ΙΔΙΟΚΤΗΤΗΣ . ΕΚΔΟΤΗΣ . ΣΑΒΒΑΣ ΤΣΟΠΑΝΑΚΗΣ
ΔΙΕΥΘΥΝΤΗΣ: Θ. ΜΑΡΑΣΙΩΤΗΣ
ΓΡΑΦ.: Στρ. Ζήση & Καναδᾶ πάροδος
Λογιστήριον: Ν. Ἀγορά 15
Τηλ. 22210 — 27327
ΕΤΟΣ Β' — ΑΡ. ΦΥΛ. 65

ΓΝΩΜΗ

ΕΒΔΟΜΑΔΙΑΙΑ ΔΩΔΕΚΑΝΗΣΙΑΚΗ ΕΦΗΜΕΡΙΣ ΕΚΔΙΔΟΜΕΝΗ ΕΝ ΡΟΔΩ

ΔΕΥΤΕΡΑ
20
ΙΑΝΟΥΑΡΙΟΥ

ΑΠΟ ΤΗΝ ΚΕΑ ΣΤΟΝ ΚΟΡΥΔΑΛΛΟ

Ὁ κ. Βολτής ἐτερμάτισε τίς ἀνακρίσεις τῶν «5» καί παρέδωσε τήν δικογραφία

ΠΡΟΦΥΛΑΚΙΖΟΝΤΑΙ ΣΗΜΕΡΑ

Ὁ Ἐφέτης - ἀνακριτής κ. Βολτής ἐπέστρεψε στήν Ἀθήνα ἀπό τήν Κέα, ἀφοῦ ὁλοκλήρωσε τήν λήψη τῶν ἁπλογοιῶν τῶν 5 ἐκτοπισμένων ἐκεῖ γιά τό πραξικόπημα τῆς 21ης Ἀπριλίου 1967.

Ὁ κ. Βολτής ὑπέβαλε τήν σχετική δικογραφία στόν κ. Εἰσαγγελέα, ὁ ὁποῖος θά τήν μελετήσει καί θά ἀποφανθῆ μαζί **μέ τόν κ. ἀνακριτή ἄν θά προφυλακισθοῦν οἱ πέντε προφυλακισμένοι.**

Ἡ ἀπόφαση γιά τήν προφυλάκιση τῶν πραξικοπηματιῶν ἀναμένεται νά ἐκδοθῆ σήμερα.

ΕΝ ΤΩ ΜΕΤΑΞΥ, ὁ Κορυδαλλός εἶναι ἤδη ἕτοιμος νά δεχθῆ τούς πέντε δικτάτορες. Ἤδη μιά πτέρυγα τῶν φυλακῶν ἐκκενώθηκε εἰδικά γι' αὐτόν τόν σκοπό.

Ναρκαλιευτικό τοῦ Π.Ν. **πού βρίσκεται στήν Κέα θά** μεταφέρη σήμερα στόν Πειραιᾶ τούς πέντε κι' ἀπό κεῖ ὁ δρόμος εἶναι ἀνοικτός γιά τό κτίριο γιά τά καγκελόφραχτα παράθυρα καί τό προαύλιο μέ τούς ψηλούς τοίχους.

Οἱ ἴδιοι δέν ἔχουν καμμιά ἀμφιβολία γιά τήν τύχη τους. Χθές μετά τήν ἀπολογία τοῦ Λαδᾶ ὁ κ. Βολτής ζήτησε νά ἀπολογηθῆ καί ὁ Ρουφογάλης γιά νά τερματισθῆ μιά μέρα νωρίτερα τό ἔργο του, ἀλλά ἀντέδρασαν ὅλοι.

«Μή μᾶς στερήσεις ἔστω καί μιᾶς μέρας ἐλευθερία Μιχάλη», τόν παρακαλοῦσε ὁ Παττακός.

Ὁ Ρουφογάλης δέν φαινόταν νά ἔχη ἀντίρρηση νά ἀπολογηθῆ καί τό ἐκδήλωση κιόλας:

«Καλύτερα νά τελειώνουμε μ' αὐτό τό μαρτύριο..».

Ὅλοι ὅμως ἔπεσαν πάνω του καί δέν θέλησε νά τούς χαλάση τό χατῆρι.

Ὁ Μιχάλης Ρουφογάλης ἀπολογήθηκε **χθές ἐνώπιον τοῦ κ.** ἀνακριτοῦ.

Ὅπως καί οἱ ἄλλοι τέσσερεις ὁ Ρουφογάλης δέν ἀπάντησε στίς ἐρωτήσεις τοῦ κ. Βολτῆ, ἀλλά κατέθεσε κι' αὐτος ἀπολογητικ ὑπόμνημα **μέ** τό ὁποῖο ἀναφέρει τά γνωστά ὅτι τό πραξικόπημα ἔγινε γιά νά σωθῆ ἡ χώρα.

ΠΡΟΣ ΔΙΑΚΟΠΗΝ ΤΩΝ ΣΧΕΣΕΩΝ ΚΥΠΡΟΥ-ΑΓΓΛΙΑΣ

"Εγινε ἡ κηδεία τοῦ ἡρωϊκοῦ μαθητοῦ

ΛΕΥΚΩΣΙΑ, 19.—

Ἀπό ἔγκυρη πηγή τῆς Λευκωσίας ἔγινε γνωστόν ὅτι ἡ κυπριακή κυβέρνηση μελετᾶ τήν λήψη διαφόρων μέτρων, σχετικά μέ τήν στάση τῶν βρεταννῶν στό θέμα τῶν τουρκοκυπρίων προσφύγων στίς Ἀγγλικές βάσεις.

Σύμφωνα μέ ἀνεπίσημες πληροφορίες, ἡ κυπριακή κυβέρνηση μελετᾶ τά ἐνδεχόμενα νά ὁ ανακαλέση τόν "Υπατο Ἀρμοστή τῆς Κύπρο στό Λονδῖνο κ. Δίδυμο την.

● ΚΑΤΑ τηλεγράφημα ἀπό τήν Λευκωσία ἡ μεταφορα τῶν τουρκοκυπρίων προσφύγων εἰς τά νότια διαμερίσματα τῆς τουρκίας συνεχίζεται μέ ρυθμό 500 ἀτόμων τήν ἡμέρα.

● Μέ ἐκδηλώσεις πένθους καί συγκινήσεις ἔγινε σήμερα στήν Λεμεσό ἡ κηδεία τοῦ 18χρονου Κυπρίου μαθητῆ Πανίκο Δημητσίου, πού σκοτώθηκε προχθές κατά τήν διαδήλωση πού ἔγινε στήν βρετανική βάση τοῦ Ἀκρωτηρίου. Χιλιάδες λαοῦ παρέστησαν στήν κηδεία καί σχημάτισαν πομπή πρός τό κοιμητήριο τοῦ Ἁγίου Νικολάου ὅπου ἐνταφιάσθηκε ὁ νεκρός τοῦ ἡρωικοῦ μαθητοῦ ἀπό τόν Ἅγιο μόνωστο.

Τό φέρετρο κρατοῦσαν οἱ συμμαθηταί του.

Στήν νεκρώσιμη ἀκολουθία παρέστησαν ὁ πρόεδρος τῆς Βουλῆς κ. Κληρίδης, ὑπουργοί καί βουλευτές.

Στήν σορό του κατετέθησαν στέφανα ἐκ μέρους τοῦ προέδρου τῆς κυπριακῆς δημοκρατίας Ἀρχιεπισκόπο Μακαρίου, τῆς Κυπριακῆς Βουλῆς καί ἀ. Ὁ πρεσβευτής τῆς Ἑλλάδος στήν Κύπρο κ. Δούντας, ἔστειλε συλλυπητήριο τηλεγράφημα στούς γονεῖς τοῦ θύματος.

Ε ΝΤΩ ΜΕΤΑΞΥ συναντῶνται σήμερα γιά τρίτη κατά σει ρά φορά οἱ κ.κ. Κληρίδης καί Ντεκτάς. Κατά τήν σημερινή συνάντησή τους θά συζητηθῆ τό θέμα τῆς ἐπαναλειτουργίας τοῦ ἀεροδρομίου τῆς Λευκωσίας. Συγχρόνως θά συνέλθουν καί οἱ δύο ὑποεπιτροπές οἱ ὁποῖες θά ἀσχοληθοῦν μέ ἀνθρωπιστικά κυρίως θέματα.

ΚΑΤΕΥΘΥΝΟΜΕΝΟ ΤΟ ΠΡΩΤΑΘΛΗΜΑ ΤΗΣ Β' ΕΘΝΙΚΗΣ;

Σφαγιασμός τῆς «Ρόδου»

Πρωτοφανής καί ἀπροσμετρητου βαθμοῦ σφαγιασμός ἔλαβε χώρα χθές τό ἀπόγευμα στό γήπεδο τοῦ Μοσχάτου, ὅπου ἡ τοπική ὁμάδα «Ρόδος» ἀγωνίσθηκε μέ τήν ὁμώνυμη ὁμάδα πού εἶναι καί σύραγγος στόν βαθμολογικό πίνακα, ὑποχρεωθεῖσα σέ ἄδικο ἰσοπαλία μέ 0—0, ἀπό τόν ἀνελέητο καί ἀνεκδιήγητο ρέφερου κ. Θεοδώρου, ὁ ὁποῖος ἐξετέλεσε ἐν ψυχρῷ τόν Α.Σ. Ρόδος.

Συγκεκριμένα ἡ Ρόδος, δσο χρόνο κι' ἄν διαρκοῦσε τό παιχνίδι ἦταν ἀδύνατο νά σημειώση τέρμα, δεδομένου ὅτι ὅλες οἱ κατεβασιές της ἀνεκόπτοντο ἀδικαιολόγητα ἐνῶ οἱ παῖκτες τοῦ Μοσχάτου ἀγωνίζοντο σάν «μαινόμενοι ταῦροι» συνηγοροῦντος τους ὅμως, καί τοῦ Ἀθηναίου ρέφερου στό ἀντιαεθλητικό καί βάρβαρο παιχνίδι τους. Οἱ κανονισμοί ἐγνώρισαν ἕναν ἐξευτελισμό ἀνέυ προηγουμένου, ἀποτέλεσμα τοῦ ὁποίου ὑπῆρξε ἡ φυγάδευση τοῦ διαιτητοῦ μετά τήν λήξη τοῦ ἀγῶνος ἀπό μυστική ἔξοδο μέ αὐτοκίνητο τῆς ἀστυνομίας, διότι χίλιοι διακόσιοι καί πλέον ρόδιοι φίλαθλοι πού παρευρέθησαν στόν ἐν λόγω ἀγῶνα, ἀγανακτισμένοι ἀπό τίς αἰσχες τῆς διαιτησίας ἤσαν ἕτοιμοι νά λυντσάρουν τόν ἀδίστακτο τιμαριώτη τῆς ρεβίτικης ὁμάδος.

Τό χθεσινό παιχνίδι πού ἀπέτελεσε παγίδα στημένη μᾶς κάνει νά πιστέψουμε πλέον ἀκράδαντα ὅτι τό πρωτάθλημα τῆς Β' ἐθνικῆς τουλάχιστον στόν ὅμιλό μας εἶναι κατευθυνόμενο ἐκ τῶν ἄνω. **Θά πρέπει μέ** δια μαρτυρίες καί μαζικές κινητοποιήσεις τῶν ἀρχῶν καί τῶν φιλάθλων, οἱ ὁποῖοι μέχρι σήμερα φαίνεται ὅτι δέν ἔχουν συνειδητοποιήσει τό τί σκοπεύει νά κατακτήσει ἡ Ρόδος καί πῶς προσπαθοῦν ἄλλοι νά τό κερδίσουν.

Περισσότερες λεπτομέρειες στήν 4ην σελίδα

Κι' ὄχι ἄσχετα πρόσωπα

Η ΓΕΩΡΓΟΕΝΩΣΗ ΝΑ ΔΙΟΙΚΗΘΗ ΑΠΟ ΤΟΥΣ ΠΡΩΤΟΥΣ ΑΓΡΟΤΕΣ ΜΑΣ

Διάφορες φῆμες πού κυκλοφοροῦν

Ἡ "Ενωση Γεωργικῶν Συνεταιρισμῶν Δωδεκανήσου θά πρέπει, μέ τήν εὐκαιρία τῆς συγκλήσεως ἐντός τῶν ἡμερῶν τῆς Γενικῆς Συνελεύσεως τῶν μελῶν της, νά παραδεθῆ σέ διοίκηση, προερχομένη μέσα ἀπό τήν ἐργατική τάξη τοῦ Νομοῦ. Κάθε ἄλλη λύση θά εἶναι ἀσύμφορη γιά τήν Γεωργόενωση, ἄν ὄχι καταστροφική.

● Τά παραπάνω ἀναφέρονται σέ κύκλους τῶν παραγωγῶν μας, οἱ ὁποῖοι προσθέτουν, ὅτι διαβλέπουν κάποια προσπάθεια ἀπό διαφορετικές πλευρές, ὥστε ἡ Διοίκηση τῆς ΕΓΣΔ νά ἀποδοθῆ σέ πρόσωπα ἄσχετα μέ τήν γεωργική καθ' αὐτοῦ τάξη.

Ἐν τῶ μεταξύ, ὅπως πληροφορούμεθα, ὁλοκληρώθηκε ἡ ἐκλογή τῶν αἱρετῶν ἀντιπροσώπων τῶν Γεωργικῶν Συνεταιρισμῶν. Ἐντός τοῦ Φεβρουαρίου σύμφωνα μέ τό Ν.Δ. 66) 1974 θά συνέλθη ἡ Γενική Συνέλευσις τῆς Ἑνώσεως Γεωργικῶν Συνεταιρισμῶν Δωδεκανήσου, προκειμένου νά ἀναδείξη τήν αἱρετήν της Διοίκηση.

Ἀπό τίς συζητήσεις καί τίς ζημώσεις πού γίνονται στούς συνεταιρισμούς φαίνεται ὅτι ὑφίσταται ἐνδιαφέρον τῶν ἀντιπροσώπων γιά τήν ἐκλογήν των στήν νέα Διοίκηση τῆς ΕΓΣΔ.

● Πάντως, ἐκεῖνο πού προέχει, εἶναι νά ἐκλεγοῦν ἱκανά πρόσωπα καί κυρίως τά συμφέροντα καί οἱ σχέσεις τους νά συνοδεύωνται ἄμεσα μέ τήν γεωργία καί τήν κτηνοτροφία.

Φημολογεῖται ὅτι ἐνδιαφέρονται νά εἰσχωρήσουν στήν Διοίκηση τῆς Ἑνώσεως Γεωργικῶν Συνεταιρισμῶν Δωδεκανήσου, διάφορα πρόσωπα, πού ἀσχολοῦνται μέ ὅλα τά ἄλλα, ἐκτός ἀπό τήν γεωργία.

Κανένας, βέβαια, δέν ἀμφισβητεῖ τό ἐνδεχόμενο, οἱ ἄνθρωποι αὐτοί νά ἔχουν ἀγαθές προθέσεις. Εἶναι ὅμως, ἀδύνατο, φύσει καί θέσει, νά ὑπάρξη ἀπόδοση καί ὄφελος ἀπό τήν συμμετοχή τους στήν Διοίκηση. Αὐτοί πού μποροῦν σήμερα νά κατευθύνουν τά πράγματα, θά πρέπει νά ἔχουν ὑπ' ὄψη τους, ὅτι δέν πρόκειται νά ἐπιτραπῆ **σέ** καμμιά περίπτωση, ἡ «κατάληψη» τῆς Διοικήσεως τῆς ΕΓΣΔ ἀπό πρόσωπα ἄσχετα πρός τήν γεωργία, «προκατειλημμένα ἀπό πολιτική ἐμπάθεια».

Μέ τίς συνεχεῖς αὐξήσεις τῶν τιμῶν

Τώρα πληρώνει ὁ Λαός τά λάθη τῆς χούντας στήν οἰκονομική πολιτική

5ο)ο ἐπί πλέον στά οἰκογενειακά ἔξοδα

Ὁ Ἑλληνικός λαός τώρα πληρώνει τά ἐγκλήματα τῆς χούντας! Ἡ σημερινή κυβέρνηση ὑπό τό φάσμα τῆς χρεωκοπίας καί γιά τήν κάλυψη τῶν ρηγμάτων στό οἰκονομικό τεῖχος, πού ἄφησε πίσω της ἡ ἐγκληματική οἰκονομική πολιτική τῆς ἑπταετίας, εἶναι ὑποχρεωμένη νά προβαίνη σέ αὐξήσεις στά διάφορα εἴδη.

Οἱ τελευταῖες αὐξήσεις στά μονοπωλιακά εἴδη, ὅπως εἶναι ἐκεῖνες πού ἔχουν αὐξητικές ἐπιδράσεις καί σέ εἴδη διοτικῆς ἀνάγκης. Ἀπό τούς εἰδικούς ἡ αὔξηση αὐτή ὑπολογίζεται **σέ** 5%.

Αὐτό θά ἔχη σάν συνέπεια τήν μείωση τῆς ἀγοραστικῆς δυνάμεως τῶν εἰσοδημάτων καί τή διεύρυνση τοῦ ἀνοίγματος τῶν οἰκογενειακῶν ἐξόδων.

Ἡ κατάσταση τῶν μισθοσυντηρήτων περιέρχεται ἰσέ δύσκολη θέση. Ἀκόμη πιό δύσκολη γίνεται ἡ **θέση** τῶν συνταξιούχων, πού παίρνουν ἀπό 750 δρχ. τόν μῆνα μέχρι 1.670 (Ο.Γ.Α. καί ΙΚΑ).

Ἐδῶ πρέπει νά προσθέσουμε ὅτι ἀνεξάρτητα ἀπό τίς ἐπιδράσεις πού πρόκειται νά ἀσκήσουν στίς τιμές καί στούς οἰκογενειακούς προϋπολογισμούς τά τελευταῖα μέτρα, ἤδη καί πρίν ἀπό αὐτά εἶχε λάβει χώρα σημαντική μείωση τῆς ἀγοραστικῆς δυνάμεως τῶν μισθωτῶν καί λοιπῶν ἐργαζομένων καί συνταξιούχων ἀπό τήν ἄνοδο τῶν τιμῶν τῶν διαφόρων εἰδῶν.

Οἱ συνεχεῖς αὐξήσεις προβάλλουν συγχρόνως ἐπιτακτική ἀνάγκη τῆς γενικῆς αὐξήσεως τῶν ἀποδοχῶν τῶν ἐργαζομένων προκειμένου οἱ χαμηλές εἰσοδηματικές κατηγορίες νά μπορέσουν νά ἀντεπεξέλθουν στίς νέες ἀπαιτήσεις πού δημιουργοῦνται.

Γιά νά βλέπουν ὅλοι τηλεόραση

Ἀναμεταδότες Τ.Υ. στήν Κάρπαθο - Κάσο καί στήν Κατταβιά

Ἐνέργειες τοῦ κ. Κανονάρχου

ΣΕ ΛΙΓΟ χρονικό διάστημα τηλεόραση θά βλέπουν ὅλα τά νησιά καί ὅλες οἱ κοινότητες τῆς Ρόδου.

● Ὅπως πληροφορούμεθα, ὕστερα ἀπό ἐνέργειες τοῦ βουλευτοῦ Δωδεκανήσου κ. Εὐαγ. Κανονάρχου, στίς 4 Φεβρουαρίου θά μεταβῆ στήν Κάρπαθο εἰδικό συνεργεῖο διά τήν ἐπιτόπιο μελέτη καί τόν καταρτισμό προγράμματος γιά τήν τοποθέτηση ἀναμεταδότου πομποῦ.

Ἐν συνεχεία γιά τόν ἴδιο σκοπό τό συνεργεῖο τοῦ ΕΙΡΤ θά μεταβῆ στήν νῆσο Κάσο.

Τό ἴδιο συνεργεῖο θά παραμείνη καί στήν Ρόδο, προκειμένου νά ἐπιληφθῆ τοῦ θέματος τῆς μή λήψεως εἰκόνος ἀπό πολλά χωριά τῆς νήσου. Συγκεκριμένα, θά μελετήσει τίς γεωγραφικές συνθῆκες τῆς κοινότητος Κατταβιᾶς, μέ σκοπό, νά τοποθετηθῆ ἐκεῖ ὁ ἀναμεταδότης πομπός, προκειμένου νά εἶναι δυνατή ἡ λήψη εἰκόνος καί ἀπό τά χωριά τῆς νοτίου Ρόδου, πού δέν καλύπτονται ἀπό τήν κεραία τοῦ Προφήτου Ἠλία.

Ἡ τοποθέτηση κεραιῶν, σέ θέσεις πού νά καλύπτη ὅλα τά νησιά καί τά χωριά εἶναι τώρα περισσότερο ἀπό κάθε ἄλλη φορά ἐνδεδιγμένη καί ὠφέλιμη γιά τά μέρη αὐτά, δεδομένου ὅτι, ἐπίκειται καί ἡ ἐγκατάσταση πομποῦ τοῦ Σταθμοῦ τῆς Υ.Ε. Ν.Ε.Δ., ὁπότε ἡ τηλεοπτική κάλυψη θά εἶναι πλήρης.

ΠΑΡΕΣΥΡΕ ΑΝΗΛΙΚΟΥΣ ΣΕ ΑΣΕΜΝΕΣ ΠΡΑΞΕΙΣ

Δόλωμα «πορνο» περιοδικά

Ἀπό ὄργανα τοῦ τμήματος ἀσαλείας Ρόδου συνελήφθη πρό ἡμερῶν, ὁ Κ.Ε. ἐτῶν 28, ὑπάλληλος ἀπό τήν Κρήτη, καί παραπέμφθηκε στόν εἰσαγγελέα **μέ** τήν κατηγορία τῆς ἀποπλανήσεως σέ ἄσεμνες πράξεις ἀνηλίκων παιδιῶν καί τῆς παραβάσεως τοῦ νόμου περί Τύπου.

Τό ἱστορικό τῆς ὑποθέσεως, ὅπως πληροφορούμεθα, ἔχει ὡς ἑξῆς:

Ὁ Κ.Ε. εἶχε στήν κατοχή του πορνογραφικά περιοδικά. Μέ αὐτά σάν δόλωμα παρέσυρε ἀνήλικα παιδιά, πρός τά ὁποῖα καί ἐξείχνε τό περιεχόμενο τῶν περιοδικῶν αὐτῶν. Στήν συνέχεια ὁ Κ.Ε. προέβαινε μέ τούς ἀνηλίκους σέ ἄσεμνες πράξεις.

Αὐτό ὑπέπεσε στήν ἀντίληψη ὀργάνων τοῦ τμήματος ἀσφαλείας Ρόδου, τά ὁποῖα ὕστερα ἀπό παρακολούθηση, ἐπιβεβαίωσαν τίς ὑποψίες τους καί προέβησαν στήν σύλληψη τοῦ Κ.Ε. καί τῶν ἀνηλίκων ἀγοριῶν.

Ὅπως ἀποδείχθηκε ὁ Κ.Ε. εἶναι ὁμοφυλόφιλος.

Ἐναντίον του σχηματίσθηκε δικογραφία καί μ' αὐτήν ὡδηγήθηκε συνεδεία στόν κ. Εἰσαγγελέα.

Ἡ ὑπόθεση παρεμπέμφθηκε σέ τακτική δικάσιμη.

Ὁ Κ.Ε. ἀφέθηκε ἐλεύθερος μέχρις ἐκδικάσεως τῆς ὑποθέσεως.

6 τσάρτερς θά ἔρχωνται ἀπό τή Γερμανία

Σκοτεινή ἡ Σκανδιναβική ἀγορά

Ἡ τουριστική ἀγορά τῶν Σκανδιναβικῶν χωρῶν πού ἀποτελεῖ καί τήν κύρια πηγή εἰσροῆς στήν Ρόδο τουριστῶν παραμένει ἀκόμη «θολή». Οἱ κρατήσεις τῶν πρακτορείων τῶν χωρῶν αὐτῶν δέν ἐδηλώθησαν ἀκόμη. Ὅπως μᾶς ἐδήλωσε ἐκ πρόσωπός των στήν Ρόδο, νέα θά πρέπει νά ἀναμένωνται τήν ἑβδομάδα αὐτή ὁπωσδήποτε.

ΕΝ ΤΩ ΜΕΤΑΞΥ, τά μπούκινγκς ἀπό τήν Γερμανία εἶναι πολύ ἱκανοποιητικά. Ὅπως πληροφορούμεθα ὁ «Νέκκερμαν» θά ἀρχίση στίς 10 Μαρτίου μέ 3 τσάρτερς.

Στίς 7 Ἀπριλίου θά τά αὐξήση σέ 5 καί στίς 28 Ἀπριλίου σέ 6.

Τό «Χέτσερ» θά ἀρχίση στίς 23 Μαρτίου μέ 1 τσάρτερς.

Τό «Γιούνισερ» Δανίας ἀρχίζει στίς 23 Μαρτίου μέ 1 τσάρτερ.

ΣΥΝΕΔΡΙΟ ΣΤΗΝ ΑΥΣΤΡΙΑ

Στίς 23 τρέχοντος μηνός θά λάβη χώρα στήν Βιέννη συνέδριο τῶν Αὐστριακῶν «τούρ ὀ περεῖτορς». Σ' αὐτό θά μετάσχη καί ὁ Ρόδιος πράκτορας κ. Ζανέττος.

Μετά τό συνέδριο θά ὀργανωθῆ πρός τιμή τῶν συνέδρων «Ἑλληνική βραδυά».

Η ΠΡΟΒΟΛΗ ΣΤΟ ΕΞΩΤΕΡΙΚΟ

Ὁλόκληρο τόν Μάρτιο θά ... καταληφθῆ ὁ Γιώργος τοῦ Αἴφελ ἀπό τόν Ἑλληνικό Ὀργανισμό Τουρισμοῦ. Σκοπός τῆς «ἐπιχειρήσεως» αὐτῆς ἡ προβολή τοῦ τουρισμοῦ μας στούς Γάλλους οἱ ὁποῖοι δείχνουν ἰδιαίτερο ἐνδιαφέρον γιά τήν χώρα.

●—ΣΥΝΕΧΕΙΑ ΕΙΣ ΤΗΝ 4η

Ὑστερα ἀπό τίς διαμαρτυρίες

Ἐντολή τῆς Βουλῆς νά ἐρευνηθῆ ἡ διατήρηση γραφείων τῶν φιλοβασιλικῶν

Ὑστερα ἀπό τίς ἔντονες διαμαρτυρίες δημοκρατικῶν πολιτῶν τῆς Ρόδου, γιά τήν ὕπαρξη καί λειτουργία γραφείων τῆς Βασιλικῆς Ἐθνικῆς Παρατάξεως στήν πόλη μας, τό Ἀρχηγεῖο Χωροφυλακῆς ἔχει ἐπιληφθῆ τοῦ θέματος, τό ὁποῖον καί ἐξετάζει προκειμένου τό ταχύτερον νά ἀναφέρη στό ὑπουργεῖο Δημοσίας Τάξεως.

Ὅπως εἶναι γνωστόν 70 προσωπικότητες τῆς Ρόδου σέ κοινό ὑπόμνημά τους πρός τήν Βουλή, ἀρχηγούς κομμάτων, ὑπουργούς κ.ἄ. κατήγγειλαν, ὡς παράνομη τήν λειτουργία γραφείων τῆς ΒΕΠ καί ζητοῦσαν τήν ἄμεση λήψη τῶν ἐνδεδειγμένων μέτρων.

Τό προεδρεῖο τῆς Βουλῆς ἀπέστειλε τήν διαμαρτυρία τῶν δημοκρατικῶν πολιτῶν τῆς Ρόδου στήν διεύθυνση κοινοβουλευτικοῦ ἐλέγχου τοῦ σώματος καί στό Ὑπουργεῖο Δημοσίας Τάξεως γιά τήν ἐξέταση καί ἐνέργειαν τό ταχύτερον δυνατόν. Συγχρόνως, ἐπί τοῦ ἰδίου θέματος ὁ βουλευτής κ. Γόντικας κατέθεσε ἐπερώτηση στήν Βουλή, σχετικά μέ τήν λειτουργία, ἐκτός τῆς Ρόδου, καί σ' ἄλλες πόλεις τῆς χώρας γραφείων τῆς Βασιλικῆς Ἐθνικῆς Παρατάξεως.

Τό Ὑπουργεῖον Δημοσίας Τάξεως μέ ἔγγραφό του πρός τό Ἀρχηγεῖον Χωροφυλακῆς διέταξε τήν διενέργεια ἐρεύνης καί τήν ὑποβολή σχετικῆς ἐκθέσεως.

Ἀναμένεται ὅτι ἐντός τῶν ἡμερῶν, ἀφοῦ περατωθοῦν οἱ ἔρευνες, θά ὑπάρξη ἀνακοίνωση μέ τήν ὁποία θά τίθεται τέρμα στήν ἐκκρεμότητα αὐτή.

Ἐξαιροῦνται ἀπό τίς συνέπειες τῶν παρανόμων κτισμάτων

Τά παράνομα παραπήγματα καί τά μικρά σπίτια δέν κατεδαφίζονται

ΟΛΑ ΤΑ ΠΑΡΑΝΟΜΑ κτίσματα θά κατεδαφίζωνται ἀμέσως «μέχρις ἐπιφανεας ἐδάφους», ἐκτός ἀπό τά αὐθαίρετα σπίτια τῶν λαϊκῶν τάξεων,, ἀναφαίρεται σέ ἀπόφασι τοῦ ὑπουργοῦ Δημοσίων Ἔργων κ. Χριστ. Στράτου.

Ἀπό τήν νέα αὐστηρή «ἀστυνόμευσι στήν δόμησι», χάριν τοῦ γενικοῦ καλοῦ, ἐξαιροῦνται:

● Τά μονόροφα καί «ὅλως ἀσήμαντα κτίσματα εὐτελοῦς κατασκευῆς, μικρᾶς ἐκτάσεως καί σημασίας καί τύπου παραπηγμάτων δι' ἅτινα καί ἰσχύει ἡ ἀναστολή κατεδαφίσεως, ἐφ' ὅσον ἀνηγέρθησαν πρό τῆς 4ης Ὀκτωβρίου 1974».

● Τά αὐθαίρετα κτίσματα, πού ἀποδεδειγμένα ἀνηγέρθησαν πρίν ἀπό τίς 4 Ὀκτωβρίου 1974 καί δέν περιλαμβάνονται στίς γενικώτερες περιπτώσεις κατεδαφίσεως. Δι' αὐτά ἐξακολουθοῦν ἰσχύουσαι αἱ σχετικαί ἡμέτεραι ἀποφάσεις περί ἀναστολῆς κατεδαφίσεως».

Η ΚΑΤΕΔΑΦΙΣΙΣ

Σύμφωνα μέ τήν ἀπόφασι τοῦ κ. ὑπουργοῦ αἴρεται ἡ ἀναστολή κατεδαφίσεως καί ἑπομένως θά κατεδαφίζωνται ἀμέσως τά παράνομα. Συγκεκριμένα, στίς περιπτώσεις αὐτές συγκαταλέγονται:

● Γενικά τά πολυόροφα κτίρια καί ἀνεξάρτητα ἄν βρίσκωνται ἐντός ἤ ἐκτός τοῦ ἐγκεκριμένου σχεδίου πόλεως.

● Τά ξενοδοχεῖα, ἀνεξάρτητα ἀπό τόν ἀριθμό ὀρόφων ἤ ξενοδοχειακά συγκροτήματα («μπαγκαλόους» κλπ.) ἤ κτίρια ἐνοικιαζομένων δωματίων.

● Οἱ ἀρχιτεκτονικές προεξοχές, ἐξῶστες, ὑπερβάσεις σέ δωμάτια κλπ.

● Οἱ ἀνεξάρτητες ἐγκαταστάσεις στούς ἀκάλυπτους χώρους, πού δέν ἔχουν σύνδεσι μέ τό κύριο κτίριο, (ἀποθῆκες, γκαράζ κλπ.) ἤ «εὑρισκόμεναι ἐν ἐπαφῆ μετά τῶν κυρίων κτισμάτων ἐκ τοῦ ὑποχρεωτικῶς ἀκαλύπτου καί ὑπό τήν προϋπόθεσιν ὅτι δέν διαταράσσεται ἡ στατική ἐπάρκεια τῆς κατασκευῆς».

● "Απαντα τά αὐθαίρετα πού ἀνηγέρθησαν μετά ἀπό τίς 4 Ὀκτωβρίου 1974 ἐντός ἤ ἐκτός τοῦ σχεδίου πόλεως ἤ τῶν ὁρίων οἰκισμῶν πρό τοῦ 1923 «θά κατεδαφίζωνται ὁλοσχερῶς μέχρις ἐπιφανείας ἐδάφους», ἐνῶ

ΣΥΝΕΧΕΙΑ ΣΤΗΝ 3η ΣΕΛ.

Μέ ἀπόφαση τῆς Ν.Ε.

15 ξενοδοχεῖα παίρνουν δάνειο γιά ἀποπεράτωση

Δέκα πέντε ὑπό ἀνέγερση ξενοδοχειακές μονάδες τῆς Δωδεκανήσου ὠφελοῦνται ἀπό τήν τελευταία ἀπόφαση τῆς Νομισματικῆς Ἐπιτροπῆς, γιά δανειοδότηση πρός ὁλοκλήρωσή τους.

Τά δεκαπέντε αὐτά ξενοδοχεῖα ἀποπερατούμενα θά προσθέσουν στό ξενοδοχειακό δυναμικό τῆς Δωδεκανήσου 7.587 κλίνες.

Ἀπό τίς δανειοδοτούμενες μονάδες οἱ 10 ἀνεγείρονται στήν νῆσο Ρόδο καί ἔχουν δυναμικότητα 4.193 κλίνες. Οἱ ὑπόλοιπες στήν νῆσο Κῶ καί ἔχουν δυναμικότητα 3.394 κλίνες.

Ὀνομαστικά, τά δανειοδοτούμενα ὑπό ἀνέγερση ξενοδοχεῖα εἶναι τά ἑξῆς:

— Α.Ε. Τουριστικαί ἐπιχειρήσεις «Μπαγκαλόους», Κοσκινοῦ Ρόδου, Α' τάξεως, 527 κλινῶν.

— Α.Ε. Σβυρίδης — Καρατζιάννης, Τριάντα Ρόδου, Α' τάξεως, 377 κλινῶν.

— Α.Ε. «Σεμίραμις» Ἰξιά Ρόδου, Α' τάξεως 198 κλινῶν.

— Α.Ε. «Ὅμιλος Σολούνιας» Θολῆς Ρόδου, Α' τάξεως 536 κλινῶν.

— Α.Ε. "Αγγ. Καραγιαννίδης Ἰξιά Ρόδου, Α' κατηγορίας 126 κλινῶν.

— Α.Ε. «Ἀπόλλων» Φαληρά κι Ρόδου, Α' τάξεως, 414 κλινῶν.

— Α.Ε. Καπετανάκης, Λίνδος Β' τάξεως 319 κλινῶν.

— Α.Ε. «Ὀλυμπίκ Ὁτέλ», Ἰξιά Ρόδου, Πολυτελείας 505 κλινῶν.

— Α.Ε. Τουρ. ἐπιχ. Νότου Κοσκινοῦ - Ρόδου, Α' τάξεως, 791 κλινῶν.

— Α.Ε. Ροδιακαί ἀκταί Καλυθιές Ρόδου, Α' τάξεως, 440 κλι

ΣΥΝΕΧΕΙΑ ΕΙΣ ΤΗΝ 4ην σελ

ΠΕΝΤΕ ΟΙ ΥΠΟΨΗΦΙΟΙ ΔΗΜΑΡΧΟΙ

Ὅπως πληροφορούμεθα στήν «λίστα» τῶν φερομένων ὡς ὑποψηφίων γιά τήν διεκδίκησι τῆς θέσεως τοῦ δημάρχου Ρόδου προστέθηκαν ἄλλα δύο ὀνόματα. Γιρόκειται γιά τούς κ.κ. Χατζηκωσταντῆ καί Χιωτάκη.

Ἔτσι, οἱ μέχρι στιγμῆς ἐκδηλώσαντες ἐπιθυμία νά κατέλθουν στίς δημοτικές ἐκλογές ἀνέρχονται σέ πέντε. Οἱ ἄλλοι τρεῖς εἶναι οἱ κ.κ. Δημητράκης, Τσιμπλάκης καί Βεντσελῆς.

Καί γυναῖκες στό διάστημα

4 Ἀμερικανίδες ἐκπαιδεύονται

ΝΕΑ ΥΟΡΚΗ. — Οἱ τέσσερις πρῶτες Ἀμερικανίδες ὑποψήφιες γιά πτήσεις στό Διάστημα, συνεπλήρωσαν ἤδη μιά ἑβδομάδα ἐκπαιδεύσεως, μέσα σέ ὁμοίωμα διαστημικοῦ ἐργαστηρίου, στήν Χάντσβιλ τῆς Ἀλαμπάμα. Καί οἱ τέσσερις εἶναι μηχανικοί καί ἐπιστήμονες, πού ἐργάζονται στό Κέντρο Διαστημικῶν Πτήσεων Μάρσαλ τῆς Ἀμερικανικῆς Διοικήσεως Ἀεροναυτικῆς καί Διαστήματος.

«Εἶναι ἐξαιρετικά ἱκανές στά τεχνικά θέματα», εἶπε ἐκπρόσωπος τοῦ διαστημικοῦ προγράμματος γιά τίς 4 γυναῖκες. «Πιστεύουμε, πῶς τό πείραμα αὐτό θά τούς δώση τήν εὐκαιρία νά λάβουν μέρος στήν πτήση διαστημικοῦ ἐργαστηρίου».

Ἐπικεφαλῆς τῆς γυναικείας ὁμάδος ἦταν ἡ Ντόρις Τσάντλερ, μαθηματικός καί μηχανικός στό κέντρο. Οἱ ἄλλες τρεῖς εἶναι ἡ δόκτωρ Μαίρυ Τζόνστον, ἡ "Αννυ Οὐίτακερ καί ἡ Κάσολαῦν Κρίνεο.

"Αν ἐπωφεληθοῦν τῆς εὐκαιρίας, οἱ 4 Ἀμερικανίδες θά ἀκολουθήσουν τά ἴχνη τῆς Ρωσίδος Βαλεντίνα Τερέσκοβα, τῆς πρώτης γ

ΕΒΔΟΜΑΔΙΑΙΑ ΔΩΔΕΚΑΝΗΣΙΑΚΗ ΕΦΗΜΕΡΙΣ
«ΓΝΩΜΗ»
ΙΔΙΟΚΤΗΤΗΣ — ΕΚΔΟΤΗΣ
ΣΑΒΒΑΣ ΤΣΟΠΑΝΑΚΗΣ
ΔΙΕΥΘΥΝΤΗΣ
ΘΑΝΑΣΗΣ ΜΑΡΑΣΙΩΤΗΣ

ΠΩΛΟΥΝΤΑΙ

ΠΩΛΟΥΝΤΑΙ διαμερίσματα μικρῆς πολυκατοικίας 8 δια μερισμάτων ἑτοιμοπαράδοτα, μεγάλα, καί ὑπό ὑπό παρά δοσιν ἐντός ἑνός μηνός, εἰς τιμάς εὐκαιρίας καί ἄνευ προ μηθείας ἐπί τῆς ὁδοῦ Παναγ. Ροδίου (παράλληλος τῆς Ἄν νης Μαρίας).

● Ἐπίσης οἰκόπεδα εἰς Ἰην φάσιν σέ τιμές δώρων!

ΠΛΗΡΟΦΟΡΙΑΙ ΙΩΑΝΝΗΝ ΚΟΥΡΟΝ

Γαλλίας 16 - Τηλ. 24.377 καί 22.400.

ΜΟΝΑΔΙΚΑΙ ΕΥΚΑΙΡΙΑΙ

ΔΙΑΜΕΡΙΣΜΑΤΑ ΕΠΙ ΤΗΣ ΑΝΝΗΣ ΜΑΡΙΑΣ 107 τ.μ. ΜΟΝΟΝ 800.000 ΔΡΑΧΜΕΣ.

ΚΑΡΑ ΓΙΑΠΙ ΕΠΙ ΤΗΣ ΔΙΑΓΟΡΙΔΩΝ — ΑΓ. ΑΝΑΣΤΑ ΣΙΑΣ — ΘΕΜ. ΣΟΦΟΥΛΗ ΜΕ 5.000 τ.μ. ΚΑΙ 4.500 τ.μ.

ΠΡΟΝΟΜΙΟΥΧΑ ΟΙΚΟΠΕΔΑ ΣΕ ΤΙΜΕΣ ΕΥΚΑΙΡΙΑΣ. ΚΤΗΜΑΤΑ ΕΙΣ ΑΣΓΟΥΡΟΥ ΕΠΙ ΤΗΣ ΛΕΩΦΟΡΟΥ ΜΟΝΟΝ ΜΕ 350 τ.μ.

ΜΗΝ ΧΑΣΕΤΕ ΤΗΝ ΕΥΚΑΙΡΙΑ
ΕΠΙΣΚΕΦΘΗΤΕ ΜΑΣ
ΧΑΤΖΗΓΕΩΡΓΙΟΥ ΛΟΥΚΑΣ
ΜΕΓ. ΚΩΣΤΑΡΙΔΗ — 1ος ὄροφος — ΤΗΛ. 26579

Ἡ μπουάτ ΖΟΡΜΠΑΣ

ΕΥΡΙΣΚΕΤΑΙ ΣΤΗΝ ΕΥΧΑΡΙΣΤΗ ΘΕΣΗ ΝΑ ΑΝΑΓΓΕΙΛΗ ΣΤΟΥΣ ΦΙΛΟΥΣ ΤΗΣ ΟΤΙ ΤΟ ΣΥΓΚΡΟΤΗΜΑ ΤΗΣ ΠΑΡΑΜΕΝΕΙ ΚΑΙ ΘΑ ΛΕΙΤΟΥΡΓΗ ΚΑΘΕ **ΤΕΤΑΡΤΗ, ΣΑΒΒΑΤΟ** ΚΑΙ **ΚΥΡΙΑΚΗ** ΜΕ ΝΕΑ ΤΡΑΓΟΥΔΙΑ ΚΑΙ ΜΕ ΤΟΥΣ

ΤΑΚΗ ΒΟΥΗ
ΛΑΚΗ ΚΟΥΡΚΟΥΛΗ
ΝΙΚΟ ΜΑΣΤΟΡΟΥ
Καὶ τὸν ΣΤΑΥΡΟ ΧΑΡΤΟΦΥΛΗ
Μπουζούκι: ΤΑΚΗΣ ΠΑΣΧΑΛΗΣ

KK UNIVAS

μαγνήτης
εἶναι
ἡ προβολή σας
στό Χρυσό Ὁδηγό

Τώρα πού ἡ χρησιμότητά του ἔγινε συνείδηση καὶ ἡ χρῆσις του συνήθεια προβληθῆτε στὶς σελίδες του.

Ἄρχισαν οἱ ἐγγραφὲς στὸ νέο κατάλογο τῆς περιοχῆς σας

Ἐπαγγελματίες μή μείνετε ἀπ' ἔξω

χρυσος® οδηγος

χρυσος® οδηγος



ΓΡΑΦΕΙΟΝ ΡΟΔΟΥ ΤΗΛ. 28703

ΑΓΓΕΛΙΑΙ

ΜΙΣΘΟΣ 6.000 δραχμές προσφέρεται παρά τῆς Ἑταιρείας Δημόκριτος γιά νέους καί νέες μέ γυμνασιακές σπουδές. Πληροφορίαι «Ὁ κόσμος τοῦ βιβλίου» Σοφ. Βενιζέλλου 33 (100 μαγαζιά).

ΖΗΤΟΥΝΤΑΙ νέοι καί νέες διά ἐπικδερῆ ἐξωτερικήν ἐργασίαν. Πληροφορίαι τηλ. 20.712.

ΠΩΛΕΙΤΑΙ ἡμιφορτηγόν ὠφέλιμο φορτίου 2 τόννων, καινουργές, 12 χιλιάδες χιλιόμετρα, σέ τιμή εὐκαιρίας λόγω ἀναχωρήσεως.
Πληροφορίαι τηλ. 22329 καί 26412.

ΔΙΑΜΕΡΙΣΜΑΤΑ, οἰκόπεδα, ἀγροκτήματα, διαθέτομεν, τώρα σέ μοναδικές εὐκαιρίες πού δέν βρίσκονται ἀλλοῦ. Μή χάνε τε τό χρόνο σας ἄδικα.
Κτηματομεσιτικόν Γραφεῖον «ΤΟ ΜΕΛΛΟΝ» Χαΐλέ Σελασιέ 28, Τηλ. 26231.

ΠΩΛΕΙΤΑΙ «Πεζώ» 404 εἰς ἀρίστην κατάστασιν. Πληροφορίαι τηλ. 27547.

ΖΗΤΕΙΤΑΙ γκαρσονιέρα πρός ἐνοικίασιν στήν περιοχή Νεοχωρίου.
Πληροφορίαι τηλ. 25666.

ΕΝΟΙΚΙΑΖΟΝΤΑΙ ἐπί τῆς λεωφόρου Δαμασκηνοῦ Σύν. Μητροπόλεως:
1) Διαμέρισμα 3 κυρίων δωματίων μετά τῶν βοηθητικῶν χώρων Μην. Ἐνοίκιον 3.500 δρχ
2) Ἀποθήκη 85 τ.μ. Μην. Ἐνοίκιον 2.000 δρχ.
3) Δωμάτιον (μαγαζί) κατάλληλον διά πρατήριον ἄρτου γάλακτος, κουρεῖον κλπ. Μηνι. μίσθωμα 1.000 δρχ.
Πληροφορίαι τηλ. 23463.

ΘΑ ΚΑΤΕΔΑΦΙΖΟΝΤΑΙ ΤΑΠΑΡΑΝΟΜΑ ΚΤΙΣΜΑΤΑ

●—ΣΥΝΕΧΕΙΑ ΕΚ ΤΗΣ 1ης συνάμα θά τηρῆται ἡ κατά νόμον διαδικασία: πρόστιμο καί δίωξις τῶν μηχανικῶν, ἰδιοκτητῶν κλπ.

ΕΚΚΛΗΣΙΣ

Ὁ ὑπουργός κ. Στράτος κάνει ἔκκλησι στήν ἀπόφασί του πρός:

● Τίς δικαστικές καί ἀστυνομικές Ἀρχές νά συνδράμουν τό ἔργο τῶν συνεργείων κατεδαφίσεως.

● Τίς ἐπιθεωρήσεις Δημοσίων Ἔργων γιά τόν αὐστηρό ἔλεγχο τῆς ἐφαρμογῆς τῆς ἀποφάσεώς του.

● Τά ὄργανα τῆς ἐποπτείας ὅπως ἐντείνουν τήν προσοχή τους σέ κάθε κατασκευή καί σέ περίπτωσι «αὐθαιρέτου δομήσεως νά διατάσσεται ἡ ἄμεσος κατεδάφισις».



ΒΑΣΙΛΙΚΗ ΕΘΝΙΚΗ ΠΑΡΑΤΑΞΙΣ ΡΟΔΟΥ

ΑΝΑΚΟΙΝΩΣΙΣ

Ἀνακοινοῦται πρός τά μέλη καί τούς φίλους τῆς Β.Ε.Π. ὅτι τά γραφεῖα τῆς Ὀργανώσεως μετεφέρθησαν ἐκ τῆς ὁδοῦ 25ης Μαρτίου, εἰς τήν ὁδόν Τάρπον Σπρίνγκς 27, α' ὄροφος. Τά γραφεῖα λειτουργοῦν καθημερινῶς ἀπό 11ης π.μ. μέχρι τῆς 10ης νυκτερινῆς.

ΕΚ ΤΗΣ Β.Ε.Π. Ρόδου

Μαρία Θέμελη
προσωπολόγος
εἰδικευθεῖσα ἐν Λονδίνω
Λίνδου 5
Ρόδος
Τηλ. 26.558

—καθαρισμός προσώπου
—θεραπεία ἀκμῆς
—ριζική ἀποτρίχωσις
—μακιγιάζ
—μασσάζ - γυμναστική
—σάουνα
—ἀδυνάτισμα
—θεραπεία κυταρίτιδος

ΓΟΝΕΙΣ ΦΟΙΤΗΤΩΝ

Γνωρίζετε ὅτι τά τέκνα σας δικαιοῦνται ἐκπτώσεως εἰς τά ἀεροπορικά των εἰσιτήρια 55%.

Τό γραφεῖον μας μπορεῖ νά σᾶς παραδώση ὁποιασδήποτε ἀεροπορικῆς ἑταιρίας εἰσιτήριον εἰς τά χέρια σας ἐντός 3 λεπτῶν, καθώς ἐπίσης καί νά τό ἀποστείλη ἐντός 3 ὡρῶν εἰς τήν χώραν ὅπου σπουδάζουν.

Μήν κουράζεσθε ἀσκόπως διότι ἐμεῖς μποροῦμε νά σᾶς ἐξυπηρετοῦμεν σωστά καί διά ὁποιανδήποτε πληροφορία μήν δυστάσετε νά μᾶς συμβουλευθῆτε.

Καί μήν ξεχνᾶτε ὅτι ἐμεῖς ἐκδίδομεν τίς φοιτητικές ταυτότητες.

ΠΛΗΡΟΦΟΡΙΑΙ — ΠΡΑΚΤΟΡΕΙΟΝ
ΙΩΑΝΝΟΥ ΚΟΥΡΟΥ
ΓΑΛΛΙΑΣ 16 — Τηλέφ. 22.400

Στρωματοποιΐα "Ο ΜΟΡΦΕΥΣ„

Στρώματα ἐξαιρετικῆς ποιότητος, χωρίς κουμπιά, κατασκευασμένα μέ Ἑλβετικά μηχανήματα τελευταίου τύπου. Πεῖρα ἐξωτερικοῦ 17 ἐτῶν.

Κρεβατοστρώματα (κρεβάτι καί στρῶμα μαζί) ἀριθμός πατέντας 48620.

Ἐμμανουήλ Κουμπιάδης

Σοφ. Βενιζέλου 22 (ἑκατό μαγαζιά) τηλ. 26.897 - ΡΟΔΟΣ

SIEMENS

αὐτόματοι προστατευτικοί διακόπται SFJ 30mA



● Ἀποφυγή πυρκαϊᾶς ἀπό διαρροή ρεύματος
● Ἀσφάλεια ἠλεκτρικῆς ἐγκαταστάσεως.
● Τέτοια εὐαισθησία ὥστε νά μή διακόπτουν χωρίς οὐσιαστικό λόγο.

ΜΙΧΑΗΛ ΧΑΡΑΛΑΜΠΑΚΗΣ
ΑΜΕΡΙΚΗΣ 15 — ΡΟΔΟΣ — ΤΗΛ. 24-593

ΝΕΟΣ ΚΙΝΗΜΑΤΟΓΡΑΦΟΣ
ΜΕΤΡΟΠΟΛ
ΠΡΟΓΡΑΜΜΑΤΑ
5½—7½, 7½—9½, 9½—11½
Κυριακάς καί ἑορτάς ἀπό 3.15
ΣΗΜΕΡΟΝ
Παντοῦ τά πάντα. Παντοῦ ὑπάρχουν ΠΡΟΔΟΤΕΣ καί πάντα θά ἐνεργοῦν οἱ ΣΚΟΤΕΙΝΕΣ ΔΥΝΑΜΕΙΣ.
Μιά σκληρή ταινία πού δέν διστάζει νά μιλήση καθαρά.
—ΔΥΝΑΜΙΚΗ
—ΑΠΑΝΘΡΩΠΗ
—ΑΔΙΣΤΑΚΤΗ
—ΩΜΗ
Βγαλμένη ἀπό τά ἀστυνομικά ἀρχεῖα πού θυνήθως τά ξέρουν οἱ ὀλίγοι... καί τά ἀγνοοῦν οἱ πολλοί.
Μιά περιπετειώδης διαδρομή μέσα ἀπό τήν βία — παρανομία καί ὑπόκοσμο.
Ο ΠΡΟΒΟΚΑΤΟΡΑΣ
Ἔγχρωμον — Ἀκατάλληλον
Μέ τούς ΜΩΡΙΣ ΡΟΝΕ
ΜΑΡΙΟ ΑΝΤΟΡΦ
ΜΠΡΟΥΝΟ ΚΡΕΜΕΡ
ΑΝΝΥ ΝΤΥΜΠΕΡΕΥ
● Ὅταν τήν δῆτε θά βγάλετε πολλά συμπεράσματα γιά τόν θαυμαστόν κόσμον τῶν ἀνθρωπίνων... ζώων.

ΚΙΝΗΜΑΤΟΓΡΑΦΟΣ
ΠΑΛΛΑΣ
ΠΡΟΓΡΑΜΜΑΤΑ
5½—7½, 7½—9½, 9½—11½
Κυριακάς καί ἑορτάς ἀπό 3.15
ΣΗΜΕΡΟΝ
Μιά ὑπέρ - δυναμική δημιουργία πού ξεχωρίζει γιά τήν διαιότητα, τόν δυναμισμό καί τά καταπληκτικά κόλπα.
Μέ τόν ἀκτάνκητο πρωταθλητή τοῦ ΚΑΡΑΤΕ ΤΣΕΝ ΖΙΓΚ.
ΚΑΡΑΤΕ ΣΤΗ ΧΩΡΑ ΤΟΥ ΦΟΥ ΜΑΝΤΣΟΥ
ΕΓΧΡΩΜΟΝ
ΑΚΑΤΑΛΛΗΛΟΝ
Συμπρωταγωνιστοῦν
ΧΕΝΡΥ ΓΙΟΥ ΓΙΑΓΚ
ΤΣΑΡΛΥ ΤΣΑΝΓΚ

ΧΕΙΜΕΡΙΝΟΣ ΚΙΝΗΜΑΤΟΓΡΑΦΟΣ
ΤΙΤΑΝΙΑ
ΠΡΟΓΡΑΜΜΑΤΑ
5½—7½, 7½—9½, 9½—11½
Κυριακάς καί ἑορτάς ἀπό 3.15
ΣΗΜΕΡΟΝ
ΜΙΑ ΤΑΙΝΙΑ ΒΟΜΒΑ θῆς 20ης CENTURY FOX.
Ἐπί τέλους τώρα κι' ἐδῶ τό φίλμ θρύλες πού ξεσήκωσε σέ συναγερμό τούς νέους ὅλου τοῦ κόσμου.
Τά σύγχρονα νειᾶτα σέ μιά «ἀτομική ἔκρηξη» ψυχικῆς ἀπελευθερώσεως.
Ἀδέσποτοι Ἄγγελοι πού δίνουν μιά γροθιά στό «κατεστημένο τῆς κοινωνίας».
Η ΠΡΟΣΤΥΧΗ ΜΑΙΡΗ ΚΑΙ Ο ΤΡΕΛΛΟΣ Ο ΛΑΡΡΥ
ΕΓΧΡΩΜΟΝ
ΑΚΑΤΑΛΛΗΛΟΝ
Ὑπερπαραγωγή 1975
Πρωταγωνιστοῦν:
ΠΗΤΕΡ ΤΟΝΤΑ
ΣΟΥΖΑΝ ΤΖΩΡΤΖ

ΤΗΛΕΦΩΝΑ ΑΜΕΣΟΥ ΑΝΑΓΚΗΣ

Πυροσβεστική Ὑπηρεσία	199
Ἄμεσος Δράσις	100
Λιμεναρχεῖον	27.690
Τροχαία Ρόδου	22.346
Νοσοκομεῖον	25.555
Σταθμός Ταξί	27.666
ΟΤΕ — Πληροφορίαι	131
ΟΤΕ — Ὑπεραστικά	151
ΕΔΥΡ — Βλάβαι	27.789
Μετάδοσις Ὥρας	141
Μετάδοσις Εἰδήσεων	185
ΔΕΗ — Βλάβαι	27.330
Τουριστική Ἀστυν.	27.423

ΟΣΟΙ ΤΟ ΔΟΚΙΜΑΣΑΝ ΤΟ ΑΠΑΙΤΟΥΝ
LAWSON'S
5 ἐτῶν
Ἀποκλειστικός Εἰσαγωγεύς
ΕΜΜ. Δ. ΔΗΜΗΤΡΑΚΗΣ
Τηλέφ. 23.366

ΒΕΡΜΟΥΤ
MARTINI
ΔΙΕΘΝΩΣ ΑΝΕΓΝΩΡΙΣΜΕΝΟΝ ΩΣ ΤΟ ΚΑΛΥΤΕΡΟΝ
Ἀποκλειστικός Εἰσαγωγεύς
ΕΜΜ. Δ. ΔΗΜΗΤΡΑΚΗΣ
Τηλέφ. 23.366

ταξιδεψτε με το...σπιτι σας!

ΒΙΚΑΡ ΕΛΛΑΣ Ε.Π.Ε.

ΛΕΩΦ. ΑΘΗΝΩΝ 251 - ΧΑΪΔΑΡΙ - ΤΗΛ.5982-103 - 5982-105



Κάνετε έξοχὴ ὅπου θέλετε καὶ ὅσο θέλετε!

Ἀπολαμβάνετε τὴν θάλασσα! Πᾶτε γιὰ δροσιὰ στὸ δουνό!

Ἐπανάσταση γίνεται στὴν Ἀθήνα μὲ τὰ τροχόσπιτα ποὺ κατασκευάζονται στὴν Ἑλλάδα, σύμφωνα μὲ τὶς Εὐρωπαϊκὲς τεχνικὲς προδιαγραφές, ἀπὸ ὑλικὰ ποὺ εἰσάγονται ἀπὸ ἀναγνωρισμένους οἴκους τῆς Ἀγγλίας καὶ τελειοποιοῦνται ἀπὸ τὴν ΒΙΚΑΡ..

Τὸ μικρὸ μοντέλλο 3,15 γιὰ 4 ἄτομα καὶ τὸ μεγάλο 3,90 γιὰ 6 ἄτομα.

ΓΕΝΙΚΟΣ ΑΝΤΙΠΡΟΣΩΠΟΣ ΡΟΔΟΥ ΒΑΣΙΛΕΙΟΣ ΑΠΟΣΤΟΛΟΠΟΥΛΟΣ

Φρειδερίκης 31 (κοντὰ στὸ Παλλάς) τηλ. 28282 καὶ 23895

ΕΠΙΣΚΕΦΘΗΤΕ ΜΑΣ

ΔΙΑ ΝΑ ΕΚΛΕΞΗΤΕ

Διαθέτομεν εἰς κεντρικὰ σημεῖα τῆς πόλεώς μας διαμερίσματα ἀρίστης κατασκευῆς 1, 2, 3, 4, 5 δωματίων καὶ καταστήματα, ἑτοιμοπαράδοτα, μεμισθωμένα καὶ ὑπὸ κατασκευὴν ὡς καὶ ἀποθῆκας, καταλλήλους καὶ διὰ ἐργαστήρια. Διαθέτομεν ἐπίσης Διαμερίσματα Λούξ κατασκευῆς εἰς τὴν ὡραιοτέραν περιοχὴν τῶν ΑΘΗΝΩΝ καὶ δὴ εἰς τὴν πεοιοχὴν Φανερωμένης Χολαργοῦ.

Ἐπίσης διαθέτω ἀποθήκην πρὸς μίσθωσιν κατάλληλον καὶ διὰ ἐργαστήριον ἐκτάσεως 200 τ.μ.

ΓΕΩΡΓΙΟΣ Κ. ΚΥΠΡΙΩΤΗΣ

Δημητρίου Θεοδωράκη 18 - Τηλ. 23697 - 23698



ΙΔΟΥ Η ΡΟΔΟΣ

ΙΔΟΥ ΚΑΙ ΤΟ ΚΡΑΣΙ..

GRAND MAITRE



ΧΡΥΣΕΣ ΣΤΑΛΑΓΜΑΤΙΕΣ ΑΠΟ ΝΗΣΙΩΤΙΚΑ ΑΜΠΕΛΙΑ

EROP RHODES

ΗΓΗΤΩΡ

δίνει κέφι, δέν χτυπάει στό κεφάλι, δέν ἐνοχλεῖ τό στομάχι.

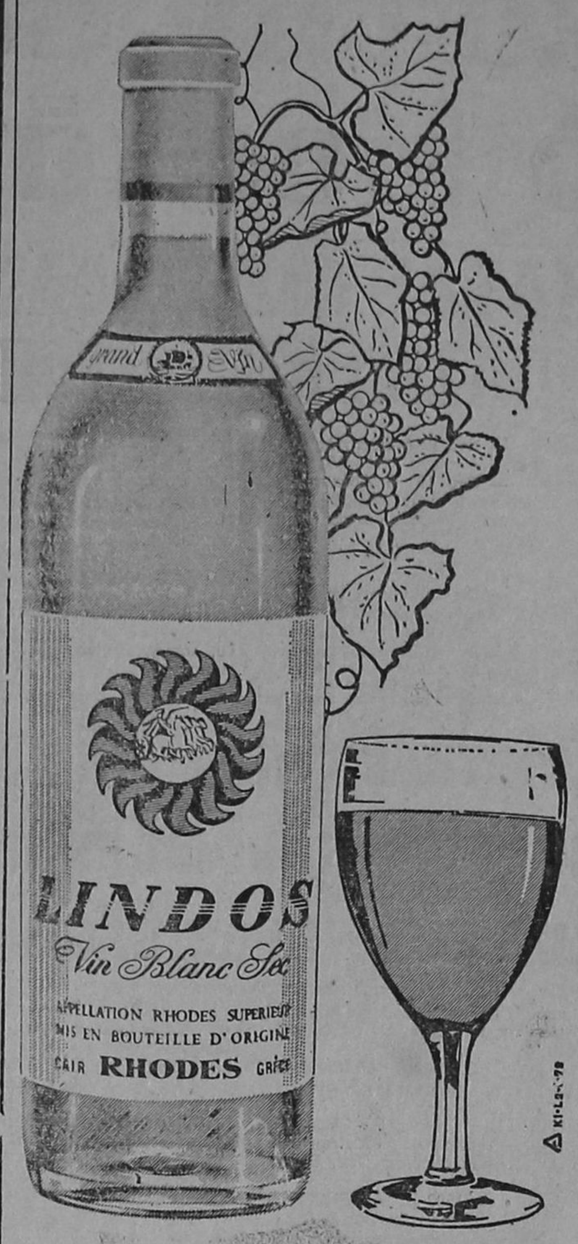

LINDOS

Προνομιοῦχο ξηρὸ κρασί, ἀπὸ ἐκλεκτὸ σταφύλι ἀθήρι, τῆς ὀροφῆς Ρόδου.

Κ.Α.Ι.Η ΡΟΔΟΣ

ΕΚΛΕΚΤΑ ΤΥΠΟΠΟΙΗΜΕΝΑ ΚΡΑΣΙΑ

ΑΠΟ 150 ΔΡΧ.

ΣΤΕΦΑΝΑ ΚΗΔΕΙΩΝ ΚΑΙ ΚΑΤΑΘΕΣΕΩΝ

Ἀνθοπωλεῖον ΑΝΘΙΣΜΕΝΟΣ ΠΥΡΓΟΣ

CHATEAU FLEURI



ΑΝΤΩΝΙΟΣ ΤΣΟΥΜΠΗΣ

25ης ΜΑΡΤΙΟΥ 21 ΤΗΛ. 26870 — 28530

Ἐναντι περιπτέρου ΑΚΑΔΗΜΙΑΣ

Τηλέφ. Οἰκίας 27004

ΕΚΚΑΘΑΡΙΖΕΤΑΙ Η ΧΟΥΝΤΙΚΗ ΝΟΜΟΘΕΣΙΑ ΠΕΡΙ ΔΗΜΩΝ

Μέ ἀπόφασι τοῦ ὑφυπουργοῦ Ἐσωτερικῶν κ. Μοάτσου συνεκροτήθη ἐπιτροπὴ ἐξ ἀνωτέρων ὑπαλλήλων τοῦ ὑπουργείου καὶ ἄλλων εἰδικῶν, ἡ ὁποία θὰ ἔχῃ ὡς ἔργον τὴν ἐκκαθάρισιν τῆς νομοθεσίας περὶ δήμων καὶ κοινοτήτων κατὰ τὴν περίοδον τῆς δικτατορίας. Ἡ ἰδία ἐπιτροπὴ θὰ προέλθῃ σέ προεργασία γιὰ τὴν σύνταξι σχεδίων νόμων, σχετικὰ μὲ τὴν ἀναδιοργάνωσι τῆς τοπικῆς αὐτοδιοικήσεως

ΚΑΙ ΓΥΝΑΙΚΕΣ ΣΤΟ ΔΙΑΣΤΗΜΑ

●—ΣΥΝΕΧΕΙΑ ΕΚ ΤΗΣ 1ης

γυναῖκες μποροῦν νὰ ἐκτελέσουν μὲ ἐπιτυχία κάθε ἐργασία στὸ διάστημα, ἀκόμη καὶ νὰ κυβερνήσουν τὸν συρμό.

Τὸ εὐρωπαϊκὸ διαστημικὸ ἐργαστήριο εἶναι θαλαμίσκος, ποὺ θὰ προσαρμοσθῇ σέ ὑποδοχὴ τοῦ διαστημικοῦ συρμοῦ καὶ θὰ περιέχῃ ἐφόδια καὶ ὄργανα γιὰ πειράματα. Μέσα σ' αὐτὸ οἱ ἐπιστήμονες θὰ μποροῦν νὰ ἐργάζωνται σέ τροχιὰ χωρὶς διαστημικές στολές, ὅπως περίπου καὶ σέ ἐπίγεια ἐργαστήρια.

Τὸ ὁμοίωμα διαστημοπλοίου, μέσα στὸ ὁποῖο οἱ 4 γυναῖκες ἐργάσθηκαν ἐπὶ μία ἑβδομάδα, ἔχει περίπου τὸ ἴδιο μέγεθος μὲ τὸ εὐρωπαϊκὸ διαστημικὸ ἐργαστήριο καὶ περιέχει μεγάλη ποικιλία ἀπὸ κλιβάνους ὑψηλῆς θερμοκρασίας καὶ ὄργανα ἐλέγχου γιὰ τὴν τήξη μεταλλικῶν κραμάτων. Τὰ πειράματα τῶν γυναικῶν ἀποτελοῦν συνέχεια τῶν πειραμάτων, ποὺ ἔγιναν στὸ διάστημα ἀπὸ τοὺς ἀστροναῦτες τοῦ Σκάϋλαμπ.

Ἀνθοπωλεῖα ΑΣΤΡΟΝ

Εμπιστευθῆτε μας τήν εὐγενέστερη προσφορὰ

ΑΣΤΡΟΝ Νο1 Ὄθωνος καὶ Ἀμαλίας 45 τηλ. 23951

ΑΣΤΡΟΝ Νο2 Στοὰ Ροϊκοῦ τηλ. 24695

ΑΣΤΡΟΝ Διανομὴ χωρὶς καμμίαν ἐπιβάρυνση

ΕΜΜ. ΜΠΑΚΑΛΟΥΜΑΣ

Αυτο ειναι το επαγγελματικο FIAT που ταιριαζει στη δουλεια σας

FIAT 241

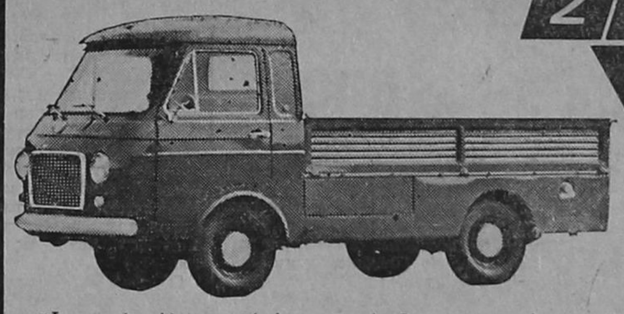

Εἶναι τὸ τέλειο γιὰ ἐμπορική, βιομηχανικὴ καὶ ἐπίσης γιὰ πλήρη ἀγροτικὴ χρῆσι!

Κινητὴρ 1,5 λίτρου ★ Φρένα ὑδραυλικὰ + «σέρβο», 2 ἀνεξαρτήτων κυκλωμάτων ★ Ἐναλλακτὴρ ★ Ἀμάξωμα 2,86 Χ 1,63 μ. ★ Ὠφέλιμο φορτίο 1.400 κιλὰ ★ Πλευρικὰ παραπέτα κατερχόμενα πρὸς εὐκολίαν φορτώσεως ★ Ὡς Ἀγροτικὸν εἶναι ἕνας πιστὸς καὶ ἀκούραστος «δουλευτής» ★ Ἐτήσια τέλη 1950 δρχ.

Προσφέρεται καὶ σέ κλειστὸ ἀμάξωμα μὲ χωρητικότητα 8 Μ³ καὶ εἶναι ἰδανικὸ γιὰ Ψυγεῖο.

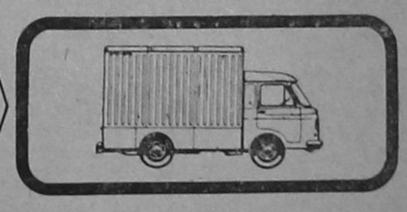

ΓΕΝΙΚΟΣ ΑΝΤΙΠΡΟΣΩΠΟΣ ΡΟΔΟΥ

ΟΙΚΟΣ ΚΩΣΤΑΡΙΔΗ — ΤΗΛ. 20874

DIMITRIS

ΝΥΚΤΕΡΙΝΟΝ ΚΕΝΤΡΟΝ

THE GOLDEN CHEVALIER

(Ο ΧΡΥΣΟΣ ΙΠΠΟΤΗΣ)

ἐντὸς τοῦ ξενοδοχείου CHEVALIERS PALACE HOTEL (Ποὺ θὰ λειτουργεῖ ὅλη τὴν χειμερινὴ περίοδο)

Μὲ τὴν ζεστὴ καὶ κοσμοπολίτικη ἀτμόσφαιρά του συνεχίζει τὴν λειτουργίαν του κάθε Τετάρτη Σάββατο καὶ Κυριακή

Μὲ τὴν φημισμένη ὀρχήστρα "THE DROPS,, τὸν ΓΙΩΡΓΟ ΜΙΣΣΙΚΟ καὶ

πλούσιο καλλιτεχνικὸ πρόγραμμα-Τιμὲς μειωμένες Χειμερινῆς περιόδου μὲ ἐλάχιστη κατανάλωση κατ' ἄτομον 75 δρχ.

Πλήρης κλιματισμός. Διὰ κρατήσεις. – Τηλ. 22.781-84.

Ἀπὸ τὸν ἀνεκδιήγητο διαιτητή κ. Θεοδώρου

Ἡ Ρόδος ἐσφαγιάσθη χθὲς στὸ Μοσχᾶτο

ΜΙΑ ΣΙΓΟΥΡΗ ΝΙΚΗ ΚΑΤΑΝΤΗΣΕ ΑΘΛΟΣ ΣΤΟ ΠΡΟΣΩΠΟ ΜΙΑΣ ΝΤΡΟΠΙΑΣΜΕΝΗΣ ΙΣΟΠΑΛΙΑΣ

Η ΡΟΔΟΣ ὑποχρεώθηκε νά παραχωρήση χθές τὸ ἀπόγευμα ἐκτὸς ἕδρας ἰσοπαλία μέ τὴν τελευταία ὁμάδα τοῦ ὁμίλου μας. Τὸ ἀποτέλεσμα τοῦτο εἶναι πέρα γιά πέρα πλασματικό, δεδομένου ὅτι ἐπετεύχθη κάτω ἀπό αὐλίες συνθῆκες γιά τὴν τοπική μας ὁμάδα μὲ φυσικὸ ἐπακόλουθο ὅτι τὸ ἀπροσδόκητο χθὲς Χ νά προσλαμβάνη διαστάσεις ἄθλου.

Πρωτοῦ ἀναφερθοῦμε στὸν ἀγῶνα θά πρέπει νά ἐπισημανθοῦν ὡρισμένες ἀνωμαλίες τῆς ἀνωτάτης ἀρχης τῆς ἑλληνικῆς διαιτησίας.

Πιό συγκεκριμένα: τὸν ἀγῶνα Μοσχάτου — Ρόδου, ὡρίσθηκε ἀρχικά νά διευθύνη ὁ διαιτητής κ. Παπαζόγλου γιά νά ἀλλάξη ἐ νσυνεχείᾳ ὁ διορισμὸς καί νά κληθῆ ὁ ἐξαίρετος διαιτητής Ἀθηνῶν κ. Βάβουλας, ὁ ὁποῖος, ὅμως κι' αὐτὸς ἐντελῶς ξαφνικά «καταργήθηκε» τὴν ἀρασκευή το βράδυ ἀπό τὸν συνάδελφό του κ. Θεοδώρου. Στὸ πρόσω πο τοῦ ἐν λόγω διαιτητοῦ στα μάτησαν οἱ ἀλλαγές. Στὸ ἴδιο αὐτὸ πρόσωπο ἔμελλε νά «θυσι ασθῆ» ἡ νίκη τῆς Ρόδου.

Οἱ ρόδιοι ποδοσφαιριστές ἄν καί εἶχαν προετοιμασθῆ ψυχο λογικά γιά ὅσα ἐπρόκειτο νά διεξβαματισθοῦν κατὰ τὴν διάρκειαν τοῦ ἀγῶνος στάθηκαν ὅσο ἦτο ἀνθρωπίνως δυνατὸν μέ τὴ ἀνάλογη ψυχραιμία στὸ γήπεδο.

Ὅμως, καί ἡ ψυχραιμία ἔχει καί τὰ ὅριά της...

Ἔτσι, ὁ Σταυρῆς βλέποντας τὴν συνεχῆ καί καταφανῆ εἰς βά ρος μας διαιτησία εἶπε στὸν ἑ πόπτη γραμμῶν σ' ἕνα ἀνάπο. δο σφύριγμά του: «Ἀφοῦ κ. ἑ πόπτα εἶναι δικό μας, γιατὶ τὸ δίνετε στὸ Μοσχᾶτο;». Γι' αὐ τὴ του τὴν φράση ὁ ποδοσφαιρι στὴς τῆς Ρόδου ἀποβλήθηκε, καί μάλιστα γιά λόγους (ὅπως ἐγράφη στὸ φύλλο ἀγῶνος) ἐ ξυβρίσεως, πρᾶγμα πού τιμω ρεῖται, βάσει τῶν κανονισμῶν, μέ ἕξη ἀγωνιστικές!!

Ἡ αἴσχρὴ ὅμως τακτική τοῦ κ. Θεοδώρου δέν σταματᾶ ἐ δῶ. Ἀνέκρυπτε συνεχῶς κάθε ἐ πιθετική πρωτοβουλία τῆς ροδι ακῆς ὁμάδος μέ ἀνύπαρκτα σφυ ρίγματα ἐνῶ συγχρόνως ἄφινε πλήση ἐλευθερία στοὺς ἀντιπά λους ποδοσφαιριστές νά κάνουν ὅτι θέλουν. Γι' αὐτοὺς δέν ἴσχυ αν οἱ ἴδιοι κανονισμοί.

Περὶ τὸ τέλος τοῦ ἀγῶνος ἡ τακτική αὐτὴ τοῦ κ. Θεοδωρου παρὰ λίγο νά ἀποδώση τοὺς ἅ θλιους καρποὺς της. Ἕνας «ἐξ χασμένος» ποδοσφαιριστὴς τοῦ Μοσχάτου βρισκόταν μέσα στὴ μικρὴ περιοχὴ τῆς Ρόδου, σέ κοταφανέστατη θέση ὀφ' σάϊντ. Πρὸς στιγμὴν ἐδέχθη μιὰ μετα δίβαση καί τὸ γκόλ δέν ἀπαι τοῦσε νά γίνη παρὰ ἕνα σουτ. Ἔρριξε ὅμως τὴν μπάλλα ἄ ουτ.

Στὶς φυσικές διαμαρτυρίες τῶν παικτῶν τῆς Ρόδου ὁ κ. Θε εδώρου διέταξε ἀποχώρηση μέ ἐπακόλουθο τὸν μηδενισμὸ τῆς ὁμάδος μας. Ὕστερα ἀπό λίγο εὐτυχῶς μεταπεσθηκε νά συνεχί ση τὸν ἀγῶνα.

Ἡ λήξη τοῦ ἀγῶνος δέν βρῆ κε τὸν κ. Θεοδώρου σέ περιβάλ λον ...ρόδινο. Μαινόμενοι οἱ φί λοι τῆς Ρόδου ἦσαν ἀποφασι σμένοι πάνω στὴ νἀγανάκτησή τους νά δημιουργήσουν ἐπεισό δια. Τὸ περιπολικὸ τῆς ἀστυνο μίας τὸν ἔσωσε. Ἐδῶ ὅμως, ὅ ταν ἔρθη καμμιὰ φορὰ, ποιά μυ στική πόρτα θὰ βρεθῆ γιά νά τὸν φυγαδεύση;

Εἶναι ὁμολογουμένως λυπηρό νά ἐκφράζεται κανείς ἔτσι. Ἡ ἀ γανάκτηση, ὅμως, καί ἡ ἀη δία πνίγουν σήμερα τὸν μεγά λο κόσμο τῆς Ρόδου. Γιατὶ ἐνῶ ὅλες οἱ ὁμάδες καλοπερνοῦν ὅταν παζουν στὰ στάδια μας, τὰ δικά μας παιδιὰ ὑποφέρουν ὅποτε παίζουν ἐκτὸς ἕδρας. Ὡς ὁτε ὅμως; Πεισθήκαμε πιά πὼς μὲ τὸν σταυρὸ στὸ χέρι δέν μᾶς ἐπιτρέπεται νὰ προχωρή σουμε. Ἂν εἶναι ἔτσι, ἀλλάζει εὔκολα ἡ τακτική.

ΦΑΣΕΙΣ

-- Στὸ 2' ὁ Δημητρᾶς σουτὰ ρει δυνατά, ἀλλὰ τὸ κάθετο δοκάρι ἀπεκρούει.

— Στὸ 5' ὁ Δημητρᾶς ἐπιτυ γχάνει τέρμα, πού ἀκυρώνεται. ὅμως, ὡς ὀφ' σάϊντ.

— Στὸ 12 ὁ διαιτητὴς δείχνει κίτρινη κάρτα στὸν Ἀχιολᾶ.

— Στὸ 19' ὁ Δράκος μόνος σουτάρει ἄουτ. Ἐδέχθη προηγουμένως ὡραία σέντρα τοῦ Πίτ τα.

— Στὸ 40' κίτρινη κάρτα δέ χεται ὁ Δράκος.

— Στὸ 50' ἀπό καλή θέση ὁ Ἀχιολᾶς σούταρε δυνατά, ἀλ λά καί πάλι τὸ δοκάρι ἔκανε τὸ «θαῦμα» γιά λογαριασμὸ τοῦ Μο σχάτου.

— Στὸ 70' ὁ διαιτητὴς ἄφισε ἀπό καταφανῆ θέση ὀφ' σάϊντ ποδοσφαιριστὴ τοῦ Μοσχάτου νά προχωρήση μέχρι τῆς ἑστίας τῆς Ρόδου. Τὸ σοὺτ του, ὅμως ἔφυγε ἄουτ.

— Στὸ 85' ὁ Κὼτης χάνει μὸ νος του εὐκαιρία νὰ ἐπιτύχη τέρ μα.

Ἡ Ρόδος ἔπαιξε μέ τοὺς:

Δοξάκη, Σταυρῆ, Διακονικολά ου, Χατζηγεωργίου, Ἐλευθερίου, Δημητρᾶς, Βενετοκλῆς (46' Ξύ πας), Καραντάνης, Ἀχιολᾶς, Πί τας (67' Κώτης), Δράκος.

Κατὰ τὸν ἀγῶνα εἰσεπράχθη σαν 21.620 δρχ.

ΥΣΤΕΡΑ ἀπό τὴν χθεσινὴ Ι σοπαλία τῆς Ρόδο ἡ διαφορά της ἀπό τὸν ἀκολουθοῦντα Ἀ πόλλωνα Ἀθηνῶν μειώθηκε σέ 1 βαθμὸ (24—23). (Ὁ Ἀπόλ λωνας νίκησε χθές τὴν Καρδίτσα). Ἡ διαφορά μέ τὴν Καρδί τσα αὐξήθηκε σέ 3 β. Τὸ ἴδιο καί μέ τὸν Ἡλυσιακό.

Τά ἀποτελέσματα τῆς πρώτης ἡμέρας τῶν πανδωδεκανησιακῶν ἀγώνων ἐπί ἀνωμάλου ἐδάφους

Ἄρχισαν τὸ Σάββατο— καί συνεχίζονται ἀπό αὔριο— οἱ Πα νδωδεκανησιακοί ἀγῶνες στίβου.

Σ' αὐτοὺς μετέχουν τὰ γυ μνάσια:

— Νικηφόρειον Καλύμνου,
— Οἰκονομικὸν Καλύμνου
— Βενετοκλείου Ρόδου
— Οἰκονομικὸν Ρόδου
— Καζούλλειον Ρόδου
— Ἀρχαγγέλου
— Γυμνάσιον
— Ἰδιωτ. γυμνάσιον Ρόδου
— Ἑσπερινὸν Ρόδου.

Τὰ ἀποτελέσματα τῆς πρώ της ἡμέρας ἔχουν ὡς ἑξῆς:

3.000 μ. ΑΡΡΕΝΩΝ (ἀνωτέρου κύκλου)

1.— Γόνατος Γ,. Οἰκον. Καλ.
2.— Παρδαλὸς Κ., Ἀρχαγγ.
3.— Ριζόπουλος Ἰω., Βενετ.

1500 μ. ΑΡΡΕΝΩΝ (κατωτέρω κύκλου)

1.Κουκιαΐνης Παντ., Νικηφ.
2. Κουτούζης Τσαμπ., Ἀρχαγγ.
3.— Πίκος Μιχ., Νικηφ. Καλ.

1500 μ. θηλέων (ἀνωτέρου κύκλου)

1. Βάλα Νίκη, Οἰκον. Καλ.
2.— Σακελλάρη Μαγδ. Οἰκ. Ρ.
3.— Νικολάου Αἰκατ. Καζ. Ρ.

ΟΜΑΔΙΚΟΝ 3.000 μ. (ἀνωτέρου κύκλου)

1. Νικηφόρειον Καλ.	9 β.
2. Βενετοκλειον	10 β.
3. Ἀρχαγγέλου	11 β.
4. Ἑσπερινὸν Ρόδου	24 β.
5. Ἰδιωτικὸν Ρόδου	26 β.
6. Σορωνῆς	28 β.
7. Οἰκονομικὸν Ρόδου	28 β.

ΟΜΑΔΙΚΟΝ ΑΡΡ. 1.500 μ. κατωτ. κύκλου

1. Νικηφόρειον Καλ.	4 β.
2. Βενετοκλειον Ρ.	9 β.
3. Ἀρχαγγέλου	11 β.
4. Σορωνῆς	20 β.
5. Οἰκονομικὸν Ρόδου	28 β.
6. Ἰδιωτικὸν Ρ.	31 β.

1.500 μ. θηλέων (ἀνωτέρου κύκλου)

1. Οἰκονομικὸν Καλ.	5 β.
2. Καζούλλειον Ρ.	11 β.
3. Σορωνῆς	11 β.
4. Οἰκονομικὸν Ρ.	12 β.

● Ἡ ὀργανωτικὴ ἐπιτροπὴ θε ωρεῖ ὑποχρεωτικὸν της ὅπως ἐκφρά ση τὰς θερμὰς εὐχαριστίας της πρὸς τὸν ἰατρὸν κ. Γ. Λαμπά δην διά τὴν μετὰ πάσης προθυ μίας ἐνεργόν του συμπαράστα σιν πρό καί κατὰ τὴν διάρκειαν τῶν ἀγώνων.

Ὁ Διαγόρας μέ 2-0 ἔχασε ἀπὸ τὸν Ἀτρόμητο Πειρ.

Μὲ τέρματα 2—0 ὁ Διαγόρας ὑπέκυψε στὸν Ἀτρόμητο Πει ραιῶς κατὰ τὸν χθεσινὸ του ἀ γῶνα στὸ ἐθνικὸ στάδιο Ρόδου.

Ἡ ἥττα τοῦ Διαγόρα ὀφείλε ται βασικά σέ δυό λόγους:

— Στὸ ὅτι δέν μπόρεσε, ὅταν τὸ σκόρ ἦτο Ἰσόπαλο μέ 0—0 κατὰ τὸ πρῶτο εἰκοσάλεπτο, νά ἀξιοποιήση δύο κλασσικές εὐ καιρίες πού τοῦ παρουσιάσθη σαν καί νά πάρη ἔτσι τὴν πρω τοπορία καί τὸν ἔλεγχο τοῦ ο γῶνος στὰ χέρια του.

— Στὸ ὅτι ὁ χθεσινὸς Ἀτρο μητος Π. βρέθηκε σέ μιὰ ἐκπλη κτική φυσική κατάσταση, που τοῦ ἐπέτρεπε νά ἀναπτύσσει τὸ παιχνίδι κατά τὶς θελήσεις του.

Γι' αὐτὸ τὸ τελευταῖο βοήθη σε πάρα πολύ τὸν Ἀτρόμητο τὸ γεγονὸς ὅτι μέσα σέ τρία λε πτὰ (31'—34') πέτυχε τὰ δυο τέρματα πού τοῦ χάρισαν τη νίκη.

Αὐτὸ τὸ ἴδιο γεγονὸς, στάθη κε καί ἡ καταστροφὴ τοῦ Δια γόρα, δεδομένου ὅτι ἀπό τὴν στιγμὴ πού δέχθηκε τὰ εἰς βά ρος του τέρματα, οἱ παῖκτες του ἔχασαν τὴν ψυχραιμία τους καί ἀντὶ νὰ ἐπιδιώκουν νὰ ἰσορρο πήσουν τὸν ἀγῶνα καί νὰ ἐπιτυ χοῦν ἔστω τὴν Ἰσοφάρισι (ὑπῆρ χε, ἄλλωστε ἀρκετὸς χρόνος) ἐκ νευρίσθηκαν καί συμπεριεφέρον το χωρὶς λόγο σκληρὰ, ἐνῶ συγ χρόνως— ὅπως ἦταν ἐπόμενο— μ' αὐτὸ τὸν τρόπο τίποτα δέν κατόρθωναν. Κι' οὔτε θὰ ἔφθα ναν ποτέ σέ κάποιο ἕστω καί ἀποτέλεσμα, ἔστω κι' ἂν ἔπαι ζαν ἀκόμη ἄλλα δυό ἡμίχρονα.

Πρέπει νά ὁμολογηθῆ ὅτι ὁ Ἀτρόμητος νίκησε δίκαια. Δι ατήρησε τὴν πρωτοβουλία στὸ μι γαλύτερο διάστημα τοῦ ἀγῶ νος.

Ὁ Διαγόρας κινήθηκε ἱκανο ποιητικά, ἀπό 20—30 τοῦ α' ἡ μιχρόνου καί ἀπό 18—25 τοῦ δευτέρου.

ΦΑΣΕΙΣ

— Στὸ 12' ὁ Στεργαλλᾶς σουτάρει ἀπό κοντὰ ἀλλὰ πλά για. Ἀποκρούουν τὰ σῶματο φυλακτικῶν τοῦ Ἀτρομήτου. Στὴ συνέχεια αὐτὴ ἔρχεται στὸν Ρό δο, πού εἶναι μόνος του στὴν δεξιὰ γωνία. Ἡ κεφαλιά του ὅμως ἔφυγε ἐλάχιστα ἄουτ.

— Στὸ 15' ὁ Μαυρουδῆς ἀπό κοντὰ περνᾶ τὴν μπάλλα πάνω ἀπὸ τὸν Πλατὶνάκη, ἀλλὰ φεύ γει ἄουτ.

— Στὸ 31' ὁ Κούρταλης ἐπι τυγχάνει γιά λογαριασμὸ τοῦ Ἀτρομήτου τὸ 1—0 μέ κεφα λιά, ὕστερα ἀπό σέντρα τοῦ Βρανᾶ. Γιά τὸ τέρμα αὐτὸ εὐ θύνεται ἡ ἄμυνα τοῦ Διαγόρα πού ἄφησε τελείως ἀκάλυπτο τὸν σκόρερ.

— Στὸ 33' ἰσχυρὴ κεφαλιὰ τοῦ Χατζησκουλίδη ἀποκρούει μέ ἐκτίναξη ὁ Σπανός.

— Στὸ 34' ὁ Διαγόρας δέ χεται τὸ δεύτερο εἰς βάρος του τέρμα, μέ τὸν Βρανᾶ, ἀπό ἀπό σταση 30 μέτρων περίπου.

— Στὸ 59' ὁ Μαυρουδῆς σουτάρει δυνατά, ἀλλά ὁ Πλατ νάκης μέ ἐκτίναξη ἔσωσε τὴν ἑ στία του.

— Στὸ 68' κεφαλιά τοῦ Μαυ ρουδῆ ἀπό πολύ κοντὰ ἀπο κρούει πάλι, μέ θαυμαστὸ τρό πο ὁ Πλατὶνάκης.

Ὁ Διαγόρας ἔπαιξε μέ τοὺς: Σπανό, αππάκα, Κουγκρᾶ, Μα λιάκα, Μπρόκο, Μόσχο Παπα χριστοδούλου (46' Τσαταλιὸς) Ράδος, Στερναλλᾶς, Βουλγαρέ λης, Μαυρουδῆς.

Ο ΦΟΙΒΟΣ

Μέ τέρματα 4—1 ἡττήθηκε ὁ Φοῖβος κατὰ τὸν χθεσινὸ του ἀγῶνα στὸ Κορωπὶ μέ τὴν ὁμὸ νυμη ὁμάδα.

ΟΙ ΑΓΩΝΕΣ ΚΥΠΕΛΛΟΥ ΤΩΝ ΕΡΑΣ. ΟΜΑΔΩΝ

Κατὰ τοὺς χθεσινοὺς ἀγῶνες γιά τὸ κύπελλο ἐρασιτεχνικῶν ὁμάδων ἐσημειώθησαν τὰ ἑ ξῆς ἀποτελέσματα:

ΔΩΡΙΕΥΣ — ΑΕΡΑ	9—2
Ἡρακλῆς — Αστὴρ Μασ.	6—0
Ἀναγέννησι — Διγενὴς	3—0

ΔΙΟΡΘΩΣΙΣ

Εἰς τὸ φύλλον τῆς 12—1—75 δημοσιεύθηκε προκήρυξις διαγω νισμοῦ τῆς κοινότητος Ἀντιμα νείας Κῶ, πρὸς πλήρωσιν μιᾶς θέσεως τοῦ Κλάδου Β' Διοικη τικοῦ ἐπὶ βαθμοῦ 10ω. Κατόπιν διορθώσεως γίνεται ἐπὶ βαθμοῦ 10ω—6ω.

ΔΕΝ ΕΟΡΤΑΖΕΙ

Ὁ κ. Εὐθύμιος Παπαδάκης, δέν ἑορτάζει καί δέν δέχεται ἐ πισκέψεις.

ΠΕΡΙΛΗΨΙΣ ΔΙΑΚΗΡΥΞΕΩΣ

Ὁ Πρόεδρος τῆς κοινότητος Λαχανιᾶς

Διακηρύττει ὅτι ἐκτίθεται εἰς Δημόσιον μειοδοτικὸν διαγωνι σμὸν δι' ἐνσφραγίστων προσφορῶν μετὰ συμπληρώσεως τιμο λογίου, ἡ προμήθεια καί ἔγκα τάστασις ἑνὸς ἀντλητικοῦ ἠλεκ τροκινήτου συγκροτήματος Ἑλ ληνικῆς κατασκευῆς προϋπολο γισμοῦ δαπάνης 60.000 δρχ.

Ὁ διαγωνισμὸς διεξαχθήσε ται τὴν 29ην τοῦ μηνὸς Ἰανου αρίου 1975, ἡμέραν Τετάρτην καί ὥραν 11—12ην εἰς τὰ γρα φεῖα τῆς ΤΥΔΚ Νομαρχίας Δω δεκανήσου.

Δεκτοὶ εἰς τὸν διαγωνισμὸν μηχανολόγοι - ἠλεκτρολόγοι - Μηχανικοὶ καί κατασκευασταὶ κάτοχοι πτυχίου Ἠλεκτρομηχα νολογικῶν ἔργων ὡς καί ἐμπει ροτέχναι, ἔχοντες ἐκτελέσει ἐπι τυχῶς παρόμοια ἔργα.

Πᾶσα προσφορὰ δέον νά συ νοδεύεται ὑπό ἐγγυήσεως συμ μετοχῆς ἴσης τουλάχιστον πρὸς 5% τῆς συνολικῆς τιμῆς τῆς προσφορᾶς εἰς γραμμάτιον τοῦ Ταμείου Παρακαταθηκῶν καί Δανείων ἢ ἐγγυητικὴν ἐπιστολὴ ἀνεγνωρισμένης Τραπέζης, καί διά προσπέκτ εἰς ἃ θὰ ἀναγρα φωνται ὑπό τοῦ ἐργοστασίου κατασκευῆς αὐτῶν, ἅπαντα τὰ τεχνικά στοιχεῖα τοῦ Μηχανήμα τος (ἀπόδοσις, λειτουργία κ.λ. π.).

Διά πλείονας πληροφορίας οἱ ἐνδιαφερόμενοι δέον νά ἀπ.ευ θύνωνται κατὰ τὰς ἐργασίμους ἡμέρας καί ὥρας εἰς τὰ γραφεῖ α τῆς ΤΥΔΚ Νομαρχίας Δωδε κανήσου, καί εἰς τὸ γραφεῖον τῆς Κοινότητος.

Ἐν Λαχανιᾷ τῇ 14—1—1975
Ὁ Πρόεδρος τῆς Κοινότητος
ΡΙΖΟΣ ΡΙΖΟΠΟΥΛΟΣ

ΠΕΡΙΛΗΨΙΣ ΔΙΑΚΗΡΥΞΕΩΣ

Ὁ πρόεδρος τῆς κοινότητος Κρεμαστῆς Ρόδου διακηρύττει ὅ τι:

Ἐκτίθεται εἰς δημοσίαν μειο δοτικὴν δημοπρασίαν δι' ὑποβο λῆς ἐνσφραγίστων προσφορῶν διά συμπληρώσεως τιμολογίου ἡ προμήθεια τροχοφόρου κλίμα κος προϋπολογισμοῦ δρχ. 70. 000.

Ὁ διαγωνισμὸς θὰ διεξαχθῆ εἰς τὰ γραφεῖα τῆς ΤΥΔΚ τὴν 31ην τοῦ μηνὸς Ἰανουαρίου ἡ μέραν Παρασκευήν, ἐνώπιον τῆς ἁρμοδίας Ἐπιτροπῆς.

Ὥρα ἐνάρξεως προσφορῶν ἡ 12η μεσημβρινὴ καί ὥρα λήξε ως αὐτῆς ἡ 13η ὥρα, ἐκτὸς ἐὰν συνεχίζεται ἡ κατάθεσις προσφο ρῶν ἄνευ διακοπῆς.

Δεκτοὶ διπλωματοῦχοι - μηχα νολόνοι ἢ ἠλεκτρολόγοι ἢ μη χανολόγοι - ἠλεκτρολόγοι, μη χανικοὶ Ε.Μ.Π. μέλη τοῦ Τεχνι κοῦ Ἐπιμελητηρίου Ἑλλάδος, κάτοχοι πτυχίου ἐργολήπτου διά ἠλεκτρομηχανολογικὰ ἔργα ἢ Ἑταιρεῖαι κάτοχοι εἰδικοῦ ἐρ γοληπτικοῦ πτυχίου δι' ἠλεκ τρολογικὰ ἔργα, ὡς καί προμη θευταὶ ἢ κατασκευασταὶ τοιου τῶν κλιμάκων.

Ἐγγύησις συμμετοχῆς δρχ. 3.500.

Πληροφορίαι εἰς τὰ γραφεῖα τῆς Κοινότητος καί τῆς ΤΥΔΚ Δωδεκανήσου κατὰ τὰς ἐργασί μους ἡμέρας καί ὥρας.

Τὰ ἔξοδα δημοσιεύσεων βα ρύνουν τὸν τελευταῖον μειοδό τὴν.

Ἐν Κρεμαστῇ τῇ 16—1—1975
Ὁ Πρόεδρος τῆς Κοινότητος
ΙΩΑΝ. ΠΑΠΑΚΩΝΣΤΑΝΤΙΝΟΥ

Ἡ δανειοδότηση ἐπιχειρήσεων παραμεθορίων περιοχῶν

Ἐπιχειρήσεις παραμεθορίων περιοχῶν, οἱ ὁποῖες ἀνήκουν στὸν αὐτὸ φορέα, ἐπιτρέπεται νά δανεισδοτοῦνται κεχωρισμένα γιά τὴν ἐξυπηρέτησι ληξιπροθέσμων ὀφειλῶν τους ἢ γιά κεφάλαια κινήσεως.

Ἡ διευκρίνισι αὐτὴ παρέχεται ἀπὸ τὴν Νομισματικὴ Ἐπιτροπή, μέ τὴν ὑπ' ἀριθ. 19) 30.12.74 ἀπόφασί της.

Τὸ πλῆρες κείμενο τῆς ἀποφάσεως αὐτῆς ἔχει ὡς ἀκολουθως:

Ἡ Ν. Ε. λαβοῦσα ὑπ' ὄψιν κλπ., ἀπεφάσισε τὰ κάτωθι:

«Διευκρινίζει ὅτι δάνεια δι' ἐξόφλησιν ληξιπροθέσμων ὀφειλῶν καὶ διὰ κεφάλαιον κινήσεως ἐντὸς τῶν ὁρίων καί ὑπὸ πάντας τοὺς ὅρους τῶν ὑπ' ἀριθ. 51) 1) 27.9.74 καί 54) 6) 14. 10.74 ἀποφάσεων τῆς Νομισματικῆς Ἐπιτροπῆς, ὡς αὐται ἐτροποποιήθησαν καί συνεπληρώθησαν (Ν.Ε. 53) 3) 5.10.74, 57) 6) 8.11.74 καί Υ.Π. 67) 22) 21.10. 74) δύνανται νά χορηγῶνται εἰς μίαν ἑκάστην, κεχωρισμένως, τῶν εἰς τὸν αὐτὸν φορέα (φυσικὸν ἢ νομικὸν πρόσωπον) ἀνηκουσῶν ἐπιχειρήσεων τοῦ αὐτοῦ ἢ ἑτέρων κλάδων δραστηριότητος, ὑπὸ τὴν προϋπόθεσιν ὅτι αὗται, λειτουργοῦσαι εἰς τὰς ὡς εἰρηται παραμεθορίους περιοχὰς ἀποτελοῦν αὐτοτελεῖς ἐπιχειρηματικὰς ἐκμεταλλεύσεις μὲ ἰδίαν διαχείρισιν καί λογιστῆρον ὀργάνωσιν, ἀποδεικνυομένων ἀπαραιτήτως ἐκ τῆς τηρήσεως παρ' ἑκάστη τούτων τῶν προβλεπομένων, ὑπὸ τῶν ἐν ἰσχύι διατάξεων τοῦ Κώδικος Φορολογικῶν Στοιχείων βιβλίων».

15 ΞΕΝΟΔΟΧΕΙΑ ΠΑΙΡΝΟΥΝ ΔΑΝΕΙΟ

●—ΣΥΝΕΧΕΙΑ ΕΚ ΤΗΣ 1ης

— Α.Ε. «Κάρλος», Κῶς Α' τάξεως, 800 κλινῶν.
— Α.Ε. «Ἀκτὴ Καρδαμαίνα», Κῶς, Α' τάξεως 1187 κλίνες.
— Α.Ε. Κ. Μπήτσης, Ψαλλίδι, Κῶς Α' τάξεως 500 κλινῶν.
— Α.Ε. Γεν. Τουρ. Ἐπιχ. Δωδεκανήσου, Ἐξοχή, Κῶς, Α' τάξεως, 333 κλινῶν.
—Σωκρ. Φανουράκης, Ἀγκυναρώπη, Δωδεκανήσου, Α' τάξεως 574 κλινῶν.

6 ΤΣΑΡΤΕΡΣ ΘΑ ΕΡΧΟΝΤΑΙ ΑΠΟ ΤΗΝ ΓΕΡΜΑΝΙΑ

●—ΣΥΝΕΧΕΙΑ ΕΚ ΤΗΣ 1ης

ρα μας.

Ὁλόκληρος ὁ πρῶτος «δρο φος» θὰ εἶναι ἀφιερωμένος στὴ Ἑλλάδα. Ἀφίσσες, σλάϊτς, προ βολὲς τουριστικῶν ταινιῶν κι' ἕνα περίπτερο γιά πληροφορια κό ὑλικὸ γιά ὁλόκληρο τὴν Ἑλ λάδα.

Ἐξ ἄλλου στὸ νυκτερινὸ κέν τρο τοῦ Πύργου κάθε βράδυ θὰ ἐκτελῆται γιά μισὴ ὥρα καθαρὰ Ἑλληνικὸ πρόγραμμα. Ἑλληνι κὰ τραγούδια, Ἑλληνικοὶ λαϊ κοί καί ἔθνικο χορεί, ἀπό ἕλλη νικά συγκροτήματα καὶ γνω στοὺς καλλιτέχνες θὰ προσφέ ρουν ἑλληνικὲς βραδυὲς στοὺς θαμῶνες τοῦ κέντρου.

Ὑπολογίζεται ὅτι οἱ ἐπισκέ πτες στὸν Πύργο τοῦ Αἴφελ θὰ εἶναι κάθε μέρα 7—8.000 ἄ τομα.

Τὴν ὀργάνωση τῆς ἐκδηλώσε ως ἔχει ὁ νέος διευθυντὴς τοῦ ΕΟΤ στὸ Παρίσι κ. Χρυσοστά λης, τὴν δὲ καλλιτεχνικὴ διεύ θυνση τῶν ἐκδηλώσεων ὁ Ἑλλη νογάλλος τραγουδιστὴς Ζὼρζ Γκετὰρ ὁ ὁποῖος καί θὰ παρου σιάζει τὸ πρόγραμμα στὸν Πύργο.

ΕΚΛΟΓΙΚΗ ΕΠΙΤΡΟΠΗ ΤΟΥ ΕΜΠΟΡΙΚΟΥ ΚΑΙ ΒΙΟΜΗΧΑΝΙΚΟΥ ΕΠΙΜΕΛΗΤΗΡΙΟΥ ΔΩΔΕΚΑΝΗΣΟΥ

ΠΡΟΣΚΛΗΣΙΣ

Καλοῦνται ἅπαντα τὰ μέλη τοῦ Ε.Β.Ε.Δ. (Προσωπικαί, ἐν γένει Ἐπιχειρήσεις, Ἀνώνυμοι Ἑταιρεῖαι, Ἑταρεῖαι Περιωρισμένης Εὐθύνης καί Συνεταιρισμοί), ὅπως μέχρι τῆς 25ης Ἰανουαρίου 1975 ἀνυπερθέτως, ἐξοφλήσουν ὁλοσχερῶς τὰς πρὸς τὸ Ἐπιμελητήριον ταμειακάς, ἐκ συν δρομῶν, ὑποχρεώσεων των, συμπεριλαμβανομένων καί τῶν τοιούτων τοῦ οἰκονομικοῦ ἔτους 1974, προκειμένου νὰ συ μπεριληφθῶσι εἰς τοὺς συνταξομένους ἤδη ἐκλογικοὺς καταλόγους, ἵνα δυνηθοῦν νὰ ἀσκήσουν τὸ ἐκλογικὸν των δικαίωμα κατὰ τὰς διεξαχθησομένας ἐκλογὰς ἐντὸς τοῦ πρώτου δεκαπενθημέρου τοῦ μηνὸς Μαρτίου 1975 διὰ τὴν ἀνάδειξιν νέου Διοικητικοῦ Συμβουλίου τοῦ Ε.Β.Ε.Δ. συμ φώνως τῷ Ν.Δ. 55) 74.

Ἐν Ρόδῳ τῇ 17η Ἰανουαρίου 1975
Η ΕΚΛΟΓΙΚΗ ΕΠΙΤΡΟΠΗ ΤΟΥ Ε.Β.Ε.Δ.
(συσταθεῖσα δυνάμει τοῦ ἄρθρου 4 τοῦ Α.Ν. 1579) 39

Ἀρτοποιοί - Ζαχαροπλάσται

Τὴν γνωστὴν ξηρὰν ΜΑΓΙΑΝ ἄρτου «ENGFDURA», προ ελεύσεως Ὁλλανδίας, θὰ βρῆτε εἰς τὸ Κατάστημα

Γεωργίου Ν. Διακοσάββα

Κ. ΠΑΛΑΜΑ 9 — ΡΟΔΟΣ, Τηλ. 22162

ΔΕΗ ΔΙΑΚΟΠΗ ΗΛΕΚΤΡΙΚΟΥ ΡΕΥΜΑΤΟ

Λόγω ἐκτελέσεως ἀπαραιτήτων τεχνικῶν ἐργασιῶν θὰ λάβη χώραν διακοπὴ τοῦ ἠλεκτρικοῦ ρεύματος τὴν 21— 1—75, ἡμέραν ΤΡΙΤΗΝ ἀπό 07.30 ἕως 13.30 ὥρας περι που εἰς τὰς κοινότητας Ἀφάντου, Κολύμπια, Ἀρχάγγελ ς Μαλώνα, Μασσαρι, Κάλαθος, Λίνδος, Πυλῶνα, Λάρδος, Ἀ κλητείου, Γεννάδι Βάτι, Λαχανιά, Μεσαναγρὸς Καττα βιᾶ.

Καθ' ὅλην τὴν διάρκειαν τῆς διακοπῆς οἱ ἀγωγοὶ πρέ πει νὰ θεωροῦνται ὡς εὑρισκόμενοι ὑπὸ τάσιν, ἡ δὲ προ σέγγισίς των εἶναι ἐπικίνδυνος καὶ ἀπαγορεύεται ἀπολύτως ἔστω καὶ ἐὰν οὗτοι εὑρίσκωνται ἐπὶ τοῦ ἐδάφους.

Θὰ καταβληθῆ προσπάθεια ὅπως ἡ χορήγησις τοῦ ρεύ ματος γίνη ἐνωρίτερον τῆς καθορισθείσης ὥρας.

ΕΚ ΤΗΣ ΠΕΡΙΟΧΗΣ ΡΟΔΟΥ

ΑΤΜΟΠΛΟΪΑ «Κ. ΕΥΘΥΜΙΑΔΗ»

ΑΝΑΚΟΙΝΩΣΙΣ

Γνωρίζομεν εἰς τὸ ἐπιβατηγὸν κοινὸν ὅτι τὸ Υ)Κ «ΠΑΤΡΑ» 20.000 τόνων θέλει ἀνα χωρήσει ἐκ Ρόδου κατά τάς κάτωθι ἡμε ρομηνίας

21—1—75 ΤΡΙΤΗ ΩΡΑΝ 13.00 ΚΑΤ' ΕΥΘΕΙΑΝ ΔΙΑ ΠΕΙΡΑΙΑ —ΕΧΠΡΕΣΣ
23—1—75 ΠΕΜΠΤΗ ΩΡΑΝ 14.00 ΔΙΑ ΛΕΜΕΣΟΝ — ΚΥΠΡΟΝ
25—1—75 ΣΑΒΒΑΤΟ ΩΡΑΝ 13.00 ΚΑΤ' ΕΥΘΕΙΑΝ ΔΙΑ ΠΕΙΡΑΙΑ
27—1—75 ΔΕΥΤΕΡΑ ΩΡΑΝ 14.00 ΔΙΑ ΛΕΜΕΣΟΝ — ΚΥΠΡΟΝ
29—1—75 ΤΕΤΑΡΤΗ ΩΡΑΝ 13.00 ΚΑΤ' ΕΥΘΕΙΑΝ ΔΙΑ ΠΕΙΡΑΙΑ — ΕΧΠΡΕΣΣ
31—1—75 ΠΑΡΑΣΚΕΥΗΝ 14.00 ΔΙΑ ΛΕΜΕΣΟΝ — ΚΥΠΡΟΝ
2—2—75 ΚΥΡΙΑΚΗΝ ΩΡΑΝ 13.00 ΚΑΤ' ΕΥΘΕΙΑΝ Δ