ΙΔΙΟΚΤΗΤΗΣ .
ΕΚΔΟΤΗΣ . ΣΑΒΒΑΣ ΤΣΟΠΑΝΑΚΗΣ
ΔΙΕΥΘΥΝΤΗΣ: Θ. ΜΑΡΑΣΙΩΤΗΣ
ΓΡΑΦ.: Στρ. Ζήση & Καναδᾶ πάροδος
Λογιστήριον: Ν. Ἀγορά 15
Τηλ. 22210 — 27327
ΕΤΟΣ Β' ΑΡ. ΦΥΛΛΟΥ 72

ΓΝΩΜΗ

ΕΒΔΟΜΑΔΙΑΙΑ ΔΩΔΕΚΑΝΗΣΙΑΚΗ ΕΦΗΜΕΡΙΣ ΕΚΔΙΔΟΜΕΝΗ ΕΝ ΡΟΔΩ

ΔΕΥΤΕΡΑ
10
ΜΑΡΤΙΟΥ

Πρώην διοικητὴς τοῦ Ἔκτου Στόλου

ΑΜΕΡΙΚΑΝΟΣ ΝΑΥΑΡΧΟΣ ΖΗΤΕΙ ΝΑ ΠΑΡΑΧΩΡΗΘΗ Η ΡΟΔΟΣ ΣΤΟΥΣ ΤΟΥΡΚΟΥΣ

Καλὰ ἔκανε-λέγει-ἡ Τουρκία στὴν Κύπρο

ΟΙ ΔΙΕΚΔΙΚΗΣΕΙΣ τῶν Τούρκων ἐπί τῶν νήσων τοῦ Ἀνατολικοῦ Αἰγαίου εἶναι «λογικές» καὶ μία μεγαλύτερη τουρκική ἐπιρροή ἐπί τῆς Ρόδου θὰ ἦταν δικαιολογημένη καὶ πλήρως νοητή, ὑποστηρίζει ὁ ἀντιναύαρχος Τζέραλντ Ε. Μίλλερ πρώην διοικητὴς τοῦ Ἔκτου στόλου. Ὁ ἀμερικανός ναύαρχος ἔπεσης πιστεύει ὅτι οἱ Τοῦρκοι ἐπέδειξαν «σύνεση καὶ αὐτοσυγκράτηση στὴν Κύπρο», ἐφ' ὅσον περιορίσθηκαν στὴν κατάληψη μόνον τοῦ 40% τῆς νήσου, ἐνῶ θὰ μποροῦσαν νὰ τὴν εἶχαν καταλάβει ὁλόκληρη» καὶ «νὰ εἶχαν σκοτώσει πολύ περισσότερους ἀπό ὅσους πράγματι σκότωσαν καὶ τάσσεται ὑπέρ τῆς παροχῆς «πλέον συγχρόνου» πολεμικοῦ ὑλικοῦ στὴν Τουρκία».

Μιλώντας στὴν διάρκεια συζητήσεως στρογγυλῆς τραπέζης ἐπί τῆς ἀσφαλείας στὴν Ἀνατολική Μεσόγειο πού ὠργάνωσε τὸ κέντρο Εὐρωπαϊκῶν Σπουδῶν τοῦ Χάρβαρντ, ὁ πρώην διοικητὴς τοῦ Ἔκτου στόλου ἐν ἀποστρατείᾳ σήμερα,, ἐχαρακτήρισε τὴν Τουρκία «ἀπό κάθε ἄποψη στρατιωτικά ἀξιολογώτερη ἀπό τὴν Ἑλλάδα», ἐπέκρινε ἐκείνους στὸ Κογκρέσο πού προκαλοῦν ζητήματα στὶς ἀμερικανοτουρκικές σχέσεις καὶ κάλεσε τοὺς ἀμερικανούς νὰ πεισθοῦν νὰ εἶναι συναισθηματικοί μέ τὴν Ἀκρόπολι καὶ στὰ ἐπόμενα ταξίδια τους νὰ ἐπισκεφθοῦν τὴν Τουρκία γιά νὰ διαπιστώσουν πόσο καλοί φίλοι καὶ μεγάλοι σὺμμαχοι εἶναι οἱ Τοῦρκοι.

Ἡ συζήτηση διεξήχθη στὶς 6 Φεβρουαρίου καὶ ἕνα «μνημόνιο» ἐπὶ τῶν ἀπόψεων πού διατυπώθηκαν ἐδόθη σήμερα στὴν δημοσιότητα ἀπό Ἑλληνοαμερικανό δημοσιογράφο.

Ὅταν ὁ καθηγητὴς Στάνλεϋ πῆρε μέρος στὴν συζήτηση, ἐξέφρασε ἔκπληξη γιά ὅσα ὑπεστήριξε ὁ ναύαρχος Μίλλερ καὶ χαρακτήρισε «βαρβαρότητες» ἐκεῖνο πού ὁ ναύαρχος ἀποκαλεῖ «αὐτοσυγκράτηση», ὁ πρώην ἀρχηγὸς τοῦ ἀμερικανικοῦ στόλου τῆς Μεσογείου ἐπέμεινε ὅτι γενικά ἡ τουρκική πολιτικὴ ἔναντι τῆς Ἑλλάδος εἶναι πολιτικὴ αὐτοσυγκρατήσεως». Ὁ ναύαρχος Μίλλερ ἐξέφρασε ἔκπληξη καὶ ὁμολόγησε ὅτι δέν μπορεῖ νὰ καταλάβῃ γιατί, ἐπί πλέον δείγματι, ἡ Ρόδος παραμένει ἐπί τόσο διάστημα χωρὶς ἐντονώτερη τουρκική ἐπιρροή καὶ γιατί οἱ Τοῦρκοι δέν πιέζουν περισσότερο τὶς «λογικές» διεκδικήσεις τους ἐπί τῶν νήσων τοῦ Ἀνατολικοῦ Αἰγαίου.

ΘΕΡΜΟΣ ΥΠΟΣΤΗΡΙΚΤΗΣ ΤΟΥ ΠΑΠΑΔΟΠΟΥΛΟΥ

Ὁ ναύαρχος Μίλλερ διετέλεσε διοικητὴς τοῦ Ἔκτου Στόλου ἀπό τὸ 1971 μέχρι τὸ 1973. Ἀργότερα καὶ μέχρι τὸν Σεπτέμβριο τοῦ 1974 τοποθετήθηκε ὑποδιοικητὴς τοῦ κοινοῦ ἐπιτελείου σχεδίων στρατηγικῶν στόχων τῆς Νεμπράσκα, κέντρου τοῦ ἐπιθετικοῦ δυναμικοῦ τῶν Ἡνωμένων Πολιτειῶν.

Ὁ Μίλλερ ὡς ἀρχηγὸς τοῦ στόλου ἦταν θερμὸς ὑποστηρικτὴς τῆς χούντας καὶ εἰδικά τοῦ Παπαδόπουλου.

Τόπος φυσικοῦ κάλλους εἶναι τὰ Κοσκινοῦ

Τὸ ὑπουργεῖον Πολιτισμοῦ καὶ Ἐπιστημῶν μέ ἔγγραφό του πρὸς τὴν Βουλὴ ὕστερα ἀπό ὑποβολὴ ἀναφορᾶς ἀπό τὸν βουλευτὴ Δωδεκανήσου κ. Ζαννῆ, τῶν κατοίκων τῆς κοινότητος Κοσκινοῦ Ρόδου, βεβαιώνει τὸ ἐξαιρετικὸ ἐνδιαφέρον πού παρουσιάζει ἡ κοινότητα αὐτή, πό πλευρᾶς φυσικοῦ κάλλους καὶ ἐπικροτεῖ τὴν ἀνακήρυξή της ὡς προστατευομένου οἰκισμοῦ. Συγκεκριμένα, τσὶ ἔγγραφο τοῦ ὑπουργείου τονίζονται καὶ τὰ ἑξῆς:

Ἡ κοινότης Κοσκινοῦ ἔχει εἰς τὴν πραγματικότητα ἐξαιρετικὸ ἐνδιαφέρον ἀπό ἀπόψεως φυσικοῦ κάλλους καὶ ἰδία ἀπό ἀπόψεως συγκροτήσεὼς της ὡς τυπικοῦ δείγματος λαϊκοῦ χαρακτῆρος οἰκισμοῦ τῆς Ρόδου. Ὅθεν ἀνεξαρτήτως τοῦ χρόνου τῆς κηρύξεώς της ὡς προστατευομένου οἰκισμοῦ ἡ ἐνέργεια εἶναι ὀρθή.

Ἐν γένει διά τὰ οὕτω χαρακτηριζόμενα ἀρχιτεκτονικά συγκροτήματα ἡ διενέργεια τῆς ἀπαιτουμένης διά τὰς ἐγκρίσεις διαδικασίας πρόκειται νά διευκολυνθῇ διά τῆς ψηφίσεως τοῦ ὑπό τῆς Ὑπηρεσίας καταρτιζομένου Ἀρχαιολογικοῦ νόμου, διά τοῦ ὁποίου παρέχεται ἡ δυνατότης ἐξουσιοδοτήσεως τῶν περιφερειακῶν ὑπηρεσιῶν προκειμένου περὶ πράξεων ἐφαρμογῆς τῶν ἰσχυόντων εἰς τρόπον ὥστε οὐδεμία νά ἐπέρχεται καθυστέρησις.

Ο ΚΙΣΣΙΝΓΚΕΡ ΣΗΜΕΡΑ ΕΙΣ ΑΓΚΥΡΑΝ

Οἱ Τοῦρκοι δέν θέλουν τόν κ. Βαλντχάϊμ στίς συνομιλίες

ΑΓΚΥΡΑ, 9.—

ΣΥΜΦΩΝΑ μέ τηλεγράφημα τοῦ Γαλλικοῦ πρακτορείου εἰδήσεων ἀπό τὴν τουρκική πρωτεύουσα, τό ὑπουργεῖο τῶν ἐξωτερικῶν τῶν Ἡνωμένων Πολιτειῶν κ. Κισσινγκερ θὰ βρίσκεται σήμερα τό ἀπόγευμα στὴν Ἄγκυρα.

Ὁ ἀρχηγὸς τοῦ Σταίητ Ντηπάρτμεντ θὰ συναντηθῇ μέ τὸν πρόεδρο Κορετσύρκ, τὸν πρωθυπουργὸ Ἰρμάκ, τὸν ὑπουργὸ ἐξωτερικῶν Ἐζενμπέλ καί ἄλλες τουρκικές πολιτικές προσωπικότητες.

Θὰ συζητηθοῦν τὸ κυπριακό, ἡ διακοπὴ τῆς ἀμερικανικῆς στρατιωτικῆς βοηθείας πρός τὴ Τουρκία, καθὼς καί διμερῆ θέματα.

ΚΑΤΑ τοὺς πολιτικούς παρατηρητές τὸ κυπριακό θὰ εἶναι τὸ ἐπίκεντρο τῶν συνομιλιῶν πού θὰ ἔχη ὁ κ. Κισσινγκερ μέ τοὺς Τούρκους ἐπισήμους μετὰ τὴν συνάντησή του στὶς Βρυξέλλες **μέ τὸν ὑπουργὸ ἐξωτερικῶν τῆς Ἑλλάδος κ. Μπίτσιο.**

Ἐπίσης θὰ ἐξετασθῇ καί τὸ πρόβλημα τῆς ἐπαναλήψεως τῆς ἀμερικανικῆς στρατιωτικῆς βοηθείας πρὸς τὴν Τουρκία.

Στὸ ἴδιο τηλεγράφημα ἀναφέρεται ὅτι ἡ ἐπίσημη θέση τῆς Τουρκίας εἶναι πὼς τὰ δύο προβλήματα, δηλαδή, κυπριακό καί βοήθεια πρέπει νά ἐξετασθοῦν χωριστά καί νά μὴν συσχετίζωνται,ὅπως κάνει τὸ ἀμερικανικό Κογκρέσσο.

Ν. ΥΟΡΚΗ,— Μεταδίδεται ἀπό τὴν Νέα Ὑόρκη, ὅτι κατά τὴν γνώμη διπλωματικῶν παρατηρητῶν τὸ Συμβούλιο Ἀσφαλείας δέν θὰ μπορέσῃ νά ἐγκρίνῃ ψήφισμα γιά τὸ κυπριακό πρὶν περάσουν τουλάχιστον μία ἑβδομάδα. Σήμερα θὰ συνεχισθοῦν ἀνεπίσημα οἱ διαβουλεύσεις.

Τὸ Συμβούλιο ἀσφαλείας ἀντιμετωπίζει δυσκολίες ἐξ αἰτίας τῆς ἀντιδράσεως τῶν Τούρκων νά προεδρεύσῃ ὁ Γεν. γραμματεὺς τοῦ Ὀργανισμοῦ Ἡνωμένων Ἐθνῶν στὶς συνομιλίες γιά τὸ κυπριακό.

Ἀπό' τούς ὑποψηφίους δημάρχους

Χάραξη γενικῶν γραμμῶν στή ἄσκηση τῆ ἀρχῆς στὸ Δῆμο

Ὁ κ. Βενετοκλῆς καταγγέλλει ὅτι τό κεφάλαιο πολεμᾶ τόν συνδυασμόν του

ΤΡΕΙΣ ἀπό τοὺς ὑποψηφίους δημάρχους Ρόδου ἔκαναν χθές τὰ ἐγκαίνια τῶν ἐκλογικῶν των κέντρων. Στοὺς σύντομους λόγους των οἱ ὑποψήφιοι κ.κ. Αὐγουστάκης, Βενετοκλῆς, καί Τσατσαρώνης ἀνεφέρθησαν σέ γενικές γραμμές στὴν τακτικὴ πού θὰ ἀκολουθήσουν ἐάν ὁ λαὸς τῆς Ρόδου τοὺς ἐκλέξῃ.

● Ὁ κ. ΑΥΓΟΥΣΤΑΚΗΣ ἐτόνισε σέ σημεῖο τοῦ λόγου του ὅτι θὰ καταβάλῃ κάθε προσπάθεια νά τακτοποιηθοῦν τὰ τοῦ Δήμου τῆς Ρόδου βάσει τῆς κειμένης νομοθεσίας, ἤτις προβλέπει ἀναλόγους ποινάς διά τοὺς διασπαθίζοντας καί τοὺς ἐπιδεικνύοντας ἀκηδείαν περὶ τὴν διαχείρισιν τῶν δημοτικῶν μας πραγμάτων.

● Ὁ κ. ΒΕΝΕΤΟΚΛΗΣ κατήγγειλε ὅτι ἄτομα περιωπῆς πού ἀρχικά εἶχαν συμπεριληφθῇ στὸ συνδυασμό του ἐξεδιάσθησαν ἐπέσθησαν καί ἀπεχώρησαν. Κατήγγειλε ἐπίσης ὅτι τὸ «κεφάλαιο» πολεμᾶ τὸν συνδυασμόν του, ὁ ὁποῖος ὅμως, δέν πτοεῖται διότι ἔχει τὴν συμπαράσταση—ὅπως ἀνέφερε— τοῦ λαοῦ τῆς Ρόδου.

● Ὁ κ. ΤΣΑΤΣΑΡΩΝΗΣ στὸ σύντομο λόγο του ἔκανε ἱεράρχηση τῶν ὑπροβλημάτων τοῦ Δήμου Ρόδου καί ὑποστήριξε ὅτι ἐπιβάλλεται ἀπό τὰ πράγματα νά ἐκλεγῇ Δήμαρχος τεχνικός.

Ὁ κ. ΑΥΓΟΥΣΤΑΚΗΣ

Στὸν χαιρετισμό του ὁ κ. Αὐγουστάκης εἶπε μεταξὺ ἄλλων, καί τὰ ἑξῆς:

— ΕΠΕΙΔΗ ἀγαποῦμεν τὴν πόλιν καί τοὺς συνδημότας μας πρόθεσιν ὅλων μας ἀποτελεῖ νά διαθέσωμεν ὅλας μας τὰς δυνάμεις διά νά βοηθήσωμεν τὴν ἀδιοποίησιν τῆς πόλεως καί τὴν εὐημερίαν τῶν κατοίκων της.

— Τὴν 30ὴν τρέχοντος οἱ 50 ἐκλεκτοὶ ὑποψήφιοι δημοτικοσύμβουλοι καί ἐγὼ θὰ ζητήσωμεν διὰ τῆς ψήφου σας τὴν ἐντολήν νά διοικήσωμεν τὸν Δῆμον. Εἶναι λογικὸν ὅτι πρέπει νά σᾶς ἐκθέσωμεν τὸ πρόγραμμά μας. Πρὸ τῆς ἀνακοινώσεως τοῦ προγράμματός μας τὸ ὁποῖον θὰ μείνῃ ἱστορικὸν καί τὸ ὁποῖον θὰ ἀκούσετε μετὰ τρεῖς ἡμέρας, σήμερον ἀγαπητοί συνδημόται θὰ σᾶς διευκρινισθοῦν τὰ ἑξῆς:

1.— Ὅτι κατερχόμεθα εἰς τὰς ἐπικειμένας δημοτικὰς ἐκλογὰς ἀπολιτικοποιημένοι μέ κοινήν πρόθεσιν νά εἶναι ὁ Δῆμος καὶ αἱ ὑπηρεσίαι του εἰς τὴν διάθεσιν ὅλων τῶν δημοτῶν, ἀνεξαρτήτως Ἰδεολογικῶν, πολιτικῶν καί κομματικῶν πεποιθήσεων.

2. Ὅτι θὰ καταβάλωμεν κάθε

●—ΣΥΝΕΧΕΙΑ ΕΙΣ ΤΗΝ 4η

Μὲ εἰδικὲς φορολογικὲς διευκολύνσεις

Η ΚΥΒΕΡΝΗΣΗ ΚΟΝΤΑ ΣΤΑ ΚΑΥΤΑ ΠΡΟΒΛΗΜΑΤΑ ΤΗΣ ΔΩΔ)ΣΟΥ

Ὁδηγίες πρός τοῦς Οἰκον. Ἐφόρους

ΟΔΗΓΙΕΣ γιά καλύτερη διεύκόλυνση τῶν φορολογουμένων τῆς Δωδεκανήσου— ὡς καί ἄλλων ἀκριτικῶν περιοχῶν— παρέσχε ὁ ὑπουργὸς τῶν Οἰκονομικῶν κ. Δεβλέτογλου μέ ἐγκύκλιο διαταγή του πρὸς τοὺς οἰκονομικοὺς ἐφόρους τῶν ἐν λόγω περιοχῶν. Εἰδικώτερα ὁ κ. ὑπουργὸς συνιστᾶ στοὺς οἰκονομικοὺς ἐφόρους τῶν περιοχῶν αὐτῶν:

● Νά μὴν κοινοποιοῦν πρὸς τὸ παρὸν φύλλα ἐλέγχου ἢ προξεις προσδιορισμοῦ φόρου, τελῶν, εἰσφορῶν κλπ. ὑπέρ τοῦ Δημοσίου ἢ τρίτων, παρὰ μόνο γιά φορολογικὲς ὑποθέσεις γιά τὶς ὁποῖες ὑπάρχει κίνδυνος νά παραγραφοῦν τὰ δικαιώματα τοῦ Δημοσίου. Κατὰ τὴν περαίωση τῶν ὑποθέσεων τούτων νά ἐπιδεικνύεται κάθε ἐπιείκεια τὸ **σο κατά** τὸν προσδιορισμὸ τῆς φορολογητέας ὕλης, ὅσο καί κατά τὴν ἐπιβολὴ προσαυξήσεων ἢ προστίμων.

● Νά ἀντιμετωπίζουν μέ εὐρύτητα καί ἐπιείκεια τὶς αἰτήσεις τῶν ἐπιτηδευματιῶν, γιά ἀλλαγή τους ἀπό τὴν ὑποχρέωση νά τηροῦν βιβλίο ἐσόδων καὶ ἐκδίδουν δελτία λιανικῆς πωλήσεως καί νά τηροῦν βιβλίο ἐξόδων.

● Νά ἀποφεύγουν τὴν ὑποβολὴ αἰτήσεων στὴν Ἐπιτροπὴ Λογιστικῶν Ἀμφισβητήσεων, περὶ ἐπαυξήσεως τῶν ὑποχρεώσεων τῶν ἐπιτηδευματιῶν σχετικῶς μέ τὴν τήρηση βιβλίου ἀποθήκης, οἰδέ ὑποβαλλόμενες αἰτήσεις γιά τὸν καθορισμὸ τῆς ἐννοίας τοῦ εἴδους κατ'οὐσίαν τῆς ποιοτικῆς διάκρισης τῶν ἀγαθῶν νά κρίνωνται μέ εὐρύτητα.

● Νά ἐξαντλοῦν τὰ προβλεπόμενα χρονικὰ ὅρια, ὡς πρὸς τὴν παράταση τοῦ χρόνου ἐνημερώσεως τῶν τηρουμένων βιβλίων, συντάξεως ἀπογραφῆς καὶ καταρτίσεως ἰσολογισμοῦ.

● Νά μὴ ἀπορρίπτουν τὰ βιβλία τῶν σὔτε νά κάνουν ἔξοδο λογιστικὸ προσδιορισμὸ τῶν ἀποτελεσμάτων, ὁπότε κατὰ τὸν διενεργούμενον φορολογικὸ ἔλεγχο διαπιστώνονται τυπικὲς καί οὐσιαστικὲς παραλείψεις, μὴ ὀφειλομενεζδμως σέ πρόθεση φοροδιαφυγῆς. Νά ἐξαντλῆται κάθε ἐπιείκεια ὥστε νά περιορίζεται ἡ ἀπόρριψη τῶν τηρηθέντων βιβλίων σέ ὅλως ἐξαιρετικὲς καί σοβαρὲς περιπτώσεις.

● Τέλος νά μὴν ἐπιβάλλουν χρηματικὰ πρόστιμα σέ βάρος

ΣΥΝΕΧΕΙΑ ΕΙΣ ΤΗΝ 4ην σελ.

Ἀπό τὴν ἐκλογὴ τοῦ νέου Προέδρου τῆς Δημοκρατίας

Ὀργανώνεται στὴν Δωδ)σο «Νεολαία Κ. Καραμανλῆ»

Μεγάλη κίνηση γιά ἐγγραφές

ΟΙ ΝΕΟΙ καί οἱ νέες τῆς Δωδεκανήσου πού πιστεύουν στὸ πρόσωπο καί στὶς ἀρχὲς τοῦ πρωθυπουργοῦ κ. Κωνσταντίνου Καραμανλῆ ὀργανώνονται καί ὅπως πληροφορούμεθα, ἐντὸς τῶν ἡμερῶν, πρόκειται νά κάνουν δημόσια τὴν ἐμφάνισή τους διά τῆς ἀνακοινώσεως σωματείου.

Πληροφορίες μας ἀπό τοὺς κύκλους πού εἶχαν τὴν πρωτοβουλία αὐτὴ ἀναφέρουν ὅτι ἡ ἐν λόγω κίνηση, παρὰ τὸ γεγονός, ὅτι βρίσκεται ἀκόμη στὰ πρῶτα της βήματα, ἡ ἀπήχηση ἀνάμεσα στὴν νεολαία τῆς Δωδεκανήσου εἶναι πολύ μεγάλη. Τονίζουν δέ ὅτι σύμφωνα μέ τὶς ἐνδείξεις πού ὑπάρχουν οἱ ἐγγραφές μελῶν θὰ σπάσουν κάθε προηγούμενο ρεκόρ πού ὑπάρχει στὴν Δωδεκάνησο. Ὑπολογίζεται ὅτι πάνω ἀπό 1.000 νέοι θὰ σπεύσουν νά πυκνώσουν στὸ πρῶτο στάδιο τίς τάξεις τῆς «Νεολαίας Καραμανλῆ».

Τὸ καταστατικὸ τοῦ Σωματείου εἶναι ἤδη ἕτοιμο καί πρόκειται νά ὑποβληθῇ ἐντὸς τῶν ἡμερῶν στὸ πρωτοδικεῖο Ρόδου γιὰ ἔγκριση.

ΟΠΩΣ πληροφορούμεθα ἡ «νεολαία Καραμανλῆ» θὰ λειτουργήσῃ ὡς ἀνεξάρτητο σῶμα πολιτικῆς παρατάξεως. Δέν θὰ ἔχη δέ καμμία σχέση, οὔτε ἐξάρτηση ἀπό τὴν τοπικὴ ἐπιτροπὴ τοῦ κόμματος τῆς «Νέας Δημοκρατίας»— πλήν βεβαίως τοῦ κοινοῦ σημείου ὅτι ἀρχηγός της τυγχάνει ὁ ἐθνικὸς ἡγέτης κ. Καραμανλῆς.

ΣΤΑ ΠΛΑΙΣΙΑ τῶν ἐκδηλώσεων πού ἔχουν προγραμματίσει τὰ Ἱδρυτικὰ μέλη τῆς «νεολαίας Καραμανλῆ», εἶναι μεταξὺ ἄλλων καί ἡ πρόσκληση στὴν Ρόδο σημαινόντων συνεργατῶν τοῦ κ. πρωθυπουργοῦ γιά νά μιλήσουν σέ συγκεντρώσεις τοῦ Ροδιακοῦ λαοῦ. Μέσα στὰ ἴδια πλαίσια τοποθετεῖται καί πλῆθος ἄλλων ἐκδηλώσεων, οἱ ὁποῖες θὰ ἀνακοινωθοῦν, εὐθὺς μόλις ὅλα εἶναι ἕτοιμα γιά τὴν ὑλοποίησή τους.

ΚΥΚΛΟΙ τῆς πόλεως Ρόδου οἱ ὁποῖοι ἐπληροφορήθησαν τὴν ἵδρυση τῆς «Νεολαίας Καραμανλῆ» ἐθέφραζαν ἱκανοποίηση καὶ ἀνακούφιση γιά τὸν λόγο ὅτι θὰ ὑπάρχῃ στὸ ἑξῆς φορέας πού θὰ ἐκφράζῃ τὸν μεγάλο ὄγκο τῶν Καραμανλικῶν νέων, οἱ ὁποῖοι μέχρι στιγμῆς ἦσαν μετέωροι ἀπό τὴν ἄποψη αὐτὴ καί ἐκτεθειμένοι στὴν προσηλυτιστικὴ προσπάθεια φορέων ἄλλων πολιτικῶν Ἰδεολογιῶν.

ΕΠΙΣΗΜΑΙΝΕΤΑΙ τὸ γεγονὸς ὅτι στὴν «Νεολαία Καραμανλῆ θὰ καταβληθῇ προσπάθεια νά

ΣΥΝΕΧΕΙΑ ΣΤΗΝ 3η ΣΕΛ.

Αἴτημα: Πετρελαιοκίνηση ἢ φθηνὰ καύσιμα

Νέα ἀπεργία ἐνδέχεται νά κηρύξουν τά ταξί τῆς Ρόδου

Στὴν Ἀθήνα ἡ Διοίκηση τοῦ Συνδέσμου

ΕΙΝΑΙ ἐνδεχόμενο νά ἔχουμε στὴν Ρόδο καί ἄλλη ἀπεργία τῶν αὐτοκινήτων Δημοσίας Χρήσεως (ταξί), ἐντὸς τῶν ἡμερῶν.

Αὐτὴ τὴν φορά ἡ ἀπεργία —ἐφ' ὅσον γίνῃ — θὰ εἶναι μέσα στὰ πλαίσια γενικῆς κινητοποιήσεως ὅλων τῶν ταξιτζήδων τῆς χώρας. Ἤδη, ὁ Σύνδεσμος ταξὶ Ρόδου βρίσκεται σέ ἄμεση ἐπαφὴ μέ τὴν πανελλήνια Ὁμοσπονδία Ἐπαγγελματιῶν Ἐπιβατηνῶν Αὐτοκινήτων. Ἀνάλογα δέ μέ τὴν στάση πού θὰ τηρηθῇ ἐπί πανελληνίου κλίμακος θὰ ἐξαρτηθῇ καί αὐτὴ τῶν ταξιτζήδων τῆς Ρόδου. Πάντως, ὅπως φαίνεται ἀπό τὸ κλίμα πού ἐπικρατεῖ σ' ὅλους τοὺς συνδέσμους ταξὶ τῆς χώρας, ἡ ἀπεργία θεωρεῖται ἀναπφευκτη.

Γιά τὴν παρακολούθηση τῆς καταστάσεως ἀπό κοντά βρίσκονται στὴν Ἀθήνα ὁ πρόεδρος καί ὁ Γεν. γραμματεὺς τῶν ταξιτζήδων Ρόδου κ.κ. Ταμπακιανός καί Ταχραμάνης. Στὸν Σύνδεσμο δέν ὑπῆρχε μέχρι χθὲς καμμιὰ ἐντολή. Ἀναμένεται ἡ στάση πού θὰ λάβῃ ἡ Πανελλήνια Ὁμοσπονδία.

Βασικὸ αἴτημα τῶν ταξιτζήδων εἶναι ἡ πετρελαιοκίνηση ἢ ἡ παροχὴ φθηνῶν καυσίμων κατ' ἐξαίρεση. Τὰ μέτρα πού ἀνηγγέλθησαν πρό ἡμερῶν ἀπό τὴν κυβέρνηση κρίνονται ἀνεπαρκῆ. Σύνθημα τῶν ταξιτζήδων εἶναι «φθηνὰ καύσιμα - φθηνὰ κόμιστρα».

ΤΟ ΘΕΜΑ τῶν ταξὶ εἶναι Ἰδιόμιστρα».

ΤΟ ΘΕΜΑ τῶν ταξὶ εἶναι διαῖτερα σοβαρὸ γιά τὴν Ρόδο δεδομένου ὅτι ἐπίκειται (ἀπό τὶς 13 Μαρτίου) ἡ πύκνωση τῆς τουριστικῆς κινήσεως καί μιὰ ἐνδεχόμενη ἀπεργία θὰ εἶχε ὁπωσδήποτε δυσμενῆ ἐπίπτωση καί ἀπήχηση ἀνάμεσα στοὺς τουρίστες πού θὰ βρίσκωνται στὴ Ρόδο.

Πειράματα «ἐγκεφάλων» τοῦ ΕΚΤΟΔΡ

Χωρίς φολκλορικὸ συγκρότημα κινδυνεύει νά μείνῃ ἡ Ρόδος

Ποία εἶναι ἡ καλύτερη λύση

Η ΡΟΔΟΣ κινδυνεύει νά μείνῃ χωρὶς φολκλορικὸ συγκρότημα— πού ἀναμφισβήτητα ἀποτελεῖ τὴν πιό ἀξιόλογη τουριστικὴ ἀτραξιόν— ἐξ αἰτίας ὡρισμένων διορισμένων «ἐγκεφάλων» τοῦ Καλλιτεχνικοῦ Ὀργανισμοῦ τοῦ Δήμου Ρόδου, οἱ ὁποῖοι ἀγνοοῦντες ὁλοσχερῶς τὴν σοβαρότητα τοῦ θέματος πειραματίζονται ἐπικινδύνως ἐπ' αὐτοῦ. Διατυπώνουν οἱ «ἐγκέφαλοι» αὐτοὶ τὴν ἄποψη ὅτι εἶναι δυνατὸν μέσα σέ ἕνα μῆνα νά συγκεντρώσουν διάφορα ὅτα, νά τὰ ἐκπιδεύσουν καί ἐν συνεχείᾳ νά συγκροτήσουν πλήρες καί ἱκανό μπαλλέτο, τὸ ὁποῖο θὰ ἀναλάβῃ τὴν προβολὴ τῆς Ρόδου κατὰ τὴν χειμερινὴ περίοδο καί νά δίνῃ παραστάσεις κατὰ τὴν θερινὴ περίοδο μέσα στὴν πόλη.

Χωρὶς ἀμφιβολία πρόκειται γιὰ καθαρὴ οὐτοπία ἡ ὁποία **δέν βρίσκει** ἔδαφος γιά νά στηριχθῇ, ἔστω κι' ἂν ἀναγνωρισθῇ στοὺς ἐν λόγω κύκλους ἀγαθὴ πρόθεση γιά τὸ συμφέρον τῆς πόλεως. Καί εἶναι οὐτοπία γιατί:

● Ἔχει ἀποδειχθῇ ὅτι δέν ὑπάρχει ἐνδιαφέρον νέων ἀνθρώπων ροδίων γιά νά ἀσχοληθοῦν μέ φλκλόρ.

● Ἡ προετοιμασία πού χρεάζεται γιά νά φθάσῃ ἕνα καλὸ νούργιο μπαλλέτο σέ ἱκανοποιητικά ἐπίπεδα ἀποδόσεως προϋποθέτει μακρύ χρόνο (ἐὰν βεβαίως εὑρεθοῦν τὰ κατάλληλα ἄτομα).

● Ἀπαιτεῖται εἰδικὸς χοροδιδάσκαλος ὁ ὁποῖος νά γνωρίζῃ ὅλους τοὺς τοπικοὺς χορούς, καθὼς καί τὶς παραλλαγές καί τὶς συνθέσεις τους, πάνω στὶς ὁποῖες στηρίζεται ἕνα σύγχρονο φολκλορικὸ συγκρότημα.

● Ἀπαιτεῖται πλουσιώτατο βεστιάριο, κατάλληλο γιά κάθε χορευτικὴ ἐκδήλωση.

● Εἶναι ἀκόμη καί πολλοὶ ἄλλοι παράγοντες πού ἐπιβάλλουν τὸ ὅλον θέμα νά συζητηθῇ μέ σοβαρότητα καί μέ γνώμονα τὸ γενικώτερο συμφέρον τῆς Ρόδου καί ὄχι ὡρισμένων φίλων ἢ γνωστῶν. Τὸ συμφέρον τῆς Ρόδου ἐπιβάλλει:

Νά ἀρχίσουν ἐκ νέου συζητήσεις γιά τὴν ἄμεση προσληψη ὑπό τοῦ Δήμου τοῦ μπαλλέτου Νέλλης Δημόγλου, ὡς μόνου ἱκανοῦ αὐτοῦ τὴν στιγμὴ νά ἀναλάβῃ τὸ βάρος τῶν διαφημιστικῶν φολκλορικῶν παρασταθῶν τῆς Ρόδου. Διά νά ἐξασφαλισθοῦν δέ τὰ συμφέροντα τοῦ Δήμου τὸ οἰκονομικὸν θέμα, ἐφ' ὅσον συντρέχει λόγος, νά ἐξετασθῇ ἀπό τὴν ἀρχή.

ΘΑ ΜΠΟΡΟΥΣΕ,, ἐπί πλέον αὐτοῦ, ἐφ' ὅσον ὑπάρχει ἡ σκέψη νά συγκροτηθῇ νέο μπαλλέτο, νά ἐκπαιδεύωνται παράλληλα ὅσοι θέλουν νά καταγοῦν στὸ ὑπό συγκρότησιν, ὥστε νά μὴν χαθῇ καθόλου χρόνος.

Ἐκεῖνο, πάντως, πού ἐπιβάλλεται τώρα εἶναι νά μὴν ὑπάρξη κατά τὴν θερινὴ σαιζὸν, διακοπὴ τῶ ὑπαραστάσεων.

Ὑστερα ἀπὸ μακροχρόνιες προσπάθειες

ΕΤΟΙΜΟΙ ΟΙ «ΓΑΜΟΙ» ΤΩΝ ΔΥΟ ΜΕΓΑΛΩΝ ΞΕΝΟΔΟΧΟΫΠΑΛΛΗΛΙΚΩΝ ΣΩΜΑΤΕΙΩΝ

Νά μὴ ματαιωθοῦν γιὰ ὁποιοδήποτε λόγο

ΩΡΙΜΑΣΕ, ἐπί τέλους, ὕστερα ἀπό μακροχρόνιες προσπάθειες, ἡ σκέψη τῆς συγχωνεύσεως τῶν δύο κυριωτέρων ξενοδοχοϋπαλληλικῶν σωματείων Ρόδου, ἤτοι τῶν σερβιτόρων καί βοηθῶν καί Μαίτρ σερβιτόρων καί βοηθῶν.

Οἱ «ΓΑΜΟΙ» τῶν δύο σωματείων ἔχουν ἀποφασισθῇ στὴν οὐσία, ὕστερα ἀπό ἐπαφές καί συνεννοήσεις μεταξύ πού ἔγιναν παρασκηνιακά μεταξὺ τῶν διοικήσεων τῶν δύο σωματείων.

Ἀπομένει τώρα ἡ ἐνημέρωση ὑπ' αὐτῶν τῶν γενικῶν συνελεύσεών των, ἀπό τὶς ὁποῖες καί ἀναμένεται ἡ χωριστὴ ἐπικύρωση τῆς ἀποφάσεως. Σήμερα ἔχει συγκληθῇ ἡ γενικὴ συνέλευση τοῦ σωματείου σερβιτόρων καί βοηθῶν Ρόδου. Ἀναμένεται δέ ὅτι ἐντὸς τῶν ἡμερῶν θὰ συγκληθῇ καί ἡ γενικὴ συνέλευση τῶν μελῶν τοῦ σωματείου μαίτρ σερβιτόρων καί βοηθῶν γιά τὸν Ἴδιο σκοπό.

● Ἡ συγχώνευση τῶν δύο σωματείων ἦτο πλέον ἀναπόφευκτη— ἔστω κι' ἂν ὑπῆρχαν διαφορές στὶς ἀπόψεις των— δεδομένου, ὅτι ἡ κρίση τὴν ὁποίαν διέρχονται τὰ συναφῆ ἐπαγγέλματά τους ἀπαιτοῦν συνένωση τῶν συνδικαλιστικῶν δυνάμεών των γιά τὴν ἀπό κοινοῦ προάσπιση καί διεκδίκηση τῶν συμφερόντων των.

Η ΣΥΓΧΩΝΕΥΣΗ τῶν δύο σωματείων δημιουργεῖ διαδικαστικὰ καί καταστατικὰ προβλήματα. Στὸ θέμα τῆς διοικήσεως θὰ ὁριαθῇ τοιαύτη διά κοινῆς συμφωνίας ἢ θὰ ἐκλεγῇ **νέα** διοίκηση δι' ἀρχαιρεσιῶν. Ὑπάρχει ἐπίσης καί τὸ θέμα τῆς συγχωνεύσεως τῶν δύο καταστατικῶν καί τῆς δημιουργίας ἑνὸς ἄλλου. Σ' αὐτὰ τὰ προβλήματα μία κοινὴ γενικὴ συνέλευση θὰ ἔβιδε τὴν καλύτερη λ

Μαρία Θέμελη
προσωπολόγος
εἰδικευθεῖσα ἐν Λονδίνω
Λίνδου 5
Ρόδος
Τηλ. 26.558

—καθαρισμός προσώπου
—θεραπεία ἀκμῆς
—ριζική ἀποτρίχωσις
—μακιγιάζ
—μασσάζ - γυμναστική
—σάουνα
—ἀδυνάτισμα
—θεραπεία κυταρίτιδος

ΒΕΡΜΟΥΤ
MARTINI
ΔΙΕΘΝΩΣ ΑΝΕΓΝΩΡΙΣΜΕΝΟΝ
ΩΣ ΤΟ ΚΑΛΥΤΕΡΟΝ
Ἀποκλειστικὸς Εἰσαγωγεὺς
ΕΜΜ. Δ. ΔΗΜΗΤΡΑΚΗΣ
Τηλέφ. 23.366

ΟΣΟΙ ΤΟ ΔΟΚΙΜΑΣΑΝ
ΤΟ ΑΠΑΙΤΟΥΝ
LAWSON'S
5 ἐτῶν
Ἀποκλειστικὸς Εἰσαγωγεὺς
ΕΜΜ. Δ. ΔΗΜΗΤΡΑΚΗΣ
Τηλέφ. 23.366

ΠΡΩΤΟΦΑΝΕΙΣ ΕΥΚΟΛΙΕΣ ΠΛΗΡΩΜΗΣ
Αἱ οἰκοδομικαὶ ἐπιχειρήσεις
"ΣΠΑΡΤΑΚΟΣ,,
ΣΑΣ ΠΡΟΣΦΕΡΟΥΝ:

1) ΔΙΑΜΕΡΙΣΜΑ ΓΩΝΙΑΙΟΝ ΜΕ ΠΑΝΟΡΑΜΑΤΙΚΗΝ ΘΕΑΝ, ΔΥΟ ΚΥΡΙΩΝ ΔΩΜΑΤΙΩΝ ΣΕ ΔΥΟΡΟΦΗ ΕΠΑΥΛΙ ΥΠΕΡΠΟΛΥΤΕΛΟΥΣ ΚΑΤΑΣΚΕΥΗΣ, ΣΤΗΝ ΦΑΝΤΑΣΤΙΚΗΝ ΤΙΜΗΝ ΤΩΝ 375.000 ΔΡΧ.

2) ΔΙΑΜΕΡΙΣΜΑ ΕΝΟΣ ΥΠΝΟΔΩΜΑΤΙΟΥ ΚΟΥΖΙΝΑΣ, ΛΟΥΤΡΟΥ ΚΑΙ ΧΩΛ, ΜΕ ΕΝΤΙΧΙΣΜΕΝΑ ΕΡΜΑΡΙΑ ΛΟΥΞ ΚΑΤΑΣΚΕΥΗΣ, ΣΤΗΝ ΚΑΤΑΠΛΗΚΤΙΚΗΝ ΤΙΜΗΝ ΤΩΝ 230.000 ΔΡΧ.

3) ΟΙΚΟΠΕΔΟΝ ΓΩΝΙΑΙΟΝ ΣΕ ΠΡΟΝΟΜΙΟΥΧΟΝ ΘΕΣΙΝ ΕΝΤΟΣ ΠΟΛΕΩΣ ΜΕ ΑΜΕΣΟΝ ΑΝΟΙΚΟΔΟΜΗΣΙΝ ΤΩΝ 783 ΤΕΤΡ. ΜΕΤΡΩΝ ΜΟΝΟ ΠΡΟΣ 400.000 ΔΡΧ.

4) ΟΙΚΟΠΕΔΟΝ 7.000 ΤΕΤΡ. ΜΕΤΡΩΝ ΣΤΗΝ ΠΕΡΙΟΧΗ ΑΣΓΟΥΡΟΥ ΜΕΤΑ ΣΧΕΔΟΝ ΚΑΙΝΟΥΡΓΟΥΣ ΜΟΝΟΚΑΤΟΙΚΙΑΣ ΜΕ ΠΡΟΣΟΨΙ ΕΠΙ ΤΗΣ ΑΣΦΑΛΤΟΥ ΣΤΗΝ ΕΚΠΛΗΚΤΙΚΗΝ ΤΙΜΗΝ ΤΟΥ 1.500.000 ΔΡΧ.

5) ΟΙΚΟΠΕΔΟΝ 1.500 ΤΕΤΡ. ΜΕΤΡΩΝ ΣΤΗΝ ΠΕΡΙΟΧΗΝ ΑΣΓΟΥΡΟΥ ΜΕΤΑ ΜΟΝΟΚΑΤΟΙΚΙΑΣ ΜΕ ΠΡΟΣΟΨΙΝ ΕΠΙ ΤΗΣ ΑΣΦΑΛΤΟΥ ΜΟΝΟΝ ΠΡΟΣ 500.000 ΔΡΧ.

6) ΟΙΚΟΠΕΔΟΝ 540 ΤΕΤΡ. ΜΕΤΡΩΝ ΤΗΝ ΠΕΡΙΟΧΗΝ ΚΙΖΙΛ ΤΕΠΕ ΜΟΝΩΝ ΠΡΟΣ 250.000 ΔΡΧ.

7) ΑΓΡΟΚΤΗΜΑ 10.000 ΤΕΤΡ. ΜΕΤΡΩΝ ΣΤΗΝ ΠΕΡΙΟΧΗΝ ΑΣΓΟΥΡΟΥ ΣΤΗΝ ΕΚΠΛΗΚΤΙΚΗΝ ΤΙΜΗΝ ΤΩΝ 350.000 ΔΡΑΧΜΩΝ.

8) ΑΓΡΟΚΤΗΜΑ ΣΤΗΝ ΠΕΡΙΟΧΗ ΑΣΓΟΥΡΟΥ 55.000 ΤΕΤΡ. ΜΕΤΡΩΝ ΜΟΝΩΝ ΠΡΟΣ 55 ΔΡΑΧΜΕΣ ΤΟ ΤΕΤΡΑΓΩΝΙΚΟΝ ΜΕΤΡΟΝ.

9) ΟΙΚΟΠΕΔΑ ΤΕΜΑΧΙΣ ΜΕΝΑ ΑΝΑ 1.000 τ. μ. ΤΡΑ ΕΚΑΣΤΟΝ ΣΤΗΝ ΠΕΡΙΟΧΗ ΚΙΖΙΛ ΤΕΠΕ ΣΤΗΝ ΕΚΠΛΗΚΤΙΚΗΝ ΤΙΜΗΝ ΤΩΝ 100.000 ΔΡΑΧΜΩΝ.

10) ΑΓΡΟΚΤΗΜΑ ΣΤΗΝ ΜΑΓΕΥΤΙΚΗΝ ΠΕΡΙΟΧΗΝ ΜΕΓΚΑΒΛΗΣ 8.800 ΤΕΤΡ. ΜΕΤΡΩΝ ΜΟΝΟΝ ΠΡΟΣ 500.000 ΔΡΑΧΜΕΣ.

Σπεύσατε ἐγκαίρως: ἐπίσκεψις καθημερινῶς καὶ Κυριακάς
ΔΕΝ ΕΠΙΒΑΡΥΝΕΣΘΕ ΜΕ ΜΕΣΙΤΙΚΑ
Πληροφορίαι: ΑΘ. ΧΑΤΖΗΝΙΚΗΤΑΣ - ΗΛ. ΑΝΤΙΦΙΛΙΩΤΗΣ
Ταρπον Σπρινγκς 19 τηλ. 27869 Ρόδος

ΑΓΓΕΛΙΑΙ

ΕΝΟΙΚΙΑΖΕΤΑΙ ἀποθήκη 120 τ.μ. ἐπὶ τῆς νέας προεκτάσεως Ἄννης Μαρίας, κειμένης ἐπὶ τῶν ὁδῶν Λίνδου καὶ Γρηγορίου τοῦ Ε'.
Πληροφορίαι τηλ. 23047.

ΖΗΤΟΥΝΤΑΙ δύο διαμερίσματα ἐπιπλωμένα δύο ὑπνοδωματίων διὰ τὴν θερινὴν περίοδον.
Πληροφορίαι τηλέφ. 24.949 καὶ 27. 259.

ΕΝΟΙΚΙΑΖΕΤΑΙ διαμέρισμα δύο ὑπνοδωματίων, σαλοτραπεζαρίας καὶ λοιπῶν βοηθητικῶν χώρων μετὰ μεντρικῆς θερμάνσεως ἐπὶ τῆς ὁδοῦ Πατριάρχου Ἀθηναγόρα 8.
Πληροφορίαι τηλ. Ἡσαΐας Παπαϊωάννου τηλ. 27792—22358.

ΠΩΛΟΥΝΤΑΙ δύο πιάνα Γερμανικῆς κατασκευῆς πρὸς 10.000 ἕκαστον. Πληροφορίαι τηλέφ. 23.412.

ΤΡΑΠΕΖΙΑ ΚΟΥΖΙΝΑΣ σέ διάφορα σχέδια καὶ χρωματισμούς. Καναπέδες καὶ πολυθρόνες ποὺ γίνονται κρεββάτι, ντουλάπια κουζίνας, βιβλιοθῆκες
Α. ΠΟΣΑΝΤΖΗΣ
Ἀντ. Δαμασκηνοῦ ἀριθ. 81
Πλατεῖα Ἁγίου Νικολάου
Τηλέφ. 20.959

ΜΕΤΑΛΛΙΚΑ ἔπιπλα Γραφείου, πολυθρόνες, καθίσματα, βιβλιοθῆκες κλπ.
Α. ΠΟΣΑΝΤΖΗΣ
Ἀντ. Δαμασκηνοῦ ἀριθ. 81
Πλατεῖα Ἁγίου Νικολάου
Τηλέφ. 20.959

ΠΩΛΕΙΤΑΙ αὐτοκίνητον Ι.Χ. ΣΙΜΚΑ 1500 εἰς ἄριστην κατάστασιν καὶ εἰς τιμὴν ἐκτάκτου εὐκαιρίας λόγω ἀναχωρήσεως.
Πληροφορίαι τηλ. 25037

ΖΗΤΕΙΤΑΙ ὑπάλληλος γνώστης λογιστικῆς καὶ τουλάχιστο μιᾶς ξένης γλώσσας. Τουριστικὸν γραφεῖον «ΑΛΤΑ ΤΟΥΡΣ» Ε.Π.Ε., Βασιλέως Κωνσταντίνου 20. Πληροφορίαι —7 μ.μ.

ΕΝΟΙΚΙΑΖΕΤΑΙ διαμέρισμα ἑνὸς δωματίου μετὰ κουζίνας καὶ λουτροῦ ἐπιπλωμένον ἐπὶ τῆς γωνίας Βύρωνος καὶ Ξάνθου, 25—18. Πληροφορίαι τηλ. 24.703.

ΖΗΤΟΥΝΤΑΙ παρὰ τοῦ Ξενοδοχείου «Ἀγλαΐα» ρεσεψιονίστ πεπειραμένος καὶ ἀπόφοιτος Μέσης Ἐμπορικῆς Σχολῆς καὶ ἕνας γκρούμ.
Πληροφορίαι ἐντὸς τοῦ Ξενοδοχείου καθημερινῶς 10—12.

ΖΗΤΟΥΝΤΑΙ δύο διαμερίσματα δύο καὶ τεσσάρων δωματίων στὴν περιοχὴ Νεοχωρι, γιὰ περίοδο Μάρτιο ὡς Νοέμβριο.
Πληροφορίες τηλ. 21938 (κ. Ἀνδρεάδης).

— ΖΗΤΕΙΤΑΙ πρὸς ἀγορὰν αὐτοκίνητον μέ ξένον ἀριθμόν. Πληροφορίες τηλ. 21938 (κ. Ἀνδρεάδην).

ΤΙΜΗ ΕΥΚΑΙΡΙΑΣ. Ἐνοικιάζεται κατάστημα 45 τ.μ. περίπου 28ης Ὀκτωβρίου ἀρ. 50. Τηλ. 24233 καὶ 25745.

ΖΗΤΕΙΤΑΙ διαμέρισμα εἰς κεντρικὴν θέσιν. Πληροφορίαι τηλέφ. 28566 ἢ 25099.

ΕΚΤΕΛΟΥΝΤΑΙ παντὸς εἴδους ὑδραυλικαὶ ἐργασίαι, μερεμέτια κλπ. κατ' οἶκον. Τηλεφωνήσατε 22.329 καὶ 26.412.

ΕΝΟΙΚΙΑΖΕΤΑΙ
ὑπόγειο καὶ ἰσόγειον κατάστημα ἀρκετὰ εὐρύχωρον εἰς τὴν ξενοδοχειακὴν ζώνη μετ' αὐλῆς καὶ χώρου σταθμεύσεως αὐτοκινήτων, κατάλληλον δι' ἑστιατόριον, ζαχαροπλαστεῖον κλπ.
● Πληροφορίαι τηλ. 27.327.—

ΕΥΚΑΙΡΙΑ !!!
ΠΩΛΟΥΜΕΝ διαμερίσματα 78 καθαρῶν τετρ. μέτρων πραγματικὰ πολυτελοῦς κατασκευῆς (πατώματα μάρμαρα παράθυρα μέσα ἔξω ἀλουμίνια, ἔγχρωμα εἴδη ὑγιεινῆς κλπ.) εἰς τὴν τιμὴν τῶν 650.000 δραχμῶν ἐπὶ τῆς ὁδοῦ Παν. Ροδίου (παράλληλος Ἄννης Μαρίας). Γίνονται μικρές εὐκολίες πληρωμῆς καὶ δέν πληρώνετε μεσητικά.
Ἐπίσης Ὑμιῦπόγειον καρὰ—γιαπὶ 78 τετρ. μέτρα δρχ. 280.000 εἰς τὴν αὐτὴν θέσιν.
Πληροφορίαι:
ΙΩΑΝΝΗΝ ΚΟΥΡΟΝ
Ὁδὸς Γαλλίας ἀρ. 16 — Τηλ. 24377 - 224

Α. ΣΟΥΛΟΥΝΙΑΣ
28ης ΟΚΤΩΒΡΙΟΥ (Ἐναντι στάσεως Ἀκαδημίας)
Τηλέφωνον 22.222
Ψυγεῖα — Κουζίνες — Πλυντήρια — Καλοριφὲρ — Θερμάστρες ἐπιτραπέζιες — Ἀερόθερμα — Τηλεοράσεις — Πολύφωτα — Τοστιέρες — Φριγανιέρες — Μίξερ — Σεσουὰρ — Κατσαρόλες ἐμαγιὲ καὶ ἀνοξίδωτες — Ἀπορροφητῆρες — Ζυγαριὲς οἰκιακές — Θερμοσίφωνα — Ψηστιέρες — Σκοῦπες ἠλεκτρικές — Σκοῦπες χειροκίνητες — Πορτατὶφ σχεδιαστηρίου — Κατσαρόλες ταχύτητος — Ραδιόφωνα — Μαγνητόφωνα.
ΕΡΓΑΣΤΗΡΙΟ ΤΗΛΕΟΡΑΣΕΩΝ - ΡΑΔΙΟΦΩΝΩΝ
ΗΛΕΚΤΡΙΚΑ ΕΙΔΗ κλπ. — ΛΑΜΠΤΗΡΕΣ
ΣΤΟ ΜΟΝΑΔΙΚΟ ΚΑΤΑΣΤΗΜΑ
ΣΟΥΛΟΥΝΙΑ

ΕΒΔΟΜΑΔΙΑΙΑ ΔΩΔΕΚΑΝΗΣΙΑΚΗ ΕΦΗΜΕΡΙΣ
«ΓΝΩΜΗ»
ΙΔΙΟΚΤΗΤΗΣ — ΕΚΔΟΤΗΣ
ΣΑΒΒΑΣ ΤΣΟΠΑΝΑΚΗΣ
ΔΙΕΥΘΥΝΤΗΣ
ΘΑΝΑΣΗΣ ΜΑΡΑΣΙΩΤΗΣ



ΕΙΣΘΕ ΒΑΡΗΚΟΟΣ
Φροντίζει γιὰ σᾶς ἀπὸ τὸ 1945 τὸ πανελληνίως γνωστὸν Κέντρον Ἀκουστικῶν ἐφαρμογῶν «Γεώργιος Δημόπουλος» Α.Ε., ΑΘΗΝΑΙ, Ἁγίου Κωνσταντίνου 6 καὶ ΘΕΣΣΑΛΟΝΙΚΗ, Τσιμισκῆ 16.
Ὁ Ἀντιπρόσωπός μας ἔρχεται εἰς Ρόδον καὶ θὰ δέχεται κάθε ἐνδιαφερόμενον εἰς τὸ ξενοδοχεῖον «ΛΑΟΚΟΩΝ» τὴν Δευτέραν καὶ Τρίτην, 10 καὶ 11 Μαρτου, ἐφωδιασμένος, ὅπως πάντοτε, μὲ ποικιλίαν ὅλων τῶν νεωτάτων τύπων ἀκουστικῶν βαρηκοΐας. Δοκιμαί, ἐπιδείξεις, πληροφορίαι δωρεάν.

ΝΕΟΣ ΚΙΝΗΜΑΤΟΓΡΑΦΟΣ
ΜΕΤΡΟΠΟΛ
ΠΡΟΓΡΑΜΜΑΤΑ
5½—7½, 7½—9½, 9½—11½
Κυριακὰς καὶ ἑορτὰς ἀπὸ 3.15
ΣΗΜΕΡΟΝ
Γιὰ ὅσους ἀγαποῦν τὴν δυναμικὴ περιπέτεια: ΕΙΝΑΙ ΚΑΤΑ ΠΕΛΤΗΣ!
Γιὰ ὅσους ἀγαποῦν τὸ μυστήριον καὶ τὴν πλοκήν: ΣΥΝΑΡΠΑΖΕΙ ΚΑΙ ΚΑΘΗΛΩΝΕΙ!σ
Μιὰ ταινία πού τὰ περιέχει ὅλα: ΔΡΑΣΗ — ΑΓΩΝΙΑ — ΣΕΞ — ΚΑΡΑΤΕ.
Τὸ μεγαλύτερο ἀνθρωπεκυνηγητό πού ἔχει παρουσιάσει ποτέ ὁ κινηματογράφος.
ΑΓΡΙΟ ΚΥΝΗΓΗΤΟ ΣΤΟ ΤΟΚΙΟ
Ἔγχρωμον — Σινεμασκόπ
ΑΚΑΤΑΛΛΗΛΟΝ
Μὲ τοὺς:
ΖΙΡΟ ΤΑΜΙΓΙΑ
ΒΑΝΓΚ ΠΙΝΓΚ
ΓΙΟΚΟ ΓΙΑΜΑΜΟΤΟ

ΚΙΝΗΜΑΤΟΓΡΑΦΟΣ
ΠΑΛΛΑΣ
ΠΡΟΓΡΑΜΜΑΤΑ
5½—7½, 7½—9½, 9½—11½
Κυριακὰς καὶ ἑορτὰς ἀπὸ 3.15
ΣΗΜΕΡΟΝ
Ἕνα συγκλονιστικό, τολμηρὸ καὶ δραματικὸ ἀριστούργημα. Ἕνας ἔνοχος ἔρωτας, ἕνα ἀκατονόμαστο πάθος, ἰχωρὶς φραγμοὺς καὶ ὅρια παρασύρει τοὺς ἀνθρώπους στὴν ἄβυσσο τῆς καταστροφῆς.
ΤΟ ΣΠΙΤΙ ΤΗΣ ΑΚΟΛΑΣΙΑΣ
ΕΓΧΡΩΜΟΝ
ΑΥΣΤΗΡΩΣ Ἀκατάλληλον
Πρωταγωνιστοῦν:
ΣΑΡΛΟΤ ΡΑΜΠΛΙΝ
ΦΑΜΠΙΟ ΤΕΣΤΙ

ΧΕΙΜΕΡΙΝΟΣ ΚΙΝΗΜΑΤΟΓΡΑΦΟΣ
ΤΙΤΑΝΙΑ
ΠΡΟΓΡΑΜΜΑΤΑ
5½—7½, 7½—9½, 9½—11½
Κυριακὰς καὶ ἑορτὰς ἀπὸ 3.15
ΣΗΜΕΡΟΝ
Η ΠΙΟΥΝΑΪΤΕΝΤ ΑΡΣΤΙΤΣ παρουσιάζει τὸ φίλμ - θρῦλος Μόνον ὁ ἐπαναστάτης ἀνατρέπει τὴν κολασμένης ἀνθρώπινης κοινωνίας ΠΙΕΡ ΠΑΟΛΟ ΠΑΖΟΛΙΝΙ μποροῦσε νὰ δώση μέ τόση ζωντάνια ΑΥΤΗ ΤΗΝ ΕΚΠΛΗΚΤΙΚΗ ΕΚΡΗΞΗ ΤΟΥ ΕΡΩΤΙΚΟΥ ΠΟΘΟΥ.
Η ΠΙΟ ΤΟΛΜΗΡΗ ΤΑΙΝΙΑ ΠΟΥ ΕΓΙΝΕ ΠΟΤΕ!
ΘΡΥΛΟΙ ΤΟΥ ΚΑΝΤΕΡΜΠΟΥΡΥ
Ἔγχρωμον — Ἀκατάλληλον
Πρωταγωνιστοῦν:
ΛΩΡΑ ΜΠΕΤΙ
ΝΙΝΕΤΟ ΝΤΑΒΟΛΙ
ΧΙΟΥ ΓΚΡΙΦΙΘ
ΚΑΛΥΤΕΡΟ ΑΠΟ ΤΟ «ΔΕΚΑΗΜΕΡΟ»

ΑΝΑΚΟΙΝΩΣΙΣ
ΠΡΟΣ ΤΟΥΣ ΕΜΠΟΡΟΥΣ / ΕΙΣΑΓΩΓΕΙΣ ΤΗΣ ΠΕΡΙΟΧΗΣ ΔΩΔΕΚΑΝΗΣΟΥ
Περιφερειακὸς Διευθυντὴς (AREA MANAGER) μεγάλων καὶ σοβαρῶν Βιομηχανικῶν Συγκροτημάτων τῆς Δυτικῆς Εὐρώπης, θὰ ἐπισκεφθῆ τὴν Ρόδον, ἀπὸ 17 ἕως 20 Μαρτίου, μὲ σκοπὸν ἀφ' ἑνὸς μὲν τὴν λῆψιν παραγγελιῶν καὶ ἀφ' ἑτέρου τὴν συζήτησιν τοῦ ἐνδεχομένου ἀναθέσεως τῆς ἀποκλειστικῆς εἰσαγωγῆς, διὰ τὰ ἑξῆς προϊόντα:

SCOTCH WHISKY	SPARKLING WINES
BURBON WHISKY	BISQUITS & CANDIES
DRY GIN	TEA & COFFEE
RUSSIAN VODKA	FINE FOOD STUFF
LIQUORS	

Οἱ ἐνδιαφερόμενοι ἔμποροι / εἰσαγωγεῖς διὰ τὸ σύνολον ἢ καὶ ὡρισμένα μόνον ἐκ τῶν προϊόντων αὐτῶν, παρακαλοῦνται νὰ γράψουν τὸ ταχύτερον (κατὰ προτίμησιν ἀγγλιστὶ) πρὸς:
INTERDATA MANAGEMENT CONSULTANTS
P. O. BOX — 795 ATHENS
Ἐφ' ὅλων τῶν προτάσεων θὰ τηρηθῆ ἀπόλυτος ἐχεμύθεια.
LONDON - PARIS - FRANKFURT - ZURICH - MILANO - ATHENS



ΜΟΝΑΔΙΚΑΙ ΕΥΚΑΙΡΙΑΙ
ΑΙ ΟΙΚΟΔΟΜΙΚΑΙ ΕΠΙΧΕΙΡΗΣΕΙΣ
«ΣΠΑΡΤΑΚΟΣ»
ΣΑΣ ΠΡΟΣΦΕΡΟΥΝ:
Ὑπερμοντέρνες μονοκατοικίες στήν μαγευτικότερη τοποθεσίαν τῆς πόλεως Ρόδου ἀποτελούμενες ἐκ πέντε κυρίων δωματίων πολυτελοῦς κατασκευής.
"Εἰς τὴν σαλοτραπεζαρίαν, ὑπνωδωμάτια καὶ κουζίνα οἱ τοῖχοι θὰ εἶναι μὲ ταπετσαρίες πολυτελείας. Τὰ δάπεδα ἐπενδυμένα μὲ πολυεστὲρ ἀρίστης ποιότητος καὶ μὲ ἕνα θαυμάσιο τζάκι στὸ σαλόνι. Τὰ δάπεδα ὑπνοδωματίων μὲ μοκέττες Α' ποιότητος εἰς δὲ κουζίνα καὶ λουτρὸ ἅπαντα τὰ πλακίδια καὶ εἴδη ὑγιεινῆς θὰ εἶναι ἐξ ἐγχρώμων τεμαχίων Ἰταλικῆς προελεύσεως τύπου ΤΖΙΝΟΡΙ,,.
ΣΕ ΑΦΑΝΤΑΣΤΑ ΧΑΜΗΛΕΣ ΤΙΜΕΣ ΚΑΙ ΜΕΓΑΛΕΣ ΕΥΚΟΛΙΕΣ ΠΛΗΡΩΜΗΣ
ΣΠΕΥΣΑΤΕ ΕΓΚΑΙΡΩΣ
ΕΠΙΣΚΕΨΙΣ ΚΑΘΗΜΕΡΙΝΩΣ ΚΑΙ ΚΥΡΙΑΚΑΣ— ΔΕΝ ΕΠΙΒΑΡΥΝΕΣΘΕ ΜΕ ΜΕΣΙΤΙΚΑ
Πληροφορίαι: ΑΘ. ΧΑΤΖΗΝΙΚΗΤΑΣ - ΗΛ. ΑΝΤΙΦΙΛΙΩΤΗΣ
ΤΑΡΠΟΝ ΣΠΡΙΓΚΣ 19 — ΤΗΛ. 27869

ΑΠΟ 150 ΔΡΧ.
ΣΤΕΦΑΝΑ ΚΗΔΕΙΩΝ
ΚΑΙ ΚΑΤΑΘΕΣΕΩΝ

'Ανθοπωλεῖον
ΑΝΘΙΣΜΕΝΟΣ ΠΥΡΓΟΣ

CHATEAU FLEURI



ΑΝΤΩΝΙΟΣ ΤΣΟΥΜΠΗΣ

25ης ΜΑΡΤΙΟΥ 21 ΤΗΛ. 26870 — 28530

"Εναντι περιπτέρου ΑΚΑΔΗΜΙΑΣ

Τηλέφ. Οἰκίας 27004

ΙΕΡΟΝ ΠΡΟΣΚΥΝΗΜΑ ΑΓΙΩΝ ΤΟΠΩΝ

ΠΑΣΧΑ ΣΤΑ ΙΕΡΟΣΟΛΥΜΑ

ΜΕΓΑΛΗ ΘΡΗΣΚΕΥΤΙΚΗ ΕΚΔΡΟΜΗ

ΑΠΟ 24 ΑΠΡΙΛΙΟΥ ΜΕΧΡΙ 6 ΜΑΪΟΥ 1975

'Ατμοπλοϊκῶς καί ἀεροπορικῶς

Δηλώσεις συμμετοχῆς — Προγράμματα καί Πληροφορίες

Πρακτορεῖον ΙΩΑΝΝΟΥ ΚΟΥΡΟΥ

'Οδὸς Γαλλίας 16 — Τηλ. 24377 — 22400

ΤΗΛΕΦΩΝΑ ΑΜΕΣΟΥ ΑΝΑΓΚΗΣ

Πυροσβεστική 'Υπηρεσία	199
'Αμεσος Δρᾶσις	100
Λιμεναρχεῖον	27.690
Τροχαία Ρόδου	22.346
Νοσοκομεῖον	25.555
Σταθμὸς Ταξί	27.666
ΟΤΕ — Πληροφορίαι	131
ΟΤΕ — 'Υπεραστικὰ	151
ΕΔΥΡ — Βλάβαι	27.789
Μετάδοσις ὥρας	141
Μετάδοσις Εἰδήσεων	185
ΔΕΗ — Βλάβαι	27.330
Τουριστική 'Αστυν.	27.423
ΟΤΕ — Βλάβαι	121
Μετάδοσις ΠΡΟ—ΠΟ	111

ΜΕΤΑΦΡΑΣΕΙΣ

ΑΓΓΛΙΚΩΝ — ΓΕΡΜΑΝΙΚΩΝ
ΠΑΣΗΣ ΦΥΣΕΩΣ
ΤΑΧΕΙΑ ΕΞΥΠΗΡΕΤΗΣΙΣ
ΤΗΛ. 24-337
Λ. ΛΑΖΑΡΙΔΗΣ
ΘΕΟΔΩΡΑΚΗ 3

'Οργανώνεται «Νεολαία Καραμανλῆ»

ΣΥΝΕΧΕΙΑ ΕΚ ΤΗΣ 1ης σελ. ἐγγραφῆ μεγάλος ἀριθμὸς μελῶν «κομηλῶν» κοινωνικῶν τάξεων. Σ' αὐτὸ δέ τὸ σημεῖο— ὅπως πληροφορούμεθα, θὰ δοθῇ ἰδιαίτερη προσοχή.

ΣΤΑ ΝΗΣΙΑ θὰ ἱδρυθοῦν σύνδεσμοι οἱ ὁποῖοι θὰ ἀναλάβουν τὴν συγκρότηση ὑποεπιτροπῶν ἔργον τῶν ὁποίων θὰ εἶναι ἡ ἐγγραφὴ μελῶν.

ΑΠΟ ΤΑ ΙΔΡΥΤΙΚΑ μέλη ἐτονίζετο ὅτι ἡ «Νεολαία Καραμανλῆ» θὰ μείνη μακρυά από μικροπολιτική καί δημοκοπία. Βασικός σκοπὸς θὰ εἶναι ἡ ἀφοσίωση καί ἡ διάδοση τῶν ἀρχῶν τοῦ ἐέθνικοῦ ἡγέτη Κωνσταντίνου Καραμανλῆ.

ταξιδεψτε με το...σπιτι σας!
ΒΙΚΑΡ ΕΛΛΑΣ Ε.Π.Ε.
ΛΕΩΦ. ΑΘΗΝΩΝ 251 - ΧΑΪΔΑΡΙ - ΤΗΛ. 5982-103 - 5982-105

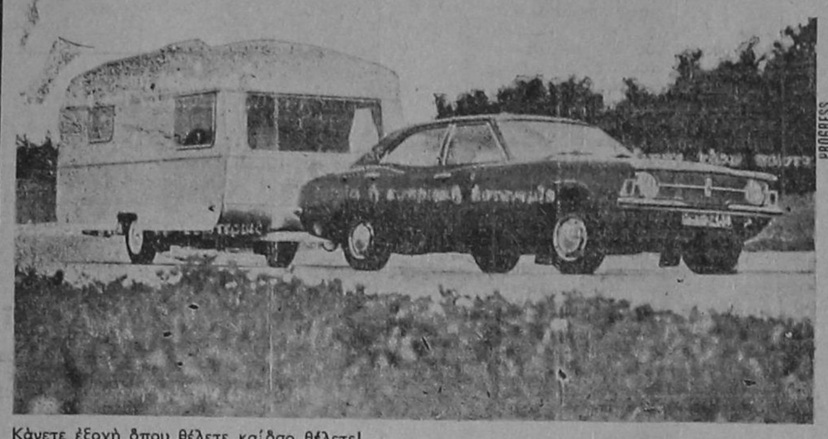

Κάνετε ἐξοχὴ ὅπου θέλετε καίδσο θέλετε!

'Απολαμβάνετε τὴν θάλασσα! Πᾶτε γιά δροσιὰ στὸ βουνό!

'Επανάσταση γίνεται στὴν 'Αθήνα μέ τὰ τροχόσπιτα πού κατασκευάζονται στὴν 'Ελλάδα, σύμφωνα μέ τίς Εὐρωπαϊκές τεχνικές προδιαγραφές, ἀπό ὑλικά πού εἰσάγονται ἀπό ἀνεγνωρισμένους οἴκους τῆς 'Αγγλίας καί τελειοποιοῦνται ἀπό τὴν ΒΙΚΑΡ..

Τὸ μικρό μοντέλλο 3,15 γιά 4 ἄτομα καί τὸ μεγάλο 3.90 γιά 6 ἄτομα.

ΓΕΝΙΚΟΣ ΑΝΤΙΠΡΟΣΩΠΟΣ ΡΟΔΟΥ ΒΑΣΙΛΕΙΟΣ ΑΠΟΣΤΟΛΟΠΟΥΛΟΣ

Φρειδερίκης 31 (κοντα στὸ Παλλὰς) τηλ. 28282 καί 23895



ΙΔΟΥ Η ΡΟΔΟΣ
ΙΔΟΥ ΚΑΙ ΤΟ ΚΡΑΣΙ..
GRAND MAITRE



ΧΡΥΣΕΣ
ΣΤΑΛΑΓΜΑΤΙΕΣ
ΑΠΟ
ΝΗΣΙΩΤΙΚΑ
ΑΜΠΕΛΙΑ

ΗΓΗΤΩΡ

EROP
RHODES

δίνει κέφι,
δέν χτυπάει στό κεφάλι,
δέν ἐνοχλεῖ τό στομάχι.



LINDOS

Προνομιοῦχο ξηρὸ κρασί, ἀπὸ ἐκλεκτὸ σταφύλι ἀθήρι, τῆς ὀρ[illegible] Ρόδου.

'Κ.Α.Ι.Ι ΡΟΔΟΣ
ΕΚΛΕΚΤΑ ΤΥΠΟΠΟΙΗΜΕΝΑ ΚΡΑΣΙΑ

ΕΠΙΣΚΕΦΘΗΤΕ ΜΑΣ

ΔΙΑ ΝΑ ΕΚΛΕΞΗΤΕ

Διαθέτομεν εἰς κεντρικὰ σημεῖα τῆς πόλεώς μας διαμερίσματα ἀρίστης κατασκευῆς 1, 2, 3, 4, 5 δωματίων καί καταστήματα, ἑτοιμοπαράδοτα, μεμισθωμένα καί ὑπό κατασκευὴν ὡς καί ἀποθήκας, καταλλήλους καί διὰ ἐργαστήρια. Διαθέτομεν ἐπίσης Διαμερίσματα Λούξ κατασκευῆς εἰς τὴν ὡραιοτέραν περιοχὴν τῶν ΑΘΗΝΩΝ καί δὴ εἰς τὴν περιοχὴν Φανερωμένης Χολαργοῦ.

ΓΕΩΡΓΙΟΣ Κ. ΚΥΠΡΙΩΤΗΣ

Δημητρίου Θεοδωράκη 18 - Τηλ. 23697 - 23698

ΑΝΑΚΟΙΝΩΣΙΣ

ΠΑΝΑΓΙΩΤΗΣ ΙΩΑΝΝΟΥ ΑΓΙΑΚΑΤΣΙΚΑΣ

Διπλωματοῦχος τοπογράφος μηχανικός

'Αριστοτελείου Πανεπιστημίου Θεσσαλονίκης

ΑΝΑΛΑΜΒΑΝΕΙ ΠΑΣΗΣ ΦΥΣΕΩΣ
ΤΟΠΟΓΡΑΦΙΚΑΣ ΕΡΓΑΣΙΑΣ

Διά πᾶσαν πληροφορίαν πρὸς ταχυτάτην ἐξυπηρέτησίν σας

Δύνασθε νὰ ἀπευθύνεσθε: Καθ' ἑκάστην:

Χαϊλὲ Σελασιέ 41 τηλ. 24642 - 27675

SIEMENS

αὐτόματοι προστατευτικοί διακόπται SFJ 30mA

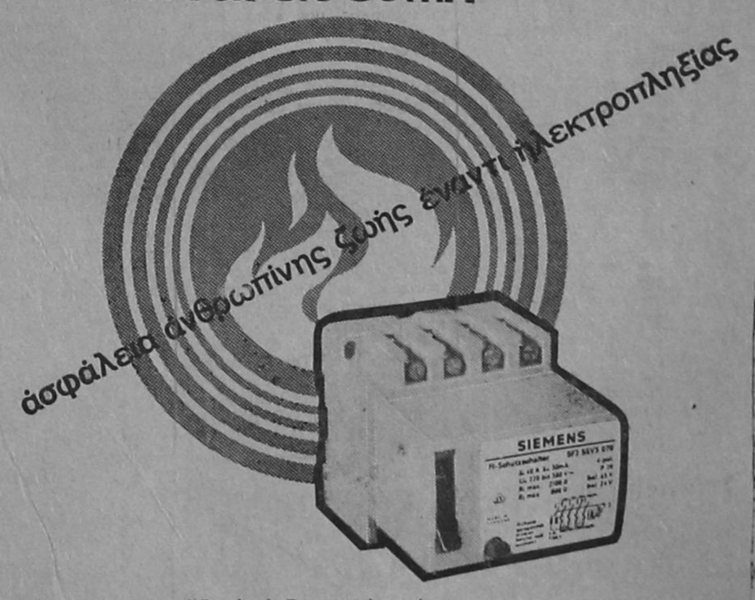

- 'Αποφυγὴ πυρκαϊᾶς ἀπὸ διαρροὴ ρεύματος
- 'Ασφάλεια ἠλεκτρικῆς ἐγκαταστάσεως.
- Τέτοια εὐαισθησία ὥστε νὰ μὴ διακόπτουν χωρίς οὐσιαστικὸ λόγο.

ΜΙΧΑΗΛ ΧΑΡΑΛΑΜΠΑΚΗΣ
ΑΜΕΡΙΚΗΣ 15 — ΡΟΔΟΣ — ΤΗΛ. 24-593

ΝΥΚΤΕΡΙΝΟΝ ΚΕΝΤΡΟΝ

THE GOLDEN CHEVALIER

(Ο ΧΡΥΣΟΣ ΙΠΠΟΤΗΣ)

ἐντός τοῦ ξενοδοχείου CHEVALIERS PALACE HOTEL (Ποὺ θά λειτουργεῖ ὅλη τὴν χειμερινή περίοδο)

Μὲ τήν ζεστὴ καὶ κοσμοπολίτικη ἀτμόσφαιρά του συνεχίζει τήν λειτουργίαν του κάθε Τετάρτη Σάββατο καί Κυριακή

Μὲ τὴν φημισμένη ὀρχήστρα "THE DROPS,, τὸν ΓΙΩΡΓΟ ΜΙΣΣΙΚΟ καί

πλούσιο καλλιτεχνικό πρόγραμμα-Τιμές μειωμένες Χειμερινῆς περιόδου μὲ ἐλάχιστη κατανάλωση κατ' ἄτομον 75 δρ.χ

Πλήρης κλιματισμός. Διὰ κρατήσεις. — Τηλ. 22.781-84.

ΔΕΝ ΦΕΥΓΩ ΧΩΡΙΣ ΣΥΜΦΩΝΙΑ ΑΠΟ ΤΗΝ ΜΕΣΗ ΑΝΑΤΟΛΗ ΛΕΓΕΙ Ο κ. ΧΕΝΡΥ ΚΙΣΣΙΝΓΚΕΡ

Τὸν συνοδεύει ἕνας μικρός... στρατός

ΚΑΪΡΟ.—Καλύτερες ἀπό κάθε ἄλλη φορά εἶναι οἱ προοπτικές γιά εἰρηνικό διακανονισμό τοῦ Μεσανατολικοῦ προβλήματος. Τὸ ἐδήλωσε ὁ Ἀμερικανὸς ὑπουργὸς τῶν ἐξωτερικῶν Χένρυ Κίσσινγκερ κατὰ τὴν 3 φετινή του στὸ Ἀσσουάν, πρώτη σταθμὸ τῆς νέας περιοδείας πού πραγματοποιεῖ στὴν Μέση Ἀνατολή.

Ὁ Κίσσινγκερ εἶπε ἀκόμη ὅτι, δέν σκοπεύει νά ἐπιστρέψη στὴν Οὐάσιγκτων ἐάν δέν ἐπιτύχη οὐσιαστική πρόοδο πρὸς αὐτὴ τὴν κατεύθυνση.

Ο ἰσυνομιλίες τοῦ Αἰγυπτίου προέδρου Ἀνουάρ Σαντάτ μὲ τὸν Χένρυ Κίσσινγκερ ἄρχισαν στὴν ἔπαυλη κοντὰ στὸν Νεῖλο.

Ὁ πρόεδρος Σαντὰτ ὑπεδέχθη τὸν Κίσσινγκερ γελαστός, τὸν φίλησε σταυρωτὰ στὰ μάγουλα καὶ τοῦ εἶπε «καλῶς ὥρισες Χένρυ».

ΣΙΝΑ — ΣΟΥΕΖ

Ἡ αἰσιοδοξία τοῦ Κίσσινγκερ ἔχει, κατὰ τοὺς πολιτικοὺς παρατηρητάς, μεταδοθῆ καὶ στους Αἰγυπτίους, οἱ ὁποῖοι ζητοῦν τὴν ἀποχώρηση τῶν ἰσραηλινῶν στρατευμάτων ἀπὸ τὰ στρατηγικῆς σημασίας στενὰ τοῦ Σινᾶ, καθὼς ἄπισης καὶ ἀπὸ τὶς πετρελαιοπηγὲς τῆς περιοχῆς. Σὲ ἀντάλλαγμα τὸ Ἰσραὴλ ἀπαιτεῖ γραπτὲς ἐγγυήσεις γιὰ τὴν εἰρήνη καὶ τὴν ἐπαναλειτουργία τῆς διώρυγος τοῦ Σουέζ.

Ὁ Κίσσινγκερ ἐλπίζει ὅτι θὰ φύγη ἀπὸ τὴν Μέση Ἀνατολὴ ἔχοντας ἱκανοποιήσει καὶ τὶς δύο πλευρές. Οἱ πολιτικοὶ παρατηρηταὶ λένε ὅτι, αὐτὴ εἶναι ἡ τελευταία εὐκαιρία γιὰ τὸν Ἀμερικανὸ ὑπουργό, νὰ ἀποδείξη τὴν ἐπιτυχία τῆς πολιτικῆς του ἐν ὄψει τῶν ἀναμενομένων συνομιλιῶν τῆ ζΓενεύης.

ΛΟΝΔΙΝΟ,— Ὅταν ὁ Χένρυ Κίσσινγκερ ταξιδεύει ἀνά τὸν κόσμο ἕνας ὁλόκληρος στρατὸς τὸν συνοδεύει σὲ δύο μεγάλα ἀεριωθούμενα. Μέσα στὰ ἀεροπλάνα ὑπάρχουν: μία θωρακισμένη Κάντιλλακ πού ζυγίζει 8 τόννους καὶ διαθέτε ἰσοτιμία ἐξουδετερώσεως δηλητηριωδῶν ἀερίων, ἕνας ...στρατὸς ἀπὸ ἄνδρες τῶν μυστικῶν ὑπηρεσιῶν καὶ μία ὁμάδα ἀπὸ «δοκιμαστὲς φαγητῶν».

Μιὰ μέρα πρὶν τὴν ἀφιξη τοῦ κ. Κίσσινγκερ στὸ Λονδίνο, ἕνα τεράστιο μεταγωγικὸ ἀεριωθούμενο τῆς ἀμερικανικῆς ἀεροπορίας τύπου «Στὰρ Λίφτερ», πρὸς συγειώθηκε μεγαλοπρεπῶς στὸν διάδρομο τοῦ ἀεροδρομίου τοῦ Κάρντιφ, πού συνήθως δέν ἔχει μεγάλη κίνηση. Ἀπὸ τὴν «κοιλιά» του βγῆκε ἡ μαύρη κάντιλακ πού μετέφερε ἀργότερα τὸν κ. Κίσσινγκερ κατὰ τὶς διαφορες μετακινήσεις του.

Ὅπως εἶναι γνωστὸν ὁ ἴδιος ὁ κ. Κίσσινγκερ καὶ ἡ ἀκολουθία του ταξιδεύουν μὲ «Μποινγκ 707».

"Ενας Οὐαλλὸς ἀστυνομικὸς ἐντυπωσιασμένος ἀπὸ τὸ αὐτοκίνητο ἐδήλωσε χαρακτηριστικὸ μὲ τὴν τοπικὴ προφορά του «στὸ ὑπόγειό μας σταθμεύει ὁ ρμα μάχης, ὄχι αὐτοκίνητο».

Ἐπίσης προηγοῦνται τοῦ Κίσσινγκερ «οἱ δοκιμασταὶ φαγητῶν», οἱ ὁποῖοι ἐξετάζουν σπιθαμὴ μὲ σπιθαμὴ τὶς κουζίνες ὅπου παρασκευάζονται τὰ φαγητὰ πού θὰ καταναλώση ὁ ἀρχηγὸς τοῦ Στέητ Ντηπάρτμεντ. Στὸ Κάρντιφ ἐξέτασαν ἀκόμη καὶ δύο κενοὺς σωλῆνες πούμπιρναν στὶς τοῦρτες που σερβίστηκαν ἀργότερα, σέ ἕνα γεῦμα ὅπου παρακάθησε ὁ κ. Κισσινγκερ γιὰ νὰ διαπιστώσουν μήπως τοποθετήθηκε δηλητήριο μέσα σ' αὐτούς. Οἱ σωλῆνες εἶχαν σκοπὸ τὴν στήριξη τοῦ ὅλου γλυκίσματος.

Ἐν τῷ μεταξὺ τὶς πιὸ συνηθισμένες ἐρευνες τὶς ἔκαμαν στὸ Κάρντιφ 50 ἄνδρες τῶν μυστικῶν ὑπηρεσιῶν, πού βοήθησαν τὴν τοπικὴ ἀστυνομία νὰ ἐλέγξη ὅλα τὰ οἰκήματα ἀπὸ τὰ ὁποῖα θὰ διήρχετο ὁ κ. Κίσσινγκερ. Οἱ 50 ἀστυνομικοὶ ἀνεγνώριζονται μεταξύ τους δείχνοντας μέ τρόπο τίς ἀστυνομικές τους ταυτότητες ὁ ἕνας στὸν ἄλλο.

"Οπου βρίσκεται ὁ κ. Κίσσινγκερ εἶναι παρόντες καὶ οἱ ἄνδρες αὐτοί, πού εἶναι ἄμεμπτα ντυμένοι, μὲ μόνη τὴ διαφορὰ ὅτι.. οὐδέποτε χαμογελοῦν.

ΓΕΝΙΚΕΣ ΑΡΧΕΣ ΤΩΝ ΥΠΟΨΙΩΝ ΔΗΜΑΡΧΩΝ

●—ΣΥΝΕΧΕΙΑ ΕΚ ΤΗΣ 1ης

ἀνθρωπίνως δυνατὴν προσπάθεια νὰ πραγματοποιήσωμεν τὸ πρόγραμμα μας τὸ ὁποῖον ἀφορᾶ κυρίως ἐκτὸς τῆς ἀναζωογονήσεως τῶν ὑπηρεσιῶν του Δήμου τὴν ἀναμορφωσιν της πολεως καὶ τὴν στεγοποίησιν τῆς εὐημερίας τῶν κατοίκων της.

3.— "Οτι διὰ τὴν πραγματοποίησιν τοῦ προγράμματος μας τὸ ὁποῖον ἀπηχεῖ τὴν συμπαράστασιν, τὴν κατανόησιν καὶ τὴν συνεργασίαν τῆς κυβερνήσεως, των ἐξεχόντων πολιτικῶν ἐκπροσώπων, κ. βουλευτῶν τῆς Δωδεκανήσου καὶ τῶν ἐκπροσώπων τῆν κρατικὴν ἐξουσίαν, ὡς καὶ τοῦ λαοῦ τῆς Ρόδου.

4.— "Οτι θὰ καταβάλωμεν κάθε προσπάθειαν νὰ τακτοποιήσωμεν τὰ τοῦ Δήμου μας ὡς πρὸς τὴν κείμενην νομοθεσίαν καὶ τὶς προβλέπει τὰς ἀναλόγους ποινὰς διὰ τοὺς διασπαθιοῦντας καὶ τοὺς ἐπιδεικνύοντας ἀμέλειαν περὶ τῶν διαχειρισιν τῶν δημοτικῶν μας πραγμάτων.

Η ΑΝΑΚΟΙΝΩΣΗ τοῦ προγράμματος στοῦ κ. Αὐγουστάκη θὰ γίνη τὴν Τετάρτη στὸν κινημα τογράφο Μετροπόλ.

Ὁ κ. ΒΕΝΕΤΟΚΛΗΣ

Στὸν λόγο του ὁ κ. Δημ. Βενετοκλῆς εἶπε, μεταξὺ ἄλλων:

'Η παρουσία σας καὶ μόνον μοῦ δίνει δύναμη νὰ συνεχίσω τὸν ἀγῶνα μέ περισσότερο ζῆλο καὶ αὐταπάρνηση ἐναντίον τοῦ κατεστημένου. Γιρέπει νὰ ξέρετε ὅλοι ὅτιμᾶς βάλλουν. Μᾶς βάλλει τὸ κεφάλαιο. Μᾶς βάλλουν οἱ αὐτοαποκαλούμενοι «μεγάλοι». Τὸ κεφάλαιο μέ ἀπειλεῖ ὅτι θὰ μέ συντρίψη. Αὐτὸ μπορεῖ νὰ τὸ κάνη ὅταν εἶμαι μόνος μου. "Οταν ὅμως ἐσεῖς, ὁ πολὺς λαός, εἶστε μαζί μου, τότε δέν μπορεῖ νὰ μᾶς πτοήσει τίποτα.

Μᾶς κατηγοροῦν ὅτι ὁ συνδυασμός μας περιλαμβάνει ἄτομα τῆς χαμηλῆς κοινωνικῆς στάθμης. Ἐκανα προσπάθεια καὶ συμπεριέλαβα γνωστὰ ὀνόματα στὸν συνδυασμό μου. "Ομως καταγγέλλω δημοσία ὅτι αὐτὰ τὰ ἄτομα ἐξεδιάσθησαν, ἐπιέσθησαν καὶ ἀπεχώρησαν. Ὁ συνδυασμός μας εἶναι φτιαγμένος ἀπὸ τὴν μεσαία τάξη καὶ ἀπὸ τὴν λαϊκὴ τάξη. Αὐτές τὶς τάξεις πού θὰ κοιτάξουμε αὔριο περισσότερο.

— Θὰ χρειασθοῦμε καί θὰ ζητήσουμε καὶ θὰ ἀπαιτήσουμε μπρῶ νὰ πῶ, τὴν βοήθεια ὅλων τῶν κατοίκων τῆς Ρόδου, οἱασδήποτε πνευματικῆς καὶ κοινωνικῆς στάθμης.

— Θὰ συγκροτηθοῦν ὁμάδες σέ κάθε συνοικία μέ ἕναν ὑπεύθυνο ἐπικεφαλῆς βοηθούμενο ἀπό ἀριθμὸ ἐπιτελῶν του, οἱ ὁποῖες ὁμάδες θὰ ἀναφέρουν στὸ Δῆμο κάθε πρόβλημα παρουσιαζόμενο στὴν συνοικία τους.

—Τὸ πρόγραμμα τῆς παρατὰξεώς μου θὰ ἀνακοινωθῆ μέ τὶς ὁμιλίες πού θὰ γίνουν στίς συνοικίες τῆς πόλεως. "Ενα ὅμως ἀπό τὰ βασικώτερα στὸ ὁποῖο θὰ ἀναφερθῶ ἀπό τώρα εἶναι ἡ καθ' οἱονδήποτε τρόπον ἐπίλυσις τοῦ σχεδίου πόλεως.

— ΓΝΩΜΟΝΑΣ ΜΑΣ ΤΟ ΣΥΜΦΕΡΟΝ ΤΟΥ ΛΑΟΥ.

— ΣΥΝΘΗΜΑ ΜΑΣ Ο ΔΗΜΟΣ ΓΙΑ ΤΟ ΛΑΟ.

Τὸν κ. Βενετοκλῆ παρουσία σε στὸ παρευρισκόμενο πλῆθος ὁ ἐκ τῶν ὑποψηφίων συμβούλων τοῦ κ. Μιχάλης Παπάζογλου. Ὁ κ. Παπάζογλου ἀφοῦ ἀνεφέρθηκε στὴν ἀρχὴ στὸ μεγάλο καὶ ἱστορικὸ γενεαλογικὸ δένδρο τῶν Βενετοκλέων, εἶπε στὴν συνέχεια:

«Ὁ Δημήτρης Βενετοκλῆς δέν ἔχει τὴν περιουσία τῶν προγόνων του γιά νὰ μᾶς χαρίση σχολεῖα, νοσοκομεῖα, σπίτια καὶ τὰ σα ἄλλα πού εἶχαν κάνει αὐτοί. "Εχει ὅμως τὴν ἴδια ἀγάπη γιά τὸν τόπο του. Τὰ προβλήματά σας εἶναι καὶ δικά του προβλήματα, ἡ χαρὰ σας, χαρὰ του, ἡ εὐτυχία σας εἶναι ὁ σκοπὸς τῆς ζωῆς του.

Οἱ ἀντίπλοί μας λένε πὼς στὸ συνδυασμὸ του ὁ Βενετοκλῆς δέν ἔχει χτυπητά ὀνόματα, ἀλλὰ ἀνθρώπους τοῦ μόχθου. Ἀλλὰ τί νὰ τὰ κάνης τὰ κτυπητὰ ὀνόματα; Ὅπως λέει καί ἡ παροιμία «"Οπου ἀκοῦς πολλὰ κεράσια κράτα καί μικρό καλάθι». Ὁ Δῆμος χρειάζεται δουλεια. Καὶ ἡ δουλειὰ θέλει μαθημένα χέρια. Ὁ Δῆμος χρειάζεται νοικοκυριό, χρειάζεται νέες βάσεις πάνω στὶς ὁποῖες θὰ κτιστῆ ἡ τίμια καί σωστὴ διαφάντεψη καί λύση τῶν ἀναγκῶν σας. Γι' αὐτὸ κι' ἐμεῖς φτιάξαμε ἕνα συνδυασμὸ ἀπό μπετὸν καί ὄχι ἀπό μωσαϊκό πολυτελείας.

Ο κ. ΤΣΑΤΣΑΡΩΝΗΣ

Στὸν λόγο του κατὰ τὰ ἐγκαίνια τοῦ ἐκλογικοῦ του κέντρου ὁ ὑποψήφιος δήμαρχος Ρόδου κ. Βασ. Τσατσαρώνης, ἀφοῦ εὐχαρίστησε τοὺς παρευρεθέντες ἐτόνισε:

— "Εχομεν πλήρη γνώση τῶν προβλημάτων πο ύ ἀπασχολοῦν τὸν Δῆμο Ρόδου, ὅσον οὐδεὶς ἄλλος.

— Ὁ Δῆμος Ρόδου ἔχει κατακρεουργηθῆ μέχρι σήμερα καί γι' αὐτὸ χρειάζεται στιβαρὴ διοίκηση γιά νά σταματήση ὁ καταστροφῆς τῆς καταστροφῆς.

— Τὰ προβλήματα εἶναι καυτὰ καί φλέγοντα. Λόγω τῆς ἐπιστημονικῆς μας καταρτίσεως εἴμεθα σέ θέση νά δώσουμε ἄμεση λύση.

— Αὐτὴν τὴν στιγμὴν τὰ προβλήματα πού ἀντιμετωπίζει ὁ Δῆμος Ρόδου συνοψίζονται στὰ κάτωθι:

'Αποχετευτικό, 'Οδοποιΐα, Ὑδρευση, Θέατρα (δημοτικό καί ἐθνικό), κλειστὸ κολυμβητήριο γιά τοὺς νέους, Κεντρική Λαχαναγορά, Δημοτική βιβλιοθήκη, 'Αναδιοργάνωση τῶν διαφόρων ὀργανισμῶν τοῦ Δήμου. Τουριστική προβολή τῆς Ρόδου στ' ἐσωτερικό καί στό ἐξωτερικό. 'Ανώτερα καί ἀνώτατα ἐκπαιδευτικά Ἱδρύματα.

●Ὡς συνθήματα τοῦ συνδυασμοῦ του ὁ κ. Τσατσαρώνης ἔχει: ΛΙΓΑ ΛΟΓΙΑ—ΠΟΛΛΑ ΕΡΓΑ, ΝΕΟΙ ΑΝΘΡΩΠΟΙ ΣΤΟ ΔΗΜΟ, ΤΕΧΝΙΚΟΣ ΔΗΜΑΡΧΟΣ ΣΤΗΝ ΡΟΔΟ.

Η ΚΡΑΤΙΚΗ ΒΟΗΘΕΙΑ

●—ΣΥΝΕΧΕΙΑ ΕΚ ΤΗΣ 1ης

ἐπιτηδευματιῶν σὺτε καὶ ἐγκλεισεις ποινικῆς διώξεὼς τους, γιὰ παραβάσεις τῶν διατάξεων τοῦ Κώδικος Φορολογικῶν στοιχείων, οἱ ποῖες ἔλαβαν χώρα μέχρι σήμερα ἐξαιρέσει τῶν περιπτώσεων ἐσκεμμένης καί σοβαρᾶς διαφυγῆς.

● Σέ ὅσες περιπτώσεις ἐπιβλήθηκαν ἤδη πρόστιμα νὰ περιορισθοῦν μέ συμβιβασμό στὸ ἐλάχιστο δυνατὸ ὅριο ἢ καί νὰ διαγραφοῦν ἐφ' ὅσον ἐπιβλήθη καν γιὰ τυπικὲς παραβάσεις πού ὀφείλονται σέ συγγνωστὴ πλάνη ἢ παραδρομὴ καί γενικά σέ λόγους ἀνεξαρτήτους τῆς θελήσεως τοῦ παραβάτου.

ΜΝΗΜΟΣΥΝΟΝ

'Επί τῇ συμπληρώσει ἑξαμήνου ἀπό τοῦ θανάτου τοῦ λατρευτοῦ μας συζύγου, πατρὸς, καί πάππου.

ΕΛΕΥΘΕΡΙΟΥ ΧΑΤΖΗΝΙΚΗΤΑ

τελοῦμεν μνημόσυνον αὔριον Τρὶ την 11ην τρέχοντος καὶ ὥραν 8.00 πρωινὴν εἰς τὸν 'Ιερὸν Ναὸν 'Αγί Εἰρήνης ὀρφανοτροφείου θηλέων.

'Η σύζυγος Οὐρανία. Τὰ τέκνα 'Ιορδάνης, Ἑλένη, Νικόλαος ἰ "Αννα, Φώτης - Εἰρήνη, Σωκράτης, Νικόλαος. Τὰ ἔγγονια, Οἱ λοιποί συγγενεῖς.

ΑΝΑΚΟΙΝΩΣΙΣ

'Ανακοινοῦται ὅτι τὴν 11—3—1975 καὶ 13—3—75 καὶ ἀπὸ ὥρας 9800—14.00 θὰ ἐκτελεσθῆ βολὴ ὑπό ὁπλιτῶν χωρικῆς, εἰς τὸ πεδίοδον βολῆς παραλίας Καλάθου Ρόδου.

Παρακαλοῦμεν ὅθεν, τόσον τοὺς κατοικοῦντας ἐγγὺς τοῦ πεδίου βολῆς, ὅσον καί τοὺς ἀλιεύοντας ἢ παραπλέοντας δι' οἱονδήποτε λόγον κυβερνήτας Α) Π ἢ Ἰδιοκτήτας λέμβων, ὅπως **μὴ προσεγγίσωσι** τὴν παραλίαν τοῦ πεδίου βολῆς Καλάθου καί εἰς ἀκτίνα ἐλάσσονα τῶν πέντε ναυτικῶν μιλλίων, πρὸς ἀποφυγὴν ἀτυχημάτων.

'Εν Ρόδω τῇ 8 Μαρτίου 1975

'Εκ τῆς Δ) σεως Χωρ) κῆς Ρόδ

ΠΡΟΣΚΛΗΣΙΣ

ΤΑΚΤΙΚΗΣ ΕΤΗΣΙΑΣ ΓΕΝΙΚΗΣ ΣΥΝΕΛΕΥΣΕΩΣ ΞΕΝΟΔΟΧΩΝ ΡΟΔΟΥ

Καλοῦνται ἅπαντα τὰ μέλη τῆς 'Ενώσεως Ξενοδόχων Ρόδου εἰς τακτικὴν ἐτησίαν συνέλευσιν, ἡ ὁποία θὰ λάβη χώραν τὴν προσεχῆ Πέμπτην 13ην τρέχοντος μηνὸς καί ὥραν 5ην μ.μ. εἰς τὴν ἄνω αἴθουσαν τοῦ «'Ακταίου» μὲ τὰ κάτωθι θέματα ἡμερησίας διατάξεως:

Α.— Λογοδοσία διοικητικοῦ συμβουλίου.

Β.— 'Ανάγνωσις καί ἔγκρισις ἐκθέσεως ἐλεγκτοῦ ἐπί τοῦ ὁλογισμοῦ.

Γ.— Καταρτισμὸς προϋπολογισμοῦ 1975.

Δ.— 'Αρχαιρεσίαι.

Τὸ διοικ. συμβούλιον

ΤΟ ΠΡΑΚΤΟΡΕΙΟΝ ΠΡΟ — ΠΟ

ΚΩΝΣΤΑΝΤΙΝΟΥ ΚΑΣΤΡΟΥΝΗ

(ΣΤΟΑ ΣΠΑΡΤΑΛΗ)

ΣΑΣ ΠΡΟΣΦΕΡΕΙ ΤΗΝ ΝΙΚΗΤΡΙΑ ΣΤΗΛΗ

ΑΡΗΣ — ΑΕΚ	Χ
ΑΤΡΟΜΗΤΟΣ ΑΘ. — ΚΑΒΑΛΑ	1
ΚΑΣΤΟΡΙΑ —ΑΙΓΑΛΕΩ	1
ΛΑΡΙΣΑ — ΓΙΑΝΝΙΝΑ	2
ΟΛΥΜΠΙΑΚΟΣ Π. — ΚΑΛΑΜΑΤΑ	1
ΠΑΝΑΘΗΝΑΪΚΟΣ — ΗΡΑΚΛΗΣ	1
ΠΑΝΑΧΑΪΚΗ — ΕΘΝΙΚΟΣ	Χ
ΠΑΝΙΩΝΙΟΣ - — ΠΑΝΣΕΡΑΪΚΟΣ	1
ΠΑΟΚ — ΟΛΥΜΠΙΑΚΟΣ Β.	1
ΠΑΤΡΑΙ — ΧΑΛΚΙΣ	1
ΑΠΟΛΛΩΝ Α Θ. — ΡΟΔΟΣ	1
ΛΑΤΣΙΟ — ΝΑΠΟΛΙ	Χ
ΜΙΛΑΝ — ΙΝΤΕΡ	1

ΣΥΝΔΥΑΣΜΟΣ ΥΠΟΨΗΦΙΟΥ

Δημάρχου κ. ΕΜΜ. ΔΗΜΗΤΡΑΚΗ

ΣΤΑΥΡΟ ΣΤΟΝ κ.

ΣΑΒΒΑ ΓΙΑΝΝΑ

ΣΥΝΔΥΑΣΜΟΣ ΥΠΟΨΗΦΙΟΥ

Δημάρχου κ. ΔΗΜ. ΒΕΝΕΤΟΚΛΗ

ΣΤΑΥΡΟ ΣΤΟΝ ΧΑΤΖΗΚΕΛΗ

ΣΤΑΥΡΟ ΣΤΑ ΝΕΙΑΤΑ

Κατά τὸν ἀγῶνα μὲ τὸν Ἀπόλλωνα

Ο ΒΡΕΓΜΕΝΟΣ ΧΟΡΤΟΤΑΠΗΤΑΣ ΚΑΘΗΛΩΣΕ ΤΗΝ "ΡΟΔΟ,, ΣΤΟ ΜΗΔΕΝ

Ἡ Ροδιακὴ ὁμάδα δὲν μπόρεσε νά κάνη τίποτα

«Σκιὰ» τοῦ πραγματικοῦ ἑαυτοῦ της ἡ «Ρόδος» ὑπέκυψε χθὲς στὸ γήπεδο Ριζουπόλεως στὸν πρωτοπόρο 'Απόλλωνα μέ σκόρ 2—0 (ἡμίχρονο 1—0) καί ἔμεινε τρεῖς βαθμοὺς πίσω ἀπό τὴν κορυφή.

'Η ἐμφάνισις τῆς «Ρόδου» στὴ Ριζούπολη—παρὰ τὴν ἐντυπωσιακὴ παρουσία ἑκατοντάδων ροδίων φιλάθλων—ἦτο πέρα γιὰ πέρα ἀπογοητευτικὴ καὶ οὐδόλως ἀπειλησε σοβαρὰ τὴν ἑστία τῶν 'Αθηναίων.

Οἱ πληροφορίες ἀναφέρουν ὅτι ὁ ἀγὼν κάθε ἄλλο ἀπό πολυδιαφημισμένο ντέρμπυ ἦτο, διότι ὁ 'Απόλλων μονολογοῦσε τό παιγνίδι καί πέτυχε ἄνετη καί δίκαιη νίκη.

'Η ροδιακὴ ὁμάς δέν εἶχε συνοχὴ καί ὁ καθένας ποδοσφαιριστὴς ἔπαιζε ἀτομικὰ καί ὅπως ἤθελε. "Ετσι τὸ 2—0 ἤλθε φυσιολογικὰ καὶ χωρὶς ἰδιαίτερες προσπάθειες γιὰ τοὺς 'Απολλωνιστάς.

Οἱ εὐκαιρίες πού ἐδημιουργήθησαν γιὰ τὴν «Ρόδος» σ' ὅλο τὸν ἀγῶνα, οἱ ὁποῖες ὅμως δέν μποροῦν νὰ χαρακτηρισθοῦν σὰν «κλασσικές» εἶναι:

Στὸ 1' καὶ 19' ὅταν ὁ γκολκῆπερ τοῦ 'Απόλλωνα Παντέλης ἔπεσε στὰ πόδια τοῦ 'Αχιολᾶ.

Στὸ 15' καὶ 25' ὅταν σούτ τοῦ Κώτη ἀπό πλάγια ἀπέκρουσε στὴν κλειστὴ του γωνία σχεδόν εὔκολα ὁ τερματοφύλαξ.

'Η «'Ελαφρὰ Ταξιαρχία» εἶχε σαφῆ ὑπεροχὴ καὶ τὴν ἀξιοποίησε σὲ δύο φορές. Τὴ μιὰ στὸ 22' πού πέτυχε τὸ πρῶτο γκὸλ μέ κοντινὸ σούτ τοῦ 'Υφαντῆ πού ἐδέχθη πᾶσα τοῦ Νικολαΐδη.

Τὸ δεύτερο γκὸλ πέτυχε στὸ 51' ὁ Τριανταφυλλίδης μὲ κοντινὸ σούτ.

Τρεῖς φορες ἐξ ἄλλου ὁ Δοξάκης ἔσωσε τὴ «Ρόδο». Στὸ 55' 65' καὶ 66' σὲ πολὺ κοντινὰ σούτ τῶν Παθιακάκη, 'Υφαντῆ καί Νικολαΐδη ἀντιστοίχως, ἐνῶ μιὰ φορὰ ὁ Ροκᾶς σέ ἄδειο τέρμα σούταρε εὐτυχῶς ἄουτ.

ΤΟ ΜΟΝΟ ἐλαφρυντικὸ γιὰ τὸ «ναυάγιο» τῆς «Ρόδου» εἶναι τὸ κακὸ τερραὶν τοῦ γηπέδου Ριζουπόλεως. Ὁ ἀγώνας ἔγινε σέ γήπεδο μέ χόρτο πού εἶχε «χαθῆ» ἀπό τὸ λασπόνερο. (Σ.Σ. ὅλη τὴν νύκτα καὶ πρό τοῦ ἀγῶνος, ἔβρεχε συνεχῶς στὴν 'Αθῆνα)

"Ετσι οἱ παῖκται μας ἀσυνήθιστοι σέ τέτοιες συνθῆκες δέν μπόρεσαν νὰ ἀντιδράσουν, ἐν ἀντιθέσει πρός τοὺς 'Απαλλωνιστάς πού ἐκινοῦντο θαυμάσια στὸν ἀγωνιστικὸ χῶρο.

'Από τοὺς 12 πού ἔπαιξαν στὴ Ριζούπολη οἱ μόνοι πού διεκρίθησαν κάπως ἦσαν οἱ Δοξάκης καὶ Χατζηγεωργίου. Οἱ ὑπόλοιποι κάτω τοῦ μετρίου.

Ὁ Θεσσαλονικεύς διαιτητὴς κ. Γιυλωρίδης πολὺ καλός.

Τὸν ἀγῶνα παρηκολούθησαν ἄνω τῶν 7.000 φιλάθλων, μέ σημαντικὴ παρουσία ροδίων, οἱ ὁποῖοι ὅμως ἀπεγοητεύθησαν βλέποντας τὴν ὁμάδα τους νὰ σέρνεται μέσα στό γήπεδο.

'Η «Ρόδος» στὸν ἄτυχο αὐτό ἀγῶνα ἠγωνίσθη μέ τοὺς κάτωθι:

Δοξάκη, Σταυρῆ, Διακονικολάου, Χατζηγεωργίου 'Ελευθερίου, Δημητρᾶ, Κώτη, Καραντάνη, Παπαοικονόμου, Δράκο 'Αχιολᾶ (60' Παναγιώτου).

('Η ἀντικατάστασις τοῦ 'Αχιολᾶ ἦτο ὀρθή, διότι ἀφ' ἑνὸς μέν δέν ἀπέδωσε, ἀφ' ἑτέρου δὲ διότι ἐκινδύνευε νὰ ἀποδληθῆ διότι ἦτο πολὺ ἐρεθιστικός).

⁂ ΜΕΤΑ τὴν ἥτταν της ἡ «Ρόδος» παραμένει δεύτερη στὴ βαθμολογία μέ τρεῖς βαθμοὺς διαφορὰ ἀπό τὸν πρωτοπόρο 'Απόλλωνα, ἀφοῦ καί ὁ ἀκολουθῶν 'Ηλυσιακὸς ἡττήθη ἀπό τὸ Κορωπὶ μέ 3—1.

Ἡ κακοτυχία καὶ ὁ διαιτητὴς καταδίκασαν χθὲς τὸν Διαγόρα

Ἡττήθη ἀπό τὰ Τρίκαλα γέ 2·1

Τρεῖς φορὲς ἡ μπάλλα κτύπησε στὶς δοκούς

"Ατυχος ὁ Διαγόρας καί κόντρα σ' ἕνα διαιτητὴ ποὺ σφύριζε ὅτι ἤθελε, ἡττήθη στὸ 'Εθνικό Στάδιο ἀπό τὸ συγκρότημα τῶν Τρικάλων μέ σκόρ 2—1.

'Η ροδιακὴ ὁμάς ἦτο γενικὰ καλύτερη ἀπό τὰ δυνατὰ Τρίκαλα, ἀλλὰ ἡ ζαφὴς ὑπεροχή, ἰδίως τοῦ β' ἡμιχρόνου πού δέν καρποφόρησε, καί τὰ ἀλλοπρόσαλλα σφυρίγματα τοῦ διαιτητοῦ τὴν στέρησαν τευλάχιστον ἀπό τὴν ἰσοπαλία. Τὰ Τρίκαλα στὶς ἀντεπιθέσεις τους ἦσαν ἐπικίνδυνα καί ἀξιοποίησαν δύο εὐκαιρίες. Εἶναι γεγονὸς ὅτι ὁ Διαγόρας στάθηκε πολύ ἄτυχος 'Η μπάλλα παιζόταν στὰ καρρέ τῶν φιλοξενουμένων πού ἀπέκρουαν σχεδὸν ὅλα τὰ σουτ. "Ετσι τὸ 2—0 ἦλθε φυσιολογικὰ καὶ χωρὶς ἰδιαίτερες προσπάθειες γιὰ τοὺς 'Απολλωνιστάς.

Στὸ 1' καὶ 19' ὅταν ὁ γκολκῆπερ τοῦ 'Απόλλωνα Παντέλης ἔπεσε στὰ πόδια τοῦ 'Αχιολᾶ.

Στὸ 15' καὶ 25' ὅταν σούτ τοῦ Κώτη ἀπό πλάγια ἀπέκρουσε στὴν κλειστὴ του γωνία σχεδόν εὔκολα ὁ τερματοφύλαξ.

'Η «'Ελαφρὰ Ταξιαρχία» εἶχε σαφῆ ὑπεροχὴ καὶ τὴν ἀξιοποίησε σὲ δύο φορές. Τὴ μιὰ στὸ 22' πού πέτυχε τὸ πρῶτο γκὸλ μέ κοντινὸ σούτ τοῦ 'Υφαντῆ πού ἐδέχθη πᾶσα τοῦ Νικολαΐδη.

Τὸ δεύτερο γκὸλ πέτυχε στὸ 51' ὁ Τριανταφυλλίδης μὲ κοντινὸ σούτ.

Τρεῖς φορὲς ἐξ ἄλλου ὁ Δοξάκης ἔσωσε τὴ «Ρόδο». Στὸ 55' 65' καὶ 66' σὲ πολὺ κοντινὰ σούτ τῶν Παθιακάκη, 'Υφαντῆ καί Νικολαΐδη ἀντιστοίχως, ἐνῶ μιὰ φορὰ ὁ Ροκᾶς σέ ἄδειο τέρμα σούταρε εὐτυχῶς ἄουτ.

ΤΟ ΜΟΝΟ ἐλαφρυντικὸ γιὰ τὸ «ναυάγιο» τῆς «Ρόδου» εἶναι τὸ κακὸ τερραὶν τοῦ γηπέδου Ριζουπόλεως. Ὁ ἀγώνας ἔγινε σέ γήπεδο μέ χόρτο πού εἶχε «χαθῆ» ἀπό τὸ λασπόνερο. (Σ.Σ. ὅλη τὴν νύκτα καὶ πρό τοῦ ἀγῶνος, ἔβρεχε συνεχῶς στὴν 'Αθῆνα)

"Ετσι οἱ παῖκται μας ἀσυνήθιστοι σέ τέτοιες συνθῆκες δέν μπόρεσαν νὰ ἀντιδράσουν, ἐν ἀντιθέσει πρός τοὺς 'Απαλλωνιστάς πού ἐκινοῦντο θαυμάσια στὸν ἀγωνιστικὸ χῶρο.

'Από τοὺς 12 πού ἔπαιξαν στὴ Ριζούπολη οἱ μόνοι πού διεκρίθησαν κάπως ἦσαν οἱ Δοξάκης καὶ Χατζηγεωργίου. Οἱ ὑπόλοιποι κάτω τοῦ μετρίου.

Ὁ Θεσσαλονικεύς διαιτητὴς κ. Γιυλωρίδης πολὺ καλός.

Τὸν ἀγῶνα παρηκολούθησαν ἄνω τῶν 7.000 φιλάθλων, μέ σημαντικὴ παρουσία ροδίων, οἱ ὁποῖοι ὅμως ἀπεγοητεύθησαν βλέποντας τὴν ὁμάδα τους νὰ σέρνεται μέσα στό γήπεδο.

'Η «Ρόδος» στὸν ἄτυχο αὐτό ἀγῶνα ἠγωνίσθη μέ τοὺς κάτωθι:

Δοξάκη, Σταυρῆ, Διακονικολάου, Χατζηγεωργίου 'Ελευθερίου, Δημητρᾶ, Κώτη, Καραντάνη, Παπαοικονόμου, Δράκο 'Αχιολᾶ (60' Παναγιώτου).

('Η ἀντικατάστασις τοῦ 'Αχιολᾶ ἦτο ὀρθή, διότι ἀφ' ἑνὸς μέν δέν ἀπέδωσε, ἀφ' ἑτέρου δὲ διότι ἐκινδύνευε νὰ ἀποδληθῆ διότι ἦτο πολὺ ἐρεθιστικός).

⁂ ΜΕΤΑ τὴν ἥτταν της ἡ «Ρόδος» παραμένει δεύτερη στὴ βαθμολογία μέ τρεῖς βαθμοὺς διαφορὰ ἀπό τὸν πρωτοπόρο 'Απόλλωνα, ἀφοῦ καί ὁ ἀκολουθῶν 'Ηλυσιακὸς ἡττήθη ἀπό τὸ Κορωπὶ μέ 3—1.

ΜΗΔΕΝΙΣΘΗΚΕ Ο ΦΟΙΒΟΣ ΣΤΗ ΣΑΛΑΜΙΝΑ

"Ενα ὁλέθριο σφάλμα στάθηκε αἰτία νὰ μηδενισθῆ ὁ Φοῖβος στὸν χθεσινό του ἀγῶνα στὴν Σαλαμῖνα πρός τὸν Αἴαντα.

Καί τὸ σφάλμα εἶναι ὅτι ὁ Φοῖβος δέν μπόρεσε νὰ παί