ΙΔΙΟΚΤΗΤΗΣ . ΕΚΔΟΤΗΣ . ΣΑΒΒΑΣ ΤΣΟΠΑΝΑΚΗΣ
ΔΙΕΥΘΥΝΤΗΣ: Θ. ΜΑΡΑΣΙΩΤΗΣ
ΓΡΑΦ.: Στρ. Ζήση & Καναδᾶ πάροδος
Λογιστήριον: Ν. Ἀγορά 15
Τηλ. 22210 — 27327
ΕΤΟΣ Β' — ΑΡ. ΦΥΛ. 74 —

ΓΝΩΜΗ

ΕΒΔΟΜΑΔΙΑΙΑ ΔΩΔΕΚΑΝΗΣΙΑΚΗ ΕΦΗΜΕΡΙΣ ΕΚΔΙΔΟΜΕΝΗ ΕΝ ΡΟΔΩ

ΔΕΥΤΕΡΑ
24
ΜΑΡΤΙΟΥ

ΣΤΟΙΧΕΙΑ ΤΡΑΧΥΤΗΤΟΣ ΣΤΟΝ ΕΚΛΟΓΙΚΟ ΑΓΩΝΑ

ΣΤΟΙΧΕΙΑ τραχύτητος ἄρχισαν νά εἰσέρχωνται ἀπό χθές στόν προεκλογικό ἀγῶνα, ἐν ὄψει τῶν δημοτικῶν ἐκλογῶν τῆς Κυριακῆς. Μέ ἀφορμή τήν ἐξαγγελία τῶν προγραμματικῶν τους δηλώσεων δύο ἐκ τῶν ὑποψηφίων δημάρχων —οἱ κ.κ. Βενετοκλῆς καί Τσιμπιδάκης— ἔριξαν τήν εὐκαιρία νά ἐξαπολύσουν δριμεῖα ἐπίθεση κατά τοῦ «κεφαλαίου», τοῦ «κατεστημένου» καί τοῦ «μεσσιανισμοῦ». Περισσότερον δριμεῖς, ὅμως, ἦσαν οἱ προλογήσαντες τούς δύο ὑποψηφίους κ.κ. Μιχάλης Παπάζογλου (τοῦ συνδυασμοῦ Βενετοκλῆ) καί Σαντορινιός (τοῦ συνδυασμοῦ Τσιμπιδάκη), οἱ ὁποῖοι ἐχρησιμοποίησαν σέ πολλά σημεῖα τοῦ λόγου των καυστικές ἐκφράσεις — ἰδίως αὐτός τοῦ κ. Τσιμπιδάκη— κατά τῶν ὑπολοίπων ὑποψηφίων δημάρχων, ἐπωνύμως.

ΗΡΕΜΗ, ψύχραιμη καί μέσα σέ αὐστηρά πλαίσια εὐπρεπείας ἦταν ἡ συγκέντρωση καί ἡ ὁμιλία τοῦ ὑποψηφίου κ. Δημητράκη στόν κινηματογράφο «Ὀρφέα». Οὐδένα ἐκατηγόρησεν, οὐδενός ἐπετέθη. Ἁπλός στίς ἐκφράσεις του ἀνέπτυξε πρός τόν ροδιακό Λαό τό πρόγραμμα πού προτίθεται νά ἐφαρμόσῃ ἡ παράταξή του ἐάν ἐκλεγῆ ἀπό τούς Ροδίτες.

Ἰδιαίτερο χαρακτηριστικό τῶν συγκεντρώσεων ἦτο τό γεγονός ὅτι καί οἱ τρεῖς αἴθουσες (Μετροπόλ, Ὀλύμπια καί Ὀρφέα) στίς ὁποῖες ἔγιναν οἱ μιλίες, ἦσαν γεμάτες ἀπό Ροδίους. Καί, βέβαια, οἱ φανατικοί δέν ἔλειπαν. Τόσο ἡ προσέλευση τῶν ὀπαδῶν τῶν ὑποψηφίων, ὅσο καί ἡ ἀπεχώρησή τους, ἔγινε μέ ἀπόλυτη τάξη, χωρίς νά δημιουργηθῆ κανένα ἐπεισόδιο.

Ο κ. ΑΥΓΟΥΣΤΑΚΗΣ

Ἐν τῷ μεταξύ, μέ ἰδιαίτερο ἐνδιαφέρον ἀναμένεται ἡ αὐριανή ὁμιλία τοῦ ὑποψηφίου δημάρχου κ. Αὐγουστάκη, πού θά γίνῃ στήν πλατεῖα Κύπρου. Ἡ συγκέντρωση αὐτή ἀναμένεται, ὅτι θά εἶναι ὀγκώδης, ἀφοῦ μάλιστα συμπίπτει (ὥρα 12 μεσημέρι) μέ τήν διάλυση τῆς παρελάσεως. Εἶναι λογικό νά ἀναμένεται κάποια σκλήρυνση τῆς στάσεως τοῦ κ. Αὐγουστάκη, ὕστερα ἀπό τούς ὑπαινιγμούς πού διετύπωσαν ἐναντίον του συνδυασμοῦ του στούς χθεσινούς λόγους του ὡρισμένοι ἐκ τῶν συναδέλφων του ὑποψηφίων. Εἶναι, ὅμως, ἐνδεχόμενο, ὁ κ. Αὐγουστάκης νά ἀγνοήσῃ πλήρως τούς ἀντιπάλους του καί τίς κατηγορίες καί νά καλέσῃ ἁπλῶς τόν ροδιακό λαό σέ συσπείρωση γύρω ἀπό τήν παράταξή του. Ἡ ἐκλογή τῆς μεγάλης πλατείας Κύπρου καί ἡ ὥρα μετά τήν παρέλαση, εἶναι φανερό ὅτι ἀποσκοποῦν στήν «ἐπίδειξη ἰσχύος».

ΔΗΜΗΤΡΑΚΗΣ:

Ὁ Δῆμος στή διάθεση τοῦ Λαοῦ
Τέρμα στό αἴσχος τῆς τρώγλης
Γιατρός καί φάρμακα γιά τούς πτωχούς
Ἡ Ρόδος πρῶτο τουριστικό κέντρο
Προικοδοτήσεις σέ πτωχά κορίτσια
ΟΛΟΚΛΗΡΟΣ Ο ΛΟΓΟΣ ΤΟΥ

Ὁ κ. ΕΜΜΑΝΟΥΗΛ ΔΗΜΗΤΡΑΚΗΣ ἀνέπτυξε χθές στόν ροδιακό λαό τίς προγραμματικές δηλώσεις τοῦ συνδυασμοῦ του ἐν ὄψει τῶν δημοτικῶν ἐκλογῶν τῆς Κυριακῆς.

Τό πλῆρες κείμενο τοῦ λόγου τοῦ κ. Δημητράκη ἔχει ὡς ἑξῆς:

«Μέ βαθειά συγκίνηση γιά τήν ἁθρόα καί αὐθόρμητη ποσέλευσή σας εἰς τήν πρώτη αὐτή προεκλογική ὁμιλία μου, σᾶς ἀπευθύνω, μαζί μέ ἕνα μεγάλο «εὐχαριστῶ» καί τόν ἐγκάρδιο χαιρετισμό μου καί ἐκ μέρους ὅλων τῶν ἐκλεκτῶν ὑποψηφίων συμβούλων μου, τούς ὁποίους ἔχω τήν μεγάλη τιμή νά σᾶς παρουσιάσω.

Μετά παρέλευσιν ἔντεκα περί που ἐτῶν, καλούμεθα τήν ἑπομένη Κυριακή, ὡς ἐλεύθεροι πλέον καί δημοκρατικοί πολῖτες νά ἐκτελέσωμεν τό ὕψιστον πρός τήν πόλιν καθῆκον μας, διά τήν ἀνάδειξιν τῶν ἀνθρώπων πού θά διευθύνουν τίς τύχες τοῦ Δήμου μας κατά τήν προσεχῆ τετραετίαν.

Οἱ στιγμές, ὅπως ὅλοι γνωρίζωμεν, εἶναι δύσκολες καί οἱ καιροί χαλεποί. Πλήρα προβλημάτων ἔχει συσσωρευθῆ καί ἀναμένει ἄμεση, ὀρθή καί δίκαιη ἐπίλυση, μακρυά ἀπό κ θε ρυσφετολογία καί ἐκδούλευση. Ἔχων τήν συνείδησιν ἐλα

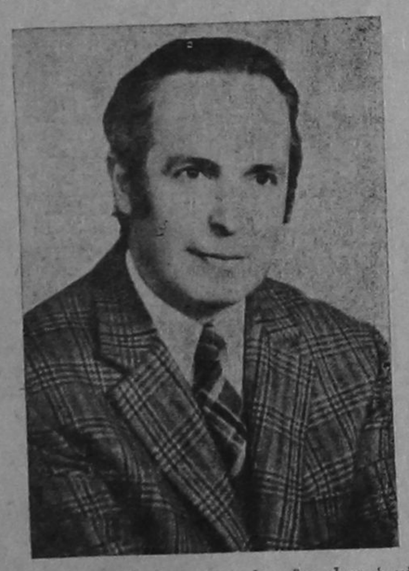

φρόν καί τό μέτωπο καθαρό καί μή φοβούμενος ὁποιαδήποτε συκοφαντία ἀπ' ὁπουδήποτε προερχομένην, ἀπεφάσισα, ὑπό τασσόμενος εἰς τήν φωνήν τοῦ καθήκοντος ἔναντι τῆς γενετείρας μου, νά κατέλθω εἰς τάς ἐκλογάς, ἐπικεφαλῆς τοῦ ἀφόγου ἀπό πάσης πλευρᾶς συνδυασμοῦ μου, διά νά θέσω τίς ὑπηρεσίες μου στήν διάθεσι τοῦ Δήμου μας καί νά ἐργασθῶ σκληρά μέ σωφροσύνη, σύνεσι καί δικαιοσύνη διά τήν δική σας πρόοδο καί εὐημερία.

Δέν προτίθεμαι νά σᾶς δελεάσω ὑποσχόμενος λαγούς μέ πετραχήλια, ὡς συνήθως γίνεται κατά τήν προεκλογική περίοδο, γιά νά ὑποκλέψω τήν ψῆφο σας. Μέ βαθειά τήν πίστη ὅτι ἀποτελοῦμαι εἰς ἀνθρώπους μέ ὑψηνοητικότητα ἱκανότητα, πού ξέρουν νά ξεχωρίζουν τήν ἀλήθεια ἀπό τήν ψευτιά καί πού ξέρουν ἐπίσης νά τιμωροῦν τούς πλάνους καί δόλιους δημαγωγούς, παρακαλῶ νά μοῦ ἐπιτρέψετε νά θέσω ὑπ' ὄψιν σας, δίχως περιττολογίες καί χωρίς δελεασμούς, τό ὅλον πρόγραμμα πού θά ἐφαρμοσωμεν μέ τήν δύναμη πού θά μᾶς δώσῃ ἡ δική σας ψῆφος καί τήν βοήθεια καί συμπαράσταση τῆς πολιτείας.

Ὁ Δῆμος, ὡς γνωστόν, εἶναι ξεχωριστός εἰς ὁλόκληρη τήν ἐπικράτεια. Ἡ πόλις μας εἶναι κατ' ἐξοχήν τουριστική περιοχή τῆς Ἑλλάδος. Οἱ ἰδιότητες αὐτές συνεπάγονται ηὐξημένα καί πολύπλευρα προβλήματα πού πρέπει νά ἀντιμετωπισθοῦν εἰς ὅλους τούς τομεῖς τῆς δημοτικῆς δραστηριότητος, ἡ ὀρθή ἐπίλυσις τῶν ὁποίων θά ἔχῃ, ἀναμφισβήτητα, ἀγαθά ἀποτελέσματα διά τήν πόλιν καί τούς κατοίκους της.

Τά προβλήματα αὐτά ἀφοροῦν:

- Τήν ἐσωτερική ὀργάνωσιν τῶν δημοτικῶν ὑπηρεσιῶν καί τῶν ἐπιχειρήσεων καί ὀργανισμῶν τοῦ Δήμου.
- Τήν καθαριότητα τῆς πόλεως, τήν ρύπανσιν τοῦ περιβάλλοντος καί τό κυκλοφοριακόν
- Τήν ἐκτέλεσιν ἔργων καλλωπισμοῦ, ἀναμορφώσεως, διαρρυθμίσεως καί ἀποχετεύσεως
- Τήν ἐφαρμογή τοῦ σχεδίου πόλεως.
- Τήν Κοινωνική Πρόνοια.
- Τόν τουρισμό.
- Τήν καλλιτεχνική καί πνευματική ζωή.
- Τήν δημοσίαν ὑγείαν.
- Τόν ἀθλητισμόν καί τήν νεότητα.
- Τήν ὁριστική στέγασι τῶν κατοίκων τοῦ Κάστρου καί τῶν περιοχῶν τοῦ Τζένιο καί Ἁγίας Τριάδος.

Στήν ὀρθή ἀντιμετώπισιν τῶν προβλημάτων αὐτῶν, πού ἐνδιαφέρουν ἕνα ἕκαστο τήν πρόοδο τῆς πόλεως καί την ζωή τῶν κατοίκων της, θά ἀφιοιωθῶμεν μέ ζῆλον, ἐργατικότητα καί δικαιοσύνην, μέ στενούς συνεργάτες τόν Λαόν καί τήν Πολιτείαν.

ΕΣΩΤΕΡΙΚΗ ΟΡΓΑΝΩΣΙΣ

Ἡ ἀρτία ἐσωτερική ὀργάνωσι τοῦ Δήμου, τῶν ἐπιχειρήσεων καί ὀργανισμῶν του, ἀποτελεῖ, ἀναμφισβήτητα, τήν ἀναγκαίαν προϋπόθεσι τῆς ἐπιτυχίας τοῦ ὅλου προγράμματός μας. Ἐπιθυμῶ νά τονίσω, καί παρακαλῶ νά προσέξετε τό βασικόν αὐτό σημεῖον, ὅτι εἶμαι ὁ μόνος ἀπό ὅλους τούς ὑποψηφίους πού, λόγω τῆς θετοῦς πείρας μου εἰς τήν διοίκησιν τοῦ Δήμου μας, μπορεῖ νά ἐπιλύσῃ ἀμέσως τό ἀσβαρό καί βασικό αὐτό πρόβλημα, μέ συνέπεια νά εἶμαι σέ θέσι νά ἐπιδοθῶ, τήν ἑπομένην τῆς ὁρκομωσίας μου, εἰς τήν προώθησιν ὅλων τῶν ἄλλων προβλημάτων πού ἀναμένουν ταχεῖαν ἐπίλυσιν, μή ἔχοντας ἀνάγκη νά εἰσχωρήσω καί κατατοπισθῶ γύρω ἀπό τίς πολυδαίδαλες δημοτικές πτυχές. Οἱ ἀντιπαλοί μου γιά νά φθάσουν στό σημεῖο στό ὁποῖον εὑρίσκομαι ἐγώ σήμερα, ἔχουν ἀνάγκη πολυμήνου ὑπηρεσιακῆς ἐνημερώσεως, πρᾶγμα πού σημαίνει μεγάλη ἀπώλεια πολυτίμου χρόνου εἰς βάρος τῆς ὅλης ἐργαστηριότητός των. Ὅλες οἱ δημοτικές ὑπηρεσίες θά λειτουργοῦν ἄψογα καί ὁ κάθε πολίτης θά ἐξυπηρετῆται ἀμέσως καί χωρίς ταλαιπωρίες, μέ προυμία καί πνεῦμα κατανοήσεως.

ΚΑΘΑΡΙΟΤΗΣ

Ἡ ἄψογος καθαριότης τῆς πόλεως θά ἀποτελῇ ἀντικείμενο μεγάλης μερίμνης καί παρακολουθήσεως εἰς τρόπον ὥστε ἡ Ρόδος μας νά καταστῇ ἡ καθαρώτερη πόλις τῆς Ἐπικρατείας ὡς καί κατά τό παρελθόν. Πρός τόν σκοπόν αὐτόν θά ἐνισχύσωμεν μέ ἱκανά στελέχη τό συνεργεῖον ὁδοκαθαρισμοῦ, ἱκανοποιοῦντες συνάμα, κάθε δίκαιον καί λογικόν αἴτημα τοῦ συμπαθοῦς αὐτοῦ κλάδου. Θά τό ἐφοδιάσωμεν μέ σύγχρονα μέσα καθαριότητος πού θά συμβάλουν εἰς τήν ταχείαν καί ἀρίστην καθαριότητα τῶν ὁδῶν, πλατειῶν καί κοινοχρήστων χώρων. Θά προμηθεύσωμεν εἰς τόν Δῆμον μηχανήματα πολτοποιήσεως καί δάνους ἀποτεφρώσεως τῶν οἰκιακῶν καί ξενοδοχειακῶν ἀπορριμμάτων, πού μποροῦν νά χρησιμοποιηθοῦν μετά ὡς γεωργικά λιπάσματα. Κύριον μέλημά μας θά ἀποτελέσῃ ἐπίσης, ἡ ἐξαφάνισις τῶν σκουπιδοτόπων, κυρίως ἐντός τοῦ Κάστρου, ὁ ὁποῖοι καί τήν δημοσίαν ὑγείαν ἀπειλοῦν καί τό περιβάλλον βλάπτουν. Ἐν συνεργασίᾳ, τέλος, μέ τήν ἁρμοδίαν ἀστυνομικήν ὑπηρεσίαν, θά ἀπαλλάξωμεν ἀμέσως τήν ὡραιότερην λεωφόρο μας ἀπό τούς φωτεινούς σηματοδότες, οἱ ὁποῖοι, ἐκ τῆς πράξεως ἀπεδείχθησαν ἄχρηστοι καί ἐπικίνδυνοι, μεταφέροντάς τους εἰς ἄλλους ὀδικούς κόμβους ὅπου θά εἶναι πιό χρήσιμοι εἰς τήν ρύθμισι τῆς κυκλοφορίας.

ΔΗΜΟΤΙΚΑ ΕΡΓΑ

Εἰς τόν τομέα τῶν πάσης φύσεως δημοτικῶν ἔργων ἐξωραϊσμοῦ, ἀναμορφώσεως καί διαρρυθμίσεως τῆς πόλεως, θά συνεργαζόμεθα στενά μέ τήν ἐπιτροπή τήν ὁποίαν θά συστήσῃ ὁ ὑπό ἵδρυσιν Σύνδεσμος Διπλωματούχων Πολιτικῶν Μηχανικῶν Ρόδου. Ὑπό τῆς Ἐπιτροπῆς αὐτῆς, ἡ ὁποία θά ἀντιπροσωπεύῃ ὅλους τούς ἐπαγγελματίες διπλωματούχους μηχανικούς πού ἔχουν ἄμεση σχέση μέ τά προβλήματα τῆς κατοικίας, διανοίξεως ὁδῶν, ἀποχετεύσεως ἠλεκτροφωτισμοῦ ,ὑδρεύσεως κ.λ.π. θά λαμβάνωνται ἀπό κοινοῦ ἀποφάσεις γιά τήν προτεραιότητα καί προγραμματισμόν ἐκτελέσεως τῶν ἔργων αὐτῶν. Εἴμεθα ἀποφασισμένοι νά σταματήσωμεν, ἐπί τέλους, τό ἀσιεβρήνητο ράβε - ξήλωνε. Ὁ προγραμματισμός θά εἶναι ἡ ἀρχή καί τό πιστεύω μας. Ἡ προσοχή μας θά στραφῇ ἐπίσης εἰς τήν βελτίωσιν τῶν ἀσφαλτικῶν ὁδοστρωμάτων τῆς πόλεως καί εἰς τήν ἀσφαλτόστρωσιν ὅλων τῶν νέων ὁδῶν καί πλατειῶν, δίχως νά παρίδωμεν τήν ἐπέκτασι τοῦ ἠλεκτροφωτισμοῦ εἰς ὅλους τούς συνοικισμούς τῆς περιφερείας τοῦ Δήμου μας. Εἶναι ἀπαράδεκτο γιά τόν πολιτισμό μας νά φωτίζωνται ἀκόμη σήμερα, μέ λάμπες πού χρησιμοποιοῦσαν οἱ μακρυνοί πρόγονοί μας, ροδίτικα σπίτια καί οἱ ἔνοικο των νά στεροῦνται τῶν εὐεργετημάτων τῆς ἠλεκτρικῆς ἐνεργείας.

Ἡ ἀποχέτευσις τῶν ἀκαθάρτων καί ὁμβρίων ὑδάτων εἰς ὡρισμένα σημεῖα τῆς πόλεως ἐνεργεῖται σήμερα πλημμελῶς, μέ ἀποτέλεσμα καί ἡ δημοσία ὑγεία νά βλάπτεται καί πλημμύρες νά διαπιστώνωνται σέ πολλές περιπτώσεις νεροποντῆς. Ἡ ἐκτέλεσις ἔργων ἀποχετεύσεως καί βελτιώσεως τοῦ ἀποχετευτικοῦ δικτύου θά ἐξαλείψῃ γιά πάντα τούς κινδύνους αὐτούς.

ΣΧΕΔΙΟΝ ΠΟΛΕΩΣ

Ἡ ταχυτέρα δυνατή τελική ἔγκρισις τοῦ νέου σχεδίου πόλεως θ ἀμᾶς ἀπασχολήσῃ πάραυτα. Ἡ γάγγραινα αὐτή πρέπει νά ἀποκοπῇ δίδοντας λύσι στό στεγαστικό πρόβλημα πολλῶν ἑκατοντάδων δημοτῶν, πού ἀπό πολλά χρόνια, δέν μποροῦν ν' ἀποκτήσουν ἰδιόκτητη στέγη. Γιαράλληλα θά χωρήσωμεν τό συντομώτερον εἰς τήν ἐξεύρεσιν οἰκονομικοῦ φορέως, πού νά μπορεῖ νά εἶναι Τράπεζα ἤ κι' αὐτός ἀκόμη ὁ Δῆμος γιά τήν σύσταση ὀργανισμοῦ ἡ Ἑταιρείας πού θά ἀναθέσῃ εἰς εἰδικήν ὁμάδα τεχνικῶν τήν ἐξεύρεσι καταλλήλων ἐκτάσεων, εἰς τάς παρυφάς τοῦ ἐγκεκριμένου σχεδίου πόλεως, πρός στέγασιν τῶν οἰκογενειῶν ἐκείνων πού δέν μποροῦν νά ἀποκτήσουν κατοικίαν μέ τάς ἀπαιτήσεις ἀγοραπωλησίας διαμερίσματος. Πρότυπον συνοικισμόν ἐννοοῦμεν μίαν αὐτοτελῆ μικρόπολι, μέ ὅλα τά ἀπαραίτητα γιά ἀνεξάρτητη διαβίωση τῶν κατοίκων της καί ὄχι ἁπλῶς λαϊκές κατοικίες τύπου στρατώνων. Διότι εἶναι πλέον καιρός νά δοῦμε τήν κατοικία σάν σύνολο, μέσα σ' ἕνα ὁρθά μελετημένο χῶρο διαβιώσεως καί ὄχι σάν ἁπλῆ στέγη. Χῶρον ὅπου πρέπει, ἐκτός τῶν ἄλλων, νά διασκεδάσωμεν. νά συναθροισθοῦμε, νά μορφωθοῦμε, νά ἀσθοῦμε, νά παίξουν τά παιδιά μας. Ὅλα αὐτά προϋποθέτουν τούς καταλλήλους χώρους, ὑπαίθριους καί μή, μέσα σ' ἕνα σύνολο ἀνθρώπων πού ἀποτελοῦν

●—ΣΥΝΕΧΕΙΑ ΕΙΣ ΤΗΝ 4η

ΒΕΝΕΤΟΚΛΗΣ: ΝΙΚΗ ΜΑΣ ΣΗΜΑΙΝΕΙ ΝΙΚΗ ΚΑΤΑ ΤΟΥ ΚΕΦΑΛΑΙΟΥ

Ὁ χθεσινός λόγος του

ΣΤΟΝ ΧΘΕΣΙΝΟ λόγο του ὁ ὑποψήφιος δήμαρχος κ. ΔΗΜΗΤΡΗΣ ΒΕΝΕΤΟΚΛΗΣ εἶπε τά ἑξῆς:

«Εἰς τήν περίοδον, ἡ ὁποία μέλλει νά ἀκολουθήσῃ τά δημοτικά μας πράγματα, μιᾶς περιόδου μεγάλης δυσκολίας, πρωτεύοντα ρόλον εἰς τήν ἐπιτυχίαν θά διαδραματίσουν ἡ θέλησις, τό πεῖσμα καί ἡ ἀποφασιστικότης στήν ἐκπλήρωσι τῶν σκοπῶν καί ὁ ὀρθός, ἐντός τοῦ μέτρου τοῦ δυνατοῦ, προγραμματισμός.

Ὁ Ροδιακός λαός εὑρισκόμενος ἐνώπιον τῶν εὐθυνῶν του, θά ἐκφράσῃ τήν θέλησίν του μέ τήν ψῆφον του ἡ ὁποία θά τοῦ δώσῃ ἀντιπροσωπευτικούς ἐργάτες. Μέ τήν λέξιν ἐργάτης, θέλω νά τονίσω ὅτι ὁ Δήμαρχος καί Δημοτικοί Σύμβουλοι εἶναι ἐργάτες τοῦ Λαοῦ. Ἀντικαθιστῶ τόν ὅρον «δημοτικοί ἄρχοντες» διότι πιστεύω ὅτι κυριολεκτῶ ὑπό τίς συνθῆκες, τίς δυσχερεῖς συνθῆκες, κάτω ἀπό τίς ὁποῖες καλοῦνται τήν ἑπομένην τῶν ἐκλεγῶν νά διοικήσουν τόν Δῆμον οἱ ἐκλεκτοί τῆς θελήσεώς σας.

Πραγματικά ὁ Δῆμος τῆς Ρόδου ἔχει τήν ἱκανότητα, ἐάν ἀξιολογήσῃ καταλλήλως ὅλες του τίς δυνάμεις, νά ξεπεράσῃ ὅλες τίς δυσκολίες καί νά φθάσῃ στό ὕψος ἐκεῖνο τό ὁποῖον ἐπιβάλλουν τόσον ἡ ἱστορία του ὅσον καί ἡ διεθνής προβολή τῆς πόλεώς μας.

Ὁ Συνδυασμός μου ἐξεπόνησε καί θά προσπαθήσῃ μέ θρησκευτική εὐλάβεια, νά ὑλοποιήσῃ τούς παρακάτω στόχους οἱ ὁποῖοι σκοπόν ἔχουν τήν ἀνύψωσι τόσον τῆς οἰκονομίας τῆς πόλεως, ὅσον καί τήν ἐξύψωσι τοῦ ἐπιπέδου τῶν κατοίκων της γενικά.

Ἡ ἀνακούφισις τῶν πτωχῶν θά ἀποτελέσῃ ἕνα ἀπό τά πρῶτα μελήματα τῆς παρατάξεώς μας.

Ἕνα ἀπό τά πλέον σοβαρά προβλήματα πού ἀπασχολεῖ τούς Ροδίτες, εἶναι τό σχέδιο πόλεως.

Ὅλοι παρουσιάζονται ὡς μεσίες ἐπιλύσεως τοῦ ζητήματος. Ἀλλά ἐμεῖς πρόκειται νά ἐξαγγείλουμε συγκεκριμένες ἐνέργειες πού θά ἀποσκοποῦν στήν ἄμεσον ἐφαρμογήν τοῦ σχεδίου πόλεως καί τακτοποίησι ὅλων τῶν ἐκκρεμοτήτων πού ὑπάρχουν γιά νά μπορέσουν ὅσοι ἀπέκτησαν ἕνα οἰκόπεδο μέ τόν τίμιο ἱδρῶτα τους, νά κτίσουν ἕνα σπίτι καί νά στήσουν τό νοικοκυριό τους.

Παράλληλα ὁ Δῆμος θά ἐνεργοποιηθῆ καί θά διαθέσῃ σημαντικό μέρος τοῦ προϋπολογισμοῦ του σέ ἔργα πού θά ἀφοροῦν τήν νέα πόλι τῆς Ρόδου. Κριτήριο στήν ἐκτέλεσι τῶν ἔργων αὐτῶν, θά εἶναι ἡ ἐξυπηρέτησις τῶν πολλῶν. Θά ὑπάρξῃ ἐπίσης τοῦ προκειμένου μία συντονιστική ἐνέργεια τῶν Ὑπηρεσιῶν τοῦ Δήμου. Ἡ Τεχνική Ὑπηρεσία θά προγραμματίζῃ τήν διάνοιξι νέων ὁδῶν ἡ ΕΔΥΡ θά ἐκτελῇ τά ἔργα ὑδρεύσεως, καί συγχρόνως θά ἐκτελῆται τό ἔργον τῆς ἀποχετεύσεως καί ἠλεκτροφωτισμοῦ.

Εἶναι ἀπαράδεκτο νά ἔχωμε ὑπερσύγχρονα Ξενοδοχεῖα, μεγάλα κτίρια καί καταστήματα, καί πίσω ἀπό αὐτή τή βιτρίνα νά ζοῦνε ἄνθρωποι σέ σπίτια χωρίς φῶς, νερό καί ἀποχέτευσι.

Ἀποτελεῖ βασικό στόχο μας νά ἐξαλειφθῆ τό στίγμα τῆς παράγκας. Πρός τόν σκοπόν αὐτόν ὁ Δῆμος θά κτίσῃ στά ἰδιόκτητα οἰκόπεδά του, δημοτικές κατοικίες, τίς ὁποῖες θά δώσῃ στούς ἄστεγους δημότες, μέ πολὺ εὐνοϊκούς ὅρους ἐξοφλήσεως.

Ἡ κοινωνική πρόνοια τοῦ Δήμου εἶναι σήμερα μηδαμινή. Θά βοηθήσουμε τόν ἄνεργο, τόν ἄστεγο, τόν ὑπερήλικα, τήν μητέρα τό παιδί. Ἡ ὑγεία τῶν δημοτῶν θά εἶναι πολ παντός ὑπόθεσις τοῦ Δήμου. Θά δημιουργήσουμε δημοτικό ἰατρεῖο καί κινητόν σταθμόν πρώτων βοηθειῶν. Ὅλοι οἱ ἄποροι καί οἱ ἀδύναμοι οἰκονομικῶς θά ἔχουν τόν ἰατρόν τους, τό νοσοκομεῖο τους, σέ ὥρα ἀνάγκης.

Προγραμματίζουμε τήν ἵδρυσι παιδικοῦ σταθμοῦ ἔτσι ποὺ ἡ ἐργαζομένη μητέρα νά εἶναι σίγουρη ὅτι τήν ὥρα τῆς δουλειᾶς της ἀφίνει τό παιδί της σ' ἕνα πολιτισμένο ἵδρυμα.

Ἐάν ἐκλεγοῦμε, ὁ Δῆμος θά καταστῇ ὁ ρυθμιστικός παράγων στήν διαμόρφωσι τῶν ἐνοικίων. Ἀπό τώρα σᾶς ἐξαγγέλλουμε τήν καθήλωσι τῶν ἐνοικίων στά δημοτικά καταστήματα καί τήν δημιουργίαν νέων, εἰς τρόπον ὥστε νά βοηθηθῆ καί ἐμπράκτως ὁ ἐμπορικός καί ἐπιχειρηματικός κόσμος τῆς Ρόδου, ξεπερνώντας ἔτσι τήν σημερινή δύσκολη οἰκονομική κρίση.

Ἡ καλυτέρευσις τοῦ συσσιτίου, τόσο σέ τροφή ὅσο καί σέ ὄψι, εἶναι ὁ ἐπόμενος στόχος μας.

Ἀπόφασίς μας ἐπίσης εἶναι ἡ προικοδότησις ὡρισμένου ἀριθμοῦ, κατ' ἔτος φτωχῶν κοριτσιῶν καί ἡ παροχή ἀναλόγων ὑποτροφιῶν σέ ἀπόρους μαθητάς. Οἱ ὑποτροφίες αὐτές θά χορηγοῦνται ὑπό δεσμευτικούς ὅρους, καί συγκεκριμένα, ἐπιτρέφοντας ἐπιστήμονες πιά, θά προσφέρῃ τίς ὑπηρεσίες του γιά ἕνα χρονικό διάστημα, μέ τίς νόμιμες ἀμοιβές, στόν Δῆμο.

Προγραμματίζουμε τήν πλήρη ἀναμόρφωσι τῶν δημοτικῶν τελῶν καθαριότητος, καθώς καί τήν μείωσι τῆς τιμῆς τοῦ νεροῦ, σέ ὅλες τίς συνοικίες. Οἱαδήποτε αὔξησις καταστῇ ἀναγκαία, θά ἐπιβαρύνῃ, ἐξ ὁλοκλήρου τίς τουριστικές ἐπιχειρήσεις, καί δέν θά ἐπιβαρύνῃ καθόλου τήν φτωχολογιά.

Ὅπου ὁ Νόμος δέν μᾶς ἀπαγορεύει, θά αὐξήσουμε τά ἡμερομίσθια καί τούς μισθούς τῶν δημοτικῶν ὑπαλλήλων. Εἶναι πράγματι ἀπαραίτητο νά ζήσουν καλύτερα οἱ ὁδοκαθαρισταί, οἱ τεχνίτες, οἱ κηπουροί κλπ. τοῦ Δήμου μας, οἱ ὁποῖοι συμβάλλουν ἀποφασιστικά στήν ὡραιωμένη ζωή τῆς πόλεώς μας.

Ἀποβλέπουμε στήν δημιουργ

ΣΥΝΕΧΕΙΑ ΣΤΗΝ 3η ΣΕΛ.



Ο ΥΠΟΨΗΦΙΟΣ δήμαρχος κ. ΣΤΑΥΡΟΣ ΑΥΓΟΥΣΤΑΚΗΣ. Αὔριο στίς 12 τό μεσημέρι μιλᾶ στην πλατεία Κύπρου. Ἡ ὁμιλία του ἀναμένεται μέ καθολικό ἐνδιαφέρον.

ΤΣΙΜΠΙΔΑΚΗΣ:

Δέν ὑπάρχουν μεσσίες γιά τόν δημαρχιακό θῶκο
Τό πλῆρες κείμενο τοῦ λόγου του

ΜΕΣΑ σέ μιά ἐνθουσιώδη ἀτμόσφαιρα, στήν ὁποία κυριαρχοῦσε ἡ παρουσία τοῦ Συμαικοῦ στοιχείου, ὁ ὑποψήφιος δήμαρχος κ. ΒΑΣΙΛΕΙΟΣ ΤΣΙΜΠΙΔΑΚΗΣ ἐξεφώνησε χθές τόν πρῶτο του λόγο, ὁ ὁποῖος ἔχει ὡς ἀκολούθως:

«Ἀπευθύνω ἐγκάρδιον ἀγωνιστικόν χαιρετισμόν. Θερμόν χαιρετισμόν ἀπευθύνω καί σέ ὅλους τούς φίλους μας καί σέ ὅλους τούς συμπολίτες μας, πού σήμερα ἐδέν εἶναι σ' αὐτή τήν ὡραία καί πραγματικά μεγάλη συγκέντρωσι.

Κάθε πολίτης πού ἀποφασίζει νά ἀναμιχθῆ στά κοινά πράγματα τοῦ τόπου του, ὠθεῖται ἀπό διάφορα κίνητρα. Κίνητρα πολιτικά, ἰδεολογικά, φιλοδοξίες ἤ συμφέροντος.

Εἰς τήν ἰδικήν μας περίπτωσι τό κίνητρο εἶναι διαφορετικό. Ἡ ἀγάπη μου πρός τήν Ρόδον καί τούς κατοίκους της, μοῦ ἐγέννησαν τήν φλογερή καί ἀκατανίκητη ἐπιθυμία, ἡ ὁποία μέ τήν παροδο τοῦ χρόνου ἐξελίχτηκε σέ ἐπιτακτικό καθῆκον, ὅπως ἐπιδιώξω νά ἀναλάβω τήν φροντίδα τῆς διαχειρίσεως τοῦ δήμου μας, καί νά βελτιώσω τίς συνθῆκες διαβιώσεως τῶν κατοίκων του πού ἀπό μακροῦ χρόνου εὑρίσκονται παραμελημένες πρό παντός ἀπό τό ἀμέσως ὑπεύθυνο καί ἐντεταλμένο ὄργανον, τόν Δῆμον.

Ἐχω πλήρη ἐπίγνωσι τῶν εὐθυνῶν καί τῶν κόπων πού δημιουργοῦνται ἀπό τήν στιγμή τῆς ἀνακηρύξεώς μου ἀπό τόν Λαόν ὡς πρώτου δημότου καί μάλιστα εἰς τόν πλουσιώτερον καί πρῶτον τουριστικόν δῆμον τῆς χώρας.

Ἔχω δέ τήν ἀκράδαντον πίστιν καί βεβαιότητα γιά τίς ἱκανότητές μου, προσερμοσμένες σ' ἕνα καλῶς μελετημένο πρόγραμμα διά τήν ἐπίλυσιν καί τήν ἀποφυγήν τῶν ἀναγκῶν καί προβλημάτων τοῦ Δήμου.

Σήμερον ἐκθέτομεν τό πρόγραμμά μας εἰς τήν ἀλάνθαστο κρίσιν σας καί ἐάς ζητῶ νά τό ἐπιλύσετε, νά τό ἐκτιμήσετε καί νά τό ἀξιολογήσετε.

Ἰδιαιτέραν προσοχήν ἀποδίδομεν εἰς τόν ὀργανωτικόν καί οἰκονομικόν τομέα τοῦ Δήμου μας. Ἡ ὀργάνωσις τῶν διοικητικῶν καί οἰκονομικῶν ὑπηρεσιῶν τοῦ δήμου, ὑπό τήν σημερινήν των σύνθεσιν, δέν ἀποδίδουν τά προσδοκώμενα ἀποτελέσματα. Τά οἰκονομικά τοῦ Δήμου θά ἠμποροῦσε νά ἔχουν εὐρωστίαν ἀνάλογον μέ τήν εὐρεῖαν ἐσωτερικήν καί διεθνῆ φήμην τῆς Ρόδου. Ἀλλά δυστυχῶς, ὁ Δῆμος περιωρίσθη ἐδῶ καί ἀρκετά χρόνια εἰς τόν πτωχόν διεκτικόν ρόλον του. Ἡ ἔλλειψις οἰκονομικῶν μελετῶν καί οἰκονομικοῦ προγραμματισμοῦ εἶναι φανεραί εἰς ὅλας τάς ἐκδηλώσεις, ἡ δ ἐδιάφθρωσις καί τό σύστημα τῶν οἰκονομικῶν ὑπηρεσιῶν εἶναι ἀναχρονιστικά.

Ὁ τρόπος καί ἡ μέθοδος εἰσπράξεως τῶ νδημοτικῶν τελῶν θά ἁπλοποιηθοῦν, εἰς τρόπον ὥστε νά ἀποφεύγεται ἡ ταλαιπωρία τῶν πολιτῶν καί εἰδικά τῶν ἐμπορευομένων διά τῆς ἀποθηκεύσεως τῶν ἀ

'Ομπρέλλες θαλάσσης στοῦ

ΧΑΤΖΗΩΗΜΗΤΡΙΟΥ

Παλαιὰ 'Αγορά τηλ. 24365

Τό πέρασμα ἀπό τόν Δῆμο τοῦ ΑΥΓΟΥΣΤΑΚΗ

εἶναι τὸ ξεπέρασμα ὅλων τῶν δυσκολιῶν πού

ἀντιμετωπίζει ἡ Ρόδος μας

ΖΟΡΜΠΑΣ

ΤΩΡΑ ΑΚΟΜΗ ΚΑΛΥΤΕΡΟΣ

ΤΑΚΗΣ ΒΟΥΗΣ

ΛΑΚΗΣ ΚΟΥΡΚΟΥΛΗΣ-ΠΑΝ. ΜΑΡΧΙΑΝΙΔΗΣ

ΝΙΚΟΣ ΜΑΣΤΟΡΟΥ

Καί ὁ ΠΑΝΤΕΛΗΣ ΤΣΑΒΑΡΗΣ

Μέ δύο μπουζούκια

Τούς ΓΙΩΡΓΟ ΠΑΝΤΕΛΑΚΗ

καὶ ΦΙΛΗΜΩΝΑ ΜΙΧΑΛΑΚΗ

ΕΠΙΣΚΕΦΘΗΤΕ ΜΑΣ

ΔΙΑ ΝΑ ΕΚΛΕΞΗΤΕ

Διαθέτομεν εἰς κεντρικὰ σημεῖα τῆς πόλεώς μας διαμερίσματα ἀρίστης κατασκευῆς 1, 2 3, 4, 5 δωματίων καὶ καταστήματα, ἑτοιμοπαράδοτα, μεμισθωμένα καὶ ὑπό κατασκευὴν ὡς καὶ ἀποθήκας, καταλλήλους καὶ διὰ ἐργαστήρια. Διαθέτομεν ἐπίσης Διαμερίσματα Λούξ κατασκευῆς εἰς τὴν ὡραιοτέραν περιοχὴν τῶν ΑΘΗΝΩΝ καὶ δὴ εἰς τὴν περιοχὴν Φανερωμένης Χολαργοῦ.

ΓΕΩΡΓΙΟΣ Κ. ΚΥΠΡΙΩΤΗΣ

Δημητρίου Θεοδωράκη 18 - Τηλ. 23697 - 23698

ΑΓΓΕΛΙΑΙ

ΤΡΑΠΕΖΙΑ ΚΟΥΖΙΝΑΣ σέ διάφορα σχέδια καὶ χρωματισμούς. Καναπέδες καὶ πολυθρόνες πού γίνονται κρεββάτι ντουλάπια κουζίνας, βιβλιοθῆκες Α. ΠΟΣΑΝΤΖΗΣ 'Αντ. Δαμασκηνοῦ ἀριθ. 81 Πλατεῖα 'Αγίου Νικολάου Τηλέφ. 20.959

ΜΕΤΑΛΛΙΚΑ ἔπιπλα Γραφείου, πολυθρόνες, καθίσματα, βιβλιοθῆκες κλπ. Α. ΠΟΣΑΝΤΖΗΣ 'Αντ. Δαμασκηνοῦ ἀριθ. 81 Πλατεῖα 'Αγίου Νικολάου Τηλέφ. 20.959

ΕΝΟΙΚΙΑΖΕΤΑΙ διαμέρισμα δύο δωματίων ἐπί τῆς ὁδοῦ 28ης 'Οκτωβρίου. Πληροφορίαι τηλ. 22330.

ΕΚΤΕΛΟΥΝΤΑΙ παντὸς εἴδους ὑδραυλικαί ἐργασίαι, μερεμέτια κλπ. κατ' οἶκον. Τηλεφωνήσατε 22.329 καὶ 26.412.

ΕΝΟΙΚΙΑΖΕΤΑΙ οἰκία ἐπί τῆς ὁδοῦ 'Ηρακλείου ἀριθμ. 36. Πληροφορίαι τηλ. 24.859

ΕΝΟΙΚΙΑΖΕΤΑΙ κατάστημα ἐπί τῆς ὁδοῦ 'Οθωνος καὶ 'Αμαλίας ἀριθ. 12. Πληροφορίαι τηλ. 23.581 καὶ 23.256.

ΕΝΟΙΚΙΑΖΕΤΑΙ διαμέρισμα 2 δωματίων μετὰ κουζίνας καὶ λουτροῦ ἐπιπλωμένον, ὡς καὶ ἀνεξάρτητον δωμάτιον μετὰ λουτροῦ, ἐπιπλωμένον, ἐπί τῆς Βύρωνος καὶ Ξάνθου, γωνία. Πληροφορίαι τηλ. 24703.

ΛΟΓΩ ΑΛΛΑΓΗΣ καταστήματος πωλοῦνται γυναικεῖα εὐρωπαϊκὰ εἴδη νεωτερισμοῦ εἰς τιμὰς εὐκαιρίας. Πληροφορίαι τηλ. 22038

ΕΝΟΙΚΙΑΖΕΤΑΙ καινουργές διαμέρισμα τριῶν κυρίων δωματίων κλπ. βοηθητικῶν χώρων μετὰ καλοριφέρ ἐπί τῆς ὁδοῦ Αλεξάνδρου Διάκου. Πληροφορίαι τηλ. 21062.

ΕΝΟΙΚΙΑΖΕΤΑΙ διαμέρισμα δύο ὑπνοδωματίων, σαλοτραπεζαρίας, χώλ, καὶ λοιπῶν βοηθητικῶν χώρων ἐπί τῆς ὁδοῦ Χ'' Αγγέλου ἀριθ. 4. Πληροφορίαι τηλ. 27.895

ΕΝΟΙΚΙΑΖΕΤΑΙ διαμέρισμα ἐκ τριῶν κυρίων δωματίων καὶ λοιπῶν βοηθητικῶν χώρων ἐπί τῆς ὁδοῦ Στεφάνου Καζούλη 13. Πληροφορίαι τηλ. 24666

ΕΝΟΙΚΙΑΖΟΝΤΑΙ ἐπί τῆς ὁδοῦ Καστελλορίζου 13 (οκατὸ χευρμαδιές) 2 καταστήματα. Πληροφορίαι τηλ. 24939 ἀπό 2 μ.μ.

ΖΗΤΟΥΝΤΑΙ: 1) Γραμματεύς γνωρίζουσα 'Αγγλικὴν 'Εμπορικὴν ἀλληλογραφίαν. 2) Δεσποινίς γνωρίζουσα λογιστικὴν καὶ γραφομηχανήν. Πληροφορίαι τηλ. 21.381 ἢ 21.382.

ΖΗΤΟΥΝΤΑΙ παιὰ τοῦ Ξενοδοχείου ΑΓΛΑΪΑ ἕνας πεπειραμένος ρεσεψιονίστ καὶ ἕνα γκρούμ. Πληροφορίαι ἐντὸς ξενοδοχείου 10—12 καθημερινῶς.

ΕΝΟΙΚΙΑΖΟΝΤΑΙ ἐπιπλωμένα διαμερίσματα ἑνὸς καὶ δύο ὑπνοδωματίων, μεγάλο σαλόνι, κουζίνας, μπάνιου, καινουργοῦς κατασκευῆς. Πληροφορίαι Διονυσίου Σολωμοῦ 7.

ΖΗΤΕΙΤΑΙ πεπειραμένος πωλητὴς γουναρικῶν, ἵνα ἐργαστῇ ὑπεύθυνα εἰς κατάστημα γουναρικῶν. 'Αποδοχαὶ: μισθὸς, ποσοστὰ. Πληροφορίαι τηλ. 22167 καὶ 25853.

ΒΕΡΜΟΥΤ

MARTINI

ΔΙΕΘΝΩΣ ΑΝΕΓΝΩΡΙΣΜΕΝΟΝ ΩΣ ΤΟ ΚΑΛΥΤΕΡΟΝ

'Αποκλειστικὸς Εἰσαγωγεὺς ΕΜΜ. Δ. ΔΗΜΗΤΡΑΚΗΣ

Τηλέφ. 23.366

ΟΣΟΙ ΤΟ ΔΟΚΙΜΑΣΑΝ ΤΟ ΑΠΑΙΤΟΥΝ

LAWSON'S

5 ἐτῶν

'Αποκλειστικὸς Εἰσαγωγεὺς

ΕΜΜ. Δ. ΔΗΜΗΤΡΑΚΗΣ

Τηλέφ. 23.366

ΨΗΦΙΣΤΕ ΣΩΣΤΑ

ΨΗΦΙΣΤΕ ΣΙΓΟΥΡΑ

ΨΗΦΙΣΤΕ ΑΥΓΟΥΣΤΑΚΗ

Μαρία Θέμελη προσωπολόγος εἰδικευθεῖσα ἐν Λονδίνω

Λίνδου 5 Ρόδος Τηλ. 26.558

—καθαρισμός προσώπου
—θεραπεία ἀκμῆς
—ριζική ἀποτρίχωσις
—μακιγιάζ
—μασσάζ-γυμναστική
—σάουνα
—ἀδυνάτισμα
—θεραπεία κυτταρίτιδος

ΑΝΕΞΑΡΤΗΤΟΣ ΥΠΕΡΚΟΜΜΑΤΙΚΟΣ ΣΥΝΔΥΑΣΜΟΣ

«ΗΡΑΚΛΗΣ»

ΛΑΟΣ – ΕΡΓΑ – ΤΟΥΡΙΣΜΟΣ

ΕΜΜΑΝΟΥΗΛ ΔΗΜΗΤΡΑΚΗ

ΛΑΕ ΤΗΣ ΡΟΔΟΥ,

'Ο 'Ανεξάρτητος Συνδυασμὸς τοῦ ΕΜΜΑΝΟΥΗΛ ΔΗΜΗΤΡΑΚΗ εἶναι ὁ Συνδυασμὸς πού ἐκπροσωπεῖ ὅτι καλύτερου διαθέτεις. Μέσα σ' αὐτὸν πολλοί φίλοι σου πού ἀγωνιοῦν γιὰ τὸ καλὸ τῆς Ρόδου περιμένουν τὴν δική σου συμπαράσταση.

Εἶναι ὅλοι δοκιμασμένοι. Εἶναι ἡ πεῖρα, τὸ νέο αἷμα μέ νέες ἰδέες καὶ σωστές κατευθύνσεις.

Στὸ δικό μας Συνδυασμὸ δέν θὰ βρῆς συναλλαγές καὶ ἁμαρτωλὰ κατάλοιπα.

Φιλοδοξοῦμεν νὰ καταστήσωμεν τὸν Δῆμο μας πρώτυπο καὶ τὴ ΡΟΔΟ μας ἀντάξια τῆς διεθνοῦς προβολῆς της.

ΛΑΕ ΤΗΣ ΡΟΔΟΥ ΞΕΚΙΝΑ ΜΑΖΙ ΜΑΣ
Η ΝΙΚΗ ΜΑΣ ΕΙΝΑΙ ΚΑΙ ΝΙΚΗ ΣΟΥ

ΕΚ ΤΗΣ ΣΥΝΤΟΝΙΣΤΙΚΗΣ ΕΠΙΤΡΟΠΗΣ ΑΓΩΝΟΣ

ΤΟΠΟ ΣΤΑ ΝΕΙΑΤΑ

ΣΤΑΥΡΟ ΣΤΟΝ

ΜΙΧΑΛΗ ΜΠΑΚΑΡΗ

«ΝΕΑ ΡΟΔΟΣ»

ΚΕΡΔΟΣ ΓΙΑ ΜΑΣ ΚΑΙ ΤΗΝ ΠΟΛΗ ΜΑΣ ΕΙΝΑΙ ΝΑ ΨΗΦΙΣΟΥΜΕ ΔΗΜΗΤΡΑΚΗ

Δημητράκης Δήμαρχος

ΚΑΘΕ ΨΗΦΟΣ ΓΙΑ ΤΟΝ ΔΗΜΗΤΡΑΚΗ ΕΙΝΑΙ ΨΗΦΟΣ ΓΙΑ ΤΟ ΛΑΟ

ψηφίζω ΑΥΓΟΥΣΤΑΚΗ

γιατὶ εἶναι ὁ καλύτερος

Κάθε ψῆφος τοῦ συνδυασμοῦ ΑΥΓΟΥΣΤΑΚΗ. δίνει δύναμη στὴν ἴδια τὴ Ρόδο

"Ηχος καὶ φῶς ἀπὸ κεῖ πού ξεκίνησε στό Δήμο

ΣΤΑΥΡΟΣ ΑΥΓΟΥΣΤΑΚΗΣ



ΕΜΜΑΝ. Χ. ΣΤΑΜΑΤΙΟΥ

Πρός τούς φίλους καί ἀγαπητούς συμπολίτες μου

Μέ τὴν εὐκαιρία τῶν προσεχῶν Δημοτικῶν 'Εκλογῶν καὶ τῆς ὑποψηφιότητός μου ὡς Δημοτικοῦ Συμβούλου εἰς τὸν Συνδυασμὸν «ΗΡΑΚΛΗΣ» ΛΑΟΣ—ΕΡΓΑ—ΤΟΥΡΙΣΜΟΣ, τοῦ ὑποψηφίου Δημάρχου κ. ΕΜΜ. ΔΗΜΗΤΡΑΚΗ καὶ γιὰ νὰ διευκολύνω τοὺς ψηφοφόρους νὰ πάρουν σωστὴ ἀπόφαση στὴν ἄσκηση τοῦ ἐκλογικοῦ των δικαιώματος ἔχω τὴν τιμὴν νὰ παραθέσω κατωτέρω σύντομο βιογραφικό μου σημείωμα.

Γεννήθηκα στὸ Νεοχώριο τῆς Ρόδου τὸ ἔτος 1921.

'Απεφοίτησα ἀπό τὴν 'Αμαράντειο Σχολὴ Ρόδου καὶ ἐν συνεχείᾳ ἀπό τὴν Μέση 'Εμπορικὴ Σχολὴ Ρόδου.

'Ομιλῶ καὶ γράφω τρεῖς γλῶσσες ἤτοι τὴν 'Ιταλικήν, Γαλλικὴν καὶ 'Αγγλικήν.

'Εργάσθηκα ὡς Τραπεζικὸς 'Υπάλληλος ἐπί 2 ἔτη.

'Από τοῦ ἔτους 1937 καὶ ἐντεῦθεν ἀπασχολοῦμαι συνεχῶς μέ Τουριστικὰς 'Επιχειρήσεις. Σήμερον δέ εἶμαι Πρόεδρος τοῦ Δ.Σ., Διευθύνων Σύμβουλος καὶ κύριος μέτοχος τῆς Α.Ε. «Ξενοδοχειακαί καὶ Τουριστικαί ἐπιχειρήσεις Ρόδου 'Εμμανουὴλ Χριστοφόρου Σταματίου» ἡ ὁποία εἶναι ἰδιοκτήτρια τοῦ ἐν Ρόδῳ Ξενοδοχείου ΣΕΒΑΛΙΕ ΠΑΛΛΑΣ. Διετέλεσα ἐπί 2ετίαν Πρόεδρος τῆς 'Ενώσεως Ξενοδόχων Ρόδου καὶ ἐπί σειρὰν ἐτῶν 'Αντιπρόεδρος καὶ μέλος τοῦ Δ.Σ. τῆς Ἰδίας 'Ενώσεως. 'Επίσης ὑπῆρξα Ἱδρυτικὸν μέλος καὶ ἀντιπρόεδρος ἐπί πολλὰ ἔτη τοῦ 'Ομίλου ἀντισφαιρίσεως **Ρόδου.**

Τὸ πρός τὴν Τουριστικὴν ἀνάπτυξιν τῆς Ρόδου ἐνδιαφέρον μου ὑπῆρξε συνεχές ὡς ἐπίσης καὶ τὸ ἐνδιαφέρον μου διὰ τὰ κοινὰ κυρίως εἰς τὰ ἐπαγγελματικὰ καὶ ἀθλητικὰ θέματα.

'Η ἀπόφασίς μου νὰ κατέλθω ὡς Δημοτικὸς Σύμβουλος ὀφείλεται στὴν ἐπιθυμία μου νὰ προσφέρω τὶς ὑπηρεσίες μου καὶ μέ τὴν Ἰδιότητα τοῦ Δημοτικοῦ Συμβούλου, στὴ δύσκολη περίοδο πού διέρχεται ὁ Τουρισμός τῆς Ρόδου πού ὅπως ξέρουμε ὅλοι ἀποτελεῖ σήμερα τὴν ζωτικὴ πηγὴ τῆς οἰκονομικῆς ζωῆς τῆς πόλεως καὶ τοῦ νησιοῦ μας. 'Η ἀγάπη μου γιὰ τὴν Ρόδο καὶ ἡ μέχρι τώρα σταδιοδρομία μου ἀποτελοῦν τὴν ἐγγύηση διὰ ἐπιτυχῆ ἄσκησιν τῶν καθηκόντων μου ὡς Δημοτικοῦ Συμβούλου ἐάν μέ τὴν ψῆφο σας μοῦ δώσετε τὴν δυνατότητα νὰ γίνω μέλος τοῦ Δημοτικοῦ μας Συμβουλίου.



ΝΕΟΣ ΚΙΝΗΜΑΤΟΓΡΑΦΟΣ

ΜΕΤΡΟΠΟΛ

ΠΡΟΓΡΑΜΜΑΤΑ
3,15—5½, 5½—7½ 7½—9½
9½ — 11½

ΣΗΜΕΡΟΝ

ΜΙΑ ΒΟΜΒΑ ΓΕΛΙΟΥ
ΕΝΑΣ ΠΑΝΖΟΥΡΛΙΣΜΟΣ ΧΑΡΑΣ ΚΑΙ ΚΕΦΙΟΥ
ΠΟΥ ΣΚΟΡΠΙΖΟΥΝ ΜΕ ΤΙΣ ΗΡΩΪΚΕΣ ΓΚΑΦΕΣ ΤΟΥΣ.
"Ενα ξέφρενο τρελλὸ γλέντι σέ ἐχθρούς καὶ φίλους.
Οἱ δυό θρυλικοί κομμάντος τοῦ γέλιου καὶ τῆς πλάκας στὴ καλύτερη μέχρι σήμερα ταινία τους.

ΤΑ ΚΟΡΟΪΔΑ ΤΟΥ ΣΥΝΤΑΓΜΑΤΟΣ

"Εγχρωμον — Σινεμασκόπ ΚΑΤΑΛΛΗΛΟΝ

Μέ τούς: ΦΡΑΝΚΟΚ — ΤΣΙΤΣΙΟ

ΚΙΝΗΜΑΤΟΓΡΑΦΟΣ

ΠΑΛΛΑΣ

ΠΡΟΓΡΑΜΜΑΤΑ

5½—7½, 7½—9½, 9½—11½

Κυριακὰς καὶ ἑορτὰς ἀπὸ 3.15

ΣΗΜΕΡΟΝ

Μιὰ συναρπαστικὴ δημιουργία πιὸ ἀπολαυστικὴ ἀπό τὸ «Μιὰ τρελλὴ καταδίωξη». Θὰ γελάσετε καὶ θὰ χειροκροτήσετε μέ τὴν καρδιά σας. Τὴν σπαρταριστὴ αὐτὴ δημιουργία μέ τὸ 1.000 σκανδαλιστικὰ ἐπεισόδιο καὶ τὶς 1.000 τρελλὲς ἐρωτικὲς περιπέτειες.

ΕΝΑ ΚΟΡΙΤΣΙ ΠΟΥ ΤΑ ΚΑΝΕΙ ΟΛΑ

"Εγχρωμον — Κατάλληλον Πρωταγωνιστοῦν:

ΜΠΑΡΜΠΑΡΑ ΣΤΡΕΪΖΑΝΤ
ΜΑΪΚΕΛ ΣΑΡΡΑΖΕΝ

ΧΕΙΜΕΡΙΝΟΣ ΚΙΝΗΜΑΤΟΓΡΑΦΟΣ

ΤΙΤΑΝΙΑ

ΠΡΟΓΡΑΜΜΑΤΑ

5½—7½, 7½—9½, 9½—11½

Κυριακὰς καὶ ἑορτὰς ἀπὸ 3.15

ΣΗΜΕΡΟΝ

ΕΝΑ ΤΡΕΛΛΟ ...ΤΡΕΛΛΟ
ΤΡΕΛΛΟ ΠΑΝΗΓΥΡΙ
ΧΑΡΑΣ ΚΑΙ ΓΕΛΙΟΥ

ΤΡΕΛΛΕΣ ΠΕΡΙΠΕΤΕΙΕΣ

ΣΤΟ ΧΟΛΥΓΟΥΝΤ

"Εγχρωμον — ἀτάλληλον
Μέ τὸ μοναδικὸ δίδυμο τοῦ γέλιου καὶ τῆς εὐθυμίας

ΤΖΕΡΡΥ ΛΙΟΥΪΣ
ΝΤΗΝ ΜΑΡΤΙΝ

Στὴν πιὸ ξέφρενη κωμωδία τους.

Μὴν τὸ χάσετε

ΝΥΚΤΕΡΙΝΟΝ ΚΕΝΤΡΟΝ

THE GOLDEN CHEVALIER

(Ο ΧΡΥΣΟΣ ΙΠΠΟΤΗΣ)

ἐντὸς τοῦ ξενοδοχείου CEVALIERS PALACE XOTEL (Ποὺ θά λειτουργεῖ ὅλη τὴν χειμερινή περίοδο)

Μὲ τὴν ζεστὴ καὶ κοσμοπολίτικη ἀτμόσφαιρά του συνεχίζει τὴν λειτουργίαν του κάθε Τετάρτη Σάββατο καὶ Κυριακή

Μὲ τὴν φημισμένη ὀρχήστρα "THE DROPS,, τὸν ΓΙΩΡΓΟ ΜΙΣΣΙΚΟ καὶ

πλούσιο καλλιτεχνικό πρόγραμμα-Τιμές μειωμένες Χειμερινῆς περιόδου μὲ ἐλάχιστη κατανάλωση κατ' ἄτομον 75 δρχ.

Πλήρης κλιματισμός. Διά κρατήσεις. – Τηλ. 22.781-84.

ΕΒΔΟΜΑΔΙΑΙΑ ΔΩΔΕΚΑΝΗΣΙΑΚΗ ΕΦΗΜΕΡΙΣ
«ΓΝΩΜΗ»
ΙΔΙΟΚΤΗΤΗΣ — ΕΚΔΟΤΗΣ
ΣΑΒΒΑΣ ΤΣΟΠΑΝΑΚΗΣ
ΔΙΕΥΘΥΝΤΗΣ
ΘΑΝΑΣΗΣ ΜΑΡΑΣΙΩΤΗΣ

Ο ΛΟΓΟΣ ΤΟΥ κ. ΒΕΝΕΤΟΚΛΗ

ΣΥΝΕΧΕΙΑ ἐκ τῆς 1ης σελ.

γία νέας κεντρικῆς ἀγορᾶς, μέ ἐκσυγχρονισμένα κτιριακά συγκροτήματα, στά ὁποῖα θά ἐγκατασταθοῦν οἱ ἐπαγγελματίες, καθώς καί στήν ἀπομάκρυνση ἀπό τήν πόλη τῶν δημοτικῶν σφαγείων, καί τῆς ψαραγορᾶς.

Φιλοδοξοῦμε, στόν τομέα τοῦ ἀθλητισμοῦ, νά βοηθήσουμε νά γίνη πραγματικότης τό ὄνειρο ὅλων τῶν φιλάθλων. Νά ἀντιπροσωπευθῆ ἡ πόλις μας στήν Α' Ἐθνική.

Θά στρέψουμε ὅλες τίς προσπάθειές μας ὥστε νά ἀναπτυχθῆ ὁ κλασσικός ἀθλητισμός μας, καί θά δώσουμε ἰδιαίτερη βαρύτητα στόν ναυταθλητισμό. Ἡ δημιουργία κλειστοῦ κολυμβητηρίου καί γυμναστηρίου, ἐξοπλισμένου κατά τά εὐρωπαϊκά πρότυπα, πού θά ἐξουδετέρωση τίς ἀρνητικές ἐπιδράσεις τῶν σφαιριστηρίων, καφενείων κλπ. στά παιδιά μας, εἶναι ἔργο ἀπό τούς στόχους μας.

Στόν τομέα τοῦ Τουρισμοῦ, ὁ Δῆμος θά διαδραματίση ἐνεργόν καί ζωτικόν ρόλον. Θά δημιουργηθῆ αὐτόνομος Ὀργανισμός τοπικοῦ Τουρισμοῦ, ὁ ὁποῖος θά ἀναλάβη τήν ὀργάνωση ἐκδηλώσεων, θεαμάτων μέ λαϊκή συμμετοχή. Θά ὀργανωθοῦν Φεστιβάλ φολκλορικά κατ' ἀρχάς Ροδιακά, μέ συμμετοχή ὅλων τῶν Κοινοτήτων τῆς Ρόδου, Πανδωδεκανησιακά, Πανελλήνια καί Διεθνῆ. Ὀργάνωσι, κατά τήν θερινή περίοδο, μίνι ποδοσφαίρου μέ συμμετοχή ἑλληνικῶν καί ξένων ὁμάδων, διεθνῶν ποδηλατικῶν, κολυμβητικῶν καί ἱστιοπλοϊκῶν ἀγώνων, ἀνθεστηρίων κλπ. καί ἐπαναληψη τοιούτων αὐτοκινητιστικῶν ἀγώνων. Στήν προσπάθειά μας νά καταστήσωμε τήν Ρόδο πρώτη Τουριστική πόλη τῆς Εὐρώπης, θά δημιουργήσουμε μόνιμα συνέδρια ἐμπόρων ἀπό τίς Εὐρωπαϊκές χῶρες καί τῆς Μ. Ἀνατολῆς, καί θά καταβληθῆ προσπάθεια νά δημιουργηθῆ καί Συνέδριο Ἀμερικανῶν Πρακτόρων.

Ἡ προστασία καί ἡ ἀξιοποίησις τῶν Ἀρχαιοτήτων τῆς Ρόδου, εἶναι μία ἀπό τίς βασικές μας ἐπιδιώξεις. Ὁ Δῆμος, σέ ἀγαστή συνεργασία μέ τήν ἀρχαιολογική Ὑπηρεσία, θά καταβάλη κάθε δυνατή προσπάθεια νά διατηρήση ὡς ἔχει, τήν μορφή τῆς μεσαιωνικῆς πόλεως. Θά ἐπιχειρήσουμε τήν ἀξιοποίηση τῆς Τάφρου, καί σκεπτόμαστε νά ἀναβιώσουμε τήν ἐκπόνηση μελέτης σέ εἰδικούς ἀνθρώπους.

Στόν τομέα τῆς ἐκμεταλλεύσεως τῆς ἀκινήτου περιουσίας τοῦ Δημοσίου, θά καταβληθῆ προσπάθεια περαχωρήσεως τῶν πάσης φύσεως οἰκοπέδων, ἀκινήτων, καί ὁκαλύπτων χώρων στόν Δῆμο, μέ σκοπό τήν ἀξιοποίησι καί ἐν συνεχεία ἐκμετάλλευσι, ἀπό εἰδικούς φορεῖς.

Ἡ Ρόδος, εἶναι πόλις μέ μεγάλη πολιτιστική καί πνευματική παράδοσι. Φιλοδοξοῦμε νά στείλη ὁ Δῆμος τῆς Ρόδου ἀντάξιες αὐτῶν τῶν παραδόσεων. Θά ἐνισχύσουμε κάθε εὐγενῆ καλλιτεχνική καί μορφωτική προσπάθεια πού θά ὑποβοηθήση στήν ἄνοδο τοῦ πολιτιστικοῦ ἐπιπέδου της. Θά παραχωρήσουμε σέ ὅλους τούς Συλλόγους στέγη. Θά στρέψουμε ὅλη τή στοργή καί τήν προσοχή μας πρός τήν νεολαία, μετατρέποντας τό Ξενοδοχεῖον τῶν ΡΟΔΩΝ σέ πνευματικό Κέντρο, ὅπου θά στεγάσουμε τήν Δημοτική Βιβλιοθήκη, τήν Δημοτική Πινακοθήκη, τήν Φιλαρμονική, τήν Χορωδία καί Μανδολινάτα τῆς Ρόδου, καί ὅπου θά λαμβάνουν χώραν αἱ πάσης φύσεως ἐκδηλώσεις καί σεμινάρια, μέ ἀπώτερο σκοπό τήν δημιουργία Συνεδρίου Γιανεπιστημίου.

Ἄλλοι ὁμιλοῦν περί μιζικῆς ἀναδιοργανώσεως τοῦ Δήμου, ἀφίνοντας νά ἐννοηθῆ μία ἀόριστες ἀπειλή περί ἀπολύσεως τῶν δήθεν ἀνικάνων. Ἀπό τῆς θέσεως αὐτῆς δηλοῦμεν κατηγορηματικά ὅτι οὐδείς ὑπάλληλος τοῦ Δήμου θά ἀπολυθῆ, ἀλλά αὐτό δέν σημαίνει ὅτι ὁ Δῆμος θά εἶναι ξέφραγο ἀμπέλι. Θά ἐπιδιώξουμε τήν ἀξιοποίησι τοῦ ἀνθρωπίνου παράγοντος, μέ πρῖσμα «ὁ κατάλληλος ἄνθρωπος, στήν κατάλληλη θέσι».

Στό πρόγραμμά μας, περιλαμβάνεται καί ἡ ἀναμορφωσις τῆς λειτουργίας τοῦ Δήμου, ὥστε νά καταπολεμηθῆ τό χαρτοβασίλειο τῆς γραφειοκρατίας.

Ἀποβλέπω στήν ἁπλούστευσι καί τήν ἐπιτάχυνσι τῆς διεκπεραιώσεως τῶν καθημερινῶν ὑποθέσεων τῶν δημοτῶν, κατά τό εὐρωπαϊκά πρότυπα, ὥστε ἡ ἀπόκτησις ἑνός πιστοποιητικοῦ καί ἡ ὑπηρέτησις γενικά τοῦ πολίτου νά γίνεται μέσα σέ μικρό χρονικό διάστημα. Γιατί ἐά πρέπει νά γίνη συνείδησις ὅτι ὁ δημότης εἶναι ὁ ἐργοδότης καί οἱ ὑπηρεσίες πού τοῦ προσφέρονται τοῦ ὀφείλονται.

Γιά πρώτη φορά στήν Ἱστορία τῆς Ρόδου, καθιερώνουμε τήν συμμετοχή λαϊκῆς πρωτοβουλίας καί συνεργασίας τοῦ Δήμου. Δηλαδή, σέ κάθε συνοικία θά ὁρισθοῦν τριμελεῖς ἤ πενταμελεῖς Ἐπιτροπές, μέ ἐπικεφαλῆς τόν συνοικιάρχη, ἀπό στελή τῶν ὁποίων θά εἶναι ἡ παρακολούθησις ὅλων τῶν προβλημάτων τῆς περιοχῆς του, τά ὁποῖα ἐν συνεχεία, θά ἐκθέση στόν Δῆμο.

Οἱ λαϊκές αὐτές ὑποδείξεις, θά συζητοῦνται καί θά λαμβάνωνται ἀποφάσεις μέ πνεῦμα φιλικῆς συνεργασίας.

Φίλοι μου,

Ἡ κάθοδός μας στίς δημοτικές ἐκλογές ἔχει σκοπόν νά ἀναστρέψη τό Κατεστημένον πού ἐπέβαλε τό κεφάλαιο, τό ὁποῖον κεφάλαιο μοῦ παρήγγειλε ὅτι «ἐά μέ συντρίψη ἄν δέν φύγω ἀπό τήν μέση», καί νά δώση στόν δημότη τήν ὕέση ἐκείνη τήν ὁποίαν πρέπει νά ἔχη μέσα σέ μιά σύγχρονη πόλι.

Δέν σκεπτόμαστε οὔτε κόπους, οὔτε ὑσίες. Χρειαζόμαστε ὅμως συνεχῶς νά βρίσκεσθε κοντά μας, γιατί μόνον ἔτσι θά ἐπιτύχουμε νά ὁλοκληρώσουμε τούς στόχους πού ἔχουμε τάξει.

Ἐφρόντισα ὥστε ἡ παράταξίς μας νά μή ὑεσμευθῆ μέ κανένα πολιτικό κόμμα. Κανένα πολιτικό κόμμα δέν μᾶς προστατεύει καί σέ κανένα Κόμμα δέν ἔχουμε ὑποχρεώσεις. Ὑνδιαφερόμεθα γιά τόν Δῆμο καί μόνον γιά τόν Δῆμο.

Ἐπιδίωξίς μου ἦταν νά εὕρεθῶμεν ἐντός καί ἔξω ἀπό τόν Συνδυασμόν μου ἄτομα μέ ἰσχυρή προσωπικότητα, μέ ἱκανότητες, πεῖρα καί θέλησι.

Διάλεξα συνεργάτες, ἀπό τήν ἀστική καί λαϊκή τάξι, καί θέτω ὑπό τήν κρίσιν σας ἕνα Συνδυασμόν πού ἔχει σάν πρῶτο «πιστεύω» του, τό καλό τῆς Ρόδου.

Δέν κάνουμε διακρίσεις, ἀπό πρός τήν καταγωγή καί τό θρήσκευμα τοῦ πολίτου, ἀρκεῖ νά ἀγαποῦν τήν Ρόδο, καί νά ἔχουν τά ἴδια δικαιώματα καί τίς ἴδιες ἀπαιτήσεις.

Τελειώνοντες, σᾶς καλῶ ἄλλη μιά φορά νά μᾶς βοηθήσετε μέ τήν ψῆφο σας, γιά νά μπορέσουμε νά ἐφαρμόσουμε τό πρόγραμμά μας.

Ἡ νίκη τήν ἑπομένη τῶν ἐκλογῶν, δέ νά εἶναι δική μας, θά εἶναι δική σας. Νίκη τοῦ Ροδιακοῦ Λαοῦ. Νίκη ΚΟΝΤΡΑ στήν συσπείρωσι τῶν σκετεινῶν δυνάμεων καί τοῦ Κεφαλαίου. Νίκη ἀνθρώπων πού ξέρουν νά διεκδικοῦν, ξέρουν νά μάχωνται καί νά κερδίζουν τά δικαιώματά τους.

Μέ τό μεγάλο μου εὐχαριστῶ γιά τίς ἐκδηλώσεις ἀγάπης καί συμπαραστάσεως πού ἀπό τήν ἀρχή τῆς προσπαθείας μας, πού μοῦ ἐπιφυλάξατε, ἄς ἀναφωνήσουμε ὅλοι μαζύ «Ζήτω ἡ Νέα περίοδος τῆς Ρόδου μας».

ΑΝΕΞΑΡΤΗΤΟΣ ΥΠΕΡΚΟΜΜΑΤΙΚΟΣ ΣΥΝΔΥΑΣΜΟΣ
«ΗΡΑΚΛΗΣ»
ΛΑΟΣ – ΕΡΓΑ – ΤΟΥΡΙΣΜΟΣ
ΕΜΜΑΝΟΥΗΛ ΔΗΜΗΤΡΑΚΗΣ

ΛΑΕ ΤΗΣ ΡΟΔΟΥ,

Ὁ ὑποψήφιος Δήμαρχος τοῦ ἀνεξαρτήτου ὑπερκομματικοῦ συνδυασμοῦ ΕΜΜΑΝΟΥΗΛ ΔΗΜΗΤΡΑΚΗΣ, ἐκλεγόμενος Δήμαρχος ΡΟΔΟΥ καί στελεγούμενος ἀπό τούς ἐκλεκτούς συμβούλους του, θά ἐπιδοθῆ ψυχῆ τε καί σώματι εἰς τήν ἐκτέλεσιν ἔργων καλλοπισμοῦ, ἀναμορφώσεως, διαρυθμίσεως καί ἀποχετεύσεως τῆς πόλεως χωρίς νά παραλείψη ἀπό τήν τήν πρώτην στιγμήν, τήν ἐσωτερικήν ὀργάνωσιν τοῦ Δήμου καί τῶν διαφόρων Ὀργανισμῶν καί Ἐπιχειρήσεών του. Ἀπό τά πρωταρχικά μελήματά του θά εἶναι ἡ ἀπό ἐτῶν χρονίζουσα τελική ἔγκρισις τοῦ σχεδίου πόλεως ἡ ὁποία, σύν τοῖς ἄλλοις, θά ἐπιλύση, κατά μέγα μέρος καί τό ὀξύ στεγαστικόν πρόβλημα. Θά ἐπιδοθῆ ἀμέσως εἰς τήν προσέλκυσιν τουριστῶν διότι πιστεύει ὅτι ὁ τουρισμός τῆς νήσου μας εἶναι ἡ ζωογόνος πηγή ὅλων τῶν κοινωνικῶν τάξεών της.

Διά τήν πραγματοποίησιν καί ἐπιτυχίαν τοῦ προγράμματός του τούτου ἔχει ἰδικάς του ἰδέας αἱ ὁποῖαι, ἐφαρμοζόμεναι, θά ἔχουν ἄμεσα καί εὐεργετικά ἀποτελέσματα. Θά εἶναι πάντοτε καί ἀνά πᾶσαν στιγμήν δίπλα εἰς τόν Λαόν διά τήν ἱκανοποίησιν καί ἐπίλυσιν παντός νομίμου καί ἠθικοῦ αἰτήματός του μέ φιλοδοξίαν του τήν ἀνακούφισιν τῶν πτωχοτέρων τάξεων τῶν διαβιουσῶν ἐντός τοῦ Κάστρου καί τάς Λαϊκάς καί Ἐργατικάς Κατοικίας.

Θά ἐπιδιώξη μέ ὅλας του τάς δυνάμεις τήν δημιουργίαν πνευματικῆς καί καλλιτεχνικῆς ζωῆς τῆς ὁποίας στερεῖται σχεδόν παντελῶς ἡ πόλις μας.

Τέλος θά καταβάλη κάθε δυνατήν προσπάθειαν, μή φειδόμενος κόπων καί μόχθων, διά τήν πραγματοποίησιν καί ἄλλων πολλῶν πτυχῶν τοῦ γενικοῦ προγράμματός του, ἡ μνημόνευσις τῶν ὁποίων δέν εἶναι τοῦ παρόντος ἀλλά θά γνωστοποιηθοῦν κατά τούς προεκλογικούς λέγους του.

ΕΚ ΤΗΣ ΣΥΝΤΟΝΙΣΤΙΚΗΣ ΕΠΙΤΡΟΠΗΣ ΑΓΩΝΟΣ

ΚΑΘΕ ΨΗΦΟΣ ΣΤΟΝ ΣΥΝΔΥΑΣΜΟ ΤΟΥ ΔΗΜΗΤΡΑΚΗ ΣΙΓΟΥΡΑ ΔΕΝ ΠΑΕΙ ΧΑΜΕΝΗ.

ΥΠΕΡΚΟΜΜΑΤΙΚΟΣ ΣΥΝΔΥΑΣΜΟΣ
«ΝΕΑ ΡΟΔΟΣ»
ΒΑΣ. Χ. ΤΣΙΜΠΙΔΑΚΗ

1. ΤΣΙΜΠΙΔΑΚΗΣ Χ. ΒΑΣΙΛΕΙΟΣ
2. ΑΓΓΕΛΟΥ Γ. ΔΗΜΗΤΡΙΟΣ
3. ΑΝΤΩΝΑΡΟΣ Α. ΠΑΝΤΕΛΗΣ
4. ΑΡΦΑΡΑΣ Μ. ΣΩΤΗΡΙΟΣ
5. ΑΥΓΟΥΛΗΣ Ε. ΚΩΝΣΤΑΝΤΙΝΟΣ
6. ΓΙΑΛΛΟΥΡΑΚΗΣ Α. ΚΥΡΙΑΚΟΣ
7. ΓΙΑΝΝΑΚΟΠΟΥΛΟΣ Α. ΧΡΗΣΤΟΣ
8. ΖΑΒΟΡΙΑΝΟΣ Χ. ΔΗΜΗΤΡΙΟΣ
9. ΖΟΓΚΑΣ Κ. ΔΗΜΗΤΡΙΟΣ
10. ΚΑΛΗΜΕΡΗΣ Ι. ΚΩΝΣΤΑΝΤΙΝΟΣ
11. ΚΑΛΛΙΓΑΣ Ι. ΠΑΝΑΓΙΩΤΗΣ
12. ΚΑΡΑΝΤΑΝΗΣ Ε. ΑΠΟΣΤΟΛΟΣ
13. ΚΑΡΑΝΤΑΝΗΣ Ι. ΔΗΜΗΤΡΙΟΣ
14. ΚΑΣΑΠΗΣ Η. ΒΑΣΙΛΕΙΟΣ
15. ΚΑΣΙΩΤΗΣ Ε. ΜΗΝΑΣ
16. ΚΑΣΤΡΟΥΝΗΣ Κ. ΙΩΑΝΝΗΣ
17. ΚΑΤΣΙΜΠΡΑΚΗΣ Γ. ΙΩΑΝΝΗΣ
18. ΚΟΛΙΑΔΗΣ Α. ΝΙΚΟΛΑΟΣ
19. ΚΟΥΓΙΟΣ Ν. ΚΩΝΣΤΑΝΤΙΝΟΣ
20. ΚΟΥΝΤΡΑΣ Ι. ΗΛΙΑΣ
21. ΚΩΣΤΑΝΤΙΝΙΔΗΣ Ν. (ΚΩΝ)ΝΟΣ
22. ΚΩΤΙΑΔΗΣ Ι. ΙΟΡΔΑΝΗΣ
23. ΜΑΓΚΟΣ Γ. ΝΙΚΟΛΑΟΣ
24. ΜΑΓΡΙΠΛΗΣ Α. ΕΜΜΑΝΟΥΗΛ
25. ΜΑΝΙΑ Σύζ. ΜΙΧΑΗΛ — ΦΩΤΕΙΝΗ
26. ΜΑΡΙΝΟΣ Ν. ΜΙΧΑΗΛ
27. ΜΟΥΧΛΗΣ Δ. ΝΙΚΟΛΑΟΣ
28. ΜΠΑΚΑΡΗΣ Ε. ΜΙΧΑΗΛ
29. ΜΠΟΥΚΛΑΣ Κ. ΙΩΑΝΝΗΣ
30. ΝΙΚΟΛΑΟΥ Φ. ΝΙΚΗΤΑΣ
31. ΝΙΚΟΛΕΤΤΟΣ Ν. ΔΗΜΗΤΡΙΟΣ
32. ΞΑΝΘΟΥ Σύζ. ΑΚΥΛΑ — ΦΩΤΕΙΝΗ
33. ΠΑΣΧΑΛΗΣ Π. ΝΙΚΗΤΑΣ
34. ΠΕΡΑΝΤΙΝΟΣ Α. ΙΩΑΝΝΗΣ
35. ΠΟΛΛΙΑΣ Σ. ΙΩΑΝΝΗΣ
36. ΣΑΚΕΛΛΑΡΙΔΗΣ Π. ΒΑΣΙΛΕΙΟΣ
37. ΣΑΝΤΟΡΙΝΙΟΣ Α. ΙΩΑΝΝΗΣ
38. ΣΤΑΜΑΤΑΚΗΣ Σ. ΔΗΜΗΤΡΙΟΣ
39. ΣΩΤΗΡΟΥ Δ. ΠΑΝΑΓΙΩΤΗΣ
40. ΤΣΑΒΑΡΗΣ Ν. ΜΙΧΑΗΛ
41. ΤΣΑΤΑΛΙΟΣ Λ. ΝΙΚΟΛΑΟΣ
42. ΧΑΡΙΤΟΥ Σύζ. ΔΗΜΗΤΡΙΟΥ — ΑΝΝΑ
43. ΧΑΤΖΗΓΑΒΡΙΗΛ Δ. ΝΙΚΟΛΑΟΣ
44. ΧΑΤΖΗΔΗΜΗΤΡΙΟΥ Γ. ΣΤΑΥΡΟΣ
45. ΧΑΤΖΗΠΕΤΡΟΣ Ν. (ΚΩΝ)ΝΟΣ
46. ΧΑΤΖΗΣ Ι. ΜΙΧΑΗΛ
47. ΧΑΤΖΗΣΤΡΑΤΗΣ Σ. ΠΑΝΑΓΙΩΤΗΣ
48. ΧΡΥΣΑΝΘΑΚΗΣ Α. ΜΙΧΑΗΛ
49. ΧΡΥΣΟΧΟΣ Α. ΙΩΑΝΝΗΣ

ΚΑΘΕ ΨΗΦΟΣ ΣΤΟΝ ΣΥΝΔΥΑΣΜΟ ΤΟΥ ΔΗΜΗΤΡΑΚΗ ΣΙΓΟΥΡΑ ΔΕΝ ΠΑΕΙ ΧΑΜΕΝΗ.

ΨΗΦΙΣΤΕ ΣΩΣΤΑ
ΨΗΦΙΣΕΤΕ ΔΗΜΗΤΡΑΚΗ

Κάθε ψῆφος στόν ΔΗΜΗΤΡΑΚΗ
εἶναι ψῆφος γιά τόν ΛΑΟ

ΑΝΑΚΟΙΝΩΣΙΣ

Η ΣΧΟΛΗ ΚΟΜΜΩΤΩΝ ΕΛΕΥΘΕΡΩΝ ΣΠΟΥΔΩΝ ΡΟΔΟΥ ἀπό σήμερα ἕως τέλος Μαρτίου πάλι μαζί σας.
ΝΕΕΣ ΕΓΓΡΑΦΕΣ.
ΕΞΑΣΦΑΛΙΣΤΕ ΣΤΑ ΠΑΙΔΙΑ ΣΑΣ ΜΙΑ ΤΕΧΝΗ ΜΕ ΠΟΛΥ ΧΡΗΜΑ
Γ. ΕΥΣΤΑΘΙΟΥ 7 (Παραπλεύρως Κλινικῆς ΗΡΑΜΛΕΙΔΗ)
ΡΟΔΟΣ — ΤΗΛΕΦ. 22810

Ἡ Καλλιθέα στό Δῆμο
ΣΤ. ΑΥΓΟΥΣΤΑΚΗΣ

ΑΝΟΙΞΗ '75
Ἀνδρική μόδα
SEMIS

Τό Καζίνο στό Δῆμο
ΣΤΑΥΡΟΣ ΑΥΓΟΥΣΤΑΚΗΣ

ΙΕΡΟΝ ΠΡΟΣΚΥΝΗΜΑ ΑΓΙΩΝ ΤΟΠΩΝ
ΠΑΣΧΑ ΣΤΑ ΙΕΡΟΣΟΛΥΜΑ
ΜΕΓΑΛΗ ΘΡΗΣΚΕΥΤΙΚΗ ΕΚΔΡΟΜΗ
ΑΠΟ 24 ΑΠΡΙΛΙΟΥ ΜΕΧΡΙ 6 ΜΑΪΟΥ 1975
Ἀτμοπλοϊκῶς καί ἀεροπορικῶς
Δηλώσεις συμμετοχῆς — Προγράμματα καί Πληροφορίες
Πρακτορεῖον ΙΩΑΝΝΟΥ ΚΟΥΡΟΥ
Ὁδός Γαλλίας 16 — Τηλ. 24377 — 22400

ΑΝΕΞΑΡΤΗΤΟΣ ΥΠΕΡ)ΚΟΣ ΣΥΝΔΥΑΣΜΟΣ
"ΗΡΑΚΛΗΣ"
ΛΑΟΣ - ΕΡΓΑ - ΤΟΥΡΙΣΜΟΣ
ΕΜΜ. ΔΗΜΗΤΡΑΚΗ

ΔΗΜΗΤΡΑΚΗΣ Ἐμμανουήλ τοῦ Δημ., ἔμπορος
ΑΓΓΕΛΟΥ Δημήτριος τοῦ Γεωργίου, χρυσοχός
ΑΡΑΠΟΥΔΗΣ Ἀρχιμήδης τοῦ Σαράντη, Βιομήχανος
ΒΑΛΑΚΗΣ Ἀντώνιος τοῦ Ἀνδρέα, ἔμπορος
ΒΟΥΗΣ Γεώργιος τοῦ Μιχαήλ, ἔμπορος
ΓΙΑΝΝΑΣ Σάββας τοῦ Ἰωάννου, ἔμπορος
ΔΗΜΗΤΡΙΑΔΗΣ Ὅμηρος τοῦ Γεωρ., ἐπιχειρηματίας
ΔΟΥΚΑΚΗΣ Δημήτριος τοῦ Παν., ἐμπ. ἀντιπρόσωπος
ΔΡΑΓΑΤΗΣ Σταῦρος τοῦ Δημητρίου, οἰκοδόμος
ΖΑΧΑΡΙΑΔΗΣ Ἠλίας τοῦ Ἰωάννου, Λιμεναργάτης
ΚΑΖΟΥ Μαρίκα σύζυγος Μιχαήλ, οἰκιακά
ΚΑΡΑΓΙΑΝΝΙΔΗΣ Ἄγγελος τοῦ Εὐαγ. πράκτωρ τουρ.
ΚΑΤΖΗΚΑΚΗ Αἰκατερίνη τοῦ Κων)νου, μοδίστα
ΚΙΝΔΥΛΙΔΗΣ Γρηγόριος τοῦ Γεωργ. Συντ. Ἐκπ)κός
ΚΟΚΚΙΝΟΣ Μιχαήλ τοῦ Δημητρίου, λογιστής
ΚΩΝΣΤΑΝΤΖΟΣ Νικόλαος τοῦ Γεωργ., ἐπιγραφοποιός
ΛΙΑΜΗΣ Δημήτριος τοῦ Μιχαήλ, ἔμπορος
ΜΑΛΩΤΡΑΣ Ἀντώνιος τοῦ Χρήστου, ἐπιχειρηματίας
ΜΑΥΡΙΔΗΣ Μιχαήλ τοῦ Γεωργίου, καθηγητής
ΜΗΝΑΣ Νικόλαος τοῦ Παναγιώτου, λογιστής
ΜΥΛΩΝΑ Ἄννα σύζ. Φραγκίσκου, οἰκιακά
ΝΕΟΦΥΤΟΥ Νικόλαος τοῦ Κων)νου, λογιστής
ΟΙΚΟΝΟΜΙΔΗΣ Σπυρίδων τοῦ Μάρ., ἐπιχειρ. Ξενοδόχος
ΠΑΝΑΓΟΣ Παναγιώτης τοῦ Μιχαήλ, ἐπιχειρηματίας
ΠΑΛΙΟΥΡΗΣ Κων)νος τοῦ Εὐστ., ἐπιχειρ. ξενοδόχος
ΠΑΠΑΣΕΒΑΣΤΟΣ Νικόλαος τοῦ Νικολάου, πράκτωρ
ΠΑΠΑΤΣΗΣ Μιχαήλ τοῦ Γεωργίου, οἰκονομολόγος
ΠΑΠΠΑΣ Κων)νος τοῦ Ἰωάννου, Ἰδιωτικός ὑπάλληλος
ΡΟΔΙΤΗΣ Τσαμπίκος τοῦ Λιβανίου, ἔμπορος
ΣΙΒΒΑΣ Κων)νος τοῦ Σάββα, ἔμπορος
ΣΟΥΛΟΥΝΙΑΣ Ἀλέξανδρος τοῦ Σακελλάρη, ἔμπορος
ΣΠΑΝΟΣ Γεώργιος τοῦ Κων)νου, ἔμπορος
ΣΠΑΡΤΑΛΗΣ Γεώργιος τοῦ Ἐλευθ. Πολιτ. Μηχανικός
ΣΠΥΡΟΠΟΥΛΟΣ Ἰωάννης τοῦ Σπ. Ξενοδοχοϋπάλληλος
ΣΤΑΜΑΤΙΟΥ Ἐμμανουήλ τοῦ Χριστ. ἐπιχ. ξενοδόχος
ΤΑΤΑΚΗΣ Νικόλαος τοῦ Εὐαγγέλου, ἔμπορος
ΤΣΑΒΑΡΗ Εἰρήνη τοῦ Νικολάου, οἰκιακά
ΤΣΑΤΑΛΙΟΣ Γεώργιος τοῦ Μιχαήλ, οἰκοδέμος
ΤΣΙΓΚΟΣ Ἰωάννης τοῦ Νικολάου, ἐκτελωνιστής
ΤΣΙΜΕΤΤΑΣ Νικόλαος τοῦ Ἐμμαν. πράκτωρ τουρισμοῦ
ΧΑΤΖΗΜΙΧΑΗΛ Ἐλευθέριος τοῦ Βασ. Πράκτωρ τουρ.

ΝΙΚΟΣ Ι. ΧΑΡΤΟΦΥΛΗΣ
ΥΠΟΨΗΦΙΟΣ ΔΗΜΟΤΙΚΟΣ ΣΥΜΒΟΥΛΟΣ ΣΥΝΔΥΑΣΜΟΥ
Δ^Ρ. ΣΤΑΥΡΟΥ ΑΥΓΟΥΣΤΑΚΗ

Ἀγαπητοί συμπολίτες. Ἔχω τήν τιμήν καί τήν ὑποχρέωση νά σᾶς γνωρίσω ποιός εἶμαι — καί σεῖς ἔχετε δικαίωμα νά μάθετε ποιός εἶναι ὁ Χαρτοφύλης, πού ζητάει τήν ψῆφο σας.

Στήν Ρόδο τέλειωσα τό Γυμνάσιο καί τήν Παιδαγωγική Ἀκαδημία. Ἐπειδή προέρχομαι ἀπό ὄχι πλούσια οἰκογένεια, γιά νά σπουδάσω, ἐργαζόμουνα — ἐργάτης, μπογιατζῆς, συλλέκτης παλιοσιδερικῶν κλπ. γιά χρόνια καί χρόνια.

Ἐργάστηκα σάν Δημοσιογράφος καί Δημοτικός Ὑπάλληλος, μά παράλληλα ἀγωνιζόμουνα σκληρά γιά νά ἀναγνωριστῶ σάν καλλιτέχνης — ζωγραφική, εἰκονογραφία, ψηφιδωτά. Αὐτός ἦταν ὁ ἀντικειμενικός μου σκοπός. Ἀπό τότε πού τό πέτυχα, ἀποζῶ ἀπό τήν καλλιτεχνική μου παραγωγή. Ἔργα μου ὑπάρχουν: Στόν Δῆμο Ρόδου, στούς Ἱεροῦς Ναούς: Κρεμαστῆς, Ἁγίου Ἰωάννου, Κοιμήσεως τῆς Θεοτόκου, στήν Μητρόπολη, Ἁγίου Νεκταρίου, στό Φαληράκι. Καί σέ χιλιάδες σπίτια δικῶν μας καί ξένων τουριστῶν.

Στά 1955 ἐξεδόθηκε ἡ ποιητική μου συλλογή «ΚΥΠΡΟΣ ΣΤΙΣ ΦΛΟΓΕΣ» καί στά 1955 τό βιβλίο μου «ΡΟΔΟΣ, ΤΟ ΠΑΡΑΔΕΙΣΕΝΙΟ ΝΗΣΙ», ('Ιστορία τῆς Ρόδου — ἀπό τή μυθική ἐποχή ἕως σήμερα). Τό 1967 μεταφράστηκε καί ἐκδόθηκε στά ἀγγλικά. Γιατί εἶχε γραφτεῖ ἀκριβῶς γιά τουριστική προβολή τῆς Ρόδου. (Ἔχει μεταφραστεῖ ἐπίσης στά σουηδικά καί Ἰταλικά, μά δέν ἐξεδόθη ἐλλείψει χρημάτων).

Ἀπό τό 1949 ὡς σήμερα ἔχω δημοσιεύσει πάνω ἀπό χίλια ἄρθρα δωρεάν, στόν τοπικό Τύπο — Παιδεία, Τέχνη, Τουρισμός, Λογοτεχνία, Βίβλος,, Ἱστορία, Λαογραφία κλπ.

Στά 1968 γύρισα, μέ συνεργάτες φυσικά καί σχεδόν δωρεάν, ἔγχρωμη ταινία γιά προβολή τῆς Ρόδου στό ἐξωτερικό καί ἕνα μικρό δίσκο, πάλι γιά διαφήμιση τῆς Ρόδου, μέ τίτλο «Στή Ρόδο, στόν Παράδεισο». Μιλάω καί γράφω ὑποφερτά τά Ἰταλικά καί γαλλικά καί μέτρια τά ἀγγλικά.

Ἀπεχθάνομαι τήν περιαυτολογία σᾶς βεβαιῶ. Μά γιά νά συστηθῶ σωστά δέν ὑπῆρχε, δυστυχῶς, ἄλλος τρόπος.

ΤΟ ΠΗΔΑΛΙΟ ΣΤΟΝ ΑΥΓΟΥΣΤΑΚΗ
Μόνον ὁ Αὐγουστάκης θά δδηγήση, μέ σιγουριά, τό σκάφος τοῦ Δήμου, στό λιμάνι τῆς χαρᾶς καί τῆς εὐτυχίας.
ΝΙΚΟΣ ΣΤΑΜΑΤΟΓΛΟΥ

ΣΥΝΔΥΑΣΜΟΣ
ΔΗΜΗΤΡΙΟΥ ΒΕΝΕΤΟΚΛΗ
ΠΡΟΓΡΑΜΜΑ ΟΜΙΛΙΩΝ

ΚΥΡΙΑΚΗ 23-3-1975 Ὡρολόγιον (πλατεῖα) ὥρα 8 μ.μ.
ΔΕΥΤΕΡΑ 24-3-1975: α) Ἅγιος Φανούριος ὥρα 6 μ.μ.
β) Κρητικά ὥρα 7 μ.μ.
γ) Νεοχώριον ὥρα 8.30 μ.μ.
ΤΡΙΤΗ 25-3-1975: α) Κολονιάλε ὥρα 6 μ.μ. β) Μητρόπολις ὥρα 7 μ.μ. γ) Ἐργ. Κατοικ. Ἁγ. Νικολάου 8 μ.μ.
ΤΕΤΑΡΤΗ 26-3-75: α) Κόκκινη Πόρτα ὥρα 6 μμ.
β) Πεταλάδικα (καφ. Κάρπαθος) ὥρα 7 μ.μ. γ) Λαϊκά Ἁγίου Δημητρίου ὥρα 8 μ.μ.

Ψηφίζω ΑΥΓΟΥΣΤΑΚΗ
γιατί πιστεύω στήν προσωπικότητα
τοῦ ΑΥΓΟΥΣΤΑΚΗ

Ὁ ΩΥΡΟΛΟΓΟΣ ΙΑΤΡΟΣ
ΓΕΩΡΓΙΟΣ ΜΙΧΑΛΑΚΗΣ
θά ἐπισκεφθῆ τήν Ρόδον καί θά ἐξετάση ἀσθενεῖς τῆς εἰδικότητός του τήν 22αν, 23ην καί 24ην Μαρτίου.
Διά πληροφορίας καί ραντεβοῦ τηλ. 91225

Τό ξενοδοχεῖον τῶν Ρόδων στό Δῆμο
ΣΤ. ΑΥΓΟΥΣΤΑΚΗΣ

ΑΝΕΞΑΡΤΗΤΟΣ ΥΠΕΡΚΟΜΜΑΤΙΚΟΣ ΣΥΝΔΥΑΣΜΟΣ
«ΗΡΑΚΛΗΣ»
ΛΑΟΣ – ΕΡΓΑ – ΤΟΥΡΙΣΜΟΣ
ΕΜΜΑΝΟΥΗΛ Δ. ΔΗΜΗΤΡΑΚΗΣ
ΥΠΟΨΗΦΙΟΣ ΔΗΜΑΡΧΟΣ ΡΟΔΟΥ

Ἐγεννήθη ἐν Ρόδῳ (Νεοχώριον) τό 1924. Διπλωματοῦχος Ἀνωτέρας Ἐμπορικῆς Σχολῆς, κάτοχος τριῶν ξένων γλωσσῶν.
Ἔμπορος — Ἐπιχειρηματίας.

Διετέλεσε ἐπί θετίαν Γενικός Γραμματεύς τοῦ Δήμου Ρόδου ἐπί δημαρχίας τοῦ ἀναμορφωτοῦ τῆς νέας Ρόδου ἀειμνήστου Δρ. Μιχαήλ Πετρίδη.

Η ΠΕΙΡΑ ΤΟΥ ΣΤΗ ΔΙΑΘΕΣ

Διευρύνεται ή χρηματοδότηση

ΕΞΗ ΔΙΣΕΚΑΤΟΜΜΥΡΙΑ ΓΙΑ ΣΤΕΓΑΣΤΙΚΑ ΔΑΝΕΙΑ

Ἀπὸ τίς τράπεζες πρός τούς ἰδιῶτες

Στεγαστικά δάνεια συνολικοῦ χμῶν θά χορηγηθοῦν μέσα στό ὕψους ἕξη δισεκατομμυρίων δρα 1975 κυρίως στούς ἀγρότες, ἐ ργάτες καί ἰδιωτικούς καί δημο σίους ὑπαλλήλους, στό πλαίσιο τῆς νέας πιστωτικῆς πολιτικῆς τῆς κυβερνήσεως μέ τήν ὁποίαν διευρύνεται ἡ χρηματοδότηση τῆς οἰκονομίας. Αὐξάνεται ἐπί σης, τό ὕψος τῶν στεγαστικῶν δανείων πού θά χορηγοῦνται καί συγκεκριμένα:

- σέ 200.000 ἀπό τήν 'Αγρο τική Τράπεζα πρός τούς ἀγρό τες.
- σέ 350.000 ἀπό τίς τράπε ζες Κτηματική καί 'Υποθηκῶν σέ ὑπαλλήλους, ἀλλά καί ἰδι-ώτθες.
- σέ 500.000 στούς καταθέ τες στεγαστικοῦ ταμιευτηρίου σέ δραχμές καί
- σέ 1.000.000 στούς καταθέ σέ συνάλλαγμα.

τες στεγαστικοῦ ταμιευτηρίου

Ἐπίσης ἀπεφασίσθησαν καί οἱ ἀκόλουθες εἰδικές ρυθμίσεις:

- Αὐξάνεται σέ 100.000 τό μέγιστο ποσόν προσωπικῶν δα νείων,
- 'Επαναχορηγοῦνται δάνεια γιά πάγιες ἐγκαταστάσεις καί ἐξοπλισμό σέ ἐμπορικές ἐπιχει ρήσεις μέ συνολικό ὅριο 500 ἑ κατομμύρια δρχ.
- Τό ὅριο πιστώσεων σέ ἐμ πόρους - ἐπαγγελματίες χωρίς δικαιολογητικά αὐξήθηκε σε 150 χιλιάδες γιά τήν πρωτεύου σα καί σέ 200 χιλιάδες γιά τήν ὑπόλοιπη χώρα.
- Τέλος μειώθηκε σέ 11,5% ἀ πό 15% τό ἐπιτόκιο τῶν δανεί ων ἐμπορικῶν τραπεζῶν, ἀπό ἴδια διαθέσιμά των, σέ ξενοδο δοχειακές ἐπιχειρήσεις γιά πά γες ἐγκαταστάσεις.

Ο ΛΟΓΟΣ ΤΟΥ κ. ΤΣΙΜΠΙΔΑΚΗ

●—ΣΥΝΕΧΕΙΑ ΕΚ ΤΗΣ 1ης ων ἤ καί τήν ἀνέγερσιν σχολι κῶν κτιρίων, διά τήν κάλυψιν τῶν ἀναγκῶν τῆς πόλεως Ρό δου. 'Αναγκῶν πού εἶναι τό σον ἀπαραίτητοι, ὥστε νά φέρ σουν νά γίνουν κοινωνικόν πρό βλημα. Παραλλήλως, θά ἀναζω γονήσωμεν τάς τεχνικάς σχο λάς τοῦ «Νιρέως» διά τόν τεχνι κόν κατερτισμόν τῶν νέων μας, σέ συνάρτησι μέ προηγούμενον ἐπαγγελματικόν προσανατολι σμόν. Τό θέμα τοῦτο συγκινε ὅλως ἰδιαιτέρως ὅλους μας καί γνωρίζομεν τήν χρησιμότητά των καί ἰδίως διά τήν σημερινή ἐποχήν, πού ἡ τεχνική ἐπεκρά τησεν εἰς ὅλα τά στάδια τῆς ἀνθρωπίνης δραστηριότητος καί κινήσεως μέ τήν δημιουργίαν λεσχῶν, αἰθουσῶν συναντήσεων καί καλλιτεχνικῶν ἐκδηλώσεων εἶναι κύριον μέλημα.

Τά ἀθλητικά σωματεῖα, τά ὁ ποῖα καί ἀντιπροσωπεύουν τό ὑγιές ἀθλητικόν πνεῦμα τοῦ πο νάρχαιου ἑλληνικοῦ ἀθλητισμοῦ θά τεθοῦν εἰς τήν πρώτην σε ράν τοῦ ἐνδιαφέροντος τῆς δη μοτικῆς ἀρχῆς. 'Αλλά καί διά τά σύγχρονα ἀθλήματα, τά ὁ ποῖα κατέκτησαν τόν κόσμον, ἔ πως τό ποδόσφαιρον, ἡ καλ θοσφαῖρα, ἡ ὑδατοσφαίρισις κα γενικῶς αἱ ἐαλάσσιαι ἀθλητικαί ἐπιδόσεις, θά ἐνισχυθοῦν σημαν τικῶς. Εἰς τρόπον ὥστε νά μπ ρέσῃ ἡ νεολαία τῆς Ρόδου νά ἐ χῃ κατακτήσεις ὄχι μόνον στό τοπικά γήπεδα, ἀλλά καί πανελ ληνίως νά ἐπιβληθῇ καί νά δε ξάσῃ τό ὄνομα τῆς πόλεως μας ἀντάξιοι ἀπόγονοι τοῦ Διαγ ρα—Δωριέως καί διεθνῶς παράλ ληλα μέ τήν τουριστικήν φήμ τησ.

● ΑΥΤΟ τό θεῶμα τῆς ἐπο χῆς μας, πού λέγεται τουρι σμός, εἶναι κάτι πού θά ἀπο σχολήσῃ τήν μεγαλυτέραν δρο στηριοτητά μας. Θά μελετήσω μεν ὅλες τίς πτυχές διά νά ὁρίσωμεν τόν τρόπον τῆς συνε χοῦς ροῆς ἀλλεδαπῶν καί ἡμε δαπῶν τουριστῶν στήν πόλιν μας καί τά νησιά μας. Διότι γνωρίζομεν καλῶς, ὅτι ὁ τουρι σμός ἀποτελεῖ τόν μεγάλον πνεύμονα τῆς οἰκονομίας τῆς πατρίδος μας καί ἰδιαίτερα τῆς Ρόδου. Δέν θά φεισθῶμεν κό πων καί ἐυσιῶν οὔτε καί χρή ματος διά νά ἐξασφαλίσωμεν ὀ λες τίς προϋποθέσεις καί μέ συμμετοχήν ὅλων τῶν παραγόν των τῆς πόλεως μας, πτωχῶν ἢ πλουσίων, πού μποροῦν νά προσφέρουν τίς ὑπηρεσίες τους εἰς τόν τομέα αὐτόν. Θά δημι ουργήσωμεν ὅλες τίς προϋποθέ σεις καλυτέρας διαμονῆς τῶν ξένων καί ντόπιων τουριστῶν, εἰς τρόπον ὥστε νά γίνουν οἱ κήρυκες προσελκύσεως καί νι ων τοιούτων.

"Ἐχομεν διάθεσιν, ἔχομεν δυ νάμεις καί ἱκανότητες καί θά ἐργασθῶμεν ἀόκνως διά τήν πραγματοποίησιν τῶν ὅσων ὑπ ποσχόμεθα.

Εἶναι πλάνη αὐτό πού πιστεύ ουν μερικοί ὅτι χωρίς αὐτούς δέν γίνεται δημαρχία. Λάθος καί μάλιστα πελώριον λάθος. Ὁ Λαός θά δείξῃ πόσο βλέπο μεν τό μέλλον. Δέν εἴμαστε κα ντέφαλμοι. Τό σπαθί μας ἀκό μη δέν χρησιμοποιήθηκε. "Αν χρειασθῇ ὅμως θά δώσῃ μάχην καί, μάλιστα, μάχη σκληρή. Δέν ὑπάρχουν «Μεσσίες» γιά τόν δημαρχιακό θῶκον. Πολύ ἄ σχημα κάνουν ὅσοι τούς παρι στάνουν».

Η "ΡΟΔΟΣ,, ΞΕΠΛΗΡΩΣΕ ΕΠΙ ΤΗΣ ΠΡΟΟΔΕΥΤΙΚΗΣ ΤΗΝ ΝΤΡΟΠΗ ΠΟΥ ΠΗΡΕ ΑΠΟ ΤΟΝ ΑΠΟΛΛΩΝΑ

Τήν νίκησε ἐκτός ἔδρας μέ 1-0!

ΑΝΕΛΠΙΣΤΗ καί «χρυσῆ» νί κη πέτυχε χθές ἡ Ρόδος μέσα στόν Κορυδαλλό ἐπί τῆς Ἰσχυ ρῆς Προοδευτικῆς μέ τέρματο 1—0 (ἡμίχρονο 0—0) καί ἕξα κολευθεῖ τώρα νά βλέπῃ μέ με γάλη αἰσιοδοξία καί πολλές ἐλ πίδες τό ντίτλο.

'Η Ροδιακή μάδα ἦτο καλύ τερη καί πῆρε καθαρή νίκη. 'Η ἀνωτερότητά της φάνηκε αἰσθη τά στό δ' ἡμίχρονο, ὁπότε εἶχε δηλεδή τόν πνέοντα ἰσχυρό ἄνε μο. 'Αφοῦ κράτησε παλληκαρί σια στό πρῶτο ἡμίχρονο τό 1 σεπαλο 0—0, ἀντεπετέξη στήν ἐπανάληψη καί πέτυχε τό χρι σό νικητήριο τέρμα.

Σχετικά μέ τόν ἀγῶνα πληρο φορίες μας ἀπό τήν 'Αθήνα ἀνα φέρουν ὅτι:

Στό πρῶτο ἡμίχρονο δέν ἐγι νε καμμιά σπουδαία φάση. Οἱ ἐπιθέσεις καί τῶν δύο ἀντιπά λων ὑπῆρξα νσπεραδικές. Τό δ' ἡμίχρονο κύλησε μέ τήν Ρό δο στό προσκήνιο. Στό 46' ὁ Κώτης ἀνετράπη στήν μικρή πε ριοχή ἀπό τόν Χατζηαθανασί ου, ἀλλά ὁ διαιτητής ἔδωσε κό ρνερ. 'Ο ἴδιος παίκτης ἔχασε δύο καλές εὐκαιρίες στό 54' καί 60' σουτάροντας ἀπό εὐνο ϊκές θέσεις ἄουτ. Στό 69' ἡ Ρό δος κέρδισε ἕνα κόρνερ. Τό ἐ ξετέλεσε ὁ Δημητράς. 'Ο 'Αχιο λάς σούταρε δυνατά, ἀλλά ὁ Ἐρεκούσης ἀπέκρουσε. Ξανασού ταρε ὁ Ἀχιλλάς, ἡ μπάλλα ἀ πεκρούσθη ἀπό χέρι ἀμυνεμέ νου, ἀλλά καί πάλιν ὁ διαιτη τής δέν δίνει τό ὀφθαλμοφανές πέναλτυ.

Τό τέρμα πού ἔκρινε τήν τύ χη τοῦ ἀγῶνος ἦλθε στό 70'. 'Ο Γιπεριᾶς πῆγε νά γυρίσῃ τήν μπάλλα στόν Βρεκούση, παρε νέβη ὁ Παπαοικονόμου, σούτα ρε, ἀλλά ἡ μπάλλα ἀπεκρούσθη ἀπό τήν δοκό. Ξαναγύρισε ὅ μως στόν ἴδιο παίκτη πού αὐτή τήν φορά δέν δυσκολεύθηκε νά τήν στείλῃ στά δίχτυα τοῦ Βρε κούση.

Τρία λεπτά ἀργότερα ἡ Προ οδευτική εἶχε δοκάρι σέ φάουλ τοῦ Σταμάτη.

Μιά κακή στιγμή ἐδημιουργή θη στό 89' μεταξύ Χατζηγεωρ γίου καί Δοξάκη. 'Από παρε ξήγηση ὁ πρῶτος χαστούκισε τόν δεύτερο. 'Ο διαιτητής πού ἀντελήφθη τό σκηνικό, ἔδειξε κόκκινη κάρτα στόν Χατζηγεω ργίου καί τόν ἀπέβαλε.

'Από τήν τήν Ρόδο κορυφαῖ οι ἀνεδείχθησαν οἱ Διακονικολά ου, Παπαοικονόμου, Κώτης, Δράκος, χωρίς νά ὑστερήσουν οἱ ὑπόλοιποι.

Η ΡΟΔΟΣ ἔπαιξε μέ τούς: Δοξάκη, Σταυρῆ, Διακονικολά ου, Χατζηγεωργίου, Ἐλευθερί ου Δηυητρᾶ. 'Αχιολᾶ Καραντά νη, Κώτη. Παπαοικονόμου καί Δράκο.

● Στόν ἀγῶνα ἐκάπησαν 3. 637 εἰσιτήρια καί εἰσεπράχθη σαν 115.170 δραχμές.

ΤΟΥ «ΜΠΕΤΟΝ» ΤΗΣ ΑΜΥΝΗΣ ΤΟΥ ΗΛΥΣΙΑΚΟΥ ΣΤΕΡΗΣΕ ΧΘΕΣ ΤΗΝ ΝΙΚΗ ΑΠΟ ΤΟΝ ΔΙΑΓΟΡΑ

Τό 0-0 ἀδικεῖ τήν τοπική ὁμάδα

Τρομερά ἄτυχος χθές ὁ Δια γόρας δέν μπόρεσε νά κάμψῃ τήν ἄμυνα τοῦ 'Ηλυσιακοῦ, πα ραχωρήσας τελικά λευκή ἰσοπα λία (0—0).

Τό σκόρ ἀδικεῖ τήν ροδιακή ὁ μάδα πού στά 90' διατήρησε τήν ὑπεροχή, ἀλλά λόγω ἀστο χίας καί ἀτυχίας δέν μπόρεσε νά τήν ἀξιοποιήση. Οἱ ἐπιθετι κοί τοῦ Διαγόρα προσέκρουσαν σέ μιά ἐυνατή ἄμυνα στήν ὁποί α ἐδέσποζε ἡ μορφή τοῦ γκολ κῆπερ Σαργκάνη. Πολλές φο ρές ὁ παίκτης αὐτός ἔσωσε τήν ὁμάδα του ἀπό βέβαιη παραδί αση.

'Ο χορός τῶν χαμένων εὐκαι ριῶν τοῦ Διαγόρα ἄνοιξε στό 12' ὅταν ὁ Ράδος σούταρε ἀπό κοντά στήν ἀγκαλιά τοῦ τερμα τοφύλακα. Στό 20' ὁ ἴδιος παί κτης δέν ἀξιοποίησε πάσα τοῦ Μαυρουδῆ.

Καταπληκτική εὐκαιρία ἔχα σε στό 25 ὁ Στεργαλλᾶς, ὅταν μόνος του μέ τόν τερματοφύλα κα δέν μπόρεσε νά τόν πλασσά ρη.

Στό 34' ὁ Μαυρουδῆς ὁ Ρά δος κι' ὁ Μπρόκος χάνουν γκόλ μπροστά στήν ἑστία τοῦ 'Ηλυ σιακοῦ.

Στήν ἐπανάληψη καί ἐνῶ ἐ φαίνετο ὅτι ὁ Διαγόρας θά ἔ χενε τόν ἔλεγχο τοῦ ἀγῶνος, λόγω τοῦ κόντρα σοφοροῦ ἀνέ μου, ἀντιθέτως ἀνέπτυξε ἔντο νη ἐπιθετική δραστηριότητα, πού παρέμεινε ὅμως ἄκαρπη. Στό 61' γκόλ πού πέτυχε ὁ 'Ηλυσιακός ἠκυρώθη ὀρθῶς. διότι ἡ μπάλλα εἶχε βγῆ ἀουτ καί στό ἐπόμενο λεπτό ἕνα νέο ὡς ὀφσάιντ.

Στό 74' ὁ Σπανός ἀπέκρου σε ἐυνατό σούτ - φάουλ τοῦ Κουτσουδάκη, ἐνῶ στό 88' ἕνα φρῆκικ ὑπέρ τοῦ Διαγόρα ἀπε κρούσθη ἀπό ἀμυνομένους.

Καλύτεροι τοῦ Διαγόρα οἱ Μπρόκος, Παπαχριστοδούλου, Μαλλιάκας, Χατζηδημητρίου, ἀ πό δέ τόν 'Ηλυσιακό οἱ Σαργκά νης, Κουτσουδάκης καί Παυλί δης.

'Ο διαιτητής Κατώγας μέτρι ος.

ΟΙ ΣΥΝΘΕΣΕΙΣ:

ΔΙΑΓΟΡΑΣ.— Σπανός, Κουγκρᾶς, Παπαχριστοδούλου, Μαλλιάκας, Μπρόκος, Μόσχος, Χατζηδημητρίου Ράδος, Τσατο λιές (16' Βουλγαρέλλης) Στερ γαλλᾶς, Μαυρουδῆς.

ΗΛΥΣΙΑΚΟΣ.— Σαργκάνης, Κωστῆς, Λίβας, Κουτσουδάκης Χαρικιόπουλος, Μπεθάνης, Μπουραντᾶς, Κυριακοῦ, Παυλί δης, Μέρτικας (71' Σκυρβῖνος, Ρεύβαλης (60' Βλαχονικολῆς).

Ὁ Φοῖβος ἡττήθη ἀπό τὸ Μοσχᾶτο μὲ σκὸρ 2-1

Σήμερα οἱ ἀγῶνες τοῦ τοπικοῦ

Ο ΦΟΙΒΟΣ δέν μπόρεσε νά κερδίση χθές τό σύραγό Μοσχά το, ἀφοῦ ἡττήθη μέ σκόρ 2—1 (ἡμίχρονο 1—0). 'Η ἐμφά νιση τοῦ Φοίβου ἦτο μετρία καί ἡ ἥττα του ἦλθε φυσιολογικά.

Τό Μοσχᾶτο ἄνοιξε τό σκόρ στό 4' μέ τόν Κατσιδιάρη ὅστε ρα ἀπό κτύπημα κόρνερ τοῦ Γε ωργίου (1—0).

Στό 28' ὁ Μιχελαράκης ἀπό δύο μέτρα σούταρε στήν ἀγκα λιά τοῦ τερματοφύλακα χάνον τας σπάνια εὐκαιρία γιά νά ἐ πιτύχῃ τήν ἰσοφάρισι.

Στό 53' ὁ 'Ηλιάδης ἀνέτρε ψε τόν Φάκλαρη καί ὁ διαιτη τὸ διαμαρτυρήθηκαν ἔντονα οἱ τῆς ἔδωσε πέναλτυ γιά τό ὁποῖ τοῦ Φοίβου, χωρίς ὅμως νά μ ταβάλουν τήν ἀπόφαση τοῦ δι αιτητοῦ. Τό πέναλτυ μετέτρεψε σέ γκόλ ὁ Γεωργίου.

'Ο Φοῖβος ἐμείωσε τό σκόρ στό 62' μέ τόν Ψαρᾶ ἀπό λαν ἐσμένη ἐνέργεια τοῦ τερματο φύλακα.

ΤΟ ΤΟΠΙΚΟ

● Λήγει σήμερα τό πρωτά θλημα Α' κατηγορίας Δωδεκα νήσου μέ τούς κάτωθι ἀγῶνες:

"Αρης — Ἰάλυσος
ΑΕΡΑ — Διγενῆς,
'Ανταγόρας — 'Αστήρ Π.
'Αναγέννησις — Δωριεύς
'Απόλλων — 'Ηρακλῆς.

ΙΩΑΝΝΗΣ ΠΑΠΑΒΑΣΙΛΕΙΟΥ

ΥΠΟΨΗΦΙΟΣ ΔΗΜΟΤΙΚΟΣ ΣΥΜΒΟΥΛΟΣ ΤΟΥ ΣΥΝΔΥΑΣΜΟΥ Δρ. ΣΤ. ΑΥΓΟΥΣΤΑΚΗ

Γεννηθείς εἰς Σάμον τό ἔτος 2931, μετώκησα οἰκογενειακῶς εἰς Ἀθήνας. 'Εσπούδασα Οἰκο νομικάς καί 'Εμπορικάς ἐπιστ μας, λαβών πτυχίον ΑΣΟΕΕ εἰς 'Αθήνας. 'Υπηρέτησε εἰς τόν στρατόν ὡς ἔφεδρος ἀνθυ πολοχαγός καί ἤδη διατηρῶ τόν βαθμόν τοῦ ἐφέδρου Λοχαγοῦ.

'Από τοῦ ἔτους 1962 μέχρι τοῦ 1970 ὑπηρέτησα ὡς μόνι μος δημόσιος ὑπάλληλος εἰς τήν Οἰκονομικήν 'Εφορίαν Ρό δου καί εἰς τήν τοιαύτην 'Ανω νύμων 'Εταιρειῶν 'Αθηνῶν.

'Απεχώρησα τῆς ὑπηρεσίας μου κατά τήν διάρκειαν τῆς δι κτατορίας.

"Εκτοτε τυγχάνω σύμβουλος παρά τῇ ἀσφαλιστικῇ ἑταιρείᾳ «Η ΕΘΝΙΚΗ» καί φοροτεχνικός σύμβουλος ξενοδοχειακῶν καί 'Εμπορικῶν 'Επιχειρήσεων.

Μέ τήν εὐκαιρίαν τῶν δημο τικῶν ἐκλογῶν ἔχω τήν τιμήν νά συμπεριλαμβάνωμαι εἰς τόν συνδυασμόν τοῦ καθ' ὅλα ἐέκλε κτοῦ ἀνθρώπου καί ἐπιστήμο νος ἔρες ΣΤΑΥΡΟΥ ΑΥΓΟΥ ΣΤΑΚΗ καί κατέρχομαι ὡς ὑ ποψήφιος δημοτικός σύμβουλος. Ζητῶ τή συμπαράστασιν ὅλων διά νά δυνηθῶ νά προσφέρω τίς ὑπηρεσίες μου διά τό καλόν τῆς πόλεως, ἡ ὁποία ὡς γνω στόν, ὑπέστη τόσα δεινά κατά τήν ἐπταετίαν.

Βέβαιος διά τήν ἐκδήλωσιν τῆς ἐμπιστοσύνης σας πρός πρα γματοποίησιν τῶν προσδοκιῶν μας, ὅπως ἡ Ρόδος ἐαναγίνῃ ἀ ξία τοῦ τίτλου της ὡς βραβευ μένης πρώτης πόλεως τῆς Εὐ ρώπης, ζητῶ ἀπό ὑμᾶς καί πα ρακαλῶ, ὅπως τύχῃ τῆς ὑπο στηρίξεώς σας τήν 30ήν Μαρτί ου.

ΙΩΑΝΝΗΣ ΠΑΠΑΒΑΣΙΛΕΙΟΥ
'Υποψήφιος δημ. Σύμβουλος συνδυασμοῦ Στ. Αὐγουστάκη

ΔΕΝ ΕΟΡΤΑΖΕΙ

— 'Ο βουλευτής κ. Εὐάγγε λος Κανονάρχος δέν ἑορτάζει, οὔτε δέχεται ἐπισκέψεις, λόγω ἀπουσίας ἐκ τῆς οἰκίας του.

'Ο κ. καί ἡ Κα Εὐαγγ. Ψιμο ρίφου δέν ἑορτάζουν, οὔτε δέ χονται ἐπισκέψεις, λόγω πέν θους.

—'Ο κ. Εὐάγγελος Σπανίδης δέν ἑορτάζει, οὔτε δέχεται ἐπι σκέψεις.

Ψηφῖστε ἐγγυημένα ψηφῖστε ΣΑΒΒΑ ΓΙΑΝΝΑ

Ο ΛΟΓΟΣ ΤΟΥ κ. ΔΗΜΗΤΡΑΚΗ

ΣΥΝΕΧΕΙΑ ΕΚ ΤΗΣ 1ης σελ

ἕνα πυρῆνα ζωῆς.

ΚΟΙΝΩΝΙΚΗ ΠΡΟΝΟΙΑ

'Η κοινωνική πρόνοια θά ἀ σκῆται μέσω τοῦ ὑπάρχοντος ἤδη φορέως, δηλαδή τοῦ Δημο τικοῦ 'Οργανισμοῦ Προνοίας, ὁ ὁποῖος, ἐνισχυόμενος ἀνάλογο ἀπό τόν δημοτικόν προϋπολογι σμόν, θά εἶναι εἰς θέσιν νά ἀν τιμετωπίζῃ ὅλα τά προβλήμα τα σχέσιν ἔχοντα μέ τήν ἀνα κούφισι καί περίβαλψι τῶν ἀ πόρων δημοτῶν. Θά ἐπαναφέ ρωμεν τόν θεσμόν τοῦ ἐμπίσθου δημοτικοῦ ἰατροῦ γιά τήν ἰατρι κή περίβαλψι τῶν ἀπόρων μή ἤ σφαλισμένων δημοτῶν, εἰς τούς ὁποίους θά χορηγοῦντει δωρε άν ἐπίσης, τά ἀπαιτούμενα φά ρμακα.

Θά ἀναδιοργανώσωμεν ἐκ θά βρων τό δημοτικόν συσσίτιον εἰς τρόπον ὥστε νά ἀνταποκρίνεται πληρέστερα εἰς τόν προορισμόν του, φροντίζοντες συνάμα καί τήν ποιοτικήν καλυτέρευσι τ σιτήσεως, τῆς ὁποίας θά δικαι οῦνται μόνον οἱ ἔχοντες πραγ ματικῶς ἀνάγκη.

Θά ἀποκαταστήσωμεν τόν ἐ πί σειρᾶ ἐτῶν ἀδρανήσαντα ὁ σμόν τῆς κατ' ἔτος προικοδο τήσεως ἀπόρων κορασίδων.

Θά ἐνισχύσωμεν γενναιόδω ρα ὅλα τά εὐαγῆ ἱδρύματα τῆς πόλεως μας γιά νά μποροῦν ν ἀνταποκρίνωνται πλήρως ι τάς ἀνάγκας των. Θά χρηματο δοτήσωμεν ἐξ ὁλοκλήρου τόν διπλασιασμόν τῆς δυναμικότη τος τοῦ Χαραλαμπείου γηροκο μείου, γιά νά δυνηθῇ νά στε γάζῃ ἀνέτως ὅλους τούς εἰς αὐ τό προσφεύγοντας, ἐφοδιάζον τάς το μέ ὅλα τά ἀπαραίτητα γιά τήν ἄνετη καί εὐχάριστη δι αβίωση τῶν ἐνοίκων του. Θά πράξωμεν, τέλος, πᾶν τό δυνα τόν καί ὅπου παραστῇ ἀνά γιά τήν ἀνακούφισι τοῦ πόνου καί τῆς δυστυχίας τῶν ἀπόρων συνδημητῶν μας.

ΤΟΥΡΙΣΜΟΣ

'Η τουριστική προβολή τῆς Ρόδου, μέ σκοπό νά πλημμυρίζῃ κάθε χρόνο τό νησί μας ἀπό ἀλλεδαπούς κα ἰήμεδαπούς του ρίστες, θά μᾶς ἀπασχολήσῃ ἰδι αίτερα. Πρός τόν σκοπόν αὐτό θά προβῶμεν:

- Εἰς τήν ἵδρυσιν ἐντός τῶν κόλπων τοῦ ΕΚΤΟΔΡ, γραφείου Τουρισμοῦ Ρόδου, πλαισιωμέ νου ἀπό ἐπιτροπήν τά μέλη τῆς ὁποίας θά ἔχουν ἐγνωσμέ νην πεῖραν περ ὶτά τουριστικά θέματα τῆς Ρόδου.
- Εἰς τήν ἔγκαιρον ἐκπόνησι καί ἐκτύπωσι προγραμμάτων ἐ κδηλώσεων τουριστικοῦ ἐνδιαφέ ροντος, τά ὁποῖα θά διοχετεύ ωνται εἰς τά ἐν τῇ ἀλλοδαπῇ πρακτορεῖα μέσω τῶν ἐνταῦθα τουριστικῶν γραφείων.
- Εἰς τακτικάς προσκλήσεις ὡς φιλοξενουμένων τοῦ Δήμου ἠλεγμένων προσωπικοτήτων, δ μαρχῶν εὐρωπαϊκῶν πόλεων, ἰ διοκτητῶν καί διευθυντῶν μεγά λων καί μεσαίων ἀλλεδαπῶν τουριστικῶν ὀργανισμῶν, γνω στῶν ἠθοποιῶν καί γενικά ση μαινόντων διεθνῶν προσώπων τά ὁποῖα, ἐπιστρέφοντα εἰς τήν χώραν των, θά γίνωνται ὅπως δήποτε ζωντανοί διαφημισταί τῆς νήσου μας καί θά ἐπηρεά ζουν τήν αὔξηση τοῦ τουριστι κοῦ ἐνδιαφέροντος πρός τήν Ρό δο.
- Εἰς τακτικάς ἐκδηλώσεις ψυ χαγωγίας μέ τοπικόν χαρακτῆ ρα κατά τήν διάρκεια τῆς τουρι στικῆς περιόδου.
- Εἰς τήν ἐκ βάθρων ὀργά νωση τῆς φιλαρμονικῆς τοῦ Δή μου ἡ ὁποία, ἐνισχυομένη κα ταλλήλως, θά παιανίζῃ κατά τή τουριστικήν περίοδο καθ' ἑκά στην εἰς διάφορα σημεῖα τῆς πόλεως γιά τήν ψυχαγωγία τῶν δημοτῶν καί τῶν φιλοξενουμέ νων μας.
- Εἰς τακτικάς ἐπαφάς τοῦ δημάρχου μέ ὅλους τούς εἰς τήν πόλιν μας παρεπιδημούντας ἀρ χηγούς ξένων τουριστικῶν πρα κτορείων, μέ ἀποτέλεσμα τήν σύσφιγξι τῶν σχέσεων μέ ἄλλο δαπούς ἐπισκέπτες.
- Εἰς τήν δημιουργίαν γραφεί ου Τουριστικῶν Πληροφοριῶν. πρός ἐξυπηρέτηση τῶν ξένων ἐ πισκεπτῶν μας.
- Εἰς τήν ὀργάνωσ, μιά φο ρά τήν ἑβδομάδα, λαϊκοῦ πανη γυρισοῦ μέ καθαρό ἑλληνικό χρῶ μα γιά τήν φυχαγωγία τῶν θέ νων καί
- Εἰς τήν ἵδρυσι μικτῆς ἐπι τροπῆς ἀπό ἀντιπροσώπους τῶν ξενοδόχων, Τουριστικῶν κο ταστημάτων, πρός συντονισμόν καί ἀνεύρεση λύσεων ἐπί τῶν ἑκάστοτε ἀναφυομένων τουρι στικῶν προβλημάτων.

ΠΝΕΥΜΑΤΙΚΗ ΚΑΙ ΚΑΛΛΙΤΕΧΝΙΚΗ ΖΩΗ

Εἰς τόν πνευματικόν τομέα κύριο μέλημά μας θά ἱδρυση τῆς Στέγης Γραμμάτων καί Τε χνῶν ἡ ὁποία θά ἀποτελῇ τόν πυρῆνα τῆς πνευματικῆς δράσε ως τῆς πόλεως μας. 'Υποτροφί ει εἰς ἀπόρους μαθητάς καί μα θητείας θά χορηγοῦνται διά τή συνέχισι τῶν ἀνωτέρων σπουδῶ των καί θά χρηματοδοτοῦμεν, ὅ ταν παρίσταται ἀνάγκη, τήν ἐκδοσι βιβλίων ροδίων καί γε νικῶς δωδεκανησίων συγγραφέ ων. Τέλος, θά ἐρχόμεθα ἀρρω γοί καί συμπαραστάτες εἰς τήν εὐγενῆ προσπάθεια κάθε πνευ ματικοῦ συμπολίτη μας. Θά ἐ νισχύωμεν τίς σχολικές ἐφορίες γιά τήν συντήρηση τῶν κτιρι κῶν ἐγκαταστάσεων τῶν σχολεί ων μας διά τήν προμήθειαν τῶν ἀπαιτουμένων διδακτικῶν ὀργά νων.

Αἱ πάσης φύσεως καλλιτεχνι κές ἐκδηλώσεις θά ὀργανώνων ται ἀπό τόν Καλλιτεχνικόν 'Ορ γανισμόν τοῦ Δήμου, ὁ ὁποῖος, ἐκτός ἀπό τίς μετακλήσεις γνω στῶν ἑλληνικῶν καί ξένων καλ λιτεχνικῶν συγκροτημάτων γιά τήν ψυχαγωγία τῶν κατοίκων καί τῶν τουριστῶν, θά ὀργανώ ση ἐπί νέων βάθρων τό δημοτι κό μπαλλέτο τό ὁποῖον, ἐκτός τῶν ἄλλων, σκοπόν ἔχει καί τήν ἀναβίωση τῶν ἠθῶν καί ἐ θίμων τῆς Ρόδου καί τῆς Δωδ κανήσου. 'Η δημοτική φιλαρμ νική θά ἐνισχυθῇ ἐπαρκῶς εἰς τρόπον ὥστε νά καταστῇ μία πλήρης καί ἀρτία ὀρχήστρα.

ΑΘΛΗΤΙΣΜΟΣ

'Ο ἀθλητισμός καί ἡ μέ αὐ τόν ἀσχολουμένη νεολαία μας θά τύχῃ κάθε δυνατῆς ὑποστηρι ξεώς μας. Θά προωθήσωμεν τή κατασκευήν τοῦ κλειστοῦ κολυμ βητηρίου, χρηματοδοτουμένου, ὡς γνωστόν, ἀπό τήν Γενικήν Γραμματείαν 'Αθλητισμοῦ. Θά ἐτμιουργήσωμεν ἕνα σύγχρονο κλειστόν γυμναστήριον καί δό τό ἐφοδιάσωμεν μέ ὅλα τά ἀπα ραίτητα διά τήν ἄσκησιν τοῦ σώματος ὄργανα. Θά ἐνισχύσω μεν οἰκονομικῶς τούς ποδοσφαι ρικούς συλλόγους τῆς πόλεως μας ἡ δέ ἐνίσχυσις πρός τήν ὁμάδα τῆς Ρόδου θά εἶναι τέ τοια ὥστε νά δυνηθῇ νά ἀνέλθῃ εἰς τήν Α' κατηγορία, μέ ὅλες τίς συνέπειες ἐπ' ὠφελεία τῆς οἰκονομίας τῆς ἀγορᾶς μας.

ΚΑΣΤΡΟ

Καί ἐρχόμεθα τώρα εἰς τό με γάλο πρόβλημα πού λέγεται Κάστρο. 'Η καρδιά αὐτή τῆς πό λεως μας πού, γεμάτη ἀπό παλ μό καί ζωή, ἀτ τελεῖ τό αἶσχος καί τήν ἀσχήμια τοῦ πολιτι σμοῦ καί τῆς Ἱστορίας τῆς Ρό δου. Εἶναι ἀπαράδεκτο, ἀγαπη τοί μου συμπολῖτες, νά βλέπῃ κανείς ἀνθρώπους στεγασμένους μέσα σέ τρῶγλες καί ἐρείπια, νά τούς τρώῃ ἡ ὑγρασία καί νά τούς ἀπειλῇ ἡ κατάρρευσι. Νό μήν ἐπισκευάζουν τά κακῶς κει μενα μέ τόν φόβο ὅτι ἡ δαπά νη τῆς ἐπισκευῆς θά ἀνοίξῃ τήν δρεξι τῆς 'Αρχαιολογικῆς 'Υπη ρεσίας γιά τήν αὔξησι τοῦ κο ταβαλλομένου μισθώματος.

Γιά τήν ἐξάλειψη ἅπαξ καί διά παντός τοῦ αἴσχους αὐτοῦ, θά ἐσωμεν ὑπ' ὄψι τῆς Πολι τείας τό ἀκόλουθον σχέδιόν μας τό ὁποῖον, πιστεύομεν, θά τύχῃ τῆς ἀνεπιφυλάκτου ἐγκρίσεως καί ἀποδοχῆς της: "Ολα τό σπίτια κρατικῆς ἰδιοκτησίας νά ἀγορασθοῦν ἀπό τούς σημερι νούς ἐνοίκους τους, μ ἑκαταδο λή λογικοῦ τιμήματος εἰς δέκα ἐτήσιες δόσεις καί μέ τήν ὑπο χρέωση ἐκ μέρους των, κατά τήν ἐπισκευήν ἤ ἐκ θεμελίων ἀνοικοδόμησι, νά τηροῦνται μ στά οἱ ὅρους τῆς 'Αρχαιολογι κῆς 'Υπηρεσίας δι' ὅ,τι ἀφορᾷ τήν ἐξωτερικήν ὄψιν τοῦ κτιρί ου.

Μέ τό σχέδιον αὐτό ἐπιτυγχά νονται τρία πράγματα:

- 'Η αὐτόματος στέγασις τῶν τρωγλοδυτῶν τοῦ κάστρου.
- ἀντί τό κράτος νά δαπα νᾶ συνεχῶς ἑκατοντάδες ἑκα τομμυρίων γιά τήν ἀνέγερση λαϊκῶν κατοικιῶν, χωρίς προο πτικήν ἐξαλείψεως τοῦ τρωγλο δυτισμοῦ εἰς τόν αἰῶνα τόν ἅ παντα, θά εἰσπράξῃ ἐντός δε καετίας ἑκατοντάδες ἑκατομμυ ρίων τά ὁποῖα θά διαθέσῃ γιά τήν ἐκτέλεσι διαφόρων δημοσί ων ἔργων εἰς τήν νῆσον μας
- Τό Κάστρο νά ξαναὐρῃ τή ὡραία μεσαιωνική του ὄψι καί θά καταστῇ, μέ τήν συμβολή τοῦ Δήμου μας, μιά ἀπό τίς ὡ ραιότερες καί γραφικώτερες συ νοικίες τῆς πόλεως μας, πού θά τιμᾶ καί τόν πολιτισμό μας καί τήν ἱστορία τοῦ νησιοῦ μας.

Γιά τήν ἐπιτυχία τοῦ σχεδί ου μας αὐτοῦ θά ζητήσωμεν, ἐ άν παραστῇ ἀνάγκη, καί τ