ΙΔΙΟΚΤΗΤΗΣ .
ΕΚΔΟΤΗΣ . ΣΑΒΒΑΣ ΤΣΟΠΑΝΑΚΗΣ
ΔΙΕΥΘΥΝΤΗΣ: Θ. ΜΑΡΑΣΙΩΤΗΣ
ΓΡΑΦ.: Στρ. Ζήση & Καναδᾶ πάροδος
Λογιστήριον: Ν. Ἀγορά 15
Τηλ. 22210 — 27327
ΕΤΟΣ Β' — ΑΡ. ΦΥΛΛΟΥ 87

ΓΝΩΜΗ

ΕΒΔΟΜΑΔΙΑΙΑ ΔΩΔΕΚΑΝΗΣΙΑΚΗ ΕΦΗΜΕΡΙΣ ΕΚΔΙΔΟΜΕΝΗ ΕΝ ΡΟΔΩ

ΔΕΥΤΕΡΑ
23
ΙΟΥΝΙΟΥ



ΣΤΙΓΜΙΟΤΥΠΟ ΑΠΟ ΤΗΝ ΔΙΚΗ ΤΩΝ ΚΡΕΑΤΩΝ

3 χρόνια γιὰ τά κρέατα

Ο ΜΠΑΛΟΠΟΥΛΟΣ ΠΑΛΙ ΣΤΗ ΦΥΛΑΚΗ

Ἡ «συγκινητική» ἀγόρευση τοῦ Εἰσαγγελέα κ. Καραπιπέρη στὴν δίκη τῶν κρεάτων δέν κατόρθωσε νά ἀλλάξη τὴν μοῖρα τοῦ Μπαλλόπουλου, τὸν ὁποῖον ὅπως εἶναι γνωστὸν ὁ κ. Καραπιπέρης δέν «χωροῦσε ἡ ψυχή του» νά ζητήση τὴν καταδίκη του. Τὸ Ἐφετεῖο ἀντίθετα μέ τὴν ἔκδοση τῆς ἀποφάσεως γιά τὴν ὑπόθεση τῶν κρεάτων ἐπέβαλε στὸν Μπαλόπουλο ποινὴ φυλακίσεως 3 ἐτῶν καί στέρηση τῶν πολιτικῶν του δικαιωμάτων ἐπί 2 χρόνια, γιά παράβαση κατὰ συρροὴν τοῦ νόμου περὶ εὐθύνης ὑπουργῶν.

Ἀπό τοὺς 30 κατηγορουμένους, τὸ ἐφετεῖον καταδίκασε 18 καί ἀθῶωσε 12.

Στὸν Τσώνη ἐπέβαλε ποινὴ φυλακίσεως 3 ἐτῶν καί 6 μηνῶν. Στὸν Μαργέλλο 2 χρόνια καί 8 μῆνες. Στὸν Φορού χρόνια καί ἕξη μῆνες.

Στοὺς ὑπόλοιπους ἐπιβλήθηκαν ποινές ἀπό 1—6 μῆνες. Κάτω ἀπό 1 χρόνο οἱ ποινές ἐξαγοράζονται.

Ὁ Μπαλόπουλος ἀπό τὸ Ἑκτακτο **στρατοδικεῖο** εἶχε δικασθῆ σέ 4½ χρόνια φυλακή. Ὁ Τσώνης ἀπό τὸ ἴδιο στρατοδικεῖο σέ 16 χρόνια φυλακή.

ΖΗΤΕΙΤΑΙ ΣΗΜΕΡΑ Η ΕΚΔΟΣΗ ΤΟΥ

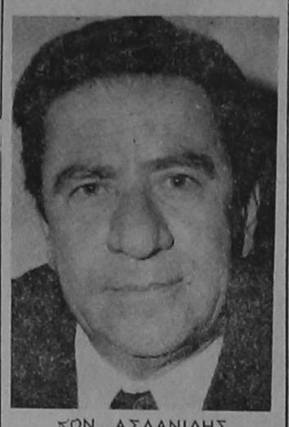

ΚΩΝ. ΑΣΛΑΝΙΔΗΣ

Ὡς κοινὸς ἀπατεὼνας ζητεῖται αὔριο ἀπό τὴν Ἰταλική κυβέρνηση νά ἐκδοθῆ ὁ Δραπέτης Κων. Ἀσλανίδης, ὁ ὁποῖος μὴ ἔχοντας τὸ θάρρος νά ἀντιμετωπίση τὴν δικαιοσύνη γιά τὴν συμμετοχή του στό προδοτικό πραξικόπημα τῆς 21 Ἀπριλίου 1967 δραπέτευσε στὸ ἐξωτερικό πρίν ἀπό 4 περίπου μῆνες.

Χθές ὁ Εἰσαγγελεὺς κ. Γκανώσης ἀνέφερε στὴν Ἰντερπόλ πού τὸν συνέλαβε νά κάνη διακοπές στὴν Ἰταλική Ριβιέρα, τὰ δικαιολογητικά ἐκδόσεως του. Ἐζήτησε δέ νά μὴν διακοπῆ ἡ κράτησή του. Οἱ κατηγορίες γιά τὶς ὁποῖες ζητεῖται νά ἐκδοθῆ ὁ Ἀσλανίδης εἶναι πλαστογραφία καί κατάχρηση δημοσίου χρήματος.

Θὰ ἐρευνηθοῦν ὅλες οἱ περιπτώσεις καταπατήσεως οἰκοπέδων τοῦ Δήμου Ρόδου

Ἡ περίπτωση «Γκράντ Ὁτέλ»

Ὁ φάκελλος τῶν φερομένων ὡς καταπατηθέντων οἰκοπέδων τοῦ Δήμου Ρόδου, θὰ ἀνοιγι καί θὰ ἐνεργηθῆ σύντομα.

Στὴν δήλωση αὐτὴ προέβη, πρός τοὺς ἐκπροσώπους τοῦ ἑβδομαδιαίου τύπου, ὁ δήμαρχος κ. Σταῦρος Αὐγουστάκης, ὁ ὁποῖος τόνισε ἐπί τοῦ προκειμένου ὅτι:

— Ἡ ἐξέταση τῶν περιπτώσεων γιά τὶς ὁποῖες ὑπάρχουν ὑπόνοιες ὅτι κατεπατήθησαν οἰκόπεδα τοῦ Δήμου ὑπό τρίτων, θὰ γίνη κατὰ τρόπον σοβαρόν καί ἐπί τῇ βάσει στοιχείων, ἱκανῶν νά ἀποδείξουν τὴν τυχοῦσα καταπάτηση. Δέν θὰ διστάση δέ ὁ Δῆμος, ἐφ' ὅσον συγκεντρώσει τὰ ἀπαραίτητα ἐπιβαρυντικά στοιχεῖα νά παραπέμψη τὴν ὑπόθεση ἢ τὶς ὑποθέσεις πού θὰ ἀποκαλυφθοῦν καί θὰ βεβαιωθοῦν, στὴν Δικαιοσύνη

Στὴν συζήτηση τῶν δημοσιογράφων μέ τὸν δήμαρχο κ. Αὐγουστάκη πρωτεύουσα θέση εἶχε ἡ περίπτωση «Γκράντ Ὁτέλ» γιά τὸ ὁποῖο, ὅπως λέγεται, ὑπάρχουν βάσιμα στοιχεῖα ὅτι ἡ ἐπέκταση τῶν ἐγκαταστάσεών του στὸ πάρκο πού ὑπῆρχε πρίν στὸν περίβολό του, ἔγινε κατά τρόπον παράνομο καί αὐθαίρετο. Ὁ κ. Αὐγουστάκης, ὅσο καί ὁ Διευθυντὴς τῶν Τεχνικῶν Ὑπηρεσιῶν τοῦ Δήμου κ. Χατζηνικόλας, δέν ἔδωσαν, ἀναφορικά μέ τὴν ὑπόθεση αὐτή, σαφεῖς ἀπαντήσεις στὶς ἐρωτήσεις τῶν δημοσιογράφων. Ἀφέθη ὅμως νά ἐννοηθῆ ὅτι ὁ Δῆμος ἔχει κινήσει τὴν σχετική διαδικασία γιά τὴν διεκδίκηση τῆς «καταπατηθείσης» ἐκτάσεως, ἡ ὁποία ἦτο κυριότητος τοῦ Δήμου Ρόδου καί ἡ ὁποία συνολικά ἀνέρχεται σέ 2.800 τ.μ.

Τὰ κύρια ἐρωτηματικά, τὰ ὁποῖα προκύπτουν ἀπό τὴν ὑπόθεση «Γκράντ Ὁτέλ» εἶναι:

—Πῶς ἔγινε ἡ ἀγοραπωλησία τῆς ἐκτάσεως;

—Πῶς ἐξεδόθη ἄδεια οἰκοδομήσεως;

—Ποῖος ἔκανε τὴν τροποποίηση τοῦ ρυμοτομικοῦ σχεδίου;

—Πῶς ἐπετράπη ἡ ἀνέγερση κτιριακῶν ἐγκαταστάσεων σέ δημόσιο χῶρο;

Ἡ ὅλη δέ ὑπόθεση γίνεται ἀκόμη πιό περίεργη, ἂν ἀληθεύη ἡ πληροφορία ὅτι ὅλα τὰ σχετικὰ μέ τὰ παραπάνω ἐρωτήματα ἔγιναν ἐρήμην τοῦ Δήμου καί τοῦ τότε Δημοτικοῦ Συμβουλίου.

ΕΝ ΤΩ ΜΕΤΑΞΥ, ὅπως πληροφορούμεθα, ἀπό ἔγκυρη πηγή ἐκτός ἀπό τὸν Δῆμο, τὴν περίπτωση «Γκράντ Ὁτέλ» ἐλέγχει καί τὸ Πολεοδομικό Γραφεῖο Ρόδου, καθ' ὅτι ὑποτίθεται, ὅτι μέ δική του ἄδεια κτίσθηκαν τὰ μαγαζιὰ στὸ πάρκο καί στοὺς δρόμους πού ἦσαν ἰδιοκτησίας τοῦ Δήμου. Λέγεται, μάλιστα, ὅτι καί τὸ Πολεοδομικὸ γραφεῖο ἔχει προχωρήσει ἀρκετά, καὶ ὅτι σύντομα θὰ ἀποφασισθῆ.

Ἐκτός, ὅμως, τῆς περιπτώσεως «Γκράντ Ὁτέλ» ἐγνώσθη ὅτι διερευνῶνται καί διάφορες ὑποθέσεις ἰδιωτῶν, γιὰ τὶς ὁποῖες ὑπάρχουν ὑπόνοιες, ὅτι ἀνηγέρθησαν κτίσματα σέ ἐκτάσεις πού ἀνῆκαν στὸν Δῆμο. Καί στὴν περίπτωση αὐτὴ—ὅπως δήλωσε ὁ κ. Αὐγουστάκης—ὁ κανόνας εἶναι ὁ ἴδιος: Θὰ ἐπιληφθῆ ἡ Δικαιοσύνη.

"Επεσε μέσα σέ πηγάδι καὶ πνίγηκε

Τραγικό θάνατο ἐκ πνιγμοῦ βρῆκε ὁ Μιδιάκης Παναγιώτης 32 χρονῶν ἀπό τὸ χωριὸ Δαμαντριά. Ὁ ἄτυχος Μιδιάκης προσπαθῶντας νά θέση σέ κίνηση ὑδραντλία, πού εὑρίσκετο πάνω ἀπό τὸ πηγάδι τοῦ κτήματός του, ἔχασε τὴν ἰσορροπία του καί ἔπεσε μέσα σ' αὐτό, πού ἦταν γεμάτο νερό. Οἱ παρατυχόντες πού ἔσπευσαν, δέν πρόλαβαν νά τὸν σώσουν. Στὸ νοσοκομεῖο πού μεταφέρθηκε, διαπιστώθηκε ἁπλῶς ὁ θάνατος ἐκ πνιγμοῦ τοῦ Μιδιάκη Παναγιώτη.

«Διαιωνίζεται» μιὰ ἀνώμαλη κατάσταση

ΑΝΕΦΑΡΜΟΣΤΟ ΕΙΝΑΙ ΤΟ ΣΧΕΔΙΟ ΠΟΛΕΩΣ ΣΤΗΝ ΠΡΩΤΗ ΤΟΥ ΦΑΣΗ

Χωρὶς τὰ ἔργα ὑποδομῆς

ΑΝΕΦΑΡΜΟΣΤΟ εἶναι στὴν οὐσία τὸ σχέδιο πόλεως Ρόδου κατὰ τὴν πρώτη του φάση, ἡ ὁποία ἤδη ἐνεκρίθη καὶ ἡ οἰκοδόμηση εἶναι ἐλεύθερη, ἀφοῦ ἦλθε καὶ ἡ ὑφομετρικὴ μελέτη, ἐγκεκριμένη ἀπό τὸ ὑπουργεῖο Δημοσίων Ἔργων.

● Εἶναι δέ ἀνεφάρμοστον γιὰ τὸν ἁπλούστατο λόγο ὅτι δέν ἔχουν γίνει τὰ ἀπαραίτητα ἔργα ὑποδομῆς, ὅπως ὕδρευση, ἀποχέτευση, ὁδοποιΐα, ἠλεκτροφωτισμός, τηλεπικοινωνία κ.ἀ.

Εἶναι εὐνόητο ὅτι συνεταιρισμοὶ καὶ ἰδιῶτες μπορεῖ νά πληροῦν ὅλους τοὺς ὅρους γιὰ νά κτίσουν—ἐφ' ὅσον τὰ οἰκόπεδά τους εἶναι ἄρτια καὶ οἰκοδομήσιμα— ἀλλὰ στὴν οὐσία τοῦτο εἶναι ἀδύνατο γιὰ τοὺς λόγους πού προαναφέρθηκαν.

— Ἔτσι γιὰ μιὰ ἀκόμη φορὰ τὸ «θεωρητικὸ» σχέδιο Πόλεως ἐξακολουθεῖ νά παραμένη «κολοβὴ ὑπόθεση» ἡ ὁποία θὰ ταλαιπωρήση γιὰ πολλὰ ἀκόμη χρόνια τοὺς ἐπιθυμοῦντας νά κτίσουν. Γιατί, τό κάνη κανεὶς τό σπίτι του στὴν α' φάση τοῦ σχεδίου πόλεως, ὅταν δέν ὑπάρχουν δρόμοι, ὕδρευση, ἀποχέτευση, φῶς, τηλέφωνο κλπ.

● Ὁ δήμαρχος κ. Στ. Αὐγουστάκης, ὅταν ἐτέθη τὸ ἐν λόγω θέμα ὑπ' ὄψιν του ὑπό τῶν ἐκπροσώπων τοῦ τοπικοῦ Τύπου, ὁμολόγησε ὅτι ἔτσι ἔχει ἀκριβῶς. Ὁ Διευθυντὴς τεχνικῶν ὑπηρεσιῶν τοῦ Δήμου κ. Χατζηνικόλας ἀναφερόμενος στὸ ἴδιο θέμα ἐδήλωσε ὅτι γιὰ νά γίνουν τὰ ἔργα ὑποδομῆς στὸ νέο σχέδιο πόλεως ἀπαιτοῦνται τεράστια ποσά. Γίνεται ἀντιληπτὸν, ὅτι ὑπό τὶς σημερινές συνθῆκες — τὶς οἰκονομικές τοῦ Δήμου — ἡ πραγμάτωσι τῶν ἔργων αὐτῶν θὰ πρέπει νὰ ἀποκλείεται, γιὰ μερικὰ τουλάχιστον χρόνια. Ἐκτὸς καὶ ἂν λήφθῆ ἀπὸ κρατικὸ πιστωτικὸ φορέα μεγάλο δάνειο, ὁπότε εἶναι δυνατὸν οἱ ἐργασίες ὑποδομῆς νὰ γίνουν. Ἀλλὰ καὶ πάλιν θὰ ἀπαιτηθῆ μεγάλο χρονικὸν διάστημα γιὰ νὰ γίνουν.

Η ΠΑΛΑΙΑ ΠΟΛΗ

Οἱ τεχνικές ὑπηρεσίες τοῦ Δήμου ἔχουν χάσει τὸν ἔλεγχο τῆς ἐφαρμογῆς τοῦ σχ. πόλεως μέσα στὴν παλαιὰ πόλη. Καὶ αὐτὸ

●—ΣΥΝΕΧΒΙΑ ΕΙΣ ΤΗΝ 4η

Θά κατέλθουν τὰ "ἀγοραῖα„ στὴν πόλη',

Πληροφορούμεθα ὅτι ἡ νομαρχία Δωδεκανήσου μελετᾶ τὸ ἐνδεχόμενο νά ἐπιτρέψη στὰ ἀγοραῖα αὐτοκίνητα δημοσίας χρήσεως νά κατέλθουν στὴν πόλη τῆς Ρόδου γιά νά ἐργασθοῦν. Ἂν τοῦτο κριθῆ ἀναγκαῖο — κατὰ τὶς πληροφορίες μας— θὰ ἐκδοθῆ σχετική ἀπόφαση γιὰ τὸ δίμηνο Ἰουλίου Αὐγούστου.

ΑΣ ΑΦΗΣΟΥΜΕ ΤΟΥ ΕΥΚΟΛΟΥΣ ΗΡΩΪΣΜΟΥΣ ΚΑΙ

τὴν ἀναζήτηση «ἀντιστάσεως»

ΕΠΙΣΤΟΛΗ ΤΟΥ ΔΙΚΗΓΟΡΟΥ κ. ΕΜΜ. ΠΑΠΑΪΩΑΝΝΟΥ

Ἀπό τὸν δικηγόρο κ. Ἐμμανουὴλ Δ. Παπαϊωάννου, πήραμε τὴν παρακάτω ἐπιστολή:

«Κύριε διευθυντά,

Εἰς τὴν τοπικὴν ἐφημερίδο «Πρόοδο»» ἐδημοσιεύθη ἡ πληροφορία ὅτι Δημοτικὸς Σύμβουλος ἔφερεν ἐνώπιον τοῦ δημοτικοῦ Συμβουλίου τὸ ζήτημα τῆς πωλήσεως τῶν ξενοδοχείων τοῦ Προφ. Ἠλία στὸν «Ἀστέρα», ἡ ὁποία ἐματαιώθη παρὰ τὰς πιέσεις τῆς χούντας, διότι στὸν σχετικὸν νόμο δέν ἀνεφέροντο «αἱ σχετικαὶ μερίδες τῶν σκανδαλωδῶς μεταβιβασθέντων ἀπό τὸν ΕΟΤ εἰς τὸν «Ἀστέρα» κτημάτων.

Εἶναι καιρός, νομίζω, νά ἀφήσουμε τὶς εὐκολες ἡρωποιήσεις καί τὴν ἀναζήτηση «ἀντιστάσεως», ἀντιστάσεως μὴ οὔσης. Διότι ἐάν δέν ἀναφέρωνταν σέ μιὰ πράξη «αἱ σχετικαὶ κτημα τολογικαὶ μερίδες» δέν χρειάζεται οὔτε ἡρωισμός, οὔτε «ἀντιστασιακὴ διάθεσις» διά τὴν μεταγραφήν, τὴν ὁποαν θὰ ἠρνεῖτο καὶ ὁ πλέον ἄπερος περὶ τὰ τοιαῦτα.

Τὸ θέμα εἶναι «πολύπτυχο» καὶ δέν ἐξαντλεῖται μέ τὰς ὀλίγας γραμμὰς τῆς παρούσης ἐπί τοῦ παρόντος. Καλεῖται ὁ δημοτικὸς σύμβουλος, ὁ «προβολεὺς» τῆς «ἡρωικῆς ἀντιστάσεως», νά κατονομάση δημοσία: α) Ποῖον φυσικὸν πρόσωπον ἤσκησε πίεσιν διά τὴν μεταβίβασιν τῶν ἐν λόγω ἀκινήτων, διότι ὁ ὅρος «χούντα» δέν λέγει τίποτε, καί **β) εἰς τί** ἀκριβῶς συνίστανται αἱ ἀσκηθεῖσαι πιέσεις.

Εὐχαριστῶ διά τὴν φιλοξενίαν.— Μετὰ τιμῆς — Ἐμμανουὴλ Δ. Παπαϊωάννου, δικηγόρος».

ΤΟ ΤΜΗΜΑ τοῦ ρεπορτάζ τῆς συναδέλφου, στὸ ὁποῖον ἀναφέρεται ὁ κ. Παπαϊωάννου, ἔχει ὡς ἑξῆς:

«Τὸ ζήτημα τῆς παρανόμου καὶ ἀκύρου πωλήσεως τοῦ Προφήτη Ἠλία ἀνέφερε στὴν π χθεσινὴ συζήτηση τοῦ δημοτικοῦ συμβουλίου ὁ δημ. σὐμβουλος κ. Ἀντώνιος Μανούσος ὁ ὁποῖος ἐτόνισε τὰ ἑξῆς:

»Ἐὰν σήμερα ὁ Δῆμος Ρόδου ἔχει τὴν δυνατότητα νά διεκδικῆ τὴν περιουσία τοῦ ΟΔΑΠΔ τοῦτο ὀφείλεται εἰς μίαν παρολειψιν τοῦ νόμου 920 τοῦ 71, ὁ ὁποῖος δέν ἀνέφερε τὰς σχετικὰς μερίδας τῶν σκανδαλωδῶς μεταβιβασθέντων ἀπό τὸν ΕΟΤ εἰς τὸν «Ἀστέρα» Κτημάτων.

Τὴν παρανομίαν αὐτὴν ἀνεκάλυψει ὁ ἐπί τοῦ Κτηματολογίου κατά τὴ παντοδυναμίαν τῆς χοῦντας Δικαστὴς, ὁ ὁποῖος τὸ 1973, ἀπέρριψε τὰς αἰτήσεις τοῦ ΕΟΤ καὶ Ἀστέρος διά τὴν παράνομον μεταγραφήν. Ὀφείλω νά ἀπονείμω φόρον τιμῆς εἰς τὸν ἐπί τοῦ κτηματολογίου δικαστὴν, τὸν Πρωτοδίκην κ. Ἰωάννην Κατσαμπάνη, ὁ ὁποῖος μέ τὰς ἀποφάσεις του 1544)73 καὶ 382)73 μᾶς ἔδωσε τὴ δυνατότητα νά διεκδικήσωμεν ὁλόκληρον τὴν περιουσίαν τοῦ Ο.Δ.Α.Π.Δ. πού βρίσκεται στὴν Ρόδο ὑπέρ τοῦ Δήμου μας».

Μεγάλο ἔργο, μικρὴ παραγωγή

ΥΠΕΡΑΓΟΡΑ ΧΩΡΙΣ ΠΡΟΪΟΝΤΑ ΘΑ ΕΙΝΑΙ Η ΝΕΑ ΛΑΧΑΝΑΓΟΡΑ ΡΟΔΟΥ

Σκεπτικισμὸς γιὰ τὴν ὁλοκλήρωσή της

ΕΙΝΑΙ πολύ πιθανόν ἡ νέα κεντρική Λαχαναγορά, πού ἀνεγείρεται ὡς γνωστὸν στὶς ἐγκαταστάσεις τῆς Γεωργοενωσεως στὸν Ζέφυρο, νά μὴν ὁλοκληρωθῆ, σέ ὄγκο καὶ ἐκταση, ὅπως ἀρχικὰ ὑπελογίζετο. Το Διοικητικὸ Συμβούλιο τῆς Ἑνώσεως Γεωργικῶν Συνεταιρισμῶν Δωδ)σου προβληματίζεται πάνω σ' αὐτό, καθ' ὅτι:

— Ἡ γεωργικὴ παραγωγὴ τῆς Ρόδου δέν εἶναι ἀνάλογη πρὸς τὸ μεγαλεπήβολο σχέδιο Λαχαναγορᾶς πού ἄρχισε νά ἐκτελῆται ἀπό τὴν προηγούμενη Διοίκηση τῆς ΕΓΣΔ. Συγκεκριμένα, ὅπως σήμερα βρίσκεται ἡ γεωργία σ' ὁλόκληρη τὴν Δωδεκάνησο, ἡ παραγωγὴ της εἶναι ἐλαχίστη καί δέν θὰ μπορέση νά καλύψη τούς χώρους καί τὸν προορισμό της Νέας Λαχαναγορᾶς. Θὰ ἔχουμε δηλαδή—ἐφ' ὅσον βέβαια αὐτὴ ὁλοκληρωθῆ—ἕνα τεράστιο συγκρότημα Λαχαναγορᾶς καί καταστημάτων, καὶ δέν θὰ ὑπάρχουν τὰ προϊόντα ἐκεῖνα, πού νὰ μποροῦν νὰ δικαιολογήσουν τὴν λειτουργία της χωρὶς παθητικό.

Κι' ὅλα αὐτά, γιατὶ τὸ ἔργο τῆς Λαχαναγορᾶς—ὅπως ἔγραψε ἡ «Γνώμη» τὴν περασμένη Δευτέρα—ἄρχισε νά ἐκτελῆται χωρὶς καμμιὰ τεχνικοοικονομικὴ μελέτη.

ΚΑΤΑ τὰ στοιχεῖα τῆς Διευθύνσεως Γεωργίας Δωδεκανήσου ἡ συνολικὴ παραγωγὴ γεωργικῶν προϊόντων κατὰ τὸ 1974 ἦτο ἡ κάτωθι:

(Τὰ ποσὰ εἶναι ἐκπεφρασμένα σέ τόννους)

Πορτοκάλια	2.136
Λεμόνια	900
Μανταρίνια	733
Βερύκοκα	200
Ροδάκινα	267
Φράουλες	21
Πεπόνια	1.080
Καρπούζια	7.350
Σταφύλια	2.000
Γεώμηλα Ἐαρινὰ	1.016
Γεώμηλα Φθινοπωρινὰ	1.016
Τομάτα	4000
Κρόμμυα	755
Κρόμμυα νωπα	150
Σκόρδα	200
Ἀρακᾶς νωπος	43
Ἀγγούρια	730
Ἀγγινάρες	7
Πατζάρια	233
Πιπεριές	100
Κολοκυθάκια	175
Μελιτζάνες	200
Μπάμιες	60
Λάχανον ξηρικὸν	1.000
Κουνουπίδι	225
Καρούλια	133
Καρότα	60
Σπανάκι	30
Πράσα	24
Ραπανάκια	13

ΘΑ ΑΝΑΔΙΟΡΓΑΝΩΘΗ ΕΚ ΒΑΘΡΩΝ Ο ΚΑΛΛ)ΧΝΙΚΟΣ ΟΡΓΑΝΙΣΜΟΣ ΤΟΥ ΔΗΜΟΥ

1 ἑκατ. δρχ. γιὰ τὴν «Μίς Εὐρώπη»

Ἡ ὀργάνωση τῆς προβολῆς τοῦ ροδιακοῦ τουρισμοῦ, τόσο στὸ ἐσωτερικό, ὅσο καί στὸ ἐξωτερικό, θὰ ἀπασχολήση σέ εἰδική συνεδρίαση τὸ δημοτικὸ συμβούλιο τῆς πόλεως μας, ἡ ὁποία θὰ γίνη κατὰ πᾶσαν πιθανότητα ἐντὸς τῆς ἀρχομένης ἡμέρας ἑβδομάδος. Ἡ ἀπόφαση αὐτὴ ἐλήφθη κατὰ τὴν περασμένη συνεδρίαση τοῦ δημοτικοῦ συμβουλίου, ὅταν ἦλθε πρὸς συζήτηση ἡ ἔγκριση ἀπολογισμοῦ τοῦ ΕΚΤΟΔΡ καί ἡ ἔγκριση τῆς ἐπιχορηγήσεως του.

Κατὰ τὴν εἰδική αὐτὴ συνεδρίαση θεωρεῖται βέβαιο ὅτι τὸ δημοτικὸ συμβούλιο, θὰ συζητήση τὴν ἐκ βάθρων ἀναδιάρθρωση τῶν ὑπηρεσιῶν τοῦ ΕΚΤΟΔΡ ἡ ὁποία κατὰ τὸν δημοτικὸ σύμβουλο κ. Χαμπίπη «ἀπό οὐσιαστική καθήντησε νά εἶναι πλασματική». Ταυτόχρονα θὰ ζητηθῆ ἀντικατάσταση τῶν ἐναπομεινάντων συμβούλων τοῦ Καλλιτεχνικοῦ ὀργανισμοῦ, προκειμένου σ' αὐτὸν νά ὁρισθοῦν ἄνθρωποι κατάλληλοι καί ἱκανοί.

ΤΟ ΜΠΑΛΛΕΤΟ ΔΗΜΟΓΛΟΥ

Ἀπό ἔγκυρη πηγὴ πληροφορούμεθα, ὅτι ὁ Δῆμος, ὄχι μόνον δέν προτίθεται νά κόψη κάθε δεσμὸ μέ τὸ φολκλορικὸ μπαλλὲτο τῆς Νέλλης Δημόγλου, ἀλλά ἀντίθετα, θὰ συνεργασθῆ στενά μαζί του στὸ προσεχὲς μλέλλον γιὰ τὴν ψυχαγωγία τῶν τουριστῶν καί τὴν διαφήμιση τῆς Ρόδου στὸ ἐξωτερικό. Αὐτὸ ἄλλωστε ἀπαιτεῖ καί τὸ συμφέρον τοῦ Δήμου ἀπό πολλὲς ἀπόψεις.

ΤΑ ΚΑΛΛΙΣΤΕΙΑ

Ποσὸν 1.000.000 δραχμῶν ἀπεφάσισε νά διαθέσει ὁ Δῆμος γιὰ τὴν ὀργάνωση τῶν καλλιστείων γιὰ τὴν ἀνάδειξη τῆς Μὶς Εὐρώπη 1976, πού, ὅπως εἶναι γνωστό, θὰ γίνουν στὴν Ρόδο. Ὁ στὴν ἐκδήλωση αὐτή, δεδομένου Δῆμος δίδει ἰδιαίτερη βαρύτητα ὅτι διά τῆς δημοσιότητος πού θὰ δοθῆ ἀπό τὴν ὀργανώτρια «Γιουροβίζιον» ἡ Ρόδος θὰ διεφ μισθῆ σ' ὁλόκληρο τὸν κόσμο κατὰ τὸν καλύτερο τρόπο.

Γιὰ μόρφωση καὶ Ψυχαγωγία

Θεατρικὸς θίασος τοῦ ὑπουργείου πολιτισμοῦ θὰ ἐπισκεφθῆ τὰ νησιά

Χαμηλὸ εἰσιτήριο γιὰ τὸν Λαό

Κινητὸ θεατρικὸ κλιμάκιο, μέ ἐπικεφαλῆς τὸν σκηνοθέτη κ. Γ. Θεοδοσιάδη, θὰ ἀρχίση παραστάσεις στὰ νησιὰ τοῦ Αἰγαίου καί στὶς περιοχὲς τῆς Θράκης, ὑπό τὴν αἰγίδα τοῦ ὑπουργείου Πολιτισμοῦ καὶ Ἐπιστημῶν. Ὁ ὑπουργὸς κ. Τρυπάνης ἀνέφερε χθές, σχετικὰ τὰ ἑξῆς

—Γιὰ λόγους ἐπειγούσης ἐθνικῆς σημασίας καί ἕως ὅτου ψηφισθῆ ἀπό τὴν Βουλὴ τό νέο σχέδιο νόμου πού ἑτοιμάζεται γιὰ τὴν σύσταση τοῦ «Ἁρματος Θέσπιδος» ἐκρίθη ἀναγκαῖο ἀπό τὸ ὑπουργεῖο νὰ συσταθῆ προσωρινὸ θεατρικὸ κλιμάκιο γιὰ νὰ δώση τό καλοκαίρι παραστάσεις σέ ἀκριτικές περιοχές Τό κλιμάκιο θὰ περιλαμβάνη λίγα πρόσωπα καί μέ τό ἔργο του θὰ ἀποσκοπῆται ἡ ἐνίσχυσις τοῦ πνευματικοῦ ἐπιπέδου τῶν πληθυσμῶν τῶν ἀκριτικῶν περιοχῶν.

—Γι' αὐτὸ τὸν σκοπό ἐπελέγησαν τὰ ἑλληνικὰ ἔργα «Ἀυλωνία» τοῦ Βυζαντίου καί τό «Μελτεμάκι» τοῦ Χόρν, πού περιεχόμενό τους εἶναι ἁπλό.

—Παραστάσεις θὰ δοθοῦν εἰς τὰ νησιὰ Λῆμνο, Μυτιλήνη, Χίο Σάμο, Ἰκαρία, Κάλυμνο Σύμη Κῶ, Ρόδο, Καστελλόριζο, Κάρπαθο, Κρήτη καὶ στοὺς νομοὺς Ἔβρου, Ροδόπης καί Ξάνθης.

—Οἱ παραστάσεις θὰ δίδωνται δωρεὰν ἢ μέ χαμηλὸ εἰσιτήριο, ἀνάλογα μέ τὶς οἰκονομικές συνθῆκες τῆς κάθε περιοχῆς.

—Τὰ ἔξοδα θὰ καλυφθοῦν ἀπό τό ὑπουργεῖο μέ προβλεπόμενη δαπάνη ἕως 10 ἑκατ. δρχ. Ἐπίσης οἱ εἰσπράξεις τῶν παραστάσεων θὰ περιέρχωνται στὸ κράτος. Σὲ κανένα δέν δόθηκαν οὔτε θὰ δοθοῦν χρήματα, χωρὶς τὸν προηγούμενο ἔλεγχο τῶν ἐξόδων, πού θὰ γίνεται ἀπό τὶς ἁρμόδιες ὑπηρεσίες τοῦ ὑπουργείου.

—Στό θεατρικὸ κλιμάκιο τοῦ σκηνοθέτη κ. Γ. Θεοδοσιάδη συμμετέχει ἡ χορογράφος κ. Ντόρα Συμεωνίδου —Τττάτσου καί ἄλλοι καλλιτέχνες.

Ἐργάσιμη εἶναι ἡ σημερινὴ ἡμέρα

Χωρὶς προσαυξήσεις στὶς ἀποδοχές τους, θὰ ἐργασθοῦν σήμερα Δευτέρα, ἑορτὴ τοῦ Ἁγίου Πνεύματος, οἱ ἀπασχολούμενοι στὶς βιομηχανίες, στὶς βιοτεχνίες, τὰ καταστήματα καί τὶς ἐπιχειρήσεις.

Δέν θὰ λειτουργήσουν οἱ δημόσιες ὑπηρεσίες καί οἱ Τράπεζες.

Παραβιάζονται οἱ ἡμιαργίες τῶν Ιδ. ὑπαλλήλων;

Τὸ προεδρεῖο τοῦ Συλλόγου Ἰδιωτικῶν ὑπαλλήλων Ρόδου κατηγγειλε στὶς ἁρμόδιες ὑπηρεσίες, ὅτι ἐργοδότες κατασταμοτάρχες παραβιάζουν τὴν τελευταία ἀπόφαση περὶ λειτουργίας τῶν καταστημάτων καί ὑποχρεώνουν τὸ προσωπικό τους νά ἐργάζεται κατὰ τὶς καθιερωθεῖσες ἡμιαργίες τῆς Δευτέρας τῆς Τετάρτης καὶ τοῦ Σαββάτου. Ἐγνώσθησαν ἐπισήμως ὅτι θὰ καθιερωθοῦν ἔλεγχοι τηρήσεως τοῦ ὡραρίου καί οἱ παραβάτες ἐργοδότες θὰ διώκωνται κατὰ νόμο.

"Οπως προκύπτει ἀπό τὸ συνέδριό τους

ΑΙΣΙΟΔΟΞΑ ΒΛΕΠΟΥΝ ΤΟ ΜΕΛΛΟΝ ΤΟΥ ΤΟΥΡΙΣΜΟΥ ΟΙ Δ)ΝΤΕΣ ΕΞΩΤΕΡΙΚΟΥ

«Δραστικὰ» μέτρα ζητοῦν οἱ ξενοδόχοι

ΑΙΣΙΟΔΟΞΙΑ μέ ἐλαφρὰ ἐπιφύλαξη γιὰ τὴν τουριστικὴ κίνηση πρὸς τὴν Ἑλλάδα κατὸ τὸ 1976 διατυπώθηκε ἀπό τὸ σύνολο τῶν διευθυντῶν τοῦ Ε.Ο.Τ. ἐξωτερικοῦ, πού μίλησαν κατὰ τὴν διάρκειαν τῶν συσκέψεων πού συνεχίζονται στὴν Ἀθήνα.

● Συγκεκριμένα, οἱ περισσότεροι ὑποστήριξαν, ὅτι ἐφ' ὅσον συνεχισθῆ καὶ σταθεροποιηθῆ ἡ ὕφση στὴν Ἀνατολικὴ Μεσόγειο, τὸ 1976 θὰ ἀποτελέση «δειγματοληψία» γιὰ τὴν ἐξελικτικότητα τῆς τουριστικῆς κινήσεως. Οἱ τιμὲς πετρελαίου θὰ διαδραματίσουν βασικὸ ρόλο, γιὰ τὴ διαμόρφωση τῶν τιμῶν, ἀφοῦ τὸ 80% τῶν τουριστῶν μας ἔρχονται μὲ ἀεροπλάνα.

ΕΝΙΣΧΥΣΗ ΖΗΤΟΥΝ ΟΙ ΞΕΝΟΔΟΧΟΙ

Τὸ κράτος πρέπει νὰ λάβη ἀμέσως δραστικὰ καί μακρόπνοα μέτρα γιὰ τὴν στήριξη τῶν ὑπαρχόντων ξενοδοχείων καί ἀποπεράτωσι τῶν ἡμιτελῶν διὰ χρηματοδοτήσεως μέ εὐνοϊκούς ὅρους. Εἶναι πλέον ἤ βέβαιον ὅτι τὸ πολὺ ἐντὸς δύο ἢ τριῶν ἐτῶν θὰ ἀρχίση νὰ ἀνθῆ ἡ βιομηχανία τουρισμὸς προσπορίζουσα πολὺ συνάλλαγμα. Ἔτσι ὅλα τὰ ξενοδοχεῖα θὰ μποροῦν νὰ πληρώσουν τὰ χρέη τους σταδιακῶς. Ἐπιβάλλεται νὰ ὁλοκληρωθῆ καὶ νὰ διατηρηθῆ ἔστω καὶ ὁ μικρὸς αὐτὸς ἀριθμὸς τῶν κλινῶν πού θὰ δυνηθῆ νὰ διαθέση

Ἄνθη · Φυτά · Διακοσμήσεις

....Ὅπου καί ἄν εὑρίσκεσθε καλέσατε 26·870 - 28·530 γιά νά σταλοῦν τά ἄνθη σας ὁπουδήποτε.



Νυφικαί κατασκευαί & Στολισμοί

Κάνιστρα





Ἀπό 150 δρχ. Στέφανα κηδειῶν.

Ἀνθοπωλεῖον

ΑΝΘΙΣΜΕΝΟΣ ΠΥΡΓΟΣ

ΑΝΤΩΝΙΟΣ ΤΣΟΥΜΠΗΣ

25ης Μαρτίου 21 ΤΗΛ. 26-870 28-530

Ἐναντι περιπτέρου ΑΚΑΔΗΜΙΑΣ

Τηλ. οἰκίας 27·004

Μαρία Θέμελη προσωπολόγος εἰδικευθεῖσα ἐν Λονδίνω

Λίνδου 5 Ρόδος Τηλ. 26.558

καθαρισμός προσώπου
θεραπεία ἀκμῆς
ριζική ἀποτρίχωσις
μακιγιάζ
μάσσάζ - γυμναστική
σάουνα τηλ. 22460
ἀδυνάτισμα
θεραπεία κυτταρίτιδος

ΕΝΟΙΚΙΑΖΕΤΑΙ

ΕΝΟΙΚΙΑΖΕΤΑΙ κατάστημα 44 τ.μ. ἐπί τῆς ὁδοῦ Βασ. Σοφίας 30.

Πληροφορίαι τηλ. 27478 καί 27327.

ΑΝΑΚΟΙΝΩΣΙΣ

ΚΛΗΘΕΙΣ ἐξ Ἀθηνῶν διά διακοσμητικάς ἐργασίας θά μείνω στήν Ρόδο μέχρι τῆς 20ῆς Ἰουλίου 1975. Οἱ ἐπιθυμοῦντες μελέτην καί ἐκτέλεσιν ἐσωτερικῶν καί ἐξωτερικῶν χώρων, ξενοδοχειακῶν ἐγκαταστάσεων, διαμερισμάτων καί καταστημάτων δύνανται νά ἀπευθύνωνται στά τηλέφωνα 70744 καί 26566 καί εἰς Ἀθήνας 823161—719196.

ΚΩΣΤΑΣ ΜΑΓΚΡΕΛ

ΝΤΕΚΟΡΑΤΕΡ

Αἱ ναυπηγήσεις πλοίων ἐσημείωσαν ρεκόρ τό 1974 εἰς τήν Δυτικήν Γερμανία

ΑΜΒΟΥΡΓΟΝ. — Τό 1974 ὑπῆρξε διά τά ναυπηγεῖα τῆς Δυτ. Γερμανίας «ἔτος ρεκόρ». Ὁ δείκτης τῆς καθαρᾶς βιομηχανικῆς παραγωγῆς (1970 =100), ἀνῆλθε τό 1974 εἰς τό μεγαλύτερον σημεῖον αὐτοῦ 111,4. Οἱ ναυπηγοί ἐσημείωσαν ἐξ ἄλλου τό 1973 δείκτην παραγωγῆς μόνον 102,3. Ὁ κύκλος ἐργασιῶν ηὐξήθη τό 1974, ἐναντι τοῦ προηγουμένου ἔτους, κατά 16,3%, εἰς 6,3 δισεκατομμύρια μάρκα. Ἐν ἀντιθέσει πρός τήν μέχρι τοῦδε ἐξέλιξιν, ἐπροτίμουν τήν φοράν αὐτήν οἱ ἀλλοδαποί ἐντολοδόχοι τά ναυπηγεῖα τῆς Δυτ. Γερμανίας. Ἐμειώθη τοιουτοτρόπως τό ποσοστόν ἐξαγωγῆς ἀπό 56,5 εἰς 41,1 τοῖς ἑκατόν, ἐνῶ τά ναυπηγεῖα τῆς Δυτ. Γερμανίας ἐσημείωσαν τήν μεγαλυτέραν ἐτησίαν αὔξησιν χωρητικότητος πλοίων εἰς νέας ναυπηγήσεις, ἀπό παρελεύσεως τριακονταετίας. Ὁ ἐμπορικός στόλος δέ τῆς Δυτικῆς Γερμανίας, ὡς πρός τόν χρόνον καί τό τεχνικόν ἐπίπεδον αὐτοῦ, θεωρεῖται ἀπό τούς ἰθύνοντας εἰς τήν ὑφήλιον: 85 τοῖς ἑκατόν τῶν πλοίων εἶναι κατασκευῆς νεωτέρας ἀπό μίαν δεκαετίαν, ἐνῶ ἐξ ἄλλου τό 56 τοῖς ἑκατόν δέν ἔχει συμπληρώσει οὔτε κἄν μίαν πενταετίαν ἀπό τῆς ναυπηγήσεως.

Οἱ ἀνάλογοι ἀριθμοί τῆς διεθνοῦς στατιστικῆς διά τήν χωρητικότητα πλοίων τοῦ παγκοσμίου ἐμπορικοῦ στόλου ἀνέρχονται ἀντιστοίχως εἰς 63,5 καί 38%. Ἡ ἀνοδική τάσις εἰς τάς ναυπηγήσεις τῆς Δυτ. Γερμανίας ἦτο σαφής καί εἰς τόν καταμερισμόν τῶν πλοίων κατά μέγεθος: Αὐτή ἐπέτυχε μέ 12.000 τόννους ὁλικῆς χωρητικότητος ἀνά πλοῖον κατά μέσον ὅρον, ἐν νέον ἀνώτατον ἐπίπεδον, ἐνῶ ἐξ ἄλλου ἠναλογία εἰς κατηγορίαν μεγέθους ὁλικῆς χωρητικότητος 100.000 τόννων καί πλέον, ηὐξήθη ἀπό 4,9 (1973) εἰς 15,9 τοῖς ἑκατόν τό 1974. Τοῦτο ὀφείλεται κυρίως εἰς τό νέα πλοῖα πού ἐναυπηγήθησαν καί ἐτέθησαν εἰς λειτουργίαν, ὡς π.χ. εἰς τά μεγάλα δεξαμενόπλοια ὡς καί εἰς τά φορτηγά πλοῖα φορτίου χύδην.

ΕΒΔΟΜΑΔΙΑΙΑ ΔΩΔΕΚΑΝΗΣΙΑΚΗ ΕΦΗΜΕΡΙΣ
«ΓΝΩΜΗ»
ΙΔΙΟΚΤΗΤΗΣ — ΕΚΔΟΤΗΣ
ΣΑΒΒΑΣ ΤΣΟΠΑΝΑΚΗΣ
ΔΙΕΥΘΥΝΤΗΣ
ΘΑΝΑΣΗΣ ΜΑΡΑΣΙΩΤΗΣ

ΣΟΥΛΟΥΝΙΑΣ

- Τηλεοράσεις, κουζίνες ψυγεῖα
- Ἀπορροφητῆρες, πλυντήρια, θερμοσίφωνες.
- Σίδερα ἠλεκτρικά, ἀνεμιστῆρες.
- Πολύφωτα, πορτατίφ, κομοδίνα σχεδιαστριῶν
- Φωτιστικά ξενοδοχείων ,σκοῦπες ἠλεκτρικές
- Κατσαρόλες ἐμαγέ καί ἀνοξίδωτες.
- ΜΙΧΕΡ οἰκιακά καί χειρός.
- Ραδιοκασέτες, ραδιόφωνα, μαγνητόφωνα καί πολλά ἄλλα εἴδη.
- ΣΥΝΕΧΩΣ ἔχουμε νέες παραλαβές καί πάντοτε στίς καλύτερες ποιότητες καί τιμές.

Δ. ΣΟΥΛΟΥΝΙΑΣ

28ης Ὀκτωβρίου 14 Τηλ. 22222

ΝΕΟΣ ΚΙΝΗΜΑΤΟΓΡΑΦΟΣ

ΜΕΤΡΟΠΟΛ

Τηλέφ. 28400

ΣΗΜΕΡΟΝ

ΠΡΟΓΡΑΜΜΑΤΑ

6—8, 8—10, 10—12

Μιά γιγαντιαία ὑπερπαραγωγή! Ξεχάστε τήν ΑΣΥΛΛΗΠΤΗ ΑΠΟΔΡΑΣΗ καί τούς 7 ΧΡΥΣΟΥΣ ΑΝΘΡΩΠΟΥΣ, τώρα σᾶς παρουσιάζουμε τήν ὡραιότερη περιπέτεια πού ἔδωσε ὁ κινηματογράφος ἀπό τῆς συστάσεώς του.

7 ΦΟΡΕΣ 7

Οἱ 7 γιά ὅλους καί ὅλοι γιά τούς 7 μέ μοναδικό στόχο τους τήν μεγαλύτερη ληστεία τοῦ αἰῶνος.

Πρωταγωνιστοῦν:
ΓΚΑΣΤΟΝ ΜΟΣΚΙΝ
ΤΕΡΡΥ ΤΟΜΑΣ
ΕΡΡΙΚΑ ΜΠΛΑΝΚ
Ἔγχρωμον - Σινεμασκόπ
ΑΚΑΤΑΛΗΛΟΝ

ΘΕΡΙΝΟΣ ΚΙΝΗΜΑΤΟΓΡΑΦΟΣ

ΤΙΤΑΝΙΑ

Προγράμματα:

8½—10½, 10½—12½

Ἡ Γιουνίβερσαλ Πίκτσιουρς καί ὁ πολυβραβευμένος παραγωγός καί σκηνοθέτης ΡΟΜΠΕΡΤ ΓΟΥΙΖ παρουσιάζουν τόν ΠΗΤΕΡ ΦΟΝΤΑ σέ μιά ταινία ἀξιώσεων

Ο ΛΙΠΟΤΑΚΤΗΣ ΚΑΙ ΤΟ ΜΑΝΝΕΚΕΝ

Ἔγχρωμον - Κατάλληλον Παραγωγῆς 1975

Συμπρωταγωνιστοῦν:
ΛΙΝΤΣΑΙΗ ΒΑΓΚΝΕΡ
ΕΣΤΕΛ ΠΑΡΣΟΝΣ

Μήν τό χάσετε

ΚΙΝΗΜΑΤΟΓΡΑΦΟΣ

«ΡΟΔΟΝ»

ΣΗΜΕΡΟΝ

Προγράμματα:

8.30—10.30, 10.30—12.30

Τό ἀσύλληπτο ἀριστούργημα κινουμένων σχεδίων πού ξεσήκωσε σέ συναγερμό μικρούς καί μεγάλους σ' ὅλο τόν κόσμο.

ΠΛΥΚ

Ο ΝΑΥΑΓΟΣ ΤΟΥ ΔΙΑΣΤΗΜΑΤΟΣ

ΒΡΑΒΕΙΟ ΦΕΣΤΙΒΑΛ ΚΑΝΝΩΝ

Ἀπείρως πιό καταπληκτικό ἀπό τό «ΛΟΥΚΥ ΛΟΥΚ» σέ δράση καί περιπέτεια.

Κυριολεκτικά θά σᾶς καθηλώσει.

Ἔγχρωμον - Κατάλληλον

ΚΙΝΗΜΑΤΟΘΕΑΤΡΟΝ

ΜΕΤΡΟΠΟΛ

ΘΕΡΙΝΟΣ ΚΙΝΗΜΑΤΟΦΟΣ

Προγράμματα

8½ — 10½, 10½ — 12½

ΣΗΜΕΡΟΝ

Μιά μεγάλη ἐπαναστατική ταινία τοῦ Καναδικοῦ κινηματογράφου ἀφιερωμένη σ' ἐκείνους πού πλήρωσαν μέ αἷμα τό ἀγῶνα τους γιά τήν ἐθνική τους ἀνεξαρτησία.

Ἕνα **πραγματικό** ἀριστούργημα γεμᾶτο ἀπό περιπέτεια καί δράση. Ἕνα δίδαγμα γιά τήν ἀνθρωπότητα καί σ' αὐτούς πού ζοῦν κάτω ἀπό ξένο καθεστώς

ΟΙ ΕΠΑΝΑΣΤΑΤΕΣ

Πρωταγωνιστοῦν

ΜΥΛΕΝ ΝΤΕΜΟΝΖΩ
ΝΤΑΝΙΕΛ ΠΙΛΟΝ
ΖΑΝ ΝΤΟΥΣΕΠΠΕ

Ἔγχρωμον - Σινεμασκόπ
ΚΑΤΑΛΛΗΛΟΝ

ΑΓΓΛΙΚΑ

Εἰς τό φροντιστήριον ΑΓΓΛΙΚΗΣ ΓΛΩΣΣΗΣ

ΔΗΜΗΤΡΙΟΥ ΜΑΥΡΙΟΥ

(ΝΕΑ ΑΓΟΡΑ 17 ΡΟΔΟΣ. ΕΝΑΝΤΙ ΣΤ. ΑΥΤ)ΤΩΝ ΤΑΞΙ)

ΑΡΧΙΖΟΥΝ ΑΠΟ 1ης ΙΟΥΛΙΟΥ

Νέα πρωϊνά γκρούπ ἀρχαρίων καί εἰδικά διά παιδιά 9-12 ἐτῶν

Προχωρημένων ἀπογευματινά ὑπάρχουν πάντοτε

ΕΓΓΡΑΦΑΙ ΑΠΟ 25-30 ΙΟΥΝΙΟΥ

ΚΑΙ ΩΡΑΣ 5-7 Μ.Μ. ΤΗΛ. 20.222

Προετοιμάστε τά παιδιά σας διά τό Γυμνάσιο

Προετοιμάστε τα διά τήν Ζωήν

Η ΑΓΓΛΙΚΗ ΔΕΝ ΕΙΝΑΙ ΠΛΕΟΝ ΠΟΛΥΤΕΛΕΙΑ

ΕΙΝΑΙ ΑΝΑΓΚΗ

ΟΣΟΙ ΤΟ ΔΟΚΙΜΑΣΑΝ ΤΟ ΑΠΑΙΤΟΥΝ

LAWSON'S

5 ἐτῶν
Ἀποκλειστικός Εἰσαγωγεύς
ΕΜΜ. Δ. ΔΗΜΗΤΡΑΚΗΣ
Τηλέφ. 23.366

ΕΚΠΛΗΞΙΣ ΤΗΣ ΧΡΟΝΙΑΣ!!!

ΜΟΝΑΔΙΚΑΙ ΕΥΚΑΙΡΙΑΙ !!!

ΚΑΤΙ ΠΟΥ ΜΟΝΟ ΑΙ ΟΙΚΟΔΟΜΙΚΑΙ ΕΠΙΧΕΙΡΗΣΕΙΣ

ΣΠΑΡΤΑΚΟΣ

ΘΑ ΜΠΟΡΟΥΣΑΝ ΝΑ ΣΑΣ ΠΡΟΣΦΕΡΟΥΝ

1) ΔΙΑΜΕΡΙΣΜΑΤΑ ΤΡΙΩΝ ΚΥΡΙΩΝ ΔΩΜΑΤΙΩΝ 57 ΤΕΤΡ. ΜΕΤΡΩΝ ΠΟΛΥΤΕΛΟΥΣ ΚΑΤΑΣΚΕΥΗΣ ΣΤΗΝ ΕΚΠΛΗΚΤΙΚΗΝ ΤΙΜΗΝ ΤΩΝ 380.000 ΔΡΑΧΜΩΝ. (ΚΑΡΑ ΓΙΑΠΙ 180.000 ΔΡΧ.).

2) ΔΙΑΜΕΡΙΣΜΑΤΑ ΜΕ ΠΑΝΟΡΑΜΑΤΙΚΗΝ ΘΕΑΝ ΤΡΙΩΝ ΚΥΡΙΩΝ ΔΩΜΑΤΙΩΝ 66 ΤΕΤΡ. ΜΕΤΡΩΝ ΕΚΑΣΤΟΝ, ΥΠΕΡΠΟΛΥΤΕΛΟΥΣ ΚΑΤΑΣΚΕΥΗΣ, ΣΤΗΝ ΦΑΝΤΑΣΤΙΚΗΝ ΤΙΜΗΝ ΤΩΝ 400.000 ΔΡΑΧΜΩΝ (ΚΑΡΑΓΙΑΠΙ 210.000 ΔΡΧ.).

3) ΔΙΑΜΕΡΙΣΜΑΤΑ ΓΩΝΙΑΙΑ ΤΡΙΩΝ ΚΥΡΙΩΝ ΔΩΜΑΤΙΩΝ 75 ΤΕΤΡ. ΜΕΤΡΩΝ, ΠΟΛΥΤΕΛΟΥΣ ΚΑΤΑΣΚΕΥΗΣ ΣΤΗΝ ΕΚΠΛΗΚΤΙΚΗΝ ΤΙΜΗΝ ΤΩΝ 450.000 ΔΡΑΧΜΩΝ. (ΚΑΡΑ ΓΙΑΠΙ 240.000 ΔΡΧ.).

4) ΟΙΚΟΠΕΔΑ 250 ΤΕΤΡ. ΜΕΤΡΩΝ ΣΤΗΝ ΜΑΓΕΥΤΙΚΗΝ ΠΕΡΙΟΧΗ ΡΟΔΙΝΙΟΥ ΜΕΤΑ ΜΟΝΟΚΑΤΟΙΚΙΑΣ 90 ΤΕΤΡ. ΜΕΤΡΩΝ (ΚΑΡΑ ΓΙΑΠΙ) ΜΕ ΔΙΚΑΙΩΜΑ ΕΤΕΡΩΝ ΔΥΟ ΟΡΟΦΩΝ ΚΑΙ ΒΟΗΘΗΤΙΚΟΥ, ΣΤΗΝ ΦΑΝΤΑΣΤΙΚΗΝ ΤΙΜΗΝ ΤΩΝ 550.000 ΔΡΑΧΜΩΝ.

5) ΔΙΑΜΕΡΙΣΜΑΤΑ ΤΡΙΩΝ ΚΥΡΙΩΝ ΔΩΜΑΤΙΩΝ 82 ΤΕΤΡ. ΜΕΤΡΩΝ, ΛΟΥΞ ΚΑΤΑΣΚΕΥΗΣ, ΣΤΗΝ ΑΠΙΣΤΕΥΤΗ ΤΙΜΗ ΤΩΝ 490.000 (ΚΑΡΑ ΓΙΑΠΙ 260.000 ΔΡΧ.).

6) ΚΑΤΑΣΤΗΜΑΤΑ ΣΕ ΠΡΟΝΟΜΙΟΥΧΟ ΠΕΡΙΟΧΗ 33 ΤΕΤΡ. ΜΕΤΡΩΝ ΕΚΑΣΤΟΝ, ΣΕ ΤΙΜΗ ΕΚΤΑΚΤΟΥ ΕΥΚΑΙΡΙΑΣ ΜΟΝΟΝ ΠΡΟΣ 230.000 ΔΡΧ.

7) ΔΙΑΜΕΡΙΣΜΑΤΑ ΤΡΙΑΜΙΣΑΡΙΑ 103 ΤΕΤΡ. ΜΕΤΡΩΝ ΕΚΑΣΤΟΝ, ΜΕ ΠΡΟΣΟΨΙΝ ΕΠΙ ΚΕΝΤΡΙΚΗΣ ΛΕΩΦΟΡΟΥ, ΜΟΝΟΝ 600.000 ΔΡΑΧΜΕΣ. (ΚΑΡΑ ΓΙΑΠΙ 320.000 ΔΡΧ.).

8) ΟΙΚΟΠΕΔΟΝ ΓΩΝΙΑΙΟΝ ΑΡΤΙΟ ΚΑΙ ΟΙΚΟΔΟΜΙΣΙΜΟ 726 ΤΕΤΡ. ΜΕΤΡΩΝ, ΜΟΝΟΝ ΠΡΟΣ 500.000 ΔΡΧ.

9) ΑΓΡΟΚΤΗΜΑ ΣΤΗΝ ΠΕΡΙΟΧΗ ΑΣΓΟΥΡΟΥ 6.315 ΤΕΤΡ. ΜΕΤΡΩΝ ΜΕΤΑ ΕΛΑΙΟΔΕΝΔΡΩΝ ΜΟΝΟΝ ΠΡΟΣ 350.000 ΔΡΧ.

10) ΟΙΚΟΠΕΔΟΝ ΣΤΗΝ ΠΕΡΙΟΧΗ ΑΣΓΟΥΡΟΥ 5.500 ΤΕΤΡ. ΜΕΤΡΩΝ, ΜΟΝΟΝ ΠΡΟΣ 550.000 ΔΡΧ.

11) ΟΙΚΟΠΕΔΑ 500 ΤΕΤΡ. ΜΕΤΡΩΝ ΜΕ ΑΜΕΣΟΝ ΑΝΟΙΚΟΔΟΜΗΣΙΝ ΔΥΟ ΟΡΟΦΩΝ ΣΤΟΝ ΣΥΝΟΙΚΙΣΜΟΝ ΚΑΣΤΕΛΛΟΡΙΖΙΩΝ ΜΟΝΟΝ ΠΡΟΣ 200.000 ΔΡΧ.

Σπεύσατε ἐγκαίρως · ἐπισκέψεις καθημερινῶς καί Κυριακάς

ΜΕΓΑΛΑΙ ΕΥΚΟΛΙΑΙ ΠΛΗΡΩΜΗΣ

ΔΕΝ ΕΠΙΒΑΡΥΝΕΣΘΕ ΜΕ ΜΕΣΙΤΙΚΑ

Πληροφορίαι: ΑΘ. ΧΑΤΖΗΝΙΚΗΤΑΣ - ΗΛ. ΑΝΤΙΦΙΛΙΩΤΗΣ

ΤΑΡΠΟΝ ΣΠΡΙΝΓΚΣ 19 ΤΗΛ. 27.869 ΡΟΔΟΣ

ΠΟΛΛΑΠΛΑΣΙΑΣΤΕ ΤΑ ΧΡΗΜΑΤΑ ΣΑΣ ΑΓΟΡΑΖΟΝΤΑΣ

ΟΙΚΟΠΕΔΑ-ΔΙΑΜΕΡΙΣΜΑΤΑ-ΚΑΤΑΣΤΗΜΑΤΑ



Ἀπό τὴν φὶρμα πού προσφέρει:
Τίς χαμηλότερες τιμὲς μὲ
τίς μεγαλὺτερες εὐκολίες πληρωμῆς
ἐξασφαλίζοντας σας ἕνα σίγουρο μέλλον

Ἡμερησία ἐκδρομή στήν ΣΥΜΗ

ΔΙΑ ΤΗΝ ΕΟΡΤΗ ΤΗΣ ΑΓ. ΤΡΙΑΔΟΣ

ΜΕ ΤΟ Δ)Π ΜΑΡΙΩ

Ἀναχώρησις ἐκ Ρόδου 7 π.μ.
Ἀναχώρησις ἐκ Σύμης 6 μ.μ.

Δεχόμεθα εἰσιτὴρια ἐργατικ. ἑστίας
Εἰσ. πληροφορίες Θεοδωρὰκη 40
Τηλέφωνα 24260 - 20587

ΜΕΝΤΙΟΥΜ ΑΣΤΡΟΛΟΓΟΙ

BASILIO - LACIS

Ἦλθαν στὴν πόλη μας, τὰ γνωστὰ μέντιουμ
BASILIO καὶ LAKIS

γνωστοὶ ἀπό τὰ περιοδικά ΝΤΟΜΙΝΟ ΚΑΙ ΘΗΣΑΥΡΟΣ πού εἶναι συνεργάτες καί δέχονται γιά ὁποιοδήποτε θέμα σᾶς ἐνδιαφέρει, αἰσθηματικό, ἐπαγγελματικό, οἰκογενει ακό, στὸ ξενοδοχεῖον «ΕΜΠΩΝΑ» ἐπί τῆς ὁδοῦ Γεωργὶου Γρὶβα 61 τηλέφωνο 24139 καί κατὰ τὰς ὥρας 9 τὸ πρωὶ, ἕως 9 τὸ βράδυ συνεχῶς.

Ο BASILIO ΚΑΙ LACIS

ἔχουν προβλέψει τὰ μεγαλὺτερα γεγονότα τῆς ἐποχῆς μας.
Ἐπίσης διά τῆς ὑποβολῆς ἐπιτυγχάνουν νά φέρουν τὸ ποθητὸν ἀποτέλεσμα εἰς οἱονδήποτε πρόβλημά μας.—

ΤΟ ΠΟΛΥΤΕΛΕΣΤΑΤΟΝ Δ)Π ΜΙΑΟΥΛΗΣ

Ἀναχωρεῖ ἑκάστην Τρὶτην καὶ ὥραν 4 μ.μ.
διά ΣΥΜΗΝ - ΤΗΛΟΝ - ΝΙΣΥΡΟΝ - ΚΩ - ΚΑΛΥΜΝΟΝ - ΑΣΤΥΠΑΛΑΙΑΝ - ΑΜΟΡΓΟΝ - ΣΙΦΝΟΝ ΠΕΙΡΑΙΑ

ΕΙΣΙΤΗΡΙΑ - ΠΛΗΡΟΦΟΡΙΑΙ:
Πρακτορεῖον ΑΤΛΑΝΤΙΚ
Στοά Σπάρταλη 4 ΤΗΛ. 24239 καί 22707

Καταπληκτικὲς εὐκαιρίες
μοναδικὲς ἐκπλήξεις

Ν. ΑΡΑΠΗΣ-Γ. ΤΣΑΓΚΑΡΙΣ

ΕΚΘΕΣΙΣ ΤΗΛ. 22893
ΕΡΓΟΣΤΑΣΙΟΝ ΤΗΛ. 21804

ἡ φίρμα πού ἐδημιούργησε ἐπανάσταση στίς τιμὲς τῶν ἐπὶπλων



ΜΑΓΙΩ ΜΠΟΥΡΝΟΥΖΙΑ ΣΤΟΥ ΑΝΤΩΝΙΑΔΗ

δίνει κέφι,
δέν χτυπάει στό κεφάλι,
δέν ἐνοχλεῖ τό στομάχι.



LINDOS
Προνομιοῦχο ξηρὸ κρασί, ἀπὸ ἐκλεκτὸ σταφύλι ἀθήρι.
τῆς ὁ[illegible] Ρόδου.
Ἀ.Κ.Α.Ι.Ι ΡΟΔΟΣ
ΕΚΛΕΚΤΑ ΤΥΠΟΙ ΠΙΜΕΝΑ ΚΡΑΣΙΑ

ΤΗΛΕΦΩΝΑ ΑΜΕΣΟΥ ΑΝΑΓΚΗΣ

Πυροσβεστικὴ Ὑπηρεσία	199
Ἄμεσος Δρᾶσις	100
Λιμεναρχεῖον	27.690
Τροχαῖα Ρόδου	22.346
Νοσοκομεῖον	25.555
Σταθμὸς Ταξί	27.666
ΟΤΕ — Ὑπεραστικὰ	151
ΕΔΥΡ — Βλάβαι	27.789
Μετάδοσις ὥρας	141
Μετάδοσις Εἰδήσεων	185
ΔΕΗ — Βλάβαι	27.330
Τουριστικὴ Ἀστυν.	27.423
ΟΤΕ — Βλάβαι	121
ΟΤΕ — Πληροφορίαι	130
Μετὰδοσις ΠΡΟ—ΠΟ	111

ΦΟΙΤΗΤΑΙ

Τὸ πρακτορεῖον μας ἀναλαμβάνει νά σᾶς ἑτοιμάση
ΟΛΑ ΤΑ ΑΠΑΡΑΙΤΗΤΑ ΔΙΚΑΙΟΛΟΓΗΤΙΚΑ
(μεταφράσεις, ἐπικυρώσεις κλπ.) διά τὴν ἐγγραφήν σας σέ ὁποιονδήποτε Πανεπιστήμιον τοῦ ἐξωτερκοῦ.
Ἐλᾶτε νά σᾶς γνωρίσωμεν τὶς λεπτομέρειες τῆς ἐγγραφῆς σας στὰ Πανεπιστήμια, πρίν λήξουν οἱ ἡμερομηνίες.
ΠΛΗΡΟΦΟΡΙΑΙ

ΠΡΑΚΤΟΡΕΙΟΝ Ι. ΚΟΥΡΟΥ

ΓΑΛΛΙΑΣ 16 — ΤΗΛ. 22400

«ΤΟ ΠΡΩΤΟΝ» ΟΙΚΟΝΟΜΙΚΟΝ ΦΡΟΝΤΙΣΤΗΡΙΟΝ
Θεμιστοκλέους 37 - Αθήνε τηλ. 631-253 καί 608 - 973

ΥΠΕΡΕΝΤΑΤΙΚΑ ΤΜΗΜΑΤΑ ΘΕΡΙΝΗΣ ΠΕΡΙΟΔΟΥ

ΑΠΟΚΛΕΙΣΤΙΚΩΣ
ΟΙΚΟΔΟΜΗΚΟΥ ΚΥΚΛΟΥ
ΤΜΙΜΑΤΑ ΑΥΣΤΗΡΩΣ ΟΛΙΓΟΜΕΛΗ

ΕΠΙΣΚΕΦΘΗΤΕ ΜΑΣ

ΔΙΑ ΝΑ ΕΚΛΕΞΗΤΕ

Διαθέτομεν εἰς κεντρικὰ σημεῖα τῆς πόλεως μας διαμερίσματα ἀρίστης κατασκευῆς 1, 2, 3, 4, 5 δωματίων καί καταστήματα, ἑτοιμοπαράδοτα, μεμισθωμένα καὶ ὑπὸ κατασκευὴν ὡς καί ἀποθήκας, καταλλήλους καί διὰ ἐργαστήρια. Διαθέτομεν ἐπίσης Διαμερίσματα Λούξ κατασκευῆς εἰς τὴν ὡραιοτέραν περιοχὴν τῶν ΑΘΗΝΩΝ καί δὴ εἰς τὴν περιοχὴν Φανερωμένης Χολαργοῦ.

ΓΕΩΡΓΙΟΣ Κ. ΚΥΠΡΙΩΤΗΣ

Δημητρίου Θεοδωράκη 18 - Τηλ. 23697 - 23698

ΣΑΒΒΑΤΟΚΥΡΙΑΚΟ ΣΤΟΝ ΠΡΟΦΗΤΗ ΗΛΙΑ

Στά Ξενοδοχεῖα «ΕΛΑΦΟΣ-ΕΛΑΦΙΝΑ» θά βρῆτε φιλοξενία ξεκούρασι καί καλό Φαγητὸ. Ἡ μεταφορὰ σας δωρεάν μέ ποῦλμαν τῶν ξενοδοχεῖων

ΑΝΑΧΩΡΗΣΕΙΣ

Ἀπό ξενοδοχεῖον «ΘΕΡΜΑΙ» κάθε Σάββατον ὥρα 5 μ.μ.
Ἀπὸ ΠΡΟΦΗΤΗ ΗΛΙΑ κάθε Δευτέραν ὥρα 6 π.μ.

ΚΡΑΤΗΣΕΙΣ

Ξενοδοχεῖον «ΘΕΡΜΑΙ» τηλ. 24353
Ξενοδοχεῖον «ΕΛΑΦΟΣ» τηλ. 0246 21222


ΙΔΟΥ
Η
ΡΟΔΟΣ
ΙΔΟΥ ΚΑΙ ΤΟ ΚΡΑΣΙ..
GRAND MAITRE
ΧΡΥΣΕΣ
ΣΤΑΛΑΓΜΑΤΙΕΣ
ΑΠΟ
ΝΗΣΙΩΤΙΚΑ
ΑΜΠΕΛΙΑ

ΗΓΗΤΩΡ
EROP
RHODES

Νέες αὐξήσεις στά εἰσιτήρια τῶν λεωφορείων

4.50 δρχ. τῆς πόλεως

ΝΕΑ αὔξηση θὰ γίνη, ὅπως πληροφορούμεθα στὰ εἰσιτήρια τῶν ἀστικῶν καί ὑπεραστικῶν γραμμῶν τῆς Ρόδου (ΡΟΔΑ καὶ ΚΤΕΛ).

Ἡ αὔξηση γιὰ τὰ ἀστικὰ θὰ εἶναι 14% καί γιὰ τὰ ὑπερα στικὰ 12%. Ἔτσι τὸ εἰσιτήριο στὰ λεωφορεῖα μέσα στὴν πόλη τῆς Ρόδου, ἀπό 4 δρχ. θὰ γίνη 4,50 δρχ.

Ἡ αὔξηση ἀποφασίσθηκε ἀπό τό ὑπουργεῖο Μεταφορῶν καί Ἐπικοινωνιῶν, ὕστερα ἀπό τὴν ἀπόφαση τοῦ Δευτεροβαθμίου Διαιτητικοῦ Δικα στηρίου Ἀθηνῶν, μέ τὴν ὁποία αὐξάνονται οἱ ἀποδοχές τῶν ἐργαζομένων στὶς συγκοινωνίες μέ λεωφορεῖα κατὰ 24%. Ἡ αὔξηση αὐτὴ θὰ δοθῆ τὸ 13% ἀναδρομικὰ ἀπό 1—3—75 καί τὸ 11% ἀπό τὴν πρώτη προσεχοῦς Ἰουλίου.

Ἡ αὔξηση τῆς τιμῆς τῶν εἰσιτηρίων γίνεται γιὰ νὰ καλυφθῆ τὸ ἔξοδο ἀπό τὴν αὔξηση τῶν μισθῶν.

ΝΕΑ ΑΠΟ ΤΟΝ ΡΟΔΑ

— Τὴν εὐαρέσκειαν τοῦ Δημοτικοῦ Συμβουλίου ἀπέσπασε ἡ Διοίκηση τοῦ ΡΟΔΑ γιὰ τὸν ἱκανοποιητικὸ ἀπολογισμὸ πού κατέθεσε γιὰ τὴν χρήση 1974.

— Ἀπό τὴν 1ην Ἰουλίου θὰ ἀρχίσουν τὰ δρομολόγια πρὸς Πεταλοῦδες.

— Ἤδη ἄρχισαν ἀπό τὴν 1ὴν Ἰουνίου τὰ δρομολόγια Καλιθέας καὶ Ἀρχαίας Καμείρου.

ΑΝΕΦΑΡΜΟΣΤΟ ΤΟ ΣΧΕ ΔΙΟΝ ΠΟΛΕΩΣ

●—ΣΥΝΕΧΕΙΑ ΕΚ ΤΗΣ 1η τὸ γιατὶ ἔχει παρέμβει ἡ ἀρχαιολογικὴ ὑπηρεσία, ἡ ὁποία καὶ καθορίζει τὸ ἐπιτρεπτὸν ἢ μ καὶ τοὺς ὅρους δομήσεως, βάσει τοῦ δικοῦ της σχεδίου, πού ἀσφαλῶς διαφέρει ἀπὸ ἐκεῖνο τοῦ Δήμου. Ἀποτέλεσμα τῆς συγκρούσεως αὐτῆς τῶν ἁρμοδιοτήτων, εἶναι ἡ ταλαιπωρία τῶν πολιτῶν, οἱ ὁποῖοι ἐνδιαφέρονται, διὰ τῆς βελτιώσεως τῶν ἐρειπίων μέσα στὰ ὁποῖα κατοικοῦν, νὰ βελτιώσουν τὶς συνθῆκες διαβιώσεώς των. Ἄραγε εἶναι δύσκολο τὰ δύο σχέδια (Δήμου καὶ Ἀρχαιολογίας) νὰ συγχωνευθοῦν καὶ νὰ ἀποτελέσουν ἕνα κοινὸ, ὥστε οἱ δύο ὑπηρεσίες νὰ συμπίπτουν στὶς ἀπόψεις τους καὶ νὰ μὴ ταλαιπωροῦν τὸ κοινὸ;

ΑΓΓΕΛΙΑΙ

ΜΕΤΑΛΛΙΚΑ ἔπιπλα Γραφείου, πολυθρόνες, καθίσματα, βιβλιθῆκες κλπ.
Α. ΠΟΣΑΝΤΖΗΣ
Ἀντ. Δαμασκηνοῦ ἀριθ. 81
Πλατεῖα Ἁγίου Νικολάου
Τηλέφ. 20.959

ΕΝΟΙΚΙΑΖΟΝΤΑΙ δύο καταστήματα ἐπὶ τῆς ὁδοῦ Γεωργίου Λέοντος (παραπλεύρως Ξενοδοχείου Μανούσου). Πληροφορίαι τηλ. 28.594.

ΑΥΤΟΚΙΝΗΤΟΝ Ρενὼ σπὸρ 15, τελωνισμένον ἄνευ ἀριθμοῦ.
2) Ρενὼ —17, καινουργές. Ἀτελώνιστον.
Πωλοῦνται
εἰς τιμὰς ἐκτάκτου εὐκαιρίας.
Πληροφορίαι τηλ. 22004.

ΖΗΤΕΙΤΑΙ διαμέρισμα ἑνὸς ὑπνοδωματίου, ἐπιπλωμένον ἢ μή.
Πληροφορίαι πρακτορεῖον «Ὦλαφος» τηλ. 23066.

ΒΕΡΜΟΥΤ
MARTINI
ΔΙΕΘΝΩΣ ΑΝΕΓΝΩΡΙΣΜΕΝΟΝ
ΩΣ ΤΟ ΚΑΛΥΤΕΡΟΝ
Ἀποκλειστικὸς Εἰσαγωγεὺς
ΕΜΜ. Δ. ΔΗΜΗΤΡΑΚΗΣ
Τηλέφ. 23.366

ΠΩΛΕΙΤΑΙ Φόλκς Βάγκεν MISROBUS 10 θέσεων 1.600, μοντέλλο 1972 εἰς ἀρίστην κατάστασιν. Πληροφορίαι τηλ. 27263.

ΖΗΤΕΙΤΑΙ ὑπάλληλος, ἄρρεν ἀπόφοιτος Μέσης Σχολῆς, ἐκπληρώσας ἢ ὄχι τὰς στρατιωτικὰς του ὑποχρεώσεις, διά νὰ ἐργασθῆ εἰς τὸ πρακτορεῖον ταξιδίων ΙΩΑΝ. ΚΟΥΡΟΥ. Πληροφορίαι τηλ. 22400.

ΠΩΛΟΥΝΤΑΙ σαγιονάρες πελεύσεως ἐξωτερικοῦ τύπου «V» καί «X».
Πληροφορίαι τηλ. 22460 27721.

ΕΚΤΕΛΟΥΝΤΑΙ παντός εἴδους ὑδραυλικαὶ ἐργασίαι, μερεμέτια κλπ. κατ' οἶκον. Τηλεφωνήσατε 22329 καί 26412.

ΕΝΟΙΚΙΑΖΕΤΑΙ κατάστημα ἐπὶ τῆς Βασιλίσσης Σοφίας 29 δι' οἱανδήποτε χρῆσιν. Πληροφορίες τηλ. 27327.

ΠΩΛΕΙΤΑΙ κρεββατοκάμαρα λόγω ἀναχωρήσεως. Πληροφορίαι Λοχ. Φανουράκη 11 τηλ. 24.858.

ΕΝΟΙΚΙΑΖΕΤΑΙ διαμέρισμα ἑνὸς ὑπνοδωματίου, σαλόνι, κουζίνα μέ ψυγεῖο ἐπὶ τῆς ὁδοῦ Γρηγορίου Ε' καὶ Δενδρινοῦ ἀρ. 1. Πληροφορίαι Διονυσίου Σολωμοῦ 7.

ΙΔΙΩΤΙΚΟΝ ΜΙΚΤΟΝ ΓΥΜΝΑΣΙΟΝ ΡΟΔΟΥ
ΜΗΤΡΟΠΟΛΕΩΣ 4 — ΤΗΛ. 21.830
ΑΝΑΚΟΙΝΩΣΗ
ΦΕΡΕΤΑΙ ΕΙΣ ΓΝΩΣΙΝ ΤΩΝν ΕΝΔΙΑΦΕΡΟΜΕΝΩΝ ΟΤΙ:
- Αἱ εἰσιτήριοι ἐξετάσεις θὰ διενεργηθοῦν τὴν 24ην καὶ 25ην Ἰουνίου.
- Ὑποβολὴ Δικαιολογητικῶν ἕως τὴν 23ην Ἰουνίου.
- Δύνασθε νὰ δηλώσετε συμμετοχὴν διὰ τὰς εἰσιτηρίους ἐξετάσεις ἀπὸ σήμερον, λόγω περιωρισμένου ἀριθμοῦ μαθητῶν.
- Δωρεὰν ἐντατικὰ Φροντιστήρια διὰ τὴν ἐπιτυχίαν τῶν τέκνων σας κατὰ τὰς εἰσιτηρίους ἐξετάσεις.

ΣΥΝΘΗΜΑ ΜΑΣ: Ἀγάπη καὶ κατανόησις πρὸς τὸν μαθητήν.
ΣΚΟΠΟΣ ΜΑΣ: Ἡ ἀρτία μόρφωσις καὶ ἡ καλὴ διάπλασις τοῦ χαρακτῆρος.

εἶναι Ἄν καί δουλειὰ τοῦ κράτους

ΣΤΟ ΠΡΟΒΛΗΜΑ ΤΗΣ ΣΧΟΛΙΚΗΣ ΣΤΕΓΗΣ Ο ΔΗΜΟΣ ΡΟΔΟΥ ΕΝΑΙ ΠΡΟΘΥΜΟΣ ΝΑ ΒΟΗΘΗΣΗ

Οἱ ἀπόψεις τοῦ δημάρχου κ. Αὐγουστάκη

Ὁ Δῆμος Ρόδου φιλοδοξεῖ νὰ λάβη ἐνεργὰ μέρος στὴν προσπάθεια λύσεως τοῦ προβλήματος στέγης πού ἀντιμετωπίζει ἡ Παιδεία στὴν πόλη μας, ἔστω κι' ἂν αὐτὸ εἶναι καθαρὰ ἔργο κρατικό.

Τὸ σχετικό θέμα ἀνέπτυξε ὁ δήμαρχος κ. Αὐγουστάκης πρὸς τὸ δημοτικό συμβούλιο. Ὁ κ. Αὐγουστάκης, μεταξὺ ἄλλων ἐτόνισε καί τὰ ἑξῆς:

— Τὰ ὑπάρχοντα σχολικά κτίρια εἶναι ἀριθμητικῶς ἐλάχιστα ἐν σχέσει πρὸς τὸν ὁλονέν καί περισσότερον αὐξανόμενον ἀριθμὸν τῶν μαθητῶν.

— Πλεῖστα τῶν χρησιμοποιουμένων σχολικῶν κτιρίων, εἶναι ἀκατάλληλα ἀπό ἀπόψεως χώρων καί συγχρόνων ἀνέσεων.

— Αἱ θέσεις τῶν σχολικῶν κτιρίων ἐν σχέσει πρὸς τὴν κατανομὴν τοῦ πληθυσμοῦ δέν εἶναι αἱ κατάλληλοι.

Ἐπιθυμία ὅλων μας εἶναι νά ποκτήση ἡ πόλις μας σχολὰς Ἀνωτάτης ἐκπαιδεύσεως. Μέ ποιό, ὅμως, τρόπο θὰ καλύψωμεν τὰς ἀνάγκας αὐτὰς τῶν σχολικῶν κτιρίων, ἄνευ προηγουμένως ἐπιστημονικῆς στατιστικῆς μελέτης διὰ νὰ ἔχωμεν ἐναργῆ εἰκόνα τῶν ἀναγκῶν αὐτῶν ἐν συνδυασμῷ πάντοτε πρὸς τὰς ὑφισταμένας δυνατότητας θεραπείας των;

Προσωπικῶς πιστεύω, ὅπως ἄλλωστε καὶ ὑμεῖς, ὅτι εἶναι ἀπαραίτητον, ἐν ἀρχῇ κατατοπιστικῶς, νὰ μελετήσωμεν τὸ ὅλον πρόβλημα. Ἠὲν λόγω μελέτη θὰ περιλάβη τὰ ἀκόλουθα:

α) Μέ προοπτικὴν μιᾶς εἰκοσιπενταετίας τουλάχιστον, νὰ ληφθῆ ὑπ' ὄψιν ὁ ὑπάρχων νῦν πληθυσμὸς καὶ ὁ μέλλων ν' αὐξηθῆ τοιοῦτος.

β) Ἐκ τοῦ δημογραφικοῦ αὐτοῦ δεδομένου θὰ πρέπη νὰ καταστῆ στατικῶς γνωστὸν.

1) Πόσα νηπιαγωγεῖα πρέπει ν' ἀποκτήσωμεν.

2) Πόσα α) δημοτικά, β) γυμνάσια ἀρρένων, θηλέων καὶ νυκτερινὰ τοιαῦτα, γ) πρακτικὰς σχολὰς καὶ δ) πόσας καὶ ποίας

Ἀνωτάτας Σχολάς.

ρω δημογραφικὰ δεδομένα καὶ μέ τὴν χωροταξικὴν μελέτην τῆς ἐκτάσεως τῆς πόλεως θὰ πρέπη νὰ καθορισθοῦν ἐπὶ τῇ βάσει τῶν συγχρόνων ἐπιστημονικῶν ἀντιλήψεων, πόσας αἰθούσας διδασκαλίας, ψυχαγωγίας, γυμναστηρίων κλπ. ἐνδεικνυται νὰ διαθέτη ἕκαστον σχολεῖον καὶ εἰς ποίαν περιοχὴν τῆς πόλεως πρέπει νὰ ἀνεγερθῆ διὰ νὰ ἐξυπηρετῆ καλύτερον, ἀκινδύνως καὶ ἰδίως εὐκολώτερον, ἀπὸ ἀπόψεω ςπροσπελάσεως, λόγω τῆς ἐμφανιζομένης ηὐξημένης κυκλοφορίας πάσης φύσεως ὀχημάτων αὐτοκινήτων, τὰ εἰς αὐτὰ φοιτοῦντα παιδιά.

Δέν ἀποκλείεται παρομοία μελέτη τοῦ προβλήματος τῶν ἀναγκαιούντων σχολικῶν κτιρίων νὰ ὑφίσταται εἰς τὴν ἁρμοδίαν ὑπηρεσία τοῦ ὑπουργείου Παιδείας.

Ἐπειδὴ, ἐξ ὅσων γνωρίζω καί ἔχω διαπιστώσει κατὰ τὴν ἀναζήτησιν λύσεως εἰς τὸ πρόβλημα τῆς στεγάσεως μέρους τοῦ γυμνασίου θηλέων καί ὡς φαντάζομαι ἐπειδή ὁπωσδήποτε θὰ δημιουργηθῆ πρόβλημα στεγάσεως τῆς ἐπανασυστωμένης Παιδαγωγικῆς μας Ἀκαδημίας, ἔκρινα σκόπιμον νὰ σᾶς προτείνω ὅπως ἐγκρίνωμεν τὴν ἐκ μέρους τοῦ Δήμου χρηματοδότησιν μιᾶς μελέτης, παρ' εἰδικοῦ, πρὸς κατατόπισίν μας ἐπί τῶν ὑφισταμένων ἀναγκῶν εἰς ἀριθμὸν αἰθουσῶν καί σχολικῶν κτιρίων καί καθορισμοῦ τοποθεσίας ἀνεγέρσεως αὐτῶν ἐν σχέσει πάντοτε πρὸς τὴν πληθυσμιακὴν κατανομὴν ἐν τῇ ὑφισταμένη καί ἀναπτυσσομένη πόλει.

Μὲ νίκη καί ἧττα ἀντιστοίχως

Αποχαιρέτησαν τήν β' Εθνική ὁ Φοίβος καὶ ὁ Διαγόρας

Ἡ «Ρόδος» 2-2 μὲ τὴν Λαμία στὴν Κῶ

ΕΠΕΣΕ χθές ὁριστικὰ ἡ αὐλαία τοῦ πρωταθλήματος Β'. Ἐθνικῆς. Τὸ ὄνειρο τῆς Α' Ἐθνικῆς παρέμεινε καὶ πάλι ὄνειρο. Ἡ «Ρόδος» στὸν τελευταῖο της ἀγῶνα ἀνεδείχθη στὴν Κῶ ἰσόπαλη τῆς Λαμίας μέ σκὸρ 2—2. Ὁ Φοῖβος ἀπεχαιρέτησε τὴν Β' Ἐθνικὴ μέ μιὰ ἐντυπωσιακὴ νίκη ἐπὶ τῆς Ἀναγεννήσεως Καρδίτσης μέ σκὸρ 4—2.

Τέλος ὁ Διαγόρας ἐπέστρεψε στὸ τοπικὸ ἀφοῦ ἡττήθη ἀπὸ τὸν Αἴαντα στὴ Σαλαμῖνα μέ σκὸρ 2—0. Τοῦ χρόνου λοιπὸν μόνο ἡ «Ρόδος» θὰ μᾶς ἐκπροσωπεῖ στὸ δύσκολο πλέον (δύο ὅμιλοι) πρωτάθλημα τῆς Β' Ἐθνικῆς.

Η ΝΙΚΗ ΤΟΥ ΦΟΙΒΟΥ

Ἐντυπωσιακὸς στὸ «φινάλε» τῆς β' ἐθνικῆς ὁ Φοῖβος νίκησε στὰ Τριάντα τὴν Ἀναγέννηση μέ σκὸρ 4—2 (ἡμ. 1—1). Ἡ ὁμάδα τῆς Κρεμαστῆς ἦτο θαυμάσια στὸ β' μέρος καί πέτυχε δίκαιη νίκη. Ἡ Ἀναγέννηση ἄνοιξε τὸ σκόρ στὸ 7' μὲ γκόλ πού ἐσημείωσε ὁ Σταύρου εἰς βάρος τῆς ὁμάδος του. Ὕστερα ἀπό 1 λεπτὸ ὁ Φοῖβος ἰσοφάρισε μέ τὸν Κουτσοῦκο.

Στὸ 49' ἕνα διπλό φάουλ πού κτύπησε ὁ Μιχελαράκης ἔδωσε τὴν εὐκαιρία πάλι στὸν Κουτσοῦκο νὰ σημειώση τὸ δεύτερο τέρμα τοῦ Φοίβου. Στὸ 54' ὁ Κουτσοῦκος εἶχε σοὺτ στὴν δοκό, ἐνῶ στὸ ἑπόμενο λεπτὸ ὁ Σκοῦφος ἔγραψε τὸ 3—1 καί στὸ 57' ὁ ἴδιος πα[illegible] τὸ 4—1.

Στὸ 87 πέναλτυ στὸ ὁποῖον ὑπέπεσε ὁ Σταύρου ἔδωσε τὴν εὐκαιρία στὸν Τακόπουλο νὰ κλείση τὸ σκόρ 4—2.

Ἀπό το Φοῖβο πού ἔπαιξε μέ τοὺς Σαββιδάκη, Σταύρου Δράκο, Ταμπάκ, Ἠλιάδη, Χατζηαχμέτ, Μιχελαράκη (65' Ζαννῆ Σκοῦφο, Τιβριντίδη, Ψαρά καί Κουτσοῦκο, ξεχώρισαν οἱ Κουτσοῦκος, Σκοῦφος Μιχελάρακης Τιβριντίδης ἐνῶ ἀπό τοὺς Καρδιτσιῶτες οἱ Θώδης, Τακόπουλος.

Καλὸς ὁ διαιτητὴς Μανωλᾶς (Ἀθηνῶν).

ΗΤΤΗΘΗ Ο ΑΕΡΑ

Στὸ ἐθνικό στάδιο ὁ ΑΕΡΑ στὸν τελευταῖο του ἀγῶνα ἡττήθη ἀπό τὴν καλύτερὴ του Δάφνη μέ τέρματα 2—0. Οἱ ἀθηναῖοι πέτυχαν ἀνά ἕνα τέρμα εἰς κάθε ἡμίχρονο στὸ 30 καί 75' ἐνῶ ὁ ΑΕΡΑ ἔχασε μόνο μιὰ εὐκαιρία στὸ 81' ὅταν σοὺτ τοῦ Σπανοῦ ;ξουδετέρωσε ὁ γκολκῆπερ τῶν νικητῶν.

Ο ΠΡΟΕΔΡΟΣ ΤΗΣ ΔΑΧΟΜΕΗΣ ΣΚΟΤΩΣΕ ΤΟΝ ΕΡΑΣΤΗ ΤΗΣ ΓΥΝΑΙΚΑΣ ΤΟΥ ΥΠΟΥΡΓΟ ΕΣΩΤΕΡΙΚΩΝ

ΚΟΤΟΝΟΝ (Δαχομέη). — Ἡ προεδρική φρουρὰ τῆς Δαχομέης ἐξετέλεσε χθές ἐπί τόπου τὸ ὑπουργό ἐσωτερικῶν καί ἀσφαλείας λοχαγὸ Μισέλ Ἀϊκπέ τὸν ὁποῖον σενέλαβε στὴν ἀγκαλιά τῆς συζύγου τοῦ πορέδρου Κερέκου.

Ὁ πρόεδρος τῆς Δαχομέης μέ τὴν ὑποψία ὅτι ἡ σύζυ του τὸν ἀπατᾶ, τὴν ἀκολούθηστὸ σπίτι τοῦ λοχαγοῦ.
σε μέ τὴν προεδρική φρουρά

Μετὰ ἀπό λίγη ὥρα ὁ πρόεδρος διέταξε τὴν φρουρά του νά σπάση τὴν πόρτα καί νά ἐκτελέση τὸν λοχαγό Ἀϊκπέ.

ΔΗΜΟΣ ΡΟΔΟΥ
ΑΝΑΚΟΙΝΩΣΙΣ

Ὁ Δήμαρχος Ρόδου, ἀνακοινοῖ ὅτι, διὰ τῆς ὑπ' ἀριθ. Φ.415.14)2)133135)24.4.1975 ἐριθ. ἐγκ. 99)75 Δ)γῆς τοῦ Ὑπουργείου Ἐθνικῆς Ἀμύνης —Ἀρχηγεῖον Ἐνόπλων Δυνάμεων —Ἀρχηγεῖον Στρατοῦ, προκηρύσσεται διαγωνισμὸς πρὸς κατάταξιν ἐννέα (9) ἐθελοντῶν στρατιωτῶν εἰς τὸ Μουσικόν.

Περισσοτέρας πληροφορίας δύνανται νὰ λάβωσιν οἱ ἐνδιαφερόμενοι ἐκ τοῦ Δήμου Ρόδου.

Ὁ Δήμαρχος
Δρ. ΣΤΑΥΡ. ΑΥΓΟΥΣΤΑΚΗΣ

ΤΕΧΝΙΚΟΝ ΕΠΙΜΕΛΗΤΗΡΙΟ ΕΛΛΑΔΟΣ
ΤΜΗΜΑ ΔΩΔ)ΣΟΥ
ΑΝΑΚΟΙΝΩΣΙΣ

Εἰδοποιοῦνται ἅπαντα τὰ μέλη τοῦ Τεχνικοῦ Ἐπιμελητηρίου Ἑλλάδος, τμήματος Δωδεκανήσου, ὅπως προσέλθωσι μέχρι 10—7—1975 εἰς τὸ γραφεῖον τοῦ Διευθυντοῦ τῶν Τεχνικῶν ὑπηρεσιῶν Νομοῦ Δωδεκανήσου καί συμπληρώσουν τὸ ἔντυπον τοῦ ἀπογραφικοῦ δελτίου Μελῶ Τεχνικοῦ Ἐπιμελητηρίου Ἑλλάδος.

Ὁ Πρόεδρος
ΒΑΣ. ΤΣΑΤΣΑΡΩΝΗΣ

Συζητεῖται τήν Τετάρτη τὸ νομοσχέδιο γιά τὶς ἐμπορικές μισθώσεις

Τὸ νομοσχέδιο γιά τὶς ἐμπορικές μισθώσεις θὰ συζητηθῆ ὁπωσδήποτε στὴν Βουλή (α' τμῆμα) τὴν προσεχῆ Τετάρτη. Στὴν ἡμερησία διάταξη ἔχει ἐγγραφῆ πρῶτο.

Τὸ νομοσχέδιο πρέπει νά ἔχει ψηφισθῆ μέχρι τὶς 29 Ἰουλίου, γιατὶ τὴν ἑπομένη μέρα λήγει ἡ προθεσμία τῶν συμβάσεων.

● Πρῶτο ἐπίσης στὴν ἡμερησία διάταξη τῆς Τετάρτης τοῦ β' τμήματος τῆς Βουλῆς, εἶναι τὸ νομοσχέδιο τῆς ἐπαναλειτουργίας διαλυθέντων ἐργατοῦπαλληλικῶν ἐπαγγελματικῶν σωματείων καί ἑνώσεων καί ἐπιστροφῆς τῆς περιουσίας των.

Οἱ καταργούμενες βασιλικές μνημονεύσεις στή θεία λειτουργία

Μετὰ τὴν πολιτειακὴ μεταβολὴ καταργεῖται τὸ «πολυχρόνιον» καί ὡρισμένες μνημονεύσεις τῶν βασιλέων στὴν Θεία λειτουργία. Ὄχι, ὅμως καί οἱ «βασιλικοί» ψαλμοί οὔτε ὅλες οἱ ἀναφορές σέ βασιλεῖς καί ἡγεμόνες, γιατὶ τὰ λειτουργικὰ κείμενα τῆς Ἐκκλησίας ἔχουν παγιωθεῖ σέ ὁρισμένη μορφή καί δέν τροποποιοῦνται. κατὰ τὶς περιστάσεις. Αὐτὸ τονίζεται σέ ἀπόφαση τῆς Ἱερᾶς Συνόδου.

Στὴν ἀπόφαση τῆς Ἱερᾶς Συνόδου ἡ ὁποία ἐλήφθη τὸ 1974 ὕστερα ἀπό εἰσήγηση τῆς Μανίμου Συνοδικῆς Ἐπιτροπῆς ἐπί τῆς Θείας Λειτουργίας, προσδιορίζονται αἱ τελετουργικαί ἐπιπτώσεις ἐκ τῆς καταργήσεως τῆς βασιλείας καί παρέχονται ὁδηγίες στοὺς ἐφημερίους γιά νά ἀκολουθοῦν ἐνιαία γραμμὴ στὰ θέματα τῶν ἀναγκαίων μεταβολῶν στὰ λειτουργικά κείμενα.

ΚΑΤΑ τὴν Συνοδική ἀπόφαση καταργοῦνται:

Τὸ Πολυχρόνιο.

Οἱ βασιλικές μνημονεύσεις στὴ «Μεγάλη Εἴσοδο», στὰ «Εἰρηνικά» καί τὴν «Ἐκτενῆ».

Τὸ «Κύριε σῶσον τοὺς βασιλεῖς» στὶς ἀρχιερατικές λειτουργίες ἀντικαθίσταται μέ τὸ «κύριε σῶσον τοὺς εὐσεβεῖς.

Διατηροῦνται ὅμως ἀναλλοίωγίας μέ βασιλικές μνημονεύσεις τες οἱ εὐχέ ςτῆς θείας λειτουρ κλπ. Ἐπίσης, τὰ Ἀπολυτίκια, Κοντίκια, Δοξαστικά καί οἱ Ὕμνοι, στοὺς ὁποίους περιέχονται καθὼς καί οἱ δεήσεις ὑπέρ τῶν κεκοιμημένων βασιλέων, πατριαρχῶν, ἀρχιερέων κλπ.

ΔΗΜΟΣ ΡΟΔΟΥ
ΑΝΑΚΟΙΝΩΣΙΣ

Ὁ Δήμαρχος Ρόδου ἀνακοινοῖ ὅτι, τὸ Ὑπουργεῖον Ἐθνικῆς Ἀμύνης — Ἀρχηγεῖον Ἐνόπλων Δυνάμεων — Ἀρχηγεῖον Ναυτικοῦ, διὰ τῆς ὑπ' ἀριθ. Φ.435.111)1)75 Διαταγῆς του, ἀποφασίζει:

Προκηρύσσει διαγωνισμὸν δι' εἰσαγωγὴν μαθητῶν, Μαχίμων καὶ Τεχνικοῦ Σώματος, εἰς τὴν πρώτην τάξιν τῆς Σχολῆς Ναυτικῶν Δοκίμων, διενεργηθησόμενον κατὰ τὰς κάτωθι ἡμερομηνίας:

α) Τὰς 12, 20, 21 Ἰουλίου 1975, Ὑγειονομικὴ ἐξέτασις.
β) Τὴν 23ην Ἰουλίου 1975, Ἀθλητικὴ Δοκιμασία.
γ) Τὰς 25, 26 Ἰουλίου 1975, Ψυχοτεχνικὴ ἐξέτασις (ΤΕΣΤ).
δ) Τὴν 30ὴν Ἰουλίου 1975 μ.μ. Ἄλγεβρα.
ε) Τὴν 2αν Αὐγούστου 1975 π.μ. Γεωμετρία.
ζ) Τὴν 5ην Αὐγούστου 1975 μ.μ. Τριγωνομετρία.
η) Τὴν 9ην Αὐγούστου 1975 π.μ. Ἔκθεσις Ἰδεῶν.
θ) Τὴν 11ην Αὐγούστου 1975 π.μ. Φυσική.
ι) Τὴν 14ην Αὐγούστου 1975 π.μ. Προαιρετικαὶ ξέναι γλῶσσαι.

Περισσοτέρας πληροφορίας δύνανται νὰ λάβωσιν οἱ ἐνδιαφερόμενοι ἐκ τοῦ Δήμου Ρόδου.

Ὁ Δήμαρχος
Δρ. ΣΤΑΥΡ. ΑΥΓΟΥΣΤΑΚΗΣ

ΕΝΩΣΙΣ ΞΕΝΟΔΟΧΩΝ ΡΟΔΟΥ
ΑΝΑΚΟΙΝΩΣΙΣ

Ἀπό χθές Κυριακήν 22 Ἰουνίου, τὸ Φολκλορικό Συγκρότημα Ρόδου θὰ δίδη παραστάσεις εἰς τὸ θέατρον τῆς Παλαιᾶς πόλεως (ὁπισθεν δημοτικῶν λουτρῶν) καθημερινῶς πλήν Σαββάτου καί μέ ὥραν ἐνάρξεως τὴν 21.15

Ἡ τοποθεσία πού θὰ κτισθῆ ἡ καινούργια «πολιτεία»



●—ΣΥΝΕΧΕΙΑ ΕΚ ΤΗΣ 1ης ἀριστοκρατικὴ περιοχὴ τῆς Ρόδου.

2) Εἰσόδημα ἐκ τῆς ἐπενδύσεως ταύτης (ἐφόσον δέν ἐπιθυμεῖ τὴν ἰδιωκατοίκησιν) μεγαλύτερον τοῦ τραπεζιτικοῦ τόκου.

3) Μίαν ἰδιοκτησίαν τῆς ὁποίας ἡ ἀξία θὰ αὐξάνη ἀπό χρόνον εἰς χρόνον καί

4) Ἐν συνδυασμῷ μέ τοὺς ἀνωτέρω φορεῖς θὰ συμβάλουν εἰς τὴν ὀρθολογικὴν ἀνάπτυξιν τοῦ ροδιακοῦ τουρισμοῦ καί τῆς τοπικῆς μας οἰκονομίας.

Ἔτσι δίδεται ἡ εὐκαιρία σέ λιγοστοὺς καί ἐκλεκτοὺς ἀγοραστάς νὰ ἀποκτήσουν μία πολυτελεστάτη κατοικία στὴν πιό ἀριστοκρατικὴ περιοχὴ τῆς Ρόδου. Ὅλα τὰ διαμερίσματα μέ θέα τὴν θάλασσα μέ μεγάλο ἰδιωτικὸ κῆπο, γκαράζ, θέρμανση καί πλῆθος ἐγκαταστάσεων καί διευκολύνσεων, πού παρέχονται γιὰ πρώτη φορὰ στὴν Ρόδο. Ἡ διαχείρισις τοῦ συγκροτήματος θὰ ὁμνανωθῆ μέ τρόπο ὥστε ἐκτὸς τῆς συντηρήσεως τούτου νὰ εἶναι σέ θέση νὰ προσέχη καί νὰ συντηρῆ καί τὰ διαμερίσματα κατὰ τὴν διάρκειαν τῆς ἀπουσίας τῶν ἰδιοκτητῶν ἢ καὶ νὰ τὰ ἐνοικιάζη γιὰ λογαριασμὸ τους.

— Γιὰ περισσότερες πληροφορίες οἱ ἐνδιαφερόμενοι δύνανται νὰ ἀπευθύνωνται εἰς τὸν ἐπιχειρηματίαν τῆς πολεώς μας κ. Ἰωάννην Πανάγον, 7ης Μαρτίου 1 (Πλητ. Νεωρίου) Τηλέφ. 24.429.

Κινηματοθέατρον ΜΕΤΡΟΠΟΛ
Ἔναρξις λειτουργίας ἀπὸ σήμερον τοῦ δερινοῦ κινηματογράφου
ΜΕ ΤΟΝ ΚΑΝΑΔΙΚΟ ΚΟΛΟΣΣΟ
ΟΙ ΕΠΑΝΑΣΤΑΤΕΣ
Ἕνα πραγματικὸ ἀριστούργημα γεμᾶτο περιπέτεια καί δράσι. Μέ τούς
ΜΥΛΕΝ ΝΤΕΜΘΝΖΩ - ΝΤΑΝΙΕΛ ΜΠΙΛΟΝ - ΖΑΝ ΝΤΟΥΣΕΠΕ
ΕΓΧΡΩΜΟΝ - ΣΙΝΕΜΑΣΚΟΠ ΚΑΤΑΛΛΗΛΟ - ΤΙΜΗ ΕΙΣΙΤΗΡΙΟΥ ΔΡΧ: 15