ΙΔΙΟΚΤΗΤΗΣ .
ΕΚΔΟΤΗΣ . ΣΑΒΒΑΣ ΤΣΟΠΑΝΑΚΗΣ
ΔΙΕΥΘΥΝΤΗΣ: Θ. ΜΑΡΑΣΙΩΤΗΣ
ΓΡΑΦ.: Στρ. Ζήση & Καναδᾶ πάροδος
Λογιστήριον: Ν. Ἀγορά 15
Τηλ. 22210 — 27327
ΕΤΟΣ Γ' — ΑΡΙΘ. ΦΥΛΛ. 95

ΓΝΩΜΗ

ΕΒΔΟΜΑΔΙΑΙΑ ΔΩΔΕΚΑΝΗΣΙΑΚΗ ΕΦΗΜΕΡΙΣ ΕΚΔΙΔΟΜΕΝΗ ΕΝ ΡΟΔΩ

ΔΕΥΤΕΡΑ
15
ΔΕΚΕΜΒΡΙΟΥ

Ἐκτός ἀπό τά διάφορα ἐπιδόματα

14ο)ο Η ΑΥΞΗΣΗ ΤΩΝ ΑΠΟΔΟΧΩΝ ΤΩΝ ΔΗΜΟΣΙΩΝ ΥΠΑΛΛΗΛΩΝ

Ἴδιο ποσοστὸ καὶ στὶς συντάξεις

Αὐξάνονται σημαντικά οἱ ἀποδοχές τῶν δημοσίων ὑπαλλήλων καί συνταξιούχων ἐντός τοῦ 1976. Ἀπό 1ης Ἰανουαρίου θά ἀρχίσουν σταδιακά ἐφαρμοζόμενα μέτρα καί βελτιώσεις πού θά ὁδηγήσουν σέ μέση αὔξηση μισθῶν καί συντάξεων κατά 14%. Ἡ συνολική δαπάνη τοῦ προϋπολογισμοῦ ἀπό τίς αὐξήσεις αὐτές, ἀνέρχεται σέ 6,5 δισεκατομμύρια δραχμές.

Τά μέτρα ἀνεκρίθησαν σέ χθεσινή σύσκεψη ὑπό τήν προεδρίαν τοῦ κ. Πρωθυπουργοῦ καί ἀνεκοινώθησαν ἀπό τόν ὑπουργό Οἰκονομικῶν κ. Εὐαγ. Δεβλέτογλου. Ἀφοροῦν αὔξηση μισθῶν καί συντάξεων κατά 10%, τήν χορήγηση ἐπιδομάτων οἰκογενειακῶν βαρῶν, ἐπιδόματος πέμπτης τριετίας, αὔξηση τοῦ προσωρινοῦ ἐπιδόματος σέ 2.000 δρχ. κλπ.

Ὁ κ. Εὐαγ Δεβλέτογλου ἀνακοινώνοντας τά μέτρα τόνισε ὅτι ἡ κυβέρνηση πιστεύει καί ἐφαρμόζει ἔγκαιρη καί ἀποτελεσματική πολιτική γιά τήν στήριξη καί ἀνύψωση τοῦ βιοτικοῦ ἐπιπέδου τοῦ λαοῦ.

Ἡ κυβερνητική ἀνακοίνωση ἔχει ὡς ἑξῆς:

«Ὑπό τήν προεδρίαν τοῦ Πρωθυπουργοῦ κ. Κωνσταντίνου Καραμανλῆ συνεκρότηθη σήμερον τήν πρωΐαν σύσκεψις μέ θέμα τήν βελτίωσιν τῶν ἀποδοχῶν τῶν ὑπαλλήλων καί συνταξιούχων τοῦ Δημοσίου κατά τό προσεχές ἔτος. Εἰς τήν σύσκεψιν μετέσχον ὁ Ὑπουργός Συντονισμοῦ κ. Π. Παπαληγούρας καί Οἰκονομικῶν κ. Ε. Δεβλέτογλου.

Μετά τό πέρας τῆς συσκέψεως ὁ Ὑπουργός Οἰκονομικῶν προέβη εἰς τήν ἀκόλουθον δήλωσιν:

Κατά τήν πρόσφατη κατάθεση τοῦ προϋπολογισμοῦ εἶχεν ἐξαγγελθῆ ὅτι ἐντός τῶν ὁρίων ἀντοχῆς τῆς οἰκονομίας καί τοῦ φορολογουμένου λαοῦ, θά ἐξεδηλοῦτο μέριμνα γιά τήν βελτίωση τῆς οἰκονομικῆς καταστάσεως τῶν δημοσίων ὑπαλλήλων καί συνταξιούχων.

Ἡ Κυβέρνησις ἐκπληρώνει σήμερα τήν ὑπόσχεση αὐτή διά τῆς ἐγκρίσεως ὑπό τοῦ κ. Πρωθυπουργοῦ τῶν προταθέντων μέτρων δι ἀτήν πολλαπλῆ ἐνίσχυσιν τῆς θέσεως τῶν δημοσίων λειτουργῶν.

Μέ τά ἐγκριθέντα μέτρα αὐξάνονται οὐσιωδῶς οἱ ἀποδοχές τῶν Δ.Υ. καί συνταξιούχων καί ταυτόχρονα ἱκανοποιοῦνται ἐκκρεμῆ ἀπό πολλῶν ἐτῶν αἰτήματα καί ἀποκαθίστανται κεκτημένα δικαιώματα πού κατήργησε ἡ δικτατορία.

Τά μέτρα συνίστανται:

—Στήν χορήγηση γενικῆς αὐξήσεως τῶν ἀποδοχῶν τῶν δημοσίων ὑπαλλήλων, ὑπαλλήλων Ν.Π.Δ.Δ. ὡς καί τῶν συνταξιούχων κατά ποσοστόν 10%, καταβλητέον κατά 5% ἀπό 1ης Ἰανουαρίου 1976 καί κατά 5% ἀπό 1ης Μαΐου 1976.

—Στήν ἐπαναχορήγηση τῆς κατά τήν δικτατορία καταργηθείσης 5ης τριετίας ἀπό 1ης Ἰανουαρίου 1976 γιά τούς ἐν ἐνεργείᾳ ὑπαλλήλους καί ἀπό 1ης Ἰουλίου 1976 γιά τούς συνταξιούχους.

—Στήν χορήγηση ἀπό 1ης Ἰανουαρίου 1976 μηνιαίου ἐπιδόματος οἰκογενειακῶν βαρῶν συνισταμένου σέ 500 δρχ. γιά ὅσους ἔχουν 3 παιδιά καί σέ δρχ. 300 γιά ὅσους ἔχουν 2.

—Στήν αὔξηση ἀπό 1ης Ἰανουαρίου τοῦ προσωρινοῦ ἐπιδόματος τοῦ ὁποίου τό ὕψος καθορίζεται εἰς δρχ. 2000 κατά μῆνα.

Ἀπό τίς βελτιώσεις αὐτές προκαλεῖται ἐπιβάρυνση τοῦ Κρατικοῦ Προϋπολογισμοῦ 6.500.000.000 περίπου.

Συνολικά μέ τίς χορηγούμενες μισθολογικές αὐξήσεις καί ἐπιδόματα πραγματοποιεῖται μέση αὔξηση τῶν ἀποδοχῶν κατά ποσοστόν 14% περίπου.

Ἐπίσης ἀπό 1ης Ἰανουαρίου 1976 θά ἀρχίσῃ νά καταβάλλεται στό ἐπιστημονικό διοικητικό προσωπικό τό ὑπό τοῦ νόμου 22)75 προβλεπόμενο ἐπιστημονικό ἐπίδομα ἀπό δρχ. 1.200 κατά μῆνα. Ἡ ἐπιβάρυνση τοῦ προϋπολογισμοῦ ἀπό τό μέτρο αὐτό θά ἀνέλθῃ σέ 159,1 ἑκατ. δρχ.

Θά ληφθῇ ἀκόμη μέριμνα γιά τήν ρύθμιση τῆς ἰσθολογικῆς καταστάσεως τοῦ διοικητικοῦ προσωπικοῦ τῶν ἀνωτάτων ἐκπαιδευτικῶν ἱδρυμάτων καί σωφρονιστικῶν καταστημάτων.

Τέλος θά καταβληθῇ προσπάθεια κατανομῆς τῶν πιστώσεων

——Εἰς τήν 4ην σελίδα

ΕΡΓΑ ΥΨΟΥΣ 67 ΕΚ. ΔΡΧ. ΘΑ ΕΚΤΕΛΕΣΘΟΥΝ ΤΟ 1976 ΣΤΗΝ ΠΟΛΗ ΤΗΣ ΡΟΔΟΥ

Ὁλόκληρο τό πρόγραμμα

ΕΡΓΑ δαπάνης ὕψους 67 ἑκ. δρχ. θά ἐκτελέσῃ ὁ Δῆμος στήν πόλη τῆς Ρόδου.

Ἐθνικό, διαμόρφωση Ἀκτῆς Κανάρη, ἀποκατάσταση κακοτεχνιῶν ὁδοῦ δρόμους τῆς πόλεως καί τῆς ὁδοῦ Φανερωμένης ἰχθυαγορά, λαχαναγορά, ἀξιοποίηση περιμετρικῆς τάφρου εἰς πνευματικόν κέντρον κ.ὅ., εἶναι τά σπουδαιότερα ἀπο τά ὑπό ἐκτέλεση ἔργα.

Ὁ πίνακας τῶν ἐκτελεστέων ἔργων — ποὺ κατ' ἀποκλειστικότητα δημοσιεύει ἡ «Γνώμη» θά συζητηθῇ στό δημοτικό συμβούλιο, στήν συνεδρίαση τῆς Πέμπτης. Ἀναλυτικά αὐτός ἔχει ὡς ἀκολούθως:

1) ΟΔΟΠΟΙΪΑ

α) Διαμόρφωσις Ἀκτῆς Κανάρη 5.000.000.

β) Ἀσφαλτόστρωσις ὁδῶν, Λίνδου — παρόδων περιοχῆς «Ζέφυρος» — παρόδων Ἁγ. Δημητρίου, Χαραλ. Μόσχου — Προεκτάσεως Ἄννης Μαρίας — ἀπό Λίνδου ἕως Γρηγορίου Ε! — προέκτασις Ἀντιβ. Δαμασκηνοῦ — προέκτασις Μ. Μπότσαρη — Αἰκάτωνος Εἰρήνης — παρόδου Καναδᾶ — παρόδου Κεμάρας — Ἀλεξ. Διάκου — Ὀθωνος - Ἀμαλίας — Ὀοφανίδου — Σοφ. Βενιζέλου — Λιμοχώστου — Φανουράκη — Διαγοριδῶν — Ἀνωνύμων Ἁγ. Ἀναστασίας — Ἀνώνυμοι 25ης Μαρτίου 3.000.000.

γ) Ἐπισκευή καί συντήρησις ὁδῶν σχεδίου πόλεως 500.000.

δ) Ἀποκατάστασις κακοτεχνιῶν ἔργου «Κατασκευή ἀσφαλτικοῦ τάπητος δημοτικῶν ὁδῶν» — κακοτεχνία ἔργου ὁδοῦ Φανερωμένης 2.000.000.

ε) Διάνοιξις νέων ὁδῶν. Προέκτασις "Ερνεστ Μπεβιν ἀπό Καναδᾶ ἕως στρατηγοῦ Ζήση — Ἐρυθροῦ Σταυροῦ ἕως Ἀλεξ. Διάκου — Βενετοκλέων ἀπό Ὕψος Καναδᾶ — Προέκτασις Ἀ. Δαμασκηνοῦ — Προέκτ. Στρ. Ζήση καί παρόδου — Παρόδος Παναγ. Ροδίου — Ἁγ. Νικολάου, Μεγ. Κωνσταντίνου — Ἁγίας Λαύρας — Γαριβαλδῆ ἕως Ἄννης Μαρίας — Ἁγ. Γεωργίου ἕως Κλαυδίου Πεπερ — προέκτ. Λευκωσίας — πάροδος Θ. Σοφούλη — Σουλίου, Ἀλ. Π. Μελᾶ καί Σοφούλη — Νικηταρᾶ ἕως Ἀθαν. Διάκου — προέκτασις Σ. Παυλίδη ἀπό Ἁγ. Λαύρα ἕως Ἁγ Ἀναργύρων, ἀνωνύμων 800.000.

ζ) Κατασκευή γεφύρας στρ. Ζήση 2.500.000.

η) Ἀποψίλωσις ὁδῶν ἐπεκτάσεως σχεδίου πόλεως α: φάσις 1.500.000.

2) ΥΠΟΝΟΜΟΙ

α) Κατασκευή ὑπονόμων ἀκαθάρτων ὑδάτων, Θ. Σοφούλη — Π. Μελᾶ — Ναυαρίνου — Ὄνος καί Ἀμαλίας 800.000.

β) Συνέχισις ἔργου — «Ἐπείγοντα ἀποχετευτικά» 22.000.000.

γ) Κατασκευή ὑπονόμων ὁμβρίων ὑδάτων παρόδων Παναγ. Ροδίου — στρ. Ζήση — Ἁγ. Νικολάου — Μεγ. Κωνσταντίνου — Ἁγ Λαύρας μέχρι Κλαυδίου Πέπερ — Θ Σοφούλη ἀπό Λαϊκές κατοικίες — Ἀνωνύμων 1.500.000.

δ) Συντήρησις ὑπάρχοντος δικτύου ἀκαθάρτων καί ὁμβρίων ὑδάτων 300.000.

3) ΠΕΖΟΔΡΟΜΙΑ

α) Ἐπισκευή καί συντήρησις περιοχῶν Νεοχωρίου — Μόντε Σμίθ — Ἁγ. Ἰωάννου — Ἁγ. Ἀναστασίας — Μητροπόλεως — Μανδρακίου — ΚΟΒΑ — Ἁγ. Γεωργίου — Ἁγ. Νικολάου 1.000.000.

β) Κατασκευή περιοχῶν Ζέφυρος — Πάροδος Καναδᾶ — παρ Ὀρφανίδου — Ἀνωνύμων — Ἀνώνυμοι Ἁγ. Δημητρίου, Παναγ. Ροδίου — Ἄννης Μαρίας — Λευκωσίας 1.300.000.

4) ΚΤΙΡΙΑ

α) Ἀνέγερσις νέων κτιρίων, Ἰχθυαγορά — λαχαναγορά — ἀφοδευτήρια — ἀμαξοστάσιον — ὄροφος κτιρίου ὁδοῦ Βενετοκλέων — Σφαγεῖα 9.000.000.

β) Θόλων ἀκτῆς Σαχτούρη — δημοτικά καταλείμματα Γρίβα 2.500.000.

Ἐθνικοῦ Θεάτρου — Δημοτικοῦ Θεάτρου 500.000.

γ) Ἐπισκευή καί συντήρηση κτιρίων, Ἔλλη — δημοτικόν μέγαρον — δημοτ. λουτρά — συσσιτιον ὁδοῦ Σωκράτους — Ζέφυρος — ἀφοδευτηρίων — σφαγείων — Νέας Ἀγορᾶς — νεκροταφεῖου καί ναός — δημοτική ἀποθήκη Καποδιστρίου — δημοτική ἀποθήκη τελωνείου — ΝΟΡ — Νηρεύς — κινηματος Ρόδων 1.500.000.

5) ΗΛΕΚΤΡΟΦΩΤΙΣΜΟΣ

α) Συντήρησις ὑπάρχοντος δικτύου 150.000.

β) Ἀντικατάστασις φωτ. σημάτων παραλιακοῦ φωτισμοῦ 150.000.

γ) Ἀντικατάστασις φωτ. σωμάτων πόλεως 100.000.

δ) Ἠλεκτροδότησις ἀνωνύμων ὁδῶν περοχῆς Ἁγ. Ἀναστασίας, παρ. Μ. Μπότσαρη καί Γρηγορίου Ε! — Λίνδου μετά τό Ροδίνι — περιοχῆς «Μπέλ Πάσσο», ἀνωνύμων — περιοχή

——Εἰς τήν 4ην σελίδα

Μέ ἀπόφαση τοῦ Δημοτ. Συμβουλίου

Ὁ Δήμος Ρόδου εἶπε ΟΧΙ στά Δεκεμβριανά

Ἔκτακτη συνεδρίαση τό Σάββατο

Μέ τήν ἀπόλυτη σύμφωνία τῶν παρευρεθέντων συμβούλων, τό δημοτικό συμβούλιο Ρόδου ἀποφάσισε καί δέν μετέσχε ὁ Δῆμος στό χθεσινό μνημόσυνο για τά θύματα τῶν Δεκεμβριανῶν.

— Ἡ ἀπόφαση ἐλήφθη το Σάββατο βράδυ σέ ἔκτακτη συνεδρίαση τοῦ δημοτικοῦ συμβουλίου, ἡ ὁποία προεκλήθη ἀπό τόν δήμαρχο κ. Αὐγουστάκη, ὕστερα ἀπό πρόσκληση πού ἐστάλη ἀπόν ἴδιο γιά νά καταθέσῃ στε φάνι.

ΠΑΡΕΣΤΗΣΑΝ ἐκτος ἀπό τόν κ. δήμαρχο οἱ κ.κ. Θεοχάρης, Βαρδέλλης, Τριανταφύλλου Παστρικός, Χατζηνικολάου, Νικολιδάκης, Τσουδαλᾶς, Χατζηνικόλας, Χατζηαντωνιάδης, Τσιμπιδάκης, Γιαννακόπουλος, Κωτσάδης, Ἀφορᾶς καί Ἀντύναρος.

ΠΡΩΤΟΣ μίλησε ὁ δήμαρχος κ. Αὐγουστάκης, ὁ ὁποῖος διά βασε τήν πρόσκληση πού τοῦ ἐστάλη γιά νά καταθέσῃ στε φάνι στό νημόσυνο γιά τά Δεκεμβριανά καί ἕνα ἀκόμη σχετικά μέ τό μνημόσυνο ἔγγραφο τῆς νοαρχίας.

Στήν συνέχεια πῆρε τόν λόγο ὁ πρόεδρος τοῦ Δημοτικοῦ Συμβουλίου κ. Θεοχάρης, ὁ ὁποῖος μεταξύ ἄλλων εἶπε ὅτι σήμερα τό ἔθνος ἔχει ἀνάγκη ἀπό ὁμόνοια καί ἑνότητα καί δέν εἶναι δυνατόν νά ἀνατρέχουμε σέ καταστάσεις πού ἐδίχασαν τό ἔθνος. Καί ἐπρότεινε ὁ Δῆμος νά μήν μετάσχῃ στό μνημόσυνο.

——Εἰς τήν 4ην σελίδα

Μέ συγκεκριμένα στοιχεῖα

ΑΠΑΝΤΟΥΝ ΚΑΙ ΚΑΤΗΓΟΡΟΥΝ ΤΟΝ ΔΑΣΑΡΧΗ ΟΙ ΑΓΡΟΤΕΣ

Πέντε ἐρωτήματα

Ἡ ἀπάντηση τοῦ Δασαρχείου Δωδεκανήσου σέ ρεπορτάζ τῆς «Γνώμης», σχετικά μέ τήν ἐπιβολή προστίμων σέ ἀγρότες πού ἁποψιλώνουν τά κτήματά τους, προκάλεσε τήν ἔντονη ἀντίδραση τοῦ ὑδρογοτικοῦ κόσμου, ὁ ὁποῖος προσεκόμισε στά γραφεῖα τῆς ἐφημερίδος μας σωρεία στοιχείων κατά τοῦ Δασάρχου κ. Ντρέ, διά τῶν ὁποίων διαψεύδουν ὅσα οὗτος ἀνέφερε στήν ἐπιστολή του. Συγκεκριένοι οἱ ἀγρότες θέτουν τά παρακάτω ἐρωτήματα στόν κ. Δασάρχη:

— Εἶναι ἀλήθεια ὅτι παρεπέμφθησαν στό δικαστήριο οἱ ἀγρότες Ἰωάννης Κορκίδας, Πανα γιώτης Καλοπέτρης καί Μιχάλης Χρύσας ἀπό τήν Σάλακο, διότι ἀποψίλωσαν κτήματά τους;

— Εἶναι ἀλήθεια ὅτι δέν ἐδόθη ἄδεια ἀποψιλώσεως ἄν καί προσεκομίσθησαν πιστοποιητικό κυριότητος καί σχεδιάγραμμα;

— Εἶναι ἀλήθεια ὅτι στίς 13 Σεπτεμβρίου 1975 ἐξεδόθη Πρωτόκολλον Διοικητικῆς ἀποδολῆς στούς ἀγρότες Νικόλαο Σπορταλῆ καί Γεώργιο Καρασάββα ἀπό κτήματα πού κατεῖχον, καλλιεργοῦσαν καί ἐνέμοντο ἀπό τό 1960;

— Εἶναι ἀλήθεια ὅτι ἐπεβλήθη στούς ἀνωτέρω πρόστιμον 23.000 δραχμῶν;

— Εἶναι ἀλήθεια ὅτι ἔγινε παραγγελία στόν ἀγρότη τῶν Ἀπολλώνων κ. Κυριαζάκο νά ξερριζώση τίς ἐλιές του, διότι διεπιστώθη ὅτι ἦσαν σέ κτῆμα γιά τό ὁποῖο δέν εἶχε τίτλο κυριότητος καί ὅτι ἀναγκάσθηκε ὁ ἄνθρωπος νά φωτογραφήσῃ τίς ἐλιές του καί νά τίς περιφέρῃ στούς ἁρμοδίους γιά νά τίς σώσῃ

ΣΥΝΕΧΕΙΑ ΕΙΣ ΤΗΝ 4η ΣΕΛ.

Λήγει ἡ παράταση τοῦ Ν. 1230

Σέ διαγωνισμό ὅλα τά δημοτ. καταστήματα τόν Αὔγουστο τοῦ 1976

Τέρμα στίς ὑπομισθώσεις

ΛΙΓΟΙ μῆνες ζωῆς ἀπομένουν στό νόθο καθεστώς τῶν ὑπομισθώσεων τῶν δημοτικῶν καταστημάτων, τό ὁποῖον σήμερα κυριαρχεῖ, χωρίς ὥστόσο, νά εἶναι δυνατή καί ἡ πάταξή του, ἐκ τοῦ λόγου ὅτι οἱ «δράστες», καλύπτονται πίσω ἀπό «τυπική νομιμοφάνεια», ἡ ὁποία δεσμεύει τήν ὑπηρεσία τοῦ Δήμου νά προχωρήσῃ στίς ἐξώσεις. Συγκεκριμένα:

— Ἡ κατάσταση αὐτή θά διατηρηθῇ μέχρι τόν Αὔγουστο τοῦ 1976, ὁπότε λήγει ἡ παράταση πού ἐδόθη στήν ἰσχύ τοῦ νόμου 1230 «περί προστασίας ἐπαγγελματικῆς στέγης» (ἐκτός κι' ἄν δοθῇ νέα παράταση, πρᾶγμα πού θεωρεῖται ἀπίθανο).

ΜΕ ΤΗΝ ΛΗΞΗ τῆς ἰσχύος τοῦ Ν. 1230 ὁ Δῆμος θά προκηρύξῃ διαγωνισμούς γιά τήν μίσθωση ὅλων τῶν καταστημάτων του, ὁπότε καί θά ξεκαθαρίσῃ ἡ κατάσταση, ἐνῶ ταυτόχρονα, θά αὐξηθοῦν— ἀνεπόφευκτα— τά ἐνοίκια, κυρίως τῶν καταστημάτων τῆς ἀγορᾶς, τά ὁποῖα, ὅπως ἀναμένεται θά φθάσουν σέ ὑψηλά ἐπίπεδα, δεδομένου, ὅτι θεωροῦνται προνομιοῦχα μέ ζωηρή ἀγοραστική κίνηση.

— Ἐν τῷ μεταξύ, ἡ ὑπηρεσία τοῦ Δήμου ἔχει θέσει, ὕστερα ἀπό τήν ἀντίδραση τοῦ δημοτικοῦ συμβουλίου, ὑπό ἀπηνῆ διωγμό, ὅσες περιπτώσεις ὑπομισθώσεων εἶναι δυνατόν νά βεβαιώσῃ καί νά ἀποδείξῃ διά συγκεκριμένων στοιχείων. Ὅπως δέ πληροφορούμεθα στό Δικαστήριο ἐκκρεμοῦν διάφορες ἀγωγές ἐξώσεων ὑπομισθωτῶν.

ΜΕΓΑΛΟ ΘΡΙΑΜΒΟ ΕΠΕΤΥΧΕ ΣΤΟ ΗΡΑΚΛΕΙΟ Η ΡΟΔΟΣ ΕΠΙ ΤΟΥ ΟΦΗ

ΜΕΓΑΛΟ θρίαθβο ἐπέτυχε χθές - «Ρόδος» μέ 4 στό Ἡρά κλειο ἐπιβληθεῖσα τοῦ ΟΦΗ μέ τέρματα 1—0.

(Ὁλόκληρος ὁ ἀγώνας στήν 4η σελίδα).

Ἀπό χθές τό μεσημέρι

ΑΝΕΣΤΑΛΗ Η ΑΠΕΡΓΙΑ ΤΩΝ ΑΡΤΟΠΟΙΩΝ

Εἶχαν ἐπιταχθῇ πέντε

ΑΝΕΣΤΑΛΗ χθές τό μεσημέρι ἡ κηρυχθεῖσα ἀπό τό Σάββατο, τριήμερη ἀπεργία τῶν ἀρτοποιῶν. Ἡ ἀπεργία ἄρχισε ἀπό χθές καί θά συνεχιζόταν μέχρι τήν Τρίτη, μέ προοπτικές παρατάσεώς της.

ΠΡΟ τῆς ἀνακοινώσεως γιά ἀναστολή τῆς ἀπεργίας στήν νομαρχία ἔγινε σύσκεψη κατά τήν ὁποία ἀποφασίσθηκε ἡ ἐπίταξη πέντε ἀρτοποιείων τῆς Ρόδου γιά τήν ἐξυπηρέτηση τοῦ κοινοῦ. Τά ἀρτοποιεῖα τά ὁποῖα ἐπεστρατεύθησαν γιά λίγες μόνο ὧρες— ἀφοῦ ἀνεστάλη ἐν τῷ μεταξύ ἡ ἀπεργία τοῦ κλάδου— εἶναι τά ἑξῆς:

— Ἰωάννη Κώτη, ὁδός Ἰω. Καζούλλη 28.
— Φ. Νικολαΐδη, Λίνδου 34.
— Θ. Βεργωτῆ — Ἐμμ. Ζούντα, Ἁγ. Ἀναστασίας 72.
— Ἀν. Σδούνου, Γράμμου 12.
— Ἐμμ. Σκοδυφετζῆ. Χαρ. Μούσκου 3.

ΒΑΣΙΚΟ αἴτημα τῶν ἀρτοποιῶν εἶναι ἡ προσωρινή αὔξηση τῆς τιμῆς τοῦ ψωμιοῦ, τό ὁποῖο, ἄν γίνῃ τελικά δεκτό, σημαίνει ὅτι θά ἀγοράζουμε τό ψωμί 3 δραχμές τουλάχιστον τό κιλό ἀκριβότερα.

Στήν παραγατικότητα τό πρόβλημα τοῦ ψωμιοῦ εἶναι ἰδιαίτερα ὀξύ καί πρέπει νά σοθοῦν λύσεις ἀποφασιστικές. Διότι πέραν τοῦ ἀμέσου αἰτήματος αὐξήσεως τῆς τιμῆς, φαίνεται ὅτι ὁ κλάδος αὐτός μαστίζεται ἀπό μόνιμη κρίση. Καί ὁ μόνος τρόπος γιά νά βγῇ ἀπό τήν κρίση εἶναι νά ληφθοῦν δυναικά καί ἀποφασιστικά μέτρα.

Μέ ἀρχαιρεσίες χθές τό πρωΐ

ΕΞΕΛΕΓΗ ΝΕΑ ΔΙΟΙΚΗΣΗ ΤΩΝ ΙΔΙΩΤΙΚΩΝ ΥΠΑΛΛΗΛΩΝ

Πλειοψήφισε ὁ κ. Εὐσταθίου

Χθές τό πρωί στό Ἐργατικό κέντρο ἔγιναν ἀρχαιρεσίες διά τήν ἀνάδειξιν νέας διοικήσεως τοῦ Σωματείου Ἰδιωτικῶν Ὑπαλλήλων Ρόδου.

Ἐψήφισαν, ὡς ταμειακῶς ἐντάξει μέλη, συνολικά 116.

Ἐξελέγησαν δέ οἱ κάτωθι:

Εὐσταθίου Ἀντώνιος	91
Φλοκιοῦ Μιχαήλ	81
Σμαραγδιοῦ Ἐμμ.	66
Συντυχάκης Ἰωάν.	63
Σταυριανάκης Τσαμπ.	50
Ρηνιοῦ Στυλ.	42
Κορκίδα Ἄννα	41

Ἀντιπρόσωποι στό Ἐργατικό κέντρο Δωδεκανήσου: Σμαραγδιοῦ, Μανωλᾶς, Συντυχάκης, Φλοκιοῦ, Σταυριανάκης, Τυραδέλλης.

Ἀντιπρόσωπος στήν Ὁμοσπονδία Ἰδιωτικῶν Ὑπαλλήλων Ἑλλάδος ὁ κ. Σταυριανάκης Τσαμπ.

Οἱ ἐκλεγέντες θά συνέλθουν ἐντός τῶν ἡμερῶν προκειμένου νά συγκροτηθοῦν σέ σῶμα.

Γιά τήν θωράκιση τῶν νησιῶν μας

ΥΠΕΡΤΑΤΟ ΚΑΘΗΚΟΝ Η ΣΥΜΜΕΤΟΧΗ ΟΛΩΝ ΓΙΑ ΤΗΝ ΑΓΟΡΑ ΤΗΣ ΤΟΡΠΙΛΛΑΚΑΤΟΥ

Τοῦ κ. Σάββα Μαμαλίγκα

Ἀπό τόν κ. Σάββα Μαμαλίγκα πήραμε τήν παρακάτω ἐπιστολή, ὡς πρός τήν ἀναγκαιότητα τῆς καθολικῆς συμμετοχῆς, στήν προσπάθεια πού καταβάλλεται, γιά τήν ἀγορά μιᾶς τορπιλλακάτου, πρός ἐνίσχυση τοῦ Πολεμικοῦ μας Ναυτικοῦ:

«ΠΑΤΡΟΣ ΤΕ ΚΑΙ ΜΗΤΡΟΣ ΤΕ ΚΑΙ ΤΩΝ ΑΛΛΩΝ ΠΡΟΓΟΝΩΝ ΑΠΑΝΤΩΝ ΤΙΜΙΩΤΕΡΟΝ ΚΑΙ ΑΓΙΩΤΕΡΟΝ ΕΣΤΙ Η ΓΙΑΤΡΙΣ, διακήρυττεν ὁ Σωκράτης. Ἡ πατρίδα εἶναι τό ὡραιότερο καί ἱερώτατο ἀγαθό καθώς ἐπίσης καί ὁ θώρακας καί ἡ ἀσπίδα τοῦ Ἔθνους καί τῆς Πολιτείας, πού ἑνσαρκώνονται στίς Ἔνοπλες Δυνάμεις.

Ἡ Ἑλλάδα μας τῶν τριῶν χιλιετηρίδων, ἦταν πάντοτε στόχος τῶν ἁπλήστων κατακτητῶν. Χώρα εἰρηνική καί φιλοπρόοδη, οὐδέποτε στήν τρισχιλιετῆ Ἱστορία της, διά μέσου τῶν αἰώνων, οὐδέποτε ἐπετέθη στούς γείτονές της. Ἀντίθετα, πάντοτε ὑπῆρξε ὁ στόχος τῶν ἐπιβουλευομένων τήν ἐλευθερία της σ' αὐτούς. Καί πάντοτε κατώρθωνε νά ἐπιβιώνῃ ἀπό τά δεινά της, πληρώνοντας μέ αἷμα καί δάκρυα μέ νεκρούς καί καταστροφές, τό πολύτιμο τίμημα τῆς ἀνεξαρτησίας καί τῆς ἐλευθερίας.

Ἡ Ἑλλάδα μας θῦμα τῶν μεγάλων συμφερόντων, λόγω τῆς νευραλγικῆς της θέσης, κατώρθωσε πάντοτε ἀυνομένη, νά γράψῃ ἀθάνατα χρυσά ἔπη, ἡρωισμοῦ καί αὐτοθυσίας, μέ βασικό της ὁπλοστάσιο, τήν ἀδούλωτη ἑλληνική ψυχή. Γι' αὐτό μετά τόν Β! Παγκόσμιο Πόλεμο, ὁ Σέρ Οὐίνστων Τσώρτοιλ τόνισε ἀποφθεγματικά, «Τώρα πλέον δέν θά λέμε ὅτι οἱ Ἕλληνες πολεμοῦν σάν ἥρωες, ὅλλά ὅτι οἱ ἥρωες πολεμοῦν σάν Ἕλληνες».

Ἡ σημερινή πολεμική τεχνολογία, ἀνατρέπει ἐκ βάθρων τήν παραδοσιακή τακτική τοῦ πολέμου, ἄσχετα ἄν τήν τελευταία

ΣΥΝΕΧΕΙΑ ΕΙΣ ΤΗΝ 4η ΣΕΛ.

Πρωτοβουλία τῆς ΕΔΗΝ πρός ἐνίσχυση τῆς Παιδ. Ἀκαδημίας

Πωλεῖ κάρτες καί δεντράκια

ΜΙΑ ΠΡΩΤΟΤΥΠΗ καί πολύ καλή πρωτοβουλία πῆρε ἡ νεολαία τῆς Ἑνώσεως Κέντρου— Νέες Δυνάμεις μέ τήν εὐκαιρία τῶν ἑορτῶν τῶν χριστουγέννων καί τοῦ Νέου Ἔτους, μέ ἀντικειμενικό σκοπό τήν οἰκονομική ἐνίσχυση τῆς Παιδαγωγικῆς μας Ἀκαδημίας, ἡ ὁποία εἶναι γνωστό πόσα σοβαρά προβλήματα ἀντιμετωπίζει. Συγκεκριμένα δ πως ἀνεκοινώθη ἡ ΕΔΗΝ ὀργανώνει ἀπό σήμερα στά γραφεῖα τοῦ κόμματος (Τάρπον Σπρίνγκς 4), τμῆμα πωλήσεως χριστουγεννιάτικων δένδρων καί ἑορταστικῶν καρτῶν, τά ὁποῖα θά διατίθενται στό κοινό. Τό προϊόν ἀπό τήν ἐμπορία αὐτή θά διατεθῇ γιά τήν οἰκονομική ἐνίσχυση τῆς Παιδαγωγικῆς Ἀκαδημίας Ρόδου, ἡ ὁποία ἀντιμετωπίζει ὡς γνωστόν πολλά προβλήματα γιά τήν ἐπιβίωσή της.

Τά δενδράκια καί οἱ κάρτες πού διαθέτει ἡ ΕΔΗΝ εἶναι πρωτότυπα καί οἱ τιμές τους πολύ προσιτές ἀφοῦ σκοπός δέν εἶναι τό κέρδος.

Σέ σχετική ἀνακοίνωση τῆς ΕΔΗΝ τονίζεται μεταξύ τῶν ἄλλων:

Πρίν ἀγοράσετε τό Χριστου γεννιάτικο σας δένδρο καί τίς γιορταστικές κάρτες σας ἐπισκεφθῆτε τά γραφεῖα τῆς ΕΚΝΔ, ὅπου θά βρῆτε ὅ,τι πιό πρωτότυπο ἐπιθυμεῖτε, ἐνῶ συγχρόνως τά χρήματα πού θά δώσετε θά διατεθοῦν γιά τήν ἐνίσχυση τῆς Ἀκαδημίας μας».

Ἡ «γραμμή» τῆς ἐπιτροπῆς

Τά Βασιλικά ὀνόματα ζώντων θά ἐξαλειφθοῦν ἀπό τούς δρόμους τῆς Ρόδου

Θά μείνουν τῶν θανόντων

ΑΡΧΙΣΕ νά εἰσέρχεται στήν οὐσιαστική του φάση τό ζήτημα τῆς μετωνομασίας ὁδῶν τῆς πόλεως Ρόδου, πού φέρουν βασιλικά ὀνόματα. Ὅπως ἔγινε γνωστό:

Συνέρχεται σήμερα τό ἀπόγευμα στήν πρώτη της συνεδρίαση ἡ ἁρμοδία ἐπιτροπή πού συνεκροτήθη μέ ἀπόφαση τοῦ δημοτικοῦ συμβουλίου Ρόδου, προκειμένου νά ἀσχοληθῇ μέ τό ζήτημα τῆς μετωνοασιας.

Ὅπως πληροφορούμεθα ὁ δήμαρχος κ. Αὐγουστακης ἔχει ἕτοιμη εἰσήγηση, τήν ὁποία θά κάνη πρός τήν ἐπιτροπή σήμερα. Παρόμοια εἰσήγηση ἀνέγνωσα ὁ κ. δήμαρχος ἐνώπιον τοῦ δημοτικοῦ συμβουλίου, ὅταν γιά πρώτη φορά, πρό δεκαμήνου περίπου, συνεζητήθη τό θέμα.

ΕΝ ΤΩ ΜΕΤΑΞΥ, ὅπως πληροφορούμεθα ἀπό ἐγκυρες πηγές, δέν πρόκειται νά γίνῃ ριζική ἀλλαγή σ' ὅλους τούς δρόμους πού φέρουν βασιλικά ὀνόματα. Κατά τίς ἴδιες πληροφορίες:

Φέρεται ὡς ἐπικρατήσασα ἡ ἄποψη, ὅπως ἀντικατασταθοῦν ὅλα τά ὀνόματα ζώντων μελῶν τῆς βασιλικῆς οἰκογενείας καί νά μή «θιγοῦν» ἐκεῖνα τῶν θανόντων.

ΣΧΕΤΙΚΑ μέ τήν σημερινή πρώτη συνεδρίαση τῆς ἐπιτροπῆς, πληροφορούμεθα, ὅτι θά ἐπιδιώξουν νά παραστοῦν ἐκπρόσωποι της βασιλικῆς παρατάξεως

ΠΩΛΟΥΜΕΝ

—ΔΙΑΜΕΡΙΣΜΑΤΑ
—ΜΟΝΟΚΑΤΟΙΚΙΕΣ
—ΚΑΤΑΣΤΗΜΑΤΑ
—ΟΙΚΟΠΕΔΑ
—ΑΓΡΟΚΤΗΜΑΤΑ

Κτηματομεσιτικόν Γραφεῖον

ΓΕΩΡΓΙΟΥ Π. ΙΩΑΝΝΙΔΗ

ΓΑΛΛΙΑΣ 15 ΤΗΛ. 22.307

ΤΗΛΕΦΩΝΑ ΑΜΕΣΟΥ ΑΝΑΓΚΗΣ

Πυροσβεστική Ὑπηρεσία	199
Ἄμεσος Δρᾶσις	100
Λιμεναρχεῖον	27.690
Τροχαῖα Ρόδου	22.346
Νοσοκομεῖον	25.555
Σταθμὸς Ταξί	27.666
ΕΔΥΡ — Βλάβαι	27.789
ΟΤΕ — Βλάβαι	121
ΟΤΕ — Ὑπεραστικὰ	151
Πληροφορίαι ΟΤΕ	130
Τουριστική Ἀστυν.	27.423
Μετάδοσις Ὥρας	141
Μετάδοσις Εἰδήσεων	185
ΔΕΗ — Βλάβαι	27.330

ΟΣΟΙ ΤΟ ΔΟΚΙΜΑΣΑΝ ΤΟ ΑΠΑΙΤΟΥΝ

LAWSON'S

5 ἐτῶν

Ἀποκλειστικὸς Εἰσαγωγεὺς ΕΜΜ. Δ. ΔΗΜΗΤΡΑΚΗΣ

Τηλέφ. 23.366

ΑΓΓΕΛΙΑΙ

ΕΝΟΙΚΙΑΖΕΤΑΙ διαμέρισμα ἐπὶ τῆς ὁδοῦ Κολοκοτρώνη 96 τριῶν ὑπνοδωματίων καὶ λοιπῶν βοηθητικῶν χώρων.
Πληροφορίαι τηλ. 21402.

ΖΗΤΕΙΤΑΙ διαμέρισμα τριῶν ὑπνοδωματίων μέ κεντρική θέρμανση, πλησίον τοῦ κέντρου τῆς πόλεως πρὸς ἐνοικίασιν, δι' ὀλιγομελῆ οἰκογένεια. Πληροφορίαι τηλ. 23413 καί 24949.

ΠΩΛΕΙΤΑΙ ἐπιτραπέζιος γραφομηχανὴ τύπου ΟΛΙΒΕΤΤΙ εἰς ἀρίστην κατάστασιν καί εἰς τιμὴν ἐκτάκτου εὐκαιρίας. Πληροφορίαι τηλ. 20790.

ΕΝΟΙΚΙΑΖΕΤΑΙ διαμέρισμα ἀνεξάρτητον δύο ὑπνοδωματίων σαλοτραπεζαρίας, κουζίνας καί λοιπῶν βοηθητικῶν χώρων, ἐπὶ τῆς ὁδοῦ Νικηταρᾶ.
Πληροφορίαι τηλ. 27246.

ΕΝΟΙΚΙΑΖΕΤΑΙ οἰκία τριῶν δωματίων μετὰ βοηθητικῶν χώρων ἐπὶ τῆς ὁδοῦ Ἀλεξάνδρου Διάκου ἀρ. 57 Νεοχώριον (τηλ. 24674).

ΠΩΛΟΥΝΤΑΙ γραφομηχαναὶ τύπου OLIVETTI εἰς τιμὴν εὐκαιρίας. Πληροφορίαι τηλ. 22.300.

ΠΩΛΕΙΤΑΙ φορτηγὸ ἀνατρεπόμενο, κατάλληλο γιὰ ἐργολαβικό. Πληρ. τηλ. 27515.

ΕΝΟΙΚΙΑΖΕΤΑΙ κατάστημα 82 τ.μ. στὴν γωνία τῶν ὁδῶν Καποδιστρίου καί Αὐστραλίας, ἀρ. 48.
Πληροφορίαι κ. Σαλαχοῦρη τηλ. 27632.

ΠΩΛΕΙΤΑΙ ταμιακὴ μηχανὴ εἰς ἀρίστην κατάστασιν σὲ τιμὴ εὐκαιρίας.
Πληροφ. τηλ. 27327.

ΛΟΓΙΣΤΗΣ μέ ὑπερδεκαετῆ πεῖραν εἰς Α.Ε. ΕΠΕ, Ο.Ε. καί διατριβὴν εἰς Ξενοδοχειακὴν Λογιστικὴν ζητεῖ ἀγάλογον ἐργασίαν.
Τηλεφωνήσατε ἀπογευματινάς ὥρας εἰς τὸ 20051.

ΕΝΟΙΚΙΑΖΕΤΑΙ μεγάλο κατάστημα 120 τετρ. μέτρων, κατάλληλον διά γενικόν ἐμπόριον, ἔκθεσιν, ἀντιπροσωπείας κλπ. ἐπὶ τῆς ὁδοῦ Βενετοκλέων 8.
Πληροφορίαι τηλ. 27072.

ΕΝΟΙΚΙΑΖΕΤΑΙ καταστημα 40 τετρ. μέτρων, κατάλληλον δι' οἱανδήποτε ἐπαγγελματικὴν χρῆσιν ἐπὶ τῆς ὁδοῦ Ἀπελλοῦ καί Πλάτωνος (γωνία, Παλαιά πόλις).
Πληροφορίαι τηλ. 27057 κατὰ τὰς ὥρας 8—9 π.μ. καί 5—6 μ.μ. καθ' ἑκάστην.

ΕΝΟΙΚΙΑΖΕΤΑΙ οἰκία ἀνεξάρτητος, τριῶν δωματίων, χώλλ, κουζίνας, λουτροῦ καί λοιπῶν βοηθητικῶν χώρων, μετ' αὐλῆς ἐπὶ τῆς ὁδοῦ Πωσειδωνείου 10, πάροδος Ἱπποτῶν (Παλαιά Πόλις).
Πληροφορίαι τηλ. 27057 ὥρες 8—9 καί 5—6 μ.μ. καθ' ἑκάστην.

ΠΩΛΕΙΤΑΙ αὐτοκίνητο μάρκας ΟΠΕΛ ΡΕΚΟΡΝΤ, ἐκτελωνισμένο ἄνευ ἀριθμοῦ.
Πληροφορίαι τηλ. 22491.

ΕΚΤΕΛΟΥΝΤΑΙ παντὸς εἴδους ὑδραυλικαί ἐργασίαι, μερεμέτια κλπ. κατ' οἶκον. Τηλεφωνήσατε 22329 καί 26412.

BOUTIQUE VALLENTINE

ΓΩΝΙΑ ΑΜΕΡΙΚΗΣ ΚΑΙ 25 ΜΑΡΤΙΟΥ (ἔναντι ΟΤΕ)

ΧΡΙΣΤΟΥΓΕΝΝΙΑΤΙΚΗ ΚΟΛΛΕΞΙΟΝ

— Φανταστικά σχέδια καί χρώματα γιά γυναῖκες κάθε ἡλικίας.—

— Μπλοῦζες καί ζακέτες σέ πλεκτά ξεχωριστὰ καί σέ μοντέρνα σχέδια.—

— Ἐπίσης νυφικά μοντέρνα στὴ κομψὴ νέα γραμμὴ εἶναι ἡ τέχνη μας.—

— Διαλέξετε τὰ δῶρα σας ἀπό τὰ ἀέκλεκτά προϊόντα τῆς Μπουτίκ

ΒΑΛΕΝΤΙΝΗ

Ἐλᾶτε νὰ θαυμάσετε τή συλλογή μας

Ὅλα σέ χαμηλές τιμὲς

ΕΠΙΣΤΗΜΟΝΙΚΑ

ΜΑΚΡΟΒΙΟΤΗΣ

Ἀπὸ τὰ στοιχεῖα ποὺ δίδει ἡ Στατιστικὴ ὑπηρεσία σχετικὰ μὲ τὴν δημογραφίαν ποὺ ἀναφέρονται στὶς γεννήσεις καὶ τοὺς θανάτους, τοὺς γάμους καὶ γενικὰ τὴν ἀνθρώπινη δραστηριότητα εἰς ὅ,τι ἀφορὰ τὴν διαιώνησι τοῦ εἴδους, ἀλλὰ καὶ τὰ στατιστικὰ στοιχεῖα τῶν διεθνῶν ὀργανώσεων ὑγείας κλπ. προκύπτει σαφῶς ὅτι τὰ ἐπιτεύγματα τῆς ἐπιστήμης σὲ συνδυασμὸ μὲ τὴν βελτίωσι ὑγειονομικῶν συνθηκῶν ζωῆς στὴν Ἑλλάδα ὕψωσαν τὸν μέσον ὅρον ζωῆς τοῦ ἀνθρώπου στὴν Ἑλλάδα στὰ 70 χρόνια.

Οἱ προσπάθειες τῆς ἐπιστήμης συνεχίζονται καὶ οἱ ὅροι πιὸ ὑγιεινῆς διαβιώσεως καθημερινῶς βελτιώνονται ὥστε νὰ μποροῦμε νὰ θεωρήσουμε βέβαιο ὅτι ὁ ἀνθρώπινος βίος δὲν θὰ εἶναι στὸ μέλλον τόσο βραχύς. Οἱ πιὸ αἰσιόδοξες προβλέψεις εἶναι ὅτι κάποτε ὁ μέσος ὅρος ζωῆς τοῦ ἀνθρώπου θὰ προσεγγίση τὰ 200 ἔτη, πρᾶγμα ποὺ δικαιολογεῖται ἀπὸ τὴν φυσική του κατασκευή. (Τὸ μέχρι σήμερα γνωστὸ ἀνώτατο ὅριο, ἐπιστημονικῶς παραδεδεγμένο εἶναι 115 ἔτη).

Φυσικὰ ὁ ἀντικειμενικὸς σκοπὸς τῶν 200 ἐτῶν ζωῆς εἶναι ἐπιθυμία, πόθος τοῦ ἀνθρώπου ποὺ ἔχοντας στὴν διάθεσί του τὰ σημερινὰ τεράστια μέσα ἐπιστημονικῆς τεχνολογίας στὸν τομέα τῆς ἰατρικῆς αἰσιοδοξεῖ ὅτι θὰ κατορθώση νὰ ἐπιμηκύνη τὴν ζωή του πολὺ πιὸ πέρα ἀπὸ τὰ σημερινὰ ὅρια. Ἡ γνώμη τῶν εἰδικῶν, ὅπως καὶ πιὸ πάνω ἐσημείωσα εἶναι ὅτι τοῦτο δὲν ἀντιβαίνει στὰ ἐπιστημονικὰ δεδομένα. ἀρκεῖ ὁ ἄνθρωπος νὰ συνειδητοποιήση τὴν ἔννοια τῆς διαφυλάξεως καὶ διατηρήσεως τῆς ὑγείας του πέρνοντας τις ἀπαραίτητες ἀναγκαίες προφυλάξεις. Ἡ διατήρησις καλῆς ὑγείας εἶναι τὸ καλλίτερο μέσον γιὰ τὴν ἐπίτευξη τοῦ ἀντικειμενικοῦ αὐτοῦ σκοποῦ. Ἀλλὰ καὶ ἐπὶ κλονισμένης ὑγείας πρέπει νὰ καταβάλλεται κάθε προσπάθεια γιὰ τὴν ἀποκατάστασί της. Καὶ εἶναι δυνατὴ ἡ ἀποκατάσταση ὅταν τηροῦνται σχολασικὰ οἱ ἰατρικὲς ὁδηγίες καὶ τὸ ἄτομο ἐπιστρέψει σὲ μιὰ φυσικὴ ζωή.

Βεβαίως ἡ ἐπιδιωκομένη ἐπιμήκυνσις τῆς ζωῆς τοῦ ἀνθρώπου συνεπάγεται καὶ πρέπει νὰ εἶναι συνυφασμένη μὲ παράτασι καὶ τῆς δραστηριότητός του, γιατὶ μακροβιότης χωρὶς δραστηριότητα θὰ ἦταν ἐπίτευγμα χωρὶς πραγματικὴ ἀξία. Καὶ ἡ ἐπιστήμη δὲν ἐπιδιώκει τὴν δημιουργία μακροβίων γερόντων, ἀλλὰ μακροβίων δραστηρίων ἀνθρώπων.

Ὅλα τὰ ἀνωτέρω εἶναι δυνατὰ καὶ ἐφικτά. Δὲν πρέπει νὰ παραγνωρίζεται ὅτι ὁ σημερινὸς μέσος ὅρος ζωῆς τῶν 70 ἐτῶν εἶναι μέγα ἐπίτευγμα ἂν ἀναλογισθῇ κανεὶς ὅτι τὸ προσδόκιμον τῆς ἐπιβιώσεως τῶν Ἑλλήνων τὸ 1928 ἦτο μόλις 56 ἔτη, τῶν τὸ 1700 ἦτο 37 ἔτη καὶ τὸ 1800, 39.

ΓΕΩΡΓ. ΑΝΤ. ΣΑΡΑΝΤΑΚΗΣ
Μαιευτὴρ - χειρουργὸς - γυναικολόγος, Φραντζῆ 7, Κολνίς.

ΝΑΥΤΙΛΙΑΚΗ ΕΤΑΙΡΕΙΑ ΛΕΣΒΟΥ Α.Ε.

Ἐξπρὲς δρομολόγια

τοῦ Ε)γ-Ο)γ «ΑΡΙΩΝ» 8.000 τ.

Ἀπὸ 16-12-75 ἕως 10-1-76

ΤΟ ΠΟΛΥΤΕΛΕΣΤΑΤΟΝ Ε)γ—Ο)γ «ΑΡΙΩΝ» 8.000 τ. ΘΕΛΕΙ ΕΚΤΕΛΕΙ ΤΑ ΑΚΟΛΟΥΘΑ ΔΡΟΜΟΛΟΓΙΑ ΕΚ ΡΟΔΟΥ

ΕΚΑΣΤΗΝ ΤΡΙΤΗΝ 03.00 ΩΡΑΝ ΔΙΑ ΛΕΜΕΣΣΟΝ — ΚΥΠΡΟΣ.—
ΕΚΑΣΤΗΝ ΤΕΤΑΡΤΗΝ 19.00 ΩΡΑ ΔΙΑ ΠΕΙΡΑΙΑ — ΚΑΤ' ΕΥΘΕΙΑ —ΕΞΠΡΕΣ—15 ὧρες

Δεκόμεθα ἐπιβάτας καὶ ὀχήματα

ΕΙΣΙΤΗΡΙΑ — ΠΛΗΡΟΦΟΡΙΑΙ
ΠΡΑΚΤΟΡΕΙΟΝ «ΕΡΥΘΡΑ ΘΑΛΑΣΣΑ»
11)13, Ἀμερικῆς — Τηλ. 27.721 — 22.460
Ἔναντι Καταστημάτων ΠΑΝΤΕΛΑΙΟΣ

ΘΕΑΤΡΟΝ ΠΑΛΛΑΣ

ΔΕΥΤΕΡΑ - ΤΡΙΤΗ



ΠΡΟΠΩΛΟΥΝΤΑΙ ΕΙΣΙΤΗΡΙΑ

ΧΡΙΣΤΟΥΓΕΝΝΑ ΣΤΗΝ ΚΥΠΡΟΝ ΜΑΣ

7ήμερος ἐκδρομή μέ τό πολυτελέστατον

Ε)Γ-Ο)Γ «ΑΡΙΩΝ»

ΑΝΑΧΩΡΗΣΙ 23.12.75 ΩΡΑ 03.00 ΕΠΙΣΤΡΟΦΗ 30.12.75 ΩΡΑΝ 18.00

ΜΕΓΑΛΗ ἐκδρομὴ στὴν Μεγαλόνησον Κύπρον μας μέ τὸ Πολυτελέστατον Ε)γ — Ο)γ «ΑΡΙΩΝ» ὀργανοῦται μέ τὰς κάτωθι τιμάς:

ΔΙΚΛΙΝΑΣ Α' θέσεως ἐπί τοῦ πλοίου μέ μπάνιο, τουαλέττα κλπ. δρχ.	7.500
ΤΡΙΚΛΙΝΑΣ Α' θέσεως ἐπί τοῦ πλοίου μέ μπάνιο τουαλέττα κλπ. Δρχ.	7.000
ΔΙΚΛΙΝΑΣ Β' θέσεως ἐπί τοῦ πλοίου μέ μπάνιο τουαλέττα κλπ. δρχ.	7.000
ΔΙΚΛΙΝΑΣ Β' θέσεως ἐπί τοῦ πλοίου, β' κατάστρωμα δρχ.	6.300

ΑΙ ΑΝΩΤΕΡΩ ΤΙΜΑΙ ΕΙΝΑΙ ΚΑΤ' ΑΤΟΜΟΝ ΚΑΙ ΣΥΜΠΕΡΙΛΑΜΒΑΝΟΥΝ ΜΕΤΑΒΑΣΙ ΚΑΙ ΕΠΙΣΤΡΟΦΗ ΜΕ ΤΟ «ΑΡΙΩΝ» ΕΙΣ ΤΑΣ ΑΝΑΦΕΡΟΜΕΝΑΣ ΘΕΣΕΙΣ, ΓΕΥΜΑΤΑ ΕΠΙ ΤΟΥ ΠΛΟΙΟΥ, ΦΟΡΟΙ, ΜΤΑΦΟΡΑ ΕΙΣ ΛΕΜΕΣΟΝ ΚΑΙ ΑΠΟ ΕΚΕΙ ΕΙΣ ΤΟ ΠΛΟΙΟΝ ΜΕ ΠΟΥΛΜΑΝ. ΠΑΡΑΜΟΝΗ 7 ΝΥΚΤΕΣ ΕΙΣ ΛΕΜΕΣΟΝ ΕΙΣ ΤΟ ΠΟΛΥΤΕΛΕΣΤΑΤΟΝ ΞΕΝΟΔΟΧΕΙΟΝ «CURIUM» ΜΕΤΑ ΠΡΩΙΝΟΥ ΚΑΙ ΕΝΟΣ ΓΕΥΜΑΤΟΣ, ΩΣ ΕΠΙΣΗΣ ΚΑΙ ΤΡΕΙΣ ΕΚΔΡΟΜΑΣ ΕΙΣ ΚΥΠΡΟΝ ΟΛΟΗΜΕΡΟΥΣ ΕΙΣ ΛΕΥΚΩΣΙΑΝ, ΠΑΦΟΝ ΚΑΙ ΘΕΡΙΝΑ ΘΕΡΕΤΡΑ ΤΗΣ ΚΥΠΡΟΥ ΜΕΤΑ ΞΕΝΑΓΟΥ ΚΑΙ ΕΙΣΟΔΟΝ ΕΙΣ ΑΡΧΑΙΟΛΟΓΙΚΟΥΣ ΧΩΡΟΥΣ.—

ΔΗΛΩΣΕΙΣ ΣΥΜΜΕΤΟΧΗΣ ΜΕΧΡΙΡ ΤΗΣ 19—12—75 ΩΡΑΝ 20.00.

ΕΙΣΙΤΗΡΙΑ — ΠΛΗΡΟΦΟΡΙΑΙ
ΠΡΑΚΤΟΡΕΙΟΝ «ΕΡΥΘΡΑ ΘΑΛΑΣΣΑ»
11)13, Ἀμερικῆς — Τηλ. 27.721 — 22.460
Ἔναντι Καταστημάτων ΠΑΝΤΕΛΑΙΟΣ

ΓΝΩΣΤΟΠΟΙΗΣΙΣ

Γνωστοποιοῦμεν εἰς τὴν ἀξιότιμον πελατείαν μας ὅτι τό ἑστιατόριον - CTEAK HOUSE

CASA CASTELLANA

Ἀριστοτέλους 33 - τηλ. 28803

Θὰ παραμείνη ἀνοικτὸν καθ' ὅλην τήν χειμερινὴν περίοδον

ΕΚΤΟΣ ΤΩΝ ΓΝΩΣΤΩΝ ΣΠΕΣΙΑΛΙΤΕ ΜΑΣ, ΦΡΕΣΚΟ ΨΑΡΙ ΚΑΙ ΘΑΛΑΣΣΙΝΑ ΕΙΔΙΚΑΙ ΧΕΙΜΕΡΙΝΑΙ ΤΙΜΑΙ

«ΕΜ. ΤΟΥΡ. Ε. Γ. & Ν. ΕΜ. ΤΣΙΜΕΤΑΣ» Ε.Π.Ε.

ΘΕΑΤΡΟΝ ΠΑΛΛΑΣ



ΝΙΚΟΣ ΣΤΑΥΡΙΔΗΣ

ΤΟ ΜΕΓΑΛΟ ΚΑΝΟΝΙ ΤΗΣ ΕΠΙΘΕΩΡΗΣΕΩΣ

δίνει κέφι,
δέν χτυπάει στό κεφάλι,
δέν ἐνοχλεῖ τό στομάχι.

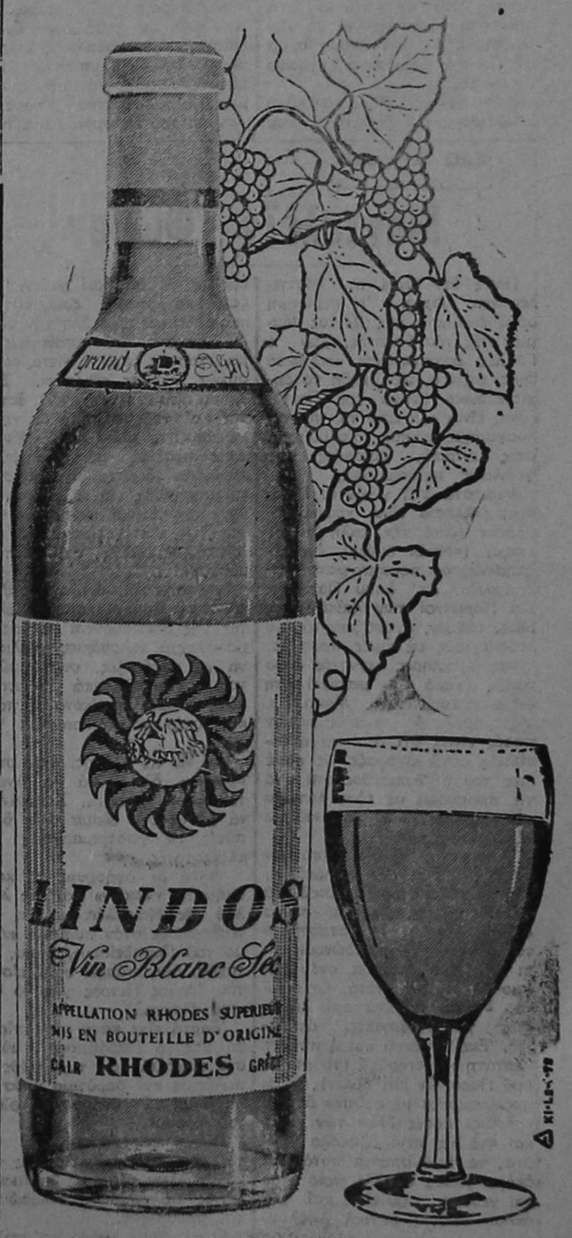

LINDOS

Προνομιοῦχο ξηρὸ κρασί, ἀπὸ ἐκλεκτὸ σταφύλι ἀθήρι, τῆς ὀρεινῆς Ρόδου.

Ἑ.Α.Ι.Ρ. ΡΟΔΟΣ
ΕΚΛΕΚΤΑ ΤΥΠΟΠΟΙΗΜΕΝΑ ΚΡΑΣΙΑ

ΧΕΙΜΕΡΙΝΟΣ ΚΙΝ)ΦΟΣ

ΟΛΥΜΠΙΑ

Προγράμματα

5½—7½. 7½—9½. 9½—11½

Κυριακὰς καί ἑορτὰς ἀπό 3½

ΣΗΜΕΡΟΝ

Ὁ Μεγαλύτερος ἀστυνομικός καταπέλτης ποὺ ἔχετε δῆ μέχρι σήμερα, ἀδίστακται ἐκβιασταὶ αἰχμαλώτισαν ἕνα τραίνο καί ἀναστάτωσαν τήν μεγαλύτερη πόλι τοῦ κόσμου. Πλοκή δράσις, συνεχεῖς περιπέτειες. Ἕνα ΦΙΛΜ ποὺ κανείς δέν πρέπει νά χάση.

ΩΡΑ 1,23: ΠΑΝΙΚΟΣ

ΜΟΝΟΜΑΧΙΑ ΣΤΟ

ΡΙΝΓΚ ΤΟΥ ΘΑΝΑΤΟΥ

Πρωταγωνιστοῦν:
ΓΟΥΩΛΤΕΡ ΜΑΤΤΑΟΥ
ΡΟΜΠΕΡΤ ΣΩΟΥ
ΜΑΡΤΙΝ ΜΠΑΛΣΑΜ
Ἔγχρωμον Παναβίζιον Ἀκατάλληλον
Παραγωγῆς 1975

ΧΕΙΜΕΡΙΝΟΣ ΚΙΝ)ΦΟΣ

ΟΡΦΕΥΣ

Προγράμματα

5½—7½. 7½—9½. 9½—11½

Κυριακὰς καί ἑορτὰς ἀπό 3½

ΣΗΜΕΡΟΝ

Μιά ταινία δυναμίτης. Δέν ἔχει ξαναδώσει μέχρι σήμερα ὁ κινηματογράφος τέτοιο ὄργις σέ τριφασικό ΚΑΡΑΤΕ.

Μιά ταινία ποὺ ξεπερναει σέ σκληρότητα καί αὐτὴ ἀκόμη τοῦ ΜΠΡΟΥΣ ΛΗ. Ἕνα ΚΑΡΑΤΕ σίφουνας πού θά ἐνθουσιάση καί θά καταπλήξη. Μέ τά δύο ἀτίθασσα θηρία τοῦ ΚΑΡΑΤΕ.

ΣΤΟ ΜΕΤΡΟ

ΤΗΣ ΝΕΑΣ ΥΟΡΚΗΣ

Πρωταγωνιστοῦν:
ΚΑΜ ΚΟΝΓΚ

ΓΙΑΣΟΥΚΙ ΚΟΥΡΑΤΑ
Ἔγχρωμον Ἀκατάλληλον
Παραγωγῆς 1975

ΧΕΙΜΕΡΙΝΟΣ ΚΙΝ)ΦΟΣ

ΜΕΤΡΟΠΟΛ

Προγράμματα

5½—7½, 7½—9½, 9½—11½

Κυριακή ἔναρξις ἀπό 3.15

ΣΗΜΕΡΟΝ

Μιά εὔθυμη ἔξυπνη, χαρούμενη τρελλο — σεξοκωμωδία μέ πολύ, μά πάρα πολὺ σέξ δυσμένη ὅμως μέ ἕνα φίνο καί πολιτισμένο τρόπο ποὺ δέν σοκάρει καθόλου.

ΣΕΞ ΠΑΝΩ ΣΤΗΝ ΡΟΔΑ

Πρωταγωνιστοῦν:

Ἕνα μπουκέτο ἀπό ὁλόδροσα κορίτσια τά ὁποῖα σέ ὅλο τό ἔργο γυρίζουν γυμνά ὅπως τά ἔπλασε ὁ Θεός.

Ἔγχρωμον Ἀκατάλληλον
Παραγωγῆς 1975

ΧΕΙΜΕΡΙΝΟΣ ΚΙΝ)ΦΟΣ

ΤΙΤΑΝΙΑ

Προγράμματα

5½—7½, 7½—9½, 9½—11½

Κυριακὰς καί ἑορτὰς ἀπό 3½

ΣΗΜΕΡΟΝ

Ἡ ΠΑΡΑΜΑΟΥΝΤ ΠΙΚΤΣΙΟΥΡΣ παρουσιάζει τὸ ΘΡΥΛΙΚΟ ΑΡΙΣΤΟΥΡΓΗΜΑ τοῦ κορυφαίου σκηνοθέτου ΦΡΑΝΣΙΣ ΦΟΡΝΤ ΚΟΠΠΟΛΑ, ποή ἐτιμήθη μέ τὸ α' βραβεῖον τοῦ ΦΕΣΤΙΒΑΛ ΚΑΝΝΩΝ.

Η ΣΥΝΟΜΙΛΙΑ

Ἔγχρωμον — Ἀκατάλληλον
Παραγωγῆς 1975—76

ΕΝΑ ΘΕΜΑ ΚΑΥΤΟ μέ τὸν κορυφαῖο τῆς ὀθόνης

ΤΖΗΝ ΧΑΚΜΑΝ

ΧΕΙΜΕΡΙΝΟΣ ΚΙΝ)ΦΟΣ

ΠΑΛΛΑΣ

Προγράμματα

5½—7½. 7½—9½. 9½—11½

Κυριακή ἔναρξις ἀπό 3.15

ΣΗΜΕΡΟΝ

Η ΒΟΥΛΗ ΣΥΝΕΔΡΙΑΖΕΙ

(ΕΠΙΘΕΩΡΗΣΗ)

ΜΕ ΤΟΝ ΘΙΑΣΟ
ΑΝΝΑΣ ΚΑΛΟΥΤΑ
ΝΙΚΟΥ ΣΤΑΥΡΙΔΗ
ΣΤΕΛΙΟΥ ΣΑΡΡΗ

ΕΚΔΡΟΜΗ ΣΤΗ ΓΕΡΜΑΝΙΑ

Γιὰ ὅσους θέλουν νά περάσουν τίς γιορτές τῶν Χριστουγέννων καί τοῦ Νέου Ἔτους στὴν Γερμανία κοντὰ στοὺς δικούς τους ἄς μὴ χάσουν τὴν εὐκαιρίαν πού τοὺς προσφέρουμε. Μέχρι τὴν 16η Δεκεμβρίου (τελευταία ἡμέρα δηλώσεως συμμετοχῆς)

Ἀναχώρησις μέ τσαρτερς τὴν 25)12)75 ἀπ' εὐθείας

ΡΟΔΟΣ - ΝΤΥΣΣΕΛΝΤΟΡΦ καί ἐπιστροφὴ τὴν 8)1)76

Πληροφορίαι: Πρακτορεῖον

"ΕΛΑΦΟΣ,,

Θέσεις περιορισμένες

ΚΑΤΑΣΤΗΜΑΤΑ

ΔΗΜΗΤΡΙΟΥ ΞΕΝΟΦΩΝΤΟΣ ΑΣΠΡΑΚΗ

ΧΑΛΙΑ - ΜΟΚΕΤΕΣ

100ο)ο DRALON Δυτικῆς Γερμανίας

- *ΑΠΟΚΛΕΙΣΤΙΚΟΤΗΣ ΕΙΣΑΓΩΓΗΣ*
- *ΕΓΓΥΗΣΙΣ ΠΟΙΟΤΗΤΟΣ*
- *ΑΝΕΞΙΤΗΛΟΙ ΧΡΩΜΑΤΙΣΜΟΙ*

ΕΠΙΣΚΕΦΘΗΤΕ Μας

Πλ. Ἱπποκράτους 23 = 24 Παλαιά Ἀγορά τηλ. 23.271

ΑΝΘΟΠΩΛΕΙΟΝ

«ASTRON»

"Αν ἐνδιαφέρεσθε γιὰ ἄνθη τηλεφωνήσατε σέ μᾶς 23951

"ASTRON,,

5 χρόνια στή διάθεσή σας

ΕΜΜ. ΜΠΑΚΑΛΟΥΜΑΣ

Μαρία Θέμελη
προσωπολόγος
εἰδικευθεῖσα
ἐν Λονδίνω
Λίνδου 5
Ρόδος
Τηλ. 26.558

- καθαρισμός προσώπου
- θεραπεία ἀκμῆς
- ριζική ἀποτρίχωσις
- μακιγιάζ
- μασσάζ - γυμναστική
- σάουνα
- ἀδυνάτισμα
- θεραπεία κυταρίτιδος

ΕΒΔΟΜΑΔΙΑΙΑ ΔΩΔΕΚΑΝΗΣΙΑΚΗ ΕΦΗΜΕΡΙΣ
«ΓΝΩΜΗ»
ΙΔΙΟΚΤΗΤΗΣ — ΕΚΔΟΤΗΣ
ΣΑΒΒΑΣ ΤΣΟΠΑΝΑΚΗΣ
ΔΙΕΥΘΥΝΤΗΣ
ΘΑΝΑΣΗΣ ΜΑΡΑΣΙΩΤΗΣ

ΓΡΑΦΕΙΟΝ ΤΕΛΕΤΩΝ & ΜΝΗΜΟΣΥΝΩΝ
ΝΙΚΟΛΑΟΥ ΣΠΗΛΙΩΤΗ

ΠΑΠΑΛΟΥΚΑ 7 (ΟΠΙΣΘΕΝ ΝΟΣΟΚΟΜΕΙΟΥ)
ΤΗΛ. 21.812 - 26.091
ΡΟΔΟΣ

SIEMENS

θερμαστρες πετρελαιου

PANORAMIC

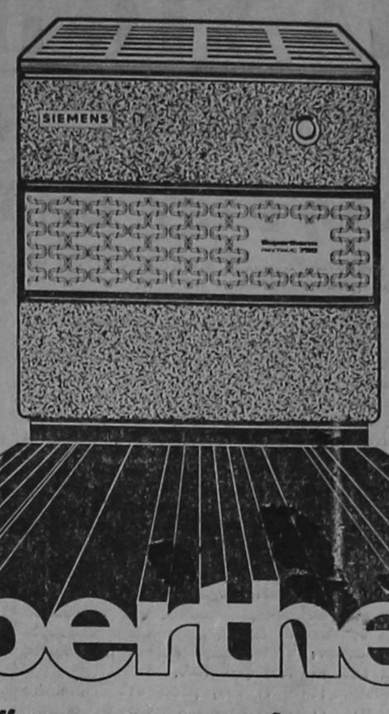

supertherm

γιά ἕνα ζεστό χειμώνα

6 μοντερνες συσκευες κατασκευασμενες με τις συγχρονες τεχνικες απαιτησεις

- οικονομια, αριστη αποδοσις • επιφανειες εμαγιε η χρωμα
- ανετος χειρισμος και ρυθμισις θερμοκρασιας
- ειδικη προστασια απο την θερμοτητα για πατωματα και χαλια • διαφανης θυριδα για την παρακολουθησι της καυσεως • αοσμος καυσις

ΜΙΧΑΗΛ ΧΑΡΑΛΑΜΠΑΚΗΣ
ΑΜΕΡΙΚΗΣ 15 - ΡΟΔΟΣ - ΤΗΛ. 28.597

FIAT (ΦΙΑΤ) 131 SPECIAL

MIRAFIORI

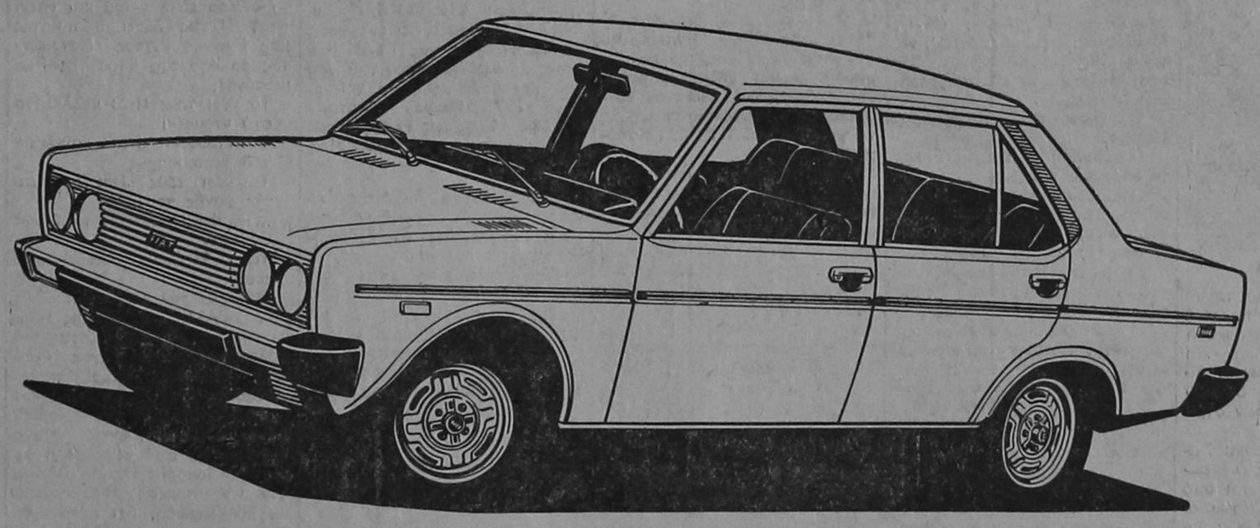

ΑΣΥΝΑΓΩΝΙΣΤΟ ΦΙΑΤ

Εἶναι: Τό πολυτελέστερο, στερεότερο καὶ εὐθυνότερο αὐτοκίνητο τῆς Εὐρώπης τῆς κλάσεώς του

Γέν. Ἀντιπρόσωπος *ΑΒΕΤΕ Κ. ΚΩΣΤΑΡΙΔΗΣ*

«ΘΕΑΤΡΟΝ ΠΑΛΛΑΣ»

ΣΗΜΕΡΟΝ ΔΕΥΤΕΡΑ ΑΠΟΓΕΥΜΑ 7 ΒΡΑΔΥ 9.30

"Ερχονται τὰ μεγάλα κανόνια τῆς Ἐπιθεωρήσεως

ΑΝΝΑ ΚΑΛΟΥΤΑ - ΝΙΚΟΣ ΣΤΑΥΡΙΔΗΣ - ΣΤΕΛΙΟΣ ΣΑΡΡΗΣ

"Εκτακτη ἐμφάνηση ἡ σεξοβόμβα καί βασίλισσα τῆς νύχτας ΖΩΖΩ ΣΑΠΟΥΝΤΖΑΚΗ. Κάτι γιά πρώτη φορά

Καί 15 πρωταγωνισταί τοῦ μουσικοῦ θεάτρου στήν ἐπίκαιρη σατυρική ὑπερεπιθεώρηση

Η ΒΟΥΛΗ ΣΥΝΕΔΡΙΑΖΕΙ

6μελής ὀρχήστρα ΒΑΓΓΕΛΗ ΛΥΚΙΑΡΔΟΠΟΥΛΟΥ - Σάτυρα - νούμερα - λαϊκά τραγούδια - χορός - σκέτς

Ἐξασφαλίσατε ἀπὸ σήμερον τά εἰσιτήριά σας ἀπὸ τὸ ταμεῖο τοῦ θεάτρου «ΠΑΛΛΑΣ».

ΟΙ ΡΟΔΙΤΕΣ ΕΚΑΝΑΝ ΤΗΝ ΕΚΠΛΗΞΗ ΤΗΣ ΧΡΟΝΙΑΣ

ΑΠΙΣΤΕΥΤΟΣ ΘΡΙΑΜΒΟΣ ΤΗΣ ΡΟΔΟΥ ΕΠΙ ΤΟΥ ΟΦΗ ΜΕΣΑ ΣΤΟ ΗΡΑΚΛΕΙΟ ΜΕ 2-0

Νταβέλης - Δράκος οί σκόρερς

Πρώτη στήν βαθμολογία μέ 2 β. διαφορά

ΠΡΩΤΟΦΑΝΗ καί ἀνεπανάληπτο θρίαμβο ἐπέτυχε ἡ ὁμάδα τῆς «Ρόδου» μέσα στο ὀχυρο του Ἡρακλείου, κατανίκησε τον τοπικη ΟΦΗ με τερματα 2—0, ἀνοιγοντας ἔτσι ἀκομη πιο φαρδυ τον δρομο του πρωταθλητισμου και διαγραφον τας ἀκομη πιο ευοιωνες τις προοπτικες για την κατακτηση του τιτλου.

Ἀνεπηρεαστον ἀπό τον θορυβο, γυρω ἀπο το ντεσαμπο τοῦ η ρωικα παιδια της Ρόδου σταθηκαν ἰσως προς ἰσο μεσα στην φωλια των Κρητικων και κατορθωναν παρα την ἐχθρικη ἐξεδρα και το ξενο γενικα κλιμα να φερουν την πανελληνια ἐκπληξη και να προκαλεσουν τον ἐνθουσιασμο ολων των φιλαθλων, οι οποιοι κατα κανονα δεν πιστευαν οτι ητο δυνατον πιστεψουν να νικηση μεσα στο Ἡρακλειο τον ομοιοσαθμο της ΟΦΗ.

Μετα ἡ Ρόδος μετα τον χθεσινο της θριαμβο ορισκεται μονη πρωτη στον βαθμολογικο πινακα με δυο βαθμους διαφορα, ἀπο τον ΟΦΗ καί το Αἰγαλεω πού χθες ἡττήθηκε ἀπό τον Γιαννιωτικο με 1—0.

Το γεγονος αὐτό δημιουργεί μεν ἐνθουσιασμο και καλες προοπτικες για την κατακτηση του τιτλου, τωρα ὁμως, αὐξανει και τις ὑποχρεωσεις των οἰκοικουντων τον συλλογο, και περισσοτερο των ποδοσφαιρικων, οι οποιοι θα πρεπει την ωρα αὐτοι να καταλαβουν οτι ἐσημιουργηθησαν συνθηκες ὑποχρεωσεως των ἀπεναντι στους ροδιους φιλαθλους, που ηδη ἀρχισαν να πιστευουν οτι η Ρόδος ἐχει και ἐφετος τα φοντα για να διεκδικηση το πρωταθλημα. Θα ειναι δε μοιραιος σταθμος για την ομαδα αν ἀκομη μια φορα διαψευσουν οι ἐλπιδες και οι προσδοκιες των φιλαθλων.

Ἡ νικη μεσα στο Ἡρακλειο προοντοφωναζε χθες σ' ὁλοκληρη την Ρόδο, ὁτι κανενας ἀντιπαλος δεν μπορεῖ να ἀντισταθη στην ροδιακη ὁμαδα, ὁταν αὐτη το θελησει. Δεν ειναι λοιπον δυνατον να χωρεσουν δικαιολογιες στο μελλον, προκειμενου για γελοιες ἡττες ἡ ἰσοπαλιες. Μέ συναἰσθηση τῆς εὐθυνης της οι ροδιοι ποσοσφαιριστες μπορουν να φθασουν πολυ ψηλα την ομαδα τους. Αὐτο το μηνυμα ἠλθε χθες ἀπο το Ἡρακλειο, ὁποτε:

ΚΑΤΑ ἑκατονταδες οι Ροδιοι φιλαθλοι ξεχυθηκαν στους δρομους της πολεως και με τις πρασινες σημαιες στα χερια και με κορναρισματα γιορτασαν το μεγαλο γεγονος! Ἠταν πραγματι μεγαλο γεγονος...

Ο ΑΓΩΝΑΣ

Η ΡΟΔΟΣ παρατάχθηκε ἀπεναντι στον διαιτητη κ. Πλατο πουλο ως ἐξῆς:

Κουμπιος, Σταυρης (35' Βενετοκλης), Διακονικολαου, Γιαννου, Ελευθερίου, Παπαδοπουλου, Κωτης (60' Ζυπας), Καραντανης, Νταβελης, Δρακος, Δημητρας.

Μέ την ἐναρξη τοῦ ἀγωνος οι Κρητικοι ἀναλαμβανουν την πρωτοβουλια των κινησεων και ἀσκησιν να ἐπιτιθενται κατα της ἑστιας τοῦ Κουμπιοῦ, ὁ ὁποιος προασπιζει τα δικτυα του με μεγαλη ἐπιτυχια και δεν ἐπιτρεπει παραβιαση τους. Ἡ Ροδος κινειται ἀκομη μουδιασμενα, και κατι ξαφνιασμενη ἀπό την ἀποτομη πιεση των παικτων του ΟΦΗ. Το κεντρο και οι ἐπιθετικοι της, δεν μπορουν να συνομαθουν και να ἀναχαιτισουν τις προελασεις των Κρητικων. Ἐτσι το βαρος πεφτει στην ροδιακη ἀμυνα, ἡ ὁποια ὁμως ἀγωνιζεται γενναια με ἐπικεφαλης τους Κουμπιο, Διακονικολαου και Γανιον, και δεν ἐπιτρεπουν να παρασιασουν ἑστια της. Σ' αὐτα περιπου τα πλαισια και με κατι ψωροκωσταν την Ρόδο, ἐληξε το πρωτο ημιχρονο.

ΣΤΗΝ ΕΠΑΝΑΛΗΨΗ τα πραγματα ἀλλαξαν. Η Ρόδος ἰσορροπησε το παιχνιδι και ὁρχισε σιγα-σιγα να ὀργανωνει επιθεσεις κατα της ἑστιας τοῦ Πατηνιώτη.

Μέσα στο πρωτο δεκαλεπτο της ἐπαναληψεως ηρθε η πρωτη ψυχρολουσια για τους Κρητικους. Ἠταν, συγκεκριμενα το 53', ὁταν ὁ προωθηθεις Ελευθερίου ἔδωσε ἀνοικτη μπαλια στον Νταβέλη, ὁ ὁποῖος ξεπετα χθηκε γρήγορα και πρόλαβε τον ἐξελθοντα Πατηνιώτη, τον ὁποῖον και ἐπλάσαρε γράφοντας 1—0 μέσα σέ μιά παγωμένη ἀτμόσφαιρα, πού ἐδημιούργησε ἡ ἔκπληξη τῶν χιλιάδων φιλάθλων πού παρακολουθοῦσαν τον ἀγῶνα.

Στό 58' ὁ ΟΦΗ μέ τον Μαχλᾶ, ἔχασε τήν μεγάλη εὐκαιρια τοῦ ἀγῶνος, ὅταν ἀπό 1 μέτρο πρό τοῦ Κουμπιοῦ, ἔστειλε μέ τό κεφάλι τήν μπάλλα ἄουτ.

Στό 73' ἔβγινε τό ἐγάλο 2—0 τῆς Ρόδου μέ τον Δράκο. Ὁ «ψηλός» ξεκίνησε ἀπό τό κέντρο τοῦ γηπέδου μόνος. Ἄρχισαν νά τόν παρακολουθοῦν καί νά τόν ἐπιτηροῦν δύο παίκτες τοῦ ΟΦΗ. Μέ τούς δύο ἀντιπάλους δίπλα του ὁ Δράκος ἔφθασε ἔξω ἀπό τήν μεγάλη περιοχή, ὁπότε ἐξαπέλυσε ἕνα ξαφνικό καί «ξέρω» σουτ τό ὁποῖο ἄφησε ἄναυδο τόν Πατηνιώτη καί «θερούς» τούς τούς δυό ἐπιτηρές του.

ΤΟ ΠΡΑΚΤΟΡΕΙΟΝ ΔΙΡΟ — ΠΟ ΚΑΙ ΛΑΧΕΙΩΝ

Ο ΛΕΥΤΕΡΗΣ

ΕΛΕΥΘ. Ε. ΔΙΑΚΟΓΕΩΡΓΙΟΥ

ΣΑΣ ΠΡΟΣΦΕΡΕΙ ΤΗΝ ΣΤΗΛΗ ΠΟΥ ΚΕΡΔΙΖΕΙ

ΑΠΟΛΛΩΝ — ΑΤΡΟΜΗΤΟΣ	Χ
ΑΡΗΣ — ΟΛΥΜΠΙΑΚΟΣ	Χ
ΓΙΑΝΝΙΝΑ — ΠΙΕΡΙΚΟΣ	1
ΕΘΝΙΚΟΣ — ΗΡΑΚΛΗΣ	1
ΚΑΣΤΟΡΙΑ — ΠΑΝΣΕΡΑΪΚΟΣ	1
ΠΑΝΑΘΗΝΑΪΚΟΣ — ΑΕΚ	Χ
ΠΑΝΙΩΝΙΟΣ — ΠΑΟΚ	2
ΠΑΝΑΚΑΔΙΚΟΣ — ΑΙΓΑΛΕΩ	1
ΛΕΒΑΔΕΙΑΚΟΣ — ΝΑΟΥΣΑ	1
ΟΛΥΜΠΙΑΚΟΣ Β. ΛΑΡΙΣΑ	1
ΧΑΛΚΙΣ — ΛΑΜΙΑ	1
ΒΕΡΟΝΑ — ΛΑΤΣΙΟ	Χ
ΜΙΛΑΝ —ΤΟΡΙΝΟ	2

Ο ΔΗΜΟΣ ΕΙΠΕ ΟΧΙΣΤΑ ΔΕΚΕΜΒΡΙΑΝΑ

(συνέχεια ἐκ τῆς 1ης σελ.)

Ὁ κ. Τσιμπιδάκης, ἀκολούθως, μίλησε στό ἴδιο πνεῦμα καί ἐξέφρασε τήν εὐχη νά σταματήσουν πιά αὐτά τά μνημόσυνα τοῦ μίσους, προκειμένου νά διατηρηθῆ στον τοπο ἡ ἑνότητα το ὒλαοῦ.

Ὁ κ. Τσουβαλᾶς, ἀφοῦ συνεφώνησε μέ τούς ἀνωτέρω, ἐχολίασε τό διατακτικό ὑφος τῆς προσκλήσεως πού ἐστάλη στον κ. δήμαρχο καί τό ἐχαρακτήρισε ὡς ἀπαράδεκτο, θυμίζον τήν περίοδο τῆς χουντας.

Ὁ κ. Γιαννακόπουλος, πλειοδοτῶντας στήν πρόταση ὅπως ἀπόσχη ὁ Δῆμος ἀπό τό μνημόσυνο ἐκάκισε τούς ἀπόντας δημοτικούς συβούλους, εἰπών ὁτι θά ἔπρεπε νά μήν λείπη οὔτε ἕνας ἀπό αὐτή τήν συνεδρίαση.

Ὁ κ. Βαρδέλλης, ὁ κ. Χατζηνικόλας, ὁ κ. Τριανταφύλλου καί ὁλοι γενικά οἱ δημοτικοί σύμβουλοι λαβόντες τον λόγο ἐν συνεχεία, ἐτάχθησαν ὑπέρ τῆς ἀποχῆς τοῦ Δήμου.

ΤΕΛΙΚΑ ἀπεφασίσθη, ὅπως:

Ὁ δήμαρχος μή παραστῆ στό μνημόσυνο, οὔτε ἐπίσης καί δημοτικός σύμβουλος.

ΑΥΞΗΣΗ ΣΤΟΥΣ ΜΙΣΘΟΥΣΤΩΝ ΔΗΜ. ΥΠΑΛΛΗΛΩΝ

Ἐκ τῆς 1ης σελίδος

γιά ὑπερωριακή ἀπασχόληση τῶν δημοσίων ὑπηρεσιῶν μέ δικαιότερο καί ὀρθολογιστικώτερο τρόπο.

Ἡ Κυβέρνηση πιστεύει καί ἐφαρμόζει ἐγκαίρως καί ἀποτελεσματική πολιτική γιά τήν στήριξη καί ἀνύψωση τοῦ βιοτικοῦ ἐπιπέδου τοῦ λαοῦ.

Τά ἀνωτέρω μέτρα ἀποτελοῦν ἐκδήλωση τῆς πολιτικῆς αὐτῆς Διεμορφώθησαν κατόπιν διαλόγου μέ τούς ἐκπροσώπους τῶν ἐνδιαφερομένων καί μέ τρόπο πού ἐξαντλεῖ χωρίς νά παραβιάζη τά ὅρια πού θέτει ἡ ἀντοχή τῆς οἰκονομίας μας, ἀλλά καί ἡ ἀνάγκη νά ἐπιμερίζονται δίκαια οἱ εἰσοδηματικές βελτιώσεις μεταξύ τῶν διαφόρων στρωμάτων τοῦ λαοῦ.

Πιστεύω ὅτι οἱ δημόσιοι λειτουργοί θά ἀξιολογήσουν σωστά τά ὅσα τούς δίνονται ὑπό τό πρῖσμα τῶν γενικωτέρων ἀναγκῶν τοῦ τόπου καί τῶν θυσιῶν τοῦ λαοῦ».

ΤΟ ΠΡΟΓΡΑΜΜΑ ΕΡΓΩΝ ΣΤΗΝ ΡΟΔΟ ΓΙΑ ΤΟ 1976

ΕΚ ΤΗΣ 1ης ΣΕΛ.

«Ζέφυρος» — παρόδων Ἁγ. Δημητρίου — μαρίνας Μανδρακίου — πάροδος Χειμάρας ἀπό Ἁγ. Δημητρίου πρός Καλλιθέα 1.300.000.

ε) Κατασευή φανοστατων παραλιακῆς πόλεως 100.000.

6) ΕΞΩΡΑΪΣΤΙΚΑ ΕΡΓΑ

α) Ἀξιοποίησις περιμετρικῆς τάφρου εἰς πνευματικόν κέντρον 10.000.000,

6) Συνέχισις ἔργου «διαμόρφωσις πάρκων καί πλατειῶν» — δενδροφύτευσις — Ἀνθόκηπος — Ἀρδευσις διαμόρφωσις ἀλσῶν — φυτορίων — Θεομοκήπια —πληροφοριακαί πινακίδες — κατασκευή στάσεων λεωφορείων — διαμόρφωσις παρκων καί πλατειῶν εἰς ΝΟΡ, Ροδίνι— Ἄννης Μαρίας — Κοδρικτόνος — Ἁγ. Δημητρίου — Ἑορταστικαί διακοσμήσεις 5.000.000.

7. ΑΠΑΛΛΟΤΡΙΩΣΕΙΣ ΑΚΙΝΗΤΩΝ 1.500.000.

8) ΡΥΘΜΙΣΙΣ ΚΥΚΛΟΦΟΡΙΑΣ, φωτεινή σηματοδότησις, σήματα πορείας 3.000.000.

ΚΟΙΝΟΤΗΣ ΚΑΡΔΑΜΑΙΝΗΣ

ΠΕΡΙΛΗΨΙΣ ΔΙΑΚΗΡΥΞΕΩΣ

Ὁ Πρόεδρος τῆς Κοινότητος Καρδαμαίνης Κω, διακηρύττει ὅτι ἐκτίθεται εἰς μειοδοτικόν διαγωνισμόν δι' ἐνσφραγίστων προσφορῶν διά ποσοστοῦ ἐκπτωσεως ἐπί τῶν τιμῶν τοῦ τιμολογίου τῆς μελέτης, εἰς ἀκεραίας μοναδας ἐπί τοῖς ἑκατόν ἄνευ ὁρίου, πρός ἀνάθεσιν ἐργολάβου κατασκευῆς τοῦ ἔργου «Σιμεντόστρωσις ὁδοῦ ἀπό οἰκίαν Μπίλλη πρός γέφυραν εἰς Κεπέχην», πρ)σμοῦ δαπάνης 250.000 δραχμῶν.

Ὁ διαγωνισμός θά ἐνεργηθῆ εἰς τό Γραφειον τῆς Κοινότητος Καρδαμαίνης — Κῶ τήν 20ήν Δεκεμβρίου 1975 ἡμέραν Σάββατον καί ὥραν 5—6.

Εἰς τόν διαγωνισμόν γίνονται δεκτοί ἐργολάβοι πάσης τάξεως δι' ἔργα ὁδοποιΐας, ὡς καί ἐμπειροτέχναι, κάτοχοι πιστοποιητικοῦ ἐκτελέσεως παρομοίων ἔργων.

Ἐγγύησις συμμετοχῆς δρχ. 12.500.

Λεπτομερῆς διακήρυξις καί τά στοιχεια τῆς μελετης ὑπάρχουν εις το Γραφειον τῆς Κοινότητος καί ΤΥΔΚ Δωδεκανήσου, ὅπου οἱ βουλόμενοι δύνανται νά λάβουν γνῶσιν.

Ἐν περιπτώσει ἐπαναλῆψεως τοῦ διαγωνισμοῦ, οὗτος θά λάβη χώραν τήν 27ην Δεκεμβρίου 1975 ἡμέραν Σάββατον εἰς τόν αὐτόν τόπον καί τήν αὐτήν ὥραν.

Ἐν Καρδαμένῃ τῇ 8.12.1975

Ὁ Πρόεδρος τῆς Κοινότητος

ΓΕΩΡΓ. Ν. ΧΑΤΖΗΝΙΚΟΛΑΟΥ

ΜΝΗΜΟΣΥΝΟΝ

Τελοῦμεν τήν Τρίτην 16ην Δεκεμβρίου 1Ζ75 καί ὥραν 9 π.μ. εἰς τόν Ἱερόν Ναόν τῶν Ταξιαρχῶν (Νεκροταφείου) 40ήμερον μνημόσυνον ὑπέρ ἀναπαύσεως τῆς ψυχῆς τοῦ λατρευτοῦ μας συζύγου πατρός καί ἀδελφοῦ

ΠΑΝΤΕΛΗ ΠΟΛΙΤΗ

Παρακαλοῦμεν πάντας τούς τιμῶντας τήν μνήμην του, ὅπως προσέλθωσι καί ἑνώσωσι μεθ' ἡμῶν τάς πρός τόν Ὕψιστον δεήσεις των.

Ἡ σύζυγος: Χρυσάνθη
Τά τέκνα
Μαρία, Πηγή, Εἰρήνη
Τά ἀδέλφια
καί οἱ λοιποί συγγενεῖς

ΚΟΙΝΟΤΗΣ ΚΑΛΑΒΑΡΔΑ

ΠΕΡΙΛΗΨΙΣ ΔΙΑΚΗΡΥΞΕΩΣ

Ὁ Πρόεδρος τῆς Κοινότητος Καλαβάρδων, διακηρύτει ὅτι, ἐκθίθεται εἰς μυστικῆν μειοδοτικην δημοπρασίαν μετ' ἀξιολογήσεως προσφορῶν κατά τάς διατάξεις τοῦ Π.Δ. 56)73 «περί ἐκτελέσεως τοῦ Ν.Δ)τος 1266)72 περί ἐκτελέσεως τῶν Δημ. Ἔργων ἐν συνδυασμῷ πρός τό Ν.Δ. 271)69 περί ἐργοληπτῶν ἠλεκτρομηχανολογικῶν Δημοσίων Ἔργων» ἡ ἐκτέλεσις τῶν ἠλεκτρομηχανολογικῶν ἐγκαταστάσεων τοῦ ἔργου «Προμήθεια καί ἐγκατάστασις ἀντλητικοῦ συγκροτήματος τῆς Κοινότητος Καλαβάρδα Ρόδου» προϋπολογισμοῦ δαπάνης κατά τήν μελέτην 410.000 δραχμῶν.

Ἡ δημοπρασία θά ἐνεργηθῆ εἰς τά γραφεῖα τῆς ΤΥΔΚ Νομαρχίας Δωδεκανήσου τήν 22α τοῦ μηνός Δεκεμβρίου τοῦ ἔτους 1975 ἡμέραν Δευτέραν καί ὥραν 11ης ἕως 12ης μεσημβρινῆς ἐνώπιον τῆς ἁρμοδίας ἐπιτροπῆς.

Δεκτοί εἰς τήν δημοπρασίαν γίνονται ἐργολάβοι Δ.Ε. Α' τάξεως καί καί ἄνω δι' ἔργα ἠλεκτρομηχανολογικά.

Προθεσμία περαιώσεως 40 ἡμερῶν.

Ἐγγύησις συμμετοχῆς εἰς τήν δημοπρασίαν δρχ. 8.100.

Πληροφορίαι εἰς γραφεῖα τῆς Κοινότητος Καλαβάρδα καί ΤΥ ΔΚ Νομοῦ Δωδεκανήσου κατά τάς ἐργασίμους ἡμέρας καί ὥρας.

Ἐν Καλαβάρδα τῇ 4.12.1975

Ὁ Πρόεδρος τῆς Κοινότητος

ΚΩΝ. ΧΑΤΖΗΚΥΡΙΑΖΗΣ

ΕΛΛΗΝΙΚΗ ΔΗΜΟΚΡΑΤΙΑ ΥΠΟΥΡΓ. ΚΟΙΝ. ΥΠΗΡΕΣΙΩΝ Ε.Α.Π.Σ. ΚΑΛΥΜΝΟΥ

ΠΕΡΙΛΗΨΙΣ ΔΙΑΚΗΡΥΞΕΩΣ

Ἡ Διοικ. Ἐπιτροπή τοῦ Ε. Α. Παιδικοῦ Σταθμοῦ Καλύμνου, προκηρύσσει τακτικόν μειοδοτικόν διαγωνισμόν δι' ἐνσφραγίστων προσφορῶν πρός ἀνάδειξιν χορηγητῶν ἔτους 1976 διά τά κάτωθι εἴδη.

1) Κρεοπωλείου - νωπῶν καί κατεψυγμένων.

2) Ἰχθυοπωλείου - νωπῶν καί κατεψυγμένων.

3) Πουλερικῶν νωπῶν καί κατεψυγμένων.

4) Ὠῶν.

5) Ἀρτοπωλείου.

6) Ὀπωροπαλαχανοπωλείου.

7) Γαλακτοπωλείου.

8) Παντοπωλείου καί καθαριότητος.

Ὁ διαγωνισμός διενεργηθήσεται τήν 28ην Ἰανουαρίου 1976 ἡμέραν Τετάρτην καί ὥραν 4—6 μ.μ. (λῆξις παραλαβῆς προσφορῶν) ἐνώπιον ὁρισθείσης Ἐπιτροπῆς καί εἰς τά γραφεῖα τοῦ Ε.Α.Π.Σ. Καλύμνου.

Αἱ προσφοραί θ' ἀναφέρωνται εἰς ἔκπτωσιν ἐπί τοῖς ἑκατόν ἐπί τῆς ἑκάστοτε διαμορφουμένης ἀγορανομικῆς λιανικῆς τιμῆς, παραδοτέων τῶν εἰδῶν εἰς τάς ἀποθήκας τοῦ Ἱδρύματος, εὐθύνη καί ἐξόδοις τοῦ προμηθευτοῦ. Οἱ σχετικοί ὅροι εἶναι κατατεθημένοι εἰς τά γραφεῖα τοῦ Ἱδρύματος, ἔνθα οἱ ἐνδιαφερόμενοι δύνανται νά λαμβάνουν γνῶσιν κατά τάς ἐργασίμους ἡμέρας καί ὥρας.

Ἐν Καλύμνῳ τῇ 9.12.1975

Ὁ Πρόεδρος τῆς Δ.Ε.

ΝΙΚΟΛ. ΚΑΘΟΠΟΥΛΗΣ

ΔΕΝ ΕΟΡΤΑΖΕΙ

— Ἡ κυρία Τσουμπῆ Ἐλευθερία δέν ἑορτάζει, οὔτε δέχεται ἐπισκέψεις.

ΕΛΛΗΝΙΚΗ ΔΗΜΟΚΡΑΤΙΑ

ΙΑΤΡΙΚΗ ΑΝΑΚΟΙΝΩΣΙΣ

Ὁ ἰατρός Ἀκτινολόγος - Ραδιολόγος

ΑΝΑΣΤΑΣΙΟΣ Δ. ΚΡΗΤΙΚΟΣ

Δέχεται εἰς τό ὑπερσύγχρονον ἀκτινολογικόν ἐργαστήριόν του, κείμενον ἐπί τῆς ὁδοῦ Ἀμερικῆς, παραπλεύρως τῆς μαιευτικῆς καί γυναικολογικῆς κλινικῆς Ἀθανασίου Καρογιάννη.

Ἐπ' εὐκαιρία, γνωστοποιεῖ ὅτι δέχεται πρός ἐξέτασιν καί τούς ἠσφαλισμένους ὅλων τῶν Ταμείων.— Τηλ. 29994.

Νίκησαν καί χθές τούς ἀντιπάλους των

ΦΟΙΒΟΣ ΚΑΙ ΑΕΡΑ ΔΙΑΤΗΡΟΥΝ ΣΤΑΘΕΡΑ ΤΙΣ ΠΡΩΤΕΣ ΘΕΣΕΙΣ

Ὁ Διαγόρας δέν ἔπαιξε λόγω βροχῆς

ΦΟΙΒΟΣ καί ΑΕΡΑ, οἱ ἐπικεφαλῆς τοῦ τοπικοῦ πρωταθλήματος κέρδισαν καί χθές τούς ἀντιπάλους των καί προχωροῦν στα θερά. Ὁ ἀκολουθῶν Διαγόρας δέν ἀγωνίσθηκε χθές στήν Ἔμπωνα λόγω καταρρακτώδους βροχῆς, ἡ ὁποία κατέστησε τό γήπεδο ἀκατάλληλο. Νίκες ἔσπευσαν ἐπίσης καί οἱ Δωριεῖς καί Ἀπόλλων, ἐνῶ ὁ Κλεάνθης καί ὁ Ἰάλυσος ἔμειναν στό «Χ».

ΑΝΑΛΥΤΙΚΑ τά χθεσινά ἀποτελέσματα τοῦ τοπικοῦ πρωταθλήματος α' ἐρασιτεχνικῆς κατηγορίας ἔχουν ὡς ἐξῆς:

ΟΓΔΟΗ ΑΓΩΝΙΣΤΙΚΗ

ΔΩΡΙΕΥΣ 5
ΑΓ. ΓΕΩΡΓΙΟΣ 0

Ἀνώτερος σ' ὅλες τις γραμμές ὁ Δωριεύς πῆρε ἄνετα νίκη ἀπό τόν Ἅγιο Γεωργιο Μαλώνας μέ σκόρ 5—0! Τά τέρματα τοῦ νικητοῦ ἐπέτυχαν οἱ Ἀγγέλου (2), Μπαριανός, Μοσχῆς καί ἕνα ἐσημείωσαν εἰς ὁάρος τους οἱ ἀμυντικοί τῆς Μαλώνας, πιεζόμενοι ἀπό τόν Ἀγγέλου.

Διαιτήτευσε ἐπιτυχῶς ὁ κ. Κωνσταντίνου (Ροδίτης - Κουγιός).

Ὁ Δωριεύς ἠγωνίσθη μέ τούς Κατσαρᾶ, Χρυσοχόου, Στρατῆ, Νικητερᾶ, Χρυσό, Κυριακάκη (Κωστάκη), Γιάκλο, Χατζηστρατῆ, Μπαριανό (70' Χατζημάρτη), Ἀγγέλου, Μοσχῆς.

ΦΟΙΒΟΣ — ΗΡΑΚΛΗΣ 5—0

Ὁ Φοῖβος δέν φαίνεται διατεθειμένος νά χάση τήν πρώτη θέση πού κατέχει στήν βαθμολογία τοῦ τοπικοῦ—καί πού θά τόν ὁδηγήση ἐν συνεχεία πάλι στήν 6' ἐθνική— καί προχωρεῖ ἀπό νίκη σέ νίκη.

Χθεσινό θῦμα του ὁ Ἡρακλῆς Ψαπαιώ" «δ" δηέ" ;φῖέ"ω ρησε ἄνετα μέ πέντε τέρματα.

Ὁ Φοῖβος ἄνοιξε τόν χορό τῶν τερμάτων του στό 15' μέ τόν ...Βασιλόττο πού προσπάθη σε νά ἀποκρούση κεφαλιά τοῦ Τιβριντίδη. Τό 2—0 ἔγινε στό 25' μέ ἀσύλληπτο σουτ τοῦ Πακάκη, ἀφοῦ προηγουμένως ἡ μπάλλα κτύπησε καί στά δύο δοκάρια.

Στό 27' ὁ Κουτσοῦκος μέ πέναλτυ ἔγραψε τό 3—0, ἐνῶ ὁ ἴδιος παίκτης στό 55' μετά ἀπό σέντρα τοῦ Τιβριντίδη ἐσημείωσε τό 4—0.

Τό σκόρ ἔκλεισε στό 65', ὁ Τιβριντίδης μέ ἀτομική προσπάθεια.

Ὁ Ἡρακλῆς παρά τό εἰς βάρος του σκόρ ἔπαιξε καλά καί τρεῖς φορές ἔφθασε κοντά στήν ἐπιτυχία χωρίς ὅμως ἀπωτέλεσμα.

Διεκρίθησαν ἀπό τον νικητή οἱ Δράκος, Χατζηαχμέτ, Κουτσοῦκος, Τιβριντίδης, Πακάκης ἀπό δέ τον Ἡρακλῆ οἱ Ζωγράφος καί Κανδῖνος Ι.

Ὁ διαιτητής Κρητικός (Κάλλας - Γιαννᾶς), καλός.

ΦΟΙΒΟΣ: Σαββιδάκης, (28' Γεωργίου, λόγω τραυματισμοῦ) Δράκος, Ταμπάκ, Σταύρου, Χατζηαχμέτ,, Κουτσεῦκος, Ζαννῆς (66' Γιαννιός), Τιβριντίδης, Σκοῦφος, Πακάκης, Κυπριώτης.

ΗΡΑΚΛΗΣ: Δράκος, Δέμελος, Τσίκης, (66' Παπακωσταντίνου), Ζωγράφος, Βασιλόττος, (70' Ἀναγνώστου) Κονδῖνος Ι, Κασέκας Ι καί ΙΙ, Κοῦρος, Κανδῖνος ΙΙ.

ΑΕΡΑ — ΑΡΗΣ 3—0

Θαυμάσιος ὁ ΑΕΡΑ στό δεύτερο κυρίως ἡμίχρονο ἐνίκησε στ' Ἀφάντου τόν "Αρη μέ σκόρ 3—0. Στό πρῶτο μέρος οἱ δύο ὁμάδες πρόσεξαν τήν ἄμυνά τους καί ἔμειναν στό 0—0.

Στήν ἐπανάληψη ὁ ΑΕΡΑ μπῆκε ἐπιθετικά καί στό 66' ἄνοιξε τό σκόρ μέ τόν Κασσιώτη ἀπό πάσσα τοῦ Λόγγου. Τό 2—0 ἔγινε στό 75' μέ δυνατό μακρυνό σουτ τοῦ Σπανοῦ.

Τέλος στό 85' ὁ ΑΕΡΑ πέτυχε τό 3—0 διά τοῦ Χατζαντώνη μέ καντινό σουτ ὕστερα ἀπό συνδυασμό μέ τούς Σπανό —Λόγγο.

Ἀπό τόν νικητή διεκρίθησαν οἱ Γιαννακάκης, Σπανός, Κασσιώτης, Λόγγος Χατζαντώνης.

Ὁ διαιτητής Κουφός (Χατζηαγγέλου Χρ. καί Ἐμμ.) καλοί.

Ὁ νικητής ἔπαιξε μέ τούς:

Μοσχοῦ, Γιαννακάκη Στυλ. Καλογήρου, Γιαννακάκη Σταμ. Παυλοῦ, Γιακουμάκη, Σπανό, Ζάγορα Λασυδῖκο Λόγγο, Χατζαντώνη και Κασσιώτη.

ΑΠΟΛΛΩΝ — ΑΣΤΗΡ 2—1

Σητήρι νίκη πέτυχε ὁ Ἀπόλλων στις Καλυθιες επί τοῦ Ἀστερα Γιαστίδος μέ σκόρ 2—1 και εξελιτωσε αισθητα την θεση του.

Το παιγνίδι ἦταν δυνατό, σκληρό με μοιρασμενη την υπεροχη. Ιφοηγηση ὁ Ἀπόλλων με αὐτογκολ των παικτων του Ἀστερα και στό 60' εδιπλασιασε τα τερματα ου.

Οι Πασιονοι ἀντέδρασαν ἀλλά το μόνο πού καταφεραν ἦτο να μειωσουν το σκόρ σε 2—1 στο 88' μέ πεναλτυ που κτύπησε εὐστοχα ὁ Ἀθανασιου

ΚΛΕΑΝΘΗΣ—ΙΑΛΥΣΟΣ 0—0

Ὁ Κλεάνδης και ὁ Ἰάλυσος στο Παραδεισι ;φεραν «λευκήν» ισοπαλιαν αφου ἐμοιρασσησαν τις χαμενες εὐκαιριες και φυσικα τούς βαθμούς τις νίκης.

ΕΜΠΩΝΑ — ΔΙΑΓΟΡΑΣ

Ὁ αγων Ἀναγεννησεως — Διαγορα ανεκληθη λογω ὁρομης και ακαταλληλοτητος του γηπεδου Ἐμπωνας και θα διεξαχθη σημερα.

Εκ της ΕΠΣΔ ανεκοινωσαν τα εξης:

Ὁ αγων α' ὁμάδων Ἀναγεννησεως — Διαγορα θα διεξαχθη σημερον Δευτεραν και ωραν 14,30 συμφωνως τω ἀρθρω 24 Κ.Π. της ΕΠΟ.

Ὁ αγων β' ὁμαδων Ἀναγεννησεως — Διαγορα αναβαλλεται.

ΤΕΛΟΣ αὔριον Τρίτην στο γηπεδο Κοσκινου θα διεξαχθη ὁ αγων Διγενῆ — Ἀνταγορα.

Η ΒΑΘΜΟΛΟΓΙΑ

Μετά τά ἀνωτέρω ἀποτελέσματα ἡ βαθμολογία τοῦ τοπικοῦ ἐπί 8 ἀγώνων ἔχει ὡς ἐξῆς:

1. Φοῖβος	21—1—16	
2. ΑΕΡΑ	20—7—15	
3. Διαγόρας	17—4—11	
4. Δωριεύς	19—16—10	
5. Ἡρακλῆς	7—9	9
6. Κλεάνδης	8—8	8
7. Ἀπόλλων	12—12	7
8. Ἀνταγόρας	9—8	6
9. Ἰάλυσος	9—10	6
10. Ἀστήρ	8—13	6
11. Ἄρης	10—15	4
12. Διγενῆς	8—17	4
13. Ἔμπωνα	2—14	2
14. Μαλώνα	5—25	1

ΣΗΜ. Διαγόρας, Ἀνταγόρας Διγενῆς καί Ἔμπωνα ἔχουν ἀπό ἕνα ἀγῶνα ὀλιγώτερον.

ΤΟ ΥΠΕΡΤΑΤΟ ΚΑΘΗΚΟΝ

ΕΚ ΤΗΣ 1ης ΣΕΛ.

λεξη τή λέγει ὁ στρατιώτης, γιατί χωρίς τήν ἠρωικη ψυχή τοῦ πολεμιστῆ, τό ἀτοάλι κεῖ τό σίδερο εἶναι νεκρά καί ἄχρηστα! Ὅπως λέγει ὁ ποιητής μας Γιάννης Ρίτσος ἐξιστορώντας τό ἀθάνατο ἔπος τῆς Ρωμιοσύνης:

Τό χέρι τους εἶναι κολλημένο
στό ντουφέκι
Τό ντουφέκι εἶναι συνέχεια
τοῦ χεριοῦ τους
Τό χέρι τους εἶναι συνέχεια
τῆς ψυχῆς τους.
...Τό ψωμί σώθηκε, τά ἐλιά
σώθηκαν
Τώρα γεμίζουν τά καλόγια
τους
Μόνο μέ τήν καρδιά τους

«Ἀλλά γιά νά ἔχης εἰρήνη, πρέπει νά ἑτοιμάζεσαι γιά πόλεμο», ἔλεγε ὁ Μέγας Ναπολέων. Ἡ δύναμη ὑπῆρξε πάντοτε σεβαστή στόν φίλο ἀλλά καί ὑπολογίσιμη ἀπό τόν ἐχθρό. Αὐτή τή δύναμη, ἔχει ἀνάγκη περισσότερο ἀπό κάθε ἄλλη φορά στήν ἱστορία της ἡ Ἑλλάδα γιά νά μπορέση ἀπερίσπαστα νά λοκληρώση, ὄχι μόνο τά εἰρηνικά της ἔργα, ἀλλά, καί νά διαδραματίση ἡγετικό ρόλο στό μεγάλο δνειρο τῆς ΕΝΩΜΕΝΗΣ ΕΥΡΩΠΗΣ, πού ἀσφαλῶς θά μᾶς ἀπομακρύνη ἀπό τόν ἐφιάλτη ἐπιδόξων ἐπιδρομέων καί σωβινιστῶν.

Τήν ἐπιτακτική ἀνάγ