ΙΔΙΟΚΤΗΤΗΣ – ΕΚΔΟΤΗΣ
ΣΑΒΒΑΣ ΤΣΟΠΑΝΑΚΗΣ
ΔΙΕΥΘΥΝΤΗΣ
ΑΘΑΝ. ΜΑΡΑΣΙΩΤΗΣ

ΓΡΑΦΕΙΑ: ΝΕΑ ΑΓΟΡΑ 15
ΤΥΠΟΓΡ: ΠΑΡΟΔΟΣ ΚΑΝΑΔΑ
Σύνταξη 22.210
ΤΗΛΕΦ: Λογιστήριο 27.327
Τυπογρ. 24.610

ΓΝΩΜΗ

Ἀνεξάρτητη ἑβδομαδιαία ἐφημερίδα τῆς Ρόδου

ΔΕΥΤΕΡΑ
24 ΑΥΓΟΥΣΤΟΥ 1981
ΑΡΙΘΜΟΣ ΦΥΛΛΟΥ 404

ΕΤΟΣ ΟΓΔΟΟ
ΤΙΜΗ ΦΥΛΛΟΥ ΔΡΑΧ. 10

Στό νυκτερινό δρομολόγιο τῆς Ὀλυμπιακῆς ἀπό Ἡράκλειο – Ρόδο

Ἀεροπειρατεία-φιάσκο τή νύκτα τοῦ Σαββάτου

Ἄγνωστος μέ ἐπιστολή στόν κυβερνήτη τόν διέτασσε νά ὁδηγήσει τό Μπόινγκ - 737 στό Δυτικό Βερολίνο, γιατί διαφορετικά θά τό τίναζε στόν ἀέρα μέ τηλεχειρισμό ἐκρηκτικῶν ὑλῶν πού βρίσκονταν μέσα σέ βαλίτσες

Σενάριο ἀστυνομικοῦ θρίλλερ θυμίζει ἡ «ἀεροπειρατεία», πού ἐπιχειρήθηκε τήν νύκτα τοῦ Σαββάτου στό Μπόινγκ 737 τό ὁποῖο ἐκτελοῦσε τήν πτήση 520 ἀπό τό Ἡράκλειο Κρήτης στήν Ρόδο.

Γιά τρεῖς ὧρες τό ἀεροδρόμιο τῆς Ρόδου ἔζησε στιγμές πρωτοφανοῦς ἀγωνίας καί ὅσοι γνώριζαν τήν δραματική ὑπόθεση, παρακολουθοῦσαν τήν κινητοποίηση τῶν ἀρχῶν ἀσφαλείας μέ κομμένη τήν ἀνάσα. Κανένας δέν γνώριζε γιά πολύ ὥρα, ἀν ἐπρόκειτο γιά μιά ἀπό τίς συνηθισμένες φάρσες, ἤ γιά μιά πραγματική ἀπειλή, πού θά ἀδηγοῦσε στήν ἀνατίναξη τοῦ Μπόινγκ.

■ Τήν πιό δραματική, ὅμως, ἀγωνία, ἔζησαν οἱ κυβερνῆτες τοῦ Μπόινγκ, πού ἤξεραν τίς ἐντολές τοῦ ἐπιδόξου ἀεροπειρατή, ἐνῶ ἀκόμη τό ἀεροσκάφος βρίσκονταν στόν ἀέρα κάπου κοντά στήν Κάρπαθο – μέ 147 ἀνύποπτους ἐπιβάτες!

Τελικά, ὕστερα ἀπό 3 ὧρες ἀγωνίας, ἡ ἀνακούφιση πῆρε τήν θέση της: Βόμβα δέν ὑπῆρχε μέσα στό ἀεροπλάνο, ὁπως ἔγραφε στήν ἐπιστολή του πρός τόν κυβερνήτη τοῦ ἀεροπλάνου, ὁ πρωτότυπος ἀεροπειρατής καί οἱ ἐπιβάτες, ὕστερα ἀπό ἐξονυχιστικό ἔλεγχο, πῆραν τίς ἀποσκευές τους — πού κι' αὐτές πέρασαν ἀπό αὐστηρή ἔρευνα — καί ἄναχώρησαν σῶοι καί ἀσφαλεῖς, ἀλλά ὁπωσδήποτε σοκαρισμένοι ἀπό τήν ἀγωνία, γιά τά σπίτια τους.

■ Ὡστόσο, στίς ἀρχές ἀσφαλείας αἰωρεῖται ἕνα σοβαρό ἐρωτηματικό: Τό ὅτι δέν βρέθη καν ἐκρηκτικοί μηχανισμοί στό Μπόινγκ διασφαλίζει τήν ἀποψη, ὅτι ἐπρόκειτο γιά φάρσα, ἤ μήπως ἐπρόκειτο πραγματικά γιά μιά ἐπιχείρηση ἀεροπειρατείας, οἱ ἐμπνευστές τῆς ὁποίας βασίσθηκαν μόνο στήν ἀπειλή ἀνατινάξεως τοῦ ἀεροσκάφους, ρισκάροντας ἔτσι στά τυφλά τήν ἐπιτυχία ἤ τήν ἀποτυχία τῆς ἐπιχειρήσεώς τους;

Πάντως, παραμένει μυστήριο τί ἐπεδίωκαν οἱ ἐπίδοξοι ἀεροπειρατές. Αὐτό δέν φωτίζεται οὔτε ἀπό τήν ἐπιστολή τους, πού ἐνεχείρισαν στόν κυβερνήτη, μέσω... τουαλέττας!

ΑΝΑΛΥΤΙΚΑ, ἡ ὑπόθεση ἔχει ὡς ἑξῆς:

■ Ἐνώ τό Μπόινγκ 737 πού ἐκτελοῦσε τήν πτήση 520 ἀπό τό Ἡράκλειο στήν Ρόδο καί ἐνώ πετοῦσε 50 ναυτικά μίλλια νότια τοῦ νησιοῦ (ἡ ὥρα ἦταν 9 παρά 10' τήν νύκτα), ἕνας ἐπιβάτης μπῆκε στήν τουαλέττα, ὁπου βρῆκε ἕνα φάκελλο κολλημένο μέ σελοτέιπ. Πάνω στόν φάκελλο ἦτο γραμμένη στά ἑλληνικά καί τά ἀγγλικά ἡ ὑπόδειξη: Ὅποιος τόν βρεῖ (τόν φάκελλο) νά τόν παραδώσει ἀμέσως στό κυβερνήτη. Ἔτσι κι' ἔγινε.

■ Ὅταν ὁ κυβερνήτης ἀνοιξε τόν φάκελλο βρέθηκε μπροστά σέ μιά ἐπιστολή δύο σελίδων χειρόγραφη καί πυκνογραμμένη στά ἑλληνικά. Τό πρῶτο συμπέρασμα ἦτο ὅτι ἡ ἐπιστολή δέν γράφτηκε κατά τήν διάρκεια τῆς πτήσεως, ἀλλ' ὅτι ἦτο γραμμένη ἀπό πρίν καί ἴσως τοποθετήθηκε στήν τουαλέττα τοῦ ἀεροπλάνου ἀπό τήν προηγούμενη πτήση του. Καί τοῦτο διότι:

■ Χρονικά ὁ συγγραφέας τῆς ἐπιστολῆς δέν προλάβαινε νά τήν γράψει ἀπό τήν στιγμή πού ἐπιβιβάσθηκε στό Μπόινγκ ἀπό τό Ἡράκλειο, διότι ἦτο μακροσκελής καί καθαρογραμμένη.

■ Ἦτο γραμμένη μέ σταθερό χέρι, κάτι πού μέσα στό ἀεροπλάνο σέ ὥρα πτήσεως δέν μπορεῖ νά γίνει λόγω τῶν κραδασμῶν πού συμβαίνουν.

Στήν ἀρχή τῆς ἐπιστολῆς ὁ ἤ οἱ ἐπίδοξοι ἀεροπειρατές (ἐνδεχομένως καί φαρσέρ) προειδοποιοῦσαν τόν πιλότο, ὅτι ἄν δέν τηρούσε κατά γράμμα τίς ὁδηγίες τους, θά ἀνατίνασσαν τό Μπόινγκ στόν ἀέρα, μαζί μέ ὅλους τούς ἐπιβάτες καί τό πλήρωμα. Ἀνέφεραν δέ σχετικά, ὅτι σέ δύο βαλίτσες, πού βρίσκονταν στόν χῶρο τῶν ἀποσκευῶν ὑπῆρχαν ἐκρηκτικοί μηχανισμοί καί μποροῦσαν νά προκαλέσουν τήν ἐνεργοποίησή τους, μέ τηλεχειριστήριο πού κρατοῦσαν οἱ ἴδιοι στά χέρια τους. Ἀνέφεραν ἀκόμη, ὅτι οἱ βαλίτσες μέ τούς ἐκρηκτικούς μηχανισμούς ἦσαν παγιδευμένες καί ἄν ἐπεχειρεῖτο ἄνοιγμα τῆς πόρτας τοῦ χώρου τῶν ἀποσκευῶν, τό ἀεροπλάνο θά ἔτινάζετο στόν ἀέρα!

Οἱ ἐντολές πού ἐδίδοντο στόν πιλότο μέ τήν ἐπιστολή ἦσαν οἱ ἑξῆς:

■ Τό ἀεροπλάνο νά μήν προσγειωθεῖ στήν Ρόδο, ἀλλά νά κατευθυνθεῖ στό Δυτικό Βερολίνο. Γιά ἀνεφοδιασμό καυ-

——»Συνέχεια στήν 8η σελ.

Μέ αἴτηση του στόν Εἰρηνοδίκη γιά ἀναθεώρηση τῶν ἐκλογῶν

Ἐκλογικό πραξικόπημα

Καταγγέλλει ὁ κ. Παπαδογιάννης

Μέ βία καί νοθεία καὶ ἄλλες σημαντικές παραβάσεις

Σέ βαρυσήμαντες ἀποκαλύψεις προέβη τό Σάββατο, μέ δηλώσεις του πρός τήν «Γνώμη», ὁ τέως πρόεδρος τῶν ξενοδοχοϋπαλλήλων Ρόδου κ. Σταῦρος Παπαδογιάννης, ἀναφορικά μέ τίς ἐκλογές πού ἔγιναν στό σωματεῖο του στίς 23 τοῦ περασμένου Ἰουλίου. Χωρίς περιστροφές, ὁ κ. Παπαδογιάννης κατήγγειλε ὅτι, ἡ ἥττα τοῦ συνδυασμοῦ του ἦτο ἀποτέλεσμα βίας, νοθείας καί τρομοκρατίας πού ἀσκησαν οἱ κομματικοποιημένοι ἀντίπαλοί του σέ βάρος τῶν ξενοδοχοϋπαλλήλων συναδέλφων του.

Ἐπρόκειτο — εἶπε — γιά ἐκλογικό πραξικόπημα, πού σάν ἀποτέλεσμα εἶχε τήν νόθευση τῆς βουλήσεως τῶν ξενοδ)λων, οἱ ὁποῖοι ψήφισαν — ὅσοι ψήφισαν, ὑπό τό κράτος ψυχολογικῆς καί σωματικῆς βίας, ἐνῶ γιά τούς ἰδιους λόγους οἱ περισσότεροι ξενοδ)λοι δέν ψήφισαν, ἀφοῦ προτίμησαν νά «δραπετεύσουν» ἀπό τό ἐργατικό κέντρο τήν ἡμέρα ἐκείνη πού θύμιζε κόλαση.

Ἀποκάλυψε ἀκόμη ὁ κ. Παπαδογιάννης, ὅτι κατέθεσε στό Εἰρηνοδικεῖο Ρόδου αἴτηση ἀκυρώσεως τῶν ἐκλογῶν, ὄχι μόνο γιά πράξεις ψυχολογικῆς βίας, ἀλλά καί διότι:

■ Ὅταν γέμισε ἡ μία κάλπη, σάν ἄλλη χρησιμοποιήθηκε... χαρτοκιβώτιο!

■ Τό μεσημέρι ὁ δικαστικός ἀντιπρόσωπος διέκοψε τήν ψηφορία γιά νά μεταβεῖ γιά φαγητό καί χωρίς νά σφραγισθεῖ ἡ κάλπη.

■ Στούς ψηφοφόρους δέν ἐδίδοντο ψηφοδέλτια καί τῶν δύο παρατάξεων, ἀλλά μόνο τοῦ ἀντιπάλου του συνδυασμοῦ.

■ Καί τά τρία μέλη τῆς Ἐφορευτικῆς ἐπιτροπῆς ἀνῆκαν ἀνοικτά στόν ἀντίπαλο συνδυασμό.

■ Ἕνας ἀπό τούς ὑποψήφιους τοῦ ἀντιπάλου συνδυασμοῦ δέν εἶναι ξενοδ)λος, ἀλλά ἠλεκτρολόγος.

■ Ὅταν ἔγινε καταμέτρηση τῶν φακέλλων, αὐτοί εὑρέθησαν 489, ἐνῶ οἱ ψηφίσαντες ἦσαν 485, δηλαδή 4 παραπάνω.

ΠΕΡΑ ἀπό τούς παραπάνω λόγους, ὁ κ. Παπαδογιάννης ἀνακοίνωσε — καί τό σημειώνει στήν αἴτησή του — ὅτι ἔχει ὑπ' ὄψη του καί ἄλλους, τούς ὁποίους καί θά ἀναπτύξει προφορικά ἐνώπιον τοῦ Εἰρηνοδίκη κατά τήν ἡμέρα τῆς δίκης.

● **Τό πλήρες κείμενο τῶν δηλώσεων τοῦ κ. Παπαδογιάννη, καθώς καί ὁλόκληρη ἡ αἴτηση πού κατέθεσε στό Εἰρηνοδικεῖο, γιά ἀκύρωση τῶν ἐκλογῶν, δημοσιεύονται στήν 3η σελ.**

Μετά τόν στόχο πού ἔβαλε τά κτυπήσει τίς τρεῖς ἔδρες

ΑΝΑΜΕΤΡΗΣΗ ΣΥΓΚΕΝΤΡΩΣΕΩΣ ΕΤΟΙΜΑΖΕΙ Η Ν. ΔΗΜΟΚΡΑΤΙΑ

Μέ ὁμιλητή τόν κ. Στεφανόπουλο μέσα στόν Σεπτέμβριο στόν ἴδιο χῶρο πού μίλησε καί ὁ κ. Παπανδρέου

Ἐνώ ἀναμένεται νά ἀνανγελθεῖ σήμερα τό βράδυ, ἀπό τήν Προεδρία τῆς Δημοκρατίας καί τήν Κυβέρνηση, ἡ ἀκριβής ἡμερομηνία τῶν ἐκλογῶν, στόν χῶρο τῆς Δωδεκανήσου ἡ Νέα Δημοκρατία προχωρεῖ μεθοδικά καί ὀργανωμένα στήν ὑλοποίηση τοῦ στόχου πού ἔθεσε γιά κατάληψη τῶν τριῶν ἀπό τίς τέσσερες ἕδρες τοῦ Νομοῦ. Σημειωτέον, ὅτι τρεῖς ἕδρες κατέλαβε στίς ἐκλογές τοῦ 1974, ἐνῶ τό 1977 κατέβηκε στίς 2, διεκδικώντας ἔτσι τώρα ἐπιστροφή στήν ἐκλογική της δύναμη τοῦ 1974.

Θεωρεῖται, ἤδη, σχεδόν βέβαιο, ὅτι τήν κύρια προεκλογική της ὁμιλία θά κάνει στήν Ρόδο, ὁ ὑπουργός Προεδρίας κ. Στεφανόπουλος, ὁ ὁποῖος στό συνέδριο πού ἔγινε πέρυσι τόν Ὀκτώβριο στό «Παραντάϊς», ξεσήκωσε θύελλα ἐνθουσιασμοῦ μέ τίς πολιτικές στή ρητορική του δεινότητα. Ἡ θέσεις πού ἀνέπτυξε μέ τήν γνωμιλία θά κάνει στήν Ρόδο, ὁ μία τοῦ κ. Στεφανόπουλου πρός τόν Ροδιακό λαό μεθοδεύεται σάν «ἀναμέτρηση» πρός τόν λόγο καί τήν συγκέντρωση τοῦ ΠΑΣΟΚ, πού ἔγινε πρίν ἀπό δεκαπέντε μέρες. Καί συγκεκριμένα:

■ Ἡ Νομαρχιακή Ἐπιτροπή τῆς Ν.Δ. Δωδεκανήσου, ἀποφάσισε νά μιλήσει ὁ κ. Στεφανόπουλος στόν ἴδιο χῶρο πού μίλησε ὁ Ἀνδρέας, δηλαδή στό «Ἀκταῖον», ἀκόμη δέ καί ἀπό παρόμοια ἐξέδρα.

Ἡ ἀκριβής ἡμερομηνία τοῦ λόγου τοῦ κ. Στεφανόπουλου δέν ἔγινε ἀκόμη γνωστή, ἀλλά ἀναμένεται νά ὁριστικοποιηθεῖ ὁπωσδήποτε τήν ἄλλη ἑβδομάδα καί πάντως τοποθετεῖται σίγουρα μέσα στόν Σεπτέμβριο.

ΕΝ ΤΩ ΜΕΤΑΞΥ, στήν Νέα Δημοκρατία εἶναι διάχυτη ἡ αἰσιοδοξία γιά τήν ἔκβαση τῶν ἐκλογῶν. Πιστεύουν δέ οἱ παράγοντές της, ὅτι ἡ ὁμιλία καί ἡ συγκέντρωση τοῦ Ἀνδρέα, τήν ὠφέλησαν, ἀφοῦ τόσο στήν πόλη, ὅσο καί στά χωριά, ἀντί νά δημιουργηθεῖ «ἀέρας νίκης», συνέβη ἀκριβῶς τό ἀντίθετο. Στηρίζουν, ἀκόμη τήν αἰσιοδοξία τους στό ὅτι:

■ Ὁ συνδυασμός τοῦ ΠΑΣΟΚ ὅσο ἔγινε γνωστός — ἀπογοήτευσε, σέ ἀντίθεση μέ τόν συνδυασμό τῆς Ν.Δ., πού δημιούργησε στό ἐκλογικό σῶμα κλίμα εὐφορίας.

■ Ὁ Δωδεκανησιακός λαός ἐμφανίζεται ἀπρόθυμος νά θυσιάσει τήν ψῆφο του, στό ὄνομα μιᾶς θολῆς καί ἀόριστης ἀλλαγῆς, τήν στιγμή μάλιστα πού τό κυβερνῶν κόμμα ἔχει ἀποδείξει μέ ἔργα, ὅτι εἶναι τό μόνο πού ἐγγυᾶται τήν συνεχῆ καί σταθερή ἐξέλιξη, ὑπό τίς σημερινές κρίσιμες περιστάσεις.

Μέσα στό κλίμα αὐτό, οἱ ὑποψή-

——»ΣΥΝΕΧΕΙΑ ΣΤΗ 4η

Ὕστερα ἀπό πολλές προσπάθειες τοῦ Ἐπιμελητηρίου

Ἀποτελεῖ γεγονός ἡ βιομηχανική ζώνη

Ἀπομένει μόνο τό στάδιο τῆς ὑλοποιήσεως

Ἐπιβεβαιώνεται καί ἐπίσημα πρόσφατο ρεπορτάζ τῆς «Γνώμης», σχετικά μέ τήν ἵδρυση βιομηχανικῆς ζώνης στήν Ρόδο. Ἡ ἀπόφαση εἶναι παρμένη ὁριστικά καί ἤδη οἱ ἁρμόδιες ὑπηρεσίες τῆς ΕΤΒΑ ἐκπονοῦν τίς ἀπαιτούμενες μελέτες, γιά τήν ρύθμιση ὅλων τῶν λεπτομερειῶν. Ἀναλυτικά:

Τό θέμα τῆς ἱδρύσεως Βιομηχανικῆς Περιοχῆς στή Ρόδο, βρίσκεται στό δρόμο τῆς πραγματοποιήσεώς του. Ὕστερα ἀπό ἐντονες ἐνέργειες τοῦ Προέδρου τοῦ Ἐμπορικοῦ καί Βιομηχανικοῦ Ἐπιμελητηρίου κ. Γεωργίου Καραγιάννη, ἡ ὑπογραφή τῶν σχετικῶν ἀποφάσεων προχωρεῖ κανονικά καί τά ἁρμόδια ὑπηρεσιακά ὄργανα ἔχουν ἐπιληφθεῖ γιά ὅλα τά συναφῆ πού ἔχουν σχέση μέ τήν ὁλοκλήρωση τῆς διαδικασίας.

■ Ὁ Διοικητής Ἑλληνικῆς Τραπέζης Βιομηχανικῆς Ἀναπτύξεως κ. Σπέντζας ἔδωσε ἤδη ἐντολή στόν ὑπεύθυνο τῆς Διευθύνσεως Βιομηχανικῶν Περιοχῶν τῆς Τραπέζης κ. Παντερμαλῆ, ὅπως σέ συνεργασία μέ τήν ἁρμόδια Διεύθυνση τοῦ Ὑπουργείου Βιομηχανίας καί Ἐνεργείας, συντονίσουν ὅλα τά προβλεπόμενα ἀπό τή νομοθεσία γιά τίς βιομηχανικές περιοχές.

Ὅπως εἶναι γνωστό κυβερνητική ἀπόφαση ἀπό τό Ἐθνικό Συμβούλιο Χωροταξίας καί Περιβάλλοντος ἤδη πάρθηκε ἀπό τόν Μάιο τοῦ 1981, δημοσιεύτηκε ἐπίσης πράξη τοῦ Ὑπουργικοῦ Συμβουλίου μέ τήν ὁποία ἱδρύεται Βιομηχανική Περιοχή στή Ρόδο γιά τήν ἐξυπηρέτηση τῶν ἀναγκῶν τῆς βιομηχανικῆς περιοχῆς τῆς Ρόδου, βρίσκεται δέ στό Συμβούλιο Ἐπικρατείας γιά ἐπεξεργασία, Προεδρικό Διάταγμα γιά τόν καθορισμό τῆς βιομηχανικῆς περιο

——»Συνέχεια στήν 8η σελ.

Στή διασταύρωση Μαλώνας - Ἀρχαγγέλου

Φορτηγό πολτοποίησε γερόντισσα καί γαϊδαρο

Ἀκόμη δύο σοβαρά τραυματίες σέ τροχαῖα

Ἀγρότισσα 70 χρονῶν ἀπό τόν Ἀρχάγγελο βρῆκε τραγικό θάνατο, ὅταν φορτηγό αὐτοκίνητο συγκρούσθηκε μέ τό γαϊδουράκι πάνω στό ὁποῖο ἐπέβαινε. Μαζί της σκοτώθηκε καί τό ἴδιο τό ζῶο, γεγονός πού μαρτυρεῖ τήν σφοδρότητα τῆς συγκρούσεως.

Ἀλλωστε καί ἡ Τροχαία στό σχετικό σῆμα της πρός τήν Διοίκηση Χωροφυλακῆς Ρόδου ἀποδίδει εὐθύνη στόν ὁδηγό τοῦ φορτηγοῦ αὐτοκινήτου, στόν ὁποῖο καταλογίζει «ὑπερβολική ταχύτητα ἀναλόγως συνθηκῶν».

● Ὑπάρχουν, ὁμως, καί ἄλλα δύο σοβαρά τροχαῖα ἀτυχήματα, μέ ἰσάριθμους βαρειά τραυματισμένους. Τό ἕνα ἔγινε στήν πλατεία Φώκιαλη καί τό ἄλλο στό Πυλί τῆς Κῶ. Ἀναλυτικά:

ΤΟ ΔΥΣΤΥΧΗΜΑ μέ τήν γηραιά ἀγρότισσα ἔγινε τό Σάββατο στίς 11 τήν νύκτα στήν ἐθνική ὁδό Ρόδου — Λίνδου καί συγκεκριμένα στήν διασταύρωση Ἀρχαγγέλου — Μαλώνας. Ἡ 70χρονη Χρυσαφίνα Κλαδογένη, πάνω στό γαϊδουράκι της, ἐπέστρεφε στό σπίτι της, ὅταν στό μοιραῖο σταυροδρόμι, φορτηγό αὐτοκίνητο πού ὁδηγοῦσε ὁ Κων. Παπαγεωργίου, 41 χρονῶν, ἐργάτης, τούς κτύπησε ἀπό πίσω.

● **Ἡ σύγκρουση καί ἡ πτῶση ἀπό τό γαϊδουράκι, ἦτο βίαιη, μέ ἀποτέλεσμα νά σκοτωθοῦν ἐπί τόπου τόσο ἡ τραγική Χρυσαφίνα, ὅσο καί τό ἄτυχο ζῶο της.**

● **ΣΤΗΝ ΠΛΑΤΕΙΑ Φώκιαλη, τό Σάββατο, στίς 12,40 τό μεσημέρι φορτηγό μέ ὁδηγό τόν Θεόδ. Καραγιάννη, 28 χρονῶν, ἀπό τήν Κρητηνία, κτύπησε τήν μοτοσυκλέττα πού ὁδηγοῦσε ὁ Παῦλος Ξανθός, 19 χρονῶν, φοιτητής. Τραυματίσθηκε σοβαρά ὁ ὁδηγός τῆς μοτοσυκλέττας, πού ὁ ὁδηγός τοῦ φορτηγοῦ παραβίασε τήν προτεραιότητά της, κατά τήν Τροχαία.**

● **Στό Πυλί τῆς Κῶ, στίς 10.15' π.μ. τοῦ Σαββάτου, ἄλλο φορτηγό αὐτοκίνητο μέ ὁδηγό τόν Σταμ. Πουλίμα, 36 χρονῶν, ἀπό τήν Κέρκυρα, κτύπησε σοβαρά τόν Δημ. Σούτση, ἀγνώστων λοιπῶν στοιχείων, πού ὁδηγοῦσε μοτοσακό. Τό φορτηγό ἔτρεχε μέ ὑπερβολική ταχύτητα.**

Ὑπεγράφη ἀπό τόν ὑφ. Συντονισμοῦ κ. Σουφλιᾶ

ΕΓΚΡΙΘΗΚΕ ΚΑΙ ΤΟ ΧΩΡΟΤΑΞΙΚΟ

Χωρίζεται σέ ἀναπτυξιακούς τομεῖς ἡ Ρόδος

Μετά τήν ἀπόφαση γιά τήν ἵδρυση τῆς βιομηχανικῆς ζώνης Ρόδου (σχετικές λεπτομέρειες δημοσιεύονται σέ ἄλλες στῆλες), ἕτοιμο εἶναι καί τό χωροταξικό σχέδιο τοῦ νησιοῦ, πάνω στό ὁποῖο θά βασισθεῖ περαιτέρω ἀναπτυξιακός ρυθμός, ἀλλά μέ κριτήρια πλέον ὀρθολογιστικά καί μέ βάση κάποιο συγκεκριμένο πρόγραμμα.

Τό Χωροταξικό σχέδιο συντάχθηκε στήν Ρόδο ἀπό ὁμάδες ἐργασίας, πού τίς ἀποτελοῦσαν ὑπηρεσιακοί παράγοντες τοῦ Ὑπουργείου Συντονισμοῦ καί ἐκπρόσωποι τῶν ντόπιων παραγωγικῶν τάξεων, ὅπως τό Ἐμπορικό καί Βιομηχανικό Ἐπιμελητήριο, ἡ Ἕνωση Γεωργικῶν Συνεταιρισμῶν, τό Τεχνικό Ἐπιμελητήριο καί ἡ Ἕνωση Ξενοδόχων.

■ Οἱ ἐπί μέρους προτάσεις τῶν ντόπιων φορέων μελετήθηκαν ἀπό τούς εἰδικούς τοῦ Ὑπουργείου Συντονσμοῦ καί σέ συνδυασμό μέ ἐκείνες τῶν ὑπηρεσιακῶν του παραγόντων πού ἐντρύφησαν πάνω στό ἴδιο ἀντικείμενο, ἀποτέλεσαν τόν ἐνιαῖο τόμο τοῦ χωροταξικοῦ σχεδίου τῆς Ρόδου.

Τό χωροταξικό ἀποτελεῖ «πλάνο κατευθυντηρίων ὁδηγιῶν», πάνω στό ὁποῖο θά στηριχθεῖ ἡ περαιτέρω ἀνάπτυξη τοῦ νησιοῦ. Δηλαδή ὁρίζονται αἰτιολογημένα, τομεῖς πού προσφέρονται γιά τουριστική, ξενοδοχειακή, γεωργική, βιομηχανική, κ.λ.π., ἀνάπτυξη, ὥστε ὅλοι νά προοδεύσουν ἰσομερῶς, χωρίς προβλήματα περιβάλλοντος, ἔργων ὑποδομῆς, κ.λ.π.

■ Πληροφορίες οἱ ὁποῖες παρασχέθηκαν ἀπό τήν ἁρμόδια Διεύθυνση Περιφερειακῆς Πολιτικῆς καί Ἀναπτύξεως τοῦ Ὑπουργείου Συντονισμοῦ ἀναφέρουν, ὅτι ἡ ἐκπόνηση στίς λεπτομέρειές του τοῦ χωροταξικοῦ σχεδίου τῆς Ρόδου ἔχουν περατωθεῖ καί ἡ ὑπόμδια Ὑπηρεσία θά τό παρουσιάσει ὁλοκληρωμένο στόν ὑφυπουργό κ. Σουφλιά.

ΥΣΤΕΡΑ ἀπό τήν ὑπηρεσιακή εἰσήγηση, ἀναμένεται ὅπως ἐντός τῶν προσεχῶν ἡμερῶν σέ συνεννόηση τοῦ Ὑπουργείου Συντονισμοῦ μέ τήν Νομαρχία Δωδεκανήσου καί τό Ἐμπορικό καί Βιομηχανικό Ἐπιμελητήριο προγραμματιστεῖ κάθοδος κλιμακίου ἀνώτερους ὑπηρεσιακούς παράγοντες μέ σκοπό νά παρουσιάσει τό ὁλο ρυθμιστικό σχέδιο στίς διοικήσεις τῶν παραγωγικῶν καί ἐπιστημονικῶν τάξεων τῆς Ρόδου καί νά ἐπακολουθήσει ἐπ' αὐτοῦ εὐρύτερη καί ἐμπεριστατωμένη ἀνταλλαγή ἀπόψεων, πάνω στά θέματα καί στά σημεῖα πού ἐμπλέκονται στό ὁλο κύκλωμα τοῦ χωροταξικοῦ σχεδιασμοῦ τοῦ νησιοῦ μας.

Πυρκαϊά τσουρούφλισε τήν ἄκρη του

Ἦλθε ἡ ὥρα καὶ τοῦ Ἁγίου Σουλᾶ

Ὁ ἀέρας "ἔσωσε„ τίς Ἑπτά Πηγές

Ἡ ἐπιδημία τῶν ἐφετινῶν πυρκαϊῶν ἄγγιξε — ἀλλά εὐτυχῶς ἀνώδυνα — καί τόν Ἅγιο Σουλά. Καί ὅπως συνήθως, τά αἴτια τῆς πυρκαϊᾶς πού τόν τσουρούφλισαν παραμένουν ἄγνωστα, καί γίνονται ἀνακρίσεις γιά τήν ἐξακρίβωσή τους.

Συγκεκριμένα, πρίν ἀκόμα κοπάσει ἡ λαχτάρα ἀπό τόν ἄμεσο κίνδυνο πού διέτρεξαν οἱ Ἑπτά Πηγές, ὅπου βρίσκεται ἕνα ἀπό τά ὡραιότερα δάση τῆς Ρόδου, τά «ἀγνωστα αἴτια» κτύπησαν καί τό δάσος τοῦ Ἁγίου Σουλᾶ.

● **Ἡ πυρκαγιά ἐκδηλώθηκε στίς 1 μ.μ. τοῦ Σαββάτου. Ἐντοπίσθηκε, ὁμως, γρήγορα καί πρίν προλάβει νά ἐπεκταθεῖ καί νά κάνει στάκτη τά πάντα, κατασβέσθηκε. Ἔκαψε μόνο 30 στρέμματα ἀγροτικῆς ἐκτάσεως καί 70 ἐλαιόδενδρα.**

Γιά τήν κατάσβεσή της κινητοποιήθηκαν πυροσβεστικά ὀχήματα τοῦ δασαρχείου, χωρίς νά χρειασθεῖ νά γίνει γενική κινητοποίηση. Ἀλλά ἄν ἡ φωτιά ἐμπαινε στό δάσος, τίποτα δέν θά μποροῦσε νά τό σώσει.

● **Κι' ἄν σώθηκαν — μέ ζημιά 1.000 στρεμμάτων — οἱ Ἑπτά Πηγές, αὐτό ὀφείλεται στόν ἀέρα, πού φυσοῦσε κόντρα στήν πυκνή βλάστηση καί ἔσπρωχνε τίς φλόγες στήν πλευρά τῆς ἐθνικῆς ὁδοῦ. Διαφορετικά κι' ἐδῶ δέν θά ἐμενε τίποτα.**

Ἀπό τόν πρόεδρο τοῦ Ἐργατικοῦ Κέντρου κ. Παπαθεοδωράκη

"ΤΟΜΗ„ ΣΤΑ ΕΡΓΑΤΙΚΑ ΠΡΑΓΜΑΤΑ ΤΗΣ ΡΟΔΟΥ

Ἀκρίβεια, ἀπεργίες, ἐργατικά σπίτια, κεραμικά κ.ἄ.

Μέ εἰλικρίνεια, ἀλλά καί μέ συγκρατημένη διατύπωση, ὁ πρόεδρος τοῦ Ἐργατικοῦ Κέντρου Ρόδου κ. Παπαθεοδωράκης, ἐπεχείρησε «τομή» στά τοπικά συνδικαλιστικά πράγματα καί στά προβλήματα τῶν ἐργαζομένων, τήν θέση τῶν ὁποίων οὔτε τραγικοποίησε, ἀλλά οὔτε καί ὡραιοποίησε, ὅπως πιθανόν νά ἔκαναν ἄλλοι γιά νά ἐξυπηρετήσουν ἰδιοτελεῖς σκοπούς.

Σέ συνέντευξή του, πού δημοσιεύεται στό τελευταῖο τεῦχος ντόπιου περιοδικοῦ, ὁ κ. Παπαθεοδωράκης κάνει ἀναφορικά σ' ὅλα τά θέματα τῶν ἐργαζομένων καί σέ γενικές γραμμές ὑποστηρίζει:

■ Τό θετικότερη σημεῖο τοῦ τουρισμοῦ, εἶναι ὅτι ἔχει μειώσει τήν ἀνεργία, καί δέν μποροῦμε νά ἀμφισβητήσουμε, ὅτι ἀνέβασε τό βιοτικό ἐπίπεδο τῶν ἐργαζομένων. Ὅμως, ἀνέβαινε καί ὁ τιμάριθμος. Στήν Ρόδο ἡ αὔξηση τοῦ τιμαρίθμου εἶναι 35ο)ο, ἐνῶ στήν ὑπόλοιπη χώρα 25ο)ο, ὑπάρχει δηλαδή, μιά σημαντική διαφορά. Τό βασικό πρόβλημα εἶναι ἡ ἐποχιακή δουλειά. Οἱ ξενοδοχοϋπάλληλοι ἐργάζονται μόνο 7 μῆνες γιά νά ζήσουν 12. Ἀμείβονται βέβαια ἱκανοποιητικά, ἀλλά ἐργάζονται συνεχῶς χωρίς καμμιά ἀνάπαυση.

■ Τό πενθήμερο τό διεκδικοῦμε ὅλοι, ἀλλά σέ ὁρισμένους τομεῖς χρειάζεται εἰδική ρύθμιση, εἰδικά στά ξενοδοχεῖα καί ἄλλες τουριστικές ἐπιχειρήσεις. Θά μποροῦσε, γιά παράδειγμα, νά βρεθεῖ μιά λύση ἀν γινόταν ἐκ περιτροπῆς. Ἐκεῖνο πού μᾶς ἐνδιαφέρει εἶναι ἡ ἀργία τῶν δύο ἡμερῶν τήν ἑβδομάδα, κι' ὄχι ὅπως δήποτε τό Σαββατοκύριακο.

■ Γιά τό βιβλιάριο τῶν ξενοδοχοϋπαλλήλων, ἐμεῖς σάν ἐργατικό κέντρο, ἔχουμε τίς ἐπιφυλάξεις μας, γιατί τά πράγματα δέν εἶναι καί τόσο καθαρά. Δέν μπορούμε, ὅμως, καί νά ἀντιδράσουμε, ἀπό τήν στιγμή πού τό ἀποδέχθηκαν τά σωματεῖα τῶν

——»ΣΥΝΕΧΕΙΑ ΣΤΗΝ 7η

Μέ ἀποφάσεις πού ἀναμένονται μέσα στήν ἑβδομάδα

Ἀποφασίζεται παράταση τοῦ ὡραρίου στά κέντρα

Καί ἡ ἐλεύθερη κυκλοφορία τῶν Ι.Χ.

Μέσα στήν ἑβδομάδα ἀναμένεται νά ξεκαθαρισθοῦν τά θέματα τοῦ ὡραρίου λειτουργίας τῶν νυκτερινῶν κέντρων — πού γιά τήν Ρόδο ἔχει μεγάλη σημασία — καί τῆς ὁριστικῆς καταργήσεως τῶν μονῶν - ζυγῶν. Γιά τά νυκτερινά κέντρα ὑπάρχει κάποια δυσκολία, ἀλλά ἀναμένεται ὅτι τελικά θά γίνει.

Συγκεκριμένα: Ἀποφασίζεται ἐντός τῆς ἑβδομάδος ἡ ὁριστική κατάργηση τοῦ μέτρου τῆς ἐκ περιτροπῆς κυκλοφορίας τῶν αὐτοκινήτων Ι.Χ. τά Σαββατοκύριακα. Τήν ἀπόφαση θά πάρει ἡ κυβερνητική ἐπιτροπή, μέ βάση σχετική εἰσήγηση τοῦ ὑπουργείου Συγκοινωνιῶν ἡ ὁποία συνηγορεῖ ὑπέρ τῆς ἐλεύθερης κυκλοφορίας τῶν αὐτοκινήτων.

■ Παράλληλα, ἐξετάζεται ἡ παράταση τῆς λειτουργίας τῶν νυχτερινῶν κέντρων

"Η ΓΝΩΜΗ"

Έβδομαδιαία έφημερίδα τής Ρόδου

ΕΚΔΟΤΗΣ: Σ. ΤΣΟΠΑΝΑΚΗΣ

ΔΙΕΥΘΥΝΤΗΣ: Θ. ΜΑΡΑΣΙΩΤΗΣ

ΥΠ. ΤΥΠΟΓΡΑΦΕΙΟΥ: ΔΗΜ. ΤΣΟΠΑΝΑΚΗΣ

Τηλεόραση ΕΡΤ

ΔΕΥΤΕΡΑ

17.08 ΕΝΑΡΞΗ

17.10 ΔΥΟ ΚΟΥΚΙΑ ΔΥΟ ΡΕΒΥΘΙΑ

17.20 ΠΑΙΔΙΚΗ ΑΝΘΟΛΟΓΙΑ

17.45 ΠΑΡΑΜΥΘΙΑ ΜΕ ΖΩΓΡΑΦΙΕΣ

18.00 ΤΟ ΑΡΚΟΥΔΑΚΙ ΠΑΝΤΙΝΓΚΤΟΝ

18.05 ΓΡΑΜΜΑΤΑ ΚΑΙ ΑΡΙΘΜΟΙ
Ο Χρήστος Οικονόμου παρουσιάζει τό γνωστό τηλεοπτικό παιχνίδι, μέ συμμετοχή παιδιών.

18.30 ΕΙΔΗΣΕΙΣ

18.40 ΤΟ ΙΚΑ ΣΑΣ ΕΝΗΜΕΡΩΝΕΙ

18.50 Η ΚΥΠΡΟΣ ΚΟΝΤΑ ΜΑΣ (Χ)
Θέματα από τή Μεγαλόνησο, μέ τόν Κώστα Σερέζη

19.05 Η Ε.Ρ.Τ. ΣΤΗ ΒΟΡΕΙΟ ΕΛΛΑΔΑ
Θέματα καί εικόνες από τή Β. Ἑλλάδα.

19.35 ΤΑ ΟΚΤΩ ΠΑΙΔΙΑ ΜΑΣ

20.25 ΘΕΑΤΡΙΚΗ ΕΒΔΟΜΑΔΑ
Ρεπορτάζ γιά τή θεατρική κίνηση. Ἔρευνα — επιμέλεια: Δανάη Στρατηγάκη.

21.00 ΕΙΔΗΣΕΙΣ

21.40 ΒΡΑΔΙΑ ΣΑΙΞΠΗΡ «Δωδέκατη νύχτα»

24.00 ΕΙΔΗΣΕΙΣ

Τηλεόραση ΥΕΝΕΔ

ΔΕΥΤΕΡΑ

16.55 ΕΝΑΡΞΗ — ΤΟ ΠΡΟΓΡΑΜΜΑ ΜΑΣ

17.00 ΚΙΝΟΥΜΕΝΑ ΣΧΕΔΙΑ

17.30 ΚΑΤΑΣΚΗΝΩΣΗ
Παιδικό πρόγραμμα

18.00 ΕΙΔΗΣΕΙΣ

18.15 ΤΟ ΕΙΚΟΣΙΤΕΤΡΑΩΡΟ

18.30 ΤΑ ΝΗΣΙΑ ΜΑΣ
Ντοκυμανταίρ

18.55 ΟΙ ΟΥΡΑΝΟΙ ΕΙΝΑΙ ΔΙΚΟΙ ΣΑΣ

19.25 ΜΟΡΦΕΣ ΚΑΙ ΘΕΜΑΤΑ

19.35 ΠΛΑΝΗΤΗΣ ΕΥΡΩΠΗ

20.05 ΟΙΚΟΓΕΝΕΙΑ ΚΟΜΠΛΑΝΚ

20.30 Η ΚΡΑΥΓΗ ΤΩΝ ΛΥΚΩΝ

21.30 ΕΙΔΗΣΕΙΣ

22.00 ΑΠΟ ΤΟΝ ΠΑΓΚΟΣΜΙΟ ΚΙΝΗΜΑΤΟΓΡΑΦΟ
«Τά τύμπανα τοῦ πολέμου».

24.00 ΕΙΔΗΣΕΙΣ

ΔΗΜΟΤΙΚΗ ΕΠΙΧΕΙΡΗΣΙΣ ΥΔΡΕΥΣΕΩΣ & ΑΠΟΧΕΤΕΥΣΕΩΣ ΡΟΔΟΥ

Δ. Ε. Υ. Α. Ρ.

ΑΝΑΚΟΙΝΩΣΗ

Ἀπό τήν ΔΕΥΑΡ ἀνακοινούται ὁτι ὁ Διεθνής Διαγωνισμός γιά τό Ἀποχετευτικό Ἔργο τής Ρόδου τής 31ης Αὐγούστου 1981, θά διεξαχθή τήν 15η Σεπτεμβρίου 1981, τήν 12η μεσημβρινή εἰς τό Γραφείο τοῦ Δημάρχου Ρόδου στό Δημ. Μέγαρο.

Ἐκ τῆς Δ.Ε.Υ.Α.Ρ.

ΠΡΟΣΟΧΗ

ΕΥΧΑΡΙΣΤΑ ΝΕΑ ΓΙΑ ΟΣΟΥΣ ΤΑΞΙΔΕΥΟΥΝ

Τώρα τό BAKARIS TRAVEL, τό μεγαλύτερο καινούργιο τουριστικό καί ταξιδιωτικό Γραφείο τής Ρόδου

ΠΡΟΣΦΕΡΕΙ

ΜΙΑ ΤΑΞΙΔΙΩΤΙΚΗ ΤΣΑΝΤΑ ΠΟΛΥΤΕΛΕΙΑΣ ΓΙΑ ΚΑΘΕ ΕΙΣΙΤΗΡΙΟ

ΕΠΙΣΗΣ

—Διαβατήρια σέ τρείς μέρες. Ἐξασφάλιση βίζας γιά Αὐστραλία, Καναδά, Ἀμερική, σέ 1 ἑβδομάδα.
—Τά πιό φθηνά ἀεροπορικά εἰσιτήρια γιά ὁλο τόν κόσμο.
—Καί βέβαια τό BAKARIS TRAVEL
★ Φροντίζει τό ταξίδι σας καλύτερα

ΠΡΑΚΤΟΡΕΙΟ ΜΠΑΚΑΡΗ

Ἀλεξ. Διάκου, 7 — τηλέφ. 26231 — Ρόδος

Μικρές Αγγελίες

Ενοικιάσεις

ΕΝΟΙΚΙΑΖΕΤΑΙ διαμέρισμα 2 ὑπνοδωματίων, σαλοτραπεζαρίας καί λοιπῶν βοηθητικῶν χώρων ὑπερπολυτελούς κατασκευής, εἰς ἐξακατοικία, εἰς τό κέντρον τής πόλεως καί περιβαλλόμενον ἀπό πράσινο.
Τηλέφωνα 26218 καί 27370

ΕΝΟΙΚΙΑΖΕΤΑΙ ἕνα ἀπό τά μεγαλύτερα καί ὡραιότερα ρετιρέ στή Ρόδο 226 τ.μ. μέ τεράστιες βεράντες ἐξοπλισμένο μέ φωτιστικά, θερμοσυσσωρευτές, ἠλεκτρικές συσκευές, σέ ὡραία τοποθεσία, 500 μ. πάνω ἀπό τήν ὁδό Ἄννης Μαρίας, κατάλληλο γιά κάποιον πού θέλει κάτι τό ἐξαιρετικό. Ἐνοίκιον 25 χιλ. δρχ.
Πληροφ. τηλέφ. 24309

ΕΝΟΙΚΙΑΖΕΤΑΙ ἡμιυπόγειος ἀποθήκη 140 τ.μ. στήν Ἀνάληψη. Πληροφορίες τηλέφωνον: 0246-98251

ΕΝΟΙΚΙΑΖΕΤΑΙ κατάστημα μέ ἀποθήκη, στά 100 μαγαζιά. Πληροφορίες τηλέφ. 21571, κ. Τσαμπίκο.

ΕΝΟΙΚΙΑΖΕΤΑΙ γραφεῖον ἰσόγειον, τριῶν (3) κυρίων δωματίων καί λοιπῶν χώρων, κατάλληλον διά τεχνικόν γραφεῖον, ἰατρεῖον, καί γιά ὁποιαδήποτε χρήση ἐλεύθερου ἐπαγγελματία, ἐπί τής ὁδοῦ Ἀλεξάνδρου Διάκου 53, στή περιοχή Ψαροπούλας.
Πληροφ. τηλέφ. 26335

ΣΕ ΚΕΝΤΡΙΚΟΤΑΤΗ τοποθεσία τής πόλης (Ἀμερικής καί Δ. Θέμελη) ΕΝΟΙΚΙΑΖΕΤΑΙ οἰκία 6 δωματίων μετ' αὐλῆς καί λοιπῶν βοηθητικῶν χώρων, κατάλληλη δι' ἐπαγγελματική στέγη.
Πληροφ. τηλέφ. 21876 καί 20138

ΕΝΟΙΚΙΑΖΕΤΑΙ ἡμιυπόγειο, ἐπί τής ὁδοῦ Κέννεντυ, 220 τ.μ., κατάλληλο γιά ἐργαστήριο ἤ ἀποθήκη.
Πληροφορίες τηλέφ. 23240

ΕΝΟΙΚΙΑΖΕΤΑΙ διαμέρισμα ἐπιπλωμένο 4 δωματίων εἰς Μιρα-Μάρε.
Τηλέφ. 21714 καί 22307

ΕΝΟΙΚΙΑΖΟΝΤΑΙ δύο γκαρσονιέρες ἐπιπλωμένες μέ κουζίνα καί λουτρό, ὡς ἐπίσης ἕνα διαμέρισμα 2 δωματίων, σαλοτραπεζαρίας, κουζίνας, κ.λ.π., πλάι στό ξενοδοχεῖο «Φιλέρημος» (λεωφόρος Τριαντών).
Πληροφ. τηλέφ. 92697 καί 92428

ΕΝΟΙΚΙΑΖΟΝΤΑΙ τριάρια διαμερίσματα καινουργῆ, 95 τ.μ., ἐπί τῆς ὁδοῦ Στέλιου Κωτιάδη (πάροδος Ἄννης Μαρίας). Ἐνοίκιον 14.000.
Πληροφ. τηλέφ. 22943

ΕΝΟΙΚΙΑΖΕΤΑΙ κατάστημα 300 τ.μ., μέ δύο τουαλέττες καί τριάρι διαμέρισμα.
Πληροφ. τηλέφ. 22038

ΕΝΟΙΚΙΑΖΕΤΑΙ ἐπί τῆς ὁδοῦ Σωτῆρος 56Γ, περιοχή Ἰξιάς, νεό κτιστο διαμέρισμα 3 δωματίων, σαλοτραπεζαρίας καί λοιπῶν βοηθητικῶν χώρων.
Πληροφ. τηλέφ. 22471 καί 27841

Πωλήσεις ακινήτων

ΠΩΛΕΙΤΑΙ διαμέρισμα 104 τ.μ. ἐπί τής ὁδοῦ Κορδιγκτώνος.
Πληροφ. τηλέφ. 28120

ΠΩΛΕΙΤΑΙ οἰκόπεδον 300 τ.μ. μέ ἄδεια στό χέρι γιά ὑπόγειο, ἰσόγειο καί πρῶτο ὄροφο 95 τ.μ. ἑκαστο μόνο 1.950.000 δρχ.
Πληροφ. τηλέφ. 22943

ΑΓΡΟΚΤΗΜΑ 10 στρεμμάτων μέ νερό καί φῶς, ΠΩΛΕΙΤΑΙ στό Φαληράκι. Πληροφορίες: Γ. Ζαφειροπουλος, Μέγαρο Κωσταρίδη, τηλέφ. 23713

ΠΩΛΟΥΝΤΑΙ, σχεδόν καινούργια, ἐπαγγελματικόν ψωγεῖον διά σούπερ μάρκετ ἤ παντοπωλεῖον, 2—5 μέτρων, καί ἕνα ψυγεῖο δι' ἀλλαντικά, ἀνοικτό, εἰς πολύ καλή τιμή. Ἐπίσης, ἕνας ἐπαγγελματικός φοῦρνος, κατάλληλος διά πίτσες, φαγητά, κ.λ.π.
Πληρ. τηλ. 0244 31357, μετά τίς 6,30 μ.μ.

ΠΩΛΟΥΝΤΑΙ δύο διαμερίσματα 65 καί 55 τετραγωνικῶν μέτρων ἐπί τής ὁδοῦ Μητροπόλεως 101Β σέ τιμή μεγάλης εὐκαιρίας.
Πληροφορίες τηλέφ. 28120, ὡρες γραφείου.

ΠΩΛΟΥΝΤΑΙ διαμερίσματα πολυτελοῦς κατασκευής μέ τζάκι τῶν 100 μ2 καί 145 μ2, ἐναντι Μίρα - Μάρε.
Τηλέφ. 21714 καί 22307

ΠΩΛΕΙΤΑΙ οἰκόπεδο 1.000 μ.τ. ἐπί τῆς λεωφόρου Ρόδου — Κρεμαστῆς καί κτήματα 2, 4, 8, 12 στρεμμάτων.
Πληροφ. τηλέφ. 22038

ΠΩΛΟΥΝΤΑΙ
ΣΤΟ ΡΟΔΙΝΙ:
1) Διαμερίσματα ἀρίστης κατασκευής γωνιακά, τακτοποιημένα ἐλεύθερα, ἑτοιμοπαράδοτα, σέ οἰκοδομές τῶν ἕξη καί ἑνιέα διαμερισμάτων.
2) Πωλεῖται ἡ ἐνοικιάζεται γωνιακό κατάστημα διά SUPER - MARKET ἤ ἄλλη χρήση, στό κέντρο τοῦ νέου συνοικισμοῦ στό ΡΟΔΙΝΙ.
ΑΠΕΝΑΝΤΙ ΑΠΟ ΤΗΝ ΑΚΡΟΠΟΛΗ ΡΟΔΟΥ:
Στήν πιό προνομιούχο θέση τής ΡΟΔΟΥ. Διαμερίσματα τῶν 45—60—70—80 καί 115 μέτρων τετραγωνικῶν, πολυτελοῦς κατασκευής, μέ κεντρική θέρμανση, ἀσανσέρ, θυροτηλεόραση καί τζάκι.
Πληροφορίες: Τεχνικό Γραφεῖο Κ. Κούκουρα, τηλέφωνα: 24702 καί 20384

ΠΩΛΕΙΤΑΙ ἡ ἀνταλλάσσεται μέ ἀντικείμενα ἀξίας ἡ μέ οἰκόπεδο ἐντός ἤ ἐκτός σχεδίου πόλεως καινουργές ἑτοιμο διαμέρισμα τριάρι λούξ κατασκευής.
Πληροφ. τηλέφ. 22943

ΠΩΛΕΙΤΑΙ ἡ ἀνταλλάσσεται μέ ἀντικείμενα ἀξίας ἡ μέ οἰκόπεδον ἐντός ἤ ἐκτός σχεδίου πόλεως, καινουργές ἑτοιμο διαμέρισμα τριάρι, εὐρύχωρο, πολυτελές, στόν 4ο ὄροφο πολυκατοικίας, κοντά στό στάδιο, μέ ἀσανσέρ, ἡλιακό θερμοσάφωνα, τριφασικό ρεύμα, ἐξαιρετική θέα.
Πληροφ. τηλέφ. 25447

ΠΩΛΟΥΝΤΑΙ ἡ ἀνταλλάσσονται μέ οἰκόπεδο ἐντός πόλεως ἑτοιμοπαράδοτα διαμερίσματα καί καταστήματα στήν ὁδό Κορδιγκτώνος.
Πληροφ. τηλέφ 28120

ΠΩΛΕΙΤΑΙ ρεστωράν πλήρη ἤ ξοπλισμένο (ἤ ἐπιχείρησις) ἕναν τι Μίρα Μάρε.
Τηλ. 21714 - 22307

ΠΩΛΕΙΤΑΙ ἐπί τῆς ὁδοῦ Στέλιου Κωτιάδη, διαμέρισμα 81 τ.μ., πολυτελούς κατασκευής σέ τιμή εὐκαιρίας (τελευταῖον διαμέρισμα).
Πληροφορίες τηλέφ. 24655

ΠΩΛΕΙΤΑΙ κατάστημα νεωτερισμῶν στό Μαντράκι. Πληροφορίες τηλέφωνον 24153, ὡρες καταστημάτων.

ΠΩΛΕΙΤΑΙ κατάστημα (τό κτίσμα) ἀπό ἰδιοκτήτην, ἐπί τής ὁδοῦ Σοφοκλή Βενιζέλου ἀριθ. 23 (ἐντός Στοᾶς), ἐπιφανείας ἰσογείου μ.τ. 30, ἡμιορόφου (πατάρι) μ.τ. 30 καί ὑπογείου μ.τ. 74, μέ ποσοστιαίαν συμμετοχήν εἰς τό ἀνωθεν αὐτοῦ Ξενοδοχεῖον.
Πληροφ. τηλέφ. 29691

ΠΩΛΟΥΝΤΑΙ στό χωριό Τριάντα, διαμερίσματα σέ μπετό, τῶν 100 μ2 μόνο μέ 11.000 δρχ. τό μέτρο.
Τηλέφ. 21714 καί 22307

Αυτοκίνητα

ΠΩΛΕΙΤΑΙ αὐτοκίνητο BMW μέ ξένο ἀριθμό, σέ καλή κατάσταση, λόγω ἀναχωρήσεως.
Πληροφ. τηλέφ. 024451288

ΠΩΛΕΙΤΑΙ αὐτοκίνητο μάρκας AUDI 80 GL μοντέλλο 1975, ἔξτρα ἐργοστασίου, σέ ἄριστη κατάσταση, λόγω ἀναχωρήσεως στό ἐξωτερικό —σοβαρές προτάσεις. Τηλ. 20381.

ΠΩΛΕΙΤΑΙ κτήμα 11 στρεμμάτων ἐπί τῆς ἀγροτικῆς ὁδοῦ Παστίδας — Μαριτσά, σέ τιμή εὐκαιρίας. Πληροφ. τηλέφ. 22943

ΖΗΤΟΥΝΤΑΙ νεαρές κοπέλλες, εὐπαρουσίαστες μέ γνώσεις τουλάχιστον τῆς Ἀγγλικῆς, γιά μόνιμη ἐργασία στήν μπουτίκ ΔΙΑΚΟΣΑΒΒΑ, ἐπί τῆς ὁδοῦ Ἐθν. Μακαρίου 30—32.

Πληροφ. τηλέφ. 22763, καί 21253

ὡρες καταστήματος.

Ζητούν υπαλλήλους

ΖΗΤΕΙΤΑΙ καθαρίστρια γιά πρωινή τρίωρη ἀπασχόληση σέ καφετέρια.
Πληρ. τηλέφ. 20155

ΖΗΤΕΙΤΑΙ βοηθός σερβιτόρου δι' ἑστιατόριον πολυτελείας.
Πληροφ. τηλέφ. 21356

ΖΗΤΕΙΤΑΙ βοηθός μαγείρου, παρά σοβαρᾶς ἐπιχειρήσεως. Πληροφορίες, καθημερινῶς στό τηλέφωνο 21336

ΖΗΤΕΙΤΑΙ ὑπάλληλος, δεσποινίς ἤ κυρία, τελειόφοιτος Γυμνασίου, γνωρίζουσα γραφομηχανή, γιά νά ἐργασθῆ στή «ΡΟΔΙΑΚΗ ΧΑΡΤΟΤΥΠΙΚΗ». Πληροφορίες: Ἐθελ. Δωδεκανησίων 29, ἐντός στοᾶς.

ΖΗΤΟΥΝΤΑΙ κοπέλλες γιά ἐργασία, σερβιτόροι, βοηθοί σερβιτόροι, μπάρμαν.
Βραδυνή ὡρα στό 20143 καί πρωινή ὡρα γραφείου στό 26476

ΖΗΤΕΙΤΑΙ πωλήτρια δι' ἀπογευματινήν ἐργασίαν διά ζαχαροπλαστεῖον πολυτελείας.
Πληροφ. τηλέφ. 22651

Διάφορα

ΠΩΛΕΙΤΑΙ σαλόνι καί σύνθετο σέ τιμή εὐκαιρίας.
Πληροφ. τηλέφ. 23004, ἀπό 5—7 μ.μ.

ΚΑΘΗΓΗΤΡΙΑ Φυσικομαθηματικός παραδίδει μαθήματα Φυσικής, Χημείας, Μαθηματικῶν.
Πληροφ. τηλέφ. 25102, κατά τίς ὡρες 12—2 καί 5—8.

ΓΡΑΦΕΙΟΝ ΕΡΕΥΝΩΝ «Η ΕΧΕΜΥΘΕΙΑ»

Ντέτεκτιβ: Σεραφείμ Ἀθανασίου Συν)χος Ἀξ)κός Χωρ)κής
Ἐπιλύουμε κάθε σας πρόβλημα. 30 χρόνια ἀστυνομική πεῖρα
Κ)νου Παλαιολόγου, πάροδος, 13 ἐναντι κεντρικῆς εἰσόδου Βενετοκλείου Γυμνασίου
Τηλέφ. 27086 — ΡΟΔΟΣ

ΑΕΡΟΠΟΡΙΚΑ ΕΙΣΙΤΗΡΙΑ

Μ' ἕνα τηλεφώνημα στό Πρακτορεῖο ΤΗΛΕΜΑΧΟΥ ΚΑΒΑΔΑ, ὁδός Χα'ι'λέ Σελασιέ, ἀρ. 20, τηλέφ. 22156 — 24940 — 23427, ἔχετε εἰσιτήριο Ὀλυμπιακῆς Ἀεροπορίας, δι' Ἀθήνας καί ἄλλας πόλεις, καθώς ἐπίσης καί δι Ἀμερικήν, Καναδᾶν, Αὐστραλίαν καί δι' ὁλον τόν κόσμον. Δέν πληρώνετε τίποτε περισσότερον, κερδίζετε ὁμως τόν κόπο καί λαμβάνετε τό εἰσιτήριο στό σπίτι, εἴτε στό Γραφεῖο σας.
Σημειώσατε: Πρακτορεῖον Ταξειδίων κ. ΤΗΛΕΜΑΧΟΥ ΚΑΒΑΔΑ, ὁδός Χα'ι'λέ Σελασιέ, ἀρ. 20, τηλέφωνα: 22156 — 24940 — 23427

ΥΔΡΑΥΛΙΚΟΣ ἀναλαμβάνει ὁποιαδήποτε ἐγκατάσταση σας ἤ ἐπισκευή πάσης φύσεως βλαβῶν.
Πληροφ. τηλέφ. 92101

Γιά κάθε ἠλεκτρική σας βλάβη, τηλεφωνεῖστε στό 21546, ὁδός Παπαλουκά 15.

ΜΑΡΜΑΡΑ
Μ. ΠΙΤΕΝΗΣ
Ἐκθεσις: Καποδιστρίου 84 τηλέφωνο 22608

ΔΩΔ. ΝΑΥΤΙΛΙΑΚΗ ΕΤΑΙΡΙΑ

F)B ΚΑΜΙΡΟΣ

ΑΝΑΚΟΙΝΩΣΙΣ

ΓΙΑ ΟΛΗ ΤΗ ΘΕΡΙΝΗ ΠΕΡΙΟΔΟ ΘΑ ΕΚΤΕΛΟΥΝΤΑΙ ΤΑ ΚΑΤΩΘΙ ΔΡΟΜΟΛΟΓΙΑ:

★ ΕΚ ΠΕΙΡΑΙΩΣ ὡρα 1 μ.μ.
Ἑκάστην Τρίτην — Πέμπτην — Σάββατον
★ ΕΚ ΡΟΔΟΥ, ὡρα 12η μεσημβρινή:
Ἑκάστη: Δευτέρα — Τετάρτη — Παρασκευή
Τόσον στην καθοδον ὁσον καί στήν ἀνοδον θά προσεγγίζει σέ ὁλα τά δρομολόγια του τάς νήσους: ΚΩ — ΚΑΛΥΜΝΟΝ — ΛΕΡΟΝ — ΠΑΤΜΟΝ.

Διά πληροφορίες: Πρακτορεῖον ΔΑΝΕ Στοά ΚΙΟΣΟΓΛΟΥ — ΒΟΛΟΝΑΚΗ.

Ἐθ. Δωδεκανησίων 29,
Τηλέφωνα: 26096 — 25346 — ΡΟΔΟΣ

Ἀεροπορική ἐκδρομή ΣΤΗ ΚΥΠΡΟ

ΚΑΤ, ΕΥΘΕΙΑΝ ΑΠΟ ΡΟΔΟ
ΑΠΟ 5 ΜΕΧΡΙ 12 ΣΕΠΤΕΜΒΡΙΟΥ

ΜΟΝΟΝ ΜΕ 17.500

Συμπεριλαμβάνει:
—Ἀεροπορικό εἰσιτήριο ΡΟΔΟ — ΛΑΡΝΑΚΑ — ΡΟΔΟ.
—Ξενοδοχεία 2 ἀστέρων, 4 ἡμέρες στή ΛΕΜΕΣΟ καί 4 ἡμέρες στή ΛΕΥΚΩΣΙΑ, μετά πρωινού καί ἑνός γεύματος κάθε ἡμέρα.
—Δύο ἐκδρομές στό ΤΡΟΟΔΟΣ — ΚΥΚΚΟΣ καί στό ΓΥΡΟ πόλεως τής ΛΕΥΚΩΣΙΑΣ, μετά ξεναγού καί εἰσόδων.
—Μεταφορά ἀπό ἀεροδρόμιο — ξενοδοχεῖο — ἀεροδρόμιο.

ΘΕΣΕΙΣ ΠΕΡΙΟΡΙΣΜΕΝΕΣ
Πληροφορίες — Δηλώσεις:
ΠΡΑΚΤΟΡΕΙΟΝ ΙΩΑΝΝΟΥ ΚΟΥΡΟΥ
ΓΑΛΛΙΑΣ 16 —ΤΗΛΕΦΩΝΟΝ 22400 καί 24377

ΓΙΑΝΝΗΣ ΣΥΝΤΥΧΑΚΗΣ

Π. Π. ΓΕΡΜΑΝΩΝ 18
τηλ. 20912
AIR CONDITION
Τῶν καλυτέρων ἐργοστασίων τοῦ κόσμου
NATIONAL
AMANA
FRINDRIX
AIR WUELL
TOSHIBA
TOMAS EDISON

ΚΙΝΗΜΑΤΟΘΕΑΤΡΟΝ

ΜΕΤΡΟΠΟΛ

Τηλέφωνον 23.400

8.30 — 10.30, 10.30 — 12.30

Απολαύστε τήν καλύτερη περιπέτεια τής χρονιάς μέ τό ΜΡΟΥΣΛΗ τῶν Φιλιππίνων ΡΑΜΟΝ ΖΑΜΟΡΑ. Ἕνα καράτε πού σπάζει κόκκαλα, μέ πολύ δράση, ξύλο καί περιπέτεια.

ΣΠΑΣΤΕ ΤΙΣ ΑΛΥΣΙΔΕΣ ΜΕ ΚΑΡΑΤΕ

SPIRIT OF THE DRAGON

Πρωταγωνιστούν:
ΡΑΜΟΝ ΖΑΜΟΡΑ
ΤΣΙΑΝΚ ΖΙΟΥ ΜΙΝ

Ἐγχρωμον — Σινεμασκόπ
Κατάλληλον ἀπό 13 ἐτῶν

ΚΙΝΗΜΑΤΟΘΕΑΤΡΟΝ

ΜΕΤΡΟΠΟΛ

ΘΕΡΙΝΟΣ ΚΙΝΗΜ)ΓΡΑΦΟΣ

Προγράμματα:
8—10 καί 10—12

Μιά φλογισμένη ἀγάπη γεννιέται μέσα στήν κόλαση τοῦ Β' παγκοσμίου πολέμου σκληρές μάχες, αἱματηρές συγκρούσεις σφραγίζουν μέ αἷμα τόν πολεμικόν αὐτόν Κολοσσό.

ΣΤΟ ΑΝΑΤΟΛΙΚΟ ΜΕΤΩΠΟ ΜΕΤΩΠΟ ΤΗΣ ΚΟΛΑΣΕΩΣ

Πρωταγωνιστούν:

ΜΠΡΙΖΙΤ ΠΑΡΜΕΝΤΙΕΡ
ΖΑΝ ΜΑΡΙ ΛΕΜΑΙΡ

Ἐγχρωμον — Ακατάλληλον

Θερινός Κινηματογράφος

TITANIA

ΠΡΟΓΡΑΜΜΑΤΑ
8,30—10,30, 10,30—12,30

Ενας ἀστυνομικός καταπέλτης Η ταινία πού ἐπιτέλους τόλμησε ν' ἀποκαλύψη βήμα πρός βήμα τή συνταρακτική δράση τοῦ ἀρχιγκάνγκστερ τοῦ Αἰῶνος.

ΚΑΠΟΝΕ
ΑΥΤΟΚΡΑΤΩΡ ΤΟΥ ΣΙΚΑΓΟΥ

Πρωταγωνιστούν:

ΜΠΕΝ — ΓΚΑΖΑΡΑ
ΤΖΩΝ ΚΑΣΣΑΒΕΤΗΣ

Ἐγχρωμον — Ακατάλληλον

ΘΕΡΙΝΟΣ ΚΙΝΗΜ)ΦΟΣ

ΡΕΞ

Προγράμματα:
8,30—10,30 καί 10,30—12,30

Σήμερον, ἕνα ΚΑΡΑΤΕ, ἕνας πραγματικός μῦθος. Σούπερ ΚΑΡΑΤΕ 7 ἀστέρων μέ σούπερ δράση 7 μποφῶρ. Μιά καταπληκτική ταινία μέ κεραυνοβόλο δράση. Μέ Τζοὐντο δυνάμεως 1000 κεραυνῶν, μέ Κοὐνγκ Φοὐ δυνάμεως βιβλικοῦ σεισμοῦ καί ΚΑΡΑΤΕ δυνάμεως ἀτομικῆς βόμβας. Ἕνα Καράτε ἀσύλληπτο, τιτάνιο, κολοσσιαῖο, σωστό ἡφαίστειο δράσεως.

Ο ΧΡΥΣΟΔΑΚΤΥΛΟΣ ΜΠΟΞΕΡ ΕΝΑΝΤΙΟΝ ΜΑΥΡΟΥ ΜΠΡΟΥΣΛΗ

Πρωταγωνιστούν:

ΤΖΑΚΥ ΛΗ
ΣΟΥΖΥ ΛΗ
ΛΟ ΒΑΓΚ ΛΗ

Ἐγχρωμον Σινεμασκόπ
Κατάλληλον ἀπό 13 ἐτῶν

ΘΕΡΙΝΟΣ ΚΙΝΗΜ)ΦΟΣ

ΡΟΔΟΝ

ΠΡΟΓΡΑΜΜΑΤΑ
8,30—10,30 καί 10,30—12,30

Μιά ἀπό τίς μεγαλύτερες καί τολμηρότερες ταινίες στήν ἱστορία τοῦ κινηματογράφου.

Βασανίσε μέ κτηνωδία τή ψυχή της ἀλλά σκλάβωσε γιά πάντα τό κορμί της.

Τό ἀριστούργημα τής ΛΙΛΙΑΝΑ ΚΑΒΑΝΙ:

Ο ΘΥΡΩΡΟΣ ΤΗΣ ΝΥΧΤΑΣ

Πρωταγωνιστούν:

ΝΤΕΡΚ ΜΠΟΓΚΑΡΤ
ΣΑΡΛΟΤ ΡΑΜΠΛΙΝΓΚ

Ἐγχρωμον Ακατάλληλον

ΘΕΡΙΝΟΣ ΚΙΝΗΜΑΤΟΓΡΑΦΟΣ

ΕΣΠΕΡΟΣ

Προγράμματα:
8,30—10,30 καί 10,30—12,30

Σήμερον, ἡ πιό φρικιαστικώτερη ταινία ἀπό καταβολής κινηματογράφου. Ὁλα ἦταν ἤρεμα καί γαλήνια στήν μικρή πόλη... ὡσπου ἦρθε ἡ βροχή, μιά βροχή ὁλοιώτικη, ἡ βροχή τοῦ ΔΙΑΒΟΛΟΥ... Τά Ζόμπι βγῆκαν ἀπό τούς τάφους. Ο κόσμος τῶν νεκρῶν, ἀντιμέτωπος μέ τόν κόσμο τῶν ζωντανῶν. Μιά ταινία πού προκαλεί ὑπερένταση.

Η ΒΡΟΧΗ ΕΦΕΡΕ ΤΑ ΖΟΜΠΙ

Πρωταγωνιστούν:
ΕΡΝΕΣΤ ΜΠΟΡΓΚΙΝ
ΕΝΤΥ ΑΛΜΠΕΡΤ
ΓΟΥΙΛΛΙΑΜ ΣΑΝΤΕΡ
Α'Ι'ΝΤΑ ΛΟΥΠΙΝΟ

Ἐγχρωμον Σινεμασκόπ
Ακατάλληλον

Νυκτερινό κέντρο "BLUE BIRD,, τοῦ ξενοδοχείου BLUE SKY

Ἀνοίξαμε πάλι τό ἀγαπημένο σας κέντρο BLUE BIRD, ἀνανεωμένο, σέ ἕνα μαγευτικό περιβάλλον μέ νέο φανταστικό ντεκόρ, πλήρη καί σύγχρονα μηχανήματα κλιματισμοῦ. Καί βέβαια μέ τόν φανταστικό καλλιτέχνη τοῦ Ξένου καί Ἑλληνικοῦ πενταγράμου ΓΙΩΡΓΟ ΜΙΣΣΙΚΟ μέ τήν ὀρχήστρα του DROPS

Στό μπουζούκι ὁ δεξιοτέχνης τῆς πενιάς ΚΑΡΑΓΙΩΡΓΗΣ ΓΙΩΡΓ. — Θά σάς διασκεδάσουν, θά σάς καταπλήξουν μέ τό νέο χειμερινό ρεπερτόριο τῶν τελευταίων ξένων καί ἑλληνικῶν ἐπιτυχιῶν.

ΚΡΑΤΗΣΕΙΣ ΣΤΑ ΤΗΛΕΦΩΝΑ 26736καί 24091

ΜΕΤΑΛΛΟΤΕΧΝΙΚΗ Ε.Π.Ε.

CONDOR®
ΑΨΙΔΕΣ-ΤΕΝΤΕΣ
Διά
HYUNDAI
DATSUN
ISUZU
Ford
TOYOTA
Mazda
MITSUBISHI
ΕΤΟΙΜΟΠΑΡΑΔΟΤΕΣ ἤ
ΚΑΤΑ ΠΑΡΑΓΓΕΛΙΑΝ
ΠΑΡΑΛΕΙΣΤ. ΡΟΔΟΥ
Τηλ. 91423-92455

ΡΟΔΙΑΚΟΣ ΟΜΙΛΟΣ ΑΝΤΙΣΦΑΙΡΙΣΕΩΣ

ΑΝΑΚΟΙΝΩΣΗ - ΠΡΟΣΚΛΗΣΗ

Τό Δ.Σ. τοῦ ΡΟΔΙΑΚΟΥ ΟΜΙΛΟΥ ΑΝΤΙΣΦΑΙΡΙΣΕΩΣ, καλεί ὅλα τά μέλη του σέ Ἔκτακτη Γενική Συνέλευση, πού θά λάβει χώρα τό Σάββατο 5.9.1981 στίς 6 τό ἀπόγευμα, στίς ἐγκαταστάσεις τοῦ Ὁμίλου μας στό Καρακόνερο μέ θέματα ἡμερήσιας διατάξης:

α. ἐνημέρωση μελῶν καί κριτική πάνω στό ἔργο τοῦ Δ.Σ.

β. αὔξηση τελῶν ἐγγραφῆς καί μηνιάτικης συνδρομῆς τῶν μελῶν.

γ. κατάσταση τῶν ταμειακά ἀτακτοποίητων μελῶν.

δ. Διάφορα.

Τό Διοικητικό Συμβούλιο, ἐλπίζει ὅτι ὅλα τά μέλη τοῦ Ὁμίλου μας θά προσέλθουν στή παραπάνω κρίσιμη Ἔκτακτη Γενική Συνέλευση, γιά νά βοηθήσουν στή λήψη τῶν πιό σωστῶν ἀποφάσεων γιά τήν πορεία τοῦ Ὁμίλου μας.

Τό Διοικητικό Συμβούλιο

ΤΗΛΕΦΩΝΑ ΑΝΑΓΚΗΣ

ΑΜΕΣΟΣ ΔΡΑΣΗ	100
ΠΥΡΟΣΒΕΣΤΙΚΗ ΥΠΗΡ.	199
ΥΠΕΡΑΣΤΙΚΑ	151
ΠΡΟ — ΠΟ	111
Δ.Ε.Υ.Α.Ρ.	22037
ΔΕΛΤΙΟ εἰδήσεων	115
ΝΟΣΟΚΟΜΕΙΟΝ	25555
ΠΛΗΡΟΦΟΡΙΕΣ Ο.Τ.Ε	131
Ο.Τ.Ε. (βλάβαι)	121
Δ.Ε.Η (βλάβαι)	125
ΑΙΜΕΝΑΡΧΕΙΟ Ρόδου	22220
Σταθμός ΤΑΞΙ	27666—27711

ΕΛΛΗΝΙΚΗ ΔΗΜΟΚΡΑΤΙΑ
ΝΟΜΑΡΧΙΑ ΔΩΔΕΚΑΝΗΣΟΥ
ΚΟΙΝΟΤΗΤΑ ΜΑΡΙΤΣΩΝ

ΠΕΡΙΛΗΨΗ ΔΙΑΚΗΡΥΞΕΩΣ

Ὁ Πρόεδρος τῆς Κοινότητας Μαριτσῶν Ρόδου, διακηρύσσει, ὅτι:

Στά γραφεῖα τῆς Κοινότητας στά Μαριτσά τήν 4ην Σεπτεμβρίου 1981, ἡμέρα Παρασκευή, θά γίνει μυστική δημοπρασία μέ σφραγισμένες προσφορές γιά τήν ἀνάδειξη ἐργολάβου πού θά ἐκτελέσει τό ἔργο «Διαμόρφωση κοί της κεντρικοῦ ποταμοῦ», μέ προ ὑπολογισμό δαπάνης κατά τήν μελέτη 1.000.000 καί διατιθεμένη πίστωση 800.000 δρχ. ἀπό πόρους τῆς Κοινότητας. Ἡ ὥρα ἀποδοχῆς τῶν προσφορῶν θά λήξει στίς 7 ἡ ὥρα τό βράδυ.

Στήν δημοπρασία γίνονται δεκτοί ἐργολάβοι Δ.Ε. κάθε κατηγορίας καθώς καί ἐμπειροτέχνες γιά ἔργα οἰκοδομικά - ὑδραυλικά πού ἔχουν σχετικό πτυχίο.

Τό ἔργο θά πρέπει νά παραδοθεῖ σέ δύο μήνες καί ἡ ἐγγύηση γιά τήν συμμετοχή στήν δημοπρασία ὁρίζεται σέ 30.000 δρχ.

Τό ἔργο ἐκτελεῖται σύμφωνα μέ τόν νόμο 28)1980 καί τά προβλεπόμενα δικαιολογητικά ἀναφέρονται στήν διακήρυξη τῆς δημοπρασίας. Περισσότερες πληροφορίες καί ἡ διακήρυξη, δίνονται ἀπό τά γραφεῖα τῆς Κοινότητας καί τῆς ΤΥΔΚ στήν Νομαρχία Δωδεκανήσου τίς ἐργάσιμες ἡμέρες καί ὥρες.

Τά ἔξοδα δημοσιεύσεως ἐπιβαρύνουν τόν ἀνάδοχο.

Μαριτσά, 13 Αὐγούστου 1981

Ὁ Πρόεδρος
ΓΙΑΝΝΗΣ ΞΥΔΗΣ

ΠΡΟΣΚΛΗΣΗ ΓΕΝΙΚΗΣ ΣΥΝΕΛΕΥΣΕΩΣ ΤΟΥ ΣΥΛΛΟΓΟΥ ΜΗΧΑΝΟΣΙΔΗΡΟΥΡΓΩΝ ΡΟΔΟΥ, «Ο ΑΡΧΙΜΗΔΗΣ»

Καλοῦνται τά μέλη τοῦ Συλλόγου, εἰς τακτική γενική συνέλευση στίς 29 Αὐγούστου 1981, ἡμέραν Σάββατο καί ὥραν 18.00 στήν αἴθουσα τοῦ Ἐμπορικοῦ Ἐπιμελητηρίου.

Θέμα ἡμερησίας διατάξεως: Λογοδοσία ἀπερχόμενου Διοικητικοῦ Συμβουλίου καί διενέργεια ἀρχαιρεσιῶν γιά τήν ἀνάδειξη νέου.

Ὁ Πρόεδρος
Γ. ΧΟΥΛΗΣ
Ὁ Γεν. Γραμματεύς
Σ. ΠΑΡΑΣΚΕΥΑΣ

ΜΝΗΜΟΣΥΝΑ

Τελοῦμεν τήν Πέμπτην 27ην τρέχοντος μηνός καί ὥραν 8ην πρωινήν εἰς τόν Ἱερόν Ναόν Ταξιαρχῶν Νεκροταφείου ἐννιάμηνον μνημόσυνον ὑπέρ ἀναπαύσεως τῆς ψυχῆς τοῦ προσφιλούς μας υἱοῦ, ἀδελφοῦ καί θείου

ΜΑΡΚΟΥ ΟΙΚΟΝΟΜΟΥ

Οἱ γονεῖς
Τά ἀδέλφια
Τά ἀνήψια
Οἱ λοιποί συγγενεῖς

ΑΠΩΛΕΙΑ

ΑΠΩΛΕΣΘΗ ὑπίσθιος προφυλακτήρας τουριστικοῦ λεωφορείου. Παρακαλεῖται ὁ εὑρών, νά τηλεφωνήσει στό ξενοδοχεῖο «Ἀλεξία», τηλέφωνο 24061

Ἰατρική ἀνακοίνωση

Ὁ καρδιολόγος ἰατρός

ΙΩ. ΣΤ. ΚΑΠΕΤΑΝΑΚΗΣ

θά ἀπουσιάσει ἐκ Ρόδου ἀπό 21.8.81 ἕως 25.8.81

Ἕνωση Καλυμνίων Ρόδου

Ἐπείγουσα πρόσκληση

Καλοῦνται οἱ Καλυμνιακῆς καταγωγῆς κάτοικοι Ρόδου, νά προσέλθουν στό Δημοτικό Θέατρο τήν Τετάρτη 26η Αὐγούστου, κα ὥραν 9 τό βράδυ γιά νά ἐνημερωθοῦν ὑπεύθυνα σχετικά μέ τόν Οἰκοδομικό Συνεταιρισμό Καλυμνίων, καί γιά νά παρθοῦν καθοριστικές ἀποφάσεις γιά τήν ἀγορά ἀγροκτήματος. Προσοχή: πρέπει ἀπαραίτητα νά προσέλθουν ὅσοι ἔχουν δηλώσει συμμετοχή καί ὅσοι πρόκειται νά γραφτοῦν τώρα. Αὐτό εἶναι καί τό συμφέρον τους.

Ὁ Πρόεδρος: Σακελλάρης Μαΐλλης

Ἰατρική ἀνακοίνωσις

Ο ΟΦΘΑΛΜΙΑΤΡΟΣ

Σαριπανίδης Παναγιώτης

ΕΠΑΝΗΛΘΕΝ ΕΙΣ ΤΗΝ ΡΟΔΟΝ ΚΑΙ ΔΕΧΕΤΑΙ ΚΑΘΗΜΕΡΙΝΩΣ ΑΠΟ ΩΡΑΣ 5—9 μ.μ., ΕΙΣ ΤΟ ΕΠΙ ΤΗΣ ΟΔΟΥ ΕΘΕΛΟΝΤΩΝ ΔΩΔΕΚΑΝΗΣΙΩΝ ἀριθ. 29, (πολυκατοικια Βολονάκη) ΙΑΤΡΕΙΟ ΤΟΥ.

ΝΑΥΤΙΛΙΑΚΗ ΕΤΑΙΡΙΑ ΛΕΣΒΟΥ ΑΕ

ΑΝΑΚΟΙΝΩΣΙΣ ΔΡΟΜΟΛΟΓΙΩΝ

Φ)Β ΟΜΗΡΟΣ— ΑΡΙΩΝ — ΑΛΚΑΙΟΣ

Γνωρίζομεν εἰς τό ἐπιβατηγόν κοινόν ὅτι τά ἀκόλουθα δρομολόγια τῶν πλοίων Φ)Β ΟΜΗΡΟΣ —ΑΡΙΩΝ — ΑΛΚΑΙΟΣ θά ἐκτελοῦνται ἐκ Ρόδου:

Φ)Β ΟΜΗΡΟΣ

Ἑκάστην Τρίτην — Πέμπτη — Σάββατο ὥρα 12.00 διά: Κῶ, Κάλυμνο, Λέρο, Πάτμο, Πειραιά

Φ)Β ΑΡΙΩΝ

Ἑκάστην Παρασκευήν ὥρα 15.00 διά Λεμεσόν — Χάιφα. Ἑκάστην Τρίτην, ὥρα 03.00, διά Πειραιά κατ' εὐθείαν (EXPRES)

Φ)Β ΑΛΚΑΙΟΣ

Ἑκάστη Δευτέρα, ὥραν 22.30, γιά Κῶ, Κάλυμνο, Λέρο, Πάτμο, Σάμο, Χίο Μυτιλήνη, Λήμνο, Καβάλα.

Εἰσιτήρια — Πληροφορίαι, Πρακτορεῖον: «ΕΡΥΘΡΑ ΘΑΛΑΣΣΑ» Ἀμερικῆς 11—13, τηλέφ. 27721—22683—22460

Φροντιστήρια ξένων γλωσσῶν

ΑΝΝΑΣ G. ΓΙΕΝΣΕΝ

Ἔναρξη χειμερινῶν μαθημάτων 3 ΣΕΠΤΕΜΒΡΙΟΥ. Θά λειτουργήσουν τμήματα δι' ΑΡΧΑΡΙΟΥΣ καί ΠΡΟΧΩΡΗΜΕΝΟΥΣ μαθητές, Δημοτικοῦ, Γυμνασίου, Λυκείου, καί δι' ἐπαγγελματίες

ΕΓΓΡΑΦΕΣ 5--8 μ.μ., καθημερινώς.

Διεύθυνση:
α) ΚΕΝΤΡΙΚΟ: Γρίβα 93-95 τηλέφ. 28129--29246

β) ΠΑΡΑΡΤΗΜΑ: Περιοχή Ἀραπάκι, Ἄννης Μαρίας (πάροδος Στέλιου Κωτιάδη, πρώην Δινενή Ἀκρίτα), τηλέφωνο 20535

ΑΝΑΚΟΙΝΩΣΗ

ΑΣΦΑΛΙΣΘΕΙΤΕ ΣΗΜΕΡΑ ΓΙΑ ΝΑ ΚΑΛΥΨΕΤΕ ΤΗΝ ΑΒΕΒΑΙΟΤΗΤΑ ΤΟΥ ΜΕΛΛΟΝΤΟΣ

- ΣΑΣ ΕΓΓΥΩΝΤΑΙ ΟΙ ΜΕΓΑΛΕΣ ΕΤΑΙΡΕΙΕΣ ΑΣΠΙΣ — ΠΡΟΝΟΙΑ καί CONTINENTAL - LIFE OF CALIFORNIA, ὑπεύθυνη ἐπαγγελματική ἐνημέρωση.
- Ἀποταγθεῖται σέ μᾶς καί θά σᾶς δώσουμε κάθε ἀναγκαία ἐνημέρωση.
- ΑΣΦΑΛΕΙΑΙ ΖΩΗΣ, ΑΤΥΧΗΜΑΤΩΝ, ΝΟΣΟΚΟΜΕΙΑΚΗΣ ΠΕΡΙΘΑΛΨΕΩΣ, ΙΑΤΡΟΦΑΡΜΑΚΕΥΤΙΚΩΝ ΔΑΠΑΝΩΝ, ΣΥΝΤΑΞΙΟΔΟΤΗΣΗ, ΜΕΤΑ ΣΥΜΜΕΤΟΧΗΣ ΣΤΑ ΚΕΡΔΗ

Ἐκ τῆς Διευθύνσεως

ΑΣΠΙΣ ΠΡΟΝΟΙΑ
ΥΠ)ΜΑ ΡΟΔΟΥ

Ἀβέρωφ καί Κωστῆ Παλαμᾶ
(Μέγαρον Κωσταρίδη) τηλ. 25502 — ΡΟΔΟΣ

ΑΝΑΚΟΙΝΩΣΗ

Ἐπεσε στήν ἀντίληψή μας ὅτι ὁρισμένοι ἀνεύθυνοι ἰσχυρίζονται ὅτι διαθέτουν «ἐπιλεκτική ἐπιφάνεια» τῆς MIROMIT ἀπό τό ΙΣΡΑΗΛ (BLACK NICKEL ἤ BLACK COPPER).

Γιά τήν προστασία ὧν ἀγοραστῶν ἀνακοινώνουμε ὅτι: Οἱ γνήσιοι ΗΛΙΑΚΟΙ ΘΕΡΜΟΣΙΦΩΝΕΣ μέ ἐπιλεκτική ἐπιφάνεια ὑψηλῆς ἀποδόσεως συστήματος TABOR—MIROBLACK ἔχουν τό παρακάτω σῆμα τῆς κατασκευάστριας ἑταιρίας MIROMIT (TEL AVIV) κτυπημένο ἀνάγλυφα μέ πρέσσα πάνω στή μεταλλική ἐπιλεκτική πλάκα τοῦ συλλέκτη κάτω ἀπό τό τζάμι.

Προσέξτε τίς ἀπομιμήσεις. Γιά κάθε ἀμφιβολία τηλεφωνεῖστε μας:
ΣΥΓΧΡΟΝΕΣ ΤΕΧΝΟΛΟΓΙΚΕΣ ΕΦΑΡΜΟΓΕΣ Ε.Π.Ε.
Ἁγίας Ἀναστασίας 9, τηλέφ. 22644 — ΡΟΔΟΣ

ΜΑΡΜΑΡΑ

ΙΩΑΝΝΙΝΩΝ — ΜΕΣΟΛΟΓΓΙΟΥ — ΕΠΙΔΑΥΡΟΥ — ΜΗΚΥΝΩΝ ΚΑΙ ΒΟ.Ι.ΟΥ ΚΟΖΑΝΗΣ

ΑΡΙΣΤΗΣ ΠΟΙΟΤΗΤΟΣ, ΣΕ ΜΕΓΑΛΗ ΠΟΙΚΙΛΙΑ ΤΥΠΩΝ ΚΑΙ ΧΡΩΜΑΤΙΣΜΩΝ ΑΜΕΣΗ ΠΑΡΑΔΟΣΗ — ΤΙΜΕΣ ΛΟΓΙΚΕΣ

Μ. ΠΙΤΕΝΗΣ

Πρότυπος ἐκθεσις — Καποδιστρίου 84 (ἐναντι ΚΑΪΡ) -- ΡΟΔΟΣ -- τηλέφ. 22608

ΟΛΑ ΣΤΟ ΣΦΥΡΙ: ΜΕΓΑΛΗ ΕΚΠΟΙΗΣΙΣ ΕΡΓΩΝ ΤΕΧΝΗΣ

ΑΝΤΙΚΩΝ ΑΠΟ ΕΛΛΗΝΙΚΕΣ & ΞΕΝΕΣ ΣΥΛΛΟΓΕΣ

ΣΤΕΦΑΝΟΥ ΚΑΖΟΥΛΗ 59 — ΡΟΔΟΣ — (ΠΡΙΝ ΤΙΣ 7 ΧΟΥΡΜΑΔΙΕΣ)



500 ΕΛΑΙΟΓΡΑΦΙΕΣ ΔΙΑΣΗΜΩΝ ΕΛΛΗΝΩΝ ΚΑΙ ΞΕΝΩΝ ΖΩΓΡΑΦΩΝ — ΕΠΙΠΛΑ ΕΠΟΧΗΣ 19ου ΑΙΩΝΑ (ΕΓΓΛΕΖΙΚΑ, ΓΑΛΛΙΚΑ, ΚΙΝΕΖΙΚΑ). ΒΑΖΑ SATSUMA — ΛΑΜΠΕΣ — ΚΗΡΟΠΗΓΙΑ — ΡΟΛΟΓΙΑ — ΦΩΤΙΣΤΙΚΑ — ΠΟΡΣΕΛΑΝΕΣ — MEISSEN LIMOGES ΚΑΙ SEVRE — ΣΕΡΒΙΤΣΙΑ — ΑΓΑΛΜΑΤΑ — ΧΑΛΙΑ — ΠΙΑΤΑ, καί πολλά ΠΑΛΑΙΑ ΜΙΚΡΟΑΝΤΙΚΕΙΜΕΝΑ.
ΕΚΠΟΙΟΥΝΤΑΙ ΣΤΟ 1)3 ΤΗΣ ΑΞΙΑΣ ΤΟΥΣ ΛΟΓΩ ΑΝΑΓΚΗΣ ΚΛΗΡΟΝΟΜΩΝ
π.χ.: ΒΑΖΟ SATSUMA, 18ου αἰῶνα, ἀπό συλλογή Συσμάνογλου, ἀξίας 1.500.000, μόνον 500 χιλ. ὁλο σμάλτο καί χρυσό. ΜΕΓΑΛΕΣ ΕΥΚΑΙΡΙΕΣ. ΜΙΑ ΕΠΙΣΚΕΨΗ ΘΑ ΣΑΣ ΕΚΠΛΗΞΗ
ΥΠΕΥΘΥΝΟΣ ΕΚΠΟΙΗΣΕΩΣ: Β. ΜΟΥΡΑΤΗΣ

ELYSÉE

Θαυμάστε τό ἡλιοβασίλεμα μέ παγωτό, γλυκό ἤ φαγητό στή βεράντα τῆς καφετέριας

ELYSÉE

Λεωφόρος Ἰαλυσοῦ 105 Τηλέφωνον 25342

CENTER

Καί μετά ἀπολαῦστε τό ποτό σας χορεύοντας στήν εὐχάριστη ἀτμόσφαιρα τοῦ disco club

ELYSÉE

Θέλετε νά διασκεδάσετε; Ἐλάτε μέ τούς φίλους σας

Στό Ξενοδοχεῖο «ΡΟΔΟΣ ΠΑΛΑΣ»

ΓΙΑ ΜΠΑΝΙΟ ΣΤΙΣ ΠΙΣΙΝΕΣ ΜΑΣ ΚΑΙ ΣΝΑΚ ΣΤΟ **POOL RESTAURANT**

ΓΙΑ ΤΟ ΑΠΟΓΕΥΜΑ ΚΑΙ ΤΙΣ ΒΡΑΔΥΝΕΣ ΩΡΕΣ ΣΤΟ **BAR** ΜΕ ΤΟΝ ΕΚΛΕΚΤΟ ΠΙΑΝΙΣΤΑ **ΣΚΟΥΛΑΡΙΚΟ**

ΓΙΑ ΠΑΙΧΝΙΔΙΑ ΚΑΙ ΞΕΚΟΥΡΑΣΗ
MINI GOLF-BOWLING- ΜΠΙΛΙΑΡΔΑ

ΓΙΑ ΧΟΡΟ ΚΑΙ ΞΕΦΑΝΤΩΜΑ ΣΤΟ ΝΑ.Ι.Τ ΚΛΑΜΠ **TROPIKANA** ΜΕ ΤΗΝ ΕΚΛΕΚΤΗ ΟΡΧΗΣΤΡΑ **GENNESY** ΚΑΙ ΤΗΝ

Ο ΚΛΙΜΑΤΙΣΜΟΣ ΣΕ ΟΛΕΣ ΤΙΣ ΑΙΘΟΥΣΕΣ ΣΑΣ ΚΡΑΤΑ ΕΥΧΑΡΙΣΤΗ ΣΥΝΤΡΟΦΙΑ

ΣΤΟ ΞΕΝΟΔΟΧΕΙΟ ΣΑΣ

Το πολύτιμο πετρέλαιο που καταναλίσκετε είναι όσο χρειάζεστε ή πετάτε ένα μέρος μικρό ή μεγάλο από την Καπνοδόχο;
Βεβαιωθείτε με μιά μέτρηση τού βαθμού απόδοσεως τού καυστήρα με είδική συσκευή καί μειώσετε τή σπατάλη με σωστή ρύθμιση:

Σ.Τ.Ε. Ε.Π.Ε.

Συστήματα ενεργειακής οἰκονομίας

Ἁγίας Ἀναστασίας 9, τηλ. 22644

ΣΥΣΤΗΜΑΤΑ ΗΛΙΑΚΗΣ ΕΝΕΡΓΕΙΑΣ /MIROMIT/
• ΜΕΛΕΤΗ — ΕΓΚΑΤΑΣΤΑΣΗ — ΕΠΙΒΛΕΨΗ.

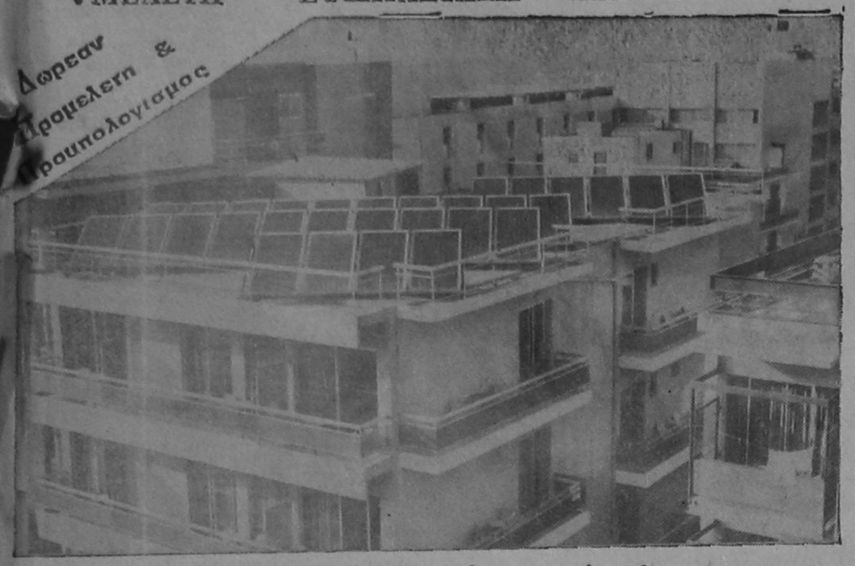

Ξενοδοχείον AMBASSADER Ὄθωνος & Ἀμαλίας 53 τηλ. 24679

Ἕνας ἀκόμη εὐχαριστημένος πελάτης μας
πού ἐξυπηρετεῖται μέ ζεστό νερό 100% ἀπό τήν ηλιακή ἐνέργεια
Ἡ ἐπιλεκτική ἐπιφάνεια Μαύρου νικέλ ἤ Μαύρου χαλκού μας
κοστίζει παραπάνω ὅμως ἐσεῖς ὠφελεῖστε επιπλέον θερμίδες
Γι' αὐτό οἱ συλλέκτες ηλιακής ἐνεργείας MIROMIT εἶναι
οἱ μόνοι πού ἀποδίδουν περισσότερο ἀκόμη καί τόν χειμώνα
ΣΥΓΧΡΟΝΕΣ ΤΕΧΝΟΛΟΓΙΚΕΣ ΕΦΑΡΜΟΓΕΣ
ΑΓ. ΑΝΑΣΤΑΣΙΑΣ 9 ΡΟΔΟΣ ΤΗΛ. 22-644

Inerdeo & graf

ΥΨΗΚΕΡΑΜ

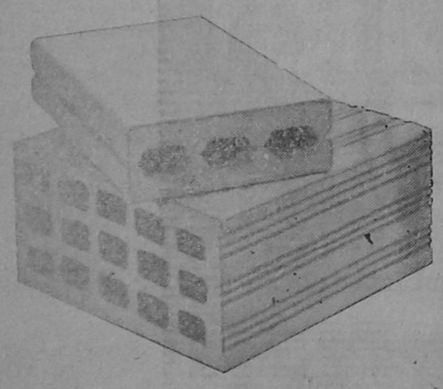

Ἡ πολύχρονη πείρα μας
καί τά σύγχρονα Εὐρωπαϊκά μηχανήματα τῆς μονάδος,
ἐξασφαλίζουν τήν παραγωγή προϊόντων ὑψηλῆς ποιότητος
γιά τίς ἀπαιτήσεις τῆς σύγχρονης οἰκοδομικῆς.

ΤΟΥΒΛΑ - ΚΑΠΙΖΑΝΕΣ
Εὐρωπαϊκῶν προδιαγραφῶν στίς καλύτερες τιμές.
Ἄμεση ἐξυπηρέτηση.

ΥΨΗΚΕΡΑΜ
ΥΙΟΙ Β. ΥΨΗΛΑΝΤΗ Α.Ε.

ΓΡΑΦΕΙΑ: ΡΟΔΟΣ ΚΑΠΟΔΙΣΤΡΙΟΥ 30 ΤΗΛ. 0241/24460
ΕΡΓΟΣΤΑΣΙΟ: ΡΟΔΟΣ ΓΕΝΝΑΔΙ ΤΗΛ. 0244/43251



KRKUMAS

ΑΝΑΜΕΤΡΗΣΗ ΣΥΓΚΕΝΤΡΩΣΕΩΣ ΕΤΟΙΜΑΖΕΙ Η Ν. ΔΗΜΟΚΡΑΤΙΑ

»ΣΥΝΕΧΕΙΑ ΕΚ ΤΗΣ 1ης

φιοι τής Ν.Δ. ἐγκαταστάθηκαν ἤδη στήν Ρόδο καί τά ἄλλα νησιά, καί ἄρχισαν περιοδείες καί ἐπαφές μέ ντόπιους παράγοντες καί ψηφοφόρους. Οἱ ἐπισημες παρουσιάσεις τους στήν πόλη, τά χωριά καί τά νησιά θά καθορισθοῦν μέ πρόγραμμα πού θά καταρτισθεῖ ἀπό τήν Νομαρχιακή Ἐπιτροπή τής Ν.Δ. Βασική του δέ ἀρχή θά εἶναι:

■ Καί οἱ ἑξη ὑποψήφιοι (Παυλίδης, Ταυλάριος Καραμάριος, Παπακώστας, Ζαννής καί Οἰκονομίδης), θά κάνουν κοινές ἐμφανίσεις τουλάχιστον στήν πόλη τής Ρόδου, τά μεγάλα χωριά καί τά κυριότερα νησιά.

Πέρα, ὅμως, ἀπ' ὅλα αὐτά θά πρέπει νά σημειωθεῖ ὅτι ἡ Ν.Δ. δραστηριοποιεῖται σέ ἀσυνήθη βαθμό, καί ἴσως, εἶναι ἡ πρώτη φορά πού παρουσιάζει τόσο ὑψηλό ὀργανωτικό ὄργασμό, ἔχοντας φυσικά καί τήν συμπαράσταση ὅλων τῶν παλαιῶν στελεχῶν της, πού ἔχουν πεῖρα στίς ἐκλογές. Καί εἶναι ἀκόμη ἀξιοσημείωτο, τό ὅτι:

■ Σέ μερικούς ἀπό τούς ὑποψηφίους τής Ν.Δ. ἔχουν προσκολληθεῖ καί δουλεύουν ἀνοικτά, παληά στελέχη τοῦ Κέντρου, μέ ἀξιόλογο ἀριθμό προσωπικῶν ψήφων, καί μάλιστα σέ χωριά καί νησιά πού κατά κάποιο τρόπο ἐθεωροῦντο μέχρι τώρα ὅτι ἐκινοῦντο στόν λεγόμενο «δημοκρατικό» χῶρο.

Πάντως, ἡ προσοχή ὅλων εἶναι κυρίως στραμμένη στήν συγκέντρωση - ἀναμέτρηση μέ ὁμιλητή τόν κ. Στεφανόπουλο, στόχος τής ὁποίας φυσικά δέν εἶναι νά προδικασθεῖ τό ἐκλογικό ἀποτέλεσμα, ἀλλά τό ξύπνημα τής σιωπηρής πλειοψηφίας, πού αὐτή τήν φορά δέν ἔχει νά ἐπιλέξει μεταξύ δύο κομμάτων, ἀλλά ἀνάμεσα σέ δύο διαφορετικά καθεστῶτα: ἕνα γνωστό καί ἐγγυημένο καί ἕνα ἄγνωστο καί ἀβέβαιο.

ΣΤΟΝ ΧΩΡΟ τῶν ἄλλων κομμάτων, οἱ ἐξελίξεις διαγράφονται ὡς ἑξῆς:

■ Ἡ ΕΔΗΚ θά καταρτίσει ὁπωσδήποτε στήν Δωδεκάνησο δικό της συνδυασμό, ὁ ὁποῖος μάλιστα φαίνεται, ὅτι μάλλον ἐκλεισε. Οἱ διαβουλεύσεις ἔγιναν ὅλη τή ὑπερασμένη ἑβδομάδα, μέ τήν προσωπική παρουσία τοῦ ἀρχηγοῦ της κ. Ζίγδη, πού πραγματοποίησε καί περιοδεία σέ πολλά χωριά τής Ρόδου, καθώς καί συγκέντρωση στελεχῶν σέ συγγενικό του σπίτι στήν πόλη. Τά μόνα ὀνόματα ἡσύ ἔγινε γνωστό ὅτι θά συμμετάσχουν στόν συνδυασμό τής ΕΔΗΚ, εἶναι τοῦ δικηγόρου κ. Γιάννη Ζερβοῦ, τοῦ ἐπίσης δικηγόρου κ. Νικήτα Ρεπαπή ἀπό τήν Λέρο, τοῦ κ. Σάββα Φύλλη ἀπό τά Μαριτσά καί τοῦ κ. Χατζησταυρίδη ἀπό τήν Κῶ. Συζητοῦνται ἀκόμη, τά ὀνόματα τοῦ μηχανικοῦ κ. Φαρμακίδη καί τοῦ ἐμπόρου κ. Καραγιάννη. Δέν ἔγινε, ὅμως, γνωστό ἀν τό πόστο τής Καλύμνου θά καλύψει γιά τήν ΕΔΗΚ ὁ παληός πολιτευτής κ. Καπελλάς. Ὁ γιατρός κ. Μιχαλάκης δέν θά πολιτευθεῖ γιατί ἔχει νομικό κώλυμα, σάν μόνιμος γιατρός τοῦ ΙΚΑ. Θά μποροῦσε, ἀν εἶχε παραιτηθεῖ νωρίτερα, ὅπως ὁρίζει τό Σύνταγμα. Τέλος, μάλλον ἐπιβεβαιώνεται, ὁτι **ὁ κ. Ζίγδης θά εἶναι ἐπικεφαλής** τοῦ συνδυασμοῦ τής ΕΔΗΚ στήν Β΄ Περιφέρεια Ἀθηνῶν, χωρίς, ὅμως, νά ἀποκλείεται καί ἡ Κρήτη.

ΣΤΟ ΠΑΣΟΚ δέν ὑπάρχουν συγκεκριμένες ἐξελίξεις. Οἱ πληροφορίες ἀναφέρουν τά ἑξῆς:

— Εἶναι πολύ πιθανό νά γίνει συμπληρωματική πρόταση στήν Κ.Ε. γιά νά ὑποδειχθοῦν σάν ὑποψήφιοι ὁ πρόεδρος τοῦ Δικηγορικοῦ Συλλόγου Ρόδου κ. Κόκκινος, καί ὁ γνωστός ἀρχιτέκτονας κ. Ἀνδριωτάκης, γιά τήν ἐνίσχυση τοῦ συνδυασμοῦ.

— Ὁτι, εἶναι νά γίνει, θά γίνει μέσα στήν ἑβδομάδα, διότι στίς 8 Σεπτεμβρίου θά συνέλθει ἡ Κ.Ε. γιά νά χρίσει τούς ἐπίσημους ὑποψήφιους τοῦ κόμματος.

■ ΣΤΟ Κ.Κ.Ε. εἶναι ἤδη κλεισμένος ὁ συνδυασμός, ἀλλά τά μόνα ὀνόματα πού ἔγιναν γνωστά εἶναι τοῦ κ. Πάνου Μιχαηλίδη καί τοῦ κ. Καματερο, μηχανικοῦ ἀπό τήν Κῶ.

■ Γιά ΠΑΡΚΕ, ΚΟΔΗΣΟ καί ΚΚΕ (ἐσωτ.) δέν ὑπάρχει κανένα νεώτερο.

ΕΛΛΗΝΙΚΗ ΔΗΜΟΚΡΑΤΙΑ
ΝΟΜΑΡΧΙΑ ΔΩΔΕΚΑΝΗΣΟΥ
ΚΟΙΝΟΤΗΤΑ ΚΡΕΜΑΣΤΗΣ

ΠΕΡΙΛΗΨΗ ΔΙΑΚΗΡΥΞΕΩΣ

Ὁ Πρόεδρος τής Κοινότητας Κρεμαστής — Ρόδου — Δωδεκανήσου, διακηρύττει ὁτι:

Ἐκτίθεται σέ μυστικό μειοδοτικό διαγωνισμό μέ σφραγισμένες προσφορές οἱ ὁποίες νά περιλαμβάνουν ποσοστό ἐκπτώσεως σέ ἀκέραιες μονάδες ἐπί τοίς ἑκατό χωρίς ὁριο γιά ὁλες τίς τιμές τής ἐγκεκριμένης μελέτης ἡ ἀνάδειξη ἐργολάβου ἐκτελέσεως τοῦ ἔργου «ἀσφαλτόστρωση - ἀσφαλτεπάλειψη κοινοτικῶν ὁδῶν», προϋπολογισμοῦ δρχ. 1.800.000.

Ὁ διαγωνισμός θά διεξαχθεῖ στά γραφεῖα τής ΤΥΔΚ Δωδεκανήσου, τήν 11η τοῦ μηνός Σεπτεμβρίου ἡμέρα Παρασκευή ἐνώπιον τής ἁρμοδίας Ἐπιτροπῆς.

Ὡρα ἐνάρξεως ἀποδοχῆς προσφορῶν ἡ 12η μεσημβρινή καί ὡρα λήξεως ἡ 13η μεταμεσημβρινή, ἐκτός ἐάν συνεχίζεται ἡ ἐπίδοση τῶν προσφορῶν χωρίς διακοπή.

Στόν παρόντα διαγωνισμό γίνονται δεκτοί ἐργολάβοι δημοσίων ἔργων πού κατέχουν ἐργολαβικό πτυχίο ἀναλόγου τάξεως γιά ἔργα ὁδοποιΐας καί πού ἔχουν ἐκπληρώσει ὁλες τίς νόμιμες ὑποχρεώσεις σύμφωνα μέ τίς ὑπάρχουσες διατάξεις, ἀφοῦ προσέλθουν γιαυτό αὐτοπροσώπως ἐνώπιον τής ἐπιτροπῆς τοῦ διαγωνισμοῦ γιά νά ὑποβάλουν τήν προσφορά τους.

Προθεσμία περατώσεως 3 μήνες.
Ἐγγύηση συμμετοχῆς 65.000 δρχ.
Πληροφορίες, στά γραφεῖα τής Κοινότητας καί τής ΤΥΔΚ Δωδεκανήσου κατά τίς ἐργάσιμες ἡμέρες καί ὡρες.
Τά ἔξοδα δημοσιεύσεως βαρύνουν τόν τελευταῖο μειοδότη.

Κρεμαστή, 18 Αὐγούστου 1981
Ὁ Πρόεδρος τής Κοινότητος
Ἐλευθέριος Καπόττος

ΕΛΛΗΝΙΚΗ ΔΗΜΟΚΡΑΤΙΑ
ΝΟΜΑΡΧΙΑ ΔΩΔΕΚΑΝΗΣΟΥ
ΚΟΙΝΟΤΗΤΑ ΔΙΜΥΛΙΑΣ
ΡΟΔΟΥ
Ἀριθμός Πρωτ. 323

ΠΕΡΙΛΗΨΗ ΔΙΑΚΗΡΥΞΕΩΣ

Ὁ Πρόεδρος Κοινότητας Δημυλιάς:

Προκηρύσσει δημόσιο μειοδοτικό διαγωνισμό μέ σφραγισμένες προσφορές διά συμπληρώσεως τιμολογίου καί προϋπολογισμού μετ' ἀξιολογήσεως τῶν προσφορῶν τού ἔργου «ἀξιοποίηση ἀρδευτικής γεωτρήσεως» (Προμήθεια καί ἐγκατάσταση ἀντλητικού συγκροτήματος βαθέων φρεάτων), προϋπολογισμού δαπάνης 1.000.000 δραχμῶν.

Ὁ διαγωνισμός θά γίνει στίς 2 Σεπτεμβρίου 1981 ἡμέρα Τετάρτη στό Γραφεῖο τής Κοινότητας, ἐνώπιον τής ἁρμοδίας ἐπιτροπῆς. Ὡρα ἐνάρξεως τού διαγωνισμού ἡ 6η μ.μ. καί λήξεως ἀποδοχῆς τῶν προσφορῶν ἡ 7η μ.μ.

Στήν δημοπρασία γίνονται δεκτοί ἐργολάβοι Δημοσίων Ἔργων Α΄ τάξεως γιά ἔργα ἠλεκτρομηχανολογικά.

Προθεσμία περατώσεως τού ἔργου ὁρίζεται σέ δύο ἡμερολογιακούς μήνες.

Ἐγγύηση συμμετοχῆς στό διαγωνισμό ὁρίζεται σέ δραχμές 20.000.

Πληροφορίες, στά Γραφεῖα τής Κοινότητας καί τής ΤΥΔΚ Νομαρχίας Δωδεκανήσου, κατά τίς ἐργάσιμες ἡμέρες καί ὡρες.

Διμυλιά, 17 Αὐγούστου 1981
Ὁ Πρόεδρος τής Κοινότητας
ΙΩΑΝΝΗΣ ΘΥΡΙΑΚΗΣ

ΕΛΛΗΝΙΚΗ ΔΗΜΟΚΡΑΤΙΑ
ΝΟΜΑΡΧΙΑ ΔΩΔΕΚΑΝΗΣΟΥ
ΔΗΜΟΣ ΣΥΜΗΣ
Ἀριθμ. Πρωτ. 1023
Σύμη 13 Αὐγούστου 1981

ΠΕΡΙΛΗΨΗ ΔΙΑΚΗΡΥΞΕΩΣ

Ἐκτίθεται σέ διαγωνισμό μυστικής δημοπρασίας μέ ἔκπτωση σέ ἀκέραιες μονάδες ἐπί τοίς ἑκατόν, χωρίς ὁριο, ἡ ἀνάδειξη ἐργολάβου γιά τήν «Διάνοιξη δρόμου καί τοποθέτηση ὑδροσωλ. πρός Βρυσί», προϋπολογισμού δαπάνης δρχ. 1.200.000.

Ἡ δημοπρασία θά γίνει στό Δημαρχεῖο Σύμης στίς 11 Σεπτεμβρίου 1981 ἡμέραν Παρασκευήν καί ἀπό ὡρας 11,30 ἕως 12ης μεσημβρινής.

Σέ περίπτωση πού ἀποβῆ ἄγονη, θά ἐπαναληφθεῖ στίς 21 τού ἰδίου μηνός, χωρίς νέα δημοσίευση στίς ἐφημερίδες.

Τό ποσόν τής ἐγγυήσεως ὁρίζεται σέ 30.000 δρχ. καί ὁ χρόνος ἀποπερατώσεως τού ἔργου σέ τρεῖς (3) μῆνες.

Στό διαγωνισμό γίνονται δεκτοί ἐργολάβοι, κάτοχοι πτυχίου ἀναλόγου τάξεως, γιά ἔργα ὁδοποιΐας.

Ἡ παρούσα νά δημοσιευθεῖ στίς ἐφημερίδες ΚΑΘΗΜΕΡΙΝΗ, ΓΕΝΙΚΗ ΔΗΜΟΠΡΑΣΙΩΝ, ΠΡΟΟΔΟΝ καί ΓΝΩΜΗΝ.

Γιά περισσότερες πληροφορίες, μποροῦν οἱ ἐνδιαφερόμενοι νά ἀπευθύνωνται στά γραφεῖα τού Δήμου καί τής ΤΥΔΚ (Δωδεκανήσου).

Ὁ Δήμαρχος
ΑΝΤΩΝΙΟΣ ΑΓΓΕΛΙΔΗΣ

ΔΗΜΟΣ ΚΑΛΥΜΝΙΩΝ
ΑΡΙΘ ΠΡΩΤ. 5365

ΠΕΡΙΛΗΨΗ ΔΙΑΚΗΡΥΞΕΩΣ

Ὁ Δήμαρχος Καλυμνίων διακηρύσσει ὁτι ἐκτίθεται σέ μυστική δημοπρασία ἡ ἐκτέλεση τού ἔργου «Ἀσφαλτόστρωση παραλιακής ὁδοῦ ἕως Βούβαλη» πρ)σμού δρχ. 2.100.000 διατιθεμένη πίστωση.

Ὁ διαγωνισμός θά ἐνεργηθεῖ στά γραφεῖα τού Δήμου Καλυμνίων τήν 4ην τοῦ μηνός Σεπτεμβρίου 1981 ἡμέρα Παρασκευή καί ὡρα 11 π.μ. μέχρι 12η μεσημβρινή ἐνώπιον τής δημαρχιακής ἐπιτροπῆς.

Στό διαγωνισμό γίνονται δεκτοί ἐργολάβοι δημοσ. ἔργων Α΄ τάξεως γιά ἔργα ὁδοποιΐας.

Ἐγγύηση συμμετοχῆς δρχ. 105.000.

Προθεσμία ἐκτελέσεως τού ἔργου πέντε μήνες.

Τά ἔξοδα δημοσιεύσεως τής παρούσης βαρύνουν τόν μειοδότην.

Ὁσοι ἐνδιαφέρονται μποροῦν νά πάρουν κάθε συμπληρωματικό στοιχεῖο ἀπό τό Δήμο Καλυμνίων καί τήν ΤΥΔΚ νομοῦ Δωδ) σου ἐπαρχείου Καλύμνου στίς ἐργάσιμες ἡμέρες καί ὡρες.

Κάλυμνος 17-8-1981
Ὁ Δήμαρχος
Θ. Παπαμιχαήλ

ΔΗΜΟΣ ΚΑΛΥΜΝΙΩΝ
Ἀριθμ. Πρωτ. 5361

ΠΕΡΙΛΗΨΗ ΔΙΑΚΗΡΥΞΕΩΣ

Ὁ Δήμαρχος Καλυμνίων διακηρύσσει ὁτι ἐκτίθεται σέ μυστική δημοπρασία ἡ ἐκτέλεση τού ἔργου «Ἀσφαλτεπάλειψη πλατείας Χαραλάμπους πρός Βοθύνους», προϋπολογισμού δρχ. 1.050.000. Διατεθειμένη πίστωση.

Ὁ διαγωνισμός θά ἐνεργηθεῖ στά γραφεῖα τού Δήμου Καλυμνίων τήν 4ην τοῦ μηνός Σεπτεμβρίου 1981 ἡμέρα Παρασκευή καί ὡραν 11η π.μ. μέχρι 12η μεσημβρινή, ἐνώπιον τής Δημαρχιακής Ἐπιτροπῆς.

Στό διαγωνισμό γίνονται δεκτοί ἐργολάβοι Δημ. Ἔργων Α΄ τάξεως γιά ἔργα ὁδοποιΐας.

Ἐγγύηση συμμετοχῆς 50.000 δρχ.

Προθεσμία ἐκτελέσεως τού ἔργου: Πέντε (5) μήνες.

Τά ἔξοδα δημοσιεύσεως τής παρούσης βαρύνουν τόν μειοδότη. Ὁσοι ἐνδιαφέρονται μποροῦν νά πάρουν κάθε συμπληρωματικό στοιχεῖο ἀπό τόν Δήμο Καλυμνίων καί τήν ΤΥΔΚ Νομοῦ Δωδεκανήσου Ἐπαρχείου Καλύμνου στίς ἐργάσιμες ἡμέρες καί ὡρες.

Κάλυμνος 17—8—1981
Ὁ Δήμαρχος
Θ. ΠΑΠΑΜΙΧΑΗΛ

ΝΑΥΤΙΛΙΑΚΗ ΕΤΑΙΡΙΑ ΛΕΣΒΟΥ ΑΕ

ΑΝΑΚΟΙΝΩΣΙΣ

Ο)Γ-Ε)Γ ΑΛΚΑΙΟΣ

Γνωρίζομεν εἰς τό ἐπιβατηγόν κοινόν, ὁτι τό δρομολόγιον τοῦ Ο)Γ — Ε)Γ «ΑΛΚΑΙΟΣ» τής 24.8.81, θά παραμείνει ἀνεκτέλεστον.
Ἐκ τοῦ Πρακτορείου

ΜΕΤΑΛΛΙΚΑ ΕΠΙΠΛΑ

Μ. Ε. Χ.

ΠΡΟΤΥΠΟΣ ΕΚΘΕΣΙΣ
ΜΕΤΑΛΛΙΚΩΝ ΕΠΙΠΛΩΝ

Γραφεία, βιβλιοθῆκες, πολυθρόνες, ἀρχειοθῆκες σέ μεγάλη ποικιλία σχεδίων
ΤΙΜΑΙ ΛΟΓΙΚΑΙ

Μ. ΠΙΤΕΝΗΣ

Καποδιστρίου 84,
(ἐναντι ΚΑΪΡ) -- ΡΟΔΟΣ -- τηλέφ. 22608

ΜΗΝ ΠΕΤΑΤΕ ΟΠΟΥ-ΟΠΟΥ ΤΑ ΛΕΦΤΑ ΣΑΣ

Ὄχι λόγια ἀλλά ἔργα. Συνεχίζονται οἱ ΕΚΠΤΩΣΕΙΣ. Συνεχίζουμε καί ἐμεῖς.
Μέ ΕΚΠΤΩΣΕΙΣ ἀγοραζουμε μέ ἐκπτώσεις πουλαμε

Πανελλήνιος Ἀγορά Ἐπίπλων

Καζούλη 24

Ἔπιπλα ἀπό τίς καλύτερες βιομηχανίες καί μέ μεγάλες καί πραγματικές ἐκπτώσεις. Μεγάλη εὐκαιρια γιά προίκες! Διαβάστε τιμές πού εἶναι σωστές τίς γράφουμε καθαρά σέ κάθε εἶδος ἐπίπλου. Εἶναι ἡ ἀρχή μας τέτοια.
ΕΛΑΤΕ νά δεῖτε ἐπιπλα παντός εἴδους ἀπό σύγχρονες Βιομηχανίες μέ μεγάλες καί πραγματικές ΕΚΠΤΩΣΕΙΣ: 10ο)ο, 15ο)ο, 20ο)ο, 25ο)ο καί 30ο)ο πού τίς γράφουμε ἀναλυτικά τίς τιμές. Εἶναι ἡ ἀρχή μας τέτοια. ΕΚΠΤΩΣΕΙΣ ΚΑΤΑΠΛΗΚΤΙΚΕΣ σέ ὁλα μας τά εἴδη. Θά τίς βρεῖτε γραμμένες καθαρά σέ κάθε ἐπιπλο πού σάς ἐνδιαφέρει. Ἐμεῖς ξέρουμε πῶς νά ἀγοράζουμε καί γνωρίζουμε πῶς νά πουλάμε. Στό ἐμπόριο δέν μετράει ἡ πεῖρα, μιλάει ἡ προσφορά.
Διαβάστε εἴδη καί τιμές καί ἐλάτε Καζούλη 24, στήν ΠΑΝΕΛΛΗΝΙΟ ΑΓΟΡΑ ΕΠΙΠΛΩΝ.

—Τραπεζαρίες Ρουστίκ	13.000	ἐκπτ. 16ο)ο	10.920
—Τραπεζαρίες μέ σουηδικό μασίφ	22.000	ἐκπτ. 15ο)ο	18.700
—Κρεββάτια μέ σουηδικό μασίφ καί στρωματέξ	8.600	ἐκπτ. 20ο)ο	6.620
—Κρεββάτια ἐπενδυμένα μέ στρωματέξ	8.800	ἐκπτ. 20ο)ο	7.040
—Κομοδίνα μέ σουηδικό μασίφ	3.200	ἐκπτ. 10ο)ο	2.880
—Ντουλάπες δίφυλλες	9.600	ἐκπτ. 16ο)ο	8.200
—Σιφωνιέρες	8.200	ἐκπτ. 20ο)ο	6.600
—Παπουτσοθῆκες	4.000	ἐκπτ. 20ο)ο	3.200
—Σέτ βιβλιοθῆκη - γραφεῖο	28.000	ἐκπτ. 20ο)ο	22.400
—Πόρτ Μαντώ	16.500	ἐκπτ. 15ο)ο	14.100
—Χώλ Βελουτέ	25.000	ἐκπτ. 20ο)ο	20.000
—Κάμαρα κομπλέ	40.000	ἐκπτ. 15ο)ο	34.000
—Σύνθετο Μελαμίνη	42.000	ἐκπτ. 20ο)ο	33.600
—Τουαλέττα μέ καθρέπτη	14.000	ἐκπτ. 15ο)ο	10.900
—Σαλόνια Βελουτέ 8 θέσεων	44.000	ἐκπτ. 15ο)ο	39.400
—Κρεββάτια διόροφα κομπλέ	19.800	ἐκπτ. 20ο)ο	15.900
—Σαλόνια Σουηδικά	38.500	ἐκπτ. 20ο)ο	30.800
—Σύνθετο Μαόνι	44.000	ἐκπτ. 20ο)ο	35.200
—Σέτ φέρ-φορζέ, 4 καρέκλες μέ μαξιλάρια	11.200	ἐκπτ. 15ο)ο	9.500

ΜΕΓΑΛΗ ΕΥΚΑΙΡΙΑ! Πάρτε τά λεφτά σας ἀπό τίς τράπεζες γιά νά ψωνίσετε τῶρα φθηνά. Καί γιά νά μᾶς γνωρίσετε πιό καλά κάνουμε μιά ΠΡΟΣΦΟΡΑ στήν πελατεία μας: Ὁ ψωνίζων ἀπό τίς ἐκπτώσεις μας ἐμπορεύματα ἄνω τῶν 5.000 δρχ., θά παίρνει καί μιά ἀπόδειξη δώρου καί στήν λῆξη τῶν ἐκπτώσεων ἐνώπιον Ἀρχῶν καί Πελατῶν θά ΔΩΡΙΣΟΥΜΕ ΣΤΟΥΣ ΤΥΧΕΡΟΥΣ ΠΕΛΑΤΕΣ ΜΑΣ ΤΑ ΚΑΤΩΘΙ ΕΙΔΗ:

1ος τυχερός: Ἕνα (1) σύνθετο ἀξίας 42.000 δραχμῶν
2ος τυχερός: Ἕνα (1) σαλόνι ρουστίκ 5 θέσεων, ἀξίας 33.500 δραχμῶν
3ος τυχερός: Ἕνα (1) Πόρτ Μαντώ, ἀξίας 16.500 δραχμῶν
4ος τυχερός: Ἕνα (1) σέτ φέρ-φορζέ μέ 6 καρέκλες ἀξίας 15.500 δραχμῶν
5ος τυχερός: Μία (1) τραπεζαρία ρουστίκ μέ 6 καρέκλες ἀξίας 15.000 δρχ.
6ος τυχερός: Μία (1) ντουλάπα καί μία (1) παπουτσοθήκη ἀξίας 13.600 δρχ.

Καί τέλος ΠΑΝΕΛΛΗΝΙΟΣ ΑΓΟΡΑ ΕΠΙΠΛΩΝ τό κατάστημα πού ψωνίζει καί 8 χρονῶν παιδί γιατί γράφουμε καθαρά τήν τιμη.

ΠΑΝΕΛΛΗΝΙΟΣ ΑΓΟΡΑ ΕΠΙΠΛΩΝ. Ἐκπτώσεις ὁλων τῶν εἰδῶν καί πολλά δῶρα τῶν πελατῶν — Καζούλη 24

Ἰατρική ἀνακοίνωση

Ο ΧΕΙΡΟΥΡΓΟΣ ΟΔΟΝΤΙΑΤΡΟΣ

ΙΩΑΝΝΗΣ ΣΚΕΤΖΟΣ

ΘΑ ΑΠΟΥΣΙΑΣΕΙ ΕΚ ΡΟΔΟΥ ΚΑΤΑ ΤΟ ΔΙΑΣΤΗΜΑ ΑΠΟ 15 — 23 ΑΥΓΟΥΣΤΟΥ ΚΑΙ ΤΟ ΙΑΤΡΕΙΟ ΤΟΥ ΕΠΙ ΤΗΣ ΟΔΟΥ ΑΛΕΞΑΝΔΡ. ΔΙΑΚΟΥ 30, ΘΑ ΠΑΡΑΜΕΙΝΗ ΚΛΕΙΣΤΟ ΤΙΣ ΜΕΡΕΣ ΑΥΤΕΣ.

Ἐπισκεφθεῖτε μας

ΓΙΑ ΜΙΑ ΣΩΣΤΗ ΕΠΕΝΔΥΣΗ

Διαθέτομεν σέ κεντρικά σημεία τῆς πόλεώς μας διαμερίσματα ἀρίστης κατασκευῆς 2, 3, 4, 5, καί 6 δωματίων καί καταστήματα ἑτοιμοπαράδοτα, μεμισθωμένα καί ὑπό κατασκευήν ὡς καί ἀποθῆκαι κατάλληλοι κα ἰδιά ἐργαστήρια.

Διαθέτομεν ἐπίσης διαμερίσματα λοῦξ κατασκευῆς εἰς τάς ὡραιοτέρας περιοχάς τῶν Ἀθηνῶν καί δή εἰς τάς περιοχάς ΦΑΝΕΡΩΜΕΝΗΣ, ΧΟΛΑΡΓΟΥ, ΧΑΛΑΝΔΡΙ — ΑΓ. ΒΑΡΒΑΡΑ ΧΑΛΑΝΔΡΙΟΥ ΜΑΡΟΥΣΙ καί ΑΓ. ΠΑΡΑΣΚΕΥΗ.

ΡΟΔΟΣ: Δημ. Θεοδωράκη 18 — τηλ. 23697
ΑΘΗΝΑΙ: Ἀναμέμνονος 16 — Χολαργός — τηλέφωνα 6515120 — 6522511 — 6528186.

ΓΕΩΡΓΙΟΣ Κ. ΚΥΠΡΙΩΤΗΣ

ΛΑ ΜΠΕΛ ΕΠΟΚ

Η ΚΑΦΕΤΕΡΙΑ ΠΟΥ ΠΡΟΣΦΕΡΕΙ ΠΟΙΟΤΗΤΑ - ΣΕΡΒΙΣ-ΩΡΑΙΟ ΠΕΡΙΒΑΛΛΟΝ
Κάνετε τήν παραμονή σας σὲ καφετέρια πραγματική ἀπόλαυση καὶ χαρά δίδοντας τό ραντεβοῦ σας
στό **ΜΠΕΛ ΕΠΟΚ**
Ὡραῖες στιγμὲς - ἀπολαυστικές στιγμὲς - γιὰ σᾶς καί τούς φίλους σας στό θαυμάσιο κῆπο τοῦ ΜΠΕΛ ΕΠΟΚ
Ἀπό τὰ σπεσιαλιτέ μας: Τά καθιερωμένα πλέον παγωτά ΜΠΕΛ ΕΠΟΚ
ΚΑΙ ΤΩΡΑ ΤΑ ΤΡΟΠΙΚΑ ΜΑΣ ΠΟΤΑ! ΧΑΡΕΙΤΕ ΤΑ

Μὲ τὸ νέο νομοσχέδιο ποὺ κατατέθηκε στὴ βουλή γιὰ τὶς ἐμπορικές μισθώσεις

Ρυθμίζεται καὶ ἡ ἰδιόχρηση

Οἱ προϋποθέσεις γιὰ τήν παράταση συμβάσεων καί τὴν ἀποζημίωση μισθωτῶν

ρο'υποθέσεις γιὰ καταγγε
ην ἐμπορικῶν μισθώσεων
όχρηση καθορίζει τό νομο
ποὺ κατατέθηκε στή βου
περασμένη ἑβδομάδα. Μὲ
νομοσχέδιο ὁρίζονται οἱ
ώσεις τῶν μισθωτῶν ἀπό
κμισθωτές. Ὁρίζεται, ἐπι-
ιές συμβάσεις ἐμπορικῶν
εων παρατείνονται κ.λ.π.
ρυτικώτερα, στὰ βασικά ση
ού νέου νομοσχεδίου ορί
τά ἀκόλουθα:

ρο'υποθέσεις τῆς καταγγε
λίας τῆς ἐμπορικῆς μισθώσεως εἶ
ναι ἡ πρόθεση καὶ ἡ δυνατότητα
ἰδιοχρήσεως, καθὼς καὶ ἡ ἰδιότη
τα τοῦ ἐμπόρου ἕνα χρόνο νωρί
τερα. Ἡ ἰδιότητα τοῦ ἐμπόρου
δὲν εἶναι ἀπαραίτητο νὰ ὑπάρχει
στὸ πρόσωπο τῶν παιδιῶν τοῦ
ἐκμισθωτοῦ ἢ τοῦ κυρίου τοῦ ἀ
κινήτου σὲ περίπτωση καταγγελί
ας γιὰ ἰδιόχρηση ἀπὸ αὐτούς.

■ Ἡ καταγγελία τῆς μισθώσε
ως λόγω ἰδιοχρήσεως εἶναι ἀνίσχυ
ρη ἂν κατὰ τὸ χρόνο τῆς καταγ
γελίας ὁ καταγγέλων ἢ ἐκεῖνος ὑ
πὲρ τοῦ ὁποίου γίνεται ἡ καταγ
γελία εἶναι κύριος καὶ ἄλλου ἀκί
νητου στὴν περιοχὴ στὴν ὁποία
βρίσκεται τὸ μισθίο, ἐλευθέρου ἢ
ἰδιοχρησιμοποιουμένου κα ἱκαταλ
λήλου γιὰ τὴ χρήση, περὶ τῆς
ὁποίας ἡ καταγγελία. Αὐτὸ ἰσχύει
ἐπίσης, (ἡ καταγγελία, δηλαδὴ
τῆς μισθώσεως λόγω ἰδιοχρήσε
ως εἶναι ἀνίσχυρη) ἂν ἐντὸς τοῦ
τελευταίου πρὸ τῆς καταγγελίας
ἐξαμήνου ἐξεμίσθωσε τέτοιο ἀκί
νητο ὁ καταγγέλων ἢ ἐκεῖνος ὑ-
πὲρ τοῦ ὁποίου ἔγινε καταγγελία.

■ Σὲ περίπτωση καταγγελίας
τῆς μισθώσεως γιὰ τὸν λόγο ποὺ
ὁρίζει τὸ ἄρθρο 9 παρ. 2, ὁ ἐκμι
σθωτὴς ὀφείλει στὸν μισθωτή,
λόγω ἀποζημιώσεως, τὸ καταβαλ
λόμενο κατὰ τὸν χρόνο τῆς κα
ταγγελίας μίσθωμα 12 μηνῶν.
Γιὰ τὸν λόγο δὲ ποὺ ὁρίζει ἡ παρ.
3 τοῦ ἰδίου ἄρθρου, ὁ ἐκμισθω
τὴς ὀφείλει στὸν μισθωτὴ τὸ κα
ταβαλλόμενο κατὰ τὸν χρόνο
τῆς καταγγελίας μίσθωμα 8 μη-
νῶν.

■ Μὲ αἴτηση τοῦ μισθωτοῦ
τὸ δικαστήριο, ἐκτιμῶντας τὶς εἰ
δικὲς συνθῆκες, ἰδιαίτερα δὲ τὶς
δαπάνες μεταστεγάσεως τοῦ μι-
σθωτοῦ, τὸ χρόνο λειτουργίας
τῆς ἐπιχειρήσεως στὸ μισθίο, τὶς
ἀποζημιώσεις ποὺ τυχὸν ὀφείλει
ὁ μισθωτὴς στὸ προσωπικό του
λογω καταγγελίας τῆς ἐργασιακῆς
σχέσεως, καθὼς καὶ τὸν ὑπόλειπο
μενο χρόνο, κατὰ τὸν ὁποῖο ὁ
μισθωτὴς ἐδικαιοῦτο νὰ παραμεί
νει στὸ μισθίο, μπορεῖ (τὸ δικα
στήριο) νὰ αὐξήσει τὸ ποσὸν
τῆς ἀποζημιώσεως ἐπ ἱκαταγγελί
ας. Τὸ ποσὸν αὐτὸ μπορεῖ νὰ εἶ
ναι ἐπὶ μὲν καταγγελίας ὡς 20
μηνιαῖα μισθώματα, ἐπὶ καταγγε
λίας δὲ γιὰ ἀνοικοδόμηση ὡς 40
μηνιαῖα μισθώματα.

■ Ἡ ἀποζημίωση σὲ περίπτω
ση καταγγελίας γιὰ ἰδιόχρηση
εἶναι ἴση μὲ 30 μηνιαῖα μισθώμα
τα, ἂν ἀσκηθεῖ στὸ μίσθιο, μέσα
σ' ἕνα χρόνο ἀπὸ τὴν ἀπόδοσή
του, ἐπιχείρηση ὁμοια πρὸς ἐ-
κείνη ποὺ ἀσκεῖ ὁ μισθωτής. Ἂν
τὸ μίσθιο εἶναι ἐκ κατασκευῆς
προορισμένο γιὰ τὴν ἰδια χρήση,
καταβάλλεται ἀποζημίωση 30 μη
νιαίων μισθωμάτων, ἐκτὸς ἂν
πρόκειται γιὰ μίσθωση αἰθουσας
κινηματογράφου ὁπότε σὲ περί-
πτωση καταγγελίας γιὰ ἰδιόχρη-
ση καταβάλλεται ἡ κατὰ τὸ προ
ηγούμενο ἑδάφιο ἀποζημίωση. Τὸ
δικαστήριο μπορεῖ ν' αὐξήσει τὸ
ποσὸν τῆς ἀποζημιώσεως ὡς τὸ
1)4, ὑπὸ ὁρισμένες προ'υποθέ-
σεις.

■ Οἱ ἀποζημιώσεις ποὺ προ-
βλέπονται ἀπὸ τὴν παροὺσα πα
ράγραφο μειώνονται στὸ μισὸ ἂν
οκαταγγέλων ἐκμισθωτής, ὁ σύ-
ζυγος ἢ τὰ παιδιὰ του ἀσκησαν
πρὶν ἀπὸ τὴν ἐκμίσθωση, ἐπὶ μία
τουλάχιστον πενταετία, ἐπιχείρη
ση ὁμοια πρὸς ἐκείνη ποὺ ἀσκεῖ
ὁ μισθωτής.

Αλλες ἀποζημιώσεις

● **Ο ἐκμισθωτὴς ὀφείλει στὸν μισθωτή, λόγω ἀποζημιώσεως:**

1. Τὸ κατὰ τὸ χρόνο τῆς κα ταγγελίας καταβαλλόμενο μίσθω μα 20 μηνῶν, ἂν, ἐντὸς 6 μηνῶν ἀπὸ τῆς ἀποδόσεως τοῦ μισθίου στὴν περίπτωση μὲ τῆς καταγγε λίας γιὰ ἀνοικοδόμηση δὲν προ βεῖ στὴν ἔναρξη τῶν ἐργασιῶν θεμελιώσεως τῆς νέας οἰκοδομῆς στὴν περίπτωση δὲ τῆς καταγγελί ας γιὰ ἰδιόχρηση, δὲν χρησιμο ποιῆσει τὸ μισθίο.

2. Τὸ κατὰ τὸν χρόνον τῆς κα ταγγελίας καταβαλλόμενο μίσθω μα 36 μηνῶν, ἐὰν, ἐντὸς διετίας ἀπὸ τῆς ἀποδόσεως τοῦ μισθίου στὶς περιπτώσεις ποὺ προαναφέρ θηκαν, τὸ ἐκμισθώσει ἡ παραχω ρήσει τὴ χρήση του σὲ τρίτον κατὰ ὁποιονδήποτε τρόπο.

■ Στὶς περιπτώσεις ποὺ προα ναφέρθηκαν ὁ μισθωτὴς μπορεῖ νὰ ζητήσει καὶ τὴν ἀποκατάστα ση καθε περαιτέρω ἀποδεικνυομέ νης ζημίας του. Τὸ δικαστήριο, ὑστερα ἀπὸ αἴτηση τοῦ μισθω τοῦ, διατάσσει καὶ τὴν ἐπανεγκα τάσταση του στὸ μίσθιο, ὑπὸ τοὺς ὅρους τῆς καταγγελθείσης μισθώσεως. Σὲ περίπτωση ἐπανεγ καταστάσεως, ὁ μισθωτὴς ἐχει δι καίωμα προσλήψεως συνεταίρου.

■ Η κατὰ τοῦ ἐκμισθωτοῦ ἀ πόφαση γιὰ παράδοση τῆς χρή σεως τοῦ μισθίου ἐκτελεῖται καὶ ἐναντίον ἐκείνου πρὸς τὸν ὁποίον παραχωρεῖται ἡ χρήση, ἐφαρμο ζομένων ἀναλόγως καὶ τῶν δια τάξεων ποὺ προαναφέρθηκαν.

■ Δὲν ἀπολάβει τῆς προστασί ας ποὺ παρέχει ὁ παρὼν, νόμος, ὁ μισθωτής, ὁ ὁποίος ἐχει συγχρό νως καὶ τὴν ἰδιότητα τοῦ ἰδιοκτή τη —ἐκμισθωτή, μισθίου κατα στήματος, ἀν ἐπετύγχανε, κατό πιν παραγγελίας του γιὰ ἰδιόχρη ση τὴν ἔξωση τοῦ μισθωτοῦ του.

■ Επὶ μισθώσεως ἡ ὑπομισθώ σεως χώρων μὲ ἐγκαταστάσεις γιὰ τὴ διάθεση στὸ κοινὸ ὑγρῶν καυσίμων, ἡ διάρκεια τῆς σχέσε ως αὐτῆς δὲν μπορεῖ νὰ εἶναι βρα χύτερη τοῦ ὁριζομένου ἀπὸ τὸ νόμο 813)1978 (ἄρθρο 4 παρ. 1) χρόνου διαρκείας τῶν μισθώσεων ἂν ἡ μίσθωση ἢ ἡ ὑπομίσθωση αὐτὴ ἀποτελεῖ παράλληλα προ'ὑ πόθεση λειτουργίας συμβάσεως ἐμπορικῆς συνεργασίας μεταξὺ μισθωτοῦ καὶ ἐκμισθωτοῦ.

■ Η λύση τῆς συμβάσεως ἐμπο ρικῆς συνεργασίας λόγω καταγγε λίας, κατὰ τὴν παράγραφο 1, γιὰ ὁποῖτιο παράβαση ὁρου αὐ τῆς ἢ ἐκ τοῦ νόμου ἢ ἐξ ἀνωτέ ρας βίας, καθὼς καὶ καταδίκη τοῦ μισθωτοῦ ἢ ὑπομισθωτοῦ λόγω παραβάσεως τῶν ἀγορανομι κῶν διατάξεων περὶ νοθείας ἢ ἐλ λειμματικῆς παραδόσεως προ'ὀν των, ἐπάγονται, σὲ κάθε περιπτω ση, τὴν αὐτοδίκαια λύση καὶ τῆς μισθώσεως ἢ ὑπομισθώσεως.

■ Οἱ διατάξεις τῶν προηγου μένων παραγράφων ἐχουν ἐφαρ μογὴ καὶ σὲ σχέσεις ὑφιστάμενες κατὰ τὴν ἔναρξη τῆς ἰσχύος τοῦ παρόντος νόμου.

Μισθώσεις ποὺ λήγουν μέχρι τῆς ἔναρξεως τῆς ἰσχύος τοῦ πα ρόντος νόμου (ἄρθρα 2 τοῦ νό μου 813)78 καὶ 13 τοῦ νόμου 834)78), καθὼς καὶ μισθώσεις ὑ φιστάμενες κατὰ τὴν ἔναρξη τῆς ἰσχύος τοῦ παρόντος νόμου, λή γουσες δὲ ὁπωσδήποτε ὡς τὶς 31 Αὐγούστου 1984, παρατείνονται αὐτοδικαίως μέχρι τῆς ἡμερομηνί ας αὐτῆς καὶ ὑπόκεινται σὲ περαι τέρω παράταση (κατὰ τὰ ἄρθρα 18 καὶ ἑπόμενα τοῦ νόμου 813) 1978) μέχρι συμπληρώσεως τεσ σάρων συνολικὰ ἐτῶν ἀπὸ τῆς ἐνάρξεως τῆς ἰσχύος τοῦ παρόν τος νόμου. Η ἰσχύς αὐτὴ θ' ἀρχί σει ἀπὸ τῆς δημοσιεύσεως τοῦ νόμου στὴν Εφημερίδα τῆς Κυ βερνήσεως.

Γιατί ΦΑΕΘΩΝ;

ατί ὁ Ἡλιακός θερμοσίφωνας
ΩΝ πῆρε τό ΧΡΥΣΟ ΜΕΤΑΛ-
ΠΡΟΟΔΟΥ ΚΑΙ ΠΟΛΙΤΙΣΜΟΥ
τὴν Παγκόσμια Ὀργάνωση
δου καί Πολιτισμοῦ.
ατί ὁ Ἡλιακός θερμοσίφωνας
ΩΝ πῆρε τό ΑΡΓΥΡΟ ΜΕ-
ΙΟ ΑΡΧΙΜΗΔΗΣ ἀπό τήν Ἑλ-
ή Ἑταιρεία ἐρευνῶν καί ἐ-
ήσεων.

3) Γιατί ὁ Ἡλιακός θερμοσίφωνας ΦΑΕΘΩΝ ἔχει μοναδικά προσόντα:
α) Εἶναι κλειστοῦ κυκλώματος καί γι' αὐτό εἶναι ἄτρωτος σ' ὅλες τίς καιρικές συνθῆκες.
β) Ἀντέχει ἀκόμα κι' ἄν ἡ ἐξωτερική θερμοκρασία εἶναι 40° ὑπό τό μηδέν.
γ) Πατῶντας ἕνα κουμπί χρησιμοποιεῖται καί σάν ἠλεκτρικός θερμοσίφωνας γιά τίς μέρες μέ συννεφιά.
4) Γιατί ὁ ΦΑΕΘΩΝ ἀντέχει ὅσο ἕνα σπίτι.

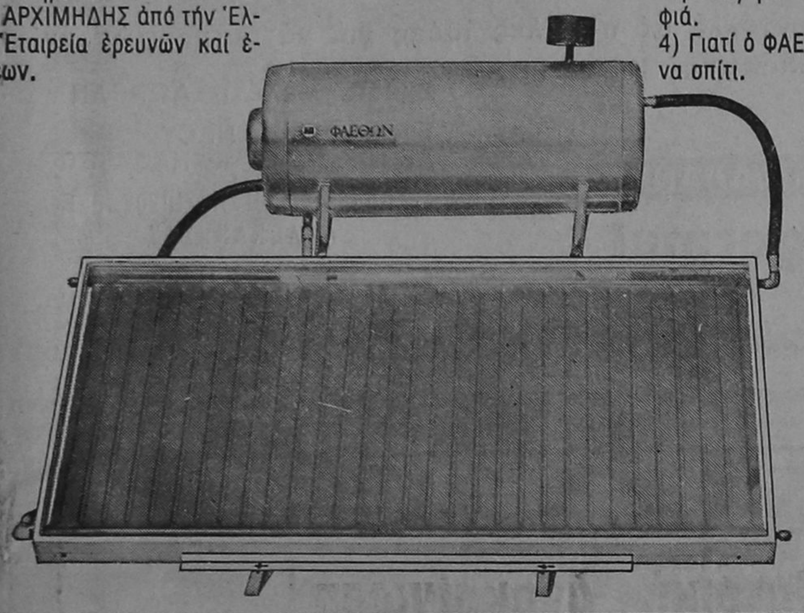

Φαέθων ηλιακος θερμοσιφωνας πρωτοποριακης τεχνολογιας

ΚΕΝΤΡΙΚΕΣ ΗΛΙΑΚΕΣ ΜΟΝΑΔΕΣ ΓΙΑ ΞΕΝΟΔΟΧΕΙΑ — ΜΠΑΓΚΑΛΟΟΥΣ ΚΑΙ ΑΠΑΡΤΕΡΜΑΝΤ
ΔΙΑΘΕΤΟΜΕΝ ΟΙΚΟΝΟΜΟΤΕΧΝΙΚΗ ΜΕΛΕΤΗ, ἀπὸ τὸν πεπειραμένο ἐπιστημονικὸ προσωπικό μας
ΜΕΤΑΦΟΡΑ ΚΑΙ ΤΟΠΟΘΕΤΗΣΙΣ ΔΩΡΕΑΝ.

ΑΠΟΚΛΕΙΣΤΙΚΟΙ ΑΝΤΙΠΡΟΣΩΠΟΙ ΔΩΔΕΚΑΝΗΣΟΥ

ΣΑΚΚΗΣ

ΣΟΦΟΚΛΗ ΒΕΝΙΖΕΛΟΥ 10 — ΤΗΛ. 27816—17

csd 1004/80

Ὁ Κυβερνήτης τῆς Ν. Ὑόρκης καί ἡ Ἑλληνίδα γυναίκα του ἀναμένονται νά ἔλθουν στὴ Ρόδο

Φθάνουν σήμερα στὴν Ελλάδα προσκεκλημένοι τοῦ ΕΟΤ, ὁ κυ βερνήτης τῆς Πολιτείας τῆς Νέ ας Υόρκης κ. Χιού Κάρε'υ καὶ ἡ σύζυγός του Ελληνο-αμερικανίδα Εὐαγγελική Γουλέτα -Κάρε'υ. Ο κ. Κάρευ' θὰ παραμείνει ἐπὶ 5θήμερο στὴν Αθήνα, ὁπου θὰ ἐπι σκεφθεῖ τὸν Πρωθυπουργό καὶ μὲ λη τῆς ἑλληνικῆς κυβερνήσεως καὶ θὰ ἐχη συναντήσεις καὶ μὲ ἄλλους πολιτικούς. Παράλληλα θὰ πραγματοποιήσει διάφορες ἐ κδρομές στοὺς Δελφούς, στὶς Μυ κήνες καὶ τὴν Επίδαυρο. Τὸ πρό γραμμα τοῦ ταξιδιοῦ τοῦ ζεύ γους Κάρε'υ προβλέπει κρουαζιὲ ρα μὲ τὸ πλοῖο «Στέλλα Ωκεάνις» στὴν Μύκονο, τὴν Κῶ τὴν Ρόδο καὶ τὴν Κρήτη μὲ πενθήμερη πα ραμονὴ στὸ Ηράκλειο. Ακολού θως ὁ κ. καὶ ἡ κ. Κάρε'υ θὰ με ταβοῦν στὶς 5 Σεπτεμβρίου στὴν Ιρλανδία, ποὺ εἶναι ἡ χώρα κα ταγωγῆς τοῦ Κυβερνήτη.

ΧΑΡΙΤΟΛΟΓΩΝΤΑΣ ὁ κ. Κά ρε'υ ἀποκαλεῖ τὸ ταξίδι στὴν Ελ λάδα «γαμήλιο ταξίδι» μὲ τὴν εὐ καιρία τοῦ 4ου μήνα τοῦ γά μου μας».

Αὔριο Κυριακή, τὸ κανάλι «9» τῆς ἀμερικανικῆς τηλεοράσεως, θὰ μεταδώση συνέντευξη συνε ργάτη του μὲ τὴν κ. Γουλέτα— Κάρε'υ. Γιὰ τὴν συνέντευξη αὐ τὴ οἱ «Τά'ιμς τῆς Νέας Υόρκης» γράφουν ὅτι παρουσιάζει μεγάλο ἐνδιαφέρον γιατί δίνει γιὰ πρώτη φορὰ τὴν εὐκαιρία στὴν κ. Κά ρε'υ νὰ ἀπαντήσει στὶς μεγάλες ἐπικρίσεις ποὺ ἀκούσθηκαν ἐναν τίον της ἐπειδὴ ἀπέκρυψε τὰ πλή ρη γεγονότα τῶν προηγούμενων γάμων της.

«Δυστυχῶς, γράφει ὁ κριτικὸς τῶν «Τά'ιμς», ὁ ρεπόρτερ Τόμ Ποστερ ποὺ πῆρε τὴν συνέντευ ξη φαίνεται πῶς γοητεύθηκε τό σο ἀπὸ τὴν κ. Κάρε'υ ὥστε δὲν τὴν πιέζει νὰ πεῖ περισσότερα πέ ραν ἀπὸ τὴν δήλωσί της ὅτι «πο τὲ δὲν προσπάθησα νὰ κρύψω τίποτε. Πῶς εἶναι δυνατὸν νὰ κρύψη κανεὶς ἕνα σύζυγο;».

Ο κριτικὸς τῶν «Τά'ιμς» γράφει ἀκόμη ὅτι ἀντὶ τὸ πρόγραμμα νὰ δείξη τὴν κ. Κάρε'υ στὰ δη μόσια καθήκοντά της, τῆς πρω της κυρίας τῆς Πολιτείας, τὴν ἐ-μφανίζει σὰν ἁπλὴ νοικοκυρά. Ὁμως καταλήγουν οἱ «Τά'ιμς» ὁ ταν ὁ ρεπόρτερ τὴν ρωτᾶ πῶς τῆς φαίνεται τώρα ποὺ ἀπὸ τὴν ἀφάνεια βρέθηκε λόγω τοῦ γά μου της, κατω ἀπὸ τοὺς προβο λεῖς τῆς δημοσιότητας, ἡ κ. Κά ρε'υ ἐπαναστατεῖ καὶ ρωτᾶ τὸν ρεπόρτερ: «Μά, δὲν ἔχετε διαβά σει τελευταῖα τὰ οἰκονομικὰ ρε πορτάζ τῶν ἐφημερίδων;» Εννο ώντας τὴν ἐπιχειρηματικὴ δράσι της καὶ τὰ ἑκατομμύρια ποὺ κέρδι σε σὲ κτηματικὲς ἐπιχειρήσεις.

ΣΤΟ ΜΕΤΑΞΥ, δὲν ἐγινε γνω στὸ ἂν ἡ κρουαζιέρα τῆς «Αργώ» μὲ τὰ ὑψηλὰ πολιτικὰ πρόσωπα θὰ πιάσει καὶ τὴν Ρόδο. Επὶ τῆς θαλαμηγοῦ ἐπιβαίνουν, ὅπως εἶ ναι γνωστὸ ὁ πρωθυπουργὸς τῆς Ισπανίας κ. Κάλβο Σοτέλο, ὁ πρόεδρος τῆς ΕΟΚ κ. Γκαστὸν Τόρν καὶ ὁ ὑπουργὸς Εξωτερι κῶν τῆς Γερμανίας κ. Γκένσερ.

Κλοπή πινακίδων γιά λαθραῖο αὐτοκίνητο στὸ Ἀπέρι τῆς Καρπάθου

Πινακίδες ξένου αὐτοκινήτου ἐ καναν φτερὰ προφανῶς γιὰ νὰ χρησιμοποιηθοῦν γιὰ τὴν παράνο μη νομιμοποίηση κάποιου κλεμμέ νου ἢ λαθραίου αὐτοκινήτου.

■ Συνέβη στὸ Απέρι τῆς Καρ πάθου. Αγνωστοι ἔκλεψαν ἀπὸ τὸ αὐτοκίνητο τῆς Ελληνοαμερικα νίδας Καλλιόπης Νικολα'ϊδου, 42 χρονῶν, τὶς πινακίδες κυκλοφορί ας τοῦ αὐτοκινήτου της, ποὺ ση μειωτέον ἦσαν ξένες.

Η κλοπὴ συνέβη τὴν νύκτα τῆς Παρασκευῆς πρὸς τὸ Σάββα το καὶ ἡ χωροφυλακὴ κάνει ἀνα κρίσεις γιὰ τὴν ἀνακάλυψη τῶν δραστῶν.

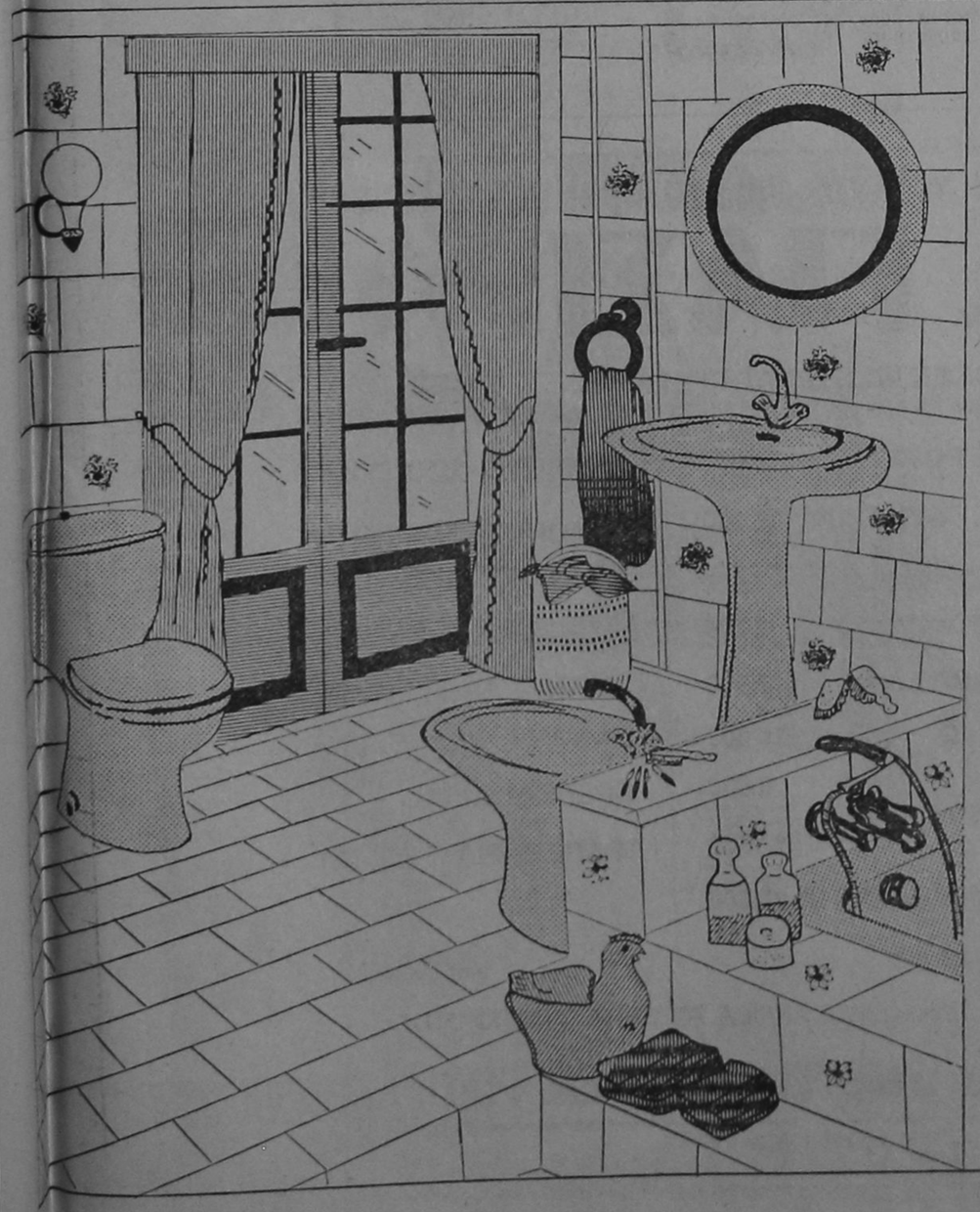

Στό κατάστημα μας θά βρήτε τίς ομορφότερες λειτουργικές ιδέες, σ'ότι καλλίτερο υπάρχει στήν ευρωπαική αγορά, γιά ένα μοναδικό μ π ά ν ι ο, γιά μιά φωτεινή κ ο υ ζ ί ν α, γιά όμορφα δ ά π ε δ α, β ε ρ ά ν τ ε ς, γιά όλο σας τό σπίτι.

Η μεγαλύτερη ποικιλία στά ωραιότερα γ α λ λ ι κ ά & ι τ α λ ι κ ά πλακάκια καί όλα τά αξεσουάρ σέ μιά πλήρη συλλογή μέ σύγχρονο στύλ

ΕΥΡΩΠΑΪΚΑ ΕΙΔΗ ΥΓΙΕΙΝΗΣ
ΑΦΟΙ ΚΑΤΡΗ
καναβά 14
τηλ 23977



CITROËN VISA

Τό CITROËN VISA εἶναι τό καλύτερο αυτοκίνητο τής εποχής μας.

- Καίει σάν 500 κυβικά.
- Φορολογεῖται σάν 650.
- Τραβάει σάν 1.100.
- Χωράει σάν 1.300.
- Εἶναι ἐξοπλισμένο σάν 2.000 κυβικά.

ΟΙΚΟΝΟΜΙΚΟ. Τό VISA καίει 5,7 λίτρα στά 100 χλμ. Δέν ἀποτελεῖ τεκμήριο. Τό κόστος τῶν τελῶν κυκλοφορίας του εἶναι 260 δρχ. τό μήνα. Ὡστόσο, πιάνει τά 100 σέ 18" καί ἀναπτύσσει ταχύτητα 130 χιλ., σταθερά.

ΠΡΩΤΟΠΟΡΙΑΚΟ. Τό VISA ἔχει τετράχρονο ἀερόψυκτο κινητήρα, μέ ψυγεῖο λαδιοῦ, ὅλο ἀπό ἀλουμίνιο, γιά μεγάλη ἀντοχή στή θερμοκρασία καί καλύτερη ἀπόδοση. Ἔχει ἠλεκτρονική ἀνάφλεξη, χωρίς πλατίνες, γιά μεγαλύτερη ἀκρίβεια ρύθμισης τοῦ κινητήρα καί μικρότερη κατανάλωση.

ΑΣΦΑΛΕΣ. Τό VISA ἔχει ἀνεξάρτητη ἀνάρτηση (Mac Pherson), ἀντιστρεπτική ράβδο γιά καλύτερο κράτημα, διπλό κύκλωμα φρένων, τιμόνι τύπου κρεμαγιέρας γιά μεγαλύτερη εὐστάθεια καί ἀκρίβεια ὁδήγησης, αὐτόματες ζῶνες ἀσφαλείας.

ΑΝΕΤΟ. Τό VISA ἔχει 5 πόρτες, πολύ ἄνετα καθίσματα, μεγάλο πόρτ-μπαγκάζ, πολλά ἀξεσουάρ, δεῖκτες καί ὄργανα μετρήσεων πού διευκολύνουν κάθε στιγμή τόν ὁδηγό καί τόν περίφημο «δορυφόρο» (παγκόσμια ἀποκλειστικότητα τῆς CITROEN).

ΠΡΟΣΟΧΗ! Μόνο ἡ AIGLON, ἡ ἐπίσημη ἀντιπροσωπεία τῆς CITROEN Γαλλίας, σᾶς καλύπτει μέ τό Ὑπεύθυνο SERVICE καί τήν μεγάλη παρακαταθήκη Γνήσιων Ἀνταλλακτικῶν.
Γι' αὐτό, προσέξτε νά ὑπάρχει ὁπωσδήποτε αὐτό τό σῆμα στό πίσω τζάμι. Παρόμοια σήματα παραπλανοῦν καί ταλαιπωροῦν τούς ἀγοραστές.



ΑΠΟΚΛΕΙΣΤΙΚΟΣ ΑΝΤΙΠΡΟΣΩΠΟΣ ΡΟΔΟΥ
ΠΑΝ. ΠΑΠΑΔΟΠΟΥΛΟΣ
ΡΟΔΟΣ Τηλ.: 22.640

ΤΩΡΑ ΝΕΑ ΜΟΝΤΕΛΑ ΣΤΗΝ ΕΚΘΕΣΗ ΜΑΣ

SALVARANI

Τό κάτι ἄλλο στήν KOYZINA

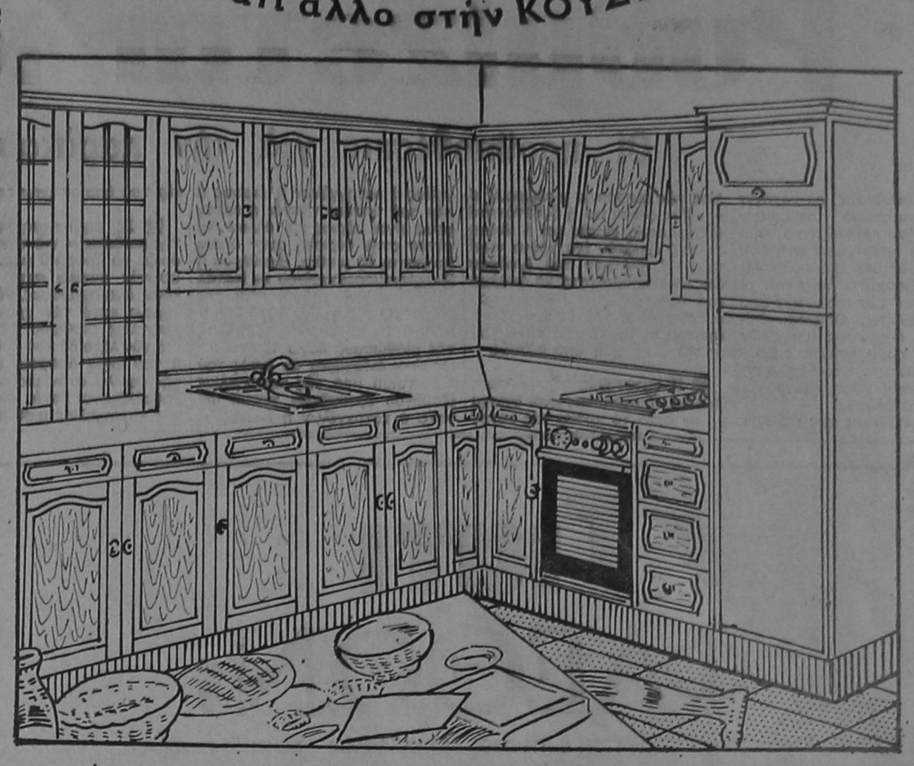

"Ενα σύνολο ἐπίπλων ΚΟΥΖΙΝΑΣ ΙΤΑΛΙΚΗΣ ΠΟΙΟΤΗΤΟΣ καί ΤΕΧΝΟΛΟΓΙΑΣ ποῦ δίνουν τή σωστή λύση γιά ἕνα ξεχωριστό περιβάλλον καί δημιουργοῦν μιά ἐκπληκτική ἀρχιτεκτονική χώρου.

Πολλά μοντέλλα σέ ποικίλες ἰδέες γιά νά διαμορφώσουν καί τήν δικιά σας ΚΟΥΖΙΝΑ.

Σχέδια-Μελέτη-ΔΩΡΕΑΝ

"Εκθεσις: Ἔναντι ΙΕΡΟΥ ΝΑΟΥ ΑΓ. ΝΙΚΟΛΛΟΥ-ΚΑΝΑΔΑ 80

• SALVARANI
• germal
• sare

ΑΠΟΚΛΕΙΣΤΙΚΟΙ ΑΝΤΙΠΡΟΣΩΠΟΙ ΔΩΔΕΚΑΝΗΣΟΥ
„BELLA CASA" Ο.Ε.
ΚΑΝΑΔΑ 80 - ΡΟΔΟΣ

Paradise hotel

SEASIDE RESORT COMPLEX • RODOS



Ανακαλυψτε τον μικρο μας Παραδεισο 5 χιλ εξω απο τη Ροδο και μεσα σε μια ονειρεμενη ατμοσφαιρα ζηστε αξεχαστες στιγμες

Τα 2 μπαρ Αδαμ και Ευα προσφερουν αδιακοπα δροσιστικα κοκτεηλς και στο πολυτελες εστιατοριο καθως και στην ταβερνα μας 7-11.30 θα μπορεσετε να γευθητε πολλες σπεσιαλιτε.

Αν παλι θελετε κατι αλλο υπαρχουν στην διαθεση σας το παραλιακο μας ουζερι 9 πμ-7 μμ καθως και το σνακ-μπαρ 9-4 μμ



*Μπαρμπεκιου παρτυ καθε

Στο *night club* **SAFARI**

ΤΡΙΤΗ, στίς 7,30 μ.μ. μέ ἑλληνικούς χορούς. (Μπουφές μέ ἑλληνικά φαγητά. Σχάρες μέ μπριζόλες μοσχαρίσιες, χοιρινές, σουβλάκια, μπιφτέκια. Ἀρνιά καί κοτόπουλα σούβλας). Φαγητό ΟΣΟ ΘΕΛΕΤΕ. Τιμή 450 δρχ. τό ἄτομο(κλείσατε ἐγκαιρα τραπέζι στό τηλέφωνο 29220).

Μπορείτε νά περάσετε μιά ἀξέχαστη βραδιά διασκεδάζοντας μέ τούς γνωστούς σας RIVERS (τό κέντρο εἶναι ἀποκλειστικά χορευτικό).
— Κάθε Δευτέρα DISCO —



inerdec & graf 28626

Ἐμεῖς δὲν κάνουμε ἐκπτώσεις ἀλλὰ μπορούμε καί πουλᾶμε φθηνότερα! μὴν πλανᾶσθε...

Ἐπιπλώσεις ΕΜ. ΓΙΑΣΙΡΑΝΗ

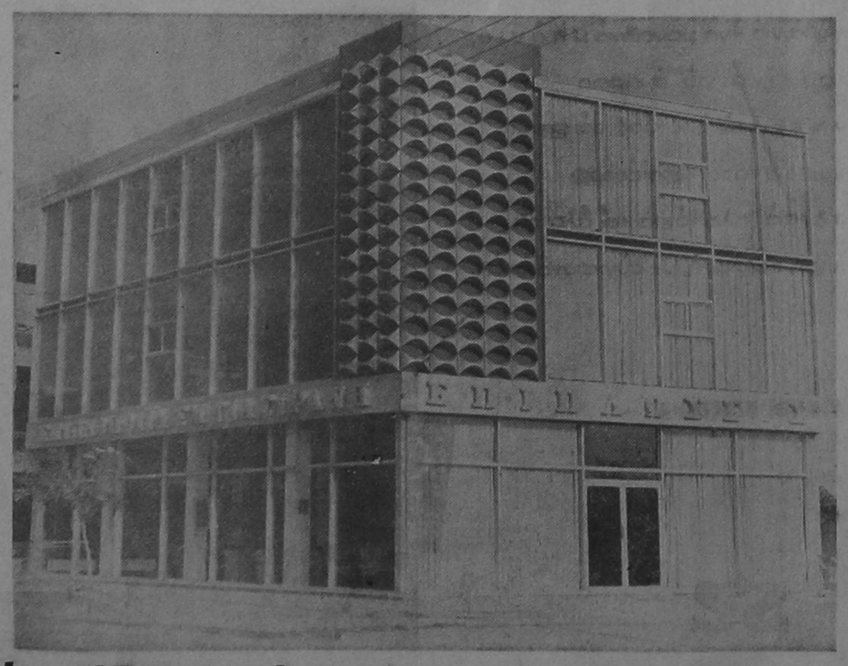

ΟΙ ΔΙΚΕΣ ΜΑΣ ΕΙΝΑΙ ΠΡΑΓΜΑΤΙΚΕΣ ΤΙΜΕΣ
ΣΤΟ ΤΡΙΟΡΟΦΟ ΚΑΤΑΣΤΗΜΑ ΜΑΣ, ΝΕΕΣ ΠΑΡΑΛΑΒΕΣ, ΝΕΑ ΜΟΝΤΕΛΛΑ, ΝΕΕΣ ΤΙΜΕΣ...

ΤΡΑΠΕΖΑΡΙΑ ΡΟΥΣΤΙΚ	10.000	ΣΥΝΘΕΤΟ ΑΠΟ ΜΑΟΝΙ	29.000
ΤΡΑΠΕΖΑΡΙΑ ΣΟΥΗΔΙΚΗ	16.000	ΣΑΛΟΝΙ ΤΕΤΡΑΘΕΣΙΟ	33.000
ΚΡΕΒΑΤΙΑ ΣΟΥΗΔΙΚΑ	5.000	ΧΩΛ ΣΟΥΗΔΙΚΟ	14.000
ΚΟΜΟΔΙΝΟ ΣΟΥΗΔΙΚΟ	2.200	ΤΡΑΠΕΖΑΡΙΕΣ ΚΟΜΠ. ΜΑΟΝΙ	34.000
ΝΤΟΥΛΑΠΑ ΔΙΦΥΛΛΗ	7.500	ΣΚΡΙΝΙΟ ΑΠΟ ΜΑΟΝΙ	38.000
ΠΟΡΤ — ΜΑΝΤΩ	10.000	ΣΑΛΟΝΙΑ ΡΟΥΣΤΙΚ	25.000
ΣΙΦΩΝΙΕΡΑ	6.000	ΚΡΕΒΑΤΙ ΔΙΠΛΟ	8.000
ΧΩΛ	17.000	ΤΡΑΠΕΖΑΡΙΑ ΚΟΥΖ. (6 ΚΑΡ.)	12.000
ΚΑΜΑΡΑ ΚΟΜΠΛΕ ΜΑΟΝΙ	26.000		

ΔΕΝ ΘΑ ΠΛΗΡΩΣΕΤΕ ΑΚΡΙΒΑ, ΑΝ ΔΕΙΤΕ ΤΗΝ ΠΟΙΟΤΗΤΑ

Πρίν ρίξετε τά χρήματά σας, ρίξετε μιά ματιά σὲ μας Ἐπιπλώσεις ΕΜ. ΓΙΑΣΙΡΑΝΗ ΔΕΝΔΡΙΝΟΥ 62 ΤΗΛΕΦ. 21573

Ἀπὸ τόν τέως πρόεδρο τοῦ σωματείου κ. Σταῦρο Παπαδογιάννη

Βαρειὲς καταγγελὶες γιά τίς ἐκλογές τῶν ξενοδοχοϋπ)λων

Τὶ ὑποστηρίζεται στὴν αἴτηση ἀκυρώσεως ποὺ κατατέθηκε στόν Εἰρηνοδίκη

Ὁ τέως πρόεδρος τῶν ξενοδ)λων Ρόδου κ. Παπαδογιάννης ἔκανε τίς παρακάτω δηλώσεις:

■ Ὑπηρέτησα, μαζί μὲ ἀξιόλογους συνεργάτες, τό σωματείο τῶν ξενοδ)λων ἐπί μιά ὁλόκληρη δεκαετία. Τό 1971 δέν ὑπήρχε τί ποτα καὶ μὲ τήν ὑπ' ἀριθμ. 374 ἀπόφαση τοῦ Πρωτοδικείου Ρόδου τό ξαναφέραμε στήν ζωή. Ὑστερα ἀπό πολλοὺς ἀγώνες καὶ προσπάθειες ὁδηγήσαμε τό σωματείο μας στήν θέση ποὺ τοῦ ἀρμοζε. Τό κάναμε ἕνα ἀπό τά μεγαλύτερα καὶ ἰσχυρότερα σωματεία τῆς Ρόδου.

■ Ἐπί τῶν ἡμερῶν μου, ποτὲ τό σωματείο τῶν ξενοδ)λων δέν κινήθηκε ἀπό πολιτικά ἐλατήρια. Ὅλες οἱ ἐνέργειες ἀποσκοποῦσαν γιά τό καλά τόν ξενοδοχο'υ'παλλήλων, καὶ γι' αὐτό, ἄλλωστε, πετύχαμε τά ὅσα σημαντικά εἶναι γνωστά καὶ στούς συναδέλφους καὶ στήν κοινή γνώμη. Φθάνει νά πῶ ὁτι σήμερα οἱ ξενοδοχο'υ'παλληλοι τῆς Ρόδου βρίσκονται στήν πιό πλεογεκτική θέση ἀπ' ὅλους τούς ξενοδοχο'υ'παλλήλους τῆς χώρας.

■ Ἄν οἱ ἐκλογές ἦσαν τίμιες ἀνόθευτες καὶ ἔξω ἀπό πολιτικές ἐπιρροές, εἰλικρινά θά ἐδίνα τό χέρι σ' αὐτούς ποὺ μὲ διαδέχθηκαν.

Φοβοῦμαι, ὅμως, βάσιμα, ὁτι ἡ πολιτική, ἡ μάλλον ὁρισμένα κόμματα, μπῆκαν μέσα στό σωματείο μας καὶ θά τό ἐκτρέψουν ἀπό τόν δρόμο του, ποὺ εἶναι ἡ περιφρούρηση τῶν πραγματικῶν καὶ ὀχι θεωρητικῶν συμφερόντων τῶν μελῶν του.

■ Οἱ κομματικοὶ παρεμβατισμοὶ μέσα ἀπό τήν κομματικοποιημένη διοίκηση, θά ὁδηγήσουν τό σωματείο ἐκεῖ ὁπου τό παραλάβαμε ἐμεῖς, δηλαδή σ' ἕνα σημείο πλήρους διαλύσεως.

■ Γιά πρώτη μου φορά ἀντιμετώπισα τέτοια ἐκλογή. Εἴχαμε σάν ἀντιπάλους ὀχι ἁπλῶς συναδέλφους, ἀλλά μαινόμενους ἐγκάθετους κομματάρχες.

■ Τό ἐνδιαφέρον τους δέν ἦταν, οὔτε εἶναι τά συμφέροντα τῶν ξενοδ)λων, ἀλλά ἀποκλειστικά καὶ μόνο ἡ ἄλωση τοῦ σωματείου γιά κομματικούς σκοπούς. Ἀσκήθηκε ἀπό μέρους τους βία, μὲ ἀποτέλεσμα οἱ συνάδελφοι νά ψηφίζουν ὑπό τό κράτος ψυχολογικῆς τρομοκρατίας. Γι' αὐτό ἄλλωστε, ὁ πρόεδρος τῆς Ἐφορευτικῆς Ἐπιτροπῆς, δι καστικός ἀντιπρόσωπος, ζήτησε δύο φορές τήν ἐπέμβαση τῆς χωροφυλακῆς.

■ Ὁ ἀντίπαλος συνδυασμός δημιούργησε ὁμάδες κρούσεως μὲ ἄτομα ξένα πρός τό σωματείο μας, ποὺ ἔμπαιναν βίαια μέσα στό ἐργατικό κέντρο, ἀλλά καὶ ἔξω ἀπ' αὐτό καὶ μὲ φωνές, σπρωξίματα καὶ ἀπειλές, πιέζον τούς συναδέλφους νά ψηφίσουν τόν κομματικοποιημένο ἀντίπαλο συνδυασμό.

■ Καὶ φυσικά, μὲ τέτοιους μεθόδους, ποὺ ἐμεῖς καταδικάζουμε καὶ δέν ἤτο δυνατό νά παρακολουθήσουμε — ἀφοῦ κι' ἐμάς ἀκόμη ἀπειλοῦσαν — ἡ νίκη «κερδήθηκε» γι' αὐτούς. Ἀλλά αὐτή εἶναι μιά ἀναίσχυντη καὶ κάλπικη νίκη — ἐμπαίγμος γιά τόν κλάδο τῶν ξενοδοχο'υ'παλλήλων — ποὺ θά ὁδηγήσει στήν πλήρη διάλυση ἑνός οἰκοδομήματος ποὺ ἐμεῖς δημιουργήσαμε μὲ κόπους καὶ θυσίες. Πήραμε τό σωματείο ἀνύπαρκτο καὶ τό παραδώσαμε μὲ 1.800 μέλη ἐγγεγραμμένα καὶ ἐνεργά μέλη καὶ ταμειακό ὑπόλοιπο 265.000 δρχ. Καὶ ἀκόμη πλήρως νοικοκυρεμένο καὶ μὲ μεγάλο κύρος τόσο στόν τοπικό, ὅσο καὶ στόν πανελλήνιο συνδικαλισμό.

■ Δὲ εἶναι βέβαια τυχαίο, ὁτι παρουσιάσθηκε 50ο)ο ἀποχή τῶν ταμειακῶς ἐν τάξει μελῶν. Ἦτο ἀδύνατο νά ἔλθουν καὶ νά ψηφίσου οἱ συνάδελφοι, λόγω τῆς τρομοκρατίας ποὺ ἐπικρατοῦσε μέσα κι' ἔξω ἀπό τό ἐκλογικό κέτρο. Πολλοὶ ἔρχονταν μὲ σκοπό νά ψηφίσουν, ἀλλά ἐφευγαν πανικόβλητοι γιά νά γλυτώσουν.

■ Ὑστερα ἀπ' ὅλα αὐτά καταφύγαμε καὶ στήν δικαιοσύνη ζητῶντας νά ἀκυρωθοῦν οἱ ἐκλογές καὶ γιά ἄλλους ἀκόμη λόγους. Νά ξαναγίνουν χωρίς βία, χωρίς νοθεία, χωρίς τρομοκρατία. Νά ξαναγίνουν δημοκρατικά καὶ τότε ο ξενοδ)λοι ἀς ψηφίσουν ὅπως θέλουν. Αὐτές, ὅμως, ποὺ ἔγιναν δέν ἦσαν ἐκλογές. Ἦτο ἐκλογικό πραξικόπημα καὶ μάλιστα χωρίς προσχήματα.

■ Οἱ ἀγώνες τοῦ καθένα εἶναι γνωστοὶ καὶ δέν χρειάζεται νά προβάλλονται. Μιά δεκαετία μοχθήσαμε γιά τό σωματείο. Ὀκτώ χρόνια εἶμαι στήν διοίκηση τῆς Πανελλήνιας Ὁμοσπονδίας Ξενοδ)λων καὶ μέλος τῆς Ἐκτελεστικῆς Ἐπιτροπῆς της, ὁπου καὶ ἀντιμετωπίζονται ὅλα τά προβλήματα τοῦ κλάδου. Σ' αὐτή τήν ἐπιτροπή θά ἐξακολουθήσω νά εἶμαι μέχρι τό 1984, ὁπότε λήγει ἡ θητεία της, καὶ θά ἐξακολουθήσω νά προσφέρω τίς ὑπηρεσίες μου στούς συναδέλφους ξενοδοχο'υ'παλλήλους τῆς Ρόδου— ὅπως καὶ ὅλα τά μέχρι τώρα χρόνια.

■ Αὐτά καὶ ἄλλα πολλά — τοπικές συμβάσεις, ἐπιδόματα, ἀνθυγιεινά, κ.λ.π. — γνωρίζουν οἱ ξενοδ)λοι. Γι' αὐτό καὶ εἶμαι ἀπόλυτα πεπεισμένος, ὁτι ἄν οἱ ἐκλογές δέν γίνονταν μὲ βία καὶ τρομοκρατία, τό ἀποτέλεσμα θά ἦτο ἄλλο. Δέν θά κέρδιζε ἕνας συνδυασμός μὲ ἀνθρώπους ποὺ οὔτε ἔξη μήνες δέν συμπλήρωσαν σάν μέλη τοῦ σωματείου μας.

■ Φυσικά, γιά τούς συναδέλφους μου δέν αἰσθάνομαι καμμιά πικρία. Καταλαβαίνω γιατί μὲ καταψήφισαν, ἀφοῦ κι' ἐγώ ὁ ἴδιος ἐνοιωσα τήν ἀτμόσφαιρα τοῦ φόβου, μέσα στήν ὁποία ἐγιναν οἱ ἐκλογές. Εὐχαριστώ, ὅλους, ὅσους μὲ ψήφισαν καὶ κείνους ποὺ δέν μπόρεσαν νά ψηφίσουν τόν συνδυασμό μου. Θά ὑποστηρίξω τήν αἴτηση μου γιά ἀκύρωση τῶν ἐκλογῶν μὲ πάθος, ὑπακούοντας καὶ στίς καθημερινές ἐκκλήσεις ἑκατοντάδων συναδέλφων ποὺ ἔπεσαν θύματα τῆς βίας καὶ νοθείας.

■ Μέχρι τώρα δέν ἔκανα καμμιά δήλωση, γιατί ἐμάς δέν μάς ἐνδιαφέρουν οἱ ἐντυπώσεις, ἀλλά ἡ οὐσία.

Η ΑΙΤΗΣΗ ΓΙΑ ΑΚΥΡΩΣΗ ΤΩΝ ΕΚΛΟΓΩΝ

Στήν αἴτηση ποὺ κατέθεσε ὁ κ. Παπαδογιάννης στόν Εἰρηνοδίκη Ρόδου, γιά ἀκύρωση τῶν ἐκλογῶν, ὑποστηρίζει τά ἑξῆς:

«Τυγχάνω ἐνεργόν καὶ ταμειακῶς ἐν τάξει μέλος καὶ τέως Πρόεδρος τοῦ καθ' οὗ ἡ παροῦσα ἐν Ρόδω ἐδρεύοντος σωματείου ὑπό τήν ἐπωνυμίαν «Σωματείον Ξενοχο'υ'παλλήλων καὶ Ψυχαγωγικῶν Κέντρων Ρόδου».

Τήν 23ην καὶ 24ην Ἰουλίου 1981 διεξήχθησαν ἀρχαιρεσίαι πρός ἀνάδειξιν νέας διοικήσεως, Ἐλεγκτικῆς Ἐπιτροπῆς, Ἀντιπροσώπων διά τό Ε.Κ.Δ. καὶ Ἀντιπροσώπων εἰς τήν Π.Ο.Ε. Ε.Υ.Τ.Ε. τοῦ ἐν Ρόδω ἐδρεύοντος σωματείου ὑπό τήν ἐπωνυμίαν «Σωματείον Ξενοδοχο'υ'παλλήλων καὶ Ψυχαγωγικῶν Κέντρων Ρόδου.

Τάς ἐν λόγω ἀποφάσεις τῆς Γενικῆς Συνελεύσεως τῶν μελῶν καὶ γενικῶς τή νδιεξαχθείσαν ψηφοφορίαν τῆς 23 καὶ 24 Ἰουλίου 1981 δι' ὧν ἀνεδείχθησαν ἡ 9μελής διοίκησις ἡ 3μελής Ἐλεγκτική Ἐπιτροπή καὶ οἱ ἀντιπρόσωποι διά τάς ὑπερκειμένας συνδικαλιστικάς ὀργανώσεις προσβάλλω διά τῆς παρούσης μου καὶ αἰτοῦμαι τήν ἀκύρωσιν των, ὡς παρανόμους καὶ ἀντικαταστατικάς διά τούς κάτωθι νομίμους, ἀληθεῖς καὶ βασίμους λόγους καὶ δι' ὅσω ἐν καιρῷ:

σους ἐπιφυλάσσομαι νά προσθέ

1) Διότι ὅλως παρανόμως καὶ ἀντικαταστατικῶς ἀπεκλείσθησαν τῆς ψηφοφορίας καὶ ἐστερήθησαν τοῦ δικαιώματος τοῦ ἐκλέγειν μεγάλο ποσοστό μελῶν τοῦ σωματείου, δοθέντος ὁτι οἱ ἐγγεγραμμένοι εἰς τόν ἐκλογικόν κατάλογον κα ἰδικαιούμενοι ψήφου ἦσαν 709 ἐν τούτοις ἐψήφισαν μόνον 489 καὶ τοῦτο ἐξ αἰτίας τῆς ἐπικρατούσης ἀκαταστασίας εἰς το ἐκλογικόν κέντρον, τῶν δημιουργηθέντων ἀπαραδέκτων ἐπεισοδίων ὑπ ὀμεγάλου ἀριθμοῦ ἐγκαθέτων τῆς πλειοψηφισάσης παρατάξεως. Ὁ ἀποκλεισμός οὗτος ἐπηρέασαν οὐσιωδῶς τό ἀποτέλεσμα τό ὁποίον ἀσφαλῶς καὶ μετά βεβαιότητος θά ἦτο διάφορον τοῦ τελικῶς διαμορφωθέντος ἐάν ἤσκουν ἀπαντες οἱ δικαιούμενοι τό ἐκλογικόν των δικαίωμα, οἱ περισσότεροι τῶν ὁποίων ἦσαν ψηφοφόροι τῆς ὑπ' ἐμοῦ παρατάξεως.

2) Διότι κατά τάς ἀρχαιρεσίας ἐπεκράτησε πρωτοφανής κατάστασις τρομοκρατίας δι' ἀπροκαλύπτου ἀσκήσεως οὐχί μόνον ψυχολογικῆς βίας ἀλλά καὶ σωματικῆς τοιαύτης, ὑπό μεγάλου ἀριθμοῦ — τουλάχιστον 50 — ἐγκαθέτων τῆς πλειοφηφισάσης παρατάξεως, μελῶν καὶ μή, οἵτινες ἀπετέλουν «ὁμάδα κρούσεως» τοῦ ἀντιθέτου συνδυασμοῦ «ἐνότητα — ἀλλαγή» καὶ οἱ ὁποίοι ἀρχικῶς εἶχον καταλάβει τούς ἔξωθεν χώρους ὁπου διεξήγετο ἡ ψηφοφορία ἔτι δέ καὶ τόν διάδρομον πρό τῆς θύρας τῆς αἰθούσης ὁπου διεξήγετο ἡ ψηφοφορία, ἐν συνεχεία δὲ εἰσέδυσον ἐντός τῆς αἰθούσης καὶ διά φωνασκιών, ὑβρεων καὶ ἀπειλών, ἀλλά καὶ δι' ἀσκήσεως σωματικῆς βίας καὶ προκλήσεως ἐπεισοδίων, τό μέν ἐνήργουν ἀφόρητον ψυχολογικόν ἐκβιασμόν ὑπέρ τῆς πλειοψηφισάσης παρατάξεως, τό δέ ὑποχρέουν δι' ἀσκήσεως καὶ σωματικῆς βίας τούς εἰσερχομένους νά ψηφίζουν ὑπέρ τῆς ἀντιθέτου μὲ παρατάξεως. Πολλά μέλη πρό τῶν ἀπειλῶν τῶν ἀνωτέρω ἐξηναγκάσθησαν νά μή ἀσκήσουν τό ἐκλογικόν τω νδικαίωμα. Τό περιστατικόν, τό ὁποίον διήρκεσεν ἐπί πολλάς ὥρας, ἀναφέρεται καὶ εἰς τά πρακτικά ψηφοφορίας.

3) Διότι περί ὥραν 1 μ.μ. τῆς 23—7—1981 ἐζητήθη ὑπό τοῦ Προέδρου τῆς Ἐφορευτικῆς Ἐπιτροπῆς νά προσκομίσω ἐν χαρτοκιβώτιον, χωρίς νά γνωρίζω εἰς τί θά ἐχρησίμευεν τοῦτο. Πράγματι προσεκόμισα τό χαρτοκιβώτιον τό ὁποίον ἐχρησιμοποιήθη ὑπό τῆς Ἐφορευτικῆς Ἐπιτροπῆς διά τήν ἐντός αὐτοῦ ἐνα πόθεσιν τῶν φακέλλων ἐντός τῶν ὁποίων ὑπήρχον τά ψηφοδέλτια καὶ τοῦτο διότι ἡ χρησιμοποιουμένη κάλπη εἶχε ἐν τῷ μεταξύ γεμίσει ἐκ τῶν φακέλλων. Τό χαρτοκιβώτιον τοῦτο μὲ τούς ἐντός αὐτοῦ φακέλλους, χωρίς τήν καταμέτρησιν τῶν φακέλλων καὶ ἄνευ σφραγίσεως, ἐγκατελείφθη ἀφύλακτον ἐντός τῆς αἰθούσης ψηφοφορίας. Τό περιστατικόν τοῦτο, ἀποτελεῖ κατάφωρον παραβίασιν τοῦ ἀπορρήτου τῆς ψηφοφορίας καὶ τῶν κανόνων διεξαγωγής της καθ' ὅσον θά ἔδει νά χρησιμοποιηθή ἑτέρα κάλπη ἀφοῦ προηγουμένως ἐλεχθή καὶ σφραγισθή καὶ οὐχί χαρτοκιβώτιον ὡς ἀνωτέρω. Περαιτέρω ὁ δικαστικός ἀντιπρόσωπος διέκοψε τήν ψηφοφορίαν ἀποχωρήσας τῆς αἰθούσης ἵνα γευματίση χωρίς νά γίνη περί τούτου οὐδεμία μνεία εἰς τό πρακτικόν ψηφοφορίας κα χωρίς προηγουμένως νά σφραγισθή ἡ κάλπη καὶ ἐν πάσῃ περιπτώσει εἴθισται νά μήν διακόπτεται ἡ ψηφοφορία διά τοιούτους λόγους.

4) Διότι εἰς τούς ψηφοφόρους δέν ἐδίδοντο ψηφοδέλτια καὶ τῶν δύο παρατάξεων ἀλλά μόνον ψηφοδέλτα τῆς ἀντιθέτου παρατάξεως «ΕΝΟΤΗΤΑ - ΑΛΛΑΓΗ».

5) Διότι καὶ τά τρία μέλη τῆς Ἐφορευτικῆς Ἐπιτροπῆς ἀνήκαν εἰς τήν πλειοψηφίσασαν ἀντίθετον μὲ ἐμὲ παράταξιν.

6) Διότι ὁ ὑποψηφήφιος τῆς ἀντιθέτου παρατάξεως Σπανός Παναγιώτης τοῦ Ἰωάννου δέν τυγχάνει ξενοδ)λος ἀλλά μηχανολόγος καὶ ἑπομένως οὗτος κακῶς ὑπέβαλε ὑποψηφιότητα συμβούλου καὶ κακῶς περιελήφθη εἰς τό ψηφοδέλτιον τῆς ἀντιθέτου παρατάξεως.

7) Διότι μέχρι σήμερον δέν κατετέθησαν τά σχετικά ἐγγραφα καὶ τά βιβλία τοῦ Σωματείου εἰς τό Πρωτοδικεῖον Ρόδου, ὡς ὁ νόμος ὁρίζει.

8) Διότι ὁ ἐκπρόσωπος τῆς δικαστικῆς ἀρχῆς μετά τό ἀνοιγμα τῆς κάλπης καὶ τήν καταμέτρησιν τῶν φακέλλων ἀνεκοίνωσεν ὁτι οὗτοι εὑρέθησαν ἐν συνόλω 489 ἐνῶ οἱ ψηφίσαντες ἦσαν ἐν συνόλω 485, τουτέστιν εὑρέθησαν ἐντός τῆς κάλπης 4 φάκελλοι ἐπί πλέον τῶν ψηφισάντων.

Ἐπειδή ὡς ἐνεργόν καὶ ταμειακώς ἐν τάξει μέλος τοῦ σωματείου, ἔχω προφανές ἔννομον συμφέρον διά τήν ἄσκησιν τῆς παρούσης, συνιστάμενον εἰς τό νομότυπον καὶ τήν εὐρυθμον λειτουργίαν τοῦ σωματείου.

Ἐπειδή δέν συνήνεσα εἰς τάς ἐν λόγω ἀποφάσεις καὶ ἐνεργείας, προσέτι δέ ὑπέβαλα καὶ τήν ἀπό 23—7—1981 ἐνστασίν μου κατά τόν χρόνον τῶν ἀρχαιρεσιών.

ΔΙΑ ΤΑΥΤΑ

καὶ τά κατά τήν συζήτησιν προστεθησόμενα σύν τή ρητή ἐπιφυλάξει παντός δικαιώματος μου

ΑΙΤΟΥΜΑΙ

Νά γίνη δεκτή ἡ παροῦσα μου ὡς νόμιμος καὶ βάσιμος. Νά κριθοῦν ὡς ἄκυροι αἱ διενεργηθείσαι ἀρχαιρεσίαι τῆς 23 καὶ 24 Ἰουλίου 1981 τοῦ ἐν Ρόδω ἐδρεύοντος σωματείου «Σωματείον Ξενοδοχο'υ'παλλήλων καὶ Ψυχαγωγικῶν Κέντρου Ρόδου», δι' ὧν ἀνεδείχθη ἡ 9μελής Διοίκησις μετα τῶν ἀναπληρωματικῶν αὐτῶν μελῶν, ἡ 3μελής Ἐλεγκτική Ἐπιτροπή καὶ οἱ ἀντιπρόσωποι διά τό Ε.Κ.Δ. καὶ τήν Π.Ο.Ε.Ε.Υ.Τ.Ε.

Νά κηρυχθή ἡ ἐκδοθησομένη ἀπόφασις προσωρινῶς ἐκτελεστή καὶ νά καταδικασθή τό ἀντίδικον εἰς τήν δικαστικήν δαπάνην καὶ τήν ἀμοιβήν τοῦ πληρεξουσίου μου δικηγόρου».

ΣΥΝΕΝΤΕΥΞΗ ΜΕ ΤΟΝ ΠΡΟΕΔΡΟ ΤΟΥ ΕΡΓΑΤ. ΚΕΝΤΡΟΥ

—»ΣΥΝΕΧΕΙΑ ΕΚ ΤΗΣ 1ης ξενοδοχο'υ'παλλήλων.

■ Οἱ σχέσεις μας μὲ τήν Ἑνωση Ξενοδόχων, ποὺ εἶναι ὁ κυριότερος ἐργοδοτικός φορέσα στή Ρόδο, εἶναι καλές. Βέβαια, τακτικά ἐρχόμαστε σέ ἀντίθεση, ἀλλά αὐτό δέν σημαίνει ὁτι δέν συνεργαζόμαστε.

■ Ἕνα πρόβλημα ποὺ ἔχουμε στίς διεκδικήσεις μας εἶναι ὁτι ἐξαρτόμαστε ἀπό τίς Συλλογικές Συμβάσεις μεταξύ Ὁμοσπονδίας καὶ ἐργοδοτῶν. Στή Ρόδο, διεκδικούμε τό ἐπίδομα ἀκριβείας ποὺ εἶναι λογικό, γιατί ἡ ζωή ἐδώ εἶναι ἀκριβή. Μάς παραπέμπουν στήν ἐργοδοσία. Φθάσαμε μέχρι τό δευτεροβάθμιο, ἀλλά μάς τό ἀπέρριψαν.

■ Σοβαρό μέλημά μας εἶναι τό στεγαστικό πρόβλημα. Ὑπάρχει μεγάλο πρόβλημα γιά τούς ἐργαζόμενους. Τά νοίκια εἶναι ψηλά καὶ ἡ ἀγορά σπιτιοῦ φθάνει τά 3,5 ἑκατ. Κι' ἄν ἀκόμα πάρει στεγαστικό δάνειο ἕνας ἐργαζόμενος, δέν μπορεί εὔκολα νά ἀγοράσει σπίτι. Ρίξαμε λοιπόν στόν τομέα αὐτό ὅλο τό βάρος. Καὶ καταφέραμε νά δημοπρατήσουμε 236 σπίτια σύν αὐτά ποὺ χτίζονται στό Ροδίνι. Πρόκειται νά ἀγοράσει μιά ἔκταση ὁ Ὀργανισμός Ἐργατικῆς Κατοικίας, 70 στρεμμάτων καὶ θά φτιάξει μελλοντικά Ἐργατικές Κατοικίες.

■ Ἀπεργίες δέν ἔχουν γίνει, μόνο παλιότερα ἐπί Λαμπριανοῦ εἶχε γίνει. Ἄν καὶ ὑπάρχει ὀργανωμένος συνδικαλισμός στή Ρόδο θέλει προσοχή γιατί ἄν μιά ἀπεργία τοῦ Ἐργατικοῦ Κέντρου δέ συγκεντρώσει τό 80 ἡ 90ο)ο τῶν ἐργαζομένων, θά εἶναι ἀποτυχία, θά ὑποβαθμισθεί τό κύρος του. Ὁλα αὐτά ζυγίζονται μὲ τίς διοικήσεις τῶν ἄλλων σωματείων καὶ ὅταν ξέρουμε ὁτι μπορούμε νά ἔχουμε μεγάλη συμμετοχή, τότε μπορεί νά ἐπιχειρήσουμε μιά ἀπεργία. Πέρσι, ξεκίνησαν νά κάνουν κάτι, γιά τήν ἀκρίβεια στή Ρόδο, καὶ παρόλο ποὺ δουλέψαμε καλά δέν εἴχαμε τήν ἀπαιτούμενη ἀνταπόκριση.

■ Τά κεραμικά πρέπει ὁπωσδήποτε νά διατηρηθοῦν. Ὑπάρχει μιά διένεξη μεταξύ κεραμιστῶν καὶ μαγαζιῶν ποὺ πρέπει νά λυθεί. Γιατί καὶ τήν παράδοση τοῦ κεραμεικοῦ ὀφείλουμε νά κρατήσουμε καὶ οἱ βιοτεχνίες κεραμεικῶν δέν πρέπει νά κλείσουν. Σέ χωριά σάν τήν Ἀρχάγγελο καὶ τίς Καλυθιές, ἔχουμε ἕναν ἀριθμό ἐργατῶν σέ τέτοιες βιοτεχνίες 300—350 ποὺ εἶναι σημαντικός γιά τή Ρόδο. Ἔχουμε μιά σπουδαία ταπητουργία ποὺ συνεχίζει τήν παράδοση τοῦ χειροποίητου. Τουλάχιστον τά μαγαζιά μπορούν ν' ἀπορροφήσουν τή ντόπια παραγωγή.

■ Στήν ἐρώτηση «πῶς κρίνετε τήν κυβερνητική πολιτική στόν ἐργατικό χώρο», ὁ κ. Παπαθεοδωράκης ἀπάντησε μὲ ἰδιαίτερη ἀναφορά στήν τιμαριθμική αὔξηση τῶν μισθῶν καὶ ἡμερομισθίων. Ἀναγνώρισε, ὅμως, ὁτι «σέ ὁρισμένους τομεῖς ἡ κυβέρνηση μπορεί νά ἔκανε καλά πράγματα», ἀλλά τά χαρακτήρισε «λίγα».

ΤΟ ΠΡΑΤΗΡΙΟ ΒΕΝΖΙΝΗΣ

Σήμερα διανυκτερεύει τό βενζινάδικο Γιάννη Τζωρτζή στήν ὁδό Στεφ. Καζούλη

Τὸ σῆμα κατατεθέν στό κοτόπουλο

ΖΩΟΤΕΧΝΙΚΗ Α.Ε. ΙΩΑΝΝΙΝΑ

ΣΥΝΕΧΗΣ ΠΑΡΑΚΑΤΑΘΗΚΗ
ΑΜΕΣΗ ΕΞΥΠΗΡΕΤΗΣΗ ΣΕ Ο,ΤΙ ΒΑΡΗ ΘΕΛΕΤΕ
Ἀντιπρόσωπος Δωδ)σου
Μ. ΠΙΤΕΝΗΣ
Τηλέφωνα 22608 καὶ 24942
Ψυγεία ΡΕΚΑ
Καποδιστρίου 84 — ΡΟΔΟΣ


ΙΔΟΥ
Η
ΡΟΔΟΣ
ΙΔΟΥ ΚΑΙ ΤΟ ΚΡΑΣΙ..
GRAND MAITRE
ΧΡΥΣΕΣ
ΣΤΑΛΑΓΜΑΤΙΕΣ
ΑΠΟ
ΝΗΣΙΩΤΙΚΑ
ΑΜΠΕΛΙΑ

EROP
RHODES

KON-TIKI
Τὸ μοναδικό πλωτό ἑστιατόριο
KONTIKI Ὑπέροχο ντεκόρ
KONTIKI Νοστιμότατο φαγητό
KONTIKI Ἄψογο σέρβις
KONTIKI Τιμές λογικές

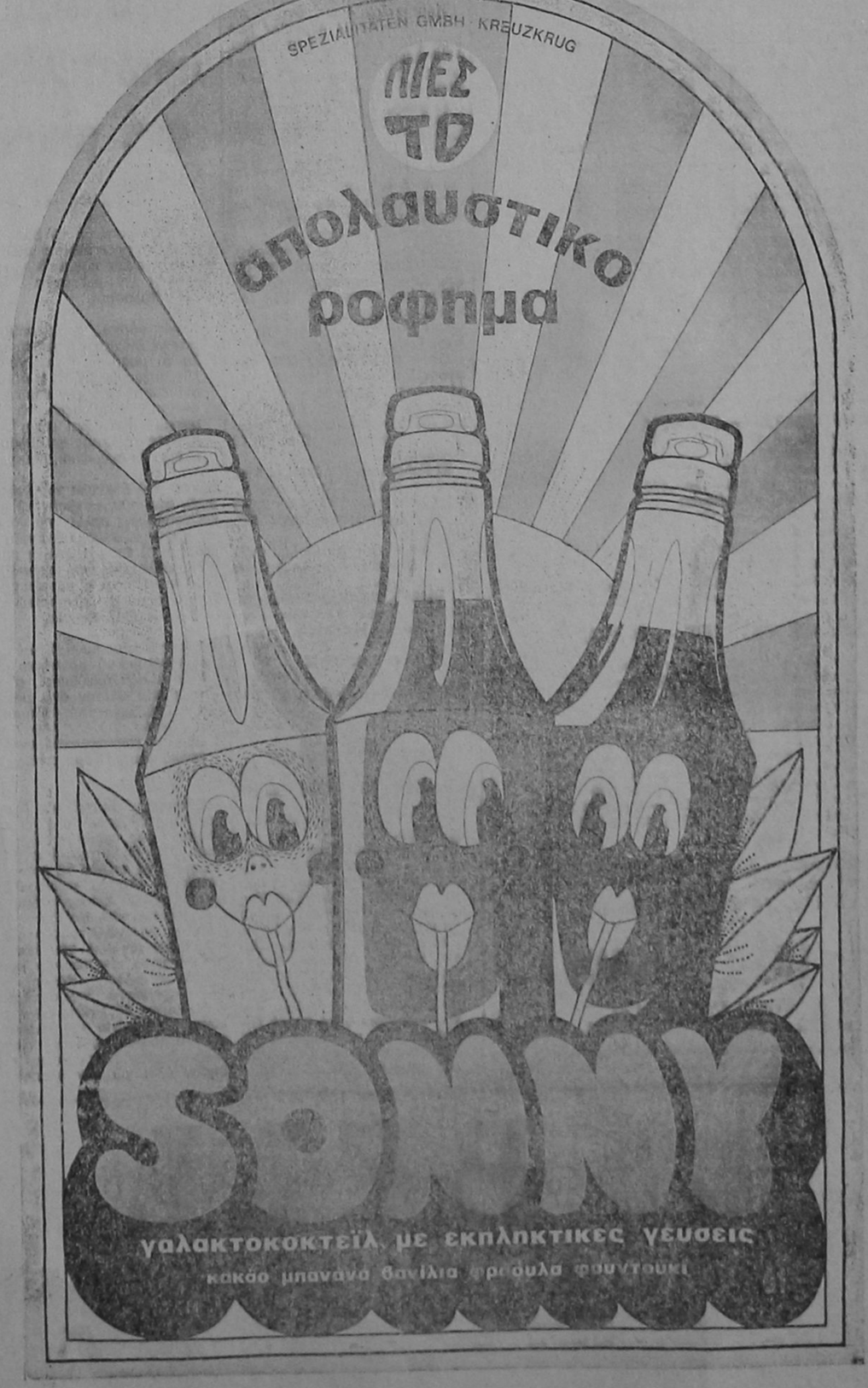
SPEZIALITÄTEN GMBH KREUZKRUG
ΠΙΕΣ ΤΟ
απολαυστικο
ροφημα

Ἡ Ρόδος στὸ χθεσινὸ φιλικὸ μάτς μὲ τὸν ΟΦΗ στήν Κρητικὴ πρωτεύουσα

ΕΧΑΣΕ (2-0) ΑΛΛΑ ΕΝΤΥΠΩΣΙΑΣΕ

(Πρῶτος παίκτης ὁ Γεωργαλλῆς καί κορυφαῖοι οἱ Παπαοικονόμου, Καλαϊτζίδης, Δοξάκης)

«Χ» ΚΑΙ ΝΕΟΙ ΠΡΟΒΛΗΜΑΤΙΣΜΟΙ

(γιά τὸν Διαγόρα ποὺ δυσκολεύεται νά βρεῖ τόν κώδικα συνεννοήσεως)

■ Εχασε μὲ 2—0 ἡ Ρόδος, ἀλλὰ ὑπῆρξε ἡ νικήτρια σ' ὅλο τὸ φάσμα τῶν ἐντυπώσεων. Γι' αὐτὸ καὶ κέρδισε τὰ χειροκροτήματα καὶ τὴν συμπάθεια τῶν 2.000 Κρητῶν φιλάθλων ποὺ πα ρακολούθησαν τὸ χθεσινὸ μάτς μὲ τὸν ΟΦΗ στὸ γήπεδο τῆς Ηρακλειώτικης ὁμάδος.

■ Συμπαγής, ταχυκίνητη, καὶ μὲ πλήρη συνεννόηση σ ὁλες τὶς γραμμὲς τῆς ἡ Ρόδος καθήλωσε τὸν ΟΦΗ στὸ μεγαλύτερο διάστη μα τοῦ ἀγῶνα. Τὸ ὅτι δὲν μπόρε σε νὰ βγεῖ καὶ νικήτρια αὐτὸ ὀφει λεται ἀποκλειστικὰ καὶ μόνο στὸ ὅτι ἔλειπε ὁ παίκτης ποὺ θὰ μετέ τρεπε σὲ γκὸλ μερικὲς ἀπὸ τὶς πο λὺ καλὲς εὐκαιρίες ποὺ δημιουργή θηκαν ἀπὸ τὴν γραμμὴ τῶν χάφ.

■ Ειδικὰ στὸ διάστημα ἀπὸ 35'—60 ἡ Ροδιακὴ ὁμάδα, ὄχι ἁ πλῶς ὑπῆρξε καλή, ἀλλὰ κυριολε κτικὰ ρωμαντσιτεσφρδλο θραθρασ κτικὰ ὀργίασε, φθάνοντας σὲ φα νταστικὰ ἐπίπεδα ἀποδόσεως.

■ Πρῶτος παίκτης τοῦ γηπέ δου ἀναδείχθηκε ὁ Γεωργαλλῆς ποὺ στὴν κυριολεξία ὀργωσε ὅλο κληρο τὸ γήπεδο τοῦ ΟΦΗ ἀπὸ τὴν ἀμυνα μέχρι τὴν ἐπίθεση.

■ Τὸν ἀκολούθησε σὲ ἀπόδο ση ὁ Καλαϊτζίδης ὁ ὁποῖος δὲν περιορίσθηκε στὰ ἀμυνικὰ του καθήκοντα σὰν δεξὶ μπάκ, ἀλλὰ σχεδὸν συνέχεια μετετρέπετο σὲ ἐξτρέμ μὲ ἀπίθανες ἐπελάσεις, ποὺ πάντα κατέληγαν σὲ καλογυ ρισμένες σέντρες ἢ τρύπες πρὸς τοὺς ἐπιθετικούς.

■ Εξ ἴσου καλὸς ἦτον καὶ ὁ Παπαοικονόμου, ποὺ γιὰ μιὰ ἀκό μη φορὰ ἐπεισε, ὅτι ἀποτελεῖ τὸ ἐγκεφαλικὸ ἡγήτορα τοῦ κέντρου.

■ Λίγο σκληρός, ἀλλὰ μέσα σὲ ἀθλητικὰ πλαίσια καὶ πάντως ἰδιαίτερα διακριθεὶς σὰν στόπερ ὁ Χατζηαχμέτ, δίπλα στὸν Χρι στοφορίδη, ποὺ καί χθὲς δὲν μπόρεσε νὰ θυμηθεῖ τὸν ἑαυτό του.

■ Ο Δοξάκης, ειδικὰ στὸ α' ἡ μίχρονο ὑπῆρξε φανταστικός. Εἶ ναι χαρακτηριστικὸ ὅτι στὸ 8 καὶ 10 μὲ ἐκτινάξεις ποὺ χεροκροτή θηκαν σταμάτησε πρὸ τῶν δικτύ ων του δύο φοβερὰ σοὺτ τῶν Τσιριμῶκου καὶ Δράκου ἀντίστοι χα.

ΜΕΤΑ τὸ ἡμίωρο τῆς φανταστι κῆς ἀποδόσεως, ἡ Ρόδος παρου σίασε κάποια κάμψη, ἡ ὁποία καὶ τῆς κόστισε τὰ δύο γκὸλ Καὶ συγ κεκριμένα:

■ Στὸ 60' ὁ Χρηστοφορίδης ἀνέτρεψε τὸν Τσιριμῶκο μέσα στὴν περιοχὴ καὶ τὸ καταφανὲς πέναλτυ μετέτρεψε σὲ γκὸλ ὁ Τασ σόπουλος.

■ Στὸ 65' μὲ δεξὶ μονοκόμμα το σοὺτ ἀπὸ κοντινὴ σχετικὰ ἀπό σταση ὁ Γεωργιάδης αἰφνιδίασε τὸν Δοξάκη καὶ ἔκανε τὸ 2—0.

ΚΑΤΑ τὰ ἄλλα ὁ ΟΦΗ δὲν δια κρίθηκε ἰδιαίτερα καὶ μάλλον κι νήθηκε σὲ μέτρια ἐπίπεδα, χωρὶς σὲ καμμὰ περίπτωση νὰ πλησιάσει τὸν ρυθμὸ τῆς Ρόδου. Τὴν νίκη ὅμως, τὴν πῆρε... Θὰ πρέπει δὲ νὰ σημειωθεῖ, ὅτι στὸ 23' ὁ γηπε δούχος εἶχε κι' ἕνα δοκάρι σὲ κεφαλιὰ τοῦ Αγιομαχίτη.

■ Καὶ ἀκόμη ὅτι στὸ 32' καὶ τὸ 71 εἶχε ἄλλες δυὸ καλὲς εὐ καιρίες, ὅταν ὁ βολίδα Δράκος ἀπόκρουσε πάνω στὴν γραμμὴ ὁ Γεωργαλλῆς καὶ ὅταν κεφαλιὰ τοῦ Καρυώτη ἔφυγε σύρριζα ἀ ουτ.

■ Ἀπὸ πλευρᾶς Ρόδου οἱ πιὸ ἐντυπωσιακὲς εὐκαιρίες δημιουρ γήθηκαν στὸ 82 μὲ τὸν Διαμα ντόπουλο καὶ τὸ 88' μὲ τὸν Παπα οικονόμου, ἀλλὰ καὶ οἱ δυὸ γλὺ στρησαν ἐλάχιστα ἀάουντ.

Σημειωτέον ὅμως, ὅτι κι' ἄλ λες πολλὲς φορὲς ἡ Ρόδος κινή θηκε μέσα στὰ καρπὲ τοῦ ΟΦΗ, ἀλλὰ ὅπως προαναφέρθηκε ἔλειπε ὁ φὸρ ποὺ θὰ συντόνιζε καὶ θὰ ἔκανε τὴν τελικὴ προσπάθεια.

ΓΕΝΙΚΑ, παρὰ τὴν ἥττα της ἡ Ρόδος ἱκανοποίησε καὶ τὸ μεγά λο κέρδος εἶναι ὅτι «γέννησε» τὸ προβληματισμὸ γιὰ νὰ χρισθεῖ κά ποιος εἰδικὰ στὴν θέση τοῦ «ἕκτε λεστή» ἢ ἐν πάσει περιπτώσει μέ κάποιο τέτοιο τρόπο ἡ συνδυα σμὸ νὰ καλυφθεῖ τὸ κενὸ τώρα ποῦ ἀκόμη εἶναι καιρός.

ΡΟΔΟΣ: Δοξάκης (46' Αστρὰς), Καλαϊτζίδης, Διακονικολάου (62 Εγγλέζος), Χριστοφορίδης, Χα τζηαχμέτ, Λαμπρινός, Πιὰς (46' Ζωγράφος) Πεπές, Παπαοικονό μου, Πολυγκὲζ (60' Διαμαντόπου λος), Γεωργαλλῆς.

ΟΦΗ: Κοϊβέρογλου (65' Λα φτσῆς), Πασσᾶς, Μαμάκας, Τα σόπουλος, Αγιομαμίτης, Κίρισιτς Συντυχάκης (46' Καριώτης) Δρά κος (82' Παπαθεοδώρου), Τσιρι μῶκος, Χριστοφῆς, Ὄρε (30 Γε ωργιάδης).

■ Καλοὶ ἀπὸ τὸν ΟΦΗ οἱ Αγιο μαμίτης, Δράκος, Τασόπουλος.

■ Στὸν ἀγῶνα κόπηκαν 2.264 εἰσιτήρια καὶ εἰσπράχθηκαν 437. 400 δρχ.

■ Διαιτητὲς ἦσαν (πολὺ καλοὶ) οἱ κ.κ. Παναγιωτάκης — Δηλανά κης, Εὐαγγέλου.

ΣΗΜΕΡΑ, στὶς 5.30 ἡ Ρόδος θὰ δώσει κι' ἄλλο φιλικὸ μάτς στὴν Κρήτη μὲ τὸν Ηρόδοτο.

Ο ΔΙΑΓΟΡΑΣ

Ισόπαλο 1—1 ἔληξε τὸ χθεσινὸ φιλικὸ παιγνίδι τοῦ Διαγόρα μὲ τὴν ὁμάδα τῆς Αεροπορίας. Γιὰ μιὰ ἀκόμη φορὰ φέτος οἱ ὀπαδοὶ τοῦ Διαγόρα ἐφυγαν σκεπτικοὶ ἀ πὸ τὸ γήπεδο γιὰ τὴν ἀπόδοση τῆς ὁμάδας τους. Η νωθρότητα τῶν παικτῶν ἦταν φανερή. Απὸ φευγαν τὸ κυνηγητὸ τῆς μπάλ λας καὶ εἰδικὰ στὸν χῶρο τοῦ κέν τρου ὅλοι ἤθελαν νὰ ἡγηθοῦν τῆς ὁμάδος χωρὶς κανένας νὰ τὰ καταφέρει.

Τὸ παιγνίδι τοῦ Διαγόρα δια κρίνεται γιὰ τὴν βραδύτητά του καὶ αὐτὸ ὁπωσδήποτε εἶ ναι ἕνα πολὺ μεγάλο μειονέκτη μα στὸ ὁποῖο ὁ κ. Σταματιά δης θὰ πρέπει νὰ ἐπιμείνει. Πάν των ὑπάρχουν καὶ ὁρισμένα ἐ λαφρυντικά.

■ Πρῶτον ὅτι οἱ ποδοσφαιρι στὲς εἶναι πιασμένοι ἀπὸ τὶς δυ νατὲς προπονήσεις.

■ Δεύτερον ὅτι οἱ νειαποκτη θέντες δὲν ἔχουν προσαρμοσθεῖ ἀκόμη μὲ τοὺς συναδέλφους τους.

■ Καὶ τρίτον ὅτι λείπουν γιὰ διαφόρους λόγους παίκτες ποὺ θὰ μποροῦσαν νὰ βοηθήσουν πολὺ στὸ δέσιμο τῆς ὁμάδος.

Πάντως ὑπάρχει ἀκόμα χρό νος γιὰ νὰ μονταρισθεῖ ἡ ὁμά δα ἀφοῦ ὑπάρχει πολὺ καλὸ ὑλικό. Πάντως ὅτι εἶναι νὰ γί νει θὰ πρέπει νὰ γίνει ὅσο τὸ δυνατὸν πιὸ σύντομα, διότι ὁ καιρὸς περνᾶ καὶ θὰ πρέπει ἡ ἔναρξη τοῦ πρωταθλήματος νὰ βρεῖ τὸν Διαγόρα πανέτοιμο γιὰ νὰ ριχτῆ στὴν μάχη τοῦ πρωταθλητισμοῦ.

Εἰδικὰ γιὰ τὴν χθεσινὴ ἐμφάνι ση τοῦ Διαγόρα ὑπάρχει καὶ τὸ ἐλαφρυντικὸ τοῦ ὅτι σὰν ἀντί παλο εἶχε μιὰ ὁμάδα ποὺ περιλά μβανε στοὺς κόλπους της παίκτες ἀξίας, ποὺ δὲν ἦτο φυσικὰ δυνα τὸ νὰ ἀποτελέσουν εὐκολη λεία τουλάχιστον στὶς προσπάθειες τῶν ντόπιων γιὰ νὰ βροῦν τὸν δρόμο πρὸς τὰ δίκτυα.

■ Αλλὰ αὐτὸ ἀφορᾶ μόνο τὸ σκοράρισμα καὶ κατὰ συνέπεια τὸ ἀποτέλεσμα τοῦ ἀγῶνα. Γιὰ νὰ μὴν ὡραιοποιοῦνται τὰ πράγματα θὰ πρέπει νὰ ποῦμε τελικά, ὅτι ὁ Διαγόρας χθὲς δὲν παρουσίασε σημεῖα βελτιώ σεως σὲ σύγκριση μὲ τὶς προ ηγούμενες ἐμφανίσεις του.

Ο ΑΓΩΝΑΣ

Μὲ μιὰ χαμένη εὐκαιρία ἀπὸ πλευρᾶς Διαγόρα ἄρχισε τὸ παι γνίδι ὅταν ὁ Χατζόπουλος (Δ) ἔ δωσε θαυμάσια μπροστινὴ μπαλ λιὰ στὸν Γιώργο Ράδο, ἀλλὰ ὁ τερματοφύλακας Γκιζέλης ἔπεσε στὰ πόδια τοῦ Ρόδιου κυνηγοῦ καὶ ἀπέκρουσε.

■ Στὸ 6' ὁ Χάσταλης πέτυχε γκὸλ, ἀλλὰ ἀκυρώθηκε σὰν ὀφσάϊντ.

■ Στὸ 17' ὁ Τσούξτος ἄλλαξε στὸ κόρνερ τὴν μπάλλα μὲ τὸν Λαγκάνη, ἐκπληκτικὸ σοὺτ τοῦ τελευταίου βγαίνει μόλις ἀουτ.

■ Στὸ 22' ἡ Αεροπορία ἔκανε **τὴν πρώτη ἐπίθεση της ἀλλὰ τό** σοὺτ ἀπὸ πλάγια τοῦ Τσιριγώτη ἀπέκρουσε ὁ Σιδηρόπουλος.

■ Στὸ 24 ὁ Γιάννης Ράδος ἔ δωσε στὸν ἀδελφό του, τὸ σοὺτ ὅμως ποὺ ἔδωσε ἀπεκρούσθη ἀ πὸ τὸν Γκιζέλη γιὰ νὰ φθάσει ἡ μπάλλα στὸν Βλαντῆ ὁ ὁποῖος σέντραρε γιὰ νὰ καταλήξει στὸν Δουρδουνᾶ, αὐτὸς ἀμέσως στὸν Χάσταλη τὸ σοὺτ τοῦ ὁποίου ἐ φυγε ἀουτ.

■ Στὸ 39' ὁ Νικολοῦ σέντρα ρε ἀπὸ δεξιὰ ὁ Ανδρεούδης ἐ πιασε κεφαλιὰ ποὺ ἔφυγε μόλις ἀ ουτ ἀπὸ τὰ δοκάρια τοῦ Σιδη ρόπουλου.

■ Στὸ 41 ὁ Λαγκάνης ἔδωσε στὸν Αθανασίου ὁ ὁποῖος πέντε μέτρα ἔξω ἀπὸ τὴν περιοχὴ ἔπια σε φοβερὸ σοὺτ γιὰ νὰ καρφω θεῖ ἡ μπάλλα στὸ «Γ» τοῦ Γκιζέ λη, ἀλλὰ αὐτὸ τὸ θαυμάσιο γκὸλ ἀκυρώθηκε διότι ὁ Χάσταλης εὐ ρίσκετο σὲ θέση ὀφσάϊντ.

ΣΤΟ ΔΕΥΤΕΡΟ ἡμίχρονο καὶ συγκεκριμένα στὸ 55' ὁ Ανδρου λῆς ἔδωσε τὴν μπάλλα στὸν Ξαν θόπουλο ποὺ σούταρε ἀλλὰ ὁ Αθανασίου ἔπεσε καὶ ἐδίωξε μὲ τὸ χέρι. Τὸ πέναλτυ κτύπησε ὁ Αν δρουλής ἀουτ.

■ Στὸ 58' ὁ Χάσταλης μετὰ ἀπὸ κόρνερ τοῦ Σπανοῦ ἔπιασε κεφαλιὰ μόλις ἀουτ.

■ Στὸ 60' ὁ Διαγόρας ἔδωσε στὸν Τσούξτο ποὺ πλάσσαρε τὸν Γκιζέλη γράφοντας τὸ 1—0.

Μετὰ τὸ γκὸλ ἡ ἀπόδοση τῆς Αεροπορίας ἀνέβηκε προσπαθῶν τας νὰ ἰσοφαρίσει καὶ τελικὰ τὸ κατόρθωσε στὸ 75' ὅταν ὁ Πετρι νιώτης μπῆκε ἀπὸ δεξιὰ ἔπιασε δυνατὸ σοὺτ στέλλοντας τὴν μπάλλα στὸ «παραθυράκι» τοῦ Διακονικόλα γράφοντας τὸ τελι κὸ 1—1.

■ Τέλος στὸ 85' ὁ Χάσταλης πραγματοποίησε δύσκολη σέντρα ἀπ' τὴν γραμμὴ τοῦ ἀουτ ὁ Τσούξτος ἄφησε στὸν Γιάννη Ρά δο ὁ ὁποῖος πρὸ κενῆς ἑστίας ἔ πιασε κεφαλιὰ πάνω ἀπ' τὸ δοκά Από τὸν Διαγόρα ξεχώρισαν ρια τοῦ Γκιζέλη.

οἱ Ιντζόγλου, Λαγκάνης, καὶ Τσού ξτος ἐνῶ ἀπὸ τὴν Αεροπορία ποὺ στὸ δεύτερο ἡμίχρονο ἔπαιξε πο λὺ καλὰ ξεχώρισαν οἱ Χαλκίτης.

ΣΤΗΝ Πάτμο, ἀπὸ τὴν ἀποβά θρα κιόλας, οἱ ἐπισκέπτες τοῦ γρα φικοῦ νησιοῦ καλοὺνται μὲ ἐλά χιστα εὐγενικὸ τρόπο νὰ σεβα στοῦν τὶς ντόπιες παραδόσεις. Τὸ κέλευσμα περιέχεται σὲ ἐπιγραφὴ ἐντοιχισμένη καὶ διατυπωμένη στὰ ἑλληνικὰ καὶ στὰ ἀγγλικά, γιὰ νὰ μὴ θεωρηθεῖ ὅτι δὲν ἀναφέρε ται καὶ στοὺς ξένους. Φαίνεται ὅμως ὅτι ἀπὸ τὴν ὑποχρέωση νὰ σέβονται τὴν παράδοση τοῦ νησιοῦ ἐξαιροῦνται οἱ ντόπιοι. Για τί διαφορετικὰ δὲν δικαιολογεῖ ται ἕνα γιατί (μὲ κάθε ἄλλο πα ρά... παραδοσιακὰ τοῦβλα καὶ μπετόν) στὴν αὐστηρὰ —ὑποτί θεται— διατηρητέα Χώρα τῆς Πάτμου. Τὸ ἀκόμη πιὸ ἐντυπωσι ακὸ μὲ τὴν ἀνορθόγραφη αὐτὴ οἰκοδομὴ εἶναι πὼς ἔχει χτιστεῖ σὲ τόσο μικρὴ ἀπόσταση ἀπὸ παραδοσιακὸ σπίτι (ποὺ ἀνεγέρθη κε τὸ 1821) ὥστε νὰ καταστρέ ψει τὶς ἀντηρίδες του μὲ ἄμεσο κίνδυνο καταρρεύσεως τοῦ πα λαιοῦ οἰκήματος. Ἔτσι, οἱ περίοι κοι διαμαρτύρονται ἡ Εφορεία Βυζαντινῶν Αρχαιοτήτων Δωδε κανήσου παραδέχεται ὅτι δὲν ἔ χει ἐκδώσει ἄδεια καὶ ὑπόσχεται ὅτι θὰ διενεργηθεῖ ἔλεγχος ἀπὸ ὑπάλληλο καὶ ἡ τήρηση τῶν πα ραδόσεων στὴν Πάτμο περιορί ζεται στὴν ἑλληνοχριστιανικὴ ἀ ντίληψη περὶ ἐξοβελισμοῦ τῶν γυ μνιστῶν. Κατὰ τὰ ἄλλα ἡ Χώρα Πάτμου εἶναι διατηρητέα..

Ὁ κ. Βασιλάκης κέρδισε καί δῶρησε στὸν Διαγόρα τὸ Ι.Χ. πού κληρώθηκε

Ο ἀριθμὸς 4358 εἶναι ὁ τυχε ρὸς ποὺ κερδίζει τὸ πράσινο αὐ τοκίνητο μάρκας «Ωτομπάνκι» τῆς λαχειαγορᾶς τοῦ Διαγόρα.

Λίγοι φίλαθλοι, λίγοι ποδοσφαι ριστὲς καὶ μόνον ὁ δήμαρχος Ρόδου κ. Βενετοκλής, ἀπὸ τὶς ἀρχὲς ποὺ κλήθηκαν νὰ παρα στοῦν, βρέθηκαν τὸ Σάββατο τὸ ἀπόγευμα στὴ Λέσχη τοῦ συλλόγου γιὰ τὴν τελετὴ τῆς κληρώσεως.

Η κλήρωση ἔγινε μὲ τὸν γνω στὸ τρόπο τῆς κληρώσεως τῶν λαχείων. Υπῆρχαν 4 τετράγωνα ξυλοκιβώτια τὸ καθένα ἀπὸ τὰ ὁποῖα ἀντιστοιχοῦσε στὶς μονά δες, δεκάδες, ἑκατοντάδες καὶ χι λιάδες. Αφοῦ ἐλέχθηκαν γιὰ τὴν καθαρότητα τους, τοποθετήθη καν μέσα σ' αὐτὰ ἀσπρα μπαλ λάκια τοῦ πίνγκ-πόνγκ ποὺ ἦ ταν ἀριθμημένα ἀπὸ τὸ 0 ἕως τὸ 9. Μόνο στὸ κιβώτιο τῶν χι λιάδων τοποθετήθηκαν 5 μπαλ λάκια ἀφοῦ τυπώθηκαν πέντε χι λιάδες λαχνοί.

Τὸν πρῶτο κλῆρο ἀπὸ τὸ κου τὶ τῶν χιλιάδων τράβηξε ὁ κ. δῆ μαρχος καὶ ἦταν ὁ ἀριθμὸς 4.

Τὸ δεύτερο μπαλλάκι ἀπὸ τὶς ἑκατοντάδες τράβηξε ὁ δικηγό ρος κ. Σαμαρᾶς καὶ ἦταν τὸ 3. Τὸν ἑπόμενο κλῆρο ἀπὸ τὶς δεκά δες τράβηξε ὁ ποδοσφαιριστὴς τοῦ Διαγόρα Γιώργος Ράδος καὶ ἦταν τὸ 5. Τέλος ἀπὸ τὶς μονά δες τράβηξε τὸ μπαλλάκι ἕνα μι κρὸ παιδὶ καὶ ἦταν τὸ 8.

Αὐτόματα σχηματίστηκε ὁ τυ χερὸς ἀριθμὸς ποὺ κερδίζει τὸ αὐτοκίνητο καὶ εἶναι τὸ 4358. Μέχρι χθὲς τὸ ἀπόγευμα δὲν εἶχε παρουσιασθεῖ ὁ τυχερὸς νι κητής.

Οπως ἔγινε γνωστὸ τυχερὸς τῆς κληρώσεως ἦταν ὁ μεγαλοε πιχειρηματίας κ. Στάθης Βασιλά κης ποὺ τὸ δῶρησε πίσω στὸν **Διαγόρα.**

ΚΑΤΑ ΤΑ ΑΛΛΑ Η ΧΩΡΑ ΠΑΤΜΟΥ ΕΙΝΑΙ ΔΙΑΤΗΡΗΤΕΑ

ΠΡΟΣΕΤΕΣ ΑΜΟΙΒΕΣ ΣΕ ΤΑΞΙΤΖΗΔΕΣ

Πρόσθετες ἀμοιβὲς γιὰ τοὺς ταξιτζήδες, ποὺ παραλαμβάνουν ἐπιβάτες ἀπὸ ἀεροδρόμια, λιμάνια καὶ λεωφορειακοὺς σταθμούς, κα θορίζονται μὲ ὑπουργικὴ ἀπόφα ση, ποὺ δημοσιεύθηκε στὴν Εφη μερίδα τῆς Κυβερνήσεως (Φύλλο 483 —Τεύχος Β').

Συγκεκριμένα οἱ ταξιτζήδες ἀ πὸ χθὲς ἔχουν δικαίωμα νὰ εἰ σπράττουν.

■ 20 δρχ. παραπάνω ἀπ' ὅσα ἀναγράφει τὸ ταξίμετρο γιὰ τὴ διακίνηση ἐπιβατῶν ἀπὸ καὶ πρὸς τὰ ἀεροδρόμια καὶ τὰ λιμάνια τῆς χώρας.

■ 20 δρχ. παραπάνω ἀπ' ὅσα ἀναγράφει τὸ ταξίμετρο γιὰ τὴ διακίνηση ἐπιβατῶν ἀπὸ λεωφορει ακοὺς σταθμοὺς τῆς πρωτεύου σας.

■ 10 δρχ. παραπάνω ἀπ' ὅσα ἀναγράφει τὸ ταξίμετρο γιὰ τὴ διακίνηση ἐπιβατῶν ἀπὸ σιδηρο δρομικοὺς καὶ λεωφορειακοὺς σταθμούς.

ΙΣΟΠΑΛΟΙ ΑΝΤΑΓΟΡΑΣ — ΑΠΟΛΛΩΝ Κ.

Σὲ φιλικὸ παιγνίδι ποὺ ἔγινε χθὲς στὴν Κῶ ὁ τοπικὸς Ανταγο ρας καὶ ὁ Απόλλων Καλυθιῶν ἐ ξήλθαν ἰσόπαλοι μὲ 0—0. Οπως εἶναι γνωστὸ καὶ οἱ δύο ὁμάδες θὰ ἀγωνίζονται στὸν ἴδιο ὅμιλο τοῦ ἐρασιτεχνικοῦ πρωταθλήμα τος.

■ Στὸ πρῶτο ἡμίχρονο τὸ παιγνίδι ἦταν μοιρασμένο, ἐνῶ στὸ δεύτερο ἡμίχρονο φάνηκε πε ρισσότερο ὁ Ανταγόρας ποὺ εἶ χε τρία σοὺτ στὰ δοκάρια τοῦ Απόλλωνα, μὲ τοὺς Καϊσερλη, Πίττα, Ολυμπίτη.

Τὸ ἀγῶνα διηύθυνε ὁ κ. Θ. Θα λασσινός.

Ἴδια γεύση καὶ στοὺς παῖδες

Ὁ Α.Ο. Κολοσσός πρωταθλητὴς μπάσκετ στή μικρὴ κατηγορία

Ἄδειες ἐξέδρες, πλήρης ἀδιαφορία

Τὴν Παρασκευὴ τὸ βράδυ ἐ ληξε καὶ τὸ πρωτάθλημα μπάσκετ τῆς κατηγορίας τῶν παίδων. Πρω ταθλητὴς γιὰ μιὰ ἀκόμη φορὰ ὁ Α.Ο. Κολοσσός.

Χωρὶς κόσμο, χωρὶς ἐνδιαφέρ ον μὲ ἐλάχιστη ποιοτικὴ ἐξέλι ξη τὸ μπάσκετ ἄρχισε νὰ δια λύεται ἐκ τῶν ἔνδον. Η ἀδιαφο ρία ξεκινᾶ ἀπὸ τὴν τοπικὴ δι οίκηση, «ἀγκαλιάζει» τὰ σω ματεῖα καὶ φθάνει μέχρι τοὺς παίκτες καὶ τοὺς φιλάθλους. Ελάχιστοι ἄνθρωποι, ποὺ μετρι οὺνται στὰ δάκτυλα τοῦ ἑνὸς χε ριοῦ, ἀγαποῦν, μοχθοῦν καὶ ἀφι ερώνουν ὧρες πολλὲς γιὰ νὰ δια τηρήσουν σὲ βιώσιμα ἐπίπεδα τὸ δεύτερο σὲ θεαματικότητα καὶ ἀ ριθμὸ ἀθλητῶν σπὸρ στὴν Ελλά δα. Οπωσδήποτε σ' αὐτοὺς χρειά ζεται ἕνα μεγάλο εὐχαριστῶ κι ἕ νας ὁλοσέλιδος ἔπαινος.

Στοὺς ἄλλους ὅμως; Σ' αὐτοὺς ποὺ θέλουν νὰ φαίνονται στὰ χαρτιὰ σὰν ὑπεύθυνοι, σ' αὐ τοὺς ποὺ θέλουν ἀπὸ μακριὰ τὴν ἀνάπτυξη τοῦ ἀθλήματος σ αὐτοὺς ποὺ δὲν ἤλθαν μιὰ φορὰ νὰ παρακολουθήσουν τὰ παιδιά τους, τί ἄραγε νὰ χρειά ζεται.;.

Θέλουμε νὰ πιστεύουμε πὼς ὅ σο ἀκόμη ὑπάρχουν οἱ λίγοι ποὺ βοηθοῦν καὶ ἀγαποῦν τὸ μπά σκετ, αὐτὸ θὰ φυτοζωεῖ στὴ Ρό δο, μέχρι νὰ κτισθεῖ τὸ προγραμ ματισμένο κλειστὸ γυμναστήριο ποὺ ἐντὸς τῶν προσεχῶν ἡμερῶν θὰ δημοπρατηθεῖ. Καὶ θὰ πρέπει νὰ γίνει γνωστὸ στοὺς ροδίους φιλάθλους ὅτι ἀπὸ τὴν ἀδιαφο ρία καὶ μόνο τῶν τοπικῶν παρα γόντων ὁλόκληρη Ρόδος δὲν ἔχει ἕνα κλειστὸ γυμναστήριο.. Η Κάλυμνος σὲ λίγους μῆνες θὰ κάνει τὰ ἐγκαίνια τοῦ κλειστοῦ γυμναστηρίου της, γιατί ἀκρι βῶς ἐνδιαφέρθηκαν ὅλοι καὶ βοή θησαν ὅλοι γιὰ τὴν ὁλοποίηση τῶν σχεδίων τῆς Γ.Γ.Α.

Γιὰ τὴν ἱστορία ἀναφέρουμε συνοπτικὰ τὰ ἀποτελέσματα τοῦ πρωταθλήματος μπάσκετ τῆς κα τηγορίας παίδων ὅπου ΑΕΡΑ καὶ Διαγόρας παραιτήθηκαν ἐνῶ εἶ χαν δηλώσει συμμετοχή.

Κολοσσός — Δωριέας (47—23)	76—46
Ρόδος — Δωριέας (25—22)	52—51
Δωριέας — Ροδιακὸς (33—5)	(69—14
Κολοσσός — Ροδιακὸς προσέλθε ὁ Ροδιακός	δὲν
Ρόδος — Ροδιακὸς (40—16)	95—32
Ρόδος — Κολοσσός (23—48)	(56—91
Ροδιακὸς — Δωριέας (8—24)	17—53
Δωριέας — Κολοσσός (23—31)	55—84
Ροδιακὸς — Ρόδος (6—45)	28—92
Ρόδος — Δωριέας (39—44)	87—73
Ροδιακὸς — Κολοσσὸς (8—36)	24—75

Πρωταθλήτρια λοιπὸν ὁμάδα ἀναδείχθηκε αὐτὴ τοῦ Κολοσσοῦ ποὺ φάνηκε πληρέστερη, καλογυ μνασμένη καὶ περισσότερο εὐστο χη. Προπονητὴς της ἦταν ὁ γνω στὸς γυμναστὴς κ. Αντ. Μπρό κος καὶ οἱ παίκτες ποὺ ἱδρωσαν γι' αὐτὸν τὸν τίτλο εἶναι οἱ ἑ ξῆς: Παντελὴς Γεωργάκης, πρώ τος σκόρερ καὶ ἡ «βεντέττα» τοῦ πρωταθλήματος, Πεταυράκης Χ., Αποστολόπουλος Ν., Μπούσης Κ. Καραγιάννης Κ., Τσέλιος Γ., Μελε νός Δ., Παλιούρας Ε., Ψυλλάκης Α., Τσαγγάρης Ν.

Ολους τοὺς ἀγῶνες διαιτήτευ σαν μὲ ἀρκετὴ ἐπιτυχία οἱ ρόδιοι διαιτητὲς μπάσκετ Δημ. Κουνε λές, Αναστ. Μούτης, Κων)νος Δη μητρίου, Ορέστης Παυλίδης, Ι. Σακελλαρόπουλος καὶ Γιώργος Ματσαμᾶς.

ΑΕΡΟΠΕΙΡΑΤΕΙΑ ΦΙΑΣΚΟ

——»ΣΥΝΕΧΕΙΑ ΕΚ ΤΗΣ 1ης

σίμων ἐπετρέπετο νὰ γίνει προ σγείωση μόνο στὴν Γιουγκο σλαβία.

Στὸ Βερολίνο θὰ ἐπελέγοντο δύο ἀπὸ τοὺς ἐπιβάτες, ἕνας ἄνδρας — ποὺ νὰ γνώριζε καὶ ἀγγλικὰ — καὶ μιὰ γυναίκα, ἡλικίας 25—27 χρονῶν. Θὰ τοὺς ἐδίδοντο 5.000 δολλάρια γιὰ ἔξοδα κινήσεως καὶ μὲ ἄλλο ἀεροπλάνο θὰ μετέβαιναν στὸ Τόκυο, ὅπου τοὺς εἶχε κρατηθεῖ ἕνα δίκλινο δωμάτιο στὸ ὄνομα κάποιου Ἀγγλου. Ἐ κεῖ θὰ ἐπαιρναν νέες ὁδηγίες γιὰ τὸ τί θὰ ἔκαναν.

■ Παράλληλα, καὶ σὲ 100 ὧρες ἀπὸ τὴν στιγμὴ ἐνάρξεως τῆς ἀεροπειρατείας, στὸ πόστ ρεστάντ τῶν Ἀθηνῶν θὰ ἔ φθανε ἐπιστολή, μὲ τὴν ὁποία θὰ ἀνακοινώνετο ποιὰ ὀργάνω ση θὰ ἀναλάμβανε τὴν εὐθύνη τῆς ἐνέργειας καὶ γιὰ ποιὸ σκο πὸ τὴν ἔκανε.

ΤΟΣΟ στὴν ἀρχή, ὅσο καὶ στὸ τέλος τῆς ἐπιστολῆς ἐπαναλαμβά νετο, ὅτι κάθε παράβαση τῶν προαναφερθέντων ὁδηγιῶν θὰ σήμαινε τίναγμα τοῦ ἀεροπλάνου στὸν ἀέρα.

ΩΣΤΟΣΟ ὁ πιλότος διατήρη σε τὴν ψυχραιμία του καὶ ἀμέσως εἰδοποίησε τὸν πύργο ἐλέγχου τοῦ ἀεροδρομίου τῆς Ρόδου, ποὺ μὲ τὴν σειρά του κίνησε συναγερ μό. Ἐνημερώθηκαν καὶ κατέφθα σαν ἐπὶ τόπου ὅλες οἱ ἀρχὲς ἀ σφαλείας.

■ Μόλις προσγειώθηκε τὸ Μπόιγκ πάρκαρε σὲ εἰδικὴ θέ ση στὸν τροχόδρομο «Δ», μα κρυὰ ἀπὸ τὰ κτίρια καὶ τὸν διάδρομο. Ἔγινε ἀποβίβαση ὁ λων τῶν ἐπιβατῶν καὶ τοῦ πλη ρώματος καὶ τὴν εὐθύνη πλέον ἀνέλαβαν οἱ πυροτεχνουργοὶ τοῦ στρατοῦ.

Τὸ ἀεροσκάφος ἐρευνήθηκε σπι θαμὴ πρὸς σπιθαμὴ καὶ μὲ προσο χή, γιατὶ πάντα ὑπήρχαν κίνδυνοι ἐκρήξεως ἀπὸ τὸ λεγόμενο τηλε χειριστήριο τῶν ἐπιδόξων ἀερο πειρατῶν. Ἔγινε ἔλεγχος καὶ στοὺς ἐπιβάτες, καθὼς καὶ στὶς ἀποσκευές τους. Η ὅλη ἐπιχείρη ση διήρκεσε 2,5 ὧρες καὶ τελικὰ δὲν βρέθηκε τίποτα. Ἔτσι, ἡ ἀνα κούφιση πῆρε τὴν θέση τῆς ἔξαν τωτικῆς ἀγωνίας γιὰ ὅλους ὅσους παρακολούθησαν καὶ ἔζησαν ἀπὸ κοντὰ τὴν δραματικὴ περιπέτεια.

Ὅμως — ὅπως προαναφέρθηκε — τὸ ἐρώτημα στοὺς ἁρμοδίους παραμένει:

■ Ἐπρόκειτο γιὰ μιὰ κακοή θη φάρσα ἀπὸ φαντασιόπληκτο ἄτομο, ἢ ἦταν πράγματι μιὰ ἐπιχείρηση ἀεροπειρατείας μὲ μόνο ὅπλο τὴν ἀπειλή ὅτι εἶχε τοποθετηθεῖ βόμβα στὸ Μπόιγκ;

ΧΡΗΜΑΤΙΣΤΗΡΙΟ ΑΚΙΝΗΤΩΝ

1) Ο