η δημοκρατική της Ρόδου

ιδιοκτήτης·διευθυντής
ΒΑΣΙΛΗΣ ΑΘΑΝΑΣΙΟΥ

έτος ίδρυσης 1982
αριθ φύλλου
δρχ 653 10

ΠΕΜΠΤΗ 1 ΝΟΕΜΒΡΗ 1984
Κ. Πέπερ 13Α Τηλ. 34722-30555-26726

στην υπηρεσία του δωδεκανησιακού λαού

Με βάση τα ψηφίσματα των συνεδρίων του ΕΚΔ και της ΓΣΕΕ και τους στόχους της εργ. τάξης

Το διεκδικητικό πλαίσιο των εργαζόμενων της Δωδ)σου

Οι οικονομικές διεκδικήσεις ● Τα θεσμικά αιτήματα ● Ανεργία — Απασχόληση — Συνθήκες δουλειάς — Προστασία ανέργων ● Τα γενικά και ειδικά προβλήματα της Δωδεκανήσου ● Ο Τουρισμός ● Η οικοδομική δραστηριότητα ● Ο βιομηχανικός τομέας

Η ΔΙΟΙΚΗΣΗ του ΕΚΔ στις συνεδριάσεις που πραγματοποίησε στις 22 και 25.10.84 πήρε σημαντικές αποφάσεις που αφορούν άμεσα στους εργαζόμενους της Ρόδου.

Οι αποφάσεις αυτές θα υποβληθούν μέσα στις προσεχείς ημέρες με υπομνήματα σ' όλους τους αρμόδιους κυβερνητικούς και εργοδοτικούς φορείς, στη ΓΣΕΕ και στα Σωματεία της δύναμης του Εργατικού Κέντρου Δωδ)σου.

Συγκεκριμένα ενόψη της εξαγγελίας από την κυβέρνηση της νέας εισοδηματικής πολιτικής για το 1985 και την έναρξη των διαπραγματεύσεων μεταξύ ΓΣΕΕ — ΣΕΒ για την υπογραφή της νέας ΕΓΣΣΕ, η διοίκηση του ΕΚΔ αφού πήρε υπόψη της, συνολικά τις ανάγκες και την κατάσταση της εργατικής τάξης, τα ψηφίσματα των συνεδρίων του ΕΚΔ και ΓΣΕΕ και τους γενικότερους στόχους του συνδικαλιστικού κινήματος, όπως τονίζεται σε χτεσινή ανακοίνωσή της, αποφάσισε να διεκδικήσει τα παρακάτω:

Α) ΟΙΚΟΝΟΜΙΚΕΣ

ΔΙΕΚΔΙΚΗΣΕΙΣ

1. Με βάση την άνοδο του πληθωρισμού, την απώλεια του εργατικού εισοδήματος και την αύξηση του εθνικού προϊόντος (μέχρι 31.12.84) αποφασίστηκε η διεκδίκηση των παρακάτω κατώτατων ορίων αμοιβής για όλους τους εργατοϋπάλληλους, που θα ισχύσουν από 1.1.1985.

α) Κατώτατο μεροκάματο 1.550 δρχ.

β) Κατώτατος βασικός μισθός 35.000 δρχ.

γ) Κατώτατη σύνταξη 31.000 δρχ.

2. Επειδή το κόστος ζωής στην περιοχή μας είναι αρκετά συξημένο (υψηλό κόστος μεταφοράς και ενοικίου, δημοτικός φόρος, άλλοι συντελεστές λόγω της φύσης της οικονομικής ανάπτυξης της περιοχής) που κατά τις εκτιμήσεις μας κυμαίνεται πάνω από 10ο)ο σε σχέση με άλλες μη τουριστικές περιοχές, ζητούμε να ληφθεί μέριμνα ώστε μέσα από ΕΓΣΣΕ να διασφαλιστεί το εισόδημα των εργαζομένων στη Δωδ)σο.

ΣΥΝΕΧΕΙΑ στη σελίδα 3

Κατά τη διάρκεια κυνηγίου στον Πανορμίτη Σύμης

Σκοτώθηκε ο Γ. Δελαπόρτας

● ΕΠΕΣΕ ΑΠΟ ΒΡΑΧΟ ΠΡΟΣΠΑΘΩΝΤΑΣ ΝΑ ΠΙΑΣΕΙ ΜΙΑ ΠΕΡΔΙΚΑ
● ΒΑΡΥ ΠΕΝΘΟΣ ΣΤΗΝ ΑΘΛΗΤΙΚΗ ΟΙΚΟΓΕΝΕΙΑ ΤΗΣ ΡΟΔΟΥ

ΣΚΟΤΩΘΗΚΕ χτες το απόγευμα στη Σύμη, στην προσπάθεια του να πιάσει μια τραυματισμένη πέρδικα που «κτύπησε» προηγουμένως με το κυνηγετικό του όπλο ο παλαίμαχος, ποδοσφαιριστής του Διαγόρα Γιώργος Δελαπόρτας, 49 χρόνων εμπορόραφτης.

Σύμφωνα με πληροφορίες το στύχημα συνέβηκε κάτω από τις ακόλουθες συνθήκες:

Ο Γιώργος Δελαπόρτας, είχε μεταβεί χτες το πρωί στη Σύμη προκειμένου να κυνηγήσει. Μαζί με δυό φίλους του, ένα από τη Ρόδο και ένα από την Σύμη, κυνήγησαν πράγματι όλο το πρωινό στην περιοχή του «Πανορμίτη» και το μεσημέρι κάθησαν και έφαγαν σε εστιατόριο.

Το απόγευμα, ξεκίνησαν πάλι για μια μικρή «βόλτα». Βρισκόταν στην περιοχή Αγίας Κωνσταντίνος όταν ο Δελαπόρτας πυροβόλησε δύο πέρδικες από τις οποίες σκότωσε τη μία και τραυμάτισε την άλλη. Η τελευταία έπεσε σε παρακείμενη χαράδρα.

Προσπαθώντας να πιάσει την πέρδικα αυτή ο Γ. Δελαπόρτας που ήταν μανιώδης κυνηγός έπεσε από ένα βράχο ύψους περίπου ενός μέτρου και κτύπησε θανάσιμα στο κεφάλι. Ο Δελαπόρτας μεταφέρθηκε ωστόσο σμέσως από τους φίλους του στο Αγροτικό ιατρείο της Σύμης όπου απλώς διαπιστώθηκε ο θάνατος του.

ΣΥΝΕΧΕΙΑ στη σελίδα 5

ΟΠΩΣ ΔΗΛΩΝΑΝ ΧΤΕΣ ΕΝΗΜΕΡΟΙ ΤΡΑΠΕΖΙΚΟΙ ΚΥΚΛΟΙ ΤΗΣ ΠΟΛΗΣ ΜΑΣ

Δεν ήταν «στημένη κομπίνα» η υπόθεση των ερυθρών βεβαιώσεων που χορηγούσε Τράπεζα της Ρόδου

ΠΡΟΚΕΙΤΑΙ ΓΙΑ ΠΑΡΑΛΕΙΨΕΙΣ ΠΕΡΙΟΡΙΣΜΕΝΗΣ ΕΚΤΑΣΗΣ (2 ΕΚΑΤ. ΔΡΧ.)

ΔΕΝ ΥΠΑΡΧΕΙ «στημένη κομπίνα» στο υποκατάστημα της Τράπεζας Πειραιώς σχετικά με τις χορηγήσεις ερυθρών βεβαιώσεων, ούτε σοβαρές παραλείψεις στην διεκπεραίωση των τραπεζικών συναλλαγών. Η ανάκληση στην Αθήνα του διευθυντή του υποκαταστήματος Ν. Α., και η αντικατάσταση του από άλλον, οφείλεται κυρίως σε λόγους "ευθυξίας" και όχι στη διάσταση του προβλήματος. Αυτά δήλωναν χτες στη «δ» τραπεζικοί κύκλοι, γνώστες της όλης υπόθεσης και μάλιστα με κάθε λεπτομέρεια.

ΣΥΜΦΩΝΑ με αυτές, σε έλεγχο που διενήργησαν στο υποκατάστημα της Τράπεζας Πειραιώς στη Ρόδο δύο υπάλληλοι

ΣΥΝΕΧΕΙΑ στη σελίδα 5

ΑΝ ΚΑΙ ΥΠΗΡΧΕ ΣΧΕΤΙΚΗ ΑΔΕΙΑ ΤΗΣ ΝΟΜΑΡΧΙΑΣ ΔΩΔΕΚΑΝΗΣΟΥ

Σάλος και αντιδράσεις από τη διάθεση βιβλίου στα σχολεία

● ΚΑΤΑΓΓΕΛΙΕΣ ΓΙΑ «ΕΜΠΟΡΕΥΜΑΤΟΠΟΙΗΣΗ» ΤΟΥ ΑΓΩΝΑ ΤΩΝ ΚΥΠΡΙΩΝ
● ΟΞΥΤΑΤΗ ΑΝΑΚΟΙΝΩΣΗ ΤΟΥ ΣΥΛΛΟΓΟΥ ΚΥΠΡΙΩΝ ΤΗΣ ΡΟΔΟΥ
● ΖΗΤΕΙΤΑΙ Η ΠΑΡΕΜΒΑΣΗ ΤΩΝ ΑΡΧΩΝ ΚΑΙ ΤΗΣ ΚΥΠΡΙΑΚΗΣ ΠΡΕΣΒΕΙΑΣ

ΤΗΝ ΟΞΥΤΑΤΗ αντίδραση του Συλλόγου Κυπρίων της Ρόδου προκάλεσε η εμφάνιση στη Ρόδο Κύπριου (σ.σ.: φημολογείται όμως ότι ανήκει στο χώρο των αγωνιστών), ο οποίος περιέρχεται τα σχολεία και διαθέτει βιβλίο το οποίο έκδοσε και του οποίου πάντως το περιεχόμενο κρίνεται ικανοποιητικό από τις αρμόδιες αρχές (Λέγεται όμως ότι το ίδιο άτομο ήρθε και άλλη φορά στη Ρόδο). Οπως έγινε γνωστό, έχει τύχει σχετικής άδειας από την Νομαρχία Δωδ)σου και τη Δ)νση Μέσης Εκπαίδευσης και ως εκ τούτου η ενέργειά του θεωρείται καθόλα νομότυπη γι αυτό και δεν παρενέβηκε το Τμήμα Ασφαλείας στο οποίο έγιναν σχετικές καταγγελίες.

ΩΣΤΟΣΟ υπήρξε αντίδραση από πλευράς γονέων στο γεγονός, ότι αντί να ενισχυθεί τέλος πάντων η προσπάθεια έξω από το σχολείο (π.χ. στην αυλή), η διανομή του βιβλίου, έναντι 300 δρχ., γινόταν μέσα στα σχολεία, την ώρα του μαθήματος, μ' αποτέλεσμα να χαθεί η πρώτη ώρα. Καταγγέλλουν επίσης, ότι η διάθεση του βιβλίου δεν υπήρξε απόλυτα «προαιρετική», αρνούνται όμως να προβούν σε επώνυμες δημόσιες καταγγελίες ή έγγραφες καταγγελίες προς τις αρ-

ΣΥΝΕΧΕΙΑ στη σελίδα 5

Περιπλέκεται η υπόθεση της ασβεστοκαμίνου

ΜΗΝΥΣΗ ΕΝΑΝΤΙΟΝ ΕΠΙΤΡΟΠΗΣ ΤΗΣ ΝΟΜΑΡΧΙΑΣ

ΠΕΡΙΠΛΕΚΕΤΑΙ ακόμα περισσότερο η περίεργη πράγματι υπόθεση κατεδάφισης της ασβεστοκαμίνου, στο βουνό «Λούκα» της περιοχής Καλυθιών, ιδιοκτησίας Νικ. Λουκόρη και Σία.

Συγκεκριμένα οι δικηγόροι του Νικολάου Καραγιάννη, υποβέλλουν σήμερα, όπως δήλωσαν, μήνυση για παράβαση καθήκοντος κατά της επιτροπής αυτοψίας επικινδύνων και ετοιμόρροπων κτισμάτων της Νομαρχίας Δωδ)σου.

ΟΠΩΣ έχουμε ξαναγράψει, οι επιχειρηματίες Νικόλαος Δουκέρης και Νικόλαος Καραγιάννης, αλληλομηνύθηκαν το πρωί της περασμένης Δευτέρας, κατηγορώντας ο πρώτος τον δεύτερο για φθορά Εένης ιδιοκτησίας και ο δεύτερος τον πρώτο για συκοφαντική δυσφή-

ΣΥΝΕΧΕΙΑ στη σελίδα 5

ΣΕ ΣΥΣΚΕΨΗ ΠΟΥ ΕΓΙΝΕ ΧΤΕΣ ΣΤΗ ΝΟΜΑΡΧΙΑ

ΜΕΤΡΑ ΠΑΤΑΞΗΣ ΤΗΣ ΠΑΡΑΠΑΙΔΕΙΑΣ

ΑΜΕΣΩΤΕΡΗ ΕΠΑΦΗ ΚΑΘΗΓΗΤΩΝ — ΜΑΘΗΤΩΝ

ΠΡΑΓΜΑΤΟΠΟΙΗΘΗΚΕ χτες το πρωί στο νομαρχιακό μέγαρο, υπό την προεδρία της Νομάρχη Δωδ)σου Ευγενίας Καραβέλη - Φυλακτού, σύσκεψη κατά την οποία εξετάστηκαν τρόποι πάταξης της παραπαιδείας στη Ρόδο, ίδρυσης βιβλιοθηκών στα Γυμνάσια — Λύκεια και αντιμετώπισης του συγκοινωνιακού προβλήματος που υπάρχει στον Όλυμπο Καρπάθου. Πήραν μέρος οι σχολικοί σύμβουλοι, ο δ)ντής Μέσης Εκπαίδευσης, ο προϊστάμενος της Υπηρεσίας Σχολικής Στέγης κ.ά.

ΣΥΜΦΩΝΑ με δημοσιογραφικές πληροφορίες, στο πρόβλημα της «παραπαιδείας» αναγνωρίστηκε ότι υπάρχει κατ' αρχήν σ' όλη τη χώρα, όχι όμως στο βαθμό και στην έκταση που φη

ΣΥΝΕΧΕΙΑ στη σελίδα 5

Ο Ν. ΣΤΑΥΡΙΑΝΟΣ ΠΡΟΕΔΡΟΣ ΤΩΝ ΔΑΣΚΑΛΩΝ

Οπως προέβλεψε η «δ», ο κ. Νικ. Σταυριανός εκλέχτηκε αργά προχτές το βράδυ νέος πρόεδρος του Συλλόγου Δασκάλων και Νηπιαγωγών Ρόδου, σε συνεδρίαση των εκλε-

ΣΥΝΕΧΕΙΑ στη σελίδα 5

ΑΠΟ ΟΡΙΣΜΕΝΑ ΞΕΝΟΔΟΧΕΙΑ ΤΗΣ ΡΟΔΟΥ

Καταγγέλλονται συμβάσεις ξεν)λων

ΠΡΟΚΑΛΟΥΝΤΑΙ ΑΝΤΙΔΡΑΣΕΙΣ ΣΥΝΔΙΚΑΛΙΣΤΩΝ

ΤΟ ΗΠΙΟ κλίμα και η «εργασιακή ειρήνη» που επικράτησαν φέτος στη Ρόδο κατά τη διάρκεια της τουριστικής περιόδου και συνέτειναν κατά γενική ομολογία στην όμβλυνση των σχέσεων ξενοδόχων και ξενοδ)λων (που πέρασαν στο παρελθόν από δραματικές φάσεις κρίσεων), ενδέχεται να δοκιμαστούν, καταγγέλλουν συνδικαλιστές του ΕΚΔ και των Σωματείων Επισιτισμού.

ΣΥΓΚΕΚΡΙΜΕΝΑ, ορισμένοι ξενοδόχοι με τη λήξη της τουριστικής περιόδου προχωρούν και στην καταγγελία συμβάσεων (κάνοντας χρήση σχετικού νόμου που «ξεθάφτηκε» φέτος) πράγμα που τους απαλλάσσει της υποχρέωσης να επαναπροσλάβουν τους εργαζόμενους αυτούς κατά τη νέα τουριστική περίοδο.

Τέτοιες καταγγελίες έγιναν

ΣΥΝΕΧΕΙΑ στη σελίδα 5

ΜΕ ΣΧΕΔΙΟ ΝΟΜΟΥ ΠΟΥ ΘΑ ΚΑΤΑΤΕΘΕΙ ΣΤΗ ΒΟΥΛΗ

Ειδικές προβλέψεις χορηγίας δημάρχων και κοινοταρχών

● ΘΑ ΛΗΦΘΟΥΝ ΥΠΟΨΗ ΟΙ ΠΡΟΤΑΣΕΙΣ ΤΗΣ ΤΕΔΚ
● ΗΘΕΛΑΝ ΝΑ ΠΑΡΑΙΤΗΘΟΥΝ ΔΗΜΑΡΧΟΙ—ΠΡΟΕΔΡΟΙ

ΘΑ ΕΚΤΙΜΗΘΕΙ ανάλογα από το υπουργείο Εσωτερικών κατά τη σύνταξη σχετικού νόμου, η πρόταση την οποία υπόβαλε η Τοπική Ενωση Δήμων και Κοινοτήτων Δωδ)σου (Τ.Ε.Δ.Κ.) για την καθιέρωση ορίου ηλικίας για την έναρξη πληρωμής της χορηγίας των δημάρχων και προέδρων κοινοτήτων.

ΑΥΤΟ αναφέρεται σε αναφορά του υπουργού Εσωτερικών Μένιου Κουτσόγιωργα προς τη Διεύθυνση Κοινοβουλευτικού Ελέγχου της Βουλής των Ελλήνων, με την προσθήκη, ότι θα ληφθεί μέριμνα να εξαιρεθούν από το μέτρο αυτό όσοι δήμαρχοι και κοινοτάρχες διανύουν τη θητεία τους και έχουν θεμελιώσει το σχετικό δικαίωμα.

ΤΟ ΠΛΗΡΕΣ κείμενο της α-

ΣΥΝΕΧΕΙΑ στη σελίδα 5

ΥΣΤΕΡΑ ΑΠΟ ΑΠΟΦΑΣΗ ΤΗΣ ΔΙΟΙΚΗΣΗΣ ΤΗΣ

Στις 25 Νοέμβρη εκλογές στην ΚΑΙΡ

5% ΑΥΞΗΣΗ ΣΤΑ ΣΤΑΦΥΛΙΑ ΔΙΠΛΗΣ ΧΡΗΣΕΩΣ

ΟΙ ΕΚΛΟΓΕΣ για την ανάδειξη νέας διοίκησης στην ΚΑΙΡ, μετά την παραίτηση συμβούλων της (σχετικά έγραψε η «δ»), θα διενεργηθούν την Κυριακή 25 Νοέμβρη, στα γραφεία της εταιρείας, ύστερα από απόφαση που πάρθηκε προχτές το βράδυ. Τα θέματα που θ' απασχολήσουν γενικά τη γενική συνέλευση των μετόχων της ΚΑΙΡ είναι τα εξής:

— Εκλογή νέου διοικητικού συμβουλίου (σημειώνεται ότι για πρώτη φορά θα ψηφίσουν οι Συνεταιρισμοί σταφυλοπαραγωγών κοινοτήτων)
— Τροποποίηση του άρθρου 6 του καταστατικού της εταιρείας για την αύξηση του μετοχικού κεφαλαίου
— Εγγραφο ορκωτών λογιστών της 28.9.84 προς τη διοίκηση της εταιρείας (σ.σ. σχετικά έχει γράψει ήδη η «δ»)

ΣΤΟ ΜΕΤΑΞΥ και μέχρι την διενέργεια των εκλογών αυτών, έγινε προσωρινή αντικατάσταση των παραιτηθέντων με λών του δ.σ. της ΚΑΙΡ κ.κ.

ΣΥΝΕΧΕΙΑ στη σελίδα 5

ΑΡΧΙΣΕ Η ΤΟΥΡΙΣΤΙΚΗ ΕΚΘΕΣΗ ΣΤΟ ΜΟΝΤΡΕ

Αρχισε χτες η διεθνής έκθεση τουρισμού στο Μοντρέ της Ελβετίας, στην οποία συμμετέχει και η Ρόδος μ' ένα πολύ εντυπωσιακά διαμορφωμένο περίπτερο. Τις προεργασίες είχε κάνει η τουριστική επιτροπή που εδρεύει στα πλαίσια του Δήμου. Το νησί μας εκπροσωπεί στην έκθεση ο κ. Γιάννης Καμπούρης.

ΥΣΤΕΡΑ ΑΠΟ ΠΡΩΤΟΒΟΥΛΙΕΣ ΤΟΥ κ. ΑΝΤ. ΓΕΩΡΓΙΑΔΗ

Από την περίοδο 85)86 η Πανελλήνια Έκθεση Χειροτεχνίας Ρόδου

ΔΕΝ ΚΑΤΑΡΓΕΙΤΑΙ Η ΕΚΘΕΣΗ ΤΗΣ ΚΡΕΜΑΣΤΗΣ

Ο υφ)ργός Εθν. Οικονομίας κ. Α. Γεωργιάδης με έγγραφό του που απεύθυνε προς τον πρόεδρο της Διεθνούς Εκθεσης Θεσσαλονίκης κ. Κούρτη, αναφέρεται και στην πρόταση που έκανε ο ίδιος κατά τη διάρκεια της σύσκεψης για τη Διεθνή Εκθεση Τουρισμού «Φιλοξένια '85» που έγινε στη Ρόδο.

Η πρόταση του κ. υφ)ργού αναφερόταν στη διοργάνωση Πανελλήνιας Εκθεσης Χειροτεχνίας στη Ρόδο για την οποία υπήρξαν ορισμένα σχόλια από μερίδα του τοπικού Τύπου σχετικά με την τύχη της έκθεσης χειροτεχνίας της Κρεμαστής.

Στο παραπάνω έγγραφο προς τον πρόεδρο της ΔΕΘ ο κ. Γεωργιάδης ζητά να εξεταστεί σε συνεργασία με τους τοπικούς φορείς η δυνατότητα ένταξης ή η ενίσχυση της έκθεσης Κρεμαστής στο γενικότερο πλαίσια διοργάνωσης της παλιάς Εκθεσης Χειροτεχνίας για καλλίτερη και διευρυμένη προβολή της.

ΣΥΝΕΧΕΙΑ στη σελίδα 5

ΑΠΟ ΤΟ ΣΥΜΒΟΥΛΙΟ ΙΣΟΤΗΤΑΣ ΤΩΝ ΔΥΟ ΦΥΛΩΝ

Ζητούνται σύμβουλοι τουριστικής ανάπτυξης

ΠΡΕΠΕΙ ΝΑ ΕΙΝΑΙ ΓΥΝΑΙΚΕΣ ΑΠΟΦΟΙΤΟΙ ΑΕΙ

ΤΟ ΕΥΡΩΠΑΪΚΟ Κοινωνικό Ταμείο, ύστερα από πρόταση του Ελληνικού Συμβουλίου Ισότητας των δύο φύλων έγκρινε και συμπεριέλαβε στο πρόγραμμά του και την κατάρτιση 15 γυναικών - συμβούλων τουριστικής ανάπτυξης, οι οποίες θ' απασχοληθούν στον ιδιωτικό ή στον δημόσιο τομέα σε νομαρχιακό επίπεδο.

Το Συμβούλιο Ισότητας προκειμένου να επιλέξει τις 15 αυτές γυναίκες ζήτησε από τις νομαρχιακές επιτροπές ισότητας των δύο φύλων να του υποδείξει κατάλληλα πρόσωπα που να ενδιαφέρονται για το παραπάνω πρόγραμμα. Οπως έγινε γνωστό, απαραίτητες προϋποθέσεις για την επιλογή εί-

ΣΥΝΕΧΕΙΑ στη σελίδα 5

ΛΟΓΩ ΚΥΡΙΩΣ ΤΗΣ ΚΑΚΗΣ ΤΟΥΣ ΚΑΤΑΣΤΑΣΗΣ

Μικρό το ενδιαφέρον στη χτεσινή δημοπρασία γι' αυτοκίνητα του ΟΔΔΥ

«ΚΤΥΠΗΘΗΚΕ» ΜΟΝΟ ΜΙΑ ΜΕΡΣΕΝΤΕΣ 300 ΔΟΛ

ΜΟΝΟ πέντε από τα 22 αυτοκίνητα του ΟΔΔΥ, εκποιήθηκαν τελικά στην χτεσινή δημοπρασία που έγινε στα γραφεία της Υπηρεσίας Εντελλομένων Εξόδων της Νομαρχίας Δωδεκανήσου.

Η έλλειψη ενδιαφέροντος πρέπει κυρίως ν' αναζητηθεί στην κακή κατάσταση των περισσότερων αυτοκινήτων που εκτέθηκαν στην δημοπρασία.

Μοναδική εξαίρεση αποτέλεσε (όπως άλλωστε πρόβλεψε η «δ») μια MERCEDES 300 D, για την οποία έγιναν άγρια κονταροκτυπήματα με τελικό αποτέλεσμα να πουληθεί 2.620.000 δρχ. ενώ είχε τιμή εκκίνησης 1.500.000 δρχ.

Αναλυτικά τα 5 αυτοκίνητα

ΣΥΝΕΧΕΙΑ στη σελίδα 5

ΤΡΙΩΡΕΣ ΣΤΑΣΕΙΣ ΕΡΓΑΣΙΑΣ ΤΩΝ ΕΦΟΡΙΑΚΩΝ

Τρίωρες προειδοποιητικές στάσεις εργασίας, θα πραγματοποιήσουν οι εφοριακοί υπάλληλοι στις 9 και 12 Νοεμβρίου από τις 9 π.μ. έως τις 12.

Την απόφαση αυτή, πήρε η Ομοσπονδία Εφοριακών με αίτημα τη «δίκαιη ένταξη στο ενιαίο βαθμολόγιο».

ΓΙΑ ΝΑ ΒΟΗΘΗΘΟΥΝ ΟΙ ΕΡΓΑΖΟΜΕΝΟΙ ΓΟΝΕΙΣ

Πρόταση ίδρυσης Κέντρων Δημιουργικής Απασχόλησης Παιδιών

ΚΑΤΩ ΑΠΟ ΤΗΝ ΕΥΘΥΝΗ ΔΗΜΟΥ — ΝΟΜΑΡΧΙΑΣ

ΤΗΝ ΔΗΜΙΟΥΡΓΙΑ ενός νέου θεσμού, τον οποίο θα πάρουν στα χέρια τους και θα υλοποιήσουν σε τοπικά επίπεδα οι οργανώσεις γυναικών, προτείνει στις κατά τόπους νομαρχιακές επιτροπές ισότητας, το Συμβούλιο Ισότητας των δύο φύλων.

Συγκεκριμένα προτείνεται (σύμφωνα με πληροφορίες μας) η δημιουργία Κέντρων Δημιουργικής Απασχόλησης των παιδιών και ειδικότερα: Αρχικά ενός προτύπου κέντρου ανά νομό υπό την ευθύνη του οικείου Δήμου (της πρωτεύουσας) σε συνεργασία με τη Νομαρχία.

ΣΤΟ ΚΕΝΤΡΟ αυτό, κάτω από συνθήκες κατάλληλης κτιριακής υποδομής και αμοιβομέ-

ΣΥΝΕΧΕΙΑ στη σελίδα 5

ΖΟΡΜΠΑΣ

ΑΠΟ 1ης ΝΟΕΜΒΡΙΟΥ 1984

κατά γενική απαίτηση

ΑΝΟΙΚΤΟΝ

3 ΗΜΕΡΕΣ ΤΗΝ ΕΒΔΟΜΑΔΑ

ΠΕΜΠΤΗ
ΠΑΡΑΣΚΕΥΗ
ΣΑΒΒΑΤΟ

3M Φωτοαντιγραφικά μηχανήματα - Γ. Μπρουζάκης - Τηλ. 27567 34045

TOSHIBA
TOSHIBA CORPORATION

tv πρόγραμμα

ΕΡΤ 1•	ΕΡΤ 2••
10.30 ΑΜΠΕΜΠΑΜΠΛΟΜ 11.00 ΓΛΩΣΣΕΣ, ΤΟΠΟΙ, ΓΝΩΣΕΙΣ 12.30 ΤΕΛΟΣ ΤΟΥ ΠΡΩΙΝΟΥ ΠΡΟΓΡΑΜΜΑΤΟΣ 16.00 ΑΜΠΕΜΠΑΜΠΛΟΜ Ημίωρο τηλεοπτικό νηπιαγωγείο 16.30 ΔΟΝ ΚΙΧΩΤΗΣ Επεισόδιο 36ο 17.00 ΓΛΩΣΣΕΣ, ΤΟΠΟΙ, ΓΝΩΣΕΙΣ 18.30 ΕΙΔΗΣΕΙΣ 18.45 Η ΚΥΠΡΟΣ ΚΟΝΤΑ ΜΑΣ 19.00 ΜΑΘΗΤΙΚΕΣ ΚΟΙΝΟΤΗΤΕΣ Σειρά 13 εκπομπών για τη ζωή των μαθητικών κοινοτήτων σ' όλη την Ελλάδα. 19.30 ΕΙΚΑΣΤΙΚΑ 20.00 ΕΝΑΣ ΣΕΡΙΦΗΣ ΓΚΑΦΑΤΖΗΣ 20.25 ΜΑΛΙΣΤΑ ΚΥΡΙΕ ΥΠΟΥΡΓΕ Επεισόδιο 4ο ό «Ολισθηρός ανήφορος» 21.00 ΕΙΔΗΣΕΙΣ 21.45 ΤΟ ΚΑΣΤΡΟ Επεισόδιο 4ο 22.35 ΣΥΝΤΡΟΦΙΑ ΜΕ ΤΗΝ ΑΡΛΕΤΑ 23.05 ΝΤΟΚΟΥΜΕΝΤΟ 24.00 ΕΙΔΗΣΕΙΣ	16.55 ΕΝΑΡΞΗ 17.00 ΡΟΖ ΠΑΝΘΗΡΑΣ 17.30 ΤΑΡΖΑΝ, Ο ΑΡΧΟΝΤΑΣ ΤΗΣ ΖΟΥΓΚΛΑΣ 17.50 ΤΑ ΤΡΙΑ ΠΟΝΤΙΚΑΚΙΑ 18.00 ΕΙΔΗΣΕΙΣ 18.30 ΟΜΑΔΑ ΔΙΑΣΩΣΗΣ 19.30 ΑΓΡΟΤΙΚΗ ΕΝΗΜΕΡΩΣΗ Εκπομπή του υπουργείου Γεωργίας που παρουσιάζει θέματα ενδιαφέροντα για τους Ελληνες αγρότες. 20.00 ΜΟΥΣΙΚΟ ΠΡΟΓΡΑΜΜΑ 20.20 ΤΟ ΧΡΟΝΙΚΟ ΤΗΣ ΧΙΜΑΙΡΑΣ Σειρά από έξι ημίωρα φιλμ – κολάζ Προβάλλεται το τελευταίο φιλμ με τίτλο «Λαύριο» 20.50 ΥΠΕΡΜΝΗΣΙΑ Ελληνική κοινωνική σειρά έξι επεισοδίων που βασίζεται στο μυθιστόρημα της Λείας Χατζοπούλου – Καραβία. 21.30 ΕΙΔΗΣΕΙΣ 22.05 ΣΤΟ ΡΥΘΜΟ ΤΗΣ ΜΟΥΣΙΚΗΣ ΡΕΓΓΕ 22.55 ΜΟΝΟΓΡΑΜΜΑ 23.20 ΕΚΛΕΚΤΕΣ ΣΕΙΡΕΣ 00.15 ΕΙΔΗΣΕΙΣ

Στο ταξίδι σας...
πάλι μαζί
SAS
THE Airline of the Year
Δραγούμη 5
Τηλ. 30675 – 28464

AMCOR
ΝΟ 1 ΣΤΟΝ ΚΟΣΜΟ
ΤΟΝ ΣΥΝΙΣΤΟΥΝ ΤΑ 7 ΜΕΓΑΛΥΤΕΡΑ ΝΑΥΤΑΥΛΙΑ ΗΛΙΑΚΗΣ ΕΝΕΡΓΕΙΑΣ ΤΟΥ ΚΟΣΜΟΥ
ΚΑΤΑΣΚΕΥΑΖΟΝΤΑΙ & ΕΙΣΑΓΟΝΤΑΙ ΣΥΝΑΡΜΟΛΟΓΗΜΕΝΑ ΑΠΟ ΤΟ ΙΣΡΑΗΛ

ΧΡΟΝΙΑ 25 ΕΓΓΥΗΣΗ
Γιατί μόνο ο συλλέκτης AMCOR έχει:
1. Απορροφητική πλάκα από κάλυβδο, διαμορφωμένη γύρω από τους σωλήνες καλοριφέρ. Αυτή η κατασκευή προσφέρει τέλεια μεταφορά θερμότητος.
2. Επένδυση με SOLARION (παγκόσμια αποκλειστικότητα της AMCOR) που χαρακτηρίζεται από ψηλή απορροφητικότητα της ηλιακής ακτινοβολίας και αυξάνει την αποδοτικότητα χειμώνα - καλοκαίρι.
3. Είναι ηλεκτροχημικά ανοξειδωμένος & άθραυστος. Αυτό σημαίνει ότι δεν αλλοιώνεται με την πάροδο του χρόνου.
4. Μόνωση από πολυουρεθάνη με διάκενο αέρος.
Γιατί το αποθηκευτικό δοχείο AMCOR έχει:
1. Εξωτερικό περίβλημα από κάλυβδο. Αμερικανικών προδιαγραφών.
2. Μόνωση πολυουρεθάνης που διατηρεί τη θερμοκρασία και προστατεύει από τις εξωτερικές πιέσεις.
3. Εσωτερική επένδυση ΠΟΡΣΕΛΑΝΗΣ γιά νά αντέχει στά σκληρά νερά καί νά μήν σκουριάζει ποτέ.
4. Ράβδο μαγνησίου πρός αποφυγή ηλεκτρολύσεων
5. Προστατευμένη ηλεκτρική αντίσταση
6. Θερμοστάτη καί βαλβίδα ασφαλείας
ΓΕΝΙΚΟΣ ΑΝΤΙΠΡΟΣΩΠΟΣ
Ν. ΚΑΜΠΟΥΡΑΚΗΣ - Μ. ΦΛΑΓΚΟΣ
ΑΓ. ΑΝΑΣΤΑΣΙΑΣ 9 ΡΟΔΟΣ
ΤΗΛ. 31320 - 20 859

ΜΙΚΡΕΣ ΑΓΓΕΛΙΕΣ

Κλαυδίου Πέπερ 13Α
Τηλ. 34722
Λογιστήριο: Γαλλίας 3 – Τηλ. 26728



ΠΩΛΗΣΕΙΣ ΑΚΙΝΗΤΩΝ

ΠΩΛΟΥΝΤΑΙ ΒΙΛΙΤΣΕΣ
ΠΩΛΟΥΝΤΑΙ ημιτελείς διώροφοι κατοικίες τύπου «βιλίτσα» με κεκλιμένη στέγη των 100 τ.μ. καθαρά, 3 υπνοδωματίων με οικόπεδο σε ήσυχη τοποθεσία κοντά στη θάλασσα απέναντι από το «Μίρα - Μάρε». Πληροφορίες τηλ. 24304.

ΠΩΛΟΥΝΤΑΙ δύο ρετιρέ δια μερίσματα ένα τεσσάρι των 97 τ.μ. και τριάρι 74 τ.μ. καθώς και τριάρι 89 τ.μ. στον πρώτον όροφο σε περιοχή πάνω στη Λεωφόρο Τριαντών. Επίσης αποθήκες διαφόρων διαστάσεων μέχρι 400 τ.μ. στον Αγιο Ιωάννη. Δάνεια δεκτά.
Πληρ. τηλ. 24304 μετά τις 4 το απόγευμα.

ΠΩΛΕΙΤΑΙ κατάστημα με είδη περιπτέρου με εξασφαλισμένη πελατεία χειμώνα καλοκαίρι στην περιοχή Αγίου Νικολάου.
Πληρ. τηλ. 35309 – 31454

ΠΩΛΕΙΤΑΙ ή ενοικιάζεται αποθήκη ισόγειος 350 τ.μ. στην περιοχή Βορείου Ηπείρου, από ιδιοκτήτη.
Πληρ. τηλ. 31969.

ΕΥΚΑΙΡΙΑ: Πωλείται γκαρσονιέρα μέσα στην πόλη.
Πληρ. τηλ. 29225

ΠΩΛΕΙΤΑΙ οικόπεδο επίπεδο γωνιακό στο συνοικισμό Δασκάλων 284 τ.μ. με άδεια οικοδομής.
Πληρ. τηλ. 71.666.

ΠΩΛΕΙΤΑΙ ημιτελές διαμέρισμα 101 τ.μ. σε μικρή διώροφη οικοδομή στην περιοχή Κιζίλ Τεπέ, στην οδό Σορωνής.
Πληρ. τηλ. 25.370.

ΕΥΚΑΙΡΙΑ ΜΟΝΟΝ ΓΙΑ 10 ΜΕΡΕΣ
ΠΩΛΕΙΤΑΙ οικόπεδον 256 τ.μ. άρτιον και οικοδομήσιμον 60ο) ο κάλυψη σε πανοραμική τοποθεσία των Τριαντών.
Ευκολίες πληρωμής. Πληρ. τηλ. 20842.

ΕΝΟΙΚΙΑΣΕΙΣ

ΕΝΟΙΚΙΑΖΕΤΑΙ στο Ψαλίδι της Κω, κοντά στα ξενοδοχεία «RAMIRA», «Μέλαθρον του Ιπποκράτους», «SUN PALACE» και «OKEANIS» νεόκτιστο κτίριο 380 τ.μ. κατάλληλο για τουριστική επιχείριση ή εστιατόριο. Υπόγειο 100 τ.μ., κυκλοφοριακό κόμβο, πάρκινγκ για λεωφορεία.
Πληρ. τηλ. 0242–23125 και 0242–23812 κ. Κώστα Λεοντίου.

ΛΟΓΩ αναχωρήσεως πωλείται ή ενοικιάζεται παραλιακό κέντρο με έξι δωμάτια και καλή πελατεία, ευνοϊκότατοι όροι.
Πληρ. τηλ. 22962 Ωρα 8.30 μ.μ. καθημερινώς.

ΕΝΟΙΚΙΑΖΕΤΑΙ κατάστημα 35 τ.μ. κατάλληλο για οιανδήποτε χρήση στην οδό Μεγάλου Κων)νου 49 πλησίον ΙΚΑ. Πληροφορίες τηλ. 34841 από 3–10 μ.μ.

ΕΝΟΙΚΙΑΖΟΝΤΑΙ ευπρεπώς επιπλωμένα: Ενα διαμέρισμα δυάρι, ένα δωμάτιον μετά κουζίνας καθώς και δωμάτια μονόκλινα και δίκλινα παρά της οδού Αγίων Αναργύρων 20.
Πληρ. τηλ. 28710. Τιμές χαμηλές.

ΕΝΟΙΚΙΑΖΕΤΑΙ γωνιακό κατάστημα 74 τ.μ. μετά αυλής επί της οδού Δ. Αναστασιάδη.
Πληρ. τηλ. 20329 – 23970.

ΕΝΟΙΚΙΑΖΕΤΑΙ ισόγειος αποθήκη 120 τ.μ. στην οδό Αλικαρνασσού 25 στην περιοχή Αγία Σκέπη, Ανω Ροδίνι.
Πληρ. τηλ. 33497

ΕΝΟΙΚΙΑΖΕΤΑΙ διαμέρισμα δύο δωματίων ισόγειο πάροδος Δενδρινού 47.
Πληρ. τηλ. 33643.

ΕΝΟΙΚΙΑΖΕΤΑΙ ημιυπόγειος αποθήκη κατάλληλη για οποιαδήποτε χρήση, περίπου 130 τ.μ. στην οδό προέκταση Αννης Μαρίας.
Πληρ. τηλ. 20522 – 92370

ΕΝΟΙΚΙΑΖΕΤΑΙ υπόγειο κατάστημα 330 τετ. μέτρων, ή το μισό, διαμπερές και με παροχή βιομηχανικού ρεύματος Νο 3, σε νεόδμητο οικοδομικό συγκρότημα επί της Εθνικής οδού Ρόδου – Λίνδου (7ο χιλιομ.) απέναντι από τον αμερικάνικο σταθμό Κοσκινού.
Πληρ. τηλ. 23716 – 33086

ΕΝΟΙΚΙΑΖΕΤΑΙ δυάρι επιπλωμένο επί της οδού Θεμ. Σοφούλη 86–88'
Πληρ. τηλ. 30170

ΖΗΤΟΥΝ ΠΡΟΣΩΠΙΚΟ

ΖΗΤΕΙΤΑΙ καθηγητής Γερμανικής Γλώσσας από την Λαϊκή Επιμόρφωση.
Πληρ. τηλ. 32547 – 27771 (κ. Χρ. Χατζηπέτρου).

ΖΗΤΟΥΝΤΑΙ τεχνίτες ξυλουργοί από το ξυλουργικό εργοστάσιο Χρύσανθου Καλήγερου.
Πληρ. τηλ. 21971

ΚΥΡΙΕΣ, ΔΕΣΠΟΙΝΙΔΕΣ 22 έως 35 ετών ζητούνται από αντιπροσωπεία γνωστής Αθηναϊκής Εταιρείας για πρωϊνή απογευματινή απασχόληση. Αμοιβές υψηλές, συνεχής και μακροχρόνια εργασία.
Πληρ. τηλ. 29410 Τρίτη και Τετάρτη 8.30–11.00 π.μ.

ΡΟΔΙΤΙΚΗ οικογένεια με δύο παιδάκια, ζητά κυρία ΕΣΩΤΕΡΙΚΗ πάνω από 35, χωρίς υποχρεώσεις, που να μπορεί να μείνει στην Αθήνα από τέλος Οκτωβρίου έως και Μάρτιο.
Θα ασχολείται μόνο με τα παιδιά.
Πληρ. τηλ. 24471.

ΜΑΘΗΜΑΤΑ

Καθηγήτρια, πτυχιούχος Φυσικομαθηματικός με βετή φροντιστηριακή πείρα στη Θεσσαλονίκη και άριστα καταρτισμένη στον τομέα των μαθημάτων της παραδίδει ιδιαίτερα μαθήματα Φυσικής – Χημείας σε μαθητές Γυμνασίου – Λυκείου, και Μαθηματικών σε μαθητές Γυμνασίου, κατά γκρουπ ή μεμονωμένα.
Πληρ. τηλ. 34264

ΚΑΘΗΓΗΤΕΣ (Χημικός και Μαθηματικός) με φροντιστηριακή πείρα παραδίνουν ΦΥΣΙΚΗ – ΧΗΜΕΙΑ – ΜΑΘΗΜΑΤΙΚΑ σε όλες τις τάξεις ΓΥΜΝΑΣΙΟΥ – ΛΥΚΕΙΟΥ.
Τηλέφωνο: 33363

ΣΤΗ ΧΕΝ ΡΟΔΟΥ
Λειτουργούν τμήματα:
ΣΤΕΝΟΓΡΑΦΙΑΣ
ΚΕΝΤΗΜΑ ΜΗΧΑΝΗΣ
ΠΡΑΚΤΙΚΗ ΡΑΠΤΙΚΗ
ΚΟΠΤΙΚΗ ΡΑΠΤΙΚΗ
ΓΥΜΝΑΣΤΙΚΗ
Πληρ. τηλ. 22.205

ΦΥΣΙΚΟΣ – ΕΙΔΙΚΕΥΜΕΝΟΣ παραδίδει μαθήματα φυσικής και Χημείας σε μαθητές Λυκείου.
Πληρ. τηλ. 30791

ΚΑΘΗΓΗΤΡΙΑ Αγγλικών πτυχιούχος του Παν)μίου Αθηνών με σπουδές στην Αγγλία παραδίδει μαθήματα στο σπίτι σε μαθητές Δημοτικού, Γυμνασίου και Λυκείου.
Πληρ. τηλ. 85698

ΚΑΘΗΓΗΤΡΙΑ αγγλικής παραδίδει μαθήματα κατ' οίκον. Πολυετής πείρα. Σπουδές στο εξωτερικό. Αδειας οικοδιδασκαλίας.
Πληρ. τηλ. 33396.

ΜΑΘΗΜΑΤΙΚΟΣ παραδίδει ιδιαίτερα μαθήματα κατ' οίκον. Σε μαθητές Γυμνασίου διδάσκεται Φυσική και Χημεία.
Πληρ. τηλ. 29490 απογευματινές ώρες.

1. Υψηλές αποδοχές σταθερή εργασία και σπουδαστές - στριες Ακαδημίας καθώς και ΣΤΕΡ και αν είναι δυνατόν η καλή γνώση της Αγγλικής Γλώσσας. Πληροφορίες τηλ. 29410 Παρασκευή ώρα 4–8 Σάββατο 9–2
2. HI–OHLDREN με αντιπακριτή στη Ρόδο ζητά καθηγητές ή καθηγήτριες Αγγλικής Γλώσσας.
Πληροφορίες τηλ. 29410 Παρασκευή ώρα 4–8 Σάββατο ώρα 9–2.
3. Εάν είστε κάτοχος PROFICIENCY – LOWER και μένεται σε περιοχή έξω από την πόλη της Ρόδου επικοινωνείστε στο τηλέφωνο 29410 Παρασκευή ώρα 4–8 Σάββατο 9–2 δια σταθερά εργασία με υψηλές αποδοχές.
4. Εάν κάνεται Αγγλικά σας ενδιαφέρει τηλ. 29410 Παρασκευή 4–8 Σάββατο 9–2 ειδικότης σε μικρούς μαθητές – μαθήτριες.

ΔΙΑΦΟΡΑ

ΔΑΝΕΙΑ ΕΠΙ ΕΝΕΧΥΡΩ. Εχετε χρυσαφικά – κοσμήματα – νομίσματα – ασημικά – χρυσά δόντια. Μπορείτε να τα ενεχυριάσετε ή να τα πουλήσετε στο κατάστημα μας επί της οδού Δημ. Θεοδωράκη 15, 1ος όροφος.

ΠΩΛΕΙΤΑΙ σαλόνι σε πολύ καλή κατάσταση.
Πληρ. τηλ. 25122 μετά τις 3 μ.μ.

ΠΩΛΕΙΤΑΙ φωτογραφική μηχανή CANON A–1 με 1.8 φακό σε άριστη κατάσταση.
Πληρ. τηλ. 34873

Από το Κέντρο Λαϊκής Επιμόρφωσης Ρόδου πρόκειται να λειτουργήσει Τμήμα συντήρησης παλαιού επίπλου. Οσοι ενδιαφέρονται να το παρακολουθήσουν να τηλεφωνήσουν στο 27771 ή 32547 (υπεύθυνη Χρ. Χατζηπέτρου). Επίσης ζητούνται καθηγητές γερμανικής γλώσσας.
Πληροφορίες στα παραπάνω τηλέφωνα.

ΠΩΛΗΣΕΙΣ

ΠΩΛΕΙΤΑΙ ένα μπιλιάρδο και δύο ποδοσφαιράκια σε πολλή καλή κατάσταση.
Πληρ. τηλ. 47391

ΠΩΛΕΙΤΑΙ μονό κρεβάτι καρυδιά με στρωματέξ λόγω ανακαίνισης.
Πληρ. τηλ. 34543.

ΠΩΛΟΥΝΤΑΙ μεταχειρισμένα αυτόματα μοτοποδήλατα σε τιμή ευκαιρίας λόγω ανακαίνισες ως καταστήματος.
Πληρ. τηλ. 85521 (Φαληράκι)

ΜΕΓΑΛΗ ΕΥΚΑΙΡΙΑ
ΠΩΛΕΙΤΑΙ σύνθετο από Μαόνι αξίας 100.000 δρχ. στην καταπληκτική τιμή των 60.000 δρχ.
Πληροφορίες τηλ. 22124, ώρες καταστημάτων.

ΠΩΛΕΙΤΑΙ ταχύπλοο κρις - κραφτ τύπ. LAMBRY MARINER 180 μήκους 5.40 μ., πλάτος 2, 20 μ. μηχανή εσω - εξωλέμβια. MERCUSSER 12 HP, βενζίνη.
Πληρ. τηλέφ. 35333 ώρες 19.00–22.00.

ΠΩΛΕΙΤΑΙ σαλόνι αποτελούμενο από καναπέ τετραθέσιο, δύο πολυθρόνες, δύο καρέκλες και 3 τραπεζάκια στην τιμή των 45.000 δρχ. λόγω αναχωρήσεως.
Τηλ. 34543 το πρωί και 27197 το απόγευμα.

ΠΩΛΕΙΤΑΙ μηχανή ESPRESSO σε άριστη κατάσταση και σε τιμή λογική.
Πληρ. τηλ. 30357

ΠΩΛΟΥΝΤΑΙ νομίσματα και μετάλλια διαφόρων χωρών και σε βαθμό ποιότητας Προυφ, ακυκλοφόρητα, εξαιρετικά.
Πληρ. τηλ. 27870

ΠΩΛΕΙΤΑΙ BOUTIGUE γυναικείων ενδυμάτων με πλήρη εξοπλισμό, Εθελοντών Δωδεκανησίων 35.
Πληρ. τηλ. 34688.

ΖΗΤΟΥΝ ΕΡΓΑΣΙΑ

ΚΥΡΙΑ ετών 30 αναλαμβάνει την φροντίδα παιδιών με χρέη Μπέϊμπι - σίτερ στο σπίτι της.
Πληρ. τηλ. 33557.

ΑΥΤΟΚΙΝΗΤΑ

ΠΩΛΕΙΤΑΙ αυτοκίνητο μάρκας VOLVO σ εκαλή κατάσταση.
Πληρ. τηλ. 0244)51235 κ. Ε. Ντύλλη.

ΕΥΚΑΙΡΙΑ: Πωλείται δημοσίας χρήσεως φορτηγό μάρκας Μερσεντές ή μόνο η άδεια με ωφέλιμο φορτίο 4 τόννους.
Δεχόμαστε προσφορές. Πληροφορίες τηλ. 0244–51269.

ΠΩΛΕΙΤΑΙ αυτοκίνητο CITROEN – GS SPECIAL 1100 του 1975 με 56000 χιλιόμετρα σε πολύ καλή κατάσταση.
Πληρ. τηλ. 24471

ΠΩΛΕΙΤΑΙ φορτηγό Δ.Χ. οφ, φορτίο 5.280 κιλά MERCEDES 322 σε άριστη κατάσταση μετρητοίς δρχ. 3.500.000.
Πληρ. τηλ. 0245 – 22351

ΠΩΛΕΙΤΑΙ αυτοκίνητο μάρκας ΣΚΟΝΤΑ 1.200 κυβ. σε άριστη κατάσταση τεσσάρων θυρών κα ιτιμή ευκαιρίας.
Πληρ. τηλ. 31533.

Ημερήσια Εφημερίδα
η δημοκρατική της Ρόδου
Εκδότης - διευθυντής
ΒΑΣ. Δ. ΑΘΑΝΑΣΙΟΥ
Θεμ. Σοφούλη 77–Ρόδος
Τηλ. 27919
Γραφεία - Τυπογραφεία
Κλαυδίου Πέπερ 13Α
Τηλ. 34722 - 30555
Λογιστήριο: Γαλλίας 3
Τηλ. 26728
Ταχ. θυρίδα 339
Προϊστάμ. Τυπογραφείου
Γιάννης Νεμποτάκης
Κλαυδίου Πέπερ 139

ΥΨΗΚΕΡΑΜ
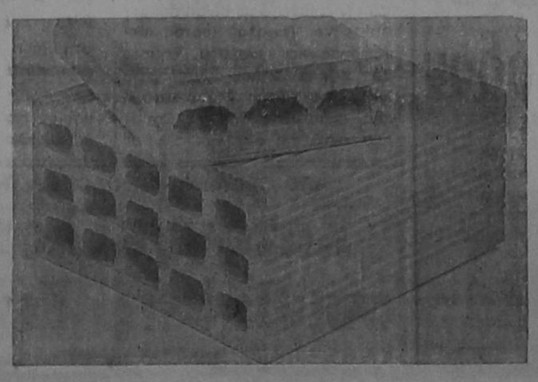
ΤΟΥΒΛΑ - ΚΑΠΙΖΑΝΕΣ
ΜΕ ΕΠΑΓΓΕΛΜΑΤΙΚΗ ΣΥΝΕΠΕΙΑ, ΠΟΛΥΧΡΟΝΗ ΠΕΙΡΑ, ΚΑΙ ΣΥΓΧΡΟΝΟ ΕΞΟΠΛΙΣΜΟ, ΕΞΑΣΦΑΛΙΖΟΥΜΕ ΣΤΟΥΣ ΠΕΛΑΤΕΣ ΜΑΣ ΠΡΟΪΟΝΤΑ ΣΤΑΘΕΡΗΣ ΚΑΙ ΔΙΑΡΚΟΥΣ ΠΑΡΑΓΩΓΗΣ ΜΕ ΤΙΣ ΑΠΑΙΤΗΣΕΙΣ ΠΟΙΟΤΗΤΑΣ ΤΟΥ ΥΠΟΥΡΓΕΙΟΥ ΔΗΜΟΣΙΩΝ ΕΡΓΩΝ.
• ΑΝΤΟΧΗ ΣΕ ΘΛΙΨΗ
• ΥΔΑΤΑΠΟΡΡΟΦΗΣΗ ΜΑΖΗΣ
ΕΓΓΥΗΣΗ Η ΣΦΡΑΓΙΔΑ «ΥΨΗΚΕΡΑΜ»
ΠΑΡΑΔΟΣΗ ΑΜΕΣΗ, ΤΗΛΕΦΩΝΑ: 24460–22747
• Τούβλα Β' και Γ' ποιότητος δεν διαθέτουμε
ΥΨΗΚΕΡΑΜ
ΥΙΟΙ Β. ΥΨΗΛΑΝΤΗ Α.Ε.
ΓΡΑΦΕΙΑ: ΡΟΔΟΣ, ΚΑΠΟΔΙΣΤΡΙΟΥ 30, ΤΗΛ. 0241)24460
ΕΡΓΟΣΤΑΣΙΟ: ΡΟΔΟΣ ΓΕΝΝΑΔΙ ΤΗΛ. 0244)43251

ΑΝΑΚΟΙΝΩΣΗ
ΒΑΣΙΛΗΣ Μ. ΠΑΠΑΓΕΩΡΓΙΟΥ
ΦΥΣΙΟΘΕΡΑΠΕΥΤΗΣ
Δέχεται Β. Ηπείρου 23 τηλ. 32970–23185

ΜΩ·Υ·ΣΗΣ
ΚΑΙ ΦΩΤΟΑΝΤΙΓΡΑΦΑ
ΣΤΟ ΝΕΟ ΚΑΤΑΣΤΗΜΑ
ΜΩ·Υ·ΣΗΣ
ΔΗΜ. ΘΕΜΕΛΗ 83

ΠΩΛΟΥΝΤΑΙ
ΔΙΑΜΕΡΙΣΜΑΤΑ
ΔΙΑΜΕΡΙΣΜΑΤΑ – ΚΑΤΑΣΤΗΜΑΤΑ – ΑΠΟΘΗΚΕΣ
ΕΙΣ ΠΕΡΙΟΧΕΣ:
ΑΝΝΗΣ ΜΑΡΙΑΣ, ΣΤΕΛΙΟΥ ΚΩΤΙΑΔΗ, ΛΕΩΦΟΡΟΣ ΤΡΙΑΝΤΩΝ, ΑΝΑΛΗΨΗ, ΠΡΟΕΚΤΑΣΗ ΘΕΜ. ΣΟΦΟΥΛΗ – ΤΖΕΝΕΙΟ – ΚΟΡΔΙΓΚΤΩΝΟΣ
ΚΑΤΑΣΚΕΥΑΣΤΕΣ – ΠΩΛΗΤΕΣ
Ε. ΖΑΜΠΕΛΛΑΚΗΣ
Ν ΑΝΤΩΝΑΚΗΣ Ο.Ε.
ΠΛΑΤΕΙΑ ΑΓΙΟΥ ΝΙΚΟΛΑΟΥ ΤΗΛ. 28476

που Θα πάτε **κινηματογράφοι** τι Θα δείτε

ΚΙΝΗΜΑΤΟΘΕΑΤΡΟ
ΜΕΤΡΟΠΟΛ
5.30–7.30, 7.30–9.30 και 9.30–11.30

Ερχονται τα ολόδροσα νιάτα να σας χαρίσουν την πιο ραφινάτη την πιο ξεκαρδιστική κωμωδία της χρονιάς. Τα θηριάκια του σχολείου είναι έτοιμα για όλα. Οι καθηγητές υποφέρουν κυριολεκτικά από τις μεγάλες καψούρες.

ΘΗΛΥΚΟ ΘΗΡΙΟΤΡΟΦΕΙΟ

Μια σωστή βόμβα γέλιου με τά το Εύλο θγήκε απ' τον Παράδεισο. Μη την χάσετε.
Πρωταγωνιστούν:
ΣΟΦΙΑ ΑΛΙΜΠΕΡΤΗ
ΤΕΤΑ ΝΤΟΥΖΟΥ
ΚΑΤΕΡΙΝΑ ΓΙΟΥΛΑΚΗ
ΣΤΗΒ ΝΤΟΥΖΟΣ και άλλοι
● ΣΤΟ ΣΙΝΕΑΚ
«Η ΜΥΣΤΗΡΙΩΔΗΣ ΝΗΣΟΣ» του Ιουλίου Βερν

ΔΗΜ. ΘΕΑΤΡΟ
ΠΡΟΓΡΑΜΜΑΤΑ
5.30–7.30, 7.30–9.30 και 9.30–11.30

Μια κωμωδία με πολύ γέλιο. Πως ένα φανταισόπληκτο κορίτσι και ένας ταλαίπωρος πλασιέ γίνονται υπ' αριθμ. 1 Δημόσιος κίνδυνος.

ΜΠΟΝΝΥ ΚΑΙ ΚΛΑ·Ι·ΝΤ ΑΛΑ ΙΤΑΛΙΚΑ

Πρωταγωνιστούν:
ΟΡΝΕΛΛΑ ΜΟΥΤΙ
ΠΑΟΛΟ ΒΙΛΛΑΤΖΙΟ
ΕΓΧΡΩΜΟ
ΖΑΝ ΣΟΡΡΕΛ
ΚΑΤΑΛΛΗΛΟ

ΘΕΡΙΝΟΣ ΚΙΝ)ΓΡΑΦΟΣ
ΟΛΥΜΠΙΑ
5.30–7.30, 7.30–9.30 και 9.30–11.30

Μια καλλιτεχνική ταινία ΣΕΞ του αμερικανικού κινήματογράφου με την εκπληκτική ΣΑΟΥΝΑ ΓΚΡΑΝΤ στο ρόλο της κόρης και τον πρώτο ΠΩΛ ΤΟΜΑΣ στο ρόλο του πατέρα. Μια ταινία γεμάτη νιάτα, ομορφιά και φινέτσα, μια ταινία που για την ελληνική πραγματικότη τα είναι το κάτι άλλο.

ΜΕ ΤΟΝ ΜΠΑΜΠΑ ΜΟΥ ΤΗΝ ΒΡΙΣΚΩ
Πρωταγωνιστούν:
ΠΩΛ ΤΟΜΑΣ
ΣΑΟΥΝΑ ΓΚΡΑΝΤ
ΕΓΧΡΩΜΟ ΑΚΑΤΑΛΛΗΛΟ

ΧΕΙΜΕΡΙΝΟΣ ΚΙΝ)ΓΡΑΦΟΣ
ΠΑΛΛΑΣ
5.30–7.30, 7.30–9.30 και 9.30–11.30

Η χορευτική έκρηξη της δεκαετίας του '80. Η καλύτερη ταινία της χρονιάς.
ΜΠΡΕ·Ι·ΚΝΤΑΝΣ
Στο ρυθμό του δρόμου
Το ΜΠΡΕ·Ι·ΚΝΤΑΝΣ δεν είναι μόνο ένας χορός.... είναι ένας τρόπος ζωής, και μια ταινία που σπάει κόκκαλα και... ταμεία.
ΕΓΧΡΩΜΟΝ
ΚΑΤΑΛΛΗΛΟΝ
Με τους:
ΛΟΥΝΤΣΙΝΤΑ ΝΤΙΚΕΝ
ΣΑΜΠΑ ΝΤΟΥ
ΜΠΟΥΓΚΑΛΟΥ ΕΡΙΜΠ

ΧΕΙΜΕΡΙΝΟΣ ΚΙΝ)ΓΡΑΦΟΣ
ΤΙΤΑΝΙΑ
Τηλέφωνον 25876
ΠΡΟΓΡΑΜΜΑΤΑ
5.30–7.30, 7.30–9.30 9.30–11.30

Αυτή τη φορά δεν πιάνεται με τίποτα ο εκπληκτικός ΤΖΕΚΙΣ ΧΑΝ, όπως δεν τον έχετε δει ποτέ.

Ο ΠΙΟ ΓΡΗΓΟΡΟΣ ΜΠΑΤΣΟΣ ΤΗΣ ΑΝΑΤΟΛΗΣ
Κυριολεκτικά τσακίζει κόκκαλα με το ξύλο και την πλάκα. Στην τελευταία του σούπερ περιπέτεια.
ΕΓΧΡΩΜΟ ΚΑΤΑΛΛΗΛΟ
● ΣΤΟ ΣΙΝΕΑΚ
Η ΕΚΔΙΚΗΣΗ ΤΟΥ ΗΡΑΚΛΗ

ΠΟΛΙΤΙΣΤΙΚΟΣ ΟΡΓΑΝΙΣΜΟΣ ΔΗΜΟΥ ΡΟΔΟΥ

«ΤΑΒΕΡΝΑ 4 ΑΔΕΡΦΙΑ»

ΑΝΑΚΟΙΝΩΣΗ

Στο παραδοσιακό χωριό Απόλλωνα ανοίγει και πάλι στις 23 Σεπτέμβρη η πραγματική χωριάτικη ταβέρνα

που θα παραμείνει ανοικτή όλο το χειμώνα

Υπενθυμίζουμε στους καλοφαγάδες ότι θα έχουμε μεγάλη ποικιλία φαγητά του φούρνου.

- *Ριφάκι με φασόλια, με ρεβύθια*
- *Ντόπια λουκάνικα — ντόπια κρέατα, χοιρινά και μοσχαρίσια*
- *Σιταρένιο ψωμί*
- *Διάφορες σαλάτες και κρασί ντόπιο.*

Σας περιμένουμε να περάσετε μια αξέχαστη μέρα

Οι τιμές μας θα είναι πολύ πιο χαμηλές απ' ότι θα φανταστείτε
Τέλεια καθαριότητα και καλό σέρβις

Δ.Α.Ν.Ε.

ΑΝΑΚΟΙΝΩΣΗ

Τον μήνα ΟΚΤΩΒΡΙΟ 1984 θα ισχύσουν τα κατωτέρω δρομολόγια:

1. ΚΑΜΙΡΟΣ:

α) Κάθε ΔΕΥΤΕΡΑ — ΤΕΤΑΡΤΗ — ΠΑΡΑΣΚΕΥΗ ώρα 12.00 για ΚΩ — ΚΑΛΥΜΝΟ — ΛΕΡΟ — ΠΑΤΜΟ — ΠΕΙΡΑΙΑ.

2. ΙΑΛΥΣΟΣ:

α) Κάθε ΠΕΜΠΤΗ ώρα 12.45
β) ΣΑΒΒΑΤΟ 13 και 27) 10 ώρα 12.30
γ) ΤΡΙΤΗ 9 και 21) 10 ώρα 12.30 για ΚΩ — ΚΑΛΥΜΝΟ — ΛΕΡΟ — ΠΑΤΜΟ — ΠΕΙΡΑΙΑ.

Από τη Διεύθυνση της ΔΑΝΕ

Το διεκδικητικό πλαίσιο των εργαζόμενων της Δωδεκανήσου

ΣΥΝΕΧΕΙΑ από τη σελίδα 1

3. Να αυξηθούν τα επιδόματα τριετιών από 5ο)ο σε 10ο)ο για όλους τους εργαζόμενους.

4. Να χορηγηθεί επίδομα γάμου 10ο)ο και στις εργαζόμενες γυναίκες, ανεξάρτητα από το αν χορηγείται στο σύζυγο.

5. Να αυξηθούν τα οικογενειακά επιδόματα του ΟΑΕΔ, να υπολογίζονται κάθε φορά στο νέο κατώτερο ημερομίσθιο και να τιμαριθμοποιούνται.

6. Να γίνουν περισσότερες φορολογικές ελαφρύνσεις για την προστασία της αγοραστικής ικανότητας του εργατικού εισοδήματος.

7. Να αλλάξει η σχέση άμεσων — έμμεσων φόρων σε βάρος των πρώτων που είναι και κοινωνικά πιο δίκαιο.

8. Να καθιερωθεί φτηνό εργατικό εισιτήριο.

Β) ΘΕΣΜΙΚΑ ΑΙΤΗΜΑΤΑ

Παρά το μέτρα που πάρθηκαν, βασικά αιτήματα των εργαζομένων θεσμικού χαρακτήρα που θα μείωναν την ανεργία και θα βελτίωναν την οικονομική τους κατάσταση παραμένουν ανικανοποίητα.

Γι αυτό ζητούμε:

1. Να κατοχυρωθεί με νόμο η ΑΤΑ και να υπολογίζεται πάνω στις κατοβαλλόμενες αποδοχές.

2. Να διευρυνθούν τα κλιμάκια στις 60.000 — 90.000 δρχ. και 90.000 — 120.000 δρχ.

3. Να γενικευθεί και να εφαρμοστεί πλήρως το 5νθήμερο σε όλους τους εργαζόμενους.

4. Να καθιερωθούν 5 βδομάδες άδεια το χρόνο για κάθε εργαζόμενο.

5. Να μειωθεί το όριο ηλικίας για συνταξιοδότηση 55 στις γυναίκες και 60 για τους άνδρες.

6. Να επεκταθεί ο Ν. 2112) 20 στους εργατοτεχνίτες για την προστασία από τις αυθαίρετες απολύσεις.

7. Να προχωρήσει ο ουσιαστικός έλεγχος των τιμών και να χτυπηθεί η ακρίβεια.

8. Να γίνουν δεκτές οι προτάσεις μας για την επικύρωση της 135 ΔΣΕ 143 σύστασης καθώς επίσης και οι προτάσεις μας για την τροποποίηση του Ν. 3239)55.

9. Να αξιοποιηθούν οι δημόσιες και δημοτικές εκτάσεις με την άμεση εκμετάλλευσή τους ή με την παραχώρησή τους σε οργανισμούς (ΟΑΕΔ — ΤΑΞΥ — ΙΚΑ — ΕΡΓΑΤΙΚΗ ΕΣΤΙΑ) για τη δημιουργία βρεφονηπιακών σταθμών, πολιτιστικών, ψυχαγωγικών, παραθεριστικών κέντρων, κατασκηνώσεων κλπ.

10. Να βελτιωθούν οι υπηρεσίες κοινωνικές και ασφαλιστικές που παρέχονται από το ΙΚΑ — ΤΑΞΥ — ΟΑΕΔ — ΕΠΙΘΕΩΡΗΣΗ ΕΡΓΑΣΙΑΣ με την εξασφάλιση επαρκούς προσωπικού και τον παράλληλο έλεγχο της απόδοσης της λειτουργικότητας των υπηρεσιών αυτών. Να επισπευθεί η λειτουργία των Κέντρων Υγείας.

11. Να επισπευθεί η κατάθεση Νομοσχέδιου στη Βουλή για την Δημοτικοποίηση των Συγκοινωνιών της περιοχής μας.

Γ) ΑΝΕΡΓΙΑ — ΑΠΑΣΧΟΛΗΣΗ — ΣΥΝΘΗΚΕΣ ΕΡΓΑΣΙΑΣ — ΠΡΟΣΤΑΣΙΑ ΑΝΕΡΓΩΝ

Η ανεργία παραμένει το υπ' αριθμό ένα πρόβλημα της εργατικής τάξης της χώρας μας. Οι αιτίες που δημιούργησαν αυτό το πρόβλημα είναι:

—Η παγκόσμια κρίση του καπιταλισμού

—Η ένταξη της χώρας μας στην ΕΟΚ, που είχε σαν αποτέλεσμα τον οξύ ανταγωνισμό των Ξένων προϊόντων στην αγορά της χώρας μας με σοβαρές συνέπειες σταν τομέα της απασχόλησης.

—Η έλλειψη ανταγωνιστικότητας των ελληνικών προϊόντων

—Η προβληματικότητα των επιχειρήσεων

—Η επενδυτική αποχή από το κεφάλαιο για διάφορους λόγους.

Στην περιοχή μας η ανεργία εμφανίζεται κυρίως στο χώρο της οικοδομής και στον τουριστικό τομέα. Μέτρα που προτείνουμε και που είναι ανάγκη να εφαρμοστούν για το Ξεπέρασμα της κρίσης γενικού και τοπικού χαρακτήρα, είναι:

α) ΓΕΝΙΚΑ

1. Να εξυγιανθεί και να διευρυνθεί ο δημόσιος και κοινωνικοποιημένος τομέας, ώστε να αναδειχτεί σε μοχλό που θα κινήσει την οικονομία προς τα μπρος και θα δημιουργήσει νέες θέσεις εργασίας για να αξιοποιηθεί ολόκληρο το εργατικό δυναμικό της χώρας μας που σήμερα ένα μεγάλο κομμάτι του βρίσκεται έξω από την παραγωγή.

2. Να προστατευθούν, η ντόπια παραγωγή και οι εθνικοί πόροι, να αντιμετωπιστούν οι υποτιμολογήσεις και υπερτιμολογήσεις.

4. Να εφορμοστεί οικονομική πολιτική που να βελτιώνει το βιοτικό επίπεδο των εργαζομένων.

β) ΤΟΠΙΚΑ

Η περιοχή μας είναι πλέον κορεσμένη τουριστικά. Η παραπέρα διεύρυνση του τομέα αυτού μόνο ένταση των κοινωνικών προβλημάτων μπορεί να προκαλέσει. Εκτιμούμε, ότι είναι μεγάλη ανάγκη να στραφούν όλες οι επενδυτικές δραστηριότητες, δημόσιες και ιδιωτικές σε άλλους τομείς βιομηχανία, βιοτεχνία, μεταποίηση γεωργία, κτηνοτροφία, αλιεία.

γ) ΣΤΟΝ ΤΟΥΡΙΣΤΙΚΟ ΤΟΜΕΑ

Ζητούμε:

1. Να υπάρξει ουσιαστική κρατική παρέμβαση στον τουριστικό τομέα

2. Να ελεχθεί και να χτυπηθεί η αισχροκέρδεια και οι προσπάθειες μείωσης του λειτουργικού κόστους των τουριστικών επιχειρήσεων της περιοχής μας (κλείσιμο εστιατορίων, αντιπαρκής σύνθεση προσωπικού κλπ.) που σαν συνέπεια έχουν την υποβάθμιση των προσφερομένων υπηρεσιών, την μείωση του προσωπικού και την αύξηση της ανεργίας.

3. Να επεκταθεί η κατασκευή έργων υποδομής (λιμάνια - αεροδρόμια) — «κάμπινγκ») για την ισόρροπη κατανομή του τουρισμού στη Ρόδο και σε όλο το νομό και κύρια στα μικρά και απομακρυσμένα νησιά.

4. Να ρυθμιστεί με νόμο η σύνθεση προσωπικού και ο καθορισμός καθηκόντων στις Ξενοδοχειακές μονάδες.

5. Η υπόθεση του κοινωνικού τουρισμού να περάσει στα χέρια των συνδικάτων. Να αυξηθούν οι μέρες των διακοπών και να διαρκούν όλο το χρόνο.

6. Να μεληθεί η οικονομική συμμετοχή των εργαζομένων, με παράλληλη αύξηση της εργοδοτικής εισφοράς υπέρ της Εργατικής Εστίας.

7. Ο ΕΟΤ να επεκτείνει τις εγκαταστάσεις του («ΞΕΝΙΑ») και να προχωρήσει στη δημιουργία «ΚΑΜΠΙΝΓΚ», ώστε τα κρατικά Ξενοδοχεία και καταλύματα να αποτελέσουν τον κορμό του θεσμού γιατί είναι αδιανόητο στη χώρα μας να παραθερίζουν εκατομμύρια άνθρωποι και οι Ελληνες εργαζόμενοι να μην είναι σε θέση να κάνουν, έστω και ολιγοήμερες διακοπές.

δ) ΣΤΟΝ ΤΟΜΕΑ ΤΗΣ ΟΙΚΟΔΟΜΙΚΗΣ ΔΡΑΣΤΗΡΙΟΤΗΤΑΣ

1. Στην περιοχή μας το ύψος αγοράς κατοικίας κειμαίνεται σε απαγορευτικά σχεδόν επίπεδα για τους εργαζόμενους.

Παρατηρήθηκε ότι με την έγκριση των στεγαστικών δανείων οι μεγαλοεργολάβοι, τα λατομεία οι βιομηχανίες οικοδομικών υλικών και οι μεσίτες ανέβασαν στα ύψη τις τιμές των κατοικιών, ενώ οι αγοραστές που στο σύνολο τους είναι βιοπαλαιστές εργαζόμενοι, αφέθηκαν απροστάτευτοι στα χέρια των κερδοσκόπων. Προκύπτει λοιπόν άμεσα η ανάγκη να παρθούν μέτρα προστασίας των αγοραστών κατοικιών με τον καθορισμό και την εφαρμογή συγκεκριμένων μέτρων κοστολόγησης ακινήτων ανάλογα με την περιοχή, επιφάνεια ποιότητα κατασκευής κ.λ.π.

2. Είναι ανάγκη να εκπονηθούν νέα προγράμματα κατασκευής εργατικών κατοικιών από τον ΑΟΕΚ και από τα Υπουργείο Κοινωνικών Υπηρεσιών.

3. Να αυξηθούν στο ύψος του πραγματικού κόστους αγοράς κατοικίας, τα στεγαστικά δάνεια και να συνεχιστεί η έγκρισή τους, που τον τελευταίο καιρό αταμάτησαν.

4. Να επισπευθούν οι διαδικασίες κατασκευής του νέου Νοσοκομείου Ρόδου των αθλητικών εγκαταστάσεων και άλλων έργων υποδομής που έχουν προγραμματιστεί (φράγμα Απολακκιάς, οδικά δίκτυα, λιμενικά έργα κ.λ.π.) με την παραχώρηση αρμοδιοτήτων και δυνατοτήτων στην Τοπική Αυτοδιοίκηση για ανάληψη κατασκευαστικών πρωτοβουλιών.

5. Να επεκταθούν τα σχέδιο πόλης και να συμπεριληφθούν σ' αυτά οι Οικοδομικοί Συνεταιρισμοί.

ε) ΒΙΟΜΗΧΑΝΙΚΟΣ ΤΟΜΕΑΣ

Τα προβλήματα που εμφανίζονται στον τομέα αυτό αφορούν κυρίως στις συνθήκες εργασίας, στη μη τήρηση και εφαρμογή της Εργατικής Νομοθεσίας στην καταστρατήγηση του 5νθημέρου κ.λ.π.

Με την πρόσφατη επίσκεψη αρμοδίων Επιθεωρητών Εργασίας για την υγιεινή και ασφάλεια στους χώρους εργασίας διαπιστώθηκαν και καταγράφηκαν σημαντικές παραλείψεις από πλευράς εργοδοτών που θέτουν σε κίνδυνο την ασφάλεια και τη ζωή των εργαζομένων. Παρά τις υποδείξεις τους ελάχιστα μέχρι σήμερα προβλήματα έχουν διευθετηθεί. Επειδή επιχείρημα όλων σχεδόν των εργοδοτών για την κακή κατάσταση των βιομηχανιών τους είναι η καθυστέρηση και η εκκρεμότητα καθορισμού βιομηχανικής ζώνης προκειμένου να μεταφέρουν τις εγκαταστάσεις τους ζητούμε:

Άμεσα και χωρίς άλλη καθυστέρηση να προχωρήσουν όλες εκείνες οι διαδικασίες για τον καθορισμό της νέας βιομηχανικής περιοχής του νησιού μας για να βελτιωθούν οι συνθήκες εργασίας, να εκσυγχρονιστούν οι ελάχιστες, έστω μονάδες και να απαλλαγεί η πόλη μας από θορύβους, δυσοσμίες, ρύπους κ.λ.π.

στ) ΓΙΑ ΤΗΝ ΠΡΟΣΤΑΣΙΑ ΤΩΝ ΑΝΕΡΓΩΝ

Μέχρι να εξαλειφθούν τα αίτια που προκαλούν την ανεργία είναι ανάγκη να παρθούν μέτρα για τη μείωση της και την προστασία των ανέργων για να (μπορέσουν να αντιμετωπίσουν τις άμεσες προσωπικές και οικογενειακές τους ανάγκες. Στην περιοχή μας εξαιτίας της εποχικότητας της εργασίας, το σύνολο σχεδόν των Ξενοδοχοϋπαλλήλων εργάζεται το πολύ 6 μήνες. Τους υπόλοιπους 6 μήνες το χρόνο παραμένουν άνεργοι με μοναδικούς οικονομικούς πόρους την πιθανή ελάχιστη επιδότηση που θα πάρουν.

Και οι εργαζόμενοι στην οικοδομή αντιμετωπίζουν σχεδόν τα ίδια προβλήματα επιβίωσης ένεκα της ανεργίας που εμφανίζεται κυρίως τους χειμερινούς μήνες.

Για τους λόγους αυτούς θεωρούμε αναγκαίο να παρθούν μέρα που θα μειώνουν την ανεργία και θα ενισχύσουν ως ένα βαθμό οικονομικά τους ανέργους μέχρι να ξαναβρούν δουλειά. Γιαυτό ζητούμε:

1. Να μειωθούν οι ώρες εργασίας σε 37 1)2 τη βδομάδα.

2. Να απαγορευτεί η πολυθεσία στον ιδιωτικό και δημόσιο τομέα. Να απαγορευτεί επίσης η απασχόληση συνταξιούχων που η σύνταξη τους υπερβαίνει τα κατώτατα όρια αμοιβής της ΕΓΣΣΕ.

3. Να απαγορευτεί στους μισθωτούς του δημοσίου τομέα να ασκούν ελεύθερο επάγγελμα.

4. Να απαγορευτεί η εισαγωγή ξένων εργατών.

5. Να καταργηθεί η υπερεργασία και να περιοριστούν δραστικά οι υπερωρίες.

6. Να καταργηθεί ο Ν. 3198) 55 για τις διαθεσιμότητες και να προβλεφθούν ποινικές κυρώσεις για όσους προβαίνουν σε παράνομες, αυθαίρετες και καταχρηστικές απολύσεις.

7. Να επιδοτείται κάθε εργαζόμενος όταν απολυθεί, αν είναι ασφαλισμένος, χωρίς προϋποθέσεις, καθώς και καθένας που ζητάει δουλειά και δεν βρίσκει.

8. Το ύψος της επιδότησης να είναι στο 80ο)ο του μεροκάματου.

9. Η επιδότηση να διαρκεί μέχρις ότου βρεθεί η εξασφαλισμένη δουλειά σταν άνεργο.

Ξέρετε γιατί ή IZOLA τό ΜΕΓΑΛΟ ΟΝΟΜΑ συνεργάζεται στή ΡΟΔΟ μέ τόν ΠΑΠΠΟΥ, τό Μεγάλο Κατάστημα;

Δύο πράγματα έκαναν τήν IZOLA, τό ΜΕΓΑΛΟ ΟΝΟΜΑ στίς ήλεκτρικές συσκευές.

Τό πρῶτο εἶναι ἡ τεχνολογική ὑπεροχή IZOLA, πού ἐξασφαλίζει εὐκολία καί οἰκονομία στό νοικοκυριό, καί τό δεύτερο εἶναι ἡ προσεκτική ἐπιλογή τῶν καταστημάτων, ἀπό τά ὁποῖα ἡ IZOLA ἐξυπηρετεῖ τό καταναλωτικό κοινό, σ' ὅλη τήν Ἑλλάδα.

Παράδειγμα τά Μεγάλα Καταστήματα ΠΑΠΠΟΥ στήν Ρόδο!

Πολυόροφα, ὑπερσύγχρονα, ἐνημερωμένα, προσφέρουν μιά ἀπέραντη ποικιλία εἰδῶν, ποιοτήτων καί τιμῶν, γιά νά ἔχετε τήν σιγουριά τῆς καλύτερης ἐκλογῆς.

Ἀλλά ὑπάρχει καί κάτι ἀκόμα, πού κάνει τούς Ροδίτες νά προτιμοῦν τά Μεγάλα Καταστήματα ΠΑΠΠΟΥ. Εἶναι ἡ ὑπεύθυνη ἐξυπηρέτηση ἀπό τό πολυμελές εἰδικευμένο προσωπικό.

Ἡ IZOLA σᾶς προσκαλεῖ στά Μεγάλα Καταστήματα ΠΑΠΠΟΥ, νά δεῖτε ἀπό κοντά τήν μεγάλη σειρά τῶν συσκευῶν της, νά τίς περιεργαστεῖτε, νά ρωτήσετε ὅτι θέλετε καί νά κάνετε μιά ἐπιτυχημένη ἀγορά.

Τά ψυγεῖα IZOLA SILVERLINE, οἱ νέες σειρές κουζινῶν CRYSTAL LINE, RIVIERA καί RIVA, τά ὑπεραυτόματα πλυντήρια APOLLO, τά πλυντήρια πιάτων καί οἱ ἠλεκτρικές σκοῦπες IZOLA, συσκευές μελετημένες καί κατασκευασμένες μέ τίς πιό αὐστηρές εὐρωπαϊκές προδιαγραφές ἀσφάλειας, καλῆς λειτουργίας, οἰκονομίας καί ἀντοχῆς σᾶς περιμένουν στό ἰδανικό περιβάλλον τῶν μεγάλων καταστημάτων ΠΑΠΠΟΥ.



IZOLA
ΤΟ ΜΕΓΑΛΟ ΟΝΟΜΑ

ΜΕΓΑΛΑ ΚΑΤΑΣΤΗΜΑΤΑ ΠΑΠΠΟΥ
25ης Μαρτίου 7, Ρόδος

ΓΕΝΙΚΗ ΤΕΧΝΙΚΗ Α.Ε.

η λύση στο οικοδομικό σας πρόβλημα

Η Γενική Τεχνική Α.Ε., δημιουργήθηκε για να δώσει αποτελεσματικές και συμφέρουσες λύσεις, στα οικοδομικά προβλήματα του νησιού μας. Τα αντικείμενα των δραστηριοτήτων μας:

Α) Παραγωγή έτοιμου μπετόν, με 6χρονη παράδοση στην υψηλή ποιότητα, στη συνέπεια και την άμεση εξυπηρέτηση.
Β) Εμπορία σιδήρου οικοδομών, υψηλής ποιότητας και αντοχής.
Γ) Ανάληψη Δημόσιων και ιδιωτικών έργων μεγάλης έκτασης.
Δ) Ανέγερση πολυκατοικιών με το σύστημα της αντιπαροχής.

14 σύγχρονες μπετονιέρες, 2 συγκροτήματα παραγωγής μπετόν και πλήρες δίκτυο ραδιοτηλεφώνων, θα είναι στη διάθεσή σας αν θελήσετε να συνεργαστούμε. Χρησιμοποιώντας τα ειδικά πρόσθετα στεγανότητος και ρευστότητος POZZOLITH, ADMIX 105 R, RHEOMAC 716 και 877 και ελέγχοντας την παραγωγή, με 3 υπεύθυνους πολιτικούς μηχανικούς σε ιδιόκτητο σύγχρονα εξοπλισμένο εργαστήριο, διασφαλίζουμε και εγγυόμεθα σταθερά υψηλή ποιότητα στο μπετόν μας.

ΕΡΓΟΣΤΑΣΙΟ ΡΟΔΟΥ — ΛΙΝΔΟΥ 7ον ΧΙΛ. ΤΗΛ. 25013
ΓΡΑΦΕΙΑ ΛΟΧ. ΦΑΝΟΥΡΑΚΗ 32 ΤΗΛ. 22968

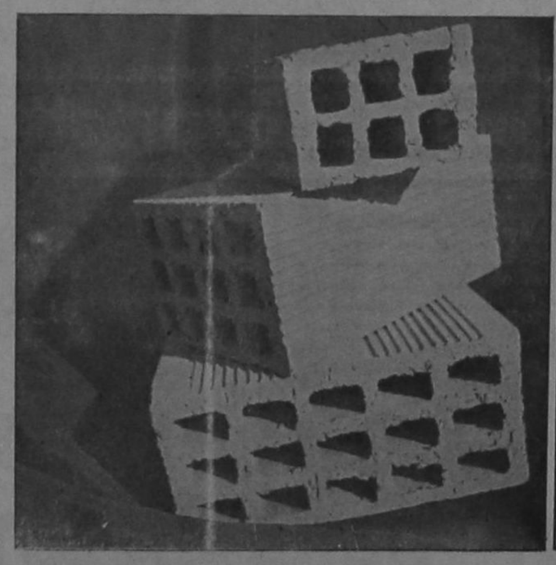

ΡΟΔΙΑΚΗ ΚΕΡΑΜΙΚΗ Α.Ε.

2ο ΧΛΜ ΡΟΔΟΥ - ΛΙΝΔΟΥ
☎ 51580 ΡΟΔΟΣ

Τούβλα όλων των διαστάσεων

- Η υψηλή τεχνολογία μας σας εγγυάται προϊόντα άριστης ποιότητας και αντοχής
- Η μικρή απόσταση του εργοστασίου μας από την πόλη της Ρόδου έχει σαν αποτέλεσμα χαμηλότερο κόστος μεταφοράς
- Σε τιμές προσιτές, με προθυμία και συνέπεια είμαστε έτοιμοι να εξυπηρετήσουμε τις παραγγελίες σας.

ΤΗΛΕΦΩΝΟ 51.580

ταβερνα τα δελφινια

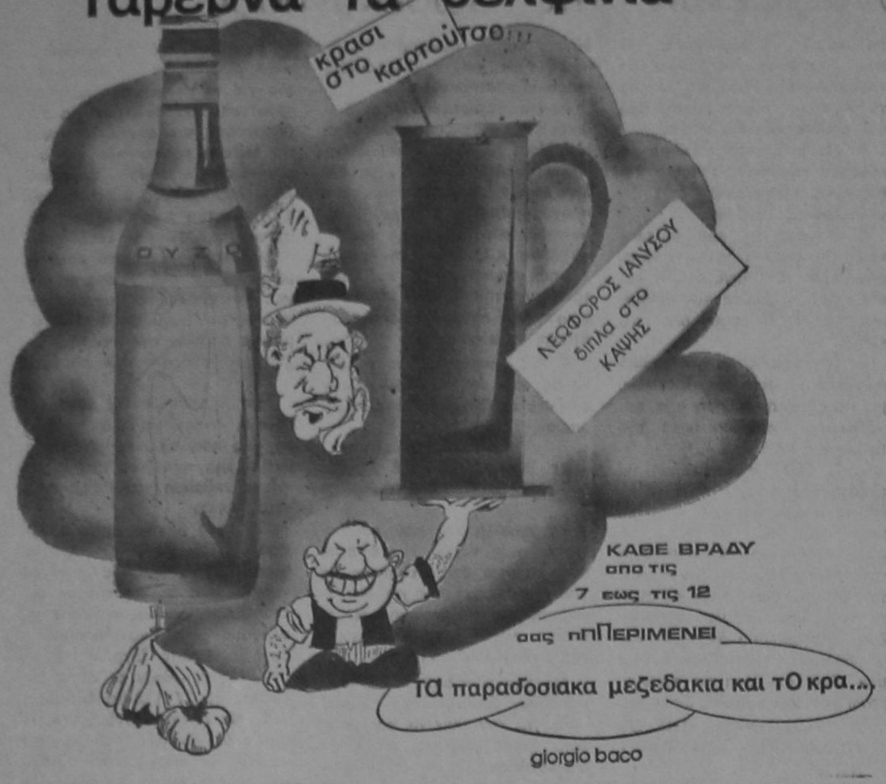

FINO

ΜΟΚΕΤΕΣ, ΤΑΠΕΤΣΑΡΙΕΣ – ΠΛΑΣΤΙΚΑ ΔΑΠΕΔΑ

ΜΕΓΑΛΗ ΠΟΙΚΙΛΙΑ – ΧΑΜΗΛΕΣ ΤΙΜΕΣ

ΕΓΓΥΗΣΗ ΣΑΣ Η ΠΟΛΥΕΤΗΣ ΠΕΙΡΑ ΜΑΣ

ΑΜΕΣΗ ΚΑΙ ΥΠΕΥΘΥΝΗ ΤΟΠΟΘΕΤΗΣΗ

FINTEXPORT ΕΛΛΗΝΙΚΗ ΕΡΙΟΒΙΟΜΗΧΑΝΙΑ

ΤΑΠΗΤΟΥΡΓΙΑ ΑΝΤΙΠΡΟΣΩΠΕΙΑ

Fino

ΒΙΟΤΕΧΝΙΑ ΚΑΘΕΤΩΝ και ΒΕΝΕΤΙΚΩΝ ΣΤΟΡ-

ΑΝΤΙΠΡΟΣΩΠΕΙΕΣ-ΕΙΣΑΓΩΓΕΣ-ΕΜΠΟΡΙΟ-ΤΟΠΟΘΕΤΗΣΕΙΣ
ΜΟΚΚΕΤΕΣ ΠΛ. ΔΑΠΕΔΑ ΤΑΠΕΤΣΑΡΙΕΣ ΤΟΙΧΩΝ & ΑΥΤΟΚΙΝΗΤΩΝ ΥΛΙΚΑ & ΕΡΓΑΛΕΙΑ ΤΟΠΟΘΕΤΗΣΕΩΣ

ΓΕΩΡΓΙΟΣ Ν. ΜΑΡΙΕΤΤΟΣ

βενετοκλεων & μ. κων/νου (γωνια) ΡΟΔΟΣ
τηλ. 30090-30079 - 26590

DECOLUX

Πλακάκια DECOLUX της

Φ. ΠΕΡΟΣ & ΣΙΑ Ο.Ε

ΕΡΓΟΣΤΑΣΙΟ ΚΑΤΑΣΚΕΥΗΣ ΠΛΑΚΙΔΙΩΝ ΔΑΠΕΔΟΥ – ΤΟΙΧΟΥ

ΔΙΑΘΕΤΟΥΜΕ – ΠΑΡΑΓΟΥΜΕ
ΠΛΑΚΑΚΙΑ ΔΑΠΕΔΟΥ – ΤΟΙΧΟΥ ΜΕ

- Υψηλή τεχνολογία – Αρίστη ποιότητα υπο την καθοδήγηση – επίβλεψη – πολυεθνικής εταιρείας EUROBREVETS ΒΕΛΓΙΟΥ
- Ποικιλία σχεδίων – χρωμάτων
- Χαμηλές τιμές
- Νέο σύστημα παραγωγής. Τώρα και Μωσαϊκά διαφόρων διαστάσεων.
- Ταρατσόπλακες με μισό βάρος – διπλή αντοχή – σχεδόν αδιάβροχες 320 δρχ.) τ.μ.

ΠΛΗΡΟΦΟΡΙΕΣ: ΕΡΓΟΣΤΑΣΙΟ
ΘΕΣΗ ΑΤΣΙΠΠΑΣ – Ρόδου - ΛΙΝΔΟΥ
ΤΗΛΕΦΩΝΟ: 51078 Ωρες 7–15 εργ. ημέρες

ΣΟΥΗΔΙΚΑ ΚΑΛΟΡΙΦΕΡ

Ανεξαρτητη Κεντρικη ΘΕΡΜΑΝΣΗ
Χωρις Πετρελαιο και Κοινοχρηστα



ΨΛΛΡ

Φανταστική απόδοση
Μεγάλη οικονομία
4/πλή απόδοση θερμότητας
4/πλή επιτάχυνση αέρα
Αισθητικά τέλειο Δεν πιάνουν χώρο
Λειτουργούν εντελώς αυτόματα
και ανεξάρτητα
τοποθετούνται και σε απλή πρίζα

2 ΧΡΟΝΙΑ ΕΓΓΥΗΣΗ

ELEKTROKLIMA Μ. ΟΙΚΟΝΟΜΟΥ & ΣΙΑ ΕΕ

ΑΠΟΚΛΕΙΣΤΙΚΟΙ ΑΝΤΙΠΡΟΣΩΠΟΙ ΔΩΔΕΚΑΝΗΣΟΥ
ΚΕΝΤΡΟ ΕΝΕΡΓΕΙΑΣ ΚΑΙ ΚΛΙΜΑΤΙΣΜΟΥ
ΑΝΝΗΣ ΜΑΡΙΑΣ 77 – ΤΗΛ. 33969

Το αστυνομικό μας μυθιστόρημα

ΟΚΤΩ ΚΟΚΚΟΙ ΜΟΡΦΙΝΗΣ

Της ΑΓΚΑΘΑ ΚΡΙΣΤΙ

260

ΚΕΦΑΛΑΙΟ ΕΙΚΟΣΤΟ ΟΓΔΟ
Μεσσιωνική αλχημεία

Οι δυό νέοι βγήκαν απ' το ταχυδρομείο, βέβαιοι πως η υπάλληλος δεν είχε πονηρευτεί τίποτα. Στάθηκαν στο πεζοδρόμιο και κυτάχτηκαν κατάματα. Μετά, έβαλαν κι οι δυό τα γέλια.

—Στο πρεσβυτέριο! για φαντάσου! αναφώνησε ο Μπόμπυ. Μέσα στο ίδιο μου το σπίτι και εγώ είχα μεσάνυχτα.

—Και δε μου λες το άλλο; Που εγώ βάλθηκα να ξετρυπώσω αυτή την περιβόητη Ηβανς ανάμεσα σε έναν κατάλογο που ούτε λίγο ούτε πολύ αριθμούσε τετρακόσιες ογδόντα Ηβανς;

—Τώρα καταλαβαίνω γιατί το διασκέδαζε με την ψυχή του ο Μπάσιγκτον - Φρεντς όταν έμαθε ότι δεν ξέραμε ποιά ήταν αυτή η γυναίκα.

—Γι αυτό και φοβόταν άλλωστε. Ηταν πολύ επικίνδυνο να ξέρει πως μένατε μαζί, πως την ήξερες πολύ καλά κι ότι ζούσατε κάτω απ' την ίδια στέγη.

—Φύγαμε, Φράνκυ, έκανε ο Μπόμπυ ανυπόμονα. Πάμε κατ' ευθείαν στο Μάρτσμπολντ.

—Το τέλος του ταξιδιού, είπε η Φράνκυ ονειροπόλα. Πίσω στα αγαπημένα μας μέρη.

—Είπες «αγαπημένα μας», έκανε ο Μπόμπυ. Κάτι νομίζω πως πρέπει να κάνουμε για το καλό μας φίλο Μπάτζερ. Κρατάς χρήματα μαζί σου, Φράνκυ; πρόσθεσε κάπως συνεσταλμένα.

Η νέα άνοιξε την τσάντα της και έβγαλε ένα μάτσο χαρτονομίσματα.

—Δώσ' του αυτά τα λίγα, προς το παρόν, και πες του να τακτοποιήσει τους λογαριασμούς του, όπως μπορέσει. Θα πείσω το μπαμπά ν' αγοράσει το γκαράζ και να τον κάνει διευθυντή του.

—Εγινε. Πάμε τώρα να φύγουμε. Ας μη χάνουμε καιρό.

—Μα τι σ' έπιασε; Γιατί τόση βιασύνη;

—Δεν ξέρω, Φράνκυ, μα έχω ένα δυσάρεστο συναίσθημα. Φοβούμαι πως κάτι θα συμβεί, από ώρα σε ώρα...

—Αυτό μας έλάειπε τώρα. Πετάξου τότε να κανονίσεις το ζήτημα με τον Μπάτζερ.

—Εφτασα. Εσύ πήγαινε στη Μπέντλεϋ και να με περιμένεις με τη μηχανή αναμμένη.

—Που να πάρει η οργή, φαίνεται πως δεν θα μπορέσω ν' αγοράσω οδοντόβουρτσα, είπε η Φράνκυ γκρινιάρικα.

Πέντε λεπτά αργότερα η Μπέντλεϋ έβγαινε με ιλιγγιώδη ταχύτητα απ' το Σίπιγκ Σόμερτον. Ο Μπόμπυ δεν είχε την ευκαιρία να παραπονεθεί γιατί τον πρόλαβε η Φράνκυ.

ΣΥΝΕΧΙΖΕΤΑΙ

«ΚΥΠΡΟΣ».....!
«ΚΥΠΡΟΣ».....!
«ΚΥΠΡΟΣ».....!



ΚΥΠΡΙΑΚΗΣ ΤΕΧΝΟΛΟΓΙΑΣ

ΤΑ ΗΛΙΟΘΕΡΜΑ «Κ Υ Π Ρ Ο Σ» ΠΟΥ ΚΛΕΙΝΟΥΝ ΜΕ ΕΠΙΤΥΧΙΑ 5 ΧΡΟΝΙΑ ΣΤΗΝ ΑΓΟΡΑ ΤΗΣ ΡΟΔΟΥ ΣΥΝΕΧΙΖΟΥΝ ΝΑ ΒΡΙΣΚΟΝΤΑΙ ΣΤΗΝ ΠΡΩΤΟΠΟΡΙΑ.
ΤΩΡΑ ΓΙΑ ΠΡΩΤΗ ΦΟΡΑ ΔΙΑΘΕΤΟΥΘΕ ΚΑΙ ΧΑΛΚΙΝΟΥΣ ΗΛΙΑΚΟΥΣ ΘΕΡΜΟΣΙΦΩΝΕΣ ΜΕ ΛΕΒΗΤΑ ΠΙΕΣΕΩΣ. ΕΙΝΑΙ ΤΟ ΗΛΙΟΣΙΦΩΝΟ ΘΑΥΜΑ. ΕΙΝΑΙ ΤΟ ΜΟΝΑΔΙΚΟ ΣΤΟ ΕΙΔΟΣ ΤΟΥ.

ΚΑΙ ΤΟ ΣΠΟΥΔΑΙΟΤΕΡΟ:
ΜΕ ΓΡΑΠΤΗ ΕΓΓΥΗΣΗ

ΕΛΑΤΕ ΣΕ 10 ΧΡΟΝΙΑ ΝΑ ΣΑΣ ΔΩΣΟΥΜΕ ΚΑΙΝΟΥΡΓΙΟ ΑΝ Ο ΗΛΙΟΣΙΦΩΝΑΣ ΣΑΣ ΠΑΘΕΙ ΟΠΟΙΑΔΗΠΟΤΕ ΒΛΑΒΗ!!!
ΣΤΗΝ ΕΚΘΕΣΗ ΜΑΣ ΘΑ ΒΡΕΙΤΕ ΟΛΟΥΣ ΤΟΥΣ ΤΥΠΟΥΣ ΗΛΙΑΚΩΝ ΘΕΡΜΟΣΙΦΩΝΩΝ «Κ Υ Π Ρ Ο Σ»

Αντιπρόσωπος Ρόδου
ΤΣΑΜΠΙΚΟΣ ΒΑΡΕΛΛΗΣ
Χαραλάμπου Μόσχου 8–Τηλ. 20161–20715

ΤΟ ΣΥΝΑΛΛΑΓΜΑ

ΚΛΕΙΣΙΜΟ 31.10.84

	Αγορά	Πώληση
Δολάριο ΗΠΑ	123,086	226,834
Μάρκο Δ. Γερ.	40,250	41,476
Φράγκο Γαλλ.	13,133	13,533
Λίρα Αγγλίας	148,934	153,470
Λίρα Σκωτίας	148,934	153,470
Λίρα Β. Ιρλ.	148,934	153,470
Φράγκο Ελβετ.	48,951	50,441
Φράγκο Βελγικό	1,916	2,034
Φιορ. Ολ. Μητ.	35,713	36,801
100 Λιρ. Ιταλ.	6,294	6,656
Κορ. Δανίας	11,148	11,488
Λίρα Δ. Ιρλ.	124,388	128,166
Σελ. Αυστρίας	5,732	5,906
Κορ. Σουηδ.	14, 151	14,583
Κορώνα Νορβ.	13,460	14,260
Δολ. Καναδά	93,388	96,232
Δολ. Αυστρ.	104,094	107,264
100 Γιεν Ιαπ.	48,255	51,325
Λίρα Κύπρου	–	201,857
Μάρκο Φινλαν.	18,732	19,828



RODOS PALACE

HOTEL APARTMENTS BUNGALOWS

ΔΙΑΣΚΕΔΑΣΤΕ ΚΑΙ ΧΑΡΕΙΤΕ ΤΙΣ ΤΕΛΕΥΤΑΙΕΣ ΧΟΡΕΥΤΙΚΕΣ ΕΠΙΤΥΧΙΕΣ ΣΤΗΝ ΔΙΣΚΟΘΗΚΗ ΜΑΣ

TROPICANA

ΘΑ ΣΑΣ ΚΡΑΤΑ ΣΥΝΤΡΟΦΙΑ Ο ΓΝΩΣΤΟΣ ΑΘΗΝΑΙΟΣ DISC JOCKEY ΓΙΩΡΓΟΣ ΚΑΨΑΛΙΔΗΣ

ΚΡΑΤΗΣΕΙΣ ΤΗΛ. 25222

ΑΠΟΛΑΥΣΤΕ ΤΗΝ ΕΛΛΗΝΙΚΗ ΚΑΙ ΔΙΕΘΝΗ ΚΟΥΖΙΝΑ ΣΤΟ ΦΑΝΤΑΣΤΙΚΟ ΠΕΡΙΒΑΛΛΟ ΤΟΥ «ROTISSERIE ΤΟΥ ΞΕΝΟΔΟΧΕΙΟΥ ΜΑΣ

Ο ΣΕΦ ΜΑΣ ΣΑΣ ΠΕΡΙΜΕΝΕΙ ΚΑΘΗΜΕΡΙΝΩΣ ΑΠΟ 19.30 ΕΩΣ 24.00

ΤΙΜΕΣ ΑΛΑ ΚΑΡΤ

ΚΡΑΤΗΣΕΙΣ ΤΗΛ. 25222

Κέντρο διασκεδάσεως

ΙΦΙΓΕΝΕΙΑ

(Εντός ξενοδ. RODOS BAY)

ΒΙΚΗ ΓΕΩΡΓΙΟΥ

ΠΑΝΤ. ΠΑΠΑΝΔΡΕΟΥ - ΚΑΤΕΡΙΝΑ ΑΓΓΕΛΟΥ

ΜΑΡΙΝΑ ΒΕΝΤΙΡΗ - ΝΟΤΑ ΣΤΕΡΓΙΟΥ - ΚΟΡΙΝΑ

Η ΣΟΟΥ ΓΟΥΜΑΝ ΝΕΛΗ ΡΗΓΑ και ο ΑΝΤΩΝΗΣ ΡΟΔΙΤΗΣ

ΑΡΜΟΝΙΟ: Λ. ΕΛΕΥΘΕΡΙΑΔΗΣ Μπουζούκια: Γ. ΚΑΡΝΑΒΑΣ – ΦΑΝΟΥΡΗΣ ΕΝΑΡΞΗ 10.30 Μ.Μ. • ΓΙΑ ΚΡΑΤΗΣΕΙΣ: ΤΗΛ. 20143

ΔΙΑΚΗΡΥΞΗ

Το 299 ΤΕΧ διακηρύττει ότι θα κάνει Δημόσιο φανερό μειοδοτικό διαγωνισμό την 6ην Νοεμβρίου 1984, ημέρα Τρίτη και ώρα 09.00—11.00 που θα γίνει στο Κανδηλί για την ανάδειξη εργολάβου κατασκευής έργων αξίας διακοσίων σαράντα χιλιάδων (240.000) δρχ.

Ο διαγωνισμός υπόκειται στην έγκριση του Διοικητού της Μονάδας.

Δεκτοί στον διαγωνισμό εργολάβοι Δημοσίων Εργων ή εμπειροτέχνες.

Εγγύηση συμμετοχής στον διαγωνισμό τέσσερις χιλιάδες οκτακόσιες (4.800) δρχ.

Πληροφορίες στο τηλέφωνο 91997 ή στο Κανδηλί.

Ο ΔΙΟΙΚΗΤΗΣ

ΟΡΓΑΝΙΣΜΟΣ ΔΙΑΧΕΙΡΙΣΕΩΣ ΚΤΗΜΑΤΩΝ ΒΑΚΟΥΦ ΡΟΔΟΥ

Θεοφιλίσκου 9 — Τηλ. 24918

ΔΙΑΚΗΡΥΞΗ

Το Διοικητικό Συμβούλιο του Οργανισμού Διαχείρισης Κτημάτων Βακούφ Ρόδου έχοντας υπόψη

α) Την με αριθμ. 2)1984 απόφαση του

β) Τις διατάξεις του Ν. 716)77 «Περί μητρώου μελετητών και αναθέσεως και εκπονήσεως μελετών» σε συνδυασμό με τις διατάξεις των Π.Δ. 696)74 και Π. Δ. 194)79

ΑΝΑΚΟΙΝΩΝΕΙ ΟΤΙ

Προσκαλεί τους μελετητές ή συμπράττοντες μελετητές ή γραφεία μελετών ή συμπράτοντα γραφεία μελετών, να εκδηλώσουν ενδιαφέρον μέσα σε 15 ημέρες από την τελευταία δημοσίευση της προκήρυξης στο τοπικό τύπο για την ανάληψη εκπόνησης της μελέτης για «αναστήλωση συντήρηση του Τεμένους Σουλειμανιέ (Πλατεία Ωρολογίου της Μεσαιωνικής Πόλης της Ρόδου) που περιλαμβάνει

1. Αναστήλωση — στερέωση Μιναρέ
2. Αναστήλωση — συντήρηση κυρίως τεμένους
3. Αναστήλωση — συντήρηση προστεγάσματος (Τουράδες) τεμένους

Η ανάθεση της μελέτης θα γίνει με απ' ευθείας επιλογή μετά από εισήγηση ειδικής Επιτροπής που θα συσταθεί από το Δ.Σ. σε εφαρμογή της παρ. 7 του άρθρου 11 του Ν. 716)77 και των διατάξεων του Π. Δ. 194)79.

Γίνονται δεκτοί μελετητές και γραφεία μελετών που κατέχουν πτυχίο μελετητή

α) Για την κατηγορία 7 (Ειδικές αρχιτεκτονικές μελέτες)

β) Για την κατηγορία 8 (Στατικές μελέτες)

γ) Για την κατηγορία 9 (Μηχανολογικές — Ηλεκτρολογικές μελέτες) και

δ) Για την κατηγορία 21 (Γεωτεχνικές και εδαφομηχανικές μελέτες)

Οι προσφορές θα γίνονται δεκτές στα γραφεία του Οργανισμού Θεοφιλίσκου 9 κατά τις πρωϊνές ώρες μέχρι 12 η ώρα κατά τις εργάσιμες ημέρες.

Σχετικές πληροφορίες παρέχονται καθημερινά από τα γραφεία του Οργανισμού. Η μελέτη που θα συνταχθεί τελεί υπό την έγκριση της Αρχαιολογικής Υπηρεσίας.

Τα έξοδα δημοσιεύσεως στις εφημερίδες θα βαρύνουν τον τελευταίο μειοδότη.

Ρόδος την 26η Οκτωβρίου 1984

Με εντολή του Δ.Σ. Βακούφ

Ο Πρόεδρος
ΟΝΤΕΡ ΟΥΖΕΛ
Ο Διαχειριστής
ΧΑΛΗΛ ΚΟΥΡΤΛΑΡΗ

ΠΡΑΤΗΡΙΟ ΒΕΝΖΙΝΗΣ

ΣΗΜΕΡΑ διανυκτερεύει το βενζινάδικο Πασχαλίδη Ιω. στη πλατεία Ψαροπούλας.

ΦΑΡΜΑΚΕΙΟ

ΣΗΜΕΡΑ διανυκτερεύει το φαρμακείο Νικολάου στην Ψαροπούλα.

ΜΕΤΡΑ ΠΑΤΑΞΗΣ ΤΗΣ ΠΑΡΑΠΑΙΔΕΙΑΣ

ΣΥΝΕΧΕΙΑ από τη σελίδα 1

μολογείται. Για την αντιμετώπισή του (τοπικά) προτάθηκαν διάφορες λύσεις, μεταξύ των οποίων, η ανάληψη προσπαθειών παραπέρα ανεβάσματος της στάθμης της διδασκαλίας, η δημιουργία αμεσότερης επαφής μεταξύ καθηγητών — μαθητών —μαθητικών κοινοτήτων κ.ά.

● ΚΡΙΘΗΚΕ επίσης επιβεβλημένη η ίδρυση σ' όλα τα Γυμνάσια και Λύκεια της Ρόδου Βιβλιοθηκών που θα ενισχυθούν με τον απαραίτητο αριθμό διδακτικών και λοιπών βιβλίων, τα οποία θ' αποτελέσουν βοηθήματα στα χέρια των καθηγητών. Η σχετική δαπάνη θα βαρύνει τα προγράμματα του υπουργείου Παιδείας και του ΚΕΠΕ.

● ΤΕΛΟΣ εξετάστηκε το συγκοινωνιακό πρόβλημα Πηγαδιών Καρπάθου—Ολύμπου που προκαλεί προβλήματα και στους δασκάλους - καθηγητές - μαθητές και αποφασίστηκε να εξεταστεί η δυνατότητα επέκτασης της λεωφορειακής γραμμής προς τον Ολυμπο, τουλάχιστον όταν το επιτρέπουν οι καιρικές συνθήκες. Σημειώνεται, ότι σήμερα για να μεταβεί κανείς με ταξί (δεν υπάρχει άλλο μέσο) στον Ολυμπο χρειάζεται 6.000 δρχ. με επιστροφή. Επίσης πάρθηκαν διάφορες άλλες αποφάσεις που θα υλοποιηθούν μέσα στα πλαίσια λειτουργίας της υπηρεσίας.

Ο Ν. ΣΤΑΥΡΙΑΝΟΣ ΠΡΟΕΔΡΟΣ ΤΩΝ ΔΑΣΚΑΛΩΝ

ΣΥΝΕΧΕΙΑ απο τη σελίδα 1

γέντων στις πρόσφατες αρχαιρεσίες του κλάδου, με σκοπό τον καταρτισμό τους σε σώμα. Τις άλλες θέσεις στη διοίκηση, καταλαμβάνουν:

—Αντ)δρος: Γ. Παπόρης
—Γ. Γραμ.: Ν. Παπαεμμανουήλ
—Ειδ. Γραμ.: Στ. Θεουλάκης
—Γ. Ταμ.: Σπ. Καραγιάννης
—Ειδ. Ταμ.: Μιχ. Κυπριώτης
—Μέλη: Γ. Μαριεττής, Γ. Καρίκης και Νικ. Φράγκος

ΟΠΩΣ έγινε γνωστό, η νέα διοίκηση θα συνεδριάσει την προσεχή Τρίτη προκειμένου να ασχοληθεί με τη σύνταξη του προγράμματός της.

ΑΠΟ ΤΟ 85)86 Η ΠΑΝΕΛ. ΕΚΘΕΣΗ ΧΕΙΡΟΤΕΧΝΙΑΣ

ΣΥΝΕΧΕΙΑ απο τη σελίδα 1

Επισημαίνει επίσης ο κ. Γεωργιάδης, ότι θα πρέπει να αρχίσουν σύντομα οι διαδικασίες που απαιτούνται για να υπάρξει ο κατάλληλος χρόνος για την προετοιμασία της. Η διοργάνωση θα πρέπει να γίνεται από τον Νοέμβρη μέχρι τον Μάρτη που είναι χαμηλή η τουριστική κίνηση.

Ο κ. υπουργός προβλέπει να γίνεται η πρώτη Πανελλήνια Εκθεση Χειροτεχνίας Ρόδου κατά τη χειμερινή περίοδο 1985—1986.

Η ΧΤΕΣΙΝΗ ΔΗΜΟΠΡΑΣΙΑ ΓΙΑ ΑΥΤ)ΤΑ ΤΟΥ ΟΔΔΥ

ΣΥΝΕΧΕΙΑ από τη σελίδα 1

αγόρασαν οι εξής:

—Φορτηγό HANOMAC ο κ. Αντώνης Πίτσης με 81.000 δρχ. (τιμή εκκίνησης 80.000)
—Επιβατηγό FORD GRANADA ο κ. Νικόλαος Κάσδαγλης με 51.000 δρχ. (τιμή εκκίνησης 50.000) δρχ.
—Επιβατηγό PEUGEOT 204 ο κ. Στέργος Γιαννίτσης με 201.000 δρχ. (τιμή εκκίνησης 200.000 δρχ.)
—MERCEDES 280 η κ. Αγγ. Κουντούρη με 1.601.000 δρ. (τιμή εκκίνησης 1.600.000 δρχ).
—MERCEDES 300D η κ. Ευτέρπη Πατάκου με 2.620.000 δρχ. (τιμή εκκίνησης 1.500.000 δρχ.).

Τα αυτοκίνητα που δεν εκποιήθηκαν θα δημοπρατηθούν εκ νέου.

ΕΓΚΩΜΙΑ ΓΙΑ ΤΟΝ ΔΙΑΚΟΣΑΒΒΑ

Εγκωμιαστικά λόγια για το συμπολίτη μας Γ. Διακοσάββα, καθηγητή κιθάρας στο Ελληνικό Ωδείο Ρόδου, βρήκε και είπε ο καλλιτεχνικός διευθυντής του Ελληνικού Ωδείου Κωστής Γαιτάνος. Συγκεκριμένα αναφέρει: Ο Γ. Διακοσάββας είναι άριστος μουσικός και εξαίρετος παιδαγωγός και αποτελεί για το νησί της Ρόδου μια δυναμική καλλιτεχνική μονάδα, άσον αφορά την προσφορά του στον ευαίσθητο τομέα της Παιδείας και στη μάθηση της κιθάρας.

ΠΛΗΡΩΝΟΝΤΑΙ ΟΙ ΚΟΙΝΟΤΗΤΕΣ ΤΟ ΦΟΡΟ 4%

Ο Δήμος Ρόδου διεβίβασε χτες στο Δημόσιο Ταμείο Ρόδου 17 εκατ. περίπου δραχμές που αντιστοιχούν στο μερίδιο του φόρου κατανάλωσης 4ο)ο που αναλογεί στις κοινότητες Ρόδου για το μήνα Απρίλη '84. Οπως ανακοίνωσε ο αντ)ρχος κ. Φώτης Κωστόπουλος, ο Δήμος δεν χρωστά πια από παλιές οφειλές στις κοινότητες κανένα ποσό. Σ' εκκρεμότητα βρίσκονται τώρα οι μετά τον Απρίλη '84 μήνες, τα χρήματα όμως είναι κατατεθειμένα στην Τράπεζα και θ' αποδοθούν μόλις περαιωθούν οι διαδικασίες.

ΕΙΔΙΚΕΣ ΠΡΟΒΛΕΨΕΙΣ ΧΟΡΗΓΙΑΣ ΔΗΜΑΡΧΩΝ

ΣΥΝΕΧΕΙΑ από τη σελίδα 1

ναφοράς του υπουργείου Εσωτερικών για το θέμα αυτό, έχει ως εξής:

Απαντώντας στην από 2 Οκτωβρίου 1984 τηλεγραφική αναφορά της ΤΕΔΚ Νομού Δωδ)σου, που μας διαβιβάστηκε με το ανωτέρω σχετικό, η οποία αναφέρεται στην καθιέρωση του αρίου ηλικίας για την έναρξη πληρωμής της χορηγίας των δημάρχων και προέδρων κοινοτήτων και ειδικότερα στο να ληφθεί μέριμνα να εξαιρεθούν από το μέτρο αυτό όσοι απ' αυτούς διανύουν τη θητεία τους και ήδη έχουν συμπληρώσει τον απαιτούμενο για τη θεμελίωση ενός τέτοιου δικαιώματος χρόνο, ώστε να αποφευχθεί η ομαδική παραίτησή τους από το αξίωμα για την εξασφάλιση του δικαιώματός τους, σας πληροφορούμε, ότι κατά τη μελετόμενη σχετική διάταξη Σχέδιου Νόμου θα έχουμε υπόψη μας την πρόταση αυτή η οποία θα εκτιμηθεί ανάλογα».

ΖΗΤΟΥΝΤΑΙ ΣΥΜΒΟΥΛΟΙ ΤΟΥΡΙΣΤ. ΑΝΑΠΤΥΞΗΣ

ΣΥΝΕΧΕΙΑ από τη σελ. 1

ναι:

● Οι υποψήφιοι να είναι πτυχιούχοι ανωτάτων σχολίων, κατά προτίμηση οικονομικών, κοινωνικών, νομικών επιστημών (προϋπηρεσία σε τουριστικά επαγγέλματα θα κριθεί θετική).

● Η κατάρτιση θα γίνει στην Αθήνα μέσα τον Νοέμβρη με μαθήματα που θα είναι επιδοτούμενα με 1800 δρχ. την ημέρα.

● Πολύ καλή γνώση της αγγλικής ή της γαλλικής γλώσσας.

(Σημ.: Περισσότερες πληροφορίες παρέχονται από τα συμβούλια ισότητας).

ΚΕΝΤΡΑ ΔΗΜΙΟΥΡΓΙΚΗΣ ΑΠΑΣΧΟΛΗΣΗΣ ΠΑΙΔΙΩΝ

ΣΥΝΕΧΕΙΑ απο τη σελίδα 1

νου επιστημονικού δυναμικού (με συμμετοχή ειδικών παιδαγωγών, παιδοψυχολόγων, καλλιτεχνών κ.ά.), με τη συνεργασία και κοινωνικών φορέων, όπως π.χ. των Συλλόγων Γονέων, Δασκάλων, Συνταξιούχων κ.λ.π., θα πρέπει να υλοποιηθούν προγράμματα δημιουργικής απασχόλησης και ψυχο-κοινωνικής ανάπτυξης των παιδιών (όπως λ.χ. παιχνίδια, μουσικά όργανα κ.λ.π.). Σαν όριο ηλικίας συμμετοχής παιδιών, προτείνεται εκείνο των 5—7 χρόνων.

Η ΙΔΕΑ αυτή, η οποία, όπως έγινε γνωστό, βρήκε ήδη μεγάλη ανταπόκριση μεταξύ των γυναικείων οργανώσεων, ξεκίνησε από την διαπίστωση της ύπαρξης μεγάλης δυσκολίας που αντιμετωπίζουν οι εργαζόμενοι γονείς για τη φύλαξη των παιδιών τους, τις ώρες που βρίσκονται εκτός σχολείου.

Παράλληλα με την υλοποίηση της παραπάνω ιδέας, γίνονται προσπάθειες θεσμοθέτησης και άλλων μέτρων, μεταξύ των οποίων και η διατήρηση ανοιχτών και κατά τη θερινή περίοδο των Εθνικών Παιδικών Σταθμών.

Η ΕΠΙΔΟΤΗΣΗ ΠΡΟΒΕΙΟΥ ΚΡΕΑΤΟΣ

Από τη Διεύθυνση Γεωργίας ανακοινώνεται ότι το Υπουργείο Γεωργίας έστειλε ένα εκατομμύριο εξακόσιες χιλιάδες δραχμές για να πληρωθούν τρισκόσιοι αγδόντα έξι προβατοτρόφοι την πριμοδότηση πρόβειου κρέατος, περιόδου εμπορίας 1983 — 84.

Η πληρωμή των δικαιούχων θα γίνει από την Ενωση Γεωργικών Συν)σμών Δωδεκανήσου μέσω των κατά τόπους Γεωργικών Συνεταιρισμών.

Η ΥΠΟΘΕΣΗ ΤΩΝ ΕΡΥΘΡΩΝ ΒΕΒΑΙΩΣΕΩΝ

ΣΥΝΕΧΕΙΑ απο τη σελίδα 1

της Υπηρεσίας Ελέγχου για την Εφαρμογή των Συναλλαγματικών Νόμων (που πρόσφατα ενεργοποιήθηκε και στη Ρόδο) δεν μπόρεσε ν' αποδειχτεί η αγορά συναλλάγματος σε δύο περιπτώσεις, από το ίδιο μάλιστα άτομο, στο οποίο χορηγήθηκαν ερυθρές βεβαιώσεις ύψους 2.000.000 περίπου δραχμών. Οπως μάλιστα δηλώθηκε, το άτομο αυτό δεν θα μπορούσε να κάνει χρήση των βεβαιώσεων αυτών για αγορά ακινήτων, γιατί ανήκει στην κατηγορία των υποχρεωτικών εκχωρητών συναλλάγματος στις τράπεζες, ενώ τα προνόμιο έχουν μόνο όσοι δεν έχουν την υποχρέωση (π.χ. οι ξενοδόχοι και οι πράκτορες διακινούν συνάλλαγμα, υποχρεωτικά εκχωρήσιμο στην Τράπεζα Ελλάδος).

ΣΗΜΕΙΩΝΕΤΑΙ, ότι τέτοιοι έλεγχοι διενεργήθηκαν και σ' όλα τα υπόλοιπα υποκαταστήματα Τραπεζών, της Ρόδου, ενώ —όπως δηλώθηκε — είναι σύνηθες φαινόμενο να διαπιστώνονται εδώ ή εκεί, κάποιες μικροπαραλήψεις που οφείλονται κυρίως σε άγνοια. Ειδικότερα για το υποκατάστημα για το οποίο γίνεται λόγος, επρόκειτο για τακτικό έλεγχο και όχι έκτακτο (ύστερα από καταγγελία), όπως γράφηκε χτες. Η περίπτωση δε των δύο ερυθρών βεβαιώσεων ανάγεται στον πρώτο μήνα λειτουργίας στη Ρόδο του υποκαταστήματος αυτού, κατά τον οποίο ενδεχομένως —όπως δηλώθηκε — να υπήρχαν λειτουργικές στέλειες και έλλειψη επαρκούς πείρας από το προσωπικό της Τράπεζας.

ΠΑΝΤΩΣ είναι σίγουρο, ότι εφεξής θα πραγματοποιούνται στις τράπεζες τέτοιοι έλεγχοι 1—2 φορές το χρόνο, ενώ θα ενταθούν και στις ιδιωτικές επιχειρήσεις (ανταλλακτήρια, ξενοδοχεία, τουριστικά γραφεία κ.λ.π.) που σήμερα γινόταν πολύ πιο σπάνια.

ΑΝΤΙΔΡΑΣΕΙΣ ΑΠΟ ΤΗ ΔΙΑΘΕΣΗ ΒΙΒΛΙΟΥ

ΣΥΝΕΧΕΙΑ από τη σελίδα 1

χές. Οι ίδιοι γονείς υποστηρίζουν, ότι τέτοια φαινόμενα δεν προέγουν τα καλώς νοούμενα συμφέροντα της Παιδείας ούτε την υπόθεση της Κύπρου, η οποία έται, από το επίπεδο του «ωραίου και του μεγάλου» καταδικάζεται να «εμπορευματοποιηθεί» και ζητούν ν' ανακληθούν οι αποφάσεις. Παρόμοιες απόψεις εκφράζει και ο Σύλλογος Κυπρίων Ρόδου, ο οποίος έκδοσε χτες την εξής οξύτατη ανακοίνωση:

«Επειδή κατά καιρούς εμφανίζονται στη Ρόδο και στα άλλα νησιά, νομιμοφανείς αλλά αμφίβολων σκοπών «φορείς» ή άτομα, «σχετιζόμενοι» με την Κύπρο, πουλώντας διάφορα έντυπα και ημερολόγια το Δ.Σ. του Συλλόγου μας ανακοινώνει τα εξής:

1ον. Ο Σύλλογος Κυπρίων Ρόδου δεν έχει καμιά σχέση με τα άτομα ή «φορείς» αυτούς

2ον. Γενικά καταδικάζουμε, τους οποιουδήποτε εμπορευματοποιούν το πρόβλημα της Κύπρου, εκμεταλλεύονται και εκβιάζουν τη συνείδηση του Δωδεκανησιακού λαού.

3ον. Καλούμε τις αρμόδιες αρχές να παρέμβουν στα σχετικά φαινόμενα (το ίδιο επίσης να πράξει και η Κυπριακή Πρεσβεία στην Αθήνα).

4ον Καλούμε τον Δωδεκανησιακό Λαό, που έμπρακτα και ουσιαστικά συμπαραστέκεται στην Κύπρο και το λαό της, να αποφεύγει με την κρίση του τους επαιτικούς και εμπορικούς ψευδοφορείς ή άτομα που καπηλεύονται το δράμα της Κύπρου».

Η ΥΠΟΘΕΣΗ ΤΗΣ ΑΣΒΕΣΤΟΚΑΜΙΝΟΥ

ΣΥΝΕΧΕΙΑ απο τη σελίδα 1

μιση και ψευδή καταμήνυση.

Στο μεταξύ, στις 28.9.84, συντάχθηκε έκθεση αυτοψίας της Επιτροπής Επικίνδυνων και Ετοιμόρροπων Κτισμάτων, στην οποία αναφερόταν ότι η ασβεστοκάμινος ήταν επικίνδυνη και ετοιμόρροπη ιδιαίτερα αν λειτουργούσε ή σημειωνόταν σεισμική δόνηση και ζητούσε γι αυτό την κατεδάφισή της εντός 3 ημερών.

Στις 29.10.84 ωστόσο νέα έκθεση της ίδιας επιτροπής, δεν χαρακτηρίζει πλέον την υψικάμηνο κατεδαφιστέα αλλά υποδεικνύει να γίνουν εργασίες επισκευής. Δηλαδή η δεύτερη έκθεση αυτοψίας αναθεωρεί στην ουσία την πρώτη.

ΣΤΙΣ 25 ΝΟΕΜΒΡΗ ΕΚΛΟΓΕΣ ΣΤΗΝ ΚΑΙΡ

ΣΥΝΕΧΕΙΑ απο τη σελίδα 1

Στ. Καζούλλη και Θεόδ. Κυριακόπουλου. Με απόφαση που πάρθηκε στη συνεδρίαση αυτή, τις θέσεις τους καταλαμβάνουν οι κ.κ. Μιχαλαριάς (πρόεδρος Συνετ)σμών Φανών) και Διακομανώλης (πρόεδρος Συνεταιρισμού Μονολίθου).

ΣΥΜΦΩΝΑ εξάλλου με δημοσιογραφικές πληροφορίες, το δ.σ. της ΚΑΙΡ αποφάσισε προχτές το βράδυ την αύξηση της περσινής τιμής των σταφυλιών διπλήβ χρήσεως (σουλτανίνα, δυναμίτης, Καρντινάλ κ.λ.π.) κατά ποσοστό 5ο)ο. Εται θα αρχίσει τώρα με γοργό ρυθμό η συμπλήρωση από την ΕΓΣΔ των καρτελλών πληρωμής και για τα σταφύλια αυτά, ώστε να μη σημειωθεί ούτε και φέτος η παραμικρή καθυστέρηση.

ΚΑΤΑΓΓΕΛΛΟΝΤΑΙ ΣΥΜΒΑΣΕΙΣ ΞΕΝ)ΛΩΝ

ΣΥΝΕΧΕΙΑ από τη σελίδα 1

χτες (μέρα ουσιαστικής λήξης της φετινής σαιζόν) στο ΕΚΔ, στα Σωματεία Επισιτισμού και στις αρμόδιες υπηρεσίες της Νομαρχίας και προκάλεσαν αλυσιδωτές αντιδράσεις. Κυρίως καταγγέλλονται οι συμβάσεις εργαζόμενων με πολυετή προϋπηρεσία (10, 12 και 13 χρόνων!)

ΓΙΑ ΤΟ ΟΛΟ θέμα ενημερώθηκε χτες μάλιστα και ο πρόεδρος της Ομοσπονδίας Ξενοδ)λήλων κ. Στ. Κωλέτσης, ο οποίος την προσεχή Δευτέρα θα έχει σχετικές επαφές με τη διοίκηση της ΠΟΞ. Λόγω απουσίας του προέδρου της ΕΞΡ κ. Εμμ. Καστελλοριζιού δεν έγινε δυνατή εξάλλου η επικοινωνία ΕΚΔ και ΕΞΡ. Σύμφωνα με δήλωση κορυφαίου συνδικαλιστή «οι ξενοδ)ληλοι είναι αποφασισμένοι να μην επιτρέψουν τέτοιες συθαιρεσίες, που συρικνώνουν τα κεκτημένα δικαιώματά τους».

ΤΑ ΧΕΙΜΕΡΙΝΑ ΔΡΟΜΟΛΟΓΙΑ ΤΟΥ ΡΟΔΑ

Αρχίζει από σήμερα η σταδιακή εφαρμογή των χειμερινών δρομολογίων του ΡΟΔΑ (σ.σ.: ο σχετικός πίνακας δημοσιεύτηκε στη «δ» το περασμένο Σάββατο). Οπως έγινε γνωστό, η πλήρης εφαρμογή τους θα ολοκληρωθεί μέχρι την προσεχή Δευτέρα.

ΣΚΟΤΩΘΗΚΕ Ο Γ. ΔΕΛΑΠΟΡΤΑΣ

ΣΥΝΕΧΕΙΑ από τη σελ. 1

ΑΡΓΑ χτες το βράδυ, επρόκειτο να μεταφερθεί η σορός του με το Ε)Γ «ΝΗΡΕΥΣ» στη Ρόδο.

Ο θάνατος του άτυχου Δελαπόρτα βύθισε στο πένθος ολοκληρη την αθλητική οικογένεια του νησιού μας γιατί υπήρξε υπόδειγμα και σαν αθλητής και σαν άνθρωπος.

ΠΡΟΣΚΛΗΣΗ

των Μετόχων της Α.Ε. «ΚΑΙΡ – ΡΟΔΟΣ» σε έκτακτη Γενική Συνέλευση

Α. Σύμφωνα με το Νόμο και τα άρθρα 26 και 27 του Καταστατικού, καλούνται οι κ.κ. Μέτοχοι σε Εκτακτη Γενική Συνέλευση για την 25ην Νοεμβρίου 1984, ημέρα Κυριακή και ώρα 10.00 π.μ. στο Κατάστημα της Εταιρείας, στη Ρόδο, οδός Καποδιστρίου 59α, για συζήτηση και λήψη αποφάσεων επί των κάτωθι θεμάτων:

ΘΕΜΑΤΑ ΗΜΕΡΗΣΙΑΣ ΔΙΑΤΑΞΕΩΣ

1. Εκλογή νέου Διοικητικού Συμβουλίου
2. Τροποποίηση άρθρ. 6 του Καταστατικού για την αύξηση του Εταιρικού Κεφαλαίου
3. Εγγραφο Ορκωτού Λογιστού (28.9.84) προς την διοίκηση της Εταιρείας

Β. Οι κ.κ. Μέτοχοι ή οι αντιπρόσωποι τους που επιθυμούν να μετάσχουν στην παραπάνω Εκτακτη Γενική Συνέλευση, θα πρέπει σύμφωνα με το καταστατικό να καταθέσουν τους τίτλους των μετοχών τους στο Ταμείο Παρακαταθηκών και Δανείων ή σε οποιαδήποτε Ελληνική Τράπεζα και να προσκομίσουν τα σχετικά αποδεικτικά έγγραφα στα γραφεία της Εταιρείας πέντε ημέρες προ της Γενικής Συνέλευσης.

Ρόδος 30 Οκτωβρίου 1984
Από το Διοικητικό Συμβούλιο

ΧΕΙΜΕΡΙΝΑ ΔΡΟΜΟΛΟΓΙΑ Ε)Γ «ΣΥΜΗ 1»

Το Ε)Γ – Ο)Γ «ΣΥΜΗ 1» από την Δευτέρα 5 ΝΟΕΜΒΡΙΟΥ θα εκτελεί τα χειμερινά του δρομολόγια ως ακολούθως

—Από ΣΥΜΗ δια ΡΟΔΟ εκάστην ΔΕΥΤΕΡΑ—ΠΕΜΠΤΗ – ΣΑΒΒΑΤΟ στις 07.00
—Από ΡΟΔΟ δια ΣΥΜΗ εκάστην ΤΡΙΤΗ – ΠΕΜΠΤΗ – ΣΑΒΒΑΤΟ στις 14.00.

Τα τουριστικά του δρομολόγια διακόπτονται την Παρασκευή 2 ΝΟΕΜΒΡΙΟΥ.

Η εκτέλεση του επιβατηγού δρομολογίου της Παρασκευής στις 18.45 από ΡΟΔΟ και του Σαββάτου στις 06.00 από ΣΥΜΗ θα εκτελεσθεί κανονικά ενώ την ίδια μέρα του Σαββάτου στις 14.00 θα εκτελεσθεί δρομολόγιο από ΡΟΔΟ δια ΣΥΜΗ.

Πληροφορίες στα τηλέφ. 71373 – 24949
ΕΚ ΤΗΣ ΑΝΕΣ

ΝΙΚΗΤΑΣ Ε. ΠΟΛΕΜΙΚΟΣ
ΨΥΧΟΛΟΓΟΣ
ΔΙΔΑΚΤΩΡ ΠΑΝΕΠΙΣΤΗΜΙΟΥ ΝΕΑΣ ΥΟΡΚΗΣ
ΜΕΛΟΣ ΑΜΕΡΙΚΑΝΙΚΗΣ ΨΥΧΟΛΟΓΙΚΗΣ ΕΤΑΙΡΙΑΣ
ΚΑΘΗΓΗΤΗΣ ΠΑΙΔΑΓΩΓΙΚΗΣ ΑΚΑΔΗΜΙΑΣ
ΣΥΜΒΟΥΛΕΥΤΙΚΗ ΚΑΙ ΨΥΧΟΘΕΡΑΠΕΙΑ:
(Αγωνία, άγχος, κατάθλιψη, αϋπνία, φοβίες.
Ψυχοπνευματική αξιολόγηση μαθητών, προβληματική συμπεριφορά παιδιών και εφήβων, νυχτερινή ενούρηση, υπερκινητικότητα, ψυχοσωματικές διαταραχές).
Δέχεται: Τετάρτη 5—7 μ.μ.
και Σάββατο 9—12 π.μ.
Διεύθυνση: Ε. Μπέβιν 9
Τηλέφωνα: 34067 Γραφείου
28435 Π.Α.Ρ.

ΕΣΤΙΑΤΟΡΙΟΝ
PIZZERIA
MILANO'S
ΑΝΟΙΞΑΜΕ ΣΤΗΝ ΑΡΧΑΓΓΕΛΟ ΜΙΑ ΣΥΓΧΡΟΝΗ
ΠΙΤΣΕΡΙΑ Η ΟΠΟΙΑ ΔΕΝ ΕΧΕΙ ΝΑ ΖΗΛΕΨΕΙ ΤΙΠΟΤΑ
ΑΠΟ ΤΙΣ ΠΙΟ ΚΑΛΕΣ ΕΥΡΩΠΑ-Ι-ΚΕΣ.
ΔΕΧΟΜΑΣΤΕ ΠΑΡΑΓΓΕΛΙΕΣ ΚΑΘΕ ΕΙΔΟΥΣ
ΚΑΙ ΠΟΣΟΤΗΤΑΣ
ΣΕΡΒΙΡΟΥΜΕ ΟΛΑ ΤΑ ΦΑΓΗΤΑ
ΚΑΘΩΣ ΚΑΙ ΠΙΚΑΝΤΙΚΟΥΣ ΜΕΖΕΔΕΣ
ΑΝΑΖΗΤΕΙΣΤΕ ΜΑΣ ΣΤΗΝ ΑΡΧΑΓΓΕΛΟ
Εκμετάλλευση
Γιώργος Ντίρος

ΑΝΑΚΟΙΝΩΣΗ
Πληροφορούμε το κοινό της πόλης μας ότι το περίπτερο
ΣΤΑΥΡΟΥ Α. ΜΟΝΤΑΝΟΥ
ΘΕΜΙΣΤΟΚΛΕΟΥΣ ΣΟΦΟΥΛΗ 145
θα παραμένει καθημερινά ανοικτό μέχρι τις 3 το πρωί.

Astérix
Ομορφα μωρά, καλοντυμένα παιδιά που ξεχωρίζουν ντυμένα με τις καλύτερες φίρμες του κόσμου:
—CREATION STUMMER
—LAPIN
—CHICO
—HPA
—SUMER FORM
—PICCOLO MONDO
—RIEGEL
Κάντε κομψό και το δικό σας παιδί
ΤΑΡΠΟΝ ΣΠΡΙΝΚΣ 25
τηλ:26832
ΡΟΔΟΣ

Arzberg
swingline
La nouvelle forme
Sympathique au premier coup d'œil.
Triomphe de la qualité.
CRISTALOR
ΕΙΔΗ ΔΩΡΩΝ
Γαλλίας 3 — Τηλ. 26728

ΜΝΗΜΟΣΥΝΟ

Τελούμεν την Παρασκευή 2 Νοεμβρίου στον Ιερό Ναό Ταξιαρχών (Νεκροταφείου) ετήσιο μνημόσυνο υπέρ αναπαύσεως της ψυχής της λατρευτής μας συζύγου, μητέρας, αδελφής και γιαγιάς



ΔΙΚΑΙΑΣ ΛΑΖΑΡΑΚΗ
Ετών 49

Ο σύζυγος Νικόλαος
Τα παιδιά: Γεώργιος, Κώστας — Αννα Σουρλή, Κωνσταντίνος — Λίτσα Στάμου.
Η αδελφή, τα εγγόνια και οι λοιποί συγγενείς.

Ο ΓΙΟΣ ΤΗΣ ΑΝΕΛΑΒΕ ΗΔΗ ΠΡΩΘΥΠΟΥΡΓΟΣ

Δολοφόνησαν την Ιντιρα Γκάντι

ΤΡΕΙΣ ΑΣΤΥΝΟΜΙΚΟΙ ΤΗΣ ΚΟΙΝΟΤΗΤΑΣ ΣΙΚ

ΑΘΗΝΑ, 31.

Η Ιντιρα Γκάντι δεν υπάρχει πιά! Η πρωθυπουργός της Ινδίας, της οποίας το όνομα είχε ταυτιστεί με ένα μεγάλο μέρος της σύγχρονης ιστορίας της πατρίδας της δολοφονήθηκε το πρωί από τρείς αστυνομικούς της θρησκευτικής κοινότητας των ΣΙΚ ενώ κατευθυνόταν πεζή προς το γραφείο της όπου την περίμενε για να της πάρει συνέντευξη γνωστός ηθοποιός. Οι τρείς αστυνομικοί πυροβόλησαν την Γκάντι με αυτόματα και ένα περίστροφο. Αμέσως μετά σκοτώθηκαν επί τόπου οι δύο απ' αυτούς ενώ συνελήφθηκε ο τρίτος, από την φρουρά της Ινδής πρωθυπουργού. Η Ιντιρα Γκάντι ήταν ήδη κλινικά νεκρή, όταν μεταφέρθηκε στο πλησιέστερο νοσοκομείο.

ΔΕΚΑΔΕΣ χιλιάδες οπαδοί της που είχαν συρεύσει μπροστά στο νοσοκομείο, ξεσπούσαν σε θρήνους, μαθαίνοντας το νέο του θανάτου της και δεν έκρυβαν την αγανάκτηση τους κατά των ΣΙΚ. Μερικοί νεαροί ΣΙΚ που βρίσκονταν στην περιοχή και τους κυνηγούσε το πλήθος έτρεχαν πανικόβλητοι. Μόλις αναγγέλθηκε ο θάνατος της Ιντιρα Γκάντι έκλεισαν τα σύνορα της χώρας με το Πακιστάν και οι αρχές έθεσαν τον Ινδικό στρατό σε κατάσταση συναγερμού.

Σ' όλες τις μεγάλες ινδικές πόλεις χιλιάδες Ινδοί ξεχύθηκαν στους δρόμους, τα καταστήματα έκλεισαν και οι σημαίες κυμάτιζαν μεσήστιες.

Λίγη ώρα μετά τη δολοφονία της μητέρας του ο γιός της Ρατζικ, εξελέγη ομόφωνα από την ηγεσία του κυβερνώντος κόμματος του Κογκρέσσου, αρχηγός του κόμματος και λίγο αργότερα ορκίστηκε πρωθυπουργός της χώρας.

ΟΠΩΣ ΑΝΑΚΟΙΝΩΣΕ ΧΤΕΣ ΤΟ ΕΠΙΜΕΛΗΤΗΡΙΟ

Η Διάσκεψη των ΕΒΕ θα γίνει φέτος στη Λέρο

ΣΤΟ ΧΡΟΝΙΚΟ ΔΙΑΣΤΗΜΑ ΑΠΟ 16 — 17 ΝΟΕΜΒΡΗ

Η ΔΙΟΙΚΗΣΗ του ΕΒΕΔ αποφάσισε να πραγματοποιηθεί στη Λέρο, στο διάστημα από 16 μέχρι 17 Νοέμβρη, η Η' Διάσκεψη των Επιμελητηρίων Δωδεκανήσου κατά την οποία θα εξεταστούν προβλήματα που απασχολούν τις επιχειρηματικές τάξεις. Την οργάνωση της Διάσκεψης έχει αναλάβει το Ε.Β.Ε.Δ. Είναι πιθανό μάλιστα στο ίδιο διάστημα να συνέλθει στη Λέρο και το Νομαρχιακό Συμβούλιο, παρουσία του γ.γ. του ΕΟΤ Νίκου Σκουλά για ν' ασχοληθεί με θέματα τουριστικής ανάπτυξης.

ΤΑ ΘΕΜΑΤΑ που θα συζητηθούν στη Διάσκεψη της Λέρου, έχουν χωριστεί στις ακόλουθες ενότητες, και θα αναπτυχθούν μετα την ανασκόπηση των αποτελεσμάτων της προηγούμενης διάσκεψης και τη γενική εισήγηση του προέδρου.

- Θέματα εμπορικών και επαγγελματικών επιχειρήσεων
- Θέματα βιομηχανικών και βιοτεχνικών επιχειρήσεων
- Θέματα τουριστικών επιχειρήσεων
- Θέματα γεωργοκτηνοτροφικών και αλιευτικών επιχειρήσεων
- Θέματα κατασκευαστικών — οικοδομικών επιχειρήσεων.

Η ΔΙΟΙΚΗΣΗ του ΕΒΕΔ για να διευκολύνει τις εργασίες της Διάσκεψης αποφάσισε να παρουσιάσει πέντε βασικές εισηγήσεις που θα τις ετοιμάσουν τα επί μέρους τμήματα του (εμπορικό, βιομηχανικό, τουριστικό, επαγγελματικό και βιοτεχνικό). Στη Διάσκεψη θα κληθούν να πάρουν μέρος αρμόδιοι υπουργοί, η νομάρχης, βουλευτές του νομού και εκπρόσωποι των λοιπών αρχών.

Το επίδομα ανεργίας

ΑΠΟ τον ΟΑΕΔ ειδοποιούνται οι ασφαλισμένοι, οι οποίοι πρόκειται να καταθέσουν δικαιολογητικά για επιδότηση ανεργίας να περάσουν από το ΙΚΑ και το ΤΑΞΥ (πριν καταθέσουν τα δικαιολογητικά τους) για να θεωρήσουν τα βιβλιάρια ασθενείας τους για το έτος 1985 ώστε να μη ταλαιπωρούνται αργότερα, όταν παίρνουν επίδομα ανεργίας. Οπως δε ανακοινώθηκε, το ΙΚΑ και το ΤΑΞΥ θα δέχονται από τώρα ασφαλισμένους για τη θεώρηση των βιβλιαρίων ασθενείας τους.

ΑΠΟ ΑΓΝΩΣΤΟΥΣ ΜΕΧΡΙ ΣΤΙΓΜΗΣ ΔΡΑΣΤΕΣ

Δύο νέες διαρρήξεις χωρίς «αντίκρυσμα»

ΑΝΟΙΧΤΗΚΑΝ ΑΝΘΟΠΩΛΕΙΟ ΚΑΙ ΒΕΝΖΙΝΑΔΙΚΟ

ΔΥΟ νέες διαρρήξεις, χωρίς όμως «αντίκρυσμα» που σημειώθηκαν το τελευταίο 24ωρο στην πόλη μας, μια σε ανθοπωλείο και μια άλλη σε βενζινάδικο, καταγγέλθηκαν χτες το πρωί στις Αστυνομικές Αρχές.

● ΣΤΗΝ οδό Αννης Μαρίας αριθμός 81, άγνωστοι δράστες διέρρηξαν τις νυκτερινές ώρες της 30ης προς την 31η Οκτώβρη το ανθοπωλείο του Εμμανουήλ Μπακαλούμα, 40 χρόνων, αλλά δεν βρήκαν να πάρουν χρήματα.

● ΤΟ ΙΔΙΟ βράδυ, άγνωστοι και πάλι δράστες, διέρρηξαν το πρατήριο υγρών καυσίμων του Αλέξανδρου Γκινάκη στην οδό Αυστραλίας αριθμός 58, αλλά έφυγαν άπρακτοι αφού δεν βρήκαν χρήματα.

ΘΑ ΠΡΕΠΕΙ να σημειωθεί, ότι το προηγούμενο βράδυ, άγνωστοι και πάλι δράστες, είχαν διαρρήξει το γραφείο μεταφορών Χατζημάρκου, δίπλα ακριβώς από το βενζινάδικο του Γκινάκη. Ανακρίσεων επιλλήφθηκε το Τμήμα Ασφαλείας Ρόδου.

ΜΝΗΜΟΣΥΝΟ

Στις 3 το υμηνός Νοεμβρίου, ημέρα Σάββατο, στις 08.30 το πρωί, στον Ιερό Ναό των Ταξιαρχών (Νεκροταφείου) θα τελέσουμε εννεαήμερο μνημόσυνο υπέρ αναπαύσεως της ψυχής του αγαπημένου μας συζύγου, πατέρα, πάππου και θείου

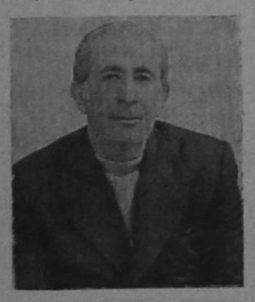

ΓΕΩΡΓΙΟΥ ΜΙΧ. ΧΑΠΙΠΗ

Η σύζυγος Χρυσούλα Χαπίπη
Τα παιδιά
Παντελής — Κατερίνα Χαπίπη
Μιχάλης — Κατερίνα Χαπίπη
Δέσποινα — Παναγιώτης Κουλούρη
Τα εγγόνια, τ' ανήψια και οι λοιποί συγγενείς.

...αθλητικά....

ΒΡΗΚΕ ΤΟΝ ΚΑΛΟ ΕΑΥΤΟ ΤΟΥ ΚΑΙ ΑΠΕΚΛΕΙΣΕ ΤΟΝ ΠΑΝΣΕΡΡΑΪΚΟ ΜΕ ΣΚΟΡ 3—1

ΠΑΝΑΞΙΑ ΠΡΟΚΡΙΣΗ του ιστορικού Διαγόρα

ΔΥΟ ΤΕΡΜΑΤΑ ΠΕΤΥΧΕ Ο ΤΣΟΥΚΛΕΙΔΗΣ ΚΑΙ ΕΝΑ Ο ΑΛΕΞΙΑΔΗΣ

Η παράδοση που θέλει τον «γηραιό» της πόλης μας να διαπρέπει στην διοργάνωση του Κυπέλλου Ελλάδας, συνεχίστηκε και χτες. Σοβαρός και ρεαλιστής ο Διαγόρας, εξουδετέρωσε πλήρως το μεγάλο «ατού» του Πανσερραϊκού, που ήταν η πείρα του από την πολύχρονη παρουσία του στην Α' Εθνική, και έφτασε με σχετική μάλιστα άνεση, σε «πλατειά» και πανάξια νίκη με σκορ 3—1.

Αποτέλεσμα που θα μπορούσε να είχε πάρει ακόμα ευρύτερες διαστάσεις, δίνοντας στη νίκη «απόχρωση» θριάμβου, με λίγη περισσότερη ψυχραιμία στην τελική προσπάθεια.

Μεθοδικότητα και απλότητα, ήταν δύο τρομερά «όπλα» χτες του Διαγόρα. Με παίκτες πρακτικούς, ψυχωμένους και κυρίως «πολεμιστές», που έδιναν ακατάπαυστα μάχες σε όλα τα μήκη και πλάτη του βουρκωμένου από την νεροποντή που προηγήθηκε, τεραίν του Εθνικού σταδίου, ο «γηραιός» φάνταζε σαν ένας ακατάβλητος αντίπαλος, ενώ κατά διαστήματα θύμιζε σε πολλά σημεία τη μεγάλη εκείνη ομάδα που πέταξε νοκ-άουτ τον Αρη, πριν τρία χρόνια.

Όμως αυτό που χαροποίησε ιδιαίτερα τον «κυανέρυθρο» φίλαθλο κόσμο, είναι ότι για πρώτη φορά φέτος η ομάδα συνδύασε αγωνιστικότητα και αποτελεσματικότητα. Κάτι που έλειπε στο ξεκίνημα, με συνέπεια να χαθούν λόγω ακριβώς της επιθετικής δυστοκίας, πολύτιμοι βαθμοί.

Το «σκηνικό» του παιχνιδιού

ΣΤΗΝ ΕΞΥΠΝΗ αγωνιστική τακτική του οφείλεται βασικά η χτεσινή κυανέρυθρη επιτυχία. Συγκρατημένα και επιφυλακτικά θεκίνησε ο Διαγόρας το παιχνίδι, προσπαθώντας να αναγνωρίσει τον αντίπαλό του, που παρουσιάστηκε ιδιαίτερα δυνατός στο ξεκίνημα.

Έτσι, στα πρώτα 20 λεπτά, το παιχνίδι ήταν αμφίρροπο, με παιχνίδι κέντρου και χωρίς τις μεγάλες φάσεις. Στη συνέχεια και για 10 περίπου λεπτά, ο Διαγόρας άρχισε να παίρνει μια ελαφρά πρωτοβουλία κινήσεων, καταφέρνοντας να ανοίξει το σκορ. Και με τον «αέρα» του γκολ, να ξανα σκοράρει για δεύτερη φορά λίγο προ της εκπνοής του ημιχρόνου.

Στην επανάληψη και συγκεκριμένα στο πρώτο 15λεπτο οι κυανέρυθροι φορτσάρισαν περισσότερο και έφτασαν φυσιολογικά στο 3—0.

Από το σημείο αυτό, οι Σερραίοι, προ του κινδύνου να γνωρίσουν πανωλεθρία, ανασυνέταξαν τις δυνάμεις τους και σε συνάρτηση με τις δύο επιθετικές αλλαγές που πραγματοποίησε ο κ. Μπέλης, ανέκτησαν μια πρωτοβουλία κινήσεων, της υπεροχής τους, οι Σερραίοι δεν ανησύχησαν σοβαρά τον Τσακμακίδη και το μόνο που κατάφεραν ήταν να μειώσουν το σκορ σε 3—1, δίνοντας τιμητική διάσταση στην ήττα τους.

Δύο τέρματα ο Τσουκλείδης

ΤΟ ΧΡΟΝΟΜΕΤΡΟ «σημάδευε» το 28' όταν ο Διαγόρας άνοιξε το σκορ. Ο Σωτηρόπουλος ξεχύθηκε έξοχα από αρισερά αποφεύγοντας τον Δημητρίου και πραγματοποίησε παράλληλη σέντρα. Ο Αλεξιάδης ξεμαρκάριστος στο ύψος περίπου του πέναλτυ, ψύχραιμα με καλοζυγισμένη κεφαλιά έστειλε τη μπάλα στα δίκτυα του Πατζιαρά.

Περιπετειώδες ήταν το δεύτερο γκολ του Διαγόρα. Ο Δ. Αθανασίου πέρασε προωθημένη μπαλιά στην απέναντι πλευρά, όπου οι Β. Αθανασίου, Αλεξιάδης και Παπαδιός, «έσπαζαν» το τεχνικό οφσάιντ των Σερραίων. Ο πρώτος τροφοδότησε τον Αλεξιάδη, που πλάσσαρε τον Πατζιαρά, για να τρέξει και να προλάβει πάνω στη γραμμή ο Γεωργιάδης, βοηθούμενος από τη λάσπη που έκοψε την ταχύτητα της μπάλας. Όμως το κακό κοντρόλ του το πλήρωσε ακριβά, αφού ο Τσουκλείδη που τον κατεδίωξε, με προβολή έγραψε το 2—0.

Το 3—0 έγινε στο 59' Ηταν ένα γκολ, πραγματικά όνειρο. Ο Σωτηρόπουλος και πάλι, πραγματοποίησε από δεξιά αυτή τη φορά σέντρα ακριβείας για να οριζοντιωθεί ο Τάσος Τσουκλείδης και με θεαματική κεφαλιά —ψαράκι να στείλει τη μπάλα στα δίκτυα του Πατζιαρά, που έμεινε... στήλη άλατος!

Το τελικό 3—1 διαμορφώθηκε στο 65' με ένα τέρμα που θα μπορούσε κάλλιστα να αποφευχθεί. Ο Νικολαΐδης εκτέλεσε κόρνερ, ο Σελαλματζίδης έπιασε ασθενή κεφαλιά και δόθηκε η εντύπωση ότι Αθανασίου και Καμπούρης πάνω στη γραμμή θα απέκρουαν εύκολα. Όμως η μπάλα γκελλάρισε και ο Β. Αθανασίου στην προσπάθειά του να αποκρούσει, δεν κατάφερε τίποτα άλλο παρά να προωθήσει τη μπάλα στο βάθος της εστίας.

Ακόμα θα πρέπει να σημειωθεί ότι στο 50' και 75' ο Πατζιαράς έκανε δύο σωτήριες επεμβάσεις σε μακρινά γωνιακά σούτ των Δ. Αθανασίου και Τσουκλείδη. Μεγάλη ευκαιρία για γκολ έχασε στο 64' ο Δ. Αθανασίου, σουτάροντας ανενόχλητα απελπιστικά άουτ από την περιοχή.

Κορυφαίος παίκτης ο Σωτηρόπουλος

ΣΕ ΠΡΩΤΟΜΑΣΤΟΡΑ της μεγάλης νίκης αναδείχτηκε ο Παναγιώτης Σωτηρόπουλος που εκτός από το ότι δημιούργησε δύο τέρματα, αλώνισε όλο τον αγωνιστικό χώρο. Πολύ κοντά του σε απόδοση ο τοπ-σκόρερ Τάσος Τσουκλείδης, που είχε χτες... τα κέφια του.

Διακρίθηκαν ακόμα οι Β. Αθανασίου, Αλεξιάδης, Παπαδιός, Σιφωνιός, ενώ κανείς δεν υστέρησε. Όλοι έδωσαν τον καλό ευατό τους και είχαν συμβολή στην επιτυχία.

Από τον Πανσερραϊκό ξεχώρισαν οι Αναστασιάδης, Παπαδόπουλος, Αϊβατζίδης και Δημητρίου.

Καλός αλλά πολύ σχολαστικός ο διαιτητής κ. Γρίβας (Τίκας — Φουρνιτσάκης).

ΔΙΑΓΟΡΑΣ: Τσακμακίδης, Μπακαρής, Β. Αθανασίου, Σιφωνιός, Καμπούρης, Παπαδιός (75' Λαγκάνης), Αλεξιάδης, Σωτηρόπουλος, Δ. Αθανασίου (68' Δουρδουνάς), Τσολάκος Τσουκλείδης.

ράς, Αριτζής (69' Σοφιανόπουλος), Γεωργιάδης (46' Νικολαΐδης), Αϊβατζίδης, Πάντζιος Μπάτης, Φιλιππίδης, Παπαδόπουλος, Δημητρίου, Αναστασιάδης, Σελαλματζίδης.

Νωρίς γυμνάστηκε χτες η Ρόδος

ΝΩΡΙΣ το μεσημέρι γυμνάστηκε χτες η Ρόδος στο βοηθητικό στάδιο. Ακολούθως οι παίκτες της παρακολούθησαν ομαδικά το παιχνίδι του Διαγόρα με τον Πανσερραϊκό.

Θυμίζουμε, ότι το εκτός έδρας ματς κυπέλλου της Ρόδου με τον Χαραυγιακό, θα γίνει την ερχόμενη Τετάρτη 7 Νοεμβρίου, γιατί χτες στο γήπεδο Ηλιουπόλεως, έδρα του Χαραυγιακού, έπαιζαν Θρίαμβος—Κέρκυρα.

Οι «πράσινοι» θα συνεχίσουν σήμερα την προετοιμασία τους εν όψει του κρίσιμου Κυριακάτικου ματς με τον Εδεσσαϊκό, με προπόνηση που θα πραγματοποιήσουν στο Εθνικό στάδιο.

Ψήφισμα του Διαγόρα

Το Δ.Σ. του Διαγόρα συνελθόν εκτάκτως επί τω αδοκήτω θανάτω του

ΓΕΩΡΓΙΟΥ ΔΕΛΑΠΟΡΤΑ

παλαιού ποδοσφαιριστού του Σωματείου μας, απεφάσισε τα ακόλουθα:

1. Να εκφράσει τα ειλικρινή συλλυπητήριά του στην οικογένεια του εκλιπόντος
2. Να παρακολουθήσει σύσσωμο την κηδεία του
3) Να καταθέσει στέφανο στη σορό του εκλιπόντος
4. Να τηρήσει 1 λεπτού σιγή κατά τον προσεχή ποδοσφαιρικό αγώνα του Σωματείου.
5. Να καταθέσει στο Ορφανοτροφείο Θηλέων 3.000 δρχ. εις μνήμη του εκλιπόντος.

Το Δ.Σ. του ΠΑΟ - ΔΙΑΓΟΡΑ

ΕΠΙΤΕΛΟΥΣ ΕΒΡΕΞΕ

Επιτέλους βρέχει! Έτσι υποδέχτηκαν χτες οι συμπολίτες μας και ιδιαίτερα φυσικά οι κάτοικοι της υπαίθρου την πρώτη βροχή που έπεσε φέτος στο νησί μας και η οποία συνδυάστηκε με το επίσημο κλείσιμο της τουριστικής περιόδου, λες και ήταν μέσα στο «πρόγραμμα»! Φυσικά η βροχή ήταν μικρής διάρκειας αλλ' η αρχή έγινε. Σημειώνεται ότι προηγήθηκε η πτώση χαλαζιού και μάλιστα μεγάλου μεγέθους.

Εκτός κινδύνου ο εργατ)της

Η κατάσταση του άτυχου εργατοτεχνίτη του Δήμου Ρόδου Σταύρου Κρητικού, που τραυματίστηκε σοβαρά προχτές το πρωί στο «Νηρέα» κάτω από ανεξήγητες ακόμα τελείως συνθήκες, έχει καλυτερεύσει αισθητά. Η ευχάριστη αυτή πληροφορία προέρχεται από το «Σισμανόκλειο» Νοσοκομείο της Αθήνας, όπου νοσηλεύεται από προχτές το βράδυ. Ο Κρητικός από σήμερα εισέρχεται για εντατική παρακολούθηση στο νευροχειρουργικό τμήμα του Νοσοκομείου. Κατά δήλωση των γιατρών, βρίσκεται εκτός κινδύνου.

Χωρίς μεγάλο «ζευγάρι» η κλήρωση του κυπέλλου

ΤΗΝ ΑΛΛΗ ΤΕΤΑΡΤΗ ΟΛΑ ΤΑ ΠΑΙΧΝΙΔΙΑ

ΚΑΝΕΝΑ μεγάλο ζευγάρι δεν ανέδειξε η κλήρωση των αγώνων της δεύτερης φάσης του κυπέλλου Δωδεκανήσου που έγινε χτες το απόγευμα στα γραφεία της ΕΠΣΔ.

Τα φαβορί, κληρώθηκαν με εύκολους αντιπάλους, ή ευνοήθηκαν από την κλήρωση, περνώντας χωρίς αγώνα στην επόμενη φάση. Το συγκριτικά πιο ενδιαφέρον παιχνίδι είναι αυτό του Αστέρα με τον Ιάλυσο που θα γίνει στην Παστίδα. Όλα τα ματς θα γίνουν στις 7 Νοεμβρίου.

Αναλυτικά, τα «Ζευγάρια» είναι τα εξής:

● ΟΜΙΛΟΣ ΡΟΔΟΥ
Ομόνοια Ρ. — Ατρόμητος Δ.
Κλεάνθης — Ροδιακός
Αστέρας Π. — Ιάλυσος
ΑΕΡΑ — Δόξα Ψ.
Κλεόβουλος — Φοίβος
Ασπίδα Απολ. — Άρης

Οι παρακάνω έξι ομάδας ευνοήθηκαν από την κλήρωση και προκρίνονται χωρίς αγώνα:

Ηρακλής Λάρδου, Εθνικός Αρχιπόλεως, Ακουσίλαος, Μεσαναγρός, Αρχάγγελος και Δαμάγητος.

● ΟΜΙΛΟΣ ΝΗΣΩΝ
Νικαγόρας — Καλυμνιακός
Αναγέννηση — Δόξα Καρ.

Χωρίς αγώνα προκρίνονται οι Ανταγόρας και Ηρακλής Κω.

ΣΥΣΚΕΨΗ ΣΥΝΕΤΑΙΡΙΣΤΙΚΩΝ ΟΡΓΑΝΩΣΕΩΝ

Με πρωτοβουλία της Νομαρχίας Δωδ)σου και σε συνεργασία με το Γραφείο Αγροτικής Ενημέρωσης και την ΕΓΣΔ θα πραγματοποιηθεί σύσκεψη Συνεταιριστικών Οργανώσεων και στελεχών με θέμα «Αγροτικοί Συνεταιρισμοί και Γεωργική Ανάπτυξη», το Σάββατο 10.11. 1984 στις 10 το πρωί στο Ροδίνι. Κεντρικός εισηγητής θα είναι ο ειδικός σύμβουλος του υπ. Γεωργίας κ. Πράτσας. Τις επιμέρους εισηγήσεις θα κάνουν εκπρόσωποι των κεντρικών συνεταιριστικών οργανώσεων:

—Δ. Παϊτανίδης: της ΠΑΣΕΓΕΣ
—Μ. Παβαλάς: της Ελαιουργικής
—Σπ. Σταυρόπουλος: της Κτηνοτροφικής
—Α. Μιλιλής: της ΚΕΟΣΟΕ (οινοποιία)
—Ν. Χρας: της ΚΥΔΕΠ (σιτηρά)

Στη σύσκεψη κλήθηκαν να παραβρεθούν όλοι οι προϊστάμενοι των υπηρεσιών που υπάγονται στο υπουργείο Γεωργίας του Νομού, οι πρόεδροι και τα μέλη των Αγροτικών Συλλόγων και Συνεταιριστικών Οργανώσεων και οι εκπρόσωποι της Τ.Α. και των φορέων. Στη σύσκεψη που θα είναι ανοικτή, μπορούν ασφαλώς να πάρουν μέρος και οι ενδιαφερόμενοι πολίτες.

ΠΑΝΗΓΥΡΙΣ

Φέρεται εις γνώσιν των φιλεόρτων ότι την 1η Νοεμβρίου 1984 ημέραν Πέμπτην, πανηγυρίζει ο Ιερός Ναός των Αγίων Αναργύρων Πόλεως Ρόδου.

Το εσπέρας της Τετάρτης θα ψαλή Μέγας Εσπερινός και το πρωί της Πέμπτης θα τελεσθή η Θεία Λειτουργία και η λιτάνευσις της Ιεράς Εικόνος, χοροστατούντος του Σεβασμιωτάτου Μητροπολίτου μας κ.κ. Σπυρίδωνος.

Εκ της Εκκλησιαστικής Επιτροπής

ΑΝΑΚΟΙΝΩΣΗ

Την Κυριακή 4.11.84 και ώρα 9.00 το τουριστικό πλοίο «ΚΟΛΟΣΣΟΣ» θα εκτελέσει ημερήσια εκδρομή στον Πανορμίτη Σύμης.

Αναχώρηση από Πανορμίτη 15.30. Διάρκεια ταξιδίου 1 ώρα και 30 λεπτά.

ΠΛΗΡΟΦΟΡΙΕΣ

ΑΦΟΙ ΧΑΡΑΛΑΜΠΗ

25ης Μαρτίου — Τηλ. 20587 — 35057

ΠΡΟΣΚΛΗΣΗ

Καλούνται όλοι οι πολιτιστικοί, μορφωτικοί, επιστημονικοί σύλλογοι, σύνδεσμοι, ενώσεις και σωματεία καθώς και οι πνευματικοί φορείς της Ρόδου να παραβρεθούν στην πανηγυρική συνεδρίαση του Θ' ΔΙΕΘΝΟΥΣ ΣΥΜΠΟΣΙΟΥ ΑΙΓΑΙΟΥ που θα γίνει σήμερα Πέμπτη 1 Νοέμβρη και ώρα 18.00, καθώς και στις εργασίες του ΣΥΜΠΟΣΙΟΥ που θα διαρκέσουν από τις 2 μέχρι τις 5 Νοέμβρη στο ΕΘΝΙΚΟ ΘΕΑΤΡΟ.

Η είσοδος είναι ελεύθερη.

Δήμαρχος Ροδίων — Γραμματεία Συμποσίου

Α-ΚΡΙΤΙΚΑ

Κουβεντούλες με κάποιο νόημα...

ΤΟ ΧΕΙΜΕΡΙΝΟ ΩΡΑΡΙΟ

Η στήλη αυτή εδώ και πολύ καιρό είχε επισημάνει κατεπανάληψη την ανάγκη να εξαγγελθεί επιτέλους μια φορά έγκαιρα το ωράριο των εμπορικών καταστημάτων ώστε και οι επιχειρηματίες να γνωρίζουν τι τους γίνεται, και οι εργαζόμενοι να μπορούν να πληροφορηθούν που «βρίσκονται», πόσο και γιατί εργάζονται. Ειδικότερα έχει επιστήσει την προσοχή στην ανάγκη έγκαιρα και δημοκρατικά να ζητηθεί η γνώμη των επαγγελματικών τάξεων και των εργαζομένων για το «περιεχόμενο» του χειμερινού ωραρίου, το οποίο, λόγω της φύσης του και της έλλειψης τουριστικής κίνησης δεν προκαλεί τόσους «πονοκεφάλους» όσο το θερινό ωράριο των καταστημάτων, όπου η σύγκρουση των συμφερόντων είναι φανερή, δεδομένη και αυταπόδεικτη.

Για το θερινό ωράριο είχε προτείνει ν' ανατεθεί ΕΓΚΑΙΡΑ σε ομάδα ειδικών (και εμπλεκομένων) η μελέτη του θέματος, ώστε να μην υπάρχουν κάθε χρόνο «συγκρούσεις» και αναστατώσεις στην Αγορά που δεν εξυπηρετούν τα συμφέροντα κανενός, είτε αυτός ανήκει στις τάξεις της εργοδοσίας, είτε είναι εργαζόμενος. Η απόφαση εξάλλου του Συμβουλίου της Επικρατείας πάνω στο θερινό ωράριο που ίσχυε φέτος στη Ρόδο δικαιώνει απόλυτα τις θέσεις που πήρε η εφημερίδα αυτή στις αρχές του καλοκαιριού και δεν είναι ανάγκη να επαναληφθούν.

Σήμερα ωατόσο είναι 1η Νοέμβρη και φυσιολογικά έπρεπε να ισχύσει το χειμερινό ωράριο, το οποίο θα έπρεπε να είχε "διευθετηθεί" με επαφές και διαλόγους εδώ και πολύ καιρό. Αλλώστε η εφαρμογή του χειμερινού ωραρίου δεν είναι ένα έκτακτο γεγονός αλλά αναμενόμενο.

Το να αναζητήσει κανείς τώρα (δηλαδή κατόπιν εορτής) τη γνώμη των φορέων επιβεβαιώνει την πρακτική που επικρατεί σ' αυτό το νησί, ότι όλα σχεδόν γίνονται την τελευταία στιγμή γιαυτό είναι και πρόχειρα.

Σήμερα επιχειρηματίες και εργαζόμενοι αγνοούν και πάλι πως πρέπει να εργάζονται, πως πρέπει να συμπεριφέρονται. Αυτό όμως, οξύνει τις σχέσεις εργοδοσίας — εργαζομένων, που δεν φταίνε και οι δύο σε τίποτα.

Επειδή η επόμενη θερινή περίοδος θα έχει ιδιαίτερα χαρακτηριστικά γνωρίσματα, λόγω της αναμενόμενης μεγάλης τουριστικής κίνησης, η στήλη κρίνει σκόπιμο να επαναλάβει για νιοστή φορά, ότι πρέπει ΑΠΟ ΤΩΡΑ να μελετηθεί το θέμα. Ωστε το θερινό ωράριο να εφαρμοστεί έγκαιρα και να μη θίγει συμφέροντα. Ούτε να είναι γραμμένο στο πόδι όπως τόσα άλλα στο παρελθόν.

ΛΙΓΗ ΠΡΟΣΟΧΗ ΔΕΝ ΒΛΑΠΤΕΙ...

Ορισμένες φορές είναι κανείς να προβληματίζεται για τα (συνεχιζόμενα) χάλια της δημόσιας διοίκησης στη Δωδεκάνησο που έχει τόσες αδυναμίες, όσο και το μέγεθος του προβλήματος σωστής και πλήρους επάνδρωσής της.

Ο λόγος αυτή τη φορά για τις ανορθογραφίες, τις ασυνταξίες και τις ασυναρτησίες που περιέχονται σε αρκετά έγγραφα με αποτέλεσμα να προκαλείται δέος στους παραλήπτες, μεταξύ των οποίων είναι, πολλές φορές και οι εφημερίδες. Φρονούμε ότι πριν "φύγει" ένα έγγραφο από μια Υπηρεσία θα πρέπει κάποιος να το εξετάζει και ως προς τις «λεπτομέρειες» αυτές, που ωατόσο αποτελούν τον καθρέφτη, δίνουν «πιστοποιητικό» για το νοικοκυριό μιας υπηρεσίας.

Μεταξύ των παραπάνω, περιλαμβάνεται και το Γραφείο Τύπου της Νομαρχίας του οποίου (έστω τις τρεις γραμμές που γράφει κάθε μέρα) τα γραφτά δύσκολα διαβάζει και καταλαβαίνει κανείς. Και όμως ένα γραφείο Τύπου πρέπει (τουλάχιστον) να πιάνει πουλιά στον αέρα.

ΟΙ ΠΑΡΑΛΙΕΣ ΜΑΣ

Ενθαρρυντικά είναι και τα νέα αποτελέσματα των δειγματοληψιών που έγιναν για τις παραλίες της Ρόδου. Και αποκαλούμε "ενθαρρυντικά" τ' αποτελέσματα, γιατί οι παραλίες μας, μαζί με τον ήλιο αποτελούν δύο από τις πιο βασικές «πρώτες ύλες» για τον τουρισμό μας, από τον οποίο ζει ολόκληρο το νησί και χιλιάδες άλλοι «φιλοξενούμενοι».

Όμως οι «δειγματοληψίες» αυτές δεν επιτρέπεται να μας δημιουργήσουν το αίσθημα του εφησυχασμού ή κάποια αδράνεια. Υπάρχουν άλλωστε αρκετά προβλήματα, γνωστά στις αρμόδιες αρχές που δεν μπορούν για λόγους σκοπιμότητας να δουν το φως της δημοσιότητας. Είναι επιτακτική όμως ανάγκη να συνεχιστεί η προσπάθεια που αναλήφθηκε γι απλήρη εξυγίανση των ακτών και στο σημείο αυτό είναι απαραίτητη η διαρκής συνεργασία του Τμήματος Υγιεινής, της ΔΕΥΑΡ και του Κεντρικού Λιμεναρχείου Ρόδου.

Από την άλλη πλευρά πρέπει επιτέλους ν' αντιμετωπιστεί αριστικά και τελεσίδικα το πρόβλημα της «Κολώνας». Η τοποθέτηση της πινακίδας «απαγορεύεται το κολύμπι» (ύστερα από σχετικό σχόλιο της στήλης αυτής) δεν αρκεί. Χρειάζονται πρόσθετα μέτρα. Γιατί αν κάποιος λουόμενος πάθει τίποτα, θα είναι "λίγη" η ανακοίνωση, ότι κολυμπούσε σε «απαγορευμένη περιοχή».

ΟΙ ΠΑΣΧΟΝΤΕΣ ΚΑΙ ΤΑ ΒΙΒΛΙΑ...

Η στήλη αυτή δεν είναι σε θέση σήμερα (της λείπουν τ απαραίτητα στοιχεία) να κρίνει, αν ο Κύπριος που περιφέρεται τα διάφορα σχολεία της πόλης μας έχει ανάγκη βοήθειας ή όχι. Αλλώστε ο άνθρωπος βιβλίο πουλά και όποιος θέλει το αγοράζει, δεν κάνει κακό σε κανένα.

Το πρόβλημα όμως δεν βρίσκεται εδώ. Θα μπορούσε όμως να είχε «στηθεί» κάποιο τραπέζι στον συλόγυρο των σχολείων και όποιος επιθυμεί ν' αγοράζει βιβλία. Το πολύ —πολύ, το πρωί, την ώρα της προσευχής να πει κανείς και μερικά κολακευτικά λόγια για το συγγραφέα και το βιβλίο του, και ενδεχομένως για τους αγώνες του τους οποίους όλοι μας πρέπει να τιμαμε.

Να μιλά όμως στους μαθητές ο ίδιος ο αγωνιστής την ώρα της προσευχής, να γυρίζει τις τάξεις των σχολείων και να πουλά βιβλία εν ώρα μαθήματος, αυτό όχι μόνο πάει πολύ, αλλά είναι και απαράδεκτα γιατί μειώνει το νόημα κάποιων αγώνων. Και συνιστά παραβίαση του πνεύματος και αυτών των «συστατικών επιστολών που δόθηκαν.

Νομίζουμε, ότι ο αγώνας της Κύπρου είναι πιο όμορφος. Ας ανατεθεί λοιπόν σε κάποιον η πώληση του βιβλίου.

Από την άλλη πλευρά υπάρχει μια επιστολή στον Τύπο για το ίδιο θέμα που προέρχεται από το Σύλλογο Κυπρίων Ρόδου για την οποία εμείς αδυνατούμε να πάρουμε θέση ελλείψει επαρκών στοιχείων. Αρκετοί όμως γονείς και μαθητές καταγγέλλουν, ότι το βιβλίο τους «επιβάλλεται».

Η Παιδεία μας — παρά τα άλματα προς τα μπρος που έγιναν — αντιμετωπίζει ακόμα αρκετά προβλήματα. Ας την απαλλάξουμε λοιπόν από τέτοιες υπερβολές. Και ας βγει μια ανακοίνωση από τη Νομαρχία (ή την αρμόδια υπηρεσία) που να τοποθετεί το θέμα στις σωστές του διαστάσεις. Ωστε να πάψουν να κυκλοφορούν «μίθυροι» που κάνουν ΚΑΚΟ στην εκπαίδευση και στους φορείς της, αλλά και στην μεγάλη υπόθεση της Κύπρου.

ΝΑ ΥΠΑΡΞΕΙ ΣΥΝΕΡΓΑΣΙΑ

Η τουριστική σαιζόν τελειώσε. Η ύπαρξη ακόμα μερικών χιλιάδων ξένων, δεν ανατρέπει την πραγματικότητα. Από χτες άλλωστε τα περισσότερα ξενοδοχεία έχουν κλείσει και οι περισσότεροι ξενοδοχοϋπάλληλοι απολύθηκαν, οπότε αρχίζει η διαδικασία εγγραφής τους στους καταλόγους ανέργων για να παίρνουν την νόμιμη επιδότηση, τακτική ή έκτακτη.

Κάθε χρόνο, τέτοια εποχή δημιουργούνται γιαυτό τεράστια προβλήματα, λόγω του μεγάλου αριθμού των επιδοτούμενων ανέργων. Φρονούμε ότι το τεράστιο αυτό πρόβλημα δεν μπορεί (και δεν επιτρέπεται) ν' αποτελέσει βήμα διενέξεων, δυστροπιών, αντιδικιών. Η ανεργία είναι κοινωνικό φαινόμενο και σαν τέτοιο πρέπει ν' αντιμετωπιστεί. Για να γίνει όμως αυτό με απόλυτη επιτυχία, πρέπει έγκαιρα να στελεχωθεί ο ΟΑΕΔ με το απαραίτητο προσωπικό και να υπάρξει πλήρης συνεργασία μεταξύ εργοδοσίας και εργαζομένων. Μόνο έτσι θα βρουν όλοι τη δικαίωση τους στο βασανιστικό (για πολλούς) αυτό πρόβλημα.

Α. Α.