ιδιοκτήτης·διευθυντής
ΒΑΣΙΛΗΣ ΑΘΑΝΑΣΙΟΥ

η δημοκρατική της Ρόδου

στην υπηρεσία του δωδεκανησιακού λαού

έτος ίδρυσης 1982
αριθ φύλλου δρχ 654 10

ΠΑΡΑΣΚΕΥΗ 2 ΝΟΕΜΒΡΗ 1984
Κ. Πέπερ 13Α Τηλ. 34722-30555-26728

Οπως δήλωσε χτες ο υπουργός Εθνικής Οικονομίας Γερ. Αρσένης

Η Ελληνική Κυβέρνηση δεν δέχεται τη συνταγή της ΕΟΚ στην οικονομία

● ΓΙΑΤΙ ΕΙΝΑΙ ΣΥΝΤΑΓΗ ΤΟΥ ΔΙΕΘΝΟΥΣ ΝΟΜΙΣΜΑΤΙΚΟΥ ΤΑΜΕΙΟΥ
● ΣΕ ΠΕΙΣΜΑ ΠΟΛΛΩΝ Η ΕΛΛΗΝΙΚΗ ΟΙΚΟΝΟΜΙΑ ΠΑΕΙ ΠΟΛΥ ΚΑΛΑ

ΑΘΗΝΑ 1 (ΑΠΕ)

«Η Ελληνική Κυβέρνηση δεν δέχεται άσον αφορά την οικονομική πολιτική, την συνταγή της ΕΟΚ που άλλωστε είναι και συνταγή του Διεθνούς Νομισματικού Ταμείου». Αυτό δήλωσε ο υπουργός Εθνικής Οικονομίας και Οικονομικών κ. Περ. Αρσένης με αφορμή την έκθεση της ΕΟΚ για την οικονομική κατάσταση στις χώρες της Κοινότητας με την οποία συνιστάται η άσκηση περιοριστικής πολιτικής για το 1985.

Εμείς —πρόσθεσε ο κ. Αρσένης —δεν συμμεριζόμαστε αυτή την άποψη, ειδικά για την περίπτωση χωρών όπου το πρόβλημα πληθωρισμού δεν είναι πρόβλημα που προέρχεται από τις πιέσεις της ζήτησεως, αλλά είναι διαρθρωτικό πρόβλημα. Συνεπώς η αντιμετώπιση του θα γίνει με διαρθρωτικά μέτρα που θα εξαλείψουν τις ρίζες του πληθωρισμού στα πλαίσια ενός μεσοπρόθεσμου προ

ΣΥΝΕΧΕΙΑ στη σελίδα 5

ΣΤΙΣ ΑΡΧΑΙΡΕΣΙΕΣ ΠΟΥ ΔΙΕΞΗΧΘΗΚΑΝ ΧΤΕΣ

Οι υποστηρικτές του ΕΣΥ κέρδισαν στο Νοσοκομείο

ΕΚΛΕΓΟΝΤΑΙ ΣΤΟ Δ.Σ. ΟΙ ΓΑΝΩΤΑΚΗΣ—Κ. ΦΟΥΣΙΑΝΗ

ΔΙΕΝΕΡΓΗΘΗΚΑΝ χτες στο Γενικό Νοσοκομείο Ρόδου αρχαιρεσίες για την ανάδειξη ενός εκπροσώπου των γιατρών και ενός των εργαζομένων στη διοίκηση του Ιδρύματος, στα πλαίσια εφαρμογής του Εθνικού Συστήματος Υγείας. Η νέα διοίκηση του Νοσοκομείου θ' αποτελείται από πέντε άτομα, από τα οποία τα τρία (εκτός δηλαδή των δύο παραπάνω) θα ορίζεται από την Τοπική Αυτοδιοίκηση (ΤΕΔΚ) και τα δύο άλλο από τον υπουργό Υγείας και Προνοίας. Στις χτεσινές εκλογές επικράτησαν ηλήρως:

ΣΥΝΕΧΕΙΑ στη σελίδα 6

Με τη σύγκληση της αρμόδιας επιτροπής κρίσεως

Κρίνεται η τύχη των αυθαιρέτων

ΠΩΣ ΘΑ ΓΙΝΕΙ Η ΕΝΤΑΞΗ ΤΟΥΣ ΣΕ ΠΟΛΕΟΔΟΜΙΚΑ ΣΧΕΔΙΑ

ΣΥΝΕΡΧΟΝΤΑΙ την προσεχή Δευτέρα, 7 Νοέμβρη, σε συνεδρίαση τα μέλη της επιτροπής κρίσεως αυθαιρέτων του Ν. 1337)83, προκειμένου ν' αποφασίσουν α) για την εξαίρεση ή όχι των αυθαιρέτων για τα οποία υποβλήθηκαν οι δηλώσεις (αυθαιρέτου) του άρθρου 15 του πιο πάνω νόμου και β) για να συζητήσουν για την καλύτερη οργάνωση της δουλειάς και την επιτάχυνση των διαδικασιών εξέτασης των προβλημάτων που αναφύονται.

ΑΥΤΟ σημαίνει, ότι η επιτροπή μπαίνει στο ουσιαστικό έργο της και θα πρέπει να αγαμένεται η λήψη μιας σειράς αποφάσεων. Στη συνεδρίαση θα πάρουν μέρος οι κ.κ. Πόπη Φωτοπούλου (Πολεοδομία), Βάσω Μπούσιου (Πολεοδομία), Στάθης Κουσουρνάς (Υπηρεσία Προγραμματισμού), Νικ Ζωΐδης (ΤΕΕ) και οι εκπρόσωποι των συνοικιακών συμβουλίων κ.κ. Σπ. Παγκάς, Εφη Μιράμπιτα, Χρ. Μπουντουρλού, Στ. Χαρίτος, Αγαπ. Παπαθεοδώρου, Δ. Πάχος, Στυλ. Καταβενός, Δημ. Τζογιάς, Μιχ. Βεβέρε, Κολ. Διακογεωργίου, Ιωάν. Μαγριπλής, Χρυσή Χατζηιωάννου, Αντ. Χατζηιωάννου, Σπ. Βογιατζάκης, Ηλ. Χανδακάρης, Π. Στάμος, Αννα Κισσόγλου, Αρ. Ηρακλείδης και η Δμελής Επιτροπή των Συνοικιακών Συμ

ΣΥΝΕΧΕΙΑ στη σελίδα 5

ΣΥΝΕΔΡΙΑΖΕΙ ΤΟ ΝΟΜΑΡΧΙΑΚΟ ΣΥΜΒΟΥΛΙΟ

ΤΗΝ ΕΡΧΟΜΕΝΗ Παρασκευή (9—11) θα συνδριάσει το Νομαρχιακό Συμβούλιο στις 10 π.μ. στο Νομαρχιακό κατάστημα με τα παρακάτω θέματα της ημερήσιας διάταξης.

1. Ανακατανομή του φόρου 4ο)ο (Εισηγητής ο πρόεδρος

ΣΥΝΕΧΕΙΑ στη σελίδα 5

Κατά τη διάρκεια συνεδρίασης του δ.σ. του Σωματείου

Καλύπτονται σήμερα τα κενά στη διοίκηση των ξενοδ)λήλων

Ο ΝΕΟΣ ΓΕΝ. ΓΡΑΜΜΑΤΕΑΣ ΘΑ ΠΡΟΕΛΘΕΙ ΑΠΟ ΤΗΝ ΠΑΣΚΕ

ΠΟΛΛΑ πράγματα αναμένεται ότι θα διευκαθαρίσουν κατά τη σημερινή συνεδρίαση του δ.σ. του Σωματείου Ξενοδοχοϋπαλλήλων που θα γίνει στις 5 το απόγευμα.

Ο πρόεδρος του Σωματείου κ. Φ. Μαριός είναι αποφασισμένος συγκεκριμένα να θέσει τέρμα στην φιλολογία περί «κενών θέσεων» που τον τελευταίο καιρό κατάντησε πραγματικό σήριαλ και να προχωρήσει στην εκλογή νέου γενικού γραμματέα.

ΤΑ ΘΕΜΑΤΑ της ημερήσιας διάταξης του δ.σ. του Σωματείου Ξενοδ)λων είναι τα εξής:

1. Η πλήρωση της κενής θέσης του γραμματέα του Σωματείου.

2. Η λήψη απόφασης για προσφυγή στο Πρωτοδικείο Ρόδου για την κάλυψη της κενής θέσης που δημιουργήθηκε από την παραίτηση της κ. Δέσποινας Γεωργιάδη — Παπακωνσταντίνου.

ΣΥΜΦΩΝΑ με δημοσιογραφικές πληροφορίες την θέση της κ. Ιωάννης Λουϊζίδου στο δ.σ.

ΣΥΝΕΧΕΙΑ στη σελίδα 5

ΑΠΟΚΤΗΣΗ ΑΔΕΙΩΝ ΕΠΑΓΓΕΛΜΑΤΩΝ

Οπως ανακοίνωσε το Γραφείο Βιομηχανίας της Νομαρχίας Δωδ)νήσου, οι εξετάσεις για την απόκτηση αδειών επαγγελμάτων θα διενεργηθούν στο νομαρχιακό μέγαρο στις 7 και 8 Νοέμβρη, στι 9 το πρωί.

ΜΕ ΣΥΜΜΕΤΟΧΗ ΠΟΛΛΩΝ ΠΡΟΣΩΠΙΚΟΤΗΤΩΝ

Αρχισε χτες στη Ρόδο το Συμπόσιο Αιγαίου

ΘΑ ΕΚΔΟΣΕΙ ΨΗΦΙΣΜΑ ΓΙΑ ΤΟ ΠΑΝΕΠΙΣΤΗΜΙΟ

ΣΤΗΝ ΔΩΔΕΚΑΝΗΣΟ δικαιωματικά ανήκουν ορισμένες σχολές από τα Πανεπιστήμιο του Αιγαίου, όχι φυσικά σε βάρος των άλλων νησιών, και γι αυτό ζητώ από το 9ο Συμπόσιο του Αιγαίου να συμπαρασταθεί σ' αυτή την προσπάθεια και να εκδόσει το ανάλογο ψήφισμα.

Αυτό ζήτησε κατά την έναρξη των εργασιών του Συμποσίου, ο γ. γραμματέας της Ομοσπονδίας Δωδ)νησιακών Σωματείων Αθήνας και Πειραιά κ. Ελευχερίδης και με τη σειρά του ο πρόεδρος της Οργανωτικής Επιτροπής του Συμποσίου κ. Γ. Βαλέτας (συγγραφέας) υποσχέθηκε ότι την τελευταία μέρα των εργασιών θα

ΣΥΝΕΧΕΙΑ στη σελίδα 5

ΓΙΑ ΤΗΝ ΕΚΤΕΛΕΣΗ ΕΡΓΩΝ ΤΟΥ ΤΕΧΝΙΚΟΥ ΠΡΟΓΡΑΜΜΑΤΟΣ

Δάνειο θα συνάψει ο Δήμος από το Ταμείο Παρακαταθηκών

● ΘΑ ΕΙΝΑΙ ΣΥΝΟΛΙΚΟΥ ΥΨΟΥΣ 115 ΕΚΑΤ. ΔΡΑΧΜΩΝ
● ΠΑΝΩ ΑΠΟ 500 ΕΚ. ΤΟ ΤΕΧΝ. ΠΡΟΓΡΑΜΜΑ '85
● ΤΑ ΕΣΟΔΑ ΤΟΥ ΔΗΜΟΥ ΘΑ ΥΠΕΡΒΟΥΝ ΤΟ 1,35 ΔΙΣ

Η ΔΗΜΟΤΙΚΗ αρχή θα ζητήσει απόψε το βράδυ την έγκριση του δημοτικού συμβουλίου προκειμένου να προχωρήσει στη σύναψη δανείου 115 εκατ. δρχ από το Ταμείο Παρακαταθηκών και Δανείων το οποίο θα χρησιμοποιήσει εξ ολοκλήρου για την εκτέλεση τεχνικών έργων, κύρια στην Α' φάση.

Ειδικότερα το προϊόν του δανείου θ' αναλωθεί κατά 67 περίπου εκατ. δρχ. στην αποπεράτωση συνεχιζόμενων έργων οδοποιίας και την έναρξη νέων ενώ ποσό 10 εκατ. περίπου θα διατεθεί για τη διάνοιξη νέων δρόμων. Τα υπόλοιπα χρήματα θα διατεθούν κυρίως για έργα ηλεκτροφωτισμού.

ΣΗΜΕΙΩΝΕΤΑΙ, ότι για το 1985 προβλέπεται η κατασκευή νέων τεχνικών έργων συνολικής δαπάνης περίπου 550 εκ. δρχ. επί προγραμματιζόμενων εσόδων του Δήμου περίπου 1,35 δις δρχ. Με βάση τις πρώτες εκτιμήσεις των υπηρεσιών και τα στοιχεία του υπό σύνταξη Τεχνικού προγράμματος για το 1985 προβλέπεται η διάθεση των παρακάτω κονδυλίων για τ' αντίστοιχα έργα:

—Οδοποιία 87.000.000 δρχ.
—Προμήθεια μηχανημάτων 68.000.000 δρχ.
—Οικοδομικά έργα 17.000.000 δρχ.
—Εργα ηλεκτροφωτισμού 47.000.000 δρχ.

ΥΣΤΕΡΑ ΑΠΟ ΑΠΟΦΑΣΗ ΣΥΝΔΙΚΑΛΙΣΤΙΚΩΝ ΦΟΡΕΩΝ

Σύσταση συνεργείων εθελοντικής εργασίας για το επίδομα ΟΑΕΔ

ΑΡΧΙΣΕ Η ΥΠΟΒΟΛΗ ΤΩΝ ΔΙΚΑΙΟΛΟΓΗΤΙΚΩΝ

ΣΥΝΩΣΤΙΣΜΟΣ άρχισε να παρατηρείται ήδη από χτες στα γραφεία του Οργανισμού Απασχόληση Εργατικού Δυναμικού (ΟΑΕΔ), καθώς εκατοντάδες ξενοδ)ληλοι (αλλά και άλλες κατηγορίες εργαζόμενων) άρχισαν να υποβάλλουν τα δικαιολογητικά τους ή να ζητούν πληροφορίες, για την εγγραφή τους στους καταλόγους τακτικής επιδότησης (για την έκτακτη επιδότηση αναμένεται να υπάρξει σχετική ανακοίνωση μόλις υπογραφούν οι σχετικές αποφάσεις).

ΜΠΡΟΣΤΑ στον κίνδυνο να καθυστερήσει η καταβολή των παροχών στους δικαιούχους, λόγω του περιορισμένου αριθμού υπαλλήλων του ΟΑΕΔ, οι συνδικαλιστικές οργανώσεις των Ξενοδ)λων, σε συνεργασία με το ΕΚΔ, αποφάσισαν (όπως

ΣΥΝΕΧΕΙΑ στη σελίδα 5

ΣΥΝΕΧΙΖΕΤΑΙ Η ΑΠΕΡΓΙΑ ΤΩΝ ΜΗΧΑΝΙΚΩΝ

Οι μηχανικοί του Δημοσίου αποφάσισαν σε γενική τους συνέλευση να συνεχίσουν την απεργία που πραγματοποιούν σε ένδειξη διαμαρτυρίας για το μισθολόγιο και την ερχόμενη δδο μάδα και συγκεκριμένα από 5 έως 9 Νοέμβρη.

ΣΥΝΕΧΕΙΑ στη σελίδα 5

ΟΠΩΣ ΑΠΟΔΕΙΚΝΥΕΙ Η ΕΡΕΥΝΑ ΤΟΥ ΕΟΤ

Λιγότερα παράπονα είχαν τον Οκτώβρη οι τουρίστες της Ρόδου

ΑΝΕΒΗΚΕ ΤΟ ΕΠΙΠΕΔΟ ΠΑΡΟΧΗΣ ΥΠΗΡΕΣΙΩΝ

ΛΙΓΟΤΕΡΑ παράπονα είχαν, σύμφωνα με δημοσιογραφικές πληροφορίες, οι αλλοδαποί τουρίστες που επισκέφθηκαν το νησί μας και πήραν μέρος στη 6η φάση της έρευνας του ΕΟΤ που πραγματοποιήθηκε στο αεροδρόμιο Ρόδου.

Ενας από τους σημαντικούς λόγους της μείωσης των γενικών παραπόνων, σε σχέση με την α' φάση της έρευνας του ΕΟΤ, είναι και το γεγονός, ότι στο διάστημα που έγινε η έρευνα (τελευταίες μέρες του Οκτώβρη) η τουριστική κίνηση στα νησιά μας ήταν μειωμένη με φυσικό επακόλουθο οι αλλοδαποί τουρίστες νά τύχουν καλύτερης παροχής υπηρεσιών. Πρέπει όμως να εξαρθεί και το γεγονός, ότι στο διάστημα που μεσολάβησε μεταξύ των δύο ερευνών του ΕΟΤ και της Εθνικής Στατιστικής Υπη

ΣΥΝΕΧΕΙΑ στη σελίδα 5

ΑΡΧΑΙΟΛΟΓΙΚΟ ΜΟΥΣΕΙΟ ΣΤΗΝ ΚΑΛΥΜΝΟ

Την Κάλυμνο επισκέφθηκε ειδικός επιστήμονας του υπουργείου Πολιτισμού και Επιστημών και αξιολόγησε το οικόπεδο που δωρήθηκε από το Σολώνειο Ευγηρίας Μέλαθρο για την ανέγερση αρχαιολογικού μουσείου. Αναμένεται, ύστερα απ' αυτό, η σύνταξη της σχετικής μελέτης.

Οπως εξιστορεί η ίδια σε σχετική επιστολή της...

Καθηγήτρια ζει μακριά από τον άνδρα και τα 2 παιδιά της

● ΕΙΝΑΙ ΑΡΡΩΣΤΗ, ΖΗΤΗΣΕ ΜΕΤΑΘΕΣΗ ΑΛΛΑ ΔΕΝ ΤΗΝ ΠΗΡΕ
● ΚΑΠΟΙΟΣ ΤΕΛΙΚΑ ΠΡΕΠΕΙ ΝΑ ΚΥΤΤΑΞΕΙ ΤΟ ΠΡΟΒΛΗΜΑ ΤΗΣ

ΑΠΟ την καθηγήτρια του Γυμνασίου Ιαλυσού κ. Δήμ. Θεοδωράκη πήραμε και από δημοσιογραφικό κύκλο της Ρόδου την παρακάτω επιστολή:

Αγαπητοί Ρόδιοι δημοκράτες,

Είμαι καθηγήτρια στο Γυμνάσιο Ιαλυσού, παντρεμένη με 2 παιδιά, από το Ηράκλειο Κρήτης. Ο άνδρας μου είναι ιδιωτικός υπάλληλος στο Ηράκλειο και έχει κρατήσει τα παιδιά μας, τα οποία καθημερινά διαμοιράζονται σε παιδικούς στα θυρσε, «ανάλογα με την ηλικία τους: Το ένα 4 ετών, πηγαίνει στο Δημόσιο Σταθμό και το άλλο 15 μηνών σε ιδιωτικό σταθμό και αυτό διότι λείπει λόγω θανάτου η μάνα μου που θα

ΣΥΝΕΧΕΙΑ στη σελίδα 5

ΣΥΝΕΔΡΙΑΖΕΙ ΤΟ ΔΗΜΟΤΙΚΟ ΣΥΜΒΟΥΛΙΟ

Συνεδριάζει απόψε το βράδυ το δημοτικό συμβούλιο Ρόδου προκειμένου ν' ασχοληθεί με διάφορα θέματα της ημερήσιας του διάταξης.

ΜΕΤΑ ΤΗ ΣΥΓΚΡΟΤΗΣΗ ΤΗΣ 5ΜΕΛΟΥΣ ΕΠΙΤΡΟΠΗΣ

Αποκτά περιεχόμενο η Σχολή Γονέων Ρόδου

ΕΥΡΕΙΑ ΣΥΣΚΕΨΗ ΦΟΡΕΩΝ ΣΤΟ ΔΗΜΑΡΧΕΙΟ

Η ΣΧΟΛΗ Γονέων, η οποία θα λειτουργήσει σύντομα στη Ρόδο, στα πλαίσια του Δημοτικού Οργανισμού Πρόνοιας (Δ.Ο.Π.) και της οποίας η ίδρυση και ο κανονισμός εγκρίθηκαν την περασμένη εβδομάδα από το δημοτικό συμβούλιο (σ.σ.: σχετικά έγραψε η «δ»), αρχίζει να αποκτά οντότητα και περιεχόμενο.

Συγκεκριμένα πραγματοποιήθηκε προχτές το βράδυ στο Δημαρχείο σύσκεψη, υπό την προεδρία της αντιδημάρχου Λίτσας Φραράκη, στην οποία πήραν ακόμα μέρος τα μέλη της διακούσας επιτροπής του ΔΟΠ οι σχολικοί σύμβουλοι Μέσης Εκπαίδευσης Κ. Φωτίου και Δημοτικής Εκπαίδευσης Μιχ. Μπαλάνος, εκπρόσωποι της Ενω

ΣΥΝΕΧΕΙΑ στη σελίδα 5

Στις 12)11 αρχίζει ο κύκλος εκπαίδευσης των ξεν)λων της Ρόδου

ΘΑ ΛΕΙΤΟΥΡΓΗΣΟΥΝ ΤΕΛΙΚΑ 5 ΤΜΗΜΑΤΑ

185 θα είναι τελικά οι ξενοδοχοϋπάλληλοι που θα παρακολουθήσουν φέτος τα τμήματα ταχύρρυθμης εκπαίδευσης που η λειτουργία τους θ' αρχίσει στις 12 Νοέμβρη στην αίθουσα συνεδριάσεων του Εργατικού Κέντρου Δωδεκανήσου.

ΟΠΩΣ ανακοινώθηκε, θα λειτουργήσουν φέτος 2 τμήμα τα εστιατορικά, 1 μαγειρικό, και 2 ξενοδοχειακά από τα οποία το ένα θα αναφέρεται σε καμαριέρες και το άλλο σε μπαλλήλους υποδοχής.

ΕΝΤΟΣ των ημερών θα ανακοινωθούν εξάλλου και τα ονόματα των καθηγητών που θα διδάξουν, ορισμένοι από τους οποίους θα έρθουν από την Αθήνα.

Θα πρέπει να σημειωθεί ότι παρά τα σημαντικά ωφέλη που θα έχουν οι Εν)λοι που θα παρακολουθήσουν τα τμήματα αυτά (10ο)ο επ του βασικού μι

ΣΥΝΕΧΕΙΑ στη σελίδα 5

Γνωστός Ροδίτης συνδικαλιστής

Πήγε στο Χαμάμ αλλά έφυγε... ξυπόλητος!!

ΤΟ «ΦΥΣΑΕΙ ΑΛΛΑ ΔΕΝ ΚΡΥΩΝΕΙ»

ΣΥΜΠΟΛΙΤΗΣ μας πήγε για λουτρό στο χαμάμ αλλά έναγκάστηκε να γυρίσει σπίτι του... ξυπόλητος, γιατί κάποιοι «επιτήδειοι» του έκλεψαν τα παπούτσια.

Το περιστατικό συνέβηκε προχτές το μεσημέρι με θύμα γνωστό συνδικαλιστή που εκόμισε το «φως» και δεν κρύωνει» αυτό που έπαθε...

Ενώ λοιπόν τελείωσε το λουτρό του και ετοιμαζόταν να ντυθεί για να γυρίσει σπίτι του, διαπίστωσε πως τα παπούτσια του είχαν κάνει... φτερά.

Αφού συνήλθε και δανείστηκε παπούτσια, πήγε κατευθείαν στο Τμήμα Ασφαλείας και κα

ΣΥΝΕΧΕΙΑ στη σελίδα 5

ΛΟΓΩ ΑΝΕΜΩΝ ΚΑΙ ΚΑΚΟΚΑΙΡΙΑΣ

Προβλήματα στ' αεροπορικά δρομολόγια

● ΠΡΟΣΓΕΙΩΘΗΚΑΝ ΤΣΑΡΤΕΡΣ ΣΤΗΝ ΑΘΗΝΑ
● ΑΜΕΡΙΚΑΝΙΚΑ ΕΛΙΚΟΠΤΕΡΑ ΣΤΟ ΑΕΡΟΔΡΟΜΟ

Η ΣΦΟΔΡΗ κακοκαιρία που επικρατούσε προχτές το βράδυ στην περιοχή της Ρόδου, σε συνδυασμό με τους ισχυρούς νότιους ανέμους, προκάλεσαν μεγάλης έκτασης προβλήματα στις αεροπορικές συγκοινωνίες τακτικές και πτήσεις τσάρτερς. Συγκεκριμένα:

● Το αεροπλάνο της Ο.Α που εκτελούσε τη γραμμή Αθήνας — Ρόδου — Ηρακλείου —Ρόδου — Αθήνας αντί να προσγειωθεί στη Ρόδο στις 20.10', ήρθε τελικά στις 12 περίπου τα μεσάνυχτα αλλά στη συνέχεια κατευθύνθηκε αντί προς το Ηράκλειο στα Χανιά και από εκεί στην Αθήνα χωρίς να επιστρέψει στη Ρόδο. Σημειώνεται ότι στο χώρο του Ηρακλείου Κρήτης έπνεαν εκείνοι την ώρα άνεμοι με ταχύτητα 40 κομβών.

● Χτες το πρωί στις 4.00, αεροπλάνο — τσάρτερ της αγ

ΣΥΝΕΧΕΙΑ στη σελίδα 5

ΜΕ ΠΡΟΕΔΡΙΚΟ ΔΙΑΤΑΓΜΑ ΤΟΥ ΥΧΟΠ

Απλουστεύονται οι διαδικασίες έκδοσης οικοδομικών αδειών

ΣΥΜΦΩΝΟΥΝ ΤΕΕ ΚΑΙ ΣΥΛΛΟΓΟΙ ΜΗΧΑΝΙΚΩΝ

ΑΠΛΟΥΣΤΕΥΕΤΑΙ το καθεστώς έκδοσης οικοδομικών αδειών, με Προεδρικό Διάταγμα που υπέγραψε ο υπουργός Χωροταξίας, Οικισμού και Περιβάλλοντος κ. Ευαγ. Κουλουμπής, το οποίο τροποποιεί και συμπληρώνει τις διατάξεις του από 3.9.83 Προεδρικού Διατάγματος «περί του τρόπου εκδόσεως οικοδομικών αδειών και ελέγχου των ανεγειρόμενων οικοδομών».

Συγκεκριμένα όπως δήλωσε ο υπουργός Χωροταξίας κ. Ε. Κουλουμπής, με το νέο Διάταγμα γίνεται απλούστερος ο τρόπος σύνταξης των σχεδίων για την έκδοση οικοδομικής αδείας προκειμένου περί απλών κατασκευών, όπως βοηθητικά κτίρια, αγροτικές αποθήκες, υπόστεγα, σταύλοι, μικροπροσθήκες κατοικιών ή καταστημάτων κλπ.

Οπως είπε ο κ. υπουργός, οι αιτήσεις για την έκδοση οι

ΣΥΝΕΧΕΙΑ στη σελίδα 5

ΖΟΡΜΠΑΣ
ΑΠΟ 1ης ΝΟΕΜΒΡΙΟΥ 1984
κατά γενική απαίτηση
ΑΝΟΙΚΤΟΝ
3 ΗΜΕΡΕΣ ΤΗΝ ΕΒΔΟΜΑΔΑ
ΠΕΜΠΤΗ
ΠΑΡΑΣΚΕΥΗ
ΣΑΒΒΑΤΟ

3M
Φωτοαντιγραφικά μηχανήματα - Γ. Μπρουζάκης - Τηλ. 27567 34045
TOSHIBA
TOSHIBA CORPORATION TOKYO JAPAN

tv πρόγραμμα

ΕΡΤ 1.

10.30 ΑΜΠΕΜΠΑΜΠΛΟΜ
11.00 ΓΛΩΣΣΕΣ, ΤΟΠΟΙ, ΓΝΩΣΕΙΣ
12.30 ΤΕΛΟΣ ΤΟΥ ΠΡΩΙΝΟΥ ΠΡΟΓΡΑΜΜΑΤΟΣ
16.30 Η ΑΚΑΤΑΜΑΧΗΤΗ ΒΙΛΜΑ
Παιδική σειρά
Επεισόδιο 2ο
17.00 ΓΛΩΣΣΕΣ, ΤΟΠΟΙ, ΓΝΩΣΕΙΣ
18.30 ΕΙΔΗΣΕΙΣ
18.45 ΚΟΚΚΙΝΟΙ ΓΙΓΑΝΤΕΣ – ΑΣΠΡΟΙ ΝΑΝΟΙ
19.15 ΜΟΥΣΙΚΟΡΑΜΑ
19.40 Ο ΕΥΡΩΠΑΙΟΣ ΑΝΘΡΩΠΟΣ
Σειρά πολιτιστικών ντοκιμαντέρ, ιταλικής παραγωγής 1980 που θα ολοκληρωθεί σε 8 ωριαία επεισόδια
Επεισόδιο 7ο
20.30 ΕΔΩ ΚΑΙ ΣΗΜΕΡΑ
«Το κυνήγι της φώκιας»
21.00 ΕΙΔΗΣΕΙΣ
21.45 Ο ΕΛΛΗΝΙΚΟΣ ΚΙΝΗΜΑΤΟΓΡΑΦΟΣ
«Ο πόνος του μπεκρή»
23.00 ΜΟΥΣΙΚΟ ΠΡΟΓΡΑΜΜΑ
23.30 ΕΙΔΗΣΕΙΣ
23.55 ΚΙΝΗΜΑΤΟΓΡΑΦΙΚΗ ΛΕΣΧΗ

ΕΡΤ 2..

16.55 ΕΝΑΡΞΗ
17.00 Η ΑΥΛΙΤΣΑ
Παιδικό πρόγραμμα
17.10 ΣΠΟΡΤ ΜΠΙΑΙ
17.35 ΦΡΑΓΚΟΛ ΡΟΚ
Διασκεδαστική σειρά με κούκλες
18.00 ΕΙΔΗΣΕΙΣ
18.30 ΑΥΡΙΑΝΟΣ ΚΟΣΜΟΣ
Αγγλική σειρά
19.00 ΚΙΝΗΜΑΤΟΓΡΑΦΟΜΑΝΙΑ
Γερμανική σειρά δεκατριών επεισοδίων
19.30 ΜΟΥΣΙΚΟ ΠΡΟΓΡΑΜΜΑ
Με τον Σάμι Πράις
20.15 ΙΣΤΟΡΙΚΑ ΝΤΟΚΙΜΑΝΤΕΡ
Γιάλτα
21.30 ΕΙΔΗΣΕΙΣ
22.05 ΚΑΙ Η ΖΩΗ ΣΥΝΕΧΙΖΕΤΑΙ
Νέα Ξένη σειρά οκτώ επεισοδίων σε σκηνοθεσία Ντίνο Ριζί
23.00 ΟΙ ΔΙΩΚΤΕΣ ΤΟΥ ΕΓΚΛΗΜΑΤΟΣ
Αστυνομική σειρά που αναφέρεται στη δράση ειδικής ομάδας αστυνομικών του Λοντίνου
24.00 ΕΙΔΗΣΕΙΣ
00.10 ΜΟΥΣΙΚΗ ΜΕΤΑ ΤΑ ΜΕΣΑΝΥΧΤΑ

Στο ταξίδι σας...
πάλι μαζί
SAS
THE Airline of the Year
Δραγούμη 5
Τηλ. 30675 – 28464

AMCOR
ΝΟ 1 ΣΤΟΝ ΚΟΣΜΟ
ΤΟΝ ΣΥΝΙΣΤΟΥΝ ΤΑ 7 ΜΕΓΑΛΥΤΕΡΑ ΙΝΣΤΙΤΟΥΤΑ ΗΛΙΑΚΗΣ ΕΝΕΡΓΕΙΑΣ ΤΟΥ ΚΟΣΜΟΥ
ΚΑΤΑΣΚΕΥΑΖΟΝΤΑΙ & ΕΙΣΑΓΟΝΤΑΙ ΣΥΝΑΡΜΟΛΟΓΗΜΕΝΑ ΑΠΟ ΤΟ ΙΣΡΑΗΛ

ΧΡΟΝΙΑ 25 ΕΓΓΥΗΣΗ
Γιατί μόνο ο συλλέκτης AMCOR έχει:
1. Απορροφητική πλάκα από χάλυβα, διαμορφωμένη γύρω από τους σωλήνες καλοριφέρ. Αυτή η κατασκευή προσφέρει τέλεια μεταφορά θερμότητας.
2. Επένδυση με SOLARION (παγκόσμια αποκλειστικότητα της AMCOR) που χαρακτηρίζεται από ύψηλή απορροφητικότητα της ηλιακής ακτινοβολίας και αυξάνει την αποδοτικότητα χειμώνα - καλοκαίρι.
3. Είναι ηλεκτρολυτικά ανοδειωμένος & όχι βαμμένος. Αυτό σημαίνει ότι δεν αλλοιώνεται με την πάροδο του χρόνου.
4. Μόνωση από πολυουρεθάνη με διάκενα αέρος.
Γιατί τό αποθηκευτικό δοχείο AMCOR έχει:
1. Εξωτερικό περίβλημα από χάλυβα. Αμερικανικών προδιαγραφών.
2. Μόνωση πολυουρεθάνης πού διατηρεί τή θερμοκρασία και προστατεύει από τις έξωτερικές πιέσεις.
3. Εσωτερική επένδυση ΠΟΡΣΕΛΑΝΗΣ γιά νά άντεχει στό σκληρό νερό και νά μήν σκουριάζει ποτέ.
4. Ράβδο μαγνησίου πρός αποφυγή ηλεκτρολύσεων
5. Προστατευμένη ηλεκτρική άντίσταση
6. Θερμοστάτη και βαλβίδα άσφαλείας
ΓΕΝΙΚΟΣ ΑΝΤΙΠΡΟΣΩΠΟΣ
Ν. ΚΑΜΠΟΥΡΑΚΗΣ - Μ. ΦΛΑΓΚΟΣ
ΑΓ. ΑΝΑΣΤΑΣΙΑΣ 9 ΡΟΔΟΣ
ΤΗΛ. 31320 - 20 859

ΜΙΚΡΕΣ ΑΓΓΕΛΙΕΣ

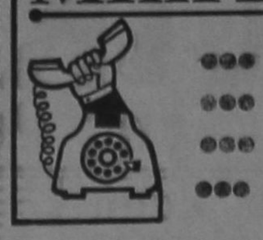

Κλαυδίου Πέπερ 13Α
Τηλ. 34722
Λογιστήρια: Γαλλίας 3 – Τηλ. 26728

ΠΩΛΗΣΕΙΣ ΑΚΙΝΗΤΩΝ

ΠΩΛΟΥΝΤΑΙ ΒΙΛΙΤΣΕΣ ΠΩΛΟΥΝΤΑΙ ημιτελείς διώροφοι κατοικίες τύπου «βιλίτσα» με κεκλημένη στέγη των 100 τ.μ. καθαρά, 3 υπνοδωματίων με οικόπεδο σε ήσυχη τοποθεσία κοντά στη θάλασσα απέναντι από το «Μίρα - Μάρε». Πληροφορίες τηλ. 24304.

ΠΩΛΟΥΝΤΑΙ δύο ρετιρέ δια μερίσματα ένα τεσσάρι των 97 τ.μ. και τριάρι 74 τ.μ. καθώς και τριάρι 89 τ.μ. στον πρώτον όροφο σε περιοχή πάνω στη Λεωφόρο Τριαντών. Επίσης αποθήκες διαφόρων διαστάσεων μέχρι 400 τ.μ. στον Αγιο Ιωάννη, Δάνεια δεκτά.
Πληρ. τηλ. 24304 μετά τις 4 το απόγευμα.

ΠΩΛΕΙΤΑΙ κατάστημα με είδη περιπτέρου με εξασφαλισμένη πελατεία χειμώνα καλοκαίρι στην περιοχή Αγίου Νικολάου.
Πληρ. τηλ. 35309 – 31454

ΠΩΛΕΙΤΑΙ ή ενοικιάζεται αποθήκη ισόγειος 350 τ.μ. στην περιοχή Βορείου Ηπείρου, από ιδιοκτήτη.
Πληρ. τηλ. 31969.

ΕΥΚΑΙΡΙΑ: Πωλείται γκαρσονιέρα μέσα στην πόλη.
Πληρ. τηλ. 29225

ΠΩΛΕΙΤΑΙ οικόπεδο επιπεδο γωνιακό στο συνοικισμό Δασκάλων 284 τ.μ. με άδεια οικοδομής.
Πληρ. τηλ. 71.666.

ΠΩΛΕΙΤΑΙ ημιτελές διαμέρισμα 101 τ.μ. σε μικρή διώροφη οικοδομή στην περιοχή Κιζίλ Τεπέ, στην οδό Σορωνής.
Πληρ. τηλ. 25.370.

ΕΝΟΙΚΙΑΣΕΙΣ

ΕΝΟΙΚΙΑΖΕΤΑΙ στο Ψαλίδι της Κω, κοντά στα ξενοδοχεία «RAMIRA», «Μέλαθρον του Ιπποκράτους», «SUN PALACE» και «OKEANIS» νεόκτιστο κτίριο 380 τ.μ. κατάλληλο για τουριστική επιχείρηση ή εστιατόριο. Υπόγειο 100 τ.μ., κυκλοφοριακό κόμβο, πάρκινγκ για λεωφορεία.
Πληρ. τηλ. 0242–23125 και 0242–23812 κ. Κώστα Λεοντίου.

ΛΟΓΩ αναχωρήσεως πωλείται ή ενοικιάζεται παραλιακό κέντρο με έξι δωμάτια και καλή πελατεία, ευνοϊκότατοι όροι.
Πληρ. τηλ. 22962 Ωρα 8:30 μ.μ. καθημερινώς.

ΕΝΟΙΚΙΑΖΕΤΑΙ κατάστημα 35 τ.μ. κατάλληλο για οιανδήποτε χρήση στην οδό Μεγάλου Κων)νου 49 πλησίον ΙΚΑ. Πληροφορίες τηλ. 34841 από 3–10 μ.μ.

ΕΝΟΙΚΙΑΖΟΝΤΑΙ ευπρεπώς επιπλωμένα: Ενα διαμέρισμα δυάρι, ένα δωμάτιον μετά κουζίνας καθώς και δωμάτια μονόκλινα και δίκλινα παρά της οδού Αγίων Αναργύρων 20.
Πληρ. τηλ. 28710. Τιμές χαμηλές.

ΕΝΟΙΚΙΑΖΕΤΑΙ γωνιακό κατάστημα 74 τ.μ. μετά συλλής επί της οδού Δ. Αναστασιάδη.
Πληρ. τηλ. 20329 – 23970.

ΕΝΟΙΚΙΑΖΕΤΑΙ ισόγειος αποθήκη 120 τ.μ. στην οδό Αλικαρνασού 25 στην περιοχή Αγία Σκέπη, Ανω Ροδίνι.
Πληρ. τηλ. 33497

ΕΝΟΙΚΙΑΖΕΤΑΙ διαμέρισμα δύο δωματίων ισόγειο πάροδος Δενδρινού 47.
Πληρ. τηλ. 33643.

ΕΝΟΙΚΙΑΖΕΤΑΙ ημιυπόγειος αποθήκη κατάλληλη για οποιαδήποτε χρήση, περίπου 130 τ.μ. στην οδό προέκταση Αννης Μαρίας.
Πληρ. τηλ. 20522 – 92370

ΕΝΟΙΚΙΑΖΕΤΑΙ υπόγειο κατάστημα 330 τετ. μέτρων, ή το μισό, διαμπερές και με παροχή βιομηχανικού ρεύματος No 3, σε νεόδμητο οικοδομικό συγκρότημα επί της Εθνικής οδού Ρόδου – Λίνδου (7ο χιλιομ.) απέναντι από τον αμερικάνικο σταθμό Κοσκινού.
Πληρ. τηλ. 23716 – 33086

ΕΝΟΙΚΙΑΖΕΤΑΙ δυάρι επιπλωμένο επί της οδού Θεμ. Σοφούλη 86–88'
Πληρ. τηλ. 30170

ΖΗΤΟΥΝ ΠΡΟΣΩΠΙΚΟ

ΖΗΤΕΙΤΑΙ καθηγητής Γερμανικής Γλώσσας από την Λαϊκή Επιμόρφωση.
Πληρ. τηλ. 32547 – 27771 (κ. Χρ. Χατζηπέτρου).

ΖΗΤΟΥΝΤΑΙ τεχνίτες ξυλουργοί από το ξυλουργικό εργοστάσιο Χρύσανθου Καλήγερου.
Πληρ. τηλ. 21971

ΚΥΡΙΕΣ, ΔΕΣΠΟΙΝΙΔΕΣ 22 έως 35 ετών ζητούνται από ανταποκριτή γνωστής Αθηναϊκής Εταιρείας για πρωϊνή απογευματινή απασχόληση. Αμοιβές υψηλές, συνεχής και μακροχρόνια εργασία.
Πληρ. τηλ. 29410 Τρίτη και Τετάρτη 8.30–11.00 π.μ.

ΡΟΔΙΤΙΚΗ οικογένεια με δύο παιδάκια, ζητά κυρία ΕΣΩΤΕΡΙΚΗ πάνω από 35, χωρίς υποχρεώσεις, που να μπορεί να μείνει στην Αθήνα από τέλος Οκτωβρίου έως και Μάρτιο.
Θα ασχολείται μόνο με τα παιδιά.
Πληρ. τηλ. 24471.

ΜΑΘΗΜΑΤΑ

Καθηγήτρια, πτυχιούχος Φυσικομαθηματικός με 8ετή φροντιστηριακή πείρα στη Θεσσαλονίκη και άριστα καταρτισμένη στον τομέα των μαθημάτων της παραδίδει ιδιαίτερα μαθήματα Φυσικής – Χημείας σε μαθητές Γυμνασίου – Λυκείου, και Μαθηματικών σε μαθητές Γυμνασίου, κατά γκρουπ ή μεμονωμένα.
Πληρ. τηλ. 34264

ΚΑΘΗΓΗΤΕΣ (Χημικός και Μαθηματικός) με φροντιστηριακή πείρα παραδίνουν ΦΥΣΙΚΗ – ΧΗΜΕΙΑ – ΜΑΘΗΜΑΤΙΚΑ σε όλες τις τάξεις ΓΥΜΝΑΣΙΟΥ – ΛΥΚΕΙΟΥ.
Τηλέφωνο: 33363

ΣΤΗ ΧΕΝ ΡΟΔΟΥ
Λειτουργούν τμήματα:
ΣΤΕΝΟΓΡΑΦΙΑΣ
ΚΕΝΤΗΜΑ ΜΗΧΑΝΗΣ
ΠΡΑΚΤΙΚΗ ΡΑΠΤΙΚΗ
ΚΟΠΤΙΚΗ ΡΑΠΤΙΚΗ
ΓΥΜΝΑΣΤΙΚΗ
Πληρ. τηλ. 22.205

ΦΥΣΙΚΟΣ – ΕΙΔΙΚΕΥΜΕΝΟΣ παραδίδει μαθήματα φυσικής και Χημείας σε μαθητές Λυκείου.
Πληρ. τηλ. 30791

ΚΑΘΗΓΗΤΡΙΑ Αγγλικών πτυχιούχος του Παν)μίου Αθηνών με σπουδές στην Αγγλία παραδίδει μαθήματα στο σπίτι σε μαθητές Δημοτικού, Γυμνασίου και Λυκείου.
Πληρ. τηλ. 85698

ΚΑΘΗΓΗΤΡΙΑ αγγλικής παραδίδει μαθήματα κατ' οίκον. Πολυετής πείρα. Σπουδές στο εξωτερικό. Αδειας οικοδιδασκαλίας.
Πληρ. τηλ. 33396.

ΜΑΘΗΜΑΤΙΚΟΣ παραδίδει ιδιαίτερα μαθήματα κατ' οίκον. Σε μαθητές Γυμνασίου διδάσκεται Φυσική και Χημεία.
Πληρ. τηλ. 29490 απογευματινές ώρες.

1. Υψηλές απαδοχές σταθερή εργασία και σπουδαστές - στριες Ακαδημίας καθώς και ΣΤΕΡ και αν είναι δυνατόν η καλή γνώση της Αγγλικής Γλώσσας. Πληροφορίες τηλ. 29410 Παρασκευή ώρα 4–8 Σάββατο 9–2
2. HI–OHLDREN με ανταποκριτή στη Ρόδο ζητά καθηγητές ή καθηγήτριες Αγγλικής Γλώσσας.
Πληροφορίες τηλ. 29410 Παρασκευή ώρα 4–8 Σάββατο ώρα 9–2.
3. Εάν είστε κάτοχος PROFICIENCY – LOWER και μένεται σε περιοχή έξω από την πόλη της Ρόδου επικοινωνείστε στο τηλέφωνο 29410 Παρασκευή ώρα 4–8 Σάββατο 9–2 δια σταθερά εργασία με υψηλές αποδοχές.
4. Εάν κάνεται Αγγλικά σας ενδιαφέρει τηλ. 29410 Παρασκευή 4–8 Σάββατο 9–2 ειδικότης σε μικρούς μαθητές – μαθήτριες.

ΔΙΑΦΟΡΑ

ΔΑΝΕΙΑ ΕΠΙ ΕΝΕΧΥΡΩ. Εχετε χρυσαφικά – κοσμήματα – νομίσματα – ασημικά – χρυσά δόντια. Μπορείτε να τα ενεχυριάσετε ή να τα πουλήσετε στο κατάστημα μας επί της οδού Δημ. Θεοδωράκη 15, 1ος όροφος.

ΠΩΛΕΙΤΑΙ σαλόνι σε πολύ καλή κατάσταση.
Πληρ. τηλ. 25122 μετά τις 3 μ.μ.

ΠΩΛΕΙΤΑΙ φωτογραφική μηχανή CANON A–1 με 1.8 φακό σε αρίστη κατάσταση.
Πληρ. τηλ. 34873

Από το Κέντρο Λαϊκής Επιμόρφωσης Ρόδου πρόκειται να λειτουργήσει Τμήμα συντήρησης παλαιού επίπλου. Οσοι ενδιαφέρονται να το παρακολουθήσουν να τηλεφωνήσουν στο 27771 ή 32547 (υπεύθυνη Χρ. Χατζηπέτρου). Επίσης ζητούνται καθηγητές γερμανικής γλώσσας.
Πληροφορίες στα παραπάνω τηλέφωνα.

ΠΩΛΗΣΕΙΣ

ΠΩΛΕΙΤΑΙ ένα μπιλιάρδο και δύο ποδοσφαιράκια σε πολλή καλή κατάσταση.
Πληρ. τηλ. 47391

ΠΩΛΕΙΤΑΙ μονό κρεβάτι καρυδιά με στρωματές λόγω αναχωρήσεως. Τιμή 6.000 δρχ.
Πληρ. τηλ. 34543.

ΠΩΛΟΥΝΤΑΙ μεταχειρισμένα αυτόματα μοτοποδήλατα σε τιμή ευκαιρίας λόγω ανακαινίσεως καταστήματος.
Πληρ. τηλ. 85521 (Φαληράκι)

ΜΕΓΑΛΗ ΕΥΚΑΙΡΙΑ
ΠΩΛΕΙΤΑΙ σύνθετο από Μαόνι αξίας 100.000 δρχ. στην καταπληκτική τιμή των 60.000 δρχ.
Πληροφορίες τηλ. 22124, ώρες καταστημάτων.

ΠΩΛΕΙΤΑΙ ταχύπλοο κρισκραφτ τύπ. LAMBRY MARINER 180 μήκους 5.40 μ., πλάτος 2, 20 μ. μηχανή εσω - εξωλέμβια. MERCUSSER 12 HP, βενζίνη.
Πληρ. τηλέφ. 35333 ώρες 19.00–22.00.

ΠΩΛΕΙΤΑΙ σαλονι αποτελούμενο από καναπέ τετραθέσιο, δύο πολυθρόνες, δύο καρέκλες και 3 τραπεζάκια στην τιμή των 45.000 δρχ. λόγω αναχωρήσεως.
Τηλ. 34543 το πρωί και 27197 το απόγευμα.

ΠΩΛΕΙΤΑΙ μηχανή ESPRESSO σε άριστη κατάσταση και σε τιμή λογική.
Πληρ. τηλ. 30357

ΠΩΛΟΥΝΤΑΙ νομίσματα και μετάλλια διαφόρων χωρών και σε βαθμό ποιότητας Προυφ, ακυκλοφόρητα, εξαιρετικά.
Πληρ. τηλ. 27870

ΠΩΛΕΙΤΑΙ BOUTIGUE γυναικείων ενδυμάτων με πλήρη εξοπλισμό, Εθελοντών Δωδεκανησίων 35.
Πληρ. τηλ. 34688.

ΖΗΤΟΥΝ ΕΡΓΑΣΙΑ

ΚΥΡΙΑ ετών 30 αναλαμβάνει την φροντίδα παιδιών με χρέη Μπέϊμπι - αίτερ στο σπίτι της.
Πληρ. τηλ. 33557

ΑΥΤΟΚΙΝΗΤΑ

ΠΩΛΕΙΤΑΙ αυτοκίνητο μάρκας VOLVO σ εκαλή κατάσταση.
Πληρ. τηλ. 0244)51235 κ. Ε. Ντύλλη.

ΕΥΚΑΙΡΙΑ: Πωλείται δημοσίας χρήσεως φορτηγό μάρκας Μερσεντές ή μόνο η άδεια με ωφέλιμο φορτίο 4 τόννους.
Δεχόμαστε προσφορές. Πληροφορίες τηλ. 0244–51269.

ΠΩΛΕΙΤΑΙ αυτοκίνητο CITROEN – GS SPECIAL 1100 του 1975 με 56000 χιλιόμετρα σε πολύ καλή κατάσταση.
Πληρ. τηλ. 24471

ΠΩΛΕΙΤΑΙ φορτηγό Δ.Χ. οφ, φορτίο 5.280 κιλά MERCEDES 322 σε αρίστη κατάσταση μετρητοίς δρχ. 3.500.000.
Πληρ. τηλ. 0245 – 22351

ΠΩΛΕΙΤΑΙ αυτοκίνητο μάρκας ΣΚΟΝΤΑ 1.200 κυβ. σε αρίστη κατάσταση τεσσάρων θυρών κα ιτιμή ευκαιρίας.
Πληρ. τηλ. 31533.

Ημερήσια Εφημερίδα
η δημοκρατική της Ρόδου
Εκδότης - διευθυντής
ΒΑΣ. Δ. ΑΘΑΝΑΣΙΟΥ
Θεμ. Σοφούλη 77–Ρόδος
Τηλ. 27919
Γραφεία - Τυπογραφεία
Κλαυδίου Πέπερ 13Α
Τηλ. 34722 - 30555
Λογιστήριο: Γαλλίας 3
Τηλ. 26728
Ταχ. θυρίδα 339
Προϊστάμ. Τυπογραφείου
Γιάννης Νεμποτάκης
Κλαυδίου Πέπερ 13Α

ΥΨΗΚΕΡΑΜ
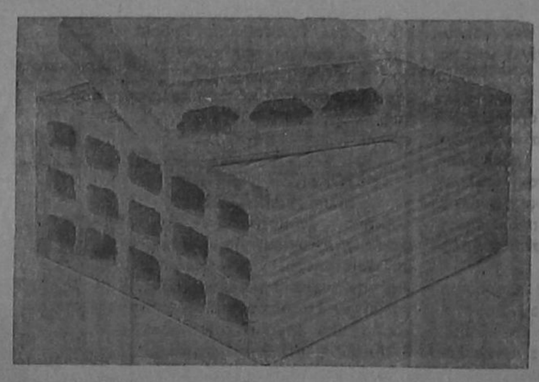
ΤΟΥΒΛΑ - ΚΑΠΙΖΑΝΕΣ
ΜΕ ΕΠΑΓΓΕΛΜΑΤΙΚΗ ΣΥΝΕΠΕΙΑ, ΠΟΛΥΧΡΟΝΗ ΠΕΙΡΑ, ΚΑΙ ΣΥΓΧΡΟΝΟ ΕΞΟΠΛΙΣΜΟ, ΕΞΑΣΦΑΛΙΖΟΥΜΕ ΣΤΟΥΣ ΠΕΛΑΤΕΣ ΜΑΣ ΠΡΟΪΟΝΤΑ ΣΤΑΘΕΡΗΣ ΚΑΙ ΔΙΑΡΚΟΥΣ ΠΑΡΑΓΩΓΗΣ ΜΕ ΤΙΣ ΑΠΑΙΤΗΣΕΙΣ ΠΟΙΟΤΗΤΑΣ ΤΟΥ ΥΠΟΥΡΓΕΙΟΥ ΔΗΜΟΣΙΩΝ ΕΡΓΩΝ.
• ΑΝΤΟΧΗ ΣΕ ΘΛΙΨΗ
• ΥΔΑΤΑΠΟΡΡΟΦΗΣΗ ΜΑΖΗΣ
ΕΓΓΥΗΣΗ Η ΣΦΡΑΓΙΔΑ «ΥΨΗΚΕΡΑΜ»
ΠΑΡΑΔΟΣΗ ΑΜΕΣΗ, ΤΗΛΕΦΩΝΑ: 24460–22747
• Τούβλα Β' και Γ' ποιότητος δεν διαθέτουμε
ΥΨΗΚΕΡΑΜ
ΥΙΟΙ Β. ΥΨΗΛΑΝΤΗ Α.Ε.
ΓΡΑΦΕΙΑ: ΡΟΔΟΣ, ΚΑΠΟΔΙΣΤΡΙΟΥ 30, ΤΗΛ. 0241)24460
ΕΡΓΟΣΤΑΣΙΟ: ΡΟΔΟΣ ΓΕΝΝΑΔΙ ΤΗΛ. 0244)43251

ΑΝΑΚΟΙΝΩΣΗ
ΒΑΣΙΛΗΣ Μ. ΠΑΠΑΓΕΩΡΓΙΟΥ
ΦΥΣΙΟΘΕΡΑΠΕΥΤΗΣ
Δέχεται Β. Ηπείρου 23 τηλ. 32970–23185

ΜΩ·Υ·ΣΗΣ
ΚΑΙ ΦΩΤΟΑΝΤΙΓΡΑΦΑ
ΣΤΟ ΝΕΟ ΚΑΤΑΣΤΗΜΑ
ΜΩ·Υ·ΣΗΣ
ΔΗΜ. ΘΕΜΕΛΗ 83

που Θα πάτε **κινηματογράφοι** τι Θα δείτε

ΚΙΝΗΜΑΤΟΘΕΑΤΡΟ
ΜΕΤΡΟΠΟΛ
5.30–7.30, 7.30–9.30 και 9.30–11.30

Ερχονται τα ολόδροσα νιάτα να σας χαρίσουν την πιο ραφινάτη την πιο δεκαρδιστική κωμωδία της χρονιάς. Τα θηριάκια του σχολείου είναι έτοιμα για όλα. Οι καθηγητές υποφέρουν κυριολεκτικά από τις μεγάλες καψούρες.

ΘΗΛΥΚΟ ΘΗΡΙΟΤΡΟΦΕΙΟ

Μια σωστή βόμβα γέλιου με τά το Εύλο βγήκε απ' τον Παράδεισο. Μη την χάσετε.
Πρωταγωνιστούν:
ΣΟΦΙΑ ΑΛΙΜΠΕΡΤΗ
ΤΕΤΑ ΝΤΟΥΖΟΥ
ΚΑΤΕΡΙΝΑ ΓΙΟΥΛΑΚΗ
ΣΤΗΒ ΝΤΟΥΖΟΣ και άλλοι
● ΣΤΟ ΣΙΝΕΑΚ
«Η ΜΥΣΤΗΡΙΩΔΗΣ ΝΗΣΟΣ» του Ιουλίου Βερν

ΔΗΜ. ΘΕΑΤΡΟ
ΠΡΟΓΡΑΜΜΑΤΑ
5.30–7.30, 7.30–9.30 και 9.30–11.30

Μια κωμωδία με πολύ γέλιο. Πως ένα φαντασιόπληκτο κορίτσι και ένας ταλαίπωρος πλασιέ γίνονται υπ' αριθμ. 1 Δημόσιος κίνδυνος.

ΜΠΟΝΝΥ ΚΑΙ ΚΛΑΪΝΤ ΑΛΑ ΙΤΑΛΙΚΑ

Πρωταγωνιστούν:
ΟΡΝΕΛΛΑ ΜΟΥΤΙ
ΠΑΟΛΟ ΒΙΛΛΑΤΖΙΟ
ΕΓΧΡΩΜΟ
ΖΑΝ ΣΟΡΡΕΛ
ΚΑΤΑΛΛΗΛΟ

ΘΕΡΙΝΟΣ ΚΙΝ)ΓΡΑΦΟΣ
ΟΛΥΜΠΙΑ
5.30–7.30, 7.30–9.30 και 9.30–11.30

Μια καλλιτεχνική ταινία ΣΕΞ του αμερικανικού κινηματογράφου με την εκπληκτική ΣΑΟΥΝΑ ΓΚΡΑΝΤ στο ρόλο της κόρης και τον πρώτο ΠΩΛ ΤΟΜΑΣ στο ρόλο του πατέρα. Μια ταινία γεμάτη νιάτα, ομορφιά και φινέτσα, μια ταινία που για την ελληνική πραγματικότητα είναι το κάτι άλλο.

ΜΕ ΤΟΝ ΜΠΑΜΠΑ ΜΟΥ ΤΗΝ ΒΡΙΣΚΩ
Πρωταγωνιστούν:
ΠΩΛ ΤΟΜΑΣ
ΣΑΟΥΝΑ ΓΚΡΑΝΤ
ΕΓΧΡΩΜΟ ΑΚΑΤΑΛΛΗΛΟ

ΧΕΙΜΕΡΙΝΟΣ ΚΙΝ)ΓΡΑΦΟΣ
ΠΑΛΛΑΣ
5.30–7,30, 7.30–9.30 και 9.30–11.30

Η χορευτική έκρηξη της δεκαετίας του '80. Η καλύτερη ταινία της χρονιάς.

ΜΠΡΕΪΚΝΤΑΝΣ
Στο ρυθμό του δρόμου
Το ΜΠΡΕΪΚΝΤΑΝΣ δεν είναι μόνο ένας χορός.... είναι ένας τρόπος ζωής, και μια ταινία που σπάει κόκκαλα και,.. ταμεία.
ΕΓΧΡΩΜΟΝ
ΚΑΤΑΛΛΗΛΟΝ
Με τους:
ΛΟΥΝΤΣΙΝΤΑ ΝΤΙΚΕΝ
ΣΑΜΠΑ ΝΤΟΥ
ΜΠΟΥΓΚΑΛΟΥ ΕΡΙΜΠ

ΧΕΙΜΕΡΙΝΟΣ ΚΙΝ)ΓΡΑΦΟΣ
ΤΙΤΑΝΙΑ
Τηλέφωνον 25876
ΠΡΟΓΡΑΜΜΑΤΑ
5.30–7.30, 7.30–9.30 9.30–11.30

Αυτή τη φορά δεν πιάνεται με τίποτα ο εκπληκτικός ΤΖΕΚΙΣ ΧΑΝ, όπως δεν τον έχετε δει ποτέ.

Ο ΠΙΟ ΓΡΗΓΟΡΟΣ ΜΠΑΤΣΟΣ ΤΗΣ ΑΝΑΤΟΛΗΣ
Κυριολεκτικά τσακίζει κόκκαλα με το ξύλο και την πλάκα. Στην τελευταία του σούπερ πεπιπέτεια.
ΕΓΧΡΩΜΟ ΚΑΤΑΛΛΗΛΟ
● ΣΤΟ ΣΙΝΕΑΚ
Η ΕΚΔΙΚΗΣΗ ΤΟΥ ΗΡΑΚΛΗ

ΠΟΛΙΤΙΣΤΙΚΟΣ ΟΡΓΑΝΙΣΜΟΣ ΔΗΜΟΥ ΡΟΔΟΥ

ΠΩΛΟΥΝΤΑΙ
ΔΙΑΜΕΡΙΣΜΑΤΑ
ΔΙΑΜΕΡΙΣΜΑΤΑ – ΚΑΤΑΣΤΗΜΑΤΑ – ΑΠΟΘΗΚΕΣ ΕΙΣ ΠΕΡΙΟΧΕΣ:
ΑΝΝΗΣ ΜΑΡΙΑΣ, ΣΤΕΛΙΟΥ ΚΩΤΙΑΔΗ, ΛΕΩΦΟΡΟΣ ΤΡΙΑΝΤΩΝ, ΑΝΑΛΗΨΗ, ΠΡΟΕΚΤΑΣΗ ΘΕΜ. ΣΟΦΟΥΛΗ – ΤΖΕΝΕΙΟ – ΚΟΡΔΙΓΚΤΩΝΟΣ
ΚΑΤΑΣΚΕΥΑΣΤΕΣ – ΠΩΛΗΤΕΣ
Ε. ΖΑΜΠΕΛΛΑΚΗΣ
Ν ΑΝΤΩΝΑΚΗΣ Ο.Ε.
ΠΛΑΤΕΙΑ ΑΓΙΟΥ ΝΙΚΟΛΑΟΥ ΤΗΛ. 28476

ΕΣΤΙΑΤΟΡΙΟΝ
PIZZERIA
MILANO'S
ΑΝΟΙΞΑΜΕ ΣΤΗΝ ΑΡΧΑΓΓΕΛΟ ΜΙΑ ΣΥΓΧΡΟΝΗ ΠΙΤΣΕΡΙΑ Η ΟΠΟΙΑ ΔΕΝ ΕΧΕΙ ΝΑ ΖΗΛΕΨΕΙ ΤΙΠΟΤΑ ΑΠΟ ΤΙΣ ΠΙΟ ΚΑΛΕΣ ΕΥΡΩΠΑ·Ι·ΚΕΣ.
ΔΕΧΟΜΑΣΤΕ ΠΑΡΑΓΓΕΛΙΕΣ ΚΑΘΕ ΕΙΔΟΥΣ ΚΑΙ ΠΟΣΟΤΗΤΑΣ
ΣΕΡΒΙΡΟΥΜΕ ΟΛΑ ΤΑ ΦΑΓΗΤΑ
ΚΑΘΩΣ ΚΑΙ ΠΙΚΑΝΤΙΚΟΥΣ ΜΕΖΕΔΕΣ
ΑΝΑΖΗΤΕΙΣΤΕ ΜΑΣ ΣΤΗΝ ΑΡΧΑΓΓΕΛΟ
Εκμετάλλευση
Γιώργος Ντίρος

«ΤΑΒΕΡΝΑ 4 ΑΔΕΡΦΙΑ»
ΑΝΑΚΟΙΝΩΣΗ
Στο παραδοσιακό χωριό Απόλλωνα ανοίγει και πάλι στις 23 Σεπτέμβρη η πραγματική χωριάτικη ταβέρνα
που θα παραμείνει ανοικτή όλο το χειμώνα
Υπενθυμίζουμε στους καλοφαγάδες ότι θα έχουμε μεγάλη ποικιλία φαγητά του φούρνου.
- *Ριφάκι με φασόλια, με ρεβύθια*
- *Ντόπια λουκάνικα — ντόπια κρέατα, χοιρινά και μοσχαρίσια*
- *Σιταρένιο ψωμί*
- *Διάφορες σαλάτες και κρασί ντόπιο.*

Σας περιμένουμε να περάσετε μια αξέχαστη μέρα
Οι τιμές μας θα είναι πολύ πιο χαμηλές απ' ότι θα φανταστείτε
Τέλεια καθαριότητα και καλό σέρβις

ΓΕΝΙΚΗ ΤΕΧΝΙΚΗ Α.Ε.
η λύση στο οικοδομικό σας πρόβλημα
Η Γενική Τεχνική Α.Ε., δημιουργήθηκε για να δώσει αποτελεσματικές και συμφέρουσες λύσεις, στα οικοδομικά προβλήματα του νησιού μας. Τα αντικείμενα των δραστηριοτήτων μας:
Α) Παραγωγή έτοιμου μπετόν, με 6χρονη παράδοση στην υψηλή ποιότητα, στη συνέπεια και την άμεση εξυπηρέτηση.
Β) Εμπορία σιδήρου οικοδομών, υψηλής ποιότητας και αντοχής.
Γ) Ανάληψη Δημόσιων και ιδιωτικών έργων μεγάλης έκτασης.
Δ) Ανέγερση πολυκατοικιών με το σύστημα της αντιπαροχής.
14 σύγχρονες μπετονιέρες, 2 συγκροτήματα παραγωγής μπετόν και πλήρες δίκτυο ραδιοτηλεφώνων, θα είναι στη διάθεσή σας αν θελήσετε να συνεργαστούμε.
Χρησιμοποιώντας τα ειδικά πρόσθετα στεν ανότητος και ρευστότητος POZZOLITH, ADMIX 105 R, RHEOMAC 716 και 877 και ελέγχοντας την παραγωγή, με 3 υπεύθυνους πολιτικούς μηχανικούς σε ιδιόκτητο σύγχρονα εξοπλισμένο εργαστήριο, διασφαλίζουμε και εγγυόμεθα σταθερά υψηλή ποιότητα στο μπετόν μας.
ΕΡΓΟΣΤΑΣΙΟ ΡΟΔΟΥ- ΛΙΝΔΟΥ 7ον ΧΙΛ. ΤΗΛ. 25013 ΓΡΑΦΕΙΑ ΛΟΧ. ΦΑΝΟΥΡΑΚΗ 32 ΤΗΛ. 22968


Asterix
Όμορφα μωρά, καλοντυμένα παιδιά που ξεχωρίζουν ντυμένα με τις καλύτερες φίρμες του κόσμου:
- CREATION STUMMER
- LAPIN
- CHICO
- HPA
- SUMER FORM
- PICCOLO MONDO
- RIEGEL

Κάντε κομψό και το δικό σας παιδί
ΤΑΡΠΟΝ ΣΠΡΙΝΚΣ 25
τηλ:26832
ΡΟΔΟΣ

Δ.Α.Ν.Ε.
ΑΝΑΚΟΙΝΩΣΗ
Τον μήνα ΟΚΤΩΒΡΙΟ 1984 θα ισχύσουν τα κατωτέρω δρομολόγια:
1. **ΚΑΜΙΡΟΣ:**
α) Κάθε ΔΕΥΤΕΡΑ — ΤΕΤΑΡΤΗ — ΠΑΡΑΣΚΕΥΗ ώρα 12.00 για ΚΩ — ΚΑΛΥΜΝΟ — ΛΕΡΟ — ΠΑΤΜΟ — ΠΕΙΡΑΙΑ.
2. **ΙΑΛΥΣΟΣ:**
α) Κάθε ΠΕΜΠΤΗ ώρα 12.45
β) ΣΑΒΒΑΤΟ 13 και 27)10 ώρα 12.30
γ) ΤΡΙΤΗ 9 και 21)10 ώρα 12.30 για ΚΩ — ΚΑΛΥΜΝΟ — ΛΕΡΟ — ΠΑΤΜΟ — ΠΕΙΡΑΙΑ.
Από τη Διεύθυνση της ΔΑΝΕ

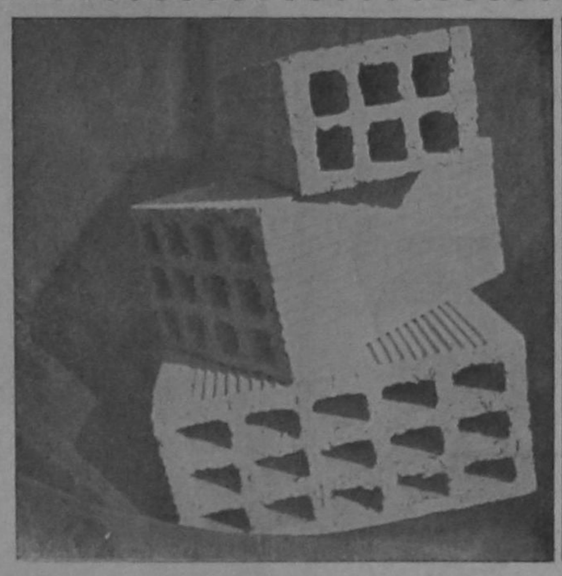
ΡΟΔΙΑΚΗ ΚΕΡΑΜΙΚΗ Α.Ε.
22ο ΧΛΜ ΡΟΔΟΥ - ΛΙΝΔΟΥ
☎ 51580 ΡΟΔΟΣ
Τούβλα όλων των διαστάσεων
- Η υψηλή τεχνολογία μας σας εγγυάται προϊόντα άριστης ποιότητας και αντοχής
- Η μικρή απόσταση του εργοστασίου μας από την πόλη της Ρόδου έχει σαν αποτέλεσμα χαμηλότερο κόστος μεταφοράς
- Σε τιμές προσιτές, με προθυμία και συνέπεια είμαστε έτοιμοι να εξυπηρετήσουμε τις παραγγελίες σας.

ΤΗΛΕΦΩΝΟ 51.580

Ξέρετε γιατί ἡ IZOLA τό ΜΕΓΑΛΟ ΟΝΟΜΑ συνεργάζεται στή ΡΟΔΟ μέ τόν ΠΑΠΠΟΥ, τό Μεγάλο Κατάστημα;
Δύο πράγματα ἔκαναν τήν IZOLA, τό ΜΕΓΑΛΟ ΟΝΟΜΑ στίς ἠλεκτρικές συσκευές.
Τό πρῶτο εἶναι ἡ τεχνολογική ὑπεροχή IZOLA, πού ἐξασφαλίζει εὐκολία καί οἰκονομία στό νοικοκυριό, καί τό δεύτερο εἶναι ἡ προσεκτική ἐπιλογή τῶν καταστημάτων, ἀπό τά ὁποῖα ἡ IZOLA ἐξυπηρετεῖ τό καταναλωτικό κοινό, σ' ὅλη τήν Ἑλλάδα.
Παράδειγμα τά Μεγάλα Καταστήματα ΠΑΠΠΟΥ στήν Ρόδο!
Πολυόροφα, ὑπερσύγχρονα, ἐνημερωμένα, προσφέρουν μιά ἀπέραντη ποικιλία εἰδῶν, ποιοτήτων καί τιμῶν, γιά νά ἔχετε τήν σιγουριά τῆς καλύτερης ἐκλογῆς.
Ἀλλά ὑπάρχει καί κάτι ἀκόμα, πού κάνει τούς Ροδίτες νά προτιμοῦν τά Μεγάλα Καταστήματα ΠΑΠΠΟΥ. Εἶναι ἡ ὑπεύθυνη ἐξυπηρέτηση ἀπό τό πολυμελές εἰδικευμένο προσωπικό.
Ἡ IZOLA σᾶς προσκαλεῖ στά Μεγάλα Καταστήματα ΠΑΠΠΟΥ, νά δεῖτε ἀπό κοντά τήν μεγάλη σειρά τῶν συσκευῶν της, νά τίς περιεργαστεῖτε, νά ρωτήσετε ὅτι θέλετε καί νά κάνετε μιά ἐπιτυχημένη ἀγορά.
Τά ψυγεῖα IZOLA SILVERLINE, οἱ νέες σειρές κουζινῶν CRYSTAL LINE, RIVIERA καί RIVA, τά ὑπεραυτόματα πλυντήρια APOLLO, τά πλυντήρια πιάτων καί οἱ ἠλεκτρικές σκοῦπες IZOLA, συσκευές μελετημένες καί κατασκευασμένες μέ τίς πιό αὐστηρές εὐρωπαϊκές προδιαγραφές ἀσφάλειας, καλῆς λειτουργίας, οἰκονομίας καί ἀντοχῆς σᾶς περιμένουν στό ἰδανικό περιβάλλον τῶν μεγάλων καταστημάτων ΠΑΠΠΟΥ.
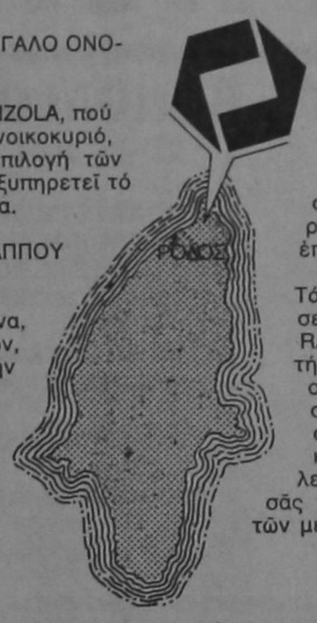

IZOLA
ΤΟ ΜΕΓΑΛΟ ΟΝΟΜΑ
ΜΕΓΑΛΑ ΚΑΤΑΣΤΗΜΑΤΑ ΠΑΠΠΟΥ
25ης Μαρτίου 7, Ρόδος



«Ilios ευφραίνει καρδίαν ανθρώπου»!
Από το χρυσό ροδίτικο ήλιο, που ωριμάζει τα ονομαστά σταφύλια «Αθήρι» της ορεινής Ρόδου, βγήκε ένας άλλος ILIOS. Λευκό, ξηρό, διαλεχτό κρασί ILIOS, που ξεχωρίζει για την ανώτερη ποιότητά του. ILIOS, απ' τον αιώνιο δεσμό του ήλιου και της Ρόδου. Απολαύστε το!
ILIOS
Κρασί του ήλιου και της Ρόδου.
Προϊόν C·A·I·R-ΡΟΔΟΣ
Adel-Compton

ταβερνα τα δελφινια

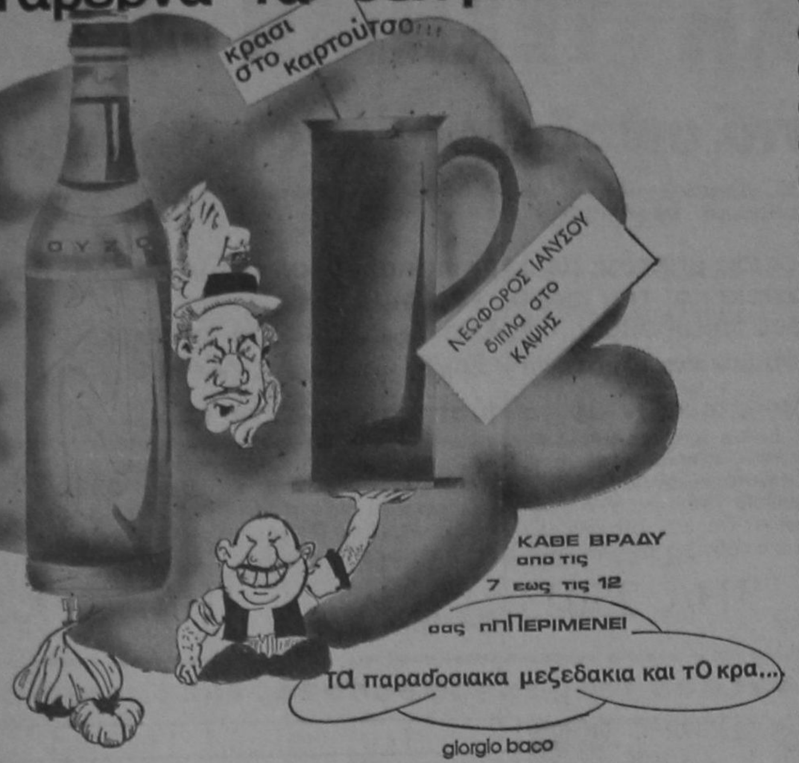

DECOLUX

Πλακάκια DECOLUX της

Φ. ΠΕΡΟΣ & ΣΙΑ Ο.Ε

ΕΡΓΟΣΤΑΣΙΟ ΚΑΤΑΣΚΕΥΗΣ ΠΛΑΚΙΔΙΩΝ ΔΑΠΕΔΟΥ — ΤΟΙΧΟΥ

ΔΙΑΘΕΤΟΥΜΕ — ΠΑΡΑΓΟΥΜΕ ΠΛΑΚΑΚΙΑ ΔΑΠΕΔΟΥ — ΤΟΙΧΟΥ ΜΕ

- Υψηλή τεχνολογία — Αρίστη ποιότητα υπό την καθοδήγηση — επίβλεψη — πολυεθνικής εταιρείας EUROBREVETS ΒΕΛΓΙΟΥ
- Ποικιλία σχεδίων — χρωμάτων
- Χαμηλές τιμές
- Νέο σύστημα παραγωγής. Τώρα και Μωσαϊκά διαφόρων διαστάσεων.
- Ταρατσόπλακες με μισό βάρος — διπλή αντοχή — σχεδόν αδιάβροχες 320 δρχ.) τ.μ.

ΠΛΗΡΟΦΟΡΙΕΣ: ΕΡΓΟΣΤΑΣΙΟ ΘΕΣΗ ΑΤΣΙΠΠΑΣ — Ρόδου - ΛΙΝΔΟΥ ΤΗΛΕΦΩΝΟ: 51078 Ωρες 7—15 εργ. ημέρες

FINO

ΜΟΚΕΤΕΣ, ΤΑΠΕΤΣΑΡΙΕΣ — ΠΛΑΣΤΙΚΑ ΔΑΠΕΔΑ

ΜΕΓΑΛΗ ΠΟΙΚΙΛΙΑ — ΧΑΜΗΛΕΣ ΤΙΜΕΣ

ΕΓΓΥΗΣΗ ΣΑΣ Η ΠΟΛΥΕΤΗΣ ΠΕΙΡΑ ΜΑΣ

ΑΜΕΣΗ ΚΑΙ ΥΠΕΥΘΥΝΗ ΤΟΠΟΘΕΤΗΣΗ

Fino

FINTEXPORT ΕΛΛΗΝΙΚΗ ΕΡΙΟΒΙΟΜΗΧΑΝΙΑ

ΒΙΟΤΕΧΝΙΑ ΚΑΘΕΤΩΝ και ΒΕΝΕΤΙΚΩΝ ΣΤΟΡ-

ΑΝΤΙΠΡΟΣΩΠΕΙΕΣ-ΕΙΣΑΓΩΓΕΣ-ΕΜΠΟΡΙΟ-ΤΟΠΟΘΕΤΗΣΕΙΣ ΜΟΚΕΤΕΣ ΓΙΑ ΔΑΠΕΔΑ ΤΑΠΕΤΣΑΡΙΕΣ ΤΟΙΧΩΝ & ΑΥΤΟΚΙΝΗΤΩΝ ΥΛΙΚΑ & ΕΡΓΑΛΕΙΑ ΤΟΠΟΘΕΤΗΣΕΩΣ

ΓΕΩΡΓΙΟΣ Ν. ΜΑΡΙΕΤΤΟΣ Βενετοκλέων & μ. κων/νου (γωνία) ΡΟΔΟΣ τηλ. 30090·30079 - 26590

ΣΟΥΗΔΙΚΑ ΚΑΛΟΡΙΦΕΡ

Ανεξαρτητη Κεντρικη ΘΕΡΜΑΝΣΗ

Χωρις Πετρελαιο και Κοινοχρηστα



WAMP

Φανταστική απόδοση
Μεγάλη οικονομία
4/πλή απόδοση θερμότητας
4/πλή επιτάχυνση αέρα
Αισθητικά τέλειο Δεν πιάνουν χώρο
Λειτουργούν εντελώς αυτόματα
και ανεξάρτητα
τοποθετούνται και σε απλή πρίζα

2 ΧΡΟΝΙΑ ΕΓΓΥΗΣΗ

ELEKTROKLIMA Μ. ΟΙΚΟΝΟΜΟΥ & ΣΙΑ ΕΕ ΜΕΝΑΝΔΡΟΥ 76 ΑΘΗΝΑ Τ.Κ. 105 52

ΑΠΟΚΛΕΙΣΤΙΚΟΙ ΑΝΤΙΠΡΟΣΩΠΟΙ ΔΩΔΕΚΑΝΗΣΟΥ

ΚΕΝΤΡΟ ΕΝΕΡΓΕΙΑΣ ΚΑΙ ΚΛΙΜΑΤΙΣΜΟΥ

ΑΝΝΗΣ ΜΑΡΙΑΣ 77 — ΤΗΛ. 33969

Το αστυνομικό μας μυθιστόρημα

ΟΚΤΩ ΚΟΚΚΟΙ ΜΟΡΦΙΝΗΣ

Της ΑΓΚΑΘΑ ΚΡΙΣΤΙ

261

—Φοβούμαι πως θ' αργήσουμε, Μπόμπυ. Δεν πάμε αρκετά γρήγορα.

Ο Μπόμπυ έριξε μια ματιά στο καντράν, που η βελόνα του έδειχνε εκατόν είκοσι χιλιόμετρα.

—Δεν πιστεύω να θέλεις να σκοτωθούμε. Τρέχουμε με 120

—Μπορούμε να νοικιάσουμε ένα αεροταξί, είπε η Φράνκυ. Απέχουμε μόλις 10 χιλιόμετρα απ' το αεροδρόμιο του Μέντεσοτ.

—Οχι να νοικιάσουμε ένα αεριοθούμενο.

—Κι όμως, έτσι θα είμαστε στο Μάρτσμπαλντ μέσα σε δυό ώρες.

—Ούφ, κάνε ότι θέλεις, Φράνκυ.

Ολα αυτά άρχισαν να του φαίνονται κάπως φανταστικά. Σα να έβλεπε ένα όνειρο συναρπαστικό, που ξεπερνούσε κάθε φαντασία. Γιατί τους είχε πιάσει αυτό το ανεξήγητο αμόκ να φτάσουν το γρηγορότερο στο Μάρτσμπαλντ; Ούτε ο ίδιος ήξερε. Κατά πόσο πιθανότητα ούτε η Φράνκυ.

Στο αεροδρόμιο η Φράνκυ ζήτησε τον κ. Ντόναλντ Κίγκ. Ενας άντρας με μια λοξωμένη φόρμα ήρθε από ένα υπόστεγο και μόλις είδε τη Φράνκυ ξεφώνησε χαρούμενα.

—Γιάσου Φράνκυ. Τι έγινες βρε ψυχή; Χάθηκες...

—Χρειάζομαι ένα αεροταξί. Νομίζω πως αυτή είναι η δουλειά σου.

Ο Ντόναλντ Κίγκ χαμογέλασε

—Αυτό ήταν όλο;

—Ναι, έχω κάποιο λόγο...

—Κάτι θα γίνει. Δεν θα δυσαρεστήσουμε βέβαια τη Φράνκυ

—Ευχαριστώ Θα σου δώσω μια επιταγή.

Πέντε λεπτά αργότερα ένα ελικόπτερο τους μετέφερε προς το Μάρτσμπολντ.

—Φράνκυ, φώναξε ο Μπόμπυ προσπαθώντας ν' ακουστεί μέσα στο θόρυβο που έκανε το μοτέρ τι μας έπιασε αλήθεια; Γιατί κάνουμε σαν μανιακοί;

—Μακάρι νά ήξερα! Νοιώθω όμως ένα επιτακτικό συναίσθημα να τρέξω, να τρέξουμε να προλάβουμε...

—Το ίδιο συμβαίνει και με μένα. Δεν ξέρω όμως τα λόγο. Στο κάτω της γραφής η κ. Ρόμπερτς δεν πρόκειται να πετάξει.

—Δεν ξέρεις τι γίνεται καμμιά φορά...

Ο ήλιος είχε αρχίσει να δύει, όταν έφτασαν στον προορισμό τους. Το ελικόπτερο ακούμησε απαλά πάνω στο γκαζόν του Πάρκου και πέντε λεπτά αργότερα ο Μπόμπυ και η Φράνκυ έτρεχαν με την Κράϋσλερ του λόρδου Μάρσιγκτον προς το Μάρτσμπολντ.

ΣΥΝΕΧΙΖΕΤΑΙ

«ΚΥΠΡΟΣ»....!
«ΚΥΠΡΟΣ»....!
«ΚΥΠΡΟΣ»....!



ΚΥΠΡΙΑΚΗΣ ΤΕΧΝΟΛΟΓΙΑΣ

ΤΑ ΗΛΙΟΘΕΡΜΑ «Κ Υ Π Ρ Ο Σ» ΠΟΥ ΚΛΕΙΝΟΥΝ ΜΕ ΕΠΙΤΥΧΙΑ 5 ΧΡΟΝΙΑ ΣΤΗΝ ΑΓΟΡΑ ΤΗΣ ΡΟΔΟΥ ΣΥΝΕΧΙΖΟΥΝ ΝΑ ΒΡΙΣΚΟΝΤΑΙ ΣΤΗΝ ΠΡΩΤΟΠΟΡΙΑ. ΤΩΡΑ ΓΙΑ ΠΡΩΤΗ ΦΟΡΑ ΔΙΑΘΕΤΟΥΘΕ ΚΑΙ ΧΑΛΚΙΝΟΥΣ ΗΛΙΑΚΟΥΣ ΘΕΡΜΟΣΙΦΩΝΕΣ ΜΕ ΛΕΒΗΤΑ ΠΙΕΣΕΩΣ. ΕΙΝΑΙ ΤΟ ΗΛΙΟΣΙΦΩΝΟ ΘΑΥΜΑ. ΕΙΝΑΙ ΤΟ ΜΟΝΑΔΙΚΟ ΣΤΟ ΕΙΔΟΣ ΤΟΥ.

ΚΑΙ ΤΟ ΣΠΟΥΔΑΙΟΤΕΡΟ:

ΜΕ ΓΡΑΠΤΗ ΕΓΓΥΗΣΗ

ΕΛΑΤΕ ΣΕ 10 ΧΡΟΝΙΑ ΝΑ ΣΑΣ ΔΩΣΟΥΜΕ ΚΑΙΝΟΥΡΓΙΟ ΑΝ Ο ΗΛΙΟΣΙΦΩΝΑΣ ΣΑΣ ΠΑΘΕΙ ΟΠΟΙΑΔΗΠΟΤΕ ΒΛΑΒΗ!!!

ΣΤΗΝ ΕΚΘΕΣΗ ΜΑΣ ΘΑ ΒΡΕΙΤΕ ΟΛΟΥΣ ΤΟΥΣ ΤΥΠΟΥΣ ΗΛΙΑΚΩΝ ΘΕΡΜΟΣΙΦΩΝΩΝ «Κ Υ Π Ρ Ο Σ»

Αντιπρόσωπος Ρόδου

ΤΣΑΜΠΙΚΟΣ ΒΑΡΕΛΛΗΣ

Χαραλάμπου Μόσχου 8—Τηλ. 20161—20715

ΤΟ ΣΥΝΑΛΛΑΓΜΑ

ΚΛΕΙΣΙΜΟ 1.11.1984

	Αγορά	Πώληση
Δολάριο ΗΠΑ	122,189	125,911
Μάρκο Δ. Γερ.	40,306	41,534
Φράγκο Γαλλ.	13,150	13,550
Λίρα Αγγλίας	148,827	153,359
Λίρα Σκωτίας	148,827	153,359
Λίρα Β. Ιρλ.	148,827	153,359
Φράγκο Ελβετ.	49,052	50,546
Φιορ. Ολ. Μητ.	35,769	36,859
Φράγκο Βελγικό	1,916	2,034
100 Λιρ. Ιταλ.	6,294	6,660
Κορ. Δανίας	11,157	11,497
Λίρα Δ. Ιρλ.	124,450	128,240
Σελίνι Αυστρ.	5,740	5,914
Κορ. Σουηδίας	14,111	14,541
Κορ. Νορβηγ.	13,460	14,260
Δολ. Καναδά	92,785	95,611
Δολ. Αυστρ.	103,837	106,999
100 Γιεν Ιαπ.	48,255	51,325
Λίρα Κύπρου	—	201,143
Μάρκο Φινλαν.	18,732	19,828



RODOS PALACE

HOTEL APARTMENTS BUNGALOWS

ΔΙΑΣΚΕΔΑΣΤΕ ΚΑΙ ΧΑΡΕΙΤΕ ΤΙΣ ΤΕΛΕΥΤΑΙΕΣ ΧΟΡΕΥΤΙΚΕΣ ΕΠΙΤΥΧΙΕΣ ΣΤΗΝ ΔΙΣΚΟΘΗΚΗ ΜΑΣ

TROPICANA

ΘΑ ΣΑΣ ΚΡΑΤΑ ΣΥΝΤΡΟΦΙΑ Ο ΓΝΩΣΤΟΣ ΑΘΗΝΑΙΟΣ DISC JOCKEY ΓΙΩΡΓΟΣ ΚΑΨΑΛΙΔΗΣ

ΚΡΑΤΗΣΕΙΣ ΤΗΛ. 25222

ΑΠΟΛΑΥΣΤΕ ΤΗΝ ΕΛΛΗΝΙΚΗ ΚΑΙ ΔΙΕΘΝΗ ΚΟΥΖΙΝΑ ΣΤΟ ΦΑΝΤΑΣΤΙΚΟ ΠΕΡΙΒΑΛΛΟ ΤΟΥ «ROTISSERIE ΤΟΥ ΞΕΝΟΔΟΧΕΙΟΥ ΜΑΣ

Ο ΣΕΦ ΜΑΣ ΣΑΣ ΠΕΡΙΜΕΝΕΙ ΚΑΘΗΜΕΡΙΝΩΣ ΑΠΟ 19.30 ΕΩΣ 24.00

ΤΙΜΕΣ ΑΛΑ ΚΑΡΤ

ΚΡΑΤΗΣΕΙΣ ΤΗΛ. 25222

Κέντρο διασκεδάσεως ΙΦΙΓΕΝΕΙΑ (Εντός ξενοδ. RODOSBAY)

ΒΙΚΗ ΓΕΩΡΓΙΟΥ

ΠΑΝΤ. ΠΑΠΑΝΔΡΕΟΥ - ΚΑΤΕΡΙΝΑ ΑΓΓΕΛΟΥ

ΜΑΡΙΝΑ ΒΕΝΤΙΡΗ - ΝΟΤΑ ΣΤΕΡΓΙΟΥ - ΚΟΡΙΝΑ

Η ΣΟΟΥ ΓΟΥΜΑΝ ΝΕΛΗ ΡΗΓΑ και ο ΑΝΤΩΝΗΣ ΡΟΔΙΤΗΣ

ΑΡΜΟΝΙΟ: Λ. ΕΛΕΥΘΕΡΙΑΔΗΣ Μπουζούκια: Γ. ΚΑΡΝΑΒΑΣ — ΦΑΝΟΥΡΗΣ ΕΝΑΡΞΗ 10.30 Μ.Μ. • ΓΙΑ ΚΡΑΤΗΣΕΙΣ: ΤΗΛ. 20143

Αριθμός 871)1984
ΠΕΡΙΛΗΨΙΣ ΠΡΟΓΡΑΜΜΑΤΟΣ ΑΝΑΓΚΑΣΤΙΚΟΥ ΠΛΕΙΣΤΗΡΙΑΣΜΟΥ ΑΚΙΝΗΤΟΥ ΔΙΑΜΕΡΙΣΜΑΤΟΣ ΕΝΥΠΟΘΗΚΟΥ

Ο Παρά τοις εν Ρόδω Πρωτοδίκαις Δικαστικός Επιμελητής Μιχαήλ Στεφάνου Μελλίνης κάτοικος Ρόδου, οδός Δ. Θεοδωράκη 18.

ΔΗΛΟΠΟΙΩ ΟΤΙ

Την δεκάτην ογδόην (18ην) του μηνός ΝΟΕΜΒΡΙΟΥ του έτους 1984 ημέραν Κυριακήν και από ώρας 10—12 π.μ. της αυτής ημέρας, και εις τον συνήθη τόπον των Δημοσίων Αναγκαστικών πλειστηριασμών του Δήμου Ροδίων ήτοι έσωθεν ή έξωθεν του εν τη Νέα Αγορά κειμένου καφεζαχαροπλαστείου του Γ. Δημητριάδη και ενώπιον του συμβολαιογράφου Ρόδου κ. Χρήστου Γιώρτσου ως υπαλλήλου επί του πλειστηριασμού ή ενώπιον του νομίμου του αναπληρωτού εν κωλύματί του, εκτίθεται εις Δημόσιον Αναγκαστικόν Πλειστηριασμόν το κάτωθι ακίνητον του οφειλέτου ΓΕΩΡΓΙΟΥ ΚΟΡΑΚΗ κατοίκου Ρόδου τη επισπεύσει της εν Αθήναις εδρευούσης ΤΡΑΠΕΖΗΣ ΠΙΣΤΕΩΣ Α.Ε. νομ. εκπ)νης κατασχεθέν αναγκαστικώς δυνάμει της υπ' αρ. 546) 1983 Εκθέσεως μου αναγκαστικής κατασχέσεως, εις εκτέλεσιν της υπ' αριθμ. 74)1983 Δ. Π. Μον)μελούς Πρωτ. Ρόδου δια ποσόν οφειλής δρχ. (355.525 υπόλοιπον) πλέον τόκων και εξόδων ως και εξόδων εκτελέσεως και πλειστηριασμού μέχρις πέρατος τούτου - ήτοι:

Το υπό στοιχείον πίνακος (ΙΙ—Β2) διαμέρισμα του δευτέρου υπέρ ισόγειον ορόφου του υπ' αριθμ. ΙΙ συγκροτήμα τος πολυκατοικιών αποτελούμενον από 4 κύρια δωμάτια και λοιπών βοηθητικών χώρων επι φανείας εις Μ2=109,66 όγκου Μ3=328,98 ποσοστού συνιδιοκτησίας (60,05b)ο) ήτοι εις Μ2=151,20 πολυτελούς κατασκευής. Η πολυκατοικία εφ' ής ευρίσκεται το άνω διαμέρισμα ανηγέρθη επί οικοπέδου εκτάσε ως 2.518 μέτ. τετρ. κειμένου εις θέσιν Ιδιάς εγγεγραμμένου εν τοις βιβλίοις του Κτημ. Ρόδου υπ' αύξ. αριθμ. Τόμου Γαιών Ιδιάς 4, Φύλλον 135, Μερίδος 151Δ, Φακέλλου 419, διέπεται υπό των διατάξεων του Νόμου περί της κατ' ορόφους ιδιοκτησίας ανήκει εξ ολοκλήρου εις τον άνω οφειλέτην εξετιμήθη δε αντί δρχ. 5.000.000. Γίνεται μνεία ότι βαρύνεται δι' υποθήκης.

Πρώτη προσφορά ορίζεται το 1)2 της τιμής της γενομένης εκτιμήσεως, ήτοι δραχμάς (2.500.000) κατά τα λοιπά ο πλειστηριασμός διενεργηθήσεται συμφώνως τοις όροις του άνω Προγράμματος μου και των Νόμω.

Εγένετο και εξεδόθη το παρόν σήμερον την Ογδόην (8η) του μηνός ΟΚΤΩΒΡΙΟΥ του έτους 1984 εν τω γραφείω μου κειμένω εν Ρόδω και επί της οδού Δημ. Θεοδωράκη 18, και εις βεβαίωσιν υπογράφεται παρ' εμού του δηλοποιούντος Δικαστικού Επιμελητού.

Ο ΔΗΛΟΠΟΙΩΝ
ΔΙΚΑΣΤΙΚΟΣ ΕΠΙΜΕΛΗΤΗΣ
ΜΙΧΑΗΛ ΣΤΕΦ. ΜΕΛΛΙΝΗΣ
ΑΚΡΙΒΗΣ ΠΕΡΙΛΗΨΙΣ
Εκ του εις χείρας μου πρωτοτύπου.
Εν Ρόδω αυθημερόν
Ο ΔΙΚΑΣΤΙΚΟΣ ΕΠΙΜΕΛΗΤΗΣ
ΜΙΧΑΗΛ ΣΤΕΦ. ΜΕΛΛΙΝΗΣ

ΕΛΛΗΝΙΚΗ ΔΗΜΟΚΡΑΤΙΑ
ΔΗΜΟΣ ΡΟΔΟΥ
ΑΝΑΚΟΙΝΩΣΗ

Ανακοινώνουμε ότι με απόφαση του Δημοτικού Συμβουλίου έγινε αναπροσαρμογή των συντελεστών τελών καθαριότητας και φωτισμού από 1.1.1985 ως εξής:

Α) Δρχ. 50 (Καθαριότητας 42 φωτισμού 8) κατά τ.μ. για τους στεγασμένους χώρους τους χρησιμοποιούμενους για κατοικία ή εγκατάσταση φιλανθρωπικών ή νοσηλευτικών ιδρυμάτων δημοσίου ή ιδιωτικού δικαίου, πλην ιδιωτικών κλινικών.

Β) Δρχ. 100 (Καθαριότητος 84 φωτισμού 16) κατά τ.μ. για τους στεγασμένους χώρους τους χρησιμοποιούμενους για μηχανουργεία, αιθηρουργεία, αποθήκες κλειστές και κινηματογράφους.

Γ) ΔΡΧ 150 (Καθαριότητος 126 φωτισμού 24) κατά τ.μ. για τους στεγασμένους χώρους άλλης χρήσεως.

Δ) Δρχ. 10 κατά τ.μ. για τους μη στεγασμένους χώρους

Με την ίδια απόφαση του Δημοτικού Συμβουλίου επιβλήθηκε από 1.1.1985 ο φόρος επί των ηλεκτροδοτουμένων χώρων του άρθρου 10 του νόμου 1080)1980 ως εξής:

Α) Δρχ. 8 κατά τ.μ. για τις κατοικίες και

Β) Δρχ. 12 κατά τ.μ. για χώρους άλλης χρήσεως.

Ο Δήμαρχος
Δρ ΣΑΒΒΑΣ ΚΑΡΑΓΙΑΝΝΗΣ

ΟΡΓΑΝΙΣΜΟΣ ΔΙΑΧΕΙΡΙΣΕΩΣ ΚΤΗΜΑΤΩΝ ΒΑΚΟΥΦ ΡΟΔΟΥ
Αριθ. Πρωτ. 198
ΔΙΑΚΗΡΥΞΗ

Ο Οργανισμός Διαχειρίσεως Κτημάτων ΒΑΚΟΥΦ Ρόδου διακηρύττει ότι, βάσει αποφάσεως του Δ.Σ. 4)19.10.1984 εκτίθεται εις δημόσιο πλειοδοτικό διαγωνισμό για την εκμίσθωση μιας οικίας κειμένη στην οδό Κ. Παλαιολόγου συνοικία Αγ. Ιωάννου αρ. 83 αποτελουμένη εκ τεσσάρων κυρίων δωματίων και λοιπών βοηθητικών χώρων.

Ο διαγωνισμός θέλει γίνει την 15η Νοέμβρη 1984 ημέρα της εβδομάδος Πέμπτη και ώρα 10 έως 11 π.μ. στα γραφεία του Οργανισμού Βακούφ, Ρόδου, στην οδό Θεοφιλίσκου αριθ. 9, Παλαιά Πόλη.

Πρώτη προσφορά δραχμές τεσσαρες χιλιάδες (4.000) μηνιαίως, χρόνος της μισθώσεως τρία χρόνια με υποχρέωση του μισθωτού να κάμει τις απαιτούμενες επισκευές, δηλ. σουβάτισμα, κουφώματα, πατώματα, στέγη με έξοδα δικά του χωρίς καμιά υποχρέωση του Οργανισμού.

Εγγύηση συμμετοχής δραχμές δώδεκα χιλιάδες (12.000) δι' εγγυητική επιστολή Τραπέζης. Τα έξοδα δημοσιεύσεως βαρύνουν τον τελευταίο πλειοδότη.

Λεπτομέρειες και πληροφορίες στα γραφεία του Βακούφ καθ' εκάστην από 9—12 μεσημβρινή τηλ. 24.918.

Εντολή Διοικητικού Συμβουλίου
Ο Διαχειριστής
ΧΑΛΗ ΚΟΥΡΤΛΑΡΗ

Η ΝΕΑ ΔΙΟΙΚΗΣΗ ΤΟΥ ΑΙ ΔΗΜ. ΣΧΟΛΕΙΟΥ

Υστερα από αρχαιρεσίες που έγιναν στο Σύλλογο Γονέων και Κηδεμόνων του 1ου Δημοτικού Σχολείου Ρόδου για την ανάδειξη νέας διοίκησης, εκλέχτηκαν οι παρακάτω με τους έναντι ψήφους:

Σούλα Ιωσήφ	23
Μαρία Γιάννου	20
Ντίνα Καβάσιλα	18
Ιωαν. Παππάς	17
Στέλλα Αντωναρά	14
Αναστ. Μανωλάκη	14
Ευθ. Ευθυμίου	12

Για την ελεγκτική επιτροπή εκλέχτηκαν οι κ.κ. Ιωαν. Νιτάκης (19), Ελ. Κουγιού (16) και Μαρία Καζή (12) ενώ για την Ομοσπονδία Γονέων εκλέχτηκε ο κ. Εμμ. Καλτέκης.

ΟΙ ΔΙΑΔΙΚΑΣΙΕΣ ΕΚΔΟΣΗΣ ΟΙΚΟΔΟΜΙΚΩΝ ΑΔΕΙΩΝ

ΣΥΝΕΧΕΙΑ απο τη σελίδα 1

κοδομικών αδειών για απλές κατασκευές θα συνοδεύονται πλέον από αρχιτεκτονικές και στατικές μελέτες χωρίς πολλές λεπτομέρειες.

ΠΑΡΑΛΛΗΛΑ απλουστεύεται και η διαδικασία σύνταξης μελετών για την έκδοση οικοδομικών αδειών για όλες τις άλλες κατασκευές.

Ειδικότερα απλουστεύονται οι προδιαγραφές των μελετών με την αφαίρεση σχεδιαστικών στοιχείων και του πίνακα κουφωμάτων ενώ στα σχέδια αποτυπώσεως της υπάρχουσας κατάστασης θα περιλαμβάνεται μόνο η διάταξη εξωτερικού περιγράμματος.

Ο κ. Κουλουμπής τόνισε ότι για το Διάταγμα που απλουστεύει τον τρόπο έκδοσης οικοδομικών αδειών συμφωνεί το ΤΕΕ και οι κλαδικοί σύλλογοι των τεχνικών.

ΕΘΕΛΟΝΤΙΚΗ ΕΡΓΑΣΙΑ ΓΙΑ ΤΟ ΕΠΙΔΟΜΑ ΟΑΕΔ

ΣΥΝΕΧΕΙΑ από τη σελίδα 1

και πέραν) να συστήσουν συνεργεία εθελοντικής εργασίας, μέσα από τις τάξεις τους, προκειμένου να συνδράμουν στο έργο του τον ΟΑΕΔ και να επισπεύσουν τις διαδικασίες.

Η ΑΠΟΦΑΣΗ αυτή πάρθηκε ύστερα από μια άτυπη συνάντηση που είχαν ο δ)ντής του ΟΑΕΔ κ. Γ. Κουμέντος με την διοίκηση του ΕΚΔ, τον πρόεδρο του Σωματείου Ξενοδ)λων κ. Φώτη Μαριά και άλλα συνδικαλιστικά στελέχη.

Εται μέσα στις επόμενες ημέρες, ενδεχομένως και από την προσεχή Δευτέρα, συνδικαλιστικά στελέχη και λοιποί εργαζόμενοι, προερχόμενοι κυρίως από το χώρο των Επιτιτιστικών Σωματείων, θ' αναλάβουν εθελοντική εργασία, σε χώρους που θα καθοριστούν, με μοναδικό στόχο την εξυπηρέτηση των συναδέλφων τους. Θα ήταν σε βαρή παράλειψη αν κανείς δεν εκτιμούσε την προσπάθεια αυτή των εργαζόμενων.

ΣΥΝΕΧΙΖΕΤΑΙ Η ΑΠΕΡΓΙΑ ΤΩΝ ΜΗΧΑΝΙΚΩΝ

ΣΥΝΕΧΕΙΑ απο τη σελίδα 1

Εξάλλου ο Πανελλήνιος Σύλλογος Εργοδηγών Δημοσίων Υπαλλήλων ανακοίνωσε, ότι την προσεχή Δευτέρα, 5 Νοεμβρη και κάθε Δευτέρα, τα μέλη του θα πραγματοποιούν στάση εργασίας από τις 7.30 έως τις 11 π.μ. σε ένδειξη διαμαρτυρίας για το νέο μισθολόγιο —βαθμολόγιο των δημοσίων υπαλλήλων.

Επίσης απεργούν από χτες οι υπομηχανικοί και οι τεχνολόγοι - μηχανικοί του Δημοσίου για τους ίδιους λόγους.

ΛΙΓΟΤΕΡΑ ΠΑΡΑΠΟΝΑ ΤΟΝ ΟΚΤΩΒΡΗ

ΣΥΝΕΧΕΙΑ από τη σελίδα 1

ρεσίας, έγιναν ουσιαστικά βήματα βελτίωσης των παρεχόμενων στο νησί μας τουριστικών υπηρεσιών.

Τα ερωτηματολόγια που συμπληρώθηκαν στη β' φάση της έρευνας ήταν περισσότερα από όσα είχαν συμπληρωθεί στην πρώτη φάση της έρευνας, επειδή αυτή τη φορά η έρευνα συνέπεσε με τις ημέρες αναχώρησης των γιατρών που πήραν μέρος στο 4ο Μεσογειακό Συνέδριο Χημειοθεραπείας. Σημειώνεται ιδιαίτερα ότι από πλευράς των γιατρών αυτών (και αυτό θα είναι και ευχάριστο και ενθαρρυντικό για το μέλλον του συνεδριακού τουρισμού του νησιού μας) δεν εκφράστηκαν διόλου παράπονα.

Θα πρέπει να σημειωθεί τέλος ότι στα ερωτηματολόγια του ΕΟΤ και της ΕΣΥΕ δεν τέθηκαν αυτή τη φορά υπόψη των τοπικών τουριστικών παραγόντων αλλά αμέσως μετά τη λήξη της έρευνας στάλθηκαν στα κεντρικά γραφεία του ΕΟΤ όπου θα γίνει η σχετική επεξεργασία τους. Ανακοινώσεις πάνω στα πορίσματα θα κάνει ο γ.γ. του ΕΟΤ Νικ. Σκουλάς.

ΑΡΧΙΣΕ ΧΤΕΣ ΣΤΗ ΡΟΔΟ ΤΟ ΣΥΜΠΟΣΙΟ ΑΙΓΑΙΟΥ

ΣΥΝΕΧΕΙΑ απο τη σελίδα 1

εγκριθεί οπωσδήποτε το σχετικό ψήφισμα.

ΤΗΝ ΕΝΑΡΞΗ του Συμποσίου στο Εθνικό Θέατρο κήρυξε χτες το ακαδημαϊκός κ. Κυδωνιάτης, ενώ στη συνέχεια απεύθυνε χαιρετισμό ο δήμαρχος Ρόδου κ. Σάββας Καραγιάννης, που τόνισε, ότι η Ρόδος είναι το πιο κατάλληλο μέρος για τη διοργάνωση του Συμποσίου, επειδή αποτελεί σταυροδρόμι 3 διαφορετικών πολιτισμών.

Επίσης είπε πως θα ανιχνευθεί το πολιτιστικό επίπεδο του Ρο διακού λαού με το Συμπόσιο αυτό, και υποσχέθηκε ότι ο Δήμος θα κάνει ό,τι μπορεί για την καλύτερη διεξαγωγή του.

ΑΚΟΜΑ χαιρετισμό απεύθυναν ο Μητροπολίτης Ρόδου κ. Σπυρίδων, η νομάρχης Δωδ)νήσου κ. Ευγενία Καραβέλη - Φυλακτού, ο ακαδημαϊκός κ. Δεσποπόπουλος (που διάβασε και μήνυμα του προέδρου της Ακαδημίας κ. Μιχαηλίδη Νουάρου), η καθηγήτρια του Πανεπιστημίου της Κατάνης κ. Σιμπαστιάν Λαγόνα, ο αντιπρόεδρος της Εταιρείας Ελλήνων Λογοτεχνών κ. Καρανικόλας, ο κ. Μ. Λογοθέτης κ.ά.

Παραβρέθηκαν από πλευράς κομμάτων οι κ.κ. Γ. Γιαννόπουλος (ΠΑΣΟΚ) Τ. Καραμάρτος (Ν.Δ.) και Π. Μιχαηλίδης (Κ. Κ.Ε.), ο ΑΔΧΔ Ε. Περογιαννάκης, ο λιμενάρχης Α. Τούντας κ. Γ. Κουμέντος (ΟΑΕΔ) και άλλοι.

Οπως έγινε γνωστό, στις εργασίες του Συμποσίου θα πάρουν μέρος και 25 Δωδεκανήσιοι. Τελικά δεν μπόρεσε να παραστεί η υπουργός Πολιτισμού και Επιστημών Μελίνα Μερκούρη.

Μετά την εναρκτήρια πανηγυρική συνεδρίαση εγκαινιάστηκε Εκθεση Βιβλίου και τοπικού Τύπου και αργότερα δόθηκε δεξίωση στον Αη Γιώργη προς τιμή των συνέδρων.

ΚΑΘΗΓΗΤΡΙΑ ΖΕΙ ΜΑΚΡΙΑ ΑΠΟ ΤΗΝ ΟΙΚΟΓΕΝΕΙΑ ΤΗΣ

ΣΥΝΕΧΕΙΑ από τη σελίδα 1

ση μου για να με διώξει, δεν το κάνει όμως γιατί ακριβώς έχει πειστεί πλέον ότι ανήκω στην παράταξη του ΠΑΣΟΚ και σκοπός του είναι να κλονίσει την πολιτική μου συνείδηση, «πράγμα ΑΔΥΝΑΤΟΝ».

Οχι μόνο δεν με θοηθά αλλά μόλις σήμερα 1η Νοεμβρίου '84 με απείλησε, ότι αν θα φύγω, θα κινήσει τις νόμιμες διαδικασίες για την απόλυσή μου. Δια τύπωσα προφανώς τους λόγους της φυγής μου και τόνισα ιδιαίτερα το πρόβλημα της υγείας μου. Υποφέρω από χολή και καθημερινά παίρνω σπασμολυτικά για να αποφύγω τους επώδυνους κωλικούς και ηρεμιστικά για να καλμάρω τα νεύρα μου, διότι η ζωή μου ως τώρα υπήρξε ένας διαρκής Γολγοθάς.

ΑΓΝΩΣΤΟΙ φίλοι δημοκράτες μια τέτοια κατάσταση που μπορεί να οδηγήσει; Κατά την κοινή λογική ή στην παρανομία ή στην τρέλλα.

Σας ευχαριστώ
ΔΗΜΗΤΡΑ ΘΕΟΔΩΡΑΚΗ

ΑΠΟΚΤΑ ΠΕΡΙΕΧΟΜΕΝΟ Η ΣΧΟΛΗ ΓΟΝΕΩΝ ΡΟΔΟΥ

ΣΥΝΕΧΕΙΑ απο τη σελίδα 1

σης Λειτουργών Μέσης Εκπαίδευσης (ΕΛΜΕΔ) του Συλλόγου Δασκάλων και Νηπιαγωγών, της Ομοσπονδίας Γονέων Δημοτικής Εκπαίδευσης, των Συλλόγων Γονέων και Κηδεμόνων των Λυκείων και Γυμνασίων της Ρόδου, της Λαϊκής Επιμόρφωσης, της ΕΓΕ, του Συλλόγου Γυναικών κλπ., κατά την οποία συζητήθηκαν τα αντικείμενα με τα οποία θα πρέπει να ασχοληθεί η Σχολή Γονέων.

Αποφασίστηκε ακόμα η συγκρότηση 5μελούς Επιτροπής η οποία θα επεξεργαστεί ερωτηματολόγιο που θα διανεμηθεί στα σχολεία και από την απάντηση του οποίου θα προκύψει τελικά και η θεματολογία της Σχολής. Εξάλλου αποφασίστηκε και η συνεδρίαση της 5μελούς επιτροπής μέσα στην προσεχή εβδομάδα με σκοπό την προώθηση της λειτουργίας της Σχολής.

ΟΠΩΣ άγραψε ήδη η «δ», σκοπός της Σχολής είναι η ενημέρωση των γονέων ή μελλόντων γονέων, καθώς και η ευαισθητοποίησή τους πάνω σε θέματα που σχετίζονται με το γονικό ρόλο, την ανάπτυξη και τη συμπεριφορά των παιδιών και γενικά η πληροφόρηση πάνω σ' επιστημονικά και κοινωνικά θέματα, αναφορικά με τη σωστή ανατροφή των παιδιών.

Ο ΚΥΚΛΟΣ ΕΚΠΑΙΔΕΥΣΗΣ ΤΩΝ ΞΕΝΟΔ)ΛΩΝ

ΣΥΝΕΧΕΙΑ απο τη [illegible]

σθού, κατοχύρωση Ξενοδ)λου επαγγέλματος) δεν επιδείχθηκε τελικά και το ανάλογο ενδιαφέρον για τα τμήματα αυτά εκπαίδευσης.

Και αυτό παρά τις προσπάθειες των προέδρων του Σωματείου Ξενοδ)λων κ. Φ. Μαριά και Σερβιτόρων κ. Γ. Ορφανού που όλο αυτό τον καιρό γύριζαν από Ξενοδοχείο σε Ξενοδοχείο για να συγκεντρώσουν τις αιτήσεις των ενδιαφερομένων.

ΠΗΓΕ ΣΤΟ ΧΑΜΑΜ ΑΛΛΑ ΕΦΥΓΕ... ΞΥΠΟΛΗΤΟΣ!!

ΣΥΝΕΧΕΙΑ απο τη σελίδα 1

τάγγειλε το γεγονός, υποβάλλοντες ταυτόχρονα την παράκληση να μη δει το φως της δημοσιότητας το όνομά του και το περιστατικό.

Εκανε όπως είπε την καταγγελία, όχι επειδή τον 'ενδιαφέρουν τα παπούτσια (-(δεν τα ξεναφοράω», είπε) αλλά επειδή θέλει να βρεθούν οι δράστες για να μην υπάρξουν και άλλοι θύματα στο μέλλον.

Δήλωσε ακόμα, ότι μετά από αυτό που έπαθε δεν πρόκειται να ξαναπάει στο χαμάμ, αλλά και αν πάει, θα προσέχει που αφήνει τα παπούτσια του!

ΠΡΑΤΗΡΙΟ ΒΕΝΖΙΝΗΣ

ΣΗΜΕΡΑ διανυκτερεύει το πρατήριο βενζίνης του κ. Σταυριανάκη Αθαν. στον Σταθμό ΤΑΞΙ.

ΦΑΡΜΑΚΕΙΟ

ΣΗΜΕΡΑ διανυκτερεύει το φαρμακείο του κ. Γιαλούση στην πλατεία Ακαδημίας.

ΚΡΙΝΕΤΑΙ Η ΤΥΧΗ ΤΩΝ ΑΥΘΑΙΡΕΤΩΝ

ΣΥΝΕΧΕΙΑ από τη σελ. 1

βουλίων. Θα παραστεί ακόμα και ο δήμαρχος Σ. Καραγιάννης.

ΟΠΩΣ προβλέπεται από το Νόμο 1337)83 (άρθρο 16) τα εντός σχεδίου Πόλεων ή Οικισμών προ του 1923 αυθαίρετα κτίσματα που εντάσσονται σε πολεοδομικά σχέδια και βρίσκονται σε δημόσιους χώρους μπορεί να εξαιρούνται οριστικά της κατεδάφισης, έστω και αν αντιβαίνουν στους όρους και περιορισμούς δόμησης της περιοχής, εφόσον ταυτόχρονα: α) δεν παραβλάπτουν υπέρμετρα την πόλη ή τον οικισμό ή στοιχείο αυτών που έχει ιδιάζουσα σημασία, με σημαντική υπέρβαση του συντελεστή δόμησης και των ακάλυπτων χώρων ή με αύξηση του ύψους β) δεν παραβλάπτουν το άμεσο ή πλατύτερο περιβάλλον γενικά ή με την ειδική χρήση που έχουν και γ) δεν είναι επικίνδυνα από στατική άποψη.

ΤΑ ΑΥΘΑΙΡΕΤΑ κτίσματα ή κατασκευές εν γένει που ανεγέρθηκαν μετά την 31.1.1983 εντός ή εκτός εγκεκριμένου σχεδίων πόλεων ή οικισμών που υπάρχουν πριν από το έτος 1923 καθώς και όσα δεν εξαιρούνται, κατεδαφίζονται υποχρεωτικά από τους κυρίους ή συγκυρίους τους, έστω και αν έχει αποπερατωθεί η κατασκευή ή αν το κτίσμα κατοικείται ή χρησιμοποιείται με οποιοδήποτε τρόπο.

ΕΚΤΟΣ όμως από την κατεδάφιση, επιβάλλεται α) πρόστιμο ανέγερσης αυθαιρέτου και β) πρόστιμο διατήρησης αυθαιρέτου.

ΣΥΝΕΔΡΙΑΖΕΙ ΤΟ ΝΟΜΑΡΧ. ΣΥΜΒΟΥΛΙΟ

ΣΥΝΕΧΕΙΑ από τη σελίδα 1

της ΤΕΔΚ κ. Σ. Καραγιάννης)

2. Βιομηχανική Ζώνη

Εισηγητής από το ΕΒΕΡ ο κ. Υψηλάντης

3. Καθορισμός Λατομικής περιοχής στη Ρόδο

Εισηγητής η Επιτροπή Λατομικών

4. Εγκριση Προγράμματος Εγγειοβελτιωτικών Εργων και Μελετών έτους 1985

Εισηγητής ο προϊστάμενος ΥΕΒ κ. Βησαρίδης.

5. Παραχώρηση Ακινήτου του Δημοσίου Κτηματικής Μερίδας Γαιών Μαριτσά 764Α για ανέγερση Αστικού Κέντρου του ΟΤΕ.

Εισηγητής ο Εφορος Δημοσίων Κτημάτων

6. Αξιοποίηση της παραλίας Τσαμπίκας από την κοινότητα Αρχαγγέλου

Εισηγητής ο κοινοτάρχης Αρχαγγέλου

7. Κατανομή Ορίου Πληρωμών Π.Δ.Ε. 1985

Εισηγητής ο προϊστάμενος Υπηρεσίας Προγραμματισμού

ΠΡΟΣΠΑΘΗΣΕ ΝΑ ΕΞΑΡΓΥΡΩΣΕΙ ΠΛΑΣΤΑ

Χτες το μεσημέρι ο Εμ. Κριτσωτάκη, 23 ετών, «δ. υπάλληλος, μετέβη στο Υποκατάστημα της Τραπέζης της Ελλάδος, προκειμένου να δραχμοποιήσει 350 δολάρια Αμερικής. Κατά τον γενόμενο έλεγχο από τον υπάλληλο της Τραπέζης, ένα 100δόλαρο που έφερε αριθμό που έφερε την αριθμό 06715975Α βρέθηκε πλαστό, μ' αποτέλεσμα να συλληφθεί και να σχηματιστεί σε βάρος του δικογραφία, για κυκλοφορία παρακεχαραγμένου χαρτονομίσματος.

Η υπόθεση παραπέμφθηκε σε τακτική δικάσιμο και ο 23χρονος αφέθηκε ελεύθερος.

Η ΕΛΛ. ΚΥΒΕΡΝΗΣΗ ΔΕΝ ΔΕΧΕΤΑΙ ΣΥΝΤΑΓΗ ΤΗΣ ΕΟΚ

ΣΥΝΕΧΕΙΑ από τη σελ. 1

γράμματος και όχι μόνο μέσα σ' ένα χρόνο.

Αλλωστε, είπε, οι εμπειρίες από την εφαρμογή σε χώρες του Τρίτου Κόσμου της αυστηρής συνταγής του Δ.Ν.Τ. ήταν οδυνηρές. Η σκληρή αντιπληθωριστική πολιτική όπου εφαρμόστηκε, οδήγησε σε οικονομική κατάρρευση και σε δικτατορία.

Απαντώντας δε σε ερώτηση για το αν υπάρχουν τέτοιοι κίνδυνοι είπε ότι: «Η κυβέρνηση του ΠΑΣΟΚ είναι εδώ για να προστατεύσει τα εθνικά συμφέροντα και τη δημοκρατία. Ακολουθεί μια πολιτική για την στήριξη της δημοκρατίας και την ανάπτυξη της χώρας. Οι συνταγές που έρχονται από αλλού δεν εφαρμόζονται σ' αυτή τη χώρα».

Ακόμη ο κ. Αραένης πρόσθεσε ότι «τα πείσματα πολλών η ελληνική οικονομία πηγαίνει καλά και δεν υπάρχει επιδείνωση». Αυτό, είπε, θα αποδειχθεί και από τα στοιχεία που θα δοθούν στη δημοσιότητα την ερχομένη Πέμπτη.

Αναλυτικότερα, ο κ. Αραένης παρατήρησε στην αρχή ότι δεν υπάρχουν ουσιώδεις αποκλίσεις ανάμεσα στα στοιχεία για τις εξελίξεις της ελληνικής οικονομίας που δίνει η ΕΟΚ από εκείνα της Ελλ. Κυβέρνησης. Η βασική διαφορά έγκειται στην πολιτική που προτείνει η ΕΟΚ όσον αφορά τη σταθεροποίηση της οικονομίας. Σ' αυτό το σημείο η έκθεση ταντανακλά μια ιδεολογικά συντηρητική αντίληψη που αφορά φυσικά όχι μόνο την Ελλάδα αλλά όλες τις χώρες της Κοινότητας.

Η συντηρητική άποψη της έκθεσης συνίσταται στην πρότασή να γίνει πιο αυστηρή η αντιπληθωριστική πολιτική μέσα από μια σημαντική μείωση των πραγματικών μισθών και ημερομισθίων που με τη σειρά της θα αυξηθεί τα περιθώρια κέρδους των επιχειρήσεων, που στη συνέχεια θα οδηγήσουν σε ανάκαμψη τις επενδύσεις. Προφανώς δηλαδή, η ΕΟΚ, μείωση της ζήτησης για εσωτερική κατανάλωση και αντίστοιχη αύξηση των εξαγωγών.

Απεργούν οι εταιρίες καυσίμων

Επεκτείνεται, σε όλη τη χώρα και σε όλες τις εταιρίες πετρελαιοειδών και τα πρατήριά τους, η απεργία που έχουν αρχίσει εδώ και μερικές ημέρες οι εργαζόμενοι της MOBIL.

Συγκεκριμένα σήμερα θ' απεργήσουν για ένα 24ωρο οι εργαζόμενοι όλων των εταιρειών πετρελαιοειδών σ' ολόκληρη τη χώρα. Η απεργία αυτή ενδέχεται να προκαλέσει σήμερα προβλήματα στη διακίνηση των καυσίμων και στην τροφοδοσία των πρατηρίων, αφού υπάρχει σοβαρή πιθανότητα να μην εφοδιαστούν επαρκώς τα πρατήρια υγρών καυσίμων, ενόψει μάλιστα και του σαββατοκύριακου.

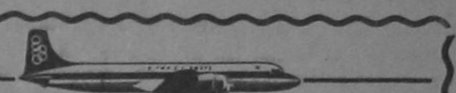

ΟΛΥΜΠΙΑΚΗ
ΑΕΡΟΠΟΡΙΑ

Για τους ταξιδιώτες
Η ΟΛΥΜΠΙΑΚΗ ΑΕΡΟΠΟΡΙΑ ΡΟΔΟΥ

Σας προσφέρει κάθε πληροφορία για το ταξίδι σας που πρόκειται να κάνετε:

- Στη ΣΚΑΝΔΙΝΑΒΙΑ τώρα που πετάμε τέσσερις φορές την εβδομάδα για ΚΟΠΕΓΧΑΓΗ
- Στο ΛΟΝΔΙΝΟ κάθε Τετάρτη κατ' ευθείαν από τη Ρόδο
- Στο ΜΟΝΤΡΕΑΛ και στο ΤΟΡΟΝΤΟ κάθε Δευτέρα και Τετάρτη
- Στην ΕΥΡΩΠΗ — ΑΜΕΡΙΚΗ — ΑΦΡΙΚΗ — ΜΕΣΗ ΑΝΑΤΟΛΗ — ΑΥΣΤΡΑΛΙΑ

και θα σας βοηθήσει να διαλέξετε τους πιο φτηνούς ναύλους.

Ολες αυτές τις πληροφορίες μπορείτε να τις πάρετε από τον ταξιδιωτικό σας πράκτορα ή στα γραφεία της «Ολυμπιακής».

ΠΡΑΚΤΟΡΕΙΟ ΦΑΛΗΡΑΚΙ ΤΗΛ. 85511
ΠΡΑΚΤΟΡΕΙΟ ΡΟΔΟΥ ΤΗΛ. 24571—5 ΙΕΡΟΥ ΛΟΧΟΥ 9

ΑΝΑΚΟΙΝΩΣΗ

Πληροφορούμε το κοινό της πόλης μας ότι το περίπτερο

ΣΤΑΥΡΟΥ Α. ΜΟΝΤΑΝΟΥ

ΘΕΜΙΣΤΟΚΛΕΟΥΣ ΣΟΦΟΥΛΗ 145

θα παραμένει καθημερινά ανοικτό μέχρι τις 3 το πρωί.

ΝΙΚΗΤΑΣ Ε. ΠΟΛΕΜΙΚΟΣ
ΨΥΧΟΛΟΓΟΣ
ΔΙΔΑΚΤΩΡ ΠΑΝΕΠΙΣΤΗΜΙΟΥ ΝΕΑΣ ΥΟΡΚΗΣ
ΜΕΛΟΣ ΑΜΕΡΙΚΑΝΙΚΗΣ ΨΥΧΟΛΟΓΙΚΗΣ ΕΤΑΙΡΙΑΣ
ΚΑΘΗΓΗΤΗΣ ΠΑΙΔΑΓΩΓΙΚΗΣ ΑΚΑΔΗΜΙΑΣ

ΣΥΜΒΟΥΛΕΥΤΙΚΗ ΚΑΙ ΨΥΧΟΘΕΡΑΠΕΙΑ:

(Αγωνία, άγχος, κατάθλιψη, αϋπνία, φοβίες.
Ψυχοπνευματική αξιολόγηση μαθητών, προβληματική συμπεριφορά παιδιών και εφήβων, νυχτερινή ενούρηση, υπερκινητικότητα, ψυχοσωματικές διαταραχές).

Δέχεται: Τετάρτη 5—7 μ.μ.
και Σάββατο 9—12 π.μ.
Διεύθυνση: Ε. Μπέβιν 9
Τηλέφωνα: 34067 Γραφείου
28435 Π.Α.Ρ.

ΒΙΟΤΕΧΝΙΑ ΕΤΟΙΜΩΝ ΕΝΔΥΜΑΤΩΝ
Θ. ΦΑΝΤΙΔΟΥ

Τα φροντισμένα είδη μας
πουκάμισα
ανδρικά—γυναικεία—παιδικά
ΠΩΛΟΥΝΤΑΙ
τώρα και για δική σας διευκόλυνση στο κατάστημα
ΟΔΟΣ ΣΩΚΡΑΤΟΥΣ 77 Π. ΠΟΛΗ
και όπως πάντα στη Βιοτεχνία μας
ΠΛΑΤΕΙΑ ΚΟΔΡΙΓΚΤΩΝΟΣ 62

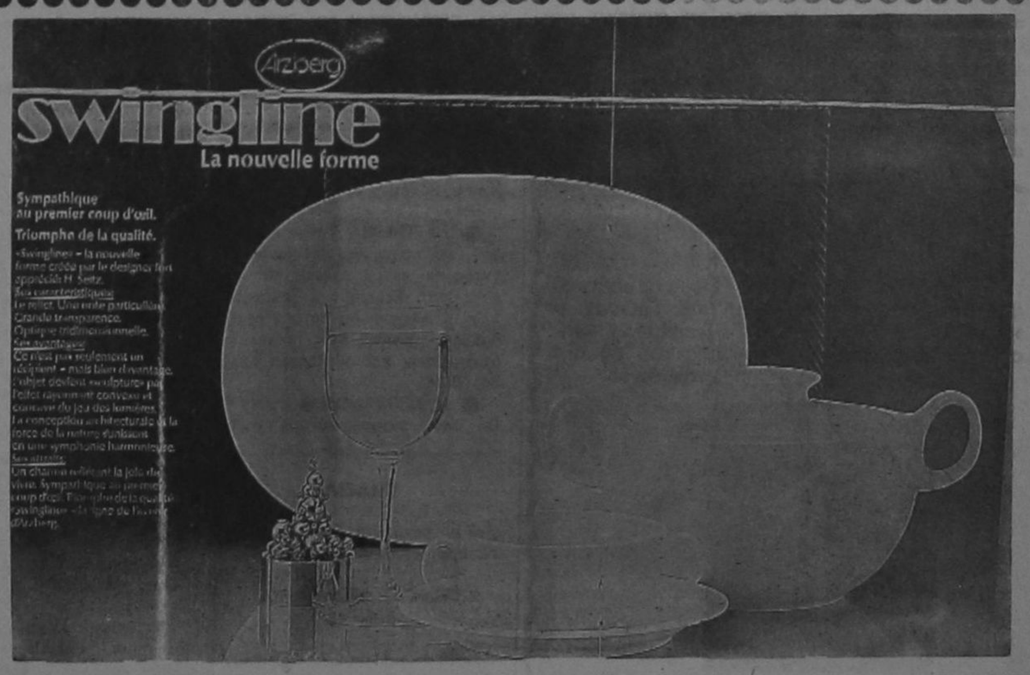

CRISTALOR
ΕΙΔΗ ΔΩΡΩΝ
Γαλλίας 3 — Τηλ. 26728

ΛΟΓΩ ΤΗΣ ΣΦΟΔΡΗΣ ΘΑΛΑΣΣΟΤΑΡΑΧΗΣ

Ανεκτέλεστα τ' ακτοπλοϊκά δρομολόγια

ΔΕΜΕΝΑ ΣΤΟΝ ΠΕΙΡΑΙΑ ΙΑΛΥΣΟΣ — ΚΑΜΙΡΟΣ

«ΝΕΚΡΩΣΑΝ» από προχτές το απόγευμα οι θαλάσσιες συγκοινωνίες προς και από τα νησιά μας, λόγω των ισχυρών ανέμων και της κακοκαιρίας που επικρατούσαν και στο χώρο της Δωδεκανήσου.

Το Κεντρικό Λιμενάρχειο Πειραιώς απαγόρεσσε με αυτό το λόγο τον απόπλου των επιβατηγών και οχηματαγωγών πλοίων μέχρι να επικρατήσουν συνθήκες που θα επιτρέπουν ασφαλή πλου, μ' αποτέλεσμα τα δύο πλοία της ΔΑΝΕ «ΙΑΛΥΣΟΣ» και «ΚΑΜΙΡΟΣ» που εκτελούν τα δρομολόγια Πειραιά — Ρόδου, να παραμείνουν δεμένα στον Πειραιά.

ΕΞΑΛΛΟΥ το Κεντρικό Λιμεναρχείο Ρόδου απαγόρευσε τον απόπλου του Ε)Γ «ΠΑΝΟΡΜΙΤΗΣ» και έτσι το δρομολόγιό του προς Σύμη — Τήλο — Κάρπαθο — Νίσυρο παρέμεινε ανεκτέλεστο.

Σημειώνεται ότι στις θαλάσσιες περιοχές του νομού Δωδεκανήσου επικρατούν και χτες άνεμοι εντάσεως εννιά Μποφόρ.

ΕΚΛΟΓΕΣ ΤΗΣ ΕΓΕ ΚΑΛΥΜΝΟΥ

Η ΕΓΕ Καλύμνου καλεί τα μέλη της σε γ.σ. με θέμα εκλογές διοικούσας επιτροπής την Κυριακή 18 του Νοέμβρη 4 μ.μ. στα γραφεία της.

Τα μέλη μπορούν να υποβάλουν αιτήσεις για υποψηφιότητα μέχρι 8 του Νοέμβρη.

ΓΙΑ ΤΗΝ ΠΛΗΡΗ ΚΑΛΥΨΗ ΤΩΝ ΑΝΑΓΚΩΝ ΤΗΣ

Μεγάλο πρόγραμμα σχολικών κτιρίων για την Πόλη της Κω

ΠΡΟΒΛΕΠΕΤΑΙ ΚΑΙ Η ΑΝΕΓΕΡΣΗ ΑΘΛΗΤΙΚΩΝ ΚΕΝΤΡΩΝ

ΤΗΝ ΠΛΗΡΗ κάλυψη των αναγκών της πόλεως Κω σε σχολικά κτίρια άλλων των βαθμίδων προβλέπει το πρόγραμμα που καταρτίζει το Επαρχείο και θα θέσει στο επαρχιακό συμβούλιο προς έγκριση.

Σύμφωνα με τις προτάσεις που υποβλήθηκαν, σε πρώτη φάση θα κατασκευαστεί το 6ο δημοτικό σχολείο (στο Φυτώριο) και το Α' νηπιαγωγείο (δίπλα στην εκκλησία της Αγίας Μαρίνας). Οι μελέτες και των δύο αυτών έργων μάλιστα έχουν τελειώσει και δεν υπομένουν παρά οι σχετικές εγκρίσεις και η έναρξη των εργασιών, που θα ολοκληρωθούν μέσα στο 85.

ΣΕ ΔΕΥΤΕΡΗ φάση προγραμματίζεται η κατασκευή του Τεχνικού Λυκείου που θα γίνει στο Φυτώριο Κω και θα είναι έτοιμο μέσα στο '86. Σημειώνεται, ότι το σημερινό Φυτώριο της Κω, συνολικής έκτασης 37 στρεμμάτων, παραχωρήθηκε για την ανέγερση σχολικών κτιρίων, ενώ ένα τμήμα του θα δοθεί στο Δήμο για την ανέγερση Κέντρου Νεότητας.

ΜΕΤΑ την ολοκλήρωση των παραπάνω προγραμμάτων, θ' ανεγερθεί στον ίδιο χώρο και το 2ο Νηπιαγωγείο Κω. Εξάλλου στο Πλατάνι προβλέπεται η ανέγερση νέου δημοτικού σχολείου και ενός μαθητικού αθλητικού κέντρου για την άθληση των νέων, σε ακίνητο 15 στρεμμάτων που θ' αγοραστεί από το Βακούφ. Ανάλογο μαθητικό αθλητικό κέντρο προβλέπεται να κατασκευαστεί και στην περιοχή «Ηρακλή».

ΣΕ ΤΡΙΤΗ τέλος φάση προβλέπεται η ανέγερση ενός δημοτικού σχολείου στο Μαρμαρωτό, ενός στην περιοχή του νέου Γυμνασίου και ενός τρίτου στον Αγιο Παύλο.

ΑΦΟΥ ΚΑΗΚΑΝ ΠΡΟΗΓΟΥΜΕΝΑ 200 ΣΤΡΕΜΜΑΤΑ

Η βροχή έσβησε φωτιά στη Νίσυρο

ΜΕΤΑΞΥ ΠΑΛΛΩΝ — ΕΜΠΟΡΕΙΟΥ ΚΑΙ ΜΑΝΔΡΑΚΙΟΥ

Η ΒΡΟΧΗ έσβησε χτες το πρωί, την πυρκαγιά που ξέσπασε σε πραχτές το απόγευμα σε δασώδη — αγροτική περιοχή της Νισύρου.

Συγκεκριμένα, προχτές στις 5 το απόγευμα εκδηλώθηκε, από άγνωστη μέχρι στιγμής αιτία πυρκαγιά, σε αγροτική — δασώδη περιοχή, μεταξύ Πάλλων — Εμπορειού και Μανδρακίου Νισύρου.

ΠΑΡΑ τις προσπάθειες των κατοίκων της περιοχής η φωτιά δεν μπορούσε να τεθεί υπό έλεγχο και απειλούσε να κάψει μεγάλη δασική έκταση.

Η βροχή όμως που έπεσε, χτες τα ξημερώματα κατάφερε να σβήσει την πυρκαγιά, αφού προηγουμένως όμως αποτέφρωσε πάνω από 200 στρέμματα θαμνώδους έκτασης.

Ανακρίσεις για τα αίτια της πυρκαγιάς διενεργεί ο Σταθμός Χωροφυλακής Νισύρου.

ΠΥΡΟΣΒΕΣΤΙΚΗ ΥΠΗΡΕΣΙΑ ΚΑΙ ΣΤΗΝ ΚΑΛΥΜΝΟ

Υστερα από ενέργειες του Επαρχείου Καλύμνου, το υπουργείο Δημόσιας Τάξης συγκατατέθηκε να ιδρυθεί Πυροσβεστική Υπηρεσία στην Κάλυμνο, και έδωσε ήδη τις αναγκαίες οδηγίες για τον κτιριακό και λοιπό εξοπλισμό της.

Μετά από σχετική πρόταση μάλιστα, ο Δήμος Καλυμνίων αποφάσισε την παραχώρηση του απαραίτητου χώρου εγκατάστασης της υπηρεσίας.

...αθλητικά....

Πράλληλα καταβάλλονται προσπάθειες από την ΠΑΕ για εξασφάλιση απόσπασής του

ΑΔΕΙΑ ΑΝΕΥ ΑΠΟΔΟΧΩΝ ζήτησε ο Ζαντέρογλου

«ΚΑΜΙΑ ΑΝΗΣΥΧΙΑ». ΔΙΑΒΕΒΑΙΩΣΕ ΕΚΠΡΟΣΩΠΟΣ ΤΗΣ ΔΙΟΙΚΗΣΗΣ

«Ο φίλαθλος κόσμος της ομάδας μας, δεν πρέπει να ανησυχεί καθόλου για όσο θόρυβο γίνεται τελευταία, γύρω από το όνομα του προπονητή μας. Ο Χρήστος Ζαντέρογλου, εξακολουθεί να είναι ο προπονητής της Ρόδου και το πρόβλημα που τον απασχολεί αυτή τη στιγμή θα ρυθμιστεί οπωσδήποτε».

Τα παραπάνω τόνισε ο αντιπρόεδρος της ΠΑΕ κ. Δημήτρης Καραγεώργης, με αφορμή δημοσιεύματα μερίδας του αθλητικού Τύπου, που φέρουν τον κ. Ζαντέρογλου — λόγω αδυναμίας να εξασφαλίσει απόσπαση από την υπηρεσία του —να «κλείνει» συνεργασία με την Καλλιθέα.

Σχετικά με το τελευταίο, έγινε γνωστό ότι πράγματι η Καλλιθέα έκανε «κρούση» στον εκλεκτό εχνικό, πλην όμως αυτός θεώρησε άκαιρο να συζητήσει παρόμοια πρόταση, λόγω της δέσμευσής του με τη Ρόδο, την οποία δεν προτίθεται καθ' ουδένα τρόπο να εγκαταλείψει.

Οσον αφορά τη ροή των γεγονότων, χτες ο κ. Ζαντέρογλου, που ως γνωστό βρίσκεται στην Αθήνα για τη ρύθμιση του θέματός του, κατέθεσε αίτηση στην υπηρεσία του για χορήγηση άμεσης άδειας άνευ αποδοχών. Αίτηση που θα συζητηθεί από την υπηρεσία του τις αρχές της ερχόμενης εβδομάδας και που αναμένεται να γίνει αποδεκτή, εκτός φυσικά απροόπτου.

Παράλληλα όμως, όπως έγινε επίσημα γνωστό, η διοίκηση της ΠΑΕ, συνεχίζει να κινείται εντατικά προς την κατεύθυνση της εξασφάλισης απόσπασής του, ούτως ώστε η περίπτωση της άδειας άνευ αποδοχών να χρησιμοποιηθεί σαν λύση ανάγκης στην εσχάτη περίπτωση. Μάλιστα εκφράστηκε βάσιμη αισιοδοξία από εκπρόσωπο της διοίκησης, ότι το θέμα θα λήξει οπωσδήποτε θετικά, μέσα στον τρέχοντα μήνα.

Ας σημειωθεί, ότι χτες ο κ. Ζαντέρογλου, επισκέφθηκε τον κ. Κόκκινο, που ως γνωστό νοσηλεύεται σε νοσοκομείο της Αθήνας, και συζήτησε επί μακρόν μαζί του το επίμαχο θέμα.

Ανεξάρτητα πάντως από τις οποιεσδήποτε εξελίξεις, ο κ. Ζαντέρογλου θα επιστρέψει σήμερα το πρωί από την Αθήνα, και θα προπονήσει κανονικά την ομάδα, ενώ την ερχόμενη εβδομάδα θα φέρει στο νησί μας για μόνιμη εγκατάσταση και την οικογένειά του.

Εντατικά στο γκολφ χτες η Ρόδος

Μία φουλ τέμπο συνέχισε χτες την προετοιμασία της η Ρόδος, κάτω από τις οδηγίες του κ. Πασχάλη Γκογκίδη.

Η προπόνηση που έγινε στο γκολφ Αφάντου, περιελάμβανε διάφορες ασκήσεις προθέρμανσεως, εκπαιδευτικό δίτερμα διάρκειας 70 λεπτών και σπριντα ρίσματα στο τέλος.

Παρά το γεγονός ότι το πρόγραμμα διεξήχθη κάτω από συνεχή βροχή, οι παίκτες αντεπεξήλθαν άψογα στις απαιτήσεις του προγράμματος με ιδιαίτερο μάλιστα κέφι, έχοντας άμεση επίγνωση ότι την Κυριακή θα πρέπει πάση θυσία να περάσουν έστω και πάνω... από το πτώμα του Εδεσσαϊκού αν χρειαστεί, για να φτάσουν στην πολυπόθητη νίκη.

Ο Απόλλωνας 5—4 τις «ρεζέρβες» του Διαγόρα

Ο ΓΙΩΡΓΟΣ Τανίδης ξεκούρασε χτες τους βασικούς παίκτες του, που υποβλήθηκαν σε υπερπροσπάθεια στην προχτεσινή λασημαχία με τον Πανσερραϊκό.

Οσοι παίκτες δεν χρησιμοποιήθηκαν, και αυτοί που έπαιξαν σαν αλλαγές μετέβησαν στις Καλυθιές, όπου αντιμετώπισαν σε φιλικό παιχνίδι τον τοπικό Απόλλωνα.

Οι «κυανέρυθροι» δεν πραγματοποίησαν καλή εμφάνιση και ηττήθηκαν με 5—4. Τα τέρματα του Διαγόρα πέτυχαν οι Λαγκάνης, Γκίζας, Μαυρουδής και Λασπόδης.

Ο κ. Πανίδης είχε στη διάθεσή του και χρησιμοποίησε τους παρακάτω ποδοσφαιριστές: Κλειτσινίκο, Πολυχρονίνη, Ζανίδη, Δουρδουνά, Χρυσανθούλα, Λαγκάνη, Λασπόδη, Χατζηγεωργίου, Μαυρουδή, Γκίζα, Φλεβάρη (46' Πονήρη).

Εκτακτη συνέλευση του Διαγόρα για τη συγχώνευση

ΕΚΤΑΚΤΗ γενική συνέλευση συγκαλεί το διοικητικό συμβούλιο του ΠΑΟ «Διαγόρας» για το ερχόμενο Σάββατο 3 του μηνός στις 5 μ.μ. Η απόφαση αυτή, ελήφθη μετά τη νέα επίσημη κλήση από την ΕΠΣΔ των δύο μεγάλων ομάδων της πόλης μας για εξέταση της περίπτωσης ευρύτερης συνεργασίας τους, ή ακόμα και συγχώνευσής τους.

Το κύριο θέμα που θα απασχολήσει την συνέλευση των μελών του ιστορικού σωματείου είναι ο καθορισμός των θέσεών του στο «λεπτό» αυτό θέμα και η εξουσιοδότηση της νυν διοίκησής του να προβεί στις δέουσες ενέργειες για υλοποίηση των οποιωνδήποτε αποφάσεων ληφθούν.

Με την ευκαιρία θα γίνει ενημέρωση των μελών σε θέματα γενικότερης φύσεως, σε ό,τι αφορά την μετ' αυτή πορεία της ομάδας.

Το πρωτάθλημα Α' Κατηγορίας

ΕΠΙΚΥΡΩΘΗΚΑΝ από το διοικητικό συμβούλιο της ΕΠΣΔ τα αποτελέσματα της 2ης αγωνιστικής του πρωταθλήματος Α' Κατηγορίας και ορίστηκαν τα ματς της 3ης αγωνιστικής.

Σημειωτέον ότι όλα τα ματς πλην αυτού μεταξύ Αρη και Καλυμνιακού θα γίνουν απόγευμα. Ειδικότερα το πρόγραμμα έχει ως εξής:

ΚΥΡΙΑΚΗ 4—11—84

Γήπ. Καρδάμαινας: Δόξα Κ. — Ανταγόρας ώρα 14.15. Γυμνασίαρχος Κ. Νικολός

Γήπ. Κρεμαστής: Φοίβος — Απόλλων Κ. ώρα 14.45. Γ. Κάτρης

Γήπ. Ιαλυσού: Ιάλυσος — Ροδιακός ώρα 14.45. Γ. Πετρίδης

Γήπ. Κοσκινού: Διγενής — Εθνικός ώρα 14.45. Κ. Παπαγεωργου.

Γήπ. Αρχαγγέλου: Αρης — Καλυμνιακός ώρα 9.15. Κ. Τα χραμάνης

Γήπ. Ψινθου: Δόξα Ψ. — ΑΕΡΑ ώρα 14.45. Φ. Καλιβούρης

Γήπ. Φανών: Ακουσίλαος — Κλεάνθης ώρα 14.45. Κ. Κώστας.

Β' ΟΜΑΔΕΣ

ΚΥΡΙΑΚΗ 4—11—84

Γήπ. Β' Ρόδου: Διαγόρας—Α.Σ. Ρόδος ώρα 11.000. Ν. Κυριακάκης

Γήπ. Κρεμαστής: Φοβος — Απόλλων Κ. ώρα 13.00. Η. Χατζηγεωργίου.

Γήπ. Αφάντου: ΑΕΡΑ —Ευαγόρας ώρα 13.00. Σ. Νικολάου

Γήπ. Παραδεισίου: Κλεάνθης —Αρχάγγελος Α.Ο. ώρα 13.00 Χ. Σταματίου.

Πρεμιέρα αύριο στη Β' Κατηγορία

ΕΞΑΛΛΟΥ ορίστηκε το πρόγραμμα των αγώνων της πρώτης αγωνιστικής του τοπικού πρωταθλήματος Β' Κατηγορίας που ανοίγει αύριο τις "πύλες" του, με πολλές ενδιαφέρουσες συναντήσεις. Το πλήρες πρόγραμμα:

Α' ΟΜΙΛΟΣ

ΣΑΒΒΑΤΟ 3—11—84

Γήπ. Καλύμνου: Ολυμπικ — Αρχάγγελος Α.Ο. ώρα 14.45. Γ. Βενετούλης

Γήπ. Εμπωνα: Αναγέννηση—Ασπίδα Απ. ώρα 14.45 Π. Σταυριανός

Γήπ. Μαλώνας: Αγ. Γεωργιος — Ποσειδών ώρα 14.45. Ι. Παυλίδης

Γήπ. Απολλώνων: Απόλλων Απ. — Ορφέας 14.45. Ι. Ζιάκης.

Β' ΟΜΙΛΟΣ

ΣΑΒΒΑΤΟ 3—11—84

Γήπ Μαριτσών: Ηρακλής Μ. — Ευαγόρας ώρα 14.45. Κ. Χατζηνικόλας

Γήπ. Πυλίου Α.Ο. Πυλίου — Αστέρας Π. ώρα 14.45. Γ. Γεωργίου

Γήπ. Κω: Αναγέννηση Ασφ. — Ηρακλής Κω ώρα 14.45. Σ. Αποστολίδης.

ΚΥΡΙΑΚΗ 4—11—84

Γήπ. Θεολόγου: Δαμάγητος — Αντίμαχος ώρα 09.00. Α. Συρόπουλος.

ΟΙ ΕΚΛΟΓΕΣ ΣΤΙΣ Η.Π.Α

ΑΘΗΝΑ, 1.—

Οι Αμερικανοί πολίτες που ζουν στην Ελλάδα και δικαιούνται ψήφου στις προεδρικές εκλογές της 6ης Νοεμβρίου '84 πρέπει να ταχυδρομήσουν εγκαίρα τα ψηφοδέλτιά τους στο εκλογικό τμήμα της πολιτείας όπου ψηφίζουν, ώστε αυτά να βρίσκονται εκεί την ημέρα της καταμέτρησης των ψήφων.

Οσοι από τους ψηφοφόρους δεν έχουν λάβει ακόμα τα ψηφοδέλτια τους οφείλουν να επικοινωνήσουν για το σκοπό αυτό απ' ευθείας με το εκλογικό τμήμα όπου είναι γραμμένοι. Η Αμερικανική Πρεσβεία στην Αθήνα δεν έχει ψηφοδέλτια και δεν θα λειτουργήσει σαν ειδικό εκλογικό τμήμα την ημέρα των προεδρικών εκλογών.

ΣΕ ΕΙΔΙΚΗ ΣΥΣΚΕΨΗ ΑΞΙΩΜΑΤΙΚΩΝ

Δραστηριοποίηση της Χωροφυλακής ζήτησε χτες ο ΑΔΧΔ

ΘΑ ΣΥΝΕΧΙΣΤΕΙ Η ΕΠΙΧΕΙΡΗΣΗ «ΑΡΕΤΗ»

ΠΡΑΓΜΑΤΟΠΟΙΗΘΗΚΕ χτες στις 10 το πρωί στην Ανωτέρα Διοίκηση Χωροφυλακής Δωδεκανήσου ειδική σύσκεψη Αξιωματικών, στην οποία προέδρευσε ο Α.Δ.Χ.Δ. κ. Ευάγγελος Περογιαννάκης.

Κύρια θέμα της σύσκεψης υπήρξε η αναζήτηση μέτρων πρόληψης και καταστολής της εγκληματικότητας, η δραστηριοποίηση στο έπακρο των υπηρεσιών της Χωροφυλακής και η εξέλιξη της επιχείρησης «αρετής» που συνεχίζεται σ' όλο το νομό Δωδεκανήσου.

ΟΠΩΣ έγινε γνωστό από τον ΑΔΧΔ δόθηκαν εντολές στους αξιωματικούς — διοικητές των Αστυνομικών Τμημάτων, για περισσότερη δραστηριοποίηση των υπηρεσιών τους, αντιμετώπιση των κυκλοφοριακών προβλημάτων και εφαρμογή με σχολαστικότητα της αγορανομικής και τουριστικής νομοθεσίας προς το συμφέρον του κοινωνικού συνόλου.

ΔΙΑΠΙΣΤΩΘΗΚΕ πάντως στη διάρκεια της σύσκεψης ότι όλες οι υπηρεσίες της Χωροφυλακής Ρόδου βρίσκονται «επί ποδός».

● ΤΟ ΤΜΗΜΑ Τροχαίας Ρόδου, με συνεχείς εξορμήσεις εντός και εκτός πόλεως και κυρίως στις λεωφόρους, ελέγχει όλα τα τροχοφόρα σε μια προσπάθεια μείωσης των τροχαίων ατυχημάτων και εξάλειψης των θορύβων.

● Η ΑΓΟΡΑΝΟΜΙΑ συνεχίζει τους εντατικούς ελέγχους της για να προβεί σε διαπιστώσεις πάνω στην ποιότητα και τις τιμές κυρίως των τροφίμων και των άλλων βασικών καταναλωτικών αγαθών.

● ΤΟ ΤΜΗΜΑ Ασφαλείας, ξαγρυπνά σε μια προσπάθεια πρόληψης και καταστολής της εγκληματικότητας, εντοπισμού και σύλληψης κακοποιών στοιχείων και ασφάλειας των πολιτών, των περιουσιακών και των Δημοσίων κτιρίων.

ΕΠΙΣΗΣ τα Αστυνομικά Τμήματα Α' και Β', το Κέντρο Αλιοδαπών Δωδ)σου και το Τμήμα Αστυνομίας Τουρισμού συνεχίζουν τους πολύπλευρους ελέγχους τους.

ΟΙ ΥΠΟΣΤΗΡΙΚΤΕΣ ΤΟΥ ΕΣΥ ΚΕΡΔΙΣΑΝ ΣΤΟ ΝΟΣ)ΜΕΙΟ

ΣΥΝΕΧΕΙΑ από τη σελίδα 1

τόσο στους γιατρούς, όσο και στους εργαζόμενους, οι υποστηρίκτες του ΕΣΥ και μάλιστα με συντριπτική ηλεκτοφηφία. Συγκεκριμένα:

● Στους γιατρούς εκλέχτηκε ο συνδυασμός που υποστηρίχτηκε από τον ευρύτερο δημοκρατικό χώρο με ποσοστό ψήφων 59ο)ο. Συγκεκριμένα εκλέχτηκε ο κ. Μανώλης Πανωτάκης με αναπληρωματικό τον κ. Δημ. Παπακωνσταντίνου. Ο συνδυασμός αυτός συγκέντρωσε 23 ψήφους.

Ο συνδυασμός που υποστηρίχτηκε από τη Ν.Δ. και αποτελούσαν οι κ.κ. Νικ. Τηλιακός και Ιερ. Σπανός (πρόεδρος του ΙΣΡ) πήρε 9 ψήφους δηλ. ποσοστό 23ο)ο. Τέλος οι ανεξάρτητοι κ.κ. Εμμ. Σταματιάδης και Ι. Βασιλάκης πήραν 7 ψήφους, δηλαδή ποσοστό 18% (Σημειώνεται ότι ψήφισαν 40 γιατροί σε σύνολο εγγεγραμμένων 42).

● Στους εργαζόμενους οι υποψήφιοι του δημοκρατικού χώρου πήραν 152 ψήφους (ποσοστό 77ο)ο) σε σύνολο ψηφισάντων 201 (και εγγεγραμμένων 245). Εκλέχτηκε για το δ.σ. του Νοσοκομείου η Καίτη Φουσιάνη με αναπληρωματικό τον Γιάννη Μούτη.

Ο ανεξάρτητος συνδυασμός των κ.κ. Αλεξ. Γρίβα και Στεφ. Σταυριανού (που υποστηρίχτηκε και από την Ν.Δ.) πήρε 46 ψήφους (ποσοστό 23ο)ο).

Α-ΚΡΙΤΙΚΑ

Κουβεντούλες με κάποιο νόημα...

Η ΙΝΤΙΡΑ ΓΚΑΝΤΙ

Η δολοφονία τη Ιντιρα Γκάντι, της γυναίκας - πολιτικού που δέσποζε στο παγκόσμιο προσκήνιο επί σειράν ετών, δεν μπορεί, παρά ν' απασχολήσει και τη στήλη.

Η επιθλητική προσωπικότητα της Ιντιρα Γκάντι κυριάρχησε στην πολιτική σκηνή της Ινδίας τις δύο τελευταίες δεκαετίες, στα μεγαλύτερο διάστημα των οποίων η κόρη του πρωτεργάτη της ινδικής ανεξαρτησίας, Γιαβαχαρλάλ Παντίτ Νεχρού, διετέλεσε πρωθυπουργός.

Η Ιντιρα Γκάντι, που είχε κάνει έργο ζωής τον εκσυγχρονισμό της πολυάνθρωπης (πληθυσμός 700 εκατομμύρια) και υπανάπτυκτης χώρας της, γεννήθηκε στις 19 Νοεμβρίου 1917 στη Βόρεια Ινδία.

Παρακολούθησε από μικρό παιδί την ανάπτυξη της ινδικής αντίστασης, εναντίον των Αγγλων κατακτητών.

Σπούδασε στην Ινδία, την Ελβετία και τη Βρετανία και το 1942 παντρεύτηκε τον δικηγόρο Φέροζ Γκάντι (απλή συνωνυμία με τον Μαχάτμα Γκάντι). Απέκτησε δυο παιδιά τον Ραζίβ και τον Σαντζάι (σκοτώθηκε σε αεροπορικό δυστύχημα το 1980).

Κάνει την είσοδό της στην πολιτική ζωή το 1959, αναλαμβάνοντας την προεδρία του Κόμματος του Κογκρέσου και γίνεται πρωθυπουργός το 1966, σε ηλικία 49 χρόνων, ύστερα από τον αιφνίδιο θάνατο του Λαλ Μπαχαντουρ Σάστρι.

Η δημοτικότητα της έφταοε στο αποκορύφωμα της το 1971, με τη στρατιωτική νίκη της Ινδίας επί του Πακιστάν που οδήγησε στην ανεξαρτησία του Μπαγκλαντές.

Το 1974 η Ινδία γίνεται πυρηνική δύναμη και το 1975 η Γκάντι αναστέλλει άρθρα του Συντάγματος και αρχίζει να κυβερνάει αυταρχικά.

Το 1977 προκήρυξε εκλογές αλλά το κόμμα της γνώρισε ταπεινωτική ήττα. Κατηγορήθηκε επανειλημμένα για «διαφθορά», «κατάχρηση εξουσίας» και «συνωμοσία» και φυλακίστηκε δυο φορές. Οι αμφιλεγόμενες μέθοδοί της, της περιόδου 1975—77, την κατέστησαν στόχο της άκρως συντηρητικής δεξιάς αντιπολίτευσης που απλώς αναζητούσε προσχήματα, προσπαθώντας να εμποδίσει τη Γκάντι να συνεχίσει το — έστω και ιδιόμορφο — μεταρρυθμιστικό έργο της.

Τον Ιανουάριο του 1980 η Γκάντι παίρνει θριαμβευτική ρεβάνς, όταν αναλαμβάνει πάλι την πρωθυπουργία, μετά από την ανατροπή της δεξιάς κυβέρνησης συνασπισμού εξαιτίας εσωτερικών ερίδων.

Το 1983 και το 1984 σημαδεύονται από όλο και πιο έντονη αναταραχή στις βόρειες περιοχές της χώρας όπου αναβιώνουν οι παλιές θρησκευτικές και τοπικιστικές έριδες και χύνεται άφθονο αίμα.

Το επίκεντρο της αναταραχής βρίσκεται στο κρατίδιο του Πιουντζάμ, όπου η θρησκευτική μειοψηφία των ΣΙΧ διεκδικεί αυτονομία.

Η Γκάντι αφού προσπάθησε να αναβάλει όσο μπορούσε την άμεση αύγκρουση, τελικά έδωσε το «πράσινο φως» για την εισβολή του στρατού στον ιερό τόπο των Σιχ, το Χρυσό Τέμενος στις 6 Ιουνίου 1984. Η εισβολή προκάλεσε το θάνατο εκατοντάδων ατόμων, μεταξύ των οποίων ήταν και ο φανατικός ηγέτης των Σιχ, Μπιντρανάλε.

ΠΟΛΙΤΙΚΕΣ ΔΟΛΟΦΟΝΙΕΣ

Η δολοφονία της Ιντιρα Γκάντι είναι η τελευταία σε μια σειρά δολοφονιών αρχηγών κρατών και πρωθυπουργών από το τέλος του Β' Παγκοσμίου Πολέμου. Πραγματοποιήθηκε δε δύο εβδομάδες μετά την απόπειρα δολοφονίας της Αγγλίδας πρωθυπουργού Μάργκαρετ Θάτσερ.

ΤΟΝ ΑΥΓΟΥΣΤΟ του 1949 δολοφονήθηκε από στρατιωτικούς ο πρόεδρος της Συρίας Χοσνί Ζαΐμ.

ΤΟΝ ΙΟΥΛΙΟ του 1951, δολοφονείται στην Ιερουσαλήμ ο Ιορδανός βασιλιάς Αμμπντουλάχ.

ΤΟΝ ΙΟΥΛΙΟ του 1958, δολοφονείται ο βασιλιάς του Ιράκ Φεϋζάλ κατά τη διάρκεια στρατιωτικού πραξικοπήματος.

ΤΟ ΜΑΪΟ του 1961, σκοτώνεται ο δικτάτορας της Δομηνικανικής Δημοκρατίας Ραφαέλ Τρουχίλο.

ΤΟ ΝΟΕΜΒΡΙΟ του 1963, τραυματίζεται θανάσιμα στο κεφάλι από τρεις σφαίρες στο Τέξας, ο Αμερικανός πρόεδρος Τζων Κέννεντυ, που πέθανε λίγο μετά στο νοσοκομείο.

ΤΟΝ ΙΑΝΟΥΑΡΙΟ του 1965 δολοφονείται ο πρωθυπουργός της Περσίας Χασάν Αλή Μανσουρ.

ΤΟΝ ΙΑΝΟΥΑΡΙΟ του 1966 ο ομοσπονδιακός πρωθυπουργός της Νιγηρίας, Αμπουμπακάρ Ταράγουα Μπαλέγουν, σκοτώνεται κατά τη διάρκεια πραξικοπήματος.

Στις 30 Ιανουαρίου 1968 στο Νέο Δελχί ο Μαχάτμα Γκάντι δολοφονείται από φανατικό Ινδουιστή. Ο Μαχάτμα Γκάντι, που δεν είχε καμιά συγγένεια με την Ιντιρα Γκάντι, ηγήθηκε του κινήματος παθητικής αντίστασης για την απελευθέρωση των Ινδιών.

ΤΟΝ ΟΚΤΩΒΡΙΟ του 1969 ο πρόεδρος της Σομαλίας Σερμάρκε, βρίσκει τον θάνατο από σφαίρες αντιπάλων του, κατά τη διάρκεια περιοδείας του σε περιοχή της χώρας του που είχε πληγεί από ξηρασία.

ΝΟΕΜΒΡΙΟΣ 1971: Δολοφονείται ο πρωθυπουργός της Ιορδανίας Γουάσφι Τελ, από Παλαιστίνιους κομμάντος.

ΜΑΡΤΙΟΣ 1973: Δολοφονείται ο κυβερνήτης της Βερμούδας Σερ Ρίτσαρντ Σαρπλς

ΣΕΠΤΕΜΒΡΙΟΣ 1973: Δολοφονείται ο πρόεδρος Αλλιέντε της Χιλής, στο πραξικόπημα του Πινοσέτ.

ΜΑΡΤΙΟΣ 1975: Δολοφονείται ο βασιλιάς της Σαουδικής Αραβίας Φεϋζάλ. Τον πυροβόλησε ανιψιός του.

ΑΠΡΙΛΙΟΣ 1975: Δολοφονείται ο πρόεδρος του Τσαντ, Νγκάρτα Τομπαλμπάγιε, σε πραξικόπημα.

ΦΕΒΡΟΥΑΡΙΟΣ 1976: Δολοφονείται ο ηγέτης της Νιγηρίας στρατηγός Μουρτάλα Μουχάμεντ σε αποτυχημένο πραξικόπημα.

ΟΚΤΩΒΡΙΟΣ 1977: Δολοφονείται ο ηγέτης της Αραβικής Δημοκρατίας της Υεμένης Ιμπραήμ Αλ Χαμντί, από άγνωστους.

ΑΠΡΙΛΙΟΣ 1978: Δολοφονείται ο πρόεδρος του Αφγανιστάν, Μουχάμεντ Νταούντ, σε πραξικόπημα.

ΙΟΥΝΙΟΣ 1978: Δολοφονείται ο ηγέτης της Αραβικής Δημοκρατίας της Υεμένης, αντισυνταγματάρχης Αχμέντ Χουσεϊν Αλ Γκασμί από ωρολογιακή βόμβα.

ΟΚΤΩΒΡΙΟΣ 1979: Δολοφονείται ο πρόεδρος Παρκ Τσουνγκ - Χη της Νότιας Κορέας, από τους σωματοφύλακες του.

ΑΠΡΙΛΙΟΣ 1980: Δολοφονείται ο πρόεδρος της Λιβερίας, Γουίλλιαμ Τόλμπερτ σε πραξικόπημα.

ΑΥΓΟΥΣΤΟΣ 1981: Δολοφονείται ο πρόεδρος της Περσίας, Αλή Ρατζέι και ο πρωθυπουργός Μωχάμεντ Τζαβάντ Μπαχόνερ, από βόμβα στην Τεχεράνη.

ΟΚΤΩΒΡΙΟΣ 1981: Δολοφονείται ο πρόεδρος Ανουάρ Σαντάτ της Αιγύπτου από στρατιώτες κατά την διάρκεια στρατιωτικής παρέλασης στο Κάιρο.

ΑΥΓΟΥΣΤΟΣ 1982: Δολοφονείται ο Μπασίρ Τζεμαγιέλ πρόεδρος του Λιβάνου από έκρηξη βόμβας στη Βηρυτό.

Ποιός έχει σειρά;

ΜΝΗΜΟΣΥΝΟ

Στις 3 το μηνός Νοεμβρίου, ημέρα Σάββατο, στις 08.30 το πρωί, στον Ιερό Ναό των Ταξιαρχών (Νεκροταφείου) θα τελέσουμε εννεαήμερο μνημόσυνο υπέρ αναπαύσεως της ψυχής του αγαπημένου μας συζύγου, πατέρα, πάππου και θείου

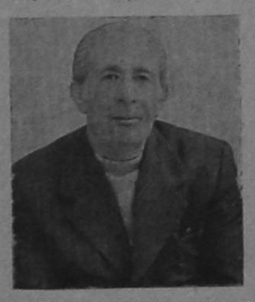

ΓΕΩΡΓΙΟΥ ΜΙΧ. ΧΑΠΙΠΗ

Η σύζυγος Χρυσούλα Χαπίπη
Τα παιδιά
Παντελής — Κατερίνα Χαπίπη
Μιχάλης — Κατερίνα Χαπίπη
Δέσποινα — Παναγιώτης Κουλούρη
Τα εγγόνια, τ' ανήψια και οι λοιποί συγγενείς.

ΚΗΔΕΙΑ

Τον λατρευτό μας σύζυγο, πατέρα, αδελφό και ανηψιό

ΓΕΩΡΓΙΟ ΔΕΛΑΠΟΡΤΑ
ετών 48

θανόντα κηδεύσομεν σήμερον Παρασκευή 2 Νοεμβρίου 1984 και ώρα 3 μ.μ. εκ του Ιερού Ναού Ταξιαρχών (Νεκροταφείου) Ρόδου.

Η σύζυγος Φανή
Τα τέκνα: Δέσπω, Ειρήνη, Βασίλης — Ζήσιμος
Τα αδέλφια: Μιχάλης, Πέτρος, Ελευθερία, Φωτεινή
Οι θείοι
και οι λοιποί συγγενείς

ΙΑΤΡΙΚΟΣ ΣΥΛΛΟΓΟΣ ΡΟΔΟΥ

ΑΝΑΚΟΙΝΩΣΗ

Ο Ιατρικός Σύλλογος Ρόδου ανακοινώνει ότι το Σάββατο 3 Νοεμβρίου και ώρα 9.30 μ.μ. θα γίνει η χοροεσπερίδα του στην αίθουσα («Καστελλάνια») του «GRAND HOTEL». Θα σας κρατήσει συντροφιά η ορχήστρα «Νησιώτες» με πλούσιο καλλιτεχνικό πρόγραμμα και πολλές εκπλήξεις.

Προσκλήσεις διατίθενται από τα μέλη του δ.σ. και στην είσοδο της αιθούσης.

ΕΚ ΤΟΥ Δ.Σ.

ΠΡΟΣΚΛΗΣΗ

Λαχανιάτες και Λαχανιάτισσες

Σας καλούμε στη Λαϊκή μας Συνέλευση που θα γίνει στο κοινοτικό γραφείο, το Σάββατο 3 Νοέμβρη και ώρα 8 μ.μ.

Μαζί μας θα παρευρεθεί και η κυρία Νομάρχης να συζητήσουμε όλοι μαζί τα προβλήματα του χωριού μας.

Ο Πρόεδρος της Κοινότητας
ΓΕΩΡΓΙΟΣ ΔΙΑΚΟΓΕΩΡΓΙΟΥ

ΑΝΑΚΟΙΝΩΣΗ

**Την Κυριακή 4.11.84 και ώρα 9.00 το τουριστικό πλοίο «ΚΟΛΟΣΣΟΣ» θα εκτελέσει ημερή