ιδιοκτήτης·διευθυντής
ΒΑΣΙΛΗΣ ΑΘΑΝΑΣΙΟΥ

η δημοκρατική της Ρόδου

στην υπηρεσία του δωδεκανησιακού λαού

έτος ίδρυσης 1982
αριθ φύλλου δρχ 655 10

ΣΑΒΒΑΤΟ 3 ΝΟΕΜΒΡΗ 1984
Κ. Πέπερ 13Α Τηλ. 34722-30555-26726

Σε βίαιες συγκρούσεις μεταξύ Ινδουιστών και Σιχ

Διακόσιοι νεκροί και χίλιοι τραυματίες μέχρι τώρα στις Ινδίες

ΘΥΜΑ ΣΥΝΩΜΟΣΙΑΣ ΥΠΗΡΞΕ Η ΙΝΤΙΡΑ ΓΚΑΝΤΙ

ΑΘΗΝΑ, 2 (ΑΠΕ)

ΝΕΕΣ βίαιες συγκρούσεις που έξεσπασαν σήμερα στις πόλεις Φαριντάμπα, Γκουργκαον και Σονεματ (κοντά στο Ν. Δελχί) είχαν σαν αποτέλεσμα να σκοτωθούν 13 Σιχ.

Ο μέχρι στιγμής τραγικός απολογισμός των διήμερων βίαιων συγκρούσεων μεταξύ Ινδουιστών και Σιχ, που έξεσπασαν στην αχανή αυτή χώρα μετά τη δολοφονία της πρωθυπουργού Ιντιρα Γκάντι, είναι διακόσιοι νεκροί και χίλιοι τραυματίες.

Χτες ο νέος Ινδός πρωθυπουργός κ. Ρατζί Γκάντι και δι καπέντε ηγέτες της αντιπολίτευσης έκαναν ταυτόχρονα έκκληση για ηρεμία, που τις πρώτες πρωινές ώρες φαινόταν ότι είχε εισακουστεί από τους κατοίκους του Νέου Δελχί. Ετσι σήμερα το πρωί η ζωή στην Ινδική πρωτεύουσα είχε αρχίσει να Εαναπαίρνει τον κανονικό της ρυθμό.

ΣΥΝΩΜΟΣΙΑ

Στο σημερινό της φύλλο μια αγγλόφωνη εφημερίδα που εκδίδεται στο Νέο Δελχί γράφει ότι ο τραυματισθείς δολοφόνος της Γκάντι απεκάλυψε ότι ένας εν ενεργεία ανώτατος αξιωματικός του ινδικού στρατού, που ανήκει στην αίρεση των Σιχ, είναι ο εγκέφαλος της συνωμοσίας που οδήγησε στην δολοφονία της Ινδής πρωθυπουργού. Ο ανώτατος αυτός αξιωματικός είναι ένας υποστράτηγος που υπηρετεί στην Τσαντιγκαρ (πρωτεύουσα των δύο κρατών Πουντζάμ και Χαριγιαν). Παράλληλα, στο δημοσίευμα α-

ΣΥΝΕΧΕΙΑ στη σελίδα 6

Απόπειρα αυτοκτονίας γυναίκας

41χρονη Αρχαγγελίτισσα, απομπεράθηκε χτες τα ξημερώματα να αυτοκτονήσει, παίρνοντας ισχυρή δόση ηρεμιστικών δισκίων. Πρόκειται για την Α.Β., σύζυγο Αν., η οποία στις 4 τα ξημερώματα για ψυχολογικούς λόγους, όπως τουλάχιστον

ΣΥΝΕΧΕΙΑ στη σελίδα 5

ΜΕ ΤΗΛΕΓΡΑΦΗΜΑ ΤΟΥ ΣΕ ΑΡΜΟΔΙΟΥΣ ΠΑΡΑΓΟΝΤΕΣ

Ανωτατοποίηση ΠΑΡ και ΑΣΤΕΡ ζητά το Επιμελητήριο

ΤΟ ΘΕΜΑ ΘΑ ΤΕΘΕΙ ΚΑΙ ΣΤΗ ΔΙΑΣΚΕΨΗ ΤΗΣ ΛΕΡΟΥ

ΤΟ ΕΒΕΔ, ύστερα από ομόφωνη απόφαση του δ.σ. του, απέστειλε στον υπουργό Παιδείας κ. Α. Κακλαμάνη, στον υφ)ργό κ. Στ. Παπαθεμελή και στον πρόεδρο της Διοικούσας Επιτροπής του Πανεπιστημίου του Αιγαίου κ. Κώστα Σοφούλη και κοινοποίησε στη νομάρχη, στους βουλευτές Δωδ)σου, και στο μέλος της δ.ε. του Πανεπιστημίου του Αιγαίου κ. Παύλο Σακελλαρίδη το παρακάτω τηλεγράφημα.

«Το διοικητικό συμβούλιο του Εμπορικού, Βιομηχανικού και Επαγγελματικού Επιμελητηρίου Δωδ)σου με ομόφωνη απόφαση του, που πάρθηκε κατά

ΣΥΝΕΧΕΙΑ στη σελίδα 5

Υπογράφηκε χτες από τη Νομάρχη Δωδ)σου και...

Ισχύει από σήμερα το χειμερινό ωράριο των καταστημάτων

ΚΛΕΙΣΤΑ ΘΑ ΕΙΝΑΙ ΤΗΝ ΚΥΡΙΑΚΗ ΟΛΑ ΤΑ ΚΑΤΑΣΤΗΜΑΤΑ

ΚΑΘΟΡΙΣΤΗΚΕ χτες, με απόφαση που υπόγραψε η νομάρχης Δωδ)σου κ. Ευγενία Καραβέλη - Φυλακτού, το ωράριο λειτουργίας των καταστημάτων της Ρόδου κατά την χειμερινή περίοδο, που ισχύει από σήμερα μέχρι την 31 Μάρτη '85.

ΣΥΜΦΩΝΑ με την απόφαση αυτή:

1. Για τα εμπορικά καταστήματα, Φαρμακεία, Βαφεία, Καθαριστήρια, Σιδερωτήρια, το ωράριο έχει ως εξής:

Κάθε Δευτέρα, Τετάρτη και Σάββατο από 08.00 έως 14.00

—Κάθε Τρίτη, Πέμπτη και Παρασκευή από 08.00 έως 13.00 και από 16.00 έως 20.00

—Κυριακές και αργίες κλειστά όλα τα καταστήματα, συμπεριλαμβανομένων και των ειδών νεωτερισμού

2. Καταστήματα λιανικής πώλησης - τροφίμων:

—Κάθε Δευτέρα και Τετάρτη από 07.30 έως 13.30

—Κάθε Τρίτη, Πέμπτη και Παρασκευή από 07.30 έως 13.30 και από 16.00 έως 20.00.

3. Αμιγή Οπωροπωλεία, Λαχανοπωλεία και Ιχθυοπωλεία:

—Καθημερινά από 07.30 έως 16.00

—Κυριακές και αργίες κλειστά

4. Κρεοπωλεία, Πτηνοπωλεία και καπνοπωλείων ειδών (ά

ΣΥΝΕΧΕΙΑ στη σελίδα 5

ΥΣΤΕΡΑ ΑΠΟ ΠΡΩΤΟΒΟΥΛΙΑ ΤΟΥ ΣΥΝΔΕΣΜΟΥ ΠΡΟΣΤΑΣΙΑΣ ΚΑΤΑΝΑΛΩΤΩΝ

Πραγματοποιείται σήμερα η σύσκεψη φορέων της Ρόδου για τα εισιτήρια της «Ο.Α.»

- ΓΙΑ ΝΑ ΜΕΘΟΔΕΥΤΕΙ Η ΠΑΡΑΠΕΡΑ ΑΣΚΗΣΗ ΠΙΕΣΗΣ ΣΤΟΥΣ ΑΡΜΟΔΙΟΥΣ
- ΓΙΑ ΥΠΑΡΞΗ «ΑΣΥΔΟΣΙΑΣ» ΜΙΛΑ ΣΥΜΠΟΛΙΤΗΣ ΜΑΣ Σ' ΕΠΙΣΤΟΛΗ ΤΟΥ
- ΤΗΛΕΓΡΑΦΗΜΑ ΔΙΑΜΑΡΤΥΡΙΑΣ ΤΟΥ ΕΜΠΟΡΟΒ)ΝΙΚΟΥ ΕΠΙΜΕΛΗΤΗΡΙΟΥ

ΠΡΑΓΜΑΤΟΠΟΙΕΙΤΑΙ σήμερα τ' απόγευμα (16.00) στην αίθουσα συνεδριάσεων του Δήμου Ρόδου σύσκεψη 24 φορέων της πόλης μας, ύστερα από πρωτοβουλία του Συνδέσμου Προστασίας Καταναλωτών (ΣΥΝ—ΚΑ), προκειμένου (όπως αναφέρεται στη σχετική πρόσκληση) «ν' αποφασιστεί η μεθόδευση της παραπέρα άσκησης πίεσης και ο τρόπος ρύθμισης του θέματος», της μελετώμενης δηλαδή αύξησης της τιμής του αεροπορικού εισιτηρίου Αθήνας — Ρόδου—Αθήνας.

ΣΧΕΤΙΚΑ με το παραπάνω θέμα, αναγνώστης μας μας έστειλε την παρακάτω επιστολή:

Αγαπητή «Δημοκρατική»,

Παρακολουθώ αυτές τις μέρες τον δικαιολογημένο θόρυβο που γίνεται απ' όλο τον τοπικό Τύπο και αφορά την μελετώμενη αύξηση του αεροπορικού εισιτηρίου Αθηνών — Ρόδου.

ΣΥΝΕΧΕΙΑ στη σελίδα 5

ΜΕ ΚΟΙΝΕΣ ΑΠΟΦΑΣΕΙΣ ΑΡΜΟΔΙΩΝ ΥΠΟΥΡΓΩΝ

Προκηρύχτηκαν 1015 θέσεις εργασίας

- 839 ΓΙΑ ΑΝΑΓΚΕΣ ΤΟΥ ΥΠΟΥΡΓΕΙΟΥ ΓΕΩΡΓΙΑΣ
- 176 ΓΙΑ ΠΛΗΡΩΣΗ ΘΕΣΕΩΝ ΣΤΗΝ ΥΠ. ΠΟΛ. ΑΕΡ.

ΜΕ ΑΠΟΦΑΣΗ του υπουργού Γεωργίας Κ. Σημίτη, προκηρύχτηκε η πλήρωση χωρίς διαγωνισμό 839 θέσεων γεωτεχνικού προσωπικού με εισαγωγικό βαθμό 7ο—8ο, ως εξής:

- 484 θέσεις του κλάδου ΑΤ1 γεωπονικού
- 57 θέσεις του κλάδου ΑΤ2 δασολογικού
- 269 θέσεις του κλάδου ΑΤ3 κτηνιατρικού
- 29 θέσεις του κλάδου ΑΤ9 ιχθυολόγων

Όσοι ενδιαφέρονται θα πρέπει να υποβάλουν αίτηση μέσα σε 20 μέρες στο υπουργείο Γεωργίας, στη Διεύθυνση Γεωτεχνικού Προσωπικού.

Η πλήρωση των παραπάνω θέσεων θα γίνει με επιλογή των καταλληλότερων από τα οικεία υπηρεσιακά συμβούλια.

Η ΥΠΑ

ΕΞΑΛΟΥ με κοινή απόφαση —προκήρυξη των υπ:ργών Προεδρίας Κυβερνήσεως και Συγκοινωνιών θα διεξαχθούν εννέα, ειδικοί διαγωνισμοί για την πλήρωση από την Υπηρε-

ΣΥΝΕΧΕΙΑ στη σελίδα 5

ΜΕ ΑΠΟΦΑΣΗ ΤΟΥ ΥΠΟΥΡΓΟΥ ΕΣΩΤΕΡΙΚΩΝ ΜΕΝΙΟΥ ΚΟΥΤΣΟΓΙΩΡΓΑ

Επιχορηγούνται με 22,6 εκατ. δρχ οι Δήμοι και Κοινότητες Δωδ)σου

ΣΤΑ ΠΛΑΙΣΙΑ ΤΗΣ ΤΑΚΤΙΚΗΣ ΤΟΥΣ ΕΝΙΣΧΥΣΗΣ ΑΠΟ ΤΟ ΚΡΑΤ. ΠΡΟ·Υ·ΠΟΛΟΓΙΣΜΟ

ΜΕ ΑΠΟΦΑΣΗ του υπουργού Εσωτερικών Μένιου Κουτσόγιωργα κατανέμεται ποσό 1.518.079.072 δρχ. στους Δήμους και στις Κοινότητες της χώρας, στα πλαίσια της τακτικής οικονομικής τους ενίσχυσης από τον κρατικό προϋπολογισμό. Το ύψος της επιχορήγησης των ΟΤΑ Δωδ)νήσου ανέρχεται σε 22.631.076 δρχ. και ειδικότερα της νήσου Ρόδου σε 7.373.340 δρχ.

ΑΝΑΛΥΤΙΚΑ οι δήμοι και κοινότητες της Δωδ)σου επιχορηγούνται με τα εξής ποσά:

● ΔΗΜΟΙ	
Καλύμνου	2.255.292
Αστυπάλαιας	161.304
Λειψών	89.544
Σύμης	354.588
Λέρου	1.269.216
Πάτμου	406.692
Κάσου	184.704

ΣΥΝΕΧΕΙΑ στη σελίδα 5

ΚΑΤΑ ΤΗΝ ΔΙΑΡΚΕΙΑ ΤΗΣ ΔΙΑΣΚΕΨΗΣ ΤΟΥΣ ΠΟΥ ΘΑ ΓΙΝΕΙ ΣΤΗ ΛΕΡΟ

Στα Επιμελητήρια Δωδ)νήσου θα τεθεί το θέμα των πτωχεύσεων

- ΣΥΓΚΕΚΡΙΜΕΝΕΣ ΕΙΣΗΓΗΣΕΙΣ ΑΠΟ ΤΗΝ ΕΝΩΣΗ ΤΟΥΡΙΣΤΙΚΩΝ ΓΡΑΦΕΙΩΝ
- ΣΥΜΦΩΝΟΥΝ ΟΛΟΙ ΝΑ ΕΝΙΣΧΥΘΟΥΝ ΟΙ ΕΠΙΧΕΙΡΗΣΕΙΣ ΠΟΥ ΕΠΑΘΑΝ ΖΗΜΙΕΣ

ΤΟ ΠΡΟΒΛΗΜΑ των πτωχεύσεων Ξένων τουριστικών πρακτορείων κάτω από την ασφυκτική πίεση των παλιοεθνικών εταιρειών, εξακολουθεί ν' απασχολεί σοβαρά τους επιχειρηματικούς κύκλους της Ρόδου και άλλων περιοχών της χώρας.

Από την πλευρά της η Ενωση Τουριστικών Γραφείων Ρόδου προτίθεται, σύμφωνα με δημοσιογραφικές πληροφορίες, να φέρει το θέμα προς συζήτηση στην Διάσκεψη των Επιμελητηρίων Δωδ)σου που θα γίνει στη Λέρο στο τέλος του μήνα και να υποβάλει συγκεκριμένες προτάσεις για την, όσο το δυνατό, αντιμετώπιση του προβλήματος, που ίσως στο άμεσο μέλλον καταστεί ακόμα οξύτερο. Μερικές από τις προτάσεις αυτές θα είναι:

- Η όσον το δυνατό αρτιώτερη οργάνωση των Γραφείων του ΕΟΤ στο εξωτερικό, ώστε να έχουν άμεση επαφή και ως

ΣΥΝΕΧΕΙΑ στη σελίδα 5

ΓΙΑ ΤΙΣ ΚΑΤΑΓΓΕΛΙΕΣ ΣΥΜΒΑΣΕΩΝ ΤΩΝ ΞΕΝ)ΛΩΝ

Οι συνδικαλιστές ζητούν παρέμβαση του υπουργού Εργασίας

ΕΘΕΣΑΝ ΤΟ ΠΡΟΒΛΗΜΑ ΧΤΕΣ ΣΤΗ ΝΟΜΑΡΧΗ

ΝΕΕΣ διαστάσεις παίρνει τώρα το θέμα των απολύσεων των Ξενοδ)λων με τις καταγγελίες συμβάσεων τους από ορισμένα Ξενοδοχεία ύστερα από τις συντονισμένες ενέργειες στις οποίες άρχισαν να προβαίνουν οι συνδικαλιστές των Επιστιστικών Σωματείων και του ΕΚΔ.

ΣΥΜΦΩΝΑ με δημοσιογραφικές συγκεκριμένα πληροφορίες χτες το πρωί, επισκέφθηκαν την Νομάρχη Δωδεκανήσου κ. Ευγενία Καραβέλη — Φυλακτού, ο πρόεδρος του Σωματείου Ξεν)λων κ. Φ. Μαριάς και το μέλος της διοίκησης του ΕΚΔ κ. Χρήστος Γκλίβας και

ΣΥΝΕΧΕΙΑ στη σελίδα 5

Εντυπωσιακές οι χτεσινές ομιλίες στο Συμπόσιο Αιγαίου

ΑΝΑΠΤΥΧΘΗΚΑΝ ΕΝΔΙΑΦΕΡΟΝΤΑ ΘΕΜΑΤΑ

ΑΡΧΙΣΑΝ χτες το πρωί στο Εθνικό Θέατρο οι ουσιαστικές εργασίες του 9ου Συμποσίου Αιγαίου, με 2 συνεδριάσεις, 1 πρωινή (9—2) και μια απογευματινή (5—9).

Λόγω του ενδιαφέροντος των θεμάτων που αναπτύχθηκαν, η προσέλευση του κοινού ήταν αρκετά μεγάλη.

Μίλησαν οι παρακάτω συνέδροι για τ' αντίστοιχα θέματα, τα οποία πράγματι εντυπωσίασαν, όσους τα παρακολούθησαν.

1. ΠΡΩΙΝΗ ΣΥΝΕΔΡΙΑΣΗ

—Κωδωνιάτης Σόλων, ακαδημαϊκός: «Η αρχιτεκτονική της Ρόδου με φωτεινές προβολές»

—Μαριόπουλος Ηλίας, ακαδημαϊκός: «Το κλίμα της Δωδεκανήσου επί τη βάσει αγνώστων στοιχείων»

—Σκιαδάς Αριστόξενος, καθηγητής Παν)ου, «Καλλίμαχος και Απολλώνιος ο Ρόδιος»

—Κιτρομηλίδης Πασχάλης, καθηγητής Πανεπιστημίου, «Το Αιγαίο και ο Μικρασιατικός χώρος»

—Πρωτοψάλτης Ε.Γ. καθηγητής Πανεπιστημίου: «Η συμ-

ΣΥΝΕΧΕΙΑ στη σελίδα 5

ΑΝΘΗ ΜΠΑΚΑΛΟΥΜΑΣ

Το κατάστημα που εκπροσωπεί παντού επάξια τη Ρόδο μας

ΠΡΟΣΟΧΗ!!

Σας ανακοινώνουμε, ότι δεν σχετιζόμαστε πια με το κατάστημα ανθέων της οδού Αγ. Αναστασίας 40.

Εφεξής η διάθεση λουλουδιών θα γίνεται από το μεγάλο μας κατάστημα της οδού Αννης Μαρίας 81
ΤΗΛ. 23951 — 35232

KATA ΤΗ ΔΙΑΡΚΕΙΑ ΤΗΣ ΤΑΚΤΙΚΗΣ ΤΟΥ ΣΥΝΕΔΡΙΑΣΗΣ

Συμπληρώθηκε χτες το δ.σ. των Ξεν)λήλων

- Γ.Γ. Ο κ. ΝΙΚ. ΜΑΤΘΑΙΟΣ — ΤΑΜΙΑΣ Η κ. Μ. ΒΕΡΓΟΥΛΗ
- ΠΡΟΣΦΥΓΗ ΣΤΟ ΠΡΩΤΟΔΙΚΕΙΟ ΓΙΑ ΤΗΝ ΚΕΝΗ ΘΕΣΗ

ΟΛΑ τα μέλη του δ.σ. του Σωματείου Ξενοδοχοϋπαλλήλων όπως άλλωστε αναμενόταν, πα ρέστησαν στην χτεσινή συνεδρίασή τους κατά την οποία πάρθηκαν αποφάσεις που επέλυσαν αρκετά προβλήματα του Σωματείου τους.

Συγκεκριμένα, ύστερα από ψηφοφορία, γ. γραμματέας του Σωματείου Ξενοδ)λήλων ε,λέχτηκε με 5 ψήφους υπέρ, 2 κατά και 1 λευκό, ο μέχρι τώρα ταμίας κ. Νικόλαος Ματθαίος, αφού προηγούμενα παραιτήθηκε από τη θέση που κατείχε, με υπεύθυνη δήλωσή που κατέθεσε.

Ταμίας εκλέχτηκε η νεοεισελθούσα στο δ.σ. (στη θέση της κ. Ι. Λιτσίζη) κ. Μαρία Βεργούλη με 5 ψήφους υπέρ, 1 κατά, 1 λευκό και μια αποχή (του κ. Σ. Παπαδογιάννη).

ΓΙΑ ΤΟ δεύτερο θέμα της ημερήσιας διάταξης για το ποιός δηλαδή θα κατελάμβανε τη θέση της κ. Δέσποινας Γεωργιάδη — Παπακων)νου που παραι

ΣΥΝΕΧΕΙΑ στη σελίδα 5

ΥΣΤΕΡΑ ΑΠΟ ΑΠΟΦΑΣΗ ΤΗΣ ΔΙΟΙΚΗΣΗΣ

Στις 16)11 οι εκλογές στο Σωματείο ΤΑΞΙ

ΥΠΟΨΗΦΙΟΙ ΠΡΟΕΔΡΟΙ ΣΑΜΟΥΡΑΚΗΣ—ΤΑΧΡΑΜΑΝΗΣ

ΟΙ ΕΚΛΟΓΕΣ για την ανάδειξη νέας διοίκησης στο Σωματείο Ιδιοκτητών ΤαΞΙ, θα διενεργηθούν την Παρασκευή 16 Νοέμβρη, ύστερα από απόφαση που πήρε προχτές το βράδυ το δ.σ. του Σωματείου αυτού.

Οπως έγινε γνωστό, οι εκλογές αυτές δεν θα είναι «παραταξιακές» αλλά θα υπέρξει «ενιαίο» ψηφοδέλτιο, όπως άλλωστε προβλέπει και το καταστατικό του Σωματείου.

ΣΥΜΦΩΝΑ με δημοσιογραφικές πληροφορίες, την προεδρία του σημαντικού και μεγάλου αυτού Σωματείου θα διεκδικήσουν τελικά οι κ.κ. Κυρ. Ταχραμάνης και Νίκος Σαμουράκης, χωρίς ν' αποκλείεται ωστόσο και η εμφάνιση την τελευταία στιγμή και άλλων «μύστηρων». Πρέπει πάντως να σημειωθεί, ότι στο Σωματείο εδώ και ορισμένο καιρό επικρατεί αισθητή ηρεμία, ύστερα από την απομόνωση στοιχείων που προκαλούσαν αντιδράσεις.

ΑΠΟ την πλευρά του προεδρεύοντος στο Σωματείο (ύστερα από την παραίτηση του κ. Κυριαζή) κ. Νίκου Κουνάκη, δεν εκδηλώθηκε μέχρι στιγμής ενδιαφέρον για την προεδρία του Σωματείου. Οπως όμως δήλωσε ο ίδιος, θα είναι οπωσδήποτε υποψήφιος σύμβουλος στο ψηφοδέλτιο. Στις ίδιες εκλογές θα αναδειχτούν τέλος και εκπρόσωποι στην Πανελλήνια Ομοσπονδία Ιδιοκτητών ΤαΞΙ, το Συνέδριο της οποίας θα πραγματοποιηθεί στην Αθήνα, την Κυριακή 25 Νοέμβρη.

ΣΥΝΟΙΚΙΑΚΗ ΣΥΝΕΛΕΥΣΗ

ΑΗ ΠΑΝΤΕΛΕΗΜΟΝΑ

ΚΥΡΙΑΚΗ 4 ΝΟΕΜΒΡΗ — 10 Π.Μ.
ΣΤΟ 10ο ΔΗΜΟΤΙΚΟ ΣΧΟΛΕΙΟ

- Θα συζητηθούν τα έργα που πρέπει να γίνουν στη συνοικία το 1985
- Η παρουσία όλων είναι απαραίτητη

ΔΗΜΟΣ ΡΟΔΟΥ

ΠΡΟΤΑΘΗΚΕ ΧΤΕΣ ΣΤΗ ΣΥΣΚΕΨΗ ΓΙΑ ΤΟ ΩΡΑΡΙΟ

Ελεγχος στα μαγαζιά για υπέρβαση άδειας

ΚΑΙ ΕΓΓΥΗΤΙΚΗ ΕΠΙΣΤΟΛΗ ΣΤΑ ΤΟΥΡΙΣΤΙΚΑ

ΜΙΑ παλιά ενδιαφέρουσα πρόταση έκανε χτες, κατά τη διάρκεια της ειδικής σύσκεψης εκπροσώπων των τάξεων και υπηρεσιακών παραγόντων για τον καθορισμό του χειμερινού ωραρίου, ο προϊστάμενος του ΕΟΤ Δωδ)σου κ. Σπύρος Κατέχης. Συγκεκριμένα πρότεινε και έγινε ευνοϊκά αποδεκτό, τα τουριστικά μαγαζιά να ελέγχονται για πιθανή υπέρβαση της άδειας λειτουργίας τους, έτσι, ώστε να μην παρατηρείται το σημερινό φαινόμενο, νύχτα δηλαδή το κάθε μαγαζί ό,τι φανταστεί ο ιδιοκτήτης του.

Ο ΙΔΙΟΣ ζήτησε να καθιερωθεί και ο θεσμός της εγγυητικής επιστολής για τα τουριστικά καταστήματα, προκειμένου να προστατευθούν οι αγοραστές

ΣΥΝΕΧΕΙΑ στη σελίδα 5

ΖΟΡΜΠΑΣ

ΑΠΟ 1ης ΝΟΕΜΒΡΙΟΥ 1984

κατά γενική απαίτηση

ΑΝΟΙΚΤΟΝ

3 ΗΜΕΡΕΣ ΤΗΝ ΕΒΔΟΜΑΔΑ

ΠΕΜΠΤΗ
ΠΑΡΑΣΚΕΥΗ
ΣΑΒΒΑΤΟ

3M Φωτοαντιγραφικά μηχανήματα - Γ. Μπρουζάκης - Τηλ. 27567 34045

TOSHIBA TOSHIBA CORPORATION

tv πρόγραμμα

ΕΡΤ 1.

11.30 ΓΛΩΣΣΕΣ, ΤΟΠΟΙ, ΓΝΩΣΕΙΣ
13.05 ΟΔΥΣΣΕΙΑ ΤΟΥ ΔΙΑΣΤΗΜΑΤΟΣ
13.30 ΣΑΒΒΑΤΟ ΜΙΑ ΚΑΙ ΜΙΣΗ (Α΄ μέρος)
14.15 ΕΙΔΗΣΕΙΣ
14.25 ΣΑΒΒΑΤΟ ΜΙΑ ΚΑΙ ΜΙΣΗ (Β΄ μέρος)
15.00 ΤΑ ΣΤΡΟΥΜΦ
Επεισόδια 8ο
15.30 ΠΡΟΟΡΙΣΜΟΣ ΣΕΛΗΝΗ – ΑΛΦΑ
17.00 ΑΘΛΗΤΙΚΕΣ ΣΥΝΑΝΤΗΣΕΙΣ
Μπάσκετ:
ΑΡΗΣ – ΠΑΟΚ
18.30 ΕΙΔΗΣΕΙΣ
18.45 ΑΠΙΣΤΕΥΤΑ ΚΙ ΟΜΩΣ ΑΛΗΘΙΝΑ
Επεισόδιο 6ο
19.25 ΤΑ ΓΕΦΥΡΙΑ ΤΟΥ ΙΟΝΙΟΥ
Εκπομπή 5η
20.00 ΟΙ ΚΑΤΑΣΤΡΟΦΕΣ ΤΟΥ ΠΟΛΕΜΟΥ
Επεισόδιο 6ο
(Τελευταίο)
21.00 ΕΙΔΗΣΕΙΣ
21.35 ΜΟΥΣΙΚΕΣ ΩΡΕΣ
22.45 Η ΤΑΙΝΙΑ ΤΟΥ ΣΑΒΒΑΤΟΒΡΑΔΟΥ
24.00 ΕΙΔΗΣΕΙΣ
00.10 Η ΤΑΙΝΙΑ ΤΟΥ ΣΑΒΒΑΤΟΒΡΑΔΟΥ
(Συνέχεια)

ΕΡΤ 2..

12.55 ΕΝΑΡΞΗ
13.00 ΕΙΚΟΝΕΣ ΚΑΙ ΠΡΟΣΩΠΑ ΤΗΣ ΚΥΠΡΟΥ
13.30 ΣΤΟΝ ΚΟΣΜΟ ΤΟΥ ΤΣΙΡΚΟΥ
14.00 ΕΙΔΗΣΕΙΣ
14.25 ΞΕΝΗ ΤΑΙΝΙΑ
«Ποιός είναι ο δολοφόνος»
16.00 ΑΘΛΗΤΙΚΟΙ ΠΑΛΜΟΙ
Εκπομπή με θέματα από την αθλητική επικαιρότητα
16.30 ΠΟΛΗ ΤΗΣ ΛΙΘΙΝΗΣ ΕΠΟΧΗΣ
Γερμανικό ντοκιμαντέρ
17.00 ΠΑΤΑΤΟΥΦ
Παιδικό πρόγραμμα
17.30 Η ΕΚΠΟΜΠΗ ΜΑΣ
Νέα παιδική εκπομπή
18.00 ΕΙΔΗΣΕΙΣ
18.30 ΝΕΟΛΑΙΑ, ΤΕΧΝΗ ΚΑΙ ΠΑΡΑΔΟΣΗ
Αμερικανική σειρά 26 επεισοδίων
18.55 ΜΟΥΣΙΚΟ ΔΙΑΛΕΙΜΜΑ
19.05 ΜΙΑ ΣΥΝΗΘΙΣΜΕΝΗ ΤΡΕΛΑ
20.00 Η ΕΡΤ–2 ΣΤΗ ΒΟΥΛΗ
21.30 ΕΙΔΗΣΕΙΣ
22.05 ΕΛΛΗΝΙΚΗ ΤΑΙΝΙΑ
24.00 ΕΙΔΗΣΕΙΣ
00.10 ΚΙΝΗΜΑΤΟΓΡΑΦΟΣ ΜΕΤΑ ΤΑ ΜΕΣΑΝΥΧΤΑ

Στο ταξίδι σας...
πάλι μαζί
SAS
THE Airline of the Year
Δραγούμη 5
Τηλ. 30675 – 28464

AMCOR
Νο 1 ΣΤΟΝ ΚΟΣΜΟ
τον συνιστούν τα 7 μεγαλύτερα ινστιτούτα ηλιακής ενέργειας του κόσμου
ΚΑΤΑΣΚΕΥΑΖΟΝΤΑΙ & ΕΙΣΑΓΟΝΤΑΙ ΣΥΝΑΡΜΟΛΟΓΗΜΕΝΑ ΑΠΟ ΤΟ ΙΣΡΑΗΛ


Γιατί μόνο ο συλλέκτης AMCOR έχει:
1. Απορροφητικό πλάκα από χαλκό, διαμορφωμένη γύρω από τους σωλήνες χαλκού. Αυτή η κατασκευή προσφέρει τέλεια μεταφορά θερμότητος
2. Επένδυση με SOLARION (παγκόσμια αποκλειστικότητα της AMCOR) που χαρακτηρίζεται από ύψηλή απορροφητικότητα της ηλιακής ακτινοβολίας και αυξάνει την αποδοτικότητα κατά 4% - καλοκαίρι.
3. Είναι ηλεκτροσητικά ανοδειωμένος & άει διαμένος. Αυτό σημαίνει ότι δεν αλλοιώνεται με την πάροδο του χρόνου
4. Μόνωση από πολυουρεθάνη με διάκενο αέρος.
Γιατί τό αποθηκευτικό δοχείο AMCOR έχει:
1. Εσωτερικό περίβλημα από χάλυβα. Αμερικανικών προδιαγραφών.
2. Μόνωση πολυουρεθάνης πού διατηρεί τή θερμοκρασία και προστατεύει από τις εξωτερικές πιέσεις.
3. Εσωτερική επένδυση ΠΟΡΣΕΛΑΝΗΣ γιά νά άντέχει στά σκληρα νερά και νά μήν σκουριάζει ποτέ.
4. Ράβδο μαγνησίου πρός αποφυγή ηλεκτρολύσεων
5. Προστατευμένη ηλεκτρική άντίσταση
6. Θερμοστάτη και βαλβίδα άσφαλείας
ΓΕΝΙΚΟΣ ΑΝΤΙΠΡΟΣΩΠΟΣ
Ν. ΚΑΜΠΟΥΡΑΚΗΣ - Μ. ΦΛΑΓΚΟΣ
ΑΓ. ΑΝΑΣΤΑΣΙΑΣ 9 ΡΟΔΟΣ
ΤΗΛ. 31320 - 20 859

ΜΙΚΡΕΣ ΑΓΓΕΛΙΕΣ

Κλαυδίου Πέπερ 13Α
Τηλ. 34722
Λογιστήριο: Γαλλίας 3 – Τηλ. 26728

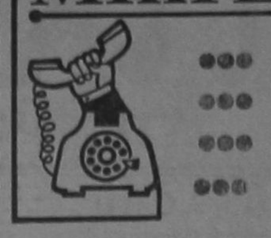

ΠΩΛΗΣΕΙΣ ΑΚΙΝΗΤΩΝ

ΠΩΛΟΥΝΤΑΙ ΒΙΛΙΤΣΕΣ
ΠΩΛΟΥΝΤΑΙ ημιτελείς διώροφοι κατοικίες τύπου «βιλίτσα» με κεκλημένη στέγη των 100 τ.μ. καθαρά, 3 υπνοδωματίων με οικόπεδο σε ήσυχη τοποθεσία κοντά στη θάλασσα απέναντι από το «Μίρα - Μάρε». Πληροφορίες τηλ. 24304.

ΠΩΛΟΥΝΤΑΙ δύο ρετιρέ δια μερίσματα ένα τεσσάρι των 97 τ.μ. και τριάρι 74 τ.μ. καθώς και τριάρι 89 τ.μ. στον πρώτον όροφο σε περιοχή πάνω στη Λεωφόρο Τριαντών. Επίσης αποθήκες διαφόρων διαστάσεων μέχρι 400 τ.μ. στον Αγιο Ιωάννη. Δάνεια δεκτά.
Πληρ. τηλ. 24304 μετά τις 4 το απόγευμα.

ΠΩΛΕΙΤΑΙ κατάστημα με είδη περιπτέρου με εξασφαλισμένη πελατεία χειμώνα καλοκαίρι στην περιοχή Αγίου Νικολάου.
Πληρ. τηλ. 35309 – 31454

ΠΩΛΕΙΤΑΙ ή ενοικιάζεται αποθήκη ισόγειος 350 τ.μ. στην περιοχή Βορείου Ηπείρου, από ιδιοκτήτη.
Πληρ. τηλ. 31969.

ΕΥΚΑΙΡΙΑ: Πωλείται γκαρσονιέρα μέσα στην πόλη.
Πληρ. τηλ. 29225

ΠΩΛΕΙΤΑΙ οικόπεδο επιπεδο γωνιακό στο συνοικισμό Δασκάλων 284 τ.μ. με άδεια οικοδομής.
Πληρ. τηλ. 71.666.

ΠΩΛΕΙΤΑΙ ημιτελές διαμέρισμα 101 τ.μ. σε μικρή διώροφη οικοδομή στην περιοχή Κιζίλ Τεπέ, στην οδό Σορωνής.
Πληρ. τηλ. 25.370.

ΕΝΟΙΚΙΑΣΕΙΣ

ΕΝΟΙΚΙΑΖΕΤΑΙ στο Ψαλίδι της Κω, κοντά στα ξενοδοχεία «RAMIRA», «Μέλαθρον του Ιπποκράτους», «SUN PALACE» και «OKEANIS» νεόκτιστο κτίριο 380 τ.μ. κατάλληλο για τουριστική επιχείριση ή εστιατόριο. Υπόγειο 100 τ.μ., κυκλοφοριακό κόμβο, πάρκινγκ για λεωφορεία.
Πληρ. τηλ. 0242–23125 και 0242–23812 κ. Κώστα Λεοντίου.

ΛΟΓΩ αναχωρήσεως πωλείται ή ενοικιάζεται παραλιακό κέντρο με έξι δωμάτια και καλή πελατεία, ευνοϊκότατοι όροι.
Πληρ. τηλ. 22962 Ωρα 8.30 μ.μ. καθημερινώς.

ΕΝΟΙΚΙΑΖΕΤΑΙ κατάστημα 35 τ.μ. κατάλληλο για οιανδήποτε χρήση στην οδό Μεγάλου Κων/νου 49 πλησίον ΙΚΑ. Πληροφορίες τηλ. 34841 από 3–10 μ.μ.

ΕΝΟΙΚΙΑΖΟΝΤΑΙ ευπρεπώς επιπλωμένα: Ενα διαμέρισμα δυάρι, ένα δωμάτιον μετά κουζίνας καθώς και δωμάτια μονόκλινα και δίκλινα παρά της οδού Αγίων Αναργύρων 20.
Πληρ. τηλ. 28710. Τιμές χαμηλές.

ΕΝΟΙΚΙΑΖΕΤΑΙ γωνιακό κατάστημα 74 τ.μ. μετά αυλής επί της οδού Δ. Αναστασιάδη.
Πληρ. τηλ. 20329 – 23970.

ΕΝΟΙΚΙΑΖΕΤΑΙ ισόγειος αποθήκη 120 τ.μ. στην οδό Αλικαρνασσού 25 στην περιοχή Αγία Σκέπη, Ανω Ροδίνι.
Πληρ. τηλ. 33497

ΕΝΟΙΚΙΑΖΕΤΑΙ διαμέρισμα δύο δωματίων ισόγειο πάροδος Δενδρινού 47.
Πληρ. τηλ. 33643.

ΕΝΟΙΚΙΑΖΕΤΑΙ ημιϋπόγειος αποθήκη κατάλληλη για οποιαδήποτε χρήση, περίπου 130 τ.μ. στην οδό προέκταση Αννης Μαρίας.
Πληρ. τηλ. 20522 – 92370

ΕΝΟΙΚΙΑΖΕΤΑΙ υπόγειο κατάστημα 330 τετ. μέτρων, ή το μισό, διαμπερές και με παροχή βιομηχανικού ρεύματος Νο 3, σε νεόδμητο οικοδομικό συγκρότημα επί της Εθνικής οδού Ρόδου – Λίνδου (7ο χιλιομ.) απέναντι από τον αμερικάνικο σταθμό Κοσκινού.
Πληρ. τηλ. 23716 – 33086

ΖΗΤΟΥΝ ΠΡΟΣΩΠΙΚΟ

ΖΗΤΕΙΤΑΙ καθηγητής Γερμανικής Γλώσσας από την Λαϊκή Επιμόρφωση.
Πληρ. τηλ. 32547 – 27771 (κ. Χρ. Χατζηπέτρου).

ΖΗΤΟΥΝΤΑΙ τεχνίτες ξυλουργοί από το ξυλουργικό εργοστάσιο Χρύσανθου Καλήγερου.
Πληρ. τηλ. 21971

ΚΥΡΙΕΣ, ΔΕΣΠΟΙΝΙΔΕΣ 22 έως 35 ετών ζητούνται από αντιπροσωπεία γνωστής Αθηναϊκής Εταιρείας για πρωϊνή απογευματινή απασχόληση. Αμοιβές υψηλές, συνεχής και μακροχρόνια εργασία.
Πληρ. τηλ. 29410 Τρίτη και Τετάρτη 8.30–11.00 π.μ.

ΡΟΔΙΤΙΚΗ οικογένεια με δύο παιδάκια, ζητά κυρία ΕΣΩ ΤΕΡΙΚΗ πάνω από 35, χωρίς υποχρεώσεις, που να μπορεί να μείνει στην Αθήνα από τέλος Οκτωβρίου έως και Μάρτιο.
Θα ασχολείται μόνο με τα παιδιά.
Πληρ. τηλ. 24471.

ΜΑΘΗΜΑΤΑ

Καθηγήτρια, πτυχιούχος Φυσικομαθηματικός με θετή φροντιστηριακή πείρα στη Θεσσαλονίκη και άριστα καταρτισμένη στον τομέα των μαθημάτων της παραδίδει ιδιαίτερα μαθήματα Φυσικής – Χημείας σε μαθητές Γυμνασίου – Λυκείου, και Μαθηματικών σε μαθητές Γυμνασίου, κατά γκρουπ ή μεμονωμένα.
Πληρ. τηλ. 34284

ΚΑΘΗΓΗΤΕΣ (Χημικός και Μαθηματικός) με φροντιστηριακή πείρα παραδίνουν ΦΥΣΙΚΗ – ΧΗΜΕΙΑ – ΜΑΘΗΜΑΤΙΚΑ σε όλες τις τάξεις ΓΥΜΝΑΣΙΟΥ – ΛΥΚΕΙΟΥ.
Τηλέφωνο: 33363

ΣΤΗ ΧΕΝ ΡΟΔΟΥ
Λειτουργούν τμήματα:
ΣΤΕΝΟΓΡΑΦΙΑΣ
ΚΕΝΤΗΜΑ ΜΗΧΑΝΗΣ
ΠΡΑΚΤΙΚΗ ΡΑΠΤΙΚΗ
ΚΟΠΤΙΚΗ ΡΑΠΤΙΚΗ
ΓΥΜΝΑΣΤΙΚΗ
Πληρ. τηλ. 22.205

ΦΥΣΙΚΟΣ – ΕΙΔΙΚΕΥΜΕΝΟΣ παραδίδει μαθήματα φυσικής και Χημείας σε μαθητές Λυκείου.
Πληρ. τηλ. 30791

ΚΑΘΗΓΗΤΡΙΑ Αγγλικών πτυχιούχος του Παν)μίου Αθηνών με σπουδές στην Αγγλία παραδίδει μαθήματα στο σπίτι σε μαθητές Δημοτικού, Γυμνασίου και Λυκείου.
Πληρ. τηλ. 85698

ΚΑΘΗΓΗΤΡΙΑ αγγλικής παραδίδει μαθήματα κατ' οίκον. Πολυετής πείρα. Σπουδές στο εξωτερικό. Αδειας οικοδιδασκαλίας.
Πληρ. τηλ. 33396.

ΜΑΘΗΜΑΤΙΚΟΣ παραδίδει ιδιαίτερα μαθήματα κατ' οίκον. Σε μαθητές Γυμνασίου διδάσκεται Φυσική και Χημεία.
Πληρ. τηλ. 29490 απογευματινές ώρες.

1. Υψηλές αποδοχές αταθερη εργασία και σπουδαστές - στριες Ακαδημίας καθώς και ΣΤΕΡ και αν είναι δυνατόν η καλή γνώση της Αγγλικής Γλώσσας. Πληροφορίες τηλ. 29410 Παρασκευή ώρα 4–8 Σάββατο 9–2
2. HI–OHLDREN με ανταποκριτή στη Ρόδο ζητά καθηγητές ή καθηγήτριες Αγγλικής Γλώσσας.
Πληροφορίες τηλ. 29410 Παρασκευή ώρα 4–8 Σάββατο ώρα 9–2.
3. Εάν είστε κάτοχος PROFICIENCY – LOWER και μένεται σε περιοχή έξω από την πόλη της Ρόδου επικοινωνείστε στο τηλέφωνο 29410 Παρασκευή ώρα 4–8 Σάββατο 9–2 δια σταθερά εργασία με υψηλές αποδοχές.
4. Εάν κάνεται Αγγλικά σας ενδιαφέρει τηλ. 29410 Παρασκευή 4–8 Σάββατο 9–2 ειδικότης σε μικρούς μαθητές – μαθήτριες.

ΔΙΑΦΟΡΑ

ΔΑΝΕΙΑ ΕΠΙ ΕΝΕΧΥΡΩ. Εχετε χρυσαφικά – κοσμήματα – νομίσματα – ασημικά – χρυσά δόντια. Μπορείτε να τα ενεχυριάσετε ή να τα πουλήσετε στο κατάστημα μας επί της οδού Δημ. Θεοδωράκη 15, 1ος όροφος.

ΠΩΛΕΙΤΑΙ σαλόνι σε πολύ καλή κατάσταση.
Πληρ. τηλ. 25122 μετά τις 3 μ.μ.

ΠΩΛΕΙΤΑΙ φωτογραφική μηχανή CANON A–1 με 1.8 φακό σε αρίστη κατάσταση.
Πληρ. τηλ. 34873

Από το Κέντρο Λαϊκής Επιμόρφωσης Ρόδου πρόκειται να λειτουργήσει Τμήμα συντήρησης παλαιού επίπλου. Οσοι ενδιαφέρονται να το παρακολουθήσουν να τηλεφωνήσουν στο 27771 ή 32547 (υπεύθυνη Χρ. Χατζηπέτρου). Επίσης ζητούνται καθηγητές γερμανικής γλώσσας.
Πληροφορίες στα παραπάνω τηλέφωνα.

ΠΩΛΗΣΕΙΣ

ΠΩΛΕΙΤΑΙ ένα μπιλιάρδο και δύο ποδοσφαιράκια σε πολλή καλή κατάσταση.
Πληρ. τηλ. 47391

ΠΩΛΕΙΤΑΙ μονό κρεβάτι καρυδιά με στρωματέξ λόγω ανακαίνισης.
Πληρ. τηλ. 34543.

ΠΩΛΟΥΝΤΑΙ μεταχειρισμένα αυτόματα μοτοποδήλατα σε τιμή ευκαιρίας λόγω ανακαινίσεως καταστήματος.
Πληρ. τηλ. 85521 (Φαληράκι)

ΜΕΓΑΛΗ ΕΥΚΑΙΡΙΑ
ΠΩΛΕΙΤΑΙ σύνθετο από Μαόνι αξίας 100.000 δρχ. στην καταπληκτική τιμή των 60.000 δρχ.
Πληροφορίες τηλ. 22124, ώρες καταστημάτων.

ΠΩΛΕΙΤΑΙ ταχύπλοο κριτ· κραφτ τύπ. LAMBRY MARINER 180 μήκους 5.40 μ., πλάτος 2, 20 μ. μηχανή εσω - εξωλέμβια. MERCUSSER 12 HP, βενζίνη.
Πληρ. τηλέφ. 35333 ώρες 19.00–22.00.

ΠΩΛΕΙΤΑΙ σαλόνι αποτελούμενο από καναπέ τετραθέσιο, δύο πολυθρόνες, δύο καρέκλες και 3 τραπεζάκια στην τιμή των 45.000 δρχ. λόγω αναχωρήσεως.
Τηλ. 34543 το πρωί και 27197 το απόγευμα.

ΠΩΛΕΙΤΑΙ μηχανή ESPRESSO σε άριστη κατάσταση και σε τιμή λογική.
Πληρ. τηλ. 30357

ΠΩΛΟΥΝΤΑΙ νομίσματα και μετάλλια διαφόρων χωρών και σε βαθμό ποιότητας Προυφ, ακυκλοφόρητα, εξαιρετικά.
Πληρ. τηλ. 27870

ΠΩΛΕΙΤΑΙ BOUTIGUE γυναικείων ενδυμάτων με πλήρη εξοπλισμό, Εθελοντών Δωδεκανησίων 35.
Πληρ. τηλ. 34688.

ΖΗΤΟΥΝ ΕΡΓΑΣΙΑ

ΚΥΡΙΑ ετών 30 αναλαμβάνει την φροντίδα παιδιών με χρέη Μπέιμπι - σίτερ στο σπίτι της.
Πληρ. τηλ. 33557.

ΑΥΤΟΚΙΝΗΤΑ

ΠΩΛΕΙΤΑΙ αυτοκίνητο μάρκας VOLVO σε εκαλή κατάσταση.
Πληρ. τηλ. 0244)51235 κ. Ε. Ντάλλη.

ΕΥΚΑΙΡΙΑ: Πωλείται δημοσίας χρήσεως φορτηγό μάρκας Μερσεντές ή μόνο η άδεια με ωφέλιμο φορτίο 4 τόννους.
Δεχόμαστε προσφορές. Πληροφορίες τηλ. 0244–51269.

ΠΩΛΕΙΤΑΙ αυτοκίνητο CITROEN – GS SPECIAL 1100 του 1975 με 56000 χιλιόμετρα σε πολύ καλή κατάσταση.
Πληρ. τηλ. 24471

ΠΩΛΕΙΤΑΙ φορτηγό Δ.Χ. οφ. φορτίο 5.280 κιλά MERCEDES 322 σε αρίστη κατάσταση μετρητοίς δρχ. 3.500.000.
Πληρ. τηλ. 0245 – 22351

ΠΩΛΕΙΤΑΙ αυτοκίνητο μάρκας ΣΚΟΝΤΑ 1.200 κυβ. σε αρίστη κατάσταση τεσσάρων θυρών και ιτιμή ευκαιρίας.
Πληρ. τηλ. 31533.

Ημερήσια Εφημερίδα
η δημοκρατική της Ρόδου
Εκδότης - διευθυντής
ΒΑΣ. Δ. ΑΘΑΝΑΣΙΟΥ
Θεμ. Σοφούλη 77–Ρόδος
Τηλ. 27919
Γραφεία - Τυπογραφεία
Κλαυδίου Πέπερ 13Α
Τηλ. 34722 - 30555
Λογιστήριο: Γαλλίας 3
Τηλ. 26728
Ταχ. θυρίδα 339
Πραϊστάμ. Τυπογραφείου
Γιάννης Νεμποτάκης
Κλαυδίου Πέπερ 139

ΥΨΗΚΕΡΑΜ
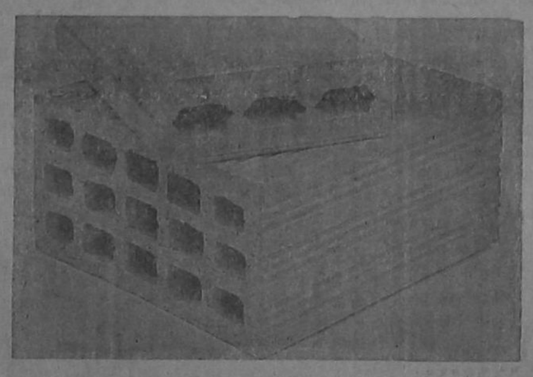
ΤΟΥΒΛΑ - ΚΑΠΙΖΑΝΕΣ
ΜΕ ΕΠΑΓΓΕΛΜΑΤΙΚΗ ΣΥΝΕΠΕΙΑ, ΠΟΛΥΧΡΟΝΗ ΠΕΙΡΑ, ΚΑΙ ΣΥΓΧΡΟΝΟ ΕΞΟΠΛΙΣΜΟ, ΕΞΑΣΦΑΛΙΖΟΥΜΕ ΣΤΟΥΣ ΠΕΛΑΤΕΣ ΜΑΣ ΠΡΟΪΟΝΤΑ ΣΤΑΘΕΡΗΣ ΚΑΙ ΔΙΑΡΚΟΥΣ ΠΑΡΑΓΩΓΗΣ ΜΕ ΤΙΣ ΑΠΑΙΤΗΣΕΙΣ ΠΟΙΟΤΗΤΑΣ ΤΟΥ ΥΠΟΥΡΓΕΙΟΥ ΔΗΜΟΣΙΩΝ ΕΡΓΩΝ.
• ΑΝΤΟΧΗ ΣΕ ΘΛΙΨΗ
• ΥΔΑΤΑΠΟΡΡΟΦΗΣΗ ΜΑΖΗΣ
ΕΓΓΥΗΣΗ Η ΣΦΡΑΓΙΔΑ «ΥΨΗΚΕΡΑΜ»
ΠΑΡΑΔΟΣΗ ΑΜΕΣΗ, ΤΗΛΕΦΩΝΑ: 24460–22747
• Τούβλα Β΄ και Γ΄ ποιότητος δεν διαθέτουμε
ΥΨΗΚΕΡΑΜ
ΥΙΟΙ Β. ΥΨΗΛΑΝΤΗ Α.Ε.
ΓΡΑΦΕΙΑ: ΡΟΔΟΣ, ΚΑΠΟΔΙΣΤΡΙΟΥ 30, ΤΗΛ. 0241)24460
ΕΡΓΟΣΤΑΣΙΟ: ΡΟΔΟΣ ΓΕΝΝΑΔΙ ΤΗΛ. 0244)43251

ΑΝΑΚΟΙΝΩΣΗ
ΒΑΣΙΛΗΣ Μ. ΠΑΠΑΓΕΩΡΓΙΟΥ
ΦΥΣΙΟΘΕΡΑΠΕΥΤΗΣ
Δέχεται Β. Ηπείρου 23 τηλ. 32970–23185

ΜΩ·Υ·ΣΗΣ
ΚΑΙ ΦΩΤΟΑΝΤΙΓΡΑΦΑ
ΣΤΟ ΝΕΟ ΚΑΤΑΣΤΗΜΑ
ΜΩ·Υ·ΣΗΣ
ΔΗΜ. ΘΕΜΕΛΗ 83

ΠΩΛΟΥΝΤΑΙ
ΔΙΑΜΕΡΙΣΜΑΤΑ
ΔΙΑΜΕΡΙΣΜΑΤΑ – ΚΑΤΑΣΤΗΜΑΤΑ – ΑΠΟΘΗΚΕΣ ΕΙΣ ΠΕΡΙΟΧΕΣ:
ΑΝΝΗΣ ΜΑΡΙΑΣ, ΣΤΕΛΙΟΥ ΚΩΤΙΑΔΗ, ΛΕΩΦΟΡΟΣ ΤΡΙΑΝΤΩΝ, ΑΝΑΛΗΨΗ, ΠΡΟΕΚΤΑΣΗ ΘΕΜ. ΣΟΦΟΥΛΗ – ΤΖΕΝΕΙΟ – ΚΟΡΔΙΓΚΤΩΝΟΣ
ΚΑΤΑΣΚΕΥΑΣΤΕΣ – ΠΩΛΗΤΕΣ
Ε. ΖΑΜΠΕΛΛΑΚΗΣ
Ν ΑΝΤΩΝΑΚΗΣ Ο.Ε.
ΠΛΑΤΕΙΑ ΑΓΙΟΥ ΝΙΚΟΛΑΟΥ ΤΗΛ. 28476

που Θα πάτε **κινηματογράφοι** τι Θα δείτε

ΚΙΝΗΜΑΤΟΘΕΑΤΡΟ
ΜΕΤΡΟΠΟΛ
5.30–7.30, 7.30–9.30 και 9.30–11.30

Ερχονται τα ολόδροσα νιάτα να σας χαρίσουν την πιο ραφινάτη την πιο ξεκαρδιστική κωμωδία της χρονιάς. Τα θηριάκια του σχολείου είναι έτοιμα για όλα. Οι καθηγητές υποφέρουν κυριολεκτικά από τις μεγάλες καψούρες.

ΘΗΛΥΚΟ ΘΗΡΙΟΤΡΟΦΕΙΟ

Μια σωστή βόμβα γέλιου με τά το Εύλο βγήκε απ' τον Παρά δεισο. Μη την χάσετε.
Πρωταγωνιστούν:
ΣΟΦΙΑ ΑΛΙΜΠΕΡΤΗ
ΤΕΤΑ ΝΤΟΥΖΟΥ
ΚΑΤΕΡΙΝΑ ΓΙΟΥΛΑΚΗ
ΣΤΗΒ ΝΤΟΥΖΟΣ και άλλοι
● ΣΤΟ ΣΙΝΕΑΚ
«Η ΜΥΣΤΗΡΙΩΔΗΣ ΝΗΣΟΣ» του Ιουλίου Βερν

ΔΗΜ. ΘΕΑΤΡΟ
ΠΡΟΓΡΑΜΜΑΤΑ
5.30–7.30, 7.30–9.30 και 9.30–11.30

Μια κωμωδία με πολύ γέλιο. Πως ένα φανταισιόπληκτο κορίτσι και ένας ταλαίπωρος πλασιέ γίνονται υπ' αριθμ. 1 Δημόσιος κίνδυνος.

ΜΠΟΝΝΥ ΚΑΙ ΚΛΑ·Ι·ΝΤ ΑΛΑ ΙΤΑΛΙΚΑ

Πρωταγωνιστούν:
ΟΡΝΕΛΛΑ ΜΟΥΤΙ
ΠΑΟΛΟ ΒΙΛΛΑΤΖΙΟ
ΕΓΧΡΩΜΟ
ΖΑΝ ΣΟΡΡΕΛ
ΚΑΤΑΛΛΗΛΟ

ΘΕΡΙΝΟΣ ΚΙΝ)ΓΡΑΦΟΣ
ΟΛΥΜΠΙΑ
5.30–7.30, 7.30–9.30 και 9.30–11.30

Μια καλλιτεχνική ταινία ΣΕΞ του αμερικανικού κινηματογράφου με την εκπληκτική ΣΑΟΥΝΑ ΓΚΡΑΝΤ στο ρόλο της κόρης και τον πρώτο ΠΩΛ ΤΟΜΑΣ στο ρόλο του πατέρα. Μια ταινία γεμάτη νιάτα, ομορφιά και φινέτσα, μια ταινία που για την ελληνική πραγματικότη τα είναι το κάτι άλλο.

ΜΕ ΤΟΝ ΜΠΑΜΠΑ ΜΟΥ ΤΗΝ ΒΡΙΣΚΩ
Πρωταγωνιστούν:
ΠΩΛ ΤΟΜΑΣ
ΣΑΟΥΝΑ ΓΚΡΑΝΤ
ΕΓΧΡΩΜΟ ΑΚΑΤΑΛΛΗΛΟ

ΧΕΙΜΕΡΙΝΟΣ ΚΙΝ)ΓΡΑΦΟΣ
ΠΑΛΛΑΣ
5.30–7,30, 7.30–9.30 και 9.30–11.30

Η χορευτική έκρηξη της δεκαετίας του '80. Η καλύτερη ταινία της χρονιάς.

ΜΠΡΕ·Ι·ΚΝΤΑΝΣ
Στο ρυθμό του δρόμου
Το ΜΠΡΕ·Ι·ΚΝΤΑΝΣ δεν είναι μόνο ένας χορός.... είναι ένας τρόπος ζωής, και μια ταινία που σπάει κόκκαλα και... ταμεία.
ΕΓΧΡΩΜΟΝ
ΚΑΤΑΛΛΗΛΟΝ
Με τους:
ΛΟΥΝΤΣΙΝΤΑ ΝΤΙΚΕΝ
ΣΑΜΠΑ ΝΤΟΥ
ΜΠΟΥΓΚΑΛΟΥ ΕΡΙΜΠ

ΧΕΙΜΕΡΙΝΟΣ ΚΙΝ)ΓΡΑΦΟΣ
ΤΙΤΑΝΙΑ
Τηλέφωνον 25876
ΠΡΟΓΡΑΜΜΑΤΑ
5.30–7.30, 7.30–9.30 9.30–11.30

Αυτή τη φορά δέν πιάνεται με τίποτα ο εκπληκτικός ΤΖΕΚΙΣ ΧΑΝ, όπως δεν τον έχετε δει ποτέ.

Ο ΠΙΟ ΓΡΗΓΟΡΟΣ ΜΠΑΤΣΟΣ ΤΗΣ ΑΝΑΤΟΛΗΣ
Κυριολεκτικά τσακίζει κόκκαλα με το ξύλο και την πλάκα. Στην τελευταία του σούπερ περιπέτεια.
ΕΓΧΡΩΜΟ ΚΑΤΑΛΛΗΛΟ
● ΣΤΟ ΣΙΝΕΑΚ
Η ΕΚΔΙΚΗΣΗ ΤΟΥ ΗΡΑΚΛΗ

ΠΟΛΙΤΙΣΤΙΚΟΣ ΟΡΓΑΝΙΣΜΟΣ ΔΗΜΟΥ ΡΟΔΟΥ

ΕΣΤΙΑΤΟΡΙΟΝ

PIZZERIA

MILANO'S

ΑΝΟΙΞΑΜΕ ΣΤΗΝ ΑΡΧΑΓΓΕΛΟ ΜΙΑ ΣΥΓΧΡΟΝΗ ΠΙΤΣΕΡΙΑ Η ΟΠΟΙΑ ΔΕΝ ΕΧΕΙ ΝΑ ΖΗΛΕΨΕΙ ΤΙΠΟΤΑ ΑΠΟ ΤΙΣ ΠΙΟ ΚΑΛΕΣ ΕΥΡΩΠΑ-Ι-ΚΕΣ.
ΔΕΧΟΜΑΣΤΕ ΠΑΡΑΓΓΕΛΙΕΣ ΚΑΘΕ ΕΙΔΟΥΣ ΚΑΙ ΠΟΣΟΤΗΤΑΣ
ΣΕΡΒΙΡΟΥΜΕ ΟΛΑ ΤΑ ΦΑΓΗΤΑ
ΚΑΘΩΣ ΚΑΙ ΠΙΚΑΝΤΙΚΟΥΣ ΜΕΖΕΔΕΣ
ΑΝΑΖΗΤΕΙΣΤΕ ΜΑΣ ΣΤΗΝ ΑΡΧΑΓΓΕΛΟ
Εκμετάλλευση
Γιώργος Ντίρος

«ΤΑΒΕΡΝΑ 4 ΑΔΕΡΦΙΑ»

ΑΝΑΚΟΙΝΩΣΗ

Στο παραδοσιακό χωριό Απόλλωνα ανοίγει και πάλι στις 23 Σεπτέμβρη η πραγματική χωριάτικη ταβέρνα

που θα παραμείνει ανοικτή όλο το χειμώνα

Υπενθυμίζουμε στους καλοφαγάδες ότι θα έχουμε μεγάλη ποικιλία φαγητά του φούρνου.

- *Ριφάκι με φασόλια, με ρεβύθια*
- *Ντόπια λουκάνικα — ντόπια κρέατα, χοιρινά και μοσχαρίσια*
- *Σιταρένιο ψωμί*
- *Διάφορες σαλάτες και κρασί ντόπιο.*

Σας περιμένουμε να περάσετε μια αξέχαστη μέρα

Οι τιμές μας θα είναι πολύ πιο χαμηλές απ' ότι θα φανταστείτε
Τέλεια καθαριότητα και καλό σέρβις

ΓΕΝΙΚΗ ΤΕΧΝΙΚΗ Α.Ε.

η λύση στο οικοδομικό σας πρόβλημα

Η Γενική Τεχνική Α.Ε., δημιουργήθηκε για να δώσει αποτελεσματικές και συμφέρουσες λύσεις, στα οικοδομικά προβλήματα του νησιού μας. Τα αντικείμενα των δραστηριοτήτων μας:

Α) Παραγωγή έτοιμου μπετόν, με 6χρονη παράδοση στην υψηλή ποιότητα, στη συνέπεια και την άμεση εξυπηρέτηση.
Β) Εμπορία σιδήρου οικοδομών, υψηλής ποιότητας και αντοχής.
Γ) Ανάληψη Δημόσιων και ιδιωτικών έργων μεγάλης έκτασης.
Δ) Ανέγερση πολυκατοικιών με το σύστημα της αντιπαροχής.

14 σύγχρονες μπετονιέρες, 2 συγκροτήματα παραγωγής μπετόν και πλήρες δίκτυο ραδιοτηλεφώνων, θα είναι στη διάθεσή σας αν θελήσετε να συνεργαστούμε. Χρησιμοποιώντας τα ειδικά πρόσθετα στεγανότητος και ρευστότητος POZZOLITH, ADMIX 105 R, RHEOMAC 716 και 877 και ελέγχοντας την παραγωγή, με 3 υπεύθυνους πολιτικούς μηχανικούς σε ιδιόκτητο σύγχρονα εξοπλισμένο εργαστήριο, διασφαλίζουμε και εγγυόμεθα σταθερά υψηλή ποιότητα στο μπετόν μας.

ΕΡΓΟΣΤΑΣΙΟ ΡΟΔΟΥ- ΛΙΝΔΟΥ 7ον ΧΙΛ. ΤΗΛ. 25013 ΓΡΑΦΕΙΑ ΛΟΧ. ΦΑΝΟΥΡΑΚΗ 32 ΤΗΛ. 22968



Astérix

Ομορφα μωρά, καλοντυμένα παιδιά που ξεχωρίζουν ντυμένα με τις καλύτερες φίρμες του κόσμου:

- CREATION STUMMER
- LAPIN
- CHICO
- HPA
- SUMER FORM
- PICCOLO MONDO
- RIEGEL

Κάντε κομψό και το δικό σας παιδί

ΤΑΡΠΟΝ ΣΠΡΙΝΚΣ 25
τηλ:26832
ΡΟΔΟΣ

Δ.Α.Ν.Ε.

ΑΝΑΚΟΙΝΩΣΗ

Τον μήνα ΟΚΤΩΒΡΙΟ 1984 θα ισχύσουν τα κατωτέρω δρομολόγια:

1. **ΚΑΜΙΡΟΣ:**
   α) Κάθε ΔΕΥΤΕΡΑ — ΤΕΤΑΡΤΗ — ΠΑΡΑΣΚΕΥΗ ώρα 12.00 για ΚΩ — ΚΑΛΥΜΝΟ — ΛΕΡΟ — ΠΑΤΜΟ — ΠΕΙΡΑΙΑ.
2. **ΙΑΛΥΣΟΣ:**
   α) Κάθε ΠΕΜΠΤΗ ώρα 12.45
   β) ΣΑΒΒΑΤΟ 13 και 27)10 ώρα 12.30
   γ) ΤΡΙΤΗ 9 και 21)10 ώρα 12.30 για ΚΩ — ΚΑΛΥΜΝΟ — ΛΕΡΟ — ΠΑΤΜΟ — ΠΕΙΡΑΙΑ.

Από τη Διεύθυνση της ΔΑΝΕ

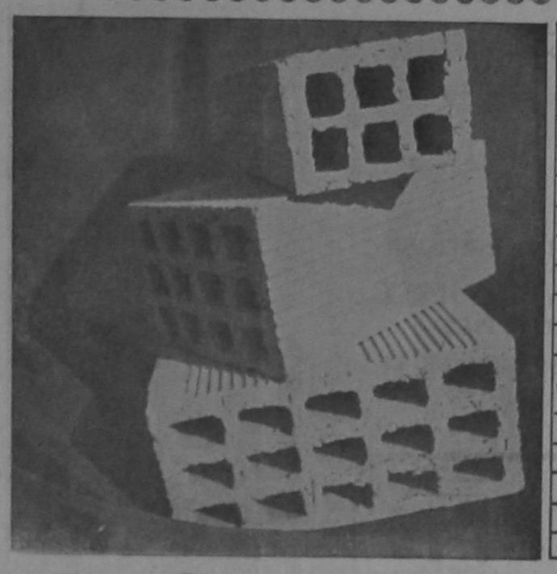

ΡΟΔΙΑΚΗ ΚΕΡΑΜΙΚΗ Α.Ε.

22ο ΧΛΜ ΡΟΔΟΥ - ΛΙΝΔΟΥ
☎ 51580 ΡΟΔΟΣ

Τούβλα όλων των διαστάσεων

- **Η υψηλή τεχνολογία μας σας εγγυάται προϊόντα άριστης ποιότητας και αντοχής**
- **Η μικρή απόσταση του εργοστασίου μας από την πόλη της Ρόδου έχει σαν αποτέλεσμα χαμηλότερο κόστος μεταφοράς**
- **Σε τιμές προσιτές, με προθυμία και συνέπεια είμαστε έτοιμοι να εξυπηρετήσουμε τις παραγγελίες σας.**

ΤΗΛΕΦΩΝΟ 51.580

Ξέρετε γιατί ή IZOLA τό ΜΕΓΑΛΟ ΟΝΟΜΑ συνεργάζεται στή ΡΟΔΟ μέ τόν ΠΑΠΠΟΥ, τό Μεγάλο Κατάστημα;

Δύο πράγματα ἔκαναν τήν IZOLA, τό ΜΕΓΑΛΟ ΟΝΟΜΑ στίς ἠλεκτρικές συσκευές.

Τό πρῶτο εἶναι ἡ τεχνολογική ὑπεροχή IZOLA, πού ἐξασφαλίζει εὐκολία καί οἰκονομία στό νοικοκυριό, καί τό δεύτερο εἶναι ἡ προσεκτική ἐπιλογή τῶν καταστημάτων, ἀπό τά ὁποῖα ἡ IZOLA ἐξυπηρετεῖ τό καταναλωτικό κοινό, σ' ὅλη τήν Ἑλλάδα.

Παράδειγμα τά Μεγάλα Καταστήματα ΠΑΠΠΟΥ στήν Ρόδο!

Πολυόροφα, ὑπερσύγχρονα, ἐνημερωμένα, προσφέρουν μιά ἀπέραντη ποικιλία εἰδῶν, ποιοτήτων καί τιμῶν, γιά νά ἔχετε τήν σιγουριά τῆς καλύτερης ἐκλογῆς.

Ἀλλά ὑπάρχει καί κάτι ἀκόμα, πού κάνει τούς Ροδίτες νά προτιμοῦν τά **Μεγάλα Καταστήματα ΠΑΠΠΟΥ. Εἶναι** ἡ ὑπεύθυνη ἐξυπηρέτηση ἀπό τό πολυμελές εἰδικευμένο προσωπικό.

Ἡ IZOLA σᾶς προσκαλεῖ στά Μεγάλα Καταστήματα ΠΑΠΠΟΥ, νά δεῖτε ἀπό κοντά τήν μεγάλη σειρά τῶν συσκευῶν της, νά τίς περιεργαστεῖτε, νά ρωτήσετε ὅτι θέλετε καί νά κάνετε μιά ἐπιτυχημένη ἀγορά.

Τά ψυγεῖα IZOLA SILVERLINE, οἱ νέες σειρές κουζινῶν CRYSTAL LINE, RIVIERA καί RIVA, τά ὑπεραυτόματα πλυντήρια APOLLO, τά πλυντήρια πιάτων καί οἱ ἠλεκτρικές σκοῦπες IZOLA, συσκευές μελετημένες καί κατασκευασμένες μέ τίς πιό αὐστηρές εὐρωπαϊκές προδιαγραφές ἀσφάλειας, καλῆς λειτουργίας, οἰκονομίας καί ἀντοχῆς σᾶς περιμένουν στό ἰδανικό περιβάλλον τῶν μεγάλων καταστημάτων ΠΑΠΠΟΥ.

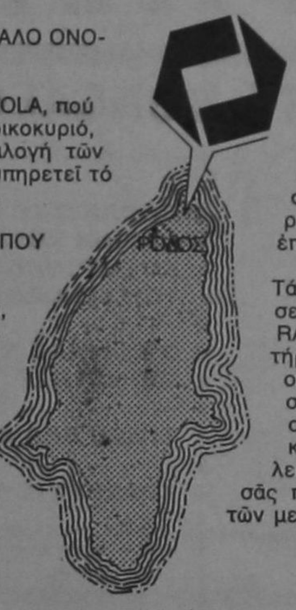

IZOLA
ΤΟ ΜΕΓΑΛΟ ΟΝΟΜΑ



ΜΕΓΑΛΑ ΚΑΤΑΣΤΗΜΑΤΑ ΠΑΠΠΟΥ
25ης Μαρτίου 7, Ρόδος



«Ilios ευφραίνει καρδίαν ανθρώπου»!

Από το χρυσό ροδίτικο ήλιο, που ωριμάζει τα ονομαστά σταφύλια -Αθήρι- της ορεινής Ρόδου, βγήκε ένας άλλος ILIOS. Λευκό, ξηρό, διαλεχτό κρασί ILIOS, που ξεχωρίζει για την ανώτερη ποιότητά του. ILIOS, απ' τον αιώνιο δεσμό του ήλιου και της Ρόδου. Απολαύστε το!

ILIOS
Κρασί του ήλιου και της Ρόδου.

Προϊόν C·A·I·R-ΡΟΔΟΣ

Adel-Compton

ταβερνα τα δελφινια



FINO

ΜΟΚΕΤΕΣ, ΤΑΠΕΤΣΑΡΙΕΣ — ΠΛΑΣΤΙΚΑ ΔΑΠΕΔΑ

ΜΕΓΑΛΗ ΠΟΙΚΙΛΙΑ — ΧΑΜΗΛΕΣ ΤΙΜΕΣ

ΕΓΓΥΗΣΗ ΣΑΣ Η ΠΟΛΥΕΤΗΣ ΠΕΙΡΑ ΜΑΣ

ΑΜΕΣΗ ΚΑΙ ΥΠΕΥΘΥΝΗ ΤΟΠΟΘΕΤΗΣΗ

Fino — FINTEXPORT ΕΛΛΗΝΙΚΗ ΕΡΙΟΒΙΟΜΗΧΑΝΙΑ — ΤΑΠΗΤΟΥΡΓΙΑ — ΑΝΤΙΠΡΟΣΩΠΕΙΑ

ΒΙΟΤΕΧΝΙΑ ΚΑΘΕΤΩΝ και ΒΕΝΕΤΙΚΩΝ ΣΤΟΡ-

ΑΝΤΙΠΡΟΣΩΠΕΙΕΣ-ΕΙΣΑΓΩΓΕΣ-ΕΜΠΟΡΙΟ-ΤΟΠΟΘΕΤΗΣΕΙΣ
ΜΟΚΕΤΕΣ ΠΛ. ΔΑΠΕΔΑ ΤΑΠΕΤΣΑΡΙΕΣ ΤΟΙΧΩΝ & ΑΥΤΟΚΙΝΗΤΩΝ ΥΛΙΚΑ & ΕΡΓΑΛΕΙΑ ΤΟΠΟΘΕΤΗΣΕΩΣ

ΓΕΩΡΓΙΟΣ Ν. ΜΑΡΙΕΤΤΟΣ — Βενετοκλέων & μ. κων/νου (γαν.) ΡΟΔΟΣ τηλ. 30090·30079 - 26590

DECOLUX

Πλακάκια DECOLUX της

Φ. ΠΕΡΟΣ & ΣΙΑ Ο.Ε

ΕΡΓΟΣΤΑΣΙΟ ΚΑΤΑΣΚΕΥΗΣ ΠΛΑΚΙΔΙΩΝ ΔΑΠΕΔΟΥ — ΤΟΙΧΟΥ

ΔΙΑΘΕΤΟΥΜΕ — ΠΑΡΑΓΟΥΜΕ ΠΛΑΚΑΚΙΑ ΔΑΠΕΔΟΥ — ΤΟΙΧΟΥ ΜΕ

- Υψηλή τεχνολογία — Αρίστη ποιότητα υπό την καθοδήγηση — επίβλεψη — πολυεθνικής εταιρείας EUROBREVETS ΒΕΛΓΙΟΥ
- Ποικιλία σχεδίων — χρωμάτων
- Χαμηλές τιμές
- Νέο σύστημα παραγωγής. Τώρα και Μωσαϊκά διαφόρων διαστάσεων.
- Ταρατσόπλακες με μισό βάρος — διπλή αντοχή — σχεδόν αδιάβροχες 320 δρχ.)τ.μ.

ΠΛΗΡΟΦΟΡΙΕΣ: ΕΡΓΟΣΤΑΣΙΟ ΘΕΣΗ ΑΤΣΙΠΠΑΣ — Ρόδου - ΛΙΝΔΟΥ ΤΗΛΕΦΩΝΟ: 51078 Ωρες 7—15 εργ. ημέρες

ΣΟΥΗΔΙΚΑ ΚΑΛΟΡΙΦΕΡ

Ανεξάρτητη Κεντρική ΘΕΡΜΑΝΣΗ

Χωρίς Πετρέλαιο και Κοινόχρηστα

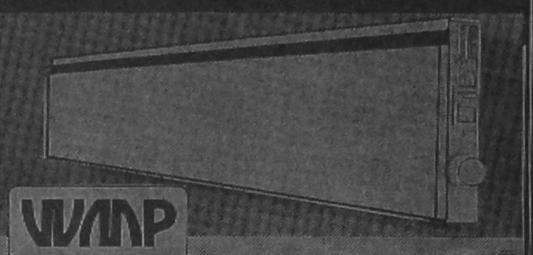

WARP

Φανταστική απόδοση
Μεγάλη οικονομία
4/πλή απόδοση θερμότητας
4/πλή επιτάχυνση αέρα
Αισθητικά τέλειο Δεν πιάνουν χώρο
Λειτουργούν εντελώς αυτόματα
και ανεξάρτητα
τοποθετούνται και σε απλή πρίζα

2 ΧΡΟΝΙΑ ΕΓΓΥΗΣΗ

ELEKTROKLIMA Μ. ΟΙΚΟΝΟΜΟΥ & ΣΙΑ ΕΕ. ΜΕΝΑΝΔΡΟΥ 70 ΑΘΗΝΑ Κ.Κ. 105 52

ΑΠΟΚΛΕΙΣΤΙΚΟΙ ΑΝΤΙΠΡΟΣΩΠΟΙ ΔΩΔΕΚΑΝΗΣΟΥ

ΚΕΝΤΡΟ ΕΝΕΡΓΕΙΑΣ ΚΑΙ ΚΛΙΜΑΤΙΣΜΟΥ

ΑΝΝΗΣ ΜΑΡΙΑΣ 77 — ΤΗΛ. 33969

Το αστυνομικό μας μυθιστόρημα

ΟΚΤΩ ΚΟΚΚΟΙ ΜΟΡΦΙΝΗΣ

Της ΑΓΚΑΘΑ ΚΡΙΣΤΙ

262ον

Το αυτοκίνητο στάθηκε έξω α' την αυλόπορτα του πρεσβυτερίου. Η αυλέα ήταν πολύ στενή και δεν επέτρεπε τη διοδο σε τόσο μεγάλα αυτοκίνητα. Ο Μπόμπυ και η Φράνκυ κατέβηκαν απ' το αυτοκίνητο και έτρεξαν προς το σπίτι.

Στο κατώφλι της πόρτας διέκριναν μια λεπτή καλίγραμη σιλουέττα. Ο Μπόμπυ και η Φράνκυ την αναγνώρισαν αμέσως.

—Μοίρα! φώναξε η Φράνκυ.

Η Μοίρα γύρισε και τους κοίταξε. Τους φάνηκε για μια στιγμή σα να ταλαντεύόταν.

—Ω, πόσο χαίρομαι που ήρθατε... Θεέ μου! δεν ήξερα τι να κάνω...

—Μα πως στο καλό βρέθηκες εδώ; Γιατί ήρθες;

—Ωστε ανακάλυψες ποιά ήταν η Ηδανς;

Η Μοίρα κούνησε με θλίψη το κεφάλι της.

—Ναι, ψιθύρισε. Πρέπει να σας τα διηγηθώ όλα! Είναι μεγάλη ιστορία...

—Πάμε μέσα, είπε ο Μπόμπυ

Η Μοίρα στάθηκε στην πόρτα

—Οχι, όχι, έκανε ανήσυχα. Πάμε κάπου αλλού να τα πούμε. Πρέπει να σας αποκαλύψω κάτι πολύ σοβαρό. Τώρα το έμαθα κι εγώ. Δεν υπάρχει κανένα ήσυχο μέρος, καμμιά καφετέρια να μπορέσουμε να κουβεντιάσουμε;

—Οπως θέλεις, είπε απρόθυμα ο Μπόμπυ και τραβήχτηκε απ' την πόρτα. Μα γιατί να μη μείνουμε εδώ;

Η Μοίρα χτύπησε ανυπόμονα το πόδι της στο σκαλοπάτι.

—Θα καταλάβετε όταν ακούσετε αυτά που έχω να σας πω. Ω, ελάτε σας παρακαλώ. Δεν πρέπει να χάνουμε ούτε στιγμή.

Αναγκάστηκαν, κάτω απ' την επιμονή και το παρακλητικό της ύφος, να υποχωρήσουν. Στο μέσον του μεγάλου δημόσιου δρόμου υπήρχε ένα μικρό καφενείο Μπήκαν και οι τρείς μέσα. Ηταν η ώρα του δείπνου, το μεγάλο ρολόι έδειχνε εξήμιση.

Κάθησαν σ' ένα ακρινό τραπέζι, και ο Μπόμπυ παράγγειλε τρεις καφέδες.

—Λοιπόν, Μοίρα, σ' ακούμε, είπε ο Μπόμπυ ανυπόμονα.

—Περίμενε πρώτα να μας σερβίρουν, έκανε αυτή.

Η γκαρσόνα δεν άργησε να φανεί Ακούμησε μπροστά τους τρία φλυτζάνια με φρέσκο, αχνιστό καφέ και έφυγε.

—Δεν ξέρω από που ν' αρχίσω, έκανε η Μοίρα. Πήγαινα στο Λονδίνο με το τραίνο και μου έτυχαν όλα αυτά. Θέλω να πω πως ήταν μια παράξενη αύμπτωση. Είχα βγει στο διάδρομο και προχωρούσα προς το βαγκόν ρέστωραν όταν...

ΣΥΝΕΧΙΖΕΤΑΙ

«ΚΥΠΡΟΣ»....!
«ΚΥΠΡΟΣ»....!
«ΚΥΠΡΟΣ»....!



ΚΥΠΡΙΑΚΗΣ ΤΕΧΝΟΛΟΓΙΑΣ

ΤΑ ΗΛΙΟΘΕΡΜΑ «Κ Υ Π Ρ Ο Σ» ΠΟΥ ΚΛΕΙΝΟΥΝ ΜΕ ΕΠΙΤΥΧΙΑ 5 ΧΡΟΝΙΑ ΣΤΗΝ ΑΓΟΡΑ ΤΗΣ ΡΟΔΟΥ ΣΥΝΕΧΙΖΟΥΝ ΝΑ ΒΡΙΣΚΟΝΤΑΙ ΣΤΗΝ ΠΡΩΤΟΠΟΡΙΑ.
ΤΩΡΑ ΓΙΑ ΠΡΩΤΗ ΦΟΡΑ ΔΙΑΘΕΤΟΥΘΕ ΚΑΙ ΧΑΛΚΙΝΟΥΣ ΗΛΙΑΚΟΥΣ ΘΕΡΜΟΣΙΦΩΝΕΣ ΜΕ ΛΕΒΗΤΑ ΠΙΕΣΕΩΣ. ΕΙΝΑΙ ΤΟ ΗΛΙΟΣΙΦΩΝΟ ΘΑΥΜΑ. ΕΙΝΑΙ ΤΟ ΜΟΝΑΔΙΚΟ ΣΤΟ ΕΙΔΟΣ ΤΟΥ.

ΚΑΙ ΤΟ ΣΠΟΥΔΑΙΟΤΕΡΟ:

ΜΕ ΓΡΑΠΤΗ ΕΓΓΥΗΣΗ

ΕΛΑΤΕ ΣΕ 10 ΧΡΟΝΙΑ ΝΑ ΣΑΣ ΔΩΣΟΥΜΕ ΚΑΙΝΟΥΡΓΙΟ ΑΝ Ο ΗΛΙΟΣΙΦΩΝΑΣ ΣΑΣ ΠΑΘΕΙ ΟΠΟΙΑΔΗΠΟΤΕ ΒΛΑΒΗ!!!
ΣΤΗΝ ΕΚΘΕΣΗ ΜΑΣ ΘΑ ΒΡΕΙΤΕ ΟΛΟΥΣ ΤΟΥΣ ΤΥΠΟΥΣ ΗΛΙΑΚΩΝ ΘΕΡΜΟΣΙΦΩΝΩΝ «Κ Υ Π Ρ Ο Σ»

Αντιπρόσωπος Ρόδου

ΤΣΑΜΠΙΚΟΣ ΒΑΡΕΛΛΗΣ

Χαραλάμπου Μόσχου 8—Τηλ. 20161—20715

ΤΟ ΣΥΝΑΛΛΑΓΜΑ

ΚΛΕΙΣΙΜΟ 2.11.1984

	Αγορά	Πώληση
Δολάριο ΗΠΑ	121,943	125,657
Μάρκο Δ. Γερ.	40,406	41,636
Φράγκο Γαλλ.	13,173	13,575
Λίρα Αγγλίας	148,954	153,490
Λίρα Σκωτίας	148,954	153,490
Λίρα Β. Ιρλ.	148,954	153,490
Φράγκο Ελβετ.	48,973	50,465
Φράγκο Βελγικό	1,936	2,034
Φιορ. Ολ. Μητ.	35,797	36,887
100 Λιρ. Ιταλ.	6,334	6,676
Κορ. Δανίας	11,162	11,502
Λίρα Δ. Ιρλ.	124,626	128,422
Σελίν Αυστρίας	5,746	5,922
Κορ. Σουηδίας	14,149	14,579
Κορ. Νορβηγ.	13,509	14,251
Δολ. Καναδά	92,782	95,608
Δολ. Αυστρ.	104,042	107,210
100 Γιεν Ιαπ.	48,235	50,985
Λίρα Κύπρου	—	201,366
Μάρκο Φινλαν.	18,823	19,817

RODOS PALACE

HOTEL APARTMENTS BUNGALOWS



ΔΙΑΣΚΕΔΑΣΤΕ ΚΑΙ ΧΑΡΕΙΤΕ ΤΙΣ ΤΕΛΕΥΤΑΙΕΣ ΧΟΡΕΥΤΙΚΕΣ ΕΠΙΤΥΧΙΕΣ ΣΤΗΝ ΔΙΣΚΟΘΗΚΗ ΜΑΣ

TROPICANA

ΘΑ ΣΑΣ ΚΡΑΤΑ ΣΥΝΤΡΟΦΙΑ Ο ΓΝΩΣΤΟΣ ΑΘΗΝΑΙΟΣ DISC JOCKEY ΓΙΩΡΓΟΣ ΚΑΨΑΛΙΔΗΣ

ΚΡΑΤΗΣΕΙΣ ΤΗΛ. 25222

ΑΠΟΛΑΥΣΤΕ ΤΗΝ ΕΛΛΗΝΙΚΗ ΚΑΙ ΔΙΕΘΝΗ ΚΟΥΖΙΝΑ ΣΤΟ ΦΑΝΤΑΣΤΙΚΟ ΠΕΡΙΒΑΛΛΟ ΤΟΥ «ROTISSERIE ΤΟΥ ΞΕΝΟΔΟΧΕΙΟΥ ΜΑΣ

Ο ΣΕΦ ΜΑΣ ΣΑΣ ΠΕΡΙΜΕΝΕΙ ΚΑΘΗΜΕΡΙΝΩΣ ΑΠΟ 19.30 ΕΩΣ 24.00

ΤΙΜΕΣ ΑΛΑ ΚΑΡΤ

ΚΡΑΤΗΣΕΙΣ ΤΗΛ. 25222

Κέντρο διασκεδάσεως

ΙΦΙΓΕΝΕΙΑ

(Εντός ξενοδ. RODOS BAY)

ΜΑΙΡΗ ΠΟΛΗ

ΑΝΤΩΝΗΣ ΡΟΔΙΤΗΣ - ΝΑΤΑΣΑ ΤΖΑΛΑ

ΜΑΡΙΝΑ ΒΕΝΤΙΡΗ - ΝΤΕΠΙ ΣΙΚ - ΝΟΥΛΗ ΚΑΡΟΛΟΥ - ΚΟΡΙΝΑ

και ο ΣΤΑΥΡΟΣ ΠΑΠΑΝΙΚΟΛΑΟΥ

Μαέστρος: ΔΗΜ. ΚΟΡΟΜΥΛΑΣ ΕΝΑΡΞΗ: 10.00 Μ.Μ. Μπουζούκια: Γ. ΚΑΡΝΑΒΑΣ — ΦΑΝΟΥΡΗΣ • ΓΙΑ ΚΡΑΤΗΣΕΙΣ: ΤΗΛ. 20143

ΒΙΟΤΕΧΝΙΑ ΕΤΟΙΜΩΝ ΕΝΔΥΜΑΤΩΝ

Θ. ΦΑΝΤΙΔΟΥ

Τα φροντισμένα είδη μας

πουκάμισα

ανδρικά—γυναικεία—παιδικά

ΠΩΛΟΥΝΤΑΙ

τώρα και για δική σας διευκόλυνση στο κατάστημα

ΟΔΟΣ ΣΩΚΡΑΤΟΥΣ 77 Π. ΠΟΛΗ

και όπως πάντα στη Βιοτεχνία μας
ΠΛΑΤΕΙΑ ΚΟΔΡΙΓΚΤΩΝΟΣ 62

ΟΛΥΜΠΙΑΚΗ
ΑΕΡΟΠΟΡΙΑ

Για τους ταξιδιώτες
Η ΟΛΥΜΠΙΑΚΗ ΑΕΡΟΠΟΡΙΑ ΡΟΔΟΥ

Σας προσφέρει κάθε πληροφορία για το ταξίδι σας που πρόκειται να κάνετε:

- Στη ΣΚΑΝΔΙΝΑΒΙΑ τώρα που πετάμε τέσσερις φορές την εβδομάδα για ΚΟΠΕΓΧΑΓΗ
- Στο ΛΟΝΔΙΝΟ κάθε Τετάρτη κατ' ευθείαν από τη Ρόδο
- Στο ΜΟΝΤΡΕΑΛ και στο ΤΟΡΟΝΤΟ κάθε Δευτέρα και Τετάρτη
- Στην ΕΥΡΩΠΗ — ΑΜΕΡΙΚΗ — ΑΦΡΙΚΗ — ΜΕΣΗ ΑΝΑΤΟΛΗ — ΑΥΣΤΡΑΛΙΑ

και θα σας βοηθήσει να διαλέξετε τους πιο φτηνούς ναύλους.

Ολες αυτές τις πληροφορίες μπορείτε να τις πάρετε από τον ταξιδιωτικό σας πράκτορα ή στα γραφεία της «Ολυμπιακής».

ΠΡΑΚΤΟΡΕΙΟ ΦΑΛΗΡΑΚΙ ΤΗΛ. 85511
ΠΡΑΚΤΟΡΕΙΟ ΡΟΔΟΥ ΤΗΛ. 24571—5 ΙΒΥΚΟΥ 9

ΟΤΕ ΟΡΓΑΝΙΣΜΟΣ ΤΗΛΕΠΙΚΟΙΝΩΝΙΩΝ ΤΗΣ ΕΛΛΑΔΟΣ Α.Ε.

ΑΝΑΚΟΙΝΩΣΗ

ΠΕΡΙΛΗΠΤΙΚΗ ΔΙΑΚΗΡΥΞΗ ΔΗΜΟΣΙΟΥ ΜΕΙΟΔΟΤΙΚΟΥ ΔΙΑΓΩΝΙΣΜΟΥ

Ο ΟΤΕ Α.Ε. προκηρύσσει Δημόσιο Μειοδοτικό Διαγωνισμό με σφραγισμένες προσφορές με το σύστημα των μορίων για την ανάδειξη αναδόχου του έργου «Διάνοιξη τάφρων και τοποθέτηση καλωδίων για την επέκταση Αστικού Δικτύου ΚΑΡΠΑΘΟΥ (Πηγάδια)» προϋπολογισμού 17.177.000 δρχ.

Ο Διαγωνισμός θα γίνει συγχρόνως στην Αθήνα και Ρόδο στις 12—11—1984 ημέρα Δευτέρα.

Δεκτοί γίνονται εργολάβοι Δ.Ε. Β΄ τάξης και πάνω για έργα Υδραυλικά — Οικοδομικά — Οδοποιΐα ή Λιμενικά και Γ΄ τάξης και πάνω για έργα Ηλεκτρομηχανολογικά.

Οι προσφορές θα υποβληθούν από τους ενδιαφερόμενους ή από τους νόμιμα εξουσιοδοτημένους αντιπροσώπους τους, από ώρας 12.00 μέχρι 12.30 μ.μ. της ημερομηνίας του διαγωνισμού στις επιτροπές των παραπάνω πόλεων.

Ενημέρωση επί της μελέτης των έργων και παραλαβή τευχών θα γίνεται από τους ενδιαφερόμενους κατά τις εργάσιμες ημέρες και ώρες μέχρι 3 (τρείς) ημέρες πριν από το διαγωνισμό στα γραφεία των Τεχν. Υπηρεσιών του ΟΤΕ στη Ρόδο (οδός Πίνδου 1, 2ος όροφος, τηλ. 26699) και στην Αθήνα (οδός 3ης Σεπτεμβρίου 7, 8ος όροφος, τηλέφ. 5231599).

Η εγγύηση συμμετοχής στο διαγωνισμό είναι 3ο)ο επί του συνολικού προϋπολογισμού της προσφοράς.

Μ ΔΕΣΥΠΡΗΣ
Προϊστάμενος Συγκροτήματος Ρόδου

ΟΙ ΧΤΕΣΙΝΕΣ ΟΜΙΛΙΕΣ ΣΤΟ ΣΥΜΠΟΣΙΟ ΑΙΓΑΙΟΥ

ΣΥΝΕΧΕΙΑ από τη σελίδα 1

θολή των Καρπαθίων εις τους απελευθερωτικούς αγώνες του Εθνους μας»

—Μαγκλής Γιάννης, συγγραφέας: «Ο λαϊκός πολιτισμός των 12 νησιών»

—Ρωμαίος Κώστας, ακαδημαϊκός: «Ο θάνατος του Διγενή. Η αρχαιότερη Ροδιακή παραλλαγή»

—Τενεκίδης Γεώργιος, προπρύτανης Παντείου: «Η Ρόδος στον χώρο των διεθνών σχέσεων»

—Παπαμιχαήλ Αννα, του Κέντρου Λαογραφίας της Ακαδημίας: «Μετεωρολογικά λαογραφικά της Ρόδου»

—Σφυρόερας Βασίλειος, καθηγητής Παν)ου: «Προβλήματα Δωδεκανησιακής Ιστορίας στην Τουρκοκρατία»

—Ρόζος Βασίλειος, συγγραφέας, ιστορικός: «Ξένοι και Εξένες εποικοίσεις στη Ρόδο από το 12ο ως τον 19ο αιώνα»

—Σπαντάρο Γκιουζέπε, καθηγητής Πανεπιστημίου Κατάνης: «Ερευνες σε μεσαιωνικά κείμενα, προβλήματα της Δωδεκανησιακής ποίησης»

—Λαγκόνα Σεμπαστιάνα, καθηγήτρια Πανεπιστημίου Κατάνης «Ρόδος και Σικελία» (ιταλικά)

—Ραΐζης Βύρων, καθηγητής Πανεπιστημίου: «Οι σφουγγαράδες της Φλώριδας, όπως τους είδε ο Ελύτης Καζαν»

—Βαλέτας Γ., συγγραφέας: «Το κριτικό πρωτοποριακό έργο του Καστελλοριζίτη ποιητή Μιχάλη Πετρίδη»

—Αλεξιάδης Μηνάς, λέκτορας λαογραφίας Παν)ου Ιωαννίνων: «Ο Ρ.Μ. Ντώμνς και η Δωδεκανησιακή λαογραφία»

—Θεοχάρη Μαρία, καθηγήτρια Πανεπιστημίου: «Νεότερες αγιογραφικές έρευνες»

—Μπενάκης Λινός: «Ο φιλόσοφος Ανδρόνικος ο Ρόδιος και η διάδοση των έργων του Αριστοτέλη»

2. ΑΠΟΓΕΥΜΑΤΙΝΗ ΣΥΝΕΔΡΙΑΣΗ

—Διανελίδης Θεμιστοκλής, ακαδημαϊκός: «Αι μέχρι τούδε έρευναι της θαλάσσιας χλωρίδας της Ρόδου»

—Παπαδάκης Ιωάννης, ακαδημαϊκός: «Μερικές σκέψεις για τον ελληνικό πολιτισμό»

—Λογοθέτης Μιλτιάδης, οικονομολόγος, συγγραφέας: «Η Επιτροπή Νότιων Σποράδων στο Λονδίνο και τα προνόμια των περασμένο αιώνα»

—Κουκούλης Γιώργης, φιλόλογος - ιστορικός: «Ενα φιρμάνι του Μαχμούτ Β΄ για την Δωδεκάνησο».

—Μπινίκος Θεολόγος, ερευνητής: «Ο φιλόσοφος Ανδρόνικος ο Ρόδιος»

—Καραναστάσης Αναστάσης, συντάκτης ιστορικού Λεξικού: «Επιβίωση των χελιδονισμάτων στη Ρόδο και την Καλημέρα της Ιταλίας»

—Λουκάτος Σπύρος, ιστορικός «Η αντίσταση του Δωδ)κου λαού στα χρόνια της Ιταλοκρατίας (1912—1943)»

—Μοσκόβης Βασίλης, λογοτέχνης: «Αναστάσης Βρόντος, ο δάσκαλος, ο λαογράφος, ο εθνικός αγωνιστής»

—Παπασπυροπούλου Αγλαΐα: «Νέα πορίσματα για τα Αργοναυτικά του Απολλωνίου Ροδίου»

—Νικολαΐδης Σήλια, λέκτορας ΕΜΠ, «Η στάση των κατοίκων ενός παραδοσιακού οικισμού στις κοινωνικές μεταβολές»

—Κουτρουμπάς Δημήτρης, καθηγητής Παν)ου: «Απολλώνιος Μόλων και Κικέρων»

—Ρόζος Ευάγγελος, ιστορικός, «Ξένοι και Εένες εποικοίσεις στην Ρόδο από τα 12ο ως τα 19ο αιώνα»

—ΧατζηχρΙστης Ι.Μ., ιστορικός: «Ανέκδοτα απομνημονεύματα Δημοσθένη Χαβιαρά (1849—1922)»

—Χρυσανθής Κύπρος, συγγραφέας: «Η επίσκεψη στην Κύπρο του Διοικητή των Νήσων Αιγαίου Μάριο Λάγκο και οι αντιδράσεις των Κυπρίων»

—Παπαμανώλης Εμμανουήλ, μαθηματικός: «Η Ρόδος και η προαγωγή των αστρονομικών και γεωγραφικών γνώσεων κατά την ελληνιστική περίοδο».

ΣΤΑ ΕΠΙΜΕΛΗΤΗΡΙΑ ΤΟ ΘΕΜΑ ΤΩΝ ΠΤΩΧΕΥΣΕΩΝ

ΣΥΝΕΧΕΙΑ από τη σελίδα 1

εκ τούτου αντίληψη της τουριστικής αγοράς των περιοχών δικαιοδοσίας τους και να ενημερώνουν αμέσως τα κεντρικά γραφεία στην Αθήνα για κάθε εξέλιξη που ενδεχομένως να έχει δυσμενείς επιπτώσεις στον ελληνικό τουρισμό. Στα πλαίσια αυτά είναι μάλιστα δυνατό να ζητηθεί και η σύσταση υπηρεσίας «μάρκετινγκ» με στόχο την επί επιστημονικής βάσης παρακολούθηση της Εένης τουριστικής αγοράς.

● Η ένταξη στα συμβόλαια που θα υπογράφουν οι τουριστικοί επιχειρηματίες (ξενοδόχοι — πράκτορες) ειδικών όρων που θα αναφέρονται στους τρόπους και στο χρόνο πληρωμής των λογαριασμών για πραγματοποιηθείσες διανυκτερεύσεις και άλλες υπηρεσίες ώστε να μπορούν να παρθούν αποφασιστικά μέτρα, μόλις το Εένο πρακτορείο αρχίσει να βρίσκεται σε αδυναμία πληρωμών. Οι όροι αυτοί θα πρέπει ταυτόχρονα να θεωρούνται «απουδαίοι» ώστε να μπορεί να καταγγέλλεται το συμβόλαιο.

● Τέλος θα υπάρξει συνδυασμένη προσπάθεια πρακτόρων και ξενοδόχων προς τις αρμόδιες υπηρεσίες και τα πιστωτικά ιδρύματα, ώστε να καταστεί δυνατή η χορήγηση δανείων κινήσεως, με ιδιαίτερα ευνοϊκούς όρους, σε όσες (τουριστικές) επιχειρήσεις αποδεδειγμένα υπέστησαν ζημιές από πτωχεύσεις Εένων πρακτορείων.

Σημειώνεται μάλιστα, ότι για το τελευταίο αυτό θέμα, δεν έχουν αντίρρηση και οι εργαζόμενοι ασφαλώς για να μη κλονιστούν και οι ελληνικές επιχειρήσεις (εξαιτίας των πτωχεύσεων) και αναγκαστούν μερικές απ' αυτές να κλείσουν και ν' απελευθερωθεί έτσι ο εποχή ανεργίας και πρόσθετο εργατικό δυναμικό.

ΕΛΛΗΝΙΚΗ ΔΗΜΟΚΡΑΤΙΑ
ΚΡΑΤΙΚΟ ΘΕΡΑΠΕΥΤΗΡΙΟ ΛΕΡΟΥ
Αριθ. Πρωτ. 12383)2.11.84
ΠΡΟΚΗΡΥΞΗ ΔΙΑΓΩΝΙΣΜΟΥ

Το Κρατικό Θεραπευτήριο Λέρου, ύστερα από την, αριθμ. 31)84, απόφαση του διοικ. συμβουλίου, προκηρύσσει την 16η Νοεμβρίου 1984, ημέρα Παρασκευή και ώρα 10.00—11.00, δημόσιο μειοδοτικό διαγωνισμό που θα γίνει στα γραφεία του Λακκίου Λέρου με σφραγισμένες προσφορές για την προμήθεια διάφορων επίπλων οικιακής χρήσης και συσκευών κουζίνας.

Ο διαγωνισμός θα γίνει σύμφωνα με τους όρους της σχετικής διακήρυξης του Θεραπευτηρίου την οποία μπορούν να παίρνουν οι ενδιαφερόμενοι απο το γραφείο Προμηθειών τηλ. 0247—22286.

Πρόεδρος Δ.Σ. Κωσταπούλου

ΕΛΛΗΝΙΚΗ ΔΗΜΟΚΡΑΤΙΑ
ΥΠΟΥΡΓΕΙΟ ΥΓΕΙΑΣ ΚΑΙ ΠΡΟΝΟΙΑΣ
ΘΕΡΑΠΕΥΤΗΡΙΟ ΧΡΟΝΙΩΝ ΠΑΘΗΣΕΩΝ ΔΩΔ)ΣΟΥ ΟΙΚΟΣ ΚΟΛΥΜΠΙΩΝ
ΠΡΟΚΗΡΥΞΗ ΤΑΚΤΙΚΟΥ ΔΗΜΟΣΙΟΥ ΜΕΙΟΔΟΤΙΚΟΥ ΔΙΑΓΩΝΙΣΜΟΥ

Α΄ Το Θεραπευτήριο Χρονίων Παθήσεων Δωδεκανήσου «ΟΙΚΟΣ ΚΟΛΥΜΠΙΩΝ» προκηρύσσει τακτικό δημόσιο μειοδοτικό διαγωνισμό για την προμήθεια ιματισμών (ύφασμα για στολές νοσηλευτικού προσωπικού, σεντόνια, νυκτικά κ.λ.π.) υγειονομικού υλικού, Ευλείας και ηλεκτρολογικά υλικά.

Β΄ Η προϋπολογιζόμενη δαπάνη είναι 450.000 δρχ.

Γ΄ Οι προσφορές θα υποβληθούν στη Γραμματεία του Θεραπευτηρίου την 16 Νοεμβρίου ημέρα Παρασκευή και από 10 έως 11 π.μ. που λήγει η προθεσμία αποδοχής των προσφορών.

Δ΄ Ο διαγωνισμός θα διενεργηθεί την 16.11.1984 και ώρα 11 π.μ.

Ε΄ Το σύστημα του διαγωνισμού θα είναι κατά τα οριζόμενα από την παράγραφο 1 του άρθρου 13 του Π.Δ)τος 715) 1979.

ΣΤ΄ Τα έξοδα δημοσιεύσεως της διακήρυξης και τα τέλη συμβάσεως θα βαρύνουν τους τελευταίους μειοδότες.

Περισσότερες πληροφορίες και όροι της διακήρυξης δίδονται από τη Γραμματεία του Θεραπευτηρίου κατά τις εργάσιμες ημέρες και ώρες (τηλ. 51.503 — 51.397).

Ο Πρόεδρος του Δ.Σ.
ΣΤΑΥΡΗΣ ΣΤΑΥΡΟΣ

ΙΣΧΥΕΙ ΑΠΟ ΣΗΜΕΡΑ ΤΟ ΧΕΙΜΕΡΙΝΟ ΩΡΑΡΙΟ

ΣΥΝΕΧΕΙΑ από τη σελίδα 1

5. Καταστήματα πώλησης ζυμοποιημένων ζαχαρωδών προϊόντων, ξηρών καρπών και εμφιαλομένων ποτών (αμιγή)
—Καθημερινά από 08.00 έως 20.00
—Αργίες από 10.00 έως 13.00
—Κυριακές κλειστά
6. Καταστήματα πώλησης Ευλείας, Οικοδομικών υλικών, σιδηρικών, ανταλλακτικών, χονδρικής πώλησης τροφίμων, εκθέσεων αυτοκινήτων κ.λ.π.
—Καθημερινά από 07.30 έως 15.30
—Κυριακές και αργίες κλειστά
7. Συνεργεία κάθε είδους επισκευής αυτοκινήτων
—Καθημερινί από 08.00 έως 16.00
—Κυριακές και αργίες κλειστά
8. Κουρεία (ανδρικά):
—Καθημερινά από Δευτέρα έως Παρασκευή από 08.00 έως 20.00
—Σάββατο από 08.00 έως 17.00
—Κυριακή κλειστά
9. Κομμωτήρια
—Καθημερινά από 09.00 έως 20.00
—Κυριακές από 09.00 έως 12.00
10. Για τα Μικτά Καταστήματα θα ισχύσει το ίδιο ωράριο λειτουργίας όπως με τα άλλα καταστήματα που πουλούν τα ίδια είδη με την βασική ομάδα του μίκτου, ύστερα από σχετική δήλωση του καταστηματάρχη.
11. Τουριστικά καταστήματα (λαϊκής τέχνης, Ασημο - αργυρο - χρυσοχοΐας, Γουναρικών, Αρωματοπωλεία, καλλυντικών, δίσκων κασετών, σανδαλιών)
—Καθημερινά από 09.00 έως 20.00
—Κυριακή κλειστά

ΣΤΗΝ σύσκεψη που προηγήθηκε της απόφασης πήραν μέρος ο πρόεδρος του Εμπορικού Συλλόγου κ. Ι. Τατάκης, ο πρόεδρος της Ενωσης Υποδηματοποιών κ. Ε. Πίτσας, ο πρόεδρος των Οπωροπαντοπωλών Ρόδου κ. Σ. Σαρικάς, ο πρόεδρος των Κουρέων Ανδρών κ. Αρνίταλης, ο πρόεδρος των Κομμωτών κ. Μιχαήλος, ο πρόεδρος της καφετέριας Ιαλυσού κ. Ν. Τσίκκης, ο διευθυντής του ΕΟΤ κ. Σ. Κατέχης, ο γ.γ. του ΕΚΔ κ. Γ. Σαρικάς, η πρόεδρος του Σωματείου Ιδιωτικών Υπαλλήλων, ο πρόεδρος της ΡΕΚΕΛΤ κ. Ν. Κουφός και ο διευθυντής της Επιθεώρησης Εργασίας κ. Σπύλος.

ΣΥΜΠΛΗΡΩΘΗΚΕ ΧΤΕΣ ΤΟ Δ.Σ. ΤΩΝ ΞΕΝ)ΛΗΛΩΝ

ΣΥΝΕΧΕΙΑ απο τη σελίδα 1

τηθήκε ύστερα από έντονες αντιδικίες αποφασίστηκε, να παραπεμφθεί στο Πρωτοδικείο Ρόδου. Τη σχετική πρόταση υπόβαλε ο πρόεδρος του δ.σ. του Σωματείου κ. Φ. Μαριάς.

Η ΕΣΑΚ Σ υποστήριξε στο θέμα αυτό, ότι της ανήκει δικαιωματικά η έδρα, αλλά το ίδιο ισχυρίστηκε και ο κ. Σ. Παπαδογιάννης.

Στο Πρωτοδικείο το Σωματείο θα εκπροσωπηθεί από τον δικηγόρο του ΕΚΔ κ. Σαλαμαστράκη, ύστερα από απόφαση που πάρθηκε χτες.

Η ΑΝΩΤΑΤΟΠΟΙΗΣΗ ΠΑΡ ΚΑΙ ΑΣΤΕΡ

ΣΥΝΕΧΕΙΑ απο τη σελίδα 1

τη συνεδρίαση της 30 Οκτωβρίου, υποστηρίζει το πάγιο και καθολικό αίτημα όλων των κοινωνικών φορέων του τόπου για ανωτατοποίηση της Παιδαγωγικής Ακαδημίας Ρόδου και της Σχολής Τουριστικών Επαγγελμάτων και ένταξης τους στα προβλεπόμενα αντίστοιχα ζητήματα του Πανεπιστημίου του Αιγαίου».

ΟΠΩΣ έγινε εξάλλου γνωστό παρόμοιες αποφάσεις θα πάρουν και άλλοι τοπικοί φορείς, Σωματεία, Σύλλογοι και οργανώσεις, ενώ το θέμα θα τεθεί και στη Διάσκεψη των Επιμελητηρίων της Δωδ)νήσου που θα πραγματοποιηθεί στη Λέρο στο τέλος του μήνα.

ΖΗΤΟΥΝ ΠΑΡΕΜΒΑΣΗ ΤΟΥ ΥΠΟΥΡΓΟΥ ΕΡΓΑΣΙΑΣ

ΣΥΝΕΧΕΙΑ από τη σελίδα 1

της έθεσαν υπόψη τους προβλήματισμούς τους.

Οι δύο συνδικαλιστές, αναφέρθηκαν ειδικώτερα στους κινδύνους που εγκυμονούν αυτές οι απολύσεις, που θα φανούν στην πράξη στην αρχή της επόμενης τουριστικής περιόδου και θα οδηγήσουν με μαθηματική ακρίβεια στην διατάραξη της εργασιακής ειρήνης που επιτεύχθηκε φέτος, με αμοιβαίες παραχωρήσεις. Οπως έγινε γνωστό, καταλήθηκε προσπάθεια τηλεφωνικής επικοινωνίας με τον υπουργό Εργασίας κ. Β. Γιαννόπουλο χωρίς όμως αποτέλεσμα.

Η νομάρχης υποσχέθηκε πάντως ότι θα ενημερώσει προσωπικά τον Υπουργό Εργασίας για το θέμα αυτό μέσα στις επόμενες ημέρες.

ΕΛΕΓΧΟΣ ΣΤΑ ΜΑΓΑΖΙΑ ΓΙΑ ΥΠΕΡΒΑΣΗ ΑΔΕΙΑΣ

ΣΥΝΕΧΕΙΑ από τη σελίδα 1

κυρίως αλλοδαποί τουρίστες που «φιεσώνονται» σε συχνά δισταμα από εμπόρους που δεν τους αποστέλλουν στις πατρίδες τους το εμπόρευμα που αγόρασαν στη Ρόδο ή καθυστερούν αδικαιολόγητα.

ΓΙΑ ΤΗΝ πρόταση αυτή δεν έκφρασε κανένας τις αντιρρήσεις του από τους παρευρισκόμενους. Απεναντίας υποστηρίχθηκε και από τον πρόεδρο της ΡΕΚΕΛΤ κ. Νικ. Κουφό, που τόνισε μάλιστα, πως παρόμοιο υπόμνημα προς τις αρμόδιες αρχές υποβλήθηκε και από το Σωματείο του.

Από πλευράς νομάρχη, δηλώθηκε πως το θέμα θ' απασχολήσει τη Νομαρχία προσεχώς και δεν αποκλείεται ν' αρχίσει η εφαρμογή του από την προσεχή τουριστική περίοδο.

ΠΡΟΚΗΡΥΧΤΗΚΑΝ 1015 ΘΕΣΕΙΣ ΕΡΓΑΣΙΑΣ

ΣΥΝΕΧΕΙΑ από τη σελίδα 1

σία Πολιτικής Αεροπορίας (Υ. Π.Α.) των παρακάτω θέσεων:

● 20 του κλάδου ΑΤ1 αερολιμενικών
● 60 του κλάδου ΑΤ2 ελεγκτών εναερίου κυκλοφορίας
● 5 του κλάδου ΑΤ4 ηλεκτρονικών
● 10 του κλάδου ΑΤ5 οικονομικών
● 3 του κλάδου ΑΤ7 πολιτικών μηχανικών
● 3 του κλάδου ΑΤ9 μηχανολόγων — ηλεκτρολόγων
● 30 του κλάδου ΑΡ3 τηλεπικοινωνιακών
● 40 του κλάδου ΑΡ4 ηλεκτρονικών
● 5 του κλάδου ΑΡ5 υπομηχανικών, από τις οποίες 3 ηλεκτρολόγων — υπομηχανικών, 1 μηχανολόγου και 1 πολιτικού υπομηχανικού.

Ολοι οι διαγωνισμοί θα γίνουν στην Αθήνα, με έναρξη τη 15 Δεκέμβρη '84. Οσοι ενδιαφέρονται, θα πρέπει να υποβάλουν στην ΥΠΑ αίτηση μέχρι την 25 Νοεμβρη 1984.

ΣΥΣΚΕΨΗ ΦΟΡΕΩΝ ΓΙΑ ΤΑ ΕΙΣΙΤΗΡΙΑ ΤΗΣ Ο.Α.

ΣΥΝΕΧΕΙΑ από τη σελίδα 1

Για να μάθει ο πολίτης κόσμος τι πληρώνει τώρα συγκριτικά με τις άλλες αεροπορικές διαδρομές, αντιγράφω από φυλλάδιο της «Ολυμπιακής» (2η έκδοση, 24 Ιουνίου — 29 Σεπτεμβρίου) τα δρομολόγια μεταξύ Αθηνών και των κυριότερων αεροδρομίων σε πρώτα λεπτά πτήσεως και την τιμή του εισιτηρίου.

—Αθήνα — Αλεξανδρούπολη, 55΄, δρχ. 2.350
—Αθήνα—Ηράκλειο, 50΄ δρχ. 2.500
—Αθήνα — Κύθηρα, 50΄ δρχ. 2.700
—Αθήνα —Ιωάννινα, 50΄ δρχ. 1.990
—Αθήνα — Κέρκυρα, 50΄ δρχ. 2.890
—Αθήνα — Ρόδος, 55΄ δρχ. 3.300
—Αθήνα — Ζάκυνθος, 45΄ δρχ 1.990
—Αθήνα Θεσσαλονίκη, 50΄ δρχ 2.410
—Αθήνα — Καβάλα, 60΄ δρχ. 2.430
—Αθήνα — Κως, 50΄ δρχ. 2.520
—Αθήνα — Καλαμάτα, 40΄ δρχ. 1.530
—Αθήνα — Χίος, 40΄ δρχ. 1.710

Από τον πίνακα αυτόν βλέπει ο αναγνώστης, ότι για ίση χρονική πτήση 55 λεπτών, στην Αλεξανδρούπολη το εισιτήριο κοστίζει 2.350 δρχ. και στη Ρόδο 3.300 δρχ.(!!), δηλαδή 950 δρχ. περισσότερα! Νομίζω, ότι η Πολιτεία πρέπει να επέμβει και ερωτώ γιατί τ' ακτοπλοϊκά δρομολόγια διέπονται από το υπουργείο Εμπορικής Ναυτιλίας με ένα κανονισμό εισιτηρίου και το αεροπορικό να είναι ασύδοτο; Και μάλιστα ασυδοσία υπέρ μιας κρατικής εταιρείας, όπως είναι η Ολυμπιακή;

Πιστεύω γιαυτό, ότι είναι καιρός να φωνάξουμε και ν' ανοίξουμε τα μάτια μας. Γιατί, αν ακόμα θλακωδώς είπαθεί, ότι η γραμμή Ρόδου έχει «πλούσια πελατεία», τότε άλλο τόσο συμβαίνει και με την Κέρκυρα και το Ηράκλειο Κρήτης, αλλ' εκεί φαίνεται ότι υπάρχουν βουλευτές που αντιδρούν.

Με την ίδια λογική, θα πρεπεί ν' ωφήνεται ο κάθε «πλούσιος» νησιώτης... γδέρνεται από τον επιχειρηματία, είτε αυτός λέγεται μπακάλης, είτε ταξιτζής, είτε μεταφορέας ξηράς, θάλασσας, αέρα. Και να δούμε τέλος, που θα στραφεί μία μέρα ο τουρισμός.

Ευχαριστώ για τη φιλοξενία
Ο αναγνώστης σας
Π.Β.

ΤΟ ΕΒΕΔ ΕΞΑΛΛΟΥ

από το ΕΒΕΔ στάλθηκε χτες προς τον υπουργό Συγκοινωνιών κ. Γ. Παπαδολεκολάκη και τον πρόεδρο της «Ο.Α.» Χρ. Παπαγεωργίου, το παρακάτω τηλεγράφημα:

Το δ.σ. του ΕΒΕΔ με ομόφωνη απόφασή του που πάρθηκε κατά τη συνεδρίασή του της 30 Οκτώβρη τάχθηκε υπέρ της μη αύξησης των εισιτηρίων της Ολυμπιακής Αεροπορίας της γραμμής Ρόδου — Αθήνας και παρακαλεί όπως επανεξετάσετε το θέμα, δεδομένου, ότι το εισιτήριο της γραμμής αυτής είναι ήδη το ακριβότερο και επί πλέον η Ολυμπιακή κερδίζει κάθε χρόνο τεράστια ποσά από την εξυπηρέτηση των τσάρτερς που προσγειώνονται σε μεγάλο αριθμό στο αεροδρόμιο Ρόδου, κατά την τουριστική περίοδο.

22,6 ΕΚΑΤ. ΔΡΧ. ΣΕ ΔΗΜΟΥΣ ΚΑΙ ΚΟΙΝΟΤΗΤΕΣ

ΣΥΝΕΧΕΙΑ από τη σελ 1

Καρπάθου	197.704
Νισύρου	112.008
Κω	1.848.756
ΡΟΔΟΥ	6.462.500
Χάλκης	52.104
Καστελορίζου	34.632
● ΚΟΙΝΟΤΗΤΕΣ	
Αγαθονησίου	20.748
Απεριού	71.292
Αρκάσας	60.840
Βολάδας	42.900
Μεσοχωρίου	91.104
Οθους	55.692
Ολύμπου	43.992
Πυλών	90.656
Σπόων	32.138
Αντιμάχειας	39.158
Ασφενδιού	261.456
Εμπορειού	268.788
Καρδάμαινας	28.393
Κεφάλου	189.072
Νικιών	323.232
Πυλίου	13.104
Αγίου Ισιδώρου	283.296
Απολακκιάς	120.744
Απόλλωνα	89.544
Αρνίθας	130.884
Αρχαγγέλου	40.560
Αρχιπόλεως	650.675
Ασκληπιείου	82.368
Αφάντου	56.628
Βατίου	612.300
Γενναδίου	44.928
Δαματριάς	51.636
Δημυλιάς	57.720
Εμπωνα	65.832
Θεολόγου	214.812
Ιαλυσού	117.153
Ιστρίου	1.125.072
Καλαβάρδα	41.964
Καλάθου	70.044
Καλυθιών	49.452
Κατταβιάς	434.928
Κλισκινού	96.408
Κρεμαστής	372.840
Κρητηνίας	493.428
Λεέρμων	117.780
Λάρδου	74.412
Λαχανιάς	95.160
Λιβαδίων	42.120
Λίνδου	17.472
Μαλώνας	125.892
Μαριτσών	163.644
Μασάρων	210.912
Μεσαναγρού	123.552
Μονολίθου	45.084
Παραδεισίου	61.464
Παστίδας	344.292
Πλατανίων	159.276
Προφήτας	35.100
Πυλώνας	34.164
Σαλάκου	59.124
Σιανών	90.480
Σορωνής	45.864
Φανών	144.459
Ψίνθου	140.868
	106.080

ΑΠΟΠΕΙΡΑ ΑΥΤΟΚΤΟΝΙΑΣ ΓΥΝΑΙΚΑΣ

ΣΥΝΕΧΕΙΑ από τη σελίδα 1

ανακοινώθηκε, κατόπιν 20 διωκία πρεμιστικού φαρμάκου, προκειμένου να θέσει τέρμα στη ζωή της.

Εγινε όμως αμέσως αντιληπτή από το σύζυγό της, ο οποίος τη μετέφερε στο Γενικό Νοσοκομείο Ρόδου, όπου της έγινε πλύση στομάχου και ήδη βρίσκεται εκτός κινδύνου.

ΠΡΑΤΗΡΙΟ ΒΕΝΖΙΝΗΣ

ΣΗΜΕΡΑ διανυκτερεύει το βενζινάδικο Τζωρτζή στην οδό Στ. Καζούλη (Αγ. Φραγκίσκος)

ΦΑΡΜΑΚΕΙΟ

ΣΗΜΕΡΑ διανυκτερεύει το φαρμακείο Σταματίου στην οδό Ηρώων Πολυτεχνείου.

για συνολική ευθύνη και σιγουριά

MIPOMIT

ΗΛΙΑΚΟΙ ΘΕΡΜΟΣΙΦΩΝΕΣ ΕΙΣ ΚΑΤΟΙΚΙΕΣ — ΠΑΝΣΙΟΝ ΞΕΝΟΔΟΧΕΙΑ: 40% ΜΕΓΑΛΥΤΕΡΗ ΑΠΟΔΟΣΗ ΧΑΡΗ ΣΤΗΝ ΕΠΙΛΕΚΤΙΚΗ ΕΠΙΦΑΝΕΙΑ. ΕΓΓΥΗΣΗ Η ΟΚΤΑΧΡΟΝΗ ΠΑΡΟΥΣΙΑ ΜΑΣ ΣΤΗ ΡΟΔΟ.

CALORIA RIELLO TURBOSAR EL NOR

ΛΕΒΗΤΕΣ — ΚΑΥΣΤΗΡΕΣ. ΓΙΑ ΤΗΝ ΚΕΝΤΡΙΚΗ ΘΕΡΜΑΝΣΗ ΜΕΛΕΤΗ — ΕΓΚΑΤΑΣΤΑΣΗ — ΕΠΙΒΛΕΨΗ — ΑΝΤΑΛΛΑΚΤΙΚΑ RIELLO — ΜΕΤΡΗΣΗ ΒΑΘΜΟΥ ΑΠΟΔΟΣΗΣ. ΣΥΣΤΗΜΑ ΕΝΕΡΓΕΙΑΚΗΣ ΟΙΚΟΝΟΜΙΑΣ ΠΕΤΡΕΛΑΙΟΥ ΓΙΑ ΟΙΚΟΝΟΜΙΑ ΣΤΟ ΠΕΤΡΕΛΑΙΟ ΜΕΧΡΙ ΚΑΙ 30%. ΘΕΡΜΟΠΟΜΠΟΙ ΝΟΡΒΗΓΙΑΣ.
Η ΟΙΚΟΝΟΜΙΚΟΤΕΡΗ — ΥΓΙΕΙΝΟΤΕΡΗ — ΚΟΜΨΟΤΕΡΗ ΗΛΕΚΤΡΙΚΗ ΘΕΡΜΑΝΣΗ.

ALBADROS VALLIANT FISSLER SITRAM

ΦΙΛΤΡΑ ΝΕΡΟΥ
ΕΧΕΤΕ ΠΡΟΒΛΗΜΑ ΝΕΡΟΥ; ΓΙΑ ΚΑΘΕ ΠΕΡΙΠΤΩΣΗ ΤΟ ΚΑΤΑΛΛΗΛΟ ΦΙΛΤΡΟ.

ΤΗΛΕΦΩΝΑ — ΑΥΤΟΜΑΤΟΙ ΤΗΛΕΦΩΝΗΤΕΣ — ΤΑΧΥΚΛΗΤΕΣ — ΑΝΤΙΚΑΣΤΑΣΗ ΤΟΥ ΔΙΣΚΟΥ ΜΕ ΠΛΗΚΤΡΟΛΟΓΙΟ ΚΑΙ ΚΛΕΙΔΙ ΣΤΟ ΜΗΔΕΝ — ΟΙΚΙΑΚΑ ΣΚΕΥΗ

ΟΙΚΙΑΚΕΣ ΗΛΕΚΤΡΙΚΕΣ ΣΥΣΚΕΥΕΣ ΜΙΚΡΟΣΥΣΚΕΥΕΣ
ΑΡΕΤΗ ΒΟΥΤΥΡΑΚΗ ΔΩΔΕΚΑΝΗΣΙΑΚΗΣ ΝΕΟΛΑΙΑΣ 16 Τ

Εγκαινιάζεται σήμερα στο Ροδίνι η Αγροτική Εκθεση

ΕΧΕΙ ΔΙΟΡΓΑΝΩΤΕΣ ΤΙΣ ΥΠΗΡΕΣΙΕΣ ΤΟΥ ΥΠ. ΓΕΩΡΓΙΑΣ

ΕΓΚΑΙΝΙΑΖΕΤΑΙ σήμερα στις 5 μ.μ. στο Ροδίνι, η μεγάλη Αγροτική Εκθεση που διοργανώνουν οι Διευθύνσεις Γεωργίας, Δασών, Κτηνιατρικής, Εγγείων Βελτιώσεων και Εποπτεία Αλιείας και που έχει τους ηρακάτω συγκεκριμένους στόχους (σχετικό έγραψε η «Δ», την Τρίτη, 30 Οκτώβρη):

● Να παρουσιάσει τις τοπικές δραστηριότητες και επιτεύγματα στον αγροτικό χώρο

● Να ενημερώσει το κοινό: α) Για τις σύγχρονες τάσεις και καλλιεργητικές τεχνικές στη γεωργία β) για την ποιοτική βελτίωση της ζωής της οικογένειας

● Να καλλιεργήσει το συνεταιριστικό πνεύμα, τον αγροτικό συνδικαλισμό και την ομαδική προσπάθεια, με σκοπό τη δυνάμωμά τους και την κάθετη οργάνωσή τους.

● Να ευαισθητοποιήσει το κοινό πάνω στα προβλήματα του υποσιτισμού και της πείνας.

● Να ενημερώσει τους επισκέπτες για τη συμβολή του καλού βιβλίου στην πολιτιστική εξύψωση και επαγγελματική τους κατάρτιση.

● Να ενημερώσει την κοινή γνώμη για την προστασία της δημόσιας υγείας, του ζωϊκού κεφαλαίου και την εξυγίανσή του.

Η ΕΚΘΕΣΗ θα λειτουργήσει μέχρι την μεταπροσεχή Κυριακή, 11 Νοέμβρη και τις ώρες 09.00—13.00 και 17.00—21.00 καθημερινά, θα συνδυαστεί δε και με πρόγραμμα καλλιτεχνικών εκδηλώσεων.

Την Οργανωτική Επιτροπή απαρτίζουν οι κ.κ. 1) Νικ. Ευαγγελόπουλος, γεωπόνος Δ) νσης Γεωργίας 2) Δημ. Νικολακοπούλου, Δ)νση Γεωργίας Α. Ο.Ο. 3) Θεοδόσης Φαντίδης, γεωπόνος ΥΕΒ 4) Φίλιππας Κωντίτσης, παθολόγος Δ)νσης Δασών 5) Χρήστος Κουτσούρης, Κτηνίατρος, Δ)νσης Κτηνιατρικής και 6) Γεώργιος Καβαλάκης, γεωπόνος, Εποπτείας Αλιείας.

...αθλητικά....

ΕΠΕΣΤΡΕΨΕ ΚΑΙ ΠΡΟΠΟΝΗΣΕ ΧΤΕΣ ΤΗΝ ΟΜΑΔΑ Ο ΧΡΗΣΤΟΣ ΖΑΝΤΕΡΟΓΛΟΥ

ΧΩΡΙΣ ΠΡΟΒΛΗΜΑΤΑ ΘΑ ΥΠΟΔΕΧΤΕΙ Η ΡΟΔΟΣ ΑΥΡΙΟ ΤΟΝ ΕΔΕΣΣΑ•Ι•ΚΟ

ΓΙΑ ΘΕΤΙΚΟ ΑΠΟΤΕΛΕΣΜΑ Ο ΔΙΑΓΟΡΑΣ «ΕΚΣΤΡΑΤΕΥΕΙ» ΚΟΜΠΛΕ ΣΤΗΝ ΑΡΙΔΑΙΑ

ΧΩΡΙΣ το παραμικρό πρόβλημα η Ρόδος, ολοκλήρωσε χτες τον «κύκλο» της προετοιμασίας της και περιμένει πλέον πανέτοιμη τον Εδεσσαϊκό, για μια μεγάλη νίκη, που να βελτιώσει την βαθμολογική της θέση και να αγιατρεύσει το ηθικό της.

Το χτεσινό πρόγραμμα έγινε όπως και προχτές κάτω από συνεχή βροχή στις εγκαταστάσεις του γκολφ Αφάντου, υπό τις οδηγίες του Χρήστου Ζαντέρογλου, που επέστρεψε την πρωί από την Αθήνα. Ως γνωστόν, ο εκλεκτός τεχνικός, είχε μεταβεί το βράδυ της Τετάρτης στην πρωτεύουσα, για το γνωστό θέμα της απόσπασής του στην ΔΕΗ Ρόδου. Θέμα το οποίο βρίσκεται ακόμα σε εκκρεμότητα.

Ας σημειωθεί, ότι στο γκολφ γυμνάστηκε χτες και ο Πανσερραϊκός, παίκτες που παρέμειναν στην πόλη μας, μετά το προχτεσινό ματς κυπέλλου του με τον Διαγόρα.

Οι Σερραίοι υποβλήθηκαν σε διάφορες ελαφρές ασκήσεις φυσικής κατάστασης, ενώ οι «πράσινοι» δαπάνησαν το μεγαλύτερο μέρος του προγράμματός τους σε εκπαιδευτικό δίτερμα, που διεξήχθη στον κυρίως χώρο των εγκαταστάσεων.

Μετά το τέλος της προπόνησης, ο κ. Ζαντέρογλου επέλεξε την 17άδα, που απαρτίζουν οι εξής ποδοσφαιριστές: Δοξάκης, Ανδρουλιής, Εγγλέζος, Λεπτοκαρύδης, Αθανασίου, Δράκος, Παπαϊωαννόμου, Χαρτεράρος, Βασιλαράκης, Γεωργαλλής Γεωργούλης, Καλαϊτζίδης, Φουντουράδακης, Παπαϊωάννου, Κωστομοίρης, Κάθουρας και Φτάκλας. Αποκλείστηκε δηλαδή ο Ορφανός.

Σήμερα οι παραπάνω παίκτες έχουν «ραντεβού» στις 9 το πρωί για να προπονηθούν ελαφρά και να πάρουν τις τελευταίες οδηγίες.

Χωρίς Ράδο πάλι ο Διαγόρας

ΜΕ ΤΟΥΣ δεκαέξι του θριάμβου της περασμένης Τετάρτης επί του Πανσερραϊκού, αναχωρεί σήμερα στις 8 το βράδυ απ' ευθείας για Θεσσαλονίκη ο Διαγόρας και από εκεί οδικώς για την Αριδαία, όπου αύριο θα αντιμετωπίσει τον «νέο φιλτιστο» στην κατηγορία τοπικό Αλμωπό.

Το μοναδικό αγωνιστικό πρόβλημα για τον Γιώργο Τανίδη, είναι αυτό της απουσίας του Γιάννη Ράδου που συνεχίζει να είναι άρρωστος. Αικόμα, ο «κυανέρυθρος» τεχνικός, προβληματίζεται από το... δρομολόγιο, αφού η αποστολή αναμένεται να φτάσει από τον προορισμό της γύρω στις 10.30 το βράδυ και να αποσυρθεί για κατάκλιση, περίπου μεσάνυχτα!

Πάντως επικρατεί δικαιολογημένα άλλωστε, η αισιοδοξία ότι η ομάδα θα πετύχει στον αντικειμενικό στόχο της, που είναι να γυρίσει από την Αριδαία με βαθμό ή βαθμούς.

Την «κυανέρυθρη» αποστολή θα απαρτίσουν οι Τσακμακίδης, Μπακαρής, Β. Αθανασίου, Σιφωνιός, Καμπούρης, Παπαδιός, Αλεξιάδης, Σωτηρόπουλος, Δ. Αθανασίου, Τρολάκος, Τσουκλείδης (αρχική 11άδα), Κλειτσανίκος, Μαυρουδής, Ζούνης, Λαγκάνης και Δουρδουνάς.

Στο Σχηματάρι («μισός») ο Δωριέας

ΜΕ ΣΤΟΧΟ του ένα θετικό αποτέλεσμα, που θα του επιτρέψει να ελπίσει σε κάτι καλύτερο απ' ό,τι μέχρι σήμερα για το μέλλον, ο Δωριέας θα αντιμετωπίσει αύριο στα πλαίσια του πρωταθλήματος της Εθνικής Ερασιτεχνικής Κατηγορίας το Σχηματάρι.

Παρότι η δυναμικότητα του αντιπάλου του δεν είναι μεγάλη, εν τούτοις αναγκαστικά με τα τελευταίες αποτυχημένες εμφανίσεις, η αισιοδοξία στο «καπρινόμαυρο» στρατόπεδο, είναι συγκρατημένη.

Η 15άδα που θα μεταβεί στο Σχηματάρι, είναι η εξής:

Μανταλιός, Κιολέ, Πήλιος, Σχοινάς, Φραντζιδάκης, Αχιολάς, Λούπης, Σπανός, Γιάγκλος, Τσατσούρας, Επιφάνης Αλ., Επιφάνης Μ., Πιλάτος, Ζαχαρίας και Νομικός.

Αποκλείστηκαν δηλαδή για διάφορους λόγους οι Τζούνης, Γιακουμάκης, Επιφάνης Αγ., Καντίνος και Ζαννής.

«Πρεμιέρα» σήμερα στην Β' Κατηγορία

ΜΕ ΕΠΤΑ συνολικά αναμετρήσεις, ανοίγει σήμερα το απόγευμα την «αυλαία» του και το τοπικό πρωτάθλημα της Β' κατηγορίας. Τα σπουδαιότερα παιχνίδια της ημέρας θα γίνουν στα Απόλλωνα και στην Κω, ανάμεσα στους Απόλλωνα —Ορφέα και Πυλί — Αστέρα Παστίδας, αντίστοιχα.

Ειδικότερα, το πλήρες πρόγραμμα των αγώνων, έχει ως εξής:

1ος ΟΜΙΛΟΣ

Γήπ. Καλύμνου: Ολυμπίκ — Αρχάγγελος

Γήπ. Εμπωνας: Αναγέννηση —Αισπίδα Αη., διαιτητής ο κ. Θεοδοσούλου (Ζωγράφος — Σαββάκης)

Γήπ. Μαλώνας: Αγ. Γεώργιος — Ποσειδών, διαιτητής ο κ. Καματερός (Καπταβενός — Κάρυκης)

Γήπ. Απολλώνων: Απόλλων Απ. — Ορφέας, διαιτητής ο κ. Μοσχούς (Καλαθενός — Κάζας Μ.)

2ος ΟΜΙΛΟΣ

Γήπ. Μαριτσών: Ηρακλής Μ. —Ευαγόρας, διαιτητής ο κ. Κασιάκης (Παπακωνσταντίνου — Καντιδενός)

Γήπ. Πυλίου: Πυλί — Αστέρας Π.

Γήπ. Κω: Αναγέννηση Ασφ. —Ηρακλής Κω, διαιτητής ο κ. Βασιλείου (Πανάτος — Χατζηζαχαρίας)

Το πρόγραμμα της 1ης αγωνιστικής, θα συμπληρωθεί με τον αγώνα του 2ου ομίλου Δαμάγητου — Αντίμαχου Κω, που για συγκοινωνιακούς λόγους θα διεξαχθεί στην Θολό αύριο το πρωί στις 9.

Απόγευμα αύριο σχεδόν όλα τα ματς Α' κατηγορίας

ΣΥΝΕΧΙΖΕΤΑΙ αύριο κανονικά με τους αγώνες της 3ης αγωνιστικής ημέρας, το πρωτάθλημα Α' κατηγορίας.

Χαρακτηριστικό είναι, το γεγονός, ότι από τις επτά συναντήσεις, οι έξι ορίστηκαν να διεξαχθούν το απόγευμα, την ίδια ακριβώς ώρα που η Ρόδος θα δίνει μια καθοριστικής σημασίας μάχη, με τον Εδεσσαϊκό. Γεγονός, που πιστοποιεί για μια ακόμα φορά την απροθυμία των σωματείων της υπαίθρου μας, να βοηθήσουν εμπρακτα τους δύο μεγάλους του νησιού μας, οι οποίοι χρειάζονται κατ' ομολογία, γενική συμπαράσταση φέτος, για να επιβιώσουν.

Κάτι, που όχι μόνο δεν το έχουν από ηθικής πλευράς, αφού παρουσιάζεται «διαρροή» φιλάθλων στα χωριά, αλλά — το κυριώτερο— ζημιώνονται οι κονομικά, φτάνοντας στο σημείο να κόβουν 1.500 μόλις εισητήρια, που αναμφίβολα θα ήταν τουλάχιστον τα διπλάσια, αν ορίζονταν πρωί τα ματς του τοπικού.

Υπόλογος μάλιστα στο θλιβερό αυτό φαινόμενο, είναι και η ίδια η ΕΠΣΔ, η οποία —θεωρητικά τουλάχιστον— φέρεται να «κόπτεται» και να «αγωνιεί» για την τύχη των ομάδων μας και το μέλλον του ροδίτικου ποδοσφαίρου.

Η ίδια όμως με την αδιαφορία της στο καυτό αυτό θέμα, υποσκάπτει χωρίς να το συνειδητοποιεί, για ερείπια που... προσπαθεί να ανοικοδομήσει.

Τα υπέρ και τα κατά του όλου θέματος, έχουν κατά καιρούς αναλυθεί, ουκ ολίγες φορές, γι αυτό και είναι ανούσιο να ξαναπεθούν σήμερα «επί τάπητος». Αυτό που έχει σημασία είναι ότι, σε τελική ανάλυση — αν η ΕΠΣΔ δέχεται πιέσεις — είναι υποχρεωμένη να μην υποκύψει και να ΥΠΟΧΡΕΩΣΕΙ τα σωματεία που τυχόν αντιδρούν να παίζουν την ώρα που θα τα 'ορίζει αυτή, και όχι την ώρα που αυτά θα θέλουν!

Καλό θα είναι βέβαια να μην επέλθει ρήξη. Αλλά στην υστάτη περίπτωση, είναι προτιμότερη η αναγκαστική ρήξη, από την τελική αυτοκαταστροφή. Αις ψώσει λοιπόν το ανάστημά της η Ενωση...

Ρόδιος στην Εθνική Νέων

Ο Ομοσπονδιακός προπονητής κ. Σπεφ. Πετρίτσης κάλεσε χτες τον ποδοσφαιριστή του Απόλλωνα Αντ. Οικονόμου σε προπόνηση της Εθνικής Ομάδας Νέων που θα πραγματοποιηθεί την Τρίτη, 6 Νοέμβρη, στις εγκαταστάσεις του Ολυμπιακού Σταδίου.

Στις 3 οι αγώνες

Από την προσεχή Κυριακή (αύριο) όλοι οι αγώνες Α' και Β' Εθνικής Κατηγορίας θ' αρχίζουν στις 3 μ.μ.

Ιατρικά («τεστ») σε διαιτητές

ΣΕ ΙΑΤΡΙΚΑ και αγωνιστικά «τεστ» θα υποβληθούν στις 12, 13 και 14 του μηνός στις Ολυμπιακές εγκαταστάσεις της Καλογρέζας, όλοι οι διαιτητές Β' και Γ' Εθνικής, που ανήκουν στο ΣΕΔΑΠ.

Μεταξύ αυτών, συγκαταλέγονται, και οι Ρόδιοι διαιτητές Ζαχαριάδης, Κουγιός και Ρήνιού.

Κολοσσός - Μίλωνας σήμερα στην «πρεμιέρα» του μπάσκετ Β' Εθνικής

ΕΝΑΡΞΗ ΤΟΥ ΑΓΩΝΑ ΣΤΙΣ 5.45 Μ.Μ.

ΜΕ ΑΝΤΙΠΑΛΟ τον πανίσχυρο Μίλωνα που προβάλλει σαν ένα από τα μεγάλα «φαβορί» για τον τίτλο, ο Κολοσσός εγκαινιάζει σήμερα στο Εθνικό Στάδιο τις φετεινές υποχρεώσεις του στο πρωτάθλημα μπάσκετ Β' Εθνικής.

Στόχος των «κυανόλευκων» του Πωλ Διάκουλα είναι να επαναλάβουν τον περσινό τους θρίαμβο επί του μεγάλου αντιπάλου τους, ξεκινώντας νικηφόρα την περίοδο.

Στην προσπάθειά τους αυτή θα έχουν ξανά την ηθική συμπαράσταση του ένθερμου και ιδιαίτερα εκδηλωτικού φίλαθλου κόσμου της πόλης μας, που αναμένεται να κατακλύσει το γήπεδο.

Ο Πωλ Διάκουλας, θα στηριχτεί στο γνωστό «υλικό» του των περσινών μεγάλων επιτυχιών και στους νεαροκτηθέντες Ζευγώλη και Αφεντουλίδη.

Συγκεκριμένα, την 10άδα θα αποτελέσουν οι Διάκουλας, Ματσαμάς, Κουγιάς, Τριάντος, Γεωργάκης, Κιαρράς, Αρφαράς, Χατζηϊωαννίδης, Ζευγώλης και Αφεντουλίδης ή Καραγιάννης.

Ενδέχεται ακόμα να είναι παρών και ο στρατευμένος Καλαποδάκης που αναμενόταν να έρθει χτες το βράδυ από το Ρέθυμνο, όπου υπηρετεί.

Το μεγάλο ματς θα αρχίσει στις 5.45 μ.μ. και θα το διευθύνει το «δίδυμο» Σταύρου — Καπάζαη.

ΚΑΛΥΤΕΡΑ ΕΙΝΑΙ ΤΩΡΑ Ο ΕΡΓΑΤΟΤΕΧΝΙΤΗΣ

Σε πολύ καλή κατάσταση βρίσκεται ήδη ο εργατοτεχνίτης του Δήμου Ρόδου Σταύρος Κρητικός που τραυματίστηκε σε σιδηρουργείο του «Νηρέα» την Τρίτη, 30 Οκτώβρη και τώρα νοσηλεύεται στο Σισμανόγλειο Νοσοκομείο της Αθήνας.

Αιμοδότες ανάφεραν χτες στο δήμαρχο Ρόδου Σ. Καραγιάννη οι θεράποντες γιατροί καθώς και ο ίδιος ο ασθενής, ο οποίος αναμένεται να επιστρέψει στη Ρόδο στις αρχές της προσεχούς βδομάδας.

ΣΥΣΚΕΨΗ ΓΙΑ ΑΓΡΟΤΙΚΟΥΣ ΣΥΝΕΤΑΙΡΙΣΜΟΥΣ

Στα πλαίσια της Αγροτικής Εκθεσης που εγκαινιάζεται σήμερα το απόγευμα στο Ροδίνι, πραγματοποιείται σύσκεψη το πρωί στις 10.00 με θέμα «Αγροτικοί συνεταιρισμοί και γεωργική ανάπτυξη». Εισηγητές θα είναι οι κ.κ.

—Λ. Μπράτσος, ειδικός σύμβουλος υπουργείου Γεωργίας

—Μ. Γαβαλάς, πρόεδρος της «Ελαιουργικής»

—Σ. Σταυρόπουλος, πρόεδρος της «Κτηνοτροφικής»

—Α. Μιλιλής, πρόεδρος της ΚΕΟ ΣΟΕ (οινοποιίας)

ΚΗΔΕΙΑ

Την λατρευτή μας σύζυγο, αδελφή και θεία

ΕΝΤΙΤ ΑΓΙΑΚΑΤΣΙΚΑ
(71 χρόνων)

θανούσα κηδεύουμε σήμερα Σάββατο 3.11.84 και ώρα 11 π.μ. εκ του Ιερού Ναού των Τσαρχών νεκροταφείου Ρόδου.

Ο σύζυγος Παναγιώτης
Τα αδέλφια
Τα ανήψια
οι λοιποί συγγενείς

ΜΕ ΑΝΑΚΟΙΝΩΣΗ ΤΗΣ ΔΙΟΙΚΗΣΗΣ ΤΟΥΣ

Οι οικοδόμοι Ρόδου ζητούν λήψη μέτρων κατά της ανεργίας

ΚΑΙ ΑΥΞΗΣΗ ΤΟΥ ΕΠΙΔΟΜΑΤΟΣ ΑΝΕΡΓΙΑΣ

ΜΕΓΑΛΗ πτώση, συμφωνα με στοιχεία της Στατιστικής Υπηρεσίας παρουσιάρτηκε στο οκτάμηνο Γενάρη — Αυγούστου στον τομέα της οικοδομικής δραστηριότητας στο νησί μας, όπως και σε όλη την Ελλάδα.

Για την περιοχή μας (ΝΗΣΙΑ ΑΙΓΑΙΟΥ) η πτώση υπολογίζεται σε 14,1%δ σε σχέση με πέρσι. Τα στοιχεία στηρίζονται στις άδειες οικοδομών που εκδόθηκαν στην παραπάνω χρονική περίοδο.

Με ανακοίνωσή του γι αυτό το Σωματείο Οικοδόμων Ρόδου ζητά από την Κυβέρνηση να πάρει μέτρα για την καταπολέμηση της ανεργίας που μαστίζει τον κλάδο τους και η οποία πώρα ιδιαίτερα τον χειμώνα, εξ αιτίας και των καιρικών συνθηκών, προμηνύεται να χειροτερεύσει.

Γι αυτό ζητάνε τώρα οι αρμόδιοι υπουργοί και ο ΟΑΕΔ να αυξήσουν τα επιδόματα ανεργίας στα 80%δ το ημερομισθίου.

Εξάλλου το δ.σ. του Σωματείου καλεί τους οικοδόμους που δεν είναι ακόμα μέλη του, να γραφτούν και να συσπειρωθούν γύρω από αυτό για να μπορέσουν έτσι ν' αγωνιστούν όλοι μαζί για την ικανοποίηση των αιτημάτων τους.

Σχολή Γονέων στην Κάλυμνο

Κλιμάκιο του υπουργείου Υγείας και Πρόνοιας με επικεφαλής τον προϊστάμενο του Τμήματος Ψυχικής Υγιεινής του υπουργείου, ψυχολόγο κ. Δ. Ζάχο επισκέφθηκε την Κάλυμνο μετά από πρόσκληση του Κέντρου Λαϊκής Επιμόρφωσης. Οργανώθηκε έτσι ένα δεκαήμερο σεμινάριο επιμόρφωσης εκείνων των στελεχών που θα οργανώσουν σύντομα τη Σχολή Γονέων. Η Σχολή αυτή, που ιδρύεται για πρώτη φορά, με πρωτοβουλία του Κέντρου Λαϊκής Επιμόρφωσης και του Δήμου Καλυμνίων, θα τελεί υπο την αιγίδα και την οικονομική ενίσχυση του Επαρχείου.

Κάηκε αυτοκίνητο από βραχυκύκλωμα

ΣΥΝΕΒΗΚΕ ΧΤΕΣ ΣΤΟ ΚΕΝΤΡΟ ΤΗΣ ΚΩ

ΠΑΡΑΝΑΛΟΜΑ φωτιάς έγινε χτες το πρωί στην Κω το Ι.Χ. φορτηγό αυτοκίνητο 52χρονου εμπόρου, προφανώς από βραχυκύκλωμα.

Συγκεκριμένα, στις 8 το πρωί το υπ' αριθμ. κυκλ. ΑΥ 9911 φορτηγό αυτοκίνητο ιδιοκτησίας Στέργου Γιαννά, άρπαξε φωτιά, προφανώς από κάποιο βραχυκύκλωμα στο ηλεκτρικό του σύστημα, καθώς αυτό εκινείτο επί της οδού Ελευθερίου Βενιζέλου.

Το αυτοκίνητο καταστράφηκε ολοσχερώς, ενώ ο οδηγός —ιδιοκτήτης του, στην προσπάθειά του να σβήσει τη φωτιά, υπέστη εγκαύματα των άνω άκρων.

Πραγματοποιείται οργανωτική σύσκεψη του ΠΑΣΟΚ στη Ρόδο

ΘΑ ΜΕΤΑΣΧΟΥΝ ΕΚΠΡΟΣΩΠΟΙ ΤΗΣ ΚΑΘΟΔΗΓΗΣΗΣ

ΑΘΗΝΑ 2 (ΑΠΕ)

Πραγματοποιούνται αύριο και μεθαύριο 24 Νομαρχιακές Οργανωτικές συσκέψεις. Οι συσκέψεις αυτές αναφέρεται σε ανακοίνωση του ΠΑΣΟΚ, αποτελούν συνέχεια της οργανωτικής δουλειάς του Κινήματος που ξεκίνησε με την 14η Σύνοδο της κεντρικής επιτροπής.

Ηδη έχουν πραγματοποιηθεί, μέχρι τώρα νομαρχιακές οργανωτικές συσκέψεις σε 14 νομούς. Οι υπόλοιπες 24 νομαρχιακές οργανωτικές συσκέψεις που απομένουν για να ολοκληρωθεί η διαδικασία αυτή, θα γίνουν, όπως αποφάσισε το Ε.Γ. της Κ.Ε., το επόμενο Σαββατοκύριακο, 10 και 11 Νοεμβρίου.

Οι Ν.Ο.Σ. γίνονται με συμμετοχή κλιμακίων της Κ.Ε. επικεφαλής των οποίων είναι μέλη του Ε.Γ. και της Κ.Ε. στις Ν.Οι.Σ. Παίρνουν μέρος τα μέλη των Ν.Ε., τα μέλη των τομεακών και επαρχιακών γραφείων και τα μέλη των Σ.Ε. των Τ.Ο. και Κ.Ο. Επίσης τα μέλη της Κ.Ε. και οι βουλευτές κάθε νομού.

ΟΠΩΣ ανακοινώθηκε τέτοια νομαρχιακή οργανωτική σύσκεψη θα πραγματοποιηθεί σήμερα και αύριο και στη Ρόδο.

Από την Κεντρική Καθοδήγηση θα παραστούν οι κ.κ. Μίκα Κουτσιλιέου μέλος Κ.Ε., Γιώργος Καψής, Γιάννης Αδαμλής, Μιχ. Ορφανός, Κοσμάς Σφυρίου, Γ. Οικονόμου και Θ. Καταχωρητής.

ΔΙΑΚΟΣΙΟΙ ΝΕΚΡΟΙ ΜΕΧΡΙ ΤΩΡΑ ΣΤΙΣ ΙΝΔΙΕΣ

ΣΥΝΕΧΕΙΑ από τη σελίδα 1

αναφέρεται ότι ο δράστης αποκάλυψε ότι στόχος της συνωμοσίας ήταν και η δολοφονία του προέδρου της χώρας κ. Ζαΐρ Σίνγκχ και του Ρατζί Γκάντι, γιού της Γκάντι που την διαδέχθηκε στην πρωθυπουργία.

Τέλος στα δημοσίευμα αναφέρεται ότι άλλη μια απόπειρα δολοφονίας της Γκάντι έγινε στις 13 Οκτωβρίου, η οποία όμως απέτυχε διότι ο δράστης της δεν κατάφερε να ρίξει μια χειροβομβίδα εναντίον της.

ΟΠΩΣ ΕΠΙΣΗΜΑΙΝΕΙ ΤΟ Δ.Σ. ΤΟΥ ΙΔΡΥΜΑΤΟΣ

Νίκη των εργαζομένων οι εκλογές στο Γ.Ν.Ρ.

ΕΙΝΑΙ ΑΝΑΓΝΩΡΙΣΜΕΝΗ Η ΕΥΘΥΝΗ ΤΟΥΣ

ΣΧΕΤΙΚΑ με τις εκλογές που διεξήχθησαν προχτές για την ανάδειξη δύο αιρετών μελών, το Δ.Σ. του Γενικού Νοσοκομείου Ρόδου έκδοσε την παρακάτω ανακοίνωση:

«Το Δ.Σ. του Ιδρύματος χαιρετίζει τις εκλογές που έγιναν για την ανάδειξη εκπροσώπων γιατρών και λοιπών εργαζομένων στο Δ.Σ. του Νοσοκομείου.

Οι εκλογές αυτές ανεξάρτητα από τα αποτέλεσμα τους είναι νίκη των εργαζομένων που συμμετέχουν στη λήψη όλων των αποφάσεων που εκφράζουν και την αναγνωρισμένη ευθύνη τους στον χώρο που δραστηριοποιούνται.

Είναι η ουσιαστική έκφραση της λαϊκής συμμετοχής που δικαιώνει τους αγώνες και τους πόθους του λαού μας. Είναι τέλος η υλοποίηση των εξαγγελιών της κυβέρνησης στην αταλάντευτη και σταθερή πορεία για την πλήρη εφαρμογή του Ε.Σ.Υ.».

Κηδεύτηκε ο Δελαπόρτας

Με βαθειά συγκίνηση εκατοντάδες συμπολίτες μας συνόδευσαν σαν χτες το απόγευμα τον Γ. Δελαπόρτα στην τελευταία κατοικία του, στο Νεκροταφείο Ταξιαρχών.

Οπως είναι γνωστό ο Γ. Δελαπόρτας πέθανε τ' απόγευμα της περασμένης Τετάρτης, καθώς κυνηγούσε στον Πανορμίτη της Σύμης. Στην αρχή τα αίτια του θανάτου του αποδόθηκαν σε πτώση του πάνω σε βράχους.

Η νεκροψία — νεκροτομή, ωστόσο που διενεργήθηκαν έδειξαν, ότι ο θάνατος του προήλθε από καρδιακή προσβολή. Σημειώνεται, ότι ο Γ. Δελαπόρτας έπασχε από κυκλοφοριακό πρόβλημα και σκόπευε αυτές τις μέρες να μεταβεί στην Αθήνα για να εγχειρηθεί.

ΕΝΑΣ 24ΧΡΟΝΟΣ ΦΙΛΙΠΠΙΝΕΖΟΣ ΝΑΥΤΗΣ

ΕΠΕΣΕ ΣΤ' ΑΜΠΑΡΙ ΚΑΙ ΣΚΟΤΩΘΗΚΕ

ΤΟ ΠΛΟΙΟ ΕΙΧΕ ΠΡΟΟΡΙΣΜΟ ΤΗΝ ΝΙΣΥΡΟ

ΘΑΝΑΤΗΦΟΡΟ εργατικό ατύχημα, με θύμα ένα 24χρονο Φιλιππινέζο ναύτη φορτηγού πλοίου συνέβηκε χτες το μεσημέρι, καθώς αυτό έπλεε κοντά στις ακτές της Κεφάλου Κω.

Συγκεκριμένα, στις 12.30 το μεσημέρι, ο Αγκουστίν Χερνάντες, ναύτης στο υπό Παναμαϊκή σημαία φορτηγό πλοίο «Ραν μπόου», έπεσε από άγνωστη μέχρι στιγμής αιτία στο αμπάρι του πλοίου και τραυματίστηκε θανάσιμα.

Το φορτηγό πλοίο, προερχόταν από τις ΗΠΑ και είχε προορισμό το Γυαλί Νισύρου, προκειμένου να φορτώσει ελαφρόπετρα.

ΑΜΕΣΩΣ ειδοποιήθηκε το Λιμεναρχείο Κω, το οποίο με τη σειρά του ενημέρωσε το Λιμενικό Σταθμό Νισύρου που διατάχθηκε να διενεργήσει και τις ανακρίσεις, προκειμένου να διαπιστωθούν τα αίτια του ατυχήματος.

Το φορτηγό πλοίο έφτασε στο Γυαλί Νισύρου στις 2 περίπου το απόγευμα, όπου αποβίβασε τη σορό του Φιλιππινέζου προκειμένου να μεταφερθεί στην Κω για τη διενέργεια νεκροψίας — νεκροτομής.

ΜΝΗΜΟΣΥΝΟ

Στις 3 το υμηνός Νοεμβρίου, ημέρα Σάββατο, στις 08.30 το πρωί, στον Ιερό Ναό των Ταξιαρχών (Νεκροταφείου) θα τελέσουμε εννεαήμερο μνημόσυνο υπέρ αναπαύσεως της ψυχής του αγαπημένου μας συζύγου, πατέρα, πάππου και θείου

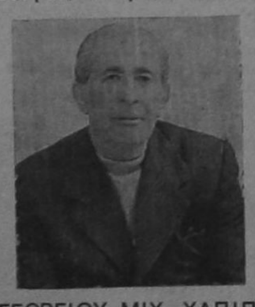

ΓΕΩΡΓΙΟΥ ΜΙΧ. ΧΑΠΙΠΗ

Η σύζυγος Χρυσούλα Χαπίπη
Τα παιδιά
Παντελής — Κατερίνα Χαπίπη
Μιχάλης — Κατερίνα Χαπίπη
Δέσποινα — Παναγιώτης Κουλούρη
Τα εγγόνια, τ' ανήψια και οι λοιποί συγγενείς.

ΙΑΤΡΙΚΟΣ ΣΥΛΛΟΓΟΣ ΡΟΔΟΥ
ΑΝΑΚΟΙΝΩΣΗ

Ο Ιατρικός Σύλλογος Ρόδου ανακοινώνει ότι το Σάββατο 3 Νοεμβρίου και ώρα 9.30 μ.μ. θα γίνει η χοροεσπερίδα του στην αίθουσα («Καστελλάνια») του («GRAND HOTEL»). Θα σας κρατήσει συντροφιά η ορχήστρα («Νησιώτες») με πλούσιο καλλιτεχνικό πρόγραμμα και πολλές εκπλήξεις.

Προσκλήσεις διατίθενται από τα μέλη του δ.σ. και στην είσοδο της αιθούσης.

Οι εισπράξεις θα διατεθούν υπέρ των παιδιών που πάσχουν από Μεσογειακή Αναιμία.

ΕΚ ΤΟΥ Δ.Σ.

ΠΡΟΣΚΛΗΣΗ

Σας προσκαλούμε στο πάρτυ μας που θα γίνει για μια αξέχαστη βραδιά στην

DISCO PINK PANTHER

το Σάββατο 3 Νοεμβρίου

ΕΠΑΓΓΕΛΜΑΤΙΚΟ ΛΥΚΕΙΟ

ΠΡΟΣΚΛΗΣΗ

Λαχανιάτες και Λαχανιάτισσες

Σας καλούμε στη Λαϊκή μας Συνέλευση που θα γίνει στο κοινοτικό γραφείο, το Σάββατο 3 Νοέμβρη και ώρα 8 μ.μ.

Μαζί μας θα παρευρεθεί και η κυρία Νομάρχης να συζητήσουμε όλοι μαζί τα προβλήματα του χωριού μας.

Ο Πρόεδρος της Κοινότητας
ΓΕΩΡΓΙΟΣ ΔΙΑΚΟΓΕΩΡΓΙΟΥ

ΑΝΑΚΟΙΝΩΣΗ

Την Κυριακή 4.11.84 και ώρα 9.00 το τουριστικό πλοίο («ΚΟΛΟΣΣΟΣ») θα εκτελέσει ημερήσια εκδρομή στον Πανορμίτη Σύμης.

Αναχώρηση από Πανορμίτη 15.30. Διάρκεια ταξιδίου 1 ώρα και 30 λεπτά.

ΠΛΗΡΟΦΟΡΙΕΣ

ΑΦΟΙ ΧΑΡΑΛΑΜΠΗ

25ης Μαρτίου — Τηλ. 20587 — 35057