ιδιοκτήτης·διευθυντής
ΒΑΣΙΛΗΣ ΑΘΑΝΑΣΙΟΥ

η δημοκρατική της Ρόδου

στην υπηρεσία του δωδεκανησιακού λαού

έτος ίδρυσης 1982
αριθ φύλλου 660
δρχ 10

ΠΑΡΑΣΚΕΥΗ 9 ΝΟΕΜΒΡΗ 1984
Κ. Πέπερ 13Α Τηλ. 34722-30555-26728

Με τροποποιήσεις που θα επέλθουν στον ισχύοντα σήμερα νόμο

Από το 1985 θα ισχύσουν οι εγγυητικές επιστολές στα τουριστικά μαγαζιά

ΕΙΝΑΙ ΑΚΟΜΑ ΑΓΝΩΣΤΟ ΑΝ ΕΦΑΡΜΟΣΤΕΙ ΜΟΝΟ ΓΙΑ ΤΑ ΝΕΑ Ή ΚΑΙ ΓΙΑ ΤΑ ΠΑΛΙΑ ● ΠΟΙΚΙΛΕΣ ΕΙΝΑΙ ΑΥΤΗΝ ΤΗ ΣΤΙΓΜΗ ΟΙ ΑΝΤΙΔΡΑΣΕΙΣ ΣΤΗΝ ΑΓΟΡΑ ΤΗΣ ΡΟΔΟΥ

Ο ΕΟΤ, σύμφωνα με δημοσιογραφικές πληροφορίες, πρόκειται ήδη από την ερχόμενη τουριστική περίοδο, να προσανατολίσει την πολιτική του στην καθιέρωση «εγγυητικών επιστολών» για τη λειτουργία νέων τουριστικών καταστημάτων, αφ' ενός μεν για να θέσει κάποιο φραγμό στον υπερεπαγγελματισμό και αφ' ετέρου για ν' αποτρέψει φαινόμενα που κατά καιρούς δυσφημίζουν τον τουρισμό μας, έστω και αν είναι μεμονωμένα.

Αυτό θα γίνει στα πλαίσια της επικείμενης τροποποίησης σχετικού νόμου του 1946 «περί χαρακτηρισμού τουριστικών καταστημάτων» ο οποίος αναφέρεται στις προδιαγραφές που πρέπει να εκπληρώνουν, ώστε να τύχουν άδειας λειτουργίας από την αρμόδια αρχή τα κάθε λογής τουριστικά καταστήματα.

Η ΘΕΣΠΙΣΗ των νέων κριτηρίων και οι «εγγυητικές επιστολές» έχουν προκαλέσει πάντως ήδη στην αγορά της Ρόδου ποικίλους σχολιασμούς και αντιδράσεις γιατί παραμένει ακόμα άγνωστο αν θα ισχύσει μεταξύ των ενδιαφερομένων ο θεσμός μόνο για τα καταστήματα ή και για τα ήδη λειτουργούντα. Αν ισχύσει το δεύτερο, τότε θα πρέπει να αναμένεται ανακατάταξη των μαγαζών. Το θέμα αυτό αναμένεται πάντως να διευκρινιστεί στο άμεσως προσεχές μέλλον.

ΠΟΛΛΟΙ καταστηματάρχες τάσσονται ανεπιφύλακτα υπέρ των μεταβολών αυτών και επισημαίνουν την αναγκαιότητα της απαλλαγής της Ρόδου από τα καταστήματα - αλαλούμ (ηπιοτέρους είδους»), τα οποία κατά την άποψή τους καλλιεργούν με την πρακτική που εφαρμόζουν, κλίμα αφερεγγυότητας προς τους αλλοδαπούς κυρίως επισκέπτες του νησιού μας, σε βάρος φυσικά των ευσυνηδήτων επαγγελματιών και του υγιούς εμπορίου εν γένει. Οι ίδιοι καλοί επισημαίνουν πάντως, ότι

ΣΥΝΕΧΕΙΑ στη σελίδα 6

ΔΕΝ ΑΛΛΑΖΕΙ Η ΟΙΚΟΝΟΜΙΚΗ ΠΟΛΙΤΙΚΗ

Ο ΠΡΟ·Υ·ΠΟΛΟΓΙΣΜΟΣ ΔΕΝ ΘΑ ΕΙΝΑΙ «ΠΡΟΕΚΛΟΓΙΚΟΣ»

ΑΘΗΝΑ, 8 (ΑΠΕ)

«Βλέπουμε το 1985 με αισιοδοξία αλλά ταυτόχρονα πρέπει να τονίσουμε ότι θα χρειαστεί να ασκηθεί με αυστηρότητα η ίδια οικονομική πολιτική που εφαρμόστηκε και φέτος έτσι ώστε να διατηρηθεί ακέραιη η ανταγωνιστικότητα της ελληνικής οικονομίας».

Αυτό δήλωσε ο υπουργός Εθνικής Οικονομίας και Οικονομικών κ. Γερ. Αρσένης σε συνέντευξή του στην οποία ανα-

ΣΥΝΕΧΕΙΑ στη σελίδα 6

Με υπόμνημά της προς τον ΕΟΤ και τη Νομαρχία Δωδ)νήσου

Η ΡΕΚΕΛΤ ζητά έλεγχο μαγαζιών στα ξενοδοχεία

Τα θεωρεί ότι λειτουργούν παράνομα και κατά παράβαση των δανειστικών συμβολαίων ● Αναφορές και στα κεφάλαια κινήσεως ● Ζητά και την επιστροφή δανείων που χρησιμοποιήθηκαν στην κατασκευή μαγαζιών

ΤΟΝ ΑΥΣΤΗΡΟ έλεγχο όλων των καταστημάτων που λειτουργούν μέσα στα ξενοδοχεία ζήτησε με υπόμνημά της προς τον ΕΟΤ και τη Νομαρχία Δωδ)σου στις 27.6.84 η διοίκηση της Ροδιακής Ενωσης Καταστηματαρχών Ειδών Ελληνικής Λαϊκής Τέχνης (ΡΕΚΕΛΤ), πράγμα που προκάλεσε (όπως φημολογείται) αντιδράσεις στην πλευρά των Ξενοδόχων, ειδικότερα γιατί γίνεται αναφορά και «σε παράβαση των δανειστικών συμβολαίων τους». Η ΡΕΚΕΛΤ εκφράζεται πάντως με σαφήνεια στο υπόμνημα αυτό, ενώ ζητά και τη λήψη συγκεκριμένων μέτρων, θεωρώντας τα καταστήματα αυτά «ένα ακόμα λόγο του μαρασμού των καταστημάτων λαϊκής τέχνης».

ΣΧΕΤΙΚΑ με το θέμα αυτό αναφέρονται στο υπόμνημα και κάτω από τον τίτλο «λειτουργία καταστημάτων μέσα στα Ξενοδοχεία» επιλέξει τα εξής:

«Αρχίσανε τη λειτουργία τους (ρ.σ. τα μαγαζιά μέσα στα Ξε-

ΣΥΝΕΧΕΙΑ στη σελίδα 5

ΓΙΑ ΝΑ ΕΓΚΑΙΝΙΑΣΟΥΝ ΤΟ ΚΕΤΕ (ΟΑΕΔ)

Ε. Γιαννόπουλος Θ. Κατσανέβας σήμερα στη Ρόδο

ΦΤΑΝΟΥΝ σήμερα στη Ρόδο, προκειμένου να παραστούν στα εγκαίνια του Κέντρου Τεχνικής Εκπαίδευσης του ΟΑΕΔ (στην οδό Θεμ. Σοφούλη) ο υπουργός Εργασίας Ε. Γιαννόπουλος και ο διοικητής του ΟΑΕΔ Θ. Κατσανέβας. Τα εγκαίνια θα γίνουν στις 8 το βράδυ παρουσία και των εκπροσώπων των τοπικών αρχών. Σημειώνεται ότι οι εγκαταστάσεις των κτιρίων του ΚΕΤΕΚ Ρόδου, είναι από τις τελειότερες και αρτιότερα εξοπλισμένες σ' ολόκληρη τη χώρα.

ΕΞΑΛΛΟΥ όπως έγινε γνωστό, αύριο το πρωί στις 11.00, ο υπουργός Εργασίας κ. Ε. Γιαννόπουλος θα δεχτεί στο νομαρχιακό μέγαρο, παρουσία των βουλευτών κ.κ. Γ. Χιωτάκη και Κ. Σφυρίου και της νομάρχη Δωδ)νήσου Ευγενίας Καραβέλη – Φυλακτού, εκπροσώπους των εργοδοτών και των εργαζομένων καθώς και μεμονωμένους πολίτες.

ΝΩΡΙΤΕΡΑ, και συγκεκριμέ-

ΣΥΝΕΧΕΙΑ στη σελίδα 5

Επειδή τίθενται αντιμέτωπα ιδιωτικά και κοινωνικά συμφέροντα...

Πολύ καυτά είναι τα θέματα του σημερινού νομαρχ. συμβουλίου

«ΜΑΧΗ» ΔΗΜΟΥ ΡΟΔΟΥ – ΚΟΙΝΟΤΗΤΩΝ ΓΙΑ ΤΟ 4% ● ΚΑΘΟΡΙΖΟΝΤΑΙ ΟΙ ΛΑΤΟΜΙΚΕΣ ΖΩΝΕΣ ● ΠΙΘΑΝΗ Η ΜΗ ΛΗΨΗ ΑΠΟΦΑΣΗΣ ΓΙΑ ΤΗ ΒΙΟΜΗΧΑΝΙΚΗ ΖΩΝΗ ● ΑΞΙΟΠΟΙΕΙΤΑΙ Η ΠΑΡΑΛΙΑ ΤΗΣ ΤΣΑΜΠΙΚΑΣ

ΙΔΙΑΙΤΕΡΗ σημασία προσλαμβάνει η συνεδρίαση του σημερινού νομαρχιακού συμβουλίου καθώς στην ημερήσια του διάταξη βρίσκονται πολύ «καυτά» θέματα για τα οποία υπάρχουν διαφορετικές εκτιμήσεις. Από τα 7 θέματα της ημερήσιας διάταξης, τρία «μονοπωλούν» το ενδιαφέρον καθώς σχετίζονται με τεράστια κοινωνικά ή ιδιωτικά συμφέροντα. Στα πλαίσια αυτά θα μπορούσε κανείς να ισχυριστεί, ότι η σημερινή συνεδρίαση του ν.σ. «είναι ανοιχτή σε όλες τις προβλέψεις», ακόμα και στη μη λήψη αποφάσεων!! Τα θέματα αυτά είναι η βιομηχανική Ζώνη, η λατομική ζώνη και ο φορέας κατανάλωσης 4ο)ο.

ΣΥΜΦΩΝΑ με αρισμένες ενδείξεις είναι πιθανό να μη συζητηθεί σήμερα καθόλου το θέμα της εγκατάστασης της βιομηχανικής Ζώνης ή αν συζητηθεί (για να διαπιστωθεί η κατ' αρχήν «βούληση» των μελών του ν.σ.) να μην παρθεί οριστική απόφαση για τη χωροθέτησή της.

Η ΒΙΟΜΗΧΑΝΙΚΗ ΖΩΝΗ, όπως είναι γνωστό, προβλέπεται να δημιουργηθεί στην περιοχή Καλαθάκι – Κρεμαστή, ενώ η λατομική ζώνη στην περιοχή Κρεμαστής – Αγ. Νικολάου. Η ζώνη αυτή προβλέπεται να καταλάβει έκταση 1.000 στρεμμάτων περίπου.

ΤΟ ΘΕΜΑ της παραλίας Τσαμπίκας αναμένεται να προκαλέσει ιδιαίτερες αντιδράσεις καθώς η περιοχή αυτή θεωρείται από πολλούς ως η μοναδική παραλία που μπορεί να αξιοποιηθεί για τις ανάγκες του λαού της πόλης μας.

ΣΥΝΕΧΕΙΑ στη σελίδα 5

17 εκ. για χώρους αναψυχής

Με απόφαση του υπουργού Γεωργίας Κ. Σημίτη διατίθεται ποσό 17 εκατ. δρχ. για δημιουργία χώρων αναψυχής στο νομό Δωδ)νήσου.

ΕΝΑΣ 32ΧΡΟΝΟΣ ΡΟΔΙΤΗΣ ΛΙΜΕΝΕΡΓΑΤΗΣ

Ηθελε να «θωπεύσει» με το ζόρι Αυστραλέζα...

ΑΥΤΗ ΤΟΝ ΚΑΤΑΓΓΕΙΛΕ ΚΑΙ ΣΥΝΕΛΗΦΘΗΚΕ

32ΧΡΟΝΟΣ λιμενεργάτης συνελήφθηκε χτες το απόγευμα, κατηγορούμενος «για προσβολή γεννετήσιας αξιοπρέπειας» σε βάρος νεαρής τουρίστριας.

Πρόκειται για τον Μιχάλη Πετρίδενα, ο οποίος χτες το απόγευμα στην παραλία «ΕΛΛΗ» απρόσκλητος χάιδευε «ετσι θελικά» μια 22χρονη Αυστραλέζα τουρίστρια η οποία έκανε ηλιοθεραπεία.

Ο Πετρίδενας που έκανε βόλτες στην παραλία, καταγγέλθηκε αυγκεκριμένα, ότι πλησίασε προς στιγμή την τουρίστρια, που φορούσε ένα πολύ... όμορφο μπικίνι και χωρίς να γίνει αποδεκτός σαν επισκέπτης, άρχισε να την «χαϊδεύει» στο σώμα, παρά τις σαφείς αντιρρήσεις της.

Βλέποντας μάλιστα ότι η Αυστραλέζα δεν ενέδιδε στα «θωπεύματά» του της πέταξε άμμους στο πρόσωπο και έφυγε ...θυμωμένος!

Η ΠΑΘΟΥΣΑ μετέβη λίγο αργότερο στο Τμήμα Ασφαλείας Ρόδου και κατάγγειλε τα γεγονός, μ' αποτέλεσμα, ύστερα από ταναζήτηση λίγων ωρών να συλληφθεί ο δράστης και να κρατηθεί στα κρατητήρια του τμήματος, προκειμένου σήμερα το πρωί να προσαχθεί στον εισαγγελέα για τα περαιτέρω.

ΜΕ ΑΦΟΡΜΗ ΤΗ ΣΥΓΧΥΣΗ ΚΑΠΟΙΑΣ ΕΦΗΜΕΡΙΔΑΣ

Η Εργατική Εστία δεν ευθύνεται για τα δάνεια του ΑΟΕΚ

ΑΝΑΚΟΙΝΩΣΗ ΤΗΣ ΝΟΜΑΡΧΙΑΣ ΓΙΑ ΤΙΣ ΑΡΜΟΔΙΟΤΗΤΕΣ

ΥΣΤΕΡΑ από χτεσινό δημοσίευμα της «Προόδου» σύμφωνα με το οποίο «για την κλήρωση των 136 σπιτιών είναι αγανακτισμένοι οι εργαζόμενοι με την... Εργατική Εστία»(!) που φυσικά δεν έχει καμιά σχέση με τον Αυτόνομο Οργανισμό Εργατικής Κατοικίας (ή έχει τόση όση ο Φάντης με το ρετσινόλαδο), από την Νομαρχία Δωδ)νήσου εκδόθηκε η παρακάτω ανακοίνωση:

«Μετά από δημοσίευμα της «Προόδου» για τις εργατικές κατοικίες και τη σχέση που έχουν διάφοροι Οργανισμοί ή Υπηρεσίες, θεωρούμε σκόπιμο για ενημέρωση του κοινού να διευκρινιστούν οι αρμοδιότητες

ΣΥΝΕΧΕΙΑ στη σελίδα 5

ΛΟΓΩ ΒΛΑΒΗΣ ΤΟΥ ΜΗΧΑΝΟΣΤΑΣΙΟΥ ΤΟΥ...

10 ώρες καθυστέρηση Θα έχει το «Κάμιρος»

ΘΑ ΚΑΤΑΠΛΕΥΣΕΙ (ΕΚΤΟΣ ΑΠΡΟΟΠΤΟΥ) ΣΤΙΣ 6 Μ.Μ.

ΝΕΑ βλάβη παρουσίασε στο μηχανοστάσιο του το Γ)Β «ΚΑΜΙΡΟΣ» μ' αποτέλεσμα να ταλαιπωρηθούν οι επιβάτες που επρόκειτο να ταξιδέψουν μ' αυτό χτες το μεσημέρι από τον Πειραιά προς τη Ρόδο μέσω Πάτμου, Λέρου, Καλύμνου και Κω.

Το «Κάμιρος» το μεσημέρι της Τετάρτης είχε αποπλεύσει χωρίς πρόβλημα από το λιμάνι της Ρόδου με προορισμό τον Πειραιά στον οποίο όμως έφτδ σε με κάποια βλάβη στο μηχανοστάσιο του για την οποία διατάχθηκε από το Λιμεναρχείο Πειραιά η αποκατάσταση της, πράγμα που άρχισε να γίνεται.

Πληροφορίες από το Λιμεναρχείο Πειραιά ανέφεραν χτες τδ βράδυ ότι η βλάβη επρόκειτό να αποκατασταθεί γύρω στις 12 τα μεσάνυχτα, μ' αποτέλεσμα να καθυστερήσει ο απόπλους του πλοίου για 10 ώρες

ΣΥΝΕΧΕΙΑ στη σελίδα 5

Οπως απέδειξαν οι εργαστηριακοί έλεγχοι που έγιναν

9 ξενοδοχεία της Ιαλυσού έχουν ρυπάνει τη θάλασσα

ΑΠΟΚΑΛΥΠΤΙΚΟ ΕΓΓΡΑΦΟ ΤΗΣ ΝΟΜΑΡΧΙΑΣ ΔΩΔ)ΣΟΥ

ΕΝΝΕΑ τουλάχιστον Ξενοδοχεία της πόλης μας, ρυπαίνουν αποδεδειγμένα με τα απόβλητά τους τις θάλασσες μας.

Αυτό προκύπτει, από τα αποτελέσματα των εργαστηριακών εξετάσεων των δειγματοληψιών που πραγματοποιήθηκαν στα πλαίσια του προγράμματος ελέγχου ποιότητας των παράκτιων υδάτων της πόλης Ρόδου κατά την διετία 83–84.

ΠΡΟΚΕΙΤΑΙ για Ξενοδοχεία που βρίσκονται στην περιοχή της Ιαλυσού (που απειλούν να τινάξουν τον τουρισμό στον αέρα, αν δεν παρθούν αποτελεσματικά μέτρα) και των οποίων οι εγκαταστάσεις βιολογικών καθαρισμών, παρουσιάζουν αυξημένα αιωρούμενα στερεά στο Βιοχημικό απαιτούμενο οξυγόνο και στο χημικό απαιτούμενο οξυγόνο.

ΣΥΓΚΕΚΡΙΜΕΝΑ η Νομαρχία Δωδεκανήσου με έγγραφο της με αριθμό πρωτοκόλλου 19887) 16–10–84 προς τον ΕΟΤ Αθηνών, του ΕΟΤ Ρόδου, την Ενωση Ξενοδόχων Ρόδου, την Δ)νση Χημικών Υπηρεσιών και άλλες υπηρεσίες γνωρίζει τα στοιχεία των εργαστηριακών εξετάσεων των δειγματοληψιών και αναφέρει ποιά συγκεκριμένα Ξενοδοχεία ρυπαίνουν τις ακτές μας (σ.σ.: για λόγους ευνόητους δεν μπορούν να αναφερθούν).

ΣΤΟ ΙΔΙΟ έγγραφο αναφέρονται μεταξύ των άλλων και

ΣΥΝΕΧΕΙΑ στη σελίδα 5

ΔΙΟΡΙΣΤΗΚΑΝ ΜΕ ΑΠΟΦΑΣΗ ΤΗΣ ΝΟΜΑΡΧΙΑΣ

Τα μέλη των Εφοριών των Γυμνασίων Δωδ)σου

ΠΡΟΕΔΡΟΙ ΘΑ ΕΙΝΑΙ ΟΙ ΕΚΠΡΟΣΩΠΟΙ ΤΩΝ ΟΤΑ

ΜΕ ΤΗΝ υπ' αριθ. 2168)84 απόφαση της νομάρχη Δωδ)νήσου διορίστηκαν τα νέα μέλη των σχολικών εφοριών των Γυμνασίων και Λυκείων Δωδ)νήσου. Σύμφωνα με την απόφαση αυτή, πρόεδροι Εφορικών θα είναι οι εκπρόσωποι σ' αυτές της Τοπικής Αυτοδιοίκησης και γραμματείς – ταμίες οι διευθυντές των σχολείων.

ΤΑ ΜΕΛΗ των Εφοριών των Γυμνασίων (σ.σ.: τα μέλη των Εφοριών των Λυκείων Δωδ)νήσου δημοσιεύτηκαν χτες στη «δημοκρατική») είναι τα εξής:

● 1ο ΓΥΜΝΑΣΙΟ ΡΟΔΟΥ:

– Παυλίδης Μιχαήλ, Γυμνασιάρχης με αναπλ. Φωτάρα Θεοδώρα

– Εκπρόσωποι Δήμου: Φραράκη Ευαγγελία με αναπλ. Νικολά

ΣΥΝΕΧΕΙΑ στη σελίδα 5

ΣΕΜΙΝΑΡΙΟ ΣΤΟ ΕΒΕΔ

Αρχίζει αύριο βράδυ στο Ε.Β.Ε.Δ. σεμινάριο για την τεχνική των εξαγωγών που πραγματοποιεί ο Οργανισμός Προωθήσεως Εξαγωγών. Την έναρξη του σεμιναρίου θα κηρύξει ο υφ)ργός Εθνικής Οικονομίας Αντ. Γεωργιάδης, ενώ θα παραστούν και εκπρόσωποι των τοπικών αρχών.

ΓΙΑ ΝΑ ΠΡΟΑΣΠΙΣΟΥΝ ΤΑ ΣΥΜΦΕΡΟΝΤΑ ΤΟΥΣ

Απεργούν σήμερα οι τηλεφωνήτριες

ΟΙ ΓΥΝΑΙΚΕΣ «ΣΠΡΩΧΝΟΝΤΑΙ» ΠΑΛΙ ΣΤΗΝ ΚΟΥΖΙΝΑ

ΣΕ 24ΩΡΗ απεργία κατέρχονται σήμερα οι τηλεφωνήτριες του ΟΤΕ σ' ολόκληρη τη χώρα, με σκοπό να διεκδικήσουν αγωνιστικά την αναγνώριση κατακτημένων δικαιωμάτων τους.

Σχετικό εκδόθηκε από το Σύλλογό τους η παρακάτω ανακοίνωση:

«Η Διοίκηση του ΟΤΕ με την μορφή του πιο στυγνού εργοδότη και έχοντας προφανώς την κάλυψη της κυβέρνησης προχωρεί από μέτρο σε μέτρο για να πετύχει, με τον ένα ή τον άλλο τρόπο την έξοδό μας από τον ΟΤΕ (τελικός της στόχος η διάλυση του μαχητή Συλλόγου μας). Μιλάει για αποκατάσταση της ισοτιμίας και την ίδια ώρα:

ΣΥΝΕΧΕΙΑ στη σελίδα 5

ΕΝΑ ΚΡΕΒΑΤΙ ΘΑ ΜΑΣ ΣΩΣΕΙ

Την προσεχή Τρίτη και Τετάρτη (13, 14 Νοέμβρη) θα εμφανιστεί στο «ΜΕΤΡΟΠΟΛ» ο θίασος του εκλεκτού κωμικού μας Νίκου Παπανασασίου που θα παρουσιάσει την κωμωδία «Ενα κρεβάτι θα μας σώσει». Χορηγούνται εισιτήρια Εργατικής Εστίας.

ΖΟΡΜΠΑΣ
ΤΟ ΠΙΟ ΖΕΣΤΟ
ΧΕΙΜΩΝΙΑΤΙΚΟ ΠΡΟΓΡΑΜΜΑ
3 ΗΜΕΡΕΣ ΤΗΝ ΕΒΔΟΜΑΔΑ
ΠΕΜΠΤΗ
ΠΑΡΑΣΚΕΥΗ
ΣΑΒΒΑΤΟ

Το δημιουργικό έργο του ΟΑΕΔ

ΤΟΥ κ. Γ.Ι. ΚΟΥΜΕΝΤΟΥ

Στη συνείδηση του εργατικού δυναμικού της χώρας μας, αλλά και του επιχειρηματικού κόσμου κατόρθωσε να εισχωρήσει ο απόηχος του μεγάλου και δημιουργικού έργου που γίνεται στον ΟΑΕΔ.

Είναι ο Οργανισμός που αγκαλιάζει εξίσου φιλικά και στοργικά ευδόκιμο τον ενεργό αστικό πληθυσμό, είτε βρίσκεται οργανωμένος σε εργοδοτικές ενώσεις και ομοσπονδίες, είτε πρόκειται για άτομα συνδικαλισμένα σε εργατοϋπαλληλικά σωματεία. Οι επεμβάσεις του στη διαμόρφωση μιας καινούργιας και τεχνικά καταρτισμένης εργατικής τάξης με τα Κέντρα Επαγγελματικής Εκπαίδευσης Ενηλίκων, με τις Σχολές Μαθητείας Παλαιού και Νέου τύπου, με την εδραίωση του θεσμού του επαγγελματικού προσανατολισμού των νέων, που μπαίνουν στην αγορά εργασίας, απoτελούν το «εξ ουρανού μάννα» που περίμεναν όλες οι οικονο-

ΣΥΝΕΧΕΙΑ στη σελίδα 5

ΜΕ ΑΦΟΡΜΗ ΣΧΕΤΙΚΟ (ΧΤΕΣΙΝΟ) ΔΗΜΟΣΙΕΥΜΑ

Η αλήθεια για τα ψάρια του Καστελορίζου

ΤΙ ΑΝΑΦΕΡΕΙ Ο ΕΜΠΛΕΚΟΜΕΝΟΣ ΨΑΡΑΣ

ΑΠΟ τον κ. Γ. Καραβελανζή πήραμε και δημοσιεύουμε:

Κύριε διευθυντά,

Ερχομαι σήμερα να διαψεύσω καταγγελματικά δημοσίευμα της εφημερίδας «ΡΟΔΙΑΚΗ» με ημερομηνία 8.11.84. Για την αποκατάσταση της αλήθειας, παρακαλώ να καταχωρήσετε στην έγκριτη εφημερίδα σας τα παρακάτω:

Σαν ψαράς εκλήθηκα και ελέγχθηκα από όργανα της Λιμενικής Αστυνομίας Καστελορίζου για τους εξής λόγους:

1. Για υπερβολική ταχύτητα του σκάφους μου μέσα στο λι-

ΣΥΝΕΧΕΙΑ στη σελίδα 5

ΑΝΘΗ ΜΠΑΚΑΛΟΥΜΑΣ
Το κατάστημα που εκπροσωπεί παντού επάξια τη Ρόδο μας
ΠΡΟΣΟΧΗ!!
Σας ανακοινώνουμε, ότι δεν σχετιζόμαστε πια με το κατάστημα ανθέων της οδού Αγ. Αναστασίας 40.
Εφεξής η διάθεση λουλουδιών θα γίνεται από το μεγάλο μας κατάστημα της οδού Αννης Μαρίας 81
ΤΗΛ. 23951 – 35232

3M Φωτοαντιγραφικά μηχανήματα – Γ. Μπρουζάκης – Τηλ. 27567 34045
Toshiba TOSHIBA TOSHIBA CORPORATION

τν πρόγραμμα

ΕΡΤ 1.

10.30 ΑΜΠΕΜΠΑΜΠΛΟΜ
11.00 ΓΛΩΣΣΕΣ, ΤΟΠΟΙ, ΓΝΩΣΕΙΣ
12.30 ΤΕΛΟΣ ΤΟΥ ΠΡΩΙΝΟΥ ΠΡΟΓΡΑΜΜΑΤΟΣ
16.00 ΑΜΠΕΜΠΑΜΠΛΟΜ
16.30 Η ΑΚΑΤΑΜΑΧΗΤΗ ΒΙΛΜΑ
Παιδική σειρά
17.00 ΓΛΩΣΣΕΣ, ΤΟΠΟΙ, ΓΝΩΣΕΙΣ
18.30 ΕΙΔΗΣΕΙΣ
18.45 ΚΟΚΚΙΝΟΙ ΓΙΓΑΝΤΕΣ —ΑΣΠΡΟΙ ΝΑΝΟΙ
Νέος κύκλος εκπομπών του γνωστού τηλεοπτικού παιχνιδιού γενικών γνώσεων για μεγάλα παιδιά
19.15 ΜΟΥΣΙΚΟΡΑΜΑ
19.40 Ο ΕΥΡΩΠΑΙΟΣ ΑΝΘΡΩΠΟΣ
Σειρά πολιτιστικών ντοκιμαντέρ, ιταλικής παραγωγής 1980, που θα ολοκληρωθεί σε 8 ωριαία επεισόδια (τελευταίο)
20.30 ΕΔΩ ΚΑΙ ΣΗΜΕΡΑ
21.00 ΕΙΔΗΣΕΙΣ
21.45 Ο ΕΛΛΗΝΙΚΟΣ ΚΙΝΗΜΑΤΟΓΡΑΦΟΣ
«Το χώμα βάφτηκε κόκκινο»
2315 ΜΟΥΣΙΚΟ ΠΡΟΓΡΑΜΜΑ
23.30 ΕΙΔΗΣΕΙΣ
23.55 ΚΙΝΗΜΑΤΟΓΡΑΦΙΚΗ ΛΕΣΧΗ

ΕΡΤ 2..

16.55 ΕΝΑΡΞΗ
17.00 Η ΑΥΛΙΤΣΑ
Παιδικό πρόγραμμα
17.10 ΣΠΟΡΤ ΜΠΙΛΙ
Σειρά κινουμένων σχεδίων
17.35 ΦΡΑΓΚΟΛ ΡΟΚ
Διασκεδαστική σειρά με κούκλες
18.00 ΕΙΔΗΣΕΙΣ
18.30 ΑΥΡΙΑΝΟΣ ΚΟΣΜΟΣ
Αγγλική σειρά ημίωρων εκλαϊκευμένων ντοκιμαντέρ επιστήμης και τεχνολογίας
19.00 ΚΙΝΗΜΑΤΟΓΡΑΦΟΜΑΝΙΑ
Γερμανική σειρά δεκατριών επεισοδίων
19.30 ΜΟΥΣΙΚΟ ΠΡΟΓΡΑΜΜΑ
20.10 ΑΡΚΑΔΙ 1866
Επετειακό ντοκιμαντέρ, που προσπαθεί ν' αποκαλύψει τις ιστορικές σχέσεις που δημιούργησαν τα γεγονότα του ολοκαυτώματος
21.30 ΕΙΔΗΣΕΙΣ
22.05 ΚΑΙ Η ΖΩΗ ΣΥΝΕΧΙΖΕΤΑΙ
Ξένη σειρά οκτώ ωριαίων επεισοδίων σε σκηνοθεσία Ντίνο Ρίζι
23.00 ΟΙ ΔΙΩΚΤΕΣ ΤΟΥ ΕΓΚΛΗΜΑΤΟΣ
24.00 ΕΙΔΗΣΕΙΣ
00.10 ΜΟΥΣΙΚΗ ΜΕΤΑ ΤΑ ΜΕΣΑΝΥΧΤΑ

Στο ταξίδι σας... πάλι μαζί
SAS
THE Airline of the Year
Δραγούμη 5
Τηλ. 30675 — 28464



AMCOR
Νο 1 ΣΤΟΝ ΚΟΣΜΟ
ΤΟΥ συνιστούν το 7 μεγαλύτερα ινστιτούτα πλιακής ενέργειας του κόσμου
ΚΑΤΑΣΚΕΥΑΖΟΝΤΑΙ & ΕΙΣΑΓΟΝΤΑΙ ΣΥΝΑΡΜΟΛΟΓΗΜΕΝΑ ΑΠΟ ΤΟ ΙΣΡΑΗΛ
ΧΡΟΝΙΑ 25 ΕΓΓΥΗΣΗ
Γιατί, μόνο ά συλλέκτης AMCOR έχει:
1. Απορροφητική πλάκα από χάλυβα, διαμορφωμένη γύρω από τούς σωλήνες χαλκού. Αυτή ή κατασκευή προσφέρει τέλεια μεταφορά θερμότητος
2. Ελένδυση με SOLARION (παγκόσμια ανακλειστικότητα της AMCOR) που χαρακτηρίζεται από ύψηλή απορροφητικότητα της πλιακής ακτινοβολίας και αυξάνει την αποδοτικότητα χειμώνα - καλοκαίρι.
3. Είναι ηλεκτροκημικά ανοδειωμένος & όχι βαμμένος. Αυτό σημαίνει ότι δεν αλλοιώνεται με την πάροδο του χρόνου
4. Μόνωση από πολυουρεθάνη με διάκενο άέρος.
Γιατί τό αποθηκευτικό δοχείο AMCOR έχει:
1. Εξωτερικό περίβλημα από χάλυβα. Αμερικανικών προδιαγραφών.
2. Μόνωση πολυουρεθάνης πού διατηρεί τή θερμοκρασία και προστατεύει από τις έξωτερικές πιέσεις.
3. Έσωτερική επένδυση ΠΟΡΣΕΛΑΝΗΣ γιά νά αντέχει στά σκληρά νερά και νά μήν σκουριάζει ποτέ.
4. Ράβδο μαγνησίου πρός αποφυγή ηλεκτρολύσεων
5. Προστατευμένη ηλεκτρική αντίσταση
6. Θερμοστάτη και βαλβίδα ασφαλείας
ΓΕΝΙΚΟΣ ΑΝΤΙΠΡΟΣΩΠΟΣ
Ν. ΚΑΜΠΟΥΡΑΚΗΣ - Μ. ΦΛΑΓΚΟΣ
ΑΓ. ΑΝΑΣΤΑΣΙΑΣ 9 ΡΟΔΟΣ
ΤΗΛ. 31320 - 20 859

ΜΙΚΡΕΣ ΑΓΓΕΛΙΕΣ



Κλαυδίου Πέπερ 13Α
Τηλ. 34722
Λογιστήριο: Γαλλίας 3 — Τηλ. 26728

ΠΩΛΗΣΕΙΣ ΑΚΙΝΗΤΩΝ

ΠΩΛΟΥΝΤΑΙ: Στα Τσαίρι οικόπεδα των 2.000 τ.μ. και 4.000 τ.μ. άρτια και οικοδομήσιμα. Ευκολίες πληρωμής.
Πληροφορίες τηλ. 22.943, ΠΑΠΑΘΕΟΔΩΡΟΥ

ΠΩΛΕΙΤΑΙ αποθήκη υπερυψωμένη ισόγειος, αντιπλυμμηρική, 300 τ.μ. γιαπί και τελειωμένη, πάροδος Αννης Μαρίας — Καζατζάκη. Ευκολίες πληρωμής.
Πληροφορίες τηλ. 22.943, ΠΑΠΑΘΕΟΔΩΡΟΥ

ΠΩΛΕΙΤΑΙ αγρόκτημα 30.000 τ.μ. με μεγάλο σταύλο, φως, νερό, κατάλληλο για κάθε χρήση. Ευκολίες πληρωμής.
Πληροφορίες τηλ. 22.943, ΠΑΠΑΘΕΟΔΩΡΟΥ

ΠΩΛΕΙΤΑΙ σκίνητο δίπλα στο ΓΚΟΛΦ, διπλοκατοικία 100 τ.μ. διόραφο, επιπλωμένο, κατάλληλο για τουριστική εκμετάλλευση, με 800 τ.μ. Αυλή με πηγάδι, δένδρα, ηλιακό θερμοσίφωνα.
Πληροφορίες τηλ. 22.943, ΠΑΠΑΘΕΟΔΩΡΟΥ

ΠΩΛΟΥΝΤΑΙ: 1ον 4άρι 102 τ.μ. Ανάληψη. 2ον Δυάρι 60 τ.μ. Αραπάκι, 3ον Δυάρι 57 τ.μ., Μητρόπολη, 4ον 102 τ.μ. Νοσοκόμοι, Δάνεια δεκτά. Ευκολίες πληρωμής.
Πληροφορίες τηλ. 22.943, ΠΑΠΑΘΕΟΔΩΡΟΥ

ΠΩΛΟΥΝΤΑΙ: 1ον Γιαπί 4άρι 102 τ.μ., Νοσοκόμοι, 2ον 130 τ.μ. ρετιρέ, 3ον 90 τ.μ., πάροδος Αννης Μαρίας, 4ον 80 τ.μ. Αννης Μαρίας.
Πληροφορίες τηλ. 22.943, ΠΑΠΑΘΕΟΔΩΡΟΥ

ΠΩΛΟΥΝΤΑΙ ΒΙΛΙΤΣΕΣ
ΠΩΛΟΥΝΤΑΙ ημιτελείς διώροφοι κατοικίες τύπου «βιλίτσα» με κεκλημένη στέγη των 100 τ.μ. καθαρά, 3 υπνοδωματίων με οικόπεδο σε ήσυχη τοποθεσία κοντά στη θάλασσα απέναντι από το «Μίρα - Μάρε». Πληροφορίες τηλ. 24304.

ΠΩΛΟΥΝΤΑΙ δύο ρετιρέ διαμερίσματα ένα τεσσάρι των 97 τ.μ. και τριάρι 74 τ.μ. καθώς και τριάρι 89 τ.μ. στον πρώτον όροφο σε περιοχή πάνω στη Λεωφόρο Τριαντών. Επίσης αποθήκες διαφόρων διαστάσεων μέχρι 400 τ.μ. στον Αγιο Ιωάννη. Δάνεια δεκτά.
Πληρ. τηλ. 24304 μετά τις 4 το απόγευμα.

ΠΩΛΕΙΤΑΙ ψησταριά, στην οδό Μιχ. Πετρίδη (Τζένειο) με εξασφαλισμένη πελατεία και άρτιο εξοπλισμό.
Πληροφορίες στα τηλέφωνα: 30152 και 29187.

ΠΩΛΕΙΤΑΙ ή ενοικιάζεται αποθήκη ισόγειος 350 τ.μ. στην περιοχή Βορείου Ηπείρου, από ιδιοκτήτη.
Πληρ. τηλ. 31969.

ΠΩΛΕΙΤΑΙ οικόπεδο επίπεδο γωνιακό στο συνοικισμό Δασκάλων 284 τ.μ. με άδεια οικοδομής.
Πληρ. τηλ. 71.666.

ΠΩΛΕΙΤΑΙ ημιτελές διαμέρισμα 101 τ.μ. σε μικρή διώροφη οικοδομή στην περιοχή Κιζίλ Τεπέ, στην οδό Σορωνής.
Πληρ. τηλ. 25.370.

ΕΥΚΑΙΡΙΑ: Πωλείται γκαρσονιέρα μέσα στην πόλη.
Πληρ. τηλ. 29225

ΕΝΟΙΚΙΑΣΕΙΣ

ΕΝΟΙΚΙΑΖΕΤΑΙ στο Ψαλίδι της Κω, κοντά στα Ξενοδοχεία «RAMIRA», «Μέλαθρον του Ιπποκράτους», «SUN PALACE» και «OKEANIS» νεόκτιστο κτίριο 380 τ.μ. κατάλληλο για τουριστική επιχείριση ή εστιατόριο. Υπόγειο 100 τ.μ., κυκλοφοριακό κόμβο, πάρκινγκ για λεωφορεία.
Πληρ. τηλ. 0242—23125 και 0242—23812 κ. Κώστα Λεοντίου.

ΕΝΟΙΚΙΑΖΕΤΑΙ γωνιακό κατάστημα 74 τ.μ. μετά αυλής επί της οδού Δ. Αναστασιάδη.
Πληρ. τηλ. 20329 — 23970.

ΕΝΟΙΚΙΑΖΕΤΑΙ υπόγειο κατάστημα 330 τετ. μέτρων, ή το μισό, διαμπερές και με παροχή βιομηχανικού ρεύματος Νο 3, σε νεόδμητο οικοδομικό συγκρότημα επί της Εθνικής οδού Ρόδου — Λίνδου (7ο χιλιομ.) απέναντι από τον αμερικάνικο σταθμό Κοσκινού.
Πληρ. τηλ. 23716 — 33086

ΕΝΟΙΚΙΑΖΟΝΤΑΙ: 1) εστεγασμένος ισόγειος χώρος 200 τ.μ. με περιβάλλοντα χώρο 300 τ.μ. στην ανατολική πλευρά της Κοινότητας Κοσκινού — περιοχή Αγίας Ειρήνης, κατάλληλος για οποιαδήποτε χρήση. 2) Κατάστημα 15 τ.μ. στην περιοχή Αγίου Νικολάου.
Πληρ. τηλ. 22059.

ΛΟΓΩ αναχωρήσεως πωλείται ή ενοικιάζεται παραλιακό κέντρο με έξι δωμάτια και καλή πελατεία, ευνοϊκότατοι όροι.
Πληρ. τηλ. 22962 Ωρα 8.30 μ.μ. καθημερινώς.

ΕΝΟΙΚΙΑΖΟΝΤΑΙ ευπρεπώς επιπλωμένα: Ενα διαμέρισμα δυάρι, ένα δωμάτιον μετά κουζίνας καθώς και δωμάτια μονόκλινα και δίκλινα παρά της οδού Αγίων Αναργύρων 20.
Πληρ. τηλ. 28710. Τιμές χαμηλές.

ΕΝΟΙΚΙΑΖΕΤΑΙ διαμέρισμα δύο δωματίων ισόγειο πάροδος Δενδρινού 47.
Πληρ. τηλ. 33643.

ΕΝΟΙΚΙΑΖΟΝΤΑΙ επιπλωμένα διαμερίσματα για 2—4 άτομα μέσα στην πόλη.
Πληρ. τηλ. 35338.

ΕΝΟΙΚΙΑΖΕΤΑΙ διαμέρισμα δυάρι επιπλωμένο επί της οδού Θεμ. Σοφούλη 86—88. Πληρ. τηλ. 30170.

ΖΗΤΟΥΝ ΠΡΟΣΩΠΙΚΟ

Η ΦΩΝΗ της Αμερικής ζητά για άμεση πρόσληψη έναν έμπειρο μηχανικό αυτοκινήτων με προϋπηρεσία τουλάχιτον 5 χρόνων και ειδικευμένο στις επισκευές βενζινομηχανών και πετρελαιομηχανών.
Για κάθε πληροφορία αποταν θείτε στα Γραφεία Κοσκινού της Φωνής της Αμερικής Τμήμα Προσωπικού ηΤηλ. 27521).

ΖΗΤΟΥΝΤΑΙ τεχνίτες ξυλουργοί από το ξυλουργικό εργοστάσιο Χρύσανθου Καλήγερου.
Πληρ. τηλ. 21971

ΚΥΡΙΕΣ, ΔΕΣΠΟΙΝΙΔΕΣ 22 έως 35 ετών ζητούνται από αντιποκριτή γνωστής Αθηναϊκής Εταιρείας για πρωϊνή απογευματινή απασχόληση. Αμοιβές υψηλές, συνεχής και μακροχρόνια εργασία.
Πληρ. τηλ. 29410 Τρίτη και Τετάρτη 8.30—11.00 π.μ.

ΜΑΘΗΜΑΤΑ

ΔΑΣΚΑΛΟΣ παραδίδει μαθήματα κατ' οίκον, σε μαθητές Δημοτικού. Πληρ. τηλ. 28589.

ΔΙΔΑΣΚΟΝΤΑΙ όργανα: Αρμόνιο - Ακκορντεόν - Μπουζούκι - Κιθάρα από καθηγητή μουσικής.
Πληροφορίες τηλ. 25319.

ΚΑΘΗΓΗΤΡΙΑ αγγλικής παραδίδει μαθήματα κατ' οίκον. Πολυετής πείρα. Σπουδές στο εξωτερικό. Αδειας οικοδιδασκαλίας.
Πληρ. τηλ. 33396.

ΦΥΣΙΚΟΣ — ΕΙΔΙΚΕΥΜΕΝΟΣ παραδίδει μαθήματα φυσικής και Χημείας σε μαθητές Λυκείου.
Πληρ. τηλ. 30791

ΜΑΘΗΜΑΤΙΚΟΣ παραδίδει ιδιαίτερα μαθήματα κατ' οίκον. Σε μαθητές Γυμνασίου διδάσκεται Φυσική και Χημεία.
Πληρ. τηλ. 29490 απογευματινές ώρες.

1. Υψηλές αποδοχές σταθερή εργασία και σπουδαστές - στρίες Ακαδημίας καθώς και ΣΤΕΡ και αν είναι δυνατόν η καλή γνώση της Αγγλικής Γλώσσας. Πληροφορίες τηλ. 29410 Παρασκευή ώρα 4—8 Σάββατο 9—2
2. HI—OHLDREN με αντιποκριτή στη Ρόδο ζητά καθηγητές ή καθηγήτριες Αγγλικής Γλώσσας.
Πληροφορίες τηλ. 29410 Παρασκευή ώρα 4—8 Σάββατο ώρα 9—2.
3. Εάν είστε κάτοχος PROFICIENCY — LOWER και μένεται σε περιοχή έξω από την πόλη της Ρόδου επικοινωνείστε στο τηλέφωνο 29410 Παρασκευή ώρα 4—8 Σάββατο 9—2 δια σταθερά εργασία με υψηλές αποδοχές.
4. Εάν κάνεται Αγγλικά σας ενδιαφέρει τηλ. 29410 Παρασκευή 4—8 Σάββατο 9—2 ειδικότης σε μικρούς μαθητές — μαθήτριες.

ΔΙΑΦΟΡΑ

ΑΓΟΡΑΖΩ μεταχειρισμένες οιδηροσκαλωσιές, ώρες πλ. 6—8 μ.μ. τηλ. 51709, Τσερκέζης Ιωάννης.

ΔΑΝΕΙΑ ΕΠΙ ΕΝΕΧΥΡΩ. Εχετε χρυσαφικά — κοσμήματα —νομίσματα — ασημικά — χρυσά δόντια. Μπορείτε να τα ενεχυριάσετε ή να τα πουλήσετε στο κατάστημα μας επί της οδού Δημ. Θεοδωράκη 15, 1ος όροφος.

ΠΩΛΕΙΤΑΙ σαλόνι σε πολύ καλή κατάσταση.
Πληρ. τηλ. 25122 μετά τις 3 μ.μ.

Από το Κέντρο Λαϊκής Επιμόρφωσης Ρόδου πρόκειται να λειτουργήσει Τμήμα συντήρησης παλαιού επίπλου. Οσοι ενδιαφέρονται να το παρακολουθήσουν να τηλεφωνήσουν στο 27771 ή 32547 (υπεύθυνη Χρ. Χατζηπέτρου). Επίσης ζητούνται καθηγητές γερμανικής γλώσσας.
Πληροφορίες στα παραπάνω τηλέφωνα.

ΠΩΛΗΣΕΙΣ

ΠΩΛΕΙΤΑΙ ένα μπιλιάρδο και δύο ποδοσφαιράκια σε πολλή καλή κατάσταση.
Πληρ. τηλ. 47391

ΠΩΛΕΙΤΑΙ μονό κρεβάτι καρυδιά με στρωματέξ λόγω αναχωρήσεως. Τιμή 6.000 δρχ.
Πληρ. τηλ. 34543.

ΠΩΛΟΥΝΤΑΙ μεταχειρισμένα αυτόματα μοτοποδήλατα σε τιμή ευκαιρίας λόγω ανακαινίσεως καταστήματος.
Πληρ. τηλ. 85521 (Φαληράκι)

ΠΩΛΕΙΤΑΙ μηχανή ESPRESSO σε άριστη κατάσταση και σε τιμή λογική.
Πληρ. τηλ. 30357

ΜΕΓΑΛΗ ΕΥΚΑΙΡΙΑ
ΠΩΛΕΙΤΑΙ σύνθετο από Μαόνι αξίας 100.000 δρχ. στην καταπληκτική τιμή των 60.000 δρχ.
Πληροφορίες τηλ. 22124, ώρες καταστημάτων.

ΠΩΛΟΥΝΤΑΙ νομίσματα και μετάλλια διαφόρων χωρών και σε βαθμό ποιότητας Προυφ, ακυκλοφόρητα, εξαιρετικά.
Πληρ. τηλ. 27870

ΠΩΛΕΙΤΑΙ BOUTIGUE γυναικείων ενδυμάτων με πλήρη εξοπλισμό, Εθελοντών Δωδεκανησίων 35.
Πληρ. τηλ. 34688.

ΑΥΤΟΚΙΝΗΤΑ

ΕΥΚΑΙΡΙΑ: Πωλείται δημοσίας χρήσεως φορτηγό μάρκας Μερσεντές ή μόνο η άδεια με ωφέλιμο φορτίο 4 τόννους.
Δεχόμαστε προσφορές. Πληροφορίες τηλ. 0244—51269.

ΠΩΛΕΙΤΑΙ αυτοκίνητο CITROEN — GS SPECIAL 1100 του 1975 με 56000 χιλιόμετρα σε πολύ καλή κατάσταση.
Πληρ. τηλ. 24471

ΠΩΛΕΙΤΑΙ φορτηγό Δ.Χ. οφ. φορτίο 5.280 κιλά MERCEDES 322 σε αρίστη κατάσταση μετρητοίς δρχ. 3.500.000.
Πληρ. τηλ. 0245 — 22351

ΑΠΩΛΕΙΑ

ΑΠΩΛΕΣΘΗ σκύλος αρσενικάς ράτσας ΣΕΤΤΕΡ Ιρλανδίας χρώματος καφέ που ακούει στο όνομα ΜΑΡΚ. Παρακαλείται ο ευρών όπως τηλεφωνήσει στα τηλέφωνα 23496 — 30082 και αμειφθήσεται.

Ημερήσια Εφημερίδα
η δημοκρατική της Ρόδου
Εκδότης - διευθυντής
ΒΑΣ. Δ. ΑΘΑΝΑΣΙΟΥ
Θεμ. Σοφούλη 77—Ρόδος
Τηλ. 27919
Γραφεία - Τυπογραφεία
Κλαυδίου Πέπερ 13Α
Τηλ. 34722 - 30555
Λογιστήριο: Γαλλίας 3
Τηλ. 26728
Ταχ. θυρίδα 339
Προϊστάμ. Τυπογραφείου
Γιάννης Νεμποτάκης
Κλαυδίου Πέπερ 139

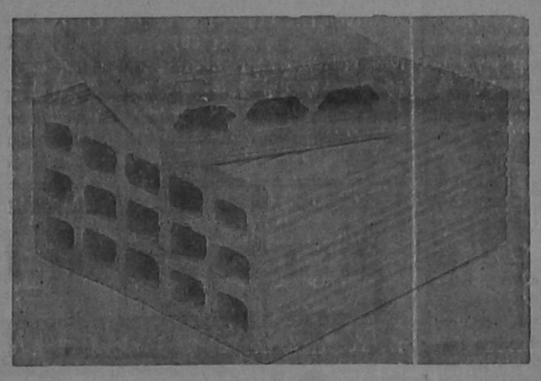

ΥΨΗΚΕΡΑΜ
ΤΟΥΒΛΑ - ΚΑΠΙΖΑΝΕΣ
ΜΕ ΕΠΑΓΓΕΛΜΑΤΙΚΗ ΣΥΝΕΠΕΙΑ, ΠΟΛΥΧΡΟΝΗ ΠΕΙΡΑ, ΚΑΙ ΣΥΓΧΡΟΝΟ ΕΞΟΠΛΙΣΜΟ, ΕΞΑΣΦΑΛΙΖΟΥΜΕ ΣΤΟΥΣ ΠΕΛΑΤΕΣ ΜΑΣ ΠΡΟΪΟΝΤΑ ΣΤΑΘΕΡΗΣ ΚΑΙ ΔΙΑΡΚΟΥΣ ΠΑΡΑΓΩΓΗΣ ΜΕ ΤΙΣ ΑΠΑΙΤΗΣΕΙΣ ΠΟΙΟΤΗΤΑΣ ΤΟΥ ΥΠΟΥΡΓΕΙΟΥ ΔΗΜΟΣΙΩΝ ΕΡΓΩΝ.
• ΑΝΤΟΧΗ ΣΕ ΘΛΙΨΗ
• ΥΔΑΤΑΠΟΡΡΟΦΗΣΗ ΜΑΖΗΣ
ΕΓΓΥΗΣΗ Η ΣΦΡΑΓΙΔΑ «ΥΨΗΚΕΡΑΜ»
ΠΑΡΑΔΟΣΗ ΑΜΕΣΗ, ΤΗΛΕΦΩΝΑ: 24460—22747
• Τούβλα Β' και Γ' ποιότητος δεν διαθέτουμε
ΥΨΗΚΕΡΑΜ
ΥΙΟΙ Β. ΥΨΗΛΑΝΤΗ Α.Ε.
ΓΡΑΦΕΙΑ: ΡΟΔΟΣ, ΚΑΠΟΔΙΣΤΡΙΟΥ 30, ΤΗΛ. 0241) 24460
ΕΡΓΟΣΤΑΣΙΟ: ΡΟΔΟΣ ΓΕΝΝΑΔΙ ΤΗΛ. 0244) 43251

ΠΕΤΡΕΛΑΙΑ ΘΕΡΜΑΝΣΕΩΣ
ΧΑΡΙΣΤΟΥΛΑ ΛΑΜΠΡΙΑΝΟΥ
Παραγγελίες στα τηλ. 31603, 31950

ΑΝΑΚΟΙΝΩΣΗ
ΒΑΣΙΛΗΣ Μ. ΠΑΠΑΓΕΩΡΓΙΟΥ
ΦΥΣΙΟΘΕΡΑΠΕΥΤΗΣ
Δέχεται Β. Ηπείρου 23 τηλ. 32970—23185

ΝΙΚΗΤΑΣ Ε. ΠΟΛΕΜΙΚΟΣ
ΨΥΧΟΛΟΓΟΣ
ΔΙΔΑΚΤΩΡ ΠΑΝΕΠΙΣΤΗΜΙΟΥ ΝΕΑΣ ΥΟΡΚΗΣ
ΜΕΛΟΣ ΑΜΕΡΙΚΑΝΙΚΗΣ ΨΥΧΟΛΟΓΙΚΗΣ ΕΤΑΙΡΙΑΣ
ΚΑΘΗΓΗΤΗΣ ΠΑΙΔΑΓΩΓΙΚΗΣ ΑΚΑΔΗΜΙΑΣ
ΣΥΜΒΟΥΛΕΥΤΙΚΗ ΚΑΙ ΨΥΧΟΘΕΡΑΠΕΙΑ:
(Αγωνία, άγχος, κατάθλιψη, αϋπνία, φοβίες.
Ψυχοπνευματική αξιολόγηση μαθητών, προβληματική συμπεριφορά παιδιών και εφήβων, νυχτερινή ενούρηση, υπερκινητικότητα, ψυχοσωματικές διαταραχές).
Δέχεται: Τετάρτη 5—7 μ.μ.
και Σάββατο 9—12 π.μ.
Διεύθυνση: Ε. Μπέβιν 9
Τηλέφωνα: 34067 Γραφείου
28435 Π.Α.Ρ.

ΠΩΛΟΥΝΤΑΙ
ΔΙΑΜΕΡΙΣΜΑΤΑ
ΔΙΑΜΕΡΙΣΜΑΤΑ — ΚΑΤΑΣΤΗΜΑΤΑ — ΑΠΟΘΗΚΕΣ
ΕΙΣ ΠΕΡΙΟΧΕΣ:
ΑΝΝΗΣ ΜΑΡΙΑΣ, ΣΤΕΛΙΟΥ ΚΩΤΙΑΔΗ, ΛΕΩΦΟΡΟΣ ΤΡΙΑΝΤΩΝ, ΑΝΑΛΗΨΗ, ΠΡΟΕΚΤΑΣΗ ΘΕΜ. ΣΟΦΟΥΛΗ — ΤΖΕΝΕΙΟ — ΚΟΡΔΙΓΚΤΩΝΟΣ
ΚΑΤΑΣΚΕΥΑΣΤΕΣ — ΠΩΛΗΤΕΣ
Ε. ΖΑΜΠΕΛΛΑΚΗΣ
Ν ΑΝΤΩΝΑΚΗΣ Ο.Ε.
ΠΛΑΤΕΙΑ ΑΓΙΟΥ ΝΙΚΟΛΑΟΥ ΤΗΛ. 28476

που θα πάτε κινηματογράφοι τι θα δείτε

ΚΙΝΗΜΑΤΟΘΕΑΤΡΟ
ΜΕΤΡΟΠΟΛ
5.30—7.30, 7.30—9.30
και 9.30—11.30

Η πιο Εεκαρδιστική κωμωδία της χρονιάς. Αστυνομικοί που όλο κάνουν μεγάλες γκάφες και προκαλούν άφθονα γέλια. Μην τους καλέσετε να σας βοηθήσουν, γιατί όταν έλθουν θα σας κάνουν τέτοια πλάκα που και εσείς θα γελάσετε.

Η ΜΕΓΑΛΗ ΤΩΝ ΜΠΑΤΣΩΝ ΣΧΟΛΗ
Στην Αθήνα προβάλλεται επί 6 εβδομάδες, γιατί πέφτει πάρα πολύ - πολύ γέλιο.
Πρωταγωνιστούν:
ΣΤΗΒ ΓΚΟΥΤΕΝΜΠΕΡΓΚ
ΚΙΜ ΚΑΤΡΑΛ
ΜΠΙΟΥΜΠΑ ΣΜΙΘ
ΕΓΧΡΩΜΟΝ
ΚΑΤΑΛΛΗΛΟΝ
● ΣΤΟ ΣΙΝΕΑΚ
ΣΙΔΕΡΕΝΙΟΣ ΣΟΥΠΕΡΜΑΝ

ΔΗΜ. ΘΕΑΤΡΟ
ΠΡΟΓΡΑΜΜΑΤΑ
5.30—7.30, 7.30—9.30
και 9.30—11.30

Η ΜΕΤΡΟ ΓΚΟΛΝΤΟΥΪΝ ΜΑΓΙΕΡ και ο παραγωγός ΚΑΡΛΟ ΠΟΝΤΙ, παρουσιάζουν την πιο δυνατή, συνταρακτική, καταπληκτική, πολύκροτη δημιουργία του ΜΙΚΕΛΑΝΤΖΕΛΟ ΑΝΤΟΝΙΟΝΙ

ΜΠΛΟΟΥ · ΑΠ
(ΜΕΓΕΘΥΝΣΕΙΣ)
Πρωταγωνιστούν:
ΒΑΝΕΣΣΑ ΡΕΝΤΓΚΡΕΗΒ
ΝΤΕΗΒΙΝΤ ΧΕΜΜΙΝΓΚΕ
ΣΑΡΡΑ ΜΑΪΛΣ
ΕΓΧΡΩΜΟ ΑΚΑΤΑΛΛΗΛΟ

ΘΕΡΙΝΟΣ ΚΙΝ)ΓΡΑΦΟΣ
ΟΛΥΜΠΙΑ
5.30—7.30, 7.30—9.30
και 9.30—11.30

Μια ελληνική καλλιτεχνική ταινία γεμάτη τέχνη, ομορφιά και φινέτσα με τους ωραιότερους εραστές της Εβδομης Ελληνικής Τέχνης. Μια ταινία γεμάτη Ζωντάνια και μεγαλείο.

ΟΙ ΕΡΑΣΤΕΣ ΤΟΥ ΑΙΓΑΙΟΥ
Πρωταγωνιστούν:
ΝΟΤΗΣ ΠΙΤΣΟΣ
ΚΑΤΕΡΙΝΑ ΣΠΑΘΗ
ΑΓΓΕΛΑ ΔΙΑΚΟΥ
ΤΖΙΜΥ ΜΠΕΛΑΦΟΝΤΕ
ΕΓΧΡΩΜΟ ΑΚΑΤΑΛΛΗΛΟ

ΧΕΙΜΕΡΙΝΟΣ ΚΙΝ)ΓΡΑΦΟΣ
ΠΑΛΛΑΣ
5.30—7,30, 7.30—9.30
και 9.30—11.30

Μια ταινία καταπέλτης. Ενας δολοφόνος κρύβεται μέσα στην πόλη. Υποπτος ή θύμα; Ο ΡΟΤΖΕΡ ΜΟΥΡ στην κόψη του τρόμου.
κού.

Η ΜΑΣΚΑ ΤΟΥ ΔΟΛΟΦΟΝΟΥ
Από το μπεστ - σέλλερ του ΣΙΝΤΝΕΥ ΣΕΠΤΟΝ.
Πρωταγωνιστούν:
ΡΟΤΖΕΡ ΜΟΥΡ
ΡΟΝΤ ΣΤΑΪΓΚΕΡ
ΕΛΙΟΤ ΓΚΟΥΛΝΤ
ΕΓΧΡΩΜΟ ΑΚΑΤΑΛΛΗΛΟ

ΧΕΙΜΕΡΙΝΟΣ ΚΙΝ)ΓΡΑΦΟΣ
ΤΙΤΑΝΙΑ
Τηλέφωνον 25876
ΠΡΟΓΡΑΜΜΑΤΑ
5.30—7.30, 7.30—9.30
9.30—11.30

Ξεχάστε τις φτηνές απομιμήσεις που είδατε. Δείτε τώρα και τη γνήσια ταινία ΜΠΡΕΪΚ—ΝΤΑΝΣ του Χάρρυ Μπελουφόντε.

ΜΠΗΤ ΣΤΡΗΤ
Το ΓΟΥΕΣΤ ΣΑΥΝΤ ΣΤΟΡΥ της δεκαετίας του '80.
ΕΓΧΡΩΜΟΝ
ΚΑΤΑΛΛΗΛΟΝ

«ΕΘΝΙΚΟΝ»
5.30—7.30, 7.30—9.30
9.30—11.30

Η καλύτερη ταινία μέχρι σήμερα του ΤΖΩΝ ΤΡΑΒΟΛΤΑ. Πέντε χρόνια αργότερα και το θερμόμετρο συνεχίζει να ανεβαίνει.

ΠΥΡΕΤΟΣ ΤΑ ΜΕΣΑΝΥΧΤΑ
STAYING ALIVE
Συπρωταγωνιστούν:
ΣΥΝΘΙΑ ΡΟΟΥΝΤΣ
ΦΙΝΟΛΑ ΧΙΟΥΖ
ΣΤΗΒ ΙΝΓΟΥΝΤ
Σκηνοθεσία: Συλβέστερ Σταλόνε
Μουσική και τραγούδια από τους «BEE — GEES»
ΕΓΧΡΩΜΟ
ΚΑΤΑΛΛΗΛΟ

Το αστυ κό μας μυθιστόρημα

ΟΚΩ ΚΟΚΚΟΙ ΛΟΡΦΙΝΗΣ

Της ΑΓΚΑΘΑ ΚΡΙΣΤΙ

ον

ό φιλοδοξίες είχα πάντα στη ή μου. Ούτε λίγο, ούτε πολ να γίνω ο ιδιοκτήτης του «Λ ρογουέη» και να αποκτή σω εγάλη περιουσία. Ενας προ η προπάππος μου δεν ξέρω ά πόσες γεννεές πριν, επί βασιλείας του Καρόλου του υτέρου, είχε παίξει σπουδαίο όλο και είχε μείνει στην ιστο ρία. Από τότε όμως η οικογένεια μας είχε πέσει στην αφάνεια, είχε μείνει μόνο με την αίγλη των παλιών καλών ημερών. Ενοιωθα τον εαυτό μου ι κανό να διαδραματίσει ένα σπου δαίο ρόλο, να διακριθεί όσο του λάχιστον και εκείνος ο πρόγονος μου, μα για να επιτύχω, θα έπρεπε πρώτα απ' όλα, να έχω στη διάθεση μου αμέτρητα πλού τη.

» Η Μοίρα ταξίδευε συχνά στον Καναδά για να δει την οι κογένεια της, όπως έλεγε. Ο Νίκολσον την λάτρευε και πίστευε το παραμύθι. Τέτοιοι είναι δυστυχώς οι περσσότεροι άν τρες. Για την μεταφορά των ναρ κωτικών, συνήθιζε να χρησιμοποιεί κάθε φορά και άλλο όνομα. Οταν συνάντησε τον Σάβτζ, λεγόταν Τάμπλετον. Είχε ακούσει γι αυτόν, ήξερε πως ήταν ζάμπλουτος, είχε διαβάσει στις εφημερίδες ένα σωρό λεπτομέρειες για τον εκκεντρικό εκατομμυριούχο. Ο Σάβτζ ξετρελλάθηκε μαζί της, μα όχι μέχρι του σημείου να χάσει τα λογικά του. Θελήσαμε τότε να αξιοποιήσουμε αυτή την γνωριμία και καταστρώσαμε ένα σχέδιο. Ξέρετε κάθε λεπτομέρεια γύρω απ' αυτό το σχέδιο. Ο άνθρωπος που γνωρίσατε με το όνομα Κέϋμαν, έπαιζε το ρόλο του αδιάφορου συζύγου. Ο Σάβτζ δέχητκε να έρθει στο Τιούντορ Κότταζ και έμεινε εκεί αρκετές μέρες. Την τρίτη φορά που ήλθεύ βάλαμε σε εφαρμογή το σχέδιο μας. Ξέρετε όλες τις λεπτομέρειες και επομένως δεν χρειάζεται να μιλήσω για πράγματα γνωστά. Ολα έγιναν σύμφωνα με τις προβλέψεις μας.

Η περιουσία του Σάβτζ περιήλθε στη Μοίρα και η ίδια έφυγε αμέσως για το εξωτερικό όπως σκόπιμα διαδόσαμε. Ενώ στην πραγματικότητα ξαναγύρι σε στο Στάβερλεϋ, στην κλινική του Νίκολσον.

»Στο μεταξύ καταπιάστηκα κι εγώ με τα δικά μου προβλήματα. Επρεπε να βγάλω απ' τη μέση τον Χένρυ και τον μικρό Τόμμυ, που ωστόσο το παιδί δε μου έφταιξε σε τίποτα. Δε στάθηκα όμως τυχερός. Δυό απόπειρες που έκανα με τον Τόμμυ δεν έφεραν αποτέλεσμα. Δεν ήμουν ανόητος να σκηνοθετήσω ένα στύχημα με ον Χένρυ στην κατάσταση που βρισκόταν. Κι ύστερα μάλιστα απ' το στύχημα που είχε τότε που έπεσε απ' το άλογο. Παραπονιόταν συνεχώς πως τον πονούσε το χέρι του, ο γιατρός είπε πως ήταν ρευματικός πόνος. Εται είχα μια καλή δικαιολογία να τον μυήσω στους κρυφούς παραδείσους των ναρκωτικών. Του έδωσα μορφίνη.

ΣΥΝΕΧΙΖΕΤΑΙ

ΤΟ ΣΥΝΑΛΛΑΓΜΑ

ΚΛΕΙΣΙΜΟ 8.11.1984

	Αγορά	Πώληση
Δολάριο ΗΠΑ	118,890	122,510
Μάρκο Δ. Γερ.	40,730	41,970
Φράγκο Γαλλ.	13,280	13,684
Λίρα Αγγλίας	151,525	156,139
Λίρα Σκωτίας	151,525	156,139
Λίρα Β. Ιρλ.	151,525	156,139
Φράγκο Ελβετ.	49,579	51,089
Φράγκο Βελγικό	1,936	2,054
Φιορ. Ολ. Μητ.	36,143	37,243
100 Λιρ. Ιταλ.	6,334	6,696
Κορ. Δανίας	11,280	21,624
Λίρα Δ. Ιρλ.	125,785	129,617
Σελίνι Αυστρίας	5,794	5,970
Κορ. Σουηδίας	14,111	14,541
Κορ. Νορβηγ.	13,509	14,277
Δολ. Καναδά	90,859	93,627
Δολ. Αυστρ.	102,637	105,763
100 Γιεν Ιαπ.	48,235	50,985
Λίρα Κύπρου	—	201,664
Μάρκο Φινλαν.	18,823	19,861

ΚΡΑΤΙΚΟ ΘΕΡΑΠΕΥΤΗΡΙΟ ΛΕΡΟΥ

ΤΕΧΝΙΚΗ ΥΠΗΡΕΣΙΑ

ΠΕΡΙΛΗΨΗ ΔΙΑΚΗΡΥΞΗΣ ΔΗΜΟΠΡΑΣΙΑΣ

Το Κρατικό Θεραπευτήριο Λέρου, θα διενεργήσει δημόσιο μειοδοτικό διαγωνισμό δι' ενσφραγίστων προσφορών για την προμήθεια μηχανημάτων και σκευών εξοπλισμού του πλυντηρίου και του απολυμαντικού κλιβάνου του Ιδρύματος, προϋπολογισμού 18.000.000 δρχ.

Η δημοπρασαί θα γίνει στις 30.11.84 ημέρα Παρασκευή και ώρα 12.00 (λήξη προσφορών) στα γραφεία του Κρατικού Θεραπεπτηρίου που βρίσκονται στο Λακκί Λέρου από αρμόδια Επιτροπή.

Στη δημοπρασία γίνονται δεκτά:

(α) Αντιπρόσωποι οίκων του εξωτερικού μέλη του οικείου εμπορικού και Βιομηχανικού Επιμελητηρίου

(β) Μέλη του Τεχνικού Επιμελητηρίου της Ελλάδας

(γ) Ελληνες κατασκευαστές μέλη του Οικείου Βιοτεχνικού Επιμελητηρίου.

Εγγύηση ίση προς το πέντε επί τοις εκατό (5ο)ο της αξίας των προσφερομένων ειδών.

Οι ενδιαφερόμενοι μπορούν να πάρουν πληροφορίες της διακήρυξης, τεχνικής συγγραφής υποχρεώσεων και του προϋπολογισμού και να πάρουν αντίγραφα αυτών για την σύνταξη και υποβολή της προσφοράς όλες τις εργάσιμες μέρες και ώρες από την Τεχνική Υπηρεσία του Θεραπευτηρίου (τηλ. 0247–22.213).

Λέρος 30.10.1984

Η Πρόεδρος του Δ.Σ.

ΜΑΤΙΝΑ ΚΩΣΤΟΠΟΥΛΟΥ

ΕΛΛΗΝΙΚΗ ΔΗΜΟΚΡΑΤΙΑ

ΚΕΝΤΡΟ ΠΑΙΔΙΚΗΣ ΜΕΡΙΜΝΑΣ ΘΗΛΕΩΝ ΡΟΔΟΥ

ΠΕΡΙΛΗΨΗ ΔΙΑΚΗΡΥΞΗΣ

Το Κέντρο Παιδικής Μέριμνας Θηλέων Ρόδου, ύστερα από την 14)24.10.84 απόφαση του Δ. Συμβουλίου προκηρύσσει τακτικό μειοδοτικό διαγωνισμό με ενσφράγιστες προσφορές για ην προμήθεια των πιο κάτω ειδών:

Α. ΙΜΑΤΙΣΜΟΣ ΚΑΙ ΥΠΟΔΗΣΗ (Προϋπολογισμός 610.000 δρχ.) ώρα 10–11 π.μ.

1. 50 μέτρα κουρτίνες υφαντές
2. 25 μέτρα κουρτίνες παιδικές
3. 150 κυλότες μακώ
4. 100 ζεύγη κάλτσες – 80 καλτσόν
5. 100 κυλοτάκια νάυλον
6. 10 μπουφάν νηπίων – 10 μπλουζάκια νηπίων
7. 35 φορέματα (γυναικεία - παιδικά)
8. 10 μπουφάν γυναικεία
9. 45 ζεύγη χειμωνιάτικα παπούτσια
10. 30 ζεύγη σπορτέξ

Β. ΕΝΑ VIDEO (Προϋπολογισμός δρχ. 200.000) ώρα 11–12 μ.

Γ. ΕΠΙΠΛΑ (Προϋπολογισμός δρχ. 2.000.000) ώρα 12 – 12.30 το μεσημέρι

1. 60 κρεβάτια – 60 κομοδίνα
2. 2 καναπέδες - 8 πολυθρόνες - 6 πολυθρονίτσες - 2 τραπεζ. σαλονιού
3. 8 τραπέζια (130Χ70Χ73) με 44 καρέκλες ψάθα
4. 5 τραπέζια (80Χ80Χ73) με 20 καρέκλες ψάθα
5. 5 τραπεζάκια με 20 καρεκλάκια για τα νήπια
6. 1 τραπεζάκι με 10 καρεκλάκια για τα βρέφη
7. 8 τρίφυλλες ντουλάπες
8. 3 δίφυλλες ντουλάπες
9. 2 ντουλάπες με 10 ντουλαπάκια η κάθε μία
10. 1 εταζέρα για Τ.V. και VIDEO.

Ο διαγωνισμός θα γίνει ενώπιον Επιτροπής, στο γραφείο του Ιδρύματος, οδός Ρ. Φεραίου 4, την 28η Νοεμβρίου, ημέρα Τετάρτη και από ώρα 10 μέχρι 12.30 το μεσημέρι.

Πληροφορίες κάθε εργάσιμη ημέρα στο γραφείο του Ιδρύματος και στο τηλεφ. 27335.

Ο Πρόεδρος Δ. Συμβουλίου

ΦΩΤΗΣ ΚΩΣΤΟΠΟΥΛΟΣ

ΠΟΛΙΤΙΣΤΙΚΟΣ ΣΥΛΛΟΓΟΣ ΓΥΝΑΙΚΩΝ ΡΟΔΟΥ

ΠΡΟΣΚΛΗΣΗ

Προσκαλείται το κοινό της Ρόδου στην ομιλία του Ισπανού Μορφωτικού Ακολούθου καθηγητού κ. Χουάν Ναδάλ, που θα γίνει στην ελληνική γλώσσα, στο Δημοτικό Θέατρο Ρόδου το Σάββατο 10 Νοεμβρίου και ώρα 6 μ.μ.

Η ΕΙΣΟΔΟΣ ΕΙΝΑΙ ΕΛΕΥΘΕΡΗ

Θέμα: Η Ρόδος της εποχής του Μεγ. Μαγίστρου ΝΤ' ΕΡΕΝΤΙΑ

FINO

ΜΟΚΕΤΕΣ, ΤΑΠΕΤΣΑΡΙΕΣ – ΠΛΑΣΤΙΚΑ ΔΑΠΕΔΑ

ΜΕΓΑΛΗ ΠΟΙΚΙΛΙΑ – ΧΑΜΗΛΕΣ ΤΙΜΕΣ

ΕΓΓΥΗΣΗ ΣΑΣ Η ΠΟΛΥΕΤΗΣ ΠΕΙΡΑ ΜΑΣ

ΑΜΕΣΗ ΚΑΙ ΥΠΕΥΘΥΝΗ ΤΟΠΟΘΕΤΗΣΗ

FINTEXPORT ΕΛΛΗΝΙΚΗ ΕΡΙΟΒΙΟΜΗΧΑΝΙΑ

ΤΑΠΗΤΟΥΡΓΙΑ ΑΝΤΙΠΡΟΣΩΠΕΙΑ

fino

ΒΙΟΤΕΧΝΙΑ ΚΑΘΕΤΩΝ και ΒΕΝΕΤΙΚΩΝ ΣΤΟΡ-

ΑΝΤΙΠΡΟΣΩΠΕΙΕΣ-ΕΙΣΑΓΩΓΕΣ-ΕΜΠΟΡΙΟ-ΤΟΠΟΘΕΤΗΣΕΙΣ ΜΟΚΚΕΤΕΣ ΠΛ. ΔΑΠΕΔΑ ΤΑΠΕΤΣΑΡΙΕΣ ΤΟΙΧΩΝ & ΑΥΤΟΚΙΝΗΤΩΝ ΥΛΙΚΑ & ΕΡΓΑΛΕΙΑ ΤΟΠΟΘΕΤΗΣΕΩΣ

ΓΕΩΡΓΙΟΣ Ν. ΜΑΡΙΕΤΤΟΣ — Βενετοκλέων & μ. κων/νου (γωνία) ΡΟΔΟΣ τηλ. 30090-30079 - 26590

Olympic Advertising

μεταχειρισμένα τρακτέρ γερά και φτηνά

Αν ζητάς μεταχειρισμένο τρακτέρ έλα σε μας.
Θα χεις τη σιγουριά ότι αυτό που παίρνεις είναι καλομεταχειρισμένο.
Σε μας θα βρεις πολλές γνωστές μάρκες σε συμφέρουσες τιμές και άριστη κατάσταση.
Υπεύθυνη συντήρηση από αναγνωρισμένο συνεργείο.

Τρακτέρ FORD και διάφορα άλλα



ΠΑΡΑΣΚΕΥΗ ΔΗΜ. ΚΟΥΓΚΡΑ

ΡΟΔΟΣ

Παύλου Μελά 76, Τηλ. 0241-27457

ΠΡΟΠΟ - ΛΑΧΕΙΑ

Η ΠΗΓΗ ΤΗΣ ΤΥΧΗΣ

ΣΤΑΥΡΟΥ Α. ΜΟΝΤΑΝΟΥ

ΘΕΜΙΣΤΟΚΛΕΟΥΣ ΣΟΦΟΥΛΗ 145 ΡΟΔΟΣ ΤΗΛΕΦΩΝΑ 31888 ΚΑΙ 26689

Και φέτος όπως κάθε χρόνο διαρκώς κοντά σας με πολλά Ομαδικα (ΠΡΟΠΟ) με ποικιλία (ΛΑΧΕΙΩΝ) Κρατικά – Εθνικά Πλούσια συλλογή βιβλίων τσέπης και ποικίλης ύλης.

Στο πρακτορείο μας υπάρχει:

ΑΝΑΚΑΙΝΙΣΗ – ΕΝΗΜΕΡΩΣΗ – ΤΑΞΗ ΕΧΕΜΥΘΕΙΑ ΚΑΙ ΠΟΛΥ ΤΥΧΗ!!!

ΠΡΟΣΕΧΩΣ: VIDEO!!!



Astérix

Ομορφα μωρά, καλοντυμένα παιδιά που ξεχωρίζουν ντυμένα με τις καλύτερες φίρμες του κόσμου:

- CREATION STUMMER
- LAPIN
- CHICO
- HPA
- SUMER FORM
- PICCOLO MONDO
- RIEGEL

Κάντε κομψό και το δικό σας παιδί

ΤΑΡΠΟΝ ΣΠΡΙΝΚΣ 25

τηλ:26832

ΡΟΔΟΣ

DECOLUX

Πλακάκια DECOLUX της

Φ. ΠΕΡΟΣ & ΣΙΑ Ο.Ε

ΕΡΓΟΣΤΑΣΙΟ ΚΑΤΑΣΚΕΥΗΣ ΠΛΑΚΙΔΙΩΝ ΔΑΠΕΔΟΥ – ΤΟΙΧΟΥ

ΔΙΑΘΕΤΟΥΜΕ – ΠΑΡΑΓΟΥΜΕ ΠΛΑΚΑΚΙΑ ΔΑΠΕΔΟΥ – ΤΟΙΧΟΥ ΜΕ

- Υψηλή τεχνολογία – Αρίστη ποιότητα υπό την καθοδήγηση – επίβλεψη – πολυεθνικής εταιρείας EUROBREVETS ΒΕΛΓΙΟΥ
- Ποικιλία σχεδίων – χρωμάτων
- Χαμηλές τιμές
- Νέο σύστημα παραγωγής. Τώρα και Μωσαϊκά διαφόρων διαστάσεων.
- Ταρατσόπλακες με μισό βάρος – διπλή αντοχή – σχεδόν αδιάβροχες 320 δρχ.) τ.μ.

ΠΛΗΡΟΦΟΡΙΕΣ: ΕΡΓΟΣΤΑΣΙΟ

ΘΕΣΗ ΑΤΣΙΠΠΑΣ – Ρόδου - ΛΙΝΔΟΥ

ΤΗΛΕΦΩΝΟ: 51078 Ωρες 7–15 εργ. ημέρες

ΣΟΥΗΔΙΚΑ ΚΑΛΟΡΙΦΕΡ

Ανεξαρτητη Κεντρικη ΘΕΡΜΑΝΣΗ

Χωρις Πετρελαιο και Κοινοχρηστα



ΨΛΛΡ

Φανταστική απόδοση

Μεγάλη οικονομία

4/πλή απόδοση θερμότητας

4/πλή επιτάχυνση αέρα

Αισθητικά τέλειο Δεν πιάνουν χώρο

Λειτουργούν εντελώς αυτόματα και ανεξάρτητα

τοποθετούνται και σε απλή πρίζα

2 ΧΡΟΝΙΑ ΕΓΓΥΗΣΗ

ELEKTROKLIMA

ΑΠΟΚΛΕΙΣΤΙΚΟΙ ΑΝΤΙΠΡΟΣΩΠΟΙ ΔΩΔΕΚΑΝΗΣΟΥ

ΚΕΝΤΡΟ ΕΝΕΡΓΕΙΑΣ ΚΑΙ ΚΛΙΜΑΤΙΣΜΟΥ

ΑΝΝΗΣ ΜΑΡΙΑΣ 77 – ΤΗΛ. 33969

ΒΙΟΤΕΧΝΙΑ ΕΤΟΙΜΩΝ ΕΝΔΥΜΑΤΩΝ

Θ. ΦΑΝΤΙΔΟΥ

Τα φροντισμένα είδη μας πουκάμισα ανδρικά–γυναικεία–παιδικά

ΠΩΛΟΥΝΤΑΙ

τώρα και για δική σας διευκόλυνση στο κατάστημα

ΟΔΟΣ ΣΩΚΡΑΤΟΥΣ 77 Π. ΠΟΛΗ

και όπως πάντα στη Βιοτεχνία μας

ΠΛΑΤΕΙΑ ΚΟΔΡΙΓΚΤΩΝΟΣ 62

ΜΩ·Υ·ΣΗΣ

ΚΑΙ ΦΩΤΟΑΝΤΙΓΡΑΦΑ

ΣΤΟ ΝΕΟ ΚΑΤΑΣΤΗΜΑ

ΜΩ·Υ·ΣΗΣ

ΔΗΜ. ΘΕΜΕΛΗ 83

«ΤΑΒΕΡΝΑ 4 ΑΔΕΡΦΙΑ»

ΑΝΑΚΟΙΝΩΣΗ

Στο παραδοσιακό χωριό Απόλλωνα ανοίγει και πάλι στις 23 Σεπτέμβρη η πραγματική χωριάτικη ταβέρνα

που θα παραμείνει ανοικτή όλο το χειμώνα

Υπενθυμίζουμε στους καλοφαγάδες ότι θα έχουμε μεγάλη ποικιλία φαγητά του φούρνου.

- *Ριφάκι με φασόλια, με ρεβύθια*
- *Ντόπια λουκάνικα – ντόπια κρέατα, χοιρινά και μοσχαρίσια*
- *Σιταρένιο ψωμί*
- *Διάφορες σαλάτες και κρασί ντόπιο.*

Σας περιμένουμε να περάσετε μια αξέχαστη μέρα

Οι τιμές μας θα είναι πολύ πιο χαμηλές απ' ότι θα φανταστείτε

Τέλεια καθαριότητα και καλό σέρβις

Δ.Α.Ν.Ε.

ΑΝΑΚΟΙΝΩΣΗ

Τον μήνα ΟΚΤΩΒΡΙΟ 1984 θα ισχύσουν τα κατωτέρω δρομολόγια:

1. ΚΑΜΙΡΟΣ:

α) Κάθε ΔΕΥΤΕΡΑ – ΤΕΤΑΡΤΗ – ΠΑΡΑΣΚΕΥΗ ώρα 12.00 για ΚΩ – ΚΑΛΥΜΝΟ – ΛΕΡΟ – ΠΑΤΜΟ – ΠΕΙΡΑΙΑ.

2. ΙΑΛΥΣΟΣ:

α) Κάθε ΠΕΜΠΤΗ ώρα 12.45

β) ΣΑΒΒΑΤΟ 13 και 27) 10 ώρα 12.30

γ) ΤΡΙΤΗ 9 και 21) 10 ώρα 12.30 για ΚΩ – ΚΑΛΥΜΝΟ – ΛΕΡΟ – ΠΑΤΜΟ – ΠΕΙΡΑΙΑ.

Από τη Διεύθυνση της ΔΑΝΕ

«ΚΥΠΡΟΣ».....!

«ΚΥΠΡΟΣ».....!

«ΚΥΠΡΟΣ».....!



ΚΥΠΡΙΑΚΗΣ ΤΕΧΝΟΛΟΓΙΑΣ

ΤΑ ΗΛΙΟΘΕΡΜΑ «Κ Υ Π Ρ Ο Σ» ΠΟΥ ΚΛΕΙΝΟΥΝ ΜΕ ΕΠΙΤΥΧΙΑ 5 ΧΡΟΝΙΑ ΣΤΗΝ ΑΓΟΡΑ ΤΗΣ ΡΟΔΟΥ ΣΥΝΕΧΙΖΟΥΝ ΝΑ ΒΡΙΣΚΟΝΤΑΙ ΣΤΗΝ ΠΡΩΤΟΠΟΡΙΑ. ΤΩΡΑ ΓΙΑ ΠΡΩΤΗ ΦΟΡΑ ΔΙΑΘΕΤΟΥΘΕ ΚΑΙ ΧΑΛΚΙΝΟΥΣ ΗΛΙΑΚΟΥΣ ΘΕΡΜΟΣΙΦΩΝΕΣ ΜΕ ΛΕΒΗΤΑ ΠΙΕΣΕΩΣ. ΕΙΝΑΙ ΤΟ ΗΛΙΟΣΙΦΩΝΟ ΘΑΥΜΑ. ΕΙΝΑΙ ΤΟ ΜΟΝΑΔΙΚΟ ΣΤΟ ΕΙΔΟΣ ΤΟΥ.

ΚΑΙ ΤΟ ΣΠΟΥΔΑΙΟΤΕΡΟ:

ΜΕ ΓΡΑΠΤΗ ΕΓΓΥΗΣΗ

ΕΛΑΤΕ ΣΕ 10 ΧΡΟΝΙΑ ΝΑ ΣΑΣ ΔΩΣΟΥΜΕ ΚΑΙΝΟΥΡΓΙΟ ΑΝ Ο ΗΛΙΟΣΙΦΩΝΑΣ ΣΑΣ ΠΑΘΕΙ ΟΠΟΙΑΔΗΠΟΤΕ ΒΛΑΒΗ!!!

ΣΤΗΝ ΕΚΘΕΣΗ ΜΑΣ ΘΑ ΒΡΕΙΤΕ ΟΛΟΥΣ ΤΟΥΣ ΤΥΠΟΥΣ ΗΛΙΑΚΩΝ ΘΕΡΜΟΣΙΦΩΝΩΝ «Κ Υ Π Ρ Ο Σ»

Αντιπρόσωπος Ρόδου

ΤΣΑΜΠΙΚΟΣ ΒΑΡΕΛΛΗΣ

Χαραλάμπου Μόσχου 8–Τηλ. 20161–20715

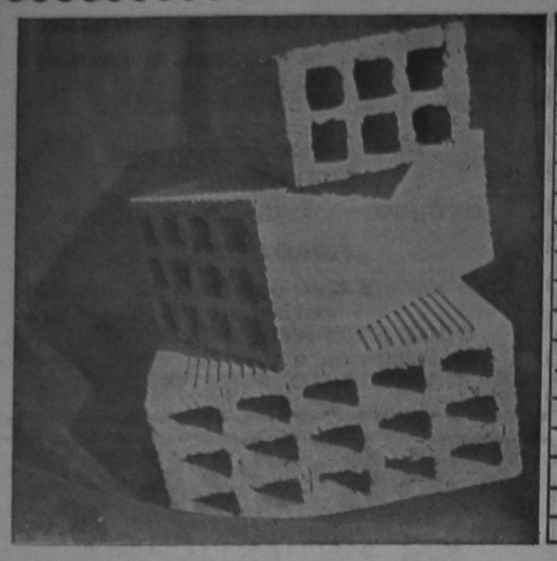

ΡΟΔΙΑΚΗ ΚΕΡΑΜΙΚΗ Α.Ε.

2ο ΧΛΜ ΡΟΔΟΥ - ΛΙΝΔΟΥ
☎ 51580 ΡΟΔΟΣ

Τούβλα όλων των διαστάσεων

- Η υψηλή τεχνολογία μας σας εγγυάται προϊόντα άριστης ποιότητας και αντοχής
- Η μικρή απόσταση του εργοστασίου μας από την πόλη της Ρόδου έχει σαν αποτέλεσμα χαμηλότερο κόστος μεταφοράς
- Σε τιμές προσιτές, με προθυμία και συνέπεια είμαστε έτοιμοι να εξυπηρετήσουμε τις παραγγελίες σας.

ΤΗΛΕΦΩΝΟ 51.580

ΓΕΝΙΚΗ ΤΕΧΝΙΚΗ Α.Ε.

η λύση στο οικοδομικό σας πρόβλημ

Η Γενική Τεχνική Α.Ε., δημιουργήθηκε για να δώσει αποτελεσματικές και συμφέρου σες λύσεις, στα οικοδομικά προβλήματα του νησιού μας. Τα αντικείμενα των δρα στηριοτήτων μας:

Α) Παραγωγή έτοιμου μπετόν, με 6χρονη παράδοση στην υψηλή ποιότητα, στη συνέπεια και την άμεση εξυπηρέτηση.

Β) Εμπορία σιδήρου οικοδομών, υψηλής ποιότητας και αντοχής.

Γ) Ανάληψη Δημόσιων και ιδιωτικών έργων μεγάλης έκτασης.

Δ) Ανέγερση πολυκατοικιών με το σύστημα της αντιπαροχής.

14 σύγχρονες μπετονιέρες, 2 συγκροτήματα παραγωγής μπετόν και πλήρες δίκτυο ραδιοτηλεφώνων, θα είναι στη διάθεσή σας αν θελήσετε να συνεργαστούμε. Χρησιμοποιώντας τα ειδικά πρόσθετα στεγανότητος και ρευστότητος POZZOLITH, ADMIX 105 R, RHEOMAC 716 και 877 και ελέγχοντας την παραγωγή, με 3 υπεύθυνους πολιτικούς μηχανικούς σε ιδιόκτητο σύγχρονα εξοπλισμένο εργαστήριο, διασφαλίζουμε και εγγυόμεθα σταθερά υψηλή ποιότητα στο μπετόν μας.

ΕΡΓΟΣΤΑΣΙΟ ΡΟΔΟΥ- ΛΙΝΔΟΥ 7ον ΧΙΛ. ΤΗΛ. 25013 ΓΡΑΦΕΙΑ ΛΟΧ. ΦΑΝΟΥΡΑΚΗ 32 ΤΗΛ. 22968

Κέντρο διασκεδάσεως ΙΦΙΓΕΝΕΙΑ (Εντός ξενοδ. RODOS BAY)

ΜΑΙΡΗ ΠΟΛΗ

ΑΝΤΩΝΗΣ ΡΟΔΙΤΗΣ - ΝΑΤΑΣΑ ΤΖΑΛΑ

ΜΑΡΙΝΑ ΒΕΝΤΙΡΗ - ΝΤΕΠΙ ΣΙΚ - ΝΟΥΛΗ ΚΑΡΟΛΟΥ - ΚΟΡΙΝΑ

και ο ΣΤΑΥΡΟΣ ΠΑΠΑΝΙΚΟΛΑΟΥ

Μαέστρος: ΔΗΜ. ΚΟΡΟΜΥΛΑΣ ΕΝΑΡΞΗ: 10.00 Μ.Μ. Μπουζούκια: Γ. ΚΑΡΝΑΒΑΣ — ΦΑΝΟΥΡΗΣ • ΓΙΑ ΚΡΑΤΗΣΕΙΣ: ΤΗΛ. 20143

ΑΠΟ ΤΗΝ ΟΛΛΑΝΔΙΑ
ΤΟ ΜΟΝΑΔΙΚΟ ΕΚΛΕΚΤΟ ΒΟΥΤΥΡΟ
BREDA



Του Ολλανδικού Οίκου
DMV Campina bv

ΣΗΜΑ διαφημισεις

Προσφερεται σε συσκευασιες: Μπαλλα 25 κιλα — Πακετο 227 γρμ. — Κονσερβα 454 γρμ. — Κονσερβα 1 κιλο — Ατομικη Μεριδα 10 γρμ.

Αντιπροσωποι για την Ελλαδα
ΚΟΥΟΛΙΤΥ ΜΠΡΑΝΤΣ ΙΝΤΕΡΝΑΣΙΟΝΑΛ ΕΠΕ
ΛΕΩΦ. ΣΥΓΓΡΟΥ 237 Ν. ΣΜΥΡΝΗ - ΑΘΗΝΑ - ☎ 9426451,3

Αντιπροσωπος ΡΟΔΟΥ:
Βασιλειος Αρφαρας ΣΙΑ Ο.Ε
Λεμεσου 34-ΡΟΔΟΣ ☎ 31708-20617

ΤΟ ΔΗΜΙΟΥΡΓΙΚΟ ΕΡΓΟ ΤΟΥ ΟΑΕΔ

ΣΥΝΕΧΕΙΑ από τη σελίδα 1

μικές δραστηριότητες και λοιπές επιχειρηματικές μονάδες, για να βγούνε από τον προβληματισμό και την καθυστέρηση. Σ' όλες τις μεγάλες επαρχιακές πόλεις και σε μεγαλύτερο βαθμό στα μεγάλα αστικά κέντρα της Αθήνας και της Θεσσαλονίκης, ιδρύθηκαν και λειτουργούν με άμεσο ρυθμό τα Πολυτεχνεία των Εργατών, όπως πολύ σωστά τα θέλει ο λαός μας, που είναι τα ΚΕΤΕ και οι Τεχνικές Σχολές με πληθώρα από ειδικότητες.

Έτσι είναι σίγουρο πως θα γίνουν συναγωνίσιμα τα ελληνικά προϊόντα που παράγονται από ειδικευμένα ελληνικά χέρια και με πίστη και σιγουριά θα μπορούν να κατακλίσουν την εσωτερική αλλά και την ευρωπαϊκή αγορά. Βλέπει κανένας εύκολα πόσο ευτυχισμένα νιώθουμε αγόρια και κορίτσια μόλις πατήσουν το πόδι τους στα εκπαιδευτικά και τεχνολογικά ιδρύματα του φιλόστοργου Οργανισμού, αφού βρίσκουν ερμητικά κλειστά τις πόρτες στις Ανώτατες και Ανώτερες Σχολές. Εδώ βρίσκουν την πραγματική «δωρεάν παιδεία» γιατί αυτά τα παιδιά παίρνουν όλα τα βιβλία και όργανα δωρεάν, γιατί διαμένουν σε καθαρά και ευπρεπή δωμάτια της Μαθητικής Εστίας του ΟΑΕΔ δωρεάν, γιατί σιτίζονται σε συμφωνημένα εστιατόρια μεσημέρι και βράδυ δωρεάν και μόλις αποφοιτήσουν βρίσκουν γρήγορα εργασία της ειδικότητάς τους και έτσι εξασφαλίζουν ένα ζηλευτό επάγγελμα.

Βέβαια παράλληλα με το εκπαιδευτικό του έργο, ο ΟΑΕΔ έχει επωμισθεί τη φροντίδα για τη χορήγηση των κοινωνικών παροχών σ' όλους τους εργαζομένους και τις οικογένειές τους.

Έτσι χορηγεί τα οικογενειακά επιδόματα του ειδικού Λογαριασμού (ΔΛΟΕΜ) στους μισθωτούς που έχουν παιδιά. Χορηγεί τα εφεδρικά επιδόματα στους στρατευμένους νέους, χορηγεί τα συμπληρωματικά επιδόματα μητρότητας σ' όσες εργαζόμενες είναι ασφαλισμένες στον κλάδο ασθενείας ΙΚΑ, χορηγεί τις έκτακτες οικονομικές ενισχύσεις σε διάφορες κατηγορίες εργαζομένων, που «πλήττονται» από ανεργία κατά διάφορες εποχές του χρόνου και πάνω απ' όλα έχει αναλάβει το βαρύ φορτίο επιδότησης όλων των μισθωτών για διάφορους λόγους και αιτίες βρίσκονται σε κατάσταση ανεργίας.

Τελευταία μάλιστα σε μια εύστροφη εισήγηση του Κλάδου των Επιστημονικών Επαγγελμάτων, δέχτηκε ο πάντοτε προστάτης και φίλος της εργατικής τάξης υπουργός κ. Ευάγγελος Γιαννόπουλος τη μείωση των αριθμητικών προϋποθέσεων και χορηγείται για πρώτη φορά επίδομα ανεργίας σε ξενοδ)λή•λους μόναν με εκατό (100) μεροκάματα στο καθιερωμένο πριν την απόλυση 14μηνο χρονικό διάστημα.

Έτσι η Ρόδος παίρνει μια θα θά ανάσα οικονομική στους χειμερινούς νεκρούς από τον τουρισμό μήνες, αφού σχεδόν όλοι όσοι εργάζονται στα τουριστικά επαγγέλματα θα δικαιωθούν αυτής της παροχής. Τελευταία αναφέρω τα επαναστατικά μέτρα που πήρε η Κυβέρνηση για την επιδότηση της διακίνησης στο εσωτερικό του εργατικού δυναμικού της χώρας, τη χορήγηση κινήτρων σε όσους παλιννόστησαν στην Ελλάδα από οποιαδήποτε χώρα του κόσμου και στην καταβολή επιδόματος ενοικίου για μια συνεχή διετία σ' αυτούς, στην επιχορήγηση όσων επιχειρήσεων προσλ'αμβάνουν προσωπικό για τη δημιουργία νέων θέσεων εργασίας (15.000 τον τελευταίο καιρό) και για διάστημα δώδεκα μηνών.

Να γιατί όλη η Ελλάδα στέκεται με σεβασμό και περιφάνεια μπροστά στο πράγματι καταπληκτικό δημιουργικό έργο που επιτελεί ο ΟΑΕΔ με την εμπνευσμένη καθοδήγηση του ακάματου διοικητή του κ. Θεόδωρου Κατσανέβα, που σήμερα εγκαινιάζει το κτιριακό συγκρότημα του Οργανισμού στη Ρόδο.

ΑΝΑΚΟΙΝΩΣΗ

Από το Κεντρικό Λιμεναρχείο Ρόδου ανακοινώνεται ότι την 12, 13, 14 Νοέμβρη 1984 και από ώρα 08.00 έως 22.00, θα εκτελούνται εκπαιδευτικές βολές από τους οπλίτες της Σχολής Χωροφυλακής Ρόδου στην περιοχή Κατταβιάς Ν. Ρόδου.

Απαγορεύεται ο πλους ακραίων στην ανωτέρω περιοχή τις προαναφερθείσες μέρες και ώρες.

Η ΑΛΗΘΕΙΑ ΓΙΑ ΤΑ ΨΑΡΙΑ ΤΟΥ ΚΑΣΤΕΛΟΡΙΖΟΥ

ΣΥΝΕΧΕΙΑ από τη σελίδα 1

μάνι

'2. Για έλλειψη πυροσβεστικών, σωστικών και φαρμακευτικών μέσων

3. Για την ατομική άδεια αλιείας και σκάφους.

Η μικρή ποσότητα ψαριών, η οποία ανευρέθη στο σκάφος μου δεν θεωρήθηκε ακατάλληλη. Αφού έγιναν όλες αυτές οι παρατηρήσεις, έφυγα από τα Λιμενοταχεία χωρίς κανένα πρόβλημα.

Κύριε διευθυντά,

Δια μέσου της εφημερίδας σας που πάντοτε εκφράζει την αλήθεια, θέλω και εγώ να εκφράσω την αγανάκτησή μου για το θάρρος που η «Ροδιακή» δημιούργησε γύρω από το όνομά μου. Τέτοιου είδους δημοσιεύματα έχουν σκοπό να αποδυναμώνουν το ηθικό όλων των πατριωτών μας και να επηρεάζουν τις σχέσεις μας με τις τοπικές αρχές του νησιού σ' αυτόν εδώ τον ακριτικό βράχο της ελληνικής επικράτειας, που ονομάζεται Καστελλόριζο.

Με πολλή εκτίμηση

ΓΕΩΡΓΙΟΣ ΚΑΡΑΒΕΛΑΝΖΗΣ

ΜΝΗΜΟΣΥΝΟ

Την προσεχή Κυριακή 11 Νοεμβρίου 1984 και ώρα 9 το πρωί τελούμε στον Ιερό Ναό Ταξιαρχών (Νεκροταφείο) διετές μνημόσυνο υπέρ αναπαύσεως της ψυχής του λατρευτού μας συζύγου, πατέρα και πάππου

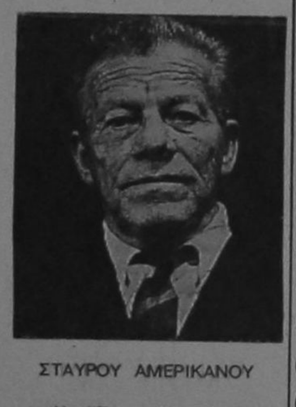

ΣΤΑΥΡΟΥ ΑΜΕΡΙΚΑΝΟΥ

Η σύζυγος Τσαμπίκα
Τα παιδιά Μαίρη — Πέτρος Χατζηπέτρου
Στέλλα — Κώστας Διακοσάββα
Τα εγγόνια, τα ανήψια και οι λοιποί συγγενείς

9 ΞΕΝ)ΧΕΙΑ ΤΗΣ ΙΑΛΥΣΟΥ ΡΥΠΑΝΑΝ ΤΗ ΘΑΛΑΣΣΑ

ΣΥΝΕΧΕΙΑ από τη σελ. 1

τα εξής: «Τα στοιχεία αυτά παρέχουν πληροφορίες για τη λειτουργία και απόδοση των εγκαταστάσεων των βιολογικών και θαρισμών ξενοδοχειακών μονάδων, απαραίτητες για την έκδοση αδειών διάθεσης υγρών αποβλήτων. Για τις εγκαταστάσεις εκείνες όπου για οποιοδήποτε λόγο τα χαρακτηριστικά των επεξεργασμένων λυμάτων δεν ανταποκρίνονται στις προδιαγραφές επεξεργασίας διάθεσης, οι διαθέτοντες τα λύματα υποχρεώνονται να προχωρήσουν το ταχύτερο δυνατό στην κατασκευή αναγκαίων έργων ή λήψη απαιτούμενων μέτρων».

ΘΑ ΠΡΕΠΕΙ εξάλλου να σημειωθεί ότι χτες 3 Ξενοδόχοι της Ρόδου καταδικάστηκαν από το Τριμελές Πλημμελειοδικείο για ρύπανση της θάλασσας που προκάλεσαν λύματα των βιολογικών καθαρισμών των Ξενοδοχείων τους.

ΚΗΔΕΙΑ

Την λατρευτή μας μητέρα

ΑΓΓΕΛΙΚΗ ΖΟΥΡΟΥΔΗ

ετών 95

θανούσα κηδεύομε σήμερα Παρασκευή 9—11—84 και ώρα 11 π.μ. εκ του Ιερού Ναού των Ταξιαρχών (Νεκροταφείου) Ρόδου.

Η κόρη Ελένη Σ. Ζουρούδη και οι λοιποί συγγενείς.

ΑΠΕΡΓΟΥΝ ΣΗΜΕΡΑ ΟΙ ΤΗΛΕΦΩΝΗΤΡΙΕΣ

ΣΥΝΕΧΕΙΑ από τη σελίδα 1

—Μας εξαιρεί από τις διατάξεις του κανονισμού για το ΔΕΠΟ, και παγιώνει έτσι την διαφορά αποδοχών μας από τους άνδρες.

—Μας τοποθετεί στην επετηρίδα πίσω από όσο περισσότερον μπορεί διοικητικούς κατά πολύ νεώτερους από μας στην υπηρεσία για να μη προαχθούμε ποτέ στους βαθμούς που κατέχαμε, από τις 26.1.78 (το μεάρχη, Υποτομεάρχη) τους οποίους όμως, βαθμούς πρόσφερε «δώρο» μόνο σε όσες θα έφευγαν από τον ΟΤΕ σε τακτό χρόνο. Μεταθέτει σε μια ώρα 200 τηλεφωνήτριες για να τις υποχρεώσει σε παραίτηση.

—Απορρίπτει τη χωριστή επετηρίδα για τις τηλεφωνήτριες που με το ζόρι τις ενέταξε στο ΔΕ προσωπικό με σκοπό να τις εξωθήσει σε παραίτηση από τον ΟΤΕ.

—Γιατί η τοποθέτηση τους κάτω από νεώτερους τους τις υποτιμά και τις υποβιβάζει πρόγμα που δεν μπορούν να ανεχθούν.

—Την ώρα που μας μιλάνε κατά κόρον για τα δικαιώματα της γυναίκας, την ίδια ώρα εντείνεται ο διωγμός των γυναικών από την παραγωγή. Σπρώχνονται πάλι στην κουζίνα.

—Είναι φυσικό η επίθεση αυτή να αρχίσει από την πρωτοπορία του οργανωμένου γυναικείου συνδικαλιστικού κινήματος της τηλεφωνήτριας, αλλά είναι γιαυτό ακριβώς τον λόγο καταδικασμένη να αποτύχει.

Όλες μαζί θα υπερασπιστούμε:

—Το δικαίωμα μας να δουλεύουμε

—Το δικαίωμα μας να αμοιβόμαστε και εξελισσόμαστε το ίδιο όπως και οι άνδρες

—Το δικαίωμα μας να συνδικαλιζόμαστε στο ΣΥΛΛΟΓΟ που εμείς θέλουμε και όχι σ' αυτόν που εξυπηρετεί τον εργοδότη.

—Τραγική είναι η περίπτωση των απολωλότων που έτρεξαν να ξαναμπούν στο μαντρί του συλλόγου που κυβερνιέται από ανθρώπους της εργοδοσίας και έτσι να έχουν γίνει άλαλοι θεατές των εναντίων τους μέτρων.

—Εμείς με το ανάστημα ορθό και στεντόρεια την φωνή μας θα διεκδικήσουμε και με την απεργία της Παρασκευής 9—11—1984: ΚΑΤΩ ΤΑ ΧΕΡΙΑ ΑΠΟ ΤΑ ΔΙΚΑΙΩΜΑΤΑ ΜΑΣ

Για τους συναδελφικούς χαιρετισμούς
για το Διοικητικό Συμβούλιο
Η Πρόεδρος
ΚΑΤΣΟΥΡΙΔΟΥ ΕΥΓΕΝΙΑ
Η Γραμματέας
ΜΑΖΑΡΑΚΗ Ε.

10 ΩΡΕΣ ΚΑΘΥΣΤΕΡΗΣΗ ΘΑ ΕΧΕΙ ΤΟ ΚΑΜΙΡΟΣ

ΣΥΝΕΧΕΙΑ από τη σελίδα 1

περίπου.

Έτσι, αν το πλοίο απέπλεε όπως αναμενόταν χτες τα με σάνυχτα, πρόκειται να καταπλεύσει στο λιμάνι της Ρόδου γύρω στις 6 απόψε το βράδυ.

Θα πρέπει να σημειωθεί, ότι η χτεσινή είναι η 4η συνεχής βλάβη που σημειώνεται σε επιβατηγά πλοία μέσα σε 4 μέρες. Πρόκειται για τα πλοία «Κίμωλος», «Νηρεύς», «Χρυσή Άμμος ΙΙ» και «Κάμπρος».

Η ΕΡΓΑΤΙΚΗ ΕΣΤΙΑ ΔΕΝ ΕΥΘΥΝΕΤΑΙ ΓΙΑ ΤΑ ΔΑΝΕΙΑ ΤΟΥ ΔΟΕΚ

ΣΥΝΕΧΕΙΑ από τη σελίδα 1

των παραπάνω για να αποφεύγονται συγχύσεις, κατηγορίες ή παρόπονα που δεν έχουν καμιά σχέση με τις Υπηρεσίες ή τους Οργανισμούς αυτούς.

Η Εργατική Εστία είναι Ν.Π. Δ.Δ. που εποπτεύεται από το υπουργείο Εργασίας με αντικείμενο τη μέριμνα και φροντίδα της ψυχαγωγίας των εργαζομένων (εκδρομές, θεατρικές παραστάσεις, πολιτιστικές ή άλλες εκδηλώσεις). Δεν έχει όμως καμιά αρμοδιότητα για παροχή στεγαστικής αρωγής στους εργαζομένους.

Η Επιθεώρηση Εργασίας είναι το Τμήμα του υπουργείου Εργασίας στη Νομαρχία Δωδ)σου χωρίς αρμοδιότητες στεγαστικής αρωγής.

Ο Αυτόνομος Οργανισμός Εργατικής Κατοικίας (ΑΟΕΚ) είναι ΝΠΔΔ που εποπτεύεται από το υπουργείο Εργασίας με μοναδικό αντικείμενο τη στεγαστική αποκατάσταση των εργαζομένων. Ο ΑΟΕΚ έχει έδρα την Αθήνα και δεν υπάρχει αντίστοιχο γραφείο του στα Δωδ)νησα. Για τη διευκόλυνση των εργαζομένων και σαν εποπτεύουσα υπηρεσία το Τμήμα Εργασίας της Νομαρχίας Δωδ)σου έχει αναλάβει τη συγκέντρωση όλων των στοιχείων των ενδιαφερομένων για στεγαστική αρωγή από τον ΑΟΕΚ τα οποία παραπέμπει στην Αθήνα στην έδρα του Οργανισμού για την κρίση τους».

ΤΑ ΜΕΛΗ ΤΩΝ ΕΦΟΡΙΩΝ ΤΩΝ ΓΥΜΝΑΣΙΩΝ

ΣΥΝΕΧΕΙΑ από τη σελίδα 1

ου Νικόλαος
—Εκπρόσωποι Συλλόγου Γονέων: Οικονόμου Μιχαήλ με αναπλ. Σταματόδου Φανή
—Εκπρόσωποι Καθηγητών: Αντωνίου Σόββας με αναπλ. Ευθυμίου Βάσω
—Εκπρόσωποι Γονέων: Αλχαδάφ Χρυσάνθη με αναπλ. Μπόνη Αφροδίτη

● 2ο ΓΥΜΝΑΣΙΟ ΡΟΔΟΥ:
—Παγκάς Γεώργιος, Γυμνασιάρχης με αναπλ. Γιάκρα Ιωάννη
—Εκπρόσωποι Δήμου: Μιχαηλίδης Γεώργιος με αναπλ. Περιβόλης Αντώνιος
—Εκπρόσ. Συλλόγου Γονέων: Ζερβός Γεώργ. με αναπλ. Καραγιάννη Ολγα
—Εκπρόσ. Καθηγητών: Βαρβάρης Ηλίας με αναπλ. Κατρανίδης Κων)νος
—Εκπρ. Γονέων: Χειμωνέττος Κων)νος με αναπλ. Γιαννά Γεώργιο

● 4ο ΓΥΜΝΑΣΙΟ ΡΟΔΟΥ:
—Σπανάκη Φωτεινή, Γυμνασιάρχης με αναπλ. Χατζηγεωργίου Τσαμπίκα
—Εκπρόσ. Δήμου: Καρουβακάλης Μιχ. με αναπλ. Σπανάκη Αναστασία
—Εκπρόσ. Συλλόγου Γονέων: Τσαμπιδάκης Θεόδ. με αναπλ. Βογιατζή Σεβαστή
—Εκπρόσ. Καθηγητών: Διοκονής Βασ. με αναπλ. Ζησίμου Δημοσθένης
—Εκπρόσ. Γονέων: Θωμαΐδης Ιωάννης με αναπλ. Χούλη Ζωή

● 5ο ΓΥΜΝΑΣΙΟ ΡΟΔΟΥ
—Σταθή Αναστασία, Γυμνασιάρχης, με αναπλ. Βολονάκης Ιωάννης
—Εκπρόσωποι Δήμου: Καρπαθίου Νικ. με αναπλ. Χατζηκαλλάου Μιχαήλ
—Εκπρ. Συλλόγου Γονέων: Αλαβέρας Αντ., με αναπλ. Αρνάς Αλέξ.
—Εκπρ. Καθηγητών: Διακογεωργίου Θεόδ., με αναπλ. Μικρομανώλη Αικατερ.
—Εκπρ. Γονέων: Περίδης Σάββας με αναπλ. Μοσχόπουλος Ανδρέας

● ΓΥΜΝΑΣΙΟ ΙΑΛΥΣΟΥ:
—Χαμουζάς Παναγ., Γυμνασιάρχης με αναπλ. Τομάζος Κ.
—Εκπρ. Κοιν.: Τσίκκης Νικ. με αναπλ. Ατσικνούδας Στομ.
—Εκπρ. Συλ. Γονέων: Λεριά Φωτεινή με αναπ. Διακανθού Χρύσανθος
—Εκπρ. Καθηγητών: Χριστοδούλου Παναγ., με αναπλ. Παπαδάκη Αικατερίνη
—Εκπρ. Γονέων: Ευαγγελόπουλος Νικ. με αναπλ. Κουγκρέας Στομ.

● ΓΥΜΝΑΣΙΟ ΚΡΕΜΑΣΤΗΣ:
—Ντομπαντζής Χαρ., Γυμνασιάρχης
—Εκπρ. Κοιν.: Μπάτης Χαρ., με αναπλ. Καντημοίρης Γεώρ.
—Εκπρ. Συλ. Γονέων: Λούτης Νικ. με αναπλ. Τσαμπικάκης Κων)νος
—Εκπρ. Καθηγητών: Καμινορά Πηνελόπη με αναπλ. Μαστή Αικατερίνη
—Εκπρ. Γονέων: Δράκος Γρηγόριος με αναπλ. Καρδίνα Αγγλαία

● ΓΥΜΝΑΣΙΟ 'ΣΟΡΩΝΗΣ:
—Καραγιάννη Μαρία, Γυμνασιάρχης με αναπλ. Γραμματικές Γεώργιος
—Εκπρ. Κοιν.: Κασσέρης Κων. με αναπλ. Μπινιάτης Κων.
—Εκπρ. Συλλόγου Γονέων: Κυπριώτης Μιχ., με αναπλ. Μπινιάτης Λάμπρος
—Εκπρ. Καθηγ.: Μαστρογιάννης Μιχ. με αναπλ. Αντωνογιαννάκη Μυρώνα
—Εκπρ. Γονέων: Χατζηαντωνίου Παναγ., με αναπλ. Καψάλη Δημ.

● ΓΥΜΝΑΣΙΟ ΕΜΠΩΝΑΣ:
—Παραδείσης Βασ. Δ)ντής Γυμνασίου
—Εκπρ. Κοιν.: Χριστοφοράκης Πέτρος με αναπλ. Μαστροσαββάκη Παναγ.
—Εκπρ. Συλλ. Γονέων: Θαρρενός Εμ. με αναπλ. Παπαλής Νικόλαο
—Εκπρ. Καθηγ.: Μακρόπουλος Γεώργιος με αναπλ. Ασβεστόπουλο Δημήτριο
—Εκπρ. Γονέων: Κωσταντάκης Ιω., με αναπλ. Μαστρογιαννάκη Ιωάννη

● ΓΥΜΝΑΣΙΟ ΑΦΑΝΤΟΥ:
—Μανιατάκης Γεώργ. Γυμνασιάρχης
—Εκπρ. Κοινότητας: Χρυσοβέργης Θαρρ. με αναπλ. Πετράκη Τσαμπίκο
—Εκπρ. Συλ. Γονέων: Ανθούλα Παναγιώτη με εαναπλ. Περιδου Βαρβάρα
—Εκπρ. Καθηγ.: Καραγιάννης Γεώργιος με αναπλ. Γιαννουδάκη Αναστ.
—Εκπρ. Γονέων: Νικολής Μιχ. με αναπλ. Δρακιού Ιω.

● ΓΥΜΝΑΣΙΟ ΑΡΧΑΓΓΕΛΟΥ:
—Μελεούνης Χαρ., Γυμν)ρχης, με αναπλ. Οίκουπας Στυλ.
—Εκπρ. Κοινότ.: Κρητικός Πανορμίτης με αναπλ. Ταραλές Μιχ.
—Εκπρ. Συλ. Γονέων: Κεχαγιάς Παναγ., με αναπλ. Γιαούρανης Νικ.
—Εκπρ. Καθηγ.: Γιαννεσκής Μ. με αναπλ. Αθανασάς Μόδεστ.
—Εκπρ. Γονέων: Κορακωνσταντής Αντ., με αναπλ. Φράγκος Εμμ.

● ΓΥΜΝΑΣΙΟ ΓΕΝΝΑΔΙΟΥ:
—Βαρέλης Σόββας, Γυμν)ρχης με αναπλ. Μηλιαράκης Κων.
—Εκπρ. Κοιν.: Αντωναράς Φίλιππος με αναπλ. Ασκούρη Κανάρη
—Εκπρ. Συλ. Γονέων: Αθανασάς Ιω. με αναπλ. Αλεξίου Παναγ.
—Εκπρ. Καθηγ.: Βάτζιος Πέτρος με αναπλ. Χένη Μαρία
—Εκπρ. Γονέων: Κοΐλος Δημ., με αναπλ. Κασίνης Αλέξ.

● ΓΥΜΝΑΣΙΟ ΚΑΛΥΘΙΩΝ:
—Λογοθέτης Ιω., Γυμν)ρχης
—Εκπρ. Κοιν.: Διαμαντής Σωτηράκης με αναπλ. Κων)νος Γεωργίου
—Εκπρ. Συλ. Γονέων: Οικονόμου Εμμ., με αναπλ. Γαλατάς Χρήστος
—Εκπρ. Καθηγητών: Λούπος Δημ. με αναπλ. Παπαλουκά Κω')νο
—Εκπρ. Γονέων: Χατζηγεωργίου Αθηναγόρας με αναπλ. Χατζηπέτρου Δημ.

ΠΟΛΥ ΚΑΥΤΑ ΤΑ ΣΗΜΕΡΙΝΑ ΘΕΜΑΤΑ ΤΟΥ Ν. ΣΛΙΟΥ

ΣΥΝΕΧΕΙΑ από τη σελίδα 1

στική απόφαση, δεδομένου ότι την προσεχή εβδομάδα αναμένονται στη Ρόδο εκπρόσωποι της ΕΤΒΑ, η οποία έχει και τον αποφασιστικό λόγο (αλλά και τα περισσότερα επιχειρήματα), και οι οποίοι θα προβούν σε επιτόπιες (οριστικές) μελέτες του θέματος, τις οποίες θα θέσουν ασφαλώς υπόψη του νομαρχιακού συμβουλίου. Βέβαιο είναι, ότι η διαμηχανική ζώνη δεν θα εγκατασταθεί στην Κάμιρο Σκάλα.

ΤΟ ΔΕΥΤΕΡΟ «καυτό» θέμα (που συνδέεται μάλιστα και αυτό με τεράστια ιδιωτικά και κοινωνικά συμφέροντα) είναι εκείνο του καθαρισμού των λατομικών ζωνών, θέμα που απασχολεί το νησί μας επί δεκαετίες, χωρίς τελικά και να λύνεται. Φαίνεται ότι οι αποφάσεις που πάρθηκαν επί νομαρχίας Αγγ. Συνοδινού δεν πρόκειται τελικά να μεταβληθούν, καθώς οι «λύσεις» Αλυμιά — Πλατάνια («Κοκκινόγκρεμος») δεν μπόρεσαν να «πείσουν» για τη σοβαρότητα τους.

ΤΟ ΤΡΙΤΟ σοβαρό θέμα (που είναι πρώτο στην ημερήσια διάταξη) είναι εκείνο της αίτησης «ανακατανομής του δημοτικού φόρου» που υπέβαλαν οι κοινότητες. Τόσον ο Δήμος Ρόδου (δήμαρχος Σ. Καραγιάννης), όσο και οι κοινότητες (εκφράζονται από τους κ.κ. Β. Σταυριανό, Γ. Μαριετίτη και Σ. Φύλλη) εμμένουν στις απόψεις τους, ο πρώτος για μη αλλαγή στο «στάτους κβο» και οι δεύτεροι για «φίφτυ - φίφτυ» μοιρασιά. Αναμένεται ότι θα δοθεί σήμερα πραγματική «μάχη» μολονότι αντικειμενικοί παρατηρητές αποκλείουν κάθε ενδεχόμενο αλλαγής των ισχυόντων όρων, χωρίς να μη προκληθούν σοβαρές διαταραχές στο σύστημα, που ίσως τελικά οδηγήσει σε περιπέτειες.

Σύμφωνα με δημοσιογραφικές πληροφορίες, ο Δήμος Ρόδου (αν επιχειρηθεί ανακατανομή) θα ζητήσει τη διενέργεια νέας απογραφής πληθυσμών. Από την πλευρά τους οι κοινότητες αιτιώνται οικονομικές δυσχέρειες στις οποίες θα πρέπει οπωσδήποτε να δοθούν άμεσες λύσεις από τον κρατικό προϋπολογισμό.

ΣΤΗΝ ημερήσια διάταξη του ν.σ. είναι γραμμένα ακόμα και τα εξής θέματα: 1) έγκριση προγράμματος εγγειοβελτιωτικών έργων και μελετών, έτους 1985 2) παραχώρηση ακινήτου του Δημοσίου στα Μαριτσά για την ανέγερση αστικού κέντρου του ΟΤΕ 3) αξιοποίηση παραλίας Τσαμπίκας και 4) κατανομή ορίου πληρωμών προγράμματος Δημοσίων Επενδύσεων 1985.

Η ΡΕΚΕΛΤ ΖΗΤΑ ΕΛΕΓΧΟ ΜΑΓΑΖΙΩΝ ΣΤΑ ΞΕΝΟΔΟΧΕΙΑ

ΣΥΝΕΧΕΙΑ από τη σελίδα 1

νοδοχεία) σαν μικρά περίπτερα με είδη πρώτης ανάγκης του τουρίστα και έχουν εξελιχθεί σε πολυκαταστήματα από τα οποία τα περισσότερα λειτουργούν παράνομα, αφού αποτελούν μέρος των σαλονιών και των κοινοχρήστων χώρων των Ξενοδοχείων και αρισμένα πάλι έχουν κτιστεί κατά παράβαση πολεοδομικών και άλλων διατάξεων. Το κτίσιμο όμως αυτών των καταστημάτων μέσα στα ξενοδοχεία αποτελεί και παράβαση των δανειστικών συμβολαίων τους αφού τα δάνειά τους δόθηκαν με τους όρους που τους δόθηκαν και ρυθμίζονται όπως ρυθμίζονται για κατασκευή ξενοδοχειακών μονάδων και όχι καταστημάτων, κάτι που φυσικά δεν ισχύει για μας τους υπόλοιπους. Κι ακόμα δεδομένου ότι τα περισσότερα καταστήματα των Ξενοδοχείων εκμεταλλεύονται οι ίδιοι οι Ξενοδόχοι, η συγγενικά τους πρόσωπα, γεννάται θέμα και για τα κεφάλαια κινήσεως που παίρνουν, κατά πόσο δηλαδή δεν πάνε για αγορές εμπορευμάτων για τα καταστήματα αυτά. Πέρα όμως από αυτές τις άνισες σε βάρος μας προϋποθέσεις ανοίγματος και λειτουργίας των καταστημάτων μέσα στα Ξενοδοχεία, η ύπαρξή τους και μόνο γίνεται αιτία μιας σειράς μεθοδεύσεων σε βάρος της αγοράς, όπως νυκτερινοί «μάντρωμα» μέσα στα ξενοδοχεία με βραδινό το προπληρωμένο γεύμα, παρέμβαση της ΕΞΡ στο ωράριο λειτουργίας των καταστημάτων κλπ.».

ΣΤΗ ΣΥΝΕΧΕΙΑ στο υπόμνημα προτείνεται η λήψη των παρακάτω μέτρων:

● Να ελεγχθούν από πλευράς πολεοδομίας και υγιεινής τα καταστήματα όλων των Ξενοδοχείων και να βεβαιώσουν γραφτά οι ελεγκτές, ότι η σημερινή κατάσταση των κοινόχρηστων χώρων του κάθε Ξενοδοχείου είναι αυτή που δηλώθηκε, όταν πήρε την άδεια καταλληλότητος από τον ΕΟΤ.

● Να υπολογιστεί η αξία της κατασκευής των καταστημάτων κάθε Ξενοδοχείου που δανειοδοτήθηκε και να υποχρεωθούν οι δανειοδοτηθέντες επιχειρηματίες να τα επιστρέψουν με τα συνήθη εμπορικά επιτόκια και χρόνο εξόφλησης. Ακόμα να ερευνηθεί αν υλικά που εισάχθηκαν ατελώς με το Ν. 4171 έχουν χρησιμοποιηθεί για την κατασκευή των καταστημάτων αυτών και να επιβληθούν οι νόμιμοι δασμοί.

Ε. ΓΙΑΝΝΟΠΟΥΛΟΣ — Θ. ΚΑΤΣΑΝΕΒΑΣ ΣΤΗ ΡΟΔΟ

ΣΥΝΕΧΕΙΑ απο τη σελίδα 1

να στις 9 το πρωί, ο διοικητής του ΟΑΕΔ Θ. Κατσανέβας, θα δεχτεί στο Εργατικό Κέντρο εκπροσώπους των εργαζομένων, ιδιαίτερα ξενοδ)λων και κάθε άλλο ενδιαφερόμενο.

Πιθανολογείται, ότι στη συνάντηση αυτή στην οποία καλούνται να πάρουν μέρος και όλα τα συνδικαλιστικά στελέχη θα γίνει συζήτηση «εφ' όλης της ύλης», ενώ δεν αποκλείεται ο κ. Κατσανέβας να προβεί και σε ευχάριστες για τους Ξενοδ)λήλους ανακοινώσεις. Είναι πιθανό, στη σύσκεψη αυτήν, που αναμένεται με τεράστιο ενδιαφέρον, να παραστεί και ο υπουργός Εργασίας κ. Ε. Γιαννόπουλος (έστω και για μία ώρα).

ΓΕΝΙΚΑ κατά την διάρκεια της εδώ παραμονής του ο κ. Γιαννόπουλος θ' ασχοληθεί ιδιαίτερα με ζητήματα που συνδέονται με προβλήματα εργασίας, ανεργίας, στέγασης των εργαζομένων στη Ρόδο και γενικότερα στο νομό Δωδ)νήσου.

ΠΡΟΣΚΛΗΣΗ

Σύμφωνα με την υπ' αριθμ. 2)6—11—1984 πράξη του Διοικητικού Συμβουλίου του Ροδιακού Ομίλου Αντισφαίρισης καλούνται τα μέλη του Ρ.Ο.Α. σε έκτακτη γενική συνέλευση την 24η Νοεμβρίου 1984 ημέρα Σάββατο και ώρα 4 μ.μ. στις εγκαταστάσεις του Ρ.Ο.Α. στο Καρακόνερο.

Θέματα ημερήσιας διάταξης:
1. Εκλογή ενός (1) τακτικού μέλους και τριών (3) αναπληρωματικών μελών του διοικητικού συμβουλίου.
2. Εκλογή δύο (2) αναπληρωματικών μελών της εξελεγκτικής επιτροπής.
3. Προγραμματισμός διοικητικού συμβουλίου.
4. Διάφορα.

Ο Πρόεδρος
ΔΗΜΗΤΡΗΣ ΓΙΩΡΤΣΟΣ
Ο Γραμματέας
Β. ΠΑΠΑΓΕΩΡΓΙΟΥ

ΦΥΣΙΟΛΑΤΡΙΚΟΣ ΟΜΙΛΟΣ ΡΟΔΟΥ

ΕΚΔΡΟΜΗ ΣΤΗΝ ΜΕΣΑΝΑΓΡΟ

Ο Φ.Ο.Ρ. καλεί τα μέλη και τους φίλους του στην εκδρομή που θα γίνει την Κυριακή 11—11—84 στην ΜΕΣΑΝΑΓΡΟ.

Αναχώρηση από Ακαδημία 8 π.μ. και από Αγ. Φραγκίσκο 8.15'.

ΣΥΜΜΕΤΟΧΗ 300 ΔΡΧ. ΤΟ ΑΤΟΜΟ

Δηλώσεις μέχρι Παρασκευή βράδυ στα τηλέφωνα 20222 — 26912 — 23967.

ΕΚ ΤΟΥ Φ.Ο.Ρ.

ΑΝΑΚΟΙΝΩΣΗ

ΤΗΣ ΚΙΝΗΣΗΣ ΕΚΔΗΜΟΚΡΑΤΙΣΜΟΥ ΕΝΟΠΛΩΝ ΔΥΝΑΜΕΩΝ (ΚΕΕΔ)

Σήμερα Παρασκευή στις 5 το απόγευμα η ΚΕΕΔ θα πραγματοποιήσει πικετοφορία στην πόλη μας. Το ξεκίνημα θα γίνει από την πλατεία Ακαδημίας.

Η εκδήλωση εντάσσεται στο δίμηνο πρόγραμμα εκδηλώσεων της ΚΕΕΔ Ρόδου για την ενημέρωση του Λαού και της νεολαίας γύρω από το μισθοφορικό στρατό τα προβλήματα των στρατευμένων, την αγορά του αιώνα κ.λ.π.

Η Κίνηση μας καλεί όλο το Ροδιακό Λαό να την πλαισιώσει και να πάρει μέρος στην πικετοφορία για ν' απαιτήσουμε όλοι μαζί να βελτιωθούν οι συνθήκες ζωής και διαβίωσης των φαντάρων για να μπει η Δημοκρατία στους στρατώνες και να σταματήσουν οι αυτοκτονίες των νέων ανθρώπων που τον τελευταίο καιρό πληθαίνουν.

ΟΛΟΙ ΣΤΗΝ ΠΙΚΕΤΟΦΟΡΙΑ ΠΟΥ ΟΡΓΑΝΩΝΕΙ ΣΗΜΕΡΑ Η ΚΕΕΔ ΣΤΙΣ 5 ΤΟ ΑΠΟΓΕΥΜΑ ΑΠΟ ΤΗΝ ΠΛΑΤΕΙΑ ΑΚΑΔΗΜΙΑΣ

Από την Γραμματεία της ΚΕΕΔ

ΜΝΗΜΟΣΥΝΟ

Τελούμε το Σάββατο 10 του μηνός και ώρα 8ην πρωϊνή, εις τον Ιερό Ναό Ταξιαρχών (Νεκροταφείου) ετήσιο μνημόσυνο, υπέρ αναπαύσεως της ψυχής της πολυαγαπημένης μας μητέρας και γιαγιάς

ΜΑΡΙΑΣ ΑΝΕΖΙΑ

Τα παιδιά, τα εγγόνια και οι λοιποί συγγενείς.

ΜΝΗΜΟΣΥΝΟΝ ΜΕΓΑΛΩΝ ΕΥΕΡΓΕΤΩΝ

ΑΠΟ ΤΟ ΥΠΟΥΡΓ. ΓΕΩΡΓΙΑΣ—ΠΑΣΕΓΕΣ—ΕΛΚΕΠΑ

Πρόγραμμα επιμόρφωσης συνετ)τικών υπαλλήλων

ΑΠΕΥΘΥΝΕΤΑΙ ΣΕ ΠΤΥΧΙΟΥΧΟΥΣ ΠΑΝΕΠΙΣΤΗΜΙΟΥ

Στο πλαίσιο της αρχής για ένα ανεξάρτητο και αυτοδύναμο συνεταιριστικό κίνημα, που ρητά επαγγέλλεται ο υπό ψήφιση νόμος για τις Αγροτικές Συνεταιριστικές Οργανώσεις, το υπουργείο Γεωργίας σε συνεργασία με την ΠΑΣΕΓΕΣ, το ΕΛ.ΚΕ.ΠΑ (Ελληνικό Κέντρο Παραγωγικότητας) και την ΑΤΕ ανέλαβαν να υλοποιήσουν ένα πρόγραμμα εντατικής θεωρητικής και πρακτικής επιμόρφωσης υποψηφίων συνεταιριστικών υπαλλήλων.

Το πρόγραμμα, που έχει σαν στόχο την δημιουργία στελεχών για την αυτοδύναμη ανάληψη και διεκπεραίωση των πιό σημαντικών δραστηριοτήτων, κύρια των πρωτοβάθμιων γεωργικών Συνεταιρισμών, απευθύνεται σε πτυχιούχους Πανεπιστημίου και περιλαμβάνει:

1) Εξάμηνη θεωρητική εκπαίδευση

2) 18μηνη εναλλασσόμενη θεωρητική εκπαίδευση και πρακτική απασχόληση στον συνεταιρισμό που προορίζονται να προσληφθούν οι υποψήφιοι.

Για την δίχρονη αυτή εκπαίδευσή του ο εκπαιδευόμενος θα εισπράττει αποζημίωση 1.800 δρχ. ανά εργάσιμη ημέρα (9.000 δρχ. την εβδομάδα), που θα καλύπτεται από κοινού από το ΕΛΚΕΠΑ, το υπουργείο Γεωργίας και την ΑΤΕ. Οι δύο τελευταίοι φορείς θα καλύπτουν επίσης εξ ολοκλήρου και την ιατροφαρμακευτική περίθαλψη των εκπαιδευομένων για όλο αυτό το διάστημα.

Μετά την δίχρονη εκπαίδευση, οι υποψήφιοι θ' απασχολούνται στους συνεταιρισμούς από τους οποίους επροτάθησαν, οι οποίοι (συνεταιρισμοί) για ένα ολόκληρο χρόνο θα επιβαρύνονται μόνο με το 25ο των συνολικών δαπανών μισθοδοσίας (το υπόλοιπο 75ο θα καλύπτεται από το υπουργείο Γεωργίας και την ΑΤΕ). Περισσότερες πληροφορίες στην ΕΓΣΔ.

ΙΔΙΟΚΤΗΤΗΣ ΤΑΒΕΡΝΑΣ ΣΤΗΝ ΠΟΛΗ ΜΑΣ

Αφησε νηστικούς ξένους καθηγητές

ΜΕΓΑΛΗ Η ΔΥΣΦΗΜΙΣΗ ΤΟΥ ΝΗΣΙΟΥ ΜΑΣ

ΔΥΣΦΗΜΙΣΤΗΚΕ η Ρόδος σε ξένους καθηγητές πανεπιστημίου από έναν ιδιοκτήτη ταβέρνας που φέρεται να φέρθηκε με τον χειρότερο τρόπο, στους αλλοδαπούς αυτούς πελάτες του.

Αυτό προκύπτει από επιστολή - διαμαρτυρία του επικεφαλής της ομάδας των καθηγητών που βρέθηκαν στη Ρόδο, πριν από λίγο καιρό, προσκαλεσμένοι εταιρείας σε συνέδριο τεχνολογικών εξελίξεων που έγινε στο ξενοδοχείο "Μεντρολίταν Καψής".

ΣΥΓΚΕΚΡΙΜΕΝΑ οι ξένοι καθηγητές την τελευταία μέρα της παραμονής τους, αποφάσισαν να επισκεφθούν ταβέρνα της πόλης μας για ένα αποχαιρετιστήριο γεύμα, αλλά έφυγαν νηστικοί (ή σχεδόν νηστικοί).

Όπως αναφέρεται στην επιστολή τους προς τον ΕΟΤ και άλλες τοπικές αρχές, αφού δόθηκε η παραγγελία και ήρθαν τα ορεκτικά και τα ποτά, ύστερα από παρέλευση αρκετής ώρας, ο καταστηματάρχης τους δήλωσε απερίφραστα πως δεν μπορεί να ανταποκριθεί στην παραγγελία τους επειδή του... τελείωσαν όλα τα φαγητά. Αυτό όμως πρέπει να το γνώριζε πριν καθίσουν στο τραπέζι οι ξένοι καθηγητές πανεπιστημίου. Έτσι οι άνθρωποι έμειναν μισοφαγωμένοι και αγανακτισμένοι έφυγαν από τη Ρόδο από την οποία μέχρι τότε είχαν αποκομίσει άριστες εντυπώσεις όπως ομολογεί άλλωστε ο επικεφαλής τους στην επιστολή του.

Ο ΕΟΤ που γνωρίζει το όνομα της ταβέρνας αναμένεται να προβεί στις δέουσες ενέργειες.

Μια 95χρονη γριούλα από την Ιαλυσό

Επεσε από τη βεράντα σπιτιού και σκοτώθηκε

ΤΗΝ ΩΡΑ ΠΟΥ ΑΠΛΩΝΕ ΤΑ ΡΟΥΧΑ ΤΗΣ

ΓΡΙΟΥΛΑ 95 χρόνων, από την Ιαλυσό, έπεσε χτες από βεράντα ύψους περίπου 5 μέτρων και τραυματίστηκε θανάσιμα.

Πρόκειται για την Αγγελική Ζουρούδη η οποία στις 10,45' τα πρωί, έπεσε από την βεράντα του 1ου ορόφου του σπιτιού της την ώρα που άπλωνε τα ρούχα της για να στεγνώσουν.

Στα χέρια της άτυχης γριούλας έμειναν μάλιστα και τα μανταλάκια με τα οποία άπλωνε τα μοιραία ρούχα. Κατά την πτώση της από τη βεράντα η 95χρονη υπέστη κάταγμα της αριστερής βρεγματικής χώρας και πολλαπλά κατάγματα των κάτω άκρων, ενώ ο θάνατός της, σύμφωνα με το πόρισμα της νεκροψίας - νεκροτομής, που διενεργήθηκε χτες το μεσημέρι στο Γενικό Νοσοκομείο Ρόδου, προήλθε από εγκεφαλική αιμορραγία.

Ανακρίσεων επιλήφθηκε το Αστυνομικό Τμήμα Ιαλυσού.

ΠΑΝΗΓΥΡΙ

Στις 9 Νοεμβρίου (αύριο) ημέρα Παρασκευή γιορτάζει ο Ιερός Ναός Αγίου Νεκταρίου στο Φαληράκι – Καλυθιών.

Την παραμονή (σήμερα) και στις 6.30 μ.μ. θα ψαλεί Μέγας Αρχιερατικός Εσπερινός, το δε πρωί θα τελεσθεί η Θεία Λειτουργία από το Σεβασμιώτατο Μητροπολίτη Ρόδου κ.κ. Σπυρίδωνα.

Η Εκκλησιαστική Επιτροπή

ΠΑΡΑΣΟΛ

Φίλοι μας,

Θα χαρούμε πολύ να σας έχουμε και πάλι κοντά μας, στο γνώριμό σας περιβάλλον, προσφέροντάς σας αξέχαστες βραδιές διασκέδασης με το ανανεωμένο πρόγραμμά μας απ' την καινούργια

«ΜΟΥΣΙΚΗ ΠΑΡΕΑ» ΜΑΣ

Εναρξη: Σάββατο, 10 Νοέμβρη

Κάθε Δευτέρα και Τρίτη κλειστά

ΠΑΡΑΣΟΛ: Κρατήσεις τηλ. 28716

...αθλητικά....

Πικραμένος ο πρόεδρος της ΠΑΕ παρήγγειλε από Αθήνα στους παίκτες:

ΚΟΚΚΙΝΟΣ: Θέλω ένα βαθμό από την Κόρινθο!

ΠΑΝΕΤΟΙΜΟΣ Ο ΔΙΑΓΟΡΑΣ ΓΙΑ ΤΟ ΜΑΤΣ ΜΕ ΤΑ ΤΡΙΚΑΛΑ

ΚΑΤΑΒΕΒΛΗΜΕΝΟΣ από την ασθένειά του και πικραμένος από την άσχημη πορεία της ομάδας, ο πρόεδρος της ΠΑΕ κ. Μιχάλης Κόκκινος, δέχτηκε περίλυπος προχτές το νέο «κτύπημα» από τον Χαραυγιακό, που του έκαναν... «δώρο» οι ποδοσφαιριστές του, παραμονή της ονομαστικής του εορτής.

Χτες, σ προπονητής κ. Ζαντέρογλου, τον επισκέφθηκε στο νοσοκομείο όπου νοσηλεύεται στην Αθήνα και του γνωστοποίησε όλες τις λεπτομέρειες, κάτω από τις οποίες διεγράφη τα «βατερλώ».

Μάλιστα ο κ. Κόκκινος, ενημερώθηκε τόσο πολύ από την αδιαφορία των παικτών του, που τους «παρήγγειλε» τηλεφωνικά μέσω συνεργάτη του της διοίκησης, «ότι» απαιτεί να γυρίσει η ομάδα με έναν τουλάχιστο βαθμό από την Κόρινθο, για να εξιλεωθεί απέναντι στον ίδιο και στους πικραμένους φέτος φιλάθλους της»!

Κατά τα άλλα, η ομάδα συνέχισε χτες το απόγευμα την προετοιμασία της με εντατική προπόνηση που έγινε στο βοηθητικό στάδιο, κάτω από τις εντολές του κ. Πασχάλη Γκογκίδη.

Και αυτό, γιατί ο Χρήστος Ζαντέρογλου παρέμεινε χτες στην Αθήνα, για να δει την οικογενειακό του θέμα και ο Δ. Αθανασίου που πήρε άδεια.

Το πρωτάθλημα Α' Κατηγορίας

ΔΥΟ ΑΓΩΝΕΣ της προσεχούς 4ης αγωνιστικής του πρωταθλήματος Α' κατηγορίας ορίστηκαν να γίναυν αύριο Σάββατο, ενώ το υπόλοιπο πρόγραμμα θα διεξαχθεί κανονικά την Κυριακή, με το ντέρμπυ ΑΕΡΑ — Αρη να «μονοπωλεί» το ενδιαφέρον. Αναλυτικά:

ΣΑΒΒΑΤΟ 10.11.84

Γήπ. Κλαλ.: Καλυμνιακός — Διγενής ώρα 14.45. Γυμνασιάρχος Γ. Βενετούλης

Γήπ. Κω: Ανταγόρας — Ακουσίλαος ώρα 14.35. Γυμνασιάρχος Κ. Νικολός

ΚΥΡΙΑΚΗ 11.11.84

Γήπ. Κλαλ.: Απόλλων Κ. — Δόξα Κ. ώρα 11.00. Γυμνασιάρχος Γ. Κάτρης

Γήπ. Β' Ρόδου: Ροδιακός — Φοίβος: ώρα 11.00. Γυμνασιάρχος Γ. Κωνσταντίνου.

Γήπ. Αρχ.: Εθνικός — Ιάλυσος ώρα 14.45. Γυμνασιάρχος Κ. Παπαγεωργίου

Γήπ. Αφάντου: ΑΕΡΑ — Αρης ώρα 14.45. Γυμνασιάρχος Κ. Χατζηνικόλας. Παρατηρητής Γ. Κάτρης.

Γήπ. Παραδ.: Κλεάνθης — Δόξα Ψ. ώρα 14.45. Γυμνασιάρχος Α. Συρόπουλος.

Β' ΟΜΑΔΕΣ

ΚΥΡΙΑΚΗ 11.11.84

Γήπ. Καλυθιών: Απόλλων Κ. —Διαγόρας ώρα 13.00. Γυμνασιάρχος Στ. Σωτρίλλης

Γήπ. Β' Ρόδου: Ροδιακός — Φοίβος ώρα 13.00. Γυμνασιάρχος Ν. Κυριακάκης.

Γήπ. Παρ.: Κλεάνθης — Ευαγόρας ώρα 13.00. Γυμνασιάρχος Π. Σταυριανός.

Ο αγώνας ΑΣ ΡΟΔΟΥ — Β' Αρχαγγέλου αναβάλλεται.

Αύριο Σάββατο οι αναβληθέντες Β' Κατηγορίας

Επειδή λόγω κακοκαιρίας αναβλήθηκαν αρκετά από τα παιχνίδια της 1ης αγωνιστικής ημέρας, η επιτροπή πρωταθλήματος προτείνε και έγινε δεκτό από το Διοικητικό Συμβούλιο, να γίνει αναβολή για την επόμενη βδομάδα της 2ης αγωνιστικής και να γίνουν αυτή τη βδομάδα τα αναβληθέντα παιχνίδια, όπως παρακάτω:

1ος ΟΜΙΛΟΣ

ΣΑΒΒΑΤΟ 10.11.84

Γήπ. Κλαλ.: Ολυμπιακ — Αρχάγγελος ώρα 12.00. Γυμνασιάρχος Γ. Βενετούλης

Γήπ. Απολ.: Απόλλων Απ. — Ορφέας ώρα 14.45. Γυμνασιάρχος Μ. Μπακίρης

2ος ΟΜΙΛΟΣ

ΣΑΒΑΤΟ 10.11.84

Γήπ. Μαρ.: Ηρακλής Μ. — Ευαγόρας ώρα 14.45. Γυμνασιάρχος Κ. Χατζηνικόλας

Γήπ. Πυλίου: ΑΟ Πυλίου — Αστέρας Π. ώρα 14.45. Γυμνασιάρχος Μ. Περεζούς.

Την Τετάρτη Ακουσίλαος — Κλεάνθης

ΕΞΑΛΛΟΥ ορίστηκε το παιχνίδι της 3ης αγωνιστικής της Α' κατηγορίας μεταξύ Ακουσιλάου — Κλεάνθη, που διεκόπη λόγω βροχής, να γίνει την ερχόμενη Τετάρτη στις 2.45 μ.μ.

Ποινές παικτών

Η επιτροπή πρωταθλήματος, επέβαλε τις παρακάτω ποινές σε παρεκτραπέντες ποδοσφαιριστές:

—Καλικατζάρος Εμμ. (Καλυμνιακού): 4 αγωνιστικές

—Λυκοπάντης Γεώργ. (Αγ. Γεωργίου Μ.): 4 αγωνιστικές

—Τσιμπικας Γεώργ. (Αγ. Γεωργίου Μ.): 2 αγωνιστικές

Εξάλλου, καλείται σε απολογία το σωματείο Αγιος Γεώργιος Μαλώνας για την Τρίτη 13 του μηνός, σχετικά με αναγραφόμενα στο φύλλο αγώνος του αγώνα του με τον Ποσειδώνα Καρπάθου.

Οι διαιτητές του τοπικού

ΟΡΙΣΤΗΚΑΝ τα «τρίο» που θα διευθύνουν τους αγώνες τοπικού του σαββατοκύριακου. Ει δικότερα:

Α' ΚΑΤΗΓΟΡΙΑ

ΣΑΒΒΑΤΟ 10—11—84

Ανταγόρας — Ακουσίλαος: Σαββάκης, Γκαναβούρας — Χατζηζαχαρίας

Καλυμνιακός — Διγενής: Χατζηκέλης, Παύλου — Παπαδόπουλος

Β' ΚΑΤΗΓΟΡΙΑ

ΣΑΒΒΑΤΟ 10—11—84

Απόλλων Απ. —Ορφέας: Καψάσκης, Ζωγράφος — Καματερός

Ολυμπικ — Αρχάγγελος: Παύλου, Χατζηκέλης — Παπαδόπουλος

Ηρακλής Μαρ. —Ευαγόρας: Μοσχούς, Παπακωνσταντίνου — Κατταβενάς

Α.Ο. Πυλίου —Αστέρας Π.: Βασιλείου, Σακελλαρίδης —Ροκοπάνος

Α' ΚΑΤΗΓΟΡΙΑ

ΚΥΡΙΑΚΗ 11—11—84

Απόλλων — Δόξα Καρ.: Κόντζος, Καραμαρίας — Κλουτσινιώτης

Ροδιακός — Φοίβος: Σταματάκης, Κάζας Μ. — Κατταβενός

Εθνικός — Ιάλυσος: Παυλίδης, Παπακ)νου — Καματερός

ΑΕΡΑ — Αρης: Ρηνιού, Κόντζος — Καλαθενός

Κλεάνθης — Δόξα Ψ.: Μανιατάκης, Καψάσκης — Ζωγράφος

Β' ΟΜΑΔΕΣ

Απόλλων — Διαγόρας: Καντιδενός, Παπανικόλας — Τριανταφύλλης

Ροδιακός — Φοίβος: Χρυσόνθης, Ριζόπουλος — Ορφανός

Κλεάνθης —Ευαγόρας: Στέργου, Καρίκης Κ. — Παπανικολάου Σ.

Τα φύλλα αγώνος θα δοθούν το βράδυ της Παρασκευής στις 8 στα γραφεία του Συνδέσμου.

Διαμαρτυρία της Μαλώνας

Από το Δ.Σ. του Αγ. Γεωργίου Μαλώνας πήραμε την παρακάτω επιστολή - διαμαρτυρία:

Κύριε πρόεδρε της ΕΠΣΔ, κύριε πρόεδρε του Συνδέσμου Διαιτητών. Βρισκόμαστε στην δυσάρεστη θέση να εκφράσουμε την αγανάκτησή μας για αυτούς που μας στείλατε να διαιτητεύσουν τον αγώνα Αγίου Γεωργίου — Ποσειδώνα. Δεν μπορούμε κύριοι, να τους αποκαλέσουμε διαιτητές, διότι δεν ήταν. Σας πληροφορούμε όμως εάν μας στείλετε ομοίους τους ξανά θα τινάξουμε το πρωτάθλημα στον αέρα.

Διότι, κύριοι, όσο το συμβούλιο, άλλο τόσο ο κόσμος και οι αθλητές της Μαλώνας κοπιάζουν και ηθικά και οικονομικά για να συντηρήσουν αυτό το Σύλλογο, και δεν έχετε εσείς το δικαίωμα να μας στέλνετε κάθε Καματερό, Καρίκη και Κατταβενό να μας κατασφαγιάζουν. Και ως εκ τούτου κύριοι, ο Αγιος Γεώργιος τους βάζει στην μαύρη λίστα μαζί με τον Καψάσκη και τον Κάζα, και τους οποίους δεν θέλουμε να μας ξαναδιαιτητεύσουν.

Για το Διοικητικό Συμβούλιο

ΒΑΣΙΛΗΣ ΚΡΑΝΙΔΗΣ

Προσλαμβάνεται Νομαρχιακός προπονητής

Η Τ.Ε. ΣΕΓΑΣ Δωδεκανήσου έπειτα από σχετική απόφαση του ΣΕΓΑΣ, πρατίθεται να προσλάβει έναν Τεχνικό Σύμβουλό της (Νομαρχιακό προπονητή) με σύμβαση διάρκειας ενός (1) έτους και μηνιαίο μισθό 37.000 δρχ.

Οι ενδιαφερόμενοι για την κατάληψη της θέσης πρέπει να είναι Ελληνες, να ασκούν νόμιμα το επάγγελμα του προπονητή, να έχουν ευδόκιμη προπονητική προϋπηρεσία και η μέχρι τώρα προσφορά τους στον Κλασικό Αθλητισμό και το ήθος τους να μην αμφισβητούνται από τους αθλούμενους και τη φιλαθλη κοινή γνώμη.

Τα δικαιώματα και οι υποχρεώσεις τους αναφέροντας λεπτομερειακά στη σύμβαση που θα υπογραφεί με την Τ.Ε.

Οσοι επιθυμούν την κατάληψη της παραπάνω θέσης, παρακαλούνται να υποβάλουν αίτηση με σύντομο βιογραφικό σημείωμα μέχρι 15.11.84 στην Τ.Ε. (ΣΕΓΑΣ Δωδ)σου, Βύρωνος 1 —Ρόδος.

Αγώνας δρόμου στο ημίχρονο Διαγόρα — Τρικάλων

ΑΓΩΝΑΣ δρόμου για τα παιδιά του Ορφανοτροφείου Αρρένων, θα γίνει την Κυριακή στο Εθνικό μας στάδιο, κατά την διάρκεια της ανάπαυλας του αγώνα Διαγόρα — Τρικάλων, με πρωτοβουλία του Γυμναστικού Συλλόγου «Υγεία». Οι διοργανωτές, παρακαλούν τους φιλάθλους να ενθαρρύνουν και να αμοίψουν τους αθλητές, με το χειροκρότημά τους.

Ας σημειωθεί ότι προσλήφθηκαν από τον σύλλογο «Υγεία» σαν προπονητές η κ. Γιαλλουράκη και ο κ. Ζησίμου, η πρώτη ως υπεύθυνη του τμήμα τος ενόργανης γυμναστικής και ο δεύτερος για τα λοιπά αθλήματα.

Αγώνες στίβου στην Λάρδο

ΣΤΗΝ προσπάθεια του να επεκτείνει τον κλασικό αθλητισμό και στην ύπαιθρο του νησιού μας, ο σύλλογος «Υγείας» διοργανώνει αγώνες δρόμου την Κυριακή 18 του μηνός στην Λάρδο, με συμμετοχή αντιπροσωπευτικών ομάδων από τ' Αφάντου, την Αρχίπολη, την Λίνδο, την Λάρδο και την Πυλώνα.

Για την μεταφορά των αθλητών του συλλόγου «Υγείας» θα υπάρχει πούλμαν — που διαθέτει αφιλοκερδώς το πρακτορείο «Αιγαίο» το οποίο θα ξεκινήσει από τον Αγιο Φραγκίσκο στις 8.15 το πρωί.

ΘΕΑΤΡΟ

ΜΕΤΡΟΠΟΛ

Τηλ. 28400

ΤΡΙΤΗ — ΤΕΤΑΡΤΗ

13—14 ΝΟΕΜΒΡΙΟΥ

θα εμφανισθεί ο θίασος

Ν. ΠΑΠΑΝΑΣΤΑΣΙΟΥ

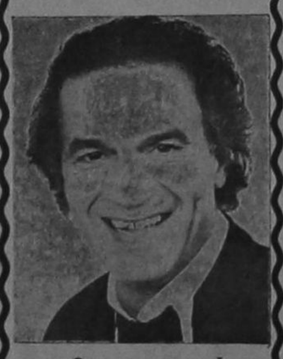

και θα παρουσιάσει την κωμωδία

ΕΝΑ ΚΡΕΒΑΤΙ ΘΑ ΜΑΣ ΣΩΣΕΙ!!

Προπωλούνται εισιτήρια Επίσης διατίθενται και εργατικά εισιτήρια

ΘΑ ΑΠΤΙΟΛΟΓΕΙΤΑΙ ΠΛΗΡΩΣ ΚΑΘΕ ΑΠΟΛΥΣΗ ΕΡΓΑΖΟΜΕΝΟΥ

Με νομοσχέδιο που καταρτίζεται στο υπουργείο Εργασίας, ο εργοδότης θα είναι υποχρεωμένος να αιτιολογεί κάθε απόλυση εργαζόμενου από οποιαδήποτε επιχείρηση.

Αυτό ανακοίνωσε ο υπουργός Εργασίας κ. Ε. Γιαννόπουλος, ο οποίος πρόσθεσε ότι το νομοσχέδιο για την προστασία των ανέργων θα δοθεί στη δημοσιότητα, κατά πάσα πιθανότητα, την ερχόμενη εβδομάδα.

ΕΥΧΑΡΙΣΤΗΡΙΟ

Το Σωματείο Συνταξιούχων ΤΕΒΕ— Ξάνθης ευχαριστεί θερμά τον δήμαρχο Ρόδου Σ. Καραγιάννη, την αντιδήμαρχο Λίτσα Φραράκη και την κ. Θάλεια Καραχοντζίτη (Γραφείο Πληροφοριών) για την εγκάρδια φιλοξενία και την οργάνωση εκδρομών.

Ο Πρόεδρος

ΠΑΝΑΓ. ΖΑΡΩΤΙΑΔΗΣ

Α-ΚΡΙΤΙΚΑ

Κουβεντούλες με κάποιο νόημα...

Η ΑΣΦΑΛΕΙΑ ΤΩΝ ΣΧΟΛΕΙΩΝ...

Πέρασαν πάνω από 15 μέρες από την ημέρα που έγινε (νέα) σύσκεψη υπηρεσιακών παραγόντων και καθηγητών—δασκάλων για την εξέταση του μεγάλου προβλήματος που απασχολεί σχεδόν όλα τα σχολεία, αλλά ιδιαίτερα το συγκρότημα του Βενετοκλείου, στην οδό Κ. Παλαιολόγου. Εγινε ανάλυση του θέματος (δεν είναι η πρώτη φορά) υποβλήθηκαν προτάσεις, γράφτηκαν επιστολές και όλος ο κόσμος (γονείς, μαθητές, δάσκαλοι, καθηγητές) περίμεναν, ότι θα έμπαινε «τάξη» στους αυλόγυρους των σχολείων, στους οποίους συχνάζουν (...περνούν τις ώρες τους σε βάρος άλλων), οι κάθε είδους αργόσχολοι. Μάλιστα είναι σχεδόν καθημερινό φαινόμενο να γεμίζει (κυρίως) η αυλή του Βενετοκλείου από μοτοποδήλατα κάθε μάρκας και ...ίππων, να διεξάγονται ακόμα και αγώνες... ταχύτητας και δεξιοτεχνίας (οι διαβόητες «σούζες») κ.λ.π.

Τα βρωμόλογα δε που ακούνε οι μαθητές, κυρίως οι μαθήτριες, δεν μπορούν να μεταφερθούν στο χαρτί. Δεν είναι επίσης λίγες οι φορές που προηλακίστηκαν καθηγητές και δάσκαλοι από... φερέλπιδες νέους.

Και όμως, παρά τις καταγγελίες, παρά τις διαμαρτυρίες και τη σοβαρότητα του θέματος, η διοίκηση Χωροφυλακής Ρόδου δεν επεμβαίνει με το αιτιολογικό (όπως μας κατάγγειλαν πολλοί καθηγητές, γυμνασιάρχες και λυκειάρχες) ότι ο αυλόγυρος του σχολείου τυγχάνει ...ασυλίας!

Η τέτοια όμως αντίληψη που δεν νομιμοποιείται από καμιά διάταξη, γιατί άσυλου τυγχάνουν μόνο τα Πανεπιστήμια (εκτός αν υπάρχει και άλλος νόμος που αγνοούμε), καθιστά ασύδοτους τους μόνιμους ταραξίες των σχολείων, γιατί πρέπει να αναθεωρηθεί. Αλλωστε κανένας δεν ζητά η Χωροφυλακή να αστυνομεύσει το φρόνημα διδασκόντων και διδασκομένων αλλά να τους παράσχει την ασφάλεια εκείνη που τους είναι απαραίτητη ώστε να συλλογούνται και να ζουν ελεύθεροι μέσα στο σπίτι τους. Πολύ περισσότερο, όταν στην επιχείρηση απαλλαγής των σχολείων από τους ανεπιθύμητους συμφωνούν και οι σύλλογοι γονέων, οι καθηγητές και δάσκαλοι και οι μαθητικές κοινότητες.

Πιστεύουμε ότι πρέπει να παρέμβει η Νομαρχία και στην ανάγκη οι υπουργοί Δημόσιας Τάξης και Παιδείας γιατί του λάχιστον το συγκρότημα του Βενετοκλείου τελεί καθημερινά σε κατάσταση πολιορκίας.

ΤΑ ΕΙΔΗ »ΛΑ·Ι·ΚΗΣ« ΤΕΧΝΗΣ

Ιδιαίτερη προσοχή πρέπει να δοθεί σύμφωνα με εκτίμηση τοπικών παραγόντων (έστω και αν είναι γνωστές στην Αγορά τέτοιες πρακτικές εδώ και πολλά χρόνια), από τους αρμόδιους, αλλά και από τους επαγγελματικούς φορείς, στα σημεία εκείνα του υπομνήματος προς τον ΕΟΤ και τη Νομαρχία Δωδ)νήσου, της ΡΕ ΚΕΛΤ, που αναφέρονται στη «διαφήμιση των ειδών ελληνικής λαϊκής τέχνης από παρόμοια εισαγόμενα». Πράγματι στο υπόμνημα διαβάζει κανείς και τα εξής διαφωτιστικά: «Ενα ποσοστό από τα πιο λούμενα είδη λαϊκής τέχνης είναι εισαγόμενα από χώρες της Ασίας, Λατινικής Αμερικής και Ευρώπης.

Αυτά τα είδη πωλούνται σε βάια σε λίγα ευτυχώς καταστήματα. Αυτό βέβαια δεν φαίνεται από πρώτη άποψη ανησυχητικό κι ας είναι οι εισαγωγές των ειδών αυτών 1.000.000 δολάρια περίπου το χρόνο, μόνο στη Ρόδο(!!).

Ανησυχητική είναι η δυσπιστία του ξένου τουρίστα για την προέλευση όλων γενικά των ειδών λαϊκής τέχνης, αφού α) τα εισαγόμενα πωλούνται με παραπειστικές ενδείξεις, όπως SOUVENIR OF RHODES, έχουν χάρτη της Ρόδου ή ελάφι ή Κολοσσό, σύμβολα κατά κάποιο τρόπο της Ρόδου και φυσικά δεν αναφέρουν χώρα προέλευσης β) τελευταία φαίνεται, ότι και οι αλλοδαποί λεγόμενοι αρχηγοί γκρουπ καλλιεργούν αυτή την δυσπιστία, αφού για το ροδίτικο πιάτο ακόμα οι ξένοι τουρίστες ρωτούν αν είναι MADE IN HONG - KONG ή IN TAIWAN!!».

Η κατάσταση αυτή που επιγραμματικά (αλλά ξεκάθαρα) περιγράφεται στο υπόμνημα της ΡΕΚΕΛΤ (και που επεκτείνεται δυστυχώς και στα είδη ένδυσης και υπόδυσης), πρέπει κάποτε ν' απασχολήσει στα σοβαρά τις αρμόδιες τοπικές αρχές, όχι μόνο γιατί γινόμαστε διεθνώς ρεζίλι αλλά γιατί γίνεται εγκληματική εκμετάλλευση (και βάναυση απάτη) σε βάρος των καταναλωτών (ντόπιων και ξένων). Ισως γιαυτό να πρέπει ν' απασχοληθεί με το θέμα και ο Σύνδεσμος Προστασίας Καταναλωτών, υπό την προϋπόθεση ότι οι καταγγελίες της ΡΕΚΕΛΤ είναι ακριβείς.

Στο ίδιο υπόμνημα η ΡΕΚΕΛΤ προτείνει τις παρακάτω λύσεις: α) να υποχρεωθούν, όπως προβλέπει ο νόμος τα καταστήματα που διαθέτουν τέτοια είδη, ν' αναγράφουν μαζί με την τιμή και τη χώρα προέλευσης του αντικειμένου β) να συγκροτηθεί επιτέλους η Επιτροπή κατάταξης του Ν. 1037 και να κατατάξει όλα τα καταστήματα που πουλούν τέτοια είδη στην κατηγορία που πρέπει. Μόνο με τη λήψη μέτρων θα μπορέσει τελικά να προστατευθεί το υγιές εμπόριο που σήμερα κινδυνεύει από τους αετονύχηδες...

ΚΑΙ ΜΙΑ ΑΝΑΓΝΩΡΙΣΗ

Να που η αναγνώριση ήρθε από ξένο, τον τουρίστα Μικέλε Παβόνε, από τον Τάραντο της Ιταλίας:

Αγαπητέ δήμαρχε — γράφει — είμαι ένας ερωτευμένος με τη Ρόδο, όπου από πολλά χρόνια περνώ τις έστω σύντομες καλοκαιρινές διακοπές μου και αισθάνθηκα την υποχρέωση να εκφράσω σε σας και στο δημοτικό συμβούλιο τα συγχαρητήρια μου γιατί φέτος μπόρεσα να διαπιστώσω, ότι επιτέλους λύθηκαν μερικά προβλήματα. Αναφέρομαι ιδιαίτερα στην αποκαμιβή των σκουπιδιών που τώρα πραγματοποιείται πιο απο τελεσματικά, στην καθαριότητα και στη συντήρηση των ωραιότατων πάρκων.

Σημείωσα ακόμα, οι προβλέφθηκε η καθαριότητα της Μεσαιωνικής Τάφρου, που αποκάλυψε μ' αυτόν τον τρόπο την ομορφιά και το μεγαλείο αυτού του χώρου. Τέλος οφείλω να παραδεχτώ την όμορφη φιλοξενία που έτυχα κατά τη διάρκεια της παραμονής μου...

ΟΙ ΞΕΝ)ΛΗΛΟΙ ΚΑΣΟΥ—ΚΑΡΠΑΘΟΥ

Σημειώνουμε με ευχαρίστηση, ότι ύστερα και από σχετικό σχόλιά μας σύντομα θα επιλυθεί και το πρόβλημα της επιδότησης των ανέργων Εεν)λήλων της Κάσου και Καρπάθου, που σήμερα είναι υποχρεωμένοι να έρχονται στη Ρόδο και να ξοδεύουν τα... μισά απ' όσα θα πάρουν. Οι πληροφορίες αναφέρουν, ότι μετά το σχόλιο της στήλης και την παρέμβαση του Εργατικού Κέντρου Δωδ)νήσου, επιλήφθηκε, προσωπικά του θέματος ο διοικητής του ΟΑΕΔ κ. Θ. Κατσανέβας που αναζητεί τη σωστή λύση. Πιθανολογείται λοιπόν, ότι εφεξής τα επιδόματα θα στέλνονται σε Τράπεζα των νησιών αυτών και θα καταβάλλονται στους δικαιούχους ανέργους από υπάλληλο του Επαρχείου Καρπάθου. Ας δει Εουν λοιπόν ακόμα λίγων ημερών υπομονή οι φίλοι Εεν)οχοϋπάλληλοι Κάσου και Καρπάθου και η ταλαιπωρία τους θα σταματήσει...

ΟΙ ΓΕΡΜΑΝΟΙ ΤΟΥΡΙΣΤΕΣ

Διαβάζουμε από τα πρακτικά της Β' Διάσκεψης "Τουρισμός '84» που έγινε πριν 20 περίπου μέρες στην Κέρκυρα, όσα σημείωσε η προϊσταμένη του Γραφείου του ΕΟΤ στο Μόναχο Κατερίνα Γιαρμένίτη:

"Η εξέλιξη των πωλήσεων προς την Ελλάδα από τη Βαυαρία εμφανίζεται θετική. Αυτό οφείλεται κυρίως στις ανταγωνιστικές τιμές και στην έντονη διαφημιστική εκστρατεία. Το 1985 προβλέπεται αύξηση στη ζήτηση κλινών κυρίως στην Κρήτη και Κέρκυρα».

Πιστεύουμε, ότι θα πρέπει να αναληφθούν συντονισμένες προσπάθειες, ώστε να μη χαθεί (έστω και κατά τι) η αγορά της Γερμανίας. Γιατί όπως απέδειξε και η περίπτωση της Σουηδίας θα υπάρξουν τοπικά προβλήματα σε μια εποχή που ΔΕΝ πρέπει. Ας δραστηριοποιηθούν λοιπόν έγκαιρα οι τουριστικοί φορείς.

Α. Α.