ιδιοκτήτης-διευθυντής
ΒΑΣΙΛΗΣ ΑΘΑΝΑΣΙΟΥ

η δημοκρατική της Ρόδου

στην υπηρεσία του δωδεκανησιακού λαού

έτος ίδρυσης 1982
αριθ φύλλου δρχ 662 10

ΚΥΡΙΑΚΗ 11 ΝΟΕΜΒΡΗ 1984
Κ. Πέπερ 13Α Τηλ. 34722-30555-26728

Κατά τη σύσκεψη που πραγματοποιήθηκε στο Εργατικό Κέντρο

Γενική επισκόπηση των προβλημάτων των ξεν)λων Ρόδου

● ΠΑΡΑΔΟΘΗΚΕ ΑΝΑΛΥΤΙΚΟ ΥΠΟΜΝΗΜΑ ΣΤΟΝ κ. ΕΥΑΓΓ. ΓΙΑΝΝΟΠΟΥΛΟ
● ΘΑ ΤΑ «ΨΑΛΛΕ» ΣΤΟΥΣ ΞΕΝΟΔΟΧΟΥΣ ΣΕ ΕΙΔΙΚΗ ΣΥΝΑΝΤΗΣΗ

ΤΗΝ ΕΚΠΛΗΞΗ του έκφρασε χτες ο υπουργός Εργασίας κ. Ε. Γιαννόπουλος για το κλίμα τρομοκρατίας και αυθαιρεσίας που επικρατεί στα Ξενοδοχεία της Ρόδου, ύστερα από τις συγκεκριμένες καταγγελίες που του έκαναν συνδικαλιστές που προέρχονται από το χώρο των Επισιτιστικών Σωματείων.

ρακτηριστικά (Σημ.: Για τη συνάντηση αυτή, λόγω της ημιαργίας του Σαββάτου δεν μπόρεσε να γίνει τίποτε γνωστό).

Τα προβλήματα του κλάδου των Ξενοδ)λων ήταν και το κυριότερο θέμα που απασχόλησε την σύσκεψη που έγινε χτες το μεσημέρι στο ΕΚΔ, στην οποία

Σ. Καραγιάννης και οι βουλευτές Δωδ)σου Κ. Σφυρίου και Γ. Χιωτάκης, ο πρόεδρος του Δικηγορικού Συλλόγου Εμμ. Πάππου, συνδικαλιστικά στελέχη της Ρόδου και πλήθος εργαζομένων.

Ολα τα προβλήματα των Ξενοδοχοϋπαλλήλων τέθηκαν στη χτεσινή ενημερωτική σύσκεψη



Στιγμιότυπο από την σύσκεψη που πραγματοποιήθηκε χτες υπό την προεδρία του υπουργού Εργασίας Ε. Γιαννόπουλου στο ΕΚΔ. (Φωτο: Β. Χαλκίτης)

Γιαυτό αποφάσισε να συναντηθεί χτες το απόγευμα με την ηγεσία της Ε.Σ.Ρ. για να της τα «ψάλλει» όπως δήλωσε χαραθρέθηκαν εκτός του υπουργού, ο διοικητής του ΟΑΕΔ κ. Θ. Κατσανέβας, η νομάρχης Ε. Καραβέλη, ο δήμαρχος Ρόδου «επί τάπητος» στον υπουργο που υποσχέθηκε να καταβάλει κάθε προσπάθεια για την επι-

ΣΥΝΕΧΕΙΑ στη σελίδα 7

ΜΕ ΣΥΜΦΩΝΙΕΣ ΓΙΑ ΜΙΚΤΕΣ ΕΠΙΧΕΙΡΗΣΕΙΣ ΚΛΠ.

Καρποφόρο ταξίδι του Ανδρέα στη Συρία

ΠΡΟΩΘΗΘΗΚΑΝ ΟΙ ΕΛΛΗΝΙΚΕΣ ΘΕΣΕΙΣ

ΑΜΜΑΝ 10 (Του απεσταλμένου του ΑΠΕ)

Ιδιαίτερα καρποφόρα υπήρξε η επίσκεψη του πρωθυπουργού κ. Ανδρέα Παπανδρέου στη Συρία —ενώ το απόγευμα στις 5 αρχίζουν στο Αμμάν οι επίσημες συνομιλίες με τον πρωθυπουργό της Ιορδανίας κ. Ομπέιντα —τόσο στο πολιτικό επίπεδο, όπου προωθήθηκαν ουσιαστικά οι ελληνικές θέσεις για τα εθνικά μας θέματα (Κυπριακό και Αιγαίο), όσο και στο οικονομικό, όπου προστέθηκε (εκτός από τις προγραμματισμένες) μια ακόμα συμφωνία για τη σύσταση μικτών επιχειρήσεων στη Συρία.

Ο πρωθυπουργός μιλώντας στους δημοσιογράφους στο αεροπλάνο κατά τη διάρκεια της πτήσης από την Δαμασκό στο

ΣΥΝΕΧΕΙΑ στη σελίδα 7

Κατά τη χτεσινή σύσκεψη στο νομαρχιακό μέγαρο

Ο Δήμαρχος Ρόδου έθεσε θέμα σχολών του Πανεπιστημίου

● ΣΥΜΦΩΝΗΣΕ ΣΤΗΝ ΑΝΑΓΚΗ ΑΥΤΗ Ο ΥΠΟΥΡΓΟΣ ΕΡΓΑΣΙΑΣ Ε. ΓΙΑΝΝΟΠΟΥΛΟΣ
● ΠΡΟΓΡΑΜΜΑΤΑ ΣΤΕΓΑΣΗΣ — ΑΠΑΣΧΟΛΗΣΗΣ ΜΕΤΑΞΥ ΔΗΜΟΥ ΡΟΔΟΥ ΚΑΙ ΟΑΕΔ

«ΔΗΜΑΡΧΕ με εντυπωσιάζεις με τις απόψεις σου και τις θέσεις σου», είπε χτες στον δήμαρχο Ρόδου κ. Σάββα Καραγιάννη ο υπουργός Εργασίας κ. Ε. Γιαννόπουλος με αφορμή 2 θέματα που του έθεσε ο πρώτος δημότης της πόλης, κατά τη διάρκεια της χτεσινής σύσκεψης που πραγματοποιήθηκε στο Νομαρχιακό Μέγαρο.

Συγκεκριμένα ο δήμαρχος Ρόδου αναφέρθηκε στο Πανεπιστήμιο του Αιγαίου και στους λόγους (εθνικούς και άλλους) που επιβάλλουν να μη μείνει η Δωδεκάνησος έξω από την κατανομή των σχολών και ζήτησε από τον κ. Ε. Γιαννόπουλο να μεταφέρει τις απόψεις αυτές του Δωδεκανησιακού λαού σ' όλους τους αρμόδιους κυβερνητικούς παράγοντες.

ΑΠΑΝΤΩΝΤΑΣ ο κ. υπουργός είπε, πως η Δωδεκάνησος όχι μόνο έχει ανάγκη τις σχολές του Πανεπιστημίου αλλά τις αξίζει κιόλας, γιατί που έχει επιδείξει μέχρι τώρα, και πως το αίτημα του Δωδεκανησιακού λαού θα το διαβιβάσει προσωπικά στον πρωθυπουργό ενώ έγινε γνωστό ότι στη σύσκεψη των Νομαρχιακών Συμβου-

ΣΥΝΕΧΕΙΑ στη σελίδα 7

Οπως δήλωσε ο διοικητής του ΟΑΕΔ Θ. Κατσανέβας

Αυξημένα θα είναι φέτος τα οικογενειακά επιδόματα

● Η σχετική απόφαση αναμένεται να δημοσιευτεί σύντομα
● Θα λειτουργήσει ο θεσμός των ανταποκριτών στην Δωδ)σο

ΕΜΠΕΡΙΣΤΑΤΩΜΕΝΕΣ απαντήσεις έδωσε χτες στα ερωτήματα που του υπόβαλαν συνδικαλιστικά στελέχη, ο διοικητής του ΟΑΕΔ κ. Θ. Κατσανέβας. Δεν προέβηκε σε «εξαγγελίες» μίλησε με ρεαλισμό και «ανοιχτά χαρτιά» κι ανέλυσε το πλαίσιο της ακολουθούμενης πολιτικής από τον ευαίσθητο Οργανισμό που με επιτυχία διοικεί.

ΕΙΔΙΚΟΤΕΡΑ ύστερα από σχετικές ερωτήσεις που του υποβλήθηκαν απάντησε, πως τα οικογενειακά επιδόματα σε λίγες μέρες θα δοθούν αυξημένα στους δικαιούχους, ύστερα από την υπογραφή σχετικού Προεδρικού Διατάγματος, που αναμένεται να δημοσιευτεί σε μια εβδομάδα περίπου.

Επίσης τόνισε πως στόχος του ΟΑΕΔ είναι η καθιέρωση του θεσμού των ανταποκριτών στα νησιά της Δωδεκανήσου για την καλύτερη εξυπηρέτηση

ΣΥΝΕΧΕΙΑ στη σελίδα 7

ΟΡΓΑΝΩΤΙΚΗ ΣΥΣΚΕΨΗ ΤΟΥ ΠΑΣΟΚ

Αρχισε χτες και στη Ρόδο και συνεχίζεται σήμερα η Νομαρχιακή Οργανωτική σύσκεψη του ΠΑΣΟΚ. Η ΝΟΣ γίνεται με συμμετοχή κλιμακίων της Κεντρικής Επιτροπής, ενώ παίρνουν μέρος τα μέλη των νομαρχιακών επιτροπών, των τομεακών

ΣΥΝΕΧΕΙΑ στη σελίδα 8

Παρά τις εντατικές έρευνες που γίνονται

Δεν βρέθηκε ίχνος από τους διαρρήκτες του χρυσοχοείου!

ΑΙΣΙΟΔΟΞΟΥΝ ΠΑΝΤΩΣ ΟΙ ΑΣΤΥΝΟΜΙΚΕΣ ΑΡΧΕΣ

ΑΣΥΛΛΗΠΤΟΙ εξακολουθούσαν να παραμένουν μέχρι και χτες οι «χρυσοδάκτυλοι» δράστες της μεγαλύτερης διάρρηξης - κλοπής χρυσοχοείου που σημειώθηκε ποτέ στο νησί μας, θύμα της οποίας υπήρξαν οι αδελφοί Καισιώτη.

Οι έρευνες επεκτάθηκαν φυσικά προς άλλες «κατευθύνσεις» χωρίς όμως να υπάρξει μέχρι στιγμής ουσιαστικό αποτέλεσμα.

ΠΑΝΤΩΣ οι υποψίες των Αστυνομικών Αρχών εξακολουθούν να στρέφονται σε «εισαγόμενους» επαγγελματίες διαρρήκτες, οι οποίοι μάλιστα θα πρέπει να είχαν συγκεκριμένες οδηγίες δράσης από γνώστες των

ΣΥΝΕΧΕΙΑ στη σελίδα 7

Λύθηκε πολύ ευνοϊκά το θέμα παιδιάτρου στο ΤΑΞΥ της Ρόδου

ΟΙ ΕΞΕΤΑΣΕΙΣ ΘΑ ΓΙΝΟΝΤΑΙ ΣΤΟ ΝΟΣΟΚΟΜΕΙΟ

ΛΥΘΗΚΕ οριστικά, σύμφωνα τουλάχιστον με δημοσιογραφικές πληροφορίες, το πρόβλημα του παιδιάτρου που αντιμετωπίζουν στη Ρόδο οι ασφαλισμένοι στο ΤΑΞΥ. Η λύση μάλιστα που δόθηκε, είναι μόνιμης μορφής και έτσι δεν προκειται να υπάρξει παρόμοιο πρόβλημα στο μέλλον.

ΟΠΩΣ αναφέρουν συγκεκριμένα πληροφορίες από τα κεντρικά γραφεία του ΤΑΞΥ στην Αθήνα, μετά την αδυναμία σύναψης σύμβασης με παιδίατρο της Ρόδου ή άλλης περιοχής (λόγω της έλλειψης σχετικού ενδιαφέροντος) σαν μόνη λύση απόμεινε η εξέταση των ασθενών παιδιών των ασφαλισμένων του ΤΑΞΥ, στο Γενικό Νοσοκομείο Ρόδου.

ΠΕΡΙΣΣΟΤΕΡΑ στοιχεία δεν παρασχέθηκαν, πιθανολογείται όμως, ότι για την αντιμετώπι-

ΣΥΝΕΧΕΙΑ στη σελίδα 8

Μιλώντας χτες στο ΕΚΔ ενώπιον συνδικαλιστικών στελεχών

«Συμπαράταξη δυνάμεων» ζήτησε ο υπουργός Εργασίας

Η ΑΛΛΑΓΗ ΘΑ ΧΡΕΙΑΣΤΕΙ 2 ΚΑΙ 3 ΑΚΟΜΑ ΤΕΤΡΑΕΤΙΕΣ

«Η ΣΥΜΠΑΡΑΤΑΞΗ όλων των δυνάμεων που πιστεύουν στην αλλαγή είναι αναγκαία και χρήσιμη για την παραπέρα προώθησε του έργου της, για το οποίο θα χρειαστεί 2 και 3 τετραετίες ακόμα».

ΑΥΤΟ υποστήριξε χτες ο υπουργός Εργασίας κ. Ε. Γιαννόπουλος με αφορμή σχετική κριτική που άσκησαν στο κυβερνητικό έργο συνδικαλιστικά στελέχη της ΕΣΑΚΣ.

Η κυβέρνηση, συνέχισε ο κ. Γιαννόπουλος έχει σαν στόχο της, την άμεση επικοινωνία με τον λαό και ειδικότερα το υπουργείο Εργασίας με τα Εργατικά Κέντρα, κάθε περιοχής για να ενημερώνεται για τα προβλήματα που αντιμετωπίζουν οι εργαζόμενοι.

ΘΑ ΠΡΕΠΕΙ να σημειωθεί ότι για πρώτη φορά επισκέφθηκε υπουργός Εργασίας το ΕΚΔ εκτός από μια περίπτωση στο παρελθόν που όπως αναφέρθηκε, υπουργός Εργασίας το επισκέφθηκε για να καταστείλει «απλώς» μια απεργία!

Εμείς, είπε ο κ. Γιαννόπουλος, ζητάμε την βοήθεια των συνδικαλιστών και ειδικότερα πάνω σε θέματα που αφορούν σε τροποποιήσεις νόμων, επειδή κάθε νόμος αφήνει και κάποια «παραθυράκια» ικανά να ανατρέψουν όμως το νόημα τους και να ατραφούν εναντίον των εργαζομένων.

ΚΛΕΙΣΤΑ ΞΑΝΑ ΤΑ ΤΑΧΥΔΡΟΜΕΙΑ

Την ερχόμενη Τρίτη θα αρχίσει νέα τριήμερη —αυτή τη φορά— απεργία του προσωπικού των ΕΛ—ΤΑ, που διεκδικεί την υπογραφή συλλογικής σύμβασης.

Τη σχετική απόφαση πήρε η διοίκηση της κλαδικής ομοσπονδίας.

● Για την ίδια ημέρα έχει αναγγείλει την έναρξη τριήμερης απεργίας και η ομοσπονδία συλλόγων υπηρεσίας Πολιτικής Αεροπορίας, που διεκδικεί ιδιαίτερη μεταχείριση για τα μέλη

ΣΥΝΕΧΕΙΑ στη σελίδα 7

ΣΥΜΦΩΝΑ ΜΕ ΤΑ ΥΠΑΡΧΟΝΤΑ ΣΤΟΙΧΕΙΑ

14% των Ροδιτόπουλων πάσχουν από σκωλίωση

ΘΑ ΕΞΕΤΑΣΤΟΥΝ ΜΕΧΡΙ ΤΟ ΤΕΛΟΣ ΤΟΥ ΧΡΟΝΟΥ

ΠΕΡΙΠΟΥ 14ο)ο των παιδιών της Ρόδου πάσχουν από σκωλίωση σύμφωνα με στοιχεία που έχουν στην διάθεση τους διάφοροι γιατροί της Ρόδου και που είναι φυσικά γνωστά και στις αρμόδιες Υγειονομικές Υπηρεσίες.

Γιαυτό το λόγο και στα πλαίσια σχετικού προγράμματος προκειται να επισκεφθεί σε λίγο καιρό το νησί μας ομάδα γιατρών του Τμήματος Σκωλιώσεως του Πανεπιστημίου Αθηνών, με σκοπό να εξετάσει τα άρρωστα παιδιά της Ρόδου, δωρεάν (σχετικά ξανάγραψε η «δ»).

ΣΥΓΚΕΚΡΙΜΕΝΑ όπως έγινε

ΣΥΝΕΧΕΙΑ στη σελίδα 7

ΜΕΤΑ ΤΗΝ ΠΡΟΣΑΡΜΟΓΗ ΤΗΣ ΣΕ ΔΙΕΘΝΕΙΣ ΠΡΟΔΙΑΓΡΑΦΕΣ

Πρωτότυπη θα είναι η Παιδική Κλινική του Νοσοκομείου Ρόδου

ΘΑ ΛΕΙΤΟΥΡΓΗΣΕΙ ΣΤΟΥΣ ΧΩΡΟΥΣ ΤΗΣ ΤΕΩΣ Α! ΘΕΣΗΣ

Η ΝΕΑ Παιδιατρική Κλινική του Νοσοκομείου της Ρόδου που πρόκειται σε λίγο καιρό να λειτουργήσει (εκεί που παλιά βρισκόταν η πρώτη θέση) θα είναι μια σύγχρονη κλινική, με διεθνείς προδιαγραφές.

Ολες οι εργασίες μάλιστα που γίνονται εκεί είναι προγραμματισμένες ως την τελευταία τους λεπομέρεια, με βάση τις σύγχρονες αντιλήψεις για τη ψυχολογία του παιδιού, ενώ η κλινική θα εξοπλιστεί και θα διακοσμηθεί κατά τον πιο όρτιό τρόπο.

ΣΥΓΚΕΚΡΙΜΕΝΑ οι τοίχοι θα είναι διανθισμένοι με παιδικές ζωγραφιές ενώ κάθε δωμάτιο θα έχει ξεχωριστούς χρωματισμούς, που γίνονται αυτή τη στιγμή με ξεχωριστή φροντίδα από τεχνίτη του Δήμου Ρόδου.

Είναι επίσης χαρακτηριστικό πως η κλινική θα έχει 2 «πλυντήρουμ» (θερινό και χειμερινό), τηλεοράσεις, ενυδρεία, βιβλιοθήκη, κρυφό φωτισμό, σύστημα μετόδοσης παραμυθιών

ΣΥΝΕΧΕΙΑ στη σελίδα 7

ΑΝΑΘΕΣΗ ΜΕΛΕΤΗΣ ΓΙΑ ΤΗΝ ΚΑΛΛΙΘΕΑ

Η Κοινότητα Κοσκινού Ρόδου, προκειμένου να προβεί σε ανάθεση εκπόνησης μελέτης για τη «διατήρηση, ανόδειξη, διαμόρφωση, επέκταση και εκσυγχρονισμό των εσωτερικών και εξωτερικών χώρων τουριστικών και λουτριακών εγκαταστάσεων των ιαματικών λουτρών Καλλιθέας, καλεί τους ενδιαφερόμενους συμπράττοντες μελετητές ή γραφεία μελετών να εκδηλώσουν το ενδιαφέρον τους μέσα σε 20 μέρες από τη δημοσίευση της πρόσκλησης στο Ενημερωτικό Δελτίο του ΤΕΕ. Η προεκτιμώμενη αμοιβή της προμελέτης είναι 4.000.000 δρχ.

ΜΕ ΑΦΟΡΜΗ ΤΙΣ ΣΥΝΕΧΕΙΣ ΔΙΑΡΡΗΞΕΙΣ ΣΕ ΒΑΡΟΣ ΚΟΣΜΗΜΑΤΟΠΩΛΕΙΩΝ

Πρόσθετα μέτρα ασφαλείας ζητούν οι αργυροχρυσοχόοι Ρόδου

ΚΑΙ ΕΠΑΝΙΔΡΥΣΗ ΤΟΥ ΓΙ ΑΣΤΥΝΟΜΙΚΟΥ ΤΜΗΜΑΤΟΣ ΠΑΛΑΙΑΣ ΠΟΛΗΣ

ΠΕΡΙΣΣΟΤΕΡΗ και ασφαλέστερη αστυνόμευση της πόλης και ταυτόχρονα επανίδρυση του Γ' Αστυνομικού Τμήματος ζητούν μ' επιστολή τους προς την ΑΔΧΔ, την Διοίκηση Χωροφυλακής, τη νομάρχη και το Τμήμα Ασφαλείας Ρόδου οι αργυροχρυσοχόοι, οι οποίοι τον τελευταίο καιρό έχουν δεχτεί καίρια πλήγματα από τα διάφορα κακοποιά στοιχεία που έχουν συγκεντρωθεί για «ντόλτσε βίτα» σ' αυτήν την πόλη. Ταυτόχρονα ο Σύλλογος Αργυροχρυσοχόων Ρόδου καλεί τα μέλη του να επαυξήσουν την αυτοάμυνά τους, με πρόσθετα μέτρα Ασφαλείας. Η επιστολή του Συλλόγου έχει ως εξής:

Τελευταία παρουσιάζεται στη Ρόδο μια αύξηση τηεγκληματικότητας σε βάρος της περιουσίας, καταστηματαρχών και διαφόρων εμπόρων με θλιβερό απο

ΣΥΝΕΧΕΙΑ στη σελίδα 7

Ο 20ΧΡΟΝΟΣ ΠΟΥ ΕΙΧΕ ΜΠΕΙ ΣΕ ΣΧΟΛΕΙΟ ΚΡΑΤΩΝΤΑΣ ΕΝΑ ΣΚΥΛΙ

Εκοψε μέσα στο Τμήμα τις φλέβες του με τα νύχια του!

ΑΠΕΙΛΕΣ ΣΕ ΒΑΡΟΣ ΜΑΘΗΤΡΙΩΝ ΚΑΙ ΚΑΘΗΓΗΤΗ ΤΩΝ ΑΓΓΛΙΚΩΝ

ΕΚΟΨΕ τις φλέβες του με τα νύχια του μέσα στο κρατητήριο του Β' Αστυνομικού Τμήματος, προχτές το βράδυ ο 20χρονος οικοδόμος Κων)νος Πετράντης ο οποίος προχτές το μεσημέρι, κρατώντας στην αγκαλιά του ένα σκυλάκι, είχε μπεί σε αίθουσα του Βενετοκλείου Γυμνασίου Ρόδου και διέκοψε την διδασκαλία, κατευθύνοντας απειλητικά τον τετράποδα φίλο του προς τον καθηγητή των Αγγλικών.

ΜΕΤΑ το περιστατικό αυτό οδηγήθηκε στον Εισαγγελέα, ο οποίος αφού παρέπεμψε την υπόθεσή του σε τακτή προθεσμία, τον άφησε ελεύθερο.

ΣΤΟ ΜΕΤΑΞΥ όμως έγινε γνωστό, ότι φίλοι του Πετράντη απειλούσαν μαθήτριες του Γυμνασίου ότι αν καταθέσουν εναντίον του φίλου τους θα τις «σκοτώσουν», ενώ φέρονται να απείλησαν τηλεφωνικά και τον καθηγητή ότι θα του «απόσουν το αυτοκίνητο» μ' αποτέλεσμα χτες το πρωί να μεταβεί στον Εισαγγελέα και να αναφερθεί σχετικά.

ΓΙΑ ΤΟΝ ΞΥΛΟΔΑΡΜΟ ΜΑΘΗΤΗ ΤΟΥ ΛΥΚΕΙΟΥ...

Παραπέμφθηκε σε δίκη ο «Γερμανός»

ΣΥΝΕΛΗΦΘΗΚΕ ΠΡΟΧΤΕΣ ΤΑ ΜΕΣΑΝΥΧΤΑ

ΣΥΝΕΛΗΦΘΗΚΕ προχτές, λίγο πριν από τα μεσάνυκτα, ο καταζητούμενος από τις Αστυνομικές Αρχές, για πρόκληση σωματικών βλαβών σε βάρος 18χρονου μαθητή Νυκτερινού Λυκείου, ο Γεώργιος Θεοδοσίου, ο επωνομαζόμενος «Γερμανός».

Χτες το πρωί οδηγήθηκε στον Εισαγγελέα ο οποίος, αφού παρέπεμψε την υπόθεση του σε τακτή προθεσμία τον άφησε προσωρινά ελεύθερο.

ΟΠΩΣ γράψαμε και χτες, ο «Γερμανός» έχει απασχολήσει και κατά το παρελθόν τις Αστυνομικές Αρχές της πόλης μας για κλοπές που είχε διαπράξει και για τις οποίες είχε κριθεί προφυλακιστέος με βούλευμα του Συμβουλίου Πλημμελειοδικών, αλλά πρόσφατα αποφυλακίστηκε με εγγύηση. Εξάλλου φέρεται να έχει απελαθεί και από την Γερμανία, όπου κάποτε είχε μεταβεί, για άγνωστους μέχρι τώρα λόγους, πιθανόν όμως για να εργαστεί.

ΠΑΡΑΣΟΛ

Φίλοι μας,

Θα χαρούμε πολύ να σας έχουμε και πάλι κοντά μας, στο γνώριμό σας περιβάλλον, προσφέροντάς σας αξέχαστες βραδιές διασκέδασης με το ανανεωμένο πρόγραμμά μας απ' την καινούργια

«ΜΟΥΣΙΚΗ ΠΑΡΕΑ» ΜΑΣ

Εναρξη: Σάββατο, 10 Νοέμβρη

Κάθε Δευτέρα και Τρίτη κλειστά

ΠΑΡΑΣΟΛ: Κρατήσεις τηλ. 28716

ΑΝΘΗ ΜΠΑΚΑΛΟΥΜΑΣ

Το κατάστημα που εκπροσωπεί παντού επάξια τη Ρόδο μας

ΠΡΟΣΟΧΗ!!

Σας ανακοινώνουμε, ότι δεν σχετιζόμαστε πια με το κατάστημα ανθέων της οδού Αγ. Αναστασίας 40.

Εφεξής η διάθεση λουλουδιών θα γίνεται από το μεγάλο μας κατάστημα της οδού Αννης Μαρίας 81 ΤΗΛ. 23951 — 35232

tv πρόγραμμα

ΕΡΤ 1.

11.00 ΕΝΑ, ΔΥΟ, ΤΡΙΑ... ΠΑΜΕ
11.30 ΣΗΜΕΡΑ ΕΙΝΑΙ ΚΥΡΙΑΚΗ
12.00 ΝΤΟΚΥΜΑΝΤΕΡ
13.00 ΤΟ ΔΗΜΟΤΙΚΟ ΤΡΑΓΟΥΔΙ
Αφιέρωμα στην επέτειο του ολοκαυτώματος του Αρκαδίου
13.30 ΕΛΛΑΔΑ ΔΕΝ ΕΙΝΑΙ ΜΟΝΟ Η ΑΘΗΝΑ
14.15 ΕΙΔΗΣΕΙΣ
14.40 ΕΛΛΗΝΙΚΗ ΤΑΙΝΙΑ
«Πάρε κάσμε»
16.00 ΧΙΛΙΟΠΟΔΑΡΟΥΣΑ
17.00 ΣΤΟ ΧΩΡΟ ΤΟΥ ΕΛΛΗΝΙΚΟΥ ΚΙΝΗΜΑΤΟΓΡΑΦΟΥ
17.30 ΑΘΛΗΜΑ ΚΑΙ ΘΕΑΜΑ
18.30 ΕΙΔΗΣΕΙΣ
18.45 ΚΙΝΟΥΜΕΝΑ ΣΧΕΔΙΑ
18.55 ΜΕΓΑΛΑ ΜΟΥΣΙΚΑ ΕΡΓΑ
20.05 ΧΡΥΣΟΣ ΝΟΙΚΟΚΥΡΗΣ
Ελληνική σειρά που απο τελείται από δεκατρία επεισόδια
Επεισόδιο 2ο
21.00 ΕΙΔΗΣΕΙΣ
21.40 ΑΘΛΗΤΙΚΗ ΚΥΡΙΑΚΗ
22.40 ΚΙΝΗΜΑΤΟΓΡΑΦΙΚΗ ΒΡΑΔΙΑ
«Επιστροφή από την κόλαση»
24.00 ΕΙΔΗΣΕΙΣ
00.10 ΚΙΝΗΜΑΤΟΓΡΑΦΙΚΗ ΒΡΑΔΙΑ
(Συνέχεια)

ΕΡΤ 2..

12.55 ΕΝΑΡΞΗ
13.00 ΕΛΛΗΝΙΚΗ ΠΑΡΑΔΟΣΙΑΚΗ ΜΟΥΣΙΚΗ
13.30 ΕΛΛΗΝΙΚΑ ΣΠΗΛΑΙΑ
14.00 ΕΙΔΗΣΕΙΣ
14.30 ΞΕΝΗ ΤΑΙΝΙΑ
«Το νησί των θησαυρών»
16.05 ΜΟΥΣΙΚΟ ΠΡΟΓΡΑΜΜΑ
Με το ελληνικό συγκρότημα ποπ «2002 GR»
16.30 ΖΩΟΛΟΓΙΚΟΣ ΚΗΠΟΣ
17.00 ΜΥΘΟΙ ΤΟΥ ΑΙΣΩΠΟΥ
17.30 ΝΤΙΚ ΤΕΡΠΙΝ
Παιδική περιπετειώδης σειρά
18.00 ΕΙΔΗΣΕΙΣ
18.30 ΜΥΣΤΙΚΗ ΚΟΙΛΑΔΑ
Περιπετειώδης νεανική σειρά γαλλικής παραγωγής, 26 επεισοδίων
Προβάλλεται το 7ο επεισόδιο
19.00 ΠΕΡΙΠΕΤΕΙΑ ΣΤΗ ΜΙΚΡΟΠΟΛΗ
Τηλεοπτικό παιχνίδι
20.10 ΜΑΣ (MASH)
Αμερικανική σειρά 13 επεισοδίων
20.40 ΑΘΛΗΤΙΚΕΣ ΕΙΚΟΝΕΣ
21.30 ΕΙΔΗΣΕΙΣ
22.15 ΑΛΕΞΙΟΣ ΚΑΛΛΕΡΓΗΣ
Ελληνική ιστορική σειρά δεκατριών επεισοδίων
23.00 ΤΟ ΣΟΟΥ ΤΗΣ ΚΥΡΙΑΚΗΣ
24.00 ΕΙΔΗΣΕΙΣ

Στο ταξίδι σας...
πάλι μαζί
SAS
THE Airline of the Year
Δραγούμη 5
Τηλ. 30675 — 28464

AMCOR
ΤΟΝ ΣΥΝΙΣΤΟΥΝ ΤΑ 7 ΜΕΓΑΛΥΤΕΡΑ ΝΑΥΑΓΙΑ ΠΛΟΙΑΚΗΣ ΕΝΕΡΓΕΙΑΣ ΤΟΥ ΚΟΣΜΟΥ
Νο 1 ΣΤΟΝ ΚΟΣΜΟ
ΚΑΤΑΣΚΕΥΑΖΟΝΤΑΙ & ΕΙΣΑΓΟΝΤΑΙ ΣΥΝΑΡΜΟΛΟΓΗΜΕΝΑ ΑΠΟ ΤΟ ΙΣΡΑΗΛ

ΧΡΟΝΙΑ 25 ΕΓΓΥΗΣΗ
Γιατί μάνιο ο συλλέκτης AMCOR έχει:
1. Απορροφητικά πλάκα από χάλυβα, διαμορφωμένη γύρω από τους σωλήνες χαλκού. Αυτή η κατασκευή προσφέρει τέλεια μεταφορά θερμότητας.
2. Επένδυση με SOLARION (ηλιογάλαζα οπτικοστατικότητα της AMCOR) που χαρακτηρίζεται από ύψηλή απορροφητικότητα της ΑΙιακής ακτινοβολίας και αυξάνει την αποδοτικότητα συλλογέα - καλοκαίρι.
3. Είναι ηλεκτροστατικά ανοδειωμένος & έχει βαφτεί. Αυτό σημαίνει ότι δεν αλλοιώνεται με την πάροδο τού χρόνου.
4. Μόνωση από πολυουρεθάνη μέ διάκενο αέρος.
Γιατί τό αποθηκευτικό δοχείο AMCOR έχει:
1. Εξωτερικό περίβλημα από χάλυβα. Αμερικανικών προδιαγραφών.
2. Μόνωση πολυουρεθάνης πού διατηρεί τή θερμοκρασία και προστατεύει από τις έξωτερικές πιέσεις.
3. Εσωτερική επένδυση ΠΟΡΣΕΛΑΝΗΣ γιά νά αντέχει από σκληρό νερό και νά μήν σκουριάζει ποτέ.
4. Ράβδο μαγνησίου πρός αποφυγή ηλεκτρολύσεων
5. Προστατευμένη ηλεκτρική αντίσταση
6. Θερμοστάτη και δαλίδα ασφαλείας
ΓΕΝΙΚΟΣ ΑΝΤΙΠΡΟΣΩΠΟΣ
Ν. ΚΑΜΠΟΥΡΑΚΗΣ - Μ. ΦΛΑΓΚΟΣ
ΑΓ. ΑΝΑΣΤΑΣΙΑΣ 9 ΡΟΔΟΣ
ΤΗΛ. 31320 - 20 859

ΜΙΚΡΕΣ ΑΓΓΕΛΙΕΣ



ΠΩΛΗΣΕΙΣ ΑΚΙΝΗΤΩΝ

ΠΩΛΟΥΝΤΑΙ: Στα Τσαΐρι οι κήπεδα των 2.000 τ.μ. και 4.000 τ.μ. άρτια και οικοδομήσιμα. Ευκολίες πληρωμής.
Πληροφορίες τηλ. 22.943, ΠΑΠΑΘΕΟΔΩΡΟΥ

ΠΩΛΕΙΤΑΙ αποθήκη υπερυψωμένη ισόγειος, αντιπλυμμηρική, 300 τ.μ. γιαπί και τελειωμένη, πάροδος Αννης Μαρίας — Καζατζάκη. Ευκολίες πληρωμής.
Πληροφορίες τηλ. 22.943, ΠΑΠΑΘΕΟΔΩΡΟΥ

ΠΩΛΕΙΤΑΙ αγρόκτημα 30.000 τ.μ. με μεγάλο σταύλο, φως, νερό, κατάλληλο για κάθε χρήση. Ευκολίες πληρωμής.
Πληροφορίες τηλ. 22.943, ΠΑΠΑΘΕΟΔΩΡΟΥ

ΠΩΛΕΙΤΑΙ οικίνητο δίπλα στο ΓΚΟΛΦ, διπλοκατοικία 100 τ.μ. διόροφο, επιπλωμένο, κατάλληλο για τουριστική εκμετάλλευση, με 800 τ.μ. Αυλή με πηγάδι, δένδρα, ηλιακό θερμοσίφωνα.
Πληροφορίες τηλ. 22.943, ΠΑΠΑΘΕΟΔΩΡΟΥ

ΠΩΛΟΥΝΤΑΙ: 1ον 4άρι 102 τ.μ. Ανάληψη. 2ον Δυάρι 60 τ.μ. Αραπάκι, 3ον Δυάρι 57 τ.μ., Μητρόπολη, 4ον 102 τ.μ. Νοσοκόμοι. Δάνεια δεκτά. Ευκολίες πληρωμής.
Πληροφορίες τηλ. 22.943, ΠΑΠΑΘΕΟΔΩΡΟΥ

ΠΩΛΟΥΝΤΑΙ: 1ον Γιαπί 4άρι 102 τ.μ., Ναισοκόμοι, 2ον 130 τ.μ. ρετιρέ, 3ον 90 τ.μ., πάροδος Αννης Μαρίας, 4ον 80 τ.μ. Αννης Μαρίας.
Πληροφορίες τηλ. 22.943, ΠΑΠΑΘΕΟΔΩΡΟΥ

ΠΩΛΟΥΝΤΑΙ δύο ρετιρέ δια μερίσματα ένα τεσσάρι των 97 τ.μ. και τριάρι 74 τ.μ. καθώς και τριάρι 89 τ.μ. στον πρώτον όροφο σε περιοχή πάνω στη Λεωφόρο Τριαντών. Επίσης αποθήκες διαφόρων διαστάσεων μέχρι 400 τ.μ. στον Αγιο Ιωάννη. Δάνεια δεκτά.
Πληρ. τηλ. 24304 μετά τις 4 το απόγευμα.

ΠΩΛΕΙΤΑΙ ψησταριά, στην οδό Μιχ. Πετρίδη (Τζένειο) με εξασφαλισμένη πελατεία και άρτιο εξοπλισμό.
Πληροφορίες στα τηλέφωνα: 30152 και 29187.

ΠΩΛΕΙΤΑΙ ή ενοικιάζεται αποθήκη ισόγειος 350 τ.μ. στην περιοχή Βορείου Ηπείρου, από ιδιοκτήτη.
Πληρ. τηλ. 31969.

ΠΩΛΕΙΤΑΙ οικόπεδο επίπεδο γωνιακό στο συνοικισμό Δασκάλων 284 τ.μ. με άδεια οικοδομής.
Πληρ. τηλ. 71.666.

ΠΩΛΕΙΤΑΙ ημιτελές διαμέρισμα 101 τ.μ. σε μικρή διώροφη οικοδομή στην περιοχή Κιζίλ Τεπέ, στην οδό Σορωνής.
Πληρ. τηλ. 25.370.
ΕΥΚΑΙΡΙΑ: Πωλείται γκαρσονιέρα μέσα στην πόλη.
Πληρ. τηλ. 28225

ΕΝΟΙΚΙΑΣΕΙΣ

ΕΝΟΙΚΙΑΖΕΤΑΙ γωνιακό κατάστημα 74 τ.μ. μετά αυλής επί της οδού Δ. Αναστασιάδη.
Πληρ. τηλ. 20329 — 23970.

ΕΝΟΙΚΙΑΖΕΤΑΙ διαμέρισμα τριάρι με χρήση τηλεφώνου στην οδό Μεγάλου Κων)ντίνου 53 μέχρι τέλος Ιουλίου 1985.
Πληρ. τηλ. 0244—51284

ΕΝΟΙΚΙΑΖΕΤΑΙ υπόγειο κατάστημα 330 τετ. μέτρων, ή το μισό, διαμπερές και με παροχή βιομηχανικού ρεύματος Νο 3, σε νεόδμητο οικοδομικό συγκρότημα επί της Εθνικής οδού Ρόδου — Λίνδου (7ο χιλιομ.) απέναντι από τον αμερικάνικο σταθμό Κοσκινού.
Πληρ. τηλ. 23718 — 33086

ΕΝΟΙΚΙΑΖΟΝΤΑΙ: 1) εστεγασμένος ισόγειος χώρος 200 τ.μ. με περιβάλλοντα χώρο 300 τ.μ. στην ανατολική πλευρά της Κοινότητας Κοσκινού — περιοχή Αγίας Ειρήνης, κατάλληλος για οποιαδήποτε χρήση. 2) Κατάστημα 15 τ.μ. στην περιοχή Αγίου Νικολάου.
Πληρ. τηλ. 22059.

ΕΝΟΙΚΙΑΖΟΝΤΑΙ ευπρεπώς επιπλωμένα: Ενα διαμέρισμα δυάρι, ένα δωμάτιον μετά κουζίνας καθώς και δωμάτια μονόκλινα και δίκλινα παρά της οδού Αγίων Αναργύρων 20.
Πληρ. τηλ. 28710. Τιμές χαμηλές.

ΕΝΟΙΚΙΑΖΕΤΑΙ διαμέρισμα δύο δωματίων ισόγειο πάροδος Δενδρινού 47.
Πληρ. τηλ. 33643.

ΕΝΟΙΚΙΑΖΟΝΤΑΙ επιπλωμένα διαμερίσματα για 2—4 άτομα μέσα στην πόλη.
Πληρ. τηλ. 35338.

Κλαυδίου Πέπερ 13Α
Τηλ. 34722
Λογιστήριο: Γαλλίας 3 — Τηλ. 26728

ΕΝΟΙΚΙΑΖΕΤΑΙ διαμέρισμα δυάρι επιπλωμένο επί της οδού Θεμ. Σοφούλη 86—88. Πληρ. τηλ. 30170.

ΖΗΤΟΥΝ ΠΡΟΣΩΠΙΚΟ

Η ΦΩΝΗ της Αμερικής ζητά για άμεση πρόσληψη έναν έμπειρο μηχανικό αυτοκινήτων με προϋπηρεσία τουλάχιστον 5 χρόνων και ειδικευμένο στις επισκευές βενζινομηχανών και πετρελαιομηχανών.
Για κάθε πληροφορία απευθείτε στα Γραφεία Κοσκινού της φωνής της Αμερικής Τμήμα Προσωπικού ηΤηλ. 27521).

ΖΗΤΟΥΝΤΑΙ τεχνίτες Ξυλουργοί από το Ξυλουργικό εργοστάσιο Χρύσανθου Καλήγερου.
Πληρ. τηλ. 21971

ΚΥΡΙΕΣ, ΔΕΣΠΟΙΝΙΔΕΣ 22 έως 35 ετών ζητούνται από αποκριτή γνωστής Αθηναϊκής Εταιρείας για πρωϊνή απογευματινή απασχόληση. Αμοιβές υψηλές, συνεχής και μακροχρόνια εργασία.
Πληρ. τηλ. 29410 Τρίτη και Τετάρτη 8.30—11.00 π.μ.

ΜΑΘΗΜΑΤΑ

ΔΑΣΚΑΛΟΣ παραδίδει μαθήματα κατ' οίκον, σε μαθητές Δημοτικού. Πληρ. τηλ. 28589.

ΔΙΔΑΣΚΟΝΤΑΙ όργανα: Αρμόνιο - Ακκορντεόν - Μπουζούκι - Κιθάρα από καθηγητή μουσικής.
Πληροφορίες τηλ. 25319.

ΚΑΘΗΓΗΤΡΙΑ αγγλικής παραδίδει μαθήματα κατ' οίκον. Πολυετής πείρα. Σπουδές στο εξωτερικό. Αδειας οικοδιδασκαλίας.
Πληρ. τηλ. 33386.

ΦΥΣΙΚΟΣ — ΕΙΔΙΚΕΥΜΕΝΟΣ παραδίδει μαθήματα φυσικής και Χημείας σε μαθητές Λυκείου.
Πληρ. τηλ. 30791

ΜΑΘΗΜΑΤΙΚΟΣ παραδίδει ιδιαίτερα μαθήματα κατ' οίκον. Σε μαθητές Γυμνασίου διδάσκεται Φυσική και Χημεία.
Πληρ. τηλ. 29490 απογευματινές ώρες.

ΔΙΑΦΟΡΑ

ΑΓΟΡΑΖΩ μεταχειρισμένες οδηροσκαλωσιές, ώρες πλ. 6—8 μ.μ. τηλ. 51709, Τσερκέζης Ιωάννης.

ΔΑΝΕΙΑ ΕΠΙ ΕΝΕΧΥΡΩ. Εχετε χρυσαφικά — κοσμήματα — νομίσματα — ασημικά — χρυσά δόντια. Μπορείτε να τα ενεχυριάσετε ή να τα πουλήσετε στο κατάστημα μας επί της οδού Δημ. Θεοδωράκη 15, 1ος όροφος.

ΠΩΛΕΙΤΑΙ σαλόνι σε πολύ καλή κατάσταση.
Πληρ. τηλ. 25122 μετά τις 3 μ.μ.

ΠΩΛΗΣΕΙΣ

ΠΩΛΕΙΤΑΙ ένα μπιλιάρδο και δύο ποδοσφαιράκια σε πολλή καλή κατάσταση.
Πληρ. τηλ. 47391

ΠΩΛΕΙΤΑΙ μονό κρεβάτι καρυδιά με στρωματοέξ λόγω ανακαίνισης χωρήσεως. Τιμή 6.000 δρχ.
Πληρ. τηλ. 34543.

ΠΩΛΟΥΝΤΑΙ μεταχειρισμένα αυτόματα μοτοποδήλατα σε τιμή ευκαιρίας λόγω ανακαινίσεως καταστήματος.
Πληρ. τηλ. 85521 (Φαληράκι)

ΠΩΛΕΙΤΑΙ μηχανή ESPRESSO σε άριστη κατάσταση και σε τιμή λογική.
Πληρ. τηλ. 30357

ΜΕΓΑΛΗ ΕΥΚΑΙΡΙΑ
ΠΩΛΕΙΤΑΙ σύνθετο από Μαόνι αξίας 100.000 δρχ. στην καταπληκτική τιμή των 60.000 δρχ.
Πληροφορίες τηλ. 22124, ώρες καταστημάτων.

ΠΩΛΟΥΝΤΑΙ νομίσματα και μετάλλια διαφόρων χωρών και σε βαθμό ποιότητας Προυφ, ακυκλοφόρητα, εξαιρετικά.
Πληρ. τηλ. 27870

ΠΩΛΕΙΤΑΙ BOUTIGUE γυναικείων ενδυμάτων με πλήρη εξοπλισμό, Εθελοντών Δωδεκανησίων 35.
Πληρ. τηλ. 34688.

ΑΥΤΟΚΙΝΗΤΑ

ΕΥΚΑΙΡΙΑ: Πωλείται δημοσίας χρήσεως φορτηγό μάρκας Μερσεντές ή μόνο η άδεια με ωφέλιμο φορτίο 4 τόννους.
Δεχόμαστε προσφορές. Πληροφορίες τηλ. 0244—51269.

ΠΩΛΕΙΤΑΙ αυτοκίνητο CITROEN — GS SPECIAL 1100 του 1975 με 56000 χιλιόμετρα σε πολύ καλή κατάσταση.
Πληρ. τηλ. 24471

Ημερήσια Εφημερίδα
η δημοκρατική της Ρόδου
Εκδότης - διευθυντής
ΒΑΣ. Δ. ΑΘΑΝΑΣΙΟΥ
Θεμ. Σοφούλη 77—Ρόδος
Τηλ. 27919
Γραφεία - Τυπογραφεία
Κλαυδίου Πέπερ 13Α
Τηλ. 34722 - 30955
Λογιστήριο: Γαλλίας 3
Τηλ. 26728
Ταχ. θυρίδα 339
Προϊστάμ. Τυπογραφείου
Γιάννης Νεμποτάκης
Κλαυδίου Πέπερ 13Α

ΟΛΥΜΠΙΑΚΗ ΑΕΡΟΠΟΡΙΑ
Για τους ταξιδιώτες
Η ΟΛΥΜΠΙΑΚΗ ΑΕΡΟΠΟΡΙΑ ΡΟΔΟΥ
Σας προσφέρει κάθε πληροφορία για το ταξίδι σας που πρόκειται να κάνετε:
- Στη ΣΚΑΝΔΙΝΑΒΙΑ τώρα που πετάμε τέσσερις φορές την εβδομάδα για ΚΟΠΕΓΧΑΓΗ
- Στο ΛΟΝΔΙΝΟ κάθε Τετάρτη κατ' ευθείαν από τη Ρόδο
- Στο ΜΟΝΤΡΕΑΛ και στο ΤΟΡΟΝΤΟ κάθε Δευτέρα και Τετάρτη
- Στην ΕΥΡΩΠΗ — ΑΜΕΡΙΚΗ — ΑΦΡΙΚΗ — ΜΕΣΗ ΑΝΑΤΟΛΗ — ΑΥΣΤΡΑΛΙΑ
και θα σας βοηθήσει να διαλέξετε τους πιο φτηνούς ναύλους.
Ολες αυτές τις πληροφορίες μπορείτε να τις πάρετε από τον ταξιδιωτικό σας πράκτορα ή στα γραφεία της «Ολυμπιακής».
ΠΡΑΚΤΟΡΕΙΟ ΦΑΛΗΡΑΚΙ
ΤΗΛ. 85511
ΠΡΑΚΤΟΡΕΙΟ ΡΟΔΟΥ
ΤΗΛ. 24571—5
ΙΕΡΟΥ ΛΟΧΟΥ 9

ΥΨΗΚΕΡΑΜ
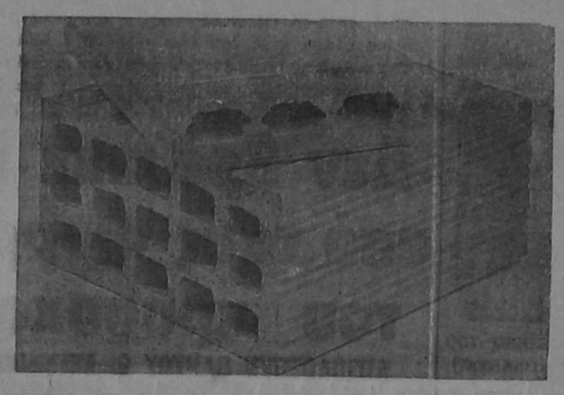
ΤΟΥΒΛΑ - ΚΑΠΙΖΑΝΕΣ
ΜΕ ΕΠΑΓΓΕΛΜΑΤΙΚΗ ΣΥΝΕΠΕΙΑ, ΠΟΛΥΧΡΟΝΗ ΠΕΙΡΑ, ΚΑΙ ΣΥΓΧΡΟΝΟ ΕΞΟΠΛΙΣΜΟ, ΕΞΑΣΦΑΛΙΖΟΥΜΕ ΣΤΟΥΣ ΠΕΛΑΤΕΣ ΜΑΣ ΠΡΟΪΟΝΤΑ ΣΤΑΘΕΡΗΣ ΚΑΙ ΔΙΑΡΚΟΥΣ ΠΑΡΑΓΩΓΗΣ ΜΕ ΤΙΣ ΑΠΑΙΤΗΣΕΙΣ ΠΟΙΟΤΗΤΑΣ ΤΟΥ ΥΠΟΥΡΓΕΙΟΥ ΔΗΜΟΣΙΩΝ ΕΡΓΩΝ.
- ΑΝΤΟΧΗ ΣΕ ΘΛΙΨΗ
- ΥΔΑΤΑΠΟΡΡΟΦΗΣΗ ΜΑΖΗΣ
ΕΓΓΥΗΣΗ Η ΣΦΡΑΓΙΔΑ «ΥΨΗΚΕΡΑΜ»
ΠΑΡΑΔΟΣΗ ΑΜΕΣΗ, ΤΗΛΕΦΩΝΑ: 24460—22747
- Τούβλα Β' και Γ' ποιότητος δεν διαθέτουμε
ΥΨΗΚΕΡΑΜ
ΥΙΟΙ Β. ΥΨΗΛΑΝΤΗ Α.Ε.
ΓΡΑΦΕΙΑ: ΡΟΔΟΣ, ΚΑΠΟΔΙΣΤΡΙΟΥ 30, ΤΗΛ. 0241) 24460
ΕΡΓΟΣΤΑΣΙΟ: ΡΟΔΟΣ ΓΕΝΝΑΔΙ ΤΗΛ. 0244) 43251

ΠΕΤΡΕΛΑΙΑ ΘΕΡΜΑΝΣΕΩΣ
ΧΑΡΙΣΤΟΥΛΑ ΛΑΜΠΡΙΑΝΟΥ
Παραγγελίες στα τηλ. 31603, 31950

ΑΝΑΚΟΙΝΩΣΗ
ΒΑΣΙΛΗΣ Μ. ΠΑΠΑΓΕΩΡΓΙΟΥ
ΦΥΣΙΟΘΕΡΑΠΕΥΤΗΣ
Δέχεται Β. Ηπείρου 23 τηλ. 32970—23185

ΝΙΚΗΤΑΣ Ε. ΠΟΛΕΜΙΚΟΣ
ΨΥΧΟΛΟΓΟΣ
ΔΙΔΑΚΤΩΡ ΠΑΝΕΠΙΣΤΗΜΙΟΥ ΝΕΑΣ ΥΟΡΚΗΣ
ΜΕΛΟΣ ΑΜΕΡΙΚΑΝΙΚΗΣ ΨΥΧΟΛΟΓΙΚΗΣ ΕΤΑΙΡΙΑΣ
ΚΑΘΗΓΗΤΗΣ ΠΑΙΔΑΓΩΓΙΚΗΣ ΑΚΑΔΗΜΙΑΣ
ΣΥΜΒΟΥΛΕΥΤΙΚΗ ΚΑΙ ΨΥΧΟΘΕΡΑΠΕΙΑ:
(Αγωνία, άγχος, κατάθλιψη, αϋπνία, φοβίες.
Ψυχοπνευματική αξιολόγηση μαθητών, προβληματική συμπεριφορά παιδιών και εφήβων, νυχτερινή ενούρηση, υπερκινητικότητα, ψυχοσωματικές διαταραχές).
Δέχεται: Τετάρτη 5—7 μ.μ.
και Σάββατο 9—12 π.μ.
Διεύθυνση: Ε. Μπέβιν 9
Τηλέφωνα: 34067 Γραφείου
28435 Π.Α.Ρ.

που Θα πάτε **κινηματογράφοι** τι Θα δείτε

ΚΙΝΗΜΑΤΟΘΕΑΤΡΟ
ΜΕΤΡΟΠΟΛ
5.30—7.30, 7.30—9.30 και 9.30—11.30

Η πιο δεκαρδιστική κωμωδία της χρονιάς. Αστυνομικοί που όλο κάνουν μεγάλες γκάφες και προκαλούν άφθονα γέλια. Μην τους καλέσετε να σας βοηθήσουν, γιατί όταν έλθουν θα σας κάνουν τέτοια πλάκα που και εσείς θα γελάσετε.

Η ΜΕΓΑΛΗ ΤΩΝ ΜΠΑΤΣΩΝ ΣΧΟΛΗ

Στην Αθήνα προβάλλεται επί 6 εβδομάδες, γιατί πέφτει πάρα πολύ - πολύ γέλιο.
Πρωταγωνιστούν:
ΣΤΗΒ ΓΚΟΥΤΕΝΜΠΕΡΓΚ
ΚΙΜ ΚΑΤΡΑΛ
ΜΠΙΟΥΜΠΑ ΣΜΙΘ
ΕΓΧΡΩΜΟΝ
ΚΑΤΑΛΛΗΛΟΝ
● ΣΤΟ ΣΙΝΕΑΚ
ΣΙΔΕΡΕΝΙΟΣ ΣΟΥΠΕΡΜΑΝ

ΔΗΜ. ΘΕΑΤΡΟ
ΠΡΟΓΡΑΜΜΑΤΑ
5.30—7.30, 7.30—9.30 και 9.30—11.30

Η ΜΕΤΡΟ ΓΚΟΛΝΤΟΥΙΝ ΜΑΓΙΕΡ και ο παραγωγός ΚΑΡΛΟ ΠΟΝΤΙ, παρουσιάζουν την πιο δυνατή, συνταρακτική, καταπληκτική, παλίμροτη δημιουργία του ΜΙΚΕΛΑΝΤΖΕΛΟ ΑΝΤΟΝΙΟΝΙ

ΜΠΛΟΟΥ · ΑΠ
(ΜΕΓΕΘΥΝΣΕΙΣ)
Πρωταγωνιστούν:
ΒΑΝΕΣΣΑ ΡΕΝΤΓΚΡΕΒ
ΝΤΕΝΒΙΝΤ ΧΕΜΜΙΝΓΚΕ
ΣΑΡΡΑ ΜΑΪΛΣ
ΕΓΧΡΩΜΟ ΑΚΑΤΑΛΛΗΛΟ

ΘΕΡΙΝΟΣ ΚΙΝ)ΓΡΑΦΟΣ
ΟΛΥΜΠΙΑ
5.30—7.30, 7.30—9.30 και 9.30—11.30

Μια ελληνική καλλιτεχνική ταινία γεμάτη τέχνη, ομορφιά και φινέτσα με τους ωραιότερους εραστές της Εβδομης Ελληνικής Τέχνης. Μια ταινία γεμάτη ζωντάνια και μεγαλείο.

ΟΙ ΕΡΑΣΤΕΣ ΤΟΥ ΑΙΓΑΙΟΥ

Πρωταγωνιστούν:
ΝΟΤΗΣ ΠΙΤΣΟΣ
ΚΑΤΕΡΙΝΑ ΣΠΑΘΗ
ΑΓΓΕΛΑ ΔΙΑΚΟΥ
ΤΖΙΜΥ ΜΠΕΛΑΦΟΝΤΕ
ΕΓΧΡΩΜΟ ΑΚΑΤΑΛΛΗΛΟ

ΧΕΙΜΕΡΙΝΟΣ ΚΙΝ)ΓΡΑΦΟΣ
ΠΑΛΛΑΣ
5.30—7,30, 7.30—9.30 και 9.30—11.30

Μια δεκαρδιστική κωμωδία που θα σας μείνει αξέχαστη

ΔΥΟ ΤΡΕΛΛΟΙ, ΤΡΕΛΛΟΙ ΚΟΜΑΝΤΟΣ

Πρωταγωνιστούν:
ΜΠΙΛ ΜΑΡΡΕΥ
ΧΑΡΟΛΝΤ ΡΕΪΜΙΣ
ΕΓΧΡΩΜΟ
ΚΑΤΑΛΛΗΛΟ

ΧΕΙΜΕΡΙΝΟΣ ΚΙΝ)ΓΡΑΦΟΣ
ΤΙΤΑΝΙΑ
Τηλέφωνον 25876
ΠΡΟΓΡΑΜΜΑΤΑ
5.30—7.30, 7.30—9.30
9.30—11.30

Ξεχάστε τις φτηνές απομιμήσεις που είδατε. Δείτε τώρα και τη γνήσια ταινία ΜΠΡΕΪΚ —ΝΤΑΝΣ του Χάρρυ Μπελοφόντε.

ΜΠΗΤ ΣΤΡΗΤ

Το ΓΟΥΕΣΤ ΣΑΥΝΤ ΣΤΟΡΥ της δεκαετίας του '80.

ΕΓΧΡΩΜΟΝ
ΚΑΤΑΛΛΗΛΟΝ

● ΣΤΟ ΣΙΝΕΑΚ
Ο ΛΕΩΝ ΤΩΝ ΘΗΒΩΝ

«ΕΘΝΙΚΟΝ»
5.30—7.30, 7.30—9.30
9.30—11.30

Η καλύτερη ταινία μέχρι σήμερα του ΤΖΩΝ ΤΡΑΒΟΛΤΑ. Πέντε χρόνια αργότερα και το θερμόμετρο συνεχίζει να ανεβαίνει.

ΠΥΡΕΤΟΣ ΤΑ ΜΕΣΑΝΥΧΤΑ

STAYING ALIVE
Συμπρωταγωνιστούν:
ΣΥΝΘΙΑ ΡΟΟΥΝΤΣ
ΦΙΝΟΛΑ ΧΙΟΥΖ
ΣΤΗΒ ΙΝΓΟΥΝΤ

Σκηνοθεσία: Συλβέστερ Στάλόνε
Μουσική και τραγούδια από τους «BEE — GEES»

ΕΓΧΡΩΜΟ
ΚΑΤΑΛΛΗΛΟ

ΠΩΛΟΥΝΤΑΙ
ΔΙΑΜΕΡΙΣΜΑΤΑ
ΔΙΑΜΕΡΙΣΜΑΤΑ — ΚΑΤΑΣΤΗΜΑΤΑ — ΑΠΟΘΗΚΕΣ ΕΙΣ ΠΕΡΙΟΧΕΣ:
ΑΝΝΗΣ ΜΑΡΙΑΣ, ΣΤΕΛΙΟΥ ΚΩΤΙΑΔΗ, ΛΕΩΦΟΡΟΣ ΤΡΙΑΝΤΩΝ, ΑΝΑΛΗΨΗ, ΠΡΟΕΚΤΑΣΗ ΘΕΜ. ΣΟΦΟΥΛΗ — ΤΖΕΝΕΙΟ — ΚΟΡΔΙΓΚΤΩΝΟΣ
ΚΑΤΑΣΚΕΥΑΣΤΕΣ — ΠΩΛΗΤΕΣ
Ε. ΖΑΜΠΕΛΛΑΚΗΣ
Ν ΑΝΤΩΝΑΚΗΣ Ο.Ε.
ΠΛΑΤΕΙΑ ΑΓΙΟΥ ΝΙΚΟΛΑΟΥ ΤΗΛ. 28476



V 323

Δείτε δυνατότητες:

- Είσοδος κασέτας από μπρός.
- Μέγιστη διάρκεια έγγραφής / αναπαραγωγής 4 ώρες
- STANDARD PAL / SECAM
- Προεπιλογή 8 καναλιών με αυτόματη ανίχνευση και ρύθμιση σταθμού.
- Ψηφιακό ρολόι 24 ώρων.
- Δυνατότητα προγραμματισμού ενός προγράμματος για 14 μέρες με καθημερινές ή εβδομαδιαίες επαναλήψεις έγγραφής.

Λειτουργίες:

- Έγγραφή, STOP, παύση (PAUSE), πάγωμα εικόνας (FREEZE FRAME), κίνηση εικόνα με εικόνα, ντουμπλάρισμα ήχου, όπισθ. γρήγορο κασέτας (SHUTLE SEARCH) μπρός και πίσω με ταχύτητα 9 φορές μεγαλύτερη της κανονικής.

Επιπρόσθετα πλεονεκτήματα:

- Αυτόματο γύρισμα στο τέλος της ταινίας και μνήμη.
- Τηλεχειριστήριο για όλες τις λειτουργίες.
- Ψηφιακό κοντερ ταινίας.
- Κατανάλωση 35 WATT.
- Αξεσουάρ: κασέτα E 30, καλώδιο κεραίας.
- Διαστάσεις 435 × 130 × 360 mm.
- Βάρος 10 κιλά.

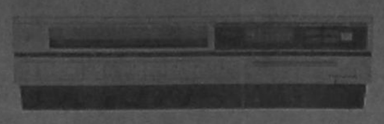

V 321

Δείτε δυνατότητες:

- Είσοδος κασέτας από μπρός.
- Μέγιστη διάρκεια έγγραφής / αναπαραγωγής 4 ώρες.
- STANDARD PAL / SECAM.
- Προεπιλογή 16 καναλιών με αυτόματη ανίχνευση και ρύθμιση σταθμού.
- Ψηφιακό ρολόι 24 ώρων.
- Δυνατότητα προγραμματισμού 8 διαφορετικών προγραμμάτων για 14 μέρες με καθημερινές ή εβδομαδιαίες επαναλήψεις έγγραφής.

Λειτουργίες:

- Έγγραφή, STOP, παύση (PAUSE), πάγωμα εικόνας (FREEZE FRAME), κίνηση εικόνα με εικόνα, ντουμπλάρισμα ήχου, όπισθ. γρήγορο κασέτας (SHUTLE SEARCH) μπρός και πίσω με ταχύτητα 9 φορές μεγαλύτερη της κανονικής.

Επιπρόσθετα πλεονεκτήματα:

- DOLBY
- Αυτόματο γύρισμα στο τέλος της ταινίας και μνήμη.
- Τηλεχειριστήριο για όλες τις λειτουργίες.
- Ψηφιακό κοντερ ταινίας.
- Κατανάλωση 32 WATT.
- Αξεσουάρ: κασέτα E 30, καλώδιο κεραίας.
- Διαστάσεις 435 × 130 × 360 mm.
- Βάρος 10 κιλά.

THOMSON

V 323 — V 321 — V 309 TR 1
Ελεγχόμενα με μικροπροσέσορ
ΤΑ ΜΕΛΛΟΝΤΙΚΑ ΣΑΣ VIDEO

ΓΙΑΝΝΗΣ ΣΥΝΤΥΧΑΚΗΣ

ΟΔΟΣ ΠΑΛΑΙΩΝ ΠΑΤΡΩΝ ΓΕΡΜΑΝΟΥ 18 ΤΗΛΕΦΩΝΑ 20912 — 34055

ΠΡΟΠΟ - ΛΑΧΕΙΑ

Η ΠΗΓΗ ΤΗΣ ΤΥΧΗΣ

ΣΤΑΥΡΟΥ Α. ΜΟΝΤΑΝΟΥ

ΘΕΜΙΣΤΟΚΛΕΟΥΣ ΣΟΦΟΥΛΗ 145 ΡΟΔΟΣ
ΤΗΛΕΦΩΝΑ 31888 ΚΑΙ 26689

Και φέτος όπως κάθε χρόνο διαρκώς κοντά σας με πολλά Ομαδικα (ΠΡΟΠΟ) με ποικιλία (ΛΑΧΕΙΩΝ) Κρατικά — Εθνικά Πλούσια συλλογή βιβλίων τσέπης και ποικίλης ύλης.

Στο πρακτορείο μας υπάρχει:

ΑΝΑΚΑΙΝΙΣΗ — ΕΝΗΜΕΡΩΣΗ — ΤΑΞΗ ΕΧΕΜΥΘΕΙΑ ΚΑΙ ΠΟΛΥ ΤΥΧΗ!!!

ΠΡΟΣΕΧΩΣ: VIDEO!!!



ASTERIX

Επωφεληθείτε και ψωνίστε τώρα. Τώρα για μια εβδομάδα, ελληνικά προϊόντα με έκπτωση 10ο)ο.

Ντύστε τώρα τα παιδιά σας χειμωνιάτικα, από παπούτσια μέχρι μπουφάν ή παλτό.

Μην ξεχάστε να ετοιμάσετε ή να συμπληρώσετε την προίκα του μωρού σας.

ASTERIX

Τα καλλίτερα ελληνικά προϊόντα
ASTERIX

ΤΑΡΠΟΝ ΣΠΡΙΝΚΣ 25
τηλ:26832
ΡΟΔΟΣ

ΠΟΛΙΤΙΣΤΙΚΟΣ ΣΥΛΛΟΓΟΣ ΓΥΝΑΙΚΩΝ ΡΟΔΟΥ

ΠΡΟΣΚΛΗΣΗ

Προσκαλείται το κοινό της Ρόδου στην ομιλία του Ισπανού Μορφωτικού Ακολούθου καθηγητού κ. Χουάν Ναδάλ, που θα γίνει στην ελληνική γλώσσα, στο Δημοτικό Θέατρο Ρόδου το Σαββατο 10 Νοεμβρίου και ώρα 6 μ.μ.

Η ΕΙΣΟΔΟΣ ΕΙΝΑΙ ΕΛΕΥΘΕΡΗ

Θέμα: Η Ρόδος της εποχής του Μεγ. Μαγίστρου ΝΤ' ΕΡΕΝΤΙΑ

ΜΩ·Υ·ΣΗΣ

ΚΑΙ ΦΩΤΟΑΝΤΙΓΡΑΦΑ
ΣΤΟ ΝΕΟ ΚΑΤΑΣΤΗΜΑ
ΜΩ·Υ·ΣΗΣ
ΔΗΜ. ΘΕΜΕΛΗ 83

«ΤΑΒΕΡΝΑ 4 ΑΔΕΡΦΙΑ»

ΑΝΑΚΟΙΝΩΣΗ

Στο παραδοσιακό χωριό Απόλλωνα ανοίγει και πάλι στις 23 Σεπτέμβρη η πραγματική χωριάτικη ταβέρνα

που θα παραμείνει ανοικτή όλο το χειμώνα

Υπενθυμίζουμε στους καλοφαγάδες ότι θα έχουμε μεγάλη ποικιλία φαγητά του φούρνου.

- *Ριφάκι με φασόλια, με ρεβύθια*
- *Ντόπια λουκάνικα — ντόπια κρέατα, χοιρινά και μοσχαρίσια*
- *Σιταρένιο ψωμί*
- *Διάφορες σαλάτες και κρασί ντόπιο.*

Σας περιμένουμε να περάσετε μια αξέχαστη μέρα

Οι τιμές μας θα είναι πολύ πιο χαμηλές απ' ότι θα φανταστείτε
Τέλεια καθαριότητα και καλό σέρβις

Πλακάκια DECOLUX της

Φ. ΠΕΡΟΣ & ΣΙΑ Ο.Ε

ΕΡΓΟΣΤΑΣΙΟ ΚΑΤΑΣΚΕΥΗΣ ΠΛΑΚΙΔΙΩΝ ΔΑΠΕΔΟΥ — ΤΟΙΧΟΥ

ΔΙΑΘΕΤΟΥΜΕ — ΠΑΡΑΓΟΥΜΕ
ΠΛΑΚΑΚΙΑ ΔΑΠΕΔΟΥ — ΤΟΙΧΟΥ ΜΕ

- Υψηλή τεχνολογία — Αρίστη ποιότητα υπό την καθοδήγηση — επίβλεψη — πολυεθνικής εταιρείας EUROBREVETS ΒΕΛΓΙΟΥ
- Ποικιλία σχεδίων — χρωμάτων
- Χαμηλές τιμές
- Νέο σύστημα παραγωγής. Τώρα και Μωσαϊκά διαφόρων διαστάσεων.
- Ταρατσόπλακες με μισό βάρος — διπλή αντοχή — σχεδόν αδιάβροχες 320 δρχ.) τ.μ.

ΠΛΗΡΟΦΟΡΙΕΣ: ΕΡΓΟΣΤΑΣΙΟ
ΘΕΣΗ ΑΤΣΙΠΠΑΣ — Ρόδου - ΛΙΝΔΟΥ
ΤΗΛΕΦΩΝΟ: 51078 Ωρες 7—15 εργ. ημέρες

Δ.Α.Ν.Ε.

ΔΡΟΜΟΛΟΓΙΑ

1) F)B ΙΑΛΥΣΟΣ

Κάθε ΤΕΤΑΡΤΗ — ΠΑΡΑΣΚΕΥΗ — ΚΥΡΙΑΚΗ Ωρα 12 δια ΝΗΣΟΥΣ — ΠΕΙΡΑΙΑ.

2) F)B ΚΑΜΙΡΟΣ

Κάθε ΠΕΜΠΤΗ — ΣΑΒΒΑΤΟ ώρα 12.30 δια ΝΗΣΟΥΣ — ΠΕΙΡΑΙΑ.

Πληροφορίες

ΠΡΑΚΤΟΡΕΙΟ ΔΑΝΕ
Αμερικής 95
Τηλ. 30930

«ΚΥΠΡΟΣ».....!
«ΚΥΠΡΟΣ».....!
«ΚΥΠΡΟΣ».....!



ΚΥΠΡΙΑΚΗΣ ΤΕΧΝΟΛΟΓΙΑΣ

ΤΑ ΗΛΙΟΘΕΡΜΑ «Κ Υ Π Ρ Ο Σ» ΠΟΥ ΚΛΕΙΝΟΥΝ ΜΕ ΕΠΙΤΥΧΙΑ 5 ΧΡΟΝΙΑ ΣΤΗΝ ΑΓΟΡΑ ΤΗΣ ΡΟΔΟΥ ΣΥΝΕΧΙΖΟΥΝ ΝΑ ΒΡΙΣΚΟΝΤΑΙ ΣΤΗΝ ΠΡΩΤΟΠΟΡΙΑ.
ΤΩΡΑ ΓΙΑ ΠΡΩΤΗ ΦΟΡΑ ΔΙΑΘΕΤΟΥΘΕ ΚΑΙ ΧΑΛΚΙΝΟΥΣ ΗΛΙΑΚΟΥΣ ΘΕΡΜΟΣΙΦΩΝΕΣ ΜΕ ΛΕΒΗΤΑ ΠΙΕΣΕΩΣ. ΕΙΝΑΙ ΤΟ ΗΛΙΟΣΙΦΩΝΟ ΘΑΥΜΑ. ΕΙΝΑΙ ΤΟ ΜΟΝΑΔΙΚΟ ΣΤΟ ΕΙΔΟΣ ΤΟΥ.

ΚΑΙ ΤΟ ΣΠΟΥΔΑΙΟΤΕΡΟ:

ΜΕ ΓΡΑΠΤΗ ΕΓΓΥΗΣΗ

ΕΛΑΤΕ ΣΕ 10 ΧΡΟΝΙΑ ΝΑ ΣΑΣ ΔΩΣΟΥΜΕ ΚΑΙΝΟΥΡΓΙΟ ΑΝ Ο ΗΛΙΟΣΙΦΩΝΑΣ ΣΑΣ ΠΑΘΕΙ ΟΠΟΙΑΔΗΠΟΤΕ ΒΛΑΒΗ!!!
ΣΤΗΝ ΕΚΘΕΣΗ ΜΑΣ ΘΑ ΒΡΕΙΤΕ ΟΛΟΥΣ ΤΟΥΣ ΤΥΠΟΥΣ ΗΛΙΑΚΩΝ ΘΕΡΜΟΣΙΦΩΝΩΝ «Κ Υ Π Ρ Ο Σ»

Αντιπρόσωπος Ρόδου
ΤΣΑΜΠΙΚΟΣ ΒΑΡΕΛΛΗΣ
Χαραλάμπου Μόσχου 8—Τηλ. 20161—20715

Ξέρετε γιατί η IZOLA τό ΜΕΓΑΛΟ ΟΝΟΜΑ συνεργάζεται στή ΡΟΔΟ μέ τόν ΠΑΠΠΟΥ, τό Μεγάλο Κατάστημα;

Δύο πράγματα ἔκαναν τήν IZOLA, τό ΜΕΓΑΛΟ ΟΝΟΜΑ στίς ἠλεκτρικές συσκευές.

Τό πρῶτο εἶναι ἡ τεχνολογική ὑπεροχή IZOLA, πού ἐξασφαλίζει εὐκολία καί οἰκονομία στό νοικοκυριό, καί τό δεύτερο εἶναι ἡ προσεκτική ἐπιλογή τῶν καταστημάτων, ἀπό τά ὁποῖα ἡ IZOLA ἐξυπηρετεῖ τό καταναλωτικό κοινό, σ' ὅλη τήν Ἑλλάδα.

Παράδειγμα τά Μεγάλα Καταστήματα ΠΑΠΠΟΥ στήν Ρόδο!

Πολυόροφα, ὑπερσύγχρονα, ἐνημερωμένα, προσφέρουν μιά ἀπέραντη ποικιλία εἰδῶν, ποιοτήτων καί τιμῶν, γιά νά ἔχετε τήν σιγουριά τῆς καλύτερης ἐκλογῆς.

Ἀλλά ὑπάρχει καί κάτι ἀκόμα, πού κάνει τούς Ροδίτες νά προτιμοῦν τά Μεγάλα Καταστήματα ΠΑΠΠΟΥ. Εἶναι ἡ ὑπεύθυνη ἐξυπηρέτηση ἀπό τό πολυμελές εἰδικευμένο προσωπικό.

Ἡ IZOLA σᾶς προσκαλεῖ στά Μεγάλα Καταστήματα ΠΑΠΠΟΥ, νά δεῖτε ἀπό κοντά τήν μεγάλη σειρά τῶν συσκευῶν της, νά τίς περιεργαστεῖτε, νά ρωτήσετε ὅτι θέλετε καί νά κάνετε μιά ἐπιτυχημένη ἀγορά.

Τά ψυγεῖα IZOLA SILVERLINE, οἱ νέες σειρές κουζινῶν CRYSTAL LINE, RIVIERA καί RIVA, τά ὑπεραυτόματα πλυντήρια APOLLO, τά πλυντήρια πιάτων καί οἱ ἠλεκτρικές σκοῦπες IZOLA, συσκευές μελετημένες καί κατασκευασμένες μέ τίς πιό αὐστηρές εὐρωπαϊκές προδιαγραφές ἀσφάλειας, καλῆς λειτουργίας, οἰκονομίας καί ἀντοχῆς σᾶς περιμένουν στό ἰδανικό περιβάλλον τῶν μεγάλων καταστημάτων ΠΑΠΠΟΥ.



ΜΕΓΑΛΑ ΚΑΤΑΣΤΗΜΑΤΑ **ΠΑΠΠΟΥ**
25ης Μαρτίου 7, Ρόδος

ΣΟΥΗΔΙΚΑ ΚΑΛΟΡΙΦΕΡ

Ανεξαρτητη Κεντρικη ΘΕΡΜΑΝΣΗ
Χωρις Πετρελαιο και Κοινοχρηστα



WAMP

Φανταστική απόδοση
Μεγάλη οικονομία
4/πλή απόδοση θερμότητας
4/πλή επιτάχυνση αέρα
Αισθητικά τέλειο Δεν πιάνουν χώρο
Λειτουργούν εντελώς αυτόματα
και ανεξάρτητα
τοποθετούνται και σε απλή πρίζα

2 ΧΡΟΝΙΑ ΕΓΓΥΗΣΗ

ELEKTROKLIMA

ΑΠΟΚΛΕΙΣΤΙΚΟΙ ΑΝΤΙΠΡΟΣΩΠΟΙ ΔΩΔΕΚΑΝΗΣΟΥ
ΚΕΝΤΡΟ ΕΝΕΡΓΕΙΑΣ ΚΑΙ ΚΛΙΜΑΤΙΣΜΟΥ
ΑΝΝΗΣ ΜΑΡΙΑΣ 77 — ΤΗΛ. 33969

ΕΛΛΗΝΙΚΗ ΔΗΜΟΚΡΑΤΙΑ
ΝΟΜΑΡΧΙΑ ΔΩΔ)ΣΟΥ
ΚΟΙΝΟΤΗΤΑ ΚΟΣΚΙΝΟΥ
ΔΙΑΚΗΡΥΞΗ
(Ορθή Επανάληψη)

Μελέτη: "Διατήρηση – ανάδειξη – διαμόρφωση – επέκταση – εκσυγχρονισμό εσωτερικών και εξωτερικών χώρων τουριστικών και λουτρικών εγκαταστάσεων των Ιαματικών Λουτρών Καλλιθέας Ρόδου».

Η Κοινότητα Κοσκινού Ρόδου προκειμένου να προβεί σ' ανάθεση εκπόνησης μελέτης «διατήρηση – ανάδειξη – διαμόρφωση – επέκταση– εκσυγχρονισμό εσωτερικών και εξωτερικών χώρων τουριστικών και λουτρικών εγκαταστάσεων των Ιαματικών Λουτρών Καλλιθέας Ρόδου» καλεί τους ενδιαφερόμενους συμπράττοντες μελετητές ή γραφεία μελετών να εκδηλώσουν το ενδιαφέρον τους μέσα σε είκοσι (20) ημέρες από τη δημοσίευση της πρόσκλησης στο Ενημερωτικό Δελτίο του Τ.Ε.Ε.

Η προεκτιμώμενη αμοιβή της προμελέτης είναι 4.000.000 δρχ.

Η χρηματοδότηση της μελέτης γίνεται από ίδιους πόρους της κοινότητας.

Η ανάθεση θα γίνει με τη διαδικασία της παραγράφου 5 του άρθρου 11 του Ν. 716)77.

Από τα γραφεία που θα εκδηλώσουν ενδιαφέρον θα επιλεγούν κατόπιν αξιολόγησης έξι (6) Γραφεία στα οποία θα ανατεθεί η εκπόνηση προκαταρκτικής έκθεσης.

Τα ως άνω γραφεία μελετητών θα αποπερατώσουν το έργο τους εντός 60 ημερών από την ανάθεση.

Για τις τρεις καλλίτερες εκθέσεις θα δοθεί αποζημίωση από 150.000 δρχ., εφόσον πληρούν τις γενικές επιστημονικές και παραδοχές και τους όρους της πρόσκλησης ενδιαφέροντος. Η πιο πάνω αμοιβή που θα καταβληθεί στον αναλαμβάνοντα τελικά την εκπόνηση της μελέτης συμψηφίζεται στην αμοιβή για την προμελέτη του έργου.

Η μελέτη θα εκπονηθεί σε τρείς φάσεις:

1η Φάση: Προμελέτη
2η Φάση: Οριστική μελέτη
3η Φάση: Μελέτη εφαρμογής

Το περιεχόμενο και οι προδιαγραφές κάθε φάσης θα είναι σύμφωνα με το Π.Δ. 696)74.

Προϋποθέσεις υποβολής εκδήλωσης ενδιαφέροντος:

Τα γραφεία ή οι συμπράττοντες μελετητές να είναι γραμμένοι στο μητρώο μελετητών του Υ.Ε.Ο. και να έχουν τα παρακάτω πτυχία, σύμφωνα με το Π.Δ. 541)78.

α) Πτυχίο Β' ή Γ' τάξεως στην κατηγορία 7 του Π.Δ. 541)78 (Ειδικές Αρχιτεκτονικές Μελέτες)

β) Πτυχίο Α' ή Β' τάξεως στην κατηγορία 6 (Αρχιτεκτονικές μελέτες κτιριακών έργων)

γ) Πτυχίο Β' ή Γ' στην κατηγορία 8 (στατικές μελέτες)

δ) Πτυχίο Β' ή Γ' στην κατηγορία 9 (Μηχανολογικές – Ηλεκτρολογικές Μελέτες)

ε) Πτυχίο Α' ή Β' στην κατηγορία 21 (Γεωτεχνικές μελέτες και έρευνες)

ζ) Πτυχίο Α' ή Β' τάξεως στην κατηγορία 16 (Μελέτες Τοπογραφίας).

Η αίτηση των ενδιαφερομένων θα πρέπει (με ποινή αποκλεισμού) να συνοδεύεται από:

1. Υπεύθυνη δήλωση του Ν. 105)69 με την οποία το μελετητικό γραφείο ή οι συμπράττοντες μελετητές θα δεσμεύονται να συνεργαστούν κατά την σύνταξη της μελέτης με μελετητικό γραφείο διαθέτον πτυχίο Α' ή Β' τάξεως στην κατηγορία 25 (μελέτες φυτοτεχνικής διαμόρφωσης περιβάλλοντα χώρου και έργων πρασίνου) και γραφείο διαθέτον πτυχίο Α' ή Β' τάξεως στην κατηγορία 20 (Μελέτες και έρευνες Γεωλογικές)

2. Υπεύθυνη δήλωση του Ν. 105)69 στην οποία θα δηλώνεται ο αριθμός μητρώου, η τάξη και η κατηγορία του πτυχίου και ότι είναι εν ισχύει σήμερα καθώς και η έδρα του Μελετητού.

3. Φωτοαντίγραφα των πτυχίων των ενδιαφερομένων, νομίμως επικυρωμένα.

4. Υπεύθυνη δήλωση του Ν. 105)69 στην οποία θα δηλώνουν α) οι μελέτες που εκπονούνται τώρα από τους ενδιαφερομένους μελετητές που έχουν ανατεθεί από Ν.Π.Δ.Δ., Ν.Π.Ι.Δ., ή Ο.Τ.Α., β) Τεύχη με στοιχεία της εμπειρίας των μελετητών στην εκπόνηση αντιστοίχων μελετών και κάθε άλλο στοιχείο ενδεικτικό της πείρας των για την σύνταξη της μελέτης.

5. Υπεύθυνη δήλωση του εκπροσώπου του γραφείου ή των συμπραττόντων γραφείων (ο οποίος θα ορίζεται στην κοινή αίτηση), για το μόνιμο επιστημονικό και βοηθητικό προσωπικό που θα αποτελέσει την ομάδα μελέτης για το συγκεκριμένο έργο.

Σε περίπτωση συνεργαζομένων μελετητών η αίτηση εκδήλωσης ενδιαφέροντος θα υπογραφεί από όλους τους συνεργαζόμενους και τα λοιπά ζητούμενα από την πρόσκληση στοιχεία θα υπογραφούν από τον καθένα χωριστά. Για την εντοπιότητα θα εφαρμοστούν οι διατάξεις της παρ. 14 του άρθρου 11 του Ν. 716)77.

Τα έξοδα δημοσίευσης της παρούσας βαρύνουν τον μελετητή του έργου. Η αναλυτική πρόσκληση – διακήρυξη και λοιπές πληροφορίες παρέχονται από το Κοινοτικό Κατάστημα (τηλ. 82.205).

Κοσκινού 2–11–1984
Ο Πρόεδρος της Κοινότητας
ΜΙΧΑΗΛ ΣΤΑΥΡΙΑΝΑΚΗΣ

ΚΑΤΕΠΛΗΞΑΝ ΣΤΟΝ ΠΕΙΡΑΙΑ ΟΙ ΔΥΟ ΧΟΡΩΔΙΕΣ ΤΗΣ ΡΟΔΟΥ

ΜΕΓΑΛΗ επιτυχία σημείωσαν οι δύο συναυλίες που έδωσαν την περασμένη εβδομάδα στην Κηφισιά και στον Πειραιά, η Μικτή Χορωδία Δήμου Ρόδου και η Παιδική Χορωδία Ρόδου.

Συγκεκριμένα, στην κατάμεστη αίθουσα του Πολιτιστικού Κέντρου Κηφισιάς και στο Ζεστό Δωδεκανησιακό περιβάλλον, κεντρικού κινηματογράφου του Πειραιά, παρουσία και των δύο δημάρχων των παραπάνω περιοχών, παρουσίασαν ένα εκπληκτικό πρόγραμμα και κατακεχειροκροτήθηκαν.

ΝΕΟ ΡΕΝΩ 9
η στάρ των δρόμων

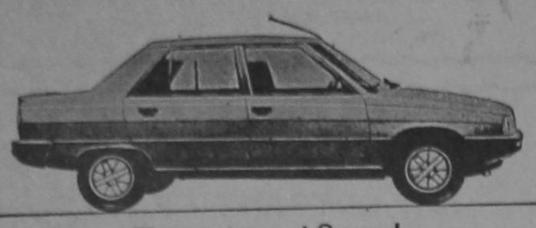

Έτοιμοπαράδοτο!

*Η νέα στάρ των δρόμων είναι γεμάτη εκπλήξεις.
*Έκπληξη πρώτη: ΧΩΡΟΣ: το πιό ευρύχωρο αυτοκίνητο στούς 8 φορολογήσιμους (καί δέν είναι τεκμήριο).
*Έκπληξη δεύτερη: ΑΝΕΣΗ: Τά πιό άνετα καθίσματα (νέα πατέντα της Ρενώ).
*Έκπληξη τρίτη: ΡΑΤΣΑ: Γρήγορο, σταθερό, εύελικτο - σάν καθρεφτάκι!
*Έκπληξη τέταρτη: ΠΟΙΚΙΛΙΑ: Δύο κινητήρες, τρείς ιπποδυνάμεις, τρία κιβώτια ταχυτήτων!
*Έκπληξη πέμπτη: ΟΙΚΟΝΟΜΙΑ: 5,4 λίτρα στά 100 χλμ. (νόρμες ΕΟΚ) με 90 χιλ./ώρα.
*Έκπληξη έκτη: ΤΙΜΗ: Μία λιμουζίνα με πλήρη εξοπλισμό, σέ τιμή έκπληξη!

52' αυτοκινητιστικοί συντάκτες από 16 χώρες εξέλεξαν το Ρενώ 9 - ΑΥΤΟΚΙΝΗΤΟ ΤΗΣ ΧΡΟΝΙΑΣ 1982!

Αυτοκίνητο της χρονιάς '82

RENAULT 9

DOUBLE CASSETTE Série double cassette كاسيت المزدوج

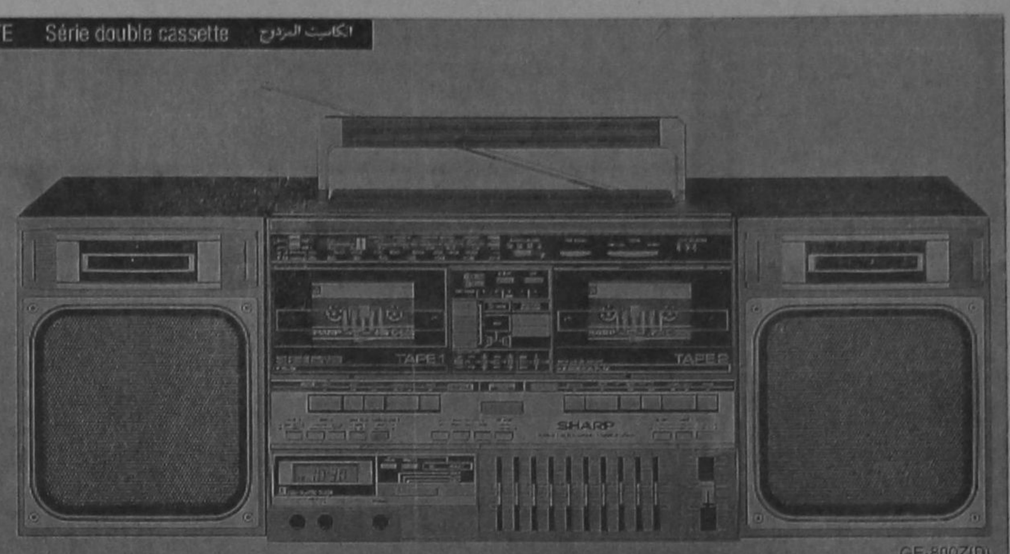

GF-800Z(D)

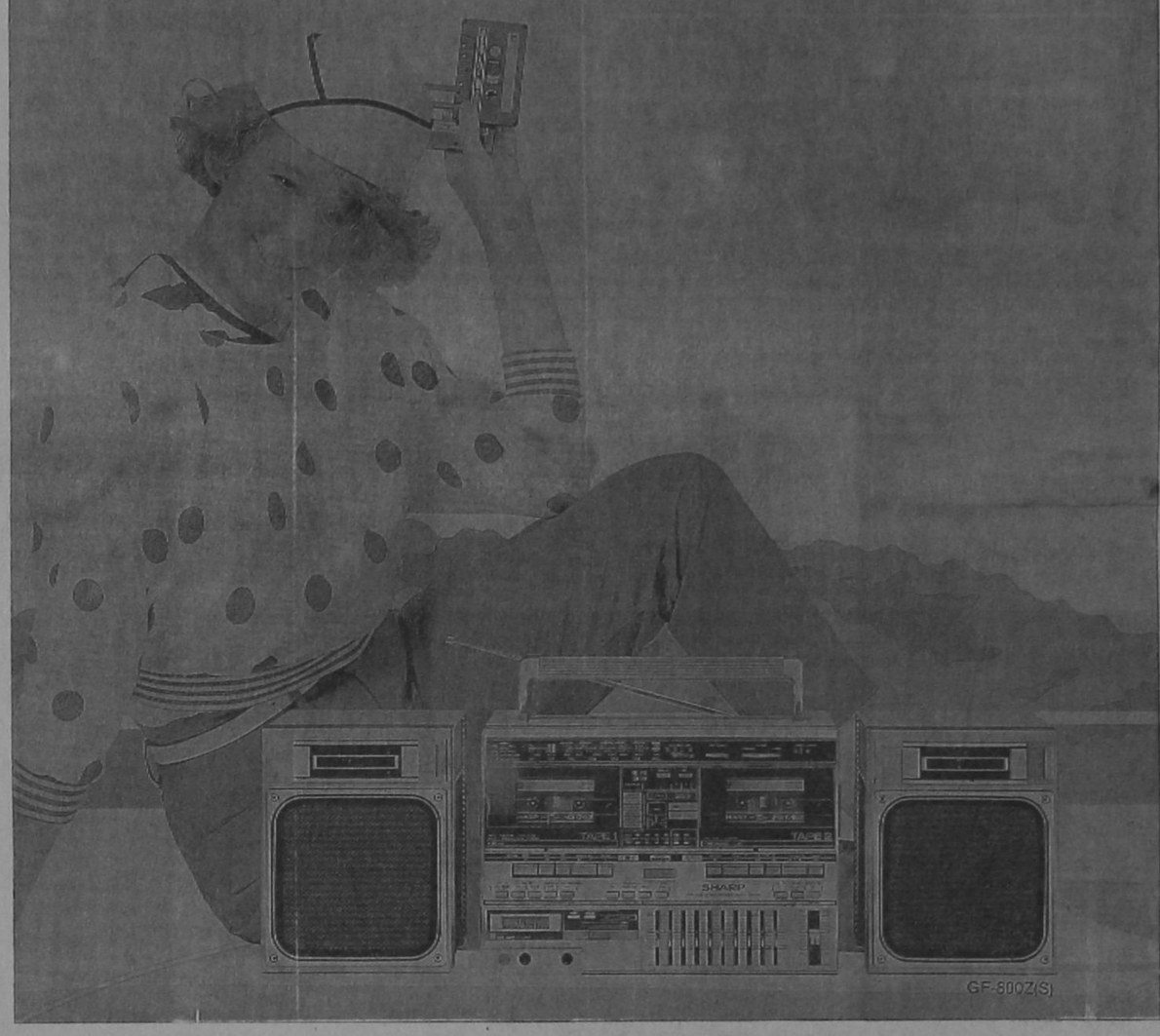

GF-800Z(S)

"Εκρηξη χαρᾶς

Γιορταστική, απολαυστική, φιλική,
ζυμώνεται καί ωριμάζει
μέσα σέ φιάλες,
ὅπως καί ἡ γαλλική σαμπάνια.

C·A·I·R
Εὐκαιρία γιά γιορτή



C·A·I·R
BRUT
MÉTHODE CHAMPENOISE
C.A.I.R RHODES GRÈCE
0,75 L
ΕΛΛΗΝΙΚΩΝ ΠΡΟΪΟΝ Κ.Α.Ι.Ρ. • ΡΟΔΟΣ Α.Ε.
ΠΡΟΪΟΝ ΦΥΣΙΚΗΣ ΣΥΜΦΩΝΙΑΣ ΕΝΤΟΣ ΦΙΑΛΩΝ

44 ΜΟΝΤΕΛΛΑ ΦΟΡΗΤΑ ΤΗΣ SHARP
ΓΙΑΝΝΗΣ ΣΥΝΤΥΧΑΚΗΣ
ΟΔΟΣ ΠΑΛΑΙΩΝ ΠΑΤΡΩΝ ΓΕΡΜΑΝΟΥ 18 ΤΗΛΕΦΩΝΑ 20.912 – 34.055

Πρότυπο Βιοτεχνικό και Εκθεσιακό Κέντρο Ρόδου

BI.KE.T.E.P. Α.Ε.
ΒΙΟΤΕΧΝΙΚΟ ΚΕΝΤΡΟ ΤΟΥΡΙΣΤΙΚΩΝ ΕΙΔΩΝ ΡΟΔΟΥ

Βιοτεχνικό κέντρο τουριστικών ειδών και ελληνικής παραδοσιακής τέχνης και Εκθεσιακό και Εξαγωγικό κέντρο ελληνικών προϊόντων

Σκοπός της εταιρείας μας είναι να προσφέρουμε στους Βιοτέχνες μας μια βέβαιη επένδυση για μια ιδιοκτησία της οποίας η αξία θα αυξάνει από χρόνο σε χρόνο.

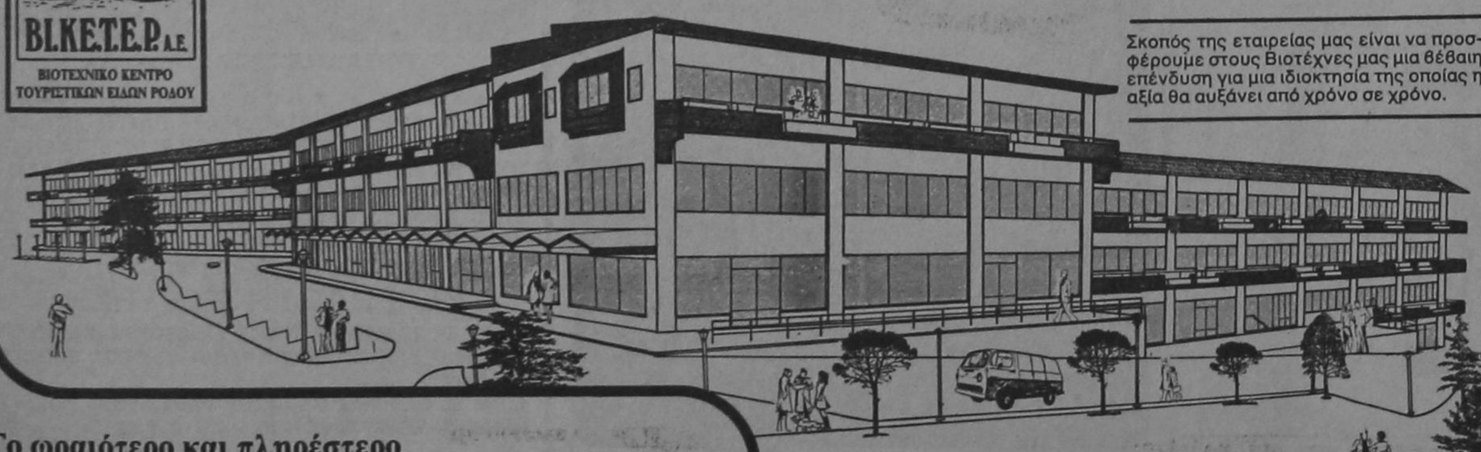

Τι περιέχει

Το συγκρότημα απο 19.000 μ2, αποτελείται απο αίθουσες απο 100μ2 έως 1600 μ2. Οι αίθουσες είναι διαμπερείς και προσφέρουν την δυνατότητα καταμερισμού του χώρου, σε χώρο παραγωγής, έκθεσης και πώλησης. Κάθε αίθουσα περιέχει ηλεκτρική εγκατάσταση για φωτισμό και κίνηση, ύδρευση - αποχέτευση, ζεστό νερό, WC, θέρμανση, τηλέφωνο, ενδοεπικοινωνία, κ.λ.π.
Το συγκρότημα επίσης διαθέτεει οκτώ υδραυλικούς ανελκυστήρες, 4 των 6 ατόμων και 4 φορτίων του 1 και 2 τόνων, απεριόριστο χώρο για πάρκινγκ, πυρασφάλεια, βιολογικό καθαρισμό κ.λ.π.

Για την εξυπηρέτηση των επιχειρήσεων διαθέτει:

1. Τράπεζα - Γραφεία εξαγωγικού εμπορίου Γραφεία μηχανολογικής οργάνωσης Ρεσεψιόν - ηλεκτρονικό τηλεφωνικό κέντρο TELEX
Μεγάλη αίθουσα πολλαπλής χρήσεως, για συνέδρια επιδείξεις, λαογραφικές και ψυχαγωγικές εκδηλώσεις.
2. Αίθουσες για πραγματοποίηση εξειδικευμένων εκθέσεων εκ περιτροπής συνεταιρισμένων ή μενονομένων βιοτεχνών και εταιριών.
3. Διαθέτει επίσης εστιατόριο, ταβέρνα, καφετέρια - Self Service, Süper Market, φυσιοθεραπευτήριο κ.λ.π.

Δικαίωμα αγοράς ιδιόκτητου Βιοτεχνικού Εκθεσιακού χώρου έχουν:
α) **Οι παραγωγοί**, με ειδικά κίνητρα, β) **Οι επαγγελματίες** για έκθεση και εξαγωγή ελληνικών προϊόντων. ήτοι:

1. Τιμή έκπληξη
2. Εξόφληση σε 15 χρόνια χωρίς εγγυήσεις.
3. Πριμοδότηση και επιδότηση του κράτους (Ν.1262/82)
4. Για φορείς τοπικής Αυτοδιοίκησης και ιδιωτικούς φορείς, δάνειο (Π.Δ.369/84)
5. Ίδρυση ή Μεταφορά χωρίς άδεια (Άρθρο 1, Π.Δ.601/79)



Το ωραιότερο και πληρέστερο κέντρο παραγωγής - εκθέσεως και αγοράς της Ελλάδος με την συνεργασία και την χρηματοδότηση της Ε.Τ.Β.Α.

Πληροφορίες: BI.KE.T.E.P. Α.Ε.
Γ. Σεφέρη - Ρόδος Υπεύθυνος: κ. Ι. Πανάγος - τηλ. 24.429
29.540

ΠΡΑΚΤΟΡΕΙΟ ΠΡΟ-ΠΟ
Μιχαήλ Χ" Μανώλη
ΑΡΧΑΓΓΕΛΟΣ

Το αστυνομικό μας μυθιστόρημα

ΟΚΤΩ ΚΟΚΚΟΙ ΜΟΡΦΙΝΗΣ

Της ΑΓΚΑΘΑ ΚΡΙΣΤΙ

269ον

Κάτι φίλοι μας τον κουβάλησαν στο σπίτι και τότε είδε τη φωτογραφία της Μοίρα πάνω στο πιάνο και αναγνώρισε τη γυναίκα της φωτογραφίας που του είχε στείλει ο Σόβιτζ. Έτσι ήλπιζε αμέσως στο Σίπιγκ Σόμερτον και όρχισε να ξεσκαλίζει τα πάντα.

«Εγώ και η Μοίρα ανησυχήσαμε σοβαρά, αν και κατά βάθος ήλπιζα πως δεν θα κατόρθωνε ν' ανακαλύψει κανένα ενοχοποιητικό στοιχείο. Μα ο Κέρστερς ήταν άνθρωπος με μυαλό και ξεροκέφαλος — ίσως μάλιστα περισσότερο απ' τα συνηθισμένη τετράποδα.

»Αναγκάστηκα να τον ακολουθήσω κι εγώ στο Σόμερτον. Δεν κατόρθωσε να ξετρυπώσει την μαγείρισσα, τη Ροζ Κουντλάιφ. Βρισκόταν στη Βόρειο Αγγλία και κανείς δεν βρέθηκε, ευτυχώς, να του το πει. Για κακή μας τύχη, όμως, έμαθε για την άλλη καμαριέρα, την Ηβανς και πως είχε παντρευτεί και έμενε στο Μάρτσμπολντ.

«Αρχισα να τα βλέπω σκούρα Αν η Ηβανς διαπίστωνε πως η κ. Τάμπλετον και η κ. Νίκολσον ταν το ίδιο πρόσωπο, τα πράγματα θα μπερδευόντουσαν ακόμα περισσότερο. Επί πλέον η γυναίκα αυτή είχε μείνει αρκετό καιρό στο σπίτι και δεν Εέρουμε τι μπορούσε να είχε μάθει.

«Αποφάσισα πως έπρεπε να βγάλω απ' τη μέση τον Κέρστερς. Είχε αρχίσει να γίνεται πολύ επικίνδυνος. Μου δόθηκε μια ευκαιρία και δεν την άφησα να πάει χαμένη. Βάδιζα ακριβώς πίσω του, σε μικρή απόσταση απ' αυτόν, όταν άρχισε ν' ανεβαίνει απ' τη θάλασσα και να πυκνώνει η ομίχλη. Τον πλησίασα βιαστικά και με μια δυνατή σπρωξιά τον πέταξα κάτω απ' το βράχο. Μα το ζήτημα δεν είχε τακτοποιηθεί ακόμα. Δεν μπορούσα να νιώθω ασφαλής, εφ' όσον δεν ήξερα τι ενοχοποιητικά χαθτιά μπορούσε να κουβαλάει μαζί του. Ευτυχώς που ο νεαρός φίλος σας με βοήθησε αρκετά. Μ' άφησε μόνο μου για ένα μικρό διάστημα, αρκετό να κάνω τη δουλειά μου., όπως πρεπε...

ΣΥΝΕΧΙΖΕΤΑΙ

ΕΛΑΣΤΙΚΑ ΕΙΣΑΓΩΓΗΣ
FIRESTONE
Το λάστιχο που κατέκτησε ολόκληρο τον κόσμο



Firestone

ΠΡΟΔΙΑΓΡΑΦΕΣ Ε.Ο.Κ.

Αποκλειστικοί αντιπρόσωποι
Α)φοί Σωτηράκη Ο.Ε.
Κολοκοτρώνη 41—43 — Ρόδος
Τηλ. 27750—20470

ΧΕΙΜΩΝΑΣ; ΚΡΥΟ; ΥΓΡΑΣΙΑ;
ΕΞΩ ΝΑΙ — ΜΕΣΑ ΣΤΟ ΣΠΙΤΙ ΟΜΩΣ ΓΙΑΤΙ;
Η τεχνολογία προσφέρει πολλές — έξυπνες — φθηνές λύσεις. Κάποιος από τους παρακάτω τρόπους θέρμανσης θα σας εξυπηρετήσει.

1. ΠΕΤΡΕΛΑΙΟ. Λέβητες, αερολέβητες, καυστήρες, τζάκια, κεντρικής θέρμανσης, θερμαντικά σώματα αλουμινίου, Συστήματα ενεργειακής οικονομίας, Σόμπες πετρελαίου.
2. ΗΛΕΚΤΡΙΣΜΟΣ. Θερμοπομποί Νορβηγίας EL - NOR. Αερόθερμα χώρου — παιδικών δωματίων, θερμάστρες μπάνιου, ηλεκτρικές θερμάστρες, Κονβέκτορες.
3. ΥΓΡΑΕΡΙΟ. Θερμάστρες απλές και καταλυτικές
4. ΞΥΛΑ. Σόμπες — κουζίνες ξύλων με φούρνο και εστίες σε μια συσκευή.
5. ΥΓΡΑΝΤΗΡΕΣ ΑΥΤΟΜΑΤΟΙ. Οταν η θέρμανση ξηραίνει την ατμόσφαιρα.
6. ΠΑΘΗΤΙΚΑ ΣΥΣΤΗΜΑΤΑ ΘΕΡΜΑΝΣΗΣ. Οικονομία στη θέρμανση μέχρι 40%
   α. ΙΖΟΛΜΑΤ PARENTE. Για θερμόνωση — ηχομόνωση — Μόνωση υγρασίας.
   β. SANTY SUPER (Σουηδίας). Μονωτικά αυτοκόλλητα για πόρτες — παράθυρα ξύλινα και αλουμινένια. Προστατεύουν από κρύο — σκόνη — θορύβους.
   γ. ELLEN (Ολλανδίας). Γρήγορη, εύκολη τοποθέτηση δεύτερου τζαμιού στα υπάρχοντα κουφώματα.
   δ. ELTON (Ολλανδίας). Αυτόματοι αεροφράκτες για εξώθυρες. Κλείνουν αυτόματα με το κλείσιμο της πόρτας τις χαραμάδες.

ΑΡΕΤΗ ΒΟΥΤΥΡΑΚΗ
ΤΕΧΝΙΚΟ ΓΡΑΦΕΙΟ — ΑΝΤΙΠΡΟΣΩΠΕΙΕΣ
ΔΩΔΕΚΑΝΗΣΙΑΚΗΣ ΝΕΟΛΑΙΑΣ 16 — ΤΗΛ. 22644
ΔΙΠΛΑ ΣΤΟ ΠΑΛΛΑΣ

ΕΛΑΣΤΙΚΑ ΙΑΠΩΝΙΑΣ

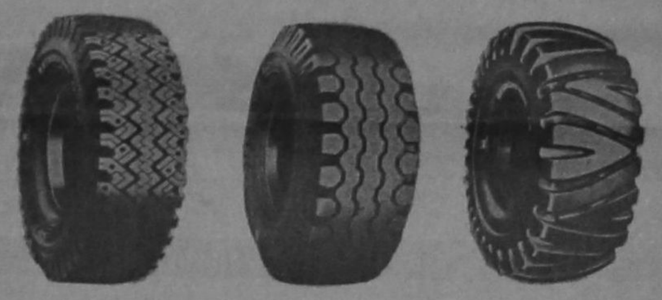

BRIDGESTONE
ΠΡΟΜΗΘΕΥΤΕΣ ΤΩΝ ΜΕΓΑΛΥΤΕΡΩΝ ΙΑΠΩΝΙΚΩΝ ΕΡΓΟΣΤΑΣΙΩΝ
Αεροπλάνων — χωματουργικών μηχανημάτων — αυτοκινήτων και μοτοσυκλετών
BS BRIDGESTONE
ΑΝΤΙΠΡΟΣΩΠΟΙ
Ν. ΒΑΡΔΕΛΛΗΣ Α.Ε.
Καποδιστρίου 21 — Ρόδος — Τηλ. 20696



RONDA GLX. Τα πολυτελέστερα 1200 κυβικά.
Με εξοπλισμό, που άλλα αυτοκίνητα δεν έχουν ούτε σαν εξτρά.



Έσωτερικό τοῦ Ronda GLX.



Πλαφονιέρα μέ πολλές λειτουργίες.



Κιβώτιο 5 ταχυτήτων.

Τό Ronda 1200 GLX εἶναι τό νέο αὐτοκίνητο τῆς SEAT πού ἔχει ξεπεράσει κατά πολύ ἄλλα αὐτοκίνητα τῆς κατηγορίας του. Ὁ λόγος εἶναι ἁπλός: Κανένα ἄλλο αὐτοκίνητο δέν συνδυάζει τόσο πλήρη ἐξοπλισμό μέ τόσο λογική τιμή. Δεῖτε μερικές πολύ ἐνδιαφέρουσες λεπτομέρειες.

Ἐξωτερικά κάθε Ronda GLX, προσφέρει ξεχωριστά πλεονεκτήματα ὅπως μεταλλικά χρώματα, λάμπες ἰωδίου καί θερμαινόμενο πίσω τζάμι μέ καθαριστήρα καί ἐκτοξευτήρα νεροῦ.

Μέσα σάς περιμένουν ἄλλες ἐκπλήξεις: Κιβώτιο 5 ταχυτήτων, ψηφιακό σύστημα ἐλέγχου τῆς κατανάλωσης βενζίνης (Econotronic), ἠλεκτρονική ἀνάφλεξη γιά καλύτερη καύση, καθίσματα μέ ὕφασμα ἀπό βελοῦδο, ψηφιακό ρολόϊ, ἐπενδυμένο πόρτμπαγκάζ, φυμέ τζάμια, μοκέτες σέ ὅλο τό δάπεδο, καί πλήρως ἐξοπλισμένο ταμπλώ ὁδηγοῦ. Ἀκόμα καί ἠλεκτρομαγνητικές κλειδαριές στίς πόρτες (κλειδώνοντας μία, ἔχουν κλειδώσει ὅλες!).

Ἀλλά ἕνα Ronda εἶναι κάτι πολύ περισσότερο ἀπό τό νά εἶναι πολυτελές. Εἶναι καί ἄνετο (μέ 5 πόρτες καί πλούσιους χώρους). Εἶναι καί οἰκονομικό (στήν 5η ταχύτητα καί μέ 90 χλμ. τήν ὥρα χρειάζεται μόνο 5,4 λίτρα βενζίνης γιά 100 χιλιόμετρα!).

Εἶναι καί σίγουρο (μέ ἀντισκωριακή προστασία γιά 6 χρόνια, αὐστηρά ἐλεγμένη κατασκευή, καί ἐπιπλέον, ἐκτεταμένο δίκτυο σέρβις καί πάντα διαθέσιμα ἀνταλλακτικά).

Καί πέρα ἀπ' ὅλα αὐτά εἶναι ἕνα αὐτοκίνητο μέ ὑψηλή ἀπόδοση καί γεμάτο «νεῦρο».

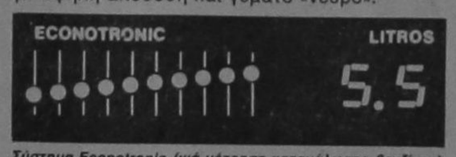

Σύστημα Econotronic (γιά μέτρηση κατανάλωσης βενζίνης).

Ἐλᾶτε νά δεῖτε τό Ronda 1200 GLX. Ἀπό κοντά, θά καταλάβετε καλύτερα, γιατί αὐτοί πού τό ἔφτιαξαν νοιώθουν ὑπερηφάνεια κι αὐτοί πού τό ὁδηγοῦν, ἀπόλαυση. Καί θά διαπιστώσετε πῶς εἶναι μιά πολυτέλεια πού ἄνετα μπορεῖτε νά ἀποκτήσετε. Γιατί ἡ τιμή του εἶναι ἐντυπωσιακά μικρότερη σέ σχέση μ' αὐτά πού ἔχει νά σᾶς δώσει.

Ted Bates

SEAT RONDA
ΑΥΤΟΙ ΠΟΥ ΤΟ ΕΦΤΙΑΞΑΝ, ΝΟΙΩΘΟΥΝ ΥΠΕΡΗΦΑΝΕΙΑ.
ΑΥΤΟΙ ΠΟΥ ΤΟ ΟΔΗΓΟΥΝ, ΑΠΟΛΑΥΣΗ.

ΓΕΝΙΚΟΣ ΑΝΤΙΠΡΟΣΩΠΟΣ ΔΩΔΕΚΑΝΗΣΟΥ
ΝΙΚ. Γ. ΜΑΛΤΕΖΟΣ
ΕΔΡΑ ΡΟΔΟΣ

ΚΕΝΤΡΙΚΑ ΓΡΑΦΕΙΑ - ΕΚΘΕΣΗ
ΚΑΠΟΔΙΣΤΡΙΟΥ 21 - ΤΗΛ. 21401

ΔΕΥΤΕΡΗ ΕΚΘΕΣΗ
ΚΑΠΟΔΙΣΤΡΙΟΥ & ΜΑΚΡΥΓΙΑΝΝΗ 5 (ΓΩΝΙΑ)

FINO
ΜΟΚΕΤΕΣ, ΤΑΠΕΤΣΑΡΙΕΣ — ΠΛΑΣΤΙΚΑ ΔΑΠΕΔΑ
ΜΕΓΑΛΗ ΠΟΙΚΙΛΙΑ — ΧΑΜΗΛΕΣ ΤΙΜΕΣ
ΕΓΓΥΗΣΗ ΣΑΣ Η ΠΟΛΥΕΤΗΣ ΠΕΙΡΑ ΜΑΣ
ΑΜΕΣΗ ΚΑΙ ΥΠΕΥΘΥΝΗ ΤΟΠΟΘΕΤΗΣΗ

FINTEXPORT
ΕΛΛΗΝΙΚΗ ΕΡΙΟΒΙΟΜΗΧΑΝΙΑ
ΤΑΠΗΤΟΥΡΓΙΑ
ΑΝΤΙΠΡΟΣΩΠΕΙΑ
Fino
ΒΙΟΤΕΧΝΙΑ ΚΑΘΕΤΩΝ και ΒΕΝΕΤΙΚΩΝ ΣΤΟΡ-
ΑΝΤΙΠΡΟΣΩΠΕΙΕΣ-ΕΙΣΑΓΩΓΕΣ-ΕΜΠΟΡΙΟ-ΤΟΠΟΘΕΤΗΣΕΙΣ
ΜΟΚΕΤΕΣ ΠΛ. ΔΑΠΕΔΑ ΤΑΠΕΤΣΑΡΙΕΣ ΤΟΙΧΩΝ & ΑΥΤΟΚΙΝΗΤΩΝ ΥΛΙΚΑ & ΕΡΓΑΛΕΙΑ ΤΟΠΟΘΕΤΗΣΕΩΣ
ΓΕΩΡΓΙΟΣ Ν. ΜΑΡΙΕΤΤΟΣ
Βενετοκλέων & μ. Κων/νου (γωνία) ΡΟΔΟΣ
τηλ. 30080·30078 - 26590

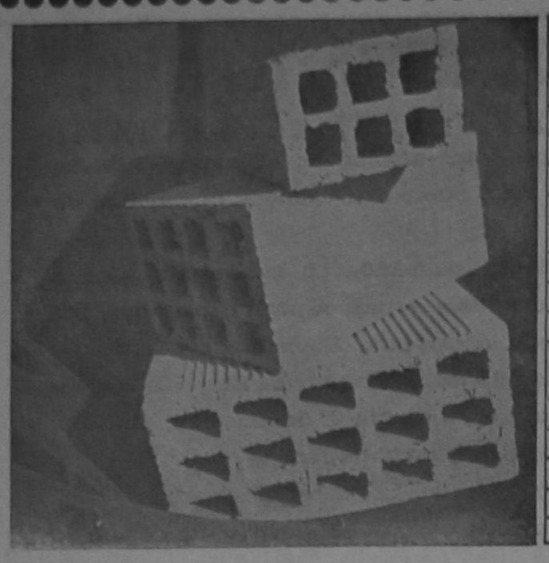

ΡΟΔΙΑΚΗ ΚΕΡΑΜΙΚΗ Α.Ε.

2ο ΧΛΜ ΡΟΔΟΥ - ΛΙΝΔΟΥ
☎ 51580 ΡΟΔΟΣ

Τούβλα όλων των διαστάσεων

- Η υψηλή τεχνολογία μας σας εγγυάται προϊόντα άριστης ποιότητας και αντοχής
- Η μικρή απόσταση του εργοστασίου μας από την πόλη της Ρόδου έχει σαν αποτέλεσμα χαμηλότερο κόστος μεταφοράς
- Σε τιμές προσιτές, με προθυμία και συνέπεια είμαστε έτοιμοι να εξυπηρετήσουμε τις παραγγελίες σας.

ΤΗΛΕΦΩΝΟ 51.580

ΓΕΝΙΚΗ ΤΕΧΝΙΚΗ Α.Ε.

η λύση στο οικοδομικό σας πρόβλημα

Η Γενική Τεχνική Α.Ε., δημιουργήθηκε για να δώσει αποτελεσματικές και συμφέρουσες λύσεις, στα οικοδομικά προβλήματα του νησιού μας. Τα αντικείμενα των δραστηριοτήτων μας:

Α) Παραγωγή έτοιμου μπετόν, με 6χρονη παράδοση στην υψηλή ποιότητα, στη συνέπεια και την άμεση εξυπηρέτηση.

Β) Εμπορία σιδήρου οικοδομών, υψηλής ποιότητας και αντοχής.

Γ) Ανάληψη Δημόσιων και ιδιωτικών έργων μεγάλης έκτασης.

Δ) Ανέγερση πολυκατοικιών με το σύστημα της αντιπαροχής.

14 σύγχρονες μπετονιέρες, 2 συγκροτήματα παραγωγής μπετόν και πλήρες δίκτυο ραδιοτηλεφώνων, θα είναι στη διάθεσή σας αν θελήσετε να συνεργαστούμε. Χρησιμοποιώντας τα ειδικά πρόσθετα στερεότητος και ρευστότητος POZZOLITH, ADMIX 105 R, RHEOMAC 716 και 877 και ελέγχοντας την παραγωγή, με 3 υπεύθυνους πολιτικούς μηχανικούς σε ιδιόκτητο σύγχρονα εξοπλισμένο εργαστήριο, διασφαλίζουμε και εγγυόμεθα σταθερά υψηλή ποιότητα στο μπετόν μας.

ΕΡΓΟΣΤΑΣΙΟ ΡΟΔΟΥ- ΛΙΝΔΟΥ 7ον ΧΙΛ. ΤΗΛ. 25013 ΓΡΑΦΕΙΑ ΛΟΧ. ΦΑΝΟΥΡΑΚΗ 32 ΤΗΛ. 22968

Κέντρο διασκεδάσεως

ΙΦΙΓΕΝΕΙΑ

(Εντός ξενοδ. RODOS BAY)

ΜΑΡΙΑ ΠΟΛΥ

ΝΙΑ ΜΟΣΧΟΥΤΗ - ΑΝΤΩΝΗΣ ΡΟΔΙΤΗΣ

ΒΙΚΥ ΖΗΣΗ - ΝΤΕΠΗ ΣΙΚ - ΚΟΡΙΝΑ

και ο ΣΤΑΥΡΟΣ ΠΑΠΑΝΙΚΟΛΑΟΥ

Μαέστρος: ΔΗΜ. ΚΟΡΟΜΥΛΑΣ ΕΝΑΡΞΗ: 10.00 Μ.Μ. Μπουζούκια: Γ. ΚΑΡΝΑΒΑΣ — ΦΑΝΟΥΡΗΣ • ΓΙΑ ΚΡΑΤΗΣΕΙΣ: ΤΗΛ. 20143

ΑΠΟ ΤΗΝ ΟΛΛΑΝΔΙΑ

ΤΟ ΜΟΝΑΔΙΚΟ ΕΚΛΕΚΤΟ ΒΟΥΤΥΡΟ

BREDA



Του Ολλανδικού Οίκου
DMV Campina bv

ΣΗΜΑ διαφημίσεις

Προσφέρεται σε συσκευασιες: Μπαλλα 25 κιλα — Πακετο 227 γρμ. — Κονσερβα 454 γρμ. — Κονσερβα 1 κιλο — Ατομικη Μεριδα 10 γρμ.

Αντιπροσωποι για την Ελλαδα
ΚΟΥΟΛΙΤΥ ΜΠΡΑΝΤΣ ΙΝΤΕΡΝΑΣΙΟΝΑΛ ΕΠΕ
ΛΕΩΦ. ΣΥΓΓΡΟΥ 237 Ν. ΣΜΥΡΝΗ - ΑΘΗΝΑ - ☎ 9426451,3

Αντιπροσωπος ΡΟΔΟΥ:
Βασιλειος Αρφαρας ΣΙΑ Ο.Ε
Λεμεσου 34-ΡΟΔΟΣ ☎ 31708-20617

ΚΛΕΙΣΤΑ ΞΑΝΑ ΤΑ ΤΑΧΥΔΡΟΜΕΙΑ

ΣΥΝΕΧΕΙΑ από τη σελίδα 1

της με το ενιαίο μισθολόγιο — βαθμολόγιο των δημοσίων υπαλλήλων του οποίου ο σχετικός νόμος ψηφίστηκε ήδη από την Βουλή.

● Με ανάλογο αίτημα αποφάσισαν νέα πενθήμερη απεργία —τέταρτη κατά σειρά— από τη Δευτέρα οι μηχανικοί του Δημοσίου.

ΤΟ ΣΥΝΑΛΛΑΓΜΑ

ΚΛΕΙΣΙΜΟ 10.11.1984

	Αγορά	Πώληση
Δολάριο ΗΠΑ	120,456	124,124
Μάρκο Δ. Γερ.	40,681	41,920
Φράγκο Γαλλ.	13,233	13,637
Λίρα Αγγλίας	151,292	155,900
Λίρα Σκωτίας	151,292	155,900
Λίρα Β. Ιρλ.	151,292	155,900
Φράγκο Ελβετ.	49,488	50,996
Φράγκο Βελγικό	1,958	2,054
Φιορ. Ολ. Μητ.	36,021	37,119
100 Λιρ. Ιταλ.	6,372	6,698
Κορ. Δανίας	11,237	11,579
Λίρα Δ. Ιρλ.	125,756	129,586
Σελίνι Αυστρίας	5,779	5,955
Κορ. Σουηδίας	14,158	14,590
Κορ. Νορβηγ.	13,617	14,301
Δολ. Καναδά	91,417	94,201
Δολ. Αυστρ.	103,291	106,437
100 Γιεν Ιαπ.	47,972	51,038
Λίρα Κύπρου	—	204,991
Μάρκο Φινλαν.	18,994	19,896

ΠΡΑΤΗΡΙΟ ΒΕΝΖΙΝΗΣ

ΣΗΜΕΡΑ διανυκτερεύει το βενζινάδικο Γεωργ. Τοδουλάκη, στη Λευκ. Ιαλυσού, στην Ιξιά.

ΦΑΡΜΑΚΕΙΟ

ΣΗΜΕΡΑ διημερεύει το φαρμακείο Μαλιαράκη απέναντι στο ΙΚΑ και διανυκτερεύει του Ι. Γιαλούση στην πλατεία Ακαδημίας.

ΕΚΔΗΛΩΣΗ ΤΗΣ ΧΕΝ ΣΤΗ ΜΑΛΩΝΑ

Στα πλαίσια των εξορμήσεών της στην ύπαιθρο της Ρόδου, η ομάδα αλληλεγγύης της ΧΕΝ θα μεταβεί την προσεχή Κυριακή 18 Νοέμβρη στη Μαλώνα για συνεργασία με τις γυναίκες του χωριού. Το πρωί της ίδιας ημέρας θα γίνει αρχιτεκτονική θεία λειτουργία στην εκκλησία του Σωτήρος.

ΔΕΝ ΥΠΑΡΧΕΙ ΚΡΙΣΗ ΣΤΗΝ ΡΕΚΕΛΤ

ΑΠΟ την ΡΕΚΕΛΤ εκδόθηκε χτες η παρακάτω ανακοίνωση:

Με αφορμή τα δημοσιεύματα των τελευταίων ημερών στον τοπικό Τύπο το Δ.Σ. της ΡΕΚΕΛΤ ομόφωνα ανακοινώνει (σ.σ.: Τα όσα ανέγραψε τουλάχιστον η «δ» προήλθαν από μέλη της διοίκησης της ΡΕΚΕΛΤ).

1. Καμιά διοικητική κρίση δεν υπάρχει στο Σωματείο αλλά αποφασιστικά και αγωνιστικά στηρίζει τις προσπάθειες για προώθηση όλων των προβλημάτων των μικρομεσαίων.

2. Είναι επίσης αντίθετο στην άποψη που διατύπωσε ο δ)ντής του ΕΟΤ στη Ρόδο κ. ΚΑΤΕΧΗΣ για την κατάθεση εγγυητικών επιστολών από τους καταστηματάρχες ειδών λαϊκής τέχνης γιατί θίγει την αξιοπρέπεια όλων των καταστηματαρχών αναιδερέτως.

3. Αν υπάρχουν συγκεκριμένα περιστατικά εξαπάτησης τουριστών από πρόθεση καταστημα τάρχη, αυτά να καταγγέλλονται στις αρμόδιες αρχές.

Για το Διοικητικό Συμβούλιο
Ο Πρόεδρος
ΝΙΚΟΣ ΚΟΥΦΟΣ
Ο Γραμματέας
ΑΝΔΡΕΑΣ ΣΚΑΛΙΔΗΣ

ΕΠΙΣΚΟΠΗΣΗ ΤΩΝ ΠΡΟΒΛΗΜΑΤΩΝ ΤΩΝ ΞΕΝ)ΛΗΛΩΝ

ΣΥΝΕΧΕΙΑ από τη σελίδα 1

λυσή τους.

Τα προβλήματα του επιστημονικού κλάδου (που περιλήφθηκαν μάλιστα σε εμπεριστατωμένο υπόμνημα) ανέπτυξε ο κ. Στ. Διακίδης, πρόεδρος του Σωματείου Υπαλλήλων Υποδοχείς «Ο Ξένιος Ζευς».

Ο γ.γ. του ΕΚΔ κ. Γ. Σαρικάς ανάπτυξε το υπόμνημα — διεκδικητικό πλαίσιο του ΕΚΔ, ενώ μίλησαν ακόμα οι συνδικαλιστές Φ. Μαριάς, Μ. Λέργος, Σ. Κούρκουλος, Β. Γεωργιάδης, Μ. Σαρρής κ.λ.π.

ΕΝΤΥΠΩΣΗ αλλά και αίσθηση στην αίθουσα προκάλεσε η σύντομη τοποθέτηση του προέδρου του ΕΚΔ Β. Καϋμενάκη, που αναφέρθηκε στην «άγρια εκμετάλλευση» που υφίστανται οι ξενοδ)λοι της Ρόδου από αρκετούς ξενοδόχους.

ΤΑ ΚΥΡΙΑ σημεία του υπομνήματος των 4 Επιστιστικών Σωματείων της Ρόδου που παραδόθηκε στον υπουργό Εργασίας έχουν επιγραμματικά ως εξής:

● Α) ΑΣΦΑΛΙΣΤΙΚΑ

1. Ελλειψη παιδιάτρου στο ΤΑΞΥ
2. Το κτίριο του ΤΑΞΥ είναι ακατάλληλο
3. Χαμηλές ιατρικές ειδικευμένες παροχές
4. Κατάργηση του 15ο)ο στα φάρμακα, που πληρώνουν οι ξενοδοχοϋπάλληλοι
5. Στελέχωση ΟΑΕΔ, ΙΚΑ κ.λ.π.

● Β) ΕΠΙΔΟΤΗΣΗ—ΑΔΕΙΑ

1. Επιδότηση χωρίς προϋποθέσεις
2. Μείωση ορίου ενσήμων συντάξεων
3. Αδειες ενσημοκολλημένες στο τέλος της σαιζόν

● Γ) ΘΕΣΜΙΚΑ

1. Επαναπρόσληψη υποχρεωτική
2. Εφαρμογή του πενθημέρου από το 1985
3. Τροποποίηση του Νόμου 1264, σχετικά με τους ελέγχους στα ξενοδοχεία.

Σεμινάριο τεχνικής εξαγωγών

Εγκαινιάστηκε χτες βράδυ στο ΕΒΕΔ από τη νομάρχη Δωδεκανήσου κ. Καραβέλη το σεμινάριο εργασίας για την τεχνική των εξαγωγών που πραγματοποιεί ο Οργανισμός Προωθήσεως Εξαγωγών. Το σεμινάριο αυτό που θα κρατήσει ένα μήνα, εντάσσεται στο ειδικό πρόγραμμα κατάρτισης — επιμόρφωσης στελεχών επιχειρήσεων σε μεγάλα επαρχιακά κέντρα και οργανώνεται σε συνεργασία με το Ευρωπαϊκό Κοινωνικό Ταμείο και το ΕΒΕΔ. Στο σεμινάριο αυτό, λόγω ασθενείας, δεν μπόρεσε να παραβρεθεί ο υφ)ργός Εθνικής Οικονομίας Αντ. Γεωργιάδης.

14% ΤΩΝ ΡΟΔΙΤΟΠΟΥΛΩΝ ΠΑΣΧΟΥΝ ΑΠΟ ΣΚΩΛΙΩΣΗ

ΣΥΝΕΧΕΙΑ από τη σελ. 1

γνωστό, θα εξετασθούν οι μαθητές της τρίτης τάξης Δημοτικού και όλων των τάξεων του Γυμνασίου τόσο της πόλης, όσο και των χωριών. Επικεφαλής του συνεργείου που θα έρθει στη Ρόδο θα είναι ο γιατρός κ. Νίκος Τηλιακός.

Η εξέταση αυτή θα γίνει πριν από το τέλος του χρόνου που διανύουμε, ενώ ο αριθμός των παιδιών που θα εξετασθούν θα είναι αρκετά μεγάλος.

Είναι χαρακτηριστικό άλλωστε, πως μόνο οι μαθητές των Γυμνασίων της πόλης μας ανέρχονται σε 2.500 περίπου. Οπως έγινε γνωστό οι εξετάσεις θα γίνουν σε παιδιά αυτής της ηλικίας, επειδή είναι η πιο καταλληλη για ουσιαστική κατανόληψη της πάθησης αυτής.

ΠΡΩΤΟΤΥΠΗ ΘΑ ΕΙΝΑΙ Η ΠΑΙΔΙΚΗ ΚΛΙΝΙΚΗ ΤΟΥ ΓΝΡ

ΣΥΝΕΧΕΙΑ από τη σελίδα 1

και μουσικής (3 προγραμμάτων) κ.λ.π.

Η δυναμικότητα της θα είναι για 15 έως 20 παιδιά (με μεγάλη άνεση χώρου) ενώ σε περίπτωση ανάγκης θα μπορεί να φιλοξενεί μέχρι και 30 παιδιά.

Επίσης στους μικρούς ασθενείς θα δίνονται παιχνίδια βιβλία παραμυθιών. Θα υπάρχει γιατρούς ειδικό φαγητό και άλλα πρωτότυπα προγράμματα.

ΠΡΟΣΘΕΤΑ ΜΕΤΡΑ ΖΗΤΟΥΝ ΟΙ ΑΡΓΥΡΟΧΡΥΣΟΧΟΟΙ

ΣΥΝΕΧΕΙΑ από τη σελ. 1

κορύφωμα τη θρασύτατη διάρρηξη του καταστήματος των αδελφών «ΚΑΣΙΩΤΗ» με αποτέλεσμα νάχουν κυριευθεί τα μέλη μας από αισθήματα αβεβαιότητας και ανασφαλείας.

Με το έγγραφό μας αυτό απευθύνουμε σε σας την έκκληση και παράκληση, να εντείνετε τις προσπάθειές σας, για την όσο το δυνατό περισσότερη και ασφαλέστερη αστυνόμευση της πόλης μας, με τα ποιό ενδεδειγμένα μέσα στα πλαίσια των δυνατοτήτων σας μέτρα. (Παρακαλούμε, την παράκλησή μας αυτή να διαβιβάσετε σ' όλα τα προϊστάμενα κλιμάκιά σας, αλλά και σε όλα τα οργανά σας για να εξασφαλίζονται σε κάθε περίπτωση συνθήκες εύρυθμης λειτουργίας των αστυνομικών υπηρεσιών).

Με την ευκαιρία αυτή σας Εαναθυμίζουμε ένα παλαιό αίτημα του εμπορικού κόσμου της Παλιάς Πόλης, για επανίδρυση του Γ' Αστυνομικού Τμήματος στην περιοχή ή άλλης αρμόδιας υπηρεσίας, μέσα στα πλαίσια του νέου νόμου για την ενοποίηση των Σωμάτων Ασφαλείας.

Τέλος, στα μέλη μας που καινοποιείται το παρόν έγγραφο απευθύνουμε τη συμβουλή και την παράκληση να συνεργάζονται με τα όργανα των Σωμάτων Ασφαλείας σε κάθε περίπτωση και για το καλό το δικό τους να τους παρέχουν κάθε πληροφορία, συνδρομή και συμπαράσταση στο έργο τους.

Θα πρέπει επίσης να πάρουν εξασφαλιστικά μέτρα διαφύλαξης των καταστημάτων τους (συστήματα ασφαλείας, κυγκλι δώματα, χρηματοκιβώτια, ιδιωτική αστυνόμευση, επίσκεψη των καταστημάτων κατά τις αργίες, νυκτερινός φωτισμός των καταστημάτων, εξασφάλιση του εμπορεύματος των καταστημάτων που δεν λειτουργούν ή υπολειτουργούν κατά τη διάρκεια του χειμώνα σε θυρίδες τραπεζών κλπ.) για να μπορέσουμε να περιορίσουμε τη δράση των κακοποιών στοιχείων.

(Σημ.: Εγινε εξάλλου γνωστό, ότι ο Σύλλογος θα επιληφθεί προσεχώς και με την υπόθεση του αντιπροσώπου που έστειλε στη Ρόδο κόσμημα λιγότερων καρατιών και, για τον οποίον υπήρχαν πληροφορίες ότι θα ετίθετο σε «καραντίνα»).

ΑΥΞΗΜΕΝΑ ΘΑ ΕΙΝΑΙ ΦΕΤΟΣ ΤΑ ΟΙΚΟΓ. ΕΠΙΔΟΜΑΤΑ

ΣΥΝΕΧΕΙΑ από τη σελίδα 1

των επιδοτούμενων εργαζομένων, ενώ υπάρχει η σκέψη και για λειτουργία κινητών μονάδων εκπαίδευσης.

Αναφερόμενος στα αιτήματα των ξενοδ)λων τόνισε πως τα επιτεύγματα του ΟΑΕΔ είναι γνωστά αλλά δεν είναι δυνατόν να αλλόξουν όλα μέσα σε λίγο καιρό και ότι θα χρειαστεί κάποιος χρόνος ακόμα για την εξάλειψη κληρονομημένων προβλημάτων.

Ανέπτυξε επίσης τους στόχους του ΟΑΕΔ, που σαν κύριο μέλημα του έχει, όχι την επιδότηση ανέργων αλλά την εξεύρεση εργασίας σε όλους τους εργαζόμενους. Ακόμα έδωσε επί μέρους απαντήσεις για συνταξιοδοτικά θέματα, για την έλλειψη υπαλλήλων στον ΟΑΕΔ, την επιδότηση ανέργων κ.λ.π.

ΟΙ ΔΙΕΚΔΙΚΗΣΕΙΣ ΤΗΣ ΟΤΟΕ ΓΙΑ ΤΗΝ ΕΘΝΙΚΗ ΣΥΛ. ΣΥΜΒΑΣΗ ΕΡΓΑΣΙΑΣ

Τους άμεσους διεκδικητικούς στόχους για την Εθνική Συλλογική Σύμβαση Εργασίας, καθόρισε η ΟΤΟΕ σε συνεδρίαση της Εκτελεστικής Γραμματείας της Ομοσπονδίας.

Συγκεκριμένα, οι κύριοι στόχοι της ΟΤΟΕ για τη νέα Εθνική Σ.Σ.Ε. είναι οι ακόλουθοι:

—νομοθετική κατοχύρωση της ΑΤΑ για όλους τους εργατοϋπαλλήλους,

—διαμόρφωση του κατώτερου μισθού, μεροκάματου και σύνταξης, στα πλαίσια:

—κατώτερος μισθός πάνω από 36.000 δρχ.

—κατώτερο μεροκάματο πάνω από 1.600 δρχ.

—κατώτερη σύνταξη πάνω από 32.000 δρχ.

—τα οικογενειακά κλπ. επιδόματα να υπολογίζονται επί του συνολικού μισθού — μεροκάματου.

—για τα ζητήματα του φορολογικού, μείωσης ωραρίου και άλλων βασικών διεκδικήσεων του κλάδου θα συνεδριάσει και πάλι η Εκτελεστική Γραμματεία της ΟΤΟΕ, την ερχόμενη Δευτέρα (αύριο).

ΔΕΝ ΒΡΕΘΗΚΕ ΙΧΝΟΣ ΑΠΟ ΤΟΥΣ ΔΙΑΡΡΗΚΤΕΣ

ΣΥΝΕΧΕΙΑ από τη σελίδα 1

«ιδιαιτεροτήτων» του χρυσοχοείου».

Κορυφαίος αστυνομικός παράγοντας της Ρόδου δήλωσε χτες στη «δ» ότι συνεχίζεται η συλλογή πληροφοριών και στοιχείων γύρω από την υπόθεση αυτή, ότι προχωρεί η ταξινόμησή τους και ότι παρά τις δυσχέρειες που υπάρχουν αισιοδοξεί για το τελικό αποτέλεσμα.

Ερωτηθείς ο ίδιος παράγοντας, αν υπάρχουν συγκεκριμένα στοιχεία που να δικαιολογούν την αισιοδοξία του, δήλωσε ότι προς το παρόν δεν μπορεί να ανακοινώσει τίποτα, για να μην υπάρξουν δυσχέρειες στις έρευνες.

ΚΗΔΕΙΑ

Τον λατρευτό μας σύζυγο, πατέρα, πάππου, αδελφό και θείο



ΓΕΩΡΓΙΟΝ ΠΑΠΑΜΑΝΩΛΗ
ετών 53

θανόντα κηδεύουμεν σήμερα Κυριακή 11η τρέχοντος και ώρα 3η απογευματινή εκ του Ιερού Ναού Αγίου Παντελεήμονος.

Η σύζυγος Μαρία
Τα τέκνα: Αικατερίνη — Εμμανουήλ, Κυριάκος — Μαρία, Νικήτας.
Τα εγγόνια, τα αδέλφια, τα ανήψια και οι λοιποί συγγενείς

Ο ΔΗΜΑΡΧΟΣ ΡΟΔΟΥ ΕΘΕΣΕ ΘΕΜΑ ΣΧΟΛΩΝ ΤΟΥ ΠΑΝΕΠΙΣΤΗΜΙΟΥ

ΣΥΝΕΧΕΙΑ από τη σελίδα 1

λίων στη Σάμο στις 15 Δεκέμβρη, θα τεθεί το θέμα του Πανεπιστημίου «επί τάπητος» (όπως έγραψε άλλωστε ήδη σχετικά η δημοκρατική»).

Ακόμα ο δήμαρχος Ρόδου ζήτησε την συνεργασία του ΟΑΕΔ με τον Δήμο, για τον καταρτισμό προγραμμάτων στέγασης και απασχόλησης με κύριο σημείο αναφοράς τη Μεσαιωνική Πόλη, που συγκεντρώνει σήμερα τις σχετικές δυνατότητες. Στα πλαίσια αυτά αναμένεται να υπογραφούν μεταξύ Δήμου Ρόδου και ΟΑΕΔ σχετικές προγραμματικές συμβάσεις.

ΤΙΣ ΠΡΟΤΑΣΕΙΣ του δημάρχου Ρόδου δέχτηκε ανεπιφύλακτο ο διοικητής του ΟΑΕΔ κ. Θ. Κατσανέβας που πρότεινε μάλιστα να ιδρυθεί κιόλας Ταχύρυθμη Σχολή Παραδοσιακών Τεχνών στη Ρόδο που θα εξειδικεύει άτομα που θα χρησιμοποιηθούν στην αναστήλωση της Μεσαιωνικής Πόλης. Και για την υλοποίηση του σκόπου αυτού θα υπάρξει στενή συνεργασία μεταξύ του Δήμου Ρόδου και του ΟΑΕΔ.

ΚΑΡΠΟΦΟΡΟ ΤΑΞΙΔΙ ΤΟΥ ΑΝΔΡΕΑ ΣΤΗ ΣΥΡΙΑ

ΣΥΝΕΧΕΙΑ από τη σελίδα 1

Αμμάν, είπε ότι «Είχαμε επιτυχία παλιά μεγαλύτερη από εκείνη που ίσως περιμέναμε».

Ιδιαίτερα θετικό για το Κυπριακό και το Αιγαίο, κρίνεται και το κοινό ανακοινωθέν όπου αναφέρεται μεταξύ άλλων:

«Τα δύο μέρη εξέφρασαν τη βαθιά τους ανησυχία για την κρίση της Κύπρου, στην οποία δεν βρέθηκε ακόμη λύση και η οποία αποτελεί απειλή για την ειρήνη και την ασφάλεια της περιοχής.

Θεωρούν ότι η μόνη στέρεη βάση για μια ταχεία, δίκαιη και διορκή λύση του κυπριακού προβλήματος είναι ο αυστηρός σεβασμός της ανεξαρτησίας, κυριαρχίας, εδαφικής ακεραιότητας, της ενότητας και του αδέσμευτου της δημοκρατίας της Κύπρου.

Τα δύο μέρη θεωρούν ότι όλα τα ξένα στρατεύματα και οι έποικοι που βρίσκονται παράνομα στην δημοκρατία της Κύπρου, πρέπει να αποχωρήσουν, σύμφωνα με τις σχετικές αποφάσεις της γενικής συνέλευσης και του Συμβουλίου Ασφαλείας των Ηνωμένων Εθνών.

Κατά την επισκόπηση της παρούσης κατάστασης στο Αιγαίο πέλαγος ότι οι δύο πλευρές εξέφρασαν την ησυχία τους για την συνεχιζόμενη ένταση και ετάχθησαν υπέρ των αναγνωριαμένων δικαιωμάτων από το δίκαιο της θάλασσας, τις διεθνείς συνθήκες, τις συμφωνίες και τον χάρτη των Ηνωμένων Εθνών. Υπογράμμισαν την ανάγκη όλα τα κράτη να σέβονται τις αρχές και τις διατάξεις του χάρτη των Ηνωμένων Εθνών και των κανόνων του διεθνούς δικαίου. Συμφώνησαν επίσης να υπογραμμίσουν ότι όλες οι διαφορές πρέπει να επιλύονται με ειρηνικά μέσα, σύμφωνα με τους κανόνες του διεθνούς δικαίου».

ΧΕΝ ΡΟΔΟΥ

Εκδρομή στη Μαλώνα την Κυριακή 18 Νοεμβρίου με την ευκαιρία της ημέρας Προσευχής και Φιλίας.
Εκκλησιασμός — συζήτηση και καφές με τους κατοίκους του χωριού στην αίθουσα εκδηλώσεων της κοινότητας.
Δηλώσεις συμμετοχής οπωσδήποτε μέχρι Παρασκευή 16—11—1984 στο τηλ. 22205.
Ωρα αναχωρήσεως πούλμαν 8 π.μ. από Ακαδημία και 8.15 από Αγ. Φραγκίσκο.

Olympic Advertising
μεταχειρισμένα τρακτέρ γερά και φτηνά
Αν ζητάς μεταχειρισμένο τρακτέρ έλα σε μας.
Θα 'χεις τη σιγουριά ότι αυτό που παίρνεις είναι καλομεταχειρισμένο.
Σε μας θα βρεις πολλές γνωστές μάρκες σε συμφέρουσες τιμές και άριστη κατάσταση.
Υπεύθυνη συντήρηση από αναγνωρισμένο συνεργείο.
Τρακτέρ FORD
και διάφορα άλλα

ΠΑΡΑΣΚΕΥΗ ΔΗΜ. ΚΟΥΓΚΡΑ
ΡΟΔΟΣ
Παύλου Μελά 76, Τηλ. 0241-27457

«ΦΑΡΑΚΛΟΣ»
Η ΓΝΩΣΤΗ ΣΑΣ ΤΑΒΕΡΝΑ ΜΕ ΤΑ ΠΙΟ ΦΡΕΣΚΑ ΘΑΛΑΣΣΙΝΑ
● Στη πιο καθαρή και όμορφη παραλία του νησιού μας, κάτω από τη θέα του μαγευτικού κάστρου του Χαρακιού, τα ψάρια και τ' άλλα θαλασσινά μας.
● Ενας αρμονικός συνδυασμός όμορφου τοπίου και φρέσκου θαλασσινού.
«ΦΑΡΑΚΛΟΣ»
Η ταβέρνα που είναι γνωστή
σ' όλη σχεδόν την Ευρώπη
ΧΑΡΑΚΙ — ΜΑΛΩΝΑΣ
ΤΗΛ. 0244 — 51350

ΣΤΕΓΝΟΚΑΘΑΡΙΣΤΗΡΙΑ — ΠΛΥΝΤΗΡΙΑ
EXPRESS
Ανοίξαμε ένα νέο κατάστημα στην οδό Κων)νου Υδραίου 56 και συνεχίζουμε την παράδοση
● Γρήγορη και άφογη εξυπηρέτηση
● Διανομή κατ' οίκον
● Υπευθυνότητα και μοναδικότητα
EXPRESS
ΣΤΕΡΓΟΣ ΠΑΠΑΝΘΙΜΟΥ
ΤΗΛ. 35391

Arzberg
swingline
La nouvelle forme
Sympathique au premier coup d'oeil.
Triomphe de la qualité.
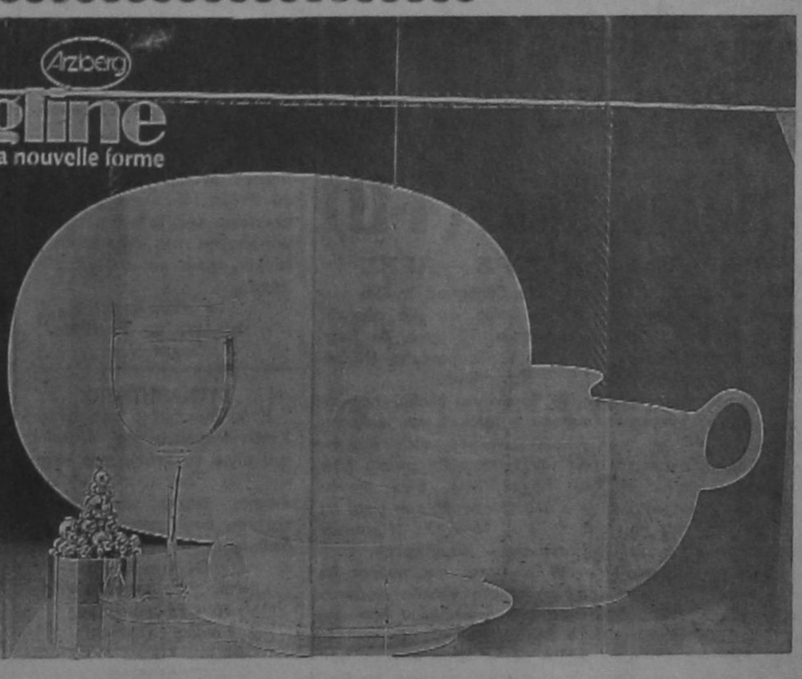
CRISTALOR
ΕΙΔΗ ΔΩΡΩΝ
Γαλλίας 3 — Τηλ. 26728

ΑΝΑΚΟΙΝΩΣΗ
Εφθασαν τα νέα μοντέλλα VIDEO της NATIONAL PANASONIC
ΑΒΕΤΕ Κ. ΚΩΣΤΑΡΙΔΗΣ Πλ. Σύμης 7 Ρόδος τηλ. 22325-27474

ΟΠΩΣ ΕΙΠΕ ΧΤΕΣ Ο ΔΗΜΑΡΧΟΣ Κ. ΚΑΪΣΕΡΛΗΣ

Στεγαστικό πρόβλημα αντιμετωπίζει η Κως

● ΔΗΛΩΘΗΚΕ ΣΥΜΠΑΡΑΣΤΑΣΗ ΑΠΟ ΤΟΝ ΥΠ. ΕΡΓΑΣΙΑΣ
● Ο ΔΗΜΟΣ Θ' ΑΝΕΓΕΙΡΕΙ 40–50 ΕΡΓΑΤΙΚΕΣ ΚΑΤΟΙΚΙΕΣ

«Η ΚΩΣ αντιμετωπίζει πρόβλημα έλλειψης κατοικιών, παρά τα στεγαστικά δάνεια που δίνονται στους εργαζόμενους εξαιτίας του άσχημου κυκλώματος εμπορίας που επικρατεί στο νησί. Επίσης πρόβλημα στέγασης αντιμετωπίζει και αυτό το Εργατικό Κέντρο που είναι αναγκαίο να επιλυθεί άμεσα».

ΑΥΤΑ τα ιδιαίτερα θέματα έθεσε χτες το πρωί στην σύσκεψη της Νομαρχίας στον υπουργό Εργασίας κ. Ε. Γιαννόπουλο, ο δήμαρχος Κω κ. Καΐσερλης που τόνισε πως το δημοτικό συμβούλιο Κω στην προσπάθεια του να τα επιλύσει έχει βρει ήδη έκταση του Δημοσίου (5 στρέμματα περίπου) με σκοπό να ανεγείρει 40–50 εργατικές κατοικίες.

Ο ΥΠΟΥΡΓΟΣ Εργασίας κ. Ε. Γιαννόπουλος δήλωσε, πως συμπαρατάσσεται σ' αυτή την προσπάθεια του Δήμου Κω και έκφρασε την ικανοποίηση του γι' αυτή του την πρωτοβουλία.

Για την άμεση αντιμετώπιση του δεύτερου προβλήματος δηλαδή της στέγασης του Εργατικού Κέντρου Κω, ανακοίνωσε πως θα χορηγήσει σε πρώτη φάση ποσό 5 εκατομμυρίων δραχμών γιατί όπως είπε «είναι υποχρέωση της πολιτείας η βοήθεια αυτή».

Ενας κοσμηματοπώλης της Ρόδου

Εισπραξε χρήματα αλλά δεν παρέδωσε ποτέ το εμπόρευμα

● Θύμα του μια Ελληνοκαναδέζα
● Καταδικάστηκε σε 4 μήνες φυλάκιση

ΣΕ ΦΥΛΑΚΙΣΗ 4 μηνών, εξαγοράσιμη προς 200 δρχ. την ημέρα καταδικάστηκε προχτές από το Τριμελές Πλημμελειοδικείο Ρόδου, χρυσοχόος της πόλης μας, κατηγορούμενος για υπεξαίρεση.

Πρόκειται για τον Ευάγγελο Νίνη, που έχει κατάστημα στην Οθωνος και Αμαλίας, ο οποίος κατηγορείτο, ότι τον Αύγουστο του 1979, πούλησε στην Ελληνοκαναδέζα Μίνα Φούλγα, έναν τι 10.000 δρχ., ένα ανδρικό χρυσό δακτυλίδι 18 καρατίων, χωρίς όμως να παραδώσει το εμπόρευμα στην πελάτισσά του παρά το γεγονός ότι εισέπραξε το αντίτιμο.

ΣΥΜΦΩΝΑ με το κατηγορητήριο η Καναδέζα επισκέφθηκε τον Αύγουστο του 1979 το χρυσοχοείο του Νίνη, προκειμένου να αγοράσει δακτυλίδι. Εδωσε 1.000 δρχ. προκαταβολή και με τραπεζικό τσεκ, τις υπόλοιπες 9.000 δρχ. στον χρυσοχόο, προκειμένου αυτός να της στείλει με τη σειρά του ταχυδρομικώς το δακτυλίδι.

Ο Νίνης αφού πήρε τα χρήματα θεώρησε ότι δεν ήταν απαραίτητο να στείλει και το δακτυλίδι στην πελάτισσα του μ' αποτέλεσμα η τελευταία να καταγγείλει το γεγονός στις Προξενικές και στη συνέχεια στις Αστυνομικές Αρχές της χώρας μας και να υποβληθεί μήνυση σε βάρος του χρυσοχόου.

Ετσι προχτές η υπόθεση εκδικάστηκε στο Τριμελές Πλημμελειοδικείο Ρόδου από το οποίο και επιβλήθηκε στο χρυσοχόο η προαναφερθείσα ποινή.

Ο καταδικαστείς άσκησε έφεση και αφέθηκε ελεύθερος.

ΠΕΘΑΝΕ ΞΑΦΝΙΚΑ ΟΔΗΓΟΣ ΤΑΞΙ

Πέθανε ξαφνικά χτες το πρωί στο αεροδρόμιο Ρόδου ο Γ. Παπαμανώλης, 53 χρόνων, οδηγός ΤΑΞΙ, ενώ ανέμενε το αεροπλάνο για να μεταφερθεί για νοσηλεία στην Αθήνα. Προηγούμενα είχε μεταφερθεί στο Νοσοκομείο με πιθανή εγκεφαλική αιμορραγία.

Η νεκροψία - νεκροτομή που έγινε, επιβεβαίωσε το παραπάνω σαν αιτία θανάτου του.

ΤΟΠΙΚΟ ΠΡΩΤΑΘΛΗΜΑ:

Ο Ανταγόρας «πήρε» χτες στο ντέρμπυ τον Ακουσίλαο (1-0)

ΣΗΜΕΡΑ ΣΤ' ΑΦΑΝΤΟΥ ΑΕΡΑ – ΑΡΗΣ

ΤΟ «ΑΝΤΙΠΟΔΟΣΦΑΙΡΟ» στο οποίο κατέφυγε ο Ακουσίλαος για να πάρει τον βαθμό της ισοπαλίας, δεν σταμάτησε τελικά τον Ανταγόρα, ο οποίος αναδείχτηκε θριαμβευτής με 1–0 του μεγάλου χτεσινού ντέρμπυ της Κω.

Το «χρυσό» για τους νικητές τέρμα πέτυχε στο 56' ο Καίσερλης, με εύστοχο κτύπημα πέναλτυ. Στην εσχάτη των ποινών υπέπεσε ο Ζερβός, ανατρέποντας μέσα στην μικρή περιοχή τον Μάρκου.

Ακόμα οι γηπεδούχοι «φωνάζουν» για άλλα δύο πέναλτυ, που δεν τους δόθηκαν και για δύο τέρματα που τους ακυρώθηκαν, ενώ θα πρέπει να σημειωθεί, ότι είχαν και τρία δοκάρια!

Από ποιοτικής πάντως πλευράς, το ντέρμπυ κυμάνθηκε σε χαμηλά επίπεδα και απογοήτευσε τους πεντακόσιους περίπου θεατές που το παρακολούθησαν.

● Στα άλλα δύο χτεσινά παιχνίδια α' κατηγορίας, οι γηπεδούχοι επεκράτησαν άνετα. Ειδικότερα, ο Απόλλων νίκησε στις Καλυθιές τη Δόξα Καρδάμαινας με 3–0 και ο Καλυμνιάκος στην Κάλυμνο τον Διγενή με 3–1.

Το σημερινό πρόγραμμα

ΣΗΜΕΡΑ, πρωί και απόγευμα θα γίνει... η δεύτερη «δόση» της 4ης αγωνιστικής του πρωταθλήματος της Α' κατηγορίας. Το πρόγραμμα περιλαμβάνει τέσσερις συνολικά συναντήσεις, από τις οποίες ξεχωρίζει το ντέρμπυ ΑΕΡΑ – Αρη. Συγκεκριμένα:

● Στις 11 το πρωί, ο αναψωμένος Ροδιακός, θα υποδεχτεί στο βοηθητικό στάδιο τον αταθή Φοίβο, σε ένα παιχνίδι ισοδυνάμων. Το ματς, θα διευθύνει ο κ. Σταματάκης (Καζαζ Μ. – Κατταβενός).

● Επικίνδυνη έξοδο πραγματοποιεί ο Ιάλυσος που καλείται να αντιμετωπίσει στην Αρχίπολη τον ενθουσιώδη τοπικό Εθνικό Αρχιπ., που είναι ικανός για όλα. Διαιτητής του ματς θα είναι ο κ. Μοσχούς (Παπακωνσταντίνου – Καματερός).

● Το ματς της ημέρας θα διεξαχθεί στο γήπεδο Αφάντου όπου θα συναντηθούν δύο από τα φετινά φαβορί: Ο τοπικός ΑΕΡΑ και ο Αρης Αρχαγγέλου. Το γειτονικό ντέρμπυ, θα διευθύνει ο κ. Ρηνιού με βοηθούς τους κ.κ. Κόντζο, Καλαθενό.

● ΤΕΛΟΣ στο Παραδείσι, 2 ομάδες που θα πολεμήσουν φέτος για την παραμονή τους και συγκεκριμένα ο τοπικός Κλεάνθης και η Δόξα Ψίνθου, θα συναντηθούν σε ένα ενδιαφέρον παιχνίδι. Το ματς θα διευθύνει ο κ. Μανιατάκης (Καψάσκης – Ζωγράφος).

ΤΑ ΤΡΙΑ τελευταία παιχνίδια θα αρχίσουν στις 2.45 το απόγευμα.

Τα χτεσινά ματς Β' Κατηγορίας

ΕΞΑΛΟΥ έγιναν χτες το απόγευμα τέσσερα παιχνίδια, δύο για κάθε όμιλο, της Β' κατηγορίας. Παιχνίδια που ήταν αναβληθέντα της 1ης αγωνιστικής. Τα αποτελέσματα:

1ος ΟΜΙΛΟΣ

Απόλλων Αη. – Ορφέας	1–2
Ολυμπιάκ Κ. – Αρχάγγελος	1–1

2ος ΟΜΙΛΟΣ

Ηρακλής Μ. – Ευαγόρας	1–1
Πυλί – Αστέρας Π.	4–1

...αθλητικά....

Αποφασισμένοι να πετύχουν νίκη με σκορ είναι οι παίκτες του Διαγόρα

ΤΑ ΤΡΙΚΑΛΑ ΘΑ ΠΛΗΡΩΣΟΥΝ τα «σπασμένα» του Αλμωπού!

Η ΕΛΛΕΙΨΕΙΣ ΚΑΙ ΣΥΓΚΡΑΤΗΜΕΝΗ ΑΙΣΙΟΔΟΞΙΑ Η ΡΟΔΟΣ ΣΤΗΝ ΚΟΡΙΝΘΟ

ΜΕ ΠΟΛΛΑ προβλήματα υποδέχεται σήμερα το απόγευμα ο Διαγόρας τα Τρίκαλα. Εκτός από τον Γιάννη Ρόδο, που βρίσκεται εκτός γηπέδων εδώ και ένα περίπου μήνα, απόντες θα είναι ακόμα ο Δημήτρης Αθανασίου και ο Λευτέρης Μαυρουδής.

Ο πρώτος συγκέντρωσε τρεις κίτρινες κάρτες και θα εκτίσει ποινή μιας αγωνιστικής, ενώ ο δεύτερος, που θεωρείτο σαν ο πιθανότερος αντικαταστάτης του, στάθηκε ιδιαίτερα άτυχος, αφού το τραύμα από την «μονομαχία» του στο προχτεσινό φιλικό Ρόδου – Διαγόρα με τον Στομάτη είναι σοβαρότερο απ' ό,τι φάνηκε αρχικά.

Χτες ο θραχύσωμος εξτρέμ πήρε μέρος στην πρωινή προπόνηση της ομάδας του αλλά αισθάνθηκε ενοχλήσεις. Ετσι θα «μπατάρει» το πόδι του και θα το «δοκιμάσει» ξανά σήμερα πριν από το παιχνίδι, με ελάχιστες όμως πιθανότητες να πάρει το «πεστ» θετικά.

Σε αντιστάθμισμα πάντως των παραπάνω, επανέρχεται ο Σταύρος Γκίζας, που αποθεραπεύθηκε σχεδόν πλήρως, και συμπεριελήφθηκε στην αποστολή. Ο Σανθομάλλης φορ, ή ο Γιώργος Δουρδουνιάς που επίσης διεκδικεί με αξιώσεις θέση στην 11άδα, είναι οι επικρατέστεροι να καλύψουν την θέση του σέντερ–φορ, χωρίς να αποκλείεται πάντως και κάποια εσωτερική αλλαγή.

Τις υπόλοιπες θέσεις, θα καταλάβουν οι ίδιοι παίκτες που πραγματοποίησαν την φαντασμαγορική εμφάνιση της Αριδαίας, την περασμένη Κυριακή. Δηλαδή:

– Τερματοφύλακας θα παίξει ο Τσακμακίδης
– Δεξιός οπισθοφύλακας ο Μπακαρής, αριστερός ο Β. Αθανασίου, στόπερ ο Σιφωνιός και λίμπερο ο Καμπούρης.
– Χαφ οι Παπαδιός, Σωτηρόπουλος και Τσολάκος
– Επιθετικό «τρίο» οι Τσουκλείδης, Αλεξιάδης και ένας από τους Δουρδουνιά, Γκίζα, Μαυρουδή.

Την 17άδα, συμπληρώνουν οι Κλειτσινίκος, Λαγκάνης, Ζούνης και Πολυχρόνης.

Σχετικά με το παιχνίδι, ο κ. Τανίδης υπήρξε λακωνικός: «Ελπίζουμε μόνο να μην επαναληφθούν τα παράδοξα της Αριδαίας. Αυτό όμως που συνέβη την περασμένη Κυριακή, δεν μπορεί να συμβαίνει κάθε μέρα...».

Ας σημειωθεί, ότι όλοι οι «κυανέρυθροι» μιλούν για νίκη με σκορ στο σημερινό παιχνίδι και είναι αποφασισμένοι να «σφυροκοπήσουν» επί 90 λεπτά την εστία των Τρικάλων για να ικανοποιήσουν τον εγωϊσμό τους, που ζητά εκδίκηση για το πάθημα της Αριδαίας.

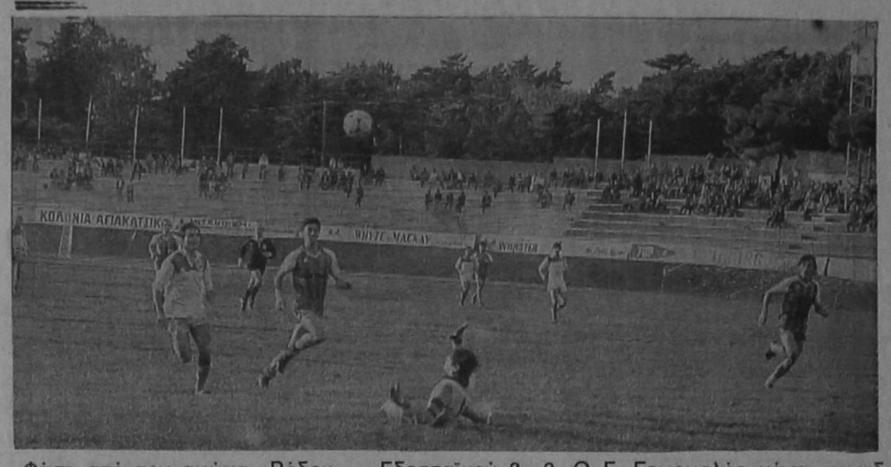

Φάση από τον αγώνα Ρόδου – Εδεσσαϊκού 2–2. Ο Γ. Γεωργαλής χάνει μοναδική ευκαιρία να διπλασιάσει τα τέρματα της ομάδας του. (Φωτο: Β. Χαλκίτης)

Συγκρατημένη η Ρόδος

ΡΟΔΟΣ και Κόρινθος, δύο «παλιοί γνώριμοι» από το πρωτάθλημα της Α' Εθνικής, αλλά και από την εποχή που μονοπωλούσαν τις εντυπώσεις, πρωταγωνιστώντας στην Β' Εθνική θα αναπολούν σήμερα το απόγευμα από κοινού στο γήπεδο της πρώτης, τους παλιούς καλούς καιρούς, καθώς θα τεθούν αντιμέτωποι για πρώτη φορά στην ιστορία τους, σε ένα ματς που θα έχει χαρακτήρα... ντέρμπυ φιλοξενίας.

Με συγκρατημένη αισιοδοξία αντιμετωπίζουν οι «πράσινοι» της πόλης μας το σημερινό δύσκολο παιχνίδι. Τέσσερις μέρες μετά τον οδυνηρό αποκλεισμό τους, θα αντιμετωπίσουν τα ίδια ακριβώς προβλήματα, που είχαν και στο ματς με τον Χαραυγιακό.

Συγκεκριμένα, θα απουσιάσουν ξανά ο τιμωρημένος Γεωργούλης (που αποβλήθηκε στο ματς με τον Εδεσσαϊκό) και ο Εγγλέζος, που εξέτισε την ποινή της μιας αγωνιστικής του αλλά έπαθε θλάση προσαγωγών.

Ετσι, ο Χρ. Ζαντέρογλου, θα αναγκαστεί να παρατάξει πάλι σχήμα ανάγκης, ενώ δεν αποκλείεται να προβεί και σε ορισμένες αλλαγές, αφού προβλημάτισε σοβαρά από την άσχημη απόδοση της αμυντικής κυρίως γραμμής του, στο ματς κυπέλλου με τον Χαραυγιακό, αλλά και από το γεγονός ότι στα τρία τελευταία ματς η ομάδα δέχτηκε πέντε γκολ.

Εκτός απροόπτου πάντως η Ρόδος θα παρατάξει σήμερα με το εξής σχήμα:

– Τερματοφύλακας τον Δοξάκη
– Δεξιό οπισθοφύλακα τον Ανδρουλή, αριστερό τον Καλοϊτζίδη, στόπερ τον Βασιλαράκη και λίμπερο τον Λεπτοκαρύδη.
– Χαφ τους Δράκο, Παπαοικονόμου, Χαρτερό και Φτάκλα, που πήγε περίφημα με τον Χαραυγιακό.
– Επιθετικές αιχμές τους Γεωργαλή, Κωστομοίρη.

Την 16άδα συμπληρώνουν οι Φουντουράδακης, Ορφανός, Παπαϊωάννου, Αθανασίου και Σταμάτης. Οι δύο τελευταίοι, είναι υποψήφιοι να αγωνιστούν, αν αποφασίσει τελικά ο κ. Ζαντέρογλου να κάνει την αμυντική «κίνηση» που μελετάει.

Η... προϊστορία

ΜΙΑ ΝΙΚΗ, μία ισοπαλία και μία ήττα είναι ο απολογισμός των έξι «επισκέψεων» που πραγματοποίησε η Ρόδος στην Κόρινθο την τελευταία 10ετία. Επί συνόλου 12 αγώνων, οι «πράσινοι» έχουν πετύχει 6 νίκες, έχουν γνωρίσει 4 ήττες, ενώ άλλα δύο ματς έληξαν ισόπαλα. Στα τέρματα υπερέχει η Ρόδος 16–10 (εντός 13–2, εκτός 3–8).

Αναλυτικά, ο πίνακας των αναμετρήσεων των δύο ομάδων είναι ο εξής:

1975–76:	1–0, 2–5
1976–77:	2–0, 0–1
1977–78:	2–1, 0–0
1979–80:	3–0, 0–1
1981–82:	4–0, 1–0
1983–84:	1–1, 0–1

Τα ματς των περιόδων 1979–80 και 1981–82, έγιναν στα πλαίσια του πρωταθλήματος Α' Εθνικής.

Τα άλλα ματς

ΤΟ ΥΠΟΛΟΙΠΟ πρόγραμμα της σημερινής 10ης αγωνιστικής του πρωταθλήματος Β' Εθνικής, περιλαμβάνει τις ακόλουθες συναντήσεις:

Καστοριά – Αχαρναϊκός
Σέρρες – Αγροτ. Αστέρας
Ατρόμητος – Αλμωπός
Βέροια – Μακεδονικός
Προοδευτική – Αιολικός
Εδεσσαϊκός – Καβάλα
Λεβαδειακός – Ξάνθη
Γιάννινα – Αθηναϊκός

Επιτέλους νίκη για τον Δωριέα

ΛΥΓΙΣΕ ΤΟΝ ΑΓ. ΔΗΜΗΤΡΙΟ ΜΕ 1–0

ΕΠΙΤΕΛΟΥΣ νίκη για τον Δωριέα! Μετά από επτά ολόκληρες βδομάδες, οι «κιτρινόμαυροι» ξαναβρήκαν το δρόμο προς τα δίκτυα και επανήλθαν στις επιτυχίες, λυγίζοντας χτες το απόγευμα στο Εθνικό μας στάδιο τον Αγιο Δημήτριο με σκορ 1–0.

Το «χρυσό» γκολ, που έκρινε την έκβαση του παιχνιδιού, πέτυχε στο 25' ο «αειθαλής» Γιώργος Αχιολάς, με απ' ευθείας κτύπημα φάουλ.

Στο πρώτο ημίχρονο, οι γηπεδούχοι, αποδίδοντας πολύ καλύτερα σε σύγκριση με τις προηγούμενες εμφανίσεις τους, επεκράτησαν σχεδόν πλήρως, και θα μπορούσαν να είχαν πετύχει και άλλα τέρματα, εδραιώνοντας από νωρίς την νίκη τους.

Ομως ο γκολκήπερ των φιλοξενούμενων Μπόγρης, στάθηκε εμπόδιο στα σχέδια τους, αποκρούοντας σίγουρη παραβίαση του τερματός του στο 37' και 43' σε πλασέ του Γιακουμάκη και, σε κεφαλιά ψαράκι του Πήλιου αντίστοιχα, από θέση τετ-α-τετ.

Στην επανάληψη, οι φιλοξενούμενοι ισορρόπησαν το παιχνίδι, αφού οι «κιτρινόμαυροι» προσπάθησαν να διαφυλάξουν τη νίκη τους, αλλά δεν δημιούργησαν την μεγάλη ευκαιρία.

Αντίθετα, ο Δωριέας που συνέχισε να παίζει με αντεπιθέσεις, θα μπορούσε να κάνει το 2–0 στο 85' όταν ο Γιάγκλος μόνος προ του Μπόγρη, έχασε το κοντρόλ και του έκανε... πάσα.

Θα πρέπει να σημειωθεί, ότι στο β' ημίχρονο το παιχνίδι εκτραχύνθηκε και έπεσαν πολλές «ψιλές» και από τις δύο πλευρές. Γεγονός που ανάγκασε τον μέτριο διαιτητή Πετράκη (Κωνσταντινίδη – Σκαζίκη) να «κιτρινίσει»... οικογενειακώς και τους τρεις αδελφούς Επιφάνη! Κίτρινη είδε ακόμα ο Τσατσούρας και ο εριστικός Τσιμαχίδης των φιλοξενούμενων.

Οι συνθέσεις:

ΔΩΡΙΕΑΣ: Μανταλιός, ΠΙΛΑΤΟΣ, ΣΧΟΙΝΑΣ, Φρατζιδάκης, ΑΧΙΟΛΑΣ, Τσατσούρας, Επιφάνης Αν., Ζαχαρίας, (46' Επιφάνης ΠΑΓ.), Επιφάνης Μ., (55' Γιάγκλος) ΠΗΛΙΟΣ, Γιακουμάκης.

ΑΓ. ΔΗΜΗΤΡΙΟΣ: ΜΠΟΓΡΗΣ, Τερλίδης, Μάκος, Τσιμαχίδης, Ντούνας, ΛΑΓΟΣ, Τσουζίδης (46' Γουλάτης), ΜΑΘΑΣ, Βαμβούκας, ΚΟΛΠΑΖΙΔΗΣ, Καραπουλιτίδης (78' Νεοχωρίτης).

ΘΕΑΤΡΟ
ΜΕΤΡΟΠΟΛ
Τηλ. 28400
ΤΡΙΤΗ – ΤΕΤΑΡΤΗ
13–14 ΝΟΕΜΒΡΙΟΥ
θα εμφανισθεί ο θίασος
Ν. ΠΑΠΑΝΑΣΤΑΣΙΟΥ

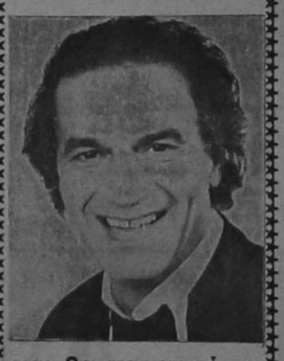

και θα παρουσιάσει την κωμωδία
ΕΝΑ ΚΡΕΒΑΤΙ ΘΑ ΜΑΣ ΣΩΣΕΙ!!
Προπωλούνται εισιτήρια
Επίσης διατίθενται και εργατικά εισιτήρια

ΕΠΙΣΚΕΦΘΕΙΤΕ ΤΟ ΚΑΤΑΣΤΗΜΑ
Δ. ΚΟΡΔΩΝΗ
ΟΔΟΣ ΑΓΙΟΥ ΝΙΚΟΛΑΟΥ 28
(πίσω από τον φούρνο Σκουφετζή)
Θα βρείτε τα καλύτερα μαλλιά εξωτερικού και εσωτερικού σε μεγάλη ποικιλία χρωμάτων που θα δείτε στη μόδα του 1985.
Το κατάστημα διαθέτει επίσης κλωστές κεντήματος, υφάσματα για τσεβρέδες, τραπεζομάνδηλα και κουβέρτες.

ΕΚΤΟΞΕΥΘΗΚΕ ΧΤΕΣ Ο ΕΥΡΩΠΑΪΚΟΣ ΠΥΡΑΥΛΟΣ «ΑΡΙΑΝ»

ΠΑΡΙΣΙ 10 (ΑΠΕ)

Εκτοξεύτηκε σήμερα με καθυστέρηση 25 λεπτών ο ευρωπαϊκός πύραυλος «Αριαν» από τη Γαλλική Γουϊάνα.

Δέκα οκτώ λεπτά μετά την εκτόξευση του ο πύραυλος τέθηκε σε τροχιά, ενώ βρισκόταν σε ύψος 36 χιλιομέτρων υπερόνω του Ισημερινού.

Ο πύραυλος μεταφέρει δύο τηλεπικοινωνιακούς δορυφόρους ο ένας από τους οποίους είναι αμερικάνικος.

Οπως ανακοινώθηκε η εκτόξευση υπήρξε «απόλυτα επιτυχής». Ο «Αριαν» κόστισε 50 εκατομμύρια δολάρια περίπου.

ΣΥΓΧΑΡΗΤΗΡΙΟ

Στον αγαπημένο μας αδελφό Στάθη Μανούσο που πήρε το πτυχίο της Ιατρικής του Πανεπιστημίου της Ρώμης, θερμά συγχαρητήρια και καλή σταδιοδρομία.

Τα αδέλφια του
Μαριέττα και Ρέντζος
Γκουϊντάλια

ΣΥΓΧΑΡΗΤΗΡΙΟ

Στον αγαπημένο μας ανηψιό Στάθη Μανούσο του Αντωνίου που πήρε το πτυχίο της ιατρικής του πανεπιστημίου της Ρώμης, θερμά συγχαρητήρια και του ευχόμαστε καλή σταδιοδρομία.

Οι θείοι του
Κώστας - Στέλλα Ιωαννίδη
Τα εξαδέρφια του
Δώρα - Παύλος

ΣΥΓΧΑΡΗΤΗΡΙΟ

Τον επαξίως διακριθέντα εις τας εξετάσεις και εγγραφέντα εις την Ιατρικήν Σχολήν του Πανεπιστημίου της Μπολόνιας, κον Σάββαν Γεωργίου Νικολουδάκη συγχαίρομεν θερμώς ευχόμενοι ευόδωσιν των σπουδών και επιτυχή αποπεράτωσιν αυτών.

Οικογένεια
ΣΤΑΥΡΟΥ ΑΥΓΟΥΣΤΑΚΗ

Α-ΚΡΙΤΙΚΑ

ΚΟΥΒΕΝΤΟΥΛΕΣ ΜΕ ΚΑΠΟΙΟ ΝΟΗΜΑ...

Η ΑΣΦΑΛΕΙΑ ΤΩΝ ΣΧΟΛΕΙΩΝ

Λυπούμαστε που επανερχόμαστε (και μάλιστα τόσο συντομα) στο πρόβλημα της ασφάλειας των μαθητών και δασκάλων – καθηγητών στα σχολεία της Ρόδου και ειδικώτερα στο Συγκρότημα του Βενετοκλείου, αλλά το θέμα είναι πολύ σοβαρό για να ξεχαστεί τόσο εύκολα. Ειδικότερα, όταν υπάρχουν και εγκύκλιοι εντολές που φαίνεται ότι συστηματικά αγνοούνται (τελευταία στάλθηκε μάλιστα και ειδικό έγγραφο από τον υπουργό Παιδείας και Θρησκευμάτων Απόστ. Κακλαμάνη).

Αλλωστε η «νομιμοποίηση» της επανόδου στο θέμα είναι δεδομένη, όταν μόλις προχτές (σημ.: έχουν προηγηθεί στο Βενετόκλειο πολλά περιστατικά επιθέσεων κατά μαθητών, ακόμα και κλοπές, σπασίματα τζαμιών, παρεμποδίσεις μαθημάτων κ.λ.π.), ένας «φρελπις» νέος όρμησε στο σχολείο την ώρα του μαθήματος σέρνοντας μαζί του το... σκύλο του για να «φοβερίσει» τον καθηγητή(!) που δίδασκε στην έδρα!!

Οταν πάλι προχτές ένας άλλος νέος εξωσχολικός (ΠΟΛΥ γνώριμος στην Αστυνομία) γρονθοκόπησε μαθητή του Νυχτερινού Λυκείου, στον ίδιο χώρο.

Επειδή όμως στα τόσο σοβαρά αυτά θέματα δεν παίρνονται τοπικά αποφάσεις (άγνωστο γιατί), η κοινή γνώμη και ιδιαίτερα οι γονείς, μαθητές, δάσκαλοι και καθηγητές αναμένουν να μετατεθεί το κέντρο λήψης αποφάσεων στην Αθήνα. Ωστε να μην υπάρξουν και χειρότερες εξελίξεις.

Η ΑΣΦΑΛΕΙΑ ΤΗΣ ΠΑΛΙΑΣ ΠΟΛΗΣ

Πιστεύουμε, ότι είναι δίκαιο ολογημένο το αίτημα του Συλλόγου Αργυροχρυσοχόων Ρόδου, να επανιδρυθεί στα πλαίσια που προέκυψαν φυσικά μετά την ενοποίηση των Σωμάτων Ασφαλείας, στην Παλιά Πόλη το Γ' Αστυνομικό Τμήμα, το οποίο παλαιότερα είχε με μεγάλη επιτυχία εποπτεύσει της ασφάλειας μιας περιοχής που όχι μόνο αριθμεί χιλιάδες κατοίκους, όχι μόνο έχει εκατοντάδες μαγαζιά και κάθε άλλου είδους επιχειρήσεις, αλλά έχει και δική της φυσιογνωμία που επαυξάνει τις δυσκολίες αστυνόμευσης της. Τα δύο Αστυνομικά Τμήματα της πόλης, το Α' και το Β' είναι λίγα για να εποπτεύσουν μιας πόλης, που δεν έχει σχέση με εκείνη των προηγούμενων 20 χρόνων. Αλλωστε ο πληθυσμός της Μεσαιωνικής Πόλης αυξήθηκε, ενώ αύξηση σημείωσαν και οι «επισκέψεις» των ατόμων εκείνων (από κάθε γωνιά της γης) που... επωφελούνται επικερδών διακοπών στην πόλη μας.

Η δημιουργία όμως του Γ' αυτού Αστυνομικού Τμήματος (εφόσον φυσικά δεν προκριθούν άλλες, πιο αποτελεσματικές λύσεις), δεν πρέπει να γίνει με απογύμνωση (σε άνδρες) των δύο άλλων τμημάτων, αλλά με αποκλειστική στελέχωσή του.

Από τις παραπάνω παρατηρήσεις δεν πρέπει να εξαχθεί το συμπέρασμα ότι έχει αποτύχει στη Ρόδο η Χωροφυλακή στο έργο της. Κάθε άλλο, αφού είναι δεδομένες και οι επιτυχίες της στην καταπολέμηση του κοινού εγκλήματος και ο ρυθμός εργασίας των υπηρεσιών της έστω και αν παρουσιάζονται εδώ κι εκεί και ορισμένα φαινόμενα δυσλειτουργίας. Η αδυναμία ευρίσκεται στην έλλειψη των κατάλληλων μέσων, του ανάλογου αριθμού ανδρών και στη σωστή (ποιοτικά) επάνδρωση ορισμένων υπηρεσιών. Ετσι λίγοι άνθρωποι κουράζονται για πολύ καθημερινή δουλειά.

ΜΙΑ «ΝΕΑ» ΠΟΛΗ

Η ...είδηση προέρχεται από τις ΗΠΑ, μεταδόθηκε μαζί με την επίσημη ανακοίνωση των αμερικάνικων εκλογών, αλλά δεν έγινε δυνατό να διερευνηθεί από τα ξένα πρακτορεία που την μετέδωσαν, αν σχετίζεται άμεσα με τον θρίαμβο του Ρόναλντ Ρήγκαν. Λοιπόν να τι το «ενδιαφέρον» μεταδόθηκε από τις ΗΠΑ:

«Μαζί με το εκλογικό αποτέλεσμα που έδωσε την προεδρία για δεύτερη φορά στον Ρόναλντ Ρήγκαν (ή Ρέηγκαν) συνέπεσε και ένα άλλο γεγονός. Η δημιουργία της πρώτης πόλης που θα διοικείται από ...ομοφυλόφιλους. Το Δυτικό Χόλυγουντ, συνοικία του Λος Αντζελες, με πληθυσμό 36.000 κατοίκους (αλλά με ...άγνωστες τις "μεθόδους" πολλαπλασιασμού τους) που βρίσκεται μεταξύ των πλουσίων περιοχών του Μπέβερλυ Χίλλς και της «Μέκκας» του κινηματογράφου, το Χόλυγουντ, όπου γεννήθηκε η κινηματογραφική βιομηχανία πριν από 75 χρόνια, αποφάσισε να... ανεξαρτοποιηθεί και σχημάτισε το πρώτο του δημοτικό συμβούλιο που ελέγχεται από... ομοφυλόφιλους!

Οι Αμερικανοί ψηφοφόροι, παράλληλα με τις προεδρικές εκλογές δεν εκλέγουν μόνο τους κανονοβουλευτικούς εκπροσώπους και πολλούς τοπικούς παράγοντες, αλλά κάνουν και μια σειρά από προτάσεις τοπικού ενδιαφέροντος. Εϊσι στο Δυτικό Χόλυγουντ, οι ψηφοφόροι κλήθηκαν ν' αποφασίσουν αν επιθυμούν να ανακηρυχτεί η συνοικία τους η 84η πόλη του Λος Αντζελες. Τα δύο τρίτα των ψηφοφόρων απάντησαν θετικά». Είναι δηλαδή αυτό που λένε: Εχουν του κ... τους το χαβά!

Η ΣΥΣΚΕΨΗ ΤΩΝ ΦΟΡΕΩΝ ΥΓΕΙΑΣ

Να επικρατηθεί πρέπει η πρωτοβουλία για την πραγματοποίηση (αύριο το πρωί) κοινής σύσκεψης όλων των εμπλεκομένων φορέων σε θέματα υγείας, στο νησί μας, ώστε να αναζητηθούν κοινοί τόποι συντονισμού της δράσης τους, που θ' αποβεί οπωσδήποτε υπέρ των ασθενών και κάθε γενικά ατόμου που αναζητά για προβλήματα του τους φορείς αυτούς.

Αυτό όμως που ιδιαίτερα πρέπει να προσεχτεί είναι, η σύσκεψη να μην γίνει χάρη της σύσκεψης, αλλά χάρη του σκοπού για τον οποίο συγκαλείται».

Επομένως πρέπει να υλοποιηθούν οι αποφάσεις που θα παρθούν στον ευαίσθητο αυτόν τομέα, το ταχύτερο δυνατό. Θα ήταν μάλιστα ευχής έργον, αν οι φορείς υγείας που θα συναντηθούν αύριο, αποφασίσουν να αναγνωρίσουν μια μέρα του μήνα, σαν μέρα τακτικής τους συνάντησης, ώστε να κάνουν απολογισμό πεπραγμένων των υπηρεσιών τους του προηγούμενου μήνα και να θέτουν ταυτόχρονα στόχους για τον επόμενο. Αυτή η δυνατότητα που σε χώρες του εξωτερικού έχει αποβεί χρήσιμη, θα βοηθήσει αναμφίβολα και στην πιο γρήγορη μετάβαση στο νέο Εθνικό Σύστημα Υγείας από το οποίο τόση ανάγκη έχει η συντριπτική πλειοψηφία του λαού μας, που το αποδέχεται χωρίς επιφυλάξεις...

ΤΟ ΚΤΗΜΑΤΟΛΟΓΙΟ ΡΟΔΟΥ

Τα προβλήματα που επί δεκαετίες αντιμετωπίζει το κτηματολόγιο Ρόδου, όσοι εργάζονται σ' αυτό ή όσοι συνδιαλέγονται μ' αυτό (και είναι ...μερικές χιλιάδες) είναι γνωστά και χιλιοειπωμένα, ώστε να έχουν πράγματι κουράσει και αυτούς που τα απαριθμούν και αυτούς που τα γράφουν. Περάσι πολλά επιθύμησαν για «οριστική επίλυση των προβλημάτων», για αγορά κάποιων μηχανημάτων και για εφαρμογή κάποιων νέων διαδικασιών που θα διευκόλυναν το έργο όλων, όσων μπαινοβγαίνουν από την χρειαζούμενη αυτήν υπηρεσία.

Δυστυχώς μέχρι τώρα δεν έγινε τίποτα. Οχι μόνο αυτό, αλλά υπάρχουν φήμες, σύμφωνα με τις οποίες η όλη ιστορία έχει σκαλώσει στην «αναζήτηση» 7.000.000 δρχ.!! Πιστεύουμε, ότι θα πρέπει να υπάρξουν πάνω στο θέμα αυτό κάποιες παρεμβάσεις, ώστε να επιλυθεί το ταχύτερο δυνατό το χρόνιο αυτό πρόβλημα που βασανίζει χιλιάδες ανθρώπους...

Α. Α.

ΛΥΘΗΚΕ ΤΟ ΘΕΜΑ ΠΑΙΔΙΑΤΡΟΥ ΣΤΟ ΤΑΞΥ

ΣΥΝΕΧΕΙΑ από τη σελίδα 1

σή των εκατοντάδων νέων περιπτώσεων που θα κληθεί ν' αντιμετωπίσει το Νοσοκομείο της Ρόδου, θα προσληφθούν τουλάχιστον δύο νέοι παιδίατροι.

Το πρόβλημα αυτό ωστόσο μελετάται ακόμα στις λεπτομέρειές του γι αυτό επίσημες ανακοινώσεις θα υπάρξουν μόλις τακτοποιηθεί πλήρως το θέμα.

ΟΡΓΑΝΩΤΙΚΗ ΣΥΣΚΕΨΗ ΤΟΥ ΠΑΣΟΚ

ΣΥΝΕΧΕΙΑ από τη σελίδα 1

και επαρχιακών γραφείων και τα μέλ