ιδιοκτήτης·διευθυντής
ΒΑΣΙΛΗΣ ΑΘΑΝΑΣΙΟΥ

η δημοκρατική της Ρόδου

στην υπηρεσία του δωδεκανησιακού λαού

έτος ίδρυσης 1982
αριθ φύλλου 668
δρχ 10

ΚΥΡΙΑΚΗ 18 ΝΟΕΜΒΡΗ 1984
Κ. Πέπερ 13Α Τηλ. 34722-30555-26726

ΜΕΤΑ ΤΗΝ ΚΑΤΑΔΙΚΗ ΑΠΟ ΣΤΡΑΤΟΔΙΚΕΙΟ ΣΕ ΘΑΝΑΤΟ ΤΟΥ ΜΑΧΙΡ ΧΑΤΖΗΜΕΣΙΝ

Οργή και αγανάκτηση σ' ολόκληρη την Κω

- **Διαβήματα στην κυβέρνηση και σε διεθνείς οργανισμούς**
- **Ο ήρωας της αντίστασης κατηγορήθηκε για φόνο αστυνομικού**
- **Του σκότωσαν σε διαδήλωση και την αρραβωνιαστικιά του**

ΚΩΣ, 17 (Του ανταποκριτού μας)

ΟΡΓΗ και αγανάκτηση συνεχίζει να διακατέχει ολόκληρο τον πληθυσμό της Κω ύστερα από την καταδίκη σε θάνατο την περασμένη εβδομάδα, από το Εκτακτο Στρατοδικείο της Κωνσταντινούπολης, του συμπατριώτη τους αγωνιστή της αντίστασης κατά της δικτατορίας των στρατιωτικών στην Τουρκία, Μαχίρ Χατζημεσίν (Οζντουράν), 30 χρόνων, Ελληνα υπήκοου. Μολονότι μάλιστα αημειώθηκε ήδη έντονη κυβερνητική παρέμβαση στο θέμα, αναμένεται στην Κω και νέα κλιμάκωση των αντιδράσεων.

ΟΠΩΣ μας μεταδίδει ο ανταποκριτής μας στην Κω, προγματοποιήθηκε ήδη στο Δημαρχείο ευρεία σύσκεψη φορέων και οργανώσεων κατά την οποία αποφασίστηκε να καταγγελθεί το πολιτικό αυτό έγκλημα (γιατί περί αυτού πρόκειται) στην ελληνική κυβέρνηση και να ζητηθεί η επέμβαση του στρατηγού Εβρέν, του Τούρκου πρωθυπουργού Οζάλ του προέδρου της τουρκικής Βουλής, της Διεθνούς Αμνηστίας, του ΟΗΕ και του Συμβουλίου της Ευρώπης.

Ταυτόχρονα συγκεντρώθηκαν ήδη πάνω από 2.000 υπογραφές διαμαρτυρίας και συντάχθηκε κείμενο, το οποίο θα επιδοθεί στον Τούρκο πρεσβευτή στην Αθήνα κ. Ακιμάν.

Ο ΕΛΛΗΝΑΣ υπήκοος Μαχίρ Χατζημεσίν, γεννήθηκε και ανατράφηκε στην Κω και είναι γάνος καλής οικογένειας. Αποφοίτησε το 1973 του Ιππο

ΣΥΝΕΧΕΙΑ στη σελίδα 7

7 ΩΡΕΣ ΑΓΩΝΙΑΣ ΓΙΑ ΤΗΝ ΤΥΧΗ ΤΟΥ ΚΑΙ...

Συναγερμός στη Ρόδο και Κάσο για ένα αεροπλάνο

ΠΡΟΣΓΕΙΩΘΗΚΕ ΑΝΑΓΚΑΣΤΙΚΑ ΣΤΗΝ ΤΟΥΡΚΙΑ

ΣΕ ΚΑΤΑΣΤΑΣΗ έκτακτης ανάγκης τέθηκαν προχτές το απόγευμα τ' αεροδρόμια Ρόδου και Κάσου (μαζί με εκείνα του Ηρακλείου, της Σητείας και του Ελληνικού) επί 7 ολόκληρες ώρες, όταν δέχτηκαν κατ' αρχήν σήμα κινδύνου για ελβετικό ιδιωτικό αεροπλάνο και στη συνέχεια δεύτερο, σύμφωνα με το οποίο το αεροπλάνο είχε πέσει στο λιβυκό πέλαγος!

ΤΕΛΙΚΑ ύστερα από πολλές αγωνίες, έρευνες και κινητοποιήσεις, έφτασε σήμα από την Τουρκία, ότι το αγνοούμενο α-

ΣΥΝΕΧΕΙΑ στη σελίδα 7

ΜΕ ΤΗΝ ΔΙΑΤΥΠΩΣΗ ΚΑΙ ΕΓΚΡΙΣΗ ΤΩΝ ΠΟΡΙΣΜΑΤΩΝ ΤΗΣ...

ΕΛΗΞΑΝ ΟΙ ΕΡΓΑΣΙΕΣ της Η! Διάσκεψης των Επιμελητηρίων Δωδ)σου

ΠΛΗΡΗΣ ΑΙΣΙΟΔΟΞΙΑ ΓΙΑ ΤΗΝ ΠΟΡΕΙΑ ΤΗΣ ΟΙΚΟΝΟΜΙΑΣ ΤΩΝ ΝΗΣΙΩΝ ΜΑΣ

ΕΛΗΞΑΝ χτες τ' απόγευμα στη Λέρο οι εργασίες της Η' Διάσκεψης των Επιμελητηρίων Δωδ)νήσου με την διατύπωση και την έγκριση των πορισμάτων, τα οποία θα δοθούν στη δημοσιότητα την προσεχή εβδομάδα.

Η έναρξη των κυρίως εργασιών έγινε το πρωί στο κέντρο «Δειλινά» με χαιρετισμούς επισήμων και ανασκόπιση των αποτελεσμάτων της προηγούμενης διάσκεψης, που είχε γίνει πέρσι στην Κάλυμνο. Ακολούθησε γενική εισήγηση του προέδρου της Διάσκεψης και του ΕΒΕΔ Γ. Καραγιάννη, ο οποίος αναφέρθηκε στις εξελίξεις και προοπτικές της οικονομίας της Δωδ)σου, στα ειδικότερα προβλήματα που αντιμετωπίζει ο δευτερογενής τομέας και ο τουρισμός, στην πορεία των επενδύσεων και στην ακίνητη περιουσία της Δωδ)σου, σε προτάσεις — «αντικίνητρα» στο κόστος διαβίωσης, στις συγκοινωνίες, στο εμπόριο και στη λειτουργία του Νομαρχιακού Συμβουλίου.

Γενικά ο κ. Γ. Καραγιάννης έκφρασε την αισιοδοξία του για την πορεία της δωδ)κης οικονομίας και κατά το 1985, φπότε αναμένεται και παραπέρα ανάκαμψη.

ΣΤΗ ΣΥΝΕΧΕΙΑ έγιναν οι επιμέρους εισηγήσεις πάνω σε θέματα:

- Εμπορίου — επαγγελματιών
- Βιομηχανίας — βιοτεχνίας
- Τουρισμού — συγκοινωνιών — λιμενικών
- Γεωργικών — αλιευτικών και
- Κατασκευαστικών — οικοδομικών.

ΣΤΗΝ Διάσκεψη της Λέρου

ΣΥΝΕΧΕΙΑ στη σελίδα 8

Εντυπωσιακή ήταν χτες η συγκέντρωση για το Πολυτεχνείο

ΠΛΗΘΟΣ ΚΟΣΜΟΥ ΑΠΟΤΙΣΕ ΦΟΡΟ ΤΙΜΗΣ ΣΤΟΥΣ ΝΕΚΡΟΥΣ

ΕΝΤΥΠΩΣΙΑΚΗ ήταν η εκδήλωση που πραγματοποιήθηκε χτες το απόγευμα στην πλατεία Ακαδημίας με την ευκαιρία του γιορτασμού της 11ης επετείου από την εξέγερση του Πολυτεχνείου.

Στην κατάμεστη από κόσμο πλατεία παραβρέθηκαν και χαιρέτισαν η νομάρχης Δωδεκανήσου κ. Ευγενία Καραβέλη — Φυλακτού, ο δήμαρχος Ρόδου κ. Σάββας Καραγιάννης και εκπρόσωποι των πολιτικών κομμάτων.

Ο δήμαρχος στο χαιρετισμό του τόνισε μεταξύ των άλλων πως «Το Πολυτεχνείο αποτελεί ένα φωτεινό ορόσημο που συμ

ΣΥΝΕΧΕΙΑ στη σελίδα 7

ΑΝΩΤΑΤΑ ΠΟΣΟΣΤΑ ΚΕΡΔΟΥΣ ΣΤΑ ΑΝΤΑΛΛΑΚΤΙΚΑ ΑΥΤΟΚΙΝΗΤΩΝ

ΥΠΟΓΡΑΦΕΤΑΙ αύριο από τον υπουργό Εμπορίου κ. Ν. Ακριτίδη, Αγορανομική Διάταξη με την οποία τροποποιείται η υπ' αριθ. 42)84 Α.Δ. σχετικά με τον καθορισμό ανωτάτων θεμικών ορίων ποσοστών κέρδους στα ανταλλακτικά αυτοκι-

ΣΥΝΕΧΕΙΑ στη σελίδα 7

ΣΕ ΣΥΝΕΡΓΑΣΙΑ ΜΕ ΤΗΝ ΓΣΕΕ ΤΟ ΥΝΓΑ ΚΑΙ ΑΛΛΟΥΣ ΦΟΡΕΙΣ...

Το ΕΚΔ είναι αποφασισμένο ν' ανεβάσει το πολιτιστικό επίπεδο όλων των εργαζομένων

Ο «ΞΕΝΟΦΕΡΤΟΣ ΤΡΟΠΟΣ ΖΩΗΣ» ΚΙΝΔΥΝΟΣ ΓΙΑ ΤΟΥΣ ΝΕΟΥΣ ΜΑΣ

ΣΥΝΕΡΓΑΣΙΑ με τη ΓΣΕΕ ειδιώκει το Ε.Κ.Ρ. με ακοπό και τη δημιουργία εκδηλώσεων για το ανέβασμα του πολιτιστικού επιπέδου των εργαζομένων της περιοχής μας. Οπως επισημαίνεται συγκεκριμένα σε σχετικό έγγραφο της διοίκησης του Ε.Κ.Ρ. προς την ΓΣΕΕ «το πολιτιστικό επίπεδο των εργαζόμενων πρέπει να δεθεί με την πάλη του συνδικαλιστικού κινήματος για τη λύση των καθημερινών τους προβλημάτων».

ΕΠΙΣΗΣ το Ε.Κ.Ρ. επισημαίνει και τα εξής:

«Είναι γνωστή η προσπάθεια που καταβάλλει η αστική τάξη για τη διαμόρφωση μιας άλλης πολιτιστικής αντίληψης και η οποία εγκυμονεί σοβαρούς κινδύνους, όχι μόνο για την πολιτιστική φυσιογνωμία του τόπου μας αλλά και για τον ιδεολο-

ΣΥΝΕΧΕΙΑ στη σελίδα 7

Υστερα από απόφαση που πήρε η διοίκηση του ΙΚΑ

ΑΥΞΑΝΟΝΤΑΙ ΟΙ ΜΕΡΕΣ ΑΔΕΙΑΣ ΤΩΝ ΕΡΓΑΤΟΤΕΧΝΙΤΩΝ ΟΙΚΟΔΟΜΩΝ

ΑΝΑΛΟΓΑ ΜΕ ΤΟΝ ΑΡΙΘΜΟ ΤΩΝ ΗΜΕΡΩΝ ΑΣΦΑΛΙΣΗΣ ΤΟΥΣ

ΙΔΙΑΙΤΕΡΑ σημαντικό μέτρο για τον κλάδο των οικοδόμων, θεωρείται η ρύθμιση που έγινε πρόσφατα, βάσει της οποίας αυξάνεται ο αριθμός των ημερών αδειας, που δικαιούνται οι εργατοτεχνίτες οικοδόμοι.

Συγκεκριμένα και με βάση σχετική εγκύκλιο του ΙΚΑ (αρ. 141)1984), για τη χρονική περίοδο απασχόλησης των εργατοτεχνιτών οικοδόμων από την 3.8.84 και μετά και ανάλογα με τον αριθμό των ημερΤν ασφάλισης που πραγματοποιεί κάθε ένας τους σε οικοδομικές εργασίες, για τις οποίες έχουν καταβληθεί στο ΙΚΑ οι ανάλογες εισφορές, θα αναγνωρίζονται κατά ημερολογιακό έτος πραγματοποίησής τους, ημέρες άδειας ως εξής:

Από 1—6 μέρες ασφάλισης κα

ΣΥΝΕΧΕΙΑ στη σελίδα 7

Χάρη στο νέο θεσμικο κυβερνητικό πλαίσιο...

Η Λέρος του «ψυχιατρείου» γίνεται νησί ειρήνης και προόδου

- **ΕΝΤΟΝΟ ΚΑΙ ΔΙΑΡΚΕΣ ΤΟ ΕΝΔΙΑΦΕΡΟΝ ΤΟΥ ΕΠΑΡΧΟΥ ΚΑΛΥΜΝΟΥ**
- **ΣΕ ΥΛΟΠΟΙΗΣΗ ΒΡΙΣΚΕΤΑΙ ΤΕΡΑΣΤΙΟ ΑΝΑΠΤΥΞΙΑΚΟ ΠΡΟΓΡΑΜΜΑ**

ΚΑΙΝΟΥΡΙΟΙ δρόμοι ανάπτυξης ανοίγουν για τη Λέρο, το «βιολετί» νησί, όπως αποκαλείται. Το νησί του «ψυχιατρείου», της έξαρσης, των στρατοπέδων και των παιδουπόλεων «αποστιγματίζεται» και μετατρέπεται, χάρη στο ενδιαφέρον του επάρχου Καλύμνου Δημ. Γερούκαλη και γενικά στο υφιστάμενο κυβερνητικό θεσμικό πλαίσιο, σε νησί «ειρήνης και προόδου».

ΤΟ ΚΡΑΤΙΚΟ θεραπευτήριο, δεν θα μπορούσε φυσικά να μείνει έξω από την αναβάθμιση του νησιού, και στο σημείο αυτό πρέπει να εξαρθεί η συμβολή του δ.σ. του Ιδρύματος, οι ημέρες του οποίου σημαδεύονται από μια ορθολογική διαχείριση του δημόσιου χρήματος. Με βάση πρόγραμμα που καταρτίστηκε από το Επαρχείο Καλύμνου και στα πλαίσια του Εθνικού Συστήματος Υγείας:

- Στόχος μέχρι το 1988 για το Θεραπευτήριο Λέρου είναι τα 1600 κρεβάτια, καθώς και 1200 για χρονίως πάσχοντες, 450 κρεβάτια αποκατάστασης και 50 στο τμήμα γενικών παθήσεων (νοσοκομείο).

Προκηρύχτηκαν (στα πλαίσια του ΕΣΥ) 33 θέσεις ειδικευμένου ιατρικού προσωπικού (από αυτές 16 είναι θέσεις ψυχιάτρων και δύο νευρολόγων). Το Κρατικό Θεραπευτήριο Λέρου α

ΣΥΝΕΧΕΙΑ στη σελίδα 7

ΜΕ ΒΑΣΗ ΤΑ ΟΣΑ ΠΡΟΒΛΕΠΕΙ ΤΟ ΕΣΥ

Μεταβολές στη σύνθεση του δ.σ του Νοσοκομείου

ΚΑΤΑΡΓΕΙΤΑΙ Ο ΔΙΟΙΚΗΤΙΚΟΣ ΔΙΕΥΘΥΝΤΗΣ

ΣΥΜΦΩΝΑ με υπάρχουσες πληροφορίες σε σύντομο χρονικό διάστημα αναμένεται να επέλθουν μεταβολές και στην διοικητική διάρθρωση του Γενικού Νοσοκομείου Ρόδου.

Συγκεκριμένα και με βάση αυτά που προβλέπονται από το ΕΣΥ, ο πρόεδρος του Δ.Σ. του Νοσοκομείου θα πρέπει να είναι έμμισθος υπάλληλος αναφίβολα για να έχει περισσότερο χρόνο στην διάθεση του και να ασχολείται έτσι αποκλειστικά με τα προβλήματα του Νοσοκομείου.

Είναι χαρακτηριστικό, ότι ο τωρινός πρόεδρος του Δ.Σ. του Νοσοκομείου κ. Β. Παπανικόλας για τις υπηρεσίες που προσφέρει παίρνει μηνιαίως 1200 δρχ. περίπου και αυτά μικτά(!)

ΣΥΜΦΩΝΑ με όσα προβλέπει το ΕΣΥ, το νέο δ.σ. του Νοσοκομείου θα είναι 5μελές. Θ'

ΣΥΝΕΧΕΙΑ στη σελίδα 7

18ΧΡΟΝΟΣ «ΞΑΦΡΙΖΕ» ΤΑΞΙ

18χρονος συνελήφθηκε προχτές τη νύχτα, την ώρα που προσπαθούσε να «ξαφρίσει» ό,τι υπήρχε στο ανασφάλιστο ταξί του Γ. Καραμανώλη, που ήταν σταθμευμένο στην οδό Αντιβασ. Δαμασκηνού. Πρόκειται για τον Νικ. Διαμαντόπουλο, που πρόλαβε να πάρει μόνο 10 γαλλικά φράγκα, 20 δρχ. και 4 ξένα νομίσματα. Διανυκτέρευσε στα κρατητήρια του Τμήματος Ασφαλείας και, επρόκειτο χτες το απόγευμα να προσαχθεί στον εισαγγελέα.

ΓΙΑ ΝΑ ΠΑΡΟΥΝ ΣΥΝΔΙΚΑΛΙΣΤΙΚΟ ΒΙΒΛΙΑΡΙΟ

Στοιχεία τους πρέπει να καταθέσουν όλοι οι εργαζόμενοι της Ρόδου

ΑΛΛΙΩΣ ΔΕΝ ΘΑ ΜΠΟΡΟΥΝ ΝΑ ΨΗΦΙΣΟΥΝ

ΣΗΜΑΝΤΙΚΟ πρόβλημα αντιμετωπίζουν τον τελευταίο καιρό, οι διοικήσεις των Εργατικών Σωματείων της Ρόδου και ιδιαίτερα αυτών που έχουν στη δύναμή τους αρκετά μέλη, επειδή πρέπει να υποβάλουν σύντομα στην ΓΣΕΕ αναλυτικά στοιχεία των μελών τους, για την έκδοση των συνδικαλιστικών βιβλιαρίων τους και δεν τα έχουν ακόμα στη διάθεσή τους, λόγω σχετικής αδιαφορίας που έχει επειδειχτεί από τους εργαζόμενους πάνω σ' αυτό το θέμα, που είναι μάλιστα πολύ σοβαρό.

Οπως Εανάγραψε συγκεκριμένα η «Δ», σε περίπτωση που διεξαγθούν εκλογές σε κάποιο Σωματείο, δεν θα δικαιούνται να ψηφίσουν όσοι δεν θα είναι κάτοχοι συνδικαλιστικού βιβλιαρίου, άσχετα από το αν είναι στην ουσία μέλη του Σωματείου τους. Η έκδοση άλλωστε του βιβλιαρίου αυτού, αποτελούσε πάγιο αίτημα των εργαζόμενων ο-

ΣΥΝΕΧΕΙΑ στη σελίδα 7

ΟΠΩΣ ΕΚΑΝΕ ΓΝΩΣΤΟ ΧΤΕΣ Ο ΔΗΜΑΡΧΟΣ ΡΟΔΟΥ

Το ΥΠΠΕ και το ΑΑΣ «ήραν» τις επιφυλάξεις τους για το 'Καρακόνερο,

- **ΚΑΝΕΝΑ ΕΜΠΟΔΙΟ ΤΩΡΑ ΓΙΑ ΤΟ ΑΘΛΗΤΙΚΟ ΚΕΝΤΡΟ**
- **ΙΚΑΝΟΠΟΙΗΜΕΝΟΣ ΑΠΟ ΤΟ ΤΑΞΙΔΙ ΤΟΥ Ο ΔΗΜΑΡΧΟΣ**

ΤΟ ΥΠΟΥΡΓΕΙΟ Πολιτισμού και Επιστημών καθώς και το Ανώτατο Αρχαιολογικό Συμβούλιο «ήραν» τις επιφυλάξεις που υπήρχαν σχετικά με τη δημιουργία του Αθλητικού Κέντρου της Ρόδου στην περιοχή «Καρακόνερο» που εθεωρείτο χώρος βαρυνόμενος με "αρχαιολογική δουλειά».

Υστερα απ' αυτό «λύνονται τα χέρια» της Γενικής Γραμματείας Αθλητισμού και δεν υπάρχει πια εμπόδιο για μια άμεση έναρξη των διαδικασιών έκτέλεσης του μεγάλου αυτού έργου σε μια πόλη που στερείται παντελούς αθλητικής υποδομής.

ΤΗ ΣΧΕΤΙΚΗ είδηση έφερε

ΣΥΝΕΧΕΙΑ στη σελίδα 7

ΟΠΩΣ ΚΑΘΟΡΙΣΤΗΚΑΝ ΑΠΟ ΤΗΝ ΑΡΜΟΔΙΑ ΕΠΙΤΡΟΠΗ

Οι όροι δανειοδότησης των νέων επιστημόνων γι' απόκτηση κατοικίας

ΑΠΟ ΤΟ ΤΑΜΕΙΟ ΠΑΡΑΚΑΤΑΘΗΚΩΝ ΚΑΙ ΔΑΝΕΙΩΝ

ΕΠΙΤΡΕΠΕΤΑΙ με απόφαση της Επιτροπής Νομισματικών και Πιστωτικών Θεμάτων (αρ. 187)18)15.10.84), η χορήγηση από το Ταμείο Παρακαταθηκών και Δανείων, δανείων στους δικαιούχους νέους επιστήμονες που προβλέπονται από το άρθρο 3 του Ν. 1468)84, για την απόκτηση πρώτης κατοικίας, επαγγελματικής στέγης και εξοπλισμού.

Τα δάνεια θα χορηγούνται με τους ακόλουθους βασικούς όρους:

α) Υψος των δανείων: 1) ποσοστού μέχρι 80ο)ο της δαπάνης με ανώτατο όριο δρχ. 1.500.000 για αγορά ή ανέγερση ακινήτου για επαγγελματική στέγη και δρχ. 1.000.000 για αγορά του αναγκαίου εξοπλισμού και 2) το ανώτατο, κατά περίπτωση, όριο που ισχύει κάθε φορά για τα στεγαστικά δάνεια σε δημόσιους υπαλλήλους (απόφ. Νε 305)19.12.83 όπως ισχύει) για τα δάνεια που κα

ΣΥΝΕΧΕΙΑ στη σελίδα 7

Η ΑΠΟΒΟΛΗ ΤΩΝ ΜΑΘΗΤΩΝ ΛΥΚΕΙΟΥ - ΣΥΜΗΣ

Με τηλεφώνημά της στην «δημοκρατική» η λυκειάρχης του Λυκείου Σύμης κ. Ελ. Κάτρη διευκρίνισε, ότι η απόφαση αποβολής των μαθητών της Β' τάξης (για ρίψιμο «αμπούλας» στην τάξη τους), πάρθηκε από το Σύλλογο Καθηγητών και όχι αποκλειστικά από την ίδια. Δεχόμαστε την διευκρίνιση και

ΣΥΝΕΧΕΙΑ στη σελίδα 7

ΟΠΩΣ ΑΝΑΦΕΡΕΙ ΕΚΘΕΣΗ ΣΕ ΑΡΜΟΔΙΟΥΣ ΦΟΡΕΙΣ

Τα ΚΕΤΕ της Δωδ)νήσου αντιμετωπίζουν μεγάλο πρόβλημα στελέχωσης

ΑΚΑΤΑΛΛΗΛΑ ΤΑ ΚΤΙΡΙΑ ΤΩΝ ΑΛΛΩΝ ΝΗΣΙΩΝ

ΔΥΟ είναι τα κυριότερα προβλήματα, που αντιμετωπίζουν αυτή την εποχή στην Δωδεκάνησο τα Κέντρα Τεχνικής Εκπαίδευσης (ΚΕΤΕ): η έλλειψη κατάλληλων κτιρίων και η έλλειψη καθηγητών.

Σύμφωνα με δημοσιογραφικές πληροφορίες, σχετική έκθεση με τις δραστηριότητες, τα προβλήματα και τις προτάσεις τους για την καλύτερη λειτουργία των Σχολών έχουν υποβάλει ήδη οι υπεύθυνοι στους αρμόδιους φορείς (Νομαρχία, υπουργείο Παιδείας κλπ.).

Η ΕΚΘΕΣΗ, αφού επισημαίνει αναλυτικά τις δραστηριότητες των ΚΕΤΕ, αναφέρεται στα γε-

ΣΥΝΕΧΕΙΑ στη σελίδα 7

ΜΕ ΑΠΟΦΑΣΗ ΤΗΣ ΔΙΟΙΚΟΥΣΑΣ ΤΟΥ ΕΠΙΤΡΟΠΗΣ

Πενθήμερο εργασίας από αύριο και στο ΡΟΔΑ

ΑΙΣΘΗΤΗ Η ΙΚΑΝΟΠΟΙΗΣΗ ΤΩΝ ΕΡΓΑΖΟΜΕΝΩΝ

ΑΠΟ αύριο Δευτέρα αρχίζει η εφαρμογή 5νθήμερης εργασίας και στο ΡΟΔΑ. Ετσι ένα από τα δίκαια αιτήματα των εργαζομένων στη δημοτική αυτήν επιχείρηση ικανοποιείται από την διοικούσα της επιτροπή.

Συγκεκριμένα από αύριο το προσωπικό των γραφείων θα εργάζεται από τις 7.45 το πρωί μέχρι τις 3.15 το απόγευμα και αυτό πέντε μέρες την εβδομάδα.

Το προσωπικό του μηχανουργείου θα εργάζεται από τις 7.00 το πρωί, μέχρι τις 3 το απόγευμα. Οσοι όμως από αυτούς χρειαστεί να δουλέψουν και κατά τα σαββατοκύριακα, θα παίρνουν «ρεπό» σε δύο εργάσιμες μέρες.

Στους οδηγούς εισπράκτορες Ελεγκτές και Σταθμάρχες θα προσαρμοστεί το ωράριο με βάση το 8ωρο και για πέντε φυσικά μέρες εργασίας την εβδομάδα.

ΠΛΗΡΩΣΗ ΘΕΣΕΩΝ ΣΤΗΝ ΚΑΛΥΜΝΟ

Για την αρτιώτερη λειτουργία των υπηρεσιών του επαρχείου Καλύμνου, ζητήθηκε η πλήρωση των παρακάτω θέσεων:

- 13 θέσεων οικονομικών υπηρεσιών
- Διοικητικού της υπηρεσίας εσωτερικών
- 2 θέσεων στο Πολεοδομικό Γραφείο

ΣΥΝΕΧΕΙΑ στη σελίδα 7



ΑΝΤΙΠΡΟΣΩΠΟΙ ΔΩΔΕΚΑΝΗΣΟΥ
Ν. ΒΑΡΔΕΛΛΗΣ Α.Ε.
ΚΑΠΟΔΙΣΤΡΙΟΥ 21—ΤΗΛ. 20696

ΑΝΘΗ ΜΠΑΚΑΛΟΥΜΑΣ
Το κατάστημα που εκπροσωπεί παντού επάξια τη Ρόδο μας
ΠΡΟΣΟΧΗ!!
Σας ανακοινώνουμε, ότι δεν σχετιζόμαστε πια με το κατάστημα ανθέων της οδού Αγ. Αναστασίας 40.
Εφεξής η διάθεση λουλουδιών θα γίνεται από το μεγάλο μας κατάστημα της οδού Αννης Μαρίας 81
ΤΗΛ. 23951 — 35232

τν πρόγραμμα

ΕΡΤ 1.

11.00 ΕΝΑ, ΔΥΟ, ΤΡΙΑ... ΠΑΜΕ
11.30 ΣΗΜΕΡΑ ΕΙΝΑΙ ΚΥΡΙΑΚΗ
12.00 ΝΤΟΚΙΜΑΝΤΕΡ «Αγιος Λαυρέντιος — Μια οδός προς τη θάλασσα»
13.00 ΕΛΛΑΔΑ ΔΕΝ ΕΙΝΑΙ ΜΟΝΟ Η ΑΘΗΝΑ Αγροτική εκπομπή
13.45 ΤΟ ΔΗΜΟΤΙΚΟ ΤΡΑΓΟΥΔΙ
14.15 ΕΙΔΗΣΕΙΣ
14.40 ΕΛΛΗΝΙΚΗ ΤΑΙΝΙΑ «Απόκληροι της κοινωνίας»
16.00 ΠΑΝΕΥΡΩΠΑΪΚΟ ΠΡΩΤΑΘΛΗΜΑ ΡΥΘΜΙΚΗΣ ΓΥΜΝΑΣΤΙΚΗΣ Ζωντανή μετάδοση από τη Βιέννη
18.30 ΕΙΔΗΣΕΙΣ
19.00 ΜΕΓΑΛΑ ΜΟΥΣΙΚΑ ΕΡΓΑ
20.10 ΧΡΥΣΟΣ ΝΟΙΚΟΚΥΡΗΣ
21.00 ΕΙΔΗΣΕΙΣ
21.40 ΑΘΛΗΤΙΚΗ ΚΥΡΙΑΚΗ
22.40 ΚΙΝΗΜΑΤΟΓΡΑΦΙΚΗ ΒΡΑΔΙΑ «Η γκαρσονιέρα» Κωμωδία αμερικανικής παραγωγής 1960
24.00 ΕΙΔΗΣΕΙΣ
00.10 ΚΙΝΗΜΑΤΟΓΡΑΦΙΚΗ ΒΡΑΔΙΑ (Συνέχεια)

ΕΡΤ 2..

12.55 ΕΝΑΡΞΗ
13.00 ΕΛΛΗΝΙΚΗ ΠΑΡΑΔΟΣΙΑΚΗ ΜΟΥΣΙΚΗ
13.30 ΕΔΩ ΘΕΣΣΑΛΟΝΙΚΗ
14.00 ΕΙΔΗΣΕΙΣ
14.25 ΞΕΝΗ ΤΑΙΝΙΑ «Μοκάμπο» Έγχρωμη αμερικανική ταινία περιπέτειας 1953
16.15 ΜΟΥΣΙΚΟ ΔΙΑΛΕΙΜΜΑ
16.30 ΖΩΟΛΟΓΙΚΟΣ ΚΗΠΟΣ Διασκεδαστική παιδική σειρά
17.00 ΜΥΘΟΙ ΤΟΥ ΑΙΣΩΠΟΥ Το σημερινό επεισόδιο της ελληνικής παιδικής σειράς έχει τίτλο: «Ο γέρος και το χρυσάφι»
17.30 ΝΤΙΚ ΤΕΡΠΙΝ Παιδική περιπετειώδης σειρά αγγλικής παραγωγής 26 επεισοδίων
18.00 ΕΙΔΗΣΕΙΣ
18.30 ΜΥΣΤΙΚΗ ΚΟΙΛΑΔΑ
18.55 ΠΕΡΙΠΕΤΕΙΑ ΣΤΗ ΜΙΚΡΟΠΟΛΗ
20.10 ΜΑΣ (MASH)
20.40 ΑΘΛΗΤΙΚΕΣ ΕΙΚΟΝΕΣ Αποτελέσματα αγώνων πρωταθλήματος Α΄ και Β΄ Εθνικής
21.30 ΕΙΔΗΣΕΙΣ
22.15 ΑΛΕΞΙΟΣ ΚΑΛΛΕΡΓΗΣ
23.00 ΤΟ ΣΟΟΥ ΤΗΣ ΚΥΡΙΑΚΗΣ
24.00 ΕΙΔΗΣΕΙΣ

Στο ταξίδι σας... πάλι μαζί

SAS
THE Airline of the Year
Δραγούμη 5
Τηλ. 30675 — 28464

AMCOR

Νο 1 ΣΤΟΝ ΚΟΣΜΟ

τον συνιστούν τα 7 μεγαλύτερα ινστιτούτα ηλιακής ενέργειας του κόσμου

ΚΑΤΑΣΚΕΥΑΖΟΝΤΑΙ & ΕΙΣΑΓΟΝΤΑΙ ΣΥΝΑΡΜΟΛΟΓΗΜΕΝΑ ΑΠΟ ΤΟ ΙΣΡΑΗΛ



Γιατί μόνο ο συλλέκτης AMCOR έχει:
1. Απορροφητική πλάκα από χάλυβα, διαμόρφωμένη γύρω από τούς σωλήνες χαλκού. Αύτη η κατασκευή προσφέρει τέλεια μεταφορά θερμότητος
2. Ενένδυση με SOLARION (παγκόσμια αποκλειστικότητα της AMCOR) πού χαρακτηρίζεται από ύψηλή απορροφητικότητα της ηλιακής ακτινοβολίας και αύξάνει την άποδοτικότητα χειμώνα - καλοκαίρι.
3. Είναι ηλεκτροχημικά ανοδειωμένος & άχι βαμμένος. Αυτό σημαίνει ότι δεν αλλοιώνεται με την πάροδο του χρόνου
4. Μόνωση από πολυουρεθάνη με διάκενα αέρος.

Γιατί τό αποθηκευτικό δοχείο AMCOR έχει:
1. Έξωτερικό περίβλημα από χάλυβα. Αμερικανικών προδιαγραφών.
2. Μόνωση πολυουρεθάνης πού διατηρεί τή θερμοκρασία και προστατεύει από τίς έξωτερικές πιέσεις.
3. Έσωτερική ενένδυση ΠΟΡΣΕΛΑΝΗΣ γιά νά αντέχει στά σκληρά νερά και νά μήν σκουριάζει ποτέ.
4. Ράβδο μαγνησίου πρός αποφυγή ηλεκτρολύσεων
5. Προστατευμένη ηλεκτρική αντίσταση
6. Θερμοστάτη και βαλβίδα ασφαλείας

ΓΕΝΙΚΟΣ ΑΝΤΙΠΡΟΣΩΠΟΣ
Ν. ΚΑΜΠΟΥΡΑΚΗΣ - Μ. ΦΛΑΓΚΟΣ
ΑΓ. ΑΝΑΣΤΑΣΙΑΣ 9 ΡΟΔΟΣ
ΤΗΛ. 31320 - 20 859

ΜΙΚΡΕΣ ΑΓΓΕΛΙΕΣ



Κλαυδίου Πέπερ 13Α
Τηλ. 34722
Λογιστήριο: Γαλλίας 3 — Τηλ. 26728

ΠΩΛΗΣΕΙΣ ΑΚΙΝΗΤΩΝ

ΠΩΛΟΥΝΤΑΙ: Στο Τσαίρι οικόπεδα των 2.000 τ.μ. και 4.000 τ.μ. άρτια και οικοδομήσιμα. Ευκολίες πληρωμής.
Πληροφορίες τηλ. 22.943, ΠΑΠΑΘΕΟΔΩΡΟΥ

ΠΩΛΕΙΤΑΙ αποθήκη υπερυψωμένη ισόγειος, αντιπλυμμηρική, 300 τ.μ. γιαπί και τελειωμένη, πάροδος Αννης Μαρίας — Καζατζάκη. Ευκολίες πληρωμής.
Πληροφορίες τηλ. 22.943, ΠΑΠΑΘΕΟΔΩΡΟΥ

ΠΩΛΕΙΤΑΙ αγρόκτημα 30.000 τ.μ. με μεγάλο σταύλο, φως, νερό, κατάλληλο για κάθε χρήση. Ευκολίες πληρωμής.
Πληροφορίες τηλ. 22.943, ΠΑΠΑΘΕΟΔΩΡΟΥ

ΠΩΛΕΙΤΑΙ ακίνητα δίπλα στο ΓΚΟΛΦ, διπλοκατοικία 100 τ.μ. διόροφο, επιπλωμένο, κατάλληλο για τουριστική εκμετάλλευση, με 800 τ.μ. Αυλή με πηγάδι, δένδρα, ηλιακό θερμοσίφωνα.
Πληροφορίες τηλ. 22.943, ΠΑΠΑΘΕΟΔΩΡΟΥ

ΠΩΛΟΥΝΤΑΙ: 1ον 4άρι 102 τ.μ. Ανάληψη. 2ον Δυάρι 60 τ.μ. Αραπάκι, 3ον Δυάρι 57 τ.μ., Μητρόπολη, 4ον 102 τ.μ. Νοσοκόμοι. Δάνεια δεκτά. Ευκολίες πληρωμής.
Πληροφορίες τηλ. 22.943, ΠΑΠΑΘΕΟΔΩΡΟΥ

ΠΩΛΟΥΝΤΑΙ: 1ον Γιαπί 4άρι 102 τ.μ., Νοσοκόμοι, 2ον 130 τ.μ. ρετιρέ, 3ον 90 τ.μ., πάροδος Αννης Μαρίας, 4ον 80 τ.μ. Αννης Μαρίας.
Πληροφορίες τηλ. 22.943, ΠΑΠΑΘΕΟΔΩΡΟΥ

ΠΩΛΟΥΝΤΑΙ δύο ρετιρέ διαμερίσματα ένα τεσσάρι των 97 τ.μ. και τριάρι 74 τ.μ. καθώς και τριάρι 89 τ.μ. στον πρώτον όροφο σε περιοχή πάνω στη Λεωφόρο Τριαντών. Επίσης αποθήκες διαφόρων διαστάσεων μέχρι 400 τ.μ. στον Αγιο Ιωάννη. Δάνεια δεκτά.
Πληρ. τηλ. 24304 μετά τις 4 το απόγευμα.

ΠΩΛΕΙΤΑΙ ΣΕ ΤΙΜΗ ΕΥΚΑΙΡΙΑΣ απ' ευθείας από τον ιδιοκτήτη διόροφος κατοικία με υπόγειο, δύο ανεξαρτήτων διαμερισμάτων λουξ κατασκευής, ολόκληρη ή κάθε όροφος ξεχωριστά.
Τηλ. ιδιοκτήτη 20327.

ΠΩΛΕΙΤΑΙ ή ενοικιάζεται αποθήκη ισόγειος 350 τ.μ. στην περιοχή Βορείου Ηπείρου, από ιδιοκτήτη.
Πληρ. τηλ. 31969.

ΠΩΛΕΙΤΑΙ οικόπεδο επίπεδο γωνιακό στο συνοικισμό Δασκάλων 284 τ.μ. με άδεια οικοδομής.
Πληρ. τηλ. 71.666.

ΠΩΛΕΙΤΑΙ ημιτελές διαμέρισμα 101 τ.μ. σε μικρή διώροφη οικοδομή στην περιοχή Κιζίλ Τεπέ, στην οδό Σορωνής.
Πληρ. τηλ. 25.370.
ΕΥΚΑΙΡΙΑ: Πωλείται γκαρσονιέρα μέσα στην πόλη.
Πληρ. τηλ. 29225

ΕΝΟΙΚΙΑΣΕΙΣ

ΕΝΟΙΚΙΑΖΕΤΑΙ γωνιακό κατάστημα 74 τ.μ. μετά αυλής επί της οδού Δ. Αναστασιάδη.
Πληρ. τηλ. 20329 — 23970.

ΕΝΟΙΚΙΑΖΕΤΑΙ διαμέρισμα τριάρι με χρήση τηλεφώνου στην οδό Μεγάλου Κων)ντίνου 53 μέχρι τέλος Ιουλίου 1985.
Πληρ. τηλ. 0244—51284

ΕΝΟΙΚΙΑΖΕΤΑΙ υπόγειο κατάστημα 330 τετ. μέτρων, ή το μισό, διαμπερές και με παροχή βιομηχανικού ρεύματος Νο 3, σε νεόδμητο οικοδομικό συγκρότημα επί της Εθνικής οδού Ρόδου — Λίνδου (7ο χιλιομ.) απέναντι από τον αμερικάνικο σταθμό Κοσκινού.
Πληρ. τηλ. 23716 — 33086

ΕΝΟΙΚΙΑΖΟΝΤΑΙ: 1) εστεγασμένος ισόγειος χώρος 200 τ.μ. με περιβάλλοντα χώρο 300 τ.μ. στην ανατολική πλευρά της Κοινότητας Κοσκινού — περιοχή Αγίας Ειρήνης, κατάλληλος για οποιαδήποτε χρήση. 2) Κατάστημα 15 τ.μ. στην περιοχή Αγίου Νικολάου.
Πληρ. τηλ. 22059.

ΕΝΟΙΚΙΑΖΕΤΑΙ διαμέρισμα δύο δωματίων ισόγειο πάροδος Δενδρινού 47.
Πληρ. τηλ. 33643.

ΕΝΟΙΚΙΑΖΟΝΤΑΙ επιπλωμένα διαμερίσματα για 2—4 άτομα μέσα στην πόλη.
Πληρ. τηλ. 35338.

ΕΝΟΙΚΙΑΖΟΝΤΑΙ ευπρεπώς επιπλωμένα: Ενα διαμέρισμα δυάρι, ένα δωμάτιον μετά κουζίνας καθώς και δωμάτια μονόκλινα και δίκλινα παρά της οδού Αγίων Αναργύρων 20.
Πληρ. τηλ. 28710. Τιμές χαμηλές.

ΕΝΟΙΚΙΑΖΕΤΑΙ διαμέρισμα δυάρι επιπλωμένο επί της οδού Θεμ. Σοφούλη 86—88. Πληρ. τηλ. 30170.

ΖΗΤΟΥΝ ΠΡΟΣΩΠΙΚΟ

ΖΗΤΕΙΤΑΙ καθηγήτρια να διδάξει την Αγγλική σε φροντιστήριο.
Πληρ. τηλ. 35350, 33552

Η ΦΩΝΗ της Αμερικής ζητά για άμεση πρόσληψη έναν έμπειρο μηχανικό αυτοκινήτων με προϋπηρεσία τουλάχιστον 5 χρόνων και ειδικευμένο στις επισκευές βενζινομηχανών και πετρελαιομηχανών.
Για κάθε πληροφορία αποταν θείτε στα Γραφεία Κοσκινού της Φωνής της Αμερικής Τμήμα Προσωπικού ηΤηλ. 27521).

ΖΗΤΟΥΝΤΑΙ τεχνίτες ξυλουργοί από το ξυλουργικό εργοστάσιο Χρύσανθου Καλήγερου.
Πληρ. τηλ. 21971

ΚΥΡΙΕΣ, ΔΕΣΠΟΙΝΙΔΕΣ 22 έως 35 ετών ζητούνται από ανταποκριτή γνωστής Αθηναϊκής Εταιρείας για πρωϊνή απογευματινή απασχόληση. Αμοιβές υψηλές, συνεχής και μακροχρόνια εργασία.
Πληρ. τηλ. 29410 Τρίτη και Τετάρτη 8.30—11.00 π.μ.

ΜΑΘΗΜΑΤΑ

ΔΑΣΚΑΛΟΣ παραδίδει μαθήματα κατ' οίκον, σε μαθητές Δημοτικού. Πληρ. τηλ. 28589.

ΔΙΔΑΣΚΟΝΤΑΙ όργονα: Αρμόνιο - Ακκορντεόν - Μπουζούκι - Κιθάρα από καθηγητή μουσικής.
Πληροφορίες τηλ. 25319.

ΚΑΘΗΓΗΤΡΙΑ αγγλικής παραδίδει μαθήματα κατ' οίκον. Πολυετής πείρα. Σπουδές στο εξωτερικό. Αδείας οικοδιδασκαλίας.
Πληρ. τηλ. 33396.

ΦΥΣΙΚΟΣ — ΕΙΔΙΚΕΥΜΕΝΟΣ παραδίδει μαθήματα φυσικής και Χημείας σε μαθητές Λυκείου.
Πληρ. τηλ. 30791

ΜΑΘΗΜΑΤΙΚΟΣ παραδίδει ιδιαίτερα μαθήματα κατ' οίκον. Σε μαθητές Γυμνασίου διδάσκεται Φυσική και Χημεία.
Πληρ. τηλ. 29490 απογευματινές ώρες.

ΔΙΑΦΟΡΑ

ΑΓΟΡΑΖΩ μεταχειρισμένες σιδηροσκαλωσιές, ώρες πλ. 6—8 μ.μ. τηλ. 51709, Τσερκέζης Ιωάννης.

ΠΩΛΕΙΤΑΙ σαλόνι σε πολύ καλή κατάσταση.
Πληρ. τηλ. 25122 μετά τις 3 μ.μ.

ΔΑΝΕΙΑ ΕΠΙ ΕΝΕΧΥΡΩ. Εχετε χρυσαφικά — κοσμήματα — νομίσματα — ασημικά — χρυσά δόντια. Μπορείτε να τα ενεχυριάσετε ή να τα πουλήσετε στο κατάστημα μας επί της οδού Δημ. Θεοδωράκη 15, 1ος όροφος.

ΠΩΛΗΣΕΙΣ

ΠΩΛΕΙΤΑΙ ένα μπιλιάρδο και δύο ποδοσφαιράκια σε πολλή καλή κατάσταση.
Πληρ. τηλ. 47391

ΠΩΛΕΙΤΑΙ μονό κρεβάτι καρυδιά με στρωματέξ λόγω ανα χωρήσεως. Τιμή 6.000 δρχ.
Πληρ. τηλ. 34543.

ΠΩΛΟΥΝΤΑΙ μεταχειρισμένα αυτόματα μοτοποδήλατα σε τιμή ευκαιρίας λόγω ανακαινίσεως καταστήματος.
Πληρ. τηλ. 85521 (Φαληράκι)

ΠΩΛΕΙΤΑΙ μηχανή ESPRESSO σε άριστη κατάσταση και σε τιμή λογική.
Πληρ. τηλ. 30357

ΠΩΛΟΥΝΤΑΙ νομίσματα και μετάλλια διαφόρων χωρών και σε βαθμό ποιότητας Προυφ, ακυκλοφόρητα, εξαιρετικά.
Πληρ. τηλ. 27870

ΠΩΛΕΙΤΑΙ BOUTIGUE γυναικείων ενδυμάτων με πλήρη εξοπλισμό, Εθελοντών Δωδεκανησίων 35.
Πληρ. τηλ. 34688.

ΠΩΛΕΙΤΑΙ πλήρες λατομικό συγκρότημα POTORAS 1,30X 1,30 με ηλεκτρογεννήτρια, μεταφορική ταινία των 25 μ. με 4 λυόμενα μεταλλικά σιλό όγκου περίπου 100 μ.μ., με δύο αμμοτριβεία, με σφυριά και 3 πετρελαιομηχανές. Όλα σε αριστη κατάσταση και σε τιμή ευκαιρίας.
Πληροφορίες: ΡΟΔΟ (0241) 28.892—ΑΘΗΝΑ (01) 6834258

Ημερήσια Εφημερίδα
η δημοκρατική της Ρόδου
Εκδότης - διευθυντής
ΒΑΣ. Δ. ΑΘΑΝΑΣΙΟΥ
Θεμ. Σοφούλη 77—Ρόδος
Τηλ. 27919
Γραφεία - Τυπογραφεία
Κλαυδίου Πέπερ 13Α
Τηλ. 34722 - 30555
Λογιστήριο: Γαλλίας 3
Τηλ. 26728
Ταχ. θυρίδα 339
Προϊστάμ. Τυπογραφείου
Γιάννης Νεμποτάκης
Κλαυδίου Πέπερ 139

ΠΩΛΟΥΝΤΑΙ
ΔΙΑΜΕΡΙΣΜΑΤΑ
ΔΙΑΜΕΡΙΣΜΑΤΑ — ΚΑΤΑΣΤΗΜΑΤΑ — ΑΠΟΘΗΚΕΣ
ΕΙΣ ΠΕΡΙΟΧΕΣ:
ΑΝΝΗΣ ΜΑΡΙΑΣ, ΣΤΕΛΙΟΥ ΚΩΤΙΑΔΗ, ΛΕΩΦΟΡΟΣ ΤΡΙΑΝΤΩΝ, ΑΝΑΛΗΨΗ, ΠΡΟΕΚΤΑΣΗ ΘΕΜ. ΣΟΦΟΥΛΗ — ΤΖΕΝΕΙΟ — ΚΟΡΔΙΓΚΤΩΝΟΣ
ΚΑΤΑΣΚΕΥΑΣΤΕΣ — ΠΩΛΗΤΕΣ
Ε. ΖΑΜΠΕΛΛΑΚΗΣ
Ν ΑΝΤΩΝΑΚΗΣ Ο.Ε.
ΠΛΑΤΕΙΑ ΑΓΙΟΥ ΝΙΚΟΛΑΟΥ ΤΗΛ. 28476

ΥΨΗΚΕΡΑΜ

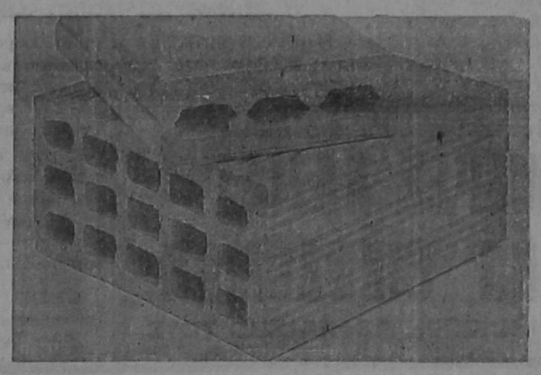

ΤΟΥΒΛΑ - ΚΑΠΙΖΑΝΕΣ
ΜΕ ΕΠΑΓΓΕΛΜΑΤΙΚΗ ΣΥΝΕΠΕΙΑ, ΠΟΛΥΧΡΟΝΗ ΠΕΙΡΑ, ΚΑΙ ΣΥΓΧΡΟΝΟ ΕΞΟΠΛΙΣΜΟ, ΕΞΑΣΦΑΛΙΖΟΥΜΕ ΣΤΟΥΣ ΠΕΛΑΤΕΣ ΜΑΣ ΠΡΟΪΟΝΤΑ ΣΤΑΘΕΡΗΣ ΚΑΙ ΔΙΑΡΚΟΥΣ ΠΑΡΑΓΩΓΗΣ ΜΕ ΤΙΣ ΑΠΑΙΤΗΣΕΙΣ ΠΟΙΟΤΗΤΑΣ ΤΟΥ ΥΠΟΥΡΓΕΙΟΥ ΔΗΜΟΣΙΩΝ ΕΡΓΩΝ.
• ΑΝΤΟΧΗ ΣΕ ΘΛΙΨΗ
• ΥΔΑΤΑΠΟΡΡΟΦΗΣΗ ΜΑΖΗΣ
ΕΓΓΥΗΣΗ Η ΣΦΡΑΓΙΔΑ «ΥΨΗΚΕΡΑΜ»
ΠΑΡΑΔΟΣΗ ΑΜΕΣΗ, ΤΗΛΕΦΩΝΑ: 24460—22747
• Τούβλα Β΄ και Γ΄ ποιότητος δεν διαθέτουμε
ΥΨΗΚΕΡΑΜ
ΥΙΟΙ Β. ΥΨΗΛΑΝΤΗ Α.Ε.
ΓΡΑΦΕΙΑ: ΡΟΔΟΣ, ΚΑΠΟΔΙΣΤΡΙΟΥ 30, ΤΗΛ. 0241) 24460
ΕΡΓΟΣΤΑΣΙΟ: ΡΟΔΟΣ ΓΕΝΝΑΔΙ ΤΗΛ. 0244) 43251

ΜΕΓΑΛΗ ΕΥΚΑΙΡΙΑ
ΠΩΛΕΙΤΑΙ ψησταριά σε τιμή ευκαιρίας με άρτιο εξοπλισμό και εξασφαλισμένη πελατεία στην περιοχή «Τζένιο» (οδός Μιχαήλ Πετρίδη).
Πληροφορίες τηλ. 30152 και 29187.

ΠΕΤΡΕΛΑΙΑ ΘΕΡΜΑΝΣΕΩΣ
ΧΑΡΙΣΤΟΥΛΑ ΛΑΜΠΡΙΑΝΟΥ
Παραγγελίες στα τηλ. 31603, 31950

ΝΙΚΗΤΑΣ Ε. ΠΟΛΕΜΙΚΟΣ
ΨΥΧΟΛΟΓΟΣ
ΔΙΔΑΚΤΩΡ ΠΑΝΕΠΙΣΤΗΜΙΟΥ ΝΕΑΣ ΥΟΡΚΗΣ
ΜΕΛΟΣ ΑΜΕΡΙΚΑΝΙΚΗΣ ΨΥΧΟΛΟΓΙΚΗΣ ΕΤΑΙΡΙΑΣ
ΚΑΘΗΓΗΤΗΣ ΠΑΙΔΑΓΩΓΙΚΗΣ ΑΚΑΔΗΜΙΑΣ
ΣΥΜΒΟΥΛΕΥΤΙΚΗ ΚΑΙ ΨΥΧΟΘΕΡΑΠΕΙΑ:
(Αγωνία, άγχος, κατάθλιψη, αϋπνία, φοβίες.
Ψυχοπνευματική αξιολόγηση μαθητών, προβληματική συμπεριφορά παιδιών και εφήβων, νυχτερινή ενούρηση, υπερκινητικότητα, ψυχοσωματικές διαταραχές).
Δέχεται: Τετάρτη 5—7 μ.μ. και Σάββατο 9—12 π.μ.
Διεύθυνση: Ε. Μπέβιν 9
Τηλέφωνα: 34067 Γραφείου
28435 Π.Α.Ρ.



ΟΛΥΜΠΙΑΚΗ
ΑΕΡΟΠΟΡΙΑ
Για τους ταξιδιώτες
Η ΟΛΥΜΠΙΑΚΗ ΑΕΡΟΠΟΡΙΑ ΡΟΔΟΥ
Σας προσφέρει κάθε πληροφορία για το ταξίδι σας που πρόκειται να κάνετε:
• Στη ΣΚΑΝΔΙΝΑΒΙΑ τώρα που πετάμε τέσσερις φορές την εβδομάδα για ΚΟΠΕΓΧΑΓΗ
• Στο ΛΟΝΔΙΝΟ κάθε Τετάρτη κατ' ευθείαν από τη Ρόδο
• Στο ΜΟΝΤΡΕΑΛ και στο ΤΟΡΟΝΤΟ κάθε Δευτέρα και Τετάρτη
• Στην ΕΥΡΩΠΗ — ΑΜΕΡΙΚΗ — ΑΦΡΙΚΗ — ΜΕΣΗ ΑΝΑΤΟΛΗ — ΑΥΣΤΡΑΛΙΑ
και θα σας βοηθήσει να διαλέξετε τους πιο φτηνούς ναύλους.
Ολες αυτές τις πληροφορίες μπορείτε να τις πάρετε από τον ταξιδιωτικό σας πράκτορα ή στα γραφεία της «Ολυμπιακής».
ΩΡΕΣ ΓΡΑΦΕΙΟΥ ΠΡΑΚΤΟΡΕΙΟΥ
ΑΠΟ 7 π.μ. μέχρι 8 μ.μ. τις ΚΑΘΗΜΕΡΙΝΕΣ
ΚΑΙ ΑΠΟ 7 π.μ. μέχρι 3 μ.μ. ΤΙΣ ΚΥΡΙΑΚΕΣ
ΠΡΑΚΤΟΡΕΙΟ ΦΑΛΗΡΑΚΙ ΤΗΛ. 85511
ΠΡΑΚΤΟΡΕΙΟ ΡΟΔΟΥ ΤΗΛ. 24571—5 ΙΕΡΟΥ ΛΟΧΟΥ 9

που θα πάτε κινηματογράφοι τι θα δείτε

ΚΙΝΗΜΑΤΟΘΕΑΤΡΟ
ΜΕΤΡΟΠΟΛ
ΤΗΛ. 28400
5.30—7.30, 7.30—9.30 και 9.30—11.30

Ο μοναδικός ΤΕΡΕΝΣ ΧΙΛΛ στον πιο εντυπωσιακό ρόλο του. Πρώτος σε όλα. Ντίσκο, Ρόλλερ σκέητ, μοτοσυκλέτα, ποδόσφαιρο και φυσικά ξύλο.

ΑΛΛΟΥ Ο ΠΑΠΑΣ ΚΙ ΑΛΛΟΥ ΤΑ ΡΑΣΑ ΤΟΥ

Ενας παπάς που μοιράζει ευλογίες αλλά και σφαλιάρες. Μια απαρταριστή κωμωδία που θα σας ξετρελλάνει με το πολύ γέλιο της.
Πρωταγωνιστούν:
ΤΕΡΕΝΣ ΧΙΛΛ
ΚΩΛΙΝ ΜΠΑΙΗΚΛΥ
ΕΓΧΡΩΜΟ ΚΑΤΑΛΛΗΛΟ

● ΣΤΟ ΣΙΝΕΑΚ
ΓΟΡΙΛΑΝΘΡΩΠΟΣ ΕΝΑΝΤΙΟΝ ΣΙΔΗΡΟΚΕΦΑΛΟΥ

ΘΕΡΙΝΟΣ ΚΙΝ)ΓΡΑΦΟΣ
ΟΛΥΜΠΙΑ
5.30—7.30, 7.30—9.30 και 9.30—11.30

Ελάτε να θαυμάσετε σήμερα τον σούπερ σταρ της αμερικανικής οθόνης, τον απίθανο ΤΖΩΝ ΧΟΛΜΣ σε μια σεξοκωμωδία αμερικανικής παραγωγής του 1984. Μια ταινία τέχνης, γεμάτη από ωραία νιάτα και ομορφιά.

ΘΕΕΣ ΤΟΥ ΕΡΩΤΑ
LOVE GODESS

Πρωταγωνιστούν:
ΤΖΩΝ ΧΟΛΜΣ
ΤΖΟΥΛΙΕΤ ΑΝΤΕΡΣΕΝ
ΓΙΑΝ ΜΑΡΝΑ
ΣΕΚΑ
και η ΣΕΪΛΑ

ΕΓΧΡΩΜΟ ΑΚΑΤΑΛΛΗΛΟ

ΧΕΙΜΕΡΙΝΟΣ ΚΙΝ)ΓΡΑΦΟΣ
ΠΑΛΛΑΣ
5.30—7,30, 7.30—9.30 και 9.30—11.30

Εφθασε η πρώτη κωμωδία του 1984

ΕΙΔΩ ΕΙΝΑΙ ΒΑΛΚΑΝΙΑ

Αλλοι πεθαίνουν από πείνα
Αλλοι από τροχαία
Εμάς μας κατατρώει ο έρωτας
Κατασπάραξέ μας έρωτα
Πρωταγωνιστούν:
ΣΤ. ΠΑΡΑΒΑΣ
ΛΙΝΤΙΑ ΛΙΝΟΣΗ
ΠΑΥΛΟΣ ΚΟΝΤΟΓΙΑΝΝΗΣ
ΒΙΚΥ ΒΑΝΙΤΑ

ΕΓΧΡΩΜΟ ΚΑΤΑΛΛΗΛΟ ΑΠΟ 13 ΕΤΩΝ

ΧΕΙΜΕΡΙΝΟΣ ΚΙΝ)ΓΡΑΦΟΣ
ΤΙΤΑΝΙΑ
Τηλέφωνον 25876
ΠΡΟΓΡΑΜΜΑΤΑ
5.30—7.30, 7.30—9.30 9.30—11.30

Μια θυελλώδης περιπέτεια, γεμάτη θανάσιμες αναμετρήσεις του διάσημου σκηνοθέτη ΤΖΩΝ ΦΡΑΝΚΕΝΧΑΪΜΕΡ

ΤΣΑΛΕΝΣ ΣΚΛΗΡΗ ΑΝΑΜΕΤΡΗΣΗ

Πρωταγωνιστούν:
ΣΚΩΤ ΓΚΛΕΝ
ΤΟΣΙΡΟ ΜΙΦΟΥΝΕ
Η ταινία που καθηλώνει και τον πιο απαιτητικό θεατή
ΕΓΧΡΩΜΟ ΚΑΤΑΛΛΗΛΟ ΑΠΟ 13 ΕΤΩΝ

● ΣΤΟ ΣΙΝΕΑΚ
ΤΑΡΖΑΝ: Ο ΜΟΝΟΜΑΧΟΣ ΤΗΣ ΖΟΥΓΚΛΑΣ

«ΕΘΝΙΚΟΝ»
5.30—7.30, 7.30—9.30 9.30—11.30

Το θρυλικό «ΤΖΙΤΖΙΚΙ»: ΚΛΗΟ ΓΚΟΛΝΤΣΜΙΘ σε μια ταινία με καυτό θέμα. Το πάθος της την οδήγησε μακριά από τις συμβατικότητες.

Η ΠΤΩΣΗ ΤΩΝ ΓΥΜΝΩΝ ΑΓΓΕΛΩΝ

Συμπρωταγωνιστούν:
ΒΙΤΤΟΡΙΟ ΜΕΤΣΟΤΖΙΟΡΝΟ
ΥΒ ΜΠΕΝΕΤΟΝ

ΕΓΧΡΩΜΟ ΑΚΑΤΑΛΛΗΛΟ

ΔΗΜ. ΘΕΑΤΡΟ
ΠΡΟΓΡΑΜΜΑΤΑ
5.30 — 8, 8 — 10.30

Η αληθινή συναρπαστική ιστορία ενός κορίτσιού με άφθονα ταλέντο και ευαισθησία που με την αξία του γίνεται πετυχημένη σταρ. Οταν όμως έρχεται σε σύγκρουση με την υποκρισία του παραγωγικού κατεστημένου του Χόλλυγουντ, που θα προσπαθήσει να την συνθλίψει πνευματικά με την πιο απάνθρωπη μέθοδο της αστικής ψυχιατρικής... τη λοβεκτομή...

ΦΡΑΝΣΙΣ, ΜΙΑ ΑΔΕΣΜΕΥΤΗ ΓΥΝΑΙΚΑ



V 323

Δεῖτε δυνατότητες:

- Εἴσοδος κασέτας ἀπό μπρός.
- Μέγιστη διάρκεια ἐγγραφῆς / ἀναπαραγωγῆς 4 ὧρες.
- STANDARD PAL / SECAM.
- Προεπιλογή 8 καναλιῶν μέ αὐτόματη ἀνίχνευση καί ρύθμιση σταθμοῦ.
- Ψηφιακό ρολόϊ 24 ὡρῶν.
- Δυνατότητα προγραμματισμοῦ ἑνός προγράμματος γιά 14 μέρες μέ καθημερινές ἤ ἑβδομαδιαῖες ἐπαναλῆψεις ἐγγραφῆς.

Λειτουργίες:

- Ἐγγραφή, STOP, παύση (PAUSE), πάγωμα εἰκόνας (FREEZE FRAME), κίνηση εἰκόνα μέ εἰκόνα, ντουμπλάρισμα ἤχου, ὀπτικό ψάξιμο κασέτας (SHUTLE SEARCH) μπρός καί πίσω μέ ταχύτητα 9 φορές μεγαλύτερης ἀπό κανονικῆς.

Ἐπιπρόσθετα πλεονεκτήματα:

- Αὐτόματο μάζεμα στό τέλος τῆς ταινίας καί μνήμη.
- Τηλεχειριστήριο γιά ὅλες τίς λειτουργίες.
- Ψηφιακό κοντέρ ταινίας.
- Κατανάλωση 35 WATT.
- Ἀξεσουάρ: κασέτα E 30, καλώδιο κεραίας.
- Διαστάσεις 435 × 130 × 360 mm.
- Βάρος 10 κιλά.



V 321

Δεῖτε δυνατότητες:

- Εἴσοδος κασέτας ἀπό μπρός.
- Μέγιστη διάρκεια ἐγγραφῆς / ἀναπαραγωγῆς 4 ὧρες.
- STANDARD PAL / SECAM.
- Προεπιλογή 16 καναλιῶν μέ αὐτόματη ἀνίχνευση καί ρύθμιση σταθμοῦ.
- Ψηφιακό ρολόϊ 24 ὡρῶν.
- Δυνατότητα προγραμματισμοῦ 8 διαφορετικῶν προγραμμάτων γιά 14 μέρες μέ καθημερινές ἤ ἑβδομαδιαῖες ἐπαναλῆψεις ἐγγραφῆς.

Λειτουργίες:

- Ἐγγραφή, STOP, παύση (PAUSE), πάγωμα εἰκόνας (FREEZE FRAME), κίνηση εἰκόνα μέ εἰκόνα, ντουμπλάρισμα ἤχου, ὀπτικό ψάξιμο κασέτας (SHUTLE SEARCH) μπρός καί πίσω μέ ταχύτητα 9 φορές μεγαλύτερη τῆς κανονικῆς.

Ἐπιπρόσθετα πλεονεκτήματα:

- DOLBY
- Αὐτόματο μάζεμα στό τέλος τῆς ταινίας καί μνήμη.
- Τηλεχειριστήριο γιά ὅλες τίς λειτουργίες.
- Ψηφιακό κοντέρ ταινίας.
- Κατανάλωση 32 WATT.
- Ἀξεσουάρ: κασέτα E 30, καλώδιο κεραίας.
- Διαστάσεις 435 × 130 × 360 mm.
- Βάρος 10 κιλά.

THOMSON

V 323 — V 321 — V 309 TR 1
Ελεγχόμενα με μικροπροσέσορ
ΤΑ ΜΕΛΛΟΝΤΙΚΑ ΣΑΣ VIDEO
ΓΙΑΝΝΗΣ ΣΥΝΤΥΧΑΚΗΣ
ΟΔΟΣ ΠΑΛΑΙΩΝ ΠΑΤΡΩΝ ΓΕΡΜΑΝΟΥ 18 ΤΗΛΕΦΩΝΑ 20912 — 34055



Astérix

ASTERIX

Επωφεληθείτε και ψωνίστε τώρα. Τώρα για μια εβδομάδα, ελληνικά προϊόντα με έκπτωση 10ο)ο.
Ντύστε τώρα τα παιδιά σας χειμωνιάτικα, από παπούτσια μέχρι μπουφάν ή παλτο.
Μην ξεχάστε να ετοιμάσετε ή να συμπληρώσετε την προίκα του μωρού σας.

ASTERIX

Τα καλλίτερα ελληνικά προϊόντα
ASTERIX

ΤΑΡΠΟΝ ΣΠΡΙΝΚΣ 25
τηλ:26832
ΡΟΔΟΣ

ΧΕΝ ΡΟΔΟΥ

Εκδρομή στη Μαλώνα την Κυριακή 18 Νοεμβρίου με την ευκαιρία της ημέρας Προσευχής και Φιλίας.
Εκκλησιασμός – συζήτηση και καφές με τους κατοίκους του χωριού στην αίθουσα εκδηλώσεων της κοινότητας.
Δηλώσεις συμμετοχής οπωσδήποτε μέχρι Παρασκευή 16–11–1984 στο τηλ. 22205.
Ώρα αναχωρήσεως πούλμαν 8 π.μ. από Ακαδημία και 8.15 από Αγ. Φραγκίσκο.

ΜΩ·Υ·ΣΗΣ

ΚΑΙ ΦΩΤΟΑΝΤΙΓΡΑΦΑ
ΣΤΟ ΝΕΟ ΚΑΤΑΣΤΗΜΑ
ΜΩ·Υ·ΣΗΣ
ΔΗΜ. ΘΕΜΕΛΗ 83

ΠΡΟΠΟ - ΛΑΧΕΙΑ

Η ΠΗΓΗ ΤΗΣ ΤΥΧΗΣ

ΣΤΑΥΡΟΥ Α. ΜΟΝΤΑΝΟΥ

ΘΕΜΙΣΤΟΚΛΕΟΥΣ ΣΟΦΟΥΛΗ 145 ΡΟΔΟΣ
ΤΗΛΕΦΩΝΑ 31888 ΚΑΙ 26689

Και φέτος όπως κάθε χρόνο διαρκώς κοντά σας με πολλά Ομαδικα (ΠΡΟΠΟ) με ποικιλία (ΛΑΧΕΙΩΝ) Κρατικά – Εθνικά Πλούσια συλλογή βιβλίων τσέπης και ποικίλης ύλης.

Στο πρακτορείο μας υπάρχει:

ΑΝΑΚΑΙΝΙΣΗ – ΕΝΗΜΕΡΩΣΗ – ΤΑΞΗ
ΕΧΕΜΥΘΕΙΑ ΚΑΙ ΠΟΛΥ ΤΥΧΗ!!!

ΠΡΟΣΕΧΩΣ: VIDEO!!!

ΑΝΑΚΟΙΝΩΣΗ

Στο παραδοσιακό χωριό ΑΠΟΛΛΩΝΑ η πραγματική χωριάτικη ταβέρνα

«ΤΑ ΤΕΣΣΕΡΑ ΑΔΕΛΦΙΑ»

είναι και πάλι στη διάθεση όλων των καλοφαγάδων για να απολαύσουν τα πραγματικά χωριάτικα φαγητά.

- *Ριφάκι του φούρνου με φασόλια ή με ρεβύθια*
- *Μπριζόλες χοιρινές ή μοσχαρίσιες*
- *Συκώτι μοσχαρίσιο και τα φημισμένα ντόπια λουκάνικα*

Εκτός από αυτά έχουμε μεγάλη συλλογή από άλλα φαγητά.

- *Σιταρένιο ψωμί και ντόπιο κρασί*

Επίσης για όσους θέλουν ολόκληρο ρίφι στον φούρνο με καπαμά να μας τηλεφωνήσουν πριν δύο μέρες στο τηλέφωνο: 0246–98250.
–Θα είμαστε ανοικτά αργίες και Κυριακές.
Ευχαριστούμε και σας περιμένουμε
Δεν θα υπάρξει έλλειψη φαγητού μέχρι και τον τελευταίο πελάτη

DECOLUX

Πλακάκια DECOLUX της

Φ. ΠΕΡΟΣ & ΣΙΑ Ο.Ε

ΕΡΓΟΣΤΑΣΙΟ ΚΑΤΑΣΚΕΥΗΣ
ΠΛΑΚΙΔΙΩΝ
ΔΑΠΕΔΟΥ – ΤΟΙΧΟΥ

ΔΙΑΘΕΤΟΥΜΕ – ΠΑΡΑΓΟΥΜΕ
ΠΛΑΚΑΚΙΑ ΔΑΠΕΔΟΥ – ΤΟΙΧΟΥ ΜΕ

- Υψηλή τεχνολογία – Αρίστη ποιότητα υπό την καθοδήγηση – επίβλεψη – πολυεθνικής εταιρείας EUROBREVETS ΒΕΛΓΙΟΥ
- Ποικιλία σχεδίων – χρωμάτων
- Χαμηλές τιμές
- Νέο σύστημα παραγωγής. Τώρα και Μωσαϊκά διαφόρων διαστάσεων.
- Ταρατσόπλακες με μισό βάρος – διπλή αντοχή – σχεδόν αδιάβροχες 320 δρχ.) τ.μ.

ΠΛΗΡΟΦΟΡΙΕΣ: ΕΡΓΟΣΤΑΣΙΟ
ΘΕΣΗ ΑΤΣΙΠΠΑΣ – Ρόδου - ΛΙΝΔΟΥ
ΤΗΛΕΦΩΝΟ: 51078 Ωρες 7–15 εργ. ημέρες

Δ.Α.Ν.Ε.

ΔΡΟΜΟΛΟΓΙΑ

1) F/B ΙΑΛΥΣΟΣ

Κάθε ΤΕΤΑΡΤΗ – ΠΑΡΑΣΚΕΥΗ – ΚΥΡΙΑΚΗ
Ωρα 12 δια ΝΗΣΟΥΣ – ΠΕΙΡΑΙΑ.

2) F/B ΚΑΜΙΡΟΣ

Κάθε ΠΕΜΠΤΗ – ΣΑΒΒΑΤΟ ώρα 12.30 δια ΝΗΣΟΥΣ – ΠΕΙΡΑΙΑ.

Πληροφορίες

ΠΡΑΚΤΟΡΕΙΟ ΔΑΝΕ
Αμερικής 95
Τηλ. 30930

Ξέρετε γιατί ἡ IZOLA τό ΜΕΓΑΛΟ ΟΝΟΜΑ συνεργάζεται στή ΡΟΔΟ μέ τόν ΠΑΠΠΟΥ, τό Μεγάλο Κατάστημα;

Δύο πράγματα ἔκαναν τήν IZOLA, τό ΜΕΓΑΛΟ ΟΝΟΜΑ στίς ἠλεκτρικές συσκευές.

Τό πρῶτο εἶναι ἡ τεχνολογική ὑπεροχή IZOLA, πού ἐξασφαλίζει εὐκολία καί οἰκονομία στό νοικοκυριό, καί τό δεύτερο εἶναι ἡ προσεκτική ἐπιλογή τῶν καταστημάτων, ἀπό τά ὁποῖα ἡ IZOLA ἐξυπηρετεῖ τό καταναλωτικό κοινό, σ' ὅλη τήν Ἑλλάδα.

Παράδειγμα τά Μεγάλα Καταστήματα ΠΑΠΠΟΥ στήν Ρόδο!

Πολυόροφα, ὑπερσύγχρονα, ἐνημερωμένα, προσφέρουν μιά ἀπέραντη ποικιλία εἰδῶν, ποιοτήτων καί τιμῶν, γιά νά ἔχετε τήν σιγουριά τῆς καλύτερης ἐκλογῆς.

Ἀλλά ὑπάρχει καί κάτι ἀκόμα, πού κάνει τούς Ροδίτες νά προτιμοῦν τά **Μεγάλα Καταστήματα ΠΑΠΠΟΥ**. Εἶναι ἡ ὑπεύθυνη ἐξυπηρέτηση ἀπό τό πολυμελές εἰδικευμένο προσωπικό.

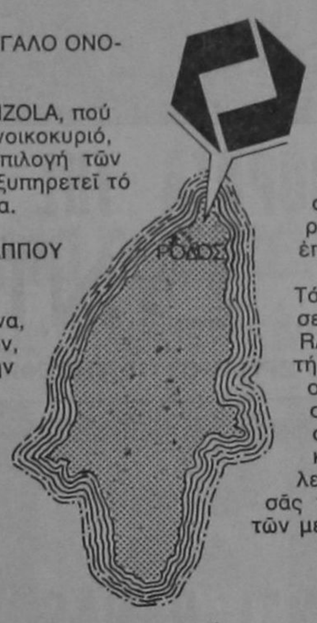

Ἡ IZOLA σᾶς προσκαλεῖ στά Μεγάλα Καταστήματα ΠΑΠΠΟΥ, νά δεῖτε ἀπό κοντά τήν μεγάλη σειρά τῶν συσκευῶν της, νά τίς περιεργαστεῖτε, νά ρωτήσετε ὅτι θέλετε καί νά κάνετε μιά ἐπιτυχημένη ἀγορά.

Τά ψυγεῖα IZOLA SILVERLINE, οἱ νέες σειρές κουζινῶν CRYSTAL LINE, RIVIERA καί RIVA, τά ὑπεραυτόματα πλυντήρια APOLLO, τά πλυντήρια πιάτων καί οἱ ἠλεκτρικές σκοῦπες IZOLA, συσκευές μελετημένες καί κατασκευασμένες μέ τίς πιό αὐστηρές εὐρωπαϊκές προδιαγραφές ἀσφάλειας, καλῆς λειτουργίας, οἰκονομίας καί ἀντοχῆς σᾶς περιμένουν στό ἰδανικό περιβάλλον τῶν μεγάλων καταστημάτων ΠΑΠΠΟΥ.

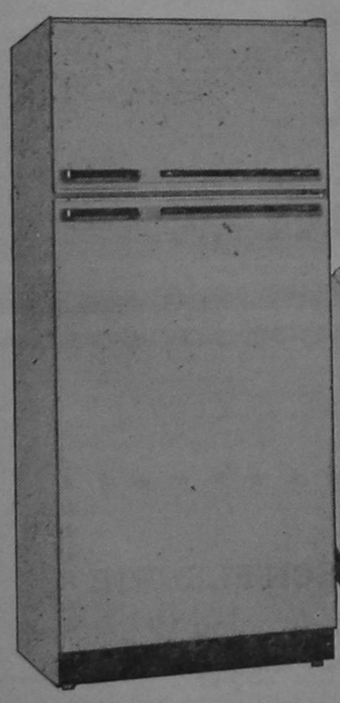

IZOLA
ΤΟ ΜΕΓΑΛΟ ΟΝΟΜΑ

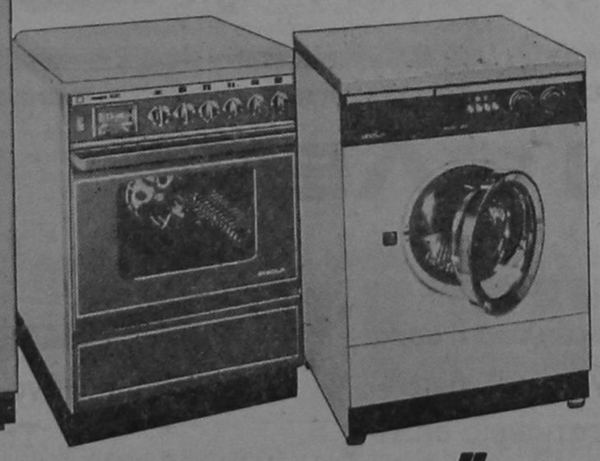

ΜΕΓΑΛΑ ΚΑΤΑΣΤΗΜΑΤΑ **ΠΑΠΠΟΥ**
25ης Μαρτίου 7, Ρόδος

Ανεξαρτητη Κεντρικη ΘΕΡΜΑΝΣΗ
Χωρις Πετρελαιο και Κοινοχρηστα
ΘΕΡΜΟΠΟΜΠΟΙ ΣΟΥΗΔΙΑΣ
ΓΙΑ ΤΙΣ ΩΡΕΣ ΠΟΥ ΔΕΝ ΑΝΑΒΟΥΝ ΤΑ ΚΑΛΟΡΙΦΕΡ



VAMP

Φανταστική απόδοση
Μεγάλη οικονομία
4/πλή απόδοση θερμότητας
4/πλή επιτάχυνση αέρα
Αισθητικά τέλειο Δεν πιάνουν χώρο
Λειτουργούν εντελώς αυτόματα
και ανεξάρτητα
τοποθετούνται και σε απλή πρίζα

2 ΧΡΟΝΙΑ ΕΓΓΥΗΣΗ

ΑΠΟΚΛΕΙΣΤΙΚΟΙ ΑΝΤΙΠΡΟΣΩΠΟΙ ΔΩΔΕΚΑΝΗΣΟΥ
ΚΕΝΤΡΟ ΕΝΕΡΓΕΙΑΣ ΚΑΙ ΚΛΙΜΑΤΙΣΜΟΥ
ΑΝΝΗΣ ΜΑΡΙΑΣ 77 – ΤΗΛ. 33969

«ΚΥΠΡΟΣ».....!
«ΚΥΠΡΟΣ».....!
«ΚΥΠΡΟΣ».....!



ΚΥΠΡΙΑΚΗΣ ΤΕΧΝΟΛΟΓΙΑΣ

ΤΑ ΗΛΙΟΘΕΡΜΑ «Κ Υ Π Ρ Ο Σ» ΠΟΥ ΚΛΕΙΝΟΥΝ ΜΕ ΕΠΙΤΥΧΙΑ 5 ΧΡΟΝΙΑ ΣΤΗΝ ΑΓΟΡΑ ΤΗΣ ΡΟΔΟΥ ΣΥΝΕΧΙΖΟΥΝ ΝΑ ΒΡΙΣΚΟΝΤΑΙ ΣΤΗΝ ΠΡΩΤΟΠΟΡΙΑ.
ΤΩΡΑ ΓΙΑ ΠΡΩΤΗ ΦΟΡΑ ΔΙΑΘΕΤΟΥΘΕ ΚΑΙ ΧΑΛΚΙΝΟΥΣ ΗΛΙΑΚΟΥΣ ΘΕΡΜΟΣΙΦΩΝΕΣ ΜΕ ΛΕΒΗΤΑ ΠΙΕΣΕΩΣ. ΕΙΝΑΙ ΤΟ ΗΛΙΟΣΙΦΩΝΟ ΘΑΥΜΑ. ΕΙΝΑΙ ΤΟ ΜΟΝΑΔΙΚΟ ΣΤΟ ΕΙΔΟΣ ΤΟΥ.

ΚΑΙ ΤΟ ΣΠΟΥΔΑΙΟΤΕΡΟ:
ΜΕ ΓΡΑΠΤΗ ΕΓΓΥΗΣΗ

ΕΛΑΤΕ ΣΕ 10 ΧΡΟΝΙΑ ΝΑ ΣΑΣ ΔΩΣΟΥΜΕ ΚΑΙΝΟΥΡΓΙΟ ΑΝ Ο ΗΛΙΟΣΙΦΩΝΑΣ ΣΑΣ ΠΑΘΕΙ ΟΠΟΙΑΔΗΠΟΤΕ ΒΛΑΒΗ!!!!
ΣΤΗΝ ΕΚΘΕΣΗ ΜΑΣ ΘΑ ΒΡΕΙΤΕ ΟΛΟΥΣ ΤΟΥΣ ΤΥΠΟΥΣ ΗΛΙΑΚΩΝ ΘΕΡΜΟΣΙΦΩΝΩΝ «Κ Υ Π Ρ Ο Σ»

Αντιπρόσωπος Ρόδου
ΤΣΑΜΠΙΚΟΣ ΒΑΡΕΛΛΗΣ
Χαραλάμπου Μόσχου 8—Τηλ. 20161—20715

ΓΕΩΡΓΙΚΟΣ ΜΕΛΙΣΣΟΚΟΜΙΚΟΣ ΣΥΝΕΤΑΙΡΙΣΜΟΣ ΡΟΔΟΥ

ΠΡΟΣΚΛΗΣΗ

Με την αριθμ. 7 απόφαση του, το Διοικητικό Συμβούλιο του Γ. Μελισ)κού Συνετ)σμού Ρόδου καλεί τα μέλη του σε Τακτική Γενική Συνέλευση την 24 Νοεμβρίου 1984 ώρα 9.30 π.μ. στις εγκαταστάσεις του Κ.Ε.Γ.Ε. Ρόδου (Φυτώριο Κοσκινού).

ΘΕΜΑΤΑ ΗΜΕΡΗΣΙΑΣ ΔΙΑΤΑΞΗΣ

1. Ισολογισμός απολογισμός Οικονομικό 1984
2. Προμήθεια μελισσοκομικών εφοδίων
3. Οργάνωση ορισμός αντιπροσώπων
4. Συζήτηση για την διάθεση μελιού.

Σε περίπτωση που δεν έχουμε απαρτία, η συνέλευση θα επαναληφθεί το επόμενο Σάββατο την ίδια ώρα, στον ίδιο τόπο και με τα ίδια θέματα.

ΑΝΑΚΟΙΝΩΣΗ

Αγαπητοί φίλοι και συνεργάτες του Πρακτορείου

«TRITON HOLIDAYS»

σας πληροφορούμε ότι, από σήμερα λειτουργεί τηλεφωνικό κέντρο στο γραφείο μας,

Για την καλύτερη και συντομότερή σας εξυπηρέτηση, ο νέος αριθμός του τηλεφωνικού κέντρου είναι 21.690

Και μην ξεχνάτε, όλα τα αεροπορικά σας εισιτήρια εσωτερικού και εξωτερικού από το

«TRITON HOLIDAYS»

ΝΙΚ. ΠΛΑΣΤΗΡΑ 25

ΕΝΩΣΗ ΕΠΑΓΓΕΛΜΑΤΙΩΝ ΦΩΤΟΓΡΑΦΩΝ ΡΟΔΟΥ

ΠΡΟΣΚΛΗΣΗ

Καλούνται τα μέλη της Ενωσης Επαγγελματιών Φωτογράφων την Τρίτη 20 Νοέμβρη 1984 στο «ΑΚΤΑΙΟ» στις 7 το βράδυ για γενική συνέλευση με θέματα:

1. *Απολογισμός Διοίκησης*
2. *Εκλογές για ανάδειξη νέου Διοικητικού Συμβουίουλ*
3. *Διάφορα*

Το Διοικητικό Συμβούλιο

ΤΟ ΣΥΝΑΛΛΑΓΜΑ

ΚΛΕΙΣΙΜΟ 17.11.84

	Αγορά	Πώληση
Δολάριο ΗΠΑ	120,656	124,330
Μάρκο Δ. Γερ.	40,666	41,904
Φράγκο Γαλλ.	13,243	13,647
Λίρα Αγγλίας	151,906	156,532
Λίρα Σκωτίας	151,906	156,532
Λίρα Β. Ιρλ.	151,906	156,532
Φράγκο Ελβετ.	49,293	50,795
Φράγκο Βελγικό	1,952	2,058
Φιορ. Ολ. Μητ.	36,067	37,165
100 Λιρ. Ιταλ.	6,368	6,716
Κορ. Δανίας	11,263	11,607
Λίρα Δ. Ιρλ.	126,290	130,136
Σελίνι Αυστρίας	5,786	5,962
Κορ. Σουηδίας	14,145	14,575
Κορ. Νορβηγ.	13,606	14,320
Δολ. Καναδά	91,677	94,469
Δολ. Αυστρ.	103,643	106,799
100 Γιεν Ιαπ.	48,403	50,925
Λίρα Κύπρου	—	202,347
Μάρκο Φινλαν.	18,971	19,909

ΙΑΤΡΙΚΗ ΑΝΑΚΟΙΝΩΣΗ

ΜΑΝΩΛΗΣ Β. ΜΗΝΑΣ

ΨΥΧΙΑΤΡΟΣ

Ειδικευθείς εις Ψυχαναλυτική Ψυχοθεραπεία και Ψυχοθεραπεία Συμπεριφοράς

Ιατρείο: Ιερού Λόχου 13 Ρόδος
Δέχεται καθημερινά ώρες 9—1 και 5—8
Τηλέφωνο δια συνεννόηση 22898
ώρες 1.30'—4.30'

ΚΕΝΤΡΟ ΕΝΕΡΓΕΙΑΣ ΚΑΙ ΚΛΙΜΑΤΙΣΜΟΥ ΔΩΔ)ΝΗΣΟΥ

Ελάτε να δείτε στην Εκθεσή μας
6 ΤΡΟΠΟΥΣ

ΘΕΡΜΑΝΣΗΣ

ΣΕ ΛΕΙΤΟΥΡΓΙΑ!!

1. **Ατομικοί λέβητες πετρελαίου**
   Σε μονοσωλήνιο και δισωλήνιο σύστημα με σωλήνες πλαστικούς, χάλκινους ή χαλύβδινους προέλευσης Δυτ. Γερμανίας.
2. **Θερμοπομποί WMP Σουηδίας**
   Με τετραπλή απόδοση θερμότητας και τετραπλή επιτάχυνση αέρα. Αισθητικά τέλειοι. Εντελώς αυτόματοι, πάμφθηνοι. Τοποθετούνται σε απλή πρίζα.
3. **Αντλίες θερμότητος (AIR - CONDITIONERS)**
   Ο πιο μοντέρνος τρόπος θέρμανσης — ψύξης ενός χώρου. Για ζεστό οικονομικό χειμώνα και ευχάριστο δροσερό καλοκαίρι.
4. **Θέρμανση από την οροφή ESIWA Νορβηγίας**
   Ενα σύστημα ηλεκτρικής θέρμανσης βασισμένο πάνω σε επιστημονικές παρατηρήσεις και έρευνες. Ζεσταίνει όπως ο ήλιος.
5. **Θέρμανση από το δάπεδο**
   Με σωλήνες νερού ή ηλεκτρικά καλώδια. Απόλυτη ελευθερία στη διαρρύθμιση χώρου. Ιδανική κατανομή θερμότητας.
6. **Θερμοσυσσωρευτές**
   Γλυκιά και υγιεινή ζεστασιά. Απλή τοποθέτηση χωρίς οικοδομικές μετατροπές.

Ασχολούμεθα αποκλειστικά με
ΘΕΡΜΑΝΣΗ — ΨΥΞΗ — ΚΛΙΜΑΤΙΣΜΟ

Το ΤΕΧΝΙΚΟ ΜΑΣ ΓΡΑΦΕΙΟ αναλαμβάνει να λύσει κάθε πρόβλημά σας.

Σας περιμένουμε στο ζεστό περιβάλλον που έχουμε δημιουργήσει για σας στην οδό

ΑΝΝΗΣ ΜΑΡΙΑΣ 77

Τηλ. 33969 — Ρόδος

ΒΑΣ. ΚΩΝΣΤΑΝΤΙΝΟΥ

Ψυκτικές — ηλεκτρικές εργασίες παντός τύπου

- Σέρβις οικιακών - επαγγελματικών ψυγείων
- AIRCONDITIONING

Β. ΚΩΝΣΤΑΝΤΙΝΟΥ

ΣΤΕΛΙΟΥ ΚΩΤΙΑΔΗ 35
ΤΗΛ. 26126

ΝΕΟ ΡΕΝΩ 9

η στάρ των δρόμων

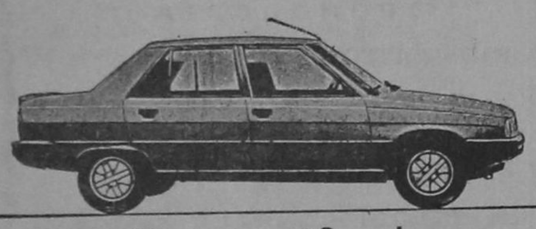

Έτοιμοπαράδοτο!

- Η νέα στάρ των δρόμων είναι γεμάτη εκπλήξεις.
- **Εκπληξη πρώτη:** ΧΩΡΟΣ: το πιό ευρύχωρο αυτοκίνητο στούς 8 φορολογήσιμους (καί δέν είναι τεκμήριο).
- **Εκπληξη δεύτερη:** ΑΝΕΣΗ: Τά πιό άνετα καθίσματα (νέα πατέντα της Ρενώ).
- **Εκπληξη τρίτη:** ΡΑΤΣΑ: Γρήγορο, σταθερό, εύελικτο - σάν καθράσιμο!
- **Εκπληξη τέταρτη:** ΠΟΙΚΙΛΙΑ: Δύο κινητήρες, τρείς ίπποδυνάμεις, τρία κιβώτια ταχυτήτων!
- **Εκπληξη πέμπτη:** ΟΙΚΟΝΟΜΙΑ: 5,4 λίτρα στά 100 χλμ. (νόρμες ΕΟΚ) μέ 90 χιλ./ώρα.
- **Εκπληξη έκτη:** ΤΙΜΗ: Μία λιμουζίνα μέ πλήρη έξοπλισμό, σέ τιμή έκπληξη!

52 αὐτοκινητιστικοί συντάκτες ἀπό 16 χῶρες ἐξέλεξαν τό Ρενώ 9 - ΑΥΤΟΚΙΝΗΤΟ ΤΗΣ ΧΡΟΝΙΑΣ 1982!

Αυτοκίνητο της χρονιάς '82

RENAULT 9

ΣΤΕΓΝΟΚΑΘΑΡΙΣΤΗΡΙΑ — ΠΛΥΝΤΗΡΙΑ

EXPRESS

Ανοίξαμε ένα νέο κατάστημα στην οδό Κων)νου Υδραίου 56 και συνεχίζουμε την παράδοση

- **Γρήγορη και άψογη εξυπηρέτηση**
- **Διανομή κατ' οίκον**

EXPRESS

ΣΤΕΡΓΟΣ ΠΑΠΑΝΘΙΜΟΥ
ΤΗΛ. 35391

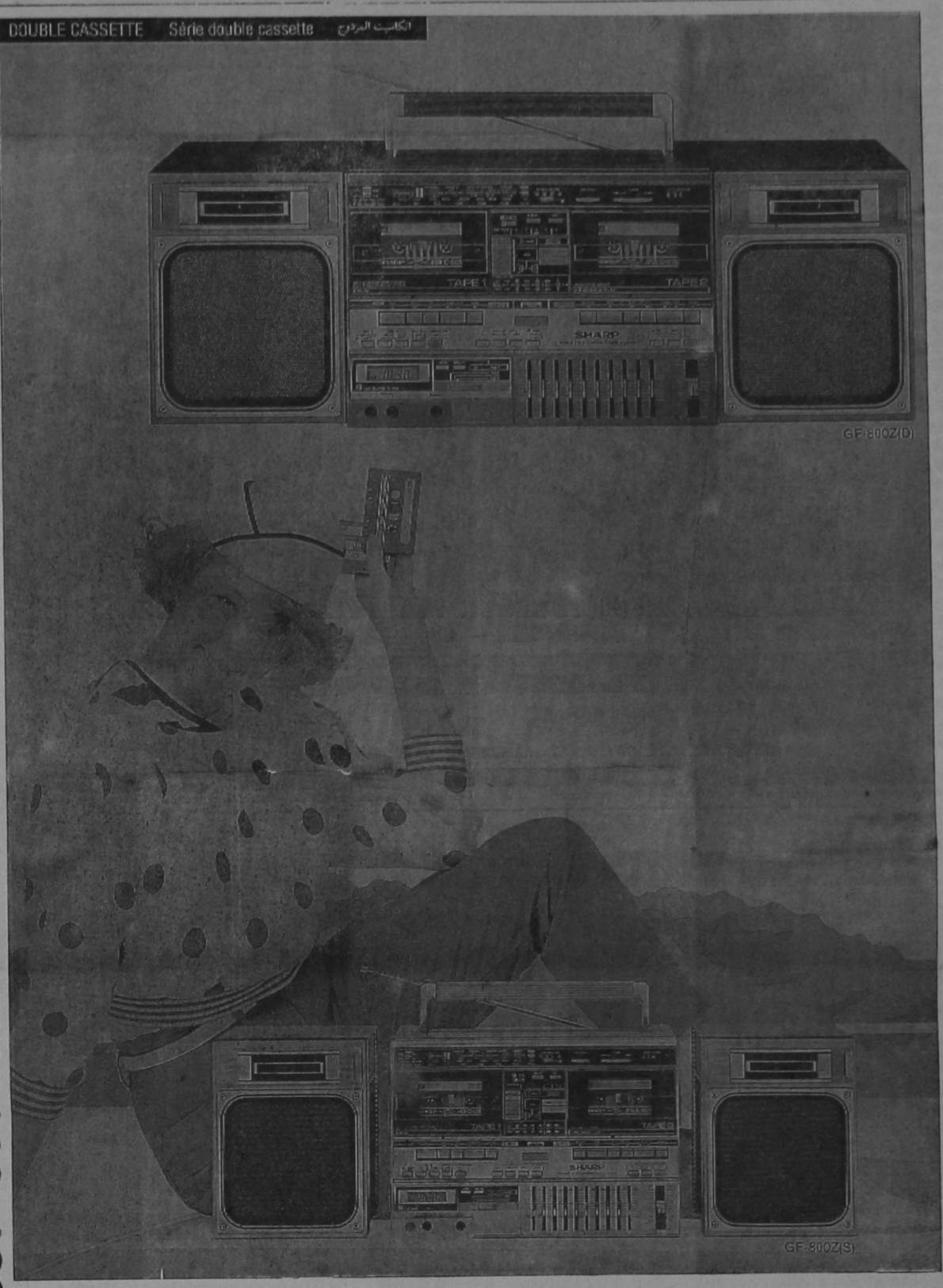

44 ΜΟΝΤΕΛΛΑ ΦΟΡΗΤΑ ΤΗΣ SHARP

ΓΙΑΝΝΗΣ ΣΥΝΤΥΧΑΚΗΣ

ΟΔΟΣ ΠΑΛΑΙΩΝ ΠΑΤΡΩΝ ΓΕΡΜΑΝΟΥ 18 ΤΗΛΕΦΩΝΑ 20.912 — 34.055

ΑΝΑΚΟΙΝΩΣΗ

Εφθασαν τα νέα μοντέλλα VIDEO της NATIONAL PANASONIC

ΑΒΕΤΕ Κ. ΚΩΣΤΑΡΙΔΗΣ Πλ. Σύμης 7 Ρόδος τηλ. 22325-27474

ΕΣΤΙΑΤΟΡΙΟ «ΛΑ ΜΕΖΟΝ ΦΛΕΡΙ»

Θα είμαστε ανοικτά
Παρασκευή — Σάββατο
Κυριακή
για το χειμώνα

Με σπεσιαλιτέ που για πρώτη φορά δοκιμάζετε Στο πιάνο θα σας κρατά συντροφιά η ΜΑΡΙΕΤΤΑ

Δεχόμαστε κάθε σας ευχάριστη εκδήλωση, αρραβώνες, γάμους, βαπτίσεις συνεστιάσεις σε τιμές χειμωνιάτικες

LA MAISON FLEURIE
Ρήγα Φεραίου 12
Τηλ. 25340

ΠΡΑΚΤΟΡΕΙΟ ΠΡΟ-ΠΟ
Μιχαήλ Χ" Μανώλη
ΑΡΧΑΓΓΕΛΟΣ

ΑΝΑΚΟΙΝΩΣΗ
ΒΑΣΙΛΗΣ Μ. ΠΑΠΑΓΕΩΡΓΙΟΥ
ΦΥΣΙΟΘΕΡΑΠΕΥΤΗΣ
Δέχεται Β. Ηπείρου 23 τηλ. 32970—23185



ΕΛΑΣΤΙΚΑ ΕΙΣΑΓΩΓΗΣ
FIRESTONE
Το λάστιχο που κατέκτησε ολόκληρο τον κόσμο

Firestone

ΠΡΟΔΙΑΓΡΑΦΕΣ Ε.Ο.Κ.

Αποκλειστικοί αντιπρόσωποι
Α)φοί Σωτηράκη Ο.Ε.
Κολοκοτρώνη 41—43 — Ρόδος
Τηλ. 27750—20470

Το αστυνομικό μας μυθιστόρημα

ΟΚΤΩ ΚΟΚΚΟΙ ΜΟΡΦΙΝΗΣ

Της ΑΓΚΑΘΑ ΚΡΙΣΤΙ

275ον

—Εγώ ποτέ δεν θα έκανα αυτή τη σκέψη, Φράνκυ, είπε ο Μπόμπυ. Εσένα παίρνει στροφές το μυαλό σου.

—Αυτή που λυπάμαι είναι η Σύλβια, συνέχισε η Φράνκυ. Εξ αιτίας της Μοίρας και του Ρότζερ περνάει τώρα μια κρίση, απ' την οποία δύσκολα θα συνελθει. Ευτυχώς που ο δρ. Νίκολσον της έμεινε πιστός. Δεν θα εκπλαγώ καθόλου αν πληροφορηθώ μια μέρα πως ένωσαν τις τύχες τους οι δυό τους. Θα είναι η πιό ευτυχής κατάληξη.

—Ολα φαίνεται πως θα έχουν απροσδόκητα ευχάριστο τέλος, είπε ο Μπόμπυ. Ο Μπάτζερ έλυσε όλα του τα προβλήματα μ' αυτό το γκαράζ, χάρις στη γενναιοδωρία του λόρδου Μάρσιγκτον. Και γω του είμαι ευγνώμων γι αυτή την σπουδαία δουλειά που μου ανέθεσε.

—Αλήθεια, είσαι ευχαριστημένος;

—Είναι να το ρωτάς; Ξέρεις τι θα πει να δευθύνεις μόνος σου μια ολόκληρη φυτεία καφέ στην Κένυα; Αυτό ήταν ένα από τα απραγματοποίητα όνειρα μου.!

Σώπασε.

—Ερχονται πολοί ταξιδιώτες στην Κένυα, πρόσθεσε σε λίγο. Εχουν αξιόλογο τουρισμό εκεί

—Πολοί μάλιστα μένουν εκεί μόνιμα, έκανε η Φράνκυ με κρυφόνηρη αφέλεια.

—Ω, Φράνκυ, τι λες' τραύλισε ο Μπόμπυ, κατακόκκινος απ' τη συγκίνηση του. Τι λες;

—Ναι, το είπα, έκανε σοβαρά αυτή.

—Πάντα σε είχα στο «μάτι» είπε ο Μπόμπυ με έναν παράξενο λαρυγγισμό. Ναι, Φράνκυ, πάντα σε αγαπούσα και γι αυτό είμουν τόσο, μα τόσο δυστυχισμένος, επειδή δεν φανταζόμουν να ποτέ...

—Γι αυτό μου φέρθηκες τόσο ανάγωγα εκείνη τη μέρα στο γκολφ;

—Δεν ήξερα τι έκανα, Φράνκυ.

—Λες αλήθεια; Και τι έχεις να πείς γιά τα τελευταία σου καμώματα; Για τη Μοίρα, θέλω να πω...

Ο Μπόμπυ δυσανασχέτησε.

—Η αλήθεια είναι πως μου έκανε εντύπωση... Ναι, μ' άρεσε σα γυναίκα, ωμολόγησε θαρρετά. Είχε καλοσχηματισμένο πρόσωπο, συμμετρικό.

—Πιό συμμετρικό οπωσδήποτε απ' το δικό μου, παραδέχτηκε μεγαλόψυχα η νέα.

—Οχι, δεν είναι αυτό... η γυναίκα αυτή με γοήτευε παρά τη θέληση μου... ήταν σαν αρρώστεια... Και τότε, ξέρεις, τότε που βρεθήκαμε φυλακισμένοι στη σοφίτα και δεν ξέραμε τι μας περιμένει και συ δεν έχασες το θάρρος σου, τότε η Μοίρα έσβυσε ολότελα απ' το μυαλό μου. Εσένα μόνο σκεπτόμουν για σένα μόνο ανησυχούσα. Μόνο για σένα, Φράνκυ, αλήθεια, μόνο για σένα. Αξιζες όλες τις ανησυχίες, όλους τους φόβους και όλη την αγάπη μου!

ΣΥΝΕΧΙΖΕΤΑΙ

Η ΔΙΟΙΚΗΣΗ ΤΗΣ ΕΛΜΕΔ

Το δ.σ. της Ενωσης Λειτουργών Μέσης Εκπαίδευσης Δωδ) σου (ΕΛΜΕΔ) καταρτίστηκε σε σώμα ως εξής:

Πρόεδρος: Αναστάσιος Μαυρόπουλος
Αντιπρόεδρος: Κων)νος Κυπριώτης
Γεν. Γραμματέας: Γ. Παπαντωνάκης
Οργ. Γραμματέας: Κίμωνας Λουϊζίδης
Ταμίας: Παναγιώτης Ψαρρός
Μέλη: Απ. Μαρίνος, Ν. Φρόντζος

A.M. Διαφημιστική Ο.Ε.

ΣΤΕΓΑΣΤΡΩΝ

η πρώτη διαφημιστική της Ρόδου απο τό 1977. Αναλαμβάνουμε την διαφήμιση της επιχειρήσεως και των προϊόντων σας μέ κάθε μέσο. Γιά σωστή συνεργασία, έξασφαλισμένη έπιτυχία στην διαφήμισή σας, έγγυάται η έξαετής πείρα μας.

A.M. Διαφημιστική Ο.Ε.

Τό Α και τό Ω στόν τομέα Διαφήμιση.

Επισκεφθείτε μας γιά νά έξυπηρετηθείτε σωστά.

Γραφεία Αβέρωφ 17 τηλ. 24838 — 22767

ΣΝΑΚ-ΜΠΑΡ
RELAX
ΚΑΘΕ ΒΡΑΔΥ

σας περιμένουμε ν' απολαύσετε το φαγητό ή το ποτό σας, στο υπέροχο περιβάλλον που δημιουργήσαμε για σας

● Κάθε ΠΑΡΑΣΚΕΥΗ — ΣΑΒΒΑΤΟ — ΚΥΡΙΑΚΗ θα έχετε την ευκαιρία να χορέψετε κάτω από τους ήχους της ορχήστρας μας, που θα παίζει για σας ελληνική μουσική.

● Η ΑΙΘΟΥΣΑ είναι χωρητικότητας 150 ατόμων κι ευχαρίστως αναλαμβάνουμε να γιορτάσουμε μαζί σας τις ευτυχισμένες σας στιγμές (αρραβώνες, γάμους κ.λ.π.)

RELAX
ΣΤΟ 7ο ΧΛΜ. ΡΟΔΟΥ — ΚΑΛΛΙΘΕΑΣ
(μετά το Ξενοδοχείο Παραντάις)



RONDA GLX. Τα πολυτελέστερα 1200 κυβικά.
Με εξοπλισμό, που άλλα αυτοκίνητα δεν έχουν ούτε σαν εξτρά.


Έσωτερικό τού Ronda GLX.

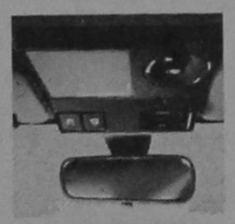
Πλαφονιέρα μέ πολλές λειτουργίες.


Κιβώτιο 5 ταχυτήτων.

Τό Ronda 1200 GLX είναι τό νέο αὐτοκίνητο τῆς SEAT πού ἔχει ξεπεράσει κατά πολύ ἄλλα αὐτοκίνητα τῆς κατηγορίας του. Ὁ λόγος εἶναι ἁπλός: Κανένα ἄλλο αὐτοκίνητο δέν συνδυάζει τόσο πλήρη ἐξοπλισμό μέ τόσο λογική τιμή. Δεῖτε μερικές πολύ ἐνδιαφέρουσες λεπτομέρειες.

Ἐξωτερικά κάθε Ronda GLX, προσφέρει ξεχωριστά πλεονεκτήματα ὅπως μεταλλικά χρώματα, λάμπες ἰωδίου καί θερμαινόμενο πίσω τζάμι μέ καθαριστήρα καί ἐκτοξευτήρα νεροῦ.

Μέσα σάς περιμένουν ἄλλες ἐκπλήξεις: Κιβώτιο 5 ταχυτήτων, ψηφιακό σύστημα ἐλέγχου τῆς κατανάλωσης βενζίνης (Econotronic), ἠλεκτρονική ἀνάφλεξη γιά καλύτερη καύση, καθίσματα μέ ὕφασμα ἀπό βελοῦδο, ψηφιακό ρολόϊ, ἐπενδυμένο πόρτμπαγκάζ, φυμέ τζάμια, μοκέτες σέ ὅλο τό δάπεδο, καί πλήρως ἐξοπλισμένο ταμπλώ ὁδηγοῦ. Ἀκόμα καί ἠλεκτρομαγνητικές κλειδαριές στίς πόρτες (κλειδώνοντας μία, ἔχουν κλειδώσει ὅλες!).

Ἀλλά ἕνα Ronda εἶναι κάτι πολύ περισσότερο ἀπό τό νά εἶναι πολυτελές. Εἶναι καί ἄνετο (μέ 5 πόρτες καί πλούσιους χώρους). Εἶναι καί οἰκονομικό (στήν 5η ταχύτητα καί μέ 90 χλμ. τήν ὥρα χρειάζεται μόνο 5,4 λίτρα βενζίνης γιά 100 χιλιόμετρα!).

Εἶναι καί σίγουρο (μέ ἀντισκωριακή προστασία γιά 6 χρόνια, αὐστηρά ἐλεγμένη κατασκευή, καί ἐπιπλέον, ἐκτεταμένο δίκτυο σέρβις καί πάντα διαθέσιμα ἀνταλλακτικά).

Καί πέρα ἀπ' ὅλα αὐτά εἶναι ἕνα αὐτοκίνητο μέ ὑψηλή ἀπόδοση καί γεμάτο «νεῦρο».

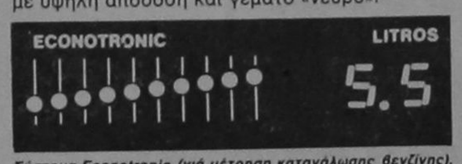

Σύστημα Econotronic (γιά μέτρηση κατανάλωσης βενζίνης).

Ἐλᾶτε νά δεῖτε τό Ronda 1200 GLX. Ἀπό κοντά, θά καταλάβετε καλύτερα, γιατί αὐτοί πού τό ἔφτιαξαν νοιώθουν ὑπερηφάνεια κι αὐτοί πού τό ὁδηγοῦν, ἀπόλαυση. Καί θά διαπιστώσετε πώς εἶναι μιά πολυτέλεια πού ἄνετα μπορεῖτε νά ἀποκτήσετε. Γιατί ἡ τιμή του εἶναι ἐντυπωσιακά μικρότερη σέ σχέση μ' αὐτά πού ἔχει νά σᾶς δώσει.

Ted Bates

SEAT RONDA
ΑΥΤΟΙ ΠΟΥ ΤΟ ΕΦΤΙΑΞΑΝ, ΝΟΙΩΘΟΥΝ ΥΠΕΡΗΦΑΝΕΙΑ.
ΑΥΤΟΙ ΠΟΥ ΤΟ ΟΔΗΓΟΥΝ, ΑΠΟΛΑΥΣΗ.

ΓΕΝΙΚΟΣ ΑΝΤΙΠΡΟΣΩΠΟΣ ΔΩΔΕΚΑΝΗΣΟΥ
ΝΙΚ. Γ. ΜΑΛΤΕΖΟΣ
ΕΔΡΑ ΡΟΔΟΣ

ΚΕΝΤΡΙΚΑ ΓΡΑΦΕΙΑ - ΕΚΘΕΣΗ
ΚΑΠΟΔΙΣΤΡΙΟΥ 21 - ΤΗΛ. 21401

ΔΕΥΤΕΡΗ ΕΚΘΕΣΗ
ΚΑΠΟΔΙΣΤΡΙΟΥ & ΜΑΚΡΥΓΙΑΝΝΗ 5 (ΓΩΝΙΑ)

για συνολική ευθυνη και σιγουρια

MIPOMIT akis®

ΗΛΙΑΚΟΙ ΘΕΡΜΟΣΙΦΩΝΕΣ ΕΙΣ ΚΑΤΟΙΚΙΕΣ – ΠΑΝΣΙΟΝ ΞΕΝΟΔΟΧΕΙΑ: 40% ΜΕΓΑΛΥΤΕΡΗ ΑΠΟΔΟΣΗ ΧΑΡΗ ΣΤΗΝ ΕΠΙΛΕΚΤΙΚΗ ΕΠΙΦΑΝΕΙΑ. ΕΓΓΥΗΣΗ Η ΟΚΤΑΧΡΟΝΗ ΠΑΡΟΥΣΙΑ ΜΑΣ ΣΤΗ ΡΟΔΟ.

CALORIA RIELLO TURBOSAR EL NOR

ΛΕΒΗΤΕΣ – ΚΑΥΣΤΗΡΕΣ. ΓΙΑ ΤΗΝ ΚΕΝΤΡΙΚΗ ΘΕΡΜΑΝΣΗ ΜΕΛΕΤΗ – ΕΓΚΑΤΑΣΤΑΣΗ – ΕΠΙΒΛΕΨΗ – ΑΝΤΑΛΛΑΚΤΙΚΑ RIELLO – ΜΕΤΡΗΣΗ ΒΑΘΜΟΥ ΑΠΟΔΟΣΗΣ. ΣΥΣΤΗΜΑ ΕΝΕΡΓΕΙΑΚΗΣ ΟΙΚΟΝΟΜΙΑΣ ΠΕΤΡΕΛΑΙΟΥ ΓΙΑ ΟΙΚΟΝΟΜΙΑ ΣΤΟ ΠΕΤΡΕΛΑΙΟ ΜΕΧΡΙ ΚΑΙ 30%. ΘΕΡΜΟΠΟΜΠΟΙ ΝΟΡΒΗΓΙΑΣ.
Η ΟΙΚΟΝΟΜΙΚΟΤΕΡΗ – ΥΓΙΕΙΝΟΤΕΡΗ – ΚΟΜΨΟΤΕΡΗ ΗΛΕΚΤΡΙΚΗ ΘΕΡΜΑΝΣΗ.

ALBADROS VALLIANT FISSLER SITRAM

ΦΙΛΤΡΑ ΝΕΡΟΥ
ΕΧΕΤΕ ΠΡΟΒΛΗΜΑ ΝΕΡΟΥ; ΓΙΑ ΚΑΘΕ ΠΕΡΙΠΤΩΣΗ ΤΟ ΚΑΤΑΛΛΗΛΟ ΦΙΛΤΡΟ.

ΤΗΛΕΦΩΝΑ – ΑΥΤΟΜΑΤΟΙ ΤΗΛΕΦΩΝΗΤΕΣ – ΤΑΧΥΚΛΗΤΕΣ – ΑΝΤΙΚΑΣΤΑΣΗ ΤΟΥ ΔΙΣΚΟΥ ΜΕ ΠΛΗΚΤΡΟΛΟΓΙΟ ΚΑΙ ΚΛΕΙΔΙ ΣΤΟ ΜΗΔΕΝ – ΟΙΚΙΑΚΑ ΣΚΕΥΗ

ΟΙΚΙΑΚΕΣ ΗΛΕΚΤΡΙΚΕΣ ΣΥΣΚΕΥΕΣ ΜΙΚΡΟΣΥΣΚΕΥΕΣ
ΑΡΕΤΗ ΒΟΥΤΥΡΑΚΗ ΔΩΔΕΚΑΝΗΣΙΑΚΗΣ ΝΕΟΛΑΙΑΣ 16 ΤΗΛ. 22.644

FINO
ΜΟΚΕΤΕΣ, ΤΑΠΕΤΣΑΡΙΕΣ — ΠΛΑΣΤΙΚΑ ΔΑΠΕΔΑ
ΜΕΓΑΛΗ ΠΟΙΚΙΛΙΑ — ΧΑΜΗΛΕΣ ΤΙΜΕΣ
ΕΓΓΥΗΣΗ ΣΑΣ Η ΠΟΛΥΕΤΗΣ ΠΕΙΡΑ ΜΑΣ
ΑΜΕΣΗ ΚΑΙ ΥΠΕΥΘΥΝΗ ΤΟΠΟΘΕΤΗΣΗ



ΒΙΟΤΕΧΝΙΑ ΚΑΘΕΤΩΝ και ΒΕΝΕΤΙΚΩΝ ΣΤΟΡ-
ΑΝΤΙΠΡΟΣΩΠΕΙΕΣ-ΕΙΣΑΓΩΓΕΣ-ΕΜΠΟΡΙΟ-ΤΟΠΟΘΕΤΗΣΕΙΣ
ΜΟΚΕΤΕΣ ΠΛ. ΔΑΠΕΔΑ ΤΑΠΕΤΣΑΡΙΕΣ ΤΟΙΧΩΝ & ΑΥΤΟΚΙΝΗΤΩΝ ΥΛΙΚΑ & ΕΡΓΑΛΕΙΑ ΤΟΠΟΘΕΤΗΣΕΩΣ
ΓΕΩΡΓΙΟΣ Ν. ΜΑΡΙΕΤΤΟΣ Βενετοκλέων & μ. κων/νου (γωνία) ΡΟΔΟΣ τηλ. 30090-30078 - 28590

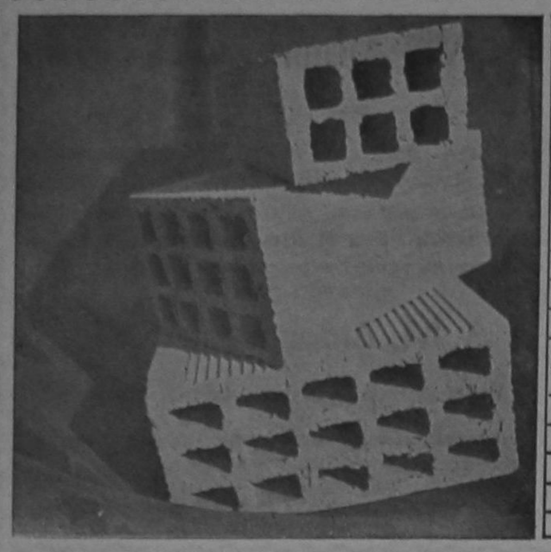

ΡΟΔΙΑΚΗ ΚΕΡΑΜΙΚΗ Α.Ε.

2ο ΧΛΜ ΡΟΔΟΥ - ΛΙΝΔΟΥ
☎ 51580 ΡΟΔΟΣ

Τούβλα όλων των διαστάσεων

- Η υψηλή τεχνολογία μας σας εγγυάται προϊόντα άριστης ποιότητας και αντοχής
- Η μικρή απόσταση του εργοστασίου μας από την πόλη της Ρόδου έχει σαν αποτέλεσμα χαμηλότερο κόστος μεταφοράς
- Σε τιμές προσιτές, με προθυμία και συνέπεια είμαστε έτοιμοι να εξυπηρετήσουμε τις παραγγελίες σας.

ΤΗΛΕΦΩΝΟ 51.580

ΓΕΝΙΚΗ ΤΕΧΝΙΚΗ Α.Ε.

η λύση στο οικοδομικό σας πρόβλημα

Η Γενική Τεχνική Α.Ε., δημιουργήθηκε για να δώσει αποτελεσματικές και συμφέρουσες λύσεις, στα οικοδομικά προβλήματα του νησιού μας. Τα αντικείμενα των δραστηριοτήτων μας:

Α) Παραγωγή έτοιμου μπετόν, με 6χρονη παράδοση στην υψηλή ποιότητα, στη συνέπεια και την άμεση εξυπηρέτηση.

Β) Εμπορία σιδήρου οικοδομών, υψηλής ποιότητας και αντοχής.

Γ) Ανάληψη Δημόσιων και ιδιωτικών έργων μεγάλης έκτασης.

Δ) Ανέγερση πολυκατοικιών με το σύστημα της αντιπαροχής.

14 σύγχρονες μπετονιέρες, 2 συγκροτήματα παραγωγής μπετόν και πλήρες δίκτυο ραδιοτηλεφώνων, θα είναι στη διάθεσή σας αν θελήσετε να συνεργαστούμε.
Χρησιμοποιώντας τα ειδικά πρόσθετα στερεοποίησης και ρευστότητος POZZOLITH, ADMIX 105 R, RHEOMAC 716 και 877 και ελέγχοντας την παραγωγή, με 3 υπεύθυνους πολιτικούς μηχανικούς σε ιδιόκτητο σύγχρονα εξοπλισμένο εργαστήριο, διασφαλίζουμε και εγγυόμεθα σταθερά υψηλή ποιότητα στο μπετόν μας.

ΕΡΓΟΣΤΑΣΙΟ ΡΟΔΟΥ- ΛΙΝΔΟΥ 7ον ΧΙΛ. ΤΗΛ. 25013 ΓΡΑΦΕΙΑ ΛΟΧ. ΦΑΝΟΥΡΑΚΗ 32 ΤΗΛ. 22968

Κέντρο διασκεδάσεως **ΙΦΙΓΕΝΕΙΑ** (Εντός ξενοδ. RODOSBAY)

ΜΑΡΙΑ ΠΟΛΥ

ΝΙΑ ΜΟΣΧΟΥΤΗ - ΑΝΤΩΝΗΣ ΡΟΔΙΤΗΣ

ΒΙΚΥ ΖΗΣΗ - ΝΤΕΠΙ ΣΙΚ - ΚΟΡΙΝΑ

και ο ΣΤΑΥΡΟΣ ΠΑΠΑΝΙΚΟΛΑΟΥ

Μαέστρος: ΔΗΜ. ΚΟΡΟΜΥΛΑΣ ΕΝΑΡΞΗ: 10.00 Μ.Μ. Μπουζούκια: Γ. ΚΑΡΝΑΒΑΣ – ΦΑΝΟΥΡΗΣ • ΓΙΑ ΚΡΑΤΗΣΕΙΣ: ΤΗΛ. 20143

ΑΠΟ ΤΗΝ ΟΛΛΑΝΔΙΑ
ΤΟ ΜΟΝΑΔΙΚΟ ΕΚΛΕΚΤΟ ΒΟΥΤΥΡΟ
BREDA



Του Ολλανδικού Οίκου
DMV Campina bv

Προσφέρεται σε συσκευασίες: Μπαλλα 25 κιλα — Πακετο 227 γρμ. — Κονσερβα 454 γρμ. — Κονσερβα 1 κιλο — Ατομικη Μεριδα 10 γρμ.

ΣΗΜΑ διαφημισεις

Αντιπροσωποι για την Ελλαδα
ΚΟΥΟΛΙΤΥ ΜΠΡΑΝΤΣ ΙΝΤΕΡΝΑΣΙΟΝΑΛ ΕΠΕ
ΛΕΩΦ. ΣΥΓΓΡΟΥ 237 Ν. ΣΜΥΡΝΗ - ΑΘΗΝΑ - ☎ 9426451,3

Αντιπροσωπος ΡΟΔΟΥ:
Βασιλειος Αρφαρας ΣΙΑ Ο.Ε
Λεμεσου 34-ΡΟΔΟΣ ☎ 31708-20617

ΟΙ ΟΡΟΙ ΔΑΝΕΙΟΔΟΤΗΣΗΣ ΤΩΝ ΝΕΩΝ ΕΠΙΣΤΗΜΟΝΩΝ

ΣΥΝΕΧΕΙΑ από τη σελίδα 1

λύητουν απόκτηση πρώτης κατοικίας. Στην περίπτωση δανειοδότησης συζύγων νέων επιστημόνων το ύψος του δανείου μπορεί να πρασαυξηθεί κατά πό σοστό μέχρι 50ο)ο του ανωτάτου ορίου.

δ) Επιτόκιο: Αυτό που ισχύει κάθε φορά για την χορήγηση στεγαστικών δανείων σε δημοσίους υπαλλήλους με βάση τις διατάξεις της αποφ. ΝΕ 305) 19)12)12.3.81 (όπως ισχύει), πλέον προμήθεια 0,50ο)ο επί του εκάστοτε ανεξόφλητου κεφαλαίου του δανείου.

ε) Διάρκεια: 1) 15 χρόνια για την απόκτηση επαγγελματικής στέγης και 8 χρόνια για την αγορά εξοπλισμού στην οποία περιλαμβάνεται χαριστική περίοδος μέχρι 2 χρόνια κατά την οποία θα καταβάλλονται απλοί τόκοι και 2) 15 χρόνια για την απόκτηση πρώτης κατοικίας.

δ) Στη δανειστική σύμβαση θα περιλαμβάνεται ο πρόσθετος όρος ότι, καθόλη την διάρκεια του δανείου, ο δανειοδοτούμενος θα ιδιοχρησιμοποιεί και ότι δεν θα εκποιήσει το ακίνητο ή τον εξοπλισμό. Η μη τήρηση του όρου αυτού καθιστά το δάνειο ληξιπρόθεσμο και αμέσως απαιτητό.

Οι λοιποί όροι και προϋποθέσεις θα καθοριστούν από το Τμείο Παρακαταθηκών και Δανείων μέσα στα πλαίσια των διατάξεων που ισχύουν σ' αυτά για την χορήγηση των παραπάνω δανείων.

Καθορίζεται ότι οι όροι που εγκρίνονται με την παρούσα απόφαση καλύπτουν τα δάνεια που συνάπτονται μετά την κοινοποίηση της.

ΜΕΤΑΒΟΛΕΣ ΣΤΗ ΣΥΝΘΕΣΗ ΤΟΥ Δ.Σ. ΤΟΥ ΝΟΣΟΚΟΜΕΙΟΥ

ΣΥΝΕΧΕΙΑ απο τη σελίδα 1

αποτελείται από ένα εκπρόσωπο των γιατρών (ήδη εκλέχτηκε ο κ. Γιανωτάκης), ένα εκπρόσωπο των εργαζομένων (ήδη εκλέχτηκε η δ. Καΐτη Φουσιάνη), ένα εκπρόσωπο της ΤΕΔΚ (πελεί υπό υπόδειξη) και δύο άλλα μέλη για τον διορισμό των οποίων αποφασίζει ο υπουργός Υγείας και Πρόνοιας. Η επιλογή αυτή φέρεται να γίνει μεταξύ των κ.κ. Βασ. Παπανικόλα, Αντ. Πετρουμιανού και Μάρκου Λεγάκη, με επικρατέστερους τους δύο πρώτους, λόγω των πολλών απασχολιών του προέδρου του ΤΕΕ.

Μετά το σχηματισμό του νέου συμβουλίου, που αναμένεται να ολοκληρωθεί μσα στον Δεκέμβρη, ο σημερινός διοικητικός δ)ντής Γ. Μουτσόπουλος θα επιστρέψει στον ΟΤΕ όπως άλλωστε ανακοίνωσε ήδη σε συγκέντρωση εργαζομένων του Γ.Ν.Ρ. Σαν πιθανότερη ημερομηνία φέρεται η 8η Γενάρη.

Η ΛΕΡΟΣ ΓΙΝΕΤΑΙ ΝΗΣΙ ΕΙΡΗΝΗΣ ΚΑΙ ΠΡΟΟΔΟΥ

ΣΥΝΕΧΕΙΑ από τη σελίδα 1

πατελείται ως γνωστό, από 3 τμήματα 1) ανδρών στα Λέπιδα (κόλπος Λακκίου), 2) γυναικών στο Λακκί και 3) γενικών παθήσεων στο Λακκί.

● Σε εξέλιξη βρίσκεται εργολαβία κατασκευής και επέκτασης πλυντηρίων - λεβητοστασίων, με εγκεκριμένο προϋπολογισμό 72.000.000 δρχ. Επίσης το έργο νέου περιπτέρου ασθενών, με εγκεκριμένο προϋπολογισμό 80.000.000 δρχ., σύμφωνα με τις υποδείξεις της ΕΟΚ. Παράλληλα γίνονται πολλά έργα διαμόρφωσης χώρων, αυλών, τσιμεντοστρώσεις κλπ., μέσκοπό τη βελτίωση της παροχής υπηρεσιών.

● Σε υλοποίηση βρίσκεται εξάλλου και πρόγραμμα κοινωνικής επανένταξης των ασθενών που γίνεται σε συνεργασία με την ΕΟΚ και προβλέπει την διαμόρφωση κατάλληλων συνθηκών για την κοινωνική επανένταξη των νοσηλευόμενων. Στα πλαίσια του προγράμματος αυτού ολοκληρώνονται μάλιστα και οι εργασίες κατασκευής της πρώτης βίλλας, 20 ατόμων, τα εγκαίνια της οποίας τοποθετούνται στις αρχές του προσεχούς Δεκέμβρη. Η μελέτη για την 2η παρόμοια βίλλα είναι έτοιμη, ενώ μέσα στον μήνα που διανύουμε θα παραδοθούν και οι μελέτες για άλλες 6.

● Εξάλλου γίνονται σημαντικά έργα βελτίωσης των περιπτέρων και ήδη λειτουργεί αίθουσα ψυχαγωγίας και κυλικείου. Στην αίθουσα ψυχαγωγίας προβάλλονται και ταινίες.

● Σημαντικό είναι το έργο πολλών νοσηλευόμενων στην καλαθοπλεκτική, κέντημα, τάπητες, πλεκτική. Υλικό που εκτέθηκε με επιτυχία τον περασμένο Σεπτέμβρη στη Λέρο. Όπως έγινε μάλιστα γνωστό, σε συνεργασία με το Δήμο Λέρου θα οργανωθεί και μόνιμο εκθετήριο του υλικού αυτού.

Ο κάτοικος της Λέρου ζούσαν μέχρι τώρα με την προσμονή και θέληση για ένα διαφορετικό Σήμερα, για μια άλλη προοπτική. Και αυτήν αρχίζουν να την βρίσκουν...

Η ΑΠΟΒΟΛΗ ΜΑΘΗΤΩΝ ΛΥΚΕΙΟΥ ΣΥΜΗΣ

ΣΥΝΕΧΕΙΑ από τη σελίδα 1

μολονότι Εαναπαταδικάζουμε την ενέργεια των μαθητών, απορρίπτουμε τις «αμαδικές τιμωρίες» σαν μορφή «σωφρονισμού» γιατί αντίκεινται τόσο στα δημοκρατικά ιδεώδη, όσο και στις σύγχρονες μεθόδους παιδαγωγικής αντίληψης.

Σαν νέο στοιχείο προέκυψε μάλιστα, ότι οι μαθητές αποβλήθηκαν σε δύο «βάσεις»: Τη μια μέρα οι μισοί και την άλλη οι υπόλοιποι(!) Κατανοούμε λοιπόν την δίκαιη αγανάκτηση των καθηγητών αλλά θα πρέπει και οι ίδιοι ν' αντιληφθούν ότι στύχησαν στις αποφάσεις τους.

ΣΤΟΙΧΕΙΑ ΠΡΕΠΕΙ ΝΑ ΚΑΤΑΘΕΣΟΥΝ ΟΙ ΕΡΓ)ΝΟΙ

ΣΥΝΕΧΕΙΑ απο τη σελίδα 1

λόκληρης της χώρος.

Ο «πονοκέφαλος» των διοικήσεων συνίσταται στο γεγονός ότι ορισμένα απαραίτητα στοιχεία, όπως είναι ο αριθμός ασυνομικής ταυτότητας και ο αριθμός ασφαλιστικού βιβλιαρίου ασθενείας, δεν έχουν καταθεί ακόμα, ενώ σύντομα λήγει και η σχετική προθεσμία.

ΜΕΓΑΛΥΤΕΡΟ πρόβλημα φαίνεται ν' αντιμετωπίζει στη Ρόδο το Σωματείο Σερβιτόρων, η διοίκηση του οποίου έκδοσε χτες την παρακάτω ανακοίνωση:

«Το Σωματείο Σερβιτόρων καλεί όσα από τα μέλη του δεν έχουν καταθέσει ακόμα τα αναγκαία στοιχεία για την έκδοση Συνδικαλιστικού Βιβλιαρίου να τα καταθέσουν όσο το δυνατό πιο σύντομα. Υπενθυμίζεται ότι στις ερχόμενες εκλογές όσοι δεν είναι κάτοχοι συνδικαλιστικού βιβλιαρίου, δεν θα έχουν δικαίωμα ψήφου. Τα στοιχεία οι ενδιαφερόμενοι, θα πρέπει να τα καταθέτουν καθημερινά (πλην Σαββάτου – Κυριακής) στα γραφεία του Σωματείου από τις 5 έως τις 7 μ.μ.»

ΣΩΜΑΤΕΙΟ ΣΥΝΤΑΞΙΟΥΧΩΝ Ι.Κ.Α – Ο.Κ.Α.

ΠΡΟΣΚΛΗΣΗ

Υπενθυμίζουμε στα μέλη του Σωματείου Συνταξιούχων ΙΚΑ–ΟΚΑ Δωδ)σου ότι καλούνται σε Γενική Συνέλευση στις 25)11)84 ημέρα Κυριακή και ώρα 10.00 π.μ. στο Εργατικό Κέντρο οδός Στεφάνου Καζούλη 30 για εκλογή Εφορευτικής Επιτροπής και καθορισμός ημερομηνίας αρχαιρεσιών για ανάδειξη νέας Διοίκησης του Σωματείου και άλλων οργάνων.

Σε περίπτωση που δεν υπάρχει απαρτία η Γενική Συνέλευση θα επαναληφθεί στις 2 Δεκεμβρίου 1984 ημέρα Κυριακή στο Εργατικό Κέντρο.

Οσοι συνταξιούχοι του ΙΚΑ επιθυμούν να εγγραφούν στο Σωματείο, ή να θέσουν υποψηφιότητα καλούνται όπως καταθέσουν τις αιτήσεις υποψηφιότητας στην Εφορευτική Επιτροπή στα γραφεία του Σωματείου μας στο Εργατικό Κέντρο. Χρειάζεται οπωσδήποτε να έχετε μαζί σας την αστυνομική ταυτότητα και το βιβλιάριο Υγείας.

Υπενθυμίζεται επίσης στα μέλη ότι όσοι δεν είναι ταμειακώς τακτοποιημένοι θα πρέπει να προσέρχονται στα γραφεία του σωματείου καθημερινά και να πληρώσουν την συνδρομή τους.

Ο Πρόεδρος
ΕΜΜΑΝΟΥΗΛ ΦΑΣ

Ο Γραμματέας
ΔΗΜΗΤΡΙΟΣ ΠΑΧΟΣ

ΤΑ ΠΟΣΟΣΤΑ ΚΕΡΔΟΥΣ ΣΤΑ ΑΝΤΑΛΛΑΚΤΙΚΑ ΑΥΤ)ΤΩΝ

ΣΥΝΕΧΕΙΑ από τη σελίδα 1

νήτων, μοτοσυκλετών, μοτοποδηλάτων και ποδηλάτων.

Με τη νέα Α.Δ., χαρακτηρίζονται ως βραδείας κυκλοφορίας ανταλλακτικά, όλα τα ανταλλακτικά εκτός από τα φίλτρα, τα μπουζί και τις πλατίνες τα οποία χαρακτηρίζονται ως ταχείας κυκλοφορίας.

Για τα τελευταία θα ισχύει ποσοστό κέρδους 60ο)ο ενώ για τα βραδείας κυκλοφορίας 85ο)ο στη λιανική πώληση.

ΠΛΗΡΩΣΗ ΚΕΝΩΝ ΘΕΣΕΩΝ ΣΤΗΝ ΚΑΛΥΜΝΟ

ΣΥΝΕΧΕΙΑ από τη σελίδα 1

–4 θέσεων στο Γραφείο Υγιεινής και Πρόνοιας
–1 θέσης στην Αγροτική Τράπεζα
–3 θέσεων στην Αγροφυλακή
–1 θέσης στο 2ο Γραφείο Δημοτικής Εκπαίδευσης
–3 θέσεων στο ΙΚΑ Καλύμνου
–2 θέσεων στο γραφείο Εμπορίου του Επαρχείου
–3 θέσεων στο γραφείο Συγκοινωνιών
–18 θέσεων στις γεωργικές κτηνοτροφικές και δασονομικές υπηρεσίες.

Το ΤΕΕ αποσύρει τους εκπρ)πους από τα όργανα του Δημοσίου

Η Διοικούσα Επιτροπή του ΤΕΕ αποφάσισε «σε ένδειξη διαμαρτυρίας για την υποβάθμιση που γίνεται στους μηχανικούς του Δημοσίου, με το νέο μισθολόγιο των δημοσίων υπαλλήλων» να αποσύρει τους εκπροσώπους του από όλα τα όργανα του Δημόσιου τομέα, σε όλη τη χώρα, κατά τη διάρκεια της απεργίας των μηχανικών του Δημοσίου.

Σε ανακοίνωση που έκδοσε το ΤΕΕ καλεί την κυβέρνηση να λύσει τα προβλήματα των μηχανικών δημοσίων υπαλλήλων.

● Στο μεταξύ το Διοικητικό Συμβούλιο της ΕΜΔΥΔΑΣ αποφάσισε την παράταση της απεργίας των μηχανικών του Δημοσίου για μια ακόμη εβδομάδα, ενώ από την Τρίτη κατέρχονται σε απεργία για μια εβδομάδα και οι επί συμβάσει μηχανικοί του Δημοσίου. Οπως έγινε γνωστό, δεν απέδωσε η μεσολαβητική προσπάθεια του υπουργού παρά τω πρωθυπουργώ κ. Α. Τσοχατζόπουλου. Ο κ. Τσοχατζόπουλος συναντήθηκε με τον πρόεδρο του ΤΕΕ κ. Νικ. Δεσύλλα χωρίς όμως να βρεθεί λύση για τη λήξη της απεργίας.

ΟΙ ΜΕΡΕΣ ΑΔΕΙΑΣ ΤΩΝ ΕΡΓΑΤ)ΤΩΝ ΟΙΚΟΔΟΜΩΝ

ΣΥΝΕΧΕΙΑ απο τη σελίδα 1

μιά μέρα	
Από 7–19 μέρες	1 μέρα
Από 20–32 μέρες	2 μέρ.
Από 33–45 μέρες	3 »
Από 46–58 μέρες	4 »
Από 59–71 μέρες	5 »
Από 72–84 μέρες	6 »
Από 98–110 μέρες	8 »
Από 111–123 μέρες	9 »
Από 124–136 μέρες	10 »
Από 137–149 μέρες	11 »
Από 150–162 μέρες	12 »
Από 163–175 μέρες	13 »
Από 176–188 μέρες	14 »
Από 189–201 μέρες	15 »
Από 202–214 μέρες	16 »
Από 215–227 μέρες	17 »
Από 228–240 μέρες	18 »
Από 241–253 μέρες	19 »
Από 254–266 μέρες	20 »
Από 267–279 μέρες	21 »
Από 280–292 μέρες	22 »
Από 293–305 μέρες	23 »
Από 306–318 μέρες	24 »
Από 319–331 μέρες	25 »
Από 332–344 μέρες	26 »
Από 345–357 μέρες	27 »
Από 358–365 μέρες	28 »

Η ΧΤΕΣΙΝΗ ΣΥΓΚΕΝΤΡΩΣΗ ΓΙΑ ΤΟ ΠΟΛΥΤΕΧΝΕΙΟ

ΣΥΝΕΧΕΙΑ από τη σελ. 1

βολίζει την ενωμένη πάλη του λαού μας ενάντια στο φασισμό και τον ιμπεριαλισμό και πως αποτελεί πυξίδα που προσανατολίζει τους στόχους του λαϊκού μας κινήματος με μοναδική σαφήνεια, για μια Ελλάδα ανεξάρτητη, δημοκρατική, που να ανήκει στο λαό της».

ΧΑΙΡΕΤΙΣΜΟΥΣ απεύθυναν ακόμα το ΕΚΔ, διάφορα Σωματεία, Σύλλογοι Σπουδαστών και Μαθητών, όλο τα κόμματα και οι πολιτικές νεολαίες, καθώς και το σύνολο των φορέων της περιοχής μας.

Μετά την κυρίως εκδήλωση πραγματοποιήθηκε πορεία που κατέληξε στη Νομαρχία ενώ έγινε κατάθεση στεφανιών στο Βωμό της πατρίδας προς τιμή των νεκρών του Πολυτεχνείου. Ακολούθησε έκθεση φωτογραφιας και προβολή, αντιιμπεριαλιστικής ταινίας στο Εθνικό Θέατρο.

ΟΡΓΗ ΚΑΙ ΑΓΑΝΑΚΤΗΣΗ Σ· ΟΛΟΚΛΗΡΗ ΤΗΝ ΚΩ

ΣΥΝΕΧΕΙΑ απο τη σελίδα 1

κρατείου Γυμνασίου και σπούδασε σε πολιτικός μηχανικός στο Πολυτεχνείο της Σμύρνης. Κατά την διάρκεια των σπουδών του ο Χατζημεσίν, που ήταν πάντα προοδευτικός, αναμείχτηκε ενεργά στο κίνημα αντίστασης του τούρκικου λαού κατά της χούντας και συνελήφθηκε στην Κωνσταντινούπολη κατά τη διάρκεια διαδήλωσης, στην οποία μάλιστα δολοφονήθηκε και η αρραβωνιαστικιά του. Επακολούθησε σε όγρια συμπλοκή διαδηλωτών και αστυνομίας, και Εσφινικά ο Χατζημεσίν βρέθηκε κατηγορούμενος για... φόνο Τούρκου αστυνομικού! Παρέμεινε επί τρία ολόκληρα χρόνια στις φυλακές, χωρίς να ενημερωθεί καν η ελληνική κυβέρνηση, βασανίστηκε άγρια και κακοποιήθηκε μέχρι σημείου, να μην διέχεται σήμερα να υπογράψει αίτηση χάριτος προς τον στρατηγό Εβρέν.

Η ΕΛΛΗΝΙΚΗ κυβέρνηση παρακολουθεί φυσικά από κοντά την όλη εξέλιξη του θέματος και αναμένει αναθεώρηση της καταδικαστικής απόφασης, επιφυλασσόμενη να εγείρει το θέμα και σε διεθνείς οργανισμούς. Εντονο άλλωστε διάβημα επιδόθηκε ήδη προχτές το βράδυ στον πρεσβευτή της Τουρκίας στην Αθήνα κ. Ακιμάν, ο οποίος κλήθηκε γι αυτόν το λόγο στό υπουργείο Εξωτερικών, με εντολή του υφ)ργού Γιάννη Καψή.

«ΗΡΑΝ» ΤΙΣ ΕΠΙΦΥΛΑΞΕΙΣ ΓΙΑ ΤΟ ΚΑΡΑΚΟΝΕΡΟ

ΣΥΝΕΧΕΙΑ από τη σελίδα 1

από την Αθήνα ο δήμαρχος Σ. Καραγιάννης (σ.σ. στάλθηκε και σχετικό έγγραφο στους αρμόδιους φορείς), που είχε επαφές και με παράγοντες του ΥΠΠΕ, ειδικότερα για την υλοποίηση των προγραμματικών συμβάσεων που αφορούν στην αναβάθμιση της Μεσαιωνικής Πόλης.

Οπως δήλωσε εξάλλου ο δήμαρχος, απαντώντας σε σχετικές ερωτήσεις, ολοκληρώθηκε, σε συνεργασία που είχε με τον Γ.Γ. του ΕΟΤ Νικ. Σκουλά, η σύνταξη της προγραμματικής σύμβασης που αναφέρεται στην διάθεση από τον ΕΟΤ 50.000.000 δρχ., για την αναμόρφωση της Μεσαιωνικής Τάφρου.

Το τελικό κείμενο, θα υπογραφεί στη Ρόδο από τον δήμαρχο Σ. Καραγιάννη και τον γ.γ. του ΕΟΤ Νικ. Σκουλά, και θα τεθεί υπόψη του δημοτικού συμβουλίου.

ΕΞΑΛΛΟΥ ο διοικητής του ΟΑΕΔ Θεόδ. Κατσανέβας κατά την διάρκεια των συνεργασιών που είχε με τον κ. Καραγιάννη, έδωσε τη ρητή διαβεβαίωση ότι ο υπ' αυτού Οργανισμός θα χρηματοδοτήσει τον Δήμο Ρόδου κατά το 1985 σε ποσοστό μέχρι και 80ο)ο για απεριόριστο αριθμό έργων, αρκεί να του υποβληθούν τα σχετικά προγράμματα. Οι χρηματοδοτήσεις αυτές εντάσσονται στα υφιστάμενα προγράμματα καταπολέμησης της ανεργίας και δεν έχουν σχέση με τις προγραμματικές συμβάσεις που υπογράφηκαν με άλλα υπουργεία ή Οργανισμούς.

Ερωτηθείς γενικά ο δήμαρχος Ρόδου για τ' αποτελέσματα του ταξιδιού του στην Αθήνα απάντησε, ότι «είμαι απολύτα ικανοποιημένος γιατί βρήκα πλήρη ανταπόκριση σε όλα τα θέματα που ανέπτυξα».

ΤΑ ΚΕΤΕ ΑΝΤΙΜΕΤΩΠΙΖΟΥΝ ΠΡΟΒΛΗΜΑ ΣΤΕΛΕΧΩΣΗΣ

ΣΥΝΕΧΕΙΑ απο τη σελίδα 1

νικά προβλήματα που αντιμετωπίζουν και ειδικότερα στην έλλειψη του απαραίτητου διδακτικού προσωπικού.

Μια πρόταση που διατυπώνεται είναι να στελεχωθούν τα ΚΕΤΕ με καθηγητές που θα έχουν τα προσόντα να διδάξουν και άλλα μαθήματα, έτσι ώστε να δοθεί λύση στο γενικό πρόβλημα που εμποδίζει αυτή τη στιγμή τη σωστή λειτουργία τους.

Παράλληλα σύγχρονες κτιριακές εγκαταστάσεις πρέπει να γίνουν και εκεί όπου δεν υπάρχουν, έτσι ώστε η διδασκαλία και η μάθηση να γίνεται στους κατάλληλους χώρους. Το τελευταίο πρόβλημα αντιμετωπίζουν τα άλλα νησιά.

ΤΟ ΕΚΔ ΓΙΑ ΤΟ ΠΟΛ)ΣΤΙΚΟ ΕΠΙΠΕΔΟ ΤΩΝ ΕΡΓ)ΜΕΝΩΝ

ΣΥΝΕΧΕΙΑ από τη σελίδα 1

γικό προσανατολισμό της εργατικής τάξης».

Ιδιαίτερα στην περιοχή μας τονίζεται στο έγγραφο, αντιμετωπίζουμε σοβαρά προβλήματα επειδή, ο ξενόφερτος τρόπος ζωής κρατά τη νεολαία και μερίδα των εργαζόμενων, μακριά από τα σωματεία τους και την πάλη που κάνουν αυτά για την λύση των καθημερινών τους προβλημάτων».

Και το ΕΚΔ καταλήγει:

«Αποτέλεσμα της οξύτητας του προβλήματος στην περιοχή μας είναι η χαμηλή πολιτιστική δραστηριότητα και η περάστια δυσκολία που αντιμετωπίζουμε για την επιτυχία οποιασδήποτε παρόμοιας δραστηριότητας».

Η ΔΙΟΙΚΗΣΗ του ΕΚΡ προβληματίζεται λοιπόν σοβαρά, εξαιτίας της διαπιστωμένης αυτής κατάστασης και προσανατολίζεται γι αυτό στην οργάνωση εκδηλώσεων που πιστεύεται, ότι θα συμβάλουν αποφασιστικά στο πολιτιστικό ανέβασμα των εργαζόμενων της περιοχής μας, ενώ έχει ζητήσει και τη συνεργασία του υφυπουργείου Νέας Γενιάς και Αθλητισμού, του Πανελλήνιου Πολιτιστικού Κινήματος καθώς και άλλων πολιτιστικών φορέων.

ΓΡΑΦΕΙΟ ΤΥΠΟΥ ΣΤΗΝ ΚΑΛΥΜΝΟ

Με Προεδρικό Διάταγμα που δημοσιεύτηκε ήδη στην Εφημερίδα της Κυβερνήσεως, προβλέπεται η σύσταση γραφείου Τύπου και Πληροφοριών που θα στελεχωθεί από ένα δημοσιογράφο, ένα διοικητικό υπάλληλο και ένα δακτυλογράφο.

ΠΡΑΤΗΡΙΟ ΒΕΝΖΙΝΗΣ

ΣΗΜΕΡΑ διημερεύει το φαρμακείο Γιαννούλη, στην οδό Δασκηνού και διανυκτερεύει του Σταματίου, στην οδό Ηρώων Πολυτεχνείου.

ΦΑΡΜΑΚΕΙΟ

ΣΗΜΕΡΑ διανυκτερεύει το βενζινάδικο Π. Παπαδόπουλου, στη Λ. Καλλιθέας 3.

ΣΥΝΑΓΕΡΜΟΣ ΣΤΗ ΡΟΔΟ ΚΑΙ ΚΑΣΟ ΓΙΑ ΕΝΑ ΑΕΡΟΠΛΑΝΟ

ΣΥΝΕΧΕΙΑ από τη σελίδα 1

εροσκάφος «προσγειώθηκε» σ' ένα χωράφι λόγω έλλειψης καυσίμων. Το αεροσκάφος εντοπίστηκε στην περιοχή MILAS κοντά στη Σμύρνη. Μετά την ανεύρεση τους οι επιβαίνοντες του αεροσκάφους δήλωσαν στις τουρκικές αρχές, ότι «διαπιστώσαμε πως δεν είχαμε καύσιμα και κάναμε αναγκαστική προσγείωση για να σωθούμε. Ευχαριστούμε όσους ενδιαφέρθηκαν για την τύχη μας».

ΟΠΩΣ έγινε γνωστό από αρμόδια πηγή, το ελβετικό αεροσκάφος τύπου HBNCG πετούσε από την Αλεξάνδρεια για το Ηράκλειο Κρήτης, μαζί με άλλο τύπου FBDFY. Στο καθένα υπήρχαν τρία άτομα. Το δεύτερο αεροσκάφος προσγειώθηκε στο Ηράκλειο στις 13.20'. Μετά από είκοσι λεπτά, έπρεπε να προσγειωθεί και το πρώτο. Ο καιρός στον εναέριο χώρο της περιοχής αυτής ήταν πολύ άσχημος. Το πρώτο αεροπλάνο αργούσε να φανεί. Ο πύργος ελέγχου του αεροδρομίου Ηρακλείου Κρήτης ενημέρωσε αμέσως τον πύργο ελέγχου του αεροδρομίου του Ελληνικού. Οι ελεγκτές εναέριας κυκλοφορίας ειδοποίησαν αμέσως τα αεροδρόμια Κάσου, Ρόδου και άλλα.

ΠΑΡΑΛΛΗΛΑ ειδοποιούσαν και τους πιλότους των αεροσκαφών τα οποία πετούσαν στον ελληνικό εναέριο χώρο, να καλούν το ιδιωτικό ελβετικό αεροσκάφος με τα χαρακτηριστικά που έδιναν. Οι πιλότοι δεν έστελναν όμως κανένα θετικό σήμα. Γιαυτό η αγωνία σ όλα τα αεροδρόμια για την τύχη του αεροσκάφους, όσο περνούσε η ώρα μεγάλωνε. Δεν γνώριζαν συγκεκριμένα αν έπεσε τελικά στο λιβυκό πέλαγος ή αν έπαθε βλάβη και συντρίβηκε στην Ελρά. Από την Κρήτη απογειώθηκε ένα αεροσκάφος τύπου «Ντορνιέ» κι έκαμε έρευνες στο λιβυκό πέλαγος.

Σ' ετοιμότητα ήταν και όλα σωστικά μέσα των λιμεναρχείων, στην Κρήτη, Ρόδο, Κάρπαθο και Κάσο. Η είδηση της «προσγείωσης» στην Τουρκία του ελβετικού ιαεροπλάνου, συνοδεύτηκε σ' όλα τα αεροδρόμια από αίσθημα ανακούφισης.

ΤΟ ΣΕΜΙΝΑΡΙΟ ΨΥΧΟΛΟΓΙΑΣ ΤΗΣ ΚΑΛΥΜΝΟΥ

Με επιτυχία έληξε το 10μερο σεμινάριο ψυχολογίας που οργανώθηκε από το Κέντρο Λαϊκής Επιμόρφωσης Καλύμνου, σε συνεργασία με το Δήμο και υπό την αιγίδα του Επαρχείου. Το σεμινάριο παρακολούθησαν εκπαιδευτικοί και τις συζητήσεις διεύθυνε ο προϊστάμενος του τμήματος ψυχικής υγιεινής του υπουργείου Υγείας και Προνοίας κ. Δ. Ζάχος. Ηδη το Κέντρο Λαϊκής Επιμόρφωσης Καλύμνου αρχίζει και την οργάνωση τμημάτων Σχολής Γονέων.

ΠΡΟΓΡΑΜΜΑ ΕΚΔΗΛΩΣΕΩΝ ΓΙΑ ΤΗΝ ΕΠΕΤΕΙΟ

ΤΟΥ ΠΟΛΥΤΕΧΝΕΙΟΥ

ΚΥΡΙΑΚΗ 18.11.1984

–Ωρα 6 μ.μ.: Εκκίνηση λαμπαδοδρομίας από το Γραφείο της Κοινότητας

–Ωρα 6.15 μ.μ.: Εκθεση φωτογραφίας στην είσοδο του Γυμνασίου Σορωνής

–Ωρα 6.30 μ.μ.: Εναρξη εκδηλώσεων στην αίθουσα του Γυμνασίου:

α. Χαιρετισμός από φορείς και πολιτ. νεολαίες

β. Προβολή Σλάϊτς

γ. Ομιλία

δ. Απαγγελία ποιημάτων από παιδιά (Νηπιαγωγείου – Δημοτικού – Γυμνασίου και Δυκείου)

ε. Τραγούδια από την χορωδία του Πολιτιστικού Συλλόγου Σορωνης.

ΕΚ ΤΗΣ ΟΡΓΑΝΩΤΙΚΗΣ ΕΠΙΤΡΟΠΗΣ
ΚΟΙΝΟΤΗΤΑ ΚΑΙ ΜΑΖΙΚΟΙ ΦΟΡΕΙΣ

ΔΗΜΟΣΙΑ ΕΠΙΧΕΙΡΗΣΗ ΗΛΕΚΤΡΙΣΜΟΥ

ΔΙΕΥΘΥΝΣΗ ΠΕΡΙΦΕΡΕΙΑΣ ΝΗΣΩΝ

ΠΕΡΙΟΧΗ ΡΟΔΟΥ, ΠΛΑΤΕΙΑ ΣΥΜΗΣ – ΡΟΔΟΣ

ΑΝΑΚΟΙΝΩΣΗ

Ειδοποιούνται οι κάτοικοι των παρακάτω περιοχών ότι για να εκτελεστούν απαραίτητες τεχνικές εργασίες της ΔΕΗ θα γίνει διακοπή ρεύματος στις 19–11–84 ημέρα Δευτέρα ως εξής:

α) Από 7.30 έως 9.00 π.μ. στην οδό ΜΙΧΑΗΛ ΠΕΤΡΙΔΗ και τις παρόδους και στις περιοχές ΤΖΕΝΙΟ – ΜΟΝΤΕ ΣΜΙΘ – ΟΙΚΙΣΜΟΣ ΝΟΣΟΚΟΜΩΝ.

β) Από 7.30 έως 14.30 στις περιοχές ΑΡΑΠΑΚΙ – ΕΡΓ. ΚΑΤΟΙΚΙΕΣ ΣΟΦΟΥΛΗ.

Αν οι εργασίες τελειώσουν ενωρίτερα, το ρεύμα θα ξαναδοθεί πριν από το χρόνο λήξης της διακοπής που αναφέρουμε πιο πάνω.

Γι' αυτό το λόγο οι ηλεκτρικές εγκαταστάσεις και τα δίκτυα της ΔΕΗ θα πρέπει να θεωρούνται ότι έχουν συνέχεια ρεύμα.

Ετσι για λόγους ασφαλείας, απαγορεύεται η προσέγγιση σε αγωγούς ή άλλα στοιχεία του δικτύου ακόμα κι αν βρίσκονται καταγής, γιατί υπάρχει σοβαρός κίνδυνος ατυχήματος.

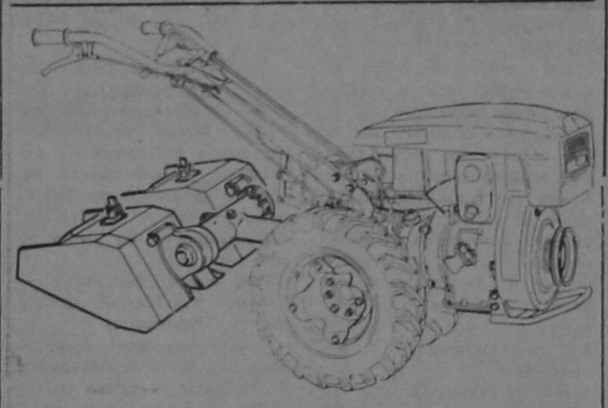

MACCHINE AGRICOLE

ΤΑ ΚΑΛΥΤΕΡΑ ΙΤΑΛΙΚΑ ΓΕΩΡΓΙΚΑ ΜΗΧΑΝΗΜΑΤΑ

ΟΡΓΩΝΟΥΝ ● ΘΕΡΙΖΟΥΝ ● ΚΛΑΔΕΥΟΥΝ ● ΨΕΚΑΖΟΥΝ ● ΑΝΤΛΟΥΝ ΝΕΡΟ ● ΜΕΤΑΦΕΡΟΥΝ

Είμαστε υπερήφανοι που με αυτά τα μηχανήματα συμβάλουμε στην ανάπτυξη της γεωργίας στα Δωδεκάνησα

ΑΠΕΥΘΕΙΑΣ ΣΥΝΕΧΕΙΣ ΠΑΡΑΛΑΒΕΣ

Ν. ΒΑΡΔΕΛΛΗΣ Α.Ε

Καποδιστρίου 21 – Τηλ. 20696 και 27774

ΑΝΘΟΠΩΛΕΙΟ «ΘΕΜΕΛΗ»

Το μεγαλύτερο και φθηνότερο ανθοπωλείο στην Ελλάδα

ΔΗΜΗΤΡΙΟΣ και ΓΕΩΡΓΙΟΣ ΘΕΜΕΛΗ Ο.Ε.

Π. Π. Γερμανού και Αγίας Αναστασίας (γωνία) τηλέφωνα 28904 - 30908 - 24107 - 29474 - 22531

ΠΡΟΣΦΟΡΑ ΤΟΥ ΑΝΘΟΠΩΛΕΙΟΥ ΜΑΣ

Στολισμός αυτοκινήτων Γάμου ΕΝΤΕΛΩΣ ΔΩΡΕΑΝ

ΟΠΩΣ ΔΗΛΩΣΕ Ο ΠΡΟΕΔΡΟΣ ΤΗΣ ΕΣΣΔ Κ. ΤΣΕΡΝΙΕΝΚΟ

Δεν είναι «ώριμος» ακόμα ο καιρός γιά διάσκεψη κορυφής

ΜΠΟΡΕΙ ΟΜΩΣ ΝΑ ΠΡΟΓΡΑΜΜΑΤΙΣΤΕΙ ΣΤΟ ΜΕΛΛΟΝ

ΟΥΑΣΙΓΚΤΟΝ 17. (ΑΠΕ)

Ο πρόεδρος της Σοβιετικής Ενωσης Κονσταντίν Τσερνιένκο, δήλωσε κατά την διάρκεια συνέντευξης, που μεταδόθηκε χτες τηλεοπτικά στις ΗΠΑ, ότι ο καιρός δεν είναι ακόμα ώριμος για την πραγματοποίηση μιάς διάσκεψης κορυφής με τον Αμερικανό πρόεδρο Ρόναλντ Ρήγκαν.

Απαντώντας σε ερωτήσεις δημοσιογράφων του αμερικανικού τηλεοπτικού δικτύου «N.B C.» ο Τσερνιένκο δήλωσε πως μια συνάντηση μπορεί να προγραμματιστεί στο μέλλον, αν φαίνεται πιθανό ότι θα έχει αποτελέσματα. Επίσης τόνισε ότι μια αμερικανοσοβιετική διάσκεψη κορυφής μπορεί να αποτελέσει μια «ισχυρή ώθηση για την εποικοδομητική ανάπτυξη των αμοιβαίων σχέσεων. Και πρόσθεσε:

«Οταν υπάρξει βεβαιότητα σε ότι αφορά την επιτυχία και τα θετικά αποτελέσματα μιας διάσκεψης κορυφής, τότε δεν θα είναι δύσκολο να οριστεί η ημερομηνία για την πραγματοποίηση της» τόνισε ο Σοβιετικός ηγέτης.

Ο Τσερνιένκο δήλωσε ότι η σημαντικότερη προτεραιότητα για την Σοβιετική Ενωση και στις ΗΠΑ είναι μια συμφωνία για τον περιορισμό και την μείωση των εξοπλισμών, ιδιαίτερα των πυρηνικών, και υπογράμμισε ότι η Μόσχα είναι έτοιμη να εργαστεί «δραστήρια» για την επίτευξη του στόχου αυτού.

ΟΙ ΩΡΕΣ ΛΕΙΤΟΥΡΓΙΑΣ ΤΩΝ ΜΟΥΣΕΙΩΝ

Από την Αρχαιολογική Υπηρεσία καθορίστηκαν ως εξής οι ώρες λειτουργίας των Μουσείων και λοιπών αρχαιολογικών χώρων της Δωδ)νήσου:

- Μουσείο Ρόδου και Κω: Καθημερινά 8.45 — 13.00. Κυριακές και αργίες: 9.30—14.30
- Αρχαιολογικοί χώροι Ρόδου και Κω: Καθημερινά 8.45 —15.00. Κυριακές και αργίες: 9.30—14.30
- Κοσμητική Συλλογή Ρόδου: Δευτ. — Τετ. — Παρασκ. 9—13.00
- Τείχη Ρόδου: Δευτ. και Σάββατο 15.00—17.00.

ΘΑ... ΣΗΚΩΝΟΤΑΝ ΜΑΖΙ ΜΕ ΤΟ ΑΕΡΟΠΛΑΝΟ

Αλλεπάλληλες τούμπες στην πίστα του αεροδρομίου έκανε νεαρή νοσοκόμα όταν από λάθος της πλησίασε αεροπλάνο την ώρα που απογειωνόταν.

Πρόκειται για τη Φανή Δροσοπούλου που επρόκειτο να ταξιδέψει για την Θεσσαλονίκη από το αεροδρόμιο της Ρόδου.

...αθλητικά....

ΑΠΟΛΥΤΗ ΑΝΑΓΚΗ ΑΠ' ΤΗΝ ΣΥΜΠΑΡΑΣΤΑΣΗ ΤΟΥ ΚΟΣΜΟΥ ΕΧΟΥΝ ΟΙ «ΠΡΑΣΙΝΟΙ»

Πάση θυσία η Βέροια πρέπει να γίνει σήμερα το «σωσίβιο» της Ρόδου!

ΠΑΡΑ ΤΑ ΠΡΟΒΛΗΜΑΤΑ ΤΟΥ Ο ΔΙΑΓΟΡΑΣ «ΒΛΕΠΕΙ» ΒΑΘΜΟ ΣΤΗ ΜΥΤΙΛΗΝΗ

ΤΟΝ ΥΠΕΡ πάντων αγώνα θα δώσει σε λίγο η Ρόδος. Με αντίπαλο την Βέροια, που βρίσκεται ένα μόλις βαθμό ψηλότερά της, θα επιδιώξει πάση θυσία να βάλει τέρμα στην περίοδο της κακοδαιμονίας της και να επανέλθει πανηγυρικά στις επιτυχίες, που θα της επιτρέψουν να «απαγκιστρωθεί» από την ζώνη των ουραγών και να πλησιάσει στη θέση που πραγματικά της αξίζει.

Για το σημερινό κρίσιμο παιχνίδι, ο Χρήστος Ζαντέρογλου προετοίμασε εντατικά τους παίκτες του ολόκληρη την προηγούμενη εβδομάδα, όχι μόνο στον αγωνιστικό, αλλά και στον ψυχολογικό τομέα, αφού σε τέτοιες περιστάσεις — όπως αυτήν στην οποία βρίσκεται τώρα η ομάδα— το άγχος είναι μεγαλύτερο.... αντίπαλος από τον πραγματικό.

Και πράγματι, αν οι παίκτες της «πράσινης ταξιαρχίας» αποβάλουν το άγχος και παίξουν εντελώς ελεύθερα, δεν θα αφήσουν ούτε μια πιθανότητα επιτυχίας στη Βέροια, η οποία είναι άλλωστε μιας μέτριας δυναμικότητας ομάδα.

Στον τομέα αυτό, σημαντικό ρόλο θα παίξουν και οι φίλαθλοι της πόλης μας, που θα είναι οι πιο κατάλληλοι για να δώσουν στους ποδοσφαιριστές την τονωτική «ένεση» που χρειάζονται. Η παρουσία τους κρίνεται σήμερα, αλλά και στη συνέχεια, κάτι περισσότερο από απαραίτητη, αφού, κακά τα ψέματα, προ κενών κερκίδων, όχι μόνο η Ρόδος αλλά και καμιά άλλη ομάδα δεν είναι δυνατόν να ορθοποδήσει.

Με τον Κωστομοίρη θα καλύψει σήμερα ο κ. Ζαντέρογλου το κενό του τιμωρημένου (3 κίτρινες) Γεωργαλή ενώ πιστεύεται ότι ο τραυματίας Αθανασίου θα μπορέσει να παίξει τελικά στο κέντρο της άμυνας.

Ειδικότερα, η Ρόδος αναμένεται να παραταχτεί ως εξής:

- Τερματοφύλακας ο Φουντουράδάκης
- Δεξιός οπισθοφύλακας ο Καλά-«Ζίδης, αριστερός ο Εγγλέζος, ατόπιερ ο Αθανασίου και λίμπερο ο Λετποκαρύδης.
- Χαφ οι Δράκος, Παπαοικονόμου, Ανδρουλής
- Επιθετικό «τριο» οι Βασιλαράκης, Γεωργούλης και Κωστομοίρης

Ενδέχεται ακόμα να πάρει ο Καλαϊτζίδης τη θέση του Κωστομοίρη, να παίξει ο Ανδρουλής δεξιό μπακ και να περάσει χαφ ο Χαρτερός. Την 17άδα συμπληρώνουν οι Ευαγγέλου, Φτάκλας, Σπαμάτης, Ορφανός και Παπαϊωάννου.

Με ελλείψεις ο Διαγόρας στη Μυτιλήνη

ΜΕ ΣΤΟΧΟ να διατηρήσει το αήττητό του στην Μυτιλήνη, αλλά και να δώσει ένα καλό μάθημα στο παλιό του γνώριμο» Αιολικό, μέσα μάλιστα απο... «φωτιά» που, ο Διαγόρας περιμένει ψύχραιμα την απογευματινή δύσκολη «έξοδό» του.

Το γεγονός ότι στην προσπάθειά του αυτή θα στερηθεί των υπηρεσιών του ασθενή Ράδου, του τραυματία Αλεξιάδη, του τιμωρημένου Σωτηρόπουλου και του Λαγκάνη, που έδειξε ανέτοιμος, δεν φαίνεται να προβλημάτισε τον Διαγόρα, ο οποίος θα καλύψει τις τρεις αυτές θέσεις με τους Σιφωνιό, Λιμπερο τον Καμπούρη, Χαφ τους Παπαδιό, Τσολάκη και Δ. Αθανασίου και επιθετικό «τρίο» τους Τσουκλείδη, Μαυρουδή, με σέντερ φορ τον Δουρδουνά.

Την 16άδα συμπληρώνουν οι Κλειταινίκος, Γκίζας, Ζούνης, Πολυχρόνη και ο νεαρός Φλεβάρης που συμπεριλήφθηκε για πρώτη φορά στην αποστολή.

Από την πλευρά τους οι γηπεδούχοι, που με δηλώσεις τους φέρονται να υπολογίζουν πολύ τον Διαγόρα, θα στηριχτούν στους παρακάτω ποδοσφαιριστές: Μπαρμπαλιά, Λαλιώτη, Βλαμπαράκη, Γρυπιώτη, Καραμιχαηλίδη, Κροταίδα, Κουρτάκη, Μωραΐτη, Μέγα, Πιττό, Παπαδάκο, Ρούσσο, Σπάρταλη, Χρήστου.

Τα υπόλοιπα παιχνίδια

ΤΟ ΥΠΟΛΟΙΠΟ πρόγραμμα της σημερινής 11ης αγωνιστικής του πρωταθλήματος Β' Εθνικής, περιλαμβάνει τις ακόλουθες συναντήσεις:

Τρίκαλα—Ατρόμητος Αθ.
Αθηναϊκός — Εδεσσαϊκός
Πάννινα — Λεβαδειακός
Ξάνθη — Προσδευτική
Αχαρναϊκός — Αγρ. Αστέρας
Μακεδονικός — Σέρρες
Καβάλα — Κόρινθος
Αλμωπός — Καστοριά

Ολα τα ματς θα αρχίσουν στις 3 το απόγευμα.

ΘΥΜΙΖΟΥΜΕ πως έχει η βαθμολογία επί 10 αγώνων:

1. Πάννινα	18—5	13
2. Λεβαδειακός	17—13	13
...	...	...
3. Αιολικός	12—8	13
3. Σέρρες	13—8	12
5. Αχαρναϊκός	14—13	12
6. Καστοριά	16—11	11
7. Προσδευτική	13—10	11
8. Εδεσσαϊκός	12—12	11
9. Ατρόμητος Α.	10—12	11
10. Διαγόρας	8—10	10
11. Αλμωπός Αρ.	12—16	10
12. Αγρ. Αστέρας	14—11	9
13. Τρίκαλα	9— 9	9
15. Αθηναϊκός	9—14	9
16. Κόρινθος	7— 8	8
...	...	...
17. Βέροια	9—13	8
18. Ξάνθη	9—11	7
19. Ρόδος	7—16	7
20. Μακεδονικός	8—18	7

Φιλικό ματς

ΣΕ ΦΙΛΙΚΟ παιχνίδι που έγινε χτες, η ομάδα της ΔΕΥΑΡ νίκησε την αντίστοιχη των Πολιτικών Μηχανικών με σκορ 3—1. Τα τέρματα των νικητών πέτυχαν οι Καμπούρης, Μπαριανός, Μυριαλής, ενώ για τους ηττημένους σκόραρε ο Κανάκης.

ΤΟΠΙΚΟ ΠΡΩΤΑΘΛΗΜΑ:

Με νίκη προχώρησε πάλι ο Ανταγόρας

ΣΗΜΕΡΑ ΤΟ ΝΤΕΡΜΠΥ ΑΚΟΥΣΙΛΑΟΥ—ΑΠΟΛΛΩΝΑ

ΑΚΑΘΕΚΤΟΣ προελαύνει ο Ανταγόρας που χτες μετά απο επιβλητική εμφάνιση την καλύτερη φετινή του, συνέτριψε στη Κω τον άτυχο Κλειάνθη με 4—1. Εναν Κλειάνθη που σημειωτέον ήταν η καλύτερη ομάδα που πέραοε φέτος μέχρι στιγμής απο την Κω!.

Θα πρέπει να σημειωθεί, ότι ο νικητής ξεκίνησε με προβλήματα, αφού μόλις στο 20' αναγκάστηκε να κάνει και τις δύο αλλαγές του, λόγω σοβαρών τραυματισμών του Μπαλαλή και του γκολκήπερ Χατζηζωγιαρία. Ο πρώτος μάλιστα με αφέρθηκε με διάσειση στο νοσοκομείο!

Το σκορ άνοιξε στο 12' με κεφαλιά ο Μάρκου για να κάνει το 2—0 στο 25' ο Καϊσερλης με εντυπωσιακή ατομική προσπάθεια.

Με την έναρξη της επανάληψης και συγκεκριμένα στο 48' οι φιλοξενούμενοι μείωσαν με τον Δεστούνη σε 2—1, για να ανεβάσει στην δεύτερη σε 3—1 ο Καλαϊτζής (55') και να γράψει το τελικό 4—1 στο 62' πάλι ο Καϊσερλης.

● Στο άλλο χτεσινό παιχνίδι η Δόξα λύγισε στην Καρδάμαινα την αντίσταση του Ροδιακού με 1—0.

Το σημερινό πρόγραμμα

Με το μεγάλο ντέρμπυ του γηπέδου Φανών και με τέσσερις ακόμα ενδιαφέρουσες συναντήσεις, ολοκληρώνεται σήμερα το πρόγραμμα της 5ης αγωνιστικής της Α' κατηγορίας.

Συγκεκριμένα, θα γίνουν τα ματς:

Γήπ. Φανών: Ακουσίλαος — Απόλλων Κ.: Κουγιός, Σταματάκης — Καματερός)

Γήπ. Αρχαγγέλου: Αρης — Δόξα Ψ.: Μοσχούς, Μαγριπλής — Παπακωνσταντίνου

Γήπ. Κοσκινού: Διγενής — ΑΕΡΑ: Τρύπης, Καραμαρίας — Καστρουνής

Γήπ. Κρεμαστής: Φοίβος — Εθνικός Αρχ. Τριανταφύλλου, Διαμαντής — Σαββάκης

Γήπ. Ιαλυσού: Ιάλυσος — Καλυμνιακός: Σταματάκης — Κλουτσινώτης — Κατταβενός

Ολα τα ματς θα αρχίσουν στις 2.45 μ.μ. εκτός από το τελευταίο που θα γίνει στις 9.15 το πρωί.

Η Β' Κατηγορία

Συνεχίστηκε χτες και το πρωτάθλημα Β' κατηγορίας με τους αγώνες της 2ης αγωνιστικής. Τα αποτελέσματα:

Α' ΟΜΙΛΟΣ

Αρχάγγελος —Αναγέννηση Εμ. 2—1
Ασπίδα Απ. — Αγ. Γεώργιος 4—3
Ορφέας — Ολυμπικ 1—1
Ποσειδώνας Καρ. — Απόλλων Απολ. 2—0 α.α.

Β' ΟΜΙΛΟΣ

Ηρακλής Κω — Ηρακλής Μαρ. 6—0
Αστέρας Π. —Δαμάγητος 1—2

Σήμερα θα γίνουν τα ματς Ευαγόρα — Πυλίου (9.15 π.μ.) και Αντίμαχου — Αναγέννησης Ασφ. (14.45 μ.μ.).

ΑΠΟ ΤΟ ΛΙΜΕΝΙΚΟ ΤΑΜΕΙΟ ΔΩΔΕΚΑΝΗΣΟΥ

Το Επαρχείο Καλύμνου ζήτησε την απρόσκοπτη συνέχιση λιμεν. έργου

ΘΕΩΡΕΙ ΑΝΑΓΚΑΙΑ ΚΑΙ ΑΛΛΑ ΠΟΛΛΑ ΕΡΓΑ

ΤΗΝ απρόσκοπτη συνέχιση του λιμενικού έργου Καλύμνου ζήτησε ο έπαρχος Δημ. Γερούκαλης από το Λιμενικό Ταμείο Δωδ)νήσου. Επισημαίνει μάλιστα, πως μέσα σ' αυτό θα πρέπει να συμπεριληφθεί και η διαμόρφωση της εξωτερικής πλευράς του παλαιού λιμενοβραχίονα και η κατασκευή της παραλιακής οδού σύνδεσης των βάσεων παλαιού και νέου λιμενοβραχίονα, η συντήρηση του ηλεκτροφωτισμού των δικτύων των λιμανιών του Επαρχείου, και η φωτοσήμανση του λιμανιού των Λειψών.

ΕΙΔΙΚΟΤΕΡΑ το Επαρχείο Καλύμνου θεωρεί ακόμα σαν επείγοντα και αναγκαία τα έργα:

- Προμήθεια και εγκατάσταση γεφυροπλάστιγγας στο λιμάνι της Καλύμνου
- Κατασκευή αλιευτικού καταφυγίου στο Παντέλι της Λέρου
- Σύνταξη μελέτης και ένταξη στο πρόγραμμα '85 για τις αποβάθρες στο Λακκί και Αγία Μαρίνα Λέρου
- Ολοκλήρωση της μελέτης κατασκευής μικρής μαρίνας στην Πάτμο
- Σύνταξη μελέτης για την κατασκευή λιμενικού φυλακίου στο νέο λιμενοβραχίονα Καλύμνου
- Σύνταξη μελέτης κατασκευής κυματοθραύστη στον όρμο Μελιτσάχα Καλύμνου και η ένταξή του στο πρόγραμμα 1985.
- Σύνταξη μελέτης και ένταξή της στο πρόγραμμα '85, του προσήνεμου μόλου προστασίας του λιμανιού της Πάτμου.
- Σύνταξη μελέτης και ένταξη στο πρόγραμμα '85, του ηλεκτροφωτισμού του κυματοθραύστη Μπρούντζη Λέρου
- Ανακατασκευή παλαιών αποβαθρών κρηπιδωμάτων μιχιού του λιμανιού Λειψών.
- Κατασκευή επήνεμου μόλου στην περιοχή Βουβάλη Καλύμνου
- Σύνταξη μελέτης και ένταξη στο πρόγραμμα '85 για τις αποβάθρες στο Λακκί και Αγία Μαρίνα Λέρου
- Ολοκλήρωση της μελέτης κατασκευής μικρής μαρίνας στην Πάτμο
- Σύνταξη μελέτης για την κατασκευή λιμενικού φυλακίου στο νέο λιμενοβραχίονα Καλύμνου
- Σύνταξη μελέτης κατασκευής κυματοθραύστη στον όρμο Μελιτσάχα Καλύμνου και η ένταξή του στο πρόγραμμα 1985.
- Σύνταξη μελέτης κατασκευής αλιευτικών καταφυγίων στον Ξηρόκαμπο και Παρθένι Λέρου και στην Μέριχα Πάτμου
- Σύνταξη μελέτης για την επέκταση της αποβάθρας στον Αγιο Ανδρέα Αστυπαλιάς και η εκσκαφή του υφάλου «Κύνωψ» της Πάτμου.

Προβλήματα στ' ακτοπλοϊκά δρομολόγια

Λόγω της αφοδρής κακοκαιρίας που επικρατούσε προχτές στην περιοχή της Κάσου, δεν έγινε δυνατή η προσέγγιση του «Ε)Γ ΚΥΚΛΑΔΕΣ» που εκτελούσε το δρομολόγιο Ρόδος — Κάρπαθος — Κάσος — Κρήτη. Το πλοίο συνέχισε το ταξίδι του προς τη μεγαλόνησο. Το ίδιο πρόβλημα αντιμετώπισε λίγο αργότερα και το «Ε)Γ ΝΗΡΕΥΣ» που εκτελούσε το δρομολόγια Κρήτη — Κάσος — Κάρπαθος —Ρόδος.

ΕΛΗΞΑΝ ΟΙ ΕΡΓΑΣΙΕΣ ΤΗΣ Η! ΔΙΑΣΚΕΨΗΣ (ΤΩΝ ΕΠ)ΡΙΩΝ

ΣΥΝΕΧΕΙΑ απο τη σελίδα 1

πήραν μέρος:

● ΑΠΟ το ΕΒΕ Ρόδου οι κ.κ. Γ. Καραγιάννης, Αν. Υψηλάντης, Ι. Τατάκης, Εμμ. Τσαλαχούρης, Γ. Αχειμαστος, Ι. Πετρασκευάς, Ι. Μιχαηλίδης, Στ. Λιούλης, Μιχ. Παπαθανάσης, Στ. Σαρίκας, Εμμ. Καστελλορίζιος, Νικ. Βασιλαράς, Γ. Σπονδύλης, Μιχ. Χατζημάρκος, Γ. Γιαννακάκης, Θεοχ. Σαλαχούρης, Λεόντ. Σακέλλης, Α. Μαγριπλής, Μιλτ. Λογοθέτης, Ι. Κασέρης, Μαρία Πιτσάκη.

● ΑΠΟ το ΕΒΕ Καλύμνου —Κω πήραν μέρος οι κ.κ. Δημ. Μαραγκός, Δημ. Βαλσαμίδης, Γ. Σακελλαρίδης, Μιχ. Χατζηνικήτας, Ι. Χατζηβελούδος, Νικ. Μαχαίρας, Αντ. Καστής, Ειρήνη Σβύνου κ.λ.π.

ΙΔΙΑΙΤΕΡΑ χαρακτηριστική αλλά και αποκαλυπτική ήταν χτες η εισήγηση του επαγγελματικού τμήματος του ΕΒΕΡ, στην οποία απαριθμήθηκαν σαν σοβαρότερα προβλήματα τα εξής: 1) Οι λαϊκές αγορές 2) τα μικτά καταστήματα 3) τα σούπερ - μάρκετ της ΕΓΣΔ 4) Οι φιάλες υγραερίου, 5) η τυποποίηση των αγροτικών προϊόντων καθώς και θέματα χρηματοδοτικά, φορολογικά και αγορανομικά. Ο εισηγητής ζήτησε ακόμα την ενοποίηση των ασφαλιστικών ταμείων (ΤΕΒΕ, ΤΣΑ κλ.π.) και την πάταξη του παρεμπορίου.

ΜΝΗΜΟΣΥΝΟ

Τελούμε την Τετάρτη 21 Νοέμβρη στον Ιερό Ναό Αγίου Νικολάου Παραδεισίου στις 9 το πρωί, 40ήμερο μνημόσυνο υπέρ ανάπαυσης της ψυχής του λατρευτού μας γιού και αδελφού



ΚΩΣΤΑ ΧΑΤΖΗΑΝΤΩΝΙΟΥ

και καλούμε να παραστούν όσους τιμούν την μνήμη του.

Οι γονείς Νικόλαος — Παρασκευή
Η αδελφή Ελένη
και οι λοιποί συγγενείς.

Α-ΚΡΙΤΙΚΑ

ΚΟΥΒΕΝΤΟΥΛΕΣ ΜΕ ΚΑΠΟΙΟ ΝΟΗΜΑ...

«Εδώ και τώρα» Πολυτεχνείο Η ΑΙΩΝΙΟΤΗΤΑ ΤΟΥ ΑΓΩΝΑ

Η ΣΤΗΛΗ θα παραχωρήσει σήμερα το χώρο της στο γνωστό δάσκαλο Κ. Παραγιό, ο οποίος θα αναφερθεί στην ιστορική επέτειο της εξέγερσης του Πολυτεχνείου, που γιορτάστηκε χτες με έξαρση και παλμό απ' άκρου σ' άκρο της Ελλάδος. Αλλωστε η χτεσινή μέρα δεν επέτρεπε το γράψιμο «άλλου» είδους σχολίων.

«Το μήνυμα του αγώνα είναι δέσμευση και πηγή έμπνευσης για την πορεία μας...»

Α. Γ. Παπανδρέου

Είμαστε δεμένοι με το παρελθόν, σημαίνει αναπολούμε το παρελθόν και αναζητούμε να ξαναζήσουμε «περασμένα μεγαλεία και διηγώντας τα να κλαίς», όπως λέει ο εθνικός μας ποιητής.

Συμβαίνει όμως άλλοι να σέβονται το χρόνο που πέρασε ή που θα 'ρθει και άλλοι να υποτάσσονται σ' αυτόν. Για τους πρώτους ο χρόνος δεν είναι το είδωλο που κυβερνάει τη ζωή τους, δεν είναι ο τύραννος που αφαιρεί κάθε ικμάδα της ζωής, όπως αντιμετωπίζεται από τους δεύτερους, που μένουν πάντα υποδουλωμένοι στο φάσμα του.

Η εμπειρία της ειρήνης, της ελευθερίας, της δημοκρατίας, της αλήθειας δεν συμβαίνει μέσα στο χώρο και στο χρόνο, αλλά «εδώ και τώρα». Αυτό το «ΕΔΩ ΚΑΙ ΤΩΡΑ» είναι η αιωνιότητα.

Βέβαια θα πρέπει να κάνουμε μια διευκρίνιση, άλλο είναι αυτό που λέμε «όραμα» και άλλο είναι «αυτοπεποίθηση αναπόληση». Η μνήμη του Πολυτεχνείου είναι φωτεινή σαν τον ήλιο. Μας δίνει θάρρος, δεν μας κουράζει, δεν μας «καίει» τα όνειρα. Η 17η Νοέμβρη 1973 έγινε φωτεινό ορόσημο στους αγώνες του Εθνους για εθνική ανεξαρτησία λαϊκή κυριαρχία και κοινωνική πρόοδο. Κάθε λουλούδι που προσφέρεται στη μνήμη των νεκρών του Πολυτεχνείου και της εφτάχρονης δικτατορίας φέρνει κι ένα μήνυμα: Να δίνουμε ό,τι είμαστε. Δεν αρκεί όμως να δώσεις εκείνο που είσαι. Μαζί μ' αυτό ακούμπησε πάνω στα σίδερα του Πολυτεχνείου, κλείσε τα μάτια σου και οραματίσου την ευτυχία και την ειρήνη του κόσμου. Τη στιγμή εκείνη θα αισθανθείς πως υπάρχεις για να γίνεις η αμοιβαία χρησιμότητα. Απλώσε τα χέρια σου και αγκάλιασε όλες τις αλλαγές που έγιναν από τότε μέχρι σήμερα και άφησε τον εαυτό σου ελεύθερο χωρίς προκατάληψεις να ενταχθεί στο προοδευτικό κίνημα που βάζει τα θεμέλια μιας καινούριας εποχής.

Και δεν πρέπει να λησμονούμε, ότι στην πάλη για το καλό, γεννιέται πάντα ένας Προμηθέας. Το Νοέμβρη του 1973 μέσα απο Πολυτεχνειό «άστραψε φως και γνώρισε ο νιός τον εαυτό του» κατά το Σολωμό. Την εποχή εκείνη δεν μπορούσε να αντικρύσει κανένας το πρόσωπο του άλλου, είχε τα σημάδια του φόβου και της βίας. Είχε τα σημάδια του πόνου. Ολοι κοιτάζονε προς τα πίσω και βαδίζανε με σκυμμένο το κεφάλι.

Σήμερα όμως πλύνουμε τα πρόσωπό μας στο φως του Πολυτεχνείου. Σ' όλη την Ελλάδα οι άνθρωποι γνώρισαν τον εαυτό τους και κοιτάζονται πρόσωπο με πρόσωπο. Από τα σφάλματα εκείνα της λαμπρής δικτατορίας, τα αναπτριχιαστικά, κανένα σήμερα δεν μας χωρίζει. Οι λαός και στρατός ξαναβρήκαν τον προσανατολισμό τους και συμπορεύονται προς τα μεγάλα του Εθνους μας και της ανθρωπότητας ιδανικά. Αιώνιο πλάθεται το παρόν: "Εδώ και τώρα". Οτι γεννιέται από το φως και το αναθρέψει η αγάπη και η ομοψυχία δεν το γκρεμίζει ο χρόνος.

Η 21 Απριλίου 1967 θα παραμείνει σαν φριχτή εικόνα στη μνήμη του Εθνους και σαν μαύρη κηλίδα στην ελληνική ιστορία. Εφτά ολόκληρα χρόνια κράτησε την πατρίδα μας βυθισμένη στο σκοτάδι δίνοντας το σύνθημα: «Πίσω» στα παλιά σχήματα, στο Μεσαίωνα, στην καθαρεύουσα, στο σκοταδισμό. Γιαυτό την πρώτη ληστρική επίθεση που δέχθηκε η Παιδεία της «Ενωσης Κέντρου», τότε, ήταν η λεηλασία του Παιδαγωγικού Ινστιτούτου, έχοντας σαν στόχο να εμποδίσουν την πνευματική και κοινωνική πρόοδο του λαού με την ψευτοπροσηλωση στη συνέχιση του έργου δήθεν των αρχαίων και βυζαντινών διαστρεβλώνοντας έτσι τη σημασία, και την αξία της μεγάλης μας κληρονομιάς της εθνικοθρησκευτικής συνείδησης. Φανταστήκε η χούντα ότι με τη «φωτιά» και το «γύψο» θα εξόντωνε το δημοκρατικό κύτταρο του λαού. Κατάφερε λοιπόν η δικτατορία να ανάψει «φωτιές» και στον ιερό χώρο της εκκλησίας. Το «Ελλάς Ελλήνων Χριστιανών» ήταν το δόλωμα. Μεταβλήθηκε ο άμβωνας σε πομπό φασιστικών συνθημάτων της δικτατορίας. Με τη μέθοδο λοιπόν της σύζευξης της «πατροπαράδοκαπηλείας» με την «ηθικολογία» εξαπατήθηκαν ο λαός και οι νέοι. Αβάστακτη ήταν η εποπτική συνθηματολογία. Σε κάθε σταυροδρόμι, σε κάθε σχολείο ή δημόσιο κτίριο, σε βουνά και σε θάλασσες υψώνονταν τα απατηλά λάβαρα με τις εκνευριστικές επιγραφές.

Η περιοχή του πνεύματος όμως είναι και περιοχή της ελευθερίας. Είναι χώρος όπου δεν χωράει καμιά δουλική ή δογματική αντίληψη.

Η γενιά του Πολυτεχνείου έπαιξε το ρόλο της ζύμης και προετοίμασε τον άρτο της πνευματικής απελευθέρωσης και προκοπής. Μετατόπισε και άνοιξε τους ορίζοντες του νού, καθάρισε το πνεύμα από το δόγμα και τα θεωρητικά «παράσιτα» που τα πίεζαν. Οι σημερινοί Ελληνες μαζί με τους άλλους Εένους αντιστασιακούς της εποχής εκείνης τιμούν και δοξάζουν τους «ελεύθερους πολιορκημένους» φοιτητές του Πολυτεχνείου και όλους τους ανένταχτους και ασυμβίβαστους αντιστασιακούς. Πριν 11 ακριβώς χρόνια τα ηρωϊκά νιάτα ενωμένα στο Πολυτεχνείο πήρανε τη μοίρα της Ελλάδας στην αγκαλιά τους και την κάνανε τραγούδι λευτεριάς. Η ελληνική νεολαία δεν διέπραξε ποτέ σφάλμα να πάρει το δρόμο της «φυγής» αλλά της δημοκρατίας και της αλλαγής. Αγωνίστηκε και παλεύει σκληρά να πραγματώσει την ανοδο της για σύνεση σε την «πτώση» της. Μια πτώση για την οποία δεν ευθύνεται η ίδια, αλλά οι σκοτεινές δυνάμεις του παρελθόντος και η ηθική κρίση του κόσμου.

Η νεολαία πιστεύει στα σημερινά «πεπρωμένα» που είναι η συνεργασία, η αλληλεγγύη, η ακούραστη ανανέωση. Το Πολυτεχνείο έγινε λαϊκό σύμβολο, γιατί ταυτίστηκε με την έννοια της αληθινής δημοκρατίας και την απελευθέρωση του ελληνικού λαού από την ντόπια και ξένη εξάρτηση.

Τα πραγματικά σύμβολα και τα γνήσια ιδανικά είναι άχρονα, δεν έχουν ηλικία για να γεράσουν. Είναι πάντα ΝΕΑ και ΑΝΑΛΛΟΙΩΤΑ... «Ο δρόμος που οδηγούν το Εθνος από το σκοτάδι, στο φως, από την ομιχλη στη ξαστεριά της ιστορίας» (Ελευθέριος Βενιζέλος)

«Εδώ και τώρα» όλοι μαζί πλάθουμε ένα νέο όνειρο. Το χαμόγελο κρέμεται σαν το πιο γούρι πάνω από τη δίψα μας. Μέσα από το σκοτάδι του μίσους ανάβει, η πρώτη ελπίδα: ΕΙΡΗΝΗ. Με φρίκη βλέπει τους ανθρώπους που μισούνται, παίρνει στα χέρια της του κόσμου την ευθύνη και φωνάζει:

«Ανθρωπε, αν σου πουν να με πυροβολήσεις, χτύπαμε αλλού, μη σημαδέψεις την καρδιά μου, κάπου θαθιά της ζει το παιδικό σου πρόσωπο, δεν θα 'θελα να το λαβώσεις».

SVENSKA TRASKOR

ΠΩΛΟΥΝΤΑΙ σουηδικά τσόκαρα χονδρικώς σε όλους τους χρωματισμούς και σε όλα τα νούμερα από 23 έως 47.

ΚΑΤΑΣΤΗΜΑ

SVENSKA TRASKOR

ΤΑΡΠΟΝ ΣΠΡΙΝΓΚΣ 1

(Διπλα στου Κανταρζόγλου)

ΠΑΡΑΣΟΛ

Φίλοι μας,

Θα χαρούμε πολύ να σας έχουμε και πάλι κοντά μας, στο γνώριμό σας περιβάλλον, προσφέροντάς σας αξέχαστες βραδιές διασκέδασης με το ανανεωμένο πρόγραμμά μας απ' την καινούργια «ΜΟΥΣΙΚΗ ΠΑΡΕΑ» ΜΑΣ

Εναρξη: Σάββατο, 10 Νοέμβρη

Κάθε Δευτέρα και Τρίτη κλειστά
ΠΑΡΑΣΟΛ: Κρατήσεις τηλ. 28716

ΣΥΓΧΑΡΗΤΗΡΙΑ

Στον αγαπητό μας ανηψιό Ιορδάνη Στ. Παπασταματίου που πήρε επάξια το πτυχίο του Πολιτικού Μηχανικού του Πανεπιστημίου της Πάδιας της Ιταλίας θερμά συγχαρητήρια και του ευχόμαστε καλή σταδιοδρομία.

Οι θείοι του
Μιχάλης - Αναστασία
Διακοσάββα

Στον αγαπημένο μας εξάδελφο Ιορδάνη Στ. Παπασταματίου που πήρε επάξια το πτυχίο του Πολιτικού Μηχανικού του Πανεπιστημίου της Πάδιας της Ιταλίας θερμά συγχαρητήρια και του ευχόμαστε καλή σταδιοδρομία.

Τα εξαδέλφια του
Μιχάλης, Λίτσα Παπαφιλίππου

ΕΠΙΣΚΕΦΘΕΙΤΕ ΤΟ ΚΑΤΑΣΤΗΜΑ

Δ. ΚΟΡΔΩΝΗ

ΟΔΟΣ ΑΓΙΟΥ ΝΙΚΟΛΑΟΥ 28

(πίσω από τον φούρνο Σκουφετζή)
Θα βρείτε τα καλύτερα μαλλιά εξωτερικού και εσωτερικού σε μεγάλη ποικιλία χρωμάτων που θα δείτε στη μόδα του 1985.
Το κατάστημα διαθέτει επίσης κλωστές κεντήματος, υφάσματα για τσεβρέδες, τραπεζομάνδηλα και κουβέρτες.