ιδιοκτήτης·διευθυντής
ΒΑΣΙΛΗΣ ΑΘΑΝΑΣΙΟΥ

η δημοκρατική της Ρόδου

στην υπηρεσία του δωδεκανησιακού λαού

έτος ίδρυσης 1982
αριθ φύλλου 672
δρχ 10

ΠΑΡΑΣΚΕΥΗ 23 ΝΟΕΜΒΡΗ 1984
Κ. Πέπερ 13Α Τηλ. 34722-30555-26728

Με τα στοιχεία που συγκεντρώθηκαν και τις καταθέσεις που μέχρι τώρα πάρθηκαν...

Νέα δεδομένα για το δράμα των δραμάτων της Ρόδου

Η μητέρα ομολόγησε χτες ότι έλειπε από το σπίτι • Επαγγελματίας κλέφτης ο πατέρας • Απειλούσε να κάψει τις γυναίκες που κατέθεσαν συνταρακτικά στοιχεία • Κανένας δεν βρισκόταν στο μπαλκόνι η δε πόρτα ήταν ανοιχτή • Δύο βασικές εκδοχές για το θάνατο των παιδιών • Μύθοι τα περί «φωνών» τους γιατί φαίνεται δεν αντέδρασαν • Δραματικές εξελίξεις στην υπόθεση

ΤΟ ΦΡΙΚΙΑΣΤΙΚΟ δράμα της οδού Ι. Καζούλλη 16–18 το βράδυ της περασμένης Δευτέρας, με το θάνατο τριών παιδιών, από πυρκαγιά που προκλήθηκε από άγνωστη μέχρι στιγμής αιτία, έφερε στο φως (όπως από την πρώτη στιγμή επισήμανε η «δ») και ένα πελώριο κοινωνικό πρόβλημα, αυτό των εμπλεκόμενων οικογενειών, ενώ προσδίδει στην υπόθεση και δραματική τροπή ύστερα από την διαπίστωση (αρμόδιων οργάνων), ότι έχουν εισηθεί ήδη αρκετά ψέματα που περιπλέκουν την υπόθεση όσο και πάει περισσότερο.

ΑΝΕΞΑΡΤΗΤΑ από τι θα προκύψει από την κατάθεση του πατέρα των δύο αδικοχαμένων παιδιών (Σοφίας και Μαρίας) Αναστ. Ψαριανού, που βρίσκεται από χτες τη νύκτα στη Ρόδο, όχι με δική του πρωτοβουλία αλλά ύστερα από πρόσκληση της Πυροσβεστικής Υπηρεσίας και του Τμήματος Ασφαλείας για να καταθέσει, ύστερα από καταγγελία της εν διαστάσει γυναίκας του Μιχαλίτσας και της πεθεράς του Μαρίας Μαλαχτάρη, ότι «τις απειλούσε να τις κάψει», είναι ήδη βέβαιο, ότι τα πράγματα εξελίχθηκαν τη νύκτα της Δευτέρας, εντελώς διαφορετικά, απ' ό,τι στην αρχή πιστεύθηκε. Προτού όμως γίνει αναφορά στις σημερινές υποψίες των αρχών και στο υλικό που μέχρι τώρα συγ-

ΣΥΝΕΧΕΙΑ στη σελίδα 7

Σε απάντηση σχετικής ανακοίνωσης της Ενωσης Ξενοδόχων

Η Επιθεώρηση Εργασίας παίρνει άμεσα θέση στο θέμα της άδειας ξεν)λων

• ΟΙ ΕΡΓΑΖΟΜΕΝΟΙ ΣΤΑ ΞΕΝΟΔΟΧΕΙΑ ΔΙΚΑΙΟΥΝΤΑΙ 26 ΜΕΡΕΣ
• ΘΑ ΥΠΟΒΑΛΕΙ ΜΗΝΥΣΗ ΑΝ ΔΟΘΕΙ ΑΔΕΙΑ ΑΠΟ ΤΟ ΥΠΟΥΡΓΕΙΟ

ΜΗΝΥΣΗ κατά της Ενωσης Ξενοδόχων Ρόδου, ενδέχεται να υποβάλει ο προϊσταμένος της Επιθεώρησης Εργασίας κ. Π. Στύλος αλλά αυτό θα εξαρτηθεί από το Υπουργείο Εργασίας από το οποίο ζητήθηκε χτες η σχετική έγκριση.

Αυτό δήλωσε χτες ο κ. Μ. Στύλος, επεξηγώντας ταυτόχρονα πως η μήνυση δικαιολογείται γιατί η ΕΣΡ «προτρέπει το μέλη της, να μην εφαρμόζουν τον Νόμο».

ΕΞΑΛΛΟΥ, η Επιθεώρηση Εργασίας, απαντώντας στην προχθεσινή ανακοίνωση της Ενωσης Ξενοδόχων Ρόδου σχετικά με τις άδειες των Ξενοδ)λων έκδοσε την παρακάτω ανακοίνωση:

«Σε απάντηση δημοσιεύματος τοπικής εφημερίδας (σ.σ: εννοεί την «Πρόοδο») σχετικά με τις κανονικές άδειες των Ξεν)λων, για ενημέρωση του αναγνωστικού κοινού γνωρίζουμε τα ακόλουθα:

Οι διατάξεις περί κανονικών αδειών των εργαζομένων κάνουν διάκριση μεταξύ μοίρως απασχολουμένων, εποχιακά ή κατά διαστήματα, και των απασχολουμένων σε επιχειρήσεις που λειτουργούν εποχιακά.

ΔΗΛΑΔΗ όλλες είναι οι διατάξεις για τους εποχιακά απασχολούμενους (Ν. 1346)83) και άλλες για τους απασχολούμενους σε επιχειρήσεις που λειτουργούν εποχιακά (Β.Δ. 153)72) (σ.σ.: την ίδια ακριβώς ερ

ΣΥΝΕΧΕΙΑ στη σελίδα 8

ΔΗΛΩΣΗ ΓΙΑ ΤΟ ΝΟΣΟΚΟΜΕΙΟ

ΣΕ ΑΠΑΝΤΗΣΗ σχετικού δημοσιεύματος άλλης τοπικής εφημερίδας, από τον πρόεδρο του δ.σ. του Νοσοκομείου Ρόδου κ. Β. Παπανικόλα, έγινε η παρακάτω δήλωση:

Είναι τουλάχιστον περίεργο το χτεσινό δημοσίευμα τοπικής εφημερίδας σχετικά με την νέα σύνθεση του Δ.Σ. του Νοσοκομείου της Ρόδου.

Υπεύθυνα σας πληροφορώ ότι όχι μόνο δεν έχει αναδιαρ-

ΣΥΝΕΧΕΙΑ στη σελίδα 8

Με αποκαλύψεις απειλεί ο πατέρας των 2 παιδιών

ΜΑΡΤΥΡΕΣ ΚΑΤΑΘΕΤΟΥΝ ΟΤΙ ΑΠΕΙΛΟΥΝΤΑΙ

«ΦΟΒΕΡΕΣ αποκαλύψεις» ισχυρίζονται ότι θα κάνει σήμερα ενώπιον των Ανακριτικών Αρχών, ο Αναστάσιος Ψαριανός, πατέρας των δύο καμένων κοριτσιών, που έφτασε χτες το θράδυ στην πόλη μας «για να κλάψει» όπως είπε στον τάφο των αδικοχαμένων παιδιών του και να καταθέσει λίγα λουλούδια.

«Διαφεύδω κατηγορηματικά ότι είμαι κλέπτης και τοξικομανής. Ημουν έντιμος οικογενειάρχης και λαχταρούσα τη γυναίκα μου και τα παιδιά μου, τα οποία μου στέρησε η πεθερά μου η οποία θάλθηκε να με χωρίσει και, το κατάφερε. Δεν ήθελα να μείνω στη Ρόδο γιατί στο μοιραίο αυτό σπίτι κάθε μέρα μπαινόβγαιναν 15 γυναίκες και

ΣΥΝΕΧΕΙΑ στη σελίδα 8

ΣΤΑ ΠΛΑΙΣΙΑ ΕΦΑΡΜΟΓΗΣ ΤΟΥ ΕΘΝΙΚΟΥ ΣΥΣΤΗΜΑΤΟΣ ΥΓΕΙΑΣ

Ποιοί γιατροί θα κριθούν για το Νοσοκομείο Ρόδου

ΥΠΕΡΒΑΙΝΟΥΝ ΤΟΥΣ 70 • «ΣΥΝΩΣΤΙΣΜΟΣ» ΣΕ ΔΥΟ ΚΛΙΝΙΚΕΣ!

ΖΩΗΡΟ είναι το ενδιαφέρον της πόλης μας αλλά και της που εκδηλώθηκε από γιατρούς υπόλοιπης χώρας για την εντολή τους στο Γενικό Νοσοκομείο Ρόδου, στα πλαίσια Εφαρμογής του Εθνικού Συστήματος Υγείας (ΕΣΥ). Αυτό αναφέρουν δημοσιογραφικές πληροφορίες που προέρχονται από τα υπουργείο Υγείας και Πρόνοιας και που ανεβάζουν τους «υποψήφιους» σε περίπου 70. Οι υποψήφιοι αυτοί θα κριθούν σε δύο περίπου εβδομάδες από το Συμβούλιο Κρίσης και Επιλογών Ηρακλείου Κρήτης, στο οποίο υπάχθηκε το Γενικό Νοσοκομείου Ρόδου, με βάση την προϋπηρεσία, την επιστημονική και εκπαιδευτική δραστηριότητα και την κοινωνική τους προσφορά.

ΣΗΜΕΙΩΝΕΤΑΙ, ότι «πρόβλημα» επιλογής ίσως υπάρξει για τη χειρουργική και παθολογική

ΣΥΝΕΧΕΙΑ στη σελίδα 8

ΟΠΩΣ ΚΑΘΟΡΙΣΤΗΚΕ ΧΤΕΣ ΑΠΟ ΤΗΝ ΔΙΟΙΚΗΣΗ ΤΟΥ ΣΩΜΑΤΕΙΟΥ

ΤΟ «ΔΙΕΚΔΙΚΗΤΙΚΟ ΠΛΑΙΣΙΟ» ΤΩΝ ΥΠΑΛΛΗΛΩΝ ΥΠΟΔΟΧΗΣ ΡΟΔΟΥ

ΟΙΚΟΝΟΜΙΚΑ ΑΙΤΗΜΑΤΑ — ΕΠΙΔΟΜΑΤΑ — ΘΕΣΜΙΚΑ — ΕΠΑΝΑΠΡΟΣΛΗΨΕΙΣ

ΚΑΘΟΡΙΣΤΗΚΕ χτες από το Σωματείο Υπαλλήλων Υποδοχής «Ο Ξένιος Ζευς» το «διεκδικητικό πλαίσιο» για το 1985 το οποίο θα συνεκτιμηθεί μαζί με τις προτάσεις των υπόλοιπων Σωματείων Επισιτισμού της Ρόδου και θα εντοχθεί στο κοινό υπόμνημα που θ' αποσταλεί στην ΠΟΕΕΥΤΕ για να παρθεί υπόψη κατά την φάση των διαπραγματεύσεων για την υπογραφή της νέας Πανελλήνιας Συλλογικής Σύμβασης Εργασίας του Κλάδου των Ξενοδ)λων.

Η διοίκηση του Σωματείου Υπαλλήλων Υποδοχής, καθόρισε ως εξής το «διεκδικητικό πλαίσιο»:

Α) ΟΙΚΟΝΟΜΙΚΑ ΑΙΤΗΜΑΤΑ

— Από 4 οι κατηγορίες μισθοδοσίας να γίνουν 3 με αντίστοιχο βασικό μισθό μετά την ενσωμάτωση της ΑΤΑ, 38.000 δρχ. 37.000 δρχ. και 36.000 δρχ.

δίδεται διευθυντικό επίδομα

— Να γίνει ειδική κατηγορία για τους προϊσταμένους τμημάτων με επίδομα 25ο)ο κατ να

ΣΥΝΕΧΕΙΑ στη σελίδα 7

ΚΑΤΑ ΤΗΝ ΑΓΟΡΕΥΣΗ ΤΟΥ ΣΤΗΝ ΔΙΑΡΚΕΙΑ ΤΗΣ ΔΙΚΗΣ

ΕΙΣΑΓΓΕΛΕΑΣ: «ΕΝΟΧΟΣ Ο ΠΟΝΗΡΗΣ»

• ΚΑΤΗΓΟΡΟΥΜΕΝΟΣ: «ΕΙΜΑΙ ΑΘΩΟΣ»
• ΣΗΜΕΡΑ ΑΝΑΜΕΝΕΤΑΙ Η ΕΚΔΟΣΗ ΤΗΣ ΑΠΟΦΑΣΗΣ

ΚΥΡΙΟΙ δικαστές, δεν έχω καμιά αμφιβολία, ότι ο κατηγορούμενος Φραντζέσκος Πονήρης είναι αυτός που σκότωσε τον θηροφύλακα Φίλιππα Μάγγο».

Αυτό τόνισε χτες στην αγόρευσή του ο Εισαγγελέας κ. Σίγουρας, χαρακτηρίζοντας συγχρόνως τον κατηγορούμενο σαν «άνθρωπο σκανό για όλα», όπως προέκυψε — καθώς είπε — και από τις καταθέσεις των μαρτύρων κατηγορίας που εξετάστηκαν στη διάρκεια της ακροαματικής διαδικασίας.

ΤΟ ΠΙΟ επιβαρυντικό όμως και συνάμα πιο αποδεικτικό στοιχείο σε βάρος του κατηγορούμενου Φ. Πονήρη φαίνεται ότι αποτελεί η έκθεση πραγματογνώμης για τη σχέση καραμπίνας και καλύκων, της οποίας την εγκυρότητα κανένας δεν μπορεί να αμφισβητήσει.

ΑΝΤΙΘΕΤΑ στην απολογία του ο κατηγορούμενος, ξαναφώναξε χτες για μια ακόμη φορά πως «είμαι αθώος» και ότι

ΣΥΝΕΧΕΙΑ στη σελίδα 7

ΜΕΤΑ ΑΠΟ ΣΟΒΑΡΕΣ ΚΑΤΑΓΓΕΛΙΕΣ ΚΑΛΥΜΝΙΟΥ ΓΙΑΤΡΟΥ...

Κατηγορούν τους μασώνους για διακίνηση ναρκωτικών

ΥΠΑΡΧΟΥΝ ΕΚΔΗΛΕΣ ΑΝΤΙΔΡΑΣΕΙΣ ΚΑΙ ΑΝΗΣΥΧΙΑ ΣΤΗΝ ΚΑΛΥΜΝΟ

ΤΕΡΑΣΤΙΟ θέμα προέκυψε το τελευταίο 20ήμερο στην Κάλυμνο (που φαίνεται, ότι, είχε ήδη και προεκτάσεις αντιδράσεων και στην Κω), εξαιτίας επώνυμων καταγγελιών, ότι «οι μασώνοι του νησιού διακινούν ναρκωτικά στη νεολαία»!! Ηταν μάλιστα τόσο το «σόκ» αλλά και η αμηχανία που δημιουργήθηκε, ώστε ν' απασχολείται μέχρι τώρα με το θέμα η κοινή γνώμη, ενώ είναι άγνωστο ακόμα πως θα αντιδράσουν παραπέρα οι τοπικές αρχές, οι οποίες κατά δήλωση παράγοντά τους «απασχολούνται με το θέμα αλλά δεν μπορούν ν' ανακοινώσουν τίποτα».

Η ΚΑΤΑΓΓΕΛΙΑ έγινε κατά τη διάρκεια διάλεξης που είχε δώσει στις 4 Νοέμβρη στην Κάλυμνο ο γιατρός κ. Ηλίας Πουγούνιας που κατάγγειλε ότι «οι μασώνοι της Καλύμνου διακινούν ναρκωτικά στη νεολαία του νησιού». Ο γιατρός φέρε-

ΣΥΝΕΧΕΙΑ στη σελίδα 8

• ΤΙ ΠΡΟΤΕΙΝΟΥΝ ΟΙ ΜΑΘΗΤΙΚΕΣ ΚΟΙΝΟΤΗΤΕΣ

Η «παραπαιδεία» και η ασφάλεια των σχολείων αντικείμενο σύσκεψης

• ΓΙΝΕΤΑΙ ΕΚΚΛΗΣΗ ΚΑΙ ΣΤΗΝ ΑΣΤΥΝΟΜΙΑ

ΠΡΑΓΜΑΤΟΠΟΙΗΘΗΚΕ χτες το απόγευμα στην αίθουσα συγκεντρώσεων του «ΑΚΤΑΙΟΝ», ύστερα από πρωτοβουλία του δ) ντή Μέσης Εκπαίδευσης κ. Β. Λεβέντη, συνάντηση εκπροσώπων όλων των μαθητικών κοινοτήτων των νοσοκομείων Ρόδου μέσης εκπαίδευσης (15μελή συμβούλια), των Γονέων και Κηδεμόνων, μελών του δ.σ. της ΕΛΜΕΔ και των λυκειαρχών, κατά την οποία συζητήθηκαν 1) η προστασία και ασφάλεια των σχολείων και 2) η πάταξη της παραπαιδείας.

ΕΓΙΝΕ εποικοδομητικός διάλογος κατά τον οποίο οι μαθητές ανάπτυξαν για το θέμα της παραπαιδείας τις ακόλουθες θέσεις:

1) η δουλειά που δίνεται για το σπίτι να είναι ανάλογη των

ΣΥΝΕΧΕΙΑ στη σελίδα 7

ΔΥΟ ΜΑΘΗΤΕΣ ΔΗΜΟΤΙΚΟΥ ΣΧΟΛΕΙΟΥ...

Εγιναν κλέφτες μόλις στα δέκα χρόνια τους

ΔΙΕΡΡΗΞΑΝ ΤΟ ΚΥΛΙΚΕΙΟ ΛΥΚΕΙΟΥ ΤΗΣ ΡΟΔΟΥ

ΚΛΕΦΤΕΣ στα δέκα τους χρόνια, έγιναν δύο μαθητές Δημοτικού Σχολείου της πόλης μας. Πρόκειται για τους Μ.Κ. και Ε.Κ. οι οποίοι την περασμένη Τρίτη στις 4 το απόγευμα, αφού μπήκαν στο κτίριο του 2ου Λυκείου, που στεγάζεται στο «Καζούλειο» απέναντι από το Εθνικό Στάδιο και έσπασαν το τζάμι του Κυλικείου του 2ου Λυκείου, το οποίο εκμεταλλεύεται ο Τριανταφυλλίας Ρηγόπουλος, αφαίρεσαν 1000 δρχ. σε κέρματα.

Ο ΠΡΩΤΟΣ συνελήφθηκε σαν ύποπτος της παραπάνω κλοπής χτες το πρωί και οδηγήθηκε στο Αστυνομικό Τμήμα όπου ομολόγησε άλλες τρεις κλο

ΣΥΝΕΧΕΙΑ στη σελίδα 7

ΟΙ ΜΗΧΑΝΙΚΟΙ ΚΑΙ ΤΟ ΕΝΙΑΙΟ ΜΙΣΘΟΛΟΓΙΟ

ΑΠΟ το ΤΕΕ — Τμήμα Δωδ)σου, εκδόθηκε χτες η παρακάτω ανακοίνωση:

Η Διοικούσα Επιτροπή του Τ.Ε.Ε. Τμήμα Δωδ)σου, καλεί τα μέλη των Διοικητικών Συμβου-

ΣΥΝΕΧΕΙΑ στη σελίδα 7

ΖΟΡΜΠΑΣ
ΤΟ ΠΙΟ ΖΕΣΤΟ
ΧΕΙΜΩΝΙΑΤΙΚΟ ΠΡΟΓΡΑΜΜΑ
3 ΗΜΕΡΕΣ ΤΗΝ ΕΒΔΟΜΑΔΑ
ΠΕΜΠΤΗ
ΠΑΡΑΣΚΕΥΗ
ΣΑΒΒΑΤΟ

Υστερα από ομόφωνη απόφαση που πήρε...

Την άμεση αποφυλάκιση του Μ. Χατζημεσίν ζητά η διοίκηση του Βακούφ Κω

• ΣΥΝΕΧΙΖΟΝΤΑΙ ΟΙ ΑΝΤΙΔΡΑΣΕΙΣ ΚΑΤΑ ΤΗΣ ΚΑΤΑΔΙΚΑΣΤΙΚΗΣ ΑΠΟΦΑΣΗΣ
• ΕΝΤΟΝΗ ΔΙΑΜΑΡΤΥΡΙΑ ΤΟΥ ΤΕΧΝΙΚΟΥ ΕΠΙΜΕΛΗΤΗΡΙΟΥ—ΤΜΗΜΑ ΔΩΔ)ΣΟΥ

ΣΥΝΕΧΙΖΟΝΤΑΙ στην Κω οι αντιδράσεις για την καταδίκη σε θάνατο από το Στρατοδικείο Κωνσταντινούπολης, στις 9 Νοεμβρη, του Ελληνα υπήκοου Μαχίρ Χατζημεσίν, ο οποίος εξακολουθεί να βρίσκεται φυλακισμένος στις φυλακές Μεντρίς, περιμένοντας την εκτέλεση του, η οποία τοποθετείται (αν ενδιάμεσα δεν αλλάξει τίποτα) στο τέλος του έτους (σ.σ. αποκλειστικά για το θέμα έγραψε η «δ» στις 18 Νοεμβρη).

ΕΝΩ συγκεκριμένα η ελληνική κυβέρνηση ζήτησε ήδη επίσημα την αναθεώρηση της δίκης και διαμαρτυρήθηκε έντονα για την παραβίαση των διεθνών κανόνων δικαίου (σ.σ. δεν είχε καν ενημερωθεί!), οι οργανώσεις και τα σωματεία της Κω συνεχίζουν τις κινητοποιήσεις τους, καταγγέλλοντας σ' όλους τους διεθνείς οργανισμούς τα απαράδεκτα αυτό πολιτικό έγκλημα.

ΟΠΩΣ ξανάγραψε η «δ», ο Μαχίρ Χατζημεσίν - Οζντουράν γεννήθηκε στην Κω το 1954, τέλειωσε το Ιπποκράτειο Λύκειο και σπούδασε στη Σμύρνη όπου και διέμενε μέχρι τη σύλληψή του. Σημειώνεται, ότι σε διαδήλωση που πραγματοποιήθηκε στην Κωνσταντινούπολη σκοτώθηκε από αστυνομικούς η αρραβωνιαστικιά του και αμέσως μετά το γεγονός αυτό ο Μαχίρ Χατζημεσίν βρέθηκε κατηγορούμενος για φόνο αστυνομικού.

ΣΥΝΕΧΕΙΑ στη σελίδα 7

ΜΕ ΑΠΟΦΑΣΗ ΤΟΥ ΥΠΟΥΡΓΟΥ ΕΣΩΤΕΡΙΚΩΝ

Διατίθενται 29 εκατ. στους ΟΤΑ της Δωδ)σου

ΠΩΣ ΓΙΝΕΤΑΙ Η ΚΑΤΑΝΟΜΗ ΤΟΥ ΠΟΣΟΥ

ΜΕ ΑΠΟΦΑΣΗ του υπουργείου Εσωτερικών διατίθεται από τον Κρατικό Προϋπολογισμό ποσό 29.093.376 δρχ. για την ενίσχυση των Δήμων και Κοινοτήτων της Δωδ)σου. Το ποσό αυτό κατανέμεται ως εξής:

• ΔΗΜΟΙ	
Ρόδου	6.462.300
Κω	1.848.756
Καλύμνου	2.255.292
Αστυπάλαιας	161.304
Λειψών	89.544
Σύμης	354.588
Λέρου	1.269.216
Πάτμου	406.692
Κάσου	184.704
Καρπάθου	197.496
Μανδρακίου	112.008
Χάλκης	52.104
Καστελορίζου	34.632
• ΚΟΙΝΟΤΗΤΕΣ	
Αγαθονησίου	20.748
Μεγ. Χωρίου	29.484
Αγ. Ισιδώρου	120.744
Απολακκιάς	89.544
Απόλλωνα	130.884

ΣΥΝΕΧΕΙΑ στη σελίδα 7

ΓΙΑ ΤΗΝ ΕΚΛΟΓΗ ΝΕΑΣ ΔΙΟΙΚΗΣΗΣ ΚΛΠ...

Πραγματοποιείται μεθαύριο η γενική συνέλευση της ΚΑΪΡ

ΕΓΚΡΙΘΗΚΑΝ ΟΙ 12 ΑΝΤΙΠΡΟΣΩΠΟΙ ΣΤΑΦΥΛΟΠΑΡΑΓΩΓΟΙ

ΠΡΑΓΜΑΤΟΠΟΙΕΙΤΑΙ μεθαύριο Κυριακή, 25 Νοέμβρη, η εκτακτη γενική συνέλευση των μετόχων της ΚΑΙΡ, η οποία αποφασίστηκε προ μηνός περίπου μετά την παραίτηση τριών μελών του Δ.Σ. της Εταιρείας.

Τα θέματα που θ' απασχολήσουν την γενική συνέλευση των μετόχων της ΚΑΙΡ είναι τα εξής:

● Εκλογή νέου διοικητικού συμβουλίου (σημειώνεται ότι για πρώτη φορά θα ψηφίσουν οι συνεταιρισμοί σταφυλοπαραγωγών κοινοτήτων).

● Τροποποίηση του άρθρου 6 του καταστατικού της εταιρείας για την αύξηση του μετοχικού κεφαλαίου.

● Εγγραφο ορκωτών λογιστών 28—9—84 προς την διοίκηση της εταιρείας.

ΣΤΟ ΜΕΤΑΞΥ εγκρίθηκαν από το Δ.Σ. της ΕΓΣΔ οι 12 προτεινόμενοι αντιπρόσωποι των σταφυλοπαραγωγικών συνεταιρισμών οι οποίοι μαζί με τον έφορο Δημοσίων Κτημάτων θα αποτελέσουν εκτός σοβαρού α προόπτου το 13μελές συμβούλιο της ΚΑΙΡ.

Οι προτεινόμενοι αντιπρόσω-

ΣΥΝΕΧΕΙΑ στη σελίδα 7

ΣΕ ΑΠΑΝΤΗΣΗ ΣΧΕΤΙΚΟΥ ΔΗΜΟΣΙΕΥΜΑΤΟΣ

Β. Σοφός: Αριστες είναι οι σχέσεις μου με τον πρόεδρο του Εποπτικού

ΜΑΣ ΕΝΔΙΑΦΕΡΕΙ Η ΟΙΚΟΝΟΜΙΚΗ ΕΥΡΩΣΤΙΑ ΤΗΣ ΚΑΙΡ

Από τον πρόεδρο της ΕΓΣΔ κ. Βασίλη Σοφό πήραμε και δημοσιεύουμε την παρακάτω επιστολή:

Κύριε Διευθυντή,

Σχετικά με το χτεσινό δημοσίευμα της εφημερίδας «ΔΡΑΣΙΣ» για τις δήθεν αντιθέσεις μου με τον προϊστάμενο του Εποπτικού Συμβουλίου κ. Γ. Μαριετή θα σας παρακαλούσα, προς αποκατάσταση της αλήθειας, να δημοσιεύσετε τα παρακάτω:

1. Το δημοσίευμα θέλω να το χαρακτηρίσω με μεγάλη επιείκεια σαν κακόβουλο και ύποπτο αφού είναι γνωστό σ' όλους τους συνεταιριστές ότι οι σχέσεις μου με τον κ. Μαριετή είναι άριστες και οι απόψεις μας πάνω στα διάφορα θέματα που προκύπτουν ταυτίζονται απόλυτα. Πέραν του ότι οι σχέσεις μας και σε επίπεδο συναδελφικό, φιλικό και οικογενειακό ουδέποτε διαταράχτηκαν.

2. Τώρα όσον αφορά για τις «δήθεν αντιθέσεις μας που φθά

ΣΥΝΕΧΕΙΑ στη σελίδα 7

τν πρόγραμμα

ΕΡΤ 1.

10.30 ΑΜΠΕΜΠΑΜΠΛΟΜ
11.00 ΓΛΩΣΣΕΣ, ΤΟΠΟΙ, ΓΝΩΣΕΙΣ
12.30 ΤΕΛΟΣ ΤΟΥ ΠΡΩΙΝΟΥ ΠΡΟΓΡΑΜΜΑΤΟΣ
15.50 ΣΚΑΚΙ
26η Ολυμπιάδα Σκακιού Θεσσαλονίκης
16.05 ΑΜΠΕΜΠΑΜΠΛΟΜ
Ημίωρο τηλεοπτικό νηπιαγωγείο
16.30 Η ΑΚΑΤΑΜΑΧΗΤΗ ΒΙΛΜΑ
Επεισόδιο 5ο
17.00 ΓΛΩΣΣΕΣ, ΤΟΠΟΙ, ΓΝΩΣΕΙΣ
18.30 ΕΙΔΗΣΕΙΣ
18.45 ΚΟΚΚΙΝΟΙ ΓΙΓΑΝΤΕΣ —ΑΣΠΡΟΙ ΝΑΝΟΙ
Νέος κύκλος εκπομπών του γνωστού τηλεοπτικού παιχνιδιού γενικών γνώσεων για μεγάλα παιδιά
Εκπομπή 8η
19.15 ΜΟΥΣΙΚΟΡΑΜΑ
19.40 Ο ΚΟΣΜΟΣ ΤΟΥ ΙΣΛΑΜ
20.30 ΕΔΩ ΚΑΙ ΣΗΜΕΡΑ
21.00 ΕΙΔΗΣΕΙΣ
21.45 Ο ΕΛΛΗΝΙΚΟΣ ΚΙΝΗΜΑΤΟΓΡΑΦΟΣ
23.00 ΜΟΥΣΙΚΟ ΠΡΟΓΡΑΜΜΑ
23.30 ΕΙΔΗΣΕΙΣ
23.55 ΚΙΝΗΜΑΤΟΓΡΑΦΙΚΗ ΛΕΣΧΗ
«Ο φόβος του τερματοφύλακα πριν από το πέναλτυ»

ΕΡΤ 2..

16.55 ΕΝΑΡΞΗ
17.00 Η ΑΥΛΙΤΣΑ
Παιδικό πρόγραμμα
17.10 ΣΠΟΡΤ ΜΠΙΛΙ
Σειρά κινουμένων σχεδίων
17.35 ΦΛΑΣ ΓΚΟΡΝΤΟΝ
Περιπετειώδης σειρά με κινούμενα σχέδια
18.00 ΕΙΔΗΣΕΙΣ
18.30 ΑΥΡΙΑΝΟΣ ΚΟΣΜΟΣ
Αγγλική σειρά ημίωρων εκλαϊκευμένων ντοκιμαντέρ επιστήμης και τεχνολογίας
19.00 ΜΟΥΣΙΚΟ ΠΡΟΓΡΑΜΜΑ
19.45 ΣΕ ΠΡΩΤΟ ΠΡΟΣΩΠΟ
Νέα ελληνική σειρά επιμορφωτικών ντοκιμαντέρ
20.15 ΙΣΤΟΡΙΚΑ ΝΤΟΚΙΜΑΝΤΕΡ
21.30 ΕΙΔΗΣΕΙΣ
22.10 ΚΑΙ Η ΖΩΗ ΣΥΝΕΧΙΖΕΤΑΙ
Ξένη σειρά οκτώ ωριαίων επεισοδίων σε σκηνοθεσία Ντίνο Ρίζι
Προβάλλεται το 4ο επεισόδιο
23.05 ΟΙ ΔΙΩΚΤΕΣ ΤΟΥ ΕΓΚΛΗΜΑΤΟΣ
Αστυνομική σειρά που αναφέρεται στη δράση ειδικής ομάδας αστυνομικών του Λονδίνου
24.00 ΕΙΔΗΣΕΙΣ
00.10 ΜΟΥΣΙΚΗ ΜΕΤΑ ΤΑ ΜΕΣΑΝΥΧΤΑ

Στο ταξίδι σας... πάλι μαζί
SAS
THE Airline of the Year
Δραγούμη 5
Τηλ. 30675 — 28464



AMCOR
Νο 1 ΣΤΟΝ ΚΟΣΜΟ
τον συνιστούν τα 7 μεγαλύτερα ινστιτούτα ηλιακής ενέργειας του κόσμου
ΚΑΤΑΣΚΕΥΑΖΟΝΤΑΙ & ΕΙΣΑΓΟΝΤΑΙ ΣΥΝΑΡΜΟΛΟΓΗΜΕΝΑ ΑΠΟ ΤΟ ΙΣΡΑΗΛ
ΧΡΟΝΙΑ 25 ΕΓΓΥΗΣΗ
Γιατί, μόνο ο σύλλεκτης AMCOR έχει:
1. Απορροφητική πλάκα από χάλυβα, διαμορφωμένη γύρω από τους σωλήνες χαλκού. Αυτή η κατασκευή προσφέρει τέλεια μεταφορά θερμότητος
2. Επένδυση με SOLARION (παγκόσμια αποκλειστικότητα της AMCOR) που χαρακτηρίζεται από ύψηλή απορροφητικότητα της ηλιακής ακτινοβολίας και αυξάνει την αποδοτικότητα χειμώνα - καλοκαίρι.
3. Είναι ηλεκτροχημικά ανοδειωμένος & όχι βαμμένος. Αυτό σημαίνει ότι δεν αλλοιώνεται με την πάροδο του χρόνου
4. Μόνωση από πολυουρεθάνη με διάκενα αέρος.
Γιατί τα αποθηκευτικό δοχείο AMCOR έχει:
1. Εξωτερικό περίβλημα από χάλυβα. Αμερικανικών προδιαγραφών.
2. Μόνωση πολυουρεθάνης που διατηρεί τη θερμοκρασία και προστατεύει από τις εξωτερικές πιέσεις.
3. Εσωτερική επένδυση ΠΟΡΣΕΛΑΝΗΣ για να αντέχει στά σκληρά νερά και να μην σκουριάζει ποτέ.
4. Ράβδα μαγνησίου πρός αποφυγή ηλεκτρολύσεων
5. Προστατευμένη ηλεκτρική αντίσταση
6. Θερμοστάτη και βαλβίδα ασφαλείας
ΓΕΝΙΚΟΣ ΑΝΤΙΠΡΟΣΩΠΟΣ
Ν. ΚΑΜΠΟΥΡΑΚΗΣ - Μ. ΦΛΑΓΚΟΣ
ΑΓ. ΑΝΑΣΤΑΣΙΑΣ 9 ΡΟΔΟΣ
ΤΗΛ. 31320 - 20 859

ΜΙΚΡΕΣ ΑΓΓΕΛΙΕΣ

Κλαυδίου Πέπερ 13Α
Τηλ. 34722
Λογιστήριο: Γαλλίας 3 — Τηλ. 26728



ΠΩΛΗΣΕΙΣ ΑΚΙΝΗΤΩΝ

ΠΩΛΟΥΝΤΑΙ: Στο Τσαίρι οικόπεδα των 2.000 τ.μ. και 4.000 τ.μ. άρτια και οικοδομήσιμα. Ευκολίες πληρωμής.
Πληροφορίες τηλ. 22.943, ΠΑΠΑΘΕΟΔΩΡΟΥ

ΠΩΛΕΙΤΑΙ αποθήκη υπερυψωμένη ισόγειος, αντιπλυμμηρική, 300 τ.μ. γιαπί και τελειωμένη, πάροδος Αννης Μαρίας — Καζατζάκη. Ευκολίες πληρωμής.
Πληροφορίες τηλ. 22.943, ΠΑΠΑΘΕΟΔΩΡΟΥ

ΠΩΛΕΙΤΑΙ αγρόκτημα 30.000 τ.μ. με μεγάλο σταύλο, φως, νερό, κατάλληλο για κάθε χρήση. Ευκολίες πληρωμής.
Πληροφορίες τηλ. 22.943, ΠΑΠΑΘΕΟΔΩΡΟΥ

ΠΩΛΕΙΤΑΙ ακίνητα δίπλα στο ΓΚΟΛΦ, διπλοκατοικία 100 τ.μ. διόροφο, επιπλωμένο, κατάλληλο για τουριστική εκμετάλλευση, με 800 τ.μ. Αυλή με πηγάδι, δένδρα, ηλιακό θερμοσίφωνα.
Πληροφορίες τηλ. 22.943, ΠΑΠΑΘΕΟΔΩΡΟΥ

ΠΩΛΟΥΝΤΑΙ: 1ον 4άρι 102 τ.μ. Ανάληψη. 2ον Δυάρι 60 τ.μ. Αραπάκι, 3ον Δυάρι 57 τ.μ., Μητρόπολη, 4ον 102 τ.μ. Νοσοκόμοι. Δάνεια δεκτά. Ευκολίες πληρωμής.
Πληροφορίες τηλ. 22.943, ΠΑΠΑΘΕΟΔΩΡΟΥ

ΠΩΛΟΥΝΤΑΙ: 1ον Γιαπί 4άρι 102 τ.μ., Νοσοκόμοι, 2ον 130 τ.μ. ρετιρέ, 3ον 90 τ.μ., πάροδος Αννης Μαρίας, 4ον 80 τ.μ. Αννης Μαρίας.
Πληροφορίες τηλ. 22.943, ΠΑΠΑΘΕΟΔΩΡΟΥ

ΠΩΛΕΙΤΑΙ επί της Καναδά 50 μέτρα από την πλατεία διαμερίσματα 84 τ.μ. (δύο υπνοδωμάτια, σαλοτραπεζαρία, κουζίνα και λουτρό).
Πληρ. τηλ. 27882 (ιδιοκτήτης).

ΠΩΛΕΙΤΑΙ ΣΕ ΤΙΜΗ ΕΥΚΑΙΡΙΑΣ απ' ευθείας από τον ιδιοκτήτη διόροφος κατοικία με υπόγειο, δύο ανεξαρτήτων διαμερισμάτων λουξ κατασκευής, ολόκληρη ή κάθε όροφος ξεχωριστά.
Τηλ. ιδιοκτήτη 20327.

ΠΩΛΕΙΤΑΙ ή ενοικιάζεται αποθήκη ισόγειος 350 τ.μ. στην περιοχή Βορείου Ηπείρου, από ιδιοκτήτη.
Πληρ. τηλ. 31969.

ΠΩΛΕΙΤΑΙ οικόπεδο επίπεδο γωνιακό στο συνοικισμό Δασκάλων 284 τ.μ. με άδεια οικοδομής.
Πληρ. τηλ. 71.666.

ΠΩΛΕΙΤΑΙ ημιτελές διαμέρισμα 101 τ.μ. σε μικρή διώροφη οικοδομή στην περιοχή Κιζίλ Τεπέ, στην οδό Σορωνής.
Πληρ. τηλ. 25.370.

ΕΝΟΙΚΙΑΣΕΙΣ

ΕΝΟΙΚΙΑΖΟΝΤΑΙ δύο διαμερίσματα δυάρια, ευρύχωρα και σε αρίστη κατάσταση παρά την οδό Αγίων Αναργύρων 20.
Πληρ. τηλ. 28710

ΕΝΟΙΚΙΑΖΟΝΤΑΙ γραφεία στην οδό Εθν. Μακαρίου 31 — Πλ. Κύπρου.
Πληρ. τηλ. 24579 — 30673

ΕΝΟΙΚΙΑΖΕΤΑΙ γωνιακό κατάστημα 74 τ.μ. μετά αυλής επί της οδού Δ. Αναστασιάδη.
Πληρ. τηλ. 20329 — 23970.

ΕΝΟΙΚΙΑΖΕΤΑΙ διαμέρισμα τριάρι με χρήση τηλεφώνου στην οδό Μεγάλου Κων)ντίνου 53 μέχρι τέλος Ιουλίου 1985.
Πληρ. τηλ. 0244—51284

ΕΝΟΙΚΙΑΖΕΤΑΙ υπόγειο κατάστημα 330 τετ. μέτρων, ή το μισό, διαμπερές και με παροχή βιομηχανικού ρεύματος Νο 3, σε νεόδμητο οικοδομικό συγκρότημα επί της Εθνικής οδού Ρόδου — Λίνδου (7ο χιλιομ.) απέναντι από τον αμερικάνικο σταθμό Κοσκινού.
Πληρ. τηλ. 23716 — 33086

ΕΝΟΙΚΙΑΖΟΝΤΑΙ: 1) εστεγασμένος ισόγειος χώρος 200 τ.μ. με περιβάλλοντα χώρο 300 τ.μ. στην ανατολική πλευρά της Κοινότητας Κοσκινού — περιοχή Αγίας Ειρήνης, κατάλληλος για οποιαδήποτε χρήση. 2) Κατάστημα 15 τ.μ. στην περιοχή Αγίου Νικολάου.
Πληρ. τηλ. 22059.

ΕΝΟΙΚΙΑΖΕΤΑΙ διαμέρισμα δύο δωματίων ισόγειο πάροδος Δενδρινού 47.
Πληρ. τηλ. 33643.

ΕΝΟΙΚΙΑΖΟΝΤΑΙ επιπλωμένα διαμερίσματα για 2—4 άτομα μέσα στην πόλη.
Πληρ. τηλ. 35338.

ΕΝΟΙΚΙΑΖΟΝΤΑΙ ευπρεπώς επιπλωμένα: Ενα διαμέρισμα δυάρι, ένα δωμάτιον μετά κουζίνας καθώς και δωμάτια μονόκλινα και δίκλινα παρά της οδού Αγίων Αναργύρων 20.
Πληρ. τηλ. 28710. Τιμές χαμηλές.

ΖΗΤΟΥΝ ΠΡΟΣΩΠΙΚΟ

ΖΗΤΕΙΤΑΙ καθηγήτρια να διδάξει την Αγγλική σε φροντιστήριο.
Πληρ. τηλ. 35350, 33552

Η ΦΩΝΗ της Αμερικής ζητά για άμεση πρόσληψη έναν έμπειρο μηχανικό αυτοκινήτων με προϋπηρεσία τουλάχιτον 5 χρόνων και ειδικευμένο στις επισκευές βενζινομηχανών και πετρελαιομηχανών.
Για κάθε πληροφορία αποταν θείτε στα Γραφεία Κοσκινού της Φωνής της Αμερικής Τμήμα Προσωπικού ηΤηλ. 27521).

ΖΗΤΟΥΝΤΑΙ τεχνίτες ξυλουργοί από το ξυλουργικό εργοστάσιο Χρύσανθου Καλήγερου.
Πληρ. τηλ. 21971

ΚΥΡΙΕΣ, ΔΕΣΠΟΙΝΙΔΕΣ 22 έως 35 ετών ζητούνται από αντιποκριτή γνωστής Αθηναϊκής Εταιρείας για πρωϊνή απογευματινή απασχόληση. Αμοιβές υψηλές, συνεχής και μακροχρόνια εργασία.
Πληρ. τηλ. 29410 Τρίτη και Τετάρτη 8.30—11.00 π.μ.

ΜΑΘΗΜΑΤΑ

ΔΑΣΚΑΛΟΣ παραδίδει μαθήματα κατ' οίκον, σε μαθητές Δημοτικού. Πληρ. τηλ. 28589.

ΔΙΔΑΣΚΟΝΤΑΙ όργονα: Αρμόνιο - Ακκορντεόν - Μπουζούκι - Κιθάρα από καθηγητή μουσικής.
Πληροφορίες τηλ. 25319.

ΚΑΘΗΓΗΤΡΙΑ αγγλικής παραδίδει μαθήματα κατ' οίκον. Πολυετής πείρα. Σπουδές στο εξωτερικό. Αδειας οικοδιδασκαλίας.
Πληρ. τηλ. 33396.

ΦΥΣΙΚΟΣ — ΕΙΔΙΚΕΥΜΕΝΟΣ παραδίδει μαθήματα φυσικής και Χημείας σε μαθητές Λυκείου.
Πληρ. τηλ. 30791

ΜΑΘΗΜΑΤΙΚΟΣ παραδίδει ιδιαίτερα μαθήματα κατ' οίκον. Σε μαθητές Γυμνασίου διδάσκεται Φυσική και Χημεία.
Πληρ. τηλ. 29490 απογευματινές ώρες.

ΔΙΑΦΟΡΑ

ΑΓΟΡΑΖΩ μεταχειρισμένες σιδηρσοκαλωσιές, ώρες πλ. 6—8 μ.μ. τηλ. 51709, Τσερκέζης Ιωάννης.

ΠΩΛΕΙΤΑΙ σαλόνι σε πολύ καλή κατάσταση.
Πληρ. τηλ. 25122 μετά τις 3 μ.μ.

ΔΑΝΕΙΑ ΕΠΙ ΕΝΕΧΥΡΩ. Εχετε χρυσαφικά — κοσμήματα —νομίσματα — ασημικά — χρυσά δόντια. Μπορείτε να τα ενεχυριάσετε ή να τα πουλήσετε στο κατάστημα μας επί της οδού Δημ. Θεοδωράκη 15, 1ος όροφος.

ΠΩΛΗΣΕΙΣ

ΠΩΛΕΙΤΑΙ ένα μπιλιάρδο και δύο ποδοσφαιράκια σε πολλή καλή κατάσταση.
Πληρ. τηλ. 47391

ΠΩΛΕΙΤΑΙ μονό κρεβάτι κορυδιά με στρωματέξ λόγω ανα χωρήσεως. Τιμή 6.000 δρχ.
Πληρ. τηλ. 34543.

ΠΩΛΟΥΝΤΑΙ μεταχειρισμένα αυτόματα μοτοποδήλατα σε τιμή ευκαιρίας λόγω ανακαινίσεως καταστήματος.
Πληρ. τηλ. 85521 (Φαληράκι)

ΠΩΛΕΙΤΑΙ μηχανή ESPRESSO σε άριστη κατάσταση και σε τιμή λογική.
Πληρ. τηλ. 30357

ΠΩΛΟΥΝΤΑΙ νομίσματα και μετάλλια διαφόρων χωρών και σε βαθμό ποιότητας Προυφ, ακυκλοφόρητα, εξαιρετικά.
Πληρ. τηλ. 27870

ΠΩΛΕΙΤΑΙ BOUTIGUE γυναικείων ενδυμάτων με πλήρη εξοπλισμό, Εθελοντών Δωδεκανησίων 35.
Πληρ. τηλ. 34688.

ΠΩΛΕΙΤΑΙ πλήρες λατομικό συγκρότημα POTORAS 1,30X 1,30 με ηλεκτρογεννήτρια, μεταφορική ταινία των 25 μ. με 4 λυόμενα μεταλλικά σιλό όγκου περίπου 100 μ.μ., με δύο αμμοτριβεία, με σφυριά και 3 πετρελαιομηχανές. Ολα σε αριστη κατάσταση και σε τιμή ευκαιρίας.
Πληροφορίες: ΡΟΔΟ (0241) 28.892—ΑΘΗΝΑ (01) 6834258

Ημερήσια Εφημερίδα
η δημοκρατική της Ρόδου
Εκδότης - διευθυντής
ΒΑΣ. Δ. ΑΘΑΝΑΣΙΟΥ
Θεμ. Σοφούλη 77—Ρόδος
Τηλ. 27919
Γραφεία - Τυπογραφεία
Κλαυδίου Πέπερ 13Α
Τηλ. 34722 - 30555
Λογιστήριο: Γαλλίας 3
Τηλ. 26728
Ταχ. θυρίδα 339
Προϊστάμ. Τυπογραφείου
Γιάννης Νεμποτάκης
Κλαυδίου Πέπερ 139

ΖΗΤΕΙΤΑΙ ΥΠΑΛΛΗΛΟΣ
ΖΗΤΕΙΤΑΙ παρά του πρακτορείου TRITON HOLIDAYS πεπειραμένος υπάλληλος για την έκδοση εισιτηρίων εξωτερικού.
Πληροφ. τηλ. 21.691 — 21690

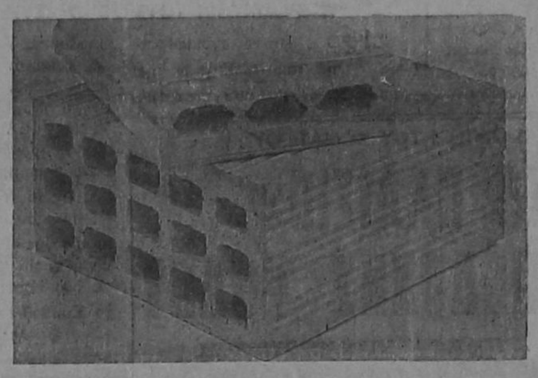

ΥΨΗΚΕΡΑΜ
ΤΟΥΒΛΑ - ΚΑΠΙΖΑΝΕΣ
ΜΕ ΕΠΑΓΓΕΛΜΑΤΙΚΗ ΣΥΝΕΠΕΙΑ, ΠΟΛΥΧΡΟΝΗ ΠΕΙΡΑ, ΚΑΙ ΣΥΓΧΡΟΝΟ ΕΞΟΠΛΙΣΜΟ, ΕΞΑΣΦΑΛΙΖΟΥΜΕ ΣΤΟΥΣ ΠΕΛΑΤΕΣ ΜΑΣ ΠΡΟΪΟΝΤΑ ΣΤΑΘΕΡΗΣ ΚΑΙ ΔΙΑΡΚΟΥΣ ΠΑΡΑΓΩΓΗΣ ΜΕ ΤΙΣ ΑΠΑΙΤΗΣΕΙΣ ΠΟΙΟΤΗΤΑΣ ΤΟΥ ΥΠΟΥΡΓΕΙΟΥ ΔΗΜΟΣΙΩΝ ΕΡΓΩΝ.
• ΑΝΤΟΧΗ ΣΕ ΘΛΙΨΗ
• ΥΔΑΤΑΠΟΡΡΟΦΗΣΗ ΜΑΖΗΣ
ΕΓΓΥΗΣΗ Η ΣΦΡΑΓΙΔΑ «ΥΨΗΚΕΡΑΜ»
ΠΑΡΑΔΟΣΗ ΑΜΕΣΗ, ΤΗΛΕΦΩΝΑ: 24460—22747
• Τούβλα Β' και Γ' ποιότητος δεν διαθέτουμε
ΥΨΗΚΕΡΑΜ
ΥΙΟΙ Β. ΥΨΗΛΑΝΤΗ Α.Ε.
ΓΡΑΦΕΙΑ: ΡΟΔΟΣ, ΚΑΠΟΔΙΣΤΡΙΟΥ 30, ΤΗΛ. 0241) 24460
ΕΡΓΟΣΤΑΣΙΟ: ΡΟΔΟΣ ΓΕΝΝΑΔΙ ΤΗΛ. 0244) 43251

ΠΩΛΟΥΝΤΑΙ
ΔΙΑΜΕΡΙΣΜΑΤΑ
ΔΙΑΜΕΡΙΣΜΑΤΑ — ΚΑΤΑΣΤΗΜΑΤΑ — ΑΠΟΘΗΚΕΣ ΕΙΣ ΠΕΡΙΟΧΕΣ:
ΑΝΝΗΣ ΜΑΡΙΑΣ, ΣΤΕΛΙΟΥ ΚΩΤΙΑΔΗ, ΛΕΩΦΟΡΟΣ ΤΡΙΑΝΤΩΝ, ΑΝΑΛΗΨΗ, ΠΡΟΕΚΤΑΣΗ ΘΕΜ. ΣΟΦΟΥΛΗ — ΤΖΕΝΕΙΟ — ΚΟΡΔΙΓΚΤΩΝΟΣ
ΚΑΤΑΣΚΕΥΑΣΤΕΣ — ΠΩΛΗΤΕΣ
Ε. ΖΑΜΠΕΛΛΑΚΗΣ
Ν ΑΝΤΩΝΑΚΗΣ Ο.Ε.
ΠΛΑΤΕΙΑ ΑΓΙΟΥ ΝΙΚΟΛΑΟΥ ΤΗΛ. 28476

ΜΕΓΑΛΗ ΕΥΚΑΙΡΙΑ
ΠΩΛΕΙΤΑΙ ψησταριά σε τιμή ευκαιρίας με άρτιο εξοπλισμό και εξασφαλισμένη πελατεία στην περιοχή «Τζένιο» (οδός Μιχαήλ Πετρίδη).
Πληροφορίες τηλ. 30152 και 29187.

ΝΙΚΗΤΑΣ Ε. ΠΟΛΕΜΙΚΟΣ
ΨΥΧΟΛΟΓΟΣ
ΔΙΔΑΚΤΩΡ ΠΑΝΕΠΙΣΤΗΜΙΟΥ ΝΕΑΣ ΥΟΡΚΗΣ
ΜΕΛΟΣ ΑΜΕΡΙΚΑΝΙΚΗΣ ΨΥΧΟΛΟΓΙΚΗΣ ΕΤΑΙΡΙΑΣ
ΚΑΘΗΓΗΤΗΣ ΠΑΙΔΑΓΩΓΙΚΗΣ ΑΚΑΔΗΜΙΑΣ
ΣΥΜΒΟΥΛΕΥΤΙΚΗ ΚΑΙ ΨΥΧΟΘΕΡΑΠΕΙΑ:
(Αγωνία, άγχος, κατάθλιψη, αϋπνία, φοβίες.
Ψυχοπνευματική αξιολόγηση μαθητών, προβληματική συμπεριφορά παιδιών και εφήβων, νυχτερινή ενούρηση, υπερκινητικότητα, ψυχοσωματικές διαταραχές).
Δέχεται: Τετάρτη 5—7 μ.μ. και Σάββατο 9—12 π.μ.
Διεύθυνση: Ε. Μπέβιν 9
Τηλέφωνα: 34067 Γραφείου
28435 Π.Α.Ρ.

ΟΛΥΜΠΙΑΚΗ
ΑΕΡΟΠΟΡΙΑ
Για τους ταξιδιώτες
Η ΟΛΥΜΠΙΑΚΗ ΑΕΡΟΠΟΡΙΑ ΡΟΔΟΥ
Σας προσφέρει κάθε πληροφορία για το ταξίδι σας που πρόκειται να κάνετε:
• Στη ΣΚΑΝΔΙΝΑΒΙΑ τώρα που πετάμε τέσσερις φορές την εβδομάδα για ΚΟΠΕΓΧΑΓΗ
• Στο ΛΟΝΔΙΝΟ κάθε Τετάρτη κατ' ευθείαν από τη Ρόδο
• Στο ΜΟΝΤΡΕΑΛ και στο ΤΟΡΟΝΤΟ κάθε Δευτέρα και Τετάρτη
• Στην ΕΥΡΩΠΗ — ΑΜΕΡΙΚΗ — ΑΦΡΙΚΗ — ΜΕΣΗ ΑΝΑΤΟΛΗ — ΑΥΣΤΡΑΛΙΑ
και θα σας βοηθήσει να διαλέξετε τους πιο φτηνούς ναύλους.
Ολες αυτές τις πληροφορίες μπορείτε να τις πάρετε από τον ταξιδιωτικό σας πράκτορα ή στα γραφεία της «Ολυμπιακής».
ΩΡΕΣ ΓΡΑΦΕΙΟΥ ΠΡΑΚΤΟΡΕΙΟΥ
ΑΠΟ 7 π.μ. μέχρι 8 μ.μ. τις ΚΑΘΗΜΕΡΙΝΕΣ
ΚΑΙ ΑΠΟ 7 π.μ. μέχρι 3 μ.μ. ΤΙΣ ΚΥΡΙΑΚΕΣ
ΠΡΑΚΤΟΡΕΙΟ ΡΟΔΟΥ
ΤΗΛ. 24571—5
ΙΕΡΟΥ ΛΟΧΟΥ 9

που θα πάτε κινηματογράφοι τι θα δείτε

ΚΙΝΗΜΑΤΟΘΕΑΤΡΟ
ΜΕΤΡΟΠΟΛ
ΤΗΛ. 28400
5.30—7.30, 7.30—9.30 και 9.30—11.30

Και τώρα ελάτε να κάνετε το γέλιο της ζωής σας, με την ελληνική υπερ-κωμωδία που ανυπόμονα περιμένετε. Ο μοναδικός ΣΤΑΘΗΣ ΨΑΛΤΗΣ και μαζί του η νεολαία των ηθοποιών μας στην πιο ραφινάτη, στην πιο ξεκαρδιστική κωμωδία της χρονιάς.

ΕΛΑ ΝΑ ΓΥΜΝΩΘΟΥΜΕ ΝΤΑΡΛΙΝΓΚ

Πρωταγωνιστούν:
ΣΤΑΘΗΣ ΨΑΛΤΗΣ
ΚΑΙΤΗ ΦΙΝΟΥ
ΣΤΑΜΑΤΗΣ ΓΑΡΔΕΛΗΣ
ΕΦΗ ΠΙΚΟΥΛΑ
ΕΓΧΡΩΜΟ ΚΑΤΑΛΛΗΛΟ
• ΣΤΟ ΣΙΝΕΑΚ
ΤΑ ΦΛΟΓΙΣΜΕΝΑ ΒΕΛΗ ΤΩΝ ΑΠΑΤΣΙ

ΘΕΡΙΝΟΣ ΚΙΝ)ΓΡΑΦΟΣ
ΟΛΥΜΠΙΑ
5.30—7.30, 7.30—9.30 και 9.30—11.30

Μια ταινία ΣΕΞ του αμερικάνικού κινηματογράφου με τις ωραιότερες σταρ της αμερικανικής τηλεόρασης και με τον απίθανο ΤΖΩΝ ΧΟΛΜΣ στην πιο τέλεια εμφάνιση της καλλιτεχνικής του καρριέρας. Μια ταινία γεμάτη νιάτα και ομορφιά απολαυστική, πικάντικη, ωραία.
Πρωταγωνιστούν:

ΜΕΓΑΛΕΣ ΕΡΩΤΙΑΡΕΣ

Πρωταγωνιστούν:
ΤΖΩΝ ΛΟΛΜΣ
ΛΗ ΚΑΡΟΛ
ΤΖΩΝ ΧΟΛΜΣ
ΑΝΝΕΤ ΧΕΥΒΕΝ

ΕΓΧΡΩΜΟ ΑΚΑΤΑΛΛΗΛΟ

ΧΕΙΜΕΡΙΝΟΣ ΚΙΝ)ΓΡΑΦΟΣ
ΠΑΛΛΑΣ
5.30—7,30, 7.30—9.30 και 9.30—11.30

Ο Παλεμικός Κολοσσός του 1984

ΡΑΤΣΑ ΒΙΑΣ

Από την Ν. Υόρκη στη Δ. Ευρώπη και από την Μόσχα στην εξωτική Ταϋλάνδη, ένα ανελέητο ανθρωποκυνηγητό που αφήνει άφωνο και τον πιο ψύχραιμο θεατή.

ΕΓΧΡΩΜΟ ΚΑΤΑΛΛΗΛΟ ΑΠΟ 13 ΕΤΩΝ

Πρωταγωνιστούν:
ΧΕΝΡΥ ΣΥΛΒΑ
ΧΑΡΙΣΣΟΝ ΜΙΛΛΕΡ
ΚΑΡΟΛ ΑΝΤΡΕ
ΓΟΥΝΤΥ ΣΤΡΟΝΤ

ΧΕΙΜΕΡΙΝΟΣ ΚΙΝ)ΓΡΑΦΟΣ
ΤΙΤΑΝΙΑ
Τηλέφωνον 25876
ΠΡΟΓΡΑΜΜΑΤΑ
5.30—7.30, 7.30—9.30 9.30—11.30

Επιτέλους! Τώρα και εδώ η ταινία της 20TH CENTURY FOX που σάρωσε στην Αθήνα. Μια κοπέλλα της Ν. Υόρκης και ένας ανέμελος τυχοδιώκτης κυνηγημένοι στις ζούγκλες της Νότιας Αμερικής.

ΚΥΝΗΓΩΝΤΑΣ ΤΟ ΠΡΑΣΙΝΟ ΔΙΑΜΑΝΤΙ

«Δεν τρέχουν με ψηλά τα κούνια στη ζούγκλα».
Η ταινία που συνδυάζει την καταιγιστική περιπέτεια με το καταλυτικό χιούμορ.
Πρωταγωνιστούν:
ΜΑΪΚΛ ΝΤΑΓΚΛΑΣ
ΕΓΧΡΩΜΟ ΚΑΤΑΛΛΗΛΟ
• ΣΤΟ ΣΙΝΕΑΚ
Φ.Τ.: ΠΕΙΡΑΤΕΣ ΤΗΣ ΜΠΑΡΜΠΑΡΙΑΣ

ΔΗΜ. ΘΕΑΤΡΟ
5.30—7.30, 7.30—9.30 9.30—11.30

Ο Επιθεωρητής ΚΛΟΥΖΩ ζει. Ο υπέροχος κωμικός ΤΕΝΤ ΓΟΥΩΣ παίρνει τώρα τη σκυτάλη από τον αξέχαστο ΠΗΤΕΡ ΣΕΛΛΕΡ για μια νέα ένδοξη καριέρα του ΡΟΖ ΠΑΝΘΗΡΑ.

ΤΟ ΦΑΝΤΑΣΜΑ ΤΟΥ ΡΟΖ ΠΑΝΘΗΡΑ

Πρωταγωνιστούν:
ΝΤΕΗΒΙΝ ΝΙΒΕΝ
ΡΟΜΠΕΡΤ ΒΑΓΚΝΕΡ
ΧΕΡΜΠΕΡΤ ΛΟΜ
ΤΖΟΑΝΝΑ ΛΗΜΠΛΕΥ
ΚΑΠΥΣΙΝ και ο ΤΕΝΤ ΓΟΥΩΣ
Σκηνοθεσία: Μπλέηκ Εντουαρντς.

ΕΓΧΡΩΜΟ ΚΑΤΑΛΛΗΛΟ

ΠΟΛΙΤΙΣΤΙΚΟΣ ΟΡΓΑΝΙΣΜΟΣ ΔΗΜΟΥ ΡΟΔΟΥ



V 323

Δείτε δυνατότητες:

- Είσοδος κασέτας από μπρός
- Μέγιστη διάρκεια έγγραφής / αναπαραγωγής 4 ώρες
- STANDARD PAL / SECAM.
- Προεπιλογή 8 καναλιών με αυτόματη ανίχνευση και ρύθμιση σταθμού.
- Ψηφιακό ρολόι 24 ωρών.
- Δυνατότητα προγραμματισμού ενός προγράμματος για 14 μέρες με καθημερινές ή εβδομαδιαίες επαναλήψεις εγγραφής.

Λειτουργίες:

- Έγγραφή, STOP, παύση (PAUSE), πάγωμα εικόνας (FREEZE FRAME), κίνηση εικόνα με εικόνα, ντουμπλάρισμα ήχου, οπτικό ψάξιμο κασέτας (SHUTLE SEARCH) μπρός και πίσω με ταχύτητα 9 φορές μεγαλύτερη της κανονικής.

Επιπρόσθετα πλεονεκτήματα:

- Αυτόματο μάζεμα στο τέλος της ταινίας και μνήμη.
- Τηλεχειριστήριο για όλες τις λειτουργίες.
- Ψηφιακό κοντέρ ταινίας.
- Κατανάλωση 35 WATT.
- Αξεσουάρ: κασέτα E 30, καλώδιο κεραίας.
- Διαστάσεις 435 × 130 × 360 mm.
- Βάρος 10 κιλά.



V 321

Δείτε δυνατότητες:

- Είσοδος κασέτας από μπρός.
- Μέγιστη διάρκεια έγγραφής / αναπαραγωγής 4 ώρες.
- STANDARD PAL / SECAM.
- Προεπιλογή 16 καναλιών με αυτόματη ανίχνευση καί ρύθμιση σταθμού.
- Ψηφιακό ρολόι 24 ωρών.
- Δυνατότητα προγραμματισμού 8 διαφορετικών προγραμμάτων για 14 μέρες με καθημερινές ή εβδομαδιαίες επαναλήψεις εγγραφής.

Λειτουργίες:

- Έγγραφή, STOP, παύση (PAUSE), πάγωμα εικόνας (FREEZE FRAME), κίνηση εικόνα με εικόνα, ντουμπλάρισμα ήχου, οπτικό ψάξιμο κασέτας (SHUTLE SEARCH) μπρός καί πίσω με ταχύτητα 9 φορές μεγαλύτερη της κανονικής.

Επιπρόσθετα πλεονεκτήματα:

- DOLBY.
- Αυτόματο μάζεμα στο τέλος της ταινίας καί μνήμη.
- Τηλεχειριστήριο για όλες τις λειτουργίες.
- Ψηφιακό κοντερ ταινίας.
- Κατανάλωση 32 WATT.
- Αξεσουάρ: κασέτα E 30, καλώδιο κεραίας.
- Διαστάσεις 435 × 130 × 360 mm.
- Βάρος 10 κιλά.

THOMSON

V 323 — V 321 — V 309 TR 1
Ελεγχόμενα με μικροπροσέσορ
ΤΑ ΜΕΛΛΟΝΤΙΚΑ ΣΑΣ VIDEO
ΓΙΑΝΝΗΣ ΣΥΝΤΥΧΑΚΗΣ
ΟΔΟΣ ΠΑΛΑΙΩΝ ΠΑΤΡΩΝ ΓΕΡΜΑΝΟΥ 18 ΤΗΛΕΦΩΝΑ 20912 — 34055

Ξέρετε γιατί ἡ IZOLA τό ΜΕΓΑΛΟ ΟΝΟΜΑ συνεργάζεται στή ΡΟΔΟ μέ τόν ΠΑΠΠΟΥ, τό Μεγάλο Κατάστημα;

Δύο πράγματα ἔκαναν τήν IZOLA, τό ΜΕΓΑΛΟ ΟΝΟΜΑ στίς ἠλεκτρικές συσκευές.

Τό πρῶτο εἶναι ἡ τεχνολογική ὑπεροχή IZOLA, πού ἐξασφαλίζει εὐκολία καί οἰκονομία στό νοικοκυριό, καί τό δεύτερο εἶναι ἡ προσεκτική ἐπιλογή τῶν καταστημάτων, ἀπό τά ὁποῖα ἡ IZOLA ἐξυπηρετεῖ τό καταναλωτικό κοινό, σ' ὅλη τήν Ἑλλάδα.

Παράδειγμα τά Μεγάλα Καταστήματα ΠΑΠΠΟΥ στήν Ρόδο!

Πολυόροφα, ὑπερσύγχρονα, ἐνημερωμένα, προσφέρουν μιά ἀπέραντη ποικιλία εἰδῶν, ποιοτήτων καί τιμῶν, γιά νά ἔχετε τήν σιγουριά τῆς καλύτερης ἐκλογῆς.

Ἀλλά ὑπάρχει καί κάτι ἀκόμα, πού κάνει τούς Ροδίτες νά προτιμοῦν τά Μεγάλα Καταστήματα ΠΑΠΠΟΥ. Εἶναι ἡ ὑπεύθυνη ἐξυπηρέτηση ἀπό τό πολυμελές εἰδικευμένο προσωπικό.

Ἡ IZOLA σᾶς προσκαλεῖ στά Μεγάλα Καταστήματα ΠΑΠΠΟΥ, νά δεῖτε ἀπό κοντά τήν μεγάλη σειρά τῶν συσκευῶν της, νά τίς περιεργαστεῖτε, νά ρωτήσετε ὅτι θέλετε καί νά κάνετε μιά ἐπιτυχημένη ἀγορά.

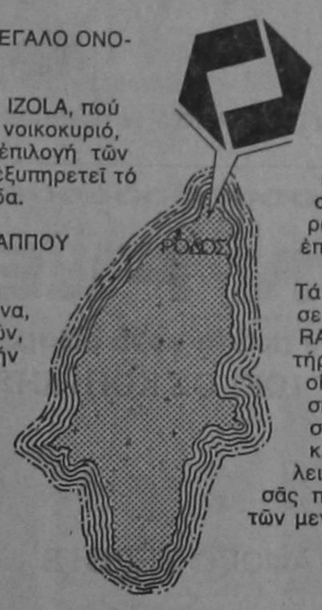

Τά ψυγεῖα IZOLA SILVERLINE, οἱ νέες σειρές κουζινῶν CRYSTAL LINE, RIVIERA καί RIVA, τά ὑπεραυτόματα πλυντήρια APOLLO, τά πλυντήρια πιάτων καί οἱ ἠλεκτρικές σκοῦπες IZOLA, συσκευές μελετημένες καί κατασκευασμένες μέ τίς πιό αὐστηρές εὐρωπαϊκές προδιαγραφές ἀσφάλειας, καλῆς λειτουργίας, οἰκονομίας καί ἀντοχῆς σᾶς περιμένουν στό ἰδανικό περιβάλλον τῶν μεγάλων καταστημάτων ΠΑΠΠΟΥ.

IZOLA
ΤΟ ΜΕΓΑΛΟ ΟΝΟΜΑ



ΜΕΓΑΛΑ ΚΑΤΑΣΤΗΜΑΤΑ ΠΑΠΠΟΥ
25ης Μαρτίου 7, Ρόδος



ΑΣΤΕΡΙΞ

ΕΜΕΙΣ ΕΧΟΥΜΕ Ο,ΤΙ ΧΡΕΙΑΖΕΤΑΙ
ΜΙΑ ΜΕΛΛΟΥΣΑ ΜΗΤΕΡΑ
ΚΑΙ ΤΟ ΜΩΡΟ ΠΟΥ ΕΡΧΕΤΑΙ

- Αμερικάνικα είδη σ' όλη τη σειρά Φορμάκια και όμορφη προίκα για να είναι το μωρό σας το πιο όμορφο του κόσμου.

ΕΛΑΤΕ ΝΑ ΣΑΣ ΔΕΙΞΟΥΜΕ
ASTERIX
Τα καλλίτερα ελληνικά προϊόντα
ASTERIX

ΤΑΡΠΟΝ ΣΠΡΙΝΚΣ 25
τηλ:26832
ΡΟΔΟΣ

ΜΩ·Υ·ΣΗΣ

ΚΑΙ ΦΩΤΟΑΝΤΙΓΡΑΦΑ
ΣΤΟ ΝΕΟ ΚΑΤΑΣΤΗΜΑ
ΜΩ·Υ·ΣΗΣ
ΔΗΜ. ΘΕΜΕΛΗ 83

ΠΡΟΠΟ - ΛΑΧΕΙΑ
Η ΠΗΓΗ ΤΗΣ ΤΥΧΗΣ

ΣΤΑΥΡΟΥ Α. ΜΟΝΤΑΝΟΥ

ΘΕΜΙΣΤΟΚΛΕΟΥΣ ΣΟΦΟΥΛΗ 145 ΡΟΔΟΣ
ΤΗΛΕΦΩΝΑ 31888 ΚΑΙ 26689

Και φέτος όπως κάθε χρόνο διαρκώς κοντά σας με πολλά Ομαδικα (ΠΡΟΠΟ) με ποικιλία (ΛΑΧΕΙΩΝ) Κρατικά — Εθνικά
Πλούσια συλλογή βιβλίων τσέπης και ποικίλης ύλης.

Στο πρακτορείο μας υπάρχει:

ΑΝΑΚΑΙΝΙΣΗ — ΕΝΗΜΕΡΩΣΗ — ΤΑΞΗ
ΕΧΕΜΥΘΕΙΑ ΚΑΙ ΠΟΛΥ ΤΥΧΗ!!!

ΠΡΟΣΕΧΩΣ: VIDEO!!!

DECOLUX

Πλακάκια DECOLUX της
Φ. ΠΕΡΟΣ & ΣΙΑ Ο.Ε

ΕΡΓΟΣΤΑΣΙΟ ΚΑΤΑΣΚΕΥΗΣ
ΠΛΑΚΙΔΙΩΝ
ΔΑΠΕΔΟΥ — ΤΟΙΧΟΥ

ΔΙΑΘΕΤΟΥΜΕ — ΠΑΡΑΓΟΥΜΕ
ΠΛΑΚΑΚΙΑ ΔΑΠΕΔΟΥ — ΤΟΙΧΟΥ ΜΕ

- Υψηλή τεχνολογία — Αρίστη ποιότητα υπό την καθοδήγηση — επίβλεψη — πολυεθνικής εταιρείας EUROBREVETS ΒΕΛΓΙΟΥ
- Ποικιλία σχεδίων — χρωμάτων
- Χαμηλές τιμές
- Νέο σύστημα παραγωγής. Τώρα και Μωσαϊκά διαφόρων διαστάσεων.
- Ταρατσόπλακες με μισό βάρος — διπλή αντοχή — σχεδόν αδιάβροχες 320 δρχ.) τ.μ.

ΠΛΗΡΟΦΟΡΙΕΣ: ΕΡΓΟΣΤΑΣΙΟ
ΘΕΣΗ ΑΤΣΙΠΠΑΣ — Ρόδου - ΛΙΝΔΟΥ
ΤΗΛΕΦΩΝΟ: 51078 Ωρες 7—15 εργ. ημέρες

Δ.Α.Ν.Ε.

ΔΡΟΜΟΛΟΓΙΑ

1) F/B ΙΑΛΥΣΟΣ

Κάθε ΤΕΤΑΡΤΗ — ΠΑΡΑΣΚΕΥΗ — ΚΥΡΙΑΚΗ
Ωρα 12 δια ΝΗΣΟΥΣ — ΠΕΙΡΑΙΑ.

2) F/B ΚΑΜΙΡΟΣ

Κάθε ΠΕΜΠΤΗ — ΣΑΒΒΑΤΟ ώρα 12.30 δια ΝΗΣΟΥΣ — ΠΕΙΡΑΙΑ.

Πληροφορίες

ΠΡΑΚΤΟΡΕΙΟ ΔΑΝΕ
Αμερικής 95
Τηλ. 30930

Ανεξάρτητη Κεντρική ΘΕΡΜΑΝΣΗ
Χωρίς Πετρέλαιο και Κοινόχρηστα
ΘΕΡΜΟΠΟΜΠΟΙ ΣΟΥΗΔΙΑΣ
ΓΙΑ ΤΙΣ ΩΡΕΣ ΠΟΥ ΔΕΝ ΑΝΑΒΟΥΝ ΤΑ ΚΑΛΟΡΙΦΕΡ



Φανταστική απόδοση
Μεγάλη οικονομία
4/πλή απόδοση θερμότητας
4/πλή επιτάχυνση αέρα
Αισθητικά τέλειο Δεν πιάνουν χώρο
Λειτουργούν εντελώς αυτόματα
και ανεξάρτητα
τοποθετούνται και σε απλή πρίζα
2 ΧΡΟΝΙΑ ΕΓΓΥΗΣΗ

ΑΠΟΚΛΕΙΣΤΙΚΟΙ ΑΝΤΙΠΡΟΣΩΠΟΙ ΔΩΔΕΚΑΝΗΣΟΥ
ΚΕΝΤΡΟ ΕΝΕΡΓΕΙΑΣ ΚΑΙ ΚΛΙΜΑΤΙΣΜΟΥ
ΑΝΝΗΣ ΜΑΡΙΑΣ 77 — ΤΗΛ. 33969

ΑΝΑΚΟΙΝΩΣΗ

Στο παραδοσιακό χωριό ΑΠΟΛΛΩΝΑ η πραγματική χωριάτικη ταβέρνα

«ΤΑ ΤΕΣΣΕΡΑ ΑΔΕΛΦΙΑ»

είναι και πάλι στη διάθεση όλων των καλοφαγάδων για να απολαύσουν τα πραγματικά χωριάτικα φαγητά.

- *Ριφάκι του φούρνου με φασόλια ή με ρεβύθια*
- *Μπριζόλες χοιρινές ή μοσχαρίσιες*
- *Συκώτι μοσχαρίσιο και τα φημισμένα ντόπια λουκάνικα*

Εκτός από αυτά έχουμε μεγάλη συλλογή απο άλλα φαγητά.

- *Σιταρένιο ψωμί και ντόπιο κρασί*

Επίσης για όσους θέλουν ολόκληρο ρίφι στον φούρνο με καπαμά να μας τηλεφωνήσουν πριν δύο μέρες στο τηλέφωνο: 0246-98250.
—Θα είμαστε ανοικτά αργίες και Κυριακές.
Ευχαριστούμε και σας περιμένουμε
Δεν θα υπάρξει έλλειψη φαγητού μέχρι και τον τελευταίο πελάτη

«ΚΥΠΡΟΣ».....!
«ΚΥΠΡΟΣ».....!
«ΚΥΠΡΟΣ».....!



ΚΥΠΡΙΑΚΗΣ ΤΕΧΝΟΛΟΓΙΑΣ

ΤΑ ΗΛΙΟΘΕΡΜΑ «Κ Υ Π Ρ Ο Σ» ΠΟΥ ΚΛΕΙΝΟΥΝ ΜΕ ΕΠΙΤΥΧΙΑ 5 ΧΡΟΝΙΑ ΣΤΗΝ ΑΓΟΡΑ ΤΗΣ ΡΟΔΟΥ ΣΥΝΕΧΙΖΟΥΝ ΝΑ ΒΡΙΣΚΟΝΤΑΙ ΣΤΗΝ ΠΡΩΤΟΠΟΡΙΑ.
ΤΩΡΑ ΓΙΑ ΠΡΩΤΗ ΦΟΡΑ ΔΙΑΘΕΤΟΥΘΕ ΚΑΙ ΧΑΛΚΙΝΟΥΣ ΗΛΙΑΚΟΥΣ ΘΕΡΜΟΣΙΦΩΝΕΣ ΜΕ ΛΕΒΗΤΑ ΠΙΕΣΕΩΣ. ΕΙΝΑΙ ΤΟ ΗΛΙΟΣΙΦΩΝΟ ΘΑΥΜΑ. ΕΙΝΑΙ ΤΟ ΜΟΝΑΔΙΚΟ ΣΤΟ ΕΙΔΟΣ ΤΟΥ.

ΚΑΙ ΤΟ ΣΠΟΥΔΑΙΟΤΕΡΟ:
ΜΕ ΓΡΑΠΤΗ ΕΓΓΥΗΣΗ

ΕΛΑΤΕ ΣΕ 10 ΧΡΟΝΙΑ ΝΑ ΣΑΣ ΔΩΣΟΥΜΕ ΚΑΙΝΟΥΡΓΙΟ ΑΝ Ο ΗΛΙΟΣΙΦΩΝΑΣ ΣΑΣ ΠΑΘΕΙ ΟΠΟΙΑΔΗΠΟΤΕ ΒΛΑΒΗ!!!
ΣΤΗΝ ΕΚΘΕΣΗ ΜΑΣ ΘΑ ΒΡΕΙΤΕ ΟΛΟΥΣ ΤΟΥΣ ΤΥΠΟΥΣ ΗΛΙΑΚΩΝ ΘΕΡΜΟΣΙΦΩΝΩΝ «Κ Υ Π Ρ Ο Σ»

Αντιπρόσωπος Ρόδου
ΤΣΑΜΠΙΚΟΣ ΒΑΡΕΛΛΗΣ
Χαραλάμπου Μόσχου 8—Τηλ. 20161—20715

ΣΤΕΓΝΟΚΑΘΑΡΙΣΤΗΡΙΑ — ΠΛΥΝΤΗΡΙΑ

EXPRESS

Ανοίξαμε ένα νέο κατάστημα στην οδό Κων)νου Υδραίου 56 και συνεχίζουμε την παράδοση

- Γρήγορη και άψογη εξυπηρέτηση
- Διανομή κατ' οίκον

EXPRESS
ΣΤΕΡΓΟΣ ΠΑΠΑΝΘΙΜΟΥ
ΤΗΛ. 35391



ΕΛΑΣΤΙΚΑ ΕΙΣΑΓΩΓΗΣ

FIRESTONE

Το λάστιχο που κατέκτησε ολόκληρο τον κόσμο

Firestone

ΠΡΟΔΙΑΓΡΑΦΕΣ Ε.Ο.Κ.

Αποκλειστικοί αντιπρόσωποι

Α)φοί Σωτηράκη Ο.Ε.

Κολοκοτρώνη 41—43 — Ρόδος
Τηλ. 27750—20470

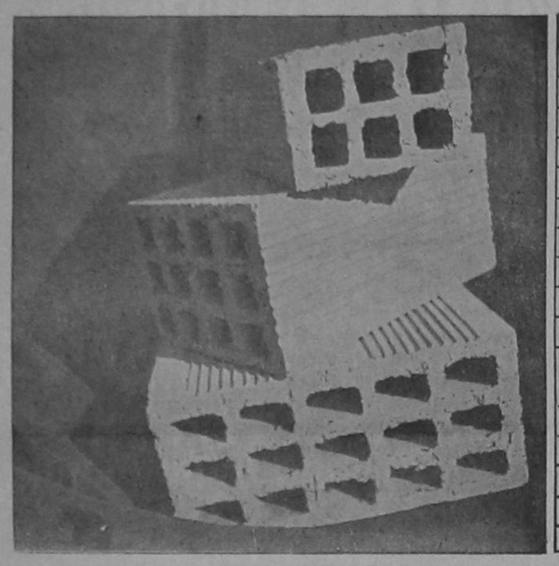

ΡΟΔΙΑΚΗ ΚΕΡΑΜΙΚΗ Α.Ε.

2ο ΧΛΜ ΡΟΔΟΥ - ΛΙΝΔΟΥ
☎ 51580 ΡΟΔΟΣ

Τούβλα όλων των διαστάσεων

- Η υφηλή τεχνολογία μας σας εγγυάται προϊόντα άριστης ποιότητας και αντοχής
- Η μικρή απόσταση του εργοστασίου μας από την πόλη της Ρόδου έχει σαν αποτέλεσμα χαμηλότερο κόστος μεταφοράς
- Σε τιμές προσιτές, με προθυμία και συνέπεια είμαστε έτοιμοι να εξυπηρετήσουμε τις παραγγελίες σας.

ΤΗΛΕΦΩΝΟ 51.580

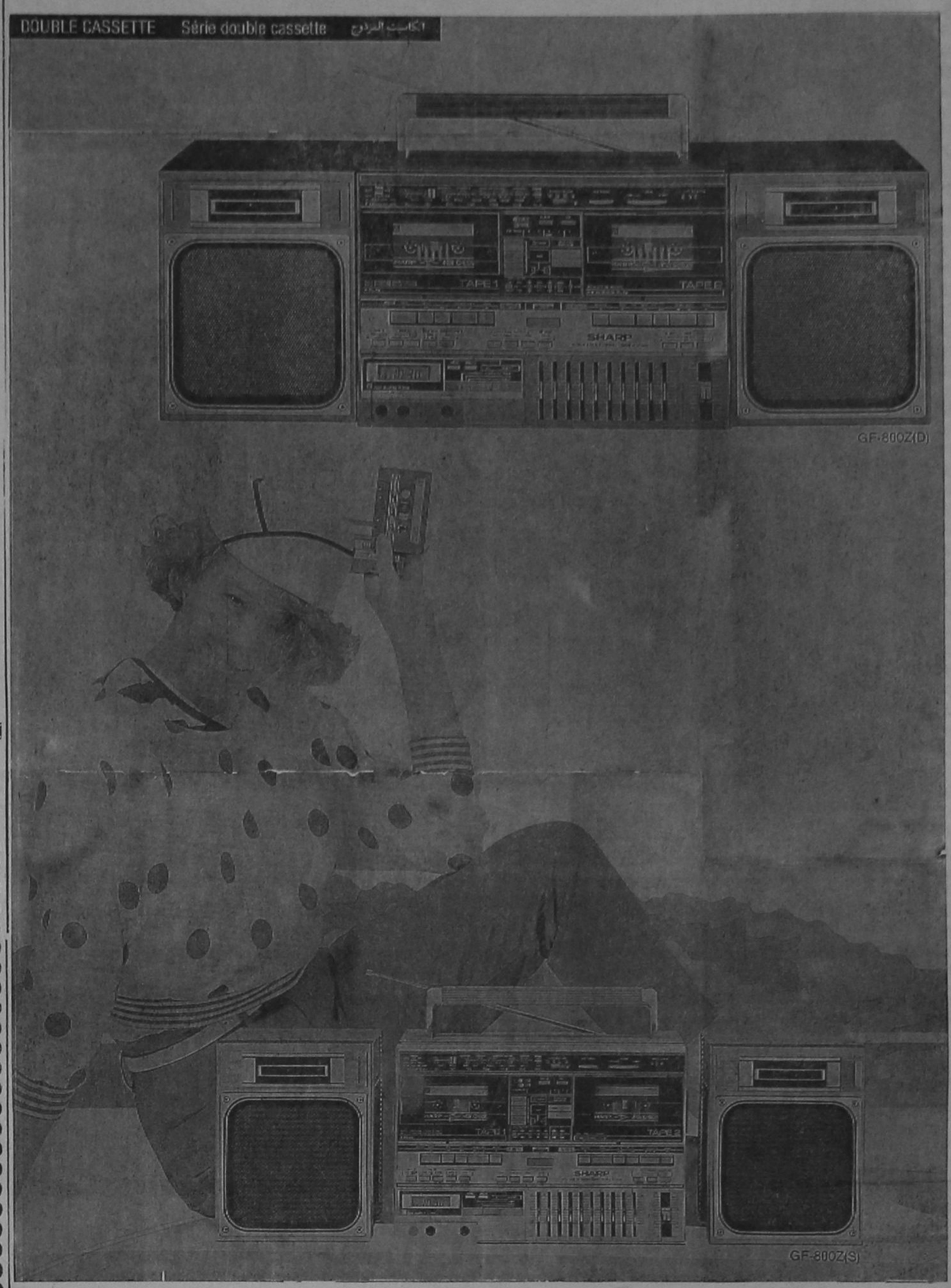

44 ΜΟΝΤΕΛΛΑ ΦΟΡΗΤΑ ΤΗΣ SHARP

ΓΙΑΝΝΗΣ ΣΥΝΤΥΧΑΚΗΣ

ΟΔΟΣ ΠΑΛΑΙΩΝ ΠΑΤΡΩΝ ΓΕΡΜΑΝΟΥ 18 ΤΗΛΕΦΩΝΑ 20.912 — 34.055

ΕΣΤΙΑΤΟΡΙΟΝ - ΚΟΣΜΙΚΗ ΤΑΒΕΡΝΑ «LA MAISON FLEURIE»

Θα είμαστε ανοιχτά ΠΑΡΑΣΚΕΥΗ και ΣΑΒΒΑΤΟ για τώρα το ΧΕΙΜΩΝΑ με σπεσιαλιτέ που πρώτη φορά δοκιμάζετε. Θα σας κρατούν συντροφιά η καταπληκτική ΜΑΡΙΕΤΤΑ στο πιάνο και ο τραβαδούρος της νύχτας ΓΙΩΡΓΟΣ ΚΟΠΙΔΗΣ. Δεχόμαστε κάθε σας γιορταστική εκδήλωση: Αρραβώνες — Γάμους — Βαπτίσεις — Συνεστιάσεις.

«ΛΑ ΜΕΖΟΝ ΦΛΕΡΙ»

Καταπληκτικές ΧΕΙΜΩΝΙΑΤΙΚΕΣ ΤΙΜΕΣ — ΦΑΓΟΠΟΤΙ — ΔΙΑΣΚΕΔΑΣΗ — ΧΟΡΟΣ — ΑΨΟΓΟ ΣΕΡΒΙΣ
ΡΗΓΑ ΦΕΡΑΙΟΥ 12 — ΡΟΔΟΣ — ΤΗΛ. 25.340

ΑΝΘΟΠΩΛΕΙΟ «ΘΕΜΕΛΗ»

Το μεγαλύτερο και φθηνότερο ανθοπωλείο στην Ελλάδα

ΔΗΜΗΤΡΙΟΣ και ΓΕΩΡΓΙΟΣ ΘΕΜΕΛΗ Ο.Ε.

Π. Π. Γερμανού και Αγίας Αναστασίας (γωνία) τηλέφωνα 28904 - 30908 - 24107 - 29474 - 22531

ΠΡΟΣΦΟΡΑ ΤΟΥ ΑΝΘΟΠΩΛΕΙΟΥ ΜΑΣ

Στολισμός αυτοκινήτων Γάμου ΕΝΤΕΛΩΣ ΔΩΡΕΑΝ

ΑΝΑΚΟΙΝΩΣΗ

ΒΑΣΙΛΗΣ Μ. ΠΑΓΑΓΕΩΡΓΙΟΥ

ΦΥΣΙΟΘΕΡΑΠΕΥΤΗΣ

Δέχεται Β. Ηπείρου 23 τηλ. 32970—23185



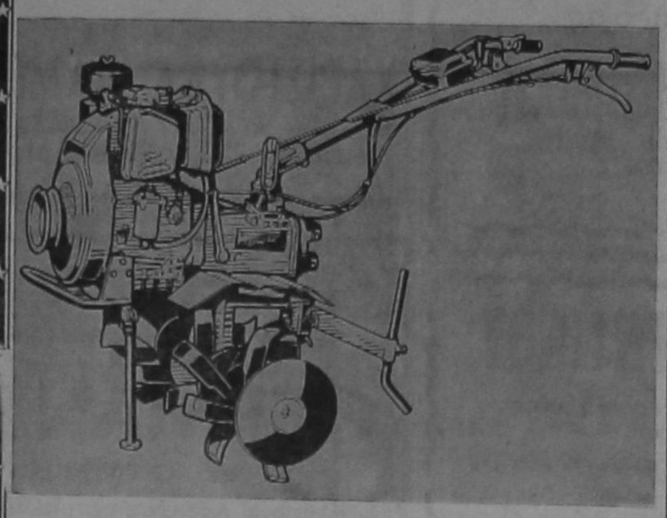

MACCHINE AGRICOLE

ΤΑ ΚΑΛΥΤΕΡΑ ΙΤΑΛΙΚΑ

ΓΕΩΡΓΙΚΑ ΜΗΧΑΝΗΜΑΤΑ

ΟΡΓΩΝΟΥΝ ● ΘΕΡΙΖΟΥΝ ● ΚΛΑΔΕΥΟΥΝ ●

ΨΕΚΑΖΟΥΝ ● ΑΝΤΛΟΥΝ ΝΕΡΟ ● ΜΕΤΑΦΕΡΟΥΝ

Είμαστε υπερήφανοι που με αυτά τα μηχανήματα συμβάλουμε στην ανάπτυξη της γεωργίας στα Δωδεκάνησα

ΑΠΕΥΘΕΙΑΣ ΣΥΝΕΧΕΙΣ ΠΑΡΑΛΑΒΕΣ

Ν. ΒΑΡΔΕΛΛΗΣ Α.Ε

Καποδιστρίου 21 — Τηλ. 20696 και 27774

ΤΡΑΥΜΑΤΙΣΜΟΣ ΝΑΥΤΙΚΟΥ

35χρονος ναύτης φορτηγού πλοίου τραυματίσθηκε προχτές το μεσημέρι σε εργατικό ατύχημα, καθ' ον χρόνο το πλοίο στο οποίο εργαζόταν βρισκόταν αγκυροβολημένο στο λιμάνι της Ρόδου. Πρόκειται για τον Αντώνιο Πορτοκαλή, ναύτη του φορτηγού πλοίου «ΓΙΑΝΝΗΣ ΔΗΜΑΚΗΣ ΙΙ», ο οποίος υπέστη κάκωση κρανίου, θλαστικό τραύμα αριστερού κάτω βλεφάρου και μικροεκδορές, ενώ έχει και συμπτώματα εγκεφαλικής διάσεισης. Εισήχθηκε για νοσηλεία στο Γενικό Νοσοκομείο Ρόδου.

ΤΟ ΣΥΝΑΛΛΑΓΜΑ

ΚΛΕΙΣΙΜΟ 22.11.1984

	Αγορά	Πώληση
Δολάριο ΗΠΑ	122,436	126,164
Μάρκο Δ. Γερ.	40,582	41,818
Φράγκο Γαλλ.	13,233	13,637
Λίρα Αγγλίας	150,718	155,308
Λίρα Σκωτίας	150,718	155,308
Λίρα Β. Ιρλ.	150,718	155,308
Φράγκο Ελβετ.	48,951	50,441
Φράγκο Βελγικό	1,952	2,058
Τιορ. Ολ. Μητ.	35,963	37,059
100 Λιρ. Ιταλ.	6,368	6,716
Κορώνα Δαν.	11,233	11,575
Λίρα Δ. Ιρλ.	126,109	129,949
Σελίνι Αυστρίας	5,778	5,954
Κορ. Σουηδίας	14,177	14,320
Δολ. Καναδά	92,818	95,644
Δολ. Αυστρ.	104,706	107,896
100 Γιεν Ιαπ.	48,403	51,217
Λίρα Κύπρου	—	203,441
Μάρκο Φινλαν.	18,971	19,919

ΙΑΤΡΙΚΗ ΑΝΑΚΟΙΝΩΣΗ

ΜΑΝΩΛΗΣ Β. ΜΗΝΑΣ

ΨΥΧΙΑΤΡΟΣ

Ειδικευθείς εις Ψυχαναλυτική Ψυχοθεραπεία και Ψυχοθεραπεία Συμπεριφοράς

Ιατρείο: Ιερού Λόχου 13 Ρόδος
Δέχεται καθημερινά ώρες 9—1 και 5—8
Τηλέφωνο δια συνεννόηση 22898
ώρες 1.30'—4.30'

ΑΝΑΚΟΙΝΩΣΗ

ΕΛΑΙΟΥΡΓΙΚΟΥ ΠΙΣΤΩΤΙΚΟΥ ΣΥΝ)ΡΙΣΜΟΥ ΑΡΧΑΓΓΕΛΟΥ

Φίλε Ελαιοπαραγωγέ.

Σε περιμένουμε στο σύγχρονο φυγοκεντρικό ελαιουργείο μας για γρήγορη εξυπηρέτησή σου. Ειδικά για τους συνεταίρους όλων των χωριών θα γίνεται έκπτωση στο εκθλιπτικό δικαίωμα του ελαιουργείου.

Διαθέτουμε δικό μας μεταφορικό μέσο.

Τηλ. 0244) 22261

Με συνεταιριστικούς χαιρετισμούς
Το Διοικητικό Συμβούλιο



RONDA GLX. Τα πολυτελέστερα 1200 κυβικά.

Με εξοπλισμό, που άλλα αυτοκίνητα δεν έχουν ούτε σαν εξτρά.



Εσωτερικό τοῦ Ronda GLX.

Πλαφονιέρα μέ πολλές λειτουργίες.

Κιβώτιο 5 ταχυτήτων.

Τό Ronda 1200 GLX εἶναι τό νέο αὐτοκίνητο τῆς SEAT πού ἔχει ξεπεράσει κατά πολύ ἄλλα αὐτοκίνητα τῆς κατηγορίας του. Ὁ λόγος εἶναι ἁπλός: Κανένα ἄλλο αὐτοκίνητο δέν συνδυάζει τόσο πλήρη ἐξοπλισμό μέ τόσο λογική τιμή. Δεῖτε μερικές πολύ ἐνδιαφέρουσες λεπτομέρειες.

Ἐξωτερικά κάθε Ronda GLX, προσφέρει ξεχωριστά πλεονεκτήματα ὅπως μεταλλικά χρώματα, λάμπες ἰωδίου καί θερμαινόμενο πίσω τζάμι μέ καθαριστήρα καί ἐκτοξευτήρα νεροῦ.

Μέσα σᾶς περιμένουν ἄλλες ἐκπλήξεις: Κιβώτιο 5 ταχυτήτων, ψηφιακό σύστημα ἐλέγχου τῆς κατανάλωσης βενζίνης (Econotronic), ἠλεκτρονική ἀνάφλεξη γιά καλύτερη καύση, καθίσματα μέ ὕφασμα ἀπό βελοῦδο, ψηφιακό ρολόϊ, ἐπενδυμένο πόρτμπαγκάζ, φυμέ τζάμια, μοκέτες σέ ὅλο τό δάπεδο, καί πλήρως ἐξοπλισμένο ταμπλώ ὁδηγοῦ. Ἀκόμα καί ἠλεκτρομαγνητικές κλειδαριές στίς πόρτες (κλειδώνοντας μία, ἔχουν κλειδώσει ὅλες!).

Ἀλλά ἕνα Ronda εἶναι κάτι πολύ περισσότερο ἀπό τό νά εἶναι πολυτελές. Εἶναι καί ἄνετο (μέ 5 πόρτες καί πλούσιους χώρους). Εἶναι καί οἰκονομικό (στήν 5η ταχύτητα καί μέ 90 χλμ. τήν ὥρα χρειάζεται μόνο 5,4 λίτρα βενζίνης γιά 100 χιλιόμετρα!).

Εἶναι καί σίγουρο (μέ ἀντισκωριακή προστασία γιά 6 χρόνια, αὐστηρά ἐλεγμένη κατασκευή, καί ἐπιπλέον, ἐκτεταμένο δίκτυο σέρβις καί πάντα διαθέσιμα ἀνταλλακτικά).

Καί πέρα ἀπ' ὅλα αὐτά εἶναι ἕνα αὐτοκίνητο μέ ὑψηλή ἀπόδοση καί γεμάτο «νεῦρο».

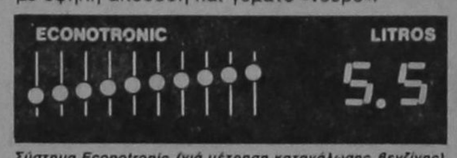

Σύστημα Econotronic (γιά μέτρηση κατανάλωσης βενζίνης).

Ἐλᾶτε νά δεῖτε τό Ronda 1200 GLX. Ἀπό κοντά, θά καταλάβετε καλύτερα, γιατί αὐτοί πού τό ἔφτιαξαν νοιώθουν ὑπερηφάνεια κι αὐτοί πού τό ὁδηγοῦν, ἀπόλαυση. Καί θά διαπιστώσετε πώς εἶναι μιά πολυτέλεια πού ἄνετα μπορεῖτε νά ἀποκτήσετε. Γιατί ἡ τιμή του εἶναι ἐντυπωσιακά μικρότερη σέ σχέση μ' αὐτά πού ἔχει νά σᾶς δώσει.

SEAT RONDA

ΑΥΤΟΙ ΠΟΥ ΤΟ ΕΦΤΙΑΞΑΝ, ΝΟΙΩΘΟΥΝ ΥΠΕΡΗΦΑΝΕΙΑ.
ΑΥΤΟΙ ΠΟΥ ΤΟ ΟΔΗΓΟΥΝ, ΑΠΟΛΑΥΣΗ.

Ted Bates

ΓΕΝΙΚΟΣ ΑΝΤΙΠΡΟΣΩΠΟΣ ΔΩΔΕΚΑΝΗΣΟΥ
ΝΙΚ. Γ. ΜΑΛΤΕΖΟΣ
ΕΔΡΑ ΡΟΔΟΣ

ΚΕΝΤΡΙΚΑ ΓΡΑΦΕΙΑ - ΕΚΘΕΣΗ
ΚΑΠΟΔΙΣΤΡΙΟΥ 21 - ΤΗΛ. 21401

ΔΕΥΤΕΡΗ ΕΚΘΕΣΗ
ΚΑΠΟΔΙΣΤΡΙΟΥ & ΜΑΚΡΥΓΙΑΝΝΗ 5 (ΓΩΝΙΑ)



ΝΕΑ ΑΝΤΙΠΡΟΣΩΠΕΙΑ ΔΩΔΕΚΑΝΗΣΟΥ

ΑΦΟΙ ΒΑΡΔΕΛΛΗ Ο.Ε.

Οδός Καποδιστρίου 21—Ρόδος — Τηλ. 27774—Τέλεξ 292373

FINO

ΜΟΚΕΤΕΣ, ΤΑΠΕΤΣΑΡΙΕΣ — ΠΛΑΣΤΙΚΑ ΔΑΠΕΔΑ

ΜΕΓΑΛΗ ΠΟΙΚΙΛΙΑ — ΧΑΜΗΛΕΣ ΤΙΜΕΣ

ΕΓΓΥΗΣΗ ΣΑΣ Η ΠΟΛΥΕΤΗΣ ΠΕΙΡΑ ΜΑΣ

ΑΜΕΣΗ ΚΑΙ ΥΠΕΥΘΥΝΗ ΤΟΠΟΘΕΤΗΣΗ

FINTEXPORT
ΕΛΛΗΝΙΚΗ ΕΡΙΟΒΙΟΜΗΧΑΝΙΑ

ΒΙΟΤΕΧΝΙΑ ΚΑΘΕΤΩΝ και ΒΕΝΕΤΙΚΩΝ ΣΤΟΡ-

ΑΝΤΙΠΡΟΣΩΠΕΙΕΣ-ΕΙΣΑΓΩΓΕΣ-ΕΜΠΟΡΙΟ-ΤΟΠΟΘΕΤΗΣΕΙΣ
ΜΟΚΕΤΕΣ ΓΙΑ ΔΑΠΕΔΑ ΤΑΠΕΤΣΑΡΙΕΣ ΤΟΙΧΩΝ & ΑΥΤΟΚΙΝΗΤΩΝ ΥΛΙΚΑ & ΕΡΓΑΛΕΙΑ ΤΟΠΟΘΕΤΗΣΕΩΣ

ΓΕΩΡΓΙΟΣ Ν. ΜΑΡΙΕΤΤΟΣ
Βενετοκλέων & μ. κων/νου (γωνία) ΡΟΔΟΣ
τηλ. 30090·30079 - 28590

ΣΕΙΡΑ ΕΧΕΙ ΤΩΡΑ ΚΑΙ Η ΑΓΡΟΤΙΑ!!!

Για πρώτη φορά στην Αρχάγγελο, για να «φάνε» και τα γύρω χωριά «ΚΑΤΕΨΥΓΜΕΝΑ ΚΡΕΑΤΑ»

«Ο ΑΡΧΑΓΓΕΛΙΤΗΣ»
Αθανασίου Γιαντζόγλου

Στ' αφεντικά της Αρχαγγέλου πωλήσεις λιανικές σε λογικές τιμές

ΕΠΙΣΚΕΦΘΕΙΤΕ ΜΑΣ
ΘΑ ΜΑΣ ΕΜΠΙΣΤΕΥΘΕΙΤΕ ΑΜΕΣΩΣ

«Ο ΑΡΧΑΓΓΕΛΙΤΗΣ»

ΟΛΑ ΤΑ ΚΑΤΕΨΥΓΜΕΝΑ ΕΙΔΗ

ΠΡΑΚΤΟΡΕΙΟ ΠΡΟ-ΠΟ
Μιχαήλ Χ" Μανώλη
ΑΡΧΑΓΓΕΛΟΣ

ΠΕΤΡΕΛΑΙΑ ΘΕΡΜΑΝΣΕΩΣ
ΧΑΡΙΣΤΟΥΛΑ ΛΑΜΠΡΙΑΝΟΥ
Παραγγελίες στα τηλ. 31603, 31950

ΓΕΩΡΓΙΚΟΣ ΜΕΛΙΣΣΟΚΟΜΙΚΟΣ
ΣΥΝΕΤΑΙΡΙΣΜΟΣ ΡΟΔΟΥ
ΠΡΟΣΚΛΗΣΗ

Με την αριθμ. 7 απόφαση του, το Διοικητικό Συμβούλιο του Γ. Μελισ)κού Συνετ)σμού Ρόδου καλεί τα μέλη του σε Τακτική Γενική Συνέλευση την 24 Νοεμβρίου 1984 ώρα 9.30 π.μ. στις εγκαταστάσεις του Κ.Ε.Γ.Ε. Ρόδου (Φυτώριο Κοσκινού).

ΘΕΜΑΤΑ ΗΜΕΡΗΣΙΑΣ ΔΙΑΤΑΞΗΣ

1. Ισολογισμός απολογισμός Οικονομικό 1984
2. Προμήθεια μελισσοκομικών εφοδίων
3. Οργάνωση ορισμός αντιπροσώπων
4. Συζήτηση για την διάθεση μελιού.

Σε περίπτωση που δεν έχουμε απαρτία, η συνέλευση θα επαναληφθεί το επόμενο Σάββατο την ίδια ώρα, στον ίδιο τόπο και με τα ίδια θέματα.

ΒΑΣ. ΚΩΝΣΤΑΝΤΙΝΟΥ

Ψυκτικές — ηλεκτρικές εργασίες παντός τύπου

- Σέρβις οικιακών - επαγγελματικών ψυγείων
- AIRCONDITIONING

Β. ΚΩΝΣΤΑΝΤΙΝΟΥ
ΣΤΕΛΙΟΥ ΚΩΤΙΑΔΗ 35
ΤΗΛ. 26126

ΚΕΝΤΡΟ ΕΝΕΡΓΕΙΑΣ
ΚΑΙ ΚΛΙΜΑΤΙΣΜΟΥ ΔΩΔ)ΝΗΣΟΥ
Ελάτε να δείτε στην Εκθεσή μας
6 ΤΡΟΠΟΥΣ
ΘΕΡΜΑΝΣΗΣ
ΣΕ ΛΕΙΤΟΥΡΓΙΑ!!

1. **Ατομικοί λέβητες πετρελαίου**
   Σε μονοσωλήνιο και δισωλήνιο σύστημα με σωλήνες πλαστικούς, χάλκινους ή χαλύβδινους προ έλευσης Δυτ. Γερμανίας.
2. **Θερμοπομποί WMP Σουηδίας**
   Με τετραπλή απόδοση θερμότητας και τετραπλή επιτάχυνση αέρα. Αισθητικά τέλειοι. Εντελώς αυτόματοι, πάμφθηνοι. Τοποθετούνται σε απλή πρίζα.
3. **Αντλίες θερμότητος (AIR - CONDITIONERS)**
   Ο πιο μοντέρνος τρόπος θέρμανσης — ψύξης ενός χώρου. Για ζεστό οικονομικό χειμώνα και ευχάριστο δροσερό καλοκαίρι.
4. **Θέρμανση από την οροφή ESIWA Νορβηγίας**
   Ενα σύστημα ηλεκτρικής θέρμανσης βασισμένο πάνω σε επιστημονικές παρατηρήσεις και έρευνες. Ζεσταίνει όπως ο ήλιος.
5. **Θέρμανση από το δάπεδο**
   Με σωλήνες νερού ή ηλεκτρικά καλώδια. Απόλυτη ελευθερία στη διαρρύθμιση χώρου. Ιδανική κατανομή θερμότητας.
6. **Θερμοσυσσωρευτές**
   Γλυκιά και υγιεινή ζεστασιά. Απλή τοποθέτηση χωρίς οικοδομικές μετατροπές.

Ασχολούμεθα αποκλειστικά με
ΘΕΡΜΑΝΣΗ — ΨΥΞΗ — ΚΛΙΜΑΤΙΣΜΟ

Το ΤΕΧΝΙΚΟ ΜΑΣ ΓΡΑΦΕΙΟ αναλαμβάνει να λύσει κάθε πρόβλημά σας.

Σας περιμένουμε στο ζεστό περιβάλλον που έχουμε δημιουργήσει για σας στην οδό
ΑΝΝΗΣ ΜΑΡΙΑΣ 77
Τηλ. 33969 — Ρόδος

ΝΕΟ ΡΕΝΩ 9
η στάρ των δρόμων

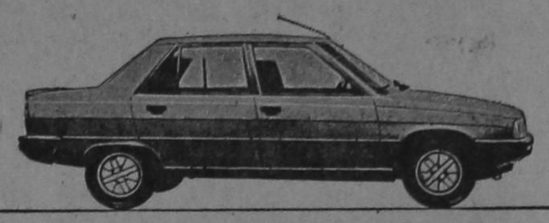

Έτοιμοπαράδοτο!

- Η νέα στάρ των δρόμων είναι γεμάτη εκπλήξεις.
- **Έκπληξη πρώτη:** ΧΩΡΟΣ: τό πιό εύρύχωρο αύτοκίνητο στούς 8 φορολογήσιμους (καί δέν είναι τεκμήριο).
- **Έκπληξη δεύτερη:** ΑΝΕΣΗ: Τά πιό άνετα καθίσματα (νέα πατέντα της Ρενώ).
- **Έκπληξη τρίτη:** ΡΑΤΣΑ: Γρήγορο, σταθερό, εύέλικτο - σάν καθρέαιμο!
- **Έκπληξη τέταρτη:** ΠΟΙΚΙΛΙΑ: Δύο κινητήρες, τρείς ίπποδυνάμεις, τρία κιβώτια ταχυτήτων!
- **Έκπληξη πέμπτη:** ΟΙΚΟΝΟΜΙΑ: 5,4 λίτρα στά 100 χλμ. (νόρμες ΕΟΚ) μέ 90 χιλ./ώρα.
- **Έκπληξη έκτη:** ΤΙΜΗ: Μία λιμουζίνα μέ πλήρη έξοπλισμό, σέ τιμή έκπληξη!

52 αύτοκινητιστικοί συντάκτες άπό 16 χώρες έξέλεξαν τό Ρενώ 9 - ΑΥΤΟΚΙΝΗΤΟ ΤΗΣ ΧΡΟΝΙΑΣ 1982!

Αυτοκίνητο της χρονιάς '82

RENAULT 9

Κι όμως υπάρχουν «σίγουρα συστήματα» για να προωθήσετε τις δουλειές σας



Τα ανανεωμένα οπτικοακουστικά συστήματα της KODAK (audiovisual), σας βοηθούν να μεταδίδετε σωστά, γρήγορα και παραγωγικά αυτό που θέλετε.
Έτσι σήμερα, αν μιλάμε για μοντέρνα αντίληψη επικοινωνίας, ασφαλώς εννοούμε τα ανανεωμένα οπτικοακουστικά συστήματα KODAK!

Για περισσότερες πληροφορίες:
ΠΟΛ. Γ. ΜΠΡΟΥΖΑΚΗΣ
ΔΙΑΓΟΡΙΔΩΝ - ΣΟΦΟΥΛΗ 83
ΤΗΛ. 34.045, 27.557
ΡΟΔΟΣ

οπτικοακουστικά συστήματα Kodak ... για να συνεννοούμαστε!

PRODUCTS BY Kodak

ΓΕΝΙΚΗ ΤΕΧΝΙΚΗ Α.Ε.

η Λύση στο οικοδομικό σας πρόβλημα

Η Γενική Τεχνική Α.Ε., δημιουργήθηκε για να δώσει αποτελεσματικές και συμφέρουσες λύσεις, στα οικοδομικά προβλήματα του νησιού μας. Τα αντικείμενα των δραστηριοτήτων μας:

Α) Παραγωγή έτοιμου μπετόν, με 6χρονη παράδοση στην υψηλή ποιότητα, στη συνέπεια και την άμεση εξυπηρέτηση.

Β) Εμπορία σιδήρου οικοδομών, υψηλής ποιότητας και αντοχής.

Γ) Ανάληψη Δημόσιων και ιδιωτικών έργων μεγάλης έκτασης.

Δ) Ανέγερση πολυκατοικιών με το σύστημα της αντιπαροχής.

14 σύγχρονες μπετονιέρες, 2 συγκροτήματα παραγωγής μπετόν και πλήρες δίκτυο ραδιοτηλεφώνων, θα είναι στη διάθεσή σας αν θελήσετε να συνεργαστούμε.
Χρησιμοποιώντας τα ειδικά πρόσθετα στεγανότητος και ρευστότητος POZZOLITH, ADMIX 105 R, RHEOMAC 716 και 877 και ελέγχοντας την παραγωγή, με 3 υπεύθυνους πολιτικούς μηχανικούς σε ιδιόκτητο σύγχρονα εξοπλισμένο εργαστήριο, διασφαλίζουμε και εγγυόμεθα σταθερά υψηλή ποιότητα στο μπετόν μας.

ΕΡΓΟΣΤΑΣΙΟ ΡΟΔΟΥ - ΛΙΝΔΟΥ 7ον ΧΙΛ. ΤΗΛ. 25013 ΓΡΑΦΕΙΑ ΛΟΧ. ΦΑΝΟΥΡΑΚΗ 32 ΤΗΛ. 22968

Κέντρο διασκεδάσεως
ΙΦΙΓΕΝΕΙΑ
(Εντός ξενοδ. RODOS BAY)

ΜΑΡΙΑ ΠΟΛΥ
ΝΙΑ ΜΟΣΧΟΥΤΗ - ΑΝΤΩΝΗΣ ΡΟΔΙΤΗΣ
ΒΙΚΥ ΖΗΣΗ - ΝΤΕΠΙ ΣΙΚ - ΚΟΡΙΝΑ
ΚΑΙ Ο ΣΤΑΥΡΟΣ ΠΑΠΑΝΙΚΟΛΑΟΥ

Μαέστρος: ΔΗΜ. ΚΟΡΟΜΥΛΑΣ ΕΝΑΡΞΗ: 10.00 Μ.Μ. Μπουζούκια: Γ. ΚΑΡΝΑΒΑΣ — ΦΑΝΟΥΡΗΣ • ΓΙΑ ΚΡΑΤΗΣΕΙΣ: ΤΗΛ. 20143

ΑΡΙΘΜΟΣ 883)1984
ΠΕΡΙΛΗΨΙΣ ΠΡΟΓΡΑΜΜΑΤΟΣ ΑΝΑΓΚΑΣΤΙΚΟΥ ΠΛΕΙΣΤΗΡΙΑΣΜΟΥ ΑΚΙΝΗΤΟΥ ΑΓΡΟΥ ΕΝΥΠΟΘΗΚΟΥ «ΑΙ ΕΠΑΝΑΛΗΠΤΙΚΟΥ»

Ο Παρά τοις εν Ρόδω Πρωτοδίκαις Δικαστικός Επιμελητής Μιχαήλ Στεφάνου Μελλίνης κάτοικος Ρόδου, οδός Δημ. Θεοδωράκη 18.

ΔΗΛΟΠΟΙΩ ΟΤΙ

Την ΕΝΑΤΗΝ (9ην) του μηνός ΔΕΚΕΜΒΡΙΟΥ του έτους 1984 ημέραν Κυριακήν και από ώρας 10—12 π.μ. της αυτής ημέρας, και εις τον συνήθη τόπον των Δημοσίων Αναγκαστικών πλειστηριασμών του Δήμου Ροδίων ήτοι έσωθεν ή έξω θεν του εν τη Νέα Αγορά κειμένου καφεζαχαροπλαστείου του Γ. Δημητριάδη και ενώπιον του συμβολαιογράφου Ρόδου κ. Μαίρης Παπαδάκη ως υπαλλήλου επί του πλειστηριασμού ή ενώπιον του νομίμου του αναπληρωτού εν κωλύματί του, εκτίθεται εις Δημόσιον Αναγκαστικόν Πλειστηριασμόν το κάτωθι ακίνητον του οφειλέτου ΓΕΩΡΓΙΟΥ ΜΑΥΡΙΚΟΥ του Δικατοίκου Ρόδου πη επισπεύδει της ΕΜΠΟΡΙΚΗΣ ΤΡΑΠΕΖΗΣ ΤΗΣ ΕΛΛΑΔΟΣ Α.Ε. νομίμως εκπ)νης κατασχεθέν αναγκαστικώς δυνάμει της υπ' αριθ. 833) 1984, Εκθέσεως μου αναγκαστικής κατασχέσεως, εις εκτέλεσιν της υπ' αριθμ. 91)1984 και 126)1984 Δ.Π. κ. Δικαστού Μον. Πρωτ. Ρόδου δια ποσόν οφειλής δρχ. (862.362 υπόλοιπον) πλέον τόκων και εξόδων ως και εξόδων εκτελέσεως και πλειστηριασμού μέχρις πέρατος τούτου - ήτοι:

Είναι ακίνητον αγρόκ κείμενον εν Ασγούρου Ρόδου, εκτάσεως εις μέτρα τετραγωνικά 4.060, εγγεγραμμένου εν τοις βιβλίοις του Κτηματολογίου Ρόδου, υπ' αυξ. αριθμ. Τόμου Γαιών Ασγούρου 2, Φύλλον 95, Μερίς 193, Φάκελλος 332, Νομικής Φύσεως ΜΟΥΛΚ, ανήκει εξ ολοκλήρου εις τον άνω οφειλέτην, εξετιμήθη δε υπ' εμού αντί δρχ. (2.436.000). Γίνεται μνεία ότι το ανωτέρω ακίνητο βαρύνεται δι' υποθηκών υπέρ της άνω επισπευδούσης Τραπέζης.

Πρώτη προσφορά ορίζεται το 1)2 της τιμής της γενομένης εκτιμήσεως, ήτοι δραχμάς (1 218.000) κατά τα λοιπά ο πλειστηριασμός διενεργηθήσεται συμφώνως τοις όροις του άνω Προγράμματος μου και τω Νόμω.

Εγένετο και εξεδόθη το παρόν σήμερον την ΕΙΚΟΣΤΗΝ ΤΡΙΤΗΝ «23ην» του μηνός ΟΚΤΩΒΡΙΟΥ του έτους 1984 εν τω γραφείω μου κειμένω εν Ρόδω και επί της οδού Δημ. Θεοδωράκη 18, και εις βεβαίωσιν υπογράφεται παρ' εμού του δηλοποιούντος Δικαστικού Επιμελητού.

Ο ΔΗΛΟΠΟΙΩΝ
ΔΙΚΑΣΤΙΚΟΣ ΕΠΙΜΕΛΗΤΗΣ
ΜΙΧΑΗΛ ΣΤΕΦ. ΜΕΛΛΙΝΗΣ
ΑΚΡΙΒΗΣ ΠΕΡΙΛΗΨΙΣ
Εκ του εις χείρας μου πρωτοτύπου
Εν Ρόδω αυθημερόν
Οι ΔΙΚΑΣΤΙΚΟΣ ΕΠΙΜΕΛΗΤΗΣ
ΜΙΧΑΗΛ ΣΤΕΦ. ΜΕΛΛΙΝΗΣ

ΚΕΝΤΡΙΚΟΣ ΣΥΛΛΟΓΟΣ ΚΑΣΤΕΛΛΟΡΙΖΙΩΝ ΡΟΔΟΥ

«Ο ΜΕΓΙΣΤΕΥΣ»

Το Συμβούλιο του Συλλόγου μας σας καλεί να γλεντίσετε μαζί μας στην εκδήλωση που οργανώνουμε στις 24—11—84 ώρα 20.30 στο Ξενοδοχείο OLYMPIC PALACE μέσα σε μια ατμόσφαιρα καθαρά νησιωτικη και πατριωτική, με πατροπαράδοτα τραγούδια, χορούς, φαγητά κ.λ.π.

Καλούμεν όλους τους συμπατριώτες μας και φίλους του Νησιού μας να μη χάσουν την ωραία βραδιά που τους επιφυλάττει και εκπλήξεις. Προσκλήσεις διατίθενται:

—Πρακτορείο «ΕΡΥΘΡΑ ΘΑΛΑΣΣΑ» τηλέφ. 27721 — Αμερικής 11,13
—Πρακτορείο «ΣΠΑΡΤΑ» τηλ. 20355 Στοά Ρίκου

—Πρακτορείο «ΚΑΚΑ» τηλ. 27797
—Πρακτορείο «ΑΡΓΩ» τηλ. 20762 και τους κ.κ. ΣΠΥΡΟ ΧΟΥΛΗ τηλ. 23813, ΧΑΣΤΑ ΓΑΒΡΙΗΛ τηλ. 22062, ΒΟΓΙΑ ΤΖΗ ΛΕΥΤΕΡΗ τηλ. 20721 και όλες τις Κυρίες του Γυναικείου Τμήματος του Συλλόγου μας.

Εκ του Διοικητικού Συμβουλίου

ΠΡΟΣΚΛΗΣΗ

Σας προσκαλούμε να παραβρεθείτε στην εκδήλωση που οργανώνει η Νομαρχιακή Επιτροπή Ισότητας των δύο φύλων σε συνεργασία με την Δ)νση Δημοτικής Εκπαίδευσης Ν. Δωδ)σου την Παρασκευή 23 Νοεμβρη στις 5.30 το απόγευμα στο Δημοτικό Θέατρο Ρόδου.

Θέμα της εκδήλωσης:

«ΙΣΟΤΗΤΑ ΚΑΙ ΣΧΟΛΙΚΟ ΒΙΒΛΙΟ»

Θα έχουμε την ευκαιρία να ανταλλάξουμε απόψεις να εκτιμήσουμε τι προσπάθεια γίνεται μέσα και έξω από το σχολείο για να εξαλειφθούν οι διακρίσεις ανάμεσα στα δύο φύλα.

Παράλληλα θα αποκομίσουμε εντυπώσεις από έκθεση παιδικής Ζωγραφικής που οργανώνεται στο χώρο της εκδήλωσης πάνω στο ίδιο θέμα.

Για την Ν.Ε.Ι. των 2 φύλων
Η πρόεδρος
ΛΙΤΣΑ ΦΡΑΡΑΚΗ

ΣΝΑΚ-ΜΠΑΡ

RELAX

ΚΑΘΕ ΒΡΑΔΥ

σας περιμένουμε ν' απολαύσετε το φαγητό ή το ποτό σας, στο υπέροχο περιβάλλον που δημιουργήσαμε για σας

● Κάθε ΠΑΡΑΣΚΕΥΗ — ΣΑΒΒΑΤΟ — ΚΥΡΙΑΚΗ θα έχετε την ευκαιρία να χορέψετε κάτω από τους ήχους της ορχήστρας μας, που θα παίζει για σας ελληνική μουσική.

● Η ΑΙΘΟΥΣΑ είναι χωρητικότητας 150 ατόμων κι ευχαρίστως αναλαμβάνουμε να γιορτάσουμε μαζί σας τις ευτυχισμένες σας στιγμές (αρραβώνες, γάμους κ.λ.π.)

RELAX

ΣΤΟ 7ο ΧΛΜ. ΡΟΔΟΥ — ΚΑΛΛΙΘΕΑΣ
(μετά το ξενοδοχείο Παραντάις)

ΑΠΟΦΥΛΑΚΙΣΗ ΤΟΥ ΧΑΤΖΗΜΕΣΙΝ ΖΗΤΑ ΤΟ ΒΑΚΟΥΦ ΚΩ

ΣΥΝΕΧΕΙΑ από τη σελίδα 1

ΣΤΟ ΜΕΤΑΞΥ συνήλθε στην Κω έκτακτα και το δ.σ. του Οργανισμού Διαχειρίσεως Κτημάτων Βακούφ υπό την προεδρία του κ. Μεχμέτ Γιαρέν και έκδοσε την παρακάτω ομόφωνη απόφαση διαμαρτυρίας του.

«Το δ.σ. του Οργανισμού Διαχειρίσεως Κτημάτων Βακούφ Κω κατόπιν της με αριθμό 20) 16.11.84 ομόφωνης απόφασης του σε έκτακτη συνεδρίαση, διαμαρτύρεται για την θανατική καταδίκη από τα τουρκικά δικαστήρια του Κώου Μαχίρ Χατζηαχμέτ του Κιαμίλ και ζητά την άμεση αποφυλάκισή του».

ΤΟ ΤΕΕ — ΡΟΔΟΥ

ΣΤΟ ΜΕΤΑΞΥ από την διακούσα επιτροπή του ΤΕΕ— Τμήμα Δωδ)νήσου, εκδόθηκε σχετικά με το ίδιο θέμα, η παρακάτω ανακοίνωση διαμαρτυρίας, που στάλθηκε στην τουρκική πρεσβεία στην Αθήνα και στο τουρκικό προξενείο της Ρόδου και κοινοποιήθηκε στο υπουργείο Εξωτερικών και στην Νομαρχία Δωδ)σου:

Η Διοικούσα Επιτροπή του ΤΕΕ Τμήμα Δωδεκανήσου, εκφράζοντας τα συναισθήματα όλων των Μηχανικών της Δωδεκανήσου, συναισθήματα οργής και αγανάκτησης που δημιουργήθηκαν μετά την πληροφορία της καταδίκης σε θάνατο του συμπατριώτη μας και συνάδελφου Πολιτικού Μηχανικού, Μαχίρ Χατζημεσίν, από το Εκτακτο Στρατοδικείο της Κωνσταντινούπολης για πολιτικούς λόγους, δηλώνει:

1. Οτι συμπαραστέκεται στον δοκιμαζόμενο σήμερα, μετά από πολλά χρόνια φυλάκισης και σκληρών βασανισμών, αγωνιστή της ελευθερίας και της Δημοκρατίας συνάδελφο Μαχίρ Χατζημεσίν.

2. Καλεί τους Πολιτικούς άρχοντες της Τουρκίας, Πρόεδρο Στρατηγό Εβρέν, Πρωθυπουργό Οζάλ, Πρόεδρο της Τουρκικής Βουλής, Πρέσβυ της Τουρκίας στην Αθήνα Ακιμάν, να αναλογιστούν τις ευθύνες του πολιτικού εγκλήματος που διαπράχθηκε με την καταδίκη σε θάνατο του συμπατριώτη μας Ελληνα υπήκοου Μαχίρ Χατζημεσίν.

3. Καλεί τους αρμόδιους διεθνείς φορείς, καθώς και όλους τους φορείς και το λαό της Δωδεκανήσου, να συμβάλουν με όλες τους τις δυνάμεις στη σωτηρία ενός ανθρώπου που αγωνίστηκε για τα πανανθρώπινα ιδανικά της ελευθερίας και της Δημοκρατίας.

4. Ζητά από την Ελληνική Κυβέρνηση να εξαντλήσει όλα τα μέσα παρέμβασης, προς κάθε κατεύθυνση, για την απαλλαγή της καταδίκης σε θάνατο του συναδέλφου μας και συμπατριώτη μας Μαχίρ Χατζημεσίν και είμαστε βέβαιοι ότι σε μια τέτοια δίκαιη προσπάθεια θα έχει τη συμπαράσταση ολόκληρου του Δωδεκανησιακού λαού.

Για τη Δ.Ε. ΤΕΕ Δωδεκανήσου
Ο Πρόεδρος
ΜΑΡΚΟΣ ΛΕΓΑΚΗΣ

ΜΕΘΑΥΡΙΟ Η ΓΕΝΙΚΗ ΣΥΝΕΛΕΥΣΗ ΤΗΣ ΚΑΙΡ

ΣΥΝΕΧΕΙΑ από τη σελίδα 1

ποι των 12 σταφυλοπαραγωγικών χωριών είναι οι εξής:
Μονολίθου: Διακισμανώλης
Σταννών: Μαστροσάββας
Αγ. Ισιδώρου: Πετράκης
Εμπωνας: Μαυρουδής
Κρητηνίας: Καραγιάννης
Μαντρικού: Διακοστεργάκης
Καλαβαρδών: Μοσχίδης
Φανών: Μαριεττής
Σορωνής: Παπασκωνσταντίνου
Απολλώνων: Τσιγάρος
Μαλώνας: Σχίζας
Μασαρών: Κούτσης

Ο Εφορος Δημοσίων Κτημάτων είναι ο κ. Κυριακόπουλος.

ΕΓΙΝΑΝ ΚΛΕΦΤΕΣ ΜΟΛΙΣ ΣΤΑ ΔΕΚΑ ΧΡΟΝΙΑ ΤΟΥΣ

ΣΥΝΕΧΕΙΑ από τη σελίδα 1

πές που είχε διαπράξει στο παρελθόν, οι οποίες όμως δεν καταγγέλθηκαν στις αρμόδιες αστυνομικές αρχές από τους παθόντες. Ο λιλιπούτειος κλέπτης αποκάλυψε στις αστυνομικές αρχές και το ονοματεπώνυμο του φίλου του, αλλά δεν γνώριζε περισσότερες λεπτομέρειες γι αυτόν.

ΟΙ ΜΗΧΑΝΙΚΟΙ ΚΑΙ ΤΟ ΕΝΙΑΙΟ ΜΙΣΘΟΛΟΓΙΟ

ΣΥΝΕΧΕΙΑ από τη σελίδα 1

λίων των Συλλόγων Μηχανικών της Δωδ)νήσου, καθώς και τους συναδέλφους Μηχανικούς που εργάζονται στο Δημόσιο, σαν μόνιμοι ή με σύμβαση, σε κοινή συνάντηση, την Τρίτη 27 Νοεμβρίου 1984 και ώρα 7 μ.μ. στα γραφεία του ΤΕΕ - Τμήμα Δωδ)σου (οδός Ιπποτών — Μεσαιωνική πάλη της Ρόδου) με θέμα συζήτησης: «Ανάλυση των προβλημάτων που δημιουργούνται στην περιοχή μας από τη συνεχιζόμενη απεργία των Μηχανικών, μετά την ψήφιση του Νόμου για το Ενιαίο Μισθολόγιο — Βαθμολόγιο και τρόποι αντιμετώπισης της κατάστασης».

ΠΡΟΣΚΛΗΣΗ

Προς τους πιστωτές της κηρυχθείσης εις πτώχευσιν ανωνύμου εταιρείας υπό την επωνυμίαν «ΕΛΕΥΘΕΡΙΟΣ Κ. ΒΟΛΟΝΑΚΗΣ — ΑΝΩΝΥΜΟΣ ΕΤΑΙΡΕΙΑ ΒΙΟΜΗΧΑΝΙΚΑΙ — ΕΜΠΟΡΙΚΑΙ — ΟΙΚΟΔΟΜΙΚΑΙ — ΤΟΥΡΙΣΤΙΚΑΙ ΝΑΥΤΙΛΙΑΚΑΙ ΕΠΙΧΕΙΡΗΣΕΙΣ» και υπό τον διακριτικόν τίτλον "ΡΟΔΙΑΚΗ ΚΕΡΑΜΟΥΡΓΙΑ».

Συμφώνως τω άρθρω 583 Εμπ. Νόμου καλείσθε, ίνα εντός προθεσμίας είκοσι (20) ημερών από της δημοσιεύσεως της παρούσης εν τω δελτίω του Ταμείου Νομικών, παρατεινομένης κατά νόμον της προθεσμίας ταύτης δια τους εκτός της έδρας του δικαστηρίου διαμένοντας πιστωτάς, εμφανισθήτε αυτοπροσώπως ή δια πληρεξουσίου ενώπιον του οριστικού συνδίκου Βασίλη Ν. Παπανικόλα, Δικηγόρου, κατοίκου Ρόδου, οδός Αμμοχώστου 6 και παραδώσητε αυτώ επί αποδείξει τα δικαιόγραφά σας μετά σημειώματος των παρ' υμών αξιουμένων χρηματικών ποσών, αν δεν προτιμάτε να καταθέσητε ταύτα εις το δικαστικόν γραφείον (τμήμα πτωχεύσεων), ένθα εντός τριών ημερών από της παρελεύσεως της ως άνω προθεσμίας ενεργηθήσεται η εξέλεγξις και επαλήθευσις των πιστώσεων σας.

Ο Σύνδικος
ΒΑΣ. ΠΑΠΑΝΙΚΟΛΑΣ
Δικηγόρος

ΠΡΑΤΗΡΙΟ ΒΕΝΖΙΝΗΣ

ΣΗΜΕΡΑ διανυκτερεύει το φαρμακείο Τσαγκαράκη — Σαλαμαστράκη στη Λ. Καλλιθέας («Σαν Γουίνγκ»)

ΦΑΡΜΑΚΕΙΟ

ΣΗΜΕΡΑ διανυκτερεύει το φαρμακείο Γλίμη στο 100 μαγαζιό.

ΑΠΑΝΤΗΣΗ ΤΟΥ ΒΑΣ. ΣΟΦΟΥ

ΣΥΝΕΧΕΙΑ απο τη σελίδα 1

νουν μέχρι παραίτησης» (εύσεβείς πόθοι των συντακτών) είναι φαντασιώσεις, για τον απλούστατο λόγο ότι εδώ και ένα χρόνο, με δική μας απόφαση, δεν είναι η Ενωση εκείνη που διορίζει το Δ.Σ. της ΚΑΙΡ αλλά οι μέτοχοι συνεταιρισμοί. Ενδεικτικά σας αναφέρω ότι με τις 600 μετοχές που αντιστοιχούν στον κάθε σύμβουλο της ΕΓΣΔ πως είναι δυνατό να παίξουμε καθοριστικό ρόλο στην εκλογή του νέου Δ.Σ. της ΚΑΙΡ; (6.600 μετοχές έχει ο πρόεδρος του Γ.Π.Σ Εμπωνας).

3. Τέλος θέλω να επισημάνω ότι η εφημερίδα τουλάχιστον ασπόχησε με το να χαρακτηρίσει την ΚΑΙΡ σαν πεδίο κομματικών αντιπαραθέσεων.

Σ' εμάς τους συνεταιριστές δεν ενδιαφέρει ποιά και πόσα ωφέλη θα αποκομίσει το οποιοδήποτε κόμμα από τις προσεχείς εκλογές αλλά η οικονομική ευρωστία της ΚΑΙΡ για να μπορεί να συνεχίσει να παίζει το σπουδαίο κοινωνικό και εμπορικό της ρόλο για το καλό της τοπικής και της Εθνικής Οικονομίας γενικώτερα.

Ευχαριστώ για την φιλοξενία
Ο Πρόεδρος Ε.Γ.Σ.Δ.
Β. ΣΟΦΟΣ

ΤΟ ΨΗΦΙΣΜΑ

Το ψήφισμα γυναικών που δημοσίευσε η «δημοκρατική» στις 20 Νοέμβρη ήτανε της Ενωσης Γυναικών Σύμης «Αγ. Αικατερίνη» και όχι της ΕΓΕ Σύμης, όπως εκ παραδρομής γράφτηκε.

ΕΙΣΑΓΓΕΛΕΑΣ: ΕΝΟΧΟΣ Ο ΠΟΝΗΡΗΣ

ΣΥΝΕΧΕΙΑ από τη σελίδα 1

άδικα «με ταλαιπωρούν 3 χρόνια τώρα, για ένα έγκλημα που δεν έκανα».

Υποστήριξε ακόμα ο Φ. Πονήρης ότι καμιά σχέση δεν έχει με το φόνο, που τον κατηγορούν και ότι αυτός είναι «πενηνταθάρος».

ΚΑΤΑ τη διάρκεια της χτεσινής ακροαματικής διαδικασίας που κράτησε αμείωτο το ενδιαφέρο των πολυπληθών ακροατών, αγόρευσαν ακόμα οι συνήγοροι Πολιτικής Αγωγής που ζήτησαν την τιμωρία του Φ. Πονήρη, υποστηρίζοντας, ότι όλα τα στοιχεία δείχνουν, ότι αυτός είναι ο φονιάς του θηροφύλακα.

ΥΠΕΝΘΥΜΙΖΕΤΑΙ, ότι ο Φ. Πονήρης, δικάζεται για τρίτη φορά, ενώ η απόφαση του Δευτεροβάθμιου Μικτού Ορκωτού Κακουργιοδικείου, που θα βγει σήμερα, δεν μπορεί να είναι μεγαλύτερη από 12 χρόνια κάθειρξη και 18 μήνες φυλάκιση, ποινή στην οποία καταδικάστηκε την προηγούμενη φορά.

ΔΙΑΤΙΘΕΝΤΑΙ 29 ΕΚΑΤ. ΣΤΟΥΣ ΟΤΑ ΔΩΔ)ΣΟΥ

ΣΥΝΕΧΕΙΑ απο τη σελίδα 1

Αρνίθας	40.560
Αρχαγγέλου	650.676
Αρχιπόλεως	82.368
Ασκληπιείου	56.628
Αφάντου	612.300
Βατίου	44.928
Γενναδίου	51.636
Δαματρίας	57.720
Δημυλιάς	65.832
Εμπωνα	214.812
Θεολόγου	117.156
Ιαλυσού	1.125.072
Ιστρίου	41.964
Καλαβάρδα	70.044
Καλλίθου	49.452
Κιλινθιών	434.928
Κατταβιάς	96.408
Κοσκινού	372.840
Κρεμαστής	493.428
Κρητηνίας	117.780
Λαέρμων	74.412
Λάρδου	95.160
Λαχανιάς	42.120
Λιβαδίων	17.472
Λίνδου	125.892
Μαλώνας	163.644
Μαριτσών	210.912
Μασάρων	123.552
Μεσαναγρού	45.084
Μονολίθου	61.464
Παραδεισίου	344.292
Παστίδας	159.276
Πλατανιών	35.100
Προφύλιας	34.164
Πυλώνας	59.124
Σαλάκου	90.480
Σταννών	45.864
Σορωνής	144.456
Φανών	140.868
Ψίνθου	106.080
Απερίου	71.292
Αρκάσας	60.840
Βωλόδας	42.900
Μενετών	91.104
Μεσοχωρίου	55.692
Οθους	43.992
Ολύμπου	90.636
Πυλών	32.136
Σπόων	31.156
Αντιμάχειας	261.456
Ασφενδιού	268.788
Εμπορειού	28.392
Καρδάμαινας	189.072
Κεφάλου	323.232
Νικειών	13.104
Πυλίου	283.296

ΜΝΗΜΟΣΥΝΟ

Τιελούμε την Κυριακή 25 Νοεμβρίου και ώρα 9 π.μ. εις τον Ιερό Ναό Ταξιαρχών (Νεκροταφείο) Σμηνο μνημόσυνο υπέρ α ναπαύσεως της ψυχής της λατρευτής μας κόρης, αδελφής, εγγονής και ανηψιάς



ΔΕΣΠΟΙΝΑΣ ΠΕΛΑΡΔΗ
ετών 18
Οι γονείς Στέργος - Σταματία
Οι αδελφές Βασιλική και Σέβα
Η γιαγιά Βασιλική
Ο παπούς Παρασκευάς
Οι θείοι και οι θείες

ΤΟ ΔΙΕΚΔΙΚΗΤΙΚΟ ΠΛΑΙΣΙΟ ΤΩΝ ΥΠΑΛΛΗΛΩΝ ΥΠΟΔΟΧΗΣ

ΣΥΝΕΧΕΙΑ απο τη σελ. 1

25ο)ο σ' όσους εκτελούν χρέη διευθυντού

—Οι μαγ-κουραντιέ και ελεγκτές να ενταχθούν στην Α' κατηγορία.

Β) ΕΠΙΔΟΜΑΤΑ

—Τουριστικής εκπαίδευσης: Ανωτέρας εκπαίδευσης 20ο)ο, Βασικής 15ο)ο και ταχυρύθμου 10ο)ο
—Εποχιακής Απασχόλησης 25%
—Παραμεθορίων περιοχών 10%
—Επίδομα γάμου και για γυναίκες 10ο)ο

Γ) ΕΠΑΝΑΠΡΟΣΛΗΨΗ: Για τη Ρόδο, Κρήτη και Κέρκυρα υποχρεωτική επαναπρόσληψη την 1η Απριλίη και απόλυση μετά το κλείσιμο των ξενοδοχείων

Δ) ΑΔΕΙΑ: Να χορηγείται άδεια 5 εβδομάδων σύμφωνα με τις διατάξεις του Β. 153)72, να ενοημακολλάται και να δίνεται μετά το κλείσιμο των ξενοδοχείων.

Ε) ΣΥΝΑΛΛΑΓΜΑ: Να μοιράστεί η χορηγηθείσα προμήθεια 2ο)ο μεταξύ της επιχείρησης και των εργαζόμενων στον χώρο υποδοχής, και να ρυθμιστεί με νόμο αυτό το δικαίωμα.

ΣΤ) ΘΕΣΜΙΚΑ

—Επαγγελματική κατοχύρωση και υπαλληλική ιδιότητα
—Νομοθέτηση της σύνθεσης προσωπικού και καθορισμός καθηκόντων
—Να απαγορευτεί η εισαγωγή αλλοδαπών εργατών
—Ποινικοποίηση του Νόμου 1346)83
—Να επιδάλλουν κυρώσεις οι Επιθεωρήσεις Εργασίας
—Αυστηρή τήρηση των διατάξεων του ΕΟΤ από τα ξενοδοχεία για σωστή παροχή υπηρεσιών.
—Δημιουργία επιτροπών στα ξενοδοχεία με συνδικαλιστική κάλυψη και με σωστή επικύρωση της 135 Δ.Σ.Ε. και 143 σύσταση
—Να γενικευθεί το 5νθήμερο από την αρχή της σαιζόν
—Να κατοχυρωθεί με νόμο η ΑΤΑ και να διευρυνθούν τα κλιμάκια από 60 και 90 → 120
—Να προγραμματιστεί διεκδικητικό αγωνιστικό πλαίσιο μέχρι να φκανοποιηθούν τα παραπάνω.

Η ΠΑΡΑΠΑΙΔΕΙΑ ΚΑΙ Η ΑΣΦΑΛΕΙΑ ΤΩΝ ΣΧΟΛΕΙΩΝ

ΣΥΝΕΧΕΙΑ από τη σελίδα 1

δυνατοτήτων τους 2) να λειτουργήσουν τα φροντιστηριακά μαθήματα στα σχολεία 3) να γίνει αξιολόγηση των καθηγητών που αναλαμβάνουν τις δέσμες, μέσα στα σχολεία 4) τα Φροντιστήρια είναι καταδικαστέα με την προϋπόθεση να γίνεται περισσότερη και καλύτερη δουλειά στα σχολεία 5) να βελτιωθεί το αναλυτικ όπρόγραμμα των σχολείων 6) ν' αλλάξει η νοστροπία των μαθητών, γονιών και καθηγητών για την «βαθμολατρεία» 7) να δοθεί περισσότερη προσοχή στους αδύνατους μαθητές μέσα στην τάξη 8) να δοθεί η δυνατότητα στους μαθητές Γ' Λυκείου να φοιτούν στα Μετολυκειακά 9) να υπάρξει περισσότερος χρόνος στη διδασκαλία των μαθημάτων.

ΣΤΟ ΘΕΜΑ της ασφάλειας των σχολείων, οι μαθητικές κοινότητες ανέλαβαν την πρωτοβουλία να προστατεύσουν τα σχολεία από τους ίδιους τους μαθητές και τους εξωσχολικούς ενώ κάνουν έκκληση στη Χωροφυλακή να παρέμβούν στο θέμα και με τακτικές επισκέψεις οργάνων της να προστατεύσουν τα σχολεία και να μην αδιαφορούν όταν καλούνται να επεμβαίνουν.

ΚΑΤΑ τη χτεσινή σύσκεψη ανακοινώθηκε ακόμα, ότι η Δ)νση Μέσης Εκπαίδευσης θα διοργανώσει σ' όλα τα σχολεία προαιρετικό έρανο υπέρ των πεινασμένων παιδιών της Αιθιοπίας, και ότι σε συνεργασία με την Τοπική Αυτοδιοίκηση θα βραβεύσει εκείνη την μαθητική κοινότητα που θα επιδείξει τη μεγαλύτερη κοινωνική, πολιτιστική και εξωσχολική δραστηριότητα, καθώς και το πιο καθαρό και πιο λειτουργικό σχολείο.

ΠΡΟΣΚΛΗΣΗ
ΓΕΝΙΚΗΣ ΣΥΝΕΛΕΥΣΗΣ

Καλούνται τα μέλη του Συλλόγου Ιδιοκτητών Οικοπέδων οικισμού Καστελλοριζιών — Ρόδου, σε Γενική Συνέλευση την Κυριακή 25 Νοεμβρίου και ώρα 4η μ.μ. στην αίθουσα του «ΑΚΤΑΙΟΝ» με θέμα:

Λογοδοσία του απερχομένου Διοικητικού Συμβουλίου και εκλογή νέου.

Σε περίπτωση που δεν θα επιτευχθεί απαρτία, η συνέλευση θα επαναληφθεί την επομένη Κυριακή 2 Δεκεμβρίου στον ίδιο χώρο και ώραν 10 π.μ. Δικαίωμα ψήφου θα έχουν τα μέλη που είναι ταμειακά εντάξει.

Ο Πρόεδρος
ΣΑΒΒΑΣ ΒΟΓΙΑΤΖΗΣ

ΠΑΡΑΣΟΛ

Φίλοι μας,

Θα χαρούμε πολύ να σας έχουμε και πάλι κοντά μας, στο γνώριμό σας περιβάλλον, προσφέροντάς σας αξέχαστες βραδιές διασκέδασης με το ανανεωμένο πρόγραμμά μας απ' την καινούργια «ΜΟΥΣΙΚΗ ΠΑΡΕΑ» ΜΑΣ
Εναρξη: Σάββατο, 10 Νοέμβρη

Κάθε Δευτέρα και Τρίτη κλειστά
ΠΑΡΑΣΟΛ: Κρατήσεις τηλ. 28716

ΝΕΑ ΔΕΔΟΜΕΝΑ ΓΙΑ ΤΟ ΔΡΑΜΑ ΤΩΝ ΔΡΑΜΑΤΩΝ

ΣΥΝΕΧΕΙΑ απο τη σελίδα 1

κεντρώθηκε, ας μείνουμε λίγο στο «ιατορικό» του πατέρα Αναστάσιου Ψαριανού 27 χρόνων.

Ο Αν. Ψαριανός

Ο εν διαστάσει σύζυγος της Μιχαλίτσας και πατέρας της Σοφίας (1,5 χρόνων) και Μαρίας (2,5 χρόνων) Αναστ. Ψαριανός, που κατάγεται από το Κοντακέϊκα του Καρλοβασίου Σάμου, όπως δηλώθηκε χτες το πρωί στη «δ» από αστυνομική πηγή της Σάμου, είχε κατοικοστεί σε 20 μήνες φυλάκιση για κλοπές χρημάτων και χρυσαφικών που διέπραξε στο Καρλόβασι το 1982.

Καθότι δεν παρέστη στη δίκη, καταδικάστηκε ερήμην. Συνελήφθηκε πάντως στη Ρόδο στις 14 Αυγούστου '84, από άνδρες του Τμήματος Ασφαλείας Ρόδου και μετήχθη στη Σάμο απ' όπου οδηγήθηκε στις φυλακές Κορυδαλλού.

Αποφυλακίστηκε στις 4 Οκτώβρη, αφού εξαγόρασε το υπόλοιπο της ποινής του. Αλλά και ο πατέρας του Αναστάσιου Ανάφης Ψαριανός είναι σεσημασμένος κλέφτης. Μάλιστα καταδικάστηκε για κλοπές που διέπραξε και κλείστηκε στις φυλακές Ηρακλείου. Και εκεί μέσα όμως δεν σταμάτησε. Κατηγορήθηκε, συγκεκριμένα για αγορά, κατοχή και χρήση ναρκωτικών μέσα στις φυλακές Ηρακλείου.

Τι λένε οι γυναίκες

ΧΤΕΣ προσήλθαν στο Τμήμα Ασφαλείας Ρόδου στην ΠΥΡ και κατέθεσαν, ύστερα από πρόσκληση τους, η Μιχαλίτσα Ψαρια, η Μαρία και ο Παράσχος Μαλαχτάρης, οι οποίοι μάλιστα φέρονται να ζήτησαν τη λήψη μέτρων προστασίας τους, όσο θα βρίσκεται στη Ρόδο ο Αναστ. Ψαριανός, γιατί φοβούνται, ότι ίσως τις εκδικηθεί. Πράγματι χτες το βράδυ πάρθηκαν από την Χωροφυλακή ιδιαίτερα μέτρα ασφαλείας.

ΣΥΜΦΩΝΑ με δημοσιογραφικές πληροφορίες, κατατέθηκαν στην Αστυνομία τουλάχιστον δύο επιστολές του Αναστ. Ψαριανού, γραμμένες από τον Κορυδαλλό, στις οποίες μεταξύ των άλλων, εκτοξευόταν απειλές κατά της Μιχαλίτσας και της οικογένειας της, ότι «θα τους κάψει ζωντανούς και αυτός θα κάθεται απέξω από το σπίτι για να απολαμβάνει το θέαμα». Πρόσθετε μάλιστα, ότι "εδώ στη φυλακή μαθαίνει κανείς αρκετά νέα πράγματα» ενώ ζητούσε επίμονα να του αποδοθούν τα παιδιά του Σοφία και Μαρία, γιατί «δεν θα υπογράφε ποτέ για να τα κρατήσει η μητέρα τους».

ΕΠΙΣΗΣ οι γυναίκες κατάθεσαν, ότι ο Αναστ. Ψαριανός ήταν επαγγελματίας κλέφτης και «κλεφτοκοτάς». Σύμφωνα με όσα είπαν, γύριζε τις νύχτες στα κοτέτσια της Ρόδου, μασκοφορεμένος και έκλεβε κότες, τις οποίες στη συνέχεια «έθραζε» στο σπίτι και έτρωγε». Φέρεται να έκλεψε χρυσαφικά και από την ίδια την πεθερά του και από ένα κουμπάρο του στη Σάμο, καθώς επίσης και πλυντήριο και διάφορα άλλα είδη στη Ρόδο. Σύμφωνα με την μητέρα ταυλάχιστον της Μιχαλίτσας, Μαρία Μαλαχτάρη, η κόρη της τον χώρισε (σημ. δεν εκδόθηκε ακόμα το διαζύγιο), λόγω ακριβώς της διαγωγής του αυτής και γιατί την έδερνε συχνά και την κακομεταχειριζόταν (οι γυναίκες πάντως κατέθεσαν, ότι γνώριζαν για την δράση του Αναστ. Ψαριανού). Επίσης κατατέθηκαν και άλλα στοιχεία, στα οποία δεν μπορεί να γίνει αναφορά για λόγους αυτονόητους.

Οι εκδοχές

ΑΝΑΤΡΕΠΟΝΤΑΙ, σύμφωνα με πληροφορίες της «δημοκρατικής» όλα τα μέχρι τώρα δεδομένα για το μεγάλο δράμα της οδού Ι. Καζούλλη 16—18. Συγκεκριμένα και με βάση τα στοιχεία που προέκυψαν:

Οι δύο γυναίκες

ΜΕ ΑΠΟΦΑΣΗ ΤΟΥ ΠΑΝΕΛΛΗΝΙΟΥ ΣΥΛΛΟΓΟΥ ΤΟΥΣ

Ζωρη αποχή κήρυξαν χτες οι μαθητές του Νυχτερινού Λυκείου

ΖΗΤΟΥΝ ΤΗΝ ΕΠΙΛΥΣΗ ΠΡΟΒΛΗΜΑΤΩΝ ΤΟΥΣ

ΣΕ ΑΠΟΧΗ από τα μαθήματα τους, κατέθηκαν χτες οι μαθητές του Νυχτερινού Λυκείου Ρόδου, ζητώντας την ικανοποίηση ζωτικών προβλημάτων τους που αντιμετωπίζουν σαν εργαζόμενοι.

Η αποχή που άρχισε στις 7.30 μ.μ. και τέλειωσε στις 10 μ.μ. έγινε στα πλαίσια Πανελλήνιας που κήρυξε ο Πανελλήνιος Σύλλογος Εργαζομένων Μαθητών, σ' όλα τα Νυχτερινά Λύκεια της χώρας.

Τα κυριώτερα αιτήματα των εργαζομένων μαθητών είναι:

1. Να καταργηθεί η τέταρτη τάξη στα Νυχτερινά Λύκεια
2. Βωρη δουλειά για τους εργαζόμενους μαθητές με αποδοχές 8 ωρών ωαλοί -σόηζιάω δοχές 8ωρου
3. Να αυξηθεί το ανώτατο όριο απουσιών σε 75 αντί για 50 που ισχύει μέχρι σήμερα.
4. Να δίδεται στους εργαζόμενους μαθητές την περίοδο των εξετάσεων ένας μήνας άδειας.

ΠΟΙΟΙ ΓΙΑΤΡΟΙ ΘΑ ΚΡΙΘΟΥΝ ΓΙΑ ΤΟ ΝΟΣΟΚΟΜΕΙΟ

ΣΥΝΕΧΕΙΑ από τη σελίδα 1

κλινική του Νοσοκομείου, λόγω πληθώρας υποψηφίων. Σύμφωνα με πληροφορίες της «δημοκρατικής» που ωστόσο δεν μπόρεσαν να επιβεβαιωθούν από το Νοσοκομείο γιατί δεν ήρθαν ακόμα οι καταστάσεις υποψηφίων, οι ενδιαφερόμενοι για το Γ.Ν.Ρ. γιατροί είναι οι εξής:

● ΠΑΘΟΛΟΓΟΙ
Υποψήφιοι δ)ντές είναι οι κ.κ.: Παπασάββας, Κουλουριώτης, Σκουμπουρδής, Φράγκος, και Χατζηχριστοφής. Επιμελητές Α': Βολονάκη, Ευθυμίου, Κουλουριώτης και Τσαμπικάκης. Επιμελητές Β': Βολονάκης, Γανωτάκης και Καραταπάνης.

● ΚΑΡΔΙΟΛΟΓΟΙ
Επιμελητές Β' οι κ.κ.: Παπακωνσταντίνου και Δημητρίου

● ΠΑΙΔΙΑΤΡΟΙ
Δ)ντές οι κ.κ.: Ιωαννίδης και Τόγκας. Επιμελητές Β' οι κ.κ. Χατζημιχάλη, Καρύδα και Κεφαλάκης.

● ΩΡΛ
Δ)ντές οι κ.κ.: Βολονάκης και Οικονόμου. Επιμελητές Β' Νούλης και Ροδίτης

● ΧΕΙΡΟΥΡΓΟΙ
Υποψήφιοι δ)ντές οι κ.κ.: Γάτης, Γρηγορίου, Σταματιάδης, Ντερμετζής, Καλφαρέντζος Πέρος και Χρυσοχόος. Επιμελητές Α': Παπαπαύλου Σπανός και Κεντζόγλου.

● ΑΚΤΙΝΟΛΟΓΟΙ
Σιδηροκαστρίτης και Σφακιετάκης.

● ΑΝΑΙΣΘΗΣΙΟΛΟΓΟΙ
Δημητρίου

● ΟΦΘΑΛΜΙΑΤΡΟΙ
Υποψήφιος δ)ντής: Ζερβόνος και Επιμελητής Β' Γεωργοπουλος

● ΟΡΘΟΠΕΔΙΚΟΙ
Υποψήφιοι δ)ντές: Κανελλόπουλος, Σαρούκος, Συρινιώτης, Τηλιακός και Νομικάριος. Επιμελητές Α': Κάζος και Τηλιακός

● ΟΥΡΟΛΟΓΟΙ
Σκουρόγλου Γ., επιμελητής Α'

● ΝΕΦΡΟΛΟΓΟΙ
Σκουμπουρδής Μιχ

● ΔΕΡΜΑΤΟΛΟΓΟΙ
Δημητρακόπουλος, επιμελητής Α'

● ΝΕΥΡΟΛΟΓΟΙ
Κλάρας, επιμελητής Α'

● ΜΑΙΕΥΤΗΡΕΣ
Δ)ντής Καραγιάννης. Επιμελητές Α' Μάτσας και Σισσαμωτός Γ. Επιμελητές Β' Βασλιάκης, Σισσαμωτός και Μαρούγκας

● ΜΙΚΡΟΒΙΟΛΟΓΟΙ
Δασκαλάκης

● ΟΔΟΝΤΙΑΤΡΟΙ
Υπάρχουν τρεις υποψήφιοι δ)ντές και 3 υποψήφιοι επιμελητές Α', δεν έγιναν όμως γνωστά τα ονόματα τους.

ΑΠΕΙΛΕΙ ΜΕ ΑΠΟΚΑΛΥΨΕΙΣ Ο ΠΑΤΕΡΑΣ ΤΩΝ ΠΑΙΔΙΩΝ

ΣΥΝΕΧΕΙΑ από τη σελίδα 1

15 άνδρες για να τους ρίξει τα χαρτιά η χαρτορίχτρα πεθερά μου. Αν δεν τις δικάσει ο νόμος για ότι έκαναν στα παιδιά μου, θα τις δικάσω εγώ».

Τον Αναστάση Ψαριανό συνοδεύουν στη Ρόδο η μητέρα του Σοφία και ο πατριός του Γεράσιμος Τσιμπιδάκης, οι οποίοι μονολογούσαν: «μας κάψανε τα αγγελούδια μας».

ΣΤΟ ΜΕΤΑΞΥ χτες το βράδυ μία γειτόνισσα και ένας γείτονας παρουσιάστηκαν στις Αστυνομικές Αρχές και κατάθεσαν ότι άγνωστοι τους απείλησαν ότι «αν μιλούσαν θα τους σκότωναν»! Πρόσθεσαν ακόμα, ότι όπως δήλωναν άλλοι γείτονες, το μοιραίο βράδυ, μάνα και κόρη έτρωγαν σουβλάκια σε σουβλατζιδίκο της περιοχής των 100 μαγαζιών.

ΜΕΤΑ από τις παραπάνω νέες εξελίξεις, η υπόθεση γίνεται πλέον μυστηριώδης, ενώ αναμένονται με ενδιαφέρον οι καταθέσεις του πατέρα και των γειτόνων, που θα ολοκληρωθούν σήμερα.

ΧΑΛΚΗΤΕΣ

Καλούμε τους Χαλκήτες και τους φίλους της Χάλκης στις 28 Νοεμβρίου ημέρα Τετάρτη και ώρα 4 το απόγευμα στο Ακταίο (Μαντράκι) πρώτος όροφος στη συνέλευση για την ίδρυση Ναυτιλιακής Εταιρείας Λαϊκής Βάσεως για την αγορά μεγάλου ταχύπλοου σκάφους.

Η Προσωρινή Επιτροπή

Πληροφορίες:

Δαμοκλή Σταματίου τηλ. 24379
Βασίλη Μαυράκη τηλ. 28372

ΖΑΧΑΡΟΠΛΑΣΤΕΙΟ

«REGINA»

(«πρώην MISSIKOS»)

ΤΩΡΑ ΥΠΟ ΝΕΑ ΔΙΕΥΘΥΝΣΗ
ΚΑΘΕ ΜΕΡΑ ΘΑ ΒΡΙΣΚΕΤΕ ΚΟΝΤΑ ΜΑΣ

- Ζαχαρώδη είδη
- Γαλακτομικά προϊόντα
- Ξηρούς καρπούς
- Ποτά
- Παιχνίδια της «EL GRECO» και της «ΛΥΡΑ»
- Διακοσμητικά
- Είδη δώρων σε μεγάλη ποικιλία

«REGINA»

ΤΟ ΚΑΤΑΣΤΗΜΑ ΕΚΠΛΗΞΗ

Οδός Αγίου Ιωάννου 157 — Τηλ. 30764

Νέα διεύθυνση: ΕΛΕΥΘΕΡΙΟΣ ΠΟΛΙΑΣ

ΔΕΧΟΜΑΣΤΕ ΚΑΘΕ ΕΙΔΟΥΣ ΠΑΡΑΓΓΕΛΙΕΣ

...αθλητικά....

ΟΛΟΚΛΗΡΩΝΟΥΝ ΣΗΜΕΡΑ ΤΗΝ ΠΡΟΕΤΟΙΜΑΣΙΑ ΤΟΥΣ ΡΟΔΟΣ ΚΑΙ ΔΙΑΓΟΡΑΣ

ΣΤΟ ΣΠΙΤΙ ΤΟΥ κ. Μ. ΚΟΚΚΙΝΟΥ ΣΥΝΕΔΡΙΑΣΕ ΑΡΓΑ ΧΤΕΣ ΒΡΑΔΥ Η ΠΑΕ

ΟΛΟΚΛΗΡΩΝΟΥΝ σήμερα το απόγευμα η Ρόδος και ο Διαγόρας τον κύκλο της προετοιμασίας τους εν όψει των μεθαυριανών δύσκολων παιχνιδιών τους. Ως γνωστό, ο Διαγόρας θα υποδεχτεί στο Εθνικό μας στάδιο την Ξάνθη και η Ρόδος θα «εκστρατεύσει» με στόχο την έκπληξη στις Σέρρες.

Οι δύο τεχνικοί κ.κ. Τανίδης και Ζαντέρογλου, θα αφιερώσουν το σημερινό πρόγραμμα σχεδόν αποκλειστικά σε θέματα τακτικής. Κάτι που δεν είχαν την δυνατότητα να κάνουν ολόκληρη την εβδομάδα, λόγω έλλειψης γηπέδου, αφού το Εθνικό στάδιο δεν χρησιμοποιήθηκε καθόλου εξαιτίας των βροχοπτώσεων.

Χτες, η Ρόδος γυμνάστηκε ελαφρά για λίγο στο βοηθητικό και ακολούθως απεχώρησε, δεδομένου ότι διεκδίκησαν... «κεκτημένα δικαιώματα» ο Δωριέας και ο Ροδιακός, στους οποίους βάσει του προγράμματος αγήκε χτες το γήπεδο.

Από την άλλη «όχθη», ο Γιώργος Τανίδης προτίμησε να ξεκουράσει τους παίκτες του παραχωρώντας τους ρεπό, δεδομένου ότι προχτές τους υπέβαλε σε διπλή προπόνηση.

Σημειώνεται ότι από τη σημερινή προπόνηση θα εξαρτηθεί η συμμετοχή στα μεθαυριανά παιχνίδια του Γαβρ. Αθανασίου της Ρόδου και του Θεοδόση Μπακαρή του Διαγόρα, οι οποίοι ενοχλούνται σοβαρά από τους τραυματισμούς τους της περασμένης Κυριακής.

Συνεδρίασε χτες η ΠΑΕ

ΣΤΟ σπίτι του κ. Κόκκινου έγινε αγά χτες το βράδυ η προγραμματισμένη συνεδρίαση της διοίκησης της Ρόδου. Και αυτό γιατί οι γιατροί συνέστησαν στον πρόεδρο της ΠΑΕ — που μόλις προχτές βγήκε ως γνωστόν από το νοσοκομείο — να παραμείνει κλινήρης μέχρι την ερχόμενη Δευτέρα.

Το θέμα Δοξάκη, απασχόλησε κατά κύριο λόγο τη συνεδρίαση, χωρίς ωστόσο να ανακοινωθεί το παραμικρό, λόγω του προχωρημένου της ώρας. Επίσης οι συνεργάτες του κ. Κόκκινου τον ενημέρωσαν γύρω από διάφορα γενικής φύσεως θέματα της ομάδας.

Ο Κολοσσός αύριο με Παναχαϊκή

ΜΕ ΣΤΟΧΟ να πετύχει την τρίτη «σερί» νίκη του και με τον αέρα των δύο ανεπανάληπτων θριάμβων του επί του Μίλωνα και του Ηρακλείου, ο Κολοσσός υποδέχεται αύριο το βράδυ στο Εθνικό μας στάδιο την Παναχαϊκή. Μια ομάδα την οποία, θυμίζουμε, ότι πέρσι είχε νικήσει και στη Ρόδο και στην Πάτρα!

Προκρίθηκαν Ιάλυσος και Ακουσίλαος

ΠΑΡ' ολίγο να γίνει η έκπληξη χτες στην Κρεμαστή, όπου χρειάστηκε να περάσουν 110 ολόκληρα λεπτά για να λυγίσει ο Ακουσίλαος την σθεναρή αντίσταση της Ομόνοιας Ρόδου και να την αποκλείσει στην παράταση με 2—1.

Ο Ακουσίλαος πήρε το προβάδισμα στο 23' με τον Τζουμέρκα, για να ισοφαρίσει στο 35' ο Βρανάς και να πετύχει το γκολ-πρόκριση ο Εμμ. Κατταβενός.

Ας σημειωθεί ότι από το 55' οι νικητές έπαιζαν με δέκα παίκτες λόγω αποβολής — δίκαιης — του μμ. Νικολίτση. Φοβερά παράπονα έχει εξάλλου η ομάδα των Φανών, από τον επόπτη Καματερό και τον διαιτητή Καψάσκη.

● Στο άλλο χτεσινό ματς κυπέλλου, ο Ιάλυσος νίκησε και απέκλεισε άνετα με 5—0 τον Ηρακλή Λάρδου, χάρις σε τέρματα των Κουτσούρα, Σάββενα, Κούρου, Ξύπα και Χατζηαντωνίου.

ΕΤΣΙ, μετά την ολοκλήρωση της γ' φάσης, οι εξι ομάδες του ομίλου Ρόδου που προχωρούν στα προημιτελικά, είναι οι εξής: Άρης, Εθνικός, Κλεάνθης, Φοίβος, Ακουσίλαος και Ιάλυσος.

Παιχνίδια - φωτιά στην Α' Κατηγορία

ΗΜΕΡΑ των ντέρμπυ είναι η 6η αγωνιστική του πρωταθλήματος Α' κατηγορίας, οι τέσσερις από τους πρωτοπόρους συναντώνται μεταξύ τους σε καθοριστικές αναμετρήσεις, με το ενδιαφέρον να στρέφεται περισσότερο στο γήπεδο Καλυθιών όπου θα τεθούν αντιμέτωπα τα δύο μεγάλα «φαβορί»: ο Απόλλωνας και ο Ανταγόρας.

Συγκκριμεένα η ΕΠΣΔ όρισε το πρόγραμμα των αυριανών και μεθαυριανών αγώνων, ως εξής:

ΣΑΒΒΑΤΟ 24.11.84

Γήπ. Αρχ.: Εθνικός — Δόξα Κ. ώρα 14.45. Γυμνασίαρχος Κ. Χατζηνικόλας.

Γήπ. Καλύμν.: Καλυμνιακός — Φοίβος ώρα 13.45. Γυμνασίαρχος Γ. Βενετούλης.

ΚΥΡΙΑΚΗ 25.11.84

Γήπ. Αφάντου: ΑΕΡΑ — Ιάλυσος ώρα 14.45. Γυμνασίαρχος Στ. Σωτρίλης

Γήπ. Ψίνθου: Δόξα Ψ. — Διγενής ώρα 14.45. Γυμνασίρχος Κ. Παπαγεωργίου

Γήπ. Παραδ.: Κλεάνθης — Άρης ώρα 14.45. Γυμνασίαρχος Α. Συρόπουλος

Γήπ. Β' Ρόδου: Ροδιακός — Ακουσίλαος ύρα 11.00. Γυμνασίαρχος Ι. Πετρίδης

Παρατηρητής Ν. Παπαεμμανουήλ

Γήπ. Καλυθιών: Απόλλων Κ. — Ανταγόρας ώρα 09.00. Γυμνασίαρχος Ι. Κάτρης. Παρατηρητής Φ. Καλιβούρης.

Β' ΟΜΑΔΕΣ

Γήπ. Καλ.: Απόλλων Κ. — Ρόδος ώρα 13.00. Γυμνασίαρχος Δ. Τσαλίκης

Γήπ. Κρεμ.: Φοίβος — Ευαγόρας ώρα 13.00. Γυμνασίαρχος Α. Κανάκας.

Αύριο Σάββατο η Β' Κατηγορία

ΚΑΝΟΝΙΚΑ συνεχίζεται εξάλλου αύριο Σάββατο και το ποδοσφαιρικό πρωτάθλημα Β' Κατηγοραίς με τους παρακάτω αγώνες της 3ης αγωνιστικής:

1ος ΟΜΙΛΟΣ

Γήπ. Καλ.: Ολυμπίκ — Ασπίς Απ. ώρα 12.00. Γυμνασίαρχος Α. Σιδερής

Γήπ. Εμπωνα: Αναγέννηση — Ποσειδών ώρα 14.45. Γυμνασίαρχος Α. Ασπασίας

Γήπ. Απολλώνων: Απόλλων Απ. — Αρχάγγελος ώρα 14.45 Γυμνασίαρχος Κ. Κώστας.

Γήπ. Μαλώνα: Αγ. Γεώργιος — Ορφέας ώρα 14.45. Γυμνασίαρχος Ι. Ζιάκης.

2ος ΟΜΙΛΟΣ

Γήπ. Μαριτσών: Ηρακλής Μ. — Αστέρας Π. ώρα 14.45. Γυμνασίαρχος Π. Σταυριανός.

Γήπ. Πυλίου: ΑΟ Πυλίου — Αντίμαχος ώρα 14.45. Γυμνασίαρχος Γ. Γεώργιος

Γήπ. Κω: Αναγέννηση — Ευαγόρας ώρα 14.45. Γυμνασίαρχος Ι. Πασπαράς

Γήπ. Θελόγου: Δαμάγητος — Ηρακλής Κω ώρα 14.45. Γυμνασίαρχος Μ. Καστελοριζιός.

Οι διαιτητές

Α' ΚΑΤΗΓΟΡΙΑ

ΣΑΒΒΑΤΟ 24—11—84

Εθνικός — Δόξα Καρδ.: Ρηνιού, Μαγριπλής — Κλουτσινιώτης

Καλυμνιακός — Φοίβος: Μοσχούς, Πανάτος — Παπανικολάου Σ.

ΚΥΡΙΑΚΗ 25—11—84

ΑΕΡΑ — Ιάλυσος: Κουγιός, Κλουτσινιώτης — Καλαθενός

Δόξα Ψ. — Διγενής: Κόντζος, Καψάσκης — Κάζας Ε.

Κλεάνθης — Αρης: Ζαχαριάδης, Σαββάκης — Παπακωνσταντίνου

Ροδιακός — Ακουσίλαος: Χατζηκέλης, Καστρουνής — Καρίκης Δ.

Απόλλων — Ανταγόρας: Τριανταφύλλου, Κυπραίος — Ζαχαριάδης

ΑΝΑΠΛΗΡΩΜΑΤΙΚΑ

Απόλλων — Ρόδος: Χρυσάνθης, Ριζόπουλος — Καρίκης Κ.

Φοίβος — Ευαγόρας: Σακελλαρίδης, Τριανταφύλλης — Ορφανός

Β' ΚΑΤΗΓΟΡΙΑ

ΣΑΒΒΑΤΟ 24—11—84

Ολυμπίκ — Ασπίς Απ.: Πανάτος, Μοσχούς — Παπανικολάου Σ.

Αναγέννηση — Ποσειδών: Κατταβενός, Παπακ)νου — Τσιρακάκης

Απόλλων Απ. — Αρχάγγελος Α.Ο.: Καλαθενός, Κάζας Ε. — Κάζας Π.

Αγ. Γεώργιος — Ορφέας: Κυπραίος, Χατζηκέλης — Διαμαντής

Ηρακλής Μαρ. — Αστήρ Π.: Καψάσκης, Κόντζος — Σακελλαρίδης

Α.Ο. Πυλίου — Αντίμαχος: Χατζηζαχαρίας, ΤΤσιούλδας — Διαμαντής

Αναγέννηση — Ευαγόρας: Καματερός, Παπανικολάου Β. — Στέργου

Δαμάγητος — Ηρακλής Κω: Τρύπης, Σαββάκης — Σακελλαρίδης

Τα φύλλα αγώνος θα δοθούν Παρασκευή βράδυ στις 7 μ.μ. από τα γραφεία του Συνδέσμου

Διεύρυνση του Δ.Σ. της Τ.Ε. ΣΕΓΑΣ

ΓΕΝΙΚΗ συνέλευση, στην οποία θα πάρουν μέρος και αντιπρόσωποι των σωματείων της Κω, της Καλύμνου και της Λέρου συγκαλεί αύριο στις 5 μ.μ η τοπική Επιτροπή του ΣΕΓΑΣ.

Η συνέλευση, θα πραγματοποιηθεί στην αίθουσα συνεδριάσεων του Ακταίον — και όχι στα γραφεία του Εθνικού Σταδίου όπως είχε απομασιστεί αρχικά — και κύριο σκοπό της θα έχει την διεύρυνση του διοικητικού συμβουλίου. Συγκεκριμένα, το Δ.Σ. από 5μελές που είναι σήμερα θα μετατραπεί σε 7μελές, με εκλογή δύο ακόμα συμβούλων.

Παράλληλα, θα γίνει μια «σφαιρική» συζήτηση με τα σωματεία, γύρω από το αναπτυξιακό πρόγραμμα του αθλήματος που εξήγγειλε πρόσφατα ο Γ Γ. Α κ. Κίμωνας Κουλούρης.

Η ΕΠ. ΕΡΓΑΣΙΑΣ ΠΑΙΡΝΕΙ ΘΕΣΗ ΣΤΟ ΘΕΜΑ ΤΗΣ ΑΔΕΙΑΣ ΞΕΝ)ΛΩΝ

ΣΥΝΕΧΕΙΑ από τη σελίδα 1

μηνεία έδοσε χτες και η «δημοκρατική»).

Για την πρώτη περίπτωση οι εργαζόμενοι δικαιούνται ως άδεια 2 ημερομίσθια ή 2)25 του μισθού ανάλόγα με τον τρόπο πληρωμής για κάθε μήνα απασχόλησης και άλλα 2 ως επίδομα άδειας με ανώτατο όριο αυτού τα 13 ημερομίσθια ή το 1)2 του μισθού.

Για την δεύτερη περίπτωση δηλαδή για τους απασχολούμενους σε επιχειρήσεις που λειτουργούν εποχιακά (όπως τα ξενοδοχεία στην προκείμενη περίπτωση) ισχύουν οι διατάξεις του Β.Δ. 153)72 σύμφωνα με τις οποίες οι εργαζόμενοι δικαιούνται κάθε χρόνο κανονική άδεια 24 μέχρι 26 ημερών, μετά την ολοκλήρωση ενός χρόνου υπηρεσίας στην αυτή επιχείρηση σε δύο χρόνια — σαιζόν ή τεσσάρων σε 3 χρόνια.

Και τις διατάξεις αυτές εφάρμοσαν μέχρι το 1983 οι ξενοδόχοι της Ρόδου χωρίς καμιά επιφύλαξη.

Εφέτος όμως και δια της Ε.Ξ.Ρ., επιμένουν ότι καταργήθηκαν και αρνούνται την εφαρμογή τους. Για την στήριξη δε της θέσης τους επικαλούνται όπως βλέπουμε μεταξύ των άλλων και το πρόσφατο έγγραφο μας προς την Ενωση Τουριστι-

Άλλά το έγγραφο μας αυτό δίνει απάντηση σε συγκεκριμένη ερώτηση για την άδεια των εποχιακά απασχολουμένων και δεν μπορεί να σχετίζεται όπως αναλύουμε πιο πάνω με την περίπτωση των ξενοδοχείων (σ.σ.: αυτό επισήμανε χτες και «η δημοκρατική».

Ύστερα από αυτά μπορεί όσοι δεν έχουν υπόψη τις διατάξεις του νόμου και την όλη κατάσταση να μπερδεύονται.

Οι ξενοδόχοι όμως και πολύ περισσότερο η Ενωση τους είναι καλά ενημερωμένοι γιατί τα έχουμε ξαναπεί στη σύσκεψη της Δευτέρας (19)11). Δεν μπορούμε όμως να κρύψουμε τους προβληματισμούς μας για αυτό τον τρόπο».

ΔΗΛΩΣΗ ΓΙΑ ΤΟ ΝΟΣΟΚΟΜΕΙΟ

ΣΥΝΕΧΕΙΑ από τη σελ. 1

θρωθεί ακόμα κανένα Δ. Σ. ελληνικού κρατικού Νοσοκομείου, πολύ δε περισσότερο ότι καμμιά «οριστίνδην» επιλογή και καμμιά αντίθεση για τις επιλογές, που κατά σύμπτωση δεν έγιναν ακόμα, έχει συμβεί.

Οσο για τις «φαγωμάρες» και τον «αλληλοσπαραγμό» ασφαλώς το δημοσίευμα θα μπέρδεψε τους πολιτικούς χώρους που συμβαίνουν αυτά. Ολοι ξέρουμε ποιοί αλληλοδέρνονται και αλληλομηνύονται τον καιρό αυτό και σε ποιό κόμμα ανήκουν

ΚΑΤΗΓΟΡΟΥΝ ΤΟΥΣ ΜΑΣΩΝΟΥΣ

ΣΥΝΕΧΕΙΑ από τη σελίδα 1

ται μάλιστα να δήλωσε κατηγορηματικά, ότι έχει αδιάσειστα αποδεικτικά στοιχεία, είναι άγνωστο όμως αν τα παρέδωσε ήδη στον εισαγγελέα ή στην αστυνομία.

ΚΑΛΥΜΝΙΟΙ που μας πήραν χτες τηλέφωνο, ζήτησαν να γράψουμε σχετικά, ώστε να επέμβουν οι αρχές και ν' ανακοινώσουν υπεύθυνα πως έχει το θέμα και να σταματήσει έτσι η ανησυχία που και σήμερα ακόμα, 17 μέρες μετά την διάλεξη, δια κατέχει τον καλυμνιακό λαό. Ζητούν μάλιστα και την επέμβαση του εισαγγελέα, ο οποίος — κατά τη γνώμη τους — θα πρέπει να καλέσει τον γιατρό Η. Πουγούνια (αν δεν τον κάλεσε φυσικά ακόμα) για να καταθέσει τα στοιχεία του.

Κατατέθηκε η μελέτη για το περιβάλλον μας

ΚΑΤΑΓΡΑΦΟΝΤΑΙ ΚΑΙ ΑΞΙΟΛΟΓΟΥΝΤΑΙ ΣΤΟΙΧΕΙΑ

ΟΛΟΚΛΗΡΩΘΗΚΕ και κατατέθηκε χτες στον υπεύθυνο περιβάλλοντος του Νομού Δωδεκανήσου κ. Γ. Αρβανιτίδη η πρώτη φάση της μελέτης που αφορά την «ταχεία αναγνώριση του περιβάλλοντος της Δωδεκανήσου».

Σκοπός της μελέτης αυτής που ανατέθηκε από το ΥΧΟΠ σε 4μελή ομάδα ειδικών επιστημόνων στις 30 Αυγούστου του 1984, είναι η καταγραφή, η διερεύνηση και η αξιολόγηση των στοιχείων του φυσικού περιβάλλοντος του Νομού Δωδ) σου και συγκεκριμένα σ' ότι αφορά τα εξής σημεία:

1. Την ποιότητα των νερών του νομού (επιφανειακά και υπόγεια)
2. Την ποιότητα της ατμοσφαιρας (γεωγραφικά, μορφωλογικά, μετεωρολογικά και κλιματολογικά στοιχεία, και πηγές ρύπανσης).
3. Την ποιότητα των εδαφών
4. Την ποιότητα της πανίδας και χλωρίδας (οικοσυστήματα ειδικού ενδιαφέροντος).

Η ΜΕΛΕΤΗ έγινε στα πλαίσια ειδικού προγράμματος του ΥΧΟΠ, που αφορά την αναγνώριση του φυσικού περιβάλλοντος της χώρας, με στόχο την προστασία και την αποκατάσταση του (όπου έχει αλλοιωθεί) και την αξιολόγηση χώρων αναπτυξιακής δομής και περιλαμβανει έκθεση εργασιών και πεδίου, και αποτελείται συνολικά από 74 σελίδες.

ΤΗΝ συνέταξαν οι κ.κ. Αγγελική Καλλάρα (βιολόγος — περιβαντολόγος), Δήμητρα Καζούκου (γεωλόγος), Σπύρος Βάλμης (Δρ Γεωπόνος) και Παύλος Μαύρος (Δρ Χημικός — Μηχανικός).

Επίσης σαν σύμβουλοι στην εκπόνηση της μελέτης ασχολήθηκαν οι κ.κ. Γιώργος Καραντούνας (Δρ Πολιτικός Μηχανικός, Επίκουρος καθηγητής ΑΑΣΑ), και Μάρκος Μποναζούντας (Δρ Πολιτικός Μηχανικός, Λέκτορας ΕΜΠ).

ΤΟ ΠΡΟΓΡΑΜΜΑ ΕΣΩΤΕΡΙΚΟΥ ΤΟΥΡΙΣΜΟΥ

ΑΠΟ την Διεύθυνση Τουρισμού Δωδ)σου, εκδόθηκε χτες η παρακάτω ανακοίνωση:

«Με την υπ' αριθμ. πρωτ. 537647)9.10.84 απάφαση του ΕΟΤ εγκρίθηκε το πρόγραμμα εσωτερικού τουρισμού για το 1985. Στο πρόγραμμα μπορούν να πάρουν μέρος όλα τα ξενοδοχειακά καταλύματα της χώρας (ξενοδοχεία, ξενώνες, οικοτροφεία και επιπλωμένα διαμερίσματα) καθώς και κάμπινγκς, βίλλες κ.λ.π.

Οι ξενοδόχοι που ενδιαφέρονται να πάρουν μέρος στο πρόγραμμα, μπορούν να πάρουν σχετικές πληροφορίες και έντυπα για συμπλήρωση από τα γραφεία του ΕΟΤ Ρόδου. Η σχετική προθεσμία λήγει την 10 Δεκέμβρη».

20 μήνες φυλάκιση για ανθρωποκτονία

ΠΟΥ ΠΡΟΚΛΗΘΗΚΕ ΑΠΟ ΑΜΕΛΕΙΑ ΟΔΗΓΟΥ

ΤΟ ΤΡΙΜΕΛΕΣ Πλημμελειοδικείο Ρόδου καταδίκασε χτες σε φυλάκιση 20 μηνών, τον επιχειρηματία Στέλιο Καμμώνα, 47 χρόνων, κάτοικο Ρόδου, που κατηγορείτο για ανθρωποκτονία εξ αμελείας.

Συγκεκριμένα στις 5 Μάη 1983 ο Καμμώνας, οδηγώντας το υπ' αριθμ. κυκλ. ΑΥ 79111 Ι.Χ. αυτοκίνητό του, φέρεται να παραβίασε απαγορευτικό σήμα (STOP) στο 7ο χιλιόμετρο της οδού Ρόδου — Καμείρου και αφού προσέκρουσε σε διερχόμενη δίκυκλη μοτοσυκλέτα (ΑΥ 761) τραυμάτισε θανάσιμα τον οδηγό της Δημοσθένη Παλάμο και πολύ σοβαρά τον συνοδηγό του Κων)νο Τεζάρο.

Ο εισαγγελέας της έδρας κ. Γ. Τζαγκουρνής ζήτησε την καταδίκη του κατηγορουμένου για τί σύμφωνα με τις ενδείξεις και τις καταθέσεις των μαρτύρων, εφέρετο να είναι ο αίτιος του θανατηφόρου δυστυχήματος.

Αντίθετα ο κατηγορούμενος υποστήριξε, πως δεν έχει ευθύνη, γιατί το φταίξιμο δεν ήταν δικό του, αλλά του οδηγού της μοτοσυκλέτας που έτρεχε.

Μετά την καταδίκη του ο Στ. Καμμώνας άσκησε έφεση και αφέθηκε ελεύθερος.

ΣΤΗΝ ΚΩ ΔΙΕΘΝΕΣ ΜΟΥΣΕΙΟ Ω.ΡΙ.ΛΑ

Διεθνές Μουσείο Ωτορινολαρυγγολογίας πρόκειται να εγκατασταθεί σύντομα στο Ιπποκράτειο Ίδρυμα της Κω, αναφέρουν πληροφορίες από την γενέτειρα του μεγάλου γιατρού της αρχαιότητας. Ηδη μετέθη στο νησί ο γ.γ. της Διεθνούς Οργάνωσης Ωτορινολαρυγγολογίας καθηγητής Ζαν Μαρκέ, με σκοπό την επιτόπια μελέτη των προϋποθέσεων για την ανέγερση στην Κω του Μουσείου της Οργάνωσης αυτής.

Οπως έγινε γνωστό, σκοπός του Μουσείου θα είναι η διατήρηση και διάσωση από την καταστροφή και τη λήθη σπάνιων και εξαιρετικών ωτορινολαρυγγολογικών οργάνων (εργαλείων) και χειρόγραφων.

ΜΝΗΜΟΣΥΝΟ

Τελούμε την Κυριακή 25 Νοεμβρίου 1984 και ώρα 8.30 π.μ. εις τον Ιερόν Ναόν Εισοδείων της Θεοτόκου Μητροπόλεως εξάμηνον μνημοσυνον υπέρ αναπαύσεως της ψυχής της πολυαγαπημένης μας συζύγου, μητρός, αδελφής, ανηψιάς και θείας



ΑΝΝΑΣ Θ. ΚΑΛΑΦΑΤΑ

Παρακαλούμεν πάντας τους τιμώντας την μνήμην της όπως προσέλθουν και ενώσουν μαζί μας τις προς τον Υψιστον δεήσεις τους.

Ο σύζυγος Θεόδωρος
Ο υιός Νικήτας
Και οι λοιποί συγγενείς

ΑΝΑΚΟΙΝΩΣΗ

ΣΑΒΒΑΤΟ 24 Νοεμβρίου 5—8 μ.μ.

Η Αίθουσα Τέχνης παρουσιάζει:
—ΖΩΓΡΑΦΙΚΗ: Με τους Αντωνόπουλο, Γράββαλο, Καραβούζη, Μορταράκο, Μπότσογλου, Μπουλγουρά, Μπλάουτ, Δρακοπούλου.
—ΧΑΡΑΚΤΙΚΗ: Με τους Γράββαλο, Κατράκη, Τάσσο.

Διάρκεια της έκθεσης μέχρι 5 Ιανουαρίου Οδός Ι. Καζούλλη και Αμερικής τηλ. 34141

ΦΥΣΙΟΛΑΤΡΙΚΟΣ ΟΜΙΛΟΣ ΡΟΔΟΥ

ΣΥΝΕΣΤΙΑΣΗ

Ο Φ.Ο.Ρ. καλεί τα μέλη και τους φίλους του σε συνεστίαση που θα γίνει το Σάββατο 24—11—84 στις 8.30' το βράδυ στο εστιατόριο ΡΟΜΑΝΤΖΑ.

Πληροφορίες και δηλώσεις συμμετοχής μέχρι Πέμπτη βράδυ 22—11—84 στα τηλέφωνα 20222 — 26912 — 23967.

ΕΚ ΤΟΥ Φ.Ο.Ρ.

ΕΠΙΣΚΕΦΘΕΙΤΕ ΤΟ ΚΑΤΑΣΤΗΜΑ

Δ. ΚΟΡΔΩΝΗ

ΟΔΟΣ ΑΓΙΟΥ ΝΙΚΟΛΑΟΥ 28

(πίσω από τον φούρνο Σκουφετζή)
Θα βρείτε τα καλύτερα μαλλιά εξωτερικού και εσωτερικού σε μεγάλη ποικιλία χρωμάτων που θα δείτε στη μόδα του 1985.
Το κατάστημα διαθέτει επίσης κλωστές κεντήματος, υφάσματα για τσεβρέδες, τραπεζομάνδηλα και κουβέρτες.