ιδιοκτήτης·διευθυντής
ΒΑΣΙΛΗΣ ΑΘΑΝΑΣΙΟΥ

η δημοκρατική της Ρόδου

στην υπηρεσία του δωδεκανησιακού λαού

έτος ίδρυσης 1982
αριθ φύλλου 673
δρχ 10

ΣΑΒΒΑΤΟ 24 ΝΟΕΜΒΡΗ 1984
Κ. Πέπερ 13Α Τηλ. 34722-30555-26728

Οπως «κατ' αρχήν» υποστηρίζουν ειδικοί που διενήργησαν σχετικό έλεγχο

Ηταν ανοιχτή η πόρτα που οδηγούσε στο μπαλκόνι;

ΤΙ ΕΔΕΙΞΕ Η ΑΥΤΟΨΙΑ • ΑΝΑΣΚΕΛΑ ΠΕ ΘΑΝΕ Ο ΛΕΥΤΕΡΑΚΗΣ • ΑΝΔΡΑΣ ΚΑΙ ΓΥΝΑΙΚΑ ΜΑΖΙ ΣΤΟ ΜΝΗΜΑ ΤΩΝ ΠΑΙΔΙΩΝ • ΚΑΤΕΘΕΣΕ ΧΤΕΣ Ο ΑΝΑΣΤ. ΨΑΡΙΑΝΟΣ

«ΘΕΛΩ να προσκυνήσω στον τάφο των παιδιών μου, να κλάψω και να καταθέσω λίγα λουλούδια, αλλά δεν θέλω να με πάει εκεί Εένος άνθρωπος. Ελα μαζί μου» παρεκάλεσε χτες το πρωί τη γυναίκα του Μιχαλίτσα ο Αναστάσης Ψαριανός στη συ



Φωτογραφία «ντοκουμέντο»: Αυτά τα ίχνη στην κουζίνα άφησε ο Λευτεράκης που βρίσκεται «ανάσκελα». Ολα δείχνουν ότι ήταν νεκρός πριν αρπάξει η κουζίνα φωτιά.

νάντηση που είχαν στο Τμήμα Ασφαλείας Ρόδου.

Πράγματι λίγο πριν από το μεσημέρι, και ενώ προηγούμενα καταβλήθηκε (χωρίς επιτυχία) προσπάθεια «συμφιλίωσης» του ανδρόγυνου, το Ζεύγος Ψαριανού μετέβη στο Νεκροταφείο Ταξιαρχών και έκλαψε τα δύο αδικοχαμένα του παιδιά.

ΜΙΛΩΝΤΑΣ σε συντάκτη της «Δημοκρατικής» ο Αναστ. Ψαριανός χτες το βράδυ, λίγο πριν αναχωρήσει από τα γραφεία της «Ο.Α.» για την Αθήνα μαζί με τη μητέρα και το θετό πατέρα του, τόνισε με δάκρυα στα μάτια (είναι σίγουρο ότι αγαπά υπερβολικά τη γυναίκα του), τα εξής: «Η γυναίκα μου είναι το θύμα, γιατί έχει γίνει πιόνι στα χέρια της αντρο χωρίστρας και χαρτορίχτρας πεθεράς μου. Εγώ έχω τύψεις γιατί δεν πήρα με το Ζόρι μαζί μου τα παιδιά μου τον περασμένο Αύγουστο που ήρθα στη Ρόδο και τα άφησα εδώ να μου τα κάψουνε. Η πεθερά μου με κατηγόρησε για τοξικομανή, γι' αυτό σήμερα της υπόβαλα στο Α' Αστυνομικό Τμήμα μήνυση για συκοφαντική δυσφήμιση.

Ο πεθερός μου είναι καλός έντιμος και εργατικός, αλλά δεν έχει δική του πρωτοβουλία. Τον επηρεάζει η γυναίκα του σε αφάνταστο βαθμό. Εγώ αγαπώ τη γυναίκα μου και Εέρω, ότι και αυτή με αγαπά αλλά η πεθερά μου είναι διάβολος και μας χώρισε. Ορκίζομαι στα παιδιά των παιδιών μου (βγάζει

ΣΥΝΕΧΕΙΑ στη σελίδα 8



Η επίσημη πόρτα που οδηγεί στο μπαλκόνι. Αν ήταν κλειστή δεν θα καιγόταν λένε εμπειρογνώμονες.



Ο Αναστάσης Ψαριανός, η μάνα του Σοφία Τσιμπιδάκη και ο σύζυγος της Γεράσιμος, συνομιλούν με το συντάκτη μας Πέτρο Καλιεβούρη. Λένε σημαντικά πράγματα...

Με απόφαση του Δευτεροβάθμιου Μικτού Ορκωτού Κακουργιοδικείου

ΑΘΩΟΣ Ο ΠΟΝΗΡΗΣ

Αναζητείται ο φονιάς

● ΜΟΝΑΔΙΚΗ ΤΡΑΓΙΚΗ ΦΙΓΟΥΡΑ ΤΩΡΑ Η ΓΥΝΑΙΚΑ ΤΟΥ ΘΗΡΟΦΥΛΑΚΑ
● ΤΟ ΔΙΚΑΣΤΗΡΙΟ ΔΕΝ ΠΕΙΣΤΗΚΕ ΤΕΛΙΚΑ ΓΙΑ ΤΗΝ ΕΝΟΧΗ ΤΟΥ

ΤΟ ΔΕΥΤΕΡΟΒΑΘΜΙΟ Μικτό Ορκωτό Κακουργιοδικείο Ρόδου αθώωσε με ψήφους 6 υπέρ και 1 κατά τον Φρατζέσκο Πονήρη, που κατηγορείτο μέχρι χτες για την δολοφονία του Καλύμνιου θηροφύλακα Φίλιππα Μάγκου, τότε 36 χρόνων, γιατί δεν πείστηκε, ότι διέπραξε το αδίκημα που τού αποδιδόταν.

Ενα παρατεταμένο χειροκρότημα από το ακροατήριο συνόδεψε την απόφαση αυτή του Δικαστηρίου ενώ έδωσε συγχρόνως τέλος στην αγωνία 500 περίπου ανθρώπων που κατέκλυσαν χτες την αίθουσα που εκδικαζόταν η υπόθεση.

Ασπασμοί και συγχαρητήρια επακολούθησαν, ενώ η αδελφή του Φ. Πονήρη, μόλις άκουσε την απόφαση του Δικαστηρίου λιποθύμησε από συγκίνηση.

ΜΟΝΑΔΙΚΗ τραγική φιγούρα έξω από τους πανηγυρισμούς παρέμεινε η απαρηγόρητη γυναίκα του δολοφονηθέντος θηροφύλακα που θα περιμένει τώρα (και ίσως μάταια) να βρεθεί και να τιμωρηθεί ο φονιάς του άντρα της. Φυσικά μετά την παγηγυρική αθώωση του Φρ. Πονήρη η κοινή γνώμη άρχισε να θέτει ξανά το ερώτημα: Ποιός είναι τελικά ο φονιάς του θηροφύλακα;

Σημαντικό ρόλο, στην αθώωση του κατηγορουμένου έπαιξε αναμφισβήτητα η υπεράσπιση του η οποία κατά την διάρκεια των αγορεύσεων της επισήμανε τις υπάρχουσες ελλείψεις

ΣΥΝΕΧΕΙΑ στη σελίδα 7

ΣΥΜΦΩΝΑ ΜΕ ΟΛΕΣ ΤΙΣ ΕΝΔΕΙΞΕΙΣ...

Τρεις υποψήφιοι πρόεδροι στις αυριανές εκλογές της ΚΑΪΡ

ΔΕΝ ΕΙΝΑΙ ΜΕΤΑΞΥ ΑΥΤΩΝ Ο ΣΤΑΜ. ΚΑΖΟΥΛΛΗΣ

ΣΕ ΣΥΝΕΔΡΙΑΣΗ του Διοικητικού Συμβουλίου της Ενωσης Γεωργικών Συνεταιρισμών Δωδεκανήσου που πραγματοποιήθηκε χτες το βράδυ, εκτός των άλλων συζητήθηκε και το θέμα της τροποποίησης του άρθρου 6 του καταστατικού της εταιρείας ΚΑΙΡ που αναφέρεται στην αύξηση του μετοχικού της κεφαλαίου.

Το παραπάνω θέμα, είναι συγκεκριμένα το δεύτερο κατά σειρά στην ημερήσια διάταξη της έκτακτης γενικής συνέλευσης των μετόχων της ΚΑΙΡ, που πραγματοποιείται αύριο Κυριακή, 25 Νοέμβρη.

ΣΤΟ ΜΕΤΑΞΥ και ενώ απολείπονται μόλις 24 ώρες από την πραγματοποίηση της συνέλευσης, πολλά άτομα φέρονται ότι θα θέσουν υποψηφιότητα για να εκλεγούν στο Δ.Σ. της εταιρείας ενώ για την προεδρία (και εφόσον φυσικά εκλεγούν) σαν υποψήφιοι κατονομάζονται οι κ.κ. Παναγιώτης

ΣΥΝΕΧΕΙΑ στη σελίδα 7

Ενα παλιό αίτημα βρίσκει τη λύση του

Εισάγεται τελικά η μικροφωτογράφιση στα κτηματολόγιά μας

ΕΓΚΡΙΘΗΚΕ ΗΔΗ Η ΣΧΕΤΙΚΗ ΠΙΣΤΩΣΗ

ΕΙΣΑΓΕΤΑΙ επιτέλους σύντομα στα Κτηματολόγια Ρόδου και Κω ο θεσμός της μικροφωτογράφισης (ύστερα και από σχετικά σχόλια της «δ») με τον οποίο αναμένεται να απλουστευθούν τα μέχρι στιγμής οι διαδικασίες έκδοσης των διάφορων πιστοποιητικών και η αναζήτηση κάθε πολύτιμης πληροφορίας.

Η σχετική δαπάνη, που δεν υπερβαίνει τα 6.000.000 δρχ., εγκρίθηκε ήδη από το Νομαρχιακό Ταμείο Δωδ)νήσου κατά τη διάρκεια της προχτεσινής του συνεδρίασης και αναμένεται να δημοσιευτεί αύριο η προκήρυξη του δημόσιου μειοδοτικού διαγωνισμού για την προμήθεια του απαραίτητου μηχανικού εξοπλισμού, ο οποίος θα αποτελείται, σύμφωνα με πληροφορίες μας από:

—Δύο μηχανήματα μικροφωτογράφισης
—Δύο μηχανήματα παραγωγής διαφανιών

ΣΥΝΕΧΕΙΑ στη σελίδα 7

ΕΚΤΑΚΤΗ ΣΥΝΕΛΕΥΣΗ ΔΑΣΚΑΛΩΝ

Εκτακτη γενική συνέλευση των μελών του Συλλόγου Δασκάλων και Νηπιαγωγών Ρόδου θα πραγματοποιηθεί σήμερα το πρωί στη μεγάλη αίθουσα του «Ακταίον».

Στην ημερήσια διάταξη είναι γραμμένα τα εξής θέματα:

● Αξιολόγηση του εκπαιδευτικού έργου

● Εξομοίωση των πτυχίων των δασκάλων και Νηπιαγωγών που υπηρετούν σήμερα και αυ

ΣΥΝΕΧΕΙΑ στη σελίδα 7

ΟΠΩΣ ΕΠΙΣΗΜΑΙΝΕΤΑΙ Σ' ΑΝΑΚΟΙΝΩΣΗ ΤΟΥ

Ο Δήμος δεν θ' απολύσει έκτακτους υπαλλήλους

ΠΟΥ ΕΧΟΥΝ ΠΡΟΫΠΟΘΕΣΕΙΣ ΜΟΝΙΜΟΠΟΙΗΣΗΣ

Η ΔΗΜΟΤΙΚΗ αρχή, όπως επισημαίνεται σε σχετική ανακοίνωση του Δήμου Ρόδου, δεν έχει την πρόθεση ν' απολύσει οποιονδήποτε έκτακτο υπάλληλο της για να ανατρέψει τις προϋποθέσεις εκείνες που θα του παρείχαν τη δυνατότητα να μονιμοποιηθεί σύμφωνα με το νόμο 1476)84 γιατί αυτό θα βρισκόταν έξω από την πολιτική της φιλοσοφία. Απεναντίας ο Δήμος Ρόδου θα κάνει σύντομα γνωστό, ποιοι είναι εκείνοι που έχουν τις προϋποθέσεις για μονιμοποίηση, σύμφωνα με το νόμο.

ΤΟ ΠΛΗΡΕΣ κείμενο της ανακοίνωσης του Δήμου, έχει ως εξής:

«Με αφορμή δημοσίευμα της τοπικής εφημερίδας «ΠΡΟΟΔΟΣ» που έχει τίτλο «ΥΠΟ Α-ΤΜΟΝ ΠΟΛΟΙ ΕΚΤΑΚΤΟΙ ΥΠΑΛΛΗΛΟΙ ΤΟΥ ΔΗΜΟΥ ΡΟΔΟΥ», επιθυμούμε να κάνουμε γνωστά τα ακόλουθα:

ΣΥΝΕΧΕΙΑ στη σελίδα 7

ΣΕ ΣΥΣΚΕΨΗ ΠΟΥ ΘΑ ΠΡΑΓΜΑΤΟΠΟΙΗΘΕΙ ΤΗΝ ΠΡΟΣΕΧΗ ΤΡΙΤΗ...

«Επί τάπητος» τα προβλήματα του εμπορικού μας κόσμου

ΓΙΝΕΤΑΙ ΠΑΛΙ ΕΠΙΚΑΙΡΟ ΤΟ ΘΕΜΑ ΤΗΣ ΔΗΜΙΟΥΡΓΙΑΣ ΙΧΘΥΟΣΚΑΛΑΣ

ΣΥΣΚΕΨΗ «εφ' όλης της ύλης» των προβλημάτων που αντιμετωπίζει ο εμπορικός κόσμος της Ρόδου, θα πραγματοποιηθεί την προσεχή Τρίτη (στις 12.30) στο Νομαρχιακό Μέγαρο, στην οποία θα πάρουν μέρος η νομάρχης Δωδήσου Ευγενία Καραβελά - Φυλακτού, ο δήμαρχος Ρόδου Σάββας Καραγιάννης, ο ΑΔΧΔ Ε. Περαγιαννάκης, οι διοικητές των τμημάτων Τροχαίας, Ασφάλειας, Αγορανομίας κλπ., εκπρόσωποι των εμπόρων της Λαχαναγοράς, της ΕΓΣΔ, των Παντοπωλών, του ΣΥΝ — ΚΑ, της Δ)νσης Εμπορίου, των ψαράδων κ.ά.

Σκοπός της συνάντησης αυτής, είναι να αναζητηθούν οι ενδεικνυόμενες λύσεις στα προβλήματα που απασχολούν τις επαγγελματικές τάξεις, σε συνδυασμό με τη λήψη μέτρων προστασίας και εξυπηρέτησης του καταναλωτικού κοινού, ειδικότερα εν αναμονή των εορτών των Χριστουγέννων και της Πρωτοχρονιάς.

Οπως έγινε γνωστό, ιδιαίτερο βάρος θα δοθεί ακόμα στο θέμα εξεύρεσης κατάλληλου χώρου για καλλιέργεια ιχθυόσκαλας, αφού ο σημερινός κρίνεται ακατάλληλος και επικίνδυ-

ΣΥΝΕΧΕΙΑ στη σελίδα 7

ΟΠΩΣ ΕΠΙΣΗΜΑΙΝΟΥΝ ΟΙ ΕΡΓΑΖΟΜΕΝΟΙ Σ' ΑΥΤΑ...

Κερδοφόρα επιχείρηση τα «φρησόπς» της Ρόδου

ΕΝΙΣΧΥΟΥΝ ΤΟΝ ΕΘΝΙΚΟ ΚΟΡΒΑΝΑ

ΑΠΟ την Ολομέλεια των εργαζομένων στα «FREE SHOPS» του αεροδρομίου πήραμε και δημοσιεύουμε:

Εμείς οι εργαζόμενοι στα «FREE SHOPS» της Ρόδου διαβάσαμε το δημοσίευμα της εφημερίδας «ΓΝΩΜΗ» και μείναμε με έκπληκτοι από το σωρό των ανακριβειών που χρησιμοποίησε ο δημοσιογράφος ή επιστολογράφος.

Το δημοσίευμα κρίνεται το λιγότερο ύποπτο και εξυπηρετεί μικροσυμφέροντα, αλλά έχει και ιδεολογική βάση και αυτό βγαίνει από μόνο του αν κά-

ΣΥΝΕΧΕΙΑ στη σελίδα 7

Για να προστατεύσουν τα κεκτημένα τους δικαιώματα...

ΣΥΓΚΕΝΤΡΩΣΗ ΚΑΙ ΠΟΡΕΙΑ ΟΡΓΑΝΩΝΟΥΝ ΤΗΝ ΠΕΜΠΤΗ ΟΙ ΞΕΝ)ΛΟΙ

ΑΓΝΩΣΤΟ ΠΟΥ ΘΑ ΟΔΗΓΗΣΟΥΝ ΟΙ ΚΛΙΜΑΚΩΣΕΙΣ ΤΟΥ ΑΓΩΝΑ

ΜΕΣΑ σε κλίμα αγωνιστικότητας και αποφασιστικότητας, πραγματοποιήθηκε χτες το μεσημέρι στο ΕΚΡ η προαναγγελθείσα κοινή σύσκεψη των διοικήσεων του ΕΚΡ και των τεσσάρων συνεργαζόμενων Επιστητικών Σωματείων, που είχε σαν αποκλειστικό σκοπό της το συντονισμό των ενεργειών των εργαζομένων για να περιφρουρήσουν τα κεκτημένα δικαιώματά τους στο χώρο των Εενοδοχειακών επιχειρήσεων.

Μετά από πολύωρη και διεξοδική συζήτηση, οι εκπρόσωποι των εργαζόμενων αποφάσισαν να «δείξουν τα δόντια τους» στους Εενοδόχους, οργανώνοντας συγκέντρωση και πορεία την προσεχή Πέμπτη 29 Νοέμβρη (στις 4 μ.μ.) με κύριο σύνθημα «κάτω τα χέρια από τα κεκτημένα δικαιώματα των Εεν)λων».

ΓΙΑ ΝΑ έχει μάλιστα όσο το δυνατό μεγαλύτερη μαζικότητα και επιτυχία η συγκέντρωση πορεία, άρχισε από χτες η ενημέρωση των Εεν)λων, ενώ έγινε γνωστό, ότι θα εκδοθεί φέιγ-βολάν, θα γίνουν επισκέψεις συνδικαλιστών στα χωριά κλπ.

Επίσης αποφασίστηκε να στα λεί τηλεγράφημα διαμαρτυρίας στο Υπ. Εργασίας στο οποίο θα εξιστορούνται τα τελευταία γεγο

ΣΥΝΕΧΕΙΑ στη σελίδα 7

ΖΟΡΜΠΑΣ
ΤΟ ΠΙΟ ΖΕΣΤΟ
ΧΕΙΜΩΝΙΑΤΙΚΟ ΠΡΟΓΡΑΜΜΑ
3 ΗΜΕΡΕΣ ΤΗΝ ΕΒΔΟΜΑΔΑ
ΠΕΜΠΤΗ
ΠΑΡΑΣΚΕΥΗ
ΣΑΒΒΑΤΟ

ΕΝΙΣΧΥΟΝΤΑΙ ΟΙ ΜΙΚΡΟΜΕΣΑΙΕΣ ΕΠΙΧΕΙΡΗΣΕΙΣ

Πρόγραμμα για την οικονομική ενίσχυση των μικρομεσαίων επιχειρήσεων που λειτουργούν στα Δωδ)νησα (όπως και στη Λέσβο, Χίο, Σάμο και Κυκλάδες) εκπονήθηκε από τον ΕΟΜΜΕΧ, το οποίο θα επιχορηγηθεί από το Ευρωπαϊκό Ταμείο Περιφερειακής Ανάπτυξης.

Το πρόγραμμα θ' αφορά την εξυγίανση τόσο των βιοτεχνικών, όσο και των χειροτεχνικών επιχειρήσεων που βρίσκονται στα νησιά και εντάσσεται στα πλαίσια της εφαρμογής των ειδικών κοινοτικών ενεργειών που χρηματοδοτούνται από εκτός ποσοστώσεων τμήμα του ΕΤΠΑ και έχει σαν στόχο την ανάπτυξη της περιφέρειας.

ΟΠΩΣ ΕΠΙΣΗΜΑΙΝΕΙ ΤΟ ΙΝΣΤ. ΓΕΩΛΟΓΙΚΩΝ ΕΡΕΥΝΩΝ

Δυσμενείς οι συνθήκες ανεύρεσης νερού σε δύο άγονα νησιά της Δωδ)σου

ΘΑ ΥΛΟΠΟΙΗΘΕΙ ΟΜΩΣ ΤΟ ΠΡΟΓΡΑΜΜΑ

ΠΟΛΥ δυσμενείς είναι οι υδρογεωλογικές συνθήκες που επικρατούν στους Λειψούς και Αρκιούς, αποφαίνεται το Ινστιτούτο Γεωλογικών και Μεταλλευτικών Ερευνών, ύστερα από «υδρογεωλογική αναγνώριση» που έκανε γεωλόγος του στα νησιά αυτά. Η δυσάρεστη αυτή είδηση δεν πρόκειται όμως να περιορίσει ή να σταματήσει τις προσπάθειες που καταβάλλονται για την ανεύρεση νερού.

ΣΥΜΦΩΝΑ με έγγραφο του ΙΓΜΕ συγκεκριμένα προς το Υπουργείο Εσωτερικών και την Υπηρεσία Προγραμματισμού της Νομαρχίας Δωδεκανήσου θα εφαρμοστεί το ακόλουθο πρόγραμμα για τα δύο αυτά μικρά νησιά μας.

● Στο νησί ΑΡΚΙΟΙ οι υδρογεωλογικές συνθήκες γενικά είναι δυσμενείς. Επειδή όμως δεν υπάρχουν εναλλακτικές λύσεις για την κάλυψη των υδρευτικών και αρδευτικών αναγκών των λίγων κατοίκων του νησιού, προτείνεται η ανόρυξη ενός φρέατος δυτικά του χωριού Αρκιοί βάθους 20 περίπου μέτρων. Η ακριβής θέση του προτεινόμενου φρέατος έχει υποδειχτεί στους ενδιαφερόμενους επί τόπου.

ΣΥΝΕΧΕΙΑ στη σελίδα 7

ΣΤΑ ΠΛΑΙΣΙΑ ΤΟΥ ΕΘΝ. ΣΥΣΤΗΜΑΤΟΣ ΥΓΕΙΑΣ

Οι αγροτικοί γιατροί κατάκτησαν το 5μερο

ΘΑ ΥΠΑΡΧΕΙ ΟΜΩΣ ΜΟΝΙΜΗ ΕΞΥΠΗΡΕΤΗΣΗ ΑΣΘΕΝΩΝ

ΠΕΝΘΗΜΕΡΟ εφαρμόζουν στην εργασία τους από τις 15 Νοέμβρη και οι αγροτικοί γιατροί της Δωδ)σου, ύστερα από σχετική απόφαση του Τμήματος Υγιεινής της Νομαρχίας Δωδ)σου που πάρθηκε στα πλαίσια των ρυθμίσεων που επιβάλλονται με την εφαρμογή του Εθνικού Συστήματος Υγείας (ΕΣΥ).

Αυτό βέβαια δεν σημαίνει, όπως τόνισε και ο νομίατρος κ. Παντελής Διακογεωργίου, ότι τα σαββατοκύριακα δεν θα υπάρχει αγροτικός γιατρός για να προσφέρει τις υπηρεσίες του στους κατοίκους της υπαίθρου, αφού θα εφημερεύει οπωσδήποτε ένας γιατρός ανά 3—4 αγροτικά ιατρεία.

ΟΠΩΣ τονίστηκε, τα ιατρεία που θα εφημερεύουν, θα ανακοινώνονται κάθε βδομάδα στον τοπικό Τύπο και στο ραδιόφωνο, έτσι ώστε να επιτυγχάνεται η άμεση ενημέρωση του αγροτικού πληθυσμού. Το ίδιο σύστημα θα ισχύσει φυσικά και στα νησιά εκείνα που έχουν 2 ή περισσότερα αγροτικά ιατρεία (π.χ. η Σύμη).

ΕΞΑΛΛΟΥ θα αρχίσει να εφαρμόζεται (σε σύντομο χρο-

ΣΥΝΕΧΕΙΑ στη σελίδα 7

ΓΙΑ ΤΑ ΑΓΑΠΗΜΕΝΑ ΣΑΣ ΠΡΟΣΩΠΑ
ΤΟ ΔΩΡΟ ΛΕΓΕΤΑΙ
GODIVA
GODIVA
Θ. Γ. ΓΕΩΡΓΑ
ΙΕΡΟΥ ΛΟΧΟΥ 7Δ ΡΟΔΟΣ — ΤΗΛ. 0241 — 20998

πρόγραμμα

ΕΡΤ 1.

11.30 ΓΛΩΣΣΕΣ, ΤΟΠΟΙ ΓΝΩΣΕΙΣ
13.05 ΟΔΥΣΣΕΙΑ ΤΟΥ ΔΙΑΣΤΗΜΑΤΟΣ
Επεισόδιο 8ο
13.30 ΣΑΒΒΑΤΟ ΜΙΑ ΚΑΙ ΜΙΣΗ (Α' μέρος)
14.15 ΕΙΔΗΣΕΙΣ
14.25 ΣΑΒΒΑΤΟ ΜΙΑ ΚΑΙ ΜΙΣΗ (Β' μέρος)
15.00 ΤΑ ΣΤΡΟΥΜΦ
Επεισόδιο 10ο
15.30 ΤΗ ΜΕΡΑ ΠΟΥ ΕΠΑΨΕ Η ΑΓΑΠΗ
Ψυχολογικό δράμα, αμερικανικής παραγωγής
17.00 ΑΘΛΗΤΙΚΕΣ ΣΥΝΑΝΤΗΣΕΙΣ
Μπάσκετ: Πανιώνιος — Αρης
18.30 ΕΙΔΗΣΕΙΣ
18.45 ΑΠΙΣΤΕΥΤΑ ΚΙ ΟΜΩΣ ΑΛΗΘΙΝΑ
Επεισόδιο 9ο
19.20 ΤΑ ΦΥΝΤΑΝΑΚΙΑ
Εκπομπή 2η
19.50 Η ΜΑΥΡΗ ΚΑΡΦΙΤΣΑ
Επεισόδιο 3ο
«Επιστροφή στο Φιέζολε»
21.00 ΕΙΔΗΣΕΙΣ
21.35 ΜΟΥΣΙΚΕΣ ΩΡΕΣ
22.35 Η ΤΑΙΝΙΑ ΤΟΥ ΣΑΒΒΑΤΟΒΡΑΔΟΥ
«Αρσενικό και παλιά δαντέλα»
24.00 ΕΙΔΗΣΕΙΣ
00.10 Η ΤΑΙΝΙΑ ΤΟΥ ΣΑΒΒΑΤΟΒΡΑΔΟΥ

ΕΡΤ 2..

12.55 ΕΝΑΡΞΗ
13.00 ΕΙΚΟΝΕΣ ΚΑΙ ΠΡΟΣΩΠΑ ΤΗΣ ΚΥΠΡΟΥ
13.30 ΣΤΟΝ ΚΟΣΜΟ ΤΟΥ ΤΣΙΡΚΟΥ
14.00 ΕΙΔΗΣΕΙΣ
14.25 ΞΕΝΗ ΤΑΙΝΙΑ
16.05 ΑΘΛΗΤΙΚΟΙ ΠΑΛΜΟΙ
Εκπομπή με θέματα από την αθλητική επικαιρότητα
17.05 ΠΑΤΑΤΟΥΦ
17.30 Η ΕΚΠΟΜΠΗ ΜΑΣ
Παιδική εκπομπή με αθλητικό και παιδαγωγικό ενδιαφέρον που παρουσιάζει η πρωταθλήτρια κολύμβησης Β. Πρωτόπαπα
18.00 ΕΙΔΗΣΕΙΣ
18.30 ΝΕΟΛΑΙΑ, ΤΕΧΝΗ ΚΑΙ ΠΑΡΑΔΟΣΗ
Σειρά ντοκιμαντέρ που παρουσιάζει παραδοσιακές τέχνες διαφόρων χωρών
18.55 ΜΟΥΣΙΚΟ ΔΙΑΛΕΙΜΜΑ
19.05 ΜΙΑ ΣΥΝΗΘΙΣΜΕΝΗ ΤΡΕΛΑ
20.00 Η ΕΡΤ—2 ΣΤΗ ΒΟΥΛΗ
Στιγμιότυπα από τις κυριότερες συζητήσεις στη Βουλή την εβδομάδα που πέρασε
21.30 ΕΙΔΗΣΕΙΣ
22.20 Ελληνική ταινία
24.00 ΕΙΔΗΣΕΙΣ
00.25 ΚΙΝΗΜΑΤΟΓΡΑΦΟΣ
ΜΕΤΑ ΤΑ ΜΕΣΑΝΥΧΤΑ

Στο ταξίδι σας...
πάλι μαζί
SAS
THE Airline of the Year
Δραγούμη 5
Τηλ. 30675 — 28464



AMCOR
Νο 1 ΣΤΟΝ ΚΟΣΜΟ
τον συνιστούν τα 7 μεγαλύτερα ινστιτούτα ηλιακής ενέργειας του κόσμου
ΚΑΤΑΣΚΕΥΑΖΟΝΤΑΙ & ΕΙΣΑΓΟΝΤΑΙ ΣΥΝΑΡΜΟΛΟΓΗΜΕΝΑ ΑΠΟ ΤΟ ΙΣΡΑΗΛ
ΧΡΟΝΙΑ 25 ΕΓΓΥΗΣΗ
Γιατί, μόνο ά συλλέκτης AMCOR έχει:
1. Απορροφητική πλάκα από χάλυβα, διαμορφωμένη γύρω από τους σωλήνες χαλκού. Αυτή ή κατασκευή προσφέρει τέλεια μεταφορά θερμότητος.
2. Ενένδυση με SOLARION (παγκόσμια ανοκλειστικότητα της AMCOR) που χαρακτηρίζεται από ύψηλή απορροφητικότητα της ήλιακής ακτινοβολίας και αυξάνει την αποδοτικότητα χειμώνα - καλοκαίρι.
3. Είναι ηλεκτροχημικά ανοδειωμένος & όχι βαμμένος. Αυτό σημαίνει ότι δεν αλλοιώνεται με την πάροδο του χρόνου.
4. Μόνωση από πολυουρεθάνη με διάκενα αέρος.
Γιατί τά αποθηκευτικό δοχείο AMCOR έχει:
1. Εξωτερικό περίβλημα από χάλυβα. Αμερικανικών προδιαγραφών.
2. Μόνωση πολυουρεθάνης που διατηρεί τή θερμοκρασία και προστατεύει από τις εξωτερικές πιέσεις.
3. Εσωτερική ενένδυση ΠΟΡΣΕΛΑΝΗΣ για νά αντέχει στά σκληρά νερά και νά μήν σκουριάζει ποτέ.
4. Ράβδα μαγνησίου πρός αποφυγή ηλεκτρολύσεων.
5. Προστατευμένη ηλεκτρική αντίσταση.
6. Θερμοστάτη και βαλβίδα ασφαλείας.
ΓΕΝΙΚΟΣ ΑΝΤΙΠΡΟΣΩΠΟΣ
Ν. ΚΑΜΠΟΥΡΑΚΗΣ - Μ. ΦΛΑΓΚΟΣ
ΑΓ. ΑΝΑΣΤΑΣΙΑΣ 9 ΡΟΔΟΣ
ΤΗΛ. 31320 - 20 859

ΜΙΚΡΕΣ ΑΓΓΕΛΙΕΣ

Κλαυδίου Πέπερ 13Α
Τηλ. 34722
Λογιστήριο: Γαλλίας 3 — Τηλ. 26728



ΠΩΛΗΣΕΙΣ ΑΚΙΝΗΤΩΝ

ΠΩΛΟΥΝΤΑΙ: Στο Τσαίρι οικόπεδα των 2.000 τ.μ. και 4.000 τ.μ. άρτια και οικοδομήσιμα. Ευκολίες πληρωμής.
Πληροφορίες τηλ. 22.943, ΠΑΠΑΘΕΟΔΩΡΟΥ

ΠΩΛΕΙΤΑΙ αποθήκη υπερυψωμένη ισόγειος, αντιπλυμμηρική, 300 τ.μ. γιαπί και τελειωμένη, πάροδος Αννης Μαρίας — Καζατζάκη. Ευκολίες πληρωμής.
Πληροφορίες τηλ. 22.943, ΠΑΠΑΘΕΟΔΩΡΟΥ

ΠΩΛΕΙΤΑΙ αγρόκτημα 30.000 τ.μ. με μεγάλο σταύλο, φως, νερό, κατάλληλο για κάθε χρήση. Ευκολίες πληρωμής.
Πληροφορίες τηλ. 22.943, ΠΑΠΑΘΕΟΔΩΡΟΥ

ΠΩΛΕΙΤΑΙ ακίνητο δίπλα στο ΓΚΟΛΦ, διπλοκατοικία 100 τ.μ. διόροφο, επιπλωμένο, κατάλληλο για τουριστική εκμετάλλευση, με 800 τ.μ. Αυλή με πηγάδι, δένδρα, ηλιακό θερμοσίφωνα.
Πληροφορίες τηλ. 22.943, ΠΑΠΑΘΕΟΔΩΡΟΥ

ΠΩΛΟΥΝΤΑΙ: 1ον 4άρι 102 τ.μ. Ανάληψη. 2ον Δυάρι 60 τ.μ. Αραπάκι, 3ον Δυάρι 57 τ.μ., Μητρόπολη, 4ον 102 τ.μ. Νοσοκόμοι. Δάνεια δεκτά. Ευκολίες πληρωμής.
Πληροφορίες τηλ. 22.943, ΠΑΠΑΘΕΟΔΩΡΟΥ

ΠΩΛΟΥΝΤΑΙ: 1ον Γιαπί 4άρι 102 τ.μ., Νοσοκόμοι, 2ον 130 τ.μ. ρετιρέ, 3ον 90 τ.μ., πάροδος Αννης Μαρίας, 4ον 80 τ.μ. Αννης Μαρίας.
Πληροφορίες τηλ. 22.943, ΠΑΠΑΘΕΟΔΩΡΟΥ

ΠΩΛΕΙΤΑΙ επί της Καναδα 50 μέτρα από την πλατεία διαμερίσματα 84 τ.μ. (δύο υπνοδωμάτια, σαλοτραπεζαρία, κουζίνα και λουτρό).
Πληρ. τηλ. 27882 (ιδιοκτήτης).

ΠΩΛΕΙΤΑΙ ΣΕ ΤΙΜΗ ΕΥΚΑΙΡΙΑΣ απ' ευθείας από τον ιδιοκτήτη διόροφος κατοικία με υπόγειο, δύο ανεξαρτήτων διαμερισμάτων λουξ κατασκευής, ολόκληρη ή κάθε όροφος ξεχωριστά.
Τηλ. ιδιοκτήτη 20327.

ΠΩΛΕΙΤΑΙ ή ενοικιάζεται αποθήκη ισόγειος 350 τ.μ. στην περιοχή Βορείου Ηπείρου, από ιδιοκτήτη.
Πληρ. τηλ. 31969.

ΠΩΛΕΙΤΑΙ οικόπεδο επίπεδο γωνιακό στο συνοικισμό Δασκάλων 284 τ.μ. με άδεια οικοδομής.
Πληρ. τηλ. 71.666.

ΠΩΛΕΙΤΑΙ ημιτελές διαμέρισμα 101 τ.μ. σε μικρή διώροφη οικοδομή στην περιοχή Κιζίλ Τεπέ, στην οδό Σορωνής.
Πληρ. τηλ. 25.370.

ΕΝΟΙΚΙΑΣΕΙΣ

ΕΝΟΙΚΙΑΖΟΝΤΑΙ δύο διαμερίσματα δυάρια, ευρύχωρα και σε αρίστη κατάσταση παρά την οδό Αγίων Αναργύρων 20.
Πληρ. τηλ. 28710

ΕΝΟΙΚΙΑΖΟΝΤΑΙ γραφεία στην οδό Εθν. Μακαρίου 31 — Πλ. Κύπρου.
Πληρ. τηλ. 24579 — 30673

ΕΝΟΙΚΙΑΖΕΤΑΙ γωνιακό κατάστημα 74 τ.μ. μετά αυλής επί της οδού Δ. Αναστασιάδη.
Πληρ. τηλ. 20329 — 23970.

ΕΝΟΙΚΙΑΖΕΤΑΙ διαμέρισμα τριόρι με χρήση τηλεφώνου στην οδό Μεγάλου Κων)ντίνου 53 μέχρι τέλος Ιουλίου 1985.
Πληρ. τηλ. 0244—51284

ΕΝΟΙΚΙΑΖΕΤΑΙ υπόγειο κατάστημα 330 τετ. μέτρων, ή το μισό, διαμπερές και με παροχή βιομηχανικού ρεύματος Νο 3, σε νεόδμητο οικοδομικό συγκρότημα επί της Εθνικής οδού Ρόδου — Λίνδου (7ο χιλιομ.) απέναντι από τον αμερικάνικο σταθμό Κοσκινού.
Πληρ. τηλ. 23716 — 33086

ΕΝΟΙΚΙΑΖΟΝΤΑΙ: 1) εστεγασμένος ισόγειος χώρος 200 τ.μ. με περιβάλλοντα χώρο 300 τ.μ. στην ανατολική πλευρά της Κοινότητας Κοσκινού — περιοχή Αγίας Ειρήνης, κατάλληλος για οποιαδήποτε χρήση. 2) Κατάστημα 15 τ.μ. στην περιοχή Αγίου Νικολάου.
Πληρ. τηλ. 22059.

ΕΝΟΙΚΙΑΖΕΤΑΙ διαμέρισμα δύο δωματίων ισόγειο πάροδος Δενδρινού 47.
Πληρ. τηλ. 33643.

ΕΝΟΙΚΙΑΖΟΝΤΑΙ επιπλωμένα διαμερίσματα για 2—4 άτομα μέσα στην πόλη.
Πληρ. τηλ. 35338.

ΕΝΟΙΚΙΑΖΟΝΤΑΙ ευπρεπώς επιπλωμένα: Ενα διαμέρισμα δυάρι, ένα δωμάτιον μετά κουζίνας καθώς και δωμάτια μονόκλινα και δίκλινα παρά της οδού Αγίων Αναργύρων 20.
Πληρ. τηλ. 28710. Τιμές χαμηλές.

ΖΗΤΟΥΝ ΠΡΟΣΩΠΙΚΟ

ΖΗΤΕΙΤΑΙ καθηγήτρια να διδάξει την Αγγλική σε φροντιστήριο.
Πληρ. τηλ. 35350, 33552

Η ΦΩΝΗ της Αμερικής Ζητά για άμεση πρόσληψη έναν έμπειρο μηχανικό αυτοκινήτων με προϋπηρεσία τουλάχιστον 5 χρόνων και ειδικευμένο στις επισκευές βενζινομηχανών και πετρελαιομηχανών.
Για κάθε πληροφορία αποταν θείτε στα Γραφεία Κοσκινού της Φωνής της Αμερικής Τμήμα Προσωπικού ηΤηλ. 27521).

ΖΗΤΟΥΝΤΑΙ τεχνίτες ξυλουργοί από το ξυλουργικό εργοστάσιο Χρύσανθου Καλήγερου.
Πληρ. τηλ. 21971

ΚΥΡΙΕΣ, ΔΕΣΠΟΙΝΙΔΕΣ 22 έως 35 ετών ζητούνται από ανταποκριτή γνωστής Αθηναϊκής Εταιρείας για πρωϊνή απογευματινή απασχόληση. Αμοιβές υψηλές, συνεχής και μακροχρόνια εργασία.
Πληρ. τηλ. 29410 Τρίτη και Τετάρτη 8.30—11.00 π.μ.

ΜΑΘΗΜΑΤΑ

ΔΑΣΚΑΛΟΣ παραδίδει μαθήματα κατ' οίκον, σε μαθητές Δημοτικού. Πληρ. τηλ. 28589.

ΔΙΔΑΣΚΟΝΤΑΙ όργονα: Αρμάνιο - Ακκορντεόν - Μπουζούκι - Κιθάρα από καθηγητή μουσικής.
Πληροφορίες τηλ. 25319.

ΚΑΘΗΓΗΤΡΙΑ αγγλικής παραδίδει μαθήματα κατ' οίκον. Παλυετής πείρα. Σπουδές στο εξωτερικό. Αδειας οικοδιδασκαλίας.
Πληρ. τηλ. 33396.

ΦΥΣΙΚΟΣ — ΕΙΔΙΚΕΥΜΕΝΟΣ παραδίδει μαθήματα φυσικής και Χημείας σε μαθητές Λυκείου.
Πληρ. τηλ. 30791

ΜΑΘΗΜΑΤΙΚΟΣ παραδίδει ιδιαίτερα μαθήματα κατ' οίκον. Σε μαθητές Γυμνασίου διδάσκεται Φυσική και Χημεία.
Πληρ. τηλ. 29490 απογευματινές ώρες.

ΔΙΑΦΟΡΑ

ΑΓΟΡΑΖΩ μεταχειρισμένες σιδηρασκαλωσιές, ώρες πλ. 6—8 μ.μ. τηλ. 51709, Τσερκέζης Ιωάννης.

ΠΩΛΕΙΤΑΙ σαλόνι σε πολύ καλή κατάσταση.
Πληρ. τηλ. 25122 μετά τις 3 μ.μ.

ΔΑΝΕΙΑ ΕΠΙ ΕΝΕΧΥΡΩ. Εχετε χρυσαφικά — κοσμήματα — νομίσματα — ασημικά — χρυσά δόντια. Μπορείτε να τα ενεχυριάσετε ή να τα πουλήσετε στο κατάστημα μας επί της οδού Δημ. Θεοδωράκη 15, 1ος όροφος.

ΠΩΛΗΣΕΙΣ

ΠΩΛΟΥΝΤΑΙ σε τιμή ευκαιρίας 1 ασπρόμαυρη τηλεόραση CENTURY και ένας δέκτης στέρεο FM μάρκας HARMAN CARTON.
Πληρ. τηλ. 28.881

ΠΩΛΕΙΤΑΙ ένα μπιλιάρδο και δύο ποδοσφαιράκια σε πολλή καλή κατάσταση.
Πληρ. τηλ. 47391

ΠΩΛΕΙΤΑΙ μονό κρεβάτι καρυδιά με στρωματέξ λόγω αναχωρήσεως. Τιμή 6.000 δρχ.
Πληρ. τηλ. 34543.

ΠΩΛΕΙΤΑΙ μηχανή ESPRESSO σε άριστη κατάσταση και σε τιμή λογική.
Πληρ. τηλ. 30357

ΠΩΛΟΥΝΤΑΙ νομίσματα και μετάλλια διαφόρων χωρών και σε βαθμό ποιότητας Προυφ, ακυκλοφόρητα, εξαιρετικά.
Πληρ. τηλ. 27870

ΠΩΛΕΙΤΑΙ BOUTIGUE γυναικείων ενδυμάτων με πλήρη εξοπλισμό, Εθελοντών Δωδεκανησίων 35.
Πληρ. τηλ. 34688.

ΠΩΛΕΙΤΑΙ πλήρες λατομικό συγκρότημα POTORAS 1,30X 1,30 με ηλεκτρογεννήτρια, μεταφορική ταινία των 25 μ. με 4 λυόμενα μεταλλικά σιλό όγκου περίπου 100 μ.μ., με δύο αμμοτριβεία, με σφυριά και 3 πετρελαιομηχανές. Όλα σε αριστη κατάσταση και σε τιμή ευκαιρίας.
Πληροφορίες: ΡΟΔΟ (0241) 28.892—ΑΘΗΝΑ (01) 6834258

Ημερήσια Εφημερίδα
η δημοκρατική της Ρόδου
Εκδότης - διευθυντής
ΒΑΣ. Δ. ΑΘΑΝΑΣΙΟΥ
Θεμ. Σοφούλη 77—Ρόδος
Τηλ. 27919
Γραφεία - Τυπογραφεία
Κλαυδίου Πέπερ 13Α
Τηλ. 34722 - 30555
Λογιστήριο: Γαλλίας 3
Τηλ. 26728
Ταχ. θυρίδα 339
Προϊστάμ. Τυπογραφείου
Γιάννης Νεμποτάκης
Κλαυδίου Πέπερ 139

ΖΗΤΕΙΤΑΙ ΥΠΑΛΛΗΛΟΣ
ΖΗΤΕΙΤΑΙ παρά του πρακτορείου TRITON HOLIDAYS πεπειραμένος υπάλληλος για την έκδοση εισιτηρίων εξωτερικού.
Πληροφ. τηλ. 21.691 — 21690

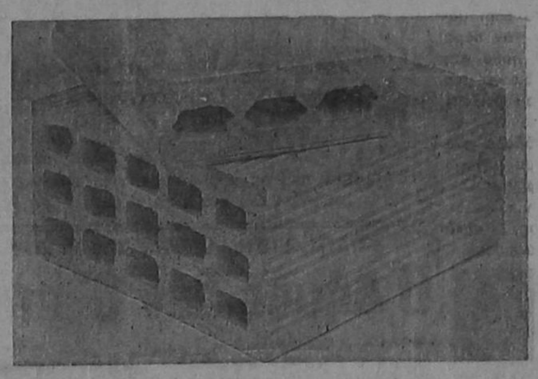

ΥΨΗΚΕΡΑΜ
ΤΟΥΒΛΑ - ΚΑΠΙΖΑΝΕΣ
ΜΕ ΕΠΑΓΓΕΛΜΑΤΙΚΗ ΣΥΝΕΠΕΙΑ, ΠΟΛΥΧΡΟΝΗ ΠΕΙΡΑ, ΚΑΙ ΣΥΓΧΡΟΝΟ ΕΞΟΠΛΙΣΜΟ, ΕΞΑΣΦΑΛΙΖΟΥΜΕ ΣΤΟΥΣ ΠΕΛΑΤΕΣ ΜΑΣ ΠΡΟΪΟΝΤΑ ΣΤΑΘΕΡΗΣ ΚΑΙ ΔΙΑΡΚΟΥΣ ΠΑΡΑΓΩΓΗΣ ΜΕ ΤΙΣ ΑΠΑΙΤΗΣΕΙΣ ΠΟΙΟΤΗΤΑΣ ΤΟΥ ΥΠΟΥΡΓΕΙΟΥ ΔΗΜΟΣΙΩΝ ΕΡΓΩΝ.
• ΑΝΤΟΧΗ ΣΕ ΘΛΙΨΗ
• ΥΔΑΤΑΠΟΡΡΟΦΗΣΗ ΜΑΖΗΣ
ΕΓΓΥΗΣΗ Η ΣΦΡΑΓΙΔΑ «ΥΨΗΚΕΡΑΜ»
ΠΑΡΑΔΟΣΗ ΑΜΕΣΗ, ΤΗΛΕΦΩΝΑ: 24460—22747
• Τούβλα Β' και Γ' ποιότητος δεν διαθέτουμε
ΥΨΗΚΕΡΑΜ
ΥΙΟΙ Β. ΥΨΗΛΑΝΤΗ Α.Ε.
ΓΡΑΦΕΙΑ: ΡΟΔΟΣ, ΚΑΠΟΔΙΣΤΡΙΟΥ 30, ΤΗΛ. 0241) 24460
ΕΡΓΟΣΤΑΣΙΟ: ΡΟΔΟΣ ΓΕΝΝΑΔΙ ΤΗΛ. 0244) 43251

ΠΩΛΟΥΝΤΑΙ
ΔΙΑΜΕΡΙΣΜΑΤΑ
ΔΙΑΜΕΡΙΣΜΑΤΑ — ΚΑΤΑΣΤΗΜΑΤΑ — ΑΠΟΘΗΚΕΣ
ΕΙΣ ΠΕΡΙΟΧΕΣ:
ΑΝΝΗΣ ΜΑΡΙΑΣ, ΣΤΕΛΙΟΥ ΚΩΤΙΑΔΗ, ΛΕΩΦΟΡΟΣ ΤΡΙΑΝΤΩΝ, ΑΝΑΛΗΨΗ, ΠΡΟΕΚΤΑΣΗ ΘΕΜ. ΣΟΦΟΥΛΗ — ΤΖΕΝΕΙΟ — ΚΟΡΔΙΓΚΤΩΝΟΣ
ΚΑΤΑΣΚΕΥΑΣΤΕΣ — ΠΩΛΗΤΕΣ
Ε. ΖΑΜΠΕΛΛΑΚΗΣ
Ν ΑΝΤΩΝΑΚΗΣ Ο.Ε.
ΠΛΑΤΕΙΑ ΑΓΙΟΥ ΝΙΚΟΛΑΟΥ ΤΗΛ. 28476

ΜΕΓΑΛΗ ΕΥΚΑΙΡΙΑ
ΠΩΛΕΙΤΑΙ ψησταριά σε τιμή ευκαιρίας με άρτιο εξοπλισμό και εξασφαλισμένη πελατεία στην περιοχή «Τζένιο» (οδός Μιχαήλ Πετρίδη).
Πληροφορίες τηλ. 30152 και 29187.

ΝΙΚΗΤΑΣ Ε. ΠΟΛΕΜΙΚΟΣ
ΨΥΧΟΛΟΓΟΣ
ΔΙΔΑΚΤΩΡ ΠΑΝΕΠΙΣΤΗΜΙΟΥ ΝΕΑΣ ΥΟΡΚΗΣ
ΜΕΛΟΣ ΑΜΕΡΙΚΑΝΙΚΗΣ ΨΥΧΟΛΟΓΙΚΗΣ ΕΤΑΙΡΙΑΣ
ΚΑΘΗΓΗΤΗΣ ΠΑΙΔΑΓΩΓΙΚΗΣ ΑΚΑΔΗΜΙΑΣ
ΣΥΜΒΟΥΛΕΥΤΙΚΗ ΚΑΙ ΨΥΧΟΘΕΡΑΠΕΙΑ:
(Αγωνία, άγχος, κατάθλιψη, αϋπνία, φοβίες.
Ψυχοπνευματική αξιολόγηση μαθητών, προβληματική συμπεριφορά παιδιών και εφήβων, νυχτερινή ενούρηση, υπερκινητικότητα, ψυχοσωματικές διαταραχές).
Δέχεται: Τετάρτη 5—7 μ.μ.
και Σάββατο 9—12 π.μ.
Διεύθυνση: Ε. Μπέβιν 9
Τηλέφωνα: 34067 Γραφείου
28435 Π.Α.Ρ.



ΟΛΥΜΠΙΑΚΗ
ΑΕΡΟΠΟΡΙΑ
Για τους ταξιδιώτες
Η ΟΛΥΜΠΙΑΚΗ ΑΕΡΟΠΟΡΙΑ ΡΟΔΟΥ
Σας προσφέρει κάθε πληροφορία για το ταξίδι σας που πρόκειται να κάνετε:
• Στη ΣΚΑΝΔΙΝΑΒΙΑ τώρα που πετάμε τέσσερις φορές την εβδομάδα για ΚΟΠΕΓΧΑΓΗ
• Στο ΛΟΝΔΙΝΟ κάθε Τετάρτη κατ' ευθείαν από τη Ρόδο
• Στο ΜΟΝΤΡΕΑΛ και στο ΤΟΡΟΝΤΟ κάθε Δευτέρα και Τετάρτη
• Στην ΕΥΡΩΠΗ — ΑΜΕΡΙΚΗ — ΑΦΡΙΚΗ — ΜΕΣΗ ΑΝΑΤΟΛΗ — ΑΥΣΤΡΑΛΙΑ
και θα σας βοηθήσει να διαλέξετε τους πιο φτηνούς ναύλους.
Ολες αυτές τις πληροφορίες μπορείτε να τις πάρετε από τον ταξιδιωτικό σας πράκτορα ή στα γραφεία της «Ολυμπιακής».
ΩΡΕΣ ΓΡΑΦΕΙΟΥ ΠΡΑΚΤΟΡΕΙΟΥ
ΑΠΟ 7 π.μ. μέχρι 8 μ.μ. τις ΚΑΘΗΜΕΡΙΝΕΣ
ΚΑΙ ΑΠΟ 7 π.μ. μέχρι 3 μ.μ. ΤΙΣ ΚΥΡΙΑΚΕΣ
ΠΡΑΚΤΟΡΕΙΟ ΡΟΔΟΥ
ΤΗΛ. 24571—5
ΙΕΡΟΥ ΛΟΧΟΥ 9

που θα πάτε κινηματογράφοι τι θα δείτε

ΚΙΝΗΜΑΤΟΘΕΑΤΡΟ
ΜΕΤΡΟΠΟΛ
ΤΗΛ. 28400
5.30—7.30, 7.30—9.30
και 9.30—11.30

Και τώρα ελάτε να κάνετε το γέλιο της ζωής σας, με την ελληνική υπερ-κωμωδία που ανυπόμονα περιμένετε. Ο μοναδικός ΣΤΑΘΗΣ ΨΑΛΤΗΣ και μαζί του η νεολαία των ηθοποιών μας στην πιο ραφινάτη, στην πιο ξεκαρδιστική κωμωδία της χρονιάς.

ΕΛΑ ΝΑ ΓΥΜΝΩΘΟΥΜΕ ΝΤΑΡΛΙΝΓΚ

Πρωταγωνιστούν:
ΣΤΑΘΗΣ ΨΑΛΤΗΣ
ΚΑΙΤΗ ΦΙΝΟΥ
ΣΤΑΜΑΤΗΣ ΓΑΡΔΕΛΗΣ
ΕΦΗ ΠΙΚΟΥΛΑ
ΕΓΧΡΩΜΟ ΚΑΤΑΛΛΗΛΟ
• ΣΤΟ ΣΙΝΕΑΚ
ΤΑ ΦΛΟΓΙΣΜΕΝΑ ΒΕΛΗ ΤΩΝ ΑΠΑΤΣΙ

ΘΕΡΙΝΟΣ ΚΙΝ)ΓΡΑΦΟΣ
ΟΛΥΜΠΙΑ
5.30—7.30, 7.30—9.30
και 9.30—11.30

Μια ταινία ΣΕΞ του αμερικάνικού κινηματογράφου με τις ωραιότερες σταρ της αμερικανικής τηλεόρασης και με τον απίθανο ΤΖΩΝ ΧΟΛΜΣ στην πιο τέλεια εμφάνιση της καλλιτεχνικής του καρριέρας. Μια ταινία γεμάτη νιάτα και ομορφιά απολαυστική, πικάντικη, ωραία.
Πρωταγωνιστούν:

ΜΕΓΑΛΕΣ ΕΡΩΤΙΑΡΕΣ

Πρωταγωνιστούν:
ΤΖΩΝ ΛΟΛΜΣ
ΛΗ ΚΑΡΟΛ
ΤΖΩΝ ΧΟΛΜΣ
ΑΝΝΕΤ ΧΕΥΒΕΝ
ΕΓΧΡΩΜΟ ΑΚΑΤΑΛΛΗΛΟ

ΧΕΙΜΕΡΙΝΟΣ ΚΙΝ)ΓΡΑΦΟΣ
ΠΑΛΛΑΣ
5.30—7,30, 7.30—9.30
και 9.30—11.30

Ο Παλεμικός Κολοσσός του 1984

ΡΑΤΣΑ ΒΙΑΣ

Από την Ν. Υόρκη στη Δ. Ευρώπη και από την Μόσχα στην εξωτική Ταϋλάνδη, ένα ανελέητο ανθρωποκυνηγητό που αφήνει άφωνο και τον πιο ψύχραιμο θεατή.

ΕΓΧΡΩΜΟ ΚΑΤΑΛΛΗΛΟ
ΑΠΟ 13 ΕΤΩΝ

Πρωταγωνιστούν:
ΧΕΝΡΥ ΣΥΛΒΑ
ΧΑΡΙΣΣΟΝ ΜΙΛΛΕΡ
ΚΑΡΟΛ ΑΝΤΡΕ
ΓΟΥΝΤΥ ΣΤΡΟΝΤ

ΧΕΙΜΕΡΙΝΟΣ ΚΙΝ)ΓΡΑΦΟΣ
ΤΙΤΑΝΙΑ
Τηλέφωνον 25876
ΠΡΟΓΡΑΜΜΑΤΑ
5.30—7.30, 7.30—9.30
9.30—11.30

Επιτέλους! Τώρα και εδώ η ταινία της 20TH CENTURY FOX που σάρωσε στην Αθήνα. Μια κοπέλλα της Ν. Υόρκης και ένας ανέμελος τυχοδιώκτης κυνηγημένοι στις ζούγκλες της Νότιας Αμερικής.

ΚΥΝΗΓΩΝΤΑΣ ΤΟ ΠΡΑΣΙΝΟ ΔΙΑΜΑΝΤΙ

«Δεν τρέχουν με ψηλά τα κούνια στη ζούγκλα».
Η ταινία που συνδυάζει την καταιγιστική περιπέτεια με το καταλυτικό χιούμορ.
Πρωταγωνιστούν:
ΜΑΪΚΛ ΝΤΑΓΚΛΑΣ
ΕΓΧΡΩΜΟ ΚΑΤΑΛΛΗΛΟ
• ΣΤΟ ΣΙΝΕΑΚ
Φ.Τ.: ΠΕΙΡΑΤΕΣ
ΤΗΣ ΜΠΑΡΜΠΑΡΙΑΣ

ΔΗΜ. ΘΕΑΤΡΟ
5.30—7.30, 7.30—9.30
9.30—11.30

Ο Επιθεωρητής ΚΛΟΥΖΩ ζει. Ο υπέροχος κωμικός ΤΕΝΤ ΓΟΥΩΣ παίρνει τώρα τη σκυτάλη από τον αξέχαστο ΠΗΤΕΡ ΣΕΛΛΕΡ για μια νέα ένδοξη καριέρα του ΡΟΖ ΠΑΝΘΗΡΑ.

ΤΟ ΦΑΝΤΑΣΜΑ ΤΟΥ ΡΟΖ ΠΑΝΘΗΡΑ

Πρωταγωνιστούν:
ΝΤΕΗΒΙΝ ΝΙΒΕΝ
ΡΟΜΠΕΡΤ ΒΑΓΚΝΕΡ
ΧΕΡΜΠΕΡΤ ΛΟΜ
ΤΖΟΑΝΝΑ ΛΗΜΠΛΕΥ
ΚΑΠΥΣΙΝ και ο ΤΕΝΤ ΓΟΥΩΣ
Σκηνοθεσία: Μπλέηκ Εντουαρντς.
ΕΓΧΡΩΜΟ ΚΑΤΑΛΛΗΛΟ

ΠΟΛΙΤΙΣΤΙΚΟΣ
ΟΡΓΑΝΙΣΜΟΣ
ΔΗΜΟΥ ΡΟΔΟΥ



V 323

Δεῖτε δυνατότητες:

- Εἴσοδος κασέτας ἀπό μπρός.
- Μέγιστη διάρκεια ἐγγραφῆς / ἀναπαραγωγῆς 4 ὧρες.
- STANDARD PAL / SECAM.
- Προεπιλογή 8 καναλιῶν μέ αὐτόματο ἀνίχνευση καί ρύθμιση σταθμοῦ.
- Ψηφιακό ρολόϊ 24 ὡρῶν.
- Δυνατότητα προγραμματισμοῦ ἑνός προγράμματος γιά 14 μέρες μέ καθημερινές ἤ ἑβδομαδιαῖες ἐπαναλήψεις ἐγγραφῆς.

Λειτουργίες:

- Ἐγγραφή, STOP, παύση (PAUSE), πάγωμα εἰκόνας (FREEZE FRAME), κίνηση εἰκόνα μέ εἰκόνα, ντουμπλάρισμα ἤχου, ὀπτικό ψάξιμο κασέτας (SHUTLE SEARCH) μπρός καί πίσω μέ ταχύτητα 9 φορές μεγαλύτερη τῆς κανονικῆς.

Ἐπιπρόσθετα πλεονεκτήματα:

- Αὐτόματο μάζεμα στό τέλος τῆς ταινίας καί μνήμη.
- Τηλεχειριστήριο γιά ὅλες τίς λειτουργίες.
- Ψηφιακό κοντέρ ταινίας.
- Κατανάλωση 35 WATT.
- Ἀξεσουάρ: κασέτα E 30, καλώδιο κεραίας.
- Διαστάσεις 435 × 130 × 360 mm.
- Βάρος 10 κιλά.



V 321

Δεῖτε δυνατότητες:

- Εἴσοδος κασέτας ἀπό μπρός.
- Μέγιστη διάρκεια ἐγγραφῆς / ἀναπαραγωγῆς 4 ὧρες.
- STANDARD PAL / SECAM.
- Προεπιλογή 16 καναλιῶν μέ αὐτόματη ἀνίχνευση καί ρύθμιση σταθμοῦ.
- Ψηφιακό ρολόϊ 24 ὡρῶν.
- Δυνατότητα προγραμματισμοῦ 8 διαφορετικῶν προγραμμάτων γιά 14 μέρες μέ καθημερινές ἤ ἑβδομαδιαῖες ἐπαναλήψεις ἐγγραφῆς.

Λειτουργίες:

- Ἐγγραφή, STOP, παύση (PAUSE), πάγωμα εἰκόνας (FREEZE FRAME), κίνηση εἰκόνα μέ εἰκόνα, ντουμπλάρισμα ἤχου, ὀπτικό ψάξιμο κασέτας (SHUTLE SEARCH) μπρός καί πίσω μέ ταχύτητα 9 φορές μεγαλύτερη τῆς κανονικῆς.

Ἐπιπρόσθετα πλεονεκτήματα:

- DOLBY.
- Αὐτόματο μάζεμα στό τέλος τῆς ταινίας καί μνήμη.
- Τηλεχειριστήριο γιά ὅλες τίς λειτουργίες.
- Ψηφιακό κοντέρ ταινίας.
- Κατανάλωση 32 WATT.
- Ἀξεσουάρ: κασέτα E 30, καλώδιο κεραίας.
- Διαστάσεις 435 × 130 × 360 mm.
- Βάρος 10 κιλά.

THOMSON

V 323 — V 321 — V 309 TR 1
Ελεγχόμενα με μικροπροσέσορ
ΤΑ ΜΕΛΛΟΝΤΙΚΑ ΣΑΣ VIDEO
ΓΙΑΝΝΗΣ ΣΥΝΤΥΧΑΚΗΣ
ΟΔΟΣ ΠΑΛΑΙΩΝ ΠΑΤΡΩΝ ΓΕΡΜΑΝΟΥ 18 ΤΗΛΕΦΩΝΑ 20912 — 34055



Astérix

ΕΜΕΙΣ ΕΧΟΥΜΕ Ο,ΤΙ ΧΡΕΙΑΖΕΤΑΙ
ΜΙΑ ΜΕΛΛΟΥΣΑ ΜΗΤΕΡΑ
ΚΑΙ ΤΟ ΜΩΡΟ ΠΟΥ ΕΡΧΕΤΑΙ

- Αμερικάνικα είδη σ' όλη τη σειρά Φορμάκια και όμορφη προίκα για να είναι το μωρό σας το πιο όμορφο του κόσμου.

ΕΛΑΤΕ ΝΑ ΣΑΣ ΔΕΙΞΟΥΜΕ
ASTERIX
Τα καλλίτερα ελληνικά προϊόντα
ASTERIX

ΤΑΡΠΟΝ ΣΠΡΙΝΚΣ 25
τηλ:26832
ΡΟΔΟΣ

ΜΩ·Υ·ΣΗΣ

ΚΑΙ ΦΩΤΟΑΝΤΙΓΡΑΦΑ
ΣΤΟ ΝΕΟ ΚΑΤΑΣΤΗΜΑ
ΜΩ·Υ·ΣΗΣ
ΔΗΜ. ΘΕΜΕΛΗ 83

ΠΡΟΠΟ - ΛΑΧΕΙΑ
Η ΠΗΓΗ ΤΗΣ ΤΥΧΗΣ
ΣΤΑΥΡΟΥ Α. ΜΟΝΤΑΝΟΥ
ΘΕΜΙΣΤΟΚΛΕΟΥΣ ΣΟΦΟΥΛΗ 145 ΡΟΔΟΣ
ΤΗΛΕΦΩΝΑ 31888 ΚΑΙ 26689

Και φέτος όπως κάθε χρόνο διαρκώς κοντά σας με πολλά Ομαδικα (ΠΡΟΠΟ) με ποικιλία (ΛΑΧΕΙΩΝ) Κρατικά — Εθνικά Πλούσια συλλογή βιβλίων τσέπης και ποικίλης ύλης.

Στο πρακτορείο μας υπάρχει:

ΑΝΑΚΑΙΝΙΣΗ — ΕΝΗΜΕΡΩΣΗ — ΤΑΞΗ
ΕΧΕΜΥΘΕΙΑ ΚΑΙ ΠΟΛΥ ΤΥΧΗ!!!

ΠΡΟΣΕΧΩΣ: VIDEO!!!

DECOLUX

Πλακάκια DECOLUX της
Φ. ΠΕΡΟΣ & ΣΙΑ Ο.Ε
ΕΡΓΟΣΤΑΣΙΟ ΚΑΤΑΣΚΕΥΗΣ
ΠΛΑΚΙΔΙΩΝ
ΔΑΠΕΔΟΥ — ΤΟΙΧΟΥ

ΔΙΑΘΕΤΟΥΜΕ — ΠΑΡΑΓΟΥΜΕ
ΠΛΑΚΑΚΙΑ ΔΑΠΕΔΟΥ — ΤΟΙΧΟΥ ΜΕ

- Υψηλή τεχνολογία — Αρίστη ποιότητα υπό την καθοδήγηση — επίβλεψη — πολυεθνικής εταιρείας EUROBREVETS ΒΕΛΓΙΟΥ
- Ποικιλία σχεδίων — χρωμάτων
- Χαμηλές τιμές
- Νέο σύστημα παραγωγής. Τώρα και Μωσαϊκά διαφόρων διαστάσεων.
- Ταρατσόπλακες με μισό βάρος — διπλή αντοχή — σχεδόν αδιάβροχες 320 δρχ.) τ.μ.

ΠΛΗΡΟΦΟΡΙΕΣ: ΕΡΓΟΣΤΑΣΙΟ
ΘΕΣΗ ΑΤΣΙΠΠΑΣ — Ρόδου · ΛΙΝΔΟΥ
ΤΗΛΕΦΩΝΟ: 51078 Ωρες 7—15 εργ. ημέρες

Δ.Α.Ν.Ε.

ΔΡΟΜΟΛΟΓΙΑ

1) **F)B ΙΑΛΥΣΟΣ**

Κάθε ΤΕΤΑΡΤΗ — ΠΑΡΑΣΚΕΥΗ — ΚΥΡΙΑΚΗ Ωρα 12 δια ΝΗΣΟΥΣ — ΠΕΙΡΑΙΑ.

2) **F)B ΚΑΜΙΡΟΣ**

Κάθε ΠΕΜΠΤΗ — ΣΑΒΒΑΤΟ ώρα 12.30 δια ΝΗΣΟΥΣ — ΠΕΙΡΑΙΑ.

Πληροφορίες
ΠΡΑΚΤΟΡΕΙΟ ΔΑΝΕ
Αμερικής 95
Τηλ. 30930

Ανεξαρτητη Κεντρικη ΘΕΡΜΑΝΣΗ
Χωρις Πετρελαιο και Κοινοχρηστα
ΘΕΡΜΟΠΟΜΠΟΙ ΣΟΥΗΔΙΑΣ
ΓΙΑ ΤΙΣ ΩΡΕΣ ΠΟΥ ΔΕΝ ΑΝΑΒΟΥΝ ΤΑ ΚΑΛΟΡΙΦΕΡ

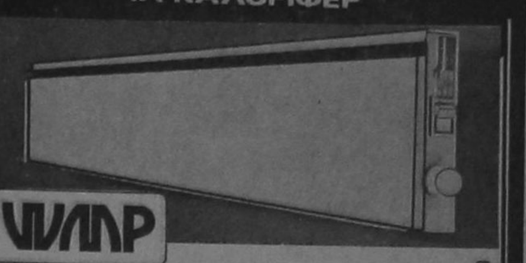

VARP

Φανταστική απόδοση
Μεγάλη οικονομία
4/πλή απόδοση θερμότητας
4/πλή επιτάχυνση αέρα
Αισθητικά τέλειο Δεν πιάνουν χώρο
Λειτουργούν εντελώς αυτόματα
και ανεξάρτητα
τοποθετούνται και σε απλή πρίζα

2 ΧΡΟΝΙΑ ΕΓΓΥΗΣΗ

ΑΠΟΚΛΕΙΣΤΙΚΟΙ ΑΝΤΙΠΡΟΣΩΠΟΙ ΔΩΔΕΚΑΝΗΣΟΥ
ΚΕΝΤΡΟ ΕΝΕΡΓΕΙΑΣ ΚΑΙ ΚΛΙΜΑΤΙΣΜΟΥ
ΑΝΝΗΣ ΜΑΡΙΑΣ 77 — ΤΗΛ. 33969

ΙΑΤΡΙΚΗ ΑΝΑΚΟΙΝΩΣΗ
ΜΑΝΩΛΗΣ Β. ΜΗΝΑΣ
ΨΥΧΙΑΤΡΟΣ

Ειδικευθείς εις Ψυχαναλυτικήν Ψυχοθεραπεία και Ψυχοθεραπεία Συμπεριφοράς

Ιατρείο: Ιερού Λόχου 13 Ρόδος
Δέχεται καθημερινά ὡρες 9—1 και 5—8
Τηλέφωνο δια συνεννόηση 22898
ὡρες 1.30'—4.30'

ΑΝΑΚΟΙΝΩΣΗ

Στο παραδοσιακό χωριό ΑΠΟΛΛΩΝΑ η πραγματική χωριάτικη ταβέρνα

«ΤΑ ΤΕΣΣΕΡΑ ΑΔΕΛΦΙΑ»

είναι και πάλι στη διάθεση όλων των καλοφαγάδων για να απολαύσουν τα πραγματικά χωριάτικα φαγητά.

- *Ριφάκι του φούρνου με φασόλια ή με ρεβύθια*
- *Μπριζόλες χοιρινές ή μοσχαρίσιες*
- *Συκώτι μοσχαρίσιο και τα φημισμένα ντόπια λουκάνικα*

Εκτός από αυτά έχουμε μεγάλη συλλογή από άλλα φαγητά.

- *Σιταρένιο ψωμί και ντόπιο κρασί*

Επίσης για όσους θέλουν ολόκληρο ρίφι στον φούρνο με καπαμά να μας τηλεφωνήσουν πριν δύο μέρες στο τηλέφωνο: 0246-98250.
—Θα είμαστε ανοικτά αργίες και Κυριακές.
Ευχαριστούμε και σας περιμένουμε
Δεν θα υπάρξει έλλειψη φαγητού μέχρι και τον τελευταίο πελάτη

«ΚΥΠΡΟΣ»....!
«ΚΥΠΡΟΣ»....!
«ΚΥΠΡΟΣ»....!



ΚΥΠΡΙΑΚΗΣ ΤΕΧΝΟΛΟΓΙΑΣ

ΤΑ ΗΛΙΟΘΕΡΜΑ «Κ Υ Π Ρ Ο Σ» ΠΟΥ ΚΛΕΙΝΟΥΝ ΜΕ ΕΠΙΤΥΧΙΑ 5 ΧΡΟΝΙΑ ΣΤΗΝ ΑΓΟΡΑ ΤΗΣ ΡΟΔΟΥ ΣΥΝΕΧΙΖΟΥΝ ΝΑ ΒΡΙΣΚΟΝΤΑΙ ΣΤΗΝ ΠΡΩΤΟΠΟΡΙΑ.
ΤΩΡΑ ΓΙΑ ΠΡΩΤΗ ΦΟΡΑ ΔΙΑΘΕΤΟΥΘΕ ΚΑΙ ΧΑΛΚΙΝΟΥΣ ΗΛΙΑΚΟΥΣ ΘΕΡΜΟΣΙΦΩΝΕΣ ΜΕ ΛΕΒΗΤΑ ΠΙΕΣΕΩΣ. ΕΙΝΑΙ ΤΟ ΗΛΙΟΣΙΦΩΝΟ ΘΑΥΜΑ. ΕΙΝΑΙ ΤΟ ΜΟΝΑΔΙΚΟ ΣΤΟ ΕΙΔΟΣ ΤΟΥ.

ΚΑΙ ΤΟ ΣΠΟΥΔΑΙΟΤΕΡΟ:
ΜΕ ΓΡΑΠΤΗ ΕΓΓΥΗΣΗ

ΕΛΑΤΕ ΣΕ 10 ΧΡΟΝΙΑ ΝΑ ΣΑΣ ΔΩΣΟΥΜΕ ΚΑΙΝΟΥΡΓΙΟ ΑΝ Ο ΗΛΙΟΣΙΦΩΝΑΣ ΣΑΣ ΠΑΘΕΙ ΟΠΟΙΑΔΗΠΟΤΕ ΒΛΑΒΗ!!!
ΣΤΗΝ ΕΚΘΕΣΗ ΜΑΣ ΘΑ ΒΡΕΙΤΕ ΟΛΟΥΣ ΤΟΥΣ ΤΥΠΟΥΣ ΗΛΙΑΚΩΝ ΘΕΡΜΟΣΙΦΩΝΩΝ «Κ Υ Π Ρ Ο Σ»

Αντιπρόσωπος Ρόδου
ΤΣΑΜΠΙΚΟΣ ΒΑΡΕΛΛΗΣ
Χαραλάμπου Μόσχου 8—Τηλ. 20161—20715

Ξέρετε γιατί ἡ IZOLA τό ΜΕΓΑΛΟ ΟΝΟΜΑ συνεργάζεται στή ΡΟΔΟ μέ τόν ΠΑΠΠΟΥ, τό Μεγάλο Κατάστημα;

Δύο πράγματα ἔκαναν τήν IZOLA, τό ΜΕΓΑΛΟ ΟΝΟΜΑ στίς ἠλεκτρικές συσκευές.

Τό πρῶτο εἶναι ἡ τεχνολογική ὑπεροχή IZOLA, πού ἐξασφαλίζει εὐκολία καί οἰκονομία στό νοικοκυριό, καί τό δεύτερο εἶναι ἡ προσεκτική ἐπιλογή τῶν καταστημάτων, ἀπό τά ὁποῖα ἡ IZOLA ἐξυπηρετεῖ τό καταναλωτικό κοινό, σ' ὅλη τήν Ἑλλάδα.

Παράδειγμα τά Μεγάλα Καταστήματα ΠΑΠΠΟΥ στήν Ρόδο!

Πολυόροφα, ὑπερσύγχρονα, ἐνημερωμένα, προσφέρουν μιά ἀπέραντη ποικιλία εἰδῶν, ποιοτήτων καί τιμῶν, γιά νά ἔχετε τήν σιγουριά τῆς καλύτερης ἐκλογῆς.

Ἀλλά ὑπάρχει καί κάτι ἀκόμα, πού κάνει τούς Ροδίτες νά προτιμοῦν τά **Μεγάλα Καταστήματα ΠΑΠΠΟΥ. Εἶναι**

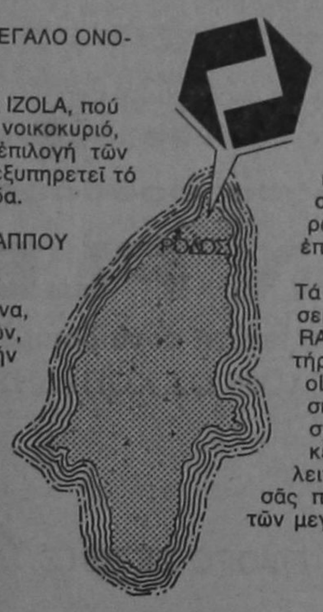

ἡ ὑπεύθυνη ἐξυπηρέτηση ἀπό τό πολυμελές εἰδικευμένο προσωπικό.

Ἡ IZOLA σᾶς προσκαλεῖ στά Μεγάλα Καταστήματα ΠΑΠΠΟΥ, νά δεῖτε ἀπό κοντά τήν μεγάλη σειρά τῶν συσκευῶν της, νά τίς περιεργαστεῖτε, νά ρωτήσετε ὅτι θέλετε καί νά κάνετε μιά ἐπιτυχημένη ἀγορά.

Τά ψυγεῖα IZOLA SILVERLINE, οἱ νέες σειρές κουζινῶν CRYSTAL LINE, RIVIERA καί RIVA, τά ὑπεραυτόματα πλυντήρια APOLLO, τά πλυντήρια πιάτων καί οἱ ἠλεκτρικές σκοῦπες IZOLA, συσκευές μελετημένες καί κατασκευασμένες μέ τίς πιό αὐστηρές εὐρωπαϊκές προδιαγραφές ἀσφάλειας, καλῆς λειτουργίας, οἰκονομίας καί ἀντοχῆς σᾶς περιμένουν στό ἰδανικό περιβάλλον τῶν μεγάλων καταστημάτων ΠΑΠΠΟΥ.



IZOLA
ΤΟ ΜΕΓΑΛΟ ΟΝΟΜΑ

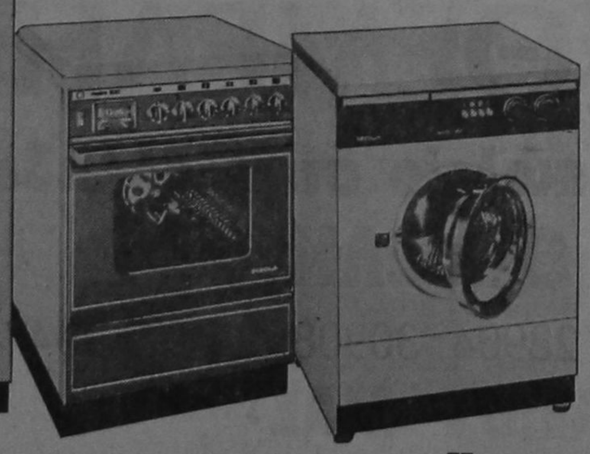

ΜΕΓΑΛΑ ΚΑΤΑΣΤΗΜΑΤΑ **ΠΑΠΠΟΥ**
25ης Μαρτίου 7, Ρόδος



44 ΜΟΝΤΕΛΛΑ ΦΟΡΗΤΑ ΤΗΣ SHARP

ΓΙΑΝΝΗΣ ΣΥΝΤΥΧΑΚΗΣ

ΟΔΟΣ ΠΑΛΑΙΩΝ ΠΑΤΡΩΝ ΓΕΡΜΑΝΟΥ 18 ΤΗΛΕΦΩΝΑ 20.912 — 34.055



ΕΛΑΣΤΙΚΑ ΕΙΣΑΓΩΓΗΣ

FIRESTONE

Το λάστιχο που κατέκτησε ολόκληρο τον κόσμο

Firestone

ΠΡΟΔΙΑΓΡΑΦΕΣ Ε.Ο.Κ.

Αποκλειστικοί αντιπρόσωποι

Α)φοί Σωτηράκη Ο.Ε.

Κολοκοτρώνη 41—43 — Ρόδος
Τηλ. 27750—20470

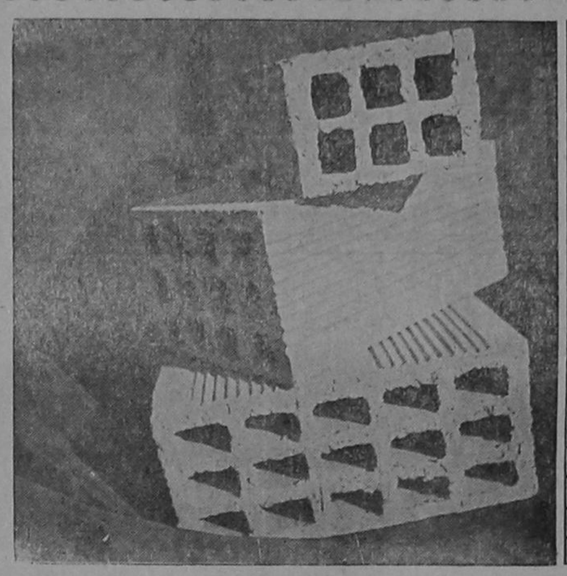

ΡΟΔΙΑΚΗ ΚΕΡΑΜΙΚΗ Α.Ε.

22ο ΧΛΜ ΡΟΔΟΥ - ΛΙΝΔΟΥ
☎ 51580 ΡΟΔΟΣ

Τούβλα όλων των διαστάσεων

- Η υψηλή τεχνολογία μας σας εγγυάται προϊόντα άριστης ποιότητας και αντοχής
- Η μικρή απόσταση του εργοστασίου μας από την πόλη της Ρόδου έχει σαν αποτέλεσμα χαμηλότερο κόστος μεταφοράς
- Σε τιμές προσιτές, με προθυμία και συνέπεια είμαστε έτοιμοι να εξυπηρετήσουμε τις παραγγελίες σας.

ΤΗΛΕΦΩΝΟ 51.580

ΕΣΤΙΑΤΟΡΙΟΝ - ΚΟΣΜΙΚΗ ΤΑΒΕΡΝΑ «LA MAISON FLEURIE»

Θα είμαστε ανοιχτά ΠΑΡΑΣΚΕΥΗ και ΣΑΒΒΑΤΟ για τώρα το ΧΕΙΜΩΝΑ με σπεσιαλιτέ που πρώτη φορά δοκιμάζετε. Θα σας κρατούν συντροφιά η καταπληκτική ΜΑΡΙΕΤΤΑ στο πιάνο και ο τραβαδούρος της νύχτας ΓΙΩΡΓΟΣ ΚΟΠΙΔΗΣ. Δεχόμαστε κάθε σας γιορταστική εκδήλωση: Αρραβώνες — Γάμους — Βαπτίσεις — Συνεστιάσεις.

«ΛΑ ΜΕΖΟΝ ΦΛΕΡΙ»

Καταπληκτικές ΧΕΙΜΩΝΙΑΤΙΚΕΣ ΤΙΜΕΣ — ΦΑΓΟΠΟΤΙ — ΔΙΑΣΚΕΔΑΣΗ — ΧΟΡΟΣ — ΑΨΟΓΟ ΣΕΡΒΙΣ

ΡΗΓΑ ΦΕΡΑΙΟΥ 12 — ΡΟΔΟΣ — ΤΗΛ. 25.340

ΑΝΘΟΠΩΛΕΙΟ «ΘΕΜΕΛΗ»

Το μεγαλύτερο και φθηνότερο ανθοπωλείο στην Ελλάδα

ΔΗΜΗΤΡΙΟΣ και ΓΕΩΡΓΙΟΣ ΘΕΜΕΛΗ Ο.Ε.

Π. Π. Γερμανού και Αγίας Αναστασίας (γωνία) τηλέφωνα 28904 - 30908 - 24107 - 29474 - 22531

ΠΡΟΣΦΟΡΑ ΤΟΥ ΑΝΘΟΠΩΛΕΙΟΥ ΜΑΣ

Στολισμός αυτοκινήτων Γάμου ΕΝΤΕΛΩΣ ΔΩΡΕΑΝ

ΑΝΑΚΟΙΝΩΣΗ

ΒΑΣΙΛΗΣ Μ. ΠΑΠΑΓΕΩΡΓΙΟΥ

ΦΥΣΙΟΘΕΡΑΠΕΥΤΗΣ

Δέχεται Β. Ηπείρου 23 τηλ. 32970—23185



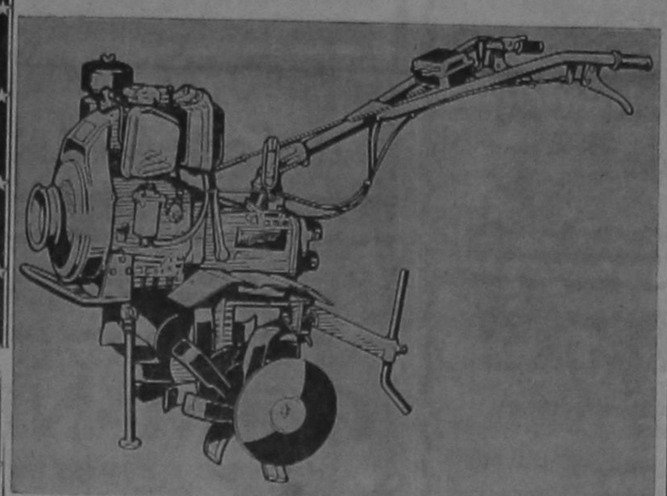

MACCHINE AGRICOLE

ΤΑ ΚΑΛΥΤΕΡΑ ΙΤΑΛΙΚΑ

ΓΕΩΡΓΙΚΑ ΜΗΧΑΝΗΜΑΤΑ

ΟΡΓΩΝΟΥΝ ● ΘΕΡΙΖΟΥΝ ● ΚΛΑΔΕΥΟΥΝ ●

ΨΕΚΑΖΟΥΝ ● ΑΝΤΛΟΥΝ ΝΕΡΟ ● ΜΕΤΑΦΕΡΟΥΝ

Είμαστε υπερήφανοι που με αυτά τα μηχανήματα συμβάλουμε στην ανάπτυξη της γεωργίας στα Δωδεκάνησα

ΑΠΕΥΘΕΙΑΣ ΣΥΝΕΧΕΙΣ ΠΑΡΑΛΑΒΕΣ

Ν. ΒΑΡΔΕΛΛΗΣ Α.Ε

Καποδιστρίου 21 — Τηλ. 20696 και 27774

ΑΝΑΚΟΙΝΩΣΗ

ΕΚΔΡΟΜΗ ΔΑΣΚ

Η Διδασκαλική Αναγεννητική Συνδικαλιστική Κίνηση Δασκάλων Νηπιαγωγών οργανώνει 12μερη εκδρομή, με πούλμαν στην Ουγγαρία — Τσεχοσλοβακία, από 26)12 έως 6)1.

● *ΤΙΜΗ ΣΥΜΜΕΤΟΧΗΣ 36.000 ΔΡΧ.*

Περιλαμβάνονται διαμονή σε ξενοδοχεία Λούξ και Α΄ Κατηγορίας με πλήρη διατροφή στην Πράγα και ημιδιατροφή στην Βουδαπέστη.

● *Δηλώσεις συμμετοχής μέχρι 26 Νοέμβρη στους κ.κ. Μ. ΚΥΠΡΙΩΤΗ τηλ. 0241)41368 και Γ. ΜΑΡΙΕΤΤΗ τηλ. 0241)41481, απογευματινές ώρες.*

ΑΝΑΚΟΙΝΩΣΗ

ΕΛΑΙΟΥΡΓΙΚΟΥ ΠΙΣΤΩΤΙΚΟΥ ΣΥΝ)ΡΙΣΜΟΥ ΑΡΧΑΓΓΕΛΟΥ

Φίλε Ελαιοπαραγωγέ.

Σε περιμένουμε στο σύγχρονο φυγοκεντρικό ελαιουργείο μας για γρήγορη εξυπηρέτησή σου. Ειδικά για τους συνεταίρους όλων των χωριών θα γίνεται έκπτωση στο εκθλιπτικό δικαίωμα του ελαιουργείου.

Διαθέτουμε δικό μας μεταφορικό μέσα.

Τηλ. 0244) 22261

Με συνεταιριστικούς χαιρετισμούς
Το Διοικητικό Συμβούλιο

ΕΛΛΗΝΙΚΗ ΔΗΜΟΚΡΑΤΙΑ
ΝΟΜΑΡΧΙΑ ΔΩΔ)ΣΟΥ
ΔΗΜΟΣ ΜΕΓΙΣΤΗΣ
ΠΕΡΙΛΗΨΗ ΔΙΑΚΗΡΥΞΕΩΣ

Ο δήμαρχος Μεγίστης διακηρύσσει ότι: Δημοπρατούνται με μειοδοτικό διαγωνισμό οι εκτελέσεις των έργων:

1. Διαμορφώσεις πεζοδρομιών και ελευθέρων χώρων.
2. Βελτίωση Βοσκοτόπων Δ. Μεγίστης.

Ο μειοδοτικός διαγωνισμός θα γίνει με σφραγισμένες προσφορές και με ακέραιο ενιαίο ποσοστό εκπτώσεως χωρίς όριο.

Υπάρχει πίστωση για το 1984 του πρώτου έργου 3.000.000 δρχ. και για το δεύτερο έργο 2.600.000 δρχ.

Ο διαγωνισμός θα γίνει στα γραφεία του Δήμου Μεγίστης την 4η Δεκεμβρίου 1984 ημέρα Τρίτη και ώρα 10 έως 12ην π.μ. ενώπιον της αρμοδίας επιτροπής.

Στο διαγωνισμό γίνονται δεκτοί εργολάβοι Δ.Ε. που κατέχουν εργολαβικό πτυχίο Α΄ τάξεως και άνω για έργα οικοδομικά.

Εγγυητικές επιστολές συμμετοχής 200.000 και 275.000 δρχ.

Ο χρόνος περατώσεως των έργων ορίζεται σε 9 μήνες και 40 ημέρες. Περισσότερες πληροφορίες για τις μελέτες των έργων κλπ. στους φακέλλους των έργων στο Δήμο Μεγίστης και γραφεία της ΤΥΔΚ.

Τα έξοδα της δημοσιεύσεως της παρούσης διακηρύξεως βαρύνουν τον ανάδοχο του έργου.

Ο Δήμαρχος
ΚΥΖΑΛΑΣ ΙΩΑΝΝΗΣ



RONDA GLX. Τα πολυτελέστερα 1200 κυβικά.

Με εξοπλισμό, που άλλα αυτοκίνητα δεν έχουν ούτε σαν εξτρά.



Τό Ronda 1200 GLX εἶναι τό νέο αὐτοκίνητο τῆς SEAT πού ἔχει ξεπεράσει κατά πολύ ἄλλα αὐτοκίνητα τῆς κατηγορίας του. Ὁ λόγος εἶναι ἁπλός: Κανένα ἄλλο αὐτοκίνητο δέν συνδυάζει τόσο πλήρη ἐξοπλισμό μέ τόσο λογική τιμή. Δεῖτε μερικές πολύ ἐνδιαφέρουσες λεπτομέρειες.

Ἐσωτερικό τοῦ Ronda GLX.



Πλαφονιέρα μέ πολλές λειτουργίες.



Κιβώτιο 5 ταχυτήτων.

Ἀλλά ἕνα Ronda εἶναι κάτι πολύ περισσότερο ἀπό τό νά εἶναι πολυτελές. Εἶναι καί ἄνετο (μέ 5 πόρτες καί πλούσιους χώρους). Εἶναι καί οἰκονομικό (στήν 5η ταχύτητα καί μέ 90 χλμ. τήν ὥρα χρειάζεται μόνο 5,4 λίτρα βενζίνης γιά 100 χιλιόμετρα!).

Εἶναι καί σίγουρο (μέ ἀντισκωριακή προστασία γιά 6 χρόνια, αὐστηρά ἐλεγμένη κατασκευή, καί ἐπιπλέον, ἐκτεταμένο δίκτυο σέρβις καί πάντα διαθέσιμα ἀνταλλακτικά).

Καί πέρα ἀπ' ὅλα αὐτά εἶναι ἕνα αὐτοκίνητο μέ ὑψηλή ἀπόδοση καί γεμάτο «νεῦρο».

Ἐξωτερικά κάθε Ronda GLX, προσφέρει ξεχωριστά πλεονεκτήματα ὅπως μεταλλικά χρώματα, λάμπες ἰωδίου καί θερμαινόμενο πίσω τζάμι μέ καθαριστήρα καί ἐκτοξευτήρα νεροῦ.

Μέσα σάς περιμένουν ἄλλες ἐκπλήξεις: Κιβώτιο 5 ταχυτήτων, ψηφιακό σύστημα ἐλέγχου τῆς κατανάλωσης βενζίνης (Econotronic), ἠλεκτρονική ἀνάφλεξη γιά καλύτερη καύση, καθίσματα μέ ὕφασμα ἀπό βελοῦδο, ψηφιακό ρολόϊ, ἐπενδυμένο πόρτμπαγκάζ, φυμέ τζάμια, μοκέτες σέ ὅλο τό δάπεδο, καί πλήρως ἐξοπλισμένο ταμπλώ ὁδηγοῦ. Ἀκόμα καί ἠλεκτρομαγνητικές κλειδαριές στίς πόρτες (κλειδώνοντας μία, ἔχουν κλειδώσει ὅλες!).

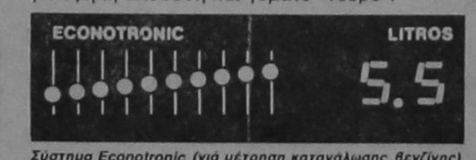

Σύστημα Econotronic (γιά μέτρηση κατανάλωσης βενζίνης).

Ἐλᾶτε νά δεῖτε τό Ronda 1200 GLX. Ἀπό κοντά, θά καταλάβετε καλύτερα, γιατί αὐτοί πού τό ἔφτιαξαν νοιώθουν ὑπερηφάνεια κι αὐτοί πού τό ὁδηγοῦν, ἀπόλαυση. Καί θά διαπιστώσετε πῶς εἶναι μιά πολυτέλεια πού ἄνετα μπορεῖτε νά ἀποκτήσετε. Γιατί ἡ τιμή του εἶναι ἐντυπωσιακά μικρότερη σέ σχέση μ' αὐτά πού ἔχει νά σᾶς δώσει.

Ted Bates

SEAT RONDA

ΑΥΤΟΙ ΠΟΥ ΤΟ ΕΦΤΙΑΞΑΝ, ΝΟΙΩΘΟΥΝ ΥΠΕΡΗΦΑΝΕΙΑ.
ΑΥΤΟΙ ΠΟΥ ΤΟ ΟΔΗΓΟΥΝ, ΑΠΟΛΑΥΣΗ.

ΓΕΝΙΚΟΣ ΑΝΤΙΠΡΟΣΩΠΟΣ ΔΩΔΕΚΑΝΗΣΟΥ
ΝΙΚ. Γ. ΜΑΛΤΕΖΟΣ
ΕΔΡΑ ΡΟΔΟΣ

ΚΕΝΤΡΙΚΑ ΓΡΑΦΕΙΑ - ΕΚΘΕΣΗ
ΚΑΠΟΔΙΣΤΡΙΟΥ 21 - ΤΗΛ. 21401

ΔΕΥΤΕΡΗ ΕΚΘΕΣΗ
ΚΑΠΟΔΙΣΤΡΙΟΥ & ΜΑΚΡΥΓΙΑΝΝΗ 5 (ΓΩΝΙΑ)



ΝΕΑ ΑΝΤΙΠΡΟΣΩΠΕΙΑ ΔΩΔΕΚΑΝΗΣΟΥ

ΑΦΟΙ ΒΑΡΔΕΛΛΗ Ο.Ε.

Οδός Καποδιστρίου 21—Ρόδος — Τηλ. 27774—Τέλεξ 292373

FINO

ΜΟΚΕΤΕΣ, ΤΑΠΕΤΣΑΡΙΕΣ — ΠΛΑΣΤΙΚΑ ΔΑΠΕΔΑ

ΜΕΓΑΛΗ ΠΟΙΚΙΛΙΑ — ΧΑΜΗΛΕΣ ΤΙΜΕΣ

ΕΓΓΥΗΣΗ ΣΑΣ Η ΠΟΛΥΕΤΗΣ ΠΕΙΡΑ ΜΑΣ

ΑΜΕΣΗ ΚΑΙ ΥΠΕΥΘΥΝΗ ΤΟΠΟΘΕΤΗΣΗ

ΤΑΠΗΤΟΥΡΓΙΑ

FINTEXPORT
ΕΛΛΗΝΙΚΗ ΕΡΙΟΒΙΟΜΗΧΑΝΙΑ

ΑΝΤΙΠΡΟΣΩΠΕΙΑ

Fino

ΒΙΟΤΕΧΝΙΑ ΚΑΘΕΤΩΝ και ΒΕΝΕΤΙΚΩΝ ΣΤΟΡ-

ΑΝΤΙΠΡΟΣΩΠΕΙΕΣ-ΕΙΣΑΓΩΓΕΣ-ΕΜΠΟΡΙΟ-ΤΟΠΟΘΕΤΗΣΕΙΣ
ΜΟΚΕΤΕΣ ΠΛ. ΔΑΠΕΔΑ ΤΑΠΕΤΣΑΡΙΕΣ ΤΟΙΧΟΥ & ΑΥΤΟΚΙΝΗΤΟΥ ΥΛΙΚΑ & ΕΡΓΑΛΕΙΑ ΤΟΠΟΘΕΤΗΣΕΩΣ

ΓΕΩΡΓΙΟΣ Ν. ΜΑΡΙΕΤΤΟΣ

βενετοκλέους & μ. κων/νου (γωνία) ΡΟΔΟΣ
τηλ. 30080·30078 - 28590

ΣΕΙΡΑ ΕΧΕΙ ΤΩΡΑ ΚΑΙ Η ΑΓΡΟΤΙΑ!!!

Για πρώτη φορά στην Αρχάγγελο, για να «φάνε» και τα γύρω χωριά «ΚΑΤΕΨΥΓΜΕΝΑ ΚΡΕΑΤΑ»

«Ο ΑΡΧΑΓΓΕΛΙΤΗΣ»
Αθανασίου Γιαντζόγλου

Στ' αφεντικά της Αρχαγγέλου πωλήσεις λιανικές σε λογικές τιμές

ΕΠΙΣΚΕΦΘΕΙΤΕ ΜΑΣ
ΘΑ ΜΑΣ ΕΜΠΙΣΤΕΥΘΕΙΤΕ ΑΜΕΣΩΣ

«Ο ΑΡΧΑΓΓΕΛΙΤΗΣ»

ΟΛΑ ΤΑ ΚΑΤΕΨΥΓΜΕΝΑ ΕΙΔΗ

ΠΡΑΚΤΟΡΕΙΟ ΠΡΟ-ΠΟ
Μιχαήλ Χ" Μανώλη
ΑΡΧΑΓΓΕΛΟΣ

ΒΑΣ. ΚΩΝΣΤΑΝΤΙΝΟΥ
Ψυκτικές — ηλεκτρικές εργασίες παντός τύπου
- Σέρβις οικιακών - επαγγελματικών ψυγείων
- AIRCONDITIONING

Β. ΚΩΝΣΤΑΝΤΙΝΟΥ
ΣΤΕΛΙΟΥ ΚΩΤΙΑΔΗ 35
ΤΗΛ. 26126

ΠΕΤΡΕΛΑΙΑ ΘΕΡΜΑΝΣΕΩΣ
ΧΑΡΙΣΤΟΥΛΑ ΛΑΜΠΡΙΑΝΟΥ
Παραγγελίες στα τηλ. 31603, 31950

ΚΕΝΤΡΟ ΕΝΕΡΓΕΙΑΣ
ΚΑΙ ΚΛΙΜΑΤΙΣΜΟΥ ΔΩΔ)ΝΗΣΟΥ
Ελάτε να δείτε στην Εκθεσή μας
6 ΤΡΟΠΟΥΣ
ΘΕΡΜΑΝΣΗΣ
ΣΕ ΛΕΙΤΟΥΡΓΙΑ!!

1. **Ατομικοί λέβητες πετρελαίου**
Σε μονοσωλήνιο και δισωλήνιο σύστημα με σωλήνες πλαστικούς, χάλκινους ή χαλύβδινους προ έλευσης Δυτ. Γερμανίας.
2. **Θερμοπομποί WMP Σουηδίας**
Με τετραπλή απόδοση θερμότητας και τετραπλή επιτάχυνση αέρα. Αισθητικά τέλειοι. Εντελώς αυτόματοι, πάμφθηνοι. Τοποθετούνται σε απλή πρίζα.
3. **Αντλίες θερμότητος (AIR - CONDITIONERS)**
Ο πιο μοντέρνος τρόπος θέρμανσης — ψύξης ενός χώρου. Για ζεστό οικονομικό χειμώνα και ευχάριστο δροσερό καλοκαίρι.
4. **Θέρμανση από την οροφή ESIWA Νορβηγίας**
Ενα σύστημα ηλεκτρικής θέρμανσης βασισμένο πάνω σε επιστημονικές παρατηρήσεις και έρευνες. Ζεσταίνει όπως ο ήλιος.
5. **Θέρμανση από το δάπεδο**
Με σωλήνες νερού ή ηλεκτρικά καλώδια. Απόλυτη ελευθερία στη διαρρύθμιση χώρου. Ιδανική κατανομή θερμότητας.
6. **Θερμοσυσσωρευτές**
Γλυκιά και υγιεινή ζεστασιά. Απλή τοποθέτηση χωρίς οικοδομικές μετατροπές.

Ασχολούμεθα αποκλειστικά με
ΘΕΡΜΑΝΣΗ — ΨΥΞΗ — ΚΛΙΜΑΤΙΣΜΟ

Το ΤΕΧΝΙΚΟ ΜΑΣ ΓΡΑΦΕΙΟ αναλαμβάνει να λύσει κάθε πρόβλημά σας.

Σας περιμένουμε στο ζεστό περιβάλλον που έχουμε δημιουργήσει για σας στην οδό
ΑΝΝΗΣ ΜΑΡΙΑΣ 77
Τηλ. 33969 — Ρόδος

ΓΕΩΡΓΙΚΟΣ ΜΕΛΙΣΣΟΚΟΜΙΚΟΣ
ΣΥΝΕΤΑΙΡΙΣΜΟΣ ΡΟΔΟΥ
ΠΡΟΣΚΛΗΣΗ

Με την αριθμ. 7 απόφαση του, το Διοικητικό Συμβούλιο του Γ. Μελισ)κού Συνετ)σμού Ρόδου καλεί τα μέλη του σε Τακτική Γενική Συνέλευση την 24 Νοεμβρίου 1984 ώρα 9.30 π.μ. στις εγκαταστάσεις του Κ.Ε.Γ.Ε. Ρόδου (Φυτώριο Κοσκινού).

ΘΕΜΑΤΑ ΗΜΕΡΗΣΙΑΣ ΔΙΑΤΑΞΗΣ
1. Ισολογισμός απολογισμός Οικονομικό 1984
2. Προμήθεια μελισσοκομικών εφοδίων
3. Οργάνωση ορισμός αντιπροσώπων
4. Συζήτηση για την διάθεση μελιού.

Σε περίπτωση που δεν έχουμε απαρτία, η συνέλευση θα επαναληφθεί το επόμενο Σάββατο την ίδια ώρα, στον ίδιο τόπο και με τα ίδια θέματα.

ΝΕΟ ΡΕΝΩ 9
η στάρ των δρόμων

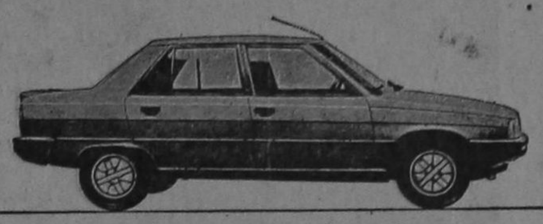

Έτοιμοπαράδοτο!

Η νέα στάρ των δρόμων είναι γεμάτη εκπλήξεις.
- **Έκπληξη πρώτη:** ΧΩΡΟΣ: τό πιό εύρύχωρο αύτοκίνητο στούς 8 φορολογήσιμους (καί δέν είναι τεκμήριο).
- **Έκπληξη δεύτερη:** ΑΝΕΣΗ: Τά πιό άνετα καθίσματα (νέα πατέντα τής Ρενώ).
- **Έκπληξη τρίτη:** ΡΑΤΣΑ: Γρήγορο, σταθερό, εύέλικτο - σάν καθαρόαιμο!
- **Έκπληξη τέταρτη:** ΠΟΙΚΙΛΙΑ: Δύο κινητήρες, τρείς ίπποδυνάμεις, τρία κιβώτια ταχυτήτων!
- **Έκπληξη πέμπτη:** ΟΙΚΟΝΟΜΙΑ: 5,4 λίτρα στά 100 χλμ. (νόρμες ΕΟΚ) μέ 90 χιλ./ώρα.
- **Έκπληξη έκτη:** ΤΙΜΗ: Μία λιμουζίνα μέ πλήρη έξοπλισμό, σέ τιμή έκπληξη!

52 αύτοκινητιστικοί συντάκτες άπό 16 χώρες έξέλεξαν τό Ρενώ 9 - ΑΥΤΟΚΙΝΗΤΟ ΤΗΣ ΧΡΟΝΙΑΣ 1982!

Αυτοκίνητο της χρονιάς '82

RENAULT 9

Κι όμως υπάρχουν «σίγουρα συστήματα» για να προωθήσετε τις δουλειές σας





Τα ανανεωμένα οπτικοακουστικά συστήματα της KODAK (audiovisual), σας βοηθούν να μεταδίδετε σωστά, γρήγορα και παραγωγικά αυτό που θέλετε.
Έτσι σήμερα, αν μιλάμε για μοντέρνα αντίληψη επικοινωνίας, ασφαλώς εννοούμε τα ανανεωμένα οπτικοακουστικά συστήματα KODAK!

Για περισσότερες πληροφορίες:
ΠΟΛ. Γ. ΜΠΡΟΥΖΑΚΗΣ
ΔΙΑΓΟΡΙΔΩΝ - ΣΟΦΟΥΛΗ 83
ΤΗΛ. 34.045, 27.557
ΡΟΔΟΣ

οπτικοακουστικά συστήματα Kodak ... για να συνεννοούμαστε!

PRODUCTS BY Kodak

ΓΕΝΙΚΗ ΤΕΧΝΙΚΗ Α.Ε.
η λύση στο οικοδομικό σας πρόβλημα

Η Γενική Τεχνική Α.Ε., δημιουργήθηκε για να δώσει αποτελεσματικές και συμφέρουσες λύσεις, στα οικοδομικά προβλήματα του νησιού μας. Τα αντικείμενα των δραστηριοτήτων μας:

Α) Παραγωγή έτοιμου μπετόν, με 6χρονη παράδοση στην υψηλή ποιότητα, στη συνέπεια και την άμεση εξυπηρέτηση.

Β) Εμπορία σιδήρου οικοδομών, υψηλής ποιότητας και αντοχής.

Γ) Ανάληψη Δημόσιων και ιδιωτικών έργων μεγάλης έκτασης.

Δ) Ανέγερση πολυκατοικιών με το σύστημα της αντιπαροχής.

14 σύγχρονες μπετονιέρες, 2 συγκροτήματα παραγωγής μπετόν και πλήρες δίκτυο ραδιοτηλεφώνων, θα είναι στη διάθεσή σας αν θελήσετε να συνεργαστούμε.
Χρησιμοποιώντας τα ειδικά πρόσθετα στεγανότητος και ρευστότητος POZZOLITH, ADMIX 105 R, RHEOMAC 716 και 877 και ελέγχοντας την παραγωγή, με 3 υπεύθυνους πολιτικούς μηχανικούς σε ιδιόκτητο σύγχρονα εξοπλισμένο εργαστήριο, διασφαλίζουμε και εγγυόμεθα σταθερά υψηλή ποιότητα στο μπετόν μας.

ΕΡΓΟΣΤΑΣΙΟ ΡΟΔΟΥ - ΛΙΝΔΟΥ 7ον ΧΙΛ. ΤΗΛ. 25013
ΓΡΑΦΕΙΑ ΛΟΧ. ΦΑΝΟΥΡΑΚΗ 32 ΤΗΛ. 22968

Κέντρο διασκεδάσεως
ΙΦΙΓΕΝΕΙΑ
(Εντός ξενοδ. RODOSBAY)

ΜΑΡΙΑ ΠΟΛΥ
ΝΙΑ ΜΟΣΧΟΥΤΗ - ΑΝΤΩΝΗΣ ΡΟΔΙΤΗΣ
ΒΙΚΥ ΖΗΣΗ - ΝΤΕΠΙ ΣΙΚ - ΚΟΡΙΝΑ
ΚΑΙ Ο ΣΤΑΥΡΟΣ ΠΑΠΑΝΙΚΟΛΑΟΥ

Μαέστρος: ΔΗΜ. ΚΟΡΟΜΥΛΑΣ ΕΝΑΡΞΗ: 10.00 Μ.Μ. Μπουζούκια: Γ. ΚΑΡΝΑΒΑΣ — ΦΑΝΟΥΡΗΣ • ΓΙΑ ΚΡΑΤΗΣΕΙΣ: ΤΗΛ. 20143

ΠΕΡΙΛΗΨΗ ΚΑΤΑΣΤΑΤΙΚΟΥ

Με την απόφαση αρ. 596)84 του Πολυμελούς Πρωτοδικείου Ρόδου εγκρίθηκε το καταστατικό του σωματείου «ΣΥΛΛΟΓΟΣ ΓΟΝΕΩΝ ΚΑΙ ΚΗΔΕΜΟΝΩΝ ΚΟΛΥΜΒΗΤΩΝ Ν.Ο.Ρ.» με έδρα τη Ρόδο και σκοπό τη συμμετοχή των γονέων και κηδεμόνων των κολυμβητών στις διαδικασίες του Ν.Ο.Ρ. για σωστή άθληση, ψυχαγωγία και παιδεία κλπ.

Ρόδος 21 Νοεμβρίου 1984
Ο πληρεξούσιος δικηγόρος
ΣΤΕΦΑΝΟΣ Α. ΝΤΑΛΙΑΣ

ΕΛΛΗΝΙΚΗ ΔΗΜΟΚΡΑΤΙΑ
ΥΠΟΥΡΓΕΙΟ ΥΓΕΙΑΣ
ΚΑΙ ΠΡΟΝΟΙΑΣ
ΓΕΝΙΚΟ ΝΟΣΟΚΟΜΕΙΟ ΡΟΔΟΥ
ΠΡΟΚΗΡΥΞΗ

Το Γενικό Νοσοκομείο Ρόδου ύστερα από τις αριθμ. 31)12.10.84 και 33)2.11.84 αποφάσεις του Δ. Συμβουλίου προκηρύσσει δημόσιο τακτικό μειοδοτικό διαγωνισμό για την προμήθεια των πιο κάτω ειδών ενδύσεως κα υποδήσεως του προσωπικού:

α) Δέκα εννέα (19) παντελονιών τύπου τζην
β) Τριάντα οκτώ (38) υποκαμίσων τύπου τζην
γ) Δέκα εννέα (19) μπουφάν τύπου τζην
δ) Εκατόν εβδομήντα έξι (176) καλσόν
ε) Οκτώ (8) κουστούμια θυρωρών
στ) Σαράντα δύο (42) ρόμπες από γκρι αλατζά
ζ) Τριάντα (30) σακάκια μαγείρων από άσπρο δίμιτο
η) Είκοσι (20) παντελόνια ριγέ (άσπρα - γκρι)
θ) Τριάντα τέσσερες (34) ρόμπες από άσπρη ποπλίνα
ι) Σαράντα τέσσερες (44) στολές για τραυματιοφορείς και νοσοκόμους
ια) Εκατόν εβδομήντα έξι (186) ποδιές για το νοσηλευτικό προσωπικό
ιβ) Εκατόν σαράντα τρία (143) ζεύγη παπούτσια.

Ο διαγωνισμός θα γίνει στις 2 Γενάρη 1985 ημέρα Τετάρτη και ώρα 10.00—12.00 (ώρα λήξης για την επίδοση των προσφορών).

Περισσότερες πληροφορίες και διακήρυξη μπορούν να παίρνουν όσοι ενδιαφέρονται από το Λογιστήριο του Νοσοκομείου τηλ. 28563 τις εργάσιμες μέρες και ώρες.

Ρόδος 21.11.84
Β. ΠΑΠΑΝΙΚΟΛΑΣ
Πρόεδρος του Δ. Συμβουλίου
Γενικού Νοσοκομείου Ρόδου

ΕΛΛΗΝΙΚΗ ΔΗΜΟΚΡΑΤΙΑ
ΥΠΟΥΡΓΕΙΟ ΥΓΕΙΑΣ
ΚΑΙ ΠΡΟΝΟΙΑΣ
ΓΕΝΙΚΟ ΝΟΣΟΚΟΜΕΙΟ ΡΟΔΟΥ
ΠΡΟΚΗΡΥΞΗ

Το Γενικό Νοσοκομείο Ρόδου ύστερα από τις αριθμ. 31)12.10.84 και 33)2.11.84 αποφάσεις του Δ. Συμβουλίου προκηρύσσει δημόσιο τακτικό μειοδοτικό διαγωνισμό για την προμήθεια των πιο κάτω ειδών ενδύσεως κα υποδήσεως του προσωπικού:

α) Δέκα εννέα (19) παντελονιών τύπου τζην
β) Τριάντα οκτώ (38) υποκαμίσων τύπου τζην
γ) Δέκα εννέα (19) μπουφάν τύπου τζην
δ) Εκατόν εβδομήντα έξι (176) καλσόν
ε) Οκτώ (8) κουστούμια θυρωρών
στ) Σαράντα δύο (42) ρόμπες από γκρι αλατζά
ζ) Τριάντα (30) σακάκια μαγείρων από άσπρο δίμιτο
η) Είκοσι (20) παντελόνια ριγέ (άσπρα - γκρι)
θ) Τριάντα τέσσερες (34) ρόμπες από άσπρη ποπλίνα
ι) Σαράντα τέσσερες (44) στολές για τραυματιοφορείς και νοσοκόμους
ια) Εκατόν εβδομήντα έξι (186) ποδιές για το νοσηλευτικό προσωπικό
ιβ) Εκατόν σαράντα τρία (143) ζεύγη παπούτσια.

Ο διαγωνισμός θα γίνει στις 27 Δεκέμβρη 1984 ημέρα Πέμπτη και ώρα 10.00—12.00 (ώρα λήξης επίδοσης των προσφορών).

Περισσότερες πληροφορίες και διακήρυξη μπορούν να παίρνουν όσοι ενδιαφέρονται από το Λογιστήριο του Νοσοκομείου τηλ. 28563 τις εργάσιμες μέρες και ώρες.

Ρόδος 21.11.84
Β. ΠΑΠΑΝΙΚΟΛΑΣ
Πρόεδρος του Δ. Συμβουλίου
Γενικού Νοσοκομείου Ρόδου

ΕΛΛΗΝΙΚΗ ΔΗΜΟΚΡΑΤΙΑ
ΥΠΟΥΡΓΕΙΟ ΥΓΕΙΑΣ
ΚΑΙ ΠΡΟΝΟΙΑΣ
ΓΕΝΙΚΟ ΝΟΣΟΚΟΜΕΙΟ ΡΟΔΟΥ
ΠΡΟΚΗΡΥΞΗ

Το Γενικό Νοσοκομείο Ρόδου ύστερα από την αριθμ. 35)16.11.84 απόφαση του Δ)κού Συμβουλίου προκηρύσσει δημόσιο τακτικό διαγωνισμό για την προμήθεια των παρακάτω ειδών:

1. Φίλτρα και θαλόνες, φλεβικές και αρτηριακές γραμμές τεχνητού νεφρού
2. Υγρά Αιμοδιάλισεως.

Ο διαγωνισμός θα γίνει στις 31 Δεκέμβρη 1984 ημέρα Δευτέρα και ώρα 10.00—12.00 (ώρα λήξης επίδοσης των προσφορών).

Περισσότερες πληροφορίες και διακήρυξη μπορούν να παίρνουν όσοι ενδιαφέρονται από το Λογιστήριο του Νοσοκομείου τηλέφωνο 28563 τις εργάσιμες μέρες και ώρες.

Ρόδος 21.11.84
Β. ΠΑΠΑΝΙΚΟΛΑΣ
Πρόεδρος του Δ. Συμβουλίου
Γενικού Νοσοκομείου Ρόδου

ΕΛΛΗΝΙΚΗ ΔΗΜΟΚΡΑΤΙΑ
ΥΠΟΥΡΓΕΙΟ ΥΓΕΙΑΣ
ΚΑΙ ΠΡΟΝΟΙΑΣ
ΓΕΝΙΚΟ ΝΟΣΟΚΟΜΕΙΟ ΡΟΔΟΥ
ΠΡΟΚΗΡΥΞΗ

Το Γενικό Νοσοκομείο Ρόδου ύστερα από την αριθμ. 35)16.11.84 απόφαση του Δ)κού Συμβουλίου προκηρύσσει δημόσιο τακτικό μειοδοτικό διαγωνισμό για την προμήθεια των παρακάτω ειδών:

1. Αναλώσιμο και μη υγειονομικό υλικό
2. Χειρουργικά ράμματα και χειρουργική μέταξα
3. Οξυγόνο και πρωτοξείδιο του αζώτου
4. Χάρτης Ηλεκτροκαρδιογράφου
5. Επιδεσμικό υλικό
6. Καθαρό και ακάθαρτο οινόπνευμα

Ο διαγωνισμός θα γίνει στις 27 Δεκέμβρη 1984 ημέρα Πέμπτη και ώρα 10.00—12.00 (ώρα λήξης επίδοσης των προσφορών).

Περισσότερες πληροφορίες και διακήρυξη μπορούν να παίρνουν όσοι ενδιαφέρονται από το Λογιστήριο του Νοσοκομείου τηλ. 28563 τις εργάσιμες μέρες και ώρες.

Ρόδος 21.11.84
Β. ΠΑΠΑΝΙΚΟΛΑΣ
Πρόεδρος του Δ. Συμβουλίου
Γενικού Νοσοκομείου Ρόδου

ΠΡΑΤΗΡΙΟ ΒΕΝΖΙΝΗΣ

ΣΗΜΕΡΑ διανυκτερεύει το βενζινάδικο Ελλ. Γκινάκη, στη Λεωφ. Κρεμαστής.

ΔΥΣΜΕΝΕΙΣ ΟΙ ΣΥΝΘΗΚΕΣ ΑΝΕΥΡΕΣΗΣ ΝΕΡΟΥ

ΣΥΝΕΧΕΙΑ από τη σελίδα 1

● Στο νησί ΛΕΙΨΟΙ, στο οποίο απαντούν τρεις ενότητες "μεταμορφωμένα πετρώματα, μεσοζωϊκά ιζήματα και νεογενή), από απόψεως υδροφορίας οι πλέον ενδιαφέροντες σχηματισμοί είναι οι ασβεστόλιθοι του μεσοζωϊκού. Μέσα στους ασβεστόλιθους αυτούς προτείνεται η ανόρυξη δύο ερευνητικών υδρογεωτρήσεων βάθους 80 μέχρι 100 μ. η κάθε μία και με αρχική διάμετρο 8" που σε περίπτωση επιτυχίας θα διευρυνθούν σε 12 1)4" και θα σωληνωθούν με σωλήνες διαμέτρου 8". Με τις γεωτρήσεις αυτές επιδιώκεται η εκμετάλλευση των καρστικών υπόγειων νερών. Πρέπει όμως να τονιστεί ότι οι πιθανότητες ανεύρεσης νερού καλής ποιότητας είναι μικρές.

ΥΠΟΥΡΓΕΙΟ ΥΓΕΙΑΣ
ΚΑΙ ΠΡΟΝΟΙΑΣ
ΑΙ ΚΡΑΤΙΚΟΣ ΠΑΙΔΙΚΟΣ ΣΤΑΘΜΟΣ ΡΟΔΟΥ

ΠΡΟΚΗΡΥΞΗ

Ο Α' Κρατικός Παιδικός Σταθμός Ρόδου, ύστερα από την απόφαση αριθμ. 17)20.11.1984 της Δ. Επιτροπής αυτού, προκηρύσσει δημόσιο τακτικό μειοδοτικό διαγωνισμό, με σφραγισμένες προσφορές, για την προμήθεια των παρακάτω ηλεκτρικών συσκευών:

1. Ενός (1) πλυντηρίου ρούχων πέντε (5) κιλών, οικιακής χρήσεως.
2. Ενός (1) πλυντηρίου πιάτων, επαγγελματικής χρήσεως, με αποστείρωση.

Ο διαγωνισμός θα διενεργηθεί στα Γραφεία του Ιδρύματος οδός Αγίου Νικολάου αριθμ. 45 στις 14 Δεκεμβρίου 1984, ημέρα Παρασκευή και ώρα 10 — 11 π.μ. ενώπιον Επιτροπής διαγωνισμού, εάν δε αποβεί άγονος ή ασύμφορος για το Ίδρυμα, θα επαναληφθεί στις 21 Δεκεμβρίου 1984, ημέρα Παρασκευή, την ίδια ώρα, στον ίδιο τόπο και τους ίδιους όρους διακηρύξεως.

Πληροφορίες, όροι διακηρύξεως και τεχνικές προδιαγραφές, παρέχονται στα Γραφεία του Ιδρύματος, τηλέφωνο 22646 τις εργάσιμες ημέρες και ώρες

Ρόδος 23.11.1984
Η Πρόεδρος Δ. Επιτροπής
ΕΦΗ ΚΑΡΠΑΘΙΟΥ

ΦΑΡΜΑΚΕΙΟ

ΣΗΜΕΡΑ διανυκτερεύει το φαρμακείο Βασιλόπουλου, στην οδό Ιωνος Δραγούμη.

ΣΥΓΚΕΝΤΡΩΣΗ ΚΑΙ ΠΟΡΕΙΑ ΣΥΝΕΧΕΙΑ

από τη σελίδα 1

νότα, και θα ζητείται από τον υπουργό να παρέμβει δυναμικά και να δώσει λύση στο πρόβλημα ενώ σχετικό ενημερωτικό κείμενο, έστειλε χτες και η Επιθεώρηση Εργασίας.

ΣΤΟ ΜΕΤΑΞΥ κορυφαίο συνδικαλιστικό στέλεχος της Ρόδου δήλωσε χτες στη «δημοκρατική»: «Οι Ξενοδ)λληλοι της Ρόδου, είναι αποφασισμένοι να κλιμακώσουν τον αγώνα τους, σε περίπτωση που καταπατηθεί έστω και ένα κεκτημένο δικαίωμά τους». Τόνισε μάλιστα, πως «η αγανάκτηση που επικρατεί μεταξύ των εργαζόμενων είναι τέτοια, που κανένας δεν μπορεί να μαντέψει, που θα οδηγήσει». Και ένα άλλο στέλεχος, γνωστό για το δυναμισμό του, πρόσθεσε: «Η περίοδος των εμπαιγμών τέλειωσε. Ηρθε η ώρα της αλήθειας».

ΣΥΜΠΑΡΑΣΤΑΣΗ, στον αγώνα των Ξεν)λλων θα προσφέρει, όπως έγινε γνωστό και το σύνολο των εργαζόμενων του νησιού, που παρακολουθεί από κοντά και με ανάλογα ενδιαφέροντις εξελίξεις, ενώ υπάρχει και περίπτωση η Ομοσπονδία Ξεν)λων (ΠΟΕΕΥΤΕ) να μηνύσει με τη σειρά της την ΠΟΞ για το θέμα της άδειας των Ξενοδ)λων.

ΚΑΙ ΕΝΩ έτσι διαγράφεται η κατάσταση, συγκλίνουσες πληροφορίες αναφέρουν, ότι ομάδα μετρίοπαθών ξενοδόχων προσπαθεί να πείσει (χωρίς όμως επιτυχία μέχρι στιγμής) την ηγεσία της ΠΟΞ και της ΕΞΡ να δείξουν διαλλακτικότητα στο θέμα και να σεβαστούν τα δικαιώματα των εργαζομένων, χωρίς ν' αποκλείεται να προχωρήσει και στην υποβολή αίτησης για σύγκλιση έκτακτης γενικής συνέλευσης των Ξενοδόχων της Ρόδου.

ΤΑ ΦΡΗ ΣΟΠΣ ΤΗΣ ΡΟΔΟΥ

ΣΥΝΕΧΕΙΑ από τη σελ. 1

ποιος το διαβάσει.

Συγκεκριμένα βγαίνει όλη, μα όλη η κακία για τις κρατικές επιχειρήσεις.

Κύριε, άγνωστε επιστολογράφε ή δημοσιογράφε, τα «FREE SHOPS» είναι η μόνη κερδοφόρα επιχείρηση που ελέγχεται από το κράτος γι' αυτό βλέπουμε με την αγωνία σου, να μην συνεχίσει την πετυχημένη πορεία της. Τα 227.000.000 δρχ. θέβαια μπορούσαν να πέσουν σε καμιά εικοσαριά άτομα αλλά τώρα πάνε για το γενικό συμφέρον του ελληνικού λαού.

Τα "FREE SHOPS» δεν χρηματοδοτούνται από τον εθνικό κορβανά αλλά ενισχύουν τον εθνικό κορβανά για τον απλούστατο λόγο: ΕΝΑΙ ΚΕΡΔΟΦΟΡΑ ΕΠΙΧΕΙΡΗΣΗ.

Οσο για το εμπορεύματα που πρέπει να πουλάνε τα «FREE SHOPS» το λιγότερο που έχουμε να κάνουμε είναι να γελάσουμε γιατί φαίνεται η άγνοια του επιστολογράφου αφού υποδεικνύει περιορισμένο λέει αριθμό ειδών. Υπάρχει Προεδρικό Διάταγμα με αριθμ. 86)79 παρ. 18 και όχι η υπόδειξη του άγνωστου επιστολογράφου.

Ακόμα όμως και αν αγνοεί το Προεδρικό Διάταγμα δεν είχε παρά να ρωτήσει τι πουλάνε τα Εένα «FREE SHOPS» και να προτείνει επέκταση και εκσυγχρονισμό τους και όχι συρίκνωση και αφανισμό τους.

Οσο για τα 14 άτομα που έμειναν 4 πρέπει να ξαναδιαβάσει το προηγούμενο δημοσίευμα της «ΓΝΩΜΗΣ» για να δει ότι τα 14 γίνανε 33. Κι αυτό γιατί όπως παραπάνω σας αναφέρουμε τα «FREE SHOPS» συνεχίζουν πετυχημένα την ανοδική πορεία τους με αποτέλεσμα την απορρόφηση και άλλων ανέργων νέων, σήμερα.

Περί «ΓΟΥΝΑΣ» δεν αναφερόμαστε γιατί είναι πέρα για πέρα ανακρίβεια. Ποτέ μα ποτέ σε συζητήσεις δεν αναφέρθηκε η πώληση ΓΟΥΝΑΣ στα «FREE SHOPS».

Φτάνουμε τώρα και στο τελευταίο θέμα που μας αφορά άμεσα και εδώ η απάντησή μας επιτρέψτε μας αγαπητή «ΓΝΩΜΗ» να είναι σκληρή:

Δεν δεχόμαστε από κανέναν πάτρωνα εμείς οι εργαζόμενοι των «FREE SHOPS» την υποδειξη διεκδίκησης των συμφερόντων μας. Και σωματείο έχουμε σε κεντρικό επίπεδο και εργαλειακή επιτροπή η οποία ξέρει να διεκδικεί τα νόμιμα συμφέροντα μας. Οσο για τις απαράδεκτες συνθήκες πληροφορούμε τον λάθος πληροφορημένο επιστολογράφο ότι είναι αρκετά καλές με περιθώρια πιά εξέλιξης υπέρμετρης «άνεσης».

Φιλικά
Ολομέλεια των εργαζομένων των «RFEE SHOPS» Ρόδου
Ακολουθούν 18 υπογραφές

ΕΚΤΑΚΤΗ ΣΥΝΕΛΕΥΣΗ ΔΑΣΚΑΛΩΝ

ΣΥΝΕΧΕΙΑ από τη σελίδα 1

των που θ' αποφοιτήσουν από 4ετή εκπαίδευση.

Οπως έγινε γνωστό οι απόψεις των μελών θα τεθούν υπόψη της ΔΟΕ η οποία θα συντάξει τις τελικές προτάσεις που θ' αποτελέσουν την βάση για την έκδοση σχετικού προεδρικού Διατάγματος.

ΟΙ ΑΓΡΟΤΙΚΟΙ ΓΙΑΤΡΟΙ ΚΑΤΑΚΤΗΣΑΝ ΤΟ 5ΜΕΡΟ

ΣΥΝΕΧΕΙΑ από τη σελίδα 1

νικό διάστημα) κατόπιν ενεργειών του τμήματος Υγιεινής περαματικό ωράριο εργασίας στα αγροτικά ιατρεία Γενναδίου, Λίνδου, Απολακκιάς και Καττα βιάς.

Συγκεκριμένα, τα αγροτικά ιατρεία των χωριών αυτών, θα είναι ανοιχτά επί μόνιμης βάσης χωρίς διακεκριμένο ωράριο από τις 9 το πρωί έως τις 4 το απόγευμα, ενώ μετά την ώρα αυτή θα εφημερεύει πάντα το Αγροτικό Ιατρείο Γενναδίου με διαφορετικό όμως γιατρό (εκ περιτροπής).

Επισημαίνεται, ότι ο γιατρός που θα εφημερεύει δεν θα εργάζεται το πρωί και αυτό γιατί υπάρχουν οι αντικειμενικές δυνατότητες.

ΚΕΡΔΟΦΟΡΑ ΕΠΙΧΕΙΡΗΣΗ

Για να οδηγήσει κανείς μοτοποδήλατο (μέχρι 50 κ. εκ.) πρέπει να έχει οπωσδήποτε «ειδική άδεια οδήγησης μοτοποδηλάτου». Οσοι έχουν άδεια οδήγησης αυτοκινήτου - οποιασδήποτε κατηγορίας - απαλλάσσονται από τις ιατρικές εξετάσεις και την εξέταση της θεωρίας αλλά δίνουν πρακτικές εξετάσεις στην οδήγηση μοτοποδηλό του.

Τα παραπάνω προβλέπει και νή απόφαση του υπουργού Δημόσιας Τάξης Γιάννη Σκουλαρίκη και του υφ)ργού Συγκοινωνιών Κώστα Ασλάνη.

Η ΜΙΚΡΟΦΩΤΟΓΡΑΦΙΣΗ ΣΤΑ ΚΤΗΜΑΤΟΛΟΓΙΑ ΜΑΣ

ΣΥΝΕΧΕΙΑ από τη σελίδα 1

—Οκτώ συσκευές ανάγνωσης μικροφίλμς
—Τέσσερις συσκευές ανάγνωσης και εκτύπωσης μικροφίλμς
—Δύο συσκευές αγατύπωσης μικροφίλμς
—Δύο εμφανιστήρια φίλμς
—Δύο φωτοαντιγραφικά μηχανήματα
—Δύο εξαρτήματα συσκευών εμφάνισης φιλμ

ΟΠΩΣ έγινε γνωστό, ο διαγωνισμός θα γίνει στις 18 Δεκεμβρίη στα γραφεία του Νομαρχιακού Ταμείου Δωδ)σου.

Ο ΔΗΜΟΣ ΔΕΝ Θ' ΑΠΟΛΥΣΕΙ ΕΚΤΑΚΤΟΥΣ ΥΠΑΛΛΗΛΟΥΣ

ΣΥΝΕΧΕΙΑ από τη σελίδα 1

Κανένας έκτακτος υπάλληλος του Δήμου Ρόδου δεν ανήκει στην κατηγορία εκείνη που συμπληρώνει 1 συνεχή χρόνο προϋπηρεσίας σε 3, 4, 5 ή και 50 ημέρες. Εκτός αυτού η σημερινή δημοτική αρχή σε καμιά περίπτωση δεν θα είχε την πρόθεση να απολύσει οποιοδήποτε για να ανατρέψει τις προϋποθέσεις που θα του παρείχε την δυνατότητα να μονιμοποιηθεί σύμφωνα με τον νόμο 1476)84 γιατί αυτό θα ήταν έξω απο την πολιτική της φιλοσοφία.

Οι μόνοι έκτακτοι υπάλληλοι οι οποίοι χρειάζονται 60 ημέρες για να συμπληρώσουν 1 χρόνο ήταν οι 3 του αρχείου των οποίων όμως η σύμβαση δεν ανανεώθηκε μετά από σχετική απόφαση του δημοτικού συμβουλίου.

Ο Δήμος Ρόδου θα κάνει σύντομα γνωστό ποιοί είναι εκείνοι οι οποίοι έχουν τις προϋποθέσεις για μονιμοποίηση σύμφωνα με το νόμο 1476)84.

Συνεπώς το προαναφερόμενο δημοσίευμα καθώς και άλλα σχετικό δεν απηχούν την αλήθεια και δημιουργούν στρεβλές εντυπώσεις στην κοινή γνώμη".

ΤΑ ΠΡΟΒΛΗΜΑΤΑ ΤΟΥ ΕΜΠΟΡΙΚΟΥ ΜΑΣ ΚΟΣΜΟΥ

ΣΥΝΕΧΕΙΑ από τη σελίδα 1

νος για την υγεία πολλών ανθρώπων. Επισημαίνεται, ότι το υπουργείο Γεωργίας, είναι πρόθυμο να χρηματοδοτήσει σχετικό πρόγραμμα και τις προθέσεις του αυτές έκανε ήδη γνωστές στην ΕΓΣΔ και στο Δήμο Ρόδου.

ΣΕ ΣΥΖΗΤΗΣΗ θα τεθεί ακόμα η απαίτηση των χονδρεμπόρων της Λοχαναγοράς για την εφαρμογή της πενθήμερης εβδομάδας εργασίας, στην οποία όμως αντιδρούν οι απαραγωγοί, για ευνόητους λόγους. Καταβάλλονται πάντως προσπάθειες για την εξεύρεση μιας «μέσης λύσης» που να εξυπηρετεί τα συμφέροντα και των δύο πλευρών.

Θέμα της συνάντησης θα αποτελέσει ακόμα και η πιθανή μείωση του αριθμού των λαϊκών Αγορών από 5 σε 4, ύστερα από απαίτηση που έχουν εκφράσει οι παντοπώλες της Ρόδου, καθώς και ο καθορισμός των χώρων που θα διατηρηθούν.

ΕΙΔΙΚΕΣ ΑΔΕΙΕΣ ΟΔΗΓΗΣΕΩΣ

ΕΤΟΙΜΗ Η ΜΕΛΕΤΗ ΤΟΥ ΑΠΟΧΕΤΕΥΤΙΚΟΥ

Ολοκληρώθηκαν οι διαδικασίες σύνταξης της μελέτης του κεντρικού αγωγού του μεγάλου αποχετευτικού έργου της Ρόδου και δεν απομένει παρά η έγκριση της. Προς τον σκοπό αυτό, όπως έγινε γνωστό, θα συνέλθει το μεσημέρι της προσεχούς Δευτέρας σε συνεδρίαση η οικεία επιτροπή της ΔΕΥΑΡ, προκειμένου να πάρει σχετικές αποφάσεις.

---

3 ΥΠΟΨΗΦΙΟΙ ΠΡΟΕΔΡΟΙ ΣΤΙΣ ΕΚΛΟΓΕΣ ΤΗΣ ΚΑΙΡ

ΣΥΝΕΧΕΙΑ από τη σελίδα 1

Παπακωνσταντίνου, γεωπόνος, αντιπρόσωπος του Συνεταιρισμού Σαρωνής, Γιάννης Τσιγάρος λογιστής, αντιπρόσωπος του Συνεταιρισμού Απολλώνων και Σάββας Παπαγεωργίου συνταξιούχος τραπεζικός μέχρι τώρα πρόεδρος του Δ.Σ. της ΚΑΙΡ.

Ο κ. Σταμάτης Καζούλλης, διευθύνων σύμβουλος της ΚΑΙΡ επί μια 30ετία περίπου, δεν δέχτηκε τελικά να εκθέσει υποψηφιότητα.

ΠΑΝΤΩΣ η αυριανή έκτακτη γενική συνέλευση των μετόχων της ΚΑΙΡ παρουσιάζει εξαιρετικό ενδιαφέρον γιατί και παραμένει επί ένα μήνα περίπου σαν το πρώτο θέμα συζήτησης του αγροτικού κόσμου.

αυΗγαθήντής

ΤΟ ΣΥΝΑΛΛΑΓΜΑ

ΚΛΕΙΣΙΜΟ 23.11.84

	Αγορά	Πώληση
Δολάριο ΗΠΑ	121,746	125,454
Μάρκο Δ. Γερ.	40,650	41,888
Φράγκο Γαλλ.	13,257	13,681
Λίρα Αγγλίας	150,259	154,835
Λίρα Σκωτίας	150,259	154,835
Λίρα Β. Ιρλ.	150,259	154,835
Φράγκο Ελβετ.	49,021	50,519
Φράγκο Βελγικό	1,987	2,071
Φιορ. Ολ. Μητ.	36,030	37,128
100 Λιρ. Ιταλ.	6,479	6,707
Κορ. Δανίας	11,260	11,602
Λίρα Δ. Ιρλ.	126,250	130,096
Σελίνι Αυστρίας	5,792	5,968
Κορ. Σουηδίας	14,164	14,596
Κορ. Νορβηγ.	13,779	14,325
Δολ. Καναδά	92,519	95,337
Δολ. Αυστρ.	104,579	107,765
100 Γιεν Ιαπ.	49,130	51,206
Λίρα Κύπρου	—	202,545
Μάρκο Φινλαν.	19,180	19,920

ΑΝΑΒΟΛΗ ΣΥΣΚΕΨΗΣ

Η αγροτική σύσκεψη που επρόκειτο να πραγματοποιηθεί αύριο το πρωί στην Κάλυμνο με πρωτοβουλία του Αγροτικού Συλλόγου και του Γεωργικού Πιστωτικού Συνεταιρισμού, αναβάλλεται επ' αόριστο. Αυτό αποφάσισαν χτες οι οργανωτές.

ΠΑΙΔΑΓΩΓΙΚΗ ΣΥΖΗΤΗΣΗ

Το Παιδαγωγικό Εργαστήρι Κρεμαστής, συνεχίζοντας την κοινωνική του δράση, οργανώνει απόψε στις 8, στην αίθουσά του εκθετηρίου του συζήτηση με θέμα «Οι αιτίες της αποτυχίας στα σχολεία». Εισηγητής του θέματος θα είναι ο σχολικός σύμβουλος Μιχ. Μπαλάνος.

Το τηλέφωνο Ολύμπου

ΑΠΟ τον τηλεφωνητή της Ολύμπου Καρπάθου κ. Φίλιππα Φιλιππίδη πήραμε το παρακάτω τηλεγράφημα:

Ενας πόθος έγινε πραγματικότητα. Το χειροκίνητο τηλέφωνο παρά τα προβλήματα και τις αντιξοότητες, αυτοματοποιήθηκε. Ετσι η Ολυμπος και το Διαφάνι εξυπηρετούνται τώρα με αυτόματη τηλεφωδότηση. Σαν τηλεφωνητής του πρακτορείου Ολύμπου πολλά υπόφερα, χρόνια και χρόνια. Θερμά συγχαρητήρια στην κυβέρνηση, στο συγκρατημάτρχη του ΟΤΕ Δωδ)σου και στους τεχνικούς του συγκρατήματος.

ΑΘΩΟΣ Ο ΦΡ. ΠΟΝΗΡΗΣ

ΣΥΝΕΧΕΙΑ από τη σελίδα 1

και τις αντιφάσεις που περιείχε η έκθεση των πραγματογνωμόνων την οποία ο εισαγγελέας κυρίως χρησιμοποίησε για να στηρίξει την κατηγορία σε βαρος του Φρ. Πονήρη.

ΥΣΤΕΡΑ από την παραπάνω εξέλιξη, λίγοι είναι αυτοί που πιστεύουν, ότι θα βρεθεί κάποτε ο φονιάς του θηροφύλακα αφού χάθηκε τόσος χρόνος και μαζί του τα ίχνη του εγκλήματος. Μόνο ένα θαύμα μπορεί να οδηγήσει στο εδώλιο του κατηγορουμένου τον άγνωστο φονιά...

ΧΑΛΚΗΤΕΣ

Καλούμε τους Χαλκήτες και τους φίλους της Χάλκης στις 28 Νοεμβρίου ημέρα Τετάρτη και ώρα 4 το απόγευμα στο Ακταίο (Μαντράκι) πρώτος όροφος στη συνέλευση για την ίδρυση Ναυτιλιακής Εταιρείας Λαϊκής Βάσεως για την αγορά μέγαλου ταχύπλοου σκάφους.

Η Προσωρινή Επιτροπή

Πληροφορίες:

Δαμοκλή Σταματίου τηλ. 24379
Βασίλη Μαυράκη τηλ. 28372

SVENSKA TRASKOR

ΠΩΛΟΥΝΤΑΙ σουηδικά τσόκαρα χονδρικώς σε όλους τους χρωματισμούς και σε όλα τα νούμερα από 23 έως 47.

ΚΑΤΑΣΤΗΜΑ

SVENSKA TRASKOR

ΤΑΡΠΟΝ ΣΠΡΙΝΓΚΣ 1

(Δίπλα στου Κανταρζόγλου)

ΠΑΡΑΣΟΛ

Φίλοι μας,

Θα χαρούμε πολύ να σας έχουμε και πάλι κοντά μας, στο γνώριμό σας περιβάλλον, προσφέροντάς σας αξέχαστες βραδιές διασκέδασης με το ανανεωμένο πρόγραμμά μας απ' την καινούργια «ΜΟΥΣΙΚΗ ΠΑΡΕΑ» ΜΑΣ
Εναρξη: Σάββατο, 10 Νοέμβρη

Κάθε Δευτέρα και Τρίτη κλειστά
ΠΑΡΑΣΟΛ: Κρατήσεις τηλ. 28716

ΕΛΛΗΝΙΚΗ ΔΗΜΟΚΡΑΤΙΑ
ΤΕΧΝΙΚΟ ΕΠΙΜΕΛΗΤΗΡΙΟ ΤΗΣ ΕΛΛΑΔΟΣ
ΤΜΗΜΑ ΔΩΔΕΚΑΝΗΣΟΥ

ΠΡΟΣΚΛΗΣΗ
ΣΕ ΚΟΙΝΗ ΣΥΝΕΔΡΙΑΣΗ

Η Διοικούσα Επιτροπή του Τ.Ε.Ε. Τμήμα Δωδεκανήσου, καλεί τα μέλη των Διοικητικών Συμβουλίων των Συλλόγων Μηχανικών της Δωδεκανήσου, καθώς και τους συναδέλφους Μηχανικούς που εργάζονται στο Δημόσιο, σαν μόνιμοι ή με σύμβαση, σε κοινή συνάντηση, την Τρίτη 27 Νοεμβρίου 1984 και ώρα 7 μ.μ. στα γραφεία του Τ.Ε.Ε. Τμήμα Δωδεκανήσου (οδός Ιπποτών - Μεσαιωνική Πόλη της Ρόδου) με θέμα συζήτησης:

«Ανάλυση των προβλημάτων που δημιουργούνται στην περιοχή μας από τη συνεχιζόμενη απεργία των Μηχανικών μετά την ψήφιση του Νόμου για το Ενιαίο Μισθολόγιο — Βαθμολόγιο και τρόποι αντιμετώπισης της κατάστασης».

Ο Πρόεδρος
ΜΑΡΚΟΣ ΛΕΓΑΚΗΣ

ΜΝΗΜΟΣΥΝΟ

Την Κυριακή 25ην τρέχοντος μηνός και ώραν 8.30 πρωϊνήν, εις τον Ιερόν Ναόν των Ταξιαρχών (Νεκροταφείου), τελούμεν μνημόσυνον υπέρ αναπαύσεως της ψυχής του λατρευτού μας υιού, αδελφού, θείου και ανηψιού

ΜΑΡΚΟΥ ΟΙΚΟΝΟΜΟΥ

Η μητέρα: Αργυρώ

Τ' αδέλφια: Ευαγγελία και Γεώργιος Πέτρου
Οι θείοι, τ' ανήψια, και οι λοιποί συγγενείς..

ΜΝΗΜΟΣΥΝΟ

Τελούμε την Κυριακή 25 Νοεμβρίου και ώρα 9 π.μ. εις τον Ιερό Ναό Ταξιαρχών (Νεκροταφείο) 3μηνο μνημόσυνο υπέρ αναπαύσεως της ψυχής της λατρευτής μας κόρης, αδελφής, εγγονής και ανηψιάς



ΔΕΣΠΟΙΝΑΣ ΠΕΛΑΡΔΗ
ετών 18

Οι γονείς Στέργος - Σταματία
Οι αδελφές Βασιλική και Σέβη
Η γιαγιά Βασιλική
Ο παππούς Παρασκευάς
Οι θείοι και οι θείες

ΣΝΑΚ-ΜΠΑΡ
RELAX

ΚΑΘΕ ΒΡΑΔΥ

σας περιμένουμε ν' απολαύσετε το φαγητό ή το ποτό σας, στο υπέροχο περιβάλλον που δημιουργήσαμε για σας

● Κάθε ΠΑΡΑΣΚΕΥΗ — ΣΑΒΒΑΤΟ — ΚΥΡΙΑΚΗ θα έχετε την ευκαιρία να χορέψετε κάτω από τους ήχους της ορχήστρας μας, που θα παίζει για σας ελληνική μουσική.

● Η ΑΙΘΟΥΣΑ είναι χωρητικότητας 150 ατόμων κι ευχαρίστως αναλαμβάνουμε να γιορτάσουμε μαζί σας τις ευτυχισμένες σας στιγμές (αρραβώνες, γάμους κ.λ.π.)

RELAX

ΣΤΟ 7ο ΧΛΜ. ΡΟΔΟΥ — ΚΑΛΛΙΘΕΑΣ
(μετά το ξενοδοχείο Παραντάις)

για συνολική ευθυνη και σιγουρια

MIPOMIT

ΗΛΙΑΚΟΙ ΘΕΡΜΟ

Για πρώτη φορά στη χώρα μας...

Γιορτάζεται αύριο η Εθνική Αντίσταση

ΤΙ ΠΡΟΒΛΕΠΕΙ ΤΟ ΣΧΕΤΙΚΟ ΠΡΟΓΡΑΜΜΑ

ΚΑΤΑ το φετεινό πρώτο γιορτασμό της Εθνικής Αντίστασης την Κυριακή 25 Νοέμβρη 1984 θα πραγματοποιηθούν οι παρακάτω εκδηλώσεις στην πόλη της Ρόδου, σύμφωνα με πρόγραμμα που κατάρτισε η Νομαρχία Δωδεκανήσου:

●ΣΗΜΑΙΟΣΤΟΛΙΣΜΟΣ — ΦΩΤΑΓΩΓΗΣΗ

—Γενικός σημαιοστολισμός από της 8ης πρωϊνής ώρας της 25ης Νοεμβρίου 1984 μέχρι και της δύσεως του ηλίου, όλων των καταστημάτων Δημοσίων Δημοτικών των Νομικών Προσώπων Δημοσίου Δικαίου και Τραπεζών.

—Φωταγώγηση των Δημοσίων Δημοτικών και Κοινοτικών Καταστημάτων των Νομικών Προσώπων Δημοσίου Δικαίου και Τραπεζών, από της δύσεως του ηλίου μέχρι τις πρωϊνές ώρες επομένης της εορτής.

●Κυριακή 25 Νοεμβρίου 1984

Ώρα 11.00 — Επίσημη Δοξολογία στον Ιερό Ναό του Ευαγγελισμού Ρόδου και στην οποία θα χοροστατήσει ο Σεβασμιώτατος Μητροπολίτης Ρόδου κ. κ. Σπυρίδων.

Μετά την Δοξολογία, η Νομάρχης Δωδ)σου κ. Τζένη Καραβέλη θα εκφωνήσει τον πανηγυρικό της ημέρας.

Πέρας προσελεύσεως στον Ιερό Ναό, ώρα 10.55

Ώρα 11. 30 — Επιμνημόσυνη δέηση και κατάθεση στεφάνων στο βωμό της Πατρίδας από τους κ. κ. 1)Νομάρχη Δωδ)σου 1)Εκπροσώπους Δήμων και Κοινοτήτων 3)Ενώσεις αντιστασιακών 4)Εκπροσώπους ΝΠΔΔ και τήρηση ενός λεπτού σιγή εις μνήμην των πεσόντων, παρουσία της φιλαρμονικής Δήμου Ρόδου.

Τι ζητούν για το 1985 οι εργαζόμενοι στη ΡΟΔΙΑ και ΡΟΔΟΓΑΛ

ΠΡΑΓΜΑΤΟΠΟΙΗΘΗΚΕ Η ΓΕΝΙΚΗ ΣΥΝΕΛΕΥΣΗ

Η ΣΥΝΕΛΕΥΣΗ των μελών του Σωματείου ΡΟΔΙΑ — ΡΟΔΟΓΑΛ — Τμήμα Κτηνοτροφών που πραγματοποιήθηκε προχτές καθόρισε ως εξής το «διεκδικητικό της πλαίσιο» για το 1985:

1) 1.600 δρχ. βασικό μεροκάματο

2) 36.000 δρχ. βασικό μισθό

3) Νομοθετική κατοχύρωση της ΑΤΑ και υπολογισμό της στις καταβαλλόμενες αποδοχές

4) Υπολογισμός των επιδομάτων στον πραγματικό κατώτερο μισθό μεροκάματο.

5) Κάλυψη των απωλειών κάθε πετραμήνου (διορθωτικό πακέτο)

6) Τιμαριθμοποίηση των κλιμακίων υπολογισμού της ΑΤΑ στις 60.000, 90.000 και 120.000 δρχ.

7) Εξίσωση τριετιών εργατών και υπαλλήλων. Να ισχύει το ίδιο ωράριο για τους εργάτες και για τους υπαλλήλους.

8) Επίδομα στις γυναίκες 10ο)ο όπως και στους άνδρες. Φορολογικές ελαφρύνσεις.

9) Εκπτωση 10ο)ο στην τιμή των ειδών που διαθέτει η Ενωση στους εργαζόμενους σε αυτήν.

10) Ουσιαστικά μέτρα κατά της ανεργίας. Πραγματική επιδότηση των ανέργων για όσο διάστημα δεν βρίσκουν δουλειά με 80ο)ο του βασικού μεροκάματου, 10ο)ο τεχνικό επίδομα σε όσους έχουν κάποια τεχνική ειδικότητα.

11. Ουσιαστικά μέτρα προστασίας της υγείας των εργαζομένων στα εργοστάσια, στο σούπερ μάρκετ και στα φυτοφάρμακα. Να δίνονται 2 στολές εργασίας τον χρόνο. Να μην απαντά κανείς γραπτά σε αναφορές, αλλά να καλείται αυτοπροσώπως στο συμβούλιο με ένα μέλος της Διοίκησης.

12) Καθιέρωση της απλής αναλογικής σαν πάγιο εκλογικό σύστημα.

ΑΠΟ ΤΟ ΚΕΝΤΡΙΚΟ ΛΙΜΕΝΑΡΧΕΙΟ ΤΗΣ ΡΟΔΟΥ

Χρηματικά πρόστιμα για παραβάσεις αλιείας

ΨΑΡΕΥΑΝ ΣΕ ΑΠΑΓΟΡΕΥΜΕΝΕΣ ΠΕΡΙΟΧΕΣ

ΧΡΗΜΑΤΙΚΑ πρόστιμα σε δύο τράτες, επέβαλε το Κεντρικό Λιμεναρχείο Ρόδου, για παράβαση των κανονισμών αλιείας.

Συγκεκριμένα, επιβλήθηκε χρηματικό πρόστιμο ύψους 60.000 δρχ. και αφαίρεση 10 ημερών της άδειας αλιείας στον Γιασάρ Καρασομάν, κυβερνήτη της αλιευτικής βιντζότρατας «ΚΛΕΑΝΘΗΣ», Λεμβολογίου Ρόδου 1212, γιατί ψάρευε σε θαλάσσια περιοχή της Σορωνής και σε απόσταση 600 μέτρων από την ακτή, ενώ θα έπρεπε να ψαρεύει σε απόσταση μέχρι και 70 μέτρα.

ΕΠΙΣΗΣ, χρηματικό πρόστιμο ύψους 50.000 δρχ. επέβαλε στον Ιωάννη Βαζάκα, κυβερνήτη της μηχανότρατας «ΑΓΙΟΣ ΝΕΚΤΑΡΙΟΣ», αριθμός Λεμβολογίου Καλύμνου 46, γιατί ψάρευε στη θαλάσσια περιοχή «Σικαλιό» Λάρδου, σε απόσταση 200 μέτρων από την ακτή, ενώ θα έπρεπε να ψαρεύει του λιγότερο 1 μίλι μακρύτερα.

Επίσης του αφαιρέθηκε η άδεια αλιείας για ένα 10ήμερο.

Σύμφωνα με τους κανονισμούς αλιείας, οι βιντζότρατες υποχρεούνται να ψαρεύουν μόνο παραλιακά και σε απόσταση μέχρι 70 μέτρα, ενώ οι μηχανότρατες θα πρέπει να ψαρεύουν όχι κοντά στις ακτές, αλλά σε απόσταση μεγαλύτερη του ενός μιλίου. Οπως έγινε γνωστό, οι έλεγχοι της Λιμενικής Αστυνομίας θα συνεχιστούν πιο εντατικοί, τις αμέσως επόμενες μέρες.

ΖΑΧΑΡΟΠΛΑΣΤΕΙΟ

«REGINA»

(«πρώην MISSIKOS»)

ΤΩΡΑ ΥΠΟ ΝΕΑ ΔΙΕΥΘΥΝΣΗ
ΚΑΘΕ ΜΕΡΑ ΘΑ ΒΡΙΣΚΕΤΕ ΚΟΝΤΑ ΜΑΣ

- Ζαχαρώδη είδη
- Γαλακτομικά προϊόντα
- Ξηρούς καρπούς
- Ποτά
- Παιχνίδια της «EL GRECO» και της «ΛΥΡΑ»
- Διακοσμητικά
- Είδη δώρων σε μεγάλη ποικιλία

«REGINA»

ΤΟ ΚΑΤΑΣΤΗΜΑ ΕΚΠΛΗΞΗ

Οδός Αγίου Ιωάννου 157 — Τηλ. 30764

Νέα διεύθυνση: ΕΛΕΥΘΕΡΙΟΣ ΠΟΛΙΑΣ

ΔΕΧΟΜΑΣΤΕ ΚΑΘΕ ΕΙΔΟΥΣ ΠΑΡΑΓΓΕΛΙΕΣ

...αθλητικά....

Με Δοξάκη η Ρόδος στις Σέρρες και χωρίς τρεις πάλι ο Διαγόρας με την Ξάνθη

Κολοσσός - Παναχαϊκή σήμερα στο «Εθνικό» (5 μ.μ.)

ΣΤΙΣ 2.45 ΤΟ ΑΠΟΓΕΥΜΑ Ο ΔΩΡΙΕΑΣ ΥΠΟΔΕΧΕΤΑΙ ΤΟΝ ΑΠΟ ΧΙΟΥ

ΑΝΕΠΑΝΑΛΗΠΤΕΣ στιγμές αναμένεται να ζήσει σήμερα το απόγευμα το Εθνικό στάδιο μπάσκετ της πόλης μας, που θα το κατακλείσουν χίλιοι και πλέον φίλαθλοι, για να υποδεχτούν τους θριαμβευτές του Ηρακλείου και να οδηγήσουν τα «βήματά» τους σε έναν τρίτο σερί θρίαμβο επί της Παναχαϊκής.

Μόνο για νίκη ζουν σήμερα οι άσσοι του Κολοσσού, που έχουν βάλει πλέον πλώρη για το μεγάλο «σαλόνι» του Ελληνικού μπάσκετ, αποφασισμένοι τώρα που το ποδόσφαιρό μας διέρχεται μια φυσιολογική περίοδο κάμψεως, να διαφημίσουν αυτοί την πόλη μας στο πανελλήνιο!

Ολόκληρη την εβδομάδα, ο Πώλ Διάκουλας γύμνασε εντατικά τους παίκτες του και τους προετοίμασε, τόσο αγωνιστικά, όσο και ψυχολογικά, για μια μεγάλη νίκη.

Μοναδικό πρόβλημα για τους κυανόλευκους είναι αυτό του στρατευμένου Καλαποδάκη, που καταβάλλονται προσπάθειες να πάρει άδεια από την μονάδα του στο Ηράκλειο και του οποίου η συμμετοχή ήταν μέχρι χτες «φίφτυ-φίφτυ».

Ειδικότερα, την 10άδα των γηγενών, θα αποτελέσουν οι Διάκουλας, Καρράς, Ζευγώλης Τριάντος, Ματσαμάς, Κουγιός, Αβραράς, Γεωργάκης, Χατζηϊωαννίδης και Καλαποδάκης ή Καραγιάννης.

Το παιχνίδι θα αρχίσει στις 5 το απόγευμα και θα το διευθύνουν οι κ.κ. Αργυρόπουλος, Λύτρας.

Χωρίς τρεις πάλι ο Διαγόρας

ΧΩΡΙΣ την «τριπλέττα» των Ρόδου, Αϊλεξιάδη και Σωτηρόπουλου που είχαν απουσιάσει την περασμένη Κυριακή από τα ματς της Μυτιλήνης και με την ίδια ακριβώς σύνθεση που πραγματοποίησε την εκπληκτική του εμφάνιση κόντρα στον Αιολικό, ο Διαγόρας θα υποδεχτεί αύριο την πάντα υπολογίσιμη Ξάνθη.

Δεύτερο νέο πρόσωπο στην αποστολή είναι ο Χατζηγεωργίου, που μαζί με τον νεαρό Φλεβάρη, θα καθίσουν αύριο στον κυανέρυθρο πάγκο.

Ειδικότερα ο κ. Τανίδης επέλεξε τους παρακάτω 16 ποδοσφαιριστές: Τσακμακίδη, Μπακαρή, Β. Αθανασίου, Σιφωνιό, Καμπούρη, Παπαδιό, Μαυρουδή, Τσολάκο, Γκίζα, Δ. Αθανασίου, Τσουκλείδη (πιθανή 11άδα), Ζούνη, Δουρδουνά, Φλεβάρη, Χατζηγεωργίου και Κλειτσινίκο.

Σήμερα οι «κυανέρυθροι» θα υποβληθούν σε ένα ελαφρά «χαλάρωμα» στις 10 το πρωί.

Με Δοξάκη η Ρόδος στις Σέρρες!

Ο ΧΡΗΣΤΟΣ Ζαντέρογλου, συμπεριέλαβε στην αποστολή για τις Σέρρες τον Δημήτρη Δοξάκη, στη θέση του τραυματία Φουντουρασάκη, που δήλωσε αδυναμία και αποκλείστηκε. Και αυτό, γιατί η διοίκηση παρ' ότι εξέτασε προχτές το βράδυ το θέμα Δοξάκη, εν τούτοις για διάφορους λόγους ανέβαλε την λήψη οριστικής απόφασης, προκειμένου να μελετήσει καλύτερα την υπόθεση.

Πλην του Φουντουραδάκη, απών θα είναι και ο Γαβρ. Αθανασίου, που εξακολουθεί να αισθάνεται ενοχλήσεις στο τραύμα του. Σε αντιστάθμισμα, επανέρχεται ο Γεωργαλής, που εξέτισε την ποινή της μιας αγωνιστικής του, από τις τρεις κίτρινες κάρτες που είχε συγκεντρώσει.

Ειδικότερα, στις Σέρρες θα μεταβούν αργά το απόγευμα οι παρακάτω ποδοσφαιριστές που θα προπονηθούν ελαφρά και στις 10 σήμερα το πρωί:

Δοξάκης, Ευαγγέλου, Άνδρουλής, Βασιλαράκης, Γεωργούλης Γεωργαλής, Δράκος, Εγγλέζος, Καλαϊτζίδης, Λεπτοκαρύδης, Ορφανός, Παπαοικονόμου, Παπαϊωάννου Φτάκλας, Χαρτερός, Κωτσομοίρης.

Σήμερα στο Εθνικό Δωριέας — Χίος

ΣΤΗΝ προσπάθειά του να κερδίσει το χαμένο του έδαφος και να βελτιώσει τη θέση του στην βαθμολογία, ο Δωριέας υποδέχεται σήμερα στις 2.45 το απόγευμα τον ΑΠΟ Χίου. Εναν θεωρητικά τουλάχιστον εύκολο αντίπαλο, που «προσφέρεται» για μια άνετη επικράτηση στους κιτρινόμαυρους.

Πάντως, για μια ακόμα φορά ο Γιώργος Αχιολάς θα έχει πολλά προβλήματα, λόγω της απουσίας βασικών ποδοσφαιριστών του.

Τρεις Ρόδιοι σε Εθνικές!

ΕΝΑΣ Ρόδιος ποδοσφαιριστής εκλήθη στην Εθνική Νέων και άλλοι δύο στην αντίστοιχη των παίδων από τον ομοσπονδιακό προπονητή κ. Πετρίτση!

Συγκεκριμένα, στην Νέων εκλήθη ο Αντώνης Οικονόμου του Απόλλωνα Καλυθιών και στην Παίδων ο Κώστας Πολυχρονίου του Φοίβου και Στυλιανός Πρωτοπαπάκης της Ρόδου.

Ο πρώτος καλείται να βρίσκεται στις 27 του μηνός στην Αθήνα και να παρουσιαστεί στα γραφεία της ΕΠΣΑ (Ακαδημίας 93), ενώ οι άλλοι θα παρουσιαστούν την αμέσως επόμενη μέρα.

Ας σημειωθεί, ότι ο κ. Πετρίτσης κάλεσε ακόμα στην Εθνική Νέων μεταξύ 29 ποδοσφαιριστών και τον Βολωνάκη, που ως γνωστόν είναι Καλύμνιος και μεταπήδησε το καλοκαίρι από τον Καλυμνιακό στην ΑΕΚ.

ΗΤΑΝ ΑΝΟΙΧΤΗ Η ΠΟΡΤΑ ΠΟΥ ΟΔΗΓΟΥΣΕ ΣΤΟ ΜΠΑΛΚΟΝΙ

ΣΥΝΕΧΕΙΑ από τη σελ. 1

και μας τα δείχνει) που έχω στην τσέπη μου, ότι αν η γυναίκα μου βοηθήσει να βρεθεί ποιός έκαψε τα παιδιά μου, θα την πάρω μαζί μου να φτιάξου με το σπιτικό που ονειρεύομαι. Θα ξανάρθω στη Ρόδο στα σαραντάμερα των παιδιών μου».

ΚΑΤΑΘΕΣΕ

Ο Αναστάσης Ψαριανός προσήλθε χτες το πρωί στην ΠΥΡ και κατέθεσε για το δράμα της οδού Ι. Καζούλλη 16, άμεση αντίληψη του οποίου φυσικά δεν έχει. Είναι άγνωστο τι είπε στην πολύωρη ακρόαση του. Το μόνο που έγινε γνωστό είναι, ότι κατάθεσε δεκάδες απειλητικών επιστολών που προέρχονταν από την πεθερά του, όπως φημολογείται. Σύμφωνα με άλλες πληροφορίες, ήταν αποκαλυπτικός για το «ρόλο» της πεθεράς του στο σπίτι «μυστήριο» της οδού Ι. Καζούλλη ενώ «πέπλος μυστηρίου» εξακολουθεί να καλύπτει την όλη υπόθεση.

ΝΕΑ ΣΤΟΙΧΕΙΑ

ΚΑΙ ΕΝΩ απόλυτη σιγή επικρατεί γύρω από την ανάκριση, η οποία κατά τα φαινόμενα θα διευρυνθεί, προέκυψαν ορισμένα στοιχεία τα οποία και μελετώνται με ιδιαίτερη προσοχή. Συγκεκριμένα βρέθηκαν πλήρη και απόλυτα διατηρημένα ίχνη του σώματος του άτυχου Λευτεράκη στην κουζίνα του σπιτιού.

Ο Λευτεράκης πέθανε ανάσκελα (όπως πιστεύουν οι ασκούντες τον έλεγχο) και πάνω του πριν πιάσει φωτιά η κουζίνα. Αυτό το συμπέρασμα βγαίνει από το γεγονός, ότι το πάτωμα κάτω από το πτώμα του παρέμεινε τελείως άσπρο (βλέπε σχετικό «κλισέ»).

Αλλο στοιχείο αποτελεί η επίμαχη πόρτα που οδηγεί στην ταράτσα (βλέπε κλισέ).

Ειδικοί ισχυρίζονται, ότι αν ήταν πράγματι κλειστή δεν θα καιγόταν από το μέρος που βρισκόταν προς το μπαλκόνι (εκεί δεν είχε πιάσει φωτιά). Το γεγονός μάλιστα ότι «κάηκε» (όπως φαίνεται και στο κλισέ) μόνο τα ένα φύλλο, «αποδεικνύει» ότι ήταν ανοιχτή την ώρα της φωτιάς. Αλλωστε, υποστηρίζουν οι ίδιοι ειδικοί, με ελαφρό σπρώξιμο η πόρτα (αν ήταν κλειστή) θα μπορούσε ν' ανοίξει.

ΜΕ ΒΑΣΗ άλλα στοιχεία που περιήλθαν σε γνώση των αρχών, στο σπίτι του «μυστηρίου» σύχναζε πολύς κόσμος. Γίνεται λόγος για «μαγείες», για «ριζικό» χαρτιών, και καφέ κ.λ.π.

Ισως μάλιστα η γιαγιά των αδικοχαμένων παιδιών να Ζου σε από το «επάγγελμα» αυτό. Αλλοι παράγοντες (ειδικοί στο θέμα) επισημαίνουν, ότι σε μια τέτοια σκοτεινή, περίεργη και «δύσκολη» υπόθεση θα έπρεπε να είχαν ήδη κληθεί από την Αθήνα επαγγελματίες ιατροδικαστές και πεπειραμένοι εμπειρογνώμονες για να δώσουν απαντήσεις σε δύσκολα ερωτήματα που είναι δύσκολο ν' απαντηθούν με μόνο τα μέσα που διαθέτει η Ρόδος. Αργά το βράδυ τέλος έγινε γνωστό, ότι υπάρχουν «ενδείξεις» ότι η μικρή Μαρία πέθανε πράγματι κάτω από το τραπέζι (στο οποίο βρέθηκε) «κουλουριασμένη», προφανώς τρομαγμένη απ' όσα έβλεπε, αλλά αδύναμη να βοηθήσει λόγω του διοξειδίου του άνθρακα που ανάπνεε!

Η ΣΧΟΛΗ ΕΙΔΙΚΗΣ ΕΚΠΑΙΔΕΥΣΗΣ

Η Δ)νση Δημοτικής Εκπαίδευσης Δωδ)σου ανακοίνωσε χτες ότι η Σχολή Ειδικής Επαγγελματικής Εκπαίδευσης που ιδρυθηκε το 1983, άρχισε να λειτουργεί.

Στη σχολή αυτή εγγράφονται νοητικά καθυστερημένοι εκπαιδεύσιμοι έφηβοι, ηλικίας μέχρι και 17 ετών, που έχουν τελειώσει το δημοτικό σχολείο. Η σχολή περιλαμβάνει:

—Τμήμα ξυλουργικής
—Τμήμα κεραμικής — αγγειοπλαστικής
—Τμήμα κοπτικής - ραπτικής - πλεκτικής
—Τμήμα κηπουρικής
—Τμήμα στοιχειώδους τεχνολογίας.

Ο αριθμός των μαθητών που θα εγγραφούν είναι περιορισμένος (10 σε κάθε τμήμα)

Για περισσότερες πληροφορίες οι ενδιαφερόμενοι μπορούν να απευθύνονται στη σχολή, Ανδρομάχης 274 Τζιτζιφιές —Καλλιθέα τηλ. 94.22.555.

Η ΑΠΕΡΓΙΑ ΟΙΚΟΔΟΜΩΝ

Επιτυχία σημείωσε η προχτεσινή απεργία που κήρυξαν τα Σωματεία Οικοδόμων Ρόδου και Αρχαγγέλου. Το πρωί πραγματοποιήθηκε συγκέντρωση στο Ε.Κ.Ρ. κατά την οποία έγιναν ομιλίες, εγκρίθηκε ψήφισμα κ.λ.π.

ΔΙΕΥΚΡΙΝΙΣΗ

Ο κ. Βασίλειος Αχιολάς του Εμμανουήλ, δεν είναι υποψήφιος για την Τ.Ε. της Ν.Δ. στον Αρχάγγελο, γιατί είναι οπαδός του ΠΑΣΟΚ.

ΔΕΝ ΕΟΡΤΑΖΕΙ

—Η κ. Στέλλα Γιωτοπούλου δεν εορτάζει ούτε δέχεται επισκέψεις.

ΣΥΓΧΑΡΗΤΗΡΙΑ

Την πολυαγαπημένη μου ανηψιά Μαρία Μ. Μαμαλίγκα που πήρε το πτυχίο του Χημικού του Πανεπιστημίου Αθηνών συγχαίρω ολόθερμα και της εύχομαι καλή σταδιοδρομία.

Ο θείος της
Θωμάς Μαμαλίγκας
Οφθαλμίατρος

Την πολυαγαπημένη μας ανηψιά Μαρία Μ. Μαμαλίγκα που πήρε το πτυχίο του Χημικού του Πανεπιστημίου Αθηνών συγχαίρουμε με όλη μας την καρδιά και της ευχόμαστε ολόψυχα καλή σταδιοδρομία.

Οι θείοι της
Αννα και Κυριάκος Στεφάνου

Την πολυαγαπημένη μας ανηψιά Μαρία Μ. Μαμαλίγκα που πήρε το πτυχίο του Χημικού του Πανεπιστημίου Αθηνών συγχαίρουμε ολόψυχα και της ευχόμαστε καλή σταδιοδρομία.

Οι θείες της
Μαγδαληνή και Μαρίκα Μαμαλίγκα

Την πολυαγαπημένη μας ανηψιά Μαρία Μ. Μαμαλίγκα που πήρε το πτυχίο Χημικού του Πανεπιστημίου Αθηνών στέλνουμε τα εγκάρδια συγχαρητήρια μας και τις πιο θερμές ευχές μας για μια λαμπρή σταδιοδρομία.

Οι φίλοι της από την Αθήνα
Αγγελική και Αλέκος Παπαϊωάννου

ΘΑ ΕΧΕΙ ΕΠΑΦΗ ΜΕ ΤΟΝ κ. ΚΟΥΛΟΥΡΗ

Στην Αθήνα η νομάρχης για τα αθλητικά έργα

ΜΕΣΑ ΣΤΗΝ ΕΠΟΜΕΝΗ ΕΒΔΟΜΑΔΑ

ΣΤΗΝ ΑΘΗΝΑ θα μεταβεί την ερχόμενη εβδομάδα η νομάρχης κ. Καραβέλη, προκειμένου να πραγματοποιήσει συνάντηση με τον ΓΓΑ κ. Κουλούρη, γύρω από τα αθλητικά έργα που εξαγγέλθηκαν τον περασμένο Αύγουστο.

Ειδικότερα, η επαφή θα αφορά την επίσπευση των έργων κατασκευής του «κλειστού» γηπέδου στο Βιεντόκλειο, των εγκαταστάσεων του Αρχαγγέλου, και αυτών του Καρακόνερου.

Για τις τελευταίες, έγινε γνωστό, ότι εξασφαλίστηκε το «οκέι» της αρχαιολογικής υπηρεσίας, η οποία προέβαλε αρχικά αντιρρήσεις για την αθλητική αξιοποίηση της περιοχής.

Οσον αφορά το «κλειστό», η κ. νομάρχης θα ζητήσει να έρθει στην πόλη μας το συνεργείο που εκτελεί τα έργα, μόλις αποπερατωθούν αυτά που γίνονται τώρα στην Κω, αντί να μεταβεί στο Ηράκλειο, όπως φημολογείται.

ΜΝΗΜΟΣΥΝΟ

Τελούμε την Κυριακή 25 Νοεμβρίου 1984 και ώρα 8.30 π.μ. εις τον Ιερόν Ναόν Εισοδείων της Θεοτόκου Μητροπόλεως εξάμηνον μνημόσυνον υπέρ αναπαύσεως της ψυχής της πολυαγαπημένης μας συζύγου, μητρός, αδελφής, ανηψιάς και θείας



ΑΝΝΑΣ Θ. ΚΑΛΑΦΑΤΑ

Παρακαλούμεν πάντας τους τιμώντας την μνήμην της όπως προσέλθουν και ενώσουν μαζί μας τις προς τον Υψιστον δεήσεις τους.

Ο σύζυγος Θεόδωρος
Ο υιός Νικήτας
Και οι λοιποί συγγενείς

Α-ΚΡΙΤΙΚΑ

ΚΟΥΒΕΝΤΟΥΛΕΣ ΜΕ ΚΑΠΟΙΟ ΝΟΗΜΑ...

Το λιμάνι της Κω

Στις 7 Νοέμβρη σημειώναμε, ότι το Τοπικό Αρχαιολογικό Συμβούλιο διέκοψε τις εργασίες κατασκευής του λιμανιού της Κω με το σκεπτικό ότι δεν υπήρχε έγκριση της σχετικής μελέτης. Η απόφαση αυτή φυσικά πάρθηκε γιατί και την δημοσιεύσαμε. Από τη Νομαρχία έγινε πριν λίγες ημέρες έμμεση διάψευση της καθόλα σωστής απόφασης αυτής!! Φυσικά το Τοπικό Αρχαιολογικό Συμβούλιο «κρατά» πρακτικά και είναι θέμα απλής ανάγνωσης η εξακρίβωση της λήψης ή μη της απόφασης. Νοείται όμως που μαθαίνουμε πιο πολλά από σχετικό δημοσίευμα της εφημερίδας «Βήμα της Κω», η οποία με τίτλο "σκόνταψε το λιμάνι" σημειώνει:

«Ολοι μας περιμένουμε πως και πως ν' αρχίσουν τα έργα του λιμανιού.

Κι όλοι μας λέμε ένα μεγάλο ΝΑΙ στο έργο. Γιατί όλοι μας θέλουμε να "πιάνει" το καράβι και να μην αποκόβεται το νησί μας στις κακοκαιρίες.

Είναι όμως κάτι που ΚΑΝΕΝΑΣ μας δεν ήξερε.

Η Αρχαιολογική Υπηρεσία με παρέμβαση της σταμάτησε το έργο, προς το παρόν κι αν ακούσετε γιατί θα πείτε ΕΥΤΥΧΩΣ.

Ακουσον - άκουσον

Το έργο δημοπρατήθηκε (και πήρε η ΑΤΕΚ) χωρίς να υπάρχει μελέτη. Και θα εφαρμόζοταν το πρώτο στάδιο μιας χουντικής μελέτης, που μπάζωνε τόσο πολύ τη θάλασσά μας, ώστε το κάστρο από θαλασσινό θα γινόταν χερσαίο. Ετσι δηλαδή και τους άφηνε η αρχαιολογία, θα πλάκωναν οι άνθρωποι με τις μπουλντόζες και θα μας μεγάλωναν τα νησί μας κατά πολλές δεκάδες στρέμματα.

Φαίνεται εκτίμησαν πως δε μας χωράει πια η Κως και βάλθηκαν να μας ενώσουν με την Τουρκία.

Κάτι είχαμε γράψει εμείς σ' ένα παλιότερο φύλλο, επειδή κάτι είχαμε ακούσει. Δεν είχαμε δει όμως καμιά μελέτη και δεν φανταζόμασταν το μεγεθος του παραλογισμού.

Είχαμε πει όμως πως τα θέματα εκείνα που γράφαμε για το χωροταξικό της Κω τα βάζαμε για ενημέρωση και αφορμή για διάλογο.

Δυστυχώς ΜΟΝΟΝ ο Ιατρικός Σύλλογος πήρε θέση για το Νοσοκομείο. Ο Σύλλογος Μηχανικών τι έκανε;

Δεν ίδρωσε καθόλου τ' αυτί του από την σχεδιαζόμενη καταστροφή όλης της βορειοανατολικής πλευράς του νησιού μας; Γιατί δεν νομίζουμε να μην καταλαβαίνουν ότι ένα τέτοιο έργο, όχι μόνον θα καταστρέψει το χώρο που γίνεται η επέμβαση, αλλά και τις γύρω περιοχές και παραλίες.

Εχουμε δα παραδείγματα στο νησί μας, την Καρδάμαινα, και το Μαστιχάρι που μπροστά σ' αυτό που σχεδιαζόταν για την Κω αυτά είναι μικροέργα.

Είπαμε κύριοι εμείς θέλουμε να γίνει κάτι στο λιμάνι για να πιάνουν τα καράβια.

Ποιός σας είπε πως θέλουμε να μεταμορφώσουμε το πιο γραφικό κομμάτι της πόλης μας;».

Συγνώμη δηλαδή αλλά με τις «διαφεύσεις» η πραγματικότητα δεν παύει να υφίσταται...

Ωράριο ενοριών

Με βάση τα όσα ισχύουν σήμερα, οι πολίτες έρχονται συχνά σ' επαφή με την Ενορία τους, προκειμένου να εκδόσουν διάφορα πιστοποιητικά ή να δηλώσουν ορισμένα περιστατικά ληξιαρχικής κυρίως φύσεως.

Φυσικά δεν μπορεί ν' απαιτήσει κανείς να βρίσκονται στις ενορίες τους όλη την ημέρα οι ιερείς που είναι και αρμόδιοι. Αυτό θα ήταν παράλογο. Ομως κανένας δεν μπορεί ν' απαιτήσει και από τους «πιστούς» να ψάχνουν επί μέρες και εβδομάδες τον παπά για να κάνουν την δουλειά τους.

Σε τέτοιες περιπτώσεις υπάρχει το μέτρο. Και μέτρο είναι αυτό που εξυπηρετεί και τις δύο πλευρές. Η Μητρόπολη δηλαδή θα μπορούσε να καθορίσει για όλες τις συνοικίες ένα ωράριο λειτουργίας καθημερινά, ώστε να μην ταλαιπωρείται κανένας. Το ωράριο αυτό ν' ανακοινωθεί φυσικά, ώστε να το πληροφορηθούν όλοι. Σήμερα διαμαρτύρονται πολλοί και αυτό δεν επιτρέπεται και δεν χρειάζεται να εξηγήσουμε, γιατί.

Το Κτηματολόγιο

Υστερα από σχετικό σχόλιο της στήλης, που επισήμανε, ότι για 6 εκατ. δρχ. καθυστέρησε η προμήθεια εξοπλισμού μικροφωτογράφισης για την οργάνωση των κτηματολογίων Ρόδου και Κω, το Νομαρχιακό Ταμείο Δωδ)σου (και πολύ σωστά φυσικά) αποφάσισε να προκηρύξει στις 18 Δεκέμβρη τη σχετική δημοπρασία. Χαιρετίζουμε την απόφαση αυτή που έχει μεγαλύτερη αξία από τα 6 εκατ. δρχ. και επισημαίνουμε ότι με την αγορά και εγκατάσταση αυτών των μηχανημάτων εισάγεται σύγχρονη τεχνολογία στα κτηματολόγια Ρόδου και Κω που οργανώνονται τώρα με βάση τα μικροφίλμς. Οταν ολοκληρωθεί δηλαδή η μεταφορά του κτηματολογικού υλικού σε μικροφίλμς η αναζήτηση κάθε πληροφορίας θα είναι ζήτημα λίγων λεπτών και η έκδοση των πιστοποιητικών θα γίνεται πλέον με απλή και σύντομη διαδικασία, ενώ το σημερινό κόστος φωτογράφισης για τη χορήγηση των πιστοποιητικών θα μειωθεί στο επίπεδο ενός φωτοαντιγράφου, όπως επισημαίνεται και σε σχετική ανακοίνωση της Νομαρχίας.

Παράλληλα θα διασωθεί οριστικά από την φθορά και την καταστροφή το σημερινό κτηματολογικό υλικό που απομένει ένα μοναδικό για την Ελλάδα κτηματολογικό αρχείο. (Οπως κατ' επανάληψη έχουν επισημανθεί).

Η διαδικασία για την οργάνωση του κτηματολογίου Ρόδου με την μικροφωτογραφική μέθοδο ξεκίνησε το 1980 οπότε συντάχθηκαν και οι πρώτες μελέτες. Από την εποχή εκείνη ατόνισε η διαδικασία μέχρι τον Απρίλη του 1983 οπότε και αποφασίστηκε από τη Νομαρχία ο εκσυγχρονισμός του Κτηματολογίου και τοποθετήθηκε το πρόβλημα σε νέες βάσεις συμπεριλαμβάνοντας και τοκτηματολόγιο της Κω. Στη συνέχεια εξασφαλίστηκε η πίστωση των 6 εκατ. δρχ., η απαραίτητη έγκριση από το Υπουργείο Προεδρίας της κυβέρνησης για τη σκοπιμότητα εφαρμογής της μικροφωτογράφισης στα δύο Κτηματολόγια και τελικά η έγκριση της προμήθειας από το Υπ. Εσωτερικών.

Ο εξοπλισμός που θα αγοραστεί αποτελείται από συσκευές μικροφωτογράφισης, αυτόματα εμφανιστήρια φιλμ, συσκευές δημιουργίας — αναπαραγωγής JACKETS και μικροφίσσας, συσκευές ανάγνωσης — φωτοαντιγραφής και ξηρογραφικά φωτοαντιγραφικά μηχανήματα, συνολικά 24 συσκευές.

Α. Α.

ΑΝΑΚΟΙΝΩΣΗ

ΣΑΒΒΑΤΟ 24 Νοεμβρίου 5—8 μ.μ.

Η Αίθουσα Τέχνης παρουσιάζει:
—ΖΩΓΡΑΦΙΚΗ: Με τους Αντωνόπουλο, Γράβαλο, Καραβούζη, Μορταράκο, Μπότσογλου, Μπουλγουρά, Μπλάουτ, Δρακοπούλου.
—ΧΑΡΑΚΤΙΚΗ: Με τους Γράβαλο, Κατράκη, Τάσσο.
Διάρκεια της έκθεσης μέχρι 5 Ιανουαρίου
Οδός Ι. Καζούλλη και Αμερικής τηλ. 34141

ΕΠΙΣΚΕΦΘΕΙΤΕ ΤΟ ΚΑΤΑΣΤΗΜΑ

Δ. ΚΟΡΔΩΝΗ

ΟΔΟΣ ΑΓΙΟΥ ΝΙΚΟΛΑΟΥ 28

(πίσω από τον φούρνο Σκουφετζή)
Θα βρείτε τα καλύτερα μαλλιά εξωτερικού και εσωτερικού σε μεγάλη ποικιλία χρωμάτων που θα δείτε στη μόδα του 1985.
Το κατάστημα διαθέτει επίσης κλωστές κεντήματος, υφάσματα για τσεβρέδες, τραπεζομάνδηλα και κουβέρτες.