ιδιοκτήτης-διευθυντής
ΒΑΣΙΛΗΣ ΑΘΑΝΑΣΙΟΥ

η δημοκρατική της Ρόδου

στην υπηρεσία του δωδεκανησιακού λαού

έτος ίδρυσης 1982
αριθ φύλλου 674
δρχ 10

ΚΥΡΙΑΚΗ 25 ΝΟΕΜΒΡΗ 1984
Κ. Πέπερ 13Α Τηλ. 34722-30555-26728

ΜΕ ΑΜΕΣΗ ΕΝΕΡΓΟΠΟΙΗΣΗ ΤΟΥ ΥΠΟΥΡΓΕΙΟΥ ΕΘΝ. ΟΙΚΟΝΟΜΙΑΣ

Η ΟΜΟΣΠΟΝΔΙΑ ΞΕΝΟΔΟΧΩΝ ΖΗΤΑ ΤΗΝ ΥΛΟΠΟΙΗΣΗ ΤΩΝ ΜΕΤΡΩΝ ΤΟΥΡ. ΠΟΛΙΤΙΚΗΣ

Καθιέρωση της επαγγελματικής ταυτότητας ● Υπαλληλική ιδιότητα ● Επαναπρόσληψη προσωπικού και ελάχιστη σύνθεση ● Μείωση των προϋποθέσεων επιδότησης ανεργίας

ΤΗΝ ΑΜΕΣΗ ενεργοποίηση του Υπουργείου Εθνικής Οικονομίας, για την υλοποίηση των μέτρων τουριστικής πολιτικής ζήτησε με έγγραφό της, η Πανελλήνια Ομοσπονδία Ξενοδοχοϋπαλλήλων, επειδή τα προβλήματα του κλάδου εξακολουθούν να ζητούν επιτακτικά τη λύση τους.

Συγκεκριμένα απαίτηση της Ομοσπονδίας είναι η άμεση σύνταξη από τις υπηρεσίες του Υπουργείου και η προώθηση στη Βουλή για ψήφιση, σχετικού νομοσχεδίου που θα έχεσαν σκοπό της την ριζική τροποποίηση του Ν. 1077)80.

ΑΝΑΛΥΤΙΚΑ η Ομοσπονδία προτείνει τα εξής σημεία που θα αποτελέσουν το «πνεύμα» του νομοσχεδίου.

● Να καθιερωθεί επαγγελματική ταυτότητα σ' όλους τους Ξενοδοχοϋπαλλήλους που θα αποτελεί και το μοναδικό στοιχείο για την υποχρεωτική επαναπρόσληψή τους από τις ξενοδοχειακές επιχειρήσεις.

● Την επαγγελματική ταυτότητα, να δικαιούνται όλοι οι πτυχιούχοι Σχολών Τουριστικής Εκπαίδευσης εσωτερικού και εξωτερικού, και όσοι μη πτυχιούχοι εργάζονται επί 3 χρόνια τουλάχιστον σε ξενοδοχειακή επιχείρηση, ανεξάρτητα σε ποιά κατηγορία.

● Να προβλέπονται αυστηρές ποινικές κυρώσεις για τους παραβάτες - εργοδότες.

● Οι κάτοχοι των επαγγελματικών ταυτοτήτων να θεωρούνται υπάλληλοι ως προς την εργασιακή σχέση τους, όπως πολύ λαϊτερα ίσχυε και με τον Ν. 3430)55 που έχει καταργηθεί ενδιάμεσα.

● Να γίνει τροποποίηση του Ν. 1346)83 ώστε να υποχρεώ-

ΣΥΝΕΧΕΙΑ στη σελίδα 7

ΜΕ ΙΔΙΑΙΤΕΡΑ ΕΥΝΟΪΚΑ ΕΠΙΤΟΚΙΑ

ΦΤΗΝΗ ΚΑΤΟΙΚΙΑ ΣΤΟΥΣ ΕΡΓΑΖΟΜΕΝΟΥΣ

● ΑΜΕΤΑΒΛΗΤΟ ΤΟ ΚΑΘΕΣΤΩΣ ΤΩΝ ΟΙΚΟΔ. ΣΥΝ)ΣΜΩΝ
● ΔΕΝ ΝΟΜΙΜΟΠΟΙΟΥΝΤΑΙ ΟΛΑ ΤΑ ΑΥΘΑΙΡΕΤΑ

ΣΥΝΤΟΜΑ θα εξαγγελθούν κίνητρα (δάνεια κλπ.) για στεγαστικούς σκοπούς και με ευνοϊκά επιτόκια, στα πλαίσια της κυβερνητικής πολιτικής για φτηνή κατοικία στους εργαζόμενους. Τα παραπάνω τόνισε σε τηλεοπτική εκπομπή ο υπουργός Χωροταξίας Οικισμού και Περιβάλλοντος Ευάγγ. Κουλουμής ο οποίος πρόσθεσε, ότι:

Θα καθιερωθεί μικρότερο επιτόκιο (9,5 αντί 11,5ο)ο) και μεγαλύτερος χρόνος εξόφλησης για δάνεια που χορηγούνται από την Κτηματική Τράπεζα για αναπαλαίωση διατηρητέων κτιρίων.

Οπως εξάλλου ανακοίνωσε ο κ. Ε. Κουλουμής, το ΥΧΟΠ δεν έχει πρόθεση να τροποποιήσει το Προεδρικό Διάταγμα 17)16.11.84 που αναφέρεται στους οικοδομικούς συνεταιρισμούς.

ΑΝΑΦΕΡΟΜΕΝΟΣ ο υπουργός ΧΟΠ στ' αυθαίρετα κτίσματα, τόνισε:

● Δεν νομιμοποιούνται όλα τα αυθαίρετα, αλλά εκείνα που

ΣΥΝΕΧΕΙΑ στη σελίδα 7

Προς επιβεβαίωση σχετικών πληροφοριών της «δημοκρατικής»

Συντάσσεται μελέτη για το λειτουργικό κόστος ξενοδοχείων

● Θ' ΑΠΟΤΕΛΕΣΕΙ «ΜΕΤΡΟ ΚΡΙΣΗΣ» ΓΙΑ ΤΗΝ ΠΑΡΑΠΕΡΑ ΚΥΒΕΡΝΗΤΙΚΗ ΠΟΛΙΤΙΚΗ
● ΑΠΟΣΤΕΛΛΕΤΑΙ ΕΙΔΙΚΟ ΕΡΩΤΗΜΑΤΟΛΟΓΙΟ ΣΕ ΕΠΙΛΕΓΜΕΝΑ ΞΕΝΟΔΟΧΕΙΑ

ΕΠΙΒΕΒΑΙΩΘΗΚΑΝ χτες οι πληροφορίες που δημοσίευσε (αποκλειστικά) «η δημοκρατική», σύμφωνα με τις οποίες, πρόκειται σύντομα να καταρτισθεί από τις ειδικές υπηρεσίες του υπουργείου Προεδρίας της Κυβερνήσεως μελέτη για την ακριβώση του λειτουργικού κόστους των ξενοδοχειακών επιχειρήσεων. Σύμφωνα με τις ίδιες πληροφορίες, έγινε ήδη επιλογή 50—60 ξενοδοχείων στα οποία αποστέλλεται ειδικό ερωτηματολόγιο προς απάντηση.

ΣΤΟ ΕΡΩΤΗΜΑΤΟΛΟΓΙΟ αυτό, η αξιοποίηση του οποίου θ αποτελέσει το «μέτρο κρίσης» για την παραπέρα κυβερνητική πολιτική στο χώρο των ξενοδοχειακών επιχειρήσεων, ζητούνται πληροφορίες για τα εξής θέματα:

● Τη σύνθεση, τον αριθμό την ειδικότητα και το επίπεδο εκπαίδευσης του προσωπικού.

● Τα έσοδα από υπνοδωμάτια, εστιατόριο (πρωϊνά γεύματα, εξτρά - ποτά), μπαρ, καφετέριες, «ρουφ γκάρντεν» κλπ.

● Τα έσοδα από εκδηλώσεις (ενοικίαση αιθουσών), μίνι - μπαρ πλυντήρια, καθαριστήρια, τηλέφωνα, τηλεγραφήματα, γκαράζ κλπ από συνεισπραττόμενους φόρους.

● Την πληρότητα που είχαν τα έτη 1981, '82 και '83 τα μονόκλινα, δίκλινα και λοιπά δωμάτια.

● Την κάλυψη της πληρότητας στα τρία αυτά χρόνια από

ΣΥΝΕΧΕΙΑ στη σελίδα 7

ΣΥΝΕΧΙΖΟΝΤΑΙ ΟΙ ΑΝΑΚΡΙΣΕΙΣ

Συνεχίστηκαν και χτες με κάθε μυστικότητα, όπως άλλωστε απαιτούν και οι περιστάσεις, οι ανακρίσεις από την ΠΥΡ γύρω από το φρικιαστικό δράμα της οδού Ι. Καζούλλη, το βράδυ της περασμένης Δευτέρας. Κατέθεσαν και άλλοι μάρτυρες, ιδιαίτερα από την γειτονιά, οι οποίοι παράθεσαν τα στοιχεία που κατέχουν. Το ιδιαίτερο γεγονός που αναμένεται, είναι το πόρισμα των τοξικολογικών εξετάσεων που θα γίνει στην Αθήνα.

ΜΕΤΑ ΑΠΟ ΤΡΕΙΣ ΣΥΝΕΧΕΙΣ ΣΥΝΕΔΡΙΑΣΕΙΣ ΤΗΣ ΑΡΜΟΔΙΑΣ ΕΠΙΤΡΟΠΗΣ

ΣΩΡΕΙΑ ΑΠΟΦΑΣΕΩΝ ΕΞΑΓΟΡΑΣ ΔΗΜΟΣΙΩΝ ΚΤΗΜΑΤΩΝ ΣΤΗΝ ΔΩΔ)ΣΟ

ΘΑ ΥΠΕΡΒΟΥΝ ΜΕΧΡΙ ΤΗΝ 10)12 ΣΥΝΟΛΙΚΑ ΤΙΣ 180!!

ΣΩΡΕΙΑ αποφάσεων απόδοσης ή εξαγοράς δημοσίων κτημάτων είναι έτοιμη να εκδόσει μέσα στις επόμενες μέρες η Εφορία Δημοσίων Κτημάτων Ρόδου και μάλιστα για πρώτη φορά στα πλαίσια εφαρμογής του νέου νόμου που διέπει τις διαδικασίες αυτές δηλαδή του Ν. 1473)84. Ο νόμος αυτός, στο άρθρο 34 συγκεκριμένα, προβλέπει την επιτόπια συνεδρίαση στους χώρους που βρίσκονται τα υπο εξαγοράν ακίνητα ειδικής επιτροπής, υπό την προεδρία του Εφόρου Δημοσίων Κτημάτων. Σύμφωνα με πληροφορίες μας, η Επιτροπή αυτή συνεδρίασε ήδη τρείς φορές και έτσι είναι ολοκληρωμένες οι διαδικασίες για την έκδοση των σχετικών αποφάσεων. Οπως έγνε ειδικώτερα γνωστό:

● Μέχρι την 10 Δεκέμβρη θα έχουν εκδοθεί, υπογραφεί και ανακοινωθεί στους δικαιούχους, με μετάβαση του οικονομικού εφόρου στην Κάλυμνο, 50 αποφάσεις εξαγοράς δημοσίων κτημάτων στη Λέρο καθώς και 7 απόδοσης.

● 40 περιπτώσεις εξαγοράς στην κοινότητα Κατταβιάς.

● 40 περιπτώσεις εξαγοράς στην κοινότητα Αφάντου.

● 18 περιπτώσεις στο Δή-

ΣΥΝΕΧΕΙΑ στη σελίδα 7

ΑΠΟ ΕΜΦΡΑΓΜΑ, ΣΕ ΗΛΙΚΙΑ 78 ΕΤΩΝ

ΠΕΘΑΝΕ Ο ΓΙΑΤΡΟΣ Γ. ΧΑΤΖΗΓΙΑΝΝΑΚΗΣ

ΕΧΕΙ ΝΑ ΕΠΙΔΕΙΞΕΙ ΜΕΓΑΛΗ ΠΑΤΡΙΩΤΙΚΗ ΔΡΑΣΗ

ΠΕΘΑΝΕ χτες το πρωί στο Ιπποκράτειο Νοσοκομείο της Αθήνας, σε ηλικία 78 χρόνων (γεννήθηκε στις 17—1—1906) ο γιατρός Γιάννης Χατζηγιαννάκης, γόνος της γνωστής καστελλαριζιακής οικογένειας με μεγάλη κοινωνική και πατριωτική δράση. Ο θάνατος του προήλθε από έμφραγμα που ήταν το 4ο στη σειρά στην διάρκεια της 60ήμερης νοσηλείας του στο νοσοκομείο αυτό. Η μεγάλη καρδιά του γιατρού δεν άντεξε σε δύο απανωτά κτυπήματα που επιφύλαξε στην οικογένεια του η τύχη.

● Στις 14 Απρίλη '84 έχασε το γιό του Βασίλη, επίσης γιατρό, σε μικρή ηλικία. Ο θάνατος αυτός είχε γεμίσει με πένθος την ιατρική οικογένεια της Αθήνας, επίλεκτο μέλος της οποίας ήταν ο Βασίλης Χατζηγιαννάκης, και ράγισε την καρδιά του πατέρα του.

● Στις 16 Νοέμβρη πέθανε από έμφραγμα και ο αδελφός

ΣΥΝΕΧΕΙΑ στη σελίδα 7

ΟΠΩΣ ΑΝΑΦΕΡΟΥΝ ΣΧΕΤΙΚΕΣ ΠΛΗΡΟΦΟΡΙΕΣ ΑΠΟ ΤΟ ΕΞΩΤΕΡΙΚΟ...

Τα προβλήματα της Ισπανίας θα ευνοήσουν το '85 τον τουρισμό μας

ΕΧΟΥΝ ΗΔΗ ΔΙΑΜΟΡΦΩΣΕΙ ΙΔΙΑΙΤΕΡΑ ΕΥΝΟΪΚΕΣ ΣΥΝΘΗΚΕΣ

ΑΙΣΙΟΔΟΞΕΣ είναι πράγματι οι προβλέπεις των Ελλήνων και Ξένων τουριστικών παραγόντων για την διαμόρφωση της τουριστικής κίνησης την ερχόμενη σαιζόν. Σύμφωνα με τις προβλέψεις αυτές, η τουριστική αγορά θα παρουσιάσει σχετική άνοδο τουλάχιστον στις εξής χώρες και για τους σημειούμενους λόγους.

● ΜΕΓΑΛΗ ΒΡΕΤΤΑΝΙΑ: Οι ευοίωνες προβλέψεις στηρίζονται κυρίως στο γεγονός ότι μέχρι τώρα οι «τουρς — οπερέιτορς» έχουν ζητήσει μεγαλύτερο «ALLOTMENT» σε σύγκριση με τη φετινή τουριστική περίοδο καθώς και στα σημαντικά προβλήματα που αντιμετωπίζει ο Ισπανικός τουρισμός εξαιτίας κρουσμάτων λιστείας και φόνων που παρουσιάστηκαν φέτος σε βάρος πολλών Αγγλων τουριστών που επισκέφθηκαν την Ισπανία και που οπωσδήποτε είχαν ήδη και τον ανάλογο αντίκτυπο στην Αγγλία.

● ΔΥΤΙΚΗ ΓΕΡΜΑΝΙΑ: Σημαντική ένδειξη για την επικείμενη αύξηση της τουριστικής κίνησης αποτελεί το ύψος του «ALLOTMENT» που έχουν ζη-

ΣΥΝΕΧΕΙΑ στη σελίδα 7

Ψήφισμα της Ενωτικής Κίνησης Μηχανικών για τις εκλογές στο ΤΕΕ

ΤΟ ΗΘΟΣ ΤΩΝ ΥΠΟΨΗΦΙΩΝ ΠΡΕΠΕΙ Ν' ΑΠΟΤΕΛΕΙ ΚΡΙΤΗΡΙΟ ΕΠΙΛΟΓΗΣ

ΤΟ ΤΕΕ κατά κανένα τρόπο δεν πρέπει ν' αποτελέσει αντικείμενο κομματικών αντιθέσεων αλλ' όργανο διασφάλισης και αναβάθμισης του επιστημονικού κύρους των μηχανικών και των επαγγελματικών τους συμφερόντων. Γι αυτό κριτήρια της επιλογής των προσώπων που θα αναλόβουν την διοίκηση του Τμήματος μας πρέπει να είναι το ήθος, η συνέπεια στην επαγγελματική και συναδελφική δεοντολογία, η επιστημονική αναγνώριση και η διάθεση για ουσιαστική προσφορά για την υλοποίηση των κοινών στόχων και όχι η κομματική τους τοποθέτηση.

ΤΑ ΠΑΡΑΠΑΝΩ τονίζονται σε ανακοίνωση της Ενωτικής Κίνησης Μηχανικών Δωδ)σου (Ε.Κ.Μ.Δ.) η οποία με την ευκαιρία των εκλογών του Τεχνικού Επιμελητηρίου, που θα πραγματοποιηθούν στις 16 Δεκέμβρη, έκδοσε και έδωσε στη δημοσιότητα το παρακάτω ψήφισμα:

Η ΕΚΜΔ ξεκίνησε από πρωτοβουλία συναδέλφων, ανεξάρτητα από κομματική τοποθέτησή που πιστεύουν ότι το ΤΕΕ μπορεί να καταξιώσει τον επιστημονικό και επαγγελματικό ρόλο του χωρίς κομματικές αντιπαραθέσεις στους κόλπους του που αποδαίνουν σε βάρος των κοι-

ΣΥΝΕΧΕΙΑ στη σελίδα 7

ΓΙΑ ΕΚΛΟΓΗ ΝΕΑΣ ΔΙΟΙΚΗΣΗΣ ΚΛΠ...

Πραγματοποιείται σήμερα η συνέλευση των μετόχων της ΚΑ·Ι·Ρ

«ΑΝΟΙΧΤΟ» ΑΚΟΜΑ ΤΟ ΘΕΜΑ ΤΗΣ ΠΡΟΕΔΡΙΑΣ

ΠΡΑΓΜΑΤΟΠΟΙΕΙΤΑΙ σήμερα το πρωί η έκτακτη γενική συνέλευση των μετόχων της ΚΑΙΡ, η οποία είχε αποφασιστεί προ μηνός περίπου ύστερα από την παραίτηση τριών μελών του Δ.Σ. της.

Τα θέματα που θ' απασχολήσουν σήμερα την γενική συνέλευση των μετόχων της ΚΑΙΡ είναι τα εξής:

● Εκλογή νέου διοικητικού συμβουλίου

● Τροποποίηση του άρθρου 6 του καταστατικού της εταιρείας για την αύξηση του μετοχικού κεφαλαίου της.

● Εγγραφο ορκωτών λογιστών από 28.9.84 προς τη διοίκηση της Εταιρείας.

Το διοικητικό συμβούλιο της ΚΑΙΡ είναι 13μελές και σύμφωνα με μια «συμφωνία κυρίων» των μετόχων της, θ' απαρτίζεται από 12 αντιπροσώπους των μεγαλύτερων σταφυλοπαραγωγικών συνεταιρισμών του νησιού από τον εκπρόσωπο του Δημοσίου, που αντιπροσωπεύει περίπου το 13ο)ο των μετοχών.

Εάν και σήμερα τηρηθεί η παραπάνω συμφωνία τότε σίγου

ΣΥΝΕΧΕΙΑ στη σελίδα 7

ΑΠΟ ΤΟ ΚΕΝΤΡΙΚΟ ΛΙΜΕΝΑΡΧΕΙΟ ΠΕΙΡΑΙΑ

Νέα χρηματικά πρόστιμα στη ΔΑΝΕ ύψους 3.000.000 δρχ

● ΓΙΑ ΜΕΤΑΦΟΡΑ ΥΠΕΡΑΡΙΘΜΩΝ ΕΠΙΒΑΤΩΝ
● ΤΟ ΣΕΠΤΕΜΒΡΗ ΤΙΜΩΡΗΘΗΚΕ ΜΕ 6,5 ΕΚ. ΔΡΧ.

ΝΕΑ χρηματικά πρόστιμα, συνολικού ύψους αυτή τη φορά 3.000.000 δρχ. επιβάλε στην ΔΑΝΕ το Κεντρικό Λιμεναρχείο Πειραιώς για τρεις παραβάσεις των πλοίων της τον περασμένο μήνα, που αναφέρονται στους κανόνες ναυσιπλοΐας.

Συγκεκριμένα, όπως ανακοίνωσε το παραπάνω Λιμεναρχείο πρόκειται για επιβιβάσεις και μεταφορές υπεράριθμων επιβατών με αποτέλεσμα να καθίστανται προβληματική η ασφάλειά τους.

ΣΗΜΕΙΩΝΕΤΑΙ (σχετικά έγραψε η «δ»), ότι και τον περασμένο Σεπτέμβρη το Κεντρικό Λιμεναρχείο Πειραιά είχε επιβάλει στη ΔΑΝΕ, για τους ίδιους λόγους χρηματικά πρόστιμα, συνολικού ύψους 6.500.000 δρχ.

Τότε, σε γενόμενους ελέγχους το «F)B - KAMIROS» είχε βρθεί επί τρεις συνεχείς

ΣΥΝΕΧΕΙΑ στη σελίδα 7

2ΩΡΗ ΣΤΑΣΗ ΕΡΓΑΣΙΑΣ ΣΤΙΣ ΤΡΑΠΕΖΕΣ

Η ΟΤΟΕ κάλεσε τα μέλη της να ανταποκριθούν στην 2ωρη στάση εργασίας που έχει προγραμματίσει για την ερχόμενη Τετάρτη.

Αύριο εξάλλου το προεδρείο της ΟΤΟΕ θα επισκεφθεί τον υπουργό Εθν. Οικονομίας και

ΣΥΝΕΧΕΙΑ στη σελίδα 7

ΛΟΓΩ ΤΟΥ ΠΕΡΙΟΡΙΣΜΕΝΟΥ ΑΡΙΘΜΟΥ ΤΩΝ ΥΠΟΨΗΦΙΩΝ

Χωρίς ενδιαφέρον οι εκλογές της «Ν.Δ.»

ΟΛΟΙ ΤΑ ΕΧΟΥΝ ΟΜΩΣ ΜΕ ΤΟΝ Α. ΠΑΥΛΙΔΗ

ΜΕ ΕΜΦΑΝΗ τη σύγκρουση δύο κυρίως ομάδων, εκείνης του κ. Σίμου Παρασκευά (που φέρεται ωστόσο να υπερτερεί) και εκείνης του κ. Ανδρέα Βαρδουλάκη (για τον οποίον λέγεται ότι είναι καθαρά «Μητσοτακικός»), πραγματοποιούνται σήμερα στη Ρόδο αλλά και σε άλλες κοινότητες εκλογές στη «Νέα Δημοκρατία» για ανάδειξη νέων τοπικών επιτροπών, από τις οποίες έμμεσα θα προκύψει και η νέα νομαρχιακή επιτροπή του κόμματος της Αξιωματικής Αντιπολίτευσης, στην Δωδεκάνησο.

ΟΠΩΣ ανακοινώθηκε, υποψήφιοι για την 15μελή Τοπική Επιτροπή της Ρόδου είναι 19 υποψήφιοι, πράγμα που σημαίνει ότι δεν συγκεντρώνει η εκλογή ιδιαίτερο ενδιαφέρον, αφού θα εκλεγούν σχεδόν όλοι. Φημολογείται, ότι έγιναν προσπάθειες να διατηρηθεί μικρός ο αριθμός των υποψηφίων, ώστε οι εκλογές να μην εξελιχθούν σε ανοιχτή μάχη. Αυτός ωστόσο που φέρεται να έτυχε καθολικής αποδοκιμασίας είναι ο

ΣΥΝΕΧΕΙΑ στη σελίδα 7

Η Ασφάλεια συνέλαβε διαρρήκτη καφετέριας

ΠΑΡΑΠΕΜΠΟΝΤΑΙ ΜΕΣΑΖΩΝ ΚΑΙ ΚΛΕΠΤΑΠΟΔΟΧΟΙ

ΣΥΝΕΛΗΦΘΗΚΕ προχτές το απόγευμα από άνδρες του Τμήματος Ασφαλείας Ρόδου, ο 20χρονος Σταύρος Λιαμάκης, δράστης της διάρρηξης - κλοπής της καφετέριας της Μαρίας Τσέκας στο χωριό Απόλλωνα, από την οποία αφαίρεσε μια τηλεόραση και ένα βίντεο συνολικής αξίας 230.000 δρχ.

ΟΠΩΣ κατάθεσε ο δράστης, την διάρρηξη πραγματοποίησε τις νυκτερινές ώρες της 24ης προς την 25η Οκτώβρη αφού μπήκε στην καφετέρια από το παράθυρο της τουαλέττας. Την τηλεόραση και το βίντεο, φόρτωσε σε θέσπα, αφού προηγούμενα τα σκέπασε με άσπρο σεντόνι και τα έκρυψε προσωρινά σε περιοχή της Ιαλυσού, ενώ στη συνέχεια τα μετέφερε στη Ρόδο και τα ασφάλισε σε υπογείο της ψαροπαθέρνας του Αντώνη Βασιλαρά.

ΑΡΓΟΤΕΡΑ, ο Βασιλαράς μεσολάβησε ώστε ο Λιαμάκης να

ΣΥΝΕΧΕΙΑ στη σελίδα 7

ΜΕ ΑΠΟΦΑΣΗ ΤΟΥ ΠΑΝΕΛΛΗΝΙΟΥ ΣΥΛ. ΕΡΓΑΖ. ΜΑΘΗΤΩΝ

Το Νυχτερινό Λύκειο σε νέα αποχή μαθημάτων

ΠΟΙΟΙ ΕΙΝΑΙ ΟΙ ΣΤΟΧΟΙ ΤΗΣ ΚΙΝΗΤΟΠΟΙΗΣΗΣ

ΣΕ ΑΠΟΧΗ από τα μαθήματά τους πρόκειται να κατέλθουν εαυτά οι μαθητές του Νυχτερινού Λυκείου Ρόδου, διεκδικώντας την επίλυση των προβλημάτων τους, στις 13 Δεκέμβρη, ύστερα από σχετική απόφαση που πήρε ο Πανελλήνιος Σύλλογος Εργαζομένων Μαθητών.

Πριν από τρεις μέρες οι μαθητές αυτοί με τον ίδιο στόχο, είχαν κηρύξει άλλη 3ωρη αποχή από τα μαθήματά τους, που είχε αξιόλογη επιτυχία. Τα κυριότερα προβλήματα που αντιμετωπίζουν οι εργαζόμενοι μαθητές και που απαιτούν την άμεση επίλυσή τους, είναι:

1. Να καταργηθεί η Δ΄ τάξη στο Νυχτερινό Λύκειο, επειδή, αποτελεί ένα είδος φραγμού στη μόρφωση των εργαζόμενων μαθητών.

2. Να δουλεύουν οι μαθητές έξι ώρες ημερησίως με αποδοχές οκταώρου, επειδή αυτό αποτελεί δικαίωμά τους.

3. Να γίνει αύξηση στο ανώτατο όριο απουσιών από 50 σε

ΣΥΝΕΧΕΙΑ στη σελίδα 7

ΜΕ ΠΡΩΤΟΒΟΥΛΙΑ ΤΟΥ ΣΥΝΔΕΣΜΟΥ ΠΡΟΣΤ. ΚΑΤ)ΛΩΤΩΝ

Ειδικό σεμινάριο για τη συντήρηση των αυτοκινήτων

ΣΤΟ ΕΚΔ, ΤΟ ΔΗΜΕΡΟ 1 ΚΑΙ 2 ΔΕΚΕΜΒΡΗ 84

ΤΟ ΣΥΝΕΧΕΣ «καπέλωμα» των καταναλωτών στα διάφορα συνεργεία επισκευής αυτοκινήτων, κυρίως λόγω της άγνοιάς τους πάνω σ' αυτά τα θέματα, οδήγησε το ΣΥΝ-ΚΑ στην ανάγκη να οργανώσει και να πραγματοποιήσει στη Ρόδο ειδικό σεμινάριο. Σχετικά εκδόθηκε χτες η παρακάτω ανακοίνωση:

Είναι κοινά αποδεκτό πως η βασικότερη προϋπόθεση για την εξασφάλιση της αυτοπροστασίας του καταναλωτή, είναι η σχετική πληροφόρησή του.

Η αρχή αυτή βρίσκει όλη της την έκφραση όταν μιλάμε για το αυτοκίνητο.

Το αυτοκίνητο σήμερα, καλώς ή κακώς, εξυπηρετεί βασικές καθημερινές μας ανάγκες και κυριαρχεί στο σύγχρονο τρόπο ζωής. Στο τελευταίο οφείλεται κατά κύριο λόγο και η υπερβολική τιμή που σήμερα πουλιέται το αυτοκίνητο (προϊόν ανελαστικής ζήτησης) καθώς και το διαιτερα αυξημένο κόστος συντήρησής του.

Για το αυξημένο όμως κόστος συντήρησης του αυτοκινή-

ΣΥΝΕΧΕΙΑ στη σελίδα 7

ΔΕΛΤΙΑ ΕΠΙΛΟΓΗΣ ΣΤΡΑΤΕΥΣΙΜΩΝ

Με εγκύκλιο του υπουργού Εθνικής Αμυνας καλούνται οι στρατεύσιμοι της κλάσεως 1988 δηλαδή αυτοί που γεννήθηκαν το έτος 1967, απ' όλη την Ελλάδα, να εφοδιαστούν με «Δελτίο Επιλογής» που αφορά στη στράτευση και επιλογή τους από οποιοδήποτε Στρατολογικό Γραφείο (Στρατού, Ναυτικού, Αεροπορίας) ή από οποιανδήποτε δημοτική ή κοινοτική αρχή (με εξαίρεση το Δήμο όπου εδρεύει κάθε Στρατολογικό Γραφείο). Τα δελτία επιλογής χορηγούνται δωρεάν.

ΧΑΛΚΗΤΕΣ

Καλούμε τους Χαλκήτες και τους φίλους της Χάλκης στις 28 Νοεμβρίου ημέρα Τετάρτη και ώρα 4 το απόγευμα στο Ακταίο (Μαντράκι) πρώτος όροφος στη συνέλευση για την ίδρυση Ναυτιλιακής Εταιρείας Λαϊκής Βάσεως για την αγορά μεγάλου ταχύπλοου σκάφους.

Η Προσωρινή Επιτροπή

Πληροφορίες:

Δαμοκλή Σταματίου τηλ. 24379
Βασίλη Μαυράκη τηλ. 28372

ΓΙΑ ΤΑ ΑΓΑΠΗΜΕΝΑ ΣΑΣ ΠΡΟΣΩΠΑ

ΤΟ ΔΩΡΟ ΛΕΓΕΤΑΙ

GODIVA

GODIVA

Θ. Γ. ΓΕΩΡΓΑ

ΙΕΡΟΥ ΛΟΧΟΥ 7Δ ΡΟΔΟΣ — ΤΗΛ. 0241 — 20998

tv πρόγραμμα

ΕΡΤ 1	ΕΡΤ 2
11.00 ΕΝΑ, ΔΥΟ, ΤΡΙΑ... ΠΑΜΕ	12.55 ΕΝΑΡΞΗ
11.30 ΣΗΜΕΡΑ ΕΙΝΑΙ ΚΥΡΙΑΚΗ	13.00 ΕΛΛΗΝΙΚΗ ΠΑΡΑΔΟΣΙΑΚΗ ΜΟΥΣΙΚΗ
12.00 ΝΤΟΚΙΜΑΝΤΕΡ	13.45 ΝΤΟΚΙΜΑΝΤΕΡ
13.00 ΕΛΛΑΔΑ ΔΕΝ ΕΙΝΑΙ ΜΟΝΟ Η ΑΘΗΝΑ Αγροτική εκπομπή	14.00 ΕΙΔΗΣΕΙΣ
13.45 ΤΟ ΔΗΜΟΤΙΚΟ ΤΡΑΓΟΥΔΙ	14.25 ΞΕΝΗ ΤΑΙΝΙΑ «Ο μικρός Φος και ο με γάλος Χόλι»
14.15 ΕΙΔΗΣΕΙΣ	16.00 ΜΟΥΣΙΚΟ ΠΡΟΓΡΑΜΜΑ
14.40 ΕΛΛΗΝΙΚΗ ΤΑΙΝΙΑ «Ο τσαχπίνης»	16.30 ΖΩΟΛΟΓΙΚΟΣ ΚΗΠΟΣ
16.05 ΧΙΛΙΟΠΟΔΑΡΟΥΣΑ	17.00 ΜΥΘΟΙ ΤΟΥ ΑΙΣΩΠΟΥ
17.00 ΣΤΟ ΧΩΡΟ ΤΟΥ ΕΛΛΗΝΙΚΟΥ ΚΙΝΗΜΑΤΟΓΡΑΦΟΥ	17.30 ΝΤΙΚ ΤΕΡΠΙΝ Παιδική περιπετειώδης σειρά αγγλικής παραγωγής 26 επεισοδίων
17.30 ΑΘΛΗΜΑ ΚΑΙ ΘΕΑΜΑ	18.00 ΕΙΔΗΣΕΙΣ
18.30 ΕΙΔΗΣΕΙΣ	18.25 ΜΥΣΤΙΚΗ ΚΟΙΛΑΔΑ Περιπετειώδης νεανική σειρά γαλλικής παραγωγής 26 επεισοδίων Επεισόδιο 9ο
18.45 ΣΚΑΚΙ	18.55 ΠΕΡΙΠΕΤΕΙΑ ΣΤΗ ΜΙΚΡΟΠΟΛΗ Τηλεοπτικό παιχνίδι
19.00 ΜΕΓΑΛΑ ΜΟΥΣΙΚΑ ΕΡΓΑ	20.05 ΜΑΣ (MASH) Αμερικανική σειρά δεκατριών επεισοδίων Επεισόδιο 5ο
20.10 ΧΡΥΣΟΣ ΝΟΙΚΟΚΥΡΗΣ Ελληνική σειρά που απο τελείται από δεκατρία 45λεπτα επεισόδια, με θέμα την προσπάθεια μιας οικογένειας από τον Καύκασο να επιβιώσει στην μικρή κοινωνία της ελληνικής υπαίθρου, στα πρώτα χρόνια της δεκαετίας του 1960.	20.35 ΑΘΛΗΤΙΚΕΣ ΕΙΚΟΝΕΣ Αποτελέσματα αγώνων πρωταθλήματος Α΄ και Β΄ Εθνικής
21.00 ΕΙΔΗΣΕΙΣ	21.30 ΕΙΔΗΣΕΙΣ
21.40 ΑΘΛΗΤΙΚΗ ΚΥΡΙΑΚΗ	22.15 ΑΛΕΞΙΟΣ ΚΑΛΛΕΡΓΗΣ
22.40 ΚΙΝΗΜΑΤΟΓΡΑΦΙΚΗ ΒΡΑΔΙΑ	23.00 ΤΟ ΣΟΟΥ ΤΗΣ ΚΥΡΙΑΚΗΣ
24.00 ΕΙΔΗΣΕΙΣ	24.00 ΕΙΔΗΣΕΙΣ
00.10 ΚΙΝΗΜΑΤΟΓΡΑΦΙΚΗ ΒΡΑΔΙΑ	

ΜΙΚΡΕΣ ΑΓΓΕΛΙΕΣ



ΠΩΛΗΣΕΙΣ ΑΚΙΝΗΤΩΝ

ΠΩΛΟΥΝΤΑΙ: Στο Τσαίρι οι κόπεδα των 2.000 τ.μ. και 4.000 τ.μ. άρτια και οικοδομήσιμα. Ευκολίες πληρωμής.
Πληροφορίες τηλ. 22.943, ΠΑΠΑΘΕΟΔΩΡΟΥ

ΠΩΛΕΙΤΑΙ αποθήκη υπερυψωμένη ισόγειος, αντιπλυμμηρική, 300 τ.μ. γιαπί και τελειωμένη, παροδος Αννης Μαρίας – Καζατζάκη. Ευκολίες πληρωμής.
Πληροφορίες τηλ. 22.943, ΠΑΠΑΘΕΟΔΩΡΟΥ

ΠΩΛΕΙΤΑΙ αγρόκτημα 30.000 τ.μ. με μεγάλο σταύλο, φως, νερό, κατάλληλο για κάθε χρήση. Ευκολίες πληρωμής.
Πληροφορίες τηλ. 22.943, ΠΑΠΑΘΕΟΔΩΡΟΥ

ΠΩΛΕΙΤΑΙ ακίνητο δίπλα στο ΓΚΟΛΦ, διπλοκατοικία 100 τ.μ. διόραφο, επιπλωμένο, κατάλληλο για τουριστική εκμετάλλευση, με 800 τ.μ. Αυλή με πηγάδι, δένδρα, ηλιακό θερμοσίφωνα.
Πληροφορίες τηλ. 22.943, ΠΑΠΑΘΕΟΔΩΡΟΥ

ΠΩΛΟΥΝΤΑΙ: 1ον 4όρι 102 τ.μ. Ανάληψη. 2ον Δυάρι 60 τ.μ. Αραπάκι, 3ον Δυάρι 57 τ.μ., Μητρόπολη, 4ον 102 τ.μ. Νοσοκόμοι. Δάνεια δεκτά. Ευκολίες πληρωμής.
Πληροφορίες τηλ. 22.943, ΠΑΠΑΘΕΟΔΩΡΟΥ

ΠΩΛΟΥΝΤΑΙ: 1ον Γιαπί 4άρι 102 τ.μ., Νοσοκόμοι, 2ον 130 τ.μ. ρετιρέ, 3ον 90 τ.μ., πάροδος Αννης Μαρίας, 4ον 80 τ.μ. Αννης Μαρίας.
Πληροφορίες τηλ. 22.943, ΠΑΠΑΘΕΟΔΩΡΟΥ

ΠΩΛΕΙΤΑΙ επί της Καναδα 50 μέτρα από την πλατεία διαμερίσματα 84 τ.μ. (δύο υπνοδωμάτια, σαλοτραπεζαρία, κουζίνα και λουτρό).
Πληρ. τηλ. 27882 (ιδιοκτήτης).

ΠΩΛΕΙΤΑΙ ΣΕ ΤΙΜΗ ΕΥΚΑΙΡΙΑΣ απ' ευθείας από τον ιδιοκτήτη διόροφος κατοικία με υπόγειο, δύο ανεξαρτήτων διαμερισμάτων λουξ κατασκευής, ολόκληρη ή κάθε όροφος ξεχωριστά.
Τηλ. ιδιοκτήτη 20327.

ΠΩΛΕΙΤΑΙ ή ενοικιάζεται αποθήκη ισόγειος 350 τ.μ. στην περιοχή Βορείου Ηπείρου, από ιδιοκτήτη.
Πληρ. τηλ. 31969.

ΠΩΛΕΙΤΑΙ οικόπεδο επίπεδο γωνιακό στο συνοικισμό Δασκάλων 284 τ.μ. με άδεια οικοδομής.
Πληρ. τηλ. 71.666.

ΠΩΛΕΙΤΑΙ ημιτελές διαμέρισμα 101 τ.μ. σε μικρή διώροφη οικοδομή στην περιοχή Κιζίλ Τεπέ, στην οδό Σορωνής.
Πληρ. τηλ. 25.370.

ΕΝΟΙΚΙΑΣΕΙΣ

ΕΝΟΙΚΙΑΖΟΝΤΑΙ δύο διαμερίσματα δυάρια, ευρύχωρα και σε αρίστη κατάσταση παρά την οδό Αγίων Αναργύρων 20.
Πληρ. τηλ. 28710

ΕΝΟΙΚΙΑΖΟΝΤΑΙ γραφεία στην οδό Εθν. Μακαρίου 31 – Πλ. Κύπρου.
Πληρ. τηλ. 24579 – 30673

ΕΝΟΙΚΙΑΖΕΤΑΙ γωνιακό κατάστημα 74 τ.μ. μετά αυλής επί της οδού Δ. Αναστασιάδη.
Πληρ. τηλ. 20329 – 23970.

ΕΝΟΙΚΙΑΖΕΤΑΙ διαμέρισμα τριάρι με χρήση τηλεφώνου στην οδό Μεγάλου Κων)ντίνου 53 μέχρι τέλος Ιουλίου 1985.
Πληρ. τηλ. 0244–51284

ΕΝΟΙΚΙΑΖΕΤΑΙ υπόγειο κατάστημα 330 τετ. μέτρων, ή το μισό, διαμπερές και με παροχή θιομηχανικού ρεύματος Νο 3, σε νεόδμητο οικοδομικό συγκρότημα επί της Εθνικής οδού Ρόδου – Λίνδου (7ο χιλιομ.) απέναντι από τον αμερικάνικο αταθμό Κοσκινού.
Πληρ. τηλ. 23716 – 33086

ΕΝΟΙΚΙΑΖΟΝΤΑΙ: 1) εστεγασμένος ισόγειος χώρος 200 τ.μ. με περιβάλλοντα χώρο 300 τ.μ. στην ανατολική πλευρά της Κοινότητας Κοσκινού – περιοχή Αγίας Ειρήνης, κατάλληλος για οποιαδήποτε χρήση. 2) Κατάστημα 15 τ.μ. στην περιοχή Αγίου Νικολάου.
Πληρ. τηλ. 22059.

ΕΝΟΙΚΙΑΖΕΤΑΙ διαμέρισμα δύο δωματίων ισόγειο πάροδος Δενδρινού 47.
Πληρ. τηλ. 33643.

ΕΝΟΙΚΙΑΖΟΝΤΑΙ επιπλωμένα διαμερίσματα για 2–4 άτομα μέσα στην πόλη.
Πληρ. τηλ. 35338.

Κλαυδίου Πέπερ 13Α
Τηλ. 34722
Λογιστήριο: Γαλλίας 3 – Τηλ. 26728

ΕΝΟΙΚΙΑΖΟΝΤΑΙ ευπρεπώς επιπλωμένα: Ενα διαμέρισμα δυάρι, ένα δωμάτιον μετά κουζίνας καθώς και δωμάτια μονόκλινα και δίκλινα παρά της οδού Αγίων Αναργύρων 20.
Πληρ. τηλ. 28710. Τιμές χαμηλές.

ΖΗΤΟΥΝ ΠΡΟΣΩΠΙΚΟ

ΖΗΤΕΙΤΑΙ καθηγήτρια να δίδάξει την Αγγλική σε φροντιστήριο.
Πληρ. τηλ. 35350, 33552

Η ΦΩΝΗ της Αμερικής Ζητά για άμεση πρόσληψη έναν έμπειρο μηχανικό αυτοκινήτων με προϋπηρεσία τουλάχιστον 5 χρόνων και ειδικευμένο στις επισκευές θενζινομηχανών και πετρελαιομηχανών.
Για κάθε πληροφορία οποταν θείτε στα Γραφεία Κοσκινού της Φωνής της Αμερικής Τμήμα Προσωπικού ηΤηλ. 27521).

ΖΗΤΟΥΝΤΑΙ τεχνίτες Ευλουργοί από το Ευλουργικό εργοστάσιο Χρύσανθου Καλήγερου.
Πληρ. τηλ. 21971

ΚΥΡΙΕΣ, ΔΕΣΠΟΙΝΙΔΕΣ 22 έως 35 ετών ζητούνται από αντιπροσωπεία γνωστής Αθηναϊκής Εταιρείας για πρωϊνή απογευματινή απασχόληση. Αμοιβές υψηλές, συνεχής και μακροχρόνια εργασία.
Πληρ. τηλ. 29410 Τρίτη και Τετάρτη 8.30–11.00 π.μ.

ΜΑΘΗΜΑΤΑ

ΔΑΣΚΑΛΟΣ παραδίδει μαθήματα κατ' οίκον, σε μαθητές Δημοτικού. Πληρ. τηλ. 28589.

ΔΙΔΑΣΚΟΝΤΑΙ όργανα: Αρμόνιο - Ακκορντεόν - Μπουζούκι - Κιθάρα από καθηγητή μουσικής.
Πληροφορίες τηλ. 25319.

ΦΥΣΙΚΟΣ – ΕΙΔΙΚΕΥΜΕΝΟΣ παραδίδει μαθήματα φυσικής και Χημείας σε μαθητές Λυκείου.
Πληρ. τηλ. 30791

ΜΑΘΗΜΑΤΙΚΟΣ παραδίδει ιδιαίτερα μαθήματα κατ' οίκον. Σε μαθητές Γυμνασίου διδάσκεται Φυσική και Χημεία.
Πληρ. τηλ. 29490 απογευματινές ώρες.

ΔΙΑΦΟΡΑ

ΑΓΟΡΑΖΩ μεταχειρισμένες σιδηροσκαλωσιές, ώρες πλ. 6–8 μ.μ. τηλ. 51709, Τσερκέζης Ιωάννης.

ΠΩΛΕΙΤΑΙ σαλόνι σε πολύ καλή κατάσταση.
Πληρ. τηλ. 25122 μετά τις 3 μ.μ.

ΔΑΝΕΙΑ ΕΠΙ ΕΝΕΧΥΡΩ. Εχετε χρυσαφικά – κοσμήματα – νομίσματα – ασημικά – χρυσά δόντια. Μπορείτε να τα ενεχυριάσετε ή να τα πουλήσετε στο κατάστημα μας επί της οδού Δημ. Θεοδωράκη 15, 1ος όροφος.

ΠΩΛΗΣΕΙΣ

ΠΩΛΟΥΝΤΑΙ σε τιμή ευκαιρίας 1 αοπρόμαυρη τηλεόραση CENTURY και ένας δέκτης στέρεο FM μάρκας HARMAN CARTON.
Πληρ. τηλ. 28.881

ΠΩΛΕΙΤΑΙ ένα μπιλιάρδο και δύο ποδοσφαιράκια σε πολλή καλή κατάσταση.
Πληρ. τηλ. 47391

ΠΩΛΕΙΤΑΙ μονό κρεβάτι καρυδιά με στρωματέξ λόγω ανακαινήσεως. Τιμή 6.000 δρχ.
Πληρ. τηλ. 34543.

ΠΩΛΕΙΤΑΙ μηχανή ESPRESSO σε άριστη κατάσταση και σε τιμή λογική.
Πληρ. τηλ. 30357

ΠΩΛΟΥΝΤΑΙ νομίσματα και μετάλλια διαφόρων χωρών και σε βαθμό ποιότητας Προυφ, ακυκλοφόρητα, εξαιρετικά.
Πληρ. τηλ. 27870

ΠΩΛΕΙΤΑΙ BOUTIGUE γυναικείων ενδυμάτων με πλήρη εξοπλισμό, Εθελοντών Δωδεκανησίων 35.
Πληρ. τηλ. 34688.

ΠΩΛΕΙΤΑΙ πλήρες λατομικό συγκρότημα POTORAS 1,30Χ 1,30 με ηλεκτρογεννήτρια, μεταφορική ταινία των 25 μ. με 4 λυόμενα μεταλλικά σιλό όγκου περίπου 100 μ.μ., με δύο αμμοτρίβεια, με αφυριά και 3 πετρελαιομηχανές. Ολα σε αριστη κατάσταση και σε τιμή ευκαιρίας.
Πληροφορίες: ΡΟΔΟ (0241) 28.892–ΑΘΗΝΑ (01) 6834258

Ημερήσια Εφημερίδα
η δημοκρατική της Ρόδου
Εκδότης - διευθυντής
ΒΑΣ. Δ. ΑΘΑΝΑΣΙΟΥ
Θεμ. Σοφούλη 77–Ρόδος
Τηλ. 27819
Γραφεία - Τυπογραφεία
Κλαυδίου Πέπερ 13Α
Τηλ. 34722 - 30555
Λογιστήριο: Γαλλίας 3
Τηλ. 26728
Ταχ. θυρίδα 339
Προϊστάμ. Τυπογραφείου
Γιάννης Νεμποτάκης
Κλαυδίου Πέπερ 139

Στο ταξίδι σας...
πάλι μαζί
SAS
THE Airline of the Year
Δραγούμη 5
Τηλ. 30675 – 28464

AMCOR
ΝΟ1 ΣΤΟΝ ΚΟΣΜΟ
ΤΟΝ ΣΥΛΛΕΚΤΗ ΤΩ 7 μεγαλύτερα ινστιτούτα ηλιακής ενέργειας του κόσμου
ΚΑΤΑΣΚΕΥΑΖΟΝΤΑΙ & ΕΙΣΑΓΟΝΤΑΙ ΣΥΝΑΡΜΟΛΟΓΗΜΕΝΑ ΑΠΟ ΤΟ ΙΣΡΑΗΛ

ΧΡΟΝΙΑ 25 ΕΓΓΥΗΣΗ
Γιατί μόνο ο συλλέκτης AMCOR έχει:
1. Απορροφητική πλάκα από χάλυβα, διαμορφωμένη γύρω από τους σωλήνες χαλκού. Λόγω ή κατασκευή προσφέρει τέλεια μεταφορά θερμότητας.
2. Επένδυση με SOLARION (παγκόσμια αποκλειστικότητα της AMCOR) που χαρακτηρίζεται από ύψηλή απορροφητικότητα της ήλιακής ακτινοβολίας και αυξάνει την αποδοτικότητα κατά 4% - καλοκαίρι.
3. Είναι ηλεκτρολυτικά ανοδειωμένος & άει θαλλένος. Αυτό σημαίνει ότι δεν άλλοιώνεται με την πάροδο του χρόνου.
4. Μόνωση από πολυουρεθάνη με διάκενο αέρος.
Γιατί τό αποθηκευτικό δοχείο AMCOR έχει:
1. Εξώτερικό περίβλημα από χάλυβα. Αμερικανικών προδιαγραφών.
2. Μόνωση πολυουρεθάνης που διατηρεί τή θερμοκρασία και προστατεύει από τις έξωτερικές πιέσεις.
3. Εσώτερική επένδυση ΠΟΡΣΕΛΑΝΗΣ γιά νά αντέχει στά σκληρά νερά και νά μήν σκουριάζει ποτέ.
4. Ραβδο μαγνησίου πρός αποφυγή ηλεκτρολύσεων
5. Προστατευμένη ηλεκτρική αντίσταση
6. Θερμοστάτη και βαλβίδα ασφαλείας
ΓΕΝΙΚΟΣ ΑΝΤΙΠΡΟΣΩΠΟΣ
Ν. ΚΑΜΠΟΥΡΑΚΗΣ - Μ. ΦΛΑΓΚΟΣ
ΑΓ. ΑΝΑΣΤΑΣΙΑΣ 9 ΡΟΔΟΣ
ΤΗΛ. 31320 - 20 859

ΥΨΗΚΕΡΑΜ
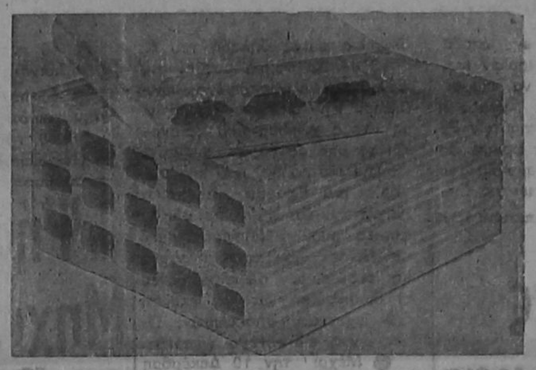
ΤΟΥΒΛΑ - ΚΑΠΙΖΑΝΕΣ
ΜΕ ΕΠΑΓΓΕΛΜΑΤΙΚΗ ΣΥΝΕΠΕΙΑ, ΠΟΛΥΧΡΟΝΗ ΠΕΙΡΑ, ΚΑΙ ΣΥΓΧΡΟΝΟ ΕΞΟΠΛΙΣΜΟ, ΕΞΑΣΦΑΛΙΖΟΥΜΕ ΣΤΟΥΣ ΠΕΛΑΤΕΣ ΜΑΣ ΠΡΟΪΟΝΤΑ ΣΤΑΘΕΡΗΣ ΚΑΙ ΔΙΑΡΚΟΥΣ ΠΑΡΑΓΩΓΗΣ ΜΕ ΤΙΣ ΑΠΑΙΤΗΣΕΙΣ ΠΟΙΟΤΗΤΑΣ ΤΟΥ ΥΠΟΥΡΓΕΙΟΥ ΔΗΜΟΣΙΩΝ ΕΡΓΩΝ.
• ΑΝΤΟΧΗ ΣΕ ΘΛΙΨΗ
• ΥΔΑΤΑΠΟΡΡΟΦΗΣΗ ΜΑΖΗΣ
ΕΓΓΥΗΣΗ Η ΣΦΡΑΓΙΔΑ «ΥΨΗΚΕΡΑΜ»
ΠΑΡΑΔΟΣΗ ΑΜΕΣΗ, ΤΗΛΕΦΩΝΑ: 24460–22747
• Τούβλα Β΄ και Γ΄ ποιότητος δεν διαθέτουμε
ΥΨΗΚΕΡΑΜ
ΥΙΟΙ Β. ΥΨΗΛΑΝΤΗ Α.Ε.
ΓΡΑΦΕΙΑ: ΡΟΔΟΣ, ΚΑΠΟΔΙΣΤΡΙΟΥ 30, ΤΗΛ. 0241) 24460
ΕΡΓΟΣΤΑΣΙΟ: ΡΟΔΟΣ ΓΕΝΝΑΔΙ ΤΗΛ. 0244) 43251

ΖΗΤΕΙΤΑΙ ΥΠΑΛΛΗΛΟΣ
ΖΗΤΕΙΤΑΙ παρά του πρακτορείου TRITON HOLIDAYS πεπειραμένος υπάλληλος για την έκδοση εισιτηρίων εξωτερικού.
Πληροφ. τηλ. 21.691 – 21690

ΠΩΛΟΥΝΤΑΙ
ΔΙΑΜΕΡΙΣΜΑΤΑ
ΔΙΑΜΕΡΙΣΜΑΤΑ – ΚΑΤΑΣΤΗΜΑΤΑ – ΑΠΟΘΗΚΕΣ ΕΙΣ ΠΕΡΙΟΧΕΣ:
ΑΝΝΗΣ ΜΑΡΙΑΣ, ΣΤΕΛΙΟΥ ΚΩΤΙΑΔΗ, ΛΕΩΦΟΡΟΣ ΤΡΙΑΝΤΩΝ, ΑΝΑΛΗΨΗ, ΠΡΟΕΚΤΑΣΗ ΘΕΜ. ΣΟΦΟΥΛΗ – ΤΖΕΝΕΙΟ – ΚΟΡΔΙΓΚΤΩΝΟΣ
ΚΑΤΑΣΚΕΥΑΣΤΕΣ – ΠΩΛΗΤΕΣ
Ε. ΖΑΜΠΕΛΛΑΚΗΣ
Ν ΑΝΤΩΝΑΚΗΣ Ο.Ε.
ΠΛΑΤΕΙΑ ΑΓΙΟΥ ΝΙΚΟΛΑΟΥ ΤΗΛ. 28476

ΜΕΓΑΛΗ ΕΥΚΑΙΡΙΑ
ΠΩΛΕΙΤΑΙ ψησταριά σε τιμή ευκαιρίας με άρτιο εξοπλισμό και εξασφαλισμένη πελατεία στην περιοχή «Τζένιο» (οδός Μιχαήλ Πετρίδη).
Πληροφορίες τηλ. 30152 και 29187.

ΝΙΚΗΤΑΣ Ε. ΠΟΛΕΜΙΚΟΣ
ΨΥΧΟΛΟΓΟΣ
ΔΙΔΑΚΤΩΡ ΠΑΝΕΠΙΣΤΗΜΙΟΥ ΝΕΑΣ ΥΟΡΚΗΣ
ΜΕΛΟΣ ΑΜΕΡΙΚΑΝΙΚΗΣ ΨΥΧΟΛΟΓΙΚΗΣ ΕΤΑΙΡΙΑΣ
ΚΑΘΗΓΗΤΗΣ ΠΑΙΔΑΓΩΓΙΚΗΣ ΑΚΑΔΗΜΙΑΣ
ΣΥΜΒΟΥΛΕΥΤΙΚΗ ΚΑΙ ΨΥΧΟΘΕΡΑΠΕΙΑ:
(Αγωνία, άγχος, κατάθλιψη, αϋπνία, φοβίες.
Ψυχοπνευματική αξιολόγηση μαθητών, προβληματική συμπεριφορά παιδιών και εφήβων, νυχτερινή ενούρηση, υπερκινητικότητα, ψυχοσωματικές διαταραχές).
Δέχεται: Τετάρτη 5–7 μ.μ.
και Σάββατο 9–12 π.μ.
Διεύθυνση: Ε. Μπέβιν 9
Τηλέφωνα: 34067 Γραφείου
28435 Π.Α.Ρ.

που Θα πάτε **κινηματογράφοι** τι Θα δείτε

ΠΟΛΙΤΙΣΤΙΚΟΣ ΟΡΓΑΝΙΣΜΟΣ ΔΗΜΟΥ ΡΟΔΟΥ

ΚΙΝΗΜΑΤΟΘΕΑΤΡΟ
ΜΕΤΡΟΠΟΛ
ΤΗΛ. 28400
5.30–7.30, 7.30–9.30 και 9.30–11.30

Και τώρα ελάτε να κάνετε το γέλιο της ζωής σας, με την ελληνική υπερ-κωμωδία που ανυπομονεί μόνο περιμένετε. Ο μοναδικός ΣΤΑΘΗΣ ΨΑΛΤΗΣ και μαζί του η νεολαία των ηθοποιών μας στην πιο ραφινάτη, στην πιο δεκαρδιστική κωμωδία της χρονιάς.
ΕΛΑ ΝΑ ΓΥΜΝΩΘΟΥΜΕ ΝΤΑΡΛΙΝΓΚ
Πρωταγωνιστούν:
ΣΤΑΘΗΣ ΨΑΛΤΗΣ
ΚΑΙΤΗ ΦΙΝΟΥ
ΣΤΑΜΑΤΗΣ ΓΑΡΔΕΛΗΣ
ΕΦΗ ΠΙΚΟΥΛΑ
ΕΓΧΡΩΜΟ ΚΑΤΑΛΛΗΛΟ
• ΣΤΟ ΣΙΝΕΑΚ
ΤΑ ΦΛΟΓΙΣΜΕΝΑ ΒΕΛΗ ΤΩΝ ΑΠΑΤΣΙ

ΘΕΡΙΝΟΣ ΚΙΝ)ΓΡΑΦΟΣ
ΟΛΥΜΠΙΑ
5.30–7.30, 7.30–9.30 και 9.30–11.30

Μια ταινία ΣΕΞ του αμερικάνικου κινηματογράφου με τις μαιότερες σταρ της αμερικανικής τηλεόρασης και με τον σπίθανο ΤΖΩΝ ΧΟΛΜΣ στην πιο τέλεια εμφάνιση της καλλιτεχνικής του καρριέρας. Μια ταινία γεμάτη νιάτα και ομορφιά απολαυστική, πικάντικη, ωραία.
Πρωταγωνιστούν:
ΜΕΓΑΛΕΣ ΕΡΩΤΙΑΡΕΣ
Πρωταγωνιστούν:
ΤΖΩΝ ΧΟΛΜΣ
ΛΗ ΚΑΡΟΛ
ΤΖΩΝ ΧΟΛΜΣ
ΑΝΝΕΤ ΧΕΫΒΕΝ
ΕΓΧΡΩΜΟ ΑΚΑΤΑΛΛΗΛΟ

ΧΕΙΜΕΡΙΝΟΣ ΚΙΝ)ΓΡΑΦΟΣ
ΠΑΛΛΑΣ
5.30–7,30, 7.30–9.30 και 9.30–11.30

Ο Παλεμικός Κιλοσσός του 1984
ΡΑΤΣΑ ΒΙΑΣ
Από την Ν. Υόρκη στη Δ. Ευρώπη και από την Μόσχα στην εξωτική Ταϋλάνδη, ένα ανελέητο ανθρωποκυνηγητό που αφήνει άφωνο και τον πιο ψύχραιμο θεατή.
ΕΓΧΡΩΜΟ ΚΑΤΑΛΛΗΛΟ ΑΠΟ 13 ΕΤΩΝ
Πρωταγωνιστούν:
ΧΕΝΡΥ ΣΥΛΒΑ
ΧΑΡΙΣΣΟΝ ΜΙΛΛΕΡ
ΚΑΡΟΛ ΑΝΤΡΕ
ΓΟΥΝΤΥ ΣΤΡΟΝΤ

ΧΕΙΜΕΡΙΝΟΣ ΚΙΝ)ΓΡΑΦΟΣ
ΤΙΤΑΝΙΑ
Τηλέφωνον 25876
ΠΡΟΓΡΑΜΜΑΤΑ
5.30–7.30, 7.30–9.30
9.30–11.30
Επιτέλους! Τώρα και εδώ η ταινία της 20TH CENTURY FOX που σάρωσε στην Αθήνα. Μια κοπέλλα της Ν. Υόρκης και ένας ανέμελος τυχοδιώκτης κυνηγημένοι στις ζούγκλες της Νότιας Αμερικής.
ΚΥΝΗΓΩΝΤΑΣ ΤΟ ΠΡΑΣΙΝΟ ΔΙΑΜΑΝΤΙ
«Δεν τρέχουν με ψηλά τα κούνια στη ζούγκλα».
Η ταινία που συνδυάζει την καταιγιστική περιπέτεια με το καταλυτικό χιούμορ.
Πρωταγωνιστούν:
ΜΑΪΚΛ ΝΤΑΓΚΛΑΣ
ΕΓΧΡΩΜΟ ΚΑΤΑΛΛΗΛΟ
• ΣΤΟ ΣΙΝΕΑΚ
Φ.Τ.: ΠΕΙΡΑΤΕΣ ΤΗΣ ΜΠΑΡΜΠΑΡΙΑΣ

ΔΗΜ. ΘΕΑΤΡΟ
5.30–7.30, 7.30–9.30
9.30–11.30
Ο Επιθεωρητής ΚΛΟΥΖΩ Ζει. Ο υπέροχος κωμικός ΤΕΝΤ ΓΟΥΩΣ παίρνει τώρα τη σκυτάλη από τον αξέχαστο ΠΙΤΕΡ ΣΕΛΛΕΡ για μια νέα ένδοξη καριέρα του ΡΟΖ ΠΑΝΘΗΡΑ.
ΤΟ ΦΑΝΤΑΣΜΑ ΤΟΥ ΡΟΖ ΠΑΝΘΗΡΑ
Πρωταγωνιστούν:
ΝΤΕΗΒΙΝ ΝΙΒΕΝ
ΡΟΜΠΕΡΤ ΒΑΓΚΝΕΡ
ΧΕΡΜΠΕΡΤ ΛΟΜ
ΤΖΟΑΝΝΑ ΛΗΜΠΛΕΥ
ΚΑΠΥΣΙΝ και ο ΤΕΝΤ ΓΟΥΩΣ
Σκηνοθεσία: Μπλέηκ Εντουαρντς.
ΕΓΧΡΩΜΟ ΚΑΤΑΛΛΗΛΟ

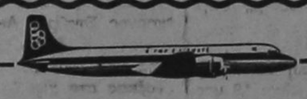
ΟΛΥΜΠΙΑΚΗ
ΑΕΡΟΠΟΡΙΑ
Για τους ταξιδιώτες
Η ΟΛΥΜΠΙΑΚΗ ΑΕΡΟΠΟΡΙΑ ΡΟΔΟΥ
Σας προσφέρει κάθε πληροφορία για το ταξίδι σας που πρόκειται να κάνετε:
• Στη ΣΚΑΝΔΙΝΑΒΙΑ τώρα που πετάμε τέσσερις φορές την εβδομάδα για ΚΟΠΕΓΧΑΓΗ
• Στο ΛΟΝΔΙΝΟ κάθε Τετάρτη κατ' ευθείαν από τη Ρόδο
• Στο ΜΟΝΤΡΕΑΛ και στο ΤΟΡΟΝΤΟ κάθε Δευτέρα και Τετάρτη
• Στην ΕΥΡΩΠΗ – ΑΜΕΡΙΚΗ – ΑΦΡΙΚΗ – ΜΕΣΗ ΑΝΑΤΟΛΗ – ΑΥΣΤΡΑΛΙΑ
κατ θα σας βοηθήσει να διαλέξετε τους πιο φτηνούς ναύλους.
Ολες αυτές τις πληροφορίες μπορείτε να τις πάρετε από τον ταξιδιωτικό σας πράκτορα ή στα γραφεία της «Ολυμπιακής».
ΩΡΕΣ ΓΡΑΦΕΙΟΥ ΠΡΑΚΤΟΡΕΙΟΥ
ΑΠΟ 7 π.μ. μέχρι 8 μ.μ. τις ΚΑΘΗΜΕΡΙΝΕΣ
ΚΑΙ ΑΠΟ 7 π.μ. μέχρι 3 μ.μ. ΤΙΣ ΚΥΡΙΑΚΕΣ
ΠΡΑΚΤΟΡΕΙΟ ΡΟΔΟΥ
ΤΗΛ. 24571–5
ΙΕΡΟΥ ΛΟΧΟΥ 9



V 323

Δεῖτε δυνατότητες:

- Εἴσοδος κασέτας ἀπό μπρός
- Μέγιστη διάρκεια ἐγγραφῆς / ἀναπαραγωγῆς 4 ὧρες
- STANDARD PAL / SECAM
- Προεπιλογή 8 καναλιῶν μέ αὐτόματο ἀνίχνευση καί ρύθμιση σταθμοῦ
- Ψηφιακό ρολόϊ 24 ὡρῶν
- Δυνατότητα προγραμματισμοῦ ἑνός προγράμματος γιά 14 μέρες μέ καθημερινές ἤ ἑβδομαδιαῖες ἐπαναλῆψεις ἐγγραφῆς

Λειτουργίες:

- Ἐγγραφή, STOP, παῦση (PAUSE), πάγωμα εἰκόνας (FREEZE FRAME), κίνηση εἰκόνα μέ εἰκόνα, στουμπλάρισμα ἤχου, ὀπτικό ψάξιμο κασέτας (SHUTLE SEARCH) μπρός καί πίσω μέ ταχύτητα 9 φορές μεγαλύτερη τῆς κανονικῆς

Ἐπιπρόσθετα πλεονεκτήματα:

- Αὐτόματο μάζεμα στό τέλος τῆς ταινίας καί μνήμη.
- Τηλεχειριστήριο γιά ὅλες τίς λειτουργίες
- Ψηφιακό καντρ ταινίας
- Κατανάλωση 35 WATT
- Ἀξεσουάρ: κασέτα E 30, καλώδιο κεραίας
- Διαστάσεις 435 × 120 × 360 mm
- Βάρος 10 κιλά



V 321

Δεῖτε δυνατότητες:

- Εἴσοδος κασέτας ἀπό μπρός
- Μέγιστη διάρκεια ἐγγραφῆς / ἀναπαραγωγῆς 4 ὧρες
- STANDARD PAL / SECAM
- Προεπιλογή 16 καναλιῶν μέ αὐτόματη ἀνίχνευση καί ρύθμιση σταθμοῦ
- Ψηφιακό ρολόϊ 24 ὡρῶν
- Δυνατότητα προγραμματισμοῦ 8 διαφορετικῶν προγραμμάτων γιά 14 μέρες μέ καθημερινες ἤ ἑβδομαδιαῖες ἐπαναλῆψεις ἐγγραφῆς

Λειτουργίες:

- Ἐγγραφή, STOP, παῦση (PAUSE), πάγωμα εἰκόνας (FREEZE FRAME), κίνηση εἰκόνα μέ εἰκόνα, στουμπλάρισμα ἤχου, ὀπτικό ψάξιμο κασέτας (SHUTLE SEARCH) μπρός καί πίσω μέ ταχύτητα 9 φορές μεγαλύτερη τῆς κανονικῆς

Ἐπιπρόσθετα πλεονεκτήματα:

- DOLBY
- Αὐτόματο μάζεμα στό τέλος τῆς ταινίας καί μνήμη.
- Τηλεχειριστήριο γιά ὅλες τίς λειτουργίες
- Ψηφιακό καντρ ταινίας
- Κατανάλωση 32 WATT
- Ἀξεσουάρ: κασέτα E 30, καλώδια κεραίας
- Διαστάσεις 435 × 130 × 360 mm
- Βάρος 10 κιλά

THOMSON

V 323 — V 321 — V 309 TR 1
Ελεγχόμενα με μικροπροσέσορ
ΤΑ ΜΕΛΛΟΝΤΙΚΑ ΣΑΣ VIDEO
ΓΙΑΝΝΗΣ ΣΥΝΤΥΧΑΚΗΣ
ΟΔΟΣ ΠΑΛΑΙΩΝ ΠΑΤΡΩΝ ΓΕΡΜΑΝΟΥ 18 ΤΗΛΕΦΩΝΑ 20912 — 34055



Asterix

ΕΜΕΙΣ ΕΧΟΥΜΕ Ο,ΤΙ ΧΡΕΙΑΖΕΤΑΙ
ΜΙΑ ΜΕΛΛΟΥΣΑ ΜΗΤΕΡΑ
ΚΑΙ ΤΟ ΜΩΡΟ ΠΟΥ ΕΡΧΕΤΑΙ

- Αμερικάνικα είδη σ' όλη τη σειρά Φορμάκια και όμορφη προίκα για να είναι το μωρό σας το πιο όμορφο του κόσμου.

ΕΛΑΤΕ ΝΑ ΣΑΣ ΔΕΙΞΟΥΜΕ
ASTERIX
Τα καλλίτερα ελληνικά προϊόντα
ASTERIX

ΤΑΡΠΟΝ ΣΠΡΙΝΚΣ 25
τηλ:26832
ΡΟΔΟΣ

ΜΩ·Υ·ΣΗΣ

ΚΑΙ ΦΩΤΟΑΝΤΙΓΡΑΦΑ
ΣΤΟ ΝΕΟ ΚΑΤΑΣΤΗΜΑ
ΜΩ·Υ·ΣΗΣ
ΔΗΜ. ΘΕΜΕΛΗ 83

ΠΡΟΠΟ - ΛΑΧΕΙΑ

Η ΠΗΓΗ ΤΗΣ ΤΥΧΗΣ

ΣΤΑΥΡΟΥ Α. ΜΟΝΤΑΝΟΥ

ΘΕΜΙΣΤΟΚΛΕΟΥΣ ΣΟΦΟΥΛΗ 145 ΡΟΔΟΣ
ΤΗΛΕΦΩΝΑ 31888 ΚΑΙ 26689

Και φέτος όπως κάθε χρόνο διαρκώς κοντά σας με πολλά Ομαδικα (ΠΡΟΠΟ) με ποικιλία (ΛΑΧΕΙΩΝ) Κρατικά — Εθνικά Πλούσια συλλογή βιβλίων τσέπης και ποικίλης ύλης

Στο πρακτορείο μας υπάρχει:

ΑΝΑΚΑΙΝΙΣΗ — ΕΝΗΜΕΡΩΣΗ — ΤΑΞΗ
ΕΧΕΜΥΘΕΙΑ ΚΑΙ ΠΟΛΥ ΤΥΧΗ!!!

ΠΡΟΣΕΧΩΣ: VIDEO!!!

DECOLUX

Πλακάκια DECOLUX της
Φ. ΠΕΡΟΣ & ΣΙΑ Ο.Ε

ΕΡΓΟΣΤΑΣΙΟ ΚΑΤΑΣΚΕΥΗΣ
ΠΛΑΚΙΔΙΩΝ
ΔΑΠΕΔΟΥ — ΤΟΙΧΟΥ

ΔΙΑΘΕΤΟΥΜΕ — ΠΑΡΑΓΟΥΜΕ
ΠΛΑΚΑΚΙΑ ΔΑΠΕΔΟΥ — ΤΟΙΧΟΥ ΜΕ

- Υψηλή τεχνολογία — Αρίστη ποιότητα υπό την καθοδήγηση — επίβλεψη — πολυεθνικής εταιρείας EUROBREVETS ΒΕΛΓΙΟΥ
- Ποικιλία σχεδίων — χρωμάτων
- Χαμηλές τιμές
- Νέο σύστημα παραγωγής. Τώρα και Μωσαϊκά διαφόρων διαστάσεων.
- Ταρατσόπλακες με μισό βάρος — διπλή αντοχή — σχεδόν αδιάβροχες 320 δρχ.) τ.μ.

ΠΛΗΡΟΦΟΡΙΕΣ: ΕΡΓΟΣΤΑΣΙΟ
ΘΕΣΗ ΑΤΣΙΠΠΑΣ — Ρόδου · ΛΙΝΔΟΥ
ΤΗΛΕΦΩΝΟ: 51078 Ωρες 7—15 εργ. ημέρες

Δ.Α.Ν.Ε.

ΔΡΟΜΟΛΟΓΙΑ

1) F)B ΙΑΛΥΣΟΣ

Κάθε ΤΕΤΑΡΤΗ — ΠΑΡΑΣΚΕΥΗ — ΚΥΡΙΑΚΗ
Ωρα 12 δια ΝΗΣΟΥΣ — ΠΕΙΡΑΙΑ.

2) F)B ΚΑΜΙΡΟΣ

Κάθε ΠΕΜΠΤΗ — ΣΑΒΒΑΤΟ ώρα 12.30 δια ΝΗΣΟΥΣ — ΠΕΙΡΑΙΑ.

Πληροφορίες

ΠΡΑΚΤΟΡΕΙΟ ΔΑΝΕ
Αμερικής 95
Τηλ. 30930

Ανεξάρτητη Κεντρική ΘΕΡΜΑΝΣΗ
Χωρίς Πετρελαιο και Κοινοχρηστα
ΘΕΡΜΟΠΟΜΠΟΙ ΣΟΥΗΔΙΑΣ
ΓΙΑ ΤΙΣ ΩΡΕΣ ΠΟΥ ΔΕΝ ΑΝΑΒΟΥΝ ΤΑ ΚΑΛΟΡΙΦΕΡ

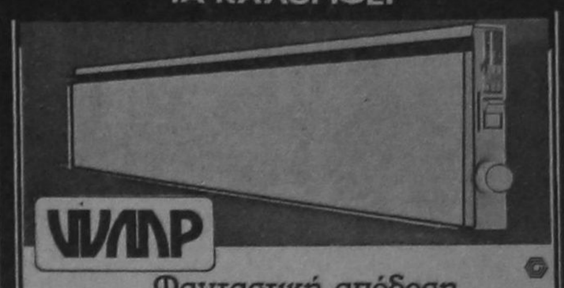

Φανταστική απόδοση
Μεγάλη οικονομία
4/πλή απόδοση θερμότητας
4/πλή επιτάχυνση αέρα
Αισθητικά τέλειο Δεν πιάνουν χώρο
Λειτουργούν εντελώς αυτόματα
και ανεξάρτητα
τοποθετούνται και σε απλή πρίζα

2 ΧΡΟΝΙΑ ΕΓΓΥΗΣΗ

ΑΠΟΚΛΕΙΣΤΙΚΟΙ ΑΝΤΙΠΡΟΣΩΠΟΙ ΔΩΔΕΚΑΝΗΣΟΥ
ΚΕΝΤΡΟ ΕΝΕΡΓΕΙΑΣ ΚΑΙ ΚΛΙΜΑΤΙΣΜΟΥ
ΑΝΝΗΣ ΜΑΡΙΑΣ 77 — ΤΗΛ. 33969

ΙΑΤΡΙΚΗ ΑΝΑΚΟΙΝΩΣΗ

ΜΑΝΩΛΗΣ Β. ΜΗΝΑΣ

ΨΥΧΙΑΤΡΟΣ

Ειδικευθείς εις Ψυχαναλυτική Ψυχοθεραπεία και Ψυχοθεραπεία Συμπεριφοράς

Ιατρείο: Ιερού Λόχου 13 Ρόδος
Δέχεται καθημερινά ώρες 9—1 και 5—8
Τηλέφωνο δια συνεννόηση 22898
ώρες 1.30'—4.30'

ΑΝΑΚΟΙΝΩΣΗ

Στο παραδοσιακό χωριό ΑΠΟΛΛΩΝΑ η πραγματική χωριάτικη ταβέρνα

«ΤΑ ΤΕΣΣΕΡΑ ΑΔΕΛΦΙΑ»

είναι και πάλι στη διάθεση όλων των καλοφαγάδων για να απολαύσουν τα πραγματικά χωριάτικα φαγητά.

- *Ριφάκι του φούρνου με φασόλια ή με ρεβύθια*
- *Μπριζόλες χοιρινές ή μοσχαρίσιες*
- *Συκώτι μοσχαρίσιο και τα φημισμένα ντόπια λουκάνικα*

Εκτός από αυτά έχουμε μεγάλη συλλογή από άλλα φαγητά.

- *Σιταρένιο ψωμί και ντόπιο κρασί*

Επίσης για όσους θέλουν ολόκληρο ρίφι στον φούρνο με καπαμά να μας τηλεφωνήσουν πριν δύο μέρες στο τηλέφωνο: 0246-98250.
—Θα είμαστε ανοικτά αργίες και Κυριακές.
Ευχαριστούμε και σας περιμένουμε
Δεν θα υπάρξει έλλειψη φαγητού μέχρι και τον τελευταίο πελάτη

«ΚΥΠΡΟΣ».....!
«ΚΥΠΡΟΣ».....!
«ΚΥΠΡΟΣ».....!

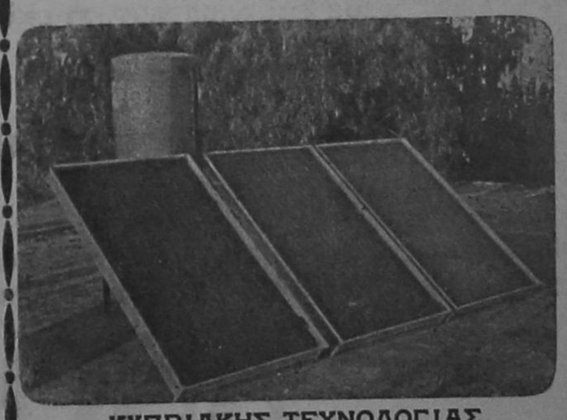

ΚΥΠΡΙΑΚΗΣ ΤΕΧΝΟΛΟΓΙΑΣ

ΤΑ ΗΛΙΟΘΕΡΜΑ «Κ Υ Π Ρ Ο Σ» ΠΟΥ ΚΛΕΙΝΟΥΝ ΜΕ ΕΠΙΤΥΧΙΑ 5 ΧΡΟΝΙΑ ΣΤΗΝ ΑΓΟΡΑ ΤΗΣ ΡΟΔΟΥ ΣΥΝΕΧΙΖΟΥΝ ΝΑ ΒΡΙΣΚΟΝΤΑΙ ΣΤΗΝ ΠΡΩΤΟΠΟΡΙΑ.
ΤΩΡΑ ΓΙΑ ΠΡΩΤΗ ΦΟΡΑ ΔΙΑΘΕΤΟΥΘΕ ΚΑΙ ΧΑΛΚΙΝΟΥΣ ΗΛΙΑΚΟΥΣ ΘΕΡΜΟΣΙΦΩΝΕΣ ΜΕ ΛΕΒΗΤΑ ΠΙΕΣΕΩΣ. ΕΙΝΑΙ ΤΟ ΗΛΙΟΣΙΦΩΝΟ ΘΑΥΜΑ. ΕΙΝΑΙ ΤΟ ΜΟΝΑΔΙΚΟ ΣΤΟ ΕΙΔΟΣ ΤΟΥ.

ΚΑΙ ΤΟ ΣΠΟΥΔΑΙΟΤΕΡΟ:
ΜΕ ΓΡΑΠΤΗ ΕΓΓΥΗΣΗ

ΕΛΑΤΕ ΣΕ 10 ΧΡΟΝΙΑ ΝΑ ΣΑΣ ΔΩΣΟΥΜΕ ΚΑΙΝΟΥΡΓΙΟ ΑΝ Ο ΗΛΙΟΣΙΦΩΝΑΣ ΣΑΣ ΠΑΘΕΙ ΟΠΟΙΑΔΗΠΟΤΕ ΒΛΑΒΗ!!!
ΣΤΗΝ ΕΚΘΕΣΗ ΜΑΣ ΘΑ ΒΡΕΙΤΕ ΟΛΟΥΣ ΤΟΥΣ ΤΥΠΟΥΣ ΗΛΙΑΚΩΝ ΘΕΡΜΟΣΙΦΩΝΩΝ «Κ Υ Π Ρ Ο Σ»

Αντιπρόσωπος Ρόδου
ΤΣΑΜΠΙΚΟΣ ΒΑΡΕΛΛΗΣ
Χαραλάμπου Μόσχου 8—Τηλ. 20161—20715

Ξέρετε γιατί ἡ IZOLA τό ΜΕΓΑΛΟ ΟΝΟΜΑ συνεργάζεται στή ΡΟΔΟ μέ τόν ΠΑΠΠΟΥ, τό Μεγάλο Κατάστημα;

Δύο πράγματα ἔκαναν τήν IZOLA, τό ΜΕΓΑΛΟ ΟΝΟΜΑ στίς ἠλεκτρικές συσκευές.

Τό πρῶτο εἶναι ἡ τεχνολογική ὑπεροχή IZOLA, πού ἐξασφαλίζει εὐκολία καί οἰκονομία στό νοικοκυριό, καί τό δεύτερο εἶναι ἡ προσεκτική ἐπιλογή τῶν καταστημάτων, ἀπό τά ὁποῖα ἡ IZOLA ἐξυπηρετεῖ τό καταναλωτικό κοινό, σ' ὅλη τήν Ἑλλάδα.

Παράδειγμα τά Μεγάλα Καταστήματα ΠΑΠΠΟΥ στήν Ρόδο!

Πολυόροφα, ὑπερσύγχρονα, ἐνημερωμένα, προσφέρουν μιά ἀπέραντη ποικιλία εἰδῶν, ποιοτήτων καί τιμῶν, γιά νά ἔχετε τήν σιγουριά τῆς καλύτερης ἐκλογῆς.

Ἀλλά ὑπάρχει καί κάτι ἀκόμα, πού κάνει τούς Ροδίτες νά προτιμοῦν τά Μεγάλα Καταστήματα ΠΑΠΠΟΥ. Εἶναι ἡ ὑπεύθυνη ἐξυπηρέτηση ἀπό τό πολυμελές εἰδικευμένο προσωπικό.

Ἡ IZOLA σᾶς προσκαλεῖ στά Μεγάλα Καταστήματα ΠΑΠΠΟΥ, νά δεῖτε ἀπό κοντά τήν μεγάλη σειρά τῶν συσκευῶν της, νά τίς περιεργαστεῖτε, νά ρωτήσετε ὅτι θέλετε καί νά κάνετε μιά ἐπιτυχημένη ἀγορά.

Τά ψυγεῖα IZOLA SILVERLINE, οἱ νέες σειρές κουζινῶν CRYSTAL LINE, RIVIERA καί RIVA, τά ὑπεραυτόματα πλυντήρια APOLLO, τά πλυντήρια πιάτων καί οἱ ἠλεκτρικές σκοῦπες IZOLA, συσκευές μελετημένες καί κατασκευασμένες μέ τίς πιό αὐστηρές εὐρωπαϊκές προδιαγραφές ἀσφάλειας, καλῆς λειτουργίας, οἰκονομίας καί ἀντοχῆς σᾶς περιμένουν στό ἰδανικό περιβάλλον τῶν μεγάλων καταστημάτων ΠΑΠΠΟΥ.

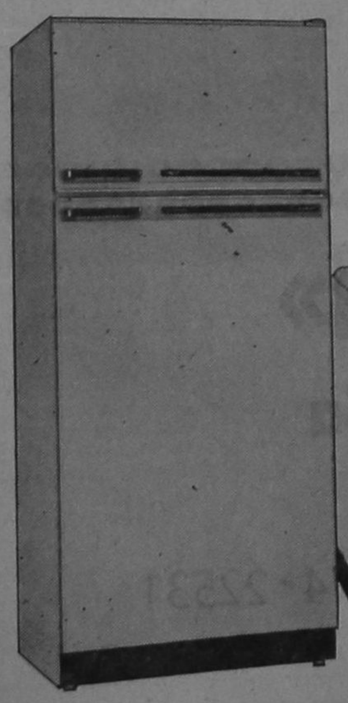

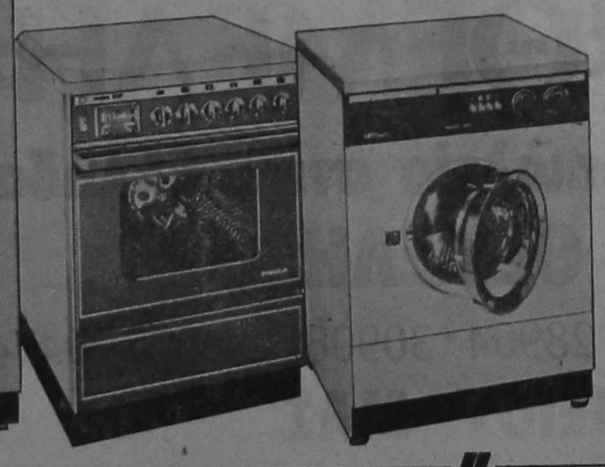

IZOLA
ΤΟ ΜΕΓΑΛΟ ΟΝΟΜΑ

ΜΕΓΑΛΑ ΚΑΤΑΣΤΗΜΑΤΑ **ΠΑΠΠΟΥ**
25ης Μαρτίου 7, Ρόδος

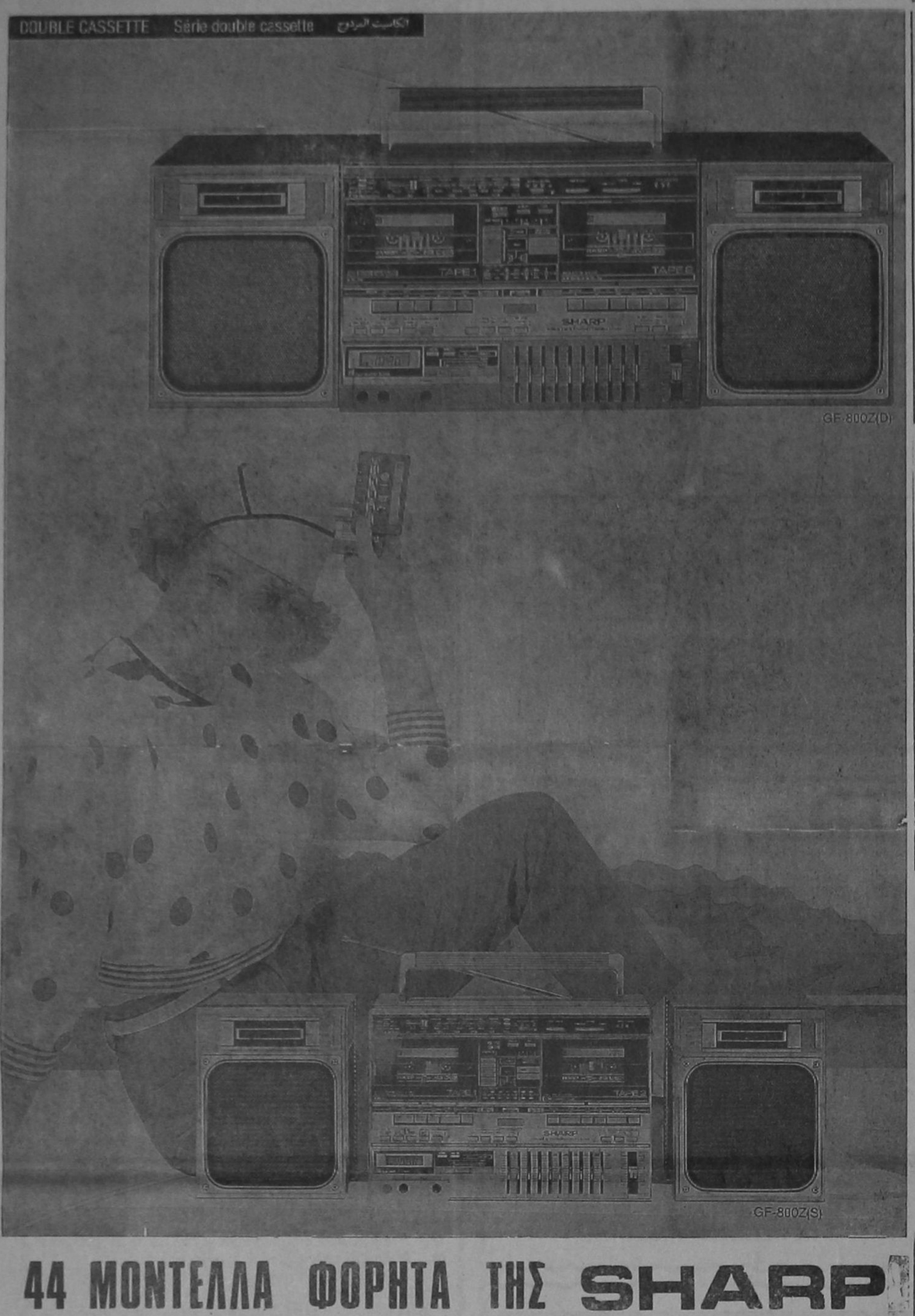

44 ΜΟΝΤΕΛΛΑ ΦΟΡΗΤΑ ΤΗΣ SHARP

ΓΙΑΝΝΗΣ ΣΥΝΤΥΧΑΚΗΣ

ΟΔΟΣ ΠΑΛΑΙΩΝ ΠΑΤΡΩΝ ΓΕΡΜΑΝΟΥ 18 ΤΗΛΕΦΩΝΑ 20.912 — 34.055



ΕΛΑΣΤΙΚΑ ΕΙΣΑΓΩΓΗΣ

FIRESTONE

Το λάστιχο που κατέκτησε ολόκληρο τον κόσμο

Firestone

ΠΡΟΔΙΑΓΡΑΦΕΣ Ε.Ο.Κ.

Αποκλειστικοί αντιπρόσωποι

Α)φοί Σωτηράκη Ο.Ε.

Κολοκοτρώνη 41—43 — Ρόδος
Τηλ. 27750—20470

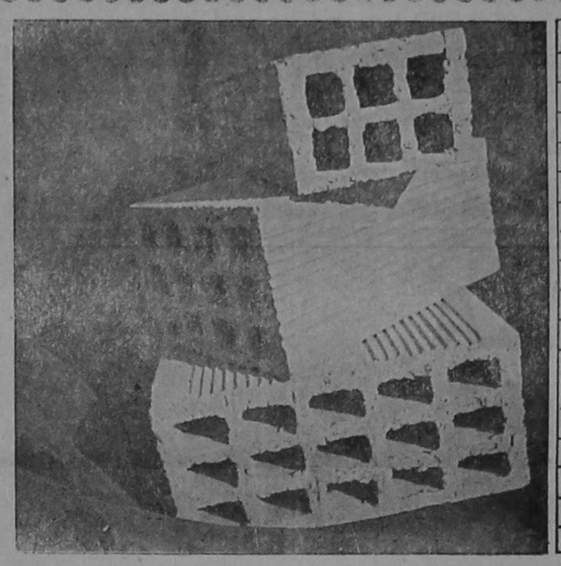

ΡΟΔΙΑΚΗ ΚΕΡΑΜΙΚΗ Α.Ε.

2ο ΧΛΜ ΡΟΔΟΥ - ΛΙΝΔΟΥ
☎ 51580 ΡΟΔΟΣ

Τούβλα όλων των διαστάσεων

- Η υψηλή τεχνολογία μας σας εγγυάται προϊόντα άριστης ποιότητας και αντοχής
- Η μικρή απόσταση του εργοστασίου μας από την πόλη της Ρόδου έχει σαν αποτέλεσμα χαμηλότερο κόστος μεταφοράς
- Σε τιμές προσιτές, με προθυμία και συνέπεια είμαστε έτοιμοι να εξυπηρετήσουμε τις παραγγελίες σας.

ΤΗΛΕΦΩΝΟ 51.580

ΕΣΤΙΑΤΟΡΙΟΝ - ΚΟΣΜΙΚΗ ΤΑΒΕΡΝΑ «LA MAISON FLEURIE»

Θα είμαστε ανοιχτά ΠΑΡΑΣΚΕΥΗ ΣΑΒΒΑΤΟ και ΚΥΡΙΑΚΗ για τώρα το ΧΕΙΜΩΝΑ με σπσιαλιτέ που πρώτη φορά δοκιμάζετε. Θα σας κρατούν συντροφιά η καταπληκτική ΜΑΡΙΕΤΤΑ στο πιάνο και ο τραβαδούρος της νύχτας ΓΙΩΡΓΟΣ ΚΟΠΙΔΗΣ. Δεχόμαστε κάθε σας γιορταστική εκδήλωση: Αρραβώνες — Γάμους — Βαπτίσεις — Συνεστιάσεις.

«ΛΑ ΜΕΖΟΝ ΦΛΕΡΙ»

Καταπληκτικές ΧΕΙΜΩΝΙΑΤΙΚΕΣ ΤΙΜΕΣ — ΦΑΓΟΠΟΤΙ — ΔΙΑΣΚΕΔΑΣΗ — ΧΟΡΟΣ — ΑΨΟΓΟ ΣΕΡΒΙΣ
ΡΗΓΑ ΦΕΡΑΙΟΥ 12 — ΡΟΔΟΣ — ΤΗΛ. 25.340

ΑΝΘΟΠΩΛΕΙΟ «ΘΕΜΕΛΗ»

Το μεγαλύτερο και φθηνότερο ανθοπωλείο στην Ελλάδα

ΔΗΜΗΤΡΙΟΣ και ΓΕΩΡΓΙΟΣ ΘΕΜΕΛΗ Ο.Ε.

Π. Π. Γερμανού και Αγίας Αναστασίας (γωνία) τηλέφωνα 28904 - 30908 - 24107 - 29474 - 22531

ΠΡΟΣΦΟΡΑ ΤΟΥ ΑΝΘΟΠΩΛΕΙΟΥ ΜΑΣ

Στολισμός αυτοκινήτων Γάμου ΕΝΤΕΛΩΣ ΔΩΡΕΑΝ

ΑΝΑΚΟΙΝΩΣΗ

ΒΑΣΙΛΗΣ Μ. ΠΑΠΑΓΕΩΡΓΙΟΥ

ΦΥΣΙΟΘΕΡΑΠΕΥΤΗΣ

Δέχεται Β. Ηπείρου 23 τηλ. 32970—23185



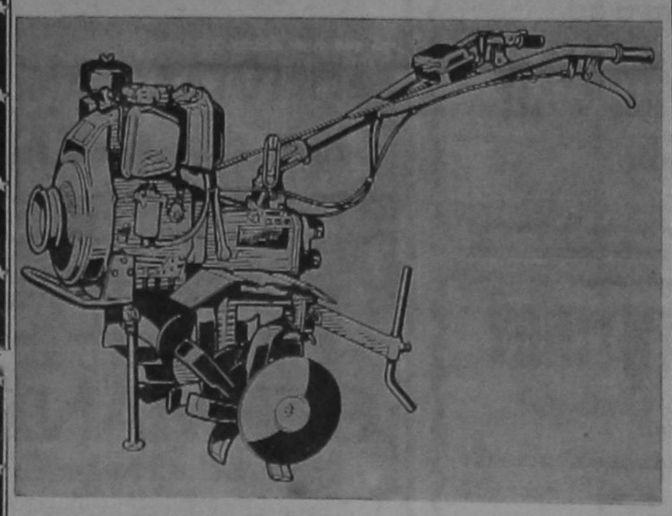

fb MACCHINE AGRICOLE fb

ΤΑ ΚΑΛΥΤΕΡΑ ΙΤΑΛΙΚΑ

ΓΕΩΡΓΙΚΑ ΜΗΧΑΝΗΜΑΤΑ

ΟΡΓΩΝΟΥΝ ● ΘΕΡΙΖΟΥΝ ● ΚΛΑΔΕΥΟΥΝ ●
ΨΕΚΑΖΟΥΝ ● ΑΝΤΛΟΥΝ ΝΕΡΟ ● ΜΕΤΑΦΕΡΟΥΝ

Είμαστε υπερήφανοι που με αυτά τα μηχανήματα συμβάλουμε στην ανάπτυξη της γεωργίας στα Δωδεκάνησα

ΑΠΕΥΘΕΙΑΣ ΣΥΝΕΧΕΙΣ ΠΑΡΑΛΑΒΕΣ

Ν. ΒΑΡΔΕΛΛΗΣ Α.Ε

Καποδιστρίου 21 — Τηλ. 20696 και 27774

ΑΝΑΚΟΙΝΩΣΗ

ΕΚΔΡΟΜΗ ΔΑΣΚ

Η Διδασκαλική Αναγεννητική Συνδικαλιστική Κίνηση Δασκάλων Νηπιαγωγών οργανώνει 12μερη εκδρομή, με πούλμαν στην Ουγγαρία — Τσεχοσλοβακία, από 26)12 έως 6)1.

● *ΤΙΜΗ ΣΥΜΜΕΤΟΧΗΣ 36.000 ΔΡΧ.*

Περιλαμβάνονται διαμονή σε ξενοδοχεία Λούξ και Α' Κατηγορίας με πλήρη διατροφή στη Πράγα και ημιδιατροφή στην Βουδαπέστη.

● *Δηλώσεις συμμετοχής μέχρι 26 Νοέμβρη στους κ.κ. Μ. ΚΥΠΡΙΩΤΗ τηλ. 0241)41368 και Γ. ΜΑΡΙΕΤΤΗ τηλ. 0241)41481, απογευματινές ώρες.*

ΑΝΑΚΟΙΝΩΣΗ

ΕΛΑΙΟΥΡΓΙΚΟΥ ΠΙΣΤΩΤΙΚΟΥ ΣΥΝ)ΡΙΣΜΟΥ ΑΡΧΑΓΓΕΛΟΥ

Φίλε Ελαιοπαραγωγέ.

Σε περιμένουμε στο σύγχρονο φυγοκεντρικό ελαιουργείο μας για γρήγορη εξυπηρέτησή σου. Ειδικά για τους συνεταίρους όλων των χωριών θα γίνεται έκπτωση στο εκθλιπτικό δικαίωμα του ελαιουργείου.

Διαθέτουμε δικό μας μεταφορικό μέσα.

Τηλ. 0244)22261

Με συνεταιριστικούς χαιρετισμούς
Το Διοικητικό Συμβούλιο

ΑΦΙΕΡΩΜΑ ΓΙΑ ΤΗ ΡΟΔΟ ΣΤΟΝ «OBSERVER

Ενα πολύχρωμο, ένθετο αφιέρωμα, σχετικό με την τουριστική Ελλάδα και με ειδικώτερα σημεία αναφοράς στα νησιά της Δωδ)νήσου θα παρουσιαστεί στουςαναγνώστες της στις 20 - 1 - 1985, η αγγλική εφημερίδα. «OBSERVER» (κυκλοφορίας 30 εκατομμυρίων φύλλων, σ' όλο τον κόσμο) Το αφιέρωμα θα γινει, επειδή μια έρευνα της εφημερίδας απέδειξε, ότι πολλοί αναγνώστες της προτίμησαν και προτιμούν σαν τόπο διακοπών τους τη χώρα μας.

Στο σεμινάριο η Τράπεζα Πίστεως

Στο σεμινάριο που γίνεται στο ΕΒΕΔ με πρωτοβουλία του Οργανισμού Προωθήσεως Εξαγωγών, με θέμα «η τεχνική των εξαγωγών», ομιλητής χτες και προχτές ήταν ο κ. Γιάννης Στεφανίδης, διευθυντής της Τράπεζας Πίστεως. Ανέπτυξε τα θέματα: 1) η χρησιμοποίηση των εμπορικών όρων στις διεθνείς συναλλαγές 2) η ασφάλιση των μεταφερόμενων εμπορευμάτων και 3) ο τρόπος πληρωμής των εξαγόμενων εμπορευμάτων. Κατά τη διάρκεια της ομιλίας, που ήταν εμπεριστατωμένη, προβλήθηκαν πολλές διαφάνειες ενώ δόθηκαν στους ακροατές και βοηθήματα που έχει εκδόσει η Τράπεζα Πίστεως για την εκπαίδευση και επιμόρφωση του προσωπικού της.



RONDA GLX. Τα πολυτελέστερα 1200 κυβικά.

Με εξοπλισμό, που άλλα αυτοκίνητα δεν έχουν ούτε σαν εξτρά.



Έσωτερικό τοῦ Ronda GLX.



Πλαφονιέρα μέ πολλές λειτουργίες.



Κιβώτιο 5 ταχυτήτων.

Τό Ronda 1200 GLX εἶναι τό νέο αὐτοκίνητο τῆς SEAT πού ἔχει ξεπεράσει κατά πολύ ἄλλα αὐτοκίνητα τῆς κατηγορίας του. Ὁ λόγος εἶναι ἁπλός: Κανένα ἄλλο αὐτοκίνητο δέν συνδυάζει τόσο πλήρη ἐξοπλισμό μέ τόσο λογική τιμή. Δεῖτε μερικές πολύ ἐνδιαφέρουσες λεπτομέρειες.

Ἐξωτερικά κάθε Ronda GLX, προσφέρει ξεχωριστά πλεονεκτήματα ὅπως μεταλλικά χρώματα, λάμπες ἰωδίου καί θερμαινόμενο πίσω τζάμι μέ καθαριστήρα καί ἐκτοξευτήρα νεροῦ.

Μέσα σᾶς περιμένουν ἄλλες ἐκπλήξεις: Κιβώτιο 5 ταχυτήτων, ψηφιακό σύστημα ἐλέγχου τῆς κατανάλωσης βενζίνης (Econotronic), ἠλεκτρονική ἀνάφλεξη γιά καλύτερη καύση, καθίσματα μέ ὕφασμα ἀπό βελοῦδο, ψηφιακό ρολόϊ, ἐπενδυμένο πόρτμπαγκάζ, φυμέ τζάμια, μοκέτες σέ ὅλο τό δάπεδο, καί πλήρως ἐξοπλισμένο ταμπλώ ὁδηγοῦ. Ἀκόμα καί ἠλεκτρομαγνητικές κλειδαριές στίς πόρτες (κλειδώνοντας μία, ἔχουν κλειδώσει ὅλες!).

Ἀλλά ἕνα Ronda εἶναι κάτι πολύ περισσότερο ἀπό τό νά εἶναι πολυτελές. Εἶναι καί ἄνετο (μέ 5 πόρτες καί πλούσιους χώρους). Εἶναι καί οἰκονομικό (στήν 5η ταχύτητα καί μέ 90 χλμ. τήν ὥρα χρειάζεται μόνο 5,4 λίτρα βενζίνης γιά 100 χιλιόμετρα!).

Εἶναι καί σίγουρο (μέ ἀντισκωριακή προστασία γιά 6 χρόνια, αὐστηρά ἐλεγμένη κατασκευή, καί ἐπιπλέον, ἐκτεταμένο δίκτυο σέρβις καί πάντα διαθέσιμα ἀνταλλακτικά).

Καί πέρα ἀπ' ὅλα αὐτά εἶναι ἕνα αὐτοκίνητο μέ ὑψηλή ἀπόδοση καί γεμάτο «νεῦρο».



Σύστημα Econotronic (γιά μέτρηση κατανάλωσης βενζίνης).

Ἐλᾶτε νά δεῖτε τό Ronda 1200 GLX. Ἀπό κοντά, θά καταλάβετε καλύτερα, γιατί αὐτοί πού τό ἔφτιαξαν νοιώθουν ὑπερηφάνεια κι αὐτοί πού τό ὁδηγοῦν, ἀπόλαυση. Καί θά διαπιστώσετε πώς εἶναι μιά πολυτέλεια πού ἄνετα μπορεῖτε νά ἀποκτήσετε. Γιατί ἡ τιμή του εἶναι ἐντυπωσιακά μικρότερη σέ σχέση μ' αὐτά πού ἔχει νά σᾶς δώσει.

SEAT RONDA

ΑΥΤΟΙ ΠΟΥ ΤΟ ΕΦΤΙΑΞΑΝ, ΝΟΙΩΘΟΥΝ ΥΠΕΡΗΦΑΝΕΙΑ.
ΑΥΤΟΙ ΠΟΥ ΤΟ ΟΔΗΓΟΥΝ, ΑΠΟΛΑΥΣΗ.

Ted Bates

ΓΕΝΙΚΟΣ ΑΝΤΙΠΡΟΣΩΠΟΣ ΔΩΔΕΚΑΝΗΣΟΥ
ΝΙΚ. Γ. ΜΑΛΤΕΖΟΣ
ΕΔΡΑ ΡΟΔΟΣ

ΚΕΝΤΡΙΚΑ ΓΡΑΦΕΙΑ - ΕΚΘΕΣΗ
ΚΑΠΟΔΙΣΤΡΙΟΥ 21 - ΤΗΛ. 21401

ΔΕΥΤΕΡΗ ΕΚΘΕΣΗ
ΚΑΠΟΔΙΣΤΡΙΟΥ & ΜΑΚΡΥΓΙΑΝΝΗ 5 (ΓΩΝΙΑ)



αγοράστε το και δεν θα σας «πουλήσει» ποτέ

Δεν θα σας «πουλήσει» ποτέ:
- στην αγορά του, γιατί ανάλογα με την αξία του δεν στοιχίζει ακριβά!
- στην αντοχή του, γιατί «τραβάει» όπου τραβάει η ψυχή σας!
- στην οικονομία, γιατί σέβεται τα λεφτά σας και δεν θέλει... να γίνουν «καπνός»!
- στην άνεσή του, γιατί διαθέτει ευρύχωρο σαλόνι για να ταξιδεύετε με την άνεσή σας!
- στη λειτουργικότητά του, γιατί είναι ευκίνητο μέσα στην πόλη και έχει 5 πόρτες!
- στα ανταλλακτικά του, γιατί θα τα βρίσκετε τώρα σε πρώτη ζήτηση.

ελάτε να το δοκιμάσουμε μαζί.

CUORE

Αυτό είναι το DAIHATSU CUORE, που δεν θα σας «πουλήσει» ποτέ.
Εσείς όμως όταν το πουλήσετε κάποτε, θα ξαναπάρετε πίσω τα λεφτά σας.

617 κ.εκ., το μεγαλύτερο στην κατηγορία του.

ΝΕΑ ΑΝΤΙΠΡΟΣΩΠΕΙΑ ΔΩΔΕΚΑΝΗΣΟΥ

ΑΦΟΙ ΒΑΡΔΕΛΛΗ Ο.Ε.

Οδός Καποδιστρίου 21—Ρόδος — Τηλ. 27774—Τέλεξ 292373

FINO

ΜΟΚΕΤΕΣ, ΤΑΠΕΤΣΑΡΙΕΣ — ΠΛΑΣΤΙΚΑ ΔΑΠΕΔΑ

ΜΕΓΑΛΗ ΠΟΙΚΙΛΙΑ — ΧΑΜΗΛΕΣ ΤΙΜΕΣ

ΕΓΓΥΗΣΗ ΣΑΣ Η ΠΟΛΥΕΤΗΣ ΠΕΙΡΑ ΜΑΣ

ΑΜΕΣΗ ΚΑΙ ΥΠΕΥΘΥΝΗ ΤΟΠΟΘΕΤΗΣΗ

FINTEXPORT
ΕΛΛΗΝΙΚΗ ΕΡΙΟΒΙΟΜΗΧΑΝΙΑ

ΤΑΠΗΤΟΥΡΓΙΑ
ΑΝΤΙΠΡΟΣΩΠΕΙΑ

fino

ΒΙΟΤΕΧΝΙΑ ΚΑΘΕΤΩΝ και ΒΕΝΕΤΙΚΩΝ ΣΤΟΡ-

ΑΝΤΙΠΡΟΣΩΠΕΙΕΣ-ΕΙΣΑΓΩΓΕΣ-ΕΜΠΟΡΙΟ-ΤΟΠΟΘΕΤΗΣΕΙΣ
ΜΟΚΚΕΤΕΣ ΠΛ. ΔΑΠΕΔΑ ΤΑΠΕΤΣΑΡΙΕΣ ΤΟΙΧΩΝ & ΑΥΤΟΚΙΝΗΤΩΝ ΥΛΙΚΑ & ΕΡΓΑΛΕΙΑ ΤΟΠΟΘΕΤΗΣΕΩΣ

ΓΕΩΡΓΙΟΣ Ν. ΜΑΡΙΕΤΤΟΣ

βενετοκλέων & μ. κων/νου (γωνία) ΡΟΔΟΣ
τηλ. 30090-30079 - 26590

ΣΕΙΡΑ ΕΧΕΙ ΤΩΡΑ ΚΑΙ Η ΑΓΡΟΤΙΑ!!!

Για πρώτη φορά στην Αρχάγγελο, για να «φάνε» και τα γύρω χωριά «ΚΑΤΕΨΥΓΜΕΝΑ ΚΡΕΑΤΑ»

«Ο ΑΡΧΑΓΓΕΛΙΤΗΣ»
Αθανασίου Γιαντζόγλου

Στ' αφεντικά της Αρχαγγέλου πωλήσεις λιανικές σε λογικές τιμές

ΕΠΙΣΚΕΦΘΕΙΤΕ ΜΑΣ
ΘΑ ΜΑΣ ΕΜΠΙΣΤΕΥΘΕΙΤΕ ΑΜΕΣΩΣ

«Ο ΑΡΧΑΓΓΕΛΙΤΗΣ»

ΟΛΑ ΤΑ ΚΑΤΕΨΥΓΜΕΝΑ ΕΙΔΗ

ΠΡΑΚΤΟΡΕΙΟ ΠΡΟ-ΠΟ
Μιχαήλ Χ" Μανώλη
ΑΡΧΑΓΓΕΛΟΣ

ΒΑΣ. ΚΩΝΣΤΑΝΤΙΝΟΥ
Ψυκτικές — ηλεκτρικές εργασίες παντός τύπου
- Σέρβις οικιακών - επαγγελματικών ψυγείων
- AIRCONDITIONING

Β. ΚΩΝΣΤΑΝΤΙΝΟΥ
ΣΤΕΛΙΟΥ ΚΩΤΙΑΔΗ 35
ΤΗΛ. 26126

ΠΕΤΡΕΛΑΙΑ ΘΕΡΜΑΝΣΕΩΣ
ΧΑΡΙΣΤΟΥΛΑ ΛΑΜΠΡΙΑΝΟΥ
Παραγγελίες στα τηλ. 31603, 31950

ΣΝΑΚ-ΜΠΑΡ
RELAX
ΚΑΘΕ ΒΡΑΔΥ
σας περιμένουμε ν' απολαύσετε το φαγητό ή το ποτό σας, στο υπέροχο περιβάλλον που δημιουργήσαμε για σας
- Κάθε ΠΑΡΑΣΚΕΥΗ — ΣΑΒΒΑΤΟ — ΚΥΡΙΑΚΗ θα έχετε την ευκαιρία να χορέψετε κάτω από τους ήχους της ορχήστρας μας, που θα παίζει για σας ελληνική μουσική.
- Η ΑΙΘΟΥΣΑ είναι χωρητικότητας 150 ατόμων κι ευχαρίστως αναλαμβάνουμε να γιορτάσουμε μαζί σας τις ευτυχισμένες σας στιγμές (αρραβώνες, γάμους κ.λ.π.)

RELAX
ΣΤΟ 7ο ΧΛΜ. ΡΟΔΟΥ — ΚΑΛΛΙΘΕΑΣ
(μετά το Ξενοδοχείο Παραντάις)

Κι όμως υπάρχουν «σίγουρα συστήματα» για να προωθήσετε τις δουλειές σας



Τα ανανεωμένα οπτικοακουστικά συστήματα της KODAK (audiovisual), σας βοηθούν να μεταδίδετε σωστά, γρήγορα και παραγωγικά αυτό που θέλετε.
Έτσι σήμερα, αν μιλάμε για μοντέρνα αντίληψη επικοινωνίας, ασφαλώς εννοούμε τα ανανεωμένα οπτικοακουστικά συστήματα KODAK!

Για περισσότερες πληροφορίες:
ΠΟΛ. Γ. ΜΠΡΟΥΖΑΚΗΣ
ΔΙΑΓΟΡΙΔΩΝ - ΣΟΦΟΥΛΗ 83
ΤΗΛ. 34.045, 27.557
ΡΟΔΟΣ

οπτικοακουστικά συστήματα Kodak ... για να συνεννοούμαστε!

PRODUCTS BY Kodak

ΚΕΝΤΡΟ ΕΝΕΡΓΕΙΑΣ
ΚΑΙ ΚΛΙΜΑΤΙΣΜΟΥ ΔΩΔ)ΝΗΣΟΥ
Ελάτε να δείτε στην Εκθεσή μας
6 ΤΡΟΠΟΥΣ
ΘΕΡΜΑΝΣΗΣ
ΣΕ ΛΕΙΤΟΥΡΓΙΑ!!

1. **Ατομικοί λέβητες πετρελαίου**
Σε μονοσωλήνιο και δισωλήνιο σύστημα με σωλήνες πλαστικούς, χάλκινους ή χαλύβδινους προέλευσης Δυτ. Γερμανίας.
2. **Θερμοπομποί WMP Σουηδίας**
Με τετραπλή απόδοση θερμότητας και τετραπλή επιτάχυνση αέρα. Αισθητικά τέλειοι. Εντελώς αυτόματοι, πάμφθηνοι. Τοποθετούνται σε απλή πρίζα.
3. **Αντλίες θερμότητος (AIR - CONDITIONERS)**
Ο πιο μοντέρνος τρόπος θέρμανσης — ψύξης ενός χώρου. Για ζεστό οικονομικό χειμώνα και ευχάριστο δροσερό καλοκαίρι.
4. **Θέρμανση από την οροφή ESIWA Νορβηγίας**
Ενα σύστημα ηλεκτρικής θέρμανσης βασισμένο πάνω σε επιστημονικές παρατηρήσεις και έρευνες. Ζεσταίνει όπως ο ήλιος.
5. **Θέρμανση από το δάπεδο**
Με σωλήνες νερού ή ηλεκτρικά καλώδια. Απόλυτη ελευθερία στη διαρρύθμιση χώρου. Ιδανική κατανομή θερμότητας.
6. **Θερμοσυσσωρευτές**
Γλυκιά και υγιεινή ζεστασιά. Απλή τοποθέτηση χωρίς οικοδομικές μετατροπές.

Ασχολούμεθα αποκλειστικά με
ΘΕΡΜΑΝΣΗ — ΨΥΞΗ — ΚΛΙΜΑΤΙΣΜΟ

Το ΤΕΧΝΙΚΟ ΜΑΣ ΓΡΑΦΕΙΟ αναλαμβάνει να λύσει κάθε πρόβλημά σας.

Σας περιμένουμε στο ζεστό περιβάλλον που έχουμε δημιουργήσει για σας στην οδό
ΑΝΝΗΣ ΜΑΡΙΑΣ 77
Τηλ. 33969 — Ρόδος

ΝΕΟ ΡΕΝΩ 9
η στάρ των δρόμων

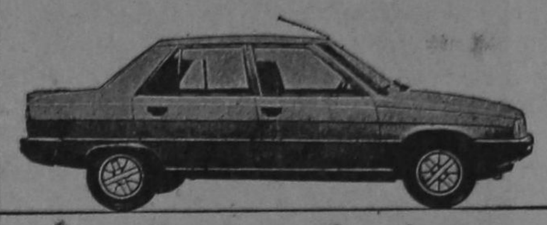

Έτοιμοπαράδοτο!

- Η νέα στάρ των δρόμων είναι γεμάτη εκπλήξεις.
- **Έκπληξη πρώτη:** ΧΩΡΟΣ: το πιό εύρύχωρο αύτοκίνητο στούς 8 φορολογήσιμους (καί δέν είναι τεκμήριο).
- **Έκπληξη δεύτερη:** ΑΝΕΣΗ: Τά πιό άνετα καθίσματα (νέα πατέντα τής Ρενώ).
- **Έκπληξη τρίτη:** ΡΑΤΣΑ: Γρήγορο, σταθερό, εύέλικτο - σάν καθαρόαιμο!
- **Έκπληξη τέταρτη:** ΠΟΙΚΙΛΙΑ: Δύο κινητήρες, τρείς ίπποδυνάμεις, τρία κιβώτια ταχυτήτων!
- **Έκπληξη πέμπτη:** ΟΙΚΟΝΟΜΙΑ: 5,4 λίτρα στά 100 χλμ. (νόρμες ΕΟΚ) μέ 90 χλ./ώρα.
- **Έκπληξη έκτη:** ΤΙΜΗ: Μία λιμουζίνα μέ πλήρη έξοπλισμό, σέ τιμή έκπληξη!

52 αύτοκινητιστικοί συντάκτες άπό 16 χώρες έξέλεξαν τό Ρενώ 9 - ΑΥΤΟΚΙΝΗΤΟ ΤΗΣ ΧΡΟΝΙΑΣ 1982!

Αυτοκίνητο της χρονιάς '82

RENAULT 9

ΓΕΝΙΚΗ ΤΕΧΝΙΚΗ Α.Ε.
η λύση στο οικοδομικό σας πρόβλημα

Η Γενική Τεχνική Α.Ε., δημιουργήθηκε για να δώσει αποτελεσματικές και συμφέρουσες λύσεις, στα οικοδομικά προβλήματα του νησιού μας. Τα αντικείμενα των δραστηριοτήτων μας:

Α) Παραγωγή έτοιμου μπετόν, με 6χρονη παράδοση στην υψηλή ποιότητα, στη συνέπεια και την άμεση εξυπηρέτηση.

Β) Εμπορία σιδήρου οικοδομών, υψηλής ποιότητας και αντοχής.

Γ) Ανάληψη Δημόσιων και ιδιωτικών έργων μεγάλης έκτασης.

Δ) Ανέγερση πολυκατοικιών με το σύστημα της αντιπαροχής.

14 σύγχρονες μπετονιέρες, 2 συγκροτήματα παραγωγής μπετόν και πλήρες δίκτυο ραδιοτηλεφώνων, θα είναι στη διάθεσή σας αν θελήσετε να συνεργαστούμε.
Χρησιμοποιώντας τα ειδικά πρόσθετα στεγανότητος και ρευστότητος POZZOLITH, ADMIX 105 R, RHEOMAC 716 και 877 και ελέγχοντας την παραγωγή, με 3 υπεύθυνους πολιτικούς μηχανικούς σε ιδιόκτητο σύγχρονα εξοπλισμένο εργαστήριο, διασφαλίζουμε και εγγυόμεθα σταθερά υψηλή ποιότητα στο μπετόν μας.

ΕΡΓΟΣΤΑΣΙΟ ΡΟΔΟΥ - ΛΙΝΔΟΥ 7ον ΧΙΛ. ΤΗΛ. 25013
ΓΡΑΦΕΙΑ ΛΟΧ. ΦΑΝΟΥΡΑΚΗ 32 ΤΗΛ. 22968

Κέντρο διασκεδάσεως
ΙΦΙΓΕΝΕΙΑ
(Εντός ξενοδ. RODOSBAY)
ΜΑΡΙΑ ΠΟΛΥ
ΝΙΑ ΜΟΣΧΟΥΤΗ - ΑΝΤΩΝΗΣ ΡΟΔΙΤΗΣ
ΒΙΚΥ ΖΗΣΗ - ΝΤΕΠΙ ΣΙΚ-ΚΟΡΙΝΑ
ΚΑΙ Ο ΣΤΑΥΡΟΣ ΠΑΠΑΝΙΚΟΛΑΟΥ
Μαέστρος: ΔΗΜ. ΚΟΡΟΜΥΛΑΣ ΕΝΑΡΞΗ: 10.00 Μ.Μ. Μπουζούκια: Γ. ΚΑΡΝΑΒΑΣ — ΦΑΝΟΥΡΗΣ • ΓΙΑ ΚΡΑΤΗΣΕΙΣ: ΤΗΛ. 20143

ΤΟ ΣΥΝΑΛΛΑΓΜΑ

ΚΛΕΙΣΙΜΟ 24.11.84

	Αγορά	Πώληση
Δολάριο ΗΠΑ	122,465	126,195
Μάρκο Δ. Γερ.	40,592	41,828
Φράγκο Γαλλ.	13,240	13,644
Λίρα Αγγλίας	149,836	154,400
Λίρα Σκωτίας	149,836	154,400
Λίρα Β. Ιρλ.	149,836	154,400
Φράγκο Ελβετ.	49,085	50,579
Φράγκο Βελγικό	1,987	2,071
100 Λιρ. Ιταλ.	6,479	6,707
Κορ. Δανίας	11,251	11,593
Λίρα Δ. Ιρλ.	126,114	129,956
Σελίνι Αυστρίας	5,773	5,949
Κορ. Σουηδίας	14,162	14,594
Κορ. Νορβηγ.	13,779	14,325
Δολ. Καναδά	92,883	95,711
Δολ. Αυστρ.	105,014	108,212
10 0Γιεν Ιαπ.	49,130	51,360

ΕΛΛΗΝΙΚΗ ΔΗΜΟΚΡΑΤΙΑ

ΝΟΜΑΡΧΙΑΚΟ ΤΑΜΕΙΟ ΔΩΔΕΚΑΝΗΣΟΥ

ΠΕΡΙΛΗΨΗ ΔΙΑΚΗΡΥΞΗΣ ΔΗΜΟΠΡΑΣΙΑΣ

Το Νομαρχιακό Ταμείο Δωδεκανήσου προκηρύσσει δημόσιο μειοδοτικό διαγωνισμό για την προμήθεια του πιο κάτω μηχανικού εξοπλισμού μικροφωτογράφησης και φωτοαντιγραφικών μηχανημάτων για τις ανάγκες των Κτηματολογίων Ρόδου και Κω ήτοι:

1. Δύο (2) Μηχ)τα Μικροφωτογράφησης
2. Δύο (2) Μηχ)τα παραγωγής Διαφανειών
3. Οκτώ (8) Συσκευές ανάγνωσης μικροφίλμς
4. Τέσσερις (4) Συσκευές ανάγνωσης εκτύπωσης μικροφίλμς
5. Δύο (2) Συσκευές ανατύπωσης μικροφίλμς
6. Δύο (2) εμφανιστήρια φίλμς
7. Δύο (2) φωτοαντιγραφικά μηχ)τα
8. Δύο (2) εξαρτήματα συσκευών εμφάνισης φιλμ.

Στο διαγωνισμό μπορούν να λάβουν μέρος αντιπρόσωποι τέτοιων ειδών που είναι γραμμένοι στο Εμπορικό Επιμελητήριο.

Η δαπάνη προμηθείας των ανωτέρω ειδών βαρύνει τις πιστώσεις της ΣΑΜ 8275.

Ο διαγωνισμός θα διεξαχθεί στα Γραφεία του Νομαρχιακού Ταμείου Δωδεκανήσου στις 18 Δεκεμβρίου 1984 ημέρα Τρίτη και από 9.00 π.μ. έως 11.00 π.μ. ώρας (ώρα λήξης επιδόσεως προσφορών). Εγγύηση συμμετοχής στο διαγωνισμό ορίζεται ποσό ίσο προς 5ο)ο επί της προσφοράς.

Πληροφορίες παρέχονται όλες τις εργάσιμες ημέρες και ώρες από το Νομαρχιακό Ταμείο Δωδεκανήσου τηλ. 0241—22.337 και 0241—23169.

Ρόδος 23—11—1984
Η Νομάρχης
Ως Πρόεδρος του Δ.Σ. Ν.Τ.Δ.
ΤΖΕΝΗ ΚΑΡΑΒΕΛΗ

Η ΟΜΟΣΠΟΝΔΙΑ ΞΕΝΟΔ)ΛΗΛΩΝ

ΣΥΝΕΧΕΙΑ από τη σελίδα 1

νονται οι ξενοδόχοι να επαναπροσλαμβάνουν το σύνολο του προσωπικού της επιχείρησης όταν επιτύχει το ξενοδοχείο πληρότητα 50ο)ο και να επιβάλλονται οι ανάλογες κυρώσεις σ' όσους τυχόν δεν το κάνουν.

● Να νομοθετηθεί ο κανονισμός ελάχιστης σύνθεσης προσωπικού και καθηκόντων που συνδέεται με τα προαναφερόμενα.

● Να βελτιωθεί η μετεκπαίδευση των εργαζομένων ως προς την πρακτική εφαρμογή τους με τη δημιουργία κατάλληλων σχολών με άρτια υλικοτεχνική υποδομή και με σωστό και επαρκές διδακτικό προσωπικό.

● Να μειωθούν οι προϋποθέσεις επιβάτησης των ανέργων για την χειμερινή περίοδο.

ΤΑ ΠΡΟΒΛΗΜΑΤΑ ΤΗΣ ΙΣΠΑΝΙΑΣ ΚΑΙ Ο ΤΟΥΡΙΣΜΟΣ ΜΑΣ

ΣΥΝΕΧΕΙΑ από τη σελίδα 1

τήσει οι τουρ - οπερέιτορς και στην βελτίωση της ανταγωνιστικότητας των τιμών, που παρουσιάζει η Ελλάδα, έναντι κυρίως των τιμών της Ισπανίας που είναι η κυριώτερη ανταγωνιστική μας χώρα στην τουριστική αγορά της Δ. Γερμανίας.

Επίσης σημαντικό στοιχείο, θα αποτελέσει και η προβλεπόμενη βελτίωση για το 1985 των οικονομικών των κατοίκων της χώρας αυτής και η αναμενόμενη εδραίωση κλίματος σταθερότητας.

● ΗΠΑ: Με την κατάλληλη προβολή του ελληνικού τουρισμού που έχει γίνει μέσα από εκθέσεις κ.λ.π. προβλέπεται ανάλογη αύξηση ενώ σ' αυτό βέβαια σημαντικό ρόλο θα παίξει και η αγοραστική αξία του δολαρίου που είναι αρκετά υψηλή και στην χώρα μας.

● ΚΑΝΑΔΑΣ: Η παρουσία της «Ολυμπιακής Αεροπορίας» πιστεύεται, ότι θα είναι καθοριστική για την τουριστική περίοδο του 1985 ενώ παράλληλα υπάρχει κλιμάκωση του ενδιαφέροντος των τουρς - οπερέιτορς με αφορμή το προγραμματισμένο συνέδριο (το 1986) της ΑΣΤΑ.

● ΓΑΛΛΙΑ: Η αύξηση της τουριστικής κίνησης θα εξαρτηθεί κυρίως από την προβολή που θα γίνει και από την οικονομική κατάσταση της χώρας αυτής που πάντως προβλέπεται καλή, εξαιτίας κυρίως της ελάφρυνσης των όμεσων φόρων αλλά, όχι μόνο

● Μ. ΑΝΑΤΟΛΗ: Είναι η νέα «χρυσοφόρα» αγορά αλλά το παν θα εξαρτηθεί και απο την εν γένει κατάσταση που θα επικρατήσει στην περιοχή αυτη μέσα στους προσεχείς μήνες και το 1985.

● ΑΥΣΤΡΑΛΙΑ: Και εδώ προβλέπεται αύξηση της τουριστικής κίνησης, εξαιτίας του ενδιαφέροντος της ελληνικης μειονότητας, και του ισχυρού νομίσματος της χώρας.

● ΒΕΛΓΙΟ— ΛΟΥΞΕΜΒΟΥΡΓΟ: Οι ενδείξεις είναι αισιόδοξες εξαιτίας της αυξημένης ζήτησης «ALLOTMENT» από τους «τουρς - οπερέιτορς».

● ΙΑΠΩΝΙΑ: Η ισχυροποίηση του νομίσματος της χώρας αυτής θα είναι καθοριστικός παράγοντας για την διαμόρφωση της νέας τουριστικής κίνησης προς την χώρα μας.

● ΟΛΛΑΝΔΙΑ: Προβλέπεται σημαντική αύξηση, λόγω της ανάκαμψης της οικονομίας και της επικείμενης ανατίμησης του φιορινίου κατά 10ο)ο έναντι της δραχμής, ενώ ο επιλεκτικός ολλανδικός τουρισμός, βρίσκει πρόσφορο έδαφος στην χώρα μας και ο Τύπος διάκειται φιλικά προς την Ελλάδα

● ΙΤΑΛΙΑ: Οι προβλέψεις της FLAVE (Ιταλικη Ομοσπονδία Ιταλών Πρακτόρων Τουρισμού) αναφέρουν ότι η κίνηση θα διατηρηθεί στα ίδια με φέτος επίπεδα.

● Για την ΣΟΥΗΔΙΑ, ΝΟΡΒΗΓΙΑ, ΦΙΝΛΑΝΔΙΑ, ΔΑΝΙΑ και ΕΛΒΕΤΙΑ, προβλέπεται σημαντική αύξηση εξαιτίας κυρίως της κατάλληλης τουριστικής προβολής που έγινε στις χώρες αυτές. Αναμένονται αυξήσεις τουριστών κυμαινόμενες από 5 μέχρι 20ο)ο.

ΠΕΡΙΛΗΨΗ

Με την 231)1983 απόφαση του Εφετείου Δωδεκανήσου που εκδόθηκε για την από 23) 25 Ιουνίου 1977 έφεση της Κλεάνθης χήρας Συμ. Λαμπαδαρίου, το γένος Πετρίδη, κατοίκου Ρόδου, υποχρεώθηκαν οι δύο από τους εφεσιβλήτους Ξενοφών και Ιωάννης Αλεξάκης, να αποδείξουν όσα ορίζονται στην απόφαση.

Με την από 20)11)1984 προθεσμία της Εισηγήτριας Δικαστού Λ. Βογιατζάκη, ορίστηκε ημέρα προς εξέταση των μαρτύρων ανταπόδειξης Χαρίκλειας χήρας Αναστασίου Καληδόνη, Σταματίας χήρας Ιωάννη Αγιακάτσικα και Ελένης χήρας Κυριάκου Μιχαλούτσου, για τα θέματα της πιο πάνω απόφασης η 19 Δεκεμβρίου 1984 ημέρα Τετάρτη και ώρα 9—10 π.μ., και τόπος το Κατάστημα του Πρωτοδικείου Ρόδου. Στη διεξαγωγή αυτή καλούνται να παραστούν οι φερόμενοι ως αγνώστου διαμονής λοιποί εφεσίβλητοι Λουκάς Γεωργίου Ταμπάκης, Κων)νος Γεωργίου Ταμπάκης και Σοφία Γεωργίου Ταμπάκη.

Ρόδος 22 Νοεμβρίου 1984
Η πληρεξούσια δικηγόρος
της εκκαλούσης
Ρεα Παπαχρήστου — Τσέλιου

ΣΕΜΙΝΑΡΙΟ ΓΙΑ ΤΗ ΣΥΝΤΗΡΗΣΗ ΤΩΝ ΑΥΤΟΚΙΝΗΤΩΝ

ΣΥΝΕΧΕΙΑ από τη σελίδα 1

του και τα άλλα συναφή προβλήματα (κακοτεχνίες, ασυνέπεια, ανευθυνότητα κλπ.) ευθυνόμαστε και εμείς που από άγνοια παραμελούμε τη συστηματική συντήρηση του αυτοκινήτου μας ή παραδινόμαστε «άνευ όρων» στο πρώτο συνεργείο, με όλες τις γνωστές συνέπειες.

Ο ΣΥΝΚΑ στα πλαίσια των ενημερωτικών του εκδηλώσεων αποφάσισε την πραγματοποίηση σεμιναρίου με θέμα «Το αυτοκίνητο και η συντήρησή του» που έχει σαν στόχο να δώσει στα μέλη του και σ' άλους τους οδηγούς τις απαραίτητες γνώσεις που θα τους βοηθήσουν:

1. Να προλαβαίνουν, με την προληπτική συντήρηση, τις περισσότερες από τις βλάβες που είναι δυνατό να εμφανιστούν στο αυτοκίνητο.
2. Να εντοπίζουν τις διάφορες μικροβλάβες και να τις αποκαθιστούν μόνοι τους.
3. Να ξέρουν πότε πρέπει να καταφεύγουν στο συνεργεία, πώς να συναλλάσσονται, με αυτά, πως να ελέγχουν τις εργασίες τους και το λογαριασμό που πρέπει να πληρώσουν.

ΑΝΑΛΥΤΙΚΟ ΠΡΟΓΡΑΜΜΑ ΣΕΜΙΝΑΡΙΟΥ

● ΣΑΒΒΑΤΟ 1.12.84 ώρα 5 μ.μ. αίθουσα Εργατικού Κέντρου Δωδ)σου

1η ΕΝΟΤΗΤΑ

«Χρήσιμες γενικές γνώσεις λειτουργίας του αυτοκινήτου». Εκπαιδευτής: Χατζηκωνσταντίνου Αντώνης, Μηχανολόγος Δ)νσεως Τεχνικών Υπηρεσιών Νομαρχίας.

2η ΕΝΟΤΗΤΑ

«Συντήρηση αυτοκινήτου, αποκατάσταση βλαβών». Εκπαιδευτής: Χριστοδούλου Γιώργος, Μηχανολόγος, προϊστάμενος Μηχανουργείου Δήμου Ρόδου.

3η ΕΝΟΤΗΤΑ

«Αντιμετώπιση μικροβλαβών από τον οδηγό». Εκπαιδευτής Μιχαλάκης Κώστας, Μηχανολόγος, Προϊστάμενος κινήσεως ΡΟΔΑ.

4η ΕΝΟΤΗΤΑ

«Οικονομικές επιβαρύνσεις για τη συντήρηση του αυτοκινήτου». Εισηγητής: Χούλης Γιώργος, πρόεδρος Συλλόγου Μηχανοσιδηρουργών Ρόδου και άλλοι σχετικοί παράγοντες

● ΚΥΡΙΑΚΗ 2.12.84 ώρα 10 π.μ. υπαίθριος χώρος ΡΟΔΑ

«Χρήσιμες πρακτικές συμβουλές — επίδειξη πάνω σε αυτοκίνητο». Εκπαιδευτές: Όλοι οι παραπάνω και ακόμα οι τεχνικοί του Τμήματος Συγκοινωνιών, Παπαδόπουλος Νίκας και Μάγαλος Κώστας.

Σημειώνουμε, ότι οι εισηγήσεις θα συνοδεύονται από επιδειξη διαφανειών και στο τέλος κάθε ενότητας θα ακολουθεί συζήτηση.

ΨΗΦΙΣΜΑ ΤΗΣ ΕΝ. ΚΙΝΗΣΗΣ ΜΗΧΑΝΙΚΩΝ

ΣΥΝΕΧΕΙΑ από τη σελίδα 1

νών συμφερόντων των Μηχανικών και του κοινωνικού συνόλου.

Είναι μια κίνηση Διπλωματούχων Μηχανικών στην Δωδ)σο, που πιστεύει στις παρακάτω αρχές:

Το Τ.Ε.Ε. με το νέο θεσμικό του πλαίσιο κατοχυρώνεται νομοθετικά σαν σύμβουλος της πολιτείας και των πολιτών και σαν επιστημονικός και επαγγελματικός φορέας όλων των Μηχανικών. Ο ρόλος αυτός του ΤΕΕ είναι προφανές ότι απαιτεί:

1. σωστή επιστημονική κρίση
2. συνεπή συνδικαλιστική θούληση
3. γενική δημοκρατική κατεύθυνση.

Οι αρχές αυτές δεν είναι στοιχεία που χωρίζουν τους Μηχανικούς, αλλά που πιστεύει η συντριπτική τους πλειονότητα. Τα στοιχεία αυτά εξάλλου δεν υπάρχει και αποτελούν αντικείμενο κομματικών αντιδικιών στον χώρο του ΤΕΕ αφού

α) η επιστημονική τεχνική κρίση είναι ανεξάρτητη από κομματικές κατευθύνσεις και χαρακτηρίζεται κύρια ως προς την αντικειμενική της ορθότητα

β) η συνδικαλιστική θούληση προάσπισης των επαγγελματικών συμφερόντων των Μηχανικών αποτελεί βασική απαίτηση κάθε εργαζόμενου

γ) η γενική δημοκρατική κατεύθυνση στηρίζεται στις αρχές της ελευθερίας και του διαλόγου σε κάθε επίπεδο, που αποτελούν τον ακρογωνιαίο λίθο της δημοκρατίας.

Με γνώμονα τις πιο πάνω αρχές η ΕΝΩΤΙΚΗ ΚΙΝΗΣΗ ΜΗΧΑΝΙΚΩΝ ΔΩΔ)ΣΟΥ πιστεύει ότι το Τμήμα Δωδ)σου του ΤΕΕ κατά κανένα τρόπο δεν πρέπει να αποτελέσει αντικείμενο κομματικών αντιθέσεων αλλά όργανο διασφάλισης και αναβάθμισης του επιστημονικού κύρους των Μηχανικών και των επαγγελματικών τους συμφερόντων. Γι αυτό κριτήριο της επιλογής των προσώπων που θα αναλάβουν την διοίκηση του Τμήματός μας πρέπει να είναι το ΗΘΟΣ, η ΣΥΝΕΠΕΙΑ ΣΤΗΝ ΕΠΑΓΓΕΛΜΑΤΙΚΗ ΚΑΙ ΣΥΝΑΔΕΛΦΙΚΗ ΔΕΟΝΤΟΛΟΓΙΑ, η ΕΠΙΣΤΗΜΟΝΙΚΗ ΑΝΑΓΝΩΡΙΣΗ και η διάθεση για ΟΥΣΙΑΣΤΙΚΗ ΠΡΟΣΦΟΡΑ για την υλοποίηση των κοινών στόχων ΚΑΙ ΟΧΙ Η ΚΟΜΜΑΤΙΚΗ ΤΟΥΣ ΤΟΠΟΘΕΤΗΣΗ.

Γι αυτό την Ενωτική Κίνηση Μηχανικών Δωδ)σου την αποτελούν συνάδελφοι που πιστεύουν στις αρχές αυτές όχετα από κομματικές πεποιθήσεις.

Εξάλλου το γεγονός ότι όλα τα πολιτικά κόμματα κατέρχονται στην Δωδ)σο με τις αντίστοιχες συνδικαλιστικές τους παρατάξεις, επιβεβαιώνει ότι η ΕΚΜΔ δεν έχει καμιά πολιτική εξάρτηση αλλά αποσκοπεί αποκλειστικά στην διασφάλιση των επαγγελματικών και επιστημονικών συμφερόντων του κλάδου μας και την προσφορά στο κοινωνικό σύνολο.

Η Ενωτική Κίνηση Μηχανικών Δωδ)σου κατέρχεται στις εκλογές του ΤΕΕ με σκοπό να αγωνισθεί για την επίλυση των σωρευμένων προβλημάτων του κλάδου και, την προώθηση της γενικότερης αναβάθμισης του ρόλου των Μηχανικών με συνέπεια στις αρχές που προαναφέρθηκαν, συνειαφέροντας παράλληλα και στην επίλυση τεχνικών προβλημάτων του Νομού μας.

Στα πλαίσια αυτά η ΕΚΜΔ θα προσπαθήσει να συνενώσει τους Μηχανικούς της Δωδ)σου σε κοινούς επιστημονικούς και επαγγελματικούς στόχους και να περιορίσει στο χαμηλότερο βαθμό τα ζητήματα που δεν είναι άμεσου ενδιαφέροντος για τον κλάδο μας και που συνήθως γίνονται αιτία κομματικών αντιπαραθέσεων. Εξάλλου η ελεύθερη κομματική βούληση του καθενός μπορεί να εκφράζεται σε άλλους χώρους, όχι όμως στα πλαίσια του ΤΕΕ, όταν αυτό πρόκειται να αποτελέσει αναπαλτικό παράγοντα στην ενότητα του κλάδου μας που είναι απαραίτητη προϋπόθεση για την επίλυση των οξυμένων προβλημάτων μας.

Η κίνηση αυτή που γίνεται για πρώτη φορά στο νομό μας δεν θα σταματήσει στις προσεχείς εκλογές του ΤΕΕ, αλλά αποσκοπεί σε μια συνεχή παρουσία στον χώρο των Μηχανικών.

ΣΥΛΛΟΓΟΣ ΠΡΟΣΩΠΙΚΟΥ Α.Ι. — Υ.Σ. ΝΟΜΟΥ ΔΩΔ)ΣΟΥ «Ο ΙΠΠΟΚΡΑΤΗΣ»

Αριθμ. Πρωτ. 5

ΘΕΜΑ: «Προκήρυξη εκλογών»

ΠΡΟΣ: Ολα τα Αγροτικά Ιατρεία και Υγειονομικούς Σταθμούς Νομού Δωδεκανήσου

Με τη λήξητης Υπηρεσίας Υπαίθρου του Προέδρου και ενός μέλους του Δ.Σ. και με την αυτοδίκαιη παραίτηση τους από το Δ.Σ. του συλλόγου, συγκαλείται έκτακτη Γενική Συνέλευση στις 30—11—84 ημέρα Παρασκευή και ώρα 10 π.μ. στο Ακταίο, με θέμα: «Ενημέρωση — Αρχαιρεσίες».

Παρακαλούνται όλοι οι συνάδελφοι να προσέλθουν λόγω της κρισιμότητας της Γενικής Συνέλευσης.

Ο Αντιπρόεδρος
ΜΑΓΚΑΦΑΚΗΣ ΔΗΜΗΤΡΙΟΣ
Η Γενική γραμματέας
ΡΕΠΑΝΗ — ΛΟΥΠΟΥ ΣΟΥΛΑΤΑΝΑ

ΦΑΡΜΑΚΕΙΟ

ΣΗΜΕΡΑ διανυκτερεύει το φαρμακείο Μάρθα.

ΜΝΗΜΟΣΥΝΟ

Την Δευτέρα 26)11)84 στις 8 το πρωί, στην εκκλησία των Ταξιαρχών (Νεκροταφείο) τελούμε εννεαήμερο μνημόσυνο υπέρ της ψυχής του λατρευτού μας συζύγου, πατέρα, παππού και αδελφού

ΓΕΡΑΣΙΜΟΥ Γ. ΓΕΡΑΣΙΜΟΥ

Η σύζυγος Ευδοξία
Τα παιδιά: Γιώργος και Ελένη
Τα εγγόνια, τα αδέλφια, τα ανήψια και οι λοιποί συγγενείς

ΧΩΡΙΣ ΕΝΔΙΑΦΕΡΟΝ ΟΙ ΕΚΛΟΓΕΣ ΤΗΣ Ν.Δ.

ΣΥΝΕΧΕΙΑ από τη σελίδα 1

βουλευτής κ. Αριστ. Παυλίδης, που κατηγορείται ότι προσπάθησε να επιβάλει δικούς του ανθρώπους στην οργάνωση. Αλλωστε οι σχέσεις του ποτέ δεν ήταν σε καλή κατάσταση με τα μέλη της Ν.Ε. της «Ν.Δ.». Οι 19 υποψήφιοι για την Τοπική Επιτροπή της Ν.Δ., είναι οι εξής κατ' αλφαβητική σειρά:

Αλαχούζος Αντ., Βαρδουλάκης Ανδρέας, Βασιλόπουλος Πάνος, Δημητρόπουλος Γ., Διακογεωργίου Κάλλιστος, Ιωαννίδης Ιωάννης, Κακός Γ., Κούκουρας Κ., Κωστάκης Αντ., Μηνάς Νικ., Ντουβής Κ., Παπαδογιάννης Στ., Παππάς Κ., Παρασκευός Σίμος, Σαλαχούρη Περσα, Τάχερ Γεώργιος, Τσοπανάκης Γ., Χαπίπη Αικ., Χατζηευθυμίου Χατζής.

ΤΟ ΝΥΧΤΕΡΙΝΟ ΛΥΚΕΙΟ ΣΕ ΝΕΑ ΑΠΟΧΗ ΜΑΘΗΜΑΤΩΝ

ΣΥΝΕΧΕΙΑ από τη σελίδα 1

75, γιατί οι εργαζόμενοι μαθητές των Νυχτερινών Λυκείων, λόγω της ιδιομορφίας τους είναι αναγκασμένοι να κάνουν πιο πολλές απουσίες.

● Να δικαιούνται οι εργαζόμενοι μαθητές 1 μήνα άδεια στην περίοδο των εξετάσεων, για να έχουν όλη την ευχέρεια να προετοιμάζονται κατάλληλα.

Η ΑΣΦΑΛΕΙΑ ΣΥΝΕΛΑΒΕ ΔΙΑΡΡΗΚΤΗ ΚΑΦΕΤΕΡΙΑΣ

ΣΥΝΕΧΕΙΑ από τη σελ. 1

πουλήσει τα κλοπιμαία στους Αθανάσιο Τσιρώνη και Γεώργια Ζαμπετούλα. Ο πρώτος αγόρασε το βίντεο έναντι 30.000 δρχ και ο δεύτερος την τηλεόραση έναντι 40.000 δρχ.(!)

Εναντίον του μεσάζοντα Βασιλαρά και των κλεπταποδόχων Τσιρώνη και Ζαμπετούλα, σχηματίστηκε δικογραφία, η οποία στάλθηκε στην Εισαγγελία Ρόδου για τα περαιτέρω.

ΣΗΜΕΡΑ Η ΓΕΝΙΚΗ ΣΥΝΕΛΕΥΣΗ ΤΗΣ ΚΑΙΡ

ΣΥΝΕΧΕΙΑ από τη σελίδα 1

ρο το 13μελές συμβούλιο θα απαρτίζεται από τους παρακάτω αντιπροσώπους των 12 σταφυλοπαραγωγικών χωριών, συν τον έφορο Δημοσίων Κτημάτων κ. Θεοδ. Κυριακόπουλο.

Μονολίθου: Διακομανώλη
Σιαννών: Μαστροσάββα
Αγ. Ισιδώρου: Πετράκη
Εμπωνας: Μαυρουδή
Κρητηνίας: Καραγιάννη
Μαντρικού: Διακοστεργάκη
Καλλιαθρδών Μοσχίδη
Φανών: Μαριεττή
Σορωνής: Παπακωνσταντίνου
Απολλώνων: Ταιγάρο
Μαλώνος: Σχίζα
Μασσάρων: Κούττη

Εάν το συμβούλιο εκλεγεί όπως παραπάνω, τότε την προεδρία φέρεται να διεκδικούν οι Παναγ. Παπακωνσταντίνου, γεωπόνος, Γιάννης Ταιγάρος, λογιστής και Θεόδ. Κυριακόπουλος, έφορος δημοσίων κτημάτων. Δεν αποκλείεται όμως την τελευταία στιγμή να υπάρξουν και άλλες λύσεις.

ΝΕΑ ΧΡΗΜΑΤΙΚΑ ΠΡΟΣΤΙΜΑ ΣΤΗ ΔΑΝΕ

ΣΥΝΕΧΕΙΑ από τη σελίδα 1

φορά να έχει υπεράριθμους επιβάτες και μάλιστα σε επικίνδυνα μεγάλο αριθμό.

ΔΗΛΑΔΗ μέσα σε δύο μήνες, η ΔΑΝΕ κλήθηκε να πληρώσει 9.5 εκατ. δρχ. για υπεράριθμους επιβάτες, πράγμα που θα έχει (λόγω της οργανωτικής της κακοδαιμονίας), αν τελικά πληρωθούν τα πρόστιμα, δυσμενείς επιπτώσεις στα οικονομικά της. Από πλευράς διοίκησης της εταιρείας δεν υπήρξε σχετική ανακοίνωση, πιστεύεται όμως ότι θα υποβληθούν ενστάσεις κατά των αποφάσεων, στο υπουργείο Εμπορικής Ναυτιλίας.

ΑΠΟΦΑΣΕΙΣ ΕΞΑΓΟΡΑΣ ΔΗΜ. ΚΤΗΜΑΤΩΝ

ΣΥΝΕΧΕΙΑ απο τη σελίδα 1

μο Ρόδου, 15 από τις οποίες αναφέρονται σε ακίνητα του «Τζένειο» και 3 της «Καζέρμα Ρεγγίνα».

ΕΞΑΛΛΟΥ μέχρι την 15 Δεκέμβρη θα έχουν εκδοθεί 30 ακόμα αποφάσεις για τ' Αφάντου. Ο ρυθμός εργασίας δηλαδή της Εφορίας Δημοσίων Κτημάτων είναι εντυπωσιακός μολονότι καθυστερήθηκε (και καθυστερείται) σημαντικά εξαιτίας της συνεχιζόμενης απεργίας των μηχανικών του Δημοσίου.

Με βάση άλλες πληροφορίες, η επιτροπή του άρθρου 34 του Ν. 1473)84 προβλέπεται να συνεδριάσει μέσα στον προσεχή Γενάρη στις κοινότητες Καλυθιών και Κοσκινού για να επιληφθεί των εκεί υποθέσεων ενώ τους μήνες Φλεβάρη, Μάρτη και Απρίλη ολόκληρο συνεργείο της Εφορίας Δημοσίων Κτημάτων, αποτελούμενο από 9 άτομα θα εγκατασταθεί στην Κω για να προχωρήσει στην εξέταση των 350 ακινήτων εξαγοράς που έχουν υποβληθεί στο νησί αυτό.

ΣΥΓΚΕΝΤΡΩΣΗ ΧΡΗΜΑΤΩΝ

Οπως έγινε γνωστό, οι υπάλληλοι των «φρη σοπς» του αεροδρομίου συγκέντρωσαν 30.000 δρχ., για ενίσχυση του λιμοκτονούντος λαού της Αιθιοπίας τα οποία κατάθεσαν στον ειδικό λογαριασμό της Εθνικής Τράπεζας.

ΦΤΗΝΗ ΚΑΤΟΙΚΙΑ ΣΤΟΥΣ ΕΡΓΑΖΟΜΕΝΟΥΣ

ΣΥΝΕΧΕΙΑ από τη σελίδα 1

χτίστηκαν μέχρι 31 Μάρτη 1984.

● Μέσα στο 1985 θα έχουν ολοκληρωθεί οι διαδικασίες για την ένταξη στα σχέδια πόλεων μέχρι 160.000 στρεμμάτων, ολόκληρη τη χώρα.

ΠΡΑΤΗΡΙΟ ΒΕΝΖΙΝΗΣ

ΣΗΜΕΡΑ διανυκτερεύει το πρατήριο βενζίνης του κ. Ιωάννη Τζωρτζή στο 2ο χιλιόμετρο Ρόδου — Λίνδου.

ΜΕΛΕΤΗ ΓΙΑ ΤΟ ΛΕΙΤΟΥΡΓΙΚΟ ΚΟΣΤΟΣ ΞΕΝΟΔΟΧΕΙΩΝ

ΣΥΝΕΧΕΙΑ από τη σελίδα 1

τους αλλοδαπούς και ημεδαπούς

● Τις αμοιβές του προσωπικού και τις αντίστοιχες εισφορές στα ασφαλιστικά ταμεία.

● Τις δαπάνες για προμήθειες τροφίμων, ποτών, υλικών καθαριότητας και καυσίμων

● Τα έξοδα συντήρησης κτιρίων, εξοπλισμού δωματίων και εστιατορίων - μαγειρίων, μηχανών γραφείου, οχημάτων, ανελκυστήρων και περιβάλλοντος.

● Τις προμήθειες σε ταξιδιωτικούς πράκτορες και αεροπορικές εταιρείες.

● Τα γενικά έξοδα διοικήσεως για ενοίκια γραφείων, έντυπα και γραφική ύλη, για διαφημίσεις, προβολή και δημοσιεύσεις.

● Τα ασφάλιστρα, τις αμοιβές τρίτων, συμβούλων και ελεύθερων επαγγελματιών.

● Τα έξοδα εκμετάλλευσης υπνοδωματίων, τροφίμων και ποτών

● Τις πληρωμές φόρων και τελών και τα έξοδα τηλεφώνων

ΕΞΕΙΔΙΚΕΥΜΕΝΑ ΘΕΜΑΤΑ

Στο ερωτηματολόγιο ζητούνται πληροφορίες και για τα εξής εξειδικευμένα θέματα:

● Εάν αντιμετωπίζουν (τα ξενοδοχεία) προβλήματα χρηματοδότησης

● Ποιό το ύψος δανειοδότησης τα έτη 1981, 82 και 83.

● Η προέλευση των κεφαλαίων (ίδια, ξένα, εσωτερικού, εξωτερικού).

● Ποιό το ύψος των τόκων των ξένων κεφαλαίων.

● Εάν κάνουν εισαγωγές μηχανικού εξοπλισμού απευθείας από το εξωτερικό και ποιά η αξία τους το 1981, 82 και 83.

● Ποιό το ύψος των προμηθειών τους σε υλικά από την εγχώρια αγορά και ποιό από το εξωτερικό.

● Εάν ο μηχανολογικός εξοπλισμός τους είναι καινούργιος παλαιός ή ελλιπής.

● Ποιές προσοπτικές δημιουργήθηκαν με την ένταξη στην ΕΟΚ (δυσμενείς, ευνοϊκές, αμετάβλητες).

● Τι προβλέπουν για την προσεχή τριετία: σύμπραξη, συγχώνευση, αύξηση αριθμού ξενοδοχειακών επιχειρήσεων, μείωση του αριθμού ή καμία αλλαγή.

● Εάν υπάρχει ανταγωνισμός στον κλάδο, πως εκδηλώνεται και εάν συνεργάζονται με άλλες ξενοδοχειακές επιχειρήσεις και πως.

● Ποιά η προέλευση των πελατών τους.

● Τι προβλήματα αντιμετωπίζουν από τους πράκτορες των τουριστικών γραφείων ή τους τουρ - οπερέιτορς.

● Προβλήματα που αντιμετωπίζουν: Ελλειψη ειδικευμένου προσωπικού, έλλειψη υλικών, κακή ποιότητα υλικών, έλλειψη κεφαλαίου κινήσεως, έλλειψη εμπειρίας, προβλήματα διαθέσεως υπηρεσιών και εποχικού προσωπικού, ανταγωνισμός με μεγάλων ξενοδοχειακών επιχειρήσεων, γραφειοκρατικά εμπόδια, φορολογικές επιβαρύνσεις και έλλειψη πιστώσεων.

● Ποιό θεωρούν σαν αποτελεσματικό μέτρο για την αύξηση του τουρισμού.

ΠΕΘΑΝΕ Ο ΓΙΑΤΡΟΣ Γ. ΧΑΤΖΗΓΙΑΝΝΑΚΗΣ

ΣΥΝΕΧΕΙΑ από τη σελ. 1

του Λάζαρος Χατζηγιαννάκης, γνωστός ορθοπεδικός της Αθήνας. Ο γιατρός Γιάννης Χατζηγιαννάκης δεν μπόρεσε ν' αντέξει.

Ο ΘΑΝΑΤΟΣ του αποτελεί απώλεια όχι μόνο για την καστελοριζιακή κοινότητα αλλά και για την Δωδ)νησο, την οποία υπηρέτησε με πάθος και αυταπάρνηση. Σημειώνεται ότι και ο Λάζαρος Χατζηγιαννάκης είχε επιδείξει μεγάλη πατριωτική δράση, αφού φυλακίστηκε εκτοπίστηκε και κλείστηκε στα κάτεργα από τους Ιταλούς.

ΕΛΕΓΕ και έγραφε λίγο μετά την απελευθέρωση του Καστελορίζου ο πρωθυπουργός Γ. Καφαντάρης: «Εφεξής δεν θα μιλάμε για ήρωες Καστελοριζιούς αλλά για Χατζηγιαννάκηδες». Ο Γ. Χατζηγιαννάκης υπηρέτησε την ιατρική επιστήμη, επί 50 χρόνια, 36 από τα οποία στη Ρόδο. Σπούδασε στην Αθήνα και μετεκπαιδεύτηκε στην Πίζα και στα Παρίσι. Μιλούσε 7 γλώσσες. Υπήρξε υποδιοικητής της ΟΥΝΔΑ για την Μέση Ανατολή και στις 11 Σεπτεμ. 1943 αναγκάστηκε να εγκαταλείψει το Καστελόριζο εξαιτίας του Χάρτινγκ, του μετέπειτα δήμιου της Κύπρου.

Την 28)1)1938 παντρεύτηκε την Αναστασία με την οποία απέκτησε τρείς γιούς, τον Βαγγέλη, τον Μιχάλη και τον Βασίλη.

Ο Γ. Χατζηγιαννάκης έχει να επιδείξει μεγάλη πατριωτική δράση, εξαιτίας της οποίας τιμήθηκε: Με 7 παράσημα από τον πρωθυπουργό Γ. Καφαντάρη. Με δύο παράσημα από τα Πατριαρχεία Αντιοχείας και Αλεξανδρείας για την δράση του ιδιαίτερα στη Μέση Ανατολή υπέρ των προσφύγων και με άλλα 3 παράσημα για την δράση του στην διάρκεια της κατοχής. Εχει ονομαστεί σε «Σταυροφόρο των Ιεροσολύμων». Η κηδεία του θα γίνει την προσεχή Δευτέρα από τον Ιερό Ναό Θεοδώρων του Α' Νεκροταφείου Αθηνών.

ΕΛΛΗΝΙΚΗ ΔΗΜΟΚΡΑΤΙΑ

ΙΑΤΡΙΚΟΣ ΣΥΛΛΟΓΟΣ ΡΟΔΟΥ

ΨΗΦΙΣΜΑ

Το Διοικητικ

Δηλώσεις Μπουλούκου για την διαγραφή του

ΘΑ ΒΡΙΣΚΕΤΑΙ ΣΕ ΘΕΣΗ ΜΑΧΗΣ

ΑΘΗΝΑ 24 (ΑΠΕ)

«ΑΙΦΝΙΔΙΑ» χαρακτήρισε την διαγραφή του από το ΠΑΣΟΚ ο βουλευτής Αθηνών κ. Διονύσης Μπουλούκος, μιλώντας σήμερα στους δημοσιογράφους κατά την διάρκεια συνέντευξης Τύπου και πρόσθεσε ότι δεν υπάρχει κανένα στοιχείο που να τεκμηριώνει την «συνειδητή αντικομματική συμπεριφορά του», για την οποία διεγράφη από το κυβερνόν κόμμα.

Ο κ. Διονύσης Μπουλούκος υποστήριξε επίσης ότι η διαγραφή του έγινε με «παρέκλιση κάθε κανένα δημοκρατικής συγκρότησης των κομμάτων» και πρόσθεσε ότι απόβλεπε στην «εξουδετέρωση της φωνής μου ενόψει εκλογικών εξελίξεων».

ΠΑΡΑΛΛΗΛΑ ο διαγραφείς βουλευτής από το ΠΑΣΟΚ, άσκησε έντονη κριτική κατά της εσωτερικής και εξωτερικής πολιτικής της κυβέρνησης και σημείωσε ότι «πλησιάζει η ώρα που δεν θα ισχύουν οι διαχωρισμοί Δεξιά και Αριστερά, αλλά που θα συντασσόμεθα με εκείνους που υπερασπίζονται την ομαλότητα, γι αυτό είμαι σε θέση μάχης».

ΑΝΑΒΛΗΘΗΚΕ Η ΓΕΝ. ΣΥΝΕΛΕΥΣΗ ΤΩΝ ΔΑΣΚΑΛΩΝ

Αναβλήθηκε τελικά λόγω έλλειψης απαρτίας, η έκτακτη γενική συνέλευση των μελών του Συλλόγου Δασκάλων και Νηπιαγωγών Ρόδου, που ήταν προγραμματισμένη να γίνει χτες το πρωί για να συζητηθούν διάφορα θέματα του κλάδου.

Παραβρέθηκαν 80 περίπου άτομα, αντί των 114 που προβλεπότανε και έτσι η γ.σ. θα επαναληφθεί αύριο στις 5 μ.μ. στον ίδιο χώρο (Δημοτικό Θέατρο).

Ο ΔΙΟΙΚΗΤΗΣ ΤΗΣ ΑΤΕ

Στο επόμενο Ν. Συμβούλιο που θα έχει σαν αποκλειστικό του θέμα την Ανάπτυξη της Αγροτικής Οικονομίας στο νομό μας, ενδέχεται να παραστεί και ο διοικητής της ΑΤΕ κ. Β. Καφίρης, αναφέρουν σχετικές πληροφορίες.

ΜΕ ΠΡΩΤΟΒΟΥΛΙΑ ΤΟΥ ΕΠΑΡΧΟΥ ΔΗΜ. ΓΕΡΟΥΚΑΛΗ

Μεγάλη σύσκεψη υγείας στο ΚΑΠΗ της Καλύμνου

ΠΑΡΘΗΚΑΝ ΣΗΜΑΝΤΙΚΕΣ ΑΠΟΦΑΣΕΙΣ

ΕΥΡΕΙΑ σύσκεψη παραγόντων των υπηρεσιών υγείας της Καλύμνου πραγματοποιήθηκε προχτές στην αίθουσα συνεδριάσεων του Κέντρου Ανοιχτής Προστασίας Ηλικιωμένων (ΚΑΠΗ) υπό την προεδρία του επάρχου Δημ. Γερούκαλη με σκοπό την συζήτηση όλων των προβλημάτων του τομέα αυτού και το συντονισμό των ενεργειών. Στη σύσκεψη, που στέφθηκε από απόλυτη επιτυχία πήραν μέρος ο δήμαρχος Καλύμνου και πρόεδρος του Ιατρικού Συλλόγου κ. Μιχ. Ζαΐρης, ο πρόεδρος και ο δ)ντής του Γενικού Νοσοκομείου, ο πρόεδρος του επιστημονικού συμβουλίου και οι προϊστάμενοι ΠΙΚΠΑ, ΚΑΠΗ, Οίκου Ναύτη, ΙΚΑ καθώς και οι αγροτικοί γιατροί του νησιού.

Αφού εξήχθηκαν τ' ανάλογα συμπεράσματα από τη σύσκεψη, πάρθηκαν οι παρακάτω αποφάσεις:

- Να επιταχυνθούν οι διαδικασίες για την (κτιριακή) επέκταση του Νοσοκομείου
- Να παρθούν όλα τ' απαραίτητα μέτρα για τη βελτίωση της λειτουργίας των εξωτερικών ιατρείων του νοσοκομείου.
- Σε συνεργασία με τον Ιατρικό Σύλλογο Καλύμνου, όλοι οι φορείς που παρέχουν υπηρεσίες υγείας, να καταρτίσουν πρόγραμμα εκπαίδευσης σε θέματα νοσηλευτικής και δεοντολογίας του νοσηλευτικού προσωπικού του νοσοκομείου και των ταμείων.
- Ο πρόεδρος της Επιτροπής Υγείας κ. Μιχ. Ζαΐρης, σε συνεργασία με το Νοσοκομείο Καλύμνου και το Κρατικό Θεραπευτήριο Λέρου, να καταρτήσει πρόγραμμα εξόδου κλιμακίου γιατρών για ενημέρωση του κοινού πάνω σε θέματα υγείας.
- Ο Ιατρικός Σύλλογος Καλύμνου να συνεργαστεί με την διεύθυνση του Νοσοκομείου για την καλύτερη οργάνωση και λειτουργία του.

ΤΕΛΟΣ στη σύσκεψη εξετάστηκαν προβλήματα περίθαλψης που αντιμετωπίζουν οι ασφαλισμένοι διάφορων ταμείων και δόθηκαν οι απαραίτητες οδηγίες.

ΖΑΧΑΡΟΠΛΑΣΤΕΙΟ

«REGINA»

(«πρώην MISSIKOS»)

ΤΩΡΑ ΥΠΟ ΝΕΑ ΔΙΕΥΘΥΝΣΗ
ΚΑΘΕ ΜΕΡΑ ΘΑ ΒΡΙΣΚΕΤΕ ΚΟΝΤΑ ΜΑΣ

- Ζαχαρώδη είδη
- Γαλακτομικά προϊόντα
- Ξηρούς καρπούς
- Ποτά
- Παιχνίδια της «EL GRECO» και της «ΛΥΡΑ»
- Διακοσμητικά
- Είδη δώρων σε μεγάλη ποικιλία

«REGINA»

ΤΟ ΚΑΤΑΣΤΗΜΑ ΕΚΠΛΗΞΗ

Οδός Αγίου Ιωάννου 157 — Τηλ. 30764

Νέα διεύθυνση: ΕΛΕΥΘΕΡΙΟΣ ΠΟΛΙΑΣ

ΔΕΧΟΜΑΣΤΕ ΚΑΘΕ ΕΙΔΟΥΣ ΠΑΡΑΓΓΕΛΙΕΣ

ΚΗΔΕΙΑ

Τον λατρευτό μας σύζυγο, πατέρα, αδελφό και παππού

ΙΩΑΝΝΗ Β. ΧΑΤΖΗΓΙΑΝΝΑΚΗ
ιατρό

θανόντα την 24η τρέχοντος, κηδεύομε την Δευτέρα 26 Νοεμβρίου 1984 και ώρα 3.30 μ.μ. από τον Ιερό Ναό των Αγίων Θεοδώρων του Α' Νεκροταφείου Αθηνών.

Η σύζυγος: Αναστασία

Τα παιδιά: Βαγγέλης — Κατερίνα, Μιχάλης, Μαρία χήρα Βασ. Χατζηγιαννάκη.
Τ' αδέλφια: Αννα χήρα Λαζάρου Χατζηγιαννάκη, Ελένη Αποστόλου Καϊλή.
Τα εγγόνια: Γιάννης, Βάσια, Νατάσα, Γιάννης, Γιάννης.
Οι λοιποί συγγενείς και φίλοι.

...αθλητικά....

ΜΕ ΣΥΓΚΡΑΤΗΜΕΝΗ ΑΙΣΙΟΔΟΞΙΑ ΓΙΑ ΙΣΟΠΑΛΙΑ Η ΡΟΔΟΣ ΣΤΙΣ ΣΕΡΡΕΣ

ΔΙΑΓΟΡΑΣ-ΞΑΝΘΗ σ' ένα ματς γοήτρου

ΝΤΕΡΜΠΥ ΚΟΡΥΦΗΣ ΑΠΟΛΛΩΝΑ — ΑΝΤΑΓΟΡΑ ΤΟ ΠΡΩ'Ι' ΣΤΙΣ ΚΑΛΥΘΙΕΣ

ΜΑΤΣ γοήτρου σήμερα για τον Διαγόρα, που καλείται να πάρει το απόγευμα το... αίμα του πίσω από την Ξάνθη, η οποία στο πρώτο πέρασμά της πέρσι από την πόλη μας, τον ανάγκασε σε οδυνηρή ήττα, πετώντας τον έξω από την «τροχιά» του τίτλου και απομακρύνοντάς τον από τους αρχικούς του στόχους του πρωταθλητισμού.

Δύσκολη ομολογουμένως η σημερινή αποστολή των «κυανέρυθρων». Ανεξαρτήτως βαθμολογικής θέσης η Ξάνθη, είναι πάντα ένα σφριγηλό και δυσκατάβλητο συγκρότημα, που χρειάζεται ανάλογη αντιμετώπιση.

Οι γηγενείς πρέπει να επιδείξουν την πρέπουσα προσοχή και να μην υποτιμήσουν τον αντίπαλό τους, «πατώντας» στο γεγονός της κατακόρυφης ανόδου τους του τελευταίου μήνα. Γιατί ας μην ξεχνούν, ότι και πέρσι βρίσκονταν στο «ζενίθ» της ανόδου τους, όταν τους προσγείωναν απότομα οι σημερινοί φιλοξενούμενοί τους....

Στη σημερινή μεγάλη του προσπάθεια, ο Διαγόρας θα στερηθεί και πάλι των υπηρεσιών του ασθενή Ρόδου, του τραυματία Αλεξιάδη και του τιμωρημένου Σωτηρόπουλου. Ετσι ο κ. Τανίδης, θα στηριχτεί στην 11άδα της Μυτιλήνης, χωρίς ωστόσο να τον πονοκεφαλιάζουν οι απουσίες, αφού η ομάδα έδειξε ότι μπορεί να καλύπτει στην εντέλεια τα κενά της. Ο «γηραιός» λοιπόν θα παραταχθεί σήμερα με το εξής «πρόσωπο»:

- Τερματοφύλακα τον Τσακμακίδη
- Δεξιό οπισθοφύλακα τον Μπακαρή, αριστερό τον Β. Αθανασίου, σόππερ τον Σιφωνιό και λίμπερο τον Καμπούρη.
- Χαφ τους Παπαδιό, Δ. Αθανασίου, Τσολάκο
- Επιθετικό «τρίο» τους Μαυρουδή, Γκίζα και Τσουκλείδη.

Την 16άδα συμπληρώνουν οι Κλειτσινίκος, Δουρδουνάς (διεκδικεί την θέση του Γκίζα), Φλεβάρης, Ζούνης και Χατζηγεωργίου.

«Συγκρατημένη» η Ρόδος στις Σέρρες

"ΠΡΟΣΓΕΙΩΜΕΝΗ» από τις τελευταίες της σερί αποτυχίες και με συγκρατημένη αισιοδοξία η Ρόδος βρίσκεται από χτες στις Σέρρες, όπου σήμερα θα αντιμετωπσει την ισχυρή τοπική ομάδα του παλιού της «γνώριμου» Μιχάλη Μπέλλη.

Ο Χρήστος Ραντέρογλου, μετά από δύο αγωνιστικές θα έχει σήμερα ξανά στην διάθεση του τον Μίμη Δοξάκη που μετά την αναβολή της λήψεως αποφάσεως στο γνωστό θέμα της τιμωρίας του, συμπεριελήφθηκε στην αποστολή και θα υπερασπίσει ξανά τα «πράσινα» δίκτυα, σ' ένα μάλιστα παιχνίδι που οι «οιωνοί» προβλέπουν ότι ο έμπειρος τερματοφύλακας θα έχει ...πολύ δουλιεά.

Αντίθετα, αποκλείστηκε από την αποστολή ο τραυματίας Αθανασίου, γεγονός που θα αναγκάσει τον κ. Ζαντέρογλου να προβεί σε ορισμένες αναγκαίες εσωτερικές μετακινήσεις για να καλύψει το κενό του.

Ετσι στόππερ θα αγωνιστεί μάλλον ο Λεπτοκαρύδης με λίμπερο τον Παπαοικονόμου χωρίς όμως να αποκλείεται και το ενδεχόμενο της χρησιμοποίησης ενός από τους Βασιλαράκη, Σταμάτη στο κέντρο της άμυνας και της διατήρησης του «κάπταιν» της ομάδας στα χαφ.

Κατά πάσαν πιθανότητα λοιπόν, η Ρόδος θα παραταχθεί σήμερα στις Σέρρες στην προσπάθεια της να αποσπάσει την ισοπαλία με το εξής «πρόσωπο».

- Τερματοφύλακα τον Δοξάκη
- Δεξιό οπισθοφύλακα τον Καλαϊτζίδη, αριστερό τον Εγγλεζο, στόππερ τον Λεπτοκαρύδη και λίμπερο τον Παπαοικονόμου.
- Χαφ τους Ανδρουλή, Δράκο, Χαρτερό και έναν από τους Βασιλαράκη ή Φτάκλα
- Επιθετικές αιχμές τον Γεωργούλη και τον Γεωργαλή που επανέρχονται μετά την έκτιση της ποινής του.

Την 26άδα συμπληρώνουν οι Παπαιωάννου, Κωστομοίρης, Ορφανός και Ευαγγέλου. Αποκλείστηκε ο τραυματίας Φουντουραδάκης.

Η... προϊστορία

ΕΞΙ φορές έχουν συναντηθεί μεταξύ τους από καταβολής τους η Ρόδος και ο Πανσερραϊκός. Και τις έξι φορές, βρέθηκαν αντιμέτωποι στα πλαίσια του πρωταθλήματος Α' Εθνικής πετυχαίνοντας από τρείς νίκες, στα γήπεδα τους.

Στα τέρματα υπερτερεί η Ρόδος με 7—6. Σημειωτέον ότι καμιά από τις δύο ομάδες δεν έχει σκοράρει στο γήπεδο της άλλης.

Ειδικώτερα ο πίνακας των συναντήσεων τους, έχει ως εξής:

1978—79: 1—0, 0—1
1981—82: 4—0, 0—1
1982—83: 2—0, 0—4

Τα υπόλοιπα παιχνίδια

Το πρόγραμμα της σημερινής 12ης αγωνιστικής του πρωταθλήματος Β' Εθνικής, συμπληρώνουν οι εξής συναντήσεις:

Αχαρναϊκός — Αλμωπός Αρ.
Ατρόμητος Αθ. — Αιολικός
Κόρινθος — Αθηναϊκός
Προοδευτική — Γιάννινα
Αγρ. Αστέρας — Μακεδονικός
Καστοριά — Τρίκαλα
Βέροια — Καβάλα
Εδεσσαϊκός — Λεβαδειακός

Δύο μεγάλα ντέρμπυ στην Α' κατηγορία

Η ΠΡΩ'Ι'ΝΗ συνάντηση του γηπέδου Καλυθιών ανάμεσα στους δύο πρωτοπόρους Απόλλωνα και Ανταγόρα και αυτή του γηπέδου Αφάντου, όπου ο τοπικός ΑΕΡΑ θα αντιμετωπίσει τον διαρκώς ανερχόμενο Ιάλυσο, κλέβουν την «παράσταση» της σημερινής 6ης αγωνιστικής του τοπικού πρωταθλήματος Α' κατηγορίας και θέτουν αυτοδίκαια στην «σκιά» τους όλα τα υπόλοιπα σημερινά παιχνίδια.

Αναλυτικά το πρόγραμμα έχει ως εξής:

Γήπ. Καλυθιών: Απόλλων — Ανταγόρας, ώρα 9 π.μ. διαιτ. ο κ. Τριανταφύλλου (Κυπραίος — Ζαχαριάδης)
Γήπ. Αφάντου: ΑΕΡΑ — Ιάλυσος ώρα 2.45 μ.μ., διαιτητής ο κ. Κουγιός (Κλουτσινιώτης — Καλαθενός)
Γήπ. Ψίνθου: Δόξα — Διγενής ώρα 2.45, διαιτητής ο κ. Κόντζος (Καψάσκης — Κάζας Ε.)
Γήπ. Παραδ.: Κλεάνθης — Αρης, ώρα 2.45 μ.μ., διαιτητής ο κ. Ζαχαριάδης (Σαββάκης — Παπακωνσταντίνου)
Γήπ. Β' Ρόδου: Ροδιακός — Ακουσίλαος, ώρα 11 π.μ., διαιτητής ο κ. Χατζηκέλης (Καστρουνής — Καρίκης Δ.).

ΕΞΑΛΛΟΥ χτες, ο Καλυμνιακός νίκησε στην Κάλυμνο τον Φοίβο με 4—2 και στην Αρχίπολη ο τοπικός Εθνικός επεβλήθη άνετα της Δόξας Καρδάμαινας με 3—0.

Τα αποτελέσματα Β' Κατηγορίας

ΚΑΝΟΝΙΚΑ συνεχίστηκε χτες και το πρωτάθλημα Β' κατηγορίας, με τι συναντήσεις της 3ης αγωνιστικής. Τα αποτελέσματα:

1ος ΟΜΙΛΟΣ

Αναγέννηση — Ποσειδών	0—1
Ολυμπίκ — Αιοπίδα Απ.	2—2
Απόλλων Απ. — Αρχάγγ.	0—6
Αγ. Γεώργιος — Ορφέας	0—6

2ος ΟΜΙΛΟΣ

Ηρακλής Μ. — Αστέρας Π.	0—1
Πυλί — Αντίμαχος	3—1
Αναγέννηση — Ευαγόρας	1—1
Δαμάγητος — Ηρακλής Κω	2—2

ΔΩΡΕΑΝ ΤΕΝΝΙΣ ΑΠΟ ΤΟΝ ΡΟΑ

Ο Ρ.Ο.Α. στα πλαίσια της ανάπτυξης και προαγωγής του τέννις και πιγκ - πογκ στον τόπο μας προχωρά με γρήγορα βήματα στη μαζικοποίηση τυο αθλήματος και καλεί όσους θέλουν να αθληθούν στις εγκαταστάσεις του ομίλου στο Καρακόνερο στο 1ο χιλιόμετρο της επαρχιακής οδού Ρόδου - Καλλιθέας.

Εκεί, σ' ένα όμορφο φυσικό περιβάλλον υπάρχουν 7 γήπεδα τέννις και 3 τραπέζια πιγκ - πογκ, την χρήση των οποίων παραχωρεί ο Ρ.Ο.Α. δωρεάν σε όλα τα παιδιά και μάλιστα κάτω από την καθοδήγηση έμπειρων προπονητών για την σωστή εκμάθηση τους.

Συγκεκριμένα κάθε Δευτέρα, Τρίτη, Τετάρτη και Παρασκευή και ώρα 4 — 5 μ.μ. ο προπονητής Κοντοδιός μαθαίνει τέννις σε παιδιά ηλικίας 5 ετών και άνω στα πλαίσια της ανοιχτής σχολής τέννις. Μέχρι τώρα έχουν δηλώσει συμμετοχή πάνω από 50 παιδιά κορίτσια και αγόρια.

Για τους προχωρημένους αθλητές μικρής ηλικίας ο διπλωματούχος προπονητής Ευθύμιος Καζάκης έχει δημιουργήσει ειδικά τμήματα κάθε Τρίτη και Πέμπτη από 3—5 μ.μ. και κάθε Σάββατο και Κυριακή από 11—1.30 μ.μ.

Επίσης στο πιγκ - πογκ λειτουργεί ανοιχτή σχολήγια όλα τα παιδιά ηλικίας από 5 ετών κάθε Σάββατο 3 — 5 μ.μ. κάτω από την καθοδήγηση έμπειρων αθλητών του Ρ.Ο.Α.

Τα αποτελέσματα αυτής της προσπάθειας φάνηκαν με τις πρόσφατες επιτυχίες της εφηβικής και παιδικής ομάδας πιγκ - πογκ του Ρ.ΟΑ. στο πανελλήνιο και πανεπαρχιακό πρωτάθλημα. Για τα αθλούμενα παιδιά αλλά και τους γονείς τους υπάρχουν κτιριακές εγκαταστάσεις με αποδυτήρια και κυλικείο καθώς και αίθουσα για σκάκι

Παιδικός ανώμαλος στην Κρεμαστή

ΛΑ'Ι'ΚΟΣ ανώμαλλος δρόμος για παιδιά θα γίνει σήμερα Κυριακή στις 10.30 το πρωί στην Κρεμαστή, με συνεργασία της κοινότητας και του Υφυπουργείου Νέας Γενιάς.

Ο αγώνας θα περιλαμβάνει τρεις κατηγορίες και συγκεκριμένα μαθητών 1ης, 2ης, 4ης δημοτικού, 4ης, 5ης, 6ης δημοτικού και Γυμνασίου Κρεμαστής.

Πολύτιμη νίκη του Δωριέα (2-1)

ΕΠΙ ΤΗΣ ΧΙΟΥ ΜΕΤΑ ΑΠΟ ΔΡΑΜΑΤΙΚΟ ΑΓΩΝΑ

ΠΑΡΑ τις σοβαρές ελλείψεις του, ο Δωριέας νίκησε χτες το απόγευμα στο Εθνικό μας στάδιο μετά από ένα δραματικό και επεισοδιακό παιχνίδι την Χ-ίο με 2—1, κάνοντας ένα σημαντικό βήμα για την σωτηρία του.

Παίζοντας χωρίς τους Επιφάνη Αγ., Επιφάνη Μ., Γιακουμάκη, Τζούνη, Ζαννή και Καρύδη, τον «κορμό» δηλαδή της ομάδας, οι «κιτρινόμαυροι» απέδωσαν ικανοποιητικά στο α' ημίχρονο και προηγήθηκαν 1—0 χάρη σε έξοχη κεφαλιά του Κολλιού (40') μετά από σέντρα ακριβείας του Σχοινά. Στο ίδιο διάστημα, είχε και δοκάρι (13) με τον Ζαχαρία.

Στην επανάληψη, τα... αίματα «άναψαν» καθώς οι φιλοξενούμενοι «ανέβηκαν» και πίεσαν την ίδια ώρα που ο ανεκδιήγητος επόπτης Νικολόπουλος ευρισκόμενος εκτός τόπου και χρόνου «δυναμίτιζε» το παιχνίδι κάθε φορά που σήκωνε την σημαία!

Αποτέλεσμα ήταν να δημιουργηθεί ένα κλίμα αμφισβήτησης και να σημειωθούν έντονες αντιδράσεις στα δύο γκολ που ακολούθησαν. Συγκεκριμένα:

Στο 62' ο Σταυριανός εκμεταλλευόμενος σύγχυση στα καρέ του Δωριέα με συρτό σουτ έστειλε την μπάλα στα δίχτυα, γράφοντας το 1—1. Ο Νικολόπουλος έμεινε «καρφωμένος» με τη σημαία υψωμένη και μετά από μεγάλη καθυστέρηση την κατέβασε και άρχισε να τρέχει προς τη σέντρα. Περίπτωση οφ-σάιντ δεν υπήρχε ούτε κατά διάνοια και το γκολ ορθά «μέτρησε». Ομως και οι διαμαρτυρίες του κόσμου, που απειλούσε λιντσάρισμα, ήταν δικαιολογημένες λόγω της αλλοπρόσαλλότητας του επόπτη, που ήδη μέχρι το λεπτό αυτό είχε δημιουργήσει «παρελθόν».

Το γκολ της νίκης ήλθε στα 74' όταν ο Αχιολάς κέρδισε τη μονομαχία από τον Νταγκίνη και ψύχραιμα έγραψε το 2—1. Οι φιλοξενούμενοι διαμαρτυρήθηκαν για φάουλ και τέσσερα λεπτά αργότερα ο Νταγκίνης εκνευρισμένος δέχτηκε την κόκκινη κάρτα του πολύ καλού διαιτητή Μιχαλέτου. Καλός ήταν ο άλλος επόπτης Βαπόρης.

Οι συνθέσεις:

ΔΩΡΙΕΑΣ: Μανταλιός, ΠΙΛΑΤΟΣ, ΣΧΟΙΝΑΣ, Φρατζιδάκης, Αχιολάς, Ζαχαρίας, Πήλιος, Τσατσούρας, Κολλιός, Γιάγκλος (77' Σπανός) ΕΠΙΦΑΝΗΣ ΑΝ.

ΧΙΟΣ: Τσατσαρώνης, Τριανταφύλλου, Ερντινέλης, ΝΤΑΓΚΙΝΗΣ, ΑΜΥΓΔΑΛΟΣ, Πασβάντης, Γάνος, ΜΙΝΑΔΑΚΗΣ, Μπουρδουβάλης (46' Κυδωνάκης), Πετρής, ΣΤΑΥΡΙΑΝΟΣ.

ΔΕΝ ΕΟΡΤΑΖΟΥΝ

—Η κ. Στέλλα Γιωτοπούλου δεν εορτάζει ούτε δέχεται επισκέψεις.

—Ο οδοντίατρος κ. Στέλιος Ιωσήφ δεν εορτάζει ούτε δέχεται επισκέψεις για την ονομαστική του εορτή.

—Η κ. Κατίνα Φρόνα - Κωνσταντινίδου δεν εορτάζει και δεν δέχεται επισκέψεις.

ΚΗΔΕΙΑ

Την λατρευτή μας μητέρα, μάμη, αδελφή και θεία

ΕΛΠΙΔΑ ΚΑΖΩΝΗ

ετών 81

θανούσα κηδεύουμε σήμερα Κυριακή 25 τρέχοντος και ώρα 2 μ.μ. εκ του Ιεροΰ Ναοΰ Αγίου Μερκουρίου χωρίου Ιστριος.

Τα τέκνα: Στυλιανή και Χαράλαμπος, Χρυσόστομος και Τσαμπίκα, Γεώργιος και Μαρία, Δενέδικτος και Μαρίκα.

Τα εγγόνια, ο αδελφός, τα ανήψια και οι λοιποί συγγενείς.

Κατασκευή ΚΤΕΟ και στη Ρόδο

Το υπουργείο Συγκοινωνιών ανακοίνωσε χτες στη Νομαρχία Δωδ)νήσου, ότι υπάρχει ήδη πρόβλεψη εγγραφής της σχετικής πίστωσης το 1985 (από το υπουργείο Εθνικής Οικονομίας) για την εκπόνηση μελέτης κατασκευής στη Ρόδο Κέντρου Τεχνικού Ελέγχου Οχημάτων.

Οπως παραπέρα έκανε γνωστό, οι απαιτούμενες πιστώσεις θα μεταβιβαστούν στη Νομαρχία μετά την ολοκλήρωση της μελέτης και πριν από την δημοπράτηση του έργου.

SVENSKA TRASKOR

ΠΩΛΟΥΝΤΑΙ σουηδικά τσόκαρα χονδρικώς σε όλους τους χρωματισμούς και σε όλα τα νούμερα από 23 έως 47.

ΚΑΤΑΣΤΗΜΑ

SVENSKA TRASKOR

ΤΑΡΠΟΝ ΣΠΡΙΝΓΚΣ 1

(Δίπλα στου Κανταρζόγλου)

ΑΡΤΟΠΟΙΟΣ ΣΤΗΝ ΚΩ ΔΕΝ ΥΠΟΛΟΓΙΖΕ ΚΑΝΕΝΑ

ΤΑ ΠΑΝΤΑ ΣΤΟ ΦΟΥΡΝΟ ΤΟΥ ΗΤΑΝ ΒΡΩΜΙΚΑ

ΣΥΝΕΛΗΦΘΗΚΕ προχτές στη Κω ένας 60χρονος αρτοποιός, ο Αντώνης Κόλλιας, κατηγορούμενος για σωρεία παραβάσεων και μάλιστα ιδιαίτερα σοβαρών του Υγειονομικού Κανονισμού. Ο αρτοποιός ζήτησε από τον εισαγγελέα, στον οποίο είχε οδηγηθεί προηγούμενα, 48ωρη προθεσμία για ν' απολογηθεί. Την πήρε και έτσι η δίκη του προσδιορίστηκε για αύριο.

ΟΠΩΣ ανακοινώθηκε, σε γενόμενο έλεγχο, το αρτοποιείο του Κόλλια βρέθηκε τελείως ακάθαρτο και έθετε έτσι σε κίνδυνο την δημόσια υγεία. Ειδικώτερα το ζυμωτήριο ήταν βρώμικο η ζύμη εκτεθειμένη στις μύγες και κάτω από αξειδωμένο παράθυρο, γεμάτο αράχνες. Η οροφή του αρτοποιείου ήταν γεμάτη υγρασία και αράχνες, ενώ η μηχανή κοπής αρτιδίων ακάθαρτη και γεμάτη υπολείμματα από προηγούμενες χρήσεις.

Ακόμα βρέθηκαν 3 σάκκοι των 60 κιλών, αλεύρι γεμάτοι ψείρες, και επικίνδυνα για την δημόσια υγεία καθώς επίσης και ένα δοχείο βούτυρο των 40 λίτρων, ψειριασμένο...

ΤΑ ΠΟΣΟΣΤΑ ΚΕΡΔΟΥΣ ΣΤΑ ΑΝΤΑΛΛΑΚΤΙΚΑ

Οριστικοποιήθηκε η αγορανομική διάταξη, που θα εκδόσει το υπουργείο Εμπορίου και θα τροποποιεί την υπ' αριθμ. 42) 84 ΑΔ, σχετική με τά ποσοστό κέρδους στα ανταλλακτικά αυτοκινήτων.

Η συμφωνία για το περιεχόμενο της νέας ΑΔ έγινε σε σύσκεψη υπό την προεδρία του γενικού γραμματέα του υπουργείου κ. Μ. Σάλλα και με συμμετοχή εκπροσώπων των Συνδέσμων Εισαγωγέων Αυτοκινήτων και Ανταλλακτικών.

Με τη νέα ΑΔ, που θα εκδοθεί μάλλον αύριο μετατάσσονται όλα τα ανταλλακτικά στην κατηγορία των βραδέως κυκλοφορούντων, με ποσοστό κέρδους 85ο)ο, εκτός από τα μπουζί, τις πλατίνες και τα φίλτρα που παραμένουν στα ταχέως κυκλοφορούντα, με ποσοστό 60ο)ο. Επίσης δίνονται διευκρινίσεις για θέματα σχετικά με τα συνεργεία τον τεχνικό έλεγχο, την έννοια του επιτηδευματία στον κλάδο κ.ά.

ΤΗΛΕΟΠΤΙΚΟ ΣΥΝΕΡΓΕΙΟ ΣΤΗΝ ΚΑΡΠΑΘΟ

ΜΕΤΑ από πρόσκληση του Επάρχου κ. Φερεντίνου επισκέφθηκε την Κάρπαθο και Κάσο τηλεοπτικό συνεργείο της ΕΡΤ—2 του Υπουργείου Γεωργίας ειδικό για θέματα Δασών, Αναδάσωσης, Γεωργίας και Γεωργικών Συνεταιρισμών.

Το συνεργείο κάλυψε τηλεοπτικά τις περιοχές που έχουν καταστραφεί από φωτιές, πήρε σκηνές από την αγροτική ζωή, μίλησε με προέδρους κοινοτήτων και συνεταιριστές και γενικά πήρε μια εικάνα από τα προβλήματα που αντιμετωπίζουν τα νιάτα μας.

ΑΞΙΟΛΟΓΗ ΕΚΔΗΛΩΣΗ ΤΟΥ ΣΤΙ ΔΗΜ. ΣΧΟΛΕΙΟΥ

ΑΞΙΟΛΟΓΗ υπήρξε η εκδήλωση που πραγματοποίησε προχτές στις 4.30 μ.μ. στο «ΑΚΤΑΙΟ» ο Σύλλογος Γονέων και Κηδεμόνων του 6ου Δημοτικού Σχολείου Πόλεως Ρόδου.

Κατά την διάρκεια της εκδήλωσης αυτής έγινε ομιλία από τον καθηγητή ψυχολογίας της Παιδαγωγικής Ακαδημίας Ρόδου κ. Νικήτα Πολεμικό, με θέμα: «Αίτια προβληματικής σδμπεριφοράς των παιδιών και συμβολή των γονέων στην πρόληψη και αντιμετώπιση τους», ενώ στη συνέχεια έγινε εποικα δομητικός διάλογος μεταξύ των παρευρισκομένων.

Συνεδριάζει η διοίκηση του ΕΒΕΔ

Συνέρχεται την προσεχή Τετάρτη, 28 Νοέμβρη, σε τακτική συνεδρίαση το δ.σ. του ΕΒΕΔ, προκειμένου να συζητήσει τα παρακάτω θέματα της ημερήσιάς του διάταξης:

1. Ενημέρωση επί αποτελεσμάτων σύσκεψης στη Ρόδο 10.11.1984, υπό την προεδρία του υπουργού Εργασίας κ. Ευάγ. Γιαννόπουλου.
2. Επιμορφωτικά Σεμινάρια για θέματα εξαγωγών και κινήτρων περιφερειακής ανάπτυξης.

Συνάντηση στη Ρόδο (13.11.1984) ομάδας εργασίας της Ο.Κ.Ε. με τοπικούς παράγοντες για θέματα προστασίας του περιβάλλοντος της Μεσογείου.

4. Ενημέρωση για αποφάσεις Νομαρχιακού Συμβουλίου (9.11.1984) επί της Βιομηχανικής και Λατομικής Ζώνης κλπ.
5. Αποτελέσματα Η' Διάσκεψης ΕΒΕ)ΕΕΟ Δωδ)σου (Λέρος 16—17 Νοεμβρίου).

ΤΟ ΚΕΝΤΡΟ ΥΓΕΙΑΣ ΤΗΣ ΕΜΠΩΝΑΣ

Στις 15 Δεκέμβρη θα συνεδριάσει το Κεντρικό Συμβούλιο Υγείας για να εγκρίνει την λειτουργία 15 νέων Κέντρων Υγείας στη χώρα μας ανάμεσα στα οποία θα είναι και το Κέντρο Υγείας της Εμπωνας που θα είναι έτοιμο μέσα στο Γενάρη.

Οι θέσεις των γιατρών που θα το επανδρώσουν θα καλυφθούν από τις οργανικές του ΕΣΥ.

ΠΡΟΣΤΙΜΟ ΣΕ ΞΕΝΟΔΟΧΕΙΟ

Από το Κεντρικό Λιμεναρχείο Ρόδου επιβλήθηκε χρηματικό πρόστιμο 300.000 δρχ. στο Ξενοδοχείο «ATLANTIS» της Καρπάθου για ρύπανση της θάλασσας. Συγκεκριμένα, όπως διαπιστώθηκε ύστερα από έλεγχο που διενεργήθηκε, το ξενοδοχείο διοχέτευε με παράνομο αγωγό τα λύματά του στη θάλασσα και μάλιστα σε σημείο συγκέντρωση κολυμβητών.

«POMANTZA»

Παραμένουμε και το χειμώνα ανοικτά, για να εξυπηρετήσουμε την πελατεία μας με πολλά ορεκτικά και ντόπια κρέατα στο ζεστό περιβάλλον.

Σάββατο και Κυριακή και το μεσημέρι ανοικτά. Κάθε Δευτέρα κλειστά.

Αναλαμβάνουμε γάμους, βαπτίσεις, συνεστιάσεις, μέχρι 150 άτομα.

ΕΣΤΙΑΤΟΡΙΟ

POMANTZA

(δίπλα στο ξενοδοχείο «PARADISE»)

ΠΑΡΑΣΟΛ

Φίλοι μας,

Θα χαρούμε πολύ να σας έχουμε και πάλι κοντά μας, στο γνώριμό σας περιβάλλον, προσφέροντάς σας αξέχαστες βραδιές διασκέδασης με το ανανεωμένο πρόγραμμά μας απ' την καινούργια «ΜΟΥΣΙΚΗ ΠΑΡΕΑ» ΜΑΣ

Εναρξη: Σάββατο, 10 Νοέμβρη

Κάθε Δευτέρα και Τρίτη κλειστά
ΠΑΡΑΣΟΛ: Κρατήσεις τηλ. 28716