ιδιοκτήτης-διευθυντής
ΒΑΣΙΛΗΣ ΑΘΑΝΑΣΙΟΥ

η δημοκρατική της Ρόδου

έτος ίδρυσης 1982
αριθ φύλλου 677
δρχ 10

ΠΕΜΠΤΗ 29 ΝΟΕΜΒΡΗ 1984
Κ. Πέπερ 13Α Τηλ. 34722-30555-26728

στην υπηρεσία του δωδεκανησιακού λαού

Αν δεν χορηγήσουν οι ξενοδόχοι στους εργαζόμενους την νόμιμη κανονική τους άδεια...

ΝΟΜΟΘΕΤΙΚΗ ΔΙΑΤΑΞΗ ΜΕ ΑΝΑΔΡΟΜΙΚΗ ΔΥΝΑΜΗ

ΔΥΝΑΜΙΚΗ ΠΑΡΕΜΒΑΣΗ ΤΟΥ ΥΠΟΥΡΓΕΙ ΟΥ ΕΡΓΑΣΙΑΣ ΣΤΟ ΘΕΜΑ ΤΩΝ ΑΔΕΙΩΝ ΤΩΝ ΞΕΝ)ΛΗΛΩΝ • ΘΑ ΠΡΟΒΛΕΠΕΤΑΙ ΚΑΙ ΕΠ ΙΒΟΛΗ ΚΥΡΩΣΕΩΝ • ΑΥΣΤΗΡΗ ΠΡΟΕΙΔΟΠΟΙΗΣΗ ΠΡΟΣ ΤΟΥΣ ΞΕΝΟΔΟΧΟΥΣ • ΕΡΧΕΤΑΙ ΣΗΜΕΡΑ ΣΤΗ ΡΟΔΟ Ο ΠΡΟΕΔΡΟΣ ΤΗΣ ΠΟΕΕΥΤΕ ΣΤ. ΚΩΛΕΤΣΗΣ • ΣΗΜΕΡΑ ΤΟ ΑΠΟΓΕΥΜΑ Η ΣΥΓΚΕΝΤΡΩΣΗ ΤΩΝ ΞΕΝ)ΛΩΝ

ΤΑ ΑΔΙΕΞΟΔΑ τα οποία δημιουργήθηκαν ήδη στις σχέσεις ξενοδόχων και ξενοδ)λων της Ρόδου, έβαιτίας της εμμονής των πρώτων να μην εφαρμόζουν τις διατάξεις των ισχυόντων εργατικών νόμων, σχετικά με την άδεια των εργαζομενων στα επισιτιστικά επαγγέλματα (σ.σ.: δίνουν άλλη ερμηνία) προσδίδει στη σημερινή συγκέντρωση που θα πραγματοποιηθεί στο ΕΚΡ (4 μ.μ.) νέες κατευθύνσεις, καθώς με απόφαση της Εκτελεστικής Επιτροπής της ΠΟΕΕΥΤΕ φτάνει σήμερα στη Ρόδο ο πρόεδρός της κ. Στέλιος Κωλέτσης.

Ο ΠΡΟΕΔΡΟΣ της Ομοσπονδίας Ξεν)λων κ. Στ. Κωλέτσης δήλωσε χτες το βράδυ τηλεφωνικά στην «δημοκρατική», ότι σκοπός της εδώ επίσκεψής του είναι να συμπαρασταθεί στον αγώνα των Εεν)λήλων για δικαίωση και να δώσει την κατάλληλη ενημέρωση πάνω στο θέμα της άδειας, για την οποία η υφιστάμενη νομοθεσία δεν αφήνει περιθώρια αμφισβήτησης. Ο κ. Στ. Κωλέτσης θα διατρανώσει ακόμα την απόφαση της Ομοσπονδίας να προχωρήσει σ' όλες εκείνες τις νόμιμες ενέργειες, ώστε να γίνουν σεβαστά τα κεκτημένα δικαιώματα του κλάδου. Θα έχει τέλος σειράν επαφών με τοπικά συνδικαλιστικά στελέχη, προκειμένου να μελετευτεί η παραπέρα μορφή των αγωνιστικών κινητοποιήσεων ενώ θα συζητηθεί και το «διεκδικητικό πλαίσιο» των εργαζόμενων στα επισιτιστικά επαγγέλματα, ενόψει υπογραφής της νέας συλλογικής σύμβασης

ΣΥΝΕΧΕΙΑ στη σελίδα 7

Με Προεδρικό Διάταγμα που δημοσιεύτηκε στο Φ.Ε.Κ.

Νέες ρυθμίσεις στα οικογενειακά επιδόματα του '84

ΘΑ ΕΙΝΑΙ ΑΝΑΛΟΓΑ ΤΩΝ ΕΤΗΣΙΩΝ ΟΙΚΟΓΕΝΕΙΑΚΩΝ ΕΙΣΟΔΗΜΑΤΩΝ

ΔΗΜΟΣΙΕΥΤΗΚΕ στην Εφημερίδα της Κυβερνήσεως το Προεδρικό Διάταγμα που προκλέσε ο υπουργός Εργασίας Ε. Γιαννόπουλος με το οποίο αυξάνονται τα ποσά των οικογενειακών επιδομάτων που θα καταβληθούν φέτος στους δικαιούχους. Το Προεδρικό Διάταγμα προβλέπει τις παρακάτω ειδικότερες ρυθμίσεις:

● Για τους δικαιούχους για την εισπραξη με ετήσιο καθαρό οικογενειακό εισόδημα, κατά το προηγούμενο της επιδότησης χρόνο μέχρι 500.000 δρχ. (για κάθε μήνα).

—Για το ένα παιδί σε δρχ. 780
—Για τα δύο παιδιά σε 2.730
—Για τα τρία παιδιά 5.850
—Για τα τέσσερα παιδιά 7.020
—Για τα πέντε παιδιά σε 8.550

● Για τους δικαιούχους με ετήσιο καθαρό οικογενειακό εισόδημα από: 500.001 μέχρι 800.000 δραχμές:

—Για το ένα παιδί σε 620
—Για τα δύο παιδιά σε 2.180
—Για τα τρία παιδιά σε 5.530
—Για τα τέσσερα παιδιά 6.550
—Για τα πέντε παιδιά σε 7.630

● Για τους δικαιούχους με ετήσιο καθαρό οικογενειακό εισόδημα από 800.001 μέχρι 1.

ΣΥΝΕΧΕΙΑ στη σελίδα 7

ΜΕ ΤΟΝ ΠΡΟ-Υ-ΠΟΛΟΓΙΣΜΟ ΤΟΥ 1985...

ΟΥΣΙΑΣΤΙΚΕΣ ΦΟΡΟΛΟΓΙΚΕΣ ΕΛΑΦΡΥΝΣΕΙΣ

ΔΕΝ ΘΑ ΕΠΙΒΛΗΘΟΥΝ ΑΞΙΟΛΟΓΕΣ ΦΟΡΟΛΟΓΙΕΣ

ΣΗΜΑΝΤΙΚΕΣ φορολογικές ελαφρύνσεις στα μικρά και μεσαία εισοδήματα των εργαζομένων και συνταξιούχων προβλέπει ο γενικός προϋπολογισμός του κράτους για την χρήση του 1985 τον οποίο κατέθεσε χτες στη Βουλή ο υπουργός Εθνικής Οικονομίας και Οικονομικών κ. Γεράσιμος Αρσένης. Παράλληλα ελαφρύνονται τα φορολογικά βάρη και για άλλες κατηγορίες πληθυσμού όπως οι έμποροι, οι βιοτέχνες, οι αγρότες και οι ελεύθεροι επαγγελματίες.

Ο κ. Αρσένης είπε ότι το σύνολο των φορολογικών ελαφρύνσεων φτάνει τα 27 δισ. δρχ. ενώ επεσήμανε ότι το 1985 βελτιώνεται η σχέση άμεσων και έμμεσων φόρων κατά 3 ποσοστιαίες μονάδες.

Ο κ. Αρσένης αφού υπογράμ

ΣΥΝΕΧΕΙΑ στη σελίδα 7

ΤΟ ΔΩΡΟ ΧΡΙΣΤΟΥΓΕΝΝΩΝ ΣΥΝΤΑΞΙΟΥΧΩΝ ΔΗΜΟΣΙΟΥ

Το δώρο των Χριστουγέννων 1984 θα καταβληθεί στους δικαιούχους συνταξιούχους και βοηθηματούχους του Δημοσίου με ξεχωριστή επιταγή στις 14.

ΣΥΝΕΧΕΙΑ στη σελίδα 7

Αντί στο σπίτι της την πήρε στην Καλλιθέα και...

Κτηνώδης βιασμός 25χρονης μητέρας δύο παιδιών στη Ρόδο

ΣΥΝΕΛΗΦΘΗΚΕ ΗΔΗ Ο ΔΡΑΣΤΗΣ ΚΑΙ ΚΡΑΤΕΙΤΑΙ ΣΤΗΝ ΑΣΦΑΛΕΙΑ

ΜΕΤΑ το γλέντι στη μπουζούκια επακολούθησε ο βιασμός μιας 25χρονης σερβιτόρας από 21χρονο ιδιωτικό υπάλληλο, χτες τα ξημερώματα σε ερημική τοποθεσία της πόλης μας. Ενας βιασμός που αποτέλεσε χτες ήδη και το πρώτο θέμα συζήτησης στα διάφορα στέκια.

Το περιστατικό συνέβηκε κάτω από τις ακόλουθες συνθήκες σύμφωνα τουλάχιστον με καταθέσεις της παθούσας:

Ο Μιχάλης Κουφός, 21 χρόνων, ξεκίνησε προχτές λίγο πριν από τα μεσάνυκτα μαζί με την 25χρονη Νίκη Γκούρα να πάνε να γλεντήσουν στο νυχτερινό κέντρο «ΙΦΙΓΕΝΕΙΑ».

ΑΦΟΥ ήπιαν, γλέντησαν και χόρεψαν, ο Κουφός ανέλαβε την υποχρέωση να οδηγήσει στο σπίτι της τη συνοδό του. Ηταν ήδη 2.30 το πρωί όταν ο Κουφός άλλαξε γνώμη και από φάισε να προτιμήσει την Καλ

ΣΥΝΕΧΕΙΑ στη σελίδα 7

Ενώ αναμένει και την τπτώχευση) και άλλων ξένων πρακτορείων

Η Ενωση Ξενοδόχων Ρόδου θα «σαμποτάρει» τον «Περικλή»

ΜΕΧΡΙ ΝΑ ΠΛΗΡΩΣΕΙ ΟΛΑ ΤΑ ΠΑΛΙΑ ΧΡΕΗ ΣΤΟ ΝΗΣΙ ΜΑΣ

Η ΕΝΩΣΗ Ξενοδόχων Ρόδου, όπως επισημαίνεται σε χτεσινή εγκύκλιο τα μέλη της, έχει βάσιμες πληροφορίες, ότι «η ιστορία των πτωχεύσεων θα συνεχιστεί και, με άλλους τουρ απερέπτορς της Ευρώπης». Γι αυτό προτίθεται να απαστείλει μέσα στις προσεχείς μέρες προς τα μέλη της εγκύκλιο, στην οποία θα αναλύει τα μέτρα που θα πάρει την προσεχή τουριστική περίοδο «για την διαφύλαση των συναλλαγών μεταξύ Ξενοδόχων και τουρ οπε ρέπτορς».

ΣΤΗΝ ΙΔΙΑ εγκύκλιο αναφέρεται και στο γνωστό θέμα της πτώχευσης του πρακτορείου «Περικλής» το οποίο όρχισε ξανά την δραστηριότητά του, και καλεί τα μέλη της «να αποφύγουν οποιανδήποτε συνεργασία και συναλλαγή μαζί του άμεση ή έμμεση» πριν καταβληθούν τα χρέη του.

Η ΕΓΚΥΚΛΙΟΣ της Ενωσης Ξενοδόχων Ρόδου, έχει ως εξής:

Αγαπητοί Συνάδελφοι,

Ασφαλώς θα πληροφορηθήκα-

ΣΥΝΕΧΕΙΑ στη σελίδα 7

ΕΝΩ ΛΗΓΕΙ ΑΥΡΙΟ Η ΠΡΟΘΕΣΜΙΑ ΥΠΟΒΟΛΗΣ ΥΠΟΨΗΦΙΟΤΗΤΩΝ...

Εντονες 'ζυμώσεις, για τους νομαρχιακούς συμβούλους

● ΕΔΗΚ ΚΑΙ ΚΚΕ ΔΕΝ ΠΡΟΚΕΙΤΑΙ ΝΑ ΕΧΟΥΝ ΥΠΟΨΗΦΙΟΥΣ ● ΞΕΚΑΘΑΡΙΣΜΕΝΗ Η ΚΑΤΑΣΤΑΣΗ ΣΤΗΝ ΚΩ ΚΑΙ ΚΑΛΥΜΝΟ

ΕΝΩ ΛΗΓΕΙ αύριο η προθεσμία υποβολής υποψηφιοτήτων για την συμμετοχή στις εκλογές που θα διεξαχθούν το Γενάρη για ανάδειξη 4 αιρετών νομαρχιακών συμβούλων στις Επαρχίες Δωδ)νήσου (Ρόδου, Κω, Καλύμνου και Καρπάθου), τα κόμματα δεν φαίνονται να έχουν ακόμα αποφασίσει ποιοί θα είναι οι εκπρόσωποι τους. Θεωρείται όμως βέβαιο, ότι οι σχετικές οριστικές αποφάσεις θα παρθούν στο διάστημα της σημερινής ημέρας, αφού άλλωστε δεν υπάρχουν άλλα περιθώρια.

ΒΕΒΑΙΟ είναι, ότι δεν θα υπάρξουν υποψήφιοι από πλευράς ΕΔΗΚ και ΚΚΕ. Εται η «μάχη» θα περιοριστεί στο χώρο της Δωδεκανήσου μεταξύ ΠΑΣΟΚ και Ν.Δ., ενώ είναι ενδεχόμενο η τελευταία να μην εκθέσει τελικά υποψήφιους στις Επαρχίες Καλύμνου και Κω, γιατί δεν έχει πιθανότητες.

Με βάση ορισμένες πληροφορίες, ο υποψήφιος του ΠΑΣΟΚ

ΣΥΝΕΧΕΙΑ στη σελίδα 7

ΟΠΩΣ ΑΝΑΦΕΡΟΝΤΑΙ ΣΕ ΨΗΦΙΣΜΑ ΠΟΥ ΕΚΔΟΣΑΝ ΧΤΕΣ

Τα αιτήματα των οικοδόμων Ρόδου

ΣΥΝΕΧΙΖΕΤΑΙ ΣΗΜΕΡΑ Η ΑΠΕΡΓΙΑ ΤΟΥΣ

ΑΡΧΙΣΕ χτες και τελειώνει σήμερα η 48ωρη απεργιακή κινητοποίηση των οικοδόμων Ρόδου — Αρχαγγέλου, που πραγματοποιείται στα πλαίσια Πανελλήνιας. Το πρωί έγινε συγκέντρωση των απεργών στο ΕΚΔ, προς τους οποίους μίλησαν οι κ.κ. Βασ. Καϊμενάκης, Μπάμπης Σαρρής, εκπρόσωπος των νέων οικοδόμων και των μαθητών του ΣΑΕΔ και επακολούθησε μουσικό πρόγραμμα και προβολή σλάιτς.

ΟΙ ΑΠΕΡΓΟΙ έκδοσαν στην συνέχεια ψήφισμα με το οποίο ζητούν την επίλυση των παρακάτω αιτημάτων τους:

1. Αμεσα μέτρα για την αντιμετώπιση της ανεργίας και άμεση προτεραιότητα να δοθεί στο

ΣΥΝΕΧΕΙΑ στη σελίδα 7

ΓΙΑ ΝΑ ΕΛΕΓΧΘΕΙ Ο ΚΑΤΑΛΟΓΟΣ ΤΩΝ ΔΙΚΑΙΟΥΧΩΝ...

Αναβλήθηκε ξανά η κλήρωση των 136 λαϊκών κατοικιών

ΙΣΩΣ ΕΠΕΛΘΟΥΝ ΚΑΙ ΤΡΟΠΟΠΟΙΗΣΕΙΣ

ΑΝΑΒΑΛΛΕΤΑΙ για μια ακόμα φορά η κλήρωση των 136 λαϊκών κατοικιών του ΑΟΕΚ στη Μεγάβλη, που είχε προσδιοριστεί για τις 2 Δεκέμβρη.

Αυτό ανακοινώθηκε χτες από τη Νομαρχία Δωδ)σου, με την προσθήκη ότι η αναβολή αυτή κρίθηκε αναγκαία για να εξασφαλιστεί ο κατάλογος των δικαιούχων (γύρω στους 200) επειδή υπάρχουν βάσιμες υποψίες ότι μεταξύ τους περιλαμβάνονται και άτομα στα οποία έχει χορηγηθεί ήδη δάνειο στέγασης.

ΣΥΜΦΩΝΑ με ορισμένες πληροφορίες, δεν αποκλείεται να υπάρξει προσθήκη και νέων ονομάτων στον κατάλογο που δημοσιεύτηκε εφόσον διαπιστωθεί ότι συγκεντρώνουν τις νόμιμες προϋποθέσεις.

Σημειώνεται ότι από τη Νομαρχία την περασμένη βδομάδα, είχε ανακοινωθεί, ότι τα Εκκαθάρισμα των δικαιολογητι

ΣΥΝΕΧΕΙΑ στη σελίδα 7

Οι Υπάλληλοι Υποδοχής ζήτησαν παρέμβαση για το συνάλλαγμα

ΤΟΡΠΙΛΙΖΕΤΑΙ Η ΕΡΓΑΣΙΑΚΗ ΕΙΡΗΝΗ

ΥΠΟΜΝΗΜΑ προς το Υπουργείο Εργασίας έστειλε πριν από λίγες μέρες η διοίκηση του Σωματείου Υπαλλήλων Υποδοχής «Ο Ξένιος Ζεύς», ζητώντας να επιληφθεί του γνωστού προβλήματος της προμήθειας επί του συναλλάγματος και να δώσει λύση που θ' αντιποκρίνεται στις προσδοκίες των εργαζομένων.

ΣΤΟ ΥΠΟΜΝΗΜΑ αναφέρονται και τα εξής:

«Ελπίζουμε, κύριε Υπουργέ, ότι θα κατανοήσετε πλήρως το πρόβλημα μας και θα προστατέψετε τα κεκτημένα δικαιώματα

ΣΥΝΕΧΕΙΑ στη σελίδα 7

ΜΕ ΣΥΝΕΝΤΕΥΞΗ ΤΥΠΟΥ ΠΟΥ ΕΔΩΣΕ ΧΤΕΣ

Πρώτη εμφάνιση του Κ. Μπάκα στην πόλη μας

Θ' ΑΝΕΒΑΣΕΙ ΤΟ ΕΡΓΟ: «ΗΤΑΝ ΟΛΟΙ ΤΟΥΣ ΠΑΙΔΙΑ ΜΟΥ»

ΣΥΝΕΝΤΕΥΞΗ Τύπου έδωσε χτες στο Δημαρχείο ο σκηνοθέτης κ. Κώστας Μπάκας, με αφορμή την έναρξη των παραστάσεών (στις 1 και 2 Δεκέμβρη) του έργου «Ηταν όλοι τους παιδιά μου» του Αρθουρ Μύλλερ που θα ανέβει με την φροντίδα του Πολιτιστικού Οργανισμού του Δήμου Ρόδου.

Ο κ. Κ. Μπάκας (σκηνοθέτης του έργου), τόνισε πως το έργο είναι πολυδάπανο, και ότι απαιτεί μια αντιπολεμική κραυγή, ενώ το χαρακτήρισε «ψευγενικής τεχνοτροπίας».

Επίσης τόνισε πως επιλέχτηκε αυτό το έργο γιατί τα μηνύματα του δίδονται ξεκάθαρα και γιατί είναι δοκιμασμένο, αφού έχει ήδη παιχτεί 3 φορές (1948, 1964 και τελευταία στην Κρήτη).

Φιλοδοξία μας είναι, είπε ο κ. Μπάκας, να δώσουμε παρα

ΣΥΝΕΧΕΙΑ στη σελίδα 7

ΣΥΝΕΡΧΟΝΤΑΙ ΟΙ ΕΚΛΕΓΕΝΤΕΣ ΣΤΗΝ ΚΑΙΡ

Συνέρχονται αύριο σε συνεδρίαση οι εκλεγέντες στις αρχαιρεσίες της προηγούμενης Κυριακής για ανάδειξη νέας διοίκησης στην ΚΑΙΡ, προκειμένου να καταρτιστούν σε σώμα. Υποψήφιοι πρόεδροι φέρονται οι κ.κ. Γ. Τσιγάρος και Μ. Παπακωνσταντίνου, ο οποίος όμως ενδεχομένως να έχει κώλυμα.

Οι Χαλκήτες της Ρόδου προχωρούν στην αγορά ταχύπλοου σκάφους

ΣΥΓΚΕΝΤΡΩΣΑΝ ΣΕ ΠΡΩΤΗ ΦΑΣΗ 4 ΕΚ. ΔΡΧ.

ΕΧΟΝΤΑΣ σαν παράδειγμα τους Ροδίτες και τους Συμιακούς οι Χαλκήτες αποφάσισαν χτες να συστήσουν δική τους ναυτιλιακή εταιρεία λαϊκής βάσης και» αφού αγοράσουν, να δρομολογήσουν ένα ταχύπλοο σκάφος, που θα τους βοηθήσει σημαντικά στην παραπέρα ανάπτυξη του νησιού τους, ιδιαίτερα την τουριστική.

Χτες το απόγευμα συγκεκριμένα οι Χαλκήτες της Ρόδου πραγματοποίησαν συγκέντρωση στο «Ακταίο» για να συζητήσουν αυτό το θέμα και να ανταλλάξουν απόψεις. Οχι μόνο συμφώνησαν, αλλά συγκέντρωσαν ήδη για τον προαναφερόμενο σκοπό ποσό 4 εκατ. δρχ. που όμως δεν επαρκεί για μια τέτοια επιχείρηση.

Γι αυτό αποφάσισαν να ξανα

ΣΥΝΕΧΕΙΑ στη σελίδα 7

Εκπομπή για εργατικά Θέματα

ΑΘΗΝΑ 28 (ΑΠΕ)

Για τα θέματα που απασχολούν τους εργαζόμενους, θα συζητήσει ο υπουργός Εργασίας Ευάγγελος Γιαννόπουλος με τους δημοσιογράφους, στην ζωντανή εκπομπή της τηλεόρασης «Απέναντι στον Τύπο» που θα μεταδοθεί αύριο (σήμερα) από την ΕΡΤ - 1 στις 10.30 το βράδυ. Τα θέματα που θα συζητη

ΣΥΝΕΧΕΙΑ στη σελίδα 7

ΖΟΡΜΠΑΣ
ΤΟ ΠΙΟ ΖΕΣΤΟ
ΧΕΙΜΩΝΙΑΤΙΚΟ ΠΡΟΓΡΑΜΜΑ
3 ΗΜΕΡΕΣ ΤΗΝ ΕΒΔΟΜΑΔΑ
ΠΕΜΠΤΗ
ΠΑΡΑΣΚΕΥΗ
ΣΑΒΒΑΤΟ

ΠΟΛΙΤΙΣΤΙΚΟΣ ΟΡΓΑΝΙΣΜΟΣ
ΔΗΜΟΥ ΡΟΔΟΥ
ΕΘΝΙΚΟ ΘΕΑΤΡΟ
1 και 2 Δεκεμβρίου ώρα 9 μ.μ.
«ΗΤΑΝ ΟΛΟΙ ΤΟΥΣ ΠΑΙΔΙΑ ΜΟΥ»
Του Αρθουρ Μύλλερ
Σκηνοθεσία: Κώστας Μπάκας
Μετάφραση: Λ. Δάνος
Σκηνογραφία: Νίκος Πετρόπουλος
Μουσική Επιμέλεια: Αννα Βενέτη
Βοηθός Σκηνοθ.: Τηλέμαχος Εμμανουήλ
Ηθοποιοί (κατά σειρά εμφάνισης)
Νίκος Μεϊντανής — Χριστόφορος Καζαντζίδης
Τηλέμαχος Εμμανουήλ — Μαρία Λιάπικου
Σουζάνα Καρδούλια — Κώστας Αθανασόπουλος
Αναστασία Πανταζοπούλου — Βάνα Ζάκα
Παναγιώτης Τσακίρης
ΤΙΜΗ ΕΙΣΙΤΗΡΙΟΥ: 400 ΔΡΧ.
ΠΑΙΔΙΚΑ: 300 ΔΡΧ.

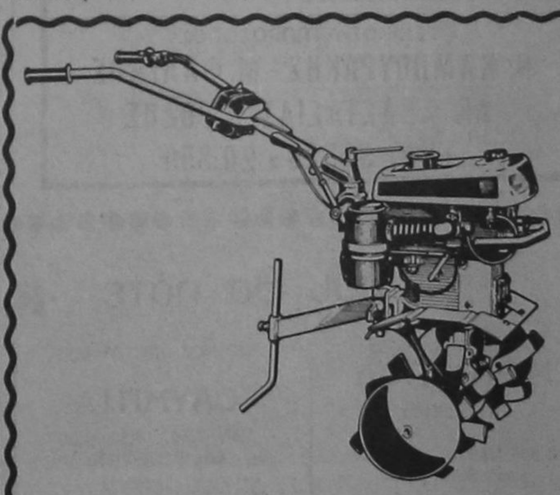
fb MACCHINE AGRICOLE fb
ΤΑ ΚΑΛΥΤΕΡΑ ΙΤΑΛΙΚΑ ΓΕΩΡΓΙΚΑ ΜΗΧΑΝΗΜΑΤΑ
ΟΡΓΩΝΟΥΝ ● ΘΕΡΙΖΟΥΝ ● ΚΛΑΔΕΥΟΥΝ ● ΨΕΚΑΖΟΥΝ ● ΑΝΤΛΟΥΝ ΝΕΡΟ ● ΜΕΤΑΦΕΡΟΥΝ
Είμαστε υπερήφανοι που με αυτά τα μηχανήματα συμβάλουμε στην ανάπτυξη της γεωργίας στα Δωδεκάνησα
ΑΠΕΥΘΕΙΑΣ ΣΥΝΕΧΕΙΣ ΠΑΡΑΛΑΒΕΣ
Ν. ΒΑΡΔΕΛΛΗΣ Α.Ε.
Καποδιστρίου 21 — Τηλ. 20696 και 27774

tv πρόγραμμα

ΕΡΤ 1ο	ΕΡΤ 2ο
10.30 ΑΜΠΕΜΠΑΜΠΛΟΜ Ημίωρο τηλεοπτικό νηπιαγωγείο	16.55 ΕΝΑΡΞΗ
11.00 ΓΛΩΣΣΕΣ, ΤΟΠΟΙ, ΓΝΩΣΕΙΣ	17.00 ΟΙ ΓΚΡΑΝΣ Νέο παιδικό πρόγραμμα
12.30 ΤΕΛΟΣ ΤΟΥ ΠΡΩΙΝΟΥ ΠΡΟΓΡΑΜΜΑΤΟΣ	17.10 ΤΑΡΖΑΝ Ο ΑΡΧΟΝΤΑΣ ΤΗΣ ΖΟΥΓΚΛΑΣ
15.50 ΣΚΑΚΙ 26η Ολυμπιάδα Σκακιού Θεσσαλονίκης	17.30 ΡΟΖ ΠΑΝΘΗΡΑΣ Παιδική σειρά με κινούμενα σχέδια
16.05 ΑΜΠΕΜΠΑΜΠΛΟΜ Ημίωρο τηλεοπτικό νηπιαγωγείο	18.00 ΕΙΔΗΣΕΙΣ
16.30 ΤΑ ΠΑΡΑΜΥΘΙΑ ΤΗΣ ΚΟΥΚΛΑΣ	18.30 ΟΜΑΔΑ ΔΙΑΣΩΣΗΣ Συναρπαστικές περιπέτειες ομάδας τολμηρών ανδρών, που επεμβαίνουν άλλοτε με ειδικά οχήματα και άλλοτε με τα χύπλοο σκάφος εκεί που βρίσκεται σε κίνδυνο ον θρώπινη ζωή
16.45 ΘΗΣΑΥΡΟΣ ΣΤΗ ΜΑΛΤΑ Περιπετειώδης παιδική σειρά σε έξι 15λεπτα επεισόδια	19.30 ΞΕΝΟΙ ΣΤΗΝ ΕΛΛΑΔΑ Ελληνική σειρά ντοκιμαντέρ που παρουσιάζει ξένους που ζουν σήμερα στην Ελλάδα
17.00 ΓΛΩΣΣΕΣ, ΤΟΠΟΙ, ΓΝΩΣΕΙΣ	20.00 ΑΓΡΟΤΙΚΗ ΕΝΗΜΕΡΩΣΗ Εκπομπή του υπουργείου Γεωργίας που παρουσιάζει θέματα ενδιαφέροντα για τους Ελληνες αγρότες
18.30 ΕΙΔΗΣΕΙΣ	20.30 ΜΟΥΣΙΚΟ ΠΡΟΓΡΑΜΜΑ
18.45 Η ΚΥΠΡΟΣ ΚΟΝΤΑ ΜΑΣ	20.55 Ο ΘΕΙΟΣ ΜΑΣ Ο ΜΙΜΗΣ
19.00 ΜΑΘΗΤΙΚΕΣ ΚΟΙΝΟΤΗΤΕΣ Εκπομπή 8η	21.30 ΕΙΔΗΣΕΙΣ
19.30 ΜΠΑΣΚΕΤ Βουλγαρία — Ελλάδα	22.05 ΜΟΝΟΓΡΑΜΜΑ
20.30 ΕΝΑΣ ΣΕΡΙΦΗΣ ΓΚΑΦΑΤΖΗΣ	22.35 ΕΚΛΕΚΤΕΣ ΣΕΙΡΕΣ
21.00 ΕΙΔΗΣΕΙΣ	23.35 ΣΤΟ ΡΥΘΜΟ ΤΗΣ ΡΕΓΓΕ
21.45 ΤΟ ΚΑΣΤΡΟ	00.25 ΕΙΔΗΣΕΙΣ
22.35 ΕΛΛΗΝΙΚΟ ΜΟΥΣΙΚΟ ΗΜΙΩΡΟ	
23.10 ΝΤΟΚΟΥΜΕΝΤΟ «Το παιδί που δεν... έρχεται»	
24.00 ΕΙΔΗΣΕΙΣ	

Στο ταξίδι σας...
πάλι μαζί
SAS
THE Airline of the Year
Δραγούμη 5
Τηλ. 30675 — 28464

AMCOR
Νο 1 ΣΤΟΝ ΚΟΣΜΟ
ΤΟΝ ΣΥΝΙΣΤΟΥΝ ΤΑ 7 ΜΕΓΑΛΥΤΕΡΑ ΙΝΣΤΙΤΟΥΤΑ ΗΛΙΑΚΗΣ ΕΝΕΡΓΕΙΑΣ ΤΟΥ ΚΟΣΜΟΥ
ΚΑΤΑΣΚΕΥΑΖΟΝΤΑΙ & ΕΙΣΑΓΟΝΤΑΙ ΣΥΝΑΡΜΟΛΟΓΗΜΕΝΑ ΑΠΟ ΤΟ ΙΣΡΑΗΛ

ΧΡΟΝΙΑ 25 ΕΓΓΥΗΣΗ
Γιατί μόνο ο συλλέκτης AMCOR έχει:
1. Απορροφητική πλάκα από χάλυβα, διαμορφωμένη γύρω από τους σωλήνες χαλκού. Αυτή η κατασκευή προσφέρει τέλεια μεταφορά θερμότητας.
2. Επένδυση με SOLARION (παγκόσμια αποκλειστικότητα της AMCOR) που χαρακτηρίζεται από ψηλή απορροφητικότητα της ηλιακής ακτινοβολίας και αυξάνει την αποδοτικότητα χειμώνα - καλοκαίρι.
3. Είναι ηλεκτροχημικά ανοδειωμένος & όχι βαμμένος. Αυτό σημαίνει ότι δεν αλλοιώνεται με την πάροδο του χρόνου.
4. Μόνωση από πολυουρεθάνη με διάκενο αέρος.
Γιατί το αποθηκευτικό δοχείο AMCOR έχει:
1. Εξωτερικό περίβλημα από χάλυβα. Αμερικανικών προδιαγραφών.
2. Μόνωση πολυουρεθάνης πού διατηρεί τη θερμοκρασία και προστατευει από τις εξωτερικές πιέσεις.
3. Εσωτερική επένδυση ΠΟΡΣΕΛΑΝΗΣ γιά νά αντέχει στά σκληρά νερά και νά μήν σκουριάζει ποτέ.
4. Ράβδο μαγνησίου πρός αποφυγή ηλεκτρολύσεων
5. Προστατευμένη ηλεκτρική αντίσταση
6. Θερμοστάτη και διπλή ασφαλείας
ΓΕΝΙΚΟΣ ΑΝΤΙΠΡΟΣΩΠΟΣ
Ν. ΚΑΜΠΟΥΡΑΚΗΣ - Μ. ΦΛΑΓΚΟΣ
ΑΓ. ΑΝΑΣΤΑΣΙΑΣ 9 ΡΟΔΟΣ
ΤΗΛ. 31320 - 20 859

ΜΙΚΡΕΣ ΑΓΓΕΛΙΕΣ

Κλαυδίου Πέπερ 13Α
Τηλ. 34722
Λογιστήριο: Γαλλίας 3 — Τηλ. 26728



ΠΩΛΗΣΕΙΣ ΑΚΙΝΗΤΩΝ

ΠΩΛΟΥΝΤΑΙ: Στο Τσαΐρι οι κόπεδα των 2.000 τ.μ. και 4.000 τ.μ. άρτια και οικοδομήσιμα. Ευκολίες πληρωμής.
Πληροφορίες τηλ. 22.943, ΠΑΠΑΘΕΟΔΩΡΟΥ

ΠΩΛΕΙΤΑΙ αποθήκη υπερυψωμένη ισόγειος, αντιπλυμμηρική, 300 τ.μ. γιαπί και τελειωμένη, πάροδος Αννης Μαρίας — Καζαντζάκη. Ευκολίες πληρωμής.
Πληροφορίες τηλ. 22.943, ΠΑΠΑΘΕΟΔΩΡΟΥ

ΠΩΛΕΙΤΑΙ αγρόκτημα 30.000 τ.μ. με μεγάλο σταύλο, φως, νερό, κατάλληλο για κάθε χρήση. Ευκολίες πληρωμής.
Πληροφορίες τηλ. 22.943, ΠΑΠΑΘΕΟΔΩΡΟΥ

ΠΩΛΕΙΤΑΙ ακίνητο δίπλα στο ΓΚΟΛΦ, διπλοκατοικία 100 τ.μ. διόροφο, επιπλωμένο, κατάλληλο για τουριστική εκμετάλλευση, με 800 τ.μ. Αυλή με πηγάδι, δένδρα, ηλιακό θερμοσίφωνα.
Πληροφορίες τηλ. 22.943, ΠΑΠΑΘΕΟΔΩΡΟΥ

ΠΩΛΟΥΝΤΑΙ: 1ον 4άρι 102 τ.μ. Ανάληψη. 2ον Δυάρι 60 τ.μ. Αραπάκι, 3ον Δυάρι 57 τ.μ., Μητρόπολη, 4ον 102 τ.μ. Νοσοκόμοι. Δάνεια δεκτά. Ευκολίες πληρωμής.
Πληροφορίες τηλ. 22.943, ΠΑΠΑΘΕΟΔΩΡΟΥ

ΠΩΛΟΥΝΤΑΙ: 1ον Γιαπί 4άρι 102 τ.μ., Νοσοκόμοι, 2ον 130 τ.μ. ρετιρέ, 3ον 90 τ.μ., πάροδος Αννης Μαρίας, 4ον 80 τ.μ. Αννης Μαρίας.
Πληροφορίες τηλ. 22.943, ΠΑΠΑΘΕΟΔΩΡΟΥ

ΠΩΛΕΙΤΑΙ επί της Καναδα 50 μέτρα από την πλατεία διαμερίσματα 84 τ.μ. (δύο υπνοδωμάτια, σαλοτραπεζαρία, κουζίνα και λουτρό).
Πληρ. τηλ. 27882 (ιδιοκτήτης).

ΠΩΛΕΙΤΑΙ ΣΕ ΤΙΜΗ ΕΥΚΑΙΡΙΑΣ απ' ευθείας από τον ιδιοκτήτη διόροφος κατοικία με υπόγειο, δύο ανεξαρτήτων διαμερισμάτων λουξ κατασκευής, ολόκληρη ή κάθε όροφος ξεχωριστά.
Τηλ. ιδιοκτήτη 20327.

ΠΩΛΕΙΤΑΙ ή ενοικιάζεται αποθήκη ισόγειος 350 τ.μ. στην περιοχή Βορείου Ηπείρου, από ιδιοκτήτη.
Πληρ. τηλ. 31969.

ΠΩΛΕΙΤΑΙ οικόπεδο επίπεδο γωνιακό στο συνοικισμό Δασκάλων 284 τ.μ. με άδεια οικοδομής.
Πληρ. τηλ. 71.666.

ΠΩΛΕΙΤΑΙ ημιτελές διαμέρισμα 101 τ.μ. σε μικρή διώροφη οικοδομή στην περιοχή Κιζίλ Τεπέ, στην οδό Σορωνής.
Πληρ. τηλ. 25.370.

ΕΝΟΙΚΙΑΣΕΙΣ

ΕΝΟΙΚΙΑΖΟΝΤΑΙ δύο διαμερίσματα δυάρια, ευρύχωρα και σε αρίστη κατάσταση παρά την οδό Αγίων Αναργύρων 20.
Πληρ. τηλ. 28710

ΕΝΟΙΚΙΑΖΟΝΤΑΙ γραφεία στην οδό Εθν. Μακαρίου 31 — Πλ. Κύπρου.
Πληρ. τηλ. 24579 — 30673

ΕΝΟΙΚΙΑΖΕΤΑΙ γωνιακό κατάστημα 74 τ.μ. μετά συλής επί της οδού Δ. Αναστασιάδη.
Πληρ. τηλ. 20329 — 23970.

ΕΝΟΙΚΙΑΖΕΤΑΙ διαμέρισμα τριάρι με χρήση τηλεφώνου στην οδό Μεγάλου Κων)ντίνου 53 μέχρι τέλος Ιουλίου 1985.
Πληρ. τηλ. 0244—51284

ΕΝΟΙΚΙΑΖΕΤΑΙ υπόγειο κατάστημα 330 τετ. μέτρων, ή το μισό, διαμπερές και με παροχή βιομηχανικού ρεύματος Νο 3, σε νεόδμητο οικοδομικό συγκρότημα επί της Εθνικής οδού Ρόδου — Λίνδου (7ο χιλιομ.) απέναντι από τον αμερικάνικο σταθμό Κοσκινού.
Πληρ. τηλ. 23716 — 33086

ΕΝΟΙΚΙΑΖΟΝΤΑΙ: 1) εστεγασμένος ισόγειος χώρος 200 τ.μ. με περιβάλλοντα χώρο 300 τ.μ. στην ανατολική πλευρά της Κοινότητας Κοσκινού — περιοχή Αγίας Ειρήνης, κατάλληλος για οποιαδήποτε χρήση. 2) Κατάστημα 15 τ.μ. στην περιοχή Αγίου Νικολάου.
Πληρ. τηλ. 22059.

ΕΝΟΙΚΙΑΖΕΤΑΙ διαμέρισμα δύο δωματίων ισόγειο πάροδος Δενδρινού 47.
Πληρ. τηλ. 33643.

ΕΝΟΙΚΙΑΖΟΝΤΑΙ επιπλωμένα διαμερίσματα για 2—4 άτομα μέσα στην πόλη.
Πληρ. τηλ. 35338.

ΕΝΟΙΚΙΑΖΟΝΤΑΙ ευπρεπώς επιπλωμένα: Ενα διαμέρισμα δυάρι, ένα δωμάτιον μετά κουζίνας καθώς και δωμάτια μονόκλινα και δίκλινα παρά της οδού Αγίων Αναργύρων 20.
Πληρ. τηλ. 28710. Τιμές χαμηλές.

ΖΗΤΟΥΝ ΠΡΟΣΩΠΙΚΟ

ΖΗΤΕΙΤΑΙ καθηγήτρια να δίδάξει την Αγγλική σε φροντιστήριο.
Πληρ. τηλ. 35350, 33552

Η ΦΩΝΗ της Αμερικής ζητά για άμεση πρόσληψη έναν έμπειρο μηχανικό αυτοκινήτων με προϋπηρεσία τουλάχιστον 5 χρόνων και ειδικευμένο στις επισκευές βενζινομηχανών και πετρελαιομηχανών.
Για κάθε πληροφορία αποταν θείτε στα Γραφεία Κοσκινού της Φωνής της Αμερικής Τμήμα Προσωπικού ηΤηλ. 27521).

ΖΗΤΟΥΝΤΑΙ τεχνίτες ξυλουργοί από το Ξυλουργικό εργοστάσιο Χρύσανθου Καλήγερου.
Πληρ. τηλ. 21971

ΚΥΡΙΕΣ, ΔΕΣΠΟΙΝΙΔΕΣ 22 έως 35 ετών ζητούνται από αντιπροσωπεία γνωστής Αθηναϊκής Εταιρείας για πρωϊνή απογευματινή απασχόληση. Αμοιβές υψηλές, συνεχής και μακροχρόνια εργασία.
Πληρ. τηλ. 29410 Τρίτη και Τετάρτη 8.30—11.00 π.μ.

ΜΑΘΗΜΑΤΑ

ΔΑΣΚΑΛΟΣ παραδίδει μαθήματα κατ' οίκον, σε μαθητές Δημοτικού. Πληρ. τηλ. 28589.

ΔΙΔΑΣΚΟΝΤΑΙ όργανα: Αρμόνιο - Ακκορντεόν - Μπουζούκι - Κιθάρα από καθηγητή μουσικής.
Πληροφορίες τηλ. 25319.

ΦΥΣΙΚΟΣ — ΕΙΔΙΚΕΥΜΕΝΟΣ παραδίδει μαθήματα φυσικής και Χημείας σε μαθητές Λυκείου.
Πληρ. τηλ. 30791

ΜΑΘΗΜΑΤΙΚΟΣ παραδίδει ιδιαίτερα μαθήματα κατ' οίκον. Σε μαθητές Γυμνασίου διδάσκεται Φυσική και Χημεία.
Πληρ. τηλ. 29490 απογευματινές ώρες.

ΔΙΑΦΟΡΑ

ΑΓΟΡΑΖΩ μεταχειρισμένες σιδηροσκαλωσιές, ώρες πλ. 6—8 μ.μ. τηλ. 51709, Τσερκέζης Ιωάννης.

ΠΩΛΕΙΤΑΙ σαλόνι σε πολύ καλή κατάσταση.
Πληρ. τηλ. 25122 μετά τις 3 μ.μ.

ΔΑΝΕΙΑ ΕΠΙ ΕΝΕΧΥΡΩ. Εχετε χρυσαφικά — κοσμήματα — νομίσματα — σεημικά — χρυσά δόντια. Μπορείτε να τα ενεχυριάσετε ή να τα πουλήσετε στο κατάστημα μας επί της οδού Δημ. Θεοδωράκη 15, 1ος όροφος.

ΠΩΛΗΣΕΙΣ

ΠΩΛΟΥΝΤΑΙ σε τιμή ευκαιρίας 1 ασπρόμαυρη τηλεόραση CENTURY και ένας δέκτης στέρεο FM μάρκας HARMAN CARTON.
Πληρ. τηλ. 28.881

ΠΩΛΕΙΤΑΙ ένα μπιλιάρδο και δύο ποδοσφαιράκια σε πολλή καλή κατάσταση.
Πληρ. τηλ. 47391

ΠΩΛΕΙΤΑΙ μονό κρεβάτι καρυδιά με στρωματέξ λόγω ανα χωρήσεως. Τιμή 6.000 δρχ.
Πληρ. τηλ. 34543.

ΠΩΛΕΙΤΑΙ μηχανή ESPRESSO σε άριστη κατάσταση και σε τιμή λογική.
Πληρ. τηλ. 30357

ΠΩΛΟΥΝΤΑΙ νομίσματα και μετάλλια διαφόρων χωρών και σε βαθμό ποιότητας Προυφ, ακυκλοφόρητο, εξαιρετικά!
Πληρ. τηλ. 27870

ΠΩΛΕΙΤΑΙ BOUTIGUE γυναικείων ενδυμάτων με πλήρη εξοπλισμό, Εθελοντών Δωδεκανησίων 35.
Πληρ. τηλ. 34688.

ΠΩΛΕΙΤΑΙ πλήρες λατομικό συγκρότημα POTORAS 1,30Χ 1,30 με ηλεκτρογεννήτρια, μεταφορική ταινία των 25 μ. με 4 λυόμενα μεταλλικά σιλό όγκου περίπου 100 μ.μ., με δυο αμμοτριβεία, με σφυριά και 3 πετρελαιομηχανές. Ολα σε αριστη κατάσταση και σε τιμή ευκαιρίας.
Πληροφορίες: ΡΟΔΟ (0241) 28.892—ΑΘΗΝΑ (01) 6834258

Ημερήσια Εφημερίδα
η δημοκρατική της Ρόδου
Εκδότης - διευθυντής
ΒΑΣ. Δ. ΑΘΑΝΑΣΙΟΥ
Θεμ. Σοφούλη 77—Ρόδος
Τηλ. 27811
Γραφεία - Τυπογραφεία
Κλαυδίου Πέπερ 13Α
Τηλ. 34722 - 36955
Λογιστήριο: Γαλλίας 3
Τηλ. 26728
Ταχ. θυρίδα 339
Προϊστάμ. Τυπογραφείου
Γιάννης Νεμποτάκης
Κλαυδίου Πέπερ 139

ΖΗΤΕΙΤΑΙ ΥΠΑΛΛΗΛΟΣ
ΖΗΤΕΙΤΑΙ παρά του πρακτορείου TRITON HOLIDAYS πεπειραμένος υπάλληλος για την έκδοση εισιτηρίων εξωτερικού.
Πληροφ. τηλ. 21.691 — 21690

ΥΨΗΚΕΡΑΜ
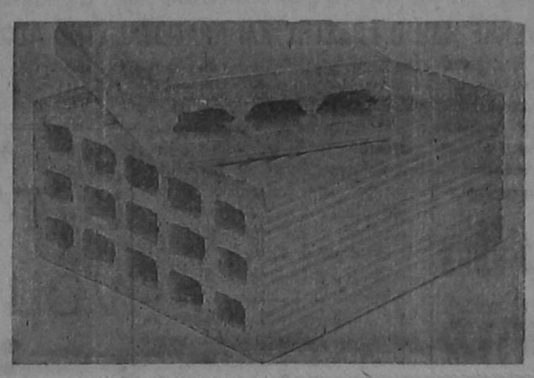
ΤΟΥΒΛΑ - ΚΑΠΙΖΑΝΕΣ
ΜΕ ΕΠΑΓΓΕΛΜΑΤΙΚΗ ΣΥΝΕΠΕΙΑ, ΠΟΛΥΧΡΟΝΗ ΠΕΙΡΑ, ΚΑΙ ΣΥΓΧΡΟΝΟ ΕΞΟΠΛΙΣΜΟ, ΕΞΑΣΦΑΛΙΖΟΥΜΕ ΣΤΟΥΣ ΠΕΛΑΤΕΣ ΜΑΣ ΠΡΟΪΟΝΤΑ ΣΤΑΘΕΡΗΣ ΚΑΙ ΔΙΑΡΚΟΥΣ ΠΑΡΑΓΩΓΗΣ ΜΕ ΤΙΣ ΑΠΑΙΤΗΣΕΙΣ ΠΟΙΟΤΗΤΑΣ ΤΟΥ ΥΠΟΥΡΓΕΙΟΥ ΔΗΜΟΣΙΩΝ ΕΡΓΩΝ.
• ΑΝΤΟΧΗ ΣΕ ΘΛΙΨΗ
• ΥΔΑΤΑΠΟΡΡΟΦΗΣΗ ΜΑΖΗΣ
ΕΓΓΥΗΣΗ Η ΣΦΡΑΓΙΔΑ «ΥΨΗΚΕΡΑΜ»
ΠΑΡΑΔΟΣΗ ΑΜΕΣΗ, ΤΗΛΕΦΩΝΑ: 24460—22747
• Τούβλα Β' και Γ' ποιότητος δεν διαθέτουμε
ΥΨΗΚΕΡΑΜ
ΥΙΟΙ Β. ΥΨΗΛΑΝΤΗ Α.Ε.
ΓΡΑΦΕΙΑ: ΡΟΔΟΣ, ΚΑΠΟΔΙΣΤΡΙΟΥ 30, ΤΗΛ. 0241) 24460
ΕΡΓΟΣΤΑΣΙΟ: ΡΟΔΟΣ ΓΕΝΝΑΔΙ ΤΗΛ. 0244) 43251

ΠΩΛΟΥΝΤΑΙ
ΔΙΑΜΕΡΙΣΜΑΤΑ
ΔΙΑΜΕΡΙΣΜΑΤΑ — ΚΑΤΑΣΤΗΜΑΤΑ — ΑΠΟΘΗΚΕΣ
ΕΙΣ ΠΕΡΙΟΧΕΣ:
ΑΝΝΗΣ ΜΑΡΙΑΣ, ΣΤΕΛΙΟΥ ΚΩΤΙΑΔΗ, ΛΕΩΦΟΡΟΣ ΤΡΙΑΝΤΩΝ, ΑΝΑΛΗΨΗ, ΠΡΟΕΚΤΑΣΗ ΘΕΜ. ΣΟΦΟΥΛΗ — ΤΖΕΝΕΙΟ — ΚΟΡΔΙΓΚΤΩΝΟΣ
ΚΑΤΑΣΚΕΥΑΣΤΕΣ — ΠΩΛΗΤΕΣ
Ε. ΖΑΜΠΕΛΛΑΚΗΣ
Ν ΑΝΤΩΝΑΚΗΣ Ο.Ε.
ΠΛΑΤΕΙΑ ΑΓΙΟΥ ΝΙΚΟΛΑΟΥ ΤΗΛ. 28476

ΜΕΓΑΛΗ ΕΥΚΑΙΡΙΑ
ΠΩΛΕΙΤΑΙ ψησταριά σε τιμή ευκαιρίας με άρτιο εξοπλισμό και εξασφαλισμένη πελατεία στην περιοχή «Τζένιο» (οδός Μιχαήλ Πετρίδη).
Πληροφορίες τηλ. 30152 και 29187.

ΝΙΚΗΤΑΣ Ε. ΠΟΛΕΜΙΚΟΣ
ΨΥΧΟΛΟΓΟΣ
ΔΙΔΑΚΤΩΡ ΠΑΝΕΠΙΣΤΗΜΙΟΥ ΝΕΑΣ ΥΟΡΚΗΣ
ΜΕΛΟΣ ΑΜΕΡΙΚΑΝΙΚΗΣ ΨΥΧΟΛΟΓΙΚΗΣ ΕΤΑΙΡΙΑΣ
ΚΑΘΗΓΗΤΗΣ ΠΑΙΔΑΓΩΓΙΚΗΣ ΑΚΑΔΗΜΙΑΣ
ΣΥΜΒΟΥΛΕΥΤΙΚΗ ΚΑΙ ΨΥΧΟΘΕΡΑΠΕΙΑ:
(Αγωνία, άγχος, κατάθλιψη, αϋπνία, φοβίες.
Ψυχοπνευματική αξιολόγηση μαθητών, προβληματική συμπεριφορά παιδιών και εφήβων, νυχτερινή ενούρηση, υπερκινητικότητα, ψυχοσωματικές διαταραχές).
Δέχεται: Τετάρτη 5—7 μ.μ.
και Σάββατο 9—12 π.μ.
Διεύθυνση: Ε. Μπέβιν 9
Τηλέφωνα: 34067 Γραφείου
28435 Π.Α.Ρ.


ΟΛΥΜΠΙΑΚΗ
ΑΕΡΟΠΟΡΙΑ
Για τους ταξιδιώτες
Η ΟΛΥΜΠΙΑΚΗ ΑΕΡΟΠΟΡΙΑ ΡΟΔΟΥ
Σας προσφέρει κάθε πληροφορία για το ταξίδι σας που πρόκειται να κάνετε:
• Στη ΣΚΑΝΔΙΝΑΒΙΑ τώρα που πετάμε τέσσερις φορές την εβδομάδα για ΚΟΠΕΓΧΑΓΗ
• Στο ΛΟΝΔΙΝΟ κάθε Τετάρτη κατ' ευθείαν από τη Ρόδο
• Στο ΜΟΝΤΡΕΑΛ και στο ΤΟΡΟΝΤΟ κάθε Δευτέρα και Τετάρτη
• Στην ΕΥΡΩΠΗ — ΑΜΕΡΙΚΗ — ΑΦΡΙΚΗ — ΜΕΣΗ ΑΝΑΤΟΛΗ — ΑΥΣΤΡΑΛΙΑ
και θα σας βοηθήσει να διαλέξετε τους πιο φτηνούς ναύλους.
Ολες αυτές τις πληροφορίες μπορείτε να τις πάρετε από τον ταξιδιωτικό σας πράκτορα ή στα γραφεία της «Ολυμπιακής».
ΩΡΕΣ ΓΡΑΦΕΙΟΥ ΠΡΑΚΤΟΡΕΙΟΥ
ΑΠΟ 7 π.μ. μέχρι 8 μ.μ. τις ΚΑΘΗΜΕΡΙΝΕΣ
ΚΑΙ ΑΠΟ 7 π.μ. μέχρι 3 μ.μ. ΤΙΣ ΚΥΡΙΑΚΕΣ
ΠΡΑΚΤΟΡΕΙΟ ΡΟΔΟΥ
ΤΗΛ. 24571—5
ΙΕΡΟΥ ΛΟΧΟΥ 9

που θα πάτε **κινηματογράφοι** τι θα δείτε

ΚΙΝΗΜΑΤΟΘΕΑΤΡΟ
ΜΕΤΡΟΠΟΛ
ΤΗΛ. 28400
5.30—7.30, 7.30—9.30
και 9.30—11.30

Αυτάκια που ακούει από πολύ κή κωμωδία. Μια νέα διάσταση στο γέλιο. Θα απολαύσετε τον Αυτάκια που ακούτε από πολύ μακριά και αυτά που δεν πρέπει να ακούει. Θα κάνετε το γέλιο της ζωής σας.

Ο ΑΥΤΑΚΙΑΣ

Πρωταγωνιστούν:
ΣΤΗΒ ΝΤΟΥΖΟΣ
ΒΙΝΑ ΑΣΙΚΗ
ΓΙΑΝΝΗΣ ΓΚΙΩΝΑΚΗΣ
ΝΙΚΟΣ ΤΣΟΥΚΑΣ
ΝΤΙΝΟΣ ΗΛΙΟΠΟΥΛΟΣ
ΕΓΧΡΩΜΟΝ
ΚΑΤΑΛΛΗΛΟΝ
• ΣΤΟ ΣΙΝΕΑΚ
Η ΕΠΙΣΤΡΟΦΗ ΤΟΥ ΣΟΥΠΕΡΜΑΝ

ΘΕΡΙΝΟΣ ΚΙΝ)ΓΡΑΦΟΣ
ΟΛΥΜΠΙΑ
5.30—7.30, 7.30—9.30
και 9.30—11.30

Μια αμερικανική ταινία ΣΕΞ με τις ωραιότερες καλλονές της αμερικανικής οθόνης, καλλονές που συμμετάσχουν στις ασκήσεις του ΝΑΤΟ, σκορπώντας κέφια και ευχάριστες περιπέτειες. Μια ταινία γεμάτη νιάτα, ομορφιά και καλλιτεχνική φινέτσα.

ΑΣΚΗΣΕΙΣ ΤΟΥ ΝΑΤΟ

Πρωταγωνιστούν:

ΡΑΝΤΥ ΓΟΥΕΣΤ
ΛΙΖΑ ΝΤΕΛΟΟΥ
ΛΙΝΤΑ ΤΖΟΥ
ΤΖ. ΑΝΤΕΡΣΟΝ

ΕΓΧΡΩΜΟ ΑΚΑΤΑΛΛΗΛΟ

ΧΕΙΜΕΡΙΝΟΣ ΚΙΝ)ΓΡΑΦΟΣ
ΠΑΛΛΑΣ
5.30—7,30, 7.30—9.30
και 9.30—11.30

Η ταινία του ΑΙΩΝΟΣ. «Πόλεμος των άστρων», «Εξωγήινος», «Κυνηγοί της Χαμένης Κιβωτού», «Κόναν», όλες αυτές οι ταινίες μαζί δεν μπορούσαν να δώσουν το συντριπτικό μεγαλείο, το κολοσσιαίο θέαμα που κλείνει σε κάθε εικόνα της αυτή η ταινία του αιώνος.

ΕΛΚΑΝ Ο ΑΤΣΑΛΕΝΙΟΣ ΠΟΛΕΜΙΣΤΗΣ

ΕΓΧΡΩΜΟ ΚΑΤΑΛΛΗΛΟ
ΑΠΟ 13 ΕΤΩΝ

Με τον νέο σούπερ κεραυνό της οθόνης
ΤΖΩΡΤΖ ΡΙΒΕΡΟ

ΧΕΙΜΕΡΙΝΟΣ ΚΙΝ)ΓΡΑΦΟΣ
ΤΙΤΑΝΙΑ
Τηλέφωνον 25876
ΠΡΟΓΡΑΜΜΑΤΑ
5.30—7.30, 7.30—9.30
9.30—11.30

Καταδίωκε τα βίτσια των άλλων χωρίς να μπορεί να υποτάξει τα δικά του, ωσπου έφτασε σε στα άκρα.

ΣΕ ΤΕΝΤΩΜΕΝΟ ΣΧΟΙΝΙ

Με τον γίγαντα της οθόνης ΚΛΙΝΤ ΝΤΣΤΓΟΥΝΤ
Μια σούπερ περιπέτεια της ΟΥΩΡΝΕΡ ΜΠΡΟΣ

ΕΓΧΡΩΜΟ ΑΚΑΤΑΛΛΗΛΟ
Παραγωγής 1984—85

«ΕΘΝΙΚΟΝ»
5—7.30, 7.30—10, 10—12.30

Η τελευταία ταινία του ΘΟΔΩΡΟΥ ΑΓΓΕΛΟΠΟΥΛΟΥ. Βραβευμένη στο Φεστιβάλ Καννών 1984. Βραβείο διεθνούς Ενωσης Κριτικών Κινηματογράφου. Βραβείο Σεναρίου.

ΤΑΞΙΔΙ ΣΤΑ ΚΥΘΗΡΑ

Με τον ΜΑΝΟ ΚΑΤΡΑΚΗ στον καλύτερο ρόλο της Καριέρας του. Και τους:
ΜΑΙΡΗ ΧΡΟΝΟΠΟΥΛΟΥ
ΔΙΟΝ. ΠΑΠΑΓΙΑΝΝΟΠΟΥΛΟ
ΝΤΟΡΑ ΒΟΛΟΝΑΚΗ
Γ. ΝΕΖΟ
Α. ΠΡΟΥΣΑΛΗ
Α. ΚΑΡΕΛΗ
Μ. ΓΙΑΝΑΤΟ και τον
ΤΖΟΥΛΙΟ ΜΠΡΟΤΖΙ στο ρόλο του Αλέξανδρου.
ΕΓΧΡΩΜΟΝ
ΚΑΤΑΛΛΗΛΟΝ

ΠΟΛΙΤΙΣΤΙΚΟΣ ΟΡΓΑΝΙΣΜΟΣ ΔΗΜΟΥ ΡΟΔΟΥ
ΕΘΝΙΚΟ ΘΕΑΤΡΟ
ΠΑΙΔΙΚΟΣ ΚΙΝ)ΓΡΑΦΟΣ
Σε συνεργασία με την Κινηματογραφική Λέσχη Ρόδου
ΔΗΜΟΤΙΚΟ ΘΕΑΤΡΟ
ΩΡΑ 11.00 π.μ.
ΚΥΡΙΑΚΗ 2.12.84
Ο ΤΖΕΡΥ ΛΙΟΥΪΣ ΣΤΟ ΔΙΑΣΤΗΜΑ
ΤΙΜΗ ΕΙΣΙΤΗΡΙΟΥ ΔΡΧ. 50

Ο Πολιτιστικός Οργανισμός Δήμου Ρόδου παρουσιάζει το έργο του Αρθουρ Μίλλερ
ΗΤΑΝ ΟΛΟΙ ΤΟΥΣ ΠΑΙΔΙΑ ΜΟΥ
Σε σκηνοθεσία του Κ. ΜΠΑΚΑ
ΠΑΡΑΣΤΑΣΕΙΣ:
Σάββατο 1 Δεκέμβρη
Κυριακή 1 Δεκέμβρη
ΩΡΑ 21.00



V 323

Δεῖτε δυνατότητες:

- Εἴσοδος κασέτας ἀπό μπρός
- Μέγιστη διάρκεια ἐγγραφῆς / ἀναπαραγωγῆς 4 ὧρες
- STANDARD PAL / SECAM.
- Προεπιλογή 8 καναλιῶν μέ αὐτόματη ἀνίχνευση καί ρύθμιση σταθμοῦ.
- Ψηφιακό ρολόϊ 24 ὡρῶν.
- Δυνατότητα προγραμματισμοῦ ἑνός προγράμματος γιά 14 μέρες μέ καθημερινές ἤ ἑβδομαδιαῖες ἐπαναλῆψεις ἐγγραφῆς.

Λειτουργίες:

- Ἐγγραφή, STOP, παύση (PAUSE), πάγωμα εἰκόνας (FREEZE FRAME), κίνηση εἰκόνα μέ εἰκόνα, ντουμπλάρισμα ἤχου, ὀπτικό ψάξιμο κασέτας (SHUTLE SEARCH) μπρός καί πίσω μέ ταχύτητα 9 φορές μεγαλύτερη τῆς κανονικῆς.

Ἐπιπρόσθετα πλεονεκτήματα:

- Αὐτόματο μάζεμα στό τέλος τῆς ταινίας καί μνήμη.
- Τηλεχειριστήριο γιά ὅλες τίς λειτουργίες.
- Ψηφιακό κοντέρ ταινίας.
- Κατανάλωση 35 WATT.
- Ἀξεσουάρ: κασέτα Ε 30, καλώδιο κεραίας.
- Διαστάσεις 435 × 130 × 360 mm.
- Βάρος 10 κιλά.



V 321

Δεῖτε δυνατότητες:

- Εἴσοδος κασέτας ἀπό μπρός.
- Μέγιστη διάρκεια ἐγγραφῆς / ἀναπαραγωγῆς 4 ὧρες.
- STANDARD PAL / SECAM.
- Προεπιλογή 16 καναλιῶν μέ αὐτόματη ἀνίχνευση καί ρύθμιση σταθμοῦ.
- Ψηφιακό ρολόϊ 24 ὡρῶν.
- Δυνατότητα προγραμματισμοῦ 8 διαφορετικῶν προγραμμάτων γιά 14 μέρες μέ καθημερινές ἤ ἑβδομαδιαῖες ἐπαναλῆψεις ἐγγραφῆς.

Λειτουργίες:

- Ἐγγραφή, STOP παύση (PAUSE), πάγωμα εἰκόνας (FREEZE FRAME), κίνηση εἰκόνα μέ εἰκόνα, ντουμπλάρισμα ἤχου, ὀπτικό ψάξιμο κασέτας (SHUTLE SEARCH) μπρός καί πίσω μέ ταχύτητα 9 φορές μεγαλύτερη τῆς κανονικῆς.

Ἐπιπρόσθετα πλεονεκτήματα:

- DOLBY
- Αὐτόματο μάζεμα στό τέλος τῆς ταινίας καί μνήμη.
- Τηλεχειριστήριο γιά ὅλες τίς λειτουργίες.
- Ψηφιακό κοντέρ ταινίας.
- Κατανάλωση 32 WATT.
- Ἀξεσουάρ: κασέτα Ε 30, καλώδιο κεραίας.
- Διαστάσεις 435 × 130 × 360 mm.
- Βάρος 10 κιλά.

THOMSON

V 323 — V 321 — V 309 TR 1
Ελεγχόμενα με μικροπροσέσορ
ΤΑ ΜΕΛΛΟΝΤΙΚΑ ΣΑΣ VIDEO
ΓΙΑΝΝΗΣ ΣΥΝΤΥΧΑΚΗΣ
ΟΔΟΣ ΠΑΛΑΙΩΝ ΠΑΤΡΩΝ ΓΕΡΜΑΝΟΥ 18 ΤΗΛΕΦΩΝΑ 20912 — 34055



Asterix

ΕΜΕΙΣ ΕΧΟΥΜΕ Ο,ΤΙ ΧΡΕΙΑΖΕΤΑΙ
ΜΙΑ ΜΕΛΛΟΥΣΑ ΜΗΤΕΡΑ
ΚΑΙ ΤΟ ΜΩΡΟ ΠΟΥ ΕΡΧΕΤΑΙ

- Αμερικάνικα είδη σ' όλη τη σειρά Φορμάκια και όμορφη προίκα για να είναι το μωρό σας το πιο όμορφο του κόσμου.

ΕΛΑΤΕ ΝΑ ΣΑΣ ΔΕΙΞΟΥΜΕ
ASTERIX
Τα καλλίτερα ελληνικά προϊόντα
ASTERIX

ΤΑΡΠΟΝ ΣΠΡΙΝΚΣ 25
τηλ:26832
ΡΟΔΟΣ

ΜΩ·Υ·ΣΗΣ

ΚΑΙ ΦΩΤΟΑΝΤΙΓΡΑΦΑ
ΣΤΟ ΝΕΟ ΚΑΤΑΣΤΗΜΑ
ΜΩ·Υ·ΣΗΣ
ΔΗΜ. ΘΕΜΕΛΗ 83

ΠΡΟΠΟ - ΛΑΧΕΙΑ

Η ΠΗΓΗ ΤΗΣ ΤΥΧΗΣ

ΣΤΑΥΡΟΥ Α. ΜΟΝΤΑΝΟΥ

ΘΕΜΙΣΤΟΚΛΕΟΥΣ ΣΟΦΟΥΛΗ 145 ΡΟΔΟΣ
ΤΗΛΕΦΩΝΑ 31888 ΚΑΙ 26689

Και φέτος όπως κάθε χρόνο διαρκώς κοντά σας με πολλά Ομαδικα (ΠΡΟΠΟ) με ποικιλία (ΛΑΧΕΙΩΝ) Κρατικά — Εθνικά Πλούσια συλλογή βιβλίων τσέπης και ποικίλης ύλης.

Στο πρακτορείο μας υπάρχει:

ΑΝΑΚΑΙΝΙΣΗ — ΕΝΗΜΕΡΩΣΗ — ΤΑΞΗ ΕΧΕΜΥΘΕΙΑ ΚΑΙ ΠΟΛΥ ΤΥΧΗ!!!

ΠΡΟΣΕΧΩΣ: VIDEO!!!

DECOLUX

Πλακάκια DECOLUX της
Φ. ΠΕΡΟΣ & ΣΙΑ Ο.Ε

ΕΡΓΟΣΤΑΣΙΟ ΚΑΤΑΣΚΕΥΗΣ ΠΛΑΚΙΔΙΩΝ ΔΑΠΕΔΟΥ — ΤΟΙΧΟΥ

ΔΙΑΘΕΤΟΥΜΕ — ΠΑΡΑΓΟΥΜΕ
ΠΛΑΚΑΚΙΑ ΔΑΠΕΔΟΥ — ΤΟΙΧΟΥ ΜΕ

- Υψηλή τεχνολογία — Αρίστη ποιότητα υπό την καθοδήγηση — επίβλεψη — πολυεθνικής εταιρείας EUROBREVETS ΒΕΛΓΙΟΥ
- Ποικιλία σχεδίων — χρωμάτων
- Χαμηλές τιμές
- Νέο σύστημα παραγωγής. Τώρα και Μωσαϊκά διαφόρων διαστάσεων.
- Ταρατσόπλακες με μισό βάρος — διπλή αντοχή — σχεδόν αδιάβροχες 320 δρχ.) τ.μ.

ΠΛΗΡΟΦΟΡΙΕΣ: ΕΡΓΟΣΤΑΣΙΟ
ΘΕΣΗ ΑΤΣΙΠΠΑΣ — Ρόδου - ΛΙΝΔΟΥ
ΤΗΛΕΦΩΝΟ: 51078 Ωρες 7—15 εργ. ημέρες

Δ.Α.Ν.Ε.

ΔΡΟΜΟΛΟΓΙΑ

1) F)B ΙΑΛΥΣΟΣ

Κάθε ΤΕΤΑΡΤΗ — ΠΑΡΑΣΚΕΥΗ — ΚΥΡΙΑΚΗ Ωρα 12 δια ΝΗΣΟΥΣ — ΠΕΙΡΑΙΑ.

2) F)B ΚΑΜΙΡΟΣ

Κάθε ΠΕΜΠΤΗ — ΣΑΒΒΑΤΟ ώρα 12.30 δια ΝΗΣΟΥΣ — ΠΕΙΡΑΙΑ.

Πληροφορίες
ΠΡΑΚΤΟΡΕΙΟ ΔΑΝΕ
Αμερικής 95
Τηλ. 30930

Ανεξάρτητη Κεντρική ΘΕΡΜΑΝΣΗ
Χωρίς Πετρελαιο και Κοινοχρηστα
ΘΕΡΜΟΠΟΜΠΟΙ ΣΟΥΗΔΙΑΣ
ΓΙΑ ΤΙΣ ΩΡΕΣ ΠΟΥ ΔΕΝ ΑΝΑΒΟΥΝ ΤΑ ΚΑΛΟΡΙΦΕΡ



VOLAR

Φανταστική απόδοση
Μεγάλη οικονομία
4/πλή απόδοση θερμότητας
4/πλή επιτάχυνση αέρα
Αισθητικά τέλειο Δεν πιάνουν χώρο
Λειτουργούν εντελώς αυτόματα
και ανεξάρτητα
τοποθετούνται και σε απλή πρίζα

2 ΧΡΟΝΙΑ ΕΓΓΥΗΣΗ

ΑΠΟΚΛΕΙΣΤΙΚΟΙ ΑΝΤΙΠΡΟΣΩΠΟΙ ΔΩΔΕΚΑΝΗΣΟΥ
ΚΕΝΤΡΟ ΕΝΕΡΓΕΙΑΣ ΚΑΙ ΚΛΙΜΑΤΙΣΜΟΥ
ΑΝΝΗΣ ΜΑΡΙΑΣ 77 — ΤΗΛ. 33969

ΙΑΤΡΙΚΗ ΑΝΑΚΟΙΝΩΣΗ
ΜΑΝΩΛΗΣ Β. ΜΗΝΑΣ
ΨΥΧΙΑΤΡΟΣ

Ειδικευθείς εις Ψυχαναλυτική Ψυχοθεραπεία και Ψυχοθεραπεία Συμπεριφοράς

Ιατρείο: Ιερού Λόχου 13 Ρόδος
Δέχεται καθημερινά ώρες 9—1 και 5—8
Τηλέφωνο δια συνεννόηση 22898
ώρες 1.30'—4.30'

ΑΝΑΚΟΙΝΩΣΗ

Στο παραδοσιακό χωριό ΑΠΟΛΛΩΝΑ η πραγματική χωριάτικη ταβέρνα

«ΤΑ ΤΕΣΣΕΡΑ ΑΔΕΛΦΙΑ»

είναι και πάλι στη διάθεση όλων των καλοφαγάδων για να απολαύσουν τα πραγματικά χωριάτικα φαγητά.

- *Ριφάκι του φούρνου με φασόλια ή με ρεβύθια*
- *Μπριζόλες χοιρινές ή μοσχαρίσιες*
- *Συκώτι μοσχαρίσιο και τα φημισμένα ντόπια λουκάνικα*

Εκτός από αυτά έχουμε μεγάλη συλλογή από άλλα φαγητά.

- *Σιταρένιο ψωμί και ντόπιο κρασί*

Επίσης για όσους θέλουν ολόκληρο ρίφι στον φούρνο με καπαμά να μας τηλεφωνήσουν πριν δύο μέρες στο τηλέφωνο: 0246-98250.
—Θα είμαστε ανοικτά αργίες και Κυριακές.
Ευχαριστούμε και σας περιμένουμε
Δεν θα υπάρξει έλλειψη φαγητού μέχρι και τον τελευταίο πελάτη

«ΚΥΠΡΟΣ».....!
«ΚΥΠΡΟΣ».....!
«ΚΥΠΡΟΣ».....!



ΚΥΠΡΙΑΚΗΣ ΤΕΧΝΟΛΟΓΙΑΣ

ΤΑ ΗΛΙΟΘΕΡΜΑ «Κ Υ Π Ρ Ο Σ» ΠΟΥ ΚΛΕΙΝΟΥΝ ΜΕ ΕΠΙΤΥΧΙΑ 5 ΧΡΟΝΙΑ ΣΤΗΝ ΑΓΟΡΑ ΤΗΣ ΡΟΔΟΥ ΣΥΝΕΧΙΖΟΥΝ ΝΑ ΒΡΙΣΚΟΝΤΑΙ ΣΤΗΝ ΠΡΩΤΟΠΟΡΙΑ.
ΤΩΡΑ ΓΙΑ ΠΡΩΤΗ ΦΟΡΑ ΔΙΑΘΕΤΟΥΘΕ ΚΑΙ ΧΑΛΚΙΝΟΥΣ ΗΛΙΑΚΟΥΣ ΘΕΡΜΟΣΙΦΩΝΕΣ ΜΕ ΛΕΒΗΤΑ ΠΙΕΣΕΩΣ. ΕΙΝΑΙ ΤΟ ΗΛΙΟΣΙΦΩΝΟ ΘΑΥΜΑ. ΕΙΝΑΙ ΤΟ ΜΟΝΑΔΙΚΟ ΣΤΟ ΕΙΔΟΣ ΤΟΥ.

ΚΑΙ ΤΟ ΣΠΟΥΔΑΙΟΤΕΡΟ:
ΜΕ ΓΡΑΠΤΗ ΕΓΓΥΗΣΗ

ΕΛΑΤΕ ΣΕ 10 ΧΡΟΝΙΑ ΝΑ ΣΑΣ ΔΩΣΟΥΜΕ ΚΑΙΝΟΥΡΓΙΟ ΑΝ Ο ΗΛΙΟΣΙΦΩΝΑΣ ΣΑΣ ΠΑΘΕΙ ΟΠΟΙΑΔΗΠΟΤΕ ΒΛΑΒΗ!!!
ΣΤΗΝ ΕΚΘΕΣΗ ΜΑΣ ΘΑ ΒΡΕΙΤΕ ΟΛΟΥΣ ΤΟΥΣ ΤΥΠΟΥΣ ΗΛΙΑΚΩΝ ΘΕΡΜΟΣΙΦΩΝΩΝ «Κ Υ Π Ρ Ο Σ»

Αντιπρόσωπος Ρόδου
ΤΣΑΜΠΙΚΟΣ ΒΑΡΕΛΛΗΣ
Χαραλάμπου Μόσχου 8—Τηλ. 20161—20715

Ξέρετε γιατί ἡ IZOLA τό ΜΕΓΑΛΟ ΟΝΟΜΑ συνεργάζεται στή ΡΟΔΟ μέ τόν ΠΑΠΠΟΥ, τό Μεγάλο Κατάστημα;

Δύο πράγματα ἔκαναν τήν IZOLA, τό ΜΕΓΑΛΟ ΟΝΟΜΑ στίς ἠλεκτρικές συσκευές.

Τό πρῶτο εἶναι ἡ τεχνολογική ὑπεροχή IZOLA, πού ἐξασφαλίζει εὐκολία καί οἰκονομία στό νοικοκυριό, καί τό δεύτερο εἶναι ἡ προσεκτική ἐπιλογή τῶν καταστημάτων, ἀπό τά ὁποῖα ἡ IZOLA ἐξυπηρετεῖ τό καταναλωτικό κοινό, σ' ὅλη τήν Ἑλλάδα.

Παράδειγμα τά Μεγάλα Καταστήματα ΠΑΠΠΟΥ στήν Ρόδο!

Πολυόροφα, ὑπερσύγχρονα, ἐνημερωμένα, προσφέρουν μιά ἀπέραντη ποικιλία εἰδῶν, ποιοτήτων καί τιμῶν, γιά νά ἔχετε τήν σιγουριά τῆς καλύτερης ἐκλογῆς.

Ἀλλά ὑπάρχει καί κάτι ἀκόμα, πού κάνει τούς Ροδίτες νά προτιμοῦν τά Μεγάλα Καταστήματα ΠΑΠΠΟΥ. Εἶναι

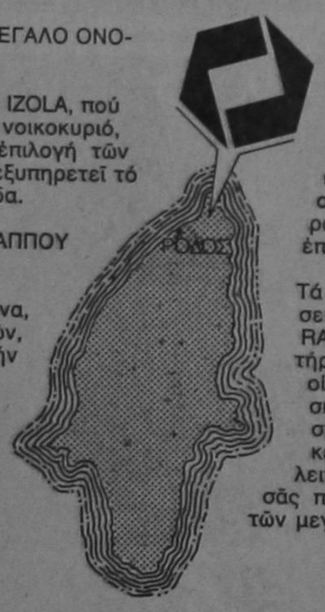

ἡ ὑπεύθυνη ἐξυπηρέτηση ἀπό τό πολυμελές εἰδικευμένο προσωπικό.

Ἡ IZOLA σᾶς προσκαλεῖ στά Μεγάλα Καταστήματα ΠΑΠΠΟΥ, νά δεῖτε ἀπό κοντά τήν μεγάλη σειρά τῶν συσκευῶν της, νά τίς περιεργαστεῖτε, νά ρωτήσετε ὅτι θέλετε καί νά κάνετε μιά ἐπιτυχημένη ἀγορά.

Τά ψυγεῖα IZOLA SILVERLINE, οἱ νέες σειρές κουζινῶν CRYSTAL LINE, RIVIERA καί RIVA, τά ὑπεραυτόματα πλυντήρια APOLLO, τά πλυντήρια πιάτων καί οἱ ἠλεκτρικές σκοῦπες IZOLA, συσκευές μελετημένες καί κατασκευασμένες μέ τίς πιό αὐστηρές εὐρωπαϊκές προδιαγραφές ἀσφάλειας, καλῆς λειτουργίας, οἰκονομίας καί ἀντοχῆς σᾶς περιμένουν στό ἰδανικό περιβάλλον τῶν μεγάλων καταστημάτων ΠΑΠΠΟΥ.



IZOLA
ΤΟ ΜΕΓΑΛΟ ΟΝΟΜΑ

ΜΕΓΑΛΑ ΚΑΤΑΣΤΗΜΑΤΑ **ΠΑΠΠΟΥ**
25ης Μαρτίου 7, Ρόδος

Ο ΣΥΛΛΟΓΟΣ ΡΟΥΜΕΛΙΩΤΩΝ ΡΟΔΟΥ

ΕΙΔΟΠΟΙΕΙ

τα μέλη του ότι η αναβληθείσα ετήσια τακτική Γενική Συνέλευσή του θα γίνει τελικά το ΣΑΒΒΑΤΟ 1η ΔΕΚΕΜΒΡΙΟΥ 1984 και ώρα 7μ.μ. με τα αυτά θέματα ημερήσιας διάταξης, εις το παραλιακό κέντρο «Ακταίον» (πλατεία Ελευθερίας), όπου τα καλεί να προσέλθουν.

Ρόδος 26 Νοεμβρίου 1984
Το Διοικητικό Συμβούλιο

ΤΟ ΣΥΝΑΛΛΑΓΜΑ

ΚΛΕΙΣΙΜΟ 28.11.84

	Αγορά	Πώληση
Δολάριο ΗΠΑ	123,746	127,514
Μάρκο Δ. Γερ.	40,942	41,726
Φράγκο Γαλλ.	13,215	13,617
Λίρα Αγγλίας	149,311	153,859
Λίρα Σκωίας	149,311	153,859
Λίρα Β. Ιρλ.	149,311	153,859
Φράγκο Ελβετ.	49,073	50,567
Φράγκο Βελγικό	1,987	2,071
Φιορ. Ολ. Μητ.	35,889	35,983
100 Λιρ. Ιταλ.	6,479	6,707
Κορ. Δανίας	11,242	11,584
Λίρα Δ. Ιρλ.	125,850	129,682
Σελίνι Αυστρίας	5,763	5,939
Κορ. Σουηδίας	14,176	14,608
Κορ. Νορβηγ.	13,779	14,325
Δολ. Καναδά	93,797	96,653
Δολ. Αυστρ.	105,864	109,088
10 0Γιεν Ιαπ.	49,130	51,660
Λίρα Κύπρου	—	202,174
Μάρκο Φινλαν.	19,180	19,926

ΠΡΟΣΚΛΗΣΗ

Ο Πολιτιστικός Σύλλογος Λίνδου «Άγιος Παύλος» καλεί τα μέλη του την 1 Δεκ. 1984 ημέρα Σάββατο και ώρα 17.00 στην αίθουσα του κοινοτικού καταστήματος για τη διεξαγωγή εκλογών για ανάδειξη νέου διοικητικού συμβουλίου.

Από το δ.σ.

ΑΝΑΚΟΙΝΩΣΗ

ΒΑΣΙΛΗΣ Μ. ΠΑΠΑΓΕΩΡΓΙΟΥ
ΦΥΣΙΟΘΕΡΑΠΕΥΤΗΣ
Δέχεται Β. Ηπείρου 23 τηλ. 32970—23185

ΘΕΡΜΟΠΟΜΠΟΙ ΝΟΡΒΗΓΙΑΣ

ΚΕΝΤΡΙΚΗ — ΑΤΟΜΙΚΗ ΘΕΡΜΑΝΣΗ

- ΟΙΚΟΝΟΜΙΑ: Στην εγκατάσταση, στην κατανάλωση, στην αγορά, στο χώρο.
- ΚΑΘΑΡΗ — ΑΘΟΡΥΒΗ — ΥΓΙΕΙΝΗ — ΟΜΟΙΟΜΟΡΦΗ ΘΕΡΜΑΝΣΗ ΜΕ ΑΚΤΙΝΟΒΟΛΙΑ.
- 2 ΧΡΟΝΙΑ ΕΓΓΥΗΣΗ — 3 ΧΡΟΝΙΑ ΠΕΙΡΑ ΣΤΗ ΡΟΔΟ
- ΜΕΛΕΤΗ ΔΩΡΕΑΝ

ΑΡΕΤΗ ΒΟΥΤΥΡΑΚΗ

ΤΕΧΝΙΚΟ ΓΡΑΦΕΙΟ — ΑΝΤΙΠΡΟΣΩΠΕΙΕΣ
ΔΩΔΕΚΑΝΗΣΙΑΚΗΣ ΝΕΟΛΑΙΑΣ 16 — ΤΗΛ. 22644
(ΔΙΠΛΑ ΣΤΟ ΠΑΛΛΑΣ)

Α.Μ. Διαφημιστική Ο.Ε.

ΣΤΕΓΑΣΤΡΩΝ

η πρώτη διαφημιστική της Ρόδου απο τό 1977. Αναλαμβάνουμε τήν διαφήμιση τής έπιχειρήσεως καί τών προϊόντων σας μέ κάθε μέσο. Γιά σωστή συνεργασία, έξασφαλισμένη έπιτυχία στήν διαφήμισή σας, έγγυάται η έξαετής πείρα μας.

Α.Μ. Διαφημιστική Ο.Ε.

Τό Α καί τό Ω στόν τομέα Διαφήμιση.

Επισκεφθείτε μας γιά νά έξυπηρετηθείτε σωστά.

Γραφεία Αβέρωφ 17 τηλ. 24838 — 22767

FINO

ΜΟΚΕΤΕΣ, ΤΑΠΕΤΣΑΡΙΕΣ — ΠΛΑΣΤΙΚΑ ΔΑΠΕΔΑ
ΜΕΓΑΛΗ ΠΟΙΚΙΛΙΑ — ΧΑΜΗΛΕΣ ΤΙΜΕΣ
ΕΓΓΥΗΣΗ ΣΑΣ Η ΠΟΛΥΕΤΗΣ ΠΕΙΡΑ ΜΑΣ
ΑΜΕΣΗ ΚΑΙ ΥΠΕΥΘΥΝΗ ΤΟΠΟΘΕΤΗΣΗ

FINTEXPORT
ΕΛΛΗΝΙΚΗ ΕΡΙΟΒΙΟΜΗΧΑΝΙΑ

ΤΑΠΗΤΟΥΡΓΙΑ
ΑΝΤΙΠΡΟΣΩΠΕΙΑ

ΒΙΟΤΕΧΝΙΑ ΚΑΘΕΤΩΝ και ΒΕΝΕΤΙΚΩΝ ΣΤΟΡ-

ΑΝΤΙΠΡΟΣΩΠΕΙΕΣ-ΕΙΣΑΓΩΓΕΣ-ΕΜΠΟΡΙΟ-ΤΟΠΟΘΕΤΗΣΕΙΣ
ΜΟΚΚΕΤΕΣ ΠΛ. ΔΑΠΕΔΑ ΤΑΠΕΤΣΑΡΙΕΣ ΤΟΙΧΩΝ & ΑΥΤΟΚΙΝΗΤΩΝ ΥΛΙΚΑ & ΕΡΓΑΛΕΙΑ ΤΟΠΟΘΕΤΗΣΕΩΣ

ΓΕΩΡΓΙΟΣ Ν. ΜΑΡΙΕΤΤΟΣ
βενετοκλέων & μ. κων/νου (γωνία) ΡΟΔΟΣ
τηλ. 30090·30079 - 26590





RONDA GLX. Τα πολυτελέστερα 1200 κυβικά.

Με εξοπλισμό, που άλλα αυτοκίνητα δεν έχουν ούτε σαν εξτρά.



Έσωτερικό τού Ronda GLX.

Τό Ronda 1200 GLX εἶναι τό νέο αὐτοκίνητο τῆς SEAT πού ἔχει ξεπεράσει κατά πολύ ἄλλα αὐτοκίνητα τῆς κατηγορίας του. Ὁ λόγος εἶναι ἁπλός: Κανένα ἄλλο αὐτοκίνητο δέν συνδυάζει τόσο πλήρη ἐξοπλισμό μέ τόσο λογική τιμή. Δεῖτε μερικές πολύ ἐνδιαφέρουσες λεπτομέρειες.



Πλαφονιέρα μέ πολλές λειτουργίες.



Κιβώτιο 5 ταχυτήτων.

Ἐξωτερικά κάθε Ronda GLX, προσφέρει ξεχωριστά πλεονεκτήματα ὅπως μεταλλικά χρώματα, λάμπες ἰωδίου καί θερμαινόμενο πίσω τζάμι μέ καθαριστήρα καί ἐκτοξευτήρα νεροῦ.

Μέσα σᾶς περιμένουν ἄλλες ἐκπλήξεις: Κιβώτιο 5 ταχυτήτων, ψηφιακό σύστημα ἐλέγχου τῆς κατανάλωσης βενζίνης (Econotronic), ἠλεκτρονική ἀνάφλεξη γιά καλύτερη καύση, καθίσματα μέ ὕφασμα ἀπό βελοῦδο, ψηφιακό ρολόϊ, ἐπενδυμένο πόρτ-μπαγκάζ, φυμέ τζάμια, μοκέτες σέ ὅλο τό δάπεδο, καί πλήρως ἐξοπλισμένο ταμπλώ ὁδηγοῦ. Ἀκόμα καί ἠλεκτρομαγνητικές κλειδαριές στίς πόρτες (κλειδώνοντας μία, ἔχουν κλειδώσει ὅλες!).

Ἀλλά ἕνα Ronda εἶναι κάτι πολύ περισσότερο ἀπό τό νά εἶναι πολυτελές. Εἶναι καί ἄνετο (μέ 5 πόρτες καί πλούσιους χώρους). Εἶναι καί οἰκονομικό (στήν 5η ταχύτητα καί μέ 90 χλμ. τήν ὥρα χρειάζεται μόνο 5,4 λίτρα βενζίνης γιά 100 χιλιόμετρα!).

Εἶναι καί σίγουρο (μέ ἀντισκωριακή προστασία γιά 6 χρόνια, αὐστηρά ἐλεγμένη κατασκευή, καί ἐπιπλέον, ἐκτεταμένο δίκτυο σέρβις καί πάντα διαθέσιμα ἀνταλλακτικά).

Καί πέρα ἀπ' ὅλα αὐτά εἶναι ἕνα αὐτοκίνητο μέ ὑψηλή ἀπόδοση καί γεμάτο «νεῦρο».



Σύστημα Econotronic (γιά μέτρηση κατανάλωσης βενζίνης).

Ἐλᾶτε νά δεῖτε τό Ronda 1200 GLX. Ἀπό κοντά, θά καταλάβετε καλύτερα, γιατί αὐτοί πού τό ἔφτιαξαν νοιώθουν ὑπερηφάνεια κι αὐτοί πού τό ὁδηγοῦν, ἀπόλαυση. Καί θά διαπιστώσετε πώς εἶναι μιά πολυτέλεια πού ἄνετα μπορεῖτε νά ἀποκτήσετε. Γιατί ἡ τιμή του εἶναι ἐντυπωσιακά μικρότερη σέ σχέση μ' αὐτά πού ἔχει νά σᾶς δώσει.

Ted Bates

SEAT RONDA

ΑΥΤΟΙ ΠΟΥ ΤΟ ΕΦΤΙΑΞΑΝ, ΝΟΙΩΘΟΥΝ ΥΠΕΡΗΦΑΝΕΙΑ.
ΑΥΤΟΙ ΠΟΥ ΤΟ ΟΔΗΓΟΥΝ, ΑΠΟΛΑΥΣΗ.

ΓΕΝΙΚΟΣ ΑΝΤΙΠΡΟΣΩΠΟΣ ΔΩΔΕΚΑΝΗΣΟΥ
ΝΙΚ. Γ. ΜΑΛΤΕΖΟΣ
ΕΔΡΑ ΡΟΔΟΣ

ΚΕΝΤΡΙΚΑ ΓΡΑΦΕΙΑ - ΕΚΘΕΣΗ
ΚΑΠΟΔΙΣΤΡΙΟΥ 21 - ΤΗΛ. 21401

ΔΕΥΤΕΡΗ ΕΚΘΕΣΗ
ΚΑΠΟΔΙΣΤΡΙΟΥ & ΜΑΚΡΥΓΙΑΝΝΗ 5 (ΓΩΝΙΑ)



αγοράστε το και δεν θα σας «πουλήσει» ποτέ

Δεν θα σας «πουλήσει» ποτέ:
- στην αγορά του, γιατί ανάλογα με την αξία του δεν στοιχίζει ακριβά!
- στην αντοχή του, γιατί «τραβάει» όπου τραβάει η ψυχή σας!
- στην οικονομία, γιατί σέβεται τα λεφτά σας και δεν θέλει... να γίνουν «καπνός»!
- στην άνεσή του, γιατί διαθέτει ευρύχωρο σαλόνι για να ταξιδεύετε με την άνεσή σας!
- στη λειτουργικότητά του, γιατί είναι ευκίνητο μέσα στην πόλη και έχει 5 πόρτες!
- στα ανταλλακτικά του, γιατί θα τα βρίσκετε τώρα σε πρώτη ζήτηση.

Αυτό είναι το DAIHATSU CUORE, που δεν θα σας «πουλήσει» ποτέ.
Εσείς όμως όταν το πουλήσετε κάποτε, θα ξαναπάρετε πίσω τα λεφτά σας.

617 κ.εκ., το μεγαλύτερο στην κατηγορία του.

ελάτε να το δοκιμάσουμε μαζί.

ΝΕΑ ΑΝΤΙΠΡΟΣΩΠΕΙΑ ΔΩΔΕΚΑΝΗΣΟΥ

ΑΦΟΙ ΒΑΡΔΕΛΛΗ Ο.Ε.

Οδός Καποδιστρίου 21—Ρόδος — Τηλ. 27774—Τέλεξ 292373

ΣΕΙΡΑ ΕΧΕΙ ΤΩΡΑ ΚΑΙ Η ΑΓΡΟΤΙΑ!!!

Για πρώτη φορά στην Αρχάγγελο, για να «φάνε» και τα γύρω χωριά «ΚΑΤΕΨΥΓΜΕΝΑ ΚΡΕΑΤΑ»

«Ο ΑΡΧΑΓΓΕΛΙΤΗΣ»
Αθανασίου Γιαντζόγλου

Στ' αφεντικά της Αρχαγγέλου πωλήσεις λιανικές σε λογικές τιμές

ΕΠΙΣΚΕΦΘΕΙΤΕ ΜΑΣ
ΘΑ ΜΑΣ ΕΜΠΙΣΤΕΥΘΕΙΤΕ ΑΜΕΣΩΣ

«Ο ΑΡΧΑΓΓΕΛΙΤΗΣ»

ΟΛΑ ΤΑ ΚΑΤΕΨΥΓΜΕΝΑ ΕΙΔΗ

ΠΡΑΚΤΟΡΕΙΟ ΠΡΟ-ΠΟ

Μιχαήλ Χ" Μανώλη

ΑΡΧΑΓΓΕΛΟΣ

ΒΑΣ. ΚΩΝΣΤΑΝΤΙΝΟΥ

Ψυκτικές — ηλεκτρικές εργασίες παντός τύπου

- Σέρβις οικιακών - επαγγελματικών ψυγείων
- AIRCONDITIONING

Β. ΚΩΝΣΤΑΝΤΙΝΟΥ

ΣΤΕΛΙΟΥ ΚΩΤΙΑΔΗ 35
ΤΗΛ. 26126

ΠΕΤΡΕΛΑΙΑ ΘΕΡΜΑΝΣΕΩΣ

ΧΑΡΙΣΤΟΥΛΑ ΛΑΜΠΡΙΑΝΟΥ

Παραγγελίες στα τηλ. 31603, 31950

ΚΕΝΤΡΟ ΕΝΕΡΓΕΙΑΣ
ΚΑΙ ΚΛΙΜΑΤΙΣΜΟΥ ΔΩΔ)ΝΗΣΟΥ

Ελάτε να δείτε στην Εκθεσή μας
6 ΤΡΟΠΟΥΣ

ΘΕΡΜΑΝΣΗΣ

ΣΕ ΛΕΙΤΟΥΡΓΙΑ!!

1. **Ατομικοί λέβητες πετρελαίου**
   Σε μονοσωλήνιο και δισωλήνιο σύστημα με σωλήνες πλαστικούς, χάλκινους ή χαλύβδινους προ έλευσης Δυτ. Γερμανίας.
2. **Θερμοπομποί WMP Σουηδίας**
   Με τετραπλή απόδοση θερμότητας και τετραπλη επιτάχυνση αέρα. Αισθητικά τέλειοι. Εντελώς αυτόματοι, πάμφθηνοι. Τοποθετούνται σε απλή πρίζα.
3. **Αντλίες θερμότητος (AIR - CONDITIONERS)**
   Ο πιο μοντέρνος τρόπος θέρμανσης — ψύξης ενός χώρου. Για ζεστό οικονομικό χειμώνα και ευχάριστο δροσερό καλοκαίρι.
4. **Θέρμανση από την οροφή ESIWA Νορβηγίας**
   Ενα σύστημα ηλεκτρικής θέρμανσης βασισμένο πάνω σε επιστημονικές παρατηρήσεις και έρευνες. Ζεσταίνει όπως ο ήλιος.
5. **Θέρμανση από το δάπεδο**
   Με σωλήνες νερού ή ηλεκτρικά καλώδια. Απόλυ τη ελευθερία στη διαρρύθμιση χώρου. Ιδανική κατανομή θερμότητας.
6. **Θερμοσυσσωρευτές**
   Γλυκιά και υγιεινή ζεστασιά. Απλή τοποθέτηση χωρίς οικοδομικές μετατροπές.

Ασχολούμεθα αποκλειστικά με
ΘΕΡΜΑΝΣΗ — ΨΥΞΗ — ΚΛΙΜΑΤΙΣΜΟ

Το ΤΕΧΝΙΚΟ ΜΑΣ ΓΡΑΦΕΙΟ αναλαμβάνει να λύσει κάθε πρόβλημά σας.

Σας περιμένουμε στο ζεστό περιβάλλον που έχουμε δημιουργήσει για σας στην οδό

ΑΝΝΗΣ ΜΑΡΙΑΣ 77

Τηλ. 33969 — Ρόδος

ΒΟΥΛΚΑΝΙΖΑΤΕΡ

ΤΟ ΓΝΩΣΤΟ ΠΙΑ ΣΕ ΟΛΟΥΣ

ΥΠΕΡΣΥΓΧΡΟΝΟ ΒΟΥΛΚΑΝΙΖΑΤΕΡ

ΓΕΩΡΓΙΟΥ ΕΜΜ. ΧΑΡΤΕΡΟΥ

Με την πολύχρονη πείρα και την ετήσια παρακολούθηση σεμιναρίων, σας εγγυάται:

α) Υπεύθυνη εργασία
β) Λύση σε όλα σας τα προβλήματα
γ) Άμεση εξυπηρέτηση

- Επισκευή όλων των τύπων και διαστάσεων ελαστικών
- Ηλεκτρονικές ευθυγραμίσεις
- Ηλεκτρονικές επιτόπιες ζυγοσταθμίσεις

Καποδιστρίου 69 — Τηλ. 21429

NEO ΡΕΝΩ 9

η στάρ των δρόμων

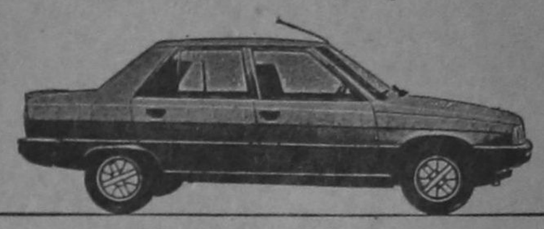

Έτοιμοπαράδοτο!

"Η νέα στάρ των δρόμων είναι γεμάτη εκπλήξεις.

"**Εκπληξη πρώτη:** ΧΩΡΟΣ: το πιό εύρύχωρο αύτοκίνητο στούς 8 φορολογήσιμους (καί δέν είναι τεκμήριο).

"**Εκπληξη δεύτερη:** ΑΝΕΣΗ: Τά πιό άνετα καθίσματα (νέα πατέντα τής Ρενώ).

"**Εκπληξη τρίτη:** ΡΑΤΣΑ: Γρήγορο, σταθερό, εύέλικτο - σάν καθρέαμο!

"**Εκπληξη τέταρτη:** ΠΟΙΚΙΛΙΑ: Δύο κινητήρες, τρεῖς ἱπποδυνάμεις, τρία κιβώτια ταχυτήτων!

"**Εκπληξη πέμπτη:** ΟΙΚΟΝΟΜΙΑ: 5,4 λίτρα στά 100 χλμ. (νόρμες ΕΟΚ) μέ 90 χλ./ώρα.

"**Εκπληξη έκτη:** ΤΙΜΗ: Μία λιμουζίνα μέ πλήρη έξοπλισμό, σέ τιμή έκπληξη!

52' αύτοκινητιστικοί συντάκτες άπό 16 χώρες έξέλεξαν τό Ρενώ 9 - ΑΥΤΟΚΙΝΗΤΟ ΤΗΣ ΧΡΟΝΙΑΣ 1982!

Αυτοκίνητο της χρονιάς '82

RENAULT 9

Κι όμως υπάρχουν «σίγουρα συστήματα» για να προωθήσετε τις δουλειές σας



Τα ανανεωμένα οπτικοακουστικά συστήματα της KODAK (audiovisual), σας βοηθούν να μεταδίδετε σωστά, γρήγορα και παραγωγικά αυτό που θέλετε.
Έτσι σήμερα, αν μιλάμε για μοντέρνα αντίληψη επικοινωνίας, ασφαλώς εννοούμε τα ανανεωμένα οπτικοακουστικά συστήματα KODAK!

Για περισσότερες πληροφορίες:

ΠΟΛ. Γ. ΜΠΡΟΥΖΑΚΗΣ
ΔΙΑΓΟΡΙΔΩΝ - ΣΟΦΟΥΛΗ 83
ΤΗΛ. 34.045, 27.557
ΡΟΔΟΣ

οπτικοακουστικά συστήματα Kodak ... για να συνεννοούμαστε!

PRODUCTS BY Kodak

ΓΕΝΙΚΗ ΤΕΧΝΙΚΗ Α.Ε.

η λύση στο οικοδομικό σας πρόβλημα

Η Γενική Τεχνική Α.Ε., δημιουργήθηκε για να δώσει αποτελεσματικές και συμφέρουσες λύσεις, στα οικοδομικά προβλήματα του νησιού μας. Τα αντικείμενα των δραστηριοτήτων μας:

Α) Παραγωγή έτοιμου μπετόν, με 6χρονη παράδοση στην υψηλή ποιότητα, στη συνέπεια και την άμεση εξυπηρέτηση.

Β) Εμπορία σιδήρου οικοδομών, υψηλής ποιότητας και αντοχής.

Γ) Ανάληψη Δημόσιων και ιδιωτικών έργων μεγάλης έκτασης.

Δ) Ανέγερση πολυκατοικιών με το σύστημα της αντιπαροχής.

14 σύγχρονες μπετονιέρες, 2 συγκροτήματα παραγωγής μπετόν και πλήρες δίκτυο ασυρμάτων τηλεφώνων, θα είναι στη διάθεσή σας αν θελήσετε να συνεργαστούμε.
Χρησιμοποιώντας τα ειδικά πρόσθετα στεγανότητος και ρευστότητος POZZOLITH, ADMIX 105 R, RHEOMAC 716 και 877 και ελέγχοντας την παραγωγή, με 3 υπεύθυνους πολιτικούς μηχανικούς σε ιδιόκτητο σύγχρονα εξοπλισμένο εργαστήριο, διασφαλίζουμε και εγγυόμεθα σταθερά υψηλή ποιότητα στο μπετόν μας.

ΕΡΓΟΣΤΑΣΙΟ ΡΟΔΟΥ - ΛΙΝΔΟΥ 7ον ΧΙΛ. ΤΗΛ. 25013
ΓΡΑΦΕΙΑ ΛΟΧ. ΦΑΝΟΥΡΑΚΗ 32 ΤΗΛ. 22968

Κέντρο διασκεδάσεως

ΙΦΙΓΕΝΕΙΑ

(Εντός ξενοδ. RODOS BAY)

ΜΑΡΙΑ ΠΟΛΥ

ΝΙΑ ΜΟΣΧΟΥΤΗ - ΑΝΤΩΝΗΣ ΡΟΔΙΤΗΣ

ΒΙΚΥ ΖΗΣΗ - ΝΤΕΠΙ ΣΙΚ - ΚΟΡΙΝΑ

ΚΑΙ Ο ΣΤΑΥΡΟΣ ΠΑΠΑΝΙΚΟΛΑΟΥ

Μαέστρος: ΔΗΜ. ΚΟΡΟΜΥΛΑΣ ΕΝΑΡΞΗ: 10.00 Μ.Μ. Μπουζούκια: Γ. ΚΑΡΝΑΒΑΣ — ΦΑΝΟΥΡΗΣ • ΓΙΑ ΚΡΑΤΗΣΕΙΣ: ΤΗΛ. 20143

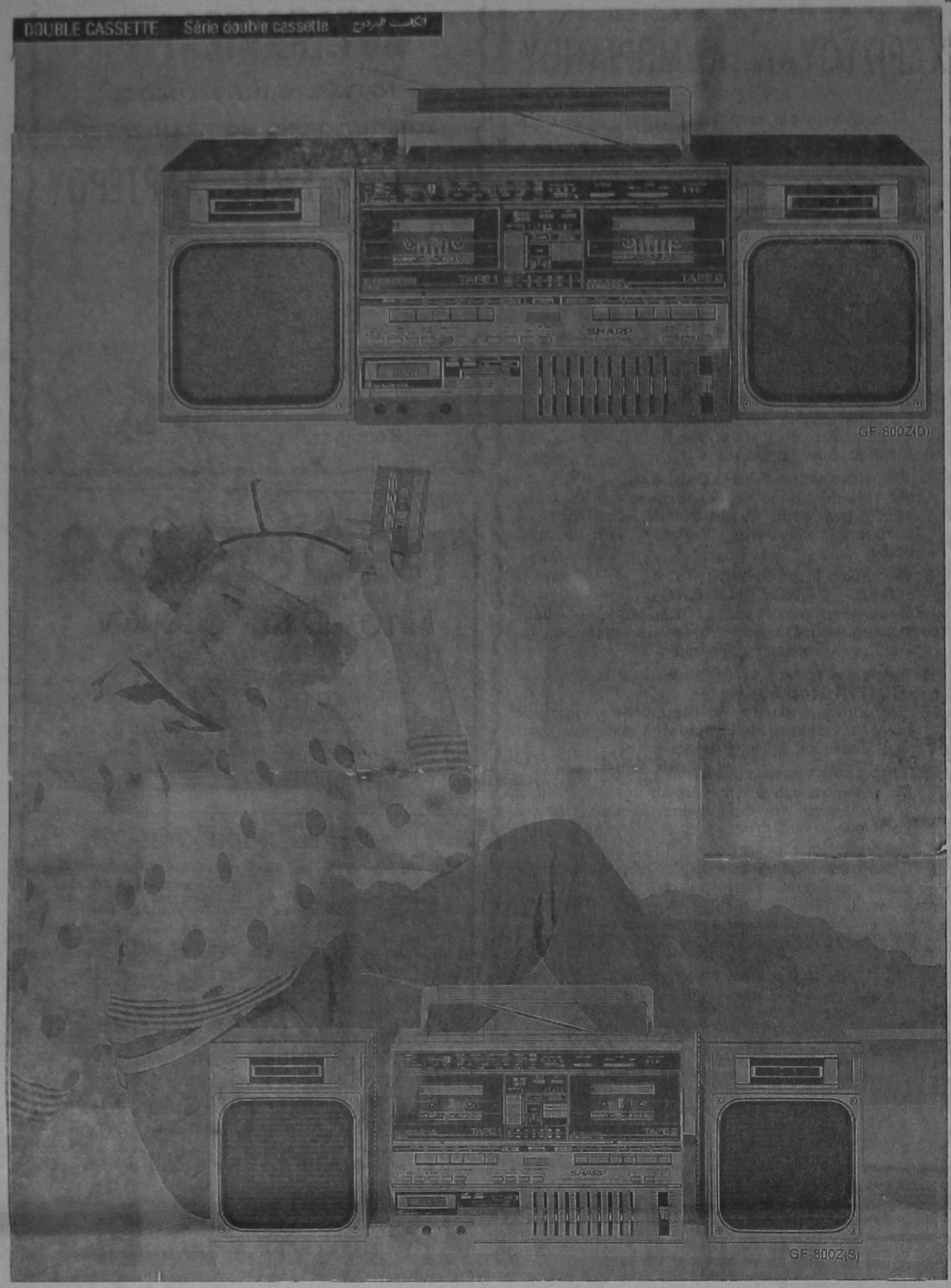

44 ΜΟΝΤΕΛΛΑ ΦΟΡΗΤΑ ΤΗΣ SHARP

ΓΙΑΝΝΗΣ ΣΥΝΤΥΧΑΚΗΣ

ΟΔΟΣ ΠΑΛΑΙΩΝ ΠΑΤΡΩΝ ΓΕΡΜΑΝΟΥ 18 ΤΗΛΕΦΩΝΑ 20.912 — 34.055



ΕΛΑΣΤΙΚΑ ΕΙΣΑΓΩΓΗΣ

FIRESTONE

Το λάστιχο που κατέκτησε ολόκληρο τον κόσμο

Firestone

ΠΡΟΔΙΑΓΡΑΦΕΣ Ε.Ο.Κ.

Αποκλειστικοί αντιπρόσωποι

Α)φοί Σωτηράκη Ο.Ε.

Κολοκοτρώνη 41—43 — Ρόδος
Τηλ. 27750—20470

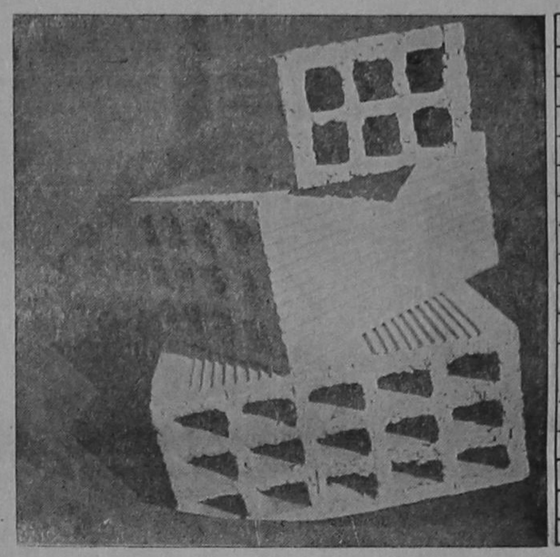

ΡΟΔΙΑΚΗ ΚΕΡΑΜΙΚΗ Α.Ε.

22ο ΧΛΜ ΡΟΔΟΥ - ΛΙΝΔΟΥ
☎ 51580 ΡΟΔΟΣ

Τούβλα όλων των διαστάσεων

- Η υψηλή τεχνολογία μας σας εγγυάται προϊόντα άριστης ποιότητας και αντοχής
- Η μικρή απόσταση του εργοστασίου μας από την πόλη της Ρόδου έχει σαν αποτέλεσμα χαμηλότερο κόστος μεταφοράς
- Σε τιμές προσιτές, με προθυμία και συνέπεια είμαστε έτοιμοι να εξυπηρετήσουμε τις παραγγελίες σας.

ΤΗΛΕΦΩΝΟ 51.580

ΕΣΤΙΑΤΟΡΙΟΝ - ΚΟΣΜΙΚΗ ΤΑΒΕΡΝΑ «LA MAISON FLEURIE»

Θα είμαστε ανοιχτά ΠΑΡΑΣΚΕΥΗ ΣΑΒΒΑΤΟ και ΚΥΡΙΑΚΗ για τώρα το ΧΕΙΜΩΝΑ με σπσιαλιτέ που πρώτη φορά δοκιμάζετε. Θα σας κρατούν συντροφιά η καταπληκτική ΜΑΡΙΕΤΤΑ στο πιάνο και ο τραβαδούρος της νύχτας ΓΙΩΡΓΟΣ ΚΟΠΙΔΗΣ. Δεχόμαστε κάθε σας γιορταστική εκδήλωση: Αρραβώνες — Γάμους — Βαπτίσεις — Συνεστιάσεις.

«ΛΑ ΜΕΖΟΝ ΦΛΕΡΙ»

Καταπληκτικές ΧΕΙΜΩΝΙΑΤΙΚΕΣ ΤΙΜΕΣ — ΦΑΓΟΠΟΤΙ — ΔΙΑΣΚΕΔΑΣΗ — ΧΟΡΟΣ — ΑΨΟΓΟ ΣΕΡΒΙΣ

ΡΗΓΑ ΦΕΡΑΙΟΥ 12 — ΡΟΔΟΣ — ΤΗΛ. 25.340

ΑΝΘΟΠΩΛΕΙΟ «ΘΕΜΕΛΗ»

Το μεγαλύτερο και φθηνότερο ανθοπωλείο στην Ελλάδα

ΔΗΜΗΤΡΙΟΣ και ΓΕΩΡΓΙΟΣ ΘΕΜΕΛΗ Ο.Ε.

Π. Π. Γερμανού και Αγίας Αναστασίας (γωνία) τηλέφωνα 28904 - 30908 - 24107 - 29474 - 22531

ΠΡΟΣΦΟΡΑ ΤΟΥ ΑΝΘΟΠΩΛΕΙΟΥ ΜΑΣ

Στολισμός αυτοκινήτων Γάμου ΕΝΤΕΛΩΣ ΔΩΡΕΑΝ

ΑΡΙΘΜΟΣ 900)1984
ΠΕΡΙΛΗΨΙΣ ΠΡΟΓΡΑΜΜΑΤΟΣ ΑΝΑΓΚΑΣΤΙΚΟΥ ΠΛΕΙΣΤΗΡΙΑΣΜΟΥ ΑΚΙΝΗΤΩΝ ΕΝΥΠΟΘΗΚΩΝ ΜΕΤΑ ΤΩΝ ΠΑΡΑΚΟΛΟΥΘΗΜΑΤΩΝ ΚΑΙ ΠΑΡΑΡΤΗΜΑΤΩΝ

Ο Παράτοις εν Ρόδω Πρωτοδίκαις Δικαστικός Επιμελητής Μιχαήλ Στεφάνου Μελλίνης κάτοικος Ρόδου, οδός Δημ. Θεοδωράκη 18.

ΔΗΛΟΠΟΙΩ ΟΤΙ

Την ΔΕΚΑΤΗΝ ΕΚΤΗΝ (16η) του μηνός Δεκεμβρίου του έτους 1984 ημέραν Κυριακήν και από ώρας 10—12 π.μ. της αυτής ημέρας, και εις τον συνήθην τόπον των Δημοσίων Αναγκαστικών Πλειστηριασμών της κοινότητας Ιαλυσού Ρόδου, ήτοι έσωθεν του κοινοτικού καταστήματος αυτής, αρισθέντος τοιούτου δυνάμει της υπ' αριθμ. 135)84 Αποφάσεως του Ειρηνοδικείου Ρόδου και ενώπιον του συμβολαιογράφου Ρόδου κ. Χρή στου Γιώρτσου ως υπαλλήλου επί του πλειστηριασμού ή ενώπιον του νομίμου του αναπληρωτού εν κωλύματι του, εκτίθεται εις Δημόσιον Αναγκαστικόν Πλειστηριασμόν το κάτωθι ακίνητον της οφειλέτιδας εν Ρόδω εδρευούσης εν πτωχευσει τελούσης εταιρείας ΕΛΕΥΘΕΡΙΟΣ Κ. ΒΟΛΟΝΑΚΗΣ, ΑΝΩΝΥΜΟΣ ΕΤΑΙΡΕΙΑ ΒΙΟΜΗΧΑΝΙΚΑΙ —ΕΜΠΟΡΙΚΑΙ —ΟΙΚΟΔΟΜΙΚΑΙ — ΤΟΥΡΙΣΤΙΚΑΙ ΚΑΙ ΝΑΥΤΙΛΙΑΚΑΙ ΕΠΙΧΕΙΡΗΣΕΙΣ Α.Ε.» τη επισπεύσει της εν Αθήναις εδρευούσης ΤΡΑΠΕΖΗΣ ΠΙΣΤΕΩΣ Α.Ε. νομίμως εκπ)νης κατασχεθέν αναγκαστικώς δυνάμει της υπ' αριθ. 800)1984 Εκθέσεως μου αναγκαστικής κατασχέσεως, εις κετέλεσιν της υπ' αριθμ. 436) 1981, 446)1981, 447)1981 Διατ. Πληρωμ. Δικαστού Μον. Πρωτ. Ρόδου δισ ποσόν οφειλής δρχ. (218.445.035) πλέον τόκων και εξόδων ως και εξόδων εκτελέσεως και πλειστηριασμού μέχρις πέρατος τούτου — ήτοι:

Οικόπεδον οχήματος ακανονίστου πολυγώνου, έχει εμβαδόν κατά το Κτηματολόγιο 31.230, αποτελείται από τις όμορες μερίδες, με τα παρακάτω κτηματολογικά στοιχεία Τόμος 3 Γαιών Κανδυλί, Φύλλον 82, Μερίς 221γ, Φάκελλος 491 κειμενον εις Κανδυλί Ρόδου, Νομικής φύσεως ΑΡΖΙ ΜΙΡΙ εκτάσεως 25.190 τετρ. μέτρων και Β) Τόμος 2 Γαιών Κανδυλί, Φύλλον 1, Μερίς 226, Φάκελλος 28 κειμένου εις Κανδυλί Ρόδου, νομικής φύσεως ΑΡΖΙ ΜΙΡΙ εκτάσεως 6040 τετρ. μέτρων

Επί του ανωτέρω ακινήτου υπάρχουν τα κάτωθι κτίρια χρησιμοποιούμενα ως εργοστάσιον παρασκευής τούβλων, ήτοι: α) Κυρίως εργοστάσιο, ισόγειο σχήματος ορθογωνίου παραλληλογράμμου, καλύπτει έκτασιν 3.690 τ.μ, έχει μέσο ύψος 7,5 μέτρα, λόγω δε της φύσεως του εδάφους και των ειδικών κατασκευών επί του δαπέδου, αυτό έγινε με ειδική προεργασία από πετρώδη υλικά κατά 60ο)ο του οποίου από ωπλισμένον σκυρόδεμα και το 40ο)ο από γκρο - μπετόν, ενισχυμένο με πλέγμα σιδήρου. Στον χώρο του εργοστασίου υπάρχουν οι ακόλουθες ειδικές κατασκευές:

1. Ξηραντήριο ειδικής κατασκευής διαστάσεων 54μ.Χ24,5μ. 2) Κλίβανος ειδικής κατασκευής επιφανείας περί τα 360 τ.μ. 3) Υποσταθμός ΔΕΗ ειδικής κατασκευής, επιφανείας περί τα 60 τετρ. μέτρα, 4) Γραφείον διώροφον συνολικού εμβαδού 140 τετρ. μέτρων περίπου, 5) Αποθήκη καυσίμων, ισόγειο με φέρουσα κατασκευή από τσιμεντόλιθους επικάλυψη φύλλα ετερνίτη και δάπεδο από άοπλο σκυρόδεμα θ) Δεξαμενή καθαρισμού χώματος.

Ο περιβάλλων χώρος, μετά από διαμόρφωση είναι επίπεδος, διαστρωμένος με γκρομπετόν, υπάρχει μεγάλη κεντρική μεταλική πόρτα εισόδου, έχει γίνει επίσης γεώτρηση δι' άντλησιν νερού δια τις ανάγκες του εργοστασίου. Εντός του εργοστασίου υπάρχουν τα κάτωθι μηχανήματα, ήτοι: α) Μηχανήματα επεξεργασίας χώματος και παραγωγής τούβλων, β) Παλετοδρόμος, γ) Ξηραντήριο, δ) Σύστημα διακινήσεως μεταφοράς τούβλων, ε) Φούρνος, ζ) Ηλεκτρομηχανολογικές εγκαταστάσεις και η) Διάφορα. Απαντα τ' ανωτέρω αποτελούνται από διάφορα επί μέρους μηχανήματα, η κατάσταση των οποίων είναι καλή, είναι δε εργοστασιων κατασκευής εξωτερικού. Εξετιμήθησαν δε τ' ανωτέρω ως κάτωθι, αξίας ακινήτου: 1. Οι κόπεδον δρχ. 7.700.000, Κτίρια Εργοστάσιο δρχ. 29.500.000 — Ξηραντήριο δρχ. 13.300.000 — Κλίβανος δρχ. 10.500.000, υποσταθμός ΔΕΗ δρχ. 300.000 — Γραφεία δρχ. 500.000 — Αποθήκη καυσίμων 150.000, Δεξαμενή δρχ. 70.000, 3) Περιβάλλων χώρος εργοστασίου δρχ. 3.030.000 — Εξοπλισμός επεξεργασίας χώματος και παραγωγής δρχ. 25.000.000 — Πιστεκαβάρος 11.500.000 — Ξηραντήριον δρχ. 8.500.000 — Σύστημα διακινήσεως και μεταφοράς τούβλων 10.000.000 - Φούρνος 6.500.000 — Ηλεκτρομηχανολογικές εγκαταστάσεις 5.500.000 — Διάφορα 3.200.000 — Ητοι ΕΝ ΣΥΝΟΛΩ ΔΡΑΧΜΕΣ: (135.550.000). Εις το ανωτέρω μεσεγγυούχος κατά νόμον παρασμένει η ιδία οφειλέτις. Πρώτη προσφορά ορίζω το ποσόν των πεντήκοντα εκατομμυρίων 50.000.000 ορισθείσαν δυνάμει της υπ' αριθμ. 450)84 Αποφ. Μον. Πρωτ. Ρόδου. Γίνεται μνεία ότι το ανωτέρω ακίνητον βαρύνεται δι υποθηκών.

Ο Πλειστηριασμός των ανωτέρω γεννήσεται ίνα εκ του εκπλειστηριάσματος πληρωθή την άνω απαίτησιν της, η επιδικάσουσα, τους τόκους, τ' έξοδα εν γένει ως και έξοδα εκτελέσεως και πλειστηριασμού μέχρις πέρατος τούτου, υπό τους κάτωθι όρους και συμφωνίας της επισπευδούσης ως ειδικώτερον και λεπτομερέστερα αναφέρονται εν τω άνω Προγράμματί μου.

Εγένετο και εξεδόθη το παρόν σήμερον την Δεκάτην τετάρτην (14ην) ΝΟΕΜΒΡΙΟΥ του έτους 1984, εν τω γραφείω μου κειμένω εν Ρόδω και επί της οδού Δημ. Θεοδωράκη 18, και εις βεβαίωσιν υπογράφεται παρ' εμού του δηλοποιούντος δικαστικού επιμελητού.

Ο ΔΗΛΟΠΟΙΩΝ
ΔΙΚΑΣΤΙΚΟΣ ΕΠΙΜΕΛΗΤΗΣ
ΜΙΧΑΗΛ ΣΤΕΦ. ΜΕΛΛΙΝΗΣ
ΑΚΡΙΒΗΣ ΠΕΡΙΛΗΨΗΣ
εκ του εις χείρας μου πρωτοτύπου
Εν Ρόδω αυθημερόν
Ο ΔΙΚΑΣΤΙΚΟΣ ΕΠΙΜΕΛΗΤΗΣ
ΜΙΧΑΗΛ ΣΤΕΦ. ΜΕΛΛΙΝΗΣ

Η ΕΞΡ ΘΑ ΣΑΜΠΟΤΑΡΕΙ ΤΟΝ «ΠΕΡΙΚΛΗ»

ΣΥΝΕΧΕΙΑ από τη σελίδα 1

τε τις ημέρες αυτές από την αρθρογραφία του τοπικού Τύπου ότι το πρακτορείο «ΠΕΡΙΚΛΗΣ» της Σουηδίας που προ διμήνου περίπου είχε κυρυχθεί σε πτώχευση, άρχισε και πάλι την δραστηριότητά του με νέαν επωνυμίαν, ελαφρώς παραλλαγμένη δι' ευνοήτους λόγους και κατά βασίμους πληροφορίας μας πρόκειται, εντός ολίγου να εμφανιστεί και να ζητήσει και πάλι συνεργασία με ξενοδόχους είτε απ' ευθείας ή μέσω αντιπροσώπου του.

Επειδή η Διοίκησης της Ενώσεως έχει αποιχεία που από δεικνύουν ότι υπήρξε κάποια συμπαιγνία εξαπατήσεως συναδέλφων και σε τοπικό επίπεδο, σας γνωρίζομεν ότι μεθοδεύουμε ενέργειες προς τον σκοπόν να εξοφληθούν αφ' ενός τα χρέη του εν λόγω πρακτορείου και αφ' ετέρου να αποφύγουμε μελλοντικά παράμοια κρούσματα.

Οι οποιεσδήποτε όμως προθέσεις και ενέργειές μας χωρίς την συλλογική συμπαράσταση όλων των συναδέλφων να είσθε βέβαιοι ότι θα μείνουν χωρίς αποτέλεσμα γι αυτό και συνιστούμε να αποφύγετε οποιανδήποτε συνεργασία και συναλλαγή άμεση ή έμμεση με το εν λόγω πρακτορείο χωρίς την προηγούμενη συνεγνόηση μαζί μας.

Οσον αφορά τα μέτρα που προτιθέμεθα να λάβουμε σαν τάξη για την επόμενη τουριστική περιοδο προς διασφάλιση των συναλλαγών μεταξύ Ξενοδόχων και TOUR OPERATORS εν τώς των προσεχών ημερών θα σας κοινοποιήσωμε σχετική μας εγκύκλιο.

Επί τη ευκαιρία όμως θέλομε να επιστήσωμε την προσοχή σας σε βάσιμες πληροφορίες που έχομε ότι η ιστορία των πτωχεύσεων θα συνεχισθεί και με άλλους TOUR - OPERATORS της Ευρώπης γεγονός που πρέπει να βάλει σε σοβαρούς προβληματισμούς όλους τους υπεύθυνους φορείς για το άμεσο και απώτερο μέλλον του Ελληνικού Τουρισμού.

ΠΡΩΤΗ ΕΜΦΑΝΙΣΗ ΤΟΥ Κ. ΜΠΑΚΑ ΣΤΗ ΡΟΔΟ

ΣΥΝΕΧΕΙΑ απο τη σελιδα 1

στάσεις σ' όλα τα νησιά και χωριά του νομού (και στα Γυμνάσια και Λύκεια) και εφόσον πάνε καλά οι παραστάσεις θα παρουσιαστεί το έργο και στην Αθήνα για να φανερωθούν οι δυνατότητες που έχει σήμερα το Επαρχιακό Θέατρο.

Αν αυτή η προσπάθεια πάει καλά, πρόστεας, τότε θα είναι πιο εύκολο, να γίνει το Δημοτικό Θέατρο, «Περιφερειακο» κάτι που αποτελεί και στόχος των υπεύθυνων των Πολιτιστικών θεμάτων του Δήμου Ρόδου.

ΣΤΗ ΣΥΝΕΧΕΙΑ της συνέντευξης του παρουσίασε τους η θεποιούς που θα ερμηνεύσουν τους διάφορους ρόλους ενώ από πλευράς Δήμου ευχαρίστησε τους συντελεστές της προσπάθειας, ο πρόεδρος του Δ.Σ. κ. Ν. Νικολάου, τονίζοντας ότι ο Δήμος «δίνει εξετάσεις στο καινό της Ρόδου» και βάζει σοβαρές βάσεις για το «δημοτικό θεατρο» που ήταν παλιό αίτημα του φιλοθεάμονος κοινού της Ρόδου.

ΤΟ ΕΡΓΟ που θα παρουσιάστεί στο Εθνικό Θέατρο στις 1 και 2 Δεκέμβρη (ώρα 9 μ.μ.) σκηνοθέτησε ο Κ. Μπάκας (βοηθός ο Τ. Εμμανουήλ) μετέφρασε ο Λ. Δανός και σκηνογράφη σε ο Ν. Πετρόπουλος ενώ την μουσική επιμέλεια θα έχει η Α. Βενέτη.

Παίζουν κατά σειρά εμφάνισης οι ηθοποιοί: Νίκος Μεϊντάνης, Χριστόφορος Καζαντζίδης, Τηλέμαχος Εμμανουήλ, Μαρία Λιάπικου, Σουζάνα Καρδούλια, Κώστας Αθανασόπουλος, Αναστασία, Πανταζοπούλου, Βάνα Ζάκα και Παναγιώτης Τσακίρης.

ΤΑ ΑΙΤΗΜΑΤΑ ΤΩΝ ΟΙΚΟΔΟΜΩΝ ΡΟΔΟΥ

ΣΥΝΕΧΕΙΑ από τη σελ. 1

μέτρα προστασίας των ανέργων.

2. Μείωση του ορίου ηλικίας για σύνταξη στα 55 χρόνια
3. Νομοθετική κατοχύρωση του χειμερινού επιδόματος
4. Επέκταση του μηχανογραφικού συστήματος σε όλη την χώρα
5. Αναγνώριση και διανομή των υπερ αγνώστων εναπλήμων που υπάρχουν. Αναγνώριση και αυτών που θα προστεθούν με την εισπραξη από το ΙΚΑ των εισφορών για το αυθαίρετα που θα νομιμοποιηθούν.
6. Μείωση των ωρών εργασίας σε 35 τη εβδομάδα για τα βαριά και 37 1)2 γενικά
7. Να αυξηθούν οι συντάξεις στο 68ο)ο των συντάξεων του ΙΚΑ (όσο είναι και οι κρατήσεις)
8. Να ιδρυθούν παραρτήματα του Ταμείου (Επικουρικού) στους Νομούς και να επανδρωθούν τα υπάρχοντα.
9. Να επανέλθουν οι παλιές προϋποθέσεις για αναπηρική σύνταξη με βελτίωση αυτών που υπάρχουν για τους νέους
10. Να προσαυξάνουν την σύνταξη όλα τα πλασματικά ένσημα που αναγνωρίστηκαν κατά καιρούς
11. Κατώτατα μεροκάματα από την 1.1.1985 πάνω σε αυτό θα υπολογίζονται τα επιδόματα και οι τριετίες
12. Να κατοχυρωθεί νομοθετικά η ΑΤΑ
13. Τροποποίηση του Νόμου 3239)55 και άρεση επικύρωση της 135 Δ.Σ.Ε.
14. Εκδημοκρατισμός του συνδικαλιστικού κινήματος
15. Να δωθεί εφάπαξ στους Οικοδόμους
16. Να γίνουν Εργατικές Κατοικίες στα χωριά (για να βοηθηθεί και η αποκέντρωση)
17. Να εκδημοκρατιστούν οι Ενοπλες Δυνάμεις
18. Να καθιερωθεί σαν πάγιο εκλογικό σύστημα η Απλή Αναλογική.

ΖΗΤΗΣΑΝ ΠΑΡΕΜΒΑΣΗ ΓΙΑ ΤΟ ΣΥΝΑΛΛΑΓΜΑ

ΣΥΝΕΧΕΙΑ από τη σελίδα 1

μας συμβάλλοντας έτσι στη διατήρηση των σωστών επαγγελματιών που τόσο έχει ανάγκη ο κλάδος μας. Υπενθυμίζουμε, ότι είναι μια μεταφορά χρημάτων των εργαζομένων στους εργοδότες που χωρίς καμιά επιπλέον επιβάρυνση και έξοδα, καρπούνται τα ωφέλη της νέας αυτής διάταξης».

ΣΤΟ ΙΔΙΟ υπόμνημα οι «ρεαλφιονίστες» καταδικάζουν την δήλωση του προέδρου της ΕΞΡ κ. Εμμ. Καστελλοριζιού, σύμφωνα με την οποία «οι Ξενοδόχοι της Ρόδου κατά την νέα τουριστική περίοδο δεν θα δώσουν ποσοστό της προμήθειας επί του συναλλάγματος στους εργαζόμενους» και τονίζουν, πως τέτοιες δηλώσεις και θέσεις «αποτελούν πρόβλημα για την διατήρηση της εργασιακής ειρήνης».

Τέλος διευκρινίζουν ότι το ποσοστό (1ο)ο) που ζητάνε θα διαμοιράζεται μεταξύ των υπαλλήλων υποδοχής (τηλεφωνητριών, μαιν κουραντιέ, νυχτοθυρωρών κ.λ.π.).

ΤΟ ΔΩΡΟ ΧΡΙΣΤ)ΝΩΝ ΣΥΝΤ)ΧΩΝ ΔΗΜΟΣΙΟΥ

ΣΥΝΕΧΕΙΑ από τη σελίδα 1

12.1984.

Δικαιούχοι του δώρου είναι όλοι γενικά οι συνταξιούχοι και βοηθηματούχοι του Δημοσίου, εκτός από αυτούς που θα τα πάρουν από αποδοχές ενέργειας.

Το ποσό του δώρου είναι μία σύνταξη, ίση με αυτή του μήνα Δεκέμβρη 1984 που θα περιλαμβάνει και τα τυχόν καταβαλλόμενα επιδόματα ανικανότητας, παραπληγικού, του διορθωτικού ποσού και της ΑΤΑ, εκτός από το επίδομα οικογενειακών βαρών (συζύγου και τέκνων).

ΠΡΟΣΛΗΨΗ ΔΗΜΟΣΙΩΝ ΥΠΑΛΛΗΛΩΝ

Από το υπουργείο Εσωτερικών δόθηκε στη Νομαρχία Δωδεκανήσου εντολή διαρισμού ορκωμοσίας και ανάληψης υπηρεσίας με βάση το Ν. 1320)83 (μηχαν)φικό σύστημα) στους παρακάτω επιτυχόντες:

Αλ. Πετρίδου - Θαρρενού, Ελ. Κρητικού - Αναστασάκη, Ελ. Ζαρακά - Καματερού, Μαρία Σταματούκου - Καζή, Φίλ. Πελαρδή, Κ. Βέτσο, Ειρ. Χαλκίτου - Γιάννα, Λίντα Κορφιά - Καρίκη, Ελένη Μπαϊράμη - Αλεξανδρή.

ΑΝΑΒΛΗΘΗΚΕ Η ΚΛΗΡΩΣΗ ΤΩΝ 136 Λ. ΚΑΤΟΙΚΙΩΝ

ΣΥΝΕΧΕΙΑ από τη σελίδα 1

κών των δικαιούχων θα εγίνετο μετά την κλήρωση των εργατικών κατοικιών, από τις υπηρεσίες του ΑΟΕΚ στην Αθήνα και ότι η αναβολή της κλήρωσης των κατοικιών που είχε προσδιορισθεί για τις 16 Νοεμβρη, οφείλετο στην ανάγκη παρουσίας της νομάρχη στη Διάσκεψη των Επιμελητηρίων της Δωδεκανήσου που έγινε στη Λέρο.

ΟΙ ΧΑΛΚΗΤΕΣ ΤΗΣ ΡΟΔΟΥ ΠΡΟΧΩΡΟΥΝ ΣΤΗΝ ΑΓΟΡΑ ΤΑΧΥΠΛΟΟΥ ΣΚΑΦΟΥΣ

ΣΥΝΕΧΕΙΑ από τη σελίδα 1

συναντηθούν μέσα σε σύντομο χρονικό διάστημα, για να εξετάσουν το θέμα απ' όλες τις πλευρές και να ενεργοποιηθούν για την εξεύρεση των απαραίτητων χρημάτων. Ανάμεσα στα θέματα που θα εξεταστούν στο διάστημα που μεσολαβεί, θα είναι και η αναζήτηση κατάλληλου σκάφους, το κόστος του, καθώς και λεπτουργικά θέματα.

ΕΚΠΟΜΠΗ ΓΙΑ ΕΡΓΑΤΙΚΑ ΘΕΜΑΤΑ

ΣΥΝΕΧΕΙΑ από τη σελίδα 1

θούν είναι: Τα συνδικαλιστικά δικαιώματα και οι συνδικαλιστικές ελευθερίες των εργαζόμενων, οι απεργίες, η ανεργία κλπ.

Η συζήτηση παρουσιάζει μεγάλο ενδιαφέρον, γιατί θα δοθεί η ευκαιρία στους δημοσιογράφους που καλύπτουν το εργατικό ρεπορτάζ να διευκρινίσουν τις τυχόν απορίες τους για τα πιο πάνω θέματα από το πιό υπεύθυνο πρόσωπο της κυβέρνησης στο χώρο αυτό.

ΕΠΙΧΟΡΗΓΗΣΗ ΑΛΥΚΩΝ ΚΩ

Για να αντιμετωπιστούν οι δαπάνες καλλιέργειας και συντήρησης των Αλυκών της Κω, το υπουργείο Ενέργειας και Φυσικών Πόρων της επιχορήγησε με τα ποσά των 1.050 δρχ.

Θ' αναμορφωθεί ο ν. 3239)55 για τις συλλογικές συμβάσεις

Τροποποιήσεις στο ν. 3239) 55 περί του τρόπου ρυθμίσεως των συλλογικών διαφορών εργασίας, πρόκειται να γίνουν σύντομα. Αυτό δήλωσε ο υπουργός Εργασίας κ. Ε. Γιαννόπουλος ο οποίος πρόσθεσε ότι με τις τροποποιήσεις αυτές θα καθιερωθούν άλλες διαδικασίες για τη σύναψη Συλλογικών Συμβάσεων Εργασίας στον ιδιωτικό τομέα και άλλες στο δημόσιο

Εξάλλου ο υπουργός Εργασίας αναφερόμενος στο άρθρο 4 του νόμου περί κοινωνικοποιήσεων, τόνισε ότι η κυβέρνηση θα εντάξει στον Κώδικα Πολιτικής Δικονομίας, διατάξεις που θα κατοχυρώνουν το κύρος της εργατικής νομοθεσίας με γνώμονα το Σύνταγμα και τις Διεθνείς Συμβάσεις Εργασίας.

Πάντως από έγκυρη πηγή του υπουργείου Δικαιοσύνης έγινε γνωστό, ότι καμιά σχετική ενέργεια δεν έχει γίνει μέχρι στιγμής, από την πλευρά του υπουργείου Εργασίας.

Συντομεύεται η εκδίκαση εργατικών διαφορών

Με τροπολογία που κατατέθηκε και την υπογράφουν οι υπουργοί Εργασίας και Δικαιοσύνης κ.κ. Ε. Γιαννόπουλος και Γ. Μαγκάκης, ρυθμίζονται θέματα εργατικών διαφορών.

Συγκεκριμένα στις εργατικές διαφορές του άρθρου 663 περ. 1, 2 και 3 του Κώδικα Πολιτικής Δικονομίας, ορίζεται υποχρεωτικώς δικάσιμη που να μην απέχει περισσότερο από 15 ημέρες από την κατάθεση του δικογράφου στο δικαστήριο ή τη σύνταξη της έκθεσης, η δε από φαση να δημοσιεύεται μέσα σε ένα μήνα από τη συζήτηση της διαφοράς.

Η επίδοση της αγωγής ή της έκθεσης στον εναγόμενο να γίνεται προ πέντε ημερών.

Οι διατάξεις αυτές να εφαρμόζονται, ανάλογα και στην περίπτωση της Εφεσης και της Αναίρεσης.

ΠΡΑΤΗΡΙΟ ΒΕΝΖΙΝΗΣ

ΣΗΜΕΡΑ διανυκτερεύει το βενζινάδικο Τοδουλάκη στη Λ. Ιαλυσού, «Ιεά».

ΦΑΡΜΑΚΕΙΟ

ΣΗΜΕΡΑ διανυκτερεύει το φαρμακείο Μανδραγού στην οδό Παύλου Μελά.

ΒΙΑΣΜΟΣ 25ΧΡΟΝΗΣ ΜΗΤΕΡΑΣ ΔΥΟ ΠΑΙΔΙΩΝ

ΣΥΝΕΧΕΙΑ απο τη σελίδα 1

λιθέα. Καθ' οδόν άρχισε μάλιστα να προετοιμάζει την κοπέλλα για «κάτι καλό...» αν και η τελευταία αντιδρούσε.

Οταν έφτασαν στην Καλλιθέα, ο ιδιωτ. υπάλληλος δοκίμασε την... τύχη του αλλά η 25χρονη αντιστάθηκε και έτσι δεν κατάφερε το παρανικρό. Πειραμωμένος ο Κουφός έβαλε μπροστά το αυτοκίνητο και κατευθύνθηκε προς τα λατομεία Κοσκινού.

Η ΚΟΠΕΛΛΑ όμως, μόλις αντιλήφθηκε τις παραπέρα προθέσεις του συνοδού της άνοιξε απότομα την πόρτα του αυτοκινήτου και «φούντωρε» έξω, μ' αποτέλεσμα να τραυματιστεί σοβαρά στο πρόσωπο, στο κεφάλι και στους γοφούς.

Ο δράστης όμως δεν την λυπήθηκε, αλλ' αφού κατέβηκε από το αυτοκίνητο του την έσυρε στην άκρη του δρόμου, τις έσκισε α ρούχα και την βιασε κτηνωδώς!

Στη συνέχεια την έβαλε στο αυτοκίνητο και την πήρε στο σπίτι της, σαν να μην συνέβηκε τίποτα.

Η ΚΟΠΕΛΛΑ τραυματισμένη όπως ήταν, πήγε όμως αμέσως μετά στο σπίτι κάποιου γνωστού της και ζήτησε βοήθεια. Πράγματι αυτός την μετέφερε το Νοσοκομείο ενώ ειδοποίησε και την Αστυνομία.

Υστερα από έρευνα των ανδρών του Τμήματος Ασφαλείας Ρόδου, ο δράστης εντοπίστηκε, συνελήφθηκε και οδηγήθηκε στο Τμήμα, όπου ομολόγησε ότι ήταν μεν με την κοπέλλα το βράδυ εκείνο στα μπουζούκια αλλά ότι δεν την βιασε ούτε την χτύπησε.

ΖΥΜΩΣΕΙΣ ΓΙΑ ΤΟΥΣ ΝΟΜΑΡΧ. ΣΥΜΒΟΥΛΟΥΣ

ΣΥΝΕΧΕΙΑ από τη σελίδα 1

στην Επαρχία Ρόδου θα επιλεγεί από την Νομαρχιακή Επιτροπή μεταξύ των κ.κ. Γ. Γιαννόπουλου, Γ. Μουτσόπουλου, Στάθη, Κουσουρνά, Στ. Σταυρή, Δ. Σαλαμαστράκη και Μιχ. Μπαλάνου. Βέβαιο είναι, ότι ο γ.γ. της Ν.Ε. του ΠΑΣΟΚ Γ. Γιαννόπουλος δεν θα είναι υποψήφιος στην Επαρχία Καρπάθου.

Αν αποφασίσει τελικά να εκθέσει υποψηφιότητα στη Ρόδο, θεωρείται πολύ απίθανο να μην πάρει το χρίσμα. Για την Κάρπαθο, υποψήφιοι του ΠΑΣΟΚ φέρονται οι κ.κ. Εμμ. Μακρής, Ι. Μηνάτσης και Κ. Παραγιός, με επικρατέστερο τον πρώτο. Ο τελευταίος πάντως υπόβαλε ήδη υποψηφιότητα, χωρίς ν' αποκλείεται να την αποσύρει εφόσον του ήθελε υποδειχτεί.

ΣΤΗΝ ΚΩ και Κάλυμνο από πλευράς ΠΑΣΟΚ τα πράγματα είναι τελείως ξεκαθαρισμένες και τ' αποτελέσματα της εκλογής από τώρα δεδομένα. Υποψήφιοι θα είναι, στην Κω και πάλι ο κ. Μάνος Θεοδωρίδης ενώ στην Κάλυμνο θα υπάρξει αλλαγή φρουράς με υποψηφιότωρα τον κ. Γ. Σακελλαρίδη.

ΑΠΟ πλευράς «Νέας Δημοκρατίας» δεν φαίνεται να έχουν παρθεί ακόμα αποφάσεις. Συζητούνται μεν για την Ρόδο ο κ. Γ. Τάχερ και για την Κάρπαθο ο κ. Ν. Παπανικήτας, λίγοι είναι όμως αυτοί που πιστεύουν ότι θα δεχτούν οι πιο πάνω να εκθέσουν ξανά υποψηφιότητα. Ετσι πρέπει ν' αναμένονται νέα πρόσωπα, τόσο στη Ρόδο, όσο και στην Κάρπαθο.

ΕΠΙΜΟΡΦΩΤΙΚΟ ΣΕΜΙΝΑΡΙΟ ΤΟΥ ΕΟΜΜΕΧ

Το Εμπορικό και Βιομηχανικό Επιμελητήριο Ρόδου, καλεί τα μέλη του να παρακολουθήσουν το επιμορφωτικό σεμινάριο που οργανώνει ο ΕΟΜΜΕΧ, με θέμα «Οικονομική Διαχείριση—Κοστολόγηση στο πλαίσια των εκπαιδευτικών προγραμμάτων του. Η έναρξή του θα γίνει στις 3 Δεκεμβρη και η λήξη του στις 7 του ίδιου μήνα, στο κέντρο «Ακταίον» και από ώρα 6 μ.μ. μέχρι 10 μ.μ.

ΕΝΙΣΧΥΣΗ ΠΟΛΙΤΙΣΤΙΚΩΝ ΦΟΡΕΩΝ

Με στόχο την προβολή και πραστασία του λαογραφικού υλικού της Καρπάθου και Κάσου, το υπουργείο Πολιτισμού και Επιστημών ενίσχυσε τους παρακάτω πολιτιστικούς φορείς, ως εξής:

- Μορφωτικός Εξωραϊστικός Ομιλος Οθους Καρπάθου «Εργασία και Χαρά» για την δημιουργία του Καρπαθιώτικου σπιτιού 500.000 (100.000 δρχ. το 1983).
- Τον Πολιτιστικό Σύλλογο Αρβανιτοχωρίου Κάσου για την δημιουργία του Κασιώτικου σπιτιού 250.000 δρχ. (400.000 δρχ. το 1983).

ΝΟΜΟΘΕΤΙΚΗ ΔΙΑΤΑΞΗ ΜΕ ΑΝΑΔΡΟΜΙΚΗ ΔΥΝΑΜΗ

ΣΥΝΕΧΕΙΑ απο τη σελίδα 1

εργασίας.

ΣΤΟ ΜΕΤΑΞΥ σημειώθηκε προχτές τη νύχτα και θεαματική παρέμβαση του υπουργού Εργασίας Ε. Γιαννόπουλου, πάνω στο θέμα, που θεωρείται μια πρώτη νίκη των εργαζόμενων. Συγκεκριμένα ο κ. Ευάγγελος Γιαννόπουλος δήλωσε, ότι «οι Ξενοδόχοι είναι υποχρεωμένοι, σύμφωνα με το σχετικό νόμο να χορηγήσουν την κανονική άδεια (26 ημερών) των εργαζόμενων σε εποχιακές τουριστικές επιχειρήσεις». Και ο υπουργός Εργασίας πρόστεσε:

«Σε περίπτωση μη συμμόρφωσης, ειδική νομοθετική διάταξη θα επαναλάβει την υποχρέωση αυτή των εργοδοτών με αναδρομική δύναμη. Ακόμη θα προστεθεί για τούτο και διάταξη που θα προβλέπει ανάλογες κυρώσεις».

ΣΥΜΦΩΝΑ με δημοσιογραφικές πληροφορίες, η Πανελλήνια Ομοσπονδία Ξενοδόχων (ΠΟΞ) απάντησε στις δηλώσεις αυτές του υπουργού Εργασίας με τέλεξ προς τις κατά τόπους Ενώσεις Ξενοδόχων, με το οποίο τους καλεί να μη συμμορφωθούν, «εν αναμονή καταστήσεως τελεσίδικης της ειρηνοδικής απόφασης του Ηρακλείου στο Ερετεία».

ΟΙ ΞΕΝΟΔΟΧΟΙ της Ρόδου βρίσκονται από την πλευρά τους σε κινητοποίηση, ενόψει της σημερινής συγκέντρωσης, ενώ συνδικαλιστικά στελέχη μετέβηκαν χτες σ' όλες τις μεγάλες κοινότητες σε μια προσπάθεια επιτόπιας ενημέρωσής τους. Συνδικαλιστικοί κύκλοι, αναφερόμενοι στη σημερινή κινητοποίηση δήλωναν, ότι «θα έχει ποιοτική και ποσοτική επιτυχία» ενώ θ' αποτελέσει και σταθμό για την παραπέρα πορεία των Ξενοδόχων στην προσπάθεια εξασφάλισης των δικαιωμάτων τους.

ΦΟΡΟΛΟΓΙΚΕΣ ΕΛΑΦΡΥΝΣΕΙΣ

ΣΥΝΕΧΕΙΑ από τη σελ. 1

μισε και πάλι ότι δεν επιβάλλονται νέες ουσιαστικές φορολογίες το 1985 είπε, ότι τα επιλεον φορολογικά έσοδα που προβλέπεται να περάσουν από 855,5 δισ. δρχ., το 1984 σε 1.125 δισ. δρχ., το 1986 (αύξηση 31,5ο)ο) θα προέλθουν από:

- Την αποτελεσματικότερη σύλληψη της φορολογητέας ύλης μετά την μηχανογράνωση που προχωρεί και θα επιτρέψει στις υπηρεσίες την αποτελεσματικότερη διοσταύρωση των φορολογικών στοιχείων και την ταχύτερη περαίωση των εκκρεμών φορολογικών υποθέσεων.
- Την απλοποίηση του συστήματος είσπραξης των φόρων. Μετά το νέο σύστημα φορολογίας ακινήτων η κυβέρνηση θα καθιερώσει μέσα στο '85 το σύστημα του μοναδικού συντελεστή καθαρού κέρδους πάνω στον κύκλο εργασιών ορισμένων κατηγοριών επιχειρήσεων.
- Την καθιέρωση του συστήματος δειγματοληπτικού ελέγχου των φορολογικών δηλώσεων. Ο φορολογούμενος θα θεωρείται ειλικρινής και η δήλωση του θα κρίνεται κατ' αρχήν ως ακριβής. Το υπουργείο θα ελέγχει δειγματοληπτικά μόνο ένα ποσοστό των δηλώσεων (ενώ σήμερα πρέπει να ελέγχονται όλες) και σε περίπτωση παραβάσεων θα επιβάλλονται οι προβλεπόμενες από τον νόμο κυρώσεις, οι οποίες δεν αποκλείεται να γίνουν αυστηρότερες.
- Την αποτελεσματικότερη πάταξη της φοροδιαφυγής για την οποία θα κατατεθεί σχετικό νομοσχέδιο στην Βουλή, το οποίο όμως όπως είπε ο κ. Αρσένης δεν θα προβλέπει την ποινικοποίηση του αδικήματος.
- Την καθιέρωση της υποχρέωσης να συνοδεύονται όλα τα διακινούμενα εμπορεύματα με δελτίο αποσταλής και όχι με άλλα αποδεικτικά στοιχεία.

ΤΑ ΟΙΚΟΓΕΝΕΙΑΚΑ ΕΠΙΔΟΜΑΤΑ

ΣΥΝΕΧΕΙΑ από τη σελίδα 1

000.0000 δραχμές:

- Για το ένα παιδί σε 520

Δύο μάλλον σοβαροί τραυματισμοί σε τροχαία ατυχήματα

ΝΟΣΗΛΕΥΟΝΤΑΙ ΣΤΟ ΓΕΝ. ΝΟΣΟΚΟΜΕΙΟ ΡΟΔΟΥ

ΜΙΑ 11χρονη μαθήτρια και ένας 23χρονος μοτοσυκλετιστής τραυματίστηκαν μάλλον σοβαρά χτες το πρωί σε δύο τροχαία ατυχήματα που συνέβηκαν στα νησιά μας:

● ΣΤΙΣ 11.15 το πρωί στο 16ο χιλιόμετρο της οδού Ρόδου —Καμείρου, το υπ' αριθ. κυκλ. ΑΥ 5213 Ι.Χ.Φ. αυτοκίνητο που οδηγούσε ο Σταμάτης Φάντης 27 χρόνων έμπορος, παρέσυρε και τραυμάτισε την 11χρονη Ειρήνη Χριστουλάκη, που διέσχιζε κάθετα το οδόστρωμα χωρίς έλεγχο.

Η μικρή μαθήτρια μεταφέρθηκε στο Γενικό Νοσοκομείο Ρόδου, όπου διαπιστώθηκε ότι έχει υποστεί κάταγμα της αριστερής κλειδός και παρέμεινε για νοσηλεία στην Ορθοπεδική Κλινική.

● ΣΤΟ 4ο χιλιόμετρο της Εθνικής οδού Ρόδου — Λίνδου, χτες στις 11.40 το πρωί, το υπ' αριθμ. κυκλ. ΖΧ 8518 ΙΧΕ αυτοκίνητο που οδηγούσε ο Βαρόλ Μετασού 23 χρόνων οικοδόμος συγκρούστηκε με την υπ' αριθμ. κυκλ. ΡΟΑ 35 δίκυκλη μοτοσυκλέτα που οδηγούσε ο 23χρονος Παναγιώτης Μέντος, μ' αποτέλεσμα τον τραυματισμό του τελευταίου, ο οποίος υπέστη κάταγμα πλευρών και πιθανώς κάταγμα ωμοπλάτης. Ο τραυματίας νοσηλεύεται στο Γενικό Νοσοκομείο Ρόδου.

Το ατύχημα συνέβηκε όταν, το αυτοκίνητο πραγματοποιούσε στροφή αριστερά, παραβιάζοντας διπλή διαχωριστική γραμμή και η μοτοσυκλέτα επιχειρούσε υπέρβαση του αυτοκινήτου όταν αυτό έστριβε αριστερά. Ο μοτοσυκλετιστής στερείται αδείας ικανότητας οδηγήσεως.

ΑΝΑΚΡΙΣΕΙΣ για τα αίτια και των δύο τροχαίων ατυχημάτων διενεργεί το Τμήμα Τροχαίας Ρόδου.

Βρίσκονται στην ΑΤΕ πίνακες δικαιούχων εξισωτικής αποζημίωσης

ΤΙ ΘΑ ΠΑΡΟΥΝ ΟΙ «ΟΡΕΙΝΕΣ» ΚΟΙΝΟΤΗΤΕΣ

ΑΠΟ την Διεύθυνση Γεωργίας στάλθηκαν μέχρι χτες (28 Νοε.) στο υποκατάστημα της Αγροτικής Τράπεζας προς καταβολή στους δικαιούχους οι εξισωτικές αποζημιώσεις (ορεινών περιοχών) και οι οποίες προέρχονται κατά 50ο/ο από κοινωνικούς πόρους της ΕΟΚ κατά 50ο/ο από το υπουργείο Γεωργίας. Φυσικά συνεχίζεται η σύνταξη καταλόγων και για τις υπόλοιπες ορεινές κοινότητες. Οι δικαιούχοι των παρακάτω κοινοτήτων θα εισπράξουν τα έναντι σημειούμενα ποσά:

Σορωνή	636.170
Μονόλιθος	431.700
Καλαβάρδα	85.845
Μεσαναγρός	404.190
Αρκάσα	208.955
Μαλώνα	1.611.690
Στάννα	434.000
Φάνες	226.000
Κάλλαθος	69.170
Λέρος	1.289.970
Μεσοχώρι	500.975
Απέρι	178.130
Ψίνθος	930.575
Αφάντου	649.520
Κοσκινού	944.957
Αρχίπολη	311.900
Δαματριά	149.840
Κρεμαστή	172.882
Λιβάδια	634.500
Βάτι	6.200
Γεννάδι	231.200
Προφύλια	58.200
Πλατάνια	210.400
Καρδάμαινα	1.395.201

ΤΑ ΝΕΑ ΔΡΟΜΟΛΟΓΙΑ ΚΑΜΙΡΟΣ — ΙΑΛΥΣΟΣ

Από το υπουργείο Εμπορικής Ναυτιλίας και, ύστερα από αίτηση της ΔΑΝΕ καθορίστηκαν προσωρινά τα δρομολόγια των Φ/Β «Κάμιρος» και «Ιάλυσος», ως εξής:

● «Κάμιρος» Κάθε Τρίτη - Πέμπτη - Σάββατο από Πειραιά ώρα 13.00 για Πάτμο - Λέρο - Κάλυμνο - Κω - Ρόδο. Από τη Ρόδο την επόμενη ώρα 12.00 για Πειραιά με τις ίδιες προσεγγίσεις.

● «Ιάλυσος» Κάθε Τετάρτη -Παρασκευή από Πειραιά, ώρα 14.15' για Κω - Ρόδο. Από Ρόδο την επόμενη ώρα 14.00 για Κω - Πειραιά.

ΛΟΥΚΟΥΜΑΔΕΣ

Δ. ΒΑΛΛΑΣ

Νικηταρά 21

τηλ. 22004

ΖΑΧΑΡΟΠΛΑΣΤΕΙΟ

«REGINA»

(«πρώην MISSIKOS»)

ΤΩΡΑ ΥΠΟ ΝΕΑ ΔΙΕΥΘΥΝΣΗ
ΚΑΘΕ ΜΕΡΑ ΘΑ ΒΡΙΣΚΕΤΕ ΚΟΝΤΑ ΜΑΣ

- Ζαχαρώδη είδη
- Γαλακτομικά προϊόντα
- Ξηρούς καρπούς
- Ποτά
- Παιχνίδια της «EL GRECO» και της «ΛΥΡΑ»
- Διακοσμητικά
- Είδη δώρων σε μεγάλη ποικιλία

«REGINA»

ΤΟ ΚΑΤΑΣΤΗΜΑ ΕΚΠΛΗΞΗ

Οδός Αγίου Ιωάννου 157 — Τηλ. 30764

Νέα διεύθυνση: ΕΛΕΥΘΕΡΙΟΣ ΠΟΛΙΑΣ

ΔΕΧΟΜΑΣΤΕ ΚΑΘΕ ΕΙΔΟΥΣ ΠΑΡΑΓΓΕΛΙΕΣ

...αθλητικά....

Οπως υπογράμμισε χτες κατηγορηματικά στην «δ» ο πρόεδρός της κ. Μ. Κόκκινος

ΟΥΤΕ ΔΕΚΑΡΑ ΘΑ ΔΩΣΕΙ Η ΡΟΔΟΣ ΓΙΑ ΜΕΤΑΓΡΑΦΕΣ!

ΒΑΣΙΜΕΣ ΕΛΠΙΔΕΣ ΓΙΑ ΔΙΚΑΙΩΣΗ ΤΗΣ ΡΟΔΟΥ ΣΗΜΕΡΑ ΣΤΗΝ ΕΠΟ

«ΟΥΤΕ μια δεκάρα δεν θα δαπανήσει» η ομάδα κατά την μεταγραφική περίοδο του Δεκεμβρίου για να αποκτήσει ποδοσφαιριστή από τον υπόλοιπο Ελλαδικό χώρο»!

Αυτό τάνισε κατηγορηματικά χτες στην «δ» ο πρόεδρος της ΠΑΕ Ρόδος κ. Μιχάλης Κόκκινος, επισημαίνοντας για μια ακόμα φορά τις οικονομικές δυσχέρειες τις οποίες αντιμετωπίζει φέτος η ομάδα και οι οποίες επιβάλλουν από πάσης απόψεως «εγκράτεια και μετριοπάθεια».

Το θέμα των μεταγραφών απασχόλησε και την προχτεσινή συνεδρίαση του Δ.Σ. της ΠΑΕ, το οποίο έθεσε επί «τάπητος» τη σημερινή πραγματικότητα και καθόρισε επακριβώς τις θέσεις του.

Σχετικά ο κ. Κόκκινος δήλωσε τα εξής: «Τα οικονομικά μας είναι τέτοια, που δεν επιτρέπουν να δαπανήσουμε χρήματα για ενίσχυση της ομάδας με «φτασμένους» ποδοσφαιριστές, οι οποίοι είναι φυσικό να έχουν απαιτήσεις. Πάντως, δύο μεγάλες ΠΑΕ και συγκεκριμένα ο Παναθηναϊκός και ο Ολυμπιακός, έχουν εκδηλώσει μέσω φίλων παραγόντων τους το ενδιαφέρον να συμπαρασταθούν στην ομάδα μας, στη δύσκολη περίοδο που διανύει. Ηδη έχουν μεταγραφοποιήσει επαφές, οι οποίες βρίσκονται ακόμα σε εξέλιξη. Στόχος μας, είναι να αποκτήσουμε με υποσχετική έναντι εγγυητικής επιστολής, και χωρίς καθόλου χρήματα, δύο—τρεις ικανούς και νέους ποδοσφαιριστές, τους οποίους οι δύο παραπάνω ΠΑΕ θα έχουν την δυνατότητα να μας παραχωρήσουν για ένα ορισμένο διάστημα. Η θέση μας είναι ξεκαθαρισμένη: Χρήματα, στα όρια του λογικού βέβαια, μπορούμε να δώσουμε σε παίκτες του τοπικού — αν πληρούν βέβαια τις προϋποθέσεις— ποτέ όμως σε παίκτες της λοιπής Ελλάδας. Αλλωστε, ξεκινήσαμε να κάνουμε σταδιακά μια ανανέωση του έμψυχου υλικού μας. Και την προσπάθεια αυτή, δεν πρέπει κατ' ουδένα τρόπο να την αφήσουμε ημιτελή».

ΕΞΑΛΛΟΥ ο κ. Κόκκινος δήλωσε, ότι μέσα στην επόμενη εβδομάδα, θα ζητήσει συνεργασία με τον Διαγόρα πάνω σε μεταγραφικά θέματα, ούτως ώστε, αν υπάρχουν παίκτες από τις «εφεδρείες» της μιας ομάδας, που να μπορούν να βοηθήσουν την άλλη, να ανταλλαγούν αμοιβαία με υποσχετική. Ενέργεια, που κινείται στα πλαίσια μιας μακροπρόθεσμης περαιτέρω συνεργασίας, που ίσως κάποτε να φέρει και την ποθητή συγχώνευση.

Φτηνά την γλύτωσε ο Δημ. Δοξάκης

ΜΕ ΕΠΙΕΙΚΕΙΑ έκρινε κατά την προχτεσινή συνεδρίαση της η ΠΑΕ τα θέμα Δοξάκη και αποφάσισε τελικά να τον τιμωρήσει με πρόστιμο 50 χιλιάδων δρχ. για την μη μετάβασή του στην Κόρινθο.

Εται ο έμπειρος γκολκήπερ που με το όλο θέμα κινδύνευσε άμεσα με διακοπή συμβολαίου, τίθεται οριστικά στη διάθεση του προπονητή του.

Σήμερα η ΕΠΟ αποφασίζει για το γήπεδο

ΠΑΡΑ το γεγονός ότι η εισήγηση της επιτροπής πρωταθλήματος της ΕΠΟ είναι καταδικαστική για τη Ρόδο, εν τούτοις η ΠΑΕ διατηρεί την αισιοδοξία της εν όψει της σημερινής εκδίκασης της υποθέσεως από την Ολομέλεια της Ομοσπονδίας και ευελπιστεί ότι η οριστική απόφαση θα είναι αθωωτική.

Προς τον σκοπό αυτό, αναχώρησε χτες αργά το βράδυ για την Αθήνα ο πρόεδρος κ. Μιχάλης Κόκκινος, ενώ σήμερα στις 10 το πρωί θα μεταβεί και ο γ.γ. κ. Γιώργος Παπαδημήτρης, οι οποίοι στις 4 το απόγευμα θα παραστούν στη σύσκεψη, και θα παραθέσουν την επιχειρηματολογία τους, γύρω από την γνωστή υπόθεση των γεγονότων του ματς με τον Εδεσσαϊκό.

Ειδικότερα, οι δύο εκπρόσωποι της ΠΑΕ, θα αντιπαραθέσουν τις εκθέσεις του γυμνασιάρχου και του παρατηρητή, οι οποίες ανατρέπουν πολλές βασικές και... ονειρώδεις κατηγορίες του διαιτητή Καρασμάνη. Για τον τελευταίο μάλιστα, πρόκειται να προτείνουν την παραδειγματική τιμωρία του επικαλούμενοι του γεγονότος, ότι παρόμοιοι διαιτητές «ναρκοθετούν» με κάθε σφύριγμά τους την ελληνική διαιτησία και το ποδόσφαιρο της χώρας μας, γενικότερα.

Πάντως, η ΠΑΕ προετοιμάζεται και για να αντιμετωπίσει την περίπτωση τιμωρίας της, μεθοδεύοντας να πληρώσει τις προϋποθέσεις, το γήπεδο Πεναλίου, (απέχει 75 χλμ.) προκειμένου να μην πάει στην Κω.

ΣΕ ΑΠΟΛΟΓΙΑ ΚΑΛΕΙ η ΕΠΣΔ τρία σωματεία

ΓΙΑ ΕΠΕΙΣΟΔΙΑ ΤΟΥ ΠΕΡΑΣΜΕΝΟΥ ΣΑΒΒΑΤΟΚΥΡΙΑΚΟΥ

ΣΕ ΑΠΟΛΟΓΙΑ καλούνται για την ερχόμενη Τρίτη στις 6 το απόγευμα τα σωματεία ΑΕΡΑ και Αναγέννηση Εμπωνας για τα επεισόδια που δημιούργησαν οπαδοί τους στα ματς του περασμένου Σαββατοκύριακου με Ιάλυσο και Ποσειδώνα αντιστοιχα.

Καλείται επίσης σε απολογία για τα επεισόδια του γηπέδου Αφάντου, ο ποδοσφαιριστής των γηπεδούχων Εμμ. Κεφαλιανός όπως και το σωματείο Απόλλων Καλυθιών για αναγραφόμενα στο φύλλο αγώνος στο παιχνίδι του με τον Ανταγόρα.

ΕΞΑΛΛΟΥ το Δ.Σ. της Ενωσης κατά την χτεσινή του συνεδρίαση επέβαλε τις παρακάτω ποινές σε Σωματεία και παράγοντες:

Σωματείο ΚΛΕΑΝΘΗΣ: Εγγραφη επίπληξη, σχετικά με αναγραφόμενα στο φύλλο αγώνα Ακουσίλαου —Κλεάνθη της 14.11.84 και την έκθεση του γυμνασιάρχου.

Παράγοντας ΗΡΑΚΛΗ Μαρ. ΜΑΣΤΟΡΑΚΗΣ ΕΜ.: Εγγραφη επίπληξη, σχετικά με αναγραφόμενα στο φύλλο αγώνα Ηρακλή Μ. — Ευαγόρα της 3ης—11—1984.

Παράγοντας ΙΑΛΥΣΟΥ ΚΑΤΣΑΡΑΣ ΗΛΙΑΣ: Εγγραφη επίπληξη, σχετικά με αναγραφόμενα στο φύλλο αγώνα Ιάλυσου — Καλυμνιακού της 18ης—11—84.

Παράγοντας Εθνικού ΠΑΛΛΑΣ ΜΙΧ.: Εγγραφη επίπληξη, σχετικά με αναγραφόμενα στο φύλλο αγώνα και την έκθεση γυμνασιάρχου του αγώνα Εθνικού — Ιάλυσου της 11ης—11—84.

ΕΠΙΣΗΣ επέβαλε ποινή τιμωρίας 22 συνολικά αγωνιστικών σε παρεκτραπέντας ποδοσφαιριστές, από τους οποίους οι τρείς είναι του ΑΕΡΑ. Συγκεκριμένα:

Βενετοκλής Π. (ΑΕΡΑ)	1
Κεφαλιανός Εμ. (ΑΕΡΑ)	4
Μπακίρης (ΑΕΡΑ)	4
Ράδος Γ. (Απόλλωνα)	1
Καματερός Ε. (Ανταγόρα)	1
Ξυπολυτάς Σκ. (Δαμάγητου)	3
Βαρδόπουλος Δ. (Ηρακλή Λ.)	2
Νικολίτσης Εμ. (Ακουσίλαου)	5

ΤΕΛΟΣ η Ενωση όρισε τα ματς του ερχόμενου Σαββατοκύριακου ως εξής:

Α' Κατηγορία
(7η αγωνιστική)
ΣΑΒΒΑΤΟ 1—12—84

Γήπ. Κω: Ανταγόρας — Ρόδιακός: ώρα 14.45. Γυμνασιάρχος Ι. Πετρίδης.

ΚΥΡΙΑΚΗ 2—12—84

Γήπ. Καρδάμαινας: Δόξα — Καλυμνιακός: ώρα 14.45. Γυμνασιάρχος Μ. Περεζούς.

Γήπ. Κρεμαστής: Φοίβος — ΑΕΡΑ: Ωρα 14.45. Π. Σταυρινός

Γήπ. Ιαλυσού: Ιάλυσος — Δόξα Ψ.: Ωρα 14.45. Α. Συρόπουλος.

Γήπ. Κοσκινού: Διγενής — Αρης: Ωρα 14.45. Κ. Παπαγεωργίου.

Γήπ. Φανών: Ακουσίλαος — Εθνικός: Ωρα 14.45: Κ. Κώστας

Γήπ. Καλυθιών: Απόλλων Κ. —Κλεάνθης: Ωρα 14.45. Κ. Χατζηνικόλας.

Β' ΟΜΑΔΕΣ
ΚΥΡΙΑΚΗ 2—12—84

Γήπ. Κρεμαστής: Β' Φοίβου — Β' ΑΕΡΑ: Ωρα 13.00, Χ. Σταματίου

Γήπ. Καλυθιών: Β' Απόλλων — Β' Κλεάνθης: Ωρα 13.00. Δ. Τσαλίκης.

Γήπ. Β' Ρόδου: Ρόδος — Β' Αρχάγγελος: Ωρα 12.00. Εμ. Ζόγκας

Ορίστηκε επίσης αναβληθέντας αγώνας 6ης ομάδων ΔΙΑΓΟΡΑ— ΕΥΑΓΟΡΑ για την Κυριακή 2—12—84, ώρα 10.00 στο γήπεδο Β' Ρόδου. Γυμνασιάρχος Ν. Κυριακάκης.

Β' Κατηγορία
(4η αγωνιστική)
Α' ΟΜΙΛΟΣ
ΣΑΒΒΑΤΟ 1—12—84

Γήπ. Αρχαγγέλου: Αρχάγγελος — Αγ. Γεώργιος: Ωρα 14.45. Γυμνασιάρχος Κ. Ταχραμάνης.

Γήπ. Β' Ρόδου: Ποσειδών—Ολυμπιακός: Ωρα 14.45. Ι. Κάτρης

Γήπ. Αφάντου: Ασπίς Αν. — Απόλλων Αν.: Ωρα 14.45. Κ. Χατζηνικόλας.

Γήπ. Ιαλύσου: Ορφέας — Αναγέννηση Εμπ.: Ωρα 14.45. Ν. Παπαεμμανουήλ.

Β' ΟΜΙΛΟΣ
ΣΑΒΒΑΤΟ 1—12—84

Γήπ. Κοσκινού: Ευαγόρας — Δαμάγητος: Ωρα 14.45. Α. Παπαδόπουλος.

Γήπ. Αντιμάχειας: Αντίμαχος — Ηρακλής Μ.: Ωρα 14.45. Ι. Πασπαράς

Γήπ. Παστίδας: Αστέρας Π. — Αναγέννηση Ασφ.: Ωρα 14.45. Α. Ασπασίας.

ΚΥΡΙΑΚΗ 2—12—84

Γήπ. Κω: Ηρακλής Κω—Α.Ο Πυλίου: Ωρα 11.00. Κ. Νικολός.

Φτηνά την γλύτωσε ο Δημ. Δοξάκης

ΜΕ ΕΠΙΕΙΚΕΙΑ έκρινε κατά την προχτεσινή συνεδρίαση της η ΠΑΕ τα θέμα Δοξάκη και αποφάσισε τελικά να τον τιμωρήσει με πρόστιμο 50 χιλιάδων δρχ. για την μη μετάβασή του στην Κόρινθο.

Εται ο έμπειρος γκολκήπερ που με το όλο θέμα κινδύνευσε άμεσα με διακοπή συμβολαίου, τίθεται οριστικά στη διάθεση του προπονητή του.

Σήμερα η ΕΠΟ αποφασίζει για το γήπεδο

ΠΑΡΑ το γεγονός ότι η εισήγηση της επιτροπής πρωταθλήματος της ΕΠΟ είναι καταδικαστική για τη Ρόδο, εν τούτοις η ΠΑΕ διατηρεί την αισιοδοξία της εν όψει της σημερινής εκδίκασης της υποθέσεως από την Ολομέλεια της Ομοσπονδίας και ευελπιστεί ότι η οριστική απόφαση θα είναι αθωωτική.

Προς τον σκοπό αυτό, αναχώρησε χτες αργά το βράδυ για την Αθήνα ο πρόεδρος κ. Μιχάλης Κόκκινος, ενώ σήμερα στις 10 το πρωί θα μεταβεί και ο γ.γ. κ. Γιώργος Παπαδημήτρης, οι οποίοι στις 4 το απόγευμα θα παραστούν στη σύσκεψη, και θα παραθέσουν την επιχειρηματολογία τους, γύρω από την γνωστή υπόθεση των γεγονότων του ματς με τον Εδεσσαϊκό.

Ειδικότερα, οι δύο εκπρόσωποι της ΠΑΕ, θα αντιπαραθέσουν τις εκθέσεις του γυμνασιάρχου και του παρατηρητή, οι οποίες ανατρέπουν πολλές βασικές και... ονειρώδεις κατηγορίες του διαιτητή Καρασμάνη. Για τον τελευταίο μάλιστα, πρόκειται να προτείνουν την παραδειγματική τιμωρία του επικαλούμενοι του γεγονότος, ότι παρόμοιοι διαιτητές «ναρκοθετούν» με κάθε σφύριγμά τους την ελληνική διαιτησία και το ποδόσφαιρο της χώρας μας, γενικότερα.

Πάντως, η ΠΑΕ προετοιμάζεται και για να αντιμετωπίσει την περίπτωση τιμωρίας της, μεθοδεύοντας να πληρώσει τις προϋποθέσεις, το γήπεδο Πεναλίου, (απέχει 75 χλμ.) προκειμένου να μην πάει στην Κω.

Τα χτεσινά ματς Κυπέλλου Δωδ)σου

Ο ΑΝΤΑΓΟΡΑΣ και ο Καλυμνιακός είναι οι δύο «φιναλίστ» του μίνι - τελικού του ομίλου νήσων. Ο πρώτος παίζοντας με αναπληρωματική ομάδα, απέκλεισε χτες το απόγευμα τον «συμπολίτη» του Ηρακλή Κω με 3—1, ενώ ο δεύτερος έστω και δύσκολα, πέρασε στην Κάλυμνο το εμπόδιο της Αναγέννησης Ασφενδίου, υποτάσσοντας την με 1—0.

Οι δύο παραπάνω θα συναντηθούν σε μεταξύ τους παιχνίδι για την ανάδειξη του «κυπελλούχου νήσων», ο οποίος στη συνέχεια θα ενσωματωθεί με τους υπόλοιπους τρείς «φιναλίστ» του ομίλου Ρόδου για τον καταρτισμό των δύο «ζευγαριών» των ημιτελικών.

ΧΕΝ ΡΟΔΟΥ

Στη ΧΕΝ Ρόδου γίνονται και νούργιες εγγραφές στα μαθήματα:

—Κοπτικής, Ραπτικής
—Γυμναστικής Γυναικών — απογευματινά
—Γυμναστική για παιδιά μέχρι 16 ετών
—Δακτυλογραφίας
—Κέντημα μηχανής
—Στενογραφίας
—Λογοτεχνίας

ΠΡΟΣΚΛΗΣΗ

Το Σάββατο 1.12.84 στις 5 μ.μ. η ομάδα Νέων Γυναικών της ΧΕΝ Ρόδου, σας περιμένει στη ΧΕΝ Ψαρουπόλας για ένα φιλικό απόγευμα. Με εισήγηση του γιατρού κ. Περίδη, θα γίνει συζήτηση γύρω από το θέμα «Υπεύθυνη γονιμότητα — αντισύλληψη — επιπτώσεις στο ψυχικό κόσμο της Γυναίκας κ.ά.».

Μπορούν να πάρουν μέρος νέοι και νέες μέχρι 35 χρονών.

ΕΥΧΑΡΙΣΤΗΡΙΟ

Το διδακτικό προσωπικό και οι μαθητές του 3θέσιου Δημοτικού Σχολείου Μαλώνας, αισθάνονται την ανάγκη να εκφράσουν τις θερμές ευχαριστίες τους προς τον «διοκτήτη των σύγχρονων, ανθοκομικών εγκαταστάσεων, Απτολιώτη Γεώργιο για την, ευγενική και αξιέπαινη χειρονομία του της δώρεάς φυτών για τη διακόσμηση του σχολείου.

ΑΝΑΚΟΙΝΩΣΗ

Το Δ.Σ. του ΝΑΥΤΙΚΟΥ ΟΜΙΛΟΥ ΡΟΔΟΥ ευρίσκεται στην ευχάριστη θέση να γνωρίσει στους φίλους του ναυταθλητισμού ότι εντός των προσεχών ημερών θα ξεκινήσει την χειμερινή δραστηριότητα – Αγωνιστική κολύμβηση και Σχολή Εκμάθησης των σευλ κολύμβησης στην πισίνα του GRAND HOTEL.

Για το σκοπό αυτό προσέλαβε τρείς εμπείρους προπονητές με πολυετή προϋπηρεσία σε Ναυτικούς Ομίλους, στους τομείς αγωνιστικής δραστηριότητας και εκμάθησης κολύμβησης.

Οι ενδιαφερόμενοι παρακαλούνται να προσέρχονται στο γραφείο του Ν.Ο.Ρ. (πλατεία Κουντουριώτη 9) για την εγγραφή των παιδιών τους στις ημερομηνίες 29)11, 30)11 και 1, 2, 3, 4, 5, 6, 7 και 8)12 και από ώρες 09.00—13.00.

Περισσότερες πληροφορίες στα τηλέφωνα: 23287, 27818, 33685, 23736, 22164

Για το Διοικητικό Συμβούλιο
Ο Πρόεδρος
Ν. ΤΗΛΙΑΚΟΣ
Ο Γεν. Γραμματέας
ΛΕΥΤΕΡΗΣ ΓΛΑΡΟΣ

Π.Ε.Π.Υ.Τ.Ε.Ν.

ΠΕΡΙΦΕΡΕΙΑΚΟ ΤΜΗΜΑ ΔΩΔ)ΝΗΣΟΥ
Νέα Αγορά 16 — Ρόδος

ΠΡΟΣΚΛΗΣΗ

Καλούνται οι υπομηχανικοί και τεχνολόγοι μηχανικοί την Παρασκευή 30 Νοέμβρη και ώρα 5 το απόγευμα, στην ΠΕΡΙΦΕΡΕΙΑΚΗ ΣΥΝΑΝΤΗΣΗ που θα γίνει στη Λέσχη του ΟΤΕ με συμμετοχή μέλους του Κ.Δ.Σ.

Με συναδελφικούς χαιρετισμούς
Το Διοικητικό Συμβούλιο

Α-ΚΡΙΤΙΚΑ

ΚΟΥΒΕΝΤΟΥΛΕΣ ΜΕ ΚΑΠΟΙΟ ΝΟΗΜΑ...

Και πάλι τα λατομεία...

Οι «ακροβασίες» που έγιναν (και γίνονται;) γύρω από το θέμα των λατομείων, η αδυναμία προσέγγισης των απόψεων και επιβολής του ορθού μέσω των δημοκρατικών διαδικασιών και της γλώσσας της πειθούς (με διάλογο) δεν εξυπηρετεί τα καλώς εννοούμενα συμφέροντα του τόπου. Η διαιώνιση του θέματος και η εμμονή στην... πολιτική του Πόντιου Πιλάτου, πυροδοτεί «απλώς» την γαλήνη του τόπου και θίγει στο έπακρο τα συμφέροντά του, κοινωνικά και οικονομικά.

Ομως το θέμα δεν είναι νέο. Είναι παλιό, όσο και τα προβλήματα που δημιούργησε η εγκατάστασή τους σε άλλα σημεία, χωρίς σκέψη και σύνεση, χωρίς προετοιμασία και προπόντων χωρίς επιστημονική τεκμηρίωση ή βασανισμό (πολύ βασανισμό) της σκέψης και της μνήμης.

Που πρέπει να εγκατασταθούν τα λατομεία, δεν είναι υπόθεση της στήλης αυτής που έχει... ελλείψεις σε θέματα γεωλογίας. Είναι υπόθεση καθαρά των ειδών, οι οποίοι φυσικά ποτέ στην πατρίδα μας δεν έμειναν ανεπηρέαστοι πολιτικών σκοπιμοτήτων και, αυτό είναι αυτονόητο. Αλλωστε και η εγκατάσταση ενός λατομείου είναι σε μεγάλο βαθμό καθαρά πολιτικό θέμα, αφού σχετίζεται και με τη «θέση» που κανείς μπορεί να έχει απέναντι «στο περιβάλλον και την προστασία του». Επί χρόνια ολόκληρα το θέμα των λατομείων αποτελούσε το επίκεντρο συζητήσεων (πολλές φορές και θυελλωδών) στα νησιά αυτό. Φυσικά πάντα συζητιόταν (καλώς ή κακώς) και η θέση «Ψαλίδι». Οι εφημερίδες έχουν γράψει κατά κόρο και εισηγήσεις (επίσημες) έγιναν ουκ ολίγες. Ομως η Αρχαιολογική Υπηρεσία ή δεν ρωτήθηκε ποτέ (τόσα χρόνια) ή η ίδια δεν έκρινε (τότε)... σκόπιμο να πάρει θέση. Το ίδιο ισχύει φυσικά και για την Διεύθυνση Εγγείων Βελτιώσεων, όσο και αν η τελευταία δεν είναι ακόμα έτοιμη να πάρει σαφή θέση πάνω στο θέμα. Και διερωτάται κανείς πως έγιναν εισηγήσεις πως πάρθηκαν αποφάσεις, χωρίς να ερωτηθούν αυτοί που ακριβώς έπρεπε να ερωτηθούν, πρώτα και καλύτερα. Στους κατοίκους των Καλυθιών μοιράζονται υποσχέσεις, πως δεν θα πάνε εκεί τα λατομεία (πως να μην αντιδρούν λοιπόν) στο Νομαρχιακό Συμβούλιο γίνονται αντιθετες εισηγήσεις. Φοβούμαστε ότι η Νομαρχία Δωδ)σου, παρά τους δυνατούς αέρηδες που φυσούν, εξακολουθεί να αιωρείται, σε τεντωμένο σχοινί... Λατομεία όμως και βιομηχανική ζώνη είναι θέματα, που δεν πρασφέρονται πια στη δικαίωση της αναβολής. Χρειάζονται οριστικές αποφάσεις...

Δεν πιάνεται...

Φαίνεται, ότι ο Γιάννης Ζίγδης δεν πιάνεται από πουθενά. Διαβασμένος και πεπειραμένος πολιτικός και πάντα... αθυρόστομος, δεν άντεξε ούτε και προχτές που έμαθε για την προσχώρηση του πρώην βουλευτή Ηρακλείου στα ΠΑΣΟΚ. Φέρεται λοιπόν να δήλωσε, μόλις άκουσε το μαντάτο στην ΤΙ—ΒΙ: «Είναι περιττό ν' αναφερθεί ότι ο κ. Κ. Μπαντουβάς δεν ανήκει στην ΕΔΗΚ. Την είχε εγκαταλείψει πριν από τις εκλογές του '81 γιατί την έβρισκε πολύ... αριστερή».

Κατά τα λοιπά, ο μεγάλος αγωνιστής της Δημοκρατίας, σκέπτεται», αλλά δεν διάζεται να πάρει αποφάσεις...

Για τους καταναλωτές...

Οι καταναλωτές δεν πρέπει να αγοράζουν ελαιόλαδο από πλανόδιους πωλητές, επειδή είναι πολλές φορές νοθευμένο με χρωστικές συνθετικές ουσίες (κίτρινες) και επομένως επικίνδυνο για την υγεία τους. Ακόμα, Ζημιώνονται, γιατί το νοθευμένο λάδι το πληρώνουν στην τιμή που πωλείται το παρθένο.

Τις διευκρινίσεις αυτές κι άλλες οδηγίες δίνει στους καταναλωτές η Υπηρεσία Προστασίας και Ενημέρωσης του Καταναλωτή του υπουργείου Εμπορίου σχετικά με τις ποιότητες και την εμπορία του ελαιολάδου. Σε ανακοίνωσή της η ΥΠΕΑ τονίζει τα ακόλουθα:

—ΑΠΑΓΟΡΕΥΕΤΑΙ σε πλανόδιους πωλητές να διαθέτουν στην κατανάλωση ελαιόλαδο, είτε σε σφραγισμένα δοχεία είτε σε χύμα. Η απαγόρευση αυτή προβλέπεται από αγορανομική διάταξη και έχει στόχο την προστασία των καταναλωτών από νοθευτές πωλητές.

—Η ΝΟΘΕΙΑ μπορεί να εντοπισθεί από το γεγονός ότι το γνήσιο ελαιόλαδο σε θερμοκρασία κατώτερη από το μηδέν, στερεοποιείται και παίρνει την μορφή του χειρινού λίπους. Τα άλλα φυτικά έλαια (σπορέλαια κλπ.) στη θερμοκρασία κάτω του μηδενός παραμένουν σε υγρή κατάσταση. Αυτή η διαφορά είναι εκείνη που μας αποκαλύπτει τη νοθεία στο ελαιόλαδο.

■ ΤΟ ΦΡΕΣΚΟ ελαιόλαδο είναι θολό. Με την παραμονή του όμως στο δοχείο κατακάθεται η «μούργα» και το λάδι γίνεται διαυγές. Τότε οι καταναλωτές θα πρέπει να το τοποθετούν σε άλλο δοχείο, ώστε να πετούν την «μούργα». Θα πρέπει να προτιμούν βέβαια τα γυάλινα ή πήλινα δοχεία, όταν πρόκειται το λάδι να μείνει σ' αυτά, για μεγάλο χρονικό διάστημα.

■ ΟΙ ΚΑΤΑΝΑΛΩΤΕΣ πρέπει να προτιμούν την αγορά ελαιόλαδου που διατίθεται σε συσκευασίες που κάνουν οι συνεταιρισμοί και σοβαρές μεγάλες επιχειρήσεις, ώστε να αποφεύγουν τις τυχόν νοθείες..

■ ΚΥΚΛΟΦΟΡΟΥΝ στην αγορά και σπορέλαια, όπως σογιέλαιο, βαμβακέλαιο, καλαμποκέλαιο και ηλιέλαιο, καθώς και πυρηνέλαιο ραφινέ (από ελαιοπυρήνες) σε επώνυμες σφραγισμένες συσκευασίες.

Μια διαμαρτυρία από τα Κοσκινού

Οι γονείς των φοιτητών που κατάγονται από τα Κοσκινού, μας έστειλαν την παρακάτω επιστολή:

«Λυπημένοι» πολύ από την αρνητική απόφαση του κοινοτικού συμβουλίου Κοσκινού που πάρθηκε για τρίτη φορά πάνω στο ίδιο θέμα, γνωστοποιούμε στους συγχωριανούς μας και στο κοινό της Ρόδου, ότι προσωπικά μίση και πεισματα ανάμεσα σε πρόεδρο και κοινοτικούς συμβούλους, θέματα και ψηλοί, ωραίοι ευγενείς στόχοι, που στοχεύουν σε παρότρυνση, σε ώθηση, σε παραδειγματισμό, εγκαταλείπονται, γιατί υγιείς απόψεις δεν μπορούν να καρποφορήσουν σε ανθρώπινες αδυναμίες.

Δεν μένει παρά να ευχαριστήσουμε τον πρόεδρο και τους κοινοτικούς συμβούλους που υπεστήριξαν την πρόταση να ενισχυθούν συμβολικά τα παιδιά μας φοιτητές με ένα ποσό και καταδικάζουμε την αρνητική, άκαρπη και σκληρή στάση των συμβούλων εκείνων που γίνονται «αίτιοι» ακύρωσης τέτοιων ενεργειών, στόχων και αξιέπαινων προσπαθειών».

Πιστεύουμε, ότι το κοινοτικό συμβούλιο Κοσκινού πρέπει να δώσει απάντηση πάνω στην επιστολή αυτή - διαμαρτυρία.

Α.Α.

ΔΙΑΛΥΣΙΣ

ΚΑΤΑΣΤΗΜΑΤΟΣ ΥΦΑΣΜΑΤΩΝ

ΑΝΔΡΕΑΣ ΚΑΡΑΓΙΑΝΝΗΣ

ΓΑΛΛΙΑΣ 13
**ΑΡ.