ΙΔΙΟΚΤΗΤΗΣ — ΔΙΕΥΘΥΝΤΗΣ
ΠΑΥΛΟΣ ΜΙΧΑΗΛ ΜΑΡΙΑΣ
ΓΡΑΦΕΙΑ — ΤΥΠΟΓΡΑΦΕΙΑ
ΛΙΝΔΟΥ 119 — ΤΗΛ. 22.540 - 28.640

Η ΔΡΑΣΙΣ

εβδομαδιαια εφημεριδα στην υπηρεσια του ροδιακου λαου

12 σελίδες

ΔΕΥΤΕΡΑ 26 ΣΕΠΤΕΜΒΡΙΟΥ 1983
ΕΤΟΣ ΔΕΚΑΤΟΝ ΤΕΤΑΡΤΟΝ
Αριθμὸς Φύλλου 808 — Τιμὴ δρχ. 15

Μέ ἐντολή τοῦ ὑπουργοῦ Οἰκονομικῶν κ. Ποτάκη

ΑΝΟΙΓΕΙ Ο ΦΑΚΕΛΛΟΣ τῶν «Τοὐρκικων» κτημάτων

Στό φῶς ἡ ὑπόθεση τοῦ 1973 πού συντάραξε τήν Ρόδο

Τὸ τεράστιο θέμα τῶν δημόσιων κτημάτων ποὺ μὲ διάφορα «κληρονομιτήρια» πέρασαν στὰ νέρια Τούρκων ὑπηκόων, γιὰ νὰ μεταγραφοῦν στὴ συνέχεια μὲ «ἔγκυρες» ἐξουσιοδοτήσεις καὶ «ἀγοραπωλησίες» στὸ ὄνομα γνωστῶν προσώπων τῆς Ροδιακῆς κοινωνίας, ξαναβγῆκε καὶ πάλιν στὴν ἐπιφάνεια.

14 ΚΑΙ 29 ΟΚΤΩΒΡΙΟΥ ΑΝΤΙΣΤΟΙΧΑ

Μητσοτάκης-Στεφανόπουλος στήν Κῶ καί Ρόδο

ΠΥΡΕΤΟΣ ΓΙΑ ΤΙΣ ΕΚΛΟΓΕΣ ΤΗΣ Ν.Ε.

Ἀξιόλογες πολιτικὲς ἐκδηλώσεις, ἐν ὄψει τῶν ἐκλογῶν γιὰ τὴν ἀνάδειξη νέων Δημαρχιακῶν Ἐπιτροπῶν σ' ὅλη τὴν χώρα, προγραμματίζει στὸ νομὸ μας μέσα στὸν Ὀκτώβριο ἡ Νέα Δημοκρατία. Οἱ ἐκδηλώσεις θ' ἀρχίσουν ἀπὸ τὴν Κῶ καὶ θὰ κορυφωθοῦν στὴν Ρόδο μὲ τὸ τέλος τοῦ ἐρχόμενου μήνα. Συγκεκριμένα.....

● ΣΤΙΣ 14 ΟΚΤΩΒΡΙΟΥ θά πραγματοποιηθεῖ μεγάλη πολιτικὴ συγκέντρωση στὴν Κῶ, μὲ ὁμιλητὴ ἕνα ἀπὸ τοὺς κοινοβουλευτικοὺς ἐκπροσώπους τῆς Ν.Δ. κ.κ. Μητσοτάκη ἢ Στεφανόπουλο.

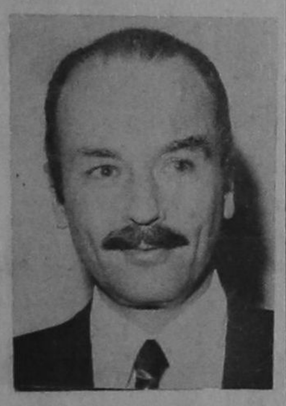

ΚΩΣΤΗΣ ΣΤΕΦΑΝΟΠΟΥΛΟΣ

Ἐνδέχεται ὅμως νά ἔρθουν καί οἱ δύο μαζί, ἂν τό πρόγραμμα τους τό ἐπιτρέπει, γιά νά δοθεῖ δυνατότητα μιᾶς σύντομης ἐπίσκεψης καί στήν γειτονική Κάλυμνο.

● ΣΤΙΣ 29 ΟΚΤΩΒΡΙΟΥ ἐπίσης, στά πλαίσια τῶν ἐκδηλώσεων τῆς ΟΝΝΕΔ θά γίνει συγκέντρωση στό Εθνικό Θέατρο τῆς Ρόδου, μέ κύριο ὁμιλητή τόν κ. Κωνσταντῖνο Στεφανόπουλο.

ΟΙ ΕΚΛΟΓΕΣ

Στό μεταξύ τά κομματικά στε-
→ Συνέγεια
Εἰς τὴν 7ην Σελίδα

Ἔκλεψαν μαγνητόφωνο αὐτοκινήτου

ΚΩΣ, 25.—

Ἄγνωστοι ἢ ἄγνωστος, παραβίασαν τὴν πόρτα Ι.Χ. ἐπιβατικοῦ αὐτοκινήτου ἰδιοκτησίας Γιώργου Τουλαντᾶ, καὶ ἔκλεψαν ἕνα μαγνητόφωνο ἀξίας 50.000 δρχ.

Ἐνεργεῖται προανάκρισις γιὰ τὴν ἀνακάλυψη τοῦ δράστου ἢ δραστῶν.

Η ΥΠΟΘΕΣΗ αὐτή πού παλαιότερα εἶχε συνταράξει τήν κοινή γνώμη τῆς Ρόδου καί ποῦ τό «σκάλισμά» της ἀπό τά Δικαστήρια, εἶχε σάν ἀποτέλεσμα νά προφυλακισθοῦν γνωστά ὀνόματα, τέθηκε ἄγωστο γιά πολύς λόγους στό ἀρχεῖο, ἀλλά τώρα φαίνεται ὅτι ἀνασύρεται καί πάλι καί χωρίς ἄλλο θά ἀποτελέσει ἀντικείμενο Δικαστικῆς μελέτης.

ΑΦΟΡΜΗ γιά τό ἄνοιγμα τοῦ φακέλλου ἀποτέλεσε μία μήνυση τοῦ ἰδιώτη Νίκου Μαρινάκη ἡ ὁποία «κέντρισε» τό ἐνδιαφέρον τοῦ Υπουργείου Οἰκονομικῶν πού τώρα ζητᾶ τήν ἐξέταση τῆς ὅλης ὑποθέσεως σέ βάθος, ἀπό μέρους τῶν ἀρμοδίων ἀρχῶν.

● ΣΥΓΚΕΚΡΙΜΕΝΑ, μέ τό ὑπ' ἀριθμ. Δ. 4146)1104)16 Σεπτεμβρίου 1983 ἔγγραφο του, πού ἀπευθύνεται στήν Οἰκονομική Ἐφορία Δημοσίων Κτημάτων καί πρός τό γραφεῖο τῆς κ. Νομάρχη, τό ὑπουργεῖο Οἰκονομικῶν ζητᾶ νά πληροφορηθεῖ γιά τά καταγγελόμενα ἀπό τόν κ. Μαρινάκη καθώς καί σέ ποιό σημεῖο βρίσκεται δικαστικῶς ἡ ὑπόθεση μετά τήν μήνυση πού ὑποβλήθηκε κατά συγκεκριμένων προσώπων.

Μάλιστα στό ἔγγραφο ἀναφέρεται σαφῶς ὅτι ἡ ὅλη ὑπόθεση ἐνδιαφέρει προσωπικά τόν κ. ὑπουργό ὁ ὁποῖος θέλει νά ἐνημερωθεῖ ἐπί τοῦ θέματος.

Η ΜΗΝΥΣΗ

Μέ μήνυση πού ὑπέβαλε ὁ κ. Ν. Μαρινάκης στις 25—4—83
→ Συνέγεια
Εἰς τὴν 11ην Σελίδα

Οἱ ἐνοικιαστὲς ἀντιδροῦν γιὰ τὶς αὐξήσεις

«Μπορεῖ νά κάνει ὅτι νομίζει ὁ Δῆμος Ρόδου»

ΘΑ ΚΑΤΑΦΥΓΟΥΝ ΣΤΑ ΔΙΚΑΣΤΗΡΙΑ

Σοβαρὲς ἀντιδράσεις μεταξὺ τῶν ἐνοικιατῶν τῶν δημοτικῶν καταστημάτων προκάλεσε τὶς μέρες ποὺ πέρασαν, ἡ ἀποκάλυψη τῆς «Δ» γιὰ τὶς αὐξήσεις τῶν ἐνοικίων ποὺ μεθοδεύει νὰ ἐπιβάλει ἡ ἁρμόδια Δημαρχιακὴ Ἐπιτροπή, αὐξήσεις ποὺ ὁμόφωνα χαρακτηρίζονται σὰν ἐξοργιστικὰ ὑπέρογκες καὶ ἀπαράδεκτες.

● ΕΝΟΙΚΙΑΣΤΕΣ καὶ κυρίως ὅσοι πλήττονται ὑπερβολικὰ ἀπὸ τὶς αὐξήσεις τόνιζαν, ὅτι «σὲ καμμιὰ περίπτωση δὲν πρόκειται νὰ τὶς δεχθοῦμε».

Φέρονται μάλιστα ἀποφασισμένοι νὰ καταφύγουν στὰ δικαστήρια μὲ βάση τὶς διατάξεις ποὺ ἰσχύουν γιὰ τὴν ἐπαγγελματικὴ στέγη, ἐφ' ὅσον ὁ Δήμαρχος καὶ ἡ ἁρμόδια Δημαρχιακὴ Ἐπιτροπὴ δὲν ἀναθεωρήσουν τὶς ἀποφάσεις τους, ὡς πρὸς τὸ ποσοστὸ αὔξησης ποὺ μεθοδεύουν νὰ ἐπιβάλουν.

● ΑΛΛΟΙ ΠΑΛΙ σὰν πρώτη ἀντίδραση τόνιζαν ὅτι καὶ μετὰ τὶς αὐξήσεις θὰ καταβάλλουν τὸ μισθώματα στὸ Ταμεῖο Παρακαταθηκῶν καὶ Δανείων καὶ «ὁ Δῆμος ἂς κάνει ὅτι νομίζει».

● ΓΕΓΟΝΟΣ ΕΙΝΑΙ πάντως, ὅτι οἱ αὐξήσεις θὰ φέρουν σὲ σφοδρὴ σύγκρουση τοὺς ἐνοικιαστὲς καὶ τὸν δήμαρχο κ. Καραγιάννη, ποὺ ἤδη ἄρχισε νὰ ἀναλογίζεται τὸ «πολιτικὸ κόστος» αὐτῆς τῆς ὑπόθεσης.

Στὸ μεταξὺ θεωρεῖται ἀμφίβολο ἂν ὁ κ. Καραγιάννης θὰ τολμήσει νὰ φέρει τὸ θέμα στὸ δημοτικὸ συμβούλιο, ἀρκούμενος μόνο στὸ νὰ προσυπογράψει τὴν ἀπόφαση σὰν πρόεδρος τῆς ἁρμόδιας Δημαρχιακῆς Ἐπιτροπῆς, γιὰ νὰ ἀποφύγει τὶς ἐπικρίσεις, τόσον
→ Συνέγεια
Εἰς τὴν 11ην Σελίδα

ΕΝΩ ΟΙ ΕΚΛΟΓΕΣ ΠΛΗΣΙΑΖΟΥΝ

Μαραβέλιας καί Μηναΐδης ὑποψήφιοι γιά τήν Ε.Ξ.Ρ.

ΑΒΑΣΙΜΑ ΤΑ ΠΕΡΙ «ΦΑΓΩΜΑΤΟΣ»

Κορυφώνεται τὸ ἐνδιαφέρον τῶν ξενοδόχων, τῶν τουριστικῶν παραγόντων ἀλλὰ καὶ τῆς κοινῆς γνώμης, καθὼς ἡ 12 Ὀκτωβρίου, μέρα ποὺ θὰ πραγματοποιηθοῦν οἱ ἐκλογὲς γιὰ τὴν ἀνάδειξη νέας διοίκησης στὴν Ε.Ξ.Ρ., πλησιάζει.

● ΚΙ' ΑΥΤΟ ΓΙΑΤΙ ἡ νέα διοίκηση ποὺ θὰ προέλθει θὰ κληθεῖ ἀμέσως νὰ ἀντιμετωπίσει σοβαρὰ τρέχοντα θέματα τῆς τάξης ποὺ βρίσκονται σὲ ἐκκρεμότητα.

Θέματα ποὺ ἀναφέρονται σὲ γενικώτερα προβλήματα τῆς Ἕνωσης Ξενοδόχων καὶ τὰ ὁποῖα αὐτὴν τὴν στιγμὴ ἐξετάζονται ἀπὸ τὴν κυβέρνηση καὶ σὲ εἰδικώτερα ποὺ ἀφοροῦν κύρια τὶς σχέσεις ξενοδόχων καὶ ξενοδοχοϋπαλλήλων.

● ΣΤΟ ΜΕΤΑΞΥ συνεχίζονται οἱ ζυμώσεις γιὰ τὸ ποιὸς θὰ εἶναι ὁ διάδοχος τοῦ κ. Καστελλοριζιοῦ, στὴν προεδρία τῆς Ε.Ξ.Ρ., μετὰ τὴν πρόθεση τοῦ τελευταίου νὰ μὴν διεκδικήσει ξανὰ τὴν ἐπανεκλογή του γιὰ καθαρὰ ἐπαγγελματικοὺς λόγους.

Οἱ πληροφορίες ἀναφέρουν, ὅτι τὴν προεδρία θὰ διεκδικήσουν οἱ κ.κ. Τάσος Παραβέλιας καὶ Βασίλειος Μηναΐδης.

● ΑΝΤΙΘΕΤΑ ὁ κ. Στάθης Βασιλάκης, ποὺ φερόταν ἀπὸ μέρας τοῦ Τύπου σὰν βέβαιος πρόεδρος, δὲν προτίθεται κατὰ τὶς πληροφορίες μας, νὰ διεκδικήσει τὴν προεδρία, ὁπωσδήποτε ὅμως θὰ μετάσχει γιὰ τὸ διοικητικὸ συμβούλιο.

Γιὰ τὸ Δ.Σ., ἐπίσης, ὑποψηφιότητα θὰ θέσουν οἱ κ.κ. Βογιατζῆς, Παπαβασιλείου, Π. Καραγιάννης κ.ἄ.

● ΣΧΕΤΙΚΑ μὲ τὶς ἀρχαιρεσίες στὴν Ε.Ξ.Ρ. ἀπὸ ξενοδοχειακοὺς κύκλους, τονίζονταν χθές, ὅτι εἶναι τουλάχιστον ἀδιάφορα τὰ ὅσα γράφονται τὸν τελευταῖο καιρὸ ἀπὸ ἡμερήσια ἐφημερίδα περὶ δῆθεν «φαγωμάρας» τῶν ξενοδόχων καὶ «ἀποπομπῆς» τοῦ νῦν προέδρου κ. Καστελλοριζιοῦ.

Ὁ γιατρός «ἔσφαξε» τόν 19χρονο Ροδίτη

Ο 19χρονος Ροδίτης Κωνσταντῖνος Ηλ. Μαυρίδης πού πέθανε ἀφοῦ προηγούμενα ἔζησε ἐπί 17 μέρες σὰν «φυτό» μετά ἀπό ἐγ-
→ Συνέγεια
Εἰς τὴν 7ην Σελίδα

ΤΙ ΑΠΕΔΕΙΞΑΝ ΤΑ ΓΕΓΟΝΟΤΑ

Σέ ἀποσύνδεση ἡ «Δημοτική Ἀναγέννηση»

ΒΑΡΕΙΑ Η ΕΥΘΥΝΗ ΤΟΥ ΔΗΜΑΡΧΟΥ

Ὀξὺ προόβλημα στὴν χάραξη τῆς «ἀκολουθητέας» γραμμῆς, ἀντιμετωπίζει ὁ δήμαρχος κ. Καραγιάννης, μετὰ τὴν οὐσιαστικὴ «ἀνεξαρτοποίηση» 3—4 συμβούλων τῆς πλειοψηφίας, οἱ ὁποῖοι διαφωνοῦν ἀνοικτὰ καὶ φέρονται ἀποφασισμένοι νὰ μὴν «προδώσουν» — ὅπως τονίζουν— τὴν λαϊκὴ ἐντολὴ καὶ τὰ συμφέροντα τοῦ Ροδιακοῦ λαοῦ, τὰ ὁποῖα τὶς περισσότερες φορὲς ἀντιστρατεύονται οἱ «κομματικὲς» ἀποφάσεις τῆς πλειοψηφίας τοῦ Δημοτικοῦ Συμβουλίου.

● ΣΤΟ ΠΡΟΣΦΑΤΟ Δημοτικὸ Συμβούλιο, καὶ μὲ ἀφορμὴ τὴν ἐκτὸς ἡμερησίας διατάξεως συζήτηση γιὰ τὸ νέο Νοσοκομεῖο τῆς Ρόδου, οἱ δημοτικοὶ σύμβουλοι τῆς πλειοψηφίας ποὺ διαφωνοῦν μὲ τὴν πολιτικὴ τοῦ Δημάρχου καὶ τῶν «νορυφαίων» τῆς Δημοτικῆς πλειοψηφίας μίλησαν ἀνοικτὰ γιὰ «ἀντιδημοκρατικὲς ἐνέργειες ποὺ λαβάνονται ἐρήμην τοῦ Ροδιακοῦ λαοῦ καὶ γιὰ πλήρη ὑποβάθμιση τοῦ Δημοτι-
→ Συνέγεια
Εἰς τὴν 11ην Σελίδα

Μὲ ἁρμοδιότητες στὴν Τοπικὴ Αὐτοδιοίκηση

Ὁ κ. Κ. Σφυρίου «κλαδάρχης» τοῦ ΠΑΣΟΚ

ΣΥΓΚΑΤΑΛΕΓΕΤΑΙ ΣΤΟΥΣ «ΣΚΛΗΡΟΥΣ»

Τὸν τίτλο τοῦ «κλαδάρχη» ἀπέκτησε πλέον «ἐπίσημα» ὁ βουλευτὴς τοῦ ΠΑΣΟΚ Δωδεκανήσου κ. Κοσμᾶς Σφυρίου, μετὰ τὶς ἀποκαλύψεις στὴν Βουλὴ τοῦ τέως ὑπουργοῦ κ. Ἀθαν. Κανελλόπουλου ὁ ὁποῖος ἀναφερόμενος στὶς διώξεις τῶν ἀντιφρονούντων, κατέθεσε στὴν Βουλὴ σωρεία σημειωμάτων μὲ τὰ ὁποῖα ἐδίδοντο ἐντολὲς γιὰ «ρουσφέτια» ἢ διώξεις, ἀνάλογα μὲ τὰ φρονήματα τῶν ὑπὸ κρίση, ὑποψηφίων, ὑπαλλήλων κλπ.

● ΟΠΩΣ ἀποκαλύφθηκε στὴ Βουλὴ καὶ δημοσιεύθηκε καὶ σὲ πολλὲς Αθηναϊκὲς ἐφημερίδες ὁρισμένοι «σκληροπυρηνικοὶ» τοῦ ΠΑΣΟΚ, καὶ μεταξὺ αὐτῶν καὶ ὁ κ. Σφυρίου, διορίζονται μὲ ἀπόφαση τοῦ «ἀρχισκληροπυρηνικοῦ» τοῦ Κινήματος Υπουργοῦ Δημοσίων Ἔργων κ. Τσοχατζόπουλου, σὲ διάφορες «κλαδικὲς» ἐπιτροπὲς ποὺ σκοπὸ ἔχουν νὰ ἐλέγχουν τὶς ἀποφάσεις ἀκόμα καὶ τῶν Υπουργῶν, νὰ «βάζουν» ὑποψήφιους γιὰ τὶς Δημόσιες Υπηρεσίες καὶ νὰ προωθοῦν ἄλλους, ποὺ κατὰ τὴν γνώμη τους «πληροῦν» ὅλους τοὺς ὅρους.

ΟΙ ΚΛΑΔΑΡΧΕΣ «λύνουν
Εἰς τὴν 7ην Σελίδα

Πυρκαγιὰ στὸν Ἅγιο Νεκτάριο

Πυρκαγιὰ ποὺ ξέσπασε ἀπὸ ἄγνωστη αἰτία στὴν περιοχὴ τοῦ Ἁγίου Νεκταρίου στὴν Ἀρχίπολη ἔκαψε 50 στρέμματα θαμνώδους κυρίως ἐκτάσεως.

Η πυρκαγιὰ κατασβέσθηκε μετὰ ἀπὸ ἐπέμβαση ἀνδρῶν τῆς Πυροσβεστικῆς καὶ τῆς Δασικῆς Ὑπηρεσίας καὶ τῆς Χωροφυλακῆς.

Ἀνακρίσεις διεξάγει ἡ Δασική Ὑπηρεσία.

ΓΙΑ ΤΟ ΣΥΝΕΔΡΙΟ ΤΟΥΣ ΠΟΥ ΘΑ ΔΙΑΡΚΕΣΕΙ 6 ΗΜΕΡΕΣ!

Ὁ Μαχαρίσι στήν Κῶ μαζί μέ 2500 γιόγκα

Ζήτησε νὰ εὐλογήσει τοὺς Καραμανλῆ — Παπανδρέου

«Ἦρθα στὴν Ἑλλάδα γιὰ νὰ φέρω τὴν ἀνατολὴ μιᾶς καινούργιας ἐποχῆς». Τὰ λόγια ἀνήκουν στὸν 70χρονο Ἰνδὸ φιλόσοφο Μαχαρίσι Μαὲς Γιόγκι καὶ εἰπώθηκαν προχθὲς μόλις πάτησε τὸ πόδι του στὸ ἀεροδρόμιο τῆς Κῶ.

● Ο ΙΝΔΟΣ Μαχαρίσι, τό πιό πολυσυζητημένο πρόσωπο τῆς 20ετίας καί πρῶτος διδάξας τήν περιβόητη φιλοσοφία τῶν «γιόγκι» μέ τίς χιλιάδες πιστούς σ' ὅλο τόν κόσμο, βρίσκεται ἀπό τήν Παρασκευή στήν Κῶ, συνοδευόμενος ἀπό 140 ἐπίλεκτους μαθητές του ἀπό Εὐρωπαϊκές χῶρες.

Τήν ἴδια ὥρα πού ἡ Ἰνδή πρωθυπουργός Ἴντιρα Γκάντι προσγειωνόταν στό Ἑλληνικό γιά νά συναντηθεῖ μέ τόν Ἕλληνα πρωθυπουργό κ. Παπανδρέου, ὁ Ἰνδός φιλόσοφος προσγειωνόταν στήν Ἀντιμάχεια τῆς Κῶ μέ τό ἰδιωτικό του ἀεροπλάνο, ἕνα «μπόϊνγκ» 150 θέσεων.

ΤΟ ΣΥΝΕΔΡΙΟ

Ὅπως ἔγινε γνωστό ὁ 70χρονος Μαχαρίσι πού κατέλυσε στό ξενοδοχεῖο «Ραμίρα Μπήτς» ἦρθε στήν Κῶ μέ σκοπό νά διεξα-
→ Συνέγεια
Εἰς τὴν 2αν Σελίδα

ΑΠΟΘΡΑΣΥΝΘΗΚΑΝ ΟΙ ΚΛΕΦΤΕΣ

Μπουκαδόροι κτυποῦν, τώρα καί ξενοδοχεῖα

ΑΝΗΣΥΧΙΕΣ ΓΙΑ ΤΟ ΝΕΟ ΚΡΟΥΣΜΑ

Ἄγνωστοι «μπουκαδόροι», χρησιμοποιώντας ἀντικλείδι, ἄνοιξαν δυὸ δωμάτια τοῦ ξενοδοχείου «Μανοῦσος» καὶ ἔκλεψαν χρήματα ποὺ εἶχαν ἀφήσει οἱ ἔνοικοι μέσα στὰ συρτάρια.

● ΘΥΜΑΤΑ τῶν ἀγνώστων μέχρι στιγμῆς κλεπτῶν πού ἀνα ζητοῦνται ἀπό τό Τμῆμα Ἀσφαλείας ἦσαν οἱ: Νορβηγέζα Εὔα Σαλάμονσεν 43 χρόνων, ἀπό τό δωμάτιο τῆς ὁποίας «ξάφρισαν» 500 Νορβηγικές Κορῶνες, 250 Μάρκα Γερμανίας καί 6.000 δρχ. καί ἡ 52χρονη Φινλανδέζα Γιαβανάϊνεν Κέρκα ἡ ὁποία τήν «πλήρωσε» μέ 200 Φινλανδικά Μάρκα.

● Τό νέο αὐτό κροῦσμα, ἐπιβεβαιώνει τίς ἀνησυχίες ὅτι:

«Μπουκαδόροι» ἔβαλαν τώρα στόχο τούς ξένους πελάτες τῶν ξενοδοχείων μας, μέ ἀπο τέλεσμα νά δυσφημιζονται οἱ ξενοδοχειακές μας μονάδες σαν «ἀνασφαλεῖς» γιά τούς πε
→ Συνέγεια
Εἰς τὴν 11ην Σελίδα

Ἀντρόγυνο τραυματίστηκε ἀπό φρέζα

Γεωργικὸς ἐλκυστήρας ποὺ ὁδηγοῦσε ὁ Κώστας Πορτοκαλλὰς προσέκρουσε λόγω ἀδέξιου χειρισμοῦ, σὲ μαντρότοιχο στὸ χωριὸ Ἀρχάγγελος, μὲ ἀποτέλεσμα νὰ τραυματισθεῖ ὁ ὁδηγὸς καὶ ἡ συνεπιβαίνουσα σύζυγός του Ἀνθούλα.

Ἀπὸ τὸ Ἀστυνομικὸ Τμῆμα Ἀρχαγγέλου ἐνεργεῖται προανάκρισις.

Το σωστο ουζο

Γιά ὅσους ξέρουν νὰ πίνουν...

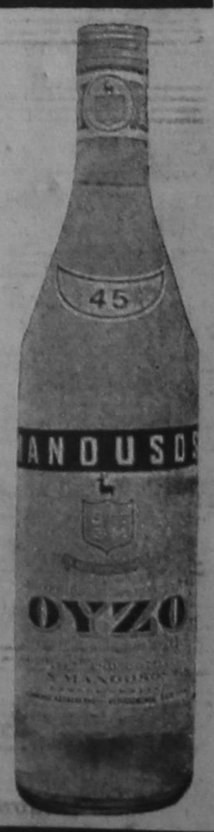

ΟΥΖΟ ΜΑΝΟΥΣΟΣ
τό σωστό οὔζο

Η παραδοση συνεχιζεται

ΕΠΑΝΑΣΤΑΣΗ ΣΤΗΝ ΓΟΥΝΑ

● Τώρα μπορεῖτε καὶ σεῖς νὰ ἀγοράσετε τὴν γούνα ποὺ σᾶς ἀρέσει.

● Τώρα ἡ γούνα γιὰ ὅλους
Η ΜΕΓΑΛΗ ΦΙΡΜΑ «ΜΑΡΙΟΣ» ὀργάνωσε εἰδικὰ γιὰ σᾶς «Κέντρο Γούνας» στὴν Λίνδο 87 (Μιὰ στάση πρὶν ἀπὸ τὸ Ροδίνι).
ΘΑ ΒΡΕΙΤΕ ὅλα τὰ εἴδη γούνας, σέ ἄριστη ποιότητα (καινούργια — μοντέρνα — κλασσικά) μὲ ΕΓΓΥΗΣΗ καὶ σὲ ΤΙΜΕΣ ΕΠΑΝΑΣΤΑΤΙΚΕΣ.

ΜΟΝΟΝ ΑΠΟ 5 — 35.000 ΔΡΧ.
ΚΑΙ ΜΕ ΕΥΚΟΛΙΕΣ ΠΛΗΡΩΜΗΣ
ΠΡΟΛΑΒΕΤΕ....

ΚΕΝΤΡΟΝ ΓΟΥΝΑΣ «ΜΑΡΙΟΣ»

Λίνδου 87 — nΜιὰ στάση πρὶν ἀπὸ τὸ Ροδίνι)

Κινηματογράφοι

ΧΕΙΜΕΡΙΝΟΣ ΚΙΝΗΜΑΤ)ΦΟΣ

ΤΙΤΑΝΙΑ

ΠΡΟΓΡΑΜΜΑΤΑ
6—8, 8—10, 10—12

Η WARNER BROS παρουσιάζει ένα διεστραμμένο κωμικό ΘΡΙΛΕΡ
ΘΑΝΑΣΙΜΗ ΠΑΓΙΔΑ
ΕΓΧΡΩΜΟΝ
ΑΚΑΤΑΛΛΗΛΟΝ
Πρωταγωνιστοῦν:
ΜΑ·Ι·ΚΕΛ ΚΕ·Ι·Ν
ΚΡΙΣΤΟΦΕΡ ΡΗΒ
ΝΤΑ·Ι·ΑΝ ΚΑΝΝΟΝ

ΚΙΝΗΜΑΤΟΘΕΑΤΡΟΝ

ΜΕΤΡΟΠΟΛ

ΠΡΟΓΡΑΜΜΑΤΑ

5½—7½, 7½—9½, 9½—11½

Μιὰ τιτάνια περιπέτεια τοῦ Ἀμερικάνικου Κινηματογράφου Κάθε λεπτὸ ἡ Ἀθόνη πυρπολεῖται ἀπὸ χείμαρρο συγκρούσεων καὶ δίαιου δυναμισμοῦ. Δέν ξαναείδατε τέτοια δυναμικὴ περιπέτεια.

Ο ΚΥΚΛΟΣ ΤΗΣ ΒΙΑΣ
Πρωταγωνιστοῦν:
ΤΟΜ ΣΚΕΡΙΤΤ (ταινίες ΑΛΙΕΝ)
ΜΑ·Ι·ΚΛ ΣΑΡΑΖΕΝ
ΠΑΤΤ ΛΙΑΠΟΝΕ
ΕΓΧΡΩΜΟΝ
ΑΚΑΤΑΛΛΗΛΟΝ

ΘΕΡΙΝΟΣ ΚΙΝΗΜΑΤΟΓΡΑΦΟΣ

ΜΕΤΡΟΠΟΛ

ΠΡΟΓΡΑΜΜΑΤΑ
7 — 9, 9 — 11

Τώρα σέ φῶς ἡ σκοτεινὴ ἱστορία τοῦ ΜΠΡΟΥΣ ΛΗ. Ὁ Μπρούς Λῆ διαλέγει τὸν διάδοχό του ΜΠΡΟΥΣ ΛΑ·Ι· καὶ τὸν στέλνει γιὰ ἐκδίκηση ἐναντίον τῶν Κίτρινων δολοφόνων του. Ὁ Δράκοντας στέλλει τὸν Τίγρη σὲ μιὰ συγκλονιστικὴ ἀποστολή. "Ἂν πεθάνω ψάξε νὰ βρῆς τὸ Γιατί.

Ο ΜΠΡΟΥΣ ΛΗ ΞΑΝΑΡΧΕΤΑΙ

Μέ τὸν μοναδικὸ διάδοχο τοῦ ΜΠΡΟΥΣ ΛΗ
ΜΡΟΥΣ ΛΑ"Ι·
ΚΑΤΑΛΛΗΛΟΝ ἀπὸ 13 ΕΤΩΝ

ΚΙΝΗΜΑΤΟΓΡΑΦΟΣ

ΡΟΔΟΝ

ΠΡΟΓΡΑΜΜΑΤΑ
7.30 — 9.30, 9.30 — 11.30

Η UNITE¼ ARTISTS παρουσιάζει τὸ φίλμ — βόμβα ποὺ ξεσήκωσε σέ συναγερμὸ τὸ κοινὸ τῆς Ἀμερικῆς καὶ Εὐρώπης καὶ τοὺς Κριτικοὺς ὅλου τοῦ κόσμου καὶ χάρισε τὸ βραδεῖο ΟΣΚΑΡ — Σκηνοθεσίας στὸν ΜΑ·Ι·Κ ΝΙΚΟΛΣ

Ο ΠΡΩΤΑΡΗΣ
Πρωταγωνιστοῦν:
ΝΤΑΣΤΙΝ ΧΟΦΜΑΝ
ΚΑΘΡΙΝ ΡΟΣΣ
ΑΝΝ ΜΠΑΝΚΡΟΦΤ
"Εγχρωμον Σινεμασκόπ
ΑΚΑΤΑΛΛΗΛΟΝ

ΚΙΝΗΜΑΤΟΓΡΑΦΟΣ

ΕΣΠΕΡΟΣ

ΠΡΟΓΡΑΜΜΑΤΑ
7.30 — 9.30, 9.30 — 11.30

Σήμερον μιὰ καταπληκτικὴ ταινία μεγάλων ἀξιώσεων. "Ενας μετεωρίτης ποὺ ἔχει πλάτος 8 χιλιομέτρων, κατευθύνεται πάνω μας μὲ ταχύτητα 50.000 χιλιομέτρων τὴν ὥρα καὶ δὲν ὑπάρχει μέρος στὴ Γῆ γιὰ νὰ κρυφτοῦμε. Μιὰ ταινία γεμάτη ἀγωνία καὶ δράση. Ἡ μεγαλύτερη ταινία τῆς δεκαετίας τοῦ 1980.

ΜΕΤΕΟΡ
Πρωταγωνιστοῦν:
ΣΗΝ ΚΟΝΝΕΡΥ
ΝΑΤΑΛΙ ΓΟΥΝΤ
ΚΑΡΛ ΜΑΛΝΤΕΝ
ΧΕΝΡΥ ΦΟΝΤΑ
ΕΓΧΡΩΜΟΝ
ΚΑΤΑΛΛΗΛΟΝ

ΚΙΝΗΜΑΤΟΓΡΑΦΟΣ

ΡΕΞ

ΠΡΟΓΡΑΜΜΑΤΑ
7.30 — 9.30, 9.30 — 11.30

Σήμερον σᾶς παρουσιάζουμεν μετὰ τὸν ΜΠΡΟΥΣ ΛΗ τὸ νέο μεγάλο ὑπὲρ δυναμικὸ ἠθοποιό, ὁ ἀσύγκριτος καὶ ἄφθαστος ΤΖΑΚΥ ΤΣΑΝ στὴν νέα συγκλονιστικὴ δημιουργία ΚΑΡΑΤΕ. Ἡ κεραυνοβόλα δράση, οἱ θυελλώδεις συγκρούσεις, τὰ θανάσιμα χτυπήματα κόβουν τὴν ἀνάπνοή καὶ οἱ συναρπαστικὲς περιπέτειες ἀφήνουν ἄφωνο τὸν θεατὴ ἀπὸ τὴν κατάπληξη.

ΤΖΑΚΥ - ΤΣΑΝ
Ο ΚΙΤΡΙΝΟ ΣΑΕΤΟΣ ΞΑΝΑΧΤΥΠΑ
Πρωταγωνιστοῦν:
ὁ μεγάλος ΤΖΑΚΥ ΤΣΑΝ καὶ ἄλλοι
"Εγχρωμον Σινεμασκόπ
ΚΑΤΑΛΛΗΛΟΝ ἀπὸ 12 ΕΤΩΝ

ΠΑΛΛΑΣ

ΠΡΟΓΡΑΜΜΑΤΑ

5½—7½, 7½—9½, 9½—11½

Τὸ συναρπαστικώτερο ΘΡΙΛΕΡ τρόμου ποὺ ἔχετε δεῖ ποτέ. Μιὰ ταινία ποὺ παίζει μὲ τὰ νεῦρα σας καὶ ποὺ θὰ σᾶς συναρπάσει κρατώντας σας σέ σοῦσπενς ἀπὸ τὴν ἀρχὴ μέχρι τὸ τέλος.

ΤΕΝΕΜΠΡΕ
Ο ΠΑΡΑΝΟ·Ι·ΚΟΣ ΔΟΛΟΦΟΝΟΣ
ΕΓΧΡΩΜΟΝ
ΑΚΑΤΑΛΛΗΛΟΝ
Μὲ τοὺς:
ΜΟΝΤΓΚΟΜΕΡΥ ΓΟΥΝΤ
ΤΖΩΝ ΣΑΞΟΝ
ΑΝΤΟΝΥ ΦΡΑΝΤΣΙΟΖΑ

Ὁ Μαχαρίσι στή Κῶ μαζί μέ 2500 γιόγκα

Συνέχεια Ἐκ τῆς 1ης Σελίδος

νήσει τίς δυνατότητες νά πραγματοποιηθεῖ ἐδῶ τὸ Συνέδριο τῶν πιστῶν του.

● ΣΤΟ ΣΥΝΕΔΡΙΟ πού θά εἶναι διαρκείας ἕξι(!) μηνῶν (ἀπό 1 Οκτωβρίου — 30 Μαρτίου) θά πάρουν μέρος 2.500 πιστοί ὁπαδοί του, ὅλων τῶν ἐθνικοτήτων.

Καί ἀκριβῶς ἐδῶ ἀνακύπτει τό πρόβλημα γιά τούς ξενοδόχους τῆς Κῶ, ἀφοῦ ὁ Μαχαρίσι θέτει σάν ὅρο «νά ἀδειάσουν τά ξενοδοχεῖα ἀπό τούς ἄλλους πελάτες τους».

ΔΕΝ ΕΓΙΝΕ γνωστό μέχρι χτές ἄν τελικά βρέθηκε κάποια λύση στό πρόβλημα. Πάντως σέ περίπτωση πού οἱ ξενοδόχοι τῆς Κῶ δέν δεχθοῦν αὐτόν τόν λεπτό ὅρο, ὁ Μαχαρίσι θά στραφεῖ πρός τούς ξενοδόχους τῆς Ρόδου.

ΜΥΣΤΑΓΩΓΙΑ

Ἐντύπωση στην Κῶ προκάλεσε ἡ ἀτμόσφαιρα πού ἐπικρατεῖ στό ξενοδοχεῖο «Ραμίρα»

● ΜΕΣΑ ΣΕ ἀτμόσφαιρα θαθειᾶς θρησκευτικῆς εὐλάβειας καί μυσταγωγίας ὁ Μαχαρίσι καί οἱ 140 πιστοί του προσευχόταν ἐπί ὧρες, βυθισμένος στή κυριολεξία στόν δικό του κόσμο.

Πάντως ὁ Μαχαρίσι δήλωσε πώς θά προσευχηθεῖ καί γιά τούς "Ελληνες ἡγέτες.

● ΜΑΛΙΣΤΑ ζήτησε τίς φωτογραφίες τοῦ προέδρου τῆς Δημοκρατίας κ. Καραμανλῆ καί τοῦ πρωθυπουργοῦ κ. Παπανδρέου γιά νά τίς εὐλογήσει...

ΠΟΙΟΣ ΕΙΝΑΙ

Ο 70χρονος Ινδός φιλόσοφος Μαχαρίσι Μαές Γιόγκι, μαθητής τοῦ φιλόσοφου Ντέβ, πού πρώτος δίδαξε τήν ἐπιστήμη τῆς «δημιουργικῆς διάνοιας», ἔγινε μέ τά κηρύγματα του τό πιό πολυσυζητημένο πρόσωπο τῆς παγκόσμιας ἐπικαιρότητας στήν δεκαετία τοῦ 60—70.

● ΧΙΛΙΑΔΕΣ, νέοι κυρίως ἀπό ὅλο τόν κόσμο ἐστερνίστηκαν τήν φιλοσοφία τῶν «γιόγκα» καί οἱ ἐκδηλώσεις λατρείας πρός τό πρόσωπο του ἔγιναν ἀντικείμενο μελέτης τῶν κορυφαίων κοινωνιολόγων τοῦ κόσμου.

● Η ΦΙΛΟΣΟΦΙΑ τοῦ «γιόγκι», πού ἀποτελεῖ κατά ὁρισμένους αἵρεση τοῦ Βουδισμοῦ, στηρίζεται στήν πρακτική τῆς ἐπιστήμης τοῦ «ὑπερβατικοῦ διαλογισμοῦ».

SIEMENS SERVICE

ΑΠΟΚΛΕΙΣΤΙΚΗ ΑΝΤΙΠΡΟΣΩΠΕΙΑ
ΔΩΔΕΚΑΝΗΣΟΥ

ΑΝΑΚΟΙΝΩΣΗ

Ἀνακοινώνουμε εἰς τὴν ἀξιότιμον πελατείαν μας ὅτι τὰ SERVICE SIEMENS οἰκιακῶν συσκευῶν λειτουργεῖ ἀπὸ ὥρας 08.00 — 15.00 — πλὴν Κυριακῆς — ἐπὶ τῆς ὁδοῦ ΚΑΝΑΔΑ 54 (ὑπόγειο) ΤΗΛ. 30.681 ἢ 21.275.

Ὑπεύθυνοι Τεχνικοί:
ΧΑΝΤΖΗΑΝΤΩΝΙΟΥ ΣΤΕΡΓΟΣ
ΛΥΚΟΠΑΝΤΗΣ ΧΑΡΑΛΑΜΠΟΣ

Ἐκ τῆς Διευθύνσεως

PEUGEOT



PEUGEOT 104 GL 7 ἵππων
305 GL 8 καὶ 9 ἵππων

TALBOT SAMBA 7 ἵππων
HORIZON 8 ἵππων
SOLARA 9 ἵππων

ΠΛΗΡΗ ΠΑΡΑΚΑΤΑΘΗΚΗ ΑΝΤΑΛΛΑΚΤΙΚΩΝ ΚΑΙ ΣΕΡΒΙΣ

Μὲ τὴν ἐγγύηση τῆς πολυετοῦς πείρας μας στὸν ἐπισκευαστικὸ τομέα τῶν αὐτοκινήτων.

Ἀποκλειστικοὶ Ἀντιπρόσωποι Δωδεκανήσου
ΑΝΑΣΤΑΣΙΟΣ ΣΩΤΗΡΑΚΗΣ & ΥΙΟΙ
ΕΚΘΕΣΗ ΚΑΙ ΣΥΝΕΡΓΕΙΟΝ
Κολοκοτρώνη 37 — ΤΗΛ. 27.716

Τ.Ο. ΤΗΛΕΟΡΑΣΗ

ΕΡΤ-1 — ΔΕΥΤΕΡΑ — ΕΡΤ-2

18.00 ΟΙ ΠΕΡΙΠΕΤΕΙΕΣ ΤΟΥ ΜΑΙΝΤΑΝΟΥΛΗ
Παιδική σειρά μὲ κλοῦκλες
18.05 Ο ΝΤ' ΑΡΤΑΚΑΝ ΚΟΙ ΟΙ ΤΡΕΙΣ ΦΥΛΑΚΕΣ
Παιδική σειρὰ ἱσπανικῆς παραγωγῆς ποὺ βασίζεται πάνω στὸ μυθιστόρημα τοῦ Δουμᾶ «Οἱ τρεῖς Σωματοφύλακες»
18.30 ΕΙΔΗΣΕΙΣ

18.45 ΝΑ Η ΕΥΚΑΙΡΙΑ
Διαγωνισμὸς ταλέντων
19.30 ΟΙ ΠΟΙΗΤΕΣ ΜΑΣ
«Κώστας Γιαννόπουλος». Πορτραῖτο τοῦ ποιητῆ καὶ ἀγωνιστῆ τῆς ΕΠΟΝ Κώστα Γιαννόπουλου ποὺ ἐκτελέσθηκε στὶς φυλακὲς τῆς Αἴγινας τὸ 1945, σέ ἡλικία μόλις 25 χρόνων.

20.10 Η ΟΡΓΗ ΤΩΝ ΑΓΓΕΛΩΝ
Ἀμερικάνικη κοινωνικὴ αἰσθηματικὴ σειρὰ ποὺ θὰ ὁλοκληρωθεῖ σέ 4 ἐπεισόδια. Βασίζεται στὸ μπέστ σέλλερ τοῦ Σίντνεϋ Σέλιον καὶ ἀναφέρεται στὴ ζωὴ καὶ τὴν καριέρα μιᾶς νεαρῆς δικηγόρου. Στὸν πρωταγωνιστικὸ ρόλο ὁ γνωστὸς "Αγγελος τοῦ Τσάρλυ, Τζὸ-Σήμερα: ἡ φήμη τῆς Τζένιφερ ἀρχίζει νὰ ἐξαπλώνεται καὶ νὰ καθιερώνεται ἐπαγγελματικά. Παράλληλα ἐρωτεύεται ἕναν παντρεμένο δικηγόρο.
21.00 ΕΙΔΗΣΕΙΣ
21.40 ΠΡΟΣΩΠΑ ΘΕΑΤΡΟΥ
Νέος κύκλος ἐκπομπῶν ὅπου θὰ παρουσιάζονται οἱ κωμικοὶ τῆς ἑλληνικῆς σκηνῆς. Σήμερα: «Ὁ Σωτήρης Μουστάκας».
22.10 ΤΟ ΘΕΑΤΡΟ ΤΗΣ ΔΕΥΤΕΡΑΣ
«Ἑταιρεία θαυμάτων» τοῦ Δημήτρη Φαθᾶ μὲ τοὺς Κατερίνα Γιουλάκη, Ζαχαρίας Ρόχας, Τέτη Σχοινάκη, Ἡλία Κάππιο κ.ἀ. Σκηνοθεσία Γιώργος Ἐμιρζᾶς.
Μία σπείρα ἀπατεώνων, ποὺ θέλει νὰ οἰκοπεδοποιήσει κάποια κτήματα, διαδίδει ὅτι ἔχει γίνει κάποιο θαῦμα.
Ἡ «Ἑταιρεία θαυμάτων» δὲν εἶναι μιὰ ἁπλὴ κωμωδία, εἶναι μιὰ καλοσημένη σάτυρα γιὰ τὴν ἐμπορευματοποίηση τῆς θρησκείας καὶ τὴν ἀφέλεια τῶν πιστῶν. Πρωτοανέβηκε ἀπὸ τὸν Δημήτρη Χόρν καὶ τὴ Βέρα Βενετσιάνου καὶ ἡ Κατερίνα Γιουλάκη ἔκανε μὲ τὸ ἔργο αὐτὸ, τὸ θεατρικὸ της ντεμποῦτο. Ἐπίσης γυρίστηκε καὶ ταινία μὲ τὸν Δημήτρη Παπαμιχαὴλ καὶ τὴν Γκέλυ Μαυροπούλου.
24.00 ΕΙΔΗΣΕΙΣ

17.30 ΕΙΔΗΣΕΙΣ
17.45 ΣΕΒΑΧ Ο ΘΑΛΑΣΣΙΝΟΣ
Κινούμενα σχέδια ἱσπανικῆς παραγωγῆς. Σήμερα: Ὁ Σεβάχ καὶ οἱ φίλοι του ὑποφέρουν ἀπὸ δίψα συνεχίζοντας τὴν πορεία τους στὴν ἔρημο. "Οταν τελικὰ φτάνουν σ' ενα χωριὸ βρίσκουν ἕναν ἄνθρωπο ποὺ πουλάει νερό...
18.15 ΚΛΗΡΩΣΗ ΛΑΧΕΙΟΥ

18.20 ΟΙ ΟΥΡΑΝΟΙ ΕΙΝΑΙ ΔΙΚΟΙ ΣΑΣ
Στιγμιότυπα ἀπὸ τὴν ζωὴ καὶ θράση τῆς Πολεμικῆς μας Ἀεροπορίας.
18.40 ΟΙ ΣΑΛΛΙΒΑΝΣ
Κοινωνικὴ σειρά.
19.40 ΑΥΤΟΤΕΛΕΙΣ ΙΣΤΟΡΙΕΣ
«Δεισιδαιμονία» τοῦ Νταίηδιντ Κόνλιφ μὲ τοὺς Χιού Μπέρντεν, "Αντνου "Αντριους, Τζὼν Νόλαν. Δύο ἄνδρες κάθονται στὴ βεράντα τῆς βίλλας τους πάνω ἀπὸ τὸν ποταμὸ Βὸρ στὴ Νότια Γαλλία. Ὁ ἐθνητάρης "Ολιβερ ἀκούει τὸ τελευταῖο μέρος μιᾶς σονάτας τοῦ Μπετόβεν, ἐνῶ ὁ νεώτερος σύντροφός του Χάρυ μὲ ἁπλανές βλέμμα φαίνεται νὰ βλέπει πρὸς τὴν κοιλάδα. Ὁ Χάρυ εἶναι τυφλός. "Ολα φαίνονται ἤρεμα. Ὑπάρχει ὅμως μιὰ ἔνταση στὴν ἀτμόσφαιρα ἕνας ἀνταγωνισμὸς ποὺ προοιωνίζει τὸ τέλος τοῦ καλοκαιριοῦ καὶ τὸν ἐρχομὸ τῶν φθινοπωρινῶν καταιγίδων.
20.30 ΟΚΤΩΜΙΣΙ
Δημοσιογραφικὴ ζωντανὴ ἐκπομπὴ ποὺ περιλαμβάνει εἰδήσεις, ρεπορτάζ γιὸ τρέχοντα πολιτικὰ καὶ ἄλλα θέματα. Τὴν παρουσιάζουν ὁ Γιάννης Δημαρᾶς
21.00 ΔΙΠΛΟ ΕΓΚΛΗΜΑ
Ἀστυνομικὴ σειρὰ ἀγγλικῆς παραγωγῆς ποὺ ἀναφέρεται στὶς περιπέτειες ἑνὸς ντέτεκτιβ.
21.30 ΕΙΔΗΣΕΙΣ
22.00 ΠΑΓΚΟΣΜΙΟΣ ΚΙΝΗΜΑΤΟΓΡΑΦΟΣ ΓΑΛΛΙΚΟΣ ΚΙΝΗΜΑΤΟΡΓΑΦΟΣ
«Ὁ Βυθὸς» τοῦ Ζὰν Ρενουὰρ μὲ τοὺς Ζὰν Γκαμπέν, Λουῒ Ζουβέ, Σοκολόφ. Γαλλικὴ ταινία τοῦ 1936 μὲ τὴ σκηνοθετικὴ σφραγίδα τοῦ Ρενουάρ ('Ο «Βυθὸς» εἶναι ἀπὸ τὶς μεγαλύτερες ἐπιτυχίες του) καὶ ἐξαιρετικές ἑρμηνείες ἀπὸ τὸν Ζὰν Γκαμπέν καὶ τὸ Λουῒ Ζουβέ. Τὸ ἔργο τοῦ Γκόργκυ μεταφέρθηκε καὶ ἀλλες φορὲς στὴν ὀθόνη, μιὰ τὸ 1948 ἀπὸ τὸν Κινέζο Τζὸν Λίνγκ Βάν καὶ μία τὸ 1958 ἀπὸ τὸν Ἀκίρα Κουροσάβα.
24.00 ΕΙΔΗΣΕΙΣ

ELECTRA PALACE HOTEL
TAVERNA — PIANO BAR

Περᾶστε μιὰ ἀξέχαστη βραδιὰ σὲ ἕνα μαγευτικὸ περιβάλλον, δίπλα στὴν πισίνα τοῦ ξενοδοχείου μας, συντροφιὰ μὲ τὸν Ἰταλὸ πιανίστα

RENATO

τὴν τραγουδίστρια

ΔΑΝΑΗ

ΤΙΜΕΣ ΑΛΑ ΚΑΡΤ

Διὰ κρατήσεις τηλ. 92.521

tamar S.A.

στιγμιαὶα...

Καφὲς Στιγμιαῖος σὲ φακελλάκι Δρχ. 4,10

Γάλα Στιγμιαῖο σὲ φακελλάκι Δρχ. 2.00

Αγια Βαρβαρα
Ασγουρου, Ροδος, τηλ. 24301

mazda mazda mazda mazda mazda mazda mazda mazda mazda

Βιολέτα

Για ΓΝΗΣΙΑ ανταλλακτικά, απευθυνθείτε στις εκθεσεις μας στη Ρόδο και στο Παραδεισι.

σερβις στο συνεργειο μας στο Παραδεισι.

Υπεύθυνος μηχανικος
ΜΙΧΑΗΛ ΠΙΣΣΑΔΑΚΗΣ

ΓΙΑ ΤΑ ΔΩΔΕΚΑΝΗΣΑ
ΜΕΤΑΛΛΟΤΕΧΝΙΚΗ Ε.Π.Ε.

ΡΟΔΟΥ ΤΗΛ.: 30670 — 28404.
ΠΑΡΑΔΕΙΣΙ ΤΗΛ.: 93520—21.

KUBOTA Αγροτικά τρακτέρ
Από τό πρώτο εργοστάσιο τής Ιαπωνίας

Μεγάλη δύναμη μικρά εξοδα

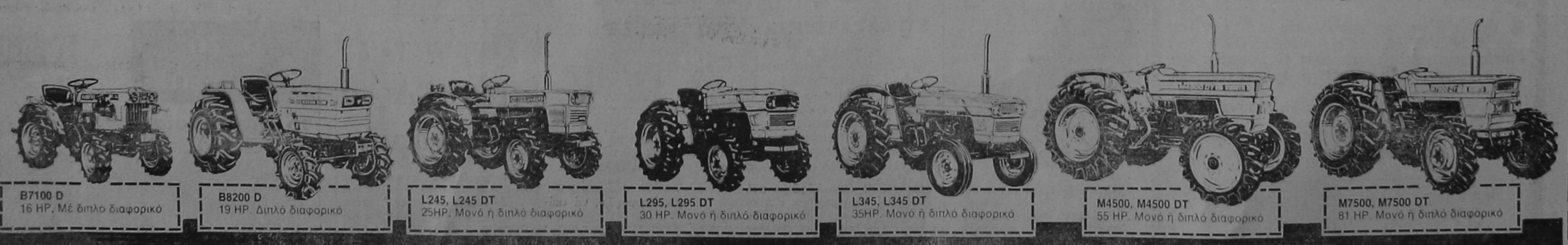

B7100 D
16 HP. Μέ διπλό διαφορικό

B8200 D
19 HP. Διπλό διαφορικό

L245, L245 DT
25HP. Μονό ή διπλό διαφορικό

L295, L295 DT
30 HP. Μονό ή διπλό διαφορικό

L345, L345 DT
35HP. Μονό ή διπλό διαφορικό

M4500, M4500 DT
55 HP. Μονό ή διπλό διαφορικό

M7500, M7500 DT
81 HP. Μονό ή διπλό διαφορικό

ΕΜΙΚΟ KUBOTA

ΑΠΟΚΛΕΙΣΤΙΚΟΙ ΑΝΤΙΠΡΟΣΩΠΟΙ ΓΙΑ ΤΗΝ ΕΛΛΑΔΑ: Ι.Ε.Κοντέλλης Α.Ε. Γεωργικά Μηχανήματα

ΑΝΤΙΠΡΟΣΩΠΟΙ ΡΟΔΟΥ: ΜΕΤΑΛΛΟΤΕΧΝΙΚΗ ΙΩΑΝΝΗΣ ΤΖΙΩΡΑΣ
13ο ΧΛΜ. ΡΟΔΟΥ ΑΕΡΟΛΙΜΕΝΟΣ-ΤΗΛ.28404-91429

ετερο-χρονικα

Σκοπὸ τὄχουν βάλει οἱ ἄνθρωποι, σώνει καὶ καλὰ νὰ τοὺς γράψει ἡ Ἱστορία.

Καὶ πιὸ πολὺ φυσικὰ ὁ ὄοολων τῶν Ροδίων. Ποὺ ἐνῶ μιὰ φορὰ κι' ἕνα καιρὸ ἔλεγε πὼς ἡ λύση Πανάγου γιὰ τὸ Νοσοκομεῖο ἦταν ἡ πιὸ ἰδανική, τώρα ἄλλαξε τροπάρι καὶ χαρακτηρίζει τὴν ἀπόφαση τοῦ Νομαρχιακοῦ Συμβουλίου ὡς «ἱστορικὴ».

Καὶ μπορεῖ βέβαια νὰ λέει, ὅτι θέλει ὁ ὄοολων, ἀλλὰ ὁ δημοτικὸς του σύμβουλος κ. Περίδης τοὔκοψε τὴν φόρα. Καὶ τὴν λαλιά...

— Ἡ ἀπόφασή σας, εἶπε, εἶναι «ἕνα τί ποτα» χαρακτηρίζοντας τὴν ὅλη ὑπόθεση «ἀντιδημοκρατικὴ», «ντροπὴ» κ.ἄ.

— Φάγατε ἑπτὰ μῆνες, πρόσθεσε, γιὰ νὰ πάρετε μιὰ ἀπόφαση ποὺ πῆρε πρώτη ἡ χούντα τὸ 1970 καὶ ἀργότερα τὸ 1977 ἡ Νέα Δημοκρατία.

Ναί, γιατρὲ ἀλλὰ ὅλα κι' ὅλα... Ἡ ἀπόφαση εἶναι «ἱστορική».

Γι' αὐτὸ σᾶς λέω... Θὰ τοὺς γράψει ἡ ἱστορία τοὺς ἀνθρώπους...

Ἐκεῖ βέβαια ποὺ δὲν πιάνει μελάνι...

****

ΤΟΠΕ ἡ Νεο - δημοκρατικὴ :

Κι' ἄμα τὸ πεῖ ἡ μονόφθαλμη ἄντε νὰ κρατηθεῖς ἀπὸ τὰ γέλια.

— Ὁ δήμαρχος κ. Καραγιάννης, ἤταν λέει, «ἰσοπεδωτικὸς» στὸ δημοτικὸ συμβούλιο, κατὰ τὴν συζήτηση τοῦ θέματος τοῦ νοσοκομείου.

Καὶ μπορεῖ βέβαια ὁ ὄοολων νὰ μὴν ἔβγαλε ἄχνα στὰ ὅσα τοῦ καταμαρτύρησαν οἱ κ.κ. Περίδης καὶ Μ. Καραγιάννης, ἀλλὰ ἡ παραπλανητικὴ δὸς του νὰ τὸν ἐμφανίζει σάν... ..ὁδοστρωτήρα.

Εἴπαμε, λίγη.... τσόντα χρειάζεται κάπου - κάπου. Ἀλλὰ καὶ ὁδοστρωτήρας;

Καὶ δὲν τοῦ φαίνεται...

****

ΑΠΟ ΤΑ μπαζάκια τους τρέχει ἡ κοινωνικὴ δικαιοσύνη καὶ ἰσότητα τῶν «σοφῶν» ἀφεντικῶν τοῦ Δήμου μας. Κι' ὄχι μόνο αὐτό, ἀλλὰ μᾶς τὰ μοιράζουν καὶ μὲ ζυγαριὰ ἀκριβείας...

Θὰ θυμᾶστε ἀσφαλῶς ποὺ μᾶς εἶχαν πρήξει γιὰ τὶς αὐξήσεις τῶν ἐνοικίων τῶν δημοτικῶν καταστημάτων.

— ΘΑ πρυτανεύσουν, μᾶς εἶπαν, στὴν ἀπόφαση τοῦ Δήμου κοινωνικὰ κριτήρια. Καὶ ἐπρυτάνευσαν... Ἰδοὺ, ἕνα μικρὸ παράδειγμα...

Μιὰ τρύπα, (στὴν κυριολθεῖα) ἐνάμισυ τετραγωνικοῦ μέτρου, κάτω ἀπὸ σκάλα τῆς Νέας Ἀγορᾶς ἔχει ὁ Δημήτρης Χριστοδούλου, ρολογᾶς τὸ ἐπάγγελμα.

Γι' αὐτὴν τὴν «τρύπα» πλήρωνε ἐνοίκιο 1.456 δρχ. Καὶ ὦ τοῦ θαύματος τὰ «σοφὰ» κεφάλια (καὶ δίκαια παρακαλῶ) τοῦ Δήμου καλοῦν τώρα τὸν ἄνθρωπο νὰ πληρώνει 8.000 δρχ. Ὅσο δηλαδὴ γιὰ ἕνα διαμέρισμα. Ἀλλὰ ἡ ἱστορία ἔχει καὶ συνέχεια....

Δίπλα ἀκριβῶς ὑπάρχουν μπάρ, κδεοπωλεῖα κλπ. ποὺ πλήρωναν 5.600 (12 ἢ 14 τετραγωνικὰ) καὶ καλοῦνται τώρα νὰ πληρώνουν τὸ ἴδιο ὅσο καὶ ἡ «ποντικότρυπα». Δηλαδὴ 8.000 δρχ.

Αντε, νὰ μοῦ ζήσετε «σοφὰ» ἀφεντικὰ τοῦ Δήμου. Ἀναδομήσατε τὴν δικαιοσύνη καὶ τὴν ἰσότητα καὶ ἀλλάζετε τὰ φῶτα τοῦ κοσμάκη.

— Φτοῦ, νὰ μὴ σᾶς ματιάξει κανείς....

****

ΦΑΝΑΤΙΚΟΣ ἀναγνώστης τῆς στήλης μοῦ ἔστειλε τὸ ἑξῆς ἀνέκδοτο:

— Ἦταν, λέει, κάτι ἀετονύχηδες ποὺ ὀνειρεύονταν ἕναν οἶκο ἀνοχῆς, τέτοιο ποὺ νὰ μὴν ὑπάρχει, ὅμοιος του σ' ὅλον τὸν κόσμο.

Νοίκιασαν, λοιπόν, ἕνα πολυτελέστατο κτίριο καὶ ἀπ' ἔξω ἔβαλαν τὴν ταμπέλλα: «Εἴμαστε μοναδικοὶ σ' ὅλον τὸν κόσμο. Εἰδικοὶ σύμβουλοι φροντίζουν γιὰ σᾶς. Κορίτσια γιὰ ὅλα τὰ γοῦστα».

Μπαίνει ὁ πρῶτος καὶ κάποιος εὐγενικὸς κύριος τὸν ρωτᾶ:

— Τὴν θέλετε ξανθειὰ ἢ μελαχρινή;

— Μελαχρινὴ, ἀπαντᾶ αὐτὸς καὶ πληρώνει δυὸ χιλιάρικα.

— Στὸ γραφεῖο 3, τοῦ ὑποδεικνύει ὁ πρῶτος.

Πάει στὸ γραφεῖο 3 καὶ ἀφοῦ σκάει ξανὰ δυὸ χιλιάρικα, τὸν ρωτᾶ ὁ δεύτερος:

— Ψηλὴ ἡ κοντὴ τὴν προτιμᾶτε;

— Μέτριου ἀναστήματος, ἀπαντᾶ.

— Τότε νὰ πᾶτε στὸ γραφεῖο 5.

Ἀκουμπᾶ πάλι δυὸ χιλιάρικα γεμᾶτος ἐλπίδα καὶ στὸ γραφεῖο 5, ἀλλὰ ὁ εἰδικὸς σύμβουλος τοῦ κόβει τὴν φόρα.

— Μέ εὐτραφὲς στῆθος τὴν προτιμᾶτε ἢ μὲ κανονικὸ τὸν ρωτᾶ κι' αὐτὸς.

— Μὲ κανονικὸ ἀπαντᾶ νευριασμένος ὁ πελάτης.

— Τότε νὰ πᾶτε στὸ γραφεῖο 9.

Τρέχει ὁλοταχῶς ὁ ἄνθρωπος ἀλλὰ τί νὰ δεῖ.

Στὸ γραφεῖο ποὺ τὸν ἔστειλαν εἶχε μιὰ πινακίδα ποὺ ἔγραφε «ΕΞΟΔΟΣ».

Φωνὲς, κακό, διαμαρτυρίες ποὺ τὸν πιάσανε κορόϊδο καὶ τοῦ πῆραν τόσα λεφτὰ. χωρὶς νὰ ἱκανοποιηθεῖ, ἀλλὰ ὁ πρῶτος σύμβουλος τοῦ ἔκοψε τὴν φόρα.

— Ἐλᾶτε κύριε μου. Μπορεῖ νὰ μὴν ἱκανοποιηθήκατε, ἀλλὰ ὅπως εἴδατε, ἀπὸ ὀργάνωση σκίζουμε...

Αὐτὸ εἶναι τὸ ἀνέκδοτο καὶ ὁ ἀναγνώστης μου μὲ ρωτᾶ, ἂν μοῦ λέει τίποτα.

Σίγουρα κάτι μοῦ λέει, ἀλλὰ ἂς ὄψεται ὁ νόμος «περὶ Τύπου». Σ' ἐσᾶς ὅμως λέει τίποτα;

****

Ο ΛΟΓΟΣ γιὰ τὸ «φράγμα τοῦ Γαδουρᾶ».

Ποὺ ἐγκρίθηκε νὰ ἐνταχθεῖ στὸ πρόγραμμα Δημοσίων Ἐπενδύσεων μὲ προϋπολονισμὸ 465 ἑκατομ. καὶ ποὺ ἡ δημοπράτησή του ΘΑ γίνει τέλος τοῦ χρόνου.

Ἐνῶ, λοιπόν, ἡ δημοπράτηση δὲν ἔχει γίνει ἀκόμα ἀναγγέλλεται ἡ... χορήγηση πρόσθετων πιστώσεων.

«Ἀκόμα δὲν τὸν εἴδαμε καὶ Γιάννη τὸν βγάλαμε», ποὺ λέει κι' ὁ λαός.

Σιγά, καλοί μου «σύντροφοι». Μὲ τὴν φόρα ποὺ πήρατε, νὰ δεῖτε ποὺ θὰ μᾶς πνίξει καμμιὰ πλημμύρα ἀπὸ τὰ... νερὰ τῆς Ἀπολακκιᾶς.

Τὰ... νερὰ σας ἤθελα νὰ πῶ.

Ο ΕΤΕΡΟ - ΧΡΟΝΙΚΟΣ



Ἐκκαθαρίσεις καὶ στοὺς Ὀργανισμοὺς!...
(Τοῦ Β. ΧΡΙΣΤΟΔΟΥΛΟΥ)

ΦΑΑΣ

ΘΥΜΑΣΤΕ ὕφος τῆς νεο - δημοκρατικῆς:

«Ὁ Δῆμος Ρόδου ἀρχίζει ν' ἀποκαθιστᾶ τὸ καλό του ὄνομα στὴν «πιάτσα»...

Καὶ μπορεῖ ὁ Δῆμος νὰ ἀποκτᾶ τὴν «αἴγλη» του στὴν «πιάτσα», ἀλλὰ σίγουρα καὶ τὸ παιδὶ ποὺ μιλᾶ γιὰ «πιάτσα» εἶναι παιδὶ τῆς «πιάτσας»....



ΔΙΠΛΩΜΑΤΟΥΧΟΣ
ΨΥΧΟΕΡΓΕΝΗΤΗΣ
ΜΕΝΤΙΟΥΜ
ΚΑΦΕΜΑΝΤΗΣ
ΧΑΡΤΟΜΑΝΤΗΣ

ΜΕ ΠΟΛΥΕΤΗ ΠΕΙΡΑ

ΜΙΧΑΛΗΣ

ΟΔΟΣ ΛΕΜΕΣΣΟΥ 8

ΔΕΧΕΤΑΙ: 9π.μ. ἕως 9 μ.μ.

KINEZIKO



MANDY'S PA RHODOS.
7.VAS. PAVLOU SQUARE - VED. DE 100 PALMER.

MANDY'S

"Ἂν θέλετε νὰ περάσετε μιὰ ξεχωριστὴ βραδυὰ σ' ἕνα πρωτότυπο περιβάλλον, τότε ἐλᾶτε στὸ ΚΙΝΕΖΙΚΟ ΕΣΤΙΑΤΟΡΙΟ στὶς Ἑκατὸ Χουρμαδιές.

Οἱ ποικίλες πικάντικες καὶ εὔγευστες σπεσιαλιτέ μας θὰ σᾶς ἐνθουσιάσουν καὶ θὰ σᾶς κάνουν φίλους μας.

Ρεζερβὲ ΤΗΛ. 25.677

SIEMENS

Ἄριστη ποιότητα
μέ τήν πρώτη ματιά...
πλυντήρια Siemens



Τὰ πλυντήρια SIEMENS ἔχουν κατασκευαστεῖ στὴ Γερμανία! Ἔχουν μιὰ τεχνολογία δοκιμασμένη σὲ χιλιάδες ἐπιστημονικὰ τέστ ἀλλὰ καὶ σὲ ἑκατομμύρια σπίτια τῆς Εὐρώπης! Ἔχουν ὑπεραυτόματα προγράμματα βιολογικὰ καὶ εἰδικὰ γιὰ πλύσιμο μάλλινων! Ἔχουν τεράστια χωρητικότητα. Ἔχουν τύμπανο καὶ κάδο ἀπὸ ἀνοξείδωτο χάλυβα. Ἔχουν εἰδικὸ σύστημα προστασίας ἀπὸ τὴν ὑπερθέρμανση καὶ τὴν ἔλλειψη τοῦ νεροῦ. Ἔχουν μηχανισμὸ ποὺ ρυθμίζει αὐτόματα τὴ θερμοκρασία καὶ τὸ τέλος τοῦ πλυσίματος. Καὶ πάνω ἀπ' ὅλα ἔχουν μιὰ μεγάλη ἐγγύηση: Τὸ ὄνομα SIEMENS!

Γιὰ τὸ πλυντήριο σας
Η ΤΕΧΝΙΚΗ SIEMENS ΕΓΓΥΑΤΑΙ

ΚΡΙΤΩΝ ΑΕ
αμερικης 46 ροδος τηλ. 21-275

Απλή λογική

Η THOMSON BRANDT Γαλλίας κατασκεύασε
τά έγχρωμα συστήματα μεταδόσεως SECAM γιά τήν ΕΡΤ 1 καί τήν ΕΡΤ 2

(SECAM III-b /g line identification)

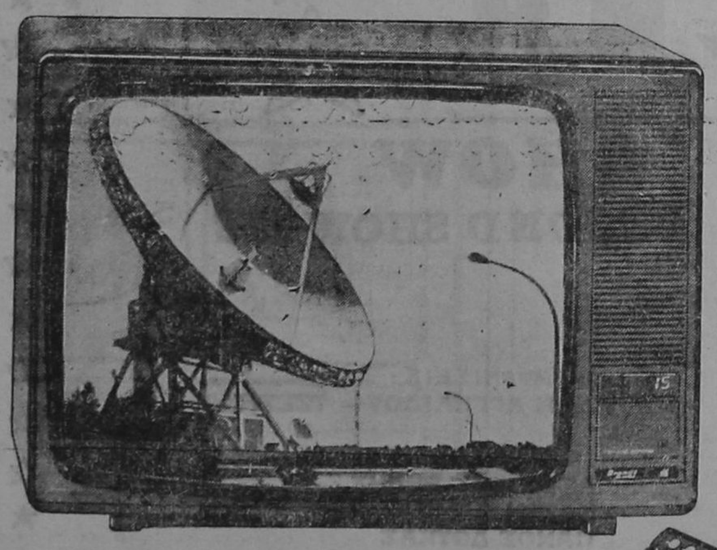

Αὐτό ἔχει σημασία γιά σᾶς γιατί
ἡ καθαρή εἰκόνα καί τά λαμπερά χρώματα πού μεταδίδει ἡ τεχνολογία THOMSON-BRANDT ἀποδίδονται σωστά μέ ἕναν καί μοναδικό τρόπο:

Μέ τηλεόραση BRANDT
Δέν εἶναι λογικό ἄν, ἡ ἐκπομπή γίνεται μέ τό ἔγχρωμο σύστημα μεταδόσεως SECAM III - LINE ἀπό τήν THOMSON-BRANDT, ἡ καταλληλότερη συσκευή δέκτη νά εἶναι καί ἐκείνη τῆς THOMSON-BRANDT;

Καί ὅταν ἡ λήψη γίνεται ἐπανάληψη...
ἔγχρωμο video THOMSON
ὁ σωστός συνδυασμός.

Τηλεόραση Brandt καί Video Thomson
Μέ τήν ὑπεύθυνη τεχνολογία ἑνός μεγάλου κατασκευαστή.



• VK 306 (PAL & SECAM) φορητό μέ remote control.

• Τηλεοράσεις 20 & 27 ἰντσῶν μέ remote control, γιά νά διαλέξετε αὐτή πού σᾶς ταιριάζει.

• Ἀκόμη 4 μοντέλλα ἐπιτραπέζια VK 309, VK 308, VK 307 ἠλεκτρονικό — μέ συστήματα Pal & Secam — καί VK 330 μέ συστήματα Pal, Secam & NTSC.



• Ἔγχρωμη κάμερα CP03, μέ ἐνσωματωμένο μικρόφωνο καί φακό ZOOM 13/65.

Η λογική THOMSON BRANDT

ΑΝΤΙΠΡΟΣΩΠΟΣ ΔΩΔΕΚΑΝΗΣΟΥ

ΓΙΑΝΝΗΣ ΣΥΝΤΙΧΑΚΗΣ

Π. ΠΑΤΡΩΝ ΓΕΡΜΑΝΟΥ 18 — ΤΗΛ. 20.912

Ξενοδοχεῖο CHEVALIERS PALACE

Νυκτερινὸ κέντρο «THE GOLDEN CHEVALIER»

ΔΙΕΘΝΕΣ ΚΑΙ ΕΛΛΗΝΙΚΟ ΠΡΟΓΡΑΜΜΑ ΜΕ ΤΟ ΑΓΓΛΙΚΟ ΜΠΑΛΛΕΤΟ «PROFILE» ΠΟΥ ΜΟΛΙΣ ΕΦΘΑΣΕ ΑΠΟ ΛΟΝΔΙΝΟ • ΤΟ ΕΛΛΗΝΙΚΟ ΜΠΑΛΛΕΤΟ «ΡΟΔΟΣ» • ΤΗΝ ΠΕΡΙΦΗΜΗ ΟΡΧΗΣΤΡΑ «HARLEMS» • ΤΗΝ ΤΡΑΓΟΥΔΙΣΤΡΙΑ ΕΛΑΦΡΟΛΑΪΚΩΝ «ΠΟΥΠΣΥ» • ΣΤΟ ΜΠΟΥΖΟΥΚΙ Ο ΓΡΗΓΟΡΗΣ Κρατήσεις Τραπεζιῶν Τηλ. 22.781
SELF SERVICE RESTAURANT «CHEVALIERS CORNE». Προσφέρουμε ἐκλεκτὴ ποικιλία φαγητῶν μὲ καταπληκτικὰ χαμηλὲς τιμὲς. Εἰδικὴ προσφορὰ τοῦ καταστήματος μέ: • ΑΠΕΡΙΤΙΦ ΟΥΖΟ • ΣΑΛΑΤΑ ΕΠΟΧΗΣ • ΚΥΡΙΟ ΠΙΑΤΟ ΜΕ ΚΡΕΑΣ "Η ΨΑΡΙ ΕΝΑΛΛΟΣΟΜΕΝΟ ΚΑΘΗΜΕΡΙΝΑ • ΦΡΟΥΤΟ ΕΠΩΛΗΣ " ΠΑΓΩΤΟ, Ἢ ΓΛΥΚΟ • ΓΑΛΛΙΚΟ ΚΑΦΕ.
ΣΥΝΟΛΙΚΗ ΤΙΜΗ ΔΡΧ. 220 — 296

ΔΩΔΕΚΑΝΗΣΙΑΚΗ ΧΑΡΤΟΠΟΙΪΑ Ε.Π.Ε

Ἐπὶ τέλους καὶ ἡ Ρόδος ἀποκτᾶ τὴν δικὴ της χαρτοβιομηχανία

Σέ λίγες μέρες θὰ ἀρχίσει ἡ παραγωγή μας καί ἡ πώλησις σέ:

ΧΑΡΤΙ ΥΓΕΙΑΣ - ΧΑΡΤΙ ΚΟΥΖΙΝΑΣ (σέ ρόλους)

Καλύτερα σέ ποιότητα τῶν Ἀθηνῶν καὶ σὲ χαμηλὲς τιμές

5ον χιλιόμετρον Λεωφόρου Ρόδου - Λίνδου (ἐργοστάσιο ΡΟΔΟΧΡΩΜ)





ΑΘΛΗΤΙΚΗ ΔΡΑΣΙΣ



Ἐνῶ ἡ Παναχαϊκὴ νίκησε (2-0) καί προελαύνει...

"Αδοξη ἥττα τῆς Ρόδου στὴν πρώτη της ἔξοδο

Προηγήθηκε στό 8', ἐνῶ στό 55' εἶχε δοκάρι

Η «Ρόδος» στήν πρώτη ἔξοδο της «λύγισε». Απέναντι σέ μιά «φλογισμένη» Ξάνθη πού φοβόταν μήν ἐπαναληφθεῖ τό κακό προηγούμενο μέ τήν Παναχαϊκή, ὑπέκυψε, ἄν καί ἡ ἐξέλιξη τοῦ ἀγώνα τῆς πρόσφερε τίς προϋποθέσεις γιά μιά καλύτερη τύχη.

Καί συγκεκριμένα:

Η Ρόδος βρέθηκε νά προηγεῖται στό σκόρ μόλις στό 8' μ' ἕνα θαυμάσιο γκόλ τοῦ ἔξοχου χτές Ρήγα. Τό γκόλ αὐτό, πού εἶχε τήν μορφή ψυχρολουσίας γιά τούς γηπεδούχους, ἔκοψε τά πόδια τῶν παικτῶν τῆς Ξάνθης, οἱ ὁποῖοι γιά ἕνα δεκάλεπτο μετά ἔδειχναν νά πελαγοδρομοῦν.

Αντί λοιπόν, ἡ «Ρόδος» πού ξεκίνησε τόν ἀγώνα δυνατά καί μέ τόν «ἀέρα» μεγάλης ὁμάδας νά ἐπιδιώξει σ' αὐτό τό διάστημα ἕνα δεύτερο γκόλ, ἐπιχείρησε νά «παγώσει» τό παιχνίδι, ἄγνωστο γιά ποιό λόγο.

Ἔτσι, οἱ γηπεδοῦχοι οἱ ὁποῖοι εἶχαν πανικοβληθεῖ μέ τό γκόλ ἀναθάρρησαν καί κάτω ἀπό τήν παρότρυνση τῆς ἐξέδρας, ἄρχισαν νά ἐλέγχουν τόν ἀγώνα χωρίς ὡστόσο νά εἶναι καί ἰδιαίτερα ἐπικίνδυνοι.

Αὐτό ὑπῆρξε, ὅπως ὁμολογοῦν ἀθλητικογράφοι τῆς Θεσσαλονίκης καί τό μοιραῖο λάθος τῆς Ρόδου, ἡ ὁποία ναί μέν δέν κλείστηκε στά καρυδιά της γιά νά διαφυλάξει τό 0—1 οὔτε ὅμως καί κινήθηκε δραστήρια ἐπιθετικά.

Ἔτσι μέ τό γκόλ τῆς ἰσοφάρισης πού δέχτηκε στό 34' ἄρχισε καί ἡ ἀντίστροφη μέτρηση γι' αὐτήν.

Γιαντωμένοι οἱ γηπεδοῦχοι πίεσαν τήν ἑστία τοῦ Παπαγιάννη, ἀλλά ἡ ἀμυντική τετράδα ἄντεξε μόνο μέχρι τό 49'.

Στό λεπτό αὐτό ἕνα φοβερό σούτ τοῦ Μαρινάκη ἔξω ἀπό τήν περιοχή, ἔσβησε κάθε ἐλπίδα γιά τούς φιλοξενούμενους.

Ὡστόσο ἡ «Ρόδος» θά μποροῦσε νά ἀποσπάσει τουλάχιστον ἕνα βαθμό τῆς ἰσοπαλίας, ἀλλά ἡ ἀτυχία καί τό δοκάρι στήν φάση τοῦ 55' τῆς τόν στέρησαν.

● Η «Ρόδος» στόν πρῶτο ἐκτός ἕδρας ἀγώνα της φάνηκε μόνο κατά διαστήματα καί ὁπωσδήποτε δέν ἐντυπωσίασε.

Μέ ἐπιθετικές ἐξάρσεις στό παιχνίδι της σ' ἐλάχιστες περιπτώσεις θύμισε τήν μεγάλη ὁμάδα τοῦ παρελθόντος, καί ὁπωσδήποτε θά πρέπει στην συνέχεια νά καταβάλλει μεγάλες προσπάθειες γιά νά εἶναι πάντα κοντά στό κυνήγι τοῦ τίτλου.

Από τίς ἀρνητικές πλευρές τῆς χτεσινῆς «Ρόδος» ὅπως ἐπεσήμαναν ἀθλητικογράφοι πού παρακολούθησαν τό μάτς, ἡ ἔλλειψη καλῆς φυσικῆς κατάστασης τῶν παικτῶν της ὑπῆρξε ἰδιαίτερα αἰσθητή στό δεύτερο ἡμίχρονο.

Οἱ παῖκτες τοῦ κέντρου «κάθησαν» καί ἡ ὁμάδα σ' αὐτό τό διάστημα ἔμοιαζε κομμένη στά δύο. Αμυντικά ἀντίθετα, στάθηκε πολύ καλά. Εἶναι χαρακτηριστικό ὅτι τό πρῶτο γκόλ τό δέχτηκε μέ κτύπημα φάουλ καί τό δεύτερο μέ σούτ κεραυνό πολλά μέτρα ἔξω ἀπό τήν περιοχή.

ΦΑΣΕΙΣ ΚΑΙ ΓΚΟΛ

Η «Ρόδος» προηγήθηκε στό σκόρ στό ὄγδοο μόλις λεπτό, σέ μιά φάση πού καθόλου δέν μύριζε γκόλ. Συγκεκριμένα, ἔξω ἀπό τήν περιοχή τῆς Ξάνθης, οἱ ἀμυντικοί της γηπεδοῦχου σε μιά χαμένη μπαλλιά γιό τούς παῖκτες τῆς Ρόδου, ἁδράνησαν ἀδικαιολόγητα.

Ο Σκρέλι πού ἔτρεξε ἔγινε κάτοχος της καί τήν κατάλληλη στιγμή τροφοδότησε τόν ἀμαρκάριστο Ρήγα, κι αὐτός ἀνενόχλητος μέ ψύχραιμο σούτ πλάσσαρε τόν Κατσαούνη.

● Η ἰσοφάριση γιά τούς γηπεδούχους ἦρθε στό 34'. Σ' ἕνα μπάσιμο τοῦ Μαγγάνη οἱ ἀμυντικοί τῆς Ρόδου μπροστά στόν διαγραφόμενο κίνδυνο τόν ἀνέτρεψαν ἀκριβῶς στήν γραμμή τῆς περιοχῆς. Ο διαιτητής παραχώρησε ἔμμεσο φάουλ πού κτύπησε ὁ Μπέρτος πρός τόν Μελισσόπουλο γιά νά πιάσει ὁ τελευταῖος σούτ, πού ἄφησε ἄναυδο τόν Παπαγιάννη.

● Στό 49' οἱ γηπεδοῦχοι ἐξασφάλισαν τήν μεγάλη νίκη τους.

Σέ μπαλλιά τοῦ Ζαπουνίδη, οἱ ἀμυντικοί τῆς Ρόδου ἔδιωξαν στά τυφλά, καί ὁ ἐπερχόμενος Μαρινάκης μέ σούτ—κεραυνό ἀπό 25 μέτρα ξετίναξε τά δίκτυα.

● Στό 55' ἔγινε ἡ πιό σπουδαία φάση τοῦ μάτς. Ο Ρήγας ἀπό δεξιά κτύπησε κόρνερ καί ὁ Δράκος πού πῆδησε πιό ψηλά ἀπό ὅλους ἔπιασε κεφαλιά γιά νά ἀποκρούσει γιά λογαριασμό τοῦ τερματοφύλακα τό ὁριζόντιο δοκάρι. Και ἐνῶ ἡ Ξάνθη καρδιοκτυποῦσε βρέθηκε στήν ἐξέλιξη τῆς φάσης πολύ κοντά στό 3—1.

Στήν ἐπιστροφή τῆς μπάλλας ἀπό τό δοκάρι παραλήπτης της ἔγινε ὁ Τόμβου πού ξεχύθηκε πρός τό τέρμα τοῦ Παπαγιάννη.

Λίγο ὅμως, πρίν πλασσάρει τόν γκολκῆπερ πρόλαβε μέ ὑπερένταση ὁ Παπαϊωάννου νά τόν ἀνακόψει.

● Σπουδαία εὐκαιρία εἶχε ἐπίσης ἡ «Ρόδος» στό 74'. Ο Μαυρουδῆς ξέφυγε ἀπό ἀριστερά, σέντραρε καί ὁ Ρήγας ἀπό ἕνα μέτρο ἔπιασε κεφαλιά πού κατέληξε ἄουτ, ἀφοῦ προηγούμενα ἡ μπάλλα βρῆκε τό ἐξωτερικό τῆς δοκοῦ.

● Θά πρέπει νά τονιστεῖ ἀκόμα ὅτι ἡ Ξάνθη εἶχε κι αὐτή ἕνα δοκάρι στό 64' σέ σούτ τοῦ Μελισσόπουλου.

ΔΙΑΚΡΙΘΕΝΤΕΣ

Από τήν Ρόδο κορυφαῖος ὑπῆρξε ὁ Ρήγας. Τόν ἀκολούθησαν σέ ἀπόδοση ὁ Μαυρουδῆς (πολύ κινητικός καί δραστήριος), ὁ Εγγλέζος, Αργυρόπουλος καί Καλαϊτζίδης.

Από τούς νικητές διακρίθηκαν οἱ Μελισσόπουλος (πρῶτος παίκτης τοῦ ἀγώνα), Μπέρτος, Σαλπιγγίδης καί Τουρκαΐ.

● Ο διαιτητής κ. Πετρίδης (Θεσσαλονίκης) ἀντικειμενικός. Εδειξε τρεῖς κίτρινες κάρτες σε παῖκτες τῆς Ξάνθης γιά διαμαρτυρίες καί ἐπικίνδυνο παίξιμο. Καλοί καί οἱ ἐπόπτες κ.κ. Βλάτσιος — Νταβέλλας.

Οἱ συνθέσεις:

ΞΑΝΘΗ: Κατσαούνης, Γιαβανούσης, Μαζάνης, Πιπέρτος, Σαλπιγγίδης, Μελισσόπουλος, Τόμβου, Μαρινάκης, Τουργκαΐ Ζαπουνίδης, Πασγαλάκης.

ΡΟΔΟΣ: Παπαγιάννης, Καλαϊτζίδης, Εγγλέζος, Αργυρόπουλος, Πιάς, Σκρέλι (62' Ρούμπο), Ρήγς, Παπασικονόμου, Μουσούρης (62' Πανουργιᾶς), Δράκος, Μαυρουδῆς.

υιιδσεαάαίφλο ρΔήόΜφ ύάὸνς

Τ' ΑΠΟΤΕΛΕΣΜΑΤΑ ΤΩΝ ΑΛΛΩΝ ΑΓΩΝΩΝ

Μεγάλη κερδισμένη καί χτές ἡ Παναχαϊκή πού νίκησε στήν Πάτρα τόν Λεβαδειακό με 2—0 καί ἐξακολουθεῖ νά φιγουράρει πρώτη στον πίνακα τῆς βαθμολογίας με 8 βαθμούς ἔχοντας πετύχει τέσσερις νίκες σέ ἰσάριθμους ἀγῶνες.

Σπουδαία νίκη ἐπίσης πέτυχε ὁ Πιερρικός (2—1 τόν Μακεδονικό) πού ἀκολουθεῖ μέ 7 βαθμούς, ἐνῶ ἡ Κόρινθος νικῆτρια τοῦ Παναιτωλικοῦ 2—0, βρίσκεται στήν τρίτη θέση μέ 6 βαθμούς.

● Αναλυτικά στούς ἀγῶνες τῆς Β' Εθνικῆς χτές (4η ἀγωνιστική σημειώθηκαν τά ἀκόλουθα ἀποτελέσματα:

Πιερρικός— Μακεδονικός 2—1
Παναχαϊκή — Λεβαδειακός 2—0
Καστοριά —Προοδευτική 3—1
Ξάνθη — ΡΟΔΟΣ 2—1
Νίκη Β.— Ατρόμητος Α. 3—1
Καβάλα —Ολυμπιακός Β. 2—0
Βέροια — Εδεσσαϊκός 2—1
ΔΙΑΓΟΡΑΣ — Αγροτικός Αστέρας 3—1
Κόρινθος — Παναιτωλικός 2—0
Χαλκίδα — Αχαρναϊκός 3—1

ΟΙ ΑΓΩΝΕΣ ΤΗΣ ΚΥΡΙΑΚΗΣ

Τό πρωτάθλημα τῆς Β' Εθνικῆς συνεχίζεται τήν ἄλλη Κυριακή μέ τούς ἑξῆς ἀγῶνες:

Προοδευτική — Πιερρικός
Ρόδος — Παναχαϊκή
Ατρόμητος Αθ. — Καστοριά
Ολυμπιακός Β. — Ξάνθη
Εδεσσαϊκός — Νίκη Β.
Αγροτικός Αστέρας —Καβάλα
Παναιτωλικός — Βέροια
Αχαρναϊκός — Διαγόρας
Χαλκίδα — Κόρινθος



Ο ΓΙΑΝΝΗΣ ΕΓΓΛΕΖΟΣ

ΕΛΛΗΝΙΚΗ ΔΗΜΟΚΡΑΤΙΑ
ΝΟΜΑΡΧΙΑ ΔΩΔ)ΣΟΥ
ΚΟΙΝΟΤΗΣ ΚΟΣΚΙΝΟΥ

ΠΕΡΙΛΗΨΙΣ ΔΙΑΚΗΡΥΞΕΩΣ

Ο Πρόεδρος τῆς Κοινότητας Κοσκινοῦ — Ρόδου Διακηρύσσει ὅτι:

Ἐκτίθεται σὲ μυστικὸ μειοδοτικὸ διαγωνισμὸ μὲ σφραγισμένες προσφορὲς οἱ ὁποῖες νά περιλαμβάνουν ποσοστὸ ἐνιαίας ἐκπτωσης στὴν τιμὴ τοῦ τιμολογίου τῆς νόμιμα συνταγμένης καὶ θεωρημένης μελέτης σὲ ἀκέραιες μονάδες ἐπὶ τῆς ἑκατὸ, χωρὶς ὅριο γιά τὴν ἀνάδειξη ἀναδόχου ἐκτέλεσης τοῦ ἔργου «Ἀξιοποίηση πλατείας ἔμπροσθεν Σχολείου» προϋπολογισμοῦ 2.500.000 δρχ.

Ο Διαγωνισμὸς θά διεξαχθεῖ στά Γραφεῖα τῆς Τ.Υ.Δ.Κ τὴν 12ην τοῦ μῆνα Ὀκτώβρη ἡμέρα Τετάρτη ἐνώπιον τῆς ἁρμοδίας Ἐπιτροπῆς.

Ὥρα ἔναρξης ἀποδοχῆς προσφορῶν ἡ 12η μεσημβρινὴ καὶ ὥρα λήξης ἡ 13η μεταμεσημβρινή, ἐκτὸς ἐάν συνεχίζεται ἡ ἐπίδοση προσφορῶν χωρὶς διακοπή. Στὸν παρόντα διαγωνισμὸ γίνονται δεκτοὶ ἐργολάβοι Δημοσίων ἔργων ποὺ κατέχουν ἐργολαβικὸ πτυχίο ἀνάλογης τάξης γιά ἔργα οἰκοδομικὰ καὶ ποὺ ἔχουν ἐκπληρώσει ὅλες τὶς νόμιμες ὑποχρεώσεις σὺμφωνα μὲ τὶς ὑπάρχουσες διατάξεις, ἀφοῦ προσέλθουν γιά αὐτὸ αὐτοπροσώπως ἐνώπιον τῆς Ἐπιτροπῆς τοῦ διαγωνισμοῦ γιά νά ὑποβάλουν τὴ προσφορά τους.

Προθεσμία περάτωσης τρεῖς (3) μῆνες.

Ἐγγύηση συμμετοχῆς δρχ. 125.000

Πληροφορίες στά Γραφεῖα τῆς Κοινότητας καὶ τῆς Τ.Υ.Δ. Κ. Δωδ)σου κατά τίς ἐργάσιμες ἡμέρες καὶ ὥρες.

Τά ἔξοδα δημοσίευσης βαρύνουν τὸν τελευταῖο μειοδότη.

Κοσκινοῦ 20 Σεπτέμβρη 1983
Ο Πρόεδρος τῆς Κοινότητας
ΜΙΧΑΗΛ ΣΤΑΥΡΙΑΝΑΚΗΣ

ΔΗΜΟΣ ΡΟΔΟΥ

ΑΝΑΚΟΙΝΩΣΗ

Ἀπὸ τὸ Δῆμο ἔγινε γνωστὸ ὅτι οἱ Οἰκοδομικοὶ Συνεταιρισμοὶ ποὺ ἀνταποκρίθηκαν στὸ κάλεσμα του γιά τὴν ὑποβολὴ τῶν ἀπαραίτητων δικαιολογητικῶν εἶναι οἱ παρακάτω: «Πολυτέκνων Θεοτόκος», «Αὐτοστέγαση», «Κλεόβουλος», «Αἰγυπτιωτῶν», «Η Ἕνωση Βάκχος», «Δασκάλων Β' Περιφερείας», «Ὑπάλληλοι ΕΡΤ», «Ἱεροψάλτες», «Λιμενεργάτες» «Λινδίων ὁ Κλεόβουλος».

Μέ τὴν εὐκαιρία καλοῦνται καὶ ὅλοι οἱ ὑπόλοιποι Οἰκοδομικοὶ Συνεταιρισμοὶ νά καταθέσουν τὸ συντομότερο τά ἀπαραίτητα δικαιολογιτικά στὸ πρωτόκολλο τοῦ Δῆμου.

ΕΛΛΗΝΙΚΗ ΔΗΜΟΚΡΑΤΙΑ
ΚΟΙΝΟΤΗΤΑ ΣΠΟΩΝ
(Νομοῦ Δωδεκανήσου)

ΠΕΡΙΛΗΨΙΣ ΔΙΑΚΗΡΥΞΕΩΣ

Ο Πρόεδρος της Κοινότητας Σπόων Καρπάθου διακηρύττει ὅτι:

Εκτίθεται σε μειοδοτικό διαγωνισμό με ἐνσφραγίστους προσφορές περιλαμβάνουσες ποσοστό ἐνιαίας ἐκπτώσεως ἐπί τῶν τιμῶν τοῦ τιμολογίου εἰς ἀκεραίς μονάδας ἐπί τοῖς ἑκατό ἄνευ ὁρίου, ἡ ἐκτέλεση τοῦ ἔργου «ἀποχέτευση» προϋπολογισμοῦ 3. 600.000 δραχμῶν.

Η δημοπρασία θά διενεργηθεῖ στό Κοινοτικό Κατάστημα Σπόων στίς 30 του μηνός Οκτωβρίου τοῦ ἔτους 1983 ἡμέρα Παρασκευή καί ὥρα 10 π.μ. ἐνώπιον τῆς ἁρμόδιας ἐπιτροπῆς.

Δεκτοί στό διαγωνισμό γίνονται ἐργολάβοι Δημοσίων Ἔργων πού κατέχουν ἐργολαβικό πτυχίο κάθε τάξεως γιά ἔργα τέτοιου εἴδους και πού ἔχουν ἐκπληρώσει τίς νόμιμες ὑποχρεώσεις των σύμφωνα μέ τίς ὑπάρχουσες διατάξεις ἀφοῦ προσέλθουν αὐτοπροσώπως ἐνώπιον τῆς ἐπιτροπῆς τοῦ διαγωνισμοῦ γιά νά ὑποβάλλουν τήν προσφοράν τους.

Εγγύηση συμμετοχῆς δρχ. 130 000.

Τά σχετικά τῆς μελέτης καί τῶν ὅρων τῆς διακηρύξεως δύνασκονται στα γραφεῖα τῆς ΤΥΔΚ Νομαρχίας Δωδεκανήσου καί στην Κοινότητα μας ὅπου μποροῦν οἱ ἐνδιαφερόμενοι νά λάβουν γνῶσιν προσερχόμενοι κατά τίς ἐργάσιμες ἡμέρες καί ὥρες.

Ο Πρόεδρος τῆς Κοινότητας
Γεώργιος Αντωνίτσης

Ο κ. ΚΟΚΚΙΝΟΣ ΕΜΕΙΝΕ ΜΕ ΤΗΝ.... ΧΑΡΑ ΤΗΣ ΝΙΚΗΣ

Ἐπαναλαμβάνονται οἱ ἐκλογές στήν ΕΠΣΔ

ΚΑΝΕΝΑΣ ΣΥΝΔΥΑΣΜΟΣ ΔΕΝ ΣΥΓΚΕΝΤΡΩΣΕ ΤΗΝ ΑΠΑΙΤΟΥΜΕΝΗ ΑΠΟΛΥΤΗ ΠΛΕΙΟΨΗΦΙΑ

Επαναλαμβάνονται οἱ ἐκλογές τῆς ΕΠΣΔ ἀφοῦ τελικά κανένας ἀπό τούς συνδυασμούς δέν συγκέντρωσε τήν ἀπόλυτη πλειοψηφία.

Ετσι οἱ «πανηγυρισμοί» τῶν νικητῶν καί οἱ διαμαρτυρίες τῶν «ἡττημένων» παύουν πλέον νά ἔχουν ἀξία ἀφοῦ οἱ δύο ἀντίπαλες παρατάξεις πού πάλεψαν στῆθος μέ στῆθος γιά τήν νίκη. Θά ξαναδώσουν μάχη γιά τά «ὀφίκκια» τῆς ποδοσφαιρικῆς μας Ενώσεως.

Στίς ἐκλογές πού ἔγιναν τό Σάββατο, ἡ παράταξη τοῦ κ. Μ. Κόκκινου πῆρε 20 ψῆφους καί ἡ παράταξη τοῦ κ. Παπαδημήτρη 19.

Η ἀνακοίνωση τῶν τελικῶν ἀποτελεσμάτων ἔδωσε τήν ἀφορμή γιά ξέφρενους πανηγυρισμούς τῶν «νικητῶν» πού πρός στιγμήν πίστεψαν ὅτι ἔχασαν τό «παιχνίδι» ὅταν ἡ παράταξη τοῦ κ. Παπαδημήτρη προηγεῖτο μέχρι τά τέσσερα τελευταῖα ψηφοδέλτια κατά τρεῖς ψήφους!!!

Μέσα στούς πανηγυρισμούς ὅμως, τίς αντεγκλήσεις καί τά σχόλια, ὅλοι ξέχασαν ὅτι στήν κάλπη βρέθηκε καί μιά λευκή ψῆφος.

Τοῦτο σημαίνει ὅτι ψήφισαν 40 ἀντιπρόσωποι γεγονός πού προκύπτει καί ἀπό τόν κατάλογο ψηφισάντων.

Για νά ἐκλεγεῖ λοιπόν ἡ ὁποιαδήποτε παράταξη θά ἔπρεπε νά συγκεντρώσει τήν ἀπόλυτη πλειοψηφία τῶν ψηφισάντων, πού στήν περίπτωση αὐτή ἦταν 21 ψῆφοι.

Ἔτσι λοιπόν καί μετά τήν ἐρμηνεία τοῦ καταστατικοῦ, καμμιά ἀπό τίς δύο παρατάξεις δέν ἔχει ἐκλεγεῖ καί οἱ ἐκλογές θά ἐπαναληφθοῦν σέ ἡμερομηνία πού θά ὁρισθεῖ.

ΤΑ ΨΗΦΟΛΕΥΤΙΑ

Τά δύο ψηφοδέλτια πού διεκδίκησαν τήν νίκη στίς ἐκλονές τῆς ΕΠΣΔ ἦταν τά ἀκόλουθα:

ΤΟΥ κ. ΚΟΚΚΙΝΟΥ
(Ψῆφοι 20)
● ΓΙΑ ΤΟ Δ.Σ.
Στέλιος Γλινός
Φιλήμονας Καλιβούρης
Γιάννης Κάτσης
Τσαμπίκος Κλαδογένης
Μιχαήλ Κόκκινος
Νικόλαος Παπαεμμανουήλ
Σταυριανός Πανταζῆς
Κυριάκος Ταχραμάνης
Κων)νος Χατζηνικόλας

ΑΝΑΠΛΗΡΩΜΑΤΙΚΟΙ
Κυριάκος Χατζηδιάκος
Γεώργιος Κορωναῖος
Κων)νος Παπαγεωργίου

ΓΙΑ ΤΗΝ ΕΞ. ΕΠΙΤΡΟΠΗ
Γεώργιος Μανδάλης
Ισρδάνης Αλεξιάδης
Νικόλαος Πολίτης

ΑΝΑΠΛΗΡΩΜΑΤΙΚΟΙ
Εμμανουήλ Ζόγκας
Δημήτρης Ζόγκας

ΤΟΥ κ. ΠΑΠΑΔΗΜΗΤΡΗ
(Ψῆφοι 19)
● ΓΙΑ ΤΟ Δ.Σ.
Ανδρέας Ευθυμίου
Πέτρος Ερωδιάδης
Γεώργιος Καρίκης
Φιλήμονας Καρίκης
Βασίλης Λεμονάκης
Ηλίας Λέργος
Δημήτρης Τσαλίκης
Γεώργιος Παπαδημήτρης
Ιωάννης Σκουλῆς

ΑΝΑΠΛΗΡΩΜΑΤΙΚΟΙ
Γεώργιος Κασταμούλας
Εμμανουήλ Ματσαμᾶς
Γρηγόρης Μαντικός

ΓΙΑ ΤΗΝ ΕΞ. ΕΠΙΤΡΟΠΗ
Εμμανουήλ Μπινόγλου
Αριστείδης Κάκνης
Γεώργιος Μιχαλάντος

ΑΝΑΠΛΗΡΩΜΑΤΙΚΟΙ
Δημήτρης Καραντάνης
Χρῆστος Τσευκνιάς

GARANZIA POZZI GINORI
POZZI-GINORI
I. TSELIOS

Εἰσάγουμε ἀπ' εὐθείας ἀπὸ τὴν POZZI GINORI τὰ παγκόσμιας φήμης εἴδη ὑγιεινῆς γνήσιας πορσελάνης σέ ὀκτὼ σχέδια, σέ δέκα χρώματα, μὲ φανταστικὲς τιμές.

Πλακάκια τοίχου καὶ δαπέδου ἀπὸ τὰ καλύτερα ἐργοστάσια τῆς Ἰταλίας.
Μπαταρείς HANZA Γερμανίας
MAMOLI Ἰταλίας
Καθρέπτες INDA Ἰταλίας
ALYMPERT Γαλλίας
Θερμοσίφωνα ἠλεκτρικὰ
Νεροχύτες FRANKE ἑλληνοελβετικοὶ
BLANCO Γερμανίας

Ι. Γ. ΤΣΕΛΙΟΣ

ΣΚΕΥΟΥ ΖΕΡΒΟΥ 12 — ΤΗΛ. 23.565

ΠΩΛΟΥΝΤΑΙ
ΚΑΤ' ΑΠΟΚΛΕΙΣΤΙΚΟΤΗΤΑ

1) Πωλεῖται οἰκόπεδο οἰκοδομήσιμο 2.100 τ. μ. ἐπὶ τῆς ἐθνικῆς ὁδοῦ Ρόδου — Κολυμπίων εἰς καταπλητικὴ τιμή.
2) Κεντρικὰ μαγαζιὰ στὴν κεντρικότερη τοπριστικὴ περιοχὴ τῆς πόλης (καταπλητικὴ περίπτωση).
3) Γωνιακὸ οἰκόπεδο 266 τ.μ. ἄρτιο σέ καταπληκτικὴ τιμή.
4) Οἰκόπεδα ἄρτια, καθαρότατα σέ πολλὲς περιοχὲς τῆς πόλης.
5) Διαμέρισμα δυάρι ἑτοιμοπαράδοτο ἐπὶ τῆς Θεμιστ. Σοφούλη.
6) Καταπληκτικὰ κτήματα σέ διάφορες περιοχές.
7) Διαμερίσματα δυάρια, τριάρια καὶ τεσσάρια σέ ὅλες τὶς περιοχὲς τῆς πόλης.
8) Πωλοῦνται οἰκόπεδα μὲ πανοραματικὴ θέα εἰς περιοχὴ Ἀσγούρου, σὲ πολὺ καλὴ τιμή.
9) Καταστήματα, ἀποθῆκες, ἐπιχειρήσεις καὶ ἀέρας καταστημάτων.

ΔΕΧΟΜΕΘΑ ΟΤΙΔΗΠΟΤΕ ΔΑΝΕΙΑ

Γ. ΝΕΟΦΥΤΟΥ
Ἀλεξάνδρου Παπάγου 2— Τηλ. 20.989



ΟΥΖΟ 13

Τὸ πρῶτο οὐζὸ τοῦ τόπου μας!

SIEMENS

Μιλᾶμε ἀνοικτά... γιά τή θέρμανση

ἀπ' ἔξω ἴσως ὅλοι οἱ θερμοσυσσωρευτές μοιάζουν μεταξύ τους, μέσα ὅμως τί γίνεται;

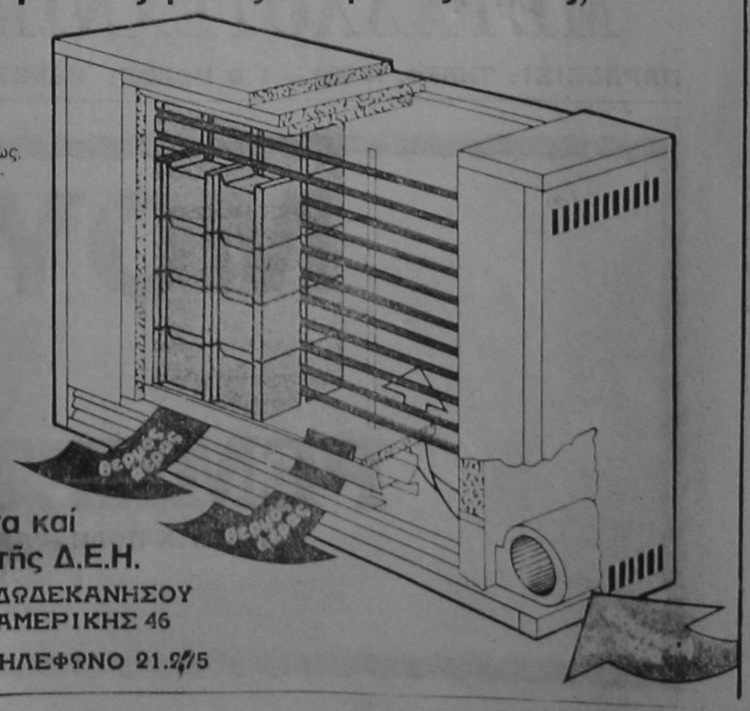

Ἐμεῖς ἀνοίξαμε τή συσκευή μας καί σᾶς λέμε τά πλεονεκτήματά της:
- Δύο θερμοστάτες ἐνσωματωμένοι, ἕνας γιά τήν ἀσφάλεια σέ ὑπερθέρμανση καί ἕνας γιά τήν χειροκίνητη ἤ αὐτόματη ρύθμιση φορτίσεως.
- Δυνατότητα λειτουργίας μέ τόν αὐτόματο ρυθμιστή φορτίσεως SIEMENS - PROTOMATIC ὥστε νά ἐπιτυγχάνεται αὐτόματη φόρτιση ἀνάλογα μέ τίς καιρικές συνθῆκες καί ἔτσι μεγαλύτερη οἰκονομία ρεύματος ἀπό ὁποιοδήποτε ἀντίστοιχο αὐστημα αὐτοματισμοῦ.
- Ηλεκτρικές ἀντιστάσεις μέ συντελεστή ἀσφάλειας 100%. Αποτέλεσμα, ἀπεριόριστος χρόνος ζωῆς.
- Διμεταλλικό διάφραγμα για τήν ἐξασφάλιση σταθερῆς θερμοκρασίας τοῦ θερμοῦ ἀέρα ἐξόδου ἀπό τή συσκευή, ἀνεξάρτητο ἀπό τό ποσοστό φορτίσεως τῆς συσκευῆς (πρωΐ ἤ ἀπόγευμα).
- Ἀθόρυβος ἀνεμιστήρας - ἠσυχία ἀκόμα καί στήν κρεββατοκάμαρα.
- Νά λοιπόν γιατί μέ ὅλα αὐτά τά πλεονεκτήματα, ἀκολουθῶντας τίς συμβουλές μας καί μέ τή συμπαράστασή μας

ἐξασφαλίζετε θέρμανση χωρίς προβλήματα καί περιορισμούς μέ φτηνό νυκτερινό ρεῦμα τῆς Δ.Ε.Η.

ΑΠΟΚΛΕΙΣΤΙΚΟΣ ΑΝΤΙΠΡΟΣΩΠΟΣ ΔΩΔΕΚΑΝΗΣΟΥ
ΑΜΕΡΙΚΗΣ 46

ΚΡΙΤΩΝ Α.Ε. ΤΗΛΕΦΩΝΟ 21.2?5



ΑΘΛΗΤΙΚΗ ΔΡΑΣΙΣ



Ἀντίπαλος τοῦ Διαγόρα τὴν Κυριακή

Ἀχαρναϊκὸς: «Σκληρὸ καρύδι» στὴν ἔδρα του

Ἀπὸ τὰ «σκληρὰ καρύδια» τῆς Β΄ Ἐθνικῆς ὁ Ἀχαρναϊκὸς Μενιδίου εἶναι σίγουρα μιὰ ἀξιόλογη ὁμάδα.

Αὐτὴν τὴν ὁμάδα θὰ κληθεῖ νὰ ἀντιμετωπίσει ὁ Διαγόρας τὴν ἐρχόμενη Κυριακὴ, σ' ἕνα μάτς ἀποφασιστικῆς σημασίας γιὰ τὴν τοπικὴ ὁμάδα.

Οἱ δυσκολίες, φυσικά, αὐτοῦ τοῦ ἀγώνα εἶναι περιττὸν νὰ τονιστοῦν, ἀφοῦ ὁ Ἀχαρναϊκός, στὴν ἐντεκάχρονη παρουσία του στὴν Β΄ Ἐθνική, ἔχει ἀποδείξει πὼς εἶναι κατ' ἐξοχὴν ὁμάδα ἕδρας, ὅπου δύσκολα χάνει βαθμούς.

Ἐκτὸς ἕδρας, ὡστόσο, δὲν ἔχει σπουδαῖες ἐπιτυχίες καὶ ἐμφανίζεται σὰν ἕνα συγκρότημα μετρίων δυνατοτήτων.

● Η «ΔΡΑΣΙΣ» συνεχίζοντας τὴν παρουσίαση τῶν ἀντιπάλων τῶν ροδίτικων ὁμάδων, παρουσιάζει σήμερα τὸν προσεχῆ ἀντίπαλο τοῦ Διαγόρα, Ἀχαρναϊκὸ Μενιδίου, ποὺ ἱδρύθηκε τὸ 1946. Ἡ παρουσία του στὸ πρωτάθλημα τῆς Β΄ Ἐθνικῆς, ἀρχίζει τὸ 1971, καὶ μάλιστα ἐντυπωσιακά, ἀφοῦ γιὰ πέντε συνεχῆ χρόνια διακρίθηκε ἰδιαίτερα, καταλαμβάνοντας μιὰ ἀπὸ τὶς κορυφαῖες θέσεις στὸν πίνακα τῆς βαθμολογίας.

Τὸ 1975, ὅμως, μετὰ ἀπὸ μιὰ ἀνεπιτυχῆ ἐμφάνιση κατέλαβε τὴν 13η θέση καὶ ὑποβιβάστηκε, δεδομένου ὅτι τὴν ἴδια χρονιὰ ὑποβιβάστηκαν τότε συνολικὰ δέκα ὁμάδες.

ΕΠΙΣΤΡΟΦΗ

Ὁ Ἀχαρναϊκὸς ξαναγύρισε στὴν Β΄ Ἐθνικὴ τὸ 1979 χάρη στὴν συμπαράσταση τῶν δύο μεγάλων τοῦ Κέντρου, Παναθηναϊκοῦ καὶ ΑΕΚ, ποὺ τὸν ἐνίσχυσαν σημαντικὰ σ' ἔμψυχο καὶ ἄψυχο ὑλικό.

Ἀπὸ τότε σχεδὸν μόνιμα πρωταγωνιστεῖ μὲ ἀποκορύφωμα τὸ 1982, ποὺ κατέλαβε τὴν δεύτερη θέση καὶ παρὰ λίγο νὰ κάνει τὴν μεγάλη ἔκπληξη.

Σ' αὐτὰ τὰ χρόνια ἡ πορεία του ὑπῆρξε ἡ ἀκόλουθη:

1978—79	14ος	35	6.
1979—80	8ος	28	6.
1980—81	5ος	40	6.
1981—81	2ος	49	6.
1982—83	6ος	44	6.

ΠΕΡΥΣΙ

Τὸν περασμένο χρόνο ὁ Ἀχαρναϊκὸς τερμάτισε ἕκτος πετυχαίνοντας συνολικὰ 19 νίκες, 6 ἰσοπαλίες καὶ 13 ἥττες. Στὸ γήπεδό του ἔμεινε ἀήττητος.

Χρησιμοποίησε συνολικὰ 24 ποδοσφαιριστὲς, ἀλλὰ τὰ «ἀτοῦ» του δὲν εἶχαν συνέχεια στὸ παιχνίδι τους. Ἀπὸ τοὺς κορυφαίους ὁ Σταφυλᾶς καὶ ὁ γκολτζὴς Κοκκινόπουλος, πρῶτος σκόρερ τῆς ὁμάδος μὲ 20 γκόλ στὸ ἐνεργητικό του.

Τὶ περισσότερες συμμετοχὲς εἶχαν: Δρόσος 38, Κοκκινόπουλος 36, Μαδωνῆς 36, Βαλλίδης 35.

Ἡ βασικὴ ἐνδεκάδα ἀποτελεῖτο ἀπὸ τοὺς ἑξῆς:

Βαρδῆς (Χατζηπέτρος), Ἐλευθεράκος (Παραβολιδάκης), Β. Δρόσος, Μάγγος, Στασινόπουλος (Παπαχριστόπουλος), Μαδωνῆς, Βαλλίδης, Πλεξίδας, Κοκκινόπουλος, Α. Δρόσος, Σταφυλᾶς (Ἀεοφιλῆς).

ΜΕΤΑΓΡΑΦΕΙΣ — ΑΠΟΔΕΣΜΕΥΣΕΙΣ

Ὁ Ἀχαρναϊκὸς ἐνισχύθηκε φέτος σημαντικὰ, ἀπὸ τὶς μεταγραφές. Πῆρε συγκεκριμένα:

Τὸν γνωστό μας Γιῶργο Βλαντῆ, χάφ, 25 χρόνων, ἄλλοτε ποδοσφαιριστὴ τῆς ΑΕΚ, Παναχαϊκῆς καὶ Διαγόρα.

● Τὸν ὀπισθοφύλακα τῆς ΑΕΚ Ἀγγελίδη.

● Τὸ τερματοφύλακα τοῦ Ἐθνικοῦ Ἀστέρα, Χασιώτη.

● Τὸν μέσο τοῦ Φωστήρα Τομάρακ 23 χρόνων, καὶ τοὺς ἐρασιτέχνες νεαροὺς Κουκάκη Θεοχάρη καὶ Γεωργίου.

● Ἀποδέσμευσε τοὺς Γουνῆ, Βαλλίδη καὶ Μαδωνῆ.

ΕΜΨΥΧΟ ΥΛΙΚΟ

Ἔτσι φέτος ὁ Ἀχαρναϊκὸς διαθέτει στὶς τάξεις του, τοὺς ἑξῆς ποδοσφαιριστὲς:

Βάρδης, Χατζηπέτρος, Χιτσιώνης (γκολκήπερς), Θεοχάρης, Ἀγγελίδης, Βλαντης, Β Δρόσος, Ἀλ. Δρόσος, Ἐλευθεράκου, Θεοφίλης, Θεοδωσίδης, Μάγγος, Μπρέμπος, Παραβολιδάκης, Τομάρας, Παπαχριστόπουλος, Πλεξίδας, Σταφυλᾶς, Στασινόπουλος, Σαμαρᾶς, Παπαχατζάκης, Μεντεσίδης, Κουκάκης.

1 ΝΙΚΗ — 2 ΗΤΤΕΣ

Φέτος ἡ ὁμάδα τοῦ Μενιδοῦ ξεκίνησε μὲ ἥττα. Στὴν πρώτη ἀγωνιστικὴ, στὸ Περιστέρι ἡττήθηκε μὲ 1—0 ἀπὸ τὸν γηπεδοῦχο Ἀτρόμητο Ἀθηνῶν μὲ γκόλ τοῦ Καλογήρου στὸ 38΄. Τὴν 2η ἀγωνιστικὴ στὸ Μενίδι, μετὰ ἀπὸ καλὴ ἐμφάνιση νίκησε τὸν Ἐδεσσαϊκὸ μὲ 2—0 γκόλ ποὺ πέτυχαν οἱ Α. Δρόσος (20΄) καὶ Θεοφίλης (24΄).

Τὴν περασμένη Κυριακὴ στὸ Ἀγρίνιο, ἡττήθηκε ξανὰ ἀπὸ τὸν Παναιτωλικὸ μὲ 1—0, γκόλ ποὺ πέτυχε μὲ ἀπ' εὐθείας φάουλ ὁ Τάκος στὸ 62΄.

Στὸ τελευταῖο μάτς ἔπαιξε μὲ τὴν ἑξῆς σύνθεση:

Χασιώτης, Δρόσος, Παπαχριστόπουλος, Μεντεσίδης, Πλεξίδας, Στασινόπουλος, Κοκκινόπουλος, Τομάρας, Θεοφίλης, Βλαντῆς (84΄ Πρέμπος), Σταφυλᾶς.

● Ἔτσι, ὁ Ἀχαρναϊκὸς μέ 2 6. καὶ 2—2 τέρματα, στὶς τρεῖς πρῶτες ἀγωνιστικὲς εἶναι ἰσόβαθμος τοῦ Διαγόρα.

● Προπονητὴς τοῦ Ἀχαρναϊκοῦ εἶναι ὁ γνωστὸς «κούνελλος» Ἀνδρέας Παπαεμμανουὴλ μὲ βοηθὸ του τὸν παλιὸ ποδοσφαιριστὴ Στάθη Ἀσλάνογλου.

● Τὸ Δημοτικὸ Στάδιο Μενιδίου, ἕδρα τοῦ Ἀχαρναϊκοῦ εἶναι δυναμικότητας 12.000 θεατῶν, ἀλλὰ δὲν διαθέτει χορτάρι, κάτι ἴσως ποὺ δυσκολέψει τὸν Διαγόρα.

● Ἔμβλημα τῆς ὁμάδας εἶναι τὸ «τριφύλλι».

ΑΓΓΕΛΙΑ

ΕΝΟΙΚΙΑΖΟΝΤΑΙ ἐπιπλωμένα δωμάτια με κουζίνες ἐπιπλωμένες κατάλληλα γιά εργένηδες καί κοπέλλες ἐργαζόμενες. Πληρ. Λίνδου 131 τηλ. 25950 από 1 μ.μ. ἕως 8 μ.μ.

Ρόδος-Παναχαϊκὴ: Τὸ πιὸ κρίσιμο τέστ

Τὸ μεγάλο "ραντεβοῦ" μαγνήτης τῶν φιλάθλων

Μέ νίκη ἀνοίγει διάπλατος ὁ δρόμος γιά τὸν τίτλο

"Αν θὰ λέγαμε, ὅτι ὁ ἀγώνας τῆς «Ρόδος» μὲ τὴν Παναχαϊκὴ τὴν ἐρχόμενη Κυριακή, θὰ εἶναι ἀγώνας «κλειδὶ» γιὰ τὴν παραπέρα πορεία τῆς τοπικῆς ὁμάδας στὸ πρωτάθλημα δὲν θὰ ἦταν οὐ περβολή.

Ἡ Παναχαϊκὴ μὲ δύο νῖκες στὸ γήπεδό της καὶ ἄλλες τόσες ἔκτὸς μὲ ἀντίπαλους, ὅπως ἡ Ξάνθη καὶ ὁ Μακεδονικός, φιγουράρει ὄχι μόνο πρώτη, ἀλλὰ εἶναι καὶ τὸ μεγάλο φαβορὶ γιὰ τὸν τίτλο.

● Η ΟΜΑΔΑ τῶν Πατρῶν μὲ παράδοση χρόνων στὴν Α΄ Ἐθνικὴ ἀπὸ τὴν ὁποῖα ὑποβιβάστηκε πέρυσι μαζὶ μὲ τὴν «Ρόδε» ἔχει στὶς τάξεις της θαυμάσιους ποδοσφαιριστάς, καὶ δικαιολογημένα ἐλπίζει στὴ πανηγυρικὴ ἐπιστροφή της.

Θά τῆς κόψει τὴν φόρα ἡ «Ρόδος» τὴν Κυριακή; Εἶναι τὸ ἐρώτημα ποὺ ἀπασχολεῖ ἀπὸ σήμερα τὶς χιλιάδες τῶν ὀπαδῶν τῆς τοπικῆς ὁμάδας. Οἱ ὀπαδοὶ ποὺ δὲν ξέχασαν ἀκόμα τὸ ἀναπάντεχο 0 — 1 τοῦ Ἐθνικοῦ Σταδίου πέρυσι.

Ἂς δοῦμε ὅμως τὴν σημερινὴ Παναχαϊκή.

Η ΠΟΡΕΙΑ ΤΗΣ

Ἀπὸ τά παλαιότερα καὶ ἱστορικότερα ἀθλητικά μας σωματεῖα. Τὴν περίοδο τοῦ 1896 μὲ τὴν διεξαγωγὴ τῶν πρώτων Ὀλυμπιακῶν Ἀγώνων, ἱδρύεται στὴν Πάτρα ἡ Γυμναστικὴ Ἕνωση Πατρῶν, ποὺ μετέπειτα μὲ τὸν Παναχαϊκὸ Γ.Σ τὸ 1923 ἐδημιούργησαν τὴν Παναχαϊκὴ Γυμναστικὴ Ἕνωση.

Δειλά — Δειλά ξεκίνησε ἡ μεγάλη προσπάθεια ἐξάπλωσης τοῦ ποδοσφαίρου στὴν πόλη τῶν Πατρῶν, ὅπου ἀρχικά κυριαρχοῦσε ὁ κλασσικὸς ἀθλητισμός, ἡ πάλη καὶ ἡ ἄρση βαρῶν.

● Τὸ 1953 — 54 ἡ Παναχαϊκὴ κέρδισε τὸ Πανεπαρχιακὸ πρωτάθλημα καὶ πῆρε μέρος στὸ Πανελλήνιο, καθὼς καὶ τὴν περίοδο 1955 — 56.

● Τὸ 1968 — 69 πῆρε τὸ εἰσιτήριο γιά τὴν Α΄ Ἐθνικὴ

Μιά μεγάλη προσπάθεια τόσων ἐτῶν, καρποφόρησε, ξεπερνώντας τόσα καὶ τόσα ἐμπόδια (καὶ πρῶτα ἀπ' ὅλα τὸν πανίσχυρο καὶ ἀντιπρόσωπο τῆς Πελοποννήσου, Παναιγιάλειο, στὸ Ἐθνικὸ πρωτάθλημα.

ΣΤΗΝ Α΄ ΕΘΝΙΚΗ

1969 - 70	18η θέση	βαθ. 36
(ὑποβιβάζεται)		
1970 - 71	Β΄ ΕΘΝΙΚΗ	
1971 - 72	6η θέση	βαθ. 70
1972 - 73	4η θέση	βαθ. 78
1973 - 74	6η θέση	βαθ. 38
1974 - 75	7η θέση	βαθ. 33
1975 - 76	10η θέση	βαθ. 25
1976 - 77	10η θέση	βαθ. 30
1977 - 78	15η θέση	βαθ. 26
1978 - 79	15η θέση	βαθ. 27
1979 - 80	13η θέση	βαθ. 27
1980 - 81	13η θέση	βαθ. 26
(ὑποβιάζεται)		
1981 - 82	1η θέση	βαθ. 50
1982 - 83	13η θέση	βαθ. 26
(ὑποβιβάζεται)		

ΣΤΟ ΟΥΕΦΑ

Ὀπωσδήποτε σταθμὸς ἱστορικὸς γιά τὴν ὁμάδα τῶν Πατρῶν εἶναι ἡ περίοδος 1972 - 73 (4η θέση) ὅπου καὶ συμμετεῖχε στὸ Κύπελο ΟΥΕΦΑ

Διακρίθηκε ἰδιαίτερα στὴν Εὐρωπαϊκὴ αὐτὴ διοργάνωση, φέροντας τά ἑξῆς ἀποτελέσματα:

Α΄ Γῦρος στὴν Ἀθῆνα μὲ τὴν Αὐστριακὴ Γκρατς 2 - 1 καὶ 1 - 0 (νίκησε ἐπίσης στὴν Αὐστρία).

Β΄ Γῦρος μὲ τὴν Ὀλλανδικὴ ΤΒΕΝΤΕ 1 - 1 στὴν Πάτρα καὶ 0 - 7 στὸ Ἐνσέντε.

● Καλύτερη ἐπαρχιακὴ ὁμάδα ἀναδείχθηκε τὶς χρονιές 1972, 1973, 1974, καὶ 1975.

ΟΙ ΑΣΣΟΙ ΤΗΣ

Ἀξιόλογοι ἄσσοι ποὺ ἔκαναν «ἔντονη» τὴν παρουσία τους στὸν Ἑλληνικὸ ποδοσφαιρικὸ χῶρο μὲ τὴν φανέλλα τῆς Παναχαϊκῆς ὑπῆρξαν οἱ διεθνεῖς Δαβουρλῆς, Μιχαλόπουλος, Ἐμανουηλίδης, Στραβοπόδης, οἱ γκολτζῆδες Γιατρᾶς, Ζαγκότσης, Σπεντζόπουλος, οἱ μπὰκ Γιαννιώτης, Σίδερης, Ἀνδρούτσος, Λεβέντης, χ. Ἀποστολίδης καὶ οἱ μέσοι Λεβεντάκος Σ. Λεγάτος, Παππᾶς, ψαρρᾶς, οἱ κυνηγοὶ Ρῆγας, Χρονόπουλος, Μπρασυδάκης, Καπανδρίτης.

ΠΕΡΥΣΙ

Βασικὴ Πάδα: Μητσέας, (Παπαδόπουλος), Σπανοσωτηρόπουλος, Ἀλεβιζόπουλος (Κορομπέλης) Ἀποστολίδης, Κίζας, Πατρώνης, Νταλάκας, (Ζήκος), Παπαγιανόπουλος, Μπόνιτς, Δαβουρλῆς, Χαρδαλιᾶς.

Νίκησε 11 φορὲς ἔφερε 4 ἰσοπαλίες καὶ ἡττήθηκε 19 ἀγῶνες.

Βασικὸ χαρακτηριστικὸ τῆς περιόδου 1982 - 83 ἦταν ὁπωσδήποτε ἡ ἔλλειψη σκόρερ ἐνῶ ὁ Δαβουρλῆς πρόσφερε πάρα πολλά.

Καλύτεροι ποδοσφαιριστὲς τῆς ἀναδείχθηκαν οἱ Ἀποστολίδης, Πατρώνης, Χαρδαλιᾶς ποὺ ὑπῆρξε καὶ πρῶτος σκόρερ

Τὸν ἀκολούθησαν οἱ Σπανοσωτηρόπουλος 7 γκὸλ καὶ Μπόνιτς 6.

ΜΕΤΑΓΡΑΦΕΣ ΑΠΟΔΕΣΜΕΥΣΕΙΣ

Φέτος πῆρε μὲ ἔλευθερα τὸν γκολκήπερ Δεσύλλα ἀπὸ τὴν Κόρινθο (24 ἐτῶν) τοὺς ἐρασιτέχνες Ράντα τοῦ Ὀλυμπιακοῦ Πατρῶν Φαλτσέτα ἀπὸ Α.Ο Ἀγιᾶς Πατρῶν, καὶ Φ. Μπιρλῆ (Ἡρακλῆς Λ.)

Παραχώρησε τὸν Μητσέα στὸν ΟΦΗ, τὸν Κορομπέλη στὸ Λεβαδειακὸ, καὶ ἀποδέσμευσε τὸν Μπόνιτς, Καπουσούλη, καὶ Σταματόπουλο. (πῆγε στὸ Αἴγιο).

ΝΕΟΝ ΔΙΟΙΚΗΤΙΚΟΝ ΣΥΜΒΟΥΛΙΟΝ

Πρόεδρος Ἄρης Λουκόπουλος
Α΄ Ἀντιπρ. Τάκης Καλιακούδας.
διευθύνων σύμβουλος Ν. Ράπτης.
Ἔφορος σταδίου Σπ. Κακογιάννης.
Διευθυντὴς Ἑταιρείας καὶ ὑπεύθυνος Δημ. Σχέσεων Χρῆστος Ἀγγελόπουλος.

ΠΛΟΥΣΙΟ ΥΛΙΚΟ

Ἡ Προετοιμασία γιά τὴ νέα σαιζὸν ἄρχισε στὴν ἀμμώδη περιοχὴ τῆς Καλογριᾶς καὶ συνεχίστηκε στά Τρία Πηγάδια μέ προπονητὴ τὸν Ἀνδρέα Μιχαλόπουλο καὶ μὲ βοηθὸ του τὸ Νίκο Μπασούκα.

Στὶς τάξεις τῆς Παναχαϊκῆς ὑπάρχει πλούσιο ἔμψυχο ὑλικὸ ἀπὸ τοὺς Παπαδόπουλος, Δεσύλλας, Ἀραβανῆς, Σπανοσωτηρόπουλος, Βσιλόπουλος, Ἀλεβιζόπουλος, Κίζας, Κυριακόπουλος, Νταλάκας, Ἀποστολίδης Πατρώνης, Φιλιππόπουλος Γεωργακόπουλος, Ζήκος, Κωστόπουλος, Δαβουρλῆς, Σπεντζόπουλος, Τσαμπάς, Χαρδαλιᾶς, Τσήκας, Δρακόπουλος, Γιώτης, Ράτας, Φαλτσέτας.

● Πρόσφατα ἡ Παναχαϊκὴ τιμώρησε μὲ 2μηνον διακοπὴ συμβολαίου τὸν ποδοσφαιριστὴ της Νίκο Παπαγιανόπουλο μὲ αἰτιολογικὸ ἄρνηση ἐργασίας (Δευτέρα 5 Σεπτ. 1983)

ΣΕΡΙ ΟΙ ΝΙΚΕΣ

Ὀπωσδήποτε τὸ ξεκίνημα τῆς Παναχαϊκῆς ὑπῆρξε φέτος ἐντυπωσιακό.

Τὴν πρώτη ἀγωνιστικὴ μὲ ἡγέτη τὸν ἀπαράμιλλο καὶ ἀγέραστο Δαβουρλῆ θριάμβευσε στὴν Πάτρα ἐπὶ τῆς Καβάλας μὲ 3 - 0.

Σκόρερ οἱ Ζῆκος (6΄) Χαρδαλιᾶς (10΄) καὶ Δαβουρλῆς (42΄)

● Τὴν 2η ἀγωνιστικὴ μέσα στὴν Ξάνθη δάμασε τὴν ὁμώνυμη τοπικὴ ὁμάδα μὲ 2 - 1, μιὰ ἀγωνιστικὴ μετὰ τὸν θρίαμβο τῆς πρώτης στὴν Εὐκαρπία μέ τὸν Μακεδονικὸ (0 - 1).

Σκόρερς Γεωργακόπουλος 27 0 - 1, Ζαπουνίδης μὲ πέναλτυ (1 - 1) στὸ 44΄ καὶ Δρακόπουλος (1 - 2) στὸ 87΄.

● Τὴν 3η ἀγωνιστικὴ μέσα στὴν Εὐκαρπία νίκησε τὸν Μακεδονικὸ μὲ 2 - 1.

Σκόρερς 1΄ Καραμίχαλος (1 - 0) στὸ 29 Σπανοσωτηρόπουλος (1 - 1) καὶ στὸ 50 Γεωργόπουλος (1 - 2).

● Στοὺς μέχρι σήμερα ἀγῶνες τῆς ἡ Παναχαϊκὴ παρατάσσεται μὲ τὴν ἑξῆς βασικὴ ἐνδεκάδα.

Παπαδόπουλος, Σπανοσωτηρόπουλος, Ἀλεβιζόπουλος, Κίζας Πατρώνης, (Γιώτας) Φιλιππόπουλος, Ζήκος, ἢ Δρακόπουλος Δαβουρλῆς, καὶ Χαρδαλιᾶς.

ΟΛΟΚΛΗΡΩΝΟΝΤΑΣ τὴν εἰκόνα τῆς Παναχαϊκῆς ἀναφέρουμε ὅτι φέτος μετέχει γιά δεκάτη φορά στὴν Β΄ Ἐθνικὴ στὴν ὁποία ἀνακηρύχθηκε πρωταθλήτρια τὸ 1969, 1971, 1982

● ΧΡΩΜΑΤΑ τῆς Παναχαϊκῆς εἶναι τὸ κόκκινο - μαῦρο.

● ΕΔΡΑ Γήπεδο Παναχαϊκῆς 20.000 θέσεων, χορτοτάπητα (Τηλ. 061 - 421170)

● Διεύθυνση Γραφείων τῆς ΠΑΕ Παναχαϊκῆς: Ὁδὸς Πατρέως 46 - 50 Πάτρα. (Τηλ. 061 - 225402)

ΤΟ ΝΕΟ ΚΟΣΜΗΜΑ ΤΗΣ ΡΟΔΟΥ



ΠΑΛΛΑΔΙΟΝ
cafeteria
snack bar
Pub

25ns ΜΑΡΤΙΟΥ 30

SUZUKI ALTO



ΟΜΙΛΟΥ ΣΦΑΚΙΑΝΑΚΗ
ΕΙΣΑΓΩΓΕΙΣ: ΣΤΡΑΤΗΣ Μ. ΣΦΑΚΙΑΝΑΚΗΣ Α.Ε.
Σπύρου Πάτση 58-60 Τηλ. Κέντρα: α) 3256401-6
β) 3454211-16

Υποκ/τα:
ΑΘΗΝΑ. ΣΥΓΓΡΟΥ 49 Τηλ. 9229111
ΘΕΣ/ΝΙΚΗ. Βασ. Ὀλγας 11 Ἀφοι ΚΑΛΑΦΑΤΗ Α.Ε. Τηλ. 822524
ΘΕΣ/ΝΙΚΗ. Μοναστηρίου 18 Τηλ. 515266, 515003

καταπληκτικη περιπτωση πολυτελειας και λιτοτητας μαζι!..

κυκλοφορήστε το, δέν ὑπάρχει καλλύτερο

ΜΕΤΑΛΛΟΤΕΧΝΙΚΗ Ε.Π.Ε

ΠΑΡΑΔΕΙΣΙ: ΤΗΛΕΦ. 93.520 — 1 ● ΡΟΔΟΣ: ΒΕΝΕΤΟΚΛΕΩΝ 75 — ΤΗΛ. 30.670 - 28.404

ΕΧΕΤΕ ΤΗΛΕΦΩΝΟ;

1. Ἂν δὲν σᾶς ἀρέσει ἡ συσκευὴ ἀλλάξτε την μὲ μιὰ ἀπὸ τὶς συσκευὲς τῆς συλλογῆς μας:
Τηλέφωνα ΑΥΣΤΡΙΑΣ, ERRICSSON Σουηδίας, ΕΠΙΤΟΙΧΙΑ ΟΛΛΑΝΔΙΑΣ SOLITAIR, STRARLITE, μὲ ΔΙΣΚΟ ἢ ΠΛΗΚΤΡΑ καὶ ΜΝΗΜΗ σὲ θαυμάσιους χρωματισμοὺς καὶ τιμὲς ἀπὸ 2.100 Δρχ.

2. Ἔχετε ἀνάγκη νὰ χρησιμοποιεῖτε τηλέφωνο σὲ ἀκτίνα μέχρι 500 μέτρα ἀπὸ τὴ συσκευή σας ἀσύρματα; Διαθέτουμε εἰδικὲς συσκευές.

3. Θέλετε νὰ κάμετε τὸ τηλέφωνό σας μὲ δίσκο, πιὸ βολικὸ; Ἀλλάξετε τὸν δίσκο μὲ ΕΙΔΙΚΟ ΠΛΗΚΤΡΟΛΟΓΙΟ μὲ ΜΝΗΜΗ καὶ ἠλεκτρονικὸ ΦΡΑΓΜΑ στὸ πρῶτο Ο γιὰ τὰ ὑπεραστικά. Δρχ. 1.800 (ΤΕΛΟΣ ΟΙ ΦΟΥΣΚΩΜΕΝΟΙ ΛΟΓΑΡΙΑΣΜΟΙ).

4. Θέλετε νὰ περάσετε μιὰ ἐξωτερικὴ γραμμὴ σέ περισσότερα τηλέφωνα μὲ ταυτόχρονη ἐνδοεπικοινωνία;
Τηλὲφωνα ΣΕΙΡΑΣ ἀπὸ 1)5 καὶ πάνω σὲ τιμὲς ἀπὸ 7.200 γιὰ κάθε συσκευή.

5. Χρειάζεσθε ΑΝΤΑΛΛΑΚΤΙΚΑ τηλὲφωνων; Διαθέτουμε σέ πολὺ χαμηλὲς τιμές. Ἐνδεικτικὰ, κάψες τηλεφώνου τὸ ζευγάρι 300 δρχ.

6' Ἔχετε ἀνάγκη γιὰ συνεχῆ ἐπικοινωνία μὲ τὰ στελέχη τῆς ἐπιχείρησής σας (ξενοδοχεῖα κλπ.) ΑΣΥΡΜΑΤΑ σὲ ἀπόσταση 500—1.000 μέτρα; Διαθέτουμε τὸ σύστημα Α+ΤΟ PAGE.

7. Χρειάζεστε κάποιον νὰ πέρνει τὰ τηλεφωνήματά σας ὅταν λείπετε ἀπὸ τὸ Γραφεῖο σας; Διαθέτουμε ΑΥΤΟΜΑΤΟΥΣ ΤΗΛΕΦΩΝΗΤΕΣ ἁπλοὺς καὶ τηλεχειριζόμενους ἀπὸ 17.000 δρχ.

ΕΧΕΤΕ ΣΠΙΤΙ, ΓΡΑΦΕΙΟ, ΚΑΤΑΣΤΗΜΑ;
Διαθέτουμε σύστημα ἀσφαλείας ποὺ λειτουργεῖ σὰν κουδούνι ἢ εἰδοποιεῖ ὅποτε ἀνοίγει ἡ πόρτα ἢ σημαίνει συναγερμό. ΣΥΣΤΗΜΑ ΑΣΦΑΛΕΙΑΣ ΕΝΑΝΤΙ ΚΛΟΠΗΣ. Συνολικὴ τιμὴ 11.000 δρχ.

ΠΩΛΗΣΗ ΧΟΝΔΡΙΚΗ — ΛΙΑΝΙΚΗ
ΣΥΓΧΡΟΝΕΣ ΤΕΧΝΟΛΟΓΙΚΕΣ ΕΦΑΡΜΟΓΕΣ Ε.Π.Ε.
ΑΓΙΑΣ ΑΝΑΣΤΑΣΙΑΣ 9 — ΤΗΛ. 22.644

Γ. ΑΧΕΙΜΑΣΤΟΣ ΑΕ
ΑΝΩΝΥΜΟΣ ΤΕΧΝΙΚΗ & ΒΙΟΜΗΧΑΝΙΚΗ ΕΤΑΙΡΕΙΑ

ἑτοιμο μπετόν

Γιά καλλίτερη καί ταχύτερη ἐξυπηρέτηση καί σταθερά ΥΨΗΛΗ ΠΟΙΟΤΗΤΑ



Στή διάθεσή σας, μέ σύγχρονες ἐγκαταστάσεις παραγωγῆς, καινουργῆ αὐτοκίνητα καί ἀντλίες μπετόν ὑψηλῶν ἀπαιτήσεων.

ΓΡΑΦΕΙΑ: ΑΜΕΡΙΚΗΣ 3 - ΤΗΛ. 23.761
ΕΡΓΟΣΤΑΣΙΟ: ΑΣΓΟΥΡΟΥ - » 29.028

ΜΟΥΣΙΚΟ ΚΑΦΕΝΕΙΟ

KAFE CHANTANT

ΡΕΜΠΕΤΙΚΑ - ΛΑΪΚΑ - ΔΗΜΟΤΙΚΑ

ΠΑΛΑΙΑ ΠΟΛΗ — ΑΡΙΣΤΟΤΕΛΟΥΣ 42 ΜΕΤΑ ΤΟ ΠΡΩΤΟ ΣΥΝΤΡΙΒΑΝΙ. ΕΝΑΡΞΗ ΠΡΟΓΡΑΜΜΑΤΟΣ 10 Μ.Μ.

ΤΙΜΕΣ Α ΛΑ ΚΑΡΤ



ΑΘΛΗΤΙΚΗ ΔΡΑΣΙΣ



Φανταστικός στό β' ἡμίχρονο «πάτησε» τόν 'Αστέρα

'Ο Διαγόρας ἔδειξε χτές τό ἀληθινό του πρόσωπο

Δουρδουνᾶς, Τσουκλείδης, Σωτηρόπουλος τά γκόλ τοῦ θριάμβου

ΚΑΝΟΝΤΑΣ τήν καλύτερη φετεινή του ἐμφάνιση ὁ Διαγόρας «πάτησε» χθές τό ἀπόγευμα στό 'Εθνικό Στάδιο τῆς πόλης μας τόν ἀήττητο 'Αγροτικό 'Αστέρα μέ 3—1 τέρματα. Ἡ νίκη τοῦ «γηραιοῦ» τῆς Ρόδου ἦρθε τήν πιό κατάλληλη στιγμή γιά τούς παῖκτες, τούς τεχνικούς του, τούς παράγοντες καί τούς ὀπαδούς του. Ἀόμα ἡ νίκη αὐτή θεωρεῖται μεγάλη, γιατί ὁ 'Αγροτικός 'Αστέρας ἔδειξε χθές ὅτι δίκαια βρέθηκε πέρυσι στόν... χορό τοῦ τίτλου τοῦ Βόρειου ὁμίλου τῆς Β' 'Εθνικῆς Κατηγορίας. Χωρίς ἀμφιβολία, δέν πέρασε φέτος πιό σκληροτράχηλη, πιό μαχητική καί πιό δυνατή ὁμάδα ἀπό τό 'Εθνικό Στάδιο τῆς πόλης μας.

● ΔΕΝ ΗΤΑΝ μόνο, ἡ νίκη, ἡ μεγάλη, ποῦ χαροποίησε τούς φιλάθλους τοῦ νησιοῦ μας. Ἦταν ἡ καλή σχετικά ἐμφάνιση τῶν «κυανέρυθρων», πού σέ σχέση μέ τίς προηγούμενες τρεῖς φετεινές, ἦταν ἡ ἡμέρα μέ τήν νύχτα». Οἱ παῖκτες τοῦ ἱστορικοῦ συλλόγου ἤξεραν χθές ποιός ἦταν ὁ προορισμός τους στό ἀγωνιστικό χῶρο. Παίζοντας δυνατά ἀπό τό πρῶτο λεπτό κατάφεραν νά πάρουν γρήγορα τόν ἔλεγχο τοῦ παιχνιδιοῦ καί νά διατηρήσουν στό μεγαλύτερο μέρος τοῦ διαστήματος τοῦ ἀγῶνα τήν ἐδαφική καί τεχνική ὑπεροχή.

ΣΤΗΝ τεχνική ἀνωτερότητα τῶν γηπεδούχων οἱ φιλοξενοῦμενοι ἐκεῖνο πού μποροῦσαν νά ἀντιπαραβάλουν, ἦταν ἡ «σκληρόδα» τοῦ παιχνιδιοῦ τους καί τό διαρκές κυνηγητό τῆς μπάλλας καί τῶν... ποδιῶν. Παρό τό σκληρό καί πολλές φορές ὅμως ἐπικίνδυνο παίξιμο τῶν Θεσσαλονικιῶν, οἱ Διαγοριδεῖς βρῆκαν τόν δρόμο τῆς ἐπιτυχίας καί μάλιστα τῆς μεγάλης.

ΘΑΤΑΝ καθαρή ἀδικία καί ἀτυχία ἄν ἡ ὁμάδα τῶν Γιάννη Παυλίδη καί Γιώργου Τανίδη ἔχανε ἔστω καί ἕνα βαθμό, χθές ἀφοῦ ἡ ἐπικράτηση της ἦταν καθολική καί ἐμφανής. Εἰδικά, μάλιστα στό ξεκίνημα τοῦ β' ἡμιχρόνου οἱ «κυανέρυθροι» ἦταν ἀσύλληπτοι σέ συνδυασμούς, σέ ἐμπνεύσεις καί σέ ἐπιθετικές πρωτοβουλίες. Στό διάστημα 45—65 ἡ ἀπόδοσή τους ἀνέβηκε στά ὕψη, μέ συνέπεια οἱ Μακεδόνες νά φαίνονται ὅτι τά ἔχουν χαμένα. Στό 20λεπτο αὐτό τῆς συντριπτικῆς ὑπεροχῆς τους πέτυχαν τό δεύτερο καί τρίτο γκόλ καί ἐδραίωσαν τήν νίκη τους.

● Δύσκολα βρίσκει κανείς ὑστερήσαντες μέ τήν πραγματική ἔννοια τῆς λέξης στόν νικητή τοῦ χθεσινοῦ παιχνιδιοῦ. Βέβαια, ὑπῆρξαν καί παῖκτες πού δέν ἀπέφυγαν τά λάθη, ἀλλά ὁπωσδήποτε δέν μπορεῖ νά τούς ἀναφέρει σάν ὑστερήσαντες, μιά καί ὅλοι δούλεψαν καί μόχθησαν, ἄλλος λιγότερο καί ἄλλος περισσότερο γιά τή νίκη.

ΗΓΕΤΗΣ Ο ΤΣΟΛΑΚΟΣ

Στό πρόσωπο τοῦ Θωμᾶ Τσολάκου βρῆκε χθές ὁ Διαγόρας τόν ἡγέτη του. Ὁ παίκτης αὐτός κρατώντας τό κέντρο τῆς μεσαίας γραμμῆς ἀναδείχθηκε ἀπό τούς κορυφαίους. Ἔκοβε, μοίραζε μπαλλιές καί γενικό βοήθησε ἄμυνα καί ἐπίθεση. Στό β' ἡμίχρονο, εἰδικά, ξεδίπλωσε ὅλες τίς τπτυχές» του στό τερραίν καί παρέσυρε τούς συμπαίκτες του σέ ἕνα ἐπιθετικό ντελίριο. Ἄξιοι συμπαραστάτες τοῦ Τσολάκου ἦσαν ὁ ἀθόρυβος καί σωστός Γιώργος Δουρδουνᾶς καί ὁ Παναγιώτης Σωτηρόπουλος, ὁ ὁποῖος ἔκανε πολλά.... μίλλια στόν ἀγωνιστικό χῶρο καί σημείωσε καί ἕνα «ἐγγλέζικο» γκόλ. Ἡ μεσαία γραμμή τῆς τοπικῆς μας ὁμάδας ἦταν ἡ πλέον διακριθεῖσα στό χθεσινό παιχνίδι. Τό ἴδιο δέν μποροῦμε νά ποῦμε γιά τήν ἀμυντική γραμμή. Αὐτή ἔδειξε κάποιες ἀδυναμίες στό κέντρο της καί κυρίως σέ ἀνασταλτικά καθήκοντά της. Ἀπό τούς πλέον διακριθέντες τῆς ἄμυνας εἶναι ὁ Βασίλης 'Αθανασίου πού βοήθησε τήν ἐπίθεση μέ τίς ἀντεπιθέσεις του, ἐνῶ κέρδισε καί τό πέντλτυ μέ τό ὁποῖο ἄνοιξε τό σκόρ. Στήν «γραμμή πυρός τῆς ὁμάδας δέσποζε ὁ Τάσος Τσουκλείδης, ὁ ὁποῖος ἔδαζε τά πόδια του στήν φωτιά καί δέν δίσταζε νά κοντράρει τόν «σκληρό» Φαρμάκη. Ὁ Μπακαρῆς παίζοντας μέ τό νοῦ μερο 9 στήν πλάτη του γιά πρώτη φορά φέτος, ἀνταποκρίθηκε στίς δύσκολες ἀπαιτήσεις τοῦ παιχνιδιοῦ. Ξεμαρκαριζόταν εὔκολα καί μεταβίβαζε σωστά καί γρήγορα τήν μπάλλα.

ΤΑ ΤΕΣΣΕΡΑ ΓΚΟΛ

Τό σκόρ ἄνοιξε στό 32' μέ εὔστοχο καί καλοκτυπημένο πέναλτυ τοῦ Γιώργου Δουρδουνά. Τό πέναλτυ — αὐστηρότατο ὁ πωσδήποτε — δόθηκε στό 32' ὅταν ὁ 'Αθανασίου σέ μιά ἐπιθετική του προσπάθεια ἔπαιξε τό «1—2» μέ τόν Σωτηρόπουλο καί μπῆκε στήν μικρή περιοχή. Ἐκεῖ προσπάθησαν νά τόν ἀνακόψουν ὁ Φαρμάκης καί ὁ Καλαϊτζίδης μέ ἀποτέλεσμα νά πέσει κάτω καί ὁ διαιτητής νά τρέξει ἀμέσως στό σημεῖο τῆς ἐκτέλεσης τῆς ἐσχάτης τῆς ποινῆς.

Τό 2—0 ἔγινε στό 58'. Ὁ Μπακαρῆς ἔκανε πάσσα στόν Χατζόπουλο καί ὁ τελευταῖος σέντραρε στήν καρδιά τῆς μακεδονικῆς ἄμυνας. Ὁ Τσουκλείδης γονατίζοντας καί σημαδεύοντας σωστά μέ τό κεφάλι του ἔστειλε τήν μπάλλα στήν κλειστή γωνία τοῦ τερματοφύλακα. Ἦταν ἕνα γκόλ ὁμορφο σέ ἐκτέλεση.

Κανείς δέν περίμενε ὅτι ἕνα μακρυνό σούτ τοῦ Σωτηρόπουλου στό 63' θά μετέτρεπε τό σκόρ σέ 3—0. Ὁ μελαψός παίκτης τοῦ Διαγόρα ἀφοῦ δέχθηκε τήν μπάλλα λίγο πιό κάτω ἀπό τό κέντρο ἀπό τόν Χατζόπουλο, προχώρησε λίγο καί... δοκίμασε τό πόδι του ἀπό 30 μέτρα. Ἡ σφαίρα πῆρε μία περίεργη τροχιά καί ἀφοῦ κτύπησε στήν συμβολή τῶν δοκῶν,... ἔσκασε στό σίδερο καί ξαναμπῆκε στόν ἀγωνιστικό χῶρο. Σπάνια σημειώνονται τέτοια γκόλ στά ἑλληνικά γήπεδα.

Οἱ Θεσσαλονικεῖς μείωσαν τό σκόρ στό 85' μέ κεφαλιά τοῦ Ζαρογιάννη ἔπειτα ἀπό σέντρα τοῦ Βακουράρη. Στήν φάση αὐτή ἡ ἄμυνα τῶν γηπεδούχων πιάστηκε στόν ὕπνο...

ΑΛΛΕΣ ΦΑΣΕΙΣ

Μόλις στό 3' καρδιοχτύπησαν οἱ γηπεδοῦχοι. Ὁ Ζαρογιάννης κτυπώντας κόρνερ ἀπό ὁ ριστερά ἔστειλε τήν μπάλλα νά κτυπήση στό ὁριζόντιο δοκάρι, νά ἀποκρυστεῖ πρός στιγμή ὁ πό τόν Γκιζέλη καί νά ἀπομακρύνει τελικά τόν κίνδυνο ὁ ὀπισθοχωρημένος Δουρδουνᾶς.

Στό 5' τραυματίστηκε ὁ τερματοφύλακας Παπαδόπουλος καί ἀπεχώρησε, ἀντικατασταθεῖς ἀπό τόν Δενερζῆ. Ὁ τραυματισμός σημειώθηκε ὅταν προσπαθώντας νά ἀνακόψει σέντρο τοῦ Χατζόπουλο, συγκρούστηκε μέ... συμπαίκτες του.

Μιά κεφαλιά τοῦ Καραΐσκου στό 11' ἔπειτα ἀπό κτύπημα κόρνερ τοῦ 'Αθανασίου δέν ἀνησύχησε τόν τερματοφύλακα. Στό 20' ὁ Μπακαρῆς πέρασε μπαλλιά στόν κενό χῶρο τῆς μεγάλης περιοχῆς. Πρός τήν μπάλλα ἔτρεξαν ὁ 'Αθανασίου καί ὁ Τσουκλείδης, ἀλλά πρόλαβε ὁ Φαρμάκης καί γύρισε στόν Δενερτζῆ.

Στό 29' ὁ Καραΐσκος παράλίγο νά γίνει σκόρερ σέ βάρος τῆς ὁμάδας του, ὅταν γύρισε τήν μπάλλα στόν Γκιζέλη πού στό μεταξύ ἔκανε ἔξοδο. Εὐτυχῶς ὁ τερματοφύλακας πρόλαβε καί ἀπέκρουσε στό «τσάφ».

ΑΚΥΡΩΘΗΚΕ ΓΚΟΛ

Στό 45' ὁ Φαρμάκης κτύπησε φάουλ ἀπό δεξιά, ὁ Χολώνης κέρδισε τήν μπάλλα καί τήν γύρισε στόν Ζαρογιάννη, ὁ ὁποῖος μέ κεφαλιά πέτυχε γκόλ πού δέν μέτρησε. Ὁ ἐπόπτης κ. Μάνθος εἶχε σηκώσει τήν σημαία του σχεδόν ἀπό τήν ἀρχή τῆς φάσης ὑποδεικνύοντας τόν σκόρερ ὀφσάϊντ. Ὁ διαιτητής δέν ἀντιλήφθηκε ἔγκαιρα τήν ὑπόδειξη, μέ συνέπεια νά παρο πονοῦνται οἱ Μακεδόνες.

Στό 46' ὁ Γούσιος σέντρα ρε καί ὁ Παναγιωτίδης ποὺ κρδισε τήν μπάλλα, τήν ἔστειλε μέ τό κεφάλι στήν ἀγκαλιά τοῦ Γκιζέλη.

Ὡραῖος συνδυασμός τῶν Σωτηρόπουλου — Τσουκλείδη στό 48' καί γύρισμα τῆς μπάλλα ἀπό τόν δεύτερο στόν Μπακαρῆ, εἶχε σάν ἀποτέλεσμα ἕνα σούτ τοῦ τελευταίου, ἄβυτ.

Δυνατό σούτ τοῦ Τσουκλείδη στό 52' ἀπέκρουσε στήν κλειστή γωνιά του ὁ τερματοφύλακας.

"Ενα δυνατό σούτ τοῦ Γυφτάκη στό 77' ἀπέκρουσε δύσκολα σέ κόρνερ ὁ Γκιζέλης.

Πάλι ὁ Γυφτάκης στό 70ό — αὐτή τήν φορά κτυπώντας φάουλ — ἔκανε τόν «κυανέρυθρο» τερματοφύλακα νά... ἀπογειωθεῖ καί νά ἀποκρούσει ξανά σέ κόρνερ.

Στό 83' ὁ Τσουκλείδης εἶδε τήν κίτρινη κάρτα τοῦ διαιτητή γιά διαμαρτυρία.

ΚΡΙΤΙΚΗ

"Ενα μέρος ἀπό τίς τεράστιες δυνατότητες ποὺ «κρύβει» ὁμάδα τοῦ Διαγόρα ἔδειξε χθές παίζοντας ἁπλά, γρήγορα καί ἔχοντας διαρκῆ κινητικότητα. Βέβαια, δέν μποροῦμε νά ποῦμε ὅτι δέν ἔγιναν καί πάλι λάθη, προπαντὸς στήν εὐαίσθητη γραμμή τῆς ἄμυνας. Τό παρήγορο ὅμως ἦταν χθές, ὅτι οἱ ἄλλες δυό γραμμές ἄρχισαν νά κινοῦνται καί νά δουλεύουν σωστά. Ἐκεῖ ποὺ ὑπάρχει ἀκόμα προβληματισμὸς εἶναι ἡ ἄμυνα. Ἐδῶ ὀφείλουμε νά διευκρινίσουμε, ὅτι μέ τήν εἴσοδο στήν 11άδα τοῦ Γιάννη Ράδου, τά προβλήματα θά λιγοστέψουν. Ἐκτὸς αὐτοῦ ὑπάρχει ὁ καιρὸς νά θεραπευτοῦν οἱ κάποιες ἀδυναμίες στό κέντρο τῆς ἄμυνας, ὅπου Σιφωνιὸς καί Καραΐσκος δέν φαίνονται νά συνεννοοῦνται καλὰ ἀκόμα.

● Ἀπὸ τοὺς κορυφαίους τοῦ νικητῆ ἦσαν οἱ 'Αθανασίου, Τσολάκος, Σωτηρόπουλος, Δούρδουνᾶς καί Τσουκλείδης. Θετική ἦταν καὶ ἡ πρώτη ἐμφάνιση τοῦ Μπακαρῆ.

Ο ΑΝΤΙΠΑΛΟΣ

«Σκληρὸ καρύδι» ὁ 'Αγροτικὸς 'Αστέρας, ἀκόμα καὶ ἐκτὸς ἕδρας. Παίζει σκληρά, κυνηγᾶ τὴν μπάλλα μὲ τὸ ἴδιο πάθος καὶ στὰ 90 λεπτὰ καὶ σίγουρα θὰ εἶναι ἡ ὁμάδα τῶν ἐκπλήξεων στὰ μακριὰ ἀπὸ τὸ γήπεδό της παιχνίδι.α

"Αρεσαν ἀπὸ τὶς μονάδες της οἱ Χολώνης (3), Παναγιωτίδης (6), Ζαρογιάννης (7) καὶ Γυφτάκης (9).

Η ΔΙΑΙΤΗΣΙΑ

Ὁ Πατρινὸς διαιτητὴς κ. Προμπονᾶς ἔκανε λάθη σὲ βάρος καὶ τῶν δύο ὁμάδων καὶ ἔδειξε μεγάλη ἀνοχὴ στὴν σκληρότητα τῶν Μακεδόνων, ἀποφεύγοντας νὰ «κιτρινίσει» μερικοὺς μὲ τὴν κάρτα του. Μέ λόγια καὶ ὁ ἐπόπτης κ. Μάνθος, ἐνῶ ὁ Τζουγαμάνης ἦταν σωστὸς στὶς ὑποδείξεις του.

Οἱ συνθέσεις:

ΔΙΑΓΟΡΑΣ: Γκιζέλης, 'Αθανασίου Β., (77' Μόσχος), Χατζόπουλος, Καραΐσκος, Σιφωνιὸς, Σωτηρόπουλος, 'Αλεξιάδης, Τσολάκος, Μπακαρῆς, Δουρδουνᾶς, Τσουκλείδης.

ΑΓΡΟΤΙΚΟΣ ΑΣΤΕΡΑΣ: Παπαδόπουλος (5' Δενερτζῆς), Φαρμάκης, Χολώνης, Σαριπανίδης (63' Συμεωνίδης), Καλαϊτζίδης, Παναγιωτίδης, Ζαρογιάννης, Γούσιος, Γυφτάκης, Καραπιπέρης, Βακουράρης.

ΔΗΛΩΣΕΙΣ

Ὁ Γιάννης Παυλίδης φανερὰ ἱκανοποιημένος ἀπὸ τὴν νίκη τῆς ὁμάδας του, δήλωσε λίγο μετὰ τὸ πέρας τοῦ ἀγῶνα:

'Η ὁμάδα φάνηκε βελτιωμένη σὲ σύγκριση μὲ τὰ προηγούμενα τρία παιχνίδια. "Ομως δὲν ἀποφεύχθηκαν ὡρισμένα λάθη τὰ ὁποῖα — ἐλπίζω — στὸ μέλλον τὰ μπορέσουμε νὰ τὰ ἐξαλείψουμε. Πιστεύω, ὅτι ἡ ὁμάδα μου καὶ οἱ ποδοσφαιριστές μου θὰ βελτιωθοῦν στὸ μέλλον φτάνει νὰ πιστεύσουν στὶς δυνατότητές τους, οἱ ὁποῖες εἶναι μεγάλες. Τὴν σημερινὴ νίκη τὴν χρειάζονταν ὅλοι οἱ παράγοντες τοῦ Διαγόρα γιὰ ψυχολογικοὺς κυρίως λόγους. Εὐχαριστοῦμε γιὰ τὴν συμπαράσταση τῶν φιλάθλων.

ΓΡΗΓΟΡΙΑΔΗΣ: "Εγινε ἕνα δυνατὸ παιχνίδι σ' ἀθλητικὸ πλαίσια καὶ ἀπὸ τοὺς 22 ποδοσφαιριστές. Κατὰ τὴν γνώμη μου, τὸ σκὸρ εἶναι πλασματικό. "Οχι γιατὶ ἔχασε ἡ ὁμάδα μου, ἀλλὰ γιὰ τὸ μέγεθος τῆς ἥττας. Κατὰ τὴν γνώμη μου ἐπίσης, δικαιούμασταν ἕνα πέναλτυ στὴν περίπτωση τοῦ Χολώνη καὶ δὲν γνωρίζω, οὔτε μπορῶ νὰ ἐξηγήσω γιὰ ποιὸ λόγο ἀκυρώθηκε τὸ γκόλ. Οὔτε γνωρίγω, γιατὶ ἔδωσε τὸ εἰς βάρος μας πέναλτυ. Εὔχομαι στὸν Διαγόρα νὰ πάει καλά. 'Εμᾶς μᾶς περιμένει δουλειὰ γιὰ καλύτερες μέρες.

ΕΙΣΙΤΗΡΙΑ

Στὸν ἀγῶνα κόπηκαν 2.223 εἰσιτήρια καὶ εἰσπράχθηκαν 383.460 δρχ.

Τὸ νούμερο 84 κέρδισε τὸ μοτοποδήλατο τοῦ Διαγόρα

Ο ΑΡΙΘΜΟΣ 84 εἶναι ὁ τυχερὸς λαχνὸς τῆς λαχειαγορᾶς τοῦ Διαγόρα μὲ δῶρο, γιὰ τὸν κάτοχό του, ἕνα μοτοποδήλατο.

'Η κλήρωση ἔγινε χθές, μέσα στὸ γήπεδο, μετὰ τὴν λήξη τοῦ ἀγῶνα.

'Ο τυχερὸς μέχρι στιγμῆς εἶναι ἄγνωστος.

Ἔχασε 3 — 2 ὁ 'Απόλλων Κ. στὴ Μυτιλήνη

Μέ 3—2 ἔχασε ὁ 'Απόλλωνας Καλυθιῶν στὸ χθεσινὸ παιχνίδι του στὴν Μυτιλήνη, στὰ πλαίσια τοῦ πρωταθλήματος τῆς Α' 'Εθνικῆς 'Ερασιτεχνικῆς Κατηγορίας.

Σύμφωνα μὲ τὰ ὅσα ἔγιναν γνωστὰ ἀπὸ τὴν Λέσβο, ἡ ὁμάδα τῶν Καλυθιῶν προηγήθηκε δύο φορὲς (1—0 καὶ 2—1), ἀλλὰ ἰσοφαρίσθηκε καὶ δὲχθηκε καὶ τρίτο γκόλ ἀπὸ τὸν 'Αετὸ Λουτρῶν.

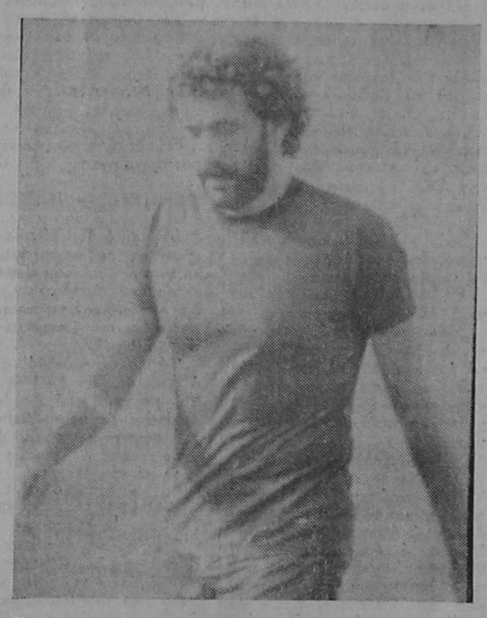

'Ο Γιῶργος Δουρδουνᾶς ξαναχρῆκε χθὲς τὸν καλό ἑαυτό του, δουλεύοντας ἀθόρυβα γιὰ τὸ σύνολο

'Ο κ. Κ. Σφυρίου

Συνέχεια Ἐκ τῆς 1ης Σελίδος

καί δένουν», εἰ δὲ ἀποφάσεις τους, τουλάχιστον ὅσον ἀφορᾶ τό κλάδεμα τῶν ἀντιφρονούντων εἶναι ὑποχρεωτικές γιά τόνόποιοδήποτε.

ΣΕ ΜΙΑ ἀπό τίς ἐπιτροπές αὐτές καί συγκεκριμένα στήν «Επιτροπή Αὐτοδιείκησης» — Τοπικῶν προβλημάτων» μετέχει σάν «κλαδάρχης» καί ὁ «δικός» μας, κ. Κοσμᾶς Σφυρίου, πού σημειωτέον εἶναι ἕνας ἀπό τους λίγους βουλευτές τοῦ ΠΑΣΟΚ πού συμπεριελήφθησαν στίς κλαδικές αὐτές.

Η ΕΙΔΗΣΗ δέν ἐξέπληξε σχεδόν κανένα καί κυρίως τούς προσκείμενους στό ΠΑΣΟΚ, ἀφοῦ εἶναι γνωστό ὅτι ο Ρόδιος βουλευτής, ἀνῆκε πάντοτε στήν «σκληροπυρηνική» ὁμάδα τοῦ κόμματος του καί τυγχάνει τῆς ὑποστηρίξεως τῆς «τρόϊκας» τοῦ ΠΑΣΟΚ πού κινεῖ καί τά νήματα τοῦ κόμματος.

ΤΟ ΖΑΧΑΡΟΠΛΑΣΤΕΙΟ ΣΑΣ
BAMBOLA NERA
σᾶς προσφέρει τὴν βαθμολογία Β' 'Εθνικῆς

Παναχαϊκή	9	8	Χαλκίδα	6—8	4
Πιερρικός	7—4	7	Αχαρναϊκός	3—5	2
Κόρινθος	6—3	6	Προοδευτική	3—5	2
ΡΟΔΟΣ	7—2	5	Ολυμπιακός Β.	3—7	2
Καστοριά	7—3	5	Εδεσσαϊκός	3—8	1
Αγροτικός Αστέρας	8—6	5	Μακεδονικός	2—8	0
Νίκη Βόλου	5—3	5	Βέροια	6—6	-1
ΔΙΑΓΟΡΑΣ	4—3	4	Καβάλα	4—6	-6
Ξάνθη	4—3	4			
Λεβαδειακός	4—4	4	(Σ.Σ. Η Καβάλα καί ἡ Βέροια ἔχουν ἀπό —10 καί —5 βαθμούς ἀντίστοιχα).		
Παναιτωλικός	5—6	4			
Ατρόμητος Αθ.	4—5	4			

'Ο κ. Μητσοτάκης

Συνέχεια Ἐκ τῆς 1ης Σελίδος

λέχη τῆς «Ν.Δ.» στὴν Ρόδο ἄρχισαν νὰ δραστηριοποιοῦνται ἐνόψει τῶν ἀρχαιρεσιῶν τοῦ Οκτωβρίου.

● ΣΥΜΦΩΝΑ μὲ πληροφορίες, ἀπὸ τά μέλη τῆς σημερινῆς Νομαρχιακῆς Επιτροπῆς προτίθενται προς τό παρόν νά θέσουν ὑποψηφιότητα ξανά ἐλάχιστα ἐνῶ στίς τοπικές κομματικές ἐπιτροπές ὑπάρχει ἔκδηλη ἡ πρόθεση γιά μιά ριζική ἀνανέωση καί ἀναδιοργάνωση, μέ ἀντικειμενικό στόχο νά μπορέσουν νά ἀνταπεξέλθουν ἀποτελεσματικά στό ἐνδεχόμενο προκήρυξης αἰφνιδιαστικῶν ἐκλογῶν, κάτι πιά πού θεωρεῖται πολύ πιθανό.

Σὲ δίκη ὁ γιατρὸς

Συνέχεια Ἐκ τῆς 1ης Σελίδος

χείριση σκολίωσης στό νοσοκομεῖο «Απόστολος Παῦλος», ὑπῆρξε θῦμα τοῦ γιατροῦ πού τόν χειρούργησε.

Αὐτό προκύπτει ἀπό τό ὑπ' ἀριθμ. 3109)83 βούλευμα μέ τό ὁποῖο παραπέμπεται σέ δίκη στό Τριμελές Πλημμελειοδικεῖο Αθηνῶν, κατηγορούμενος γιά ἀνθρωποκτονία ἐξ ἀμελείας.

Οπως ἀναφέρεται, ὁ Αθηναῖος γιατρός ἐνῶ ἔκανε τήν ἐγχείρηση, τό νυστέρι του ἔκοψε τήν ἀρτηρία του ἄτυχου Μαυρίδη, μέ ἀποτέλεσμα τό αἷμα νά πλημμυρίσει τά πνευμόνια του. Λίγο ἀργότερα ἡ κατάσταση του ἐπιδεινώθηκε. Ἔπαθε ἀνοξαιμία καί ἔγινε «φυτό». Ο ἄτυχος Μαυρίδης τοῦ ὁποίου ἡ περίπτωση συγκίνησε προ μηνῶν τήν κοινωνία τῆς Ρόδου, σημειώνεται ὅτι ἔζησε ἐπί 17 μέρες μετά τήν ἐγχείρηση σάν «φυτό».

ἀγρότες...

Πήρατε τὸ ἐπαναστατικὸ λίπασμα Φ-100 Σπέσιαλ;

ΑΝΑΚΟΙΝΩΣΗ

Ἦλθε καὶ στὴν Ρόδο τὸ νέο ἐκπληκτικὸ μοντέλλο MAZDA 626.

Τὸ αὐτοκίνητο ποὺ ἀνακηρύχθηκε τὸ πρῶτο τῆς χρονιᾶς σ' ὅλο τὸν κόσμο.

Μπορεῖτε νὰ τὸ θαυμάσετε στὴν διαρκῆ ἔκθεση τῆς MAZDA, Βενετοκλέων 75

ΜΕΤΑΛΛΟΤΕΧΝΙΚΗ Ε.Π.Ε

Τηλέφωνον 30.670 καὶ 28.404

mazda

Τώρα στα καταστήματα ΠΑΠΠΟΥ

Γκάζι και πλεκτρικό στην ίδια κουζίνα

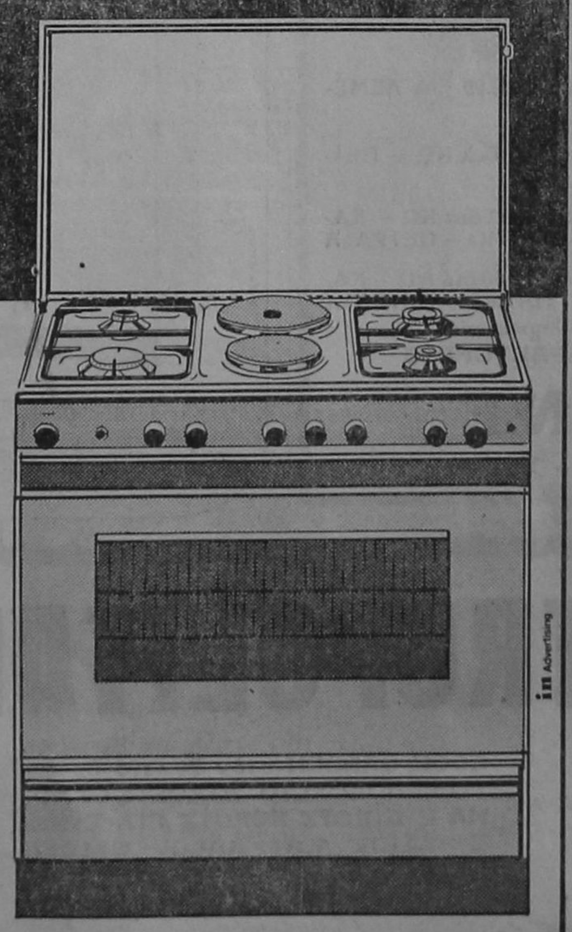

Στα μεγάλα καταστήματα ΠΑΠΠΟΥ θα βρείτε - κατ' αποκλειστικότητα - τις περίφημες ιταλικές κουζίνες TECNOGAS. Με τις κουζίνες TECNOGAS, μπορείτε να μαγειρεύετε είτε με γκάζι, είτε με ηλεκτρικό, γιατί διαθέτουν και τα δυό!

Επιπλέον, στις κουζίνες TECNOGAS θα βρείτε κι όλα τα πλεονεκτήματα της πιο σύγχρονης κουζίνας.

- **Πολύ μεγάλο φούρνο με πανοραμική οθόνη.**
- **Αυτόματο άνοιγμα γκαζιού με το πάτημα ενός κουμπιού.**
- **Ρολόι**
- **Θερμοστάτη**

Στα καταστήματα ΠΑΠΠΟΥ θα βρείτε και τα 4 μοντέλα TECNOGAS, σε μεγάλη ποικιλία χρωμάτων και διαστάσεων, για να διαλέξετε αυτό που σας ταιριάζει καλύτερα.

ΜΕΓΑΛΑ ΚΑΤΑΣΤΗΜΑΤΑ
ΠΑΠΠΟΥ
25ης Μαρτίου 7 - Ρόδος

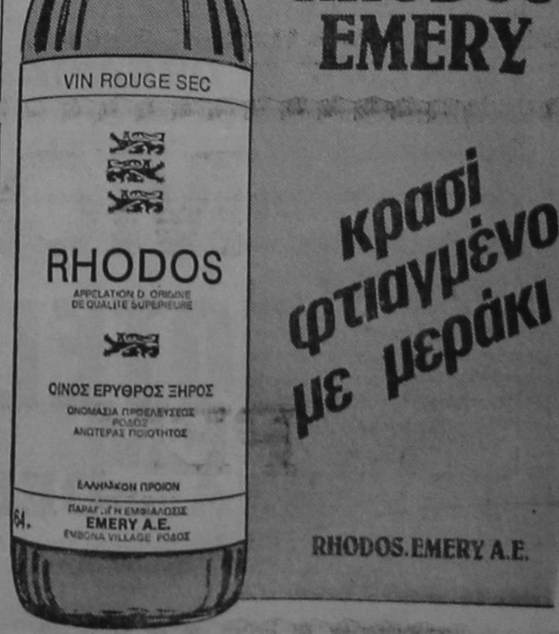

RHODOS EMERY

κρασί φτιαγμένο με μεράκι

RHODOS EMERY A.E.



ΑΘΛΗΤΙΚΗ ΔΡΑΣΙΣ



Ὁ ΠΑΟΚ καταπέλτης θριάμβευσε μέ 4-0

Ἥττα-σόκ τοῦ Ὀλυμπιακοῦ ἀπὸ τὸν κακὸ του δαίμωνα

Τό «ρόπαλο» τοῦ Ἡρακλῆ κτύπησε τρεῖς φορές

Η συντριβή τοῦ πρωταθλητῆ Ολυμπιακοῦ ἀπό τόν ΠΑΟΚ μέ 4—0 στό οὐδέτερο γήπεδο τῶν Σερρῶν, σημάδεψε τήν 4η μέρα τοῦ πρωταθλήματος Α΄ Εθνικῆς Κατηγορίας.

Ο πρωτοπόρος Ηρακλῆς μέ ἡγέτη καί πάλι τόν Χατζηπαναγῆ νίκησε τόν Απόλλωνα Αθηνῶν μέ 3—0 ἐνῶ ὁ ἀνανεωμένος καί πολύ δυνατός φέτος Παναθηναϊκός, ἀπέσπασε ἰσοπαλία στήν Δράμα ἀπό τήν τοπική Δόξα (0—0).

Μεγάλη νίκη πέτυχε ο Αρης στά Γιάννινα μέ 1—0 πιάνοντας ἔτσι τήν κορυφή τῆς βαθμολογίας, ἐνῶ ἡ ΑΕΚ ἀπό τά φαβορί τοῦ τίτλου δέν κατώρθωσε νά περάσει τό ἐμπόδιο τῆς Καλαμαριᾶς ἀπό τήν ὁποία ἔχασε μὲ 1—0.

Στούς ἄλλους ἀγῶνες, ὁ Ο ΦΗ κέρδισε τήν Λάρισα μέ 2—0, τό Αιγάλεω τόν Πανσερραϊκό 2—0, ἐνῶ ὁ Εθνικός ἤρθε ἰσόπαλος μέ τόν Πανιώνιο μέ σκόρ 2—2.

ΗΡΑΚΛΗΣ — ΑΠΟΛΛΩΝ

Μέ ἡγέτη τόν Χατζηπαναγῆ καί παίζοντας μεγάλη μπάλλα ὁ Ηρακλῆς κέρδισε τόν Απόλλων Αθηνῶν μέ σκόρ 3—0. Τό σκόρ ἄδικεῖ τήν ὁμάδα τῆς Θεσσαλονίκης πού εἶχε ἕνα χαμένο πέναλτυ, τρία σούτ στά δοκάρια καί ἔχασε πολλές ἄλλες κλασσικές εὐκαιρίες γιά νά ἐπιτύχει καί ἄλλα γκόλ.

Ο Απόλλων προσπάθησε νά ἀντιδράσει ἀλλά δέν τά κατάφερε. Ειδικότερα μετά τήν ἀποβολή τοῦ Ντόκεν στό 30΄ ὁ Απόλλωνας κατέρρευσε καί ἡ μοναδική ἐπιδίωξη των ποδοσφαιριστῶν του ἦταν νά ἀπομφευχθεῖ ἡ συντριβή.

Τά γκόλ τοῦ Ηρακλῆ, πέτυχαν οἱ: Χατζηπαναγῆς στό 37΄ Παπαδόπουλος στό 53΄ καί Χατζηπαναγῆς στό 81 μὲ πέναλτυ. Στό 47΄ ὁ Καραϊσκος ἔχασε πέναλτυ ἐνῶ τρία σούτ κυνηγῶν τοῦ «γηραιοῦ» (24΄ Αδάμου, 41΄ Παπαϊωάννου, 66 Χατζηπαναγῆ) βρῆκαν τά δοκάρια τοῦ Απόλλωνα.

ΔΟΞΑ — ΠΑΟ

Μετά ἀπό ἕνα μέτριο γενικά παιχνίδι, Παναθαναϊκός καί Δόξα μοιράστηκαν τούς βαθμούς. Τό παιχνίδι παίχτηκε κυρίως στό κέντρο τοῦ γηπέδου καί οἱ φάσεις πού διαδραματίσθηκαν στά δύο καρρέ ἦσαν ἐλάχιστες ἀλλά «σημαδιακές».

Στό 26΄ ὁ Βουτσέκοβιτς ἀνετράπη στήν μικρή περιοχή ἀλλά ὁ διαιτητής «ἔκλεισε» τά μάτια.

Στό 49΄ ψηλοκρεμαστό σούτ τοῦ Λα Λίνγκ ἀπεκρούσθη ἀπό τό ὁριζόντιο δοκάρι τῆς Δόξας.

Τέλος στό 90΄ ἡ Δόξα ἰσοφάρισε στά δοκάρια ὅταν κεφαλιά τοῦ Φλέγκα βρῆκε τό ὁριζόντιο δοκάρι τοῦ Μήνου.

ΚΑΛΑΜΑΡΙΑ — ΑΕΚ

Πολύ καλός ὁ Απόλλωνας Καλαμαριᾶς παίζοντας μέ δύναμη καί μέ ποδοσφαιριστές πού κυνηγοῦσαν συνεχῶς τήν μπάλλα νίκησε στό γήπεδο Χαριλάου τήν ἀδύναμη καί ἀσύνδετη ΑΕΚ με 1—0.

Τό α΄ ἡμίχρονο κύλησε μέ συνεχεῖς ἐπιθέσεις τοῦ Απόλλωνα καί μέ τούς ἀμυντικούς τῆς ΑΕΚ νά ἀποκρούουν συνεχῶς.

Στό 6΄ ἡμίχρονο ἡ ΑΕΚ προσπάθησε νά ἀντιδράσει ἀλλά χωρίς ἀποτέλεσμα.

Αντίθετα δέχθηκε στό 61΄ το γκόλ ἀπό δικό της παίκτη.

Συγκεκριμένα στό λεπτό αὐτό, ὁ Μανωλᾶς προσπαθώντας νά ἀποκρούσει χλιαρό σούτ τοῦ Χατζηελευθερίου ἔστειλε τήν μπάλλα στά δίκτυα τοῦ ἀνήμπορου νά ἀντιδράσει Αρβανίτη.

ΓΙΑΝΝΙΝΑ — ΑΡΗΣ

Η δυστοκία καί ἡ ἀρνητικότητα τῶν κυνηγῶν τῆς γηπεδούχου ὁμάδας καί ἀπό τήν ἄλλη πλευρά τό οὐσιαστικό καί πειθαρχημένο ποδόσφαιρο τῶν ποδοσφαιριστῶν τοῦ Ἄρη, ἦταν τά κύρια στοιχεῖα πού συνετέλεσαν στήν μεγάλη νίκη της ὁμάδας τῆς Θεσσαλονίκης μέσα στά Γιάννινα.

Στό πρῶτο 30λεπτο τά Γιάννινα διατήρησαν ἀσφυκτική ὑπεροχή ἀλλά δέν κατόρθωσαν νά παραβιάσουν τήν ἑστία τοῦ Αρη.

Από ἐκεῖ καί πέρα ὁ Αρης σιγά—σιγά πῆρε την πρωτοβουλία τῶν κινήσεων καί πέτυχε τελικά νά φύγει νικητής.

Τό γκόλ τῆς νίκης πέτυχε στό 41΄ ὁ Ζελελίδης ἐνῶ στό 43΄ ὁ ἴδιος παίκτης εἶχε σούτ στό δοκάρι.

ΟΦΗ — ΛΑΡΙΣΑ

Πολύ καλός ὁ ΟΦΗ νίκησε εὔκολα τήν Λάρισα πού δέν μπόρεσε νά ἀντιδράσει.

Τά τέρματα τῆς κρητικῆς ὁμάδας πέτυχαν οἱ Τσιριμῶκος στό 42΄ καί ὁ Αλεξίου στό 88΄. Στό 23΄ ὁ Τσιριμῶκος κτύπησε πέναλτυ πού ἀπέκρουσε ὁ Πλίτσης.

Γενικά ἡ νίκη τοῦ ΟΦΗ ἦταν πέρα γιά πέρα δίκαιη.

ΕΘΝΙΚΟΣ — ΠΑΝΙΩΝΙΟΣ

Αν καί ὁ Πανιώνιος ἔπαιξε σπουδαῖο ποδόσφαιρο καί κατά γενική ὁμολογία ἦταν καλύτερος τοῦ γηπεδούχου, τελικό δέν κατόρθωσε νά νικήσει καί παρεχώρησε ἰσοπαλία 2—2 στόν Εθνικό.

Τό σκόρ ἄνοιξε μόλις στό 1΄ ὁ Λιόλιος. Τό 1—1 ἔγινε στό 56΄ μὲ γκόλ τοῦ Λαζάρου. Ο Πανιώνιος προηγήθηκε στό 85΄ μέ τόν Σαραβάκο ἀλλά ἀμέσως μετά ὁ Εθνικός ἰσοφάρισε μέ τόν Πεπέ.

ΑΙΓΑΛΕΩ — ΣΕΡΡΕΣ

Τήν πρώτη νίκη στο πρωτάθλημα τῆς Α΄ Εθνικῆς πέτυχε τό Αἰγάλεω νικώντας στό γήπεδό του τόν Πανσερραϊκό μέ 2—0.

Τό Αιγάλεω ἦταν καλύτερο σ' ὅλη τήν διάρκεια τοῦ ἀγώνα καί ἡ νίκη του πέρα γιά πέρα δίκαιη.

Τά τέρματα τοῦ νικητοῦ πέτυχν οἱ Μαῦρος καί Μπεκιάρης.

ΠΑΟΚ — ΟΛΥΜΠΙΑΚΟΣ

Ἥττα σόκ ὑπέστη ὁ πρωταθλητής Ὀλυμπιακὸς ἀπὸ τὸν ΠΑΟΚ μὲ 4—0 καὶ μάλιστα στὸ οὐδέτερο γήπεδο τῶν Σερρῶν.

Τὰ χθεσινὸ 4—0, δικαίωσε ὅλους αὐτοὺς ποὺ πιστεύουν ὅτι ὁ ΠΑΟΚ ἐξακολουθεῖ νὰ εἶναι ὁ τκακὸς δαίμονας» τοῦ Ὀλυμπιακοῦ.

Τὰ τέρματα τοῦ ΠΑΟΚ πέτυχαν οἱ Κούδας, Δημόπουλος (α΄ ἡμίχρονο) καὶ Σκαρτάδος Κωστίκος (β΄ ἡμίχρονο).

ΟΙ ΑΓΩΝΕΣ ΤΗΣ ΚΥΡΙΑΚΗΣ

Τὸ πρωτάθλημα τῆς Α΄ Ἐθνικῆς συνεχίζεται τὴν ἄλλη Κυριακὴ μὲ τοὺς ἑξῆς ἀγῶνες:

Ἀπόλλων Α. — ΑΕΚ
Παναθηναϊκὸς — Ἡρακλῆς
Σέρρες — Δόξα
Λάρισα — Αἰγάλεω
Ὀλυμπιακὸς — Ἐθνικὸς
Ἄρης — ΠΑΟΚ
Πανιώνιος — Ἀπόλλων Θεσ.
ΟΦΗ — Γιάννινα

Η ΒΑΘΜΟΛΟΓΙΑ

Ἡρακλῆς	8—0	8
Παναθηναϊκὸς	8—1	7
ΠΑΟΚ	8—2	5
Ἄρης	8—6	6
ΑΕΚ	7—3	4
Πανιώνιος	4—3	4
Δόξα Δρ.	4—4	4
Ἀπόλλων Ἀθ.	4—6	4
Ἐθνικὸς	6—9	4
ΟΦΗ	4—7	3
Αἰγάλεω	3—4	2
Ἀπόλλων Καλαμ.	4—6	2
Λάρισα	2—3	2
Ὀλυμπιακὸς	2—6	2
Σέρρες	3—10	1

Σ.Σ.: Οἱ ὁμάδες Πανιώνιος, Γιάννινα, Ὀλυμπιακὸς, ΠΑΟΚ ἔχουν ἀπὸ ἕνα ἀγῶνα λιγώτερο.

Ξαναλειτουργεῖ τό λατομεῖο στό Γυαλί

Ἀφοῦ τὸ θέμα πέρασε ἀπὸ πολλές φάσεις τελικὰ τὸ Κεντρικὸ Ἀρχαιολογικὸ Συμβούλιο γνωμοδότησε, γιὰ τὴν ἐπαναλειτουργία τοῦ λατομείου Κισσήρεως, στὸ Γιαλὶ Νισύρου, ποὺ ἀποτελοῦσε χρόνιο αἴτημα τῶν τοπικῶν ἀρχῶν.

Αὐτὸ ὅμως θὰ γίνει ἀφοῦ προγματοποιηθεῖ ἐπιτόπια ὁριοθέτηση τοῦ ἀρχαιολογικοῦ χώρου τοῦ νησιοῦ, μὲ τὴν ἐφαρμογὴ σχετικῆς μελέτης γιὰ τὴν προστασία τοῦ προϊστορικοῦ οἰκισμοῦ καὶ τῶν ἀρχαίων λειψάνων.

Κι' αὐτὸ γιὰ νὰ προστατευθεῖ ἡ μορφολογία τοῦ χώρου ἀπὸ ἀνεξέλεγκτες λατομικὲς ἐργασίες (κάτι ποὺ γινόταν στὸ παρελθόν).

ΑΓΓΕΛΙΑ

ΠΩΛΕΙΤΑΙ προνομιοῦχο οἰκόπεδο ἐντὸς τοῦ οἰκισμοῦ Καστελλοριζιῶν, γωνιακὸ, ἐπὶ τῆς πλατείας.

Πληροφορίες στὸ 91.344 καὶ 01)22.865.45

ΖΗΤΕΙΤΑΙ ὑπάλληλος - ὁδηγὸς γιὰ νὰ ἐργασθεῖ σὲ Γραφεῖο Ἐνοικιάσεως αὐτοκινήτων, γνωρίζων ἀγγλικὴν καὶ γερμανικήν.

Πληροφορίες τηλ. 20.601.

ΠΩΛΗΣΕΙΣ ΑΚΙΝΗΤΩΝ

1) ΟΙΚΟΠΕΔΑ

— Παρὰ τὴν Ἄννης Μαρίας ἕως 1.300 τ.μ.
— Ἐπὶ Μεγάλου Κωνσταντίνου — Γαριβάλδη
— Ἐπὶ Θεμιστοκλέους Σοφούλη 750—1.500 (γωνιακὰ)
— Ἐπὶ Πατριάρχου Ἀθηναγόρα τ.μ. 570—1.100
— Εἰς «Δασκάλους» τ.μ. 250— 650 καὶ γήπεδο Τέννις
— Εἰς Ροδίνι, ἐντὸς ζώνης (εὐκαιρία) τ.μ. 2.450.
— Ἐπὶ Παναγιώτου Ροδίτου τ.μ. 550—575 γωνιακὰ
— Εἰς ΜΕΤΡΟΠΟΛΙΤΑΝ ΚΑΨΗΣ τ.μ. 4.500.
— Εἰς ΚΡΗΤΙΚΑ
— Ἔναντι Μίρα - Μάρε τ.μ. 500 (προνομιοῦχα) ἄρτιο
— Παρὰ τὸ «Ἀνοιξις» τ.μ. 400 — 800 ἄρτια

2) ΚΑΤΑΣΤΗΜΑΤΑ

— Κεντρικὰ εἰς θέσιν ΜΑΝΔΡΑΚΙ (Γαλλίας—Ἀβέρωφ—Ἐθνάρ. Μακαρίου — Καρπάθου — Τάρπον Σπρίνγκς)
— Εἰς «Θέρμαι» τ.μ. 32—40 καὶ στὰ «Ἑκατὸ Μαγαζιὰ»
— Παρὰ τὴν ΑΚΑΔΗΜΙΑ (Ἡρώων Πολυτεχνείου—Ἀμμοχώστου — 25ης Μαρτίου — Πάρ. Ἀμερικῆς).
— Παρὰ τὸ Ξενοδοχεῖον «Ρόδων» τ.μ. 20—100 κλπ.
— Ἐπὶ Κέννεντυ — Παπαλουκᾶ — Θεμ. Σοφούλη — Χειμάρρας.
— Ἔναντι ΜΙΡΑ - ΜΑΡΕ
— Εἰς ΠΑΛΑΙΑ ΠΟΛΗ (Σωκράτους κλπ.)

3) ΔΙΑΜΕΡΙΣΜΑΤΑ — ΓΡΑΦΕΙΑ

— Ἐπὶ Ἐνόπλων Δυνάμεων (τεσσάρι) μικρὴ πολυκατοικία
— Εἰς «Θέρμαι» τ.μ. 140 καὶ ΑΚΑΔΗΜΙΑ
— Ἐπὶ Κέννεντυ τ.μ. 106, 115, 155 (Λούξ)
— Εἰς Ἁγία Ἀναστασία καὶ Ἑπτὰ Χουρμαδιὲς
— Ἐπὶ τῆς ὁδοῦ ΚΑΝΑΔΑ τριάρια ἕτοιμα
— Εἰς Ἰξιὰ τ.μ. 45—120 ἕτοιμα.
— ΚΑΡΑ ΓΙΑΠΙ εἰς Δασκάλους, Βενετόκλειο, Νοσοκόμους
— Ἐπὶ Ἀλεξάνδρου Διάκου ἕτοιμα τριάρια
— Ἐπὶ Στεφάνου Καζούλλη ἕτοιμα τριάρια κλπ.

4) ΠΑΡΑΛΙΑΚΕΣ ΕΚΤΑΣΕΙΣ

— Ἀπὸ ΜΙΡΑ - ΜΑΡΕ ἕως ΓΚΛΟΝΤΕΝ ΜΠΗΤΣ
— Εἰς «Ντορέττα» τ.μ. 30.000 — 40.000 — 70.000
— Εἰς «ΚΑΣΤΡΟ» Κρητηνίας
— Εἰς «Σάνγουϊνγκ», Παραντάϊς καὶ Φαληράκι
— Εἰς Γκόλφ Ἀφάντου ἀπὸ 22.000 — 35.000 τ.μ.
— Εἰς Κολύμπια, Στεγνὰ, Βλυχὰ, Πεύκη
— Κτήματα εἰς Κανδυλί, Τρεῖς, Ἀσγούρου καὶ ἄλλοῦ.
— Εἰς Περιοχὴν Ε.Ρ.Τ., τ.μ 5.000 — 10.000

5) ΞΕΝΟΔΟΧΕΙΑ

— Ἐντὸς πόλεως καὶ περιοχὴ Ἰξιᾶς κλπ.

● Ἐπίσης ἀναλαμβάνουμε τὴν ΠΩΛΗΣΗ οἱουδήποτε ἀκινήτου σας
ΖΗΤΙΣΤΕ ΝΑ ΕΝΗΜΕΡΩΘΕΙΤΕ

ΓΕΩΡΓΙΟΣ Σ. ΠΙΠΙΝΟΣ

ΚΤΗΜΑΤΙΚΕΣ ΣΥΝΑΛΛΑΓΕΣ
Θεμ. Σοφούλη — Ρόδος — Τηλ. 23.895 - 20.883

Δρομολόγια ΔΑΝΕ

F)Β ΚΑΜΙΡΟΣ

1) Κάθε ΔΕΥΤΕΡΑ — ΤΕΤΑΡΤΗ — ΠΑΡΑΣΚΕΥΗ ὥρα 12.00 διὰ ΚΩ — ΚΑΛΥΜΝΟ — ΛΕΡΟ — ΠΑΤΜΟ — ΠΕΙΡΑΙΑ.

2) Κάθε ΚΥΡΙΑΚΗ ὥρα 09.00, διὰ ΚΑΡΠΑΘΟ — ΑΓΙΟ ΝΙΚΟΛΑΟ.

F)Β ΙΑΛΥΣΟΣ

1) Κάθε ΔΕΥΤΕΡΑ ὥρα 02.00 διὰ ΛΕΜΕΣΟ.

2) Κάθε ΤΡΙΤΗ ὥρα 15.00 διὰ ΚΩ — ΠΕΙΡΑΙΑ.

3) Κάθε ΠΕΜΠΤΗ ὥρα 13.00 διὰ ΚΩ — ΚΑΛΥΜΝΟ — ΛΕΡΟ — ΠΑΤΜΟ — ΠΕΙΡΑΙΑ

4) Κάθε ΣΑΒΒΑΤΟ ὥρα 12.00 διὰ ΚΩ — ΚΑΛΥΜΝΟ — ΛΕΡΟ — ΠΑΤΜΟ — ΠΕΙΡΑΙΑ

Εἰσιτήρια — Πληροφορίες:
ΚΕΝΤΡΙΚΟ ΠΡΑΚΤΟΡΕΙΟ

Δ.Α.Ν.Ε

Ἀμερικῆς 90 — Τηλέφωνον 30.930

Ξέρετε γιατί ἡ IZOLA τό ΜΕΓΑΛΟ ΟΝΟΜΑ συνεργάζεται στή ΡΟΔΟ μέ τόν ΠΑΠΠΟΥ, τό Μεγάλο Κατάστημα;

Δύο πράγματα ἔκαναν τήν IZOLA, τό ΜΕΓΑΛΟ ΟΝΟΜΑ στίς ἠλεκτρικές συσκευές.

Τό πρῶτο εἶναι ἡ τεχνολογική ὑπεροχή IZOLA, πού ἐξασφαλίζει εὐκολία καί οἰκονομία στό νοικοκυριό, καί τό δεύτερο εἶναι ἡ προσεκτική ἐπιλογή τῶν καταστημάτων, ἀπό τά ὁποῖα ἡ IZOLA ἐξυπηρετεῖ τό καταναλωτικό κοινό, σ' ὅλη τήν Ἑλλάδα.

Παράδειγμα τά Μεγάλα Καταστήματα ΠΑΠΠΟΥ στήν Ρόδο!

Πολυόροφα, ὑπερσύγχρονα, ἐνημερωμένα, προσφέρουν μιά ἀπέραντη ποικιλία εἰδῶν, ποιοτήτων καί τιμῶν, γιά νά ἔχετε τήν σιγουριά τῆς καλύτερης ἐκλογῆς.

Ἀλλά ὑπάρχει καί κάτι ἀκόμα, πού κάνει τούς Ροδίτες νά προτιμοῦν τά Μεγάλα Καταστήματα ΠΑΠΠΟΥ. Εἶναι ἡ ὑπεύθυνη ἐξυπηρέτηση ἀπό τό πολυμελές εἰδικευμένο προσωπικό.

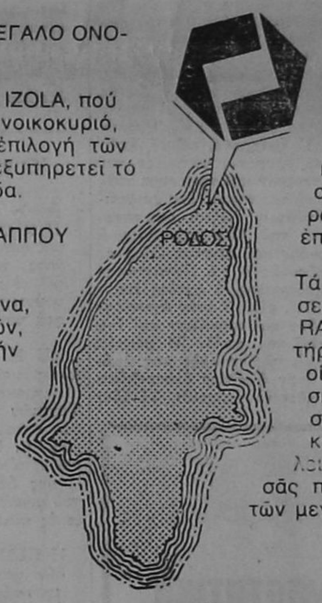

Ἡ IZOLA σᾶς προσκαλεῖ στά Μεγάλα Καταστήματα ΠΑΠΠΟΥ, νά δεῖτε ἀπό κοντά τήν μεγάλη σειρά τῶν συσκευῶν της, νά τίς περιεργαστεῖτε, νά ρωτήσετε ὅτι θέλετε καί νά κάνετε μιά ἐπιτυχημένη ἀγορά.

Τά ψυγεῖα IZOLA SILVERLINE, οἱ νέες σειρές κουζινῶν CRYSTAL LINE, RIVIERA καί RIVA, τά ὑπεραυτόματα πλυντήρια APOLLO, τά πλυντήρια πιάτων καί οἱ ἠλεκτρικές σκοῦπες IZOLA, συσκευές μελετημένες καί κατασκευασμένες μέ τίς πιό αὐστηρές εὐρωπαϊκές προδιαγραφές ἀσφάλειας, καλῆς λειτουργίας, οἰκονομίας καί ἀντοχῆς σᾶς περιμένουν στό ἰδανικό περιβάλλον τῶν μεγάλων καταστημάτων ΠΑΠΠΟΥ.



IZOLA
ΤΟ ΜΕΓΑΛΟ ΟΝΟΜΑ

ΜΕΓΑΛΑ ΚΑΤΑΣΤΗΜΑΤΑ ΠΑΠΠΟΥ
25ης Μαρτίου 7, Ρόδος

HOTEL METROPOLITAN CAPSIS

TAVERNA «DELFINIA»
Ποιότητα, σέρβις, ὄμορφο περιβάλλον
Κουζίνα ἐξαιρετική.

ROOF GARDEN στὸν ἔννατο ὄροφο
ΤΟ ΞΕΝΟΔΟΧΕΙΟ ΔΙΑΘΕΤΕΙ ΑΚΟΜΑ ΕΙΔΙΚΟΥΣ ΧΩΡΟΥΣ ΓΙΑ ΣΥΝΕΣΤΙΑΣΕΙΣ ΚΑΙ ΑΛΛΟΥ ΕΙΔΟΥΣ ΕΚΔΗΛΩΣΕΙΣ
Κρατήσεις στὸ τηλ. 25.015

ROOF GARDEN
Γιὰ ἕνα ποτὸ καὶ μιὰ ξεχωριστὴ βραδυὰ σᾶς περιμένει ὁ μαέστρος ΓΙΩΡΓΟΣ ΜΠΑΚΛΟΥ

ΥΨΗΚΕΡΑΜ

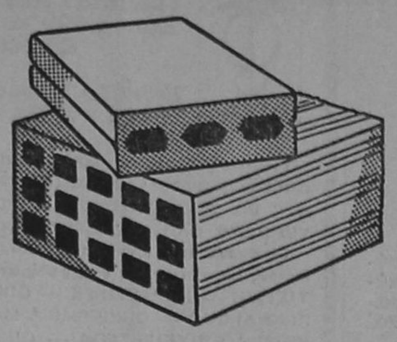

ΤΟΥΒΛΑ-ΚΑΠΙΖΑΝΕΣ

Μέ ἐπαγγελματικὴ συνέπεια, πολύχρονη πεῖρα καὶ σύγχρονο ἐξοπλισμὸ τῶν καλυτέρων εὐρωπαϊκῶν ἐργοστασίων, ἐξασφαλίζουμε στοὺς πελάτες μας προϊόντα σταθερῆς καὶ διαρκοῦς παραγωγῆς.

ΑΣΥΝΑΓΩΝΙΣΤΑ ΣΕ ΠΟΙΟΤΗΤΑ ΚΑΙ ΤΙΜΗ
Παράδοση ἄμεση στὴν οἰκοδομὴ
Τηλέφωνα 24.460 — 22.747

ΥΨΗΚΕΡΑΜ
ΥΙΟΙ Β. ΥΨΗΛΑΝΤΗ Α.Ε.
ΓΡΑΦΕΙΑ. ΡΟΔΟΣ ΚΑΠΟΔΙΣΤΡΙΟΥ 30 — ΤΗΛ. 0241) 24.460
ΕΡΓΟΣΤΑΣΙΟ. ΡΟΔΟΣ — ΓΕΝΝΑΔΙ — ΤΗΛ. 0244) 43.251

ΓΙΟΡΤΑΖΕΤΑΙ ΑΥΡΙΟ Σ' ΟΛΟ ΤΟΝ ΚΟΣΜΟ

Γιορτές καὶ πανηγὺρια γιά τὴν Ἡμέρα Τουρισμοῦ

ΔΩΡΕΑΝ ΚΡΑΣΙ ΚΑΙ ΜΕΖΕΔΕΣ ΣΤΑ ΞΕΝΟΔΟΧΕΙΑ

Ὁ τουρισμὸς ποὺ κατὰ κοινὴ ὁμολογία διέρχεται μιὰ σοβαρὴ κρίση ἐξ αἰτίας τῶν διεθνῶν οἰκονομικῶν συγκυριῶν θὰ γιορταστεῖ μὲ κάθε λαμπρότητα αὔριο 27 Σεπτεμβρίου σ' ὅλες τὶς χῶρες τοῦ κόσμου.

● ΠΑΝΗΓΥΡΙΚΟΣ ἀναμένεται νά εἶναι καὶ στὴν χώρα μας ὁ ἑορτασμὸς τῆς Παγκόσμιας Ἡμέρας Τουρισμοῦ, ποὺ φέτος ἔχει σάν σύνθημα της «Τουρισμὸς εεἶναι δικαίωμα ἀλλά καὶ εὐθύνη ὅλων μας.

Γιά τὴν Παγκόσμια Ἡμέρα Τουρισμοῦ ἔχουν προγραμματιστεῖ διάφορες ἐκδηλώσεις, τόσον ἀπὸ τὸν Ε.Ο.Τ ὅσο καὶ τὶς κατά τόπους νομαρχίες.

Συγκεκριμένα:

● Τά Ἑλληνικά Ταχυδρομεῖα (ΕΛΤΑ) ἔχουν ἐκδώσει εἰδικὴ φιλοτελικὴ σφραγίδα Ἐπίσης ἡ ἀλληλογραφία ἐσωτερικοῦ σφραγίζεται ἀπὸ 17 - 27 - 9 - 83 μὲ τὸν σφραγιστικὸ δακτύλιο ποὺ φέρει τὸ σλόγκαν:
«Παγκόσμια Ἡμέρα Τουρισμοῦ — 27 Σεπτεμβρίου 1983

● Ἡ εἴσοδος στά Μουσεῖα καὶ τοὺς ἀρχαιολογικοὺς χώρους θά εἶναι ἐλεύθερη. Ἐπίσης ἐλεύθερη θά εἶναι ἡ εἴσοδος στὶς πλάζ τοῦ ΕΟΤ καὶ στὸ «Ἦχος καὶ Φῶς» Ἀθηνῶν καὶ Ρόδου.

● Ἡ Ἕνωση Ἐφοπλιστῶν Ἐπιβατηγῶν πλοίων θά προσφέρουν σὲ κάθε κρουαζιέρα αὔριο δωρεάν κοκτέϊλ στοὺς ἐπιβάτες, καὶ μέχρι 20 εἰσιτήρια δωρεά γιά κάθε πλοῖο, ἐνῶ οἱ καπετάνιοι μὲ σύντομες ὁμιλίες τους θ' ἀναφερθοῦν στὸ νόημα τοῦ Τουρισμοῦ.

● Οἱ ἀκτοπλοϊκὲς γραμμές θά προσφέρουν δωρεάν ἀναψυκτικά.

● Στ' ἀεροδρόμια θά μοιραστοῦν μινιατοῦρες κρασιῶν στοὺς ταξιδιῶτες.

● Τά ξενοδοχεῖα θά μοιράουν στοὺς πελάτες τους αὔριο δωρεά κοκτέϊλ καὶ ποτά, καθὼς ἐπίσης θά ὀργανώσουν δωρεάν διάφορες καλλιτεχνικὲς ἐκδηλώσεις.

Οἱ ἐκδηλώσεις θά κορυφωθοῦν μὲ τὴν φωταγώγηση μνημείων καὶ κεντρικῶν χώρων, ἐνῶ ἀπὸ τὴν τηλεόραση τῆς ΕΡΤ θά προβληθεῖ εἰδικὸ φίλμ τοῦ ΕΟΤ καὶ διαφημιστικὸ σπότς.

Αὔριο, ἐπίσης, μ' ἐγκύκλιο τοῦ ὑπουργείου παιδείας θά γίνουν σὲ ὅλα τά σχολεῖα ὁμιλίες μὲ θέμα τὸν τουρισμὸ καὶ τά κοινωνικά, οἰκονομικά ὀφέλη ἀπὸ αὐτόν.

Ἀπὸ πλευρᾶς Ἕνωσης Ξενοδόχων στὴν Ρόδο ἔγινε γνωστὸ, ὅτι ὅλα τά ξενοδοχεῖα ἔχουν αὔριο στά πλαίσια τῶν παραπάνω ἐκδηλώσεων, ἕνα εἰδικὸ πρόγραμμα ψυχαγωγίας καὶ διασκέδασης τῶν πελατῶν τους, δωρεάν ποτά καὶ μεζέδες ἐνῶ θά διανεμηθεῖ πλούσιο ἔντυπο διαφημιστικὸ ὑλικὸ τῆς Ρόδου.

Ἀπὸ πλευρᾶς, Νομαρχίας ὡστόσο, καὶ τοῦ Δήμου Ρόδου δέν ἔγινε μέχρι χτὲς γνωστὸ τὸ πρόγραμμα τῶν ἐκδηλώσεων ποὺ θά παρουσιάσουν καὶ συγκεκριμένα ἄν ἡ μπάντα τοῦ Δήμου ἡ φολκρορικά συγκροτήματα θά πάρουν μέρος σέ ὑπαίθριες ἐκδηλώσεις, ὅπως ἀναφέρεται ἡ ἐγκύκλιος τοῦ ΕΟΤ, ποὺ στάλθηκε στὴ Νομαρχία καὶ τὸν Δῆμο, πρὶν ἀπὸ ἕνα μῆνα περίπου.

ΠΡΟΣΕΞΤΕ ΤΟ ΝΕΡΟ ΠΟΥ ΠΙΝΕΤΕ....

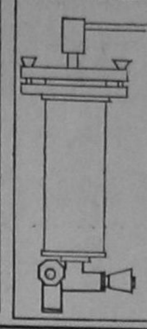

ΦΙΛΤΡΑ ΠΟΣΙΜΟΥ ΝΕΡΟΥ ΚΑΙ ΧΡΗΣΕΩΣ-ΑΦΑΙΡΟΥΝ ΑΛΑΤΑ-ΒΑΚΤΗΡΙΔΙΑ-ΣΚΟΥΡΙΕΣ-ΛΑΣΠΕΣ ΠΡΟΣΤΑΤΕΥΟΥΝ ΤΗΝ ΥΓΕΙΑ ΚΑΙ ΤΙΣ ΥΔΡΑΥΛΙΚΕΣ ΕΓΚΑΤΑΣΤΑΣΕΙΣ
Συγχρονες Τεχνολογικες Εφαρμογες
Αγιας Αναστασιας 9 τηλ: 22644
1/9

SIEMENS

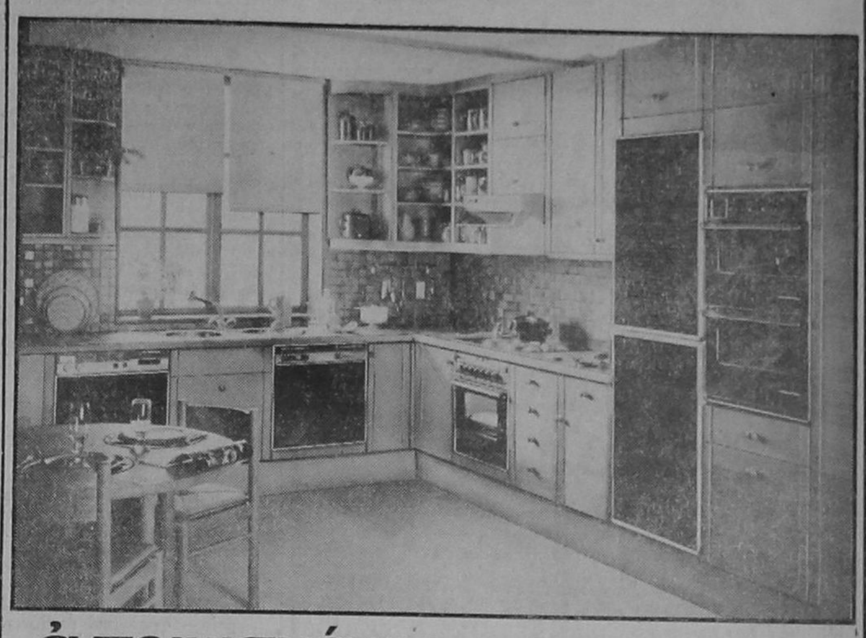

ἐντοιχισμένες οἰκιακές συσκευές Siemens μιά παγκόσμια μόδα...

Ἀρχιτέκτονες καί διακοσμητές συμφωνοῦν, πώς ὁ συνδυασμός ἐπίπλων κουζίνας καί ἐντοιχισμένων οἰκιακῶν συσκευῶν εἶναι ὅ,τι τό τελειότερο μπορεῖ νά προσφερθεῖ στόν πολύτιμο χῶρο τοῦ σπιτιοῦ, τό χῶρο τῆς κουζίνας.

Ἡ ἑταιρία Siemens ἀπό χρόνια ἐφαρμόζει μέ ἐπιτυχία τόσο στήν Εὐρώπη ὅσο καί στήν Ἑλλάδα τήν τεχνική τῶν ἐντοιχιζομένων οἰκιακῶν συσκευῶν σέ μοντέρνα ἔπιπλα κουζίνας. Γι' αὐτό διαθέτει πεῖρα, γνώση καί πάνω ἀπ' ὅλα ὑψηλή τεχνολογία.

ΚΡΙΤΩΝ Α.Ε.

ΑΜΕΡΙΚΗΣ 46 — ΤΗΛ. 21.275 — ΡΟΔΟΣ

SI-3.82

Mazda 323. -Ανάρπαστο!



Περισσότερα από 500.000 αυτοκίνητα Mazda 323 κατασκευάστηκαν και πουλήθηκαν μέσα στο 1981! Ἦταν μιά παγκόσμια επιτυχία, πού δικαίωσε την τεχνολογία Mazda. Γιατί στή σημερινή σκληρή εποχή, το Mazda 323 κατόρθωσε να συνδυάσει την οικονομία με τις επιδόσεις, την άνεση και την πολυτέλεια με την... Ιαπωνική τιμή! Σχεδιασμένο από την αρχή, το Mazda 323 προσφέρει: ● νέο ισχυρότερο καί ελαφρότερο κινητήρα ● χαμηλή κατανάλωση ● μπροστινή κίνηση ● ανεξάρτητη ανάρτηση σ' όλους τους τροχούς ● ανακλινόμενα καθίσματα ● τέλειο κράτημα. ● κι ακόμα, μια πολυτελέστατη καμπίνα, που έχει **την μεγαλύτερη ευρυχωρία από όλα τα αυτοκίνητα της κατηγορίας του! Αξίζει να δείτε από κοντά το νέο Mazda 323 και θα καταλάβετε γιατί έγινε α-νάρ-πα-στο!**

Mazda 323/1100: *55 άλογα DIN, ροπή 8.0 Kgm/4000 στροφές, συμπίεση 9,2:1, κατανάλωση στην πόλη 8,4 λίτρα/100 χλμ., κατανάλωση στα 90 χλμ 5,8 λίτρα/100 χλμ. επιτάχυνση 15,8΄΄/0 - 100 χλμ., τελική ταχύτητα 140 χλμ.*

Mazda 323/1300: *68 άλογα DIN, ροπή 9,7 Kgm/3.500 στροφές, συμπίεση 9,2:1, κατανάλωση στην πόλη 8,4 λίτρα/100 χλμ., κατανάλωση στά 90 χλμ. 5,5 λίτρα/100 χλμ, επιτάχυνση 12΄΄/0 - 100 χλμ., τελική ταχύτητα 153 χλμ.*

Ἕλμα αεβεα
ΑΧΑΡΝΩΝ 375, ΤΗΛ.: 202.52.11-4
ΚΗΦΙΣΟΥ 170. ΤΗΛ.: 590.45.15-6
ΕΞΟΥΣΙΟΔΟΤΗΜΕΝΑ ΚΑΤΑΣΤΗΜΑΤΑ ΚΑΙ ΑΝΤΙΠΡΟΣΩΠΟΙ Σ' ΟΛΗ ΤΗΝ ΕΛΛΑΔΑ

mazda

ΓΙΑ ΤΑ ΔΩΔΕΚΑΝΗΣΑ

ΜΕΤΑΛΛΟΤΕΧΝΙΚΗ ΡΟΔΟΥ ΕΠΕ

ΚΕΝΤΡΙΚΟΝ — ΕΚΘΕΣΗ — ΣΕΡΒΙΣ — ΑΝΤΑΛΛΑΚΤΙΚΑ 13ον ΧΙΛΙΟΜΕΤΡΟΝ ΡΟΔΟΥ — ΑΕΡΟΛΙΜΕΝΟΣ, ΤΗΛΕΦΩΝΑ: 91.429 - 92.455 - 93.520
ΥΠΟΚΑΤΑΣΤΗΜΑ: ΕΚΘΕΣΗ — ΑΝΤΑΛΛΑΚΤΙΚΑ: ΒΕΝΕΤΟΚΛΕΩΝ 75 ΡΟΔΟΣ, Τηλ. 28404

ΑΓΓΕΛΙΑΙ

ΣΤΕΓΑΝΩΣΕΙΣ — ΜΟΝΩΣΕΙΣ καὶ ΜΟΝΩΤΙΚΑ ΥΛΙΚΑ
Πληροφορίες
Σ. ΣΑΜΑΡΤΖΗΣ
ΕΡΥΘΡΟΥ ΣΤΑΥΡΟΥ 21
ΤΗΛ. 23.030

ΠΩΛΟΥΝΤΑΙ φορτηγάκια (κλοῦβες) Φόλκς Βάγκεν 1.000 κ.ε. μοντέλλο 1978, εἰσαγόμενα ἀπὸ τὴ εΓρμανία κατάλληλα γιὰ ἐπαγγελματικὰ ἢ ἀγροτικὰ σὲ πολὺ καλὴ κατάσταση καὶ σὲ τιμὴ εὐκαιρίας.
Πληροφορίες ἀπογευματινές ὧρες (4—7), τηλέφωνο (0244) 21.378 — Ἀρχάγγελος.

ΞΕΝΑΚΗΣ

JVC ΣΤΕΡΕΟΦΩΝΙΚΑ ΥΨΗΛΗΣ ΠΟΙΟΤΗΤΟΣ ΣΕ ΧΑΜΗΛΕΣ ΤΙΜΕΣ
VIDEO — ΚΑΣΣΕΤΕΣ — ATARI

Ἐνισχυτὴς JVC A—K10 2X30 WATT RMS
Πικάπ JVC L — A10
Ἠχεῖα JVC S — P33 50 WATT RMS
Μετρητοῖς: 54.600
Διακανονισμὸς: Προκαταβολὴ 17.400 καὶ 5 δόσεις ἀπὸ 9.000 τὸν μῆνα

Ἐνισχυτὴς JVC A—X30 2X50 WATT RMS
Πικάπ JVC L — A10
Ἠχεῖα JVC SK — 600 60 WATT RMS
Μετρητοῖς: 66.500
Διακανονισμὸς: Προκαταβολὴ 26.000 καὶ 5 δόσεις ἀπὸ 10.000 τὸν μῆνα

Ἐνισχυτὴς JVC A—K10 2X30 WATT RMS
Κασσετόφωνο JVC KD — V11
Ἠχεῖα JVC S — P33 50 WATT RMS
Μετρητοῖς: 59.000
Διακανονισμὸς: Προκαταβολὴ 18.000 καὶ 5 δόσεις ἀπὸ 10.000 τὸν μῆνα

Ἐνισχυτὴς JVC A—X30 2X50 WATT RMS
Κασσετόφωνο JVC KD — V11
Ἠχεῖα JVC SK — 600 60 WATT RMS
Μετρητοῖς: 71.000
Διακανονισμὸς: Προκαταβολὴ 21.500 καὶ 5 δόσεις ἀπὸ 12.000 τὸν μῆνα

Ἐνισχυτὴς JVC A—K10 2X30 WATT RMS
Κασσετόφωνο JVC KD — V11
Ἠχεῖα JVC S — P33 50 WATT RMS
Πικάπ JVC L — A10
Μετρητοῖς 77.000
Διακανονισμὸς: Προκαταβολὴ 23.000 καὶ 5 δόσεις ἀπὸ 13.000 τὸν μῆνα

Ἐνισχυτὴς JVC A—X30 2X50 WATT RMS
Πικάπ JVC L — A31
Κασσετόφωνο JVC KD — V11
Ἠχεῖα JVC SK — 600 60 WATT RMS
Μετρητοῖς: 100.000
Διακανονισμὸς: Προκαταβολὴ 34.000 καὶ 5 δόσεις ἀπὸ 16.000 τὸν μῆνα

ΓΙΑ ΚΑΘΕ ΑΓΟΡΑ ΣΥΓΚΡΟΤΗΜΑΤΟΣ ΚΑΝΟΥΜΕ ΕΝΑ ΤΡΑΠΕΖΑΚΙ ΔΩΡΟ

VIDEO JVC — HR — 7600 EG—120.000 — VIDEOCASSETTES JVC 3 ΩΡΩΝ 1.400
ATARI VIDEO COMPUTER SYSTEM 20.000 — ΚΑΣΣΕΤΕΣ ATARI

ΞΕΝΑΚΗΣ

ΑΛΕΞΑΝΔΡΟΥ ΔΙΑΚΟΥ 79 — ΤΗΛΕΦΩΝΑ 26.597 — 30274

Ταβέρνα ΟΔΥΣΣΕΙΑ

Ἡ γνωστή σας ταβέρνα στό δικό της ξεχωριστό περιβάλλον, τελείως ἀνανεωμένη.

Προσφορά τοῦ καταστήματος στόν Ροδιακό Λαό

ΤΡΩΤΕ ΚΑΛΑ ΚΑΙ ΦΘΗΝΑ

Γιά κρατήσεις τηλέφωνον 92304

ΝΑΥΤΙΛΛΙΑΚΗ ΕΤΑΙΡΙΑ ΛΕΣΒΟΥ Α.Ε.

'Ανακοίνωση

Γνωρίζομεν εἰς τὸ ἐπιβατηγὸν κοινὸν ὅτι τὰ πλοῖα τῆς 'Εταιρείας μας θὰ ἐκτελοῦν τὰ ἑξῆς δρομολόγια:

- 'Εκάστην ΤΡΙΤΗΝ καὶ ὥραν 12.00 Φ)Β ΟΜΗΡΟΣ, διὰ Κῶ – Κάλυμνο – Λέρο – Πάτμο – Πειραιᾶ
- 'Εκάστην ΠΕΜΠΤΗΝ, καὶ ὥραν 12.00 Φ)Β ΑΛΚΑΙΟΣ, διὰ Κῶ – Κάλυμνο – Λέρο, Πάτμο – Πειραιᾶ
- 'Εκαστον ΣΑΒΒΑΤΟΝ, καὶ ὥραν 13.00 Φ)Β ΑΛΚΑΙΟΣ, διὰ Κῶ – Κάλυμνο – Λέρο, Πάτμο – Πειραιᾶ
- 'Εκάστην ΔΕΥΤΕΡΑΝ, καὶ ὥραν 15.30 Φ)Β ΟΔ. ΕΛΥΤΗΣ, ΕΞΠΡΕΣ διὰ Πειραιᾶ

Φ)Β ΟΔΥΣΣΕΑΣ ΕΛΥΤΗΣ

Γνωρίζομεν ἐπίσης εἰς τὸ ἐπιβατηγὸν κοινὸν ὅτι τὸ διαμάντι τῆς 'Ελληνικῆς 'Ακτοπλοΐας, ὁ ΟΔΥΣΣΕΑΣ ΕΛΥΤΗΣ, θὰ ἀναχωρεῖ ἐκ ΡΟΔΟΥ ἑκάστη ΠΕΜΠΤΗΝ καὶ ὥραν 15.30 διὰ Λεμεσσὸν – 'Αλεξάνδρεια.

ΔΕΧΟΜΕΘΑ ΕΠΙΒΑΤΑΣ ΚΑΙ ΟΧΗΜΑΤΑ

ΕΙΣΙΤΗΡΙΑ – ΠΛΗΡΟΦΟΡΙΕΣ ΠΡΑΚΤΟΡΕΙΟΝ

«ΕΡΥΘΡΑ ΘΑΛΑΣΣΑ»

'Αμερικῆς 11–13, Τηλ. 27.721 - 22.460 - 22.683

ΚΥΠΡΙΑΚΟΙ ΜΕΖΕΔΕΣ

ΑΦΕΛΙΑ – ΣΕΦΤΑΛΙΑ – ΧΑΛΟΥΜΙ – ΚΛΕΦΤΙΚΟ – ΚΑΠΝΙΣΤΑ ΛΟΥΚΑΝΙΚΑ ΚΑΙ ΜΙΑ ΣΕΙΡΑ ΑΠΟ ΕΚΛΕΚΤΑ ΣΑΛΑΤΙΚΑ ΚΑΙ ΜΕΖΕΔΑΚΙΑ ΣΧΑΡΑΣ

12 πιάτα στό τραπέζι σας

ΜΕ ΜΟΝΟ 400 ΔΡΑΧΜΕΣ

ΚΑΘΕ ΜΕΡΑ – ΜΕΣΗΜΕΡΙ – ΜΕΣΑΝΥΚΤΑ ΣΤΗΝ

ΚΥΠΡΙΑΚΗ ΤΑΒΕΡΝΑ

"Ο ΜΑΝΤΗΣ„

ΑΦΡΑΤΟΙ ΛΟΥΚΟΥΜΑΔΕΣ ΣΤΗΝ ΚΥΠΡΙΑΚΗ ΤΑΒΕΡΝΑ Ο ΜΑΝΤΗΣ (ΜΕΤΑ ΤΑ ΚΡΗΤΙΚΑ ΚΑΙ ΠΡΟ ΤΟΥ ΞΕΝΟΔΟΧΕΙΟΥ «ΚΑΨΗΣ»

ΠΑΙΡΝΟΥΜΕ ΠΑΡΑΓΓΕΛΙΕΣ ΓΙΑ ΤΟ ΣΠΙΤΙ ΣΑΣ

CANDY

Φόρμουλα INOX μὲ εἰδικὴ θωράκιση γιὰ νὰ προκαλοῦν τὸν χρόνο.

- Τὰ νέα πλυντήρια CANDY εἶναι μιὰ ἐπανάσταση στὴν κατασκευή.
- Κι' ὅμως, αὐτὰ τὰ ἀθάνατα πλυντήρια ἡ CANDY σᾶς τὰ προσφέρει σέ τιμὲς «κοινῶν» πλυντηρίων.
- Γιατὶ κατόρθωσε καὶ μείωσε τὸ κόστος χάρη στὴν τέλεια αὐτοματοποιημένη τεχνολογία της

CANDY φόρμουλα INOX

τά πλυντήρια πού σᾶς λάτρεψαν

Γενικὸς 'Αντιπρόσωπος Δωδεκανήσου

ΣΤΑΜ. ΡΟΔΙΤΗΣ

'Αμμοχώστου 21 – Τηλέφωνο 24.300

"Ενας «χούλιγκανς» μὲ... σκουλαρίκια ἐξομολογεῖται...

"Ναὶ ἅμα λάχει, σπάζουμε καὶ κανένα στό ξύλο...„

Κάποιος, λέει, «πᾶμε γιὰ χαβαλέ» καὶ φεύγουμε

Ξαφνικά, ὁ τοπικὸς Τύπος καὶ ἡ κοινὴ γνώμη τῆς Ρόδου ἄρχισε νὰ ἀσχολεῖται μὲ τοὺς «Χούλιγκανς». Αἰτία, ὄχι φυσικὰ ἡ αἰφνίδια ἐμφάνισή τους στὴν ζωὴ τῆς Ρόδου, ἀφοῦ οἱ ὁμάδες αὐτὲς τῶν ἐξαλλων νεαρῶν ἄρχισαν νὰ ὀργανώνονται ἐδῶ καὶ μερικὰ χρόνια, ἀλλὰ μιὰ «παρατραβηγμένη» ἐνέργειά τους ποὺ κόστισε τὸν σοβαρὸ τραυματισμὸ ἑνὸς "Αγγλου τουρίστα καὶ ἀπασχόλησε τὶς ἀστυνομικὲς καὶ τὶς δικαστικὲς ἀρχές.

● ΕΙΧΑ ΤΗΝ «τύχη» νὰ γνωρίσω πολλοὺς ἀπ' αὐτοὺς μέσα στὸ Δικαστικὸ Μέγαρο τὴν ἡμέρα τῆς δίκης τῶν κατηγορουμένων γιὰ τὸν τραυματισμὸ τοῦ "Αγγλου.

Καὶ ὁμολογῶ ὅτι ἡ συνάντηση μου αὐτὴ μὲ τὰ νεαρὰ «βλαστάρια» τῆς Ρόδου, τὰ γεμάτα «Μαγγιά» καὶ «σκληράδα», μὲ ἐντυπωσίασε τόσο πολύ, ὥστε ἀπὸ τὴν ἡμέρα ἐκείνη νὰ ἀποφεύγω κάθε ἄλλη ἔστω καὶ προγραμματισμένη συνάντηση μου μὲ πρόσωπα τῆς ἐπικαιρότητας καὶ τῶν γραμμάτων, γιὰ νὰ μὴν σβήσουν ἀπὸ τὴν μνήμη μου οἱ γιομάτες συγκίνηση καὶ ἐκπλήξεις στιγμὲς ποὺ ἔζησα στὴν δίωρη συνομιλία ποὺ εἶχα μαζί τους.

Τὴν πρώτη «ἀνατρχίλα» τὴν ἔνοιωσα μπαίνοντας στὸ Δικαστικὸ Μέγαρο. Νεαρά παιδιά περίπου τά ἑκατὸ, μὲ σκισμένα – ἐπίτηδες – πουκάμισα, μὲ σκουλαρίκια στὸ ἕνα αὐτί, μὲ «τατουάζ» στά χέρια καὶ στὸ στῆθος, μὲ βραχιόλια γιομάτα καρφιά στά χέρια καὶ μὲ «ἀσορτὶ» ζῶνες νὰ κρατοῦν τά «φροὺ – φροὺ» καὶ ἀπιθάνων χρωματισμῶν παντελόνια τους καὶ μὲ τόσες ἄλλες..... πρωτοτυπίες ποὺ δὲν μπόρεσε νὰ συγκρατήσει τὸ μιαλὸ μου προφανῶς λόγω «πρώτης συγκινησεως», ἔδιναν τὴν ἐντύπωση ὅτι ἐτοιμάζονταν γιὰ χορὸ μεταμφιασμένων σ' ἕνα χῶρο ποὺ κάθε ἄλλο ἦταν κατάλληλος γι' αὐτὴ τὴν δουλειά.

Πλησιάζοντας περισσότερο καταλήφθηκα στιγμιαία ἀπὸ τὴν ψευδαίσθηση ὅτι δὲν ἐπρόκειτο γιά "Ελληνες (καὶ ἦταν μεγάλη ἡ χαρά γι' αὐτὴν μου τὴν ψευδαίσθηση), μιά καὶ ἡ γλῶσσα ποὺ μιλοῦσαν δὲν ἐμοιαζε μ' αὐτὴν ποὺ ἐγὼ τουλάχιστον χρησιμοποιῶ.

Γρήγορα ὅμως συνῆλθα καὶ μάλωσα μάλιστα τὸν ἑαυτὸ μου γιατί δὲν φρόντισα νά προσαρμοστῶ στὶς ἀπαιτήσεις τῆς... «Νέας 'Ελληνικῆς γλώσσας».

ΒΛΕΠΟΝΤΑΣ καὶ ἀκούοντας ὅλα αὐτὰ τά πρωτόγνωρα γιά μένα, ἀποφάσισα νά τοὺς πλησιάσω καὶ νά τοὺς πάρω μιὰ συνέντευξη.

Μὲ πολὺ περιέργεια ἀλλὰ καὶ μ' ἕνα ἀδιαόρατο φόβο νά μοῦ τρυπάει τὴν καρδιὰ πλησίασα τὸν πιὸ «ἐντυπωσιακὸ» ἀπ' αὐτούς.

Η ΣΥΝΕΝΤΕΥΞΗ

– Εἶμαι δημοσιογράφος τοῦ εἶπα. Μπορῶ νά σὲ ἀπασχολήσω γιά λίγο.

Μὲ ἔκοψε ἀπὸ πάνω μέχρι κάτω μ' ἕνα βλέμμα ὄχι καὶ τόσο φιλικὸ καὶ μοῦ εἶπε:

– 'Εσεῖς γράψατε αὐτὲς τὶς σαχλαμάρες γιά τά παιδιά;

– Δὲν εἶναι σαχλαμάρες τὸ λιγο νά διαμαρτυρηθῶ ἐγώ. 'Εδῶ κατηγοροῦνται ὅτι «ἔσφαψαν» ἕνα ξένο.

– Μπά καὶ τὶ ἔγινε. Μοῦ ἀπάντησε. "Αμα λάχει νά ποῦμε θά τὴν πατήσουν κι ἄλλοι ποὺ θά μποῦν στά χωράφια μας.

'Η ἀρχὴ εἶχε γίνει. 'Από δῶ καὶ πέρα ἐξαρτόταν ἀπὸ μένα νά τοῦ πάρω λόγια.

ΕΡΩΤ. Σᾶς κατηγοροῦν ὅτι κτυπᾶτε ἀνυπόπτους περαστικοὺς χωρὶς λόγο.

ΑΠΑΝΤ: Σαχλαμάρες. Ποῦ καὶ ποῦ βαρᾶμε κανένα μεθυσμένο καὶ τὸν πετᾶμε στὴν [illegible] γιὰ νά μὴν τὸν πατήσει [illegible]

ΕΡΩΤ. Γι' αὐτὲς τὶς νυχτερινὲς σας ἐξορμήσεις συννενοεῖσθε προηγουμένως;

ΑΠΑΝΤ: Μπά. Κάποιος δίνει σύνθημα «πᾶμε γιά χαβαλὲ» καὶ φεύγουμε.

ΕΡΩΤ. Καλά, δὲν φοβᾶστε μὴν σᾶς πιάσουν. Δὲν φοβᾶστε τὸν νόμο.

ΑΠΑΝΤ: Καὶ τὶ ἔγινε. Τώρα ποὺ φεύγουν οἱ γκόμενες καὶ κλίνουν οἱ «ντίσκο» ἡ Ρόδος δὲν ὑποφέρεται καὶ ἔξω. 'Αλλά καὶ τὶ κάνουμε. 'Επειδὴ εἴμαστε μὲ τὴν μόδα πρέπει νά μᾶς κυνηγοῦν;

ΕΡΩΤ. Γιατί φορᾶς σκουλαρίκι;

ΑΠΑΝΤ: Γιά νά ξεχωρίζω ἀπὸ ἐσᾶς τοὺς κομπλεξικούς

ΕΡΩΤ. Δουλεύεις;

ΑΠΑΝΤ: Γιατί; "Ας εἶναι καλὰ οἱ γκόμενες. "Αμα χρειασθῆ βοηθά καὶ ἡ «γριά» 'Ο «γέρος» δὲν καταλαβαίνει ἀπὸ τέτοια.

ΕΡΩΤ. Ποὺ κάνετε στέκι.

ΑΠΑΝΤ: "Οπου λάχει. Φτάνει νά ἔχει πολλὲς γκόμενες γιά νά κάνουμε καμάκι καὶ νά τὴν βγάλουμε καθαρή.

ΕΡΩΤ. "Εχεις σχέδια γιά τὸ μέλλον.

ΑΠΑΝΤ: Θά φύγω ἀπὸ τὴν 'Ελλάδα. 'Εδῶ βρὲ παιδάκι μου βρίσκεις τὸν μπελλά σου μὲ τὸ τίποτα. "Εχουμε μπλέξει μὲ κομπλεξικούς.

ΕΡΩΤ. Εἶσαι μάρτυρας στὴν δίκη;

ΑΠΑΝΤ: Φαίνομαι γιά κορόϊδο; Νά μὲ σταμπάρουν καὶ νά μοῦ χαλάσουν τὴν ἡσυχία; Καλά τὴν βρίσκω μὲ τὸ παιδὶ μου (τὸ παιδὶ ἦταν μιά ξανθιά Σουηδέζα ποὺ κρεμώταν ὅλο αὐτὸ τὸ διάστημα ἀπὸ τά χείλη του).

ΕΡΩΤ. Μήπως φουμάρεις;

ΑΠΑΝΤ: Σπάσε πρὶν γίνουμε μπίλιες. 'Εγὼ φταίω ποὺ σοῦδωσα ἀξία. Δίνε του σοῦ λὲω..

ΕΤΣΙ ΞΑΦΝΙΚΑ καὶ «ἄδοξα» ἔληξε ἡ συνομιλία μας μὲ τὸν ἐκπρόσωπο τῶν «χούλιγκανς». Καὶ εἴχαμε τόσα πολλὰ νά ποῦμε. Ἐξ ἄλλουμόλις εἴχαμε ἀρχίσει.

ΑΣ εἶναι ὅμως κάτι ἦταν καὶ αὐτό....

Σ.Δ.Π.

ΑΝΑΚΟΙΝΩΣΗ

Γιὰ τοὺς ἐλαιοπαραγωγοὺς Δωδεκανήσου, σᾶς πληροφορεῖ ὅτι ἀπὸ

'Η "Ενωση Γεωργικῶν Συνεταιρισμῶν 1.10.1983 ἡ τιμὴ τοῦ ἐλαιολάδου θὰ εἶναι ἡ τιμὴ ποὺ ἴσχυε τὸν Νοέμβρη τοῦ 1982, δηλαδὴ μειωμένη κατὰ 7 ἕως 8 δρχ. ἀνὰ χιλιόγραμμο.

Εἶναι λοιπὸν πρὸς τὸ συμφέρον ὅσων ἔχουν λάδι γιὰ παράδοση νὰ τὸ προσκομίσουν στὸ Κέντρο συγκέντρωσης (ἐργοστάσιο ΡΔΔΙΑ) μέχρι τὸ τέλος τοῦ Σεπτεμβρίου.

'Υπενθυμίζεται ὅτι τὸ κέντρο λειτουργεῖ καθημερινὰ (ἐκτὸς Σαββάτου) ἀπὸ 7 ἕως 13.30.

ΚΕΝΤΡΟΝ ΕΛΕΥΘΕΡΩΝ ΣΠΟΥΔΩΝ ΡΟΔΟΥ

Τμήματα: Λογιστῶν Σελεχῶν 'Εμπορικῶν καὶ Βιομηχανικῶν 'Επιχειρήσεων

'Επίπεδο Σπουδῶν: Μεταλυκειακὲς καὶ Μεταγυμνασιακές

Πληροφοροῦμεν τοὺς ἐνδιαφερόμενους γιὰ σπουδὲς στὸν Οἰκονομικὸ κύκλο ὅτι ἐγγραφὲς θὰ πραγματοποιοῦνται στὰ παραπάνω τμήματα ὅλο τὸν Σεπτέμβριο.

Οἱ σπουδαστὲς μας εἰδικεύονται κατὰ τὴν διάρκεια τῆς διετοῦς φοιτήσεως των στὰ μαθήματα ΛΟΓΙΣΤΙΚΗ — ΣΤΑΤΙΣΤΙΚΗ — ΜΑΡΚΕΤΙΝΓΚ — ΟΙΚΟΝΟΜΙΑ — ΦΟΡΟΛΟΓΙΚΟ ΔΙΚΑΙΟ — ΟΙΚΟΝΟΜΙΚΑ ΜΑΘΗΜΑΤΙΚΑ — ΔΙΟΙΚΗΤΙΚΗ ΕΠΙΧΕΙΡΗΣΕΩΝ — ΟΙΚΟΝΟΜΙΚΗ ΕΠΙΧΕΙΡΗΣΕΩΝ — ΛΟΓΙΣΤΙΚΗ ΕΤΑΙΡΕΙΩΝ — ΦΟΡΟΛΟΓΙΚΗ ΛΟΓΙΣΤΙΚΗ — ΞΕΝΟΔΟΧΕΙΑΚΗ ΛΟΓΙΣΤΙΚΗ — ΓΡΑΦΟΜΗΧΑΝΗ — TELEX καὶ πολλὰ ἄλλα Οἰκονομικὰ μαθήματα.

Πληροφορίες γιὰ ἐγγραφὲς μπορεῖτε νὰ παίρνετε μόνο ἀπὸ παλαιοὺς πτυχιούχους μας ποὺ ἐργάζονται ἤδη σέ Τράπεζες, 'Επιχειρήσεις καὶ Δημόσιους 'Οργανισμοὺς καὶ ἀπὸ τὴν Γραμματεία μας.

ΚΑΝΑΔΑ 32 – ΡΟΔΟΣ – ΤΗΛ. 29.550

SOL MARITIME SERVICES LTD

F)B "SOLPHRYNE„

Μετ' εὐχαριστήσεως γνωρίζομεν εἰς τὸ ἐπιβατηγὸν κοινὸν ὅτι τὸ πολυτελὲς ἐπιβατηγὸν - ὀχηματαγωγὸν SOLPHRYNE, θὰ ἀναχωρεῖ εἰς τὸ ἑξῆς ὡς κατωτέρω:

– ΡΟΔΟΣ – ΛΕΜΕΣΣΟΣ – ΧΑΪΦΑ ἑκάστην Παρασκευὴν καὶ ὥραν 12.00

– ΡΟΔΟΣ – ΜΥΚΟΝΟΣ – ΠΕΙΡΑΙΑΣ ἑκάστην Τρίτην καὶ ὥραν 16.00, ἄνευ ἐπιβατῶν καὶ ὀχημάτων

ΔΕΧΟΜΕΘΑ ΕΠΙΒΑΤΑΣ ΚΑΙ ΟΧΗΜΑΤΑ

ΕΙΣΙΤΗΡΙΑ – ΠΛΗΡΟΦΟΡΙΕΣ

ΠΡΑΚΤΟΡΕΙΟΝ

«ΕΡΥΘΡΑ ΘΑΛΑΣΣΑ»

'Αμερικῆς 11–13, Τηλ. 27.721 - 22.460 - 22.683

CITIZEN

Ποτὲ ἄλλοτε ἡ τεχνολογία δὲν ἐκφράστηκε μὲ τόση λεπτότητα.

ΑΘΗΝΑΪΚΟΝ ΕΡΜΟΥ 3



Νικ. Λόης, Ἑρμοῦ 3

ΡΟΔΙΑΚΗ ΚΕΡΑΜΙΚΗ ΑΕ.

δομικὰ κεραμικὰ προϊόντα

Γνωστοποιοῦμεν τὴν ἀξιότιμον πελατεία μας ὅτι τὸ ἐργοστάσιόν μας λειτουργεῖ κανονικὰ καὶ προσφέρει τούβλα ὅλων τῶν διαστάσεων.

21ο ΧΙΛ. ΕΘΝΙΚΗΣ ΟΔΟΥ ΡΟΔΟΥ-ΛΙΝΔΟΥ, ΑΦΑΝΤΟΥ ΡΟΔΟΣ
ΤΗΛ. ΥΠΗΡ. ΠΩΛΗΣΕΩΝ 0241-51580, ΓΡΑΦΕΙΩΝ 0241-91135-37

RODOS PALACE

HOTEL APARTMENTS BUNGALOWS

Ο ΔΙΑΣΗΜΟΣ ΣΤΟ ΕΞΩΤΕΡΙΚΟ ΚΑΙ ΤΗΝ ΑΘΗΝΑ

DISC JOCKEY

ERIC PIERRO

ΘΑ ΣΑΣ ΚΡΑΤΑ ΣΥΝΤΡΟΦΙΑ ΚΑΘΕ ΒΡΑΔΥ ΑΠΟ 9.30 ΕΩΣ 02.00

ΜΕ ΤΙΣ ΤΕΛΕΥΤΑΙΕΣ ΧΟΡΕΥΤΙΚΕΣ

ΕΠΙΤΥΧΙΕΣ ΣΤΗΝ ΜΑΓΕΥΤΙΚΗ

ΑΙΘΟΥΣΑ ΤΗΣ ΔΙΣΚΟΘΗΚΗΣ ΜΑΣ



- ΧΑΡΙΣΤΕ ΤΗΝ ΠΟΛΥΤΕΛΕΙΑ ΜΙΑΣ
- ΒΡΑΔΙΑΣ ΣΤΟΝ ΕΑΥΤΟ ΣΑΣ
- Στὸ φανταστικὸ περιβάλλον του
- GRILL ROTISSERIE
- τοῦ ξενοδοχείου μας

ὁ Σέφ γιὰ σᾶς ἔχει κάθε βράδυ καὶ μία ἔκπληξη

- ΤΙΜΕΣ ΑΛΑ ΚΑΡΤ
- Κρατήσεις τηλέφωνον 25 222

Η ΔΡΑΣΙΣ

ΑΝΕΞΑΡΤΗΤΟΣ ΕΒΔΟΜΑΔΙΑΙΑ ΚΟΙΝΩΦΕΛΗΣ ΕΚΔΟΣΙΣ ΡΟΔΟΥ

ΔΙΕΥΘΥΝΣΕΙΣ ΣΥΜΦΩΝΩΣ ΤΩ ΝΟΜΩ

ΙΔΙΟΚΤΗΤΗΣ — ΔΙΕΥΘΥΝΤΗΣ
ΠΑΥΛΟΣ ΜΙΧΑΗΛ ΜΑΡΙΑΣ
ΑΝΝΗΣ ΜΑΡΙΑΣ 90Α

ΥΠΕΥΘΥΝΟΣ ΤΥΠΟΓΡΑΦΕΙΟΥ
ΑΠΟΣΤΟΛΟΣ ΜΑΚΡΙΝΙΚΑΣ
Σάββα Παυλίδη 7

ΓΡΑΦΕΙΑ - ΤΥΠΟΓΡΑΦΕΙΑ
Λίνδου 119 — Τηλ. 22.540 - 28.640

Ἀνοίγει ὁ φάκελος τῶν Τούρκικων κτημάτων

Συνέχεια Ἐκ τῆς 1ης Σελίδος

στόν Εἰσαγγελέα Πλημμελειοδικῶν Ρόδου, ζητᾶ τήν ποινική δίωξη τῶν:

α) Δημητρίου Διακίδη, κτηματομεσίτη, 6) Βασιλείου Παντελῆ, κτηματομεσίτη καὶ γ) Λουκᾶ Οἰκουτα δικηγόρου, γιατί — ὅπως ἀναφέρεται — ὁ πρῶτος σάν ἠθικός αὐτουργός καί συνεργός καί οἱ δεύτερος καί τρίτος σάν φυσικοί αὐτουργοί, διέπραξαν σειρά ἀπό ἀπάτες, πλαστογραφίες κ.λ.π. στό χρονικό διάστημα ἀπό 1—8—1972 μέχρι 17—11—1973. Μέ σκοπό ὁ πρῶτος νά ἀγοράσει ἕνα κτῆμα ἀπό σχμεδεέῶήΑΔεΙ θ,ιέναμῦ «φανταστικά» πρόσωπα καί στή συνέχεια νά εἰσπράξει ἀποζημίωση λόγω ἀπαλλοτριώσεως ἀπό τό Ταμεῖο Αρχαιολογικῶν Πόρων.

● ΟΠΩΣ ΑΝΑΦΕΡΕΤΑΙ στήν μήνυση, τό Δημόσιο διατοῦ ἀπό 7—12—1973 πρωτοκόλλου εἶχε καταλάβει ὅτι ἕνα οἰκόπεδο (ἀριθμ. μερ. 971) σάν ἐγκαταλελειμένο.

Ο δεύτερος ὅμως τῶν μηνυομένων ὡς ἐντολοδόχος καί ὁ τρίτος ὡς πληρεξούσιος δικηγόρος 13 «δῆθεν» Τούρκων κληρονόμων τοῦ οἰκοπέδου, παρέστησαν στό Πρωτοδικεῖο καί στό κτηματολόγιο προσκομίζοντας μάλιστα τέσσερις ἀποφάσεις τούρκικων Δικαστηρίων καί κατώρθωσαν νά ἐγγράψουν ὡς τιτλούχους τούς 13 Τούρκους «κληρονόμους». Από τήν μελέτη ὅμως τῶν ἀποφάσεων τοῦ Τουρκικοῦ Δικαστηρίου καί τῶν μεταφράσεων πού ὑποβλήθηκαν στό Δικαστήριο προκύπτει ὅτι τό ἐπίθετο Μπακλιτζῆ, πού ἦσαν οἱ ἀρχικοί ἰδιοκτῆτες καί τό ὁποῖο ἔφεραν οἱ 13 «κληρονόμοι» δέν ἀναφέρεται στίς ἀποφάσεις τῶν Τούρκικων Δικαστηρίων ἀλλά προσετέθη ἐκ τῶν ὑστέρων στίς μεταφράσεις.

● ΒΑΣΕΙ τῆς ἀποφάσεως τοῦ Πρωτοδικείου, ὁ δεύτερος τῶν μηνυομένων Βασίλης Παντελῆς, προσκομίζοντας πληρεξούσιο Τούρκου Συμβολαιογράφου μέ τό ὁποῖο οἱ 13 «κληρονόμοι» τόν καθιστοῦσαν «γενικό πληρεξούσιο» πούλησε στόν Διακίδη τό κτῆμα.

Στήν συνέχεια ὁ Διακίδης «νόμιμος» πλέον κάτοχος τοῦ οἰκοπέδου ζήτησε καί ἔλαβε ἀπό τήν Αρχαιολογική Υπηρεσία περί τά μέσα τοῦ 1978 ποσόν 3.236.000 δρχ. σάν ἀποζημίωση τοῦ οἰκοπέδου πού στό μεταξύ μέ προηγούμενη ἀπόφαση εἶχε ἀπαλλοτριωθεῖ.

● ΜΕ ΤΟΝ ἴδιο τρόπο, ὁ Διακίδης ἔγινε κάτοχος ἑνός παλιοῦ σπιτιοῦ τό ὁποῖο στήν συνέχεια πούλησε ἀντί 250.000 δρ.

ΑΥΤΑ ἀναφέρονται στήν μήνυση πού ὑπέβαλε ὁ κ. Μαρινάκης καί ἡ ὁποία προκάλεσε τό ἐνδιαφέρον τοῦ Υπουργείου Οἰκονομικῶν.

● ΠΡΕΠΕΙ νά σημειωθεῖ ὅτι, προκαταρκτική ἐξέταση πού διατάχθηκε τό 1978, γιά τήν ἴδια ὑπόθεση, τέθηκε στό ἀρχεῖο μέ τήν αἰτιολογία ὅτι ἡ ἀξία τῶν πολυθέντων κτημάτων δέν ξεπερνοῦσε τίς 110.000 δρχ.!! ηδετΩάλά-,,ὐοῆνή ιιέντυ

Σέ ἀποθύνθεση ἡ «Δημοτικὴ Ἀναγέννηση»

Συνέχεια Ἐκ τῆς 1ης Σελίδος

κοῦ Συμβουλίου.

Γιά τοῦ «λόγου τὸ ἀληθές» μόλιστα, ὁ δημοτικὸς σύμβουλος τῆς πλειοψηφίας ἰατρὸς κ. Περίδης, ξέφυγε ἀπὸ τὸ συζητούμενο θέμα καὶ καταφέρθηκε κατὰ τοῦ Ἀντιδημάρχου κ. Παρασκευᾶ ὁ ὁποῖος ὑπὸ τὴν ἰδιότητά του σὰν Προέδρου τοῦ Λιμενικοῦ Ταμείου δὲν ἐνημέρωσε τὸ Δημοτικὸ Συμβούλιο γιὰ τὰ «τεράστια» — ὅπως ἐλέχθη — λιμενικὰ ἔργα ποὺ αὐτὴ τὴν στιγμὴ κατασκευάζονται στὴν Ρόδο.

● ΑΠΟ ΤΗΝ ἴδια συνεδρίαση ἀπουσίασε δημοτικὸς σύμβουλος τῆς πλειοψηφίας — ἀπὸ τοὺς διαφωνοῦντες — γιὰ νὰ μὴν «ἐπιταχύνει» — ὅπως φέρεται νὰ εἶπε — τὸν θάνατο τῆς «Δημοτικῆς Ἀναγέννησης» ποὺ ψυχορραγεῖ.

Ὅλη αὐτὴ ἡ κατάσταση ποὺ ἐπικρατεῖ στὶς τάξεις τῆς «Δημοτικῆς Ἀναγέννησης», ἔκανε τὸν Δήμαρχο νὰ «κουμπωθεῖς καὶ νὰ μὴν συζητήση σοβαρὰ θέματα μὲ τοὺς δημοτικοὺς του συμβούλους, ἐκτὸς ἀπ' αὐτοὺς ποὺ θεωροῦνται «σκληροπυρηνικοὶ» καὶ πιστοὶ στὶς κομματικὲς ἐντολές.

● ΑΠΟΤΕΛΕΣΜΑ αὐτῆς τῆς τακτικῆς, εἶναι νὰ διευρύνεται ὁ κόμα περισσότερο τὸ χάσμα καὶ νὰ ὑποδόσκει ἡ κρίση ποὺ ἂν ξεσπάσει, σίγουρα θὰ παρασύρει καὶ θὰ «θανατώσει» πολιτικὰ πολλοὺς ἀπὸ τοὺς σημερινοὺς «κορυφαίους» τῆς Δημοτικῆς μας Ἀρχῆς.

Χαρακτηριστικὸ τοῦ κλίματος τῆς «ὁμοιογενειας» ποὺ ἐπικρατεῖ στοὺς κόλπους τῆς «Δημοτικῆς Ἀναγέννησης» εἶναι τὸ γεγονὸς ὅτι οἱ συνεδριάσεις τῶν Συμβούλων τῆς πλειοψηφίας ποὺ ἐγίνοντο τακτικὸ κάθε ἑβδομάδα τοὺς πρώτους μῆνες γιὰ ἐνημέρωση καὶ λήψη ἀποφάσεων, τώρα ἔχουν ἀραιώσει καὶ μάλιστα τείνουν νὰ καταργηθοῦν.

Μπουκαδόροι κτυποῦν τώρα τὰ Ξενοδοχεῖα

Συνέχεια Ἐκ τῆς 1ης Σελίδος

λάτες τους καί κατ' ἐπέκταση ὁ τουρισμός τῆς Ρόδου.

● ΠΑΡΟΜΟΙΑ κρούσματα, ἐλάχιστα ὅμως, εἶχαν παρουσιστεῖ καί στό παρελθόν ἀλλά οἱ δράστες εἶχαν ἐντοπισθεῖ τότε, καί εἶχαν συλληφθεῖ ἀπό ὄργανα τοῦ Τμήματος Ασφαλείας.

● Από τούς φακέλλους πού ὑπάρχουν μέ παρόμοια περιστατικά κλοπῶν καί, ἀπό τήν ἐκ νέου κατάσταση πού ἐπικρατεῖ αὐτή τήν στιγμή στά ξενοδοχεῖα εὔκολα βγαίνει τό συμπέρασμα ὅτι, οἱ «μπουκαδόροι» εἶναι συνήθως πελάτες τῶν μπάρ τῶν ξενοδοχείων οἱ ὁποῖοι πίνοντας τό «οὔϊσκι» τους ἀποκτοῦν τήν ἐμπιστοσύνη τῶν ὑπαλλήλων διαλέγουν τά ὑποψήφια θύματα τους καί δροῦν ἀνενόχλητα σχεδόν, ἀφοῦ στό μεταξύ ἔχουν ἐξασφαλίσει τήν «ἐλευθέρα» κυκλοφορία τους στούς χώρους τῶν ξενοδοχείων.

Τό γεγονός αὐτό, τό ὅτι δηλαδή οἱ «μπουκαδόροι» κατά πάσα πιθανότητα εἶναι πελάτες τῶν ξενοδοχείων, θά πρέπει νά «ἀνησυχήσει» τούς ξενοδόχους καί τούς ὑπαλλήλους τῶν ξενοδοχείων, οἱ ὁποῖοι θά πρέπει στό μέλλον νά «ἐλέγχουν» τούς πελάτες τῶν μπάρ καί τά ἄτομα πού κυκλοφοροῦν μέσα στά ξενοδοχεῖα.

Τὰ δημοτικὰ καταστήματα

Συνέχεια Ἐκ τῆς 1ης Σελίδος

τῆς μειοψηφίας, ἀλλὰ καὶ δικῶν του συμβούλων.

● ΩΣΤΟΣΟ ἐξ αἰτίας τῆς σοβαρότητας τοῦ θέματος, εἶναι ἀρκετὰ δύσκολο νὰ ἀποφύγει τελικὰ τὸν ἔλεγχο τοῦ δημοτικοῦ συμβουλίου, ἀφοῦ ὁρίζεται ἄλλωστε ρητὰ μέσα ἀπὸ τὶς διατάξεις γιὰ τὶς ἁρμοδιότητες τῶν Δημαρχιακῶν Ἐπιτροπῶν, ποὺ ἀναφέρουν ὅτι «οἱ ἀποφάσεις τῆς Δημαρχιακῆς Ἐπιτροπῆς σέ ἐξαιρετικὰ σοβαρὰ θέματα, πρέπει νὰ τυγχάνουν τῆς ἔγκρισης τοῦ δημοτικοῦ συμβουλίου».

ΑΝΑΚΟΙΝΩΣΗ

ΕΛΛΗΝΙΚΟΝ ΛΛΟΥΔ

ΑΝΩΝΥΜΟΣ ΑΣΦΑΛΙΣΤΙΚΗ ΕΤΑΙΡΕΙΑ
ΕΤΟΣ ΙΔΡΥΣΕΩΣ 1942

ΘΥΓΑΤΡΙΚΗ ΤΟΥ ΓΑΛΛΙΚΟΥ ΟΜΙΛΟΥ
MUTUELLE GENERALE FRANCAISE

ΜΕΤΟΧΙΚΟΝ ΚΕΦΑΛΑΙΟΝ 13.000.000.000

ΑΣΦΑΛΙΣΕΙΣ: ΖΩΗΣ - ΠΥΡΟΣ - ΑΥΤΟΚΙΝΗΤΩΝ - ΑΤΥΧΗΜΑΤΩΝ - ΜΕΤΑΦΟΡΩΝ - ΠΛΟΙΩΝ ΚΑΙ ΑΕΡΟΣΚΑΦΩΝ - ΝΟΜΙΚΗΣ ΠΡΟΣΤΑΣΙΑΣ - ΑΣΤΙΚΗΣ ΕΥΘΥΝΗΣ - ΑΝΣΑΝΣΕΡ - ΣΕΙΣΜΟΥ

ΓΕΝΙΚΟΙ ΑΝΤΙΠΡΟΣΩΠΟΙ

ΣΩΤΗΡΑΚΗΣ - ΜΑΜΑΛΙΓΚΑΣ

Κολοκοτρώνη 37 —ΡΟΔΟΣ — Τηλ. 27.716

ΕΛΑΣΤΙΚΑ ΙΑΠΩΝΙΑΣ

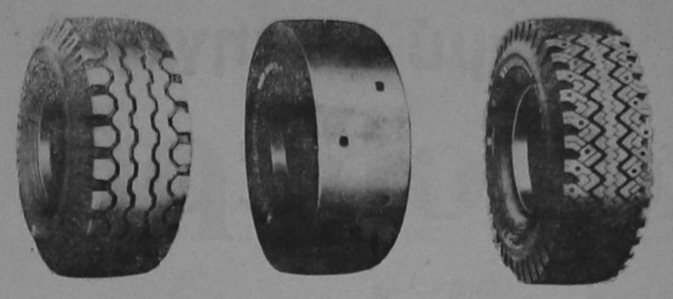

BRIDGESTONE

ΠΡΟΜΗΘΕΥΤΕΣ ΤΩΝ ΜΕΓΑΛΥΤΕΡΩΝ ΙΑΠΩΝΙΚΩΝ ΕΡΓΟΣΤΑΣΙΩΝ

Ἀεροπλάνων — Χωματουργικῶν Μηχανημάτων

— Αὐτοκινήτων καὶ Μοτοσυκλεττῶν

BS BRIDGESTONE

ΑΝΤΙΠΡΟΣΩΠΟΙ

Ν. ΒΑΡΔΕΛΗΣ Α.Ε.

Καποδιστρίου 21 — ΡΟΔΟΣ — Τηλ. 20.696

Bauknecht

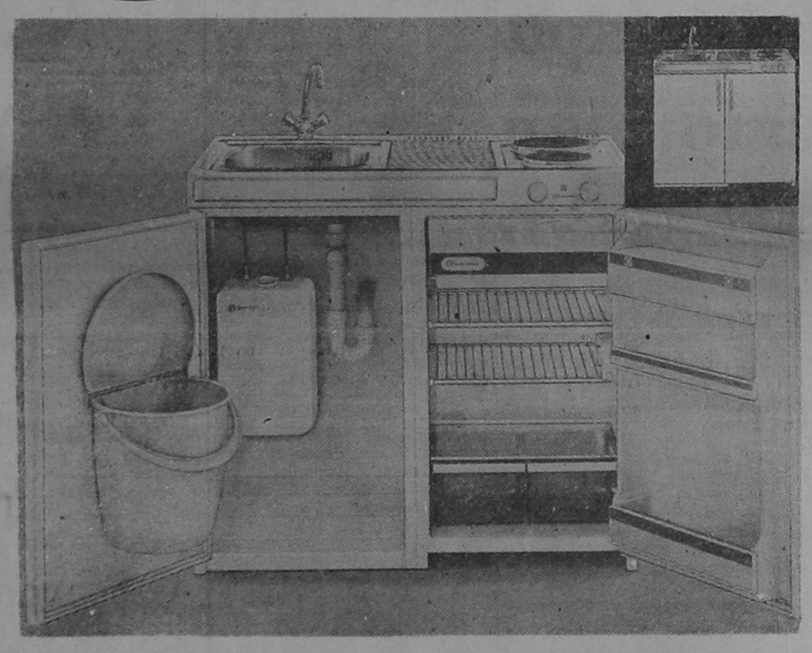

Αὐτὴ εἶναι ἡ σύνθετη MINI ΚΟΥΖΙΝΑ

Ψυγεῖο-κουζίνα-νεροχύτης

τῆς BAUKNECHT (ΔΥΤΙΚΗΣ ΓΕΡΜΑΝΙΑΣ)

Χρειάζεται μικρὸ χῶρο γιὰ τὴν ἐγκατάσταση, προσφέρει μεγάλη ἐξυπηρέτηση στὴν Κουζίνα.

Κατάλληλο διὰ: Μπαγκαλόους, ἐνοικιαζόμενα διαμερίσματα, ἐνοικιαζόμενα δωμάτια, γκαρσονιέρες.

Διαστάσεις: Ὕψος 90 ἑκ., φάρδος 100 ἑκ. βάθος 60 ἑκ.

ΑΠΟΚΛΕΙΣΤΙΚΗ ΑΝΤΙΠΡΟΣΩΠΕΙΑ

Γεράσ. Παπαοικονόμου-Γεράσ. Πέτρου

ΕΜΠΟΡΙΚΗ ΚΑΙ ΤΕΧΝΙΚΗ ΟΡΓΑΝΩΣΗ Θ.Ε.
Δημοκρατίας 9 — ΡΟΔΟΣ — Τηλ. 21.567

ΑΝΑΚΟΙΝΩΣΗ

Ξενοδοχεῖο Α΄ Κατηγορίας ζητεῖ ἠλεκτρολόγο ἔμπειρο, διπλωματοῦχο γιὰ μόνιμη ἀπασχόληση.

Πληροφορίες τηλ. 29.261 — 85.434.

Γ. Η. ΚΑΡΑΚΑΤΣΑΝΗΣ

ΑΠΟΘΗΚΗ ΚΡΥΣΤΑΛΛΩΝ ΚΑΙ ΠΟΡΣΕΛΛΑΝΩΝ ΒΟΗΜΙΑΣ

— ΕΚΘΕΣΗ ΔΕΙΓΜΑΤΩΝ:
Δ. Θεοδωράκη 21 (α΄ ὄροφος)
-- ΑΠΟΘΗΚΕΣ:
ὁδὸς Καζαντάκη, πάροδος Στ. Κωτιάδη
ΤΗΛΕΦ.: 27.787 - 24.808 — ΡΟΔΟΣ
ΠΩΛΗΣΗ ΧΟΝΔΡΙΚΗ — ΛΙΑΝΙΚΗ

Helios

ILIOS

Vin Blanc Sec

APPELLATION D' ORIGINE RHODES DE QUALITÉ SUPÉRIEURE

ΟΝΟΜΑΣΙΑ ΠΡΟΕΛΕΥΣΕΩΣ

ΡΟΔΟΣ

ΑΝΩΤΕΡΑΣ ΠΟΙΟΤΗΤΟΣ

ΠΑΡΑΓΩΓΗ - ΕΜΦΙΑΛΩΣΗ

RHODES C·A·I·R GRÈCE

0,7 L

ΟΙΝΟΣ ΛΕΥΚΟΣ ΞΗΡΟΣ

ΕΛΛΗΝΙΚΟΝ ΠΡΟΪΟΝ. Κ.Α.Ι.Ρ. ΡΟΔΟΣ Α.Ε

ΑΔΕΙΑ 1 11-12-61 ΠΑΡ ΤΟΣ ΡΟΔΟΥ Γ.Χ.Κ.

ΑΝΑΚΟΙΝΩΣΗ ΤΗΣ ΚΑΪΡ Α.Ε.

Σᾶς πληροφοροῦμε ὅτι τό ἐμφιαλωμένο κρασί μας LINDOS κυκλοφορεῖ μέ τή νέα του ὀνομασία ILIOS καί μέ τήν παραπάνω ἐτικέτα.

Ἡ νέα ἐτικέτα δέν διαφέρει ἀπό ἐκείνη τοῦ LINDOS παρά μόνο ὡς πρός τήν ἐμπορική ἐπωνυμία (ILIOS).

Ἡ ἀλλαγή αὐτή γίνεται μέσα στά πλαίσια τῶν ὑποχρεώσεών μας πού προβλέπονται ἀπό τίς σχετικές διατάξεις της ΕΟΚ.

ΓΕΝΙΚΗ ΤΕΧΝΙΚΗ Α.Ε.

η λύση στό οἰκοδομικό σας πρόβλημα

Γενική τεχνική Α.Ε. δημιουργήθηκε γιά νά δώσει ἀποτελεσματικές καί συμφέρουσες λύσεις, στά οἰκοδομικά προβλήματα τοῦ νησιοῦ μας. Τά ἀντικείμενα τῶν δραστηριοτήτων μας:

1) Παραγωγή ἕτοιμου μπετόν, μέ 5χρονη παράδοση στην ὑψηλή ποιότητα, στή συνέπεια καί τήν ἄμεση ἐξυπηρέτηση.
2) Ἐμπορία σιδήρου οἰκοδομῶν, ὑψηλῆς ποιότητας καὶ ἀντοχῆς.
3) Ἀνάληψη Δημόσιων καί Ἰδιωτικῶν ἔργων μεγάλης ἐκτασης.
4) Ἀνέγερση πολυκατοικιῶν μέ τό σύστημα τῆς ἀντιπαροχῆς.

14 σύγχρονες μπετονιέρες, 4 πρέσσες, 2 συγκροτήματα παραγωγῆς μπετόν καί πλήρες δίκτυο ραδιοτηλεφώνων, θά εἶναι στή διάθεσή σας ὅν θελήσετε νά συνεργαστοῦμε.



Φωτογραφία: Σκυροδέτηση προεντεταμένης γέφυρας ΓΑΔΟΥΡΑ-ΡΟΔΟΥ μήκους 300 μέτρων

Χρησιμοποιῶντας τά εἰδικά πρόσθετα στεγανότητος καί ρευστότητος POZZOLITH, ADMIX 105 R, RHEOMAC 716 καί 677 καί ἐλέγχοντας τήν παραγωγή μέ 3 ὑπεύθυνους πολίτικούς μηχανικούς σέ ἰδιόκτητο σύγχρονα ἐξοπλισμένο ἐργαστήριο, διασφαλίζουμε καί ἐγγυόμεθα σταθερά ὑψηλή ποιότητα στό μπετόν μας.

ΕΡΓΟΣΤΑΣΙΟ ΡΟΔΟΥ ΛΙΝΔΟΥ 7ον χιλ. ΤΗΛ.25013 ΓΡΑΦΕΙΑ ΛΟΧ. ΦΑΝΟΥΡΑΚΗ 32 ΤΗΛ. 22968

SUZUKI

Προηγεῖται στήν τεχνολογία.

τό μικρομεσαῖο φορτηγάκι!

800 κυβ. ἑκ.



ST 90 VT

ἔχει τήν ἐμφάνιση πού θέλετε, τήν ἀπόδοση πού χρειάζεστε καί τήν οἰκονομία πού ἐπιβάλλεται!

Δύο νέα κλειστά ἐμπορικά πεντάπορτα SUZUKI.

Τό SUZUKI ST90 καλύπτει ἕνα μεγάλο κενό στά ἐμπορικά αὐτοκίνητα. (Τοποθετεῖται μεταξύ τῶν μικρῶν δικύλινδρων 550 κυβ. ἑκ. καί τῶν 1.100 κυβ. ἑκ.). Γιατί τό SUZUKI ST90 εἶναι 800 κυβ. ἑκ., τετρακύλινδρο, τετράχρονο, μέ ἐκκεντροφόρο ἐπικεφαλῆς, ὠφέλιμο φορτίο 645 κιλά στήν ἄδεια ἀλλά καί μέ περισσότερες δυνατότητες ἐάν τό θελήσετε. Ἔχει μεγάλους χώρους γιά φόρτωμα καί ΜΙΑ ΟΙΚΟΝΟΜΙΑ ΠΟΥ ΞΑΦΝΙΑΖΕΙ. Συγκρίνετέ το μέ τούς ἀνταγωνιστές του, πρός τά ἐπάνω καί πρός τά κάτω, θά τό βρεῖτε ὑπέροχο σέ ὅλα του.

Τό SUZUKI ST90-800 κυβ. ἑκ. εἶναι ἀνίκητο στήν κατηγορία ἐλαφρῶν φορτηγῶν. Εἶναι ἕνας πιστός φίλος πού δέν, θά σᾶς κάνει νά μετανοιώσετε ΠΟΤΕ γιά τήν ἐκλογή σας! Διαλέξτε ὅτι σᾶς ταιριάζει, ὑπερυψωμένο, νορμάλ ἢ ἀνοιχτό. Ἐγγύηση 1 χρόνο ἢ 30.000 χιλιόμετρα (ὅ,τι ἐπέλθει νωρίτερα). Πωλεῖται μέ πίστωση μέχρι καί 36 μῆνες. Ὀργανωμένο SERVICE. Ἀφθονα ἀνταλλακτικά.



ST 90 V



ST 90

ΑΝΤ/ΣΩΠΟΙ ΕΙΣΑΓΩΓΕΙΣ : ΣΤΡΑΤΗΣ Μ. ΣΦΑΚΙΑΝΑΚΗΣ - BUSSING ΕΛΛΑΣ Α.Ε.
Σπύρου Πάτση 58-60 Βοτανικός, Αθῆναι. Τηλ. Κέντρα 3256401 3454211 14 γραμμές
ΥΠΟΚ/ΜΑΤΑ: Λεωφ. Συγγρού 49, Αθῆναι, Τηλ. 9229111
Μοναστηρίου 18, Θεσσαλονίκη, Τηλ. 515003 & 515266

ΜΕΤΑΛΛΟΤΕΧΝΙΚΗ Ε.Π.Ε

ΠΑΡΑΔΕΙΣΙ: ΤΗΛΕΦ. 93.520 — 1 ● ΡΟΔΟΣ: ΒΕΝΕΤΟΚΛΕΩΝ 75 — ΤΗΛΕΦΩΝΟΝ 30.670 καὶ 28.404

Εἰδήσεις τῆς τελευταίας ὥρας — ΤΕΛΕΞ

Δριμύ κατηγορῶ τοῦ κ. Ζίγδη κατά ΠΑΣΟΚ

«Φοβερὴ ἡ ἀποτυχία σ' ὅλους τούς τομεῖς»

'Ενῶ βαδίζουμε σ' ἕνα νέο διχασμό

Σαφῆ διάψευση τῶν ὅσων γράφονται τὸν τελευταῖο καιρὸ περὶ δῆθεν συνεργασίας μεταξὺ τοῦ ΠΑΣΟΚ καὶ τοῦ Προέδρου τῆς ΕΔΗΚ κ. Γιάννη Ζίγδη, ἐν ὄψει τῶν ἐκλογῶν γιὰ τὴν Εὐρωβουλή, ποὺ ὡς γνωστὸν θὰ γίνουν τὸν ἐρχόμενο 'Ιούνιο, ἀποτελεῖ ἡ ὁμιλία τοῦ κ. Ζίγδη στὴν Θεσσαλονίκη, τὴν περασμένη ἑβδομάδα, ἐνώπιον ἑκατοντάδων στελεχῶν καὶ ὀπαδῶν τοῦ κόμματος, κατὰ τὴν διάρκεια συνεστίασης.

ΑΝΕΥΘΥΝΗ ΕΝΕΡΓΕΙΑ ΤΟΥ ΔΗΜΑΡΧΟΥ

Δυσφορία γιά τήν ἀγορά τῶν 1900 κάδων

ΘΑ ΖΗΜΙΩΘΕΙ Ο ΔΗΜΟΣ ΕΠΕΙΔΗ ΔΕΝ ΕΓΙΝΕ ΔΙΑΓΩΝΙΣΜΟΣ

Τὴν δυσφορία, ὅπως προκύπτει, ἀκόμα καὶ τῶν συμβούλων τῆς δημοτικῆς πλειοψηφίας, ἔχει προκαλέσει ἡ ἀπόφαση τοῦ δημάρχου κ. Καραγιάννη νὰ προχωρήσει στὴν ἀγορὰ 1920 κάδων ἀπορριμμάτων ἀπὸ γερμανικὸ ἐργοστάσιο, χωρὶς διαγωνισμό, ὅπως προβλέπεται ἄλλωστε ἀπὸ τὶς σχετικὲς διατάξεις. Καὶ συγκεκριμένα...

● ΔΗΜΟΤΙΚΟΙ σύμβουλοι παρ' ὅλο ποὺ ψήφισαν στὸ Δ.Σ. τὴν περασμένη Δευτέρα ὑπὲρ τῆς προμήθειας χωρὶς διαγωνισμό, κι' αὐτὸ γιὰ νὰ μὴν γίνουν ἀφορμὴ μιᾶς πολυδιάσπασης τῆς πλειοψηφίας, δὲν κρύβουν τώρα τὴν δυσφορία τους γιὰ τὴν ἀπόφασή τους, ἡ ὁποία ἐνδέχεται τελικὰ νὰ ζημιώσει τὸν Δῆμο ἀρκετὰ ἑκατομμύρια.

'Αλλὰ καὶ ἡ κοινὴ γνώμη τῆς Ρόδου, ἔδειξε νὰ αἰφνιδιάζεται ἀπὸ τὴν ἀπόφαση τοῦ δημοτικοῦ συμβουλίου, δεδομένου ὅτι τὸ ποσὸ τῶν 22 ὀκατομμυρίων, ποὺ θὰ κληθεῖ νὰ πληρώσει ὁ Δῆμος, θεωρεῖται ἀρκετὰ σημαντικό.

● ΤΟ ΓΕΓΟΝΟΣ ὅτι ὁ δήμαρχος ἐπικαλέστηκε τὸ «κατεπείγον» τοῦ θέματος καὶ τὸ ὅτι μόνο ἡ γερμανικὴ ἑταιρία κατασκευάζει τέτοιους κάδους ἀπορριμμάτων γιὰ νὰ δικαιολογήσει τὴν μὴ διενέργεια διεθνῆ διαγωνισμοῦ, δὲν μέτριασαν τὶς δυσμενεῖς ἐντυπώσεις, οὔτε φυσικὰ ἔπεισαν τοὺς δημότες τῆς Ρόδου.

Κι' αὐτὸ γιατὶ τὸ θέμα τῶν σκουπιδιῶν καὶ γενικὰ τῆς καθαριότητας τῆς πόλης δὲν εἶναι χθεσινὸ καὶ πολὺ περισσότερο σημερινό. Χρόνια τώρα σύσσωμος ὁ τοπικὸς Τύπος ἀσχολεῖται κάθε τόσο μὲ τὰ σκουπίδια «ποὺ πνίγουν τὴν πόλη».

● ΑΛΛΑ ΚΑΙ ὁ ἴδιος ὁ δήμαρχος κ. Καραγιάννης στὴν προεκλογικὴ ἐκστρατεία ἀναγνωρίζοντας τὸ «καυτὸ» θέμα τῆς καθαριότητας ἐπανελάμβανε τὸ σλόγκαν «ἐμπρὸς γιὰ μιὰ πόλη καθαρὴ καὶ ἀνθρώπινη».

Εἶναι ἐπομένως παρατραβηγμένος ὁ χαρακτηρισμὸς τοῦ «κατεπείγοντος», ὅταν μάλιστα ἐννιὰ μῆνες τώρα ὁ κ. Καραγιάννης σὰν δήμαρχος, δὲν ἔχει κάνει τίποτα ἀπολύτως πρὸς τὴν κατεύθυνση αὐτή.

● ΟΣΟΝ ΑΦΟΡΑ τὸν ἰσχυρισμὸ ὅτι μόνο ἡ γερμανικὴ ἑταιρία παράγει κάδους ἀπορριμμάτων, χαρακτηρίζεται τουλάχιστο ἀφελής, ἀφοῦ δεκάδες ἐργοστάσια στὴν Εὐρώπη παράγουν παρόμοια εἴδη.

Θὰ μποροῦσε ἐπομένως νὰ γίνει διεθνὴς διαγωνισμὸς, μὲ τὶς ποιοτικὲς προδιαγραφὲς ποὺ θὰ ἤθελε ὁ Δῆμος, καὶ στὴν περίπτωση αὐτὴ νὰ κέρδιζε μερικὰ τουλάχιστον ἑκατομμύρια.

Τό σεμινάριο ἐνδιαφέρει τούς λογιστές

Συνεχίζεται κάθε ἀπόγευμα στὴν αἴθουσα τῆς Σχολῆς Τουριστικῶν Ἐπαγγελμάτων τό Σεμιάριο τῆς Ἑλληνικῆς Ἑταιρίας Διοικήσεως Ἐπιχειρήσεων τό ὁποῖο ὀργανώθηκε ἀπό τό Ἐμπορικό καί Βιομηχανικό Ἐπιμελητήριο Δωδεκανήσου. Σ' αὐτό συμμετέχουν πολλά στελέχη ἐπιχειρηματικῶν μονάδων τῆς Ρόδου. Ἐπίσης μποροῦν νά τό παρακολουθήσουν καί ὅσοι δέν δήλωσαν μέχρι σήμερα συμμετοχή. Ἀπό τίς 6 μ.μ. μέχρι τίς 9.

Ἀπό σήμερα τό Σεμινάριο εἰσέρχεται στην χρηματοοικονομική ἀνάλυση κα ἐνδιαφέρει πολύ τόν λογιστικό κόσμο καί τούς ὑπαλλήλους τῶν διαφόρων γραφείων. Τό Ἐπιμελητήριο κάνει σύσταση στίς μεταποιητικές, ἐμπορικές καί τουριστικές μονάδες τοῦ νησιοῦ νά στείλουν τά ὑπαλληλικά τους στελέχη νά παρακολουθήσουν τό Σεμινάριο τό ὁποῖο θά διαρκέσει μέχρι τήν Παρασκευή.

Μαθήματα ἀγελαδοτροφίας στό ΚΕΓΕ

Στὶς αἴθουσες τοῦ ΚΕΤΕ Ρόδου ποὺ βρίσκεται στὸ 'Αμπελουργικὸ φυτώριο Κοσκινοῦ, θὰ γίνει στὶς 25 καὶ 27 Σεπτεμβρίου ἐκπαίδευση σὲ θέματα: 'Αγελαδοτροφίας — Προβατοτροφίας.

Τὰ μαθήματα, ποὺ μποροῦν νὰ τὰ παρακολουθήσουν οἱ ἐνδιαφερόμενοι ἐλεύθερα, θὰ ἀρχίζουν στὶς 9 τὸ πρωῒ καὶ θὰ τελειώνουν στὶς 2 μ.μ.

"Οπως ἀνακοινώθηκε, στὰ μαθήματα θὰ ἔρθουν εἰδικοὶ ἐπιστήμονες ἀπὸ τὸ ὑπουργεῖο Γεωργίας.

● Ο ΠΡΟΕΔΡΟΣ τῆς ΕΔΗΚ κ. Ζίγδης, ἐπετέθη μὲ σφοδρότητα κατὰ τοῦ ΠΑΣΟΚ καὶ τοῦ προέδρου του κ. Παπανδρέου, τὸν ὁποῖο χαρακτήρισε βασικὸ ὑπεύθυνο γιὰ τὴν ἀποτυχία τῆς Κυβέρνησης, τόσον στὸν ἐξωτερικό, ὅσο καὶ στὸν ἐσωτερικὸ τομέα, ἀλλὰ καὶ γιὰ τὸ νέο κλίμα διχασμοῦ ποὺ ἐντεχνα καλλιεργεῖται ἀπὸ τὴν κυβέρνηση.

«'Η κυβέρνηση τοῦ ΠΑΣΟΚ, εἶπε, στὰ ὅσα χρόνια ποὺ κυβερνᾶ τὸν τόπο, σημείωσε ποταγώδη ἀποτυχία». Καὶ πρόσθεσε:

«'Η ἀποτυχία τῆς κυβέρνησης συνοψίζεται κύρια, σέ δυό βασικοὺς τομεῖς. Στὴν ἐξωτερικὴ πολιτικὴ καὶ τὸν οἰκονομικὸ τομέα, ἐνῶ γενικώτερα, ἡ ἐσωτερικὴ κατάσταση ἐξελίσσεται ἐπικίνδυνα πρὸς ἕνα νέο διχασμό».

«"Αν ἡ κυβέρνηση, συνέχισε ὁ κ. Ζίγδης, δὲν ἀρθεῖ στὸ ὕψος τῶν περιστάσεων καὶ ὁδηγήσει τὴν χώρα σ' ἐκλογὲς μὲ τὸ σημερινὸ σύστημα, ἂς στρώσει τότε τὸ χαλὶ στὸ ΚΚΕ, μεταβάλλοντας το ὁριστικὰ σὲ ρυθμιστὴ τῆς κατάστασης».

● ΣΤΟ ΣΗΜΕΙΟ αὐτὸ ὁ πρόεδρος τῆς ΕΔΗΚ κ. Ζίγδης ἐπανέλαβε τὶς γνωστὲς θέσεις τοῦ κόμματος του, ὅσον ἀφορᾶ τὸ ἐκλογικὸ σύστημα καὶ τὴν χρηματοδότηση τῶν κομμάτων.

«Μόνο μὲ τὸ σύστημα τῆς ἁπλῆς ἀναλογικῆς, εἶπε, θὰ ὑπάρξει πραγματικὴ ἔκφραση ὅτης πολιτικῆς βούλησης τοῦ ἑλληνικοῦ λαοῦ, καὶ θὰ ἀποτραπεῖ τὸ ἐπικίνδυνο πολωτικὸ κλίμα, ποὺ χαρακτηρίζει τὸ



'Ο κ. ΙΩΝΝΗΣ ΖΙΓΔΗΣ

τελευταῖα χρόνια τὴν πολιτικὴ ζωὴ τοῦ τόπου».

● ΑΚΟΜΑ, ὁ κ. Ζίγδης χαρακτήρισε «θετικὸ βῆμα» τὸ νομοσχέδιο ποὺ καταρτίζει ἡ κυβέρνηση γιὰ τὴν χρηματοδότηση τῶν κομμάτων, ἀλλὰ μὲ τὴν προϋπόθεση, ὅτι οἱ πηγὲς τῶν ἐσόδων καὶ οἱ δαπάνες τῶν κομμάτων θὰ ἐλέγχονται.

● ΤΕΛΟΣ ὁ κ. Ζίγδης ἀναφέρθηκε καὶ στὶς τελευταῖες φῆμες περὶ δημιουργίας νέου κεντρώου σχήματος, τονίζοντας μ' ἔμφαση πὼς «τὸ μοναδικὸ κόμμα τοῦ κέντρου εἶναι ἡ ΕΔΗΚ, ποὺ στοχεύει στὴν ἐξελικτικὴ πορεία καὶ τὸν δημοκρατικὸ σοσιαλισμό».

Στὴν Ρόδο

'Ο κ. Ζίγδης ἀναμένεται νὰ ἔρθει στὴν Ρόδο τὸ ἐρχόμενο Σάββατο, ἐνῶ τὴν Κυριακὴ τὸ βράδυ, στὰ πλαίσια τῶν διήμερων ἐκδηλώσεων τῆς γιορτῆς νεολαίας τῆς ΕΔΗΚ θὰ ἐκφωνήσει βαρυσήμαντο πολιτικὸ λόγο.

● ΣΤΗΝ ΣΥΝΕΧΕΙΑ ὁ κ. Ζίγδης ἐνδέχεται νὰ πραγματοποιήσει διάφορες ἐπισκέψεις στὰ νησιὰ τοῦ Νομοῦ, συνοδευόμενος ἀπὸ κομματικὰ στελέχη καὶ φίλους τοῦ κόμματος.

Θὰ πρέπει νὰ σημειωθεῖ ὅτι ὁ κ. Ζίγδης τοὺς τελευταίους μῆνες πραγματοποιεῖ ἐπισκέψεις σὲ μεγαλουπόλεις καὶ στὴν ἐπαρχία, σὲ μιὰ προσπάθεια ἀναδιοργάνωσης τῆὸ Ε.ΔΗ.Κ. σ' ὅλη τὴν χώρα.

● ΟΠΩΣ ΕΙΝΑΙ γνωστὸ ἡ ἀρχὴ ἔγινε ἀπὸ τὰ Δωδεκάνησα τὸν περασμένο Μάϊο, μὲ τὴν σύγκληση τῆς πρώτης Πανδωδεκανησιακῆς Συνδιάσκεψης στελεχῶν τῆς ΕΔΗΚ.

Τὸ Φεστιβάλ

Στὸ μεταξὺ ἡ Νομαρχιακὴ 'Επιτροπὴ τῆς ΕΔΗΚ Δωδεκανήσου μ' ἐπικεφαλῆς τὸν γιατρὸ κ. Μιχαλάκη, προετοιμάζεται πυρετικὰ γιὰ τὴν ὀργάνωση τοῦ πρώτου φεστιβάλ Νεολαίας τῆς Ε.ΔΗ.Κ., ποὺ θὰ πραγματοποιηθεῖ τὸ ἐρχόμενο Σαββατοκύριακο στὸ πάρκο τοῦ "Αη Γιάννη.

● ΣΤΟ ΓΙΟΡΤΑΣΤΙΚΟ διήμερο θὰ πάρουν μέρος ἡ 80μελὴς παιδικὴ χορωδία τῆς Κρεμαστῆς, φολκλορικὰ μπαλλέτα καὶ τὸ χορευτικὸ λαϊκὸ συγκρότημα τῆς Παστίδας, ἐνῶ θὰ λειτουργήσουν ἐκθέσεις βιβλίου, φωτογραφίας, Τύπου καὶ γελοιογραφίας.

«ΠΡΩΤΟΦΑΝΗΣ ΚΟΜΜΑΤΙΚΗ ΦΙΕΣΤΑ ΓΙΑ ΤΟ ΤΙΠΟΤΑ...»

'Απογοήτευση καί πίκρα στήν Κῶ ἀπό τήν ἐπίσκεψη τῶν Γεννηματᾶ-'Αρσένη

ΒΑΛΛΕΤΑΙ ΤΩΡΑ Ο ΔΗΜΑΡΧΟΣ κ. ΚΑ'Ι'ΣΕΡΛΗΣ ΓΙΑ ΙΙΣ ΑΝΕΥΘΥΝΕΣ ΔΗΛΩΣΕΙΣ ΤΟΥ ΣΤΗΝ ΣΥΣΚΕΨΗ

ΚΩΣ.– 'Απογοήτευση καὶ πικρία διακατέχει μὲχρι σήμερα, μιὰ ἑβδομάδα μετὰ τὴν «φιέστα» ποὺ ἔδωσαν οἱ κυβερνητικοὶ παράγοντες μ' ἐπικεφαλῆς τοὺς ὑπουργοὺς 'Εσωτερικῶν καὶ 'Εθνικῆς Οἰκονομίας κ.κ. Γεννηματᾶ — Γεράσιμο 'Αρσένη, τοὺς κατοίκους τῆς Κῶ.

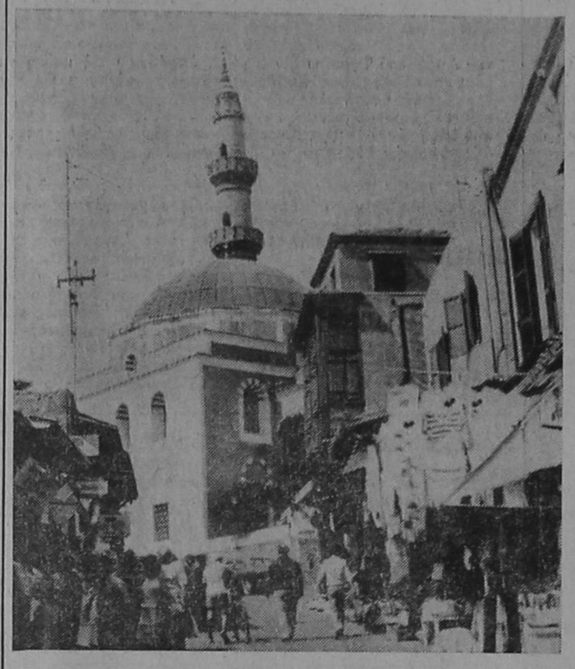

Τὸν βλέπεις νὰ στέκει ἐκεῖ ἀνηφορίζοντας τὴν Σωκράτους. Κάθε μέρα, ὅπως τόσα χρόνια, ὅπως τόσους αἰῶνες, νὰ... λογχίζει τὸν ροδίτικο οὐρανό.

Τὸν βλέπειες, ὅμως, νὰ γέρνει λαβωμένος ἀπὸ τὸν χρόνο. Φαίνεται πὼς τὸ τέλος τοῦ Μιναρέ εἶναι πολὺ κοντά. Τὸ πόρισμα ἄλλωστε τὸ λέει: Κατεδάφιση!

Σίγουρα κάποιος ἄλλος θὰ στηθεῖ στὴν θέση του. "Ομοιος ἴσως. "Οχι ὅμως ὁ ἴδιος. Μὲ τὸ γκρέμισμά του, σύμβουλο μιᾶς θρησκείας ξένης, θὰ περάσει στὴν ἱστορία καὶ τὸν μῦθο... Εἶναι ἡ φορὰ τῶν πραγμάτων ἢ μᾶλλον τοῦ χρόνου ποὺ τόφερε ἔτσι... Κι' οἱ Μιναρέδες πέφτουν ὅταν γέρασουν....

ΣΥΓΚΑΛΕΙΤΑΙ ΣΤΙΣ 16 ΟΚΤΩΒΡΙΟΥ

"Εκτακτη σύσκεψη γιά τά ἐργατικά θέματα τῆς Ρόδου

ΜΕ ΠΡΩΤΟΒΟΥΛΙΑ ΤΟΥ Ε.Κ.Δ.

"Εντονη σύσκεψη τῶν προεδρείων τῶν ἐργατικῶν σωματείων ποὺ ἀνήκουν στὴν δύναμη τοῦ 'Εργατικοῦ Κέντρου Δωδεκανήσου, συγκαλεῖ στὶς 16 'Οκτωβρίου ἡ νεοεκλεγμένη διοίκησή του.

● ΑΥΤΟ ἀποφασίστηκε στὴ συνεδρίαση τοῦ νέου διοικητικοῦ συμβουλίου, ποὺ πραγματοποιήθηκε τὴν παρασμένη Παρασκευή, μὲ τὴν προεδρία τοῦ κ. Καϋμενάκη.

"Οπως τονίστηκε, ἡ κοινὴ σύσκεψη τῶν προεδρείων κρίνεται ἀπαραίτητη, γιατὶ ἔτσι θὰ δοθεῖ ἡ δυνατότητα ἀλληλοενημερώσεως τῶν μελῶν πάνω στὰ ζωτικὰ προβλήματα ποὺ ἀντιμετωπίζει κάθε κλάδος χωριστά, προκειμένου νὰ μεθοδευτεῖ ἡ ἐπίλυσή τους.

● ΚΑΤΑ ΤΙΣ πληροφορίες πρωταρχικὸ θέμα ποὺ θὰ ἀπασχολήσει τὴν ἔκτακτη σύσκεψη, εἶναι ἡ ἐπιδότηση τῶν ἀνέργων ξενοδοχοϋπαλλήλων, δεδομένου ὅτι μέχρι τῆς 16 'Οκτωβρίου, θὰ εἶναι δυνατὸ νὰ γίνουν ἀνακειμενικές ἐκτιμήσεις, σχετικὸ μὲ τὸν ἀριθμὸ τῶν ἐργαζόμενων, ποὺ δὲν θὰ συμπληρώνουν τὶς προϋποθέσεις ἐπιδότησης.

'Εξ ἄλλου ἡ Διοίκηση τοῦ Ε.Κ.Δ. στὴν συνεδρίαση τῆς Παρασκευῆς, πῆρε ἀκόμα διάφορες ἀποφάσεις, οἰκονομικοῦ κυρίως χαρακτήρα.

● ΕΙΔΙΚΩΤΕΡΑ ἀποφάσισε τὴν διεκδίκηση οἰκονομικῆς ἐνίσχυσης ἀπὸ τὴν 'Εργατικὴ 'Εστία, ὅπως ἐπίσης, τὴν καταβολὴ τῶν μισθῶν τοῦ διοικητικοῦ προσωπικοῦ ἀπὸ τὴν ἴδια.

● Ο ΛΟΓΟΣ εἶναι, ὅτι οἱ κυβερνητικοὶ ἐκπρόσωποι, ἀπὸ τούς ὁποίους ὁ λαὸς περίμενε τὴν ἐξαγγελία συγκεκριμένων μέτρων γιὰ τὴν ἐπίλυση τῶν τοπικῶν τους θεμάτων καὶ τὴν ἀντιμετώπιση τῆς τουριστικῆς κρίσης, «ἦλθαν, εἶδαν καὶ ἀπῆλθαν» χωρὶς οὐσιαστικὰ νὰ δώσουν λύσεις.

● ΤΟ ΓΕΓΟΝΟΣ αὐτὸ καὶ μόνο, σχολιάζεται ἀκόμα πικρόχολα ἀπὸ τούς κατοίκους ποὺ ἔσπευσαν ν' ἀκούσουν τό «δίδυμο» τῶν κυβερνητικῶν ἐκπροσώπων, νὰ ἀναφέρονται στὴ ...διεθνὴ πολιτικὴ κατάσταση καὶ στη πιθανολογούμενη οἰκονομικὴ ἀνάκαμψη τῆς χώρας μας, ἐνῶ γιὰ τὰ τοπικὰ θέματα, ὅπως εἶναι ἡ ἵδρυση τῆς Ἰατρικῆς Σχολῆς, δέν εἶπαν οὔτε λέξη, ἀναμασώντας τὰ γνωστὰ περί «ἐπιλογῶν» «προγραμματισμοῦ» κ.λ.π.

Οπως τονίζεται χαρακτηριστικά «ποτέ τό νησί τοῦ Ἱπποκράτη δέν γνώρισε τέτοια κομματική «φιέστα» γιά τό τίποτα...» Γιατί, πραγματικά, ἡ ἐπίσκεψη τοῦ κυβερνητικοῦ κλιμακίου, τίποτα δέν ἀπέφερε γιά τήν Κῶ και τούς κατοίκους της.

ΑΝΟΙΚΤΗ — ΡΗΞΗ ΔΗΜΑΡΧΟΥ — ΠΡΑΚΤΟΡΩΝ

Στό μεταξύ, σύμφωα μέ θετικές πληροφορίες, ὁ «καυγάς» πού ἄναψε μεταξύ τοῦ δημάρχου Κῶ κ. Καΐσερλη καί τῶν τουριστικῶν παραγόντων του νομοῦ, κατά τήν διάρκεια τῆς μεγάλης σύσκεψης, πού πραγματοποιήθηκε τό προπερασμένο Σάββατο, ὅταν ὁ πρῶτος παρουσία τῶν υπουργῶν δήλωνε ὅτι «οι ξενοδόχοι καί γενικά οἱ τουριστικοί παράγοντες ἐξάγουν παράνομα συνάλλαγμα, ὅτι «κλαίγονται γιά τήν δῆθεν τουριστική κρίση, ἀλλά θησαυρίζουν» καί ὅτι «εἶναι φοροφυγάδες».

Κατά τίς πληροφορίες οἱ ἐκπρόσωποι τῶν ξενοδόχων καί πρακτόρων τῆς Κῶ, ἀναμένεται νά ἀντεπιτεθοῦν, κατηγορώντας τόν δήμαρχο ὅτι «τορπιλίζει» τήν συνεργασία τῶν παραγωγικῶν τάξεων τοῦ νησιοῦ καί τοῦ Δήμου πού ἀποβαίνει πρός ὄφελος τῆς τοπικῆς οἰκονομίας χάρη προσωπικῶν πολιτικῶν — κομματικῶν ἐπιδιώξεων».

Οπωσδήποτε η διαμάχη πού ἔχει ξεσπάσει ἀναμένεται νά πάρει διαστάσεις μέ ἀπρόβλεπτες μέχρι στιγμῆς ἐπιπτώσεις στήν κοινωνική καί οἰκονομική ζωή τοῦ νησιοῦ.

● ΘΑ ΠΡΕΠΕΙ πάντως, νὰ σημειωθεῖ ὅτι καὶ στὸ παρελθὸν ὁ δήμαρχος κ. Καΐσερλης, ἔχει ἐπιτεθεῖ κατὰ τῶν τουριστικῶν παραγόντων τοῦ νησιοῦ τονίζοντας μὲ ἔμφαση ὅτι «μὲ τὶς ἐνέργειές τους ζημιώνουν τὸν Δῆμο».

ΓΙΑ ΤΗΝ ΑΠΟΖΗΜΙΩΣΗ ΤΩΝ 615 ΕΚΑΤΟΜ.

Σὲ δικαστική περιπέτεια ὁ Δῆμος Ρόδου

ΚΑΙ ΔΙΕΘΝΕΣ ΡΕΖΙΛΕΜΑ....

Σὲ σοβαρὸ δικαστικὸ ἀγώνα ἔχει ἀποδυθεῖ ἀπὸ τὴν περασμένη Πέμπτη ὁ Δῆμος Ρόδου, ἀπὸ τὸν ὁποῖο ἡ ἰταλικὴ ἑταιρεία «Τράσερ 'Ιταλιάνα» διεκδικεῖ ὡς ἀποζημίωση, ποσὸν 615 ἑκατομ., μετὰ τὴν ἀκύρωση τοῦ διεθνῆ διαγωνισμοῦ γιὰ τὴν κατασκευὴ τοῦ ἀπογετευτικοῦ ἔργου τῆς μείζονος Ρόδου. Πιὸ συγκεκριμένα....

● ΗΔΗ ΣΤΟ Πολυμελὲς Πρωτοδικεῖο τῆς Ρόδου, τὸ ὁποῖο ἀσχολήθηκε τὴν περασμένη Πέμπτη μὲ τὴν ὑπόθεση, κατατίθενται σήμερα οἱ ἀντι - προτάσεις τῶν ἐνδιαφερομένων μερῶν.

"Οπως προκύπτει, ὁ Δῆμος ἐπιχειρεῖ ν' ἀντικρούσει τὴν ἰταλικὴ ἑταιρεία, θεωρώντας ὅτι ὁ διαγωνισμὸς ὑπῆρξε ἄκυρος, ἀλλὰ οἱ νομικοὶ σύμβουλοί της ὑποστηρίζουν ὅτι τόσον ὁ διαγωνισμός, ὅσο καὶ ἡ ἀνάδειξη τῆς ἑταιρείας ὡς τελευταίου μειοδότη, ὑπῆρξαν καθ' ὅλα ἄκυρα.

● Η ΔΙΚΑΣΤΙΚΗ περιπέτεια στὴν ὁποία ὁδηγεῖται ὁ Δῆμος ἐξ αἰτίας τῶν ἄστοχων χειρισμῶν τοῦ θέματος ἀπὸ τὴν κυβέρνηση καὶ τὸν δήμαρχο κ. Καραγιάννη, θὰ διαρκέσει κατὰ τὶς πιὸ αἰσιόδοξες προβλέψεις, τουλάχιστον τρία χρόνια καὶ μέχρι νὰ ἐξαντληθοῦν ὅλα τὰ ἔνδικα μέσα, ἂν στὸ μεταξὺ δὲν ἐπέλθει κάποιος συμβιβασμός, πρᾶγμα, ποὺ ἄνθρωποι τοῦ Δήμου ἀποκλείουν.

Νομικοὶ κύκλοι τῆς Ρόδου, σχολιάζοντας τὸ γεγονὸς ὑποστήριζαν ὅτι ὁ Δῆμος θεωρεῖται ἀρκετὰ δύσκολο, ν' ἀποφύγει τελικὰ τὴν καταβολὴ τῆς ἀποζημίωσης, ἀλλὰ καὶ κινδυνεύει νὰ γίνει ρεζίλι διεθνῶς, ἀφοῦ ὅπως εἶναι γνωστὸ ἡ ἰταλικὴ ἑταιρεία ἔχει προσφύγει στὸ Εὐρωπαϊκὸ Δικαστήριο ('Επιλύσεως Διαφορῶν) τοῦ Παρισιοῦ, ὅπως ἔγραψε ἀποκλειστικὰ ἡ «ΔΡΑΣΙΣ».

ΕΜΠΑΙΓΜΟΣ

'Ανεξάρτητα πάντως ἀπὸ τὴν ὁποια ἐξέλιξη (Σ.Σ.: ἐλπίζουμε ἡ ἀπόφαση νὰ εἶναι εὐνοϊκὴ τελικὰ γιὰ τὸν Δῆμο), καὶ ἐνῶ μπαίνουμε στὸν 'Οκτώβριο, οἱ δηλώσεις τόσον τοῦ κ. Γεωργιάδη, ὅσο καὶ τοῦ κ. Καραγιάννη, ὅτι «τὸ ἀποχετευτικὸ θὰ ἀρχίσει νὰ κατασκευάζεται τὸν 'Οκτώβριο» ἀποδείχθηκαν ἐμπαιγμός.

● ΚΙ' ΑΥΤΟ ΓΙΑΤΙ, παρὰ τὴν προκήρυξη τοῦ σχετικοῦ διαγωνισμοῦ τὸν περασμένο Αὔγουστο, εἶναι σίγουρο ὅτι μὲ τὶς πιὸ εὐνοϊκὲς προοπτικὲς τὸ ἔργο δὲν πρόκειται νὰ ἀρχίσει οὔτε στὸ τέλος τοῦ 1984.

'Ενάμισυ μῆνα σχεδὸν μετὰ τὴν προκήρυξη δὲν ἔχει ἐπιδει χθεῖ κανένα ἐνδιαφέρον ἀπὸ μεγάλες ἑλληνικὲς ἢ ξένες τεχνικὲς ἑταιρεῖες.

● ΘΑ ΠΡΕΠΕΙ νὰ σημειωθεῖ πάντως ὅτι, οἱ τεχνικὲς ἑταιρεῖες ποὺ θὰ ἤθελαν νὰ πάρουν μέρος στὸν διεθνῆ διαγωνισμό, ἔχουν τὸ χρονικὸ περιθώριο τῶν τριῶν μηνῶν γιὰ νὰ ὑποβάλουν προκαταρκτικὲς μελέτες, ἐνῶ ἡ ὁριστικὴ μελέτη θὰ συνταχθεῖ ἀργότερα.

● ΟΠΩΣ ΚΑΙ νάχει τὸ θέμα γεγονὸς παραμένει ὅτι τὸ ζωτικὸ γιὰ τὴν πόλη ἀποχετευτικὸ ἔργο, θὰ καθυστερήσει ἀκόμα σημαντικά, πρᾶγμα ποὺ θὰ ἐπηρεάσει καὶ τὸν τελικὸ προϋπολογισμὸ του, πρὸς δόξαν τῶν ἐμπνευστῶν τῆς νέας μεθόδευσης.

"Εληξε τό συνέδριο Γενετικῆς

Μεγάλο διεθνὲς συνέδριο βιοχημικῆς καὶ ἀναπτυξιακῆς Γενετικῆς, ἔγινε στὴν Κῶ μὲ συμμετοχὴ 100 καὶ πλέον συνέδρων ἀπὸ διάφορες χῶρες.

Τὸ συνέδριο ἄρχισε τὴν περασμένη Πέμπτη 22 Σεπτεμβρίου καὶ τελείωσε τὸ περασμένο Σάββατο.

Τὸ συνέδριο πραγματοποιήθηκε στὶς αἴθουσες τοῦ Διεθνοῦς 'Ιπποκράτειου 'Ιδρύματος, ὑπὸ τὴν αἰγίδα τοῦ Πανεπιστημίου Πατρῶν, μὲ ἐπικεφαλῆς τῆὸ ὀργανωτικῆς ἐπιτροπῆς τὸν Κῶα καθηγητὴ τῆς εΓνετικῆς, στὸ Πανεπιστήμιο τῶν Πατρῶν, τὸν κ. Σταμ. 'Αλαχιώτη.

Τὸ Σάββατο βράδυ, ἡμέρα κατὰ τὴν ὁποία ἔληξε τὸ Συνέδριο, δόθηκε δεξίωση πρὸς τιμὴν τῶν συνέδρων στὸ ξενοδοχεῖο «Καράδια» τῆς Κῶ.

Γαλλική κορβέτα στὴν Ρόδο

'Αναμένεται νὰ καταπλεύσει στὴ Ρόδο μεγάλη γαλλικὴ κορβέτα γιὰ ἐθιμοτυπικὴ ἐπίσκεψη, στὶς 30 Σεπτεμβρίου, καὶ θὰ παραμείνει στὴ Ρόδο γιὰ 4 ἡμέρες.

Κυβερνήτης τῆς Γαλλικῆς κορβέτας εἶναι ὁ πλοίαρχος Λαμπονερί, ἀρχηγὸς τῆς 1ης Μοίρας Κορβετῶν τῆς Γαλλίας.

Τὸ Γαλλικὸ πολεμικὸ σκάφος ὀνομάζεται «Μόντ κάλμ» ἔχει πλήρωμα 239 ἀνδρες, ἔχει μῆκος 159 μ., μεταφέρει 2 ἐλικόπτερα καὶ ἔχει ἐκτόπισμα 4.450 τόννους.

Φεβρουάριο καὶ Αὔγουστο οἱ ἐκπτώσεις

Μόνο τὸν Φεβρουάριο καὶ τὸν Αὔγουστο θὰ γίνονται στὸ ἑξῆς ἐκπτώσεις στὰ ἐμπορικὰ καταστήματα.

Αὐτὸ ἰσχύει μετὰ τὴν ὑπογραφὴ ἀγορανομικῆς ἀποφάσεως τοῦ ὑπουργοῦ 'Εμπορίου κ. Μωραΐτη μὲ τὴν ὁποία:

Οἱ ἐπιχειρήσεις μποροῦν νὰ πωλοῦν τὰ ἐμπορεύματα τους σὲ μειωμένες τιμὲς ἀπὸ τὴν πρώτη Δευτέρα τῶν μηνῶν Φεβρουαρίου καὶ Αὐγούστου καὶ γιὰ τρεῖς ἑβδομάδες.

ΤΟ ΚΑΤΑΣΤΗΜΑ ΞΕΝΑΚΗ ΣΑΣ ΠΡΟΣΦΕΡΕΙ

ΠΑΝΤΑ ΠΟΙΟΤΗΤΑ - ΚΑΛΕΣ ΤΙΜΕΣ - ΠΛΗΡΕΣ SERVICE

ΘΑΥΜΑΣΙΑ ΕΠΙΠΛΑ ΚΟΥΖΙΝΑΣ
ΚΑΙ ΕΝΤΟΙΧΙΖΟΜΕΝΕΣ
ΗΛΕΚΤΡΙΚΕΣ ΣΥΣΚΕΥΕΣ Miele
ΣΕ ΠΑΡΑ ΠΟΛΥ ΚΑΛΕΣ ΤΙΜΕΣ
ΠΑΡΑΔΟΣΗ ΕΝΤΟΣ ΜΗΝΟΣ
ΓΙΝΟΝΤΑΙ ΕΥΚΟΛΙΑΙ ΠΛΗΡΩΜΗΣ

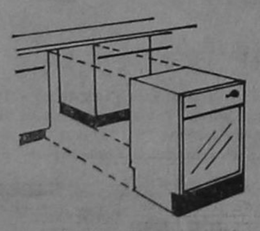

ΑΛΕΞ. ΔΙΑΚΟΥ 79, ΤΗΛ: 26597

ΑΝΑΚΟΙΝΩΣΗ

'Ανοίγω προσεχῶς στήν "Αννης Μαρίας-γιά σᾶς τήν ΑΝΘΑΓΟΡΑ

ΕΝΑ ΚΑΤΑΣΤΗΜΑ ΓΙΑ ΟΛΟΥΣ

'Επιχείρησις:

ΜΑΝΟΣ ΜΠΑΚΑΛΟΥΜΑΣ

ένα και περιποιημένο

Οὐζο ΦΩΚΙΑΛΗ. Περιποιημένο στήν ἀπόσταξη, τό ἄρωμα καί τή γεύση του. Μέ τό μεζέ πού ἀγαπᾶτε.

OYZO fokiali ροδίτικο καί περιποιημένο

