ΙΔΙΟΚΤΗΤΗΣ — ΔΙΕΥΘΥΝΤΗΣ
ΠΑΥΛΟΣ ΜΙΧΑΗΛ ΜΑΡΙΑΣ
ΓΡΑΦΕΙΑ — ΤΥΠΟΓΡΑΦΕΙΑ
ΛΙΝΔΟΥ 119 — ΤΗΛ. 22.540 - 28.640

Η ΔΡΑΣΙΣ

εβδομαδιαια εφημεριδα στην υπηρεσια του ροδιακου λαου

12 ΣΕΛΙΔΕΣ

ΔΕΥΤΕΡΑ 12 ΜΑΡΤΙΟΥ 1934
ΕΤΟΣ ΔΕΚΑΤΟΝ ΠΕΜΠΤΟΝ
Αριθμὸς Φύλλου 833 — Τιμὴ δρχ. 15

Πρωτοφανὴς ἐπίθεση κατά τοῦ Τύπου

ΠΡΟΚΑΛΕΙ ΤΟΝ ΛΑΟ

Ο ΔΗΜΑΡΧΟΣ

Οὔτε λέξη γιά τά σκάνδαλα τῆς Χάλκης καὶ τὶς προσλήψεις

Τὴν ἔκτακτη σύγκληση τοῦ δημοτικοῦ συμβουλίου φέρεται ἀποφασισμένη νὰ ζητήσει ἡ μειοψηφία με ἐπικεφαλῆς τὸν τέως δήμαρχο κ. Βενετοκλῆ, προκειμένου ὁ δήμαρχος κ. Καραγιάννης νὰ ὑποχρεωθεῖ νὰ ἀπαντήσει στὰ ὅσα τοῦ καταμαρτυροῦνται τὸν τελευταῖο καιρό.

ΕΝΩ ΟΙ ΕΡΓΑΓΟΜΕΝΟΙ ΑΓΑΝΑΚΤΟΥΝ

Μέ "ἐνωτικό" χαρακτήρα τὸ Συνέδριο

ΠΥΡΑ ΘΑ ΔΕΧΘΕΙ Ο κ. ΚΑΎΜΕΝΑΚΗΣ

Συντονισμένη προσπάθεια καταβάλλεται ἀπὸ τὴν «συμμαχικὴ» διοίκηση τοῦ Ἐργατικοῦ Κέντρου, ὥστε τὸ ἐργατικὸ συνέδριο τῆς ἐρχομενης Κυριακῆς νὰ ἀποκτήσει τὸν ἐπιθυμητὸ «ἑνωτικὸ» χαρακτήρα. Καὶ συγκεκριμένα...

● ΤΟΣΟΝ ἡ ΠΑΣΚΕ, ὅσο καὶ ἡ ΕΣΑΚ—Σ θὰ ἐμφανιστοῦν στὸ συνέδριο μὲ κοινὲς θέσεις, στοχεύοντας:

ΠΡΩΤΟ, στὸ νὰ πείσουν τοὺς ἀντιπροσώπους τῶν ἐργαζόμενων ὅτι στὸ σύντομο διαστημα ποὺ ἀνέλαβε τὴν ἡγεσία τοῦ τοπικοῦ συνδικαλιστικοῦ κινήματος ἡ «συμμαχικὴ διοίκηση ἔχει πετύχει ἀξιόλογο ἔργο».

ΔΕΥΤΕΡΟ, νὰ πετύχουν ἐπισης ἀπὸ τοὺς ἀντιπροσώπους τὴν ἔγκριση ἑνὸς κοινοῦ προγράμματος δράσης στὸ μέλλον καὶ

ΤΡΙΤΟΝ νὰ συγκαλύψουν τὶς μεγάλες ἀντιθέσεις τους ποὺ ἐφθασαν καὶ πρὸς τὰ ἔξω μὲ ἀφορμὴ τὴν συμφωνία - φιάσκο τῆς ΓΣΕΕ.

● ΑΝΑΜΦΙΒΟΛΑ παρὰ τὶς προθέσεις τῶν μελῶν τῆς διοίκησης τοῦ Ε.Κ.Δ. τὸ συνέδριο δὲν προβλέπεται καὶ τόσο ἤπιο ἢ ονωτικό.

Κι' αὐτὸ γιατὶ μεγάλος ἀριθμὸς ἀντιπροσώπων, ὅπως καὶ οἱ ἐργαζόμενοι ἔχουν ἀντιληφθεῖ καλά, ὅτι τουλάχιστον ἡ ΠΑΣΚΕ μὲ ἐπικεφαλῆς τὸν πρόεδρο κ. Καϋμενάκη δὲν διστάζει ὅποτε κρίνει σκόπιμο νὰ θυσιάζει τὰ συμφέροντα τους χάρη τοῦ κόμματος ποὺ ὑπηρετοὺν, ἐνῶ ἡ ΕΣΑΚ—Σ παρὰ τὶς σαφῶς ἀντίθετες θέσεις ποὺ ἔχει πάρει σὲ ὡρισμένα ζητήματα διστάζει νὰ προβεῖ σὲ συγκεκριμένες καταγγελίες.

● ΚΑΛΑ πληροφορημένες πηγὲς ἀναφέρουν ὅτι ἀρκετοὶ ἀντιπρόσωποι θὰ τὰ φάλλουν γιὰ τὰ καλὰ στὸν πρόεδρο κ. Καϋμενάκη τὸν ὁποῖο φανερὰ πιὰ κατηγοροῦν ὅτι ἔχει ὁδηγήσει σὲ ἀνυποληψία τὸ Ε.Κ.Δ. καὶ ὅτι «παίζει μὲ τὸ ψωμί μας», ἐννοώντας τὶς ἄστοχες καὶ ἐμπρηστικὲς ὁμιλίες του γιὰ «ακαταλήψεις» ξενοδοχείων, δηλώσεις ποὺ μποροῦν νὰ ἔχουν δυσάρεστες ἐπιπτώσεις γιὰ τὸν τουρισμὸ τοῦ νησιοῦ μας.

→ Συνέγεια Εἰς τὴν 2αν Σελίδα

Νέο «λάθος» στό Ταμεῖο τοῦ Δήμου

Καί νέο χονδρό λάθος φαίνεται ὅτι ἔχει γίνει στό Ταμεῖο τοῦ Δήμου Ρόδου. Σύμφωνα μέ πληροφορίες, τό Λογιστήριο τοῦ Δήμου στήν μισθοδοτική κατάσταση τοῦ δευτέρου δεκαπενθημέρου τοῦ Φεβρουαρίου, ὑπολόγισε λάθος τά ποσά τῆς ΑΤΑ μέ ἀποτέλεσμα νά πληρώσει παραπάνω 300.000 δρχ. περίπου στούς διοικητικούς ὑπαλλήλους.

Τό λάθος ἀναγνωρίστηκε τίς ἐπόμενες μέρες καί τώρα ὁ Δῆμος καλεῖ τούς ὑπαλλήλους νά ἐπιστρέψουν τό ἐπιπλέον ποσόν.

Μέ τό δεύτερο «χονδρό» λάθος πού προκάλεσε πικρά σχόλια μά καί γέλια, ἔρχεται ν' ἀποδειχτεῖ ὅτι ἡ περιβόητη «ἀναδιάρθρωση» τῶν ὑπηρεσιῶν ἀπό τόν κ. Καραγιάννη. ὑπῆρξε μιά «τρύπα στό νερό»

● Ο κ. ΒΕΝΕΤΟΚΛΗΣ, συγκεκριμένα θὰ ἐπιμείνει νὰ πάρει ἀπάντηση γιὰ τὶς σκανδαλώδεις δαπάνες τῆς Χάλκης, μετὰ τὴν ὁ πόφαση τῆς ΤΕΔΚ νὰ δώσει συγκεντρωτικὰ μόνο τὰ ποσὰ ποὺ δαπανήθηκαν καὶ ὄχι ἀναλυτικὲς καταστάσεις.

Ὅπως εἶναι γνωστόν, τόσο ὁ κ. Βενετοκλῆς, ὅσο καὶ ὁ τέως ἀντιδήμαρχος κ. Παρασκευᾶς, εἶχαν ζητήσει μὲ αἰτήσεις τους νὰ δοθοῦν οἱ δαπάνες ἀναλυτικά, ἀλλὰ ὁ δήμαρχος ὡὰν πρόεδρος τῆς Διοικούσας Ἐπιτροπῆς τῆς ΤΕΔΚ ἀρνήθηκε μὲ τὸ «χοντρὸ» αἰτιολογικό, ὅτι δεν εἶχαν «ἔννομο συμφέρον».

● ΕΠΙΣΗΣ, ὁ κ. Βενετοκλῆς προτίθεται νὰ ζητήσει ἀναλυτικὴ κατάσταση τῶν ἀτόμων ποὺ ἔχουν προσληφθεῖ στὰ διάφορα συνεργεῖα τοῦ Δήμου, ἀπὸ τὸν κ. Καραγιάννη.

Ὅπως καταγγέλλεται ἀντὶ γιὰ τὸ «ἀνοικοκύρεμα» ποὺ προεκλογικὰ ἐξάγγειλε ὁ κ. Καραγιάννης, σήμερα ὀργιάζουν οἱ προσλήψεις «ἡμετέρων» καὶ μάλιστα σὲ βαθμὸ ποὺ κανεὶς αὐτὴ τὴν στιγμὴ νὰ μὴν ξέρει πόσους ἐργατοϋπαλλήλους ἔχει ὁ Δῆμος.

● ΚΑΙ ΟΧΙ μόνο αὐτό, ἀλλὰ μεταξὺ τῶν «ἡμετέρων» συμπεριλαμβάνονται καὶ πάρα πολλοὶ τοῦ στενοῦ οἰκογενειακοῦ περιβάλλοντος τοῦ κ. Καραγιάννη.

ΠΡΟΚΛΗΣΗ ΚΑΤΑ ΤΟΥ ΛΑΟΥ

Στὸ μεταξὺ κύκλοι ποὺ εἶναι σὲ θέση νὰ γνωρίζουν τα διαδρα ματιζόμενα στὸν Δῆμο τῆς Ρόδου, χαρακτηρίζουν τὴν ἀπάντηση τοῦ κ. Καραγιάννη τὴν περασμένη ἑβδομάδα στὰ ὅσο τοῦ κοταμαρτυροῦνται σὰν ἀντιδημοτικὴ ἐνέργεια ποὺ προκαλεῖ τὸν λαὸ καὶ ποὺ ὑποτιμᾶ τὴν νοημοσύνη του.

● Ο κ. ΚΑΡΑΓΙΑΝΝΗΣ, ὑπενθυμίζεται, στὴν ἐπιστολή του ἀναφέρεται δῆθεν σέ «σενάριο ποὺ ἔχει στηθεῖ ἀπὸ τοὺς ἐμπνευστὲς τῶν ἐπιθέσεων».

● ΣΤΗΝ ΙΔΙΑ ἀπάντηση ἀνοφερόμενες στοὺς ἐπικριτὲς του ὁ κ. Καραγιάννης, σέ μιὰ φανερὴ προσπάθεια νὰ ἀποπροσανατολίσει τὸν λαὸ τῆς Ρόδου, τονίζει «ὅτι μηχανεύονται σκάνδαλα, γεννοῦν διασπάσεις, καταγγέλλουν «παραλείψεις» καὶ ἄλλα πολλα.

→ Συνέγεια Εἰς τὴν 2αν Σελίδα

Παραμένει στήν ἑταιρία τό Γκόλφ;

Ο κ. ΓΕΡΑΣΙΜΟΣ ΑΡΣΕΝΗΣ ΔΕΝ ΥΠΟΓΡΑΦΕΙ ΤΗΝ ΛΥΣΗ ΤΗΣ ΣΥΜΒΑΣΗΣ

Σέ σήριαλ, ποὺ ἐκθέτει ἀνεπανόρθωτα τὴν κυβέρνηση γιά τοὺς ἄστοχους χειρισμοὺς της, ἐξελίσσεται τὸ θέμα τῆς ἀξιοποίησης τοῦ Γκόλφ.

● ΣΥΜΦΩΝΑ μέ νεώτερες πληροφορίες, ἐνῶ ἀρχικά ἡ κυβέρνηση ὁδήγησε μέ τούς ἐξοντωτικούς περιορισμούς της, τήν ἑταιρεία πού εἶχε ἀναλάβει τήν ἐκμετάλλευση τοῦ Γκόλφ — Ἀφάντου, στήν λύση τοῦ συμβολαίου της μέ τόν ΕΟΤ σήμερα ὁ ὑπουργός Ἐθνικῆς Οἰκονομίας κ. Γεράσιμος Ἀρσένης, ἀρνεῖται νά ἐπικυρώσει τή λύση σύμβασης, παρατείνοντας τήν ἐκκρεμμότητα.

Ταυτόχρονα ὅμως δίνει βάσιμες ἐλπίδες ὅτι τελικά ἡ ἑταιρεία θά προχωρήσει στήν ἀξιοποίηση τῆς θαυμάσιας ἀλλά «νεκρῆς» τουριστικά περιοχῆς.

● Η ΜΕΤΑΣΤΡΟΦΗ αὐτή τοῦ κ. Ἀρσένη στό ζωτικό γιά τόν τόπο θέμα ἀποδίδεται κατά τούς παρατηρητές, στήν συνάντηση πού εἶχε τελευταῖα μέ τόν ἐπικεφαλῆς τοῦ Ὁμίλου τῶν Ἑλληνοαμερικανικῶν Ἐπιχειρήσεων κ. Ταβουλαρέα, κατά τό πρόσφατο ταξίδι του στήν Ἀμερική πρός ἀναζήτηση ἐπενδυτῶν.

→ Συνέγεια Εἰς τὴν 2αν Σελίδα

«ΑΝΘΑΓΟΡΑ»
ΜΠΑΚΑΛΟΥΜΑ
ΑΝΝΗΣ ΜΑΡΙΑΣ 81 — ΤΗΛ. 23.951
Γιὰ σᾶς — γιὰ ὅλους,
Σᾶς περιμένουμε νὰ διαλὲξετε ἔτοιμες αὐτοποτιζόμενες ζαρτινιέρες.
Γιὰ τὸ Κατάστημά σας — Γιὰ τὸ Ξενοδοχεῖο σας.
Τὸ πιὸ μεγάλο ἀνθοπωλεῖο στὴν Ἑλλάδα.
Φυτὰ Κήπου — Δένδρα — Καλλοπιστικοὶ θάμνοι.
Εὐκολίες πληρωμῆς
ΕΥΧΑΡΙΣΤΩ

ΣΥΜΦΩΝΑ ΜΕ ΠΛΗΡΟΦΟΡΙΕΣ

Ὁ Ρουμελιώτης ὑποψήφιος στό νομὸ μας

ΣΕ ΔΥΣΚΟΛΗ ΘΕΣΗ ΧΙΩΤΑΚΗΣ— ΣΦΥΡΙΟΥ

Νέο πρόσωπο στὴν πολιτικὴ ζωὴ τοῦ νομοῦ μας πρόκειται σύντομα νὰ ἐμφανισθεῖ καὶ κατὸ τὶς ἐκτιμήσει πολιτικῶν παρατηρητῶν νὰ διαταράξει ἀκόμη περισσότερο τὰ... φουρτουνιασμένα νερὰ τοῦ ΠΑΣΟΚ. Καὶ συγκεκριμένα....

● ΠΡΟΚΕΙΤΑΙ γιά τόν κ. Παναγιώτη Ρουμελιώτη ὑφυπουργό Ἐθνικῆς Οἰκονομίας σήμερα, πού ἄς σημειωθεῖ εἶναι Καλυμνιακῆς καταγωγῆς.

Ο κ. Ρουμελιώτης λοιπόν, κατά τίς πληροφορίες πού προέρχονται ἀπό τό ἴδιο τὸ ΠΑΣΟΚ θά εἶναι στίς προσεχεῖς βουλευτικές ἐκλογές τό «νέο πρόσωπο» στό ψηφοδέλτιο τοῦ ΠΑΣΟΚ.

● ΜΕΤΑ ΤΟΝ κ. Αντώνη Γεωργιάδη, πού φέρεται σάν ὁ πρῶτος τοῦ ψηφοδελτίου ὁ κ. Ρουμελιώτης θά καταλάβει τήν δεύτερη θέση.

Αν οἱ πληροφορίες ἐπαληθευτοῦν, παρ' ὅλο πού εἶναι κάπως πρόωρο γιά νά λεχθεῖ ὁτιδήποτε μέ βεβαιότητα, εἶναι σίγουρο ὅτι ἡ «κάθοδος» του θά δημιουργήσει σοβαρά προβλήματα.

● ΚΑΙ πρῶτα απ' ὅλα στους βουλευτές κ.κ. Γιῶργο Χιωτάκη καί Κοσμᾶ Σφυρίου, πού μέσα στίς φολοδοξίες τους εἶναι νά καταλάβουν μιά ἀπό τίς προνομιοῦχες θέσεις.

● ΟΙ κ.κ. ΧΙΩΤΑΚΗΣ καί Σφυρίου θά βρεθοῦν νά δίνουν «μάχη» γιά τήν τρίτη θέση, πού κρίνεται ἄκρως ἐπισφαλής, ἀφοῦ θεωρεῖται ἀκατόρθωτο μάλλον τό ΠΑΣΟΚ νά ξανακερδίσει τίς τρεῖς ἕδρες. Επικρατέστερος πάντως καί γιά τήν τρίτη θέση προβάλλει ο κ. Σφυρίου.

Αλλά τά προβλήματα δέν σταματᾶνε ἐδῶ. Ο κ. Κλεάνθης Ζερβός θά πρέπει νά θεωρεῖται ὁριστικά κομμένος, ὅπως ἐπίσης καί μερικά φιλόδοξα στελέχη τοῦ ΠΑΣΟΚ Κω, πού ποτέ δέν ἔπαψαν νά ὁραματίζονται μιά θέση προνομιούχα, σάν ἐκπρόσωποι τοῦ βορείου συγχροτήματος, πού ὁμολογουμένως ἔδωσε ψηλότερα ποσοστά ψήφων στή σημερινή κυβέρνηση.

● ΑΥΤΟΝΟΗΤΟ εἶναι, ἐπίσης, ὅτι ὁ κ. Ρουμελιώτης θά ὁδηγήσει ὑποχρεωτικά στό περι-

→ Συνέγεια Εἰς τὴν 2αν Σελίδα

Πέθανε ὁ Τάκης Δημητριάδης

Ο γνωστός ἐπιχειρηματίας Τάκης Δημητριάδης πέθανε χτές σέ ἡλικία 64 χρόνων μετά ἀπό μακρά καί ἐπώδυνη ἀσθένεια.

Η εἴδηση τοῦ θανάτου του «προκάλεσε» αἴσθηση καί συγκίνηση στήν κοινωνία τῆς Ρόδου.

Η κηδεία τοῦ Τάκη Δημητριάδη θά γίνει σήμερα στίς 4 μ.μ. ἀπό τόν Ἱερό Ναό τοῦ Εὐαγγελισμοῦ.

Ἡ πτώση στὸ συνάλλαγμα

Κατακόρυφη πτώση παρουσίασαν οἱ δεῖκτες τῶν σημαντικότερων συναλλαγματοφόρων τομέων τῆς χώρας μεταξύ τοῦ 981 καί τοῦ 1983.

Συγκεκριμένα στήν τριετία 1981 — 83 τό τουριστικό συνάλλαγμα μειώθηκε κατά 38ο)ο, κάτι πού ἔνοιωσε ἰδιαίτερα ἡ ἀγορά τῆς Ρόδου.

→ Συνέγεια Εἰς τὴν 11ην Σελίδα

ΔΙΑΜΑΡΤΥΡΟΝΤΑΙ ΟΙ ΕΝΔΙΑΦΕΡΟΜΕΝΟΙ

"Νέκρωσαν" καί τό νόμο περί «κινήτρων»

ΑΘΡΟΕΣ ΟΙ ΕΓΚΡΙΣΕΙΣ ΑΛΛΑ ΧΡΗΜΑΤΑ ΔΕΝ ΒΛΕΠΟΥΝ ΟΙ ΕΠΕΝΔΥΤΕΣ

«Νεκρὸς» νόμος ἢ χωρὶς οὐσιαστικὸ ἀντίκρυσμα ἔχει καταντήσει ὁ ἀναπτυξιακὸς νόμος 1262) 82 «περὶ κινήτρων». Πιὸ συγκεκριμένα...

● ΑΥΤΟ καταγγέλλεται σήμερα ἀπό ἐνδιαφερόμενους, οἱ ὁποῖοι μέν ἔχουν πάρει τίς σχετικές ἐγκρίσεις ἀπό τίς ἁρμόδιες ὑπηρεσίες, πλήν ὅμως δέν ἔχουν πάρει οὔτε δραχμή ἀπό τίς περιβόητες χρηματοδοτήσεις.

Στίς καταγγελίες τους ἀναφέρονται στήν ἐξωφρενική ἀπό πλευρᾶς μανδαρίνων τοῦ ἁρμοδιου ὑπουργοῦ, ἀντιμετώπιση τῶν περιπτώσεων τους, ὅπου ἀρνοῦνται τήν χρηματοδότηση τους, ἢ στήν πιό ἀθῶα περίπτωση περιορίζουν σημαντικό τό συνολικό ὕφος τῆς ἐπιχορήγησης, ἔτσι ὥστε νά καταντοῦν σέ τελευταία ἀνάλυση δῶρον — ἄδωρον οἱ εὐεργετικές διατάξεις γιά τούς ἐπενδυτές.

● ΑΠΟΤΕΛΕΙ τραγική εἰρωνεία, τονίζουν καί πρώτου μεγέθους ἐμπαιγμός ἀπό τή μιά ἡ κυβέρνηση νά βελτιώνει τόν ἀναπτυξιακό νόμο γιά νά ἐνθαρρύνει ὅσο μπορεῖ τίς ἰδιωτικές ἐπενδύσεις καί ἀπό τήν ἄλλη στό τέλος νά μήν χρηματοδοτεῖ τούς ἐπενδυτές κατά τά προβλεπόμενα, παρά τό γεγονός ὅτι ἔχουν ἀπό καιρό τό «ὀκέι» τῶν ἁρμόδιων ὑπηρεσιῶν περιφερειακῆς ἀνάπτυξης γιά τήν σκοπιμότητα τοῦ ἔργου.

Τό μεγάλο «ναὶ» στίς χρηματοδοτήσεις ἐπισημαίνουν, παρατηρεῖται στίς μικρές ξενοδοχειακές μονάδες πού ἀθρόα ἔχουν ὑποβάλει αἰτήσεις.

ΕΝΑ ΦΑΙΝΟΜΕΝΟ Σ' ΕΞΑΡΣΗ

Οἱ καλλονές θέλουν δουλειά καί...διακοπές

ΤΙ ΘΑ ΓΙΝΕΙ, ΟΜΩΣ, ΜΕ ΤΟΥΣ ΝΤΟΠΙΟΥΣ;

Τὸν τελευταῖο καιρὸ οἱ διευθύνσεις ξενοδοχείων, ἐστιατορίων, μπάρ, τουριστικῶν γραφείων καὶ γενικὰ τῶν τουριστικῶν ἐπιχειρήσεων, βομβαρδίζονται στὴν κυριοεξία ἀπὸ ἐπιστολὲς ξένων, στὴν πλειοψηφία τους νεαρὰ κορίτσια, ποὺ ἐπιθυμοῦν νὰ ἐργασθοῦν στὸν τόπο μας.

● ΤΟ ΦΑΙΝΟΜΕΝΟ δέβαια δέν εἶναι νέο. Παρατηρεῖται κάθε χρόνο σχεδόν, ἀλλὰ φέτος, ὅπως ἀναφέρουν τουριστικοὶ παράγοντες ἐμφανίζεται μὲ κάποια ἐξαρση γιὰ διάφορους λόγους:

Ὁ Πρῶτος εἶναι ἡ ἀνεργία τῶν νέων στὶς χῶρες τους. Καὶ ὁ δεύτερος γιατὶ ἐπιθυμοῦν νὰ ἐφαρμόσουν τὸ «τερπνὸν μετὰ τοῦ ὠφελίμου». Που στὴν συγκεκριμένη περίπτωση σημαίνει: «δουλεύοντας κάνω τὶς διακοπὲς μου» ἢ ἀντίστροφα

● ΟΠΩΣ ΚΑΙ ΝΑΧΕΙ ὅμως τὸ θέμα, γεγονὸς εἶναι ὅτι ἡ ἀκάθο-

→ Συνέγεια Εἰς τὴν 11ην Σελίδα

Οἱ τσίκλες μέ σακχαρίνη καὶ ὁ ΣΥΝ-ΚΑ

Τό ὑπουργεῖο Ἐμπορίου σκοπεύει νά εἰσηγηθεῖ ἐνδεχόμενη προσαρμογή τῆς ὁμοθεσίας, ὥστε νά εἶναι δυνατό στό μέλλον νά ἀλλάξει ἄν το ἐπιβάλουν τά πει

→ Συνέγεια Εἰς τὴν 11ην Σελίδα

ΕΝΩ Η ΝΕΑ ΝΟΜΑΡΧΗΣ ΑΝΑΛΑΜΒΑΝΕΙ ΑΥΡΙΟ

Ἀνησυχοῦν οἱ φατριές ἀπό τήν "ἀλλαγή"

ΓΙΑΤΙ ΜΕΤΑΤΙΘΕΤΑΙ Η κ. ΑΓΓΕΛΙΚΗ ΣΥΝΟΔΙΝΟΥ

Κάτω ἀπὸ τὶς χειρότερες συνθῆκες γίνεται αὔριο τὸ πρωῖ ἡ ἀλλαγὴ σκυτάλης στὴν Διοίκηση τοῦ εὐαίσθητου ἀκριτικοῦ νομοῦ μας.

● ΚΑΤΑ ΤΗΝ ΔΙΑΡΚΕΙΑ σύντομης διαδικασίας παρουσία τῶν προϊσταμένων τῶν ὑπηρεσιῶν τῆς Νομαρχίας, ἡ ἀπερχόμενη Νομάρχης κ. Ἀγγελικὴ Συνοδινοῦ, θὰ παραδώσει στὴν ἀντικαταστάτρια της κ. Τζένη Καραβέλη — Φυλακτοῦ, μετὰ τὶς ξαφνικὲς ἀλλαγὲς τῶν νομαρχῶν, ποὺ ἀποφάσισε τὴν περασμένη ἑβδομάδα ὁ κ. Κουτσόγιωργας.

Οἱ συνθῆκες ὅπως προαναφέραμε ποὺ ἐπικρατοῦν στὸν νομὸ ἐπιφυλλάσουν ὁπωσδήποτε ἀρκετὲς δυσκολίες γιὰ τὴν νέα νομάρχη, ἡ ὁποία δικαιολογημένα συγκεντρώνει τὸ ἐνδιαφέρον τοῦ Δωδεκανησιακοῦ λαοῦ.

Η κ. ΣΥΝΟΔΙΝΟΥ

Ἡ κ. Συνοδινοῦ, ποὺ κατὰ γενικὴ ὁμολογία δὲν κατάφερε νὰ ἐκπληρώσει τὶς προσδοκίες τοῦ ἀκριτικοῦ λαοῦ τῆς Δωδεκανήσου, μετατίθεται στὸ διαμέρισμα Ἀττικῆς.

Σημειώνεται, ὅτι γιὰ τὴν μετάθεσή της εἶχε ὑποβάλει αἴτηση στὸν τότε ὑπουργὸ Ἐσωτερικῶν κ. Γεννηματᾶ.

● ΩΣΤΟΣΟ, σήμερα ἀποκαλύπτεται ὅτι ἡ κ. Συνοδινοῦ δὲν θὰ τατίθετο ἂν δὲν εἶχε συγκρουστεῖ μὲ τὰ περισσότερα μέλη τῆς Νομαρχιακῆς τοῦ ΠΑΣΟΚ,

→ Συνέγεια Εἰς τὴν 11ην Σελίδα

ΚΑΤΗΓΟΡΕΙΤΑΙ ΑΠΟ ΤΟΥΣ ΞΕΝΟΔΟΧΟΥΣ

Ἀνακόλουθη ἡ πολιτική τοῦ κ. Σκουλᾶ

ΑΛΛΑ ΥΠΟΣΧΕΤΑΙ, ΑΛΛΑ ΕΦΑΡΜΟΖΕΙ

Γιὰ ἀναξιοπιστία καὶ ἀνακόλουθη πολιτικὴ κατηγορεῖται ἀπὸ τὸν ξενοδοχειακὸ ὀκόσμο ὁλόκληρης τῆς χώρας ὁ Γ.Γ. τοῦ ΕΟΤ κ. Σκουλᾶς.

● ΟΠΩΣ ΑΠΟΚΑΛΥΠΤΕΤΑΙ τώρα ὁ Γ.Γ. τοῦ ΕΟΤ κ. Σκουλᾶς, ἐνῶ εἶχε ὑποσχεθεῖ στοὺς ξενοδόχους - ἐπιχειρηματίες ὅτι ἡ θέση τοῦ ΕΟΤ θὰ ἦταν ἀρνητικὴ στὸ θέμα τῆς ὑπαλληλοποίησης τῶν ξενοδοχοϋπαλλήλων, ἐν τοὺς παρασκηνιακὰ καὶ μὲ ἐμπιστευτικὰ ἔγγραφα του πρὸς τὸ ὑπουργεῖο Ἐργασίας εἶχε εἰσηγηθεῖ ἀκριβῶς τὸ ἀντίθετο.

Εἰδικώτερα, ὁ Γ.Γ. τοῦ ΕΟΤ κ. Σκουλᾶς ἔχει εἰσηγηθεῖ στὸ ὑπουργεῖο Ἐργασίας, τὴν ὑπαλληλοποίηση ὅλων τῶν ἐργαζόμενων στὰ ξενοδοχεῖα ἐφ' ὅσον ἔχουν συμπληρωσει μιὰ πενταετία, καθὼς καὶ τὴν ἐπέκταση τοῦ 5θημέρου στὶς τουριστικὲς μονάδες.

● Η ΕΙΣΗΓΗΣΗ τοῦ κ. Σκουλᾶ ἔχει δικαιολογημένα φοβίσει τὸν ξενοδοχειακὸ κόσμο, γιατὶ μὲ τὴν ὑπαλληλοποίηση κυρίως θὰ δημιουργηθοῦν τέτοιες ἐπιβαρύνσεις ποὺ θὰ ὁδηγήσουν πολλὰ ξενοδοχεῖα στὴν ἐξόντωση.

● ΘΑ ΠΡΕΠΕΙ νὰ σημειωθεῖ ὅτι δὲν εἶναι ἡ πρώτη φορὰ ποὺ ὁ Γ.Γ. τοῦ ΕΟΤ ὑπόσχεται ἄλλα στοὺς ξενοδόχους καὶ ἄλλα πράττει, γεγονὸς ποὺ δημιουργεῖ ἠθικὸ θέμα ἀπὸ τὴν μιὰ γιὰ τὸν

→ Συνέγεια Εἰς τὴν 11ην Σελίδα

Συνεδριάζει σήμερα ἡ ΚΕΕΔ

ΤΗΝ ὀργάνωση διαφόρων ἐκδηλώσεων στὴν πόλη μας πρόκειται νὰ προγραμματίσει ἡ Διοικοῦσα Ἐπιτροπὴ τοῦ ἐδῶ παραρτήματος τῆς Κίνησης γιὰ τὸν Ἐκδημοκρατισμὸ τῶν Ἐνόπλων Δυνάμεων (ΚΕΕΔ) ἡ ὁποία συνέρχεται σήμερα στὶς 5 τὸ ἀπόγευμα στὴν αἴθουσα τοῦ Κέντρου «Ἀκταῖον» ἐνῶ θὰ συζητηθεῖ καὶ τὸ οἰκονομικὸ πρόβλημα τῆς Κίνησης γιὰ τὴν ἀπρόσκοπτη ὀργάνωση καὶ λειτουργία της.

Τὰ παραπάνω ἀναφέρονται μεταξὺ ἄλλων σὲ δελτίο Τύπου τῆς Κίνησης τὸ πλῆρες κείμενο τῆς ὁποίας ἔχει ὡς ἑξῆς:

«Η ΔΙΟΙΚΟΥΣΑ Επιτροπὴ τοῦ ἐδῶ παραρτήματος τῆς Κίνησης γιὰ τὸν Ἐκδημοκρατισμὸ τῶν Ἐνόπλων Δυνάμεων (ΚΕΕΔ) θὰ συνέλθει (σήμερα) Δευ-

→ Συνέγεια Εἰς τὴν 8ην Σελίδα

Το σωστο ουζο
Γιά ὅσους ξέρουν νὰ πίνουν...
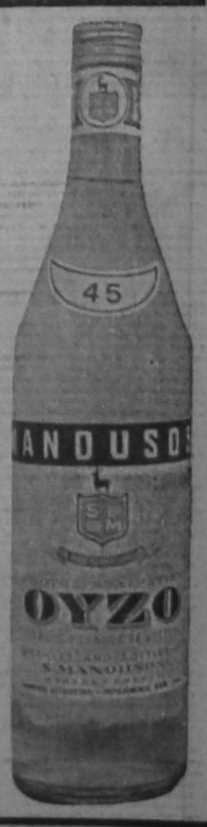

ΟΥΖΟ ΜΑΝΟΥΣΟΣ
τό σωστό οὔζο
Η παραδοση συνεχιζεται

Κινηματογράφοι

ΧΕΙΜΕΡΙΝΟΣ ΚΙΝΗΜΑΤΟΘΕΑΤΡΟ

ΤΙΤΑΝΙΑ

ΠΡΟΓΡΑΜΜΑΤΑ

5½—7½, 7½—9½, 9½—11½

Μιά ταινία πού τά συνδυάζει ὅλα καί θά σᾶς ἀφήσει ἀναυδους. Ἀπό τούς δημιουργούς τοῦ «MAD MAX».

ΣΚΟΤΩΣΤΕ ΤΟΝ!
ΞΕΡΕΙ ΠΟΛΛΑ

ΕΓΧΡΩΜΟΝ
ΑΚΑΤΑΛΛΗΛΟΝ

Πρωταγωνιστοῦν:
ΣΤΗΒ ΜΠΙΣΛΕΥ
ΑΡΝΑ
ΜΑΡΙΑ ΓΟΥΙΝΤΣΕΣΤΕΡ
ΡΟΣ ΤΟΜΣΟΝ

ΚΙΝΗΜΑΤΟΘΕΑΤΡΟΝ

ΜΕΤΡΟΠΟΛ

ΠΡΟΓΡΑΜΜΑΤΑ
Ἀπογευματινή 7 ἕως 9
Βραδυνή 9.30 ἕως 11.30

Ο θίασος Γιάννη Εὐαγγελίδη — Κώστα Καραγιώργη παρουσιάζει τήν θεότρελλη κωμωδία τοῦ ΚΩΣΤΑ ΠΡΕΤΕΝΤΕΡΗ.
ΤΟ ΚΑΡΕ ΤΟΥ ΕΡΩΤΑ

Πρωταγωνιστοῦν:
Γιάννης Εὐαγγελίδης
Κώστας Καραγιώργης
Τ. Ψωμόπουλος
Μ. Χαρτίου
Γ. Σαλτόγλου
Ελενα Στρατῆ καί
Σούλα Διακάτου
ΔΙΔΟΝΤΑΙ
ΕΡΓΑΤΙΚΑ ΕΙΣΙΤΗΡΙΑ

ΕΘΝΙΚΟ ΘΕΑΤΡΟ

ΠΡΟΓΡΑΜΜΑΤΑ

5½—7½, 7½—9½, 9½—11½

Η UNITED ARTISTS μέ ὑπερηφάνεια παρουσιάζει τήν ἀνεπανάληπτη ταινία πού καθιέρωσε τόν σκηνοθέτη τῶν ἐπιτυχιῶν «ΣΤΑΝΛΕΥ ΚΙΟΥΜΠΡΙΚ».

Η ΚΛΟΠΗ

Ενα φίλμ που θά θέλατε νά τό δεῖτε πολλές φορές!
Πρωταγωνιστοῦν:
ΒΙΝΣ ΕΝΤΟΥΑΡΝΤΣ
ΣΤΕΡΛΙΝ ΧΕΥΝΤΕΝ
ΚΟΛΗΝ ΓΚΡΕΗ
ΕΓΧΡΩΜΟ
ΑΚΑΤΑΛΛΗΛΟ

ΠΑΛΛΑΣ

ΠΡΟΓΡΑΜΜΑΤΑ

5½—7½, 7½—9½, 9½—11½

Ενα φίλμ σκάνδαλο πού προκάλεσε πολλές συζητήσεις στό ἐξωτερικό καί στήν Ελλάδα. Αναφέρετε στό θέμα - ταμπού τῆς Ομοφυλοφιλίας γυρισμένο μέ μεγάλη αντικειμενικότητά πάνω στήν ἐρωτική καί ἐγκληματική δράση τοῦ «Καυγατζῆ». Θεωρεῖται η τελευταία καί καλύτερη ταινία του σκηνοθέτη Ρ.Β. Φασμπίντερ.

Ο ΚΑΥΓΑΤΖΗΣ
ΑΚΑΤΑΛΛΗΛΟΝ

Με τους:
ΜΠΡΑΝΤ ΝΤΑΙΝΒΙΣ (Το ἐξπρές του Μεσονυκτίου)
ΖΑΝ ΜΟΡΩ
ΦΡΑΝΚΟ ΝΕΡΟ

Μιά ταινία πού τό θέμα της εἶναι ἐπίκαιρο καί ἀξίζει κανείς νά δεῖ καί νά προβληματιστεῖ!!!

ΚΙΝΗΜΑΤΟΓΡΑΦΟΣ

ΟΛΥΜΠΙΑ

ΠΡΟΓΡΑΜΜΑΤΑ

5½—7½, 7½—9½, 9½—11½

Σήμερον μιά γαλλική υπερπαραγωγή, μιά ταινία ΣΕΞ μέ τήν ὡραιοτάτη σούπερ στάρ τοῦ γαλλικοῦ κινηματογράφου τήν ἀπίθανη ΚΛΩΝΤΙΝ ΜΠΕΚΑΡΙ στήν πιό ὡραία ταινία τῆς καριέρας της. Μιά ταινία γεμάτη ὁμορφιά καί πλοῦτο.

ΑΜΑΝΤΙΝ
ΓΕΝΝΗΘΗΚΕ
ΒΙΤΣΙΟΖΑ

Πρωταγωνιστεῖ:
Η ὡραιοτάτη ΚΛΩΝΤΙΝ ΜΠΕΚΑΡΙ ἡ Σούπερ Στάρ τῆς Γαλλικῆς ὀθόνης.
ΕΓΧΡΩΜΟΝ
ΑΚΑΤΑΛΛΗΛΟΝ

ἀγρότες...

Πήρατε τὸ ἐπαναστατικὸ λίπασμα Φ-100 Σπέσιαλ;

SIEMENS

Ἄριστη ποιότητα μέ τήν πρώτη ματιά... σκούπες Siemens

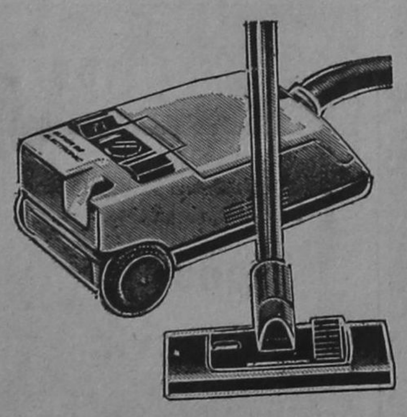

Η ποιότητα SIEMENS φαίνεται μέ τήν πρώτη ματιά... καί μέ τή δεύτερη ματιά χωρίς ἐλλείψεις τό πρόγραμμα γιά κάθε περίπτωση. Οι σκοῦπες SIEMENS εἶναι ἠλεκτρονικές· αὐτό σημαίνει ὅτι: καθαρίζουν τέλεια πατώματα, χαλιά, πολυθρόνες, κουρτίνες καί κάνουν οἰκονομία στό ρεῦμα.
Προστατεύουν σά μιά καλή νοικοκυρά ὑφάσματα, στόφες, πολύτιμα χαλιά.
Εἶναι οἱ μόνες πού ἔχουν διπλό φίλτρο ἀπό χαρτί καί ὕφασμα.
Ενα ἐνδεικτικό φωτάκι σᾶς δείχνει τήν ποσότητα τῆς σκόνης μέσα στό φίλτρο.
Ἔχουν αὐτόματο τύλιγμα καλωδίου· μ' ἕνα πάτημα τοῦ διακόπτη τό καλώδιο τυλίγεται αὐτόματα. Μετακινοῦνται ἐλεύθερα καί μποροῦν νά σκουπίζουν ἄνετα ὅλες τίς ἐπιφάνειες (κάτω ἀπό γραφεῖα, κρεββάτια, καναπέδες, κουρτίνες κλπ.).
Ἔχουν πολλά ἐξαρτήματα γιά χαλιά, γιά δάπεδα, γιά καλοριφέρ, βιβλιοθῆκες, γιά πλύσιμο χαλιῶν καί μοκετῶν.

Η SIEMENS προσφέρει 11 μοντέλα Σκουπῶν γιά νά κάνει τήν ἐκλογή σας πιό εὔκολη.
Ποικιλία μοντέλων - ποικιλία τιμῶν.

Γιά τήν ἠλεκτρική σας σκούπα Η ΤΕΧΝΙΚΗ SIEMENS ΕΓΓΥΑΤΑΙ

Ἀποκλειστικὸς Ἀντιπρόσωπος Δωδεκανήσου

ΚΡΙΤΩΝ Α.Ε.

ΑΜΕΡΙΚΗΣ 46 — ΤΗΛ. 21.275 — ΡΟΔΟΣ

Προκαλεῖ τόν λαό ὁ Δήμαρχος

Συνέχεια Ἐκ τῆς 1ης Σελίδος

«Προφανὴς στόχος, συνεχίζει εἶναι ὁ διχασμὸς τοῦ ροδιακοῦ λαοῦ καὶ ἡ κατασυκοφάντηση τῆς δημοτικῆς ἀρχῆς μέσα ἀπὸ τὴν διασπορὰ κατασκευασμένων εἰδήσεων, οἱ ὁποῖες προσπαθοῦν νὰ δημιουργήσουν κλίμα ἀνησυχίας..».

ΕΡΩΤΗΜΑΤΙΚΑ

Τὸ ὕφος καὶ μόνο τῆς ἀπάντησης τοῦ κ. Καραγιάννη σχολίαζαν οἱ ἴδιοι κύκλοι, δείχνει καὶ πόσο ἀντιδημοκρατικὰ ἐνεργεῖ καὶ πόσο περιφρονεῖ τὸν λαὸ αὐτοῦ τοῦ τόπου ποὺ τοῦ ἐμπιστεύτηκε τὶς τύχες του.

Ἀντιδημοκρατικά, γιατὶ ἐνῶ γνωρίζει τὴν ἀλήθεια ἐπιχειρεῖ νὰ... φορτώσει τὴν ρεμούλα ποὺ ἐπικρατεῖ στὸν Δῆμο στὸν Τύπο, ποὺ δήθεν «μηχανεύεται καὶ κατασκευάζει τὶς εἰδήσεις.

● ΠΕΡΙΦΡΟΝΕΙ δὲ τὸν λαὸ γιατὶ συστηματικὰ ἀποφεύγει νὰ ἀπαντήσει στὰ καυτὰ ἐρωτήματα ποὺ τοῦ τίθενται. Καὶ πιὸ συγκεκριμένα:

● "Αν δὲν ὑπάρχουν σκάνδαλα στὴν περιδόητη «λίστα» τῆς Χάλκης, γιατὶ δὲν τὴν δίνει ὁ ἴδιος στὴν δημοσιότητα γιὰ νὰ δεῖ — ἐπὶ τέλους — ὁ λαὸς πὼς γίνεται ἡ διαχείριση τοῦ δημοτικοῦ χρήματος καὶ ποιοί τὸ ρακανίζουν.

● "Αν δὲν ἔχει κατὰ σύστημα «βολέψει» τοὺς «ἡμετέρους» γιατὶ ἀρνεῖται νὰ δώσει στὴν δημοσιότητα τὰ ὀνόματα, τὰ προσόντα καὶ τὸν τόπο καταγωγῆς ὅσων ἔχουν προσληφθεῖ.

● ΒΕΒΑΙΑ σήμερα ὁ λαὸς τῆς Ρόδου ἀντιλαμβάνεται καλὰ πίσω ἀπὸ τὴν πλύση ἐγκεφάλου ποὺ ὑφίσταται καθημερινὰ περὶ «ἀξιοκρατίας» «ἀδιαβλήτων διαδικασιῶν» καὶ «γιὰ μεθοδεύσεις ὑπὸ τὸ φῶς τοῦ ἥλιου», ὅτι τὰ πάντα στὸν Δῆμο μεθοδεύονται ἀπαράδεκτα ἀντιδημοκρατικὰ καὶ στὰ σκοτεινὰ παρασκήνια.

Συνεδριάζει τὸ ἐ νωτικὸ συνέδριο

Συνέχεια Ἐκ τῆς 1ης Σελίδος

● ΩΣΤΟΣΟ τὸν πιὸ σημαντικὸ ρόλο στὸ συνέδριο τῆς ἐρχομένης Κυριακῆς, ἀναμένεται νὰ παίξει ἡ ἐν ἐξελίξει συμφωνία τῶν ξενοδοχοϋπαλλήλων.

"Αν ἡ συμφωνία δὲν εἶναι εὐνοϊκὴ γιὰ τοὺς ἐργαζόμενους ἢ ἂν τὸ θέμα παραπεμφθεῖ στὴ διαιτησία, θεωρεῖται σεβαιο, ὅτι ὁ κ. Καϋμενάκης, ποὺ μεθόδευσε τὴν ὑποστήριξη τῆς πανελλαδικῆς σύμβασης, θὰ δεχθεῖ τὰ ὁμαδικὰ πυρὰ τῶν ξενοδοχοϋπαλλήλων, μὲ ἄγνωστες πρὸς τὸ παρὸν συνέπειες.

● ΘΑ ΠΡΕΠΕΙ νὰ τονιστεῖ, ὅτι τόσον ὁ κ. Καϋμενάκης, ὅσο καὶ οἱ ἄλλοι εἰσηγητὲς στὴν προσπάθειά τους νὰ ἀποπροσανατολίσουν τοὺς ἐργαζόμενους ἀπὸ τὰ πιεστικὰ προβλήματα ἐπιβίωσης ποὺ ἀντιμετωπίζουν, ἀναμένεται νὰ ἐξαπολύσουν νέα ἐπίθεση κατὰ τῆς ἐργοδοσιας κατὰ τὴν τακτικὴ τῶν ἐμπρηστικῶν συνθημάτων, ποὺ μπορεῖ ὅμως νὰ διαταράξει σ' ἐπικίνδυνο βαθμὸ τὸ «ἤπιο κλίμα» στὶς σχέσεις ἐργαζόμενων καὶ ἐργοδοτῶν.

Κάτι ποὺ ἀσφαλῶς θὰ ἔχει δυσμενὴ ἀντίκτυπο ἐν ὄψει τῆς νέας τουριστικῆς περιόδου.

Παραμένει στὴν ἑταιρία τὸ Γκόλφ;

Συνέχεια Ἐκ τῆς 1ης Σελίδος

Ο κ. Ταβουλαρέας, ὅπως λέγεται τάπε «ἔξω απ' τὰ δόντια στὸν κ. Αρσένη», γεγονὸς ἴσως πού ἔχει κάνει τὸν ὑπουργὸ Εθνικῆς Οἰκονομίας ν' ἀνακρούει πρύμναν καὶ νὰ ἐπανεξετάσει τὸ θέμα.

● ΤΗΝ ΠΑΡΑΠΑΝΩ ἄποψη ἐνισχύουν ἐπίσης ὁρισμένα γεγονότα. Και συγκεκριμένα:

Ο "Ομιλος τῶν ἐπιχειρηματιῶν πού εἶχε ἀναλάβει τὴν ἀξιοποίηση τῆς περιοχῆς, συνεχίζει κανονικὰ νὰ πληρώνει τοὺς ἐργαζόμενους στὸ Γκόλφ καὶ νὰ συντηρεῖ τὶς ἐγκαταστάσεις, ἐνῶ μὲ βάση τὴν κοινὴ συνεναίσει λύση τοῦ συμβολαίου, τὶς δαπάνες αὐτές θά ἔπρεπε ν' ἀναλάβει ἀπό 1—1—84 ὁ ΕΟΤ.

● ΤΗΝ ΤΥΧΗ τοῦ Γκόλφ ὅπως εἶναι γνωστό ἐπρόκειτο νὰ ἐξετάσει τὸ Νομαρχιακὸ Συμβούλιο, ἀλλὰ μετὰ τὶς τελευταῖες ἐξελίξεις ἔχει ἐγκαταλειφθεῖ παρόμοια σκέψη.

● ΚΑΤΑ τὶς πληροφορίες πάντως σύντομα πρόκειται νὰ ἐξαγγελθοῦν ὁριστικὲς ὁποφάσεις ἀπό τὸν ἁρμόδιο ὑπουργό, γιὰ νὰ δοθεῖ ἔτσι τέλος σ' ἕνα κακόγουστο σήριαλ, πού ἀπό τὴν μιά ἔκθεσε σοβαρά τὴν κυβέρνηση καὶ ἀπό τὴν ἄλλη ἀπέτρεψε τὴν ἀξιοποίηση τῆς περιοχῆς πρός ζημία φυσικὰ τοῦ τουρισμοῦ τῆς Ρόδου καί τῆς τοπικῆς οἰκονομίας.

Ὁ κ. Ρουμελιώτης

Συνέχεια Ἐκ τῆς 1ης Σελίδος

θώριο καί ἐκεῖνα τά κομματικά στελέχη πού ἐπιθυμοῦν ἔστω καί τήν «τιμητική» συμμετοχή τους στό ψηφοδέλτιο, ἐγγράφοντας ἔτσι ὑποθῆκες γιά τό μέλλον.

● ΟΠΩΣ ΕΙΠΑΜΕ ἀρχικά εἶναι κάπως πρόωρο νά ὑποστηρίξουμε ὅτι εἶναι ὁριστικό τό σχῆμα τοῦ ψηφοδελτίου γιά τίς τρεῖς πρῶτες τουλάχιστον θέσεις. Οἱ πληροφορίες ὡστόσο ἐπιμένουν πρᾶγμα πού θά δείξει ὁ χρόνος. Ἄλλωστε δέν ὑπάρχει φωτιά χωρίς καπνό...

ΚΗΔΕΙΑ

Τὸν πολυαγαπημένο μας σύζυγο, υἱὸ, ἀδελφὸ, ἀνηψιὸ καὶ θεῖο



ΤΑΚΗ Γ. ΔΗΜΗΤΡΙΑΔΗ
ἐτῶν 64

θανόντα κηδεύομεν σήμερον Δευτέρα 12 Μαρτίου 1984 καὶ ὥρα 4 μ.μ. ἐκ τοῦ Ἱεροῦ Ναοῦ Εὐαγγελισμοῦ Ρόδου.

Η σύζυγος Κική, οἱ γονεῖς Νίκος - Σταματία Συρμαλόγλου, τὰ ἀδέλφια Στάσα - Θάνος Πορσανίδου, Θωμᾶς - Στάσα Δημητριάδου, Ὅμηρος - Εὐσταθία Δημητριάδου, Δημήτρης - Ἔφη Συρμαλόγλου, Γιῶργος - Τζίλ Συρμαλόγλου, οἱ θεῖοι, τὰ ἀνήψια, τὰ ἐξαδέλφια, καὶ οἱ λοιποὶ συγγενεῖς.

ΚΗΔΕΙΑ

Τὸν πολυαγαπημένο μας σύζυγο, πατέρα, ἀδελφό, θεῖο καί πάππου

ΠΕΤΡΟ Δ. ΓΙΑΝΝΙΟΥ
Ετῶν 55

θανόντα χτες κηδεύουμε σήμερα Δευτέρα στις 3 μ.μ. ἐκ τοῦ Ἱεροῦ Ναοῦ Ἁγίου Στεφάνου Αφάντου.

Η σύζυγος Αἰκατερίνη
Τά παιδιά Θαρρενή — Λευτέρης, Παρασκευή — Γιάννης, Γιῶργος — Μαριέττα, Δημήτρης — Λευτερία.
Τ' ἀδέλφια, τά ἐγγόνια καί οἱ λοιποί συγγενεῖς.

Τ.Υ. ΤΗΛΕΟΡΑΣΗ

ΕΡΤ-1 — ΔΕΥΤΕΡΑ — ΕΡΤ-2

11.00 Μαθηματικά
11.20 Φυσική
11.30 Η περιπέτεια τῶν φυτῶν
12.00 Ἀγγλικά
16.00 Μαθηματικά
16.14 Φυσική
16.35 Η περιπέεια τῶν φυτῶν
17.10 Μουσική
18.00 ΣΤΟΥΝΤΙΟ ΦΟΥΣΚΟΙ
Τηλεοπτικὸ παιχνίδι γιὰ μεγάλα παιδιά.
18.30 ΕΙΔΗΣΕΙΣ
18.40 ΚΟΥΡΣΑ ΜΕ ΤΟΝ ΧΡΟΝΟ
Νέο τηλεπαιχνίδι μὲ τὸν Κώστα Καρρᾶ.
19.15 Η ΧΙΛΗ ΤΟΥ ΠΙΝΟΣΕΤ ΣΗΜΕΡΑ
Η ἀνταποκρίτρια τῆς ΕΡΤ 1 στὴ Μοβρίτη Δ. Καλογερόπουλου παρουσιάζει ἕνα ρεπορτάζ στὴν πολτική, οἰκονομικὴ καὶ κοινωνικὴ ζωὴ τῆς Χιλῆς τώρα ποὺ ὁ λαὸς ἔχει ξεσηκωθεῖ κατὰ τοῦ δικτατορικοῦ καθεστῶτος. Μαρτυρίες δημοκρατικῶν παλιῶν ποὺ πρόσφατα δίωξε καὶ βασάνισε ἡ Μυστικὴ Ἀστυνομία τοῦ Πινοσέτ καθὼς καὶ συνεντεύξεις μὲ προσωπικότητες τῆς ἀντιπολίτευσης συνθέτουν μιὰ ζωντανὴ εἰκόνα τοῦ σήμερα τῆς Χιλῆς. Ἀκόμα μιὰ συνέντευξη μὲ τὸν ἀπόστρατο πτέραρχο ΓΓουστάβο Λὴ πρώην στελεχος τῆς χούντας ποὺ ἀπομάκρυνε ὁ Πινοσέτ.
20.15 ΑΓΑΠΗ ΚΑΙ ΕΓΚΛΗΜΑ
Δραματικὴ κοινωνικὴ σειρὰ
21.00 ΕΙΔΗΣΕΙΣ
21.30 ΜΕ ΑΝΟΙΧΤΑ ΧΑΡΤΙΑ
Ἐνημερωτικὴ ἐκπομπή. Σήμερα: «Παιδὶ καὶ τηλεόραση». Οἱ σχέσεις τῶν παιδιῶν μὲ τὴν Τηλεόραση, οἱ ἐπιπτώσεις τοῦ Τηλεοπτικοῦ μέσου καὶ τῶν προγραμμτων τῆς ἑλληνικῆς τηλεόρασις στὰ παιδιὰ καὶ οἱ ἀπόψεις καὶ προτιμήσεις τῶν παιδιῶν γιὰ τὰ προγράμματα αὐτά. Θὰ συζητήσουν ἡ κ. Μαρία Χουρδάκη, παιδοψυχολόγος, ὁ κ. Νίκος Ματσανιώτης, καθηγητὴς παιδιατρικῆς στὴν Ἰατρικὴ Σχολὴ τοῦ Πανεπιστημίου Ἀθήνας, ὁ κ. Θανάσης Μπλοὺνας παιδαγωγὸς συνεργάτης τοῦ ΚΕΜΕ καὶ μία ἐκπρόσωπος τῆς Ἀνωτάτης Συνομοσπονδίας Γονέων Μαθητῶν Ἑλλάδος.
24.00 ΕΙΔΗΣΕΙΣ

17.00 ΑΓΩΝΑΣ ΠΟΛΟ
Ζωντανὴ μετάδοση τῶν ἐθνικῶν ὁμάδων «Ἑλλάδος — Σοβιετικῆς Ἕνωσης».
17.45 ΕΙΔΗΣΕΙΣ
18.00 ΣΕΒΑΧ Ο ΘΑΛΑΣΣΙΝΟΣ
18.25 ΕΚΠΟΜΠΗ ΓΕΕΘΑ
18.50 ΟΙ ΣΑΛΛΙΒΑΝΣ
Κοινωνικὴ σειρὰ αὐστραλιανῆς παραγωγῆς, ποὺ ἀναφέρεται στὴν οἰκογένεια Σάλλιβανς — μιὰ οἰκογένεια ποὺ ζεῖ εἰρηνικὰ στὴν Βελβούρνη. Μὲ τὴν κήρυξη τοῦ Β' Παγκόσμιου πολέμου τὰ μέλη τῆς οἰκογένειας σκορπίζουν, καθὼς οἱ περισσότεροι παίρνουν μέρος στὸν πόλεμο.
19.35 ΤΟ ΕΛΛΗΝΙΚΟ ΝΤΟΚΥΜΑΝΤΑΙΡ
«Οἱ Κύπριοι λαϊκοὶ ποιητὲς».
20.00 ΕΙΔΗΣΕΙΣ
20.05 ΤΟ ΜΠΑΛΛΕΤΟ ΤΟΥ ΧΑΡΛΕΜ
Ἀμερικάνικη παραγωγὴ ποὺ παρουσιάζει τὰ μπαλλέτα τοῦ Χάρλεμ ποὺ περιοδεύουν σ' ὅλο τὸν κόσμο.
20.30 ΟΙ ΡΕΠΟΡΤΕΡΣ
Ἐνημερωτικὴ ἐκπομπὴ μὲ τὸν Γιάννη Δημαρά, τὸν Γιῶργο Λιάνη καὶ τὸν Κώστα Χαρδαβέλα. Η πρώτη ἐκπομπὴ ἀναφέρεται στοὺς «νικητὲς» τοὺς ἀνθρώπους ποὺ νίκησαν τὴ μάχη τοῦ καρκίνου.
21.00 ΤΟ ΕΛΛΗΝΙΚΟ ΤΡΑΓΟΥΔΙ ΣΗΜΕΡΑ
Στὴ σημερινὴ ἐκπομπὴ ἐμφανίζεται ἡ Καίτη Γκρέυ, ὁ Γιῶργος Μητσάκης, ἡ Ἄννα Χρυσάφη καὶ ὁ Νάσος Βεργίδης
21.30 ΕΙΔΗΣΕΙΣ
22.00 ΠΑΓΚΟΣΜΙΟΣ ΚΙΝΗΜΑΤΟΓΡΑΦΟΣ
Ἀφιέρωμα στοὺς Γάλλους σκηνοθέτες. Σήμερα: «Στὸ φῶς τοῦ καλοκαιριοῦ» Παίζουν: Πὼλ Μπερνάρ, Μαντλὲν Ρενώ, Πιέρ Μπρασὲρ, Ζώρτς Μαρσὰλ κ.ἄ.
Ἀσπρόμαυρη γαλλικὴ ταινία τοῦ 1943 Ο Ἰδιοκτήτης ἑνὸς μεγάλου πύργου στὴν Προβηγία κατηγορεῖται γιὰ τὸ φόνο ἑνὸς ζωγράφου ποὺ ἔγινε στὸν πύργο του στὴ διάρκεια ἑνὸς χοροῦ μεταμφιεσμένων.
24.00 ΕΙΔΗΣΕΙΣ

Δ.Α.Ν.Ε.

ΑΝΑΚΟΙΝΩΣΗ

Δρομολόγια ΔΑΝΕ

Φ)Β «ΚΑΜΙΡΟΣ»
Κάθε ΤΡΙΤΗ — ΠΕΜΠΤΗ — ΚΥΡΙΑΚΗ ὥρα 12.00 γιὰ :
ΚΩ — ΚΑΛΥΜΝΟ — ΛΕΡΟ—ΠΑΤΜΟ — ΠΕΙΡΑΙΑ
Κάθε ΔΕΥΤΕΡΑ — ΤΕΤΑΡΤΗ — ΣΑΒΒΑΤΟ ὥρα 13.00 γιὰ :
ΠΑΤΜΟ — ΛΕΡΟ — ΚΑΛΥΜΝΟ — ΚΩ — ΡΟΔΟ
ΚΕΝΤΡΙΚΟ ΠΡΑΚΤΟΡΕΙΟ

Δ.Α.Ν.Ε

Ἀμερικῆς 90 — Τηλέφωνον 30.930

SOL MARITIME SERVICES LTD
Φ)Β «SOLPRYNE»

ΑΝΑΚΟΙΝΩΣΗ

Γνωρίζομεν εἰς τὸ ἐπιβατηγὸν κοινὸν ὅτι τὸ πολυτελὲς

Φ)Β «SOLPRYNE»

θὰ συνεχίσει τὰ δρομολόγιά του ὡς ἑξῆς:
— Ἑκάστην ΠΑΡΑΣΚΕΥΗ ὥρα 14.00 διὰ ΛΕΜΕΣΣΟΝ - ΧΑΪΦΑ.
— Ἑκάστη Τρίτη ὥρα 16.00 διὰ ΠΕΙΡΑΙΑ (ἄνευ ἐπιβατῶν — ὀχημάτων).

Εἰσιτήρια — Πληροφορίαι

ΠΡΑΚΤΟΡΕΙΟΝ
«ΕΡΥΘΡΑ ΘΑΛΑΣΣΑ»
Ἀμερικῆς 11—13, Τηλ. 27.721 - 22.460 - 22.683

ΝΑΥΤΙΛΙΑΚΗ ΕΤΑΙΡΙΑ ΛΕΣΒΟΥ Α.Ε.

ΑΛΛΑΓΗ ΔΡΟΜΟΛΟΓΙΩΝ

Φ)Β «ΟΜΗΡΟΣ»

Γνωρίζομνεν εἰς τὸ πιβατηγὸν κοινὸν ὅτι τὸ Ο)Γ—Ε)Γ «ΟΜΗΡΟΣ» εἰς τὸ ἑξῆς καὶ ἕως 10.3.84 θὰ ἐκτελεῖ ἐκ Ρόδου τὰ ἑξῆς δρομολόγια :

Ἑκάστην ΤΕΤΑΡΤΗΝ, ὥρα 12.00 διὰ ΚΩ—ΚΑΛΥΜΝΟ — ΛΕΡΟ — ΠΑΤΜΟ — ΠΕΙΡΑΙΑ

Ἑκάστην ΠΑΡΑΣΚΕΥΗ, ὥρα 12.00 διὰ ΚΩ - ΚΑΛΥΜΝΟ — ΛΕΡΟ —ΠΑΤΜΟ — ΠΕΙΡΑΙΑ

Δεχόμεθα ἐπιβάτες καὶ ὀχήματα

ΠΡΑΚΤΟΡΕΙΟΝ
«ΕΡΥΘΡΑ ΘΑΛΑΣΣΑ»
Ἀμερικῆς 11—13, Τηλ. 27.721 - 22.460 - 22.683

Προσοχὴ!! Προσοχή!!

NELOS!!! Γιὰ κουρτίνες, σινδόνια, μαξιλάρια, κουβέρτες, κουβὲρ, λῆ, παπλώματα.

NELOS!!! Τραπεζομάντηλα, πετσέτες, σὲτ μπάνιου, κουρτίνες μπάνιου, τῶν καλυτέρων εὐρωπαϊκῶν ἐργοστασίων.

NELOS!!! Ὅτι ἀφορᾶ τὸ πάτωμα στὸ σπίτι, στὸ γραφεῖο, στὸ κατάστημα, στὴν ἐπιχείρησή σας.

NELOS!!! Μοκέττες ἀντιστατικὲς, πλαστικὰ δάπεδα, ταπετσαρίες τοίχου, ὑφάσματα ἐπίπλων, τάπητες, διαδρόμους πολλῶν διαστάσεων, κουρτινόξυλα, καὶ πολλὰ ἄλλα εἴδη.

NELOS!!! Πλῆρες ὀργανωμένο συνεργεῖο γιὰ τὴν τοποθέτηση τῶν εἰδῶν μας καὶ τὸν διακοσμητή μας στὸ σπίτι σας!!!
ΕΝΤΕΛΩΣ ΔΩΡΕΑΝ!!!

NELOS!!! ΛΟΙΠΟΝ!!!
γιατί σᾶς συμφέρει
Ἀφοί ΚΟΥΤΕΛΟΥ
ΑΜΕΡΙΚΗΣ 42

ΥΨΗΚΕΡΑΜ

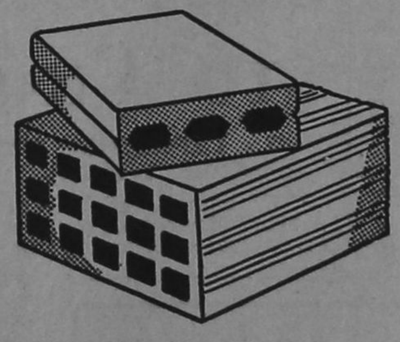

ΤΟΥΒΛΑ-ΚΑΠΙΖΑΝΕΣ

Μέ ἐπαγγελματικὴ συνέπεια, πολύχρονη πεῖρα καὶ σύγχρονο ἐξοπλισμὸ τῶν καλυτέρων εὐρωπαϊκῶν ἐργοστασίων, ἐξασφαλίζουμε στοὺς πελάτες μας προϊόντα σταθερῆς καὶ διαρκοῦς παραγωγῆς.

ΑΣΥΝΑΓΩΝΙΣΤΑ ΣΕ ΠΟΙΟΤΗΤΑ ΚΑΙ ΤΙΜΗ
Παράδοση ἄμεση στὴν οἰκοδομὴ
Τηλέφωνα 24.460 — 22.747

ΥΨΗΚΕΡΑΜ

ΥΙΟΙ Β. ΥΨΗΛΑΝΤΗ Α.Ε.

ΓΡΑΦΕΙΑ. ΡΟΔΟΣ ΚΑΠΟΔΙΣΤΡΙΟΥ 30 — ΤΗΛ. 0241) 24.460
ΕΡΓΟΣΤΑΣΙΟ. ΡΟΔΟΣ — ΓΕΝΝΑΔΙ — ΤΗΛ. 0244) 43.251

ετερο-χρονικα

Εἶπε, καὶ τὶ δὲν εἶπε ὁ Μένιος τους.

"Οτι ἀπὸ τὴν ἡμέρα ποὺ... καβάλλησε τὴν ἐξουσία τὸ ΠΑΣΟΚ ἀγωνίζεται γιὰ τὴν... ἐθνικὴ ὁμοψυχία καὶ... συμφιλίωση τοῦ ἑλληνικοῦ λαοῦ.

Μίλησε καὶ δὲν μποροῦσε φυσικὰ νὰ γίνει διαφορετικὰ, καὶ γιὰ τὶς ἐπιλογὲς τους — κάθετες καὶ ὁριζόντιες — καὶ γιὰ τὴν ἐξάρτηση τῆς δεξιᾶς, τὸν αὐταρχισμὸ καὶ τὴν ὀλιγαρχία.

Εἶπε καὶ τὶ δέν εἶπε ὁ Μένιος τους Ποὺ ἐδῶ ποὺ τὰ λέμε πρέπεῖ ὁ Ἀντρέας τους νὰ τὸ καταλάβει κάποτε καὶ νὰ τοῦ ἀναθέσει... ἐργολαβικὰ τὸ χτίσιμο τῆς καινούργιας Ἑλλάδας.

Εἶπε, ἀλλὰ ἐγὼ κράτησα τὸ πιὸ ὡραῖο...

"Οτι δηλαδὴ ἡ Νέα Δημοκρατία, δέν εἶναι τὸ κόμμα οὔτε τῶν νοικοκυραίων, οὐτε τῶν ἐργαζόμενων.

Καὶ πολὺ σωστά. Γιατὶ ἂν ἦταν θὰ ἦταν καὶ κόμμα τοῦ νοικοκυραίου Μένιου. Τοῦ τσιφλικά...

Μὲ τὴν ὑπεραυτόματη Μερσέντες καὶ τὴν ἀπαστράφτουσα Μπὶ-"Εμ-Βέ τῶν 17 ἑκατομμυρίων. Μὲ τὰ τσιφλίκια καὶ τὶς ἐπαύλεις του. Μὲ τὶς ἀνακτορικὲς συνήθειες του καὶ τὰ κοσμικὰ πάρτυ, σέ ἀριστοκρατικὰ σαλόνια. Μὲ τὶς διαμερισματάρες του. Καὶ τὶς βίλλες ἐκεῖνες μὲ τοὺς ἀγωγοὺς. Καὶ τοὺς δυὸ του γιοὺς στὸ ἀριστοκρατικὸ — ἐλιτικὸ κολλέγιο.

Νὰ μοῦ ζήσεις Μένιο μου ποὺ... κατακεραύνωσες τὴν Δεξιά. Γιὰ νὰ μάθει νἄχει νοικοκυραίους σὰν τοῦ λόγου σου.

Ἀμέεεεε....

****

ΦΙΝΟ παιδὶ ὁ Καϋμενάκης.

Ἀφοῦ μᾶς τράβηξε μιά πορεία «ἑνωτικὴ» μὲ τοὺς ἐργαζόμενους σὲ δὺο ἀντιμαχόμενες παρατάξεις.

Ἀφοῦ μᾶς σέρβιρε ἕνα.. ταξικὸ προσανατολισμὸ γιὰ τὸ βραδυνὸ τραπέζι μας.

Ἀφοῦ μᾶς ἀμόλησε καὶ κάτι «καταλήψεις» ξενοδοχεῖων ἔτσι γιὰ νὰ θυμόμαστε δηλαδὴ.

Ἔ τὼρα τραβάει κι ἕνα μαθηματάκι στὸν λαὸ τῆς Ρόδου καὶ πιὸ πολὺ σ' ἐμᾶς τοὺς.... λασπολόγους καὶ συκοφάντες.

«Δὲν πρέπει, λέει νά καλλιεργοῦμε κλίμα ἀναταραχῆς καὶ ὅτι πρέπει νά σταματήσει αὐτὸ, γιά τὸ καλὸ τοῦ τόπου μας».

Σὲ μιά τόσο εὐαίσθητη παραμεθόριο περιοχὴ ὅπως ἡ δικὴ μας εἶναι λαθος νά καλλιεργοῦμε τέτοιες ἀντιθέσεις.

Σιγά βρὲ «σύντροφε»...ἑνωτικέ. Σιγά γιατὶ δὲν καταλαβα σὲ ποιοὺς ἀπευθύνεσαι καὶ γιά ποιὸ τόπο «μας» μιλᾶς.

Μπᾶς, γιά τὸν Ἀστακὸ Αἰτωλοακαρνανίας;

Γιά νά ξέρουμε δηλαδὴ...

****

ΟΙ ΑΠΟΚΡΙΕΣ πέρασαν κι αὐτοὶ ἐκεῖ τὸ χαβά τους. Νά τὸ παίζουν πάρτυ μασκὲ.

"Οπως ὁ Μένιος. Ποὺ μὲ τὴν μάσκα - χαμόγελο τρά; ἔβγαλε κάτι συγχαρίκια στὴν Ἀγγελικὴ μας, γιά τὸ ἔργο της στὸ νομὸ, ἔτσι ποὺ θά κοιμᾶται ἀπὸ δῶ καὶ μπρὸς ἀνάλαφρα, ἀγγελικά....

Συγχαρίκια ἀπὸ τὴ μιά καὶ ἀντικατάσταση - καρπαζιά ἀπὸ τὴν ἄλλη.

"Ετσι... δικαιώθηκε ὁ ἀγώνας τῆς Ἀγγελικῆς μας

****

Ο ΜΕΝΙΟΣ τους δὲν ἔχει τὸ ταίρι του!

Διαβάστε καὶ βγάλετε συμπεράσματα γιὰ τὴν.... σοσιαλιστικὴ συνέπεια τους.

Ἐπίσημο γεῦμα εἶχε προγραμματιστεῖ στὸ Γκραντ-Στὲλ τὴν περασμένη Τετάρτη μὲ τὴν εὐκαιρία τῆς γιορτῆς γιά τὴν Ἑνσωμάτωση τῆς Δωδεκανήσσου, Τὸ γεῦμα ἦταν νά δοθει στὶς 1.30 τὸ μεσημέρι.

Ἀμ δὲ.. Γιατὶ ὁ Μένιος τους καθυστέρησε μισὴ ὥρα ὥσπου νά φτιαχθεῖ ὁ ἄνθρωπος (ἤωρὶς φτιασίδια πάει ὁ σοσιαλισμὸς; δὲν πάει βέβαια). Καὶ κει ποὺ ἐμφανίστηκε καμαρωτὸς μὲ κεῖνο τὸ σαρδόνειο χαμόγελο ποὺ τὸν συνοδεύει παντοῦ, οἱ συνδαιτημόνες πιστεύοντας πὼς τελείωσε τὸ στήσιμο ἔκαναν νά πιάσουν τά μαχαιροπήρουνα. Ἀλλά ὁ Μένιος τους ἄφησε κόκκαλο φεύγοντας ξανά γιά νά ἐπιστρέψει στὶς 3 παρά 15'. Μάλιστα στὶς 3 παρά 15'. Δηλαδὴ τοὺς ἔστησε μιά ὥρα καὶ ἕνα τέταρτο. Τὼρα θά μοῦ πεῖτε χαράς τὸ πρᾶμα.

Σωστάσ Ἐδῶ ἔχουν...στήσει ὁλόκληρο τὸν ἑλληνικὸ λαὸ νά περιμένει καλύτερες μέρες.

Καὶ τοὺς ἔχει... γράψει ἡ ἱστορία.

****

Ἀναγνώστης μοῦ τηλεφωνεῖ:

— Εἶδες ὁ δήμαρχος;

— Τὶ ἔκανε πάλι..

— Μά καλά δὲν ἄκουσες ἐσὺ τὸ τί γινόταν στὸ Μαντράκι, τὴν ὥρα ποὺ.... σοβᾶ; τιζε ὁ Μένιος στὸ Ἐθνικὸ Θέατρο;

— Ὄχι δέν ἄκουσα.

— Λοιπὸν ἄκου τὼρα. Ὁ δήμαρχος σὺνδεσε ὅλα τὸ μεγάφωνα τοῦ Μαντρακιοῦ μὲ τὸ Ἐθνικὸ, μὴν τυχὸν καὶ χάσουμε καμιά...κορώνα τοῦ Μένιου. Καὶ ρωτῶ γιατὶ; Μήπως θά τό ἔκανε καὶ γιά κάποιο ὁμιλητὴ ἄλλου κόμματος;

— Ἔλα βρὲ ἀδελφὲ, ὑπερβάλλεις. Ἁπλῶς ὁ ὅοοολων ...τσοντάρησε τὴν φωνὴ τοῦ Μένιο. Τσὸντα τοῦ ΠΑΣΟΚ εἶπε νά πατσίσει ὁ ἄνθρωπος.

****

Νά φταίει ὁ γνωστὸς δαίμωνας τοῦ τυπογραφείου; Ἢ μήπως ὁ τίτλος ἐκφράζει καὶ τὸν βαθμὸ ἐκτίμησης τοῦ συντάκτη τῆς «νεοδημοκρατικῆς» πρὸς τὴν τὲως καὶ τὴ νῦν νομάρχη;

ΦΛΑΣ

Διαβάζω:
Σὲ πρωτοφανὲς σκάνδαλο διασπαθίσεως καὶ κατασπαταλίσεως τοῦ δημόσιου χρήματος ἐξελίσσεται τὸ θέμα τοῦ τεράστειου ἐλλείματος τῆς ΕΡΤ - 1 ποὺ ἀνέρχεται σὲ 1 δὶς

— "Οχι βρὲ παιδιά καὶ σκνδαλο, ἐπειδὴ οἱ... μασέλες τῆς Ἁγίας Παρασκευῆς.... κατάπιαν 1 δὶς. Σκάνδαλο εἶναι ποὺ δὲν καταφεραν μὲ τέτοιες μασέλες νά.... ροκανίσουν τὸν προϋπολογισμὸ τοῦ Ποττάκη.

Τὸ ἀντιγράφω:

«...Στὸ μεταξὺ σήμερα τὸ μεσημέρι συγκαλεῖται σύσκεψη στὸ Ὑπουργεῖο Ἐσωτερικῶν ὑπὸ τὴν προεδρία τοῦ γ.γ Θανάση Τσούρα στὴν ὁποία θά πάρουν μέρος οἱ νομαρχὲζες (!) μάλιστα νομαρ - χὲζες Ἀγγελικὴ Συνοδινοῦ καὶ Τζένη Καραβέλη...»

— Ἄντε τὼρα καὶ γιά τὸ καζανάκι....

****

Τακτικὸς ἀναγνώστης τῆς στήλης ρωτᾶ:

— Μήπως κανεὶς κατά Νομαρχία μεριά ἢ κατά ΔΕΗ μπορεῖ νά μᾶς πεῖ τὶ γίνεται - ἐπὶ - τέλους μὲ κεῖνον τὸν ἔρμο διαγωνισμὸ τῆς ΔΕΗ γιά τὴν πρόσληψη 60 ὑπαλλήλων; Πάνε πέντε μῆνες τὼρα καὶ ἡ κροῦσια συνεχίζεται. Γιατὶ;

— Καλά φίλε μου δέν τόχει καταλάβει ὅτι οἱ ἀλλαγῆ; δες ἔχουν τὸ πόπολο γιά δὺο πράγματα.

Γιά νά τὸ δουλεὺουν γονατά καὶ γιά νά τοῦ... ἁλλάζουν τά φῶτα μὲ τὶς κονὸμες τους....

Ο ΕΤΕΡΟ - ΧΡΟΝΙΚΟΣ

Η ΔΡΑΣΙΣ

ΑΝΕΞΑΡΤΗΤΟΣ ΕΒΔΟΜΑΔΙΑΙΑ ΕΦΗΜΕΡΙΣ ΕΚΔΙΔΟΜΕΝΗ ΕΝ ΡΟΔΩ

ΔΙΕΥΘΥΝΣΕΙΣ ΣΥΜΦΩΝΩΣ ΤΩ ΝΟΜΩ

ΙΔΙΟΚΤΗΤΗΣ — ΔΙΕΥΘΥΝΤΗΣ
ΠΑΥΛΟΣ ΜΙΧΑΗΛ ΜΑΡΙΑΣ
ΑΝΝΗΣ ΜΑΡΙΑΣ 90Α

ΥΠΕΥΘΥΝΟΣ ΤΥΠΟΓΡΑΦΕΙΟΥ
ΑΠΟΣΤΟΛΟΣ ΜΑΚΡΙΝΙΚΑΣ
Σάββα Παυλίδη 7

ΓΡΑΦΕΙΑ — ΤΥΠΟΓΡΑΦΕΙΑ
Λίνδου 119 — Τηλ. 22.540 - 28.640



ΔΙΠΛΩΜΑΤΟΥΧΟΣ
ΨΥΧΟΕΡΥΕΝΗΤΗΣ
ΜΕΝΤΙΟΥΜ
ΚΑΦΕΜΑΝΤΗΣ
ΧΑΡΤΟΜΑΝΤΗΣ

ΜΕ ΠΟΛΥΕΤΗ ΠΕΙΡΑ

ΜΙΧΑΛΗΣ

ΟΔΟΣ ΛΕΜΕΣΣΟΥ 8

ΔΕΧΕΤΑΙ: 9π.μ. ἕως 9 μ.μ.

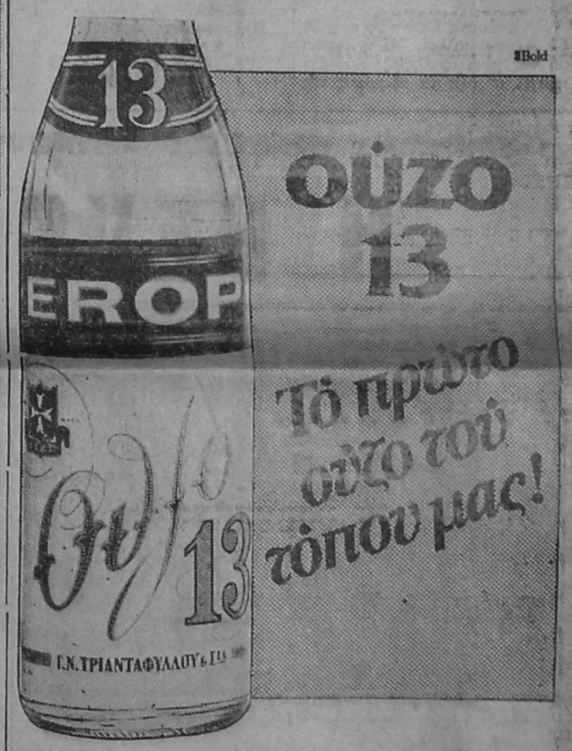

ΟΥΖΟ 13
Τὸ πρῶτο ούζο τοῦ τόπου μας!

Απλή λογική

Η THOMSON BRANDT Γαλλίας κατασκεύασε τὰ ἔγχρωμα συστήματα μεταδόσεως SECAM γιά τὴν ΕΡΤ 1 καὶ τὴν ΕΡΤ 2

(SECAM III-b/g line identification)

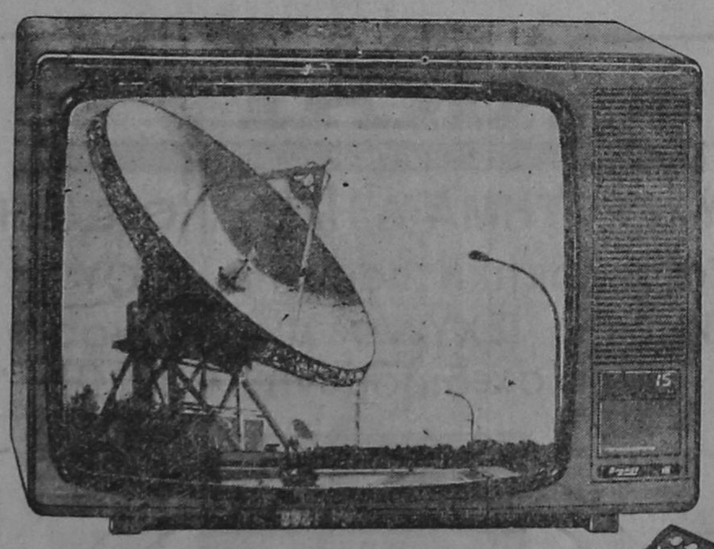

Αὐτό ἔχει σημασία γιά σᾶς γιατί
ἡ καθαρὴ εἰκόνα καὶ τὰ λαμπερά χρώματα πού μεταδίδει ἡ τεχνολογία THOMSON-BRANDT ἀποδίδονται σωστά μὲ ἕναν καί μοναδικό τρόπο:

Μέ τηλεόραση BRANDT
Δέν εἶναι λογικό ἄν, ἡ ἐκπομπὴ γίνεται μέ τό ἔγχρωμο σύστημα μεταδόσεως SECAM III - LINE ἀπό τὴν THOMSON-BRANDT, ἡ καταλληλότερη συσκευή δέκτη νά εἶναι καί ἐκείνη τῆς THOMSON-BRANDT;

Καί ὅταν ἡ λήψη γίνεται ἐπανάληψη...
ἔγχρωμο video THOMSON
ὁ σωστός συνδυασμός.

Τηλεόραση Brandt καί Video Thomson
Μέ τὴν ὑπεύθυνη τεχνολογία ἑνός μεγάλου κατασκευαστή.

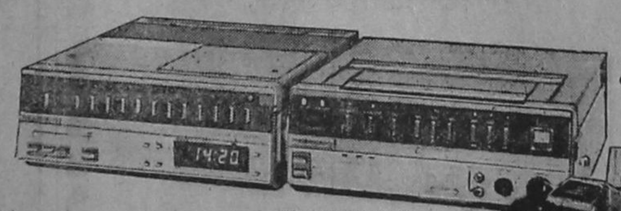

• VK 305 (PAL & SECAM) φορητό μέ remote control.

• Τηλεοράσεις 20 & 27 Ιντσῶν μέ remote control, γιά νά διαλέξετε αὐτή πού σᾶς ταιριάζει.



• Ἀκόμη 4 μοντέλλα ἐπιτραπέζια VK 309, VK 308, VK 307 ἠλεκτρονικό — μέ συστήματα Pal & Secam — καί VK 330 μέ συστήματα Pal, Secam & NTSC.



• Ἔγχρωμη κάμερα CP03, μέ ἐνσωματωμένο μικρόφωνο καί φακό ZOOM 13/65.

Η λογική THOMSON BRANDT

ΑΝΤΙΠΡΟΣΩΠΟΣ ΔΩΔΕΚΑΝΗΣΟΥ

ΓΙΑΝΝΗΣ ΣΥΝΤΙΧΑΚΗΣ

Π. ΠΑΤΡΩΝ ΓΕΡΜΑΝΟΥ 18 — ΤΗΛ. 20.912

ΚΙΘΑΡΑ

ΤΡΑΓΟΥΔΙ

ΚΑΙ ΟΙ ΠΙΟ ΕΚΛΕΚΤΟΙ ΧΕΙΜΩΝΙΑΤΙΚΟΙ
ΚΥΠΡΙΑΚΟΙ ΜΕΖΕΔΕΣ
ΕΛΛΗΝΙΚΑ ΦΑΓΗΤΑ

7 ΜΕΖΕΔΕΣ κατ' ἄτομο 300 δρχ.
12 ΜΕΓΕΔΕΣ κατ' ἄτομο 450 δρχ.

ΚΑΙ ΟΙ ΠΙΟ ΑΦΡΑΤΟΙ

ΛΟΥΚΟΥΜΑΔΕΣ 75 δρ.

ΚΑΘΕ ΜΕΡΑ ΜΕΣΗΜΕΡΙ — ΜΕΣΑΝΥΧΤΑ

ΚΥΠΡΙΑΚΗ ΤΑΒΕΡΝΑ

Ο "ΜΑΝΤΗΣ,,

ΛΕΩΦΟΡΟΣ ΙΑΛΥΣΟΥ, Τηλ. 32.574

(ΜΕΤΑ ΤΑ ΚΡΗΤΙΚΑ ΣΤΑ ΚΑΙΝΟΥΡΓΙΑ ΜΑΓΑΖΙΑ)

Κέντρο Διασκεδάσεως ΙΦΙΓΕΝΕΙΑ ΕΝΤΟΣ ΞΕΝΟΔΟΧΕΙΟΥ RHODOS BAY

Καλή διασκέδαση μέ τούς:

ΝΑΣΟΣ ΑΛΕΞΟΠΟΥΛΟΣ - ΒΙΚΥ ΛΕΚΚΑ

ΣΤΕΛΛΑ ΠΡΟΚΟΠΙΟΥ - ΤΑΤΙΑΝΑ ΝΤΑΛΙΑ

ΕΛΕΑΝΑ - Γ. ΔΑΡΟΥΣΗΣ - ΣΑΜΠΑΝΗΣ - ΤΕΡΕΖΑ

ΜΑΕΣΤΡΟΣ: ΓΙΑΝΝΗΣ ΠΑΛΗΟΣ
ΩΡΑ ΕΝΕΡΞΗΣ: 10 Μ.Μ.

ΜΠΟΥΖΟΥΚΙ: ΓΙΩΡΓΟΣ ΚΑΡΝΑΒΑΣ
ΚΡΑΤΗΣΕΙΣ: ΤΗΛ. 20.143

Μιά συνέντευξη-πρόκληση γιά τόν Ροδιακό Λαό

"Η ὅταν ὁ κ. Καϋμενάκης δίνει μαθήματα «τοπικισμοῦ»

Ο πρόεδρος τοῦ Εργατικοῦ Κέντρου ξεσπάθωσε! Καί κατά τήν πάγια τακτική τῶν ἀνθρώπων πού δέν ἔχουν τίποτα νά ποῦν γιά τήν οὐσία — μερικοί τή λένε «ταμπακιέρα» — ἔστρεψε τά πυρά του κατά τοῦ Τύπου πρῶτα καί φυσικά τῶν ἐπικρι τῶν του. Ασφαλῶς σε μιά προσπάθεια ἀποπροσανατολισμοῦ τῆς κοινῆς γνώμης καί ἰδιαίτερα τοῦ ἐργαζόμενου λαοῦ.

Ἔτσι μέσα ἀπό τήν βαρύγδουπη συνέντευξή του σέ τοπική ἡμερήσια ἐφημερίδα τήν περασμένη Παρασκευή ὁ κ. Καϋμενάκης ἐμφανίζεται μ' ἕνα ἐντελῶς νέο πρόσωπο. Τοῦ ἀνθρώπου πρῶτα ἀπ' ὅλα πού βάζει πάνω ἀπ' ὅλα τό καλό τοῦ τόπου, τοῦ ἀνθρώπου πού στό λίγο χρονικό διάστημα τῆς προεδρίας του ἔχει πετύχει σπουδαῖο ἔργο, τοῦ ἀνθρώπου πού ξέρει νά ξεχωρίζει τόν κομματικό ἑαυτό του ἀπό τόν ἀκομμάτιστο «συνδικαλιστή» τοῦ ἀνθρώπου τέλος πού χάρη στήν «χαρισματική προσωπικότητα» του δρῆκε — ἐπί τέλους — τό τοπικό συνδικαλιστικό κίνημα, τόν ταξικό προσανατολισμό του.

Ποιόν τώρα ἐπιχειρεῖ νά «δουλέψει» ὁ κ. Καϋμενάκης εἶναι ἕνα θέμα πού χρήζει ἀσφαλῶς μιά κάποια ἀνάλυση. Γιατί εἶναι χαρακτηριστικό τῆς ἐποχῆς.

Τά μηδενικά νά παρουσιάζονται σάν «σπουδαῖο ἔργο» οἱ ξενόφερτοι κοματικοί ὑποτελεῖς νά ἐμφανίζονται περισσότερο τοπικιστές ἀπό τούς ντόπιους ἐκείνους πού ἀποδεδειγμένα θυσιάζονται γιά τήν προκοπή αὐτοῦ τοῦ τόπου, καί σαν ἀκομμάτιστοι μέ δική τους φωνή δήθεν γιά τήν ἀναβάθμιση τῆς ζωῆς τῶν ἐργαζομένων.

Συμπτώματα ἴσως τῶν καιρῶν θά ἔλεγαν πολλοί. Ἤ ἡ πρακτική τῆς νέας ἀντίληψης πού ἐπικρατεῖ σ' ὅλα τα κλιμάκια τῆς ἐξουσίας τῶν τριτοκοσμικῶν καί πολυδιάστατων «ὁραματιστῶν» πού διαχειρίζονται τίς τύχες τοῦ λαοῦ.

●

Εἶπε ὁ κ. Καϋμενάκης — μ' ἀληθινό καῦμό — γιά τό θέμα τῆς πρόσληψης τῶν ντόπιων ξενοδοχοϋπαλλήλων:

—«Η πάγια θέση μας εἶναι ὅτι θά πρέπει νά ἐπαναπροσληφθοῦν ὅλοι οἱ παλιοί συνάδελφοι.

Από μερίδα τοῦ Τύπου ὅμως, γίνεται συνέχεια παραποίηση τῶν θέσεων μας γιά δημιουργία κλίματος ἀναταραχῆς. Πρέπει ὅμως νά σταματήσει αὐτό γιά τό καλό τοῦ τόπου. Σέ μιά τόσο εὐαίσθητη περιοχή ὅπως η δική μας εἶναι λάθος νά καλλιεργοῦμε τέτοιες ἀντιθέσεις».

Νάτος λοιπόν, ο πρόεδρος τοῦ Εργατικοῦ Κέντρου στό ρόλο τοῦ δασκάλου, πού παρέχει μαθήματα δωρεάν, περί λαϊκῆς ενότητας.

Ατύχησε δέβαια ὁ ἄνθρωπος. Καί νάμενε μ' αὐτήν μόνο τήν ἀτυχία μικρό το κακό. Γιατί ὁ ἀλεξιπτωτιστής συνδικαλιστής, μ' αὐτές του τίς δηλώσεις ἐκτός τοῦ ὅτι ἐμφανίζεται ἀνακόλουθος, παρουσιάζεται καί ἀναξιόπιστος! Μάλιστα ἀναξιόπιστος, καί μαζί πολύ μικρός γιά τό βάρος τοῦ ρόλου του πού «ἀλεξιπτωτικῶ τῶ τρόπω» ἀνέλαβε.

Μήπως θά πρέπει νά τοῦ θυμίσουμε τό πνεῦμα τῆς ἀνακοίνωσης τῆς διοίκησης τοῦ ΕΚΔ; Μή πως θά πρέπει να ἐπαναλάβουμε ὅσα ὡς «κομιμώμενος ὁραματιστής» εἶπε περί καταλήψεων(!) τῶν ξενοδοχειακῶν ἐπιχειρήσεων; Καταλήψεις, πού σήμερα ἀπειλοῦν συνθέμελα τόν ροδιακό τουρισμό;

Εἶναι ἐπομένως ὁ τελευταῖος πού δικαιοῦται νά μιλᾶ γιά τήν προκοπή αὐτοῦ τοῦ τόπου. Οταν μή ἔχοντας καταφέρει νά γίνει κομμάτι αὐτοῦ τοῦ λαοῦ, δυναμιτίζει μέ ἔργα καί λόγια τόν του ρισμό, πού ἀποτελεῖ τήν μεγάλη πηγή ζωῆς καί προόδου αὐτοῦ τοῦ τόπου.

Τίς ἀντιθέσεις ἀσφαλῶς καί τίς καλλιεργεῖ ὁ ἴδιος καί ὄχι ὁ Τύπος, καί δέν δικαιοῦται ὅταν ἀναφέρεται σ' αὐτόν τόν τόπο νά λέει ὁ «τόπος μας». Καί δέν δικαιοῦται ὁ πρῶτος διδάξας τῆς μισαλλοδοξίσς, νά δίνει σ' αὐτόν τό λαό μαθήματα κοινωνικῆς καί ἐθνικῆς συμπεριφορᾶς.

Βέβαια δέν εὐθύνεται ὁ ἴδιος καί τόσο γι' αὐτό. Τήν εὐθύνη στό μεγαλύτερο μέρος ἔχουν οἱ κομματικοί πάτρωνες του πού τόν ἀνέδειξαν «ἡγέτη» μ' ἀντάλλαγμα τήν κομματική ὑποτέλεια του.

Εὐθύνη φέρνουμε ἀκόμη κι' ἐμεῖς πού σάν πρόβατα ὁδηγούμεθα ἐπί σφαγῆ ἀπό τούς ἐγκάθετους τῆς ἐξουσίας. Νά δεχθοῦμε πώς περνᾶνε μιά κρίση συνείδησης, ἀφοῦ ἐπιτρέπουμε στόν κάθε κομματικό Μπουμπλῆ, νά μᾶς ταπεινώνει σάν λαό «ἔργω καί λόγω»; Ο καθένας ἄς βγάλει τά συμπεράσματα του.

Εἶπε ἀκόμη ὁ πρόεδρος τοῦ Εργατικοῦ Κέντρου, ὅτι τόν ἐπικρίνουν οἱ συκοφάντες καί οἱ λασπολόγοι. Αλλά ἔτσι συμβαίνει πάντα μέ τούς κομπλεξικούς τῆς ἐξουσίας. Μή ἔχοντας τί νά ἀντιπαραθέσουν στήν κριτική, τήν χαρακτηρίζουν ἀνώδυνα εὐκολα σάν λασπολογία. Κι ὅμως ὁ ἴδιος ἔχει κατασυκοφαντήσει τούς ἐργοδότες γενικά τῆς Ρόδου, στά πλαίσια τῆς κατευθυνόμενης προπαγάνδας, ὅτι φυγαδεύουν τό συνάλλαγμα σ' ἐλβετικές τράπεζες, χωρίς νά παραθέσει οὔτε τό παραμικρό στοιχεῖο.

Εἶπε ἐπίσης ὅτι τώρα ἐπί τῶν ἡμερῶν του τάχα τό τοπικό συνδικαλιστικό κίνημα ἀποκτᾶ τόν ταξικό του χαρακτήρα. Ετσι φαίνεται νά ἀγνοεῖ ἀπό τήν μιά τήν ἱστορία τοῦ ἐργατικοῦ κινήματος τοῦ τόπου πού τόν φιλοξενεῖ καί τίς θυσίες ἐπώνυμων συνδικαλιστῶν.

Καί μιλάει σήμερα γιά τοξικούς προσανατολισμούς, ὅταν ἐν δίδοντας στό κόμμα και τίς προσταγές του καταλύει καθημερινό τήν ἑνότητα τῆς ἐργατικῆς τάξης θυσιάζοντας τά συμφέροντα τῶν ἐργαζομένων.

● Αὐτά ὑπῆρξαν τά κυριώτερα σημεῖα τῆς συνέντευξης τοῦ νεόκοπου «συνδικαλιστή». Χωρίς νά ὑπεισέλθουμε στά δευτερεύοντα θά παρατηρούσαμε ἐδῶ ὅτι ὁ κ. Καϋμενάκης μέ τά ὅσα ὑποστηρίζει, τουλάχιστον προκαλεῖ τόν λαό τῆς Ρόδου καί σίγουρα ὑποτιμᾶ τήν νοημοσύνη τῶν ἐργαζομένων, πού εἶχαν τήν ἀτυχία νά τούς τόν ἐπιβάλλουν σάν ἡγέτη.

Γιατεί ἀσφαλῶς οἱ ἐργαζόμενοι βλέπουν καλύτερα ἀπό τόν καθένα ποιό ὑπῆρξε μέχρι σήμερα τό «ἔργο» τοῦ κ. Καϋμενάκη γιά τό ὁποῖο ὁ ἴδιος τόσο κοκορεύεται.

Νά σημειώσουμε ὅτι ἐκθείασε τήν συμφωνία — φιάσκο τῆς ΓΣΕΕ, ἡ ὁποία ἔχει δρεῖ ἀντίθε τους ὅλους τους ἐργαζόμενους τῆς χώρας. Νά ὑπενθυμίσουμε πώς διέσπασε τήν πορεία ἐκείνη τῶν ἐργαζομένων καί πώς πρωτα γωνίστησε στά καραγκιοζιλίκια ἐκεῖνα πού ἔριξαν στήν ἀνυπολη ψία τό τοπικό συνδικαλιστικό κίνημα;

Αὐτά μόνο ἄν ἀναλαλογιζόταν ὁ ἐλέω ΠΑΣΟΚ «συνδικαλιστής» σίγουρα θά ἦταν πιό προσεκτικός στίς εκφράσεις του. Γιατί ἔδειξε ἔτσι ὅτι ἡ αὐτογνωσία καί ἡ αὐτοκριτική τοῦ εἶναι ἄγνωστες ἔννοιες.

Γ.ΔΗΚΟΕΙΤΑΛΙ

ΑΝΑΚΟΙΝΩΣΗ

Γνωρίζουμε στούς φίλους - πελάτες μας ὅτι:

1. Ἡ Ἑταιρεία «ΣΥΓΧΡΟΝΕΣ ΤΕΧΝΟΛΟΓΙΚΕΣ ΕΦΑΡΜΟΓΕΣ» διαλύθηκε.

2. Ἡ προσπάθεια μας γιά τήν ἐφαρμογή συστημάτων σύγχρονης τεχνολογίας στήν Ρόδο θά συνεχιστεῖ μέ τήν ἐπωνυμία πού εἴχαμε πρίν δημιουργήσουμε τήν παραπάνω ἑταιρεία.

3. Παράλληλα μέ τά συστήματα ΕΝΕΡΓΕΙΑΚΗΣ ΟΙΚΟΝΟΜΙΑΣ — ΗΛΙΑΚΗΣ ΕΝΕΡΓΕΙΑΣ MIROMIT — ΚΑΥΣΤΗΡΕΣ RIELLO, ΘΕΡΜΟ - ΠΟΜΠΟΥΣ ΝΟΡΒΗΓΙΑΣ EL—NOR — ΦΙΛΤΡΑ ΝΕΡΟΥ — ΤΗΛΕΦΩΝΙΚΟ ΕΞΟΠΛΙΣΜΟ ΘΑ ΒΡΕΙΤΕ ΣΕ ΜΑΣ ΚΑΙ ΟΙΚΙΑΚΕΣ ΣΥΣΚΕΥΕΣ — ΤΗΛΕΟΡΑΣΕΙΣ — ΣΤΕΡΕΟΦΩΝΙΚΑ — ΜΙΚΡΟΣΥΣΚΕΥΕΣ — ΠΡΟΪΟΝΤΑ FISSLER - ΜΑΣΙΝΕΣ — ΚΟΥΖΙΝΕΣ ΞΥΛΩΝ κ.λ.π.

4. ΤΟ ΤΕΧΝΙΚΟ ΜΑΣ ΓΡΑΦΕΙΟ ἀναλαμβάνει τήν μελέτη — ἐγκατάσταση — ἐπίβλεψη συστημάτων θέρμανσης — ψύξης — κλιματισμοῦ — ἀερισμοῦ — ἡλιακῆς ἐνέργειες καί τήν ΜΕΤΡΗΣΗ ΒΑΘΜΟΥ ΑΠΟΔΟΣΗΣ καί ΡΥΘΜΙΣΗ ΚΑΥΣΤΗΡΩΝ γιά οἰκονομία ἐνέργειες καί προστασία περιβάλλοντος.

ΑΝΤΙΠΡΟΣΩΠΟΣ ΡΟΔΟΥ

Α. ΒΟΥΤΥΡΑΚΗ

ΤΕΧΝΙΚΟ ΓΡΑΦΕΙΟ ΑΝΤΙΠΡΟΣΩΠΕΙΑΣ

Δωδεκ. Νεολαίας 10 (Δίπλα στό «ΠΑΛΛΑΣ») — ΤΗΛ. 22.644

ΖΗΤΕΙΤΑΙ

Πρός ἐνοικίαση διαμέρισμα 4—5 δωματίων ἀρίστης κατασκευῆς, ἐάν εἶναι δυνατόν Ρετιρέ ἐντός πόλεως.

Πληροφορίες 10—1 στό τηλ. 24.458.

ΑΓΓΕΛΙΑΙ

ΠΩΛΕΙΤΑΙ αὐτοκίνητο PEUGEOT 205 GRD 17 T.S. μοντέλλο 78, σέ ἄριστη κατάσταση μέ πολλά ἐξτρά.

Πληρ τηλ. 30655 ἀπό 8 π.μ. ἕως 4 μ.μ.

ΕΝΟΙΚΙΑΖΕΤΑΙ καταστημα καινουργὲς κεντρικό, μὲ πατάρι ἐπὶ τῆς ὁδοῦ ΑΜΑΡΑΝΤΟΥ, σέ τουριστικὴ περιοχή.

Πληροφορίες τηλ. 28.222.

ΣΤΕΓΑΝΩΣΕΙΣ — ΜΟΝΩΣΕΙΣ καὶ ΜΟΝΩΤΙΚΑ ΥΛΙΚΑ

Πληροφορίες

Σ. ΣΑΜΑΡΤΖΗΣ

ΕΡΥΘΡΟΥ ΣΤΑΥΡΟΥ 21

ΤΗΛ. 23.030

ΡΟΔΙΑΚΗ ΚΕΡΑΜΙΚΗ ΑΕ.

δομικα κεραμικα προϊοντα

Γνωστοποιοῦμεν τὴν ἀξιότιμον πελατεία μας ὅτι τὸ ἐργοστάσιόν μας λειτουργεῖ κανονικὰ καὶ προσφέρει τούβλα ὅλων τῶν διαστάσεων.

21ο ΧΙΛ. ΕΘΝΙΚΗΣ ΟΔΟΥ ΡΟΔΟΥ-ΛΙΝΔΟΥ, ΑΦΑΝΤΟΥ ΡΟΔΟΣ

ΤΗΛ. ΥΠΗΡ. ΠΩΛΗΣΕΩΝ 0241-51580, ΓΡΑΦΕΙΩΝ 0241-91135-37

Η PEUGEOT-TALBOT



ΕΠΕΝΔΥΣΕ ΚΑΙ ΠΑΛΙ

ΣΤΗΝ ΠΟΙΟΤΗΤΑ - ΟΙΚΟΝΟΜΙΑ - ΑΝΕΣΙ

ΚΑΙ

ΔΗΜΙΟΥΡΓΗΣΕ ΤΗΝ ΠΟΛΥΤΕΛΕΙΑ ΠΟΥ ΑΝΕΤΑ ΜΠΟΡΕΙΤΕ ΝΑ ΑΠΟΚΤΗΣΕΤΕ

ΤΟ ΚΑΤΑΠΛΗΚΤΙΚΟ ΝΕΟ PEUGEOT 205

ΠΡΟΣΦΕΡΕΤΑΙ ΣΕ:

205 GL — 7 ΙΠΠΟΙ
205 BASSE — 7 ΙΠΠΟΙ
205 GL — 8 ΙΠΠΟΙ
205 GT — 10 ΙΠΠΟΙ

Ἀποκλειστικοὶ Ἀντιπρόσωποι Δωδεκαννήσου

ΑΝ. ΣΩΤΗΡΑΚΗΣ & ΥΙΟΙ Ο.Ε.

Κολοκοτρώνη 37 τηλέφωνο 27716 - Ρόδος

AKAI

Hi-Fi & Video.

ΣΥΓΚΡΟΤΗΜΑΤΑ ΗΧΩ-ΑΚΟΥΣ/ΚΗΣ

Καταπληκτικη ποιοτητα ΗΧΟΥ και Μεγαλη ΙΣΧΥ.. σε μια θαυμασια Νεο σχεδιασμενη ΓΡΑΜΜΗ.

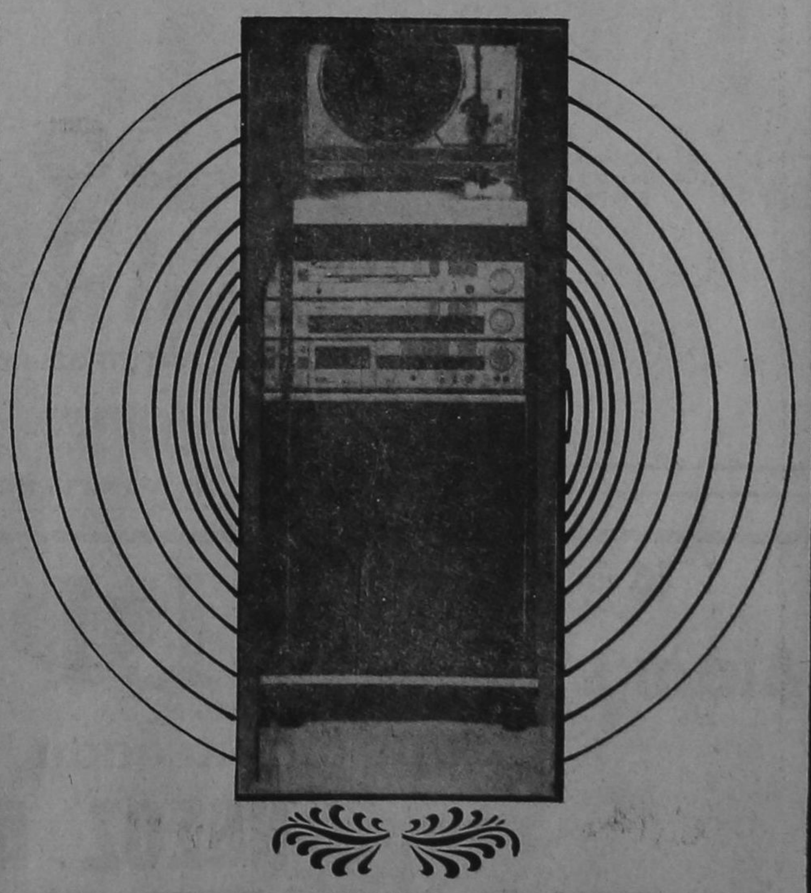

ΚΑΣΣΕΤΟΦΩΝΑ, ΕΝΙΣΧΥΤΕΣ, ΡΑΔΙΟΦΩΝΑ, ΠΙΚ-ΑΠ

EQUALIZER-MIXER

Διαθεση Δωδεκανησου: ΚΡΙΤΩΝ Α.Ε

Αμερικης 46-Ροδος-Τηλ.21·275



ΑΘΛΗΤΙΚΗ ΔΡΑΣΙΣ



Σημειώνοντας τά τρία πρῶτα γκόλ

Ὁ Ἀντωναρᾶς ὁδήγησε τόν ΑΕΡΑ στήν νίκη (4-2) ἐπί τοῦ Α.Ο. Πυλίου

ΜΕ ΗΓΕΤΗ καί σκόρερ τόν Αντωναρᾶ, ὁ ΑΕΡΑ νίκησε εὔκολα, χτές τό πρωί στό γήπεδό του, τόν Α.Ο. Πυλίου μέ 4–2 τέρματα καί κρατήθηκε σταθερά στήν πρώτη θέση τοῦ βαθμολογικοῦ πίνακα καί βλέπει τώρα... ἀφ' ὑψηλοῦ τούς ἀντιπάλους του.

ΧΩΡΙΣ νά φορτσάρουν οἱ παίκτες του ἐπίδοξου πρωταθλητῆ, ἀλλά ἔχοντας ὡρισμένα ἐκρηκτικά σέ ἀπόδοση χρονικά διαστήματα ἔφτασαν εὔκολα στή νίκη! Από τήν ἄλλη πλευρά ἡ ὁμάδα τοῦ Πυλίου προσπάθησε ὅσο μποροῦσε γιά τό θετικό ἀποτέλεσμα, ἀλλά τελικά ὑπέκυψε φυσιολογικά στήν ἀνωτερότητα τοῦ ἀντιπάλου της.

Ο «ΓΚΟΛΕΑΝΤΟΡ» Αντωναρᾶς μόλις στό 2' ἄνοιξε τό σκόρ. Δέχθηκε μακρυνή μπαλιά τοῦ Στεργαλᾶ καί μέ δυνατό σούτ ξετίναξε τά δίχτυα τῆς κωακῆς ἑστίας.

Μέ τό συμπλήρωμα τοῦ πρώτου 15λεπτου, ὁ Αντωναρᾶς «ζευγάρωσε» τά τέρματα τοῦ ΑΕΡΑ, με ἕνα δεύτερο γκόλ, που σημείωσε μέ κεφαλιά, ἔπειτα ἀπό σέντρα τοῦ ἀεικίνητου νεαροῦ Χαρτεροῦ.

ΜΕΤ τό 2–0 ὁ ΑΕΡΑ πίστεψε ὅτι τό παιχνίδι τελείωσε. Ετσι, «ἔπεσε» ἡ ἀπόδοσή του, μέ συνέπεια οἱ φιλοξενοῦμενοι νά ἰσορροπήσουν τό παιχνίδι στόν χῶρο τοῦ κέντρου καί νά μειώσουν τό σκόρ σέ 2–1. Ηταν τό 42' ὅταν ὁ Οδυσσέας Δρόσος μέ μακρυνό σουτ ἔστειλε τήν μπάλλα νά κτυπήσει στήν ρίζα τῆς δοκοῦ καί στήν συνέχεια νά καταλήξει στά δίχτυα. Ο ΑΕΡΑ ἀντέδρασε ἀμέσως καί στό 43' τό σκόρ γινότανε 3–1 μέ μακρυνό σούτ (40 περίπου μέτρα) τοῦ Αντωναρᾶ, ποὺ ἔκανε «χατ-τρίκ». Μέ τό σκόρ αὐτό ἔληξε καί τό α' ἡμίχρονο.

Στην ἐπανάληψη, τό παιχνίδι ἔπεσε ποιοτικά καί ἡ μπάλλα παίχθηκε περισσότερο στόν χῶρο τοῦ κέντρου. Στό 60' ἕνα σούτ τοῦ Αντωναρᾶ ἔπειτα ἀπό πάσσα τοῦ Λόγγου κτύπησε στήν ρίζα τῆς ἀριστερῆς κάθετης δοκοῦ. Πέντε λεπτά ἀργότερα ὁ Κόντος μείωνε τό σκόρ μέ ψηλοκρεμαστό σούτ σέ 3–2.

ΜΕ ΠΕΝΑΛΤΥ ΤΟ ΤΕΛΕΥΤΑΙΟ ΓΚΟΛ

Στό 70' ὕστερα ἀπό σέντρα τοῦ Λόγγου, ὁ Αντωναρᾶς ἔστειλε μέ τό κεφάλι τήν μπάλλα στό ὁριζόντιο δοκάρι. Στην ἐπιστροφή της τήν κέρδισε πάλι ὁ Αντωναρᾶς καί ἐνῶ τῆς ἔδωσε πορεία γιά τά δίχτυα ὁ Κασσίου ἀπέκρουσε μέ τό χέρι. Τό πέναλτυ σφύριξε ἀμέσως ὁ διαιτητής κ. Κυπραῖος καί ὁ σπεσιαλίστας Σπανός τό μετέτρεψε εὔκολα σέ γκόλ: 4–2.

ΔΙΑΚΡΙΘΕΝΤΕΣ

Οἱ δετεράνοι Στεργαλᾶς, Αντωναρᾶς καί οἱ Λόγος, Χαρτερός ἦσαν οἱ κορυφαῖοι τῶν νικητῶν. Από τόν Α.Ο. Πυλίου ξεχώρισαν οἱ Χόνδρος Π., Δρόσος Οδ. καί Σημαντηράκης.

Ο διαιτητής κ. Κυπραῖος εἶχε εὔκολο ἔργο καί δέν δυσκολεύτηκε νά τό φέρει σέ πέρας. Τόν βοήθησαν οἱ κ.κ. Κλουτσινιώτης, Καραμαρίας μέ τίς σωστές ὑποδείξεις τους.

Οἱ συνθέσεις:

ΑΕΡΑ: Νικολῆς, Κάππας, Στεργαλᾶς, Αὐγερινοῦ, Βενετοκλῆς, Χαρτερός, Λόγγος (88' Σέντης), Σπανός (85' Κακούλης), Αντωναρᾶς, Τάσυλας, Τριανταφύλλας.

Α.Ο. Πυλίου: Τσολακίδης, Χατζηβασίλης, Μαμῆς, Κασσίου, Χόνδρος Π., Κόντος, (84' Δουλγεράκης), Δρόσος Δ. (71' Τόγκου), Δρόσος Μ., Δρόσος Οδ., Σημαντηράκης, Ολυμπίτης.

Ὁ Ἀνταγόρας ξαναγύρισε στίς νίκες!

«ΘΥΜΑ» ΤΟΥ Ο ΔΙΓΕΝΗΣ (5–2)

Ο ΑΝΤΑΓΟΡΑΣ ξαναγύρισε στίς νίκες! Επειτα ἀπό δύο συνεχόμενους χωρίς νίκη ἀγῶνες (μέ Αρη 1–1 καί Α.Ο. Πυλίου 2–3), ἡ ὁμάδα τῆς Κω ξαναθυμήθηκε ὅτι ὑπάρχει καί ἡ νίκη. Τό θυμήθηκε τό περασμένο Σάββατο, ὁπότε στό γήπεδό του νίκησε μέ 5–2 τέρματα τόν Διγενῆ, πού δέν ἔπαψε νά ἀγωνιά γιά τήν τύχη του στό πρωτάθλημα τῆς Α' Κατηγορίας Δωδ)νήσου.

Η ὁμάδα της Κῶ δέν δυσκολεύτηκε νά φτάσει στήν νίκη, ἀφοῦ κατάφερε νά προηγηθεῖ 3–0 ἀπό τό α' ἡμίχρονο. Ηταν ἀνώτερη τοῦ Διγενῆ στό α' μέρος, πού δέν μπόρεσε νά ἀποφύγει τόν αἰφνιδιασμό καί δέχθηκε δύο γκόλ σέ λιγότερα ἀπό δέκα λεπτά (8–16').

ΣΤΗΝ ΕΠΑΝΑΛΗΨΗ, ὁ Ανταγόρας ἀνέβασε τόν δείκτη τοῦ σκόρ στό 4–0. Τό τέταρτο γκόλ τῶν γηπεδούχων ἀπάλλαξε τούς φιλοξενουμένους ἀπό τό... ἄγχος καί ἔτσι στήν συνέχεια μπόρεσαν νά ἀποδώσουν κάτω ἀπό καλύτερα καί νά ἰσορροπήσουν τό παιχνίδι στό κέντρο.

Σέ γενικές γραμμές τό παιχνίδι ἦταν ἤσυχο, χωρίς ἀντιαθλητικές ἐνέργειες καί ἐπεισόδια, γεγονός πού καταγράφεται στό ἐνεργητικό τῶν δύο ὁμάδων. Ο Ανταγόρας ἔπαιξε καθαρά ἐπιθετικά καί πῆρε τόν ἔλεγχο ἀπό τήν ἀρχή. Αντίθετα ὁ Διγενῆς προσπάθησε νά ἀποφύγει τό γκόλ, ἀποβλέποντας στό «Χ» παίζοντας μέ ἐνισχυμένη ἀμυντική διάταξη.

ΤΑ ΕΦΤΑ ΓΚΟΛ

Ο Σερνικός στό 8' μπῆκε ἀπό τά δεξιά μέ ἀτομική προσπάθεια καί μέ σούτ ἄνοιξε τό σκόρ.

Στό 16' ὁ Μεντῆς ἔκανε «θαθειά» μπαλλιά στόν Καϊσερλη ὁ ὁποῖος προχώρησε καί πλάσσαρε με ἐπιτυγία τόν τερματοφύλακα: 2–0.

Στό 38' ἔγινε τό 3–0 μέ δυνατό διαγώνιο σούτ τοῦ Σερνικοῦ.

Ο Μάρκου στό 53' ἦταν ὁ σκόρερ τοῦ τρίτου γκόλ τῶν νικητῶν. Ο ἐξτρέμ τῶν γηπεδούχων μπῆκε μόνος του στήν περιοχή καί μέ σουτ... νίκησε τόν Μόσχο.

Στό 56' ὁ Μεντῆς προσπάθησε νά γυρίσει τήν μπάλλα στόν τερματοφύλακα, ἀλλά ὁ τελευταῖος δέν ὑπολόγισε σωστά τή πορεία της καί δέν πρόλαβε νά ἀντιδράσει. Ετσι τό σκόρ ἔγινε 4–1.

Τέσσερα λεπτά ἀργότερα (60') τό σκόρ ἔγινε 5–1, μέ ἕνα προσωπικό γκόλ τοῦ Καματεροῦ, ὁ ὁποῖος πέρασε διαδοχικό τρεῖς ἀμυντικούς καί τόν γκελκῆπερ καί ἔστειλε τήν μπάλλα στά δίχτυα.

Τό τελικό σκόρ (5–2) διαμορφώθηκε στό 80'. Επειτα ἀπό σέντρα του Κατταβενάκη, ὁ Ταμπουρᾶς μείωσε τό σκόρ.

ΑΠΟ ΤΟΥΣ νικητές δέν ὑπῆρξαν ὑστερήσαντες. Κορυφαῖοι ὅμως ἦσαν οἱ Σερνικός, Κορδιστός Ι, Καϊσερλης, Κανέλλας, Μάρκου. Ξεχώρισαν ἀπό τόν Διγενῆ ὁ Αντωνιάδης καί ὁ Καρπαθάκης.

Μέτρια ἡ διαιτησία τοῦ κ. Χατζηκέλη. Καλός ἦταν ὁ ἑπόπτης κ. Καψάσκης. Ο δεύτερος ἐπόπτης ἦταν φίλαθλος....

Οἱ συνθέσεις:

ΑΝΤΑΓΟΡΑΣ: Χατζηζαχαρίας, Καματερός, Μεντῆς, Ιορδανίδης (46' Πετσάλης), Σπίνος, Μαυρολέων Σ., Σερνικός. Κορδιστός Ιω., Καϊσερλης, Κανέλλας, Μάρκου (75' Παπαδημητρίου).

ΔΙΓΕΝΗΣ: Μόσχος, Αντωνίου, Τσίκκης, Σάββενας, Επιφάνης (60' Ταμπουρᾶς), Αντωνιάδης, Κατταβενάκης, Καρπαθάκης, Σακελλάρης, Γορανίτης, Κοζᾶς.

ΑΓΓΕΛΙΑ

ΠΩΛΟΥΝΤΑΙ κούκλες ἰταλικῆς προελεύσεως, μέ περούκα ἀπό φυσικό μαλλί καί ὄχι νάϋλον, στή μισή τιμή.

Πληρ. τηλ. 24056 – 27642 ἀπό 10–12 μ. καί 6–8 μ.μ.



Σήμερα διανυκτερεύει τό βενζινάδικο τοῦ κ. ΚΟΥΝΤΟΥΡΗ (MOBIL) στήν Νέα Ἀγορά.

B' ΚΑΤΗΓΟΡΙΑ

Νίκησαν τά φαβορί ἡττήθηκε ὁ Ροδιακός

ΚΛΕΑΝΘΗΣ – ΘΥΕΛΛΑ 2–0. ΑΤΡΟΜΗΤΟΣ – ΑΟΑ 1–3

Εκπληξη χτές στό πρωτάθλημα τῆς Β' Κατηγορίας. Ο Ἅγιος Γεώργιος Μαλώνας σ' ἕνα ἐπεισοδιακό ἀγώνα πού σημαδεύτηκε μέ τρεῖς ἀποβολές, νίκησε 2–1 τόν Ροδιακό στήν ἕδρα του, πού ἔπαιζε ἀπό τό πρῶτο ἡμίχρονο μέ 9 παῖκτες.

● Στους υπόλοιπους ἀγώνες ὁ πρωτεπόρος Κλεάνθης νίκησε τήν Θύελλα μέ 2–0, ἐνῶ ὁ δεύτερος τῆς βαθμολογίας ΑΟ Αρχαγγέλου νίκησε ἐκτός ἕδρας τόν Ατρόμητο Διμυλιᾶς μέ 3–1, ἐνῶ ὁ Αστέρας Μ. ἀναδείχτηκε ἰσόπαλος 2–2 μέ τόν Δαμάγητο.

Ο Εθνικός Αρχίπολης πού συγκαταλέγεται στούς «μνηστῆρες» εἶχε ρεπό, ἐνῶ τό μάτς Ποσειδῶνα – Αναγέννησης ἀναβλήθηκε.

● Στόν Ομιλο Νησιῶν τέλος, ἡ πρωτεπόρος Δόξα Καρδάμαινας νίκησε ἐκτός ἕδρας στό ντέρμπυ τόν Αντίμαχο 2–1, καί ὁ Ολυμπίκ Καλύμνου τόν Νικαγόρα 3–0.

● Αναλυτικά:

ΡΟΔΙΑΚΟΣ – ΑΓ. ΓΕΩΡΓΙΟΣ 1–2

Σε ὀδυνηρή ἦττα ὑποχρεώθηκε χτές ὁ Ροδιακός ἀπό τόν ἀδύνατο Αγιο Γεώργιο καί ἡ ὑπόθεση τῆς ἀνόδου του στήν κατηγορία τῶν μεγάλων δυσκολεύει ἀρκετά. Ο Ροδιακός ἔπαιξε ἀπό τό πρῶτο ἡμίχρονο μέ 9 παίκτες λόγω ἀποβολῆς τῶν Καρελάκη καί Χατζηδημητρίου. Στό δεύτερο μέρος ἀπεβλήθη καί ὁ Σκουμπουρδῆς τῆς Μαλώνας.

Τό σκόρ διαμορφώθηκε στό τελευταῖο 15λεπτο.

Στό 75' καί στό 85' ὁ Καραγιάννης μέ δύο προσωπικά γκόλ ἔκανε τό 2–0 γιά νά μειώσει ὁ Ροδιακός 2–1 στό 87' μέ τόν Κορναρόπουλο.

ΚΛΕΑΝΘΗΣ – ΘΥΕΛΛΑ

Μέ ἕνα γκόλ σέ κάθε ἡμίχρονο ὁ Κλεάνθης πού εἶχε τήν ὑπεροχή στό μεγαλύτερο μέρος «δάμασε» τήν Θύελλα Πυλώνας καί συνεχίζει τήν κούρσα γιά τόν τίτλο.

Και τά δύο γκόλ τῶν νικητῶν πέτυχε ὁ Δεστούνης.

ΑΤΡΟΜΗΤΟΣ – ΑΟΑ 1–3

Ανετη νίκη πέτυχε ὁ Α.Ο. Αρχαγγέλου στήν Διμυλιά καί βρίσκεται πάντα σέ ἀπόσταση ἀναπνοῆς ἀπό τόν Κλεάνθη.

Καλύτερος σ' ὅλη τήν διάρκεια ἀπό τόν Ατρόμητος προηγήθηκε μόλις στό 10' μέ τόν Κωνστάντουρα.

Ο Ατρόμητος ἰσοφάρισε στό 27' ἀλλά, Τσιγκόλης μέ δύο γκόλ στό 43' καί 60' διαμόρφωσε τό τελικό 3–1.

ΟΙ ΒΑΘΜΟΛΟΓΙΕΣ

Κλεάνθης	11	25–11	19	Αστέρας Μ.	11	12–25	6
Α.Ο.Α.	11	28–11	17	Ατρόμητος	10	10–31	2
Εθνικός	10	19–11	14	ΟΜΙΛΟΣ ΝΗΣΙΩΝ			
Δαμάγητος	11	19–10	14	Δόξα Καρ.		13– 6	9
Ροδιακός	11	12– 6	13	Αντίμαχος		10–10	6
Αναγέννηση	10	18–20	9	Ολυμπίκ		7– 7	5
Αγ. Γεώργιος	10	13–16	8	Ηρακλῆς Κῶ		5– 8	5
Ποσειδών	8	8–11	7	Νικαγόρας		10–14	1
Θύελλα	10	7–12	6				

Ὁ Κολοσσός σιγουρεύτηκε στήν Β' Ἐθνική

Ο ΚΟΛΟΣΣΟΣ χωρίς νά εἶναι πραγματικός... Κολοσσός σός νίκησε, τό ἀπόγευμα τοῦ Σαββάτου, τήν ἰσχυρή ὁμάδα τῆς Νήαρ Ηστ 66–60 καί τώρα πλέον δλέπει μέ σιγουριά τήν «μονιμοποίηση» του στήν Β' Εθνική Κατηγορία! Μέ τήν νέα νίκη του, ὁ Κολοσσός ἀνέβηκε στήν τρίτη θέση τοῦ βαθμολογικοῦ πίνακα!

Τό παιχνίδι τοῦ Σαββάτου ἦταν ἕνα ἀπό τά δυσκολότερα παύ ἔδωσε ἕως τώρα ὁ Κολοσσός στήν Ρόδο, ἀφοῦ ἡ ἀντίπαλη του ὁμάδα θεωρεῖται ἀπό τίς ἰσχυρότερες τῆς Β' Εθνικῆς καί μέχρι προχτές κατεῖχε ἡ ἴδια τήν τρίτη θέση! Οἱ δυσκολίες τοῦ ἀγώνα εἶχαν σάν συνέπεια νά μή παίζουν ψύχραιμα οἱ παίκτες τοῦ Κολεσσοῦ ἀλλά νευρικά. Η νευρικότητα καί τό ἄγχος ἦταν καί σ' ἀρνητικοί παράγοντες στό σκοράρισμα τῶν γηπεδούχων.

ΟΙ ΓΗΠΕΔΟΥΧΟΙ διατηροῦσαν ἀπό τήν ἀρχή τό προβάδισμα στό σκόρ καί γιά διαφορά, πού δέν μπορεῖ νά πεῖ κανείς, ὅτι ἦταν ἀσφαλείας. Τό α' μέρος ἔληξε μέ 35–27. Τά 5λεπτα: α) 10–7, β) 18–17, γ) 25–21 καί δ) 35–27. Στό 6' μέρος, ἡ Νήαρ Ηστ ἔγινε ἀπειλητική στό 6' καί γ' 5λεπτο, ἀλλά γρήγορα συνῆλθε ὁ Κολοσσός καί πῆρε τήν ὑπεροχή καί τελικά τήν νίκη. Τά 5λεπτα στό 6' μέρος: α' 41–31, 6' 47–45, γ' 56–51, δ' 66–60.

Ο ΚΟΛΟΣΣΟΣ χρησιμοποίησε προχτές μόνο τα βασικά του στελέχη. Επαιξε μέ τούς Κουγιό 12, Διάκενλα 23, Καρρᾶ 17, Γεωργάκη 10, Τριάντο 4, καί Χατζηϊωαννίδη.

Η ΝΗΑΡ ΗΣΤ ἀγωνίστηκε με τούς Κλήμη (15 πόντοι), Μελισσινό 2, Ζευγώλη 9, Καρνέση 14, Πολιόπαπα 5, Πανσέλληνα 2, Σκαραφίκα 5, Αριδῆ 8.

Οἱ διαιτητές Κουμπούρης, Μίχας στό 6' ἡμίχρονο δέν ἀπεφυγαν τά λάθη.

ΠΡΟΣΕΞΤΕ ΤΟ ΝΕΡΟ ΠΟΥ ΠΙΝΕΤΕ....



ΦΙΛΤΡΑ ΠΟΣΙΜΟΥ ΝΕΡΟΥ ΚΑΙ ΧΡΗΣΕΩΣ-ΑΦΑΙΡΟΥΝ ΑΛΑΤΑ-ΒΑΚΤΗΡΙΔΙΑ-ΣΚΟΥΡΙΕΣ-ΛΑΣΠΕΣ ΠΡΟΣΤΑΤΕΥΟΥΝ ΤΗΝ ΥΓΕΙΑ ΚΑΙ ΤΙΣ ΥΔΡΑΥΛΙΚΕΣ ΕΓΚΑΤΑΣΤΑΣΕΙΣ

ΝΙΚΟΣ ΚΑΜΠΟΥΡΑΚΗΣ
Ἁγ. Ἀναστασίας 0 – Τηλ. 31.39

SIEMENS

ζεστὸ νερὸ απ' τον ἥλιο...
Siemens Solar SM1

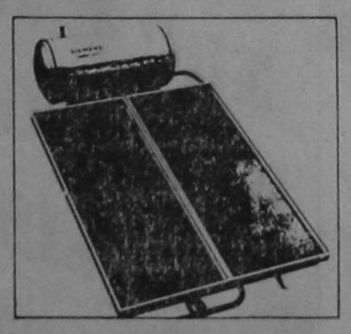

Η Siemens χρησιμοποιώντας υψηλή τεχνολογία και άριστα υλικά - όπως σ' όλες τις συσκευές της - δημιούργησε τον ηλιακό θερμοσίφωνα Siemens Solar SM 1. Για την Ελλάδα, αλλά και για την πελατεία της σ' όλο τον κόσμο.
● Το μοναδικό σύστημα αυτοματισμού Siemens MODUL σας εξασφαλίζει ανέμελη χρήση, χωρίς προβλήματα.
● Την μεγάλη του απόδοση την διαπιστώνετε όχι μόνο το καλοκαίρι, αλλά και το χειμώνα.
● Πολλά σημεία κάνουν τον Siemens Solar SM 1 να υπερέχει.

Δώσαμε τη σωστή λύση για ζεστό νερό και σας παρουσιάζουμε τα νέα ηλιακά συστήματα.

ΚΡΙΤΩΝ Α.Ε.

ΑΜΕΡΙΚΗΣ 46 – ΤΗΛ. 21.275 – ΡΟΔΟΣ

ΕΥΚΑΙΡΙΑ

Αὐτοκίνητο FIAT 127 σὲ ἀρίστη κατάσταση μὲ πολλὰ ἀξεσουάρ πωλεῖται λόγω ἀνάγκης. Τιμὴ μετρητοῖς.

Πληροφορίες τηλ. 27.295 ἀπὸ 8–3 μ.μ.

ΑΝΑΚΟΙΝΩΣΗ

ΕΛΛΗΝΙΚΟΝ ΛΛΟΥΔ

ΑΝΩΝΥΜΟΣ ΑΣΦΑΛΙΣΤΙΚΗ ΕΤΑΙΡΕΙΑ
ΕΤΟΣ ΙΔΡΥΣΕΩΣ 1942

ΘΥΓΑΤΡΙΚΗ ΤΟΥ ΓΑΛΛΙΚΟΥ ΟΜΙΛΟΥ MUTUELLE GENERALE FRANCAISE

ΜΕΤΟΧΙΚΟΝ ΚΕΦΑΛΑΙΟΝ 13.000.000.000

ΑΣΦΑΛΙΣΕΙΣ: ΖΩΗΣ – ΠΥΡΟΣ – ΑΥΤΟΚΙΝΗΤΩΝ – ΑΤΥΧΗΜΑΤΩΝ – ΜΕΤΑΦΟΡΩΝ – ΠΛΟΙΩΝ ΚΑΙ ΑΕΡΟΣΚΑΦΩΝ – ΝΟΜΙΚΗΣ ΠΡΟΣΤΑΣΙΑΣ – ΑΣΤΙΚΗΣ ΕΥΘΥΝΗΣ – ΑΝΣΑΝΣΕΡ – ΣΕΙΣΜΟΥ

ΓΕΝΙΚΟΙ ΑΝΤΙΠΡΟΣΩΠΟΙ

ΣΩΤΗΡΑΚΗΣ – ΜΑΜΑΛΙΓΚΑΣ

Κολοκοτρώνη 37 – ΡΟΔΟΣ – Τηλ. 27.716

Bauknecht

Αὐτὴ εἶναι ἡ σύνθετη MINI ΚΟΥΖΙΝΑ

Ψυγεῖο-κουζίνα-νεροχύτης

τῆς BAUKNECHT (ΔΥΤΙΚΗΣ ΓΕΡΜΑΝΙΑΣ)

Χρειάζεται μικρό χῶρο γιὰ τὴν ἐγκατάσταση, προσφέρει μεγάλη ἐξυπηρέτηση στὴν Κουζίνα.

Κατάλληλο διὰ: Μπαγκαλόους, ἐνοικιαζόμενα διαμερίσματα, ἐνοικιαζόμενα δωμάτια, γκαρσονιέρες.

Διαστάσεις: Ὕψος 90 ἑκ., φάρδος 100 ἑκ. βάθος 60 ἑκ.

ΑΠΟΚΛΕΙΣΤΙΚΗ ΑΝΤΙΠΡΟΣΩΠΕΙΑ

Γεράσ. Παπαοικονόμου-Γεράσ. Πέτρου

ΕΜΠΟΡΙΚΗ ΚΑΙ ΤΕΧΝΙΚΗ ΟΡΓΑΝΩΣΗ Ο.Ε.
Δημοκρατίας 9 – ΡΟΔΟΣ – Τηλ. 21.567

ΑΘΛΗΤΙΚΗ ΔΡΑΣΗ

Μὸνο ἀπὸ ἀτυχὶα ἔχασε 1-0 ὁ Διαγόρας στήν Βὲροια

Εἶχε καὶ δοκὰρι ('Αλεξιάδης), ἐνῶ ὁ Γκιζέλης ἀπέκρουσε πάλι πέναλτυ

ΜΟΝΟ ἀπό καθαρή ἀτυχία ἠττήθηκε ὁ Διαγόρας στή Βέροια 1—0 ἀπό τήν ὁμώνυμη τοπική ὁμάδα. Η γηπεδοῦχος χωρίς νά εἶναι καλύτερη, «ἁρπάχτηκε» ἀπό μία εὐκαιρία, τή μετέτρεψε σέ γκόλ καί χάρη σ' αὐτό πῆρε τήν νίκη —ὄξυ γόνο. Τό ἀποτέλεσμα ἀδικεῖ κατάφωρα τήν «κυανέρυθρη» ρομπότικη ὁμάδα πού ὅπως μᾶς εἶπε καί ὁ Βεροιώτης δημοσιογράφος κ. Γιώργος Γαλανομάτης, ἦταν ἡ καλύτερη πού πέρασε φέτος ἀπό τήν Βέροια!

Ο Διαγόρας παίζοντας μέ «σφιγμένη» τήν ἄμυνα του, εἶχε μία μεγάλη ἄνεση στό παιχνίδι του. Σέ καμιά περίπτωση δέν ἐπεδίωξε νά παίξει καταστροφικό ποδόσφαιρο — κλωτσοσκούφι, γιά νά πάρει τό ἀποτέλεσμα πού ἤθελε. Πρόσεξε, βέβαια, τήν ἄμυνά του, ἀλλά δέν ἔπαψε νά «βλέπει» καί τά ἀντίπαλα δίχτυα. Βρῆκε πολλές φορές τόν δρόμο πρός αὐτά, ἀλλά ἡ ἀτυχία δέν τοῦ ;δωσε τή χαρά νά δημιουργήσει τήν ἔκπληξη στό χτεσινό δελτία τοῦ ΠΡΟ-ΠΟ!

ΣΥΓΚΡΙΤΙΚΑ τώρα ὁ Διαγόρας ἦταν ἀνώτερος σ' ὅλες τίς γραμμές τῆς γηπεδούχου, πού πραγματοποίησε ἴσως τήν χειρότερη ἐφετεινή της ἐμφάνιση καί δέν πίεσε σοβαρά τήν ροδίτικη ἄμυνα.

ΤΟ ΜΟΝΑΔΙΚΟ ΓΚΟΛ ΣΤΟ 64'

Τό μοναδικό γκόλ πού ἔκρινε καί τό παιχνίδι σημειώθηκε στό 64'. Ο Χατζηαθανασίου (σπεσιαλίστας στά πλάγια ἄουτ) κτύπησε ἕνα ἀράουτ καί ἔστειλε τήν μπάλλα στό πρῶτο δεκάρι τῆς ἑστίας τοῦ Γκιζέλη. Ἐκεῖ ὁ Καλτσᾶς τροφοδότησε μέ... πισινή κεφαλιά τόν Κατσώνη, πού ἀπό κοντά ἔστειλε τήν μπάλλα στά δίχτυα.

Ο ΓΚΙΖΕΛΗΣ ΑΠΕΚΡΟΥΣΕ ΠΑΛΙ ΠΕΝΑΛΤΥ

Στό 34' ὁ Καλτσᾶς ἐπεχείρησε μετωπικό μπάσιμο καί ἀπέφυγε δύο ἀντιπάλους του καί ἐνῶ μπῆκε στήν περιοχή δέχθηκε δίαιο μαρκάρισμα ἀπό πίσω, πιθανότατα ἀπό τόν Χατζόπουλο (κατά τους Βεροιῶτες). Ο διαιτητής καταλόγισε ἀμέσως πέναλτυ παρά τίς διαμαρτυρίες τῶν Διαγοριδῶν. Τελικά τήν ἐκτέλεση του ἀνέλαβε ὁ Πουρσανίδης. Ο Φώτης Γκιζέλης τόν «ψώνισε» καί πέφτοντας στήν γωνία του ἀπέκρουσε. Ο Πουρσανίδης ξανακέρδισε τήν μπάλλα, ἀλλά σούταρε ἄουτ αὐτή τή φορά.

ΟΙ ΕΥΚΑΙΡΙΕΣ ΤΟΥ ΔΙΑΓΟΡΑ

Στό 20' ὁ Τομπουλίδης «ἄνοιξε» τήν μπάλλα στόν Σωτηρόπουλο, πού βρισκόταν σέ θέση ἔξω δεξιά. Ο Σωτηρόπουλος ἐνῶ εἶχε τήν εὐχέρεια νά προχωρήσει καί νά μπεῖ στήν περιοχή, προτίμησε νά σουτάρει διαστικά καί νά στείλει τή μπάλλα ἄουτ.

Στό 38' ὁ Περαχωρίτης προσπάθησε νά κάμει ντρίπλα στόν Αλεξιάδη. Δεν τα κατάφερε ὅμως καί ὁ κυνηγός τοῦ Διαγόρα τοῦ ἀπόσπασε τήν μπάλλα μπῆκε στήν περιοχή καί πλάσαρε γιά νά... ὁριζοντιωθεῖ καί ἀποκρούσει μέ τό πόδι τήν ὑστάτη στιγμή ὁ Αδαμόπουλος.

ΔΟΚΑΡΙ ΤΟΥ ΑΛΕΞΙΑΔΗ

Στό 61' ὁ Σωτηρόπουλος τροφοδότησε τόν Αλεξιάδη, ὁ ὁποῖος ἀπό τό ὕψος τῆς μεγάλης περιοχῆς σούταρε δυνατά, στέλνοντας τήν μπάλλα νά κτυπήσει στό ὁριζόντιο δοκάρι τῆς ἑστίας τοῦ Αδαμόπουλου.

ΑΛΛΕΣ ΦΑΣΕΙΣ

Στό 17' ὁ Γκιζέλης ἀπέκρουσε μέ ὡραία ἐκτίναξη σούτ τοῦ Κατσώνη.

Στό 60' ἀπό λάθος τοῦ Τσολάκου ὁ Παπατζίκος μπῆκε στήν περιοχή καί σούταρε γιά νά ἀποκρούσει ὁ Γκιζέλης.

Στό 85' ὁ Γκιζέλης μέ πλονζόν ἔσωσε τήν ἑστία του σέ σούτ τοῦ Καλτσᾶ.

ΔΙΑΚΡΙΘΕΝΤΕΣ

Ξεχώρισαν ἀπό τήν Βέροια οἱ Αδαμόπουλος, Γιακιτζόπουλος, Καλτσᾶς, Χατζηαθανασίου.

Κορυφαῖοι τοῦ Διαγόρα οἱ Γκιζέλης, Αθανασίου Β., Καραΐσκος, Τομπουλίδης καί Παπαδιός.

Ο διαιτητής κ. Κόντζαλης

Η Γ' ΚΑΤΗΓΟΡΙΑ

Η 'Ομόνοια Γενναδίου στόν πρῶτο "Ομιλο, ὁ Εὐκλῆς στόν δεύτερο καί ὁ ΑΣΕΛ στόν "Ομιλο νησιῶν ;θακολουθοῦν νά προπορεύονται σταθερά στό γρωτάθλημα τῆς Γ' Κατηγοριας.

● 'Αναλυτικὰ στὸ Σαββατοκύριακο σημειώθηκαν τὰ ἀκόλουθα ἀποτελέσματα:

Α' ΟΜΙΛΟΣ

'Ηρακλῆς Λ. — Εὐαγόρας 1—1
Μεσαναγρὸς — 'Ομόνοια 1—4
Κλεόβουλος — 'Ασπίδα Α. 2—0
'Ο ΠΑΣ 'Ασκληπειὸς εἶχε ρεπό.

Β' ΟΜΙΛΟΣ

"Αγιος 'Ισίδωρος — 'Ομόνοια Ρόδου 1—1
'Ασπίδα Σ.— 'Αλθαιμένης 0—0
'Ορφέας — Δήμητρα 3—1
'Ο Εὐκλῆς εἶχε ρεπό.

ΟΜΙΛΟΣ ΝΗΣΩΝ

Ποσειδὼν — Πολυδιώτης 0—2
Δόξα Λ. — 'Αναγέννηση Κ. 0—1

ΟΙ ΒΑΘΜΟΛΟΓΙΕΣ

Α' ΟΜΙΛΟΣ

'Ομόνοια	5	17— 8	8
Κλεόβουλος	5	12— 6	7
'Ασπίδα 'Απ.	5	8— 6	6
'Ηρακλῆς Λάρ.	5	8— 8	6
Εὐαγόρας	5	9— 7	5
'Ασκληπειὸς	5	6—14	1
Μεσαναγρὸς	6	3—14	1

Β' ΟΜΙΛΟΣ

Εὐκλῆς	5	19— 6	8
'Ομόνοια Ρ.	6	14— 8	7
'Ασπίδα Σαλ.	5	6— 5	7
'Ορφέας	5	11— 6	7
'Αλθαιμένης	5	5—21	3
Δήμητρα	5	3— 8	2
"Αγ. 'Ισίδωρος	5	4— 9	2

Γ' ΟΜΙΛΟΣ

ΑΣΕΛ	23— 5	10
'Αναγέννηση	11— 8	8
Πολυδιώτης	9— 6	6
Δόξα Λέρου	6— 7	4
Ποσειδὼν	5—12	1
Α.Ο. Βαθὺ	3—15	1

ΒΕΡΟΙΑ: Αδαμόπουλος, Χατζηαθανασίου, Περαχωρίτης, (46' Παπατζίκος), Γιακιτζόπουλος, Μελετίδης, Παρίζας, Αντωνίου, Κατσώνης, Τσαλουχίδης, Πουρσανίδης, (71' Σταφυλίδης), Καλτσᾶς.

ΔΙΑΓΟΡΑΣ: Γκιζέλης, Αθανασίου Δ., (74ὸ Φτάνλας), Αθανασίου Β., Χατζόπουλος, Καραΐσκος, Παπαδιός, Μπακαρῆς, Τσολάκος, Τομπουλίδης, Σωτηρόπουλος, Αλεξιάδης (65' Γκίζας).

ΟΙ ΑΛΛΟΙ ΑΓΩΝΕΣ

Χτές σημειώθηκαν καί τά ἐξῆς ἀποτελέσματα στήν Β' Εθνική Κατηγορία.

Προδευτική — Ατρόμητος Αθ. 4—0
Λεβαδειακός — Ολυμπιακός Βόλου 2—1
Πιερικός — Εδεσσαϊκός 2—0
Παναχαϊκή — Αγροτικός Αστ. 3—0
Καστοριά — Παναιτωλικός 5—1
Ξάνθη — Αχαρναϊκός 3—0
Νίκη Βόλου — Χαλκίδα 1—1
Καβάλα — Κόρινθος 2—0

ΤΗΝ ΚΥΡΙΑΚΗ

Μακεδονικός —Ατρόμητος Αθ.
Ολυμπιακός Β. — ΡΟΔΟΣ
Εδεσσαϊκός — Προοδευτική
Αγρ. Αστέρας — Λεβαδειακός
Παναιτωλικός — Πιερικός
Αχαρναϊκός — Παναχαϊκή
Χαλκίδα — Καστοριά
Κόρινθος — Ξάνθη
ΔΙΑΓΟΡΑΣ — Νίκη Βόλου
Βέροια — Καβάλα

CITIZEN
Ποτὲ ἄλλοτε ἡ τεχνολογία δέν ἐκφράστηκε μέ τόση λεπτότητα.
ΑΘΗΝΑΪΚΟΝ ΕΡΜΟΥ 3

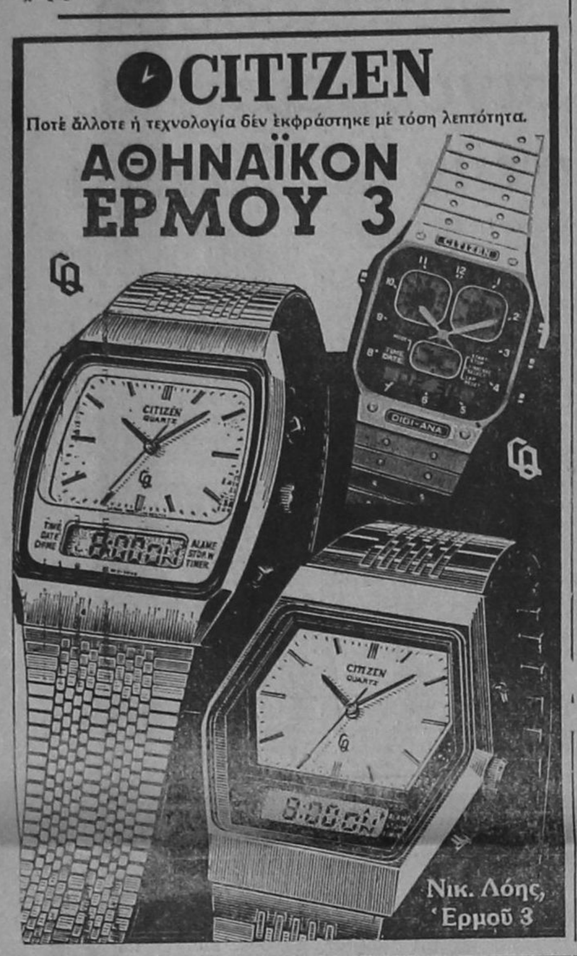

Νικ. Λόης, 'Ερμοῦ 3

'Ανακοίνωση

Τὰ Καταστήματα ΠΑΥΛΟΥ σᾶς προσφέρουν:

— 5 Εἴδη σεντόνια χειροποίητα νυφικὰ (κοφτὸ — ἀνεβατὸ — φιλτηρέ).
— 60 Εἴδη κομπλὲ, ταπετσαρίες (πολυθρόνες — καναπέδες — πίνακες).
— 100 καὶ πλέον εἴδη τραπεζομάνδηλα χειροποίητα φαγητοῦ καὶ λούσου.
— Μεγάλη συλλογὴ λουλουδιῶν μεταξωτῶν — πολυέστερ.
— 4 Μονδέλλα κλασσικῆς κιθάρας διὰ ἐρασιτέχνες καὶ μαθητευόμενους ἀπὸ 2.450 δρχ.

"Απαντα εἰσαγωγῆς μας. Τιμαὶ χονδρικὲς — λιανικὲς. Γίνονται εὐκολίες πληρωμῆς ἀλὰ ΕΟΚ.

ΠΑΥΛΟΣ ΕΥΣΤΑΘΙΟΥ

ΠΛΑΤΕΙΑ ΚΩΣΤΑΡΙΔΗ 15 — Τηλ. 31.961
καὶ 25ης ΜΑΡΤΙΟΥ 15 — Τηλ. 21.502

Μαλλιὰ γιὰ πλέξιμο
ΠΕΡΦΙΛ-ΜΟΛΟΚΟΤΟΥ
ΣΕ ΜΕΓΑΛΗ ΠΟΙΚΙΛΙΑ
ΑΝΝΑ ΡΗΝΙΟΥ
Κων. Παλαιολόγου 40 — Τηλ. 25.200
'Απέναντι ἀπὸ τὸν "Αη Γιάννη

DISCO EMBASSY
'Ανοικτὸ κάθε Παρασκευὴ καὶ Σαββατοκύριακο.
Γιὰ ἄνεση καὶ ποιότητα στὴν διασκέδασή σας
ΝΤΙΣΚΟ ΕΜΠΑΣΥ

'Εντοιχισμένες Συσκευές Κουζίνας JUNO



● Γιὰ ὅσους φάχνετε γιὰ κάτι τὸ καλύτερο στὶς ἐντοιχισμένες συσκευὲς κουζίνας.
● Τώρα στὰ Καταστήματα ΠΑΠΑΠΑΚΥΡΙΑΚΟΥ ἐντοιχισμένες συσκευὲς JUNO.
● Τὰ καλύτερα Εὐρωπαϊκὰ ἐντοιχισμένα σκεύη στὴν Γερμανία.
● Εἰσαγωγὴ ἀπ' εὐθείας ἀπὸ τὸ ἐξωτερικὸ στὶς καλύτερες τιμὲς.

Καταστὴματα ΠΑΠΑΚΥΡΙΑΚΟΥ

'Αλεξάνδρου Διάκου 14
Τηλέφωνο 28.451

Στεφάνου Καζούλη 76
Τηλέφωνο 21.189



η γη και τα αμπέλια της ΕΜΠΩΝΑΣ σας προσφέρουν τα καλύτερα

RHODOS. EMERY A.E.

ΑΘΛΗΤΙΚΗ ΔΡΑΣΙΣ

Ὡραῖο θέαμα πρόσφεραν χτές στοὺς φιλάθλους «Ρὸδος» καὶ Μακεδονικός

Νίκησε τελικά ἡ καλύτερη μέ 3-2 τέρματα

Η «ΡΟΔΟΣ» νίκησε χθὲς καὶ τὸν Μακεδονικὸ (3—2) καὶ πρόσθεσε δυὸ ἀκόμα «ἀκριβοὺς» πόντους στὴν βαθμολογία της, μὲ συνέπεια νὰ προβλέπει τώρα μὲ μεγαλύτερη σιγουριὰ στὴν παραμονὴ της στὴν Β' Ἐθνικὴ Κατηγορία. Οἱ δύο νέοι βαθμοὶ κατακτήθηκαν μὲ πολὺ κόπο καὶ δυσκολία, ἂν καὶ ἡ «Ρόδος» θὰ μποροῦσε νὰ εἶχε κάνει «περίπατο» χθὲς ἐφ' ὅσον ἀξιοποιοῦσε τὶς τόσες εὐκαιρίες ποὺ δημιουργησε πρὶν διαμορφωθεῖ τὸ σκόρ 3—2 τὸ δυνατὸ πιὸ γρήγορα. Ἀφοῦ χάθηκαν δυὸ - τρεῖς καλὲς εὐκαιρίες, στὸ 22' ἦρθε ἰσοφάριση Ἀπὸ ἐκεῖ καὶ ἔπειτα πλέον ἡ «Ρόδος» συνέχιζε νὰ ἐπιτίθεται συνεχῶς γιὰ τὸ νικητήριο γκολ. Στὰ 23 λεπτὰ ποὺ ἀπέμειναν μέχρι τὴν λήξη ἦταν ἡ κυριαρχη στὸν ἀγωνιστικὸ χῶρο. Ἀπὸ δι ασύνη ὅμως καὶ κάποια εὔνοια τῆς τύχης γιὰ τοὺς φιλοξενούμενους τὸ ἡμίχρονο ἔληξε ἰσόπαλο 1—1 καὶ χωρὶς ἡ ἑστία τοῦ Δοξάκη νὰ διατρέξει σοβαρὸ κίνδυνο.

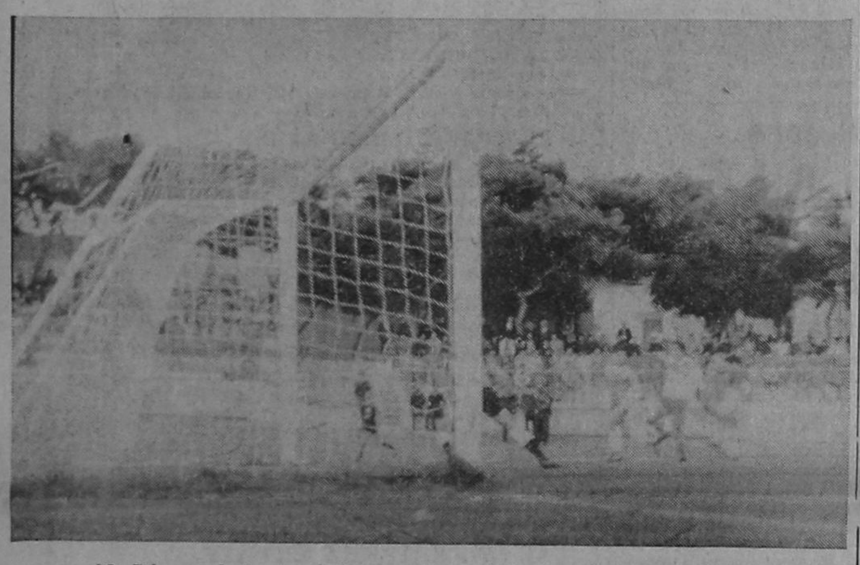

Ὁ Ρήγας ἀπὸ κοντὰ ἰσοφαρίζει τὸ σκόρ (1—1) στὸ 22'

Οἱ «πράσινοι» τῆς Ρόδου, ποὺ χθὲς ἦσαν ντυμένοι σὲ ἄσπρα (οἱ Μακεδονικοὶ ἦσαν καταπράσινοι) εἶχαν ὅλες τὶς προϋποθέσεις νὰ νικήσουν μὲ μεγαλύτερο σκόρ. Δὲν συνέβει ὅμως αὐτό. Ἀντίθετα μάλιστα, στὸ τέλος κράτησαν τὴν νίκη μὲ τὰ «δόντια», ἀφοῦ οἱ Θεσσαλονικεῖς δὲν τόβαλαν κάτω καὶ ἐπεδίωκαν μέχρι τὸ τελευταῖο λεπτὸ τὴν ἰσοφάριση.

ΠΡΟΗΓΗΘΗΚΕ Ο ΜΑΚΕΔΟΝΙΚΟΣ

Ἀποφασιστικὰ καὶ μὲ στόχο «ἀπὸτερο» τοὺς δύο βαθμοὺς καὶ «μακρύτερα» τὴν μεγάλη σ' ἑκτασή νίκη μπῆκε ἡ «Ρόδος» στὸν ἀγωνιστικὸ χῶρο. Ἔτσι πῆρε γρήγορα τὰ «ἡνία» τοῦ ἀγῶνα. Ὅλα ἔδειχναν ὅτι ἡ συνέχεια θὰ ἦταν εὔκολη γιὰ τὴν ἴδια. Ὅμως στὸ 9' ποὺ ὁ Μακεδονὸς ἔκανε τὴν πρώτη ἀντεπίθεσή του τὰ πράγματα ἄλλαξαν. Στὸ λεπτὸ αὐτὸ οἱ Θεσσαλονικεῖς ἔφτασαν τέτ-ά-τὲτ μὲ τὴν ἐπιτυχία. Τους σταμάτησε ὅμως ὁ Δοξάκης. Στὸ ἑπόμενο λεπτὸ δὲν συνέβει τὸ ἴδιο. Κι' ἔτσι ἀπὸ τὸ 10' ὁ Μακεδονικὸς βρέθηκε νὰ προηγεῖται 1—0 μὲ ἕνα «κρύο» γκόλ.

● Ἡ ἐπιτυχία τοῦ τέρματος τῶν φιλοξενούμενων δὲν σπογκότευσε τοὺς γηπεδοῦχους. Ἔτσι συνέχισαν νὰ παίζουν δυνατὰ μὲ στόχο πλέον νὰ ἰσοφαρίσουν ὅσο νο.

ΜΙΑ ΑΣΤΟΧΗ ΑΛΛΑΓΗ..

Μιὰ ἀψυχολόγητη καὶ ἄστοχη ἀλλαγὴ ποὺ ἔκαμε ἡ «Ρόδος» στὸ 51' ἀποδείχθηκε.. τυχερή, ἀφοῦ στὰ ἐννιὰ πρΑτα λεπτὰ μετὰ τὴν ἀντικατάσταση τοῦ Ἀνδρουλλῆ ἀπὸ τὸν Προκόβα, τὸ σκόρ «ἀνέβηκε» στὸ 3—1. Στὸ σημειο αὐτο θὰ σταθοῦμε γιὰ λίγο στὴν «ἀλλαγὴ». Ὁ Ἀνδρουλλῆς ποὺ θεωρήθηκε σωστὸ νὰ ἀντικατασταθεῖ δὲν ἦταν «ἄσχημος» στὸ α' ἡμίχρονο. Ἦταν παραγωγικὸς στὸ κουβάλημα καὶ τὴν «μοιρασιὰ» τῆς μπάλλας, ἀλλὰ εἶχε δυὸ - τρία ἄστοχα σούτ. Ἡ «ἀλλαγὴ» του προκάλεσε ἔκπληξη καὶ φυσικὰ διαμαρτυρίες τῶν φιλάθλων, γιατὶ ὁ Ἀνδρουλῆς δὲν ἦταν ὁ χειρότερος τῶν ἑνδεκα. Ἀλλὰ καὶ ὁ Προκόβας ποὺ τὸν ἀντικατέστησε ἔδειξε ὅτι ἀκόμο δὲν ἦταν ἕτοιμος γιὰ ἕνα παιχνίδι, σὰν τὸ χθεσινό. Πάντως, πρόθεση τῶν τεχνικῶν τῆς γηπεδούχου ἦταν νὰ δώσουν μεγαλύτερη ἐπιθετικότητα στὴν ὁμαδα, μὲ τὴν προώθηση τοῦ «λίμπερο» Παοικονόμου στὰ χάφ καὶ τὴν «εἴσοδο» τοῦ Προκόβα στὴν ἄμυνα. Τελικά, ἡ ἀλλαγὴ τοῦ Ἀνδρουλῆ δὲν φάνηκε. Ἀντίθετα, μάλιστα δικαίωσε τοὺς «ἐμπνευστὲς» της, μιὰ καὶ ὁ στόχος ἐπιτεύχθηκε.

ΜΕΤΑ τὸ 60' ὁπότε τὸ σκόρ ἔγινε πλέον 3—1, ἡ «Ρόδος» χαλάρωσε τὸν ρυθμὸ παιχνιδιοῦ της. Οἱ Θεσσαλονικεῖς το ἀντιλήφθηκαν αὐτὸ καὶ ἄρχισαν νὰ πραγματοποιοῦν συνεχεῖς ἐπιθέσεις, ἀπὸ τὰ ἄκρα μὲ «ἰαχμὲς» τὸν Δράμπη καὶ τὸν ταχύτατο καὶ ἐπικίνδυνο Καραμίχαλο. Σὲ μιὰ ἀπ' αὐτὲς κέρδισαν ἕνα κόρνερ, ἡ ἐκτέλεση τοῦ ὁποίου ἀπέφερε καὶ τὸ δεύτερο τέρμα τους, στὸ 71'. Στὰ 19 λεπτὰ ποὺ ἀπέμειναν γιὰ νὰ τελειώσει τὸ παιχνίδι, ἡ ἀγωνία κορυφώθηκε, καθὼς ἡ «Ρόδος» ἔδειχνε λιγάκι κουρασμένη, ἐνῶ ὁ Μακεδονικὸς ἐξακολουθοῦσε νὰ πιστεύει στὴν ἰσοφάριση. Τελικά, οἱ Θεσσαλονικεῖς δὲν μπόρεσαν νὰ κάνουν τὴν ζημιὰ, γιατὶ σκόνταψαν πάνω στὴν ἄμυνα τῆς «Ρόδου», ποὺ εἶχε στὸ μεταξὺ συνειδητοποιήσει τοὺς κινδύνους ποὺ συνεπάγονταν ἀπὸ κάποιο λάθος.

ΤΑ ΠΕΝΤΕ ΚΓΟΛ

Οἱ ἄμυνες καὶ τῶν δύο ὁμάδων ἀποδείχθηκαν οἱ.. μοιραίες γραμμὲς τους, ἐνῶ οἱ ἐπιθέσεις ἦσαν παραγωγικὲς.

Τὸ σκόρ ἄνοιξε, ὅπως προανοφέραμε, στὸ 10'. Ὁ Καραμίχαλος τροφοδότησε μὲ κεφαλιὰ τὸν Ἰορδανίδη μέσα στὴν περιοχὴ Ὁ «ψηλὸς» τοῦ Μακεδονικοῦ μὲ δυνατὸ ἀριστερὸ σούτ αἰφνιδίασε τὸν Δοξάκη ποὺ δὲν μπόρεσε νὰ ἀντιδράσει.

Στὸ 22' ὁ Καλαϊτζίδης κέρδισε κόντρα ἀπὸ ἀντίπαλό του μέσα στὴν μικρὴ περιοχὴ καὶ γύρισε τὴν μπάλλα στὸν Ρήγα, ποὺ μὲ... προβολὴ τὴν ἔστειλε στὰ δίχτυα: 1—1.

Ὡραῖος συνδυασμὸς Παπαοικονόμου, Πιᾶ καὶ Δράκου καὶ σοὺτ μακρυὰ τοῦ τελευταίου αἰφνιδίασε τὸν Μπόϊκογλου καὶ τὸ σκόρ ἔγινε 2—1.

Στὸ 60' ὁ Ρήγας «ἄνοιξε τὴν μπάλλα στὰ δεξιὰ πρὸς τον Μουσούρη, ὁ ὁποῖος ἀπέφυγε τὸν Ἀτματζίδη καὶ σούταρε δυνατὰ ἀπὸ πλάγια. Ὁ Μπόϊκογλου ἀπέκρουσε ἀδέναμα καὶ ὁ Μουσούρης μὲ νέο σούτ ἀπὸ κοντὰ ἔκαμε τὸ 3—1.

Τὸ τελικὸ σκόρ διαμορφώθηκε στὸ 71'. Ὁ Τσιρώνης κτύπησε κόρνερ ἀπὸ τὰ δεξιὰ καὶ ὁ Ἰορδανίδης πιάνοντας στὸν «ὑπνο» τὴν ἄμυνα τῆς Ρόδου ἀπὸ κοντὰ ἔστειλε μὲ δυνατὴ κεφαλιὰ τὴν μπάλλα στὰ δίχτυα.

ΑΛΛΕΣ ΦΑΣΕΙΣ

Στὸ 9' ὁ Ἰορδανίδης ἔδωσε κεφαλιὰ πάσσα στὸν Καραμιχαλο, ὁ ὁποῖος προχώρησε λίγο καὶ σούταρε μὲ δύναμη πρὸ τοῦ Δοξάκη ὁ ὁποῖος ἀπέκρουσε μὲ τὰ πόδια καὶ στὴν συνέχεια ἀπομάκρυνε τὸν κίνδυνο ὁ Ἐγγλέζος.

Στὸ 19' ὁ Δράκος ξεφυγε ἀπὸ τὰ δεξιὰ κι' ἔκανε σέντρα. Ἐπακολούθησε... χαμὸς γιὰ μακεδονικὰ καρρέ καὶ ὁ Ἀνδρουλῆς κέρδισε τὴν μπάλλα. Τὴν κοντρόλαρε, ἀλλὰ σούταρε ἄουτ ἀπὸ καλὴ θέση.

ΔΟΚΑΡΙ

Στὸ 21' ὁ Ρήγας ἐκτελώντας φάουλ ἔξω ἀπὸ τὴν μεγάλη περιοχὴ καὶ πλάγια ἔστειλε τὴν μπάλλα νὰ κτυπήσει στὸ κάθετο δοκάρι. Στὴν ἐπιστροφὴ της τὴν κέρδισε ὁ Καλαϊτζίδης ὁ ὁποῖος σούταρε ἄουτ σὲ κενὴ ἑστία.

Στὸ 28' ὁ συνδυασμὸς Ἐγγλέζου, Ρήγα, Μουσούρη καὶ σοὺτ τοῦ τελευταίου ἔστειλε τὴν μπάλλα ἄουτ ἀπὸ εὐνοϊκὴ θέση.

Στὸ 44' ὁ Ἀνδρουλῆς κτύπησε κόρνερ, ὁ Πιᾶς κέρδισε τὴν κεφαλιὰ καὶ γύρισε πίσω τὴν μπάλλα στὸν Ρήγα, ποὺ σούταρε ἄστοχα.

Στὸ 45' ὁ Ρήγας σέντραρε ἀπὸ δεξιὰ καὶ ὁ Ἀργυρόπουλος σούταρε μόλις ἄουτ ἀπὸ τὸ κάθετο δοκάρι.

Στὸ 54' ὁ Τσιρώνης κτύπησε φάουλ, ὁ Ἰορδανίδης σημάδεψε σωστά, ἀλλὰ ὁ Δοξάκης τινάχθηκε καὶ ἀπέκρουσε σὲ κόρνερ.

Στὸ 65' ὁ Ἐγγλέζος ἔφυγε ἀπὸ τὰ ἀριστερὰ καὶ γύρισε τὴν μπάλλα στὴν καρδιὰ τῆς ἄμυνας τῶν Μακεδόνων, ὅπου ὁ Πιᾶς σούταρε δεδιασμένα ἄουτ.

Στὸ 70' ὁ Καραμίχαλος ἔβγολε σὲ θέση βολῆς τὸν Τσιρώνη, ποὺ σούταρε καὶ ὁ Δοξάκης ἀπέκρουσε μὲ ὑπερένταση σὲ κόρνερ.

Στὸ 73' ὁ Πιᾶς ἀπέφυγε τὸν Μπαλάσκα καὶ τὸν Δόσπρα καὶ ἔφτασε πρόσωπο μὲ πρόσωπο μὲ τὸν Μποϊκόγλου, ποὺ τὸν «ψάρεψε» καὶ πέφτοντας στὰ πόδια του τὸν ἀπέσπασε τὴν μπάλλα.

Στὸ 84' ὁ Μουσούρης μὲ μπροστινὴ μπαλλιὰ «ἔβγαλε» μόνο τὸν Καλαϊτζίδη, ποὺ ἔστειλε τὴν μπάλλα νὰ κτυπήσει στὸ κόθετο δοκάρι καὶ νὰ καταλήξει ἄουτ.

ΚΡΙΤΙΚΗ ΚΑΙ ΔΙΑΚΡΙΘΕΝΤΕΣ

Ἡ «Ρόδος» δὲν ἦταν κακὴ στὸ χθεσινὸ παιχνίδι της. Εἶσε ὡρισμένα καλὰ χρονικὰ διαστήματα, μὲ ἐξάρσεις στὴν ἀπόδοσή της ἀλλὰ στὴν μεγαλύτερη διάρκεια τοῦ ἀγῶνα ἡ ἐμφάνιση της χαρακτηρίζεται μέτρια. Ἡ ἀμυντικὴ γραμμὴ της εἶχε καὶ πάλι κενὰ καὶ δὲν ἀπέφυγε τὰ λάθη. Ἀπὸ τοὺς παίκτες της τὴν καλύτερη ἀπόδοση εἶχαν οἱ Παπαοικονόμου, Ρήγας, Δράκος καὶ ὁ Μουσούρης. Ὁ Πιᾶς πῆγε καλὰ στὸ α' ἡμίχρονο ἐνῶ στὴν ἐπανάληψη ἔκανε κατάχρηση ντρίπλας. Ὁ Ἀργυρόπουλος ἦταν σταθερὸς ὅπως πάντα.

● Ὁ Τσιρώνης στὰ χάφ καὶ οἱ τρεῖς κυνηγοὶ Δράμπης, Ἰορδανίδης καὶ Καραμίχαλος ἦσαν οἱ καλύτεροι τοῦ Μακεδονικοῦ, ποὺ φάνηκε καλὸς στὴν ἐπιθετικὴ γραμμὴ του καὶ ἀδύναμος ἀμυντικά.

Η ΔΙΑΙΤΗΣΙΑ

Ὁ διαιτητὴς κ. Γρίβας (Καρσίτσας) δὲν ὑπέπεσε σὲ σοβαρὸ λάθος. Κάποια ἐπουσιώδη σφάλματα δικά του (καὶ τῶν ἐπόπτων του κ.κ. Κουτσίδα καὶ Τίγκα) δὲν ἀλλοίωσαν τὸ ἀποτέλεσμα ἀλλὰ οὔτε καὶ ἔβλαψαν τὶς δύο ὁμάδες.

ΡΟΔΟΣ: Δοξάκης, Ἀθανασίου Ἐγγλέζος, Ἀργυρόπουλος, Παπαοικονόμου, Ἀνδρουλῆς (51' Προκόβας), Ρήγας, Πιᾶς, Μουσούρης, Δράκος, Καλαϊτζίδης.

ΜΑΚΕΔΟΝΙΚΟΣ: Μπόϊκογλου, Μπαλάσκας, Γιαννακούλας, Ἀτματζίδης, Μπίκας, Δόσπρας, Δράμπης, Τσακουρίδης (ὁ' Εὐαγγέλου), Ἰορδανίδης, Τσιρώνης καὶ Καραμίχαλος.

ΚΙΤΡΙΝΕΣ ΚΑΡΤΕΣ

Οἱ Ἐγγλέζος (5'), Παπαοικονόμου (8') καὶ Προκόβας στὸ 54' «χρεώθηκαν» μὲ κίτρινη κάρτα γιὰ σκληρὸ παιχνίδι. Γιὰ τὸν ἴδιο λόγο παρατηρήθηκε μὲ κίτρινη ὁ Καραμίχαλος στὸ 5'. Σημειώνεται, ὅτι ἡ «κίτρινη» ποὺ «εἶδε» ὁ Παπαοικονόμου ἦταν ἡ τρίτη. Ἔτσι ξὰ ἀπουσιάση ἀπὸ τὸ παιχνίδι στὸν Βόλο μὲ τὸν Ὀλυμπιακό.

ΕΙΣΙΤΗΡΙΑ

Στὸ χθεσινὸ ἀγώνα κόπηκαν 1.883 εἰσιτήρια καὶ εἰσπράχθηκαν 372.740 δρχ.



Ὁ Μουσούρης ἔχει στείλει τὴν μπάλλα στὰ δίχτυα καὶ καθισμένος τὴν βλέπει μὲ πολλὴ ἱκανοποίηση.

ΑΓΓΕΛΙΑ

ΠΩΛΕΙΤΑΙ διαμέρισμα 85 τ.μ. ἐπὶ τῆς ὁδοῦ Σωτῆρος 56, ἕτοιμο πρὸς κατοίκηση. Τιμὴ 2.400.000 δρχ.

Πληροφορίες τηλ. 26.569 καὶ 27.280.

ΤΟ ΖΑΧΑΡΟΠΛΑΣΤΕΙΟ ΣΑΣ

BAMBOLA NERA

σᾶς προσφέρει τὴν βαθμολογία Β' Ἐθνικῆς

Παναχαϊκή	44—22	37	ΔΙΑΓΟΡΑΣ	25—22	24
Πιερικός	55—33	35	Αχαρναϊκός	23—30	24
Αγρ. Αστέρας	40—27	32	Προοδευτική	27—33	23
Ξάνθη	25—21	31	Νίκη Βόλου	23—38	23
Ατρόμητος Αθ.	28—27	28	Βέροια	31—38	22
ΡΟΔΟΣ	42—35	27	Μακεδονικός	22—30	21
Λεβαδειακός	37—32	27	Καβάλα	25—24	20
Καστοριά	33—28	26	Ολυμπιακός Β.	26—31	20
Κόρινθος	23—27	26	Παναιτωλικός	22—32	20
Εδεσσαϊκός	37—35	25	Χαλκίδα	20—43	19

ΠΩΛΟΥΝΤΑΙ

ΚΑΤ' ΑΠΟΚΛΕΙΣΤΙΚΟΤΗΤΑ

1) Πωλεῖται οἰκόπεδο οἰκοδομήσιμο 2.100 τ. μ. ἐπὶ τῆς ἐθνικῆς ὁδοῦ Ρόδου – Κολυμπίων εἰς καταπληκτικὴ τιμή.
2) Κεντρικὰ μαγαζιὰ στὴν κεντρικότερη του ριστικὴ περιοχὴ τῆς πόλης (καταπληκτικὴ περίπτωση).
3) Γωνιακὸ οἰκόπεδο 266 τ.μ. ἄρτιο σέ καταπληκτικὴ τιμή.
4) Οἰκόπεδα ἄρτια, καθαρότατα σέ πολλὲς περιοχὲς τῆς πόλης.
5) Διαμέρισμα δυάρι ἑτοιμοπαράδοτο ἐπὶ τῆς Θεμιστ. Σοφούλη.
6) Καταπληκτικὰ κτήματα σέ διάφορες περιοχὲς.
7) Διαμερίσματα δυάρια, τριάρια καὶ τεσσάρια σέ ὅλες τὶς περιοχὲς τῆς πόλης.
8) Πωλοῦνται οἰκόπεδα μὲ πανοραματικὴ θέα εἰς περιοχὴ Ἀσγούρου, σὲ πολὺ καλὴ τιμή.
9) Καταστήματα, ἀποθῆκες, ἐπιχειρήσεις καὶ ἄερας καταστημάτων.

ΔΕΧΟΜΕΘΑ ΟΤΙΔΗΠΟΤΕ ΔΑΝΕΙΑ

Γ. ΝΕΟΦΥΤΟΥ

Ἀλεξάνδρου Παπάγου 2– Τηλ. 20.989

ΑΝΑΚΟΙΝΩΣΗ

Συνεχίζουμε νὰ φέρνουμε ἀπὸ τὴν ΠΑΡΟ τὴν καλύτερη ΜΑΡΜΑΡΟΣΚΟΝΗ. Πουλιέται σέ ὅλες τὶς μάνδρες ποὺ πουλοῦν ὑλικὰ οἰκοδομῶν.

Γιὰ καλοὺς σοβάδες καὶ καθαρὴ δουλειὰ Μαρμαρόσκονη ΠΑΡΟΥ. Ὅλοι οἱ ἐργολάβοι τὴν ξέρουν, γιατὶ εἶναι ἀπὸ γνήσιο Μάρμαρο.

Ἀποκλειστικὸς Ἀντιπρόσωπος Ρόδου

ΒΑΣΙΛΗΣ ΑΠΟΣΤΟΛΟΠΟΥΛΟΣ

ΤΗΛ. 28.282 καὶ 28.469

NEO SUZUKI ALTO

Ανανεωμένο • Δυνατό • Οικονομικό

Νέα κομψότερη ἐμφάνιση μέσα - ἔξω **Νέο** ἐκσυγχρονισμένο, στὸν τετράχρονο-τρικύλινδρο κινητήρα **Νέο** στα δισκόφρενα **Νέο** στις δωδεκάμες ζάντες καὶ Radial ἐλαστικα **Νέο** σε ἀξεσουάρ γενικῶς μέσα - ἔξω **Νέα** ὀρθογώνια φαναρια **Νέους** μοντερνους μεταλικοὺς χρωματισμοὺς **Νέους** στανταρ ἐξοπλισμοὺς χωρὶς ἰδιαίτερες χρεώσεις:

● Ραδιόφωνο ● φυμὲ κρυσταλλα ● θερμαίνομενο πισω παρμπριζ ● προσθετη ασφαλεια στις πισω πορτες για παιδια ● καθισματα κρεββατια ● ανακλινόμενα τα οπισθια καθισματα για περισσοτερες αποσκευες ● πολυτελη υφασματινη ταπετσαρια ● μοκεττα στο πατωμα ● τριων ταχυτητων υαλοκαθαριστηρες, η μια διακεκομενη ● καλοριφερ και εξαερισμος τριων ταχυτητων ● κεφαλομαξιλαρια ρυθμιζομενα ● φαρδεια ελαστικη φασα στα πλαγια



SUZUKI

Στους Ελληνικούς δρόμους ξεχωρίζει σε δυναμισμό

Θα το βρήτε στις εμπορίες αυτοκινητων της χωρας και στα καταστήματα μας:

ΣΤΡΑΤΗΣ Μ. ΣΦΑΚΙΑΝΑΚΗΣ Α.Ε. Σπύρου Πάτση 58-60

ΓΙΑ ΤΑ ΔΩΔΕΚΑΝΗΣΑ

ΜΕΤΑΛΛΟΤΕΧΝΙΚΗ Ε.Π.Ε.

ΚΕΝΤΡΙΚΟ 13ον χιλ. ΡΟΔΟΥ – ΑΕΡΟΛΙΜΕΝΟΣ τηλ. 93520-1

ΥΠΟΚΑΤΑΣΤΗΜΑ Βενετοκλεων 75 ΡΟΔΟΣ τηλ. 28404 - 30670

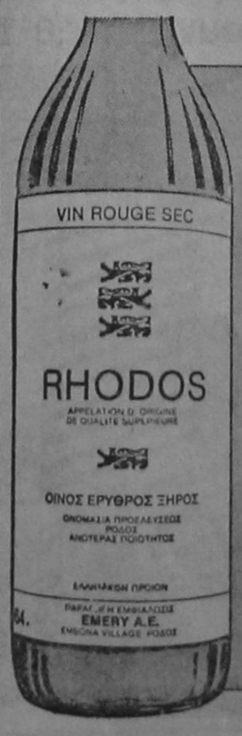

RHODOS EMERY

κρασί φτιαγμένο με μεράκι

RHODOS.EMERY A.E.

Γ. ΑΧΕΙΜΑΣΤΟΣ ΑΕ

ΑΝΩΝΥΜΟΣ ΤΕΧΝΙΚΗ & ΒΙΟΜΗΧΑΝΙΚΗ ΕΤΑΙΡΕΙΑ

ἑτοιμο μπετόν

Γιὰ καλλίτερη καὶ ταχύτερη ἐξυπηρέτηση καὶ σταθερὰ ΥΨΗΛΗ ΠΟΙΟΤΗΤΑ



Στή διάθεσή σας, μὲ σύγχρονες ἐγκαταστάσεις παραγωγῆς, καινουργῆ αὐτοκίνητα καὶ ἀντλίες μπετόν ὑψηλῶν ἀπαιτήσεων.

ΓΡΑΦΕΙΑ: ΑΜΕΡΙΚΗΣ 3 - ΤΗΛ. 23.761
ΕΡΓΟΣΤΑΣΙΟ: ΑΣΓΟΥΡΟΥ - » 29.028



ΑΘΛΗΤΙΚΗ ΔΡΑΣΗ



Εὐχάριστο ἀπόγευμα γιὰ τούς «3»

Εὐχάριστο ἀπόγευμα πέρασαν χθὲς καὶ οἱ τρεῖς «μνηστῆρες» τοῦ τίτλου τῆς Α΄ Κατηγορίας.

Ὁ Δωριέας ἔστω καὶ δύσκολο κατάφερε νὰ δαμάσει τὸν Ἄρη, καὶ μάλιστα μὲ τὸ ἴδιο σκόρ (1—0) ποὺ τὸν κέρδισε καὶ στὸν πρῶτο γῦρο στὸν Ἀρχάγγελο. Ἡ νίκη ἐπὶ τοῦ Ἄρη, ποὺ φάνηκε ἀρκετὰ ἰσχυρὸς καὶ βελτιωμένος σὲ σχέση μὲ τὰ προηγούμενα παιχνίδια του, ἦταν φυσικὸ νὰ χοροπηδήσει τοὺς πολυπληθεῖς ὀπαδούς του.

● Στὸ ἄλλο «μέτωπο» τώρα ὁ συγκατοικὸς τῆς πρώτης θέσης ΑΕΡΑ, συνέτριψε τὸν Α.Ο. Πυλίου 4—2, μὲ τρία γκόλ τοῦ Ἀντωναρᾶ, ποὺ ἦταν ὁ κορυφαῖος παίκτης του.

Ὁ Α.Ο. Πυλίου, ποὺ ἐντυπωσιάζει τὶς τελευταῖες ἀγωνιστικὲς μὲ τὶς συνεχεῖς νίκες του, μόχθησε γιὰ νὰ ἀποφύγει τὴν ἥττα, ὅμως χωρὶς ἀποτέλεσμα.

● Ἀγγλικὸ σκόρ στ' Ἀπόλλωνα, στὸ τρίτο ἐνδιαφέρον παιχνίδι τῆς χθεσινῆς μέρας. Ὁ Ἀκουσίλαος μὲ «τρύπια ἄμυνα» ἀλλὰ μὲ τὸν Χάσταλη μπροστὰ πέρασε θριαμβευτικὰ μὲ 5—3, ἀφοῦ τρεῖς φορὲς ποὺ προηγήθηκε δέχθηκε καὶ τὶς τρεῖς φορὲς τὴν ἰσοφάριση. Τελικὰ ὅμως, ὁ Χάσταλης εἶχε τὸν τελευταῖο λόγο.

● Στὰ δύο ἄλλα παιχνίδια ἡ ἀσφαιρη Δόξα Ψίνθου ἔμεινε στὸ «Χ» μὲ τὸν Φοῖβο, ἐνῶ ὁ Ἀστέρας Π. πῆρε εὔκολα 3—0 τὸ γειτονά του Ἡρακλῆ.

● Τέλος στὰ παιχνίδια τοῦ Σαββάτου ὁ Ἀνταγόρας κατανίκησε 5—2 τὸν Διγενῆ, ἐνῶ ὁ Ἴάλυσος ποὺ ἔχασε εὐκαιρίες πῆρε ἰσοπαλία 1—1 ἀπὸ τὸν Καλυμνιακό.

Ἔτσι, μετὰ καὶ τὰ χθεσινὰ ὁ ποτελέσματα ἡ βαθμολογία διαμορφώθηκε ὡς ἑξῆς:

Η ΒΑΘΜΟΛΟΓΙΑ
(Σὲ 16 ἀγῶνες)

Δωριέας	38—11	27
ΑΕΡΑ	47—22	27
Ἀκουσίλαος	40—18	26
Ἴάλυσος	41—22	22
Ἀνταγόρας	44—20	20
Καλυμνιακὸς	20—23	17
Ἄρης	20—19	15
Φοῖβος	18—23	13
Ἀστέρας Π.	27—34	12
Διγενῆς	23—27	11
Δόξα Ψ.	15—25	11
Α.Ο. Πυλίου	23—52	8
Ἡρακλῆς Μ.	14—36	7
Ἀπόλλων	14—62	0

(Σημ.: Ἀπὸ τὸν Καλυμνιακό, Α.Ο. Πυλίου καὶ Ἀπόλλωνα ἔχουν ἀφαιρεθεῖ δύο βαθμοί).

Ὁ Δωριέας μὲ ἀπ' εὐθείας φάουλ τοῦ τζούνη

Ἐξασφάλισε τὴ νίκη ἀπὸ τὸ πρῶτο λεπτό

Πολὺ καλὸς ὁ Ἄρης ἔχασε εὐκαιρίες

Ἡ θεὰ Τύχη ἤθελ χθὲς τὸν Δωριέα. Τοῦ ἔδειξε μάλιστα τὴν προτίμησή της μὲ τὸ πρῶτο λεπτὸ τοῦ ἀγῶνα, ὅταν ἐντελῶς ἀπρόσμενα τοῦ χάρισε τὸ μοναδικὸ γκόλ, γιὰ νὰ κερδίσει ἔτσι μιὰ σπουδαία νίκη.

Σπουδαία γιατὶ ὁ ἀντίπαλός του Ἄρης, ἦταν μιὰ γεροδεμένη ὁμάδα ποὺ τὸν ἔπαιξε ἀνοικτὰ καὶ σ' ἀρκετὲς περιπτώσεις τὸν «στρίμωξε», ἰδίως στὸ 6΄ ἡμίχρονο, ἔτσι ποὺ ἂν τελικὰ ἀποσποῦσε καὶ τὴν ἰσοπαλία κανένας δὲν θὰ τὴν χαρακτήριζε σὰν ἄδικο ἀποτέλεσμα.

Ἡ Θεὰ Τύχη λοιπόν, ἔπαιξε καθοριστικὸ ρόλο στὴν φάση τοῦ γκόλ. Οἱ γηεδοῦχοι κέρδισαν τὸ πρῶτο φάουλ λίγα μέτρα ἔξω ἀπὸ τὴν ἀντίπαλη περιοχή. Οἱ Ἀρειανοὶ σχεμάτισαν τεῖχος, ὁ Τζούνης πῆρε φόρα σούταρε πάνω του, ἡ πορεία τῆς μπάλλα ἄλλαξε, γιὰ νὰ καταλήξει στὰ δίχτυα τοῦ Λαμπριανοῦ, ποὺ εἶχε κινηθεῖ πρὸς τὴν ἀντίθετη γωνιά.

Μὲ τὸν ἄερα τοῦ γκόλ ἀπὸ τὰ ἀποδυτήρια καὶ τὴν παράδοση μὲ τὸ μέρος τους οἱ κιτρινόμαυροι, στὰ ἑπόμενα λεπτὰ ἐπέβαλαν τὸ δικό τους παιχνίδι. Οἱ ἐπισκέψεις τους ἄρχισαν νὰ πυκνώνουν πρὸς τὴν ἀντίπαλη περιοχή, ἀλλὰ στὴν τελικὴ προσπάθεια τῶν ἐπιθετικῶν διέκρινε κανεὶς μιὰ ἀτολμία, ποὺ τοὺς καθιστοῦσε ἀκίνδυνους.

Σιφὰ - σιγὰ ὅμως ὁ Ἄρης ἰσορρόπησε τὸ παιχνίδι ποὺ περιορίστηκε στὸ κέντρο. Αὐτὸ κράτησε μέχρι τὸ τέλος τοῦ πρώτου ἡμιχρόνου. Στὴν ἐπανάληψη ὅμως ὁ Ἄρης ἀνέβασε τὴν ἀπόδοση του, καὶ πίεσε τοὺς γηπεδούχους κυνηγώντας τὸ γκόλ τῆς ἰσοφάρισης.

Σ' αὐτὸ τὸ διάστημα τῆς ὑπεροχῆς του εἶχε δύο καλὲς εὐκαιρίες, ἐνῶ οἱπ αῖκτες του διαμαρτυρήθηκαν στὸ 57΄ ζητώντας πέναλτυ σὲ μιὰ καθαρὴ ἀνατροπὴ τοῦ Πέτα μέσα στὴν περιοχὴ ἀπὸ τὸν Φραντζιδάκη.

Εὐκαιρίες ὅμως εἶχε καὶ ὁ Δωριέας στὸ ἴδιο διάστημα ἀλλὰ βρέθηκε ἀντιμέτωπος μὲ τὸν φορμαρισμένο «πορτιέρο» τοῦ Ἄρη.

ΦΑΣΕΙΣ ΚΑΙ ΓΚΟΛ

Τὸ γκόλ ὅπως ἀναφέραμε στὴν ἀρχὴ σημειώθηκε μὲ τὴν συμπλήρωση τοῦ πρώτου λεπτοῦ μὲ ἀπ εὐθείας κτύπημα φάουλ. Ἦταν ἕνα γκόλ ποὺ ἔκρινε καὶ τὸν ἀγῶνα. Ὡστόσο καὶ οἱ δυὸ ὁμάδες εἶχαν μερικὲς καλὲς εὐκαιρίες γιὰ νὰ διαμορφώσουν ἕνα διαφορετικὸ σκόρ.

Συγκεκριμένα:

Στὸ 31΄ ὁ Τζούνης μέσα στὴν περιοχὴ σχεδὸν ἐξ ἐπαφῆς ἔπιασε δυνατὸ σούτ ποὺ ἀπέκρουσε μὲ ἑτοιμότητα ὁ Λαμπριανός.

Στὸ 55΄ εἶχε σειρὰ ὁ Ἄρης. Ὁ Θωμᾶς ἀπὸ τὸ ὕψος τῆς περιοχῆς ἔπιασε δυνατὸ ευθύβολο σούτ στὸ «Γ» ἀλλὰ ὁ Ἡλιοῦ μὲ ὑπερένταση ἔδιωξε σὲ κόρνερ.

Δυὸ λεπτὰ ἀργότερα ἔγινε ἡ πιὸ ἐπίμαχη φάση. Ὁ Πέτας σ ἕνα δυνατὸ μπάσιμο βρέθηκε μόνος στὴν περιοχὴ καὶ πρὸ τοῦ διαγραφόμενου κινδύνου ὁ Φραντζιδάκης τὸν ἀνέτρεψε. Ἦταν μιὰ καθαρὴ φάση, ἀλλὰ ὁ διαιτητὴς ἔδειξε νὰ συνεχιστεῖ τὸ παιχνίδι, προκαλώντας τὶς ἔντονες ἀντιδράσεις τῶν φιλοξενούμενων.

Στὸ 60΄ ὁ Δωριέας ἐφτασε πολὺ κοντὰ στὸ 2—0. Ὁ Ἐπιφάνης Ἀγ. ἔπιασε ἀπὸ καλὴ θέση δυνατὸ σούτ καὶ ἐνῶ οἱ φίλαθλοι ἦταν ἕτοιμοι νὰ πανηγυρίσουν, ὁ Λαμπριανὸς ἀπέκρουσε θεαματικὰ σὲ κόρνερ.

Στὸ 68΄ ὁ Πομπὸς ἀπέφυγε τρεῖς ἀντιπάλους καὶ μόνος μὲ τὸν Ἡλιοῦ σούταρε διαστικὰ ἄουτ.

Ἡ τελευταία καλὴ εὐκαιρία ἔγινε στὸ 82΄ μὲ τὸν Πέτα ποὺ μόνος, ἀλλὰ ἀπὸ πλάγια θέση σούταρε σύρριζα ἄουτ.

ΔΙΑΚΡΙΘΕΝΤΕΣ

Ὅλοι οἱ ποδοσφαιριστὲς καὶ τῶν δύο ὁμάδων μόχθησαν γιὰ νὰ προσφέρουν ὅτι καλύτερο σ' ἕνα ἀγώνα μὲ τέχνη καὶ δυναμη, ποὺ σὲ καμμιὰ περίπτωση ὅμως δὲν ὁδήγησε σέ ἀντιαθλητικὲς ἐνέργειες.

Ξεχώρισαν ὅμως ἀπὸ τοὺς νικητὲς οἱ Ἀχιολᾶς, Τζούνης, Γιακουμάκης, Ἐπιφάνης Ἀγ. καὶ ἀπὸ τοὺς ἡττημένους οἱ Παρδαλὸς Κοντόγιαννος Α., Κοντόγιαννος Π. καὶ Μαυριὸς (β΄ ἡμίχρονο).

Ὁ διαιτητὴς κ. Ζαχαριάδης ἐλέγχεται μόνο στὴν φαση τοῦ 57΄. Εγνικὰ πάντως τὰ πῆγε πολὺ καλὰ (Μανιατάκης — Κόντζος).

Οἱ συνθέσεις:

ΔΩΡΙΕΑΣ: Ἡλιοῦ, Πήλιος (74΄ Ἐπιφάνης), Ζαννῆς, Φραντζιδάκης, Ἀχιολᾶς, Τόλιος (46΄ Πανταζῆς), Σχοινᾶς, Τζούνης, Χατζημανώλης, Γιακουμάκης, Ἐπιφάνης Ἀγ.

ΑΡΗΣ: Λαμπριανὸς, Σταυρουλῆς, Παρδαλὸς, Καραολάνης, Κοντόγιαννος Α., Μαυριὸς, Γιαπαπαναγιώτου (80΄ Πατσάης), Κοντόγιαννος Π., Θωμᾶς, Κουτούζης (64ὸ Πομπὸς), Πέτας.

ΑΣΤΕΡΑΣ Π. 3 ΗΡΑΚΛΗΣ Μ. 0

Στὸ δεύτερο ἡμίχρονο κατάφερε νὰ ἐξασφαλίσει τὴν νικη ὁ Ἀστέρας Παστίδας μὲ ἀντίπαλο τὸν οὐραγὸ Ἡρακλῆ Μαριτσῶν.

Καλύτεροι καὶ στὰ δυο ἡμίχρονα οἱ νικητὲς, ἔφτασαν δίκαια στὴ νίκη, ἀπέναντι σ' ἕνα χλωμὸ καὶ ἀπρόσωπο ἀντίπαλο.

Τὸ 1—0 ἔγινε στὸ 57΄ μὲ τὸν Κασσανῆ. Στὸ 76΄ καὶ 84΄ ὁ Φυστικάκης καὶ ὁ Μοσχῆς ἀντίστοιχα πέτυχαν ἄλλα δύο τέρματα γιὰ νὰ γίνει ἔτσι τὸ 3—0.

ΑΣΤΕΡΑΣ: Ἴγγλεζάκης, Ὀρφανός, Κατσάκης, Αὐγερινος, Πανάγος, Ἀποστόλου, Κασσανῆς Μ Φυστικάκης, Αὐγερινὸς Η., Μοσχῆς, Καλημέρης (79΄ Λεμονάκης)

Σὲ 48ωρη ἀπεργία οἱ γεωπόνοι

Οἱ γεωπόνοι τῆς Δωδεκανήσου κλιμακώνοντας τὶς ἀγωνιστικὲς κινητοποιήσεις ποὺ ἔχει προγραμματίσει σὲ πανελλήνια κλίμακα ἡ Ἕνωση Γεωπόνων Δημοσίων Υπαλλήλων, κατέρχονται τὴν ἐρχόμενη Πέμπτη καὶ Παρασκευὴ σὲ ἀπεργία. Επίσης σὲ 48ωρη ἀπεργία θὰ κατέλθουν στὶς 22 καὶ 23 Μαρτίου.

Οἱ γεωπόνοι εἶχαν πραγματοποιήσει τὴν περασμένη Πέμπτη καὶ Παρασκευὴ τρίωρες στάσεις ἐργασίας, ἐνῶ ἡ Γενικὴ Συνέλευση ποὺ ἔχει προγραμματισθεῖ γιὰ τὶς 31 Μαρτίου θὰ καθορίσει τὴν παραπέρα πορεία τῶν κινητοποιήσεων τους, μὲ στόχο τὴν ἐπίλυση τῶν αἰτημάτων τους.

ΑΠΟΛΛΩΝ — ΑΚΟΥΣΙΛΑΟΣ 3—5

Ἀγγλικὸ σκόρ μὲ χάρτινες ἄμυνες

ΤΡΙΑ ΚΓΟΛ ΠΕΤΥΧΕ ΠΑΛΙ Ο ΜΙΧΑΛΗΣ ΧΑΣΤΑΛΗΣ

Βροχὴ ἀπὸ γκόλ στὰ Ἀπόλλωνα.

Ὁ διεκδικητὴς τοῦ τίτλου Ἀκουσίλαος νίκησε τὸν τοπικὸ Ἀπόλλωνα μὲ τὸ Ἀγγλικὸ σκόρ 5—3 καὶ διατηρεῖ πάντα ἀνέφαιτες τὶς ἐλπίδες του.

Στὴν διαμόρφωση τοῦ ἀστρονομικοῦ σκόρ τὴν πιὸ μεγάλη συμβολὴ εἶχε ὁ ἴδιος ὁ Ἀκουσίλαος. Ποὺ ἀμυντικὰ παρέπαιε καὶ ἐπιθετικὰ ἔβγαζε φωτιές.

Ἡ ἄμυνα του πραγματικὰ βρήθηκε ἴσως στὴν χειρότερη της μέρα καὶ δέχθηκε τρία γκόλ, ποὺ θὰ μποροῦσε νὰ ἀποφύγει ἂν ὁ Διακονικόλας δὲν ἦταν τόσο ἀστοχος.

Ἐπιθετικὰ ὅμως καὶ πάλι τὸν Χάσταλη ποὺ πέτυχε — συνηθισμένο πιὰ — τρία τέρματα καὶ εἶναι ὁ σοῦπερ σκόρερ τοῦ τοπικοῦ.

● Ἀλλὰ ἡ εὐχάριστη ἔκπληξη προέρχεται ἀπὸ τὸν Ἀπόλλωνα. Μιὰ ὁμάδα ποὺ ἔπαιξε καθαρὰ ὅσο ποτὲ ἄλλοαε, μὲ ἐπιθετικοὺς προσανατολισμοὺς, προσφέροντας θέαμα. Μπορεῖ βέβαια νὰ ἡττήθηκε, ἀλλὰ κέρδισε στὶς ἐντυπώσεις.

● Ὁ χορὸς τῶν τερμάτων ἄνοιξε στὸ 27΄ μὲ σούτ τοῦ Κατσένου. Στὸ 43΄ ἰσοφάρισε γιὸ πρώτη φορὰ ὁ Φλεβάρης Τρ.

Ὁ Χάσταλης ἔδωσε στὸ 58΄ τὴν πρωτοπορία, ἀλλὰ ὁ Φλεβάρης Τρ. ἰσοφάρισε ξανὰ στὸ 63ο λεπτό.

Δυὸ λεπτὰ ἀργότερα ὁ Ζουρουδης ἔβγαλε στὸ κεφάλι τὸν Ἀκουσίλαο γιὰ νὰ ἰσοφαρίσει — τρίτη φορὰ — ὁ Ἀπόλλωνας μὲ τὸν Φλεβάρη Ι.

Τὸν τελευταῖο λόγο ὅμως εἶχε ὁ Χάσταλης, ποὺ μὲ δυὸ γκόλ στὸ 74ὸ καὶ 80΄ διαμόρφωσε τὸ τελικὸ 5—3.

Ἡ διακύμανση τοῦ σκόρ ἦταν ὁπωσδήποτε ἕνα στοιχεῖο ποὺ ἔκανε τὸ παιχνίδι συγκλονιστικό.

● Ἀπὸ τὸν νικητὴ διακρίθηκαν οἱ Καταβενός, Ζουρούδης καὶ φυσικὰ ὁ σκόρερ Χάσταλης, καὶ ἀπὸ τὸν Ἀπόλλωνα οἱ Χατζηδιάκου, Μαργέλος καὶ Φλεβάρης.

● Ἄριστη ἡ διαιτησία τοῦ κ. Λουλουδάκη (Σπάρταλης — Εμ. Χατζημανώλης). Οἱ συνθέσεις:

ΑΚΟΥΣΙΛΑΟΣ: Διακονικόλας, Θεοδοσίου, Νικολίτσης, Γιαπαϊωάννου, Ζορβὸς Τζουμέρκας (56΄ Καστέλλας), Καταβενὸς, Παπαθεοδώρου (46΄ Καταβενὸς), Χάστολης, Χατζηστρατὴς, Ζουρούδης.

ΑΠΟΛΛΩΝ: Κοέρμαδιὰς, Πεζουβάνης (Φραγκίνης), Τσακαλὸς, Χατζηδιάκου, Κώστας, Χατζηκοσμᾶς, Πεζουβάνης ΙΙΙ, Χατζηδιάκου ΙΙ, Φλεβάρης Τρ. Μπαϊνόμης (33΄ Τλεβάρης Ι), Μαργέλλος

ΠΩΛΗΣΕΙΣ ΑΚΙΝΗΤΩΝ

1) ΟΙΚΟΠΕΔΑ

— Παρὰ τὴν Ἄννης Μαρίας ἕως 1.300 τ.μ.
— Ἐπὶ Μεγάλου Κωνσταντίνου — Γαριβάλδη
— Ἐπὶ Θεμιστοκλέους Σοφούλη 750—1.500 (γωνιακὰ)
— Ἐπὶ Πατριάρχου Ἀθηναγόρα τ.μ. 570—1.100
— Εἰς «Δασκάλους» τ.μ. 250— 650 καὶ γήπεδο Τέννις
— Εἰς Ροδίνι, ἐντὸς ζώνης (εὐκαιρία) τ.μ. 2.450.
— Ἐπὶ Παναγιώτου Ροδίτου τ.μ. 550—575 γωνιακὰ
— Εἰς ΜΕΤΡΟΠΟΛΙΤΑΝ ΚΑΨΗΣ τ.μ. 4.500
— Εἰς ΚΡΗΤΙΚΑ
— Ἔναντι Μίρα - Μάρε τ.μ. 500 (προνομιοῦχα) ἄρτια
— Παρὰ τὸ «Ἀνοιξις» τ.μ. 400 — 800 ἄρτια

2) ΚΑΤΑΣΤΗΜΑΤΑ

— Κεντρικὰ εἰς θέσιν ΜΑΝΔΡΑΚΙ (Γαλλίας—Ἀδέρωφ—Ἐθνάρ. Μακαρίου — Καρπάθου — Τάρπον Σπρίνγκς)
— Εἰς «Θέρμαι» τ.μ. 32—40 καὶ στὸ «Ἑκατὸ Μαγαζιὰ»
— Παρὰ τὴν ΑΚΑΔΗΜΙΑ (Ἡρώων Πολυτεχνείου—Ἀμμοχώστου — 25ης Μαρτίου — Πάρ. Ἀμερικῆς).
— Παρὰ τὸ Ξενοδοχεῖον «Ρόδων» τ.μ. 20—100 κλπ.
— Ἐπὶ Κέννεντυ — Γιαπαλουκᾶ — Θεμ. Σοφούλη — Χειμάρρας.
— Ἔναντι ΜΙΡΑ - ΜΑΡΕ
— Εἰς ΠΑΛΑΙΑ ΠΟΛΗ (Σωκράτους κλπ.)

3) ΔΙΑΜΕΡΙΣΜΑΤΑ — ΓΡΑΦΕΙΑ

— Ἐπὶ Ἐνόπλων Δυνάμεων (τεσσάρι) μικρὴ πολυκατοικία
— Εἰς «Θέρμαι» τ.μ. 140 καὶ ΑΚΑΔΗΜΙΑ
— Ἐπὶ Κέννεντυ τ.μ. 106, 115, 155 (Λούξ)
— Εἰς Ἁγία Ἀναστασία καὶ Ἑπτὰ Χουρμαδιὲς
— Ἐπὶ τῆς ὁδοῦ ΚΑΝΑΔΑ τριάρια ἕτοιμα
— Εἰς Ἰξιὰ τ.μ. 45—120 ἕτοιμα.
— ΚΑΡΑ ΓΙΑΠΙ εἰς Δασκάλους, Βενετόκλειο, Νοσοκόμους
— Ἐπὶ Ἀλεξάνδρου Διάκου ἕτοιμα τριάρια
— Ἐπὶ Στεφάνου Καζούλλη ἕτοιμα τριάρια κλπ.

4) ΠΑΡΑΛΙΑΚΕΣ ΕΚΤΑΣΕΙΣ

— Ἀπὸ ΜΙΡΑ - ΜΑΡΕ ἕως ΓΚΛΟΝΤΕΝ ΜΠΗΤΣ
— Εἰς «Ντορέττα» τ.μ. 30.000 — 40.000 — 70.000
— Εἰς «ΚΑΣΤΡΟ» Κρητηνίας
— Εἰς «Σάνγουϊνγκ», Παραντάϊς καὶ Φαληράκι
— Εἰς Γκόλφ Ἀφάντου ἀπὸ 22.000 — 35.000 τ.μ.
— Εἰς Κολύμπια, Στεγνὰ, Βλυχὰ, Πεύκη
— Κτήματα εἰς Κανδυλί, Τρεῖς, Ἀσγούρου καὶ ἄλλοῦ.
— Εἰς Περιοχὴν Ε.Ρ.Τ., τ.μ 5.000 — 10.000

5) ΞΕΝΟΔΟΧΕΙΑ

— Ἐντὸς πόλεως καὶ περιοχὴ Ἰξιάς κλπ.

● Ἐπίσης ἀναλαμβάνουμε τὴν ΠΩΛΗΣΗ οἱουδήποτε ἀκινήτου σας
ΖΗΤΙΣΤΕ ΝΑ ΕΝΗΜΕΡΩΘΕΙΤΕ

ΓΕΩΡΓΙΟΣ Σ. ΠΙΠΙΝΟΣ

ΚΤΗΜΑΤΙΚΕΣ ΣΥΝΑΛΛΑΓΕΣ

Θεμ. Σοφούλη — Ρόδος — Τηλ. 23.895 - 20.883

Ἡ ΚΕΕΔ

Ἐκ τῆς 1ης Σελίδος

τέρα 12 Μάρτη 1984 καί ὥρα 5 ἀπογευματινή στήν αἴθουσα διαλέξεων του κέντρου ΑΚΤΑΙΟΝ γιά νά συζητήσει καί ἀνταλλάξει ἀπόψεις γύρω ἀπό τόν προγραμματισμό τῆς προσεχοῦς δράσης τῆς κίνησης καί τήν ὀργάνωση διαφόρων ἐκδηλώσεων. Στη σύσκεψη θ' ἀκουστοῦν προτάσεις καί ἀπόψεις γιά τήν ἀντιμετώπιση τοῦ οἰκονομικοῦ προβλήματος πού ἔχει ἡ κίνηση γιά τήν ἀπρόσκοπτη ὀργάνωση καί λειτουργία της.

Θα παρθοῦν ἀκόμα ἀποφάσεις γιά τήν ἐκπροσώπηση τοῦ παραρτήματος στό Πανελλήνιο Συνέδριο τῆς ΚΕΕΔ πού θά γίνει στίς 18 Μάρτη, ἡμέρα Κυριακή στήν Αθήνα.

Στη σύσκεψη θά παραβρίσκεται καί ἐκπρόσωπος τῆς Κεντρικῆς Διοίκησης τῆς ΚΕΕΔ».

ΗΤΑΝ ΚΑΛΥΤΕΡΗ, ΑΛΛΑ...

Ἄδοξα ἡ Δόξα 0-0 μέ τόν Φοῖβο

ΕΧΑΣΕ ΕΥΚΑΙΡΙΕΣ, ΕΙΧΕ ΔΟΚΑΡΙ

Ἄσφαιρη ἐπιθετικὰ καί πάλι ἡ Δόξα Ψίνθου ὑποχρεώθηκε σέ νέα ὀδυνηρή ἰσοπαλία (0—0) στό γήπεδο της αὐτή τη φορά ἀπό τόν Φοῖβο Κρεμαστῆς.

Η Δόξα πού διατήρησε στό μεγαλύτερο μέρος τήν ὑπεροχή δημιούργησε κτυπητές εὐκαιρίες ἀλλά τίς... παρέσυρε ὁ δυνατός ἄνεμος πού φυσοῦσε. Εχει γίνει σχεδόν παράδοση νά παίζει καλά, νά ἔχει ἀρετές ἀλλά νά μή βλέπει δίχτυα, καί ἔτσι νά χάνει πολύτιμους βαθμούς.

Παρά τόν δυνατό ἄνεμο ἡ ἀπόδοση τῶν παικτῶν της ἔφτασε σέ ἀξιοζήλευτα ἐπίπεδα. Από τήν ἄλλη πλευρά ὁ Φοῖβος τήν παρακολούθησε συμβάλλοντας θετικά στό ὁμορφο θέαμα πού παρουσίασαν.

Οπως ἀναφέραμε στήν ἀρχή ἡ Δόξα τόσο στό πρῶτο ἡμίχρονο ὅσο καί στό δεύτερο ἔχοσε ἀρκετές καλές εὐκαιρίες μέ τόν Κωστομοίρη Μ. καί τόν Πανιέρα, πού στάθηκαν ὅμως καί ἄτυχοι σέ δύο χαρακτηριστικές περιπτώσεις.

Ο πρῶτος ὅταν στό 86΄ σούταρε στό ἄδειο τέρμα γιά ν' ἀποκρούσε μέ ὑπερένταση στή γραμμή ὁ Καταξενός καί ὁ δεύτερος ὅταν σούταρε στό δοκάρι. Ο Φοῖβος εἶχε μιά καλή εὐκαιρία μέ τόν Σταματάκη στό 22΄.

Διακρίθηκαν ἀπό τή Δόξα οἱ Ορφανός, Μαριάς, Κωστομοίρης καί ἀπό τόν Φοῖβο οἱ Σταύρου, Λοπός, Σταματάκης.

Πολύ καλός ὁ διαιτητής κ. Παπαεπαμεινώνδας (Καλημερά (89΄ Μοναξιός).

ΑΣΤΕΡΑΣ: Ἴγγλεζάκης, Ὀρφανός, Καρίκης, Παπανικολάου, Ορφανός, Θαρρενός, Πανιέρας, Μαριᾶς (71΄ Κυπριώτης), Ζησίμου, Πλίγκος, Κωστομοίρης Μ.

ΦΟΙΒΟΣ: Τάκος, Μπιλιᾶς, Καταξενός, Σταύρου, Μανωλοῦκος, Λοπός, Κλαδάκης, Μουαζιός, Σταματάκης, Ορφανίδης (55 Παπαοικονόμου) Γιαννιός (Κάζας).

ΔΟΞΑ: Εὐαγγέλου, Κωστομοίρης, Καρίκης, Παπανικολάου, Ορφανός, Θαρρενός, Πανιέρας, Μαριᾶς (71΄ Κυπριώτης), Ζησίμου, Πλίγκος, Κωστομοίρης Μ.

ΦΟΙΒΟΣ: Τάκος, Μπιλιᾶς, Καταξενός, Σταύρου, Μανωλοῦκος, Λοπός, Κλαδάκης, Μουαζιός, Σταματάκης, Ορφανίδης (55 Παπαοικονόμου) Γιαννιός

Ὁ Κολυμνιακὸς ἰσοφάρισε στὸ 79

Τὸ «Χ» ἀδικεῖ τὸν Ἴάλυσο

ΜΟΙΡΑΙΟΣ ΠΑΙΚΤΗΣ ΤΟΥ Ο ΡΑΔΟΣ

Συναρπαστικὸ παιχνίδι ἔγινε τὸ Σάββατο στὴν Κάλυμνο. Ὅπως μᾶς μετέδωσαν Καλυμνιακός καί Ἰάλυσος πρόσφεραν τέτοιο θέαμα πού εἶχαν χρόνια νά δοῦν οἱ φίλαθλοι.

Οἱ δύο ἀντίπαλοι παρουσιάστηκαν ἰσοδύναμοι μέ ἐναλλασσόμενη τήν ὑπεροχή πλήν τοῦ τελευταίου εἰκοσαλέπτου πού οἱ γηπεδοῦχοι διατήρησαν ἀσφυκτικό μονόλογο. Ωστόσο ὁ Ἰάλυσος ἔχασε τίς περισσότερες καί πιό κτυπητές εὐκαιρίες ἔτσι πού τό τελικό 1—1 νά τόν ἀδικεῖ.

Μοιραῖος παίκτης του στάθηκε ὁ Γιῶργος Ράδος. Κινητικός σ' ὅλο τό διάστημα καί μαχητής δημιουργοῦσε εὔκολα τίς εὐκαιρίες ἀλλά τό ἴδιο εὔκολα τίς ἔχανε.

Μόλις στό 8΄ ἀπό καλή θέση εἶχε σούτ στό δοκάρι. Στό 15΄ βρέθηκε τετ-α-τετ μέ τόν Μαχίνη, ἀλλά δέν κατάφερε νά τόν πλασσάρει.

Η ἴδια φάση, μέ πρωταγωνιστή πάλι τόν Ράδο ἐπαναλήφθηκε στό 65΄.

Στό σκόρ προηγήθηκε ὁ Ἰάλυσος στό 70΄ μέ ἕνα κεραυνό τοῦ Χρυσόπουλου ἀπό τό ὕψος τῆς περιοχῆς. Ενιά λεπτά ἀργότερα σέ σέντρα τοῦ Βυθούλκα ὁ Ανθούλης μέ κεφαλιά ἀνάμεσα ἀπό ἀντιπάλους πέτυχε τήν ἰσοφάριση γιά τόν Καλυμνιακό.

Από τόν Καλυμνιακό διακρίθηκαν οἱ Μαχίνης, Βολονάκης, Ανθούλης καί ἀπό τόν Ἰάλυσο οἱ Τσαταλιός, Χατζηαντωνίου Ράδος καί Χρυσόπουλος.

Ο διαιτητής κ. Ρηνιοῦ ἄριστος. (Μοσχοῦς — Πανάτος).

Οἱ συνθέσεις:

ΚΑΛΥΜΝΙΑΚΟΣ: Μαχίνης, Αλεξανδράκης, Καλλικάτζαρος, Βρουβῆς, Βαγιανός, Βολονάκης, Ανθούλης, Χατζηλάου, Χουρδᾶκς, Βυθούλκας, Κόττορος (75΄ Τσεκούρης).

ΙΑΛΥΣΟΣ: Καραγκιόζογλου Κώστας, Σάββενας, Τσαταλιός Χατζηαντωνίου, Κουτσούρας, Παυλῆς, Ράδος, Χρυσόπουλος, Λαοπόδης, Ξύπας.

SIEMENS

Μιλᾶμε ἀνοικτά... γιά τή θέρμανση

ἀπ' ἔξω ἴσως ὅλοι οἱ θερμοσυσσωρευτές μοιάζουν μεταξύ τους, μέσα ὅμως τί γίνεται;

Ἐμεῖς ἀνοίξαμε τή συσκευή μας καί σᾶς λέμε τά πλεονεκτήματά της:

- Δύο θερμοστάτες ἐνσωματωμένοι, ἕνας γιά τήν ἀσφάλεια σέ ὑπερθέρμανση καί ἕνας γιά τήν χειροκίνητη ἤ αὐτόματη ρύθμιση φορτίσεως.
- Δυνατότητα λειτουργίας μέ τόν αὐτόματο ρυθμιστή φορτίσεως SIEMENS PROTOMATIC ὥστε νά ἐπιτυγχάνεται αὐτόματη φόρτιση ἀνάλογα μέ τίς καιρικές συνθῆκες καί ἔτσι μεγαλύτερη οἰκονομία ρεύματος ἀπό ὁποιοδήποτε ἀντίστοιχο σύστημα αὐτοματισμοῦ.
- Ηλεκτρικές ἀντιστάσεις μέ συντελεστή ἀσφάλειας 100%. Ἀποτέλεσμα, ἀπεριόριστος χρόνος ζωῆς.
- Διμεταλλικό διάφραγμα για τήν ἐξασφάλιση σταθερῆς θερμοκρασίας τοῦ θερμοῦ ἀέρα ἐξόδου ἀπό τή συσκευή, ἀνεξάρτητο ἀπό τό ποσοστό φορτίσεως τῆς συσκευῆς (πρωΐ ἤ ἀπόγευμα).
- Ἀθόρυβος ἀνεμιστήρας - ἡσυχία ἀκόμα καί στήν κρεββατοκάμαρα.
- Νά λοιπόν γιατί μέ ὅλα αὐτά τά πλεονεκτήματα, ἀκολουθώντας τίς συμβουλές μας καί μέ τή συμπαράστασή μας

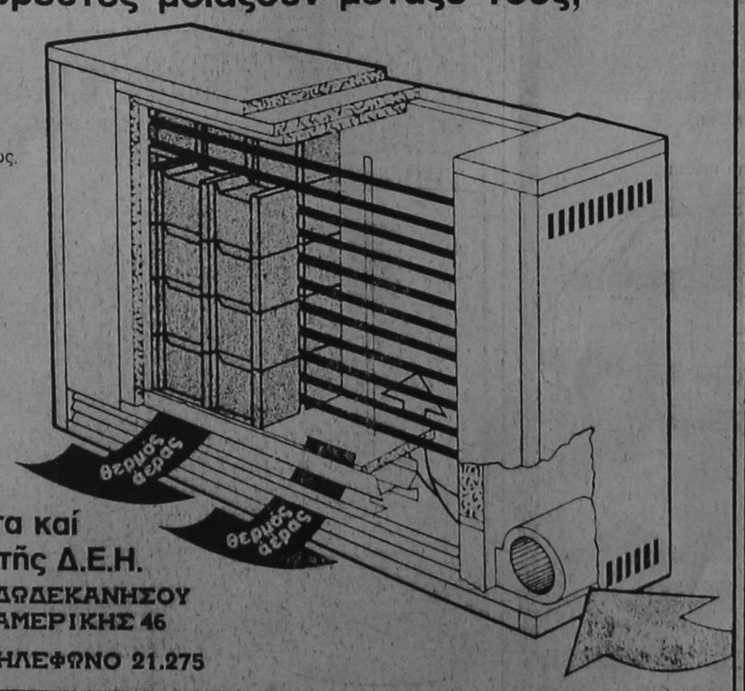

ἐξασφαλίζετε θέρμανση χωρίς προβλήματα καί περιορισμούς μέ φτηνό νυκτερινό ρεῦμα τῆς Δ.Ε.Η.

ΑΠΟΚΛΕΙΣΤΙΚΟΣ ΑΝΤΙΠΡΟΣΩΠΟΣ ΔΩΔΕΚΑΝΗΣΟΥ

ΚΡΙΤΩΝ Α.Ε. ΑΜΕΡΙΚΗΣ 46 ΤΗΛΕΦΩΝΟ 21.275

ΕΛΑΣΤΙΚΑ ΙΑΠΩΝΙΑΣ

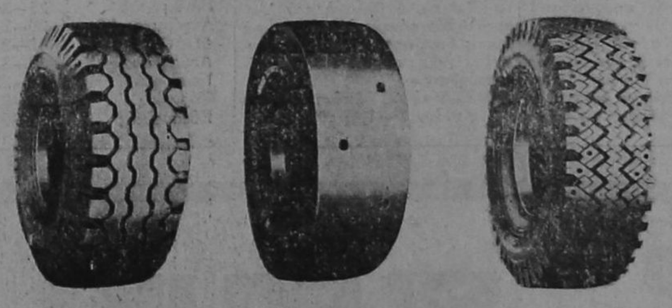

BRIDGESTONE

ΠΡΟΜΗΘΕΥΤΕΣ ΤΩΝ ΜΕΓΑΛΥΤΕΡΩΝ ΙΑΠΩΝΙΚΩΝ ΕΡΓΟΣΤΑΣΙΩΝ

Ἀεροπλάνων — Χωματουργικῶν Μηχανημάτων

— Αὐτοκινήτων καὶ Μοτοσυκλετῶν

BS BRIDGESTONE

ΑΝΤΙΠΡΟΣΩΠΟΙ

Ν. ΒΑΡΔΕΛΗΣ Α.Ε.

Καποδιστρίου 21 — ΡΟΔΟΣ — Τηλ. 20.696

Φὲραμε πρῶτοι & ἐξακολουθοῦμε νὰ ὑπηρετοῦμε μέ συνὲπεια τήν Ἡλιακή Τεχνολογὶα στὴ Ρὸδο

Τὰ συστήματα ΗΛΙΑΚΗΣ ΕΝΕΡΓΕΙΑΣ MIROMIT – CALORIA ἐξυπηρετοῦν τώρα καὶ 8 χρόνια ἑκατοντάδες νοικοκυριά, πανσιόν, ξενοδοχεῖα, ἀξιόπιστα, συμβάλλοντας στὴν οἰκιακὴ ἐπιχειρηματικὴ καὶ γενικώτερα Ἐθνικὴ Οἰκονομία.

Ἡ ὑψηλῆς τεχνολογίας κατασκευή τους, ἡ ἐπιλεκτικὴ βαφὴ τοῦ συλλέκτη μὲ BLACK CUPER σᾶς προσφὲρουν περισσότερο ζεστὸ νερὸ χειμώνα - καλοκαίρι.

Ἡ ποιότητά τους σὲ συνδυασμὸ μὲ τὴν πείρα μας σᾶς ἐγγυῶνται σωστὴ ἀγορά - σωστὴ ἐγκατάσταση καὶ ἀξιόπιστο ΣΕΡΒΙΣ.

ΑΝΤΙΠΡΟΣΩΠΟΣ ΡΟΔΟΥ

Α. ΒΟΥΤΥΡΑΚΗ

ΤΕΧΝΙΚΟ ΓΡΑΦΕΙΟ ΑΝΤΙΠΡΟΣΩΠΕΙΑΣ
Δωδεκ. Νεολαίας 10 (Δίπλα στὸ «ΠΑΛΛΑΣ») – ΤΗΛ. 22.644

ΕΛΛΗΝΙΚΗ ΔΗΜΟΚΡΑΤΙΑ
ΥΠΟΥΡΓΕΙΟ ΠΟΛΙΤΙΣΜΟΥ ΚΑΙ ΕΠΙΣΤΗΜΩΝ
4η ΕΦΟΡΕΙΑ ΒΥΖΑΝΤΙΝΩΝ ΑΡΧΑΙΟΤΗΤΩΝ ΔΩΔ)ΣΟΥ

ΠΕΡΙΛΗΨΙΣ ΔΙΑΚΗΡΥΞΕΩΣ

Ἀνακοινώνεται ὅτι στὶς 10 Ἀπριλίου 1984 ἡμὲρα Τρίτη καὶ ὥρα 10 - 12π.μ. θὰ γίνει φανερὸς δημὸσιος πλειοδοτικὸς διαγωνισμὸς στὰ Γραφεῖα τῆς 4ης Ἐφορείας Βυζαντινῶν Ἀρχαιοτήτων Δωδ)σου (ΤΑΠ) στὴ Ρὸδο γιὰ τὴν ἐνοικίαση τοῦ ἀνωγείου ἀκινήτου (σπίτι) ἰδιοκτησίας τοῦ Δημοσίου καὶ διαχειρίσεως τοῦ ΤΑΠ ποὺ βρίσκεται στὴν ὁδὸ Δωσιάδου 16 - 18 μὲ τὰ στοιχεῖα Β.Κ. 1244, σὺμφωνα μὲ τοὺς ὅρους τῆς διακὴρυξης.

Τὸ ἐλάχιστο ὅριο προσφορᾶς καθορὶζεται σὲ ὀκτὼ χιλιάδες (8.000) δραχμὲς γιὰ κάθε μῆνα.

Περισσότερες πληροφορὶες γιὰ τοὺς ὅρους τῆς ἐνοικίασης δίνονται στὰ Γραφεῖα τοῦ ΤΑΠ πλατεῖα Σὺμης στὴ Ρὸδο κατὰ τὶς ἐργάσιμες μὲρες καὶ ὥρες.

Ἀπὸ τὴ Ἐφορεία Ἀρχαιοτήτων Δωδεκανήσου.

ΑΓΓΕΛΙΑ

ΠΩΛΕΙΤΑΙ Ταξὶ ἕδρα Ρόδου, ΜΕΡΣΕΝΤΕΣ.
Πληροφορίες κ. Στέφανο Κυριαζῆ, πρόεδρο Ταξὶ τηλ. 85.368, 6ραδυνὲς ὧρες 85.462.

ΔΩΔΕΚΑΝΗΣΙΑΚΗ ΧΑΡΤΟΠΟΙΪΑ Ε.Π.Ε.

Ἐπιτέλους καὶ ἡ Ρόδος ἀπέκτησε τὴν δικὴ της χαρτοβιομηχανία

"Αρχισε ἡ παραγωγὴ μας καὶ ἡ πώλησις σέ:

ΧΑΡΤΙ ΥΓΕΙΑΣ-ΧΑΡΤΙΚΟΥΖΙΝΑΣ(σερόλους)

Καλύτερα σὲ ποιὸτητα τῶν Ἀθηνῶν καὶ σὲ χαμηλὲς τιμές

5ον χιλ. λεωφ. Ρόδου-Λίνδου (ἐργοστάσιο ΡΟΔΟΧΡΩΜ) Τηλ. 29437

Ξέρετε γιατί ἡ IZOLA τό ΜΕΓΑΛΟ ΟΝΟΜΑ συνεργάζεται στή ΡΟΔΟ μέ τόν ΠΑΠΠΟΥ, τό Μεγάλο Κατάστημα;

Δύο πράγματα ἔκαναν τὴν IZOLA, τό ΜΕΓΑΛΟ ΟΝΟΜΑ στὶς ἠλεκτρικὲς συσκευές.

Τό πρῶτο εἶναι ἡ τεχνολογικὴ ὑπεροχὴ IZOLA, πού ἐξασφαλίζει εὐκολία καὶ οἰκονομία στό νοικοκυριό, καί τό δεύτερο εἶναι ἡ προσεκτικὴ ἐπιλογὴ τῶν καταστημάτων, ἀπό τὰ ὁποῖα ἡ IZOLA ἐξυπηρετεῖ τό καταναλωτικό κοινό, σ' ὅλη τὴν Ἑλλάδα.

Παράδειγμα τὰ Μεγάλα Καταστήματα ΠΑΠΠΟΥ στὴν Ρόδο!

Πολυόροφα, ὑπερσύγχρονα, ἐνημερωμένα, προσφέρουν μιὰ ἀπέραντη ποικιλία εἰδῶν, ποιοτήτων καὶ τιμῶν, γιά νά ἔχετε τὴν σιγουριά τῆς καλύτερης ἐκλογῆς.

Ἀλλά ὑπάρχει καί κάτι ἀκόμα, πού **κάνει τούς** Ροδίτες νά προτιμοῦν τά **Μεγάλα Καταστήματα ΠΑΠΠΟΥ.** Εἶναι ἡ ὑπεύθυνη ἐξυπηρέτηση ἀπό τό πολυμελές εἰδικευμένο προσωπικό.

Ἡ IZOLA σᾶς προσκαλεῖ στά Μεγάλα Καταστήματα ΠΑΠΠΟΥ, νά δεῖτε ἀπό κοντά τὴν μεγάλη σειρά τῶν συσκευῶν της, νά τίς περιεργαστεῖτε, νά ρωτήσετε ὅτι θέλετε καί νά κάνετε μιά ἐπιτυχημένη ἀγορά.

Τά ψυγεῖα IZOLA SILVERLINE, οἱ νέες σειρές κουζινῶν CRYSTAL LINE, RIVIERA καί RIVA, τά ὑπεραυτόματα πλυντήρια APOLLO, τά πλυντήρια πιάτων καί οἱ ἠλεκτρικές σκοῦπες IZOLA, συσκευές μελετημένες καί κατασκευασμένες μέ τίς πιό αὐστηρές εὐρωπαϊκές προδιαγραφές ἀσφάλειας, καλῆς λειτουργίας, οἰκονομίας καί ἀντοχῆς σᾶς περιμένουν στό ἰδανικό περιβάλλον τῶν μεγάλων καταστημάτων ΠΑΠΠΟΥ.



IZOLA
ΤΟ ΜΕΓΑΛΟ ΟΝΟΜΑ

ΜΕΓΑΛΑ ΚΑΤΑΣΤΗΜΑΤΑ ΠΑΠΠΟΥ
25ης Μαρτίου 7, Ρόδος



«Ilios ευφραίνει καρδίαν ανθρώπου»!

Από το χρυσό ροδίτικο ήλιο, που ωριμάζει τα ονομαστά σταφύλια «Αθήρι» της ορεινής Ρόδου, βγήκε ένας άλλος ILIOS. Λευκό, ξηρό, διαλεχτό κρασί ILIOS, που ξεχωρίζει για την ανώτερη ποιότητά του. ILIOS, απ' τον αιώνιο δεσμό του ήλιου και της Ρόδου. Απολαύστε το!

ILIOS
Κρασί του ήλιου και της Ρόδου.

Προϊόν C·A·I·R-ΡΟΔΟΣ

Mark Compton

ΓΝΩΣΤΟΠΟΙΗΣΙΣ

ΟΙ ΕΜΠΟΡΙΚΕΣ ΕΠΙΧΕΙΡΗΣΕΙΣ

ΑΦΟΙ ΧΑΤΖΗΜΙΧΑΛΗ Ο.Ε. ΕΛΑΦΟΣ

ΓΝΩΣΤΟΠΟΙΟΥΝ ΟΤΙ: 1) ΑΝΟΙΞΑΝ ΚΑΙ ΛΕΙΤΟΥΡΓΟΥΝ ΠΡΟΤΥΠΟ ΣΥΝΕΡΓΕΟΝ ΑΥΤΟΚΙΝΗΤΩΝ. ★ ΑΜΕΣΟΣ ΕΞΥΠΗΡΕΤΗΣΙΣ
Ο ΑΡΧΙΜΗΧΑΝΙΚΟΣ – ΕΡΓΟΔΗΓΟΣ ΤΟΥ ΣΥΝΕΡΓΕΙΟΥ ΜΑΣ, ΕΙΝΑΙ Ο κ. ΔΗΜΗΤΡΙΟΣ ΚΟΠΑΝΙΔΗΣ (ΜΑΣΤΡΟ - ΜΗΤΣΟΣ)
2) ΦΑΝΟΠΟΙΕΙΟΝ ΓΙΑ ΚΑΤΑΣΚΕΥΕΣ ΚΑΙ ΕΠΙΣΚΕΥΕΣ ΑΜΑΞΩΜΑΤΩΝ ΛΕΩΦΟΡΕΙΩΝ – ΠΟΥΛΜΑΝ ΚΑΙ ΠΑΝΤΟΣ ΕΙΔΟΥΣ ΕΡΓΑΣΙΑ ΦΑΝΟΠΟΙΪΑΣ ΓΙΑ ΜΙΚΡΑ ΚΑΙ ΜΕΓΑΛΑ ΑΥΤΟΚΙΝΗΤΑ

Διαθέτουμε ἀποθήκη ἀνταλλακτικῶν

Διεύθυνσις: 9ον χιλιόμετρον Ἐθνικῆς Ὁδοῦ Ρόδου-Λίνδου-Τσαΐρι Κοσκινοῦ. Πληροφορίες 82328

RENAULT 11

ΔΕΝ ΕΧΕΙ ΑΝΑΓΚΗ ΚΑΝΕΝΑ...



Νέο Renault 11.

Χαρακτηριστικό του ἡ αὐτάρκεια. Δέν ἔχει ἀνάγκη κανένα. Ἀντιμετωπίζει ἄφοβα τό πιό σκληρό ὁδήγημα, τίς πιό ἐπικίνδυνες καταστάσεις, τίς πιό δύσκολες στιγμές.

Αὐτάρκεια στή δύναμη: κινητῆρες πού φτάνουν μέχρι 105 ἵππους DIN (μοντέλο turbo) καί ἀρχίζουν ἀπό τούς 8 φορολογήσιμους.

Αὐτάρκεια στήν οἰκονομία: κατανάλωση μόνο 5,4 λίτρα στά 100! 700 χιλιόμετρα μέ ἕνα γέμισμα ρεζερβουάρ.

Αὐτάρκεια στήν ἄνεση: καθίσματα Monotrace (ὅπως τό Renault 9) τέσσερεις ἀνεξάρτητοι τροχοί, ἀπόλυτη μόνωση θορύβων.

Αὐτάρκεια στό χῶρο: πέμπτη πόρτα, εὐκολία φόρτωσης, πίσω καθίσματα πού πέφτουν.

Αὐτάρκεια στόν ἐξοπλισμό: ἀρχίζει ἀπό τέσσερα φῶτα ἰωδίου στή μάσκα, ἀνακλινόμενα καθίσματα, θερμαινόμενο πίσω τζάμι καί φθάνει μέχρι τίς ἐπαναστατικές καινοτομίες τοῦ μοντέλου Electronique (κομπιοῦτερ πού σᾶς μιλάει, ταμπλώ digital.)

Πραγματικά τό Renault 11 δέν ἔχει ἀνάγκη κανένα. Μήπως ὅμως τό ἔχετε ἀνάγκη ἐσεῖς; Ἐλᾶτε νά τό δεῖτε στήν ἔκθεσή μας.

RENAULT

Ἕνα φαινόμενο τῶν καιρῶν...

Τά ξενοδοχεῖα στό στόχαστρο τῶν πολυεθνικῶν

Ὁ κίνδυνος ὅμως, ἔρχεται ἀπό τήν ΕΟΚ

Ο «ἀφελληνισμός» τῶν ξενοδοχείων σάν φαινόμενο φαίνεται τερο ἀπό κάθε ἄλλη φορά τόν ν' ἀπασχολεῖ σήμερα περισσόΕΟΤ καί γενικά τήν κυβέρνηση.

Μπροστά στήν «ἐπίθεση» τῶν πολυεθνικῶν ἑταιρειῶν πού μέ διάφορες μεθοδεύσεις ἐπιχειροῦν νά περάσουν στά δικά τους χέρια προβληματικές ἤ ὑπερχρεωμένες ξενοδοχειακές μονάδες σ' ὅλη τή χώρα ὁ ΕΟΤ ἀναζητεῖ σήμερα τρόπους γιά τήν ἀντιμετώπιση της.

Στά Μάλλια τῆς Κρήτης, στή Σητεία, στήν Πελοπόννησο καί τήν Χαλκιδική ξενοδοχειακές μονάδες πουλήθηκαν τόν τελευταῖο καιρό σέ πολυεθνικές πού ἐκπροσωποῦνται εἴτε μέ γραφεία Τουρισμοῦ εἴτε ἀπό μεγάλους ξένους τούρ-ὀπερέϊτορς.

Καί κανείς δέν γνωρίζει ἄν στό στόχαστρο τῶν πολυεθνικῶν δέν ἔχουν μπεῖ καί ξενοδοχεῖα τῆς Ρόδου.

«Ἀλλά κι' ἄν ἀκόμη δέν ἔχει γίνει κάτι τέτοιο, ὅπως χαρακτηριστικά τονίζεται ἀπό ντόπιους ξενοδόχους, ποιός ἐγγυᾶται ὅτι δέν θά γίνει στό ἄμεσο μέλλον.

Οἱ ξενοδοχειακές ἐπιχειρήσεις προσθέτουν, ἔπαψαν ἀπό καιρό νά εἶναι χρυσοφόρες. Σήμερα στό μεγάλο τους μέρος εἶναι ὑπερχρεωμένες ἤ προβληματικές. Ἐτσι, ἄν ἡ κατάσταση συνεχίσει ἡ ἐκποίηση τους θά πρέπει νά θεωρεῖται ἀναπόφευκτη».

Σίγουρα ἡ κατάσταση ἔχει ἐπιδεινωθεῖ μετά τήν διακοπή παροχῆς τῆς ἐγγύησης τοῦ Δημοσίου γιά τά δάνεια κεφαλαίων κινήσεως, παρά τήν διαπίστωση τοῦ ὑπουργοῦ Εθνικῆς Οἰκονομίας, ὅτι ὁ τουρισμός εἶναι ὑγιής κλάδος καί δέν χρειάζεται τά δε κανίκια τῆς ἐγγυήσεως τοῦ Δημοσίου.

Ηδη ἐπιχειρηματίες προβληματικῶν ἐπιχειρήσεων βρίσκονται μπροστά στό δίλημμα νά δεχτοῦν τίς προσφορές τῶν ξένων ἤ νά ἀκολουθήσουν τό δρόμο τοῦ ἐκπλειστηριασμοῦ.

Τίς πιό ἀνώδυνες περιπτώσεις δέχονται ἀπό τούς ξένους τούρς -ὀπερέϊτορς ἤ προκαταβολές ἔναντι τῶν κλεισιμάτων πού ἔχουν κάνει κάτω ἀπό δυσβάστακτους ὅρους, ἤ κάνουν κλεισίματα — εἶναι τό πιό συνηθισμένο —σέ χαμηλές τιμές, πράγμα πού ὡστόσο ἔχει πάντα δυσάρεστες ἐπιπτώσεις.

ΚΙΝΗΤΟΠΟΙΗΣΗ

Η «ἐπίθεση» τῶν πολυεθνικῶν στόν ξενοδοχειακό χῶρο ἔχει προκαλέσει τήν κινητοποίηση τοῦ ΕΟΤ καί τοῦ ὑπουργείου Εθνικῆς Οἰκονομίας, σέ μιά προσπάθεια νά σταματήσει τό φαινόμενο ξενοδοχειακά συγκροτήματα νά περνᾶνε στά χέρια ξένων.

Πρόσφατα ἀκόμη ἔγινε εὐρεία σύσκεψη στόν ΕΟΤ μέ τήν συμμετοχή τοῦ κ. Αρσένη καί ἐκπροσώπων τῶν πιστωτικῶν ἱδρυμάτων.

Ὅπως τονίστηκε οἱ Ελληνες ἐπιχειρηματίες — ξενοδόχοι που λᾶνε τό σύνολο ἤ μέρος τῶν μετοχῶν τους γιά νά ἀντιμετωπίσουν μακροπρόθεσμα ἀλλά καί βραχυπρόθεσμα οἰκονομικά προβλήματα. Πάντα βέβαια ἀγοράστρια εἶναι κάποια ἑλληνική ἑταιρεία πού συνεργάζεται ἤ ἐλέγχεται ἀπό τήν πολυεθνική.

Ωστόσο ὅμως, παρά τίς θλιβερές διαπιστώσεις τῶν ἁρμοδίων ὁ γ.γ. του ΕΟΤ κ. Σκουλᾶς ἐξακολουθεῖ νά μήν ἀναγνωρίζει τίς δυσχέρειες τῶν ἐπιχειρήσεων καί ἑπομένως νά μήν καταλαβαίνει γιατί οἱ ἐπιχειρηματίες καταφεύγουν στίς ὁλικές ἤ μερικές ἐκποιήσεις.

Μάλιστα δέν παραλείπει νά τονίζει ὅτι «οἱ τουριστικές ἐπιχειρήσεις ἔτυχαν ἰδιαίτερα εὐνοϊκῆς μεταχείρισης, τόσο δανειοδοτικά, ὅσο φορολογικά καί δασμολογικά. Ολοι ὅμως γνωρίζουν καί πιό πολύ οἱ ξενοδόχοι ὅτι οἱ φόροι πού ἐπιβλήθηκαν στα ξενοδοχεῖο τά δύο τελευταία χρόνια εἶναι κάτι παραπάνω ἀπό δυσβάστακτοι.

Αν ἑπομένως δέν ἀντιμετωπιστεῖ διαφορετικά ἡ κατάσταση μέ τίς προβληματικές τουριστικές ἐπιχειρήσεις τότε εἶναι βέβαιο πως οἱ πολυεθνικές μέ τόν ἄλφα ἤ βῆτα τρόπο θά τίς βάλουν στό χέρι.

ΝΕΟΣ ΚΙΝΔΥΝΟΣ

Αλλά ὁ μεγάλος κίνδυνος, κάτι πού δέν φαίνεται νά ἀπασχολεῖ προς τό παρόν τόν ΕΟΤ καί τήν κυβέρνηση, θά ἐκδηλωθεῖ ὅταν στά πλαίσια τῆς ἔνταξης μας στήν ΕΟΚ, θά ἐπιτρέπεται ἡ ἐλεύθερη ἐπιχειρηματική δραστηριότητα τῶν ξένων στόν τόπο μας.

Τότε εἶναι ι πού ἡ «ἐπίθεση» τῶν πολυεθνικῶν ἑταιρειῶν σ' ὅλα τά μέτωπα θά πάρει τήν μορφή καταιγίδας. Καί τότε ὁ «ἀφελληνισμός» τῶν ἐπιχειρήσεων πού σήμερα δικαιολογημένα τρομάζει, θά εἶναι — δυστυχῶς — μιά σκληρή πραγματικότητα.

● Συμπερασματικά γιά νά μπορέσουν οἱ ἑλληνικές τουριστικές ἐπιχειρήσεις ν' ἀντέξουν στή εἰσβολή τῶν πολυεθνικῶνΒ θά πρέπει νά εἶναι εὔρωστες οἰκονομικά καί ὑγιεῖς. Γιά νά εἶναι ὅμως, δέν θα πρέπει νά ἀντιμετωπίζουν τήν ἐξοντωτική κυβερνητική πολιτική, ἀλλά νά τύχουν μιᾶς πραγματικῆς εὐνοϊκῆς μεταχείρισης, μέ τήν καθιέρωση κινήτρων καί διευκολύνσεων.

Ι. ΚΥΠΡΙΑΔΗΣ Α.Ε.Β.Ε.

ΕΚΘΕΣΗ - ΣΥΝΕΡΓΕΙΟ - ΑΝΤΑΛΛΑΚΤΙΚΑ Λ. Καλλιθέας Τηλ. 30.655

SIEMENS

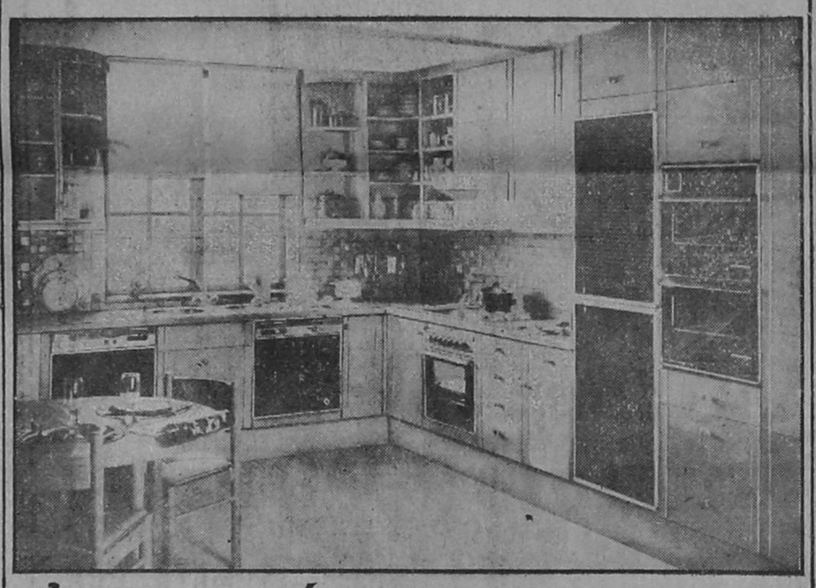

ἐντοιχισμένες οἰκιακές συσκευές Siemens μιά παγκόσμια μόδα...

Ἀρχιτέκτονες καί διακοσμητές συμφωνοῦν, πώς ὁ συνδυασμός ἐπίπλων κουζίνας καί ἐντοιχισμένων οἰκιακῶν συσκευῶν εἶναι ὅ,τι τό τελειότερο μπορεῖ νά προσφερθεῖ στόν πολύτιμο χῶρο τοῦ σπιτιοῦ, τό χῶρο τῆς κουζίνας.

Ἡ ἑταιρία Siemens ἀπό χρόνια ἐφαρμόζει μέ ἐπιτυχία τόσο στήν Εὐρώπη ὅσο καί στήν Ἑλλάδα τήν τεχνική τῶν ἐντοιχιζομένων οἰκιακῶν συσκευῶν σέ μοντέρνα ἔπιπλα κουζίνας. Γι' αὐτό διαθέτει πείρα, γνώση καί πάνω ἀπ' ὅλα ὑψηλή τεχνολογία.

ΚΡΙΤΩΝ Α.Ε.

ΑΜΕΡΙΚΗΣ 46 — ΤΗΛ. 21.275 — ΡΟΔΟΣ

SI-3.82

ΔΗΜΟΣ ΡΟΔΟΥ
ΑΝΑΚΟΙΝΩΣΗ

ΕΛΛΗΝΙΚΗ ΔΗΜΟΚΡΑΤΙΑ
ΝΟΜΑΡΧΙΑ ΔΩΔΕΚΑΝΗΣΟΥ
ΚΟΙΝΟΤΗΤΑ ΜΑΛΩΝΑΣ

ΠΕΡΙΛΗΨΙΣ ΔΙΑΚΗΡΥΞΕΩΣ

Ὁ Πρόεδρος τῆς Κοινότητας Μαλώνας - Ρόδου,

Διακηρύττει ὅτι:

Στίς 23 τοῦ μῆνα Μάρτη τοῦ ἔτους 1984, ἡμέρα Παρασκευή καί ὥρα 5 - 6 μ.μ(λήξη προσφορῶν) στό γραφεῖο τῆς Κοινότητας Μαλώνας ἐκτίθεται σέ μυστικό μειοδοτικό διαγωνισμό μέ σφραγισμένες προσφορές μέ ποσοστό ἐκπτώσεως σέ ἀκέραιες μονάδες ἐπί τοῖς ἑκατό χωρίς ὅριο ἐπί τῶν τιμῶν τοῦ τιμολογίου τῆς μελέτης, τό ἔργο «ΒΕΛΤΙΩΣΗ ΒΟΣΚΟΤΟΠΩΗ» προϋπολογισμοῦ 6.240.000 δρχ.

Στό διαγωνισμό, γίνονται γίνονται δεκτοί, ἐργολάβοι Δημ. Ἔργων, πού κατέχουν ἐργολαβικό πτυχίο ἀναλόγου τάξεως γιά ἔργα ὁδοποιΐας ὡς καί ἐργολάβοι μή πτυχιοῦχοι, πού ἔχουν ἐκτελέσει παρόμοια ἔργα ἀφοῦ προσκομίσουν πιστοποιητικό Τεχνικῆς Ὑπηρεσίας τοῦ Δημοσίου ἤ Ν.Π.Δ.Δ ἤ ΤΥΔΚ.

Ἐγγύηση συμμετοχῆς στό διαγωνισμό ὁρίζεται 124.800 δρχ.

Περισσότερες πληροφορίες μποροῦν νά πάρουν οἱ ἐνδιαφερόμενοι προσερχόμενοι στά Γραφεῖα τῆς Κοινότητας καί τῆς ΤΥΔΚ Νομαρχίας Δωδ) κατά τίς ἐργάσιμες ἡμέρες καί ὥρες.

Μαλώνα 28 Φεβρουαρίου 1984
Ὁ Πρόεδρος τῆς Κοινότητας
ΣΠΑΝΟΣ ΕΜΜΑΝΟΥΗΛ

«Φίλε δημότη καί κάτοικε τῆς Ρόδου,

Γράψου καί ἐσύ στούς ἐκλογικούς συνοικιακούς καταλόγους γιά νά κάνουμε πράξη τό θεσμό τῆς λαϊκῆς συμμετοχῆς.

Γιά τό σκοπό αὐτό κυκλοφορεῖ εἰδικό δημοτικό συνεργεῖο ἀπογραφῆς, τό ὁποῖο ἐκτός ἀπό τίς ἔντυπες αἰτήσεις ποῦ μοιράζει, παρέχει καί κάθε σχετική πληροφορία γιά τήν ἐκλογική διαδικασία.

Συμπληρωματικά γιά τήν ἐνημέρωσή σου θυμίζουμε τά ἑξῆς:

— Ψηφίζουν καί ψηφίζονται ὅλοι ὅσοι εἶναι μόνιμοι κάτοικοι Ρόδου (ἔχουν ἐγκατασταθεῖ στή Ρόδο μέχρι 31 - 12 - 83), καί ὅσοι ἔχουν ἐπαγγελματική στέγη (κατάστημα) στή Ρόδο καί δέν διαμένουν στή πόλη.

— Ψηφίζουν καί ψηφίζονται ὅσοι ἔχουν συμπληρώσει τό 18ο ἔτος τῆς ἡλικίας τους (γεννήθηκαν μέχρι τίς 31 - 12 -66.

Οἱ συνοικίες τῆς Ρόδου διαχωρίζονται ὡς ἑξῆς:

ΣΥΝΟΙΚΙΑ	ΔΥΤΙΚΑ	ΒΟΡΕΙΑ	ΑΝΑΤΟΛΙΚΑ	ΝΟΤΙΑ
1. Νιοχώρι	(θάλασσα) Ακτή Κανάρη — Μιαούλη	(θάλασσα) Καλύμνου — Λέρου — Κω — Ν. Σάββα	(θάλασσα) Μαντράκι λιμάνι	ΝΟΤΙΑ Λάσκου — Παπαλουκᾶ Ρήγα Φεραίου — Δημοκρατίας — Παπάγου
2. ΜΟΝΤΕ ΣΜΙΘ (Αγ. Στέφανος)	Αρχαιολογ. χώρο (Μόντε Σμίθ)	Λάσκου — Παπαλουκᾶ	Ρήγα Φεραίου — Αγ. Ιωάννου	Διαγοριδῶν
3. Αη Γιάννη Αγ. Αναργύρων	Παρθενόπης — Αρχαιολ. χώρος Μόντε Σμίθ	Διαγοριδῶν — Αγ. Ιωάννου — Δημοκρατίας	Μ. Κωνσταντίνου — Καραϊσκάκη — Λεμεσοῦ	Ἄννας Μαρίας — Πυλώνας
4. Αγ. Αναστασίας Μητρόπολης	Λεμεσοῦ — Καραϊσκάκη Μ. Κωνσταντίνου	Φιλελλήνων — Βύρωνος	Κοδριγκτῶνος	Ἄννας Μαρίας — Σολωμοῦ
5. Αη Γιώργη	Κοδριγκτῶνο ς	Βύρωνος — Αὐστραλίας	Αὐστραλίας	Δαμασκηνοῦ — Καναδᾶ Σκεύου Ζερβοῦ — Καποδιστρίου
6. Αη Νικόλα Αη Δημήτρη	Κορδιγκτῶνος	Δαμασκηνοῦ — Καναδᾶ — Σκ Ζερβοῦ —Καποδιστρίου	Αὐστραλίας — Κλ. Πέπερ	Κλαυδίου Πέπερ
7. Μακρύ Στενό	Γ. Σεφέρη — Ησιόδου	Παρθενόπης — Πυλώνας — προέκταση Αννας Μαρίας	Κ. Τσαλδάρη — Σάλακος Σιαννῶν — Μαλώνας — Διμυλιᾶς — Ψίνθου	περιοχή Ροδοπούλας — Μέγγαδη
8. Ανάληψη	Ψίνθου — Διμυλιᾶς Μαλώνας — Σιαννῶν	Αἰσχύνη	Θεσσαλονίκης (Αρχ. χώρος Ροδινιοῦ)	περιοχή Ἠλιόπολης
9. Ροδίνι	Σαλάκου — Τσαλδάδη	Αννας Μαρίας	ρέμα Ροδίνι	Αἰσχύνη (Ἀρχ. χῶρος Ροδινιοῦ)
10. Φανερωμένης Καρακόνερο	Εθνική Ρόδου — Λίνδου, ρέμα Ροδίνι	Αννας Μαρίας Κλ. Πέπερ	Λεωφ. Καλλιθέας	περιοχή Καναμάτ (Καλή διάβαση)
11. Αη Φανούρη (Π. Πόλη)	Τείχη	Τείχη	Πυθαγόρα Πάροδος Ομήρου	Τείχη
12. Αη Παντελεήμονα (Π. Πόλη)	Πάροδος Πυθαγόρα Πάροδος Ομήρου	Τείχη	Τείχη	Τείχη

Φίλε δημότη καὶ κάτοικε τῆς Ρόδου. Ἡ μαζική ἐγγραφή στοὺς ἐκλογικοὺς καταλόγους εἶναι ἡ πιὸ βασική γιά τήν ἀνάδειξη ἀντιπροσωπευτικῶν ὀργάνων λαϊκῆς ἐκπροσωπήσεως. Ἐμπρὸς γιά ἀντιπροσωπευτικά Συνοικιακά Συμβούλια.

Τώρα στα καταστήματα ΠΑΠΠΟΥ

Γκάζι και πλεκτρικό στην ίδια κουζίνα

Στα μεγάλα καταστήματα ΠΑΠΠΟΥ θα βρείτε - κατ' αποκλειστικότητα - τις περίφημες ιταλικές κουζίνες TECNOGAS. Με τις κουζίνες TECNOGAS, μπορείτε να μαγειρεύετε είτε με γκάζι, είτε με ηλεκτρικό, γιατί διαθέτουν και τα δυό!

Επιπλέον, στις κουζίνες TECNOGAS θα βρείτε κι όλα τα πλεονεκτήματα της πιο σύγχρονης κουζίνας.

- **Πολύ μεγάλο φούρνο με πανοραμική οθόνη.**
- **Αυτόματο άνοιγμα γκαζιού με το πάτημα ενός κουμπιού.**
- **Ρολόι**
- **Θερμοστάτη**

Στα καταστήματα ΠΑΠΠΟΥ θα βρείτε και τα 4 μοντέλα TECNOGAS, σε μεγάλη ποικιλία χρωμάτων και διαστάσεων, για να διαλέξετε αυτό που σας ταιριάζει καλύτερα.

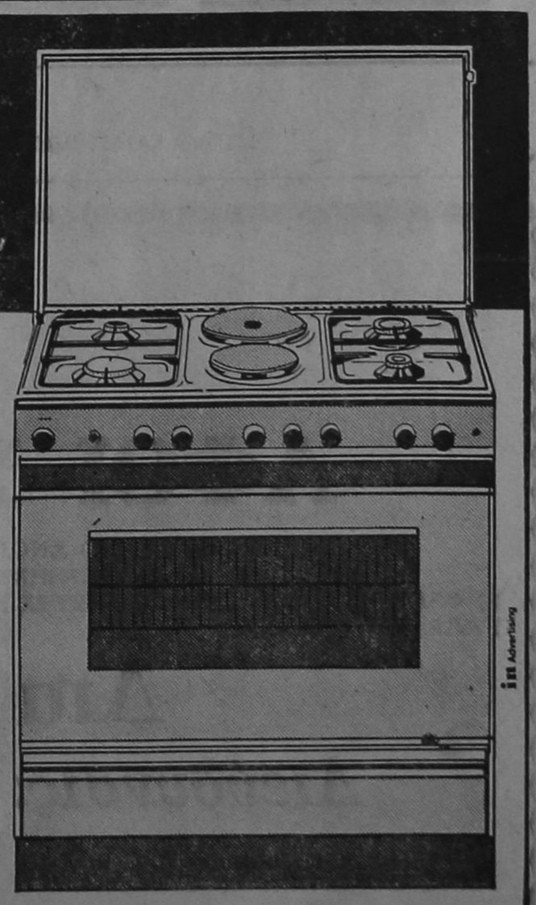

ΜΕΓΑΛΑ ΚΑΤΑΣΤΗΜΑΤΑ
ΠΑΠΠΟΥ
25ης Μαρτίου 7 - Ρόδος

ΓΕΝΙΚΗ ΤΕΧΝΙΚΗ Α.Ε.

η λύση στό οικοδομικό σας πρόβλημα

Η Γενική τεχνική Α.Ε, δημιουργήθηκε γιά νά δώσει ἀποτελεσματικές καί συμφέρουσες λύσεις, στά οἰκοδομικά προβλήματα τοῦ νησιοῦ μας. Τά ἀντικείμενα τῶν δραστηριοτήτων μας:

Α) **Παραγωγή ἑτοίμου μπετόν, μέ 5χρονη παράδοση στήν ὑψηλή ποιότητα, στή συνέπεια καί τήν ἄμεση ἐξυπηρέτηση.**
Β) **Ἐμπορία σιδήρου οἰκοδομῶν, ὑψηλῆς ποιότητας καί ἀντοχῆς.**
Γ) **Ἀνάληψη Δημόσιων καί ἰδιωτικῶν ἔργων μεγάλης ἐκτασης.**
Δ) **Ἀνέγερση πολυκατοικιῶν μέ τό σύστημα τῆς ἀντιπαροχῆς.**

16 σύγχρονες μπετονιέρες, 4 πρέσσες, 2 συγκροτήματα παραγωγῆς μπετόν καί πλήρες δίκτυο ραδιοτηλεφώνων, θά εἶναι σέ διάθεσή σας ἄν θελήσετε νά συνεργαστοῦμε.

Φωτογραφία: Σκυροδέτηση προεντεταμένης γέφυρας ΓΑΔΟΥΡΑ-ΡΟΔΟΥ μήκους 300 μέτρων

Χρησιμοποιῶντας τά εἰδικά πρόσθετα στεγανότητος καί ρευστότητος POZZOLITH, ADMIX 105 R, RHEOMAC 716 καί 877 καί ἐλέγχοντας τήν παραγωγή, μέ 3 ὑπεύθυνους πολιτικούς μηχανικούς σέ ἰδιόκτητο σύγχρονα ἐξοπλισμένο ἐργαστήριο, διασφαλίζουμε καί ἐγγυόμεθα σταθερά ὑψηλή ποιότητα στό μπετόν μας.

ΕΡΓΟΣΤΑΣΙΟ ΡΟΔΟΥ ΛΙΝΔΟΥ 7ον χιλ. ΤΗΛ.25013 ΓΡΑΦΕΙΑ ΛΟΧ. ΦΑΝΟΥΡΑΚΗ 32 ΤΗΛ. 22968

ΕΧΕΤΕ ΤΗΛΕΦΩΝΟ; ΠΡΟΒΛΗΜΑ ΤΕΛΟΣ

- Ἀλλάζουν τὸν δίσκο τηλεφώνου σας μὲ εἰδικὸ πληκτρολόγιο μὲ μνήμη καὶ κλειδὶ γιὰ τὰ ὑπεραστικά. Φουκσωμένοι λογαριασμοὶ τέλος.
- Ἐπίσης διαθέτουμε μεγάλη ποικιλία τηλεφωνικῶν συσκευῶν ἐπιτραπέζια, τοίχου, κρεββατοκάμαρας, μὲ δίσκο ἢ πλήκτρα καὶ μνήμη σὲ διάφορους χρωματισμοὺς καὶ τιμὲς ἀσυναγώνιστες.
- Χρειάζεστε ἕναν ὑπάλληλο νὰ ἀπαντᾶ στὸ τηλέφωνε σας ὅταν ἀπουσιάζετε ἀπὸ τὸ Γραφεῖο ἢ τὸ Κατάστημά σας; Διαθέτουμε αὐτόματους τηλεφωνητὲς ἢ τηλεχειριζόμενους.
- Ἐπίσης: Συστήματα ἀσφαλείας ἔναντι κλοπῆς. Ὑπεύθυνη ἐγκατάσταση, σέρβις, ἀνταλλακτικά. Ἐγγύηση σὲ ὅλα μας τὰ εἴδη.

ΚΑΤΑΣΤΗΜΑ ΗΛΕΚΤΡΙΚΩΝ ΕΙΔΩΝ

ΝΙΚ. Γ. ΚΑΜΠΟΥΡΑΚΗ

ΑΓΙΑΣ ΑΝΑΣΤΑΣΙΑΣ 9

Τηλὲφωνο 31320

Ἀνησυχοῦν οἱ φατριές ἀπὸ τὴν «ἀλλαγή»

Συνέχεια Ἐκ τῆς 1ης Σελίδος

γιὰ δύο βασικὰ λόγους:

● Ὁ πρῶτος εἶναι ὅτι δὲν διατηροῦσε μὲ τὴν Ν.Ε. καλὲς σχέσεις συνεργασίας, ἀλλὰ μόνο μέ μιὰ ὁμάδα τῆς ὁποίας ἐξυπηρετοῦσε σχεδὸν «τυφλὰ» τὰ συμφέροντα καὶ τὶς πολιτικὲς ἐπιδιώξεις της.

● Ὁ δεύτερος εἶναι ὅτι μὲ τὴν κομματικὴ μισαλλοδοξία της καὶ τοὺς διωγμοὺς τῶν ὑπαλλήλων ποὺ ἡ ἴδια μεθόδευσε γιὸ «προσωπικοὺς λόγους», ζήμιωσε ἀνεπανόρθωτα τὴν βάση.

● ΟΠΩΣ ΕΧΕΙ καταγγελθεῖ τὸ προσωπικὸ μένος τῆς κ. Συνοδινοῦ γνώρισαν ἀρκετοὶ δημόσιοι ὑπάλληλοι μὲ πρώτους τοὺς κ.κ. Νταργάκη καὶ Κασαπίδη.

Γιὰ τὴν συμπεριφορὰ της αὐτὴ εἶχαν γίνει τώρα τελευταῖα σύμφωνα μὲ ἔγκυρες πληροφορίες, ἀναφορὲς καὶ προσωπικὲς παραστάσεις μελῶν τῆς Ν. Ε. στὸν κ. Κουτσόγιωργα.

● ΣΕ ΒΑΡΟΣ τῆς κ. Συνοδινοῦ καταμαρτυρεῖται ἐπίσης, καὶ τὸ ὄργιο τῶν ρουσφετολογικῶν προσλήψεων μὲ πρωταγωνιστὲς στενοὺς συνεργάτες της καὶ ἀετὸ μα τοῦ περιβάλλοντός της.

ΑΝΗΣΥΧΙΕΣ

Στὸ μεταξὺ ἀπὸ τὴν περασμένη ἑβδομάδα μὲ πραγματικὴ ἀνησυχία παρακολουθοῦν τὶς ἐξελίξεις ποὺ συνοδεύουν τὴν ἀντικατάσταση τῆς κ. Συνοδινοῦ, τὸ μέλη τῆς Ν.Ε. καὶ τὰ κομματικὰ στελέχη.

● ΟΙ ΑΝΗΣΥΧΙΕΣ πηγάζουν ἀπὸ τὸ ἐρώτημα «ποιοὶ θὰ πλαισιώσουν τώρα τὴν νέα νομάρχη στὸ ἔργο της. Θὰ εἶναι τὰ ἴδια πρόσωπα ποὺ εἶχαν δημιουργήσει ἕνα κλοιὸ γύρω ἀπὸ τὴν κ. Συνοδινοῦ ἢ θὰ γίνει ἐπιλογὴ νέων προσώπων; Τὴν ἀπάντηση βέβαια θὰ δώσει ὁ χρόνος.

Ὡστόσο, γιὰ ὡρισμένες ὁμάδες τοῦ ΠΑΣΟΚ, πιστεύουν πὼς ἦρθε ἡ κατάλληλη ὥρα γιὰ νὰ παίξουν κι' αὐτὲς τὸν ρόλο τους.

Ἀνακόλουθη ἡ πολιτικὴ τοῦ κ. Σκουλᾶ

Συνέχεια Ἐκ τῆς 1ης Σελίδος

ἴδιο καὶ ἀπὸ τὴν ἄλλη δημιουργεῖ κλίμα ἔλλειψης ἐμπιστοσύνης ἀπαραίτητου σήμερα γιὰ τὴν ἀναβάθμιση τοῦ τουρισμοῦ μας, γιὰ τὸν ὁποῖο τόσο παλλὰ ἐξαγγέλλει κάθε τόσο ὁ ΕΟΤ.

Μὲ τὴν εὐκαιρία πάντως καὶ στὸ συγκεκριμένο θέμα, θὰ πρέπει νὰ σημειώσουμε, ὅτι πουθενὰ στὸν κόσμο δὲν ἐφαρμόζεται ἡ ὑπαλληλοποίηση τῶν ἐργαζόμενων στὸν ἰδιωτικὸ τομέα γενικά, ὅπως ἐπίσης καὶ ἡ ὑποχρεωτικὴ σύνθεση προσωπικοῦ, θέμα ποὺ ἔχει ἀπασχολήσει κατὰ καιρους ξενοδόχους καὶ ΕΟΤ.

● ΑΠΟ ΠΛΕΥΡΑΣ ὑπουργείου Ἐργασίας, ὡστόσο, τὸ θέμα τῆς ὑπαλληλοποίησης τῶν ξενοδοχοϋπαλλήλων ἀντιμετωπίζεται μὲ ἀρκετὸ σκεπτικισμό, κι' αὐτὸ γιατὶ οἱ ἁρμόδιοι ἀναγνωρίζουν ὅτι ἡ ἐφαρμογὴ τοῦ μέτρου θὰ ἔχει ὁλέθριες ἐπιπτώσεις γιὰ τὰ ξενοδοχεῖα, ἀλλὰ καὶ στὴν τουριστικὴ ἐκπαίδευση τῆς χώρας, ἡ ὁποία αὐτόματα θὰ ὑποβαθμισθεῖ ἐπικίνδυνα.

Οἱ τσίκλες

Συνέχεια Ἐκ τῆς 1ης Σελίδος

ραματικὰ δεδομένα γιὰ τὴ σακχαρίνη. Μέχρι τότε ὅμως ἡ κυκλοφορία τσικλῶν χωρὶς ζάχαρη ἀλλὰ μὲ σακχαρίνη ἐπιτρέπεται ὡς διαιτητικὸ προϊὸν μετὰ ἀπὸ σχετικὴ ἔγκριση τοῦ Ἀνώτατου Χημικοῦ Συμβουλίου καὶ τοῦ Ἐθνικοῦ Ὀργανισμοῦ Φαρμάκων.

Αὐτὸ ἀπάτησε τὸ ὑπουργεῖο Ἐμπορίου στὴν καταγγελία τοῦ ΣΥΝ-ΚΑ (Σύνδεσμος Καταναλωτῶν Ρόδου) γιὰ τὶς τσίκλες μὲ σακχαρίνη.

Οἱ καλλονὲς θέλουν δουλειὰ καὶ διακοπὲς

Συνέχεια Ἐκ τῆς 1ης Σελίδος

δος» τῶν ξένων ποὺ ἐπιθυμοῦν νὰ δουλέψουν στὸν τόπο μας θὰ ὀξύνει ἀκόμη περισσότερο μιὰ τεταμένη ἀτμόσφαιρα, καθὼς μάλιστα τὸν τελευταῖο καιρὸ πολλὰ λέγονται καὶ γράφονται γιὰ τοὺς ξένους ποὺ ἐργάζονται ἐδῶ, εἴτε μὲ μόνιμη ἄδεια, εἴτε χωρίς.

● ΑΣ ΠΡΟΕΤΟΙΜΑΣΤΟΥΝ, λοιπόν, οἱ ἁρμόδιες ἀρχὲς γιὰ νὰ ἀντιμετωπίσουν τὴν... νέα εἰσβολή. Μιὰ εἰσβολὴ ἀλλοιώτικη βέβαια ἀπὸ τὶς ἄλλες ποὺ ὅμως μπορεῖ νὰ τοὺς προκαλέσει σοβαρὸ πονοκέφαλο.

Ἀξίζει νὰ τονιστεῖ, ὅτι ὅλες σχεδὸν οἱ νεαρὲς ἀλλοδαπὲς στὰ γράμματά τους ζητοῦν κατὰ προτίμηση μιὰ θέση σὲ μπὰρ ἢ σὲ δημόσιες σχέσεις. Σίγουρα, πρέπει νὰ ἔχουν ἐμπιστοσύνη στὰ... προσόντα τους, «κλεῖδι» γιὰ μιὰ βέβαιη ἐπιτυχία.

«ΜΑΡΙΟΣ»

ΚΕΝΤΡΟ ΕΤΟΙΜΩΝ ΕΝΔΥΜΑΤΩΝ ΚΑΙ ΓΟΥΝΑΣ

Τὸ κέντρο γιὰ τὴν οἰκογένεια στὴν ὁδὸ Λίνδου 87 (μιὰ στάση πρὶν ἀπὸ τὸ Ροδίνι)

★

Ἐδῶ θὰ ντυθοῦν γιὰ τὸν χειμώνα ὅλοι οἱ Ροδίτες, οἱ Ροδίτισσες καὶ τὰ Ροδιτόπουλα, γιατὶ ἔχουμε τὰ πάντα.

ΣΤΙΣ ΠΙΟ ΦΤΗΝΕΣ ΤΙΜΕΣ ΚΑΙ ΟΛΑ ΚΑΙΝΟΥΡΓΗ

- Τελευταίας μόδας
- Ἐσωτερικοῦ — ἐξωτερικοῦ
- Σπόρ
- Παιδικὰ - ἐφηβικὰ - ἀνδρικὰ - γυναικεῖα

ΕΙΔΙΚΗ ΠΡΟΣΦΟΡΑ ΓΟΥΝΑΣ

ΟΛΑ ΤΑ ΕΙΔΗ ΓΟΥΝΑΣ μὲ ἐγγύηση καὶ εὐκολίες πληρωμῆς.

ΠΡΟΛΑΒΕΤΕ ΓΙΑ ΝΑ ΒΡΕΙΤΕ ΑΥΤΟ ΠΟΥ ΘΕΛΕΤΕ

«ΜΑΡΙΟΣ»

ΤΟ ΚΕΝΤΡΟ ΠΟΥ ΝΤΥΝΕΙ ΟΛΗ ΤΗΝ ΟΙΚΟΓΕΝΕΙΑ

ΛΙΝΔΟΥ 87 (μιὰ στάση πρὶν ἀπὸ τὸ Ροδίνι).

ΣΤΟΛΙΖΟΜΕ ΤΟΥΣ ΧΩΡΟΥΣ ΣΑΣ ΕΣΩΤΕΡΙΚΟΥΣ - ΕΞΩΤΕΡΙΚΟΥΣ

Ξενοδοχεῖα - Ἐστιατόρια - Ταβέρνες - Καφετὲριες - BAR - PUB - DISCO

Πανσιόν - Βίλλες - Διαμερίσματα - Κήπους

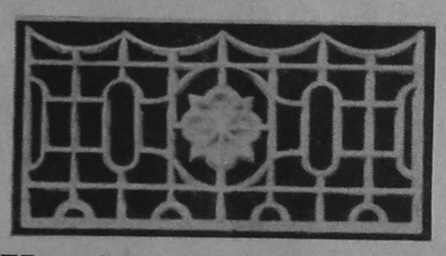

Κὰγκελα προκατασκευασμένα

Συντριβὰνια-Πλὰκες πεζόδρομων

Ζαρντινιὲρες-Γλάστρες-Παρτὲρια

Κολὸνες εἰσὸδων-Ἀγάλματα-Κρίνες-Κολόνες κρεβατὶνας

ΟΛΑ ΑΠΟ ΜΠΕΤΟΝ ΜΕ ΕΝΙΣΧΥΣΗ ΣΙΔΗΡΟΥ ΚΟΜΨΑ ΑΘΑΝΑΤΑ ΤΙΜΕΣ ΓΙΑ ΣΥΓΚΡΙΣΗ

Καλαμωτὲς Κὶνας - Φωτιστικὰ

Ἔπιπλα - Καθρὲπτες καὶ χιλιάδες διακοσμητικὰ ἀπὸ BABOO καὶ ψὰθα

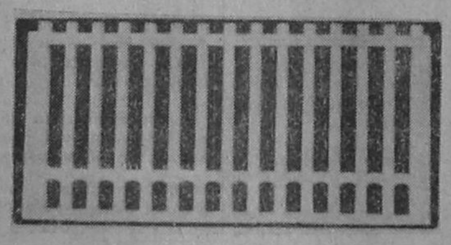

στοῦ **ΧΑΡΤΟΦΥΛΗ**

Προέκταση Ἄννης Μαρίας (στὶς ἑπτὰ βαγιές) τηλέφωνο 20606-32365

AKAI

Hi-Fi & Video.

Video Cassette Recorder

VS-2 EGN VHS

Ἐγχρωμο ἐπιτραπεζιο 5 συσ)ματων

Το πλήρες νεο επιτευγμα εις τον Ἀνθρωπινο Μηχανισμο.

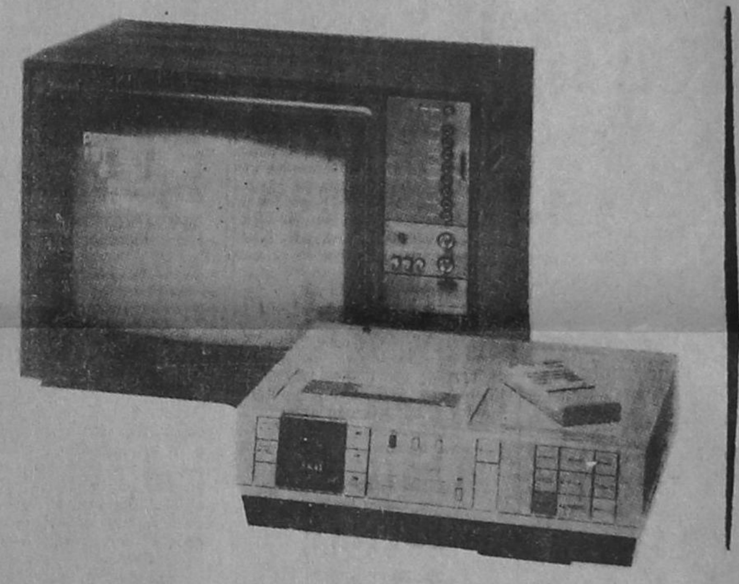

· ΤΟ 'VIDEO, ΠΟΥ ΔΕΝ ΚΑΝΕΙ ΠΟΤΕ ΛΑΘΟΣ

· ΠΡΟΓΡ) ΜΟΣ 4 ΕΒΔΟΜΑΔΩΝ, 9 ΔΙΑΦΟΡΕΤΙΚΑ ΠΡΟΓΡ.

· ΚΑΣΣΕΤΑ ΜΕΧΡΙ 4 ΩΡΕΣ, ΜΝΗΜΗ, ΑΥΤΟΜΑΤΗ ΕΠΑΝΑΦΟΡΑ ΚΑΣΣΕΤΑΣ. STOP-ACTION, QUICK FINDER

REMOTE CONTROL

Διαθεση Δωδεκανησου: **ΚΡΙΤΩΝ** Α.Ε

Ἀμερικης 46-Ροδος - Τηλ.21·275

Διατίθεται τώρα καὶ τὸ μοντέλο US 4 EG μὲ ὀκτάωρη ἐγγραφή

COSMOPOLITAN

Κέντρον διασκεδάσεως ἐπὶ τοῦ κτιρίου ΕΛΛΗ

ΚΑΘΕ ΣΑΒΒΑΤΟ ΚΑΙ ΚΥΡΙΑΚΗ

ΧΟΡΕΥΤΙΚΗ ΜΟΥΣΙΚΗ

ΜΕ ΤΗΝ ΟΡΧΗΣΤΡΑ DROPS

ΚΑΙ ΤΟΝ ΓΙΩΡΓΟ ΚΑΡΑΓΙΑΝΝΗ



ΠΛΟΥΣΙΟ ΛΑΪΚΟ ΠΡΟΓΡΑΜΜΑ

ΜΕ ΤΟΝ ΑΝΔΡΕΑ ΣΤΕΦΑΝΟΥ

ΚΑΙ ΤΟΝ ΓΙΩΡΓΟ ΚΑΡΑΓΙΑΝΝΗ

ΣΤΟ ΜΠΟΥΖΟΥΚΙ Ο ΣΤΕΡΓΟΣ

COSMOPOLITAN

Η ΕΝΤΕΛΩΣ ΑΝΑΝΕΩΜΕΝΗ ΑΙΘΟΥΣΑ ΚΑΙ Η ΟΡΧΗΣΤΡΑ DROPS ΣΑΣ ΠΕΡΙΜΕΝΟΥΝ ΝΑ ΔΙΑΣΚΕΔΑΣΕΤΕ ΜΑΖΙ ΜΑΣ ΤΙΣ ΗΜΕΡΕΣ ΤΩΝ ΕΟΡΤΩΝ

ΕΝΤΕΛΩΣ ΑΝΑΝΕΩΜΕΝΟ — ΚΟΝΤΑ ΣΑΣ ΟΛΟ ΤΟΝ ΧΕΙΜΩΝΑ — Η ΑΙΘΟΥΣΑ ΠΡΟΣΦΕΡΕΤΑΙ ΚΑΙ ΓΙΑ ΧΟΡΟΕΣΠΕΡΙΔΕΣ

Εἰδήσεις τῆς τελευταίας ὥρας — ΤΕΛΕΞ

Στήν 'Αθήνα μὲ ἀντικείμενο τὴν συμφωνία

Κρὶσιμη συνὰντηση ὅλων τῶν προεδρεὶων

«Προδομένοι» οἱ ξενοδοχοϋπάλληλοι;

Κρίσιμη γιὰ τοὺς ξενοδοχοϋπαλλήλους τῆς Ρόδου χαρακτηρίζεται ἡ μεθαυριανὴ συνάντηση τῶν προέδρων τῶν ξενοδοχοϋπαλληλικῶν ὀργανώσεων ὅλης τῆς χώρας μὲ τὴν διοίκηση τῆς 'Ομοσπονδίας τους, κατὰ τὴν ὁποία θὰ γίνει λεπτομερὴς ἀναφορὰ γιὰ τὶς διαπραγματεύσεις μὲ τὴν Π.Ο.Ξ. γιὰ τὴν ὑπογραφὴ τῆς νέας πανελλαδικῆς σύμβασης ἐργασίας.

'Η συνάντηση θὰ πραγματοποιηθεῖ στὴν 'Αθήνα καὶ σ' αὐτὴν θὰ πάρουν μέρος, ὅπως ἔχουν δηλώσει οἱ πρόεδροι καὶ τῶν τεσσάρων σωματείων τῆς Ρόδου. Καὶ συγκεκριμένα....

ΙΣΤΟΡΙΕΣ ΠΟΥ ΓΡΑΦΕΙ Η ΖΩΗ

Γύρισε μετὰ ἀπὸ 6 χρόνια, ἀλλὰ μόνο γιὰ νὰ τοὺς δεῖρει..

ΕΙΧΕ ΕΓΚΑΤΑΛΕΙΨΕΙ ΓΥΝΑΙΚΑ ΚΑΙ ΠΑΙΔΙΑ ΓΙΑ ΤΗΝ ΟΜΟΡΦΗ ΚΟΥΝΙΑΔΑ

'Εγκατέλειψε πρὶν ἀπὸ ἕξη χρόνια τὴν γυναίκα του καὶ τὰ τρία παιδιά του γιὰ νὰ φτιάξει τὴν ἐρωτικὴ του φωλιὰ μὲ τὴν κουνιάδα του με τὴν ὁποία ἐξακολουθεῖ νὰ ζεῖ μέχρι σήμερα.

● ΣΤΟ ΔΙΑΣΤΗΜΑ αὐτὸ ἡ ἐγκαταληφθεῖσα σύζυγος φρόντισε μὲ τὴν δουλειά της νὰ μεγαλώσει καὶ νὰ μορφώσει τὰ παιδιὰ της ἀντικαθιστώντας τὸν ἄσπλαχνο πατέρα ποὺ τοὺς εἶχε ἐγκαταλείψει γιὰ μιὰ ἄλλη ἀδιαφορώντας τελείως γιὰ τὰ παιδιά του.

Σχεδὸν εἶχε ξεχαστεῖ ἡ ὕπαρξή του καὶ οὔτε ἡ γυναίκα του ἀλλὰ οὔτε καὶ τὰ παιδιά του ἔδειχναν νὰ ἐνδιαφέρονται για τὴν τύχη του, μέχρι ποὺ τὴν περασμένη Κυριακὴ ἀπρόσκλητος ἔκανε τὴν ἐμφάνισή του στὸ σπίτι ποὺ κάποτε ζοῦσε εὐτυχισμένος μὲ τὴν οἰκογένειά του.

● Η ΩΡΑ ΗΤΑΝ 2.30 τὸ πρωὶ καὶ ὁ Κ.Μ. 45 χρόνων πήγε σὰν μαινόμενος ταῦρος στὸ σπίτι τῆς παληᾶς πόλης γιὰ νὰ διαταράξει τὴν γαλήνη τῆς οἰκογένειας καὶ τὴν ἡσυχία τῶν περιοίκων.

'Αφοῦ μὲ τὸ ἔτσι θέλω ἔσπασε τὴν πόρτα τοῦ σπιτιοῦ μπῆκε μέσα καὶ ἄρχισε νὰ κτυπᾶ τὸν 16χρονο γιό του μὲ τὴν δικαιολογία ὅτι τὸν... κατέδωσε στὴν μητέρα του ποὺ διασκέδαζε μὲ τὴν φιλενάδα του.

● ΑΛΛΑ ὁ... στοργικὸς πατέρας δὲν σταμάτησε μόνο στὸ ξυλοδαρμὸ τοῦ γιοῦ του που τὸν ἀπείλησε ὅτι δὲν θὰ τὸν ἀφίσει νὰ ξαναπάει στὸ Σχολεῖο, ἀλλὰ συνέχισε καὶ μὲν τὴν γυναίκα του ἀπειλώντας της ὅτι θὰ τὴν σκοτώσει ἂν τολμήσει να ἐνδιαφερθεῖ γιὰ τὴν ζωή του.

'Απὸ τὶς φωνὲς τῆς προδομένης συζύγου καὶ τὰ κλάματα τοῦ ἀγρίως ξυλοκοπηθέντος ἀγοριοῦ ξύπνησε ἡ γειτονιὰ καὶ κάλεσε τὸ «100» ἄνδρες τοῦ ὁποίου ἔφτασαν γιὰ νὰ προστατέψουν τὴν νοικοκυρὰ μὲ τὰ παιδιά της.

● ΤΕΛΙΚΑ ἐκείνη δὲν τὸν μήνυσε μὲ ἀποτέλεσμα νὰ ἀφεθεῖ ἐλεύθερος ἀλλὰ κατέφυγε στὸν κ. Εἰσαγγελέα Πλημμελειοδικῶν καὶ ζήτησε τὴν προστασία του γιατὶ — ὅπως εἶπε— κινδυνεύει ἡ ζωή της καὶ τῶν παιδιῶν της.

21.640 δρχ. ἡ κατώτερη σύνταξη τοῦ ΙΚΑ

Αὐξάνονται ἀπὸ 1η Ιανουαρίου 1984 τὰ κατώτατα ὅρια συντάξεων λόγω γήρατος ἢ ἀναπηρίας τοῦ ΙΚΑ καὶ τῶν ἄλλων ταμείων κύριας ἀσφάλισης σὲ 21.640 δρχ. ἐνῶ λόγω θανάτου σὲ 19.230 δρχ.

Αὐτὸ δήλωσε προχτὲς ὁ ὑπουργὸς Κοινωνικῶν Ασφαλίσεων κ. Λευτέρης Βερυβάκης.

Ακόμη ὁ ὑπουργὸς δήλωσε ὅτι ἁπλοποιοῦνται οἱ γραφειοκρατικὲς διαδικασίες τῶν ἀσφαλιστικῶν ταμείων, μὲ ἕνα νέο σύστημα ποὺ θὰ μπεῖ σ' ἐφαρμογὴ ἐντὸς τῶν ἡμερῶν, καὶ τὸ ὁποῖο θὰ μειώσει, σύμφωνα μ' ἐκτιμήσεις τῶν ἁρμοδίων, κατὰ 30ο)ο τὴν προσέλευση τῶν ἀσφαλισμένων στα καταστήματα τῶν Οργανισμῶν. Μὲ τὸ σύστημα αὐτὸ οἱ ἀσφαλισμένοι θὰ ἐξυπηρετοῦνται κατ' εὐθεία, σὲ ὁρισμένες περιπτώσεις, χωρὶς νὰ εἶναι ἀναγκασμένοι νὰ προσέρχονται στὶς ὑπηρεσίες τῶν ταμείων τους.

Σὲ δέκα περίπου μέρες θ' ἀρχίσει νὰ ἐφαρμόζεται καὶ τὸ σύστημα τῆς «ἐπαναλαμβανόμενης συνταγῆς», ποὺ σε πρῶτο στάδιο θ' ἀφορᾶ τοὺς χρόνια πάσχοντες ἀσφαλισμένους, αὐτοὺς δηλαδὴ ποὺ προσέρχονται στὰ ὑποκαταστήματα μόνο γιὰ συνταγὲς φαρμάκων.

● Η ΠΟΡΕΙΑ τῶν διαπραγματεύσεων, ὅπως πρώτη ἔγραψε ἡ «Δ» τὴν περασμένη ἑβδομάδα, θὰ ἀποτελέσει τὸ ἀποκλειστικὸ ἀντικείμενο διεξοδικῆς συζήτησης ἀπὸ τοὺς ἐκπροσώπους τῶν ξενοδοχοϋπαλλήλων.

Σύμφωνα μὲ πληροφορίες ἡ διοίκηση τῆς 'Ομοσπονδίας πρόκειται νὰ δεχθεῖ τὰ «πυρὰ» τῶν ξενοδοχοϋπαλλήλων, γιὰ τὸ σχέδιο σύμβασης ποὺ κατέθεσε στὸ τραπέζι τῶν διαπραγματεύσεων.

● ΤΟ ΣΧΕΔΙΟ σύμβασης ποὺ κατ' ἀποκλειστικότητα δημοσίευσε ἡ «Δ» τὴν περασμένη Δευτέρα καθὼς καὶ τὰ πέντε βασικὰ σημεῖα ποὺ εἶχαν συμφωνηθεῖ δὲν ἱκανοποιοῦν οὔτε στὸ ἐλάχιστο τοὺς ἐργαζόμενους τῆς Ρόδου, ποὺ βλέπουν φέτος οἱ ἀποδοχές τους νὰ μειώνονται σοβαρὰ σὲ σχέση μὲ τὰ προηγούμενα χρόνια.

Τόσον οἱ βασικοὶ μισθοὶ ποὺ ἀναφέρονται στὸ σχέδιο, ὅσο καὶ τὰ διάφορα ἐπιδόματα δὲν εἶναι αὐτὰ ποὺ προσδοκοῦσαν οἱ ξενοδοχοϋπάλληλοι τῆς Ρόδου, ποὺ σήμερα αἰσθάνονται «προδομένοι» ἀπὸ τὶς διοικήσεις τῶν σωματείων τους, ποὺ χωρὶς προβληματισμοὺς τάχθηκαν ἀνεπιφύλακτα ὑπὲρ τῆς πρότασης τῆς 'Ομοσπονδίας γιὰ πανελλαδικὴ σύμβαση.

● ΣΤΗΝ ΘΕΣΗ τους αὐτὴ συμπαράσυραν καὶ τοὺς ἐργαζόμενους μὲ τὴν ἐλπίδα μιᾶς καλύτερης συμφωνίας, ποὺ σήμερα κάτω καὶ ἀπὸ τὴν σφιχτὴ εἰσοδηματικὴ πολιτικὴ τῆς κυβέρνησης, φαίνεται ἀδύνατη.

"Ετσι, δὲν εἶναι τυχαῖο ποὺ οἱ ἐργαζόμενοι τῆς Ρόδου «διπλὰ προδομένοι», ἐπιθυμοῦν σήμερα τὴν ἐπιστροφὴ στὸ κο θεστὼς τῶν τοπικῶν συλλογικῶν συμβάσεων, οἱ ὁποῖες πάντα τοὺς ἐξασφάλιζαν καλύτερους ὅρους ἀμοιβῆς καὶ ἐργασίας ἀπὸ τοὺς συναδέλφους τους ὅλης τῆς χώρας.

ΟΙ ΔΙΑΠΡΑΓΜΑΤΕΥΣΕΙΣ

Στὸ μεταξὺ πέραν ἀπὸ τὰ πέντε βασικὰ σημεῖα ποὺ συμφωνήθηκαν ἀρχικὰ στὶς διαπραγματεύσεις τοῦ Σαββάτου, μεταξὺ Π.Ο.Ξ. καὶ 'Ομοσπονδίας Ξενοδοχοϋπαλλήλων ἔγιναν κάποιες ὁμὴ προσεγγίσεις.

'Ωστόσο στὸ βασικὸ σημεῖο τῶν βασικῶν μισθῶν κατὰ κατηγορία ἐπήλθε συμφωνία, ἡ ὁποία ὅν δὲν ἀρθεῖ ἴσως ὁδηγήσει σὲ «νανάγιο» τὶς διαπραγματεύσεις καὶ τὴν παραπομπὴ τοῦ θέματος στὴν διαιτησία.

● ΣΥΓΚΕΚΡΙΜΕΝΑ, τὸ σχέδιο σύμβασης προβλέπει γιὰ τὶς τρεῖς κατηγορίες ἐργαζόμενων βασικοὺς μισθοὺς 37.000, 36 000 καὶ 35.000 δρχ. ἀντίστοιχα οἱ ἐκπρόσωποι ὅμως τῶν ξενοδόχων ἐπιμένουν στοὺς χασικους μισθοὺς ποὺ προβλέπει ἡ κυβερνητικὴ εἰσοδηματικὴ πολιτική.

Πιστεύεται, ὅμως τελικά, ὅτι τὴν Πέμπτη ὁπότε καὶ θὰ πραγματοποιηθεῖ ἡ τελευταία συνάντηση τῶν ἐκπροσώπων τῶν δύο πλευρῶν, νὰ ἐπιτευχθεῖ συμφωνία μὲ ἀμοιβαῖες παραχωρήσεις, ἀφοῦ καὶ σὲ περίπτωση παραπομπῆς τοῦ θέματος στὴν διαιτησία, μετὰ τὴν συμφωνία — φιάσκο τῆς Γ.Σ. Ε.Ε. καὶ τὴν ἀντεργατικὴ εἰσοδηματικὴ πολιτικὴ τῆς κυβέρνησης, δὲν ἐκφράζεται καμιὰ αἰσιοδοξία γιὰ θετικώτερα ἀποτελέσματα.

Τρέξτε, τελευταῖα μέρα γιὰ δηλώσεις

Σήμερα τὸ ἀπόγευμα λήγει ἡ προθεσμία ὑποβολῆς τῶν φορολογικῶν δηλώσεων, ἐνῶ δὲν πρόκειται νὰ δοθεῖ σύμφωνα μὲ δηλώσεις τοῦ ἁρμόδιου ὑπουργοῦ καμιὰ νέα παράταση.

Η Εφορία προκειμένου νὰ διευκολύνει ὅσους φορολογούμενους δὲν ἔχουν ὑποβάλει ἀκόμη τὴν δήλωση τους, θὰ παραμείνει καὶ σήμερα ἀνοικτὴ πρωὶ καὶ ἀπόγευμα.

Συγκεκριμένα ἀπὸ τὶς 7.30 τὸ πρωὶ μέχρι τὶς 3 μ.μ. καὶ ἀπὸ τὶς 5.30 μ.μ. ὡς τὶς 8 μ.μ.

Μέχρι τὸ βράδυ τοῦ Σαββάτου εἶχαν ὑποβληθεῖ 11.500 δηλώσεις ἐνῶ ἔντυπα ἔχουν σταλεῖ σὲ 16 φορολογούμενους. Σημειώνεται, ὅτι ἀρκετοὶ προτίμησαν νὰ ὑποβάλουν τὶς δηλώσεις τους ταχυδρομικά.

ΘΑ ΞΕΠΕΡΑΣΟΥΝ τὸ 1.000.000 Σ' ΟΛΗ ΤΗΝ ΧΩΡΑ

Τὴν μερίδα τοῦ λέοντος θὰ πάρει ἡ Ρόδος σὲ "Αγγλους τουρῖστες

ΤΕΛΕΥΤΑΙΑ ΕΡΧΕΤΑΙ Η ΚΩΣ ΛΟΓΩ ΤΥΦΟΥ...

Γιὰ δεύτερη φορὰ κατὰ τὺς ὑπολογισμοὺς τῶν ξένων τούρ - ὀπερέϊτορς ἡ 'Αγγλία θὰ σπάσει τὸ φράγμα τοῦ ἑνὸς ἑκατομμυρίου τουριστῶν γιὰ τὴν 'Ελλάδα. Πιὸ συγκεκριμένα...

● Σ' ΑΥΤΟ συνηγοροῦν καὶ οἱ πληροφορίες ποὺ ὑπάρχουν στὴν τουριστικὴ ἀγορά, καὶ οἱ ὁποῖες ἀναφέρουν ὅτι φέτος ἡ χώρα μας θὰ πλημμυρίσει ἀπὸ δρετανοὺς τουρίστες.

● ΕΤΣΙ ΘΑ ξανακερδίσουμε τὸ χαμένο ἔδαφος τῆς περασμένης περιόδου, ποὺ κατὰ κοινὴ ὁμολογία δὲν ἦταν καὶ τόσο καλὴ γιὰ τὰ ἑλληνικὰ τουριστικὸ δεδομένα.

Φέτος πιστεύεται ὅτι ὄχι μόνο θὰ σπάσει τὸ φράγμα τοῦ ἑνὸς ἑκατομμυρίου τουριστῶν, ἀλλὰ καὶ θὰ καταρριφθεῖ τὸ ρεκόρ τοῦ 1982, ὅταν οἱ "Αγγλοι τουρίστες πέτυχαν τὸν μεγαλύτερο ἀριθμὸ προσέλευσης στὴν χώρα μας.

● Η ΡΟΔΟΣ κατὰ τὶς πληροφορίες μας, ἡ Κέρκυρα καὶ ἡ Κρήτη θὰ πάρουν τὴν μερίδα τοῦ λέοντος ἀπὸ αὐτὴν τὴν κίνηση τῶν "Αγγλων τουριστῶν. "Ας σημειωθεῖ, ὅτι στὰ τελευταῖα χρόνια οἱ "Αγγλοι τουριστες που προτιμοῦν τὴν Ρόδο σὰν τόπο παραθερισμοῦ, ἔχουν πολλαπλασιαστεῖ καὶ μάλιστα ἔχουν ξεπεράσει σὲ ἀριθμοὺς τοὺς Σουηδούς, ποὺ κατεῖχαν μόνιμα σχεδὸν τὴν πρώτη θέση στὸν πίνακα τῶν ἀφίξεων. Μόνη ἐξαίρεση ἴσως ἀποτελεῖ ἡ Κῶς.

Οἱ "Αγγλοι τουρίστες μετὰ τὸν θόρυβο ποὺ προκάλεσε ἡ ἱστορία τοῦ τύφου τὸ περασμένο καλοκαίρι ἔπαψαν ὅπως φαίνεται νὰ τὴν προτιμοῦν.

● ΟΙ ΠΛΗΡΟΦΟΡΙΕΣ ποὺ ὑπάρχουν σήμερα ἀναφέρουν ὅτι ἀπὸ τὴν 'Αγγλία πρέπει νὰ ἀναμένεται μιὰ μείωση στὴν τουριστικὴ κίνηση σὲ ποσοστὸ 50ο)ο σὲ σχέση μὲ τὸ 1983.

"Ισως ὅμως τελικὰ τὸ ποσοστὸ αὐτὸ νὰ περιοριστεῖ κατὰ τὴν διάρκεια τῆς σαιζόν.

● ΘΑ ΠΡΕΠΕΙ νὰ σημειωθεῖ ὅτι φέτος γιὰ πρώτη φορὰ τόσον ἡ BSTISH AIRWAYS ὅσο καὶ ἡ MONARCH AISLINES ἀπὸ τὶς μεγαλύτερες ἀεροπορικὲς ἑταιρίες τσάρτερς σ' ὅλο τὸν κόσμο, θὰ δρομολογήσουν στὴν ὑπηρεσία τῶν "Αγγλων τουριστῶν τὸ πιὸ σύγχρονο ἐπιβατηγὸ ἀεροπλάνο τὸ Μπόϊγκ 757.

Τὸ ἀεροπλάνο αὐτὸ μὲ τὸν ὁ περαυτοματισμὸ του ἐπιτρέπει «τυφλὴ» προσγείωση μ' ὁποιεσδήποτε καιρικὲς συνθῆκες καὶ ὁρατότητα ἐκμηδενίζοντας τοὺς κινδύνους καὶ τὸ σημαντικώτερο τὶς καθυστερήσεις.

● ΤΟ ΝΕΟ ἀεροπλάνο θὰ τὸ δοῦμε φέτος νὰ προσγειώνεται στὰ ἀεροδρόμια τοῦ 'Ελληνικοῦ τῆς Ρόδου καὶ τῆς Κρήτης.

Καὶ ὅπως λένε οἱ εἰδικοὶ θὰ εἶναι ἕνα ἀπὸ τὰ πιὸ μεγάλα «ἀτοῦ» τῶν "Αγγλων τούρ περέϊτορς γιὰ νὰ κατευθύνουν τοὺς πελάτες τους πρὸς τὸν τόπο μας.

ΣΥΝΕΔΡΙΑΖΕΙ ΤΟ ΣΑΒΒΑΤΟ Η Δ.Ε.

Ο ΡΟΔΑ ψάχνει τὸ δρόμο γιὰ τὴν ἀνάκαμψη

ΠΑΙΡΝΕΙ 10 ΕΚΑΤ. ΣΑΝ ΕΠΙΧΟΡΗΓΗΣΗ

Καθοριστικὴ γιὰ τὴν παραπέρα πορεία τῆς ὑπερχρεωμένης δημοτικῆς ἐπιχείρησης ΡΟΔΑ, θὰ εἶναι σύμφωνα μὲ πληροφορίες μας, ἡ συνεδρίαση τῆς Δ.Ε. ἡ ὁποία ἔχει προγραμματισθεῖ γιὰ τὸ ἐρχόμενο Σάββατο, 17 Μαρτίου.

● ΑΝΤΙΚΕΙΜΕΝΟ τῆς συνεδρίασης, κατὰ τὶς πληροφορίες μας, θὰ εἶναι ἡ ἀναμόρφωση τῶν δρομολογίων τοῦ ΡΟΔΑ ἐν ὄψει τῆς νέας τουριστικῆς περιόδου, τόσον μέσα στὴν πόλη, ὅσο καὶ στὶς τουριστικὲς περιοχές.

Στόχος, ὅπως εἶπε μέλος τῆς Δ.Ε., εἶναι ἡ ἀξιοποίηση τοῦ δυναμικοῦ τοῦ ΡΟΔΑ, ἐναντὶ τῶν αὐθημένων φέτος ὑποχρεώσεών του καὶ ἡ μεγιστοποίηση τοῦ κέρδους, ἀφοῦ ἡ οἰκονομικὴ κατάσταση στὴν ὁποία βρίσκεται σήμερα δὲν ἐπιτρέπει ὁποιαδήποτε διαφυγὴ στὸ μέλλον.

● ΧΩΡΙΣ ΒΕΒΑΙΑ νὰ πάψει νὰ ἐκπληρώνει τοὺς κοινωνικοὺς σκοποὺς ποὺ ἐξυπηρετεῖ, θεωρεῖται πὶὰ πρωταρχικὸ θέμα ἡ ἐξυγίανση καὶ ἡ οἰκονομικὴ ἀνάκαμψη τῆς ἐπιχείρησης.

● ΣΤΟ ΜΕΤΑΞΥ ὅπως ἔγινε γνωστὸ ὅτι ἡ Δ.Ε. τοῦ ΡΟΔΑ θὰ ἀσχοληθεῖ προσεχῶς σοβαρὰ μὲ τὸ θέμα τῆς ἀγορᾶς νέων λεωφορείων ἀφοῦ φέτος θὰ ἔχει νὰ ἀντιμετωπίσει αὐθημένες ὑποχρεώσεις λόγω πρόσθετων δρομολογίων στὶς τουριστικὲς περιοχὲς (Φαληράκι, Κάμιρος κλπ.).

Πάντως ὁποιαδήποτε ὑπόφαση θὰ ληφθεῖ μετὰ ἀπὸ ολοκληρωμένη μελέτη τοῦ θέματος.

● ΕΞ ΑΛΛΟΥ σύμφωνα μὲ τελεταία ἀπόφαση τοῦ ὑπουργείου Συγκοινωνιῶν ὁ ΡΟΔΑ πρόκειται νὰ ἐπιχορηγηθεῖ μὲ τὸ ποσὸ τῶν 10 ἑκατομ. δραχμῶν.

'Η ἐπιχορήγηση του σ' αὐτὴ τὴν φάση ἀναμένεται νὰ ἀνακουφίσει κάπως τὴν ἐπιχείρηση, ποὺ ἀναζητᾶ τρόπους καὶ νέες πηγὲς γιὰ τὴν ἀνόρθωσή της.

● ΤΟ ΣΑΒΒΑΤΟ, ἐπίσης, ἀναμένεται ἡ Δ.Ε. νὰ ἀποφασίσει γιὰ τὴν αὔξηση τῆς τιμῆς τῶν ὁστικῶν καὶ ὑπεραστικῶν εἰσιτηρίων καὶ γιὰ τὶς κάρτες πολλαπλῆς χρήσης στοὺς ἐργαζόμενους.

"Οπως εἶναι γνωστὸ μὲ ἀπόφαση τοῦ ὑπουργείου Συγκοινωνιῶν τὰ εἰσιτήρια ἐντὸς πόλεως θὰ αὐξηθοῦν κατὰ 5 δραχμὲς.

«Χάσαμε τὴν θεία...» μὲ τὸν Δ.Ο.Θ

Πρεμιέρα τοῦ ἔργου τοῦ Γιώργου Διλεγμένου «Χάσαμε τὴ θεία ΣΤΟΠ» σήμερα τὸ βράδυ στὶς 7 στὸ Δημοτικὸ Θέατρο.

Τὸ ἔργο ὅπως εἶναι γνωστὸ ἀνεβάζει ὁ Οργανισμὸς Δωδεκανησιακοῦ Θεάτρου πού ἐγκαινιάζει τὴν δεύτερη περίοδο τῆς δραστηριότητά του.

Η σκηνοθεσία εἶναι τοῦ Ζαχαρία Αγγελάκου, πού κρατᾶ ἐπίσης καὶ τὸν ρόλο τοῦ πρωταγωνιστή. Συμμετέχουν ἐπίσης οἱ ἠθοποιοὶ Νίκος Νικολαΐδης, Τζίνα Δράκου, Σίση Αλατᾶ καὶ Εὐδοξία Τσανάκη.

Η Εργατικὴ Εστία διαθέτει δωρεὰν εἰσιτήρια για τους ἐργαζόμενους.

Ο Οργανισμὸς τήν Τρίτη ἀναχωρεῖ σὲ περιοδεία σ' ὁλόκληρο τὴ Δωδεκάνησο.

Τὸ πρόγραμμα τῶν παραστάσεων στα νησιά εἶναι: 1) 13—3 Αντιμάχεια, Κω, 2) 14—3 Κέφαλος Κω, 3) 15—3 Νίσυρος, 4) 16—3 Κω (πόλη), 5) 17—3 Κάλυμνος, 6) 18—3 Λέρο, 7) 19—3 Λειψούς, 8) 20—3 Πάτμο. Στὴν Πάτμο τελειώνει η πρώτη ἐξόρμηση. Στα υπόλοιπα νησιά ὁ θίασος θα πάει σε μιά δεύτερη του ἐξόρμηση, σέ συνεργασία μέ τήν ΤΕΔΚ ἐφόσον παρθεῖ σχετική ἀπόφαση συνεργασίας. Καταβάλλεται προσπάθεια ὁρισμένες παραστάσεις νά δοθοῦν σέ συνεργασία μέ τήν Νομαρχιακή Επιτροπή Λαϊκῆς Επιμόρφωσης.

Στόχος τοῦ Ο.ΔΩ.ΘΕ. εἶναι νά ἐπισκεφθεῖ ὅλες τις κοινότητες τῆς Ρόδου καί ὅλα τά νησιά μας.

ΤΟ ΚΑΤΑΣΤΗΜΑ ΞΕΝΑΚΗ ΣΑΣ ΠΡΟΣΦΕΡΕΙ
ΠΑΝΤΑ ΠΟΙΟΤΗΤΑ - ΚΑΛΕΣ ΤΙΜΕΣ - ΠΛΗΡΕΣ SERVICE
ΘΑΥΜΑΣΙΑ ΕΠΙΠΛΑ ΚΟΥΖΙΝΑΣ
ΚΑΙ ΕΝΤΟΙΧΙΖΟΜΕΝΕΣ
ΗΛΕΚΤΡΙΚΕΣ ΣΥΣΚΕΥΕΣ Miele
ΣΕ ΠΑΡΑ ΠΟΛΥ ΚΑΛΕΣ ΤΙΜΕΣ
ΠΑΡΑΔΟΣΗ ΕΝΤΟΣ ΜΗΝΟΣ
ΓΙΝΟΝΤΑΙ ΕΥΚΟΛΙΑΙ ΠΛΗΡΩΜΗΣ
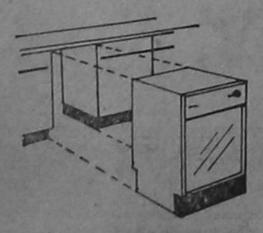
ΑΛΕΞ. ΔΙΑΚΟΥ 79, ΤΗΛ: 26597

ΑΡΑΠΗΣ
ΕΠΙΠΛΑ ΠΟΥ ΣΑΣ ΣΥΝΤΡΟΦΕΥΟΥΝ
ΜΙΑ ΟΛΟΚΛΗΡΗ ΖΩΗ
ΑΡΑΠΗΣ
ΓΙΑ ΟΣΟΥΣ ΞΕΡΟΥΝ ΑΠΟ ΕΠΙΠΛΑ
ΑΡΑΠΗΣ
ΑΝΝΗΣ ΜΑΡΙΑΣ 88 — ΤΗΛ. 29.895

Συζήτηση γιὰ ἀγροτικὰ θέματα

Μεγάλη συγκέντρωση ἐκπροσώπων τῶν γεωργικῶν συνεταιρισμῶν ἀλλὰ καὶ μεμονωμένων παραγωγῶν θὰ πραγματοποιηθεῖ σήμερα στὸ δημοτικὸ θέατρο γιὰ τὴν ἐξέταση τῶν προβλημάτων ποὺ ἀπασχολοῦν τὴν γεωργία τῆς Ρόδου.

Στὴν συγκέντρωση θὰ παραστεῖ καὶ ὁ πρόεδρος τῆς ΠΑΣΕΓΕΣ κ. Σκουλᾶς καὶ θὰ γίνουν εἰσηγήσεις στὰ ἑξῆς θέματα:

— «Επιτεύγματα καὶ προσανατολισμοὶ τῆς Συνεταιριστικῆς Κίνησης». Εἰσηγητὴς Βαγγέλης Σκουλᾶς, πρόεδρος ΠΑΣΕΓΕΣ.
— «Αναπτυξιακὰ Κίνητρα»
— «Κρασί»
— «Οπωροκηπευτικά, ἐξαγωγὲς καὶ ἐμπορία».

Μὲ τὰ «καμώματα» της ἡ τέως Νομάρχης

Καλλιεργεῖ τὶς ἀντιθέσεις στὴν 'Αγία Τριάδα

'Αγανάκτηση στοὺς παραπηγματούχους

'Η κ. 'Αγγελικὴ Συνοδινοῦ, ἡ τέως νομάρχης Δωδεκανήσου ξανακτύπησε πάλι λίγες μέρες πρὶν φύγει στὴν προσπάθειά της νὰ τελειώσει τὸν «πόλεμο» ποὺ ἄρχισε ἀπὸ τὴν ἡμέρα τῆς ἄφιξης της κατὰ τοῦ Οἰκοδομικοῦ Συνεταιρισμοῦ Παραπηγματούχων «'Αγίας Τριάδας» Ρόδου.

● ΑΦΟΥ ΔΙΑΠΙΣΤΩΣΕ ὅτι δὲν μπορεῖ νὰ ἀνακαλέσει τὴν παραχώρηση τοῦ οἰκοπέδου ποὺ δόθηκε στὸν Συνεταιρισμό, ἀφοῦ— παρὰ τὴν ἐντολή της — δὲν μπόρεσε νὰ ἀπαγορεύσει τὴν ἔκδοση τῶν οἰκοδομικῶν ἀδειῶν, ἀφοῦ ἀπὸ τοὺς ἐλέγχους ποὺ διεταξε δὲν βρῆκε τίποτα σέ βάρος της Διοίκησης τοῦ Συνεταιρισμοῦ, ἀντὶ νὰ τὸ πάρει ἀπόφαση καὶ νὰ σταματήσει τὸν «πόλεμο» γιὰ νὰ μπορέσουν οἱ παραπηγματοῦχοι νὰ κτίσουν τὰ σπίτια τους καὶ νὰ ἐξαφανιστεῖ τὸ παράπηγμα ἀπὸ τὴν τουριστικὴ Ρόδο ἐκεινη μὲ πεῖσμα — ἄγνωστο γιὰ ποιους λόγους — συνέχισε τον πόλεμο.

Μὲ ἀπόφασή της διορίστηκε ἐπιτροπὴ γιὰ νὰ κάνει ἔλεγχο ἂν τὰ μέλη τοῦ Συνεταιρισμοῦ εἶναι νόμιμα ἐνῶ γιὰ το θέμα αὐτὸ εἶχαν προηγηθεῖ δυὸ ἔλεγχοι ἀπὸ ἐπιθεωρητὴ του ὑπουργείου Κοινωνικῶν Υπηρεσιῶν δίχως ἀποτέλεσμα.

● ΜΕΤΑ ἀπὸ αὐτὸ ζήτησε ἀπὸ τὴν Διοίκηση τοῦ Συνεταιρισμοῦ διὰ τῶν Υπηρεσιῶν της νὰ δεχθεῖ τὴν ἐπανεγγραφὴ τῶν 16 διαγραφέντων παραπηγματούχων γιὰ νὰ πάρουν τὰ οἰκόπεδά τους.

'Ενῶ ὅμως ὁ Συνεταιρισμὸς ἱκανοποίησε τὸ αἴτημά της καὶ ἔδωσε προθεσμία μέχρι τὴς 17 Μαρτίου γιὰ τὴν ὑποβολὴ αἰτήσεων ἐπανεγγραφῆς, ἐκείνη ἔδωσε ἐντολὴ στὸ Δικαστικὸ Γραφεῖο Ρόδου νὰ κάνει ἀγωγὴ γιὰ νὰ κηρυχθεῖ ἔκπτωση ἡ Διοίκηση τοῦ Συνεταιρισμοῦ.

● ΗΔΗ Η ΔΙΚΗ ὁριστηκε γιὰ τὶς 22 Μαρτίου δηλαδὴ πέντε μέρες μετὰ τὴν ἐκπνοὴ τῆς προθεσμίας ποὺ δόθηκε γιὰ τὴν ἐπανεγγραφὴ τῶν διαγραφέντων οἱ ὁποῖοι θὰ ἐγκριθοῦν ἀπὸ τὴν Γενικὴ Συνέλευση.

Ποιὰ ὅμως θὰ εἶναι ἡ ἀπόφαση τῶν μελῶν τοῦ Συνεταιρισμοῦ γιὰ τοὺς διαγραφέντες μετὰ τὴν ἀγωγὴ ποὺ ἔκανε ἡ κ. 'Αγγελικὴ Συνοδινοῦ κατὰ τῆς Διοίκησης τοῦ Συνεταιρισμοῦ;

● ΕΚΠΡΟΣΩΠΟΣ τοῦ Συνεταιρισμοῦ Παραπηγματούχων ποὺ ρωτήθηκε γιὰ τὴν νέα αὐτὴ ἐνέργεια τῆς Νομάρχης ποὺ φέρνει γιὰ πάντα ἀπὸ τὴν Ρόδο μετὰ τὸ... ἐποικοδομητικὸ ἔργο της εἶπε ὅτι ἡ κ. Συνοδινοῦ εἶχε σὰν στόχο ὄχι τὴν Διοίκηση τοῦ Συνεταιρισμοῦ καὶ τὰ μέλη του, ἀλλὰ τοὺς διαγραφέντες γιὰ τοὺς ὁποίους ἔκλεισε ἡ πόρτα γιὰ τὴν ἐπανεγγραφή τους ποὺ μέχρι τώρα ἦταν ἀνοιχτή....

"Ετσι — πρόσθεσε — οἱ διαγραφέντες θὰ πρέπει νὰ εὐχαριστήσουν τὴν κ. Συνοδινοῦ ἀποχαιρετώντας της γιατὶ ἄλλα τοὺς ὑπόσχετο καὶ ἄλλα ἔκανε γιὰ νὰ μὴ μπορέσουν νὰ πάρουν οἰκόπεδο.

● ΑΣ ΕΛΠΙΣΟΥΜΕ — κατέληξε ὁ ἐκπρόσωπος τοῦ Συνεταιρισμοῦ — ὅτι ἡ νέα Νομάρχης δὲν θὰ ἀκολουθήσει τὴν τακτικὴ τῆς προκατόχου της ἑναντίον τοῦ Συνεταιρισμοῦ καὶ θὰ φροντίσει πρὶν ἀπὸ κάθε ἐνέργειά της νὰ ἐνημερώνεται ἀπὸ τὶς ἁρμόδιες ὑπηρεσίες της καὶ τὴν Διοίκηση τοῦ Συνεταιρισμοῦ γιὰ κάθε θέμα ποὺ θὰ προκύπτει...

Νοίκιασε αὐτοκίνητο, ...ξέχασε ὅμως νὰ τὸ γυρίσει

ΓΙΑ ὑπεξαίρεση ἑνὸς αὐτοκινήτου ἡ ἀξία του ὁποίου ὑπολογίστηκε σὲ 800.000 δραχμὲς παραπέμπεται νὰ δικαστεῖ στὸ Τριμελὲς Πλημμελειοδικεῖο Αθηνῶν ὁ Θεόδωρος Χατζέας τοῦ Ανδρέα κάτοικος Ρόδου Δενδρινοῦ 94.

Σύμφωνα μὲ τὸ υπ' ἀριθμ. 3623 βούλευμα τοῦ Συμβουλίου Πλημμελειοδικῶν Αθηνῶν ὁ Χατζέας παραπέμπεται νὰ δικαστεῖ γιατὶ τὴν 1η Ιουλίου 1982 στὴν Αθήνα νοθίκιασε τὸ υπ' ἀριθμ. Υ.Ρ. 9890 Ι.Χ. ἐπιβατηγὸ αὐτοκίνητο τύπου «Τογιότα» 1.300 γιὰ 24 ὧρες καὶ στὴ συνέχεια ἐξαφανίστηκε.

Μάταια περίμενε ὁ ἰδιοκτήτης τοῦ αὐτοκινήτου τὴν ἐμφάνιση του Χατζέα ὁ ὁποῖος ἀδιαφορῶντας γιὰ τὶς συνέπειες τῆς πράξης του συνέχισε νὰ κυκλοφορεῖ μὲ τὸ ξένο αὐτοκίνητο σὰν κύριος.

Πέρασαν 10 ὁλόκληρες μέ