ΙΔΙΟΚΤΗΤΗΣ — ΔΙΕΥΘΥΝΤΗΣ
ΠΑΥΛΟΣ ΜΙΧΑΗΛ ΜΑΡΙΑΣ
ΓΡΑΦΕΙΑ — ΤΥΠΟΓΡΑΦΕΙΑ
ΛΙΝΔΟΥ 119 — ΤΗΛ. 22.540 - 28.640

Η ΔΡΑΣΙΣ

εβδομαδιαια εφημεριδα στην υπηρεσια του ροδιακου λαου

16
ΣΕΛΙΔΕΣ
ΔΕΥΤΕΡΑ 21 ΜΑΪΟΥ 1984
ΕΤΟΣ ΔΕΚΑΤΟΝ ΠΕΜΠΤΟΝ
Άριθμὸς Φύλλου 843 — Τιμὴ δρχ. 15

Ἀναμένεται νά κορυφωθεῖ ἡ πολιτική ὀξύτητα

ΠΑΣΟΚ-ΝΔ ΛΕΝΕ 'ΟΧΙ, στό «ἦπιο κλῖμα»

"Εκτακτα μέτρα περιφρούρησης ἀποφασίζονται ἀπό τή Χωροφυλακή

ΜΕΣΑ σὲ ὀξυμένο πολιτικὸ κλῖμα, μὲ τὶς «εὐλογίες» τῆς ἡγεσίας τῶν δυὸ μεγάλων κομμάτων ἀρχίζει οὐσιαστικὰ ἀπὸ αὐτὴ τὴν ἑβδομάδα ἡ προεκλογικὴ περίοδος.

ΣΤΕΛΕΧΗ ΤΟΥ ΠΑΣΟΚ ΔΙΑΨΕΥΔΟΥΝ ΚΑΙ ΔΗΛΩΝΟΥΝ:

"Περιβάλλουμε τήν κ. Καραβέλη μ' ἐμπιστοσύνη„

"Εχει καταξιωθεῖ σὰν κομματικό καὶ κυβερνητικό στέλεχος

ΤΙΣ ΕΝΤΟΝΕΣ ἀντιδράσεις μεταξύ τῶν στελεχῶν τοῦ ΠΑΣΟΚ προκάλεσε προχθεσινὸ δημοσίευμα τοπικῆς ἐφημερίδας ποὺ ἀναφέρεται ὅπως σὲ συγκρούσεις στελεχῶν τοῦ κόμματος μὲ τὴν νομάρχη κ. Καραβέλη.

● ΟΠΩΣ ΤΟΝΙΖΑΝ κορυφαῖα στελέχη καὶ μέλη τῆς Νομαρχιακῆς τὸ δημοσίευμα δὲν ἀνταποκρίνεται στὴν πραγματικότητα καὶ στοχεύει ἁπλὰ καὶ μόνο στὸ νὰ δημιουργήσει προβλήματα στὰ στελέχη καὶ στὴ βάση ἐν ὄψει τῶν ἐκλογῶν τοῦ 'Ιουνίου.

«'Η νομάρχης, πρόσθεταν, εἶναι βέβαια κομματικό μέλος καὶ μάλιστα καταξιωμένο μέσα στὸ κίνημα πρᾶγμα ποὺ ἀποδείχθηκε μὲ τὴν ἐπανεκλογή της στὴν Κεντρικὴ 'Επιτροπή. Ταυτόχρονα ὅμως εἶναι καὶ ἀξιόλογο κυβερνητικὸ στέλεχος.

● ΣΤΟ ΜΙΚΡΟ χρονικὸ διάστημα ποὺ ὑπηρετεῖ στὸν εὐαίσθητο νομό μας, ἔχοντας ἀντιδιαστείλει τὸν κυβερνητικό της ρόλο, ἀπ' αὐτὸν τοῦ κομματικοῦ ἔχει ἀποδείξει ἔμπρακτα, ὅτι μοχλὸς στὴν ὑλοποίηση τῆς κυβερνητικῆς πολιτικῆς μὲ ἀποφασιστικότητα.

Αὐτὴ ἀκριβῶς ἡ ἀποφασιστικότητα στὴν ἀντιμετώπιση ἔχει ἐκλειφθεῖ σὰν «ἀλαζονεία τῆς ἐξουσίας».

● ΔΕΝ ΜΑΣ ξαφνιάζει βέβαια τὸ γεγονός. Εἴμαστε ὡστόσο ὑποχρεωμένοι νὰ δηλώσουμε ὅτι περιβάλλουμε μὲ ἀπόλυτη ἐμπιστοσύνη τὴ νομάρχη, μὲ τὴν ὁποία ἡ συνεργασία μας, ὅπως καθορίζεται ἀπὸ τὶς τοποθετήσεις τοῦ προέδρου τοῦ ΠΑΣΟΚ στὶς σχέσεις κόμματος καὶ κυβέρνησης, εἶναι περισσότερο ἀπὸ ἁρμονική».

● ΣΤΟ ΔΗΜΟΣΙΕΥΜΑ ἡ νομάρχης κ. Καραβέλη κατηγορεῖτο ὅτι «ὄχι μόνο δὲν διαπνέεται ἀπὸ πραγματικὰ δημοκρατικὲς ἀρχές, ἀλλ' ἀντίθετα ὅτι εἶναι κυριευμένη ἀπὸ τὴν λεγόμενη ἀλαζονεία τῆς ἐξουσίας.

Τὴν ἑρμηνεία αὐτὴ δίνει «ἐπειδὴ δέγεται ὅτι ἡ κ. Καραβέλη ἔχει "ἄποια στηρίγματα στὸν κεντρικὸ κομματικὸ μηχανισμὸ τοῦ ΠΑΣΟΚ».

● ΓΕΓΟΝΟΣ, ὡστόσο, εἶναι
⟹ Συνέχεια
Εἰς τὴν 10ην Σελίδα

ΡΥΘΜΙΖΕΤΑΙ ΝΟΜΟΘΕΤΙΚΑ ΤΟ ΘΕΜΑ

'Αλλάζουν χρῆση ἀγροτικές καί δασικές ἐκτάσεις

Θὰ ἐπιτραπεῖ ἡ οἰκοδόμηση στὰ Καλύμπια

Μέ νομοσχέδιο ποὺ ἤδη ἔχει κατατεθεῖ στὴν Βουλὴ ρυθμίζεται σύντομα τὸ θέμα τῆς «ἄλλης χρήσεως» σέ μι ἀμεγάλη κατηγορία κτημάτων ποὺ παραχωρήθηκαν μετὰ τὸν πόλεμο γιὰ «ἀγροτικὴ καλλιέργεια». Καὶ συγκεκριμένα...

● ΒΑΣΙΚΗ ΑΡΧΗ τοῦ νομοσχεδίου κατὰ τὶς ληροφορίες εἶναι ὅτι τὰ κτήματα ἐκεῖνα ποὺ παραχωρήθηκαν γιὰ καλλιέργεια καὶ μὲ τὴν πάροδο τοῦ χρόνου ἐξελίχθηκαν σέ ἀστικὰ οἰκόπεδα ἢ ἀποτελοῦν μέρη ἀγροτικοῦ οἰκισμοῦ θὰ ἀπελευθερωθοῦν καὶ θὰ ἐπιτραπεῖ σ' αὐτὰ ἡ οἰκοδόμηση μὲ τοὺς ἰσχύοντες φυσικὰ ὅρους δόμησης γιὰ τὴν περιοχή.

'Επίσης μὲ τὸ ἴδιο νομοσχέδιο προβλέπεται ὁ ἐπαναχαρακτηρισμὸς ὡρισμένων ἐκτάσεων ποὺ φέρονται σήμερα ἀπὸ τὴν Δασικὴ 'Υπηρεσία σὰν δασικὲς ἐκτάσεις, ἐνῶ στὴν οὐσία πρόκειται πιὰ γιὰ ἀγροτεμάχια ἢ ἀστικὲς ἐκτάσεις.

● Η ΝΟΜΟΘΕΤΙΚΗ ρύθμιση ἀναμένεται νὰ ἐπιλύσει ἕνα σοβαρὸ ζήτημα ποὺ ἔχει δημιουργηθεῖ τὸν τελευταῖο καιρὸ γιὰ πολλὲς περιοχὲς τῆς Ρόδου καὶ περισσότερο στὰ Κολύμπια, ὅπου μ' ἕνα τολὴ τοῦ ὑπουργείου Γεωργίας ἔχει σταματήσει ἡ οἰκοδόμηση.

● ΣΗΜΕΙΩΝΕΤΑΙ, ὅτι τὰ κτήματα τῶν Κολυμπίων παραχωρήθηκαν τὸ 1953 σὲ ἀκτήμονες τοῦ 'Αρχαγγέλου καὶ 'Αφάντου, μὲ τὸν ὅρο νὰ καλλιεργοῦνται, ἀ ποκλειομένης κάθε ἄλλης χθησης.
⟹ Συνέχεια
Εἰς τὴν 6ην Σελίδα

ΣΥΜΦΩΝΑ ΜΕ ΩΡΙΣΜΕΝΕΣ ΠΛΗΡΟΦΟΡΙΕΣ

'Απομακρύνεται ὁ διευθυντὴς Μ.Ε κ. Β. Λεβέντης;

ΔΥΣΑΡΕΣΚΕΙΑ ΣΕ ΝΟΜΑΡΧΗ — ΠΑΣΟΚ

Θέμα ἀπομάκρυνσης, σύμφωνα μὲ δημοσιογραφικὲς πληροφορίες μας, ἔχει τεθεῖ τὶς τελευταῖες μέρες γιὰ τὸν διευθυντὴ Μέσης 'Εκπαίδευσης κ. Βασίλειο Λεβέντη. Καὶ συγκεκριμένα...

● ΜΕΤΑ ΤΙΣ «περίεργες» τοποθετήσεις του στὸ γενικότερο θέμα τῆς στέγασης τῶν γυμνασίων — Λυκείων τῆς πόλης μας, ποὺ ἔγιναν «ἐρήμην» τῆς προϊσταμένης του ἀρχῆς καὶ τῶν συλλόγων γονέων καὶ κηδεμόνων ὁ κ. Λεβέντης ἔχει γίνει κοινὸς στόχος.

"Ηδη, κατὰ τὶς πληροφορίες, ἡ κ. Νομάρχης ἔχει προειδοποιήσει τὸν κ. Λεβέντη ὅτι δὲν θὰ ἀνεχθεῖ μελλοντικὰ ἄστοχες πρωτοβουλίες του ὅπως ἡ τελευταία ποὺ ἀνάστάτωσε γονεῖς, καθηγητὲς καὶ μαθητές.

● ΑΠΟ ΤΗΝ ΑΛΛΗ πλευρὰ κομματικὰ στελέχη τοῦ ΠΑΣΟΚ ποὺ «προώθησαν» τὸν κ. Λεβέντη στὸ νευραλγικὸ αὐτὸ
⟹ Συνέχεια
Εἰς τὴν 7ην Σελίδα

«"Εξοδος» τῆς Ν.Δ σὲ χωριά

Επίσημη «πρεμιέρα» τῆς προεκλογικῆς καμπάνιας της πραγματοποιεῖ ἀπὸ αὔριο Τρίτη ἡ Νέα Δημοκρατία.

Σύμφωνα μὲ τὸ πρόγραμμα ποὺ ἀνακοινώθηκε χτὲς ἀργὰ αὔριο Τρίτη στὶς 8 τὸ βράδυ θὰ γίνει μεγάλη συγκέντρωση στὴν Ἰαλυσό.
⟹ Συνέχεια
Εἰς τὴν 6ην Σελίδα

ΒΡΩΜΙΚΗ ΕΙΚΟΝΑ ΑΠΟ ΣΥΝΘΗΜΑΤΑ

'Αναρχοκρατούμενη πόλη ἡ Ρόδος

ΑΓΑΝΑΚΤΗΣΗ ΚΑΙ ΟΡΓΗ ΣΤΟΝ ΛΑΟ

ΟΡΓΗ καὶ ἀγανάκτηση ἐπικρατεῖ τὶς τελευταῖες μέρες μεταξὺ τῶν κατοίκων τῆς πόλης.

Αἰτία ἡ ἀσυδοσία τῶν πολιτικῶν κομμάτων καὶ ἰδιαίτερα τοῦ ΠΑΣΟΚ καὶ τῆς Νέας Δημοκρατίας στὴν ἀναγραφὴ πολιτικῶν συνθημάτων ἐν ὄψει τῶν Εὐρωεκλογῶν.

● ΕΙΝΑΙ χαρακτηριστικό, ὅτι τὰ «συνεργεῖα» ἀναγραφῆς συνθημάτων καὶ ἀφισοκολλήσεων δὲν διαθέτουν οὔτε τὴ στοιχειώδη εὐαισθησία στὴν ἐπιλογὴ τῶν διαφόρων σημείων ποὺ προβάλλουν τὰ «πολιτικὰ μηνύματα» τους μ' ἐντολές «ἄνωθεν».

"Ετσι, οἱ δρόμοι, οἱ πλατεῖες τῆς πόλης, οἱ μανδρότοιχοι, οἱ τοῖχοι πολυκατοικιῶν ἀκόμα καὶ ἀρχαιολογικὰ μνημεῖα, ὅπως στὴν παλιὰ πόλη καὶ ἀλλοῦ, ἔχουν γίνει «πεδία» πολιτικῆς ἀναμέτρησης σ' ἐπίπεδο συνθημάτων, γνωρίζοντας μιὰ μοναδικὴ στὰ χρονικὰ βάρβαρη καὶ βέβηλη ἐπιδρομή.

● ΑΓΑΝΑΚΤΙΣΜΕΝΟΙ καὶ ἀηδιασμένοι ἀπὸ τὸ ρυπαρὸ θέαμα, ποὺ τουλάχιστον μᾶς ὑποτιμᾶ καὶ μᾶς ὑποβιβάζει σὰν λαό στὰ μάτια τῶν ξένων, μὲ τηλεφωνήματα τους στὴν ἐφημερίδα
⟹ Συνέχεια
Εἰς τὴν 5ην Σελίδα

ΘΛΙΒΕΡΟ ΕΠΕΙΣΟΔΙΟ ΣΤ' ΑΦΑΝΤΟΥ

Μὲ ξύλα καὶ πέτρες τραυμάτισαν τὸν διαιτητὴ

Η ΧΩΡΟΦΥΛΑΚΗ ΑΝΑΖΗΤΑ 8 ΔΡΑΣΤΕΣ

ΟΚΤΩ συνολικὰ ἄτομα ἀναζητοῦνται ἀπὸ τὴν Χωροφυλακὴ 'Αφάντου σὰν πρωταίτιοι ἐπεισοδίων σὲ βάρος τοῦ διαιτητῆ τοῦ χθεσινοῦ ἀγώνα «ντέρμπυ» ΑΕΡΑ — Δωριέα κ. Λάζαρου Κουφοῦ, ἔπειτα ἀπὸ μήνυση ποὺ ὑπέβαλε ὁ ἴδιος.

● ΠΡΟΚΕΙΤΑΙ γιὰ τοὺς: Ψυρῆς Κωνσταντῖνος, Δοακιοῦ 'Ηλίας, Δράκος Γεώργιος, 'Αθανασούλας Κων)νος, Λαμπονίκος Δημήτριος, Γιανιοῦ Δημήτριος, Τριανταφύλλας Τριαντάφυλλος καὶ Πελλὸς 'Ιωάννης.

● ΟΙ ΟΚΤΩ ποὺ ἀναζητοῦνται ἀπὸ τὴν Χωροφυλακὴ γιὰ νὰ προσαχθοῦν στὸ Αὐτόφωρο, κατηγοροῦνται ὅτι τόσον κατὰ τὴ διάρκεια τοῦ ἀγώνα, ὅσο καὶ μετὰ τὴ λήξη τοῦ προκάλεσαν σοβαρὰ ἐπεισόδια σὲ βάρος τοῦ διαιτητῆ, ἐξυβρίζοντας καὶ ἀπειλώντας τον.

Μάλιστα ὁ πρῶτος, δηλαδὴ ὁ Κωνσταντῖνος Ψυρῆς σύμφωνα μὲ τὴν ἔκθεση τῆς Χωροφυλακῆς πέταξε στὸν διαιτητὴ ξύλα καὶ πέτρες μὲ ἀποτέλεσμα νὰ τὸν τραυματίσει στὸ πρόσωπο.

● ΤΑ ΕΠΕΙΣΟΔΙΑ ἄρχισαν ὅταν οἱ προαναφερθέντες μπῆκαν στὸν ἀγωνιστικὸ χῶρο μὲ ἄγριες διαθέσεις κατὰ τῶν ποδοσφαιριστῶν τοῦ Δωριέα.

Χάρις ὅμως στὴν ἐπέμβαση ἀνδρῶν τῆς Χωροφυλακῆς τὸ ἐπεισόδια δὲν πῆραν ἔκταση, καὶ οἱ ἐξαλλοι «φίλαθλοι» ἐ πιτέθηκαν στὴν συνέχεια κατὰ τοῦ διαιτητῆ.

ΣΤΕΛΕΧΗ ΤΟΥ ΠΑΣΟΚ ΔΙΑΨΕΥΔΟΥΝ ΚΑΙ ΔΗΛΩΝΟΥΝ:

"Περιβάλλουμε τήν κ. Καραβέλη μ' ἐμπιστοσύνη„

"Εχει καταξιωθεῖ σὰν κομματικό καὶ κυβερνητικό στέλεχος

ΤΙΣ ΕΝΤΟΝΕΣ ἀντιδράσεις μεταξύ τῶν στελεχῶν τοῦ ΠΑΣΟΚ προκάλεσε προχθεσινὸ δημοσίευμα τοπικῆς ἐφημερίδας ποὺ ἀναφέρεται ὅπως σὲ συγκρούσεις στελεχῶν τοῦ κόμματος μὲ τὴν νομάρχη κ. Καραβέλη.

● ΟΠΩΣ ΤΟΝΙΖΑΝ κορυφαῖα στελέχη καὶ μέλη τῆς Νομαρχιακῆς τὸ δημοσίευμα δὲν ἀνταποκρίνεται στὴν πραγματικότητα καὶ στοχεύει ἁπλὰ καὶ μόνο στὸ νὰ δημιουργήσει προβλήματα στὰ στελέχη καὶ στὴ βάση ἐν ὄψει τῶν ἐκλογῶν τοῦ 'Ιουνίου.

«'Η νομάρχης, πρόσθεταν, εἶναι βέβαια κομματικό μέλος καὶ μάλιστα καταξιωμένο μέσα στὸ κίνημα πρᾶγμα ποὺ ἀποδείχθηκε μὲ τὴν ἐπανεκλογή της στὴν Κεντρικὴ 'Επιτροπή. Ταυτόχρονα ὅμως εἶναι καὶ ἀξιόλογο κυβερνητικὸ στέλεχος.

● ΣΤΟ ΜΙΚΡΟ χρονικὸ διάστημα ποὺ ὑπηρετεῖ στὸν εὐαίσθητο νομό μας, ἔχοντας ἀντιδιαστείλει τὸν κυβερνητικό της ρόλο, ἀπ' αὐτὸν τοῦ κομματικοῦ ἔχει ἀποδείξει ἔμπρακτα, ὅτι μοχλὸς στὴν ὑλοποίηση τῆς κυβερνητικῆς πολιτικῆς μὲ ἀποφασιστικότητα.

Αὐτὴ ἀκριβῶς ἡ ἀποφασιστικότητα στὴν ἀντιμετώπιση ἔχει ἐκλειφθεῖ σὰν «ἀλαζονεία τῆς ἐξουσίας».

● ΔΕΝ ΜΑΣ ξαφνιάζει βέβαια τὸ γεγονός. Εἴμαστε ὡστόσο ὑποχρεωμένοι νὰ δηλώσουμε ὅτι περιβάλλουμε μὲ ἀπόλυτη ἐμπιστοσύνη τὴ νομάρχη, μὲ τὴν ὁποία ἡ συνεργασία μας, ὅπως καθορίζεται ἀπὸ τὶς τοποθετήσεις τοῦ προέδρου τοῦ ΠΑΣΟΚ στὶς σχέσεις κόμματος καὶ κυβέρνησης, εἶναι περισσότερο ἀπὸ ἁρμονική».

● ΣΤΟ ΔΗΜΟΣΙΕΥΜΑ ἡ νομάρχης κ. Καραβέλη κατηγορεῖτο ὅτι «ὄχι μόνο δὲν διαπνέεται ἀπὸ πραγματικὰ δημοκρατικὲς ἀρχές, ἀλλ' ἀντίθετα ὅτι εἶναι κυριευμένη ἀπὸ τὴν λεγόμενη ἀλαζονεία τῆς ἐξουσίας.

Τὴν ἑρμηνεία αὐτὴ δίνει «ἐπειδὴ δέγεται ὅτι ἡ κ. Καραβέλη ἔχει "ἄποια στηρίγματα στὸν κεντρικὸ κομματικὸ μηχανισμὸ τοῦ ΠΑΣΟΚ».

● ΓΕΓΟΝΟΣ, ὡστόσο, εἶναι
⟹ Συνέχεια
Εἰς τὴν 10ην Σελίδα

ΡΥΘΜΙΖΕΤΑΙ ΝΟΜΟΘΕΤΙΚΑ ΤΟ ΘΕΜΑ

'Αλλάζουν χρῆση ἀγροτικές καί δασικές ἐκτάσεις

Θὰ ἐπιτραπεῖ ἡ οἰκοδόμηση στὰ Καλύμπια

Μέ νομοσχέδιο ποὺ ἤδη ἔχει κατατεθεῖ στὴν Βουλὴ ρυθμίζεται σύντομα τὸ θέμα τῆς «ἄλλας χρήσεως» σέ μι ἀμεγάλη κατηγορία κτημάτων ποὺ παραχωρήθηκαν μετὰ τὸν πόλεμο γιὰ «ἀγροτικὴ καλλιέργεια». Καὶ συγκεκριμένα...

● ΒΑΣΙΚΗ ΑΡΧΗ τοῦ νομοσχεδίου κατὰ τὶς ληροφορίες εἶναι ὅτι τὰ κτήματα ἐκεῖνα ποὺ παραχωρήθηκαν γιὰ καλλιέργεια καὶ μὲ τὴν πάροδο τοῦ χρόνου ἐξελίχθηκαν σέ ἀστικὰ οἰκόπεδα ἢ ἀποτελοῦν μέρη ἀγροτικοῦ οἰκισμοῦ θὰ ἀπελευθερωθοῦν καὶ θὰ ἐπιτραπεῖ σ' αὐτὰ ἡ οἰκοδόμηση μὲ τοὺς ἰσχύοντες φυσικὰ ὅρους δόμησης γιὰ τὴν περιοχή.

'Επίσης μὲ τὸ ἴδιο νομοσχέδιο προβλέπεται ὁ ἐπαναχαρακτηρισμὸς ὡρισμένων ἐκτάσεων ποὺ φέρονται σήμερα ἀπὸ τὴν Δασικὴ 'Υπηρεσία σὰν δασικὲς ἐκτάσεις, ἐνῶ στὴν οὐσία πρόκειται πιὰ γιὰ ἀγροτεμάχια ἢ ἀστικὲς ἐκτάσεις.

● Η ΝΟΜΟΘΕΤΙΚΗ ρύθμιση ἀναμένεται νὰ ἐπιλύσει ἕνα σοβαρὸ ζήτημα ποὺ ἔχει δημιουργηθεῖ τὸν τελευταῖο καιρὸ γιὰ πολλὲς περιοχὲς τῆς Ρόδου καὶ περισσότερο στὰ Κολύμπια, ὅπου μ' ἕνα τολὴ τοῦ ὑπουργείου Γεωργίας ἔχει σταματήσει ἡ οἰκοδόμηση.

● ΣΗΜΕΙΩΝΕΤΑΙ, ὅτι τὰ κτήματα τῶν Κολυμπίων παραχωρήθηκαν τὸ 1953 σὲ ἀκτήμονες τοῦ 'Αρχαγγέλου καὶ 'Αφάντου, μὲ τὸν ὅρο νὰ καλλιεργοῦνται, ἀ ποκλειομένης κάθε ἄλλης χθησης.
⟹ Συνέχεια
Εἰς τὴν 6ην Σελίδα

«ΠΑΤΩΣΕ» Ο ΒΟΥΛΕΥΤΗΣ κ. ΧΙΩΤΑΚΗΣ

Τό ΠΑΣΟΚ Ρόδου ἔμεινε ἔξω ἀπό τήν Κεντρική

"Εκπληξη ὁ κ. Σκανδαλίδης ἀπὸ τὴν Κῶ

ΚΑΘΟΛΟΥ «δυναμική» δὲν ὑπῆρξε ἡ ἐκπροσώπηση τοῦ ΠΑΣΟΚ Δωδεκανήσου στὰ ἀνώτερα καθοδηγητικὰ ὄργανα τοῦ κόμματος.

● ΑΥΤΟ τονίζεται, ἀκόμα καὶ ἀπὸ τὰ ἴδια τὰ στελέχη τοῦ ΠΑΣΟΚ Ρόδου μετὰ τὴν ἀνακοίνωση τῶν ἀποτελεσμάτων τῆς ψηφοφορίας γιὰ τὴν νέα Κεντρικὴ 'Επιτροπὴ καὶ τὸ 'Εκτελεστικὸ Γραφεῖο.

Οἱ ὑποψήφιοι τοῦ ΠΑΣΟΚ Ρόδου «πάτωσαν» στὴν κυρία λεξία:

● ΣΥΓΚΕΚΡΙΜΕΝΑ, ὁ βουλευτὴς κ. Γιῶργος Χιωτάκης, ποὺ ἔσπευσε νὰ πληροφορήσει μέσω τῆς φιλικῆς του ἐφημερίδας ὅτι εἶχε προταθεῖ ἀπὸ τὸν κ. Παπανδρέου μεταξὺ τῶν ἄλλων βουλευτῶν τῆς κοινοβουλευτικῆς ὁμάδας συγκέντρωσε μόνο 125 ψήφους καὶ ἦρθε μεταξὺ τῶν τελευταίων.

'Ο δεύτερος βουλευτὴς κ. Σφυρίου, ποὺ ὡς σημειωθεῖ αὐτοπροτάθηκε συγκέντρωσε σχεδὸν τοὺς διπλάσιους ψήφους ἀπὸ τὸν κ. Χιωτάκη, ἄλλο δὲν ἐξελέγη.

● Ο κ. ΒΑΓΓΕΛΗΣ Παυλίδης, μέλος τῆς προηγούμενης Κ.Ε. «κόπηκε» ἀπὸ τὸν κ. Παπανδρέου, ποὺ δὲν τὸν συμπεριέλαβε στὴν πρόταση του καὶ δὲν ἐκλέχτηκε συγκεντρώνοντας 139 ψήφους. 'Ο κ. Παυλίδης εἶναι ἕνα ἀπὸ τὰ 18 μέλη τῆς προηγούμενης Κ.Ε. ποὺ δὲν ἐπανεκλέχτηκαν.

'Ο κ. Γιάννης Παρασκευᾶς ποὺ «αὐτοπροτάθηκε» συγκέντρωσε μόνο 61 ψήφους, ἐνῶ ἡ κ. Σούλα Εὔθυμίου τὰ «πῆγε» πολὺ καλύτερα συγκεντρώνοντας 167 ψήφους.

● ΤΑ ΚΟΜΜΑΤΑ καὶ ἰδιαίτερα τὸ ΠΑΣΟΚ καὶ ἡ Ν. Δ. στὴν ἀφετηρία, εἶναι ἕτοιμα νὰ ριχθοῦν στὴ μεγάλη μάχη τοῦ 'Ιουνίου ποὺ ἔχει χαρακτηρισθεῖ σὰν «ἀναμέτρηση ἐφ' ὅλης τῆς ὕλης», χαρακτηρισμὸς ποὺ δίνει καὶ τὸ μέτρο τῆς πολιτικῆς ὀξύτητας ποὺ ἀναμένεται νὰ ἐπικρατήσει τὶς ἑπόμενες μέρες καὶ ποὺ θὰ κορυφώνεται ὅσο πλησιάζει ἡ ἡμερομηνία τῶν ἐκλογῶν.

'Η πολιτικὴ ὀξύτητα (Σ.Σ: ἤδη ἔχουν σημειωθεῖ ὁρισμένο κρούσματα σὲ χωριά) ποὺ καλλιεργεῖται τεχνητὰ ἀπὸ τὸ δυὸ μεγάλα κόμματα ἀνησυχεῖ σήμερα σὲ μεγάλο βαθμὸ τὸ λαό τῆς Ρόδου ποὺ ἐκφράζει φόβους γιὰ τυχὸν ἐπεισόδια ἢ κρούσματα βίας.

● ΣΤΗΝ ΠΛΕΙΟΨΗΦΙΑ του ἤδη ἔχει ταχθεῖ κατὰ τῆς πρωτοφανοῦς ἀσχήμιας ποὺ συντελεῖται μὲ τὴν ἀναγραφὴ συνθημάτων ὁπουδήποτε (λεπτομέρειες στὴν τελευταία σελίδα) καὶ καταδικζει κάθε προσπάθεια διατάραξης τῆς ἑνότητας καὶ τῆς ὁμοψυχίας ποὺ τὸν διακατέχει.

ΟΧΙ ΣΕ ΔΕΣΜΕΥΣΕΙΣ

Στο μεταξὺ τὰ ἡγετικὰ κομματικὰ στελέχη καὶ τῶν δυὸ κομμάτων καθὼς καὶ οἱ κορυφαῖες ὀργανώσεις τους, δὲν φαίνονται διατεθειμένα πρὸς τὸ παρόν ν' ἀναλάβουν ὁποιαδήποτε δέσμευση γιὰ διατήρηση «ἤπιου» πολιτικοῦ κλίματος καὶ γιὰ τὴν διεξαγωγὴ ἑνὸς προεκλογικοῦ ἀγώνα χωρὶς ἀκρότητες.

Εἶναι χαρακτηριστικό, ὅτι
⟹ Συνέχεια
Εἰς τὴν 10ην Σελίδα

«Οκέϋ» 'Αρσένη σέ δάνεια γιά βιοτεχνίες

ΔΡΑΣΤΗΡΙΟΠΟΙΕΙΤΑΙ Ο ΕΟΜΜΕΧ

'Ιδαίτερη βαρύτητα καὶ ἄμεση προτεραιότητα, σύμφωνα μὲ πληροφορίες, θὰ δοθεῖ ἀπὸ τὶς Τράπεζες μὲ κυβερνητικὴ ἐντολή, στὴν χορήγηση βιοτεχνικῶν δανείων.

● ΑΥΤΟ ΥΠΟΣΧΕΘΗΚΕ ὁ ὑπουργὸς 'Εθνικῆς Οἰκονομίας κ. Γεράσιμος 'Αρσένης στὴν νομάρχη κ. Καραβέλη κατὰ τὴν τελευταία συνάντηση τους στὴν 'Αθήνα τὸ περασμένο Σαββατοκύριακο μὲ τὴν εὐκαιρία τοῦ Συνεδρίου τοῦ ΠΑΣΟΚ.

'Ανακοινώσεις πάνω σ' αὐτὸ τὸ σοβαρὸ ζήτημα ποὺ ἀπασχολεῖ ἑκατοντάδες βιοτέχνες ἰδίως στὸν τουριστικὸ τομέα ἀναμένεται νὰ γίνουν ἀπὸ τὴν νομάρχη στὴν καθιερωμένη συνάντησή της μὲ τοὺς δημοσιογράφους.

● ΚΑΤΑ ΤΙΣ ὑπάρχουσες πληροφορίες ἡ νομάρχης ἐνημέρωσε τὸν ὑπουργὸ κ. 'Αρσένη γιὰ τὴν τελευταία συνάντησή της μὲ τοὺς διευθυντὲς τῶν Τρπεζῶν Ρόδου ποὺ ὡς γνωστὸ εἶχε σὰν ἀντικείμενο τὴν χρηματοδότηση τῶν μικρομεσαίων.

Θὰ πρέπει ἐδῶ νὰ σημειωθεῖ ὅτι οἱ Τράπεζες παρὰ τὶς κυβερνητικὲς ἐξαγγελίες ἀρνοῦνται τὴν χορήγηση δανείων σὲ βιοτέχνες ἢ οἱ ἐμπράγματες ἀσφάλειες ποὺ ζητοῦν εἶναι τόσες, ὥστε σὲ τελευταία ἀνάλυση ἡ χρηματοδότηση νὰ εἶναι ἀνέφικτη.

● ΣΤΗΝ ΔΑΝΕΙΟΔΟΤΗΣΗ τῶν βιοτεχνῶν ἐνεργὸ ρόλο θὰ διαδραματίσει καὶ ὁ ΕΟΜΜΕΧ, μετὰ τὴν μεταβίβαση σ' αὐτὸν ἀρμοδιοτήτων πιστωτικῆς πολιτικῆς.

Εἶναι περιττό, νομίζουμε, νὰ τονίσουμε ὅτι εἰδικὰ γιὰ τὴν Ρόδο ὁ ΕΟΜΜΕΧ μέχρι σήμερα εἶναι «νεκρὸς» ὀργανισμὸς μὲ ἀνύπαρκτη προσφορὰ παρὰ τὸ γεγονὸς ὅτι οἱ μεταποιητικὲς βιοτεχνίες καὶ καὶ εἰδικώτερα αὐτὲς τῆς λαϊκῆς τέχνης (ἀρχυροχρυσοχοΐα, «ερσμεική κλπ.).

● ΕΦ' ΟΣΟΝ ἡ χρηματοδότη-
⟹ Συνέχεια
Εἰς τὴν 6ην Σελίδα

ΒΟΥΛΕΥΤΕΣ, ΝΟΜΑΡΧΗΣ ΚΑΙ ΔΗΜΑΡΧΟΣ

'Ας ἀναλάβουν τίς εὐθύνες τους γιά τὸ Πανεπιστήμιο

'Ανοικτὴ σύσκεψη μέσα στὴν ἑβδομάδα

Σέ νέα φάση, τὴν κρισιμώτερη ἴσως μπαίνει τὸ θέμα τοῦ Πανεπιστημίου τοῦ Αἰγαίου, ἀπὸ αὐτὴν τὴν ἑβδομάδα. Πιὸ συγκεκριμένα...

● Η ΣΥΝΤΟΝΙΣΤΙΚΗ 'Επιτροπὴ τῶν Συλλόγων Γονέων καὶ Κηδεμόνων τῆς Ρόδου ποὺ ἔχει κηρύξει πραγματικὴ σταυροφορία γιὰ νὰ συμμετάσχει στὴν Δ. Ε. ἐκπρόσωπος τῆς Δωδεκανήσου καὶ νὰ συμπεριληφθοῦν τὰ νησιά μας στὴν κατανομὴ τῶν σχολῶν, προγραμματίζει γι' αὐτὴ τὴν ἑβδομάδα ἀνοικτὴ σύσκεψη.

Στὴν σύσκεψη αὐτὴ θὰ κληθοῦν νὰ πάρουν μέρος οἱ βουλευτὲς τοῦ νομοῦ, ἡ νομάρχης
⟹ Συνέχεια
Εἰς τὴν 8ην Σελίδα

ΠΡΑΚΤΟΡΕΙΟ
«ΕΡΥΘΡΑ ΘΑΛΑΣΣΑ»
ΕΚΔΡΟΜΗ ΙΣΠΑΝΙΑΣ 6) 15.7.84
ΜΟΝΟΝ 57.000 ΔΡΧ.
ΑΝΑΚΟΙΝΩΣΙΣ — ΔΙΕΥΚΡΙΝΗΣΙΣ

Μὲ ἔκπληξη διαβάσαμε τὴν δημοσιευθεῖσα ἀνακοίνωση στὴ τοπικὴ ἐφημερίδα «Ροδιακή» τῆς ΕΛΜΕ, σχετικὸ μὲ τὴν ἐκδρομὴ ποὺ ὀργανώνουμε στὴν 'Ισπανία, καὶ ὅτι δὲν ΒΡΗΚΕ τὴν προσφορά μας συμφέρουσα.

Πρὸς ἐνημέρωση τόσον τοῦ Πνευματικοῦ Κόσμου τῆς Δωδεκανήσου, ὅσον καὶ παντὸς ἐνδιαφερομένου, ἐπιθυμοῦμε νὰ γνωρίσουμε ὅτι:

1) Τὸ Γραφεῖον μας συμπαρίσταται στὸν πνευματικὸ Κόσμο καὶ τὴν μαθητιώσα Νεολαία, Ρόδου καὶ Δωδεκανήσου γενικότερα, καὶ ἐμπράκτως ἔχει ἀποδείξει τοῦτο ἀπὸ τῆς 18ετίας ποὺ λειτουργεῖ στὴν Πόλη μας.

2) Μέχρι σήμερα οὐδεμία ἀπάντηση, ἔγγραφο, ἐλάβαμε ἀπὸ τὴν ΕΛΜΕ ἐκτὸς ἀπὸ αὐτὴ ποὺ διαβάσαμε στὴν ἐφημερίδα.

3) 'Η ζητηθεῖσα προσφορὰ δὲν ἔθετε ΟΡΟΝ τὴν διεξαγωγὴ τοῦ προγράμματος ΜΟΝΟ μὲ τὴν ΟΛΥΜΠΙΑΚΗ ποὺ τώρα δικαιολογεῖται ἡ ΕΛΜΕ, καὶ θεωρεῖ αἰτιολογικὸ ἀπορρίψεως τῆς προσφορᾶς μας.

4) Τὸ πρόγραμμα ποὺ ἐζητήθη δὲν μπορεῖ ποτὲ νὰ ἐκτελεσθεῖ ἀπὸ ἕνα φορέα, μιὰ ἀεροπορικὴ γραμμή.

'Η προσφορά μας ἦτο ἡ πρώτη κατατεθεῖσα στὸ ποσόν τῶν 57.000 δρχ. ἐναντι τῶν 58.000 δρχ. που εἶχαν οἱ ἄλλοι.

5)) Τὸ πρόγραμμα μας εἶναι π

Κινηματογράφοι

ΚΙΝΗΜΑΤΟΘΕΑΤΡΟΝ «ΜΕΤΡΟΠΟΛ»

Οι ταινίες προβάλλονται Δευτέρα — Τετάρτη καὶ Παρασκευή ὅπως εἶναι γραμμένες, τὴν ἄλλη ἡμέρα τοῦ χειμερινοῦ προβάλλεται στὸ θερινό καὶ τοῦ θερινοῦ στὸ χειμερινό. (τηλ. 28400)

ΧΕΙΜΕΡΙΝΟΣ
6—8, 8—10 καὶ 10—12

Καινούργια κτυπήματα καὶ μοντέρνα κόλπα σᾶς παρουσιάζει ὁ ἀγαπημένος σας ΤΖΑΚΥ ΤΣΑΝ στὴν πιὸ δυνατὴ περιπέτεια ποὺ γύρισε μέχρι σήμερα.

ΤΟ ΧΕΡΙ ΠΟΥ ΤΣΑΚΙΖΕΙ ΚΟΚΚΑΛΑ
(ΣΙΝΕΜΑΣΚΟΠ — ΚΑΤΑΛΛΗΛΟΝ)

Ὑπεύθυνα σᾶς ἐγγυώμεθα ὅτι εἶναι ἡ καλύτερη ταινία τοῦ ΤΖΑΚΥ ΤΣΑΝ μὲ ἄφθονα γέλια καὶ πολὺ ξύλο.

ΘΕΡΙΝΟΣ
8.30—10.30 καὶ 10.30—12.30

Μιὰ θεότρελλη κωμωδία. Ἀνάμεσα σ' ἕνα στρατῶνα νεοσυλλέκτων, κ' ἕνα παρθεναγωγεῖο γεμάτο λαχταριστές κουκλίτσες γίνεται τῆς κακομοίρας.

ΠΑΡΘΕΝΑΓΩΓΕΙΟ ΔΙΠΛΑ ΣΕ ΤΡΕΛΛΟ ΣΥΝΤΑΓΜΑ
(ΚΑΤΑΛΛΗΛΟΝ ΑΠΟ 13 ΕΤΩΝ)

Θὰ γελάσετε μὲ τὴν ψυχή σας. Θὰ ἐνθουσιασθεῖτε καὶ κάτι καὶ ἐσεῖς θὰ θυμηθῆτε.

Πρωταγωνιστοῦν:
ΖΑΚ ΖΟΥΑΝΟ
ΜΙΣΕΛ ΜΟΝΤΟ

ΚΙΝΗΜΑΤΟΓΡΑΦΟΣ

ΤΙΤΑΝΙΑ

ΠΡΟΓΡΑΜΜΑΤΑ
6 — 8, 8 — 10, 10 — 12

Καμιὰ δυναμική περιπέτεια δὲν μπορεῖ νὰ τὴ συναγωνισθεῖ. Ἡ δράση της φθάνει στὸ κατακόρυφο κι' ἀφίνει ἄφωνο τὸ θεατὴ ἀπὸ τὴν ἀγωνία.

ΔΑΙΜΟΝΕΣ ΤΗΣ ΑΣΦΑΛΤΟΥ
ΕΓΧΡΩΜΟΝ
ΚΑΤΑΛΛΗΛΟΝ

Πρωταγωνιστοῦν:
ΝΤΑΙΗΒΙΝΤ ΚΑΡΑΝΤΑ·Ι·Ν
ΚΑΙΤΗ ΚΑΡΑΝΤΑ·Ι·Ν
ΣΙΠΕΡ ΣΑΝΤΜΠΟΥΡΝΟ

ΘΕΡΙΝΟΝΣ ΚΙΝΗΜΑΤΟΓΡΑΦΟΣ

ΡΕΞ

ΠΡΟΓΡΑΜΜΑ:
8.30—10.30, 10.30—12.00

Σήμερον ἕνας ἐκρηκτικός ὑπέρ κολοσσός τοῦ ΚΑΡΑΤΕ μὲ ἀσταμάτητη δράση καὶ ἀσύγκριτο δυναμισμό μὲ τὸν γίγαντα τοῦ ΚΑΡΑΤΕ ΜΠΡΟΥΣ ΛΑ·Ι· καὶ μαζί του ὁ πάντοτε μεθυσμένος γέρος καὶ ἀκαταμάχητος δάσκαλος τοῦ καράτε ΓΙΑΝ ΣΙΑΟ ΤΙΝΓΚ στὸν πιὸ δυναμικό κολοσσό τοῦ 1984. Μιὰ ταινία ποὺ σπάει κόκκολα καὶ τσακίζει νεῦρα.

«ΜΠΡΟΥΣ ΛΑ·Ι· Ο ΚΙΤΡΙΝΟΣ ΚΑΤΑΠΕΛΤΗΣ ΤΟΥ ΚΑΡΑΤΕ»

Πρωταγωνιστοῦν:
ΜΠΡΟΥΣ ΛΑ·Ι·
ΓΙΑΝ ΣΙΑΟ ΤΙΝΓΚ
ΚΑΜ ΜΠΟ
ΤΙΑΟ ΣΕΝΓΚ
ΤΙ ΓΙΟΥΝΓΚ

ΕΓΧΡΩΜΟΝ
ΣΙΝΕΜΑΣΚΟΠ
ΤΑΛΛΗΛΟΝ ΑΠΟ 13 ΕΤΩΝ
ΚΑΤΑΛΛΗΛΟΝ
ΑΠΟ 13 ΕΤΩΝ

ΚΙΝΗΜΑΤΟΓΡΑΦΟΣ

ΕΘΝΙΚΟ ΘΕΑΤΡΟ

ΠΡΟΓΡΑΜΜΑΤΑ
6 — 8, 8 — 10, 10 — 12

ΣΗΜΕΡΑ

Ὁ σκηνοθέτης Μάϊκελ Γουΐνερ παρουσιάζει τὸ περίφημο κλασσικὸ ἀστυνομικὸ ἀριστούργημα τοῦ Ρέϋμον Τσάντλερ.

«Ο ΕΠΙΘΕΩΡΗΤΗΣ ΜΑΡΛΟΥ ΞΑΝΑΚΤΥΠΑ»

Πρωταγωνιστοῦν:
ΡΟΜΠΕΡΤ ΜΙΤΣΑΜ
ΖΑΡΑ ΜΑ·Ι·ΛΣ
ΤΖΟΑΝ ΚΟΛΛΙΝΣ
ΟΛΙΒΕΡ ΡΗΝΤ
ΤΖΕΗΜΣ ΣΤΙΟΥΑΡΤ
ΤΖΩΝ ΜΙΛΛΣ

ΕΓΧΡΩΜΟ —
ΑΚΑΤΑΛΛΗΛΟ

ΚΙΝΗΜΑΤΟΓΡΑΦΟΣ

ΟΛΥΜΠΙΑ

ΠΡΟΓΡΑΜΜΑΤΑ
6 — 8, 8 — 10, 10 — 12

Σήμερον μιὰ ταινία ΣΕΞ τοῦ Ἀμερικανικοῦ κινηματογράφου μιὰ καλιτεχνικὴ ὑπέρ—παραγωγὴ μὲ τὰ ὡραιότερα φωτομοντέλα τῆς Ἀμερικανικῆς τηλεράσεως. Μιὰ ταινία γεμάτη νιάτα καὶ ὁμορφιὰ μιὰ ταινία μόνο γιὰ μερακλῆδες.

«ΚΑΥΤΟΣ ΜΕΓΑΛΟΣ ΕΡΩΤΑΣ»

Πρωταγωνιστοῦν:
ΛΗ ΚΑΡΟΛ
ΣΟΥΖΑΝΝΑ ΦΡΕΝΣ

ΕΓΧΡΩΜΟΝ —
ΑΚΑΤΑΛΛΗΛΟΝ

ΚΙΝΗΜΑΤΟΓΡΑΦΟΣ

ΠΑΛΛΑΣ

Ὧρες ἔναρξης
5.45, 8.00, 10.15

Σ' ἕνα λιμάνι στὰ σοκάκια τῆς ἀποβάθρας ἕνας ἄντρας ἐρχόταν κάθε βράδυ γιὰ νὰ ξεφύγει ἀπὸ τὶς ἀναμνήσεις του καὶ νὰ βρεῖ τὴν χαμένη ἐλευθερία...

ΤΟ ΦΕΓΓΑΡΙ ΣΤΟΝ ΥΠΟΝΟΜΟ
ΑΚΑΤΑΛΛΗΛΟ

Μὲ τοὺς:
ΖΕΡΑΡ ΝΤΕΠΑΡΝΤΙΕ
ΝΑΣΤΑΖΙΑ ΚΙΝΣΚΙ
ΒΙΚΤΩΡΙΑ ΑΜΠΡΙΛ
ΜΠΕΡΤΙΤΣΕ ΡΙΝΤΙΓΚ
ΜΙΛΕΝΑ ΒΟΥΚΟΤΙΚ

ΔΗΜΟΣ ΡΟΔΟΥ
ΑΝΑΚΟΙΝΩΣΗ

Ὁ Δῆμος Ρόδου στὴν προσπάθεια του νὰ προγραμματίσει ὀρθολογιστικὰ τὶς πληρωμὲς τῶν ὑποχρεώσεων του πρὸς προμηθευτὲς καὶ τρίτους, ἀνακοινώνει ὅτι ἀπὸ τὴν 21 Μάη 1984 θὰ πραγματοποιεῖ πληρωμὲς μόνο κάθε Πέμπτη καὶ Παρασκευὴ ἀπὸ 10 π.μ. μέχρι 1 μ.μ.

Γιὰ τὸ λόγο αὐτὸ παρακαλοῦνται οἱ ἐνδιαφερόμενοι νὰ μὴ προσέρχονται ἄλλες μέρες τῆς ἑβδομάδας γιατὶ δὲν θὰ ἐξυπηρετοῦνται.

ΠΡΟΣΚΛΗΣΙΣ

ΜΥΛΟΙ ΔΩΔΕΚΑΝΗΣΟΥ «Ο ΤΑΞΙΑΡΧΗΣ» Α.Ε.

Περὶ προσκλήσεως τῶν Μετόχων τῆς ἐν Ρόδῳ ἑδρευούσης Ἀνωνύμου Ἑταιρείας ΜΥΛΟΙ ΔΩΔΕΚΑΝΗΣΟΥ «ΤΑΞΙΑΡΧΗΣ» εἰς τακτικὴν Γενικὴν Συνέλευσιν.

Κατόπιν ἀποφάσεως τοῦ Διοικητικοῦ Συμβουλίου τῆς Ἑταιρείας καλοῦνται οἱ Μέτοχοι εἰς τακτικὴν Γενικὴν Συνέλευσιν διά τὴν 27ην Ἰουνίου 1984 ἡμέραν Τετάρτην καὶ ὥραν 6ην μ.μ. ἐν τοῖς γραφείοις αὐτῆς ἐν Ρόδῳ — Αὐστραλίας ἀριθ. 76 πρὸς συζήτησιν καὶ λῆψιν ἀποφάσεως ἐπὶ τῶν κάτωθι θεμάτων:

ΘΕΜΑΤΑ ΗΜΕΡΗΣΙΑΣ ΔΙΑΤΑΞΕΩΣ

1) Ὑποβολὴ καὶ ἔγκρισις Ἰσολογισμοῦ χρήσεως 1983 (περίοδος 1.1)31.12.1983) μετὰ τῶν ἐπ' αὐτοῦ ἐκθέσεων τοῦ Διοικητικοῦ Συμβουλίου καὶ τῶν Ἐλεγκτῶν.

2) Ἀπαλλαγὴ τοῦ Διοικητικοῦ Συμβουλίου καὶ τῶν Ἐλεγκτῶν ἀπὸ πάσης εὐθύνης διὰ τὴν χρήσιν 1983.

3) Ἐκλογὴ δύο τακτικῶν Ἐλεγκτῶν καὶ ἰσαρίθμων ἀναπληρωματικῶν καὶ καθορισμὸς τῆς ἀμοιβῆς αὐτῶν, διὰ τὴν χρῆσιν 1984.

4) Ἐκλογὴ Νέου Διοικητικοῦ Συμβουλίου.

5) Ἔγκρισις ἀμοιβῶν μελῶν Διοικητικοῦ Συμβουλίου.

6) Διάφορα.

Οἱ ἐπιθυμοῦντες νὰ μετάσχωσι τῆς ὡς ἄνω Γενικῆς Συνελεύσεως μέτοχοι ἢ ἀντιπρόσωποι αὐτῶν ὀφείλουσι πέντε (5) τουλάχιστον ἡμέρας πρὸ τῆς ὁρισθείσης διά τὴν Γενικὴν Συνέλευσιν ἡμερομηνίας νὰ καταθέσωσι τὰς μετοχάς των εἰς τὸ Ταμεῖο τῆς Ἑταιρείας ἢ παρ' οἱαδήποτε ἐν Ἑλλάδι ἢ στὸ Ταμεῖο Παρακαταθηκῶν καὶ Δανείων καὶ νὰ κατα θ¹σωσιν εἰς τὰ Γραφεῖα τῆς Ἑταιρείας τὴν ἀπόδειξιν τῆς ὡς ἄνω καταθέσεως καὶ τὰ τυχόν ἔγγραφα ἐκπροσωπήσεως των κατὰ τὴν Γενικὴν Συνέλευσιν.

Ἐν Ρόδῳ τῇ 29 Ἀπριλίου 1984

Τὸ Διοικητικὸν Συμβούλιο

ΠΡΟΣΚΛΗΣΙΣ

Περὶ προσκλήσεως τῶν μετόχων τῆς Ἀνωνύμου Ἑταιρείας ὑπὸ τὴν ἐπωνυμίαν «Τουριστικαὶ Ἐπιχειρήσεις ΜΠΑΓΚΑΛΟΟΥΣ Α.Ε.» εἰς τακτικὴν Γενικὴν Συνέλευσιν.

ΤΟΥΡΙΣΤΙΚΑΙ ΕΠΙΧΕΙΡΗΣΕΙΣ ΜΠΑΓΚΑΛΟΟΥΣ Α.Ε.

Συμφώνως τῷ Νόμῳ καὶ τῷ Καταστατικῷ καλοῦνται οἱ μέτοχοι εἰς τακτικὴν Γενικὴν Συνέλευσιν τὴν 30ὴν Ἰουνίου 1984 ἡμέραν Σάββατο καὶ ὥραν 5ην μ.μ. εἰς τὰ ἐντὸς τοῦ Ξενοδοχείου ΡΟΔΟΣ ΜΠΗΤΣ γραφεῖα τῆς Ἑταιρείας πρὸς λῆψιν ἀποφάσεων ἐπὶ τῶν κάτωθι θεμάτων τῆς ἡμερησίας διατάξεως:

1. Ὑποβολὴ καὶ ἔγκρισις τοῦ Ἰσολογισμοῦ τῆς 31ης Δεκεμβρίου 1983 μετὰ τοῦ Λογαριασμοῦ Ἀποτελέσματα Χρήσεως καὶ τῶν ἐπ' αὐτοῦ ἐκθέσεων τοῦ Διοικητικοῦ Συμβουλίου καὶ τῶν Ἐλεγκτῶν.

2. Ἀπαλλαγὴ τοῦ Διοικητικοῦ Συμβουλίου καὶ τῶν Ἐλεγκτῶν ἀπὸ πάσης εὐθύνης διὰ τὴν χρήσιν 1983.

3. Ἐκλογὴ δύο τακτικῶν Ἐλεγκτῶν καὶ ἰσαρίθμων ἀναπληρωματικῶν καὶ καθορισμὸς τῆς ἀμοιβῆς αὐτῶν, διὰ τὴν χρῆσιν 1984.

4. Ἐκλογὴ Νέου Διοικητικοῦ Συμβουλίου.

5. Ἔγκρισις ἀμοιβῶν μελῶν Διοικητικοῦ Συμβουλίου.

6. Διάφορα.

Οἱ ἐπιθυμοῦντες νὰ μετάσχωσι τῆς ὡς ἄνω Γενικῆς Συνελεύσεως μέτοχοι ἢ ἀντιπρόσωποι αὐτῶν ὀφείλουσι πέντε (5) τουλάχιστον ἡμέρας πρὸ τῆς ὁρισθείσης διά τὴν Γενικὴν Συνέλευσιν ἡμερομηνίας νὰ καταθέσωσι τὰς μετοχάς των εἰς τὸ Ταμεῖο τῆς Ἑταιρείας ἢ παρ' οἱαδήποτε ἐν Ἑλλάδι ἢ στὸ Ταμεῖο Παρακαταθηκῶν καὶ Δανείων καὶ νὰ κατα θ¹σωσιν εἰς τὰ Γραφεῖα τῆς Ἑταιρείας τὴν ἀπόδειξιν τῆς ὡς ἄνω καταθέσεως καὶ τὰ τυχόν ἔγγραφα ἐκπροσωπήσεως των κατὰ τὴν Γενικὴν Συνέλευσιν.

Ἐν Ρόδῳ τῇ 29 Ἀπριλίου 1984

Τὸ Διοικητικὸν Συμβούλιο

Δ. Α. Ν. Ε.

ΑΝΑΚΟΙΝΩΣΗ

Δρομολόγια ΔΑΝΕ

Γ)Β «ΚΑΜΙΡΟΣ»
Κάθε ΤΕΤΑΡΤΗ — ΠΑΡΑΣΚΕΥΗ — ΚΥΡΙΑΚΗ
12.00 γιὰ :
ΚΩ — ΚΑΛΥΜΝΟ — ΛΕΡΟ—ΠΑΤΜΟ — ΠΕΙΡΑΙΑ
Κάθε ΤΡΙΤΗ — ΠΕΜΠΤΗ — ΣΑΒΒΑΤΟ
ὥρα 13.00 γιὰ :
ΠΑΤΜΟ — ΛΕΡΟ — ΚΑΛΥΜΝΟ — ΚΩ — ΡΟΔΟ
ΚΕΝΤΡΙΚΟ ΠΡΑΚΤΟΡΕΙΟ

Δ.Α.Ν.Ε

Ἀμερικῆς 90 — Τηλέφωνον 30.930

Τ.Ο. ΤΗΛΕΟΡΑΣΗ

ΕΡΤ-1 **ΔΕΥΤΕΡΑ** ΕΡΤ-2

10.30	Α—ΜΠΕ—ΜΠΑ—ΜΠΛΟΜ Ἡμίωρη πρωινὴ ἐκπομπὴ γιὰ παιδιὰ προσχολικῆς ἡλικίας. Ἐπαναλαμβάνεται στὶς 3.30.	17.30	ΕΙΔΗΣΕΙΣ
	ΕΚΠΑΙΔΕΥΤΙΚΗ ΤΗΛΕΟΡΑΣΗ	17.45	ΣΕΒΑΧ Ο ΘΑΛΑΣΣΙΝΟΣ Σειρὰ κινουμένων σχεδίων, μεταγλωττισμένη.
11.00	Σὰν ὅλα τὰ παιδιὰ καὶ ὅμως αἰσθάνομαι. 11.15 Σὰν ὅλα τὰ παιδιὰ γιατὶ ὅμως σὲ μένα. 11.35 Θέματα τεχνολογίας. 12.00 Γαλλικά. 12.15 Μαπὲς στὴν τέχνη.	18.10	ΚΛΗΡΩΣΗ ΛΑΧΕΙΟΥ
		18.20	ΕΚΠΟΜΠΗ ΓΕΕΘΑ
		18.50	ΟΙ ΣΑΛΛΙΒΑΝΣ
		19.30	Η ΓΗ ΤΟ ΣΠΙΤΙ ΜΑΣ Ἑλληνικὴ σειρά, σὲ σκηνοθεσία Δημήτρη Βερνίκου ποὺ ἀναφέρεται στὸ περιβάλλον «Ἠχορύπανση».
	ΕΚΠΑΙΔΕΥΤΙΚΗ ΤΗΛΕΟΡΑΣΗ	20.00	ΣΥΝΤΟΜΟ ΔΕΛΤΙΟ ΕΙΔΗΣΕΩΝ
16.00	Ἐπανάληψη πρωινῆς ἐκπομπῆς	20.03	ΑΥΤΟΤΕΛΕΙΣ ΙΣΤΟΡΙΕΣ: Η ΔΙΚΗ ΤΟΥ ΤΖΟΖΕΦ ΓΟΥΟΛ
17.35	ΚΙΝΟΥΜΕΝΑ ΣΧΕΔΙΑ ΑΠΟ ΤΗ ΒΟΥΛΓΑΡΙΑ 1) Ἕνας ἐξωγήινος ἐπισκέπτης. 2) Τὸ νόμισμα. 3) Ὁ γενναῖος ἐπιβάτης.	21.00	ΤΟ ΕΛΛΗΝΙΚΟ ΤΡΑΓΟΥΔΙ ΣΗΜΕΡΑ Ἐπεισόδιο 12ο Ἡ ἐκπομπὴ ἀναφέρεται στοὺς συνθέτες Σταῦρο Κουγιουμτζῆ καὶ Μ. Λοΐζο.
18.00	ΣΤΟΥΝΤΙΟ ΦΟΥΣΚΟΙ Τηλεοπτικὸ παιχνίδι γιὰ μεγάλα παιδιά.	21.30	ΕΙΔΗΣΕΙΣ
18.30	ΕΙΔΗΣΕΙΣ	22.00	ΠΑΓΚΟΣΜΙΟΣ ΚΙΝΗΜΑΤΟΓΡΑΦΟΣ «1919. Τὸ χρονικὸ τῆς Αὐγῆς». Ἱσπανικὴ ταινία σὲ σκηνοθεσία Ἀντόνιο Χοσὲ Μπετανκόρ. Ἡ ταινία βασίζεται στὸ μυθιστόρημα τοῦ Ραμόν Σέντερ (Μέρες Αὐγῆς). Βρισκόμαστε στὰ 1919 στὴ Σαραγόνα. Εἶναι ἡ ἴδια χρονιὰ ποὺ πραγματοποιήθηκε ἡ ἐξέγερση τῶν ἀναρχικῶν στὸ στρατῶνα Παλαφόξ. Ὁ Χοσὲ Γκαρσές, ἕνας 15χρονος νεαρὸς ἀνακαλύπτει γιὰ πρώτη φορὰ τὶς ἀπαγορεύσεις καὶ τὶς χαρὲς τῆς ζωῆς. Ἀναγκάζεται νὰ πιάσει δουλειὰ σὰν ὑπάλληλος φαρμακείου, ὅταν ἡ οἰκογένεια του καταστρέφεται οἰκονομικά.
18.45	ΚΟΥΡΣΑ ΜΕ ΤΟΝ ΧΡΟΝΟ Ἕνα τηλεπαιχνίδι μὲ τὸν Κ. Καρρᾶ.		
19.15	ΑΝΤΙΚΕΙΜΕΝΑ, ΓΕΓΟΝΟΤΑ, ΦΑΙΝΟΜΕΝΑ Σειρὰ ἐκλαϊκευμένων ἐπιστημονικῶν ταινιῶν πάνω σὲ διάφορα κοινωνικὰ ἀντικείμενα, γεγονότα ἢ φαινόμενα. «Ἠλεκτρονική».		
19.45	ΜΟΥΣΙΚΗ... ΚΑΙ ΜΟΥΣΙΚΟΙ Ἔργα γιὰ βιολὶ καὶ πιάνο μὲ τὸν Λεωνίδα Καβάκο καὶ τὴν Ἰωάννα Ἀλεξανδρίδου.		
19.10	Ο ΠΡΩΤΟΣ ΧΡΟΝΟΣ ΤΟΥ ΓΑΜΟΥ Κοινωνικὴ ἀμερικνικὴ σειρά.		
20.30	ΒΡΑΔΙΑ ΕΠΙΘΕΩΡΗΣΗΣ		
21.30	ΑΦΙΕΡΩΜΑΤΑ Γιῶργος Μπιτσάκης Β΄ προβολή.	23.45	ΜΟΥΣΙΚΟ ΠΡΟΓΡΑΜΜΑ
24.00	ΕΙΔΗΣΕΙΣ	24.00	ΕΙΔΗΣΕΙΣ

Τουριστικαὶ Ἐπιχειρήσεις Ρόδου «ΜΠΑΓΚΑΛΟΟΥΣ Α.Ε.»

Ἰσολογισμὸς τῆς 31ης Δεκεμβρίου 1983 (Ἀπὸ 1.1.1983 — 31.12.1983)

ΕΝΕΡΓΗΤΙΚΟΝ	1982		1983	
Α. ΠΑΓΙΑ				
Γήπεδα		13.125.000.—		13.125.000.—
Κτίρια καὶ κτιριακὲς εγκατ.	128.532.831,90		129.002.579,90	
Μεῖον Ἀποσβέσεις	47.840.210,90	80.692.621.—	58.133.957,90	70.868.622.—
Ἐπιπλα, Σκεύη, Ἐξ)σμός	26.853.923,85		29.911.240,85	
Μεῖον Ἀποσβέσεις	23.625.557.—	3.228.366,85	25.177.257.—	4.733.983,85
Μηχανήματα καὶ ἐγκαταστάσεις	17.902.827,50		18.872.822,50	
Μεῖον Ἀποσβέσεις	16.533.157.—	1.369.670.50	16.915.565.—	1.957.257,50
Ἐργαλεῖα	430.060.—		484.295.—	
Μεῖον Ἀποσβέσεως	418.608.—	11.452.—	434.786.—	49.509.—
Ἔξοδα Α΄ ἐγκ)σεως	49.849.095,75		49.849.095,75	
Μεῖον Ἀποσβέσεις	22.124.075.—	27.725.070,75	27.108.985.—	22.740.110.75
Μεταφορικὰ Μέσα	1.334.448.—		1.334.448.—	
Μεῖον Ἀποσβέσεις	569.052.—	765.396.—	769.219.—	565.229.—
Βό ΚΥΚΛΟΦΟΡΟΥΝ				
Τρόφιμα — Ποτά		3.018.400.—		2.072.056.—
Συσκευασία — Κενά		417.262.—		157.152.—
Πρακτορεῖα		9.363.016.—		19.468.480.—
Χρεωστικοὶ Λογ)σμοὶ		14.708.459,15		16.707.118.15
Πιστώσεις Ἐξ)κοῦ		376.179.—		—
Εἰσφορ Ν. 257)76		9.276.325.—		9.276.325.—
Ἀσφαλείας Ἀπαιτήσεις		74.808.—		67.327.—
Γ. ΔΙΑΘΕΣΙΜΑ				
Ταμεῖον		527.723,80		4.599.131,80
Τράπεζες Ὄψεως		40.854.—		1.824.548.—
Ζημίες Προηγ. Χρήσεων	61.604.762,90		67.929.238,90	
Ζημία Παρούσης Χρήσεως	8.324.476.—	69.929.238,90	12.440.264.—	82.369.502,90
Σύνολον		234.649.792,95		250.581.352,95

ΠΑΘΗΤΙΚΟΝ	1982	1983
Α. ΛΟΓ. ΚΕΦΑΛΑΙΟΥ		
Μετοχικὸ Κεφάλαιο 40.000 μετ. τῶν 1.000 ἑκ.	40.000.000.—	40.000.000.—
Β. ΜΑΚΡ. ΥΠΟΧΡΕΩΣΕΙΣ		
Μακροπρ. Δάνεια ΕΚΤΕ	139.800.652.—	146.008.100.—
Γ. ΒΡΑΧ. ΥΠΟΧΡΕΩΣΕΙΣ		
Τράπεζες	26.677.039,75	28.977.606,45
Προκαταβ. Πρακτορείων	19.075.—	4.900.000.—
Προμηθευτές	2.844.927,50	2.568.592,50
Πιστωτικοὶ Λογαριασμοὶ	15.472.752.—	12.193.593.—
Δημόσιον Ν.Π.Δ.Δ.	9.835.347.—	15.933.461.—
Σύνολον	234.649.792,95	250.581.352,95

ΑΝΑΛΥΣΙΣ ΛΟΓΑΡΙΑΣΜΟΥ — ΑΠΟΤΕΛΕΣΜΑΤΑ ΧΡΗΣΕΩΣ

ΧΡΕΩΣΙΣ	1982	1983
Ἀναλώσιμα	24.974.115.—	27.436.037.—
Ἀμοιβὲς Προσωπικοῦ	36.621.831.—	38.574.751.—
Γενικὰ Ἔξοδα	12.879.668.—	13.774.021.—
Ἐπισκευὲς Συντηρήσεως	3.266.280.—	3.372.481.—
Ἐργοδοτικὲς Εἰσφορές	5.973.626.—	8.485.975.—
Χρηματοοικονομικὰ Ἔξοδα	40.358.285.—	45.461.010.—
Ἀποσβέσεις Παγίων Στοιχείων	19.891.464.—	17.436.591.—
Σύνολον	143.965.269.—	154.540.866.—

ΠΙΣΤΩΣΙΣ	1982	1983
Ἔσοδα Ἐκμ)σεως Ξενοδ. RODOS BEACH	134.563.929.—	140.893.942.—
Ἐνοίκια κατ)των	1.043.658.—	1.167.285.—
Προκ. Ζημία Χρήσεως	8.324.476.—	12.440.264.—
Ἔκτακτα Ἔσοδα	33.206.—	39.375.—
Σύνολον	143.965.269.—	154.540.866.—

Ἡ Πρόεδρος
ΜΑΛΑΜΑ ΜΑΝΟΥΣΟΥ

Ὁ Διευθύνων Σύμβουλος
ΔΙΑΓΟΡΑΣ ΜΑΝΟΥΣΟΣ

Ὁ Προϊστάμενος Λογιστηρίου
ΚΩΝΣΤΑΝΤΙΝΟΥ ΤΑΚΗΣ

Τουριστικαὶ Ἐπιχειρήσεις ΛΥΔΙΑ Α.Ε.

Ἰσολογισμὸς τῆς 31ης Δεκεμβρίου 1983 (Ἀπὸ 1.1.1983 — 31.12.1983)

ΕΝΕΡΓΗΤΙΚΟΝ	1982		1983	
Α΄ ΠΑΓΙΟΝ				
Γήπεδα		33.868.800.—		33.868.800.—
Κτίρια	10.295.401.—		10.295.401.—	
Μεῖον Ἀποσβέσεις	7.981.135.—	2.314.266.—	8.804.766.—	1.490.635.—
Μηχανήματα - Ἐγκατασιάσεις	1.819.383.—		1.890.817.—	
Μεῖον Ἀποσβέσεις	939.895.—	879.490.—	1.154.431.—	736.386.—
Ἐπιπλα - Σκεύη - Ἐξοπλισμὸς	1.505.720,20		1.528.217,20	
Μεῖον Ἀποσβέσεις	1.333.999.—	171.721,20	1.398.265.—	129.952,20
Ἰματισμὸς	1.814.134.—		1.822.772.—	
Μεῖον Ἀποσβέσεις	1.215.514.—	598.620.—	1.457.044.—	365.728.—
Β΄ ΚΥΚΛΟΦΟΡΟΥΝ				
Τρόφιμα καὶ Ποτὰ		124.595.—		171.248.—
Πελάται		1.133.490.—		941.540.—
Ἐγγυήσεις		16.902.—		16.902.—
Χρεώγραφα		20.000.—		20.000.—
Προσωρ. Χρεωστικοὶ Λογαριασ.		41.400.—		25.000.—
Ἐπιστρεφ. Εἴδη Συσκευασίας		—		10.970.—
Φόρος Ὑπεραξίας Ν. 542)77		348.366.—		261.275.—
Φόρος Ὑπεραξίας Ν. 1249)82		1.422.491.—		1.219.279.—
Γ΄ ΔΙΑΘΕΣΙΜΟΝ				
Ταμεῖον		2.206.169,90		808.365,90
Τράπεζαι		344.094,20		162.356,20
Δ΄ ΑΠΟΤΕΛΕΣΜΑΤΑ				
Ζημίαι Χρήσεως		—		1.478.878.—
		43.490.405,30		41.707.315,30

ΠΑΘΗΤΙΚΟΝ	1982	1983
Α΄ ΛΟΓΑΡΙΑΣ. ΚΕΦΑΛΑΙΟΥ		
Μετοχικὸν Κεφάλαιον (Μετοχαὶ 3.600 Χ 10.000)	36.000.000.—	36.000.000.—
Τακτικὸν Ἀποθεματικὸν	1.679.000.—	1.679.000.—
Ἀποθεμ. ἄρθρ 2 Ν. 543)68	72.056.—	—
Ἀποθεμ. ἄρθρ. 6 Ν.Δ. 1313)72	1.304.427.—	—
Κέρδη καὶ Ζημίαι εἰς Νέον	40.350,30	40.350,30
Β΄ ΒΡΑΧΥΠ. ΥΠΟΧΡΕΩΣΕΙΣ		
Μερίσματα Πληρωτέα	1.335.000.—	—
Δάνειον Κεφαλαίου Κινήσεως	646.500.—	1.705.689.—
Προμηθευταί	31.304.—	42.717.—
Πιστωταὶ	9.160.—	—
Κρατήσεις ὑπὲρ Τρίτων	654.332.—	983.149.—
Ἔξοδα Πληρωτέα	121.583.—	76.502.—
Φόροι Πληρωτέοι	1.596.693.—	1.120.725.—
Προκαταβολαὶ Πελατῶν	—	59.183.—
	43.490.405,30	41.707.315,30

ΑΝΑΛΥΣΙΣ ΛΟΓΑΡΙΑΣΜΟΥ — ΑΠΟΤΕΛΕΣΜΑΤΑ ΧΡΗΣΕΩΣ

ΧΡΕΩΣΙΣ	1982	1983
Μισθοὶ	5.170665.—	5.445.580.—
Ἐργοδοτικαὶ Εἰσφοραὶ	909.026.—	1.308.691.—
Ἀμοιβαὶ Τρίτων	318.000.—	375.000.—
Τόκοι Τραπεζῶν	193.777.—	298.259.—
Ἔκτακτος Εἰσφορὰ Ν. 257)76	36.576.—	—
Γενικὰ Ἔξοδα	1.685.069.—	1.723.821.—
Ἐπισκευὲς καὶ Συντηρήσεις	316.204.—	254.922.—
Δαπάναι ἄρθρ. 6 Ν.Δ. 1313)72	246.556.—	—
Φόροι καὶ Τέλη	1.012.483.—	1.294.969.—
Ἀναλωθέντα Τρόφιμα καὶ Ποτὰ	1.269.096.—	983.145.—
Ἀποσβέσεις	1.163.563.—	1.343.963.—
Πρόστιμα	7.482.—	148.644.—
Κέρδη Χρήσεως	1.922.512.—	—
	14.251.009.—	13.186.994.—

ΠΙΣΤΩΣΙΣ	1982	1983
Ἔσοδα Ἐκμεταλλεύσεως Ξενοδοχείου ΛΥΔΙΑ	14.213.048.—	11.686.525.—
Ἔσοδα Διάφορα	37.961.—	21.591.—
Ζημίαι Χρήσεως	—	1.478.878.—
	14.251.009.—	13.186.994.—

Ὁ Πρόεδρος τοῦ Δ.Σ.
ΒΑΣΙΛΕΙΟΣ ΚΟΥΦΟΥ

Ὁ Διευθύνων Σύμβουλος
ΓΕΩΡΓΙΟΣ ΠΟΝΙΑΣ

Ὁ Λογιστὴς
ΓΕΩΡΓΙΟΣ ΓΙΑΝΝΙΟΥ

ΑΚΑΙ

Hi-Fi & Video.

ΣΥΓΚΡΟΤΗΜΑΤΑ ΗΧΩ-ΑΚΟΥΣ/ΚΗΣ

Καταπληκτικη ποιοτητα ΗΧΟΥ και Μεγαλη ΙΣΧΥ..σε μια θαυμασια Νεο σχεδιασμενη ΓΡΑΜΜΗ.

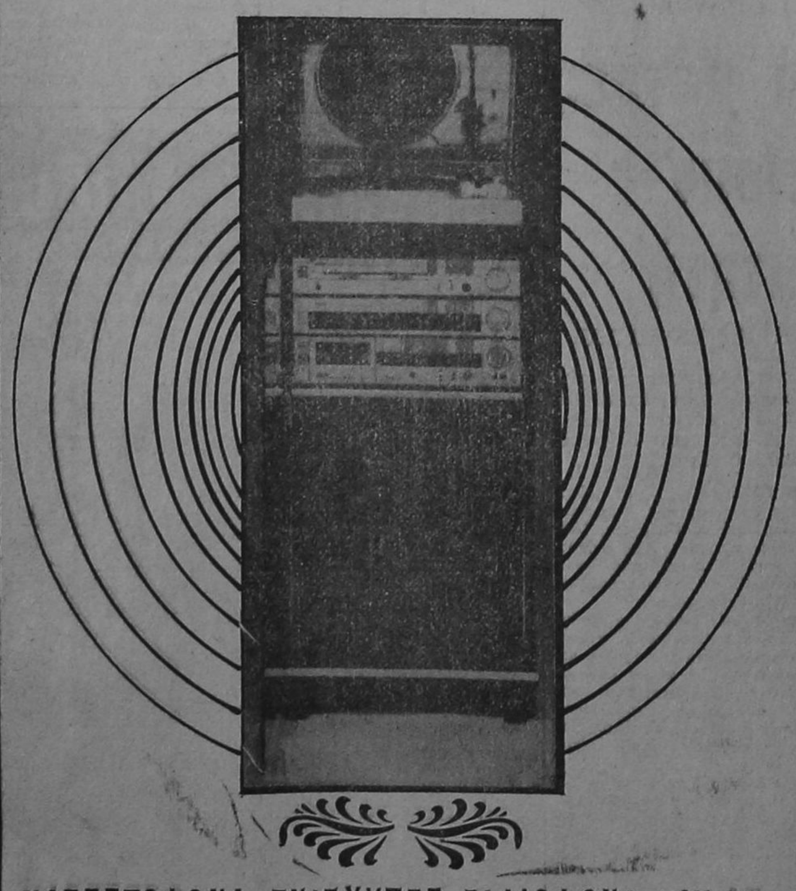

ΚΑΣΣΕΤΟΦΩΝΑ, ΕΝΙΣΧΥΤΕΣ, ΡΑΔΙΟΦΩΝΑ, ΠΙΚ-ΑΠ
EQUALIZER-MIXER
Διαθεση Δωδεκανησου: ΚΡΙΤΩΝ Α.Ε
Αμερικης 46-Ροδος -Τηλ.21·275

Δ ετερο-χρονικα

Τὰ μαῦρα μαντάτα τοὺς ἔρχονται ἀπὸ παντοῦ κι' αὐτοὶ ἐκεῖ. Τὸν χαβά τους.

Νὰ λένε πὼς τὸ ΠΑΣΟΚ θὰ περάσει τὸ 50% καὶ μάλιστα γιὰ νὰ εἶναι πιὸ πειστικοὶ προκαλοῦν λέει, ὁποιοδήποτε νὰ βάλει στοίχημα μαζί τους.

Ὅπως μαθαίνω τρεῖς ὑπουργοὶ μὲ ἐπικεφαλῆς τὸν Μένιο βάζουν μόνο σοβαρὰ στοιχήματα. Ὁ Μένιος, λέει, βάζει στοίχημα ὅτι τὸ ΠΑΣΟΚ θὰ φθάσει μέχρι τὸ 55%.

Ὁ ἄλλος, ὁ ὑπουργὸς μὲ τά... σκουλαρίκια, κάτι ψιλιάζεται ὁ ἄνθρωπος ἀπὸ τὶς ἐμπιστευτικὲς ἐκδόσεις καὶ τὰ γκάλλοπ καὶ εἶναι πιὸ συγκρατημένος. Στοιχηματίζει, ὅτι τὸ ΠΑΣΟΚ δὲν θὰ πέσει κάτω ἀπὸ τὸ 41%.

Τέλος, τὸ «θεῖο βρέφος» στοιχηματίζει ὅτι ἄνετα τὸ ΠΑΣΟΚ θὰ προσεγγίσει τὸ 44%.

Ἐπειδή, λοιπόν, ὁ... τζόγος εἶναι κάτι ποὺ μὲ συγκινεῖ ὅλως ἰδιαιτέρως, ἀποποιοῦμαι τὶς προτάσεις τῶν δυό καὶ θὰ ἀποδειχθῶ τὸ στοίχημα τοῦ Μένιου.

Μ' ἕνα ὅρο ὅμως:

Ἂν χάσει τὸ στοίχημα νὰ μοῦ παραχωρήσει τὴν «λωρίδα» τῶν 14 (δεκα τεσσάρων παρακαλῶ) στρεμμάτων στὴν Ροδινή, γιὰ νὰ γίνω... ἐλαιοκαλλιεργητής, ὅπως ἐκεῖνος.

Ἂν κερδίσει χαλάλι του ὁ Ἀχ—λαδόκαμπος καὶ ἡ μισὴ Πελοπόννησος. Θ' ἀπορεῖτε βέβαια γιατὶ μόνο τὴ μισή... Ἐ... Ἡ ἄλλη μισὴ εἶναι παππογονική...

****

ΔΕΝ ΦΤΑΝΟΥΝ οἱ τηλέτυφλες τους... ποὺ μᾶς μπουγαδιάζουν τρὶς τὴν ἡμέρα.

Δὲν φτάνουν τὰ φερέφωνα τους ποὺ μᾶς σερβίρουν τὸ κουτόχορτο ἄλλες τρὶς ἡμερησίως. Τώρα μᾶς δουλεύουν κιόλας ψιλό γαζί τά... σαΐνια τῆς ἀλλαγῆς.

Χαρακτηριστικὰ τὰ δυό ἀεροπανώ, ποὺ μᾶς μόστραραν σ' ἐμφανῆ σημεῖα τῆς πόλης:

«Λαός — ΠΑΣΟΚ πορεία γιὰ τὴν Ἀλλαγή».

Ἀκόμα δηλαδὴ ἡ... πορεία συνεχίζεται ἀλλὰ ὁ ἀγώνας ἔχει... δικαιωθεῖ, γιά τοὺς χαχόλους.

Ἄλλη δουλειά βέβαια, ἂν ὁ λαός ἀπό τὰ σοσιαλῆστρικὰ βάρη ἔχει πεισμώσει καὶ δὲν λέει νὰ συνεχίσει τήν... πορεία.

Ἀλλά πιὸ εὐφάνταστο σύνθημα τὸ δεύτερο. Καὶ γιὰ νὰ λέμε καὶ τοῦ στραβοῦ τὸ δίκηο, ταιριάζει ἀπόλυτα στή... σοσιαλιστικὴ πραγματικότητα τους.

«Πρῶτα, λέει, ἡ Ἑλλάδα καὶ μετά τό ΠΑΣΟΚ».

Ποῦ πάει νὰ πεῖ:

Ἂς τὰ κάνουμε γῆς μαδιάμ στὴν Ἑλλάδα πρῶτα καὶ μετά ἀλλάζουμε... σοσιαλιστικὰ καὶ τά φῶτα τῆς ΕΟΚ.

****

ΣΚΟΤΩΘΗΚΕ ὁ ἄνθρωπος νὰ «εἰδοποιήσει» τὴν φιλική του ἐφημερίδα ὅτι προτάθηκε ἀπὸ τὸν πρωθυπουργὸ καὶ πρόεδρο τοῦ ΠΑΣΟΚ «νὰ ψηφιστεῖ γιὰ τὴν Κεντρικὴ Ἐπιτροπὴ τοῦ κινήματος».

Ἔλα ὅμως ποὺ καμιὰ φορὰ καὶ οἱ... πράσινοι διαλέγουν σωστά, καὶ παρά τὶς συστάσεις τοῦ ὅσων ἔστειλαν τὸν Γιωργάκη στὸν πάτο.

Βέβαια τὸ γεγονός δὲν μὲ ἐφιαστε... Ἀλλά νά!

Μέχρι τώρα πίστευα πὼς οἱ φελλοί ἐπιπλέουν πάντα...

****

ΚΑΟΥΜΠΟΪΚΟ σενάριο στὴ συζήτηση τοῦ δημοτικοῦ συμβουλίου.

Ὅπου ὁ ὅσων τῶν Ροδίων ἀποκάλυψε (!) ὅτι οἱ... κακοὶ ἐστιάτορες τὸν ἀπείλησαν μὲ καραμπίνες, μὲ ἀφορμὴ τὴ γνωστὴ διαμάχη καταστηματαρχῶν — ἐστιατόρων τῆς πλατείας Ρολογιοῦ.

Δὲν διευκρίνησε βεβαίως ἂν ἐπρόκειτο γιά... ἐπαναληπτικές καραμπίνες, ἐστιάτορας ὅμως ποὺ ἦταν παρὼν στὸ δημοτικό συμβούλιο, ἀκούστηκε νά λέει:

«Ἐμεῖς μόνο θὰ τὸν μαυρίσουμε...».

Μιὰ καὶ καλὴ στὶς ἐπόμενες ἐκλογές...

****

ΑΚΟΥΓΑ τὴν πιτσιρίκα, μόλις τετάρτης δημοτικοῦ καὶ δὲν τὸ πίστευα:

—Ἄντε καλέ, ποιὸς Παπανδρέου. Ἐδῶ παίρναμε τὸ σάντουιτς 20 δραχμές καὶ τώρα ἔχει 35. Τὸ παγωτό ἦταν στὶς 20 καὶ τώρα πῆγε 35 καὶ 40 καὶ 50. Ἔτσι, ποὺ τὸ χαρτζιλίκι ποὺ μᾶς δίνει ἡ μαμά δὲν μᾶς φτάνει πιά. Θέλουμε καὶ μεῖς αὔξηση.

Κοίτα ἀδελφέ ποὺ τοὺς πῆραν πρέφα καὶ τοῦ δημοτικοῦ.

Τοὺς ἀλλαγῆδες τοῦ.. νηπιαγωγείου.

****

ΠΡΟΣΚΛΗΣΗ δὲν τοῦ στείλανε γιὰ τὸ συνέδριο τους. Δεῖγμα τοῦ πόσο τὸν κτιμοῦν καὶ πόσο τὸν λογαριάζουν οἱ νέοι του «σύντροφοι».

Θὰ καταλάβατε βέβαια ὅτι ὁ λόγος γιὰ τὸν Γιῶργο Ἔ, Μαῦρος μας... ντέ.

Ποὺ μὲ μιὰ γλώσσα... ἠλεκτρικὴ σκοῦπα καὶ μ' ἐναθυμιατό χιλίων... ἀναθυμιάσεων ἀνὰ λεπτό, ὁμνολόγησε κι' ἔγλειψε τὸ ΠΑΣΟΚ, καὶ τῶν ὅσων ἀπό πάνω μέχρι κάτω μὲ ἰδιαίτερη προσοχή... κι' εὐαισθησία στὴ μέση.

Καὶ τὶ δὲν εἶπε γιὰ πορεῖες, γιὰ ὁράματα γιὰ ὀρόσημα τῆς ἀλλαγῆς....

Καὶ τὶ δὲν ἔσυρε τῆς Δεξιᾶς... μὲ πρωτόγνωρο λεξιλόγιο βέβαια...

Ἔλα ὅμως ποὺ ὁ λαός δὲν ἔχει πάθει ἀμνησία, ὅπως πιστεύουν οἱ... μαῦροι ἀλλαγῆδες καὶ θυμᾶται τὶ ἔλεγε ὁ Μαῦρος μας στὶς ἐκλογές τοῦ '77.

«Κάθε ψῆφος στὸ ΠΑΣΟΚ — εἶπε — εἶναι καὶ μιὰ σφαῖρα στὴν καρδιὰ τῆς Ἑλλάδος!»

Καί:

«Ὁ Ἀνδρέας Παπανδρέου εἰσάγει στὴν πολιτική ζωή τοῦ τόπου τὶς μεθόδους τῆς Μάντισον Ἀβένιου τῆς Νέας Ὑόρκης».

Αὐτὰ ἔλεγε τότε ὁ Μαῦρος μας, ἡ καλύτερη καὶ ταχύτερη... σπάτουλα τῶν ἡμερῶν.

Ἀλλὰ εἴπαμε ὁ λαός — δὲν εἶναι δυνατοοοοόν — δὲν ξεχνᾶ.

Καὶ θὰ ρίξει τόσο... μαῦρο στοὺς Μαύρους τῆς ἀλλαγῆς, ποὺ θὰ γίνουν πιό μαῦροι κι' ἀπὸ τοὺς μαύρους τῆς Κεντρικῆς Ἀφρικῆς.

****

ΟΥΤΕ ὁ ἴδιος ὁ ὅσων τῶν Ροδίων, βάζω στοίχημα δὲν ξέρει πόσους ἔχει προσλάβει στὴν ὑπηρεσία δημοτικοῦ φόρου μέχρι σήμερα.

Κι' ὅπως μαθαίνω, σὲ λίγο καιρό θὰ προσλάβει κι' ἄλλους.

Ἐνῶ, λοιπόν, θὰ περίμενε κανεὶς πὼς ὅλα θὰ δούλευαν ρολόι μὲ τόσους «ἠμέτερους», ὅπως διαβάζω τώρα, ὁ Δῆμος κάνει νὰ εἰσπράξει 125 ἑκατομμύρια δραχμές ἀπὸ ὀφειλόμενους φόρους.

Καὶ γὼ θυμήθηκα κάτι μπαλκονοκουβέντες γιὰ νοικοκυρέματα ποὺ μὲ πιάνουν τὰ κλάματα καὶ τὰ γέλια.

—Νοιώθω δηλαδή — γιὰ πρώτη φορά — τόσο... περήφανος καί... βαθειὰ συγκινημένος...

Ε, ΑΜΑ εἶσαι νοικοκύρης δὲν τὸ λὲς μόνο. Τὸ δείχνεις κι' ὅλας...

Ὅπως καλὴ ὥρα ὁ ΡΟΔΑ, ποὺ βάλθηκε νὰ ψαρεύει πελάτες μὲ ντουντοῦκες καὶ ἄλλα ὄργανα τῆς ἐποχῆς.

Ὅπως ἀκριβῶς τοὺς γύφτους... ποὺ διαλαλοῦν τὶς πραμάτειες τους μὲ ντουντοῦκες καὶ μεγάφωνα.

Ἄλλη μιὰ ἑρμηνεία τοῦ ὅσων περί τοῦ «τὶ ἐστὶν νοικοκύρεμα...».

Ἡ πιό ἁπλά, τὶ σημαίνει γυφταριό...

****

ΜΠΟΡΕΙ νὰ πέρασε ἀπὸ τὴν κολυμβήθρα τοῦ ΠΑΣΟΚ. καὶ νὰ... πρασίνισε.

Μπορεῖ ἀφοῦ... πρασίνισε ... ἀξιοκρατικὰ νὰ ἔγινε διευθυντὴς ὅσων τῶν γυμνασίων καὶ λυκείων μας.

Ἀλλὰ δὲν μπόρεσε νὰ ἀποβάλει καὶ τὸ χούϊ, ὁ ἄνθρωπος. Πιστὸς στὸ «ἀποφασίζομεν καὶ διατάσσομεν» τράβηξε κάτι φιρμάνια, ποὺ ἔφεραν ἄνω - κάτω γονεῖς, μαθητές καὶ καθηγητές. Καὶ πιὸ πολὺ τοὺς πράσινους ὑποστηρικτές του, ποὺ βλέπουν τώρα νὰ τοὺς τὴν κάνει τὴν ζημιὰ ὁ Βασιλάκης.

Καλὰ νὰ πάθουν ὅμως, οἱ «σύντροφοι». Γιατὶ ἔπρεπε νὰ ξέρουν αὐτὸ ποὺ λέει ἡ λαϊκὴ φιλοσοφία:

Πρῶτα βγαίνει ἡ ψυχὴ τοῦ ἀνθρώπου καὶ μετὰ τὸ χούϊ....

ΦΛΑΣ

Πάει κι' ὁ Δρεττάκης.

Ὁ ὑπουργὸς τῆς ΦΑΠας, ποὺ καταργήθηκε ραδιοφωνικὰ ἀπὸ τὸν ὅσων τῶν ἀναδομήσεων πῆρε τὴν ρεβάνς.

Κι' ἔδωσε μιὰ φάπα στὸ ΠΑΣΟΚ καὶ τὸν πρόεδρο του ποὺ θὰ τὴν θυμοῦνται... πολυδιάστατα καὶ τριτοδρομικά.

Μία τους καὶ μία του, κατὰ τὸ λαϊκὸν ἆσμα...

Η ΔΡΑΣΙΣ

ΑΝΕΞΑΡΤΗΤΟΣ ΕΒΔΟΜΑΔΙΑΙΑ ΕΦΗΜΕΡΙΣ ΕΚΔΙΔΟΜΕΝΗ ΕΝ ΡΟΔΩ

ΔΙΕΥΘΥΝΣΕΙΣ ΣΥΜΦΩΝΩΣ ΤΩ ΝΟΜΩ

ΙΔΙΟΚΤΗΤΗΣ — ΔΙΕΥΘΥΝΤΗΣ
ΠΑΥΛΟΣ ΜΙΧΑΗΛ ΜΑΡΙΑΣ
Ἄννης Μαρίας 90Α

ΔΙΕΥΘΥΝΤΗΣ ΣΥΝΤΑΞΕΩΣ
ΚΩΣΤΑΣ ΛΑΜΠΡΙΑΝΟΣ
Χωρίον Ἀρχάγγελος

ΥΠΕΥΘΥΝΟΣ ΤΥΠΟΓΡΑΦΕΙΟΥ
ΑΠΟΣΤΟΛΟΣ ΜΑΚΡΙΝΙΚΑΣ
Σάββα Παυλίδη 7

Χειρόγραφα δημοσευόμενα ἢ μὴ δὲν ἐπιστρέφονται

ΡΟΔΟΧΡΩΜ επε
Βιομηχανία Χρωμάτων

■ ΠΛΑΣΤΙΚΑ ΧΡΩΜΑΤΑ
■ ΡΕΛΙΕΦ ■ ΡΙΠΟΥΛΙΝΕΣ
ΜΟΝΩΤΙΚΑ ΥΛΙΚΑ

ΤΙΜΕΣ ΕΡΓΟΣΤΑΣΙΟΥ
ΠΩΛΗΣΗ: ΛΙΑΝΙΚΗ — ΧΟΝΔΡΙΚΗ

ΕΡΓΟΣΤ: 5ο ΧΛΜ. ΡΟΔΟΥ — ΛΙΝΔΟΥ
☎ 0241 29437
ΠΡΑΤΗΡΙΟ: ΑΝΝΗΣ ΜΑΡΙΑΣ 84
(κοντά στου Αραπάκη)

ΡΟΔΟΧΡΩΜ επε



Η τηλεόραση BRANDT έχει την πιστότερη εικόνα και τη μεγαλύτερη ευαισθησία λήψης, γιατί την κατασκεύασε η THOMSON - BRANDT που κατασκεύασε και το έγχρωμο σύστημα μετάδοσης SECAM στην Ελλάδα.

Η τηλεόραση BRANDT έχει την μεγαλύτερη γκάμα τεχνικών λειτουργιών και επιπλέον διαθέτει υποδοχή Scart για:

— Video T.V. Games (ηλεκτρονικά παιχνίδια)
— Σύστημα teletext videotext (για μελλοντική χρήση)
— Home computer
— Video recorder
— View data prestel
— Cable television (ενσύρματη τηλεόραση για μελλοντική χρήση)
— Satellite television(υποδοχή για συσκευή δορυφορικής λήψης για μελλοντική σύνδεση με όλους τους σταθμούς της Ευρώπης)
— Υποδοχή για monitor
— Δυνατότητα για απευθείας σύνδεση στο κύκλωμα Matrix (για μελλοντική χρήση)

Η BRANDT Γαλλίας έχει τα προτερήματα και τις τεχνολογικές προδιαγραφές του μέλλοντος

ΑΝΤΙΠΡΟΣΩΠΟΣ ΔΩΔΕΚΑΝΗΣΟΥ
ΓΙΑΝΝΗΣ ΣΥΝΤΙΧΑΚΗΣ
Π. ΠΑΤΡΩΝ ΓΕΡΜΑΝΟΥ 18 — ΤΗΛ. 20.912

Η ΒΕΣΠΑ είναι ένα δίτροχο αὐτοκινητάκι μὲ μηχανή καὶ τροχούς ἀεροπλάνου χωρὶς ἀλυσίδες μέ ἕναν τροχό ρεζέρβα. Στερεό, σταθερό, ἀθόρυβο καί πρό παντὸς φθηνότατο. Μεγάλες εὐκολίες πληρωμῆς. Στοῦ Κωσταρίδη τηλέφωνο 22325

mazda mazda mazda mazda mazda mazda mazda mazda mazda

Βιολέτα

Γιὰ ΓΝΗΣΙΑ ἀνταλλακτικά, ἀπευθυνθεῖτε στὶς ἐκθέσεις μας στη Ρόδο καὶ στο Παραδεισι.

σερβὶς στο συνεργειο μας στο Παραδεισι.

Υπεύθυνος μηχανικος
ΜΙΧΑΗΛ ΠΙΣΣΑΔΑΚΗΣ

ΓΙΑ ΤΑ ΔΩΔΕΚΑΝΗΣΑ
ΜΕΤΑΛΛΟΤΕΧΝΙΚΗ Ε.Π.Ε.
ΡΟΔΟΥ ΤΗΛ.: 30670 – 28404.
ΠΑΡΑΔΕΙΣΙ ΤΗΛ.: 93520 – 21.

RODOS PALACE
HOTEL APARTMENTS BUNGALOWS

Διασκεδάστε καὶ χαρεῖτε τίς τελευταῖες χορευτικές ἐπιτυχίες στὴ Δισκοθήκη μας
TROPICANA



Θά σᾶς κρατὰ συντροφιὰ ὁ πρῶτος Ἀθηναῖος DISCO JOKEY
ΓΙΩΡΓΟΣ ΚΑΨΑΛΙΔΗΣ

Γ. ΑΧΕΙΜΑΣΤΟΣ ΑΕ
ΑΝΩΝΥΜΟΣ ΤΕΧΝΙΚΗ & ΒΙΟΜΗΧΑΝΙΚΗ ΕΤΑΙΡΕΙΑ

ἑτοιμο μπετόν

Γιά καλλίτερη καί ταχύτερη ἐξυπηρέτηση καί σταθερά ΥΨΗΛΗ ΠΟΙΟΤΗΤΑ



Στή διάθεσή σας, μέ σύγχρονες ἐγκαταστάσεις παραγωγῆς, καινουργῆ αὐτοκίνητα καί ἀντλίες μπετόν ὑψηλῶν ἀπαιτήσεων.

ΓΡΑΦΕΙΑ: ΑΜΕΡΙΚΗΣ 3 - ΤΗΛ. 23.761
ΕΡΓΟΣΤΑΣΙΟ: ΑΣΓΟΥΡΟΥ - » 29.028

ELYSÉE ΚΑΛΟΚΑΙΡΙ 84

Ἀπό σήμερα συνεχίζεται ἡ ἐπιτυχία μέ τόν D.J.
Λάκη Ζοϊόπουλο πού ἤρθε ἀποκλειστικά γιά μᾶς ἀπό τήν VIDEO DISCO τῆς Ἀθήνας

ELYSEE

Πρώτη στά ὑδραυλικά μηχανικά φωτιστικά ἐφέ

ELYSEE

Πάντα στό παλμό τῆς ἐποχῆς

Κρατήσεις στό τηλέφωνο 25342

ΠΡΟΣΕΞΤΕ ΤΟ ΝΕΡΟ ΠΟΥ ΠΙΝΕΤΕ....

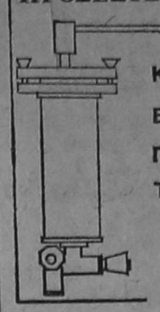

ΦΙΛΤΡΑ ΠΟΣΙΜΟΥ ΝΕΡΟΥ ΚΑΙ ΧΡΗΣΕΩΣ-ΑΦΑΙΡΟΥΝ ΑΛΑΤΑ-ΒΑΚΤΗΡΙΔΙΑ-ΣΚΟΥΡΙΕΣ-ΛΑΣΠΕΣ ΠΡΟΣΤΑΤΕΥΟΥΝ ΤΗΝ ΥΓΕΙΑ ΚΑΙ ΤΙΣ ΥΔΡΑΥΛΙΚΕΣ ΕΓΚΑΤΑΣΤΑΣΕΙΣ

ΝΙΚΟΣ ΚΑΜΠΟΥΡΑΚΗΣ
Ἁγ. Ἀναστασίας 9 - Τηλ. 31.320

CITIZEN

Ποτέ ἄλλοτε ἡ τεχνολογία δέν ἐκφράστηκε μέ τόση λεπτότητα.

ΑΘΗΝΑΪΚΟΝ ΕΡΜΟΥ 3



Νικ. Λόης, Ἑρμοῦ 3

ΑΠΟΚΛΕΙΣΤΙΚΗ ΔΙΑΘΕΣΗ
ΔΩΔΕΚΑΝΗΣΟΥ
ΚΡΙΤΩΝ Α.Ε.

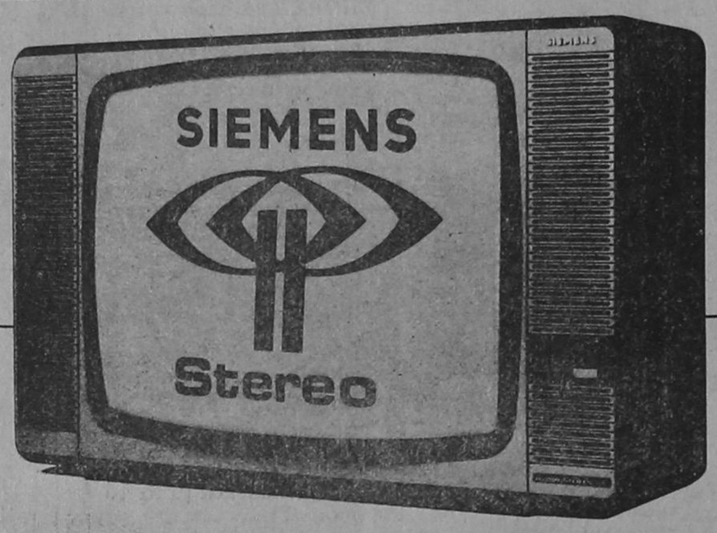

ΑΜΕΡΙΚΗΣ 46 — ΡΟΔΟΣ
ΤΗΛΕΦΩΝΟ 21.275

νέα γενιά

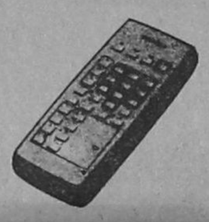

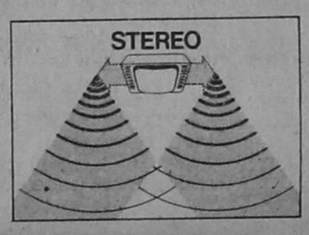

Ἐγχρωμες τηλεοράσεις-stereo Siemens σιγουριά για το σήμερα και το μέλλον...

- *Στερεοφωνική ἀπόδοση ἤχου (2 κανάλια) σε ποιότητα HI - FI (ασύγκριτα τελειότερος ἤχος ἀπ' ὁ,τι στις ἁπλές συσκευές ακόμα κι ὁταν δεν εκπέμπεται στερεοφωνικό σήμα).*
- *Δύο ηχεία με 4 μεγάφωνα, πρίμα, μπάσα.*
- *Δυνατότητα προσθέσεως εξωτερικών ηχείων.*
- *Οθόνη 27 ιντσών «67 εκατ.» μοντέρνας τεχνολογίας.*
- *Κρυστάλλινη έγχρωμη εικόνα απ' άκρη σ' άκρη.*
- *Δίγλωσση τηλεόραση (για μεταγλωττισμένες ταινίες).*
- *Υποδοχή για σύνδεση AV.*
- *Υποδοχή για στερεοφωνικές συσκευές.*
- *Υποδοχή για ακουστικά.*
- *Τηλεχειρισμός με μνήμη.*
- *Αυτόματος ηλεκτρονικός ανιχνευτής.*
- *32 κανάλια.*
- *Σύστημα PAL/SECAM IIIb με αυτόματη αλλαγή.*
- *Πρόβλεψη για Cable-Television (ενσύρματη τηλεόραση).*
- *Πρόβλεψη για Satellite - Television (σύνδεση με δορυφορικούς σταθμούς).*
- *Πρόβλεψη για κανάλια πληροφόρησης TELETEXT-VIDEOTEXT.*
- *Δυνατότητα χρησιμοποίησης της συσκευής σαν τερματική (Monitor).*

Με όλ' αυτά τα τεχνικά πλεονεκτήματα η έγχρωμη τηλεόραση Siemens σας δίνει τη σιγουριά ότι έχετε αγοράσει μια συσκευή με όλες τις τεχνικές τελειοποιήσεις που εφαρμόζονται σήμερα αλλά και γι' αυτές που θα έλθουν στο μέλλον.

η τεχνική Siemens εγγυάται

SOL MARITIME SERVICES LTD
F)B «SOLPRYNE»

ΑΝΑΚΟΙΝΩΣΗ

Γνωρίζομεν εἰς τὸ ἐπιβατηγὸν κοινὸν ὅτι τὸ πολυτελὲς

F)B «SOLPRYNE»

θὰ συνεχίσει τὰ δρομολόγιά του ὡς ἑξῆς:

— Ἑκάστην ΠΑΡΑΣΚΕΥΗ ὥρα 14.00 διὰ ΛΕΜΕΣΣΟΝ – ΧΑΪΦΑ.
— Ἑκάστη Τρίτη ὥρα 16.00 διὰ ΠΕΙΡΑΙΑ (ἄνευ ἐπιβατῶν – ὀχημάτων).

Δεχόμεθα ἐπιβάτες καὶ ὀχήματα

Εἰσιτήρια — Πληροφορίαι

ΠΡΑΚΤΟΡΕΙΟΝ

«ΕΡΥΘΡΑ ΘΑΛΑΣΣΑ»

Ἀμερικῆς 11–13, Τηλ. 27.721 - 22.460 - 22.683

COPACABANA

BIG SHOW

FIRST SHOW 10-12 — SECOND SHOW 12-2



ΔΙΕΘΝΕΣ SHOW
PHILIPPE GENTY
PUPPET SHOW ἡ πρώτη καὶ μοναδικὴ ἀττραξιὸν τοῦ κόσμου
JOHN SEIBEL
LAS VEGAS — SHOW στὴν Βασίλισσα τῆς Δανείας καὶ τώρα στὴν COPA CABANA
TONY REI
Πρῶτο παγκόσμιο θραβεῖο μαγείας, ὁ μοναδικὸς σ' ὅλο τὸν κόσμο ποὺ ἐξαφανίζει ὁλοζώντανη λεοπόρδαλη.

Τὰ γνωστὰ μπαλλέτα τῆς COPA CABANA
Τὸ πρόγραμμα παρουσιάζει ἡ ΠΟΥΠΣΥ
Ὀρχήστρα καὶ καλ. ἐπιμέλεια ΠΑΝΑΓΙΩΤΗΣ ΒΗΧΟΣ
ΚΑΘΕ ΒΡΑΔΥ ΜΑΖΙ ΜΑΣΣ

ΛΑΪΚΟ ΠΡΟΓΡΑΜΜΑ

ΜΑΝΟΣ ΚΑΡΡΑΣ

ΤΖΟΥΛΗ ΑΡΩΝΗ
ΓΙΑΝΝΗΣ ΔΕΛΗΣ
ΝΑΤΑΣΣΑ ΜΑΡΙΝΗ
ΓΙΩΡΓΟΣ ΡΟΔΙΟΣ
ΜΑΙΡΗ ΚΑΛΕΡΓΗ
ΝΤΕΠΥ ΚΛΑΔΗ

ΜΑΙΡΗ ΛΙΒΑΝΟΥ

ΔΕΣΠΟΙΝΑ ΣΤΑΜΟΥ

ΡΙΤΣΑ ΧΑΡΑΛΑΜΠΑΚΗ

Μπουζούκι: ΠΑΝ. ΦΕΡΕΚΙΔΗΣ

INERDEC 2267

THE MOST FAMOUS NIGHT CLUB IN GREECE

DANCING MUSIC 9-10 — TEL: 21744-20251 — ΧΟΡΕΥΤΙΚΗ ΜΟΥΣΙΚΗ 9-10

ΠΩΛΗΣΕΙΣ ΑΚΙΝΗΤΩΝ

1) ΟΙΚΟΠΕΔΑ

— Παρὰ τὴν Ἄννης Μαρίας ἕως 1.300 τ.μ.
— Ἐπὶ Μεγάλου Κωνσταντίνου — Γαριβάλδη
— Ἐπὶ Θεμιστοκλέους Σοφούλη 750—1.500 (γωνιακὰ)
— Ἐπὶ Πατριάρχου Ἀθηναγόρα τ.μ. 570—1.100
— Εἰς «Δασκάλους» τ.μ. 250— 650 καὶ γήπεδο Τέννις
— Εἰς Ροδίνι, ἐντὸς ζώνης (εὐκαιρία) τ.μ. 2.450.
— Ἐπὶ Παναγιώτου Ροδίτου τ.μ. 550—575 γωνιακὰ
— Εἰς ΜΕΤΡΟΠΟΛΙΤΑΝ ΚΑΨΗΣ τ.μ. 4.500.
— Εἰς ΚΡΗΤΙΚΑ
— Ἔναντι Μίρα - Μάρε τ.μ. 500 (προνομιοῦχα) ἄρτιο
— Παρὰ τὸ «Ἄνοιξις» τ.μ. 400 — 800 ἄρτια

2) ΚΑΤΑΣΤΗΜΑΤΑ

— Κεντρικὰ εἰς θέσιν ΜΑΝΔΡΑΚΙ (Γαλλίας—Ἀδέρωφ—Ἐθνάρ. Μακαρίου — Καρπάθου — Τάρπον Σπρίνγκς)
— Εἰς «Θέρμαι» τ.μ. 32—40 καὶ στὰ «Ἑκατὸ Μαγαζιὰ»
— Παρὰ τὴν ΑΚΑΔΗΜΙΑ (Ἡρώων Πολυτεχνείου—Ἀμμοχώστου — 25ης Μαρτίου — Πάρ. Ἀμερικῆς).
— Παρὰ τὸ Ξενοδοχεῖον «Ρόδων» τ.μ. 20—100 κλπ.
— Ἐπὶ Κέννεντυ — Γιαπαλουκᾶ — Θεμ. Σοφούλη — Χειμάρρας.
— Ἔναντι ΜΙΡΑ - ΜΑΡΕ
— Εἰς ΠΑΛΑΙΑ ΠΟΛΗ (Σωκράτους κλπ.)

3) ΔΙΑΜΕΡΙΣΜΑΤΑ — ΓΡΑΦΕΙΑ

— Ἐπὶ Ἐνὸπλων Δυνάμεων (τεσσάρι) μικρὴ πολυκατοικία
— Εἰς «Θέρμαι» τ.μ. 140 καὶ ΑΚΑΔΗΜΙΑ
— Ἐπὶ Κέννεντυ τ.μ. 106, 115, 155 (Λούξ)
— Εἰς Ἁγία Ἀναστασία καὶ Ἑπτὰ Χουρμαδιὲς
— Ἐπὶ τῆς ὁδοῦ ΚΑΝΑΔΑ τριάρια ἕτοιμα
— Εἰς Ἰξιὰ τ.μ. 45—120 ἕτοιμα.
— ΚΑΡΑ ΓΙΑΠΙ εἰς Δασκάλους, Βενετόκλειο, Νοσοκόμους
— Ἐπὶ Ἀλεξάνδρου Διάκου ἕττοιμα τριάρια
— Ἐπὶ Στεφάνου Καζούλλη ἕτοιμα τριάρια κλπ.

4) ΠΑΡΑΛΙΑΚΕΣ ΕΚΤΑΣΕΙΣ

— Ἀπὸ ΜΙΡΑ - ΜΑΡΕ ἕως ΓΚΛΟΝΤΕΝ ΜΠΗΤΣ
— Εἰς «Ντορέττα» τ.μ. 30.000 — 40.000 — 70.000.
— Εἰς «ΚΑΣΤΡΟ» Κρητηνίας
— Εἰς «Σάνγουϊνγκ», Παραντάϊς καὶ Φαληράκι
— Εἰς Γκόλφ Ἀφάντου ἀπὸ 22.000 — 35.000 τ.μ.
— Εἰς Κολύμπια, Στεγνὰ, Βλυχὰ, Πεύκη
— Κτήματα εἰς Κανδυλί, Τρεῖς, Ἀσγούρου καὶ ἀλλοῦ.
— Εἰς Περιοχὴν Ε.Ρ.Τ., τ.μ 5.000 — 10.000

5) ΞΕΝΟΔΟΧΕΙΑ

— Ἐντὸς πόλεως καὶ περιοχὴ Ἰξιᾶς κλπ.

● Ἐπίσης ἀναλαμβάνουμε τὴν ΠΩΛΗΣΗ οἱουδήποτε ἀκινήτου σας

ΖΗΤΙΣΤΕ ΝΑ ΕΝΗΜΕΡΩΘΕΙΤΕ

ΓΕΩΡΓΙΟΣ Σ. ΠΙΠΙΝΟΣ

ΚΤΗΜΑΤΙΚΕΣ ΣΥΝΑΛΛΑΓΕΣ

Θεμ. Σοφούλη — Ρόδος — Τηλ. 23.895 - 20.883



ΑΘΛΗΤΙΚΗ ΔΡΑΣΗ



Μεγάλη μπάλλα χθὲς ὁ Διαγόρας, ἀδικεῖται ἀπό τό τελικό 3-0

Ξαναθύμισε τόν καλό ἑαυτό του καί σκόρπισε τόν Μακεδονικό

Ξενοδοχειακαί καί Τουριστικαὶ Ἐπιχειρήσεις ΚΑΛΟΥΔΗΣ Α.Ε.

6ος Ἰσολογισμὸς τῆς 31ης Δεκεμβρίου 1983 (Ἀπὸ 1.1.1983 — 31.12.1983)

ΕΝΕΡΓΗΤΙΚΟΝ	1982		1983
ΠΑΓΙΑ			
Οἰκόπεδον	24.000.000.—		24.000.000.—
Καίρια καὶ Κτιριακαὶ Ἐγκαταστ.	24.329.808.—	24.512.162.—	
Μεῖον Ἀποσβέσεις	9.100.149.—	15.229 659.— 11.952.013.—	12.560.149.—
Μηχανήματα καὶ Ἐγκαταστάσεις	1.585.350.—	2.510.310.—	
Μεῖον Ἀποσβέσεις	1.159.911.—	425.439.— 1.656.981.—	853.329.—
Ἔπιπλα καὶ Σκεύη	2.992.131.—	3.248.049.—	
Μεῖον Ἀποσβέσεις	2.978.731.—	13.400.— 3.053.677.—	194.372.—
Ἰματισμὸς	2.119.541.—	2.396.573.—	
Μεῖον Ἀποσβέσεις	2.102.962.—	16.579.— 2.280.577.—	115.996.—
Αὐτοκίνητα καὶ Μεταφορ. Μέσα	182.206.—	189.976.—	
Μεῖον Ἀποσβέσεις	85.621.—	96.585.— 103.841.—	86.135.—
Ἔξοδα Ὀργαν. καὶ Συστάσεως	50.346.—	50.346.—	
Μεῖον Ἀποσβέσεις	25.174.—	25.172.— 30.209.—	20.137.—
ΚΥΚΛΟΦΟΡΟΥΝ			
Ἐμπορεύματα (CTOC)		73.612.—	83.741.—
Χρεῶσται		97.035.—	378.400.—
Χρεωπιστωτικοὶ Λογαριασμοὶ		1.935.784.—	3.058 656.—
Ἐγγυήσεις		9.400.—	9.400.—
Μέτοχοι		1.008.000.—	720.000.—
ΔΙΑΘΕΣΙΜΑ			
Ταμεῖον		13.707.262.—	12.499 809.—
		56.637.927.—	54.580.124.—

ΠΑΘΗΤΙΚΟΝ	1982	1983
ΚΕΦΑΛΑΙΑ		
Μετοχικὸν Κεφάλαιον (49.400 Μετοχαὶ τῶν 1.000 δρχ. ἑκάστη)	49.400.000.—	49.400.000.—
Τακτικὸν Ἀποθεματικὸν	707.324.—	707.324.—
Ἔκτακτον Ἀποθεματικὸν	53.295.—	53.295.—
ΥΠΟΧΡΕΩΣΕΙΣ		
Δάνειον Κτηματικῆς Τραπέζης	1.820.803.—	1.321.755.—
Χρεωπιστωτικοὶ Λογαριασμοὶ	1.955.804.—	2.037 370.—
Κρατήσεις ὑπὲρ Τρίτων	212.701.—	312 074.—
Φόροι Πληρωτέοι	1.008.000.—	720.000.—
Πιστωταὶ	—	28.306.—
Μερίσματα Πληρωτέα	1.480.000.—	—
	56.637.927.—	54.580.124.—

ΑΝΑΛΥΣΙΣ ΛΟΓΑΡΙΑΣΜΟΥ — ΑΠΟΤΕΛΕΣΜΑΤΑ ΧΡΗΣΕΩΣ

ΧΡΕΩΣΙΣ	1982		1983
Γενικὰ Ἔξοδα	1.982.783.—	2.011.669.—	
Ἐμπορεύματα — Ἀναλώσιμα	818.116.—	649.746.—	
Ἀμοιβαὶ Προσωπικοῦ	4.111.456.—	3.339.848.—	
Εἰσφοραὶ Ἐργοδότου	706.675.—	806.156.—	
Ἀμοιβαὶ Μελῶν Δ. Συμβουλίου	—	1.690.000.—	
Δαπάναι Προβολ. καὶ Διαφημίσ.	266.194.—	—	
Ἀμοιβαὶ Τρίτων	—	292.632.—	
Τόκοι καὶ Προμήθειαι	239.030.—	8.142.254.— 183.255.—	8.973.306.—
ΑΠΟΣΒΕΣΕΙΣ			
Κτιρίων καὶ Κτιριακῶν Ἐγκατ.	1.927.476.—	2.851.864.—	
Μηχανημάτων καὶ Ἐγκαταστάσ.	278.740.—	497.070.—	
Ἐπίπλων καὶ Σκευῶν	731.427.—	74.946.—	
Ἰματισμοῦ	337.774.—	177.615.—	
Αὐτοκινήτων καὶ Μεταφ. Μέσων	18.220.—	18.220.—	
Ἐξόδων Ὀργαν. καὶ Συστάσεως	5.035.—	3.298.572.— 5.035.—	3.624 750.—
Κέρδη Χρήσεως		1.886.770.—	—
		13.309.696.—	12.598.056.—

ΠΙΣΤΩΣΙΣ	1982	1983
ΕΣΟΔΑ ΕΚΜΕΤΑΛΛΕΥΣΕΩΣ:		
Ὑπνοδωματίων	10.519.075.—	10.057.654.—
Μπουφὲ	2.171.200.—	2.195 800.—
Ἐξτρά	—	17 208.—
Μπάρ	563.771.—	239.954.—
Τηλεφώνων	55.650.—	87 440.—
	13.309.696.—	12.598.056.—

Ὁ Πρόεδρος τοῦ Δ.Σ. ΑΝΑΣΤΑΣΙΟΣ ΚΑΛΟΥΔΗΣ

Ἡ Ἀντιπρόεδρος τοῦ Δ.Σ. ΑΘΗΝΑ ΚΑΛΟΥΔΗ

Ὁ Προϊστάμενος Λογιστηρίου ΘΕΔΩΡΟΣ ΕΜΜ. ΠΛΙΤΣΗΣ

Ξενοδοχειακαὶ & Τουριστικαὶ Ἐπιχειρήσεις Π. ΓΙΑΚΟΥΜΑΚΗΣ Α.Ε.

Ἰσολογισμὸς τῆς 31ης Δεκεμβρίου 1983 (Ἀπὸ — 1.1.1983 — 31.12.1983)

ΕΝΕΡΓΗΤΙΚΟΝ	1983	1982
Α΄ ΠΑΓΙΟ		
Οἰκόπεδα	5.574.625.—	5.574.625.—
Κτίρια - Κτιρ. Ἐγκαταστάσεις	10.588.786,55	
Μεῖον Ἀποσβέσεις	8.564.977.—	2.023.809,55 2.390.327,55
Ἔπιπλα — Ἐξοπλισμὸς	4.821.883,50	
Μεῖον Ἀποσβέσεις	4.023.038.—	798.845,50 963.980,50
Μηχανήματα Μηχ. Ἐγκαταστ.	3.477.420,50	
Μεῖον Ἀποσβέσεις	2.759.394.—	718.026,50 631 250,50
Μεταφορικὰ Μέσα	1.941.462.—	
Μεῖον Ἀποσβέσεις	410.262.—	1.531.200.— 1.740.000.—
		10.646.506,55 11.300.192,55
Χρεώγραφα		250.000.— 250.000.—
Β΄ ΚΥΚΛΟΦΟΡΟΥΝ		
Ἀναλώσιμα		956.953.— 605.173,70
Διάφοροι Χρεωστικοὶ Λογαριασμοὶ		277.292.— 270.920.—
Προκαταβολὲς Μισθῶν		110.892.— 120.892.—
Χρεῶστες		162.005.— 135.321.—
Ἐπισφαλεῖς Ἀπαιτήσεις		376.296.— 376.296.—
		1.883.438.— 1.508.602,70
Γ΄ ΔΙΑΘΕΣΙΜΟΝ		
Ταμεῖον		87.067.— 486.001,40
Καταθέσεις σέ Τράπεζες		155.027.— 28.846.—
		242.094.— 514 847,40
Δ΄ ΚΕΡΔΗ ΚΑΙ ΖΗΜΙΕΣ		
Ζημίες παρελθουσῶν Χρήσεων		3.455.988,55 1.468.298,45
Ζημίες Χρήσεως		1.417.643,10 1.987 690,10
		4.873.631,65 3.455.988,55
Σύνολον Ἐνεργητικοῦ		17.895.670,20 17.029 631,20

ΠΑΘΗΤΙΚΟΝ	1983	1982
Α΄ ΙΔΙΑ ΚΕΦΑΛΑΙΑ		
Μετοχικὸν Κεφάλαιον (Μετοχὲς 6.000 Χ 1.000 δρχ.)	6.000.000.—	6.000.000.—
Β΄ ΥΠΟΧΡΕΩΣΕΙΣ ΜΑΚΡΟΠΡΟΘΕΣΜΕΣ		
Δάνεια ΕΤΒΑ Ἐνυπόθηκα	756.764,70	1.222.493,70
Γ΄ ΜΕΣΟΒΡΑΧΥΠΡΟΘ. ΥΠΟΧΡΕΩΣΕΙΣ		
Προμηθευτὲς	1.474.582,50	1.169.872,50
Κρατήσεις ὑπὲρ Τρίτων	682.096.—	643.571.—
Γραμμάτια Πληρωτέα	4.720.—	64.720.—
Προεμβάσματα	3.448.505.—	98 505.—
Προσωρινοὶ Πιστωτικοὶ Λογαριασμοὶ	461.806.—	140 815.—
Προσωρινοὶ Λογαριασμοὶ Μετόχων	1.862.459.—	1.142 459.—
Πιστωτὲς	23.078.—	23.078.—
Τράπεζες	921.144.—	5.623.139.—
Μισθοὶ Πληρωτέοι	2.260.515.—	900.978.—
	11.138.905,50	9.807.137,50
Σύνολον Παθητικοῦ	17.895.670,20	17.029.631,20

ΣΗΜΕΙΩΣΗ: Ἐπὶ τῶν ἀκινήτων τῆς Ἑταιρείας ὑφίστανται ὑποθῆκες καὶ προσημειώσεις ὑποθηκῶν ὑπὲρ τῆς ΕΤΒΑ.

ΑΝΑΛΥΣΙΣ ΛΟΓΑΡΙΑΣΜΟΥ — ΑΠΟΤΕΛΕΣΜΑΤΑ ΧΡΗΣΕΩΣ

ΧΡΕΩΣΙΣ	1983	1982
Μισθοὶ — Ἡμερομίσθια	7.290.157.—	8.385.404.—
Ἀμοιὲς Διευθύν. Συμβούλου	720.000.—	820.000.—
Ἐργοδοτικὲς Εἰσφορὲς	1.639.318.—	1.522.450.—
Ἀναλώσιμα	5.668.907,70	6.719.415,50
Λοιπὰ Ἔξοδα	5.050.391,40	5.289 657,60
Χρηματοοικονομικὰ Ἔξοδα	1.238.000.—	1.450.055.—
Ἀποσβέσεις	1.327.644.—	1.225 940.—
	22.934.418,10	25.312.922,10

ΠΙΣΤΩΣΙΣ	1983	1982
Ἔσοδα ἀπὸ Ἐκμετάλλευση Ξενοδοχείου «ΚΑΡΙΝΑ»	21.516.775.—	23.325.232.—
Ζημίες Χρήσεως	1.417.643,10	1.987.690,10
	22.934.418,10	25.312.922,10

Ὁ Πρόεδρος τοῦ Δ.Σ. καὶ Διευθύνων Σύμβουλος ΠΑΝΑΓΙΩΤΗΣ ΓΙΑΚΟΥΜΑΚΗΣ

Ἕνας Σύμβουλος ΝΙΚΟΛΑΟΣ ΛΟΗΣ

Ὁ Προϊστάμενος Λογιστηρίου ΕΥΑΓΓΕΛΟΣ ΚΑΣΣΑΒΕΤΗΣ

Ὁ ΑΥΤΟΣ ναί, ἦταν Διαγόρας. Παίζοντας σωστά, ὀργανωμένα, πρακτικὰ καί προπάντων σοβαρά, κάτι που εἶχε νά κάνει ἐδῶ καί ἑνάμισυ περίπου μῆνα, ἀπό τό παιχνίδι δηλαδή μέ τόν Πιερικό, δέν δυσκολεύτηκε νά φτάσει στόν θρίαμβο, ἐπί τοῦ Μακεδονικοῦ. Ἑνός Μακεδονικοῦ κατώτερου κάθε αναμενόμενου, πού θά ἔπρεπε νά φύγει φυσιολογικά χτές ἀπό τό Ἐθνικό μας Στάδιο μέ πολύ βαρύτερο σκόρ ἀπό τό τελικό 3—0.

Χωρίς καμιά ὑπερβολή ἕνα σκόρ τῆς τάξεως τῶν 6—0 τερμάτων θά ἀπεικόνιζε πλήρως τήν διαφορά δυναμικότητας τῶν δύο ὁμάδων, καί θά δικαίωνε τόν Διαγόρα πού δημιούργησε πλῆθος εὐκαιριῶν, ἀπ' αὐτές πού χαρακτηρίζονται σάν... μισά γκόλ!

Στό ὅτι πάντως τό τελικό σκόρ παρέμεινε στά «φτωχά» ὅπως ἀποδείχτηκε ἐπίπεδα τοῦ 33—0, συνετέλεσε σέ μεγάλο πόσοστό ἡ σοῦπερ ἀστοχία πού εἶχε χτές ὁ πρῶτος «κυανέρυθρος» σκόρερ, ὁ Τάσος Τσουκλείδης.

Χτές ἡ μπάλλα «δέν τόν ἤθελε» μέ τίποτα, ἀναδεικνύοντας τον σέ μοιραῖο παίκτη γιά τήν ὁμάδα του. Τρεῖς τουλάχιστον φορές, βρέθηκε «πρόσωπο μέ πρόσωπο» μέ τό γκολκῆπερ Μποϊκογλου, χάνοντας ὅλες τίς φορές τήν «μονομαχία»!

Κάτι, πού ὁπωσδήποτε, θεωρεῖται ...ἀπίστευτο, ἀφοῦ γιά τήν κλάση του, τό νά γίνουν γκόλ οἱ φάσεις αὐτές, ἦταν... παιχνιδάκι, τήν στιγμή πού τόν ἔχουμε δεῖ νά σκοράρει σέ πολύ δυσκολότερες περιπτώσεις.

Ἀνεξάρτητα πάντως ἀπό τήν δική του ἀστοχία, μεγάλο ποσοστό στήν ἀπώλεια τῶν εὐκαιριῶν, ἔχει καί ἡ τύχη τοῦ Μποϊκογλου που χτές εἶχε... φύλακα ἄγγελο! Εἶναι χαρακτηριστικό ὅτι οἱ περισσότερες ἦταν συμπτωματικές καί ἐνστικτώδεις.

ΗΓΕΤΙΚΗ ΦΥΣΙΟΓΝΩΜΙΑ Ο ΜΙΚΡΟΣ ΑΘΑΝΑΣΙΟΥ

ΟΛΟΚΛΗΡΟΣ ὁ Διαγόρας... «χόρευε» χτές στόν ρυθμό τοῦ νεαροῦ Δημήτρη Αθανασίου! Ἑνός πραγματικοῦ μαέστρου, πού με την ψυχή, τό σθένος του καί τήν τεχνική του κατάρτιση, δείχνει νά κινεῖται στά «χνάρια» τοῦ ἀδελφοῦ του Βασίλη, ὁ ὁποῖος ἐπίσης χτές βρέθηκε σέ πολύ μεγάλη μέρα, ὅπως ...σχεδόν συμβαίνει δηλαδή σέ κάθε παιχνίδι.

Οἱ δύο τους, πῆραν στίς πλάτες τους χτές ὅλη τήν ὁμάδα καί τήν «κουμάνταραν» ἡγετικά, ὁ πρῶτος ἀπό την θέση τοῦ χάφ, γιά ὅλες τίς δουλειές, καί ὁ δεύτερος ἀπό τήν θέση τοῦ ἀριστεροῦ μπάκ, πού γινόταν καί ἐξτρέμ καί σκόρερ!

Μάλιστα, μέ δύο προσωπικά τους τέρματα, ἄνοιξαν τόν δρόμο πρός τά δίκτυα καί πρός τή μεγάλη νίκη, ὁλοκληρώνοντας τήν ἀνεκτίμητη πραγματικά προχτεσινή προσφορά τους.

Μέ τούς δύο λοιπόν ἀδελφούς νά τρέχουν ἀκατάπαυστα, ὁ Διαγόρας ἐπεκράτησε ὁλοκληρωτικά. Ειδικά στό πρῶτο ἡμίχρονο περιόρισε στό ἐλάχιστο τήν δραστηριότητα τοῦ Μακεδονικοῦ, δίνοντας του τόν ρόλο τοῦ κομπάρσου.

Μέ ἀκρίβεια καί ταχύτητα στήν ἐναλλαγή τῆς μπάλλας ἀπό τά πρῶτα λεπτά ἔδειξε ὅτι θά ἔκανε περίπατο. Οἱ εὐκαιρίες ἔρχονταν ἡ μία μετά την ἄλλη καί ὅπως ἦταν ἐπόμενο, πρίν συμπληρωθεῖ τό ἡμίχρονο, οἱ «κυανέρυθροι» εἶχαν «καθαρίσει» τό παιχνίδι, προηγούμενοι με 2—0.

Στήν ἐπανάληψη καί εἰδικά στό πρῶτο 15λεπτο τό σκηνικό δέν ἄλλαξε. Μετά τό 60' πάντως, οἱ νικητές ἄρχισαν νά ἐπαναπαύονται, χαλαρώνοντας αἰρεθητά τίς προθέσεις τους.

Ἔτσι ὁ Μακεδονικός ξεθάρεψε κάπως, ἀνοίχτηκε ἀλλά σέ καμιά περίπτωση δέν παρουσιάστηκε ἀπειλητικός.

Ἀντίθετα, παρά τήν πτώση του, ὁ Διαγόρας συνέχισε νά χάνει πλῆθος εὐκαιριῶν, ἐκμεταλλευόμενος τά πολλά κενά τῆς ἄμυνας τῶν Μακεδόνων πού ἔγιναν ἐντονώτερα μόλις ὑγρᾶναν στήν ἐπίθεση.

Γενικά, ἔγινε τουλάχιστον ἀπό πλευρᾶς Διαγόρα, ἕνα ὡραῖο παιχνίδι μέ πολλά στοιχεῖα ἀπ' αὐτεά πού τέρπουν τόν θεατή. Στοιχεῖα που «γέμισαν» ποδοσφαιρικά τούς πολύ λίγους (οκτακόσιους περίπου) ἀλλά τυχερούς φιλάθλους, πού παρακολούθησαν τό μάτς.

ΕΤΣΙ ΕΦΤΑΣΕ ΣΤΗΝ «ΤΡΙΑΡΑ»

Μόλις στό 10' κατέρρευσε γιά πρώτη φορά τό ἀμυντικό «κάστρο» τῶν φιλοξενουμένων. Στό λεπτό αὐτό, ὁ Παπαδιός ἔκανε μπάσιμο, καί πέταξε τήν μπάλλα πλάγια. Ὁ ἐπερχόμενος Βασίλης Αθανασίου, χωρίς νά κοντρολάρει, ἔπιασε πάνω στήν κίνησή του ἕνα συρτό δυνατό διαγώνιο σούτ, γιά νά στείλει τήν μπάλλα στήν ἀπέναντι γωνιά τοῦ μάταια ἐκτινταθέντος Μποϊκογλου. Ηταν τό 1—0 μέ ἕνα πολύ ὡραῖο σέ ἐκτέλεση τέρμα.

Στό 40' οἱ γηγενεῖς διπλασίασαν τά τέρματά τους μέ τρόπο πού σήκωσε στό πόδι τίς ἐξέδρες. Ὁ Δημήτρης Αθανασίου μεταξύ σέντρας καί μεγάλης περιοχῆς τοῦ Μακεδονικοῦ, ξεκίνησε τό μεγάλο... σλάλομ. Ἕνας, δύο, τρεῖς, τέσσερις διαδοχικά ἀντίπαλοι ἔμειναν πίσω στό πέρασμά του! Ὑποδειγματικό πλάσε ἀπό τό ὕψος τοῦ πέναλτυ καί 2—0.



Ὁ δρόμος γιά τήν μεγάλη νίκη τοῦ Διαγόρα ἔχει ἀνοίξει. Ὁ Βασίλης Ἀθανασίου μὲ ὑψωμένα τά χέρια πανηγυρίζει γιά τό γκόλ ποὺ πέτυχε δευτερόλεπτα πρίν.

Στό 66' ὁλοκληρώθηκε ὁ θρίαμβος. Ὁ Παπαδιός ξεκίνησε ξαφνική ἀντεπίθεση καί τροφοδότησε τόν Μπακαρῆ. Αὐτός ἐλίχθηκε, καί βρῆκε στον κενό χῶρο τόν Καραΐσκο. Κοντρόλ τοῦ τελευταίου κερανοβόλο σουτ μέ... μῖσος ἀπό τό σημεῖο τοῦ πέναλτυ γιά νά περάσει ἡ μπάλλα ...δίπλα ἀπό τό σῶμα τοῦ Μποϊκογλου που δεν πρόλαβε οὔτε νά κινηθεῖ καί νά «ξετινάξει» τό κέντρο τῶν δικτύων του. Το 3—0 ἦταν γεγονός.

ΔΥΟ ΠΕΝΑΛΤΥ ΕΜΕΙΝΑΝ ΣΤΑ... ΧΑΡΤΙΑ

ΔΥΟ καταφανέστατα πέναλτυ «ἔκλεψε ἀπό τόν Διαγόρα ὁ διαιτητής Πρίμπος στά πρῶτα 20 λεπτά. Πέναλτυ κλασικά, στα ὁποῖα εἶπε μέ προκλητικό τρόπο «ὄχι».

Ηταν τό 9' ὅταν ὁ Δ. Αθανασίου καί ὁ Γεωργιάδης βρέθηκαν νά μονομαχοῦν πεσμένοι στό ἔδαφος, μέσα στήν μικρή περιοχή. Ὁ δεύτερος βλέποντας τήν φάση νά εὐνοεῖ τόν «κυανέρυθρο» μέσο, τοῦ πῆρε τήν μπάλλα ἀπό μπροστά του μέ τό χέρι. «Παίζετε» διέταξε ὁ Πρίμπος. Τό σκόρ ἦταν ἀκόμα 0—0.

Στό 20' καί ἐνῶ ὁ Διαγόρας προηγεῖτο 1—0, ὁ Τσουκλείδης «με μία» πέταξε, τήν μπάλλα μπροστά ἀπό τόν ἐξελθόντα Μπόκογλου, σέ μιά «τρύπα» ἀκριβείας πού τοῦ ἔκανε ὁ Δ. Αθανασίου. Ὁ τερματοφύλακας τοῦ Μακεδονικοῦ βλέποντας ὅτι ὁ «κυανέρυθρος» φόρ ἔβγαινε μόνος μέ τά κενά δίκτυα δέν δίστασε νά τοῦ «ἁγκαλιάσει» τά πόδια. Ὁ Τσουκλείδης παραπάτησε ἔχασε τόν θηματισμό και μαζί μ' αὐτόν τήν μπάλλα γιά νά ξαναλείσει τά μάτια του ὁ Πρίμπος.

ΤΟ ΡΕΣΙΤΑΛ ΑΣΤΟΧΙΑΣ ΤΟΥ ΤΣΟΥΚΛΕΙΔΗ

Στό 14' ἔχασε τήν πρώτη μεγάλη εὐκαιρία ὁ Τσουκλείδης. Ὁ Παπαδιός τοῦ ἔκοψε τήν μπάλα καί αὐτός τέτ-α-τέτ σούταρε πάνω στά πόδια τοῦ ἐξερχόμενου Μποϊκογλου.

«Καρμπόν» καί ἡ εὐκαιρία στό 82' πού ξανά ἀπό θέση τέτ-α-τέτ, σούταρε πάνω στόν Μποϊκογλου. Αυτή τήν φορά τόν τροφοδότησε ὁ Καραΐσκος με φοβερή μπαλλιά ἀκριβείας τριάντα περίπου μέτρων.

Ἀστοχος φάνηκε στζ 34' καί ὁ Σωτηρόπουλος, πού ἀφοῦ ἀπέφυγε τόν Εὐαγγέλου καί τό ἀπό πίσω μαρκάρισμα του, πλάσσαρε θεβιασμένα πάνω στόν Μποϊκογλου πού ἐπιχείρησε ἔξοδο ἀπελπισίας.

Ο Μακεδόνας γκολκῆπερ χρεί ἀστηκε ἀκόμα νά ἐπέμβει γιά νά σώσει τήν ἑστία του στό 23' καί 62' σέ σούτ — φωτιά τοῦ Β. Ἀθανασίου ἔξω ἀπό τήν περιοχή.

Ο Δ. Ἀθανασίου στό 15'' καί ὁ Μπακαρῆς στό 81' ἀπό εὐνοϊκές θέσεις «σημάδεψαν» τήν ἔξω μεριά τῶν δικτύων.

Ας σημειωθεῖ, ὅτι ἡ μοναδική φορά πού οἱ φιλοξενούμενοι ἔφτεασαν κοντά στό γκόλ, ἦταν στό 54' ὅταν ὁ Σιφωνιός στήν προσπάθεια του νά ἀποκρούσει μέ κεφαλιά, ἔστειλε τήν μπάλλα στό πάνω μέρος τοῦ ὁριζόντιου δοκαριοῦ τοῦ Γκιζέλη.

Τρία λεπτά ἀργότερα ὁ Δράμτης μέ ἀπ' ευθείας σούτ «σημάδεψε» τό σίδερο τῆς πλάγιας μεριᾶς τῶν δικτύων δίπλα ἀπό τήν συμβολή τῶν δοκῶν.

ΔΙΑΚΡΙΘΕΝΤΕΣ ΣΥΝΔΕΣΕΙΣ

ΠΛΗΝ τῶν δύο ἀδελφῶν Ἀθανασίου, πολύ μεγάλη ἦταν καί ἡ προσφορά τοῦ Παπαδιοῦ καί τοῦ Καραΐσκου. Θά πρέπει πάντως νά σημειωθεῖ, ὅτι ὁ κ. Παυλίδης ξάφνιασε μέ τήν σύνθεση πού παρέταξε ἀφοῦ ἔβγαλε χτές ἀπό τό ...ψυγεῖο τόν Μόσχο καί τόν Καμπούρη (ὁ δεύτερος πῆγε πολύ καλά σάν δεξί μπάκ) καί κράτησε στόν πάγκο τούς Φτάκλα, Τσολάκο, Αλεξιάδη καί Μπακαρῆ.

Από τόν Μακεδονικό πλην τοῦ γκολκῆπερ Μποϊκογλου, ἄρεσαν ὁ Ιορδανίδης καί ὁ Ηλιάδης. Ο Καραμίχαλος δεν φάνηκε καθόλου.

Ο διαιτητής Πρίμπος (Κελίδης, Μπακαρίδης), «σουλουπώθηκε» μετά τό ἡμίωρο.

Οἱ συνθέσεις:

ΔΙΑΓΟΡΑΣ: Τσακμακίδης, Καμπούρης, Β΄ Ἀθανασίου, Σιφωνιός, Καραΐσκος, Παπαδιός, Σωτηρόπουλος Δ, Ἀθανασίου, Γκίζας (46' Μπακαρῆς), Μόσχος (69' Τσολάκος), Τσουκλείδης.

ΜΑΚΕΔΟΝΙΚΟΣ: Μποϊκογλου, Εὐαγγέλου, Γεωργιάδης, Ηλιάδης, Ηλιάδης, Παλάσκας, Ρήγας, Δράμτης (69' Ζαφειρίου), Δόσπρας (69' Παπαδόπουλος), Ιορδανίδης, Τσακουρίδης, Καραμίχαλος.

● Στό παιχνίδι κόπηκαν 676 εἰσιτήρια καί εἰσπράχτηκαν 110. 226 δραχμές.

ΑΝΑΡΧΟΚΡΑΤΟΥΜΕΝΗ Η ΡΟΔΟΣ

Ἐκ τῆς 1ης σελίδος

μας, διαμαρτύρονται καί ταυτόχρονα καλοῦν τοὺς ὑπεύθυνους τῶν κομμάτων νά συνέλθουν καί νά σταματήσουν τον κατήφορο τῆς.. συνθηματολογίας, δείχνοντας ἔτσι ὅτι πραγματικά σέβονται καί θέλουν τό καλό αὐτῆς τῆς πόλης, ὅπως τουλάχιστον ἰσχυρίζονται στὶς διάφορες ἐκδηλώσεις τους.

Ταυτόχρονα καλοῦν τόν δήμαρχο κ. Σάββα Καραγιάννη νά δείξει ἀποφασιστικότητα στὴν ἀντιμετώπιση αὐτοῦ τοῦ σοβαροῦ θέματος διαφυλάσσοντας τὴν εὐπρέπεια τῆς πόλης, πρᾶγμα ποὺ ἀποτελεῖ μιά ἀπό τὶς προεκλογικές δεσμεύσεις του.

● ΕΚΚΛΗΣΗ, ἐπίσης, ἀπευθύνουν στὴν Διοίκηση Χωροφυλακῆς νά ἐντείνει τὶς προσπάθειες της καί νά κάνει χρήση τῶν ἁρμοδιοτήτων της στὴν τήρηση τοῦ νόμου ποὺ ἀναφέρεται στὴ ρύπανση τῶν δημόσιων ἢ ἰδιωτικῶν χώρων ἀπὸ συνθήματα καὶ ἀφισοκολλήσεις.

Τέλος, οἱ διαμαρτυρόμενοι συμπολίτες μας ἀναφέρονται καὶ στά τεράστια οἰκονομικά ποσά ποὺ θά χρειασθοῦν μετά τὶς ἐκλογές γιά τὴν ἐξάλειψη τῶν συνθημάτων. Ποσά ποὺ θά καταβάλλουν, εἴτε ὁ Δῆμος, εἴτε οἱ ἴδιοι οἱ ἰδιῶτες ποὺ ἔχουν πληγεῖ ἀπὸ τὴν μόστιγα τῶν ἀπολίτιστων συνθηματογράφων.

● ΔΕΝ νομίζουμε, πῶς χρειάζονται ἰδιαίτερα σχόλια στὶς καταγγελίες αὐτές.

Ἁπλά ὅμως, μπροστά στὴ σοβαρότητα τῶν περιστάσεων καλοῦμε τοὺς ἐκπροσώπους ὅλων τῶν κομμάτων νά ἀναλάβουν δημόσια δεσμεύσεις, ὅτι θά σεβαστοῦν τὸ περιβάλλον, τὴν εὐπρέπεια τῆς τουριστικῆς πόλης μας καὶ πάνω ἀπ' ὅλα τὸ λαό αὐτοῦ τοῦ τόπου, ποὺ ἐναντιώνεται σὲ τέτοιου εἴδους ἐνέργειες.

ΤΟ ΖΑΧΑΡΟΠΛΑΣΤΕΙΟ ΣΑΣ

BAMBOLA NERA

σᾶς προσφέρει τὴν βαθμολογία Β΄ Ἐθνικῆς

Πιερικός	66	42	48	Μακεδονικός	36	40	34
Παναχαϊκή	58	33	46	Προοδευτική	39	42	33
Ἀγρ. Ἀστέρας	45	35	40	Ἀτρόμητος Ἀθ.	34	40	33
Ξάνθη	31	34	38	Καβάλα	41	31	32
Ἐδεσσαϊκός	52	47	37	Ἀχναϊκός	33	45	32
Ρόδος	60	18	35	Ὀλυμπιακός Β.	35	36	31
Λεβαδειακός	49	44	36	Βέροια	42	50	31
Διαγόρας	41	35	36	Παναιτωλικός	31	39	29
Κόρινθος	43	36	35	Νίκη Βόλου	34	54	28
Καστοριά	40	39	35	Χαλκίδα	23	59	22



ΑΘΛΗΤΙΚΗ ΔΡΑΣΙΣ



Ἡ «Ρόδος» δέν ἔκανε ...ζημιά στή Προοδευτική

Ἡ γηπεδοῦχος πῆρε τούς βαθμούς τῆς νίκης 3-1

ΑΔΙΑΦΟΡΗ βαθμολογικα, ἡ «Ρόδος» ὑπέκυψε μὲ 3—1 τέρματα στὴν Προοδευτική, ποὺ «καιγόταν» γιὰ τοὺς βαθμοὺς τῆς νίκης, προκειμένου νὰ βελτιώσει τὴν θέση της καὶ νὰ αἰσθάνεται σιγουριά πιὰ τὴν τελαμονὴ της στὴν Β' Ἐθνική Κατηγορία.

● Τὸ παιχνίδι, σὲ γενικές γραμμές δὲν ξέφυγε τὴν μετριότητα. Οἱ ἀντίπαλοι κινηθηκαν σὲ μέτρια πλαίσια καὶ οἱ 2.500 περίπου φίλαθλοι δὲν ἔμειναν ἀπόλυτα ἱκανοποιημένοι ἀπὸ τὸ θέαμα ποὺ πρόσφεραν οἱ δυὸ ὁμάδες.

ΤΟ ΤΕΛΙΚΟ ἀποτέλεσμα κρίνεται δίκαιο μὲ βάση τὴν ἀπόδοση τῶν δυὸ ὁμάδων καὶ τὶς εὐκαιρίες ποὺ δημιούργησαν καὶ ἔχασαν. Οἱ γηπεδοῦχοι, παίζοντας παθιασμένα μὲ στόχο τοὺς δυὸ βαθμοὺς τῆς νίκης, κράτησαν ὑπὸ τὸν ἔλεγχο τους στὸ μεγαλύτερο διάστημα τοῦ ἀγώνα τὴν μπάλλα καὶ γενικὰ κινήθηκαν καλύτερα ἀπὸ τους «πρώτους» τῆς Ρόδου.

● Ἡ «Ρόδος» δὲν «κτύπησε» τὸ παιχνίδι. Ἔπαιξε μὲ στόχο νὰ κάμει μιὰ καλὴ ἐμφάνιση καὶ γενικὰ ἔδειχνε ἀδιάφορη ἀπὸ τὸ ἀποτέλεσμα. Ἀκόμα καὶ ὅταν τὸ σκὸρ ἔγινε 1—1, οἱ γηπεδοῦχοι δὲν ἀνησύχησαν, ἀφοῦ ἡ «Ρόδος» δὲν φαινότανε ἱκανὴ γιὰ τὴν ἔκπληξη. Γιὰ τοὺς παῖκτες της, ὁ ἀγώνας ἦταν ἁπλῶς μιὰ ὑποχρέωση, ποὺ ἔπρεπε νὰ.. βγεῖ, ἀφοῦ δὲν ὑπῆρχε τρόπος νὰ μὴ κατέβουν στὸ γήπεδο.

ΕΠΑΙΞΕ Ο ΕΓΓΛΕΖΟΣ

Ἔκπληξη ἀποτέλεσε ἡ χρησιμοποίηση τοῦ Γιάννη Ἐγγλέζου, μιὰ καὶ τὴν Παρασκευὴ ἡ τεχνικὴ ἡγεσία τῆς ὁμάδας εἶχε ἀνακοινώσει ὅτι ὁ ἀριστερὸς ἐπισθοφύλακας δὲν θὰ ἀκολουθοῦσε τὴν ἀποστολή, ἐπειδὴ ἦταν τραυματίας. Εἶναι ἄγνωστο μέχρι στιγμῆς τί μεσολάβησε καὶ ὁ ποδοσφαιριστὴς συμπεριλήφθηκε στὴν τελευταία στιγμὴ στὴν ἀποστολὴ καὶ χρησιμοποιήθηκε ἀπὸ τὴν ἀρχή. Ὁ Ἐγγλέζος τελικὰ δὲν μπόρεσε νὰ «βγάλει» ὅλο τὸ παιχνίδι καὶ ἀποχώρησε στὸ 30', ἀφοῦ δὲν ἦταν δυνατὸ νὰ συνεχίσει.

ΤΑ ΓΚΟΛ

Τὸ σκόρ τοῦ ἀγώνα ἄνοιξε στὸ 18'. Ὁ Γιαλελῆς ἀπὸ δεξιὰ ἔκανε σέντρα καὶ ὁ Βιτόπουλος μὲ γυριστὸ σούτ ἀπὸ τὸ ὕψος τοῦ πέναλτυ ἔστειλε τὴν μπάλλα στὰ δίχτυα.

Ἡ «Ρόδος» ἰσοφάρισε στὰ 37' μὲ καρφωτὴ κεφαλιὰ τοῦ Βασιλαράκη, ὁ ὁποῖος ἀξιοποίησε σέντρα ἀκριβείας τοῦ Νίκου Πιᾶ.

ΜΕ ΠΕΝΑΛΤΥ ΓΟ 2—1

Μὲ πέναλτυ ἔγινε τὸ 2—1

Ἡ «ἐσχάτη τῶν ποινῶν» δόθηκε στὸ 49' ὅταν ὁ Παπαοικονόμου ἀνέτρεψε τὸν Σουβλέρη. Τὸ πέναλτυ κτύπησε εὔστοχα ὁ ἔμπειρος Μαναρέκας κάνοντας τὸ 2—1.

● Τὸ τελικὸ σκόρ ἔγινε στὸ 79'. Σὲ μιὰ ἀντεπίθεση τῆς Προοδευτικῆς ὁ Μαστρογιάννης τροφοδότησε τὸν Σουβλέρη, ὁ ὁποῖος μπῆκε μόνος καὶ μὲ δυνατὸ σούτ ἀνέβασε τὸν δείκτη τοῦ σκόρ σὲ 3—1.

ΜΕΓΑΛΗ ΕΥΚΑΙΡΙΑ

Ἡ «Ρόδος» ἔχασε τὴν μεγάλη εὐκαιρία νὰ ἰσοφαρισει στὸ 76' ὅταν ὁ Δράκος ἔκανε «τρύπα» στὸν Ἀργυρόπουλο, ὁ ὁποῖος σούταρε μὲ δύναμη, ἀλλὰ ἡ μπάλλα ἔφυγε ἄουτ. Ἂν στὴ φάση αὐτὴ ἡ ροδίτικη ὁμάδα ἰσοφάριζε, ἡ ἐξέλιξη τοῦ ἀγώνα ἴσως νὰ ἦταν καὶ διαφορετική.

ΔΙΑΚΡΙΘΕΝΤΕΣ

Ἀπὸ τοὺς νικητὲς κορυφαῖοι ἦταν οἱ Γιαλελῆς (μορφὴ τοῦ ἀγώνα), Θεοδωρίδης, Σουβλίρης καὶ Τσατσαλίδης. Ἀπὸ τὴν «Ρόδο» ξεχώρισαν οἱ Ἀργυρόπουλος Ρήγας καὶ Πιᾶς.

● Ὁ διαιτητὴς Ἀμυγδαλης (Σερρῶν) δὲν ἔκανε λάθη καὶ ἡ διαιτησία του κρίνεται καλή.

Οἱ συνθέσεις:

ΠΡΟΟΔΕΥΤΙΚΗ: Νικολάκης (67' Μπρατσολιᾶς), Φώτης, Χότζογλου, Θεοδωρίδης, Αθανασόπουλος, Μανδρέκας, Σουβλερης, Τσατσαλίδης (70' Καράμπαλης), Βιτόπουλος, Μαστρογιαννης, Γιαλελῆς.

«ΡΟΔΟΣ»: Δοξάκης, Ἀνδρουλῆς, Ἐγγλέζος, (30' Ἀθανασίου), Ἀργυρόπουλος, Προκόβας, Παπαοικονόμου, Ρήγας, Πιός, Βασιλαράκης, Δράκος, Καλατζίδης (59' Καλύβας).

Τὸ ΠΑΣΟΚ Ρόδου ἔμεινε ἔξω ἀπὸ τὴ Κεντρικὴ

→ Συνέχεια Ἐκ τῆς 1ης Σελίδος

ματικῆς ὀργάνωσης Κῶ.

● Ο ΛΟΓΟΣ γίνεται γιὰ τὸν κ. Κώστα Σκανδαλίδη ποὺ ἐκλέχτηκε μὲ 862 σταυροὺς στὴν Κ.Ε. καὶ στὴ συνέχεια ἀποτέλεσε τὴν ἔκπληξη μὲ τὴν ἐκλογὴ του ὡς ἀναπληρωματικὸ μέλος τοῦ Ἐκτελεστικοῦ Γραφείου.

Ἀπὸ τὸ βόρειο συγκρότημα δὲν ἐκλέχτηκαν ὁ κ. Β. Βουκουδαλίδης καὶ ὁ κ. Παπαμαντέλος, διοικητὴς ΔΕΗ.

Ἐξομήσεις τῆς Ν. Δ.

→ Συνέχεια Ἐκ τῆς 1ης σελίδος

Ομιλητές στὴν συγκέντρωση, ποὺ ἀναμένεται μὲ ἰδιαίτερο ἐνδιαφέρον ἀπὸ τοὺς ὀπαδοὺς της Νέας Δημοκρατίας θά εἶναι ὁ βουλευτὴς κ. Αρ. Παυλίδης καὶ οἱ πολιτευτὲς κ.κ. Τάσος Καραμάριος καὶ Βασ. Παπακώστας.

—ΜΕΘΑΥΡΙΟ ἐξάλλου θά γίνει συγκέντρωση στὰ Κοσκινοῦ τὴν ἴδια ὥρα, καὶ τὴν Πέμπτη 24 Μαΐου στ' Ἀφάντου.

Τὰ δάνεια

Ἐκ τῆς 1ης Σελίδος

ση τῶν βιοτεχνιῶν περάσει στὴν πράξη καὶ δὲν μείνει στὶς ἐξαγγελίες, εἶναι σίγουρο ὅτι γιὰ τὶς μονάδες τοῦ τόπου μας, θὰ διαγραφοῦν νέες προοπτικὲς δυναμικὴς ἀνάπτυξης μ' ἐπιπτώσεις ἐνεργητικὲς στὸν τομέα τῆς ἀπασχόλησης.

Μεγάλος συναγωνισμός ἀλλὰ σὲ ἄδειες ἑξέδρες...

Στοὺς προχθεσινοὺς Δασυλλογικοὺς στίβου

ΟΙ ΙΚΑΝΟΠΟΙΗΤΙΚΕΣ ἐπιδόσεις καί οἱ ...ἐπί μονίμου βάσεως πλέον ἄδειες ἐξέδρες τοῦ βοηθητικοῦ σταδίου, ἦταν τα δύο κύρια χαρακτηριστικά τῶν προχτεσινῶν ἀγώνων τοῦ Δασυλλογικοῦ πρωταθλήματος στίβου Εφήβων, Παίδων, Νεανίδων καί Κορασίδων.

Αγώνων πού παρουσίασαν ζωηρό ἐνδιαφέρον ἀπό πλευρᾶς συναγωνισμοῦ, λόγω κυρίως τῆς συμμετοχῆς — μετά ἀπό πολύ καιρό — τοῦ Ανταγόρα, ἀλλά καί λόγω τῆς ἰσχυροποιήσεως τοῦ Καζώνη Καλύμνου, πού ἔδειξε ὅτι γίνεται σωστή καί προσεγμένη δουλειά στίς τάξεις του.

Συγκεκριμένα στούς προχτεσινούς διασυλλογικούς ἔλαβαν μέρος καί τά πέντε σωματεῖα τοῦ νομοῦ μας πού διατηροῦν τμήματα στίβου. Δηλαδή ο Α.Σ. «Ρόδος», ο Διαγόρας, ὁ ΑΟ Αργαγγέλου, ὁ Καζώνης καί ὁ Ανταγόρας.

Πάντως, τό γεγονός ὅτι οἱ ἀγῶνες συνέπεσαν μέ τήν ἐξετα στική περίοδο τῶν μαθητῶν περιόρισε αἰσθητά τήν συμμετοχή τῶν ἀθλητῶν καί οἱ ὁμάδες δέν κατέβηκαν «κομπλέ».

● ΑΝΑΛΥΤΙΚΑ, τά πλήρη ἀποτελέσματα τῶν ἀγώνων εἶναι τά ἑξῆς:

80 μ. ΕΜΠΟΔΙΑ ΚΟΡΑΣΙΔΩΝ
Μελᾶ Σεβαστή, Καζώνης 15''77
Σταματελοπούλου Αικ., Διαγ.
Γαβαλᾶ Καλλιόπη, Καζώνης
110 μ. ΕΜΠΟΔΙΑ ΠΑΙΔΩΝ
Τσιτσώνης Ιωάννης, Καζώνης 17''67
Κουντούρης Ηλίας, Καζώνης
Κατσαρᾶς Θεοφ. »
110 μ. ΕΜΠΟΔΙΑ ΕΦΗΒΩΝ
Φραντζῆς Εμμανουήλ, Καζώνης 19''60
80 μ. ΠΑΙΔΩΝ
1. Χατζηστέργος Στέργος, Ανταγόρας 9''83
2' Παπαδόπουλος Ιωσ., Διαγ.
3. Φουντωτός Γιάν., Ανταγόρας
4. Χαλκίδης Χαράλ., Καζώνης
5. Κονδιλάκης Αριστ., Αρχάγ.
6. Τσελίγκας Ευάγ. Ανταγόρας
80 μ. ΚΟΡΑΣΙΔΩΝ
1. Καββάδα Ειρήνη, Διαγόρα 11''40
2. Δημπεράκη Ελ., Ανταγόρας
4. Γρηγοριάδου Σταυρ. Διαγ.
3. Γαβαλᾶ Καλλιόπη, Καζώνης
5. Σταματελοπούλου Αικ. Διαγ.
100 μ. ΕΦΗΒΩΝ
1. Αναστασιάδης Γενέθλ., Διαγόρας 11''19
2. Λαός Μιχαήλ, Διαγόρας
3. Κατσουρός Χριστ., Αρχαγ.
400 μ. ΕΦΗΒΩΝ
1. Δασκουλίδης Γεώργιος, Διαγόρας 54''93
2. Καστρουνῆς Αν., Διαγόρας
400 μ. ΝΕΑΝΙΔΩΝ
1. Ψαρᾶ Τσαμπίκα, Αρχάγγελος 71''10
2. Μαρκοπούλου Μαρία, Ρόδος
3. Ξετρίχη Χαριστ., Αρχ)λος
600 μ. ΚΟΡΑΣΙΔΩΝ
1. Μερκούρη Μαρία, Διαγόρας 1'52''53
2. Τσεσμελῆ Κυριακή, Ανταγ.
3. Βιέρου Εἰρήνη, Ρόδος
600 μ. ΠΑΙΔΩΝ
1. Τεζάρης Μιχαήλ, Καζώνης 1'34''20
2' Βασιλάκης Τσαμ., Αρχ)λου
3. Καραπαθάκης Π. Διαγόρας
4. Κυπραῖος Νικ., Διαγόρας
5. Ψέλλας Χρισόστ., Ρόδος
6. Αργυρός Νικ. Αρχ)λου
800 μ. ΕΦΗΒΩΝ
1. Αρβανίτης Γεώργιος, Διαγόρας 2'23''70
2. Πιστόλας Ιωάν., Ρόδος
800 μ. ΝΕΑΝΙΔΩΝ
1. Παρδαλοῦ Αργυρ., Αρχ)λου 3'13''18
2. Παρδαλοῦ Μυρσίνη, Αρχ)λος
3.000 ΠΑΙΔΩΝ
1. Τεζάρης Μιχαήλ, Καζώνης 10'51''30
2. Κυπραῖος Νικ., Καζώνης
3. Αργυρός Νικ., Αρχ)λος
4. Ρουφᾶς Εμμ., Αρχ)λος
ΥΨΟΣ ΕΦΗΒΩΝ
1. Μαυριός Εμμανοήλ, Ρόδος 1,68 μ.
2. Βαγιανάκης Ιωάν., Ρόδος
ΥΨΟΣ ΠΑΙΔΩΝ
1. Δοντᾶς Γιάννης, Ρόδος 1,80
ΜΗΚΟΣ ΝΕΑΝΙΔΩΝ
1. Παπούλη Μαρία, Διαγόρας 5,29 μ.
2. Μαργαρίτη Αικ., Ρόδος
3. Λιάτσου Σταμ., Ρόδος
300 μ. ΕΜΠΟΔΙΑ ΠΑΙΔΩΝ
1. Τσιτσώνης Ιωάννης, Καζώνης 46''42
2. Χαλκίδης Χαρ., Καζώνης
3. Κουντούρης Ηλίας, Καζώνης
200 μ. ΕΦΗΒΩΝ
1. Αναστασιάδης Αν., Διαγόρας 23''36
2' Δασκουλίδης Γ. Διαγόρας
200 μ. ΝΕΑΝΙΔΩΝ
1. Παπούλη Μαρία, Διαγόρας 28''82
2. Ψαρᾶ Τσαμ., Αρχ)λου
3. Ξετρίγη Χαριστ. Αρχ)λου
300 μ. ΠΑΙΔΩΝ
1. Χατζηστέργος Στέργος, Ανταγόρας 39''83
2. Κυπριώτης Γ., Ρόδος
3. Καραπαθάκης Παν., Διαγόρας
4. Χ''νικολάου Αλ. Ανταγόρας
5. Ψελλᾶς Χρυσόστ., Ρόδος
300 μ. ΚΟΡΑΣΙΔΩΝ
1. Μιχελή Αριάδνη, Διαγόρας 46''96
2. Γρηγοριάδου Σταυρ. Διαγ.
3. Χατζηνικήτα Αννα, Διαγόρας
4. Τσεσμελῆ Κυρ., Ανταγόρας
5. Μελᾶ Σεβαστή, Καζώνης
1500 μ. ΕΦΗΒΩΝ
1. Καλλιγᾶς Κ., Ρόδος 3'16''68
2. Βαγιανάκης Ιωάν., Ρόδος
ΔΙΣΚΟΣ ΠΑΙΔΩΝ
Γ. Ἀρφαρᾶς Ιωάννης, Διαγόρας 32,70
2. Αλαχούζος Γεώρ., Καζώνης
3. Μαΐλης Θωμᾶς, Καζώνης
ΣΦΑΙΡΑ ΝΕΑΝΙΔΩΝ
1. Παρδαλοῦ Μυρσίνη, Αρχάγγελος 5,61
2. Παρδαλοῦ Αργ., Αρχ)λος
ΣΦΑΙΡΑ ΚΟΡΑΣΙΔΩΝ
1. Διακαναστάση Σταμ. Ανταγόρα 10,51
ΜΗΚΟΣ ΚΟΡΑΣΙΔΩΝ
1. Καββάδα Ειρήνη, Διαγόρας
2. Μιχέλη Βασ., Διαγόρας
3. Δημπεράκη Ελένη, Ανταγ.
ΤΡΙΠΛΟΥΝ ΕΦΗΒΩΝ
1. Κολιέ Χασάν, Ρόδος 12,27
2. Πομπός Σάββας, Αρχ)λος
3. Παπαχριστοδούλου Γ. Αρχ.
ΤΡΙΠΛΟΥΝ ΠΑΙΔΩΝ
1. Αρφαρᾶς Ιωάνης, Διαγόρας
2. Γέροντας Αντ. Αρχάγγελος
3. Βασιλάκης Τσαμ., Αρχ)λος
ΑΚΟΝΤΙΣΜΟΣ ΠΑΙΔΩΝ
1. Κασάφας Θεόφ., Καζώνης
2. Καβουκλῆς Νικ., Ρόδος
3. Κουσουρνᾶς Στάθης, Ρόδος
ΑΚΟΝΤΙΣΜΟΣ ΕΦΗΒΩΝ
1. Αρχιμανδρίτης Γαβρ., Ανεξ.
2. Αρφαρᾶς Λουκᾶς, Διαγόρας
3. Ζηρούδης Μικές, Καζώνης
ΣΦΑΙΡΟΒΟΛΙΑ ΕΦΗΒΩΝ
1. Παπανικήτας Γεώργιος, Ρόδος 12,97
2. Αρχιμανδρίτης Γρ.., Ρόδος
3. Αρχιμανδρίτης Γαβ., Ανεξ.
4. Ζηρούνης Μικές, Καζώνης
ΣΦΑΙΡΟΒΟΛΙΑ ΠΑΙΔΩΝ
1. Μάγκος Σταῦρος, Καζώνης
2. Αλαχοῦζος Γεώρ., Καζώνης
3. Μαΐλης Θωμᾶς, Καζώνης
4. Μαστρομιχάλης Ιω., Ανταγ.
5. Καβουκλῆς Νικ., Ρόδος
400 μ. ΕΜΠΟΔΙΑ ΕΦΗΒΩΝ
1. Αρβανίτης Γεώργιος, Διαγόρας 1'02''8
2. Φραντζῆς Εμμ., Καζώνης
3. Μεμησάκη Βασ., Καζώνης
ΜΗΚΟΣ ΕΦΗΒΩΝ
1. Κιολέ Χασάν, Ρόδος 6,29
2. Λαός Μιχ., Διαγόρα
3. Εργᾶς Κώστας, Ρόδος
4. Πομπός Σάββας, Αρχ)λος
5. Καλλιγᾶς Κ., Ρόδος
6. Π''χριστοδούλου Παύλ. Αρ.
ΜΗΚΟΣ ΠΑΙΔΩΝ
1. Κυπριώτης Γ., Ρόδος 5,98
2. Παπαδόπουλος Ιωσ. Διαγόρας
3. Δοντᾶς Ιωάννης, Ρόδος
4. Χ''νικολάου Αλ., Ανταγόρα
5. Φουντωτός Ιωάν. Ανταγόρας
ΔΙΣΚΟΣ ΚΟΡΑΣΙΔΩΝ
1. Διακαναστάση Σταμ., Ανταγ.
ΥΨΟΣ ΚΟΡΑΣΙΔΩΝ
1. Μιχέλη Βασ., Διαγόρα 1,45
2. Μιχέλη Αριάδνη, Διαγόρα

ΠΡΟΣΚΛΗΣΙΣ

Περὶ προσκλήσεως τῶν μετόχων τῆς Ἀνωνύμου Ἑταιρείας ὑπὸ τὴν ἐπωνυμίαν «ΑΞΤΕ ΚΟΛΥΜΠΙΑ» εἰς τακτικὴν Γενικὴν Συνέλευσιν

Κατόπιν ἀποφάσεως τοῦ Διοικητικοῦ Συμβουλίου τῆς Ἑταιρείας καλοῦνται οἱ μέτοχοι αὐτῆς εἰς τακτικὴν Γενικὴν Συνέλευσιν διά τὴν 28ην Ἰουνίου 1984 ἡμέραν Πέμπτην καὶ ὥραν 5ην μ.μ. ἐν τοῖς γραφείοις αὐτῆς ἐν Ρόδω (ξενοδοχεῖον RODOS BAY) Ἰξιά Ἰαλυσοῦ, πρὸς συζήτησιν καὶ λῆψιν ἀποφάσεων ἐπὶ τῶν κάτωθι θεμάτων:

ΘΕΜΑΤΑ ΗΜΕΡΗΣΙΑΣ ΔΙΑΤΑΞΕΩΣ

1) Ὑποβολὴ καὶ ἔγκρισις ἰσολογισμοῦ χρήσεως 1983 μετά τῶν ἐπ' αὐτοῦ ἐκθέσεων τοῦ Διοικητικοῦ Συμβουλίου καί τῶν ἐλεγκτῶν.

2) Ἀπαλλαγὴ τοῦ Διοικητικοῦ Συμβουλίου καὶ τῶν ἐλεγκτῶν ἀπό πάσης εὐθύνης ἀποζημιώσεως.

3) Ἐκλογὴ δυό τακτικῶν ἐλεγκτῶν καὶ ἰσαρίθμων ἀναπληρωτῶν αὐτῶν διά τὴν χρῆσιν 1984 καὶ καθορισμός ἀμοιβῆς αὐτῶν.

4) Ἔγκρισις ἀμοιβῶν καὶ λοιπῶν ἐργαζομένων συμβούλων

5) Διάφορα—Ἀνακοινώσεις.

Οἱ ἐπιθυμοῦντες ἐκ τῶν μετόχων νά συμμετάσχωσι τῆς Γενικῆς Συνελεύσεως ὀφείλουσι νά συμορφωθῶσι πρός τάς διατάξεις τοῦ Νόμου καὶ τοῦ Καταστατικοῦ τῆς Ἑταιρείας.

Ἐν Ρόδω τῇ 30ῃ Μαρτίου 1984

ΤΟ ΔΙΟΙΚ. ΣΥΜΒΟΥΛΙΟΝ

Οἱ δασικὲς ἐκτάσεις

→ Συνέχεια Ἐκ τῆς 1ης Σελίδος

Σιωπηρὰ ὅμως τὰ τελευταῖα χρόνια ὑπῆρξε μιὰ καταστρα τήγηση τοῦ νόμου, ἐνῶ ἡ Πολεοδομία σύμφωνα μὲ τὸν τρόπο ἔκδοσης τῶν ἀδειῶν ποὺ ἴσχυε δὲν ἀντιμετώπιζε κώλυμα στὴν ἔκδοση ἀδειῶν οἰκοδομῆς ποὺ ἀναφέρονται στὴν περιοχή.

● ΤΟ ΠΡΟΒΛΗΜΑ ὡστόσο ἀνέκυψε μὲ τὴν ἀλλαγὴ τοῦ τρόπου ἔκδοσης τῶν οἰκοδομικῶν ἀδειῶν ἀφοῦ βασικὴ ὑποχρέωση ἀποτελεῖ ἡ προσκόμιση τίτλου ἰδιοκτησίας τοῦ ἀκινήτου. Γιὰ τὰ κτήματα ὅμως τῶν Κολυμπίων δὲν ἔχουν ἐκδοθεῖ τίτλου ἀλλὰ μόνο παραχωρητήρια.

Ἔτσι, ἡ πολεοδομικὴ ὑπηρεσία, ἔχοντας καὶ τὴν ἄρνηση συνηγορίας τοῦ ὑπουργείου Γεωργίας, ἔπαψε νὰ ἐκδίδει ἀδειες οἰκοδομῶν στὴν περιοχή.

● ΘΑ ΠΡΕΠΕΙ νὰ σημειωθεῖ ὅτι ἡ ἀπρόσμενη αὐτὴ ἐξέλιξη, εἶχε σὰν ἀποτέλεσμα νὰ «παγώσει» ἡ ἀνέγερση πέντε ξενοδοχειακῶν μονάδων στὴν περιοχή, οἱ ὁποῖες μάλιστα ἔχουν ὑπαχθεῖ στὶς εὐεργετικὲς διατάξεις τοῦ ἀναπτυξιακοῦ νόμου 1262)82.

ναπτυξιακοῦ νόμου 1251ή71

«EMERY ΑΘΗΝΑΙ» Ε.Π.Ε

Ἰσολογισμὸς τῆς 31ης Δεκεμβρίου 1983 (Ἀπὸ 1. 1.1983 – 31.12.1983)

ΕΝΕΡΓΗΤΙΚΟΝ

ΠΑΓΙΟΝ			
Ἐπιπλα καὶ Σκεύη — Μηχαναὶ Γραφείου	725.518.—		
Μεῖον Ἀποσβέσεις	394.118.—	331.400.—	
Μεταφορικὰ Μέσα	1.066.703.—		
Μεῖον Ἀποσβέσεις	583.843.—	482.860.—	
ΚΥΚΛΟΦΟΡΟΥΝ			
Λογαριασμοὶ Ἑταίρων	8.568.903,50		
Πελάται	7.799.598.—		
Χρεωπιστωταὶ	1.907.237.—		
Γραμμάτια Εἰσπρακτέα	1.526.677.—		
Ἐπισφ. Πελάται 1.430.315.—			
Μεῖον ἀποσβ. 1'430.304.—	11.—	19.802.426,50	
ΔΙΑΘΕΣΙΜΟΝ			
Ταμεῖον	3.197.272.—		
Καταθέσεις παρὰ Τραπέζαις	57.689.—	3.254.961.—	
Ζημίαι Χρήσεων		2.907.534.—	
		26.779.181,50	
ΛΟΓΑΡ. ΤΑΞΕΩΣ ΕΝΕΡΓΗΤΙΚ.			
Ἐμπορεύμ. Τρίτων πρὸς πώλησ.		37.286.—	
		26.816.467,50	

ΠΑΘΗΤΙΚΟΝ

ΚΑΘΑΡΑ ΘΕΣΙΣ		
Ἑταιρικὸν Κεφάλαιον		1.000.000.—
ΥΠΟΧΡΕΩΣΕΙΣ		
Χρεωπιστωταὶ	25.754.103,50	
Προκαταβολαὶ Πελατῶν	25.078.—	25.779.181,50
ΛΟΓΑΡ. ΤΑΞΕΩΣ ΠΑΘΗΤΙΚΟΥ		
		26.779 181,50
Δικαιοῦχοι Ἐμπορευμάτων		37.286.—
		26.816.467,50

ΑΝΑΛΥΣΙΣ ΛΟΓΑΡΙΑΣΜΟΥ — ΑΠΟΤΕΛΕΣΜΑΤΑ ΧΡΗΣΕΩΣ

ΧΡΕΩΣΙΣ		ΠΙΣΤΩΣΙΣ	
Ἀμοιβαὶ Προσωπικοῦ — Ἐργοδοτικαὶ Εἰσφοραὶ	2.534.552.—	Προμήθειαι Εἰσπραχθεῖσαι	6.504.941.—
Γενικὰ Ἔξοδα	3.746.933.—	Ζημίαι Χρήσεως 1983	34.665.—
Ἀποσβέσεις Παγίων Στοιχείων	228.877.—		
Ἀποσβέσ. Ἐπισφαλῶν Πελατῶν	29.244.—		
	6.539.606.—		6.539.606.—

Ὁ Διαχειριστὴς
ΑΘΑΝΑΣ. ΤΡΙΑΝΤΑΦΥΛΛΟΥ

Ἡ Λογίστρια
ΕΥΑ ΤΡΙΑΝΤΑΦΥΛΛΟΥ

ΔΩΔΕΚΑΝΗΣΙΑΚΗ ΧΑΡΤΟΠΟΙΙΑ Ε.Π.Ε.

Ἐπιτέλους καὶ ἡ Ρόδος ἀπέκτησε τὴν δική της χαρτοβιομηχανία

Ἄρχισε ἡ παραγωγή μας καὶ ἡ πώλησις σέ:

ΧΑΡΤΙ ΥΓΕΙΑΣ-ΧΑΡΤΙΚΟΥΖΙΝΑΣ (σέρόλους)

Καλύτερα σὲ ποιότητα τῶν Ἀθηνῶν καὶ σὲ χαμηλὲς τιμές

5ον χιλ. λεωφ. Ρόδου-Λίνδου (ἐργοστάσιο ΡΟΔΟΧΡΩΜ) Τηλ. 29437

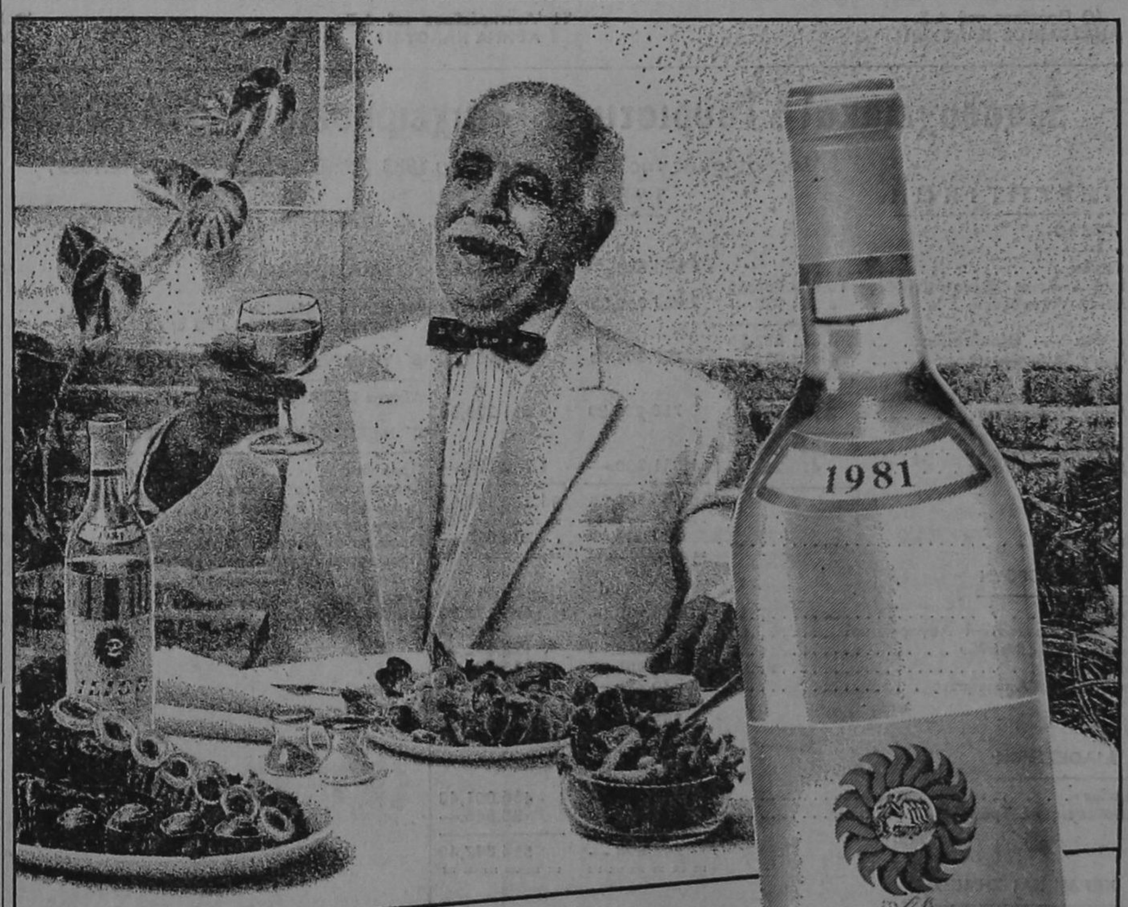

«Ilios ευφραίνει καρδίαν ανθρώπου»!

Από το χρυσό ροδίτικο ήλιο, που ωριμάζει τα ονομαστά σταφύλια «Αθήρι» της ορεινής Ρόδου, βγήκε ένας άλλος ILIOS. Λευκό, ξηρό, διαλεχτό κρασί ILIOS, που ξεχωρίζει για την ανώτερη ποιότητά του. ILIOS, απ' τον αιώνιο δεσμό του ήλιου και της Ρόδου. Απολαύστε το!

ILIOS
Κρασί του ήλιου και της Ρόδου.

Προϊόν C·A·I·R-ΡΟΔΟΣ

ΑΘΛΗΤΙΚΗ ΔΡΑΣΙΣ

Στό 87' γλύτωσε τήν ἧττα ὁ Δωριέας στ' 'Αφάντου

'Ισοφάρισε ὁ 'Αχιολᾶς μὲ κεφαλιά

«ΤΟΝ ΧΑΡΟ μὲ τὰ μάτια του» εἶδε χτὲς τὸ πρωὶ ὁ πρωτοπόρος Δωριέας στ' 'Αφάντου: 'Αφοῦ ἔχανε 1—0 ἀπὸ τὸ 34' κατάφερε νὰ ἰσοφαρίσει στὴν δύση σχεδόν τοῦ ἀγώνα καὶ νὰ φυγει μὲ τὸ θετικὸ κέρδος τοῦ ἑνὸς βαθμοῦ ἀπὸ τ' 'Αφάντου: Ἔτσι. ΑΕΡΑ καὶ Δωριέας μοιράστηκαν ὅπως καὶ στὸν ἀγώνα τοῦ α' γύρου, τὰ τέρματα καὶ τοὺς βαθμούς.

● 'Η ὁμάδα τοῦ 'Αφάντου παίζοντας γιὰ τὸ γόητρο της, ἀλλὰ μὲ πολλὲς ἐλλείψεις βασικῶν στελεχῶν της, δὲν εἶχε νὰ ζηλέψει τίποτα ἀπὸ τὴν «κιτρινόμαυρη» πρωτοπόρο ὁμαδα τῆς πόλης μας. Στὸ α' ἡμίχρονο, οἱ γηπεδοῦχοι ἔλεγχαν τὸ παιχνίδι καὶ δημιούργησαν κι ἔχασαν ἀρκετές εὐκαιρίες.

Ο ΔΩΡΙΕΑΣ παίζοντας μὲ «τράκ» στὸ α' ἡμίχρονο, λόγω τοῦ ἄγχους τῶν βαθμῶν, συνῆλθε στὴν ἐπανάληψη, μετὰ τὴν ἀπειλὴ μάλιστα τῆς ἥττας καὶ ἰσορρόπησε τὸ παιχνίδι, ἐπιδιώκοντας μὲ πάθος τὴν ἰσοφάριση.

● Τὸ παιχνίδι ἦταν δυνατὸ καὶ ἀμφίρροπο καὶ πρόσφερε θέαμα στοὺς φιλάθλους. 'Επεισόδια δὲν σημειώθηκαν καὶ τὸ γεγονὸς αὐτὸ καταγράφεται στὸ ἐνεργητικὸ τῶν δυὸ ὁμάδων.

ΤΑ ΔΥΟ ΓΚΟΛ

Τὸ σκὸρ ἄνοιξε στὸ 34'. Παμιχαὴλ καὶ Πέρος συνεργάστηκαν ἔξω ἀπὸ τὴν περιοχὴ καὶ ὁ δεύτερος μὲ γωνιακὸ σοὺτ ἔστειλε τὴν μπάλλα στὰ δίχτυα τῆς ἑστίας τοῦ Μανδαλιοῦ. Ὁ πανοῦργος, δετεράνος πλέον 'Αχιολᾶς, κατάφερε νὰ ἰσοφαρίσει στὸ 87' μὲ ἀσύλληπτη κεφαλιά. Ἔπειτα ἀπὸ σέντρα τοῦ Τζούνη. Στὴν σέντρα τοῦ συμπαίκτη του ὁ 'Αχιολᾶς, ξεπετάχθηκε ἀνάμεσα ἀπὸ Παυλοῦ καὶ Βενετοκλῆ καὶ μὲ θεαματικὸ τρόπο, ἔστειλε τὴν μπάλλα στὰ δίκτυα τοῦ Τσιλιγκίδη.

ΕΥΚΑΙΡΙΕΣ

Στὸ 13' Τριανταφύλλας καὶ Χαρτερός ἔπαιξαν τὸ 1—2 καὶ ὁ πρῶτος βρέθηκε τέτ—α—τέτ μὲ τὸν τερματοφύλακα, γλύστρησε, ἔπεσε καὶ ἡ μπάλλα κατέληξε χλιαρὰ πάνω στὸν τερματοφύλακα. Στὸ 23' ὁ Λόγγος ἐκαμε μπάσιμο καὶ σοὺτ, ὁ γκολκῆπερ ἀπέκρουσε ἀσθενῶς καὶ ὁλοκλήρωσε τὴν ἀπόκρουση ὁ Πήλιος ἐπὶ τῆς γραμμῆς τοῦ τέρματος.

Στὸ 32' ὁ Σχοινᾶς μπῆκε μόνος του ἀπὸ πλάγια καὶ σούταρε ἄουτ. Στὸ 66' σὲ σέντρα τοῦ Πανταζῆ ὁ 'Αχιολᾶς ἔπιασε κεφαλιά, στέλνοντας μόλις ἄουτ τὴν μπάλλα. Στὸ 67' ὁ 'Επιφάνης μπῆκε μόνος του καὶ ὁ Τσιλιγκίδης ἔκανε ἔξοδο αὐτοθυσίας καὶ ἔσωσε τὴν ἑστία του. Δυὸ λεπτὰ ἀργότερα ὁ Λόγγος ἀνατράπηκε μὲ φάουλ ἐπὶ τῆς γραμμῆς τῆς μεγάλης περιοχῆς. Στὸ 71' σοὺτ τοῦ Τζούνη ξουδετέρωσε ἐκπληκτικὰ ὁ τερματοφύλακας. Στὸ 74' σὲ σέντρα τοῦ Τριανταφύλλου, ὁ Λόγγος ἔπιασε ἀπ' εὐθείας σοὺτ καὶ ὁ Μανδαλιὸς ἀπέκρουσε ἐνστικτωδῶς.

ΟΙ ΚΑΛΥΤΕΡΟΙ

Τσιλιγκίδης, Αὐγερινοῦ, Βενετοκλῆς καὶ Χαρτερός, ἦσαν οἱ καλύτεροι τοῦ ΑΕΡΑ. Κορυφαῖοι τοῦ Δωριέα οἱ Πήλιος, Αχιολᾶς Πανταζῆς καὶ Γιακουμάκης.

● Καλὴ ἡ διαιτησία τοῦ κ. Κουφοῦ (Καλημεράκη — Σταματάκη).

ΑΕΡΑ: Τσιλιγκίδης, Κάππας, Αὐγερινοῦ, Παυλοῦς, Βενετοκλῆς, Χαρτερός, Λόγγος, Πέρος, Παπαμιχαὴλ, Τάουλας (88' Μαχραμᾶς), Τριανταφύλλας Χ (79' Μπακίρης).

ΔΩΡΙΕΑΣ: Μανδαλιός, Πήλιος, Σχοινᾶς, Φραντζιόλάκης, Ἀχιολᾶς, Πανταζῆς, Ξπιφάνης, Τζούνης, Χατζημανώλης, Γιακουμάκης, Γιάηλος.

ΝΙΚΗΣΑΝ ΣΤΑ ΜΠΑΡΑΖ ΕΥΚΛΗ ΚΑΙ ΕΥΑΓΟΡΑ

'Ορφέας καὶ 'Ασπὶδα στὴν β' κατηγορία

ΕΛΠΙΖΟΥΝ ΑΚΟΜΑ ΟΙ ΗΤΤΗΜΕΝΟΙ

'Ο 'Ορφέας Ρόδου καὶ ἡ 'Ασπίδα 'Απολλακιάς εἶναι οἱ μεγάλοι θριαμβευτές τῶν χθεσινῶν ἀγώνων μπαράζ τῆς γ' κατηγορίας.

Μετὰ ἀπὸ παιγνίδια γκράν—γκινιόλ, στὰ ὁποῖα παίζονταν οἱ κόποι καὶ οἱ προσπάθειες μιᾶς ὁλόκληρης χρονιᾶς, ὁ πρῶτος νίκησε στὸ Παραδεισι τὸν Εὐκλῆ Σορωνῆς μὲ 3—0 καὶ ἡ δεύτερη στὰ Τριάντα τὸν Εὐαγόρα Ρόδου μὲ 1—0, παίρνοντας τὸ χρῖσμα τοῦ πρωταθλητῆ καὶ ἀνεβαίνοντας πανηγυρικὰ στὴν 6' κατηγορία.

Πάντως, στὸ μπαράζ τῶν Τριαντῶν κάθε ἄλλο παρὰ ὁ καλύτερος νίκησε. 'Ο Εὐαγόρας ἦταν ἀσύγκριτα ἀνώτερος ἀπὸ τὴν ὁμάδα τῆς 'Απολλακιᾶς, τὴν ὁποία ἔπαιξε σάν... τὴν γάτα μὲ τὸ ποντίκι γιὰ ἐννενήντα ὁλόκληρα λεπτά, εἶχε δυὸ δοκάρια, πλῆθος εὐκαιριῶν ἀπ' αὐτὲς ποὺ δὲν χάνονται μὲ τίποτα καὶ δέχθηκε ἕνα «κρύο» γκόλ ἀπὸ μιὰ ἀντεπίθεση στὸ 74'. Γκόλ, μὲ τὸ ὁποῖο κρίθηκαν ὅλα.

Στὸ ἄλλο μπαράζ τοῦ Παραδεισίου, ἡ «κατανομή», ὑπῆρξε δίκαιη. 'Ο 'Ορφέας εἶχε τεράστια διαφορὰ δυναμικότητας ἀπὸ τὸν Εὐκλῆ, ποὺ παίζοντας στὸ μεγαλύτερο μέρος τοῦ παιχνιδιοῦ μὲ δέκα παῖκτες ὄὲν εἶχε καμμιὰ τύχη γιὰ κάτι καλύτερο. Ἴσως μάλιστα τὸ τελικὸ 3—0 σὲ τελικὴ ἀνάλυση νὰ εἶναι φτωχὸ γιὰ τὸν νικητή, ποὺ εἶχε ὅλη τὴν εὐχέρεια καὶ γιὰ ἀκόμα μεγαλύτερο σκόρ.

Πάντως παρὰ τὴν ὑημασία του καὶ τὰ δυὸ παιγνίδια διεξήχθησαν σὲ ἤρεμη καὶ πολιτισμένη ἀτμόσφαιρα, τόσο μεσα, ὅσο καὶ ἔξω ἀπὸ τὸν ἀγωνιστικὸ χῶρο.

Σ' αὐτό, συνετέλεσαν κατά μεγάλο ποσοστὸ οἱ στιβαρές διαιτησίες τῶν κ.κ. Παυλίδη καὶ Θεοδοσίου ποὺ κράτησαν τὰ μπαράζ κάτω ἀπὸ τὸν πλήρη ἔλεγχο τους.

ΣΥΝΕΧΕΙΑ ΣΤΑ ΜΠΑΡΑΖ

Παρά τὶς ἥττες τους παντως, Εὐαγόρας καὶ Εὐκλῆς δὲν ἔχασαν ἐντελῶς τὶς ἐλπίδες τους γιὰ ἄνοδο.

Οἱ δυό τους, μαζί μὲ τὸν δεύτερο τοῦ τρίτου ὁμίλου (νήσων) ΑΣΕΛ, θὰ ριχθοῦν τώρα στὴν δεύτερη φάση τῆς μεγάλης μάχης, δίνοντας ὑπὸ μορφὴ μίνι πρωταθλήματος νέους ἀγῶνες κατατάξεως μεταξὺ τους ἀπὸ τοὺς ὁποίους ἡ ὁμάδα ποὺ θὰ συγκεντρώσει τοὺς περισσότερους βαθμούς, θὰ ἀνεβεῖ ἐπίσης στὴν 6' κατηγορία.

Φινάλε τὴν Κυριακὴ στὴν Β' Κατηγορία

ΠΡΟΤΕΛΕΥΤΑΙΑ ἀγωνιστικὴ ἡμέρα χτες στὸ πρωτάθλημα τῆς Β' Ἐρασιτεχνικῆς Κατηγορίας Δωδ)νήσου. Ο πρωτοπόρος Κλεάνθης Παραδεισίου πέτυχε μεγάλη νίκη στὴν Αρχάγγελο καὶ ἀτενίζει μὲ αἰσιοδοξία πλέον τὸν τίτλο τοῦ πρωταθλητῆ. «Μάχη» ἀναμένεται νὰ γίνει γιὰ τὴν δεύτερη προνομιοῦχα θέση, ποὺ διεκδικοῦν ὁ Ροδιακός καί ὁ Εθνικός, οἱ ὁποῖοι θὰ λύσουν τὶς διαφορές τους στὸν μεταξύ τους ἀγώνα τῆς Κυριακῆς.

● Στὴν χτεσινὴ ἀγωνιστικὴ ἡμέρα σημειώθηκαν τὰ παρακάτω ἀποτελέσματα:

Α.Ο.Α. — Κλεάνθης	1—3
Ατρόμητος Δ. — Ποσειδών	0—2
Εθνικός — Αστέρας	7—0
Θύελλα — Δαμάγητος	1—2
Αγ. Γεώργιος - Αναγέννηση	0 η-1

Η ΒΑΘΜΟΛΟΓΙΑ

Κλεάνθης	38—18	31
Εθνικός	41—15	29
Ροδιακός	34—12	27
Αρχάγγελος	38—25	23
Δαμάγητος	30—18	21
Αγ. Γεώργιος	20—27	15
Αναγέννηση	29—35	15
Αστέρας Μ.	23—52	14
Ποσειδών	23—33	14
Ατρόμητος	28—52	12
Θύελλα	15—30	9

ΤΟ ΤΕΛΟΣ

Τὴν Κυριακὴ — τελευταία ἡμέρα τοῦ πρωταθλήματος — θὰ γίνουν οἱ παρακάτω ἀγῶνες:
Κλεάνθης — Ατρόμητος Δ.
Αστέρας — Αγ. Γεώργιος
Δαμάγητος — Αναγέννηση
Ροδιακός — Εθνικός
Ποσειδών — Θύελλα

Ο Α.Ο. Αρχαγγέλου τελείωσε τούς ἀγῶνες του.

Πρωταθλητὴς καὶ στοὺς παῖδες ὁ Α.Σ. «Ρόδος»

'Ο Α.Σ. «Ρόδος» στέφθηκε πρωταθλητὴς καὶ στὴν κατηγορία παίδων. Παρ' ὅτι ἔχασε πρὸ χθὲς στὴν Κάλυμνο ἀπὸ τὸν Ἄταλο μὲ 76—75 (ἡμίχρονο 37—31), ἐν τούτοις κέρδισε τὸν τίτλο, ἀφοῦ στὸν πρῶτο ἀγώνα κατατάξεως ποὺ ἔγινε πρὶν 10 μέρες στὴν Ρόδο, σημείωσε μεγαλύτερη διαφορὰ καλαθιῶν.

Συγκεκριμένα, στὸ ἐντὸς ἕδρας παιγνίδι της νίκησε μὲ 88—69 μὲ δεκαεννέα δηλαδὴ πόντους διαφορά, ἐνῶ προχθὲς ἔχασε μὲ ἕναν μόνο πόντο διαφορά.

Τὰ πεντάλεπτα:
9—12, 18—16, 23—23, 37—31 (ἡμίχρ.), 44—40, 58—54' 69—63, 76—75 (τελικό).

● Ἐξ ἄλλου, ἡ πρωταθλήτρια Δωδεκανήσου στὸ ἐφηβικὸ ὁμάδα τῆς Ρόδου, ἔχασε ἀπὸ τὸ 'Ηράκλειο καὶ ἀπὸ τὴν Λέσβο καὶ ἀποκλείστηκε ἄδοξα ἀπὸ τὴν συνέχεια τοῦ πανελλήνιου πρωταθλήματος.

Ἀπομακρύνεται ὁ κ. Λεβέντης;

→ Συνέχεια Ἐκ τῆς 1ης Σελίδος

πόστο φαίνονται νὰ ἔχουν μετανοιώσει, ἀναγνωρίζοντας τώρα ὅτι ἡ ἐπιλογὴ τους ἀποδείχθηκε ἀνεπιτυχής.

Γιά τά στελέχη αὐτά ὑπάρχει σήμερα «ἀνοικτό» τὸ θέμα τῆς ἀπομάκρυνσης τοῦ κ. Λεβέντη, «ἀφοῦ μέσα σὲ τόσο λίγο χρόνο κατάφερε νά προκαλέσει μὲ τίς μεθοδεύσεις του τόσες ἀντιδράσεις σὲ καθηγητές, γονεῖς καὶ μαθητές καὶ τέτοια δυσαρέσκεια μὲ ἀντίκτυπο στὸ κυβερνῶν κόμμα.

● ΣΗΜΕΙΩΝΕΤΑΙ ἐδῶ, ὅτι ὁ διευθυντὴς Μέσης Ἐκπαίδευσης, ποὺ κατέβαλε χθὲς μὲ μακροσκελῆ ἐπιστολή του στὸν τοπικὸ τύπο, προσπάθεια νά δικαιολογήσει τά ἀδικαιολόγητα, ἀντιλαμβανόμενος ὅτι ἔχει χάσει τά «στηρίγματα» του, κατόρθωσε στὸ παρελθόν νά μειώσει ἠθικὰ τὸν κλάδο τῶν ἐκπαιδευτικῶν Μ.Ε., μὲ τὴν πρωτοφανῆ καὶ ἀπαράδεκτη ἀπόφαση του νά καλέσει τούς καθηγητές νά ὑπογράψουν ὑπεύθυνη δήλωση, ὅτι δὲν κάνουν ἰδιωτικὰ φροντιστήρια.

Ἐκτός αὐτοῦ μὲ τὸ νά καλέσει ἐπίσης σὲ ἀπολογία διακεκριμένους καθηγητές ποὺ μάλιστα κάποτε ὑπῆρξαν προϊστάμενοι του, ὁ κ. Λεβέντης, μὲ χαρακτηριστικὴ τὴν ἀλλαζονεία τῆς ἐξουσίας, κατόρθωσε νά προκαλέσει σάλο καί νά διχάσει τὸν ἐκπαιδευτικὸ κόσμο τῆς Ρόδου, μ' ἐπιπτώσεις στὴν ἐκπαίδευση τῶν μαθητῶν.

● ΣΕ ΓΕΝΙΚΕΣ γραμμές ὁ κ. Λεβέντης, μὲ τὶς ἀντιδημοκρατικές μεθοδεύσεις του ποὺ Βάντιστρατεύονται εὐθέως τὶς κυβερνητικὲς θέσεις γιά λαϊκὴ συμμετοχὴ σέ θέματα παιδείας, ἀπέδειξε στὸ μικρὸ χρονικὸ διάστημα ποὺ προΐσταται τῆς Μέσης Ἐκπαίδευσης αὐτό ποὺ ὑποστήριξε ἡ «Δ» πρίν ἀπό τὴν ἐπιλογή του: ὅτι δηλαδή δὲν διαθέτει τά οὐσιαστικά προσόντα γι' αὐτή τή νευραλγική θέση.

Αὐτό ἤδη ἄρχισαν ν' ἀντιλαμβάνονται καὶ αὐτοί ἀκόμα πού τὸν ὑποστήριξαν ἀπό τὸν κομματικό μηχανισμό τοῦ ΠΑΣΟΚ στὸν ὁποῖο ἐμφανίστηκε ὡς «ἡμέτερος».

Α.Ε. ΚΑΜΠΟΥΡΟΠΟΥΛΟΙ - ΣΑΒΒΑΪΔΗΣ

ΞΕΝΟΔΟΧΕΙΑΚΑΙ ΚΑΙ ΤΟΥΡΙΣΤΙΚΕΣ ΕΠΙΧΕΙΡΗΣΕΙΣ ΡΟΔΟΥ

'Ισολογισμὸς τῆς 31ης Δεκεμβρίου 1983 ('Απὸ 1.1.1983 — 31.12.1983)

ΕΝΕΡΓΗΤΙΚΟΝ	1983		1982
Α' ΠΑΓΙΟ			
Γήπεδα		45.780.957.—	45.780.957.—
Κτιριακαὶ 'Εγκαταστάσεις	12.791.531.50		
Μεῖον 'Αποσβέσεις	9.264.645.—	3.526.886.50	3.086.192.50
Νέκαι Κτιριακαί 'Εγκαταστ.	10.701.871.20		
Μεῖον 'Αποσβέσεις	4.343.897.—	6.357.974.20	7.214.123.20
Κτιρ. 'Εγκ. Νέας Πτέρυγος	34.788.639.90		
Μεῖον 'Αποσβέσεις	5.978.476.—	28.810.163.80	29.046.732.80
Μηχ. καὶ Μηχ. καὶ 'Εγκαταστ.	4.781.814.80		
Μεῖον 'Αποσβέσεις	2.769.828.—	2.011.986.80	2.572.943.80
Ἔπιπλα καὶ Σκεύη	8.305.290.80		
Μεῖον 'Αποσβέσεις	5.788.483.80	2.516.807.—	3.413.509.—
Μηχαναὶ Γραφείου	686.416.—		
Μεῖον 'Αποσβέσεις	170.479.—	515.937.—	287.690.—
'Ιματισμός	2.465.903.30		
Μεῖον 'Αποσβέσεις	1.732.388.30	733.515.—	774.809.—
Ἔξοδα 'Ιδρ. Α' 'Εγκ.	588.789.—		
Μεῖον 'Αποσβέσεις	288.786.—	300.003.—	347.073.— 92.524.330.30
Β' ΚΥΚΛΟΦΟΡΟΥΝ			
'Αναλώσιμα 'Αγαθά		693.111.—	284.917.—
Κενά		18.926.—	28.069.—
Διαφημιστικὸ 'Υλικό		11.596.—	11.596.—
Μέτοχοι		— —	20.521.—
Πρακτορεῖα		701.567.—	793.415.—
Προσωρ. Χρεωστικοὶ Λογαρ.		2.785.528.20	1.789.613.20
Φόρος Εἰσοδ. καὶ λοιποὶ Φόροι		889.512.—	889.512.—
Προκαταβολαὶ Φόρου Εἰσοδήμ.		116.095.—	116.095.—
Φόρος 'Υπεραξίας Ν. 1249)82		701.092.—	230.194.—
Γ' ΔΙΑΘΕΣΙΜΟ			
Ταμεῖο		346.490.60	286.714.20
Καταθέσεις Ὄψεως παρά Τραπ.		9.091.815.20	4.492.879.20
Ζημίαι		4.949.784.80	3.467.595.20
		110.859.748.10	104.935.151.10

ΠΑΘΗΤΙΚΟΝ	1983	1982
Α' ΛΟΓ. ΚΕΦΑΛΑΙΟΥ		
Μετοχικὸ Κεφάλαιο (Διηρημένο εἰς 53440 'Ανωνύμους Μετοχὰς ὀνομαστικῆς ἀξίας δρχ. 1000 ἑκάστη)	53.440.000.—	53.440.000.—
Τακτικὸ 'Αποθεματικὸ	64.256.80	64.256.80
Β' ΥΠΟΧΡΕΩΣΕΙΣ		
ΜΑΚΡΟΠΡΟΘΕΜΟΙ		
'Εθνικὴ Κτηματικὴ Τράπεζα	45.304.117.—	40.422.470.—
ΒΡΑΧΥΠΡΟΘΕΣΜΟΙ		
Τράπεζαι	6.243.894.—	7.648.453.—
Προμηθευταί	317.002.30	252.989.30
Δημόσιο	47.080.40	78.687.40
Προκαταβολαὶ Πελατῶν	26.399.—	14.329.—
Προκαταβολαὶ Πρακτορείων	1.720.972.—	1.565.348.—
Προσωρ. Πιστωτικοὶ Λογαρ.	3.683.026.60	1.435.617.60
'Εγγυοδοσίαι 'Ενοικίων Κατ.	13.000.—	13.000.—
	110.859.748.10	104.935.151.10

ΑΝΑΛΥΣΙΣ ΛΟΓΑΡΙΑΣΜΟΥ — ΑΠΟΤΕΛΕΣΜΑΤΑ ΧΡΗΣΕΩΣ

ΧΡΕΩΣΙΣ	1983	1982
'Αμοιβαὶ Προσωπικοῦ	8.020.928.—	6.797.736.—
'Εργοδοτικαὶ Εἰσφοραὶ	1.858.744.—	1.235.311.—
Γενικὰ Ἔξοδα	5.485.193.60	5.417.375.60
Δαπάναι Διοικήσεως	194.269.—	96.190.—
Φόροι Διάφοροι	2.752.374.—	2.136.278.—
'Αναλωθέντα 'Υλικά	3.682.402.—	4.042.496.20
Συντήρησις καὶ 'Επισκευαί	1.496.429.—	427.545.—
Δαπ. Πρ., Διαφ. Ν.Δ. 1313)73	711.556.—	627.533.—
Τόκοι, Προμ. Τοκοχρ. Δανείων	6.567.090.—	5.733.550.—
'Αποσβέσεις	6.799.308.—	7.104.022.—
	37.568.293.60	33.618.036.80

ΠΙΣΤΩΣΙΣ	1983	1982
Ἔσοδα 'Εκμεταλλεύσεως	36.086.104.—	31.842.143.—
Ζημίαι Χρήσεως	1.482.189.60	1.775.893.80
	37.568.293.60	33.618.036.80

'Ο Πρόεδρος τοῦ Δ. Σ.
ΣΑΒΒΑΣ ΣΑΒΒΑΪΔΗΣ

'Ο Διευθύνων Σύμβουλος
Γ. ΚΑΜΠΟΥΡΟΠΟΥΛΟΣ

'Ο ἐπί τῶν Οἰκονομικῶν 'Υπηρ.
ΕΜΜ. ΜΑΣΤΟΡΟΓΙΑΝΝΑΚΗΣ

ΠΡΑΚΤΟΡΕΙΟ
«ΕΡΥΘΡΑ ΘΑΛΑΣΣΑ»
ΠΡΟΣΟΧΗ — ΠΡΟΣΟΧΗ
Πρὸς τοὺς συλλόγους καθηγητῶν, διδασκάλων, γονέων καὶ κηδεμόνων, ἐμπόρων, Ο.Τ.Ε δικηγόρων, τραπεζιτικῶν, ἀθλητικούς καὶ λοιπὰ σωματεῖα.
ΜΟΝΟΝ ΜΕ 57.000 ΔΡΑΧΜΕΣ
Μὲ μεγάλη χαρὰ σᾶς γνωρίζουμε ὅτι τὸ γραφεῖο μας, πρῶτο στὴν Δωδεκάνησο ποὺ ξεκίνησε τὶς ὀργανωμένες ἐκδρομές, μὲ συνεχεῖς ἐπιτυχίες, ὀργανώνει μιὰ ἐξαιρετικὴ ἐκδρομὴ — «ΓΥΡΟΣ ΤΗΣ ΙΣΠΑΝΙΝΑΣ» — τὸ πρῶτο 15θήμερο τοῦ 'Ιουλίου καὶ σὲ ἀπίστευτα χαμηλὲς τιμές παρά τὴν ἄνοδον τοῦ κόστους τόσον τοῦ ἀεροπορικοῦ εἰσιτηρίου, ὅσον καὶ τῶν ξενοδοχείων, ΜΟΝΟΝ ΜΕ 57.000 δραχμές ἀπὸ Ρόδον — Ρόδον καὶ μὲ ἐπισκέψεις στὴν 'Ισπανία, σὲ Μαδρίτη, Τόλεδο, Κορδόβα, Σεβίλλη, Γρανάδα περνᾶμε τὴν Σιέρρα Νεβάδα, Μούρσια, 'Αλικάντε, ἐπισκεπτόμεθα τὴν Βαλέντσια μὲ τὸ ξακουστὸ ἐργοστάσιο τῶν LLADRO καὶ φθάνουμε στὴ Μαγιόρκα. Ὁ Δῆμος Μαγιόρκας μᾶς ἐπιφυλάσσει ἐκπλήξεις πέρα τοῦ δικοῦ μας προγράμματος λόγω συμμετοχῆς καὶ πρὸς τιμὴν τοῦ ἐνταῦθα προξένου τῆς 'Ισπανίας, διευθυντοῦ τοῦ γραφείου μας, καὶ ποὺ πρόσφατα τὸν ἀνακήρυξε 'Ιππότη τοῦ Κάστρου DEL BELLVER τῆς Μαγιόρκας, γιὰ τὶς ὑπηρεσίες ποὺ προσέφερε στὸ λαό τῆς Μαγιόρκας καὶ τὴν ἐνεργοποίηση του στὴ διδυμοποίηση τῶν δυὸ πόλεων μας Ρόδου — Μαγιόρκας ποὺ ὡς ἐνθυμεῖσθε ἔγινε πέρυσι.
Εἰδικὸ μαγιορκέζικο φεστιβάλ θὰ λάβει χώρα καὶ ἀπίθανο πρόγραμμα χωρὶς καμμιὰ προσαύξηση στὴ τιμὴ τῆς ἐκδρομῆς. Εἶναι τιμητικὴ προσφορὰ τοῦ Δήμου τῆς Μαγιόρκας.
Δηλῶστε ἀμέσως συμμετοχὴ διότι οἱ θέσεις εἶναι περιορισμένες λόγω καλοκαιριοῦ, καὶ μὴν ξεχνᾶτε ὅτι μὲ ὁποιαν ἑταιρεία καὶ ἂν πετάξετε μέχρι Μαδρίτη, ὅλες οἱ ἄλλες πτήσεις καὶ ἡ ἐπιστροφή σας θὰ γίνει μὲ τὴν ξακουστὴ καὶ μιὰ τῶν πρωτοπόρων ἀερογραμμῶν τοῦ κόσμου IBERIA, μὲ τὴν ὁποία τὸ πρόγραμμα μας ἔχει κατατρτισθεῖ.
Ὅλη ἡ ἐκδρομὴ εἶναι κλεισμένη σὲ α' κατηγορίας ξενοδοχεῖα, 4 ἀστέρων μὲ πρωινὸ καὶ ἕνα φαγητό.
Ἐπίσης ταυρομαχία καὶ φλαμένγκο σώου μὲ ποτό.
Δηλῶστε σήμερα συμμετοχή. Γνωρίστε τὴν 'Ισπανία μαζί μας, μὲ τὴν πεῖρα μας, μὲ συνέπεια.
«ΕΡΥΘΡΑ ΘΑΛΑΣΣΑ»
11—13 'Αμερικῆς, τηλ. 27721—22460—22683.

Τώρα στα καταστήματα ΠΑΠΠΟΥ
Γκάζι και ηλεκτρικό στην ίδια κουζίνα
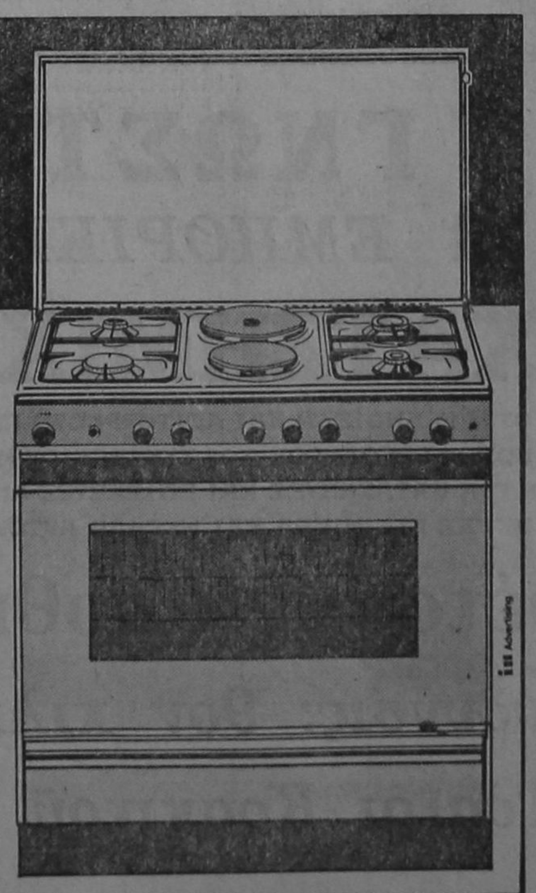
Στα μεγάλα καταστήματα ΠΑΠΠΟΥ θα βρείτε - κατ' αποκλειστικότητα - τις περίφημες ιταλικές κουζίνες TECNOGAS. Με τις κουζίνες TECNOGAS, μπορείτε να μαγειρεύετε είτε με γκάζι, είτε με ηλεκτρικό, γιατί διαθέτουν και τα δυό!
Επιπλέον, στις κουζίνες TECNOGAS θα βρείτε κι όλα τα πλεονεκτήματα της πιο σύγχρονης κουζίνας.
● Πολύ μεγάλο φούρνο με πανοραμική οθόνη.
● Αυτόματο άνοιγμα γκαζιού με το πάτημα ενός κουμπιού.
● Ρολόι
● Θερμοστάτη
Στα καταστήματα ΠΑΠΠΟΥ θα βρείτε και τα 4 μοντέλα TECNOGAS, σε μεγάλη ποικιλία χρωμάτων και διαστάσεων, για 'να διαλέξετε αυτό που σας ταιριάζει καλύτερα.
ΜΕΓΑΛΑ ΚΑΤΑΣΤΗΜΑΤΑ ΠΑΠΠΟΥ
25ης Μαρτίου 7 - Ρόδος

ΝΕΟ ΡΕΝΩ 9
η στάρ των δρόμων
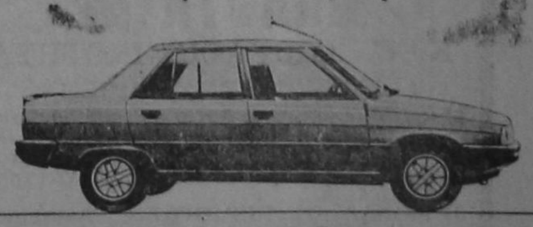
Ἑτοιμοπαράδοτο!
'Η νέα στάρ τῶν δρόμων εἶναι γεμάτη ἐκπλήξεις.
"Εκπληξη πρώτη: ΧΩΡΟΣ: τὸ πιὸ εὐρύχωρο αὐτοκίνητο στους 8 φορολογήσιμους (καὶ δὲν εἶναι τεκμήριο).
"Εκπληξη δεύτερη: ΑΝΕΣΗ: Τά πιὸ ἄνετα καθίσματα (νέα πατέντα τῆς Ρενώ).
"Εκπληξη τρίτη: ΡΑΤΣΑ: Γρήγορο, σταθερό, εὐέλικτο - σάν καθαρόαιμο!
"Εκπληξη τέταρτη: ΠΟΙΚΙΛΙΑ: Δύο κινητῆρες, τρεῖς ἱπποδυνάμεις, τρία κιβώτια ταχυτήτων!
"Εκπληξη πέμπτη: ΟΙΚΟΝΟΜΙΑ: 5,4 λίτρα στά 100 χλμ. (νόρμες ΕΟΚ) μὲ 90 χλ./ὥρα.
"Εκπληξη ἕκτη: ΤΙΜΗ: Μία λιμουζίνα μὲ πλήρη ἐξοπλισμό, σὲ τιμὴ ἐκπληξη!
52' αὐτοκινητιστικοί συντάκτες ἀπὸ 16 χῶρες ἐξέλεξαν τὸ Ρενὼ 9 - ΑΥΤΟΚΙΝΗΤΟ ΤΗΣ ΧΡΟΝΙΑΣ 1982!
Αὐτοκίνητο της χρονιάς 82
RENAULT 9
ΑΦΟΙ ΚΥΠΡΙΑΔΗ Ο.Ε.
ΒΥΡΩΝΟΣ 7 ΤΗΛ. 22864



ΑΘΛΗΤΙΚΗ ΔΡΑΣΙΣ



Στό πρωτάθλημα τῆς Α' Κατηγορίας Δωδεκανήσου

'Αγωνία μέχρι καί τό τέλος!

ΠΑΡΑΤΕΙΝΕΤΑΙ γιὰ μιὰ ἀκόμα ἑβδομάδα ἡ ἀγωνία στὸ «μεγάλο» πρωτάθλημα τῆς Δωδεκανήσου, ἀφοῦ ἡ ὑπόθεση τοῦ τίτλου παραμένει... ἀνοικτή, ἐνῶ καί στὴν οὐρά τά πράγματα δὲν φαίνεται νά ἔχουν ξεκαθαρίσει πλήρως. Ὁ πρωτοπόρος Δωριέας ἤθελε χτές — προτελευταία ἀγωνιστική ἡμέρα — δυὸ βαθμούς γιὰ νὰ κάμει τὸν «γύρο τοῦ θριάμβου» μιὰ ἑβδομάδα νωρίτερα ἀπό τὴν λήξη τοῦ πρωταθλήματος. Πῆρε, ὅμως, εἰς στ' 'Αφάντου (1—1) ἀπὸ τὸν ΑΕΡΑ καί τώρα πρέπει... τουλάχιστον νά μὴ χάσει στὴν Ψίνθο, ὅπου θά ἀντιμετωπίσει τὴν Κυριακὴ τὴν τοπικὴ Δόξα. Ἤττα τοῦ Δωριέα... περιμένει νὰ ἐπαφεληθεῖ ὁ 'Ακουσίλαος ποὺ νίκησε χτές τὸν φιλοξενούμενό του Διγενῆ 5—2, στὶς Φάνες, καὶ βρίσκεται δυὸ μόλις βαθμούς πίσω ἀπὸ τὸν πρωτοπόρο. Ἔτσι, ἡ ἀγωνία τους θὰ λήξει τὴν Κυριακή, ὁπότε θά ξέρουμε ἂν θὰ χρειαστεῖ ἀγώνας μπαράζ ἢ ἂν ὁ Δωριέας στεφθεῖ πρωταθλητής.

Στὴν... οὐρά δὲν ἄλλαξε ἡ βαθμολογικὴ κατάσταση. Δόξα καί 'Αστέρας Παστίδας, νίκησαν καί ἔτσι ἡ πρώτη μένει πίσω ἀπό τὸν δεύτερο ἕνα μόλις βαθμό. Σᾶς θυμίζουμε, ὅτι ἂν τελικά ὑποβιβαστεῖ ὁ 'Απόλλωνας Καλυθιῶν, τότε στὴν 6' Κατηγορία θὰ πέσουν συνολικὰ τέσσερις ὁμάδες. Ἤδη ἔχουν ὑποβιβαστεῖ ὁ 'Απόλλωνας 'Απολλώνων, ὁ 'Ηρακλῆς Μαριτσῶν καὶ ὁ Α.Ο. Πυλίου. Ἡ τέταρτη θέση «παίζεται» ἀκόμα μεταξὺ Δόξας καί 'Αστέρα.

Τὰ ἀποτελέσματα τῆς προτελευταίας ἀγωνιστικῆς ἡμέρας τοῦ πρωταθλήματος ἔχουν ὡς ἑξῆς:

ΑΕΡΑ — Δωριέας	1—1
Ἀκουσίλαος — Διγενῆς	5—2
Ἀνταγόρας—Καλυμνιακός	3—3
'Αστέρας Π. — Ἰαλυσός	5—4
'Ηρακλῆς Μ.—Δόξα Ψ.	0—3
'Απόλλων 'Απ.—Ἄρης	1—8
Φοῖβος—Α.Ο. Πυλίου	2—0

(Δὲν προσῆλθε ἡ ξωρὶς ἀγώνα φιλοξενούμενη ὁμάδα).

Η ΒΑΘΜΟΛΟΓΙΑ
(Σὲ 25 ἀγῶνες)

Δωριέας	63—18	41
Ἀκουσίλαος	65—31	41
ΑΕΡΑ	63—37	35
Ἰαλυσός	69—36	31
Ἀνταγόρας	59—34	29
Καλυμνιακός	51—41	28
Ἄρης	38—26	26
Φοῖβος	35—32	23
Διγενῆς	39—40	23
'Αστέρας Π.	43—52	21
Δόξα	43—52	20
Α.Ο. Πυλίου	29—66	11
'Ηρακλῆς	21—60	7
'Απόλλων	21—116	2

ΤΟ «ΦΙΝΑΛΕ»

Τὴν Κυριακὴ — «φινάλε» τοῦ πρωταθλήματος — θὰ γίνουν οἱ παρακάτω ἀγῶνες. (Σ.Σ.: Μέσα σὲ παρένθεση τὰ ἀποτελέσματα τοῦ α' γύρου):

Δόξα — Δωριέας	(0—3)
Δόξα — Δωριέας	(0—3)
'Ηρακλῆς Μ.—'Ακουσίλ.	(1—2)
Διγενῆς — Φοῖβος	(2—1)
Ἄρης — 'Αστέρας Π.	(1—1)
Ἰαλυσός—'Ανταγόρας	(1—2)
Α.Ο. Πυλίου—'Απόλλ.	(1—1)
Καλυμνιακός—ΑΕΡΑ	(2—3)

Βαθειὰ ἀνάσα γιὰ τὴ Δόξα

Πέτυχε μεγάλη νίκη (3—0) ἐπὶ τοῦ 'Ηρακλῆ

ΝΙΚΗ—χρυσάφι πέτυχε χθὲς ἡ Δόξα. Χωρὶς νὰ εἶναι καλύτερη, ἐν τούτοις νίκησε μέσα στὰ Μαριτσά τὸν ἀδιάφορο 'Ηρακλῆ μὲ 3—0 καὶ πῆρε βαθειὰ ἀνάσα ἐλπίζοντας ὅτι θὰ μπορέσει τελικὰ νὰ ἀποφύγει τὸ μοιραῖο.

Μόλις στὸ 5' ἄνοιξε τὸ σκόρ γιὰ τοὺς φιλοξενούμενους, μὲ τὸ στοχο κτύπημα πέναλτυ τοῦ Πέτρου.

Στὸ 67' σὲ ἕνα «μελέ» ποὺ ἔγινε στὴν περιοχὴ τοῦ 'Ηρακλῆ ὁ Θαρρενός βρῆκε τὴν εὐκαιρία νὰ γράψει μὲ σούτ ἐξ ἐπαφῆς τὸ 0—2.

Πάλι ὁ Θαρρενός στὸ 80' ἔγραψε τὸ τελικὸ 3—0. Ἂς σημειωθεῖ, ὅτι στὸ δεύτερο καὶ τρίτο γκόλ, οἱ γηπεδοῦχοι διαμαρτυρήθηκαν γιὰ ὀφ—σάιντ.

Σωστὸς ὁ διαιτητὴς κ. Μανιτάκης, ἐνῶ οἱ ἐπόπτες Κάζας Π. καὶ Παπακωνσταντίνου, ὑπέπεσαν σὲ ὁρισμένα λάθη.

Οἱ συνθέσεις:

ΗΡΑΚΛΗΣ: Φανιοῦ, Παπακωνσταντῆς (60' Λολάκης), Μπακαλούμας, Μανωλᾶς, Δέμελος, Τσέλιος, Πασσάλης (65' Πασσάλης Π.), Κασέκας, Κανδύλης, Φίλης, Πίσκαπας.

ΔΟΞΑ Ψ.: Εὐαγγέλου, Παντιέρας, Καρίκης Δ., Παπανικολάου, 'Ορφανός, Ξύπας (55' Κωστομοίρης Μ.), Πλίγκος, Ζησίμου (80' Φούκας), Κυτριώτης, Καρίκης.

ΑΓΓΕΛΙΑ

ΠΩΛΕΙΤΑΙ οἰκόπεδο 7350 μ.τ. στ' ΑΣΓΟΥΡΟΥ κατάλληλο γιὰ ἐργοστάσιο — Βιοτεχνία ἢ καὶ γιὰ κατοικία.

Πληροφορίες τηλ. 20001.

ΤΟ ΠΑΝΕΠΙΣΤΗΜΙΟ

→ Συνέχεια ἐκ τῆς 1ης Σελίδος

ὁ δήμαρχος καὶ οἱ ἐκπρόσωποι ὅλων τῶν μαζικῶν φορέων καὶ συλλόγων.

● ΕΙΝΑΙ αὐτονόητο ὅτι οἱ κυβερνητικοὶ βουλευτές, ὁ δήμαρχος καὶ ἡ νομάρχης θὰ κληθοῦν «ἐδῶ καὶ τώρα» νὰ τοποθετηθοῦν μὲ σαφήνεια στὸ ζωτικὸ αὐτὸ θέμα, δεδομένου ὅτι μέχρι σήμερα ὑποταγμένοι στὰ στενὰ κομματικὰ συμφέροντα καὶ μόνο, ἀκολουθοῦν κάθε φορὰ ποὺ τὸ ἀποφασίζουν τὴν τακτικὴ τῶν ὑπεκφυγῶν, ἀρκούμενοι σὲ ἀόριστες καὶ κοινότυπες διαβεβαιώσεις ὅτι «ἡ Ρόδος καὶ γενικὰ τὰ νησιά μας δὲν θ' ἀποκλεισθοῦν ἀπὸ τὸ Πανεπιστήμιο.

Ἤδη ὅμως ὅλες οἱ ἐνδείξεις πείθουν ὅτι ἡ Δωδεκάνησος ἀντιμετωπίζεται ἀπὸ τὴν κυβέρνηση σὰν «φτωχὸς συγγενὴς» τῶν ἄλλων νομῶν.

● ΑΦΟΥ ΕΧΑΣΕ τὴν ἕδρα σήμερα ἐκφράζονται φόβοι ὅτι θ' ἀποκλεισθεῖ καὶ ἀπὸ τὴν κατανομὴ τῶν σχολῶν ἢ ἂν θὰ «πάρει» κάποια θὰ εἶναι «ἠσσονος σημασίας».

Ἀλλὰ καὶ ἀπὸ τὴν Διοικοῦσα Ἐπιτροπὴ τοῦ Πανεπιστημίου ἔχει ἤδη ἀποκλεισθεῖ ἐνῶ ἡ διαβεβαίωση τῆς κυβέρνησης ὅτι θὰ συμπεριλάβει καὶ ἕνα ἀπὸ τοὺς δωδεκανήσιους ἀκαδημαϊκούς, ἐξακολουθεῖ νὰ παραμένει στὰ χαρτιά.

● ΕΙΝΑΙ ΒΕΒΑΙΟ, μετὰ μάλιστα τὴν κατάθεση τῆς ἐρώτησης τοῦ βουλευτὴ κ. Παυλίδη, ὅτι θὰ ἀσκηθοῦν πιέσεις πρὸς τὴν κυβέρνηση ὥστε «ὁ νομός μας μὲ τὴν τόση προσφορὰ στὰ γράμματα καὶ τὶς τέχνες νὰ πάρει αὐτὸ ποὺ δικαιωματικὰ τοῦ ἀξίζει».

● ΠΑΡΑΜΕΝΕΙ, ὅμως ἀδέβαιο, ἂν ἡ κυβέρνηση καὶ εἰδικότερα ὁ πρωθυπουργὸς κ. Παπανδρέου, σεβαστεῖ τὶς δικές τους ὑποσχέσεις καὶ ἐξαγγελίες πρὸς τὸν δωδεκανησιακὸ λαό.

Δὲν θὰ εἶναι ἄλλωστε ἡ πρώτη φορὰ ποὺ θὰ ἀθετηθοῦν πρωθυπουργικὲς ὑποσχέσεις.

'Ο 'Ακουσίλαος 5-2 τόν Διγενῆ μέ τρία γκόλ τοῦ Χάσταλη

'Η ζέστη...πείραξε τούς ἀντιπάλους

ΝΙΚΗΣΕ ὁ 'Ακουσίλαος καὶ σὲ συνδυασμὸ μὲ τὴν ἀπώλεια ἑνὸς βαθμοῦ τοῦ Δωριέα στ' 'Αφάντου (1—1 μὲ τὸν τοπικὸ ΑΕΡΑ) μίκρανε τὴν διαφορά του ἀπὸ τὸν πρωτοπόρο τοῦ πρωταθλήματος. 'Ενῶ ἀπομένει μιὰ ἀκόμα ἀγωνιστικὴ ἡμέρα γιὰ νὰ λήξει τὸ πρωτάθλημα τῆς Α' Ἐρασιτεχνικῆς Κατηγορίας Δωδεκανήσου, ὁ Δωριέας παραμένει ἐπικεφαλῆς μὲ δυὸ «πόντους» διαφορά ἀπὸ τὴν ὁμάδα τῶν Φανῶν.

● 'Ο 'Ακουσίλαος ἔκλεισε μὲ νίκη τοὺς ἀγῶνες του στὸ φετινὸ πρωτάθλημα στὸ γήπεδο του, μὲ ἀντίπαλο τὸν βαθμολογικὰ ἀδιάφορο Διγενῆ. Οἱ γηπεδοῦχοι ἐπεκράτησαν μὲ 5—2 τέρματα, ἐνῶ ὁ πρῶτος σκόρερ τοῦ πρωταθλήματος Μιχάλης Χάσταλης ἔβαλε καὶ πάλι τὴν «σφραγίδα» του πετυχαίνοντας τρία γκολ, τὸ ἕνα καλύτερο ἀπὸ τὸ ἄλλο...

ΤΟ ΠΑΙΧΝΙΔΙ δὲν ξέφυγε τὴν μετριότητα. Σ' αὐτὸ συνετέλεσε καὶ ἡ μεγάλη ζέστη, ποὺ ἐπικρατοῦσε τὴν ὥρα τῆς διεξαγωγῆς του. Καὶ ὅταν πλέον κρίθηκε, ἔγινε ἀκόμα περισσότερο μέτριο καὶ ἀνιαρό. Οἱ λίγοι φίλαθλοι ποὺ τὸ παρακολουθοῦσαν κόντεψαν νά... νυστάξουν, ἐνῶ οἱ παῖκτες παρακαλοῦσαν πότε θὰ τελείωνε γιὰ νὰ γλυτώσουν ἀπὸ τὸ μαρτύριο τῆς ζέστης.

● Οἱ γηπεδοῦχοι, ἔχοντας αὐτὴ τὴν ἀνάγκη τῶν βαθμῶν γιὰ νὰ ἐλπίζουν σὲ «παραπατήματα» τοῦ Δωριέα, «κυνήγησαν» τὸ γκόλ γιὰ νὰ ἐξασφαλίσουν τοὺς δυὸ «πόντους». Τελικὰ τὰ κατάφεραν, γιατί καὶ ὁ Διγενῆς ἔπαιζε ἀδιάφορα καὶ μὲ ἀρκετές ἐλλείψεις. Χαρακτηριστικὸ εἶναι, ὅτι οἱ ἀντίπαλοι στὸ φύλλο ἀγῶνος δήλωσαν 12 μόνο παῖκτες ὁ καθένας.

Η ΝΙΚΗ, φυσικά, τοῦ 'Ακουσιλάου κρίνεται δίκαιη ἂν λάβει κανεὶς ὑπόψη του τὴν ἀπόδοση τῶν δυὸ ὁμάδων καὶ τὶς εὐκαιρίες ποὺ δημιούργησαν καὶ ἔχασαν ἡ καθεμιά. 'Ωστόσο ὅμως καὶ οἱ δυὸ ὁμάδες φάνηκαν κατώτεροι προηγούμενων ἐμφανίσεων τους.

ΤΑ ΕΠΤΑ ΓΚΟΛ

Τὸ σκόρ τοῦ ἀγώνα ἄνοιξε μόλις στὸ 3' μὲ δυνατὸ σούτ τοῦ Χάσταλη μέσα ἀπὸ τὴν περιοχή. Οἱ φιλοξενούμενοι πέρασαν γρήγορα στὴν ἀντεπίθεση καὶ στὸ 12' κατάφεραν νὰ ἰσοφαρίσουν μὲ κοντινὸ πλασσὲ τοῦ Γορανίτη ἔπειτα ἀπὸ πάσσα—λουκούμι τοῦ Σακελλάρη. Τὸ 1—1 διατηρήθηκε μέχρι τὸ 20', ὁπότε ὁ Μιχάλης Χάσταλης μετὰ ἀπὸ «τρύπα» τοῦ Β. Νικολίτση, μπῆκε στὴν περιοχὴ ἀπὸ πλάγια καὶ πλάσσαρε εὔστοχα τὸν Λυρα. Μὲ τὸ σκόρ αὐτὸ ἔληξε καὶ τὸ α' ἡμίχρονο. Στὸ 60 οἱ γηπεδοῦχοι προηγήθηκαν σὲ 3—1 μὲ κοντινὸ σούτ σχεδὸν ἐξ ἐπαφῆς τοῦ 'Εμμ. Κατταβενοῦ ἐπειτα ἀπὸ πάσσα τοῦ ἀδελφοῦ του. 'Ο Χάσταλης στὸ 88' «δοκίμασε» τὸ ἀριστερό πόδι του καὶ ἡ μπάλλα πῆγε καὶ «καρφώθηκε» στὸ «Γ» τοῦ Λύρα (4—1). Τρία λεπτὰ ἀργότερα ὁ 'Αντωνιάδης μπῆκε παλληκαρίσια στὴν περιοχὴ τοῦ 'Ακουσιλάου καὶ μείωσε, μὲ δυνατὸ σούτ, τὸ σκορ σὲ 4—2. 'Ακριβῶς στὸ 90' (οὔτε σέντρα δὲν χρειάστηκε νὰ γίνει) ὁ νεαρὸς Τζουμέρκας μὲ δυνατὸ σούτ ἀπὸ τὸ ὕψος τῆς περιοχῆς ἔκανε τὸ 5—2, στέλνοντας τὴν μπάλλα στὴν γωνία τῆς ἑστίας τοῦ Λύρα.

● Καλὲς εὐκαιρίες χάθηκαν: Στὸ 33' ὁ Π. Κατταβενός ἀπὸ τρία μέτρα σούταρε ἄουτ. Στὸ 59' ἀπὸ σέντρα τοῦ Χάσταλη ὁ Π. Κατταβενός μὲ κεφαλιὰ ἔστειλε τὴν μπάλλα στὰ χέρια τοῦ Λύρα. Στὸ 85' ὁ Γορανίτης πλάσσαρε εὔστοχα, ἀλλὰ πρόλαβε ὁ Μαγκάνης καὶ ἀπομάκρυνε τὴν μπάλλα πάνω ἀπὸ τὴν γραμμὴ τοῦ τέρματος.

ΔΙΑΚΡΙΘΕΝΤΕΣ

'Από τὸν νικητὴ ξεχώρισαν οἱ Μαγκάνης, Ζερβός, Νικολίτσης 'Εμμ. καὶ ὁ «τόπ σκόρερ» Χάσταλης. 'Από τὸν Διγενῆ καλοὶ ἦσαν οἱ 'Ηλιάδης, Τσίκκης, Σακελλάρης Γορανίτης.

● 'Ο διαιτητὴς κ. Ρηνιοῦ εἶχε εὔκολο ἔργο καὶ πέτυχε ὀπτὶλυτα. Σωστὲς ὑποδείξεις εἶχαν οἱ ἐπόπτες κ.κ. Σπάρταλης Γ., Τσιρακάκης.

ΑΚΟΥΣΙΛΑΟΣ: Διακονικόλας, Παπαϊωάννου, Νικολίτσης 'Εμμ., Μαγκάνης, Ζερβός, Κατταβενός Π., Κατταβενός Εμμ., Τζουμέρκας, Χάσταλης, Ζουρούδης, Νικολίτσης Β. (44' Θεοδοσίου).

ΔΙΓΕΝΗΣ: Λύρας, Καρπαθάκης, (68' Μόσχου), Τσίκκης, Σάβενας, 'Ηλιάδης, Σπανός, 'Αντωνιάδης, Ρατταβενάκης, Σακελλάρης, Γορανίτης, Ταμπουράς.

Τόλμησε νά... προηγηθεῖ καί ὁ "Αρης ἀγρίεψε!

Μέ περίπατο συνέτριψε τὸν 'Απόλλωνα 8—1

ΣΑΝ σίφουνας πέρασε ἀπὸ τὰ Ἀπόλλωνα ὁ ...μισός Ἄρης, ποὺ παρὰ τὶς σοβαρὲς ἐλλείψεις του συνέτριψε τὸν ἀνύπαρκτο τοπικὸ Ἀπόλλωνα μὲ 8—1.

Σκόρ ποὺ κάλλιστα θὰ μποροῦσε νά ἦταν διπλάσιο ἂν τὸ ἐπιδίωκαν οἱ νικητές, πού σημειωτέον ὅτι ἀγωνίστηκαν χωρὶς 4 βασικὰ στελέχη τους (Κοντόγιαννο Αν., Καραολάνη, Θωμᾶ, Ματσίγγο), καί μὲ πολλὰ νέα παιδιὰ στὴν σύνθεσή τους.

Οἱ γηπεδοῦχοι αἰφνιδίασαν καί ...τόλμησαν νὰ προηγηθοῦν μὲ γκὸλ ἀπὸ τὰ ἀπροσδιόρατα, ἐκμεταλλευόμενοι σύγχιση στὰ καρέ τοῦ Ἄρη. Ἑνὸς Ἄρη πού... ἀγρίεψε ἀπὸ τὸ 1—0 μὲ ἀποτέλεσμα νὰ ξεσπάσει ὅλη ἡ ὀργή του στά... δίχτυα τοῦ Ἀπόλλωνα!

Η βροχὴ τῶν γκόλ:

Στὸ 5' ὁ Πατσάης μὲ ὑποδειγματικὸ ψηλοκρεμαστὸ πλασσὲ ἀπὸ βαθειὰ μπαλιὰ τοῦ Παπαναγιώτου, πέτυχε τὴν ἰσοφάριση.

Στὸ 20' ὁ Γιακουμάκης ἔδωσε τὴν πρωτοπορία στὸν Ἄρη. Ἔσπασε τὸ τεχνικὸ ὀφσάϊντ τοῦ Ἀπόλλωνα, μπῆκε, σούταρε, ἡ μπάλλα κτύπησε στὸ δοκάρι, ἀπέκρουσε ὁ γκολκῆπερ, ξανά ἡ μπάλλα στο δοκάρι καί στην συνέχεια στον σκόρερ πού την πορώθησε στά δίχτυα.

Στὸ 35' ὁ Μαυριός αὐτὴ τὴ φορά, ἔσπασε τὸ τεχνικὸ ὀφσάϊντ καὶ με πλασσὲ ἔγραψε τὸ 1—3 μὲ τὸ ὁποῖο ἔληξε καί τὸ ἡμίχρονο.

Στὴν ἐπανάληψη, οἱ φιλοξενούμενοι πέτυχαν ἄλλα πέντε γκόλ.

Στὸ 55' ὁ Παπαοικονόμου μὲ κεφαλιὰ ἀπὸ κόρνερ τοῦ Κολλιοῦ ἔκανε τὸ 1—4 καί δύο λεπτὰ ἀργότερα με τρόπο «καρμπόν» ὁ Παπαπαναγιώτου μὲ νέα κεφαλιὰ ἀπὸ κόρνερ τοῦ Π. Κοντόγιαννου τὸ 1—5.

Ο... τερματοφύλακας Λαμπριανός (στὸ 68' πῆρε τὴν θέση του κάτω ἀπὸ τὰ γκολπόστ ὁ Παρδαλός καὶ ὁ ἴδιος πέρασε.. φόρα μὲ δύο προσωπικὰ του γκὸλ στὸ 70' καί 80' ἀνέβασε τὸν δείκτη τοῦ φὸρ στὸ 1—7, περνώντας καί τὸν τερματοφύλακα τῶν γηπεδούχων!

Τὸ τελικὸ 1—8, ἔγραψε ὁ Κουτούζης στὸ 84' σουτάροντας πρῶτα στὸ δοκάρι καί στὴν ἐπιστροφὴ στά δίχτυα.

Ἀλλὰ δύο δοκάρια ἕνα ἀνά ἡμίχρονο εἶχε ὁ Ἄρης μέ τὸν φερέλπιδα Πατσάη, 14 μόλις χρονῶν ποὺ ἔκλεψε καί τὴν παράσταση, ἀναδεικνυόμενος σὲ κορυφαῖο τοῦ γηπέδου.

Εὔκολο τὸ ἔργο του κ. Ζωγράφου.

Ο Ἄρης ἀπὸ τὸν ὁποῖο δὲν μέ τὴν ἑξῆς σύνθεση:

Λαμπριανός, Καραγεωργίου, Καραολάνης Ι., Μαυριός, Παπαπαναγιώτου, Κουτούζης, Γιακουμάκης, Κοντόγιαννος Π., Παπαοικονόμου, Πατσάης, Κελλιός (68 Παρδαλός).

'Ανώνυμος 'Εταιρεία Ξενοδοχειακῶν 'Επιχειρήσεων ΔΩΔΕΚΑΝΗΣΟΥ

'Ισολογισμὸς τῆς 31ης Δεκεμβρίου 1983 ('Από 1.1.1983 – 31.12.1983)

ΕΝΕΡΓΗΤΙΚΟΝ	1983	1982
ΠΑΓΙΟΝ		
Οἰκόπεδα	16.652.830.—	16.652.830.—
Νέαι 'Εγκαταστάσεις	8.908.603,05	
Κτίρια	8.888.083,20	
	17.796.686,25	
Μεῖον 'Αποσβέσεις	14.677.062,25	3.119.624.— 3.537.962,30
Μηχανήματα	2'159.920,95	
Μεῖον 'Αποσβέσεις	1.810.574,95	349.346.— 284.588.—
Ἐπιπλα - Σκεύη - 'Ιματισμὸς	6.447.464,65	
Μεῖον 'Αποσβέσεις	5.940.780,05	506.684,60 455.557,60
Μεταφορικὰ Μέσα	108.418.—	
Μεῖον 'Αποσβέσεις	97.564.—	10.854.— 10.854.—
Σύνολον Παγίου		20.639.338,60 20.941.791,90
ΚΥΚΛΟΦΟΡΟΥΝ		
'Αποθήκη 'Αναλωσίμων		239.037.— 248.620.—
Χρεῶσται		25.266,20 25.266,26
Πρακτορεῖα		588.151.— 72.594.—
Προσωρινοὶ Χρεωστικοὶ Λογαριασμοὶ		2.079.750.— 2.235.940.—
Προμηθευταί		130.000.— 130.000.—
		3.062.204,20 2.712.420,20
ΔΙΑΘΕΣΙΜΟΝ		
Ταμεῖον		3.063.054,35 13.129.283,75
Καταθέσεις "Οψεως		377.109.— 242.173,90
		3.440.163,35 13.371.457,65
Σύνολον 'Ενεργητικοῦ		27.141.705,15 37.025.669,75

ΠΑΘΗΤΙΚΟΝ	1983	1982
ΔΙΟΝ ΚΕΦΑΛΑΙΟΝ		
Μετοχικὸν Κεφάλαιον (Μετοχαὶ 146.640 Χ 110 δρχ. ἑκάστη)	16.130.400.—	16.130.400.—
Τακτικὸν 'Αποθεματικὸν	2.353.587,60	2.319.414,90
"Εκτακτον 'Αποθεματικὸν	475.000.—	475.000.—
'Αφορολ. Ποσὸν ἄρθρ. 8 - 12 Ν.Δ. 3213)55	3.359.924.—	3.359.924.—
'Αφορολ. Κράτ. ἄρθρ. 7 Α.Ν. 147 ἄρθρ. 5 543)68	969.739,85	969.739,85
	23.288.651,45	23.254.478,75
ΒΡΑΧΥΠΡΟΘΕΣΜΟΙ ΥΠΟΧΡΕΩΣΕΙΣ		
Προμηθευταὶ	794.577,35	836 506,65
Πιστωταί	30.889,25	30 889,25
Κρατήσεις ὑπὲρ Τρίτων	374.098.—	499.327.—
Δάνειον Κινήσεως Ε.Ο.Τ.	364.377.—	2.591.408.—
Προσωρινοὶ Λογαριασμοὶ	1.639.774.—	1.406.464.—
Μερίσματα Πληρωτέα	349.278,10	7.751.596,10
'Αμοιβαὶ Διοικητικοῦ Συμβουλίου	300.000.—	655.000.—
	3.803.053,70	13.771.191.—
Σύνολον Παθητικοῦ	27.141.705,15	37.025 669,75

ΑΝΑΛΥΣΙΣ ΛΟΓΑΡΙΑΣΜΟΥ — ΑΠΟΤΕΛΕΣΜΑΤΑ ΧΡΗΣΕΩΣ

ΧΡΕΩΣΙΣ	1983	1982
"Εσοδα 'Εκμεταλλεύσεως	15.165.410.—	16.535.733,60
'Αναλωθέντα Τρόφιμα — Ποτὰ	1.033 510.—	1.960.731,30
'Αποσβέσεις	671.977,30	640.714,30
Κέρδη Χρήσεως	683.450,70	8.848.986,80
	17.554.348.—	27.986.166.—

ΠΙΣΤΩΣΙΣ	1983	1982
"Εσοδα 'Εκμεταλλεύσεως Ξενοδοχείου ΚΑΤΙΡΟ ΠΑΛΑΣ	14.157.255.—	24.544.673.—
Διάφορα "Εσοδα	3.397.093.—	3.441.493.—
	17.554.348.—	27.986.166.—

ΔΙΑΘΕΣΗ ΚΑΘΑΡΩΝ ΚΕΡΔΩΝ

	1983	1982
Εἰς Τακτικὸν 'Αποθεματικὸν 5% μετὰ Φόρου	34.172,70	442.450,80
Εἰς Μερίσματα Πληρωτέα μετὰ Φόρου	349.278.—	7.751.536.—
Εἰς 'Αμοιβὲς Προέδρου Διοικ. Συμβουλίου	300.000.—	655 000.—
	683.450,70	8.848.986,80

'Ο Πρόεδρος τοῦ Δ.Σ.
ΝΙΚΟΛΑΟΣ Ι. ΚΑΠΕΤΑΝΑΚΗΣ

Εἷς Σύμβουλος
ΙΩΑΝΝΗΣ Ν. ΓΕΡΓΑΤΣΟΥΛΗΣ

'Ο ἐπὶ τοῦ Λογιστηρίου
ΣΤΑΜΑΤΗΣ ΝΙΚ. ΜΟΣΧΟΥΣ

ΠΩΛΟΥΝΤΑΙ
ΚΑΤ' ΑΠΟΚΛΕΙΣΤΙΚΟΤΗΤΑ
ΜΟΝΑΔΙΚΕΣ ΕΥΚΑΙΡΙΕΣ

1) ΚΤΗΜΑ 4.200 τ.μ. ἄρτιο καὶ οἰκοδομήσιμο εἰς παραλία Γκόλφ εἰς φανταστικὴ τιμή.
2) ΓΚΑΡΣΟΝΙΕΡΑ ρετιρὲ μὲ φανταστικὴ θέα καὶ μὲ θεράντα 150 τ.μ. εἰς καταπληκτικὴ τιμή.
3) ΜΟΝΑΔΙΚΗ ΠΕΡΙΠΤΩΣΗ. 'Ανεγείρουμε ἐντὸς τῶν ἡμερῶν στὴν πλέον καταπληκτικὴ περιοχὴ ἐναντι τοῦ ξενοδοχείου «Ρόδων» ΔΙΑΜΕΡΙΣΜΑΤΑ ΚΑΙ ΓΡΑΦΕΙΑ, γωνιακά, δυὸ κυρίων δωματίων. Προλάβετε διότι εἶναι ἐλάχιστα.
4) Οἰκόπεδο 1.000 τ.μ. ἄρτιο καὶ οἰκοδομήσιμο, ἀνεξάρτητο ἀπὸ ὅλες τὶς πλευρές, πλησίον Θ. Σοφούλη σὲ καταπληκτικὴ τιμή.
5) 'Ωραιότατα διαμερίσματα σὲ διάφορες περιοχὲς τῆς πόλης. Δεχόμαστε ὁ,τιδήποτε δάνεια καὶ ἐπὶ πλέον ὁποιαδήποτε ἐξυπηρέτηση γιὰ τὴν διεκπεραίωση αὐτῶν.

Διαθέτουμε ὁ,τιδήποτε θέλετε ν' ἀγοράσετε.

ΠΑΝΤΟΤΕ ΣΤΗΝ ΔΙΑΘΕΣΗ ΣΑΣ
ΔΕΧΟΜΕΘΑ Ο,ΤΙΔΗΠΟΤΕ ΔΑΝΕΙΑ

Γ. ΝΕΟΦΥΤΟΥ
'Αλεξάνδρου Παπάγου 9 – Τηλ. 20.989

ΓΝΩΣΤΟΠΟΙΗΣΙΣ

ΟΙ ΕΜΠΟΡΙΚΕΣ ΕΠΙΧΕΙΡΗΣΕΙΣ

Αφοὶ ΧΑΤΖΗΜΙΧΑΛΗ Ο.Ε. ΕΛΑΦΟΣ

ΓΝΩΣΤΟΠΟΙΟΥΝ ΟΤΙ: 1) ΑΝΟΙΞΑΝ ΚΑΙ ΛΕΙΤΟΥΡΓΟΥΝ ΠΡΟΤΥΠΟ ΣΥΝΕΡΓΕΟΝ ΑΥΤΟΚΙΝΗΤΩΝ. ★ ΑΜΕΣΟΣ ΕΞΥΠΗΡΕΤΗΣΙΣ Ο ΑΡΧΙΜΗΧΑΝΙΚΟΣ – ΕΡΓΟΔΗΓΟΣ ΤΟΥ ΣΥΝΕΡΓΕΙΟΥ ΜΑΣ, ΕΙΝΑΙ Ο κ. ΔΗΜΗΤΡΙΟΣ ΚΟΠΑΝΙΔΗΣ (ΜΑΣΤΡΟ - ΜΗΤΣΟΣ)
2) ΦΑΝΟΠΟΙΕΙΟΝ ΓΙΑ ΚΑΤΑΣΚΕΥΕΣ ΚΑΙ ΕΠΙΣΚΕΥΕΣ ΑΜΑΞΩΜΑΤΩΝ ΛΕΩΦΟΡΕΙΟΝ– ΠΟΥΛΜΑΝ ΚΑΙ ΠΑΝΤΟΣ ΕΙΔΟΥΣ ΕΡΓΑΣΙΑ ΦΑΝΟΠΟΙΪΑΣ ΓΙΑ ΜΙΚΡΑ ΚΑΙ ΜΕΓΑΛΑ ΑΥΤΟΚΙΝΗΤΑ

Διαθέτουμε ἀποθήκη ἀνταλλακτικῶν

Διεύθυνσις: 9ον χιλιόμετρο Ρόδου - Λίνδου

Τσαΐρι Κοσκινοῦ. Πληροφορίες 82328

Ξενοδοχειακαὶ & Ἐμπορικαί Ἐπιχειρήσεις Ἀφῶν Κοσκινιάτη ΤΖΟΛΥ Α.Ε.

Ἰσολογισμὸς τῆς 31ης Δεκεμβρίου 1983 (Ἀπὸ 1.1.1983 — 31.12.1983)

ΕΝΕΡΓΗΤΙΚΟΝ	1983		1982	
Α΄ ΠΑΓΙΑ				
Οἰκόπεδα		5.600.000.—		5.600.000.—
Κτίρια καὶ Ἐγκαταστάσεις	16.712.500.—		16.712.500.—	
Μεῖον Ἀποσβέσεις	4.011.000.—	12.701.500.—	2.674.000.—	14.038.500.—
Μηχανήματα	1.062.884.—		1.062.884.—	
Μεῖον Ἀποσβέσεις	623.037.—	439.847.—	410.461.—	652.423.—
Ἔπιπλα — Ἐξοπλισμὸς	3.176.852.—		3.176.852.—	
Μεῖον Ἀποσβέσεις	953.055.—	338.694.—	1.885.103.—	1.291 749.—
Ἔξοδα Συστάσεως	160.000.—		160.000.—	
Μεῖον Ἀποσβέσεις	32.000.—	128 000.—	16.000.—	144.000.—
Β΄ ΚΥΚΛΟΦΟΡΟΥΝ				
Χρεωστικοὶ Λογαριασμοὶ		233.116.—		233.116.—
Γ΄ ΔΙΑΘΕΣΙΜΑ				
Ταμεῖον		2.918 125.—		2.975 625.—
Ζημίαι Χρήσεως		5.515.237.—		2.939.106.—
		27.874.519.—		27.874 519.—

ΠΑΘΗΤΙΚΟΝ	1983	1982
Α΄ ΚΕΦΑΛΑΙΑ		
Μετοχικὸν Κεφάλαιον (Μετοχὲς 2.700 Χ 10.000 ἑκάσ.)	27.000.000.—	27.000.000.—
Β΄ ΒΡΑΧΥΠ. ΥΠΟΧΡΕΩΣΕΙΣ		
Κρατήσεις ὑπὲρ Τρίτων	392.891.—	392.891.—
Πιστωτικοὶ Λογαριασμοὶ	481.628.—	481.628.—
	27.874.519.—	27.874 519.—

ΑΝΑΛΥΣΙΣ ΛΟΓΑΡΙΑΣΜΟΥ — ΑΠΟΤΕΛΕΣΜΑΤΑ ΧΡΗΣΕΩΣ

ΧΡΕΩΣΙΣ	1983	1982
Ἔξοδα Ἐκμεταλλεύσεως	57.500.—	7.623.702.—
Ἔξοδα Διαφημίσεως Ν. 849)78	—	197.350.—
Ἀποσβέσεις	2.518.631.—	4.985.564.—
	2.576.131.—	12.806 616.—

ΠΙΣΤΩΣΙΣ	1983	1982
Ἔσοδα Ἐκμεταλλεύσεως	—	9.867.510.—
Προκύψασα Ζημία Χρήσεως	2.576.131.—	2.939.106.—
	2.576.131.—	12.806.616.—

ΣΗΜΕΙΩΣΙΣ: Δὲν ὑφίσταται Ἐκμετάλλευση Ἐσόδων λόγω μὴ λειτουργίας τῆς Ἐπιχειρήσεως

Ὁ Πρόεδρος τοῦ Δ.Σ. ΙΩΑΝΝΗΣ ΚΟΣΚΙΝΙΑΤΗΣ — Ὁ Διευθύνων Σύμβουλος ΔΗΜΗΤΡΙΟΣ ΚΟΣΚΙΝΙΑΤΗΣ — Ὁ Λογιστὴς ΘΑΡΡΕΝΟΣ ΟΡΦΑΝΟΣ

Τουριστικαί Ἐπιχειρήσεις ΑΠΟΛΛΩΝ Α.Ε.

Ἰσολογισμὸς τῆς 31ης Δεκεμβρίου 1983 (Ἀπὸ 1.1.1983 — 31.12.1983)

ΕΝΕΡΓΗΤΙΚΟΝ	1982		1983	
Α΄ ΠΑΓΙΑ				
Γήπεδον		60.553.765.—		60.553.765.—
Κτίρια καὶ Ἐγκαταστάσεις	119.005.952.—		124.143.239.—	
Μεῖον Ἀποσβέσεις	61.863.082.—	57.142.870.—	71.505.662.—	52.637.577.—
Μηχανήματα καὶ Ἐγκαταστάσεις	27.875.529.—		28.983.533.—	
Μεῖον Ἀποσβέσεις	17.286.569.—	10.588.960.—	19.874.444.—	9.109.089.—
Ἔπιπλα καὶ Ἐξοπλισμός	36.688.143.—		41.150.800.—	
Μεῖον Ἀποσβέσεις	31.114.314.—	5.573.829.—	36.396.485.—	4.754.315.—
Μεταφορικὰ Μέσα	723.040.—		723.040.—	
Μεῖον Ἀποσβέσεις	325.722.—	397.318.—	412.487.—	310.553.—
Ἔξοδα Συστάσεως καὶ Ὀργαν.	4.635.480.—		4.635.480.—	
Μεῖον Ἀποσβέσεις	4.627.185.—	8.295.—	4.635.479.—	1.—
		134.265.037.—		127.365.300.—
Β΄ ΚΥΚΛΟΦΟΡΟΥΝ				
Προκαταβολαὶ Φόρων	3.712.093.—		6.711.328.—	
Προσ. Χρεωστ. Λογ)σμοὶ	7.569.511.—		12.451.686.—	
Ἐργολάβοι	—		83.955.—	
Χρεῶσται	3.434.774.—		8.357.786.—	
Χρεώγραφα	1.700.000.—		1.700.000.—	
Εἰσφορὰ Ν. 257)76	8.336.356.—		7.882.883.—	
Ἔξοδα Ἐκμεταλλεύσεως	1.203.645.—		456.534.—	
Τρόφιμα	2.105.989.—		2.944.161.—	
Οἶνοι Ποτά	2.828.363.—		2.221.240.—	
Ἐμπορεύματα	2.010.141.—	32.900.872.—	1.255.519.—	44.064.992.—
Γ΄ ΔΙΑΘΕΣΙΜΟΝ				
Ταμεῖον)Καταθέσεις Ὄψεως	21.597.541.—	21.597.541.—		35.228.643.—
		188.763.450.—		206.658.935.—

ΠΑΘΗΤΙΚΟΝ	1982	1983
Α΄ ΚΑΘΑΡΑ ΠΕΡΙΟΥΣΙΑ		
Μετοχικὸν Κεφάλαιον (Μετ. 68.500Χ1.000 ἑκάστη)	68.500.000.—	68.500.000.—
Τακτικὸ Ἀποθεματικὸ	1.920.000.—	3.967.000.—
Β΄ ΥΠΟΧΡΕΩΣΕΙΣ ΜΑΚΡ.		
Δάνεια ΕΤΒΑ Ἐνυπόθηκα	69.833.675.—	66.035.763.—
Γ΄ ΥΠΟΧΡΕΩΣΕΙΣ ΜΕΣ.		
Μεσοπρόθεσμα Δάνεια	1.117.916.—	574.878.—
Δάνεια Εἰσφορᾶς Ν. 257)76	8.336.356.—	7.882.883.—
Δ΄ ΥΠΟΧΡΕΩΣΕΙΣ ΒΡΑΧ.		
Προσωρινοὶ Πιστωτ. Λ)σμοί	2.857.843.—	6.423.187.—
Προμηθευταί	995.765.—	1.386.588.—
Πιστωταί	724.665.—	1.289.628.—
Γραμμάτια Πληρωτέα	699.306.—	— —
Μερίσματα Πλ. μετὰ Φόρου	18.906.000.—	34.935.000.—
Ἀμοιβαὶ Δ)κῶν Συμβούλων	2.000.000.—	2.000.000.—
Φόροι Δημοσίου	980.660.—	1.687.627.—
Εἰσφορὰ ΟΓΑ	147.099.—	253.144.—
Ὑπόλοιπον εἰς Νέον	36.584.—	15.656.—
Ε΄ ΑΠΟΤΕΛΕΣΜΑΤΑ		
Κέρδη Παρελθουσῶν Χρήσεων	11.707.581.—	11.707.581.—
	188.763.450.—	206.658.935.—

ΑΝΑΛΥΣΙΣ ΛΟΓΑΡΙΑΣΜΟΥ — ΑΠΟΤΕΛΕΣΜΑΤΑ ΧΡΗΣΕΩΣ

ΧΡΕΩΣΙΣ	1982	1983
Ἔσοδα Ἐκμ. Ξενοδοχείου	189.031.859.—	227.683.103.—
Ἔσοδα ἐξ ἐν)σεως Καταστ.	142.973.—	166.322.—
Ἔσοδα Διάφορα	225.000.—	— —
	189.399.832.—	227.849.425.—
Μεῖον Ἔξοδα Ἐκμεταλλεύσεως	20.880.121.—	24.378.304.—
Τρόφιμα, Οἶνοι Ἀναλωθέντα	35.274.886.—	40.897.447.—
Ἐμπορεύματα Κατ)των Πωληθ.	8.538.234.—	8.907.469.—
Μισθοὶ Ἡμερομίσθια	53.921.772.—	57.482.191.—
Ἐργοδοτικαὶ Εἰσφοραὶ	9.493.784.—	13.421.869.—
Ἀμοιβαὶ Τρίτων	122.108.—	282.966.—
Φόροι Διάφοροι	9.930.207.—	14.559.013.—
Εἰσφορὰ Ν. 257)76	1.386.722.—	1.358.367.—
Ἐπιβαρύνσεις Δανείων	8.526.628.—	8.052.271.—
Ἀποσβέσεις	18.116.982.—	17.607.685.—
	166.191.444.—	186.947.582.—
Κέρδη Χρήσεως	23.208.388.—	40.901.843.—

ΔΙΑΘΕΣΙΣ ΚΑΘΑΡΩΝ ΚΕΡΔΩΝ

ΠΙΣΤΩΣΙΣ	1982	1983
Κέρδη Χρήσεως	23.208.388.—	40.901.843.—
Πλέον Υπόλ. Προηγ. Χρήσεως	23.955.—	36.584.—
Κέρδη πρὸς διάθεσιν	23.232.343.—	40.938.427.—
Τακτικὸν Ἀποθεματικὸν	1.162.000.—	2.047.000.—
Μερίσματα Πληρωτέα	18.906.000.—	34.935.000.—
Ἀμοιβαὶ Δ)κῶν Συμβούλων	2.000.000.—	2.000.000.—
Φόροι Δημοσίου	980.660.—	1.687.627.—
Εἰσφορὰ ΟΓΑ	147.099.—	253.144.—
Ὑπόλοιπον εἰς Νέον	36.584.—	15.656.—
	23.232.343.—	40.938.427.—

Ρόδος 31 Δεκεμβρίου 1983

Ὁ Πρόεδρος τοῦ Δ. Σ. ΓΕΩΡΓΙΟΣ Λ. ΓΕΩΡΓΑΣ — Ὁ Διευθύνων Σύμβουλος ΒΑΣ. Η. ΜΗΝΑΪΔΗΣ — Ὁ Ὑπεύθυνος τοῦ Λογιστηρίου ΑΓΑΠ. ΠΑΠΟΥΡΔΑΝΟΣ

Π. ΠΛΑΤΗΣ & ΣΙΑ Α.Ε Κινηματογραφικαί & Οἰκοδομικαὶ Ἐπιχειρήσεις

Ἰσολογισμὸς τῆς 31ης Δεκεμβρίου 1983 (Ἀπὸ 1.1.1983 — 31.12.1983)

ΕΝΕΡΓΗΤΙΚΟΝ	1983		1982	
Α. ΠΑΓΙΟΝ				
Οἰκόπεδα		18.056.528.—		18.056.528.—
Κτίρια	37.884.576.—		37.760.256.—	
Μεῖον Ἀποσβέσεις	26.539.502.—	11.345.074.—	25.821.073.—	11.939.183.—
Ἔπιπλα καὶ Σκεύη	1.040.684.50		875.532.50	
Μεῖον Ἀποσβέσεις	844.296.50	166.388.—	871.467.50	4.065.—
Μηχανήματα	917.259.—		917.259.—	
Μεῖον Ἀποσβέσεις	884.056.—	33.203.—	880.378.—	36.871.—
Οἰκοδομαὶ ὑ)κατασκευήν		5.615.035.—		5.050.045.—
Β. ΚΥΚΛΟΦΟΡΟΥΝ				
Ἀπαιτήσεις		171.419.—		107.594.—
Προσωρ. χρεωστικοὶ λογ.		4.937.049.—		3.493.857.—
Ἔξοδα ἑπομένης χρήσεως		225.078.—		31.629.—
Προκαταβολαὶ ταινιῶν		191.592.—		261.147.—
Γ. ΔΙΑΘΕΣΙΜΟΝ				
Καταθέσεις π)τραπέζαις		62.053.25		144.043.25
Ταμεῖον		22.248.—		210.621.—
Χρεώγραφα		10.000.—		261.147.—
		40.835.667.25		39.345.588.25

ΠΑΘΗΤΙΚΟΝ	1983	1982
ΚΕΦΑΛ. ΑΠΟΘΕΜΑΤΙΚΑ		
Μετοχικὸν Κεφάλαιον	26.828.000.—	26.828.000.—
Τακτικὸν Ἀποθεματικὸν	250.957.—	166.642.—
ΥΠΟΧΡΕΩΣΕΙΣ		
Κρατήσεις ὑπέρ Τρίτων	155.771.—	134.177.—
Πιστωταί	1.532.600.—	1.602.600.—
Ἔξοδα πληρωτέα	233.244.—	232.022.—
Προσωρ. πιστωτικοὶ λογαρ.	2.856.175.—	2.289.174.—
Γραμμάτια Πληρωτέα	2.000.000.—	2.200.000.—
Προμηθευταί	170.109.—	72.909.—
ΖΗΜΙΑΙ ΚΑΙ ΚΕΡΔΗ		
	40.835.667.25	39.345.588.25

ΑΝΑΛΥΣΙΣ ΛΟΓΑΡΙΑΣΜΟΥ — ΑΠΟΤΕΛΕΣΜΑΤΑ ΧΡΗΣΕΩΣ

ΧΡΕΩΣΙΣ	1983	1982
Γενικὰ Ἔξοδα	1.632.961.—	1.653.532.—
Φόροι ὑπέρ Δημοσίου	1.290.883.—	1.616.058.—
Ταινία	2.004.521.—	2.616.480.—
Ἀμοιβαὶ προσωπικοῦ	1.446.797.—	1.330.777.—
Ἐργοδοτικαὶ Εἰσφοραὶ	267.744.—	214.838.—
Ἀμοιβαὶ Τρίτων	111.607.—	85.600.—
Ἀποσβέσεις Χρήσεως	724.936.—	784.577.—
Κέρδη Χρήσεως	1.073.062.—	1.686.315.—
	8.552.511.—	9.988.177.—

ΠΙΣΤΩΣΙΣ	1983	1982
Ἐκμετάλλευσις κινηματογράφου	6.495.340.—	7.881.375.—
Ἔσοδα ἐξ ἐνοικίων	2.007.500.—	1.997.500.—
Ἔσοδα Διάφορα	49.671.—	109.302.—
	8.552.511.—	9.988.177.—

ΔΙΑΘΕΣΗ ΚΑΘΑΡΩΝ ΚΕΡΔΩΝ

Τακτικὸν Ἀποθεματικόν	53.653.—
Κέρδη εἰς νέον	1.019.409.—

Ὁ Πρόεδρος τοῦ Δ. Σ. ΚΩΝ/ΝΟΣ Π. ΠΛΑΤΗΣ — Ἡ Διευθύνουσα Σύμβουλος ΜΑΡΙΑ Κ. ΚΑΚΑ — Ὁ Λογιστὴς ΑΘΑΝ. ΧΑΤΖΗΓΙΩΡΓΗΣ

ΞΕΝΟΔΟΧΕΙΑΚΑΙ ΚΑΙ ΤΟΥΡΙΣΤΙΚΑΙ ΕΠΙΧΕΙΡΗΣΕΙΣ Π. ΓΙΑΚΟΥΜΑΚΗΣ ΑΝΩΝΥΜΟΣ ΕΤΑΙΡΕΙΑ

ΠΡΟΣΚΛΗΣΗ

Σὲ Τακτικὴ Γενικὴ Συνέλευση τῶν Μετόχων τῆς Ἀνώνυμης Ἑταιρείας μὲ τὴν ἐπωνυμία «ΞΕΝΟΔΟΧΕΙΑΚΑΙ ΚΑΙ ΤΟΥΡΙΣΤΙΚΑΙ ΕΠΙΧΕΙΡΗΣΕΙΣ Π. ΓΙΑΚΟΥΜΑΚΗΣ Α.Ε.»

Μετὰ ἀπὸ ἀπόφαση τοῦ Διοικητικοῦ Συμβουλίου καλοῦνται οἱ κ.κ. Μέτοχοι σὲ τακτικὴ Γενικὴ Συνέλευση στὶς 30 Ἰουνίου 1984, ἡμέρα Σάββατο καὶ ὥρα 10 π.μ. στὰ Γραφεῖα τῆς ἑταιρείας, ὁδὸς Γ. Γρίβα ἀρ. 54, Ρόδος, γιὰ συζήτηση καὶ λῆψη ἀποφάσεων πάνω στὰ θέματα τῆς ἀκόλουθης Ἡμερησίας Διάταξης.

1) Ἔγκριση τοῦ Ἰσολογισμοῦ Χρήσης 1983 καὶ τῶν ἐκθέσεων τοῦ Διοικητικοῦ Συμβουλίου καὶ τῶν ἐλεγκτῶν.

2) Ἀπαλλαγὴ τῶν μελῶν τοῦ Διοικητικοῦ Συμβουλίου καὶ τῶν ἐλεγκτῶν ἀπὸ κάθε εὐθύνη ἀποζημίωσης γιὰ τὴ χρήση 1983.

3) Ἐκλογὴ Ἐλεγκτῶν γιὰ τὴ Χρήση 1984 καὶ καθορίσεως τῆς ἀμοιβῆς των.

4) Προέγκριση ἀμοιβῶν Διευθύνοντος Συμβούλου.

5) Ἀπόφαση περὶ διαλύσεως ἢ μὴ τῆς ἑταιρείας σύμφωνα μὲ τὸ ἄρθρο 47 τοῦ Νόμου 2190) 1927.

6) Διάφορα θέματα.

Ὅσοι ἀπὸ τοὺς μετόχους ἐπιθυμοῦν νὰ μετάσχουν στὴ Γενικὴ Συνέλευση, κατὰ τὴ συνεδρίαση ποὺ ὁρίζεται πιὸ πάνω, πρέπει νὰ συμμορφωθοῦν μὲ τὸ ἄρθρο 26 τοῦ καταστατικοῦ τῆς ἑταιρείας.

Ρόδος 5.5.1984

Γιὰ τὸ Διοικητικὸ Συμβούλιο
Ὁ Πρόεδρος καὶ Διευθύνων Σύμβουλος
ΠΑΝΑΓ. ΓΙΑΚΟΥΜΑΚΗΣ

ΑΥΤΟΚΙΝΗΤΑ

mazda

● ΟΤΑΝ ΥΠΑΡΧΟΥΝ ΤΑ ΑΥΤΟΚΙΝΗΤΑ MAZDA ΔΕΝ ΥΠΑΡΧΕΙ ΠΡΟΒΛΗΜΑ ΕΚΛΟΓΗΣ

● ΕΠΙΒΑΤΙΚΑ MAZDA 626 ΚΑΙ 323
● ΦΟΡΤΗΓΑ MAZDA 1.200, 1.600 ΚΑΙ 1'800
ΕΤΟΙΜΟΠΑΡΑΔΟΤΑ

ΕΠΙΣΚΕΦΘΗΤΕ ΜΑΣ, ΤΩΡΑ

ΠΛΟΥΣΙΑ ΣΥΛΛΟΓΗ ΓΝΗΣΙΩΝ ΑΝΤΑΛΛΑΚΤΙΚΩΝ

mazda

ΕΚΘΕΣΗ — ΚΑΤΑΣΤΗΜΑΤΑ — ΓΡΑΦΕΙΑ:

Ν. ΒΑΡΔΕΛΛΗΣ Α.Ε.

ΕΞΟΥΣΙΟΔΟΤΗΜΕΝΗ ΑΝΤΙΠΡΟΣΩΠΕΙΑ

Ὁδὸς Καποδιστρίου καὶ Κολοκοτρώνη — Ρόδος — Τηλ. 20.696

OLYMPIC AIRWAYS

ΤΟ ΠΡΑΚΤΟΡΕΙΟ ΤΗΣ ΟΛΥΜΠΙΑΚΗΣ

ΣΤΟ ΦΑΛΗΡΑΚΙ

Σᾶς προσφέρει κάθε πληροφορία γιὰ τὸ ταξεῖδι σας ποὺ πρόκειται νὰ κάνετε γιὰ:
— ΑΜΕΡΙΚΗ
— ΑΦΡΙΚΗ
— ΕΥΡΩΠΗ
—καὶ γιὰ ΑΣΙΑ — ΑΥΣΤΡΑΛΙΑ
καὶ σᾶς βοηθάει νὰ διαλέξετε τοὺς πιὸ φθηνοὺς ναύλους.

ΟΛΥΜΠΙΑΚΗ ΑΕΡΟΠΟΡΙΑ

ΠΡΑΚΤΟΡΕΙΟ ΦΑΛΗΡΑΚΙ

ΤΗΛ. 85.511 — ΦΑΛΗΡΑΚΙ

SIEMENS



ἐντοιχισμένες οἰκιακές συσκευές Siemens μιὰ παγκόσμια μόδα...

Ἀρχιτέκτονες καὶ διακοσμητὲς συμφωνοῦν, πὼς ὁ συνδυασμὸς ἐπίπλων κουζίνας καὶ ἐντοιχισμένων οἰκιακῶν συσκευῶν εἶναι ὅ,τι τὸ τελειότερο μπορεῖ νὰ προσφερθεῖ στὸν πολύτιμο χῶρο τοῦ σπιτιοῦ, τὸ χῶρο τῆς κουζίνας.

Ἡ ἑταιρία Siemens ἀπὸ χρόνια ἐφαρμόζει μὲ ἐπιτυχία τόσο στὴν Εὐρώπη ὅσο καὶ στὴν Ἑλλάδα τὴν τεχνικὴ τῶν ἐντοιχιζομένων οἰκιακῶν συσκευῶν σὲ μοντέρνα ἔπιπλα κουζίνας. Γι' αὐτὸ διαθέτει πεῖρα, γνώση καὶ πάνω ἀπ' ὅλα ὑψηλὴ τεχνολογία.

ΚΡΙΤΩΝ Α.Ε.

ΑΜΕΡΙΚΗΣ 46 — ΤΗΛ. 21.275 — ΡΟΔΟΣ

SI 3.82

ΠΑΣΟΚ-Ν.Δ λένε ὄχι στό ἤπιο κλῖμα

Συνέχεια Ἐκ τῆς 1ης σελίδος

ἐκπρόσωποι τῶν ἰομαρχιακῶν Ἐπιτροπῶν τῶν δύο κομμάτων ἀναφερόμενοι στό μεγάλο θέμα τῆς πρωτοφανοῦς ρύπανσης τῆς πόλης δήλωσαν «εἶναι κι αὐτά μέσα στήν ἡμερήσια διάταξη τοῦ προεκλογικοῦ ἀγώνα».

● ΔΙΑΦΟΡΕΤΙΚΗ, ὡστόσο, ἄποψη διατυπώνουν οἱ ἐκπρόσωποι τῶν ἄλλων κομμάτων ποὺ τάσσονται ὑπέρ μιᾶς «συμφωνίας κυρίων» γιά ὁμαλή προεκλογική περίοδο.

«Δέν θά εἴχαμε, ὑποστηρίζουν, καμιά ἀντίρρηση ἄν τό ἐπιθυμοῦν φυσικά οἱ ἐκπρόσωποι τῶν δυό μεγάλων κομμάτων, νά ὑπογράψουμε μιά κοινή συμφωνία. Δέν φαίνεται ὡστόσο, νά ὑπάρχουν περιθώρια γιά κάτι τέτοιο, ἀφοῦ οἱ ἴδιοι οἱ ἡγέτες τοῦ ΠΑΣΟΚ καί τῆς Ν. Δ. ἐπιθυμοῦν περισσότερο ἀπό κάθε ἄλλη φορά τήν πόλωση».

Η ΧΩΡΟΦΥΛΑΚΗ

Ἀνησυχίες ἐξ ἄλλου, ἐν ὄψει τῆς ἐκλογικῆς ἀναμέτρησης στό νομό μας διατηρεῖ καί ἡ Χωροφυλακή καί μάλιστα ἔντονες.

● ΣΥΜΦΩΝΑ μέ ὁρισμένες πληροφορίες οἱ ἐκλογές ὑπῆρξαν ἀντικείμενο σύσκεψης τῶν ἐπικεφαλῆς τῆς Χωροφυλακῆς.

Παρόμοια σύσκεψη ἀναμένεται νά πραγματοποιηθεῖ καί μέσα στήν ἑβδομάδα, ὁπότε καί θά ἀποφασιστοῦν τά ἔκτακτα μέτρα ποὺ θά ληφθοῦν κατά τήν προεκλογική περίοδο, σύμφωνα καί μέ τίς ἐντολές τοῦ Ἀρχηγείου Χωροφυλακῆς.

● ΓΕΓΟΝΟΣ εἶναι πάντως ὅτι ἡ Χωροφυλακή εἶναι ἀποφασισμένη νά προασπίσει τήν δημόσια τάξη ἀπό κάθε προσπάθεια διασάλευσης της, ὅπου κι ἄν προέρχεται.

Η ΚΙΝΗΣΗ ΤΩΝ ΚΟΜΜΑΤΩΝ

Σέ μεγάλες συγκεντρώσεις στήν Κάρπαθο καί Κῶ μιλησαν χθές καί προχτές οἱ βουλευτές τῆς Νέας Δημοκρατίας κ.κ. Ἀριστοτέλης Παυλίδης καί Α. Ἀνδριανόπουλος.

● ΟΙ ΔΥΟ ΒΟΥΛΕΥΤΕΣ ἀνέπτυξαν τίς θέσεις τοῦ κόμματος τους σέ ὅτι ἀφορᾶ τήν ΕΟΚ καί καυτηρίασαν τήν πολιτική τοῦ ΠΑΣΟΚ σέ ὅλους τους τομεῖς χαρακτηρίζοντας την ὄχι ἁπλά ἀποτυχημένη, ἀλλά ἐπιζήμια γιά τήν χώρα.

● ΑΠΟ μεθαύριο μ' ἐπισκέψεις καί ὁμιλίες στά χωριά μπαίνει στήν μάχη καί τό ΠΑΣΟΚ, τοῦ ὁποίου ἡ Νομαρχιακή Ἐπιτροπή μέ καθημερινές συνεδριάσεις ἔχει χαράξει τίς κατευθυντήριες ἀρχές.

Τό κύριο βάρος θά δοθεῖ ὁ ναφέρεται στά χωριά καί τά νησιά ὅπου ὅπως ὑποστηρίζουν τά στελέχη «ἀναμένεται αὔξηση τῆς δύναμης μας».

● ΓΙΑ ΤΗΝ ΜΕΓΑΛΗ συγκέντρωση τῆς πόλης καί τόν κύριο ὁμιλητή δέν ἔχει ἀποφασιστεῖ ἀκόμη τίποτα.

Μέσα στήν ἑβδομάδα ὅμως ὁπότε θά ἀνακοινωθεῖ τό πανελλαδικό προεκλογικό πρόγραμμα τοῦ ΠΑΣΟΚ, ἀναμένεται νά γίνουν γνωστά τόσο ἡ ἡμερομηνία ὅσο καί ὁ ὁμιλητής.

● Η ΣΥΓΚΕΝΤΡΩΣΗ τοῦ ΚΚΕ στήν Ρόδο θά πραγματοποιηθεῖ στίς 10 Ἰουνίου, στό «Ἀκταῖον» καί σ' αὐτήν θά μιλήσει ἡ βουλευτής κ. Αἰμιλία Ὑψηλάντη.

● ΤΟ ΚΚΕ (ἐσ.), πραγματοποιεῖ τήν ἐρχόμενη Κυριακή στίς 7.30 μ.μ. ἀνοικτή συγκέντρωση στήν πλατεία Κύπρου μέ κύριο ὁμιλητή τόν κ. Κώστα Φιλίνη, μέλος τοῦ Ε.Γ. καί ὑποψήφιος εὐρωβουλευτή τοῦ κόμματος.

Ἡ κ. Καραβέλη

Συνέχεια Ἐκ τῆς 1ης σελίδος

ὅτι οἱ ἀπομακρύνσεις ὁρισμένων στελεχῶν ποὺ ἐπικαλεῖται τό δημοσίευμα γιά νά στηρίζει τήν σύγκρουση τῆς κ. Καραβέλη μέ τόν τοπικό κομματικό μηχανισμό, ἐπιβεβαιώθηκαν ἀλλά ὅπως τονίζεται ἔγιναν γιατί τό στελέχη αὐτά εἶχαν μείνει οὐσιαστικά χωρίς ἀντικείμενο». Μέ τίς τοποθετήσεις τους σέ νέες νευραλγικές θέσεις, θά ἐργαστοῦν περισσότερο ἀποδοτικά καί παραγωγικά.

Ὅσον ἀφορᾶ τέλος τήν τοποθέτηση ἄλλου συμβούλου ὅπως χαρακτηριστικά τονίστηκε «τέτοιο θέμα δέν ὑφίσταται καί σάν σκέψη».

ΝΕΑ AUTOBIANCHI

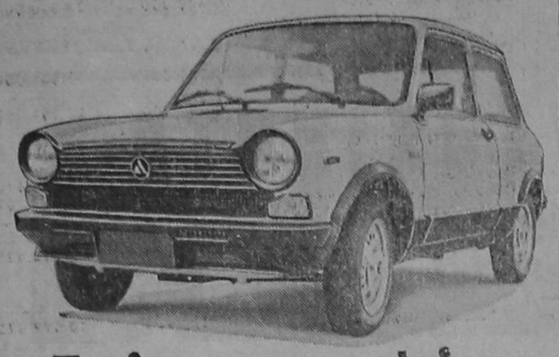

Ελάτε να τα δήτε στην έκθεσή-μας

Γενικός Ἀντιπρόσωπος Δωδεκανήσου

ΝΙΚΟΛΑΟΣ Γ. ΜΑΛΤΕΖΟΣ

Καποδιστρίου 21 — Τηλ. 21.401 - 32.169

ΑΡΑΠΗΣ

ΕΠΙΠΛΑ ΠΟΥ ΣΑΣ ΣΥΝΤΡΟΦΕΥΟΥΝ ΜΙΑ ΟΛΟΚΛΗΡΗ ΖΩΗ

ΑΡΑΠΗΣ

ΓΙΑ ΟΣΟΥΣ ΞΕΡΟΥΝ ΑΠΟ ΕΠΙΠΛΑ

ΑΡΑΠΗΣ

ΑΝΝΗΣ ΜΑΡΙΑΣ 88 — ΤΗΛ. 29.895

ΕΧΕΤΕ ΤΗΛΕΦΩΝΟ; ΠΡΟΒΛΗΜΑ ΤΕΛΟΣ

● Ἀλλάζουν τόν δίσκο τηλεφώνου σας μέ εἰδικό πληκτρολόγιο μέ μνήμη καί κλειδί γιά τό ὑπεραστικά. Φουκσωμένοι λογαριασμοί τέλος.

● Ἐπίσης διαθέτουμε μεγάλη ποικιλία τηλεφωνικῶν συσκευῶν ἐπιτραπέζια, τοίχου, κρεββατοκάμαρας, μέ δίσκο ἤ πλῆκτρα καί μνήμη σέ διάφορους χρωματισμούς καί τιμές ἀσυναγώνιστες.

● Χρειάζεστε ἕναν ὑπάλληλο νά ἀπαντᾶ στό τηλέφωνο σας ὅταν ἀπουσιάζετε ἀπό τό Γραφεῖο ἤ τό Κατάστημά σας; Διαθέτουμε αὐτόματους τηλεφωνητές ἤ τηλεχειριζόμενους.

● Ἐπίσης: Συστήματα ἀσφαλείας ἔναντι κλοπῆς. Ὑπεύθυνη ἐγκατάσταση, σέρβις, ἀνταλλακτικά. Ἐγγύηση σέ ὅλα μας τά εἴδη.

ΚΑΤΑΣΤΗΜΑ ΗΛΕΚΤΡΙΚΩΝ ΕΙΔΩΝ

ΝΙΚ. Γ. ΚΑΜΠΟΥΡΑΚΗ

ΑΓΙΑΣ ΑΝΑΣΤΑΣΙΑΣ 9

Τηλέφωνο 31320



ΔΙΠΛΩΜΑΤΟΥΧΟΣ ΨΥΧΟΕΡΓΕΝΗΤΗΣ ΜΕΝΤΙΟΥΜ ΚΑΦΕΜΑΝΤΗΣ ΧΑΡΤΟΜΑΝΤΗΣ

ΜΕ ΠΟΛΥΕΤΗ ΠΕΙΡΑ

ΜΙΧΑΛΗΣ

ΟΔΟΣ ΛΕΜΕΣΣΟΥ 8

ΔΕΧΕΤΑΙ: 9π.μ. ἕως 9 μ.μ.

ΤΗΛΕΦΩΝΟ 20.738

ποτοποιΐα Fokiali από το 1861 γεμίζει...τοῦ κόσμου τά ποτήρια

Ἀφοῦ τό Μπάρ σας βρίσκεται στή Ρόδο, ἐδῶ βρίσκεται καί τό συμφέρον σας. Ἡ ποτοποιΐα ΦΩΚΙΑΛΗ σᾶς προσφέρει πλήρη «κάβα» σέ ὑψηλή ποιότητα καί συμφέρουσες τιμές. Δημιουργῆστε μιά κάβα πού θά ἱκανοποιήσει τούς πελάτες σας κι' ἐσᾶς!

ΟΙΝΟΠ/ΤΩΔΗ

● GIN ● VODKA ● RUM ● BRANDY

ΑΠΕΡΙΤΙΦ

●OYZO Special ● OYZO Colossus ● VERMOUTH ● BITTER ● FERNET

ΔΙΑΦΟΡΑ

● LIME ● GRENADINE

ΛΙΚΕΡ

● AMARETTO ● ANANAS ● ANISETTE ● APRICOT ● COCONUT ● CREME DE CAFE ● KÜMMEL ● MANDARIN ● CREME DE BANANES ● CREME DE CACAO (BROWN) ● CREME DE CACAO (WHITE) ● KIRSCH ● CREME DE MENTH ● CURACAO WHITE - BLUE ● ORANGE CURACAO ● PARFAIT AMOUR ● MARASCHINO ● STRAWBERRY ● TRIPLE SEC

ΠΟΤΟΠΟΙΪΑ ΦΩΚΙΑΛΗ
Αὐστραλίας 60, Ρόδος
τηλ.: (0241) 27408 - 24708



ΣΙΓΟΥΡΗ ΠΡΟΣΤΑΣΙΑ

ELKRON

ολοκληρωμένα συστήματα ασφαλείας

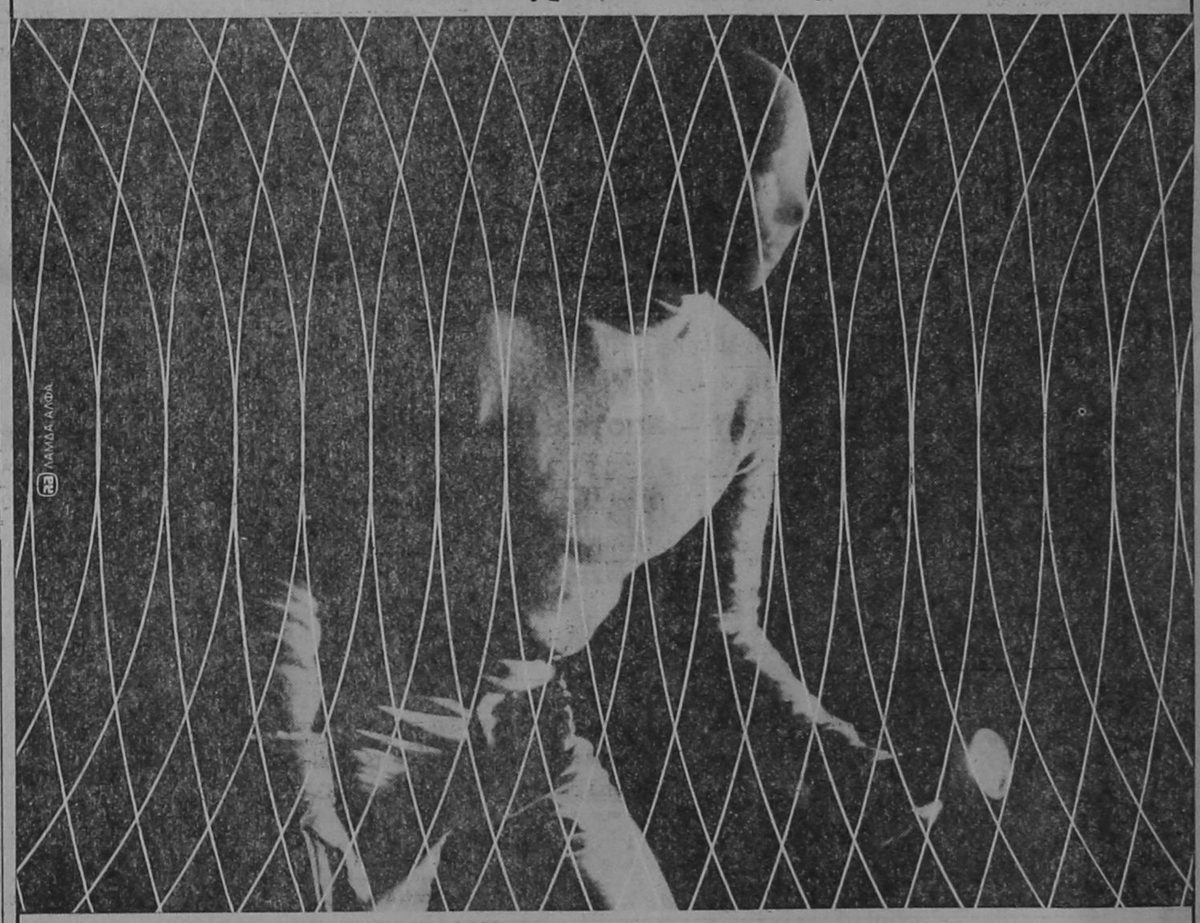

Τα διεθνή συστήματα ασφαλείας ELKRON προσφέρουν κάλυψη και πλήρη προστασία σε κάθε απαίτηση χώρου (κατοικίες, γραφεία, καταστήματα, τράπεζες, βιομηχανικές ή στρατιωτικές εγκαταστάσεις).
● Ραντάρ μικροκυμάτων ● Υπέρυθρες παθητικές ακτίνες.
● Ανιχνευτές θορύβου, καπνού. ● Κέντρα με κομπιούτερς.
● Ραντάρ εξωτερικής επιφανείας. ● Υπόγεια περιμετρικά συστήματα.
● Κλειστά κυκλώματα τηλεόρασης.
Εγγύηση και ασφάλεια λειτουργίας. Δεν εξουδετερώνονται, δεν ξεγελιούνται. Σας ειδοποιούν όπου κι αν βρίσκεστε. Διπλός έλεγχος για άσκοπους συναγερμούς.

ΠΡΟΣΟΧΗ: Ελέγξτε αν όλα τα μέρη του συστήματος που σας εγκατέστησαν είναι ELKRON

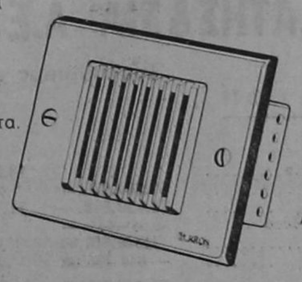

ELKRON ΡΟΔΟΥ
Αγ. Αναστασίας 125
τηλ. 22138

Κέντρο Διασκεδάσεως ΙΦΙΓΕΝΕΙΑ ΕΝΤΟΣ ΞΕΝΟΔΟΧΕΙΟΥ RHODOS BAY

ΣΩΤΗΡΗΣ ΒΟΠΗΣ - ΒΙΚΥ ΛΕΚΚΑ

ΣΙΛΒΙΑ - ΑΓΓΕΛΙΚΗ ΣΑΜΑΡΑ - ΚΑΤΕΡΙΝΑ ΑΔΑΜΑΝΤΙΔΟΥ

ΡΟΖΑΝΑ & ΛΕΝΑ ΒΑΓΕΝΑ - ΕΦΗ ΚΑΠΕΤΑΝΙΟΥ - ΕΦΗ ΠΑΠΟΥΤΣΗ - ΒΑΣΩ ΜΠΑΤΙΣΤΑ

καὶ ὁ ΑΝΤΩΝΗΣ ΡΟΔΙΤΗΣ

ΜΑΕΣΤΡΟΣ: Γ. ΣΩΤΗΡΟΠΟΥΛΟΣ ΜΠΟΥΖΟΥΚΙ: Γ. ΚΑΡΝΑΒΑΣ — ΦΑΝΟΥΡΗΣ ΩΡΑ ΕΝΕΡΞΗΣ: 10 Μ.Μ. ΚΡΑΤΗΣΕΙΣ: ΤΗΛ. 20.143

MARIETTE ΓΕΝΙΚΗ ΤΟΥΡΙΣΤΙΚΗ Α.Ε

Ἰσολογισμὸς τῆς 31ης Δεκεμβρίου 1983 (Ἀπὸ 1.1.1983 – 31.12.1983)

ΕΝΕΡΓΗΤΙΚΟΝ

ΠΑΓΙΟΝ		
Οἰκόπεδον		9.875.000.–
Κτίρια καὶ Κτιρ. Ἐγκαταστάσ.	42.641.136.–	
Μεῖον Ἀποσβέσεις	3.411.290.–	39.229.846.–
Μηχανήματα καὶ μηχ. ἐγκαταστ.	1.084.308.–	
Μεῖον Ἀποσβέσεις	216.861.–	867.447.–
Ἐξοπλισμός	3.577.427.–	
Μεῖον Ἀποσβέσεις	715.485.–	2.861.942.–
Μεταφορικὰ Μέσα		1.426.000.–
Ἔξοδα 1ης Ἐγκαταστάσεως	63.789.–	
Μεῖον Ἀποσβέσεις	63.788.–	
ΚΥΚΛΟΦΟΡΟΥΝ		
Ἀναλώσιμα		50.685.–
ΔΙΑΘΕΣΙΜΟΝ		
Ταμεῖον		746.258.–
ΖΗΜΙΑΙ		
Παρούσης Χρήσεως		1.469.484.–
		56.526.663.–

ΠΑΘΗΤΙΚΟΝ

ΜΕΤΟΧΙΚΟ ΚΕΦΑΛΑΙΟΝ (5400 μετ. ὀν. ἀξ. 10.000 ἑκ.)		54.000.0000.–
ΥΠΟΧΡΕΩΣΕΙΣ		
Μέτοχοι	1.906.249.–	
Προκαταβολὲς Πρακτορείων	450.000.–	
Δημόσιο Ταμεῖο Ὀργ)μοὶ	110.414.–	
Πιστωτικοὶ Λογ)σμοὶ	60.000.–	2.526.663.–
		56.526.663.–

ΑΝΑΛΥΣΙΣ ΛΟΓΑΡΙΑΣΜΟΥ – ΑΠΟΤΕΛΕΣΜΑΤΑ ΧΡΗΣΕΩΣ

ΧΡΕΩΣΙΣ

Ἀναλωθέντα ποτά	398.484.–	
Ἀναλωθέντα εἴδη Ὑγ. Καθ.	101.044.–	
Ἀναλωθέντα εἴδη Συν)σεως	104.003.–	603.531.–
Ἀμοιβὲς Προσωπικοῦ		1.169.163.–
Ἐργοδοτικὲς Εἰσφορές		266.473.–
Γενικὰ Ἔξοδα		862.805.–
		2.901.972.–
Ἀποσβέσεις		4.407.424.–
		7.309.396.–

ΠΙΣΤΩΣΙΣ

Ἔσοδα Ἐκμεταλλεύσεως Ξεν. MARIETTE	5.839.912.–
Ζημία Χρήσεως	1.469.484.–
	7.309.396.–

Ὁ Πρόεδρος Σ. ΣΑΒΒΑΪΔΗΣ — Ὁ Διευθύνων Σύμβουλος ΑΡ. ΚΑΜΠΟΥΡΟΠΟΥΛΟΣ — Ὁ ἐπὶ τῶν Οἰκ. Ὑπηρεσιῶν Ε. ΜΑΣΤΟΡΟΓΙΑΝΝΑΚΗΣ

ΚΛΕΟΒΟΥΛΟΣ Α.Ε Ξενοδοχειακὴ Ναυτιλιακὴ Τουρ. Ἐπιχ)σεις

Ἰσολογισμὸς τῆς 31ης Δεκεμβρίου 1983 (Ἀπὸ 1. 1.1983 – 31.12.1983)

ΕΝΕΡΓΗΤΙΚΟΝ

	1982	1983
Ι. ΠΑΓΙΟ		
Γήπεδα	15.708.962.–	15.708.962.–
Κτίρια	128.842.921.60	184.856.562.60
Μηχανήματα	6.016.643.–	22.803.598.–
Ἐγκαταστάσεις	24.692.162.–	58.760.244.–
Ἔπιπλα – Ἐξοπλισμός	7.768.245.–	18.862.268.–
Τηλ)κὰ Μέσα	39.364.–	1.201.462.–
Ἰματισμός	586.777.–	5.728.003.–
Δαπάναι Ἱδρ. ὀργαν.	3.877.402.–	45.325.926.–
Μέτ. λ)μός φόρος Ν. 1249)82	125.986.–	125.986.–
ΙΙ. ΚΥΚΛΟΦΟΡΟΥΝ		
(α) ΑΠΑΙΤΗΣΕΙΣ		
Προκαταβολὲς σὲ Ἐργολάβους	2.497.267.–	2.197.519.–
Ἐγγυήσεις	29.480.–	201.680.–
Προκαταβολὲς σὲ προμηθευτὲς	7.915.915.–	13.595.131.–
Προκαταβολὲς παραγγ. ἐξωτ.	1.161.922.–	36.137.–
Διάφορες ἀπαιτήσεις	75.300.–	94.800.–
(β) ΔΙΑΘΕΣΙΜΑ		
Καταθέσεις Ὄψεως	12.076.116.–	202.463.–
Ταμεῖο	140.361.40	5.941.046.40
	23.896.361.40	22.268.776.40
Σύνολο	211.554.824.–	375.641.788.–
ΙΙΙ. Λογ. Τάξεως Ἐνεργητικοῦ	1.574.824.–	1.574.824.–
Γενικὸ Σύνολο	213.129.648.–	377.216.612.–

ΠΑΘΗΤΙΚΟΝ

	1982	1983
Ι. ΚΑΘΑΡΑ ΘΕΣΗ		
Μετοχικὸ Κεφάλαιο	97.620.000.–	155.000.000.–
ΙΙ. ΜΑΚΡ. ΥΠΟΧΡΕΩΣΕΙΣ		
Δάνειο ΕΤΒΑ	111.765.000.–	167.000.000.–
ΙΙΙ. ΒΡΑΧ. ΥΠΟΧΡΕΩΣΕΙΣ		
Ὑποχρ. πρὸς Ἑλλ. Δημόσιο	210.667.–	138.959.–
Προκαταβολὲς Μετόχων	– –	10.180.848.–
Προμηθευτὲς	1.941.963.–	4.111.345.–
Ἐργολάβοι	1.200.–	733.023.–
Δαπάνες ὀφειλόμενες	– –	38.441.084.–
Κρατήσεις Τρίτων	15.994.–	36.529.–
	2.169.824.–	53.641.788.–
Σύνολο	211.554.824.–	375.641.788.–
Λογ. Τάξεως Παθητικοῦ	1.574.824.–	1.574.824.–
Γενικὸ Σύνολο	213.129.648.–	377.216.612.–

Δὲν συνετάχθη λ)σμὸς Ἀποτελεσμάτων χρήσεως δεδομένου ὅτι ἡ ἑταιρεία οὐδεμίαν ἐκμετάλλευση πραγματοποίησε εὑρισκόμενη ἀκόμη στὸ στάδιο τῆς ἱδρύσεως καὶ ὀργανώσεώς της.

Ρόδος 29η Φεβρουαρίου 1984

Ὁ Πρόεδρος τοῦ Δ. Σ. ΙΩΑΝΝΗΣ Κ. ΜΗΝΕΤΤΟΣ — Ὁ Διευθύνων Σύμβουλος ΠΑΡΗΣ ΧΑΤΖΗΔΗΜΗΤΡΙΟΥ — Ὁ Οἰκονομικὸς Διευθυντὴς ΚΩΝ/ΝΟΣ ΠΡΑΝΤΗΣ

ΡΟΔΟΣ ΕΞΠΡΕΣ Ε.Π.Ε

Ἰσολογισμὸς τῆς 31ης Δεκεμβρίου 1983 (Ἀπὸ 1. 1.1983 – 31.12.1983)

ΕΝΕΡΓΗΤΙΚΟΝ

Ι. ΠΑΓΙΟΝ		
Ἔπιπλα – Σκεύη	1.127.791.–	
Μεῖον Ἀποσβέσεις	408.466.–	719.325.–
Μηχανήματα	1.446.384.–	
Μεῖον Ἀποσβέσεις	427.870.–	1.018.514.–
Ἐγκαταστάσεις	492.478.–	
Μεῖον Ἀποσβέσεις	63.600.–	428.878.–
Ἔξοδα Α΄ Ἐγκατάστασης	22.113.–	
Μεῖον Ἀποσβέσεις	6.633.–	15.480.–
Τουριστικὰ Λεωφορεῖα	6.810.000.–	
Μεῖον Ἀποσβέσεις	2.837.250.–	3.972.750.–
Λοιπὰ Μεταφορικὰ Μέσα	2.555.661.–	
Μεῖον Ἀποσβέσεις	196.112.–	1.359.549.–
		7.514.496.–
ΙΙ. ΚΥΚΛΟΦΟΡΟΥΝ		
Ἐγγυήσεις	76.000.–	
Χρεώστες	21.286.–	
Προκαταβολὲς Ξενοδ.	18.853.645.–	
Πρακτορ. Ἐξωτ. Χ. Ὑπ.	818.763.–	
Προσ. Χρεωστ. Λογαριασμοὶ	452.013.–	
Προμηθευταὶ (Χρ. Ὑπόλ.)	200.000.–	20.421.707.–
ΙΙΙ. ΔΙΑΘΕΣΙΜΟΝ		
Ταμεῖον	664.520.–	
Καταθέσεις Ὄψεως	171.390.–	835.910.–
IV ΚΕΡΔΗ ΚΑΙ ΖΗΜΙΕΣ		
Ζημιὲς Χρήσεως 1983		1.833.339.–
Σύνολο Ἐνεργητικοῦ		30.605.452.–
V. ΛΟΓ. ΤΑΞΕΩΣ ΕΝΕΡΓ.		
Ἐγγυητικὲς Ἐπιστολὲς		400.000.–

ΠΑΘΗΤΙΚΟΝ

Ι. ΙΔΙΑ ΚΕΦΑΛΑΙΑ		
Ἑταιρικὸ Κεφάλαιο		1.000.000.–
ΙΙ. ΜΕΣΟΒΡΑΧ. ΥΠΟΧΡΕΩΣ.		
Πρακτορεῖα Ἐσωτερικοῦ	256.351.–	
Πρακτορεῖα Ἐξωτερικοῦ	20.093.438.–	
Ξενοδοχεῖα	1.263.175.–	
Προσ. Λογαρ. Ἑταίρων	70.350.–	
Προσ. Πιστωτ. Λογαρ.	262.703.–	
Κρατήσεις ὑπὲρ Τρίτων	154.796.–	
Τράπεζες	7.504.639.–	29.605.452.–
Σύνολο Παθητικοῦ		30.605.452.–
ΙΙΙ. ΛΟΓ. ΤΑΞΕΩΣ ΠΑΘ.		
Δικαιοῦχοι Ἐγγυητ. Ἐπιστ.		400.000.–

ΑΝΑΛΥΣΙΣ ΛΟΓΑΡΙΑΣΜΟΥ – ΑΠΟΤΕΛΕΣΜΑΤΑ ΧΡΗΣΕΩΣ

Μισθοὶ		1.336.012.–
Ἐργοδοτικὲς Εἰσφορές		240.160.–
Ἐνοίκια Γραφείου		513.828.–
Ἀμοιβὲς Τρίτων		1.236.533.–
Λοιπὰ Ἔξοδα		17.929.741.–
Ἀποσβέσεις		1.561.196.–
Χρηματοοικονομικὰ Ἔξοδα		1.170.228.–
		23.987.698.–
Ἔσοδα Τουριστικοῦ Γραφείου		22.095.085.–
Κέρδη ἀπὸ ἐκποίηση μετ. μέσων		59.274.–
		22.154.359.–
Ζημιὲς Χρήσεως 1983		1.833.339.–
		23.987.698.–

Ὁ Διαχειριστὴς ΓΕΩΡΓΙΟΣ ΧΑΤΖΑΚΗΣ — Ὁ Προϊστάμ. Λογιστηρίου ΕΥΑΓΓΕΛΟΣ ΚΑΣΣΑΒΕΤΗΣ

Ξενοδοχειακαὶ Τουριστικαὶ & Ναυτιλιακαὶ Ἐπιχειρήσεις Ἀνδρέας Διακομιχάλης Νικήτας & Κων)νος Ζουρούδης Α.Ε.

2ος Ἰσολογισμὸς τῆς 31ης Δεκεμβρίου 1982 (Ἀπὸ 1.1.1982 – 31.12.1982)

ΕΝΕΡΓΗΤΙΚΟΝ

	1982	1981
Ι. ΠΑΓΙΟΝ		
Οἰκόπεδα	17.895.150.–	15.561 000.–
Κτίρια καὶ Κτιριακαὶ Ἐγκαταστάσεις Ν. 289)76	15.868.304.–	13.648.197.–
Μηχανήματα Ν. 289)76	9.063.–	9.063.–
Ἔξοδα Συστάσεως καὶ Ὀργαν.	1.031.964.–	983 047.–
	34.804.481.–	30.201.307.–
ΙΙ. ΚΥΚΛΟΦΟΡΟΥΝ		
Πιστωταὶ ηΛρεωστ. ὑπόλοιπον)	276.200.–	276.200.–
Μέτοχοι (Φόρος Ὑπεραξίας Ν. 1249)82)	186.732.–	——
	462.932.–	275.200.–
ΙΙΙ. ΔΙΑΘΕΣΙΜΟΝ		
Ταμεῖον	65.850.–	221.318.–
Σύνολον Ἐνεργητικοῦ	35.333.263.–	30.699.325.–

ΠΑΘΗΤΙΚΟΝ

	1982	1981
Ι. ΙΔΙΟΝ ΚΕΦΑΛΑΙΟΝ		
Μετοχικὸν Κεφάλαιον (Μετοχαὶ 26.400 Χ 1.000 ἑκάστη)	26.400.000.–	24.000.000.–
Εἰδικὸν Ἀποθεματικὸν (ἐκτ. ἐπιτρ. ἄρθρ. 9 Ν. 2190)20)	3.561.000.–	3.561.000.–
	29.961.000.–	27.561.000.–
ΙΙ. ΥΠΟΧΡΕΩΣΕΙΣ		
Πιστωταὶ	893.977.–	1.049.616.–
Προσωρ. Λογαριασμ. Μετόχων	4.314.896.–	2.088.709.–
Φόρος Ὑπεραξίας Ν. 1249)82	163.390.–	——
	5.372.263.–	3.138.325.–
Σύνολον Παθητικοῦ	35.333.263.–	30.699.325.–

ΣΗΜΕΙΩΣΙΣ: Δὲν ὑφίσταται λογαριασμὸς ΑΠΟΤΕΛΕΣΜΑΤΑ ΧΡΗΣΕΩΣ καθ' ὅτι ἡ Ἑταιρεία δὲν ἐλειτούργησε ἀκόμη.

Ὁ Πρόεδρος τοῦ Δ.Σ. ΑΝΔΡΕΑΣ ΔΙΑΚΟΜΙΧΑΛΗΣ — Ὁ Διευθύνων Σύμβουλος ΚΩΝΣΤΑΝΤΙΝΟΣ ΖΟΥΡΟΥΔΗΣ — Ὁ Λογιστὴς ΝΙΚΟΛΑΟΣ ΟΡΦΑΝΟΣ

Ξενοδοχειακαὶ-Τουριστικαί-Ἐμπορικαὶ-Ἐπιχ)σεις-DIAMANT A.E

Ἰσολογισμὸς τῆς 31ης Δεκεμβρίσμὸς τῆς 31ης Δεκεμβρί 31.12.1983)

ΕΝΕΡΓΗΤΙΚΟΝ

ΠΑΓΙΟΝ		
Οἰκόπεδα		8.400.000.–
Κτίρια ἀτοπερατ. (Φαληρακίου)	14.600.000.–	
Μεῖον Ἀποσβέσεις	1.168.000.–	13.432.000.–
Κτίρια ὑπὸ ἀνέγερ. (Λαδικοῦ)		10.494.434.–
Μηχ. Ἐγκατ. (Φαληρακίου)	254.930.–	
Μεῖον Ἀποσβέσεις	38.240.–	216.690.–
Μηχ. Ἐγκατ. (Λαδικοῦ)		811.606.–
Ἔπιπλα καὶ Σκεύη (Φαληρ.)	1.552.073.–	
Μεῖον Ἀποσβέσεις	232.810.–	1.319.263.–
Ἰματισμὸς (Φαληρακίου)	310.905.–	
Μεῖον Ἀποσβέσεις	46.635.–	264.270.–
Ἔξοδα Ἱδρύσεως καὶ Ὀργαν.	193.796.–	
Μεῖον Ἀποσβέσεις	19.380.–	174.416.–
ΚΥΚΛΟΦΟΡΟΥΝ		
Προσωρ. Χρεωσ)κοὶ Λογ)σμοὶ		535.498.–
ΔΙΑΘΕΣΙΜΟΝ		
Ταμεῖον		1.669.913.–
Καταθέσεις Ὄψεως		2.033.–
ΑΠΟ Τ)ΚΟΙ ΛΟΓ)ΣΜΟΙ		
Κέρδη καὶ Ζημίαι 1983		249.108.–
		37.569.231.–

ΠΑΘΗΤΙΚΟΝ

ΚΑΘΑΡΑ ΠΕΡΙΟΥΣΙΑ		
Μετοχικὸν Κεφάλαιον 35.000 μετοχαὶ τῶν 1.000 δρχ. ἑκάστη		35.000.000.–
ΥΠΟΧΡΕΩΣΕΙΣ		
Προκαταβολαὶ Πρακτορείων		1.000.000.–
Γραμμάτια Πληρωτέα		1.550.000.–
Κρατήσεις ὑπὲρ Τρίτων		17.175.–
Ἔξοδα Πληρωτέα		2.056.–
		37.569.231.–

ΑΝΑΛΥΣΙΣ ΛΟΓΑΡΙΑΣΜΟΥ – ΑΠΟΤΕΛΕΣΜΑΤΑ ΧΡΗΣΕΩΣ

ΧΡΕΩΣΙΣ

Γενικὰ Ἔξοδα		301.049.–
Φόροι – Τέλη		89.920.–
Φ.Κ.Ε.		157.907.–
Συντήρησις – Ἐπισκευαὶ		22.794.–
Τόκοι καὶ Προμήθειαι		16.469.–
Ἀμοιβαὶ Τρίτων		29.946.–
Ἀποσβέσεις		1.505.065.–
		2.123.150.–

ΠΙΣΤΩΣΙΣ

Ἔσοδα ἐξ Ἐκμεταλλεύσεως Ὑποδωματίων	1.862.542.–
Ἐκπτώσεις Λαμβανόμεναι	11.500.–
Κέρδη καὶ Ζημίαι 1983	249.100.–
	2.123.150.–

Ὁ Πρόεδρος τοῦ Δ. Σ. καὶ Διευθύνων Σύμβουλος ΔΙΑΜ. Ε. ΣΩΤΗΡΑΚΗΣ — Ὁ Ἀντιπρόεδρος τοῦ Δ. Σ. ΣΑΒΒΑΣ Γ. ΑΡΓΥΡΟΥ — Ὁ Λογιστὴς ΕΛΕΥΘΕΡΙΟΣ ΚΟΥΡΟΣ

Τεχνικαὶ Ἐπιχειρήσεις ΚΑΡΑΓΙΑΝΝΗΣ-ΚΑΒΑΣΙΛΑΣ Ε.Π.Ε

Ἰσολογισμὸς τῆς 31ης Δεκεμβρίου 1983 (Ἀπὸ 1. 1.1983 – 31.12.1983)

ΕΝΕΡΓΗΤΙΚΟΝ

Ι. ΠΑΓΙΟΝ		
Μηχανήματα καὶ Ἐγκαταστάσεις	1.055.794.–	
Μεῖον Ἀποσβέσεις	579.544.–	476.250.–
Ἐργαλεῖα	1.957.642.–	
Μεῖον Ἀποσβέσεις	1.957.641.–	1.–
Μηχ. Ἐξοπλισμὸς Γραφείου	12.856.–	
Μεῖον Ἀποσβέσεις	12.328.–	528.–
Μέσα Μεταφορᾶς	369.453.–	
Μεῖον Ἀποσβέσεις	369.452.	1.–
ΚΥΚΛΟΦΟΡΟΥΝ		
Γραμμάτια Εἰσπρακτέα	5.660.000.–	
Συμμετοχαὶ εἰς Ἐπιχειρήσεις	15.000.–	
Ἐργολάβοι	2.775.573.–	
Ἐκκρεμεῖς Λογαριασμοὶ	718.000.–	
Φόροι καὶ Χαρ)μα Ἑταιρείας	3.635.814.–	
Ἀποθέματα Οἰκοδομ. Ὑλικῶν	1.458.638.–	
Πολυκατοικία Η΄	1.816.808.–	
Πολυκατοικία Ι΄	8.017.936.–	
Πολυκατοικία Κ΄	15.247.978.–	
Πολυκατοικία Λ΄	565.981.–	39.911.728.–
3. ΔΙΑΘΕΣΙΜΟΝ		
Ταμεῖον	343.078.–	
Καταθέσεις Ὄψεως	489.484.–	832.562.–
4. ΚΕΡΔΗ ΚΑΙ ΖΗΜΙΑΙ		
Ζημίαι προηγουμένων Χρήσεων	2.132.581.–	
Ζημία παρούσης Χρήσεως	1.809.930.–	3.942.511.–
Σύνολο Ἐνεργητικοῦ		45.163.581.–

ΠΑΘΗΤΙΚΟΝ

Ι. ΚΑΘΑΡΑ ΠΕΡΙΟΥΣΙΑ		
Ἑταιρικὸ Κεφάλαιο 32 ἑταιρικὰ μερίδια τῶν Δρχ. 10.000 ἕκαστον	320.000.–	320.000.–
2. ΥΠΟΧΡΕΩΣΕΙΣ		
Πελάται Διαμερισμάτων κ.λ.π.	30.854.244.–	
Προμηθευταί	461.653.–	
Ἔσοδα ἐκ Πωλήσεως Διαμερ.	10.300.000.–	
Προσ. Πιστωτικοὶ Λογαρ.	1.466.599.–	
Πιστώσεις Ἀν)κτὸν Λογ)σμὸν	800.959.–	
Τρεχ. Δοσ. Λογ. Ἑταίρων	310.000.–	
Ἑλληνικὸ Δημόσιο (Λογ. Φόρων καὶ Χ)μων Ἐτ.)	650.126.–	44.843.581.–
Σύνολο Παθητικοῦ		45.163.581.–

ΑΝΑΛΥΣΙΣ ΛΟΓΑΡΙΑΣΜΟΥ – ΑΠΟΤΕΛΕΣΜΑΤΑ ΧΡΗΣΕΩΣ

Γενικὰ Ἔξοδα		1.176.361.–
Τόκοι καὶ Χαρτόσημα		327.828.–
Ἀμοιβαὶ Προσωπικοῦ		623.921.–
Φόροι καὶ Εἰσφοραί		136.234.–
Ἐνοίκια		70.000.–
Ἀποσβέσεις Χρήσεως		974.868.–
Δαπάναι Ἔργων: Οἰκ. διάφοραι		15.679.964.–
Σύνολον		18.989.176.–
Ἔσοδα ἐξ Οἰκοδ. Ἐργασιῶν	17.179.246.–	
Καθαρὰ Ζημία Χρήσεως	1.809.930.–	18.989.176.–
Σύνολον		18.989.176.–

Φορολογία βάσει συντελεστῶν Ν.Δ. 3323)55 – Ἄρθρον 17. α) Ὁριστικὰ Συμβόλαια Δρχ. 7.310.000Χ15% = Δρχ. 1.096.500. Οἰκοδομικαὶ Ἐργασίαι Δρχ. 17.405.057Χ12% Δρχ. 2.088.608. Καθαρὸ Κέρδος Δρχ. 3.185.108.

Οἱ Διαχειρισταί Γ. ΚΑΡΑΓΙΑΝΝΗΣ – Μ. ΚΑΡΑΒΑΣΙΛΑΣ — Ἡ Λογίστρια ΑΝΤΩΝΕΛΛΑ ΚΑΡΑΓΙΑΝΝΗ

ΡΟΔΙΑΚΗ ΚΕΡΑΜΙΚΗ Α.Ε.

Ἰσολογισμὸς τῆς 31ης Δεκεμβρίου 1983 (Ἀπὸ 1.1.1983 – 31.12.1983)

ΕΝΕΡΓΗΤΙΚΟΝ	1982		1983	
Α' ΠΑΓΙΑ				
Γήπεδα		4.179.350.–		4.679.350.–
Κτίρια	83.235.217.–		84.091.541.–	
Μεῖον Ἀποσβέσεις	6.711.737.–	76.523.480.–	13.408.802.–	70.682.739.–
Μηχανήματα	102.682.659.–		106.429.825.–	
Μεῖον Ἀποσβέσεις	21.253.683.–	81.428.976.–	31.711.554.–	74.718.271.–
Ἐξοπλισμός	555.619.–		599.131.–	
Μεῖον Ἀποσβέσεις	142.796.–	412.823.–	312.353.–	286.778.–
Μεταφορικὰ Μέσα	5.167.816.–		5.765.197.–	
Μεῖον Ἀποσβέσεις	445.842.–	4.721.974.–	1.283.158.–	4.482.039.–
		43.859.339.–		86.007.124.–
Ἔξοδα Συστάσεως		1.559.640.–		1.559.640.–
Προκαταβολαὶ Ἐργολάβων				
Β' ΚΥΚΛΟΦΟΡΟΥΝ				
Χρεῶσται		8.986.764.–		6.532.437.–
Προσ)νοὶ Χρεωστικοὶ		1.956.700.–		9.593.061.–
Γραμ)τια Εἰσπρακτέα		4.084.151.–		3.488.317.–
Ἀνοιγείσαι Πιστώσεις		– –		318.332.–
Εἴδη Συσκευασίας		– –		144.695.–
Καύσιμα		153.217.–		961.324.–
Πρώτη Ὕλη		1.131.300.–		2.925.569.–
Ἕτοιμα Προϊόντα		639.694.–		4.807.847.–
Γ' ΔΙΑΘΕΣΙΜΑ				
Ταμεῖον		562.795.–		4.820.653.–
Δ' ΑΠΟΤΕΛΕΣΜΑΤΑ				
Ζημίαι Χρήσεως		45.141.389.–		58.688.590.–
		275.341.592.–		334.696.766.–

ΠΑΘΗΤΙΚΟΝ	1982	1983
Α' ΚΑΘΑΡΑ ΠΕΡΙΟΥΣΙΑ		
Μετοχικὸν Κεφάλαιον	30.000.000.–	50.000.000.–
Β' ΜΑΚΡ. ΥΠΟΧΡΕΩΣΕΙΣ		
Μέτοχοι	200.000.–	200.000.–
Δάνεια ΕΤΒΑ	155.651.648.–	198.316.819.–
Προσ)ναὶ Καταθέσεις	20.500.000.–	12.150.000.–
Γ' ΒΡΑΧ. ΥΠΟΧΡΕΩΣΕΙΣ		
Τράπεζαι	7.852.235.–	1.914.629.–
Γραμμάτια Πληρωτέα	34.098.441.–	33.082.557.–
Προμηθευταί	826.204.–	270.323.–
Προσ)νοὶ Πιστωτικοί	25.392.764.–	36.184.802.–
Κρατήσεις ὑπὲρ Τρίτων	820.300.–	2.577.636.–
	275.341.592.–	334.696.766.–

ΑΝΑΛΥΣΙΣ ΛΟΓΑΡΙΑΣΜΟΥ – ΑΠΟΤΕΛΕΣΜΑΤΑ ΧΡΗΣΕΩΣ

ΧΡΕΩΣΙΣ	1982	1983
Δαπάνες Παραγωγῆς	39.957.430.–	28.026.524.–
Γενικὰ Ἔξοδα	5.116.078.–	2.241.797.–
Μισθοί, Ἡμερομ., Εἰσφοραὶ	13.896.268.–	10.301.648.–
	58.969.776.–	40.569.969.–
Ἀποσβέσεις Παγίων	29.688.524.–	18.161.809.–
	88.658.300.–	58.731.778.–

ΠΙΣΤΩΣΙΣ	1982	1983
Πωλήσεις	43.309.721.–	45.126.653.–
Διάφορα Ἔσοδα	– –	57.924.–
Ζημίαι Χρήσεως	45.348.579.–	13.547.201.–
	88.658.300.–	58.731.778.–

Ὁ Πρόεδρος τοῦ Δ.Σ.
καὶ Διευθύνων Σύμβουλος
ΒΑΣ. Ι. ΠΑΠΑΒΑΣΙΛΕΙΟΥ

Εἷς Σύμβουλος
ΛΑΖΑΡΟΣ ΚΟΥΡΤΗΣ

Ὁ ἐπὶ τῶν Οἰκονομικῶν
ΒΑΣ. ΜΑΝΩΛΑΣ

Ξενοδοχειακαί & Τουριστικαί Ἐπιχειρήσεις ΕΡΜΗΣ Α.Ε.

Ἰσολογισμὸς τῆς 31ης Δεκεμβρίου 1983 (Ἀπὸ 1.1.1983 – 31.12.1983)

ΕΝΕΡΓΗΤΙΚΟΝ	1982		1983	
Α' ΠΑΓΙΑ				
Γήπεδον		24.080.000.–		24.080.000.–
Κτίρια καὶ Κτιρ. Ἐγκαταστ.	7.168.920.–		7.303.807.–	
Μεῖον Ἀποσβέσεις	4.871.112.–	2.297.808.–	5.453.187.–	1.850.620.–
Ἐπιπλα καὶ Ἐξοπλισμός	3.205.349.–		3.669.033.–	
Μεῖον Ἀποσβέσεις	2.225.549.–	979.800.–	2.674.844.–	994.189.–
Μηχανήματα	1.344.449.–		1.429.929.–	
Μεῖον Ἀποσβέσεις	753.875.–	590.574.–	890.744.–	539.185.–
Β' ΚΥΚΛΟΦΟΡΟΥΝ				
Πελάται	655.659.–		658.184.–	
Χρεῶσται	15.750.–		– –	
Ἀναλώσιμα	69.137.–		60.639.–	
Προ)νοὶ Χρεωστικοὶ Λογαρ.	899.961.–	1.640.507.–	1.218.810.–	1.937.633.–
Γ' ΔΙΑΘΕΣΙΜΟΝ				
Ταμεῖον	288.525.–	288.525.–	870.337.–	870.337.–
Σύνολον Ἐνεργητικοῦ		29.877.214.–		30.271.964.–

ΠΑΘΗΤΙΚΟΝ	1982	1983
Α' ΚΑΘΑΡΑ ΠΕΡΙΟΥΣΙΑ		
Μετοχικὸν Κεφάλαιον (Μετοχαὶ 780Χ34.000 ἑκάστη)	26.520.000.–	26.520.000.–
Β' ΥΠΟΧΡΕΩΣΕΙΣ ΒΡΑΧ.		
Πιστωταί	683.471.–	249.288.–
Προσ. Πιστωτικοὶ Λογαρ.	1.957.888.–	2.356.783.–
Γ' ΑΠΟΤΕΛΕΣΜΑ		
Κέρδη	715.855.–	1.145.893.–
Σύνολον Παθητικοῦ	29.877.214.–	30.271.964.–

ΑΝΑΛΥΣΙΣ ΛΟΓΑΡΙΑΣΜΟΥ – ΑΠΟΤΕΛΕΣΜΑΤΑ ΧΡΗΣΕΩΣ

ΧΡΕΩΣΙΣ	1982	1983
ΕΞΟΔΑ		
Ἔξοδα Ἐκμεταλλεύσεως	4.103.797.–	5.461.211.–
Ἀμοιβαὶ Προσ. καὶ Εἰσφοραὶ	6.624.318.–	8.528.129.–
Φόροι καὶ Τέλη	774.347.–	1.150.535.–
Ἀμοιβαὶ Τρίτων	174.000.–	201.700.–
Ἀμοιβαὶ Δ)κῶν Συμβούλων	480.000.–	800.000.–
Ἀναλώσιμα	6.617.100.–	9.054.126.–
	18.773.562.–	25.195.701.–
Ἀποσβέσεις	797.621.–	1.168.239.–
	19.571.183.–	26.363.940.–
Κέρδη Χρήσεως	715.855.–	430.038.–
	20.287.038.–	26.793.978.–

ΠΙΣΤΩΣΙΣ	1982	1983
ΕΣΟΔΑ		
Ἔσοδα Ξενοδ. ΕΡΜΗΣ	20.047.038.–	26.493.978.–
Ἔσοδα Ἐνοίκων Καταστημ.	240.000.–	300.000.–
	20.287.038.–	26.793.978.–

Ρόδος 31 Δεκεμβρίου 1983

Ὁ Πρόεδρος τοῦ Δ. Σ.
ΒΑΣΙΛΕΙΟΣ ΜΗΝΑ-Ι'ΔΗΣ

Ὁ Διευθύνων Σύμβουλος
ΜΗΝΑΣ ΜΗΝΑ-Ι'ΔΗΣ

Ὁ Ὑπεύθυνος τοῦ Λογιστηρίου
ΑΓΑΠ. ΠΑΠΟΥΡΔΑΝΟΣ

ΠΡΟΣΚΛΗΣΗ

Ἀποφάσει τοῦ Δ.Σ. καὶ συμφώνως τῷ Καταστατικῷ καλοῦνται οἱ μέτοχοι τῆς Ἀνωνύμου Ἑταιρείας «Ξενοδοχειακαὶ Ἐπιχειρήσεις ΚΑΛΟΥΔΗΣ» εἰς τακτικὴν Γενικὴν Συνέλευσιν τὴν 30ὴν Ἰουνίου 1984 ἡμέραν Σάββατο καὶ ὥραν 11 π.μ. εἰς τὰ ἐπὶ τῆς ὁδοῦ Ἀνθεύλας Ζερβοῦ γραφεῖα τῆς Ἑταιρείας (Ξενοδοχεῖον ΠΑΡΘΕΝΩΝ) πρὸς συζήτησιν καὶ λῆψιν ἀποφάσεων ἐπὶ τῶν κάτωθι θεμάτων ἡμερησίας διατάξεως:

1) Ὑποβολὴ καὶ ἀκρόασις τῶν ἐκθέσεων τοῦ Δ.Σ. καὶ τῶν ἐλεγκτῶν ἐπὶ τοῦ Ἰσολογισμοῦ τῆς ἑταιρικῆς χρήσεως 1983.

2) Ὑποβολὴ καὶ ἔγκρισις τοῦ Ἰσολογισμοῦ τῆς ἑταιρικῆς χρήσεως 1983 μετὰ τῶν ἐπ' αὐτοῦ ἐκθέσεων τοῦ Δ.Σ. καὶ τῶν ἐλεγκτῶν.

3) Ἀπαλλαγὴ τῶν μελῶν τοῦ Δ.Σ. καὶ τῶν ἐλεγκτῶν ἀπὸ πάσης εὐθύνης ἀποζημιώσεως ἐπὶ τοῦ Ἰσολογισμοῦ καὶ τῆς ἐν γένει διαχειρίσεως τῆς ὡς ἄνω χρήσεως.

4) Ἐκλογὴ δυὸ τακτικῶν καὶ δυὸ ἀναπληρωματικῶν ἐλεγκτῶν διὰ τὴν χρῆσιν 1984 καὶ καθορισμός τῆς ἀμοιβῆς αὐτῶν.

5) Ἔγκρισις ἀμοιβῶν καὶ μισθῶν μελῶν Διοικητικοῦ Συμβουλίου.

6) Ἀποχώρησις μέλους Δ. Συμβουλίου.

7) Ἔγκρισις πράξεων τοῦ Δ.Σ. καὶ διάφοροι ἀνακοινώσεις.

Οἱ μέτοχοι δέον ὅπως συμμορφωθῶσι συμφώνως τῷ Νόμῳ καὶ τῷ Καταστατικῷ τῆς Ἑταιρείας.

Ἐν Ρόδῳ τῇ 5 Ἀπριλίου 1984
ΤΟ ΔΙΟΙΚ. ΣΥΜΒΟΥΛΙΟΝ

Πρόσκλησις τῶν Μετόχων τῆς Ἀνωνύμου Ἑταιρείας ὑπὸ τὴν ἐπωνυμίαν ΤΟΥΡΙΣΤΙΚΑΙ ΕΠΙΧΕΙΡΗΣΕΙΣ ΛΥΔΙΑ Α.Ε. εἰς Τακτικὴν Γενικὴν Συνέλευση ΤΟΥΡΙΣΤΙΚΑΙ ΕΠΙΧΕΙΡΗΣΕΙΣ ΛΥΔΙΑ Α.Ε.

Συμφώνως τῷ Νόμῳ καὶ τῷ καταστατικῷ, καλοῦνται οἱ κ.κ. μέτοχοι τῆς Ἑταιρείας εἰς δωδεκάτην ἐτησίαν τακτικὴν γενικὴν συνέλευση τὴν 30ὴν Ἰουνίου 1984, ἡμέραν τῆς ἑβδομάδος Σάββατον καὶ ὥραν 10 π.μ. εἰς τὰ ἐν Ρόδῳ καὶ ἐπὶ τῆς ὁδοῦ 25ης Μαρτίου 34, γραφεῖα τῆς ἑταιρείας μὲ τὰ ἀκόλουθα θέματα ἡμερησίας διατάξεως.

ΘΕΜΑΤΑ:

1) Ἔγκρισις τῆς ἐκθέσεως τοῦ Διοικητικοῦ Συμβουλίου καὶ τῶν Ἐλεγκτῶν ἐπὶ τοῦ Ἰσολογισμοῦ τῆς 31.12.1983.

2) Ἔγκρισις τοῦ Ἰσολογισμοῦ τῆς 31.12.1983 καὶ τῶν Ἀποτελεσμάτων τῆς δωδεκάτης ἑταιρικῆς Χρήσεως.

3) Ἀπαλλαγὴ τοῦ Διοικητικοῦ Συμβουλίου καὶ τῶν Ἐλεγκτῶν ἀπὸ πάσης εὐθύνης διὰ τὴν χρῆσιν 1983.

4) Ἐκλογὴ τακτικῶν καὶ ἀναπληρωματικῶν Ἐλεγκτῶν διὰ τὴν χρῆσιν 1984 καὶ καθορισμὸς τῆς ἀμοιβῆς αὐτῶν.

5) Διάφορες ἀνακοινώσεις.

Οἱ ἐκ τῶν μετόχων ἐπιθυμοῦντες νὰ μετάσχουν εἰς τὰς ἐργασίας τῆς ὡς ἄνω ἐτησίας Τακτικῆς Γενικῆς Συνελεύσεως δέον ὅπως, συμφώνως τῷ Νόμῳ καὶ τῷ καταστατικῷ τῆς Ἑταιρείας καταθέσουν τὰς μετοχάς αὐτῶν ὡς καὶ τὰ πληρεξούσια τυχὸν ἔγγραφα εἰς τὸ ταμεῖον τῆς Ἑταιρείας ἢ τὸ Ταμεῖον Παρακαταθηκῶν καὶ Δανείων ἢ παρά τινων ἐν Ἑλλάδι ἀναγνωρισμένων Τραπεζῶν ἐπὶ ἀποδείξει τὴν ὁποίαν καὶ θὰ προσκομίσουν εἰς τὰ γραφεῖα τῆς Ἑταιρείας πέντε (5) τοὐλάχιστον ἡμέρας πρὸ τῆς ὡς ἄνω ἡμερομηνίας συγκλήσεως τῆς Γενικῆς Συνελεύσεως.

Ἐν Ρόδῳ τῇ 17η Μαΐου 1984
ΤΟ ΔΙΟΙΚ. ΣΥΜΒΟΥΛΙΟΝ

ΝΑΥΤΙΛΙΑΚΗ ΕΤΑΙΡΙΑ ΛΕΣΒΟΥ Α.Ε.

ΑΛΛΑΓΗ ΔΡΟΜΟΛΟΓΙΩΝ

Φ)Β «ΟΜΗΡΟΣ»

Γνωρίζομεν εἰς τὸ ἐπιβατηγὸν κοινὸν, ὅτι ἀπὸ 3.4.1984, τὰ δρομολόγια τοῦ Φ)Β «ΟΜΗΡΟΣ», θὰ εἶναι τὰ ἑξῆς:

– Ἑκάστη ΤΡΙΤΗ, καὶ ὥρα 12.00 διὰ: ΚΩ – ΚΑΛΥΜΝΟ – ΛΕΡΟ – ΠΑΤΜΟ – ΠΕΙΡΑΙΑ
– Ἑκάστην ΠΕΜΠΤΗ, καὶ ὥρα 12.00 διὰ: ΚΩ – ΚΑΛΥΜΝΟ – ΛΕΡΟ – ΠΑΤΜΟ – ΠΕΙΡΑΙΑ
– Ἕκαστον ΣΑΒΒΑΤΟ, καὶ ὥρα 12.00 διὰ: ΚΩ – ΚΑΛΥΜΝΟ – ΛΕΡΟ – ΠΑΤΜΟ – ΠΕΙΡΑΙΑ

Δεκόμεθα ἐπιβάτες καὶ ὀχήματα
Εἰσιτήρια – Πληροφορίες

ΠΡΑΚΤΟΡΕΙΟΝ
«ΕΡΥΘΡΑ ΘΑΛΑΣΣΑ»
Ἀμερικῆς 11–13, Τηλ. 27.721 - 22.460 - 22.683

Προσοχὴ!! Προσοχή!!

NELOS!!!! Γιὰ κουρτίνες, σινδόνια, μαξιλάρια, κουβέρτες, κουβὲρ, λῆ, παπλώματα.

NELOS!!!! Τραπεζομάντηλα, πετσέτες, σὲτ μπάνιου, κουρτίνες μπάνιου, τῶν καλυτέρων εὐρωπαϊκῶν ἐργοστασίων.

NELOS!!!! Ὅτι ἀφορᾶ τὸ πάτωμα στὸ σπίτι, στὸ γραφεῖο, στὸ κατάστημα, στὴν ἐπιχείρησή σας.

NELOS!!!! Μοκέττες ἀντιστατικὲς, πλαστικὰ δάπεδα, ταπετσαρίες τοίχου, ὑφάσματα ἐπίπλων, τάπητες, διαδρόμους πολλῶν διαστάσεων, κουρτινόξυλα, καὶ πολλὰ ἄλλα εἴδη.

NELOS!!!! Πλῆρες ὀργανωμένο συνεργεῖο γιὰ τὴν τοποθέτηση τῶν εἰδῶν μας καὶ τὸν διακοσμητὴ μας στὸ σπίτι σας!!!
ΕΝΤΕΛΩΣ ΔΩΡΕΑΝ!!!!

NELOS!!! ΛΟΙΠΟΝ!!!
γιατί σᾶς συμφέρει
Ἀφοί ΚΟΥΤΕΛΟΥ
ΑΜΕΡΙΚΗΣ 42

ΥΨΗΚΕΡΑΜ

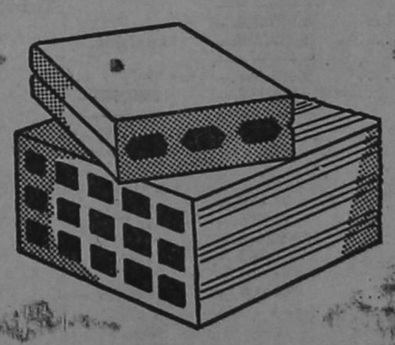

ΤΟΥΒΛΑ-ΚΑΠΙΖΑΝΕΣ

Μὲ ἐπαγγελματικὴ συνέπεια, πολύχρονη πεῖρα καὶ σύγχρονο ἐξοπλισμὸ τῶν καλυτέρων εὐρωπαϊκῶν ἐργοστασίων, ἐξασφαλίζουμε στοὺς πελάτες μας προϊόντα σταθερῆς καὶ διαρκοῦς παραγωγῆς.

ΑΣΥΝΑΓΩΝΙΣΤΑ ΣΕ ΠΟΙΟΤΗΤΑ ΚΑΙ ΤΙΜΗ
Παράδοση ἄμεση στὴν οἰκοδομὴ
Τηλέφωνα 24.460 – 22.747

ΥΨΗΚΕΡΑΜ
ΥΙΟΙ Β. ΥΨΗΛΑΝΤΗ Α.Ε.
ΓΡΑΦΕΙΑ. ΡΟΔΟΣ ΚΑΠΟΔΙΣΤΡΙΟΥ 30 – ΤΗΛ. 0241) 24.460
ΕΡΓΟΣΤΑΣΙΟ. ΡΟΔΟΣ – ΓΕΝΝΑΔΙ – ΤΗΛ. 0244) 43.251

ΝΕΟ SUZUKI ALTO

Ἀνανεωμένο • Δυνατὸ • Οἰκονομικό

Νέα κομψότερη ἐμφάνιση μέσα - ἔξω **Νέο** ἐκσυγχρονισμένο, στον τετράχρονο-τρικύλινδρο κινητῆρα **Νέό** στα δισκόφρενα **Νέο** στις δωδεκάρες ζαντες και Radial ελαστικά **Νέο** σε αξεσσουάρ γενικῶς μέσα - ἔξω **Νέα** ορθογώνια φανάρια **Νέους** μοντέρνους μεταλικούς χρωματισμούς **Νέους** στάνταρ εξοπλισμούς χωρὶς ἰδιαίτερες χρεώσεις:
● Ραδιόφωνο ● φυμὲ κρύσταλλα ● θερμαινόμενο πίσω παρμπρίζ ● πρόσθετη ασφάλεια στις πίσω πόρτες για παιδιά ● καθίσματα κρεββάτια ● ανακλινόμενα τα οπίσθια καθίσματα για περισσότερες αποσκευες ● πολυτελὴ υφασμάτινη ταπετσαρία ● μοκέττα στο πάτωμα ● τριών ταχυτήτων υαλοκαθαριστῆρες, ἡ μια διακεκομενη ● καλοριφὲρ και εξαερισμος τριων ταχυτήτων ● κεφαλομαξιλαρια ρυθμιζομενα ● φαρδεία ελαστικὴ φάσα στα πλαγια.



SUZUKI
Στους Ελληνικούς δρόμους ξεχωρίζει σε δυναμισμό
Θα το βρῆτε στις εμπορίες αυτοκινήτων της χώρας και στα καταστήματά μας:
ΣΤΡΑΤΗΣ Μ. ΣΦΑΚΙΑΝΑΚΗΣ Α.Ε. Σπύρου Πάτση 58-60
ΓΙΑ ΤΑ ΔΩΔΕΚΑΝΗΣΑ

ΜΕΤΑΛΛΟΤΕΧΝΙΚΗ Ε.Π.Ε.

ΚΕΝΤΡΙΚΟ
13ον χιλ. ΡΟΔΟΥ – ΑΕΡΟΛΙΜΕΝΟΣ
τηλ. 93520–1

ΥΠΟΚΑΤΑΣΤΗΜΑ
Βενετοκλεων 75 ΡΟΔΟΣ
τηλ 28404 - 30670

«ΣΑΝΕΤ Ξενοδοχειακαί & Τουριστικαί Ἐπιχειρήσεις» Α.Ε

Ἰσολογισμὸς τῆς 31ης Δεκεμβρίου 1983 (Ἀπὸ 1.1.1983 — 31.12.1983)

ΕΝΕΡΓΗΤΙΚΟΝ	1982		1983	
ΠΑΓΙΟ				
Γήπεδα		128.067.725.—		128.067.725.—
Κτίρια	244.087.521.—		226.804.636.—	
Μεῖον Ἀποσβέσεις	71.992.276.—	152.095.245.—	90.113.182.—	136.691.454.—
Ἐγκαταστάσεις Μηχ)τα	98.465.042.—		108.978.675.—	
Μεῖον Ἀποσβέσεις	63.111.135.—	35.353.907.—	72.977.216.—	36.001.459.—
Ἐπιπλα — Ἐξοπλισμός	45.022.226.—		45.896.967.—	
Μεῖον Ἀποσβέσεις	34.671.276.—	10.350.950.—	39.988.263.—	5.908.704.—
Ἰματισμός	19.454.357.—		19.005.877.—	
Μεῖον Ἀποσβέσεις	12.140.232.—		13.571.729.—	5.434.148.—
Τηλε)κα Μέσα	2.225.916.—		2.205.436.—	
Μεῖον Ἀποσβέσεις	629.689.—	1.596.227.—	804.486.—	1.400.950.—
Μεταφορικὰ Μέσα	1.245.091.—		1.869.605.—	
Μεῖον Ἀποσβέσεις	797.977.—	447.114.—	1.010.239.—	859.367.—
Δαπάναι ἱδρ. ὀργαν.	77.227.007.—		77.227.007.—	
Μεῖον Ἀποσβέσεις	31.622.212.—	45.604.795.—	39.344.912.—	37.882.095.—
Συναλλαγματικὲς διαφορές	73.667.327.—		107.241.372.—	
Μεῖον Ἀποσβέσεις	15.195.341.—	58.471.986.—	32.698.108.—	74.543.264.—
Ἐγγυήσεις		251.800.—		215.800.—
Μέτοχοι λ)μὸς Φόρου N. 542 καὶ N. 12.49		6.933.350.—		6.933.350.—
		446.448.224.—		433.938.316.—
ΙΙ. ΚΥΚΛΟΦΟΡΟΥΝ				
Ἀποθέματα (τρόφ., ποτά, κλπ)		4.984.047.—		10.451.850.—
ΑΠΑΙΤΗΣΕΙΣ				
Χρεῶστες	43.304.256.—		1.832.290.—	
Προκαταβολές	4.883.652.—		3.040.135.—	
Εἰσφορὰ N. 257)76	6.664.779.—		6.445.989.—	
Διάφορες ἀπαιτήσεις	2.557.142.—		2.087.472.—	
Ἔξοδα ἑπομένης χρήσης	429.053.—		864.436.—	
Παραγγελίες ἐξωτερικοῦ	506.134.—	58.545.016.—		14.270.372.—
ΔΙΑΘΕΣΙΜΑ				
Καταθέσεις Δεσμευμένες	175.000.—		175.000.—	
Ὄψεως	4.345.374.—	4.520.374.—	4.738.236.—	4.913.236.—
Ταμεῖο		1.568.348.—		788.658.—
		69.617.758.—		30.424.116.—
Ζημιές		26.622.578.—		49.370.622.—
Σύνολο Ἐνεργητικοῦ		542.688.587.—		513.733.054.—
Λογ)μοὶ Τάξεως Ἐνεργητικοῦ		109.886.836.—		109.886.836.—
Γενικὸ Σύνολο		652.575.423.—		623.619.890.—

ΠΑΘΗΤΙΚΟΝ	1982	1983
Ι. ΚΑΘΑΡΗ ΘΕΣΗ		
Μετοχικὸ Κεφάλαιο (114.500 μ. πρ. 1000 κάθε μία)	114.500.000.—	114.500.000.—
ΙΙ. ΠΡΟΒΛΕΨΕΙΣ		
Δαπάνες Ν.Δ. 1378)73	13.836.137.—	10.574.472.—
ΙΙΙ. ΜΑΚΡ. ΥΠΟΧΡΕΩΣΕΙΣ		
Ἐθνικὴ Κτημ. Τράπεζα	83.590.105.—	79.704.120.—
Δάνεια γιὰ εἰσφ. Ν. 257)76	6.864.779.—	6.445.989.—
Ε.Τ.Ε.Β.Α.	238.138.934.—	223.487.689.—
IV. ΒΡΑΧ. ΥΠΟΧΡΕΩΣΕΙΣ		
Τράπεζες	23.002.484.—	7.208.432.—
Προμηθευτές	6.362.553.—	4.079.105.—
Διάφορες ὑπηρ)σεις	19.937.728.—	25.111.325.—
Δαπάνες ὀφειλόμενες	26.452.232.—	31.472.374.—
Κρατήσεις εἰσφορές Τρίτων	2.215.588.—	3.399.568.—
Ὑποχρεώσεις στὸ Ἑλλ. Δημόσια	7.788.047.—	7.749.980.—
Σύνολο Παθητικοῦ	542.688.587.—	513.733.054.—
Λογ)σμοὶ Τάξεως Παθητικοῦ	109.886.836.—	109.886.836.—
Γενικὸ Σύνολο	652.575.423.—	623.619.890.—

ΣΗΜΕΙΩΣΗ: Πάνω στὰ Γήπεδα καὶ στὰ Κτίρια εἶναι γραμμένες ὑποθῆκες τῆς ΕΚΤΕ καὶ τῆς ΕΤΕΒΑ γιὰ ἐξασφάλιση μακροπροθέσεων Δανείων.

ΑΝΑΛΥΣΙΣ ΛΟΓΑΡΙΑΣΜΟΥ ΑΠΟΤΕΛΕΣΜΑΤΑ ΧΡΗΣΕΩΣ

		1982		1983
Μικτὸ κέρδος ἐκμ)σης		121.940.259.—		138.409.770.—
Μεῖον: Γεν. ἔξοδα διαχείρησης	27.179.624.—		27.788.803.—	
Δαπάναι Χρηματοδότησης	64.675.369.—		82.457.404.—	
Ἀμοιβὲς Τρίτων	8.987.500.—		10.568.122.—	
Δαπάνες Προβολῆς	939.943.—		970.835.—	
Δαπάνες Ν. 1313)73	5.993.094.—	107.775.530.—	— —	121.780.164.—
		14.164.729.—		15.629.606.—
Ἔσοδα διάφορα		2.956.434.—		4.423.562.—
Διάφορα Κέρδη—Ζημίαι		25.998.—		— —
Κέρδη πρὸ ἀποσβέσεων		17.095.165.—		21.053.168.—
Ἀποσβέσεις Χρήσης		43.717.743.—		43.801.212.—
(Ἀποτελέσματα χρήσης (Ζημία)		(—26.622.578.—)		(—22.748.044.—)

Ρόδος 29η Φεβρουαρίου 1984

Ὁ Ἀντιπρόεδρος τοῦ Δ.Σ. ΓΕΩΡΓΙΟΣ Π. ΓΚΑΣΙΟΣ

Ὁ Διευθύνων Σύμβουλος ΣΤΕΛΙΟΣ Α. ΣΕΦΕΡΙΑΔΗΣ

Ὁ Οἰκονομικὸς Διευθυντὴς ΚΩΝ)ΝΟΣ Π. ΠΡΑΝΤΗΣ

Ἀνώνυμος Ἑταιρεία ΚΩΝΣΤΑΝΤΙΝΟΣ

Τουριστικαὶ & Ξενοδοχειακαὶ Ἐπιχειρήσεις Α.Ε.

Ἰσολογισμὸς τῆς 31ης Δεκεμβρίου 1983 (Ἀπὸ 1.1.1983 — 31.12.1983)

ΕΝΕΡΓΗΤΙΚΟΝ	1982		1983	
ΠΑΓΙΟΝ				
Οἰκόπεδα		99.020.805.—		99.020.805.—
Οἰκόπεδα Νέα		1.533.750.—		1.533.750.—
Κτίρια	61.153.488.—		61.829.866.—	
Μεῖον Ἀποσβέσεις	20.217.947.—	40.935.541.—	25.152.093.—	36.677.773.—
Μηχανήματα Ἐγκαταστάσεις	7.325.127.—		7.325.127.—	
Μεῖον Ἀποσβέσεις	3.640.943.—	3.684.194.—	5.105.968.—	2.219.159.—
Ἐπιπλα καὶ Ἐξοπλισμός	17.144.006.—		17.780.234.—	
Μεῖον Ἀποσβέσεις	11.226.567.—	5.917.439.—	16.465.203.—	1.315.031.—
Μηχαναὶ Γραφείου	437.503.—		437.503.—	
Μεῖον Ἀποσβέσεις	353.832.—	83.671.—	419.457.—	18.066.—
Μεταφορικὰ Μέσα	1.412.000.—		1.742.000.—	
Μεῖον Ἀποσβέσεις	367.120.—	1.044.880.—	550.160.—	1.191.840.—
ΚΥΚΛΟΦΟΡΟΥΝ				
Πελάται		415.153.—		2.533.773.—
Προσ. Χρεωστ. Λογ. ἐπὶ Ἀποδ.		12.053.877.—		12.300.988.—
Μέτοχοι Λογ)σμὸς Φόρου Ὑπερ. Ν.Δ. 542)77, 1249)82		6.285.831.—		6.285.831.—
Φόροι Ἀκινήτου Περιουσίας		289.093.—		289.093.—
Διάφοροι Φόροι Ἑταιρείας		362.578.—		362.578.—
Ἔκτακτος Εἰσφ. Ν.Δ. 257)76		423.143.—		423.143.—
Εἰσφορὰ Νόμου 816)78		182.852.—		182.852.—
Χρεώσται — Ἐργολάβοι		5.178.097.—		8.052.997.—
Ἐκκρεμεῖς Λογαριασμοί		1.200.577.—		1.200.577.—
Ἀναλώσιμα Εἴδη Τροφίμων		75.950.—		— —
Ποτά		1.198.939.—		1.152.144.—
Εἴδη Καθ)τος καὶ Συσ)ας		17.016.—		— —
ΔΙΑΘΕΣΙΜΑ				
Ταμεῖον		616.078.—		540.464.—
Τράπεζαι Καταθέσεις		390.728.—		1.854.170.—
Δεσμευμέναι Καταθ. Τραπεζῶν		2.000.000.—		2.000.000.—
ΚΕΡΔΗ ΚΑΙ ΖΗΜΙΑΙ				
Ζημίαι Χρήσεων		6.204.299.—		18.178.666.—
Σύνολον Ἐνεργητικοῦ		189.114.491.—		197.333.680.—

ΠΑΘΗΤΙΚΟΝ	1982	1983
ΙΔΙΑ ΚΕΦΑΛΑΙΑ		
Μετοχικὸν Κεφάλαιον 98451 μετ. τῶν 1.000 δρχ. ἑκ.	98.451.000.—	98.451.000.—
Τακτικὸν Ἀποθεματικόν	427.430.—	427.430.—
ΥΠΟΧΡΕΩΣΕΙΣ ΜΑΚΡ.		
Ἐθνικὴ Κτημ. Τρ. τῆς Ἑλλάδος Δάνεια ἀνεγέρσεως, ἐπεκτάσεως καὶ Ν.Δ. 257)76 ἀφορῶντα τὸ ξενοδοχεῖον «ΚΩΝΣΤΑΝΤΙΝΟΣ»	72.522.102.—	84.484.601.—
ΥΠΟΧΡΕΩΣΕΙΣ ΒΡΑΧ.		
Τράπεζαι Λογ)σμοὶ Δανείων	9.853.649.—	9.099.911.—
Προμηθευταί	787.391.—	988.730.—
Προκαταβολαὶ Μισθωμάτων	1.000.000.—	1.000.000.—
Πιστωταί	2.441.079.—	1.734.315.—
Κρατήσεις ὑπὲρ Τρίτων	3.117.960.—	1.076.836.—
Ἔξοδα Πληρωτέα	— —	70.857.—
Γραμμάτια πληρωτέα	513.880.—	— —
Σύνολον Παθητικοῦ	189.114.491.—	197.333.680.—

ΑΝΑΛΥΣΙΣ ΛΟΓΑΡΙΑΣΜΟΥ — ΑΠΟΤΕΛΕΣΜΑΤΑ ΧΡΗΣΕΩΣ

ΧΡΕΩΣΙΣ	1982	1983
Μισθοὶ Προσωπικοῦ	9.910.686.—	9.417.126.—
Ἐργοδ. Εἰσφοραὶ ἐπὶ τῶν Μισ.	2.833.166.—	2.303.744.—
Τόκοι καὶ Προμήθειαι Τραπ.	11.556.506.—	14.680.763.—
Φόρος Κύκλου Ἐργασιῶν	1.854.865.—	1.788.485.—
Ἀμοιβαὶ Τρίτων	666.035.—	374.648.—
Γενικὰ Ἔξοδα	7.234.859.—	10.135.225.—
Ἔκτακτος Εἰσφ. Ν.Δ. 257)76	529.876.—	— —
Δαπ. Πρ., Διαφ. Ν.Δ. 849)78	1.044.668.—	— —
Ἀναλωθέντα Εἴδη Τροφίμων	6.728.844.—	7.687.483.—
Ποτά	1.717.406.—	2.339.030.—
Εἴδη Καθ)τος καὶ Συσ)ας	648.998.—	663.940.—
Καύσιμα	534.824.—	487.584.—
Ἀμοιβαὶ Μελῶν Δ. Σ.	2.000.000.—	2.500.000.—
Ἐπισφαλεῖς Ἀπαιτήσεις	117.983.—	— —
Ἀποσβέσεις Παγίων Στοιχείων	11.072.254.—	11.886.472.—
Σύνολον Χρεώσεως	58.450.970.—	64.264.500.—

ΠΙΣΤΩΣΙΣ	1982	1983
Ἀκαθάριστα Ἔξοδα Ξενοδ. ΚΩΝΣΤΑΝΤΙΝΟΣ	50.782.671.—	51.197.213.—
Προσόδοι Ἀκινήτων	1.464.000.—	1.092.920.—
Σύνολον Ἐσόδων Ἀκαθαρίστων	52.246.671.—	52.290.133.—
Ζημίαι Χρήσεων	6.204.299.—	11.974.367.—
Σύνολον Πιστώσεως	58.450.970.—	64.264.500.—

Πρόεδρος τοῦ Δ. Σ. ΚΑΛΛΙΟΠΗ ΓΕΩΡΓΙΑΔΟΥ

Ὁ Διευθύνων Σύμβουλος ΓΕΩΡΓΙΟΣ ΓΕΩΡΓΙΑΔΗΣ

Γενικὸς Σύμβουλος

Ἐπιχειρήσεων ΜΑΧΑΗΣ ΝΙΚΗΤΑΣ

Φὲραμε πρῶτοι & ἐξακολουθοῦμε νὰ ὑπηρετοῦμε μέ συνὲπεια τήν Ἡλιακή Τεχνολογία στὴ Ρόδο

Τὰ συστήματα ΗΛΙΑΚΗΣ ΕΝΕΡΓΕΙΑΣ MIROMIT — CALORIA ἐξυπηρετοῦν τώρα καὶ 8 χρόνια ἑκατοντάδες νοικοκυριά, πανσιόν, ξενοδοχεῖα, ἀξιόπιστα, συμβάλλοντας στὴν οἰκιακὴ ἐπιχειρηματικὴ καὶ γενικώτερα Ἐθνικὴ Οἰκονομία.

Ἡ ὑψηλῆς τεχνολογίας κατασκευή τους, ἡ ἐπιλεκτικὴ βαφὴ τοῦ συλλέκτη μὲ BLACK CUPER σᾶς προσφέρουν περισσότερο ζεστὸ νερὸ χειμώνα - καλοκαίρι.

Ἡ ποιότητά τους σὲ συνδυασμὸ μὲ τὴν πεῖρα μας σᾶς ἐγγυῶνται σωστὴ ἀγορά - σωστὴ ἐγκατάσταση καὶ ἀξιόπιστο ΣΕΡΒΙΣ.

ΑΝΤΙΠΡΟΣΩΠΟΣ ΡΟΔΟΥ

Α. ΒΟΥΤΥΡΑΚΗ

ΤΕΧΝΙΚΟ ΓΡΑΦΕΙΟ ΑΝΤΙΠΡΟΣΩΠΕΙΑΣ

Δωδεκ. Νεολαίας 10 (Δίπλα στὸ «ΠΑΛΛΑΣ») — ΤΗΛ. 22.644

FRIGOMAT

MACCHINE PER GELATO

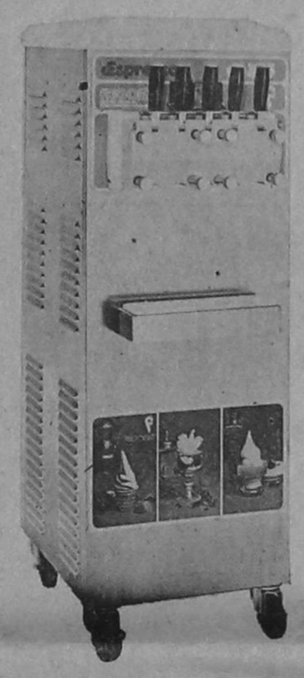

Espresso ev 335

Πάροδος Νικηραρά 19 τηλ. 34934

ΒΟΓΙΑΤΖΑΚΗΣ

ἐπαγγελματικὰ ψυγεῖα ἀνοξείδωται κατασκευαί εἰσαγωγαί - ἀντιπροσωπεῖαι



ἐπαγγελματικὰ ψυγεῖα ὅλων τῶν τύπων



ἀνοξείδωτες κατασκευές πάσης φύσεως



ἐπαγγελματικὰ πλυντήρια πιάτων - ποτηριῶν

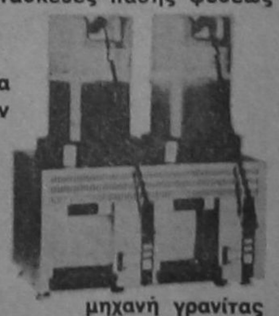

μηχανὴ γρανίτας

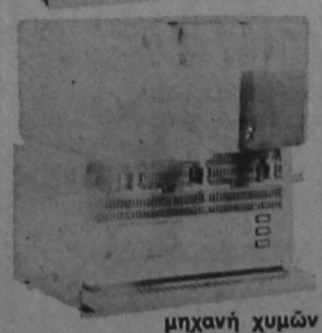

μηχανὴ χυμῶν



δοσομετρητὴς ποτῶν

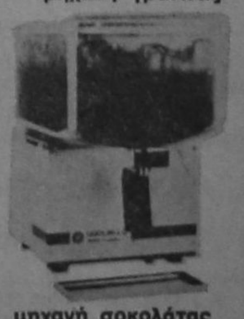

μηχανὴ σοκολάτας

ΕΚΘΕΣΗ - ΓΡΑΦΕΙΑ:

Πάροδος Νικηταρὰ 19 τηλ. 34934

«ΣΑΝΕΤ, ΞΕΝΟΔΟΧΕΙΑΚΕΣ ΚΑΙ ΤΟΥΡΙΣΤΙΚΕΣ ΕΠΙΧΕΙΡΗΣΕΙΣ» Α.Ε.

ΠΡΟΣΚΛΗΣΙΣ

Σὲ Τακτικὴ Γενικὴ Συνέλευση τῶν Μετόχων της «ΣΑΝΕΤ, Ξενοδοχειακές καὶ Τουριστικές Ἐπιχειρήσεις» Α.Ε.

Μετά ἀπὸ ἀπόφαση τοῦ Διοικητικοῦ Συμβουλίου καὶ σύμφωνα μὲ τὸ Καταστατικό οἱ κ.κ. Μέτοχοι τῆς ἀνώνυμης ἑταιρείας «ΣΑΝΕΤ, Ξενοδοχειακές καὶ Τουριστικές Ἐπιχειρήσεις» ΑΕ καλοῦνται σὲ Τακτικὴ Γενικὴ Συνέλευση στὶς 14 Ἰουνίου 1984, ἡμέρα Πέμπτη καὶ ὥρα 12 τὸ μεσημέρι στά γραφεῖα τῆς Ἑταιρείας στὴ Ρόδο, ὅπου εἶναι καὶ ἡ ἕδρα της, γιά συζήτηση καὶ λήψη ἀπόφασης στα παρακάτω θέματα:

ΘΕΜΑΤΑ ΗΜΕΡΗΣΙΑΣ

1) Ὑποβολὴ καὶ ἀκρόαση τῶν ἐκθέσεων τοῦ Διοικητικοῦ Συμβουλίου καὶ τῶν Ἐλεγκτῶν πάνω στὸν Ἰσολογισμό τῆς Ἑταιρικῆς Χρήσης ποὺ ἔληξε στὶς 31 Δεκεμβρίου 1983.

2) Ὑποβολὴ καὶ ἔγκριση τοῦ Ἰσολογισμοῦ τῆς παραπάνω ἑταιρικῆς χρήσης καθώς καὶ τῶν ἐκθέσεων τοῦ Διοικητικοῦ Συμβουλίου καὶ τῶν Ἐλεγκτῶν.

3) Ἀπαλλαγὴ τῶν μελῶν τοῦ Διοικητικοῦ Συμβουλίου καὶ τῶν Ἐλεγκτῶν ἀπὸ κάθε εὐθύνη ἀποζημίωσης γιά τὸν Ἰσολογισμό καὶ τὴ διαχείριση τῆς παραπάνω χρήσης.

4) Ἐκλογὴ Διοικητικοῦ Συμβουλίου.

5) Ἐκλογὴ δυὸ τακτικῶν καὶ δυὸ ἀναπληρωματικῶν ἐλεγκτῶν γιά τὴ χρήση 1984 καὶ καθορισμός τῆς ἀμοιβῆς τους.

Ὅσοι ἀπὸ τοὺς κ.κ. Μετόχους ἐπιθυμοῦν νά μετάσχουν στὴ Γενικὴ Συνέλευση, πρέπει σύμφωνα μὲ τὸ Καταστατικό νά καταθέσουν τὶς μετοχές τους στὸ Ταμεῖο τῆς ἑταιρείας ἢ στὸ Ταμεῖο Παρακαταθηκῶν καὶ Δανείων ἢ σὲ οἱαδήποτε Ἑλληνικὴ Ἀνώνυμη Τραπεζιτικὴ Ἑταιρεία καὶ νά προσκομίσουν τά σχετικά ἀποδεικτικά ἔγγραφα στά γραφεῖα τῆς Ἑταιρείας πέντε (5) μέρες πρὶν ἀπὸ τὴ Γενικὴ Συνέλευση.

ΤΟ ΔΙΟΙΚ. ΣΥΜΒΟΥΛΙΟ

DACIA

ΕΛΑΦΡΑ ΦΟΡΤΗΓΑ

ΤΖΙΠ 4Χ4

Με κινηση και στους 4 ΤΡΟΧΟΥΣ



ΜΟΝΑΔΙΚΟ στην κατηγορια του

- Με πανίσχυρο σασί ■ Μοτέρ 1300 cc
- Διπλό διαφορικό ■ Αναρριχητική ικανότητα 35°
- Ταχύτητες 4 συγχρονισμένες όλες με δυνατότητα σύμπλεξης και στους 4 τροχούς και αργό-γρήγορο βήμα

εύκολίες πληρωμῆς 24 μηνῶν

DACIA

ΑΠΟΚΛΕΙΣΤΙΚΟΙ ΑΝΤΙΠΡΟΣΩΠΟΙ ΕΙΣΑΓΩΓΕΣ

Ἀποκλειστικὸς Ἀντιπρόσωπος Δωδεκανήσου

ΝΙΚΟΛΑΟΣ Γ. ΜΑΛΤΕΖΟΣ

ΚΑΠΟΔΙΣΤΡΙΟΥ 21 — ΤΗΛ. 21.041 ΚΑΙ

ΚΑΠΟΔΙΣΤΡΙΟΥ ΚΑΙ ΜΑΚΡΥΓΙΑΝΝΗ (Γωνία) — ΤΗΛ. 32.169

Bauknecht

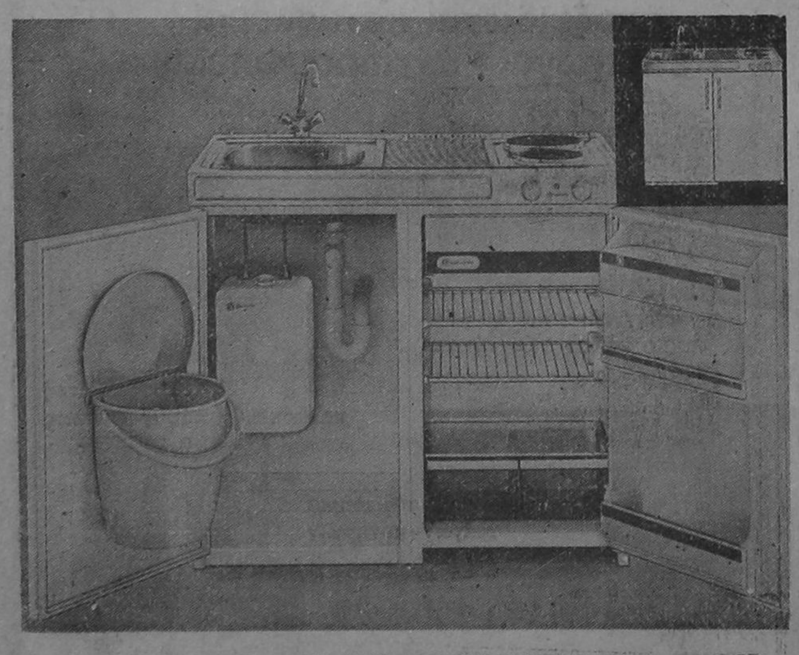

Αὐτὴ εἶναι ἡ σύνθετη MINI ΚΟΥΖΙΝΑ

Ψυγεῖο-κουζίνα-νεροχύτης

τῆς BAUKNECHT (ΔΥΤΙΚΗΣ ΓΕΡΜΑΝΙΑΣ)

Χρειάζεται μικρὸ χῶρο γιὰ τὴν ἐγκατάσταση, προσφέρει μεγάλη ἐξυπηρέτηση στὴν Κουζίνα.

Κατάλληλο διὰ: Μπαγκαλόους, ἐνοικιαζόμενα διαμερίσματα, ἐνοικιαζόμενα δωμάτια, γκαρσονιέρες.

Διαστάσεις: Ὕψος 90 ἑκ., φάρδος 100 ἑκ, βάθος 60 ἑκ.

ΑΠΟΚΛΕΙΣΤΙΚΗ ΑΝΤΙΠΡΟΣΩΠΕΙΑ

Γεράσ. Παπαοικονόμου-Γεράσ. Πέτρου

ΕΜΠΟΡΙΚΗ ΚΑΙ ΤΕΧΝΙΚΗ ΟΡΓΑΝΩΣΗ Ο.Ε.

Δημοκρατίας 9 — ΡΟΔΟΣ — Τηλ. 21.567

Τουριστική ΠΑΠΑΒΑΣΙΛΕΙΟΥ Α.Ε.

Ἰσολογισμὸς τῆς 31ης Δεκεμβρίου 1983 (Ἀπὸ 1.1.1983 — 31.12.1983)

ΕΝΕΡΓΗΤΙΚΟΝ	1982		1983		ΠΑΘΗΤΙΚΟΝ	1982	1983
Α΄ ΠΑΓΙΟΝ					**Α΄ ΚΑΘΑΡΑ ΠΕΡΙΟΥΣΙΑ**		
Γήπεδα		53.461.715.—		53.544.545.—			
Κτίρια	179.217.316.—		182.988.070.—		Μετοχικὸν Κεφάλαιον		
Μεῖον Ἀποσβέσεις	54.498.636.—	124.718.680.—	68.932.540.—	114.055.530.—	Μετοχαὶ 50.000Χ1.000	50.000.000.—	50.000.000.—
Μηχανήματα	23.224.398.—		23.725.711.—		**Β΄ ΜΑΚΡ. ΥΠΟΧΡΕΩΣΕΙΣ**		
Μεῖον Ἀποσβέσεις	17.319.716.—	5.904.682.—	22.032.433.—	1.693.278.—			
Ἐξοπλισμός	35.147.028.—		36.515.096.—		Μέτοχοι	32.476.046.—	45.802.807.—
Μεῖον Ἀποσβέσεις	35.147.027.—	1	35.698.412.—	816.684.—	Δάνειον ΕΤΒΑ	150.753.067.—	167.478.087.—
Μεταφορικὰ Μέσα	1.066.077.—		1.066.077.—		**Γ΄ ΒΡΑΧ. ΥΠΟΧΡΕΩΣΕΙΣ**		
Μεῖον Ἀποσβέσεις	669.156.—	396.921.—	829.067.—	237.010.—			
Ἔξοδα Α΄ Ἐγκατ)σεως		6.225.015.—		5.602.514.—	Τράπεζαι	42.605.955.—	54.090.816.—
Προκαταβολαὶ Ἐργολάβων		6.870.400.—		6.983.419.—	Γραμμάτια Πληρωτέα	5.096.629.—	3.545.143.—
Β΄ ΚΥΚΛΟΦΟΡΟΥΝ					Προμηθευταί	3.023.604.—	5.645.204.—
Ἀναλώσιμα		1.588.105.—		1.673.378.—	Διάφοροι Πιστωτικοί	14.966.374.—	9.009.651.—
Χρεῶσται		82.511.826.—		130.072.295.—	Διάφοροι Ὑποχρεώσεις	10.712.588.—	18.180.191.—
Χρεώγραφα		11.000.000.—		11.000.000.—	Προκαταβολές Πρακτορείων	17.272.283.—	200.000.—
Ἀνοιγεῖσαι Πιστώσεις		287.000.—		— —			
Κατάστημα Γουναρικῶν		2.678.727.—		2.653.727.—			
Χρυσοχοεῖον		269.829.—		295.698.—			
Σοῦπερ Μάρκετ		644.608.—		1.096.976.—			
Μπουτίκ		488.069.—		571.655.—			
Γ΄ ΔΙΑΘΕΣΙΜΟΝ							
Ταμεῖον		10.828.286.—		4.305.288.—			
Δ΄ ΑΠΟΤΕΛΕΣΜΑΤΑ							
Ζημίαι 31.12.1981	41.038.864.—						
Διαφορὰ Ἀνατροσαρμογῆς	29.375.900.—						
	11.662.964.—						
Ζημίαι Χρήσεως	7.369.718.—	19.032.682.—		19.349.902.—			
Σύνολον		326.906.546.—		393.951.899.—	Σύνολον	326.906.546.—	353.951.899.—

ΑΝΑΛΥΣΙΣ ΛΟΓΑΡΙΑΣΜΟΥ — ΑΠΟΤΕΛΕΣΜΑΤΑ ΧΡΗΣΕΩΣ

ΧΡΕΩΣΙΣ	1982	1983	ΠΙΣΤΩΣΙΣ	1982	1983
Δαπάναι Ἐκμεταλλεύσεως					
Ξενοδοχ. BLUE BAY	28.710.249.—	28.387.744.—	Ἔσοδα Ἐκμεταλλεύσεως		
Γενικὰ Ἔξοδα	52.094.973.—	54.979.826.—	Ξενοδοχ. BLUE BAY	145.984.121.—	154.831.502.—
Ἀμοιβαὶ Προσ. — Εἰσφοραὶ	44.381.399.—	48.816.184.—	Ἐνοίκια Καταστημάτων	266.000.—	290.500.—
Δημ. Φόρος, ΦΚΕ, Φόρ. Κέντρ.	4.666.420.—	5.016.769.—	Μικτὸν Κέρδ. Ἐκμ. Καταστ.	3.018.906.—	1.773.801.—
	129.853.041.—	137.200.523.—	Διάφορα Ἔσοδα	— —	467.918.—
Ἀποσβέσεις Παγίων	46.785.704.—	20.480.418.—	Ζημίαι Χρήσεως	7.369.718.—	317.220.—
	156.638.745.—	157.680.941.—		156.638.745.—	157.680.941.—

Ὁ Πρόεδρος τοῦ Δ.Σ. καὶ Διευθύνων Σύμβουλος
ΒΑΣ. Ι. ΠΑΠΑΒΑΣΙΛΕΙΟΥ

Εἷς Σύμβουλος
ΜΑΡΙΑ ΠΑΠΑΒΑΣΙΛΕΙΟΥ

Ὁ ἐπὶ τῶν Οἰκονομικῶν
ΒΑΣΙΛΕΙΟΣ ΜΑΝΩΛΑΣ

ΔΙΑΚΟΣΑΒΒΑΣ Α.Ε. Ἑτοίμων Ἐνδυμάτων καὶ Εἰδῶν Νεωτερισμοῦ

2ος Ἰσολογισμὸς τῆς 31ης Δεκεμβρίου 1983 (Ἀπὸ 1.1.1983 — 31.12.1983)

ΕΝΕΡΓΗΤΙΚΟΝ	1983	1982	ΠΑΘΗΤΙΚΟΝ	1983	1982
Α. ΠΑΓΙΟΝ			**Α΄ ΚΑΘΑΡΑ ΠΕΡΙΟΥΣΙΑΚΗ ΘΕΣΙΣ**		
Συμμετοχαὶ	40.000.—	20.000.—			
Μηχανήματα 206.620.—			Μετοχικὸν Κεφάλαιον (Μετοχαὶ 20.000 ὀνομαστικῆς ἀξίας 1.000 δρχ. ἑκάστη)	20.000.000.—	20.000.000.—
Μεῖον Ἀποσβέσεις 54.111.—	152.509.—	122.666.—	Τακτικὸν Ἀποθεματικὸν	542.748,90	256.018,20
Ἐγκαταστάσεις 5.349.704.—			Λογαριασμοὶ Ἑταίρων — Μετόχων	4.714.675.—	5.558.675.—
Μεῖον Ἀποσβέσεις 2.096.860.—	3.252.844.—	2.345.670.—	Ἀποθεματικὸν Ἐκτιμητικῆς Ἐπιτροπῆς ἄρθρου 9 Ν. 1290)20	27.061.—	27.061.—
Μηχαναὶ Γραφείου 221.848.—			Ὑπόλοιπον Κερδῶν εἰς Νέον	464.499,40	218.174.—
Μεῖον Ἀποσβέσεις 112.802.—	109.046.—	142.322.—		25.748.984,30	26.059.928,20
Ἔπιπλα — Σκεύη 557.528.—					
Μεῖον Ἀποσβέσεις 232.902.—	324.626.—	315.246.—	**Β΄ ΥΠΟΧΡΕΩΣΕΙΣ**		
Δαπάναι πολυετοῦς ἀποσβέσεως 189.248.—			Λογαριασμοὶ Προσωπικοῦ	571.454.—	—
Μεῖον Ἀποσβέσεις 87.109.—	102.139.—	139.988.—	Τράπεζαι	12.530.402.—	10.865.529.—
Μεταφορικὰ Μέσα 895.540.—			Πιστωταὶ — Προμηθευταί	14.623.698.—	2.286.800.—
Μεῖον Ἀποσβέσεις 145.494.—	750.046.—	140.354.—	Γραμμάτια Πληρωτέα	3.212.316.—	1.659.759.—
	4.731.210.—	3.227.246.—	Πιστώσεις Εἰσαγωγῶν Ἐξωτερικοῦ	—	18.537.—
Β΄ ΚΥΚΛΟΦΟΡΟΥΝ			Περιθώρια Εἰσαγωγῶν Ἐξωτερικοῦ	—	22.539.—
ΑΠΟΘΕΜΑΤΑ			Φόροι ὑπὲρ Δημοσίου καὶ Τρίτων	2.315.313,10	2.025.072,40
Ἐμπορεύσιμα Ἀγαθὰ	39.703.617.—	30.246.472.—	Προβλέψεις, ἐξόδων Πληρωτέων	112.656.—	149.264.—
Ὑλικὰ Συσκευασίας	79.900.—	32.409.—	Μερίσματα πληρωτέα χρήσεως 1.200.000.—		
	39.783.517.—	30.278.881.—	Μεῖον Παρακρατηθεὶς Φόρος 633.652,80	566.347,20	566.347,20
ΑΠΑΙΤΗΣΕΙΣ			Ἀμοιβαὶ Μελῶν Δ. Συμβουλίου 3.500.000.—		
Γραμμάτια Εἰσπρακτέα παρὰ Τραπέζαις	730.000.—	—	Μεῖον Παρακρατηθεὶς Φόρος 761.600.—	2.738.400.—	2.414.480.—
Πιστώσεις Εἰσαγωγῶν Ἐξωτερικοῦ	3.592.460.—	592.380,50	Χρεῶσται — Πελάται	160.000.—	—
Χρεῶσται — Πελάται Ἐσωτερικοῦ	—	1.036.—	Προσωρινοὶ Μεταβατικοὶ Λογαριασμοὶ	1.101.620.—	—
Πιστωταὶ — Προμηθευταὶ (Προκαταβολαὶ)	2.323.201.—	33.375.—		37.932'206,30	20.008.327,60
Λογαριασμοὶ Προσωπικοῦ (Προκαταβολαὶ)	—	74.354.—			
Ἐγγυοδοσίαι	244.181.—	244.181.—	**Γ΄ ΛΟΓΑΡ. ΤΑΞΕΩΣ ΠΑΘΗΤΙΚΟΥ**		
Φόροι ὑπὲρ Δημοσίου καὶ Τρίτων	803.574.—	—	Ὑποχρεώσεις ἐκ Κεφαλαιοποιηθεισῶν ὑπεραξιῶν Παγίων Ἐκτιμητικῆς Ἐπιτροπῆς ἄρθρου 9 Ν. 2190)20	75.471.—	75.471.—
Προσωρινοὶ Μεταβατικοὶ Λογαριασμοὶ	523.600.—	853.680.—			
Περιθώρια Εἰσαγωγῶν Ἐξωτερικοῦ	8.759.000.—	9.331.464.—			
Δαπάναι ἑπομένης Χρήσεως	738.459.—	149.681.—			
	57.497.992.—	41.559.032,50			
Γ΄ ΔΙΑΘΕΣΙΜΩΝ					
Ταμεῖον Μετρητῶν Κεντρικοῦ	400.099,60	1.218.467,30			
Ταμεῖον Ὑποκαταστήματος Α΄	—	8.720.—			
Καταθέσεις παρὰ Τραπέζαις	1.001.889.—	4.790.—			
Χρεώγραφα — Ὁμολογίαι — Τίτλοι	50.000.—	50.000.—			
	1.451.988,60	1.281.977,30			
Δ΄ ΛΟΓΑΡ. ΤΑΞΕΩΣ ΕΝΕΡΓΗΤΙΚΟΥ					
Κεφαλαιοποιηθεῖσαι ὑπεραξίαι παγίων ἐκτιμητικῆς ἐπιτροπῆς ἄρθρου 9 Ν. 2190)20	75.471.—	75.471.—			
Σύνολον Ἐνεργητικοῦ	63.756.661,60	46.143.726,80	Σύνολον Παθητικοῦ	63.756.661,60	46.143.726,80

ΑΝΑΛΥΣΙΣ ΛΟΓΑΡΙΑΣΜΟΥ — ΑΠΟΤΕΛΕΣΜΑΤΑ ΧΡΗΣΕΩΣ

ΧΡΕΩΣΙΣ	1983	1982	ΠΙΣΤΩΣΙΣ	1983	1982
Ἀπώλειαι ἐξ ἐπισφαλῶν ἀπαιτήσεων	33.976.—	—			
Εἰδικὰ Ἔξοδα Ἀπαιτήσεων	179.747,30	461.358.—			
Δαπάναι Διοικήσεως	2.518.209.—	1.874.076.—	Μικτὰ Κέρδη ἐξ ἐκμεταλλεύσεως Ἐμπορευμάτων Χρήσεως	26.365.775,30	26.624.718,10
Ἐνοίκια Καταστημάτων — Ἀποθηκῶν	2.837.880.—	2.856.533.—	Ἔσοδα ἐξ ἀποζημιώσεως ἀβαρ. εἰσαγωγῶν	330.738.—	—
Ἀμοιβαὶ Τρίτων	330.516.—	270.250.—	Ἔσοδα ἐκ μερισμάτων πληρωτέων	5.424.—	—
Ἀμοιβαὶ Προσωπικοῦ	7.269.495.—	8.119.409.—			
Κοινωνικαὶ Ἐπιβαρύνσεις Ἐργοδότου	847.892.—	954.528,30			
Δαπάναι Διαθέσεως Ἐμπορευμάτων	1.205.855.—	1.751.628.—			
Χρηματοοικονομικαὶ Ἐπιβαρύνσεις	3.089.580.—	3.302.649.—			
Ἀποσβέσεις Παγίων Περιουσιακῶν Στοιχείων	1.626.554.—	820.109.—			
Προμήθειαι Διάφοροι	859.219.—	922.435.—			
Ὑλικὰ Συσκευασίας Ἀναλωθέντα	172.400.—	171.379.—			
	20.967.323,90	21.504.354,30			
Καθαρὰ Κέρδη Χρήσεως	5.734.613,40	5.120.363,80			
	26.701.937,30	26.624.718,10		26.701.937,30	26.624.718,10

ΔΙΑΘΕΣΙΣ ΚΑΘΑΡΩΝ ΚΕΡΔΩΝ

	1983		1982	
Καθαρὰ Κέρδη Χρήσεως	5.734.613,40	—	5.120.363,80	—
Ὑπόλοιπον Κερδῶν ἐκ Νέου	218.174.—	—	—	—
Τακτικὸν Ἀποθεματικὸν	—	286.730,70	—	256.018,20
Μερίσματα Πληρωτέα	—	1.200.000.—	—	1.200.000.—
Ἀμοιβαὶ Μελῶν Διοικητικοῦ Συμβουλίου	—	3.500.000.—	—	3.000.000.—
Φόροι ὑπὲρ Δημοσίου καὶ Τρίτων				
α) Φόρος ἄρθρου 10 Ν.Δ. 3843)58	—	436.136,80	—	387.975,30
β) ΟΓΑ ἐπὶ Φόρου ἄρθρου 10 Ν.Δ. 3847)58	—	65.420,50	—	58.196,30
Ὑπόλοιπον Κερδῶν εἰς Νέον	—	464.499,40	—	218.174.—
	5.952.787,40	5.952.787,40	5.120.363,80	5.120.363,80

Τὸ ἐκ δρχ. 60 κατὰ μετοχὴν μέρισμα χρήσεως 1.1.83 ἕως 31.12.1983 ὡς καὶ Ἀμοιβαὶ Μελῶν τοῦ Διοικητικοῦ Συμβουλίου μετ' ἀφαίρεσιν τῶν φόρων πληρωθήσονται μετὰ τὴν ἔγκρισιν τοῦ Ἰσολογισμοῦ τῆς 31.12.1983 παρὰ τῆς Γενικῆς Συνελεύσεως τῶν Μετόχων.

Ὁ Πρόεδρος τοῦ Δ.Σ. καὶ Διευθύνων Σύμβουλος
ΙΩΑΝΝΗΣ Σ. ΔΙΑΚΟΣΑΒΒΑΣ

Ὁ Εἰδικὸς Ἐξουσιοδοτηθεὶς Ἀντιπρόεδρος τοῦ Δ.Σ.
ΓΕΩΡΓΙΟΣ Σ. ΔΙΑΚΟΣΑΒΒΑΣ

Ὁ Προϊστάμενος Λογιστηρίου καὶ τῶν Οἰκονομικῶν Ὑπηρεσιῶν
ΒΑΣΛ. Κ. ΚΥΡΙΑΚΟΠΟΥΛΟΣ

Ἡ Λογίστρια
Μ. ΠΑΝΑΓΙΩΤΟΥ - ΣΚΟΥΛΛΗ

ΠΡΟΣΚΛΗΣΙΣ

«ΤΟΥΡΙΣΤΙΚΗ ΠΑΠΑΒΑΣΙΛΕΙΟΥ Α.Ε.»

Περὶ προσκλήσεως τῶν κ.κ. Μετόχων τῆς Ρόδω ἐδρευούσης μετόχων τῆς ἐν Ρόδω ἐδρευούσης Ἀν. Ἑταιρείας «ΤΟΥΡΙΣΤΙΚΗ ΠΑΠΑΒΑΣΙΛΕΙΟΥ Α.Ε.» εἰς ἐτησίαν Τακτικὴν Γενικὴν Συνέλευσιν.

Συμφώνως τῷ Νόμῳ καὶ τῷ καταστατικῷ τῆς Ἑταιρείας καλοῦνται οἱ κ.κ. Μέτοχοι τῆς ἐν Ρόδω ἐδρευούσης Ἀνωνύμου Ἑταιρείας ὑπὸ τὴν ἐπωνυμίαν «ΤΟΥΡΙΣΤΙΚΗ ΠΑΠΑΒΑΣΙΛΕΙΟΥ Α.Ε.» εἰς ἐτησίαν Τακτικὴν Γενικὴν Συνέλευσιν, γενησομένην τὴν 30ὴν Ἰουνίου 1984 ἡμέραν Σάββατον καὶ ὥραν 7ην μ.μ. εἰς τὰ ἐν Ρόδω καί εἰς τὸ Ξενοδοχεῖον «ΜΠΛΟΥ-ΜΠΑΙΥ γραφεῖα τῆς ἑταιρείας πρὸς λῆψιν ἀποφάσεων ἐπὶ τῶν κάτωθι θεμάτων τῆς ἡμερησίας διατάξεως:

1) Ὑποβολὴ καὶ ἔγκρισις τοῦ Ἰσολογισμοῦ τῆς 31.12.1983 μετὰ τοῦ λογαριασμοῦ ἀποτελεσμάτων χρήσεως καὶ τῶν ἐπ' αὐτοῦ ἐκθέσεων τοῦ Διοικητικοῦ Συμβουλίου καὶ τῶν Ἐλεγκτῶν.

2) Ἀπαλλαγὴ τοῦ Διοικητικοῦ Συμβουλίου καὶ τῶν Ἐλεγκτῶν ἀπὸ πάσης εὐθύνης διά τὴν χρῆσιν 1984.

3) Ἐκλογὴ δυὸ τακτικῶν Ἐλεγκτῶν καὶ ἰσαρίθμων ἀναπληρωματικῶν καὶ καθορισμός τῆς ἀμοιβῆς αὐτῶν.

4) Ἔγκρισις καὶ καθορισμός ἀμοιβῶν τῶν μελῶν τοῦ Διοικητικοῦ Συμβουλίου.

5) Διάφορα θέματα.

Οἱ κ.κ. Μέτοχοι παρακαλοῦνται ὅπως συμμορφωθῶσι πρὸς τὸ ἄρθρο 23 τοῦ καταστατικοῦ τῆς Ἑταιρείας.

Ἐν Ρόδῳ τῇ 12.5.1984
ΤΟ ΔΙΟΙΚ. ΣΥΜΒΟΥΛΙΟΝ

ΠΡΟΣΚΛΗΣΙΣ

Τῶν μετόχων τῆς Ἀνωνύμου Ἑταιρείας ὑπὸ τὴν ἐπωνυμία «Ξενοδοχειακαὶ Τουριστικαὶ Ἐμπορικαὶ Ἐπιχειρήσεις DIAMANT Ἀνώνυμος Ἑταιρεία» καὶ μὲ ἕδρα τὴν Κοινότητα Καλιθιῶν Ρόδου περιοχὴ Φαληρακίου, σὲ τακτικὴ Γενικὴ Συνέλευση.

Σύμφωνα μὲ τὸν νόμον καὶ τὸ καταστατικὸ τῆς ἑταιρείας, καλοῦνται οἱ μέτοχοι σὲ τακτικὴ Γενικὴ Συνέλευση τὴν 30ὴν Ἰουνίου 1984 ἡμέρα Σάββατο καὶ ὥρα 7 μ.μ. εἰς τὰ γραφεῖα τῆς Ἑταιρείας DIAMANTIS APARTMENTS, 13,5 χιλιόμετρον τῆς Ἐθνικῆς ὁδοῦ Ρόδου–Λίνδου.

Θέματα ἡμερησίας διατάξεως:

1) Ὑποβολὴ τῆς ἐκθέσεως τοῦ Διοικητικοῦ Συμβουλίου καὶ τῶν Ἐλεγκτῶν ἐπὶ τοῦ Ἰσολογισμοῦ χρήσεως ἀπὸ 10.9.1982 ἕως 31.12.1983.

2) Ὑποβολὴ καὶ ἔγκρισις τοῦ Ἰσολογισμοῦ χρήσεως ἀπὸ 10.9.1982 ἕως 31.12.1983.

3) Ἀπαλλαγὴ τοῦ Διοικητικοῦ Συμβουλίου καὶ τῶν ἐλεγκτῶν ἀπὸ κάθε εὐθύνη διά τὴν χρῆσιν 10.9.1982 ἕως 31.12.83.

4) Ἐκλογὴ Ἐλεγκτῶν διά τὴν χρήση 1984 καὶ καθορισμός τῆς ἀμοιβῆς αὐτῶν.

5) Διάφορες ἀνακοινώσεις.

Οἱ μέτοχοι πρέπει νά συμμορφωθοῦν πρός τάς διατάξεις τοῦ Νόμου καί τοῦ καταστατικοῦ, διά νά δυνηθοῦν καὶ μετάσχουν στὶς ἐργασίες τῆς ἄνω τακτικῆς Γενικῆς Συνελεύσεως.

Ἐν Ρόδῳ τῇ 20 Μαΐου 1984
Ὁ Πρόεδρος τοῦ Διοικ. Συμβουλίου καὶ Διευθύνων σύμβουλος.
ΔΙΑΜ. Ε. ΣΩΤΗΡΑΚΗΣ

ΞΕΝΟΔΟΧΕΙΑΚΑΙ ΚΑΙ ΤΟΥΡΙΣΤΙΚΑΙ ΕΠΙΧΕΙΡΗΣΕΙΣ ΕΡΜΗΣ Α.Ε.
ΠΡΟΣΚΛΗΣΙΣ

Τῶν μετόχων σὲ τακτικὴ γενικὴ συνέλευση.

Σύμφωνα μὲ τὸ νόμο καὶ τὸ καταστατικό καλοῦνται οἱ κ.κ. μέτοχοι σὲ τακτικὴ γενικὴ συνέλευση ποὺ θά γίνει τὴν 21ην Ἰουνίου 1984 ἡμέρα Πέμπτη καὶ ὥρα 6 μ.μ. στά γραφεῖα τῆς ἑταιρείας ὁδὸς Ν. Πλαστήρα ἀριθ. 5, μὲ θέματα ἡμερησίας διατάξεως:

1) Ὑποβολὴ καὶ ἔγκριση τοῦ Ἰσολογισμοῦ τῆς 31 Δεκεμβρίου 1983 μετά τῶν ἐπ' αὐτοῦ ἐκθέσεων τοῦ Διοικητικοῦ Συμβουλίου καὶ τῶν ἐλεγκτῶν.

2) Ἀπάλλαγὴ τοῦ Διοικητικοῦ Συμβουλίου καὶ τῶν ἐλεγκτῶν ἀπὸ κάθε εὐθύνη γιά τὴ χρήση 1.1.83–31.12.83.

3) Ἔγκριση συμβάσεως ἐργασιακῆς σχέσεως μελῶν τοῦ Διοικητικοῦ Συμβουλίου καὶ καθορισμός τῶν ἀποδοχῶν αὐτῶν.

4) Ἐκλογὴ δυὸ τακτικῶν ἐλεγκτῶν καὶ ἰσαρίθμων ἀναπληρωματικῶν γιά τὴ χρήση 1984 καὶ καθορισμός τῆς ἀμοιβῆς αὐτῶν.

Παρακαλοῦνται οἱ κ.κ. μέτοχοι ὅπως συμορφωθοῦν μὲ τὶς διατάξεις τοῦ νόμου καὶ τοῦ ἄρθρου 21 τοῦ καταστατικοῦ.

Ρόδος 23 Μαρτίου 1984
ΤΟ ΔΙΟΙΚ. ΣΥΜΒΟΥΛΙΟ

ΤΟΥΡΙΣΤΙΚΑΙ ΕΠΙΧΕΙΡΗΣΕΙΣ ΑΠΠΟΛΛΩΝ Α.Ε.
ΠΡΟΣΚΛΗΣΙΣ

Σύμφωνα μὲ τὸ νόμο καὶ τὸ καταστατικὸ καλοῦνται οἱ κ.κ. μέτοχοι σὲ τακτικὴ γενικὴ συνέλευση ποὺ θά γίνει τὴν 20ὴν Ἰουνίου 1984 ἡμέρα Τετάρτη καὶ ὥρα 7 μ.μ. στά γραφεῖα τῆς ἑταιρείας Ἱεροῦ Λόχου ἀριθ. 7, μὲ θέματα ἡμερησίας διατάξεως:

1) Ἀπαλλαγὴ τοῦ Διοικητικοῦ Συμβουλίου καὶ τῶν ἐλεγκτῶν ἀπὸ κάθε εὐθύνη γιά τὴ χρήση ἀπὸ 1.1.83–31.12.83.

2) Ὑποβολὴ καὶ ἔγκριση τοῦ Ἰσολογισμοῦ τῆς 31 Δεκεμβρίου 1983 μετά τῶν ἐπ' αὐτοῦ ἐκθέσεων τοῦ Διοικητικοῦ Συμβουλίου καὶ τῶν ἐλεγκτῶν.

3) Ἔγκριση διανομῆς καθαρῶν κερδῶν.

4) Ἔγκριση συμβάσεως ἐργασιακῆς σχέσεως μελῶν τοῦ Διοικητικοῦ Συμβουλίου καὶ καθορισμός τῶν ἀποδοχῶν αὐτῶν.

5) Ἐκλογὴ δυό τακτικῶν ἐλεγκτῶν καὶ ἰσαρίθμων ἀναπληρωματικῶν γιά τὴ χρήση 1984 καὶ καθορισμός τῆς ἀμοιβῆς αὐτῶν.

Παρακαλοῦνται οἱ κ.κ. μέτοχοι ὅπως συμορφωθοῦν μὲ τὶς διατάξεις τοῦ νόμου καὶ τοῦ ἄρθρου 25 τοῦ καταστατικοῦ.

Ρόδος 24 Μαρτίου 1984
ΤΟ ΔΙΟΙΚ. ΣΥΜΒΟΥΛΙΟ

ΠΡΟΣΚΛΗΣΙΣ

Περὶ προσκλήσεως τῶν μετόχων τῆς Ἀνωνύμου Ἑταιρείας ὑπὸ τὴν ἐπωνυμίαν ΦΙΛΕΡΜΟΣ ΕΠ)ΣΕΙΣ ΤΟΥΡΙΣΜΟΥ Α.Ε. εἰς τακτικὴν Γενικὴν Συνέλευσιν.

ΦΙΛΕΡΜΟΣ ΕΠΙΧΕΙΡΗΣΕΙΣ ΤΟΥΡΙΣΜΟΥ Α.Ε.

Συμφώνως τῶν νόμω καὶ τῷ καταστατικῷ τῆς Ἑταιρείας, καλοῦνται οἱ μέτοχοι αὐτῆς εἰς τακτικὴν Γενικὴν Συνέλευσιν τὴν 30.6.1984 ἡμέραν Σάββατο καὶ ὥραν 6ην μ.μ. εἰς τά ἐν Ρόδω καὶ ἐπὶ τῆς ὁδοῦ Λίνδου 138 γραφεῖα τῆς Ἑταιρείας πρὸς λῆψιν ἀποφάσεων ἐπὶ τῶν κάτωθι θεμάτων τῆς ἡμερησίας διατάξεως.

1) Ὑποβολὴ καὶ ἔγκρισις τοῦ Ἰσολογισμοῦ καὶ τῆς ἀναλύσεως τῶν ἀποτελεσμάτων χρήσεως 1983 καὶ τῶν ἐπ' αὐτῶν ἐκθέσεων τοῦ Διοικητικοῦ Συμβουλίου καὶ τῶν ἐλεγκτῶν.

2) Ἀπαλλαγὴ τοῦ Διοικητικοῦ Συμβουλίου καὶ τῶν ἐλεγκτῶν ἀπὸ πάσης εὐθύνης ἀποζημιώσεως διά τὴν χρῆσιν 1983.

3) Ἐκλογὴ ἐλεγκτῶν διά τὴν χρῆσιν 1984 καὶ καθορισμός τῆς ἀμοιβῆς αὐτῶν.

4) Διάφοροι ἀνακοινώσεις.

Πᾶς μέτοχος ἐπιθυμῶν νά μετάσχῃ τῆς Γενικῆς Συνελεύσεως δέον ὅπως καταθέσῃ τάς μετοχάς του εἰς τὸ ταμεῖον τῆς Ἑταιρείας ἢ νά προσκομίσῃ βεβαίωσιν καταθέσεως αὐτῶν παρά τινι τῶν ἐν Ἑλλάδι ἀνεγνωρισμένων Τραπεζῶν ἢ παρά τῷ Ταμείῳ παρακαταθηκῶν καὶ δανείων πέντε (5) τουλάχιστον ἡμέρας πρὸ τῆς ὁρισθείσης ὡς ἄνω ἡμερομηνίας διά τὴν σύγκλισιν τῆς Γενικῆς Συνελεύσεως.

Ἐν Ρόδῳ τῇ 12 Ἀπριλίου 1984
ΤΟ ΔΙΟΙΚ. ΣΥΜΒΟΥΛΙΟ

«ΡΟΔΙΑΚΗ ΚΕΡΑΜΙΚΗ Α.Ε»
ΠΡΟΣΚΛΗΣΙΣ

Περὶ προσκλήσεως τῶν κ.κ. Μετόχων τῆς ἐν Ρόδω ἐδρευούσης Ἀνωνύμου Ἑταιρείας ὑπὸ τὴν ἐπωνυμίαν «ΡΟΔΙΑΚΗ ΚΕΡΑΜΙΚΗ Α.Ε.» εἰς ἐτησίαν Τακτικὴν Γενικὴν Συνέλευσιν.

Συμφώνως τῷ Νόμῳ καὶ τῷ καταστατικῷ τῆς Ἑταιρείας καλοῦνται οἱ κ.κ. Μέτοχοι τῆς ἐν Ρόδω ἐδρευούσης Ἀνωνύμου Ἑταιρείας ὑπὸ τὴν ἐπωνυμίαν «ΡΟΔΙΑΚΗ ΚΕΡΑΜΙΚΗ Α.Ε.» εἰς ἐτησίαν Τακτικὴν Γενικὴν Συνέλευσιν γενησομένην τὴν 30ὴν Ἰουνίου ἡμέραν Σάββατον καὶ ὥραν 10ην π.μ. εἰς τὸ ἐν Ρόδῳ καὶ ἐπὶ τῆς ὁδοῦ Θεμ. Σοφούλη ἀρ. 61 γραφεῖα τῆς Ἑταιρείας πρὸς λῆψιν ἀποφάσεων ἐπὶ τῶν κάτωθι θεμάτων τῆς ἡμερησίας διατάξεως:

1) Ὑποβολὴ καὶ ἔγκρισις τοῦ Ἰσολογισμοῦ τῆς 31.12.1983 μετά τοῦ λογαριασμοῦ ἀποτελεσμάτων χρήσεως καὶ τῶν ἐπ' αὐτοῦ ἐκθέσεων τοῦ Διοικητικοῦ Συμβουλίου καὶ τῶν Ἐλεγκτῶν.

2) Ἀπαλλαγὴ τοῦ Διοικητικοῦ Συμβουλίου καὶ τῶν Ἐλεγκτῶν ἀπὸ πάσης εὐθύνης διά τὴν χρῆσιν 1983.

3) Αὔξησις τοῦ Μετοχικοῦ Κεφαλαίου.

4) Ἐκλογὴ δυὸ τακτικῶν Ἐλεγκτῶν καὶ Ἰσαρίθμων ἀναπληρωματικῶν καὶ καθορισμός τῆς ἀμοιβῆς αὐτῶν.

5) Διάφορα θέματα.

Οἱ κ.κ. Μέτοχοι παρακαλοῦνται ὅπως συμορφωθῶσι πρὸς τὸ ἄρθρο 23 τοῦ καταστατικοῦ τῆς Ἑταιρείας.

Ἐν Ρόδῳ τῇ 16.5.1984
ΤΟ ΔΙΟΙΚ. ΣΥΜΒΟΥΛΙΟ

«ΚΩΝΣΤΑΝΤΙΝΟΣ» ΑΝΩΝΥΜΟΣ ΕΤΑΙΡΕΙΑ ΤΟΥΡΙΣΤΙΚΑΙ ΚΑΙ ΞΕΝΟΔΟΧΕΙΑΚΑΙ ΕΠΙΧΕΙΡΗΣΕΙΣ
ΠΡΟΣΚΛΗΣΙΣ

Συμφώνως τῷ Νόμῳ καὶ τῷ Καταστατικῷ τῆς Ἑταιρείας καλοῦνται οἱ μέτοχοι εἰς τὴν ἐτησίαν τακτικὴν Γενικὴν Συνέλευσιν συγκληθησομένην τὴν 30ὴν Ἰουνίου 1984 ἡμέραν Σάββατο καὶ ὥραν 6ην μ.μ. εἰς τὰ γραφεῖα τῆς Ἑταιρείας, ἐπὶ τῆς ὁδοῦ Ἀμερικῆς 65, Ρόδος πρὸς συζήτησιν καὶ λῆψιν ἀποφάσεως ἐπὶ τῶν κάτωθι θεμάτων ἡμερησίας διατάξεως:

1) Ὑποβολὴ καὶ ἔγκρισις τοῦ Ἰσολογισμοῦ καὶ τῆς ἐκθέσεως ἐπὶ τῶν ἀποτελεσμάτων τῆς χρήσεως 1983.

2) Ἀπαλλαγὴ τοῦ Διοικητικοῦ Συμβουλίου καὶ τῶν Ἐλεγκτῶν ἀπὸ πάσης εὐθύνης διά τὴν χρῆσιν 1983.

3) Ἐκλογὴ τακτικῶν ἐλεγκτῶν καὶ ἰσαρίθμων ἀναπληρωματικῶν διά τὴν χρῆσιν 1984 καὶ καθορισμός τῆς ἀμοιβῆς των.

4) Διάφορα θέματα καὶ ἀνακοινώσεις.

Οἱ μέτοχοι οἱ ἐπιθυμοῦντες νά λάβουν μέρος εἰς τάς ἐργασίας τῆς Γενικῆς Συνελεύσεως παρακαλοῦνται ὅπως συμορφωθοῦν μὲ τάς διατάξεις τοῦ Νόμου περὶ Ἀνωνύμων Ἑταιρειῶν.

Ἐν Ρόδῳ τῇ 5 Μαΐου 1984
Ἡ Πρόεδρος τοῦ Δ.Σ.
ΚΑΛΛΙΟΠΗ ΓΕΩΡΓΙΑΔΟΥ

ΠΡΟΣΚΛΗΣΗ

ΕΙΣ ΤΑΚΤΙΚΗ ΓΕΝΙΚΗΝ ΣΥΝΕΛΕΥΣΙΝ ΤΩΝ ΜΕΤΟΧΩΝ ΤΗΣ «ΚΛΕΟΒΟΥΛΟΣ ΞΕΝΟΔ)ΚΑΙ ΝΑΥΤΙΛΙΑΚΑΙ ΚΑΙ ΤΟΥΡΙΣΤΙΚΑΙ ΕΠΙΧΕΙΡΗΣΕΙΣ Α.Ε.».

Κατόπιν ἀποφάσεως τοῦ Διοικητικοῦ Συμβουλίου τῆς Ἑταιρείας καὶ συμφώνως πρός τὸ Καταστατικό οἱ κ.κ. Μέτοχοι τῆς Ἀνωνύμου Ἑταιρείας «ΚΛΕΟΒΟΥΛΟΣ» Ξενοδοχειακαὶ καὶ Ναυτιλιακαί καὶ Τουριστικαὶ Ἐπιχειρήσεις, καλοῦνται εἰς Τακτικὴν Γενικὴν Συνέλευσιν τὴν 30ην Ἰουνίου 1984 ἡμέραν Σάββατο καὶ ὥραν 12ην μεσημβρινήν εἰς τά ἐν Ρόδω γραφεῖα τῆς Ἑταιρείας ἔνθα ἡ ἕδρα αὐτῆς, πρός συζήτησιν καὶ λῆψιν ἀποφάσεως ἐπὶ τῶν κάτωθι θεμάτων.

Θέματα ἡμερησίας διατάξεως:

1) Ὑποβολὴ καὶ ἀκρόασις τῶν ἐκθέσεων τοῦ Διοικητικοῦ Συμβουλίου καὶ τῶν ἐλεγκτῶν ἐπὶ τοῦ Ἰσολογισμοῦ τῆς Ἑταιρείας τῆς Ἑταιρικῆς χρήσεως τῆς ληξάσης τὴν 31ην Δεκεμβρίου.

2) Ὑποβολὴ καὶ ἔγκρισις τοῦ Ἰσολογισμοῦ τῆς ἄνω Ἑταιρικῆς χρήσεως μετά τῶν ἐπί αὐτοῦ ἐκθέσεων τοῦ Διοικητικοῦ Συμβουλίου.

3) Ἀπαλλαγὴ τῶν μελῶν τοῦ Διοικητικοῦ Συμβουλίου καὶ τῶν ἐλεγκτῶν ἀπό πάσης εὐθύνης ἀποζημιώσεως ἐπὶ τοῦ Ἰσολογισμοῦ καὶ τῆς ἐν γένει διαχειρίσεως τῆς ὡς ἄνω χρήσεως.

4) Ἐκλογὴ δυό τακτικῶν καὶ δυὸ ἀναπληρωματικῶν ἐλεγκτῶν διά τὴν χρῆσιν 1984 καὶ καθορισμός τῆς ἀμοιβῆς αὐτῶν.

ΤΟ ΔΙΟΙΚ. ΣΥΜΒΟΥΛΙΟ

Α.Ε. Ξενοδοχειακῶν & Τουριστικῶν Ἐπιχ)σεων Ν. ΚΑΠΕΤΑΝΑΚΗΣ & ΥΙΟΙ

Ἰσολογισμὸς τῆς 31ης Δεκεμβρίου 1983 (Ἀπὸ 1.1.1983 – 31.12.1983)

ΕΝΕΡΓΗΤΙΚΟΝ		1983	1982
ΠΑΓΙΟΝ			
Οἰκόπεδα		37.135.000.—	37.135.000.—
Κτίρια - Κτιριακαὶ Ἐγκαταστ.	93.167.366.—		
Μεῖον Ἀποσβέσεις	36.793.065.—	56.374.301,60	57.946.447,60
Μηχανήματα	16.950 407.—		
Μεῖον Ἀποσβέσεις	11.167.219.—	5.783.188.—	7.222.364.—
Ἐπιπλα - Σκεύη - Ἰματισμὸς	13.051.390.—		
Μεῖον Ἀποσβέσεις	10.812.876.—	2.238.514.—	1.845 571.—
Ἔξοδα Ἱδρύσεως - Ὀργανώσεως	10.379.088,30		
Μεῖον Ἀποσβέσεις	5.225.949.—	5.153.139,30	6.191.048,30
Μεταφορικὰ Μέσα	2.079.746.—		
Μεῖον Ἀποσβέσεις	845.966.—	1.233.780.—	1.549.652.—
Σύνολον Παγίου		107.917.922,90	111.890.082,90
ΚΥΚΛΟΦΟΡΟΥΝ			
Ἀποθήκη Ἀναλωσίμων		3.235.610.—	657.245.—
Χρεῶσται		48.600.—	6.872.061.—
Ἐργολάβοι		2.187.665.—	2.187.665.—
Πρακτορεῖα		1.954.427.—	4.457.462,50
Προσωρινοὶ Χρεωστικοὶ Λογαριασμοὶ		3.792.666.—	3.450.003,10
Ἔξοδα Ἑπομένων Χρήσεων		1.422.183.—	1.422.183.—
Προμηθευταί		2.522.743,90	2.460.152.—
Ἐργαλεῖα - Ἀνταλλακτικὰ		81.771.—	60.015.—
		15.245.665,90	21.566.786,60
ΔΙΑΘΕΣΙΜΟΝ			
Ταμεῖον		3.957.790,40	12.603.120,10
Καταθέσεις Ὄψεως		648.680,80	113.836,70
		4.606.471,20	12.716.956,80
Ζημίαι καὶ Κέρδη		14.947.812,90	—
Σύνολον Ἐνεργητικοῦ		142.717.872,90	146.173.826,30

ΠΑΘΗΤΙΚΟΝ	1983	1982
ΙΔΙΟΝ ΚΕΦΑΛΑΙΟΝ		
Μετοχικὸν Κεφάλαιον (Μετοχαὶ 66.500 Χ 1.000 δρχ. ἑκάστη)	65.600.000.—	65.600.000.—
Τακτικὸν Ἀποθεματικὸν	434.141,45	434.141,45
	66.034.141,45	66.034.141,45
ΜΑΚΡΟΧΡΟΝΙΑΙ ΥΠΟΧΡΕΩΣΕΙΣ		
Ἐνυπόθηκα Δάνεια Ε.Τ.Β.Α.	66.882.017.—	66.511.283.—
ΒΡΑΧΥΠΡΟΘΕΣΜΟΙ ΥΠΟΧΡΕΩΣΕΙΣ		
Προμηθευταί	2.650.875,45	2.523.886,85
Προσωρινοὶ Πιστωτικοὶ Λογαριασμοὶ	2.457.172.—	191.420.—
Κρατήσεις ὑπὲρ Τρίτων	1.599.517.—	1.178.496.—
Δάνεια Ε.Τ.Β.Α. Ν. 257)76	1.643.490.—	1.430.256.—
Δάνειον Κινήσεως Ε.Ο.Τ.	1.450.660.—	50'660.—
Μερίσματα Πληρωτέα	—	5.248.683.—
Ἀμοιβαὶ Διοικητικοῦ Συμβουλίου	—	3.000.000.—
	9.801.714,45	13.628.401,85
Σύνολον Παθητικοῦ	142.717.872,90	146.173.826,30

ΑΝΑΛΥΣΙΣ ΛΟΓΑΡΙΑΣΜΟΥ – ΑΠΟΤΕΛΕΣΜΑΤΑ ΧΡΗΣΕΩΣ

ΧΡΕΩΣΙΣ	1983	1982
Ἔξοδα Ἐκμεταλλεύσεως	34.287.606.—	37.866.032,30
Ἀναλωθέντα Τρόφιμα - Ποτὰ	9.424.050.—	13.237.597,25
Τόκοι Δανείου	13.830.054.—	10.085.909.—
Ἀποσβέσεις	11.493.748.—	11.323.922.—
Κέρδη καὶ Ζημίαι	—	8.682.824,45
	69.035.458.—	81.196.285.—

ΠΙΣΤΩΣΙΣ	1983	1982
Ἔσοδα ἐκμεταλλεύσεως Ξενοδοχ. LINDOS BAY	53.597.169.—	80.698.216.—
Διάφορα Ἔσοδα	490.477.—	498.069.—
Ζημίαι καὶ Κέρδη	14.947.812.—	—
	69.035.458.—	81.196.285.—

ΔΙΑΘΕΣΗ ΚΑΘΑΡΩΝ ΚΕΡΔΩΝ

	1983	1982
Εἰς Τακτικὸν Ἀποθεματικὸν μετὰ Φόρου	—	434.141,45
Εἰς Μερίσματα πληρωτέα μετὰ Φόρου	—	5.248.683.—
Εἰς Ἀμοιβὲς Διοικ. Συμβουλίου	—	3.000.000.—
	—	8.682.824,45

Ὁ Πρόεδρος τοῦ Δ.Σ.
ΝΙΚΟΛΑΟΣ Ι. ΚΑΠΕΤΑΝΑΚΗΣ

Ὁ Διευθύνων Σύμβουλος
ΜΕΛΕΤΙΟΣ Ν. ΚΑΠΕΤΑΝΑΚΗΣ

Ὁ Ἐπὶ τοῦ Λογιστηρίου
ΣΤΑΜΑΤΗΣ ΝΙΚ. ΜΟΣΧΟΥΣ

ΦΙΛΕΡΗΜΟΣ Ἐπιχειρήσεις Τουρισμοῦ Α.Ε.

Ἰσολογισμὸς τῆς 31ης Δεκεμβρίου 1983 (Ἀπὸ – 1.1.1983 – 31.12.1983)

ΕΝΕΡΓΗΤΙΚΟΝ		1983	1982
ΠΑΓΙΟΝ			
Οἰκόπεδα ἐξ ἀναπροσαρ. Ν. 542)77 — 1249)82.		12.563.502.—	12.563 502.—
Οἰκόπεδα		5.654.048.—	5.654.048.—
Κτίρια	53.512.721,50		
Μεῖον Ἀποσβέσεις	23.849.740.—	29.662.981,50	33.768.532,50
Μηχανήματα	3.896.628.—		
Μεῖον Ἀποσβέσεις	2.951.970.—	944.658.—	727.951.—
Ἐπιπλα - Σκεύη - Ἐξοπλισμὸς.	8.387.834,30		
Μεῖον Ἀποσβέσεις	8.197.831.—	190.003.—	745 071,30
Ἰματισμὸς	2.461.019.—		
Μεῖον Ἀποσβέσεις	2.221.467.—	239.552.—	148.268.—
Μηχανικὸς Ἐξοπλισμὸς Γραφείων	283.329.—		
Μεῖον Ἀποσβέσεις	243.934.—	39.395.—	81.894.—
Ἐργαλεῖα	48.093,50		
Μεῖον Ἀποσβέσεις	48.092,50	1.—	1.—
Δαπάναι Ἱδρύσεως καὶ Ὀργαν.	4.435.237,20		
Μεῖον Ἀποσβέσεις	2.550.091.—	1.885.146,20	2.328 670,20
Αὐτοκίνητα	800.000.—		
Μεῖον Ἀποσβέσεις	416.000.—	384.000.—	544.000.—
Ἐγκαταστάσεις	15.318.479,50		
Μεῖον Ἀποσβέσεις	8.414.963.—	6.903.516,50	7.738 627,50
ΚΥΚΛΟΦΟΡΟΥΝ			
Ἀποθέματα (Ἀναλώσιμα — Τρόφιμα)		1.168.344.—	1.003.389.—
Πελάται		40.141.—	52.081.—
Προκαταβολαὶ Προμηθευτῶν		485.002.—	244 822.—
Προσωρινοὶ Χρεωστικοὶ Λογαριασμοὶ		338.490.—	338.490.—
Ἐργολάβοι		3.936.585.—	1.436.585.—
Κατατεθεῖσαι Ἐγγυήσεις		100.000.—	100.000.—
Πρακτορεῖα		19.460.936.—	11.562 101.—
Χρεῶσται		493.508.—	443.501.—
Συμμετοχαὶ		6.271.250.—	6.271 250.—
Ἀπαιτήσεις ἐκ Συμμετοχῶν		76.464.—	76.464.—
Μέτοχοι μὴ Ἀπαιτηθὲν Κεφάλαιον		8.000.000.—	—
ΔΙΑΘΕΣΙΜΑ			
Ταμεῖον		874.564,20	3.277.295,20
ΖΗΜΙΑΙ			
Ζημίαι παρελθουσῶν Χρήσεων		29.699.949,40	29.699.949,40
Ζημίαι παρούσης Χρήσεως		8.191.709.—	—
Μερικὸν Σύνολον		137.603.749,10	118.806.593,10
Λογαριασμοὶ Τράξεως Ἐνεργητικοῦ		5.000.000.—	5.000.000.—
Γενικὸν Σύνολον Ἐνεργητικοῦ		142.603.749,10	123.806.593,10

ΠΑΘΗΤΙΚΟΝ	1983	1982
ΙΔΙΟΝ ΚΕΦΑΛΑΙΟΝ		
Μετοχικὸν Κεφάλαιον Ἀποτελούμενον ἐκ 49.000 μετοχῶν ἀνωνύμων ὀνομαστικῆς ἀξίας 1.000 δρχ. ἑκάστη	49.000.000.—	34.000.000.—
ΥΠΟΧΡΕΩΣΕΙΣ		
Μακροπρόθεσμοι	74.551.738.—	68.098.377.—
Βραχυπρόθεσμοι:		
Προμηθευταί	1.070.611,10	708.557,10
Γραμμάτια Πληρωτέα	930.023.—	1.597.843.—
Κρατήσεις ὑπὲρ Τρίτων	5.867.333.—	5.851 291.—
Προσωρινοὶ Λογαριασμοὶ Μετόχων	—	826 835.—
Προσωρινοὶ Πιστωτικοὶ Λογαριασμοὶ	87.522.—	452 538.—
Τράπεζαι	6.096.522.—	7.271.152.—
Μερικὸν Σύνολον	137.603.749,10	118.806.593,10
Λογαριασμοὶ Τάξεως Παθητικοῦ	5.000.000.—	5.000.000.—
Γενικὸν Σύνολον Παθητικοῦ	142.603.749,10	123.806.593,10

ΑΝΑΛΥΣΙΣ ΛΟΓΑΡΙΑΣΜΟΥ – ΑΠΟΤΕΛΕΣΜΑΤΑ ΧΡΗΣΕΩΣ

ΧΡΕΩΣΙΣ	1983	1982
Ἀναλώσιμα Τρόφιμα — Ποτὰ	9.799 563.—	9.236.758.—
Γενικὰ Ἔξοδα	3.835.456.—	2.997.241.—
Μισθοὶ — Ἡμερομίσθια	4.953 450.—	7.215.862.—
Ἐργοδοτικαὶ Εἰσφοραὶ	1.154.829.—	1.269 220.—
Ἐπισκευαὶ — Συντηρήσεις	2.130 225.—	327.693.—
Χρηματοοικονομικὰ Ἔξοδα	14.093.372.—	11.987.783.—
Ἀφορολ. Κράτησ. Ν.Δ. 1312)72	—	826.835.—
Ἀποσβέσεις	7.362 609.—	8.562,617.—
	43.329 504.—	42.424.009.—

ΠΙΣΤΩΣΙΣ	1983	1982
Ἔσοδα Ἐκμεταλλεύσεως Ξενοδοχείου ΦΙΛΕΡΗΜΟΣ	35.137.795.—	38.831.536.—
Ζημίαι Χρήσεως	8.191.709.—	3.522.473.—
	43.329.504.—	42.424.009.—

Ὁ Πρόεδρος τοῦ Δ.Σ.
ΣΤΑΥΡΟΣ ΚΑΜΠΟΥΡΑΚΗΣ

Ὁ Διευθύνων Σύμβουλος
ΣΤΑΥΡΟΣ ΚΑΜΠΟΥΡΑΚΗΣ

Ὁ Προϊστάμενος Λογιστηρίου
ΓΕΩΡΓΙΟΣ ΚΑΣΣΕΚΑΣ

AKAI
Hi-Fi & Video.
Video Cassette Recorder
VS-2 EGN VHS
Εγχρωμο επιτραπεζιο 5 συσ)ματων
Το πληρες νεο επιτευγμα εις τον Ανθρωπινο Μηχανισμο.

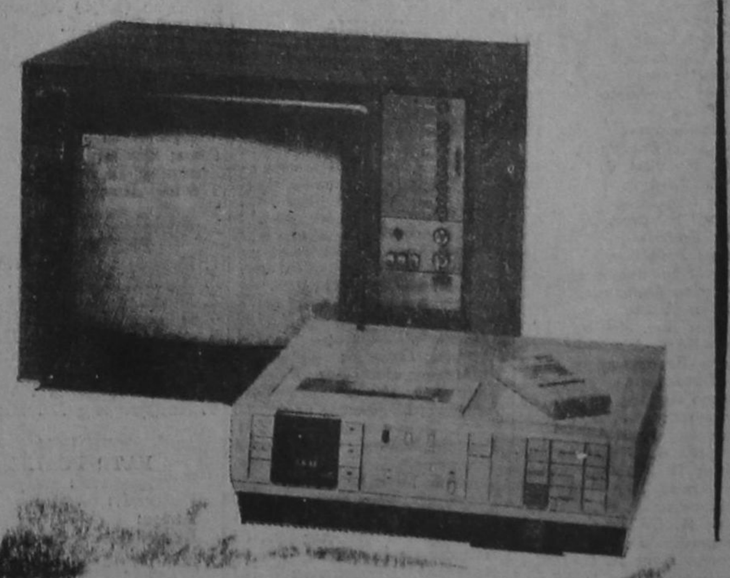

•ΤΟ 'VIDEO, ΠΟΥ ΔΕΝ ΚΑΝΕΙ ΠΟΤΕ ΛΑΘΟΣ
•ΠΡΟΓΡ)ΜΟΣ 4 ΕΒΔΟΜΑΔΩΝ, 9 ΔΙΑΦΟΡΕΤΙΚΑ ΠΡΟΓΡ.
•ΚΑΣΣΕΤΑ ΜΕΧΡΙ 4 ΩΡΕΣ, ΜΝΗΜΗ, ΑΥΤΟΜΑΤΗ ΕΠΑΝΑΦΟΡΑ ΚΑΣΣΕΤΑΣ. STOP-ACTION, QUICK FINDER
REMOTE CONTROL
Διαθεση Δωδεκανησου: ΚΡΙΤΩΝ Α.Ε
Αμερικης 46-Ροδος - Τηλ. 21·275

Διατίθεται τώρα καὶ τὸ μοντέλο US 4 EG μὲ ὀκτάωρη ἐγγραφή

Εἰδήσεις τῆς τελευταίας ὥρας **ΤΕΛΕΞ**

Στίς 12 συνοικίες ἐξασφάλισαν τίς 10

Σάρωσαν οἱ ὑποψήφιοι τῆς Νέας Δημοκρατίας

Πανικός καί ἀμηχανία στίς τάξεις τοῦ ΠΑΣΟΚ

Τά πλήρη ἀποτελέσματα κατά συνοικία

ΠΡΟΜΗΝΥΜΑ ἀπαλλαγῆς καὶ στὴν πόλη τῆς Ρόδου αποτέλεσαν γιὰ τὸ ΠΑΣΟΚ οἱ χτεσινές ἐκλογές γιὰ τὴν ἀνάδειξη συνοικιακῶν συμβούλων στὶς 12 συνοικίες.

Οἱ ὑποψήφιοι ποὺ ὑποστηρίχτηκαν ἀπὸ τὴν Νέα Δημοκρατια πέτυχαν συντριπτικὴ νίκη ἐξασφαλίζοντας ἄνετη πλειοψηφία στὶς 10 ἀπὸ τὶς 12 συνοικίες. Μόνο στὶς συνοικίες τῆς Παλιᾶς Πόλης, Ἅγιος Φανούριος καὶ Ἅγιος Παντελεήμονας ὑπερίσχυσαν οἱ ὑποψήφιοι τοῦ ΠΑΣΟΚ.

τοῦ κομματικοῦ μηχανισμοῦ τοῦ ΠΑΣΟΚ καὶ προσωπικὰ τοῦ δημάρχου κ. Καραγιάννη οἱ ἐκλογές κατέληξαν σὲ «βατερλώ» τοῦ κυβερνῶντος κόμματος, ἕνα μῆνα πρὶν ἀπὸ τὴν μεγάλη ἀναμέτρηση τῶν Εὐρωεκλογῶν.

Τὸ ἀποτέλεσμα προκάλεσε πανικὸ καὶ σύγχιση στὶς τάξεις τοῦ ΠΑΣΟΚ, ἐνῶ τὰ στελέχη καταλόγιζαν εὐθῦνες μεταξὺ τους γιατί «ἡ κινητοποίηση δὲν ἦταν αὐτὴ ποὺ ἔπρεπε».

Εἶναι χαρακτηριστικὴ ἡ ὁμολογία κορυφαίου στελέχους: «Δὲν περιμέναμε, εἶπε, τέτοια ὀργνωση ἀπὸ πλευρᾶς Νέας Δημοκρατίας».

ΣΥΝΟΙΚΙΑ ΑΝΩ ΡΟΔΙΝΙ — ΦΑΝΕΡΩΜΕΝΗ

Ἐψήφισαν	810
Ἄκυρα	13
Ἔγκυρα	797
Ἐλαβαν:	
Βρούλης Δημήτριος	75
Γεωργίου Αντιγόνη	268
Γιμούκης Σταμάτιος	239
Καμπυλαυκᾶς Βασίλειος	97
Καραμανλῆς Στυλιανός	232
Καραναστάσης	254
Κατσιδώνης Σάββας	121
Κοντός Μιχαήλ	145
Μανταλὴ Εἰρήνη	169
Μαντούδη Χρυσή	59
Μαστρομιχάλης Μιχαήλ	82
Μέντος Παναγιώτης	59
Μιχαλάντος Γεώργιος	51
Μπέρδης Μιχαήλ	152
Παναγέας Ἰωάννης	193
Παστρικὸς Δημήτριος	94
Πατηγιώτης Στυλιανός	221
Σαββάκης Ζαχαρίας	259
Σαμουράκης Νικόλαος	135
Σαρικᾶ Ελλη	117
Σουλήρας Νικόλαος	164
Σταματείου Αναστάσιος	76
Στίμα Στεφανία	42
ΕΚΛΕΓΟΝΤΑΙ	
1. Γεωργίου Αντ.	Ν.Δ.
2. Σαββάκης Ζαχ.	Ν.Δ.
3. Καραναστάσης Θαν.	ΠΑΣΟΚ
4. Γιμούκης Στ.	Ν.Δ.
5. Καραμανλῆς Στ.	Ν.Δ.
6. Πατηγιώτης Στ.	Ν.Δ.
7. Παναγέας Ἰωάν.	ΠΑΣΟΚ
8. Μαντάλη Εἰρήνη	ΠΑΣΟΚ
9. Σουλήρας Νικ.	ΠΑΣΟΚ

ΣΥΝΟΙΚΙΑ: ΝΙΟΧΩΡΙ

Ἐγγεγραμένοι	1490
Ἐψήφισαν	1041
Ἔγκυρα	1028
Ἐλαβαν:	
Βούης Παναγιώτης	320
Γκανάσος Ἐμμανουήλ	66
Ζαγοριανοῦ Ἑλένη	390
Καθοπούλης Σακελάριο	84
Καλιγᾶ Ἑλένη	78
Καραμηνᾶς Γεώργιος	15
Καραχοντζίτης Δημήτριος	295
Κατσαρὰς Νικόλαος	219
Κισσόγλου Ἄννα	234
Κλωνάρης Βασίλειος	438
Μανδράγος Ἐμμανουήλ	49
Μινάρδος Στυλιανός	73
Νικολίτσης Σπυρίδων	58
Παπαβασιλείου Βασίλειος	64
Παπαϊγνατίου Δημήτριος	122
Παπανικήτα Ἑλένη	315
Παπανικήτα Δαν. Μαρία	379
Παυλίδη—Χατζ. Δέσποινα	45
Σαλαχούρη Περσεφόνη	458
Στάμος Πέτρος	411
Ψαρόμπας Γεώργιος	128
Ἐκλέγονται:	
1) Σαλαχούρη Π.	Ν.Δ.
2) Κλωνάρης Β.	Ν.Δ.
3) Στάμος Π.	Ν.Δ.
4) Ζαγοριανοῦ Ἑλ.	Ν.Δ.
5) Παπανικήτα Δ.	Ν.Δ.
6) Βούης Π.	ΠΑΣΟΚ
7) Παπανικήτ Ἑλ.	ΠΑΣΟΚ
8) Καραχοντζίτης Δ.	ΠΑΣΟΚ
9) Κισσόγλου Ἄννα	ΠΑΣΟΚ

ΣΥΝΟΙΚΙΑ: ΑΓΙΟΣ ΣΤΕΦΑΝΟΣ

Ἐγγεγραμένοι	1188
Ἐψήφισαν	825
Ἔγκυρα	815
Ἐλαβαν:	
Ἀγγελάκος Ζαχαρίας	96
Ἀποστολάκης Νικόλαος	276
Αὐγερινοῦ ἢ Παναγιώτου Π.	107
Γκαβογιάννη—Σωτρ. Μ.	77
Γκίκας Ἀριστείδης	119
Ζαφειροπούλου Ἑλένη	36
Θέρμου Μαρίου	43
Ἰωαννίδου—Γαϋμ. Ἄννα	334
Κούσδου Ἄλλη	140
Λυμπερόπουλος Ἀνδριανός	118
Μανιᾶς Ἰωάννης	70
Μιραμπίτα Εὐτυχία	171
Μπόνης Εὐθύμιος	314
Παγκᾶς Σπυρίδων	278
Πετρίδης Βασίλειος	8
Σαλβάρη—Οἰκον. Ἰωάννα	274
Σκυλλᾶς Παράσχος	214
Τσερέπας Νικόλαος	145
Φραράκης Περικλῆς	152
Χαραλάμπης Ἀντώνιος	238
Χατζηβασιλείου Γεώργιος	56
Χατζηστρατή Σμαράγδη	124
Ἐκλέγονται:	
1) Ἰωαννίδου Ραϋμόνδου	Ν.Δ
2) Μπόνης Εὐθ.	ΠΑΣΟΚ
3) Χαραλάμπης Ἀντ.	Ν.Δ.
4) Παγκᾶς Σπ.	Ν.Δ.
5) Ἀποστολάκης Ν.	Ν.Δ.
6) Σαλβάρη Οἰκον.	Ν.Δ.
7) Σκυλλᾶς Παρ.	ΠΑΣΟΚ
8) Μιραμπίτα Εὐτ.	ΠΑΣΟΚ
9) Φραράκης Περ.	ΠΑΣΟΚ

ΣΥΝΟΙΚΙΑ: ΑΓ. ΦΑΝΟΥΡΙΟΣ

Ἐγγεγραμένοι	1105
Ψήφισαν	801
Ἄκυρα	36
Ἔγκυρα	765
Ἀναμουρλῆς Χαράλ.	186
Ἀναστασιάδου Σταμ.	135
Ζαννάκης Ἐμμαν.	138
Ζαχαρίας Κων)νος	159
Θωμαδάκη Μαρία	179
Καμπούρης Γεωργιος	224
Κανάκη Ἀνατολή	40
Κανέλη Φωτεινή	73
Καστελλοριζιὸς Φίλιππος	249
Κεφάλα Γεωργία	57
Κουζουκάκης Ἰωάνν.	232
Κούντρας Ἠλίας	180
Μελλίνης Κων)νος	221
Μπουλτούρλου Χρῆστος	188
Πετρινιώτης Εὐστρ.	215
Πιζημόλας Παναγ.	47
Ρωμαίος Ἐμμαν.	39
Σπανός Κων)νος	14
Τσοπότος Δημήτρ.	233
Χαρίτος Σταῦρος	200
Χατζημανώλης Γαβριήλ	165
Ἐκλέγονται:	
1) Καστελλοριζιός Φιλ.	ΠΑΣΟΚ
2) Τσοποτός Δημ.	ΠΑΣΟΚ
3) Κουζουκάκης Ἰωάν.	Ν.Δ.
4) Καμπούρης Γ.	ΠΑΣΟΚ
5) Μελλίνης Κ.	ΠΑΣΟΚ
6) Πετρινιώτης Εὐστ.	ΠΑΣΟΚ
7) Χαρίτος Στ.	Ν.Δ.
8) Μπουντουρλοῦ Χρ.	Ν.Δ.
9) Ἀναμουρλῆς Χαρ.	Ν.Δ.

ΣΥΝΟΙΚΙΑ ΜΑΚΡΥ ΣΤΕΝΟ

Ἐγγεγραμένοι	929
Ἐψήφισαν	733
Ἄκυρα	6
Ἔγκυρα	727
Ἐλαβαν:	
Αθανασίου Δημόκρ.	53
Αρνιταλῆς Μιχ.	365
Αυγενικὸς Γρηγ.	213
Γέροντας Αντώνιος	206
Διακογεωργίου Κάλλιστος	375
Κατσαρᾶς Γεώργιος	58
Λαϊνᾶ Αθηνᾶ	53
Λοΐζος Ηλίας	34
Μαγριπλῆς Ιωάννης	353
Μαντικοῦ Αντωνία	200
Μανωλάκης Κων)νος	63
Ξάνθου Ειρήνη	357
Πασσᾶς Κων)νος	58
Σταματίου (Ροδίτης) σταμ.	74
Τσαβαρῆς Μιχαήλ	206
Χαρτοφύλης Γεώργιος	251
Χατζηκέλης Παναγ.	356
ΕΚΛΕΓΟΝΤΑΙ	
1. Διακογεωργίου Κάλ.	Ν.Δ.
2. Αρνιταλῆς Μιχ.	Ν.Δ.
3. Ξάνθου Ειρήνη	Ν.Δ.
4. Χατζηκέλης Παν.	Ν.Δ.
5. Μαγριπλῆς Ιωάννης	Ν.Δ.
6. Χαρτοφύλης Γ.	ΠΑΣΟΚ
7. Αυγενικὸς Γρ.	ΠΑΣΟΚ
8. Γέροντας Αντ.	ΠΑΣΟΚ
9. Τσαβαρῆς Μιχ.	ΠΑΣΟΚ

ΣΥΝΟΙΚΙΑ ΑΓΙΟΣ ΙΩΑΝΝΗΣ — ΑΓΙΟΙ ΑΝΑΡΓΥΡΟΙ

Εγγεγραμμένοι	2017
Εψήφισαν	1523
Ακυρα	16
Εγκυρα	1507
Ελαβαν:	
Αντωνιάδης Μιχαήλ	83
Αντωνιάδης Παῦλος	434
Βαλσαμούλλης Εμμ.	61
Βερδέση Σταματίνα	106
Δέτσης Ιωάννης	37
Επιφάνης Μιχαήλ	431
Καλαθενός Τσαμπίκος	415
Καλαμπόκης Ποσειδών	152
Καλαφατᾶς Ανδρέας	199
Καλαφατᾶς Γεώργιος	164
Κατσαρᾶς Γεώργιος	431
Κατσιμπρῆς Βασίλειος	159
Κουντούρης Μιχές	410
Λουκαρᾶς Μάριος	63
Μαγριπλῆς Εμμανουήλ	281
Μπότση Ελευθερία	281
Μπουρνῆ Καλλιρόη	120
Μυλωνᾶς Μιχαήλ	140
Μωραΐτης Γεώργιος	113
Παναγῆ Ελένη	294
Παπαντωνίου Αντώνιος	85
Παρασκευᾶς Γρηγόριος	91
Πολυχρόνη Κωνσταντίνα	157
Σακελλαρίδης Ιωάννης	52
Σακελλαρόπουλος Ιωάννης	12
Σταματάκη Σταματία	239
Στυλιανοῦ Μαρία	499
Φραράκης Νικόλαος	432
Φωκᾶς Σωτήριος	77
Χατζηϊωάννου Αντώνιος	30
ΕΚΛΕΓΟΝΤΑΙ	
1. Στυλιανοῦ Μαρία	Ν.Δ.
2. Αντωνιάδης Παῦλος	Ν.Δ.
3. Φραράκης Νικόλαος	Ν.Δ.
4. Επιφάνης Μιχ.	Ν.Δ.
5. Κατσαρᾶς Γ.	Ν.Δ.
6. Καλαθενός Τσαμ.	ΠΑΣΟΚ
7. Κουντούρης Μιχές	ΠΑΣΟΚ
8. Παναγῆ Ελένη	ΠΑΣΟΚ
9. Μαγριπλῆς Εμμ.	ΠΑΣΟΚ
9. Μπότση Ελ.	ΠΑΣΟΚ

ΚΛΗΡΩΣΗ: Μεταξὺ τῶν ἴσο ψηφισάντων Μαγριπλῆ Εμμ. καὶ Μπότση Ελ. θα γίνει κλήρωση γιά τὴν κατάλειψη της 9ης θέσης.

ΣΥΝΟΙΚΙΑ ΑΝΑΛΗΨΗ

Εγγεγραμμένοι	707
Εψήφισαν	554
Ακυρα	10
Εγκυρα	544
Ελαβαν:	
Αναγνώστου Αναστασία	76
Αναγνώστου Σταματία	86
Γρηγοριάδης Αντώνιος	47
Ζάγορας Θεοχάρης	233
Θεοδοσίου Βασίλειος	184
Κατταβενός Στυλιανός	159
Κουσουρνά Φωτεινή	178
Κρητικὸς Δημήτριος	47
Κωνσταντινίδης Δημ.	75
Μαρούκλας Βασίλειος	153
Μεϊτάνη Αναστασία	49
Νικολάου Κωνσταντίνος	27
Παναγιᾶς Γεώργιος	174
Παπαδόπουλος Δημόκριτος	2
Παπαϊωάννου Ηλίας	176
Πάχος Δημήτριος	173
Περγαντῆς Ιωάννης	8
Ποντίκας Παναγιώτης	199
Πόρτση Αργυρώ	185
Φασάκη — Ανεμόγιαννη Βασ.	70
Χατζηνικήτας Νικ.	25
ΕΚΛΕΓΟΝΤΑΙ	
1. Ζάγορας Θεοχ.	ΠΑΣΟΚ
2. Ποντίκας Παν.	Ν.Δ.
3. Πόρτση Αργ.	Ν.Δ.
4. Θεοδοσίου Βασ.	Ν.Δ.
5. Κουσουρνᾶ Φωτ.	ΠΑΣΟΚ
6. Παπαϊωάννου Ηλ.	Ν.Δ.
7. Παναγιᾶς Γ.	Ν.Δ.
8. Πάχος Δ.	ΠΑΣΟΚ
9. Κατταβενός Στ.	ΠΑΣΟΚ

ΣΥΝΟΙΚΙΑ: ΑΓΙΟΣ ΓΕΡΓΙΟΣ

Ἐγγεγραμένοι	849
Ἔγκυρα	828
Ἄκυρα	21
Ἐλαβαν:	
Βούης Ἐμμανουήλ	233
Γιαλλούσης Παντελῆς	357
Γονάκη—Ἀρφ. Ἑλένη	24
Γουμαρᾶς Νικόλαος	39
Γουργιᾶς Διονύσιος	161
Δουμαρᾶς Ἀθανάσιος	337
Ἠλιάδης Στυλιανός	167
Ἰωαννίδης Ἐμμ.	223
Κελεπέρα Τσαμπίκα	64
Κόκκονος Εὐάγγελος	31
Μανωλίτσης Ἀρεταῖος	214
Πετρίδης Ἰωάννης	231
Ρούλιος Ἀριστείδης	46
Σαντορίνιος Ἰωάννης	297
Σαρικᾶς Στέργος	395
Τοπούζη Μαρία	332
Φωτεινός Δημήτριος	234
Ἐκλέγονται:	
1) Σαρικᾶς Στ.	Ν.Δ.
2) Γιαλούσης Παντ.	Ν.Δ.
3) Δούμουρας Ἀθ.	Ν.Δ.
4) Τοποὐζη Μαρ.	ΠΑΣΟΚ
5) Πετρίδης Ἰωάν.	Ν.Δ.
6) Σαντορινιὸς Ἰωάν.	Ν.Δ.
7) Φωτεινὸς Δημ.	ΠΑΣΟΚ
8) Βούης Ἐμμ.	ΠΑΣΟΚ
9) Ἰωαννίδης Ἐμμ.	ΠΑΣΟΚ

ΣΥΝΟΙΚΙΑ ΑΓΙΟΣ ΔΗΜΗΤΡΙΟΣ — ΑΓΙΟΣ ΝΙΚΟΛΑΟΣ

Εγγεγραμμένοι:	1728
Εψήφισαν:	1350
Εγκυρα:	1326
Ακυρα:	24
Ελαβαν:	
Ατσίδης Νικ.	187
Αχιολᾶς Μιχαήλ	475
Βαλάτσου — Μητσοῦ Μαρία	72
Βερβέρης Μιχαήλ	311
Βεργούλη Μαρία	274
Γιαννακάκης Ἰωάννης	36
Δεληγιάννη Δέσποινα	269
Διακαντώνη Μαρία	439
Θεοδοσίου Θεοδοσία	35
Θεοδωρόπουλος Κων)νος	51
Θεεδώρου (Κοζᾶ) Χρυσάνθη	99
Καλλιγᾶ Ευαγγελία	201
Κουγιὸς Βασίλειος	492
Κωνσταντινίδης Αλέξανδρος	71
Μιαούλης Πανορμίτης	467
Μπαλῆ Ευαγγελία	218
Ξύπας Μερκούρης	188
Παλογιαννίδου Αικατ.	448
Πέρος Θέμελης	14
Σταυρίδης Γεώργιος	91
Τζόγιας Διονύσιος	422
Τσερκέζης Ευάγγελος	342
Χατζηστρατῆς Σταῦρος	301
ΕΚΛΕΓΟΝΤΑΙ	
1. Κουγιὸς Βασίλειος	Ν.Δ.
2. Αχιολᾶς Μιχαήλ	Ν.Δ.
3. Μιαούλης Πανορμίτης	Ν.Δ.
4' Παλογιαννίδου Αικ.	ΠΑΣΟΚ
5. Διακαντώνη Μαρία	ΠΑΣΟΚ
6. Τζόγιας Διονύσιος	Ν.Δ.
7. Τσερκέζης Ευάγ.	ΠΑΣΟΚ
8. Βεργούλη Μαρία	ΠΑΣΟΚ
9. Χατζηστρατῆς Στ.	ΠΑΣΟΚ

ΣΥΝΟΙΚΙΑ ΚΑΤΩ ΡΟΔΙΝΙ

Εγγεγραμμένοι:	1025
Εψήφισαν:	702
Ἄκυρα:	8
Εγκυρα:	694
Ελαβαν:	
Αγγελινιός Ιωάννης	236
Δέτσης Εμμανουήλ	215
Ζαγοριανοῦ Ειρήνη	272
Ζουρίδης Δημήτριος	169
Ηγουμενίδης Μιχαήλ	180
Ικουτας Αντώνιος	227
Καγκάης Αναστάσιος	183
Καμπισελῆ Ἄννα — Δέσπ.	80
Κιαουρτζῆς Ανδρόνικος	229
Κουμέντος Γεώργιος	179
Κωνσταντινίδης Γεώργιος	66
Μηνά Δέσποινα	75
Παπαθεοδώρου Αγαπητός	218
Πουρνάρας Απόστολος	8
Σωτηράκης Σάββας	334
Χατζησάββας Σάββας	92
Μηνατσῆς Ιωάννης	211
ΕΚΛΕΓΟΝΤΑΙ	
1. Σωτηράκης Σάββας	ΠΑΣΟΚ
2. Ζαγοριανοῦ Ειρήνη	Ν.Δ.
3. Αγγελινιός Ιωάννης	Ν.Δ.
4. Κιαουρτζῆς Ανδρόνικος	Ν.Δ.
5. Ικουτας Αντώνιος	ΠΑΣΟΚ
6. Παπαθεοδώρου Αγ.	ΠΑΣΟΚ
7. Δέτσης Εμμανουήλ	Ν.Δ.
8. Μηνατσῆς Ιωάννης	Ν.Δ.
9. Καγκάης Αναστ.	ΠΑΣΟΚ

ΣΥΝΟΙΚΙΑ ΑΓΙΟΣ ΠΑΝΤΕΛΕΗΜΟΝΑΣ

Εγγεγραμμένοι	829
Εψήφισαν	607
Ακυρα	14
Εγκυρα	593
Ελαβαν:	
Βογιατζάκης Σπυρίδων	192
Δανᾶς Κων)νος	199
Καλαφατᾶς Ιωάννης	179
Καρδούλιας Αλέξανδρος	13
Κινοῦς Αναστάσιος	209
Μέντος Παῦλος	152
Μούχλης Νικόλαος	59
Οικονόμου Ελευθέριος	221
Παπαχριστοδούλου Στυλ.	83
Πασσᾶ Ευαγγελία	86
Πετροπούλου Σεβαστή	227
Σταύρου Κων)νος	155
Ταμπουρᾶς Μιχαήλ	72
Τσίκης Βασίλειος	77
Χανδακάρης Ηλίας	221
Χρυσοπούλου Αναστασία	201
ΕΚΛΕΓΟΝΤΑΙ	
1. Πετροπούλου Σεβαστή	Ν.Δ.
2. Οικονόμου Ελ.	ΠΑΣΟΚ
3. Χανδακάρης Ηλ.	ΠΑΣΟΚ
4. Κινοῦς Αν.	ΠΑΣΟΚ
5. Χρυσοπούλου Αν.	Ν.Δ.
6. Δανᾶς Κων)νος	ΠΑΣΟΚ
7. Βογιατζάκης Σπ.	ΠΑΣΟΚ
8. Καλαφατᾶς Ιωάννης	Ν.Δ.
9. Σταύρου ων)νος	Ν.Δ.

ΣΥΝΟΙΚΙΑ: ΑΓ. ΑΝΑΣΤΑΣΙΑ

Ἐγγεγραμμένοι	2149
Ψήφισαν	1550
Ἄκυρα	28
Ἔγκυρα	1522
Ἐλαβαν:	
Βαλσαμίδης Νικόλ.	62
Βεργώτης Μιχ.	774
Γλέντη Ἑλένη	749
Δεσποτκη Μαρία Ἀργ.	296
Ιωαννίδης Δημ.	641
Καλλιγᾶς Γεώργ.	118
Καραγιάνη Αἰκατερ.	316
Κατσπης Πέτρ.	142
Κουτσάκης Ἰωάν.	699
Μαγκλαρᾶς Κων)νος	71
Μαντίκος Βασ.	65
Παναγιᾶς Μιχ.	27
Παπαγεωργίου Γεώργ.	744
Σμυραίος Ἰωάν.	286
Σμυραίου Εὐαγγελία	93
Τριανταφύλλου Κλεόβ.	192
Φραντζῆς Ἄρης	258
Χατζηαναστίου Ἀντων.	601
Χατζηιωάννου Χρυσὴ	308
Ἐκλέγονται:	
1) Βεργωτῆς Μιχ.	Ν.Δ.
2) Γλεντῆ Ἑλ.	Ν.Δ.
3) Παπαγεωργίου Γ.	Ν.Δ.
4) Κουτσάκης Ἰω.	Ν.Δ.
5) Ἰωαννίδης Δ.	Ν.Δ.
6) Χατζηαντωνίου Αντ.	ΠΑΣΟΚ
7) Καραγιάννη Αἰκ.	ΠΑΣΟΚ
8) Χατζηιωάννου Χρ.	ΠΑΣΟΚ
9) Δεσποτάκη Μ.	ΠΑΣΟΚ

Μεγάλες συγκεντρώσεις σέ Κάσο - Κάρπαθο

«Κατηγορῶ» κατὰ ΠΑΣΟΚ ἀπό Παυλίδη-'Ανδριανόπουλο

«ΔΩΣΤΕ ΤΕΛΟΣ ΣΤΑ ΟΡΑΜΑΤΑ ΤΟΥΣ...»

Ἀπὸ τὴν Κάρπαθο ἄρχισε ὁ προεκλογικὸς ἀγώνας γιὰ τὴν «Νέα Δημοκρατία», ἐν ὄψει τῶν Εὐρωεκλογῶν τῆς 17 Ἰουνίου. Μέ τὴν εὐκαιρία τῶν ἐγκαινίων τοῦ νέου γραφείου τῆς Τοπικῆς Ἐπιτροπῆς ποὺ ἔγιναν προχθὲς στὴν Κάρπαθο πραγματοποιήθηκαν καὶ προεκλογικὲς ὁμιλίες.

● Μίλησαν ὁ βουλευτὴς Πειραιῶς καὶ τέως ὑπουργὸς κ. Ἀνδρέας Ἀνδριανόπουλος καί ὁ βουλευτὴς Δωδεκανήσου κ. Ἀριστοτέλης Παυλίδης, πού ἀνέπτυξαν τό θέμα: «Ἑλλάς — ΕΟΚ».

1) Τί κερδίσαμε μέ τήν Νέα Δημοκρατία, τί χάνουμε μέ τό ΠΑΣΟΚ καί

2) ΕΟΚ καί Δημοκρατία.

ΤΗΝ ΟΜΙΛΙΑ παρακολούθησε πυκνό καί ἐνθουσιώδες ἀκροατήριο καί σύμφωνα μέ τοπικούς κύκλους τῆς «Νέας Δημοκρατίας» χαρακτηρίζεται ὡς «ἡ μεγαλύτερη συγκέντρωση τῶν τελευταίων ετῶν».

Ο κ. Ανδριανόπουλος κατάγειλε το ΠΑΣΟΚ «γιατί εισήγαγε στόν πολιτικό βίο το ψεῦδος καί τή διαστρέβλωση τῆς ἀλήθειας».

Τόνισε, επίσης, ὅτι ὁ σοσιαλισμός εἶναι ὑπεύθυνος γιά τά ἀξεπέραστα οἰκονομικά καί κοινωνικά προβλήματα πού αντιμετωπίζει σήμερα η χώρα.

Ο υψηλός πληθωρισμός, ἡ ἀκρίβεια, ἡ ἀνεργία, ὁ μαρασμός κάθε παραγωγικῆς δραστηριότητας εἶναι ἀποτέλεσμα τῆς ἀνεδαφικῆς πολιτικῆς πού ὑπαγορεύουν οἱ σοσιαλιστικές ἐπιλογές τῆς κυβερνήσεως τοῦ ΠΑΣΟΚ καί κατάληξε:

Δεν ὑπάρχει τρόπος νά ξεπεραστοῦν ὅλα αὐτά ὥστε νά ὀρθοποδίσει η χώρα παρά μόνο ἕνας: Να ἐγκαταλειφθοῦν τά ξεπερασμένα ὁράματα τοῦ ἀναχρονιστικοῦ πασοκικοῦ σοσιαλισμοῦ.

Μόνο ἔτσι θά ἀποκατασταθεῖ ἡ ἐμπιστοσύνη πρός τό κράτος καί μόνο ἔτσι θά κατορθώσει ἡ ἰδιωτική πρωτοβουλία μέσα σέ μιά ελεύθερη ἀγορά νά ἀναπτυχθεῖ.

Σάν μόνη λύση προσφέρεται ἡ ἀνανεωμένη Νέα Δημοκρατία πού ἀσφαλῶς θά ἀναδυθεῖ νικητφόρα ἀπό τή μάχη τῶν Ευρωεκλογῶν.

● ΕΞΑΛΛΟΥ ὁ βουλευτὴς κ. Παυλίδης ἀναφερόμενος στά εἰδικότερα θέματα τῆς περιοχῆς πού ἔχουν σχέση μέ τά κοινοτικά ταμεῖα ἔδωσε τά παρακάτω στοιχεῖα:

Στήν τριετία 81—83 δόθηκαν ἀπό τήν ΕΟΚ ἐξισωτικές εἰσφορές στόν ἀγροτικό καί κτηνοτροφικό κόσμο, γιά μέν τήν Κάρπαθο 12 περίπου ἑκατομμύρια γιά δέ τήν Κάσο 10,5 ἑκατομμύρια.

Ακόμη ανάφερε, ὅτι γιά τά Λιμενικά ἔργα Δωδεκανήσου ἐπί προγράμματος εγκριθέντος ἀπό τήν ΕΟΚ γιά τήν ἴδια τριετία ὕψους 456 ἑκατομμυρίων ἡ ΕΟΚ ἔδωσε τά 182 ἑκατομμύρια.

Για προγράμματα ἀεροδρομίων στά 620 ἑκατομμύρια ἡ ΕΟΚ ἔδωσε τά 250.

Κατάγγειλε τήν κυβέρνηση τοῦ ΠΑΣΟΚ γιατί ἐπιμελῶς ἀποκρύπτει ἀπό τό Λαό πού εἰσπράττει τόσα ἑκατομμύρια πού διανέμει στους ἀγρότες, ὅπως ἐπίσης καί γιατί δέν τολμᾶ νά δηλώσει πόσα ακριβῶς δίδονται γιά τά δημόσια ἔργα ἀπό τό Ευρωπαϊκό Ταμεῖο Περιφερειακῆς Αναπτύξεως.

Τόνισε δέ, ἰδιαίτερα ὅτι ἡ ἀνικανότητα τῆς κυβέρνησης τοῦ ΠΑΣΟΚ ὁδήγησε τή χώρα στό νά χάσει μόνο γιά τά ἔτη 82—83 75 ἐπίσης δισεκατομμύρια πού δέν κατάφερε νά ἀπορροφήσει ἀπό τά κοινοτικά ταμεῖα.

Τέλος ἀναφερόμενος στήν ἔλλειψη ἀκτοπλοϊκῆς συγκοινωνίας πρός ΚΑΣΟ — ΚΑΡΠΑΘΟ κατέληξε:

«Ας μᾶς ἐξηγήσει ἡ κυβέρνηση τοῦ ΠΑΣΟΚ ποιά εἶναι ἡ «ξεχασμένη Ελλάδα». Αὐτή πού ἐμεῖς συνδέσαμε μέ τήν ΕΟΚ ἤ αὐτή πού τό ΠΑΣΟΚ δέν κατάφερε νά τή συνδέσει μέ τόν κορμό τῆς Ελλάδος.

Εχει ἐγκαταλείψει τήν νησιωτική Ελλάδα καί ἀσφαλῶς κι ἐκείνη σύντομα θά τό ἐγκαταλείψει. Η 17η Ιουνίου πλησιάζει καί εἶναι τό μόνο ραντεβοῦ στά ὁποῖο τό ΠΑΣΟΚ καί ὁ πρόεδρος του θέλουν δέν θέλουν θά εἶναι συνεπεῖς. Ο Λαός τούς περιμένει».

Σύμφωνα μέ στοιχεῖα τοῦ Τουριστικοῦ Ὀργανισμοῦ «INTASUN»

Οἱ "Αγγλοι τουρίστες πῆραν τά πρωτεῖα ἀπό τούς Σουηδούς

Εὐκαιρία νὰ... ἁρπάξουμε 500.000 τουρίστες ἀπό τήν Ἱσπανία

ΠΟΙΕΣ εἶναι οἱ προοπτικές τοῦ ροδιακοῦ τουρισμοῦ; Ἀσφαλῶς πολύ αἰσιόδοξες ἂν βέβαια δὲν γίνουν ἐσφαλμένοι χειρισμοί στὴν ἀντιμετώπιση μιᾶς σειρᾶς καθοριστικῶν θεμάτων.

● ΤΗΝ ἀπάντηση αὐτὴ ἔδωσαν μὲ τὴν ρεαλιστικὴ γλῶσσα τῶν ἀριθμῶν ὁ ἀντιπρόεδρος καὶ τά διευθυντικά στελέχη τοῦ δεύτερου μεγάλου τουριστικοῦ ὀργανισμοῦ τῆς Ἀγγλίας INTASN, κατὰ τὴ διάρκεια συνέντευξης τύπου στὸ ξενοδοχεῖο «Ὀλύμπικ Παλάς».

Οἱ βασικοί λόγοι ποὺ γεννοῦν αἰσιοδοξία γιὰ τὸν τουριστικό μας μέλλον κατά τοὺς ἄγγλους τούρ—οπερέιτορς εἶναι:

● Πρῶτο, ἡ ποιότητα τοῦ τουρισμοῦ τῆς Ρόδου. Ὅπως τόνισαν αχρακτηριστικὰ ἡ Ρόδος εἶναι ἡ περισσότερο ἐπαγγελματικὰ — τουριστικὰ προηγμένη περιοχὴ τῆς χώρας μας, μὲ σημαντικὰ περιθώρια βελτίωσης στὸ μέλλον.

● Δεύτερος λόγος εἶναι ἡ καλὴ συνεργασία ποὺ ὑπάρχει μεταξὺ τούρς—οπερέϊτορς καὶ ξενοδόχων.

● Τρίτος καὶ σπουδαιότερος εἶναι οἱ τιμές τῶν ξενοδοχείων μας ποὺ διατηροῦνται σὲ ἱκανο ποιητικά ἐπίπεδα