ΙΔΙΟΚΤΗΤΗΣ — ΔΙΕΥΘΥΝΤΗΣ
ΠΑΥΛΟΣ ΜΙΧΑΗΛ ΜΑΡΙΑΣ
ΓΡΑΦΕΙΑ – ΤΥΠΟΓΡΑΦΕΙΑ
ΛΙΝΔΟΥ 119 — ΤΗΛ. 22.540 - 28.640

Η ΔΡΑΣΙΣ

εβδομαδιαια εφημεριδα στην υπηρεσια του ροδιακου λαου

12 σελίδες

ΔΕΥΤΕΡΑ 11 ΙΟΥΝΙΟΥ 1984
ΕΤΟΣ ΔΕΚΑΤΟΝ ΠΕΜΠΤΟΝ
Αριθμὸς Φύλλου 846 – Τιμὴ δρχ. 15







ΤΡΕΜΕΙ ΤΟ ΕΔΑΦΟΣ για τὴν κυβέρνηση

Προκαλῶ ἐδῶ καί τώρα τόν Ἀνδρέα σέ διάλογο

Η ΡΟΔΟΣ ψήφισε. Ἀπαλλαγή!
Αὐτὸ εἶναι τὸ πρῶτο μεγάλο συμπέρασμα ἀπὸ τὴν μεγαλειώδη ὑποδοχή ποὺ ἐπεφύλαξε τὸ Σάββατο ὁ λαός τῆς Ρόδου στὸν κοινοβουλευτικό ἐκπρόσωπο τῆς Νέας Δημοκρατίας κ. Κωνσταντῖνο Μητσοτάκη.

ΣΤΗ ΛΕΡΟ ΟΛΟΙ ΓΕΛΑΝΕ...

Ἐγκαινιάζεται τὸ ἀεροδρόμιο... μέ ψευτοδιάδρομο

Ἡ δημοπρασία ἔγινε μόλις τὴ Δευτέρα

ΜΕΣΑ στὸ ὄργιο τῆς προπαγάνδας προκειμένου νὰ ἐξαπατηθεῖ ὁ λαός, τοῦ νησιοῦ ὅπως μᾶς καταγγέλλεται ἀπὸ τὴν Λέρο, ἡ κυβέρνηση ἐγκαινιάζει (!) μεθαύριο τὸ ἀεροδρόμιο τοῦ νησιοῦ καὶ ἐνῶ δὲν ἔχουν γίνει βασικὰ ἔργα ποὺ νὰ ἐξασφαλίζουν τὴν ἀσφάλεια τῶν πτήσεων καὶ τὴν ἄνετη διακίνηση τῶν ἐπιβατῶν.

● Η ΣΠΟΥΔΗ αὐτὴ τῆς κυβέρνησης, τονίζεται, γιὰ ἕνα ἀβέβαιο κομματικό ὄφελος, εἶναι ἐνδεχόμενο νὰ ὁδηγήσει σὲ σοβαρὲς περιπέτειες.

● ΣΥΓΚΕΚΡΙΜΕΝΑ, οἱ ἐργασίες στὸ διάδρομο τοῦ ἀεροδρομίου δὲν ἔχουν ὁλοκληρωθεῖ. Ἔχει μόνο προσωρινὰ ἀσφαλτοστρωθεῖ, ἀλλ' αὐτὸ δὲν ἐμπνέει καμιὰ σιγουριὰ γιὰ τὶς πτήσεις.

Εἶναι χαρακτηριστικό, ὅτι μόλις τὴν περασμένη ἑβδομάδα δημοπρατήθηκε τὸ ἔργο ἐπίστρωσης τοῦ διαδρόμου κατὰ τὶς τεχνικὲς προδιαγραφὲς ποὺ ἀπαιτοῦνται γιὰ ἀεροδρόμια.

● ΤΟ ΕΡΓΟ, συνολικοῦ ὕψους 70 ἑκατ. δραχμῶν ἀνέλαβε ἡ ΑΤΕΚ καὶ ὁπωσδήποτε δὲν ἀναμένεται νὰ ὁλοκληρωθεῖ πρὶν περάσει τουλάχιστον ἕνα τετρά

→ Συνέγεια
Εἰς τὴν 10ην Σελίδα

4χρονο κοριτσάκι θῦμα τῶν τροχῶν

Ἕνα τετράχρονο κοριτσάκι τραυματίστηκε προχτὲς τὸ βράδυ σοβαρὰ ὅταν ἐπιχείρησε νὰ διασχίσει τὸ δρόμο, χωρὶς νὰ ἐλέγξει τὴν κίνηση.

Τὸ ἀτύχημα συνέβη στὴν Κρεμαστὴ καὶ θῦμα εἶναι ἡ Μαρία Παπαϊωάννου τοῦ Ἀναστασίου.

→ Συνέγεια
Εἰς τὴν 10ην Σελίδα

ΖΟΡΜΠΑΣ

Φροντίζουμε γιά τήν καλή σας διασκέδαση

- ΑΓΑΠΗΤΟΣ
- ΣΟΦΙΑ ΜΙΧΑΗΛΙΔΟΥ
- ΤΑΚΗΣ ΒΟΥΗΣ
- ΑΦΡΟΔΙΤΗ ΒΟΥΗ
- ΛΑΚΗΣ ΚΟΥΡΚΟΥΛΗΣ
- ΠΑΝΤΕΛΗΣ ΤΣΑΒΑΡΗΣ

● ΟΠΩΣ τόνιζαν ἔγκυροι πολιτικοὶ παρατηρητές, ποὺ ἔζησαν στὸν ἴδιο χῶρο τὴν συγκέντρωση τῆς Νέας Δημοκρατίας τὸ 1981 μὲ ὁμιλητὴ τὸν κ. Στεφανόπουλο, ἡ προχθεσινὴ συγκέντρωση τῆς πλατείας Κύπρου — ἀνεπανάληπτη καὶ χωρὶς προηγούμενο στὴν Ρόδο γιὰ τὴν ἀξιωματικὴ ἀντιπολίτευση — ἔδωσε μὲ σαφήνεια τὸ πνεῦμα τῆς μεταστροφῆς ποὺ κυριαρχεῖ καὶ ταυτόχρονα ἀποτέλεσε προειδοποίηση γιὰ τὴν κυβέρνηση τοῦ ΠΑΣΟΚ ὅτι «τὸ ἔδαφος τρίζει κάτω ἀπὸ τὰ πόδια της» ὅπως χαρακτηριστικὰ τόνισε ὁ κ. Μητσοτάκης.

Ἀσφυκτικὰ γεμάτη ἡ πλατεία Κύπρου καὶ τμήματα τῶν γύρω δρόμων ἀπὸ ἐνθουσιώδεις ὀπαδούς τῆς Νέας Δημοκρατίας, ποὺ διατράνωσαν τὴν ἀπόφαση τους γιὰ «ἀπαλλαγὴ ἐδῶ καὶ τώρα» ἔδωσε τὴν εὐκαιρία στὸν κ. Μητσοτάκη νὰ τονίσει μὲ ἀπόλυτη σιγουριά: «Ἀπελευθέρωση ζητᾶ ὁ λαός τῆς Δωδεκανήσου ἀπὸ τὴν τυρρανία τοῦ ΠΑΣΟΚ».

● ΜΕ τὴν μυριόστομη ἰαχὴ «σῶσε μας» καὶ τὸ σύνθημα «ἀπελευθέρωση» ὑποδέχτηκαν ἄλλωστε τὸν κ. Μητσοτάκη στὸ ἀεροδρόμιο 2.500 λαοῦ.

● ΕΙΝΑΙ χαρακτηριστικὸ τῆς πρωτοφανοῦς ὑποδοχῆς ποὺ ἔτυχε ποτὲ ἡγέτης ἢ πολιτικὸ πρόσωπο τῆς χώρας ἀπὸ τὴν ἐποχὴ τοῦ Γεωργίου Παπανδρέου, ὅτι περισσότερα ἀπὸ 1.000 αὐτοκίνητα σχημάτισαν μιὰ πομπὴ ποὺ ὅταν ἡ ἀρχὴ της βρισκόταν στὴν Ἰξιά τὸ τέλος της ἦταν ἀκόμα στὸ ἀεροδρόμιο. Ἦταν αὐτὴ ἡ πομπὴ ποὺ πέρασε ἀπὸ τοὺς δρόμους τῆς πόλης δημιουργῶντας μιὰ φανταστικὴ εἰκόνα.

Ἡ ὑποδοχὴ καὶ μόνο ἦταν ἀρκετὴ γιὰ νὰ κάνει τὸν κ. Μητσοτάκη, λίγο ἀργότερα στὸ ξενοδοχεῖο ὅπου κατευθύνθηκε νὰ δηλώσει στοὺς δημοσιογράφους: «Ποτὲ δὲν ἔζησα παρόμιες στιγμές. Ὁ λαός τῆς Ρόδου, εἶναι — στ' ἀλήθεια — φανταστικός».

ΣΕΙΣΜΟΣ

Ἡ ἐμφάνιση τοῦ κ. Μητσοτάκη στὴν ἔξέδρα ποὺ εἶχε στηθεῖ μπροστὰ ἀπὸ τὴν Ἐθνικὴ Τράπεζα, προκάλεσε ἔκρηξη ἐνθουσιασμοῦ στὶς χιλιάδες τῶν ὀπαδῶν τῆς Νέας Δημοκρατίας, ποὺ εἶχαν συγκεντρωθεῖ ἀπὸ νωρίς.

● ΧΙΛΙΑΔΕΣ σημαῖες κυμάτισαν, ἐνῶ οἱ κροτίδες δημιούργησαν μιὰ μοναδικὴ ἀτμόσφαιρα. Ὁ κ. Μητσοτάκης ποὺ εἶχε ἀποσυρθεῖ στὸ ξενοδοχεῖο «Κάιρο Παλλάς», ἔφθασε στὴν ἔξέδρα διασχίζοντας κάτω ἀπὸ αὐστηρὰ μέτρα ἀσφαλείας τὴν Ἐθελοντῶν Δωδεκανησίων συνοδευόμενος ἀπὸ τὸν βουλευτὴ τοῦ κόμματος κ. Ἀριστοτέλη Παυλίδη καὶ τοὺς πολιτευτές κ.κ. Παπακώστα, Καραμάριο, Ζαννῆ.

Η ΟΜΙΛΙΑ

Ὁ κ. Μητσοτάκης στὴν ἀρχὴ τῆς ὁμιλίας του εὐχαρίστησε τὸν δημοκρατικὸ λαὸ τῆς Ρόδου γιὰ τὴν ὑποδοχὴ ποὺ τοῦ ἐπεφύλαξε, ἀναφερόμενος εἰδικότερα στὰ παιδιὰ τῆς γαλάζιας γενιᾶς καὶ τὶς γυναῖκες, ποὺ ὅπως εἶπε θὰ δώσουν τὴν μεγάλη ἐκλογικὴ νίκη.

● «ΧΑΡΗΚΑ, πρόσθεσε, τὴν γαλάζια γενιὰ τῆς Ρόδου μὲ

→ Συνέγεια
Εἰς τὴν 10ην Σελίδα

ΜΕ Τ' ΑΠΑΝΩΤΑ ΕΠΕΙΣΟΔΙΑ ΤΟΥ...

Πονοκέφαλος γιά τό ΠΑΣΟΚ ὁ Καϋμενάκης

ΑΝΩΡΙΜΟΣ ΓΙΑ «ΗΓΕΤΙΚΟΥΣ ΡΟΛΟΥΣ»

ΤΑ ΑΛΥΣΙΔΩΤΑ ἐπεισόδια ποὺ προκαλεῖ σχεδὸν καθημερινὰ ὁ... ὀξύθυμος πρόεδρος τοῦ Ἐργατικοῦ Κέντρου καὶ μέλος τῆς Ν.Ε. ΠΑΣΟΚ Βασίλης Καϋμενάκης, ἔχουν ἐπιφέρει ἀμηχανία στὴν κορυφαία ὀργάνωση καὶ στὰ ἡγετικὰ στελέχη τοῦ ΠΑΣΟΚ, ποὺ φαίνονται ἀνίκανα νὰ τὸν συγκρατήσουν ἀπὸ τὸν κατήφορο ποὺ ἔχει πάρει.

● Τὰ ἐπεισόδια αὐτά, ποὺ δείχνουν ἀφ' ἑνὸς τὸν πραγματικό ἑαυτό τοῦ... σοσιαλιστὴ Καϋμενάκη καὶ ἀπὸ τὴν ἄλλη συνιστοῦν σαφῆ δείγματα ἀντικομματικῆς συμπεριφορᾶς τουλάχιστον, γι ἀνὰ μὴν ποῦμε ὅτι ἐπαναφέρουν στὴ μνήμη τοῦ δημοκρατικοῦ λαοῦ ἄλλες ἐποχές, καταδικάζουν καὶ αὐτοὶ ἀκόμα οἱ σύντροφοι του, ποὺ σύμφωνα μὲ πληροφορίες θὰ τὰ θέσουν σὺν τομα σὰν θέμα ποὺ ἐνδεχόμενα νὰ ὁδηγήσουν μέχρι καὶ τὴν διαγραφή του.

Εἶναι ἀποκαλυπτικὴ ἡ δήλωση στελέχους τοῦ ΠΑΣΟΚ ὅτι «μὲ τὴν ἀνωριμότητα του σ' αὐτὴ τὴν φάση ποὺ διανύουμε στὴν πολιτικὴ ζωὴ τοῦ τόπου κάνει περισσότερο κακό, παρὰ καλό.

● ΤΗΝ ΟΡΓΗ καὶ τό... σοσιαλιστικό ὕφος καὶ ὑβρεολόγιο τοῦ Καϋμενάκη γνώρισε, ὅπως εἶναι γνωστὸ τὴν περασμένη Τετάρτη, συντάκτης τῆς ἐφημερίδας μας ἐπειδὴ τόλμησε νὰ ἀσκήσει κριτικὴ γιὰ τὴν ἀντεργατικὴ συμπεριφορὰ του ἀπὸ τὴν θέση τοῦ προέδρου τοῦ Ἐργατικοῦ Κέντρου καὶ ἐπειδὴ ἀποκάλυψε ὅτι ἡ γυναίκα του προσλήφθηκε στὸ Γκράντ Ὁτέλ στὴν εἰδικὴ θέση τῶν δημοσίων σχέσεων.

Μιὰ μέρα νωρίτερα ὁ Καϋμενάκης πρωταγωνίστησε σὲ ἄλλο ἐπεισόδιο σὲ βάρος ὑπαλλήλου τῆς ΔΕΗ τὸν ὁποῖο καθύβρισε, φτύνοντας τον μάλιστα καὶ ἀπειλώντας τον μὲ

→ Συνέγεια
Εἰς τὴν 5ην Σελίδα

Οἱ κλέφτες τῆς εἰκόνας τήν πάτησαν

Μιὰ εἰκόνα διαστάσεων 40Χ 25 ποὺ ἀπεικονίζει τὴν Ἁγία Παρασκευὴ νὰ κρατᾶ τὸν σταυρό, ἔκλεψαν ἄγνωστοι ἀπὸ τὴν

→ Συνέγεια
εἰς τὴν 5ην σελίδα

Γιὰ τὴν ἀπροκάλυπτη προεκλογικὴ περιοδεία της

Προειδοποίηση Μητσοτάκη πρός Νομάρχη

Ποινικὸ ἀδίκημα συνιστᾶ ἡ ἐνέργεια της

ΔΡΙΜΥΤΑΤΗ ἐπίθεση κατὰ τῆς Νομάρχη κ. Καραβέλη καὶ τῶν Ἐπάρχων ἐξαπέλυσαν προχτὲς τὸ βράδυ ἀπὸ τὴν ἔξέδρα τῆς πλατείας Κύπρου, ὁ κοινοβουλευτικὸς ἐκπρόσωπος τῆς Νέας Δημοκρατίας κ. Κώστας Μητσοτάκης καὶ ὁ βουλευτὴς κ. Ἀριστοτέλης Παυλίδης.

● ΜΙΛΩΝΤΑΣ στὴ μεγάλη συγκέντρωση τοῦ Σαββάτου ὁ κ. Μητσοτάκης καυτηρίασε τὴν συμπεριφορὰ τῆς κ. Καραβέλη ποὺ ὅπως εἶπε «ἔπαψε νὰ εἶναι κυβερνητικὸς ἐκπρόσωπος καὶ μετεβλήθη ἀπόλυτα σὲ κομματικὸ ὄργανο, περιοδεύοντας ἀνὰ τὴν Κάρπαθο καὶ Κάσο, μοιράζοντας ἀφειδῶς ὑποσχέσεις καὶ προεκλογικά... δισεκατομμύρια».

Αὐτὸ τόνισε, ὁ κ. Μητσοτάκης ἐκτὸς τῶν ἄλλων ἀποτελεῖ γιὰ τὴν κ. Νομάρχη «ποινικὸ ἀδίκημα» καὶ ἀλοίωση τοῦ ἐκλογικοῦ φρονήματος τοῦ λαοῦ δεδομένου ὅτι ὁ ὑπηρεσιακὸς ὑπουργὸς Ἐσωτερικῶν ἔχει ἀπαγορεύσει ρητᾶ τὶς μετακινήσεις νομαρχῶν

→ Συνέγεια
Εἰς τὴν 5ην Σελίδα

ΟΠΩΣ ΤΟΝΙΣΕ Η κ. ΥΨΗΛΑΝΤΗ

«Τό δίλημμα ΠΑΣΟΚ ἢ Δεξιά δὲν περνᾶ...»

ΜΕΓΑΛΗ ΣΥΓΚΕΝΤΡΩΣΗ ΤΟΥ ΚΚΕ

ΠΡΟΣΚΛΗΤΗΡΙΟ γιὰ μιὰ μεγαλύτερη δημοκρατικὴ πλειοψηφία μὲ σκοπὸ νὰ φραχτεῖ ὁ δρόμος στὴ Δεξιὰ καὶ ν' ἀνοίξει ὁ δρόμος γιὰ τὴν πραγματικὴ ἀλλαγή, ἀπετέλεσε ἡ χτεσινοβραδυνὴ συγκέντρωση τοῦ ΚΚΕ στὸ Μαντράκι.

● ΤΟΣΟ ἡ κεντρικὴ ὁμιλήτρια κ. Αἰμιλία Ὑψηλάντη, δουλευτὴς τοῦ ΚΚΕ ὅσο καὶ ὁ κ. Χρῆστος Καράτζαλος, μέλος τῆς Κ.Ε. τοῦ ΚΚΕ ἀνάπτυξαν τὶς θέσεις τοῦ κόμματος γιὰ τὶς Εὐρωεκλογὲς τῆς ἐρχόμενης Κυριακῆς, ἐπισημαίνοντας τὸ γενικότερο πολιτικὸ περιεχόμενο τους.

Ἡ κ. Αἰμιλία Ὑψηλάντη τόνισε ἰδιαίτερα, ὅτι τὸ ἀποτέλεσμα θὰ εἶναι καθοριστικὸ γιὰ τὶς μελλοντικὲς πολιτικὲς ἐξελίξεις, χαρακτηρίζοντας τὶς σὰν μιὰ κρίσιμη ἀντιπαράθεση στὶς δυνάμεις τῆς ἀντίδρασης καὶ τὶς προοδευτικὲς δυνάμεις.

● ΕΠΙΤΕΘΗΚΕ μὲ σφοδρότητα κατὰ τῆς Νέας Δημοκρατίας τὴν ὁποία κατηγόρησε γιὰ ὑποκρισία καὶ δημαγωγία. Ταυτόχρονα, ὅμως, ἄσκησε αὐστηρότατη κριτικὴ στὴν κυβέρνηση, ποὺ ἐπιμένοντας στὴν πολιτικὴ τῆς αὐτοδυναμίας, μὲ τὶς ὑπανεχωρήσεις καὶ τοὺς συμβιβασμούς, δὲν ἔλυσε «ἀ μεγάλα προβλήματα τοῦ τόπου.

Καὶ οἱ δυὸ ὁμιλητές ἀντέκρουσαν μὲ ἐπιχειρήματα τὸ δίλημμα ποὺ ἔντεχνα λανσάρεται στὸ λαό, δηλαδὴ «ΠΑΣΟΚ ἢ Δεξιά» σὰν πλαστὸ καὶ

→ Συνέγεια
Εἰς τὴν 10ην Σελίδα

ΓΙΑ ΤΑ ΕΠΕΙΣΟΔΙΑ ΤΗΣ ΠΑΡΑΣΚΕΥΗΣ

Ἀλληλομυήθηκαν οἱ Νομαρχιακὲς «Ν.Δ.» καὶ ΠΑΣΟΚ

ΑΝΑΜΕΝΕΤΑΙ ΚΑΙ ΝΕΑ ΟΞΥΝΣΗ

ΜΕ ΜΗΝΥΣΕΙΣ «ἑκατέρωθεν» οἱ Νομαρχιακὲς Ἐπιτροπὲς τῶν δυὸ μεγάλων κομμάτων τῆς Νέας Δημοκρατίας καὶ τοῦ ΠΑΣΟΚ, τίναξαν στὸν ἀέρα τὸ ἤπιο κλίμα καὶ οὐσιαστικὰ διάλυσαν τὴ διακομματικὴ ἐπιτροπή.

● ΑΦΟΡΜΗ γιὰ τὶς δυσάρεστες ἐξελίξεις στάθηκαν ὁρισμένα γεγονότα ποὺ μεσολάβησαν τὴ νύκτα τῆς Παρασκευῆς πρὸς τὸ Σάββατο.

● ΟΡΓΑΝΩΜΕΝΕΣ ὁμάδες τοῦ ΠΑΣΟΚ, ὅπως κατάγγειλε ἡ Νομαρχιακὴ Ἐπιτροπὴ τῆς Νέας Δημοκρατίας καὶ παρὰ τὴν συμφωνία τῆς διακομματικῆς ἐπιτροπῆς, δὲν ἄφησαν τὴ Νέα Δημοκρατία νὰ ἀφισοκολλήσει — ὅπως εἶχε συμφωνηθεῖ — τὸ ὑλικό της, ἐν ὄψει τῆς ὁμιλίας τοῦ κ. Μητσοτάκη.

Αὐτὸ εἶχε σὰν ἀποτέλεσμα νὰ προκληθοῦν ὁρισμένα ἐπεισόδια τὰ ὁποῖα — εὐτυχῶς — δὲν πῆραν ἔκταση χάρη στὴν ἐπέμβαση τῶν πιό

→ Συνέγεια
εἰς τὴν 5ην σελίδα

ΜΕΤΑ ΤΟΝ ΛΟΓΟ ΤΟΥ ΜΗΤΣΟΤΑΚΗ

Ν.Δ.: «ἡ μάχη στό νησί μας ἔχει ἤδη κριθεῖ»

Σύγχιση, ἔλλειψη ψυχραιμίας τοῦ ΠΑΣΟΚ

ΑΜΗΧΑΝΙΑ, σύγχιση, ἔλλειψη ψυχραιμίας καὶ πανικὸς χαρακτηρίζει ἀπὸ προχθὲς τοὺς τοπικοὺς κυβερνητικοὺς παράγοντες καὶ τὰ τοπικὰ ἡγετικὰ στελέχη τοῦ ΠΑΣΟΚ.

● Η ΚΑΤΑΛΥΤΙΚΗ συγκέντρωση τοῦ κ. Μητσοτάκη μὲ τὸν παλμὸ καὶ τὸν ὄγκο της σὲ συνδυασμὸ μὲ τὴν συγκέντρωση τῆς

→ Συνέγεια
Εἰς τὴν 10ην Σελίδα

Το σωστο ουζο

Γιά ὅσους ξέρουν νὰ πίνουν...

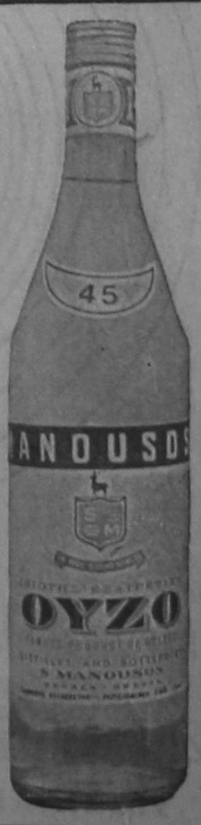

ΟΥΖΟ ΜΑΝΟΥΣΟΣ

τό σωστό οὔζο

Η παραδοση συνεχιζεται

Κινηματογράφοι

ΚΙΝΗΜΑΤΟΘΕΑΤΡΟΝ «ΜΕΤΡΟΠΟΛ»

Οἱ ταινίες προβάλλονται Δευτέρα — Τετάρτη καὶ Παρασκευή ὅπως εἶναι γραμμένες, τὴν ἄλλη ἡμέρα τοῦ χειμερινοῦ προβάλλεται στὸ θερινό καὶ τοῦ θερινοῦ στὸ χειμερινό. (τηλ. 28400)

ΧΕΙΜΕΡΙΝΟΣ
6—8, 8—10 καὶ 10—12

Τὰ νειάτα τῆς Γρανίτας ἐφορμοῦν. Νὰ σᾶς κατακτήσουν μὲ τὴ χαρούμενη μουσικὴ ταινία σ' ἕνα πανζουρλισμὸ ἀτελείωτης Πλάκας.

ΦΑΝΤΑΡΙΝΕΣ ΠΥΡΑΥΛΟΙ

Πρωταγωνιστοῦν:
ΦΡΑΝΚΥ ΑΒΑΛΟΝ
ΣΕΖΑΡ ΡΟΜΕΡΟ
ΦΡΕΝΤ ΚΛΑΡΚ
ΕΖΧΡΩΜΟΝ — ΣΙΝΕΜΑΣΚΟΠ
ΚΑΤΑΛΛΗΛΟΝ

ΘΕΡΙΝΟΣ
8.30—10.30 καὶ 10.30—12.30

Ἡ πιὸ συναρπαστικὴ. Ἡ πιὸ θυελλώδης. Ἡ πιὸ ἄγρια περιπέτεια καράτε τοῦ Κινέζικου κινηματογράφου.

ΟΙ ΕΞΟΛΟΘΡΕΥΤΑΙ ΤΟΥ ΚΑΡΑΤΕ

Μὲ τοὺς μεγαλύτερους πρωταγωνιστὲς τοῦ Καράτε
ΛΟ ΛΙΕ·Ι·
ΓΙΟΥ ΧΟΥΒΑ
ΤΣΑΝ ΛΙΝΓΚ
ΕΓΧΡΩΜΟΝ — ΣΙΝΕΜΑΣΚΟΠ
ΚΑΤΑΛΛΗΛΟΝ ΑΠΟ 13 ΕΤΩΝ

ΘΕΡΙΝΟΝΣ ΚΙΝΗΜΑΤΟΙ ΡΑΦΟΣ

ΡΕΞ

ΠΡΟΓΡΑΜΜΑ:
8.30—10.30, 10.30—12.00

Ἐλᾶτε νὰ θαυμάσετε τὸν μοναδικὸ γίγαντα τὴς Κίνας τὸν ἀπίθανο καὶ σκληρὸ ΑΛΕΞΑΝΤΕΡ ΦΟΥ ΣΕΝΚ στὴν πιὸ γιγαντιαία ὑπέρ παραγωγὴ ΚΑΡΑΤΕ τοῦ 1984. Ἕνα καράτε δυναμίτης γεμᾶτο ἀγωνία, δράση, δυναμισμό, περιπέτεια, θέαμα. Ἕνα καράτε σκληρὸ ὅσο ποτὲ ἄλλοτε.

«ΑΛΕΞΑΝΤΕΡ ΦΟΥ ΣΕΝΚ ΘΑ ΣΥΝΤΡΙΨΩ ΤΑ ΚΑΘΑΡΜΑΤΑ»

Πρωταγωνιστοῦν:
ΑΛΕΞΑΝΤΕΡ ΦΟΥ ΣΕΝΚ
ΓΙΑΝΚΑΜ ΓΙΟΥΝ
ΕΓΧΡΩΜΟΝ — ΣΙΝΕΜΑΣΚΟΠ
ΚΑΤΑΛΛΗΛΟΝ ΑΠΟ 13 ΕΤΩΝ.

ΚΙΝΗΜΑΤΟΓΡΑΦΟΣ

ΕΣΠΕΡΟΣ

ΠΡΟΓΡΑΜΜΑΤΑ
8.30—10.30, 10.30—12.30

Θαυμᾶστε σήμερον ἕνα ἀστυνομικὸ ὑπερκολοσσὸ ποὺ ἄφησε ἐποχὴ μὲ τὸν γίγαντα τῆς ὀθόνης τὸν γόη ΤΣΑΡΛΣ ΜΠΡΟΝΣΟΝ σὲ μιὰ ταινία ποὺ ἡ βία τρέφει τὴν βία, καὶ τὸ θῦμα γίνεται ἐκτελεστής. Μιὰ ταινία γεμάτη βία, σαδισμό, σκληρότητα.

«Ο ΕΚΤΕΛΕΣΤΗΣ ΤΗΣ ΝΥΧΤΑΣ»

Πρωταγωνιστοῦν:
ΤΣΑΡΛΣ ΜΠΡΟΝΣΟΝ
ΒΙΝΣΕΝΤ ΓΚΑΡΤΕΝΙΑ
ΧΟΠΕ ΛΑΓΚΕ
ΕΓΧΡΩΜΟΝ — ΑΚΑΤΑΛΛΗΛΟΝ

ΘΕΡΙΝΟΣ ΚΙΝΗΜΑΤΟΓΡΑΦΟΣ

ΡΟΔΟΝ

ΠΡΟΓΡΑΜΜΑ:
8.30—10.30, 10.30—12.30
ΣΗΜΕΡΑ

Οἱ δημοφιλεῖς Μόντυ, πάιθον στὴν ταινία ποὺ εὔκολα ἐξασφάλισε τὸν τίτλο τῆς πιὸ ἀστείας στὴν ἱστορία τοῦ κινηματογράφου.

«ΕΝΑΣ ΠΡΟΦΗΤΗΣ... ΜΑ ΤΙ ΠΡΟΦΗΤΗΣ»

ΕΓΧΡΩΜΟ

Ἡ «Φωνὴ τῆς Ἀμερικῆς» ἀπαντᾶ σὲ ἐπικρίσεις γιὰ τίς ἐκπομπὲς της

ΜΙΑ ΕΠΙΣΤΟΛΗ ΤΟΥ ΔΙΕΥΘΥΝΤΗ κ. ΤΟΜΛΙΝΣΟΝ

Ἀγαπητέ Κύριε,

Μὰ» ἐτέθη ὑπ' ὄψη ὅτι ἡ Δράσις τῆς 5 Μαΐου ἐπαναδημοσίευσε ἀπὸ τοὺς Τάιμς τῆς Νέας Ὑόρκης ἐπιστολὴ σταλεῖσα στὴν ἐν λόγω ἐφημερίδα ἀπὸ πρόσωπον ὑπογράφων ὡς Σάλυ Γκρήνουαίη ἡ ὁποία κατὰ πληροφορίες εἶναι Ἀμερικανίς δισμένουσα στὴ Ρόδο καὶ ἡ ὁποία εἶχε νὰ πεῖ μερικὰ δυσάρεστα καὶ μὴ φιλοφρονητικὰ πράγματα γιὰ τὴ Φωνὴ τῆς Ἀμερικῆς καὶ τὸ περιεχόμενο τῶν ἐκπομπῶν της.

Τὰ σχόλια τῆς δίδας Γκρήνουαίη καὶ ἡ ἐκτεταμένη διοχέτευση τους μέσω τῶν Τάιμς καὶ ἄλλων ἐκδόσεων, εἶναι φυσικό, ἔχουν ἀπασχολήσεις ἐμᾶς ἐδῶ στὴν Πρεσβεία καὶ τὴν διεύθυνση τῆς Φωνῆς τῆς Ἀμερικῆς ποὺ ἀποτελεῖ κλάδο τῆς ὑπηρεσίας Πληροφοριῶν ΗΠΑ.

Θὰ σᾶς ἐνδιέφερε νὰ μάθετε ὡς ἐκ τούτου ὅτι οἱ Τάιμς ἔκριναν κατάλληλο στὶς 23 Μαρτίου νὰ δημοσιεύσουν μιὰ ἀπάντηση πρὸς τὴν ἐπιστολὴ τῆς δίδας Γκρήνουαίη ποὺ ἔστειλε στὴν ἐφημερίδα ὁ κ. Κέννεθ Τόμλινσον, Διευθυντὴς τῆς Φωνῆς τῆς Ἀμερικῆς στὴν Οὐάσιγκτον D. C. Λαμβάνω τὸ ξάρρος νὰ σᾶς στείλω ἀντίγραφο τῆς ἀπαντήσεως τοῦ κ. Τόμλινσον τὴν ὁποία εἶμαι βέβαιος θὰ βρῆτε ἐνδιαφέρουσα καὶ ἡ ὁποία θὰ μποροῦσε ἐπίσης νὰ ἐνδιαφέρει καὶ τοὺς ἀναγνῶστες σας.

Εἰλικρινὰ ὑμέτερος
ΠΗΤΕΡ Ν. ΣΥΝΟΔΗΣ
Ἀκόλουθος Τύπου.
Ο κ. ΚΕΝΝΕΘ ΤΟΜΛΙΝΣΟΝ

Κείμενο ἐπιστολῆς 19 Μαρτίου ἀπὸ τὸν Διευθυντὴ τῆς Φωνῆς τῆς Ἀμερικῆς τῆς Οὐάσιγκτον Κέννεθ Τόμλινσον πρὸς τὸν ἐκδότη τῶν Τάιμς τῆς Νέαρς Ὑόρκης, δημοσιευθείσης στὸ φύλλο τῆς 23 Μαρτίου.

Κανονικὰ δὲν θὰ ταίριαζε ν' ἀπαντήσω σὲ κάποιον ποὺ συγκρίνει αὐτὸ ποὺ κάνομε στὴ Φωνὴ τῆς Ἀμερικῆς μὲ τὸ ἔργο τοῦ Γκαῖμπελς ἀλλὰ πιστεύω ὅτι οἱ ἀναγνῶστες σας ὅταν μάθουν μερικὰ οὐσιώδη γεγονότα θὰ συμφωνήσουν ὅτι τὸ ἀπὸ 19 Μαρτίου ἄρθρο ἀπὸ τὴν σελίδα ἐπωνύμων ἀπόψεων τῆς Σάλλυ Γκρήνουαίη (Καταπιεσμένη Φωνὴ τῆς Ἀμερικῆς) εἶναι ἀχαλίνωτο, λανθασμένο στὶς προϋποθέσεις του καὶ τελείως στερούμενο ἀποδείξεων γιὰ στήριξη τῶν ἐπιχειρημάτων του.

Ἡ μόνη ἀπόπειρα τῆς δίδας Γκρήνουαιη νὰ στηρίξει τὰ συμπεράσματα της μὲ στοιχεῖα εἶναι ἁπλῶς ἐσφαλμένη. Ἡ ἐκπομπή τὸ περασμένο φθινόπωρο μετὰ τὶς Τουρκικὲς ἐκλογὲς δὲν ἦταν παιάνας ἀπεριορίστων ἐπαίνων γιὰ τὴν Τουρκία. Ἦταν μιὰ ἰσορροπημένη, βαθειὰ ἀνάλυση τῶν προσδοκιῶν τῆς χώρας ὕστερα ἀπὸ τὶς πρῶτες ἐκλογὲς ἀπὸ τῆς ἐπιβολῆς τοῦ στρατιωτικοῦ καθεστῶτος τοῦ 1980 — ἕνα φανερὰ ἄξιο δημοσιεύσεως γεγονός.

Ἐκεῖνοι τῶν ὁποίων ἀκούστη καν οἱ φωνὲς στὴν ἐκπομπὴ ἦσαν ἕνας σύμβουλος τῆς κυβερνησεως Κάρτερ, ἕνας πρώην Ἀμερικανὸς πρεσβευτὴς στὴν Τουρκία διάφοροι ἐμπειρογνώμονες ἐπὶ Τουρκικῶν θεμάτων, Τοῦρκος Ἀκαδημαϊκὸς καὶ ὁ στὴ Μέση Ἀνατολὴ εἰδικὸς τοῦ Ἀμερικανιμνηστείας.

Εἶναι ἀληθὲς ὅτι ὅλοι οἱ συμμετέχοντες ἐξέφρασαν τὴν ἐλπίδα ὅτι ἡ δημοκρατία θὰ ἐπιτύγχανε στὴν Τουρκία, ἀλλ' ἐπίσης ἔλαβε χώρα καὶ μιὰ εἰλικρινὴς συζήτησις περὶ τοῦ τρόπου τῆς στρατιωτικῆς διακυβερνήσεως τῆς Τουρκίας τὰ προηγούμενα τρία χρόνια καὶ περὶ τοῦ ὑφισταμένου ἀκόμη κινδύνου κατά τῆς ἐλευθερίας ἐκεῖ. Ὁ ὁμιλητὴς τῆς Φωνῆς τῆς Ἀμερικῆς π.χ. ἀνεφέρθη σὲ ἀνησυχίες τοῦ καιροῦ ἐκείνου σχετικὰ μὲ ἕνα νέο σκληρὸ νόμο περὶ τύπου καὶ τὴν πρόσφατη ἀναδιοργάνωση τῶν πανεπιστημίων τῆς χώρας.

Σχετικὰ μὲ τὴν γενικὴ μας προσέγγιση στὴν ἀνάλυση νέων, εἶναι ἁπλῶς ἀδύνατον νὰ καταλάβει κανείς — ἢ νὰ συμφωνήσει μὲ τοὺς χαρακτηρισμοὺς τῆς δίδας Γκρήνουαιη ἀνθρώπων ὅπως τοῦ Μόρτον Κοντράκε ἐκτελεστικοῦ συντάκτη τῆς Νιού Ρεπάμπλικ, τοῦ Μπάρρυ Μπόσουερθ Ἀνωτέρου ὑφηγητὴ Οἰκονομικῶν τοῦ Ἱδρύματος Μπρούκινγκς τῆς Μπράμπρα Ρέϋνολντς, συντακτικοῦ μέλους τοῦ συμβουλίου τῶν ΗΠΑ Σήμερα καὶ νικήτριας τοῦ βραβείου ἐπιδόσεως στὶς ἐπικοινωνίες πρὸς τοὺς μαύρους ἀκροατάς (CEBA), ὡς ἁπλῶν ἐκφραστῶν ἀξιωματούχων ἑνός ἀδέβαιου ἀνεξάρτητου ἱδρύματος ἐρευνῶν. Ἄσχετα μὲ τὶς ἀπόψεις τῶν ἄλλων εἶναι δίκαιο νὰ ἀναφέρει κανείς ὅτι αὐτοὶ ὅπως καὶ ἄλλοι διακεκριμένοι συγγραφεῖς καὶ παρατηρηταί τῶν ὁποίων οἱ ὁμιλίες περιελήφθησαν σὲ πρόσφατες ἐκπομπές, ἀντιπροσώπευαν τὶς καλύτερες σκέψεις τῆς σημερινῆς Ἀμερικῆς.

Ἡ δις Γκρήνουαιη καταλήγει μὲ μιὰ ὑπόθεση ποὺ ὁλοφάνερα ἐσφαλμένη ὅπως ἄλλωστε κάθε τι ἄλλο στὸ ἄρθρο. Ἡ ἀποστολὴ τῆς Φωνῆς τῆς Ἀμερικῆς δὲν εἶναι ὅπως λέγει, νὰ παρουσιάσει μιὰ θετικὴ εἰκόνα τῶν Ἡνωμένων Πολιτειῶν — ὄχι ὁπωσδήποτε ὑπὸ τὴν ἔννοια ποὺ θὰ θέλαμε νὰ πιστεύομε. Οὔτε νὰ παρουσιάσει ἀρνητικὴ εἰκόνα. Τὸ καθῆκον μας εἶναι νὰ παράσχωμε ἐκεῖνο ποὺ πολλοὶ ἀκροαταί τῆς Φωνῆς τῆς Ἀμερικῆς θὰ ἐστεροῦντο διαφορετικά: Μιὰ ἔγκυρο πηγὴ ὀρθῶν, καταληπτῶν καὶ ἀντικειμενικῶν νέων τῶν παγκοσμίων γεγονότων.

Ἐὰν αὐτὸ ποὺ κάνομε δίδει στὶς Ἡνωμένες Πολιτεῖες μιὰ θετικὴ εἰκόνα, ἐλπίζω ἡ δις Γκρήνουαιη ποὺ αὐτοαποκαλεῖται ἐκπατρισμένη, νὰ μὴν ἔχει ἀντίρρηση.

ΕΛΛΗΝΙΚΗ ΔΗΜΟΚΡΑΤΙΑ
ΝΟΜΑΡΧΙΑ ΔΩΔΕΚΑΝΗΣΟΥ
ΚΟΙΝΟΤΗΤΑ ΠΑΡΑΔΕΙΣΙΟΥ

ΠΕΡΙΛΗΨΗ ΔΙΑΚΗΡΥΞΕΩΣ

Ὁ Πρόεδρος τῆς Κοινότητας Παραδεισίου — Ρόδου
Διακηρύσσει ὅτι:

Ἐκτίθεται σὲ μυστικὴ μειοδοτικὴ δημοπρασία, μὲ ἐπίδοση σφραγισμένων προσφορῶν μὲ συμπλήρωση τιμολογίου ἡ προμήθεια τῶν παρακάτω ὑλικῶν:

α) Σωλῆνες P.V.C. 6 ἀτμοσφαίρων Φ 200 μ.μ. 720.
β) Σωλῆνες P.V.C. 6 ἀτμοσφαίρων Φ 250 μ.μ. 85.
γ) Σωλῆνες R.V.C. 6 ἀτμοσφαίρων Φ 300 μ.μ. 390.
δ) Εἰδικὰ τεμάχια — μεταφορικά.

Γιὰ τὴν ἐκτέλεση τοῦ ἔργου 'Αποχέτευση Κοινότητας Παραδεισίου», προϋπολογισμοῦ δαπάνης δρχ. 2.500.000.

Ἡ δημοπρασία θὰ διενεργηθεί στὰ γραφεῖα τῆς κοινότητας Παραδεισίου Ρόδου, στὶς 4 τοῦ μήνα Ἰουλίου τοῦ ἔτους 1984, ἡμέρα Τετάρτη καὶ ὥρα 11—12 π.μ.

Στὸ διαγωνισμὸ γίνονται δεκτοὶ ἀνεγνωρισμένοι προμηθευτές τῶν ἀνωτέρω σωλήνων P.V.C ἐγγεγραμμένοι στὸ οἰκεῖο Ἐπιμελητήριο ἢ τὴν Ἐπαγγελματικὴ Ὀργάνωση. Σὲ περίπτωση ποὺ ἡ προμήθεια ἀφορᾶ εἶδος εἰσαγώμενο ἀπὸ τὸ ἐξωτερικό, γίνονται δεκτοὶ ἀναγνωρισμένοι ἀντιπρόσωποι ἐγγεγραμμένοι στὰ οἰκεῖα Ἐπιμελητήρια ἀφοῦ προσκομίσουν ἀποδεικτικὰ ἔγγραφα τῶν ἐργοστασίων τῆς ἀλλοδαπῆς ποὺ ἀντιπροσωπεύουν.

Προϋπολογισμὸς τῆς ἀξίας τῶν ἀνωτέρω σωλήνων καὶ εἰδικῶν τεμαχίων μαζί μὲ τὰ ἔξοδα μεταφορᾶς, δρχ. 2.500.000.

Ἐγγύηση συμμετοχῆς δρχ. 75.000.

Πλήρη ἀντίτυπα τῆς διακηρύξεως εἶναι κατατεθιμένα στὰ γραφεῖα τῆς Κοινότητας Παραδεισίου καὶ τῆς ΤΥΔΚ Δωδεκανήσου, ὅπου οἱ ἐνδιαφερόμενοι μποροῦν νὰ λάβουν γνώση κατὰ τὶς ἐργάσιμες ἡμέρες καὶ ὥρες.

Παραδεῖσι 31.5.1984
Ὁ Πρόεδρος τῆς Κοινότητας
Β. ΣΤΑΥΡΙΑΝΟΣ

ΑΓΓΕΛΙΑΙ

ΠΩΛΕΙΤΑΙ οἰκόπεδο 7350 μ.τ. στ' ΑΣΓΟΥΡΟΥ κατάλληλο γιὰ ἐργοστάσιο — Βιοτεχνία ἢ καὶ γιὰ κατοικία.
Πληροφορίες τηλ. 20001.

ΖΗΤΕΙΤΑΙ σερβιτόρος γιὰ ἑστιατόριο.
Πληρ. τηλ. 22908 κ. Μαρινάκη

ΤΗΛΕΟΡΑΣΗ

ΔΕΥΤΕΡΑ

ΕΡΤ-1

10.30 Α ΜΠΕ ΜΠΑ ΜΠΛΟΜ
Ἡμίωρη πρωινὴ ἐκπομπὴ γιὰ τὰ παιδιὰ προσχολικῆς ἡλικίας, μὲ τραγούδια, παιχνίδι, ἰδέες γιὰ κατασκευές.

17.05 Α ΜΠΕ ΜΠΑ ΜΠΛΟΜ

17.35 ΚΙΝΕΖΙΚΑ ΚΙΝΟΥΜΕΝΑ ΣΧΕΔΙΑ

18.00 ΣΤΟΥΝΤΙΟ ΦΟΥΣΚΟΙ
Τηλεοπτικὸ παιχνίδι γιὰ μεγάλα παιδιά. Ἐκπομπὴ 31η.

18.30 ΕΙΔΗΣΕΙΣ

18.40 ΠΑΙΔΙΚΟ ΠΡΟΓΡΑΜΜΑ

18.55 ΑΝΤΙΚΕΙΜΕΝΑ, ΓΕΓΟΝΟΤΑ, ΦΑΙΝΟΜΕΝΑ
Σειρὰ ἐκλαϊκευμένων ἐπιστημονικῶν ταινιῶν πάνω σὲ διάφορα κοινωνικὰ ἀντικείμενα, γεγονότα ἢ φαινόμενα
Τελευταῖο: Νομισματικό.

19.25 ΟΙ ΚΥΡΙΕΣ ΤΗΣ ΑΚΤΗΣ
Γαλλικὴ τηλεοπτικὴ σειρά, παραγωγῆς 1980. Ὁλοκληρώνεται σὲ 5 ἐπεισόδια καὶ προβάλλεται σὲ ἐπανάληψη. Σενάριο — σκηνοθεσία: Νίνα Κομπανέζ. Παίζουν: Ἐνιβίζ Φεγιέρ, Φρανσουάζ Φαμπιάν, Φρανσὶς Ὑστέρ, κ.ἄ. Ἡ ὑπόθεση ἀναφέρεται στὸ χρονικὸ τριῶν οἰκογενειῶν ποὺ ζοῦνε στὶς νορμανδικὲς ἀκτὲς λίγο πρὶν ξεσπάσει ἀλλὰ καὶ κατὰ τὴ διάρκεια τοῦ Α΄ Παγκοσμίου Πολέμου. Ἀπὸ τὶς ἱστορίες γυναικῶν ποὺ ἀνήκουν σὲ διαφορετικὲς γενιὲς καὶ κοινωνικὲς τάξεις παρακολουθοῦμε τὴ γέννηση τῆς σύγχρονης γυναίκας...

20.00 ΕΙΔΗΣΕΙΣ

20.30 ΔΕΚΑΠΕΝΤΑΛΕΠΤΗ ΟΜΙΛΙΑ
ΚΚΕ ἐσωτερικοῦ

20.45 ΠΡΟΣΩΠΑ ΘΕΑΤΡΟΥ
Μάγια Λαμπροπούλου.

21.20 ΤΟ ΘΕΑΤΡΟ ΤΗΣ ΔΕΥΤΕΡΑΣ
24.00 ΕΙΔΗΣΕΙΣ

ΕΡΤ-2

17.30 ΕΙΔΗΣΕΙΣ
17.45 ΚΙΝΟΥΜΕΝΑ ΣΧΕΔΙΑ
«Σεβάχ ὁ θαλασσινός»

18.10 ΓΚΑΓΚΟΜΑΝΙΑ

18.20 ΕΚΠΟΜΠΗ ΓΕΕΘΑ

18.50 ΟΙ ΣΑΛΛΙΒΑΝΣ

19.35 ΤΑΙΝΙΑ ΜΙΚΡΟΥ ΜΗΚΟΥΣ
«Τὰ ἐπίκαιρα».

20.00 ΣΥΝΤΟΜΟ ΔΕΛΤΙΟ ΕΙΔΗΣΕΩΝ — ΕΙΔΗΣΕΙΣ ΣΤΗΝ ΑΡΑΒΙΚΗ

20.06 ΑΥΤΟΤΕΛΕΙΣ ΙΣΤΟΡΙΕΣ
Ἀγγλικῆς παραγωγῆς. «Ἡ δίκη τοῦ Ρότζερ Κέισμεντ». Ὁ Ρότζερ Κέισμεντ κατηγορεῖται γιὰ ἐσχάτη προδοσία ἐπειδὴ προσεχώρησε στοὺς ἐχθροὺς τοῦ βασιλιᾶ. Ἔτσι ἀρχίζει μιὰ ἀπὸ τὶς μεγαλύτερες δίκες τῆς ἱστορίες τὸν Ἰούνιο τοῦ 1916. Ὁ Ἰρλανδὸς γενικὸς εἰσαγγελέας Ε. Σμίθ κατηγορεῖ τὸν Κέισμεν ὅτι ξεσήκωσε μιὰ ἰρλανδικὴ ταξιαρχία αἰχμαλώτων στὴ Γερμανία καὶ βοήθησε τὸν Κάιζερ μεταφέροντας ὅπλα στὴν Ἰρλανδία. Ὁ Κέισμεν ποὺ εἶναι γεννημένος στὸ Δουβλίνο, δηλώνει ὅτι σκοπός του ἦταν μόνο νὰ πολεμήσει γιὰ τὴν ἐλευθερία τῆς Ἰρλανδίας καὶ ὄχι γιὰ τὴ νίκη τῆς Γερμανίας. Ὅμως ἐπιβάλλεται ἡ ἐσχάτη τῶν ποινῶν...

21.00 Η ΕΠΟΧΗ ΤΟΥ ΦΩΝΟΓΡΑΦΟΥ
Ἐπ. 3ο. «Οἱ ἠχογραφήσεις σὲ Σμύρνη καὶ Πόλη πρὶν τὸ 1922».

21.30 ΕΙΔΗΣΕΙΣ

22.15 ΠΑΓΚΟΣΜΙΟΣ ΚΙΝΗΜΑΤΟΓΡΑΦΟΣ
«Τὸ Πρίμ»

24.00 ΕΙΔΗΣΕΙΣ

ΑΝΑΚΟΙΝΩΣΗ

Γονεῖς δῶστε τὴν εὐκαιρία στὰ παιδιὰ σας γιὰ ἕνα καλὸ ἐπάγγελμα ἢ γιὰ ἕνα ΧΟΜΠΥ ἀγοράζοντας μιὰ κλασσικὴ κιθάρα στὴν καταπληκτικὴ τιμὴ τῶν 2.450—3.000 δρχ.

ΑΠΟ ΤΑ ΚΑΤΑΣΤΗΜΑΤΑ
ΠΑΥΛΟΣ ΕΥΣΤΑΘΙΟΥ
Πλατεῖα Κωσταρίδη 15 — ΤΗΛ. 31.961 καὶ 25ης ΜΑΡΤΙΟΥ 15 — ΤΗΛ. 21.502

ΑΚΑΙ
Hi-Fi & Video.
ΣΥΓΚΡΟΤΗΜΑΤΑ ΗΧΩ-ΑΚΟΥΣ/ΚΗΣ
Καταπληκτικη ποιοτητα ΗΧΟΥ και Μεγαλη ΙΣΧΥ.. σε μια θαυμασια Νεο σχεδιασμενη ΓΡΑΜΜΗ.

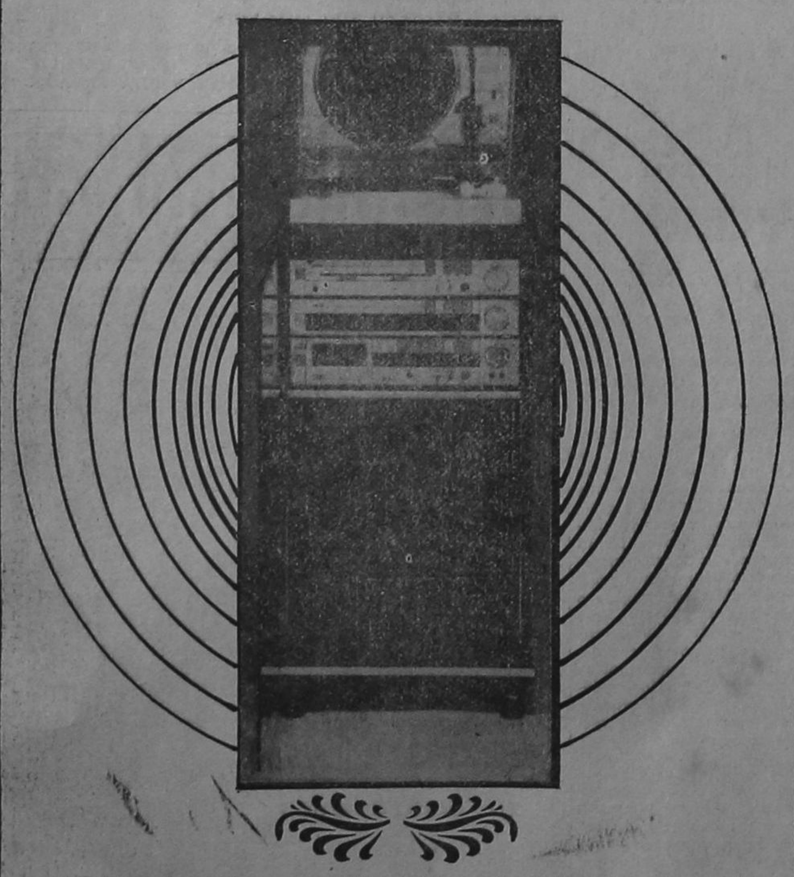

ΚΑΣΣΕΤΟΦΩΝΑ, ΕΝΙΣΧΥΤΕΣ, ΡΑΔΙΟΦΩΝΑ, ΠΙΚ-ΑΠ
EQUALIZER-MIXER
Διαθεση Δωδεκανησου: ΚΡΙΤΩΝ Α.Ε
Αμερικης 46-Ροδος-Τηλ.21·275

ΑΝΑΚΟΙΝΩΣΗ
Δρομολόγια ΔΑΝΕ

Α) F)Β ΚΑΜΙΡΟΣ
1) ΚΑΘΕ ΚΥΡΙΑΚΗ — ΤΕΤΑΡΤΗ — ΠΑΡΑΣΚΕΥΗ
ΩΡΑ 12.00
ΓΙΑ ΚΩ — ΚΑΛΥΜΝΟ — ΛΕΡΟ — ΠΑΤΜΟ — ΠΕΙΡΑΙΑ
2) ΚΑΘΕ ΤΡΙΤΗ — ΠΕΜΠΤΗ — ΣΑΒΒΑΤΟ
ΩΡΑ 13.00
ΑΠΟ ΠΕΙΡΑΙΑ γιὰ ΠΑΤΜΟ — ΛΕΡΟ — ΚΑΛΥΜΝΟ ΚΩ — ΡΟΔΟ

Β) F)Β ΙΑΛΥΣΟΣ
1) Ἀπὸ ΠΕΙΡΑΙΑ κάθε Τετάρτη — Παρασκευὴ
ΩΡΑ 14.00
2) Ἀπὸ ΡΟΔΟ κάθε Πέμπτη καὶ Σάββατο
ΩΡΑ 12.30
Μὲ τὶς ἴδιες προσεγγίσεις τοῦ %)Β ΚΑΜΙΡΟΣ.

ΚΕΝΤΡΙΚΟ ΠΡΑΚΤΟΡΕΙΟ
Δ.Α.Ν.Ε
Ἀμερικῆς 95, τηλ. 30930

ΝΑΥΤΙΛΙΑΚΗ ΕΤΑΙΡΙΑ ΛΕΣΒΟΥ Α.Ε.
ΑΛΛΑΓΗ ΔΡΟΜΟΛΟΓΙΩΝ
Φ)Β «ΟΜΗΡΟΣ»

Γνωρίζομεν εἰς τὸ ἐπιβατηγὸν κοινόν, ὅτι ἀπὸ 3.4.1984, τὰ δρομολόγια τοῦ F)B «ΟΜΗΡΟΣ», θὰ εἶναι τὰ ἑξῆς:
— Ἑκάστη ΤΡΙΤΗ, καὶ ὥρα 12.00 διὰ: ΚΩ — ΚΑΛΥΜΝΟ — ΛΕΡΟ — ΠΑΤΜΟ — ΠΕΙΡΑΙΑ
— Ἑκάστην ΠΕΜΠΤΗ, καὶ ὥρα 12.00 διὰ: ΚΩ — ΚΑΛΥΜΝΟ — ΛΕΡΟ — ΠΑΤΜΟ — ΠΕΙΡΑΙΑ
— Ἕκαστον ΣΑΒΒΑΤΟ, καὶ ὥρα 12.00 διὰ. ΚΩ — ΚΑΛΥΜΝΟ — ΛΕΡΟ — ΠΑΤΜΟ — ΠΕΙΡΑΙΑ
Δεχόμεθα ἐπιβάτες καὶ ὀχήματα
Εἰσιτήρια — Πληροφορίες
ΠΡΑΚΤΟΡΕΙΟΝ
«ΕΡΥΘΡΑ ΘΑΛΑΣΣΑ»
Ἀμερικῆς 11—13, Τηλ. 27.721 - 22.460 - 22.683

Προσοχὴ!! Προσοχή!!

NELOS!!! Γιὰ κουρτίνες, σινδόνια, μαξιλάρια, κουβέρτες, κουβὲρ, λῆ, παπλώματα.

NELOS!!! Τραπεζομάντηλα, πετσέτες, σὲτ μπάνιου, κουρτίνες μπάνιου, τῶν καλυτέρων εὐρωπαϊκῶν ἐργοστασίων.

NELOS!!! Ὅτι ἀφορᾶ τὸ πάτωμα στὸ σπίτι, στὸ γραφεῖο, στὸ κατάστημα, στὴν ἐπιχείρησή σας.

NELOS!!! Μοκέττες ἀντιστατικὲς, πλαστικὰ δάπεδα, ταπετσαρίες τοίχου, ὑφάσματα ἐπίπλων, τάπητες, διαδρόμους πολλῶν διαστάσεων, κουρτινόξυλα, καὶ πολλὰ ἄλλα εἴδη.

NELOS!!! Πλῆρες ὀργανωμένο συνεργεῖο γιὰ τὴν τοποθέτηση τῶν εἰδῶν μας καὶ τὸν διακοσμητή μας στὸ σπίτι σας!!!
ΕΝΤΕΛΩΣ ΔΩΡΕΑΝ!!!

NELOS!!! ΛΟΙΠΟΝ!!!
γιατί σᾶς συμφέρει
Ἀφοί ΚΟΥΤΕΛΟΥ
ΑΜΕΡΙΚΗΣ 42

ΥΨΗΚΕΡΑΜ

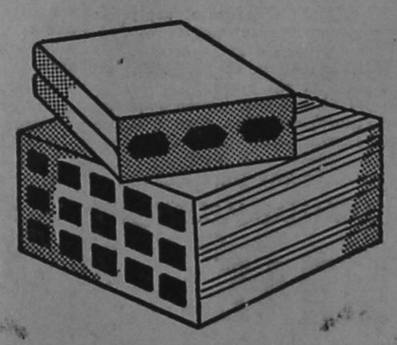

ΤΟΥΒΛΑ-ΚΑΠΙΖΑΝΕΣ

Μὲ ἐπαγγελματικὴ συνέπεια, πολύχρονη πεῖρα καὶ σύγχρονο ἐξοπλισμὸ τῶν καλυτέρων εὐρωπαϊκῶν ἐργοστασίων, ἐξασφαλίζουμε στοὺς πελάτες μας προϊόντα σταθερῆς καὶ διαρκοῦς παραγωγῆς.
ΑΣΥΝΑΓΩΝΙΣΤΑ ΣΕ ΠΟΙΟΤΗΤΑ ΚΑΙ ΤΙΜΗ
Παράδοση ἄμεση στὴν οἰκοδομὴ
Τηλέφωνα 24.460 — 22.747

ΥΨΗΚΕΡΑΜ
ΥΙΟΙ Β. ΥΨΗΛΑΝΤΗ Α.Ε.
ΓΡΑΦΕΙΑ. ΡΟΔΟΣ ΚΑΠΟΔΙΣΤΡΙΟΥ 30 — ΤΗΛ. 0241) 24.460
ΕΡΓΟΣΤΑΣΙΟ. ΡΟΔΟΣ — ΓΕΝΝΑΔΙ — ΤΗΛ. 0244) 43.251

Δ ετερο-χρονικα

ΔΕΝ ἦταν δυνατοοοόν!

Καὶ ὁ Κώστας Μητσοτάκης, ἅρπαξε κάπου στὸν λόγο του καὶ τὸν Γεώργιο Μαῦρο.

Μαζί μὲ τὸν ἴδιο καὶ τὸν Ἀνδρέα στὴν Ἕνωση Κέντρου ὁ Μαῦρος (ἔ, Μαῦρος τους τώρα) ἀφοῦ φρόντισε πρῶτα νὰ τὴ διαλύσει, ἔτρεξε μετά στόν... ἀγαπητό Ἀνδρέα νὰ βρεῖ καταφύγιο καὶ πολιτική στέγη.

Στεγάστηκε βέβαια ὁ... ἀγαπητός Γιῶργος. Καὶ τώρα τόχει ρίξει στὸν λιβανωτό καὶ τὸ γυάλισμα τῆς... ἀρβύλας τοῦ.... ἀγαπητοῦ Ἀνδρέα.

Ἀλλὰ ὁ Μητσοτάκης, ποὺ δυμήθηκε τὰ παλιά καὶ βλέπει τά ὀξύμορα, σημερινὰ δὲν τὸ ἄντεξε:

—Τὶ θὰ ἔχει ἄραγε νὰ πεῖ — εἶπε — ὁ Μαῦρος;

Κανεὶς δὲν εἶχε μιλήσει μὲ τόση σκληρότητα γιὰ τὸν Ἀνδρέα, γιὰ τὸν ὁποῖο εἶπε κάποτε, πὼς «κάθε ψῆφος στὸ ΠΑΣΟΚ καὶ τὸν Ἀνδρέα εἶναι κι' ἕνα βόλι στὴν καρδιά τῆς Ἑλλάδας». Πῶς εἰσάγει τὶς μεθόδους τοῦ Σικάγου καὶ πῶς τὰ τρία κακὰ τῆς χώρας μας εἶναι «ἡ Ἀμερική, ἡ Τουρκία καὶ ὁ Ἀνδρέας».

Τάδε ἔφη Μητσοτάκης. Ἀλλά, ἔ, Μαῦρος τους τὶ ἔχει νὰ πεῖ;

Δὲν λέει τίποτα. Ἁπλούστατα:

Προπονεῖται στίς... ὑποκλίσεις. Καὶ γλείφει...

****



Ἡ Μελίνα τους... Ἡ Μελίνα τῶν Ἐλγινείων... Ποὺ ἐπιστρατεύτηκε, νὰ ἐπιστρατεύσει τή... γοητεία της, μπᾶς καὶ σώσει τίποτα ἀπὸ τά... γκρεμισμένα τείχη τοῦ ΠΑΣΟΚ. Ἀλλὰ δὲν θα ρυέσαι. Ὅτι ἔσωσε καὶ ἀπὸ τὰ γκρεμισμένα τείχη τοῦ Κάστρου ἤ τὶς τρῶγλες

Ἀλλὰ μιᾶς καὶ στὸν λόγο του ἀναφέρθηκε στὰ γενόταν τοῦ 1965 ὁ Μητσοτάκης, κάλεσε πάλι τὸν Ἀνδρέα «ἐδῶ καὶ τώρα» σὲ διάλογο ἀπὸ τὴν τηλεόραση ἤ δημόσια γιὰ νὰ ξεδιαλύνει ὁ ρόλος καὶ τῶν δυό.

Ματαίως ὅμως.

ιατί, ὁ Ἀνδρέας δὲν πρόκειται ποτέ ν' ἀποδεχθεῖ τὴν πρόσκληση του. Καὶ ὁ λόγος εἶναι ἁπλός:

Δὲν ἔχει ἱστορική μνήμη καὶ εὐθύνη. Ἤ ἂν προτιμᾶτε γράφει ἐκεῖ ποὺ δὲν πιάνει μελάνι τήν... ἱστορία.

****

Ἔ, δὲν ἀντέχω στὸν πειρασμό.

Καὶ γιὰ τελευταία φορά θ' ἀσχοληθῶ μὲ τὸν τύπο, ποὺ τὸ παίζει πρόεδρος τοῦ Ἐργατικοῦ Κέντρου καὶ μέλος τῆς Νομαρχιακῆς τοῦ ΠΑΣΟΚ.

Λοιπόν, ὁ ἄνθρωπος ξεπέρασε κάθε ὅριο ἀνοχῆς. Τὴ μιὰ φτύνει τὸν προϊστάμενο του στὴν ΔΕΗ καὶ ἀπειλεῖ μὲ μεταθέσεις σέ... λιγνιτορυχεῖα.

Τὴν ἄλλη :πιτίθεται ἐναντίο συντάκτη μας καὶ μὲ :μετικὸ ὑβρεολόγιο, ποὺ δὲν συναντᾶ κανείς οὔτε στ' ἀλητάδικα στέκια καὶ τὰ καταγώγια, ἐπιχειρεῖ νὰ περάσει στὶς ἐφημερίδες ἕνα κλῖμα τρομοκρατίας καὶ τραμπουκισμοῦ.

Καὶ τὸ κακό εἶναι ποὺ δὲν βρίσκεται κανείς ἀπὸ τὸ «συντροφολόϊ» νὰ βάλει κάποιο φρένο στὴν :ξαλλοσύνη του. Ἀντίθετα, τὸ δικαιολογοῦν τὸ παιδί, λέγοντας, ὅτι «βγάζει τ' ἀπωθημένα του ἐπειδὴ ἡ ἐπάρατη Δεξιά τό... καταπίεζε».

Δὲν λένε ὅμως πόσο τό... καταπιέσανε τὸ παιδί. Ἤ ποιὸς ἦταν ὁ ἀντιστασιακός του ἀγώνας, ἤ ὁ ἀγώνας του γιὰ τὴ δημοκρατία (μήπως :πειδὴ ἀνέβηκε σὲ κάποιο στύλο τῆς ΔΕΗ;)

Ἀφῆστε τα λοιπόν τὰ παραμύθια σύντροφοι. Τό... παιδί ἁπλῶς καὶ μόνο ξεδιπλώνει τίς... σοσιαλιστικές του ἀρετές.

Χαλάλι σας... Νὰ τὸ χαί: ρεστε... Τὸ παιδί...

****

Μέσα στὸν «πόλεμο» τῆς ἀφίσσας καὶ τῶν συνθημάτων, τῶν τελευταίων ἡμερῶν, τὸ πιὸ κωμικοτραγικὸ ἔρχεται ἀπὸ μεγάλο χωριό τῆς Ρόδου.

Ὅπου κάποιος φανατικός ὀπαδός τοῦ ΠΑΣΟΚ, εἶχε τὴν φαεινότερη ἰδέα:

Ἔπιασε, λέει τὸν ταῦρο του καὶ στὰ κέρατα του ἔδεσε δυὸ σημαίες μὲ τὸν πράσινο ἥλιο. Καὶ ἀφοῦ τὸν ἀνέβασε στὸ ἡμιφορτηγό του περιόδευε στὰ γύρω χωριά.

Τὸ σκηνικό μοῦ μετέφεραν τακτικοὶ ἀναγνῶστες τῆς στήλης μὲ τὸ ἑξῆς σχόλιο:

—Τὶ νὰ ὑποθέσουμε; Ὅτι ὁ πράσινος ἥλιος ταιριάζει στὰ βόδια ἤ ὅτι ὁ σοσιαλισμός τους μετασχηματίζεται μὲ κέρατα;



Ὁ... καϋμός το ῦ Καϋμενάκη.

****

Η ΔΡΑΣΙΣ

ΑΝΕΞΑΡΤΗΤΟΣ ΕΒΔΟΜΑΔΙΑΙΑ ΕΦΗΜΕΡΙΣ ΕΚΔΙΔΟΜΕΝΗ ΕΝ ΡΟΔΩ

ΔΙΕΥΘΥΝΣΕΙΣ ΣΥΜΦΩΝΩΣ ΤΩ ΝΟΜΩ

ΙΔΙΟΚΤΗΤΗΣ — ΔΙΕΥΘΥΝΤΗΣ
ΠΑΥΛΟΣ ΜΙΧΑΗΛ ΜΑΡΙΑΣ
Ἄννης Μαρίας 90Α

ΔΙΕΥΘΥΝΤΗΣ ΣΥΝΤΑΞΕΩΣ
ΚΩΣΤΑΣ ΛΑΜΠΡΙΑΝΟΣ
Χωρίον Ἀρχάγγελος

ΥΠΕΥΘΥΝΟΣ ΤΥΠΟΓΡΑΦΕΙΟΥ
ΑΠΟΣΤΟΛΟΣ ΜΑΚΡΙΝΙΚΑΣ
Σάββα Παυλίδη 7

ΓΡΑΦΕΙΑ – ΤΥΠΟΓΡΑΦΕΙΑ
Λίνδου 119 — Τηλ. 22.540 - 28.640

ΡΟΔΟΧΡΩΜ επε
Βιομηχανία Χρωμάτων

■ ΠΛΑΣΤΙΚΑ ΧΡΩΜΑΤΑ
■ ΡΕΛΙΕΦ ■ ΡΙΠΟΥΛΙΝΕΣ
ΜΟΝΩΤΙΚΑ ΥΛΙΚΑ

ΤΙΜΕΣ ΕΡΓΟΣΤΑΣΙΟΥ
ΠΩΛΗΣΗ: ΛΙΑΝΙΚΗ — ΧΟΝΔΡΙΚΗ

ΕΡΓΟΣΤ: 5ο ΧΛΜ. ΡΟΔΟΥ — ΛΙΝΔΟΥ
☎ 0241 29437
ΠΡΑΤΗΡΙΟ: ΑΝΝΗΣ ΜΑΡΙΑΣ 84
(κοντά στου Αραπάκη)

ΡΟΔΟΧΡΩΜ επε



BRANDT

Η τηλεόραση BRANDT έχει την πιστότερη εικόνα και τη μεγαλύτερη ευαισθησία λήψης, γιατί την κατασκεύασε η THOMSON - BRANDT που κατασκεύασε και το έγχρωμο σύστημα μετάδοσης SECAM στην Ελλάδα.

Η τηλεόραση BRANDT έχει την μεγαλύτερη γκάμα τεχνικών λειτουργιών και επιπλέον διαθέτει υποδοχή Scart για:

— Video T.V. Games (ηλεκτρονικά παιχνίδια)
— Σύστημα teletext videotext (για μελλοντική χρήση)
— Home computer
— Video recorder
— View data prestel
— Cable television (ενσύρματη τηλεόραση για μελλοντική χρήση)
— Satellite television(υποδοχή για συσκευή δορυφορικής λήψης · για μελλοντική σύνδεση με όλους τους σταθμούς της Ευρώπης)
— Υποδοχή για monitor
— Δυνατότητα για απευθείας σύνδεση στο κύκλωμα Matrix (για μελλοντική χρήση)

Η BRANDT Γαλλίας έχει τα προτερήματα και τις τεχνολογικές προδιαγραφές του μέλλοντος

ΑΝΤΙΠΡΟΣΩΠΟΣ ΔΩΔΕΚΑΝΗΣΟΥ
ΓΙΑΝΝΗΣ ΣΥΝΤΙΧΑΚΗΣ
Π. ΠΑΤΡΩΝ ΓΕΡΜΑΝΟΥ 18 — ΤΗΛ. 20.912

Η ΒΕΣΠΑ εἶναι ἕνα δίτροχο αὐτοκινητάκι μὲ μηχανή καὶ τροχούς ἀεροπλάνου χωρὶς ἀλυσίδες μέ ἕναν τροχό ρεζέρβα. Στερεό, σταθερό, ἀθόρυβο καί πρό παντός φθηνότατο.
Μεγάλες εὐκολίες πληρωμῆς. Στοῦ Κωσταρίδη τηλέφωνο 22325

mazda mazda mazda mazda mazda mazda mazda mazda mazda mazda

Βιολέτα

Για ΓΝΗΣΙΑ ανταλλακτικά, απευθυνθείτε στις εκθεσεις μας στη Ρόδο και στο Παραδεισι.

σερβις στο συνεργειο μας στο Παραδεισι.

Υπεύθυνος μηχανικός
ΜΙΧΑΗΛ ΠΙΣΣΑΔΑΚΗΣ

ΓΙΑ ΤΑ ΔΩΔΕΚΑΝΗΣΑ
ΜΕΤΑΛΛΟΤΕΧΝΙΚΗ Ε.Π.Ε.
ΡΟΔΟΥ ΤΗΛ.: 30670 – 28404.
ΠΑΡΑΔΕΙΣΙ ΤΗΛ.: 93520 – 21.

RODOS PALACE
HOTEL APARTMENTS BUNGALOWS

Διασκεδάστε καὶ χαρεῖτε τίς τελευταῖες χορευτικές ἐπιτυχίες στὴ Δισκοθήκη μας
TROPICANA



Θά σᾶς κρατὰ συντροφιὰ ὁ πρῶτος Ἀθηναῖος DISCO JOKEY
ΓΙΩΡΓΟΣ ΚΑΨΑΛΙΔΗΣ

Γ. ΑΧΕΙΜΑΣΤΟΣ ΑΕ
ΑΝΩΝΥΜΟΣ ΤΕΧΝΙΚΗ & ΒΙΟΜΗΧΑΝΙΚΗ ΕΤΑΙΡΕΙΑ

ἑτοιμο μπετόν

Γιά καλλίτερη καί ταχύτερη ἐξυπηρέτηση καί σταθερά ΥΨΗΛΗ ΠΟΙΟΤΗΤΑ



Στή διάθεσή σας, μέ σύγχρονες ἐγκαταστάσεις παραγωγῆς, καινουργῆ αὐτοκίνητα καί ἀντλίες μπετόν ὑψηλῶν ἀπαιτήσεων.

ΓΡΑΦΕΙΑ: ΑΜΕΡΙΚΗΣ 3 - ΤΗΛ. 23.761
ΕΡΓΟΣΤΑΣΙΟ: ΑΣΓΟΥΡΟΥ - » 29.028

ELYSÉE ΚΑΛΟΚΑΙΡΙ 84

Ἀπό σήμερα συνεχίζεται ἡ ἐπιτυχία μέ τόν D.J.
Λάκη Ζοϊόπουλο πού ἦρθε ἀποκλειστικά
γιά μᾶς ἀπό τήν VIDEO DISCO τῆς Ἀθήνας

ELYSEE

Πρώτη στά ὑδραυλικά μηχανικά φωτιστικά ἐφέ

ELYSEE

Πάντα στό παλμό τῆς ἐποχῆς

Κρατήσεις στό τηλέφωνο 25342

ΑΠΟΚΛΕΙΣΤΙΚΗ ΔΙΑΘΕΣΗ
ΔΩΔΕΚΑΝΗΣΟΥ
ΚΡΙΤΩΝ Α.Ε.



ΑΜΕΡΙΚΗΣ 46 — ΡΟΔΟΣ
ΤΗΛΕΦΩΝΟ 21.275



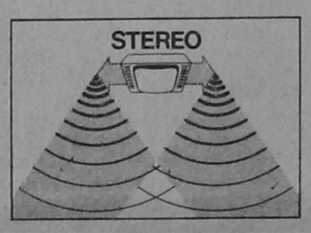

Ἐγχρωμες τηλεοράσεις-stereo Siemens σιγουριά για το σήμερα και το μέλλον...

- ***Στερεοφωνική απόδοση ήχου*** *(2 κανάλια)* ***σε ποιότητα HI - FI*** *(ασύγκριτα τελειότερος ήχος απ' ό,τι στις απλές συσκευές ακόμα κι όταν δεν εκπέμπεται στερεοφωνικό σήμα).*
- ***Δύο ηχεία με 4 μεγάφωνα, πρίμα, μπάσα.***
- ***Δυνατότητα προσθέσεως εξωτερικών ηχείων.***
- ***Οθόνη 27 ιντσών «67 εκατ.» μοντέρνας τεχνολογίας.***
- ***Κρυστάλλινη έγχρωμη εικόνα απ' άκρη σ' άκρη.***
- ***Δίγλωσση τηλεόραση*** *(για μεταγλωττισμένες ταινίες).*
- ***Υποδοχή για σύνδεση AV.***
- ***Υποδοχή για στερεοφωνικές συσκευές.***
- ***Υποδοχή για ακουστικά.***
- ***Τηλεχειρισμός με μνήμη.***
- ***Αυτόματος ηλεκτρονικός ανιχνευτής.***
- ***32 κανάλια.***
- ***Σύστημα PAL/SECAM IIIb με αυτόματη αλλαγή.***
- ***Πρόβλεψη για Cable-Television*** *(ενσύρματη τηλεόραση).*
- ***Πρόβλεψη για Satellite - Television*** *(σύνδεση με δορυφορικούς σταθμούς).*
- ***Πρόβλεψη για κανάλια πληροφόρησης TELETEXT - VIDEOTEXT.***
- ***Δυνατότητα χρησιμοποίησης της συσκευής σαν τερματική*** *(Monitor).*

Με όλ' αυτά τα τεχνικά πλεονεκτήματα η έγχρωμη τηλεόραση Siemens σας δίνει τη σιγουριά ότι έχετε αγοράσει μια συσκευή με όλες τις τεχνικές τελειοποιήσεις που εφαρμόζονται σήμερα αλλά και γι' αυτές που θα έλθουν στο μέλλον.

η τεχνική Siemens εγγυάται

COPACABANA

BIG SHOW

FIRST SHOW *10-12* — **SECOND SHOW** *12-2*



ΔΙΕΘΝΕΣ SHOW
PHILIPPE GENTY
PUPPET SHOW ἡ πρώτη καὶ μοναδικὴ ἀττραξιὸν τοῦ κόσμου
JOHN SEIBEL
LAS VEGAS — SHOW στὴν Βασίλισσα τῆς Δανείας καὶ τώρα στὴν COPA CABANA
TONY REI
Πρῶτο παγκόσμιο βραβεῖο μαγείας, ὁ μοναδικὸς σ' ὅλο τὸν κόσμο ποὺ ἐξαφανίζει ὁλοζώντανη λεοπόρδαλη.

Τὰ γνωστὰ μπαλλὲτα τῆς
COPA CABANA
Τὸ πρόγραμμα παρουσιάζει
ἡ ΠΟΥΠΣΥ
Ὀρχήστρα καὶ καλ. ἐπιμέλεια
ΠΑΝΑΓΙΩΤΗΣ ΒΗΧΟΣ
ΚΑΘΕ ΒΡΑΔΥ ΜΑΖΙ ΜΑΣΣ

ΛΑ'Ι'ΚΟ ΠΡΟΓΡΑΜΜΑ

ΜΑΝΟΣ ΚΑΡΡΑΣ

ΤΖΟΥΛΗ ΑΡΩΝΗ
ΓΙΑΝΝΗΣ ΔΕΛΗΣ
ΝΑΤΑΣΣΑ ΜΑΡΙΝΗ
ΓΙΩΡΓΟΣ ΡΟΔΙΟΣ
ΜΑΙΡΗ ΚΑΛΕΡΓΗ
ΝΤΕΠΥ ΚΛΑΔΗ

ΜΑΙΡΗ ΛΙΒΑΝΟΥ

ΔΕΣΠΟΙΝΑ ΣΤΑΜΟΥ

ΡΙΤΣΑ ΧΑΡΑΛΑΜΠΑΚΗ

Μπουζούκι: ΠΑΝ. ΦΕΡΕΚΙΔΗΣ

INERDEC 22671

THE MOST FAMOUS NIGHT CLUB IN GREECE

DANCING MUSIC 9-10 TEL: 21744-20251 ΧΟΡΕΥΤΙΚΗ ΜΟΥΣΙΚΗ 9-10

ΠΡΟΣΕΞΤΕ ΤΟ ΝΕΡΟ ΠΟΥ ΠΙΝΕΤΕ....

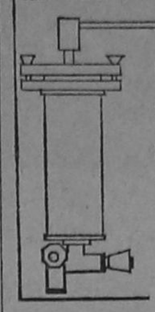

ΦΙΛΤΡΑ ΠΟΣΙΜΟΥ ΝΕΡΟΥ ΚΑΙ ΧΡΗΣΕΩΣ-ΑΦΑΙΡΟΥΝ ΑΛΑΤΑ-ΒΑΚΤΗΡΙΔΙΑ-ΣΚΟΥΡΙΕΣ-ΛΑΣΠΕΣ ΠΡΟΣΤΑΤΕΥΟΥΝ ΤΗΝ ΥΓΕΙΑ ΚΑΙ ΤΙΣ ΥΔΡΑΥΛΙΚΕΣ ΕΓΚΑΤΑΣΤΑΣΕΙΣ

ΝΙΚΟΣ ΚΑΜΠΟΥΡΑΚΗΣ
Ἁγ. Ἀναστασίας 9 - Τηλ. 31.320

CITIZEN
Ποτὲ ἄλλοτε ἡ τεχνολογία δὲν ἐκφράστηκε μὲ τόση λεπτότητα.

ΑΘΗΝΑΪΚΟΝ ΕΡΜΟΥ 3



Νικ. Λόης, Ἑρμοῦ 3

SOL MARITIME SERVICES LTD
F)B «SOLPRYNE»

ΑΝΑΚΟΙΝΩΣΗ

Γνωρίζομεν εἰς τὸ ἐπιβατηγὸν κοινὸν ὅτι τὸ πολυτελὲς

F)B «SOLPRYNE»

θὰ συνεχίσει τὰ δρομολόγιά του ὡς ἑξῆς:
— Ἑκάστην ΠΑΡΑΣΚΕΥΗ ὥρα 14.00 διὰ ΛΕΜΕΣΣΟΝ – ΧΑ'Ι'ΦΑ.
— Ἑκάστη Τρίτη ὥρα 16.00 διὰ ΠΕΙΡΑΙΑ (ἄνευ ἐπιβατῶν — ὀχημάτων).

Δεχόμεθα ἐπιβάτες καὶ ὀχήματα

Εἰσιτήρια — Πληροφορίαι

ΠΡΑΚΤΟΡΕΙΟΝ
«ΕΡΥΘΡΑ ΘΑΛΑΣΣΑ»

Ἀμερικῆς 11—13, Τηλ. 27.721 - 22.460 - 22.683

ΠΩΛΗΣΕΙΣ ΑΚΙΝΗΤΩΝ

1) ΟΙΚΟΠΕΔΑ
— Παρὰ τὴν Ἄννης Μαρίας ἕως 1.300 τ.μ.
— Ἐπὶ Μεγάλου Κωνσταντίνου — Γαριβάλδη
— Ἐπὶ Θεμιστοκλέους Σοφούλη 750—1.500 (γωνιακὰ)
— Ἐπὶ Πατριάρχου Ἀθηναγόρα τ.μ. 570—1.100
— Εἰς «Δασκάλους» τ.μ. 250— 650 καὶ γήπεδο Τέννις
— Εἰς Ροδίνι, ἐντὸς ζώνης (εὐκαιρία) τ.μ. 2.450.
— Ἐπὶ Παναγιώτου Ροδίτου τ.μ. 550—575 γωνιακὰ
— Εἰς ΜΕΤΡΟΠΟΛΙΤΑΝ ΚΑΨΗΣ τ.μ. 4.500.
— Εἰς ΚΡΗΤΙΚΑ
— Ἔναντι Μίρα - Μάρε τ.μ. 500 (προνομιοῦχα) ἄρτια
— Παρὰ τὸ «Ἄνοιξις» τ.μ. 400 — 800 ἄρτια

2) ΚΑΤΑΣΤΗΜΑΤΑ
— Κεντρικὰ εἰς θέσιν ΜΑΝΔΡΑΚΙ (Γαλλίας—Ἀδέρωφ—Ἐθνάρ. Μακαρίου — Καρπάθου — Τάρπον Σπρίνγκς)
— Εἰς «Θέρμαι» τ.μ. 32—40 καὶ στὰ «Ἑκατὸ Μαγαζιὰ»
— Παρὰ τὴν ΑΚΑΔΗΜΙΑ (Ἡρώων Πολυτεχνείου—Ἀμμοχώστου — 25ης Μαρτίου — Πάρ. Ἀμερικῆς).
— Παρὰ τὸ Ξενοδοχεῖον «Ρόδων» τ.μ. 20—100 κλπ.
— Ἐπὶ Κέννεντυ — Γιαπαλουκᾶ — Θεμ. Σοφούλη — Χειμάρρας.
— Ἔναντι ΜΙΡΑ - ΜΑΡΕ
— Εἰς ΠΑΛΑΙΑ ΠΟΛΗ (Σωκράτους κλπ.)

3) ΔΙΑΜΕΡΙΣΜΑΤΑ — ΓΡΑΦΕΙΑ
— Ἐπὶ Ἐνόπλων Δυνάμεων (τεσσάρι) μικρὴ πολυκατοικία
— Εἰς «Θέρμαι» τ.μ. 140 καὶ ΑΚΑΔΗΜΙΑ
— Ἐπὶ Κέννεντυ τ.μ. 106, 115, 155 (Λούξ)
— Εἰς Ἁγία Ἀναστασία καὶ Ἑπτὰ Χουρμαδιὲς
— Ἐπὶ τῆς ὁδοῦ ΚΑΝΑΔΑ τριάρια ἕτοιμα
— Εἰς Ἰξιὰ τ.μ. 45—120 ἕτοιμα.
— ΚΑΡΑ ΓΙΑΠΙ εἰς Δασκάλους, Βενετόκλειο, Νοσοκόμους
— Ἐπὶ Ἀλεξάνδρου Διάκου ἕττοιμα τριάρια
— Ἐπὶ Στεφάνου Καζούλλη ἕτοιμα τριάρια κλπ.

4) ΠΑΡΑΛΙΑΚΕΣ ΕΚΤΑΣΕΙΣ
— Ἀπὸ ΜΙΡΑ - ΜΑΡΕ ἕως ΓΚΛΟΝΤΕΝ ΜΠΗΤΣ
— Εἰς «Ντορὲττα» τ.μ. 30.000 — 40.000 — 70.000.
— Εἰς «ΚΑΣΤΡΟ» Κρητηνίας
— Εἰς «Σάνγουϊνγκ», Παραντάϊς καὶ Φαληράκι
— Εἰς Γκόλφ Ἀφάντου ἀπὸ 22.000 — 35.000 τ.μ.
— Εἰς Κολύμπια, Στεγνὰ, Βλυχὰ, Πεύκη
— Κτήματα εἰς Κανδυλί, Τρεῖς, Ἀσγούρου καὶ ἀλλοῦ.
— Εἰς Περιοχὴν Ε.Ρ.Τ., τ.μ 5.000 — 10.000

5) ΞΕΝΟΔΟΧΕΙΑ
— Ἐντὸς πόλεως καὶ περιοχὴ Ἰξιᾶς κλπ.

● Ἐπίσης ἀναλαμβάνουμε τὴν ΠΩΛΗΣΗ οἱουδήποτε ἀκινήτου σας

ΖΗΤΙΣΤΕ ΝΑ ΕΝΗΜΕΡΩΘΕΙΤΕ

ΓΕΩΡΓΙΟΣ Σ. ΠΙΠΙΝΟΣ

ΚΤΗΜΑΤΙΚΕΣ ΣΥΝΑΛΛΑΓΕΣ
Θεμ. Σοφούλη — Ρόδος — Τηλ. 23.895 - 20.883



ΑΘΛΗΤΙΚΗ ΔΡΑΣΙΣ



Μέ ἐλλείψεις ὁ Διαγόρας ἔμεινε στό 1-1 μέ τούς πρωταθλητές

"Ορθια ἔμεινε ἡ Παναχαϊκὴ μέσα στὸ 'Εθνικό μας Στάδιο

"Ονομα καὶ... πρᾶμα ὁ ἐπόπτης Βόμβας παρ' ὀλίγο νά τινάξει τὸ μάτς στόν ἀέρα!

«ΛΑΒΩΜΕΝΟΣ» ἀπό τά πολλά προβλήματα πού ἀντιμετώπιζε ο Διαγόρας δέν κατάφερε χτές νά φύγει γιά τά... μπάνια του μέ τήν «γεύση» τῆν νίκης. Μιᾶς νίκης ἐπί τῆς πρωταθλήτριας Παναχαϊκῆς, πού ποθοῦσε πολύ γιά λόγους γοήτρου ἀλλά καί γιά νά ἀπαλύνει τίς δυσμενεῖς ἐντυπώσεις πού προκάλεσε ἡ νωπή ἀκόμα ἥττα του ἀπό τή Καβάλα.

Χωρίς τρία βασικά στελέχη του, τούς Ράδο, Σωτηρόπουλο, Δημ. Αθανασίου καί μέ τούς Καμπούρη, Χατζόπουλο νά τραυματίζονται καί νά ἀποχωροῦν ἀπό τό α' ἡμίχρονο ἔμεινε στό ἴσο παλο 1–1.

Σκόρ στήν διαμόρφωση τοῦ ὁποίου ἔβαλε τό.. χεράκι της καί ἡ διαιτησία τοῦ Πειραιώτη Ιατρόπουλου. Μιά διαιτησία που κυρίως μέ τήν φρικτή «σημαία» τοῦ ἐξοργιστικά προκλητικοῦ ἐπόπτη Βόμβα παρ' ὀλίγο νά βάλει βόμβα στην ἐξέδρα!

Στήν κυριολεξία τό παραπάνω ...ἀκτύπητο ὅπως ἀποδείχτηκε «δίδυμο» – ἀφοῦ τέτοια ἀλλοπρόσαλλη διαιτησία εἴχαμε νά δοῦμε πολύ καιρό – ἔκανε τά ....ἀδύνατα – δυνατά, γιά νά προκαλέσει τό δικαιολογημένο μένος τοῦ κόσμου! Κάτι πού... δέν δυσκολεύτηκε καί πολύ νά καταφέρει, ἀπό πολύ νωρίς μάλιστα. Καί νά σκεφθεῖ κανείς, ὅτι τό παιχνίδι ἦταν ἐντελῶς ἀδιάφορο καί ὅλοι αὐτοί που ἀπαιτοῦσαν ἀγανακτισμένοι «τήν κεφαλή τους ἐπί πίνακι», ἤλθαν στό γήπεδο ἁπλῶς καί μόνο ἀπό συνήθεια.. Γιά νά δοῦν καί νά χειροκροτήσουν...

Δυστυχῶς αὐτή εἶναι ἡ ελληνική διαιτησία πού κατά τό ΣΕ ΔΕΠ... προάγει τό ἄθλημα καί κατά τήν γνώμη ὅλων τῶν ὑπολοίπων κάθε μέρα τοῦ δίνει καί ἕνα πιό ἠχηρό χαστούκι. Ακόμα καί σέ φιλικά μάτς ὅπως τό χτεσινό.

ΔΥΟ ΑΝΤΙΘΕΤΕΣ ΟΨΕΙΣ ΤΟ ΠΑΙΧΝΙΔΙ

ΔΥΟ ΕΝΤΕΛΩΣ διαφορετικά «πρόσωπα» παρουσίασαν οἱ χτεσινοί ἀντίπαλοι ἕνα σέ κάθε ἡμίχρονο.

Σετό πρῶτο μέρος, οἱ «κυανέρυθροι» παρουσιάστηκαν δειλοί καί ἐπιθετικά δύστοκοι – δύο μόλις φορές πλησίασαν μέ ἀξιώσεις στήν ἑστία του Παπαδόπουλου ἐνῶ καί στό κέντρο «ψάχνονταν» κάνοντας πολλά λάθη στίς μεταβιβάσεις.

Στό ἴδιο διάστημα ἡ Παναχαϊκή μέ τόν «ἀέρα» τοῦ πρωταθλητῆ, παρ' ὅτι ἦταν «στημένη» μέ ἀμυντικούς προσανατολισμούς δημιουργοῦσε συνεχῶς καταστάσεις στήν ἑστία τοῦ Διαγόρα μέ ἀντεπιθέσεις – φωτιά.

ΣΤΗΝ ἐπανάληψη τό σκηνικό ἀντιστράφηκε. Ο Διαγόρας «ἀνέβηκε» πολύ καί κατάφερε νά ἀνταποδώσει τό τέρμα πού δέχτηκε, ἀπειλώντας συνεχῶς τήν παραϊκή ὁμάδα καί μέ δεύτερο τέρμα. Τέρμα πού δέν ἦλθε ἀπό καθαρή ἀτυχία καί μόνο. Νά φανταστεῖ μάλιστα κανείς, ὅτι σ' αὐτό τό δεύτερο μέρος, οἱ «κυανέρυθροι» ἔπαιζαν μέ δεξιό μπάκ τόν Μπακαρῆ, ἀριστερό τόν Τσολάκο καί λίμπερο τόν Βασ. Αθανασίου! Μέ ἐντελῶς δηλαδή ἀναγκαστικό σχῆμα!

Πρό τοῦ κινδύνου νά γνωρίσουν τήν ἥττα, οἱ φιλοξενούμενοι στό διάστημα αὐτό «κουμπώθηκαν» ἀναγκαστικά ἀρκούμενοι στήν διατήρηση του ἰσόπαλου 1–1.

ΤΑ ΔΥΟ ΓΚΟΛ

ΜΟΛΙΣ στό 5' οἱ φιλοξενούμενοι αἰφνιδίασαν καί ἄνοιξαν τό σκόρ. Ο Δαβουρλῆς ἄλλαξε τό παιχνίδι ἐκεῖ πού βρισκόταν ὁ Χαρδαλιᾶς. Αὐτός μέ προσπάθειες ἀπό θέση μέσα ἀριστερά ξεμαρκαρίστηκε καί μέ σέντρα ἀκριβείας ἔστειλε τήν μπάλλα στό κεφάλι τοῦ Δρακόπουλου ὁ ὁποῖος μέ κεφαλιά «σημάδεψε» ἀπό κοντά τήν γωνιά τοῦ Τσακμακίδη. Ηταν ἕνα πολύ ὡραῖο γκόλ.

Μέ τήν ἔναρξη τῆς ἐπανάληψης ὁ Διαγόρας ἰσοφάρισε. Ο Παπαδιός ἄλλαξε ταχύτατα τήν μπάλα μέ τόν Γκίζα, μπῆκε παλληκαρίσια καί λίγο μέσα ἀπό τήν γραμμή τῆς περιοχῆς πλάσαρε ὑποδειγματικά γράφοντας τό 1–1.

Η ΠΑΝΑΧΑΪΚΗ ΕΝΑ ΔΟΚΑΡΙ

Ηταν τό 43' ὅταν τό δοκάρι ἀπέτρεψε τό 0–2. Ο Δαβουρλῆς ἀπό ἔξοχο «ἀνοιγμα» τοῦ Χαρδαλιᾶ, ξεχύθηκε ξεκινώντας λίγο κάτω ἀπό τή σέντρα, ἀπέφυγε τό «ἀγκάλιασμα» πού ἀπεπειράθη νά τοῦ κάνει ἔξω ἀπό τήν περιοχή καί σέ κενά δίκτυα πλάσαρε στήν ρίζα τῆς δοκοῦ γιά νά ἀπομακρύνει ὅπως - ὅπως ὁ Μόσχος.

ΕΞΙΣΟΥ μεγάλη εὐκαιρία ἔχασε στό 20' καί ὁ Δρακόπουλος πού ἀπό μπροστινή μπαλλιά τοῦ Δαβουρλῆ βγῆκε μόνος του στήν ἀντεπίθεση ἀλλά τήν τελευταία στιγμή ὁ Αθανασίου πού τόν καταδίωκε πρόλαβε νά τόν κοντράρει μέ ὑπερένταση πάνω στά σούτ.

Επίσης στό 33ο ὁ Τσακμακίδης ἔπεσε καεί ἀπέκρουσε πρῶ τοῦ Πατρώνη, σέ ἐπικίνδυνη συρτή σέντρα του Χαρδαλιᾶ.

Στό ἴδιο διάστημα, ὁ Διαγόρας εἶχε ἕνα δύσκολο σέ ἐκτέλεση σουτ τοῦ Φτάκλα στήν ἔξω μεριά τῶν δικτύων (9') ἐνῶ ὁ Παπαδόπουλος πραγματοποίησε δύο καλές ἀποκρούσεις σέ σούτ τοῦ Γκίζα (26') καί φάουλ τοῦ Β. Αθανασίου (44').

Εκπληκτική ἀπόκρουση εἶχε καί ὁ Τσακμακίδης στό 53' σέ κοντινό σουτ - βολέ τοῦ Δρακόπουλου.

ΤΟ ΞΕΣΠΑΣΜΑ ΤΟΥ ΔΙΑΓΟΡΑ

ΕΝΑ ἐκρηκτικό «ξέσπασμα» εἶχε ὁ Διαγόρας στό 15λεπτο 55'–70' πού πέρασε ὅμως ἄκαρπο. Ειδικά στό 2λεπτο 58'–60' ἔχασε τρεῖς μεγάλες εὐκαιρίες γιά γκόλ.

Συγκεκριμένα στό 58' ὁ Αλεξιάδης ἀπό θέση τέτ-α-τέτ κοντρολάρισε ἄσχημα μέ τό στῆθος τήν μπαλλιά - ὄνειρο τοῦ Τσολκείδη καί «δώρησε» τήν μπάλλα στόν Παπαδόπουλο, στό 59' ὁ Παπαδιός ἀπό τό πέναλτυ σούταρε μέ ὅλη του τήν ἄνεση... ἄουτ, καί στό 60' «πονηρό» φαλτσαριστό σουτ τοῦ Αλεξιάδη «ἔγλυψε» τό κάθετο δοκάρι καί ἔφυγε ἄουτ.

ΚΑΘΑΡΟ ΓΚΟΛ ΔΕΝ «ΜΕΤΡΗΣΕ»

ΕΤΣΙΘΕΛΙΚΑ ὁ ἐπόπτης Βόμβας ἀφήρεσε τήν νίκη στό 67' ἀπό τόν Διαγόρα ἀκυρώνοντας τέρμα τοῦ Φτάκλα, τόν ὁποῖο «συνέλαβε» ἐκτός πεδιᾶς, μέ πολύ καθυστέρηση καί μέ τρεμάμενο χέρι. Τό ἴδιο χέρι πού στό α' μέρος εἶχε πάθει «...ἀγκύλωση, καί δέν ἀνέβαινε μέ τίποτα!

Καί τα σχόλια στήν ἐξέδρα: «Εκδηλώθηκε. Τό ἔπαιζε.. Χ2». Η τελευταία μεγάλη εὐκαιρία γιά νά ἀρπάξει τήν νίκη προσ!ἀλλαδεάτω. ἡBιςω7ε δί,Πράφέρθηκε στόν Διαγόρα στό 78'. Ο Παπαδιός μετά ἀπό «σλάλομ» καί μπαλλιά ἀκριβείας τοῦ Μπακαρῆ σούταρε ἐξ ἐπαφῆς πάνω στό σῶμα τοῦ Παπαδόπουλου.

ΚΟΡΥΦΑΙΟΣ Ο ΜΠΑΚΑΡΗΣ

Ο ΘΕΟΔΟΣΗΣ Μπακαρῆς πού μπῆκε σαν ἀλλαγή στή θέση τοῦ τραυματισμένου Καμπούρη καί ἦ παιξε δεξί μπάκ ἀναδείχτηκε σέ φυσιογνωμία τοῦ παιχνιδιοῦ. Ηταν ἡ «ψυχή» τοῦ Διαγόρα, μέ ἕνα πρωτοφανές πάθος μέ μιά ἄριστη κάλυψη τῆς ἄγνωστης γι αὐτόν θέση καί μέ μεγάλη ἐπιθετική συμβολή.

Γενικά ἀπό τήν ὁμάδα τοῦ δεύτερου μέρους οὐδείς ὑστέρησε. Ενῶ ἰδιαίτερα κινήθηκαν οἱ Αθανασίου (καλός σ' ὅλο τό παιχνίδι), Φτάκλας καί Παπαδιός. Αλεξιάδης, Τσουκλείδης.

ΑΠΟ την πρωταθλήτρια Παναχαϊκή πού στήν δεύτερη φετινή της «επίσκεψη» στό νησί μας «έπεισε» ἔστω καί γιά ἕνα ἡμίχρονο, θαυμάστηκε γιά μιά ἀκόμα φορά ὁ γερόλυκος Δαβουρλῆς καί οἱ Κίζας, Χαρδαλιᾶς. Πρῶτος ὅμως παίκτης τεης ἦταν ὁ Δρακόπουλος (Νο 7) πού θυμίζουμε ὅτι τό καλοκαίρι τοῦ '82 δοκιμάστηκε γιά τρεῖς μέρες ἀπό τόν Πολυχρονίου ἀλλά... δεν ἔκανε. Σημειώνουμε, ὅτι την χρονιά πού μόλις εἶχε λήξει τότε, ο παίκτης εἶχε ἀναδειχτεῖ πρῶτος σκόρερ Β' Εθνικῆς ἐνῶ ἡ ὁμάδα του, ὁ Παναργειακός, ὑποβιβάστηκε! Ηταν ἕνα κατόρθωμα πού γιά τά.. λαγωνικά τῆς Ρόδου, δέν ἔλεγε τίποτα!

ΤΟΥΣ «ΚΑΤΑΚΙΤΡΙΝΙΣΕ» Ο ΙΑΤΡΟΠΟΥΛΟΣ

ΑΠΕΛΠΙΣΤΙΚΟΣ ὁ διαιτητής Ιατρόπουλος (σημειώνουμε τοῦ Συνδέσμου Πειραιῶς), τά ἔ τευνάσει ποιά ἄραγε νεῦρα; Και κανε μούσκεμα μοιράζοντας πέντε κίτρινες κάρτες, γιά νά... καφσυνά τα νεῦρα δημιουργήθηκαν ἐκεῖ πού δέν ὑπῆρχαν.

Συγκεκριμένα κίτρινες κάρτες εἶδαν οἱ Χατζόπουλος, Φτάκλας, Αθανασίου, Δαβουρλῆς, Σιφωνιός.

Γιά τόν Βόμβα ἤδη ἀναφερθήκαμε ἀρκετά ἐνῶ ἄριστος ἦταν ὁ ἄλλος ἐπόπτης Μπούρας.

ΔΙΑΓΟΡΑΣ: Τσακμακίδης, Καμπούρης, (33' Μπακαρῆς), Β. Αθανασίου, Σιφωνιός, Χατζόπουλος (41' Μόσχος), Παπαδιός, Αλεξιάδης, Τσολάκος, Γκίζας, Φτάκλας, Τσουκλείδης.

Ρεζιλεύτηκε ἀνά τό πανελλήνιο χτές ἡ Ρόδος

Η «ΡΟΔΟΣ» γιά μιά ἀκόμα φορά δέν ἀπέφυγε τό πανελλήνιο ρεζιλίκι... Αὐτή τή φορά γελοιοποιήθηκε στό Ἀγρίνιο, ὅπου πῆγε καί ἀγωνίστηκε χτές μέ δέκα (ἀριθμός 10) παίκτες σάν νά ἐπρόκειτο γιά ἐρασιτεχνικό σωματείο. Μέ δέκα, λοιπόν, παίκτες ἡ ἄλλοτε κραταιά ὁμάδα τῆς «πράσινης» ΠΑΕ δέν μποροῦσε πιά νά ἐλπίζει στό θετικό ἀποτέλεσμα. Καί ἡ μόνη ἐπιδίωξη τῶν ποδοσφαιριστῶν της ἦταν πῶς θά ἀποφύγουν τήν συντριβή... Τελικά δέν τά κατά φεραν, ἀφοῦ τό 5—1 που πέτυχε ὁ Παναιτωλικός, εἶναι ὁπωσδήποτε γι ἀτήν «Ρόδο» ἕνα σκόρ συντριβῆς.

Η ὁμάδα τοῦ Ἀγρινίου πού ἤθελε πάση θυσία τούς δύο βαθμούς τῆς νίκης γιά νά ἐλπίζει, ἀμυδρά δέβαια, σέ ἐνδεχόμενο μπαράζ, τελικά γεύθηκε τό πικρό ποτήρι τοῦ ὑποβιβασμοῦ, ὅπως καί ἡ Χαλκίδα καί οἱ δυό ὁμάδες τοῦ Βόλου Νίκη καί Ὁ Λυμπιακός.

Η «ΡΟΔΟΣ» δέν μπόρεσε, λοιπόν, γιά μιά ἀκόμα φορά νά ἀποφύγει τό πανελλήνιο ρεζίλεμα. Τις ἄλλες φορές, τουλάχιστον, κατώρθωνε καί συγκρατοῦσε, ἔστω στίς 12 παρά 5, 11άδα. Χτές, ὅμως, κατέβηκε καί ἔπαιξε ἀπό την ἀρχή μέ δέκα παίκτες. Γεγονός πού σχολιάστηκε δυσμενῶς σ' ὅλα τά γήπεδα τῆς χώρας μας, ἀφοῦ τό παιχνίδι «καλυπτόταν» ραδιοφωνικά. Θά ἦταν προτιμότερο, ἴσως νά μή πήγαινε καθόλου ἡ ὁμάδα στό Ἀγρίνιο, βρίσκοντας ἕνα «εὐσχημο τρόπο» γιά νά δηλώσει κώλυμα, λόγω οἰκονομικῶν δυσχερειῶν... Ἄλλωστε ἡ θέση της στήν Β' Εθνική ἦταν πιά ἐξασφαλισμένη.

Ντροπή. Τί ἄλλο νά πεῖ κανείς γιά τό κατάντημα τῆς ὁμάδας... Ντροπή καί πάλι ντροπή.

ΓΙΑ τήν... ἱστορία τοῦ χθεσινοῦ ἀγῶνα, πού δέν ἀντέχει ἄγωνιστικά σέ κριτική, ἀναφέρουμε ὅτι ὁ Παναιτωλικός προηγήθηκε 1—0 στό α' ἡμίχρονο, τότε δηλαδή πού οἱ παίκτες τῆς «Ρόδου» ἦταν ἀκόμα ξεκούραστοι. Στήν ἐπανάληψη, ὁπότε οἱ γηπεδοῦχοι, λόγω τῆς ἀριθμητικῆς ὑπεροχῆς τους, βρῆκαν κουρασμένους τούς ἀντιπάλους τους, πέτυχαν τρία ἄλλα τέρματα καί προηγήθηκαν 4—0. Ακολούθησε ἕνα γκόλ τοῦ Ἀνδρουλῆ, γιά νά γίνει τό τελικό 5—1 λίγα λεπτά πρίν τελειώσει τό παιχνίδι.

Οἱ «δέκα» πού πῆγαν στό Ἀγρίνιο καί ἔπαιξαν μέ τήν «Ρόδο» εἶναι οἱ Δοξάκης, Σταμάτης Ἐγγλέζος, Ἀθανασίου, Παπαοικονόμου, Ἀνδρουλῆς, Πιάς, Προκόβας, Καλύβας καί Ρήγας.

ΟΙ ΑΛΛΟΙ ΑΓΩΝΕΣ

Νίκη Β. — Μακεδονικός	2—1	
Καβάλα — Ξάνθη	1—0	
Βέροια — Καστοριά	2—0	
Κόρινθος — Πιερικός	2—3	
Χαλκίδα — Λεβαδειακός	1—3	
Ἀχαρναϊκός—Προοδευτική	0—0	
Ἀγρ. Αστήρ—Ἀτρ. Ἀθ.	1—0	
Ἐδεσσαϊκός—Ὀλυμπ. Β.	1—1	

Ἡ λαχειαγορὰ τοῦ Διαγόρα

Ἔγινε χτές ἡ κλήρωση τῆς Λαχειαγορᾶς τοῦ τμήματος στίβου τοῦ Διαγόρα.

Οἱ τυχεροί ὁριθμοί εἶναι:

0330 1 μοτοποδήλατο (τό κέρδισε ἡ κ. Χαριτωμένη Τσιούλου, Ἰαλυσός).

1685 1 μπάλλα ποδοσφαίρου (δέν βρέθηκε ἀκόμη).

2136 1 φόρμα (τήν κέρδισε ὁ κ. Λεωνάρδος Γκιούντιτσε Παλιά Πόλη).

Τὴν πάτησα οἱ κλέφτες

Συνέχεια Ἐκ τῆς 1ης Σελίδος

Ὀδηγός τοῦ αὐτοκινήτου (Α Ο. 6199 Ι.Χ.) πού παρέσυρε καί τραυμάτισε τήν μικρή ἦταν ὁ Ἐμμανουήλ Κούκουλας, κάτοικος Ρόδου. Ἀνακρίσεις ἐκτελεῖ ἡ Χωροφυλακή.

● Χτές ἐξ ἄλλου τά ξημερώματα αὐτοκίνητο (Α.Υ. 9355 Ι.Χ.) πού ὁδηγοῦσε μέ ὑπερβολική ταχύτητα ὁ Στυλιανός Μαλανδρῆς παρέσυρε καί τραυμάτισε σοβαρά τήν 30χρονη Βασιλεία Χατζημιχαλῆ τοῦ Νικολάου. Η Χατζημιχαλῆ ἐπιχειροῦσε νά διασχίσει κάθετα τό δρόμο στό 6ο χιλιόμετρο τῆς ὁδοῦ Ρόδου — Καμείρου.

● Οἱ δυό τραυματίες νοσηλεύονται στό Νοσοκομεῖο καί εἶναι ἐκτός κινδύνου.

Νά καθιερωθεῖ σάν θεσμός τό πρωτάθλημα ποδοσφαίρου μεταξύ δημοτικῶν σχολείων

ΤΟ ΠΡΩΤΟ Κύπελλο ποδοσφαίρου δημοτικῶν σχολείων τῆς Ρόδου, πού διοργανώθηκε φέτος στό νησί μας, ἀποτελεῖ πλέον παρελθόν. Ενα «παρελθόν» ὅμως πού ἄφησε πολλές συγκινήσεις σέ ὅσους τό ἔζησαν ἀπό κοντά. Η ιδέα πού εἶχαν οἱ νομαρχιακοί σύμβουλοι Δημοτικῆς Εκπαίδευσης νά προκηρύξουν κύπελο ποδοσφαίρου γιά τά μικρά παιδιά τοῦ δημοτικοῦ σχολείου, ἐκτός τοῦ ὅτι ὑπῆρξε πρωτοποριακή – ἀφοῦ μόνο στή Ρόδο ἀπό ὅλη την ἐπικράτεια διεξήχθη γιά πρώτη φορά τέτοιο σχολικό πρωτάθλημα– ἔδρεψε δάφνες, σχόλια ἐγκωμιαστικά καί φυσικά πολλά χειροκροτήματα.

● ΤΡΑΝΗ ἀπόδειξη τῆς μεγάλης ἐπιτυχίας πού σημείωσε ὁ θεσμός τοῦ Κυπέλλου ἀποτελεῖ ἡ μεγάλη προσέλευση φιλάθλων στόν προχτεσινό τελικό ἀγώνα, πού ἔγινε στό χορτοτάπητα τοῦ Εθνικοῦ Σταδίου μας. Γυναῖκες ἄνδρες, νέοι καί παιδιά κατέκλυσαν τήν ἐξέδρα καί τις κερκίδες τοῦ σταδίου καί ἔδωσαν μία ξεχωριστή «νότα» στό Εθνικό Στάδιο, ἀλλοιώτικη ἀπό αὐτές τῶν πρωταθλημάτων καί τῶν Κυπέλλων τῶν «μεγάλων»...

ΟΜΟΛΟΓΟΥΜΕΝΩΣ, ἡ προχτεσινή «γιορτή» — γιά γιορτή σχολική ἐπρόκειτο – πρόσφερε μεγάλες συγκινήσεις ὄχι μόνο στους μικρούς μαθητές – ποδοσφαιριστές, ἀλλά καί στούς γονεῖς καί γενικά σ' ὅλους τούς φιλάθλους πού πέρασαν τό ἀπόγευμά τους στό Εθνικό Στάδιο.

● Η παρουσία τῶν ἐπισήμων καί τῆς Φιλαρμονικῆς τοῦ Δήμου Ρόδου στό γήπεδο, καθώς καί τοῦ ἐκπροσώπου τοῦ Αθλητισμοῦ κ. Παπαμάλη ἔδειξε καί τό «μέγεθος» τοῦ ἐνδιαφέροντος γιά τούς ἀγῶνες.

ΟΦΕΙΛΟΥΜΕ, λοιπόν, νά ἐπιβραβεύσουμε τήν ἰδέα γιά τήν διοργάνωση αὐτοῦ τοῦ Κυπέλλου ποδοσφαίρου καί νά δώσου με συνεχαρητήρια σ' ὅλους ὅσους συνέβαλαν γιά τήν ἐπιτυχία του. Θάταν δέ εὐχῆς ἔργο νά καθιερωθεῖ ὁ θεσμός αὐτός καί νά ὀργανωθεῖ πλέον σέ νέα βάση, μέ τήν συμμετοχή ὅλων τῶν δημοτικῶν σχολείων τῆς πόλης καί τῶν χωριῶν. Δεν θα ἦταν ἄσχημο ἀκόμα ἄν τά «κανάλια» μας ἔδειχναν ἀπό «βίντεο» στιγμιότυπα ἀπό τόν προχτεσινό τελικό ἀγώνα. Εἶδαμε ὅτι τουλάχιστον τέσσερα «βίντεο» μαγνητοσκοποῦσαν τό παιχνίδι.

ΤΟ ΔΕΚΑΤΟ ΔΗΜΟΤΙΚΟ ΚΥΠΕΛΛΟΥΧΟ!

Τό Δέκατο Δημοτικό Σχολεῖο τῆς πόλης μας (Αγιος Παντελεήμονας) κατέκτησε τό πρῶτο κύπελλο. Χωρίς τόν παραμικρό ἐνδοιασμό, ὑπῆρξε ἡ καλύτερη καί πιό πληρέστερη ὁμάδα. Η ὁμάδα πού «ἐφτιαχνε» παιχνίδι καί εἶχε προσανατολισμούς στό γήπεδο. Στόν τελικό ἀγώνα πού ἔφτασε ἔπειτα ἀπό τέσσερις νίκες, χωρίς νά δεχτεῖ οὔτε ἕνα γκόλ, νίκησε 3–0 τό σχολεῖο τῆς Εμπωνας, πού προσπάθησε ἀλλά ὑπέκυψε φυσιολογικά μπροστά στήν ἀνωτερότητα τοῦ ἀντιπάλου του.

ΣΗΜΕΙΩΝΟΥΜΕ πάντως, ὅτι ἄν ὁ ΑΣΕΛ κερδίσει διά τῆς διακαστικῆς ὁδοῦ τήν μάχη στό Α ΣΕΑΔ, ὅπου ἤδη προσέφυγε αὐτόματα ἀνατρέπονται τά πάντα, καί κατεβαίνει αὐτός στήν Δ' κατηγορία!

ΔΕΚΑΤΟ: Σπανός, Ζαχαρίας, Νικολάου, Μαρίνος, Νικολέττος, Οἰκονόμου (24' Τρίπης), Μπάκαλος, Πετρόπουλος, Κάππας, Αθανασίου, Ζωάννου (13' Πατρός, 27' Λουκᾶς).

ΕΜΠΩΝΑ: Αντωνάκης Ν., Παπαμιχαήλ, Κωνσταντάκης, Μαρινάκης, Δερέμπεης, Μαστροσαβάκης, Σεβδαλάκης, Παπασταματάκης, Θαρρενός, Τσουκαλᾶς Ελ., Τσουκαλᾶς Ν.

● Πρίν τόν ἀγώνα οἱ ἀντίπαλοι ἀντάλλαξαν δῶρα. Οἱ παῖκτες τοῦ 10ου πρόσφεραν γαρύφαλλα καί τῆς Εμπωνας... ἡμίγλυκα κρασιά.

Ο ΜΙΚΡΟΣ ΤΕΛΙΚΟΣ

Πρίν ἀπό τόν τελικό ἔγινε ὁ μικρός ...τελικός μεταξύ τῶν δημοτικῶν σχολείων τῆς Παστίδας καί τοῦ ἔκτου. Νικήτρια ὁμάδα με 2–1 τέρματα, ἀναδείχτηκε τό δ.σ. τῆς Παστίδας πού κατέλαβε τή 3η θέση, ἐνῶ τό ἕκτο κατατάγηκε τέταρτο.

● Γιά τούς νικητές σκόραραν ὁ Πάττας Γ. στό 2' μέ πέναλτυ καί ὁ Κηπουρός Π. στό 31'. Τό γκόλ τῶν ἡττημένων πέτυχε ὁ Χριστοφόρου στό 18'.

Διαιτήτευσε ὁ κ. Καλαθενός (Κατταβενός – Κάζας Εμμ.).

Οἱ συνθέσεις:

ΠΑΣΤΙΔΑ: Παπασάββας, Κηπουρός Σ., (30' Σπάρταλης), Κοκκάρης, Κασσανῆς, Πάττας Κ., Πάττας Γ., Κηπουρός Π., Μάλακας, Μαυρουδῆς (38' Κλωνάρης), Καλοπέτρης, Παπαμιχαήλ (35' Λιδάκης Π.).

ΕΚΤΟ: Κρητικός, Γεροντῆς, Σπλαγκούνιας, Σαρδέλης, Ἔμαρχος, Σαΐτης, Ανδρίκος, Χριστοφόρου (38' Παστρικός), Παπαδημητρίου, Κατσαρᾶς, Παπαπαναγιώτης.

Ὁ Διαγόρας πῆρε ἕνα ἀκόμα τίτλο!

Η ΟΜΑΔΑ «τσικό» τοῦ Διαγόρα νίκησε μέ 4—2 τέρματα τήν ἀντίστοιχο τοῦ Φοίβου Κρεμαστῆς καί ἀναδείχθηκε πρωταθλήτρια στό οἰκεῖο πρωτάθλημα. Οἱ ἀντίπαλοι ἰσοβάθμισαν στήν πρώτη θέση τοῦ πρωταθλήματος καί «ἐπαιξαν» τόν τίτλο σέ ἀγῶνα μπαράζ, πού ἔγινε τό Σάββατο, στά Κοσκινού. Σημειώνεται ὅτι τούς «μικρούς» πρωταθλητές προπονοῦσε σ' ὅλο τό πρωτάθλημα ὁ Παναγιώτης Ρίζος — ὁ ἀφανής «σκαπανέας» τοῦ ροδίτικου ποδοσφαίρου, πού ἀνέδειξε καί ἀναδεικνύει ταλέντα πού μεγαλουργοῦν...

Πονοκέφαλος γιὰ τὸ ΠΑΣΟΚ ὁ Καϋμενάκης

Συνέχεια Ἐκ τῆς 1ης Σελίδος

περασμένης Πέμπτης τοῦ κ. Τσοχατζόπουλου, πού κατά γενική ὁμολογία ὑπῆρξε μέτρια ἀπό κάθε ἄποψη, τούς ἔχει φέρει σέ τραγικά δύσκολη θέση καθώς βλέπουν ἀρκετά δύσκολο ἄν ὄχι ἀδύνατο ν' ἀνορθώσουν τό πεσμένο ἠθικό τῶν ὀπαδῶν τοῦ ΠΑΣΟΚ, στά πρόσωπα τῶν ὁποίων εἶναι ἔκδηλη ἡ ἠττοπάθεια.

Η προσπάθεια πού κατέβαλε ἡ κομματική ἐφημερίδα τοῦ ΠΑΣΟΚ νά παρουσιάσει μιά διαφορετική εἰκόνα τῆς συγκέντρωσης τοῦ κ. Τσοχατζόπουλου, πενταπλασιάζοντας σχεδόν τόν ὄγκο της, ὄχι μόνα δέν κατάφερε νά δημιουργήσει διαφορετικές ἐντυπώσεις καί συναισθήματα ἀλλά ἀντίθετα προκάλεσε ἐρωτηματικά καί σέ ὅσους ἔτυχε νά τήν παρακολουθήσουν.

● ΑΠΟ ΤΗΝ ΠΛΕΥΡΑ τῆς Νέας Δημοκρατίας τώρα, χτές ἐπικρατοῦσε ἀπόλυτος ἐνθουσιασμός μεταξύ τῶν στελεχῶν της πού τόνιζαν ὅτι ποτέ στήν ιστορία τεης ἡ Νέα Δημοκρατία δέν κατάφερε νά ἔχει σέ μιά συγκέντρωση τόσο πλῆθος μέ μέγα πάθος.

Πρόσθεσαν ἐπίσης, ὅτι ἐνῶ ἡ δική τους συγκέντρωση στη ρίχτηκε στόν αὐθορμητισμό τῶν ὀπαδῶν της, ἡ συγκέντρωση τοῦ ΠΑΣΟΚ κατά πολύ μικρότερη ὑπῆρξε ἀποτέλεσμα ὀργανωμένης κινητοποίησης.

«Αν αὐτό ἀποτελεῖ κριτήριο, κατέληγαν, τότε – σίγουρα– ἡ μάχη ἔχει κριθεῖ στήν Ρόδο.

Ἀλληλομνύθηκαν οἱ Νομ. Ἐπιτροπές

Συνέχεια Ἐκ τῆς 1ης σελίδος

ψύχραιμων.

● ΤΗΝ ἐνέργεια αὐτή καταδίκασε μὲ ἀνακοίνωση της ἡ Ν. Ε. Νέας Δημοκρατίας, ἡ ὁποία ταυτόχρονα ὑπέβαλε μηνύσεις ἐνάντιο ἐπώνυμων στελεχῶν τοῦ ΠΑΣΟΚ μεταξύ τῶν ὁποίων ὁ κ. Γ. Γιαννόπουλος, γραμματέας τῆς Ν.Ε. — ΠΑΣΟΚ καί ὁ πρόεδρος τοῦ ΕΚΔ κ. Καϋμενάκης.

Χτές, καί συγκεκριμένα, μετά τήν ἀνακοίνωση καταγγελία τῆς Νέας Δημοκρατίας συνεδρίασε ἔκκτακτα ἡ Νομαρχιακή τοῦ ΠΑΣΟΚ, ἡ ὁποία ἀποφάσισε σέ ἀντιπερισπασμό νά μηνύσει τή Νομαρχιακή τῆς Νέας Δημοκρατίας γιά «συκοφαντική δυσφήμιση».

● ΣΤΗΝ ἀνακοίνωση, ὡστόσο, πού ἐξέδωσε λίγο ἀργότερα ἡ Νομαρχιακή τοῦ ΠΑΣΟΚ πουθενά δέν ἀναφέρεται στίς συγκεκριμένες καταγγελίες τονίζοντας μέ ἀαριστολογίες ὅτι «τό ΠΑΣΟΚ παραμένει προσηλωμένο στό πνεῦμα τῆς ἐθνικῆς λαϊκῆς ἑνότητας...».

● ΟΙ «ΕΚΑΤΕΡΩΘΕΝ» μηνύσεις, ὅπως τόνιζαν χτές πολιτικοί κύκλοι τοῦ τόπου, εἶναι πολύ πιθανό νά ὁδηγήσει σέ παραπέρα ὄξυνση τῆς πολιτικῆς κατάστασης στόν τόπο, καί νά γίνει αἰτία γιά δημιουργία νέων σοβαρότερων ἴσως ἐπεισοδίων, στό διάστημα τῶν ἕξη ἡμερῶν πού ἀπομένουν μέχρι τήν Κυριακή.

Κάτι πού πρέπει ὁπωσδήποτε ν' ἀποφευχθεῖ, διαφορετικά οἱ ἐπιπτώσεις θά σημαδεύουν ἔντονα καί τίς μετεκλογικές πολιτικές ἐξελίξεις.

Προειδοποίηση Μητσοτάκη πρὸς Νομάρχη

Συνέχεια Ἐκ τῆς 1ης Σελίδος

καί ἐπάρχων κατά τήν προεκλογική περίοδο.

● ΠΕΡΙΣΣΟΤΕΡΟ ὀξύς ὁ βουλευτής κ. Παυλίδης ἀναφερόμενος στή Νομάρχη καί τούς Ἐπάρχους τόνισε:

«Ὁ κάθε δωδεκανήσιος πολίτης βαθύτατα προσβεβλημένος ἀπό τά καμώματα τῶν κυβερνητικῶν καί ἄλλων στελεχῶν ἔχει ἐκδηλώσει τήν ἀντίθεση καί ἀγανάκτηση του. Δέν ἀνέχεται τή Νομαρχία καί τρεῖς ἀκατάλληλους Ἐπάρχους, πού ἀντί νά ἀσκοῦν διοίκηση, ἐπιχειροῦν εἴτε νά ἐκφοβίσουν, εἴτε νά ἐξαπατήσουν τό δωδεκανησιακό λαό, ἡ Νομαρχιακή τοῦ ΠΑΣΟΚ πουθενά δέν ἀναφέρεται στίς συγκεκριμένες καταγγελίες τονίζοντας μέ ἀαριστολογίες ὅτι «τό ΠΑΣΟΚ παραμένει προσηλωμένο στό πνεῦμα τῆς ἐθνικῆς λαϊκῆς ἑνότητας...».

● ΟΙ «ΕΚΑΤΕΡΩΘΕΝ» μηνύσεις, ὅπως τόνιζαν χτές πολιτικοί κύκλοι τοῦ τόπου, εἶναι πολύ πιθανό νά ὁδηγήσει σέ παραπέρα ὄξυν

Ἡ ἔκθεση τοῦ διοικητοῦ τῆς Τραπέζης Ἑλλάδος κ. Δ Χαλκιᾶ

Χρειάζονται συντονισμένες προσπάθειες γιὰ σταθεροποίηση καὶ δημιουργία προϋποθέσεων μονιμότερης ἀνακάμψεως.

Ὁ διευθυντὴς τῆς Τραπέζης Ἑλλάδος κ. Δ. Χαλκιᾶς ἔδωσε στὶς 27.4.84 στὴ δημοσιότητα τὴν ἔκθεση του γιὰ τὴν πορεία τῆς Τραπέζης καὶ τῆς ἑλληνικῆς οἰκονομίας. Ὁ κ. Χαλκιᾶς, ἀνέγνωσε τὴν ἔκθεση ἐνώπιον τῆς ἐτήσιας Γενικῆς Συνελεύσεως τῶν μετόχων, τονίζοντας ἰδιαίτερα ὅτι ἡ οἰκονομία τῆς χώρας χρειάζεται συντονισμένες προσπάθειες γιὰ τὴ σταθεροποίηση της καὶ μακροοικονομικὰ τὴ δημιουργία προϋποθέσεων γιὰ μιὰ μονιμότερη ἀνάκαμψη καὶ σταθερή βελτίωση τοῦ βιοτικοῦ ἐπιπέδου. Συγκεκριμένα ὁ κ. Χαλκιᾶς ἀνέφερε, μεταξὺ ἄλλων καὶ τὰ ἑξῆς:

Τὰ ἀκαθάριστα ἔσοδα τῆς Τραπέζας ἔφταναν ὅπως προκύπτει ἀπὸ τὴν ἀνάλυση τῶν ἀποτελεσμάτων τῆς χρήσης τοῦ 1973 σὲ 11.869.842.166 δρχ. καὶ οἱ συνολικές δαπάνες λειτουργίας της, στὶς ὁποῖες περιλαμβάνονται καὶ οἱ ἀποσβέσεις καὶ προβλέψεις σὲ 9.628.816.707 δραχμές. Πραγματοποιήθηκαν ἑπομένως καθαρὰ κέρδη 2.241.025.459 δρχ. ἔναντι 2.493.456,703 δρχ. τοῦ 1982 καὶ 591.194.167 δρχ. τοῦ 1981.

Ἀπὸ τὰ καθαρὰ κέρδη τῆς χρήσης διαθέτονται γιὰ τὴν καταβολὴ μερίσματος, σύμφωνα μὲ τὸ ἄρθρο 71 τοῦ Καταστατικοῦ 465.234.724 δρχ. ποὺ ἀντιστοιχοῦν στὸ 12% τοῦ καταβλημένου μετοχικοῦ κεφαλαίου. Ἔτσι τὸ μέρισμα κατὰ μετοχὴ θὰ εἶναι 702,60 δρχ. Ἀπὸ τὸ ὑπόλοιπο ποσὸ τῶν καθαρῶν κερδῶν θὰ διατεθεῖ τὸ μισό, δηλαδὴ 887.894.868 δρχ. γιὰ τὴν αὔξηση τοῦ τακτικοῦ ἀποθεματικοῦ καὶ τὸ ὑπόλοιπο μισὸ γιὰ ἀπόσβεση συναλλαγματικῶν διαφορῶν καὶ λοιπῶν ἐξόδων ἀπὸ ἐργασίες συναλλάγματος, σύμφωνα μὲ τὸ ἄρθρο 8, παρ. 1 τοῦ Ν. 1083)80.

Τὰ συνολικὰ ἀκαθόριστα ἔσοδα τῆς Τραπέζας ἀπὸ τόκους προμήθειες καὶ λοιπές ὠφέλειες, μετὰ τὴν ἀφαίρεση τῶν χρεωστικῶν τόκων ἐμφανίζονται αὐξημένα τὸ 1983 κατὰ 2.965.794.241 δρχ. ἢ 21,1% σὲ σύγκριση μὲ τὰ ἔξοδα τοῦ 1982. Σημειώνεται ὅτι στὴ διαμόρφωση τῶν ἀκαθαρίστων ἐσόδων δὲν συνυπολογίστηκαν οἱ συναλλαγματικές διαφορές σύμφωνα μὲ τὸ ἴδιο ἄρθρο τοῦ παραπάνω νόμου. Ἡ αὔξηση τῶν ἀκαθαρίστων ἐσόδων προήλθε κυρίως ἀπὸ τόκους τῶν αὐξημένων σὲ σύγκριση μὲ τὸν προηγούμενο χρόνο, χορηγήσεων πρὸς τὴν ἰδιωτικὴ οἰκονομία καὶ τὸ Δημόσιο.

Οἱ συνολικές δαπάνες λειτουργίας τῆς Τράπεζας στὶς ὁποῖες περιλαμβάνονται οἱ ἀποδοχές τοῦ προσωπικοῦ, συντάξεις, εἰσφορές τῆς Τράπεζας στὰ ἀσφαλιστικὰ Ταμεῖα, λοιπά ἔξοδα διαχείρησης καθὼς ἐπίσης οἱ ἀποσβέσεις καὶ προβλέψεις ἔφταναν τὸ 1983 σὲ 9.628.816.707 δρχ. αὐξήθηκαν δηλαδὴ σὲ σύγκριση μὲ τὴν προηγούμενη χρήση κατὰ 2.318.225.486 δρχ. ἢ 31,7%. Εἰδικότερα οἱ δαπάνες γιὰ ἀποδοχές τοῦ προσωπικοῦ αὐξήθηκαν τὸ 1983 κατὰ 752.219.358 δρχ. ἢ 23% ἐνῶ τὸν προηγούμενο χρόνο ἡ ἀντίστοιχη αὔξηση ἦταν 591.173.617 δρχ. ἢ 22,1%. Σημειώνεται ὅτι ἡ ἄνοδος κατὰ τὸ 1983 ἀντανακλᾶ καὶ τὶς ηὐξημένες ἐπιδράσεις ποὺ εἶχε στὶς συνολικές ἀποδοχές ἡ ἐφαρμογὴ τῆς συλλογικῆς σύμβασης τοῦ 1982, ἡ ὁποία καθιερώνει τὸ ἐνιαῖο μισθολόγιο καὶ στὴν Τράπεζα τῆς Ἑλλάδος (ἀπόφαση Γενικοῦ Συμβουλίου 27)22.12.1982). Ἐξάλλου οἱ δαπάνες γιὰ συντάξεις βοηθήματα καὶ μερίσματα αὐξήθηκαν τὸ 1983 κατὰ 789.815.053 δρχ. ἢ 47% σὲ σύγκριση μὲ 457.871.508 δρχ. ἢ 38% τὸ 1982.

ΟΙ ΟΙΚΟΝΟΜΙΚΕΣ ΕΞΕΛΙΞΕΙΣ

Γενικές ἐξελίξεις καὶ κατεύθυνση τῆς οἰκονομικῆς πολιτικῆς.

Ἀπὸ τὸ 1979 μετὰ τὴ δεύτερη ἐνεργειακὴ κρίση ἡ ἑλληνικὴ οἰκονομία εἰσῆλθε σὲ μιὰ νέα φάση. Τὰ κύρια χαρακτηριστικὰ της εἶναι ἀρχικὰ ἡ ἐπιβράδυνση τοῦ ἀνοδικοῦ της ρυθμοῦ ποὺ τελικὰ ὁδήγησε σὲ οἰκονομικὴ κάμψη στὸ 1981 ἡ ἔξαρση καὶ ἡ ἐμμονὴ τοῦ πληθωρισμοῦ σὲ ὑψηλὰ ἐπίπεδα καὶ ἡ διεύρυνση τοῦ ἐλλείμματος τοῦ ἰσοζυγίου πληρωμῶν. Ἀπὸ τὸ 1982 ἡ καθοδικὴ πορεία ἀνακόπηκε ἡ οἰκονομία ὅμως παρέμεινε οὐσιαστικὰ σὲ κατάσταση στασιμότητας. Γιὰ τὸ 1984 προβλέπεται περιορισμένη οἰκονομικὴ ἀνάκαμψη ποὺ θὰ προέλθει κυρίως ἀπὸ τὴν αὔξηση τῆς ἰδιωτικῆς καὶ δημόσιας κατανάλωσης τῶν δημοσίων ἐπενδύσεων καὶ τὴν ἄνοδο τῆς ἀγροτικῆς παραγωγῆς μετὰ τὴν κάμψ(της τὸ 1983. Ἐπίσης ἡ οἰκονομικὴ ἀνάκαμψη στὸ ἐξωτερικὸ ἀναμένεται ὅτι θὰ ἔχει θετικές ἐπιπτώσεις στὸ ἰσοζύγιο πληρωμῶν καὶ στὴν πορεία τῆς ἑλληνικῆς οἰκονομίας. Ἐξάλλου ὁ πληθωρισμὸς σημείωσε ἐπιβράδυνση στὸ πρῶτο τρίμηνο τοῦ 1984' σὲ σύγκριση μὲ τὸ ἀντίστοιχο τρίμηνο τοῦ 1983. Πρέπει ὅμως νὰ σημειωθεῖ ὅτι ἡ οἰκονομία βρίσκεται σὲ φάση ἀνάρρωσης καὶ δὲν ἔχουν ἀκόμη ἐξασφαλιστεῖ οἱ ἀναγκαῖες προϋποθέσεις γιὰ μιὰ οὐσιαστικὴ καὶ μονιμότερου χαρακτήρα οἰκονομικὴ ἄνοδο. Τὸ ἰσοζύγιο πληρωμῶν καὶ ὁ πληθωρισμὸς ἐξακολουθοῦν νὰ εἶναι σοβαροὶ περιοριστικοὶ παράγοντες.

ΔΗΜΟΣΙΟΝΟΜΙΚΗ ΠΟΛΙΤΙΚΗ

Εἶναι πρῶτα ἀναγκαῖο νὰ συνεχιστοῦν οἱ προσπάθειες γιὰ τὴ μείωση τοῦ ἐλλείμματος τοῦ δημοσίου τομέα ποὺ ἤδη ἀπορροφᾶ παρὰ τὴν ὑποχώρηση του στὰ τελευταῖα δυὸ χρόνια, πολὺ ὑψηλὸ ποσοστὸ τῶν διαθέσιμων ἐγχώριων ἀποταμιευτικῶν πόρων καὶ ἀσκεῖ σοβαρὴ πίεση στὴν προσφορὰ χρήματος καὶ στὸ ἰσοζύγιο πληρωμῶν. Ἡ διατήρηση τοῦ ἐλλείμματος στὸ σημερινὸ ἐπίπεδο θὰ μποροῦσε νὰ προκαλέσει ὀξύτερα προβλήματα στὸ μέλλον, ἰδίως ὅταν αὐξηθεῖ στήριξη της οἰκονομικῆς ἀνάκαμψης ἡ ζήτηση κεφαλαίων γιὰ τὴν ψης καὶ τὴ χρηματοδότηση ἐπενδύσεων. Σὲ μιὰ τέτοια περίπτωση, ἡ χρηματοδότηση τοῦ ἰδιωτικοῦ τομέα καὶ τῶν ἐπενδύσεων βαρές δυσχέρειες ἢ νὰ ὁδηγήσει ἐνδέχεται νὰ προσκρούσει σὲ σοσὲ πληθωριστικὴ χρηματοδότηση μὲ κίνδυνο νὰ σημειωθεῖ ἀνάσχεση στὴν πρόοδο γιὰ τὴν ἀποκλιμάκωση τοῦ πληθωρισμοῦ καὶ νὰ προκληθοῦν δυσμενεῖς ἐπιπτώσεις στὸ ἰσοζύγιο πληρωμῶν.

Ἐξίσου σοβαρό πρόβλημα εἶναι οἱ μέθοδοι ποὺ χρησιμοποιοῦνται γιὰ τὴ χρηματοδότηση τῶν ἐλλειμμάτων τοῦ κρατικοῦ προϋπολογισμοῦ καὶ γενικότερα γιὰ τὴν κάλυψη τῶν δανειακῶν ἀναγκῶν τοῦ δημοσίου τομέα. Στὸ παρελθόν ἦταν ἰσχυρὴ ἡ πίεση τόσο ἀπὸ τὴν κυβέρνηση ὅσο καὶ ἀπὸ λοιπούς δημόσιους φορεῖς, γιὰ τὴν κάλυψη τῶν σχετικῶν ἀναγκῶν σὲ κεφάλαια ἀπὸ τὴν Τράπεζα τῆς Ἑλλάδος κυρίως γιατὶ ἐθεωρεῖτο — καὶ στὴν πράξη ἦταν — πηγὴ πολὺ φτηνῶν κεφαλαίων. Ἡ προτίμηση αὐτὴ καὶ ἡ πίεση γιὰ δανεισμὸ ἀπὸ τὴν Τράπεζα τῆς Ἑλλάδος ἔχει ἐξασθενήσει. Η ἐξέλιξη αὐτὴ συνδέεται μὲ τὴν ἐφαρμογὴ τοῦ Ν. 1266)82.

ΠΟΛΙΤΙΚΗ ΤΙΜΩΝ ΚΑΙ ΕΙΣΟΔΗΜΑΤΩΝ

Ἡ ἀποκλιμάκωση τοῦ πληθωρισμοῦ μπορεῖ νὰ εἶναι ταχύτερη καὶ νὰ ἐπιτευχθεῖ μὲ χαμηλότερο οἰκονομικὸ καὶ κοινωνικὸ κόστος ὅταν οἱ ἀναγκαῖες προσαρμογέες στὴ δημοσιονομικὴ καὶ τὴ νομισματικὴ πολιτικὴ συνδυάζονται μὲ ἐφαρμογὴ κατάλληλης πολιτικῆς εἰσοδημάτων καὶ τιμῶν. Ὁ συνδυασμὸς αὐτὸς μπορεῖ νὰ συμβάλλει στὴν οἰκονομικὴ σταθεροποίηση καὶ συγχρόνως νὰ ἐξασφαλίσει καλύτερες μακροοικονομικές ἐπιδόσεις (νὰ περιορίσει δηλαδὴ τὶς δυσμενεῖς ἐπιδράσεις στὴν οἰκονομικὴ δραστηριότητα καὶ στὴν ἀπασχόληση).

Ἀντίθετα, μιὰ ἀντιπληθωριστικὴ πολιτικὴ ποὺ στηρίζεται ἀποκλειστικὰ ἢ κατὰ κύριο λόγο σὲ περιοριστικὴ δημοσιονομικὴ καὶ νομισματικὴ πολιτικὴ μπορεῖ νὰ ἀποδώσει, ἀφοῦ ὅμως ἀσκήσει σοβαρές ἀρνητικές ἐπιδράσεις στὴν οἰκονομικὴ δραστηριότητα καὶ στὴν ἀπασχόληση.

Προϋπόθεση γιὰ νὰ εἶναι γενικὰ ἀποδεκτὴ καὶ νὰ ἐπιτύχει στὴν ἐφαρμογὴ της ἡ πολιτικὴ εἰσοδημάτων, εἶναι νὰ μὴν περιορίζεται στὴν ἀμοιβὴ τῆς ἐργασίας, ἀλλὰ νὰ ἔχει ἄμεση ἐπίδραση καὶ σὲ ὅλες τὶς ἄλλες κατηγορίες εἰσοδημάτων, δηλαδὴ στὰ δήματα τῶν αὐτοαπασχολουμένων ἐπιχειρηματικὰ κέρδη, στὰ εἰσοδήματα ἐνοίκια καὶ στὰ ἀγροτικὰ εἰσοδήματα. Ἀποτελεσματικός τρόπος ἐπηρεασμοῦ τῶν λοιπῶν αὐτῶν κατηγοριῶν εἰσοδημάτων εἶναι μέσω τοῦ ἐλέγχου τῶν τιμῶν, ποὺ εἶναι ἑπομένως ἀναγκαία συμπλήρωμα τῆς πολιτικῆς μισθῶν καὶ ἡμερομισθίων.

ΠΙΣΤΩΤΙΚΗ ΠΟΛΙΤΙΚΗ

Ἡ ἀποσύνδεση τῆς ἐπιδότησης τοῦ ἐπιτοκίου ἀπὸ τὴ λειτουργία τοῦ πιστωτικοῦ μηχανισμοῦ συμβάλλει στὴν ἀποδοτικότερη λειτουργία τοῦ πιστωτικοῦ συστήματος τῆς χώρας. Σημειώνεται ὅτι δὲν εἶναι ὀρθὴ ἡ ἀντίληψη ὅτι μπορεῖ νὰ διασφαλιστεῖ, μέσω ἑνὸς συστήματος λεπτομερειακῶν πιστωτικῶν ρυθμίσεων καὶ ἐλέγχων, ἡ χρησιμοποίηση τῶν τραπεζικῶν πιστώσεων στοὺς σκοπούς γιὰ τοὺς ὁποίους χορηγοῦνται. Στὴν ἀντίληψη αὐτὴ στηριζόταν τὸ ἐξαιρετικὰ περίπλοκο σύστημα πιστωτικῶν κανόνων, ρυθμίσεων καὶ ἐλέγχων ποὺ ἴσχυε στα τελευταῖα 25 περίπου χρόνια.

Σημαντικὰ διαφορετικὴ καὶ περισσότερο ὀρθολογικὴ εἶναι καὶ ἡ σημερινὴ διάρθρωση τῶν ἐπιτοκίων δανεισμοῦ τοῦ δημοσίου τομέα. Μετὰ τὴν τελευταία αὔξηση τῶν ἐπιτοκίων τῶν ἐντόκων γραμματίων, ὁ ἰδιωτικὸς τομέας, ἔπαψε νὰ ἐπιδοτεῖ ἔμμεσα ὅπως συνέβαινε στὸ παρελθόν, τὰ ἐπιτόκια τοῦ τραπεζικοῦ δανεισμοῦ τοῦ κράτους καὶ τῶν λοιπῶν δημόσιων φόρων. Οἱ δημόσιες ἐπιχειρήσεις καὶ οἱ δημόσιοι ὀργανισμοὶ δανειοδοτοῦνται ἀπὸ τὶς τράπεζες μὲ τὸ ἴδιο ἐπιτόκιο (18,5%) μὲ τὸ ὁποῖο χρηματοδοτοῦνται καὶ οἱ ἰδιωτικὲς ἐπιχειρήσεις γιὰ τὴν πραγματοποίηση ἐπενδύσεων. Ἐπίσης, τὰ ἐπιτόκια τοῦ τραπεζικοῦ δανεισμοῦ τῶν ὀργανισμῶν οἱ ὁποῖοι ἀσκοῦν τὴν κρατικὴ παρέμβαση γιὰ τὴ στήριξη τῶν ἀγροτικῶν τιμῶν ἔχουν προσαρμοστεῖ σὲ ὁρισμένες βασικές περιπτώσεις, σὲ ἐπίπεδα ποὺ συμπίπτουν (ὅπως π.χ. στὴν περίπτωση τῶν σιτηρῶν, τοῦ βαμβακιοῦ καὶ τοῦ καπνοῦ) ἢ δὲν ἀπέχουν σημαντικὰ ἀπὸ τὰ ἐπιτόκια μὲ τὰ ὁποῖα χρηματοδοτεῖται τὸ ἰδιωτικὸ ἐμπόριο. Τέλος, πολὺ σημαντικές εἶναι οἱ προσαρμογές ποὺ ἔγιναν στὰ ἐπιτόκια τοῦ τραπεζικοῦ δανεισμοῦ γιὰ τὴ χρηματοδότηση τοῦ ἐλλείμματος τοῦ κρατικοῦ προϋπολογισμοῦ. Μὲ ἐξαίρεση τὴ χρηματοδότηση τοῦ προϋπολογισμοῦ ἀπὸ τὴν Τράπεζα τῆς Ἑλλάδος μέσα στὰ περιορισμένα ὅρια ποὺ καθορίζει ὁ Ν. 1266)82, οἱ λοιπές χρηματοδοτήσεις τοῦ Δημοσίου ἀπὸ τὴν Τράπεζα τῆς Ἑλλάδας καὶ τοὺς λοιποὺς πιστωτικοὺς ὀργανισμούς βαρύνονται μὲ ἐπιτόκια σημαντικὰ ὑψηλότερα ἀπὸ αὐτὰ ποὺ ἴσχυαν πρὶν ἀπὸ δυὸ χρόνια περίπου.



«Ilios ευφραίνει καρδίαν ανθρώπου»!

Από το χρυσό ροδίτικο ήλιο, που ωριμάζει τα ονομαστά σταφύλια «Αθήρι» της ορεινής Ρόδου, βγήκε ένας άλλος ILIOS. Λευκό, ξηρό, διαλεχτό κρασί ILIOS, που ξεχωρίζει για την ανώτερη ποιότητά του. ILIOS, απ' τον αιώνιο δεσμό του ήλιου και της Ρόδου. Απολαύστε το!

ILIOS

Κρασί του ήλιου και της Ρόδου.

Προϊόν C·A·I·R-ΡΟΔΟΣ

Φὲραμε πρῶτοι & ἐξακολουθοῦμε νὰ ὑπηρετοῦμε μέ συνὲπεια τήν Ἡλιακή Τεχνολογία στὴ Ρὸδο

Τὰ συστήματα ΗΛΙΑΚΗΣ ΕΝΕΡΓΕΙΑΣ MIROMIT — CALORIA ἐξυπηρετοῦν τώρα καὶ 8 χρόνια ἑκατοντάδες νοικοκυριά, πανσιόν, ξενοδοχεῖα, ἀξιόπιστα, συμβάλλοντας στὴν οἰκιακὴ ἐπιχειρηματικὴ καὶ γενικώτερα Ἐθνικὴ Οἰκονομία.

Ἡ ὑψηλῆς τεχνολογίας κατασκευή τους, ἡ ἐπιλεκτικὴ βαφὴ τοῦ συλλέκτη μὲ BLACK CUPER σᾶς προσφέρουν περισσότερο ζεστὸ νερὸ χειμώνα - καλοκαίρι.

Ἡ ποιότητά τους σὲ συνδυασμὸ μὲ τὴν πεῖρα μας σᾶς ἐγγυῶνται σωστὴ ἀγορά - σωστὴ ἐγκατάσταση καὶ ἀξιόπιστο ΣΕΡΒΙΣ.

ΑΝΤΙΠΡΟΣΩΠΟΣ ΡΟΔΟΥ

A. ΒΟΥΤΥΡΑΚΗ

ΤΕΧΝΙΚΟ ΓΡΑΦΕΙΟ ΑΝΤΙΠΡΟΣΩΠΕΙΑΣ

Δωδεκ. Νεολαίας 10 (Δίπλα στὸ «ΠΑΛΛΑΣ») — ΤΗΛ. 22.644

ΔΩΔΕΚΑΝΗΣΙΑΚΗ ΧΑΡΤΟΠΟΙΙΑ Ε.Π.Ε.

Ἐπιτέλους καὶ ἡ Ρόδος ἀπέκτησε τὴν δικὴ της χαρτοβιομηχανία

Ἄρχισε ἡ παραγωγὴ μας καὶ ἡ πώλησις σέ:

ΧΑΡΤΙΥΓΕΙΑΣ-ΧΑΡΤΙΚΟΥΖΙΝΑΣ (σερόλους)

Καλύτερα σὲ ποιότητα τῶν Ἀθηνῶν καὶ σὲ χαμηλὲς τιμές

5ον χιλ. λεωφ. Ρόδου-Λίνδου (ἐργοστάσιο ΡΟΔΟΧΡΩΜ) Τηλ. 29437



Εἴδη Κάμπινγκ καί Ἐξοχῆς: Σκηνές, Στρώματα, Ὀμπρέλλες, Σλήπινγκ Μπάγκς, Ἔπιπλα ἐξοχῆς, Πολυθρόνες, ψυγεῖα (COLEMAN Ἀμερικῆς) θερμός καί πολλά ἄλλα εἴδη γιά εὐχάριστες καί ἄνετες μέρες στήν ἐξοχή.

Παντελαιος

τα εχει ολα και συμφερει

Ὁ ἀποπροτανατολισμός τοῦ λαοῦ ἀπό τήν σημασία τῆς ἐντάξής μας στήν ΕΟΚ

Τοῦ Νικόλαου Μάρτη πρώην Ὑπουργοῦ

Τὰ ἀποτελέσματα ἀπὸ τὴν ἔνταξη μας στὶς Εὐρωπαϊκές Κοινότητες δὲν περιορίζονται μόνο στὸν οἰκονομικό τομέα. Θὰ ἦταν συνεπῶς ἐλλιπὴς μία ἀποτίμηση ποὺ θὰ ἀγνοοῦσε τὶς ἐπιπτώσεις καὶ σὲ ἄλλους τομεῖς «πολιτικὴ παρουσία, ἐπιρροὴ τῆς διεθνοῦς κοινῆς γνώμης καὶ ἰδιαίτερα τῆς κοινῆς γνώμης στὶς χῶρες τῆς Κοινότητος, κίνηση ἰδεῶν καὶ πολιτιστικὴ ἀνάπτυξη, ἐκσυγχρονισμός θεσμῶν καὶ δημοσίας διοικήσεως...».

Τὰ ἀνωτέρω ἀναφέρονται στὴ σελ. 63 τῆς εἰσηγητικῆς ἐκθέσεως τοῦ προϋπολογισμοῦ τοῦ 1984. Ὁμολογοῦνται ἀπὸ τὸ κόμμα (ΠΑΣΟΚ) ποὺ πολέμησε τὴν ἔνταξη ἀλλὰ εὐτυχῶς γιὰ τὸν ἑλληνικό λαό καὶ τὸ ΠΑΣΟΚ ἦλθε στὴν ἐξουσία ἀφοῦ ὑπεγράφη καὶ ἐκυρώθη ἡ συμφωνία της.

Παρὰ τὰ ἀνωτέρω ὅμως θετικὰ καὶ ἀδιαμφισβήτητα πλεονεκτήματα ποὺ ἀποδεικνύουν ὅτι πράγματι ἡ ἔνταξη μας ἀπετέλεσε τὸ μεγάλο ἱστορικό ἅλμα γιὰ τὴν ποιοτικὴ πρόοδο καὶ τὴν πολύπλευρη ἀσφάλεια μας ὑπάρχει φόβος ἐν ὄψει τῶν Εὐρωεκλογῶν τὸ κυβερνῶν κόμμα μὲ τὴ συνεργασία καὶ τοῦ ΚΚΕ ποὺ εἶναι κόμμα ἐχθρικό πρὸς τὴν ΕΟΚ γιὰ λόγους πολιτικούς, νὰ διαπράξη τὸ μεγάλο ἱστορικό σφάλμα νὰ μὴ παρουσιάση στὸ Λαό τὰ μεγάλα πλεονεκτήματα μας ἀπὸ τὴν ἔνταξη ἀλλὰ τονίζοντας καὶ τὶς παρουσιαζόμενες κατὰ καιρούς ἀναπόφευκτες δυσχέρειες (ἰδιαίτερα ὀξεῖες κατὰ τὴν περίοδο αὐτή) νὰ ἐπιδιώξη νὰ ἀποπροσανατολίση τὸν Λαὸ γιὰ νὰ ὑποστηριχθῆ τὸ ἄλλοθι στὰ σφάλματα τῆς οἰκονομικῆς του πολιτικῆς, τῆς μεγάλης ἀνεργίας, τοῦ πληθωρισμοῦ, τῆς ἐλλείψεως ἐπενδύσεων κ.λ.π.

Τὸ ἐπιχείρημα ὅτι ὁ ἀνταγωνισμός μὲ τὶς δυτικοευρωπαϊκές χῶρες εἶχε σὰν συνέπεια τὸ ἐμπορικό Ἰσοζύγιο νὰ παρουσιάζεται παθητικὸ εἰς βάρος τῆς Ἑλλάδος μετὰ τὴν ἔνταξη μας δὲν εἶναι ἀκριβές. Ἡ αὔξηση τῶν εἰσαγωγῶν μας ἀπὸ τὴν ΕΟΚ ὀφείλεται στὸ γεγονός ὅτι ἔγιναν εἰσαγωγές προϊόντων ἀπὸ τὴν Κοινότητα, λόγω τῆς κοινοτικῆς προτιμήσεως, μὲ τὴν ἀντίστοιχη μείωση εἰσαγωγῶν τῶν προϊόντων αὐτῶν ἀπὸ ἄλλες χῶρες ἐκτὸς τῆς Κοινότητος (κυρίως κτηνοτροφικά προϊόντα).

Ὁ σοβαρότερος ἀποπροσανατολισμός θὰ ἐπιδιωχθεῖ μὲ τὴν ἀναφορὰ στὰ προβλήματα τῆς Βιομηχανίας τὰ ὁποῖα θὰ ἐμφανισθοῦν ὡς ἀπότοκα τῆς ἐντάξεως μας.

Ὁ ἀνταγωνισμός ὅμως ἐκ τῆς συνδέσεως μας ὠφέλησε καὶ δὲν ἔβλαψε διότι συνετέλεσε στὸ νὰ ἀρχίσει ἡ εἰσαγωγὴ νέας τεχνολογίας καὶ ὀργάνωση μὲ εὐεργετικὰ ἀποτελέσματα στὸ κόστος καὶ τὴν ἀποδοτικότητα καὶ ἀνταγωνιστικότητα τῶν Ἑλληνικῶν προϊόντων.

Τὸ πρόβλημα ὅμως τοῦ ἀνταγωνισμοῦ τῶν προϊόντων μας δὲν εἶναι μόνο πρόβλημα ἀποφάσεων τῶν ἑταίρων μας στὴν ΕΟΚ. Εἶναι κυρίως πρόβλημα ἑλληνικό. Δυστυχῶς ἡ οἰκονομικὴ πολιτικὴ τῆς κυβέρνησης ἀνέτρεψε τὶς προϋποθέσεις ὁμαλῆς βιομηχανικῆς ἀναπτύξεως καὶ κατέστρεψε τὸ κλίμα ἐμπιστοσύνης γιὰ τὴν ἐνέργεια ἐπενδύσεων γιὰ τὴ δημιουργία καὶ βελτίωση τῶν ἐπιχειρήσεων.

Ἐπληξε τὴν ἰδιωτικὴ πρωτοβουλία, στὴ δραστηριότητα τῆς ὁποίας στηρίζεται ἡ φιλοσοφία καὶ ἡ λειτουργικότητα τῆς Κοινότητος. Ἡ ἐνέργεια αὐτὴ εἶναι πράξη ἀδιανόητο γιὰ χώρα μέλος τῆς ΕΟΚ.

Ἡ Νέα Δημοκρατία ἄνοιξε τὸ δρόμο αὐτὸ γιὰ νὰ διασφαλίσου με τοὺς δημοκρατικούς μας θεσμούς, τὴν κοινωνικὴ καὶ οἰκονομικὴ μας πρόοδο καθὼς καὶ τὴν ἀσφάλεια μας.

Τὸ ΠΑΣΟΚ τὸ δρόμο αὐτὸ δὲν τὸν ἤθελε καὶ τὸν πολέμησε καὶ σήμερα μὲ τὴν πολιτική του τὸν ναρκοθετεῖ.

Οἱ Ἕλληνες ἐπὶ χιλιετηρίδες ἐπιδιώνουν χάρις εἰς τὸ ἐπιχειρηματικὸ δαιμόνιο τους καὶ τὴν ἀνάπτυξη τῆς ἐφευρικότητας, ἐργασίας καὶ πρωτοβουλίας των. Αὐτὴν τὴν Ἐθνικὴ ἀρετὴ Ἑλλήνων τὴν καταστρέφει τὸ ΠΑΣΟΚ μὲ ἀπότερες ἐπιπτώσεις σοβαρώτατες γιὰ τὸ Ἑλληνικό Ἔθνος.

Ἐσκεμμένη στροφὴ στὴ κοινωνικοποίηση μὲ τὴν ἀπομόνωση τῆς ἰδιωτικῆς πρωτοβουλίας καὶ ἡ ἀλλεργία πρὸς τὸ ἐπιχειρηματικό κέρδος ὑπῆρξαν οἱ κύριες αἰτίες τῆς οἰκονομικῆς ἀποδυναμώσεως.

Οἱ σοσιαλιστές τοῦ ὑπαρκτοῦ Σοσιαλισμοῦ καὶ τῶν τριτοκοσμικῶν θεωριῶν κατατρέχουν τὸ ἐπιχειρηματικό κέρδος. Οἱ οἰκονομίες τῶν ὅμως καὶ τὸ βιοτικὸ ἐπίπεδο τῶν λαῶν τῶν ὑστεροῦν ἔναντι τῶν χωρῶν ποὺ ἐνισχύουν τὴν ἰδιωτικὴ πρωτοβουλία καὶ δὲν πολεμοῦν τὸ ἐπιχειρηματικὸ κέρδος. Εὔγλωττο παράδειγμα ἀποτελεῖ ἡ σύγκριση τοῦ οἰκονομικοῦ ἐπιπέδου καὶ τῶν ἄλλων ὠφελειῶν τῶν ἐπαναπατρισξέντων ἐργατῶν ἀπὸ χῶρες τῆς Κοινότητος ἔναντι τῶν ἐπαναπατρισθέντων ἐπιστημόνων καὶ ἐργατῶν ἀπὸ τὶς σοσιαλιστικές χῶρες.

Οἱ ἰδιῶται ἐπιχειρηματίαι εἶναι δημιουργοί πλούτου τὸν ὁποῖον ἐπωφελοῦνται καὶ οἱ ἴδιοι ἀλλὰ καὶ τὸ Κράτος μὲ τοὺς φόρους καὶ ἐργάται μὲ τὸ ὑψηλό ἡμερομίσθιο καὶ νέες ἐπενδύσεις Ἡ κομμουνιστικὴ Κίνα στρέφεται πρὸς τὴν ἰδιωτικὴ πρωτοβουλία τὴν ὁποία δέχεται πλέον σὰν «τμῆμα τῆς ὁδοῦ πρὸς τὴν εὐημερία».

Οἱ κρατικοποιημένες ἐπιχειρήσεις ἐξασφαλίζουν ἄνεση στοὺς διοικοῦντας ἀλλὰ τὶς ζημίες δὲν τὶς πληρώνουν οἱ ἐπικεφαλῆς τῶν ἐπιχειρήσεων αὐτῶν, ὅπως συμβαίνει στὸν ἰδιωτικό τομέα, ἀλλὰ ὁ Λαός.

Ἡ κυβέρνηση ἀποσιωπᾶ καὶ ἕνα ἄλλο σημαντικὸ ἀποτέλεσμα ποὺ ἐπῆλθε μὲ τὴ σύνδεση καὶ ἔνταξη μας στὴν ΕΟΚ δηλαδὴ τὴν ὠφέλεια τῶν Ἑλλήνων καταναλωτῶν. Μὲ τὴν σύνδεση καὶ ἔνταξη μας στὴν Κοινότητα οἱ Ἕλληνες καταναλωτές ἀπολαμβάνουν τὰ Δυτικὰ Εὐρωπαϊκὰ προϊόντα μὲ τιμές καλλίτερες λόγω τῆς καταργήσεως τῶν δασμῶν καὶ σὲ μεγαλύτερες ποσότητες καὶ καλλίτερες ποιότητες.

Παράλληλα καὶ τὸ Ἑλληνικά προϊόντα ἔγιναν κατ' ἀνάγκη ἀνταγωνιστικὰ μὲ τὰ δυτικοευρωπαϊκὰ καὶ στὴν ποιότητα καὶ στὶς τιμές πρᾶγμα ποὺ τὰ βοηθᾶ καὶ γιὰ τὴ διεθνή ἀνταγωνιστικότητα τους.

Ἡ ἔνταξη μας ὅμως στὴν ΕΟΚ πέραν τῶν θετικῶν καὶ συγκεκριμένων ταμειακῶν ὠφελειῶν ἦτο μιὰ ὑποχρεωτικὴ πράξη σωφροσύνης διότι ἐὰν ἡ Ἑλλὰς εὑρίσκετο ἔξω ἀπὸ τὴν ΕΟΚ, μὲ τὴν ἔνταξη τῆς Ἱσπανίας καὶ Πορτογαλίας καὶ ἐνδεχομένως καὶ τῆς Τουρκίας, θὰ ἀντιμετώπιζε τὸ φάσμα τῆς καταστροφῆς ποὺ θὰ ἀποτελοῦσε ἅλμα στὴν ἄβυσσο.

Τέλος, ἀποθαρρύνει ἐχθρικές ἐνέργειες κατὸ τῆς Ἑλλάδος, ἀφοῦ τὰ σύνορα τῆς Ἑλλάδος ἀποτελοῦν ἐπιπλέον καὶ σύνορα τῆς Κοινότητος τῶν ἐλευθέρων Δημοκρατικῶν λαῶν τῆς Εὐρώπης. Παράλληλα κατωχυρώνεται ὁριστικὰ καὶ τὸ δημοκρατικό μας πολίτευμα διότι ἡ Δημοκρατικὴ δομὴ τῆς Κοινότητας ἀποκλείει κάθε μορφῆς ὁλοκληρωτισμό.

Ἡ ἔνταξη μας συνεπῶς δὲν εἶναι μόνο οἰκονομικό θέμα, ποὺ εἶναι τεράστιο, δὲν εἶναι κοινωνική κατάκτηση, δὲν εἶναι μόνο τὸ γεγονός ὅτι οἱ Ἕλληνες ἐνισχύουν τοὺς παραδοσιακούς δεσμούς τους μὲ τοὺς λοιποὺς Εὐρωπαίους, ἀλλὰ καὶ κυρίως θέμα ἀσφαλείας τῶν Ἑλλήνων καὶ ὅλο αὐτὸ τὸ πολύπλευρο σύμπλεγμα τῶν εὐνοϊκῶν ἐπιπτώσεων ἀπετέλεσε τὴν ἑνόραση τὸ 1961 καὶ τὴν συνεχῆ καὶ μόνιμη ἀγωνιώδη ἐπιδίωξη τοῦ δημιουργοῦ τοῦ μεγάλου αὐτοῦ ἐπιτεύγματος τῶν Ἑλλήνων, τοῦ ἱστορικοῦ γενόντος τῆς ἐντάξεως μας, δηλ. τοῦ Κ. Καραμανλῆ.

CASIO



Αντέχουν.
Λειτουργούν τέλεια. Είναι όμορφα. Γιατί είναι CASIO.
Ρολόγια CASIO:
Πιστά μαζί σας κάθε στιγμή.
ΑΠΟΚΛ. ΑΝΤΙΠΡΟΣΩΠΟΣ ΓΙΑ ΤΑ ΔΩΔΕΚΑΝΗΣΑ
Ν. ΜΑΓΓΙΩΡΟΣ Ε.Π.Ε.
Εμποροτεχνικές επιχειρήσεις
Καρπάθου 3 Ρόδος, τηλ. 22740, 32815
ΠΩΛΗΣΗ ΧΟΝΔΡΙΚΗ - ΛΙΑΝΙΚΗ
ΕΛ.ΜΗ Α.Ε ΧΑΡ. ΤΡΙΚΟΥΠΗ 22 ΑΘΗΝΑ ΤΗΛ. 3643.811, 12, 13

SIEMENS

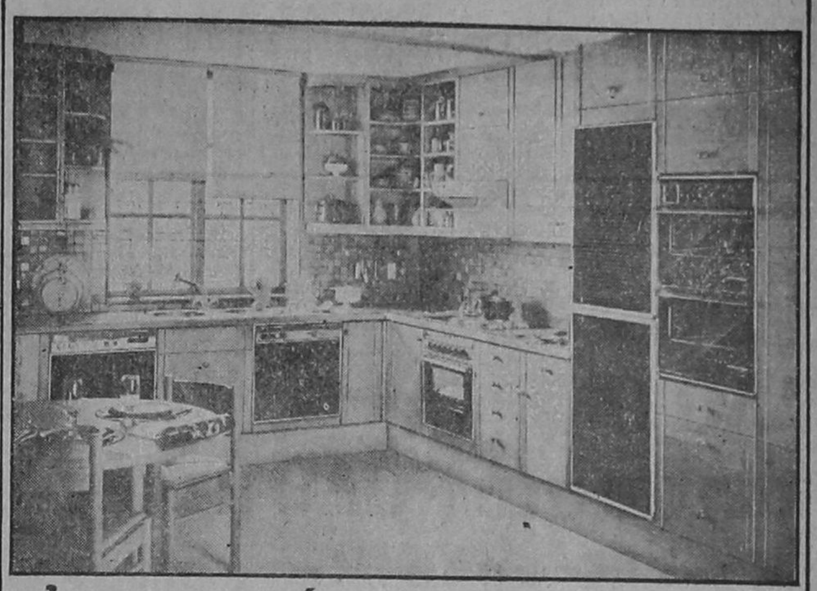

ἐντοιχισμένες οἰκιακές συσκευές Siemens μιά παγκόσμια μόδα...

Ἀρχιτέκτονες καί διακοσμητές συμφωνοῦν, πώς ὁ συνδυασμός ἐπίπλων κουζίνας καί ἐντοιχισμένων οἰκιακῶν συσκευῶν εἶναι ὅ,τι τό τελειότερο μπορεῖ νά προσφερθεῖ στόν πολύτιμο χῶρο τοῦ σπιτιοῦ, τό χῶρο τῆς κουζίνας.

Ἡ ἑταιρία Siemens ἀπό χρόνια ἐφαρμόζει μέ ἐπιτυχία τόσο στήν Εὐρώπη ὅσο καί στήν Ἑλλάδα τήν τεχνική τῶν ἐντοιχιζομένων οἰκιακῶν συσκευῶν σέ μοντέρνα ἔπιπλα κουζίνας. Γι' αὐτό διαθέτει πείρα, γνώση καί πάνω ἀπ' ὅλα ὑψηλή τεχνολογία.

ΚΡΙΤΩΝ Α.Ε.

ΑΜΕΡΙΚΗΣ 46 — ΤΗΛ. 21.275 — ΡΟΔΟΣ

SI/3.82

Bauknecht

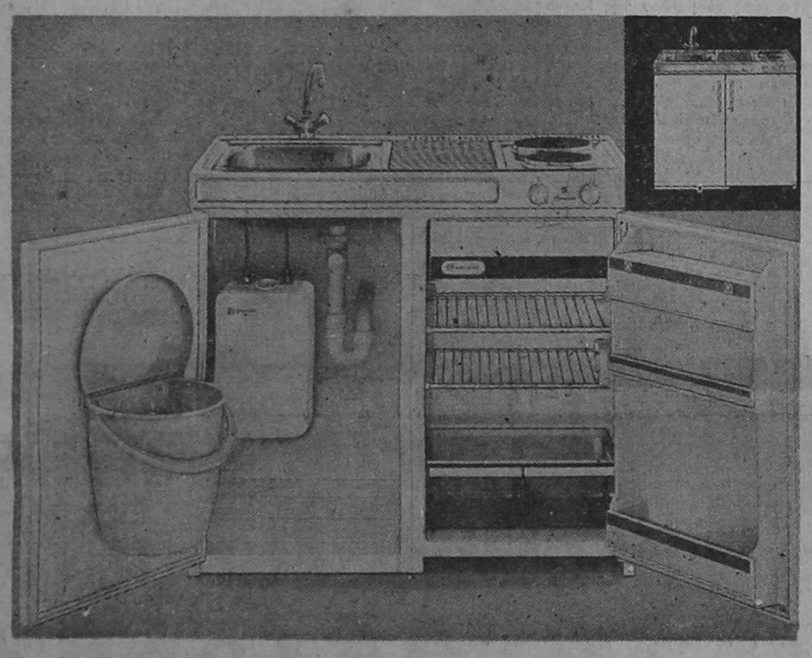

Αὐτὴ εἶναι ἡ σύνθετη MINI ΚΟΥΖΙΝΑ

Ψυγεῖο-κουζίνα-νεροχύτης

τῆς BAUKNECHT (ΔΥΤΙΚΗΣ ΓΕΡΜΑΝΙΑΣ)

Χρειάζεται μικρὸ χῶρο γιὰ τὴν ἐγκατάσταση, προσφέρει μεγάλη ἐξυπηρέτηση στὴν Κουζίνα.

Κατάλληλο διὰ: Μπαγκαλόους, ἐνοικιαζόμενα διαμερίσματα, ἐνοικιαζόμενα δωμάτια, γκαρσονιέρες,

Διαστάσεις: Ὕψος 90 ἑκ., φάρδος 100 ἑκ, βάθος 60 ἑκ,

ΑΠΟΚΛΕΙΣΤΙΚΗ ΑΝΤΙΠΡΟΣΩΠΕΙΑ

Γεράσ. Παπαοικονόμου-Γεράσ. Πέτρου

ΕΜΠΟΡΙΚΗ ΚΑΙ ΤΕΧΝΙΚΗ ΟΡΓΑΝΩΣΗ Ο.Ε.
Δημοκρατίας 9 — ΡΟΔΟΣ — Τηλ. 21.567

ΠΡΑΚΤΟΡΕΙΟ

«ΕΡΥΘΡΑ ΘΑΛΑΣΣΑ»

ΠΡΟΣΟΧΗ — ΠΡΟΣΟΧΗ

Πρὸς τοὺς συλλόγους καθηγητῶν, διδασκάλων, γονέων καὶ κηδεμόνων, ἐμπόρων, Ο.Τ.Ε δικηγόρων, τραπεζιτικῶν, ἀθλητικούς καὶ λοιπὰ σωματεῖα.

ΜΟΝΟΝ ΜΕ 57.000 ΔΡΑΧΜΕΣ

Μὲ μεγάλη χαρά σᾶς γνωρίζουμε ὅτι τὸ γραφεῖο μας, πρῶτο στὴν Δωδεκάνησο ποὺ ξεκίνησε τὶς ὀργανωμένες ἐκδρομές, μὲ συνεχεῖς ἐπιτυχίες, ὀργανώνει μιὰ ἐξαιρετικὴ ἐκδρομὴ — «ΓΥΡΟΣ ΤΗΣ ΙΣΠΑΝΙΑΣ» — τὸ πρῶτο 15θήμερο τοῦ Ἰουλίου καὶ σὲ ἀπίστευτα χαμηλές τιμές, παρὰ τὴν ἄνοδον τοῦ κόστους τόσον τοῦ ἀεροπορικοῦ εἰσιτηρίου, ὅσον καὶ τῶν ξενοδοχείων, ΜΟΝΟΝ ΜΕ 57.000 δραχμές ἀπὸ Ρόδον — Ρόδον καὶ μὲ ἐπισκέψεις στὴν Ἱσπανία, σὲ Μαδρίτη, Τόλεδο, Κορδόβα, Σεβίλλη, Γρανάδα περνᾶμε τὴν Σιέρρα Νεβάδα, Μούρσια, Ἀλικάντε, ἐπισκεπτόμεθα τὴν Βαλέντσια μὲ τὸ ξακουστό ἐργοστάσιο τῶν LLADRO καὶ φθάνουμε στὴ Μαγιόρκα. Ὁ Δῆμος Μαγιόρκας μᾶς ἐπιφυλάσσει ἐκπλήξεις πέρα τοῦ δικοῦ μας προγράμματος λόγω συμμετοχῆς καὶ πρὸς τιμὴν τοῦ ἐνταῦθα προξένου τῆς Ἱσπανίας, διευθυντοῦ τοῦ γραφείου μας, καὶ ποὺ πρόσφατα τὸν ἀνακήρυξε Ἱππότη τοῦ Κάστρου DEL BELLVER τῆς Μαγιόρκας, γιὰ τὶς ὑπηρεσίες ποὺ προσέφερε στὸ λαό τῆς Μαγιόρκας καὶ τὴν ἐνεργοποίηση του στὴ διδυμοποίηση τῶν δυό πόλεων μας Ρόδου — Μαγιόρκας ποὺ ὡς ἐνθυμεῖσθε ἔγινε πέρυσι.

Εἰδικὸ μαγιορκέζικο φεστιβάλ θὰ λάβει χώρα καὶ ἀπίθανο πρόγραμμα χωρὶς καμμιὰ προσαύξηση στὴ τιμή τῆς ἐκδρομῆς. Εἶναι τιμητική προσφορὰ τοῦ Δήμου τῆς Μαγιόρκας.

Δηλῶστε ἀμέσως συμμετοχή διότι οἱ θέσεις εἶναι περιορισμένες λόγω καλοκαιριοῦ, καὶ μὴν ξεχνᾶτε ὅτι μὲ ὁποιαν ἑταιρεία καὶ ἂν πετάξετε μέχρι Μαδρίτη, ὅλες οἱ ἄλλες πτήσεις καὶ ἡ ἐπιστροφή σας θὰ γίνει μὲ τὴν ξακουστὴ καὶ μιὰ τῶν πρωτοπόρων ἀερογραμμῶν τοῦ κόσμου IBERIA, μὲ τὴν ὁποία τὸ πρόγραμμα μας ἔχει καταρτισθεῖ.

Ὅλη ἡ ἐκδρομὴ εἶναι κλεισμένη σὲ α΄ κατηγορίας ξενοδοχεῖα, 4 ἀστέρων μὲ πρωινό καὶ ἕνα φαγητό.

Ἐπίσης ταυρομαχία καὶ φλαμένγκο σώου μὲ ποτό.

Δηλῶστε σήμερα συμμετοχή. Γνωρίστε τὴν Ἱσπανία μαζί μας, μὲ τὴν πείρα μας, μὲ συνέπεια.

«ΕΡΥΘΡΑ ΘΑΛΑΣΣΑ»
11—13 Ἀμερικῆς, τηλ. 27721—22460—22683.

DACIA

ΕΛΑΦΡΑ ΦΟΡΤΗΓΑ

ΤΖΙΠ 4Χ4

Με κινηση και στους 4 ΤΡΟΧΟΥΣ



ΜΟΝΑΔΙΚΟ στην κατηγορια του

- Με πανίσχυρο σασί
- Μοτέρ 1300 cc
- Διπλό διαφορικό
- Αναρριχητική ικανότητα 35°
- Ταχύτητες 4 συγχρονισμένες όλες με δυνατότητα συμπλεξης και στους 4 τροχούς και αργό-γρήγορο βήμα

εύκολίες πληρωμῆς 24 μηνῶν

ΑΠΟΚΛΕΙΣΤΙΚΟΙ ΑΝΤΙΠΡΟΣΩΠΟΙ ΕΙΣΑΓΩΓΕΙΣ

Ἀποκλειστικὸς Ἀντιπρόσωπος Δωδεκανήσου

ΝΙΚΟΛΑΟΣ Γ. ΜΑΛΤΕΖΟΣ

ΚΑΠΟΔΙΣΤΡΙΟΥ 21 — ΤΗΛ. 21.041 ΚΑΙ
ΚΑΠΟΔΙΣΤΡΙΟΥ ΚΑΙ ΜΑΚΡΥΓΙΑΝΝΗ (Γωνία) — ΤΗΛ. 32.169

Τώρα στα καταστήματα ΠΑΠΠΟΥ

Γκάζι και ηλεκτρικό στην ίδια κουζίνα

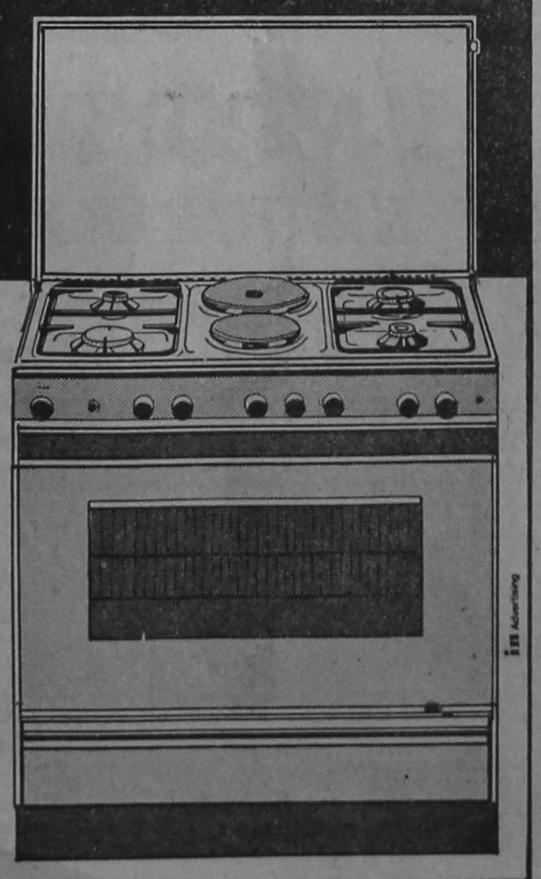

Στα μεγάλα καταστήματα ΠΑΠΠΟΥ θα βρείτε - κατ' αποκλειστικότητα - τις περίφημες ιταλικές κουζίνες TECNOGAS. Με τις κουζίνες TECNOGAS, μπορείτε να μαγειρεύετε είτε με γκάζι, είτε με ηλεκτρικό, γιατί διαθέτουν και τα δυό!

Επιπλέον, στις κουζίνες TECNOGAS θα βρείτε κι όλα τα πλεονεκτήματα της πιο σύγχρονης κουζίνας.

- Πολύ μεγάλο φούρνο με πανοραμική οθόνη.
- Αυτόματο άνοιγμα γκαζιού με το πάτημα ενός κουμπιού.
- Ρολόι
- Θερμοστάτη

Στα καταστήματα ΠΑΠΠΟΥ θα βρείτε και τα 4 μοντέλα TECNOGAS, σε μεγάλη ποικιλία χρωμάτων και διαστάσεων, για να διαλέξετε αυτό που σας ταιριάζει καλύτερα.

ΜΕΓΑΛΑ ΚΑΤΑΣΤΗΜΑΤΑ ΠΑΠΠΟΥ
25ης Μαρτίου 7 - Ρόδος

Τί εἶναι τὸ Εὐρωπαϊκὸ Κοινοβούλιο καί ποιὸς ὁ ἀποφασιστικὸς ρόλος του

ΠΟΙΟΣ εἶναι ὁ ρόλος τοῦ Εὐρωπαϊκοῦ Κοινοβουλίου στὴν Εὐρωπαϊκὴ Κοινότητα, ὅπου τὸν κύριο ρόλο παίζουν οἰκονομικὰ θέματα; Μὲ τὴν πολιτικὴ πολυφωνία του, τὸ Εὐρωπαϊκὸ Κοινοβούλιο εἶναι ἡ ἔκφραση 260 ἑκατομμυρίων πολιτῶν ποὺ θὰ ἦταν ἀδύνατο νὰ ἀφήσουν τὴ φροντίδα γιὰ τὴν ὀργάνωση τῆς Εὐρώπης — σὲ τομεῖς ποὺ θίγουν σὲ τελευταία ἀνάλυση, καθημερινὰ τους ἐνδιαφέροντα — ἀποκλειστικὰ στοὺς βιομήχανους καὶ στοὺς ἔμπορους, στοὺς οἰκονομολόγους καὶ στοὺς τεχνικούς.

Ἡ Κοινότητα ἀπαρτίζεται ἀπὸ κράτη προσηλωμένα στὶς ἀρχές τῆς δημοκρατίας, ἐπομένως δὲν μπορεῖ παρὰ νὰ εἶναι δημοκρατική. Καὶ ἐφόσον δημοκρατία δὲν νοεῖται χωρὶς Κοινοβούλιο, χρειάζεται ἕνα Κοινοβούλιο γιὰ τὴν Εὐρώπη. Τὸ Εὐρωπαϊκὸ Κοινοβούλιο ἀσκεῖ ἔλεγχο ἐπὶ τῶν ἀποφάσεων ποὺ λαμβάνονται, σὲ ὑπερεθνικὸ ἐπίπεδο, ἀπὸ τὴν Εὐρωπαϊκὴ Κοινότητα. Ἐπιθυμία του εἶναι νὰ συμβάλλει στὴ χάραξη τῶν κύριων κατευθύνσεων τῶν ἀποφάσεων αὐτῶν, ἤδη στὶς πρῶτες φάσεις διαμόρφωσης τους.

Ο ΡΟΛΟΣ ΤΟΥ

Ὁ ἔλεγχος τοῦ κοινοβουλίου ἀφορᾶ τὶς ἐνέργειες τῆς Ἐπιτροπῆς, ὀργάνου στὸ ὁποῖο ἀνήκει ἡ μωνη», ἀλλὰ ἐπεκτείνεται μέχρι πρωτοβουλία τῶν κοινοτικῶν «νότὴ δραστηριότητα τῶν ὑπουργῶν τῶν Δέκα, οἱ ὁποῖοι, συνερχόμενοι ὡς Συμβούλιο, ἀποφασίζουν τελικὰ ἐπὶ τῶν κειμένων ποὺ προτείνονται ἀπὸ τὴν Ἐπιτροπή.

Στὶς περισσότερες περιπτώσεις τὸ Συμβούλιο ὀφείλει, πρὶν ἀποφασίσει, νὰ ζητήσει τὴ γνώμη τοῦ Κοινοβουλίου. Ἡ εὐθύνη ἁλλωστε τῶν οἰκονομικῶν τῆς Εὐρώπης ἀνήκει ἀπὸ κοινοῦ στὸ Συμβούλιο καὶ στὸ Κοινοβούλιο.

Τὸ Εὐρωπαϊκὸ Κοινοβούλιο παρακολουθεῖ τὰ γεγονότα ποὺ ἐνδιαφέρουν τοὺς πολίτες τῆς Εὐρώπης. Ἀποτελεῖ τὸ βῆμα ἀπὸ τὸ ὁποῖο ἐκφράζεται ἡ εὐρωπαϊκὴ γνώμη.

ΙΣΤΟΡΙΚΟ

Τὸν Ἰούνιο τοῦ 1979 πραγματοποιήθηκαν οἱ πρῶτες ἄμεσες καὶ καθολικές ἐκλογές γιὰ τὴν ἀνάδειξη τῶν μελῶν τοῦ Εὐρωπαϊκοῦ Κοινοβουλίου. Ἑκατομμύρια πολιτῶν ἐννέα χωρῶν πῆγαν στὶς κάλπες γιὰ νὰ ἐκλέξουν τοὺς βουλευτές μιᾶς κοινῆς γιὰ ὅλους ἀντιπροσωπείας. Μέχρι τὶς ἐκλογές αὐτές, ὅμως, ὁ δρόμος ποὺ ἔπρεπε νὰ διανυθεῖ ἦταν μακρύς.

Μάιος 1950: ὁ Ρομπέρ Σουμάν ρίχνει τὴν ἰδέα τῆς «Εὐρωπαϊκῆς Κοινότητας Ἀνδράκα καὶ Χάλυβα (ΕΚΑΧ), ποὺ ὑλοποιεῖται μὲ τὴν ὑπογραφὴ τῆς συνθήκης τοῦ Παρισιοῦ τὸν Ἀπρίλιο τοῦ 1951. Μετέχουν ἕξι χῶρες: Βέλγιο, Γαλλία, Ὁμοσπονδιακὴ Δημοκρατία τῆς Γερμανίας, Ἰταλία, Κάτω Χῶρες καὶ Λουξεμβοῦργο. Ἡ ΕΚΑΧ διαθέτει μιὰ κοινοβουλευτικὴ Συνέλευση, ἡ ὁποία συνέρχεται γιὰ πρώτη φορά τὸ Σεπτέμβριο τοῦ 1952, στὸ Στρασβοῦργο.

1957: Ἱδρύονται μὲ τὶς συνθῆκες τῆς Ρώμης ἡ Εὐρωπαϊκὴ Οἰκονομικὴ Κοινότητα (ΕΟΚ) καὶ ἡ Εὐρωπαϊκὴ Κοινότητα Ἀτομικῆς Ἐνέργειας (Εὐρατόμ.). Συγχρόνως θεσπίζεται ἡ «Συνέλευση» τῶν Εὐρωπαϊκῶν Κοινοτήτων, ἁρμόδια στὸ ἑξῆς γιὰ τὴν ΕΚΑΧ, τὴν ΕΟΚ καὶ τὴν Εὐρατόμ. Αὐτὴ εἶναι καὶ ἡ «ληξιαρχικὴ πράξη γεννήσεως» τοῦ Εὐρωπαϊκοῦ Κοινοβουλίου, τὰ μέλη τοῦ ὁποίου ὁρίζονται ἀπὸ τὰ κοινοβούλια τῶν χωρῶν τους. Συνέρχεται γιὰ πρώτη φορὰ τὸ Μάρτιο τοῦ 1958 στὸ Στρασβοῦργο. Ἀριθμεῖ τότε 142 μέλη.

1973: Προσχώρηση στὴν Κοινότητα τῆς Μεγάλης Βρεττανίας, τῆς Δανίας καὶ τῆς Ἰρλανδίας. Ὁ ἀριθμὸς τῶν μελῶν τοῦ Σώματος φθάνει τοὺς 198.

Δεκέμβριος 1974: οἱ ἀρχηγοὶ κρατῶν καὶ κυβερνήσεων συνέρχονται στὸ Παρίσι καὶ ἀναγγέλλουν ὅτι θὰ διεξαχθοῦν ἐκλογὲς γιὰ τὴν ἀνάδειξη τοῦ Εὐρωπαϊκοῦ Κοινοβουλίου μὲ καθολικὴ ψηφοφορία σύμφωνα μὲ διάταξη ποὺ προέβλεπε ἤδη ἡ συνθήκη τῆς Ρώμης, καὶ τὸν Ἰούλιο τοῦ 1976 παίρνουν τὴν τελικὴ ἀπόφαση.

Ἰούνιος 1979: Οἱ Εὐρωπαῖοι ψηφίζουν.

Ἰούλιος 1979: πρώτη σύνοδος τοῦ ἐκλεγμένου Κοινοβουλίου. Στὸ ἕο ἡμικύκλιο (ἡ αἴθουσα συνεδριάσεων τῆς Ὁλομέλειας) τοῦ Μέγαρου τῆς Εὐρώπης στὸ Στρασβοῦργο συγκεντρώνονται οἱ 410 λαϊκοὶ ἀντιπρόσωποι ἀπὸ τὰ 9 Κράτη μέλη.

Ἰανουάριος 1981: Προσχώρηση τῆς Ἑλλάδας στὴν Κοινότητα. Ἕλληνες βουλευτὲς συμμετέχουν στὶς ἐργασίες τοῦ Εὐρωπαϊκοῦ Κοινοβουλίου ποὺ ἀριθμεῖ πλέον 434 μέλη. Στὶς 18 Ὀκτωβρίου 1981 οἱ 24 Ἕλληνες λαϊκοὶ ἀντιπρόσωποι ἐκλέγονται ἄμεσα.

Μάρτιος 1982: Ὅπως τὸ ὁρίζει ἡ συνθήκη τῆς Ρώμης τὸ Κοινοβούλιο ἐγκρίνει σχέδιο νόμου γιὰ τὴ διεξαγωγὴ τῶν εὐρωπαϊκῶν ἐκλογῶν μὲ βάση ἕνα ἐνιαῖο ἐκλογικὸ σύστημα. Τὸ σχέδιο, ποὺ διαβιβάστηκε στὸ Συμβούλιο καὶ στὰ Κράτη μέλη προβλέπει τὸ ἀναλογικὸ σύστημα καὶ τὸ ἐκλογικὸ δικαίωμα γιὰ ὅλους τοὺς εὐρωπαίους πολίτες ποὺ κατοικοῦν σ' ἕνα ἀπὸ τὰ Κράτη μέλη.

Οἱ εὐρωπαϊκὲς ἐκλογές ὅπως εἶναι γνωστὸ θὰ διεξαχθοῦν στὶς 17 Ἰουνίου. Οἱ ψηφοφόροι θὰ ἔχουν γιὰ πρώτη φορὰ τὴν εὐκαιρία νὰ κάνουν ἀπολογισμὸ μιᾶς εὐρωπαϊκῆς κοινοβουλευτικῆς περιόδου καὶ νὰ ἐπηρεάσουν μὲ τὴν ψῆφο τους τὸ μέλλον τῆς Κοινότητας.

Ἡ ἀναλογία τῶν βουλευτῶν ἀπὸ κάθε Κράτος μέλος εἶναι ἡ ἀκόλουθη:

Γαλλία	81
Ὁμοσπονδιακὴ Δημοκρ. τῆς Γερμανίας	81
Μεγάλη Βρεττανία	81
Ἰταλία	81
Κάτω Χῶρες	25
Βέλγιο	24
Ἑλλάδα	24
Δανία	16
Ἰρλανδία	15
Λουξεμβοῦργο	6

ΤΙ ΕΙΝΑΙ ΤΟ ΕΥΡΩΠΑΪΚΟ ΚΟΙΝΟΒΟΥΛΙΟ

Τὸ κοινοβουλευτικὸ ὄργανο τῆς Εὐρωπαϊκῆς Κοινότητας ἀποτελεῖ οὐσιώδες σημεῖο ἐπαφῆς τῶν Εὐρωπαίων πολιτῶν μὲ τοὺς κοινοτικοὺς μηχανισμούς.

Τὰ 434 μέλη τοῦ Εὐρωπαϊκοῦ Κοινοβουλίου ἐκπροσωποῦν 270 ἑκατομμύρια πολίτες καὶ ἐκλέγονται μὲ ἄμεση καὶ καθολικὴ ψηφοφορία, ποὺ διεξάγεται ταυτόχρονα στὰ Κράτη μέλη τῆς Κοινότητας. Στὶς ἐκλογὲς παίρνουν μέρος ὅλοι οἱ Εὐρωπαῖοι πολῖτες ποὺ ἔχουν δικαίωμα ψήφου.

Ἡ Ἑλλάδα προσχώρησε στὴν Κοινότητα τὸ 1981. Ἡ Ἱσπανία καὶ ἡ Πορτογαλία διαπραγματεύονται τὴν ἔνταξη τους.

Στὴν αἴθουσα συνεδριάσεων, τὰ μέλη τοῦ Κοινοβουλίου δὲν παρακάθονται κατά ἐθνικές ἀντιπροσωπεῖες, ἀλλὰ κατὰ πολιτικές ὁμάδες.

Οἱ πολιτικές ὁμάδες μέσα σ' αὐτὸ εἶναι:

—Ὁμάδα τοῦ Εὐρωπαϊκοῦ Λαϊκοῦ Κόμματος (Χριστιανοδημοκράτες) μὲ 117 ἕδρες.

—Ὁμάδα Εὐρωπαίων Δημοκρατ (συντηρητικοί) μὲ 63.

—Ὁμάδα Φιλελευθέρων καὶ Δημοκρατῶν μὲ 38.

—Ὁμάδα Εὐρωπαίων Δημοκρατῶν Προόδου μὲ 22.

—Ὁμάδα μὴ ἐγγεγραμμένων 10.

—Ὁμάδα μὴ τεχνικοῦ συντονισμοῦ μὲ 12.

—Ὁμάδα Σοσιαλιστῶν μὲ 124.

—Ὁμάδα Κομμουνιστῶν καὶ προσκείμενοι μὲ 48.

Τὰ κόμματα, στὰ Κράτη μέλη, προτείνουν τοὺς ὑποψηφίους τους γιὰ τὶς εὐρωπαϊκὲς ἐκλογές Μετὰ τὴν ἐκλογή τους, οἱ Εὐρωβουλευτὲς ἐντάσσονται σὲ πολιτικές ὁμάδες, μὲ βάση τὴν πολιτικὴ τους τοποθέτηση ἢ παραμένουν ἀνεξάρτητοι.

Περίπου 60 εὐρωπαϊκὰ κόμματα ἐκπροσωποῦνται σήμερα στὸ Κοινοβούλιο.

Οἱ πολιτικές ὁμάδες τοῦ Εὐρωπαϊκοῦ Κοινοβουλίου εἶναι τὰ κέντρα συζητήσεων, ὅπου διαμορφώνεται ἡ πολιτικὴ βούληση. Καθορίζουν καὶ παρουσιάζουν στὶς κοινοβουλευτικὲς ἐπιτροπές ἢ τὴν Ὁλομέλεια, τὴν ἰδιαίτερη θέση τους πάνω στὰ συζητούμενα προβλήματα.

Τὸ Κοινοβούλιο εἶναι ὁ σύνδεσμος μεταξὺ τοῦ Συμβουλίου, ποὺ ἀποτελεῖται ἀπὸ Ὑπουργοὺς τῶν κυβερνήσεων τῶν «10» καὶ τῆς Ἐπιτροπῆς, ποὺ εἶναι τὸ ἐκτελεστικὸ ὄργανο τῆς Κοινότητας.

ΤΟ ΚΟΙΝΟΒΟΥΛΙΟ

—Συμμετέχει μὲ τὶς γνωμοδοτήσεις του στὴ νομοθετικὴ ἐργασία τῆς Κοινότητας: ἡ Ἐπιτροπὴ προτείνει καὶ τὸ Συμβούλιο ἀποφασίζει, ἀφοῦ συμβουλευθεῖ τὸ Κοινοβούλιο.

—Ἐγκρίνει τὸν προϋπολογισμὸ τῆς Κοινότητας, τὸν ὁποῖο ἔχει προηγουμένως καταρτίσει ἀπὸ κοινοῦ μὲ τὸ Συμβούλιο.

—Ἀσκεῖ κοινοβουλευτικὸ ἔλεγχο πάνω στὴ δραστηριότητα τῶν θεσμικῶν ὀργάνων τῆς Κοινότητας.

Δεκαοκτὼ κοινοβουλευτικὲς ἐπιτροπές, μόνιμα ὄργανα ἐργασίας, ἡ καθεμιὰ ἁρμόδια γιὰ συγκεκριμένο τομέα τῆς κοινοτικῆς δραστηριότητας, ἐξετάζουν καὶ ρυθμίζουν στὶς λεπτομέρειες τους τὰ θέματα τῶν ἐργασιῶν τοῦ Κοινοβουλίου.

Οἱ ἐπιτροπὲς προπαρασκευάζουν τὶς συζητήσεις τῆς Ὁλομέλειας τοῦ Σώματος καὶ ἐξασφαλίζουν τὴ συνέχεια τοῦ κοινοβουλευτικοῦ ἔργου στὸ χρονικὸ διάστημα μεταξὺ τῶν συνόδων. Ἀποτελοῦν τὸ χῶρο ἀνταλλαγῆς καὶ πρώτης ἀντιπαράθεσης τῶν ἀπόψεων τῶν πολιτικῶν ὁμάδων καὶ τῶν Εὐρωβουλευτῶν.

Τὰ ἐκλεγμένα μέλη τοῦ Εὐρωπαϊκοῦ Κοινοβουλίου συνδέουν ἄμεσα τοὺς ψηφοφόρους τῶν «10» μὲ τὴν Εὐρωπαϊκὴ κοινότητα. Τοὺς ἐκπροσωποῦν στὸ Εὐρωκοινοβούλιο. Μποροῦν δὲ νὰ προκαλέσουν τὴν ἐξέταση ζητημάτων ποὺ ἀφοροῦν ἐπαγγελματικὲς τάξεις, ἡ περιοχές.

Τὰ μέλη τοῦ Κοινοβουλίου μποροῦν νὰ ὑποβάλουν ἐρωτήσεις στοὺς Ὑπουργοὺς καὶ τοὺς Ἐπιτρόπους καὶ νὰ τοὺς ζητήσουν νὰ πάρουν θέση πάνω σὲ φλέγοντα κοινοτικὰ θέματα.

ΕΧΕΤΕ ΤΗΛΕΦΩΝΟ;
ΠΡΟΒΛΗΜΑ ΤΕΛΟΣ

- Ἀλλάζουν τὸν δίσκο τηλεφώνου σας μὲ εἰδικὸ πληκτρολόγιο μὲ μνήμη καὶ κλειδὶ γιὰ τὸ ὑπεραστικά. Φουκσωμένοι λογαριασμοὶ τέλος.
- Ἐπίσης διαθέτουμε μεγάλη ποικιλία τηλεφωνικῶν συσκευῶν ἐπιτραπέζια, τοίχου, κρεββατοκάμαρας, μὲ δίσκο ἢ πλήκτρα καὶ μνήμη σὲ διάφορους χρωματισμοὺς καὶ τιμὲς ἀσυναγώνιστες.
- Χρειάζεστε ἕναν ὑπάλληλο νὰ ἀπαντᾶ στὸ τηλέφωνο σας ὅταν ἀπουσιάζετε ἀπὸ τὸ Γραφεῖο ἢ τὸ Κατάστημά σας; Διαθέτουμε αὐτόματους τηλεφωνητὲς ἢ τηλεχειριζόμενους.
- Ἐπίσης: Συστήματα ἀσφαλείας ἔναντι κλοπῆς. Ὑπεύθυνη ἐγκατάσταση, σέρβις, ἀνταλλακτικά. Ἐγγύηση σὲ ὅλα μας τὰ εἴδη.

ΚΑΤΑΣΤΗΜΑ ΗΛΕΚΤΡΙΚΩΝ ΕΙΔΩΝ
ΝΙΚ. Γ. ΚΑΜΠΟΥΡΑΚΗ
ΑΓΙΑΣ ΑΝΑΣΤΑΣΙΑΣ 9
Τηλὲφωνο 31320

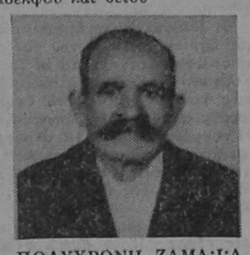
ΠΟΛΥΧΡΟΝΗ ΖΑΜΑΪΑ

καὶ καλοῦμε πάντας τούς τιμῶντας τὴν μνήμη του νὰ προσέλθουν καὶ νὰ ἑνώσουν μαζί μας τὰς δεήσεις τους προς τὸν Ὕψιστο γιὰ τὴν ἀνάπαυση τῆς ψυχῆς του.

Ἡ σύζυγος Μαρία
Ὁ ἀδελφὸς Λάζαρος
Τὰ ἀνήψια Θέμις — Μανώλης καὶ οἱ λοιποὶ συγγενεῖς.

Μνημόσυνο

Μεθαύριο Τετάρτη 13η Ἰουνίου καὶ ὥρα 8.30 πρωϊνὴ τελοῦμε ἐννιαήμερο μνημόσυνο στὸν ἱερὸ ναὸ Ταξιαρχῶν Νεκροταφείου ὑπὲρ ἀναπαύσεως τῆς ψυχῆς τοῦ λατρευτοῦ μας συζύγου, ἀδελφοῦ καὶ θείου

AMCOR
Νο 1 ΣΤΟΝ ΚΟΣΜΟ
τον συνιστοῦν τα 7 μεγαλύτερα ινστιτούτα ηλιακῆς ενεργειας του κοσμου
Ο ΣΩΣΤΟΣ ΗΛΙΑΚΟΣ ΘΕΡΜΟΣΙΦΩΝΑΣ ΜΕ ΤΑ ΜΟΝΑΔΙΚΑ ΣΗΜΕΙΑ ΥΠΕΡΟΧΗΣ
ΧΡΟΝΙΑ 25 ΕΓΓΥΗΣΗ
Γιατί, μόνο ὁ συλλέκτης AMCOR ἔχει:
1. Ἀπορροφητική πλάκα ἀπὸ χάλυβα, διαμορφωμένη γύρω ἀπὸ τοὺς σωλῆνες χαλκοῦ. Αὐτὴ ἡ κατασκευὴ προσφέρει τέλεια μεταφορὰ θερμότητος
2. Ἐπένδυση μὲ SOLARION (παγκόσμια ἀποκλειστικότητα τῆς AMCOR) ποὺ χαρακτηρίζεται ἀπὸ ὑψηλὴ ἀπορροφητικότητα τῆς ἡλιακῆς ἀκτινοβολίας καὶ αὐξάνει τὴν ἀποδοτικότητα κειμώνα - καλοκαίρι.
3. Εἶναι ἠλεκτροσηψικὰ ἀνοδειωμένος & ὄχι βαμμένος. Αὐτὸ σημαίνει ὅτι δὲν ἀλλοιώνεται μὲ τὴν πάροδο τοῦ χρόνου
4. Μόνωση ἀπὸ πολυουρεθάνη μὲ διάκενο ἀέρος.
Γιατὶ τὸ ἀποθηκευτικὸ δοχεῖο AMCOR ἔχει:
1. Ἐξωτερικὸ περίβλημα ἀπὸ χάλυβα. Ἀμερικανικῶν προδιαγραφῶν.
2. Μόνωση πολυουρεθάνης ποὺ διατηρεῖ τὴ θερμοκρασία καὶ προστατεύει ἀπὸ τὶς ἐξωτερικὲς πιέσεις.
3. Ἐσωτερικὴ ἐπένδυση ΠΟΡΣΕΛΑΝΗΣ γιὰ νὰ ἀντέχει στὰ σκληρὰ νερὰ καὶ νὰ μὴν σκουριάζει ποτέ.
4. Ράβδο μαγνησίου πρὸς ἀποφυγὴ ἠλεκτρολύσεων
5. Προστατευμένη ἠλεκτρικὴ ἀντίσταση
6. Θερμοστάτη καὶ βαλβίδα ἀσφαλείας
ΓΕΝΙΚΟΣ ΑΝΤΙΠΡΟΣΩΠΟΣ
Ν. ΚΑΜΠΟΥΡΑΚΗΣ - Μ. ΦΛΑΓΚΟΣ
ΑΓ. ΑΝΑΣΤΑΣΙΑΣ 9 ΡΟΔΟΣ
ΤΗΛ. 31320 - 20859

ΝΕΟ ΡΕΝΩ 9
η στὰρ τῶν δρόμων
Ἑτοιμοπαράδοτο!
- Ἡ νέα στὰρ τῶν δρόμων εἶναι γεμάτη ἐκπλήξεις.
- Ἔκπληξη πρώτη: ΧΩΡΟΣ: τὸ πιὸ εὐρύχωρο αὐτοκίνητο στοὺς 8 φορολογήσιμους (καὶ δὲν εἶναι τεκμήριο).
- Ἔκπληξη δεύτερη: ΑΝΕΣΗ: Τὰ πιὸ ἄνετα καθίσματα (νέα πατέντα τῆς Ρενώ).
- Ἔκπληξη τρίτη: ΡΑΤΣΑ: Γρήγορο, σταθερό, εὐέλικτο - σὰν καθαρόαιμο!
- Ἔκπληξη τέταρτη: ΠΟΙΚΙΛΙΑ: Δύο κινητῆρες, τρεῖς ἱπποδυνάμεις, τρία κιβώτια ταχυτήτων!
- Ἔκπληξη πέμπτη: ΟΙΚΟΝΟΜΙΑ: 5,4 λίτρα στὰ 100 χλμ. (νόρμες ΕΟΚ) μὲ 90 χλ./ὥρα.
- Ἔκπληξη ἕκτη: ΤΙΜΗ: Μία λιμουζίνα μὲ πλήρη ἐξοπλισμό, σὲ τιμὴ ἐκπλήξη!
52 αὐτοκινητιστικοὶ συντάκτες ἀπὸ 16 χῶρες ἐξελέξαν τὸ Ρενὼ 9 - ΑΥΤΟΚΙΝΗΤΟ ΤΗΣ ΧΡΟΝΙΑΣ 1982!
Αὐτοκίνητο της χρονιάς '82
RENAULT 9
ΑΦΟΙ ΚΥΠΡΙΑΔΗ Ο.Ε.
ΕΞΟΥΣΙΟΔΟΤΗΜΕΝΟ ΣΥΝΕΡΓΕΙΟ
Λεωφόρος Καλλιθέας — Τηλ. 30655 καὶ 22864

ΠΩΛΟΥΝΤΑΙ
ΚΑΤ' ΑΠΟΚΛΕΙΣΤΙΚΟΤΗΤΑ
ΜΟΝΑΔΙΚΕΣ ΕΥΚΑΙΡΙΕΣ
1) ΚΤΗΜΑ 4.200 τ.μ. ἄρτιο καὶ οἰκοδομήσιμο εἰς παραλία Γκόλφ εἰς φανταστικὴ τιμή.
2) ΓΚΑΡΣΟΝΙΕΡΑ ρετιρὲ μὲ φανταστικὴ θέα καὶ μὲ θεράντα 150 τ.μ. εἰς καταπληκτικὴ τιμή.
3) ΜΟΝΑΔΙΚΗ ΠΕΡΙΠΤΩΣΗ. Ἀνεγείρουμε ἐντὸς τῶν ἡμερῶν στὴν πλέον καταπληκτικὴ περιοχὴ ἔναντι τοῦ ξενοδοχείου «Ρόδων» ΔΙΑΜΕΡΙΣΜΑΤΑ ΚΑΙ ΓΡΑΦΕΙΑ, γωνιακά, δυὸ κυρίων δωματίων. Προλάβετε διότι εἶναι ἐλάχιστα.
4) Οἰκόπεδο 1.000 τ.μ. ἄρτιο καὶ οἰκοδομήσιμο, ἀνεξάρτητο ἀπὸ ὅλες τὶς πλευρές, πλησίον Θ. Σοφούλη σὲ καταπληκτικὴ τιμή.
5) Ὡραιότατα διαμερίσματα σὲ διάφορες περιοχὲς τῆς πόλης. Δεχόμαστε ὁ,τιδήποτε δάνεια καὶ ἐπὶ πλέον ὁποιαδήποτε ἐξυπηρέτηση γιὰ τὴν διεκπεραίωση αὐτῶν.
Διαθέτουμε ὁ,τιδήποτε θέλετε ν' ἀγοράσετε.
ΠΑΝΤΟΤΕ ΣΤΗΝ ΔΙΑΘΕΣΗ ΣΑΣ
ΔΕΧΟΜΕΘΑ Ο,ΤΙΔΗΠΟΤΕ ΔΑΝΕΙΑ
Γ. ΝΕΟΦΥΤΟΥ
Ἀλεξάνδρου Παπάγου 9 — Τηλ. 20.989

Νυκτερινὸ κέντρο BLUE BIRD τοῦ ξενοδοχείου BLUE SKY
μὲ τὴν ὀρχήστρα CAROUSEL
στὸ μοντέρνο τραγούδι ἡ ΣΟΝΙΑ & ὁ KEN
στὸ λαϊκό μας πρόγραμμα ὁ φημισμένος ἀνὰ τὴν Εὐρώπη γιὰ τὸ μπουζούκι του
ΓΡΗΓΟΡΗΣ ΤΖΗΣΤΟΥΔΗΣ
τραγούδι ΑΝΔΡΕΑΣ ΣΤΕΦΑΝΟΥ
καλλιτεχνικὴ ἐπιμέλεια ΑΝΔΡΕΑΣ ΣΤΕΦΑΝΟΥ
κρατήσεις τηλὲφωνο 26766 - 24091

ΓΝΩΣΤΟΠΟΙΗΣΙΣ
Οἱ ΕΜΠΟΡΙΚΕΣ ΕΠΙΧΕΙΡΗΣΕΙΣ
Αφοὶ ΧΑΤΖΗΜΙΧΑΛΗ Ο.Ε. ΕΛΑΦΟΣ
ΓΝΩΣΤΟΠΟΙΟΥΝ ΟΤΙ: 1) ΑΝΟΙΞΑΝ ΚΑΙ ΛΕΙΤΟΥΡΓΟΥΝ ΠΡΟΤΥΠΟ ΣΥΝΕΡΓΕΟΝ ΑΥΤΟΚΙΝΗΤΩΝ. ★ ΑΜΕΣΟΣ ΕΞΥΠΗΡΕΤΗΣΙΣ Ο ΑΡΧΙΜΗΧΑΝΙΚΟΣ — ΕΡΓΟΔΗΓΟΣ ΤΟΥ ΣΥΝΕΡΓΕΙΟΥ ΜΑΣ, ΕΙΝΑΙ Ο κ. ΔΗΜΗΤΡΙΟΣ ΚΟΠΑΝΙΔΗΣ (ΜΑΣΤΡΟ - ΜΗΤΣΟΣ)
2) ΦΑΝΟΠΟΙΕΙΟΝ ΓΙΑ ΚΑΤΑΣΚΕΥΕΣ ΚΑΙ ΕΠΙΣΚΕΥΕΣ ΑΜΑΞΩΜΑΤΩΝ ΛΕΩΦΟΡΕΙΩΝ— ΠΟΥΛΜΑΝ ΚΑΙ ΠΑΝΤΟΣ ΕΙΔΟΥΣ ΕΡΓΑΣΙΑ ΦΑΝΟΠΟΙΪΑΣ ΓΙΑ ΜΙΚΡΑ ΚΑΙ ΜΕΓΑΛΑ ΑΥΤΟΚΙΝΗΤΑ
Διαθέτουμε ἀποθήκη ἀνταλλακτικῶν
Διεύθυνσις: 9ον χιλιόμετρο Ρόδου - Λίνδου
Τσαΐρι Κοσκινοῦ. Πληροφορίες 82328

ΕΛΛΗΝΙΚΗ ΔΗΜΟΚΡΑΤΙΑ
ΝΟΜΑΡΧΙΑ ΔΩΔΕΚΑΝΗΣΟΥ
ΚΟΙΝΟΤΗΤΑ ΠΑΡΑΔΕΙΣΙΟΥ

ΠΕΡΙΛΗΨΗ ΔΙΑΚΗΡΥΞΕΩΣ

Ὁ Πρόεδρος τῆς Κοινότητας Παραδεισίου — Ρόδου,

Διακηρύσσει ὅτι:

Ἐκτίθεται σὲ μυστικὴ» μειοδοτικὴ δημοπρασία μὲ ἐπίδοση σφραγισμένων προσφορῶν, ποὺ νὰ περιλαμβάνουν ποσοστὸ ἐκπτώσεως στὶς τιμὲς τοῦ τιμολογίου τῆς μελέτης, χωρὶς Ὅριο, σὲ ἀκέραιες μονάδες ἐπὶ τοῖς ἑκατόν ἡ ἐκτέλεση τοῦ ἔργου 'Α ποχέτευση Κοινότητας Παραδεισίου», προϋπολογισμοῦ δαπάνης ἐραχμῶν 8.500.000 ἀπὸ τὶς ὁποῖες ποσὸ δρχ. 6.000.000 για ἐργασίες ἐργολάβου και ποσό δρχ. 2.500.000 για προμήθεια ἀπὸ τὴν Κοινότητα σωλήνων P.V.C. και ειδικῶν τεμαχίων και διατιθεμένη πίστωση για τὸ 1984 ποσοῦ δρχ. 8.000.000.

Ἡ δημοπρασία θὰ διενεργηθεί στὰ γραφεῖα τῆς Κοινότητας Παραδεισίου Ρόδου, στὶς 2 τοῦ μηνὸς Ἰουλίου τοῦ ἔτους 1984, ἡμέρα Δευτέρα καὶ ὥρα 12 — 1 μ.μ.

Στο διαγωνισμό γίνονται δεκτοὶ Ἐργολάβοι Δημοσίων Ἔργων ποὺ κατέχουν ἐργολαβικὸ πτυχίο ἀναλόγου τάξεως για ἔργα ὑδραυλικά, καθὼς καὶ ἐργολαβικὲς ἐπιχειρήσεις ἐγγεγραμμένες στὸ ΜΕΕΠ ἀναλόγου τάξεως για ἔργα ὑδραυλικά, ὅπως καὶ κάτοχοι παλαιῶν ἐργοληπτικῶν πτυχίων Δ.Ε. ποὺ κατατάσσονται αὐτοδίκαια στὶς ἀντίστοιχες κατηγορίες και τάξεις τοῦ ΜΕΕΠ μὲ τὴν παράγραφο 9 τοῦ ἄρθρου 16 τοῦ Ν. 1418)84.

Ἐγγύηση συμμετοχῆς δρχ. 180.000.

Πλήρη ἀντίτυπα τῆς διακηρύξεως εἶναι κατατεθημένα στὰ γραφεῖα τῆς Κοινότητας Παραδεισίου και τῆς ΤΥΔΚ Δωδεκανήσου, ὅπου οἱ ἐνδιαφερόμενοι μποροῦν νὰ λάβουν γνώση κατὰ τὶς ἐργάσιμες ἡμέρες και ὥρες.

Παραδείσι 31.5.1984

Ὁ Πρόεδρος τῆς Κοινότητας
Β. ΣΤΑΥΡΙΑΝΟΣ

ΕΛΛΗΝΙΚΗ ΔΗΜΟΚΡΑΤΙΑ
ΝΟΜΑΡΧΙΑ ΔΩΔΕΚΑΝΗΣΟΥ
ΚΟΙΝΟΤΗΤΑ ΑΦΑΝΤΟΥ

ΕΠΑΝΑΛΗΨΗ ΔΙΑΚΗΡΥΞΗΣ

Ὁ Πρόεδρος τῆς Κοινότητας Ἀφάντου

διακηρύσσει ὅτι

Ἡ διακήρυξη μας μὲ ἀριθμὸ πρωτοκόλλου 1133)23.5.1984, μὲ τὴν ὁποία ἐκτίθεται σὲ μυστικὴ δημοπρασία, μὲ ἐπίδοση σφραγισμένων προσφορῶν, ποὺ νὰ περιλαμβάνουν ποσοστὸ ἐκπτώσεως στὶς τιμὲς τοῦ τιμολογίου τῆς μελέτης, χωρὶς Ὅριο, σὲ ἀκέραιες μονάδες ἐπὶ τοῖς ἑκατό, γιὰ τὴν ἐκτέλεση τοῦ ἔργου «Κατασκευὴ ἀποχετευτικοῦ ἀγωγοῦ», προϋπολογισμοῦ δαπάνης δραχμῶν 16.500.000, ἀπὸ τὶς ὁποῖες ποσὸ δραχμῶν 12.000 000 για ἐργασίες ἐργολάβου και ποσὸ δραχμῶν 4.500. 000 γιὰ προμήθεια ἀπὸ τὴν Κοινότητα σωλήνων P.V.C. και εἰδικῶν τεμαχίων και διατιθεμένη πίστωση γιὰ τὸ ἔτος 1984 ποσοῦ δραχμῶν 8.000.000 ἡ ὁποία ἐπρόκειτο νὰ διενεργηθεῖ στὰ Γραφεῖα τῆς Κοινότητας Ἀφάντου — Ρόδου — Δωδεκανήσου, στὶς 20 τοῦ μήνα Ἰουνίου τοῦ ἔτους 1984, ἡμέρα τῆς ἑβδομάδας Τετάρτη καὶ ὥρα 11—12 π.μ. γιὰ τεχνικοὺς λόγους, θὰ διενεργηθεῖ στὶς 2 τοῦ μήνα Ἰουλίου τοῦ ἔτους 1984, ἡμέρα τῆς ἑβδομάδας Δευτέρα, τὴν ἴδια ὥρα και στὸν ἴδιο χῶρο.

Στὸ διαγωνισμὸ γίνονται δεκτοὶ ἐργολάβοι Δημοσίων Ἔργων ποὺ κατέχουν ἐργολαβικὸ πτυχίο ἀναλόγου τάξεως γιὰ ἔργα ὑδραυλικά, καθὼς και ἐργολητικὲς ἐπιχειρήσεις ἐγγεγραμμένες στὸ ΜΕΕΠ ἀναλόγου τάξεως γιὰ ἔργα ὑδραυλικά, ὅπως καὶ κάτοχοι παλαιῶν ἐργοληπτικῶν πτυχίων Δ.Ε. ποὺ κατατάσσονται αὐτοδίκαια στὶς ἀντίστοιχες κατηγορίες και τάξεις τοῦ ΜΕ ΕΠ μὲ τὴν παράγραφο 9 τοῦ ἄρθρου 16 τοῦ Ν. 1418)84.

Ἐγγύηση συμμετοχῆς δρχ. 600.000.

Πλήρη ἀντίτυπα τῆς διακηρύξεως εἶναι κατατεθιμένα στὰ Γραφεῖα τῆς Κοινότητας Ἀφάντου και τῆς ΤΥΔΚ τῆς Νομαρχίας Δωδεκανήσου, ὅπου οἱ ἐνδιαφερόμενοι μποροῦν νὰ λάβουν γνώση κατὰ τὶς ἐργάσιμες ἡμέρες και ὥρες.

Ἀφάντου, 4.6.1984

Ὁ Πρόεδρος τῆς Κοινότητας
ΘΑΡΡΕΝΟΣ ΛΑΟΥΔΙΚΟΣ

G.E.T.E. Ε.Π.Ε.

Ἰσολογισμὸς 31.12.198 3 (1.1.1983 — 31.12.1983)

ΕΝΕΡΓΗΤΙΚΟΝ			ΠΑΘΗΤΙΚΟΝ		
ΠΑΓΙΟ			ΙΔΙΟ ΚΕΦΑΛΑΙΟ		
Μηχανήματα Ἐγκαταστάσεις	3.013.900.—		Ἑταιρικὸ Κεφάλαιο	400.000.—	400.000.—
Μεῖον Ἀποσβέσεις	3.003.774.—	10.126.—	ΞΕΝΟ ΚΕΦΑΛΑΙΟ		
Ψυκτικὰ Μηχανήματα	333.987.—		Βραχυπρόθεσμοι Ὑποχρεώσεις		
Μεῖον Ἀποσβέσεις	239.356.—	94.631.—	Προσωρινοὶ Πιστωτικοὶ Λογ.	326.064.—	
Ἐπιπλα - Σκεύη - Ἰματισμὸς	688.134.—		Προμήθειαι	35.000.—	361.064.—
Μεῖον Ἀποσβέσεις	650.288.—	37.846.—			
Μηχανικαὶ συσκευαί Γραφείου	16.896.—				
Μεῖον Ἀποσβέσεις	16.895.—	1.—			
Ἔξοδα ἱδρ. καὶ Α' Ἐγκ)σεως	105.875.—				
Μεῖον Ἀποσβέσεις	75.880.—	29.995.—			
ΚΥΚΛΟΦΟΡΟΥΝ					
Προσωρ. Χρεωστικοὶ Λογαρ.	12.500.—				
Ἀναλώσιμα Ὑλικὰ	73.629.—	86.129.—			
ΔΙΑΘΕΣΙΜΟ					
Ταμεῖο	7.629.—				
Καταθέσεις Ὄψεως	1.009.—	8.638.—			
Ζημίαι Χρήσεων	493.698.—	493.698.—			
Σύνολο		761.064.—	Σύνολο		761.064.—

ΑΝΑΛΥΣΙΣ ΛΟΓΑΡΙΑΣΜΟΥ — ΑΠΟΤΕΛΕΣΜΑΤΑ ΧΡΗΣΕΩΣ

ΧΡΕΩΣΙΣ		ΠΙΣΤΩΣΙΣ		
Ἐνοίκια	572.967.—	ΕΣΟΔΑ ΕΚΜΕΤΑΛΛΕΥΣΕΩΣ		
Φόροι — Τέλη	589.482.—			
Ἀμοιβαὶ Προσωπικοῦ	1.895.862.—	Ἔσοδα ἐστιατορίου	7.250.621.—	
Ἀμοιβαὶ Τρίτων	156.000.—	Ζημία χρήσεως 1983	723.581.—	
Ἀναλωθέντα ὑλικὰ	3.299.907.—			
Γενικὰ Ἔσοδα	737.644.—			
Φόροι καὶ Εἰσφοραὶ	157.205.—			
Ἀμοιβαὶ Διαχειριστῶν	240.000.—			
	7.649.067.—			
Ἀποσβέσεις	325.135.—			
	7.974.202.—			
	7.974.202.—		7.974.202.—	

Ὁ Διαχειριστὴς
ΕΥΘΥΜΙΟΣ ΜΠΟΝΗΣ

Ὁ Λογιστὴς
ΕΜΜ. ΚΑΡΑΜΑΡΙΤΗΣ

AUTOKINHTA
mazda

● ΟΤΑΝ ΥΠΑΡΧΟΥΝ ΤΑ ΑΥΤΟΚΙΝΗΤΑ MAZDA ΔΕΝ ΥΠΑΡΧΕΙ ΠΡΟΒΛΗΜΑ ΕΚΛΟΓΗΣ

● ΕΠΙΒΑΤΙΚΑ MAZDA 626 ΚΑΙ 323
● ΦΟΡΤΗΓΑ MAZDA 1.200, 1.600 ΚΑΙ 1'800
ΕΤΟΙΜΟΠΑΡΑΔΟΤΑ

ΕΠΙΣΚΕΦΘΗΤΕ ΜΑΣ, ΤΩΡΑ

ΠΛΟΥΣΙΑ ΣΥΛΛΟΓΗ ΓΝΗΣΙΩΝ ΑΝΤΑΛΛΑΚΤΙΚΩΝ

mazda

ΕΚΘΕΣΗ — ΚΑΤΑΣΤΗΜΑΤΑ — ΓΡΑΦΕΙΑ:

N. ΒΑΡΔΕΛΛΗΣ Α.Ε.

ΕΞΟΥΣΙΟΔΟΤΗΜΕΝΗ ΑΝΤΙΠΡΟΣΩΠΕΙΑ

Ὁδὸς Καποδιστρίου καὶ Κολοκοτρώνη — Ρόδος — Τηλ. 20.696

OLYMPIC AIRWAYS

ΤΟ ΠΡΑΚΤΟΡΕΙΟ ΤΗΣ ΟΛΥΜΠΙΑΚΗΣ

ΣΤΟ ΦΑΛΗΡΑΚΙ

Σᾶς προσφέρει κάθε πληροφορία γιὰ τὸ ταξείδι σας ποὺ πρόκειται νὰ κάνετε γιὰ:
— ΑΜΕΡΙΚΗ
— ΑΦΡΙΚΗ
— ΕΥΡΩΠΗ
—καὶ γιὰ ΑΣΙΑ — ΑΥΣΤΡΑΛΙΑ
καὶ σᾶς βοηθάει νὰ διαλέξετε τοὺς πιὸ φθηνοὺς ναύλους.

ΟΛΥΜΠΙΑΚΗ ΑΕΡΟΠΟΡΙΑ

ΠΡΑΚΤΟΡΕΙΟ ΦΑΛΗΡΑΚΙ

ΤΗΛ. 85.511 — ΦΑΛΗΡΑΚΙ

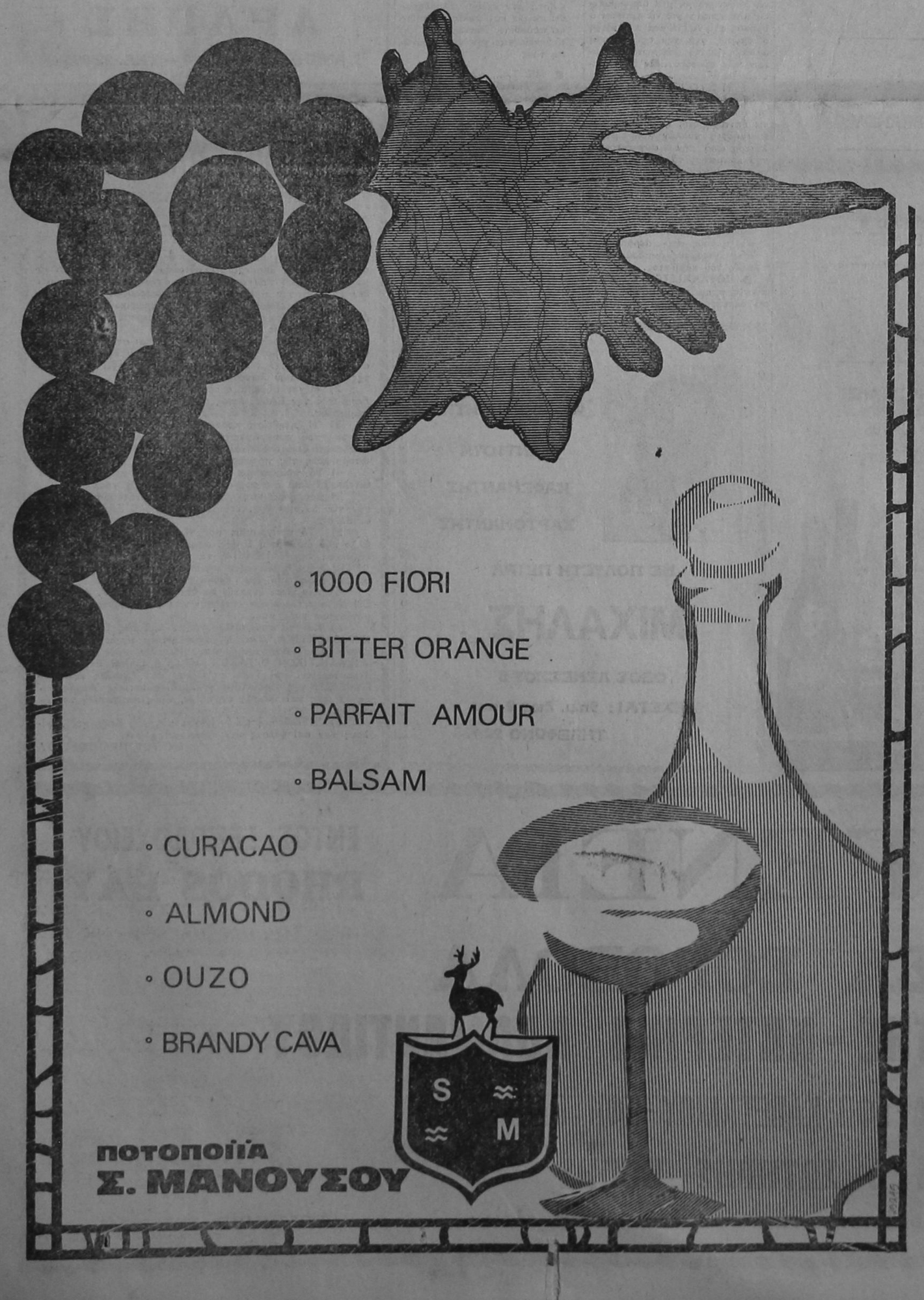

AKAI
Hi-Fi & Video.

Video Cassette Recorder
VS-2 EGN VHS

Εγχρωμο επιτραπεζιο 5 συσ)ματων
Το πληρες νεο επιτευγμα εις τον
Ανθρωπινο Μηχανισμο.

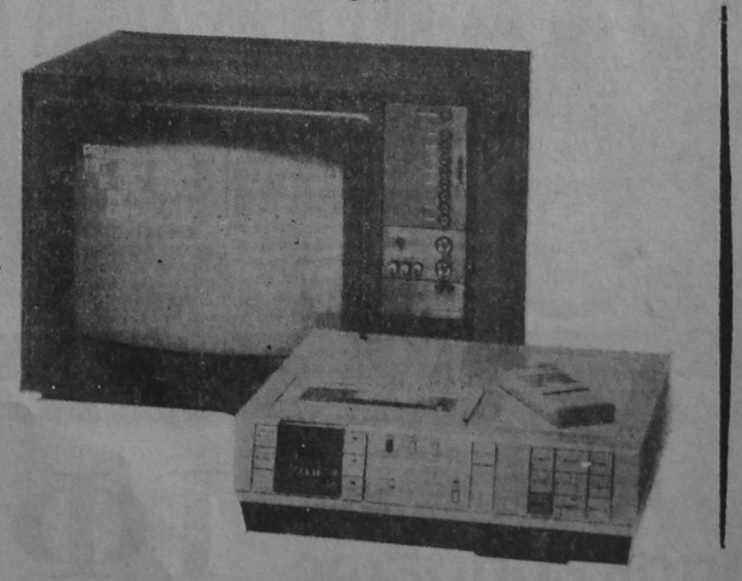

·ΤΟ'VIDEO, ΠΟΥ ΔΕΝ ΚΑΝΕΙ ΠΟΤΕ ΛΑΘΟΣ
·ΠΡΟΓΡ)ΜΟΣ 4 ΕΒΔΟΜΑΔΩΝ, 9 ΔΙΑΦΟΡΕΤΙΚΑ ΠΡΟΓΡ.
·ΚΑΣΣΕΤΑ ΜΕΧΡΙ 4 ΩΡΕΣ, ΜΝΗΜΗ, ΑΥΤΟΜΑΤΗ ΕΠΑΝΑΦΟΡΑ ΚΑΣΣΕΤΑΣ. STOP-ACTION, QUICK FINDER
REMOTE CONTROL

Διαθεση Δωδεκανησου: ΚΡΙΤΩΝ Α.Ε
Αμερικης 46-Ροδος - Τηλ.21·275

Διατίθεται τώρα καὶ τὸ μοντέλο
US 4 EG μὲ ὀκτάωρη ἐγγραφή

NEA AUTOBIANCHI

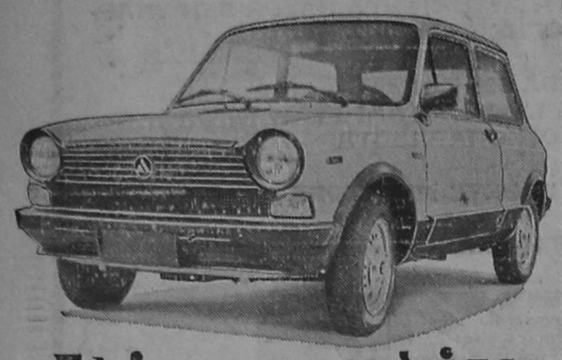

Ελάτε να τα δήτε στην έκθεσή-μας

Γενικὸς Ἀντιπρόσωπος Δωδεκανήσου

ΝΙΚΟΛΑΟΣ Γ. ΜΑΛΤΕΖΟΣ

Καποδιστρίου 21 — Τηλ. 21.401 - 32.169

Τρέμει τό ἔδαφος γιά τήν κυβέρνηση

Συνέχεια Ἐκ τῆς 1ης σελίδος

τὴν μαχητικὴ παρουσία της. Ἦταν μιὰ ἐποχὴ ποὺ μᾶς ἔλεγαν ὅτι δὲν ἔχουμε νεολαία. Σήμερα διαπιστώνω ὅτι ἔχουμε τὴν πιὸ μαχητική. Μιὰ νεολαία ποὺ κουράστηκε ἀπὸ τὴν στεῖρα συνθηματολογία τοῦ ΠΑΣΟΚ καὶ παλεύει γιὰ δημοκρατία».

ΝΤΡΕΠΕΤΑΙ Ο ΛΑΟΣ

Στὴ συνέχεια ὁ κ. Μητσοτάκης ἀναφέρθηκε στὴν πολιτικὴ τοῦ ΠΑΣΟΚ τόσο στὸν ἐσωτερικὸ ὅσο καὶ στὸν ἐξωτερικό τομέα, ἐπικρίνοντας προσωπικὰ τὸν Ἀνδρέα Παπανδρέου γιὰ τὸ χάλι τῆς δημοκρατίας.

● «ΝΤΡΕΠΕΤΑΙ, εἶπε, ὁ ἑλληνικὸς λαὸς γιὰ τὸ χάλι ποὺ κατέληξε ἡ δημοκρατία στὸν τόπο μας. Ποτὲ δὲν εἴχαμε πιὸ ἀνίκανη κυβέρνηση. Ποτὲ δὲν εἴχαμε πιὸ ἀνεύθυνη κυβέρνηση, κυβέρνηση, ποὺ νὰ μὴν ντρέπεται, ποὺ νὰ μὴν ἔχει στοιχειώδη εὐαισθησία... Ποτὲ πολιτικὸς ἡγέτης τόσο ἀδίστακτα δὲν ἐπιχείρησε νὰ διχάσει τὸν ἑλληνικὸ λαό. Μὲ τὸ κομματικὸ κράτος ποὺ ἔχει φτιάξει, οἱ νομάρχες, οἱ ἔπαρχοι καὶ οἱ πρασινοφρουροί φέροντας σὰν φεουδάρχες.

Αὐτὸ τὸ κομματικὸ κράτος βρίσκει σήμερα τὴν ὁλοκλήρωση του τώρα ποὺ τρίζει τὸ ἔδαφος κάτω ἀπὸ τὰ πόδια του. Ἀλλὰ ὁ κοιμισμένος γίγας ξύπνησε. Καὶ οἱ ἐκλογὲς θέλουν δὲν θέλουν θὰ εἶναι τίμιες, γιατί ἐμεῖς θὰ τὶς περιφρουρήσουμε. Καὶ θὰ τὶς κερδίσουμε».

Η ΠΥΘΙΑ

Θίγοντας, στὴν συνέχεια τὶς θέσεις τοῦ ΠΑΣΟΚ, στὸ θέμα τῆς ΕΟΚ ὁ κοινοβουλευτικὸς ἐκπρόσωπος τῆς Νέας Δημοκρατίας, ἀφοῦ τόνισε ὅτι συστηματικὰ ἡ κυβέρνηση ἀποκρύβει ἀπὸ τὸν λαό τὶς ἐπιχορηγήσεις ποὺ παίρνει ἡ χώρα μας καὶ οἱ ὁποῖες ἀνέρχονται σὲ ἑκατοντάδες ἑκατομμύρια δολλάρια εἶπε:

Ἐμεῖς λέμε ναὶ στὴν ΕΟΚ. Ἀπὸ τὴν ἄλλη τὸ ΚΚΕ λέει ξεκάθαρα ὄχι. Κανεὶς ὅμως ἀπὸ τὸ ΠΑΣΟΚ δὲν λέει οὔτε ναί, οὔτε ὄχι. Ἔτσι ποὺ χρειάζεται νὰ καταφύγει κανεὶς στὸ Μαντεῖο τῶν Δελφῶν γιὰ νὰ μάθει ποὺ εἶναι τὸ ΠΑΣΟΚ. Ἀλλὰ ἐγὼ δὲν χρειάζομαι τὴν Πυθία, γιατὶ γνωρίζω πὼς ὁ Ἀνδρέας εἶναι εὐτυχὴς ποὺ εἴμαστε στὴν ΕΟΚ.

ΤΑ ΕΞΩΤΕΡΙΚΑ

«Ἀπὸ τὴν ἀκριτικὴ αὐτὴ ἔπαλξη, εἶπε, θεωρῶ χρέος μου νὰ ἀναλύσω εὐρύτερα τὴν ἐξωτερικὴ πολιτικὴ τῆς κυβερνήσεως τοῦ ΠΑΣΟΚ.

Ἡ κυβέρνηση τοῦ ΠΑΣΟΚ εἶναι βέβαιο πὼς δὲν ἄλλαξε τὸ βασικὸ προσανατολισμὸ τῆς ἐξωτερικῆς μας πολιτικῆς. Δὲν ἔφυγε ἀπὸ τὸ στρατιωτικὸ σκέλος τοῦ ΝΑΤΟ καὶ οὔτε ἀμφισβήτησε τὴ συμφωνία ποὺ ἐμεῖς ὑπογράψαμε μὲ τὸν Ρότζερς. Δὲν ἔφυγε ἀπὸ τὴν ΕΟΚ καὶ ὑπόγραψε καινούργια συμφωνία ποὺ παρατείνει γιὰ πέντε (5) ἀκόμη χρόνια τὶς ἀμερικανικὲς στρατιωτικὲς βάσεις στὴν Ἑλλάδα.

Ἡ συμφωνία ποὺ ὑπέγραψε δίδει στοὺς ἀμερικανούς πολὺ περισσότερα ἀπὸ αὐτὰ ποὺ ἀπὸ μᾶς τουλάχιστον, εἶχαν ζητήσει. Καὶ ὑπάρχουν πολλοὶ ποὺ πιστεύουν πὼς ἡ τόσο κακὴ γιὰ τὴν Ἑλληνικὴ πλευρὰ συμφωνία δὲν ὀφείλεται μόνον στὴν ἀνικανότητα τοῦ Γιάννη Καψῆ σὰν διαπραγματευτή. Ἐξ ἄλλου οἱ ὑπερεκατό εἰδικὲς συμφωνίες γιὰ τὶς στρατιωτικὲς βάσεις ποὺ ἐμεῖς τὶς καταργούσαμε συλλογικὰ μὲ τὴ δική μας διαπραγμάτευση, ἐξακολουθοῦσαν ἐπὶ ΠΑΣΟΚ νὰ ἰσχύουν.

● ΟΙ ΔΙΑΠΡΑΓΜΑΤΕΥΣΕΙΣ ποὺ κάνει τὸ ΠΑΣΟΚ τραβοῦν σὲ μάκρος καὶ ἀσφαλῶς θὰ τὶς βρεῖ ἐν ζωῇ ἡ διάδοχος κυβέρνηση. Ἀκόμα στὶς βάσεις δίνει ἡ κυβέρνηση τοῦ ΠΑΣΟΚ, μὲ πολὺ ἄνεση, πρόσθετες διευκολύνσεις στοὺς ἀμερικάνους καὶ ἀσφαλεῖς πληροφορίες ἀναφέρουν ὅτι ὑποσχέθηκε ὁ πρωθυπουργὸς στὸν ὑπουργὸ Ἐθνικῆς Ἀμύνης τῆς Ἀμερικῆς κύριο Γουαϊνμπέργκερ πὼς ὅν αὐτὸς παραμείνει πρωθυπουργὸς θὰ παρατείνει τὴ συμφωνία καὶ μετὰ τὴν πενταετία:

● ΑΥΤΗ εἶναι ἡ πραγματικότητα. Τὸ κακὸ ὅμως εἶναι πὼς δὲν ἔχει τὸ θάρρος νὰ ὁμολογήσει ὁ πρωθυπουργὸς πὼς ἄλλαξε πολιτικὴ καὶ γι' αὐτὸ ἀποκρύπτει τὴν ἀλήθεια παίζοντας θέατρο — κακῆς ποιότητας συχνά — καὶ ἀπὸ τὴν ἄλλη μεριὰ ἐπιδίδεται σὲ πολιτικὴ παρενόχλησης, ἄρνησης, καὶ πολλές φορές ἐξυπηρέτησης συμφερόντων ἀντιθέτων πρὸς τὰ συμφέροντα τῆς συμμαχίας στὴν ὁποία ἀνήκουμε.

Ο ΜΑΥΡΟΣ

Ἀκολούθως ὁ κ. Μητσοτάκης ἀναφέρθηκε στὴν προσωπικὴ ἐπίθεση ποὺ ἐξαπέλυσε ἐναντίον του ὁ ὑφυπουργὸς κ. Ἀντώνης Γεωργιάδης, τονίζοντας γιὰ τὰ γεγονότα τοῦ 1965 τὰ ἑξῆς:

«Ἔδωσα τότε μάχη γιὰ νὰ μείνει πρωθυπουργός, ὁ Γεώργιος Παπανδρέου. Πάλαιψα γιὰ νὰ μὴν παραιτηθεῖ. Ἐνῶ ὁ Ἀνδρέας Παπανδρέου, ἦταν αὐτὸς ποὺ ὑπεστήριζε τὴν παραίτηση. Τὸν ἔχω προκαλέσει καὶ στὸ παρελθὸν ἀπὸ τὴν τηλεόραση ἡ ἀλλοῦ. Τὸν προκαλῶ ξανά «ἐδῶ καὶ τώρα» γιὰ διάλογο μὲ ἀνοιχτὰ στὰ γεγονότα ἐκείνης τῆς ἐποχῆς».

● ΕΘΙΞΕ, ἐπίσης, καὶ τὸν ρόλο τοῦ κ. Μαύρου στὶς τελευταῖες πολιτικὲς ἐξελίξεις γιὰ νὰ παρατηρήσει: «Τὶ θὰ ἔχει νὰ πεῖ ὁ κ. Μαῦρος. Κανεὶς δὲν ἔχει μιλήσει μὲ τόση σκληρότητα γιὰ τὸν Ἀνδρέα. Εἶχε πεῖ κάποτε πὼς κάθε ψῆφος στὸ ΠΑΣΟΚ εἶναι καὶ μιὰ σφαῖρα στὴν καρδιὰ τῆς Ἑλλάδας».

Τὶ ἔχει κεντρῶοι τῆς Ρόδου νὰ σᾶς πεῖ ὁ Μαῦρος;

● Η ΠΑΡΑΤΑΞΗ μας εἶναι ἡ μεγάλη φιλελεύθερη δημοκρατικὴ παράταξη τοῦ τόπου. Εἴμαστε οἱ περισσότεροι. Εἴμαστε ἡ πλειοψηφία. Καὶ γιατὶ νὰ μὴν τὸ πῶ εἴμαστε οἱ καλύτεροι. Γιατί εἴμαστε διαλεγμένοι. Αὐτὸ σ' ἀντίθεση μὲ τὸ ΠΑΣΟΚ.

Ὁ Ἀνδρέας δὲν θέλει ἐλεύθερους, ἀνεξάρτητους ἀνθρώπους, ἀλλὰ ὑπηρέτες».

Η ὁμιλία τοῦ ΚΚΕ

Συνέχεια Ἐκ τῆς 1ης σελίδος

κάλεσαν τὸν κόσμο νὰ ἐνισχύσει ἀκόμα περισσότερο τὸ ΚΚΕ.

● ΕΙΝΑΙ ἀναγκαῖο, τόνισαν, νὰ ἀποκτήσουμε μιὰ δημοκρατικὴ πλειοψηφία γιὰ νὰ φραχτεῖ ὁ δρόμος στὴ Δεξιὰ καὶ νὰ ἀνοίξη ὁ δρόμος γιὰ τὴν πραγματικὴ ἀλλαγὴ μὲ τὴ συνεργασία, ὅλων τῶν προοδευτικῶν δημοκρατικῶν δυνάμεων.

Η ΣΥΓΚΕΝΤΡΩΣΗ

Ἡ χτεσινοβραδυνὴ συγκέντρωση τοῦ ΚΚΕ ποὺ ὑπῆρξε ἀπόλυτα ἐπιτυχημένη, ἦταν κατὰ τὶς ἐκτιμήσεις πολλῶν πολὺ μεγαλύτερη ἀπὸ τὴν συγκέντρωση τοῦ κόμματος τὸ 1981 καὶ διακρινόταν γιὰ τὸν παλμὸ καὶ τὸ πάθος της.

Χτὲς τὸ πρωὶ ἐξ ἄλλου ἡ κ. Ὑψηλάντη καὶ ὁ κ. Καράτζαλος, ἔγιναν ἀντικείμενο θερμῶν ἐκδηλώσεων κατὰ τὴν ἄφιξη τους στὸ ἀεροδρόμιο, ἀπὸ ἔνθερμους ὀπαδοὺς καὶ μέλη τοῦ κόμματος.

● ΤΟΥΛΑΧΙΣΤΟΝ 60 αὐτοκίνητα σχημάτισαν πομπὴ ἀπὸ τὸ ἀεροδρόμιο μέχρι τὴν πόλη.

Τὸ ἀεροδρόμιο τῆς Λέρου

Συνέχεια Ἐκ τῆς 1ης Σελίδος

μηνο.

Ἀπὸ τὴν ἄλλη τὰ κτιριακὰ ἔργα (ἐγκαταστάσεις ἀποσκευῶν, διακίνησης ἐπιβατῶν κ.λ.π.) δὲν ἔχουν ὁλοκληρωθεῖ ἀκόμα καὶ μόλις ἐγκρίθηκε πρόσθετη πίστωση 10 ἑκ. περίπου γιὰ τὴν ἀποπεράτωση τους.

● ΜΕ ΤΑ... πρώιμα ἐγκαίνια τοῦ ἡμιτελοῦς ἀεροδρομίου τῆς Λέρου, ἑνὸς ἔργου ποὺ ξεκίνησε ἐπὶ Νέας Δημοκρατίας, ὅπως τονίζουν οἱ κάτοικοι τῆς Λέρου, οἱ κυβερνητικοὶ παράγοντες καὶ γενικὰ ἡ κυβέρνηση ἔδειξε ὅτι στερεῖται τουλάχιστον σοβαρότητας.

● ΤΑΥΤΟΧΡΟΝΑ μὲ τὰ ἐγκαίνια τοῦ ἀεροδρομίου τῆς Λέρου, ποὺ ἀναγγέλθηκε ἀπὸ τὸν ἀθηναϊκὸ τύπο σὰν ἕνα ἀκόμη ἔργο τῆς ἀλλαγῆς, ἀνακοινώθηκε ὅτι ἡ Ὀλυμπιακὴ ἐγκαινίασε καὶ τὴ νέα γραμμὴ Ρόδου — Σητείας ποὺ θὰ ἐξυπηρετοῦνται μὲ «Σκάϋδαν» τρεῖς φορές τὴν ἑβδομάδα (Δευτέρα, Τετάρτη, Σάββατο).

Ν.Δ.: Ἡ μάχη στὸ νησί μας ἔχει κριθεῖ

Συνέχεια Ἐκ τῆς 1ης Σελίδος

μετάθεση στὰ λιγνιτορυχεία.

● ΤΗΝ ΠΑΡΑΣΚΕΥΗ, ἐξ ἄλλου, ὅπως ἀποκαλύπτεται σήμερα, ὁ πρόεδρος τοῦ Ἐργατικοῦ Κέντρου, ποὺ ἐφαρμόζει μεθόδους κατατρομοκράτησης καὶ ἐκφοβισμοῦ σὲ βάρος τῶν ὑπηρετούντων ὑπαλλήλων τῆς ΔΕΗ, ἀπείλησε καὶ ἐξύβρισε καὶ ἄλλον ὑπάλληλο.

Πρόκειται γιὰ τὸν κ. Γιάνη Κουρέτα, ὁ ὁποῖος ἔχει ὑποβάλει ἤδη μήνυση ἐναντίον του. Ὅπως ἀναφέρεται ὁ... σοσιαλιστὴς πρόεδρος τοῦ ΕΚΔ κατηγόρησε τὸν κ. Κουρέτα, ὅτι στὰ ἐπεισόδια τῆς Καλαμάτας, ἔσπασε τὰ πόδια ὀπαδῶν τοῦ ΠΑΣΟΚ καὶ γι' αὐτὸ μετατέθηκε στὴν Ρόδο.

● ΣΥΜΠΕΡΑΣΜΑΤΙΚΑ, ὅπως τόνιζαν στελέχη τοῦ ΠΑΣΟΚ, τὰ ἀπανωτὰ ἐπεισόδια μὲ πρωταγωνιστὴ τὸν Καϋμενάκη, ἔχουν ἀνησυχήσει ζωηρὰ τοὺς ὀπαδούς καὶ τὰ στελέχη τοῦ κόμματος, ἀφοῦ ὁ ἀντίκτυπος τους καὶ μάλιστα σὲ προεκλογικὴ περίοδο εἶναι ἐντελῶς ἀρνητικὸς γιὰ τὸ κυβερνῶν κόμμα.

Ἀντανακλοῦν δὲ καὶ στὰ πρόσωπα τῶν ἄλλων μελῶν τῆς Ν.Ε. ποὺ δὲν ξέρουν πιά, κάτω ἀπὸ τὶς κυκλοδομικὲς ὀντιδράσεις του, τὰ συμπλέγματα ποὺ τοῦ ἔχουν δημιουργηθεῖ ἀπὸ τὴ δύναμη (;) τῆς ἐξουσίας καὶ τὴν πολιτικὴ πάνω ἀπ' ὅλα ἀνωριμότητα του, πῶς νὰ τὸν ἀντιμετωπίσουν.

● ΠΑΝΤΩΣ τὸ ὁλο θέμα ἀναμένεται νὰ ἔχει ἐξελίξεις ἀμέσως μετὰ τὶς ἐκλογὲς καὶ δὲν εἶναι λίγοι ἐκεῖνοι ποὺ ὑποστηρίζουν ὅτι ἡ ἐπιλογὴ του καὶ ἡ ἀνάδειξη του στὴν ἡγεσία τῆς ἐργατικῆς τάξης καθὼς καὶ ἡ ἐκλογή του σὰν μέλους τῆς Ν.Ε. — ΠΑΣΟΚ ὑπῆρξαν τουλάχιστον «ἄτυχες ἐπιλογές», οἱ ὁποῖες ὡστόσο ὑποβάθμισαν πολλὰ ἱκανὰ ντόπια στελέχη.

ΕΥΧΑΡΙΣΤΗΡΙΟΝ

Εὐχαριστοῦμε ὅλους ὅσους μᾶς συμπαραστάθηκαν παντοιοτρόπως στὸ βαρὺ πένθος μας γιὰ τὸν θάνατο τοῦ λατρευτοῦ μας συζύγου, ἀδελφοῦ καὶ θείου

ΠΟΛΥΧΡΟΝΗ ΖΑΜΑ-Γ'Α

Ἰδιαίτερα εὐχαριστοῦμε τοὺς κατοίκους Νεοχωρίου.

Η σύζυγος Μαρία
Ο ἀδελφὸς Λάζαρος
Τὰ ἀνήψια Θέμις — Μανώλης

Θῦμα τῶν τροχῶν

Συνέχεια Ἐκ τῆς 1ης σελίδος

ἐκκλησία Ἁγίων Θεοδώρων στὸ Βαθὺ Καλύμνου.

Οἱ δρᾶστες νόμιζαν προφανῶς ὅτι εἶχε μεγάλη ἀξία ἀλλὰ ὅπως ἀποφάνθηκαν εἰδικοί ἡ εἰκόνα δὲν εἶχε καμιὰ ἰδιαίτερη ἀρχαιολογικὴ ἀξία.

Ἡ κλοπὴ τῆς εἰκόνας διαπιστώθηκε τὸ μεσημέρι τοῦ Σαββάτου καὶ ἀμέσως καταγγέλθηκε στὴ Διοίκηση Χωροφυλακῆς Καλύμνου ποὺ ἐνεργεῖ ἀνακρίσεις.

«ΑΝΘΑΓΟΡΑ»

ΜΠΑΚΑΛΟΥΜΑ

ΑΝΝΗΣ ΜΑΡΙΑΣ 81 — ΤΗΛ. 23.951

Γιὰ σᾶς — γιὰ ὅλους,

Σᾶς περιμένουμε νὰ διαλὲξετε ἕτοιμες αὐτοποτιζόμενες ζαρτινιέρες.

Γιὰ τὸ Κατάστημά σας — Γιὰ τὸ Ξενοδοχεῖο σας.

Τὸ πιὸ μεγάλο ἀνθοπωλεῖο στὴν Ἑλλάδα.

Φυτὰ Κήπου — Δένδρα — Καλλοπιστικοὶ θάμνοι.

Εὐκολίες πληρωμῆς

ΕΥΧΑΡΙΣΤΩ

ΑΡΑΠΗΣ

ΕΠΙΠΛΑ ΠΟΥ ΣΑΣ ΣΥΝΤΡΟΦΕΥΟΥΝ ΜΙΑ ΟΛΟΚΛΗΡΗ ΖΩΗ

ΑΡΑΠΗΣ

ΓΙΑ ΟΣΟΥΣ ΞΕΡΟΥΝ ΑΠΟ ΕΠΙΠΛΑ

ΑΡΑΠΗΣ

ΑΝΝΗΣ ΜΑΡΙΑΣ 88 — ΤΗΛ. 29.895

ΠΡΑΚΤΟΡΕΙΟ

«ΕΡΥΘΡΑ ΘΑΛΑΣΣΑ»

ΕΚΔΡΟΜΗ ΙΣΠΑΝΙΑΣ 6) 15.7.84
ΜΟΝΟΝ 57.000 ΔΡΧ.

ΑΝΑΚΟΙΝΩΣΙΣ — ΔΙΕΥΚΡΙΝΗΣΕΙΣ

Μὲ ἔκπληξη διαβάσαμε τὴν δημοσιευθεῖσα ἀνακοίνωση στὴ τοπικὴ ἐφημερίδα «Ροδιακὴ» τῆς ΕΛΜΕ, σχετικὸ μὲ τὴν ἐκδρομὴ ποὺ ὀργανώνουμε στὴν Ἱσπανία, καὶ ὅτι δὲν ΒΡΗΚΕ τὴν προσφορά μας συμφέρουσα.

Πρὸς ἐνημέρωση τόσον τοῦ Πνευματικοῦ Κόσμου τῆς Δωδεκανήσου, ὅσον καὶ παντὸς ἐνδιαφερομένου, ἐπιθυμοῦμε νὰ γνωρίσουμε ὅτι:

1) Τὸ Γραφεῖον μας συμπαρίσταται στὸν πνευματικὸ Κόσμο καὶ τὴν μαθητιώσα Νεολαία, Ρόδου καὶ Δωδεκανήσου γενικότερα, καὶ ἐμπράκτως ἔχει ἀποδείξει τοῦτο ἀπὸ τῆς 18ετίας ποὺ λειτουργεῖ στὴν Πόλη μας.

2) Μέχρι σήμερα οὐδεμία ἀπάντηση, ἔγγραφο, ἐλάβαμε ἀπὸ τὴν ΕΛΜΕ ἐκτὸς ἀπὸ αὐτὴ ποὺ διαβάσαμε στὴν ἐφημερίδα.

3) Ἡ ζητηθεῖσα προσφορὰ δὲν ἔθετε ΟΡΟΝ τὴν διεξαγωγὴ τοῦ προγράμματος ΜΟΝΟ μὲ τὴν ΟΛΥΜΠΙΑΚΗ ποὺ τώρα δικαιολογεῖται ἡ ΕΛΜΕ, καὶ θεωρεῖ αἰτιολογικὸ ἀπορρίψεως τῆς προσφορᾶς μας.

4) Τὸ πρόγραμμα ποὺ ἐζητήθη δὲν μπορεῖ ποτὲ νὰ ἐκτελεσθεῖ ἀπὸ ἕνα φορέα, μιὰ ἀεροπορικὴ γραμμή.

Ἡ προσφορά μας ἦτο ἡ πρώτη κατατεθεῖσα στὸ ποσὸν τῶν 57.000 δρχ. ἔναντι τῶν 58.000 δρχ. που εἶχαν οἱ ἄλλοι.

5)) Τὸ πρόγραμμα μας εἶναι πιὸ πλούσιο ἀπὸ τὸ ἄλλο ποὺ ἐπέλεξε ἡ ΕΛΜΕ ἀφοῦ συμπεριλαμβάνει EXTRA ἐπίσκεψη τῆς VALENCIA, τὰ ἐργοστάσια τῶν ξακουστῶν LLADRO καὶ δυὸ ἐκδηλώσεις ποὺ ὁ Δῆμος Μαγιόρκας προσφέρει πρὸς τιμή τοῦ Γκρούπ μας.

6) Δὲν εἶναι δυνατὸν νὰ ὑπάρξει ΚΑΜΜΙΑ ΔΕΣΜΕΥΣΗ εἰς τὴν ἐλευθέραν ἐπιλογὴν τῶν ἐπιθυμούντων νὰ συμμετάσχουν μαζί μας.

7) Καὶ τὸ σοβαρότερον ὅλων ποὺ μᾶς ΕΚΠΛΗΤΤΕΙ ΚΥΡΙΟΛΕΚΤΙΚΑ, εἶναι ἡ καταδληθεῖσα παρὰ τῆς ΕΛΜΕ ἀνακοίνωσις διαφήμησις, ἀσυμβίβαστον πρὸς ἕνα ΣΥΝΔΙΚΑΛΙΣΤΙΚΟΝ ΟΡΓΑΝΟΝ ὅπως ἡ ΕΛΜΕ ὑπὲρ ἑνὸς Πρακτορείου, καὶ ἐναντίον ἄλλου καὶ ζητοῦμε τὴν ΠΑΡΕΜΒΑΣΗ τῆς Προϊσταμένης Συνδικαλιστικῆς Ἀρχῆς, εἰσαγγελικῆς καὶ παντὸς ἁρμοδίου, πρὸς καταστολὴ τοῦ ἀτόπου.

8) Ἡ ἐκδρομή μας γίνεται μὲ τοὺς Καθηγητές, φίλους των καὶ φίλους τοῦ πρακτορείου μας.

ΕΚ ΤΟΥ ΠΡΑΚΤΟΡΕΙΟΥ

ποτοποιΐα Fokiali
από το 1861
γεμίζει...τοῦ κόσμου
τὰ ποτήρια

Ἀφοῦ τὸ Μπάρ σας βρίσκεται στὴ Ρόδο, ἐδῶ βρίσκεται καὶ τὸ συμφέρον σας.
Ἡ ποτοποιΐα ΦΩΚΙΑΛΗ σᾶς προσφέρει πλήρη «κάβα» σὲ ὑψηλὴ ποιότητα καὶ συμφέρουσες τιμές.
Δημιουργῆστε μιὰ κάβα ποὺ θὰ ἱκανοποιήσει τοὺς πελάτες σας κι' ἐσᾶς!

ΟΙΝΟΠ/ΤΩΔΗ
● GIN ● VODKA ● RUM ● BRANDY

ΑΠΕΡΙΤΙΦ
●OYZO Special ● OYZO Colossus ● VERMOUTH ● BITTER ● FERNET

ΔΙΑΦΟΡΑ
● LIME ● GRENADINE

ΛΙΚΕΡ
● AMARETTO ● ANANAS ● ANISETTE ● APRICOT ● COCONUT ● CREME DE CAFE ● KÜMMEL ● MANDARIN ● CREME DE BANANES ● CREME DE CACAO (BROWN) ● CREME DE CACAO (WHITE) ● KIRSCH ● CREME DE MENTH ● CURACAO WHITE - BLUE ● ORANGE CURACAO ● PARFAIT AMOUR ● MARASCHINO ● STRAWBERRY ● TRIPLE SEC

ΠΟΤΟΠΟΙΪΑ ΦΩΚΙΑΛΗ
Αὐστραλίας 60, Ρόδος
τηλ.: (0241) 27408 - 24708

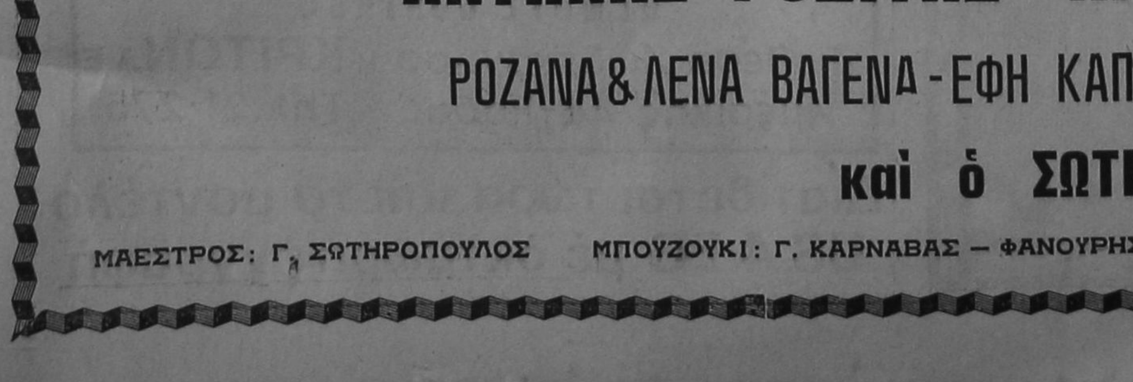

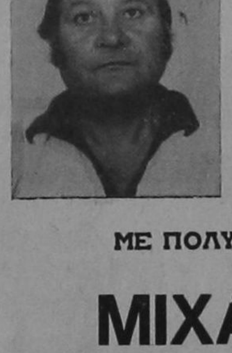

ΔΙΠΛΩΜΑΤΟΥΧΟΣ
ΨΥΧΟΕΡΥΕΝΗΤΗΣ
ΜΕΝΤΙΟΥΜ
ΚΑΦΕΜΑΝΤΗΣ
ΧΑΡΤΟΜΑΝΤΗΣ

ΜΕ ΠΟΛΥΕΤΗ ΠΕΙΡΑ

ΜΙΧΑΛΗΣ

ΟΔΟΣ ΛΕΜΕΣΣΟΥ 8

ΔΕΧΕΤΑΙ: 9π.μ. Ἕως 9 μ.μ.

ΤΗΛΕΦΩΝΟ 20.738

Κέντρο Διασκεδάσεως ΙΦΙΓΕΝΕΙΑ ΕΝΤΟΣ ΞΕΝΟΔΟΧΕΙΟΥ RHODOS BAY

ΛΙΤΣΑ ΣΟΡΟΒΟΛΑ

ΑΝΤΩΝΗΣ ΡΟΔΙΤΗΣ - ΚΑΤΕΡΙΝΑ ΑΔΑΜΑΝΤΙΔΟΥ

ΡΟΖΑΝΑ & ΛΕΝΑ ΒΑΓΕΝΑ - ΕΦΗ ΚΑΠΕΤΑΝΙΟΥ - ΕΦΗ ΠΑΠΟΥΤΣΗ

καὶ ὁ ΣΩΤΗΡΗΣ ΒΟΠΗΣ

ΜΑΕΣΤΡΟΣ: Γ. ΣΩΤΗΡΟΠΟΥΛΟΣ ΜΠΟΥΖΟΥΚΙ: Γ. ΚΑΡΝΑΒΑΣ — ΦΑΝΟΥΡΗΣ ΩΡΑ ΕΝΕΡΞΗΣ: 10 Μ.Μ. ΚΡΑΤΗΣΕΙΣ: ΤΗΛ. 20.143

Θά πραγματοποιηθεῖ στό διάστημα 29-30 Ἰουνίου

Μουσικὸ γεγονός τό πρῶτο Φεστιβὰλ Χορωδιῶν Δωδ)σου

Συμμετέχουν Ρόδος, Κῶς, Σύμη καί παιδικά συγκροτήματα

Τό Σωματεῖο χορωδίας Μανδολινάτας Δήμου Ρόδου οργανώνει, ὑπό τήν αἰγίδα τοῦ ΕΚΤΟ ΔΡ, γιά τίς 20—30 Ἰουνίου καί 1 Ἰουλίου, τό 1ο χορωδιακό φεστιβάλ Δωδ)σου. Ετσι θά δοθεῖ ἡ εὐκαιρία στά χορωδιακά μας συγκροτήματα, νά δείξουν ἕνα μέρος τῆς δουλειᾶς τους. Αρκετές ὅμως ἀπό αὐτές τίς χορωδίες εἶναι πολύ νέες. Ἔτσι ζητοῦν ἀπό τό κοινό τήν ἐπιείκια καί τήν ὑποστήριξή του.

Ὅλοι οἱ ὑπεύθυνοι τῶν χορωδιῶν δουλεύουν μέ πάθος καί διάθεση. Οἱ πληροφορίες πού μᾶς φθάνουν δείχνουν συνείδηση δουλειᾶς καί εὐθύνης.

Βέβαια τό γενικό επίπεδο τῆς φετινῆς συνάντησης μπορεῖ νά μήν φθάσει πολύ ψηλά. Ὅμως εἶναι σίγουρο πώς θά εἶναι ἡ ἀρχή μιᾶς πολύ καλῆς συνέχειας. Η μεγάλη ἔκπληξη πού προσφέρει στό μουσικόφιλο κοινό γιά φέτος τό σωματεῖο τῆς Δημοτικῆς Χορωδίας Ρόδου, εἶναι η συμμετοχή της χορωδίας Εθνικοῦ Ωδείου Αθηνῶν. Το χορωδιακό αὐτό συγκρότημα ἀποτελεῖται ἀπό 35 ἄτομα, πού ὅλοι διαβάζουν μουσική, μια καί εἶναι προχωρημένοι μαθητές τοῦ Ωδείου Αθηνῶν. Η χορωδία τοῦ Εθνικοῦ Ωδείου Αθηνῶν, ἦταν

Η ΠΑΙΔΙΚΗ ΧΟΡΩΔΙΑ ΣΟΡΩΝΗΣ

Δημιούργημα του πολιτιστικοῦ συλλόγου Σορωνῆς, ο «ΑΠΟΛΛΩΝ» καί τήν διευθύνει ὁ Γιώργος Χατζηπέτρος.

Η χορωδία ιδρύθηκε πρίν 4—5 μῆνες. Από τήν πρώτη μέρα τῆς ἱδρυσής της, ὁ διευθυντής της Γιώργος Χατζηπέτρος, προσπάθησε νά ιεταδώσει στά παιδιά, την ἀγάπη γιά τό χορωδιακό τραγούδι.

Σέ κάποιες ἀνεπίσημες ἐμφανίσεις τραγούδια ἔξω ἀπό τά ἔξι πού ἔπρεπε ὑποχρεωτικά νά ἐκτελέσει.

Τραγούδησε σέ δεκάδες Ελληνικές πόλεις καί στό εξωτερικό.

Τή χορωδία διευθύνει ὁ καθηγητής κ. Βαλεντῖνος Πατρικίδης.

● Ἀπό τά χορωδιακά συγκροτήματα τοῦ νομοῦ μας παίρνουν μέρος στό 1ο Πανδωδεκανησιακό Χορωδιακό Φεστιβάλ οἱ χορωδίες Σορωνῆς, Κοσκινοῦ, Κῶ Σύμης, Ρόδου τοῦ 1ου Δημοτικοῦ Σχολείου Ρόδου.
η μόνη χορωδία, ἀπ' αὐτές πού πῆραν μέρος στό 6ο χορωδιακό φεστιβάλ Αθηνῶν, πού ἀναγκάστηκε, ὑπό τήν πίεση τοῦ ἀκροατηρίου νά τραγουδήσει καί ἄλ νίσεις στή Σορωνή, ἀφήτε πολύ καλές ἐντυπώσεις. Αποτελεῖται ἀπό 50 μέλη περίπου.

Ομως πολύ σύντομα ο ἀριθμός της θά αὐξηθεῖ αἰσθητά, γιατί οἱ πληροφορίες πού φθάνουν μᾶς λένε, πώς οἱ κάτοικοι τῆς Σορωνῆς ὑπεραγαποῦν τήν χορωδία τους. Μεταξύ τῶν ἄλλων θά ἐκτελέσει τραγούδια ὅπως, Της Δικαιοσύνης ἦλιε καί Ενα το χελιδόνι.

Πιστεύουμε πως οἱ ὑπεύθυνοι τοῦ χωριοῦ θά δοῦν μέ πολύ συμπάθεια τό χορωδιακό δημιούργημα τοῦ πολιτιστικοῦ συλλόγου ο «ΑΠΟΛΛΩΝ».

ΚΟΣΚΙΝΟΥ

Ἐκπληξη τοῦ 1ου χορωδιακοῦ φεστιβάλ Δωδεκανήσου ὑποστηρίζουν (ὅσοι παρακολουθοῦν τή πορεία καί τή δουλειά της) ὅτι θά ἀποτελέσει ἡ Παιδική Χορωδία ΚΟΣΚΙΝΟΥ.

Νέα καί αὐτή χορωδία 5—6 μηνῶν. Ομως ἡ διάθεση τοῦ διευθυντή της Γιώργου Ζαχαρόπουλου καί ἡ μεγάλη θέληση τῶν μελῶν τοῦ συλλόγου γονέων καί κηδεμόνων τοῦ Δημοτικοῦ Σχολείου Κοσκινοῦ, προδιαγράφουν λαμπρό μέλλον.

Τα τραγούδια πού θά ἐκτελέσει, κρύβουν χορωδιακή εὐαισθησία καί ἀπαιτοῦν πολύ δουλειά. Μιά μεγάλη ὁμάδα φίλων τῆς μουσικῆς, μεχθεῖ γιά τήν παιδική χορωδία Κοσκινοῦ.

Τώρα ἀριθμεῖ τά 80 μέλη περίπου.

Η ἀγάπη τῶν παιδιῶν γιά τή δουλειά πού κάνουν εἶναι μεγάλη. Παρακολουθήσαμε τή δουλειά τους καί βγάλαμε πολύ καλά συμπεράσματα, τουλάχιστον γιά τό ξεκίνημα.

Ισως ἡ κοινότητα Κοσκινοῦ θά πρέπει νά ἁπλώσει λίγο τό χέρι καί νά «χαϊδέψει» αὐτή τήν ἀξιέπαινη προσπάθεια.

Αν δέν τό ἔκανε, ἄς τό κάνει τώρα ἀμέσως.

Ο «ΦΙΛΗΤΑΣ»

Πρώτου χορωδιακοῦ φεστιβάλ Δωδεκανήσου συνέχεια καί ἀναφορά στη χορωδία τοῦ πολιτιστικοῦ συλλόγου Κω, ο «ΦΙΛΗΤΑΣ».

Στίς 30 Ἰουνίου μᾶς ἔρχεται ἡ 20μελής αὐτή χορωδία καί τό ἴδιο θράδυ ἐμφανίζεται στό Εθνικό. Διευθυντής τῆς χορωδίας, ἕνας γεωπόνος ἀπό τή Σύρο, ἐγκαταστημένος στήν Κῶ, ὁ Βαγγέλης Μιχάλοβιτς.

Τά περισσότερα μέλη τῆς χορωδιακῆς ὁμάδας, εἶναι δικηγόροι, γιατροί, λογιστές καί γενικά ἄνθρωποι τῶν γραμμάτων.

Οι προσπάθειες διευθυντοῦ καί μελῶν πολύ μεγάλες.

Μποροῦμε να ποῦμε πώς ἡ χορωδιακή αὐτή κίνηση, εἶναι μιά ὅαση στήν καλλιτεχνική ἔρημο τῆς Κῶ.

Θά ἐκτελέσει ἔργα Θεοδωράκου λοιπόν τήν εὐκαιρία νά θαυμάσουν τήν παιδική τους χορωδία πού παίρνει μέρος στό 1ο χορωδιακό φεστιβάλ Δωδ)σου.

Η ΡΟΔΟΣ

Η πρώτη καθαρά σχολική παρουσία στό 1ο χορωδιακό φεστιβάλ Δωδεκανήσου, εἶναι αὐτή τοῦ 1ου Δημοτικοῦ Σχολείου Ρόδου.

Πράγματι δραστήριος ο σύλλογος γονέων και κηδεμόνων αὐτοῦ τοῦ σχολείου. Το ἔδειξε πολλές φορές.

Τή χορωδία διευθύνει ὁ Γιῶργος Ζαχαρόπουλος.

Αποτελεῖται ἀπό 50 παιδιά πού ἐργάζονται σκληρά, γιά μιά σωστή παρουσία.

Τό πρόγραμμα τους καλύπτει ἕνα φάσμα παιδικῶν τραγουδιῶν Στίς γιορτές τοῦ σχολείου ἔχει δώσει δείγματα καλῆς δουλειᾶς καί πολλές ὑποσχέσεις γιά ἐξέλιξη.

● Τή δεύτερη μέρα τοῦ 1ου χορωδιακοῦ φεστιβάλ (30 Ἰουνίου) θά ἐμφανιστεῖ ἡ παιδική χορωδία Ρόδου.

Τό μουσικόφιλο κοινό τῆς Ρόδου, περιμένει νά ἀκούσει τήν καινούρια δουλειά αὐτῆς τῆς χορωδίας.

Η περσινή συμμετοχή της στό 6ο χορωδιακό φεστιβάλ Αθηνῶν κη, Χατζηδάκη, Ανδριόπουλου καί ἄλλων.

Πρόκειται για μιά καινούρια χορωδία πού ἄν ὑποστηριχτεῖ, μπορεῖ νά ἐξελιχτεῖ σέ συγκρότημα πειότητας.

Η ΣΥΜΗ

Ο σύλλογος Συμιακῶν Ρόδου, ὁ «Πανορμίτης» παίρνει μέρος μέ τήν παιδική του χορωδία στό 1ο χορωδιακό φεστιβάλ Δωδεκανήσου, πού θά γίνει στίς 29—30 Ἰουνίου καίΙη Ἰουλίου στό Εθνικό Θέατρο.

Αποτελεῖται από 30 μέλη, διευθυντής εἶναι ὁ Γιώργος Χατζηπέτρος.

Θά ἐκτελέσει παραδοσιακά νησιώτικα τραγούδια.

Οἱ γλυκές παιδικές φωνές, δίνουν ἕνα ἄλλο τόνο καί μεγάλη ὁμορφιά στήν παραδοσιακή μας μουσική.

Ο ὑπεύθυνος τοῦ συλλόγου Συμιακῶν Ρόδου, κ. Φαρμακίδης, καταβάλει μεγάλες προσπάθειες γιά μιά ἐπιτυχημένη ἐμφάνιση.

Οἱ Συμιακοί τῆς Ρόδου θά ἐκαθόρισε σημαντικά τήν πορεία της,

Υψηλοῦ ἐπιπέδου τραγούδια περιλαμβάνονται στό πρόγραμμα της. Τραγούδια πού τραγουδιοῦνται ἀπό καλές μεγάλες χορωδίες.

Μεταξύ τῶν ἄλλων θα ἐκτελέσει ἀποσπάσματα ἀπό τό Μεσία τοῦ Χέντελ (Αλλελουΐα) και ἀποσπάσματα ἀπό τό Αξιον εστί (Δοξαστικό, Ναοί στό σχῆμα τοῦ οὐρανοῦ, μέ τό λύχνο του ἄστρου).

Τή χορωδία διευθύνει ὁ Γιῶργος Σακελλαρίδης.

Εξι ὁλόκληρους μῆνες προετοιμάζεται ἡ παιδική χορωδία Ρόδου, γιαυτό τό πρόγραμμα. Οι ἐξαντλητικές δοκιμές πού πραγματοποιεῖ τρεῖς φορές τήν ἑβδομάδα καί ἡ κάποια πείρα, ὑπόσχονται μιά καλή παρουσία.

Τή χορωδία ἀπαρτίζουν παιδιά ἀπό 6 ἕως 16 χρόνων, καί ἀριθμεῖ δέ 100 μέλη.

—Μια ἑβδομάδα μετά τό χορωδιακό φεστιβάλ Δωδεκανήσου (7 Ἰουλίου) ἡ παιδική χορωδία Ρόδου θά ἐμφανιστεῖ στό Αρχαῖο Ωδεῖο τῆς Κῶ.

● Τήν ἔναρξη τοῦ 1ου χορωδιακοῦ φεστιβάλ Δωδεκανήσου, θά κάνει ἡ γνωστή μας Μικτή χορωδία Δήμου Ρόδου, σαν διοργανώτρια.

Διευθύνει ἡ Ξένη Εμνερ Παπαχαλκίτου.

Η προετοιμασία τῆς Δημοτικῆς χορωδίας εἶναι πολύ προσεγμένη. Κυρίως κλασικά κομμάτια περιλαμβάνονται στό πρόγραμμα της.

Σίγουρα ἡ παρουσία της χορωδίας αὐτῆς στίς 29 Ἰουνίου θά ἀνοίξει νέους ὁρίζοντες γιά τήν παραιτέρω πορεία της.

Δύσκολο πρόγραμμα καί παράλληλα εντυπωσιακό, θά ἔχει τήν εὐκαιρία νά παρακολουθήσει τό κοινό τῆς Ρόδου, ἀπό τή Μικτή χορωδία τοῦ Δήμου Ρόδου.

Δεν ἀπομένει μιά πιά, ἀπό τό 1ο χορωδιακό φεστιβάλ Δωδεκανήσου, νά γίνει θεσμός. Τουλάχιστον αὐτός εἶναι ὁ σκοπός τοῦ σωματείου χορωδίας μανδολινάτας Δήμου Ρόδου, πού τό διοργανώνει, ὑπό τήν αἰγίδα τοῦ ΕΚΤΟΔΡ.

ΕΛΛΗΝΙΚΗ ΔΗΜΟΚΡΑΤΙΑ
ΝΟΜΑΡΧΙΑ ΔΩΔΕΚΑΝΗΣΟΥ
ΚΟΙΝΟΤΗΤΑ ΕΜΠΩΝΑ

ΠΕΡΙΛΗΨΗ ΔΙΑΚΗΡΥΞΕΩΣ

Ὁ Πρόεδρος τῆς Κοινότητας Ἔμπωνα — Ρόδου
Διακηρύττει ὅτι:

Ἐκτίθεται σὲ δημόσιο μειοδοτικό διαγωνισμό μὲ ἐπίδοση σφραγισμένων προσφορῶν που θα περιλαμβάνουν ποσοστὸν ἐκπτώσεως ἐπὶ τῶν τιμῶν τοῦ τιμολογίου τῆς μελέτης σὲ ἀκέραιες μονάδες ἐπὶ τοῖς ἑκατὸν χωρὶς ὅριο ἡ ἐκτέλεση τοῦ ἔργου «Αποχέτευση κοινότητας Ἔμπωνα» προϋπολογιζομένης δαπάνης 6.000.000 δρχ. διεπομένου ἀπὸ τὶς διατάξεις τοῦ Π. Δ. 28)1980.

Στὸ διαγωνισμό γίνονται δεκτοί ἐργολάβοι δημοσίων ἔργων ποὺ κατέχουν ἐργολαβικό πτυχίο ἀναλόγου τάξεως γιὰ ἔργα ὑδραυλικά.

Ὁ διαγωνισμός θὰ διενεργηθεῖ στὰ γραφεῖα τῆς ΤΥΔΚ Νομαρχίας Δωδεκανήσου στὶς 22 Ἰουνίου 1984 ἡμέρα Παρασκευὴ καὶ ὥρα 10—11 π.μ. Ὥρα λήξεως παραδόσεως τῶν προσφορῶν ἡ 11η π.μ.

Ἐγγύηση συμμετοχῆς δρχ. 300.000.

Τὰ ἔξοδα δημοσιεύσεως τῆς παρούσης βαρύνουν τὸν ἀνάδοχο.

Τὰ σχετικὰ τῆς δημοπρασίας βρίσκονται στὸ γραφεῖο τῆς Κοινότητας καὶ τῆς ΤΥΔΚ Νομαρχίας Δωδεκανήσου ὅπου οἱ ἐνδιαφερόμενοι μποροῦν νὰ λάβουν γνώση κατὰ τὶς ἐργάσιμες ἡμέρες καὶ ὥρες.

Ἔμπωνα 4 Ἰουνίου 1984
Ὁ Πρόεδρος τῆς Κοινότητας

ΠΕΤΡΟΣ ΜΑΝΩΛΑΚΗ.

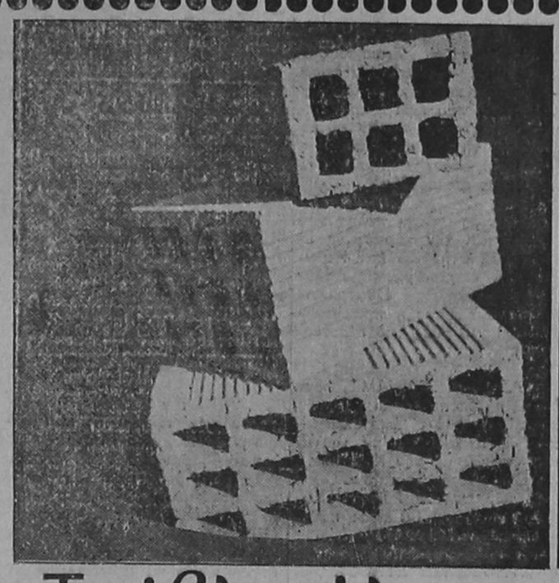

ΡΟΔΙΑΚΗ ΚΕΡΑΜΙΚΗ Α.Ε.
22ο ΧΛΜ ΡΟΔΟΥ - ΛΙΝΔΟΥ
☎ 51580 ΡΟΔΟΣ

Τούβλα ὁλων των διαστάσεων

● Η υψηλή τεχνολογία μας σας εγγυάται προϊόντα ἀριστης ποιότητας και αντοχῆς
● Η μικρή απόσταση του εργοστασίου μας από την πόλη της Ρόδου έχει σαν αποτέλεσμα χαμηλότερο κόστος μεταφοράς
● Σε τιμές προσιτές, με προθυμία και συνέπεια είμαστε έτοιμοι να εξυπηρετήσουμε τις παραγγελίες σας.

ΤΗΛΕΦΩΝΟ 51.580

Τά Μεγάλα Καταστήματα ΑΦΟΙ ΠΑΠΠΟΥ σάς προσφέρουν τώρα ...

Τίς ἐγχρωμες τηλεοράσεις PHILIPS

Στή μεγάλη ἐκδήλωση ἠλεκτρικῶν εἰδῶν τῶν Μεγάλων Καταστημάτων «ΠΑΠΠΟΥ» σᾶς περιμένουν χιλιάδες ἰδέες, πού θά σᾶς κάνουν νά ἐξοπλίσετε πιό σωστά τό ἠλεκτρικό νοικοκυριό σας.
Καί φυσικά, ἀπό τήν ἐκδήλωση αὐτή δέν θά μποροῦσαν νά λείπουν οἱ ἐγχρωμες τηλεοράσεις PHILIPS.

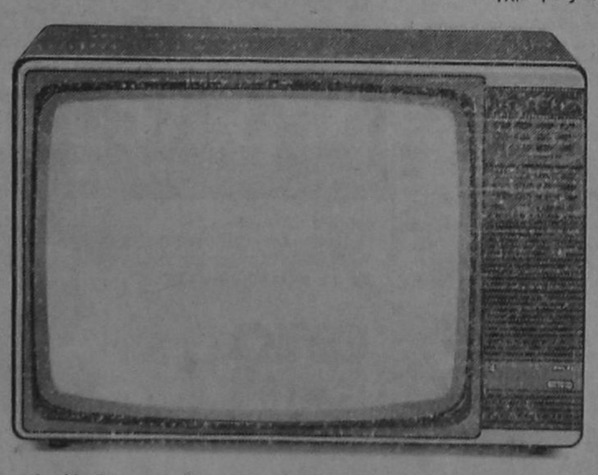

Intrad Advertising

Ἀπολαῦστε κι ἐσεῖς τήν ὁλοζώντανη ἔγχρωμη εἰκόνα πού σᾶς ἐξασφαλίζει ἡ τεχνολογία τῆς Philips. Τό ξέρατε πώς κάθε ἔγχρωμη τηλεόραση Philips διαθέτει τό ειδικό σύστημα VIGILANT I.C. πού ἐλέγχει 50 φορές τό δευτερόλεπτο τήν ἔνταση τῶν χρωμάτων; Σέ κάθε ἔγχρωμη τηλεόραση Philips, θά βρεῖτε τίς πιό σύγχρονες τεχνολογικές τελειοποιήσεις, πού πρώτη μελέτησε κι ἐφάρμοσε ἡ Philips.
Καί μήν ξεχνᾶτε: γιά τίς ἔγχρωμες τηλεοράσεις Philips, ἐγγύηση καί service κατευθείαν ἀπό τή Philips.
Philips: Η ἑταιρεί μέ τή μεγαλύτερη πείρα στόν κόσμο στήν ἔγχρωμη τηλεόραση.

PHILIPS ΜΕΓΑΛΑ ΚΑΤΑΣΤΗΜΑΤΑ ΑΦΟΙ ΠΑΠΠΟΥ
25ης Μαρτίου 7 - Ρόδος

Η μεγαλύτερη ηλεκτρική εκδήλωση τής χρονιάς

Τώρα στά Μεγάλα Καταστήματα "ΠΑΠΠΟΥ" σέ συνεργασία μέ τή PHILIPS.

Ἐλᾶτε τώρα στά Μεγάλα Καταστήματα «ΠΑΠΠΟΥ». Στή μεγαλύτερη ἠλεκτρική ἐκδήλωση πού ἔγινε ποτέ στή Ρόδο, θά ἔχετε τήν εὐκαιρία:
1) **Νά δεῖτε** ἕνα πρόγραμμα μέ ἐπιδείξεις μικροσυσκευῶν PHILIPS πού κάνουν πιό εὔκολη τή ζωή σας καί σᾶς προσφέρουν μεγαλύτερη οἰκονομία στό ρεῦμα.
2) **Νά βρεῖτε** χιλιάδες ἐξυπνες λύσεις γιά τό ἠλεκτρικό νοικοκυριό σας.
3) **Νά ἀπολαύσετε, ἐντελῶς δωρεάν,** ἕνα ζεστό καφέ, ἕνα νόστιμο σουβλάκι ἤ ἕνα δροσερό ἀναψυκτικό, φτιαγμένα μπροστά στά μάτια σας ἀπό τίς συσκευές PHILIPS.

Μή χάσετε γιά κανένα λόγο τή μεγαλύτερη ἠλεκτρική ἐκδήλωση τῆς χρονιᾶς.

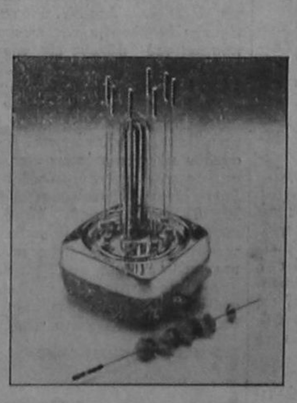

Σουβλάκια **στό Πί καί Φίλιπς!**
– Μέ τήν ειδική ἠλεκτρική ψηστιέρα PHILIPS.
– 8 ἀνεξάρτητες σούβλες

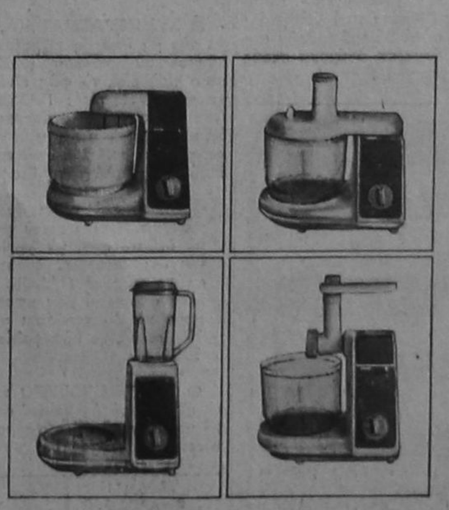

Κάνετε 4 διαφορετικές δουλειές, μέ μία συσκευή **στό Πί καί Φίλιπς!**
Confortina PHILIPS, 4 συσκευές σέ μία:
Μίξερ, Μπλέντερ, Λαχανοκόπτης καί Κρεατομηχανή.



Ζεστός καφές **στό Πί καί Φίλιπς!**
Μέ τήν ειδική καφετιέρα PHILIPS. Μία πλήρης σειρά σέ 5 μοντέλα πού σᾶς δίνουν ἀπό 4 ἕως 15 φλυτζάνια καφέ.

Καί μιά προσφορά - ἔκπληξη γιά σᾶς.

PHILIPS ΜΕΓΑΛΑ ΚΑΤΑΣΤΗΜΑΤΑ ΑΦΟΙ ΠΑΠΠΟΥ
25ης Μαρτίου 7 - Ρόδος

Εἰδήσεις τῆς τελευταίας ὥρας **ΤΕΛΕΣ**

Μεγάλη μεταστροφὴ ὑπὲρ τῆς «Ν.Δ.»

Ρόδος - Κῶς - Κάλυμνος θά κρίνουν τὴν «μάχη»

Τό 1981 εἶχε θριαμβεύσει τό ΠΑΣΟΚ

ΕΞΗ ΜΕΡΕΣ ἀπέμειναν γιὰ τὴν μεγάλη ἀναμέτρηση. Κι' ὅπως παντοῦ, ἔτσι καὶ στὸ νομό μας τὸ ἐνδιαφέρον τῶν δυὸ μεγάλων κομμάτων ποὺ κυνηγοῦν τὴν «πρωτειά» ἔχει κορυφωθεῖ.

ΕΝ ΟΨΕΙ ΤΩΝ ΕΚΛΟΓΩΝ ΤΗΣ ΚΥΡΙΑΚΗΣ

"Αλλα λένε στοὺς ὑπάλληλους καὶ ἄλλα κάνουν

ΜΙΑ ΕΓΚΥΚΛΙΟΣ ΤΗΣ κ. ΚΑΡΑΒΕΛΗ

ΕΝΩ ἡ νομάρχης κ. Καραβέλη μὲ ἐπείγουσα ἐκλογικὴ ἐγκύκλιο της καλεῖ τοὺς προϊσταμένους τῶν δημοσίων ὑπηρεσιῶν, τοὺς δήμαρχους καὶ προέδρους τῶν κοινοτήτων καθὼς καὶ τοὺς δημόσιους ὑπάλληλους νὰ παραμείνουν μακριὰ ἀπὸ τὸν ἐκλογικὸ ἀνταγωνισμὸ καὶ νὰ ἀσκοῦν ἀμερόληπτα τὰ καθήκοντα τους, τὸ κυβερνὸν κόμμα μὲ τὸν κομματικό του μηχανισμὸ ἔχει ἐπιστρατεύσει ὑπηρεσίες καὶ ὑπάλληλους στὴν ἐξυπηρέτηση καὶ μόνο αὐστηρὰ κομματικῶν συμφερόντων.

● Η ΕΓΚΥΚΛΙΟΣ τῆς κ. Καραβέλη, ποὺ στηρίζεται στὴν ἀρχὴ τῆς ἴσης μεταχείρισης τῶν πολιτῶν ἀνεξάρτητα ἀπὸ πολιτικὰ φρονήματα ἢ ἰδεολογικὲς τοποθετήσεις, καταστρατηγεῖται ἔτσικ ἀφοῦ διαπιστωμένα προϊστάμενοι ὑπηρεσιῶν καὶ ὑπάλληλοι ὀργανισμῶν κοινωνικῆς ὠφελείας, ἀπροκάλυπτα ἔχουν ἐγκαταλείψει τὶς ὑπηρεσίες καὶ τὰ καθήκοντα τους, εἴτε ρουσφετολογοῦν, εἴτε πολιτικολογοῦν, εἴτε τέλος ἐκβιάζουν τοὺς πολίτες, παρεμβαίνοντας μ' αὐτὸ τὸν τρόπο ἐνεργὰ στὴν προεκλογικὴ μάχη.

Μὲ τὴν ἴδια ἐγκύκλιο ἐπίσης, ἀπαγορεύονται οἱ μετακινήσεις ἐκτὸς ἕδρας γιὰ ὅλους ποὺ προαναφέραμε, πλὴν σ' ἐξαιρετικὲς περιπτώσεις, ἀφοῦ προηγούμενα τύχουν τῆς προσωπικῆς ἔγκρισης τῆς κ. Νομάρχη.

Η ΕΓΚΥΚΛΙΟΣ

Ἡ ἐγκύκλιος τῆς κ. Νομάρχη, ποὺ χαρακτηρίζεται σὰν ἕνα θετικὸ βῆμα στὴ διατήρηση ἑνὸς ἤπιου κλίματος μέσα στὶς ἰδιες τὶς δημόσιες ὑπηρεσίες ἔχει ὡς ἑξῆς:

«Γιὰ τὴ δημιουργία τῶν ἀπαραίτητων προϋποθέσεων ἐξασφάλισης τῆς ἐλεύθερης, ἀνεπηρέαστης καὶ ἀδιάβλητης ;κφρασης τῆς θέλησης τοῦ κυρίαρχου Ἑλληνικοῦ λαοῦ κατὰ τὶς ἐκλογὲς τῆς 17ης Ἰουνίου 1984 γιὰ τὴν ἀνάδειξη ἀντιπροσώπων στὴ Συνέλευση τῶν Εὐρωπαϊκῶν Κοινοτήτων (Εὐρωπαϊκὸ Κοινοβούλιο) παρακαλοῦμε νὰ παραμείνετε μακριὰ ἀπὸ τὸν ἐκλογικὸ ἀνταγωνισμὸ καὶ νὰ ἀσκεῖτε τὰ καθήκοντα σας με πνεῦμα ἀμεροληψίας καὶ ἀντικειμενικότητας πρὸς ὅλους τοὺς πολίτες, ξέχωρα ἀπὸ πολιτικὰ φρονήματα ἢ ἰδεολογικὲς τοποθετήσεις.

Παρακαλοῦμε ἐπίσης νὰ μὴ ἀπομακρυνθεῖτε ἐσεῖς καὶ οἱ ὑπάλληλοι σας ἀπὸ τὴν ἕδρα σας σὲ ὅλη τὴν προεκλογικὴ περίοδο. Οἱ μετακινήσεις ἐκτὸς ἕδρας θὰ ἐγκρίνονται προσωπικὰ ἀπὸ μένα σὲ ἐξαιρετικὲς μόνο περιπτώσεις καὶ ὕστερα ἀπὸ προσεκτικὴ ἐκτίμηση τῶν ἀναγκῶν, ποὺ τὶς ἐπιβάλλουν, ἔτσι ὥστε τὸ μέτρο αὐτὸ νὰ μὴ ἀποβεῖ σὲ βάρος τῆς ἐκτέλεσης τῶν ἔργων ἢ τῆς προώθησης ἄλλων σημαντικῶν θεμάτων τῆς Διοίκηση».

Πῶς θά ἐγγράφονται μαθητές στά Πολυκλαδικά

Ο ΤΡΟΠΟΣ ἐγγραφῆς τῶν ἀποφοίτων γυμνασίου στά Πολυκλαδικὰ Λύκεια (τὸν νέο τύπο λυκείου που θά λειτουργήσει γιά πρώτη φορά τὴν ἐρχόμενη σχολικὴ χρονιά), καθορίστηκε ἀπὸ τὸ υπουργεῖο Παιδείας. Συγκεκριμένα σύμφωνα μὲ τὴν ἀνακοίνωση— διευκρίνιση τοῦ ὑπουργείου:

—ΣΤΗΝ πρώτη τάξη τῶν Πολυκλαδικῶν Λυκείων θά ἐγγραφοῦν οἱ ἀπόφοιτοι κατὰ προτεραιότητα οἱ ἀπόφοιτοι τῶν πλησιέστερων προς τό Πολυκλαδικό Γυμνασίων — τα ὁποῖα θά ὁριστοῦν μέ ἀπόφαση τῶν κατά τά ποὺς προϊσταμένων τῆς διεύθυνσης ἢ τοῦ γραφείου-Μέσης Ἐκπαίδευσης. Τά ἀπολυτήρια Γυμνασίου τῶν μαθητῶν αὐτῶν θά διαβιβαστοῦν στην ἁρμόδια διεύθυνση, γιά νά σταλοῦν ἀπό ἐκεῖ στό Πολυκλαδικό Λύκειο. Αν ὁ κηδεμόνας δέν ἐπιθυμεῖ τήν ἐγγραφή του μαθητῆ στό Πολυκλαδικό, δικαιοῦται νά ζητήσει τήν ἐγγραφή του σέ ἄλλο τύπο λυκείου, ἀπό τήν ἡμέρα ἔκδοσης τοῦ ἀπολυτηρίου μέχρι καί τίς 4 Σεπτεμβρίου '84.

Οι κενές θέσεις πού θά ἀπομείνουν μετά τήν ἐγγραφή τῶν παραπάνω μαθητῶν, θά καλυφθοῦν ἀπό ἀποφοίτους ἄλλων Γυμνασίων —οἱ ὁποῖοι θά ἔχουν ἐκδηλώσει σχετική ἐπιθυμία με δήλωση τῶν κηδεμόνων τους, πού πρέπει να υποβληθεῖ ἐπίσης ὡς τίς 4 Σεπτεμβρίου. Στή δήλωση αὐτή ὁ κηδεμόνας πρέπει νά ἀναφέρει σέ ποῖον τύπο λυκείου ἐπιθυμεῖ νά ἐγγραφεῖ ὁ μαθητής ἄν δεν γίνει τελικά δε κτός στό Πολυκλαδικό— ἀφοῦ οἱ κενές θέσεις πού θά ὑπάρχουν σ' αὐτό θά καλυφθοῦν μετά ἀπό κλήρωση ἀνάμεσα στούς ἐνδιαφερόμενους.

● ΤΟ ΠΑΣΟΚ ποὺ ὑπῆρξε ὁ μεγάλος νικητὴς στὸ νομό μας, στὶς βουλευτικὲς ἐκλογὲς τοῦ 1981, πιστεύει πὼς μπορεῖ νὰ ἐπαναλάβει τὸν θρίαμβο.

Αὐτὸ τουλάχιστον, προκύπτει, ἀπὸ τὶς δηλώσεις κυβερνητικῶν παραγόντων τοῦ νομοῦ, ἀλλὰ καὶ τῶν κομματικῶν στελεχῶν.

● ΑΠΟ τὴν ἄλλη πλευρὰ ἡ Νέα Δημοκρατία διακηρύσσει ὅτι θὰ εἶναι — αὐτὴ τὴν φορὰ — ἡ μεγάλη κερδισμένη. Οἱ συγκεντρώσεις, ποὺ ἔχει πραγματοποιήσει σήμερα — ἂν αὐτές ἀποτελοῦν τὸ πρῶτο κριτήριο— τῆς ἐπιτρέπουν ὁπωσδήποτε μιὰ τέτοια αἰσιοδοξία.

Προχτές στὴν πόλη τῆς Ρόδου καὶ τὴν περασμένη ἑβδομάδα στὴν Κῶ καὶ Κάλυμνο, οἱ συγκεντρώσεις ὑπῆρξαν, ὄχι ἁπλῶς ἐνθαρρυντικές, ἀλλὰ ἔκπληξη πραγματικὴ καὶ γιὰ τοὺς πιὸ αἰσιόδοξους.

● ΑΣ ΜΗΝ ΞΕΧΝΑΜΕ, ὅτι σὲ τοπικὸ ἐπίπεδο οἱ ἐκλογὲς θὰ κριθοῦν ἀπὸ τ' ἀποτελέσματα σ' αὐτὰ ἀκριβῶς τὰ νησιά, μαζὶ φυσικὰ μὲ τὴν Κάρπαθο.

Εἰδικότερα τὰ ἀποτελέσματα τῶν πόλεων Ρόδου, Κῶ, καὶ Καλύμνου θὰ εἶναι καθοριστικά.

ΣΤΗΘΟΣ ΜΕ ΣΤΗΘΟΣ

Ἀπὸ ἕνα γκάλλοπ, ποὺ ἔγινε ἀπὸ τὸ κυβερνὸν κόμμα πρὸ τριμήνου καὶ ποὺ κρατήθηκε μυστικό (Σ.Σ. ἔγραψε σχετικὰ ἡ «Δ») τὰ δυὸ μεγάλα κόμματα φαίνονται νὰ ἔρχονται στήθος μὲ στῆθος. Φυσικὰ οἱ ἀναποφάσιστοι θὰ κρίνουν τὴν τελευταία ὥρα καὶ τὸ νικητή.

● Η ΝΕΑ ΔΗΜΟΚΡΑΤΙΑ φαίνεται νὰ κερδίζει μεγάλο ἔδαφος στὴν πόλη τῆς Ρόδου καὶ στὴν Κάλυμνο.

Μὲ αὐξημένη, ἐπίσης, δύναμη ἐμφανίζεται στὴν Κῶ καὶ τὴν Κάρπαθο, ἀλλὰ σὲ μικρότερα ποσοστά. Ἂς θυμηθοῦμε ὅμως τὶ εἶχε πάρει σὲ κάθε νησί, στὶς γενικὲς ἐκλογὲς τοῦ 1981.

● Σ' ΟΛΟΚΛΗΡΗ τὴ Ρόδο 30,63ο)ο, στὴν Κάρπαθο 35, 36ο)ο, στὴν Κῶ 28,46ο)ο καὶ στὴν Κάλυμνο μόλις 25,52ο)ο, δηλαδὴ τὸ μικρότερο ποσοστό.

Τὸ ΠΑΣΟΚ εἶχε πάρει ἀντίστοιχα: Ρόδος, 56,7ο)ο, Κάρπαθος 58,1ο)ο, Κῶς 62, 2ο)ο καὶ Κάλυμνος 68,87ο)ο.

● ΣΗΜΕΡΑ ἀπὸ τὰ πράγματα εἶναι ἀδύνατο νὰ κρατηθεῖ στὰ ἴδια ποσοστά. Ἡ δυσαρέσκεια τῆς ἰδιωτικῆς πρωτοβουλίας στὴν Ρόδο καὶ Κῶ καὶ ἡ δυσαρέσκεια τῶν σφουγγαράδων τῆς Καλύμνου, ἔχουν προκαλέσει μεταστροφὴ χιλιάδων ψηφοφόρων ποὺ ἂν δὲν στραφοῦν στὰ μικρότερα κόμματα — πρᾶγμα δύσκολο λόγω πόλωσης — θὰ καταλήξουν στὴ Νέα Δημοκρατία, δίνοντας της σημαντικὴ δύναμη.

Στὴν ὕπαιθρο τώρα καὶ στὰ μικρὰ νησιὰ τὸ ΠΑΣΟΚ φαίνεται νὰ χάνει τοὺς λιγότερους, ἀλλὰ αὐτὸ δὲν εἶναι σίγουρα ἀρκετὸ γιὰ νὰ περιορίσει τὴν ἔκταση τῆς χασούρας του.

● ΣΥΜΠΕΡΑΣΜΑΤΙΚΑ, παρὰ τὴν μὴ ὕπαρξη κάποιου ἐπιστημονικοῦ γκάλλοπ (Σ.Σ. κάποιο ποὺ εἶδε τὸ φῶς εἶναι σίγουρα φανταστικό) ΠΑΣΟΚ καὶ Νέα Δημοκρατία φαίνεται νὰ δίνουν σκληρὴ μάχη γιὰ τὴ νίκη, ποὺ θὰ κριθεῖ — τὸ πιὸ πιθανό — μ' ἐλάχιστη διαφορά.

Ὅπως καὶ νάχει ὅμως τὸ πρᾶγμα, ἐκεῖνο ποὺ μπορεῖ μὲ βεβαιότητα, νὰ λεχθεῖ, εἶναι ὅτι ἀποτελεῖ οὐτοπία ἡ σκέψη πὼς τὸ ΠΑΣΟΚ, συνολικὰ στὸ νομό μας μπορεῖ σήμερα νὰ ἐξασφαλίσει τὸ 58. 19% ποὺ εἶχε ἐξασφαλίσει τὸ 1981.

● ΤΟ ΓΕΝΙΚΟΤΕΡΟ πολιτικὸ κλίμα ποὺ ἐπικρατεῖ στὸ νομό μας δὲν εὐνοεῖ σίγουρα κάτι τέτοιο.

Ἀνοικτὰ τά μαγαζιά σήμερα

Ὅπως ἔγινε γνωστὸ σήμερα — ἑορτὴ τοῦ Ἁγίου Πνεύματος — ὅλα τὰ καταστήματα θὰ παραμείνουν ἀνοικτά, ἐκτὸς ἀπὸ τὰ παντοπωλεῖα τὰ ὁποῖα θὰ λειτουργήσουν μόνο τὸ πρωί, ἐνῶ τὸ ἀπόγευμα θὰ εἶναι κλειστά.

Ἀντίθετα, ὅλες οἱ δημοτικὲς δημόσιες ὑπηρεσίες, οἱ Τράπεζες καὶ τὰ ΝΠΔΔ θὰ εἶναι κλειστές.

ΠΡΟΕΚΛΟΓΙΚΑ ΤΕΧΝΑΣΜΑΤΑ ΤΗΣ ΚΥΒΕΡΝΗΣΗΣ

Τό δυμήδηκαν τώρα καί συστήνουν 'Υπηρεσία Περιφερειακῆς 'Ανάπτυξης

ΟΥΤΕ ΛΕΞΗ, ΟΜΩΣ, ΓΙΑ ΤΙΣ ΕΠΕΝΔΥΣΕΙΣ...

ΜΙΑ ὑπόσχεση τῆς κυβέρνησης πρὸς τὴν ἰδιωτικὴ πρωτοβουλία τοῦ νομοῦ ποὺ εἶχε ξεχαστεῖ βγῆκε προεκλογικὰ σὰν γεγονός (!) ἀπὸ τὸν ὑφυπουργὸ Ἐθνικῆς Οἰκονομίας κ. Ἀντώνη Γεωργιάδη.

● ΠΡΟΚΕΙΤΑΙ συγκεκριμένα γιὰ τὴν ὑπόσχεση ποὺ εἶχε δώσει τὸ καλοκαίρι τοῦ περασμένου χρόνου ὁ ὑπουργὸς Ἐθνικῆς Οἰκονομίας κ. Γεράσιμος Ἀρσένης γιὰ τὴν «σύσταση Ὑπηρεσίας Περιφερειακῆς Ἀνάπτυξης Δωδεκανήσου».

Ὅπως ἀνακοίνωσε ὁ κ. Γεωργιάδης στοὺς δημοσιογράφους ἡ κυβέρνηση ἔχει καταρτίσει σχέδιο Προεδρικοῦ Διατάγματος, ποὺ ὑπολογίζεται νὰ ὑπογραφεῖ τὸ ἀργότερο σ' ἕνα δίμηνο.

● ΞΕΗΓΩΝΤΑΣ τοὺς λόγους τῆς μεγάλης καθυστέρησης γιὰ τὴν ὑλοποίηση τῆς ὑπόσχεσης ποὺ εἶχε δοθεῖ, ὁ κ. Γεωργιάδης, δήλωσε ὅτι «ὑπῆρξε κάποιο πρόβλημα ἐπειδὴ καὶ οἱ Κυκλάδες διεκδικοῦσαν τὴν Ὑπηρεσία».

● Ο κ. ΓΕΩΡΓΙΑΔΗΣ, ἐπίσης, ἀνακοίνωσε ὅτι θὰ συσταθεῖ καὶ Γνωμοδοτικὴ Ἐπιτροπὴ γιὰ τὶς ἰδιωτικὲς ἐπενδύσεις.

Ὡστόσο ὁ κ. Γεωργιάδης, ἀνακοινώνοντας τὴν Σύσταση τῆς Ὑπηρεσίας Περιφερειακῆς Ἀνάπτυξης ποὺ ὁπωσδήποτε κρίνεται σὰν ἕνα θετικὸ βῆμα, ἀπέφυγε ν' ἀναφερθεῖ στὴν οὐσία. "Οτι δηλαδὴ ἡ Ὑπηρεσίας Περιφερειακῆς Ἀνάπτυξης μπορεῖ νὰ ἐγκρίνει δανειοδοτήσεις στὰ πλαίσια τοῦ ἀναπτυξιακοῦ νόμου «περὶ κινήτρων» γιὰ ἰδιωτικὲς ἐπενδύσεις, ἀλλὰ ἐλάχιστες εἶναι οἱ ἐγκρίσεις τῶν Τραπεζῶν ποὺ δίνονται.

● ΤΟ ΓΕΓΟΝΟΣ ἄλλωστε ἔχει καταγγελθεῖ στὸ παρελθόν ἀπὸ τὴν «Δ», ποὺ ἔγραφε πὼς ἐπενδύσεις ὕψους 6 δὶς ἔχουν φρακάρει, λόγω γραφειοκρατίας καὶ λόγω ἀδυναμιῶν τοῦ τραπεζικοῦ συστήματος.

Στὴν εἰσηγητικὴ ἔκθεση τοῦ Σχεδίου Προεδρικοῦ Διατάγματος πρὸς τὸν Πρόεδρο τῆς Δημοκρατίας κ. Καραμανλὴ γιὰ τὴ σύσταση τῆς παραπάνω ὑπηρεσίας τονίζονται τὰ ἑξῆς:

«Μὲ τὸ ὑπόψη Προεδρικὸ Διάταγμα σκοπεῖται ἡ σύσταση στὸ Ὑπουργεῖο Ἐθνικῆς Οἰκονομίας Ὑπηρεσίας Περιφερειακῆς Ἀνάπτυξης Δωδεκανήσου (μὲ ἕδρα τὴ Ρόδο).

Οἱ λόγοι ποὺ ὑπαγορεύουν αὐτὴ τὴ ρύθμιση εἶναι οἱ ἀκόλουθοι:

Μὲ τὸ ἄρθρο 42 τοῦ Π. Διατάγματος 826)77 «περὶ Ὀργανισμοῦ τοῦ Ὑπουργείου Συντονισμοῦ», ἡ κατὰ τόπον ἁρμοδιότητα τῆς Ὑπηρεσίας Περιφερειακῆς Ἀνάπτυξης Ἀνατολικοῦ Αἰγαίου (ἕδρα Μυτιλήνη) ἐκτείνεται στοὺς Νομοὺς Λέσβου, Δωδεκανήσου, Σάμου καὶ Χίου.

Ἀπὸ αὐτό, σαφέστατα διαφαίνεται ἡ δυσλειτουργία τῆς ἀνωτέρω ΥΠΑ ὅσον ἀφορᾶ τὴν ἀποτελεσματικὴ παρακολούθηση τῶν θεμάτων τῆς ἁρμοδιότητας τους σὲ Νομοὺς καὶ περιοχές κατὰ πολὺ ἀπομεμακρυσμένες ἀπὸ τὴν ἕδρα της μὲ φυσικὰ ἐπακόλουθα τὴν μὴ ἄμεση ἐξυπηρέτηση τῶν πολιτῶν, ἀφοῦ αὐτοὶ πολλές φορές εἶναι ἀναγκασμένοι νὰ μεταβαίνουν στὴν ἕδρα τῆς παραπάνω ΥΠΑ, τὴν αὔξηση τῶν Κρατικῶν δαπανῶν, ἀπὸ μετακινήσεις ὑπαλλήλων σὲ μακρινές, ἀπὸ τὴν ἕδρα της περιοχές (ἀπὸ Μυτιλήνη στὴν Ρόδο καὶ ἄλλα νησιὰ τοῦ Συμπλέγματος Δωδεκανήσου μέσω Ἀθηνῶν κ.λ.π.) καὶ γενικότερα τὴν ἐπιβράδυνση τοῦ ὅλου ἔργου τῆς Περιφερειακῆς Ἀνάπτυξης.

Μὲ τὴν ἐπιδιωκόμενη ρύθμιση, ὅλα τὰ παραπάνω μειονεκτήματα θὰ ἐξαλειφθοῦν.

Τὸ ὑπόψη Προεδρικὸ Διάταγμα νόμιμα ἐκδίδεται σύμφωνα μὲ τὶς διατάξεις τῶν ἄρθρων 15 παρ. 4 τοῦ Ν. 1266)82, 7 τοῦ Ν. 1288)82 καὶ 17 παρ. 2 τοῦ Ν. 1320)83».

Διακήρυξη τοῦ κ. Ι. Χαρίτου

Ὑποψήφιου Εὐρωβουλευτὴ ΕΠΕΝ

ΑΠΟ τὸν ὑποψήφιο Εὐρωβουλευτὴ τῆς ΕΠΕΝ κ. Γιάννη Χαρίτο, δικηγόρο, πήραμε καὶ δημοσιεύουμε τὴν ἀκόλουθη διακήρυξη:

Δωδεκανήσιοι,

Ἡ Ἐθνικὴ Πολιτικὴ Ἕνωσις (ΕΠΕΝ), λαμβάνουσα μέρος εἰς τὰς Εὐρωεκλογάς, μοῦ ἔκανε τὴν τιμὴν νὰ μὲ περιλάβη εἰς τὴν ὀγδόην θέσιν τοῦ ψηφοδελτίου της. Ἡ τιμὴ αὐτὴ πιστεύω ἀπολύτως ὅτι ἀντανακλᾶ εἰς ὅλους τοὺς Δωδεκανήσιους.

Ὁ χῶρος τῆς ΕΠΕΝ εἶναι

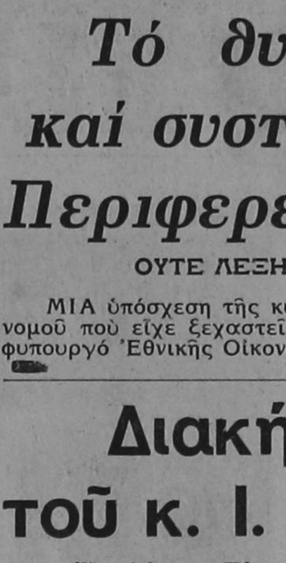

Ὁ Γιάννης Χαρίτος

σαφής, ἀγκαλιάζει ὅλους τοὺς Ἕλληνες, οἱ ὁποῖοι πιστεύουν εἰς τὸν Θεόν, τὸ Ἔθνος, τὴν Ἐλευθερίαν, τὴν Ἐθνικὴν Ἀξιοπρέπειαν, τὴν Ἀτομικὴν Πρωτοβουλίαν καὶ τὴν Οἰκονομικὴν Πρόοδον.

Ἡ φωνὴ τῆς ΕΠΕΝ εἶναι ἡ φωνὴ τοῦ ἀγνοῦ ἀγρότη, ἐργάτη, τοῦ δημοσίου καὶ ἰδιωτικοῦ ὑπαλλήλου, τοῦ ναυτικοῦ, τοῦ ἐμπόρου, τοῦ κάθε Ἕλληνα, ὁ ὁποῖος μακρὰν σκοπιμοτήτων πιστεύει εἰς τὰ ἀγνὰ ἰδανικὰ τῆς φυλῆς μας.

Οἱ ὑποψήφιοι Εὐρωβουλευτές τῆς ΕΠΕΝ, ἐπειδὴ πιστεύουν εἰς τὴν ἐναλλαγὴν τῆς ἐκπροσωπήσεως τοῦ Ἔθνους εἰς τὴν Εὐρωβουλήν, ἀπεδέχθησαν — οἱ μόνοι ἀπ' ὅλα τὰ ἄλλα κόμματα — τὴν διαδοχικὴν ἀνάληψιν τοῦ ἀξιώματος, ἀνὰ ἔτος κατὰ τρόπον ὥστε, ἐκλεγόμενοι, ὅλοι σχεδὸν νὰ προσφέρουν τὰς ὑπηρεσίας των στὸ Εὐρωβούλιο καὶ ἔτσι εἶναι βέβαιον ὅτι ἡ Ἑλλὰς θὰ ἐκπροσωπηθεῖ μὲ Δωδεκανήσιον εἰς τὴν Εὐρωβουλήν, τοῦ ὁποίου ἡ φωνὴ ἤταν καὶ εἶναι πάντα δική σας φωνή.

Μὲ τὶς παραπάνω σκέψεις καὶ μὲ τὴν ἐλπίδα ὅτι ὅλοι σας θὰ δώσετε τὸ μεγάλο παρόν, ὀχι σὲ ὀχλοκρατικὲς ἐκδηλώσεις καὶ ρυπαρότητες εἰς τοὺς δημόσιους καὶ ἰδιωτικοὺς χώρους, ἀλλὰ μὲ τὴν πανίσχυρον ψῆφον σας, σᾶς καλῶ, ἀνεξαρτήτως τῆς μέχρις σήμερον τοποθετήσεώς σας, νὰ ἀκούσετε τὴν φωνήν τῆς συνειδήσεως σας καὶ νὰ πράξετε τὸ καθῆκον σας, τιμῶν τας τὸ ψηφοδέλτιον μας.

Ἰδιαιτέρως ἀπευθύνομαι εἰς τοὺς ψηφοφόρους τῆς Νέας Δημοκρατίας, γιὰ νὰ τοὺς τονίσω ὅτι τίποτα δὲν μᾶς χωρίζει μαζί τους, ἀντιθέτως μᾶς ἑνώνει ἡ κοινὴ αἴσθησις εὐθύνης, γιὰ τὴν μοίρα τοῦ τόπου καὶ μὲ πολλούς ἀπ' αὐτοὺς ἰσχυρὴ φιλία. Ἡ διαφορά μας εἶναι μὲ τὴν γηρασμένη ἡγεσία τους ἡ ὁποία ἄλλωστε προέρχεται ἀπὸ τὸν χῶρον τοῦ Κέντρου καὶ γιὰ πολλὰ χρόνια πολεμοῦσε τὸν χῶρον μας, ἐνῶ τώρα δῆθεν ἡγῆτε, μὲ ἀποτέλεσμα νὰ ψηφίζεται μὲ τὶς δικές σας οὐσιαστικὰ δυνάμεις. Τοὺς καλῶ λοιπὸν νὰ πυκνώσουν τὶς τάξεις μας, γιατὶ εἶναι οἱ τάξεις τοῦ μέλλοντος, αἱ ὁποῖαι ἀντιθέτως μὲ τὴν παρακμὴ τῆς ἡγεσίας τῆς Ν.Δ. ὑπόσχονται ἀγῶνες καὶ νίκες.

Τό ΚΚΕ γιὰ τὸ σταυρό

Το ΚΚΕ ζήτησε μέ διάβημά του προς τον υπουργό Εσωτερικῶν κ. Μαρκόπουλο νά θεωροῦν ται ἄκυρα ὅσα ψηφοδέλτια ἔχουν σταυρό προτίμησης, ὥστε νά μήν παραβιαστεῖ ἐνδεχομένως ἡ μυστικότητα τῆς ψηφοφορίας.

Το ΚΚΕ ζήτησε ακόμα νά γίνει ἡ ἀπαραίτητη σχετική ἐνημέρωση τῶν ψηφοφόρων ἀπό τήν τηλεόραση. Ο ὑπουργός Εσωτερικῶν κ. Μαρκόπουλος ἀπάντησε ὅτι θά σταλοῦν οἱ σχετικές ἐγκύκλιοι καί θά γίνουν οἱ σχετικές ἐνημερωτικές ἐκπομπές.

Αὔξηση 18ο)ο σέ ναυτικούς

Κατά 18ο)ο αὐξάνονται ἀναδρομικά ἀπό 1η Ἰανουαρίου οἱ μισθοί ἀξιωματικῶν καί κατωτέρων πληρωμάτων τῶν μεσογειακῶν φορτηγῶν πλοίων μέχρι 3. 000 κόρους σύμφωνα με τήν νέα συλλογική σύμβαση πού ὑπεγράφη μεταξύ ἐκπροσώπων τῆς Ενώσεως Πλοιοκτητῶν Μεσογειακῶν Φορτηγῶν πλοίων καί τῆς Πανελληνίου Ναυτικῆς Ομοσπονδίας.

Κατά το ἴδιο ποσοστό αὐξάνονται καί τά ἐπιδόματα καί ἡ ἀμοιβή ἔξτρα ἐργασίας.

ΥΠΟΔΗΜΑΤΑ
«ΠΑΡΑΣΚΕΥΑΣ»
Θὰ βρεῖτε ΑΝΔΡΙΚΑ — ΓΥΝΑΙΚΕΙΑ ΥΠΟΔΗΜΑΤΑ.
Σταθερὰ στὸ βάδισμα, κομψὰ στὴν ἐμμάνιση.
Ο,ΤΙ ΚΑΛΥΤΕΡΟ, ΣΕ ΜΑΣ
ΠΑΡΑΔΟΣΗ ΣΤΟ ΠΑΠΟΥΤΣΙ
ΕΘΝΑΡΧΟΥ ΜΑΚΑΡΙΟΥ 21

ΤΟ ΚΑΤΑΣΤΗΜΑ ΞΕΝΑΚΗ ΣΑΣ ΠΡΟΣΦΕΡΕΙ
ΠΑΝΤΑ ΠΟΙΟΤΗΤΑ- ΚΑΛΕΣ ΤΙΜΕΣ -ΠΛΗΡΕΣ SERVICE
ΘΑΥΜΑΣΙΑ ΕΠΙΠΛΑ ΚΟΥΖΙΝΑΣ
ΚΑΙ ΕΝΤΟΙΧΙΖΟΜΕΝΕΣ
ΗΛΕΚΤΡΙΚΕΣ ΣΥΣΚΕΥΕΣ Miele
ΣΕ ΠΑΡΑ ΠΟΛΥ ΚΑΛΕΣ ΤΙΜΕΣ
ΠΑΡΑΔΟΣΗ ΕΝΤΟΣ ΜΗΝΟΣ
ΓΙΝΟΝΤΑΙ ΕΥΚΟΛΙΑΙ ΠΛΗΡΩΜΗΣ
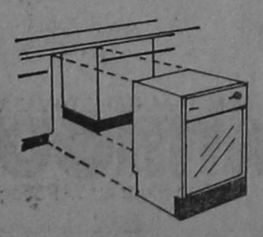
ΑΛΕΞ. ΔΙΑΚΟΥ 79, ΤΗΛ: 26597

ΥΠΟΤΙΜΟΥΝ ΤΗ ΝΟΗΜΟΣΥΝΗ ΜΑΣ

Προεκλογικὲς ἀνακοινώσεις μέ... δισεκατομμύρια

Οἱ ἴδιοι οἱ ἀριθμοὶ τοὺς διαψεύδουν

ΚΑΘΩΣ ἡ ἡμέρα τῶν Εὐρωεκλογῶν πλησιάζει, ἡ κυβερνητικὴ προπαγάνδα μὲ τὴν παράθεση δῆθεν σημαντικῶν ἔργων ποὺ γίνονται στὸ νομό μας, ὀργιάζει σὲ μιὰ προσπάθεια μεταστροφῆς τῶν ὁλοένα αὐξανόμενων δυσαρεστημένων καὶ καθολικῶς διαμαρτυρόμενων ψηφοφόρων τοῦ ΠΑΣΟΚ.

● ΤΟ ΥΠΟΥΡΓΕΙΟ Ἐθνικῆς Οἰκονομίας καὶ ἡ Νομαρχία κατὰ κύριο λόγο δὲν κάνουν τίποτα ἄλλο παρὰ νὰ διοχετεύουν στὸν τύπο ἀριθμητικὰ νούμερα καὶ μεγέθη γιὰ μια σειρὰ ἔργων ποὺ εἴτε βρίσκονται στὸ στάδιο τῆς μελέτης εἴτε ἔχουν μόλις δημοπρατηθεῖ μὲ ἐλάχιστες πιστώσεις νὰ ἔχουν ἀπορροφηθεῖ.

Ἀλλὰ μέσα ἀπὸ τὸν τρελλὸ χορὸ τῶν ἀριθμῶν ἡ κυβερνητικὴ προπαγάνδα ποὺ ἀποβλέπει στὴν πλύση ἐγκεφάλου τῶν ψηφοφόρων, πέφτει σὲ τεράστιες ἀντιφάσεις ποὺ ἀποδεικνύουν τὴν ἀναλήθεια τῶν ὅσων ὑποστηρίζονται.

● ΕΙΝΑΙ χαρακτηριστικὸ ὅτι ἐνῶ ἡ Νομαρχία ἔδωσε στὸ φιλικό της ἔντυπο ἀναλυτικὸ πίνακα τῶν ἔργων ποὺ βρίσκονται σὲ ἐξέλιξη ἀπὸ τὸ πρόγραμμα Δημοσίων Ἐπενδύσεων καὶ τὰ ὁποῖα ἀνέρχονται σὲ 15,6 δίς, ὁ ὑφυπουργὸς Ἐθνικῆς Οἰκονομίας διέψευσε προχτὲς πίνακα μὲ τὰ σημαντικότερα ἔργα τοῦ ἴδιου προγράμματος ὅπου οἱ προϋπολογισμοί τους ἀνέρχονται συνολικὰ σὲ 8,8 δίς, οἱ πληρωμές μέχρι 31.12.83 σὲ 525 ἑκατ. δραχμές καὶ οἱ προβλεπόμενες πιστώσεις γιὰ τὸ 1984 σὲ 1,76 δίς. Εἶναι δὲ αὐτονόητο ὅτι οἱ ἀπορροφήσεις τῶν πιστώσεων μέσα στὸ 1984 στὴν πιὸ ἰδανικὴ περίπτωση δὲν πρόκειται νὰ ὑπερβοῦν τὸ 1.5 δίς.

● ΧΑΡΑΚΤΗΡΙΣΤΙΚΟ ἐπίσης εἶναι τὸ γεγονὸς ὅτι στὰ μεγάλα ἔργα τοῦ 1984 συγκαταλέγονται τὸ Νοσοκομεῖο, τὸ ἀποχετευτικὸ τῆς Ρόδου, τὸ φράγμα τῆς Ἀπολακιᾶς, ποὺ δὲν ἔχουν κὰν ἀρχίσει, ἐνῶ ἀνακοινώθηκε καὶ νέο πρόγραμμα ἀνάπτυξης τοῦ Καστελλορίζου, τὴ στιγμὴ ποὺ τὰ ἐξαγγελθέντα πρὸ καιροῦ ἔργα δὲν ἔχουν ὁλοκληρωθεῖ.

Μ' ὅλα αὐτὰ ἐπιχειρεῖται νὰ δοθεῖ μιὰ πλασματικὴ εἰκόνα ποὺ ἐπικρατεῖ στὸ νομό, ὅσον ἀφορᾶ τὶς δημόσιες ἐπενδύσεις, ποὺ λίγο ἀκόμα καὶ θὰ μᾶς τὶς παρουσιάσουν διπλάσιες καὶ ἀπὸ αὐτὲς τοῦ νομοῦ Ἀττικῆς.

Οὔτε δραχμὴ δέν δά χάσουν ἀπό τήν ἔκπτωση

Οἱ φορολογούμενοι δὲν θὰ χάσουν οὔτε δραχμὴ ἀπὸ τὴν ἔκπτωση ποὺ δικαιοῦνται ἀπὸ τὸ νόμο, ἔστω καὶ ἂν καθυστερήσουν τὰ ἐκκαθαριστικὰ τους σημειώματα. Ἡ διευκρίνιση αὐτὴ ἔγινε ἀπὸ τὴ διεύθυνση τοῦ μηχανογραφικοῦ κέντρου τοῦ ὑπουργείου Οἰκονομικῶν, μὲ τὴν προσθήκη ὅτι μέχρι στιγμὴς ἔχουν σταλεῖ 1.700.000 ἐκκαθαριστικὰ σημειώματα καὶ ὑπολείπονται 200.000 ἀκόμη. Οἱ φορολογούμενοι, προστίθεται, δὲν πρέπει νὰ ἀνησυχοῦν, γιατὶ ἡ ἔκπτω