ΙΔΙΟΚΤΗΤΗΣ — ΔΙΕΥΘΥΝΤΗΣ
ΠΑΥΛΟΣ ΜΙΧΑΗΛ ΜΑΡΙΑΣ
ΓΡΑΦΕΙΑ - ΤΥΠΟΓΡΑΦΕΙΑ
ΛΙΝΔΟΥ 119 — ΤΗΛ. 22.540 - 28.640

Η ΔΡΑΣΙΣ

δισεβδομαδιαια εφημεριδα στην υπηρεσια του ροδιακου λαου

12 σελίδες

ΔΕΥΤΕΡΑ 26 ΝΟΕΜΒΡΙΟΥ 1984
ΕΤΟΣ ΔΕΚΑΤΟΝ ΕΚΤΟΝ
Αριθμός Φύλλου 885 — Τιμή Δρχ. 15

Ενώ οι εκλογές κατά τα φαινόμενα είναι κοντά...

ΣΚΙΕΣ ΣΤΟΝ ΟΡΙΖΟΝΤΑ του ΠΑΣΟΚ Ρόδου

- Απαισιοδοξία στα στελέχη του
- Και βολές κατά των βουλευτών

ΚΡΙΣΙΜΕΣ κομματικές διεργασίες, εν όψει των προσεχών εκλογών συντελούνται αυτή την περίοδο στο νομό μας, τόσο στο ΠΑΣΟΚ, όσο και τη Νέα Δημοκρατία, με στόχο την αναδιοργάνωση του κομματικού μηχανισμού τους.

ΨΗΦΙΣΑΝ 1.362 ΓΙΑ ΤΗΝ Τ.Ε. ΡΟΔΟΥ

Ο Παρασκευάς θριαμβευτής στις εκλογές

- Εκλέκτηκε πρώτος με μεγάλη διαφορά
- Ποιοι εκλέγονται στα χωριά

ΨΗΦΟ εμπιστοσύνης, ξαναπήρε χτες πανηγυρικά ο πρόεδρος της Νομαρχιακής Επιτροπής της Νέας Δημοκρατίας κ. Σίμος Παρασκευάς, στις εσωκομματικές εκλογές και υπέγραψε υποθήκη για την θριαμβευτική του επανεκλογή στην προεδρία της κορυφαίας κομματικής οργάνωσης του νομού.

● Τ' ΑΠΟΤΕΛΕΣΜΑΤΑ που ανακοινώθηκαν στις 10.30 την νύκτα δεν έκρυβαν «εκπλήξεις», αφού τα κυριότερα στελέχη επανεξελέγησαν και μάλιστα κατέλαβαν τις κορυφαίες θέσεις.

● ΑΝΑΛΥΤΙΚΑ στις χτεσινές εκλογές, στις οποίες ψήφισαν 1.362 μέλη μόνο στην πόλη της Ρόδου δείγμα της αθρόας και μαζικής προσέλευσης, αλλά και έκφραση της επιθυμίας των μελών για μια νέα οργανωτική πορεία, τα αποτελέσματα έχουν ως εξής:

ΠΟΛΗ ΡΟΔΟΥ

Για την Τοπική Επιτροπή Ρόδου:

Παρασκευάς Σίμος	572
Τσοπανάκης Γεώργιος	195
Ντουβής Κων)νος	170
Χαπίπη Αικατερίνη	166
Κωστάκης Αντώνιος	123
Μηνάς Νικόλαος	122
Βαρδουλάκης Ανδρέας	120
Κούκουρας Κων)νος	111
Τάχερ Γεώργιος	107
Αλαχούζος Αντώνιος	98
Βασιλόπουλος Πάνος	97
Ιωαννίδης Ιωάννης	97
Παππάς Κωνσταντίνος	97
Κακακάς Γεώργιος	93
Χατζηευθυμίου Χατζής	82
Σαλαχούρη Πέρσα	64
Διακογεωργίου Κάλλιστος	60
Δημητρόπουλος Γ.	44
Παπαδογιάννης Στ.	33

ΣΤΑ ΧΩΡΙΑ

Αθρόα και μαζική εξ άλλου, χαρακτηρίζεται και η προσέλευση στις κάλπες στα χωριά της Ρόδου, γεγονός που σχολιαζόταν με ικανοποίηση από τους κομματικούς κύκλους της Νέας Δη

⟹ Συνέγεια Εις την 5ην Σελίδα

9,4ο)ο οι αγράμματοι στον νομό

Ένα από τα μικρότερα ποσοστά αναλφάβητων έχει ο νομός Δωδεκανήσου σ' όλη τη χώ

⟹ Συνέγεια Εις την 8ην Σελίδα

● ΛΙΓΕΣ μέρες μετά την Οργανωτική Σύσκεψη που πραγματοποιήθηκε από το ΠΑΣΟΚ με την παρουσία στελεχών της κεντρικής καθοδήγησης και του γαμπρού του πρωθυπουργού, την τελευταία εβδομάδα τα μέλη της Ν.Ε. έχουν πραγματοποιήσει αλλεπάλληλες συνεδριάσεις με τη συμμετοχή και των βουλευτών, με αντικείμενο οργανωτικά θέματα, που σχετίζονται με την προετοιμασία για τη συμμετοχή τους στην κοινή σύγκληση του Εκτελεστικού της Κεντρικής Επιτροπής και των Νομαρχιακών Επιτροπών όλης της χώρας η οποία θα πραγματοποιηθεί στην Αθνα στις 8 Δεκεμβρίου.

Στη «συνάντηση» αυτή αναμένεται να δώσει τις κατευθυντήριες οδηγίες εν όψει των εκλογών, που προοιωνίζονται σύντομες, ο πρωθυπουργός και πρόεδρος του ΠΑΣΟΚ κ. Ανδρέας Παπανδρέου.

ΣΥΝΝΕΦΑ

Από τις αλλεπάλληλες συνεδριάσεις της Ν.Ε. — ΠΑΣΟΚ, σύμφωνα με πληροφορίες, προκύπτει ότι έχουν παρουσιαστεί «σύννεφα» στις κομματικές οργανώσεις και ιδίως των χωριών.

● ΓΕΝΙΚΑ έχει διαπιστωθεί ότι τα στελέχη διακατέχονται από ηττοπάθεια και οπωσδήποτε έχουν χάσει μεγάλο μέρος της αρχικής τους αισιοδοξίας, κάτω προφανώς από το κλίμα που έχει δημιουργήσει η απογοήτευση της βάσης από την κυβερνητική πολιτική.

Σ' αυτό πρέπει να προστε

⟹ Συνέγεια Εις την 4ην Σελίδα

ΠΟΛΛΕΣ ΒΛΑΒΕΣ ΠΑΘΑΙΝΕΙ Ο ΑΗΣ

Κίνδυνος να μείνουμε στο σκοτάδι

ΜΑΣ... ΣΥΖΕΙ Ο ΥΠΟΣΤΑΘΜΟΣ

«ΟΛΟΚΛΗΡΟ το νησί της Ρόδου απειλείται ανό πάσα στιγμή να βυθιστεί στο σκοτάδι». Την αποκάλυψη αυτή έκανε άτομο, που από τη θέση του μπορεί και γνωρίζει με κάθε λεπτομέρεια τα σοβαρά προβλήματα λειτουργίας που αντιμετωπίζει ο ΑΗΣ Σορωνής.

● «ΑΝ ΜΕΧΡΙ τώρα, προσθέτει, δεν έχει συμβεί κάτι τέτοιο αλλά έχουν παρουσιαστεί κατά καιρούς διάφορα προβλήματα μόνο ορισμένης διάρκειας στην ομαλή ηλεκτροδότηση του νησιού, αυτό οφείλεται στην ύπαρξη του υποσταθμού της πόλης.

Κι όμως όλος ο λαός και ο Τύπος, που δεν είναι σε θέση να γνωρίζουν τη σπουδαιότητα του ζητούν την κατάργηση του».

● ΟΠΩΣ αποκάλυψε ο εφεδρικός σταθμός της Ρόδου επιστρατεύεται σ' αρκετές περιπτώσεις εξ αιτίας διαφόρων βλαβών που παρουσιάζει ο Α.Η. Σορωνής.

Οι βλάβες αυτές μάλιστα γίνονται με την πάροδο του χρόνου και πιο σοβαρές και οφείλονται στη χαμηλή ποιότητα των εγκαταστάσεων.

● ΚΟΝΤΑ σ' αυτά θα πρέπει να προστεθεί και το γεγονός

⟹ Συνέγεια Εις την 8ην Σελίδα

ΣΤΟ ΕΠΙΚΕΝΤΡΟ ΠΑΝΤΑ ΤΗΣ ΤΡΑΓΩΔΙΑΣ

«Εχω γίνει 100 χρονών λέει η μάνα»

ΠΕΦΤΕΙ Η ΑΥΛΑΙΑ ΤΟΥ ΔΡΑΜΑΤΟΣ ΠΟΥ ΣΥΓΚΛΟΝΙΣΕ ΤΗΝ ΕΛΛΑΔΑ

ΑΜΕΛΕΙΑ ή εγκληματική ενέργεια οδήγησε στο δράμα της οδού Ιωάννη Καζούλλη 16, όπου βρήκαν τραγικό θάνατο τα αγγελούδια Μαρία και Σοφία Ψαριανού και ο οκτάχρονος Λευτέρης Μαλαχτάρης;

● ΟΙ ΑΝΑΚΡΙΤΙΚΕΣ αρχές, που ερεύνησαν και συνεχίζουν τις έρευνες για τα αίτια της συγκλονιστικής τραγωδίας, αποκλείουν την δεύτερη περίπτωση.

Έτσι μια εβδομάδα μετά την τραγωδία το ενδιαφέρον έχει στραφεί αποκλειστικά



στην τραγική μάννα, Μιχαλίτσα Ψαριανού, 19 χρόνων, που σέρνει μέσα της ένα κόσμο που κυριεύεται από διαφορετικά κάθε φορά συναισθήματα.

● ΑΠΟ ΤΗ ΜΙΑ ο μεγάλος πόνος για το χαμό των παιδιών της, και από την άλλη ο φόβος ν' αντιμετωπίσει τώρα και τη δικαιοσύνη για «εγκληματική αμέλεια» αφού είναι πολύ πιθανόν μόλις ολοκληρωθεί το ανακριτικό έργο να της απαγγελθεί κατηγορία από τον εισαγγελέα.

Κι ανάμεσα σ' αυτά τα συναισθήματα κάποια ελπίδα, κάποια προοπτική, να ξαναφτιάξει τη ζωή της με τον άντρα της έρχεται να την α-

⟹ Συνέγεια Εις την 7ην Σελίδα

Πιστώσεις για Κέντρα Υγείας

Εννιακόσια εκατομμύρια δραχμές χορηγούνται από το πρόγραμμα δημοσίων επενδύσεων, με απόφαση του υφυπουργού Εθνικής Οικονομίας κ. Α. Γεωργιάδη, ως πρόσθετη ενίσχυση των προγραμμάτων δημιουργίας των Κέντρων Υγείας. Με τη νέα απόφαση οι συνολικές πιστώσεις που χορηγήθηκαν στις νομαρχίες για τα 185 Κέντρα Υγείας φθάνουν τα 3.880 εκατομμύρια δραχμές.

Εν τω μεταξύ το πρώτο Κέντρο Υγείας, εξοπλισμένο με σύγχρονο ηλεκτροκαρδιογράφο και με εργαστήρια μικροβιολογίας και ακτινοσκόπησης άρχισε να λειτουργεί στο Τσοτίλι Κοζάνης.

Τρίβουν τα μάτια τους στην Ασφάλεια από την δράση του

31 διαρήξεις σε τρεις μήνες από 21χρονο

- Συνελήφθη και χτες οδηγήθηκε στον Εισαγγελέα
- Μέχρι την Αθήνα και Λεβαδιά έφτασε... η χάρη του

ΕΝΑΣ ιδιαίτερα επικίνδυνος διαρρήκτης, όπως χαρακτηρίστηκε από τους αξιωματικούς που τον ανέκριναν, πιάστηκε το απόγευμα του Σαββάτου στο «δόκανο» της Ασφάλειας. Πρόκειται για τον 21χρονο Δημήτριο Αγγελίδη του Νικολάου κάτοικο Ρόδου, οδός Μιχαήλ Πετρίδη 305, ο οποίος στη δεύτερη φάση της διαρρηκτικής του καριέρας διέπραξε από τον περασμένο Ιούλιο μέχρι προχτές 31 συνολικά διαρρήξεις που του απέφεραν σε χρήματα και είδη 350.000 δρχ. περίπου.

● Ο ΑΓΓΕΛΙΔΗΣ, που φαίνεται να έχει ιδιαίτερα ψυχολογικά προβλήματα είχε συλληφθεί ξανά μαζί με άλους για κλοπές την περίοδο 1980—1981 αλλά η δίκη του δεν έχει γίνει μέχρι σήμερα.

Ανακρινόμενος ομολόγησε όλες τις κλοπές, ενώ στους έκπληκτους αστυνομικούς δήλωσε, ότι αυτήν την φορά προτίμησε να «ουλέφει» μόνος του επειδή δεν έχει εμπιστοσύνη σε κανένα.

● ΑΞΙΖΕΙ ν' αναφερθεί ότι η διαρρηκτική του δραστηριότητα εκτός από την πόλη της Ρόδου, το Φαληράκι, της Ιαλυσού, Κρεμαστή και Παραδείσι, επεκτάθη κε στην Αθήνα και τη Λειβαδιά.

● Ο ΠΟΝΗΡΟΣ και μοναχικός κλέφτης συνελήφθη προχτές το απόγευμα μετά από αιφνιδιαστικό έλεγχο στο σπίτι του όπου βρέθηκαν διάφορα κλοπιμαίο την ύπαρξη των οποίων δεν μπόρεσε να δικαιολογήσει.

Λίγο νωρίτερα ο συλληφθείς περιφερόταν στο Μαν-

⟹ Συνέγεια Εις την 2αν σελίδα

Οι μέτοχοι ανακάλεσαν το προηγούμενο

Εκλέχτηκε χτές νέο Δ.Σ στην ΚΑ·Ι·Ρ

Εκτός συμβουλίου ο κ. Σ. Παπαγεωργίου

Η ΓΕΝΙΚΗ Συνέλευση των μετόχων της ΚΑ·Ι·Ρ και κύρια η Γεωργοένωση αποφάσισε χτες το απόγευμα με συντριπτική πλειοψηφία να μην ανανεώσει την εμπιστοσύνη της στο διοικητικό συμβούλιο της εταιρείας που διορίστηκε μετά την παραίτηση και αποχώρηση του κ. Καζούλη, για να καλυφθεί το δυσαναπλήρωτο κενό που δημιούργησε.

Αυστηροί έλεγχοι για τα κράνη

Μη ξεχνάτε το κράνος σας. Αυτή τη σύσταση απευθύνει στους οδηγούς των δικύκλων και μοτοσυκλετών το Τμήμα Τροχαίας Ρόδου, πριν αρχίσει — σύντομα — αυστηρότατους έλεγχους.

Οι εντολές άλλωστε του υπουργείου Δημόσιας Τάξης είναι σαφείς, προκειμένου να περιοριστούν, τα θανατηφόρα ατυχήματα που κάθε τόσο συμβαί-

⟹ Συνέγεια Εις την 6ην Σελίδα

● ΕΤΣΙ, υποχρεωτικά προχώρησε χτες σε νέες αρχαιρεσίες που επιφύλαξαν στους μέτοχους ορισμένες εκπλήξεις, όπως αυτήν του μέχρι χτες προέδρου κ. Σάββα Παπαγεωργίου, που δεν μπόρεσε να επανεκλεγεί.

Για το νέο διοικητικό συμβούλιο εκλέχτηκαν οι εξής:

Παναγιώτης Παπακωνσταντίνου, γεωπόνος, εκπρόσωπος Σορωνής.

Ιωάννης Μαριεττής, εκπρόσωπος Φανών.

Στέργος Μοσχίδης, Καλαβάρδα.

Στέργος Διακοστεργάκης, Μανδρικό.

Δημήτριος Καραγιάννης, Κρητηνία.

Ιωάννης Μαυρουδίς, Έμπωνα

Ιωάννης Μαστροσάββας, Σιάνα.

Αντώνιος Διακομανώλης, Μονόλιθος.

⟹ Συνέγεια Εις την 2αν Σελίδα

ΑΘΗΝΑΪΚΗ ΕΦΗΜΕΡΙΔΑ ΑΠΟΚΑΛΥΠΤΕΙ:

Να ποιοί είναι οι «πράσινοι» σύμβουλοι

ΤΡΕΙΣ ΡΟΔΙΤΕΣ ΥΨΗΛΟΜΙΣΘΟΙ

ΜΕ ΤΟΝ ΤΙΤΛΟ «να ποιοι είναι οι πράσινοι σύμβουλοι» που εισπράττουν περισσότερα και από τον πρωθυπουργό, η χτεσινή «Απογευματινή» αποκαλύπτει, με βάση επίσημα στοιχεία, τα ονόματα των 300 και πλέον «συμβούλων» που έχουν κατακλύσει επί αλλαγής τα διάφορα υπουργεία.

● ΣΤΟΝ ΠΙΝΑΚΑ των υψηλόμισθων συμβούλων που παραθέτει η αθηναϊκή εφημερίδα αναφέρονται και τριών Ροδίων, που παρέχουν αδρά αμειβόμενοι τις... συμβουλές τους:

Είναι ο κ. Παναγιώτης Γεωργιάδης, «σύμβουλος» του αδελφού του υφυπουργού κ. Αντώνη Γεωργιάδη στο Υπουργείο Εθνικής Οικονομίας ο κ. Νικόλαος Χατζηγρηγορίου, «σύμβουλος» στο υπουργείο Εσωτερικών και ο κ. Γιώργος Ανδριωτάκης, «σύμβουλος» στο υπουργείο Δημοσίων Έργων.

● ΚΑΙ ΟΙΤΡΕΙΣ αναφέρονται με μισθό 94.490 δραχμές, εκτός βέβαια τα διάφορα επιδόματα.

● ΚΑΙ η αθηναϊκή εφημερίδα σχολιάζει:

«Η κυβέρνηση του ΠΑΣΟΚ μιας και απέτυχε να γίνει κυβέρνηση όλων των Ελλήνων, κατάφερε να αποκτήσει τον τίτλο της κυβέρνησης όλων των... συμβούλων. Πήξαμε στους συμβούλους όλων των ειδικοτήτων και αρμοδιοτήτων.

● ΣΥΜΒΟΥΛΟΙ, ειδικοί σύμβουλοι, απλοί σύμβουλοι, σύμβουλοι των... συμβούλων, έχουν στρογγυλοκαθήσει στα «πράσινα» υπουργεία και είναι απορίας άξιον, πως παρ' όλο το πλήθος τους τα πολιτικά πράγματα

⟹ Συνέγει« Εις την 4ην Σελίδα

ΣΤΗΝ 6η ΕΒΔΟΜΑΔΑ Η ΑΠΕΡΓΙΑ ΤΟΥΣ

Φουντώνει η οργή των μηχανικών

ΘΑ «ΜΑΥΡΙΣΟΥΝ» ΤΟΥΣ ΚΟΜΜΑΤΙΚΟΥΣ ΥΠΟΨΗΦΙΟΥΣ ΣΤΙΣ ΕΚΛΟΓΕΣ ΤΟΥ ΤΕΕ

ΚΑΤΑΛΥΤΙΚΕΣ επιπτώσεις για τα δημόσια έργα, την ανάπτυξη του νομού και για τους εργαζόμενους σε τεχνικά συνεργεία έχει στον τόπο μας η απεργία των μηχανικών του δημοσίου που από σήμερα μπαίνει στην έκτη εβδομάδα.

● ΗΔΗ τα περισσότερα από τα δημόσια έργα έχουν σταματήσει με αποτέλεσμα οι πιστώσεις που προβλέπονται να απορροφηθούν μέχρι τέλους του χρόνου να παραμείνουν «νεκρές» και ν' αντιμετωπίζουν — σχεδόν βέβαιο — το ενδεχόμενο να μεταφερθούν για την επόμενη περίοδο, εξ αιτίας της κυβερνητικής αδιαλλαξίας να συζητήσει και να επιλύσει τα προβλήματα των απεργών.

Αντίθετα η κυβέρνηση χαρακτηρίζει ως αδικαιολόγητη την απεργία και κατηγορεί τους μηχανικούς ως υπαίτιους για την δημιουργηθείσα κατάσταση.

● ΤΟ ΣΤΑΜΑΤΗΜΑ των δημόσιων έργων, όπως έγινε γνωστό από αξιόπιστες πηγές συνοδεύεται και από μια σειρά άλλων αρνητικών παρενεργειών.

Συγκεκριμένα, οι κατασκευαστικές εταιρείες ή οι

⟹ Συνέγεια Εις την 4ην Σελίδα

ΑΝΘΗ
ΜΠΑΚΑΛΟΥΜΑΣ
ΤΟ ΚΑΤΑΣΤΗΜΑ ΠΟΥ ΕΚΠΡΟΣΩΠΕΙ ΠΑΝΤΟΥ ΕΠΑΞΙΑ ΤΗ ΡΟΔΟ ΜΑΣ
ΠΡΟΣΟΧΗ!!
ΣΑΣ ΑΝΑΚΟΙΝΩΝΟΥΜΕ, ΟΤΙ ΔΕΝ ΣΧΕΤΙΖΟΜΑΣΤΕ ΠΙΑ ΜΕ ΤΟ ΚΑΤΑΣΤΗΜΑ ΑΝΘΕΩΝ ΤΗΣ ΟΔΟΥ ΑΓΙΑΣ ΑΝΑΣΤΑΣΙΑΣ 40.
- Εφεξής, διάθεση λουλουδιών θα γίνεται από το μεγάλο μας κατάστημα, της οδού ΑΝΝΗΣ ΜΑΡΙΑΣ αριθ. 81.
τηλέφωνα: 23951 — 35232

Γ. ΑΧΕΙΜΑΣΤΟΣ ΑΕ
ΑΝΩΝΥΜΟΣ ΤΕΧΝΙΚΗ & ΒΙΟΜΗΧΑΝΙΚΗ ΕΤΑΙΡΕΙΑ
ετοιμο μπετον
σιδηρος μπετον
ΕΓΚΑΤΑΣΤΑΣΕΙΣ ΡΟΔΟΥ-ΛΙΝΔΟΥ 40 Χλμ. τηλ. 29028-30290

μή ξεχνάτε νά ζητάτε κάθε δευτέρα καί πέμπτη ΤΗΝ ΔΡΑΣΙΝ

Το σωστο ουζο
Γιά όσους ξέρουν νὰ πίνουν...


ΟΥΖΟ ΜΑΝΟΥΣΟΣ
τό σωστό οὔζο
Η παραδοση συνεχιζεται

Κινηματογράφοι

ΧΕΙΜΕΡΙΝΟΣ

ΜΕΤΡΟΠΟΛ

ΠΡΟΓΡΑΜΜΑΤΑ

5.30—7.30, 7.30—9.30 και 9.30—11.30

ΣΗΜΕΡΑ

Μη χάσετε αυτό το πανηγύρι του ρυθμού και του χορού του μέλλοντος. Μαγέψτε τις αισθήσεις σας με ένα θεότρελο φεστιβάλ ROK. Απείρως κα λίτερο, απείρως καταπληκτικό από ότι είδατε μέχρι σήμερα.

ΝΤΑΝΣ ΜΙΟΥΖΙΚ
Η ΑΠΟΘΕΩΣΗ ΤΟΥ 85

Τα πανέμορφα νιάτα σ' ένα εκρηκτικό πανηγύρι ρυθμού και μελωδίας. Ζείστε τη φρενίτιδα του χορού. Ζείστε το μεθύσι του ρυθμού.

Πρωταγωνιστούν:
ΜΑΡΙΑ —ΚΡΙΣΤΙΝΑ ΜΑΣΤΡΑΝΤΖΕΛΙ
ΛΟΥΤΣΙΑΝΟ ΜΕΛΑΝΤΡΙ
ΕΓΧΡΩΜΟΝ — ΚΑΤΑΛΛΗΛΟΝ

Βραβείο Σεναρίου.

ΤΑΞΙΔΙ ΣΤΑ ΚΥΘΗΡΑ

Με τον:
ΜΑΝΟ ΚΑΤΡΑΚΗ
στο καλλίτερο ρόλο της καριέρας του
Και τους:
ΜΑΙΡΗ ΧΡΟΝΟΠΟΥΛΟΥ
ΔΙΟΝ. ΠΑΠΑΓΙΑΝΝΟΠΟΥΛΟ
ΝΤΟΡΑ ΒΟΛΟΝΑΚΗ
Γ. ΝΕΖΟ
Α. ΠΡΟΥΣΑΛΗ
Μ. ΓΙΑΝΝΑΤΟ
Α. ΚΑΡΕΛΗ και ο
ΤΖΟΥΛΙΟ ΜΠΡΟΤΖΙ
στο ρόλο του Αλεξάνδρου.
ΕΓΧΡΩΜΟ — ΚΑΤΑΛΛΗΛΟ

ΚΙΝΗΜΑΤΟΓΡΑΦΟΣ

ΟΛΥΜΠΙΑ

ΠΡΟΓΡΑΜΜΑΤΑ

5.30—7.30, 7.30—9.30 9.30—11.30

Σήμερον μια καλητεχνική ταινία ΣΕΞ του γερμανικού κινηματογράφου πλημμυρισμένη από τις ωραιότερες καλλονές της Γερμανικής οθόνης, γεμάτες νιάτα, ομορφιά και φινέτσα.

«ΕΡΩΤΙΚΑ ΠΑΘΗ»

Πρωταγωνιστούν:
Οι ωραιότερες καλλονές του γερμανικού κινηματογράφου.
ΕΓΧΡΩΜΟΝ —
ΑΚΑΤΑΛΛΗΛΟΝ

ΚΙΝΗΜΑΤΟΓΡΑΦΟΣ

ΕΘΝΙΚΟ

ΠΡΟΓΡΑΜΜΑΤΑ

5.30—7.30, 7.30—9.30, 9.30—11.30

Η τελευταία ταινία του ΘΟΔΩΡΟΥ ΑΓΓΕΛΟΠΟΥΛΟΥ βραβευμένη στο φεστιβάλ Καννών 1984. Βραβείο διεθνούς Ένωσης Κριτικών Κινηματογράφου

ΚΙΝΗΜΑΤΟΓΡΑΦΟΣ

ΠΑΛΛΑΣ

ΠΡΟΓΡΑΜΜΑΤΑ

5.30—7.30, 7.30—9.30, 9.30—11.30

ΣΗΜΕΡΑ

Ο θρυλικός μπόμπος βιτσιόζος και τσακπίνης οπως δεν τον είδατε σε καμιάν άλλην ταινία του.

ΗΤΑΝ ΜΠΟΜΠΟΣ ΚΑΙ ΤΟΝ ΦΩΝΑΖΑΝ ΧΑΖΟΧΑΡΟΥΜΕΝΟ

ΕΓΧΡΩΜΟΝ —
Κατάλληλον από 13 ετών.
Πρωταγωνιστούν:
PENTZO MONTANIANI
ΜΑΡΙΖΑ ΜΕΛ
ΤΖΙΑΝΝΙ ΤΣΙΑΡΝΤΟ
ΣΑΜΠΡΙΝΑ ΣΙΑΝΙ

ΚΙΝΗΜΑΤΟΓΡΑΦΟΣ

TITANIA

ΠΡΟΓΡΑΜΜΑΤΑ

5.30—7.30, 7.30—9.30, 9.30—11.30

Ένας μοναχικός πολεμιστής σε μια απελπισμένη προσπάθεια επιβίωσης. Μια υπερπεριπέτεια χωρίς προηγούμενο. Με κατεγιστική δράση και εντυπωσιακές συγκρούσεις.

ΣΤΡΑΪΚΕΡ Ο ΕΚΤΕΛΕΣΤΗΣ

Πρωταγωνιστούν:
ΣΤΗΒ ΣΑΝΤΟΡ
ΑΝΤΡΙΑ ΣΑΒΙ
ΕΓΧΡΩΜΟΝ — ΑΚΑΤΑΛΛΗΛΟΝ

ΤΡΙΑΝΤΑΜΙΑ ΔΙΑΡΡΗΞΕΙΣ ΣΕ ΤΡΕΙΣ ΜΗΝΕΣ

Συνέχεια Εκ της 1ης Σελίδας

τράκι προσπαθώντας να μετρέψει 10 κιλά κέρματα που είχε σε τσάντα, αξίας 12.000 δραχμών, σε χαρτονομίσματα.

● ΟΠΩΣ αποκαλύφθηκε οι υποψίες της Ασφάλειας για τον Αγγελίδη είχαν αρχίσει από τη διάρρηξη του χρηματοκιβωτίου του ηλεκτρολόγου Σταύρου Χούλη, αλλά δεν επενέβη τότε, προφανώς για να διαπιστωθεί αν είχε συνένοχους ή αν αποτελού σε μέλος επικίνδυνης σπείρας. Ο νεαρός διαρρήκτης οδηγήθηκε χτες βράδυ στον εισαγγελέα για να παραπεμφθεί στο Αυτόφωρο, δεδομένου ότι οι τέσσερις τελευταίες κλοπές υπάγονται στην αυτόφωρη διαδικασία.

ΤΑ ΘΥΜΑΤΑ

Ο Αγγελίδης ανακρινόμενος ομολόγησε τις εξής κλοπές:

● ΣΤΙΣ 23 Νοεμβρίου, δηλαδή ήτην Παρασκευή τη νύκτα, διέρρηξε το ασβεστοποιείο του Γεωργίου Λιαμάκη (Άννης Μαρίας) και αφαίρεσε 8.000 σε κέρματα.

Την ίδια σχεδόν ώρα διέρρηξε το κατάστημα χρωμάτων Ροδοχρώμ (Άννης Μαρίας) του Κωνσταντίνου Πλατή και αφαίρεσε 6.000 δρχ. σε κέρματα.

● ΕΠΙΣΗΣ διέρρηξε το κομμωτήριο «Ντίνα» στον ίδιο δρόμο αλλά δεν βρήκε τίποτα και λίγο αργότερα επιχείρησε στο κατάστημα σάντουιτς απέναντι από την ΚΑΪΡ, αλλά χωρίς επιτυχία.

—Στις 29—30 Οκτωβρίου διέρρηξε τογραφείον μεταφορών Αν. Χατζημάρκου (Αυστραλίας) και πήρε 3.000 δρχ. και ένα ρολόι, απέτυχε όμως να διαρρήξει το χρηματοκιβώτιο.

—Στις 16—17 Οκτωβρίου «κτύπησε» το σούπερ μάρκετ του Ιωάννη Παπαχατζή (οδός Γ. Παπανδρέου) και πήρε 4.000 δρχ.

—Στις 11—12 Οκτωβρίου στην οδό Δενδρινού το βιβλιοπωλείο του Γεωργίου Χατζηστεφανή από το οποίο αφαίρεσε την ταμειακή μηχανή, την οποία πέταξε στη συνέχεια στη θάλασσα αφού πήρε τις 800 δρχ. που είχε.

—4.000 δρχ. αφαίρεσε την προηγούμενη μέρα από το κατάστημα σιδηρικών — χρωμάτων του Νικόλαου Γεωργιάδη στην οδό Καναβά.

—Στις 14—15 Αυγούστου διέρρηξε το κατάστημα του ηλεκτρολόγου Σταύρου Χούλη (οδός Αυστραλίας) από το οποίο... σήκωσε το χρηματοκιβώτιο βάρους 150 κιλών.

Το χρηματοκιβώτιο αφού το έβγαλε μόνος του στον δρόμο... τσουλώντας το, να μετέφερε την ίδια μέρα με αυτοκίνητο του γραφείου ενοικιάσεως που εργαζόταν στην Καλλιθέα και την επομένη το διέρρηξε. Στο χρηματοκιβώτιο υπήρχαν 1.000 δραχμές και ξένα χαρτονομίσματα αξίας 20.000 δρχ., ενώ σύμφωνα με δήλωση του παθόντα περιείχε 350.000 δρχ. περίπου.

—Στα μέσα Αυγούστου διέρρηξε την αντιπροσωπεια «Μάζντα» του Γιάννη Τζώρα (Βενετοκλέων 55) και πήρε 7.000 δρχ.

—Την ίδια περίοδο διέρρηξε την αντιπροσωπεία λιπαντικών της «B.P.» της Χαριστούλας Λαμπρισανού, αλλά βρήκε μόνο ένα ρολόι το οποίο και πήρε.

—Μια υποβρύχια φωτογραφική μηχανή έκλεψε από το συνεργείο επισκευής σκαφών του Ιωάννη Λαγού, την οποία πούλησε στην Αθήνα αντί 20.000 δρχ.

—Στα τέλη Αυγούστου «κτύπησε το κομμωτήριο «Πόπη» (οδός Στ. Καζούλη) και πήρε 7.000 δρχ.

—Τη 1 Οκτωβρίου σειρά είχε το κατάστημα χονδρικής πωλήσεως του Σωτήρη Χαρίτου από το οποίο πήρε 1.500 δρχ.

—Στις υπόλοιπες διαρρήξεις των καταστημάτων της Καλ. Θεοδοσίου (Κορδιγκτώνος 76), του Σωτήριου Ροδίτη (οδός Κλ. Πέπερ), του Λαγκάνη (περίπτερον) και αποθήκης τροφίμων στην οδό Λεμεσού, συναποκόμισε 13.000 δρχ. και ένα ρολόι.

—Τσαντάκι που περιείχε 13.000 δραχμές, καρνέ επιταγών και γραμμάτια αξίας 80.000 δρχ. έκλεψε από το κατάστημα σκαφών αναψυχής (Λίνδου 220) του Χαράλαμπου Μαμαλίγκα.

● ΘΥΜΑΤΑ του επίσης είναι, οι καταστηματάρχες: Χρ. Γανωτάκης, Ν. Γιαννακάκης, Πανανού Δικαία και Μιχάλης Μπογδάνος, στην Ιαλυσό, καθώς οι Ι. Χειμωνέτος και Μ. Ζερβός (έκθεση επίπλων) στην Κρεμαστή, από τους οποίους έκλεψε συνολικά 30.000 δρχ. και διάφορα εργαλεία.

—Στο Παραδείσι, τέλος έκλεψε από ψιλικατζίδικο 6.000 δρχ.

Στην Αθήνα, όπου βρέθηκε στο τετραήμερο 11—14 Νοεμβρίου από κατάστημα της οδού Πατησίων έκλεψε 20 ζευγάρια κάλτσες, και ζωστήρες ενώ στο ίδιο διάστημα από κατάστημα καλλυντικών της Λεβαδιάς, έκλεψε 12 αναπτήρες αξίας 50.000 δρχ. περίπου.

● ΑΠΟ την έρευνα που έγινε στο σπίτι του βρέθηκαν και κατασχέθηκαν:

● 5 κομπιούτερ, 12 αναπτήρες, 1 ξυριστική μηχανή, 1 επιτραπέζιος αναπτήρας, 3 φακοί, 1 μενταγιόν, 1 ηλεκτρικό τρυπάνι, 2 εργαλειοθήκες, 28 ζευγάρια κάλτσες, 1 ρολόι γυναικείο.

● ΘΑ ΠΡΕΠΕΙ να σημειωθεί ότι ο Αγγελίδης χρησιμοποιούσε διάφορα διαρρηκτικά εργαλεία, με φανερή προτίμηση όμως στο κατσαβίδι.

Για την νέα επιτυχία ο Α. Δ.Χ.Δ. κ. Περογιανάκης, συνεχάρη χτες το βράδυ τον διοικητή κ. Π. Μουζή τους αξιωματικούς και τους άνδρες της Ασφάλειας.

Εκλέχτηκε νέο συμβούλιο στην ΚΑΪΡ

Συνέχεια Εκ της 1ης σελίδος

Σταμάτιος Πετράκης, Άγιος Ισίδωρος.

Ιωάννης Τσιγάρος, Απόλλωνα.
Μανόλης Σχίζας, Μαλώνα.
Αντώνιος Κούτης, Μάσσαρι.
Θεόδωρος Κυριακόπουλος, Έφορος Δημοσίων Κτημάτων.

● ΥΠΟΨΗΦΙΟΙ ήταν οι Ιωάννης Μαρουλάκης (Έμπωνα) και Κ. Παπανικολάου (Δαματριά).

● ΑΙΣΘΗΣΗ μεταξύ των μετόχων αλλά και των παραγωγών προκάλεσε η μη εκλογή του κ. Σάββα Παπαγεωργίου, καταξιωμένου οπωσδήποτε στελέχους, που προτάθηκε παρά τις αντιρρήσεις που πρόβαλε αρχικά, από τον κ. Ίωνα Λαμπριανό και τους εκπροσώπους της Κρητηνίας, ενώ δεν υποστηρίχθηκε από τον εκπρόσωπο του Αρχαγγέλου, για να επιβεβαιωθεί έτσι η «Δράσις» που έγραψε ότι η ΚΑΪΡ έγινε πεδίον κομματικών διενέξεων.

Εντός των ημερών οι νεοεκλεγέντες αναμένεται να καταρτισθούν σε σώμα, ενώ για την προεδρία επικρατέστεροι θεωρούνται οι κ.κ. Παναγιώτης Παπακωνσταντίνου και Ιωάννης Τσιγάρος, γεωπόνοι.

ΑΓΓΕΛΙΑΙ

Αυτοκίνητο FIAT 500 L πολλά έξτρα, άριστη κατάσταση σε τιμή ευκαιρίας.
Τηλ. 22377 ώρες γραφείου κ. Κοκονάς.

ΕΝΟΙΚΙΑΖΕΤΑΙ κατάστημα 85 τ.μ. πολυτελούς κατασκευής πάνω από του Σπανού την μάντρα παραπλεύρως γραφείου Κρανίδη με δικό του WC και μεγάλο ακάλυπτο χώρο έμπροσθεν. Πληροφορίες τηλ. 25927 και 91372.

ΕΝΟΙΚΙΑΖΕΤΑΙ ισόγειος κατοικία 4 κυρίων δωματίων και λοιπών βοηθητικών χώρων, επί της οδού Βορείου Ηπείρου αρ. 16.
Πληροφορίες τηλ. 26361.

Τ.Υ. ΤΗΛΕΟΡΑΣΗ

ΔΕΥΤΕΡΑ

ΕΡΤ-1	ΕΡΤ-2
15.50 ΣΚΑΚΙ 26η Ολυμπιάδα Σκακιού Θεσσαλονίκης.	16.55 ΕΝΑΡΞΗ 17.00 ΠΟΠΑΪ Παιδικό πρόγραμμα με κινούμενα σχέδια.
16.05 Α ΜΠΕ ΜΠΑ ΜΠΛΟΜ Ημίωρο τηλεοπτικό νηπιαγωγείο.	17.30 ΤΟ ΜΑΓΙΚΟ ΦΑΝΑΡΙ Παιδικό πρόγραμμα.
16.30 ΣΤΟΥΝΤΙΟ ΦΟΥΣΚΟΙ Τηλεοπτικό παιχνίδι για μεγάλα παιδιά. Παρουσίαση: Φαίδων Σοφιανός. Σκηνοθεσία: Φαίδων Σοφιανος, Πέτρος Δεδεγιάννης.	18.00 ΕΙΔΗΣΕΙΣ 18.30 Η ΕΚΠΟΜΠΗ ΤΩΝ ΕΝΟΠΛΩΝ ΔΥΝΑΜΕΩΝ Ειδήσεις και στιγμιότυπα από τις ποικίλες δραστηριότητες του στρατού, του ναυτικού και της αεροπορίας.
17.00 ΓΛΩΣΣΕΣ, ΤΟΠΟΙ, ΓΝΩΣΕΙΣ	19.00 Η ΚΛΗΡΩΣΗ ΤΟΥ ΛΑΪΚΟΥ ΛΑΧΕΙΟΥ
18.30 ΕΙΔΗΣΕΙΣ 18.55 ΚΟΥΡΣΑ ΜΕ ΤΟ ΧΡΟΝΟ Τηλεπαιχνίδι με τον Κώστα Καρρά.	19.10 ΟΙ ΣΑΛΙΒΑΝΣ Αυστραλιανή σειρά που ολοκληρώνεται σε 250 επεισόδια. Προβάλλεται το 243ον επεισόδιο.
19.25 ΥΓΙΕΙΝΗ ΔΙΑΤΡΟΦΗ Σειρά εκπομπών με θέμα τη σωστή διατροφή και την υγεία μας.	20.00 ΜΟΥΣΙΚΟ ΠΡΟΓΡΑΜΜΑ Με το συγκρότημα «Μπι Τζιξ» σε γνωστές επιτυχίες του.
20.00 ΓΙΑ ΕΝΑΝ ΚΑΙΝΟΥΡΓΙΟ ΚΟΣΜΟ Βραβευμένη κοινωνική σειρά, καναδικής παραγωγής, 1980, που αποτελείται από εφτά ωριαίες αυτοτελείς ιστορίες με θέμα τη μετανάστευση στον Καναδά από το 1740 μέχρι το 1978. Παίζουν: Μάικλ Κοτέ, Γακ Γκοντέν, Λουίζ Λαμπέρ. Σενάριο — σκηνοθεσία: Κλοντ Φουρνιέ. Επεισόδιο 2ο «1740 — Οι Γάλλοι»	20.30 ΕΡΕΥΝΑ Σαρανταπεντάλεπτη εκπομπή που ασχολείται με έρευνες επίκαιρων θεμάτων.
21.00 ΕΙΔΗΣΕΙΣ	21.15 ΠΙΝΑΚΕΣ ΖΩΓΡΑΦΙΚΗΣ Θέμα της εκπομπής είναι ο πίνακας του Ντελακρουά «Η σφαγή της Χίου» που βρίσκεται στο Μουσείο του Λούβρου στο Παρίσι.
21.40 ΤΟ ΘΕΑΤΡΟ ΤΗΣ ΔΕΥΤΕΡΑΣ Το δίπτυχο του Μπέκετ «Ευτυχισμένες μέρες» «Η τελευταία ταινία του Κραπ»	21.30 ΕΙΔΗΣΕΙΣ 22.20 ΕΠΙΛΟΓΕΣ ΑΠΟ ΤΟΝ ΠΑΓΚΟΣΜΙΟ ΚΙΝΗΜΑΤΟΓΡΑΦΟ «Η ανταρσία του Μπάουντι»
23.30 ΠΡΟΣΩΠΑ ΘΕΑΤΡΟΥ Αλέκος Σακελλάριος Σκηνοθεσία: Μιχ. Παπανικολάου. Επιμέλεια — έρευνα: Ν. Νικολάου, Χρ. Αυθίνας.	Έγχρωμη αμερικανική ταινία περιπέτειας, του 1962, σε σκηνοθεσία Λιούις Μάιλστοουν.
24.00 ΕΙΔΗΣΕΙΣ	24.00 ΕΙΔΗΣΕΙΣ 00.25 ΕΠΙΛΟΓΕΣ ΑΠΟ ΤΟΝ ΠΑΓΚΟΣΜΙΟ ΚΙΝΗΜΑΤΟΓΡΑΦΟ (Συνέχεια)

για συνολική ευθυνη και σιγουρια

ΜΙΡΟΜΙΤ

ΗΛΙΑΚΟΙ ΘΕΡΜΟΣΙΦΩΝΕΣ ΕΙΣ ΚΑΤΟΙΚΙΕΣ – ΠΑΝΣΙΟΝ ΞΕΝΟΔΟΧΕΙΑ: 40% ΜΕΓΑΛΥΤΕΡΗ ΑΠΟΔΟΣΗ ΧΑΡΗ ΣΤΗΝ ΕΠΙΛΕΚΤΙΚΗ ΕΠΙΦΑΝΕΙΑ. ΕΓΓΥΗΣΗ Η ΟΚΤΑΧΡΟΝΗ ΠΑΡΟΥΣΙΑ ΜΑΣ ΣΤΗ ΡΟΔΟ.

EL NOR CALORIA RIELLO TURBOSAR EL NOR

ΛΕΒΗΤΕΣ – ΚΑΥΣΤΗΡΕΣ. ΓΙΑ ΤΗΝ ΚΕΝΤΡΙΚΗ ΘΕΡΜΑΝΣΗ ΜΕΛΕΤΗ – ΕΓΚΑΤΑΣΤΑΣΗ – ΕΠΙΒΛΕΨΗ – ΑΝΤΑΛΛΑΚΤΙΚΑ RIELLO – ΜΕΤΡΗΣΗ ΒΑΘΜΟΥ ΑΠΟΔΟΣΗΣ. ΣΥΣΤΗΜΑ ΕΝΕΡΓΕΙΑΚΗΣ ΟΙΚΟΝΟΜΙΑΣ ΠΕΤΡΕΛΑΙΟΥ ΓΙΑ ΟΙΚΟΝΟΜΙΑ ΣΤΟ ΠΕΤΡΕΛΑΙΟ ΜΕΧΡΙ ΚΑΙ 30%. ΘΕΡΜΟΠΟΜΠΟΙ ΝΟΡΒΗΓΙΑΣ.
Η ΟΙΚΟΝΟΜΙΚΟΤΕΡΗ – ΥΓΙΕΙΝΟΤΕΡΗ – ΚΟΜΨΟΤΕΡΗ ΗΛΕΚΤΡΙΚΗ ΘΕΡΜΑΝΣΗ.

ALBADROS VALLIANT FISSLER SITRAM

ΦΙΛΤΡΑ ΝΕΡΟΥ
ΕΧΕΤΕ ΠΡΟΒΛΗΜΑ ΝΕΡΟΥ; ΓΙΑ ΚΑΘΕ ΠΕΡΙΠΤΩΣΗ ΤΟ ΚΑΤΑΛΛΗΛΟ ΦΙΛΤΡΟ.

ΤΗΛΕΦΩΝΑ – ΑΥΤΟΜΑΤΟΙ ΤΗΛΕΦΩΝΗΤΕΣ – ΤΑΧΥΚΛΗΤΕΣ – ΑΝΤΙΚΑΣΤΑΣΗ ΤΟΥ ΔΙΣΚΟΥ ΜΕ ΠΛΗΚΤΡΟΛΟΓΙΟ ΚΑΙ ΚΛΕΙΔΙ ΣΤΟ ΜΗΔΕΝ – ΟΙΚΙΑΚΑ ΣΚΕΥΗ

ΟΙΚΙΑΚΕΣ ΗΛΕΚΤΡΙΚΕΣ ΣΥΣΚΕΥΕΣ ΜΙΚΡΟΣΥΣΚΕΥΕΣ
ΑΡΕΤΗ ΒΟΥΤΥΡΑΚΗ ΔΩΔΕΚΑΝΗΣΙΑΚΗΣ ΝΕΟΛΑΙΑΣ 16 ΤΗΛ. 22.644

CITIZEN

Ποτέ άλλοτε η τεχνολογία δέν εκφράστηκε μέ τόση λεπτότητα.

ΑΘΗΝΑΪΚΟΝ ΕΡΜΟΥ 3

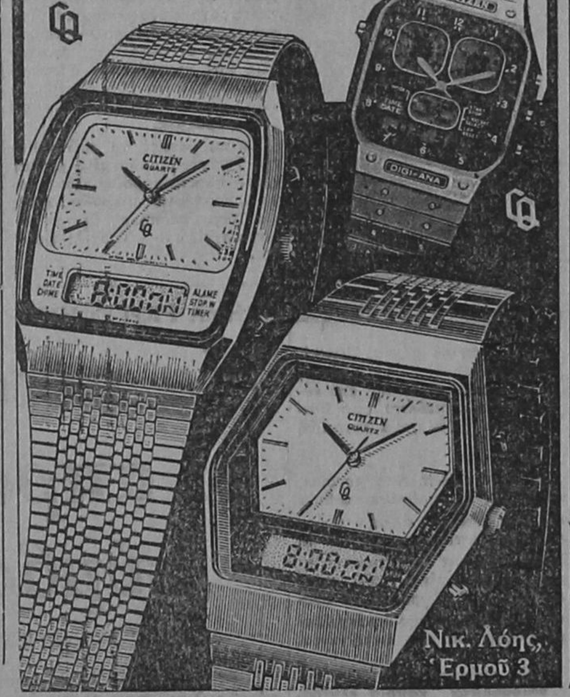

Νικ. Λόης, Ερμού 3

Bauknecht

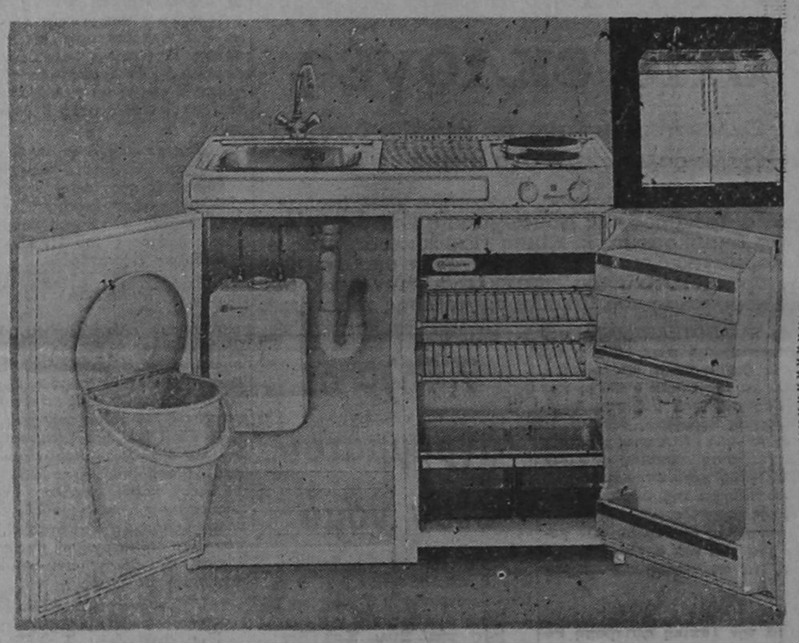

Αύτη είναι ή σύνθετη MINI ΚΟΥΖΙΝΑ

Ψυγεῖο-κουζίνα-νεροχύτης

τῆς BAUKNECHT (ΔΥΤΙΚΗΣ ΓΕΡΜΑΝΙΑΣ)

Χρειάζεται μικρὸ χῶρο γιὰ τὴν ἐγκατάσταση, προσφέρει μεγάλη ἐξυπηρέτηση στὴν Κουζίνα.

Κατάλληλο διὰ: Μπαγκαλόους, ἐνοικιαζόμενα διαμερίσματα, ἐνοικιαζόμενα δωμάτια, γκαρσονιέρες,

Διαστάσεις: Ὕψος 90 ἑκ., φάρδος 100 ἑκ. βάθος 60 ἑκ,

ΑΠΟΚΛΕΙΣΤΙΚΗ ΑΝΤΙΠΡΟΣΩΠΕΙΑ

Γεράσ. Παπαοικονόμου-Γεράσ. Πέτρου

ΕΜΠΟΡΙΚΗ ΚΑΙ ΤΕΧΝΙΚΗ ΟΡΓΑΝΩΣΗ Θ.Ε.
Δημοκρατίας 9 — ΡΟΔΟΣ — Τηλ. 21.567

ποιοτητα στη διασκεδαση

rodos by night

ΕΝΑΡΞΗ ΠΡΟΓΡΑΜΜΑΤΟΣ ΩΡΑ 10 Μ.Μ.

ΚΑΘΕ ΒΡΑΔΥ ΜΑΖΙ ΣΑΣ

ΛΕΝΑ ΣΑΒΒΙΔΟΥ-ΕΥΗ ΣΑΦΑΚΑ-ΚΩΣΤΑΣ ΚΛΗΜΑΤΙΑΝΟΣ

Μοντέρνο και λαϊκό μπαλλέτο:
Γ. ΔΑΡΖΕΝΤΑΣ

ΡΕΖΕΡΒΕ: 28.675 — 29.000

ΜΑΡΙΑΝΑ-ΛΙΤΣΑ
ΠΑΥΛΟΣ ΣΗΜΑΝΤΗΡΑΚΗΣ

Μπουζούκια:
ΠΟΛΛΙΑΣ — ΠΑΝΑΓΟΣ
ΚΑΛΛΙΤΕΧΝΙΚΗ ΔΙΕΥΘΥΝΣΗ:
— ΓΙΩΡΓΟΣ ΠΑΓΙΑΤΗΣ

Δ ετερο-χρονικα

Κάθε λίγο και λιγάκι ο θόρυβος για την παραπαιδεία και τις επιπτώσεις της.

—Δεν θα επιτρέψουμε την εμπορευματοποίηση της Παιδείας, λέει κάθε τόσο ο... αξιοκρατικά προϊστάμενος της Μ.Ε. κ. Λεβέντης, όνομα και πράμα.

Τα ίδια λέει και η νομάρχης στους δημοσιογράφους και σε κάθε σύσκεψη.

Το ίδιο τροπάρι, αλλά με.. μασημένες κουβέντες λένε και οι... προοδευτικοί της ΕΛΜΕΔ.

Μάλιστα προσθέτουν, ότι έχουν στα χέρια τους συγκεκριμένα στοιχεία από επώνυμες καταγγελίες.

Κανένας όμως «έμπορος» καθηγητής δεν πιάστηκε και πολύ περισσότερο δεν τιμωρήθηκε...

Και ξέρετε γιατί... Γιατί οι πρώτοι «έμποροι της Παιδείας» είναι κατάδικοι τους. Ολοπράσινοι... Που πίσω από το... προοδευτικό πνεύμα τους κάνουν τη μπάζα τους. Όσο για τα παιδιά του λαού τι φταίνε αυτοί που είναι του λαού και δεν γεννήθηκαν από κανένα Ωνάση.

Αυτά γύρω από την παραπαιδεία και τις «αποκαλύψεις» που κάθε τόσο μας αμολάνε.

Και ρωτώ:

Είδατε σεις ποτέ κόρακα βγάζει κοράκου μάτι. Όχι πέστε μου δηλαδή...

****

Το ξεχαρβάλωμα..

Όταν η δημοτική συσκότιση (συγγνώμη αναγέννηση ήθελα να πω) κατάργησε διευθυντές, παραδιευθυντές και δεν συμμαζεύεται. Στα πλαίσια βέβαια της πολιτικής της αλλαγής που βρήκε το θεσμό του διευθυντή... επικίνδυνο και αναξιοκρατικό.

Τώρα, όμως, όπως διαβάζω ο Δήμος ετοιμάζεται να βάλει... διευθυντή των υπηρεσιών του.

Αλλά το γεγονός δεν ξαφνιάζει.

Το ξεχαρβάλωμα των υπηρεσιών πρέπει να είναι... επιστημονικό και μ' όλους τους τύπους.

****

Σοφι(στι)κά

Δεν υπάρχουν, λέει, αντιθέσεις στους κόλπους του διοικητικού συμβουλιου της Γεωργοενώσεως εν όψει της γενικής συνελεύσεως της ΚΑΙΡ (Σ.Σ. έγινε χθες).

Τάδε έφη ο... Σοφός της ΕΓΣΔ, με αφορμή δημοσίευμα της «Δράσης» της Πέμπτης που ανέφερε ότι «η ΚΑΙΡ έχει γίνει πεδίο κομματικών διενέξεων».

Βέβαια περίμενα ότι ο... Σοφός θα τόριχνε στα... σοφιστικά.

Αλλά να χαρακτηρίζει το δημοσίευμα κακόβουλο και ύποπτο, πάει πολύ, όταν ξέρει ποια είναι η αλήθεια.

Μόνο που δεν είπε ότι είναι... δάκτυλος της CIA.

Αλλά ξέχασα...

Το... δάκτυλο τόχουν άλλοι...

****

Τα... 52 μπωφόρ

Ολόκληρο αφιέρωμα είχε προχθές ο «Ρίζος» για την κακοκαιρία στη χώρα μας.

Όπου μεταξύ των άλλων αναφέρει ότι η χώρα μας είναι ανέτοιμη ν' αντιμετωπίσει τις επιπτώσεις της κακοκαιρίας.

Αλλά πως να είναι;

Μπορεί κανείς ν' αντιμετωπίσει μια θύελλα... 52 μπωφόρ (υπουργών ήθελα να πω αλλά το ίδιο κάνει).

****

Κομμένοι και ραμμένοι...

Γράφω καμιά φορά για τους... πράσινους εργατοπατέρες Καϋμε—ακηδες τους δικούς μας, ότι καπελώνουν μια ζωή τα δίκαια της εργατικής τάξης και κάτι ανεγκέφαλα πρασινοειδή γεννημένα για αφισοκολλήσεις και χωρίς μιλιά το βρίσκουν το τροπάρι:

—Μα τα λέει, κάποιος αντιδραστικός.

Να όμως σήμερα που τα λέει ο «Ρίζος».

Ότι 17 σύμβουλοι της ΔΑΣ (πρόσκεινται στο ΚΚΕ) επισημαίνουν μ' επιστολή τους στα μέλη της Ε.Ε. της Συνομοσπονδίας την αδράνεια της ΓΣΕΣ για σοβαρά προβλήματα της Εργατικής Τάξης.

ΦΛΑΣ

Μου τόλεγε φίλος: Ο δήμαρχος ανησυχεί, λέει, γιατί βλέπει πως και οι κρυφές του σκέψεις βλέπουν το φως της δημοσιότητας, καθώς μάλιστα πλησιάζει ο χρόνος διορισμού των νέων αντιδημάρχων.

Μάλλον, όμως, εμείς πρέπει ν' ανησυχούμε. Επειδή ακριβώς άρχισε να σκέφτεται...



Το «δούλεμα»...

Ένας—ένας οι τίμιοι αγωνιστές της δημοκρατίας και του σοσιαλισμού παίρνουν.... δρόμο από το ΠΑΣΟΚ με την ίδια συνταγή:

—Διαγράφεται ο τάδε για «αντικομματική συμπεριφορά».

Και μετά από κάθε... ραδιοφωνική, τηλεοπτική ή τηλεφωνική διαγραφή κολουθεί η... λάσπη.

Μέθοδος γνωστή σε γερμανόφιλους, ιταλόφιλους, αμερικανόφιλους του ΠΑΣΟΚ.

Πρώτο ο Φωτήλας. Μετά ο Χονδροκούκης. Μετά ο Πέτσας. Ξανά ο Φωτήλας. Μετά ο Παναγούλης. Μετά ο Άρης Μπουλούκος και τώρα ο αδελφός Διονύσης.

Παραμένουν όμως και παίρνουν παράσημα οι «απόντες από τους αγώνες της δημοκρατίας». Οι οσφυοκάμπτες, τα τσανάκια, οι γλύφτες, οι χουνταίοι.

Κατά τ' άλλα «ο αγώνας τώρα δικαιώνεται».

Θα μας έλεγαν μόνο την αλήθεια αν το φώναζαν:

—Το δούλεμα του λαού εδώ και τώρα ολοκληρώνεται.

Αλλά θα το ξαναπώ:

Από τους δικούς μας μέχρι τον... Ραφτόπουλο της ΓΣΕΕ όλοι τους είναι ίδιοι. Κομμένοι και... ραμμένοι στα πρότυπα της πασοκικής... «φιλεργατικής πολιτικής».

****

Ειδικές πτήσεις...

Βρε τον άνθρωπο... Για τον πρόεδρο της Ολυμπιακής λέω, που... αξιοκρατικά (εντελώς) ανέλαβε να κουμαντάρει τα φτερά του κρατικού αερομεταφορέα.

Ο άνθρωπος μας είχε πει περιφρονητικά ότι είμαστε πλούσιοι και... αντέχουμε στις αυξήσεις. Και ότι μπορούμε να ταξιδεύουμε με το καράβι αν το αεροπορικό εισιτήριο είναι ακριβό.

Και τώρα σε «συνέντευξη» του σε τοπική εφημερίδα μας δουλεύει κι από πάνω:

—Ξέρετε εγώ δεν είπα κάτι τέτοια. Οι... φαντασιόπληκτοι του ΣΥΝ—ΚΑ τα έβγαλαν στη φόρα.

Εμείς σας αγαπάμε Τόσο που η Ολυμπιακή μελετά να καθιερώσει ειδικές πτήσεις για τους ντόπιους.

Μάλλον όμως την... ειδική πτήση θα τη χρειαστεί ο ίδιος.

Όταν στις εκλογές θα τον... προσγειώσει ανωμάλως ο λαός.

Η ΔΡΑΣΙΣ

δισεβδομαδιαία εφημερίδα στην υπηρεσία του ραδιακού λαού

ΔΙΕΥΘΥΝΣΕΙΣ ΣΥΜΦΩΝΩΣ ΤΩ ΝΟΜΩ

ΙΔΙΟΚΤΗΤΗΣ — ΔΙΕΥΘΥΝΤΗΣ
ΠΑΥΛΟΣ ΜΙΧΑΗΛ ΜΑΡΙΑΣ
Άννης Μαρίας 90Α

ΔΙΕΥΘΥΝΤΗΣ ΣΥΝΤΑΞΕΩΣ
ΚΩΣΤΑΣ ΛΑΜΠΡΙΑΝΟΣ
Χωρίον Άρχάγγελος

ΓΡΑΦΕΙΑ – ΤΥΠΟΓΡΑΦΕΙΑ
Λίνδου 119 — Τηλ. 22.540 - 28.640

ΠΡΟΣΕΞΤΕ ΤΟ ΝΕΡΟ ΠΟΥ ΠΙΝΕΤΕ....

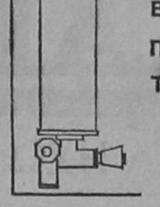

ΦΙΛΤΡΑ ΠΟΣΙΜΟΥ ΝΕΡΟΥ ΚΑΙ ΧΡΗΣΕΩΣ-ΑΦΑΙΡΟΥΝ ΑΛΑΤΑ-ΒΑΚΤΗΡΙΔΙΑ-ΣΚΟΥΡΙΕΣ-ΛΑΣΠΕΣ ΠΡΟΣΤΑΤΕΥΟΥΝ ΤΗΝ ΥΓΕΙΑ ΚΑΙ ΤΙΣ ΥΔΡΑΥΛΙΚΕΣ ΕΓΚΑΤΑΣΤΑΣΕΙΣ

ΝΙΚΟΣ ΚΑΜΠΟΥΡΑΚΗΣ
ΜΙΧΑΗΛ ΦΛΑΓΚΟΣ
Άγ. Άναστασίας 9 - Τηλ. 31.320

ΡΟΔΟΧΡΩΜ επε
Βιομηχανία Χρωμάτων

■ ΠΛΑΣΤΙΚΑ ΧΡΩΜΑΤΑ
■ ΡΕΛΙΕΦ ■ ΡΙΠΟΥΛΙΝΕΣ
ΜΟΝΩΤΙΚΑ ΥΛΙΚΑ

ΤΙΜΕΣ ΕΡΓΟΣΤΑΣΙΟΥ
ΠΩΛΗΣΗ: ΛΙΑΝΙΚΗ — ΧΟΝΔΡΙΚΗ

ΕΡΓΟΣΤ: 5ο ΧΛΜ. ΡΟΔΟΥ — ΛΙΝΔΟΥ
☎ 0241 29437
ΠΡΑΤΗΡΙΟ: ΑΝΝΗΣ ΜΑΡΙΑΣ 84
(κοντά στου Αραπάκη)

ΡΟΔΟΧΡΩΜ επε

ΑΠΟΚΛΕΙΣΤΙΚΗ ΔΙΑΘΕΣΗ
ΔΩΔΕΚΑΝΗΣΟΥ
ΚΡΙΤΩΝ Α.Ε.

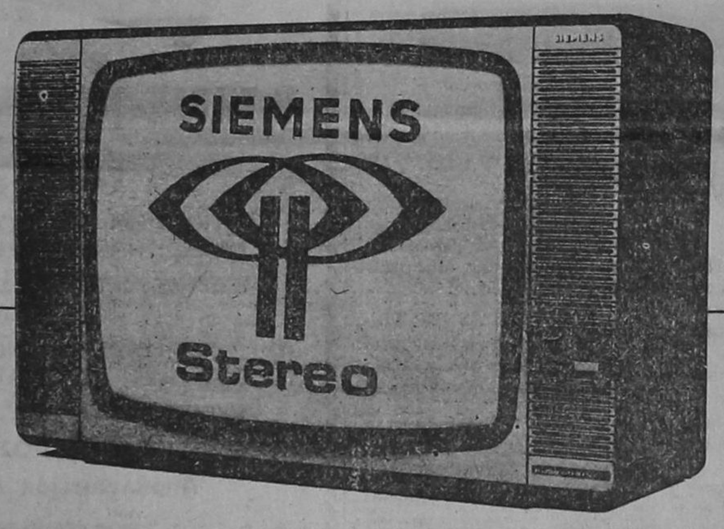

ΑΜΕΡΙΚΗΣ 46 — ΡΟΔΟΣ
ΤΗΛΕΦΩΝΟ 21.275



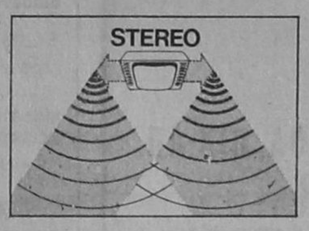

Έγχρωμες τηλεοράσεις-stereo Siemens σιγουριά για το σήμερα και το μέλλον...

- Στερεοφωνική απόδοση ήχου (2 κανάλια) σε ποιότητα HI - FI (ασύγκριτα τελειότερος ήχος απ' ό,τι στις απλές συσκευές ακόμα κι όταν δεν εκπέμπεται στερεοφωνικό σήμα).
- Δύο ηχεία με 4 μεγάφωνα, πρίμα, μπάσα.
- Δυνατότητα προσθέσεως εξωτερικών ηχείων.
- Οθόνη 27 ιντσών «67 εκατ.» μοντέρνας τεχνολογίας.
- Κρυστάλλινη έγχρωμη εικόνα απ' άκρη σ' άκρη.
- Δίγλωσση τηλεόραση (για μεταγλωττισμένες ταινίες).
- Υποδοχή για σύνδεση AV.
- Υποδοχή για στερεοφωνικές συσκευές.
- Υποδοχή για ακουστικά.
- Τηλεχειρισμός με μνήμη.
- Αυτόματος ηλεκτρονικός ανιχνευτής.
- 32 κανάλια.
- Σύστημα PAL/SECAM IIIb με αυτόματη αλλαγή.
- Πρόβλεψη για Cable-Television (ενσύρματη τηλεόραση).
- Πρόβλεψη για Satellite - Television (σύνδεση με δορυφορικούς σταθμούς).
- Πρόβλεψη για κανάλια πληροφόρησης TELETEXT - VIDEOTEXT.
- Δυνατότητα χρησιμοποίησης της συσκευής σαν τερματική (Monitor).

Με όλ' αυτά τα τεχνικά πλεονεκτήματα η έγχρωμη τηλεόραση Siemens σας δίνει τη σιγουριά ότι έχετε αγοράσει μια συσκευή με όλες τις τεχνικές τελειοποιήσεις που εφαρμόζονται σήμερα αλλά και γι' αυτές που θα έλθουν στο μέλλον.

η τεχνική Siemens εγγυάται

NEO ΡΕΝΩ 9
η στάρ των δρόμων

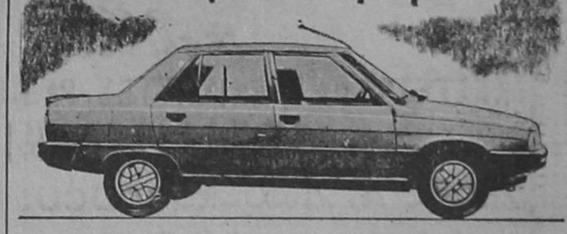

Έτοιμοπαράδοτο!

"Η νέα στάρ των δρόμων είναι γεμάτη εκπλήξεις.

"Εκπληξη πρώτη: ΧΩΡΟΣ: τό πιό εύρύχωρο αύτοκίνητο στούς 8 φορολογήσιμους (καί δέν είναι τεκμήριο).

"Εκπληξη δεύτερη: ΑΝΕΣΗ: Τά πιό άνετα καθίσματα (νέα πατέντα τής Ρενώ).

"Εκπληξη τρίτη: ΡΑΤΣΑ: Γρήγορο, σταθερό, εύέλικτο - σάν καθαρόαιμο!

"Εκπληξη τέταρτη: ΠΟΙΚΙΛΙΑ: Δύο κινητήρες, τρείς ίπποδυνάμεις, τρία κιβώτια ταχυτήτων!

"Εκπληξη πέμπτη: ΟΙΚΟΝΟΜΙΑ: 5,4 λίτρα στά 100 χλμ. (νόρμες ΕΟΚ) μέ 90 χιλ./ώρα.

"Εκπληξη έκτη: ΤΙΜΗ: Μία λιμουζίνα μέ πλήρη έξοπλισμό, σέ τιμή έκπληξη!

52 αύτοκινητιστικοί συντάκτες άπό 16 χώρες έξέλεξαν τό Ρενώ 9 - ΑΥΤΟΚΙΝΗΤΟ ΤΗΣ ΧΡΟΝΙΑΣ 1982!

Αυτοκίνητο της χρονιάς '82

RENAULT 9

Ι. ΚΥΠΡΙΑΔΗΣ ΑΕΒΕ
ΕΞΟΥΣΙΟΔΟΤΗΜΕΝΟ ΣΥΝΕΡΓΕΙΟ
Λεωφόρος Καλλιθέας — Τηλ. 30655 και 22864

ΓΝΩΣΤΟΠΟΙΗΣΗ

Οι εμπορικές επειχειρήσεις Α)φοί ΧΑΤΖΗΜΙΧΑΛΗ Ο.Ε.ΕΛΑΦΟΣ

Αποκλειστικοί αντιπρόσωποι της MERCEDES-BENZ ΕΛΛΑΣ Α.Β.Ε.Ε.

ΓΝΩΣΤΟΠΟΙΟΥΝ ΟΤΙ, ΑΠΟ ΗΜΕΡΩΝ ΛΕΙΤΟΥΡΓΕΙ ΣΤΙΣ ΕΓΚΑΤΑΣΤΑΣΕΙΣ ΤΩΝ (ΠΕΡΙΟΧΗ ΤΣΑΪΡΙ) «ΥΠΕΡΣΥΓΧΡΟΝΟ ΔΟΚΙΜΑΣΤΗΡΙΟ ΤΕΛΕΥΤΑΙΟΥ ΤΥΠΟΥ, ΜΑΡΚΑΣ BOSCH, ΓΙΑ ΤΟΝ ΕΛΕΓΧΟΝ ΠΑΝΤΟΣ ΤΥΠΟΥ ΑΝΤΛΙΩΝ ΠΕΤΡΕΛΑΙΟΥ, ΓΙΑ ΤΑΞΙ, ΦΟΡΤΗΓΑ, ΛΕΩΦΟΡΕΙΑ, ΠΟΥΛΜΑΝ ΚΑΙ ΑΝΤΛΙΩΝ ΠΑΝΤΟΣ ΤΥΠΟΥ ΜΗΧΑΝΩΝ ΘΑΛΑΣΣΗΣ.

- ΠΕΥΘΥΝΟΣ ΕΛΕΓΧΟΥ ΚΑΙ ΕΠΙΣΚΕΥΗΣ ΕΙΝΑΙ Ο ΑΡΧΙΜΗΧΑΝΙΚΟΣ ΜΑΣ ΔΗΜΗΤΡΙΟΣ ΚΟΠΑΝΙΔΗΣ (ΜΑΣΤΡΟΜΗΤΣΟΣ)
- ΣΑΣ ΠΕΡΙΜΕΝΟΥΜΕ ΓΙΑ ΤΑΧΕΙΑΝ ΚΑΙ ΥΠΕΥΘΥΝΟΝ ΕΞΥΠΗΡΕΤΗΣΗ ΣΑΣ.

Διεύθυνση: 9ον χιλιόμετρο ΡΟΔΟΥ —ΛΙΝΔΟΥ ΤΣΑΪΡΙ—ΚΟΣΚΙΝΟΥ
ΤΗΛΕΦΩΝΑ: 82328 ΚΑΙ 82351

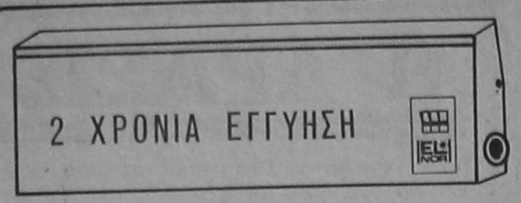

ΘΕΡΜΟΠΟΜΠΟΙ - ΝΟΡΒΗΓΙΑΣ

ΥΠΕΡΕΧΟΥΝ ΔΙΟΤΙ

1)ΔΕΝ ΧΡΕΙΑΖΕΤΑΙ ΙΔΙΑΙΤΕΡΗ ΕΓΚΑΤΑΣΤΑΣΗ ΣΚΑΦΙΜΑΤΑ Κ.Τ.Λ.
2)ΕΧΟΥΝ ΧΑΜΗΛΟ ΚΟΣΤΟΣ ΑΓΟΡΑΣ ΚΑΙ ΧΑΜΗΛΟΤΕΡΟ ΚΟΣΤΟΣ ΚΑΤΑΝΑΛΩΣΗΣ
3)ΔΕΝ ΞΗΡΑΙΝΟΥΝ ΤΟΝ ΑΕΡΑ ΚΑΙ ΔΙΑΤΗΡΟΥΝ ΥΓΕΙΙΝΗ ΤΗΝ ΑΤΜΟΣΦΑΙΡΑ
4)ΟΜΟΙΟΜΟΡΦΗ ΘΕΡΜΑΝΣΗ ΓΙΑΤΙ ΚΥΡΙΑ ΑΚΤΙΝΟΒΟΛΟΥΝ ΣΤΟ ΧΩΡΟ" ΘΕΡΜΑΙΝΟΝΤΑΣ ΤΑ ΑΝΤΙΚΕΙΜΕΝΑ ΚΑΙ ΤΟΥΣ ΑΝΘΡΩΠΟΥΣ
5)ΠΑΙΡΝΕΤΕ ΤΑ ΣΩΜΑΤΑ ΤΟ ΠΡΩΙ ΚΑΙ ΤΟ ΑΠΟΓΕΥΜΑ ΕΧΕΤΕ ΘΕΡΜΑΝΣΗ

Ν. ΚΑΜΠΟΥΡΑΚΗΣ - Μ. ΦΛΑΓΓΟΣ
ΑΓΙΑΣ ΑΝΑΣΤΑΣΙΑΣ 9 Τηλ. 31320-20859

ΑΚΑΙ

Hi-Fi & Video.

ΣΥΓΚΡΟΤΗΜΑΤΑ ΗΧΩ-ΑΚΟΥΣ/ΚΗΣ

Καταπληκτικη ποιοτητα ΗΧΟΥ και Μεγαλη ΙΣΧΥ..σε μια θαυμασια Νεο σχεδιασμενη ΓΡΑΜΜΗ.

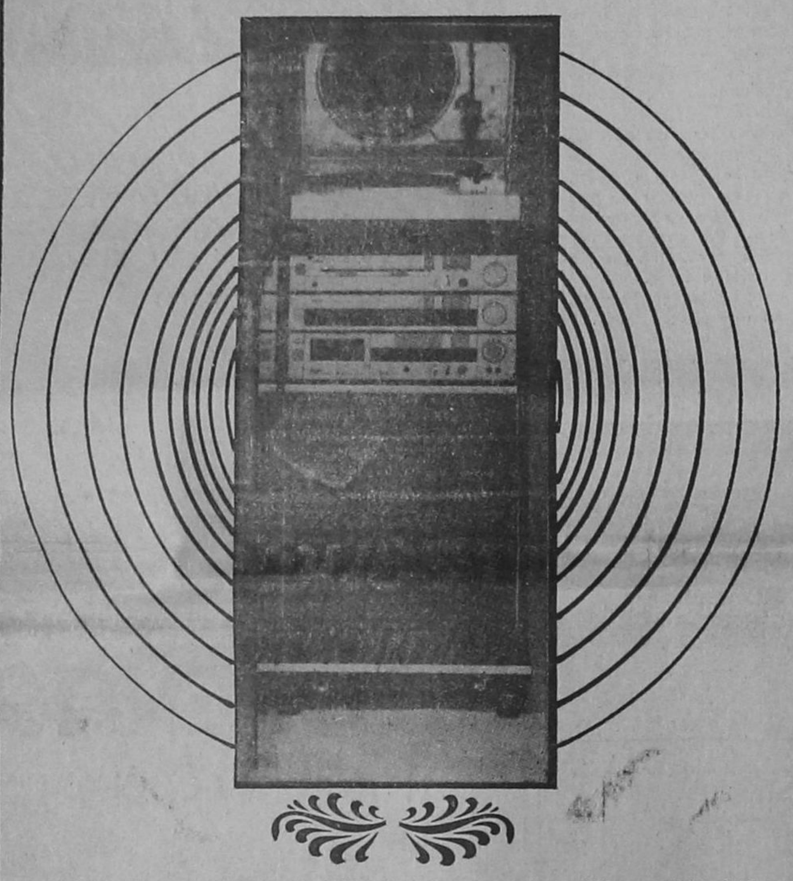

ΚΑΣΣΕΤΟΦΩΝΑ, ΕΝΙΣΧΥΤΕΣ, ΡΑΔΙΟΦΩΝΑ, ΠΙΚ-ΑΠ
EQUALIZER-MIXER
Διαθεση Δωδεκανησου: ΚΡΙΤΩΝ Α.Ε
Αμερικης 46-Ροδος-Τηλ.21·275

ΣΚΙΕΣ ΣΤΟ ΟΡΙΖΟΝΤΑ ΤΟΥ ΠΑΣΟΚ ΡΟΔΟΥ

Συνέχεια Εκ της 1ης Σελίδος

θεί η «περιθωριοποίηση» αρκετών από τα ιδρυτικά στελέχη, ενώ τα συμπτώματα «αλαζονείας» της εξουσίας έχουν αυξηθεί ανησυχητικά με ταξύ των νεόκοπων «σοσιαλιστών» κάτι που προκάλεσε και προκαλεί καθολικές σχεδόν αντιδράσεις.

● ΔΕΝ ΕΙΝΑΙ τυχαίο άλλωστε που την τελευταία περίοδο καταβάλλονται προσπάθειες για την επαναδραστηριοποίηση παλιών στελεχών.

● ΕΤΣΙ, μπορεί οι προσωπικές διαφορές μεταξύ στελεχών και ο «πόλεμος των φατριών» νάχει κοπάσει με τη δυναμική παρέμβαση της νομάρχης και άλλων ηγετικών στελεχών της πρωτεύουσας, αλλά το κλίμα που επικρατεί σήμερα εξακολουθεί να μην επιτρέπει αισιόδοξες σκέψεις στην προσεχή εκλογική αναμέτρηση με τη Νέα Δημοκρατία, που άρχισε να οργανώνεται σε νομαρχιακό επίπεδο σε νέες βάσεις (ρεπορτάζ σε άλλες στήλες).

ΟΙ ΒΟΥΛΕΥΤΕΣ

Το βαρύ κλίμα που επικρατεί, κατά τις πληροφορίες, απο δίδεται σήμερα και στους βουλευτές του νομού, οι οποίοι παρασκηνιακά τουλάχιστον κατηγορούνται ότι δεν έχουν εκπροσωπήσει επάξια το νομό μας και ότι αντίθετα δημιούργησαν σοβαρά προβλήματα με τις άστοχες και ακατανόητες θέσεις και ενέργειες τους σε ζωτικά για τον τόπο θέματα, χάνοντας επι πρόσθετα την επαφή τους με τον λαό.

Οι βουλευτές βάλλονται επίσης και για το γεγονός ότι ρουν έντονα στο παρασκήνιο των κομματικών διεργασιών, αποβλέποντας ο καθένας για λογαριασμό του ν' αποκτήσει περισσότερα ερείσματα στις οργανώσεις, πράγμα ίσως που θα τους επιτρέψει να εξασφαλίσουν μια προνομιούχα θέση στην «λίστα».

Ο ΜΠΟΥΛΟΥΚΟΣ

Αίσθηση προκάλεσε στους κύκλους του ΠΑΣΟΚ Ρόδου η πρα ξικοπηματική διαγραφή του βουλευτή του Κινήματος κ. Διονύση Μπουλούκου.

● ΚΙ ΑΥΤΟ γιατί ο διαγραφείς βουλευτής διατηρούσε πολύ καλούς δεσμούς και σχέσεις με αρκετά στελέχη του κόμματος, περισσότερο κι αυτών του αδελφού του κ. Άρη Μπουλούκου και του κ. Στάθη Παναγούλη.

Πάντως κομματικα στελέχη του ΠΑΣΟΚ τόνιζαν χτες ότι η διαγραφή Μπουλούκου δεν πρόκειται να έχει επιπτώσεις στη συνοχή του κόμματος στον τόπο μας.

Φουντώνει η οργή των μηχανικών

Συνέχεια Εκ της 1ης Σελίδος

εργολάβοι που απασχολούν εργαζόμενους, επειδή δεν έχουν πάρει πιστώσεις αφού κανείς δεν υπάρχει για να υπογράψει τις σχετικές βεβαιώσεις είτε υποαπασχολούν είτε έχουν απολύσει προσωρινά τους εργαζόμενους.

● ΤΗΝ ΑΓΑΝΑΚΤΗΣΗ των μηχανικών κατά της κυβερνητικής πολιτικής, αναμένεται σύμφωνα με πληροφορίες να «εισπράξουν» έι κυβερνητ.κοί υποψήφιοι στις εκλογές του Τ.Ε. που θα γίνουν στις 16 Δεκεμβρίου, αν και είναι πολύ πιθανό τελικά, εξ αιτίας ακριβώς της απεργίας ν' αναβληθούν.

Ειδικότερα στην Ρόδο, οι κομματικοί υποψήφιοι του ΤΕΕ, σε συνδυασμό με το γεγονός ότι υπάρχει πληθώρα συνδυασμών, αναμένεται ν' αποδοκιμαστούν έντονα από τους συναδέλφους τους, εξ αιτίας της νωθρής στάσης που τηρούν στην απεργία των συναδέλφων τους.

Οι πράσινοι σύμβουλοι

Συνέχεια Εκ της 1ης Σελίδος

του τόπου, κατά γενική ομολογία πάνε από το κακό στο χειρότερο.

● ΣΥΜΦΩΝΑ με επίσημη λίστα, προκύπτει ότι 300 και πλέον σύμβουλοι διαφόρων κατηγοριών, έχουν κατακλύσει τα υπουργεία, τους δημόσιους οργανισμούς και κάθε κυβερνητικό πόστο παρέχοντας ακριβοπληρωμένες συμβουλές στους εκάστοτε υπουργούς.

Το συνολικό ύψος των μηνιαίων αποδοχών τους ξεπερνά κατά τους μετριότερους υπολογισμούς τα 10.000.000 δρχ...».

● ΕΜΕΙΣ τι να πούμε; Θα σημειώσουμε μόνο ότι για τη Νομαρχία... χηρεύουν δυο θέσεις ειδικών συμβούλων — που προς τιμή της — η κ. Καραβέλη δεν θέλει, όπως δήλωσε κι όσο θα είναι εδώ να καλύψει.



Η τηλεόραση BRANDT έχει την πιστότερη εικόνα και τη μεγαλύτερη ευαισθησία λήψης, γιατί την κατασκεύασε η THOMSON - BRANDT που κατασκεύασε και το έγχρωμο σύστημα μετάδοσης SECAM στην Ελλάδα.

Η τηλεόραση BRANDT έχει την μεγαλύτερη γκάμα τεχνικών λειτουργιών και επιπλέον διαθέτει υποδοχή Scart για:

— Video T.V. Games (ηλεκτρονικά παιχνίδια)
— Σύστημα teletext videotext (για μελλοντική χρήση)
— Home computer
— Video recorder
— View data prestel
— Cable television (ενσύρματη τηλεόραση για μελλοντική χρήση)
— Satellite television(υποδοχή για συσκευή δορυφορικής λήψης για μελλοντική σύνδεση με όλους τους σταθμούς της Ευρώπης)
— Υποδοχή για monitor
— Δυνατότητα για απευθείας σύνδεση στο κύκλωμα Matrix (για μελλοντική χρήση)

Η BRANDT Γαλλίας έχει τα προτερήματα και τις τεχνολογικές προδιαγραφές του μέλλοντος

ΑΝΤΙΠΡΟΣΩΠΟΣ ΔΩΔΕΚΑΝΗΣΟΥ

ΓΙΑΝΝΗΣ ΣΥΝΤΙΧΑΚΗΣ

Π. ΠΑΤΡΩΝ ΓΕΡΜΑΝΟΥ 18 — ΤΗΛ. 20.912

ΑΝΑΚΟΙΝΩΣΗ
Δρομολόγια ΔΑΝΕ

1. F)Β ΙΑΛΥΣΣΟΣ

ΚΑΘΕ ΤΕΤΑΡΤΗ — ΠΑΡΑΣΚΕΥΗ — ΚΥΡΙΑΚΗ.
ΩΡΑ 12.00 ΔΙΑ ΝΗΣΟΥΣ — ΠΕΙΡΑΙΑ.

2. F)Β ΚΑΜΙΡΟΣ

ΚΑΘΕ ΠΕΜΠΤΗ - ΣΑΒΒΑΤΟ
ΩΡΑ 12.30 ΔΙΑ ΝΗΣΟΥΣ — ΠΕΙΡΑΙΑ.

Πληροφορίες:

Δ.Α.Ν.Ε

ΚΕΝΤΡΙΚΟ ΠΡΑΚΤΟΡΕΙΟ

Αμερικής 90,
ΤΗΛΕΦ. 30930

SIEMENS

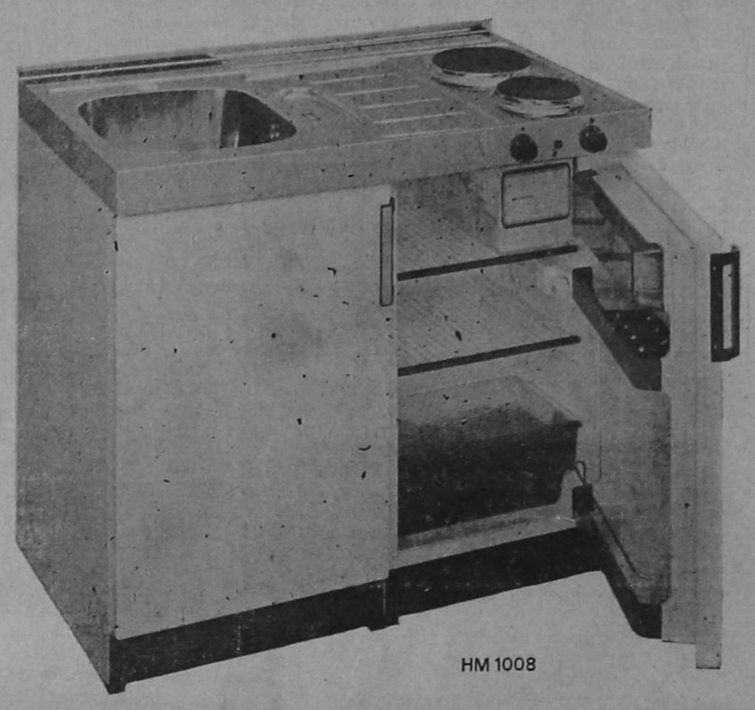

MINI-KOUZINA PANTRY
(Δυτ. Γερμανìας)

ΤΥΠΟΣ: HM 1009 (ΨΥΓΕΙΟ & ΕΣΤΙΕΣ ΑΡΙΣΤΕΡΑ)
ΤΥΠΟΣ: HM 1008 (ΨΥΓΕΙΟ & ΕΣΤΙΕΣ ΔΕΞΙΑ)
ΕΣΤΙΕΣ: 1 ΤΑΧΕΙΑΣ / 1 ΑΠΛΗ
ΜΕ ΕΝΔΥΚΤΙΚΗ ΛΥΧΝΙΑ
ΝΕΡΟΧΥΤΗΣ ΑΝΟΞΥΔΟΤΟΣ ΜΕ ΕΞΑΡΤΗΜΑΤΑ ΑΠΟΧΕΤΕΥΣΕΩΣ
ΨΥΓΕΙΟ: 135 L. ΨΥΞΗ: (ΕΩΣ — 6ºC) 6 L.
ΔΙΑΣΤΑΣΕΙΣ: ΥΨΟΣ: 86 εκ. ΠΛΑΤΟΣ: 100 εκ. ΒΑΘΟΣ: 60 εκ.

Αποκλειστικός Αντιπρόσωπος Δωδεκανήσου:

ΚΡΙΤΩΝ Α.Ε.

Αμερικής 46, Ρόδος — Τηλ. 21275

ΓΕΝΙΚΗ ΤΕΧΝΙΚΗ Α.Ε.

η λύση στό οικοδομικό σας πρόβλημα

Η Γενική τεχνική Α.Ε, δημιουργήθηκε γιά νά δώσει ἀποτελεσματικές καί συμφέρουσες λύσεις, στά οἰκοδομικά προβλήματα τοῦ νησιοῦ μας. Τά ἀντικείμενα τῶν δραστηριοτήτων μας:

Α) Παραγωγή ἕτοιμου μπετόν, μέ 5χρονη παράδοση στήν ὑψηλή ποιότητα, στή συνέπεια καί τήν ἄμεση ἐξυπηρέτηση.
Β) Ἐμπορία σιδήρου οἰκοδομῶν, ὑψηλῆς ποιότητας καί ἀντοχῆς.
Γ) Ἀνάληψη Δημόσιων καί ἰδιωτικῶν ἔργων μεγάλης ἔκτασης.
Δ) Ἀνέγερση πολυκατοικιῶν μέ τό σύστημα τῆς ἀντιπαροχῆς.

14 σύγχρονες μπετονιέρες, 4 πρέσσες, 2 συγκροτήματα παραγωγῆς μπετόν καί πλῆρες δίκτυο ραδιοτηλεφώνων, θά εἶναι στή διάθεσή σας ἄν θελήσετε νά συνεργαστοῦμε.

Φωτογραφία:
Σκυροδέτηση προεντεταμένης γέφυρας ΓΑΔΟΥΡΑ-ΡΟΔΟΥ μήκους 300 μέτρων



Χρησιμοποιῶντας τά εἰδικά πρόσθετα στεγανότητος καί ρευστότητος POZZOLITH, ADMIX 105 R, RHEOMAC 716 καί 877 καί ἐλέγχοντας τήν παραγωγή, μέ 3 ὑπεύθυνους πολιτικούς μηχανικούς σέ ἰδιόκτητο σύγχρονα ἐξοπλισμένο ἐργαστήριο, διασφαλίζουμε καί ἐγγυόμεθα σταθερά ὑψηλή ποιότητα στό μπετόν μας.

ΕΡΓΟΣΤΑΣΙΟ ΡΟΔΟΥ ΛΙΝΔΟΥ 7ον χιλ. ΤΗΛ.25013 ΓΡΑΦΕΙΑ ΛΟΧ. ΦΑΝΟΥΡΑΚΗ 32 ΤΗΛ. 22968

SIEMENS

ζεστὸ νερὸ απ'τον ἠλιο...
Siemens Solar SM1

Η Siemens χρησιμοποιώντας υψηλή τεχνολογία και άριστα υλικά - όπως σ' όλες τις συσκευές της - δημιούργησε τον ηλιακό θερμοσίφωνα Siemens Solar SM 1. Για την Ελλάδα, αλλά και για την πελατεία της σ' όλο τον κόσμο.

● Το μοναδικό σύστημα αυτοματισμού Siemens MODUL σας εξασφαλίζει ανέμελη χρήση, χωρίς προβλήματα.
● Την μεγάλη του απόδοση την διαπιστώνετε όχι μόνο το καλοκαίρι, αλλά και το χειμώνα.
● Πολλά σημεία κάνουν τον Siemens Solar SM 1 να υπερέχει.

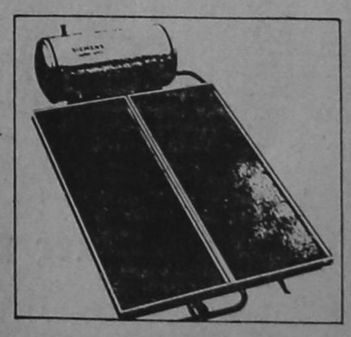

Δώσαμε τη σωστή λύση για ζεστό νερό και σας παρουσιάζουμε τα νέα ηλιακά συστήματα.

ΚΡΙΤΩΝ Α.Ε.

ΑΜΕΡΙΚΗΣ 46 — ΤΗΛ. 21.275 — ΡΟΔΟΣ

Ανακοίνωση

Πληροφορούμε το κοινό της πόλης μας ότι το περίπτερο

ΣΤΑΥΡΟΥ Α. ΜΟΝΤΑΝΟΥ

ΘΕΜΙΣΤΟΚΛΕΟΥΣ ΣΟΦΟΥΛΗ 145

Θα παραμένει καθημερινά ανοικτό μέχρι τις 3 το πρωί.

Ο λειψός πάλι Δωριέας πήρε 2-1 τον ΑΠΟ Χίου

Έστω και δύσκολα, ο Δωριέας κατόρθωσε να κερδίσει τον ΑΠΟ Χίου με 2—1, αναπτερώνοντας τις ελπίδες του για την παραμονή του στην Α΄ Εθνική Ερασιτεχνική.

Ο Δωριέας στο προχτεσινό του αγώνα δεν είχε στις τάξεις του, τους Επιφάνη Αγ., Επιφάνη Μ., Γιακουμάκη, Τζούνη, Καρύδη και Ζαννή. Παρά τις ελλείψεις που είχε, έπαιξε ικανοποιητικά στο πρώτο ημίχρονο, αλλά, με δυσκολία κατόρθωνε να ανατρέπει την αντίπαλη άμυνα. Κατόρθωσε όμως να πετύχει δυο γκολ και είχε τρία δοκάρια. (Στο 15΄ σε σουτ του Ζαχαρία, στο 37΄ σε κεφαλιά του Πήλιου και στο 70΄ σε απευθείας κτύπημα κόρνερ του Σχοινα

Στο 40΄ άνοιξε το σκορ για τον Δωριέα. Στην πρώτη του φετινή εμφάνιση ο δετεράνος Κολλιός με έξοχη κεφαλιά μετά από σέντρα του Σχοινά έκανε το 1—0.

Στην επανάληψη η Χίος ανέβασε την απόδοση της και προσπαθούσε να ισοφαρίσει. Και εκεί που το παιχνίδι κυλούσε ομαλά, βρέθηκε ο επόπτης Νικολόπουλος για να ρίξει «λάδι στην φωτιά» με τις λαθεμένες υποδείξεις του. Η Χίος ισοφάρισε το 64΄ με σουτ του Σταυριανού που εκμεταλλεύτηκε σύγχιση στα καρρέ του Δωριέα.

Όμως ο επόπτης Νικολόπουλος έμεινε στην θέση του με την σημαία υψωμένη και μετά από μεγάλη καθυστέρηση, βλέποντας ότι ο διαιτητής τον αγνόησε την κατέβασε και έτρεξε στην σέντρα. Το γκολ της νίκης ήρθε στο 77΄

Στο λεπτό αυτό, ο Ζαχαρίας βρήκε ωραία του Αχιολά, που κέρδισε την μονομαχία από τον Νταγκίνη και ψύχραιμα πέτυχε το πολύτιμο γκολ της νίκης.

Τρία λεπτά αργότερα ο διαιτητής «κοκκίνισε» τον Νταγκίνη, για εξύβριση.

Καλός ο διαιτητής κ. Μιχαλέτος, αλλά ανύπαρκτοι οι επόπτες του Νικολόπουλος και Βαπόρης.

Από τον Δωριέα, που τρίτωσε τις νίκες του, καλύτεροι οι Φραντζιδάκης, Πήλιος, Κολλιός, Σχοινάς και από την Χίο οι Τριανταφύλλου, Νταγκίνης, Σταυριανός.

Οι συνθέσεις:

ΔΩΡΙΕΑΣ: Μανταλιός, Πιλάτος, Σχοινάς, Φραντζιδάκης, Αχιολάς, Τσατσούρας, Πήλιος, Ζαχαρίας, Κολλιός, Γιάκλος (82΄ Νομικός) Επιφάνης Τ.

ΑΠΟ ΧΙΟΣ: Τσατσαρώνης, Τριανταφύλλου, Εντιρνέλης, Νταγκίνης, Αμύγδαλος, Πασβάνης, Γάνος, Μεναδάκης, Μπουρτουβάνης (46΄ Κυδωνάκης), Πετρής, Σταυριανός.

laGERMANIA®



ΚΟΥΖΙΝΑ ΜΙΚΤΗ Μ)6020

ΕΣΤΙΕΣ :
3 ΥΓΡΑΕΡΙΟΥ και 1 ΗΛΕΚ)ΚΗ ΜΕ ΑΥΤΟΜΑΤΗ ΑΝΑΦΛΕΞΗ
ΦΟΥΡΝΟΣ :
ΗΛΕΚ)ΚΟΣ ΧΩΡΗΤΙΚΟΤΗΣ: 70 ΛΙΤΡΑ ΓΚΡΙΛ ΗΛΕΚ)ΚΟ
ΔΙΑΣΤΑΣΕΙΣ: Υ. 85 ΕΚ. Π. 60 ΕΚ. Β. 60 ΕΚ.
ΧΡΩΜΑΤΙΣΜΟΣ: ΑΝΟΞΕΙΔΩΤΗ — ΛΕΥΚΗ — ΚΡΕΜ — ΚΑΦΕ

ΔΙΑΘΕΣΗ ΔΩΔΕΚΑΝΗΣΟΥ

ΚΡΙΤΩΝ Α.Ε.

ΑΜΕΡΙΚΗΣ 46, ΤΗΛ. 21275 — ΡΟΔΟΣ.

Ο ΠΑΡΑΣΚΕΥΑΣ ΘΡΙΑΜΒΕΥΤΗΣ

Συνέχεια Εκ της 1ης Σελίδος

μοκρατίας.

● ΙΔΙΑΙΤΕΡΗ αίσθηση προκάλεσε η περίπτωση του Αρχαγγέλου, όπου ψήφισαν περισσότερα από 230 μέλη.

● ΟΙ ΕΚΛΕΓΕΝΤΕΣ στις Τοπικές Επιτροπές των χωριών είναι:

ΚΑΛΥΘΙΕΣ

Κιότος Μιχαήλ
Τζαβάρας Νικόλας
Μοσχή Τούλα
Αναστασάς Στέργος
Αρχοντούλης Γεώργιος
Γουδής Αναστάσιος
Ζαγοριανός Παναγιώτης
Συμιακός Παναγιώτης
Πισσάς Παντελής.

ΠΑΡΑΔΕΙΣΙ

Αφεντούλης Βασίλειος
Βαβούλη Μαρία
Βρόντος Ιωάννης
Γιώτης Σωτήριος
Καστρινός Μιχαήλ
Μπινόγλου Εμμανουήλ
Παπακωνσταντίνου Κων)νος
Σαραντώνης Μιχαήλ
Σορωνιάτης Στυλιανός
Τσίμπος Εμμανουήλ
Φιλίππου Μιχαήλ
Παπακωνσταντίνου Μιχαήλ

ΑΦΑΝΤΟΥ

Βασιλώτος Στέφανος
Δρακιού Ιωάννης
Κοιλιάς Γεώργιος
Μανέττας Δημήτριος
Νικολής Μιχαήλ
Νικολής Γεώργιος
Παπαβασιλείου Παναγιώτης
Παπαγιάννης Παντελεήμων
Πέρος Ελευθέριος.

ΑΡΧΑΓΓΕΛΟΣ

Παπαναστασόπουλος Ιωάννης
Αχιολάς Βασίλειος
Σάνδαλος Αναστάσιος
Παπαοικονόμου Κων)νος
Ξετρίχης Κων)νος
Κολιός Νικόλαος
Παπαοικονόμου Αναστάσιος
Φέγγος Εμμανουήλ
Τσακίρης Μιχαήλ

ΚΡΕΜΑΣΤΗ

Γεωργιόπουλος Δημήτριος
Καπότος Ελευθέριος
Κοκκάρης Μιχαήλ
Πατεράκης Νικόλαος
Πιπίνος Γεώργιος
Μωλός Γεώργιος
Χατζηδιάκος Μιχαήλ
Καταξενός Γεώργιος
Αγοραστούδης Βασίλειος

ΚΟΣΚΙΝΟΥ

Κατεβαίνης Νικόλαος
Κακιού Φώτιος
Σταυριανάκης Ιωάννης
Τερλόγκος Νικόλαος
Φλοκιού Μιχαήλ
Καραγιώργης Δημήτριος
Φωτεινόπουλος Γεώργιος
Μανιατάκης Ιωάννης
Μπάρδος Βασίλειος

ΙΑΛΥΣΟΣ

Γιαννακού Αγγελική
Διακανθός Ανθός
Διακανθός Χρύσανθος
Διαμής Σταμάτιος
Μανώλης Δημήτριος
Παπακώστας Ευθύμιος
Παρασκευάς Παραάσχος
Φλεβάρης Κων)νος
Χατζηγεωργίου Στέργος

ΑΝΑΚΟΙΝΩΣΗ ΤΗΣ Τ.Ε ΑΡΧΑΓΓΕΛΟΥ

Με δημοκρατική ευαισθησία στον Αρχάγγελο Ρόδου διεξήχθησαν οι εκλογές για την ανάδειξη της Τ.Ε ΝΕΑΣ ΔΗΜΟΚΡΑΤΙΑΣ.

Ο τρόπος διεξαγωγής, η μεγάλη προσέλευση στις εκλογές δείχνει, πολιτικό θάρρος, ανύψωση της πολιτικής ευαισθησίας του λαού μας πιστεύοντας στο Ριζοσπαστικό φιλελευθερισμό.

Ο πάντα δημοκρατικός λαός του ΑΧΑΓΓΕΛΟΥ συνεχίζει την δημοκρατική πορεία του.

Ευχαριστούμε τα μέλη της ΝΔ που προσήλθαν στις εκλογές και όλο το δημοκρατικό λαό του Αρχάγγελου που με ευχαρίστηση παρακολούθησε την δημοκρατική διαδικασία του μεγάλου δημοκρατικού φιλελεύθερου κόμματος της χώρας μας.

Τ.Ε Αρχαγγέλου
Νέας Δημοκρατίας

Οι αγράμματοι στο νομό μας

Συνέχεια Εκ της 1ης Σελίδας

ρα.

Αυτό προκύπτει από τα επίσημα στοιχεία της Στατιστικής Υπηρεσίας με βάση τα στοιχεία που συγκεντρώθηκαν κατά την απογραφή του 1981.

Συγκεκριμένα:

Σε σύνολο 118.934 κατοίκων ηλικίας πάνω από 10 χρόνων δεν τελείωσαν το δημοτικό σχολείο 20.693, ποσοστό 17,4ο)ο, ενώ οι αγράμματοι, αυτοί που δεν ξέρουν γραφή και ανάγνωση ανέρχονται σε 11.183, ποσοστό 9,4ο)ο.

Στη δεύτερη κατηγορία ανήκουν άτομα μεγάλης κυρίως ηλικίας που δεν μπόρεσαν να μάθουν γράμματα λόγω της Ιταλικής κατοχής.

Κίνδυνος να μείνουμε στο σκοτάδι

Συνέχεια Εκ της 1ης σελίδος

της όλης εποπτείας και παρακολούθησης των εγκαταστάσεων η οποία δεν είναι όπως επισημαίνεται, η κατάλληλη, με αποτέλεσμα να μην προλαμβάνονται αρκετές βλάβες, που θα μπορούσαν να προβλεφθούν.

Το γεγονός, όπως λέγεται, έχει αναφερθεί στην κεντρική διοίκηση της ΔΕΗ.

ΡΟΔΙΤΗΣ

VIDEO ΟΛΩΝ ΤΩΝ ΤΥΠΩΝ

ΤΗΛΕΟΡΑΣΕΙΣ GRHNDIG — BLAUPUNKT — LOWE — OPTA

ΡΟΔΙΤΗΣ

Ψυγεία CANDY
Πλυντήρια CANDY
Κουζίνες μικτές CANDY

ΡΟΔΙΤΗΣ

GRUNDIG

ΑΠΟΛΑΥΣΤΕ ΤΟΥΣ ΟΛΥΜΠΙΑΚΟΥΣ ΑΓΩΝΕΣ ΜΕ ΤΗΝ ΜΕΓΑΛΥΤΕΡΗ ΟΘΟΝΗ

GRUNDIG

ΤΗΛΕΟΡΑΣΗ ΠΡΑΓΜΑΤΙΚΟΣ ΚΙΝΗΜΑΤΟΓΡΑΦΟΣ
ΔΙΑΣΤΑΣΕΙΣ ΟΘΟΝΗΣ: 1.24Χ0.97 ΕΚΑΤΟΣΤΑ

GRUNDIG

ΜΕ ΤΙΣ ΜΕΓΑΛΥΤΕΡΕΣ ΕΥΚΟΛΙΕΣ ΠΛΗΡΩΜΗΣ

ΡΟΔΙΤΗΣ

ΑΜΜΟΧΩΣΤΟΥ 21 — ΤΗΛ. 24300

CASIO



Αντέχουν.
Λειτουργούν τέλεια. Είναι όμορφα. Γιατί είναι CASIO.

Ρολόγια CASIO:
Πιστά μαζί σας κάθε στιγμή.

ΑΠΟΚΛ. ΑΝΤΙΠΡΟΣΩΠΟΣ ΓΙΑ ΤΑ ΔΩΔΕΚΑΝΗΣΑ
Ν. ΜΑΓΓΙΩΡΟΣ Ε.Π.Ε.
Εμποροτεχνικές επιχειρήσεις
Καρπάθου 3 Ρόδος, τηλ. 22740, 32815

ΠΩΛΗΣΗ ΧΟΝΔΡΙΚΗ - ΛΙΑΝΙΚΗ

ΕΛ.ΜΗ Α.Ε ΧΑΡ. ΤΡΙΚΟΥΠΗ 22 ΑΘΗΝΑ ΤΗΛ. 3643.811, 12, 13



DAIHATSU 850 CABVAN



DAIHATSU CUORE



DAIHATSU CHARMANT



DAIHATSU DELTA



DAIHATSU 4×4

Η LYNTON, νεος αντιπροσωπος Daihatsu για ολη την Ελλαδα

Η Daihatsu Motor Co Ltd αντιπροσωπεύεται πλέον στην Ελλάδα από την ΛΥΝΤΟΝ (ΕΛΛΑΣ) ΑΒΕΕ. Στην ΛΥΝΤΟΝ υπάρχει συγκεντρωμένη ολόκληρη η γκάμα των αυτοκινήτων Daihatsu - επιβατικά, φορτηγά, αγροτικά τύπου jeep - καθώς κι ένα πλήρες στοκ ανταλλακτικών. Εγγύηση στην αγορά για κάθε Daihatsu, αποτελεί η τέλεια οργάνωση, η συνέπεια και η υπευθυνότητα της εταιρείας.

LYNTON
ΛΥΝΤΟΝ (ΕΛΛΑΣ) ΑΒΕΕ, Λ. Αθηνών και Κηφισσού 162, Αθήνα 121 31 Τηλ: 5727011-15, 5716618-19
TLX: 4662 LYNT GR, 4661 LYNT GR.

Αντιπροσωπος Νομου
ΝΕΑ ΑΝΤΙΠΡΟΣΩΠΕΙΑ ΔΩΔΕΚΑΝΗΣΟΥ
Αφοί ΒΑΡΔΕΛΛΗ Ο.Ε.
ΟΔΟΣ ΚΑΠΟΔΙΣΤΡΙΟΥ 21 — ΡΟΔΟΣ.
ΤΗΛ. 27774—ΤΕΛΕΞ 292373

DAIHATSU

AMCOR



№1 ΣΤΟΝ ΚΟΣΜΟ

Γιατί μόνο ο συλλέκτης AMCOR έχει:
1. Απορροφητική πλάκα από χάλυβα, διαμορφωμένη γύρω από τους σωλήνες χαλκού. Αυτή η κατασκευή προσφέρει τέλεια μεταφορά θερμότητος.
2. Επένδυση με SOLARION (παγκόσμια αποκλειστικότητα της AMCOR) που χαρακτηρίζεται από υψηλή απορροφητικότητα της ηλιακής ακτινοβολίας και αυξάνει την αποδοτικότητα χειμώνα - καλοκαίρι.
3. Είναι ηλεκτροχημικά ανοδειωμένος & δεν διαμένος. Αυτό σημαίνει ότι δέν άλλοιώνεται με την πάροδο του χρόνου.
4. Μόνωση από πολυουρεθάνη με διάκενα αέρος.

Γιατί τό αποθηκευτικό δοχείο AMCOR έχει:
1. Εσωτερικό περίβλημα από χάλυβα. Αμερικανικών προδιαγραφών.
2. Μόνωση πολυουρεθάνης πού διατηρεί τή θερμοκρασία και προστατεύει από τις εξωτερικές πλεύσεις.
3. Εσωτερική επένδυση ΠΟΡΣΕΛΑΝΗΣ γιά νά αντέχει στό σκληρό νερό και νά μήν σκουριάζει ποτέ.
4. Ράβδο μαγνησίου πρός αποφυγή ηλεκτρολύσεων.
5. Προστατευμένη ηλεκτρική αντίσταση.
6. Θερμοστάτη και βαλβίδα ασφαλείας.

ΓΕΝΙΚΟΣ ΑΝΤΙΠΡΟΣΩΠΟΣ
Ν. ΚΑΜΠΟΥΡΑΚΗΣ - Μ. ΦΛΑΓΚΟΣ
ΑΓ. ΑΝΑΣΤΑΣΙΑΣ 9 ΡΟΔΟΣ
ΤΗΛ. 31320 - 20 859

SIEMENS

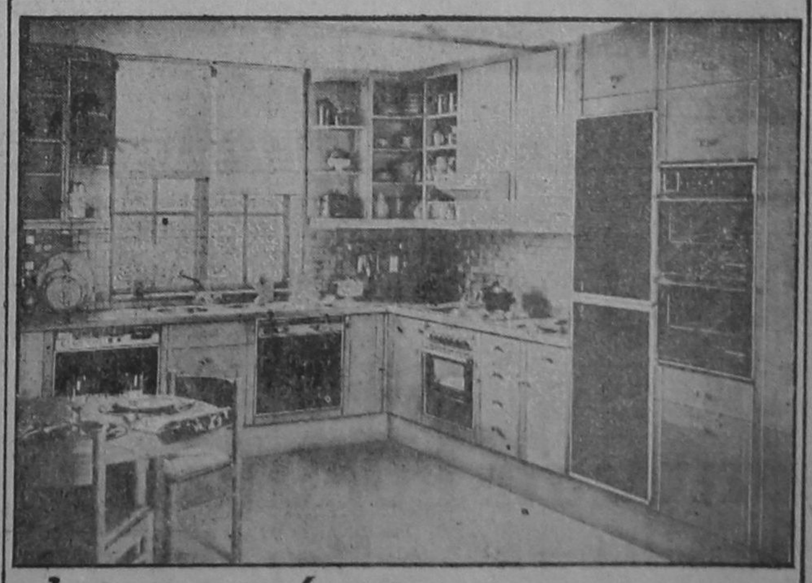

ἐντοιχισμένες οἰκιακές συσκευές Siemens μιά παγκόσμια μόδα...

Ἀρχιτέκτονες καί διακοσμητές συμφωνοῦν, πώς ὁ συνδυασμός ἐπίπλων κουζίνας καί ἐντοιχισμένων οἰκιακῶν συσκευῶν εἶναι ὅ,τι τό τελειότερο μπορεῖ νά προσφερθεῖ στόν πολύτιμο χῶρο τοῦ σπιτιοῦ, τό χῶρο τῆς κουζίνας.

Ἡ ἑταιρία Siemens ἀπό χρόνια ἐφαρμόζει μέ ἐπιτυχία τόσο στήν Εὐρώπη ὅσο καί στήν Ἑλλάδα τήν τεχνική τῶν ἐντοιχιζομένων οἰκιακῶν συσκευῶν σέ μοντέρνα ἔπιπλα κουζίνας. Γι' αὐτό διαθέτει πεῖρα, γνώση καί πάνω ἀπ' ὅλα ὑψηλή τεχνολογία.

ΚΡΙΤΩΝ Α.Ε.

ΑΜΕΡΙΚΗΣ 46 — ΤΗΛ. 21.275 — ΡΟΔΟΣ

SI-3.82



ΑΘΛΗΤΙΚΗ ΔΡΑΣΗ



Η Ξάνθη πήρε από τον Διαγόρα τον πρώτο εκτός έδρας βαθμό

Στείρα και πάλι η επίδεση των «κυανέρυθρων»

Η ΓΚΙΝΙΑ που έδερνε μέχρι τώρα την Ξάνθη μακριά από το γήπεδο της, «έσπασε» χτες στην Ρόδο, όπου η Βορειολλαδίτικη ομάδα υποχρέωσε τον Διαγόρα σε λευκή ισοπαλία!

Η φιλοξενουμένη ομάδα πήρε χτες τον πρώτο εκτός έδρας βαθμό της στο εφετεινό πρωτάθλημα.

Στους προηγούμενους έξη αγώνες μακριά από την έδρα της είχε γνωρίσει ισάριθμες ήττες!!!

Η απόσπαση του πρώτου βαθμού για την ομάδα της Ξάνθης θεωρείται οπωσδήποτε επιτυχία.

Γι αυτό και πανηγυρίστηκε από τους παίκτες της.

Την ίδια ώρα που οι κόκκινοι της Ξάνθης έβγαιναν χαμογελαστοί από τον αγωνιστικό χώρο, οι κυανέρυθροι του Γιώργου Τανίδη έφευγαν με σκυμμένο το κεφάλι.

Ένας ακόμη βαθμός είχε χαθεί γι αυτούς και φυσικά ένα πρίμ...

ΠΟΛΥ ΜΕΤΡΙΑ ΕΜΦΑΝΙΣΗ

Ο Διαγόρας δεν κατάφερε χτές να ξεπεράσει την μετριότητα.

Έτσι η απώλεια βαθμού θα πρέπει να αποδοθεί στούς ίδιους τους ποδοσφαιριστάς. Άς μη ρίχνονται, λοιπόν, αλλού τα βάρη.

Ούτε στον διαιτητή, αλλά ούτε στον παράγοντα τύχη.

Στο πρώτο ημίχρονο, οι γηπεδούχοι μπήκαν δυνατά στο παιχνίδι, με όρεξη για μπάλλα και φυσικά με στόχο το γκόλ.

Δυνατά όμως ξεκίνησαν και οι παίκτες της Ξάνθης. Όλα έδειχναν ότι θα γινότανε ένα πολύ γρήγορο, δυνατό και γενικά όμορφο παιχνίδι.

Οι κυανέρυθροι στα πρώτα 15 λεπτά είχαν καταφέρει να πάρουν τον έλεγχο του κέντρου και να έχουν την πρωτοβουλία των κινήσεων.

Μετά την παρέλευση όμως του πρώτου 15λέπτου, η Ξάνθη άρχισε να δείχνει τις προθέσεις της και τις κρυφές δυνάμεις της.

Ότι, δηλαδή, δεν ήρθε για να ....χάσει στην Ρόδο, αλλά για να πάρει το θετικό αποτέλεσμα.

Η ΚΑΛΗ φυσική κατάσταση των Βορειοελλαδιτών και η δύναμη και το πάθος τους ήσαν τα δυο όπλα, που είχε η Ξάνθη στα χέρια της.

Παίζοντας, με καλά στημένη την άμυνα τους και πρεσσάροντας τους Διαγοριδείς στον χώρο του κέντρου δεν τους άφηναν εύκολα διαδρόμους για την περιοχή τους.

Παράλληλα με τις γρήγορες αντεπιθέσεις τους, οι Ξανθιώτες έδειχναν αποφασισμένοι για όλα.

Στο πρώτο πάντα μέρος οι γηπεδούχοι έψαχναν το γκόλ με κατά μέτωπο κυρίως επιθέσεις, με συνέπεια να μπερδεύονται μέσα στην περιοχή και να χάνουν εύκολα την μπάλλα.

Οι ακραίοι αμυντικοί των γηπεδούχων δεν μπόρεσαν χτές να βοηθήσουν τους συμπαίκτες τους κυνηγούς.

Οι αντίπαλοι τους, είχαν περιορίσει το πεδίο δράσης και έτσι ο Μπακαρής και ο Αθανασίου Β. που συνήθως δημιουργούν επιθέσεις από τα άκρα δεν είχαν μεγάλη επιθετική προσφορά.

Αλλά και στον χώρο του κέντρου τα πράγματα δεν ήσαν καλύτερα, αφού ο Τσολάκος και ο Αθανασίου Δ. δεν βρέθηκαν σε καλή μέρα χτες.

Ο μόνος που φάνηκε εκεί ήταν ο Παπαδιός, που χωρίς συμπαράστάτες κι αυτός πελαγοδρομούσε.

ΥΠΟΧΩΡΗΣΕ Η ΞΑΝΘΗ

Στο 6' μέρος η Ξάνθη έπαιζε πλέον με πρώτο στόχο την ισοπαλία.

Πρόσεχε ακόμα περισσότερο την άμυνα της, δημιουργώντας διπλή ζώνη μπροστά από τον Κοϊβέρογλου. Οι γηπεδούχοι συνέχιζαν να αγωνίζονται στο ίδιο ρυθμό, δηλαδή να ψάχνουν το γκόλ ανορθόδοξα.

Και καθώς το γκόλ δεν ήταν εύκολη υπόθεση, άρχισαν να εκνευρίζονται, να χάνουν την ψυχή τους.



Ο Κοϊβέρογλου ελέγχει την μπάλλα υπό την... επιτήρηση του Ξανθόπουλου.

Πρόσεχε ακόμα περισσότερο την άμυνα της, δημιουργώντας διπλή ζώνη μπροστά από τον Κοϊβέρογλου. Οι γηπεδούχοι συνέχιζαν να αγωνίζονται στο ίδιο ρυθμό, δηλαδή να ψάχνουν το γκόλ ανορθόδοξα.

Και καθώς το γκόλ δεν ήταν εύκολη υπόθεση, άρχισαν να εκνευρίζονται, να χάνουν την ψυχραιμία τους και να κάνουν εύκολα το λάθος μέσα στη αντίπαλη περιοχή. Τις αδυναμίες αυτές των γηπεδούχων εκμεταλεύτηκαν κατά το καλύτερο τρόπο οι φιλοξενούμενοι και πήραν τελικά αυτό που ήθελαν.

ΑΝΥΠΑΡΚΤΗ Η ΕΠΙΘΕΣΗ

Παρά την μετριότητα του, ο Διαγόρας θα μπορούσε να πετύχει ένα τουλάχιστον τέρμα και να πάρει την νίκη.

Όμως οι κυνηγοί του φάνηκα χωρίς ψυχραιμία και στις φάσεις που δημιουργήθηκαν μπροστά στην εστία του Κοϊβέρογλου ήσαν υπέρμετρα επιπόλαιοι.

Καθώς συμπληρωνόταν μια ώρα παιχνιδού, ο Γιώργος Τανίδης έκανε την πρώτη κίνηση του Έβγαλε τον Μαυρουδή και πέρασε στον αγωνιστικό χώρο τον νεαρό Τριαντάφυλλο Φλεβάρη, που έπαιρνε συνάμα το...βάπτισμα στην Β' Εθνική.

Ο 16χρονος κυνηγός στο λίγο χρονικό διάστημα που έπαιξε έδειξε ότι έχει όλα τα χαρίσματα να εξελιχθεί σ' ένα σπουδαίο επιθετικό παίκτη.

Ήταν δυνατός, ψύχραιμος, έβαζε τα πόδια του στην φωτιά και έβλεπε δίχτυα.

Η αλλαγή αυτή αποδείχθηκε ωφέλιμη μόνο που αν γινότανε πιο γρήγορα, ίσως να ήταν διαφορετικό το σκόρ του αγώνα.

Ο Παπαδιός απέφυγε διαδοχικά τρείς αντιπάλους και έδωσε την μπάλλα στον Μαυρουυδή, που έκανε σουτ και απέκρουσε προσωρινά ο Κοϊβέρογλου. Η μπάλλα κύλησε μέσα στην περιοχή και ο Τσουκλείδης έπιασε αέρα από το ύψος του πέναλτυ.

Στο 75' από φάουλ—πάσσα το Β. Αθανασίου, ο Τσουκλείδης σούταρε συρτά και ο Κοϊβέρογλου μπλόκαρε πέφτοντας την μπάλλα.

Στο 79, ο Παπαδιός από σχετικά ευνοϊκή θέση σούταρε άουτ.

Σουτ πλασσέ του Γκίζα στο 85' απέκρουσε σε κόρνερ ο Κοϊβέρογλου. Τέλος στο 88' από σέντρα του Τσολάκου, ο Σιφωνιός κεφάλισε την κεφαλιά και γύρισε την μπάλλα στον Γκίζα που έκαμε το σουτ, αλλά ο γκολκήπερ μπλόκαρε σταθερά την στρογγυλή θεά.

ΚΡΙΤΙΚΗ ΔΙΑΚΡΙΘΕΝΤΕΣ

Σε καλές εμφανίσεις μας είχε συνηθίσει ο Διαγόρας στα τελευταία παιχνίδια του στο Εθνικό Στάδιο.

Χτές όμως, δεν συνέβει το ίδιο. Άν εξαιρέσει κανείς το πρώτο και τελευταίο 15λεπτο του αγώνα.

ΣΚΟΝΤΑΨΕ ΣΕ ΔΥΝΑΤΗ ΟΜΑΔΑ

Ο Διαγόρας μπορεί να πει κανείς, ότι σκόνταψε χτες σε μια ομάδα — πρότυπο του εαυτού του. Πράγματι, η Ξάνθη δεν είχε να ζηλέψει τίποτα από τον γηπεδούχο σε φυσική κατάσταση. Ήταν καλά προπονημένη, δυνατή και μαχητική — στοιχεία απαραίτητα για μια ομάδα που παίζει μακρυά από το γήπεδο της. Κατά γενική ομολογία, η μακεδονική ομάδα ήταν η καλύτερη που πέρασε φέτος από το νησί μας. Το ίδιο καλές εντυπώσεις είχε αφήσει και στο παιχνίδι της με την Ρόδο, που είχε χάσει δύσκολα με 1—0.

ΟΙ ΧΑΜΕΝΕΣ ΕΥΚΑΙΡΙΕΣ

Στο 8' ο Μαυρουδής «έβγαλε» σέντρα, αλλά η μακρυνή κεφαλιά του Γκίζα δεν ανησύχησε τον Κοϊβέρογλου, που μπλόκαρε εύκολα την μπάλλα. Στο επόμενο λεπτό, ο γκολκήπερ έκανε «δήματα» και ο διαιτητής καταλόγισε την παράβαση. Ο Τσουκλείδης που εκτέλεσε το φάουλ, έστειλε την μπάλλα στα ύψη. Στο 11' ο Γούσιος έκανε μακρυνή μπαλλιά στον Τόγκου, που μπήκε από τα δεξιά και πλάγια στην περιοχή, αλλά τον σταμάτησε ο Τσακμακίδης πού τον έκλεισε την... θεία και μπλόκαρε την μπάλλα. Στο 20' ο Β. Αθανασίου πέρασε τον Γιοβανούδη από τα αριστερά και σέντραρε αμέσως. Στην πορεία της μπάλλας βρέθηκαν Δ. Αθανασίου, Γκίζας και Τσουκλείδης που μπερδεύτηκαν μεταξύ τους και έχασαν την μπάλλα. Στο 36' ο Τσουκλείδης έδωσε πάσσα — λουκούμι στον Αθανασίου Δ., που σούταρε όμως άουτ μέσα από την περιοχή. Ένα σουτ στο «Γ» του Β. Αθανασίου έδωσε την δυνατότητα στον Κοϊβέρογλου να δείξει την κλάση του στο 39'. Ο Καβαλιώτης γκολκήπερ εκτινάχθηκε και απέκρουσε σε κόρνερ. Στο 49' χάθηκε μια μεγάλη στο υπόλοιπο χρονικό διάστημα ήταν πολύ μέτριος, με χειρότερη γραμμή του την επιθετική. Η απουσία του τιμωρημένου Σωτηρόπουλου ήταν αισθητή στην μεσαία γραμμή του, πάνω στην οποία στηρίζεται η απόδοση του συνόλου. Φάνηκε ακόμα, ότι και η έλλειψη του Αλεξιάδη, ήταν ένα αρνητικό στοιχείο για την ομάδα. Η πείρα του μπορούσε να βοηθήσει σε επινοητικότητα και φαντασία μέσα στην αντίπαλη περιοχή, όπου εκεί υστέρησαν οι γηπεδούχοι.

Από τους Διαγοριδείς δεν υπάρχουν κορυφαίοι παίκτες. Απλώς φάνηκαν πιο πολύ ή ήσαν σωστοί οι Καμπούρης, Σιφωνιός και Παπαδιός. Από την Ξάνθη που έπαιξε έξυπνα, οι Κοϊβέρογλου, Χατζόπουλος, Γούσιος και Γυφτάκης ήσαν οι πιο καλοί.

Η ΔΙΑΙΤΗΣΙΑ

Ο διαιτητής κ. Τσιμικλής (Μεσσηνίας) ήταν από τους πιο καλούς που πέρασαν φέτος από το νησί μας. Δεν έκανε ούτε ένα σοβαρό λάθος και γενικά η διαιτησία του κρίνεται επιτυχημένη. Ο επόπτης κ. Κοσσάρης είχε σωστές υποδείξεις, ενώ συνάδελφος του κ. Νίκας ελέγχεται για ένα ανύπαρκτο οφ σάιντ σε βάρος του Διαγόρα.

Ο διαιτητής «κιτρίνισε» μόνο τον Τσιτογιάννη στο 31' για διαμαρτυρία.

Οι συνθέσεις:

ΔΙΑΓΟΡΑΣ: Τσακμακίδης, Μπακαρής, Β. Αθανασίου, Σίφωνιός, Καμπούρης, Παπαδιός, Μαυρουδής (61' Τλεβάρης), Αθανασίου Δ., Γκίζας, Τσολάκος, Τσουκλείδης.

ΚΑΒΑΛΑ: Κοϊβέρογλου, Γιοβανούδης, Ξανθόπουλος, Χατζημωσιάδης, Χατζόπουλος, Γούσιος, Τόγκου (63' Γκουτσίδης) Τσιτογιάννης, Γυφτάκης, Μαρινάκης, Πασχαλάκης (83' Καμπράκης).

ΔΗΛΩΣΕΙΣ

Ο τεχνικός των «κυανερύθρων» κ. Γιώργος Τανίδης απέφυγε να κάμει δηλώσεις. Ήταν φανερά στεναχωρημένος και απογοητευμένος από την εμφάνιση της ομάδας του. Αντίθετα, ο προπονητής της Ξάνθης κ. Μιχαλακόπουλος μας είπε: «Το παιχνίδι ήταν πάρα πολύ καλό. Με μια Ξάνθη να υπερέχει αισθητά στο α' ημίχρονο και να οποθαχωρεί λίγο στο δεύτερο, γιατί ήθελε οπωσδήποτε να μη χάσει το παιχνίδι αυτό. Ευχαριστώ την διοίκηση και τους παίκτες του Διαγόρα για την άριστη συμπεριφορά τους και θέλω να πιστεύω, ότι θα τους ανταποδώσουμε στην Ξάνθη».

ΤΑ ΕΙΣΙΤΗΡΙΑ

Στον αγώνα κόπηκαν 1.010 εισιτήρια και εισπράχθηκαν 190 740 δρχ.

Οι Σερραίοι μιλάνε ακόμα για την πολύ καλή «Ρόδο»

Προηγήθηκε 1-0 και δέχθηκε το γκολ της ήττας (2-1) στο 73'

Η ΡΟΔΟΣ καρδιοκτύπησε χτές όσο καμιά άλλη ομάδα μέσα στις Σέρρες τον πρώην τεχνικό της Μιχάλη Μπέλλη (και τώρα προπονητή του Πανσεραϊκού) καθώς και τους 3.000 φιλάθλους που παρακολουθούσαν το παιχνίδι της με την εκεί τοπική ομάδα.

Η πράσινη ομάδα μας λές και ήταν ντοπαρισμένη χτές έκαμε το καλύτερο εφετεινό παιχνίδι της εκτός έδρας, πέτυχε πρώτη γκόλ ισοφαρίστηκε και δέχθηκε το γκόλ της ήττας της (με 2—1 τέρματα) στο 73',

Οι πληροφορίες που μεταδόθηκαν από Σερραίους δημοσιοκράφους ανέφεραν, ότι η Ρόδος ήταν η καλύτερη ομάδα που πέρασε από την πόλη τους.

Οι φίλαθλοι μάλιστα απορούσαν για το πώς η ομάδα αυτή βρίσκεται καιρό τώρα στα τελευταία σκαλοπάτια του βαθμολογικού πίνακα!

ΑΡΙΣΤΗ ΦΥΣΙΚΗ ΚΑΤΑΣΤΑΣΗ

Η Ρόδος θαυμάστηκε χτές για την άριστη φυσική κατάσταση το πάθος την δύναμη και την κινητικότητα των ποδοσφαιριστών της παυ έτρωγαν σίδερα στον αγωνιστικό χώρο.

Ήταν με λίγα λόγια μια ομάδα καλά στημένη, που ήξερε πως πρέπει να αγωνίζεται εκτός έδρας, για να πετύχει το θετικό αποτελεσμα.

Η χτεσινή γενικάά εμφάνιση της διμηοήργησε κλίμα αισιοδοξίας στους παίκτες, συνοδούς κα παράγοντες της,

Κι αυτό, γιατί με τέτοιες εμφανίσεις σαν την χτεσινή γρήγορα θα αρχίσουν να μαζεύονται βαθμοί και η ομάδα θα πάρει την ...νηφόρα στην βαθμολογική κλίμακα!

Η ΑΤΥΧΗ ΣΤΙΓΜΗ

Η πιο άτυχη στιγμή για την Ρόδο ήταν χτες το 43'.

Τότε που δέχθηκε το γκόλ της ισοφάρισης, με πέναλτυ, μάλιστα έστω και αυστηρό.

Άν αποφεύγετο το γκόλ αυτό και οΠανσεραϊκός έμπαινε με ένα γκόλ στην...πλάτη του στο 6' μέρος, σίγουρα, τα πράγματα θα γίνονταν πιο δύσκολα γι αυτόν.

Στην χειρότερη περίπτωση ο αντίπαλος του θα έφευγε με τον ένα βαθμό της ισοπαλίας.

Ο ΓΕΩΡΓΟΥΛΗΣ ΑΝΟΙΓΕΙ ΤΟ ΣΚΟΡ

Δεν πίστευαν στα μάτια τους οι Σερραίοι όταν είδαν την μπάλλα στα δίχτυα τους.

Ήταν το 12' όταν ο Κώστας [illegible] πάτα του αγώνα) έκανε σέντρα και ο Γεωργούλης από ευνοϊκή θέση με σουτ άνοιξε το σκόρ.

Το 1—1 έγινε όπως προαναφέραμε με πέναλτυ, που αμφισβήτησαν οι παίκτες της Ρόδου.

Η εσχάτη των ποινών καταλογίσθηκε στο 43' σε βάρος του Γεωργούλη που κατά την αντίληψη του διαιτητή ανέτρεψε τον Παπαδόπουλο.

Ο Αναστασιάδης σημάδεψε σωστά από τα 11 μέτρα και νίκησε τον Δοξάκη.

Το νικητήριο γκόλ σημειώθηκε στο 73'. Ο Δημητρίου έκανε σέντρα, ο Γουραλές γύρισε την μπάλλα στον Νικολαΐδη και ο τελευταίος με σουτ από ευνοϊκή θέση την εστειλε στα δίχτυα της εστίας του Δοξάκη.

Η Ρόδος που στο α' ημίχρονο έλεγχε απόλυτα το παιχνίδι έχασε μια καλή ευκαιρία στο 24'.

Από σέντρα του Γεωργούλη, ο Γεωργαλλής αστόχησε από καλή θέση. Άν γινότανε στην φάση αυτή το 0—2, σίγουρα πια ο Πανσεραϊκός δεν θα είχε την δύναμη να αντισταθεί και να αντρέψει το σκόρ.

ΗΘΕΛΑΝ ΚΙ ΑΛΛΟ .... ΠΕΝΑΛΤΥ

Οι Σερραίοι ζήτησαν πέναλτυ και στο 50', όταν ο Λεπτοκαρύδης έκανε τάκλιν και απέκρουσε την μπάλλα προ του Αναστασιάδη.

Ο Δράκος δυο φορές απέκρουσε σωτήρια για την ομάδα του.

Την πρώτη φορά στο 28' σε κτύπημα φάουλ από τον Αναστασιάδη και την δεύτερη στο 69' σε σουτ φαλτσαριστό του Γουραλέ.

ΟΙ ΚΑΛΥΤΕΡΟΙ

Οι Γεωργιάδης, Α-βαζίδης, και οΑναστασιάδης ήσαν οι καλύτεροι των νικητών. Κορυφαίοι της Ρόδου αναδείχθησαν οι Δοξάκης, Καλαϊτζίδης, Παπαοικονόμου, Γεωργούλης.

Οι υπόλοιποι δεν υστέρησαν, άλλωστε γι αυτό τον λόγο δεν έγινε ούτε μια αλλαγή.

Η ΔΙΑΙΤΗΣΙΑ

Ο Διαιτητής κ. Ιορδανίδης με λάθη— τα περισσότερα σε βάρος της Ρόδου. Σωστές υποδείξεις είχαν οι επόπτες κ.κ. Κατσινιέρης, Τσουκλάκης.

Οι Συνθέσεις

Πανσερραϊκός: Παντζιαράς, Σαφαρόπουλος, Γεωργιάδης (81' Σοφιανόπουλος), Καμτσικλής 46 Γουραλές, Αϊβαζίδης, Κεραμιδάς, Παπαδόπουλος, Νικολαΐδης Φιλιππίδης, Δημητρίου, Αναστασιάδης.

Ρόδος: Δοξάκης, Καλαϊτζίδης, Εγγλέζος, Βασιλαράκης, Λεπτοκαρύδης, Ανδρουλής, Φτάκλας, Παπαοικονόμου, Γεωργούλης, Δράκος, Γεωργαλλής.

ΕΙΣΙΤΗΡΙΑ

Στον αγώνα κόπηκαν 2.400 εισιτήρια και εισπράχθηκαν 475. 000 δρχ.

Η ΑΛΛΗ ΚΥΡΙΑΚΗ

Μακεδονικός - Αχαρναϊκός
Τρίκαλα - Αλμωπός
ΡΟΔΟΣ - Αγροτικός Αστ.
Αιολικός - Καστοριά
Καβάλα - Σέρρες
Ξάνθη - Ατρόμητος
Αθηναϊκός - Βέροια
Γιάννενα - ΔΙΑΓΟΡΑΣ
Λεβαδειακός - Κόρινθος
Εδεσσαϊκός - Προδευτική

Περισσότερα απο 250 παιδιά πήραν μέρος στους αγώνες τριάθλου

Περισσότερα από 250 παιδιά (αγόρια και κορίτσια) από τα δημοτικά σχολεία της πόλης μας και το 1ο και 4ο Γυμνάσιο πήραν μέρος στους αγώνες στίδιου, σε μορφή τριάθλου, που οργάνωσε η Τοπική Επιτροπή του ΣΕΓΑΣ Δωδεκανήσου στις 17 και 24 Νοεμβρίου στο δοηθητικό γήπεδο Ρόδου.

Τα αποτελέσματα, που ανακοινώθηκαν χτες, κατά κατηγορία αθλητών έχουν ως εξής (Σ. Σ.: Μετά το ονοματεπώνυμο ακολουθούν η χρονολογία γεννήσεως, η βαθμολογία και οι επιδόσεις στα 60 μ., 600 μ. και στο άλμα σε μήκος):

Α' ΚΑΤΗΓΟΡΙΑ ΠΑΜΠΑΙΔΩΝ (Γεννηθέντες το 1970—1971)

1) Μόσχος Αλέξανδρος 1970 235, 7''74 — 1'40''68 — 5,20.
2) Στατάκης Ιωάννης 1980, 200, 8''50 — 1'38''46 — 4,93.
3) Γερόλυμος Μιχαήλ, 1970, 190, 8''51 — 1'49''53 — 5,34.
4) Μιχαλάκης Σταύρος, 1970 190, 8''37 — 1'53''22 — 5.32.
5) Θερμός Παναγιώτης 1970 170, 8''53 — 1'58''09 — 5,15.
6) Βολονάκης Ιωάννης, 1970 170, 8''66 — 1'46''94 — 4,58.

Β' ΚΑΤΗΓΟΡΙΑ ΠΑΜΠΑΙΔΩΝ (Γεννηθ. 1972—73)

1) Μάγος Σταμάτης, 1972, 160, 8''63 — 1'59''14 — 4,80.
2) Μίαρης Ναπολέων, 1972, 160, 8''89 — 1'59''38 — 4,98.
3) Ψαπαδόπουλος Γεώργιος 1973, 150, 8''85 — 2'01''76 — 4,80.
4) Χαραλαμπόπουλος Βλάσης 1973, 125, 9''49 — 1'59''94 — 4.40.
5) Μαριόλος Παντελής 1973 125, 8''86 — 2'04''12 — 4,20.
6) Παπαχριστογής Κωνσταντίνος, 1972, 115, 9''60 — 1' 58''00 — 4,30.

Α' ΚΑΤ. ΠΑΓΚΟΡΑΣΙΔΩΝ (Γενν. 1971 — 1972)

1) Βαΐράμη Εύη, 1972, 140, 2) Πετρίδου Σοφία Β. 1972, 130, 8''98 — 1'58''02 — 4,33.
3) Καλούδη Λουκιάνα 1972, 90, 9''75 — 2'04''64—3,90.
4) Κουπάδη Στέλλα, 1972, 85 9''97 — 2'09''84 — 4,13.
5) Μαυρομμάτη Ειρήνη, 1972 50, 10''17—2'13''69—3,50.
6) Καντίνου Τσαμπίκα, 1972 47, 10''85—2'17''51—3,66.

Β' ΚΑΤΗΓ. ΠΑΓΚΟΡΑΣΙΔΩΝ (Γεννηθ. 1973—74)

1) Αργυριάδη Διαλλεχτή 1973, 125, 8''88 — 2'05''14 — 4,30.
2) Παπαγεωργίου Μαρία, 1973, 115, 9''49 — 2'01''05 — 4,20.
3) Φαρμακίδου Ειρήνη, 1973, 90, 9''90—2'04''56—3,90.
4) Παρασκευά Έφη, 1973, 80, 9''47—2'13''64—3,81.
5) Πετρίδου Σοφία Ι., 1973, 75, 9''99—2'09''34=3,80.
6) Ξανθού Νίκη, 1973, 75, 9''57—2'13''45—3,76.

Η Τοπική Επιτροπή του ΣΕΓΑΣ απευθύνει έκκληση προς τα σχολεία που δεν πήραν μέρος στους αγώνες, αν και είχαν ενημερωθεί, να βοηθήσουν την προσπάθεια της για μαζική συμμετοχή των μαθητών τους.

ΕΟΡΤΕΣ

Ο κ. Στυλιανός Γλυνός δεν εορτάζει ούτε δέχεται επισκέψεις

Εντοιχισμένες συσκευές κουζίνας JUNO



- Για όσους ψάχνετε για κάτι το καλύτερο στις εντοιχισμένες συσκευές κουζίνας.
- Τώρα στα Καταστήματα ΠΑΠΑΚΥΡΙΑΚΟΥ εντοιχισμένες συσκευές JUNO.
- Τα καλύτερα Ευρωπαϊκά εντοιχισμένα σκεύη στην Γερμανία.
- Εισαγωγή απ' ευθείας από το εξωτερικό στις καλύτερες τιμές.

Καταστήματα ΠΑΠΑΚΥΡΙΑΚΟΥ

Αλεξάνδρου Διάκου 14 Τηλέφωνο 28451

Στεφάνου Καζούλη 76 Τηλέφωνο 21189

ΕΛΛΗΝΙΚΗ ΔΗΜΟΚΡΑΤΙΑ

ΥΠΟΥΡΓΕΙΟ ΥΓΕΙΑΣ ΚΑΙ ΠΡΟΝΟΙΑΣ

ΓΕΝΙΚΟ ΝΟΣΟΚΟΜΕΙΟ ΡΟΔΟΥ

ΠΡΟΚΗΡΥΞΗ

Το Γενικό Νοσοκομείο Ρόδου ύστερα από την αριθμ. 35)16. 11.84 απόφαση του Διοικητικού Συμβουλίου προκηρύσσει δημόσιο τακτικό μειοδοτικό διαγωνισμό για την προμήθεια των παρακάτω ειδών:

1. Αναλώσιμο και μη υγειονομικό υλικό.
2. Χειρουργικά ράμματα και χειρουργική μέταξα.
3. Οξυγόνο και πρωτοξείδιο του αζώτου.
4. Χάρτης Υλεκτροκαρδιογράφου.
5. Επιδεσμικό υλικό.
6. Καθαρό και ακάθαρτο οινόπνευμα.

Ο διαγωνισμός θα γινει στις 27 Δεκέμβρη 1984 ημέρα Πέμπτη και ώρα 10.00 — 12.00 (ώρα λήξης επίδοσης των προσφορών).

Περισσότερες πληροφορίες και διακήρυξη μπορούν να παίρνουν όσοι ενδιαφέρονται από το Λογιστήριο του Νοσοκομείου, τηλ. 28563 τις εργάσιμες μέρες και ώρες.

Πρόεδρος του Δ. Συμβουλίου Γενικού Νοσοκομείου Ρόδου.

Β. ΠΑΠΑΝΙΚΟΛΑΣ

ΤΟ ΖΑΧΑΡΟΠΛΑΣΤΕΙΟ ΣΑΣ

BAMBOLA NERA

σᾶς προσφέρει τὴν βαθμολογία Β' Ἐθνικῆς

Γιάννενα	20	—	6	16	Προοδευτική	14	—12	12
Πανσερραϊκός	16	—	8	16	Αγροτικός	19	—17	11
Αχαρναϊκός	21	—16	16		Διαγόρας	9	—12	11
Αιολικός	15	—12	15		Ξάνθη	11	—12	10
Εδεσσαϊκός	13	—11	15		Αθηναϊκός	11	—17	10
Καστοριά	22	—14	13		Κόρινθος	8	—10	9
Λεβαδειακός	18	—16	13		Βέροια	10	—15	9
Καβάλα	11	— 9	13		Ρόδος	9	—19	8
Ατρόμητος	13	—17	13		Μακεδονικός	10	—21	8

Αυστηροί έλεγχοι για τα κράνη

Συνέχεια Εκ της 1ης Σελίδας

νουν παντού με θύματα νεαρούς οδηγούς μοτοσυκλετών.

Η ποινή για τους παραβάτες εκτός από τα «πόιντς» που «φορτώνει» στον άτακτο οδηγό, συμπεριλαμβάνει και ακινητοποίηση του δικύκλου μέχρι ο οδηγός του να εφοδιαστεί με κράνος.

Προσοχή, λοιπόν. Κινδυνεύετε να χάσετε για αρκετά την μοτοσυκλέτα σας.

ΑΘΛΗΤΙΚΗ ΔΡΑΣΗ

Ο Απόλλωνας Καλ. οδηγεί μόνος του τώρα την κούρσα στην Α' κατηγορία Δωδ)νήσου

Νίκησε 1-0 τον Ανταγόρα και τον... εκτόπισε από την κορυφή! Ο ΑΕΡΑ έπαδε «πατατράκ» από τον Ιάλυσο!

Ο ΑΠΟΛΛΩΝΑΣ Καλυθιών φιγουράρει από χτες το... πρωί πρώτος και ολομόναχος στην κορυφή του βαθμολογικού πίνακα του πρωταθλήματος της Α' Ερασιτεχνικής Κατηγορίας Δωδεκανήσου. Για να συμβεί αυτό χρειάστηκε να νικήσει στο «ντέρμπυ κορυφής» τον Ανταγόρα της Κω, τον οποίο και... εκτόπισε από το «ρετιρέ» της κορυφής.

Η νίκη του Απόλλωνα (1—0) στις Καλυθιές και η ήττα του ΑΕΡΑ, στ' Αφάντου, 2—1 από τον Ιάλυσο ήσαν από τα πιο «χαρακτηριστικά» αποτελέσματα της χτεσινής όλης αγωνιστικής ημέρας, που «αμαυρώθηκε» με επεισόδια. Τα επεισόδια έγιναν στο γήπεδο Αφάντου και κατά τους γηπεδούχους την ευθύνη φέρει η διαιτησία...

Χτες πέτυχαν την πρώτη νίκη τους στο πρωτάθλημα ο Κλεάνθης (3—2 τον 'Αρη, στο Παραδείσι), η Δόξα Ψίνθου (4—1 τον Διγενή, στο γήπεδο της), ο Ροδιακός η1—1 στον Ακουσίλαο, στην Ρόδο) και ο Εθνικός (προχτές στην Αρχίπολη) 3—0 την ουραγό Δόξα Καρδάμαινας. Τέλος ο Καλυμνιακός νίκησε 4—2 τον φιλοξενούμενο του Φοίβο, προχτές στο «νησί των σφουγγαράδων».

Μετά τα χτεσινά αποτελέσματα, σημειώθηκαν ανακατατάξεις στον βαθμολογικό πίνακα όπου ο Ιάλυσος πέρασε δεύτερος με τον Ανταγόρα. Αλλά ας δούμε την βαθμολογία:

ΒΑΘΜΟΛΟΓΙΑ
(Σε 6 αγώνες)

1. Απόλλων	11— 2	11
2. Ανταγόρας	12— 2	9
— Ιάλυσος	10— 6	9
4. ΑΕΡΑ	13— 5	8
5. 'Αρης	10— 9	7
6. Καλυμνιακός	13—10	6
— Δόξα Ψ.	6— 6	6
— Φοίβος	9—12	6
9. Ακουσίλαος	12—11	5
10. Ροδιακός	5— 8	4
— Εθνικός	7—11	4
—Κλεάνθης	6—12	4
13. Διγενής	5—16	3
— Δόξα Κ.	3—14	3

Η άλλη Κυριακή

(7η αγωνιστική)
Δόξα Κ. — Καλυμνιακός
Φοίβος — ΑΕΡΑ
Ιάλυσος — Δόξα Ψ.
Διγενής — 'Αρης
Ακουσίλαος — Εθνικός
Ανταγόρας — Ροδιακός
Απόλλων Κ. — Κλεάνθης.

Οι... μικροί σκάρερς

8 γκολ: Ράδος.
5 γκολ: Σπανός, Κουλουριώτης, Λυριστής.
4 γκολ: Πολυχρονίου, Κόττορας, Χάσταλης, Καΐσερλης, Ανστάσης, Χατζηδημητρίου.

'Εκπληξη στ' Αφάντου

Ο ΙΑΛΥΣΟΣ έκανε την έκπληξη νικώντας, μέσα στ'Αφάντου, τον ΑΕΡΑ με 2—1 και ανέβηκε στην δεύτερη θέση του βαθμολογικού πίνακα, έχοντας συγκάτοικο τον Ανταγόρα.

Σε αγώνα γκραν—γκινιόλ εξελίχθηκε η μάχη μεταξύ του ΑΕΡΑ και του Ιαλύσου.

Οι γηπεδούχοι είχαν την υπεροχή σχεδόν σ' όλη την διάρκεια του αγώνα, αλλά η ομάδα του Ηλία Κατσαρά ήταν καλά στημένη μέσα στον αγωνιστικό χώρο και ήξερε τι ζητούσε. 'Επαιξε με γρήγορους αντεπιθέσεις, στηριζόμενος στους γρήγορους εξτρέμ του Κούρο και Ξύπα, καθώς και στον γκαλτζή του Χατζηδημητρίου, που στο 19' άνοιξε το σκόρ όταν από σέντρα του Σάββενα δύγηκε μπροστά, ενώ η άμυνα του ΑΕΡΑ αδράνησε ζητώντας οφ-σάϊντ και την κατάλληλη στιγμή με ψηλοκρεμαστό σουτ έστειλε την μπάλλα στα δίχτυα και τους παίκτες του ΑΕΡΑ... στον επόπτη!

ΤΟ ΠΑΙΧΝΙΔΙ διακόπηκε με τους γηπεδούχους να διαμαρτύρονται, και τον Κουγιό να του ...κιτρινίζει.

Στην συνέχεια ο ΑΕΡΑ έχασε πολύ καλή ευκαιρία στο 25' όταν κεφαλιά του Στεργαλά απέκρουσε πάνω στην γραμμή ο Χάλαρης με το κεφάλι.

ΔΕΚΑ ΛΕΠΤΑ αργότερα ο Βενετσιάλης αντίκρυσε την κόκκινη κάρτα για σκληρό παίξιμο, ενώ λίγο νωρίτερα είχε αντικρίσει την κίτρινη.

Παίζοντας με δέκα παίκτες ο ΑΕΡΑ προσπαθούσε με συνεχείς επιθέσεις να ισοφαρίσει, αλλά ο εκνευρισμός των παικτών του και η γρανιτώδεις άμυνα του Ιαλύσου κρατούσαν τον δείκτη το σκόρ στο 0—1.

Με τον Ιάλυσο να προηγείται στο σκόρ έληξε το πρώτο ημίχρονο. Στην επανάληψη, ο ΑΕΡΑ διατήρησε την υπεροχή, αλλά ο Ιάλυσσος με το αδαντάζ του ενός παίκτη επιπλέον κατάφερε να περιορίσει την δραστηριότητα του αντιπάλου του.

Ο Λαουδίκος στο 66' πλάσαρε, αλλά στην γραμμή πάνω πρόλαβε και απέκρουσε ο Κώτης.

'Οτι, δεν κατόρθωσε σ' αυτή την φάση ο εξτρέμ του ΑΕΡΑ, το πέτυχε έξι λεπτά αργότερα όταν από σέντρα του Γιαννακάκη βρήκε την ευκαιρία και με κοντινό σουτ πέτυχε την ισοφάριση, που προς στιγμή δεν ήταν...ισοφάριση.

Γιατί, η μπάλλα πέρασε από μια τρύπα των διχτύων, με αποτέλεσμα ο διαιτητής να δείξει σέντρα και ο επόπτης Κλουτσινώτης να έχει σηκωμένη την σημαία του, υποδεικνύοντας στον διαιτητή άουτ.

Τελικά ο κ. Κουγιός αφού μίλησε με τον επόπτη, έδειξε την σέντρα κατακυρώνοντας το γκόλ.

Αυτή την φορά όμως παραπονούμενοι ήταν οι παίκτες του Ιαλύσου που περικύκλωσαν διαιτητή και επόπτη. Τελικά το γκόλ μέτρησε.

ΚΟΝΤΑ στο δεύτερο γκόλ έφθασε ο Ιάλυσος, όταν σε κεφαλιά του Σάββενα απέκρουσε πάνω στην γραμμή ο Κάππας.

Δυο λεπτά αργότερα το γήπεδο βουβάθηκε, όταν ο Ξύπας με δυνατό κτύπημα φάουλ έστειλε την μπάλλα στα δίχτυα κάνοντας το τελικό 1—2.

Από τον Ιάλυσο, που ήταν η καλύτερη ομάδα που πέρασε από τα Αφάντου και που κατόρθωσε να «κυριεύσει» το απόρθητο κάστρο του ΑΕΡΑ, ξεχώρισαν οι Καραγκιόζογλου Κώτης, Κούρος Σάβενας.

Από τον γηπεδούχο καλύτεραι οι Παυλούς, Κάππας, Λαουδίκος

Ο Διαιτητής Κουγιός ήταν εκνευριστικός, όπως και επόπτης Κλουτσινώτης. Καλός ο άλλος επόπτης Καλαθενός.

Στην λήξη του αγώνα φίλαθλοι του ΑΕΡΑ πολιόρκησαν τα αποδυτήρια, με αποτέλεσμα οι διαιτητές να φύγουν με την βοήθεια της χωροφυλακής μιάμιση ώρα μετά την λήξη του μάτς.

Οι Συνθέσεις
ΑΕΡΑ: Τσιλιγκίρης, Χατζημιχάλης, Αυγερινού, Παυλούς, Βενετσκλής, Σπανός, Κάπας, Στεργαλάς Πέρου (56' Γιαννακάκης), Τάουλας (50' Τριανταφύλλας), Λαουδίκος.
Ιάλυσος: Καραγκιόζογλου, Χάλαρης, Ανδρουλάκης, Αυγενικός, Κώτης, Κουτσούρας, Κούρος, Σάββενας, Χατζηδημητρίου, (46' Χατζηαντωνίου Γ.), Χατζηαντωνίου Σ. Ξύπας (85' Τσαταλιός).

Πρώτη νίκη του Κλεάνθη

Την πρώτη του νίκη πέτυχε ο Κλεάνθης επί του σκληροτράχηλου 'Αρη με 3—2.

Ο αγώνας ήταν πολύ καλός και κράτησε αμείωτο το ενδιαφέρον των φιλάθλων που το παρακολούθησαν.

Είχε πολλές φάσεις δύναμη, πάθος ωραίους συνδιασμούς και πέντε γκόλ.

Δυνατά ξεκίνησε τον αγώνα ο Κλεάνθης δείχνοντας από την αρχή τα δόντια του στον 'Αρη.

Κατόρθωσε να προηγηθεί στο σκόρ με σουτ του Αναστάση στο 9'. Ο 'Αρης προσπάθησε για ένα πεντάλεπτο να αντιδράσει χωρίς επιτυχία.

Ο ΚΛΕΑΝΘΗΣ ξαναπήρε την πρωτοβουλία των κινήσεων και κατόρθωσε να κάνει το 2—0 με ατομική προσπάθεια του Παπαγρηγορίου Μ.

Μετά το δεύτερο γκόλ οι παίκτες της γηπεδούχου ομάδας πίστεψαν ότι ο αγώνας είχε....τελειώσει.

'Ετσι έδωσαν την ευκαιρία στον 'Αρη να ισοροπήσει τον αγώνα και να δημιουργήσει ευκαιρίες για την επιτυχία τέρματος.

Το γκόλ για τους φιλοξενούμενους δεν άργησε να έρθει.

Το πέτυχε ο Κουλουριώτης με σουτ στο 38' δείνοντας νέο ενδαιφέρον στο παιχνίδι.

Για να επακολουθήσει στο 6' ημίχρονο το δεύτερο τέρμα του 'Αρη.

Το πέτυχε ονεαρός Πατσάης στο 51'.

Η ΙΣΟΦΑΡΙΣΗ ξύπνησε τους παίκτες του Κλεάνθητου έδλεπε τον βαθμό να κάνει...φτερά.

'Εκλεισαν τον 'Αρη στην περιοχή του και με συνεχές σφυροκόπημα προσπαθούσαν να βρούν διάδρομο στην άμυνα των φιλοξενουμένων.

Το πολύτιμο γκόλ της νίκης πέτυχε στο 72' με σουτ ο Αναστάσης.

ΑΠΟ ΤΗΝ νικήτρια ξεχώρισαν οι Παπαγρηγορίου Α. καιΜ. Χριστοφής.

Από τον 'Αρη καλύτεροι οι Κοντόγιανος, Πατσάης, Μαυριός.

Καλή η διαιτησία των Ζαχαριάδη (Σαββάκη Παπακωνσταντίνου)

Οι Συνθέσεις
Κλεάνθης: Παπαγρηγορίου, Α. Κώτης, Πασάλης, Χριστοφής, Μαγκαφάς, Κορκίδας, Μοσκιού (80' Ευσταθίου), Παπαγρηγορίου Μ. Βολονάκης Παπαγρηγορίου Δ. Αναστάσης.
'Αρης: Λαμπριανός, Ματσίγκος Σταυρούλης, Καραολάνη, Αντωναράς, Πατσάης, Μαυριός, Κουλουριώτης, Κουτούζης, Παπαναγιώτου (28' Ζουρούδης).

Στοίχισε ήττα ένα λάθος του τερματοφύλακα

Η απειρία του νεαρού τερματοφύλακα του Ανταγόρα Αθανασόπουλου και η ικανότητα του Ράδου να «μυρίζεται» το γκολ, είχαν σαν συνέπεια την νίκη του Απόλλωνα επί του Ανταγόρα, στο ντέρμπυ κορυφής, που έγινε χτες στο γήπεδο Καλυθιών.

Το ντέρμπυ «χρωματίστηκε» με δυο αποβολές: του Καματερού και Ράδου, που αλληλοαπειλήθηκαν κοντά στον κ. Τριανταφύλλου.

Οι δυο ομάδες δεν πρόσφεραν θέαμα, αλλά έπαιξαν δυνατά και κυνήγησαν με πείσμα την νίκη, που τελικά «έγυρε» στην πλευρά του Απόλλωνα, σπάζοντας έτσι το αήττητο του Ανταγόρα.

Παιχνίδι κέντρου έπαιξαν περισσότερο οι δυο ομάδες. 'Ετσι φυσιολογικά έλειψαν οι μεγάλες ευκαιρίες και οι ωραίες επιθετικές προσπάθειες.

Αμφίρροπο ήταν το πρώτο εικοσιπεντάλεπτο του αγώνα, με τον Ανταγόρα πιο επικίνδυνο στις επιθέσεις του. Μετά το 30' ο Απόλλωνας πήρε την πρωτοβουλία των κινήσεων, χωρίς όμως να απειλήσει την εστία του Αθανασόπουλου.

Επιθετικά ξεκίνησε και στο δεύτερο ημίχρονο ο Απόλλωνας και κατώρθωσε πέντε λεπτά μετά την έναρξη του να πετύχει το «χρυσό» γκολ, που τον έφερε μόνο στην κορυφή της βαθμολογίας.

Μετά το τέρμα που δέχθηκε ο Ανταγόρας, πέρασε μπροστά, αλλά καλά στημένη η άμυνα του Απόλλωνα, κατόρθωσε να περιορίσει την δραστηριότητα των επιθετικών της κωακής ομάδας. Εικασιεπτά λεπτά πριν την λήξη του αγώνα οι δυο ομάδες έμειναν με δέκα παίκτες. Ο Ανταγόρας που στην συνέχεια έπαιξε με τρεις αμυντικούς, έφαχνε την ευκαιρία για να ισοφαρίσει. Όμως δυο λάθος αλλαγές του προπονητού του, τον έκαναν ακίνδυνο και μοιραία δεν ήρθε το γκολ.

Έβγαλε από τον αγώνα τους έμπειρους και επικίνδυνους Λουκόπουλο και Καΐσερλη, ρίχνοντας τον Καματερό και τον άπειρο Μάρκου. Συγχρόνως προώθησε στην επίθεση τον Καλαϊτζή που μέχρι το 70' έπαιζε δεξί μπακ. Εντελώς μόνος του όμως ο επιτελικός παίκτης, ήταν επόμενο να ανακόπτεται εύκολα. Πέντε λεπτά πριν την λήξη του αγώνα, θέλοντας να κρατήσει την νίκη, ο προπονητής του Απόλλωνα Λευτέρης Σταυρής έρριξε στον αγώνα τον... εαυτό του ενισχύοντας την άμυνα του.

ΦΑΣΕΙΣ ΚΑΙ ΓΚΟΛ

Από λάθος του Οικονόμου στο 9' ο Καΐσερλης μπήκε δυνατά, αλλά το σουτ του, απέκρουσε εύκολα ο Κουμπιός.

Δέκα λεπτά αργότερα ο Παπαστεργίου σέντραρε, ο Ράδος απέτυχε να πιάσει κεφαλιά, την κέρδισε όμως ο Ορφανός, αλλά η μπάλλα δγήκε άουτ.

Δυο λεπτά μετά ο Ανταγόρας έχασε την καλύτερη του ευκαιρία να ανοίξει το σκορ, όταν Κορδιστός κτύπησε φάουλ από δεξιά, ο Καΐσερλης με κεφαλιά τροφοδότησε τον Λουκόπουλο που βρισκόταν δυο μέτρα από την γραμμή του τέρματος. Χωρίς χρονοτριβή, ο «φορ» του Ανταγόρα, σούταρε με δύναμη, για να κτυπήσει η μπάλλα με πάταγο στο οριζόντιο δοκάρι του Κουμπιού και να γλυτώσει έτσι ο Απόλλωνας από δέβαια παραδίαση.

Πέντε λεπτά μετά την έναρξη του 6' ημιχρόνου ο Απόλλωνας πέτυχε το νικητήριο του γκολ. Ο Κυριαζής ψηλοκρεμαστά κτύπησε φάουλ από δεξιά, ο Αθανασόπουλος δγήκε και μάζεψε την μπάλλα, αλλά όταν ήρθε σε επαφή με το έδαφος του έφυγε από τα χέρια και ο καραδοκών Ράδος πέτυχε το 1—0. Στο 72' ο Ράδος έφτυσε τον Καματερό και ο τελευταίας του αντεπέδωσε. Ο κ. Τριανταφύλλου συμβουλεύτηκε τον επόπτη του Ζαχαριάδη και στην συνέχεια «κιτρίνισε» τους δυο παίκτες.

Δεν πρόλαβε όμως να βάλει την κίτρινη στο τσεπάκι του και αναγκάστηκε να χρησιμοποιήσει την κόκκινη κάρτα, ακούγοντας τους δυο παίκτες να αλληλοαπειλούνται.

Από τον νικητή ξεχώρισαν οι Κυριαζής, Ράδος, Σαββούλης και από τον Ανταγόρα οι Καλαϊτζής (κορυφαίος), Χατζηγιακουμής Β., Κορδιστός.

Ο διαιτητής Τριανταφύλλου (Κυπραίος — Ζαχαριάδης) δίκαια απέβαλε τους δυο παίκτες. Μετά το 75' έκανε ορισμένα λάθη που όμως δεν επηρέασαν την μορφή του αγώνα. Γενικά η διαιτησία κρίνεται επιτυχημένη.

ΑΠΟΛΛΩΝ: Κουμπιός, Χαρινού (74' Χαρίτου), Τσίκκης, Οικονόμου, Παπαστεργίου, Ταχράμάνης, Ορφανός (85' Σταυρής) Στατιού, Κυριαζής, Ράδος, Σαββούλης.

ΑΝΤΑΓΟΡΑΣ: Αθανασόπουλος, Καλαϊτζής, Χατζηγιακουμής Π. και Β., Μεντής, Καμπούρογλου, Σερνικός, Κανέλλας, Καΐσερλης (78' Μάρκου), Κορδιστός, Λουκόπουλος (70 Καματερός).

Πρώτη νίκη του Ροδιακού

Την πρώτη του νίκη στο εφετινό πρωτάθλημα της Α' Ερασιτεχνικής Κατηγορίας Δωδεκανήσου πέτυχε χτες το πρωί ο Ροδιακός. Στο «κλουβί» του δόθηκε το 65' έκανε το 2—0.

Με πέναλτυ έγινε το τελικό 3—0. Το κτύπησε ο Κήπουλας στο 85'.

ΑΠΟ ΤΟΝ ανερχόμενο Εθνικό πρώτος παίκτης ο Καστρουνής και τον ακολούθησαν οι Παπανθύμου Δ., Λυριστής, Κήπουλας.

Από την ΔΟΞΑ οι Βησαρίτης Ψυρής, ήταν οι καλύτεροι.

Οι νικήτρια: Παπανθύμου Τ. και Π. Λυριστής Γ. Κήπουλας, Φλεβάρης, Τσαγκάρης, Καστρουνής, Λυρυιστής , Παπανθύμου, Τσακίρης (80' Καρπαθάκης), Διακονικόλας (60' Παπανθύμου)

Ευρεία νίκη της Δόξα Ψίνθου

Η παραγωγική χτές ΔΟΞΑ Ψ. κέρδισε άνετα τον ελλειπή Διγενή με 4—1.

Με το ξεκίνημα του αγώνα η ΔΟΞΑ άνοιξε το σκόρ με σουτ του Τσαφαρίδη, μόλις στο 2'.

Το τέρμα αυτό έδωσε φτερά στην τοπική ομάδα που συνέχισε με άλλο αέρα τον αγώνα.

Ο Διγενής προσπάθησε να κρατήσει τους κυνηγούς της ΔΟΞΑΣ μακριά από την εστία του Λυρά.

'Ομως στο 27' ο Μοναξιός κάρφωσε την ομάδα του διπλασιάζοντας τα τέρματα της ΔΟΞΑΣ

Με το σκόρ αυτό έληξε το πρώτο ημίχρονο.

Στην επανάληψη, ο Διγενής ανέτρεπε και κατόρθωσε στο 60' να μειώσει σε 2—1 με σουτ του Μαυρουδή.

Δυο λεπτά όμως ήταν αρκετά για την ΔΟΞΑ να σιγουρεύψει την νίκη της

Στο 73' ο Πλίγκος ο αποκαλούμενος «ΡΟΤΣΑ» με σουτ έκανε το 3—1 και ένα λεπτό αργότερα ο Ξύπας με σουτ διαμόρφωσε το τελικό σκόρ.

Μετά το 4—1 ο Διγενής έπαιξε πολύ καλή μπάλλα αλλά ήδη ήταν αργά...

Πολύ καλή η διαιτησία του κ. Κόντζου. Καλός ο επόπτης Καψάσκης ενώ ο επόπτης Κάζας Μ υπέπεσε σε λάθη.

Οι Συνθέσεις
ΔΟΞΑ: Κωστομοίρης Β. και Γ. Καρίκης Κήπουλας, Ορφανός Καρίκης (65' Ξύπας), Τσαφαρίδης (73' Θαρρενός), Πλίγκος, Παγιώρας Κυπριώτης, Μαριάς.
Διγενής: Υυράς, Μοναξιός, Μαυρουδής, Αντωνίου, Πανταζής, Σπανός, Τάλιας, Κατταβενάκης, Παπαχριστοδούλου, (75' Ζαλάχας), Γορανίτης, Κάβουρας.

Πολλά γκολ στην Κάλυμνο

Μετά από ένα πολύ ενδιαφέρον παιχνίδι, ο Καλυμνιακός κέρδισε τον Φοίβο με 4—2.

Ο Καλυμνιακός αιφνιδίασε από την αρχή τον Φοίβο θέλοντας να φθάσει σε μια άνετη νίκη. Μόλις στο 3' σουτ του Μάρθα αποκρούστηκε από το δοκάρι του Γρηγοριάδη. Επτά λεπτά αργότερα ο Βαγιανός με κεφαλιά άνοιξε τον... χαρό των τερμάτων.

Ο Φοίβος ισορρόπησε τον αγώνα, χωρίς όμως να απειλήσει την εστία του Καλυμνιακού. Ο Καλυμνιακός στο 30' είχε δεύτερο δοκάρι σε σουτ του Κόττορου.

Πέντε λεπτά μετά την έναρξη του 6' 45λεπτου η γηπεδούχος ομάδα διπλασίασε τα τέρματα της με πλασσέ του Μάρθα. Αυτό το γκολ... κοίμησε τους παίκτες του Καλυμνιακού και ξύπνησε τους φιλοξενούμενους που πήραν την πρωτοβουλία των κινήσεων και κατόρθωσαν να μειώσουν το σκορ στο 60' με σουτ του νεαρού Κλαδάκη, δίνοντας νέα τροπή στο παιχνίδι.

Ο ΦΟΙΒΟΣ συνέχιζε να υπερέχει και στο 69' κέρδισε πέναλτυ, όταν σε σέντρα του Χαλκιά ο Βρουδής απέκρουσε με το χέρι. Εκτελεστής από τα «έντεκα δήματα», ο σπεσιαλίστας Σταματάκης... και 2—2.

Δεν πρόλαβαν να χαρούν την ισοφάριση οι παίκτες του Φοίβου γιατί στο επόμενο λεπτό ο Βυθούλακας έκανε το —32 για να κλείσει το σκορ στο 80' ο Βαγιανός με γυριστή κεφαλιά.

Από την νικήτρια ξεχώρισαν οι Βαγιανός, Κόττορος, Βρουδής Από τον Φοίβο καλύτεροι οι Τσιβίτης, Μοναξιός, Κλαδάκης, Πολυχρονίου.

Καλή η διαιτησία του κ. Μοσχούς.

ΚΑΛΥΜΝΙΑΚΟΣ: Μαχίνης, Αλεξανδράκης, Χουρδάς, Χαραμαντάς (46' Βυθούλκας, 75' Χατζησμάλης), Βρουδής, Μπενής, Μάρθας, Μαγκλής, Βαγιανός, Χατζηλάου, Κόττορος.

ΦΟΙΒΟΣ: Γρηγοριάδης, Μπιλιάς, Καταξενός, (50' Χαλκιάς) Σταύρου, Σταματάκης, Τσιβίτης, Κλαδάκης, Μοναξιός, Καραγεωργίου, Λοπός, Πολυχρονίου.

Οι άστοχοι παίκτες περιόρισαν την νίκη του Κολοσσού

Η αστοχία των παικτών του Κολοσσού δεν του επέτρεψε να πετύχει μια άνετη νίκη επί της Παναχαϊκής.

Ροδίτικη ομάδα είχε προχτές μια αδικαιολόγητη νευρικότητα στο παιχνίδι της, με αποτέλεσμα η Παναχαϊκή να το φέρει στα μέτρα της.

Ο Κολοσσός ήταν καλός μόνο αμυντικά ενώ υστέρησε επιθετικά. Η Παναχαϊκή δεν έδειξε σπουδαία πράγματα. 'Ηταν καλή αμυντικά.

Τα πεντάλεπτα:
8—2, 16—12, 21—21, 31—31, 40—37, 46—41, 49—48, 56—55.

Από τον Κολοσσό ξεχώρισαν οι Διάκουλας, Γιωργάκης, Ματσαμάς και από την Παναχαϊκή οι Πετρόπουλος, Καναστέλος, Κιούσης.

Καλός ο διαιτητής Αργυρόπουλος, με λάθη ο Λύτρας.

ΚΟΛΟΣΣΟΣ: Διάκουλας 18, Καρράς 13, Γεωργάκης 9, Κουγιός 7, Ματσαμάς 3, Τριάντος 6, Καραγιάννης, Ζευγώλης, Τριάντος.

ΠΑΝΑΧΑΪΚΗ: Πετρόπουλος 14, Σομουλακίδης 3, Καναστέλος 16, Κιούσης 8, Παναγιωτόπουλος 6, Γαλάνης 8, Μπαλάσης.

Δωρεάν εκμάθηση τέννις-πιγκ-πογκ

Στον Ροδιακό όμιλο αντισφαιρίσεως

Ο Ρ.Ο.Α στα πλαίσια της ανάπτυξης και προαγωγής του τέννις και πίγκ—πόγκ στον τόπο μας προχωρά με γρήγορα βήματα στη μαζικοποίηση του αθλήματος και καλεί όσους θέλουν να αθληθούν στις εγκαταστάσεις του Ομίλου στο Καρακόνερο στο 1ο χιλιόμετρο της επαρχιακής οδού Ρόδου—Καλυθέας.

Εκεί σ' ένα όμορφο φυσικό περιβάλον υπάρχουν 7 γήπεδα τέννις και 3 τραπέζια πίγκ—πόγκ, την χρήση των οποίων παραχωρεί ο Ρ.Ο.Α δωρεάν σε όλα τα παιδιά και μάλιστα κάτω από την καθοδήγηση έμπειρων προπονητών για την σωστή εκμάθηση τους.

ΣΥΓΚΕΚΡΙΜΕΝΑ κάθε Δευτέρα, Τρίτη, Τετάρτη, και Παρασκευή και ώρα 4—5μ.μ ο προπονητής Βασίλης Κουντουδιός μαθαίνει τέννις σε παιδιά ηλικίας 5 ετών και άνω στα πλαίσια της ανοιχτής σχολής τέννις.

Μέχρι τώρα έχουν δηλώσει συμμετοχή πάνω από 50 παιδιά κορίτσια και αγόρια.

Για τους προχωρημένους αθλητές μικρής ηλικίας ο διπλωματούχος προπονητής Ευθύμιος Καζάκης έχει δημιουργήσει ειδικά τμήματα κάθε Τρίτη και Πέμπτη από 3—5 μ.μ και κάθε Σάββατο και Κυριακή από 11-1.30μ.μ

Επίσης στο Πίγκ—πόγκ λειτουργεί ανοιχτή σχολή για όλα τα παιδιά ηλικίας από 5 ετών κάθε Σάββατο 3—5 μ.μ κάτω από την καθοδήγηση έμπειρων αθλητών του Ρ.Ο.Α.

ΤΑ ΑΠΟΤΕΛΕΣΜΑΤΑ αυτής της προσπάθειας φάνηκαν με τις πρόσφατες επιτυχίες της εφηβικής και παιδικής ομάδας πίγκ—πόγκ του Ρ.Ο.Α στο πανελλήνιο και πανεπαρχιακό πρωτάθλημα.

Για να αθλούμενα παιδιά αλλά και τους γονείς τους υπάρχουν κτιριακές εγκαταστάσεις με αποδυτήρια και κυλικείο καθώς και αίθουσα για σκάκι.

Για να κανεις τη δουλια σου πιο απλη μικροσυσκευες Bosch

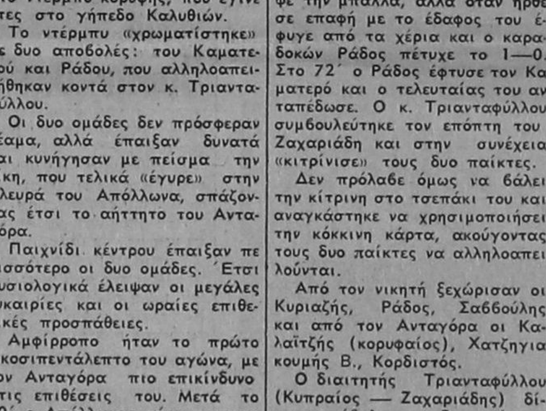

Ηλεκτρική Σκουπα
BS 31
BS 33
BS 35electronic

MIXER
UM 3
UM 41

BOSCH

Για περισσοτερες πληροφοριες ενημερωθειτε απο τον συνεργατη μας

ΗΛΕΚΤΡΟΤΕΧΝΙΚΗ Ε.Π.Ε.

Οδός Καρπάθου 4, Τηλ. 28597, ΡΟΔΟΣ.

Β' Κατηγορία

Α' ΟΜΙΛΟΣ

Ολυμπίκ — Ασπίδα	2—2
Αναγέννηση — Ποσειδών	0—1
Απόλλων Απ.—Αρχάγελος	0—6
Αγ. Γεώργιος—Ορφέας	0—6

Β' ΟΜΙΛΟΣ

Ηρακλής Μ.—Αστέρας	0—1
Α.Ο. Πυλί — Αντίμαχος	3—1
Αναγέννηση—Εναγόρας	2—0
Δασμάγητος — Ηρακλής	2—2

ΕΧΩ ΓΙΝΕΙ 100 ΧΡΟΝΩΝ, ΛΕΕΙ Η ΜΑΝΑ

Συνέχεια
Έκ τῆς 1ης σελίδος

ναστατώσει ακόμα πιο πολύ.

● ΠΟΙΑ εξέλιξη θάχει η θλιβερή τούτη ιστορία είναι αδύνατο αυτή τη στιγμή να προβλεφθεί. Και η κοινή γνώμη που δεν έπαψε ούτε στιγμή να ενδιαφέρεται για τα πρόσωπα της τραγωδίας, αναζητεί τώρα τα «αίτια του μεγάλου κακού» μέσα στην ίδια την κοινωνία που ζούμε, αδυσώπητη, όπως λέει, για τις φτωχές κοπέλλες.

«Νοιώθω γερασμένη από τα δάσανα, θα πει η ίδια η 19χρονη μόλις μάννα, σ' ένα από τα ξεσπάσματα της. Γεννήθηκα μέσα στη φτώχεια, εδώ στη Ρόδο. Τέλειωσα το δημοτικό και στα 13 μου πήγα σε μια σχολή κι έγινα κομμώτρια. Πριν τρία χρόνια γνώρισα τον Τάσο και σε λίγο παντρευτήκαμε. Μόλις γεννήθηκαν τα παιδιά μου άρχισαν και τα δάσανα με τον άνδρα μου.

● ΜΕ ΧΤΥΠΟΥΣΕ... με απειλούσε. Δεν άντεχα άλλο και χειρίσαμε. Από τον Αύγουστο είμαι χωρίς δουλειά. Τα παιδιά μου κι εγώ ζούσαμε με τις 8.000 της Πρόνοιας».

ΕΦΑΓΙΣΜΑ

Σήμερα με εντολή του εισαγγελέα πρόκειται να σφραγιστεί το σπίτι της συμφοράς, για να τελειώσει έτσι η μεγάλη πράξη του δράματος. Μια πραξη που άρχισε το δράδυ της περασμένης Δευτέρας μέσα σε καπνούς και φλόγες για να θάψει τα όνειρα της χαροκαμένης μάννας για τα αγγελούδια της Μαρία και Σοφία. Τ' αγγελούδια που δεν πρόλαβαν να νοιώσουν τον κόσμο τους.

Η αυλαία του δράματος, θα πέσει σε λίγες μέρες όταν θα ολοκληρωθεί το ανακριτικό έργο.

ΘΕΡΜΟΠΟΜΠΟΙ ΝΟΡΒΗΓΙΑΣ
ΚΕΝΤΡΙΚΗ — ΑΤΟΜΙΚΗ ΘΕΡΜΑΝΣΗ
● ΟΙΚΟΝΟΜΙΑ: Στην εγκατάσταση, στην κατανάλωση, στην αγορά, στο χώρο.
● ΚΑΘΑΡΗ — ΑΘΟΡΥΒΗ — ΥΓΙΕΙΝΗ — ΟΜΟΙΟΜΟΡΦΗ ΘΕΡΜΑΝΣΗ ΜΕ ΑΚΤΙΝΟΒΟΛΙΑ.
● 2 ΧΡΟΝΙΑ ΕΓΓΥΗΣΗ — 3 ΧΡΟΝΙΑ ΠΕΙΡΑ ΣΤΗ ΡΟΔΟ.
● ΜΕΛΕΤΗ ΔΩΡΕΑΝ.
ΑΡΕΤΗ ΒΟΥΤΥΡΑΚΗ
ΤΕΧΝΙΚΟ ΓΡΑΦΕΙΟ — ΑΝΤΙΠΡΟΣΩΠΕΙΕΣ
ΔΩΔΕΚΑΝ. ΝΕΟΛΑΙΑΣ 16 — ΤΗΛ. 22644
(ΔΙΠΛΑ ΣΤΟ ΠΑΛΛΑΣ)

CASIO
COMPUTER — Ταμειακές μηχανές — Υπολογιστικές μηχανές — Αρμόνια — Ηλεκτρονικά ρολόγια.
ΠΩΛΗΣΙΣ ΧΟΝΔΡΙΚΗ - ΛΙΑΝΙΚΗ
Ν. ΜΑΓΓΙΩΡΟΣ Ε.Π.Ε
ΕΜΠΟΡΟΤΕΧΝΙΚΕΣ ΕΠΙΧΕΙΡΗΣΕΙΣ
Καρπάθου 3Γ — 851 00 ΡΟΔΟΣ
Τηλ. 32.815 ΑΦΜ 95258451.

ΑΝΘΟΠΩΛΕΙΟΝ
ΘΕΜΕΛΗ
Το μεγαλύτερο και φθηνότερο ανθοπωλείο στην ΕΛΛΑΔΑ.
ΔΗΜΗΤΡΙΟΣ ΚΑΙ ΓΕΩΡΓΙΟΣ ΘΕΜΕΛΗ Ο.Ε.
Π. Π. Γερμανού και Αγίας Αναστασίας (γωνία).
ΤΗΛ. 28904, 30908, 24107, 29474, 22531.

5λεπτο με την σφυρίκτρα μας

Στις δυο προηγούμενες επικοινωνίες μας μιλήσαμε για το οφσάϊντ.

Τονίσαμε τα βασικά σημεία—καθορίσαμε τα πλαίσια μέσα στα οποία μπορεί να κινηθεί ο διαιτητής για να εκτιμήσει σωστά τη φάση και να αποφασίσει ανάλογα.

Πάντως ο φίλαθλος δεν μπορεί να ἐχει υπεύθυνη γνώμη εάν δεν βρίσκεται στην ευθεία που εξελίσσεται η φάση.

Πολύ περισσότερο όμως δεν μπορεί να ξέρει ο ποδοσφαιριστής που αγωνίζεται και που είναι αδύνατο γι'αυτόν να ελέγχει ταυτόχρονα τη θέση των ποδοσφαιριστών και της μπάλλας.

Είναι αυτονόητο δηλαδή, ότι τα βασικά στοιχεία του οφ—σάϊντι είναι:

—Η θέση του παίκτη που είναι κάτοχος της μπάλλας.

—Το σημείο που βρίσκεται η μπάλλα και

—Ο παίκτης στον οποίο κατευθύνεται η μπάλλα.

Τα στοιχεία αυτά σε συνάρτηση με τον χρόνο, τα ελάχιστα δηλαδή δευτερόλεπτα που χρειάζονται για να αλλάξουν θέση η μπάλλα και οι πρωταγωνιστὲς παίκτες, αποτελούν τα κριτήρια για τον επόπτη η τον διαιτητή που θα αποφασίσουν αν ἐγινε παράβαση η όχι.

Πρὲπει να γίνει σαφὲς ότι και ο αρμόδιος επόπτης πρὲπει να είναι σε συνεχή εγρήγορση, γιατί τακλάσματα δευτερολὲπτου που ἐχει στη διάθεση του για να αποτυπώσει την επίμαχη φάση και να αποφανθεί για την κανονικότητα της φάσης η όχι, είναι καθοριστικά, αφού ξεκινά μια επιθετική ενὲργεια για την ομάδα Α και μπορεί να καταλήξει σε γκόλ.

Θα ἐλεγα ότι η σχὲση επόπτη με την φάση που θὲλει να εκτιμήσει, μοιάζει πολύ με εκείνη ενός φωτογράφου που θὲλει να φωτογραφήσει κάποιο γεγονός στην εξὲλιξη του.

Ἂν ο φωτογράφος δεν πατήσει σωστά το κουμπί της μηχανής, η αν δεν τοποθετήσει ανάλογα τα μάτια είναι σίγουρο ότι δεν θα πετύχει το επιθυμητό αποτὲλεσμα.

Στο παράδειγμα αυτό φαίνεται πολύ μεγάλη σημασία που ἐχει η σχὲση χρόνος και τόπος στο οφσάϊντι και σε τι αποτὲλεσμα μπορεί να οδηγήσει ο λαθεμένος συχρονισμός.

Μπορούμε ανεπιφύλακτα να υποστηρίξουμε, ὑστερα από όσα είπαμε, γύρω από τη περίπτωση αυτή ότι:

1. Ο επόπτης οφείλει να ἐχει πάντα τη κατάλληλη θέση και μαζί να παρακολουθεί την εξὲλιξη του αγώνα.

2. Ο φίλαθλος και ο ποδοσφαιριστής δεν μπορούν να ἐχουν υπεύθυνη γνώμη, αν δεν βρίσκονται οπωσδήποτε στεγη ευθεία.

Βὲβαια δεν μιλάμε για τις χοντρὲς περιπτώσεις οφ-σάϊντι, όπου είναι καταφανής η θέση των παικτών.

Εδώ τα πράγματα είναι ξεκάθαρα και δεν χρειάζεται προσπάθεια.

Συμπληρώνοντας τα περί οφσάϊντ ακόμη μπορούμε να πούμε:

—Ἕνας επιτιθὲμενος παίκτης μπορεί να βγεί από τον αγωνιστικό χώρο και να δείξει ἐτσι στον διαιτητή, ότι δεν παίρνει μὲρος στη φάση, ανεξάρτητα αν καλύπτεται από αντίπαλο.

Μπορεί δηλαδή να είναι σε θὲση οφ-σάϊντι, αλλά να μην θὲλει να λάβει μὲρος στον αγώνα εκείνη τη στιγμή.

Ἐχει το δικαίωμα να αποφύγει την ποινή, αρκεί να το κάνει ἐγκαιρα.

—Ο χώρος που περικλείεται μεταξύ των δικτύων και της γραμμής τὲρματος θεωρείται σαν αγωνιστικός χώρος (γιατί δεν είναι στις άλλες περιπτώσεις) μόνο αν κάποιος αμυνόμενος τοποθετείται μὲσα εκεί προκειμὲνου να βγάλει τον αντίπαλο σε θὲση οφσάϊντ.

Μετράει δηλαδή σαν δεύτερος αμυνόμενος.

Αυτό δεν συμβαίνει αν αμυνόμενος ποδοσφαιριστής είναι ἐξω από το γήπεδο και κοντά στο δοκάρι.

Δεν μετράει δηλαδή εδώ.

Πάντως είναι δύσκολο αν όχι αδύνατο να περιγράψει κανείς μια αμφισβητούμενη θὲση οφσάϊντι, γιατί εκτός της πραγματικής θὲσης των παικτών μετράει ηπρόθεση των επιτιθεμένων παικτών και η ταχύτητα με την οποίαν εξελίσσεται η φάση.

Δεν είναι εύκολο να παρουσιάσει την πραγματική εικόνα, γιατί εκτός από τα σώματα των παιχτών ἐχει μεγάλη σημασία η ψυχολογία τη στιγμή εκείνη και που είναι σίγουρο ότι θα επηρεάσει την απόφαση του διαιτητή, που όπως ἐιχαμε πεί πιο πάνω είναι υποχρεωμὲνος να διαβάσει τη σκὲψη των παιχτών.

Χονδρικά ἐτσι πάντως μπορούμε να πούμε ότι στις εξής περιπτώσεις δεν πρὲπει να καταλογίζεται οφ- σάϊντ, ακόμη και αν κάποιος παίκτης είναι ακάλυπτος.

1. Ἕνας επιτιθὲμενος είναι καλημὲνος στα δίχτυα, μὲσα στο τὲρμα και ἐχει τη πλάτη του γυρισμένη στο γήπεδο.

Αυτός ο παίχτης δεν πρὲπει να τιμωρηθεί, ότι κι αν γίνει πίσω του.

2. Ο ἐξω αριστερά είναι σε θὲση οφ-σάϊντ ενώ η μπάλλα παίζεται στο άλλο άκρο του γηπὲδου

3. Ἕνας τραυματισμὲνος παίχτης που είναι πεσμὲνος στο γήπεδο και δεν λαμβάνει μὲρος στο αγώνα.

Εδώ εξαιρείται η περίπτωση που ο πεσμὲνος παίχτης είναι μὲσα στην περιοχή και μπορεί να εμποδίζει τον τερματοφύλακα η κάποιο αμυνόμενο.

Πάντως το οφ-σάϊντι είναι ἐνα ανεξάντλητο κομμάτι της διαιτησίας και είναι σίγουρο ότι καμιά περίπτωση δεν μοιάζει με την άλλη.

Η κάθε μμια ἐχει τις δικὲς ιδιαιτερότητες και χρειάζεται την ανάλογη αντιμετώπιση.

Δεν μπορούμε να συγκρίνουμε τη μια με την άλλη.

Χρειάζεται λοιπόν προσοχή—νηφαλιότητα από τους διαιτητὲς και καλή πίστη από τους φιλάθλους για να δούμε την πραγματικότητα σωστά.

SPORTLINE
καταστημα αθλητικων ειδων
ιερου λοχου 13 - τηλ. 27114
ΔΙΑΦΗΜΙΣΕΙΣ "ΑΓΓΑΙΟΝ"

ΥΨΗΚΕΡΑΜ

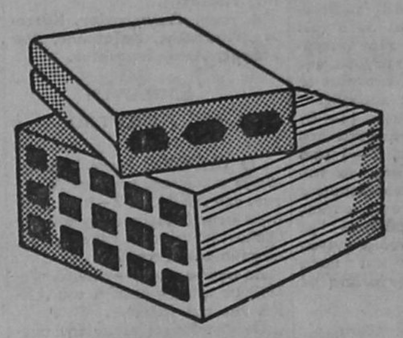

ΤΟΥΒΛΑ-ΚΑΠΙΖΑΝΕΣ

Με επαγγελματική συνέπεια, πολύχρονη πείρα και σύγχρονο εξοπλισμό, εξασφαλίζουμε στους πελάτες μας προϊόντα σταθερής και διαρκούς παραγωγής με τις απαιτήσεις ποιότητας του υπουργείου Δημοσίων Ἔργων.

1. ΑΝΤΟΧΗ ΣΕ ΘΛΙΨΗ
2. ΥΔΑΤΑΠΟΡΡΟΦΗΣΗ ΜΑΖΗΣ

ΕΓΓΥΗΣΗ Η ΣΦΡΑΓΙΔΑ «ΥΨΗΚΕΡΑΜ»
ΠΑΡΑΔΟΣΗ ΑΜΕΣΗ — ΤΗΛΕΦΩΝΑ: 24460—22747
★ Τούβλα Β΄ και Γ΄ ποιότητας δεν διαθέτουμε
ΓΡΑΦΕΙΑ: ΡΟΔΟΣ ΚΑΠΟΔΙΣΤΡΙΟΥ 30 ΤΗΛ. 0241) 24450
ΕΡΓΟΣΤΑΣΙΟ: ΡΟΔΟΣ ΓΕΝΝΑΔΙ ΤΗΛ. 0244) 43251

ΥΨΗΚΕΡΑΜ
ΥΙΟΙ Β. ΥΨΗΛΑΝΤΗ Α.Ε.
ΓΡΑΦΕΙΑ. ΡΟΔΟΣ ΚΑΠΟΔΙΣΤΡΙΟΥ 30 — ΤΗΛ. 0241) 24.460
ΕΡΓΟΣΤΑΣΙΟ. ΡΟΔΟΣ — ΓΕΝΝΑΔΙ — ΤΗΛ. 0244) 43.251



κάποτε ήταν ο αργαλειός...
...τώρα είναι η σερραία
Επισκεφθείτε ένα από τα επιλεγμένα καταστήματα Σερραία και διαλέξτε στρωσίδια, κουβέρτες, κουρτίνες, υφάσματα επιπλώσεως.
Εμείς βάλαμε τήν τέχνη, εσείς βάλτε τη φαντασία και δώστε στο σπίτι σας άλλη ζωή.
σερραία
υφαίνει την παράδοση
Μ. Καλοπέτρης
ΑΝΝΗΣ ΜΑΡΙΑΣ 88
ΤΗΛ. 22.010

ποτοποιΐα Fokiali
από το 1861
γεμίζει...τοὺ κόσμου
τὰ ποτήρια

Ἀφοῦ τὸ Μπάρ σας βρίσκεται στή Ρόδο, ἐδῶ βρίσκεται καί τὸ συμφέρον σας.
Ἡ ποτοποιΐα ΦΩΚΙΑΛΗ σᾶς προσφέρει πλήρη «κάβα» σὲ ὑψηλή ποιότητα καί συμφέρουσες τιμές.
Δημιουργῆστε μιά κάβα πού θά ἱκανοποιήσει τούς πελάτες σας κι' ἐσᾶς!

ΟΙΝΟΠ/ΤΩΔΗ
● GIN ● VODKA ● RUM ● BRANDY

ΑΠΕΡΙΤΙΦ
●OYZO Special ● OYZO Colossus ● VERMOUTH ● BITTER ● FERNET

ΔΙΑΦΟΡΑ
● LIME ● GRENADINE

ΛΙΚΕΡ
● AMARETTO ● ANANAS ● ANISETTE ● APRICOT ● COCONUT ● CREME DE CAFE ● KÜMMEL ● MANDARIN ● CREME DE BANANES ● CREME DE CACAO (BROWN) ● CREME DE CACAO (WHITE) ● KIRSCH ● CREME DE MENTH ● CURACAO WHITE - BLUE ● ORANGE CURACAO ● PARFAIT AMOUR ● MARASCHINO ● STRAWBERRY ● TRIPLE SEC

ΠΟΤΟΠΟΙΪΑ ΦΩΚΙΑΛΗ
Αὐστραλίας 60, Ρόδος
τηλ.: (0241) 27408 - 24708



Ἔκρηξη χαρᾶς



Γιορταστική, ἀπολαυστική, φιλική, ζυμώνεται καί ὡριμάζει μέσα σέ φιάλες, ὅπως καί ἡ γαλλική σαμπάνια.
C·A·I·R
Εὐκαιρία γιά γιορτή

C·A·I·R
BRUT
MÉTHODE CHAMPENOISE
C.A.I.R RHODES GRÈCE
0,75 L
ΕΛΛΗΝΙΚΟΝ ΠΡΟΪΟΝ C·A·I·R - ΡΟΔΟΣ Α.Ε.
ΠΡΟΪΟΝ ΦΥΣΙΚΗΣ ΣΥΜΒΙΩΣΕΩΣ ΕΝΤΟΣ ΦΙΑΛΗΣ

ΝΑΥΤΙΛΙΑΚΗ ΕΤΑΙΡΕΙΑ ΛΕΣΒΟΥ Α.Ε.

ΑΝΑΚΟΙΝΩΣΗ

Γνωρίζομεν εις το επιβατηγόν κοινόν ότι το Ε)Γ — Ο)Γ «ΟΜΗΡΟΣ» θα αναχωρεί εις το εξής τας κατωτέρω ημέρας και ώρας:

—Εκάστην ΤΡΙΤΗ και ώρα 12.00 δια ΚΩ — ΚΑΛΥΜΝΟ — ΛΕΡΟ — ΠΑΤΜΟ — ΠΕΙΡΑΙΑ.
—Εκάστην ΠΕΜΠΤΗ και ώρα 12.00 δια ΚΩ — ΚΑΛΥΜΝΟ — ΛΕΡΟ — ΠΑΤΜΟ — ΠΕΙΡΑΙΑ.
—Εκάστην ΚΥΡΙΑΚΗ και ώρα 12.00 δια ΚΩ — ΚΑΛΥΜΝΟ — ΛΕΡΟ — ΠΑΤΜΟ — ΠΕΙΡΑΙΑ.

● Επαναρχίζει τα δρομολόγια του το πολυτελές Ε)Γ—Ο)Γ «ΟΔΥΣΣΕΑΣ ΕΛΥΤΗΣ» ως εξής:

—Εκάστην ΠΕΜΠΤΗΝ και ώρα 15.00 διά ΛΕΜΕΣΟΝ (ΚΥΠΡΟΥ) — ΑΛΕΞΑΝΔΡΕΙΑ.
—Εκάστην ΔΕΥΤΕΡΑΝ και ώρα 19.00 δια ΤΗΝΟΝ— ΠΕΙΡΑΙΑ.

Δεχόμεθα επιβάτες και οχήματα.
Εισιτήρια – Πληροφορίες:
ΠΡΑΚΤΟΡΕΙΟΝ
«ΕΡΥΘΡΑ ΘΑΛΑΣΣΑ»
Αμερικής 11 - 13, τηλ. 27721—22460—22683

SOL MARITIME SERVICES LTD
F)B «SOL PHRYNE»

ΑΝΑΚΟΙΝΩΣΗ

Γνωρίζομεν εις το επιβατηγόν κοινόν ότι το πολυτελές F)B «SOL PRYNE» θα συνεχίσει τα δρομολόγια του ως εξής:

—ΕΚΑΣΤΗΝ ΠΑΡΑΣΚΕΥΗ ώρα 14.00 δια ΛΕΜΕΣΟΝ — ΧΑ·Ι'ΦΑ.
—ΕΚΑΣΤΗ ΤΡΙΤΗ ώρα 16.00 δια ΠΕΙΡΑΙΑ (άνευ επιβατών — οχημάτων).

Δεχόμεθα επιβάτες και οχήματα.

Εισιτήρια – Πληροφορίες:
ΠΡΑΚΤΟΡΕΙΟΝ
«ΕΡΥΘΡΑ ΘΑΛΑΣΣΑ»
Αμερικής 11 - 13, τηλ. 27721—22460—22683

ΔΩΔΕΚΑΝΗΣΙΑΚΗ ΧΑΡΤΟΠΟΙΪΑ Ε.Π.Ε.

Επιτέλους η Ρόδος απέκτησε την δική της χαρτοβιομηχανία

Παράγει και διαθέτει τα είδη

ΧΑΡΤΙ ΥΓΕΙΑΣ-ΧΑΡΤΙ ΚΟΥΖΙΝΑΣ (ρόλους)

Καλύτερα σὲ ποιὸτητα τῶν 'Αθηνῶν καὶ σὲ χαμηλὲς τιμές

5ον χιλ. λεωφ. Ρόδου-Λίνδου (έργοστάσιο ΡΟΔΟΧΡΩΜ) Τηλ. 29437

ΚΕΡΑΜΙΔΙΑ ΙΤΑΛΙΑΣ

ΠΡΟΪΟΝΤΑ ΤΗΣ ΠΡΩΤΗΣ. ΣΕ ΠΑΡΑΔΟΣΗ ΚΑΙ ΤΕΧΝΟΛΟΓΙΑ.
ΧΩΡΑΣ ΣΤΑ ΟΙΚΟΔΟΜΙΚΑ ΥΛΙΚΑ

ΠΟΙΟΤΗΤΑ ΑΡΙΣΤΗ - ΑΝΤΟΧΗ ΤΕΡΑΣΤΙΑ

ΕΜΦΑΝΙΣΗ ΑΞΕΠΕΡΑΣΤΗ (ΙΤΑΛΙΚΗ)

ΠΑΡΕΧΟΥΝ ΕΠΙ ΠΛΕΟΝ ΔΥΝΑΤΟΤΗΤΕΣ ΤΟΠΟΘΕΤΗΣΗΣ. ΤΑ ΜΟΝΑ ΠΟΥ ΤΟΠΟΘΕΤΟΥΝΤΑΙ ΚΑΡΦΩΤΑ ΠΑΝΩ ΣΕ ΞΥΛΙΝΑ ΠΛΑΙΣΙΑ. Η ΑΡΤΙΟΤΕΡΗ, Η ΣΥΝΤΟΜΟΤΕΡΗ ΚΑΙ Η ΟΙΚΟΝΟΜΙΚΟΤΕΡΗ ΛΥΣΗ.

ΣΕ ΤΡΕΙΣ ΤΥΠΟΥΣ

ΜΑΣΣΑΛΙΑΣ - ΠΟΡΤΟΓΑΛΙΑΣ - ΟΛΛΑΝΔΙΑΣ

ΤΙΜΕΣ ΑΝΤΑΓΩΝΙΣΜΟΥ

Πρατήριο διάθεσης: Ρόδου - Λίνδου 7ον χιλιόμετρο
ΓΕΝΙΚΗ ΤΕΧΝΙΚΗ

Τηλέφωνα 25.013 - 22.186

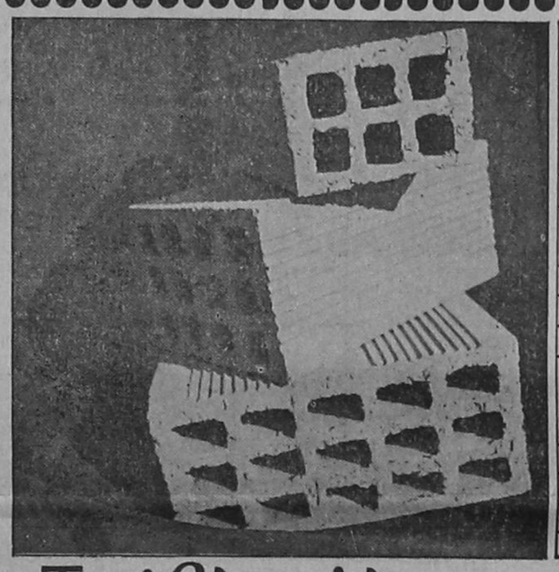

ΡΟΔΙΑΚΗ ΚΕΡΑΜΙΚΗ Α.Ε.

22ο ΧΛΜ ΡΟΔΟΥ - ΛΙΝΔΟΥ
☎ 51580 ΡΟΔΟΣ

Τούβλα όλων των διαστάσεων

- Η υψηλή τεχνολογία μας σας εγγυάται προϊόντα άριστης ποιότητας και αντοχής
- Η μικρή απόσταση του εργοστασίου μας από την πόλη της Ρόδου έχει σαν αποτέλεσμα χαμηλότερο κόστος μεταφοράς
- Σε τιμές προσιτές, με προθυμία και συνέπεια είμαστε έτοιμοι να εξυπηρετήσουμε τις παραγγελίες σας.

ΤΗΛΕΦΩΝΟ 51.580

το ορθοπεδικο στρωμα **Media Strom®** σας παρουσιαζει την "τεχνολογια του υπνου"

Τώρα τό ὀρθοπεδικό στρῶμα Media Strom, ἔγινε ἀκόμα καλύτερο. Ἀπόδειξη τό νέο «περιεχόμενό» του, ὅπως τό βλέπετε στή φωτογραφία μας. Εἶναι τό μόνο στρῶμα, πού τόλμησε νά βάλει φερμουάρ, ὥστε νά τό ἀνοίγετε, γιά νά δεῖτε, ποῦ πρόκειται νά κοιμηθεῖτε.
Εἶναι τό πιό ὑγιεινό καί εὐχάριστο στρῶμα ἀπό τήν ἀνακάλυψη τοῦ... ὕπνου.
Μόνο τό Media Strom μπορεῖ νά σᾶς ἐγγυηθεῖ, γλυκό καί ἤσυχο ὕπνο, σύν τήν πρόληψη ἡ ἀνακούφιση τῆς ἰσχυαλγίας, δισκοπάθειας καί ὀσφυαλγίας.

Εἶναι τό ὀρθοπεδικό στρῶμα πού θά κοιμᾶστε πάνω του - χωρίς πρόβλημα - μιά ὁλόκληρη ζωή. Τό NEO Media Strom δοκιμάστηκε μέ ἐπιτυχία ἀπό τή FIRA* καί ἀνταποκρίθηκε στά αὐστηρά Βρεττανικά Standards.
Ἄν θέλετε μπορεῖτε νά τό συμπληρώσετε μέ τή «δική» του βάση (μέ ρόδες) γιά νά ἔχετε «κρεβατοστρῶμα» κι ἀκόμα μέ πλάτη, τουαλέτα, κομοδίνα, σκαμπό, κ.ἄ. γιά νά ἔχετε μιά ὁλοκληρωμένη κρεβατοκάμαρα στό «στύλ» σας.
Ζητεῖστε νά δεῖτε καί νά «ξαπλώσετε» στό νέο Media Strom. Δέ θά σᾶς κάνει καρδιά νά σηκωθεῖτε.



★ ΔΙΕΘΝΗΣ ΟΡΓΑΝΙΣΜΟΣ ΕΡΕΥΝΑΣ ΚΑΙ ΔΟΚΙΜΗΣ ΕΠΙΠΛΩΝ

MEDIA STROM
5 ΧΡΟΝΙΑ ΕΓΓΥΗΣΗ

Μ. Καλοπέτρης

ΑΝΝΗΣ ΜΑΡΙΑΣ 88 — ΤΗΛ. 22.010

CITROËN AIGLON

Θέμα Νο1 ✓ Η ζωή σας

ΕΙΔΙΚΟ

Η ζωή ή δική σας καί τῶν παιδιῶν σας ἐξαρτᾶται ἀπό τόν ἀέρα πού ὑπάρχει στά λάστιχα τοῦ αὐτοκινήτου σας. Μέ τό CITROËN GSA ἡ ζωή σας δέν βρίσκεται πιά στόν ἀέρα.
Τό CITROËN GSA εἶναι τό μοναδικό αὐτοκίνητο πού δέν φεύγει ἀπό τόν δρόμο, ἀκόμα κι ἄν κλατάρει τό μπροστινό λάστιχο μέ 120 χιλ.τήν ὥρα.
Μέ ὁποιοδήποτε ἄλλο αὐτοκίνητο θά εἴχατε σκοτωθεῖ.
Πρίν ἀποφασίσετε σκεφθεῖτε ποῦ θά στηρίξετε τή ζωή σας.
Στόν ἀέρα ἤ στή CITROËN GSA.

Τό ασφαλέστερο αυτοκίνητο στόν κόσμο

ΝΕΟ CITROËN GSA
ΜΟΝΤΕΛΑ
ΕΤΟΙΜΟΠΑΡΑΔΟΤΑ
ΜΕ ΤΗ ΧΡΥΣΗ ΕΓΓΥΗΣΗ
ΤΗΣ AIGLON



ΠΑΓΚΟΣΜΙΟ ΒΡΑΒΕΙΟ ΑΣΦΑΛΕΙΑΣ
Τό μοναδικό αὐτοκίνητο πού δέν φεύγει ἀπό τόν δρόμο ἀκόμα κι ἄν σκάσει τό μπροστινό λάστιχο μέ 120 χιλ. τήν ὥρα.

AIGLON S.A.
Π. & Ι.Γ.ΣΥΓΓΕΛΙΔΗΣ Λ. ΣΥΓΓΡΟΥ 100, ΤΗΛ. 9220465, 9234751, 9220445

ΑΝΤΙΠΡΟΣΩΠΟΣ ΡΟΔΟΥ
ΠΑΝ. ΠΑΠΑΔΟΠΟΥΛΟΣ
ΛΕΩΦ. ΚΑΛΛΙΘΕΑΣ 3, ΡΟΔΟΣ - ΤΗΛ. 22.640 - 21.151

ΠΩΛΟΥΝΤΑΙ
ΚΑΤ' ΑΠΟΚΛΕΙΣΤΙΚΟΤΗΤΑ
ΜΟΝΑΔΙΚΕΣ ΕΥΚΑΙΡΙΕΣ

1) ΚΤΗΜΑ 4.200 τ.μ. ἄρτιο καὶ οἰκοδομήσιμο εἰς παραλία Γκόλφ εἰς φανταστικὴ τιμή.
2) ΓΚΑΡΣΟΝΙΕΡΑ ρετιρὲ μὲ φανταστικὴ θέα καὶ μὲ θεράντα 150 τ.μ. εἰς καταπληκτικὴ τιμή.
3) ΜΟΝΑΔΙΚΗ ΠΕΡΙΠΤΩΣΗ. Ἀνεγείρουμε ἐντὸς τῶν ἡμερῶν στὴν πλέον καταπληκτικὴ περιοχὴ ἔναντι τοῦ ξενοδοχείου «Ροδων» ΔΙΑΜΕΡΙΣΜΑΤΑ ΚΑΙ ΓΡΑΦΕΙΑ, γωνιακά, δυὸ κυρίων δωματίων. Προλάβετε διότι εἶναι ἐλάχιστα.
4) Οἰκόπεδο 1.000 τ.μ. ἄρτιο καὶ οἰκοδομήσιμο, ἀνεξάρτητο ἀπὸ ὅλες τὶς πλευρὲς, πλησίον Θ. Σοφούλη σέ καταπληκτικὴ τιμη.
5) Ὡραιότατα διαμερίσματα σὲ διάφορες περιοχὲς τῆς πόλης. Δεχόμαστε ὁ,τιδήποτε δάνεια καὶ ἐπὶ πλέον ὁποιαδήποτε ἐξυπηρέτηση γιὰ τὴν διεκπεραίωση αὐτῶν.

Διαθέτουμε ὅ,τιδήποτε θέλετε ν' ἀγοράσετε.

ΠΑΝΤΟΤΕ ΣΤΗΝ ΔΙΑΘΕΣΗ ΣΑΣ

ΔΕΧΟΜΕΘΑ Ο,ΤΙΔΗΠΟΤΕ ΔΑΝΕΙΑ

Γ. ΝΕΟΦΥΤΟΥ

Ἀλεξάνδρου Παπάγου 9 – Τηλ. 20.989

ΚΤΗΜΑΤΙΚΗ ΡΟΔΟΥ

ΚΤΗΜΑΤΟΜΕΣΙΤΙΚΟ ΓΡΑΦΕΙΟ
Εθελοντῶν Δωδεκανησίων αρ. 29
Μέγαρο ΚΙΟΣΟΓΛΟΥ, γ' ὀροφος, γραφ. 7
Τηλέφωνα 23994 – 26281
Πληροφ.: κ. ΑΝΕΣΤΗ ΣΑΒΒΑ Γ' ΔΗ

ΠΩΛΟΥΝΤΑΙ ΤΑ ΕΞΗΣ ΑΚΙΝΗΤΑΘ ΣΤΗ ΡΟΔΟ:

ΔΙΑΜΕΡΙΣΜΑΤΑ: 1) Στην οδό Κέννεντυ, 140 τ.μ, 2) Στην οδό Στ. Κωτιάδη 130 και 65 τ.μ., 3) Στην προέκταση Θεμ. Σοφούλη 135 τ.μ., 4) Στη Διαγοριδών 97 τ.μ., 5) Στο ΡΟΔΙΝΙ 70—80 τ.μ. Επίσης διαθέτουμε κι άλλα διαμερίσματα διαφόρων εμβαδών σ' άλλες περιοχές της Ρόδου.

ΓΚΑΡΣΟΝΙΕΡΕΣ: Στον Άη Γιάννη 48 τ.μ. και στη Λεωφ. Τριαντών, 47 τ.μ.

ΚΑΡΑ ΓΙΑΠΙ. Στο Ροδίνι των 80 τ.μ.

ΕΠΑΥΛΕΙΣ. Στο Μίρα—Μάρε των 100 τ.μ.

ΚΑΤΑΣΤΗΜΑΤΑ. Στα 100 μαγαζιά, στην Ορφανίδου, στα Τριάντα κ.ά. ΓΡΑΦΕΙΟ. Στην Εθελ. Δωδεκανησίων (Μέγαρο ΚΙΟΣΟΓΛΟΥ), 62 τ.μ.

ΟΙΚΟΠΕΔΑ: 1) Επί της λεωφόρου Τριαντών, έναντι ξενοδ. «Αύρα» οικόπεδο γωνιακό, 728 τ.μ., 2) Στο Μόντε Σμιθ 831 τ.μ., 3) Στην Ανάληψη 236 τ.μ., 4) Στη Στεφ. Καζούλη 1.500 τ.μ. με διόροφη μονοκατοικία.

ΣΤΑ ΤΡΙΑΝΤΑ: Στη λεωφ. Τριαντών — Κρεμαστής, οικόπεδα 2.000 και 4.000 τ.μ. παραπλεύρως ξεν. «Φιλέρημος».

ΣΤΟ ΠΑΡΑΔΕΙΣΙ: Οικόπεδα επί της λεωφ. Κρεμαστής — Παραδείσι, των 2.000, 4.000 και 13.000 τ.μ.

ΣΤΑ ΚΟΣΚΙΝΟΥ: Οικόπεδο 6.400 τ.μ., έναντι «Παραντάις» και επί της λεωφ. Καλλιθέας, 3.000 τ.μ.

ΣΤΟ ΤΣΑΪΡΙ: Αγροτεμάχια διαφόρων εμβαδών.

ΣΤ' ΑΦΑΝΤΟΥ (ΚΟΛΥΜΠΙΑ): Αγρόκτημα 3.850 τ.μ. κοντά στον ΑΤΣΙΠΑ. Παραλιακό οικόπεδο στα Κολύμπια 6.495 τ.μ.

ΣΤΗ ΛΙΝΔΟ: 1) Οικόπεδο στην ΚΡΑΝΑ, 2) Παραλιακά οικόπεδα στους ΠΕΥΚΟΥΣ, ΒΛΗΧΑ, ΨΑΡΤΟ κι άλλες περιοχές. 3) Πωλείται, επίσης, παραλιακό οικόπεδο στους ΠΕΥΚΟΥΣ, κοντά στο κύμα, 3.160 τ.μ., με νεόκτιστη έπαυλη 80 τ.μ. και με άδεια οικοδομής 200 τ.μ. 4) Οικία 100 τ.μ. παραδοσιακού τύπου.

ΣΤΟ ΚΙΟΤΑΡΙ ΚΑΙ ΣΤΗ ΛΑΡΔΟ: Παραλιακά οικόπεδα.

Το γραφείο μας άρτια οργανωμένο, μπορεί να σας δρει το κατάλληλο ακίνητο σε τιμές προσιτές για μια σωστή επένδυση. ΕΠΙΣΗΣ ΑΝΑΛΑΜΒΑΝΕΙ ΤΗΝ ΠΩΛΗΣΗ ΑΚΙΝΗΤΩΝ ΣΑΣ.

ΜΙΚΡΕΣ ΑΓΓΕΛΙΕΣ ΜΙΚΡΕΣ ΑΓΓΕΛΙΕΣ ΜΙΚΡΕΣ

ακίνητα

ΠΩΛΕΙΤΑΙ διαμέρισμα σὲ μπετόν 110 τ.μ στὸ παλιό Μπέλ Πάσσο σὲ πολύ μικρὴ οἰκοδομή ΜΟΝΟ μὲ 1.600.000.
Πληροφορίες κ. Χαρκιανάκην τηλέφ. 25391.

ΠΩΛΟΥΝΤΑΙ μαγαζιὰ στὸ ΝΙΟΧΩΡΙ καὶ ἐπὶ κεντρικοῦ τουριστικοῦ δρόμου ἀπὸ 20—40 τ.μ. κατάλληλα γιὰ ἐπένδυση ἢ ἐπιχείρηση σὲ λογικὴ τιμή.
Πληροφορίες κ. Χαρκιανάκην

ΠΩΛΕΙΤΑΙ διαμέρισμα στὴν ὁδὸ Πίνδου 112 μ.μ. ἀρίστης κατασκευῆς ἕτοιμο γιὰ κατοίκηση καὶ σὲ πολὺ καλὴ τιμή.
Πληροφορίες κ. Χαρκιανάκη τηλ. 25391.

ΠΩΛΟΥΝΤΑΙ καταστήματα στὴν Πατριάρχου Ἀθηναγόρα, κοντὰ στὴν ὁδὸ Κορδιγκτῶνος. Γίνονται εὐκολίες πληρωμῆς.
Πληροφορίες κ. Κάλ. Διακογεωργίου τηλ. 29138—25959.

ΠΩΛΟΥΝΤΑΙ διαμερίσματα τριάρια στὴν Πατριάρχου Ἀθηναγόρα κοντὰ στὸ Στάδιο. Δεκτὰ ὅλα τὰ Δάνεια. Ἐπίσης διαμερίσματα τεσσάρια.
Πληροφορίες κ. Κάλλιστον Διακογεωργίου τηλ. 29418—25959.

ΠΩΛΕΙΤΑΙ διαμέρισμα στὴν Ἁγίας Ἀναστασίας 45 τ.μ. ΜΟΝΟ μὲ 1.700.000.
Πληροφορίες κ. Χαρκιανάκη τηλ. 25391.

ΠΩΛΟΥΝΤΑΙ στὰ ΜΑΡΙΤΣΑ δυὸ οἰκοδομές ἡ μία παλιὸ χωριάτικο σπίτι μὲ αὐλὴ καὶ φοῦρνο ἕτοιμη γιὰ κατοικία καὶ ἡ ἄλλη νέα κατασκευὴ 85 τ.μ. σὲ ἡμιτελὴ κατάσταση. Καὶ οἱ δυὸ προσφέρονται σὲ καταπληκτικὴ τιμή.
Πληροφορίες κ. Χαρκιανάκην τηλ. 25391.

ΠΩΛΟΥΝΤΑΙ διαμερίσματα σὲ μπετὸν στὴν Ἄννης Μαρίας 100 τ.μ. σὲ πολὺ καλὴ τιμὴ καὶ με εὐκολίες πληρωμῆς.
Πληροφορίες κ. Χαρκιανάκη τηλ. 25391.

ΠΩΛΕΙΤΑΙ διαμέρισμα ἐπὶ τῆς 25ης Μαρτίου, διαμπερές, κατάλληλον δι' ἐπαγγελματικὴ στέγη, ἑτοιμοπαράδοτον, 6ο ὄροφος.
Πληροφορίες τηλ. 23895 — 20883.

ΠΩΛΕΙΤΑΙ Διαμέρισμα κεντρικὸν ἐπὶ τῆς Ὄθωνος καὶ Ἀμαλίας, 6ο ὄροφος, ἡλιακόν, τριάρι.
Πληροφορίες τηλ. 23895 — 20883.

ΠΩΛΕΙΤΑΙ Μονοκατοικία (βοηθητικὸς χῶρος) 62 τ.μ. δίπλα στὸ «Θέρμαι» μὲ ἀνεξάρτητη αὐλὴ σὲ πολὺ καλὴ τιμή, καθὼς καὶ ἰσόγειο διαμέρισμα 85 τ.μ.
Πληροφορίες κ. Χαρκιανάκη τηλ. 25391.

ΠΩΛΕΙΤΑΙ διαμέρισμα διάρι στο κέντρο τῆς πόλεως λούξ κατασκευῆς 60 τ.μ. καθὼς καὶ στὸ Ροδίνι 60 τ.μ. μὲ ἀπεριόριστη θέα ἐπειδὴ εὑρίσκονται στὸν γ' ὄροφο τῆς οἰκοδομῆς.
Πληροφορίες κ. Χαρκιανάκην τηλ. 25391.

ΠΩΛΕΙΤΑΙ στὴν καρδιὰ τοῦ ΝΙΟΧΩΡΙΟΥ διόροφη οἰκία, κατάλληλη γιὰ ἐπαγγελματικὴ στέγη.
Πληροφορίες τηλ. 23895—20883.

ΠΩΛΕΙΤΑΙ Κατάστημα ἐπὶ τῆς Ὄθωνος καὶ Ἀμαλίας (κεντρικόν).
Πληροφορίες τηλ. 23895 — 20883.

ΠΩΛΟΥΝΤΑΙ διαμερίσματα στὴν περιοχὴ Τριαντῶν ἀπὸ 60 — 110 τ.μ. σὲ πολὺ καλὴ τιμὴ καὶ με δάνεια δεκτά.
Πληροφορίες κ. Χαρκιανάκη τηλ. 25391.

ΠΩΛΟΥΝΤΑΙ Καταστήματα (ὅλων τῶν διαστάσεων καὶ δι' ὅλα τὰ βαλάντια) στὸ Μανδράκι.
Πληροφορίες τηλ. 23895 — 20883.

ΠΩΛΟΥΝΤΑΙ διαμερίσματα τεσσάρων κυρίων δωματίων 106 καὶ 11 τ.μ. πλησίον Ἄννης Μαρίας.
Πληροφορίες τηλ. 20989.

ΠΩΛΕΙΤΑΙ κατάστημα ἐπὶ τῆς ὁδοῦ Ἐθελοντῶν Δωδεκανησίων περίπου 60 τ.μ. σὲ καλὴ τιμή.
Πληροφορίες κ. Χαρκιανάκη τηλ. 25391.

ΠΩΛΕΙΤΑΙ διαμέρισμα (εὐκαιρία), ἕτοιμο εἰς κεντρικὴν θέσιν («Θέρμαι»), τεσσάρι μὲ κεντρικὴ θέρμανση, σὲ μικρὴ παλυκατοικία, 135 τ.μ. στὴν τιμὴ των 40.000 δρχ. το τ.μ. Σπεύσατε ἐγκαίρως.
Πληροφορίες τηλ. 23895 — 20883

ΠΩΛΕΙΤΑΙ Ἐπιχείρησις Ἀθλητικῶν Εἰδῶν σὲ κεντρικὸ σημεῖο τοῦ Παγκρατίου Ἀθηνῶν λόγω ἀσθενείας.
Πληροφορίες τηλ. 75.15.015 ὧρες καταστημάτων.

ΠΩΛΕΙΤΑΙ οἰκόπεδο οἰκοδομήσιμο ἄρτιο στοὺς Νοσοκόμους ἐμβαδοῦ 450 τ.μ. ΜΟΝΟ μὲ 3.000.000.
Πληροφορίες κ. Χαρκιανάκη τηλ. 25391.

ΠΩΛΟΥΝΤΑΙ δυάρια διαμερίσματα στὸ Καρακόνερο τῶν 55 καὶ 65 τ.μ. Δεκτὰ Δάνεια, Ἐργατικῆς Ἑστίας. Γίνονται εὐκολίες πληρωμῆς.
Πληροφορίες κ Κάλλιστον Διακογεωργίου τηλ. 29318 — 25959.

ΠΩΛΕΙΤΑΙ διαμέρισμα ἑτοιμοπαράδοτο 80 τ.μ. μὲ φανταστικὴ θέα, στὺλ χωριάτικο ἐπὶ τῆς Βορείου Ἠπείρου.
Πληροφορίες τηλ. 20989

ΠΩΛΕΙΤΑΙ Κατάστημα στοῦ Ἀραπάκι 85 τ.μ. σὲ τιμὴ εὐκαιρίας.
Πληροφορίες κ. Κάλλιστον Διακογεωργίου τηλ. 29318 — 25959

ΠΩΛΕΙΤΑΙ κατάστημα στὸ Καρακόνερο 83 τ.μ. σὲ τιμὴ εὐκαιρίας. Γίνονται εὐκολίες πληρωμῆς.
Πληροφορίες Κάλλιστον Διακογεωργίου, τηλ. 29318 καὶ 25959.

ΠΩΛΟΥΝΤΑΙ διαμερίσματὰ σὲ μπετόν στὴν Ἄννης Μαρίας 100 τ.μ. σὲ πολὺ καλὴ τιμὴ καὶ μὲ εὐκολίες πληρωμῆς.
Πληροφορίες κ. Χαρκιανάκη τηλ. 25391.

ΠΩΛΕΙΤΑΙ εἰς Ἀσγούρου ἐπὶ ἀσφάλτου, τριόροφος οἰκοδομὴ μετὰ κτήματος 2.800 Ψ2.
Πληροφορίες τηλ. 23895 — 20883.

ΠΩΛΕΙΤΑΙ ἡ ἀνταλλάσσεται ἀποθήκη ἰσόγειος 80 τ.μ. Ἀνάληψη ἕτοιμη.
Πληροφορίες τηλ 22943 κ. Παπαθεοδώρου.

ΠΩΛΕΙΤΑΙ κατάστημα ἐπὶ τῆς 25ης Μαρτίου.
Πληροφορίες τηλ. 23895 — 20883.

ΠΩΛΕΙΤΑΙ μικρὸ ἀγρόκτημα μὲ ἄδεια στὸ χέρι.
Πληροφορίες τηλ. 22943 κ. Παπαθεοδώρου.

ΠΩΛΟΥΝΤΑΙ καταστήματα στὴν ὁδὸ Κέννεντυ
Πληροφορίες «ηλ. 23895—20883.

ΠΩΛΟΥΝΤΑΙ ἀγροκτήματα μεταξὺ Τριάντα καὶ Κρεμαστῆς ἀπὸ 2.000 μέτρα μέχρι καὶ 15.000 μέτρα γιὰ σπίτι ἢ ἐπιχείρηση.

ΠΩΛΕΙΤΑΙ παλαιὰ οἰκία εἰς Νιοχώρι ἐπὶ τῆς ὁδοῦ Δηλμπεράκη.
Πληροφορίες τηλ. 23895 — 20883.

ΠΩΛΟΥΝΤΑΙ κεντρικὰ διαμερίσματα ἀπὸ 58 ἕως 110 τ.μ. σὲ πολὺ καλὴ τιμή, ἀρίστης κατασκευῆς.
Πληροφορίες κ. Χαρκιανάκη τηλ. 25391.

ΠΩΛΕΙΤΑΙ στὸ ΜΙΡΑ—ΜΑΡΕ διαμέρισμα 115 τ.μ. ὑπέρ πολυτελείας στὸν Β' ὄροφο μικρῆς οἰκοδομῆς σὲ καταπληκτικὴ τιμή
Πληροφορίες κ. Χαρκιανάκην τηλ. 25391.

ΠΩΛΕΙΤΑΙ ἀποθήκη 130 τ.μ. στην Μητρόπολη σε τιμὴ εὐκαιρίας. Γίνονται εὐκολίες πληρωμῆς.

Πληροφορίες κ. Κάλλιστον Διακογεωργίου τηλ. 29318 — 25959.

ΕΥΚΑΙΡΙΑ τριάρι μικρὸ 75 τ.μ ἕτοιμο ἐπὶ τῆς ὁδοῦ Στέλιου Κωτιάδη. Γίνονται καὶ μικρὲς εὐκολίες.

Πληροφορίες τηλ. 22943 κ. Παπαθεοδώρου.

ΠΩΛΕΙΤΑΙ ἀποθήκη ἰσόγεια 230 τ.μ. στὴν περιοχὴ Ἄννης Μαρίας σὲ χαμηλὴ τιμὴ κατάλληλη γιὰ ἐπαγγελματικὴ στέγη ἢ καὶ ἐπένδυση.
Πληροφορίες κ. Χαρκιανάκη τηλ. 25391.

ΠΩΛΟΥΝΤΑΙ διαμερίσματα τριάρια καὶ τεσσάρια ἐπὶ τῆς Καποδιστρίου.
Πληροφορίες τηλ. 23895 — 20883.

ΠΩΛΕΙΤΑΙ τριάρι διαμέρισμα ἕτοιμο στὴν ὁδὸ Στέλιου Κωτιάδη.
Πληροφορίες τηλ. 22943 κ. Παπαθεοδώρου.

ΠΩΛΟΥΝΤΑΙ καταστήματα στὴν Θεμιστοκλέους Σοφούλη.
Πληροφορίες τηλ' 23895 — 20883.

ΠΩΛΟΥΝΤΑΙ καταστήματα ἐπὶ τῆς Χειμμάρας.
Πληροφορίες τηλ. 23895 — 20883.

ΠΩΛΕΙΤΑΙ οἰκόπεδο 7350 μ.τ. στ' ΑΣΓΟΥΡΟΥ κατάλληλο γιὰ ἐργοστάσιο — Βιοτεχνία ἢ καὶ γιὰ κατοικία.
Πληροφορίες τηλ. 20001.

ΠΩΛΕΙΤΑΙ διαμέρισμα ἕτοιμο ὑπέρ λούξ κατασκευῆς στὴν Κέννεντυ 110 τ.μ. σὲ καλὴ τιμή.
Πληροφορίες κ. Χαρκιανάκη τηλ. 25391.

ΠΩΛΕΙΤΑΙ κατάστημα στὴν ὁδὸ ΤΑΡΠΟΝ ΣΠΡΙΝΓΚΣ 30 τ.μ. μὲ πατάρι σὲ καλὴ τιμή.

Πληροφορίες κ. Χαρκιανάκη τηλ. 25391.

ΠΩΛΟΥΝΤΑΙ γραφεῖα σὲ κεντρικὸ δρόμο 60 τ.μ. σὲ πολὺ καλὴ τιμή.

Πληροφορίες κ. Χαρκιανάκη τηλ. 25391.

ΠΩΛΟΥΝΤΑΙ ἀποθῆκες στὸ ΡΟΔΙΝΙ διαφόρων διαστάσεων σὲ πολὺ καλὲς τιμές.
Πληροφορίες κ. Χαρκιανάκη τηλ. 25391.

ΠΩΛΟΥΝΤΑΙ παραλιακὲς ἐκτάσεις γιὰ τουριστικὲς ἐπιχειρήσεις σὲ πολὺ καλὲς τιμές.
Πληροφορίες κ. Χαρκιανάκη τηλ. 25391.

διάφορα

ΠΩΛΕΙΤΑΙ αὐτοκίνητο μάρκας SIMCA 1501 σε πολὺ καλὴ κατάσταση και σε τιμὴ εὐκαιρία.
Πληροφορίες τηλ. 23127 ἀπό 17.00—21.00 ὥρα.

Σκάφος πλαστικό 5.90 τύπου FIRST κατασκευάστριας ἑταιρείας BELL MARINE (Πέτρου Πολλάτου' και μετά μηχανής EVINRUD 90 HP ἡ 115 HP.
Πληροφορίες τηλ. 26361.
ΝΙΚΟΣ Π. ΤΡΙΑΝΤΑΦΥΛΛΟΥ ΚΑΙ ΣΙΑ Ο.Ε.
7ον χιλ. Ρόδου—Λίνδου.

ΖΗΤΟΥΝΤΑΙ μεταχειρισμένες T.V. σε καλὴ κατάσταση 22—24 ἰντσών, Ασπρόμαυρες.
Τηλ. 29550.
Ὥρα 4—8 μ.μ.

οικόπεδα

ΠΩΛΕΙΤΑΙ οἰκόπεδο ἐξοχικὸ 2.000 τ.μ. μὲ ἄδεια γιὰ δυὸ λίτσα διόροφη, φῶς, νερὸ ἐντὸς περιφραγμένο.

Πληροφορίες τηλ. 22943 κ. Παπαθεοδώρου.

ΠΩΛΕΙΤΑΙ στὸ Καρακόνερο οἰκόπεδο 500 τ.μ. μὲ ἄδεια στὸ χέρι πάνω στὸν κεντρικὸ δρόμο ΡΟΔΟΥ — ΚΑΛΛΙΘΕΑΣ μὲ ἀπεριόριστη θέα σὲ πολὺ καλὴ τιμή.
Πληροφορίες κ. Χαρκιανάκη τηλ. 25391.

ΠΩΛΟΥΝΤΑΙ ἐπὶ τοῦ κεντρικοῦ δρόμου ΡΟΔΙΝΙ — ΑΣΓΟΥΡΟΥ ἀγροτεμάχια κατάλληλα γιὰ ἐπένδυση ἢ ἐπιχείρηση ἀπὸ 2.000 μέτρα ἕως 5.500 μέτρα σὲ πολὺ λογικὴ τιμή.
Πληροφορίες κ. Χαρκιανάκη τηλ. 25391.

ΠΩΛΟΥΝΤΑΙ οἰκόπεδα στ' Ἀσγούρου 500 — 740 τ.μ. μὲ ἄδεια οἰκοδομῆς στὸ χέρι ΜΟΝΟ μὲ 3.200 δρχ. τὸ μέτρο.
Πληροφορίες κ. Χαρκιανάκη τηλ. 25391.

ΠΩΛΕΙΤΑΙ οἰκόπεδο 1.000 τ.μ. στὴν Θεμ. Σοφούλη, μόνο 7.000 τὸ τ.μ.
Πληροφορίες τηλ. 20989.

ΠΩΛΟΥΝΤΑΙ ἀγροκτήματα στὶς Φάνες 32.000, 30.000, 40.000 τ.μ. καὶ στὸν Ἅγιο Σουλὰ 15.000 τ.μ.
Πληροφορίες τηλ. 22943 κ. Παπαθεοδώρου.

ΠΩΛΟΥΝΤΑΙ στὰ ΚΟΛΥΜΠΙΑ ἀγροτεμάχια ἀπὸ 4.000 μέχρι καὶ 10.000 τ.μ. σὲ πολὺ καλὲς τιμὲς κατάλληλα γιὰ ἐπιχείρηση ἢ ἐξοχικὸ σπίτι.
Πληροφορίες κ. Χαρκιανάκη τηλ. 25391.

ΠΩΛΕΙΤΑΙ οἰκόπεδο 1.000 τ.μ. εἰς περιοχὴν Καστελλοριζίων ἄρτιον, οἰκοδομήσιμον, σὲ πολὺ καλὴ τιμή.
Πληροφορίες τηλ. 20989.

ΠΩΛΕΙΤΑΙ δυόροφος οἰκία στο Ρολόι (Παλαιὰ Πόλη) κατάλληλη για πανσιόν.
Πληροφορίες τηλ. 23895 — 20883.

ΠΩΛΟΥΝΤΑΙ οἰκόπεδα παρὰ τῆς Ἄννης Μαρίας.
Πληροφορίες τηλ. 23895 — 20883.

ΠΩΛΕΙΤΑΙ οἰκόπεδο 604 τ.μ. μὲ φανταστικὴ θέα.
Πληροφορίες τηλ. 29989, νιακὸ ΜΟΝΟ μὲ 2.500.000.
Πληροφορίες κ. Χαρκιανάκη τηλ. 25391.

ΠΩΛΟΥΝΤΑΙ οἰκόπεδα ἐπὶ τῆς Γρηγορίου Ε' 630 τ.μ.
Πληροφορίες τηλ. 23895 — 20883.

ΠΩΛΕΙΤΑΙ ἕτοιμο διαμέρισμα επί Αγίας Αναστασίας, τριάρι.
Πληροφορίες τηλ. 23895 — 20883.
ΠΩΛΟΥΝΤΑΙ οἰκόπεδα εἰς Καναμάτ «Φανερωμένη».
Πληροφορίες τηλ. 23895 — 20883.

ΠΩΛΕΙΤΑΙ κτῆμα 5.000 τ.μ. πλησίον Σταθμοῦ Ἀσγούρου.
Πληροφορίες τηλ. 20989.

ΠΩΛΗΣΕΙΣ ΑΚΙΝΗΤΩΝ

1) ΟΙΚΟΠΕΔΑ
— Παρὰ τὴν Ἄννης Μαρίας ἕως 1.300 τ.μ.
— Ἐπὶ Μεγάλου Κωνσταντίνου — Γαριβάλδη
— Ἐπὶ Θεμιστοκλέους Σοφούλη 750—1.500 (γωνιακά)
— Ἐπὶ Πατριάρχου Ἀθηναγόρα τ.μ. 570—1.100
— Εἰς «Δασκάλους» τ.μ. 250— 650 καὶ γήπεδο Τέννις
— Εἰς Ροδίνι, ἐντὸς ζώνης (εὐκαιρία) τ.μ. 2.450.
— Ἐπὶ Παναγιώτου Ροδίτου τ.μ. 550—575 γωνιακὰ
— Εἰς ΜΕΤΡΟΠΟΛΙΤΑΝ ΚΑΨΗΣ τ.μ. 4.500.
— Εἰς ΚΡΗΤΙΚΑ
— Ἔναντι Μίρα - Μάρε τ.μ. 500 (προνομιοῦχα) ἄρτια
— Παρὰ τὸ «Ἀνοιξις» τ.μ. 400 — 800 ἄρτια

2) ΚΑΤΑΣΤΗΜΑΤΑ
— Κεντρικὰ εἰς θέσιν ΜΑΝΔΡΑΚΙ (Γαλλίας—Ἀβέρωφ—Ἐθνάρ. Μακαρίου — Καρπάθου — Τάρπον Σπρίνγκς)
— Εἰς «Θέρμαι» τ.μ. 32—40 καὶ στὰ «Ἑκατὸ Μαγαζιὰ»
— Παρὰ τὴν ΑΚΑΔΗΜΙΑ (Ἡρώων Πολυτεχνείου—Ἀμμοχώστου — 25ης Μαρτίου — Πάρ. Ἀμερικῆς).
— Παρὰ τὸ Ξενοδοχεῖον «Ρόδων» τ.μ. 20—100 κλπ.
— Ἐπὶ Κέννεντυ — Γιαπαλουκᾶ — Θεμ. Σοφούλη — Χειμάρρας.
— Ἔναντι ΜΙΡΑ - ΜΑΡΕ
— Εἰς ΠΑΛΑΙΑ ΠΟΛΗ (Σωκράτους κλπ.)

3) ΔΙΑΜΕΡΙΣΜΑΤΑ — ΓΡΑΦΕΙΑ
— Ἐπὶ Ἐνόπλων Δυνάμεων (τεσσάρι) μικρὴ πολυκατοικία
— Εἰς «Θέρμαι» τ.μ. 140 καὶ ΑΚΑΔΗΜΙΑ
— Ἐπὶ Κέννεντυ τ.μ. 106, 115, 155 (Λούξ)
— Εἰς Ἁγία Ἀναστασία καὶ Ἑπτὰ Χουρμαδιὲς
— Ἐπὶ τῆς ὁδοῦ ΚΑΝΑΔΑ τριάρια ἕτοιμα
— Εἰς Ἰξιὰ τ.μ. 45—120 ἕτοιμα.
— ΚΑΡΑ ΓΙΑΠΙ εἰς Δασκάλους, Βενετόκλειο, Νοσοκόμους
— Ἐπὶ Ἀλεξάνδρου Διάκου ἕττοιμα τριάρια
— Ἐπὶ Στεφάνου Καζούλλη ἕτοιμα τριάρια κλπ.

4) ΠΑΡΑΛΙΑΚΕΣ ΕΚΤΑΣΕΙΣ
— Ἀπὸ ΜΙΡΑ - ΜΑΡΕ ἕως ΓΚΛΟΝΤΕΝ ΜΠΗΤΣ
— Εἰς «Ντορέττα» τ.μ. 30.000 — 40.000 — 70.000.
— Εἰς «ΚΑΣΤΡΟ» Κρητηνίας
— Εἰς «Σάνγουϊνγκ», Παραντάϊς καὶ Φαληράκι
— Εἰς Γκόλφ Ἀφάντου ἀπὸ 22.000 — 35.000 τ.μ.
— Εἰς Κολύμπια, Στεγνὰ, Βλυχὰ, Πεύκη
— Κτήματα εἰς Κανδυλί, Τρεῖς, Ἀσγούρου καὶ ἄλλοῦ.
— Εἰς Περιοχὴν Ε.Ρ.Τ., τ.μ 5.000 — 10.000

5) ΞΕΝΟΔΟΧΕΙΑ
— Ἐντὸς πόλεως καὶ περιοχὴ Ἰξιάς κλπ.

● Ἐπίσης ἀναλαμβάνουμε τὴν ΠΩΛΗΣΗ οἱουδήποτε ἀκινήτου σας

ΖΗΤΙΣΤΕ ΝΑ ΕΝΗΜΕΡΩΘΕΙΤΕ

ΓΕΩΡΓΙΟΣ Σ. ΠΙΠΙΝΟΣ

ΚΤΗΜΑΤΙΚΕΣ ΣΥΝΑΛΛΑΓΕΣ
Θεμ. Σοφούλη — Ρόδος — Τηλ. 23.895 - 20.883



«Ilios ευφραίνει καρδίαν ανθρώπου»!

Από το χρυσό ροδίτικο ήλιο, που ωριμάζει τα ονομαστά σταφύλια «Αθήρι» της ορεινής Ρόδου, βγήκε ένας άλλος ILIOS. Λευκό, ξηρό, διαλεχτό κρασί ILIOS, που ξεχωρίζει για την ανώτερη ποιότητά του. ILIOS, απ' τον αιώνιο δεσμό του ήλιου και της Ρόδου. Απολαύστε το!

ILIOS
Κρασί του ήλιου και της Ρόδου.

Προϊόν C·A·I·R-ΡΟΔΟΣ

Advt. Graphics

Τά Μεγάλα Καταστήματα ΑΦΟΙ ΠΑΠΠΟΥ σάς προσφέρουν τώρα ...

Τίς έγχρωμες τηλεοράσεις PHILIPS

Στή μεγάλη ἐκδήλωση ἠλεκτρικῶν εἰδῶν τῶν Μεγάλων Καταστημάτων «ΠΑΠΠΟΥ» σᾶς περιμένουν χιλιάδες ἰδέες, πού θά σᾶς κάνουν νά ἐξοπλίσετε πιό σωστά τό ἠλεκτρικό νοικοκυριό σας.
Καί φυσικά, ἀπό τήν ἐκδήλωση αὐτή δέν θά μποροῦσαν νά λείπουν οἱ ἔγχρωμες τηλεοράσεις PHILIPS.

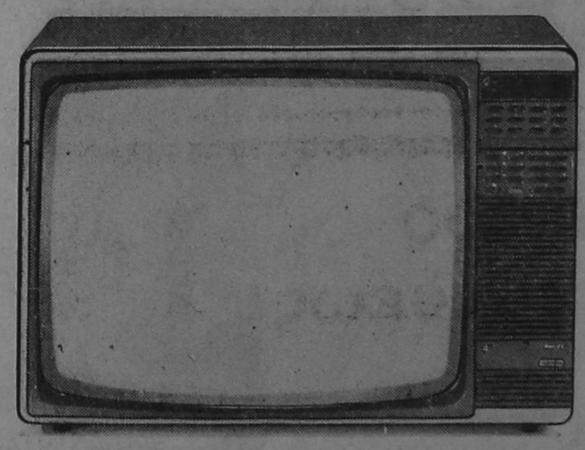

Ἀπολαῦστε κι ἐσεῖς τήν ὁλοζώντανη ἔγχρωμη εἰκόνα πού σᾶς ἐξασφαλίζει ἡ τεχνολογία τῆς Philips.
Τό ξέρατε πῶς κάθε ἔγχρωμη τηλεόραση Philips διαθέτει τό εἰδικό σύστημα VIGILANT I.C. πού ἐλέγχει 50 φορές τό δευτερόλεπτο τήν ἔνταση τῶν χρωμάτων; Σέ κάθε ἔγχρωμη τηλεόραση Philips, θά βρεῖτε τίς πιό σύγχρονες τεχνολογικές τελειοποιήσεις, πού πρώτη μελέτησε κι ἐφάρμοσε ἡ Philips.
Καί μήν ξεχνᾶτε: γιά τίς ἔγχρωμες τηλεοράσεις Philips, ἐγγύηση καί service κατευθείαν ἀπό τή Philips.
Philips: Ἡ ἑταιρεί μέ τή μεγαλύτερη πεῖρα στόν κόσμο στήν ἔγχρωμη τηλεόραση.

Internal Advertising

PHILIPS **PHILIPS** ΜΕΓΑΛΑ ΚΑΤΑΣΤΗΜΑΤΑ **ΠΑΠΠΟΥ**
25ης Μαρτίου 7 - Ρόδος

Για τροφιμα φρεσκα ευωδιαστα
και νοστιμα διαλεξτε
το δικο σας ψυγειο Bosch

Υπαρχουν πολλα μοντελα μονοθυρα και δυθυρα
3 και 4 αστερων με θερμοκρασια
(−18°C) κατω απο το (0) μηδεν



BOSCH

Για περισσοτερες πληροφοριες
ενημεροθητε απο τον συνεργατη μας

ΗΛΕΚΤΡΟΤΕΧΝΙΚΗ Ε.Π.Ε.
Οδός Καρπάθου 4, τηλ. 28597, ΡΟΔΟΣ.

Γ. ΑΧΕΙΜΑΣΤΟΣ ΑΕ
ΑΝΩΝΥΜΟΣ ΤΕΧΝΙΚΗ & ΒΙΟΜΗΧΑΝΙΚΗ ΕΤΑΙΡΕΙΑ

ΕΤΟΙΜΟ ΜΠΕΤΟΝ

Γιά καλλίτερη καί ταχύτερη
έξυπηρέτηση καί σταθερά
ΥΨΗΛΗ ΠΟΙΟΤΗΤΑ



Στή διάθεσή σας,
μέ σύγχρονες έγκαταστάσεις
παραγωγῆς, καινουργῆ αὐτο-
κίνητα καί άντλίες μπετόν
ὑψηλῶν άπαιτήσεων.

ΓΡΑΦΕΙΑ: ΑΜΕΡΙΚΗΣ 3 - ΤΗΛ. 23.761
ΕΡΓΟΣΤΑΣΙΟ: ΑΣΓΟΥΡΟΥ - » 29.028

ΝΟΜΑΡΧΙΑ ΔΩΔΕΚΑΝΗΣΟΥ

ΚΟΙΝΟΤΗΤΑ ΦΑΝΩΝ

ΔΙΑΚΗΡΥΞΗ ΔΙΑΓΩΝΙΣΜΟΥ

Ο Πρόεδρος της Κοινότητας Φανών προκηρύσσει μυστικό μειοδοτικό διαγωνισμό με ενσφραγισμένες προσφορές εκπτώσεως σε ακέραιες μονάδες επί τοις εκατό των τιμών τιμολογίου άνευ ορίου για την κατασκευή του έργου Αποπεράτωση Κοινοτικού Καταστήματος.

ΑΡΘΡΟ 1ον

Ο διαγωνισμός θα διενεργηθεί την 1ση του μηνός Δεκεμβρίου του έτους 1984 ημέρα Δευτέρα στα γραφεία της Κοινότητας ενώπιον της κοινοτικής Επιτροπής.

Ώρα ενάρξεως του διαγωνισμού ορίζεται η 11η και λήξεως 12η μεσημβρινή.

ΑΡΘΡΟΝ 2ον

Η διενέργεια του διαγωνισμού και η εκτέλεση του έργου διέπονται από τις διατάξεις του Π.Δ. 28)80 «περί εκτελέσεως έργων και προμηθειών ΟΤΑ». Τα στοιχεία της συμβάσεως που θα προσαρτηθούν σ' αυτήν κατά σειρά ισχύος είναι: α) η παρούσα διακήρυξη, β) η Συγγραφή υποχρεώσεων (Γενική και Ειδική, γ) το τιμολόγιο, δ) ο προϋπολογισμός, ε) τα τυχόν σχέδια ή ειδικά στοιχεία η τεχνική περιγραφή του έργου και στ) η προσφορά του αναδόχου.

Τα ανωτέρω στοιχεία περιέχονται στην υπ' αριθ. 378 1984 μελέτη της ΤΥΛΚ που θεωρήθηκε την 29.10.1984 από τον Προϊστάμενο.

ΑΡΘΡΟ 3ον

Ο Προϋπολογισμός της δαπάνης των δημοπρατουμένων εργασιών ανέρχεται στο ποσό 7.000.000.

ΑΡΘΡΟ 4ον

Η προθεσμία περαιώσεως του έργου ορίζεται σε 10 (Δέκα) μήνες ημερολογιακούς μήνες.

ΑΡΘΡΟ 5ον

Η εγγύησις δια την συμμετοχή εις τον διαγωνισμό ορίζεται σε 5ο)ο επί του προϋπολογισμού δαπάνης και βεβαιούται με την προσκόμιση ισοπόσου γραμματίου του Ταμείου Παρακαθηκών και Δανείων ή εγγυητικής επιστολής ανεγνωρισμένης Τραπέζης ή του Ταμείου Συντάξεως Μηχανικών και Εργοληπτών Δημοσίων Έργων συντεταγμένης κατά τον ισχύοντα τύπο για το Δημόσιο.

Στη δημοπρασία γίνονται δεκτές εργοληπτικές επιχειρήσεις εγγεγραμμένες στο ΜΕΕΠ όπως και κάτοχοι παλαιών εργοληπτικών πτυχίων ΔΕ που κατατάσσονται αυτοδικαία στις αντίστοιχες κατηγορίες και τάξεις του ΜΕΕΠ και προκειμένου για Κοινοπραξία Επιχειρήσεων πτυχίο για έργα Οικοδομικά — Ηλεκτρολογικά Α΄ Τάξεως.

Της παρούσης και της μελέτης δύνανται να λάβουν γνώση οι ενδιαφερόμενοι προσερχόμενοι στα γραφεία της κοινότητας και της Τεχνικής Υπηρεσίας της Νομαρχίας Δωδεκανήσου κατά τις εργάσιμες ημέρες και ώρες και στα τηλέφωνα 23250 και 41370.

Φάνες 15 Νοεμβρίου 1984
Πρόεδρος της Κοινότητας
ΙΩΑΝΝΗΣ ΜΑΡΙΕΤΤΗΣ

ΑΝΑΚΟΙΝΩΣΗ ΕΦΟΡΕΥΤΙΚΗΣ ΕΠΙΤΡΟΠΗΣ

Προς όλα τα μέλη της ΕΝΩΣΗΣ ΣΥΝΤΑΞΙΟΥΧΩΝ ΙΚΑ – ΟΚΑ ΡΟΔΟΥ

Συνάδελφοι,

Σας κάνουμε γνωστό ότι οι αρχαιρεσίες για την ανάδειξη της νέας Διοίκησης και των άλλων οργάνων θα γίνουν στις 2-12-84 ημέρα Κυριακή και ώραν 10ως 15.00 στην αίθουσα του Εργατικού Κέντρου Ρόδου οδός Στ. Καζούλη 30..

Όσοι θέλουν να θέσουν υποψηφιότητα για τη διοίκηση κλπ. να υποβάλουν στην Εφορευτική Επιτροπή αίτηση υποψηφιότητας κάθε μέρα από 5-7 μμ μέχρι την Τετάρτη 28-11-84 το αργότερο στο Εργατικό Κέντρο.

Συνάδελφοι,

Σας καλούμε να πάρετε μέρος στις αρχαιρεσίες της Κυριακής 2-12-84 για να δώσουμε με την καθολική μας συμμετοχή στην νέα Διοίκηση τη δύναμη που χρειάζεται για να μπορεί να διεκδικεί και να επιλύει τα προβλήματα που απασχολούν τον κλάδο μας.

Για να ψηφίσεται πρέπει να έχετε μαζί σας το βιβλιάριο ασθενείας και την Ταυτότητα σας.

Με συναδελφικούς χαιρετισμούς
Η εφορευτική επιτροπή
1. Γεωργιάδης Γεώργιος
2. Βασιλικτός Βασίλειος
3. Κατσαράς Σωτήριος.

μή ξεχνάτε
νά ζητάτε
κάθε δευτέρα
καί πέμπτη
ΤΗΝ ΔΡΑΣΙΝ

ΑΡΑΠΗΣ

ΕΠΙΠΛΑ ΠΟΥ ΣΑΣ ΣΥΝΤΡΟΦΕΥΟΥΝ
ΜΙΑ ΟΛΟΚΛΗΡΗ ΖΩΗ

ΑΡΑΠΗΣ

ΓΙΑ ΟΣΟΥΣ ΞΕΡΟΥΝ ΑΠΟ ΕΠΙΠΛΑ

ΑΡΑΠΗΣ

ΑΝΝΗΣ ΜΑΡΙΑΣ 88 — ΤΗΛ. 29.895

Στου ΜΑΝΤΗ

ΤΗΝ ΤΑΒΕΡΝΑ
—ΛΟΥΚΟΥΜΑΔΕΣ
—ΜΕΖΕΔΕΣ ΚΑΙ
—ΠΑΡΑΔΟΣΙΑΚΕΣ ΕΝΤΡΑΔΕΣ

• ΜΕ ΚΑΝΤΑΔΕΣ
• ΚΑΙ ΚΙΘΑΡΕΣ

ΚΑΘΗΜΕΡΙΝΑ (ΑΠΟΓΕΥΜΑ — ΠΡΩΙ)
ΣΤΗΝ ΠΡΩΤΗ ΚΥΠΡΙΑΚΗ ΤΑΒΕΡΝΑ ΡΟΔΟΥ
ΛΕΩΦΟΡΟΣ ΙΑΛΥΣΟΥ 38

(Μετά τα Κρητικά, στα είκοσι μαγαζιά)

ΤΗΛΕΦΩΝΟ 32574

ΑΚΑΙ
Hi-Fi & Video

Video Cassette Recorder
VS-2 EGN VHS

Εγχρωμο επιτραπεζιο 5 συσ)ματων
Το πληρες νεο επιτευγμα εις τον
Ανθρωπινο Μηχανισμο.

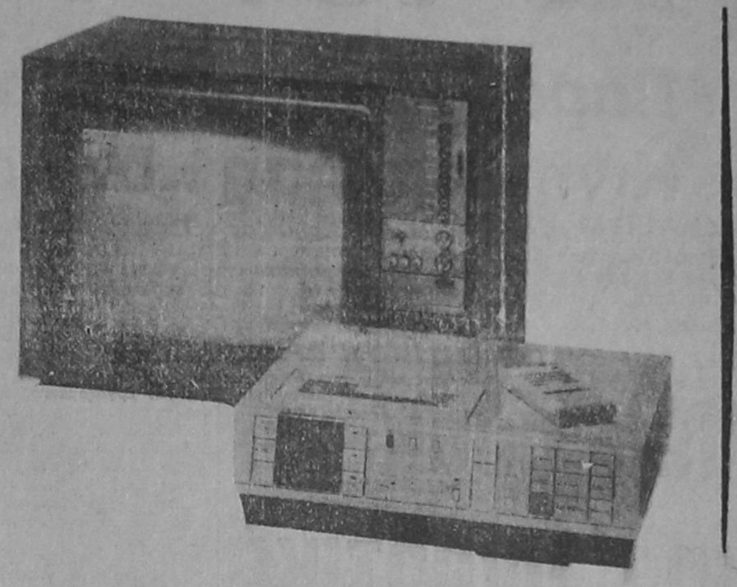

·ΤΟ'VIDEO, ΠΟΥ ΔΕΝ ΚΑΝΕΙ ΠΟΤΕ ΛΑΘΟΣ
·ΠΡΟΓΡ)ΜΟΣ 4 ΕΒΔΟΜΑΔΩΝ, 9 ΔΙΑΦΟΡΕΤΙΚΑ ΠΡΟΓΡ.
·ΚΑΣΣΕΤΑ ΜΕΧΡΙ 4 ΩΡΕΣ, ΜΝΗΜΗ, ΑΥΤΟΜΑΤΗ ΕΠΑΝΑΦΟΡΑ ΚΑΣΣΕΤΑΣ. STOP-ACTION, QUICK FINDER
REMOTE CONTROL

Διαθεση Δωδεκανησου: ΚΡΙΤΩΝ Α.Ε
Αμερικης 46-Ροδος - Τηλ.21·275

Διατίθεται τώρα καί το μοντέλο
US 4 EG μέ όκτάωρη έγγραφή

ΧΕΙΜΩΝΑΣ; ΚΡΥΟ; ΥΓΡΑΣΙΑ;

ΕΞΩ ΝΑΙ — ΜΕΣΑ ΣΤΟ ΣΠΙΤΙ ΟΜΩΣ ΓΙΑΤΙ;

Η τεχνολογία προσφέρει πολλές — έξυπνες — φθηνές λύσεις. Κάποιος από τους παρακάτω τρόπους θέρμανσης θα σας εξυπηρετήσει.

1. ΠΕΤΡΕΛΑΙΟ. Λέβητες, αερολέβητες, καυστήρες, τζάκια κεντρικής θέρμανσης, θερμαντικά σώματα αλουμινίου, Συστήματα ενεργειακής οικονομίας, Σόμπες πετρελαίου.
2. ΗΛΕΚΤΡΙΣΜΟΣ. ΘΕΡΜΟΠΟΜΠΟΙ ΝΟΡΒΗΓΙΑΣ EL - NOR. Αερόθερμα χώρου — παιδικών δωματίων, θερμάστρες μπάνιου, ηλεκτρικές θερμάστρες, Κονβέκτορες.
3. ΥΓΡΑΕΡΙΟ. Θερμάστρες απλές και καταλυτικές.
4. ΞΥΛΑ. Σόμπες – κουζίνες ξύλων με φούρνο και εστίες σε μια συσκευή.
5. ΥΓΡΑΝΤΗΡΕΣ ΑΥΤΟΜΑΤΟΙ. Όταν η θέρμανση ξηραίνει την ατμόσφαιρα.
6. ΠΑΘΗΤΙΚΑ ΣΥΣΤΗΜΑΤΑ ΘΕΡΜΑΝΣΗΣ. Οικονομία στη θέρμανση μέχρι 40%.
   α. IZOLMAT PARENTE. Για θερμόνωση — ηχομόνωση — Μόνωση υγρασίας.
   β. SANTY SUPER (Σουηδίας). Μονωτικά αυτοκόλλητα για πόρτες — παράθυρα ξύλινα και αλουμινένια. Προστατεύουν από κρύο – σκόνη — θορύβους.
   γ. ELLEN (Ολλανδίας). Γρήγορη, εύκολη τοποθέτηση δεύτερου τζαμιού στα υπάρχοντα κουφώματα.
   δ. ELTON (Ολλανδίας). Αυτόματοι αεροφράκτες για εξώθυρες. Κλείνουν αυτόματα με το κλείσιμο της πόρτας τις χαραμάδες.

ΑΡΕΤΗ ΒΟΥΤΥΡΑΚΗ

ΤΕΧΝΙΚΟ ΓΡΑΦΕΙΟ — ΑΝΤΙΠΡΟΣΩΠΕΙΕΣ
ΔΩΔΕΚΑΝ. ΝΕΟΛΑΙΑΣ 16 — ΤΗΛ. 22644
ΔΙΠΛΑ ΣΤΟ ΠΑΛΛΑΣ.

SIEMENS

Μιλᾶμε ἀνοικτά... γιά τή θέρμανση
ἀπ' ἔξω ἴσως ὅλοι οἱ θερμοσυσσωρευτές μοιάζουν μεταξύ τους,
μέσα ὅμως τί γίνεται;

Ἐμεῖς ἀνοίξαμε τή συσκευή μας καί σᾶς λέμε τά πλεονεκτήματά της:
- Δύο θερμοστάτες ἐνσωματωμένοι, ἕνας γιά τήν ἀσφάλεια σέ ὑπερθέρμανση καί ἕνας γιά τήν χειροκίνητη ἤ αὐτόματη ρύθμιση φορτίσεως.
- Δυνατότητα λειτουργίας μέ τόν αὐτόματο ρυθμιστή φορτίσεως SIEMENS PROTOMATIC ὥστε νά ἐπιτυγχάνεται αὐτόματη φόρτιση ἀνάλογα μέ τίς καιρικές συνθῆκες καί ἔτσι μεγαλύτερη οἰκονομία ρεύματος ἀπό ὁποιοδήποτε ἀντίστοιχο σύστημα αὐτοματισμοῦ.
- Ἠλεκτρικές ἀντιστάσεις μέ συντελεστή ἀσφάλειας 100%. Ἀποτέλεσμα, ἀπεριόριστος χρόνος ζωῆς.
- Διμεταλλικό διάφραγμα γιά τήν ἐξασφάλιση σταθερῆς θερμοκρασίας τοῦ θερμοῦ ἀέρα ἐξόδου ἀπό τή συσκευή, ἀνεξάρτητο ἀπό τό ποσοστό φορτίσεως τῆς συσκευῆς (πρωΐ ἤ ἀπόγευμα).
- Ἀθόρυβος ἀνεμιστήρας - ἡσυχία ἀκόμα καί στήν κρεββατοκάμαρα.
- Νά λοιπόν γιατί μέ ὅλα αὐτά τά πλεονεκτήματα, ἀκολουθῶντας τίς συμβουλές μας καί μέ τή συμπαράστασή μας

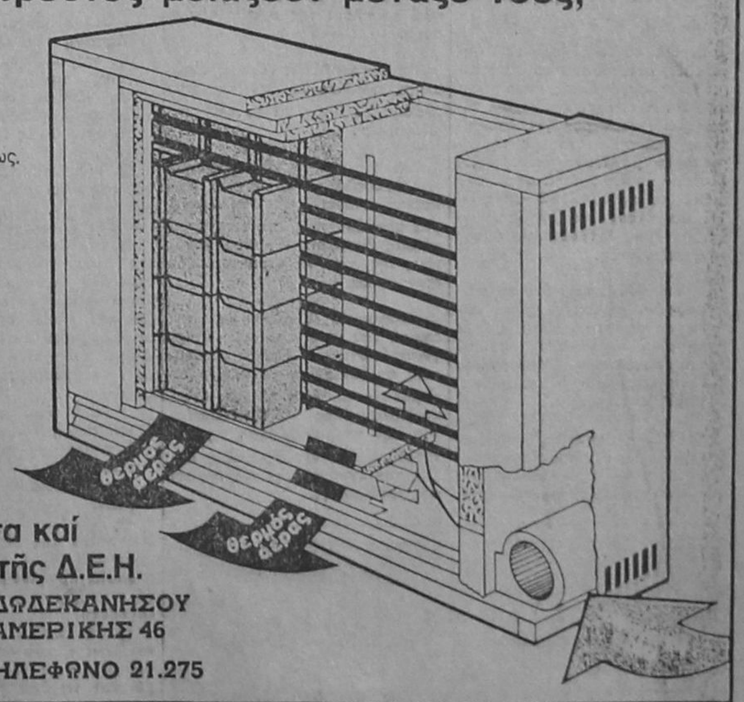

ἐξασφαλίζετε θέρμανση χωρίς προβλήματα καί
περιορισμούς μέ φτηνό νυκτερινό ρεῦμα τῆς Δ.Ε.Η.

ΑΠΟΚΛΕΙΣΤΙΚΟΣ ΑΝΤΙΠΡΟΣΩΠΟΣ ΔΩΔΕΚΑΝΗΣΟΥ
ΑΜΕΡΙΚΗΣ 46

ΚΡΙΤΩΝ Α.Ε. ΤΗΛΕΦΩΝΟ 21.275

Κέντρο Διασκεδάσεως ΙΦΙΓΕΝΕΙΑ ΕΝΤΟΣ ΞΕΝΟΔΟΧΕΙΟΥ RHODOS BAY

ΜΑΙΡΗ ΠΟΛΗ

Αντώνης Ροδίτης - Νία Μοσχούτη

ΒΙΚΥ ΖΗΣΗ - ΚΟΡΙΝΑ - ΝΤΕΠΙ ΣΙΚ

ΚΑΙ Ο ΣΤΑΥΡΟΣ ΠΑΠΑΝΙΚΟΛΑΟΥ

ΑΡΜΟΝΙΟΣ Λ. ΕΛΕΥΘΕΡΙΑΔΗΣ ΜΠΟΥΖΟΥΚΙ: Γ. ΚΑΡΝΑΒΑΣ — ΦΑΝΟΥΡΗΣ ΩΡΑ ΕΝΕΡΞΗΣ: 10 Μ.Μ. ΚΡΑΤΗΣΕΙΣ: ΤΗΛ. 20.143

Ειδήσεις της τελευταίας ώρας — ΤΕΛΕΞ

Ανυποχώρητοι ξενοδοχοϋπάλληλοι-ξενοδόχοι

Το «αδιέξοδο» νάρκη για τον τουρισμό μας

-Παρέμβαση του υπουργού ζητά η νομάρχης
-Κινητοποίηση και πορεία την Πέμπτη

ΤΗΝ ΠΑΡΕΜΒΑΣΗ του υπουργού Εργασίας κ. Γιαννόπουλου στη διένεξη ξενοδόχων και ξενοδοχοϋπαλλήλων, προκειμένου ν' αποφευχθούν νέες οξύτερες καταστάσεις οι οποίες θα μπορούσαν από τώρα να ναρκοθετήσουν την επόμενη τουριστική περίοδο, ζητά η νομάρχης Δωδεκανήσου.

● Η κ. ΚΑΡΑΒΕΛΗ μ' επιστολή της που θα σταλεί σήμερα το πρωί κατεπειγόντως ή θα δοθεί χέρι με χέρι από εκπρόσωπο των εργαζομένων, επικαλείται την υπουργική παρέμβαση, διαβιβάζοντας όπως έγινε γνωστό και τις θέσεις της Επιθεώρησης Εργασίας στο δημιουργηθέν ζήτημα, που δικαιώνουν τις θέσεις των εργαζόμενων στο επίμαχο θέμα της έδειας των 26 ημερών.

Όπως έγινε γνωστό, εξ άλλου για το ίδιο θεμα η νομάρχης κ. Καραβέλη, που αναχωρεί μεθαύριο για την Αθήνα θα επιδιώξει και προσωπική συνάντηση με τον κ. Γιαννόπουλο.

ΣΥΓΚΕΝΤΡΩΣΗ ΔΙΑΜΑΡΤΥΡΙΑΣ

Στο μεταξύ και ανεξάρτητα από οποιεσδήποτε εξελίξεις στο διάστημα των επομένων δυο ημερών, οι διοικήσεις των ξενοδοχοϋπαλληλικών οργανώσεων της Ρόδου μ' επικεφαλής τη διοίκηση του Εργατικού Κέντρου προετοιμάζουν όπως ανακοινώθηκε δυναμικές εκδηλώσεις σε μια επίδειξη πνεύματος αγωνιστικότητας και δύναμης, εν όψει της νέας τουριστικής περιόδου και εν όψει διαπραγματευσεων της Ομοσπονδίας για την νεα πανελλήνια συλλογική σύμβαση εργασίας.

Συγκεκριμένα με κοινή απόφαση το απόγευμα της Πέμπτης στις 4 στο Εργατικό Κέντρο θα πραγματοποιηθεί μεγάλη συγκέντρωση των ξενοδοχοϋπάλληλων η οποία ανάλογα με την επιτυχία που θα έχει είναι δυνατό να εξελιχθεί σε πορεια διαμαρτυρίας.

● ΓΙΑ την επιτυχία της συγκέντρωσης συνεργεια των τεσσάρων σωματείων είχαν κινητοποιηθεί χθες προκειμένου να πείσουν τους εργαζομένους των χωρίων ότι «η συμμετοχη τους σ' αυτή τη φάση κρινεται αναγκαία για την επιτυχία των στόχων».

Οι ξενοδόχοι στη νέα κατάσταση που έχει δημιουργηθεί παρακολουθουν τις ενέργειες των συνδικαλιστικών οργανώσεων οπωσδηποτε μ' ενδιαφέρον, επιμενοντας ωστόσο στις δικές τους απόψεις.

● ΤΙΣ ΕΞΕΛΙΞΕΙΣ επίσης, παρακολουθεί με το ίδιο ενδιαφέρον και η Πανελλήνια Ομοσπονδία Ξενοδόχων.

● ΞΕΝΟΔΟΧΕΙΑΚΟΙ κύκλοι της Ρόδου αναφερομενοι στις τελευταίες αποφάσεις των συνδικαλιστικών οργανωσεων, τόνιζαν ότι «παρόμοιες ενέργειες ασφαλώς δεν επιλύουν το πρόβλημα, ενδεχόμενα ομως μπορούν να εξυπηρετούν αλλες σκοπιμότητες».

Το ζήτημα, πρόσθεταν, είναι καθαρά νομικό και ώφειλαν όλοι να περιμενουν τις αποφάσεις των αρμοδιων υπηρεσιών αλλά και των δικαστηρίων.

● ΑΛΛΩΣΤΕ η αποφαση δικαστηρίου της Κρήτης, που ας σημειωθεί είναι πρωτοδικη, και η οποία προήλθε μετά από αγωγή εργαζόμενου, δικαιώνει τον εργοδότη.

● ΓΕΓΟΝΟΣ, ωστόσο, είναι, ότι η εμμονή και των δυο πλευρών στις θέσεις τους, αναμένεται να έχει δυσάρεστες επιπτώσεις στο θέμα της «εργασιακής ειρήνης» κατά τη νέα τουριστική περίοδο και ίσως τορπιλλίσει τον τουρισμό μας για τον οποίο οι προοπτικές που διαγράφονται σήμερα είναι κάτι παραπάνω από ευνοϊκές.

ΜΕΤΑ ΤΗΝ «ΑΝΟΙΚΤΗ ΕΠΙΣΤΟΛΗ» ΤΟΥ κ. ΠΟΛΥΧΡΟΝΗ

Θύελλα αντιδράσεων θα προκαλέσει η διάσπαση Νομάρχη και κοινοτάρχη

Αδικαιολόγητα, τονίζουν ειδικοί, οι φόβοι για τη μεταφορά των λατομείων στο «φαλίδι»

ΘΥΕΛΛΑ αντιδράσεων στους κατοίκους των Καλυθιών αλλά και στους κόλπου της ΤΕΔΚ, αναμένεται να προκαλέσει η χτεσινή ανοικτή επιστολή του κοινοτάρχη κ. Πολυχρόνη στη Νομάρχη κ. Καραβέλη, με αφορμή το θέμα των λατομείων.

ΧΩΡΙΣ ΑΝΤΙΚΡΥΣΜΑ ΕΜΕΙΝΕ Η ΠΡΩΤΗ

Νέα σύσκεψη για τ' αγροτικά του νομού μας

ΜΕΘΟΔΕΥΕΤΑΙ ΑΠΟ ΤΗ ΝΟΜΑΡΧΗ ΜΕ ΤΗΝ ΠΡΟΣΚΛΗΣΗ ΤΟΥ κ. ΚΑΦΙΡΗ

ΝΕΑ παναγροτική σύσκεψη πρόκειται να γίνει, κατά πάσα πιθανότητα μέσα στο πρώτο δεκαήμερο του Δεκεμβρίου στη Ρόδο, σε μια προσπάθεια ανάπτυξης της γεωργίας, κτηνοτροφίας του νομού, που διανύει περίοδο παρακμής.

● ΣΤΗ ΣΥΣΚΕΨΗ αυτή τη φορά είναι ενδεχόμενο να μετάσχει και ο διοικητής της Αγροτικής Τράπεζας κ. Καφίρης ο οποίος έχει προσκληθεί από τη νομάρχη κ. Καραβέλη, αλλά δεν ανακοινώθηκε αν η πρόσκληση έχει γίνει αποδεκτή.

● ΣΤΟΧΟΣ της νέας σύσκεψης είναι να εξεταστούν τα ιδιόμορφα προβλήματα που αντιμετωπίζει ο πρωτογενής τομέας στο νομό μας και να αναληφθούν πρωτοβουλίες από την Αγροτική Τράπεζα για την αντιμετώπιση τους, μέσα από μια δυναμική αναπτυξιακή πολιτική, στα πλαίσια μιας σύμμετρης οικονομικής ανάπτυξης.

Κύρια ο ρόλος της ΑΤΕ, όπως τόνισε η κ. Καραβέλη μιλώντας στους δημοσιογράφους, μπορεί να είναι πρωταρχικός για τη δημιουργία γεωργικών κτηνοτροφικών εκμεταλλεύσεων.

● ΘΑ ΕΡΕΠΕΙ εδώ να σημειωθεί, ότι τόσον από συνεταιριστικές οργανώσεις, όσο και από ιδιώτες, έχει επιδειχθεί τελευταία ενδιαφέρον για επενδυτικές δραστηριότητες με τη δημιουργία μονάδων ζωοτροφών, πουλερικών κ.ά., αλλά ο αναπτυξιακός νόμος 1262)82 και η ΑΤΕ δεν έχουν λειτουργήσει μέχρι στιγμής θετικά προς αυτήν την κατεύθυνση.

Υπενθυμίζεται, ότι το περασμένο μήνα είχε γίνει άλλη παναγροτική σύσκεψη με τη συμμετοχή του γενικού γραμματέα του Υπουργείου Γεωργίας, που αποδείχθηκε χωρίς αντίκρυσμα.

● ΜΕΧΡΙ σήμερα τουλάχιστον, δεν έχει γίνει καμιά σοβαρή εξαγγελία αποφάσεων για την αντιμετώπιση των θεμάτων που εξετάστηκαν και δικαιολογημένα οι εκπρόσωποι των συνεταιριστικών οργανώσεων αλλά κι αυτοί ακόμα οι εκπρόσωποι της ΕΓΣΔ να αισθάνονται πικρία και απογοήτευση.

Βλάβη έπαθε το «Ιάλυσος» στην προπέλλα

Μια βλάβη που έπαθε στην προπέλλα του την Πέμπτη είχε σαν αποτέλεσμα να ακινητοποιηθεί το πλοίο της ΔΑΝΕ «Ιάλυσος».

Τα ματαιωθέντα δρομολόγια μέχρι την αποκατάσταση της βλάβης ανέλαβε να εκτελεί το «Κάμιρος».

Στο μεταξύ το νέο πρόστιμο που επέβαλε το υπουργείο Εμπορικής Ναυτιλίας στη ΔΑΝΕ για υπεράριθμους επιβάτες προκάλεσε δυσφορία στους μετόχους της, που τα χαρακτηρίζουν εξοντωτικά.

Αναφορικά εξ άλλου με την αγορά του νέου πλοίου, έγινε γνωστό ότι οι διαπραγματεύσεις σχεδόν έχουν καταλήξει σε συμφωνία με τους ξένους, ενώ κινήθηκαν όλες οι διαδικασίες για την χρηματοδότηση της εταιρείας από τις Τράπεζες και για την έγκριση της Νομισματικής Επιτροπής.

ΓΙΑ ΤΙΣ ΓΝΩΣΤΕΣ ΔΗΛΩΣΕΙΣ ΤΟΥ

Ο πρόεδρος της Ο.Α. βάλλει κατά ΣΥΝ-ΚΑ

ΥΠΟΤΙΜΑ ΤΗΝ ΝΟΗΜΟΣΥΝΗ ΜΑΣ;

ΓΙΑ ΜΙΑ ακόμα φορά ο πρόεδρος της Ολυμπιακής κ. Χ. Παπαγεωργίου έρχεται με δηλώσεις του να προκαλέσει τη νοημοσύνη του ροδιακού λαού, στο γνωστό θέμα της αύξησης της τιμής των αεροπορικών εισιτηρίων.

● ΣΥΓΚΕΚΡΙΜΕΝΑ, ο πρόεδρος της «Ο.Α.» με δηλώσεις του σε τοπική εφημερίδα τονίζει, ότι η Ρόδος έχει το πιο ακριβό εισιτήριο «γιατί είναι το πιο μακρινό δρομολόγιο».

● ΕΙΝΑΙ γνωστό όμως ότι η Ο.Α. τον περασμένο χρόνο δεν επέβαλε τις διαφοροποιημένες στις γραμμές εσωτερικού αυξήσεις, με κριτήριο τις αποστάσεις των δρομολογίων αλλά την πυκνότητα της κίνησης που υπήρχε, εκμεταλλευόμενη μάλιστα στην περίπτωση της Ρόδου, το γεγονός ότι ο απλός λαός δεν προτιμά το πλοίο λόγω της μεγάλης απόστασης και της ταλαιπωρίας, για να επιβάλει τελικά την αύξηση του 27ο)ο.

Αλλά κι αυτές ακόμα οι αποστάσεις δεν δικαιολογούν την τεράστια διαφορά που παρουσιάζει σήμερα το εισιτήριο της Ρόδου σε σχέση με άλλες αποφακρυσμένες περιοχές (Αλεξανδρούπολη, Κρήτη, κ.λ.π.).

● ΕΙΝΑΙ χαρακτηριστικό το γεγονός, ότι ενώ οι αποστάσεις Θεσσαλονίκης — Ρόδου και Θεσσαλονίκης — Κρήτης, είναι περίπου οι ίδιες το αεροπορικό εισιτήριο της Ρόδου με την πρωτεύουσα του Βορρά είναι 4.800 δρχ. έναντι 4.000 δρχ. της Κρήτης, ήτοι διαφορά 17ο)ο.

Αλλά ο κ. Παταγεωργίου με τις δηλώσεις του δημιουργεί νέο θέμα μόνο σαφώς αφήνει να εννοηθεί ότι ποτέ δεν είπε στους εκπρόσωπους του ΣΥΝ—ΚΑ τα όσα του καταμαρτύρησαν και ότι οι τελευταίοι σκόπιμα διαστρέβλωσαν τις απόψεις του εξυπηρετώντας σκοπιμότητες.

● ΕΙΝΑΙ τουλάχιστον αφελείς οι δηλώσεις του προέδρου της «Ο.Α.», που ίσως να νομίζει ότι ο λαός της Ρόδου εξακολουθεί να τρώει κουτόχορτο. Ίσως μάλιστα ν' απατελούν και «προοίμιο» της σχεδιαζόμενης νέας αύξησης για την οποία ήδη όλοι οι φορείς και ο Δήμος Ρόδου, έχουν εκφράσει ζωηρές αντιδράσεις.

● ΣΤΗΝ ΜΑΚΡΟΣΚΕΛΗ επιστολή του ο κ. Πολυχρόνης διαψεύδει κατηγορηματικά ότι δήθεν συμφώνησε στην εγκατάσταση των λατομείων στο «ψαλίδι» και αφήνει να εννοηθεί ότι το Νομαρχιακό Συμβούλιο εξαατήθηκε στην απόφαση του από τον εκπρόσωπο της ΤΕΔΚ κ. Σταυριανό, κοινοτάρχη Παραδεισίου που δήλωσε ότι «ο πρόεδρος των Καλυθιών είναι σύμφωνος στη μεταφορά των λατομείων στην κοινότητα του».

Ποιες αντιδράσεις υπήρξαν από πλευράς νομάρχη δεν έγινε δυνατό χτες να γνωστούν αν και όλες οι ενδείξεις πείθουν ότι το θέμα των λατομείων θα πάρει νέες διαστάσεις με την εμπλοκή πια όλων των εκπροσώπων της Τοπικής Αυτοδιοίκησης που θα κληθούν να πάρουν θέση.

● ΑΝΤΙΚΕΙΜΕΝΙΚΑ, ωστόσο, κρίνεται από ειδικούς ως αδικαιολόγητος και υπερβολικός ο θόρυβος αλλά και η αντίδραση που προκάλεσε η απόφαση του Νομαρχιακού Συμβουλίου.

Ξεκινώντας από τη διαπίστωση ότι «κάπου πρέπει να εγκατασταθούν τα λατομεία» η περιοχή ψαλίδι προκρίθηκε κυρίως για τρεις λόγους.

—Πρώτο γιατί βρίσκεται σε κοντινή σχετικά απόσταση από τις ζώνες οικοδομικής δραστηριότητας (πόλη Ρόδου, μεγάλα χωριά κ.λ.π.) και οι επιπτώσεις στο κόστος μεταφοράς θα είναι ελάχιστες.

—Δεύτερο, επειδή, και οι δυο επιτροπές που συστάθηκαν από ειδικούς επιστήμονες, γνωμοδότησαν ότι η περιοχή είναι η πλέον κατάλληλη από πλευράς ποιότητας των πετρωμάτων.

—Τρίτο επειδή βρίσκεται σε μεγάλη απόσταση από τον οικισμό και οι βλαπτικές παρενέργειες από τη δραστηριότητα των λατείων στην υγεία των κατοίκων και το φυσικό περιβάλλον θα είναι οι κατά το δυνατόν ελάχιστες.

Βέβαια δεν είναι δυνατό να παραβλεφθεί το γεγονός ότι η εγκατάσταση των λατομείων σε απομακρυσμένη περιοχή, έστω κι αν τα πετρώματα είναι κατάλληλα, θα διαπλασιάσει σχεδόν το κόστος των οικοδομών με αποτέλεσμα φτωχοί εργαζόμενοι και διοπαλαιστές να μη μπορούν να οικοδομήσουν και χιλιάδες οικοδόμοι ν' αντιμετωπίσουν το φάσμα της ανεργίας, που ήδη τους απειλεί.

● ΑΠΟ την άλλη όμως η αντίδραση των κατοίκων των Καλυθιών μπορεί να χαρακτηριστεί ως ένα βαθμό δικαιολογημένη, όταν σήμερα βλέπουν τη κοινότητα τους να επιβαρύνεται εκτός από τα λύμματα και με τα λατομεία.

Το γεγονός αυτό επιβάλλει στη νομάρχη κ. Καραβέλη να βρει άμεση λύση στο πρόβλημα των λυμμάτων, αφού οι προηγούμενοι νομάρχες φάνηκαν ανίκανοι να το αντιμετωπίσουν.

● ΕΠΙΣΗΣ θα πρέπει να δοθούν εγγυήσεις στο λαό ότι θα δημιουργηθούν όλα εκείνα τα έργα υποδομής που χρειάζονται ώστε η λειτουργία των λατομείων σε καμιά περίπτωση να μη συνδεθεί με την κοινότητα τους κατοίκους της (περιφερειακοί δρόμοι κ.λ.π.).

Τέλος, θα πρέπει να ληφθούν όλα εκείνα τα απαγορευτικά μέτρα στην αλόγιστη και ληστρική εκμετάλλευση των λατομείων, με την αναγνώριση στην κοινότητα να ελέγχει αποφασιστικά τη λειτουργία τους.

Σήμερα η Συνέλευση δασκάλων-νηπιαγωγών

Στις 5 το απόγευμα σήμερα θα πραγματοποιηθεί η αναβληθείσα γενική συνέλευση των δασκάλων και νηπιαγωγων.

Η συνέλευση που επρόκειτο να γίνει το πρωί του Σαββάτου στο «Ακταίον» αναβλήθηκε επειδή δεν υπήρξε απαρτία.

Μεταξύ των θεμάτων που θα συζητηθούν είναι διάφορα συνδικαλιστικά και κλαδικά.

Γιορτή για την Εθνική Αντίσταση

Γιορτάστηκε χτες και στη Ρόδο η ημέρα της Εθνικής Αντίστασης με την παρουσία όλων των Αρχών, ενώ η νομάρχης κ. Καραβέλη με ομιλία αναφέρθηκε στο νόημα της.

Στις 11 το πρωί έγινε στον Ιερό Ναό του Ευαγγελισμού Δοξολογία και λίγο αργότερα έγινε επιμνημόσυνη δέηση στο Βωμό της Πατρίδος.

Στεφάνια κατέθεσαν οι αρχές και οι εκπρόσωποι αντιστασιακών οργανώσεων.

ΕΝΑ ΘΕΜΑ ΠΟΥ «ΚΑΙΕΙ»

Διχογνωμία στον Δήμο για τους έκτακτους

ΑΛΛΟΙ ΠΡΟΤΕΙΝΟΥΝ ΤΗΝ ΑΠΟΛΥΣΗ ΚΑΙ ΑΛΛΟΙ ΤΗ ΜΟΝΙΜΟΠΟΙΗΣΗ ΤΟΥΣ

ΕΝΩ οι έκτακτοι υπάλληλοι του Δήμου Ρόδου, παρακολουθούν με αγωνία τις εξελίξεις στο «καυτό» θέμα της μονιμοποίησης τους, στους κόλπους του δημοτικού συμβουλίου άρχισαν ήδη να διαμορφώνονται δυο τάσεις με αφορμή το ίδιο θέμα, που ενδεχόμενα προκαλέσει και νέο πονοκέφαλο στο δήμαρχο κ. Καραγιάννη.

● ΕΙΔΙΚΟΤΕΡΑ μια ομάδα δημοτικών συμβούλων διατυπώνει την άποψη ότι οι έκτακτοι υπάλληλοι του Δήμου πρέπει να απολυθούν, εφ' όσον λήξει ο χρόνος σύμβασης τους και το αντικείμενο για το οποίο έχουν προσληφθεί έπαψε να υπάρχει.

Την άποψη αυτή υποστηρίζουν αναλογιζόμενοι την επιβάρυνση του δημοτικού προϋπολογισμού από τη μισθοδοσία, η οποία έχει σπάσει κάθε προηγούμενο ρεκόρ και αποτελεί ανασταλτικό παράγοντα για την εκτέλεση έργων υποδομής αναγκαίων για τη «αχύτερη ανάπτυξη της πόλης.

● ΔΕΔΟΜΕΝΟΥ δε ότι ο Δήμος και οι επιχειρήσεις του αντιμετωπίζουν τεράστιο οικονομικό πρόβλημα παρά τις γενναίες πραγματικά επιχορηγήσεις του από την κυβέρνηση ο περιορισμός των δαπανών μισθοδοσίας κρίνεται αναγκαίος.

Από την άλλη όμως, μεγάλη μερίδα δημοτικών συμβούλων κι αυτός ο δήμαρχος κ. Καραγιάννης, επικαλούνται λόγους κοινωνικής πολιτικής για την παράταση των συμβάσεων των εργαζόμενων.

● «ΑΝ ΑΠΟΛΥΘΟΥΝ, λένε, θα προστεθούν στους ήδη άνεργους και οπωσδήποτε θα δημιουργηθεί κοινωνικό θέμα».

● ΠΙΣΩ όμως από το «κοινωνικό θέμα» κρύβονται και κάποιες εκλογικές σκοπιμότητες, αφού τυχόν απόλυση τους θα σημάνει για τον κ. Καραγιάννη το χάσιμο μιας εκλογικής πελατείας.

Δεν είναι τυχαίο μάλιστα ότι ενώ οι νομικοί του Δήμου έχουν εσχοληθεί σοβαρά και σε βάθος με τις λεπτομέρειες του τελευταίου νόμου που καθορίζει τις προϋποθέσεις μονιμοποίησης των έκτακτων, δεν τους έχει ανακοινωθεί μέχρι σήμερα τίποτα.

● ΣΤΗΝ τελευταία ανακοίνωση του Δήμου αναφέρεται ότι αυτό θα γίνει σύντομα, αλλά όλοι έχουν αντιληφθεί τη σκοπιμότητα της αναβολής.

● ΙΣΩΣ ΜΑΛΙΣΤΑ το θέμα των έκτακτων να περάσει σύντομα από το δημοτικό συμβούλιο, έτσι ώστε πλειοψηφία και μειοψηφία να αναλάβουν τις ευθύνες τους.

Γιατί ο κ. Καραγιάννης, για τον ίδιο εκλογικό λόγο, πιστεύει πως θα έχει με το μέρος του και τη μειοψηφία.

Διαγωνισμό με υφαντά οργανώνει ο ΕΟΜΜΕΧ

Πανελλήνιο διαγωνισμό με τον τίτλο «υφαντό στην Ελλάδα» διοργανώνει για το 1985 ο ΕΟΜΜΕ.

Στόχος του διαγωνισμού η παρουσίαση στην ελληνική αγορά νέων προτύπων στον κλάδο της υφαντικής με την σφραγίδα της ελληνικής τέχνης και τεχνικής.

Στον διαγωνισμό θα παρουσιαστούν υφαντά σε διάφορες εφαρμογές και ύλες, κιλίμια, χαλιά κ.ά.

Κάθε διοτέχνης ή παραγωγός που επιθυμεί να πάρει μέρος θα πρέπει να παραδώσουν τα έργα τους στο παράρτημα του ΕΟΜΜΕ Ρόδου, το αργότερο μέχρι τις 15 Μαρτίου 1985.

Στους νικητές του διαγωνισμού θα δοθούν χρηματικά βραβεία, ύψους 120.000 το πρώτο και 60.000 δρχ. το τρίτο.

Επίσης θ' απονεμηθούν τρεις έπαινοι 50.000 δρχ. ο καθένας ανά κατηγορία.

Για περισσότερες λεπτομέρειες οι ενδιαφερόμενοι μπορούν ν' απευθύνονται στο παράρτημα του ΕΟΜΜΕΧ.

13 στους 100 μαθητές δοκίμασαν ναρκωτικά

Οι δεκατρεις στους εκατό εργαζόμενους μαθητές λυκείου, ηλικίας 16—20 χρόνων, έχουν κάνει χρήση ναρκωτικών ουσιών. Στο συμπέρασμα αυτό κατέληξε η έρευνα τριών επιστημόνων της Α΄ παιδιατρικής Κλινικής του Πανεπιστημίου Θεσσαλονίκης σε 1.131 κανονικούς και εργαζόμενους μαθητές της Β΄ και Γ΄ τάξης λυκείων της Θεσσαλονίκης.

Οι τρεις επιστήμονες της ερευνητικής ομάδας — Χ. Αχλάδας, Α. Παιονίδης και Ε. Σύρμου — διαπίστωσαν ότι κατά κανόνα η χρήση ναρκωτικών συνδυάζεται και με υπερκατανάλωση καφέ, τσιγάρου, οινοπνεύματος και αναλγητικών φαρμάκων.

Σεμινάριο του ΕΟΜΜΕΧ στο Ακταιον

Σεμινάριο με θέμα την κοστολόγιση διοργανώνει στη Ρόδο ο ΕΟΜΜΕΧ στο διάστημα από 3—7 Δεκεμβρίου.

Το σεμινάριο που οπωσδήποτε παρουσιάζει μεγάλο ενδιαφέρον για τους ιστέχνες και γενικά τους επαγγελματίες θα γίνει στην αίθουσα του «Ακταίου».

Τα θέματα του σεμιναρίου θ' αναπτύξουν ειδικοί επιστήμονες—συνεργάτες του ΕΟΜΜΕΧ.

μή ξεχνάτε νά ζητάτε κάθε δευτέρα καί πέμπτη ΤΗΝ ΔΡΑΣΙΝ

ΖΟΡΜΠΑΣ
το πιό ζεστό
Χειμωνιάτικο πρόγραμμα
3 ημέρες την εβδομάδα
ΠΕΜΠΤΗ ΠΑΡΑΣΚΕΥΗ ΣΑΒΒΑΤΟ

ΥΠΟΔΗΜΑΤΑ
«ΠΑΡΑΣΚΕΥΑΣ»
Θά βρείτε ΑΝΔΡΙΚΑ — ΓΥΝΑΙΚΕΙΑ ΥΠΟΔΗΜΑΤΑ.
★ ΣΤΑΘΕΡΑ ΣΤΟ ΒΑΔΙΣΜΑ
★ ΚΟΜΨΑ ΣΤΗΝ ΕΜΦΑΝΙΣΗ
Ο,ΤΙ ΚΑΛΥΤΕΡΟ, ΣΕ ΜΑΣ ΠΑΡΑΔΟΣΗ ΣΤΟ ΠΑΠΟΥΤΣΙ
ΕΘΝΑΡΧΟΥ ΜΑΚΑΡΙΟΥ 21

ΒΕΝΖΙΝΑΔΙΚΑ ...γιά τη νύχτα
Σήμερα διανυκτερεύει το πρατήριο βενζίνης του κ. Μιχαήλ Σαρικά, ΣΕΛΛ, Άλλης Μαρίας.

ένα καί περιποιημένο
Ούζο ΦΩΚΙΑΛΗ.
Περιποιημένο στήν άπόσταξη, τό άρωμα καί τή γεύση του.
Μέ τό μεζέ πού άγαπάτε.
OYZO fokiali
ροδίτικο
καί περιποιημένο


ΑΝΑΚΟΙΝΩΣΗ
ΝΑΥΠΗΓΕΙΟ ΠΛΑΣΤΙΚΩΝ ΣΚΑΦΩΝ
RHODES MELTEMI MARINE
Αναλαμβάνουμε ΕΠΙΣΚΕΥΗ, ΣΥΝΤΗΡΗΣΗ και ΦΥΛΑΞΗ πλαστικών σκαφών.
Επίσης επισκευάζονται και συντηρούνται εξωλέμβριοι κινητήρες των αντιπροσωπειών μας
EVINRUDE και SEAGULE
καθώς και
MERCURY
Πληροφορίες:
ΝΙΚΟΣ
Π. ΤΡΙΑΝΤΑΦΥΛΛΟΥ
Τηλ. 26361 και 22540
Ή στο ναυπηγείο 7ον χιλ. Ρόδου — Λίνδου έναντι Ραδιοφωνικού σταθμού Φωνής της Αμερικής.