ΙΔΙΟΚΤΗΤΗΣ — ΔΙΕΥΘΥΝΤΗΣ
ΠΑΥΛΟΣ ΜΙΧΑΗΛ ΜΑΡΙΑΣ
ΓΡΑΦΕΙΑ – ΤΥΠΟΓΡΑΦΕΙΑ
ΛΙΝΔΟΥ 119 — ΤΗΛ. 22.540 - 28.640

Η ΔΡΑΣΙΣ

δισεβδομαδιαια εφημεριδα στην υπηρεσια του ροδιακου λαου

12 σελίδες

ΔΕΥΤΕΡΑ 17 ΔΕΚΕΜΒΡΙΟΥ 1984
ΕΤΟΣ ΔΕΚΑΤΟΝ ΕΚΤΟΝ
Αριθμός Φύλλου 891 – Τιμή Δρχ. 15

Χωλαίνουν Τράπεζες, Ν. 1262)82, ΕΤΒΑ και ΕΟΜΜΕΧ.

ΑΡΝΗΤΙΚΟ ΤΟ ΚΛΙΜΑ για επενδύσεις

Οι βιοτέχνες αποκλείονται των κινήτρων για αγορά στέγης

ΕΝΤΕΛΩΣ αρνητικὴ και απογοητευτικὴ είναι η μέχρι σήμερα πολιτικὴ της κυβέρνησης έναντι στα ποικίλα και ιδιόμορφα προβλήματα που αντιμετωπίζει ο βιοτεχνικός κόσμος της Ρόδου.

● ΤΗΝ ΑΠΟΨΗ αυτὴ διατυπώνουν σήμερα έγκυροι οικονομικοί κύκλοι της Ρόδου, άποψη που όπως επισημαίνεται στηρίζεται σε ορισμένες διαπιστώσεις, προσθέτοντας ότι παρά τις επισημάνσεις που έχουν γίνει από το ΕΒΕΔ κατά καιρούς, αλλά και από άλλες επαγγελματικές οργανώσεις, το επενδυτικό κλίμα στο νομό μας είναι ιδιαίτερα δυσμενές.

Κύρια οι διαπιστώσεις αυτές αναφέρονται στους εξής τομείς:

—Στο τραπεζικό τομέα, όπου παρά τη ρευστότητα των Τραπεζών, οι χρηματοδοτήσεις καρκινοβατούν.

—Στον αναπτυξιακό νόμο 1262)82, ο οποίο» δεν έχει λειτουργήσει ούτε στον ελάχιστο βαθμό, σε τρόπο ώστε να δικαιολογήσει τον χαρακτήρα του.

—Στην εμφανὴ απουσία, τόσο της ΕΤΒΑ όσο και του ΕΟΜΜΕΧ, στον αναπτυξιακό προγραμματισμό για τον ευαίσθητο ακριτικό νομό μας.

Στον τομέα των τραπεζικών χρηματοδοτήσεων όπως άλλωστε τονίστηκε πρόσφατα στη Συνδιάσκεψη των Επιμελητηρίων, η κατάσταση έχει τελματωθεί και παρά τις κυβερνητικές εξαγγελίες καμιά πρόοδος δεν έχει σημειωθεί μέχρι σήμερα.

● ΟΣΟΝ αφορά τη λειτουργία του Ν. 1262)82 αυτὴ λίγες μέρες πριν από την επίσημη παρουσία του υφυπουργού κ. Αντώνη Γεωγιάδη και του γ.γ. του υπουργείου Εθνικὴς Οικονομίας κ. Κασιμάτη, εξακολουθεί να είναι υποτονικὴ και οι ευεργετικὲς πράγματι διατάξεις του να μένουν «νεκρά γράμματα».

ΕΤΒΑ — ΕΟΜΜΕΧ

Εκείνο ωστόσο που προκαλεί απογοήτευση στους μικρομεσαίους είναι η παντελὴς απουσία της ΕΤΒΑ και του ΕΟΜΜΕΧ, που — δυστυχώς — έχει περιορίσει το ρόλο του στην διοργάνωση κάποιων επιμορφωτικών σεμιναρίων.

Ενώ ΕΤΒΑ και ΕΟΜΜΕΧ με συμφωνία που υπέγραψαν ο διοικητὴς κ. Σοφούλης και η πρόεδρος κ. Β. Παπανδρέου αντίστοιχα, συνεργάζονται στενά σε αναπτυξιακά προγράμματα σε άλλους νομούς,
⟹ Συνέγεια
Εἰς τὴν 11ην Σελίδα

ΑΝΑΛΗΘΗΣ Ο ΙΣΟΛΟΓΙΣΜΟΣ

Στα πρόθυρα χρεωκοπίας και η ΕΓΣΔ

ΣΦΥΡΙΟΥ: «ΧΑΡΙΖΟΝΤΑΙ ΤΑ ΧΡΕΗ»
ΠΑΥΛΙΔΗΣ: «ΑΣΤΕΙΑ ΠΡΑΓΜΑΤΑ»

ΑΠΟΚΑΛΥΠΤΙΚΗ για τα αθλια οικονομικά της κορυφαίας συνεταιριστικὴς οργάνωσης του νομού μας ΕΓΣΔ υπήδξε η χθεσινὴ γενικὴ συνέλευση των μελών, η οποία πραγματοποιήθηκε το πρωὶ μέσα σε κλίμα έντονων αμφισβητήσεων και απογοήτευσης.

● ΟΙ ΑΜΦΙΣΒΗΤΗΣΕΙΣ πρό κυψαν όταν ο πρόεδρος της ΕΓΣΔ κ. Βασίλειος Σοφὸς κατά τον καθιερωμένο απολογισμό, αναφερόμενος σε στοιχεία του ισολογισμού ἠρήσεως 1983 χαρακτήρισε ορισμένα οικονομικά μεγέθη που αναφέρονται σε ζημίες, ως «λογιστικά λάθη» παρουσιάζοντας τα σαφὼς μικρότερα.

Το γεγονός αυτό προκάλεσε ποικίλα σχόλια μεταξύ των εκπροσώπων των συνεταιρισμών, που χαρακτήριζαν τον απολογισμό αναληθὴ, ενώ ο πρόεδρος του Εποπτικού Συμβουλίου κ. Μ. Μαριεττὴς, τόνισε ότι υπάρχουν διαχειριστικές ανωμαλίες απο προηγούμενες χρήσεις και ότι κρίνεται αναγκαίος ο έλεγχος από ορκωτούς λογιστές.

Ο κ. ΣΟΦΟΣ

Σαφὼς απογοητευμένος από τα αποτελέσματα χρήσεως ο κ. Σοφὸς αναφέρθηκε στις επιμέρους εκμεταλλεύσεις της ΕΓΣΔ οι οποίες είναι στο σύνολο τους παθητικές, με αποτέλεσμα η ζημιά στον ίδιο χρόνο να υπολογισθεί σε 41 εκατ. δραχμές, ενώ οι εκπρόσωποι την ανέβαζαν σε 50 περίπου εκατ..

● ΜΑΣ «κατέλλωσαν», είπε, οι προηγούμενες διοικήσεις και η Πολιτεία με τη λαχεναγορά, η οποία τώρα είναι ο «θάνατος» μας.

Το ύψος «ης ζημιάς από την εκμετάλλευση της λαχαναγοράς υπολογίστηκε σε 7 εκ. από την ΡΟΔΟΓΑΛ 11 και 10 από τη ΡΟΔΙΑ.

● ΑΞΙΖΕΙ να τονιστεί ότι ο κ. Σοφὸς δεν αναφέρθηκε καν στη βοήθεια της κυβέρνησης, ε-
⟹ Συνέγεια
Εἰς τὴν 5ην Σελίδα

ΕΝΩ Η ΕΟΚ ΤΗΝ ΕΠΙΔΟΤΗΣΕ ΜΕ 377 ΕΚΑΤΟΜΜΥΡΙΑ

Σε 1 δις. δρχ. ανέρχονται τα χρέη της ΚΑΙΡ

Η ΖΗΜΙΑ ΤΩΝ ΤΕΛΕΥΤΑΙΩΝ ΧΡΟΝΩΝ ΕΙΝΑΙ 170 ΕΚΑΤ.

ΣΕ 1 ΔΙΣ ανέρχονται τα χρέη της Κ.Α.Ι.Ρ., σύμφωνα με νεώτερα στοιχεία, που απεικονίζουν και την πραγματικά δεινὴ θέση που βρισκεται η συνεταιριστικὴ εταιρεία σήμερα διαγράφοντας ταυτόχρονα και το μέλλον της αν δεν ληφθούν έγκαιρα δραστικά μέτρα.

● ΕΙΝΑΙ ΧΑΡΑΚΤΗΡΙΣΤΙΚΟ, ότι η ΚΑΙΡ μόνο κατά το 1983 χρεώθηκε με τόκους συνολικά ὑψους 105 εκατ. δραχμών, από τις Τράπεζες και τους πιστωτὲς της, γεγονός που δυσχεραίνει σημαντικά τα χρηματοοικονομικά της.

● ΕΞ ΑΛΛΟΥ, σύμφωνα πάντα με τα ίδια στοιχεία το ὑψος της ζημίας της ΚΑΙΡ στις τελευταίες χρήσεις ἐχει ανὲλθει στα 170 εκατ. δραχμὲς και με τον ρυθμό εκμετάλλευσης που επικρατεί, γνώστες οικονομικών της εταιρείας, προβλὲπουν ότι τα ὑψος των ζημιών θα διαμορφωθεί σε μεγαλύτερα επίπεδα στα επόμενα χρόνια.

Την άσχημη κατάσταση της Καΐρ δεν μπόρεσαν να ανακουφίσουν ούτε οι γενναίες επιχορηγήσεις της ΕΟΚ στα δυο τελευταία χρόνια.

● ΣΥΜΦΩΝΑ με ασφαλείς πληροφορίες η Καΐρ επιδοτήθηκε από την ΕΟΚ το 1983 με 133 εκατ. δραχμὲς και το 1984 με
⟹ Συνέγεια
Εἰς τὴν 11ην Σελίδα

ΠΛΕΙΟΨΗΦΙΣΕ Η ΠΑΣΚ—Σ, ΑΛΛΑ...

Από 7 έδρες ΠΑΣΟΚ-Ν.Δ στο ΤΕΕ

ΠΑΣΟΚ 80 — Ν.Δ. 73 — ΚΚΕ 43

Η ΠΑΝΕΛΛΗΝΙΑ Αγωνιστικὴ Συνδικαλιστικὴ Κίνηση Μηχανικών (ΠΑΣΚ–Σ), που πρόσκειται στο ΠΑΣΟΚ με 80 ψήφους εξασφάλισε μικρὴ πλειοψηφία στις χθεσινὲς εκλογὲς του ΤΕΕ — Δωδεκανήσου, αλλὰ ἐχασε σημαντικό μέρος από τη δύναμη της.

● ΑΝΤΙΘΕΤΑ η Δημοκρατικὴ Κίνηση Μηχανικών (ΔΚΜ) που πρόσκειται στη Νέα Δημοκρατία εξασφάλισε 73 ψήφους και αντικειμενικὰ υπήρξε η μεγάλη κερδισμένη των εκλογών αφού εκμεταλλεύτηκε στο μεγαλύτερο ποσοστό την επικρατούσα δυσαρέσκεια των μηχανικών εξ αιτίας της κυβερνητικὴς πολιτικὴς.

Τόσον η ΠΑΣΚ—Σ, όσο και η ΔΚΜ κέρδισαν από 7 έδρες στην 25μελὴ αντιπροσωπεία του ΤΕΕ — Δωδεκανήσου, θεωρείται όμως απίθανο να εξασφαλίσει και την προεδρία του επιστημονικού αυτού φορέα.

● ΜΕ ΑΥΞΗΜΕΝΗ εξ άλλου την δύναμη της αναδείχθηκε και η Δημοκρατικὴ Πανεπιστημονικὴ Κίνηση — Συνεργαζόμενοι (ΔΠΚ—Σ) που πρόσκειται στο ΚΚΕ, εξασφαλίζοντας 43 ψήφους και 3 έδρες.

Αναλυτικά ο αριθμός των ψήφων και οι έδρες εξασφαλίζει κάθε παράταξη που μετείχε στις χθεσινὲς εκλογὲς ἐχουν ως εξής:

—Πανελλήνια Αγωνιστικὴ Συνδικαλιστικὴ Παράταξη — Συνεργαζόμενοι (ΠΑΣΚ—Σ): 80 ψήφοι και 3 έδρες.

—Δημοκρατικὴ Κίνηση Μηχανικών" (Ν.Δ.): 73 ψήφοι και 3 έδρες.

—Δημοκρατικὴ Πανεπιστημονικὴ Κίνηση (ΚΚΕ): 43 ψήφοι και 3 έδρες.

—Ανανεωτικὴ Συσπείρωση Μηχανικών (ΚΚΕ εσ.): 30 ψήφοι
⟹ Συνέγεια
Εἰς τὴν 7ην Σελίδα

Η ἐνταση της μουσικὴς τους «ἀναψε» τα αίματα

Η ἐνταση της μουσικὴς στάθηκε αφορμὴ για ν' ανάψει ο καυγάς μεταξύ γειτόνων στην περιοχὴ Ασγούρου.

Ο Ιωάννης Γερόλυμος 45 χρόνων ἀκουγε μουσικὴ στις 1.30΄ μετά το μεσημέρι χθες. αλλά σε μια ἐνταση που ενοχλούσε τον γείτονα του Δημήτρη Γουναρά, 29 χρόνων, εργάτη.

Λόγο στο λόγο οι δυο άντρες φιλονίκησαν και σε κάποια στιγμὴ ο Γερόλυμος απείλησε τον Γουναρά με φλόμπερ και αεροβόλο όπλο.

Ακολούθησε συμπλοκὴ, ο Γουναράς αφόπλισε τον Γερόλυμο και λίγο αργότερα αφού παρέδωσε τα δυο όπλα στο Β΄ Αστυνομικὸ Τμήμα, υπέβαλε εναντίον του μήνυση για απειλὴ με αποτέλεσμα να συλληφθεί και να κρατηθεί, ενώ για την τύχη του θ' αποφασίσει σήμερα το πρωὶ ο εισαγγελέας.

Μήνυση όμως εναντίον του Γουναρά υπέβαλε και ο συλληφθεὶς ενώ η χωροφυλακὴ κινητοποιὴθηκε για να το συλλάβει χωρὶς αποτέλεσμα μέχρι αργά τη νύκτα.

Ομιλία στον Αρχάγγελο

Ομιλία και συζὴτηση με θέμα την καθιέρωση της απλὴς αναλογικὴς ως εκλογικού νόμου στις προσεχεὶς εκλογὲς διοργάνωσε χθες στον Αρχάγγελο η αρμόδια Επιτροπὴ.

Πὴραν μέρος οι κ.κ. Σ. Ντά-
⟹ Συνέγεια
Εἰς την 5ην Σελίδα

Πανεφυτική συγκέντρωση στις 5 μ.μ.

Αναβρασμός και οργή κατά του ΕΚΔ

Και μια απάντηση στην ΠΑΣΚΕ

ΣΕ ΑΝΑΒΡΑΣΜΟ οι εργαζόμενοι της Ρόδου, μαζὶ με τους εργαζόμενους των άλλων επαρχιακών πόλεων που ήδη ἐχουν κινητοποιὴθεί ενάντια στην κυβερνητικὴ εισοδηματικὴ πολιτικὴ και την υποταγὴ της ΓΣΕΕ στις κομματικὲς επιδιώξεις τους, συγκεντρώνονται σὴμερα το απόγευμα στο Εργατικό Κέντρο, για να διαδηλώσουν από τη μια την αντίθεση τους και από την άλλη, να πάρουν αποφάσεις για την κλιμάκωση του αγώνα, έτσι ώστε να μην περάσει η πολιτικὴ της μονόπλευρης λιτότητας που επιβάλλει και για το 1985, η «σοσιαλιστικὴ» κυβέρνηση του ΠΑΣΟΚ.

● ΟΙ ΔΙΟΙΚΗΣΕΙΣ πέντε σωματείων και συγκεκριμένα των οικοδόμων Ρόδου, Αρχαγγέλου, Ιδιωτικών υπαλλήλων, κεραμοποιών και συνταξιούχων, συγκαλούν σήμερα το απόγευμα στις 5 με πρωτοβουλία τους σε κοινὴ σύσκεψη όλα τα σωματεία της περιοχὴς, όπως αναφέρεται στην πρόσκληση τους, «για εκτίμηση της κατάστασης και χάραξη της παρά πέρα πορείας και δράσης, με στόχο την διεκδίκηση των δικαίων αιτημάτων της.

Στη σημερινὴ συγκέντρωση αναμένεται να σφυροκοπηθεί η πλειοψηφία της διοίκησης του Εργατικού Κέντρου και προσωπικά ο πρόεδρος Β. Καϋμενάκης, για τις αντεργατικὲς θέσεις τους στο «διεκδικητικό πλαίσιο».

Η ΕΣΑΚ—Σ ΚΑΤΑΓΓΕΛΛΕΙ

Με αφορμὴ εξ άλλου το «διεκδικητικό πλαίσιο» και τα μυθεύματα της ΠΑΣΚΕ από τοπικὴ φιλοκυβερνητικὴ εφημερίδα, η ΕΣΑΚ—Σ ἐδωσε χθες στην δημοσιότητα την ακόλουθη καταγγελία:

«Σε άρθρο της εφημερίδας «δημοκρατικὴ της Ρόδου» της Κυριακὴς 9 Δεκέμβρη με τίτλο: «Οι θέσεις της ΠΑΣΚΕ για το διεδικητικό πλαίσιο του νέου έτους», επιχειρείται από πλευράς της παράταξης αυτὴς δημιουργία συγχύσεως στους εργαζόμενους με μερικά σοφίσματα και κάποιους αφορισμούς που βέβαια δεν φτάνουν για να πείσουν τους εργαζόμενους πως τόσο οι συνδικαλιστές της στη Διοίκηση της ΓΣΕΕ όσο και στη Διοίκηση του ΕΚΔ δεν βάζουν το χέρι του για να είναι και το
⟹ Συνέγεια
Εἰς την 5ην Σελίδα

ΠΑΕΙ ΤΟ ΠΑΘΗΤΙΚΟ «ΑΝΑΨΥΚΤΗΡΙΟ»

Το «Ροδίνι» έγινε χώρος συνεδρίων

ΧΩΡΙΣ ΔΙΑΓΩΝΙΣΜΟ Η ΜΕΤΑΤΡΟΠΗ

ΣΚΛΗΡΗ μάχη αναμένεται να δοθεί στο δημοτικό συμβούλιο κατά τη συζὴτηση του προϋπολογισμού μεταξύ πλειοψηφίας και μειοψηφίας, ενώ η ημερομηνία της σχετικὴς συζὴτησης τοποθετείται μετά τα Χριστούγεννα.

● ΜΕΧΡΙ χθες δεν υπήρχε τίποτα το νεώτερο, αν και οι πληροφορίες ανέφεραν ότι ο προϋπολογισμός είναι έτοιμος και στις λεπτομέρειες του ακόμα, αλλά παρέμενε αδιευκρίνη στο γιατί ο δήμαρχος κ. αΚραγιάννης δεν τον έχει καταθέσει ακόμα.

Στο μεταξύ αὐριο το βράδυ στην προτελευταία συνεδρίαση του δημοτικού συμβουλίου, αναμένεται να σημειωθεί γερὴ κόντρα με αφορμὴ το θέμα που αναφέρεται στην αναδρομικὴ ἐγκριση της δαπάνης μετατροπὴς του αναψυκτὴριου στο Ροδίνι σε χώρο συνεδρίων.

● Η ΔΑΠΑΝΗ αυτὴ ανέρχεται κατά πληροφορίες σε 3.000.000 δρχ., ενώ η ανάθεση της εκτέλεσης των απαραίτητων εργασιών καθώς και η διακόσμηση της αίθουσας ἐγιναν χωρὶς διαγωνισμό.

Όπως αναφέρουν την διακόσμηση ανέλαβε ο κ. Γιαννούλης.

● ΤΟ ΓΕΓΟΝΟΣ ότι και στη συγκεκριμένη περίπτωση η δημοτικὴ αρχὴ παρέκαμψε την διαδικασία του διαγωνισμού παρ' όλο που επιβαλλόταν από τη φύ
⟹ Συνέγεια
Εἰς την 5ην Σελίδα

Κλειστές όλες οι Τράπεζες 7.45 – 10 πμ.

Κλειστές θα είναι σήμερα μέχρι τις 10 το πρωὶ όλες οι Τράπεζες.

Οι τραπεζοϋπάλληλοι της Ρόδου, όπως και όλης της χώρας, θα πραγματοποιήσουν με απόφαση της ΟΤΟΕ δίωρη στάση εργασίας από 7.45΄ — 10 π.μ.

Η στάση εργασίας κηρύσσεται σε συμπαράσταση προς το προσωπικό των ξένων τραπεζών που απεργεί γιατί οι τράπεζες δεν εφαρμόζουν το νόμο που προβλέπει την ασφάλιση του στον ασφαλιστικό τραπεζικό οργανισμό ΤΑΠΙΤΑΤ.

Παράλληλα η ΟΤΟΕ, όπως ανακοίνωσε, διαμαρτύρεται διότι οι διοικήσεις των τραπεζών καθυστερούν τις διαπραγματεύσεις για την κλαδικὴ συλλογικὴ σύμβαση του 1985.

Ο ΕΟΜΜΕΧ ΕΠΙΧΕΙΡΕΙ ΘΕΑΜΑΤΙΚΗ ΣΤΡΟΦΗ

Η ελληνικὴ παράδοση θα σώσει την ταπητουργία

Συνέντευξη με τον ταπητουργό κ. Α. Καρακωνσταντή

ΤΟΥΣ τελευταίους μήνες ο ΕΟΜΜΕΧ, πραγματοποιεί μια εντυπωσιακὴ στροφὴ στο χώρο της ελληνικὴς χειροτεχνίας, η οποία ασφαλώς δεν ἐχει μείνει απαρατήρητη.

● ΜΕ ΤΟ ΣΛΟΓΚΑΝ «επιστροφὴ στην παράδοση» ο ΕΟΜΜΕΧ επιθυμεί να κατευθύνει τους διοτέχνες χειροποίητων ειδών (τάπητες, κεντητά, κεραμεικά κ.ά.) στην αναζὴτηση θεμάτων από την ελληνικὴ μυθολογία, ιστορία και παράδοση.

Η ιδέα αυτὴ του ΕΟΜΜΕΧ, που το πρώτο βήμα ενσάρκωσης της επιχειρείται με τον πανελλήνιο διαγωνισμό «υφαντό 85», που ἐχει προκηρύξει για τον επόμενο χρόνο, ἐχει σίγουρα τη λογικὴ εξὴγηση της.

● Η ΕΚΤΕΤΑΜΕΝΗ διομη
⟹ Συνέγεια
Εἰς τὴν 9ην Σελίδα



ΑΝΘΗ
ΜΠΑΚΑΛΟΥΜΑΣ

- Όταν θέλετε τηλεφωνήστε μας.
- Όταν θέλετε ελάτε από κοντά

ΜΠΑΚΑΛΟΥΜΑΣ

Το σωστό δικό σας κατάστημα

- Όταν θέλετε να δωρίσετε, τα άνθη προηγούνται.

ΜΠΑΚΑΛΟΥΜΑΣ

15 χρόνια από σας, για σας.
ΑΝΝΗΣ ΜΑΡΙΑΣ 81, Τηλ. 23951—35232.
ΕΥΧΑΡΙΣΤΩ

Γ. ΑΧΕΙΜΑΣΤΟΣ ΑΕ
ΑΝΩΝΥΜΟΣ ΤΕΧΝΙΚΗ & ΒΙΟΜΗΧΑΝΙΚΗ ΕΤΑΙΡΕΙΑ
ΕΤΟΙΜΟ ΜΠΕΤΟΝ
ΣΙΔΗΡΟΣ ΜΠΕΤΟΝ
ΕΓΚΑΤΑΣΤΑΣΕΙΣ: ΡΟΔΟΥ-ΛΙΝΔΟΥ 49 Χλμ. τηλ. 29028-30290

Το σωστο ουζο
Γιά ὅσους ξέρουν νὰ πίνουν...


ΟΥΖΟ ΜΑΝΟΥΣΟΣ
τό σωστό οὔζο
Η παραδοση συνεχιζεται

Κινηματογράφοι

ΚΙΝΗΜΑΤΟΓΡΑΦΟΣ

ΜΕΤΡΟΠΟΛ

ΠΡΟΓΡΑΜΜΑΤΑ

5.30—7.30, 7.30—9.30 και 9.30—11.30

ΣΗΜΕΡΑ

Μια ταινία που ξεσκεπάζει την πραγματική αλήθεια από την καυτή ζωή των κοριτσιών που η μοίρα ή τα γεγονότα τα ανάγκασαν να βρεθούν στα κελιά των μοναστηριών. Μια ολοκληρωμένη μαρτυρία της ζωής των νεαρών καλογριών.

ΑΜΑΡΤΩΛΕΣ ΚΑΛΟΓΡΙΕΣ

Πρωταγωνιστούν:
ΠΑΟΛΑ ΣΕΝΑΤΟΡΕ
ΜΑΡΙΝΑ ΧΕΝΤΜΑΝ
ΠΑΟΛΑ ΜΑΗΟΛΙΝΕ

ΕΓΧΡΩΜΟΝ — ΑΚΑΤΑΛΛΗΛΟΝ

ΚΙΝΗΜΑΤΟΓΡΑΦΟΣ

ΟΛΥΠΜΙΑ

ΠΡΟΓΡΑΜΜΑΤΑ

5.30—7.30, 7.30—9.30
9.30—11.30

Σήμερον μια γιγαντιαία αστυνομική σούπερ περιπέτεια ασταμάτητης δράσης και περιπετείας. Αδίστακτοι τυχοδιώκτες και καθάρματα του νόμου κυβερνούσαν την πόλη, η οργή και το μίσος δυνάμωνε ωαι η ώρα της εκδίκησης έφτασε. Ατέλειωτα κυνηγητά με μοτοσυκλέττες και αυτοκίνητα. Μια ταινία γίγας.

ΜΕ ΔΥΝΑΜΙΤΗ ΣΑΡΩΝΩ ΤΑ ΚΑΘΑΡΜΑΤΑ

Πρωταγωνιστούν:
ΚΡΙΣΤΟΦΕΡ ΤΖΩΡΤΖ
ΓΟΥΩΡΡΕΝ ΟΟΥΤΣ

ΕΓΧΡΩΜΟΝ — ΑΚΑΤΑΛΛΗΛΟΝ

ΚΙΝΗΜΑΤΟΓΡΑΦΟΣ
ΠΡΟΓΡΑΜΜΑΤΑ

5.30—7.30, 7.30—9.30, 9.30—11.30

ΟΚΙΝΘΞ

Ταινίες σαν κι αυτή γράφουν την ιστορία του κινηματογράφου.

Ενας εξοντωτικός πόλεμος αστυνομίας — υποκόσμου με τα ίδια βρώμικα όπλα.

Η καλύτερη αστυνομική ταινία της δεκαετίας.

«ΤΟ ΚΑΡΦΙ»

Πρωταγωνιστούν:
ΝΑΤΑΛΙ ΜΠΑΙΗ
ΦΙΛΙΠ ΛΕΟΤΑΡ
ΡΙΣΑΡ ΝΤΕΡΥ

ΕΓΧΡΩΜΟ — ΑΚΑΤΑΛΛΗΛΟΝ

ΚΙΝΗΜΑΤΟΓΡΑΦΟΣ

ΠΑΛΛΑΣ

ΠΡΟΓΡΑΜΜΑΤΑ

5.30—7.30, 7.30—9.30, 9.30—11.30

Ο μεγαλύτερος κατασκοπικός κολοσσός που έχει γυρισθεί μέχρι σήμερα. Ενα ανελέητο ανθρωποκυνηγητό μέχρι ζωής και θανάτου.

ΣΤΟ ΣΤΟΧΑΣΤΡΟ ΧΙΛΙΩΝ ΚΙΝΔΥΝΩΝ

Μια ταινία που θα καθηλώσει και τον πιο σκληρό θεατή.

ΚΑΤΑΛΛΗΛΟΝ από 13 ετών

Πρωταγωνιστούν:
ΡΟΜΠΕΡΤ ΜΗΤΣΑΜ
ΕΛΕΝ ΜΠΕΡΣΤΥΝ
ΡΟΚ ΧΑΝΤΣΟΝ
ΦΑΜΠΙΟ ΤΕΣΤΙ

ΚΙΝΗΜΑΤΟΓΡΑΦΟΣ

ΤΙΤΑΝΙΑ

ΠΡΟΓΡΑΜΜΑΤΑ

5.30—7.30, 7.30—9.30, 9.30—11.30

Το πιο τολμηρό το πιο θαυμαστό ερωτικό φιλμ.

Από το ΒΑΛΕΡΙΑΝ ΜΠΟΡΟΒΤΖΙΚ.

ΤΟ ΚΤΗΝΟΣ

... Το όνειρο είναι μεταμφίεσις μιας κολασμένης επιθυμίας.

ΣΙΓΚΜΟΥΝΤ ΦΡΟΥΝΤ

ΕΓΧΡΩΜΟΝ — ΑΚΑΤΑΛΛΗΛΟΝ

ΕΜΕΙΣ, ΑΥΤΟΙ ΚΑΙ ΟΙ ΚΟΡΑΚΟΔΕΙΛΟΙ

Της ΜΑΓΔΑΣ ΜΑΡΙΑ

ΓΕΝΟΣ υδροβίων αδηφάγων ερπετών της οικογενείας των κροκοδειλιδών. Είναι ζώα μεγάλα, με μήκος σώματος από 2 έως 10 μέτρα. Το σώμα τους έχει σχήμα ατρακτωειδές, το κεφάλι πυραμοειδές, η ουρά μυτερή και μακρύτερη από το σώμα βοηθά το ζώον να κολυμπά θαυμάσια. Αναπνέει με πνεύμονες, το δέρμα του είναι χοντρό με σκληρές οστεώδεις πλάκες. Ζουν στους ποταμούς, τις λίμνες και τα έλη της Ισημερινής και Τροπικής Αμερικής, Ν. Γουινέας, Αυστραλίας, στη Βόρνεο, Ιάβα, Ινδονησία, Ασία και Αφρική, συνήθως σε μεγάλες ομάδες και τρέφονται με ψάρια, θηλαστικά ζώα και πολύ συχνά επιτίθενται στον άνθρωπο. Ζουν 100 χρόνια και γεννούν 30—100 αυγά. Η θερμοκρασία που δημιουργείται από την ζύμωση των φυτών και ο ήλιος βοηθούν στην ανάπτυξη και εκκόλαψη των αυγών.

Αυτές τις συνθήκες φαίνεται πως ανακάλυψαν στη Ρόδο και θέλουν να δημιουργήσουν εκτροφείο κροκοδείλων δυο επιχειρηματίες, εβραίοι ο ένας αγνώστων λοιπών στοιχείων και έλληνας ο άλλος που ακούει στο όνομα κύριος Λεζάρου.

Μια μονάδα που θάχει την δυνατότητα να εκτρέφει ένα μεγάλο αριθμό από τα τερατόμορφα αυτά ζώα και που σύμφωνα με τους προγραμματισμούς και τις προδιαγραφές θα αυξάνονται ιλλιγιωδώς με ανώτερο όριο τις 16.000. Θα τρέφονται με κεφάλια και εντόσθια από σφαγμένα κοτόπουλα και θα σφάζονται στις εγκαταστάσεις των σφαγείων της Ρόδου πράγμα που θα δημιουργεί φοβερό πρόβλημα με τα απόβλητα. Οι εγκαταστάσεις θα γίνουν στη Σάλακο (ίσως ερήμην των Σαλακενών) και θα περιλαμβάνουν τεχνιτές λίμνες, ποτάμια, έλη και όλα τα εγγειοβελτιωτικά εκείνα έργα που χρειάζονται για τη πλήρωση των όρων μιας τέτοιας φάρμας.

Απορία μας εύλογη βέβαια, πως θα παραχωρηθεί μια τόσο μεγάλη έκταση σε δυο βιτσιόζους επιχειρηματίες, γιατί περί βιτσιόζων πρόκειται όταν διαλέγουν την Ρόδο για μια τέτοια επιχείρηση, εκτός και αν είναι ένας ωραίος τρόπος ξεπουλήματος της υπαίθρου μας.

Σκοπός της επιχείρησης η εκποίηση του δέρματος του κροκοδείλου (γνωστά τα αξεσουάρ τους) και η προμήθεια του «τρυφερού» κατά τα άλλα κρέατος τους σε πολυτελή εστιατόρια προς τέρψιν των εκλεκτών πελατών.

Υπάρχουν όμως και τα δελεαστικά επιχειρήματα προς τους αρμόδιους φορείς (Νομαρχιακό, δημοτικό Συμβούλιο και Υπουργείο Εθνικής Οικονομίας), πρώτον είναι η πρωτοτυπία του είδους (θα είναι η πρώτη στην Ευρώπη σπόταν θα συμπεριληφθεί αμέσως και στον κατάλογο των αξιοθεάτων της Ρόδου). Για τη πρωτειά όμως δεν πρέπει νάναι περήφανοι γιατί κάποιοι άλλοι σε άγριες εποχές, ένας τρελλάρας δικτάτορας ο Αμίν Νταντά διατηρούσε κάτι τέτοια εκτροφεία και τα συντηρούσε με τους αντικαθιστωτικούς ρίχνοντας τους ζωντανούς στους δήμιους τους. Αυτά βέβαια δεν τα λέμε για να δημιουργήσουμε καταστάσεις απλώς πληροφοριακά θέλουμε να τονίσουμε την αγριότητα των ζώων αυτών. Εξ άλλου όλοι μας έχουμε μια μικρή γεύση απ' αυτους, ευτυχώς όμως μέσα από το γυαλί μιας οθόνης τηλεόρασης ή του κινηματογραφικού πανιού, όλοι έχουμε δει έναν κροκόδειλο να κατασπαράσσει το θύμα του και το ξανα λέμε απλώς για να τονίσουμε την αγριότητα του.

Ο δεύτερος ίσως και σπουδαιότερος λόγος είναι η ένταξη του έργου τούτου στον αναπτυξιακό νόμο περί κινήτρων που τόσο πολύ προωθεί η σοσιαλιστική μας κυβέρνηση.

Για τη αναγκαιότητα της δημιουργίας μια τέτοιας μονάδας και στην προσπάθεια των ενδιαφερομένων να πείσουν τους αρμόδιους φορείς που σε τελευταία ανάλυση δεν ξέρουμε πόσο αρμόδιοι θα αποδειχθούν (η τελευταία απόφαση πάρθηκε χωρίς την παρουσία του περιβαντολλόγου νομίζουμε) πρόβαλαν διντεοκασέτα σε κεντρική αίθουσα. Δεν ξέρουμε πόσο πείστηκαν όλοι αυτοί. Για ένα τέτοιο τόλμημα καλό θάταν να μας ενημέρωναν και μας γιατί είναι παράλογο αν όχι γελείο να δίνεται το δικαίωμα στον οποιοδήποτε περίεργο επιχειρηματία νάρχεται στη Ρόδο και να υλοποιεί τις διάφορες φαντασιώσεις του.

Από που κι ως που τέλος πάντων οι κροκόδειλοι στη Ρόδο. Δεν φτάνουν οι ορδές των τουριστών, να συμπληρωθούν τώρα και οι επιθέσεις των ζωων της ζούγκλας.

Νομίζουμε πως οι Νομαρχιακοί μας Σύμβουλοι θάπρεπε να εξετάσουν πιο πολύ την υπόθεση και να αναθεωρήσουν την απόφαση τους για την δημιουργία ενός τέτοιου εκτροφείου. Ας αναλογισθούν όλα τα κακά μιας τέτοιας επένδυσης (αλλοίωση περιβάλλοντος, βρωμιά και στο κάτω κάτω κίνδυνος της ζωής των ανθρώπων).

Αρκετή είναι η κακογουστιά που μας περιβάλλει τα τελευταία χρόνια και που δυστυχία μας έχει γίνει τρόπος ζωής, ας μην αυτοβαθμιζούμαστε κι άλλο. Τα στοιχεία για το σχόλιο αυτό είναι παρμένα από τον τοπικό τύπο και από ένα άρθρο του Μαρμέρη σε Κυριακάτικο Βήμα. Θα μπορούσαν κάποιοι ή κάποιος με μια τεκμηριωμένη επιχειρηματολογία να μας ενημερώση ή να μας πείση για την αναγκαιότητα αυτή. Γιατί στο τέλος μας βλέπει όλους εμάς μαζί εν χορώ να αναφωνούμε εκείνον τον ωραίο στίχο από το Μπολιβάρ: ΝΑ ΤΙ ΖΗΤΑΣ ΣΤΡΑΤΗΓΕ ΜΟΥ ΕΣΥ ΕΝΑΣ ΥΔΡΑΙΟΣ ΣΤΗ ΛΑΡΙΣΑ;

ΕΛΛΗΝΙΚΗ ΔΗΜΟΚΡΑΤΙΑ
ΝΟΜΑΡΧΙΑ ΔΩΔΕΚΑΝΗΣΟΥ
ΚΟΙΝΟΤΗΤΑ ΚΑΛΥΘΙΩΝ

ΠΕΡΙΛΗΨΗ ΔΙΑΚΗΡΥΞΕΩΣ

Ο Πρόεδρος της Κοινοτητας Καλυθιών — Ρόδου ανακοινώνει ότι

Θα γίνει Δημόσιος μειοδοτικός διαγωνισμός με επίδοση σγραφισμένων προσφορών — τιμολογίων για την ανάδειξη προμηθευτή ενός αυτοκινήτου απορρυματοφόρου με κάδο και σύστημα συμπιέσεως χωρητικότητας 10—12 μ3, προϋπολογισμού μελέτης 2.000.000 δρχ.

Στο διαγωνισμό γίνονται δεκτοί όλοι οι οίκοι ειδικοί κατασκευασταί απορρυμματοφρων ή οι αντιπρόσωποι αυτών της ημεδαπής και αλλοδαπής.

Ο διαγωνισμός θα γίνει στα γραφεία της Κοινότητας στις 28 Δεκέμβρη 1984 ημέρα Παρασκευή και ώρα 10 π.μ. ενώπιον της Επιτροπής Δημοπρασιών της Κοινότητας (ώρα λήξεως παραδόσεως προσφορών 11 π.μ.).

Η εγγύηση συμμετοχής στο διαγωνισμό ορίζεται το ποσόν των δρχ. 100.000 σε γραμμάτιο του Ταμείου Παρακαταθηκών και Δανείων ή σε εγγυητική επιστολή οποιασδήποτε Τράπεζας που λειτουργεί στην Ελλάδα.

Τα κηρύκεια και τα έξοδα δημοσιεύσεως της διακηρύξεως ως επίσης και τυχόν προηγουμένης βαρύνουν τον προμηθευτή.

Τα σχετικά έγγραφα της Δημοπρασίας για περισσότερες ευρίσκονται στα Γραφεία ΤΥΔΚ Ν. Δωδεκανήσου και στα γραφεία της Κοινότητας, όπου οι ενδιαφερόμενοι μπορούν να ενημερωθούν κατά τις εργάσιμες ημέρες και ώρες.

Καλυθιές 14.12.1984
Ο Πρόεδρος της Κοινότητας

ΣΤΑΥΡΟΣ ΠΟΛΥΧΡΟΝΗΣ

μή ξεχνάτε νά ζητάτε κάθε δευτέρα καί πέμπτη ΤΗ ΔΡΑΣΙΝ

Τ.Υ. ΤΗΛΕΟΡΑΞΗ

ΔΕΥΤΕΡΑ

ΕΡΤ-1

16.00 Α ΜΠΕ ΜΠΑ ΜΠΛΟΜ
Ημίωρο τηλεοπτικό νηπιαγωγείο
16.30 ΣΤΟΥΝΤΙΟ ΦΟΥΣΚΟΙ
Τηλεοπτικό παιχνίδι για μεγάλα παιδιά.
Παρουσίαση: Φαίδων Σοφιανός.
Σκηνοθεσία: Φαίδων Σοφιανός, Πέτρος Δεδεγιάννης.
17.00 ΓΛΩΣΣΕΣ, ΤΟΠΟΙ, ΓΝΩΣΕΙΣ
18.30 ΕΙΔΗΣΕΙΣ
18.50 ΚΟΥΡΣΑ ΜΕ ΤΟ ΧΡΟΝΟ
Τηλεπαιχνίδι με τον Κώστα Χαρρά.
Παίζεται από δυο ομάδες με τρεις παίκτες η καθεμιά και σε τρεις γύρους.
19.25 ΥΓΙΕΙΝΗ ΔΙΑΤΡΟΦΗ
Σειρά εκπομπών με θέμα τη σωστή διατροφή και την υγεία μας.
Δημοσιογραφική έρευνα: Άννα Δοντά, σε συνεργασία με το Λουκά Δημάκα. Η παραγωγή είναι του Βασίλη Χριστομόγλου και η σκηνοθεσία του Κώστα Ρεβύθη.
Γαλακτομικά
20.00 ΓΙΑ ΕΝΑΝ ΚΑΙΝΟΥΡΓΙΟ ΚΟΣΜΟ
Βραβευμένη κοινωνική σειρά, καναδικής παραγωγής, 1980, που αποτελείται από εφτά ωριαίες αυτοτελείς ιστορίες με θέμα τη μετανάστευση στον Καναδά από το 1740 μέχρι το 1978.
Παίζουν: Χόλις Μακ Λάρεν, Ρ. Τόμσον.
Σκηνοθεσία: Έρικ Τιλ.
«1911: Οι Δανοί»
21.00 ΕΙΔΗΣΕΙΣ
21.45 ΤΟ ΘΕΑΤΡΟ ΤΗΣ ΔΕΥΤΕΡΑΣ
«Η κυρία εκυκλοφόρησε»
Των Ασημάκη Γιαλαμά, Κώστα Πρετεντέρη
24.00 ΕΙΔΗΣΕΙΣ

ΕΡΤ-2

16.55 ΕΝΑΡΞΗ
17.00 ΠΟΠΑΪ
Παιδικό πρόγραμμα με κινούμενα σχέδια, που παρουσιάζει τις περιπέτειες του Ποπάι, της Όλιβ και του Μπρούτο.
17.30 ΤΟ ΜΑΓΙΚΟ ΦΑΝΑΡΙ
Παιδικό πρόγραμμα με κινούμενα σχέδια.
18.00 ΕΙΔΗΣΕΙΣ
18.30 Η ΕΚΠΟΜΠΗ ΤΩΝ ΕΝΟΠΛΩΝ ΔΥΝΑΜΕΩΝ
Ειδήσεις και στιγμιότυπα από τις ποικίλες δραστηριότητες του Στρατού του Ναυτικού και της Αεροπορίας.
19.00 Η ΚΛΗΡΩΣΗ ΤΟΥ ΛΑΪΚΟΥ ΛΑΧΕΙΟΥ
19.10 ΟΙ ΣΑΛΙΒΑΝΣ
Αυστραλιανή σειρά που ολοκληρώνεται σε 250 επεισόδια.
20.00 ΜΟΥΣΙΚΟ ΠΡΟΓΡΑΜΜΑ
Μισή ώρα συντροφιά με το αγαπημένο συγκρότημα των νέων
Με τους Μπόνεϊ Εμ.
20.30 ΡΕΠΟΡΤΕΡΣ
Εκπομπή έρευνας επίκαιρων κοινωνικών θεμάτων.
Επιμέλεια — παρουσίαση: Γιάννης Δημαράς, Γιώργος Λιάνης, Κώστας Χαρδαβέλας.
21.30 ΕΙΔΗΣΕΙΣ
22.20 ΕΠΙΛΟΓΕΣ ΑΠΟ ΤΟΝ ΠΑΓΚΟΣΜΙΟ ΚΙΝΗΜΑΤΟΓΡΑΦΟ
«Η κόκκινη σημύδα»
Έγχρωμη σοβιετική κοινωνική ταινία σε σκηνοθεσία Βασίλι Σούκσιν.
Παίζουν: Βασίλι Σούκσιν, Λιντίγια Φεντοσέγεβα, Ζάνα Προχορέντο.
α4.00 ΕΙΔΗΣΕΙΣ

Bauknecht

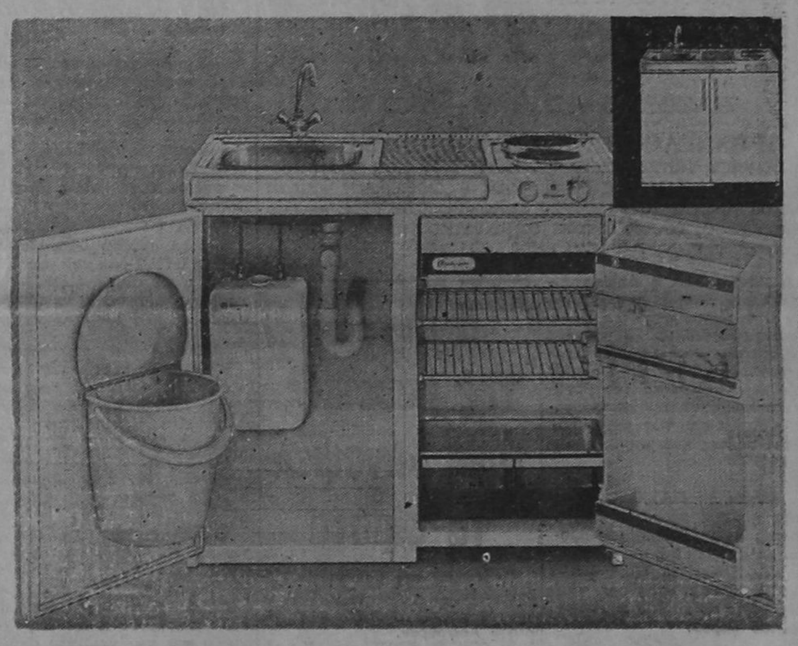

Αὐτὴ εἶναι ἡ σύνθετη MINI ΚΟΥΖΙΝΑ

Ψυγεῖο-κουζίνα-νεροχύτης

τῆς BAUKNECHT (ΔΥΤΙΚΗΣ ΓΕΡΜΑΝΙΑΣ)

Χρειάζεται μικρὸ χῶρο γιὰ τὴν ἐγκατάσταση, προσφέρει μεγάλη ἐξυπηρέτηση στὴν Κουζίνα.

Κατάλληλο διὰ: Μπαγκαλόους, ἐνοικιαζόμενα διαμερίσματα, ἐνοικιαζόμενα δωμάτια, γκαρσονιέρες.

Διαστάσεις: Ὕψος 90 ἑκ., φάρδος 100 ἑκ. βάθος 60 ἑκ.

ΑΠΟΚΛΕΙΣΤΙΚΗ ΑΝΤΙΠΡΟΣΩΠΕΙΑ

Γεράσ. Παπαοικονόμου-Γεράσ. Πέτρου

ΕΜΠΟΡΙΚΗ ΚΑΙ ΤΕΧΝΙΚΗ ΟΡΓΑΝΩΣΗ Ο.Ε.

Δημοκρατίας 9 — ΡΟΔΟΣ — Τηλ. 21.567

για συνολική ευθυνη και σιγουρια

MIPOMIT



ΗΛΙΑΚΟΙ ΘΕΡΜΟΣΙΦΩΝΕΣ ΕΙΣ ΚΑΤΟΙΚΙΕΣ – ΠΑΝΣΙΟΝ ΞΕΝΟΔΟΧΕΙΑ: 40% ΜΕΓΑΛΥΤΕΡΗ ΑΠΟΔΟΣΗ ΧΑΡΗ ΣΤΗΝ ΕΠΙΛΕΚΤΙΚΗ ΕΠΙΦΑΝΕΙΑ. ΕΓΓΥΗΣΗ Η ΟΚΤΑΧΡΟΝΗ ΠΑΡΟΥΣΙΑ ΜΑΣ ΣΤΗ ΡΟΔΟ.

EL NOR
CALORIA RIELLO TURBOSAR EL NOR

ΛΕΒΗΤΕΣ – ΚΑΥΣΤΗΡΕΣ. ΓΙΑ ΤΗΝ ΚΕΝΤΡΙΚΗ ΘΕΡΜΑΝΣΗ ΜΕΛΕΤΗ – ΕΓΚΑΤΑΣΤΑΣΗ – ΕΠΙΒΛΕΨΗ – ΑΝΤΑΛΛΑΚΤΙΚΑ RIELLO – ΜΕΤΡΗΣΗ ΒΑΘΜΟΥ ΑΠΟΔΟΣΗΣ. ΣΥΣΤΗΜΑ ΕΝΕΡΓΕΙΑΚΗΣ ΟΙΚΟΝΟΜΙΑΣ ΠΕΤΡΕΛΑΙΟΥ ΓΙΑ ΟΙΚΟΝΟΜΙΑ ΣΤΟ ΠΕΤΡΕΛΑΙΟ ΜΕΧΡΙ ΚΑΙ 30%. ΘΕΡΜΟΠΟΜΠΟΙ ΝΟΡΒΗΓΙΑΣ.
Η ΟΙΚΟΝΟΜΙΚΟΤΕΡΗ – ΥΓΙΕΙΝΟΤΕΡΗ – ΚΟΜΨΟΤΕΡΗ ΗΛΕΚΤΡΙΚΗ ΘΕΡΜΑΝΣΗ.

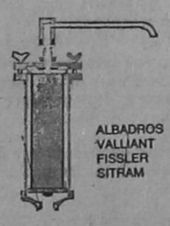

ALBADROS VALLIANT FISSLER SITRAM

ΦΙΛΤΡΑ ΝΕΡΟΥ
ΕΧΕΤΕ ΠΡΟΒΛΗΜΑ ΝΕΡΟΥ; ΓΙΑ ΚΑΘΕ ΠΕΡΙΠΤΩΣΗ ΤΟ ΚΑΤΑΛΛΗΛΟ ΦΙΛΤΡΟ.

ΤΗΛΕΦΩΝΑ – ΑΥΤΟΜΑΤΟΙ ΤΗΛΕΦΩΝΗΤΕΣ – ΤΑΧΥΚΛΗΤΕΣ – ΑΝΤΙΚΑΣΤΑΣΗ ΤΟΥ ΔΙΣΚΟΥ ΜΕ ΠΛΗΚΤΡΟΛΟΓΙΟ ΚΑΙ ΚΛΕΙΔΙ ΣΤΟ ΜΗΔΕΝ – ΟΙΚΙΑΚΑ ΣΚΕΥΗ

ΟΙΚΙΑΚΕΣ ΗΛΕΚΤΡΙΚΕΣ ΣΥΣΚΕΥΕΣ ΜΙΚΡΟΣΥΣΚΕΥΕΣ
ΑΡΕΤΗ ΒΟΥΤΥΡΑΚΗ ΔΩΔΕΚΑΝΗΣΙΑΚΗΣ ΝΕΟΛΑΙΑΣ 16 ΤΗΛ. 22.644

ΝΑΥΠΗΓΕΙΟ ΠΛΑΣΤΙΚΩΝ ΣΚΑΦΩΝ
RHODES MELTEMI MARINE

Αντιπροσωπεία των εξωλεμβίων

EVINRUDE

Από το ελαφρό φορητό μοντέλο 2 μέχρι το μεγαθήριο την εξακύλινδρη 235 μια από τις πιο δυνατές εξωλέμβιες καθημερινής χρήσης που υπάρχει στον κόσμο.

Η κάθε μια από τις EVINRUDE χαρακτηρίζεται από την προηγμένη σχεδίαση για εύκολη μετακίνηση, αθόρυβη λειτουργία, εξαιρετική απόδοση και επί πλέον μεγάλη οικονομία.

Διότι η EVINRUDE έκανε ένα βήμα μπροστά. Θα μείνετε ικανοποιημένοι που την πήρατε.

με πλήρες ΣΕΡΒΙΣ και ανταλλακτικά.

ΝΙΚΟΣ Π. ΤΡΙΑΝΤΑΦΥΛΛΟΥ ΚΑΙ ΣΙΑ Ο.Ε.

7ον χιλ. Ρόδου – Λίνδου (έναντι σταθμού Φωνής της Αμερικής) — Τηλ. 26361.

ΕΝΑΡΞΗ ΠΡΟΓΡΑΜΜΑΤΟΣ ΩΡΑ 10 Μ.Μ.

ποιοτητα στη διασκεδαση

rodos by night

ΚΑΘΕ ΒΡΑΔΥ ΜΑΖΙ ΣΑΣ

ΛΕΝΑ ΣΑΒΒΙΔΟΥ-ΕΥΗ ΣΑΦΑΚΑ-ΚΩΣΤΑΣ ΚΛΗΜΑΤΙΑΝΟΣ

Μοντέρνο και λαϊκό μπαλλέτο:
Γ. ΔΑΡΖΕΝΤΑΣ

ΡΕΖΕΡΒΕ: 28.675 — 29.000

ΜΑΡΙΑΝΑ-ΛΙΤΣΑ
ΠΑΥΛΟΣ ΣΗΜΑΝΤΗΡΑΚΗΣ

Μπουζούκια:
ΠΟΛΛΙΑΣ — ΠΑΝΑΓΟΣ
ΚΑΛΛΙΤΕΧΝΙΚΗ ΔΙΕΥΘΥΝΣΗ:
– ΓΙΩΡΓΟΣ ΠΑΓΙΑΤΗΣ

Δ ετερο-χρονικα

Ο... Ίκαρος

Θαρρώ πως είχα υποτιμήσει ως ένα βαθμό τον δήμαρχο όοοολων των Ροδίων.

Αφορμή για να βγάλω αυτό το συμπέρασμα μου έδωσε η συζήτηση που έγινε στο δημοτικό συμβούλιο για το γνωστό θέμα της αγοράς του «Ίκαρος».

Πουθενά, σε καμιά φάση της εισήγησης του, αλλά και μετά όταν εκδηλώθηκαν διάφορες αντιδράσεις, ο όοοολων δεν αναφέρθηκε σον «Ίκαρο».

Είπε μόνο:

—Κύριοι σήμερα εδώ καλείσθε να πείτε αν είστε υπέρ των δημοτικών επιχειρήσεων ή όχι...

Φυσικά η πλειοψηφία είπε ναι. Αλλά και όσοι καταψήφισαν την εισήγηση του ουσιαστικά είναι υπέρ των δημοτικών επιχειρήσεων με την προϋπόθεση ότι ο Δήμος πριν προχωρήσει στη δημιουργία νέων θα πρέπει να εξυγιάνει τις υπάρχουσες.

Έτσι το «πράσινο φως» για την αγορά του «Ίκαρος» έχει ήδη ανάψει. Και ομολογώ πολύ έξυπνα...

Μόνο που όλη αυτή η ιστορία, όπως μεθοδεύεται δεν θα βγει σε καλό του Δήμου.

Και βλέπω τον δήμαρχο σαν νέο «Ίκαρο» να βουλιάζει στις μεθοδεύσεις του με... μαδημένα τα φτερά της εξουσίας.

Και να προσγειώνεται κάθετα και σφαιρικά — τουτέστιν ανωμάλως — στις επόμενες εκλογές.

****

Ουδέν νεώτερον

Η ΕΔΗΚ δεν έχει αποφασίσει ακόμα αν στις επόμενες εκλογές κατεβεί μόνη ή σε συνεργασία με άλλα κόμματα.

Το είπε ο πρόεδρος της Γιάννης Γίγδης στην εισήγηση του κατά την Στ' Πανελλαδική Συνδιάσκεψη της ΕΔΗΚ η οποία έλαβε αποφάσεις για τη μελλοντική πορεία του κόμματος και τη νέα οργανωτική εξόρμηση.

«Περιμένουμε να λυθεί πρώτα το θέμα της εκλογής του Προέδρου της Δημοκρατίας και του εκλογικού νόμου», πρόσθεσε ο κ. Ζίγδης.

Που πάει να πει ότι η αγωνία των οπαδών του κόμματος θα συνεχιστεί, για μερικούς μήνες ακόμα. Εκτός αν γίνουν πρόωρες εκλογές. Οπότε μπορεί να γίνει... η έκπληξη.

Το... πτώμα

Αλλά μια και μιλάμε για τον «Ίκαρο» θυμήθηκα τι είχε πει σε προηγούμενη συνεδρίαση ο κατά τ' άλλα συμπαθής δημοτικός σύμβουλος κ. Ντίνος Χατζηνικολάου.

Είχε πει:

—Κύριοι εδώ καλούμεθα να ταρριχεύσουμε ένα πτώμα...

Στην συνεδρίαση της περασμένης Δευτέρας ο κ. Χατζηνικολάου συμπεριλήφθηκε στους.... ταρριχευτές.

Η μάλλον στους 14 που σώνει και καλά θέλουν... ν' αναστήσουν τον «Ίκαρο».

Μπορεί βέβαια να τον αναστήσουν τελικά.

Αλλά κάποιοι θα ταρριχευθούν από τον λαό στις επόμενες εκλογές.

Ποιοι θα είναι;

Μαντέψτε...

****

Μαγκά—κης

Τόλεγε γνωστός πρασινοφρουρός σε νεοδημοκράτη:

—Είδες ο υπουργός μας. Σε μια κόλλα χαρτί τους τύλιξε τους δικαστικούς Βολτή και Τσικλητήρα. Είναι μάγκας να πούμε...

Και η απάντηση:

—Ναϊ. Μάγκας μπορεί νάναι μ' όσα κάνει, μαγκα—κης νομίζω πως δεν είναι...

****

Κλινικά νεκρές

Όπως διαβάζω, με απόφαση της νομάρχη οι λαϊκές αγορές θα επανασυσταθούν και αναδιοργανωθούν.

Δεν γνωρίζω αν τελικά η κ. Καραβέλη θα μπορέσει να πετύχει τους στόχους της για επανασύσταση των λαϊκών αγορών.

Εκείνο που ξέρω είναι πως ο «τσάρος» έχει φροντίσει ώστε οι τσέπες του λαού να είναι... κλινικά νεκρές.

****

Μαγικές εικόνες...

Διαβάζω:

«Μαγική εικόνα» η ΑΤΑ 1985 για τους εργαζόμενους που εγκαταλείπονται στο έλεος του Θεού από την «πράσινη» πλειοψηφία της ΓΣΕΕ...».

Όπως «μαγική εικόνα» θα είναι και το ΠΑΣΟΚ και οι δοτοί εργατοπατέρες στις επόμενες εκλογές.

Σαν τους δικούς μας... Καλή ώρα σαν το παιδί με την... ταξική αγωγή και την... φτωχή Β.Μ.Υ.

Γεύση και... γεύση

Συνεχείς διαμαρτυρίες καταναλωτών φθάνουν, τις τελευταίες μέρες στο υπουργείο Εμπορίου, όπως διαβάζω, για την ποιότητα του ψωμιού.

Οι περισσότερες από τις καταγγελίες αυτές αφορούν το ψωμί 70% που το υπουργείο Εμπορίου είχε χαρακτηρίσει επανειλημμένα «ποιοτικά ανώτερο, θρεπτικότερο και πιο νόστιμο».

Οι καταγγελίες των καταναλωτών έχουν να κάνουν με τη... γεύση αλλά και τη γενικότερη ποιότητα του άρτου.

—Δεν μπορώ — αλήθεια — να καταλάβω τους καταναλωτές. Διαμαρτύρονται για τη... γεύση του 70%.

Τι πρέπει τότε να πουν τα 9,5 εκατομμύρια των Ελλήνων για τη... γεύση του 40% (και κάτω) του ΠΑΣΟΚ;

—Πικρή, ξινή και με μπόλικη δόση... κουτσογιώργικης χολής...



Μένιος: Να μου ζήσεις Γιώργο μου με τα... ωραία σου.
Ράλλης: Άσε Μένιο τις χειραψίες και κοίτα να δεις τι θα γίνει με κείνη την... λωρίδα στη Ροδινή.
Ψηλός: Βρε, βρε... Πλάκα έχουν κι οι δυο.

Η ΔΡΑΣΙΣ

διαρβδομαδιαια εφημερίδα στην υπηρεσία του ροδιακού λαού

ΔΙΕΥΘΥΝΣΕΙΣ ΣΥΜΦΩΝΩΣ ΤΩ ΝΟΜΩ

ΙΔΙΟΚΤΗΤΗΣ — ΔΙΕΥΘΥΝΤΗΣ
ΠΑΥΛΟΣ ΜΙΧΑΗΛ ΜΑΡΙΑΣ
Άννης Μαρίας 90Α

ΔΙΕΥΘΥΝΤΗΣ ΣΥΝΤΑΞΕΩΣ
ΚΩΣΤΑΣ ΛΑΜΠΡΙΑΝΟΣ
Χωρίον Άρχάγγελος

ΓΡΑΦΕΙΑ - ΤΥΠΟΓΡΑΦΕΙΑ
Λίνδου 119 — Τηλ. 22.540 - 28.640

ΠΡΟΣΕΞΤΕ ΤΟ ΝΕΡΟ ΠΟΥ ΠΙΝΕΤΕ....

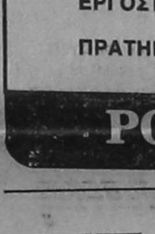

ΦΙΛΤΡΑ ΠΟΣΙΜΟΥ ΝΕΡΟΥ
ΚΑΙ ΧΡΗΣΕΩΣ-ΑΦΑΙΡΟΥΝ ΑΛΑΤΑ-
ΒΑΚΤΗΡΙΔΙΑ-ΣΚΟΥΡΙΕΣ-ΛΑΣΠΕΣ
ΠΡΟΣΤΑΤΕΥΟΥΝ ΤΗΝ ΥΓΕΙΑ ΚΑΙ
ΤΙΣ ΥΔΡΑΥΛΙΚΕΣ ΕΓΚΑΤΑΣΤΑΣΕΙΣ
ΝΙΚΟΣ ΚΑΜΠΟΥΡΑΚΗΣ
ΜΙΧΑΗΛ ΦΛΑΓΚΟΣ
Άγ. Άναστασίας 9 - Τηλ. 31.320

ΡΟΔΟΧΡΩΜ επε
Βιομηχανία Χρωμάτων

■ ΠΛΑΣΤΙΚΑ ΧΡΩΜΑΤΑ
■ ΡΕΛΙΕΦ ■ ΡΙΠΟΥΛΙΝΕΣ
ΜΟΝΩΤΙΚΑ ΥΛΙΚΑ

ΤΙΜΕΣ ΕΡΓΟΣΤΑΣΙΟΥ
ΠΩΛΗΣΗ: ΛΙΑΝΙΚΗ — ΧΟΝΔΡΙΚΗ

ΕΡΓΟΣΤ: 5ο ΧΛΜ. ΡΟΔΟΥ — ΛΙΝΔΟΥ
☎ 0241 29437
ΠΡΑΤΗΡΙΟ: ΑΝΝΗΣ ΜΑΡΙΑΣ 84
(κοντά στου Αραπάκη)

ΡΟΔΟΧΡΩΜ επε

ΑΠΟΚΛΕΙΣΤΙΚΗ ΔΙΑΘΕΣΗ
ΔΩΔΕΚΑΝΗΣΟΥ
ΚΡΙΤΩΝ Α.Ε.

ΑΜΕΡΙΚΗΣ 46 — ΡΟΔΟΣ
ΤΗΛΕΦΩΝΟ 21.275



νέα γενιά



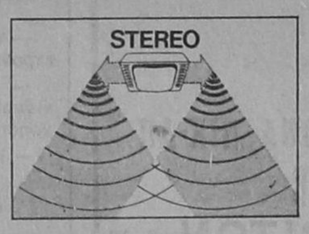

Έγχρωμες τηλεοράσεις-stereo Siemens σιγουριά για το σήμερα και το μέλλον...

- Στερεοφωνική απόδοση ήχου (2 κανάλια) σε ποιότητα HI - FI (ασύγκριτα τελειότερος ήχος απ' ό,τι στις απλές συσκευές ακόμα κι όταν δεν εκπέμπεται στερεοφωνικό σήμα).
- Δύο ηχεία με 4 μεγάφωνα, πρίμα, μπάσα.
- Δυνατότητα προσθέσεως εξωτερικών ηχείων.
- Οθόνη 27 ιντσών «67 εκατ.» μοντέρνας τεχνολογίας.
- Κρυστάλλινη έγχρωμη εικόνα απ' άκρη σ' άκρη.
- Δίγλωσση τηλεόραση (για μεταγλωττισμένες ταινίες).
- Υποδοχή για σύνδεση AV.
- Υποδοχή για στερεοφωνικές συσκευές.
- Υποδοχή για ακουστικά.
- Τηλεχειρισμός με μνήμη.
- Αυτόματος ηλεκτρονικός ανιχνευτής.
- 32 κανάλια.
- Σύστημα PAL/SECAM IIIb με αυτόματη αλλαγή.
- Πρόβλεψη για Cable-Television (ενσύρματη τηλεόραση).
- Πρόβλεψη για Satellite - Television (σύνδεση με δορυφορικούς σταθμούς).
- Πρόβλεψη για κανάλια πληροφόρησης TELETEXT-VIDEOTEXT.
- Δυνατότητα χρησιμοποίησης της συσκευής σαν τερματική (Monitor).

Με όλ' αυτά τα τεχνικά πλεονεκτήματα η έγχρωμη τηλεόραση Siemens σας δίνει τη σιγουριά ότι έχετε αγοράσει μια συσκευή με όλες τις τεχνικές τελειοποιήσεις που εφαρμόζονται σήμερα αλλά και γι' αυτές που θα έλθουν στο μέλλον.

η τεχνική Siemens εγγυάται

ΝΕΟ ΡΕΝΩ 9
η στάρ των δρόμων

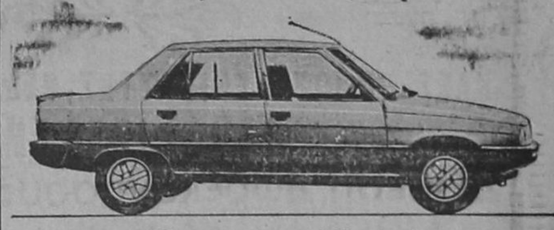

Έτοιμοπαράδοτο!

"Η νέα στάρ των δρόμων είναι γεμάτη εκπλήξεις.
"Εκπληξη πρώτη: ΧΩΡΟΣ: το πιό εύρύχωρο αυτοκίνητο στούς 8 φορολογήσιμους. (καί δέν είναι τεκμήριο).
"Εκπληξη δεύτερη: ΑΝΕΣΗ: Τά πιό άνετα καθίσματα (νέα πατέντα της Ρενώ).
"Εκπληξη τρίτη: ΡΑΤΣΑ: Γρήγορο, σταθερό, εύέλικτο - σάν καθρέαιμο!
"Εκπληξη τέταρτη: ΠΟΙΚΙΛΙΑ: Δύο κινητήρες, τρείς ίπποδυνάμεις, τρία κιβώτια ταχυτήτων!
"Εκπληξη πέμπτη: ΟΙΚΟΝΟΜΙΑ: 5,4 λίτρα στά 100 χλμ. (νόρμες ΕΟΚ) με 90 χιλ./ώρα.
"Εκπληξη έκτη: ΤΙΜΗ: Μία λιμουζίνα με πλήρη έξοπλισμό, σέ τιμή έκπληξη!

52 αυτοκινητιστικοί συντάκτες από 16 χώρες έξέλεξαν το Ρενώ 9 - ΑΥΤΟΚΙΝΗΤΟ ΤΗΣ ΧΡΟΝΙΑΣ 1982!

RENAULT 9

Ι. ΚΥΠΡΙΑΔΗΣ ΑΕΒΕ
ΕΞΟΥΣΙΟΔΟΤΗΜΕΝΟ ΣΥΝΕΡΓΕΙΟ
Λεωφόρος Καλλιθέας — Τηλ. 30655 καί 22864

ΓΝΩΣΤΟΠΟΙΗΣΗ

Οι εμπορικές επιχειρήσεις Α)φοί ΧΑΤΖΗΜΙΧΑΛΗ Ο.Ε.ΕΛΑΦΟΣ

Αποκλειστικοί αντιπρόσωποι της MERCEDES-BENZ ΕΛΛΑΣ Α.Β.Ε.Ε.

ΓΝΩΣΤΟΠΟΙΟΥΝ ΟΤΙ, ΑΠΟ ΗΜΕΡΩΝ ΛΕΙΤΟΥΡΓΕΙ ΣΤΙΣ ΕΓΚΑΤΑΣΤΑΣΕΙΣ ΤΩΝ «ΠΕΡΙΟΧΗ ΤΣΑΪΡΙ) «ΥΠΕΡΣΥΓΧΡΟΝΟ ΔΟΚΙΜΑΣΤΗΡΙΟ ΤΕΛΕΥΤΑΙΟΥ ΤΥΠΟΥ, ΜΑΡΚΑΣ BOSCH, ΓΙΑ ΤΟΝ ΕΛΕΓΧΟΝ ΠΑΝΤΟΣ ΤΥΠΟΥ ΑΝΤΛΙΩΝ ΠΕΤΡΕΛΑΙΟΥ, ΓΙΑ ΤΑΞΙ, ΦΟΡΤΗΓΑ, ΛΕΩΦΟΡΕΙΑ, ΠΟΥΛΜΑΝ ΚΑΙ ΑΝΤΛΙΩΝ ΠΑΝΤΟΣ ΤΥΠΟΥ ΜΗΧΑΝΩΝ ΘΑΛΑΣΣΗΣ.

- ΥΠΕΥΘΥΝΟΣ ΕΛΕΓΧΟΥ ΚΑΙ ΕΠΙΣΚΕΥΗΣ ΕΙΝΑΙ Ο ΑΡΧΙΜΗΧΑΝΙΚΟΣ ΜΑΣ ΔΗΜΗΤΡΙΟΣ ΚΟΠΑΝΙΔΗΣ (ΜΑΣΤΡΟΜΗΤΣΟΣ)
- ΣΑΣ ΠΕΡΙΜΕΝΟΥΜΕ ΓΙΑ ΤΑΧΕΙΑΝ ΚΑΙ ΥΠΕΥΘΥΝΟΝ ΕΞΥΠΗΡΕΤΗΣΗ ΣΑΣ.

Διεύθυνση: 9ον χιλιόμετρο ΡΟΔΟΥ —ΛΙΝΔΟΥ ΤΣΑΪΡΙ—ΚΟΣΚΙΝΟΥ
ΤΗΛΕΦΩΝΑ: 82328 ΚΑΙ 82451

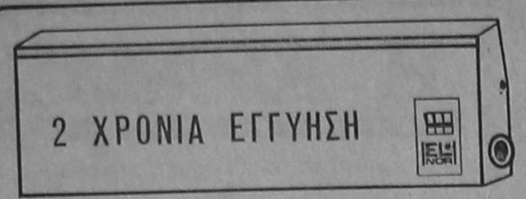

2 ΧΡΟΝΙΑ ΕΓΓΥΗΣΗ

ELNOR

ΘΕΡΜΟΠΟΜΠΟΙ - ΝΟΡΒΗΓΙΑΣ

ΥΠΕΡΕΧΟΥΝ ΔΙΟΤΙ

1)ΔΕΝ ΧΡΕΙΑΖΕΤΑΙ ΙΔΙΑΙΤΕΡΗ ΕΓΚΑΤΑΣΤΑΣΗ ΣΚΑΨΙΜΑΤΑ Κ.Τ.Λ.
2)ΕΧΟΥΝ ΧΑΜΗΛΟ ΚΟΣΤΟΣ ΑΓΟΡΑΣ ΚΑΙ ΧΑΜΗΛΟΤΕΡΟ ΚΟΣΤΟΣ ΚΑΤΑΝΑΛΩΣΗΣ
3)ΔΕΝ ΞΗΡΑΙΝΟΥΝ ΤΟΝ ΑΕΡΑ ΚΑΙ ΔΙΑΤΗΡΟΥΝ ΥΓΕΙΙΝΗ ΤΗΝ ΑΤΜΟΣΦΑΙΡΑ
4)ΟΜΟΙΟΜΟΡΦΗ ΘΕΡΜΑΝΣΗ ΓΙΑΤΙ ΚΥΡΙΑ ΑΚΤΙΝΟΒΟΛΟΥΝ ΣΤΟ ΧΩΡΟ ΘΕΡΜΑΙΝΟΝΤΑΣ ΤΑ ΑΝΤΙΚΕΙΜΕΝΑ ΚΑΙ ΤΟΥΣ ΑΝΘΡΩΠΟΥΣ
5)ΠΑΙΡΝΕΤΕ ΤΑ ΣΩΜΑΤΑ ΤΟ ΠΡΩΙ ΚΑΙ ΤΟ ΑΠΟΓΕΥΜΑ ΕΧΕΤΕ ΘΕΡΜΑΝΣΗ

Ν. ΚΑΜΠΟΥΡΑΚΗΣ - Μ. ΦΛΑΓΓΟΣ
ΑΓΙΑΣ ΑΝΑΣΤΑΣΙΑΣ 9 Τηλ. 31320-20859

ΑΚΑΙ

Hi-Fi & Video.

ΣΥΓΚΡΟΤΗΜΑΤΑ ΗΧΩ-ΑΚΟΥΣ/ΚΗΣ

Καταπληκτικη ποιοτητα ΗΧΟΥ και
Μεγαλη ΙΣΧΥ..σε μια θαυμασια
Νεο σχεδιασμενη ΓΡΑΜΜΗ.

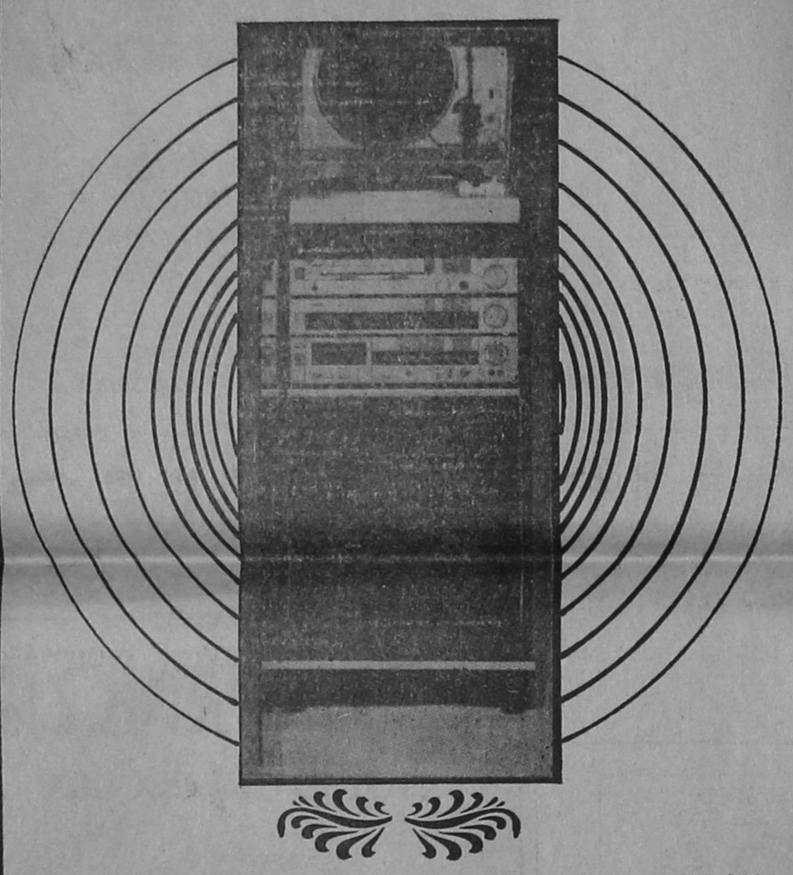

ΚΑΣΣΕΤΟΦΩΝΑ, ΕΝΙΣΧΥΤΕΣ, ΡΑΔΙΟΦΩΝΑ, ΠΙΚ-ΑΠ
EQUALIZER-MIXER
Διαθεση Δωδεκανησου: ΚΡΙΤΩΝ Α.Ε
Αμερικης 46-Ροδος-Τηλ.21·275

ΑΝΑΚΟΙΝΩΣΗ

Το Διοικητικό Συμβούλιο του
ΣΥΛΛΟΓΟΥ ΙΔΙΟΚΤΗΤΩΝ
ΦΡΟΝΤΙΣΤΗΡΙΩΝ
ΞΕΝΩΝ ΓΛΩΣΣΩΝ ΔΩΔΕΚΑΝΗΣΟΥ
(Σ.Ι.Φ.Ξ.Γ.Δ.)

παρακαλεί όσους ιδιοκτήτες Φροντιστηρίων Ξένων Γλωσσών δεν είναι ακόμα μέλη του Τοπικού Συλλόγου να τηλεφωνήσουν στα παρακάτω τηλέφωνα για περισσότερες πληροφορίες:

κ. ΙΩΑΝΝΙΔΗ, τηλ. 20611—23407
κ. Μανουσάκη, τηλ. 25198
κ. Γιένσεν, τηλ. 28129

ΠΡΟΠΟ - ΛΑΧΕΙΑ
Η ΠΗΓΗ ΤΗΣ ΤΥΧΗΣ

ΣΤΑΥΡΟΥ Α. ΜΟΝΤΑΝΟΥ

ΘΕΜΙΣΤΟΚΛΕΟΥΣ ΣΟΦΟΥΛΗ 145 ΡΟΔΟΣ
ΤΗΛΕΦΩΝΑ 31888 ΚΑΙ 26689

Και φέτος όπως κάθε χρόνο διαρκώς κοντά σας με πολλά Ομαδικά (ΠΡΟ—ΠΟ) με ποικιλία (ΛΑΧΕΙΩΝ) Κρατικά — Εθνικά Πλούσια συλλογή βιβλίων τσέπης και ποικίλης ύλης.

Στο πρακτορείο μας υπάρχει:
ΑΝΑΚΑΙΝΙΣΗ — ΕΝΗΜΕΡΩΣΗ — ΤΑΞΗ
ΕΧΕΜΥΘΕΙΑ ΚΑΙ ΠΟΛΥ ΤΥΧΗ!!!
ΠΡΟΣΕΧΩΣ: VIDEO!!!

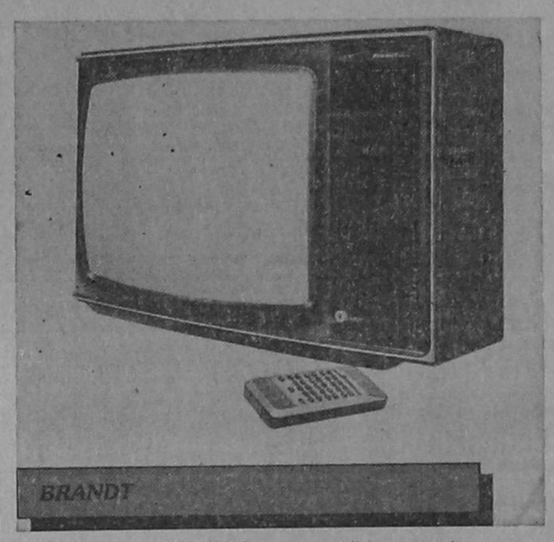

Η τηλεόραση BRANDT έχει την πιστότερη εικόνα και τη μεγαλύτερη ευαισθησία λήψης, γιατί την κατασκεύασε η THOMSON - BRANDT που κατασκεύασε και το έγχρωμο σύστημα μετάδοσης SECAM στην Ελλάδα.

Η τηλεόραση BRANDT έχει την μεγαλύτερη γκάμα τεχνικών λειτουργιών και επιπλέον διαθέτει υποδοχή Scart για:

— Video T.V. Games (ηλεκτρονικά παιχνίδια)
— Σύστημα teletext videotext (για μελλοντική χρήση)
— Home computer
— Video recorder
— View data prestel
— Cable television (ενσύρματη τηλεόραση για μελλοντική χρήση)
— Satellite television(υποδοχή για συσκευή δορυφορικής λήψης για μελλοντική σύνδεση με όλους τους σταθμούς της Ευρώπης)
— Υποδοχή για monitor
— Δυνατότητα για απευθείας σύνδεση στο κύκλωμα Matrix (για μελλοντική χρήση)

Η BRANDT Γαλλίας έχει τα προτερήματα και τις τεχνολογικές προδιαγραφές του μέλλοντος

ΑΝΤΙΠΡΟΣΩΠΟΣ ΔΩΔΕΚΑΝΗΣΟΥ

ΓΙΑΝΝΗΣ ΣΥΝΤΙΧΑΚΗΣ

Π. ΠΑΤΡΩΝ ΓΕΡΜΑΝΟΥ 18 — ΤΗΛ. 20.912

ΕΛΛΗΝΙΚΗ ΔΗΜΟΚΡΑΤΙΑ

ΝΟΜΑΡΧΙΑ ΔΩΔ)ΣΟΥ

ΟΙΚΟΣ ΕΥΓΗΡΙΑΣ

ΔΩΔΕΚΑΝΗΣΟΥ

ΠΡΟΚΗΡΥΞΗ

Ο Οίκος Ευγηρίας Δωδεκανήσου προκηρύσσει τακτικό μειοδοτικό διαγωνισμό την 27ην Δεκεμβρίου ε.ε. ημέρα Πέμπτη και ώρα 10—11 π.μ. για ανάδειξη χορηγητών οικον. έτους 1985 για την προμήθεια:

1. Άρτου.
2. Ειδών παντοπωλείου.
3. Ειδών Οπωρολ)λείου.
4. Νωπών κρεάτων.
5. Νωπών ψαριών.
6. Κατεψυγμένων κρεάτων, πουλερικών και ψαριών
7. Γαλακτοκομικών.
8. Φαρμάκων.

Ο διαγωνισμός θα διενεργηθεί στα Γραφεία της Διεύθυνσης του Ιδρύματος, Χειμάρρας 2, Ρόδος, ενώπιον της επιτροπής προμηθειών.

Σε περίπτωση που θα αποβεί άγονος ο διαγωνισμός θα επαναληφθεί την 16ην Ιανουαρίου 1985 την ίδια ώρα και στον ίδιο τόπο. Πληροφορίες τηλέφ. 27725.

Ο Πρόεδρος Δ.Σ.
ΕΜΜ. ΜΑΚΡΗΣ

ΑΝΑΚΟΙΝΩΣΗ
Δρομολόγια ΔΑΝΕ

1) F)Β ΙΑΛΥΣΟΣ

Κάθε ΤΕΤΑΡΤΗ — ΠΑΡΑΣΚΕΥΗ — ΚΥΡΙΑΚΗ. Ώρα 12 δια ΝΗΣΟΥΣ — ΠΕΙΡΑΙΑ.

2) F)Β ΚΑΜΙΡΟΣ

Κάθε ΠΕΜΠΤΗ — ΣΑΒΒΑΤΟ ώρα 12.30 δια ΝΗΣΟΥΣ — ΠΕΙΡΑΙΑ.

Πληροφορίες:

Δ.Α.Ν.Ε

ΚΕΝΤΡΙΚΟ ΠΡΑΚΤΟΡΕΙΟ

Αμερικής 90,

ΤΗΛΕΦ. 30930

SIEMENS

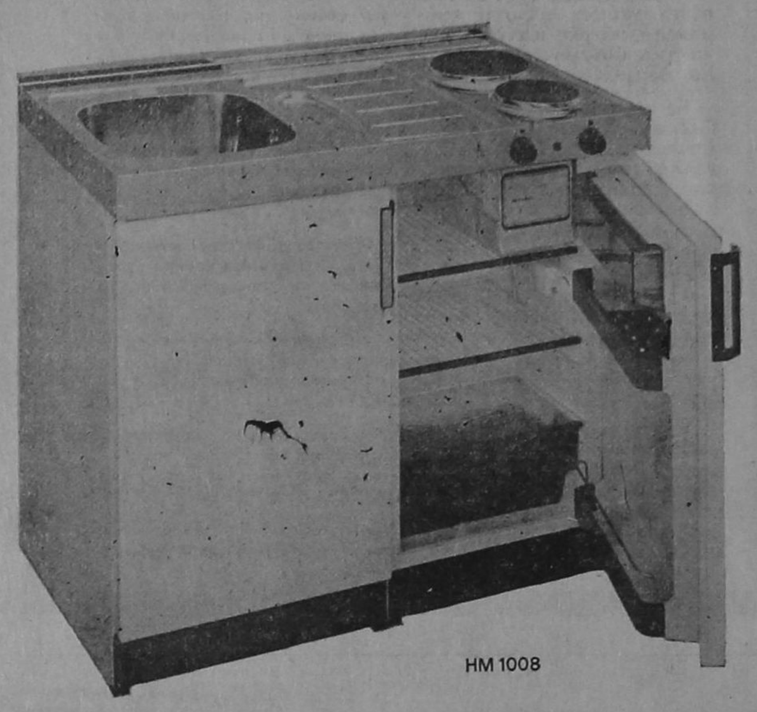

HM 1008

MINI-KOUZINA PANTRY
(Δυτ. Γερμανìας)

ΤΥΠΟΣ: HM 1009 (ΨΥΓΕΙΟ & ΕΣΤΙΕΣ ΑΡΙΣΤΕΡΑ)
ΤΥΠΟΣ: HM 1008 (ΨΥΓΕΙΟ & ΕΣΤΙΕΣ ΔΕΞΙΑ)
ΕΣΤΙΕΣ: 1 ΤΑΧΕΙΑΣ / 1 ΑΠΛΗ
ΜΕ ΕΝΔΥΚΤΙΚΗ ΛΥΧΝΙΑ
ΝΕΡΟΧΥΤΗΣ ΑΝΟΞΥΔΟΤΟΣ ΜΕ ΕΞΑΡΤΗΜΑΤΑ ΑΠΟΧΕΤΕΥΣΕΩΣ
ΨΥΓΕΙΟ: 135 L. ΨΥΞΗ: (ΕΩΣ — 6ºC) 6 L.
ΔΙΑΣΤΑΣΕΙΣ: ΥΨΟΣ: 86 εκ. ΠΛΑΤΟΣ: 100 εκ. ΒΑΘΟΣ: 60 εκ.
Αποκλειστικός Αντιπρόσωπος Δωδεκανήσου:

ΚΡΙΤΩΝ Α.Ε.
Αμερικής 46, Ρόδος — Τηλ. 21275

ΓΕΝΙΚΗ ΤΕΧΝΙΚΗ Α.Ε.

η λύση στό οικοδομικό σας πρόβλημα

Η Γενική τεχνική Α.Ε, δημιουργήθηκε γιά νά δώσει ἀποτελεσματικές καί συμφέρουσες λύσεις, στά οἰκοδομικά προβλήματα τοῦ νησιοῦ μας. Τά ἀντικείμενα τῶν δραστηριοτήτων μας:

Α) Παραγωγή ἕτοιμου μπετόν, μέ 5χρονη παράδοση στήν ὑψηλή ποιότητα, στή συνέπεια καί τήν ἄμεση ἐξυπηρέτηση.
Β) Ἐμπορία σιδήρου οἰκοδομῶν, ὑψηλῆς ποιότητας καί ἀντοχῆς.
Γ) Ἀνάληψη Δημόσιων καί ἰδιωτικῶν ἔργων μεγάλης ἔκτασης.
Δ) Ἀνέγερση πολυκατοικιῶν μέ τό σύστημα τῆς ἀντιπαροχῆς.

14 σύγχρονες μπετονιέρες, 4 πρέσσες, 2 συγκροτήματα παραγωγῆς μπετόν καί πλῆρες δίκτυο ραδιοτηλεφώνων, θά εἶναι στή διάθεσή σας ἄν θελήσετε νά συνεργαστοῦμε.

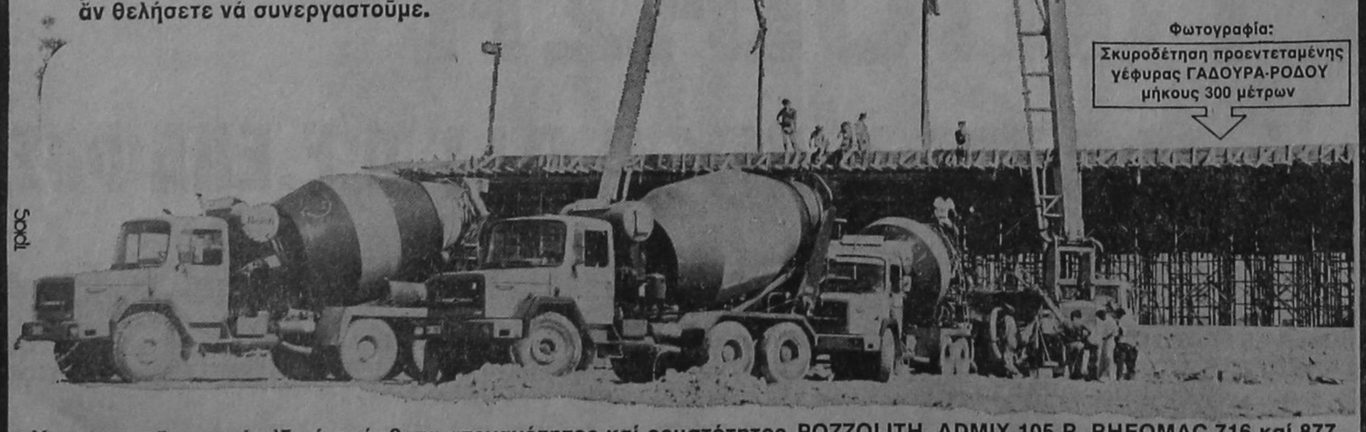

Φωτογραφία:
Σκυροδέτηση προεντεταμένης γέφυρας ΓΑΔΟΥΡΑ-ΡΟΔΟΥ μήκους 300 μέτρων

Χρησιμοποιῶντας τά εἰδικά πρόσθετα στεγανότητος καί ρευστότητος POZZOLITH, ADMIX 105 R, RHEOMAC 716 καί 877 καί ἐλέγχοντας τήν παραγωγή, μέ 3 ὑπεύθυνους πολιτικούς μηχανικούς σέ ἰδιόκτητο σύγχρονα ἐξοπλισμένο ἐργαστήριο, διασφαλίζουμε καί ἐγγυόμεθα σταθερά ὑψηλή ποιότητα στό μπετόν μας.

ΕΡΓΟΣΤΑΣΙΟ ΡΟΔΟΥ ΛΙΝΔΟΥ 7ον χιλ. ΤΗΛ.25013 ΓΡΑΦΕΙΑ ΛΟΧ. ΦΑΝΟΥΡΑΚΗ 32 ΤΗΛ. 22968

SIEMENS

ζεστὸ νερὸ απ'τον ἠλιο...
Siemens Solar SM1

Η Siemens χρησιμοποιώντας υψηλή τεχνολογία και άριστα υλικά - όπως σ' όλες τις συσκευές της - δημιούργησε τον ηλιακό θερμοσίφωνα Siemens Solar SM 1. Για την Ελλάδα, αλλά και για την πελατεία της σ' όλο τον κόσμο.

● Το μοναδικό σύστημα αυτοματισμού Siemens MODUL σας εξασφαλίζει ανέμελη χρήση, χωρίς προβλήματα.
● Την μεγάλη του απόδοση την διαπιστώνετε όχι μόνο το καλοκαίρι, αλλά και το χειμώνα.
● Πολλά σημεία κάνουν τον Siemens Solar SM 1 να υπερέχει.

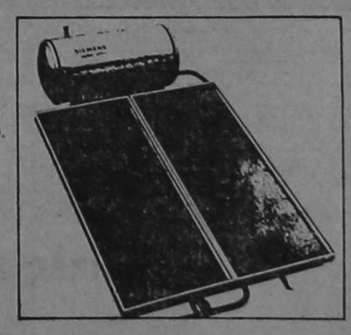

Δώσαμε τη σωστή λύση για ζεστό νερό και σας παρουσιάζουμε τα νέα ηλιακά συστήματα.

ΚΡΙΤΩΝ Α.Ε.

ΑΜΕΡΙΚΗΣ 46 — ΤΗΛ. 21.275 — ΡΟΔΟΣ

Στου ΜΑΝΤΗ

ΤΗΝ ΤΑΒΕΡΝΑ
—ΛΟΥΚΟΥΜΑΔΕΣ
—ΜΕΖΕΔΕΣ ΚΑΙ
—ΠΑΡΑΔΟΣΙΑΚΕΣ ΕΝΤΡΑΔΕΣ

● ΜΕ ΚΑΝΤΑΔΕΣ
● ΚΑΙ ΚΙΘΑΡΕΣ

ΚΑΘΗΜΕΡΙΝΑ (ΑΠΟΓΕΥΜΑ — ΠΡΩΙ)
ΣΤΗΝ ΠΡΩΤΗ ΚΥΠΡΙΑΚΗ ΤΑΒΕΡΝΑ ΡΟΔΟΥ
ΛΕΩΦΟΡΟΣ ΙΑΛΥΣΟΥ 38

(Μετά τα Κρητικά, στα είκοσι μαγαζιά)

ΤΗΛΕΦΩΝΟ 32574

ΚΑΤΑ ΤΟΥ ΕΚΔ ΑΝΑΒΡΑΣΜΟΣ ΚΑΙ ΟΡΓΗ

Συνέχεια Ἐκ τῆς 1ης σελίδος

'85 έτος λιτότητας όπως το '83 και το '84.

Και είναι γεγονός πως όσο κι αν ψάξαμε μέσα στο κείμενο του περίφημου «διεκδικητικού πλαισίου» δεν βρήκαμε ούτε ένα σημείο που να ξεκαθαρίζει αν οι συνδικαλιστές της ΠΑΣΚΕ συμφωνούν στη μείωση του εργατικού εισοδήματος, γιατί περί αυτού πρόκειται. Το ότι μειώνεται το εργατικό εισόδημα δεν το λέμε μόνο εμείς. Το είπε κι ο ίδιος ο Πρωθυπουργός πέρυσι ότι μειώθηκε κατά 4,5ο)ο. Το λέει και το πόρισμα του Διεθνούς Νομισματικού Ταμείου έστω και «μασημένα», μα το ξέρει κι ο τελευταίος εργαζόμενος της χώρας, γιατί το ζει καθημερινά και δεν έχει ανάγκη να του το πει κάποιος.

Το ερώτημα λοιπόν δεν απαντήθηκε και παραμένει. Δέχεστε ναι ή όχι, συνάδελφοι της ΠΑΣΚΕ, ότι πρέπει οι εργαζόμενοι να διατηρήσουν — τουλάχιστον — το εισόδημα τους;

Αλλά μέσα από το άρθρο αυτό επιχειρείται να δοθεί η εντύπωση, στην κοινή γνώμη πως οι συνδικαλιστές της ΕΣΑΚ—Σ είναι εκείνοι που υπαναχώρησαν από το διεκδικητικό πλαίσιο που είχε χαραχτεί στη συνεδρία ση του Οκτώβρη ομόφωνα, από τη Διοίκηση του ΕΚΔ.

Φυσικά το κείμενο της απόφασης είχε δημοσιευτεί στον τύπο και οι εργαζόμενοι θα θυμούνται πολύ καλά τι έγραφε. Επειδή όμως η ΠΑΣΚΕ κατηγορεί τους Εσακίτες συνδικαλιστές πως απόκρυψαν κάποια στοιχεία και πως οι συνδικαλιστές της, δεν έκαναν τίποτε άλλο από το να υπεραμύνονται αυτής της απόφασης, παραθέτουμε αυτούσιο το επίμαχο σημείο του κειμένου όπως είχε διατυπωθεί, για να φανεί — μια φορά ακόμη — ποιος τελικά θολώνει τα νερά.

«Συνάδελφοι,

Η Διοίκηση του ΕΚΔ στις συνεδριάσεις που πραγματοποίησε στις 22 και 25.12.84 ενόψη της εξαγγελίας της νέας εισοδηματικής πολιτικής από την κυβέρνηση για το 1985 "αι την έναρξη των διαπραγματεύσεων μεταξύ ΓΣΕΕ—ΣΕΒ για την υπογραφή της νέας ΕΓΣΣΕ παίρνοντας υπ' όψη τα αιτήματα όλων των εργαζομένων τοπικά ή γενικά, τα ψηφίσματα του ΕΚΔ και του 22ου Συνεδρίου της ΓΣΕΕ, διαμόρφωσε το παρακάτω διεκδικητικό πλαίσιο, το οποίο με υπομνήματα εστάλει σε όλους τους αρμόδιους κυβερνητικούς, κρατικούς και εργοδοτικούς φορείς.

Δηλώνουμε ότι αποφασίσαμε να συμπαραταχθούμε με το αγωνιστικό πλαίσιο που θα χαράξετε για την ικανοποίηση των παρακάτω αιτημάτων μας:

1) Κατώτερο ημερομίσθιο 1.500 δρχ.
2) Κατώτερο μισθό 35.000 δρχ.
3) Κατώτερη σύνταξη 31.000 δρχ.
4) Επίδομα λόγω αυξημένου κόστους ζωής 10ο)ο στους εργαζόμενους του Νομού.

Και ακολουθούν τα θεσμικά αιτήματα.

Ρωτάμε λοιπόν τους συνδικαλιστές της ΠΑΣΚΕ:

Ποιο αγωνιστικό πλαίσιο χαράχτηκε από τη ΓΣΕΕ για τα συγκεκριμένα αιτήματα που έθαζε η απόφαση, ώστε να σπεύσετε να συμπαραταχθείτε;

Το κείμενο είναι σαφές και δεν επιδέχεται διαστρεβλώσεις. Γιατί βάζει συγκεκριμένα αιτήματα για τα οποία καλεί τη ΓΣΕΕ να χαράξει αγωνιστικό πλαίσιο για να διεκδικήσει.

Δεν λέει πουθενά ότι θα συμπαραταχθεί με το ξεπούλημα τους. Γιατί γι' αυτό ακριβώς πρόκειται, όποιες προσπάθειες κι αν γίνονται για να παρουσιαστεί το μαύρο άσπρο.

Ξέρουν πολύ καλά οι εργαζόμενοι πως η ΑΤΑ δεν είναι αύξηση του εισοδήματος τους αλλά αναπλήρωση του χαμένου εισοδήματος. Ξέρουν επίσης ότι όπως αυτή δίνεται (από τετράμηνο σε τετράμηνο) και πάνω στη βάση που καθορίζεται ο τιμάριθμος που δεν είναι ο πραγματικός, έχει σαν αποτέλεσμα να μειώνει σταδιακά το εισόδημα τους. Γι' αυτό και ζητάνε διορθωτικό ποσό.

Οι Εσακίτες Συνδικαλιστές, δεν απέκρυψαν τίποτα από τους εργαζόμενους. Ούτε υποχώρησαν από τα πλαίσια αυτής της απόφασης ή άλλης που έβαλαν από κάτω την υπογραφή τους. Εσείς υπογραφή τους. Εσείς υποχωρήσατε κάτω από τις πιέσεις που δεχτήκατε, όπως το κάνατε και πέρυσι όπως το κάνατε και το '83 τότε που είσαστε διορισμένη διοίκηση της ΓΣΕΕ και δεχθήκατε (με το νόμο 1320 άρθρο 28) το πάγωμα μισθών και ημερομισθίων και τον ετεροχρονισμό της ΑΤΑ που έκαναν δώρο στα μονοπώλια 140 δις.

Αφού λοιπόν δεν μπορείτε να ισχυριστείτε ότι οι εργαζόμενοι δεν χάνουν από το εισόδημα τους, γιατί αν θα λέγατε κάτι τέτοιο διαψεύδετε κυβερνητικά στελέχη, αλλά υπάρχουν κι όλα τα στοιχεία για να αποδειχτεί περίτρανα το αντίθετο, ας δούμε που πάνε όλα αυτά τα χρήματα που χάνουν οι εργαζόμενοι. Μήπως ξαναγυρίζουν σ' αυτούς με τη μορφή κοινωνικών παροχών;

Ο προϋπολογισμός που ήδη κατατέθηκε δεν δείχνει κάτι τέτοιο. Αντίθετα δείχνει περικοπές σε αυτούς ακριβώς τους τομείς. Η απώλεια του εισοδήματος των εργαζομένων πάει στις τσέπες των διομήχανων συνάδελφοι της ΠΑΣΚΕ.

Όσο για τα θεσμικά αιτήματα που μας κατηγορείται ότι τα αποσιωπήσαμε σκόπιμα, οι Εσακίτες τα πάλευαν και τα παλεύουν ανυποχώρητα. Μόνο που ξεχάσατε ότι 3 χρόνια τώρα τα βάζουμε και τα ξαναβάζουμε μα δεν λύνονται, γιατί κι αυτά, που ορισμένα δεν κοστίζουν ούτε δραχμή — για τον κρατικό κορβανά, (όπως 3239)55 135 ΔΣΕ κλπ) χωρίς αγώνες δεν πρόκειται να λυθούν. Να μη καροϊδευόμαστε.

Τελειώνοντας θα θέλαμε να πούμε και τούτο. Στο άρθρο σας αυτό μας μοιράζετε απλόχερα διάφορους χαραχτηρισμούς, όπως «λογιστικές» ενασχολήσεις, διαστρεβλώσεις, πλειοδοσία σε εργατισμό κομματικές σκοπιμότητες κ.τ.λ. -κ.τ.λ. Αντί για απάντηση σας λέμε να ξαναρίξετε μια ματιά στα κείμενα της παράταξης σας που υπέγραφε πριν τον Οκτώβρη του '81, για να διαπιστώσετε την αλήθεια της αϊκής παροιμίας πως «στου κρεμασμένου το σπίτι δεν μιλάνε για σχοινί».

Απόά το Γραφείο
της Τοπικής Επιτροπής της
ΕΣΑΚ—Σ.

**μή ξεχνάτε
νά ζητάτε
κάθε δευτέρα
καί πέμπτη
ΤΗΝ ΔΡΑΣΙΝ**

ΧΡΙΣΤΟΥΓΕΝΝΑ ΣΤΗΝ ΑΥΣΤΡΑΛΙΑ!!!

ΣΤΗ ΜΑΚΡΥΝΗ ΑΥΣΤΡΑΛΙΑ
ΜΕΓΑΛΗ ΕΚΔΡΟΜΗ
ΑΠΟ 20.12.84 — 6.1.1985

ΓΝΩΡΙΣΤΕ ΤΗΝ ΕΥΔΑΙΜΟΝΑ ΧΩΡΑ — ΕΠΙΣΚΕΦΘΕΙΤΕ ΤΟΥΣ ΣΥΓΓΕΝΕΙΣ ΣΑΣ

Μεγάλη εκδρομή στην πανέμορφη ΑΥΣΤΡΑΛΙΑ, οργανώνουμε με την ευκαιρία του 5ου Συνεδρίου που γίνεται στο ΠΕΡΘ, της ΠΑΓΚΟΣΜΙΑΣ ΚΑΣΤΕΛΛΟΡΙΖΙΑΚΗΣ ΑΔΕΛΦΟΤΗΤΑΣ, δια να ενημερωθούν οι συμπατριώτες μας από τα έργα που γίνονται στο νησί και τις δυνατότητες παλλινοστήσεως των. Ελάτε και σεις μαζί μας, μοναδική ευκαιρία να επισκεφθείτε τους φίλους σας, τους συγγενείς σας, τ' αδέλφια σας. Θέσεις περιορισμένες. Εγγραφές — πληροφορίες, μέχρι 10 Δεκεμβρίου 1984, στο:

ΠΡΑΚΤΟΡΕΙΟ
«ΕΡΥΘΡΑ ΘΑΛΑΣΣΑ»
Αμερικής 11—13, τηλ. 27721 - 22460 - 22683

ΕΛΑΣΤΙΚΑ ΙΑΠΩΝΙΑΣ

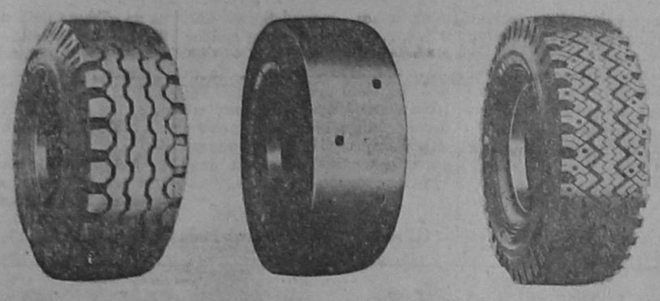

BRIDGESTONE

ΠΡΟΜΗΘΕΥΤΕΣ ΤΩΝ ΜΕΓΑΛΥΤΕΡΩΝ ΙΑΠΩΝΙΚΩΝ ΕΡΓΟΣΤΑΣΙΩΝ
Αεροπλάνων — Χωματουργικών Μηχανημάτων
— Αυτοκινήτων και Μοτοσυκλετών

BS BRIDGESTONE

ΑΝΤΙΠΡΟΣΩΠΟΙ
Ν. ΒΑΡΔΕΛΗΣ Α.Ε.
Καποδιστρίου 21 — ΡΟΔΟΣ — Τηλ. 20.696

CASIO



Αντέχουν.
Λειτουργούν τέλεια. Είναι όμορφα. Γιατί είναι CASIO.
Ρολόγια CASIO:
Πιστά μαζί σας κάθε στιγμή.
ΑΠΟΚΛ. ΑΝΤΙΠΡΟΣΩΠΟΣ
ΓΙΑ ΤΑ ΔΩΔΕΚΑΝΗΣΑ
Ν. ΜΑΓΓΙΩΡΟΣ Ε.Π.Ε.
Εμποροτεχνικές επιχειρήσεις
Καρπάθου 3 Ρόδος, τηλ. 22740, 32815

ΠΩΛΗΣΗ ΧΟΝΔΡΙΚΗ -ΛΙΑΝΙΚΗ
ΕΛ.ΜΗ Α.Ε ΧΑΡ. ΤΡΙΚΟΥΠΗ 22 ΑΘΗΝΑ ΤΗΛ. 3643.811, 12, 13

laGERMANIA®



ΚΟΥΖΙΝΑ ΜΙΚΤΗ Μ)6020

ΕΣΤΙΕΣ :
3 ΥΓΡΑΕΡΙΟΥ και 1 ΗΛΕΚ)ΚΗ ΜΕ ΑΥΤΟΜΑΤΗ ΑΝΑΦΛΕΞΗ
ΦΟΥΡΝΟΣ :
ΗΛΕΚ)ΚΟΣ ΧΩΡΗΤΙΚΟΤΗΣ: 70 ΛΙΤΡΑ ΓΚΡΙΛ ΗΛΕΚ)ΚΟ
ΔΙΑΣΤΑΣΕΙΣ: Υ. 85 ΕΚ. Π. 60 ΕΚ. Β. 60 ΕΚ.
ΧΡΩΜΑΤΙΣΜΟΣ: ΑΝΟΞΕΙΔΩΤΗ — ΛΕΥΚΗ — ΚΡΕΜ — ΚΑΦΕ

ΔΙΑΘΕΣΗ ΔΩΔΕΚΑΝΗΣΟΥ

ΚΡΙΤΩΝ Α.Ε.
ΑΜΕΡΙΚΗΣ 46, ΤΗΛ. 21275 — ΡΟΔΟΣ.

Παιχνιδόκοσμος

Στον Παιχνιδόκοσμο του **Παντελαίου**
περιμένουμε όλα τα παιδιά. Μικρά και μεγάλα.
Έχουμε τα πιό όμορφα, τα πιό έξυπνα και διασκεδαστικά παιχνίδια.
Έχουμε όλα τα **ηλεκτρονικά παιχνίδια** (ELECTRONIC GAMES).
Ελάτε με τα παιδιά. Να παίξουν, να χαρούν και να διαλέξουν τα παιχνίδια που αγαπούν



Αγοράστε τα Παιχνίδια σας με τίς Πιστωτικές σας Κάρτες: ΕΘΝΟΚΑΡΤΑ, ΕΜΠΟΡΟΚΑΡΤΑ, DINERS

Παντελαιος

τα εχει ολα και συμφερει





ΑΘΛΗΤΙΚΗ ΔΡΑΚΙΣ



Ελπιδοφόρο το καινούριο ξεκίνημα της «Ρόδου»

Με γκολ του Δράκου 1-1 με τον Αχαρναϊκό

ΕΛΠΙΔΟΦΟΡΟ θεωρείται το νέο ξεκίνημα της ανανεωμένης ομάδας της ΠΑΕ Ρόδος!

Στο ουδέτερο γήπεδο της Κω όπου αντιμετώπισε χτες τον εκ των πρωτοπόρων Αχαρναϊκό, αφού κατάφερε να προηγηθεί με 1—0, τελικά απέσπασε ισοπαλία (1—1).

Αποτέλεσμα που κρίνεται θετικό, αν ληφθεί υπόψη ότι στην πράσινη ομάδα αγωνίστηκαν για πρώτη φορά χτες τρια παιδιά, που μέχρι τώρα δεν ήταν στην 11άδα τους.

Το αποτέλεσμα θα μπορούσε να ήταν διαφορετικό αν υπήρχε στην επίθεση της Ροδίτικης ομάδας ένας παίκτης συνηθισμένος να κάνει εύκολα γκόλ.

Οι περισσότερες αδυναμίες της πράσινης ομάδας φάνηκαν στην επίθεση, όπου ο Μιχάλης Δράκος — στο νέο ρόλο του σέντερ — φορ πάσχισε, αλλά δεν είχε πεπειραμένους συμπαραστάτες.

ΔΙΑΙΤΗΤΕΥΣΕ
Ο ΛΟΥΛΟΥΔΑΚΗΣ

Τον αγώνα διαιτήτευσε ο συμπολίτης μας Στέφανος Λουλουδάκης, μια και την καθορισμένη ώρα της έναρξης του δεν ήταν παρόντες ο διαιτητής κ. Ζαμπετάκης (Θεσσαλονίκης) και οι συμπατριώτες του επόπτες.

Οι παίκτες και οι παράγοντες των δυο ομάδων ανέμεναν κανονικά στα αποδυτήρια τον διαιτητή, αλλά η ώρα περνούσε και ο «άρχων του αγώνα» δεν φαινόταν πουθενά....

Έτσι έγινε ανακοίνωση στην ...κερκίδα για να βρεθούν διαθέσιμοι επίσημοι διαιτητές.

Βρέθηκαν να είναι στο γήπεδο οι κ.κ. Λουλουδάκης, Καψάσκης Κόντζος, Βασιλείου και Χατζηζαχαρίας.

Αποφασίστηκε τελικά να γίνει κλήρωση μεταξύ του Καψάσκη και του Λουλουδάκη για το ποιός θα διαιτητεύσει. Κληρώθηκε ο Λουλουδάκης. Στην κλήρωση για τους επόπτες που έγινε ευθύς αμέσως, βγήκαν οι Καψάσκης, Χατζηζαχαρίας.

Σημειώνεται εδώ, ότι ο Αχαρναϊκός ζήτησε να διευθύνει το παιχνίδι ο κ. Βασιλείου (μικρότερης κατηγορίας) διαιτητής από τους Λουλουδάκη και Καψάσκη, πράγμα που δεν δέχθηκε η ΠΑΕ Ρόδος.

Ο ΑΓΩΝΑΣ άρχισε με καθυστέρηση μισής ώρας. Αργότερα προσήλθαν στο γήπεδο οι ορισθέντες διαιτητές, οι οποίοι εξήγησαν ότι για λόγους «ανωτέρας βίας» δεν μπόρεσαν να φθάσουν έγκαιρα στην Κω!

Συγκεκριμένα - όπως είπαν - δεν έφθασαν έγκαιρα στην Αθήνα, από την Θεσσαλονίκη, λόγω καθυστέρησης της πτήσης τους.

Έτσι αφού έχασαν το αεροπλάνο για την Κω, ήρθαν στην Ρόδο και απ' εδώ πήγαν στο «νησί του Ιπποκράτη».

Στην Κω μάλιστα συνέταξαν και φύλλο αγώνος, προφανώς γ να διεκδικήσουν από την ΕΠΟ την αποζημίωση τους.

ΤΟ ΠΑΙΧΝΙΔΙ

Με καθυστέρηση μισής ώρας λοιπόν, άρχισε το παιχνίδι, που σε γενικές γραμμές ήταν γρήγορο και δυνατό. Οι δυο ομάδες πρόσεχαν περισσότερο τις άμυνες τους, γιατί δεν ήθελαν να δεχθούν γκόλ.

Οι παίκτες της Ρόδου στηριζόμενοι στον ενθουσιασμό και στο σθένος τους για διάκριση, κατάφεραν όχι μόνο να ισοροπούν το παιχνίδι, αλλά και να το έλέγχουν στο α' μέρος.

Ο ΔΡΑΚΟΣ
ΑΝΟΙΓΕΙ ΤΟ ΣΚΟΡ

ΣΕ ΜΙΑ από τις επιθέσεις του στο 44' άνοιξαν το σκόρ.

Ο Κωστομοίρης έδωσε την μπάλλα στον Καραμηνά, που μπήκε ωραία από τα αριστερά και σέντραρε την κατάλληλη στιγμή.

Στην πορεία της μπάλλας βοήθησε ο Δράκος, ο οποίος με δυνατή κεφαλιά την έστειλε στο βάθος της εστίας του Χατζηπέτρου.. Με το 1—0 έληξε το α' η μίχρονο.

Στην επανάληψη, οι παίκτες του Αχαρναϊκού μπροστά στο φάσμα της ήττας έγιναν πιο δυνατοί και συνάμα σκληροί. Η Ρόδος κατάφερνε και πάλι να ισορροπεί το παιχνίδι.

Στο 56' ο Τομαράς με γυριστό σουτ έστειλε την μπάλλα στα δίκτυα του Δοξάκη. Ο διαιτητής όμως ακύρωσε το γκόλ αυτό, γιατί βρισκότανε κοντά στη φάση και είδε σαν φάουλ την ενέργεια του παίκτη.

ΤΟ 1—1

Τέσσερα λεπτά αγότερα αλλεπάλληλα σουτ του Τομαρά και του Κουκάκη εξουδετέρωσε έξω χα ο Δοξάκης.

Στο 61' ο δαιμόνιος φορ των Αθηναίων Κοκκινόπουλος με κοντινό πλασσέ ισοφάρισε.

ΜΕ 10 ΠΑΙΚΤΕΣ

Στο 80' τραυματίστηκε ο Αθανασίου και απεχώρησε. Είχαν προηγηθεί οι δυο αλλαγές από πλευράς της ομάδας του και έτσι στο τελευταίο 10λεπτο έπαιζε με 10 παίκτες στην σύνθεση της, που ουσιαστικά ήσαν ....εννιά, αφού και ο Εγγλέζος τραυματίστηκε, βγήκε και ξαναμπήκε, έχοντας μόνο τυπική συμμετοχή

Στο 87' ο Κοκκινόπουλος έχασε μεγάλη ευκαιρία όταν σούταρε από ιδιαίτερα ευνοϊκή θέση άουτ.

ΔΙΑΚΡΙΘΕΝΤΕΣ

Από την Ρόδο που έπαιξε με τρια παιδιά για πρώτη φορά στην 11άδα της, δεν περιμέναμε περισσότερα. Όλοι όσοι φόρεσαν την φανέλλα της χτες τα έδωσαν όλα και πήραν το θετικό αποτέλεσμα. Παράλληλα, έδωσαν υποσχέσεις για μια ελπιδοφόρα συνέχεια στο πρωτάθλημα της Β' Εθνικής Κατηγορίας, όπου η παραμονή της ομάδας τους παίζεται ακόμα. Μάλιστα αν κατα φέρουν και φτιάξουν την επίθεση της,σίγουρα θα την σώσουν.

Οι Ανδρουλής, Λεπτοκαρύδης, Δράκος, Και Κωστομοίρης, ήσαν οι καλύτεροι της Ρόδου.

Ο ΑΧΑΡΝΑΙΚΟΣ δεν έπεισε τους Κώους φιλάθλους για την βαθμολογική θέση του. Ήταν ένα μέτριο σχετικά σύνολο με περιορισμένες δυνατότητες. Πρώτος παίκτης του ήταν ο Κουκάκης, τον ακολούθησαν σε απόδοση ο Πλεξίδας και ο Κοκκινόπουλος.

ΚΙΤΡΙΝΕΣ ΚΑΡΤΕΣ

Οκ. Λουλουδάκης κιτρίνισε τον Παραβολιδάκη (στο 25') τον Κοκκινόπουλο (στο 40') και τον Αθανασίου στο 41'. Τους πρώτους δυο για διαμαρτυρία και τον τρίτο για επικίνδυνο παίξιμο.

Η διαιτησία του κ. Λουλουδάκη κρίνεται καλή. Με λάθη οι επόπτες κ.κ. Καψάσκης Χατζηζαχαρία σε βάρος και των δυο ομάδων.

Οι Συνθέσεις:
ΡΟΔΟΣ: Δοξάκης, Ανδρουλής, Καραμηνάς (80' Παπαειωάνου) Αθανασίου, Λεπτοκαρύδης, Λαγκάνης, Χαρτερός, Πολυχρόνης, Βασιλαράκης, Δράκος, Κωστομοίρης (67' Εγγλέζος).
Αχαρναϊκός: Χατζητζέτρος, Κοντοθεοδώρου, Παραβολιδάκης, (74' Στασινόπουλος), Παπαχριστόπουλος, Πλεξίδας, Κοκκινόπουλος, Τομαράς, Κουκάκης, (72' Θεοφίλης) Δρόσος, Βρυνιός.

Ο κ. ΖΑΝΤΕΡΟΓΛΟΥ

Ο Χρήστος Ζαντέρογλου που κάθησε και χτες στον πάγκο της Ρόδου σε τηλεφωνική επικοινωνία που είχαμε μαζί του, μας είπε: Αξίζουν συνταρητήρια σε όλα τα παιδιά. Πήγαν πολύ καλά και τους συγχαίρω. Μπορούν να πάνε καλύτερα ακόμα. Το 1—1 είναι θετικό αποτέλεσμα αποτέλεσμα.

ΤΑ ΕΙΣΙΤΗΡΙΑ

Στον αγώνα κόπηκαν 1600 εισιτήρια και εισπράχθηκαν 420.000 δρχ. Στο ταμείο της ομάδας μπαίνουν 300.000 δρχ.

Οι κ.κ. Παπαδημήτριος, Καραγεώργης που ήσαν συνοδοί της ομάδας στην Κω, εξέφρασαν τις θερμές ευχαριστίες τους στους φιλάθλους της Κω, που συμπαραστάθηκαν ποικιλόμορφα στην Ροδίτικη ομάδα.

Η ΑΠΟΣΤΟΛΗ

Οι παίκτες γύρισαν στην Ρόδο με το «Σύμπη» μαζί με τους φιλάθλους — εκδρομείς. Στην Κω έμειναν μόνο οι κ.κ. Καραγεώργη Παπαδημήτρης.

ΕΝΣΤΑΣΗ
ΤΟΥ ΘΧΑΡΝΑΙΚΟΥ

Ο Αχαρναϊκός υπέβαλε ένσταση για αντικανονική διαιτησία η οποία θα κριθεί πλέον από τα ανώτατα αθλητικά όργανα (Ε.ΠΟ κι ΣΕΔΑΕΠ).

Έχασε 1-0 η «υπερομάδα» στην Κόρινθο

Καλή η εμφάνιση η ήττα όμως ήττα!

ΤΗΝ ΤΥΧΗ της «Ρόδου» στην Κόρινθο, είχε και ο Διαγόρας ή Α.Ε. Διαγόρα — Ρόδου. Με το ίδιο σκορ (1—0) που έχασε εκεί η «πράσινη» ομάδα μας, ητήθηκε χτες και ο ενισχυμένος Διαγόρας. Το καλό μαντάτο που περίμεναν οι Ροδίτες φίλαθλοι από την Κόρινθο, ηρθε τελικά από την... Κω.

Οι πληροφορίες από την Κόρινθο, πάντως, αναφέρουν, ότι έγινε εκεί ένας πολύ ωραίος αγώνας και από τις δυο πλευρές με γρήγορους συνδυασμούς και με κυρίαρχο στοιχείο το πάθος, και την αποφασιστικότητα των αντιπάλων για την νίκη. «Ο θάνατος σου, η ζωή μου» ήταν το σύνθημα που επεκράτησε χτες στην Κόρινθο.

Η Κόρινθος μη έχοντας άλλα πλέον περιθώρια για απώλεια βαθμών «έτρωγε σίδερα» στον αγωνιστικό χώρο. Ήθελε, πάση θυσία, τους δυο βαθμούς. Και τους πήρε, όχι γιατί ήταν καλύτερη της ροδίτικης ομάδας, αλλά διότι ήταν πιο τυχερή. «Έκανε» γρήγορα γκολ — πριν συμπληρωθεί το πρώτο τέταρτο — και από εκεί και έπειτα όλα της ήρθαν ευνοϊκά.

Η ροδίτικη ομάδα είχε δυο καλές ευκαιρίες στο 6' ημίχρονο. Στην μια, μάλιστα, η εστία του Κοφινά σώθηκε από το οριζόντιο δοκάρι, που σταμάτησε την μπάλλα.

ΜΟΙΡΑΣΜΕΝΗ
Η ΥΠΕΡΟΧΗ ΣΤΟ Α΄ ΜΕΡΟΣ

Το πρώτο ημίχρονο κύλησε με μοιρασμένη την υπεροχή. Η μπάλλα παίχθηκε, κυριως, στον χώρο του κέντρου και έτσι έλειψαν οι μεγάλες φάσεις μπροστά στις δυο εστίες. Στην επανάληψη, οι παίκτες του Γιώργου Τανίδη, πιο προ του φάσματος της ήττας, πίεσαν την αντίπαλη περιοχή, αλλά δεν κατάφεραν να ισοφαρίσουν. Οι Κορίνθιοι στην προσπάθεια τους να κρατήσουν το 1—0, έγιναν ιδιαίτερα σκληροί και επιδόθηκαν σε αντιαθλητικό παιχνίδι. Η σκληρότητα των γηπεδούχων από την μια μεριά και τα τυχία από την άλλη για τέως Ροδίτες, «κράτησαν» το 1—0 μέχρι το τέλος.

ΤΟ ΓΚΟΛ

Στο 16' ο Καρανίκας μπήκε από αριστερά και σέντραρε για να πεταχθεί ο Καρσιώτης και να στείλει την μπάλλα με το κεφάλι στα δίχτυα της εστίας του Τσακμακίδη.

ΑΛΛΕΣ ΦΑΣΕΙΣ

Στο 38' και 39' ο Τσακμακίδης εξουδετέρωσε σουτ του Καρανίκα. Στο 74' ο Καλαϊτζίδης από την μικρή περιοχή και μετά από σύγχιση στα καρρε της Κορίνθου σούταρε και η μπάλλα κτύπησε με πάταγο στο οριζόντιο δοκάρι. Στο 83' ο Καρσιώτης βρέθηκε σε πλεονεκτική θέση και έχασε καλή ευκαιρία. Στο 85' ο Γεωργαλής ξέφυγε και ενώ έμπαινε στην περιοχή «κλαδεύτηκε» από τον Νικολούδη, για να σημειώσει ο διαιτητής το φάουλ που πέρασε απαρατήρητο.

ΔΙΑΚΡΙΘΕΝΤΕΣ

Οι Αναστασιάδης, Καρανίκας, Καρσιώτης ήταν οι καλύτεροι των νικητών. Ξεχώρισαν από τον Διαγόρα οι Τσακμακίδης, Σωτηρόπουλος, Παπαοικονόμου και Γεωργαλής.

Με λάθη η διαιτησία του κ. Φιλιππίδη (Πάτρας), που έδειξε κίτρινες κάρτες στον Σιγάλα (80') και Γεωργαλή στο 85'.

Οι συνθέσεις:
ΚΟΡΙΝΘΟΣ: Κοφινάς, Νικολούδης, Ζάρκος, Φορτουλάκης, Μανδωνής (65' Καρασταμάτης) Παππάς (55' Ζίκος), Αναστασιάδης, Λαμπρινός, Καρανίκας, Καρσιώτης, Σιγάλας.
ΔΙΑΓΟΡΑΣ: Τσακμακίδης, Μπακαρής, Αθανασίου Β., Σιφωνιός, Καμπούρης, Παπαδιός (78' Τσολάκος), Σωτηρόπουλος, Γεωργαλής, Γεωργούλης, Παπαοικονόμου, Τσουκλείδης (68' Καλαϊτζίδης).

ΔΗΛΩΣΕΙΣ

Ο τεχνικός της Κορίνθου κ. Μπουλακάκης είπε: Σημασία για μας έχει ότι πήραμε τους δυο βαθμούς του αγώνα Χρειάστηκαν να δοθούν πολλές μάχες σε όλα τα μήκη και πλάτη του γηπέδου για να κατακτήσουμε την νίκη. Ο Διαγόρας είναι πάρα πολύ καλή ομάδα. Του εύχομαι καλή πορεία στην συνέχεια του πρωταθλήματος.

Ο Γιώργος Τανίδης δήλωσε: Για μια ακόμα φορά μας έπληξε η ατυχία. Η ομάδα μου πήγε πολύ καλά. Έμεινα ευχαριστημένος από όλα τα παιδιά.

ΤΑ ΑΛΛΑ ΑΠΟΤΕΛΕΣΜΑΤΑ

Αιολικός — Τρίκαλα	2—2
Καβάλα — Μακεδονικός	4—1
Ξάνθη — Αλμωπός	3—1
Αθηναϊκός — Αγροτικός	0—1
Γιάννινα — Καστοριά	4—0
Λεβαδειακός—Πανσερρ.	2—0
Εδεσσαϊκός—Ατρόμητος	1—0
Προοδευτική — Βέροια	1—0

Η ΚΥΡΙΑΚΗ ΠΟΥ ΕΡΧΕΤΑΙ
(16η αγωνιστική)

Αχαρναϊκός — Αιολικός	
Ρόδος — Καβάλα	
Τρίκαλα — Ξάνθη	
Μακεδονικός — Αθηναϊκός	
Αλμωπός — Γιάννενα	
Αγροτικός — Λεβαδειακός	
Καστοριά — Εδεσσαϊκός	
Πανσερραϊκός — Προοδευτική	
Ατρόμητος — Κόρινθος	
Βέροια — Διαγόρας	

ΤΟ ΖΑΧΑΡΟΠΛΑΣΤΕΙΟ ΣΑΣ

BAMBOLA NERA

σας προσφέρει την βαθμολογία Β' Εθνικής

Γιάννενα	29— 8	20	Ξάνθη	19—16	14
Αχαρναϊκός	26—20	19	Τρίκαλα	19—20	14
Αιολικός	20—15	19	Αγροτικός	20—18	13
Καβάλα	20—10	19	Κόρινθος	11—12	13
Εδεσσαϊκός	15—12	19	Αλμωπός	17—23	13
Σέρρες	18=19	18	Αθηναϊκός	14—21	12
Καστοριά	26—21	17	Διαγόρας	9—17	12
Λεβαδειακός	24—20	17	Βέροια	14—20	11
Προοδευτική	16—14	15	Μακεδονικός	16—26	11
Ατρόμητος	15—24	15	Ρόδος	10—22	10

ΠΡΟΣΟΧΗ

ΓΝΗΣΙΑ ΑΝΤΑΛΛΑΚΤΙΚΑ
παντός ΤΥΠΟΥ

ΜΕΤΑΧΕΙΡΙΣΜΕΝΑ

ΘΑ ΜΑΣ ΒΡΗΤΕ:
ΣΤΡΑΤ. ΖΗΣΗ 76,
Τηλ. 27537
ΡΟΔΟΣ

Εντοιχισμένες συσκευές κουζίνας JUNO



- Για όσους ψάχνετε για κάτι το καλύτερο στις εντοιχισμένες συσκευές κουζίνας.
- Τώρα στα Καταστήματα ΠΑΠΑΚΥΡΙΑΚΟΥ εντοιχισμένες συσκευές JUNO.
- Τα καλύτερα Ευρωπαϊκά εντοιχισμένα σκεύη στην Γερμανία.
- Εισαγωγή απ' ευθείας από το εξωτερικό στις καλύτερες τιμές.

Καταστήματα ΠΑΠΑΚΥΡΙΑΚΟΥ

Αλεξάνδρου Διάκου 14
Τηλέφωνο 28451

Στεφάνου Καζούλη 76
Τηλέφωνο 21189

ΕΛΛΗΝΙΚΗ ΔΗΜΟΚΡΑΤΙΑ
ΔΗΜΟΣ ΡΟΔΟΥ

ΠΡΟΚΗΡΥΞΗ ΔΙΑΓΩΝΙΣΜΟΥ

Ο Δήμος Ρόδου προκηρύσσει διαγωνισμό διακοσμημένης εορταστικής βιτρίνας για τις γιορτές των Χριστουγέννων.

Ο διαγωνισμός αφορά βιτρίνες κέντρου και συνοικιών.

Τα έπαθλα θαείναι:
—30.000 δρχ. για την α΄
—20.000 δρχ. για την β΄
—15.000 δρχ. για την γ΄

ΚΡΙΤΙΚΗ ΕΠΙΤΡΟΠΗ:
Δήμαρχος Σάββας Καραγιάννης
Βαγγέλης Παυλίδης, σκιτσογράφος
Μαίρη Καμπουροπούλου, καθηγήτρια
Κώστας Νεοφύτου, κεραμίστας
Πολιτιστικός Οργανισμός Δήμου Ρόδου

ΠΡΟΣΚΛΗΣΗ

ΕΚΔΗΛΩΣΕΩΣ ΕΝΔΙΑΦΕΡΟΝΤΟΣ

Η «Κ.Α.Ι.Ρ.» προκειμένου να προσλάβει γλωσσομαθη γραμματέα, κατά προτίμηση Γαλλομαθή, για τακτική απασχόληση στα γραφεία της στη Ρόδο, καλεί τους ενδιαφερομένους πτυχιούχους ανωτάτων, ανωτέρων ή και μέσων σχολών να εκδηλώσουν το ενδιαφέρον τους στα γραφεία της Εταιρείας Καποδιστρίου 59 το αργότερο μέχρι 31 Δεκεμβρίου 1984.

Απαιτούμενα τυπικά προσόντα:
1) Να παρέχουν εχέγγυα μονίμου παραμονής στη Ρόδο.
2) Να γνωρίζουν επαρκώς γραφομηχανή με ελληνικούς και ξένους χαρακτήρες.

Για περισσότερες πληροφορίες οι ενδιαφερόμενοι μπορούν να απευθύνονται κάθε εργάσιμη ημέρα στα γραφεία της Εταιρείας στη Ρόδο Καποδιστρίου 59 τηλέφωνα: 22386, 22561, αρμόδιος κ. Ι' Πολυχρόνης.

«Κ.Α.Ι.Ρ. — ΡΟΔΟΣ» Α.Ε.

ΣΥΛΛΟΓΟΣ ΙΔΙΟΚΤΗΤΩΝ
ΦΡΟΝΤΙΣΤΗΡΙΩΝ
ΞΕΝΩΝ ΓΛΩΣΣΩΝ ΔΩΔΕΚΑΝΗΣΟΥ
Τηλ. 20611 — 23407

ΑΝΑΚΟΙΝΩΣΗ

ΠΑΝΕΛΛΗΝΙΕΣ ΕΞΕΤΑΣΕΙΣ
ΑΓΓΛΙΚΗΣ (PALSO)

Πληροφορούμε τους σπουδαστές και σπουδάστριες της Αγγλικής Γλώσσας ότι στις 2 και 3 Φεβρουαρίου 1985 θα γίνουν εξετάσεις στην Ρόδο για τα επίπεδα:

Elementary (Πιστοποιητικό Αγγλ. Στοιχειώδους Βαθμίδας).

Basic (Πιστοποιητικό Βασικών Αγγλικών).

Standard (Πιστοποιητικό Αγγλικής Μέσης Βαθμίδας).

Higher (Ανώτερο Πιστοποιητικό Αγγλικής).

Πληροφορίες και δηλώσεις συμμετοχής στη Διεύθυνση του Φροντιστηρίου σας, μέχρι τις 10 Δεκεμβρίου το αργότερο.

ΑΠΟ ΤΟ ΔΙΟΙΚΗΤΙΚΟ ΣΥΜΒΟΥΛΙΟ ΤΟΥ
Σ.Ι.Φ.Ξ.Γ.Δ.

LA PIZZAGIO

ΟΤΑΝ ΜΙΛΑΜΕ ΓΙΑ SPAGHETTI ALLA MARINARA — AL TONNO — ALLA CARBONARA — ALLA PUTTANESCA — ALLA BOSCAIOLA — ALLA MATRICIANA — RAGU ALLA ROMANA — RAVIOLI AI FUNGHI PENNE — ALL' ARRABBIATA — QUATTRO FORMAGGI — ALLA MATRICIANA



ΑΘΛΗΤΙΚΗ ΔΡΑΣΗ



Ο διαιτητής διέκοψε το ματς Ακουσίλαου-ΑΕΡΑ στο 65'

«Μπουρλότο» έπεσε χθες στο τοπικό πρωτάθλημα

Για «σφαγιασμό» μιλά η διοίκηση του ΑΕΡΑ
Προχώρησαν δύσκολα Απόλλων και Ανταγόρας

«ΜΠΟΥΡΛΟΤΟ» έπεσε χθες στο τοπικό πρωτάθλημα. Ένα ήρεμο παιχνίδι μέχρι το 65΄ και μια εξέδρα «παγερή» μεταβλήθηκαν μέσα σε λίγα λεπτά σε ηφαίστειο.

Το ρολόι έδειχνε το 65΄ στις Φάνες και ενώ Ακουσίλαος και ΑΕΡΑ ήταν στο 2—2, ένα φάουλ υπέρ των γηπεδούχων και μια παρατήρηση του διαιτητή που συνοδεύτηκε από κίτρινη κάρτα πυροδότησαν το ματς και το τίναξαν στον... αέρα.

Το κακό άρχισε όταν ο Παυλούς για να μην εκτελεστεί το φάουλ αιφνιδιαστικά, όπως στη φάση του 50΄ που δέχθηκε την ισοφάριση η ομάδα του στήθηκε μπροστά από τη μπάλλα, μέχρι να γίνει το τείχος.

Ο διαιτητής τον παρατήρησε με κίτρινη κάρτα αυτός διαμαρτυρήθηκε για να δει αμέσως την κόκκινη.

Αυτό ήταν. Άρχισαν οι ομαδικές διαμαρτυρίες, ενώ ο κ. Τρι ανταφύλλου με υπερβολική άνεση έδειξε και δεύτερη κόκκινη, στον Βενετοκλή αυτήν τη φορά.

Από κει και πέρα η κατάσταση ξέφυγε από κάθε έλεγχο, οι φίλαθλοι πέταξαν διάφορα αντικείμενα και ο διαιτητής (πέτρες κατά το φύλλο αγώνος) αμετάπειστος εγκατέλειψε τον αγωνιστικό χώρο, αφήνοντας σύξυλους παίκτες και φιλάθλους για να διακόψει τελικά τον αγώνα έπειτα από μισή ώρα και μέσα από τ' αποδυτήρια.

Ποια ήταν η «διαμαρτυρία» του Παυλούς δεν έγινε δυνατό να το εξακριβώσουμε από το φύλλο αγώνος. Ούτε δέβαια και του Βενετοκλή. Πάντως οι δυο παίκτες του ΑΕΡΑ ορκίζονται ότι δεν είπαν τίποτα επιλήψιμο στον κ. Τριανταφύλλου και την άποψη αυτή διατυπώνει και η διοίκηση του ΑΕΡΑ με διαμαρτυρία της που δημοσιεύουμε σε άλλες στήλες.

Με αφορμή την διακοπή του αγώνα παράγοντες και φίλαθλοι του ΑΕΡΑ μιλούν στ' Αφάντου για απροκάλυπτο σφαγιασμό της ομάδας τους και υπαινίσσονται ότι πίσω απ' αυτό υπάρχουν αθλητικοί αυτουργοί».

Και το πέναλτυ που δόθηκε σε βάρος της ομάδας τους, υποστηρίζεται στην διαμαρτυρία της διοίκησης υπήρξε ανύπαρκτο, και ταυτόχρονα καλούνται οι αθλητικές αρχές να «προστατέψουν το άθλημα και γενικότερα τον αθλητισμό.

Στους άλλους αγώνες οι πρωτοπόροι Απόλλων, Ανταγόρας και Ιάλυσος έστω και δύσκολα νίκησαν ενώ ο Άρης γνώρισε και ένα εκτός έδρας ήττα.

Τα αποτελέσματα:

- ΔΟΞΑ Κ. — ΔΟΞΑ Ψ. 2—2 (22΄ Πανιέρας, 72΄ Κουρζής).
- ΦΟΙΒΟΣ — ΑΡΗΣ 1—0 (88΄ Πολυχρονίου).
- ΙΑΛΥΣΟΣ — ΔΙΓΕΝΗΣ 2—1 (37΄ Σπανός, 55 Ξύπας, 81΄ Χάλαρης).
- ΡΟΔΙΑΚΟΣ — ΚΛΕΑΝΘΗΣ 2—2 (18΄, 73΄ Βολονάκης, 78΄ Κορναρόπουλος (Π), 89΄ Μακρυνάκης).
- ΑΝΤΑΓΟΡΑΣ — ΚΑΛΥΜΝΙΑΚΟΣ 3—1 (38΄ Μάρκου, 50΄ Χατζηλάου, 68΄ Καμπούρογλου, 80΄ Ανθούλης).
- ΑΠΟΛΛΩΝ Κ. — ΕΘΝΙΚΟΣ 2—0 (65΄ Ορφανός, 75 Ράδος).

Η ΒΑΘΜΟΛΟΓΙΑ
(Σε 9 αγώνες)

Απόλλων	18— 3		17
Ανταγόρας	19— 6		14
Ιάλυσος	14— 7		14
ΑΕΡΑ	21— 7		11
Άρης	13—12		9
Δόξα	8— 9		9
Φοίβος	11—14		9
Καλυμνιακός	21—20		8
Κλεάνθης	13—16		7
Ακουσίλαος	19—17		6
Δόξα Κ.	8—24		6
Ροδιακός	9—15		5
Εθνικός	10—18		5
Διγενής	9—24		4

Δεν υπολογίζεται ο διακοπής αγώνας Ακουσιλάου — ΑΕΡΑ.

Η ΑΛΛΗ ΚΥΡΙΑΚΗ

Άρης — Δόξα Κ.
Διγενής — Φοίβος
Κλεάνθης — Ιάλυσος
Δόξα Ψ. — Ακουσίλαος
ΑΕΡΑ — Ανταγόρας
Καλυμνιακός — Απόλλων Κ.
Εθνικός — Ροδιακός

ΟΙ ΜΙΚΡΟΙ... ΣΚΟΡΕΡΣ

11 τέρματα: Ράδος.
7: Κουλουριώτης, Βυθούλκας.
6: Λαουδίκος, Κατταβενός Εμ., Λυριστής, Κόττορος.
5: Σπανός, Πέρος, Χάσταλης, Αναστάσης, Καΐσερλης, Πολυχρονίου.
4: Τάλλαρος, Χατζηδημητρίου, Ξύπας, Ορφανός.

Δύσκολη νίκη του Ιαλυσού

Είδε και έπαθε ο Ιάλυσος μέχρι να κάμψει την αντίσταση του δυνατού χτες Διγενή Κοσκινού, που μέχρι το 80΄ κράταγε «σφιχτά» το 1—1 και έλπιζε στον ένα βαθμό της ισοπαλίας, που για αυτόν θα αποτελούσε «χρυσάφι».

Στο επόμενο, όμως λεπτό είδε τις ελπίδες του να εξανεμίζονται, καθώς οι γηπεδούχοι πέτυχαν το νικητήριο τέρμα τους με τον δεξιό οπισθοφύλακα τους Χάλαρη.

Συγκεκριμένα, στο 81΄ σε μια συνδιασμένη επίθεση των γηπεδούχων ο Παυλής γύρισε την μπάλλα δεξιά στον προωθημένο Χάλαρη που μπήκε — από ελεγχόμενη θέση οφ - σάϊντ στην περιοχή και με δυνατό βολέ έκραγξε το τελικό σκόρ 2—1.

Ο ΔΙΓΕΝΗΣ προηγήθηκε στο σκόρ στο 37΄ με κοντινό σουτ του Σπανού, που εκμεταλεύθηκε απόκρουση με το κεφάλι του Αυγενικού σε κτύπημα φάουλ του Πανταζή από τα δεξιά.

Οι Ιαλύσιοι ισοφάρισαν στο 55΄ με μακρυνό σουτ του Ξύπα, στην κλειστή γωνία του τερματοφύλακα.

Το παιχνίδι ήταν πολύ μέτριο σ' όλη την διάρκεια του.

Ειδικά στο α' μέρος ήταν απαισιοδόξο, καθώς έλειπαν οι πάσσες και οι ευκαιρίες για γκόλ και η μπάλλα παίγθηκε, κυρίως στο κέντρο.

Στην επανάληψη, το παιχνίδι βρήκε και από τις δυο πλευρές, ενώ ο Ιάλυσος έγινε πιο επιθετικός απ' ότι στο α' μέρος που «σπιρταζδταν» την εδαφική υπεροχή με τον Διγενή.

Από τους νικητές που ήταν απογοητευτικοί στο α' μέρος και κάπως δραστήριοι στην επανάληψη, ξεχώρισαν οι Χάλαρης, Ανδρεανίδης, Σάββουας και Ξύπας. Βαγιόπουλος από τον Διγενή οι Σκελλίδης, Ηλιάδης, Σπανός και Κάβουρας.

Οι Σημαίνει:
Τάλλαρος, Στεφανίδης, Χάλαρης, Ανδρεανίδης (79΄ Τσιταλίδης), Δαμιανίδης, Κώτης, Κουτσούρας (77΄ Χατζηαγγελόπουλος Γ.), Παυλής, Σάββουας, Χατζηκωνσταντίνου, Χατζηκωνσταντίνου, Ξύπας, Λιμενάς, Τσιτσιλίτης (57΄ Αναστάσης), Αντωνίου, Χριστίδης, Μιλάκης, Τρίγωνος, Μανωλίδης, Κατταβενάκης, Γοργανίτης, Παυλίδης, Κάβουρας.

Στο 89΄ πήρε «Χ» ο Ροδιακός

Ένα λεπτό πριν λήξη ο αγώνας Ροδιακού — Κλεάνθη, ο αρχηγός της γηπεδούχου ομάδας, ισοφάρισε 2—2 τη φιλοξενούμενη ομάδα που είχε προηγηθεί 2—0.

Το παιχνίδι ήταν ανιαρό σ' όλη την διάρκεια του, παρ' όλο ότι «σημαδεύτηκε» από τέσσερα γκολ.

Ο Κλεάνθης ήταν καλύτερος και έκανε ευκολότερα την ευκαιρία. Κατόρθωσε να προηγηθεί στο 18΄ όταν ο λίμπερο του Ροδιακού Καστριτσέας προσπάθησε να τροφοδοτήσει συμπαίκτη του. Χωρίς επιτυχία και ο Βολονάκης που έγινε κάτοχος της μπάλλας με μακρινό φηλοκρεμαστό σουτ κρέμασε τον Παγκράτη, κάνοντας το 0—1.

Ο Ροδιακός προσπάθησε κάπως να αντιδράσει, αλλά παίζοντας με ψηλές μπαλλιές, ήταν δύσκολο να φθάσει στην ισοφάριση, γιατί οι υφηλόσωμοι αμυντικοί του Κλεάνθη απέκρουαν εύκολα.

Στην επανάληψη ο Ροδιακός μπήκε νωθρά στο παιχνίδι, σε αντίθεση με τον Κλεάνθη, που είχε πάρει από την αρχή την πρωτοβουλία των κινήσεων στο χώρο του κέντρου.

Όμως μετά το 65΄, η ομάδα του Παραδεισίου, οπισθοχώρησε δείχνοντας ότι ήθελε να κρατήσει το 1—0. Σε μια δε από τις αντεπιθέσεις του πέτυχε το δεύτερο του τέρμα στο 73΄.

Ο Παπαγρηγορίου Δ. με ωραία μακρυνή μπαλιά έβγαλε μπροστά τον Βολονάκη, που κατόρθωσε να αποφύγει την πίεση των Καστριτσέα — Ζούνη και με δυνατό σουτ να κερδοβολήσει για δεύτερη φορά τον Παγκράτη.

Οι παίκτες του Κλεάνθη, νόμισαν φαίνεται ότι τελείωσε το παιχνίδι και ατόνησαν με αποτέλεσμα πέντε λεπτά αργότερα οι γηπεδούχοι να μειώσουν σε 1—2, με εύστοχο κτύπημα πέναλτυ του Κορναρόπουλου.

Στο πέναλτυ υπέπεσε ο Κώτης όταν απέκρουσε με το γέρι σουτ του Τσουβαλά.

Για να δεχτεί τελικά την ισοφάριση στο 89΄, όταν σε κτύπημα κόρνερ τον Καλλιγά, ο αμαρκάριστος Μακρυνάκης, με ωραία κεφαλιά έστειλε την μπάλλα στα δίχτυα του Παπαγρηγορίου.

Ξεχώρισαν από τον Ροδιακό οι Ζούνης, Κορναρόπουλος, Μακρυνάκης.

Από τους φιλοξενούμενους υπέρτεροι οι Κώτης, Παπαγρηγορίου.

Καλή η διαιτησία του Θεοδοσίου (Τρύπης — Καματερός).

ΡΟΔΙΑΚΟΣ: Παγκράτης, Τσίκης, Ζούνης, Παπαϊωάννου, Καστριτσέας, Κορναρόπουλος, Καλλιγάς, Μακρυνάκης, Τσουβαλάς, Καραντάνος (33΄ Τσιλιγκρός), Μιχαήλος.

ΚΛΕΑΝΘΗΣ: Παπαγρηγορίου Αλ., Κώτης, Πασάλης, Χριστοφής, Μαγγαφάς, Παπαγρηγορίου Μ. (60΄ Κορκίδας), Δαστούνης, Μοσκιού, Βολονάκης (88 Απόκοτος), Παπαγρηγορίου Δ., Αναστάσης.

Δίκαια 1—0 ο Φοίβος

Χάθηκε η μπάλλα στο γηπεδο Κρεμαστής, από την υπεροχη απόδοση των «μπεμπιδων» του Φοίβου. Η ομάδα του Χρήστου Κουτσούκου έκανε την καλύτερη της φετεινή εμφάνιση πιστοποιώντας την συνεχή ανοδική της πορεία.

Ο χθεσινός Φοίβος ήταν μια πλήρης ομάδα με διαρκή επιθετικότητα, εξ' αιτίας όμως της αστοχίας των παικτών του, περιορίστηκε σε φτωχή νίκη με 1—0.

Ο Φοίβος ξεκίνησε επιθετικά και μόλις στο 2' έχασε την πρώτη του καλή ευκαιρία. Στο λεπτό αυτό ο νεαρός Κλαδάκης με ωραία επιθετική προσπάθεια δγήκε μόνος του με τον Δαριβανάκη, τον πλάσσαρε, αλλά απέκρουσε εκπληκτικά ο τερματοφύλακας του Άρη.

Η ομάδα του Αρχαγγέλου παίζοντας δυνατά και περισσότερο αμυντικά, στηρίχθηκε σε γρήγορες αντεπιθέσεις, έχοντας μπροστά μόνον τον Κουλουριώτη.

Σε μια από τις αντεπιθέσεις τους στο 31' ο Κοντόγιαννος, που είχε προωθηθεί, σούτερε δυνατά, για ν' αποκρούσει δύσκολα ο Τάκκος.

Ο Άρης που είχε ένα επιθετικό ξέσπασμα από το 32 - 36, κέρδισε πέναλτυ στο 34' όταν σε αναπομπούλα που δημιουργήθηκε μπροστά στην εστία του Φοίβου η μπάλλα κτύπησε στο χέρι του Σταύρου, και ο κ. Ζαχαριάδης έδειξε το σημείο του πέναλτυ.

Παρά τις διαμαρτυρίες των γηπεδούχων, ο Κουλουριώτης κτύπησε το πέναλτυ για να πεταχτεί, στην γωνία του, ο πολύ καλός χτες Τάκκος και με την βοήθεια του δοκαριού να αποκρούσει σώζοντας την εστία του, διατηρώντας την ανέπαφη.

Στην συνέχεια ο Φοίβος πήρε πάλι την πρωτοβουλία των κινήσεων χωρίς όμως να κατορθώσει να παραβιάσει την εστία του Δαριβανάκη.

Με το ισόπαλο 0—0 έληξε το α' ημίχρονο.

Στην επανάληψη ο Φοίβος από την αρχή έδειξε ότι ήταν αποφασισμένος να φύγει νικητής από το γήπεδο.

Έκλεισε τον αντίπαλο του στα καρδιά και δίνοντας μαθήματα ποδοσφαίρου, πίεζε συνεχώς τον Άρη, χάνοντας μερικές πολύ καλές ευκαιρίες να πετύχει μια άνετη νίκη.

Ο Άρης προσπαθούσε να αναχαιτίζει τους επιθετικούς του Φοίβου παίζοντας δυνατά όχι όμως και αντιαθλητικά.

Όμως μια άστοχη αλλαγή του προπονητή του Άρη στο 73' ενίσχυσε περισσότερο την επιθετική πρωτοβουλία του Φοίβου.

Συγκεκριμένα στο λεπτό αυτό αντικατέστησε τον κορυφαίο του, παίκτη μέχρι εκείνη την στιγμή, Γιακουμάκη Γ. αδυνατίζοντας έτσι το κέντρο του.

Από το λεπτό αυτό ο Φοίβος εγκαταστάθηκε πια μόνιμα μέσα στην περιοχή του Άρη και επιζητούσε με μανία το γκόλ της νίκης.

Στο 77' ο ταλαντούχος Πολυχρονίου πνίγηκε στις αγκαλιές των συμπαικτών του, ενώ την ίδια στιγμή οι οπαδοί της γηπεδούχου ομάδας είχαν στήσει πανηγύρι στην εξέδρα.

Σε βαθειά μπαλλιά του Λοπού οι Παπαναγιώτου, Καραολάνης, Δαριβανάκης, φάνηκαν ότι έλεγχαν την μπάλλα, αλλά ο Πολυχρονίου είχε διαφορετική γνώμη και μπαίνοντας παλληκαρίσια ανάμεσα τους, πήρε την μπάλλα και με δυνατό σουτ χάρισε τους δυο βαθμούς στην ομάδα του.

Μετά το γκόλ ο Φοίβος παίζοντας σωστά κατόρθωσε και κράτησε την νίκη.

Καλή η διαιτησία του κ. Ζαχαριάδη, Καστρουνή - Καλαθενός

Από τον Φοίβο κανείς δεν υστέρησε, υπέρτεροι όμως, οι Δελαπόρτας, που ντεμπουντάρησε και οι Μοναξιός, Τσιβίτης, Λοπός, Πολυχρονίου και Τάκκος.

Από τον Άρη οι Δαριβανάκης Κοντόγιανος Αν. Γιακουμάκης.

Οι Συνθέσεις:

Φοίβος: Τάκκος, Μπιλλιάς Δελαπόρτας, Σταύρου, Σταματάκης Μονιαξιός(90' Χαλκιάς), Κλαδάκης, Τσιβίτης, Ορφανίδης (Καραγεωργίου) Λοπός, Πολυχρονίου.

Άρης: Δαριβανάκης, Ματσίγκος (Θωμάς), Γιακουμάκης Σ. Παπαναγιώτου, Κοντόγιαννος, Καραολάνης, Ζουρούδης, Αντωνάρας, Κουλουριώτης, Γιακουμάκης Γ. (73' Κοντόγιαννος) Πέτας

ΧΡΗΣΤΟΣ ΜΩΧΑΗΛ

Δύσκολη νίκη του Απόλλωνα

Ο κακός φέτος δαίμονας του Απόλλωνα Εθνικός Αρχίπολης, για μια άλλη φορά δυσκόλεψε τους πρωτοπόρους και μέχρι το 65΄ είχε φέρει το παιχνίδι στα μέτρα του κρατώντας το 0—0.

Ο αγώνας ήταν μοιρασμένος, με εναλλασσόμενες φάσεις μπροστά στις δυο εστίες που κράτησαν σε αγωνία τους φιλάθλους που τα παρακολούθησαν.

Η ομάδα της Αρχίπολης παίζοντας έδειχνε ότι θα αποτελούσε «σκληρό καρύδι» για τους γηπεδούχους. Όπως και έγινε. Ανάγκασε δε, τον προπονητή του Απόλλωνα Σταυρή, να κάνει πολλές εσωτερικές αλλαγές, για να κερδίσει το παιχνίδι. Πράγμα που τελικά πέτυχε έστω και δύσκολα.

Στην επανάληψη, ο Απόλλων πίεσε περισσότερο την εστία του Τσαγγάρη και στο 60΄ είχε την ατυχία, δυνατό σουτ του Ράδου να αποκρουστεί από το δοκάρι του Εθνικού.

Πέντε λεπτά αργότερα ο νεαρός Ορφανός έδειξε μια πτυχή του ταλέντου του, όταν απέφυγε τους πάντες και τα πάντα και με δύναμη σουτ άνοιξε το σκορ και τον δρόμο προς την νίκη.

Μετά το τέρμα που δέχθηκε η ομάδα του Εθνικού, φαινόταν να τα έχει χαμένα, με αποτέλεσμα να δεχθεί και δεύτερο γκολ δέκα λεπτά αργότερα.

Στο 70΄ ο «μίστερ—γκολ» των πρωτοπόρων Γιώργος Ράδος, με δυνατό σουτ έξω από την περιοχή εδρέωσε την νίκη της ομάδας του.

Από τους γηπεδούχους ξεχώρισαν οι Παπαστεργίου, Ταχραμάνης, Ράδος και Καταξενός. Από τον πολύ καλό Εθνικό, καλύτεροι οι Τσακίρης, Λυριστής, Παπανθύμου ΙΙΙ.

Καλή η διαιτησία των Κουγιού, Σταματάκη, Καραμαρία.

ΑΠΟΛΛΩΝ: Κουμπιός, Χαριού, Τσίκκης, Οικονόμου, Παπαστεργίου, Ταχραμάνης, Ορφανός Στατιού, Κυριαζής (46΄ Βιντσέντζος), Ράδος, Χαρίτος (70΄ Καταξενός).

ΕΘΝΙΚΟΣ: Τσαγγάρης Ι., Παπανθύμου Ι., Φλεβάρης, Τσακίρης Ι., Κήπουλας, Τσαγγάρης ΙΙ., Παπανθύμου ΙΙ (50΄ Τσίτας), Τσακίρης ΙΙ., Διακονικόλας (70΄ Καρπαθάκης) Λυριστής, Παπανθύμου ΙΙΙ.

Ο Ανταγόρας... δεν σκόνταψε

Ο Ανταγόρας ήταν ο νικητής του τοπικού ντέρμπυ, με τον Καλυμνιακό.

Ντέρμπυ που έγινε χθες στο γήπεδο της Κω.

Ο αγώνας είχε όλα τα στοιχεία που ενθουσιάζουν και τον πιο απαιτητικό θεατή.

Αυτό όμως που χάρηκαν περισσότερο οι φίλαθλοι που παρακολούθησαν το μάτς ήταν οι γρήγορες και εναλασσόμενες φάσεις μπροστά στις δυο εστίες.

Ο Ανταγόρας διατήρησε ελαφρά εδαφική υπεροχή, αλλά και ο Καλυμνιακός παίζοντας απλό και γρήγορο ποδόσφαιρο, έδειξε ότι είναι μια ομάδα από τις καλές του πρωταθλήματος.

Το σκόρ άνοιξε ο νεαρός Μάρκου στο 30' με γυριστό σουτ, μετά από κεφαλιά πάσσα του Καϊσερλή.

Ο Καλυμνιακός αντέδρασε, αλλά δεν μπόρεσε να φθάσει στην ισοφάριση στο α' ημίχρονο.

Τρία λεπτά όμως μετά την έναρξη του 6' ημιχρόνου, ο Χατζηλάου εκμεταλεύτηκε λάθος της άμυνας των γηπεδούχων και με πλασσέ έκανε το 1—1.

Το τέρμα αυτό ξύπνησε τους παίκτες του Ανταγόρα, που πέρασαν σε επίθεση διαρκείας.

Ο Καΐσερλής στο 60' σούταρε δυνατά, απέκρουσε ασθενώς ο τερματοφύλακας των φιλοξενουμένων και με νέο σουτ ο ίδιος παίκτης έδωσε την πρωτοπορία στην ομάδα του.

Και ενώ, επιζητούσε την ισοφάριση μετά το γκόλ που δέχθηκε ο Καλυμνιακός, δέχθηκε τρίτο τέρμα στο 78'.

Στο λεπτό αυτό ο Χατζηγιακουμής με κτύπημα φάουλ πέραστε την μπάλλα από το τείχος και ο Ανθούλης με κεφαλιά κάρφωσε την περσινή του ομάδα, σιγουρεύοντας την νίκη.

Η διαιτησία του κ. Κόντζου Καψάσκη - Βασιλείου ήταν πολύ καλή. Ομολογουμένως ήταν από τις καλύτερες διαιτησίες που πέρασαν από την Κω, και δίκαια δέχθηκε τα συγχαρητήρια και των δυο ομάδων.

Ξεχώρισν από τον νικητή οι Χατζηγιακουμής Π. Σερνικός, Καΐσερλης και από τους ηττημένους οι Μεμισάκης, Χατζηλάου.

Ανταγόρας: Χατζηζαχαρίας, Χατζηγιακουμής Π. και Β. Μανής Καμπούρογλου, Σερνικός, Κανέλας, (54' Ανθούλης) Καΐσερλης, Κορδιστός, Μάρκου.

Καλυμνιακός: Μεμισάκης, Αλεξανδράκης, Χουρδάς, Βάβλης, Βρουβής, Μπενής, Μάρθας, Μάγκλης, Χατζησμάλης, Χατζηλάου, Βυθούλκας.

Είχαν ίδια την Δόξα

Τα μοιράστηκαν όλα οι δυο ΔΟΞΕΣ (Κω — Ψίνθου).

Βαθμούς, τέρματα, εντυπώσεις

Ο αγώνας ήταν καλός χάρις στο γρήγορο τέρμα που πέτυχε η φιλοξενούμενη ομάδα με σουτ του Πανιέρα στο 22' που έδωσε αμέσως νέα πνοή στο παιχνίδι.

Οι Κώοι πέρασαν στην επίθεση και έκλεισαν τον αντίπαλο τους στα καρδιά του, και προσπαθούσαν να ανοίξουν διαδρόμους, που θα οδηγούσε στο γκόλ.

Όμως η ομάδα της Ψίνθου καλά στημένη και με στιβαρούς παίκτες στην άμυνα και στο κέντρο, ιδίως ο Γιώργος ο Πλύγκος που ήταν το Α και τΩ της φιλοξενούμενης δεν άφησε να δημιουργηθεί κίνδυνος για την εστία της.

Παράλληλα στηρίχθηκε στις γρήγορες αντεπιθέσεις, που όμως δεν απέφεραν ένα δεύτερο τέρμα

Αντίθετα δέχθηκε την ισοφάριση στο 78' από κοντινό σουτ του Κουρζή.

Μετά από την ισοφάριση οι δυο ομάδες πρόσεξαν την άμυνα τους.

Έτσι ο αγώνας έλειξε 1—1 σκόρ που ικανοποίησε και τους δυο.

Καλή η διαιτησία του κ. Κόντζου.

Ξεχώρισαν από τους γηπεδούχους οι Ζησιμόπουλος, Τάλλαρος Αγορέλης.

Από τους φιλοξενούμενους καλύτεροι οι ΠΛΥΓΚΟΣ (κορυφαίος του αγώνος), Καρίκης, Μαριάς.

ΔΟΞΑ Κ. Παπακωνσταντίνου, Χρυσόπουλος, Ζησιμόπουλος, Αγορέλης, Ψυρής, Μπίλλης, Κοντίτσης, Τάλλαρος, Χατζηνικολάου, Παναγιώτου, Κουρζής, Χατζημανώλης.

ΔΟΞΑ Ψ. Κωστομοίρης Β. Καρίκης, Ορφανός, Κήπουλας, Πλίγκος, Μαριάς, Πανιέρας, Τσαφαρίδης, Κωνσταντούρας (76' Ξύπας) Θαρενός.

Ξαφνική καταιγίδα στις Φάνες

Το ήρεμο παιχνίδι Ακουσίλαου — ΑΕΡΑ μέχρι το 65', διακόπηκε από μια φάση που δεν μύριζε τίποτα.

Στο λεπτό αυτό ο Ακουσίλαος κέρδισε φάουλ έξω από την περιοχή. Ο παίκτης του ΑΕΡΑ Παυλούς, σταμάτησε μπροστά από την μπάλλα, για να προλάβου οι συμπαίκτες του να φτειάξουν το τείχος.

Ο κ. Τριανταφύλλου του συνέστησε να φύγει, ο παίκτης δεν έφυε και δέχθηκε την κίντρινη κάρτα.

Στην συνέχεια ο παίκτης διαμαρτυρήθηκε με αποτέλεσμα ο διαιτητής να τον «κοκκινήσει», δεχόμενος συγχρόνως τις έντονες διαμαρτυρίες των παικτών του ΑΕΡΑ.

Δεν δίστασε να δείξει την Κόκκινη κάρτα και στον Βενετοκλή, ενώ την ίδια στιγμή έπεφταν πέτρες στον αγωνιστικό χώρο και ανάγκασαν τον κ. Τριανταφύλου να αποσυρθή στα αποδυτήρια, γεγονός που ναφέρει στο φύλλο αγώνος.

Ο κ. Τριανταφύλου παρά τις εκκλήσεις των παικτών και παραγόντων του ΑΕΡΑ δεν ξαναβγήκε στον αγωνιστικό χώρο...σφυρίζοντας τη λήξη του αγώνα στ' αποδυτήρια, σε βάρος του ΑΕΡΑ επειδή τις πέτρες τις πέταγαν οι οπαδοί των φιλοξενουμένων όπως αναφέρει.

Μέχρι εκείνη την στιγμή ο αγώνας ήταν ισόπαλος 2—2.

Ο Ακουσίλαος προηγήθηκε στ σκόρ με εύστοχο κτύπημα πέναλτυ του Χάσταλη στο 6'.

Στο πέναλτυ υπέπεσε ο Αυγερινός, όταν μαρκάρισε τον Κατταβενό Εμ. και ο τελευταίος δρέθηκε στο έδαφος.

Ο Πέρος με σουτ ισοφάρισε στο 30' μετά από ένα ωραίο συνδυασμό των Σπανού - Στεργαλλά.

Στο 43' ο Λαουδίκος εκμεταλέτηκε την επιστροφή της μπάλλας από το δοκάρι, μετά από σουτ του Πέρου και από κοντά έδωσε την πρωτοπορία στον ΑΕΡΑ.

Για να ισοφαρίσει στο 50' ο Κατταβενός Εμ. μετά από καλοκτυπημένο φάουλ του Χάσταλη και λάθος του τερματοφύλακα Νικολή, που του έφυκε μέσα από τα χέρια του.

Ακουσίλαος: Παπαθεοδώρου, Θεοδοσίου, Καστέλας, Παπαοιωάννου, Ζερβός, Κατταβενός Π. και Εμ. Μαγκακης, Χάσταλης, Μόσχος, Νικολίτσης (62' Τσουμέρκας).

ΑΕΡΑ: Νιολής, Πέρος, Τριανταφύλλας, Βενετοκλής, Παυλούς Σπανός, Τάουλας, Στεργαλάς, Λαουδίκος, Αυγερινός.

ΔΗΛΩΣΕΙΣ ΤΟΥ κ. ΧΑΛΑΡΗ

Ο Προπονητής του ΑΕΡΑ κ. Λάμπρος Χάλαρης έκανε στην Δ την εξής δήλωση διαμαρτυρία:

«Μόνο η σφυρίκτα του κ. Τριανταφύλλου θα μπορούσε να στα ματήσει την πορεία του ΑΕΡΑ.

Επειδή δε έμαθα ότι ο κ. Τριανταφύλλου προτάθηκε για διαιτητής ΦΙΦΑ, πρέπει να ξέρουν όλοι ότι το Ευρωπαϊκό ποδόσφαιρο δεν δέχεται τέτοιες ταπεινώσεις.

Διαμαρτυρία του ΑΕΡΑ

«Το Διοικητικό Συμβούλιο του ΑΕΡΑ ΑΦΑΝΤΟΥ — ΡΟΔΟΥ και ολόκληρος οφίλαθλος κόσμος το χωριού, ανάστατοι διαμαρτυρώμεθα έντονα για την στάσιν του διαιτητού κ. ΤΡΙΑΝΤΑΦΥΛΟΥ ΓΙΑΝΝΗ (Διαιτητού Α' Εθνικής) στον αγώνα ΑΕΡΑ ΑΦΑΝΤΟΥ — ΑΚΟΥΣΙΛΑΟΥ ΦΑΝΩΝ.

Συγκεκριμένα α) στο 10 λεπτό του αγώνος κατελόγησε ανήπαρκτο πέναλτυ είς βάρος της ομάδας μας. β) στο 56' λεπτό του αγώνος απέβαλε χωρίς αιτία τους παίκτες της ομάδος ΝΙΚΟΠΑΥΛΟΥ, ΠΕΤΡΟ ΒΕΝΕΤΟΚΛΗ απλώς επειδή εζήτησαν, και είχαν το δικαίωμα, να οργανώσουν την άμυνα τις ομάδος (σχηματισμός τοίχους) σε εκτέλεση φάουλ, γ) αμέσως μετά ο διαιτητής απεχώρησε του αγωνιστικού χώρου άνευ αιτίας και ενώτο αποτέλεσμα ήταν 2—2.

Η ομάδα μας περίμενε στον αγωνιστικό χώρο περιμένοντας τον διαιτητή να επανέλθη, αυτός δεν επανήλθε όπως ώφειλε και εις ερώτηση του αρχηγού της ομάδος εδήλωσε ότι διέκοψε τον αγώνα δια λόγους που μόνο αυτός γνωρίζει, δ) γενικώς η στάση και ησυμπεριφορά του στον αγωνιστικό χώρο μαρτυρούσαν τις διαθέσεις του για τον απαράδεκτον σφαγιασμό της ομάδος μας.

Καταγγέλουμε την στάση του διαιτητή ως απαράδεκτη για τα αθλητικά δεδομένα της χώρας μας και ζητούμε την επανάληψη του αγώνα.

Και την επέμβασην των αρμοδίων αρχών.

Με αυτές τις προϋποθέσεις κακής διαιτησίας, είναι προβληματική η παραμονή μας και η συνέχιση του πρωταθλήματος και θα αναζητήσουμε τους πραγματικούς ηθικούς αυτουργούς για ότι ήθελε συμβεί εκ μέρους των ήδη εξαγριωμένων φιλάθλων.

Παρακαλούμε την επέμβασιν των αρμοδίων αρχών δια το καλό του Ριδιακού ποδοσφαίρου και γενικά του Ελληνικού Αθλητισμού.

Το Διοικητικόν Συμβούλιον

Έχασε 3--0 ο Δωριέας

Την ήττα γνώρισε και χτες ο Δωριέας. Παίζοντας στην Ηλιούπολη, με την τοπική ομώνυμη πρωτοπόρο ομάδα, ηττήθηκε με 3—0 τέρματα και ουσχέρανε πάλι την θέση του στον βαθμολογικό πίνακα του Εθνικού Ερασιτεχνικού πρωταθλήματος.

Από επτά έδρες ΠΑΣΟΚ — Ν. Δ.

Συνέχεια Εις την 8ην Σελίδα

και 3 έδρες.

—Ενωτική Κίνηση Μηχανικών (ανεξάρτητοι): 29 ψήφοι και 3 έδρες.

—ΔΕΜ — Συνεργαζόμενοι (ΕΔΗΚ): 13 ψήφοι και 1 έδρα.

● ΘΑ ΠΡΕΠΕΙ να σημειωθεί ότι για την εκλογή αντιπροσώπων στην Κεντρική Διοίκηση, η Ν.Δ. εξασφάλισε 89 ψήφους έναντι 83 του ΠΑΣΟΚ.

Η καταμέτρηση των σταυρών προτίμησης μεταξύ των υποψηφίων των έξη συνδυασμών θα ολοκληρωθε' σήμερα το βράδυ.

ΠΩΛΕΙΤΑΙ

ΠΩΛΕΙΤΑΙ Φίατ 128 σε πολύ καλή κατάσταση και σε καλή τιμή.
Τηλ.: 24358 — 24359.

μή ξεχνάτε νά ζητάτε κάθε δευτέρα καί πέμπτη ΤΗΝ ΔΡΑΣΙΝ

ΘΕΡΜΟΠΟΜΠΟΙ ΝΟΡΒΗΓΙΑΣ
ΚΕΝΤΡΙΚΗ — ΑΤΟΜΙΚΗ ΘΕΡΜΑΝΣΗ
- ΟΙΚΟΝΟΜΙΑ: Στην εγκατάσταση, στην κατανάλωση, στην αγορά, στο χώρο.
- ΚΑΘΑΡΗ — ΑΘΟΡΥΒΗ — ΥΓΙΕΙΝΗ — ΟΜΟΙΟΜΟΡΦΗ ΘΕΡΜΑΝΣΗ ΜΕ ΑΚΤΙΝΟΒΟΛΙΑ.
- 2 ΧΡΟΝΙΑ ΕΓΓΥΗΣΗ — 3 ΧΡΟΝΙΑ ΠΕΙΡΑ ΣΤΗ ΡΟΔΟ.
- ΜΕΛΕΤΗ ΔΩΡΕΑΝ.

ΑΡΕΤΗ ΒΟΥΤΥΡΑΚΗ
ΤΕΧΝΙΚΟ ΓΡΑΦΕΙΟ — ΑΝΤΙΠΡΟΣΩΠΕΙΕΣ
ΔΩΔΕΚΑΝ. ΝΕΟΛΑΙΑΣ 16 — ΤΗΛ. 22644
(ΔΙΠΛΑ ΣΤΟ ΠΑΛΛΑΣ)

Για να κανεις τη δουλια σου πιο απλη μικροσυσκευες Bosch

Ηλεκτρικη Σκουπα
BS 31
BS 33
BS 35electronic

MIXER
UM 3
UM 41



BOSCH
Για περισσοτερες πληροφοριες ενημερωθειτε απο τ

CITIZEN
Ποτέ άλλοτε ή τεχνολογία δέν έκφράστηκε μέ τόση λεπτότητα.
ΑΘΗΝΑΪΚΟΝ ΕΡΜΟΥ 3
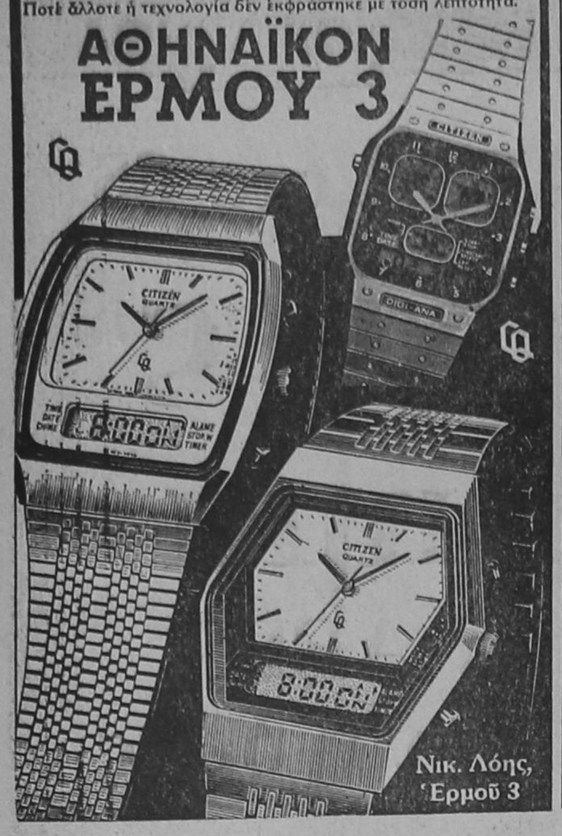
Νικ. Λόης, Έρμοῦ 3

ΣΤΑ ΠΡΟΘΥΡΑ ΧΡΕΩΚΟΠΙΑΣ ΚΑΙ Η ΕΓΣΔ

Συνέχεια Εκ της 1ης Σελίδας

νώ για τις προοπτικές τόνισε ότι δεν είναι ιδιαίτερα αισιόδοξες και ότι η διοίκηση θα παλαίψει για να βελτιώσει τα πράγματα.

Στη χθεσινή συνέλευση παρόντες ήταν οι βουλευτές κ.κ Κ. Σφυρίου (ΠΑΣΟΚ) και Αριστοτέλης Παυλίδης (Ν.Δ.).

● Ο κ. ΣΦΥΡΙΟΥ σε μια προσπάθεια να κατευνάσει τους εκπρόσωπους των συνεταιριστικών οργανώσεων δήλωσε ότι η κυβέρνηση μελετά να χαρίσει τα χρέη στις Γεωργοενώσεις και ότι θα αυξηθούν.. οι συντάξεις των αγροτών με αποτέλεσμα να προκαλέσει την αντίδραση του κ. Παυλίδη που τόνισε ότι «τέτοια πράγματα δεν γίνονται» για να επισημάνει ότι η κυβέρνηση μέχρι τώρα αντιμετώπισε εξοργιστικά αδιάφορα τα προβλήματα της ΕΓΣΔ.

Σημειώνεται ότι τα συνολικά χρέη της ΕΓΣΔ ανέρχονται σε 210 εκ. δραχμές και ότι στην προηγούμενη χρήση για τόκους υπερημερίας κατέβαλε στην ΑΤΕ 13 εκ. δραχμές.

Τα χρέη της Κ.Α.Ι.Ρ.

Συνέχεια Εκ της 1ης Σελίδας

244 εκατ. δραχμές, ήτοι συνολικά 377 εκατ. δραχμές.

Για τον επόμενο χρόνο η επιδότηση αυτή προβλέπεται να είναι ακόμα μεγαλύτερη.

● ΣΤΟ ΜΕΤΑΞΥ η κακή οικονομική κατάσταση της Καΐρ δεν φαίνεται ν' ανησυχεί σοβαρά, τους ιθύνοντες και δή τους εκπροσώπους των συναιτερισμών μ' ελάχιστες εξαιρέσεις την έχουν μετατρέψει με την παρασκηνιακή ανάμιξη στελεχών του κυβερνώντος κόμματος σε «πεδίον» κομματικών ανταγωνισμών, που έχει καταγγελθεί ανοικτά το τελευταίο διάστημα με αφορμή την διοικητική κρίση που ξέσπασε.

Ομιλία στον Αρχάγγελο

Συνέχεια Εκ της 1ης Σελίδας

λιας, Γιάννης Ζερβός και η κ. Ρένα Κάσδαγλη, και συγκεντρώθηκαν δεκάδες υπογραφές μεταξύ των οποίων και του πρώην βουλευτή κ. Γιώργου Λαμπριανού.

ΑΝΟΙΓΟΥΜΕ
ΚΑΙ ΣΑΣ ΠΕΡΙΜΕΝΟΥΜΕ
ΤΗ ΔΕΥΤΕΡΑ 10 ΔΕΚΕΜΒΡΙΟΥ 1984
ΣΕ ΜΑΣ ΘΑ ΒΡΕΙΤΕ ΤΗΝ ΠΟΙΚΙΛΙΑ ΤΥΡΙΩΝ ΚΑΙ ΑΛΛΑΝΤΙΚΩΝ ΠΟΥ ΖΗΤΑΤΕ:
ΑΛΛΑΝΤΙΚΑ — ΤΥΡΟΚΟΜΙΚΑ — ΚΑΤΕΨΥΓΜΕΝΑ
Ακόμα σας προσφέρουμε:
ΟΡΤΥΚΙΑ, ΣΥΚΩΤΑΚΙΑ ΠΟΥΛΙΩΝ, ΨΑΡΙΑ, ΛΑΧΑΝΙΚΑ ΚΑΙ ΤΟ ΠΕΡΙΦΗΜΟ HAMBURGER της «ΚΑΡΝΑ»
Πώλησις ΧΟΝΔΡΙΚΗ – ΛΙΑΝΙΚΗ
ΜΠΑΛΗΣ ΑΓΓΕΛΙΔΑΚΗΣ
ΘΕΜ. ΣΟΦΟΥΛΗ 130
Τηλέφωνο 33435

BENZINADIKA ...γιό τή νύκτα
Σήμερα διανυκτερεύει το πρατήριο βενζίνης του κ. Τσδουλάκη Γεωργίου, ΜΟΜΠΙΛ, Λεωφ. Ιαλυσού «Ιξιά», τηλ. 91356.

ΚΗΔΕΙΑ

Τον λατρευτό μας σύζυγο, πατέρα, πάππου, αδελφό και θείο

ΣΤΕΡΓΟ ΠΑΠΠΗ
ετών 59

θανόντα κηδεύομεν σήμερα Δευτέρα 17.12.84, ώρα 3 μ.μ. εκ του ιερού ναού Κοίμηση της Θεοτόκου, Κοινότης Ιαλυσού.

Η σύζυγος Αναστασία, τα τέκνα Δημήτρης — Μαρία, Ιωάννης και Ταξιάρχης Χαραλαμπόπουλος και Σταματία Παπή ανήψια και λοιποί συγγενείς.

ΥΨΗΚΕΡΑΜ
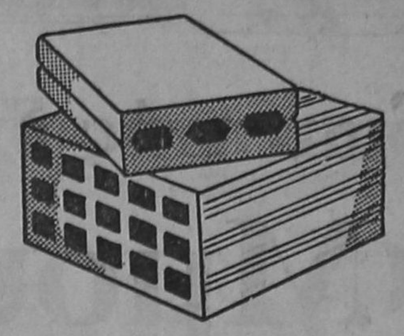
ΤΟΥΒΛΑ-ΚΑΠΙΖΑΝΕΣ
Με επαγγελματική συνέπεια, πολύχρονη πείρα και σύγχρονο εξοπλισμό, εξασφαλίζουμε στους πελάτες μας προϊόντα σταθερής και διαρκούς παραγωγής με τις απαιτήσεις ποιότητας του υπουργείου Δημοσίων Έργων.
1. ΑΝΤΟΧΗ ΣΕ ΘΛΙΨΗ
2. ΥΔΑΤΑΠΟΡΡΟΦΗΣΗ ΜΑΖΗΣ
ΕΓΓΥΗΣΗ Η ΣΦΡΑΓΙΔΑ «ΥΨΗΚΕΡΑΜ»
ΠΑΡΑΔΟΣΗ ΑΜΕΣΗ — ΤΗΛΕΦΩΝΑ: 24460—22747
★ Τούβλα Β' και Γ' ποιότητας δεν διαθέτουμε
ΓΡΑΦΕΙΑ: ΡΟΔΟΣ ΚΑΠΟΔΙΣΤΡΙΟΥ 30 ΤΗΛ. 0241) 24450
ΕΡΓΟΣΤΑΣΙΟ: ΡΟΔΟΣ ΓΕΝΝΑΔΙ ΤΗΛ. 0244) 43251
ΥΨΗΚΕΡΑΜ
ΥΙΟΙ Β. ΥΨΗΛΑΝΤΗ Α.Ε.
ΓΡΑΦΕΙΑ. ΡΟΔΟΣ ΚΑΠΟΔΙΣΤΡΙΟΥ 30 — ΤΗΛ. 0241) 24.460
ΕΡΓΟΣΤΑΣΙΟ. ΡΟΔΟΣ — ΓΕΝΝΑΔΙ — ΤΗΛ. 0244) 43.251

ποτοποιΐα Fokiali
από το 1861
γεμίζει...τού κόσμου
τά ποτήρια
Άφοῦ τό Μπάρ σας βρίσκεται στή Ρόδο, ἐδῶ βρίσκεται καί τό συμφέρον σας.
Ἡ ποτοποιΐα ΦΩΚΙΑΛΗ σᾶς προσφέρει πλήρη «κάβα» σέ ὑψηλή ποιότητα καί συμφέρουσες τιμές.
Δημιουργῆστε μιά κάβα πού θά ἱκανοποιήσει τούς πελάτες σας κι' ἐσᾶς!
ΟΙΝΟΠ/ΤΩΔΗ
● GIN ● VODKA ● RUM ● BRANDY
ΑΠΕΡΙΤΙΦ
●OYZO Special ● OYZO Colossus ● VERMOUTH ● BITTER ● FERNET
ΛΙΚΕΡ
● AMARETTO ● ANANAS ● ANISETTE ● APRICOT ● COCONUT ● CREME DE CAFE ● KÜMMEL ● MANDARIN ● CREME DE BANANES ● CREME DE CACAO (BROWN) ● CREME DE CACAO (WHITE) ● KIRSCH ● CREME DE MENTH ● CURACAO WHITE - BLUE ● ORANGE CURACAO ● PARFAIT AMOUR ● MARASCHINO ● STRAWBERRY ● TRIPLE SEC
ΔΙΑΦΟΡΑ
● LIME ● GRENADINE
ΠΟΤΟΠΟΙΙΑ ΦΩΚΙΑΛΗ
Αὐστραλίας 60, Ρόδος
τηλ.: (0241) 27408 - 24708


Ἔκρηξη χαρᾶς
Γιορταστική, ἀπολαυστική, φιλική, ζυμώνεται καί ὡριμάζει μέσα σέ φιάλες, ὅπως καί ἡ γαλλική σαμπάνια.
C·A·I·R
Εὐκαιρία γιά γιορτή


KUBOTA Αγροτικά τρακτέρ
Από τό πρώτο εργοστάσιο τής Ιαπωνίας
Μεγάλη δύναμη μικρά έξοδα
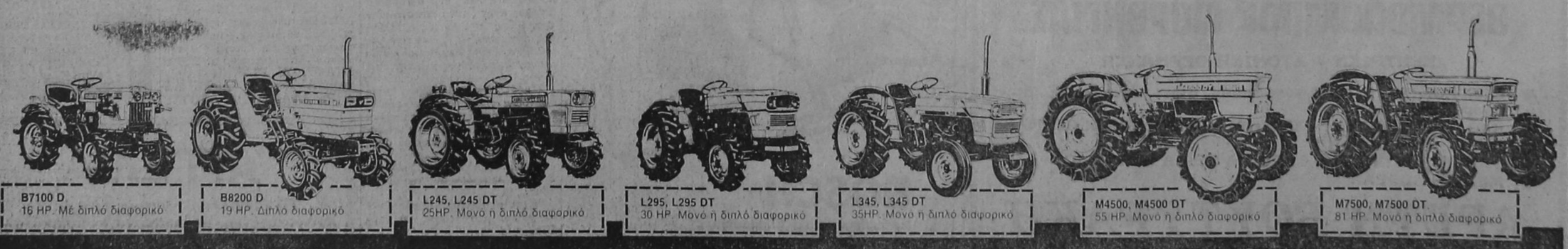
B7100 D
16 HP. Μέ διπλό διαφορικό
B8200 D
19 HP. Διπλό διαφορικό
L245, L245 DT
25HP. Μονό ή διπλό διαφορικό
L295, L295 DT
30 HP. Μονό ή διπλό διαφορικό
L345, L345 DT
35HP. Μονό ή διπλό διαφορικό
M4500, M4500 DT
55 HP. Μονό ή διπλό διαφορικό
M7500, M7500 DT
81 HP. Μονό ή διπλό διαφορικό
ΑΠΟΚΛΕΙΣΤΙΚΟΙ ΑΝΤΙΠΡΟΣΩΠΟΙ ΓΙΑ ΤΗΝ ΕΛΛΑΔΑ: ΕΜΙΚΟ KUBOTA I.E. Κοντέλλης Α.Ε. Γεωργικά Μηχανήματα
ΑΝΤΙΠΡΟΣΩΠΟΙ ΡΟΔΟΥ: ΜΕΤΑΛΛΟΤΕΧΝΙΚΗ ΙΩΑΝΝΗΣ ΤΖΙΩΡΑΣ
13ο ΧΛΜ. ΡΟΔΟΥ ΑΕΡΟΛΙΜΕΝΟΣ - ΤΗΛ. 28404-91429

Η ΕΛΛΗΝΙΚΗ ΠΑΡΑΔΟΣΗ ΘΑ ΣΩΣΕΙ ΤΗΝ ΤΑΠΗΤΟΥΡΓΙΑ

→ Συνέχεια Ἐκ τῆς 1ης σελίδος

χανοποίηση ειδών παραδοσιακής τέχνης συνοδεύτηκε από αρνητικές επιπτώσεις και παρενέργειες, με αποτέλεσμα μιο σειρά από ακμάζουσες τέχνες, όπως η ταπητουργία, η κεραμεική, κ.ά., παρά τη φαινομενική τους σήμερα ευρωστία να διέρχονται σοβαρή κρίση.

● Ο ΑΝΤΑΓΩΝΙΣΜΟΣ από τη μια και η μαζική διομηχανοποιημένη παραγωγή από την άλλη, εκμηδένισαν τον παράγοντα τέχνη και δεν είναι υπερβολή να πούμε, πως αν η ίδια κατάσταση συνεχιστεί σε λίγο χρόνια μια σειρά απ' αυτές θα αποτελούν ιστορία και αντικείμενο των ειδικών μελετητών.

Η ΤΑΠΗΤΟΥΡΓΙΑ

Μια σύντομη αναδρομή στο χώρο της ταπητουργίας θα μας πείσει σίγουρα για του λόγου το αληθές.

Η ταπητουργία σαν τέχνη παραγωγής περσικών χαλιών δεν είναι δέβαια ελληνική τέχνη με παράδοση. Στη Ρόδο πρωτοεμφανίζεται στις αρχές του αιώνα, για να πάρει δυναμική ανάπτυξη μετά το 1915.

Πρώτοι διδάξαντες είναι οι Αρμένιοι και οι Ιταλοί, και πολύ γρήγορα η κατασκευή περσικών χαλιών, στα ίδια σχέδια και με την ίδια τεχνική της χώρας προέλευσης, άρχισε να μπαίνει σε κάθε σπίτι.

Νεαρές εργάτριες της γης τότε βρήκαν ενδιαφέρουσα την νέα απασχόληση που μπορούσε δέβαια να μην τους άφηνε μεγάλα κέρδη, τους επέτρεπε όμως να έχουν κάποιο εισόδημα και ταυτόχρονα να είναι μέσα στο σπίτι τους.

Μ' αυτό το πνεύμα μετά την απελευθέρωση η ταπητουργία εξελίχθηκε σ' ένα δυναμικό παραγωγικό κλάδο, αφού έφθασε μόνο στα χωριά Αρχάγγελος, Αφάντου και Καλυθιές, ν' απασχολεί 1.500 περίπου εργάτριες.

Δεν είναι μάλιστα τυχαίο που η Ενωση Γεωργικών Συνεταιρισμών αμέσως μετά στην προσπάθεια στήριξης των «αγροτονεάνιδων» διέδωσε την τέχνη των χαλιών και σ' άλλα χωριά όπως ο Αγ. Ισάδωρος, τα Σιάνα, Απόλλωνα, Μονόλιθος κ.λ.π.

Η ΑΝΤΙΣΤΡΟΦΗ ΜΕΤΡΗΣΗ

Σήμερα η εικόνα είναι εντελώς διαφορετική. Υπάρχουν μόνο δυο ταπητουργοί στον Αρχάγγελο και 200 περίπου εργαζόμενες, ενώ όλα δείχνουν ότι συνεχώς θα μειώνονται στο μέλλον.

Ποιοι παράγοντες επέδρασαν, ώστε η ταπητουργία να κινδυνεύει σοβαρά να εξαφανιστεί;

Την απάντηση δίνει σήμερα ο κ. Αντώνης Καρακωνσταντής ένας από τους δυο ταπητουργούς που συνεχίζουν την παράδοση.

Ο κύριος λόγος που ώθησε τις νέες κυρίως εργάτριες θα παρατηρήσει ο κ. Καρακωνσταντής, να εγκαταλείψουν τη τέχνη είναι όσο κι αν φαίνεται παράξενο η τουριστική ανάπτυξη.

Με τον τουρισμό και τα ξενοδοχεῖα οι νέες βρήκαν πιο προσοδοφόρα επαγγέλματα.

Από την άλλη η άνοδος του μορφωτικού επιπέδου συντέλεσε ώστε οι νέες — απόφοιτοι γυμνασίων και μη — να επιδοθούν σε άλλες δραστηριότητες. Ετσι εξηγείται να επιδοθούν σε άλλες δραστηριότητες. Ετσι εξηγείται και το γεγονός ότι οι σημερινές εργάτριες είναι μιας κάποιας ηλικίας.

Πέραν αυτών, συνεχίζει, δεν έγιναν ίσως από την Πολιτεία, όσα έπρεπε να γίνουν.

Βέβαια ο ΕΟΜΜΕΧ είδε με «καλά μάτι» την ταπητουργία.

Παρέχει στους διοτέχνες ταπητουργούς χαμηλότοκα δάνεια, αγορά πρώτων υλών με ευκολίες πληρωμής, και σε τιμές κόστους, προσφέρει δωρεάν μετεκπαίδευση, χαρτί σχεδιασμού, διάφορες φορολογικές απαλλαγές, ενώ η Νομισματική Επιτροπή τους επιδοτεί με τη μορφή επιστροφής τόκων.

Ολα τα παραπάνω είναι πράγματι σημαντικά, αλλά.... Νομίζω πως η αρνητική εξέλιξη του κλάδου υπαγορεύει την λήψη ορισμένων μέτρων.

Η ίδρυση σχολής ταπητουργίας στον τόπο μας θα είναι ένα θετικό μέτρο. Πιο σημαντικό όμως θα είναι η επιδότηση των εργατικών χεριών από το κράτος.

Κοιτάξτε να δείτε. Ο μισθός μιας εργάτριας είναι δέβαια ικανοποιητικός. Όμως τον ίδιο μισθό μπορεί να εξασφαλίσει σε κάποια άλλη εργασία, όχι τόσο λεπτή και κοπιαστική. Από την άλλη, όμως, αν ο μισθός αυτός διογκωθεί υπέρμετρα δεδομένου ότι το τελικό κόστος ενός χαλιού επηρεάζεται κύρια από το κόστος εργασίας, η τιμή του θα διαμορφωθεί σε απλησίαστα ύψη με αποτέλεσμα να πέσουν οι πωλήσεις κατακόρυφα.

Υπάρχει δηλαδή μια λεπτή ισορροπία, που αν διαταραχθεί θα έχει οπωσδήποτε αρνητικές επιπτώσεις.

Ετσι η επιδότηση των εργατριών μ' ένα ποσοστόν επί του ημερομισθίου θα έχει ευεργετικές επιπτώσεις και σίγουρα θα λειτουργήσει σαν κίνητρο για την προσέλκυση νέων εργατικών χεριών.

ΑΝΤΑΓΩΝΙΣΜΟΣ ΚΑΙ ΚΟΣΤΟΣ

Εκτός όμως από τους παραπάνω παράγοντες σήμερα η τοπική και κατ' επέκταση η ελληνική ταπητουργία δέχεται το φοβερό ανταγωνισμό των ξένων χωρών.

Ηδη οι αγορές της Ευρώπης έχουν κατακλυσθεί από τάπητες (περσικής τεχνοτροπίας), από ανατολίτικες χώρες κυρίως, που είναι με πάρα πολλές περιπτώσεις φθηνότεροι από τα δικά μας χαλιά, λόγω φθηνότερων εργατικών χεριών.

Κι αν η τοπική ταπητουργία κινείται κάπως οφείλεται στο γεγονός ότι μπορέσαμε από το 1969 κι εδώ να κάνουμε εξαγωγές, χάριν των τουριστών που μας έρχονται κάθε χρόνο».

Η ΣΤΡΟΦΗ ΣΤΗΝ ΠΑΡΑΔΟΣΗ

Μπροστά στις τόσες δυσκολίες που αντιμετωπίζει η ταπητουργία ο Αντώνης Καρακωνσταντής, χαράσσει σήμερα ένα δικό του δρόμο. Με σίγουρα και σταθερά δήματα αποκολλάται θα λέγαμε από την αυστηρή περσική τεχνοτροπία, και σαν αληθινός καλλιτέχνης πιχειρεί μια θεαματική στροφή τα τελευταία χρόνια.

Τα σχέδια και τα θέματα του δεν στηρίζονται πια στους αυστηρούς χρωματισμούς που επέβαλε η αιώνια περσική τέχνη, αλλά στην ελληνική ιστορία, τη μυθολογία και παράδοση.

Αλλά και η τεχνική των χαλιών έχει διαφοροποιηθεί με την τέλμη και τη φαντασία του.

Η «Αργώ» το θρυλικό πλοίο του Ιάσωνα στη αργοναυτική εκστρατεία και η «αρπαγή του χρυσόμαλλου δέρατος» έχουν μεταφερθεί (σ«η φωτογραφία μας) κι έχουν γίνει σπουδαίοι ανάγλυφοι τάπητες.

Το «ανάγλυφο χαλί» είναι σίγουρα μια πρωτοπορία στην τέχνη της ταπητουργίας.

Ομως πρωτοποριακά είναι και τα θέματα. Η «Αργώ» το «χρυσόμαλλο δέρας» η θεά Αθηνά και το σύμβολο της σοφίας, ο Ιπποκράτης, ο Ορφέας, ο Απόλλωνας, είναι μερικά απ' αυτά. Ακόμα και οι ποιητικές εικόνες του Καβάφη από τα «Σπαθιά» είναι έτοιμες να μεταφερθούν από τα χέρια του καλλιτέχνη — ταπητουργού στο σχέδιο.

Ο ίδιος ο δημιουργος τους θα πει:

«Το 1977 βλέποντας ότι ο ανταγωνισμός και μέσα στην ελληνική αγορά ακόμα ήταν εξοντωτικός, αποφάσισα να στραφώ στην ελληνική μυθολογία και παράδοση.

Εφτιαξα πρώτα την «Αργώ». Το αποτέλεσμα με δικαίωσε. Οι ξένοι — έχει αποδειχθεί — προτιμούν ολοφάνερα κάτι το ελληνικό. Δεν είναι τυχαίο, που σ' αυτά τα χρόνια το 60—70% των παραγγελιών που μου γίνονται αναφέρονται σ' ανάγλυφα χαλιά με ελληνικά θέματα».

Ο Αντώνης Καρακωνσταντής άρχισε την καριέρα του σαν σχεδιαστής κεραμεικών στον «Ικαρο». Αργότερα εργάστηκε πάλι σαν υπάλληλος — σχεδιαστής στη Γεωργοένωση. Με τη διάλυση του τμήματος της ΕΓΣΔ το 1961 εκπαιδεύτηκε στο σχέδιο με υποτροφία στις σχολές του ΕΟΜΜΕΧ.

Και το 1967 εμφανίζεται ως διοτέχνης ταπητουργίας δημιουργώντας εργαστήρια και έκθεση στ' Αφάντου.

Σήμερα έχει την έκθεσή του με τ' όνομα «Κλεοπάτρα» στην Εθνική οδό Ρόδου — Λίνδου ακριβώς στον «Ατσιπά». Ενας ταπητουργός με καλλιτεχνικές νησυχίες.

Θα υπάρξει όμως συνέχεια σ' αυτή την προσπάθεια του από τους νεώτερους;

Η πιο απλά. Θα υπάρξουν συνεχιστές μιας τέχνης που τείνει να γίνει γνήσια ελληνική;

Δύσκολη η απάντηση. Το σίγουρο είναι ότι πολλά θα εξαρτηθούν από το ενδιαφέρον της ίδιας της Πολιτείας.

μή ξεχνάτε
νά ζητάτε
κάθε δευτέρα
καί πέμπτη
ΤΗΝ ΔΡΑΣΙΝ

ΔΩΔΕΚΑΝΗΣΙΑΚΗ ΧΑΡΤΟΠΟΙΪΑ Ε.Π.Ε.

Επιτέλους η Ρόδος απέκτησε την δική της χαρτοβιομηχανία

Παράγει και διαθέτει τα είδη

ΧΑΡΤΙ ΥΓΕΙΑΣ-ΧΑΡΤΙ ΚΟΥΖΙΝΑΣ (ρόλους)

Καλύτερα σὲ ποιὸτητα τῶν Ἀθηνῶν καὶ σὲ χαμηλὲς τιμές

5ον χιλ. Λεωφ. Ρόδου-Λίνδου (ἐργοστάσιο ΡΟΔΟΧΡΩΜ) Τηλ. 29437

SIEMENS

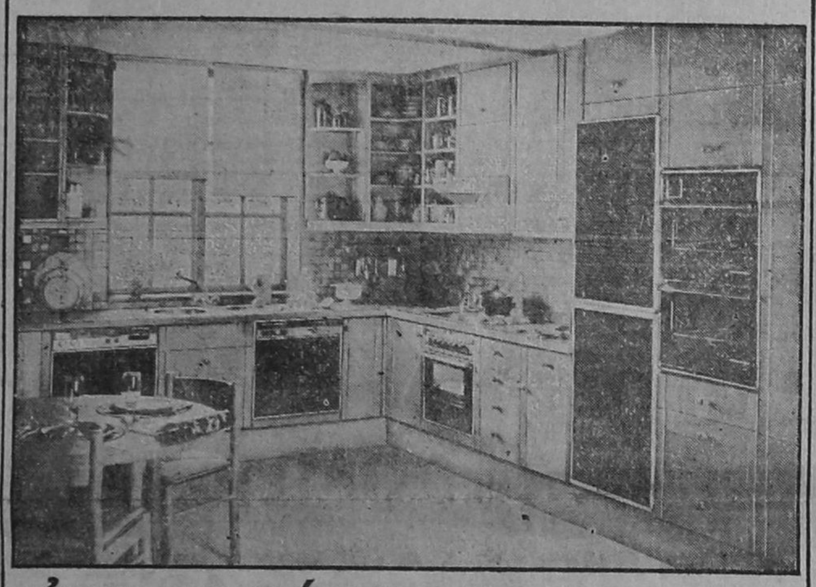

ἐντοιχισμένες οἰκιακές συσκευές Siemens μιά παγκόσμια μόδα...

Ἀρχιτέκτονες καί διακοσμητές συμφωνοῦν, πώς ὁ συνδυασμός ἐπίπλων κουζίνας καί ἐντοιχισμένων οἰκιακῶν συσκευῶν εἶναι ὅ,τι τό τελειότερο μπορεῖ νά προσφερθεῖ στόν πολύτιμο χῶρο τοῦ σπιτιοῦ, τό χῶρο τῆς κουζίνας.

Ἡ ἐταιρία Siemens ἀπό χρόνια ἐφαρμόζει μέ ἐπιτυχία τόσο στήν Εὐρώπη ὅσο καί στήν Ἑλλάδα τήν τεχνική τῶν ἐντοιχιζομένων οἰκιακῶν συσκευῶν σέ μοντέρνα ἔπιπλα κουζίνας. Γι' αὐτό διαθέτει πεῖρα, γνώση καί πάνω ἀπ' ὅλα ὑψηλή τεχνολογία.

ΚΡΙΤΩΝ Α.Ε.

ΑΜΕΡΙΚΗΣ 46 — ΤΗΛ. 21.275 — ΡΟΔΟΣ

SI-3.82

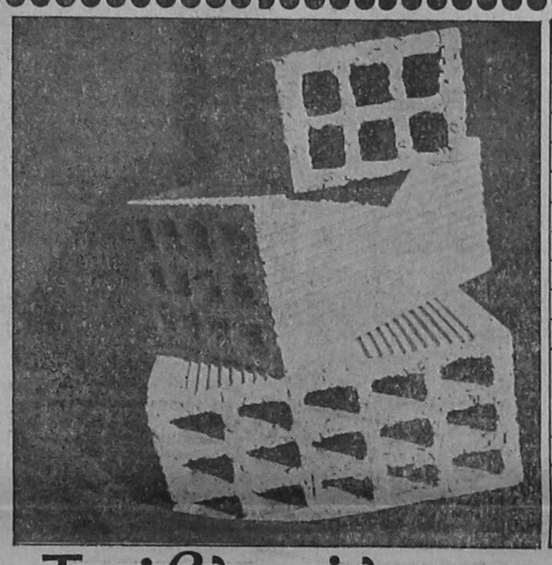

ΡΟΔΙΑΚΗ ΚΕΡΑΜΙΚΗ Α.Ε.

22ο ΧΛΜ ΡΟΔΟΥ - ΛΙΝΔΟΥ
☎ 51580 ΡΟΔΟΣ

Τούβλα όλων των διαστάσεων

● Η υψηλή τεχνολογία μας σας εγγυάται προϊόντα άριστης ποιότητας και αντοχής
● Η μικρή απόσταση του εργοστασίου μας από την πόλη της Ρόδου έχει σαν αποτέλεσμα χαμηλότερο κόστος μεταφοράς
● Σε τιμές προσιτές, με προθυμία και συνέπεια είμαστε έτοιμοι να εξυπηρετήσουμε τις παραγγελίες σας.

ΤΗΛΕΦΩΝΟ 51.580

ΚΕΡΑΜΙΔΙΑ ΙΤΑΛΙΑΣ

ΠΡΟΪΟΝΤΑ ΤΗΣ ΠΡΩΤΗΣ. ΣΕ ΠΑΡΑΔΟΣΗ ΚΑΙ ΤΕΧΝΟΛΟΓΙΑ.
ΧΩΡΑΣ ΣΤΑ ΟΙΚΟΔΟΜΙΚΑ ΥΛΙΚΑ

ΠΟΙΟΤΗΤΑ ΑΡΙΣΤΗ - ΑΝΤΟΧΗ ΤΕΡΑΣΤΙΑ

ΕΜΦΑΝΙΣΗ ΑΞΕΠΕΡΑΣΤΗ (ΙΤΑΛΙΚΗ)

ΠΑΡΕΧΟΥΝ ΕΠΙ ΠΛΕΟΝ ΔΥΝΑΤΟΤΗΤΕΣ ΤΟΠΟΘΕΤΗΣΗΣ. ΤΑ ΜΟΝΑ ΠΟΥ ΤΟΠΟΘΕΤΟΥΝΤΑΙ ΚΑΡΦΩΤΑ ΠΑΝΩ ΣΕ ΞΥΛΙΝΑ ΠΛΑΙΣΙΑ. Η ΑΡΤΙΟΤΕΡΗ, Η ΣΥΝΤΟΜΟΤΕΡΗ ΚΑΙ Η ΟΙΚΟΝΟΜΙΚΟΤΕΡΗ ΛΥΣΗ.

ΣΕ ΤΡΕΙΣ ΤΥΠΟΥΣ

ΜΑΣΣΑΛΙΑΣ - ΠΟΡΤΟΓΑΛΙΑΣ - ΟΛΛΑΝΔΙΑΣ

ΤΙΜΕΣ ΑΝΤΑΓΩΝΙΣΜΟΥ

Πρατήριο διάθεσης: Ρόδου - Λίνδου 7ον χιλιόμετρο
ΓΕΝΙΚΗ ΤΕΧΝΙΚΗ

Τηλέφωνα 25.013 - 22.186

CITROËN AIGLON

Θέμα Νο1 ✓ Η ζωή σας

EURO

Η ζωή ή δική σας καί τῶν παιδιῶν σας ἐξαρτᾶται ἀπό τόν ἀέρα πού ὑπάρχει στά λάστιχα τοῦ αὐτοκινήτου σας. Μέ τό CITROËN GSA ἡ ζωή σας δέν βρίσκεται πιά στόν ἀέρα.
Τό CITROËN GSA εἶναι τό μοναδικό αὐτοκίνητο πού δέν φεύγει ἀπό τόν δρόμο, ἀκόμα κι ἄν κλατάρει τό μπροστινό λάστιχο μέ 120 χιλ.τήν ὥρα.
Μέ ὁποιοδήποτε ἄλλο αὐτοκίνητο θά εἴχατε σκοτωθεῖ.
Πρίν ἀποφασίσετε σκεφθεῖτε ποῦ θά στηρίξετε τή ζωή σας.
Στόν ἀέρα ἤ στή CITROËN GSA.

Τό ασφαλέστερο αυτοκίνητο στόν κόσμο

ΝΕΟ CITROËN GSA
ΜΟΝΤΕΛΑ
ΕΤΟΙΜΟΠΑΡΑΔΟΤΑ
ΜΕ ΤΗ ΧΡΥΣΗ ΕΓΓΥΗΣΗ
ΤΗΣ AIGLON



ΠΑΓΚΟΣΜΙΟ ΒΡΑΒΕΙΟ ΑΣΦΑΛΕΙΑΣ
Τό μοναδικό αὐτοκίνητο πού δέν φεύγει ἀπό τόν δρόμο ἀκόμα κι ἄν σκάσει τό μπροστινό λάστιχο μέ 120 χιλ. τήν ὥρα.

AIGLON S.A.

Π. & Ι.Γ.ΣΥΓΓΕΛΙΔΗΣ Λ. ΣΥΓΓΡΟΥ 100, ΤΗΛ. 9220465, 9234751, 9220445

ΑΝΤΙΠΡΟΣΩΠΟΣ ΡΟΔΟΥ
ΠΑΝ. ΠΑΠΑΔΟΠΟΥΛΟΣ
ΛΕΩΦ. ΚΑΛΛΙΘΕΑΣ 3, ΡΟΔΟΣ - ΤΗΛ. 22.640 - 21.151

ΠΩΛΟΥΝΤΑΙ

ΚΑΤ' ΑΠΟΚΛΕΙΣΤΙΚΟΤΗΤΑ

ΜΟΝΑΔΙΚΕΣ ΕΥΚΑΙΡΙΕΣ

1) ΚΤΗΜΑ 4.200 τ.μ. ἄρτιο καὶ οἰκοδομήσιμο εἰς παραλία Γκόλφ εἰς φανταστικὴ τιμή.
2) ΓΚΑΡΣΟΝΙΕΡΑ ρετιρὲ μὲ φανταστικὴ θέα καὶ μὲ θεράντα 150 τ.μ. εἰς καταπληκτικὴ τιμή.
3) ΜΟΝΑΔΙΚΗ ΠΕΡΙΠΤΩΣΗ. Ἀνεγείρουμε ἐντὸς τῶν ἡμερῶν στὴν πλέον καταπληκτικὴ περιοχὴ ἔναντι τοῦ ξενοδοχείου «Ρόδων» ΔΙΑΜΕΡΙΣΜΑΤΑ ΚΑΙ ΓΡΑΦΕΙΑ, γωνιακά, δυὸ κυρίων δωματίων. Προλάβετε διότι εἶναι ἐλάχιστα.
4) Οἰκόπεδο 1.000 τ.μ. ἄρτιο καὶ οἰκοδομήσιμο, ἀνεξάρτητο ἀπὸ ὅλες τὶς πλευρές, πλησίον Θ. Σοφούλη σέ καταπληκτικὴ τιμη.
5) Ὡραιότατα διαμερίσματα σὲ διάφορες περιοχὲς τῆς πόλης. Δεχόμαστε ὅ,τιδήποτε δάνεια καὶ ἐπὶ πλέον ὁποιαδήποτε ἐξυπηρέτηση γιὰ τὴν διεκπεραίωση αὐτῶν.

Διαθέτουμε ὅ,τιδήποτε θέλετε ν' ἀγοράσετε.

ΠΑΝΤΟΤΕ ΣΤΗΝ ΔΙΑΘΕΣΗ ΣΑΣ

ΔΕΧΟΜΕΘΑ Ο,ΤΙΔΗΠΟΤΕ ΔΑΝΕΙΑ

Γ. ΝΕΟΦΥΤΟΥ

Ἀλεξάνδρου Παπάγου 9 - Τηλ. 20.989

CASIO

COMPUTER — Ταμειακές μηχανές — Υπολογιστικές μηχανές — Αρμόνια — Ηλεκτρονικά ρολόγια.

ΠΩΛΗΣΙΣ ΧΟΝΔΡΙΚΗ - ΛΙΑΝΙΚΗ

Ν. ΜΑΓΓΙΩΡΟΣ Ε.Π.Ε

ΕΜΠΟΡΟΤΕΧΝΙΚΕΣ ΕΠΙΧΕΙΡΗΣΕΙΣ

Καρπάθου 3Γ΄ — ΤΗΛ. 32815 — ΡΟΔΟΣ

ΜΙΚΡΕΣ ΑΓΓΕΛΙΕΣ ΜΙΚΡΕΣ ΑΓΓΕΛΙΕΣ ΜΙΚΡΕΣ

ακίνητα

ΠΩΛΕΙΤΑΙ διαμέρισμα σὲ μπετόν 110 τ.μ στὸ παλιὸ Μπέλ Πάσσο σὲ πολὺ μικρὴ οἰκοδομὴ ΜΟΝΟ μὲ 1.600.000. Πληροφορίες κ. Χαρκιανάκην τηλέφ. 25391.

ΠΩΛΟΥΝΤΑΙ μαγαζιὰ στὸ ΝΙΟΧΩΡΙ καὶ ἐπὶ κεντρικοῦ τουριστικοῦ δρόμου ἀπὸ 20—40 τ.μ. κατάλληλα γιὰ ἐπένδυση ἢ ἐπιχείρηση σὲ λογικὴ τιμή. Πληροφορίες κ. Χαρκιανάκην

ΠΩΛΕΙΤΑΙ διαμέρισμα στὴν ὁδὸ Πίνδου 112 μ.μ. ἀρίστης κατασκευῆς ἕτοιμο γιὰ κατοίκηση καὶ σὲ πολὺ καλὴ τιμή. Πληροφορίες κ. Χαρκιανάκη τηλ. 25391.

ΠΩΛΟΥΝΤΑΙ καταστήματα στὴν Πατριάρχου Ἀθηναγόρα, κοντὰ στὴν ὁδὸ Κορδιγκτώνος. Γίνονται εὐκολίες πληρωμῆς. Πληροφορίες κ. Κάλ. Διακογεωργίου τηλ. 29138—25959.

ΠΩΛΕΙΤΑΙ Διαμέρισμα κεντρικὸν ἐπὶ τῆς Ὀθωνος καὶ Ἀμαλίας, 6ο ὄροφος, ἡλιακόν, τριάρι. Πληροφορίες τηλ. 23895 — 20883.

ΠΩΛΕΙΤΑΙ στὴν καρδιὰ τοῦ ΝΙΟΧΩΡΙΟΥ διόροφη οἰκία, κατάλληλη γιὰ ἐπαγγελματικὴ στέγη. Πληροφορίες τηλ. 23895—20883.

ΠΩΛΟΥΝΤΑΙ διαμερίσματα στὴν περιοχὴ Τριαντῶν ἀπὸ 60 — 110 τ.μ. σὲ πολὺ καλὴ τιμὴ καὶ με δάνεια δεκτά. Πληροφορίες κ. Χαρκιανάκη τηλ. 25391.

ΠΩΛΟΥΝΤΑΙ Καταστήματα (ὅλων τῶν διαστάσεων καὶ δι' ὅλα τὰ βαλάντια) στὸ Μανδράκι. Πληροφορίες τηλ. 23895 — 20883.

ΕΥΚΑΙΡΙΑ τριάρι μικρὸ 75 τ.μ ἕτοιμο ἐπὶ τῆς ὁδοῦ Στέλιου Κωτιάδη. Γίνονται καὶ μικρὲς εὐκολίες. Πληροφορίες τηλ. 22943 κ. Παπαθεοδώρου.

ΠΩΛΕΙΤΑΙ Κατάστημα ἐπὶ τῆς Ὀθωνος καὶ Ἀμαλίας (κεντρικόν). Πληροφορίες τηλ. 23895 — 20883.

ΠΩΛΟΥΝΤΑΙ διαμερίσματα τριάρια στὴν Πατριάρχου Ἀθηναγόρα κοντὰ στὸ Στάδιο. Δεκτὰ ὅλα τὰ Δάνεια. Ἐπίσης διαμερίσματα τεσσάρια. Πληροφορίες κ. Κάλλιστον Διακογεωργίου τηλ. 29418—25959.

ΠΩΛΟΥΝΤΑΙ διαμερίσματα τεσσάρων κυρίων δωματίων 106 καὶ 11 τ.μ. πλησίον Ἄννης Μαρίας. Πληροφορίες τηλ. 20989.

ΠΩΛΕΙΤΑΙ εις Ασγούρου επί ασφάλτου, τριόροφος οικοδομή μετά κτήματος 2.800 Ψ2. Πληροφορίες τηλ. 23895 — 20883.

ΠΩΛΕΙΤΑΙ ἡ ἀνταλλάσσεται ἀποθήκη ἰσόγειος 80 τ.μ. Ἀνάληψη ἕτοιμη. Πληροφορίες τηλ 22943 κ. Παπαθεοδώρου.

ΠΩΛΕΙΤΑΙ κατάστημα ἐπὶ τῆς 25ης Μαρτίου. Πληροφορίες τηλ. 23895 — 20883.

ΠΩΛΕΙΤΑΙ μικρὸ ἀγρόκτημα μὲ ἄδεια στὸ χέρι. Πληροφορίες τηλ. 22943 κ. Παπαθεοδώρου.

ΠΩΛΟΥΝΤΑΙ καταστήματα στὴν ὁδὸ Κένεντυ Πληροφορίες «ηλ. 23895—20883.

ΠΩΛΟΥΝΤΑΙ ἀγροκτήματα μεταξὺ Τριάντα καὶ Κιεμαστῆς ἀπὸ 2.000 μέτρα μέχρι καὶ 15.000 μέτρα γιὰ σπίτι ἢ ἐπιχείρηση.

ΠΩΛΟΥΝΤΑΙ κεντρικὰ διαμερίσματα ἀπὸ 58 ἕως 110 τ.μ. σὲ πολὺ καλὴ τιμή, ἀρίστης κατασκευῆς. Πληροφορίες κ. Χαρκιανάκη τηλ. 25391.

ΠΩΛΕΙΤΑΙ διαμέρισμα διάρι στο κέντρο τῆς πόλεως λούξ κατασκευῆς 60 τ.μ. καθὼς καὶ στὸ Ροδίνι 60 τ.μ. μὲ ἀπεριόρι στη θέα ἐπειδὴ εὑρίσκονται στὸν γ΄ ὄροφο τῆς οἰκοδομῆς. Πληροφορίες κ. Χαρκιανάκην τηλ. 25391.

ΠΩΛΕΙΤΑΙ στο ΜΙΡΑ—ΜΑΡΕ διαμέρισμα 115 τ.μ. ὑπέρ πολυτελείας στὸν Β΄ ὄροφο μικρῆς οἰκοδομῆς σὲ καταπληκτικὴ τιμή Πληροφορίες κ. Χαρκιανάκην τηλ. 25391.

ΠΩΛΕΙΤΑΙ ἀποθήκη 130 τ.μ. στὴν Μητρόπολη σὲ τιμὴ εὐκαιρίας. Γίνονται εὐκολίες πληρωμῆς. Πληροφορίες κ. Κάλλιστον Διακογεωργίου τηλ. 29318 — 25959.

ΠΩΛΕΙΤΑΙ ἀποθήκη ἰσόγεια 230 τ.μ. στὴν περιοχὴ Ἄννης Μαρίας σὲ χαμηλὴ τιμὴ κατάλληλη γιὰ ἐπαγγελματικὴ στέγη ἢ καὶ ἐπένδυση. Πληροφορίες κ. Χαρκιανάκη τηλ. 25391.

ΠΩΛΕΙΤΑΙ παλαιὰ οἰκία εἰς Νιοχώρι ἐπὶ τῆς ὁδοῦ Δημπεράκη. Πληροφορίες τηλ. 23895 — 20883.

ΠΩΛΕΙΤΑΙ τριάρι διαμέρισμα ἕτοιμο στὴν ὁδὸ Στέλιου Κωτιάδη. Πληροφορίες τηλ. 22943 κ. Παπαθεοδώρου.

ΠΩΛΟΥΝΤΑΙ καταστήματα στὴν Θεμιστοκλέους Σοφούλη. Πληροφορίες τηλ' 23895 — 20883.

ΠΩΛΟΥΝΤΑΙ καταστήματα ἐπὶ τῆς Χειμμάρας. Πληροφορίες τηλ. 23895 — 20883.

ΠΩΛΕΙΤΑΙ οἰκόπεδο 7350 μ.τ. στ' ΑΣΓΟΥΡΟΥ κατάλληλο γιὰ ἐργοστάσιο — Βιοτεχνία ἢ καὶ γιὰ κατοικία. Πληροφορίες τηλ. 20001.

ΠΩΛΕΙΤΑΙ Μονοκατοικία (βοηθητικὸς χῶρος) 62 τ.μ. δίπλα στὸ «Θέρμαι» μὲ ἀνεξάρτητη αὐλὴ σὲ πολὺ καλὴ τιμή, καθὼς καὶ ἰσόγειο διαμέρισμα 85 τ.μ. Πληροφορίες κ. Χαρκιανάκη τηλ. 25391.

ΠΩΛΟΥΝΤΑΙ στὰ ΜΑΡΙΤΣΑ δυὸ οἰκοδομὲς ἢ μία παλιὸ χωριάτικο σπίτι μὲ αὐλὴ καὶ φοῦρνο ἕτοιμη γιὰ κατοικία καὶ ἡ ἄλλη νέα κατασκευὴ 85 τ.μ. σὲ ἡμιτελὴ κατάσταση. Καὶ οἱ δυὸ προσφέρονται σὲ καταπληκτικὴ τιμή. Πληροφορίες κ. Χαρκιανάκην τηλ. 25391.

ΠΩΛΕΙΤΑΙ διαμέρισμα ἕτοιμο ὑπέρ λούξ κατασκευῆς στὴν Κένεντυ 110 τ.μ. σὲ καλὴ τιμή. Πληροφορίες κ. Χαρκιανάκη τηλ. 25391.

ΠΩΛΕΙΤΑΙ κατάστημα στὴν ὁδὸ ΤΑΡΠΟΝ ΣΠΡΙΝΓΚΣ 30 τ.μ. μὲ πατάρι σὲ καλὴ τιμή. Πληροφορίες κ. Χαρκιανάκη τηλ. 25391.

ΠΩΛΟΥΝΤΑΙ γραφεῖα σὲ κεντρικὸ δρόμο 60 τ.μ. σὲ πολὺ καλὴ τιμή. Πληροφορίες κ. Χαρκιανάκη τηλ. 25391.

ΠΩΛΟΥΝΤΑΙ ἀποθῆκες στὸ ΡΟΔΙΝΙ διαφόρων διαστάσεων σὲ πολὺ καλὲς τιμές. Πληροφορίες κ. Χαρκιανάκη τηλ. 25391.

ΠΩΛΕΙΤΑΙ διαμέρισμα ἐπὶ τῆς 25ης Μαρτίου, διαμπερές, κατάλληλον δι' ἐπαγγελματικὴ στέγη, ἑτοιμοπαράδοτον, 6ο ὄροφος. Πληροφορίες τηλ. 23895 — 20883.

ΠΩΛΙΟΥΝΤΑΙ παραλιακὲς ἐκτάσεις γιὰ τουριστικὲς ἐπιχειρήσεις σὲ πολὺ καλὲς τιμές. Πληροφορίες κ. Χαρκιανάκη τηλ. 25391.

ΠΩΛΕΙΤΑΙ διαμέρισμα στὴν Ἁγίας Ἀναστασίας 45 τ.μ. ΜΟΝΟ μὲ 1.700.000. Πληροφορίες κ. Χαρκιανάκη τηλ. 25391.

ΠΩΛΟΥΝΤΑΙ διαμερίσματα σὲ μπετόν στην Ἄννης Μαρίας 100 τ.μ. σὲ πολὺ καλὴ τιμὴ καὶ με ευκολίες πληρωμῆς. Πληροφορίες κ. Χαρκιανάκη τηλ. 25391.

ΠΩΛΕΙΤΑΙ διαμέρισμα (εὐκαιρία), ἕτοιμο εἰς κεντρικὴν θέσιν («Θέρμαι»), τεσσάρι μὲ κεντρικὴ θέρμανση, σὲ μικρὴ παλυκατοικία, 135 τ.μ. στὴν τιμὴ των 40.000 δρχ. το τ.μ. Σπεύσατε ἐγκαίρως. Πληροφορίες τηλ. 23895 — 20883

ΠΩΛΕΙΤΑΙ Ἐπιχείρησις Ἀθλητικῶν Εἰδῶν σὲ κεντρικὸ σημεῖο τοῦ Παγκρατίου Ἀθηνῶν λόγω ἀσθενείας. Πληροφορίες τηλ. 75.15.015 ὥρες καταστημάτων.

ΠΩΛΕΙΤΑΙ οἰκόπεδο οἰκοδομήσιμο ἄρτιο στοὺς Νοσοκόμους ἐμβαδοῦ 450 τ.μ. ΜΟΝΟ μὲ 3.000.000. Πληροφορίες κ. Χαρκιανάκη τηλ. 25391.

ΠΩΛΟΥΝΤΑΙ δυάρια διαμερίσματα στὸ Καρακόνερο τῶν 55 καὶ 65 τ.μ. Δεκτὰ Δάνεια, Ἐργατικῆς Ἑστίας. Γίνονται εὐκολίες πληρωμῆς. Πληροφορίες κ Κάλλιστον Διακογεωργίου τηλ. 29318 — 25959.

ΠΩΛΕΙΤΑΙ διαμέρισμα ἑτοιμοπαράδοτο 80 τ.μ. μὲ φανταστικὴ θέα, στύλ χωριάτικο ἐπὶ τῆς Βορείου Ἠπείρου. Πληροφορίες τηλ. 20989

διάφορα

ΠΩΛΕΙΤΑΙ αυτοκίνητο μάρκας SIMCA 1501 σε πολύ καλή κατάσταση και σε τιμή ευκαιρία. Πληροφορίες τηλ. 23127 από 17.00—21.00 ώρα.

Σκάφος πλαστικό 5.90 τύπου FIRST κατασκευάστριας εταιρείας BELL MARINE (Πέτρου Πολλάτου) και μετά μηχανής EVINRUD 90 HP ἡ 115 HP. Πληροφορίες τηλ. 26361. ΝΙΚΟΣ Π. ΤΡΙΑΝΤΑΦΥΛΛΟΥ ΚΑΙ ΣΙΑ Ο.Ε. 7ον χιλ. Ρόδου—Λίνδου.

ΖΗΤΟΥΝΤΑΙ μεταχειρισμένες T.V. σε καλή κατάσταση 22—24 ιντσών, Ασπρόμαυρες. Τηλ. 29550. Ὥρα 4—8 μ.μ.

οικόπεδα

ΠΩΛΕΙΤΑΙ οἰκόπεδο 1.000 τ.μ. στὴν Θεμ. Σοφούλη, μόνο 7.000 τὸ τ.μ. Πληροφορίες τηλ. 20989.

ΠΩΛΟΥΝΤΑΙ στὰ ΚΟΛΥΜΠΙΑ ἀγροτεμάχια ἀπὸ 4.000 μεχρι καὶ 10.000 τ.μ. σὲ πολὺ καλες τιμές κατάλληλα γιὰ ἐπιχείρηση ἢ ἐξοχικὸ σπίτι. Πληροφορίες κ. Χαρκιανάκη τηλ. 25391.

ΠΩΛΕΙΤΑΙ οἰκόπεδο 604 τ.μ. μὲ φανταστικὴ θέα. Πληροφορίες τηλ. 29989, νιακό ΜΟΝΟ μὲ 2.500.000. Πληροφορίες κ. Χαρκιανάκη τηλ. 25391.

ΠΩΛΟΥΝΤΑΙ οἰκόπεδα ἐπὶ τῆς Γρηγορίου Ε΄ 630 τ.μ. Πληροφορίες τηλ. 23895 — 20883.

ΠΩΛΕΙΤΑΙ ἕτοιμο διαμέρισμα επί Ἁγίας Αναστασίας, τριάρι. Πληροφορίες τηλ. 23895 — 20883.

ΠΩΛΟΥΝΤΑΙ οἰκόπεδα εἰς Καναμάτ «Φανερωμένη». Πληροφορίες τηλ. 23895 — 20883. ΠΩΛΟΥΝΤΑΙ οἰκόπεδα παρὰ τῆς Ἄννης Μαρίας. Πληροφορίες τηλ. 23895 — 20883.

ΠΩΛΕΙΤΑΙ κτῆμα 5.000 τ.μ. πλησίον Σταθμοῦ Ἀσγούρου.

ΠΩΛΕΙΤΑΙ στὸ Καρακόνερο οἰκόπεδο 500 τ.μ. μὲ ἄδεια στο χέρι πάνω στὸν κεντρικὸ δρόμο ΡΟΔΟΥ — ΚΑΛΛΙΘΕΑΣ μὲ ἀπεριόριστη θέα σὲ πολὺ καλὴ τιμή. Πληροφορίες κ. Χαρκιανάκη τηλ. 25391.

ΠΩΛΟΥΝΤΑΙ ἐπὶ τοῦ κεντρικοῦ δρόμου ΡΟΔΙΝΙ — ΑΣΓΟΥΡΟΥ ἀγροτεμάχια κατάλληλα γιὰ ἐπένδυση ἢ ἐπιχείρηση ἀπὸ 2.000 μέτρα ἕως 5.500 μέτρα σὲ πολὺ λογικὴ τιμή. Πληροφορίες κ. Χαρκιανάκη τηλ. 25391.

ΠΩΛΟΥΝΤΑΙ οἰκόπεδα στ' Ἀσγούρου 500 — 740 τ.μ. μὲ ἄδεια οἰκοδομῆς στὸ χέρι ΜΟΝΟ μὲ 3.200 δρχ. τὸ μέτρο. Πληροφορίες κ. Χαρκιανάκη τηλ. 25391.

ΠΩΛΕΙΤΑΙ οἰκόπεδο 1.000 τ.μ. εἰς περιοχὴν Καστελλοριζιῶν ἄρτιον, οἰκοδομήσιμον, σε πολὺ καλὴ τιμή. Πληροφορίες τηλ. 20989.

ΠΩΛΕΙΤΑΙ δυόροφος οικία στο Ρολόι (Παλαιὰ Ἡόλη) κατάλληλη για πανσιόν. Πληροφορίες τηλ. 23895 — 20883.

ΠΩΛΟΥΝΤΑΙ ἀγροκτήματα στὶς Φάνες 32.000, 30.000, 40.000 τ.μ. καὶ στὸν Ἅγιο Σουλᾶ 15.000 τ.μ. Πληροφορίες τηλ. 22943 κ. Παπαθεοδώρου.

ΠΩΛΕΙΤΑΙ οἰκόπεδο ἐξοχικὸ 2.000 τ.μ. μὲ ἄδεια γιὰ δίλίτσα διόροφη, φῶς, νερό ἐντὸς περιφραγμένο. Πληροφορίες τηλ. 22943 κ. Παπαθεοδώρου.

SOL MARITIME SERVICES LTD
F)B «SOL PHRYNE»

ΑΝΑΚΟΙΝΩΣΗ

Γνωρίζομεν εις το επιβατηγόν κοινόν ότι το πολυτελες F)B «SOL PRYNE» θα συνεχίσει τα δρομολόγια του ως εξής:

—ΕΚΑΣΤΗΝ ΠΑΡΑΣΚΕΥΗ ώρα 14.00 δια ΛΕΜΕΣΟΝ — ΧΑ·Ι*ΦΑ.
—ΕΚΑΣΤΗ ΤΡΙΤΗ ώρα 16.00 δια ΠΕΙΡΑΙΑ (άνευ επιβατών — οχημάτων).

Δεχόμεθα επιβάτες και οχήματα.

Εισιτήρια — Πληροφορίες:

ΠΡΑΚΤΟΡΕΙΟΝ

«ΕΡΥΘΡΑ ΘΑΛΑΣΣΑ»

Αμερικής 11 - 13, τηλ. 27721—22460—22683



«Ilios ευφραίνει καρδίαν ανθρώπου»!

Από το χρυσό ροδίτικο ήλιο, που ωριμάζει τα ονομαστά σταφύλια «Αθήρι» της ορεινής Ρόδου, βγήκε ένας άλλος ILIOS. Λευκό, ξηρό, διαλεχτό κρασί ILIOS, που ξεχωρίζει για την ανώτερη ποιότητά του. ILIOS, απ' τον αιώνιο δεσμό του ήλιου και της Ρόδου. Απολαύστε το!

ILIOS
Κρασί του ήλιου και της Ρόδου.

Προϊόν C·A·I·R-ΡΟΔΟΣ

AMCOR

Νο 1 ΣΤΟΝ ΚΟΣΜΟ



Ο ΣΩΣΤΟΣ ΗΛΙΑΚΟΣ ΘΕΡΜΟΣΙΦΩΝΑΣ ΜΕ ΤΑ ΜΟΝΑΔΙΚΑ ΣΗΜΕΙΑ ΥΠΕΡΟΧΗΣ

Γιατί, μόνο ὁ συλλέκτης AMCOR ἔχει:
1. Ἀπορροφητικὴ πλάκα ἀπὸ χαλκὸ, διαμορφωμένη γύρω ἀπὸ τοὺς σωλῆνες χαλκοῦ. Αὐτὴ ἡ κατασκευὴ προσφέρει τέλεια μεταφορὰ θερμότητος
2. Ἐπένδυση μὲ SOLARION (ἐπιφάνεια ἀποκλαστικότητα τῆς AMCOR) ποὺ χαρακτηρίζεται ἀπὸ ὑψηλὴ ἀπορροφητικότητα τῆς ἡλιακῆς ἀκτινοβολίας καὶ αὐξάνει τὴν ἀποδοτικότητα κατὰ 10% - καλοκαίρι.
3. Εἶναι ἠλεκτροχημικὰ ἀνοδειωμένος & ὄχι βαμμένος. Αὐτὸ σημαίνει ὅτι δὲν ἀλλοιώνεται μὲ τὴν πάροδο τοῦ χρόνου.
4. Μόνωση ἀπὸ πολυουρεθάνη μὲ διάκενο ἀέρος.

Γιατί τὸ ἀποδοκειτικὸ δοχεῖο AMCOR ἔχει:
1. Ἐξωτερικὸ περίβλημα ἀπὸ χαλκὸ. Ἀμερικανικῶν προδιαγραφῶν.
2. Μόνωση πολυουρεθάνης ποὺ διατηρεῖ τὴ θερμοκρασία καὶ προστατεύει ἀπὸ τὶς ἐξωτερικὲς πιέσεις.
3. Ἐσωτερικὴ ἐπένδυση ΠΟΡΣΕΛΑΝΗΣ γιὰ νὰ ἀντέχει στὰ σκληρὰ νερὰ καὶ νὰ μὴν σκουριάζει ποτέ.
4. Ράβδο μαγνησίου πρὸς ἀποφυγὴ ἠλεκτρολύσεων
5. Προστατευμένη ἠλεκτρικὴ ἀντίσταση
6. Θερμοστάτη καὶ δαλέϊδα ἀσφαλείας

ΓΕΝΙΚΟΣ ΑΝΤΙΠΡΟΣΩΠΟΣ
Ν. ΚΑΜΠΟΥΡΑΚΗΣ - Μ. ΦΛΑΓΚΟΣ
ΑΓ. ΑΝΑΣΤΑΣΙΑΣ 9 ΡΟΔΟΣ
ΤΗΛ. 31320 - 20 859

ΠΩΛΗΣΕΙΣ ΑΚΙΝΗΤΩΝ

1) ΟΙΚΟΠΕΔΑ
— Παρὰ τὴν Ἄννης Μαρίας ἕως 1.300 τ.μ.
— Ἐπὶ Μεγάλου Κωνσταντίνου — Γαριβάλδη
— Ἐπὶ Θεμιστοκλέους Σοφούλη 750—1.500 (γωνιακὰ)
— Ἐπὶ Πατριάρχου Ἀθηναγόρα τ.μ. 570—1.100
— Εἰς «Δασκάλους» τ.μ. 250— 650 καὶ γήπεδο Τέννις
— Εἰς Ροδίνι, ἐντὸς ζώνης (εὐκαιρία) τ.μ. 2.450.
— Ἐπὶ Παναγιώτου Ροδίτου τ.μ. 550—575 γωνιακὰ
— Εἰς ΜΕΤΡΟΠΟΛΙΤΑΝ ΚΑΨΗΣ τ.μ. 4.500.
— Εἰς ΚΡΗΤΙΚΑ
— Ἐναντι Μίρα - Μάρε τ.μ. 500 (προνομιοῦχα) ἄρτια
— Παρὰ τὸ «Ἀνοιξις» τ.μ. 400 — 800 ἄρτια

2) ΚΑΤΑΣΤΗΜΑΤΑ
— Κεντρικὰ εἰς θέσιν ΜΑΝΔΡΑΚΙ (Γαλλίας—Ἀδέρωφ—Ἐθνάρ. Μακαρίου — Καρπάθου — Τάρπον Σπρίνγκς)
— Εἰς «Θέρμαι» τ.μ. 32—40 καὶ στὰ «Ἑκατὸ Μαγαζιὰ»
— Παρὰ τὴν ΑΚΑΔΗΜΙΑ (Ἡρώων Πολυτεχνείου—Ἀμμοχώστου — 25ης Μαρτίου — Πάρ. Ἀμερικῆς).
— Παρὰ τὸ Ξενοδοχεῖον «Ρόδων» τ.μ. 20—100 κλπ.
— Ἐπὶ Κέννεντυ — Γιαπαλουκᾶ — Θεμ. Σοφούλη — Χειμάρρας.
— Ἐναντι ΜΙΡΑ - ΜΑΡΕ
— Εἰς ΠΑΛΑΙΑ ΠΟΛΗ (Σωκράτους κλπ.)

3) ΔΙΑΜΕΡΙΣΜΑΤΑ — ΓΡΑΦΕΙΑ
— Ἐπὶ Ἐνόπλων Δυνάμεων (τεσσάρι) μικρὴ πολυκατοικία
— Εἰς «Θέρμαι» τ.μ. 140 καὶ ΑΚΑΔΗΜΙΑ
— Ἐπὶ Κέννεντυ τ.μ. 106, 115, 155 (Λούξ)
— Εἰς Ἁγία Ἀναστασία καὶ Ἑπτὰ Χουρμαδιὲς
— Ἐπὶ τῆς ὁδοῦ ΚΑΝΑΔΑ τριάρια ἕτοιμα
— Εἰς Ἰξιὰ τ.μ. 45—120 Ἑτοιμα.
— ΚΑΡΑ ΓΙΑΠΙ εἰς Δασκάλους, Βενετόκλειο, Νοσοκόμους
— Ἐπὶ Ἀλεξάνδρου Διάκου ἕτοιμα τριάρια
— Ἐπὶ Στεφάνου Καζούλλη ἕτοιμα τριάρια κλπ.

4) ΠΑΡΑΛΙΑΚΕΣ ΕΚΤΑΣΕΙΣ
— Ἀπὸ ΜΙΡΑ - ΜΑΡΕ ἕως ΓΚΛΟΝΤΕΝ ΜΠΗΤΣ
— Εἰς «Ντορέττα» τ.μ. 30.000 — 40.000 — 70.000.
— Εἰς «ΚΑΣΤΡΟ» Κρητηνίας
— Εἰς «Σάνγου[ινγκ», Παραντάϊς καὶ Φαληράκι
— Εἰς Γκόλφ Ἀφάντου ἀπὸ 22.000 — 35.000 τ.μ.
— Εἰς Κολύμπια, Στεγνὰ, Βλυχὰ, Πεύκη
— Κτήματα εἰς Κανδυλί, Τρεῖς, Ἀσγούρου καὶ ἀλλοῦ.
— Εἰς Περιοχὴν Ε.Ρ.Τ., τ.μ 5.000 — 10.000

5) ΞΕΝΟΔΟΧΕΙΑ
— Ἐντὸς πόλεως καὶ περιοχὴ Ἰξιᾶς κλπ.

● Ἐπίσης ἀναλαμβάνουμε τὴν ΠΩΛΗΣΗ οἱουδήποτε ἀκινήτου σας

ΖΗΤΙΣΤΕ ΝΑ ΕΝΗΜΕΡΩΘΕΙΤΕ

ΓΕΩΡΓΙΟΣ Σ. ΠΙΠΙΝΟΣ

ΚΤΗΜΑΤΙΚΕΣ ΣΥΝΑΛΛΑΓΕΣ

Θεμ. Σοφούλη — Ρόδος — Τηλ. 23.895 - 20.883

Κέντρο Διασκεδάσεως **LA CITE** Με νέο ντεκόρ

ΓΙΩΡΓΟ ΖΑΡΜΑ - ΑΝΤΖΕΛΑ ΡΕΒΙ - ΒΕΤΑ ΣΙΜΟΥ - ΕΛΕΝΑ ΚΥΠΡΑΙΟΥ

ΧΑΡΟΥΛΑ ΑΝΤΩΝΙΟΥ - ΕΦΗ ΜΟΣΧΟΥ ΚΑΙ ΤΟΝ ΓΙΩΡΓΟ ΡΟΔΙΟ

ΕΝΑΡΞΗ ΠΡΟΓΡΑΜΜΑΤΟΣ 10 Μ.Μ.

Διεύθυνση: ΑΚΤΗ ΜΙΑΟΥΛΗ 32 — ΤΗΛ. 31731.

Για τροφιμα φρεσκα ευωδιαστα
και νοστιμα διαλεξτε
το δικο σας ψυγειο Bosch

Υπαρχουν πολλα μοντελα μονοθυρα και δυθυρα
3 και 4 αστερων με θερμοκρασια
(−18°C) κατω απο το 0(0) μηδεν

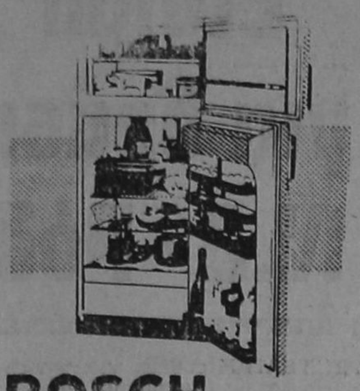

BOSCH

Για περισσοτερες πληροφοριες
ενημεροθειτε απο τον αντιπροσωπο μας

ΗΛΕΚΤΡΟΤΕΧΝΙΚΗ Ε.Π.Ε.
Οδός Καρπάθου 4, τηλ. 28597, ΡΟΔΟΣ.

Mercedes-Benz

ΝΕΟΣ ΤΟΠΙΚΟΣ
ΑΝΤΙΠΡΟΣΩΠΟΣ
ΣΤΗ ΡΟΔΟ

Από την 1η Απριλίου 1984 ανέλαβε
την αντιπροσώπευσή μας στην Ρόδο
η γνωστή φίρμα

ΕΛΑΦΟΣ
ΕΜΠΟΡΙΚΕΣ ΕΠΙΧΕΙΡΗΣΕΙΣ
ΑΦΟΙ ΧΑΤΖΗΜΙΧΑΛΗ Ο.Ε.
9ο χλμ. Λεωφ. Ρόδου - Λίνδου
Αγία Βαρβάρα-Κοσκινού
Τηλ. (0241) 82328

Σ' αυτήν παρακαλούνται ν' απευθύνονται
οι φίλοι και πελάτες μας
στα Δωδεκάννησα
(εκτός της Κω και της Καλύμνου)
για πληροφορίες,
διαπραγματεύσεις, αγορές,
ανταλλακτικά και σέρβις
οχημάτων Μερσεντές όλων των τύπων.

Mercedes-Benz Ελλάς Α.Β.Ε.Ε.
ΛΕΩΦ. ΑΘΗΝΩΝ 40 • ΤΗΛ. 571 1501, 572 0011
ΤΕΛΕΞ 21 5274 ΜΒΗΕ
ΑΝΤΙΠΡΟΣΩΠΟΙ ΣΕ ΟΛΕΣ ΤΙΣ ΠΟΛΕΙΣ ΤΗΣ ΕΛΛΑΔΟΣ

ΑΡΝΗΤΙΚΟ ΤΟ ΚΛΙΜΑ ΓΙΑ ΕΠΕΝΔΥΣΕΙΣ

Συνέχεια
Έκ της 1ης Σελίδος

για το νομό μας κάτι παρόμοιο αποτελεί «όραμα».

● ΤΗΝ ΠΕΡΑΣΜΕΝΗ εβδομάδα ακόμα ο ΕΟΜΜΕΧ, αγόρασε βιοτεχνικά κτίρια στην Θεσσαλονίκη, το Ηράκλειο Κρήτης και τα Ιωάννινα, στα οποία θα εγκατασταθούν κέντρα καινοτομίας, εργαστήρια, κέντρα χειροτεχνίας και διάφορες υπηρεσίες του.

Υποσχέσεις για την δημιουργία παρόμοιων κέντρων είχαν δοθεί στους βιοτέχνες της Ρόδου από κλιμάκιο του ΕΟΜΜΕΧ σε πρόσφατη επίσκεψη του και μάλιστα επίσημα ανακοινώθηκε ότι ο Οργανισμός είχε πρόθεση ν' αγοράσει γι' αυτόν τον σκοπό, ένα μεγάλο τμήμα στο Βιοτεχνικό Κέντρο του κ. Πανάγου.

● ΟΙ ΥΠΟΣΧΕΣΕΙΣ όμως αυτές φαίνεται ότι έχουν μπει στο χρονοντούλαπο, παρά τις ενέργειες της κ. Καραβέλη για δραστηριοποίηση τόσον της ΕΤΒΑ, όσο και του ΕΟΜΜΕΧ.

Και όχι μόνο αυτό αλλά οι βιοτέχνες της Ρόδου με μια επιπόλαιη τροποποίηση του Ν. 1262)82 (άρθρο 1 παρ. 1 Β) ουσιαστικά σήμερα απο κλείονται των κινήτρων.

● ΩΝΩ ο νόμος πρόβλεπε την επιδότηση και επιχορήγηση των βιοτεχνών για την αγορά επαγγελματικής στέγης, με την τροποποίηση του επιτρέπεται μόνο η αγορά παλαιών ή ημετελών κτιρίων που τα τελευταία δυο χρόνια βρίσκονται σε αδράνεια, απο κλειομένων των άλλων κτιρίων, έστω κι αν πληρούν τις τεχνικές προδιαγραφές.

Γεννιέται, όμως, το ερώτημα: Υπάρχουν αδρανή κτίρια στη Ρόδο που να είναι κατάλληλα να στεγάσουν βιοτεχνίες, την ίδια ώρα που έκθεση του υπουργείου Εργασίας σίας βρίσκει τα ήδη χρησιμοποιούμενα κτίρια ως ακατάλληλα στην πλειοψηφία τους;

● ΑΣΦΑΛΩΣ πρόκειται για μια τροποποίηση αστεία, η οποία έχει προκαλέσει κύμα δυσφορίας στους υποψήφιους επενδυτές, αλλά και σε όσους βιοτέχνες μελετούν τη μετεγκατάστασή τους.

Από την άλλη η βιοτεχνική ζώνη, η οποία πρόσφατα αποφασίστηκε να γίνει, δεν κειται να ολοκληρωθεί πριν παρέλθει τουλάχιστον μια δεκαετία.

● Μέχρι τότε όμως η βιοτεχνία της Ρόδου θα έχει χάσει το τρένο της ανάπτυξης, γεγονός που επιβάλλει στον κ. Γεωργιάδη, τον κ. Κασιμάτη με την ευκαιρία της εδώ άφιξης τους, αλλά και την κ. Καραβέλη ν' αντιμετωπίσουν εξ υπαρχής το τεράστιο πρόβλημα προκοινοντας τις σωστές λύσεις.

ΝΑΥΤΙΛΙΑΚΗ ΕΤΑΙΡΕΙΑ ΛΕΣΒΟΥ Α.Ε.

ΑΝΑΚΟΙΝΩΣΗ

Γνωρίζομεν εις το επιβατηγόν κοινόν ότι τα κάτωθι δρομολόγια θα εκτελούνται εκ Ρόδου παρά του Ε)Γ — Ο)Γ «ΑΛΚΑΙΟΣ» δια Πειραιά μέσω νήσων Κω – Κάλυμνον — Πάτμον:

Εκάστη: Τρίτη — Πέμπτη — Σάββατο ώρα 12.00.

Δεχόμεθα επιβάτας — οχήματα.

Φ)Β «ΟΔ. ΕΛΥΤΗΣ» προς Κύπρον διακόπτει μέχρι νεωτέρας.

Εισιτήρια – Πληροφορίες:

ΠΡΑΚΤΟΡΕΙΟΝ

«ΕΡΥΘΡΑ ΘΑΛΑΣΣΑ»
Αμερικής 11 - 13, τηλ. 27721—22460—22683

ΑΝΘΟΠΩΛΕΙΟΝ

ΘΕΜΕΛΗ

Το μεγαλύτερο και φθηνότερο ανθοπωλείο
στην ΕΛΛΑΔΑ.

ΔΗΜΗΤΡΙΟΣ ΚΑΙ ΓΕΩΡΓΙΟΣ
ΘΕΜΕΛΗ Ο.Ε.

Π. Π. Γερμανού και Αγίας Αναστασίας (γωνία).
ΤΗΛ. 28904, 30908, 24107, 29474, 22531.

ΑΡΑΠΗΣ

ΕΠΙΠΛΑ ΠΟΥ ΣΑΣ ΣΥΝΤΡΟΦΕΥΟΥΝ
ΜΙΑ ΟΛΟΚΛΗΡΗ ΖΩΗ

ΑΡΑΠΗΣ

ΓΙΑ ΟΣΟΥΣ ΞΕΡΟΥΝ ΑΠΟ ΕΠΙΠΛΑ

ΑΡΑΠΗΣ

ΑΝΝΗΣ ΜΑΡΙΑΣ 88 — ΤΗΛ. 29.895

Το Ροδίνι έγινε χώρος συνεδρίων

Συνέχεια
Έκ της 1ης σελίδος

ση του έργου, αναμένεται η μειοψηφία ν' αντιδράσει ζωηρά στις μεθοδεύσεις της δημοτικής αρχής.

Στο μεταξύ πληροφορίες αναφέρουν ότι η λειτουργία του δημοτικού αναψυκτήριου στο σύντομο αυτό διάστημα της ζωής του στοίχισε στον Δήμο περί τα 4 εκατομμύρια δραχμές όσο δηλαδή το παθητικό της εκμετάλλευσης του.

AKAI
Hi-Fi & Video

Video Cassette Recorder
VS-2 EGN VHS

Εγχρωμο επιτραπεζιο 5 συσ)ματων
Το πληρες νεο επιτευγμα εις τον
Ανθρωπινο Μηχανισμο.

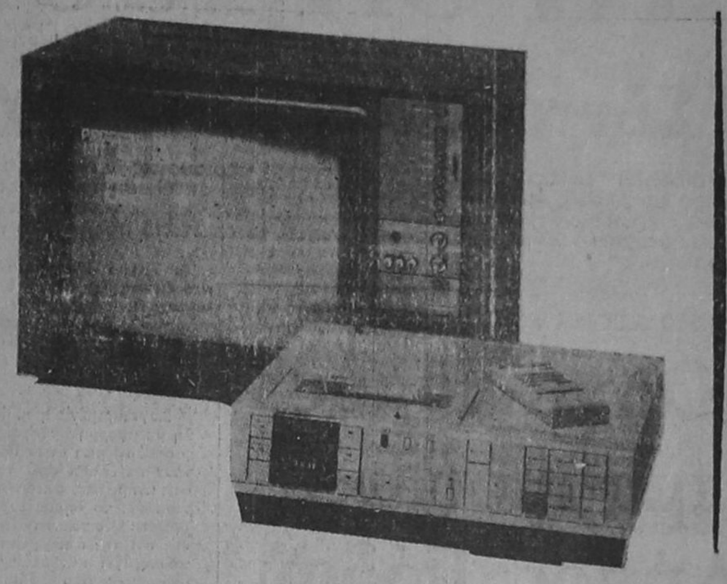

·ΤΟ'VIDEO, ΠΟΥ ΔΕΝ ΚΑΝΕΙ ΠΟΤΕ ΛΑΘΟΣ
·ΠΡΟΓΡ)ΜΟΣ 4 ΕΒΔΟΜΑΔΩΝ, 9 ΔΙΑΦΟΡΕΤΙΚΑ ΠΡΟΓΡ.
·ΚΑΣΣΕΤΑ ΜΕΧΡΙ 4 ΩΡΕΣ, ΜΝΗΜΗ, ΑΥΤΟΜΑΤΗ ΕΠΑΝΑΦΟΡΑ ΚΑΣΣΕΤΑΣ. STOP-ACTION, QUICK FINDER
REMOTE CONTROL

Διαθεση Δωδεκανησου: ΚΡΙΤΩΝ Α.Ε
Αμερικης 46-Ροδος - Τηλ.21·275

Διατίθεται τώρα και το μοντέλο
US 4 EG με όκτάωρη έγγραφή

ΧΕΙΜΩΝΑΣ; ΚΡΥΟ; ΥΓΡΑΣΙΑ;

ΕΞΩ ΝΑΙ — ΜΕΣΑ ΣΤΟ ΣΠΙΤΙ ΟΜΩΣ ΓΙΑΤΙ;

Η τεχνολογία προσφέρει πολλές — έξυπνες — φθηνές λύσεις. Κάποιος από τους παρακάτω τρόπους θέρμανσης θα σας εξυπηρετήσει.

1. ΠΕΤΡΕΛΑΙΟ. Λέβητες, αερολέβητες, καυστήρες, τζάκια κεντρικής θέρμανσης, θερμαντικά σώματα αλουμινίου, Συστήματα ενεργειακής οικονομίας, Σόμπες πετρελαίου.
2. ΗΛΕΚΤΡΙΣΜΟΣ. ΘΕΡΜΟΠΟΜΠΟΙ ΝΟΡΒΗΓΙΑΣ EL-NOR. Αερόθερμα χώρου — παιδικών δωματίων, θερμάστρες μπάνιου, ηλεκτρικές θερμάστρες, Κονβέκτορες.
3. ΥΓΡΑΕΡΙΟ. Θερμάστρες απλές και καταλυτικές.
4. ΞΥΛΑ. Σόμπες – κουζίνες ξύλων με φούρνο και εστίες σε μια συσκευή.
5. ΥΓΡΑΝΤΗΡΕΣ ΑΥΤΟΜΑΤΟΙ. Όταν η θέρμανση ξηραίνει την ατμόσφαιρα.
6. ΠΑΘΗΤΙΚΑ ΣΥΣΤΗΜΑΤΑ ΘΕΡΜΑΝΣΗΣ. Οικονομία στη θέρμανση μέχρι 40%.
   α. IZOLMAT PARENTE. Για θερμόνωση — ηχομόνωση — Μόνωση υγρασίας.
   β. SANTY SUPER (Σουηδίας). Μονωτικά αυτοκόλλητα για πόρτες — παράθυρα ξύλινα και αλουμινένια. Προστατεύουν από κρύο – σκόνη — θορύβους.
   γ. ELLEN (Ολλανδίας). Γρήγορη, εύκολη τοποθέτηση δεύτερου τζαμιού στα υπάρχοντα κουφώματα.
   δ. ELTON (Ολλανδίας). Αυτόματοι αεροφράκτες για εξώθυρες. Κλείνουν αυτόματα με το κλείσιμο της πόρτας τις χαραμάδες.

ΑΡΕΤΗ ΒΟΥΤΥΡΑΚΗ

ΤΕΧΝΙΚΟ ΓΡΑΦΕΙΟ — ΑΝΤΙΠΡΟΣΩΠΕΙΕΣ
ΔΩΔΕΚΑΝ. ΝΕΟΛΑΙΑΣ 16 — ΤΗΛ. 22644
ΔΙΠΛΑ ΣΤΟ ΠΑΛΛΑΣ.

SIEMENS

Μιλᾶμε ἀνοικτά... γιά τή θέρμανση

ἀπ' ἔξω ἴσως ὅλοι οἱ θερμοσυσσωρευτές μοιάζουν μεταξύ τους, μέσα ὅμως τί γίνεται;

Ἐμεῖς ἀνοίξαμε τή συσκευή μας καί σᾶς λέμε τά πλεονεκτήματά της:
● Δύο θερμοστάτες ἐνσωματωμένοι, ἕνας γιά τήν ἀσφάλεια σέ ὑπερθέρμανση καί ἕνας γιά τήν χειροκίνητη ἤ αὐτόματη ρύθμιση φορτίσεως.
● Δυνατότητα λειτουργίας μέ τόν αὐτόματο ρυθμιστή φορτίσεως SIEMENS PROTOMATIC ὥστε νά ἐπιτυγχάνεται αὐτόματη φόρτιση ἀνάλογα μέ τίς καιρικές συνθῆκες καί ἔτσι μεγαλύτερη οἰκονομία ρεύματος ἀπό ὁποιοδήποτε ἀντίστοιχο σύστημα αὐτοματισμοῦ.
● Ἠλεκτρικές ἀντιστάσεις μέ συντελεστή ἀσφάλειας 100%. Ἀποτέλεσμα, ἀπεριόριστος χρόνος ζωῆς.
● Διμεταλλικό διάφραγμα γιά τήν ἐξασφάλιση σταθερῆς θερμοκρασίας τοῦ θερμοῦ ἀέρα ἐξόδου ἀπό τή συσκευή, ἀνεξάρτητο ἀπό τό ποσοστό φορτίσεως τῆς συσκευῆς (πρωΐ ἤ ἀπόγευμα).
● Ἀθόρυβος ἀνεμιστήρας - ἡσυχία ἀκόμα καί στήν κρεββατοκάμαρα.
● Νά λοιπόν γιατί μέ ὅλα αὐτά τά πλεονεκτήματα, ἀκολουθώντας τίς συμβουλές μας καί μέ τή συμπαράστασή μας

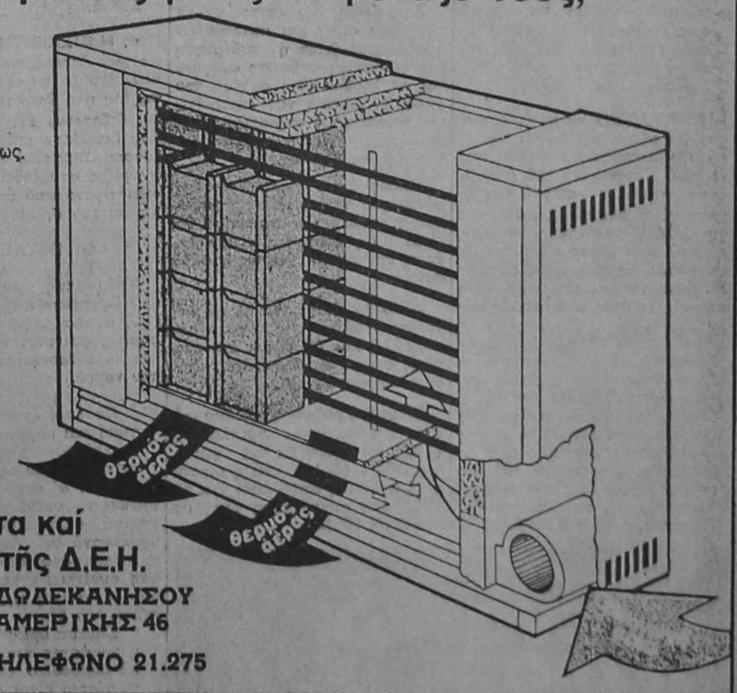

ἐξασφαλίζετε θέρμανση χωρίς προβλήματα καί περιορισμούς μέ φτηνό νυκτερινό ρεῦμα τῆς Δ.Ε.Η.

ΑΠΟΚΛΕΙΣΤΙΚΟΣ ΑΝΤΙΠΡΟΣΩΠΟΣ ΔΩΔΕΚΑΝΗΣΟΥ
ΑΜΕΡΙΚΗΣ 46

ΚΡΙΤΩΝ Α.Ε. ΤΗΛΕΦΩΝΟ 21.275

Κέντρο Διασκεδάσεως ΙΦΙΓΕΝΕΙΑ ΕΝΤΟΣ ΞΕΝΟΔΟΧΕΙΟΥ RHODOS BAY

ΜΑΚΗΣ ΑΛΑΤΖΑΣ
ΜΑΡΙΑ ΠΟΛΥ-ΕΛΕΝΗ ΘΩΜΟΠΟΥΛΟΥ
ΓΙΑΝΝΑ ΒΑΛΕΡΗ - ΜΑΧΟΣ - ΑΘΗΝΑ
ΚΑΙ Ο ΣΤΑΥΡΟΣ ΠΑΠΑΝΙΚΟΛΑΟΥ

ΑΡΜΟΝΙΟΣ Λ. ΕΛΕΥΘΕΡΙΑΔΗΣ ΜΠΟΥΖΟΥΚΙ: Γ. ΚΑΡΝΑΒΑΣ — ΦΑΝΟΥΡΗΣ ΩΡΑ ΕΝΕΡΞΗΣ: 10 Μ.Μ. ΚΡΑΤΗΣΕΙΣ: ΤΗΛ. 20.143

ειδήσεις της νεώτερης ώρας **ΤΕΛΕΞ**

Υπέρ της «αυτοδιαχείρισης» η κ. Καραβέλη

Περιουσία του λαού τα δημόσια κτήματα

Σύντομα στο Νομαρχιακό Συμβούλιο το θέμα

Η ΔΙΑΧΕΙΡΙΣΗ της αμύθητης ακίνητης περιουσίας του Δημοσίου στο νομό μας και η διάθεση των εσόδων για την εκτέλεση αναπτυξιακών έργων ή έργων υποδομής από τους ΟΤΑ, είναι ανάγκη να γίνεται μέσα από το Νομαρχιακό Συμβούλιο, που αποτελεί το ανώτατο συλλογικό όργανο του νομού.

● ΤΗΝ ΑΠΟΨΗ αυτή πάνω στο ζωτικής σημασίας θέμα που απασχολεί έντονα τον λαό τα τελευταία χρόνια, διατύπωσε προχθές η νομάρχης κ. Τζένη Καραβέλη απαντώντας σ' ερώτηση της «Δ».

Συγκεκριμένα η κ. Καραβέλη με αφορμή προηγούμενο δημοσίευμα μας «που θα πηγαίνουν τα έσοδα από τα δημόσια κτήματα», απαντώντας τόνισε ότι το δημοσίευμα την βρίσκει απόλυτα σύμφωνη και ότι την άποψη αυτή θα υποστηρίξει και όταν το θέμα οδηγηθεί στο Νομαρχιακό Συμβούλιο προς συζήτηση και λήψη απόφασης.

● ΕΠΙΣΗΣ η κ. Καραβέλη δήλωσε ότι την άποψη αυτή θα μεταφέρει και στ' ανώτερα κυβερνητικά κλιμάκια με την αισιοδοξία ότι θα γίνει αποδεκτή.

● ΩΣΤΟΣΟ όμως η κ. Νομάρχης πρόσθεσε ότι «ανεξάρτητο απ' αυτό το θέμα η παρουσία της Κτηματικής Εταιρείας στο νομό μας με το υποκατάστημα της που σύντομα θα εγκατασταθεί στη Νομαρχία, θα συνοδευτεί από θετικά αποτελέσματα, δεδομένου ότι οι χρονίζουσες εκκρεμότητες και οι διάφορες γραφειοκρατικές διατυπώσεις θα αντιμετωπίζονταν άμεσα και αποτελεσματικά».

Σύμφωνα εξ άλλου με πληροφορίες πολύ σύντομα — πιθανότατα στις αρχές του χρόνου — το Νομαρχιακό Συμβούλιο θα συνεδριάσει με αποκλειστικό αντικείμενο το θέμα των δημοσίων κτημάτων.

● Η ΣΥΖΗΤΗΣΗ κατά τις πληροφορίες θα βασιστεί σε δυο ολοκληρωμένες προτάσεις που έχει υποβάλει προ καιρού στη Νομαρχία το Εμπορικό και Βιομηχανικό Επιμελητήριο.

Η πρώτη αποτελεί αποτέλεσμα μελέτης του διευθυντή του ΕΒΕΔ κ. Λογοθέτη η οποία εγκρίθηκε ομόφωνη σε ειδική συνεδρίαση του ΕΒΕΔ και η δεύτερη αφορά πρόσφατη μελέτη του πρώην εφόρου Δημοσίων Κτημάτων κ. Στ. Σελλά.

● Η ΕΙΣΗΓΗΣΗ αυτή που αποτελεί ταυτόχρονα σχέδιο νόμου, έτοιμο να οδηγηθεί προς ψήφιση στη Βουλή είναι μοναδική, δεδομένου ότι ο κ. Στ. Σελλάς διετέλεσε επί σειρά ετών έφορος Δημοσίων Κτημάτων και γνωρίζει όσο ουδείς άλλος το αντικείμενο από άποψη οικονομική, κοινωνική και νομική.

ΟΙ ΒΟΥΛΕΥΤΕΣ

Υπέρ της αυτοδιαχείρισης των δημοσίων κτημάτων του νομού, σύμφωνα με άλλες πληροφορίες, φαίνεται να τάσσονται και οι κυβερνητικοί βουλευτές του νομού.

Ωστόσο, όμως, λόγοι πολιτικοί και κομματικοί δεν τους επιτρέπουν την άποψη αυτή να εκφράσουν δημόσια.

● ΚΑΙ σ' αυτό το σημείο θα πρέπει να υπενθυμίσουμε, ότι αρχικά είχαν εισηγηθεί στον υφυπουργό κ. Δημοσθενόπουλο την παραπάνω άποψη την οποίο στη συνέχεια εγκατέλειψαν τη διαφοροποίησή της κυβέρνησης πάνω στο θέμα.

Σήμερα όμως και εφ' όσον η νομάρχης και το Νομαρχιακό Συμβούλιο εισηγηθούν κάτι τέτοιο είναι ενδεχόμενο να συνυποστηρίζουν την «αυτοδιαχείριση» η οποία σε τελευταία ανάλυση εκφράζει και την καθολική επιθυμία του δωδεκανησιακού λαού.

---

700 ΑΤΟΜΑ ΤΟ «ΠΡΟΣΩΠΙΚΟ»

Οργανισμός «μαμμούθ» ο Δήμος Ρόδου

ΘΑ ΓΟΝΑΤΙΣΕΙ ΑΠΟ ΤΟ ΒΑΡΟΣ ΤΩΝ ΔΑΠΑΝΩΝ ΜΙΣΘΟΔΟΣΙΑΣ

Σ' ΕΝΑ Οργανισμό μαμμούθ εξελίσσεται ο Δήμος της Ρόδου, με τον νέο κανονισμό λειτουργίας του ο οποίος, σύμφωνα με εκτιμήσεις έγκυρων κύκλων στο άμεσο μέλλον αναμένεται ν' αντιμετωπίσει τεράστια χρηματοοικονομικά προβλήματα.

● ΣΥΜΦΩΝΑ με τον Κανονισμό προβλέπεται σε μόνιμη σχεδόν βάση, πέραν των υπαλλήλων που στελεχώνουν τις διάφορες υπηρεσίες, η απασχόληση 543 συνολικά ατόμων με συμβάσεις αορίστου χρόνου.

Ο αριθμός του εργατοτεχνικού αυτού προσωπικού είναι σίγουρα υπερβολικός και δυσανάλογος με τις ανάγκες του Δήμου και αναμένεται να έχει δυσμενής οικονομικές επιπτώσεις για τον ίδιο.

● ΟΠΩΣ ΕΥΚΟΛΑ μπορεί ν' αντιληφθεί κανείς, μόνο οι δαπάνες για μισθοδοσία θα απορροφούν το 60-70ο του προϋπολογισμού του Δήμου που σημαίνει ότι ελάχιστα περιθώρεια απομένουν για τον προγραμματισμό και την εκτέλεση αναπτυξιακών έργων υποδομής καθώς και για την ανάληψη οποιασδήποτε επιχειρηματικής δραστηριότητας στο μέλλον.

Μοιραία, λοιπόν, ο Δήμος μελλοντικά θα είναι περισσότερο εξαρτώμενος από την εκάστοτε κυβέρνηση, αφού στις επιδοτήσεις η επιχορηγήσεις την θα στηρίζει κάθε τεχνικό πρόγραμμα του σε μεγάλο βαθμό.

● Μ' ΑΥΤΟ το πνεύμα, παραμένει αδιευκρίνιστο το σκεπτικό των συντακτών του νέου εσωτερικού Κανονισμού του Δήμου, όταν την ίδια στιγμή δεν έχουν γίνει θετικά βήματα για την καλύτερη οργάνωση και εξοπλισμό των συνεργείων του με σύγχρονα τεχνικά μέσα, σε τρόπο ώστε να ανταποκριθεί στις απαιτήσεις μιας τουριστικής πόλης.

Δεν νομίζουμε, ότι υπάρχει προηγούμενο σε κανένα Δήμο της πόλης με 90.000 κατοίκους έστω, για να συνυπολογίσουμε και τους ξένους τουρίστες κατά την θερινή περίοδο, ν' απασχολεί συνολικά 700 και πλέον υπαλλήλους και εργατοτεχνίτες και να θέλει 1 δις περίπου, μόνο για μισθοδοσίες και λειτουργικές δαπάνες.

● ΕΙΝΑΙ ΒΕΒΑΙΑ γενικά απεδεκτό ότι ο Δήμος θα πρέπει σ' ορισμένες περιπτώσεις να ασκεί κοινωνική πολιτική και σε περιόδους έξαρσης της ανεργίας να συμβάλλει στην καταπολέμηση της, όχι όμως να γίνονται υπερβάσεις σε βαθμό, ανεπίτρεπτο και σε βάρος του κοινωνικού συνόλου, αφού αυτό σε τελευταία ανάλυση πληρώνει πάντα τον οποιοδήποτε ανορθόδοξο και μή ορθολογικό προγραμματισμό.

Μείωση επιτοκίων μελετά η κυβέρνηση

Σε μείωση των επιτοκίων χορηγήσεων αλλά και καταθέσεων προσανατολίζεται η κυβέρνηση και η σχετική απόφαση αναμένεται να ληφθεί στις αρχές του 1985. Η μείωση των επιτοκίων αποσκοπεί στον περιορισμό της μεγάλης πραγματικά ρευστότητας της οικονομίας.

Όπως έγινε γνωστό προκειμένου για παραγωγικές επενδύσεις η μείωση των επιτοκίων θα είναι μισή ποσοστιαία μονάδα, όπως επίσης και για τις καταθέσεις.

Αυτό θα ελαφρύνει το χρηματοδοτικό βάρος των επιχειρήσεων, αλλά και θα δώσει και ένα τόνο, ότι οι πληθωριστικές πιέσεις συγκρατούνται.

Σήμερα ο ρυθμός πληθωρισμού στην Ελλάδα είναι τριπλάσιος (10%) σε σχέση με τις χώρες του ΟΟΣΑ (5ο)ο)' ενώ η οικονομική πολιτική αποβλέπει για το 1985 στη συγκράτηση του σε ποσοστό 16ο)ο.

ΑΡΧΙΖΕΙ ΜΕΣΑ ΣΤΗΝ ΕΒΔΟΜΑΔΑ Η ΠΛΗΡΩΜΗ ΤΟΥΣ

108 εκατ. σε παραγωγούς από την επιδότηση λαδιού

ΑΝΑΛΥΤΙΚΑ ΤΑ ΠΟΣΑ ΣΕ ΚΑΘΕ ΣΥΝΕΤΑΙΡΙΣΜΟ

ΕΚΑΤΟΝ ΟΚΤΩ εκατομμύρια δραχθές θα καταβληθούν μέσα στην εβδομάδα σε 58 συνολικά συνεταιρισμούς για την επιδότηση των ελαιοπαραγωγών.

● ΗΔΗ η Αγροτική Τράπεζα έχει κοινοποιήσει στους συνεταιρισμούς αναλυτικές καταστάσεις και τ' αντίστοιχα ποσά που κατανέμονται.

Όπως προκύπτει τα μεγαλύτερα ποσά από την επιδότηση του λαδιού θα δοθούν στους ελαιοπαραγωγούς των χωριών Μαλώνα, Αρχαγγέλου, Μάσσαρι, Καλυθιών, Απολλώνων, Αφάντου, Παραδεισίου και Σορωνής που είναι οι κατ' εξοχήν ελαιοπαραγωγές κοινότητες.

● Η ΜΑΛΩΝΑ, συγκεκριμένο έρχεται πρώτη στην λίστα με 17.721.531 και ακολουθούν ο Αρχάγγελος (10.335.984)' Μάσσαρι (8.020.148 δρχ.) κ.ά.

● ΑΝΑΛΥΤΙΚΑ τα ποσά που θα μοιραστούν μέσα στην εβδομάδα στους ελαιοπαραγωγούς από τους κατά τόπους συνεταιρισμούς είναι:

Άγιος Ισίδωρος	1.835.442
Απολακκιά	692.406
Απόλλωνα	5.944.936
Αρνίθα	229.339
Αρχάγγελος	10.335.984
Αρχίπολη	1.817.797
Ασκληπειός	1.204.512
Αφάντου	4.473.305
Βατί	901.574
Γεννάδι	1.002.174
Δαματριά	2 092.570
Δημυλιά	432.631
Έμπωνα	3.142.424
Θεολόγος	2.413.706
Ιάλυσος	574.610
Ίστριος	315.414
Καλαβάρδα	1.064.016
Καλυθιές	6.196.215
Κατταδιά	25.810
Κοσκινού	2.213.443
Κρεμαστή	2.220.218
Κρητηνία	1.653.692
Λαέρμα	3.025.982
Λάρδος	926.516
Λαχανιά	174.338
Λίνδος	271.851
Μαλώνα	17.721.531
Μανδρικό	532.201
Μαρίτσά	1.138.012
Μάσσαρη	8.020.148
Μεσαναγρός	175.142
Μονόλιθος	1.276.439
Παραδείσι	3.268.810
Παστίδα	756.201
Πλατάνια	972.748
Προφύλια	516.919
Πυλώνα	605.237
Σάλακος	1.473.608
Σιάννα	746.104
Σορωνή	3.250.670
Φάνες	2.148.910
Ψίνθος	3.363.932
Πόλεως Κω	1.433.906
Αντιμάχεια Κω	180.284
Ασφενδιού Κω	1.445.228
Καρδάμαινα Κω	142.567
Κέφαλος Κω	556.224
Πυλί Κω	1.124.108
Κάλυμνος	161.714
Δήμος Καρπάθου	146.361
Αρκάσα Καρπάθου	14.601
Βολάδα Καρπ.	158.485
Μενετές Καρπ.	87.634
Μεσοχώρι Καρπ.	215.824
Όθος Καρπ.	194.659
Όλυμπος Καρπ.	189.240
Σπόα Καρπ.	131.320
Κάσος	405.272

● ΣΗΜΕΙΩΝΕΤΑΙ, ωστόσο, ότι στις διάφορες επιτροπές με λέτης του όλου θέματος, αλλά και στο Νομαρχιακό Συμβούλιο με δικαίωμα γνώμης, συμμετείχε και εκπρόσωπος του ΕΟΤ, χωρίς να διατυπώσει αντιρρήσεις τουλάχιστον, όσον αφορά το Γκολφ.

Έτσι η εκ των υστέρων «ευαισθησία» του ΕΟΤ δημιουργεί ορισμένα εύλογα ερωτηματικά.

Βομβαρδισμός τέλεξ στη Νομαρχία

Παρεμβαίνουν υπουργοί ΕΟΤ στα λατομεία

Σύντομα η συζήτηση στη Βουλή

ΔΙΑΣΤΑΣΕΙΣ άρχισε να παίρνει το θέμα των λατομείων ενώ επικειται συζήτηση του στην Βουλή, μετά την ερώτηση που κατάθεσε ο βουλευτής κ. Αριστοτέλης Παυλίδης.

● ΗΔΗ η Νομαρχία Δωδεκανήσου άρχισε να βομβαρδίζεται με τέλεξ από τα αρμόδια υπουργεία, τον ΕΟΤ και τον ίδιο ακόμη τον πρωθυπουργό, αφού η διαμαρτυρία των κατοίκων των Καλυθιών έφθασε μέχρι το πολιτικό του γραφείο.

Με τέλεξ που κοινοποιήθηκε στη Νομαρχία το πολιτικό γραφείο του κ. Παπανδρέου ζητά από τη νομάρχη κ. Καραβέλη, να δώσει λεπτομέρειες γύρω από το επίμαχο θέμα.

● ΕΞ ΑΛΛΟΥ με τέλεξ, που κοινοποιήθηκε στη Νομαρχία τα μεσημέρι της Παρασκευής, ο ΕΟΤ ζήτησε συγκεκριμένα στοιχεία από την απόφαση του Νομαρχιακού Συμβουλίου και ειδικότερα για τις τυχόν επιπτώσεις που θα έχει η εγκατάσταση και λειτουργία των λατομείων στην περιοχή «Ψαλίδι» για την ευρύτερη τουριστική περιοχή του Γκολφ Αφάντου.

● Η ΑΝΑΜΙΞΗ του ΕΟΤ, σύμφωνα με έγκυρες πληροφορίες, έγινε μετά από συγκεκριμένες καταγγελίες που κατέφθασαν στην Κεντρική Διοίκηση ότι πρωταρχικά η λειτουργία των λατομείων στην προαναφερθείσα περιοχή θα καταστρέψει, λόγω της μικρής απόστασης και των ευνοϊκών ανέμων που πνέουν στο μεγαλύτερο διάστημα του χρόνου, το περιβάλλον του Γκολφ και θα επιδράσει ανασταλτικά σε κάθε μελλοντικό σχέδιο αξιοποίησης της περιοχής.

Η άποψη αυτή, δηλαδή ότι η λειτουργία των λατομείων θα έχει περισσότερες αρνητικές επιπτώσεις για το Γκολφ παρά για την κοινότητα Καλυθιών, διατυπώθηκε από επίσημα χείλη, μετά την αντίδραση και την επιχειρηματολογία που πρόβαλαν οι κάτοικοι των Καλυθιών.

Από αύριο το «δώρο» στα ταξί

Για μια ακόμα φορά θα ισχύσει «χαράτσι» στα ταξί, λόγω των εορτών που φέτος θ' αντιπροσωπεύσει ποσό 20 δρχ. και καταβάλλεται επιπλέον της αξίας κάθε διαδρομής.

Το 20δραχμο χορηγείται σαν δώρο εορτών που όμως το δικαιούνται μόνο οι υπάλληλοι—οδηγοί αλλά το εισπράττουν κυρίως «τ' αφεντικά», οι ιδιοκτήτες των ταξί, αφού τα περισσότερα τα κινούν οι ίδιοι.

Το υπουργείο Συγκοινωνιών πρότεινε να καταργηθεί από φέτος αυτό το «χαράτσι», αλλά σε κυβερνητικό επίπεδο κρίθηκε ότι πρέπει να χορηγηθεί, σύμφωνα με το έθιμο.

Το επιπλέον ποσό των 20 δρχ. θα καταβάλλεται, σύμφωνα με τη σχετική απόφαση, από την Τρίτη 18 Δεκέμβρη μέχρι και την Κυριακή 6 Γενάρη.

ΕΝ ΟΨΕΙ ΤΩΝ ΕΚΛΟΓΩΝ

Ετοιμη για δράση η Ν.Δ-Ρόδου

ΠΟΙΟΙ ΑΠΑΡΤΙΖΟΥΝ ΤΗΝ ΕΚΤΕΛΕΣΤΙΚΗ

ΣΤΗΝ ΤΕΛΙΚΗ ευθεία για την ανάδειξη της νέας Νομαρχιακής Επιτροπής έχουν μπει οι εσωκομματικές διαδικασίες της Νέας Δημοκρατίας.

● ΤΟ ΑΠΟΓΕΥΜΑ του Σαββάτου, στα γραφεία του κόμματος συγκλήθηκε η Κεντρική Επιτροπή Ρόδου και με δημοκρατικές διαδικασίες προχώρησε στην εκλογή της Εκτελεστικής και Οικονομικής Επιτροπής.

Την Εκτελεστική Επιτροπή απαρτίζουν οι εξής·

Πρόεδρος: Σίμος Παρασκευάς Αντιπρόεδρος: Νίκος Μηνάς. Γ. Γραμματέας: Γεώργιος Τσοπανάκης. Οργανωτικός γραμματέας: Γεώργιος Τάχερ. Υπεύθυνος κινητοποιήσεων: Αντώνιος Κωστάκης. Υπεύθυνος Ανατολικής Ρόδου: Νικόλαος Τερλεγκος. Υπεύθυνος δυτικής Ρόδου: Κωνσταντίνος Παπακωνσταντίνου.

—Στην Εκτελεστική Επιτροπή συμμετέχει και ο πρόεδρος της ΟΝΝΕΔ κ. Νικόλαος Παπονικήτας.

—Για την Οικονομική Επιτροπή εξελέγησαν οι κ.κ. Γεώργιος Δημητρόπουλος, Ιωάννης Μπακαρής και Ιωάννης Παπανστασόπουλος (ιατρός).

Όπως αναφέρουν κομματικά στελέχη η νέα Εκτελεστική Επιτροπή της Νέας Δημοκρατίας, στην οποία πέρτει το κύριο οργανωτικό βάρος, είναι αντιπροσωπευτική, αφού σ' αυτήν μετέχουν και εκπρόσωποι Τοπικών Επιτροπών των χωριών.

● ΣΤΟ ΜΕΤΑΞΥ όπως έγινε γνωστό την πρώτη εβδομάδα του 1985 σε κοινή σύγκληση των Τοπικών Επιτροπών της Ρόδου και των νησιών θα γίνει η εκλογή της νέας Νομαρχιακής Επιτροπής, της οποίας δέβαια πρόεδρος θεωρείται ο κ. Σ. Παρασκευάς.

Σημειώνεται ότι στην προχθεσινή εκλογή της Εκτελεστικής Επιτροπής πήραν μέρος τα μέλη της Τοπικής Επιτροπής Ρόδου καθώς επίσης οι πρόεδροι και οι γενικοί γραμματείς των Τιπικών Επιτροπών των χωριών.

● ΣΥΜΦΩΝΑ εξ άλλου με πληροφορίες μέσα στις επόμενες μέρες αναμένεται να καταρτισθεί το πρόγραμμα δράσης των κομματικών οργανώσεων, το οποίο θα υλοποιηθεί άμεσα, σύμφωνα και με τις εντολές της Κεντρικής Επιτροπής, εν όψει των εκλογών οι οποίες τοποθετούνται την προσεχή άνοιξη.

Νέα μονάδα αποκτά το καστελλόριζο

Υπογράφεται σήμερα στην Αθήνα, μεταξύ του Δήμου Καστελλορίζου (Μεγίστης), των Εταιρειών MARAD και άλλων φυσικών προσώπων, σύμβαση μέσα στα πλαίσια των επενδυτικών διατάξεων για τη δημιουργία Επιχειρήσεως με σκοπό την ανέγερση και εκμετάλλευση ξενοδοχείου στη νήσο.

Η επένδυση θα ανέλθει στα 100.000.000 δρχ. και θα υπαχθεί στις διατάξεις των επενδυτικών νόμων 1262)82 και 1360)83.

Ο Οργανισμός Δημοσίων Σχέσεων MARAD HELLAS LTD., που μετέχει στην νέα Εταιρεία και που διευθύνεται από τον Οικονομολόγο κ. Ενάγγελο Τζιαβό προσφέρει τις υπηρεσίες του στο χώρο της Ναυτιλίας από μακρό χρονικό διάστημα και έχει επίσης διακριθεί για υπηρεσίες Δημοσίων Σχέσεων στον Κοινωτικό χώρο.

Ήδη επεκτείνοντας τις ιδιότητες του ο Οργανισμός, με την ίδρυση αυτής της νέας Εταιρείας, καλύπτει ένα μεγάλο φάσμα εργασιών, ύστερα και από τη δημιουργία της Θυγατρικής του Εταιρείας MARAD Ναυτιλιακαί—Ξενοδοχειακαί — Τουριστικαί Επιχειρήσεις ΕΠΕ».

Η συνεργασία Δήμου και ιδιωτικής πρωτοβουλίας προοιωνίζεται επιτυχής. Η δραστηριότητα αυτή στο Καστελλόριζο θεωρείται ιδιαίτερα σημαντική. Οι λόγοι εκτός των άλλων είναι αναμφίβολα εθνικοί.

Αύριο εξ άλλου στο ξενοδοχείον «GRAND HOTEL», ο δήμαρχος Καστελλορίζου και ο κ. Ευάγγελος Τζιαβός θα παραχωρήσουν συνέντευξη Τύπου προς τον τοπικό Τύπο, για πλήρη ενημέρωση της κοινής γνώμης, ακολούθως δε θα παραθέσουν δεξίωση γνωριμίας στην οποία εκλήθησαν να παραστούν, οι βουλευταί Δωδεκανήσου, ο σεβασμιώτατος Μητροπολίτης Ρόδου, η κ. Νομάρχης Δωδεκανήσου και οι λοιπές αρχές.

ΥΠΟΔΗΜΑΤΑ
«ΠΑΡΑΣΚΕΥΑΣ»
Θα βρείτε ΑΝΔΡΙΚΑ — ΓΥΝΑΙΚΕΙΑ ΥΠΟΔΗΜΑΤΑ.
★ ΣΤΑΘΕΡΑ ΣΤΟ ΒΑΔΙΣΜΑ
★ ΚΟΜΨΑ ΣΤΗΝ ΕΜΦΑΝΙΣΗ
Ο,ΤΙ ΚΑΛΥΤΕΡΟ, ΣΕ ΜΑΣ ΠΑΡΑΔΟΣΗ ΣΤΟ ΠΑΠΟΥΤΣΙ
ΕΘΝΑΡΧΟΥ ΜΑΚΑΡΙΟΥ 21

ΜΠΛΟΥΜΕΛΑΝΤ
Ο οίκος Μπλούμελαντ τώρα στην ΡΟΔΟ
ΤΟ ΝΕΟ ΑΝΘΟ—ΚΑΤΑΣΤΗΜΑ
Στην Γρηγορίου Ε' 32 και
Άννης Μαρίας, γωνία

ΜΠΛΟΥΜΕΛΑΝΤ σημαίνει: Αυτό που όμοιο του δεν ξανάγινε στην Ελλάδα και στην Ρόδο.

Ο ΟΙΚΟΣ ΜΠΛΟΥΜΕΛΑΝΤ είναι η αρχή και το μέλλον των φυτών και λουλουδιών, η φροντίδα τους.

Το Νέο Ανθοκατάστημα ΜΠΛΟΥΜΕΛΑΝΤ διαθέτει: Έμπειρους, Ειδικευμένους, Επαγγελματίες Γεωπόνους για την καλλιέργεια των κήπων σας.

Επίσης ο οίκος ΜΠΛΟΥΜΕΛΑΝΤ στη Ρόδο φέρνει Τροπικά φυτά από Νότιο Αμερική. Κιπαρίσια, Μπονζάην από Βέλγιο, Λουλούδια από Ολλανδία.

Το ΜΠΛΟΥΜΕΛΑΝΤ μπορεί και επιβλέπει την αρχιτεκτονική του κήπου σας.

ένα και περιποιημένο
Ούζο ΦΩΚΙΑΛΗ.
Περιποιημένο στήν άπόσταξη, τό άρωμα καί τή γεύση του.
Μέ τό μεζέ πού άγαπάτε.
OYZO fokiali
ροδίτικο καί περιποιημένο




SALVARANI & snaidero
Δύο από τα μεγαλύτερα Ιταλικά εργοστάσια της Ευρώπης εγγυώνται: ομορφιά - αντοχή - λειτουργικότητα και ... τιμές στο χώρο της κουζίνα σας.
(Σχέδια - μελέτη - δωρεάν)
Αποκλειστικοί αντιπρόσωποι Δωδεκανήσου
bella casa
Studio - επίπλωσι κουζινας - μπανιου
Καναδα 80 - Τηλ 34330 - Ρόδος
Σας εύχεται καλές Γιορτές και ευτυχισμένο τον καινούργιο ΧΡΟΝΟ 1985.

ΑΝΑΚΟΙΝΩΣΗ
ΝΑΥΠΗΓΕΙΟ ΠΛΑΣΤΙΚΩΝ ΣΚΑΦΩΝ
RHODES MELTEMI MA¾INE
Αναλαμβάνουμε ΕΠΙΣΚΕΥΗ, ΣΥΝΤΗΡΗΣΗ και ΦΥΛΑΞΗ πλαστικών σκαφών.
Επίσης επισκευάζονται και συντηρούνται εξωλέμβριοι κινητήρες των αντιπροσωπειών μας
EVINRUDE και SEAGULE καθώς και
MERCURY
Πληροφορίες:
ΝΙΚΟΣ
Π. ΤΡΙΑΝΤΑΦΥΛΛΟΥ
Τηλ. 26361 και 22540
Η στο ναυπηγειο 7ον χιλ. Ρόδου — Λίνδου έναντι Ραδιοφωνικού σταθμού Φωνής της Αμερικής.

Με «βούλα» τα δένδρα αλλά και με «καπέλο»

Σε καταστήματα αλλά και σε διάφορες πλατείες έκαναν την εμφάνιση τους τα Χριστουγεννιάτικα δένδρα, κι όπως πάντα τράβηξαν τους πιστούς του εθίμου. Τράβηξαν τους πιστούς, αλλά και τα όργανα που έχουν επιφορτισθεί με την παρακολούθηση των τιμών τους, προκειμένου ν' αποφευχθούν τα «καπέλα», ενώ το υπουργείο Εμπορίου δίνει στους καταναλωτές οδηγίες πως και σε ποιες τιμές να διαλέξουν το δικό τους δένδρο.

Σχετικά με τις τιμές η σχετική αγορανομική διάταξη προβλέπει τα εξής:

Για τα δένδρα Α' κατηγορίας, οι τιμές διαμορφώνονται με βάση ποσοστό κέρδους, της Β' από 1.800—2.000 δρχ., της Γ' από 1.300—1.500 δρχ. και της Δ' από 800—1.000 δρχ.

Βέβαια οι τιμές είναι στο χαρτιά, γιατί στην πραγματικότητα τα δένδρα ξεπερνούν τις 3.000 δρχ. το ένα.