Η ΡΟΔΙΑΚΗ

ΗΜΕΡΗΣΙΑ ΔΩΔΕΚΑΝΗΣΙΑΚΗ ΕΦΗΜΕΡΙΣ ΕΚΔΙΔΟΜΕΝΗ ΕΝ ΡΟΔΩ

ΙΔΡΥΤΗΣ: ΕΜΜ. ΚΑΛΑΜΠΙΧΗΣ
ΕΚΔΟΤΗΣ: ΣΑΒΒΑΣ ΤΣΟΠΑΝΑΚΗΣ
ΔΙΕΥΘΥΝΤΗΣ: ΓΙΩΡΓΟΣ ΖΑΧΑΡΙΑΔΗΣ
ΓΡΑΦΕΙΑ: ΝΕΑ ΑΓΟΡΑ 53 τηλ. 22.210 καὶ 27327
ΤΥΠΟΓΡΑΦΕΙΑ: ΠΑΡ. ΣΤΡΑΤ. ΖΗΣΗ, τηλ. 24.610

ΤΙΜΗ ΦΥΛΛΟΥ ΔΡΧ. 4 — Ἀριθμός Φύλλου 9.398 — Παρασκευή 6 Ἰανουαρίου 1978

Μέ τό νέο ἐνιαῖο μισθολόγιο

ΑΥΞΗΣΗ 24 - 32ο)ο ΣΤΟΥΣ ΔΗΜΟΣΙΟΥΣ ΥΠΑΛΛΗΛΟΥΣ

Στό 800)ο τῶν ἀποδοχῶν ἐνεργείας οἱ συντάξεις

ΑΘΗΝΑΙ, 5.—

Ἀπό 1ης Ἰανουαρίου ἰσχύει τό ἐνιαῖο μισθολόγιο τῶν δημοσίων ὑπαλλήλων, μέ διάθεση 15 δισ. δρχ. Γιά τόν πρῶτο χρόνο καί 13,5 δισ. Γιά τόν δεύτερο, ὁπότε καί ὁλοκληρώνεται Ἡ αὔξηση στούς σημερινούς μισθούς κυμαίνεται ἀπό 24—32ο)ο, ἐνῶ ἡ βελτίωση στίς συντάξεις εἶναι μεγαλύτερη μέ κατώτερο ὅριο γιά τούς μισθούς (12 βαθμός) τίς 8.400 δρχ. καί ἀποκατάσταση τῶν συντάξεων στό 80ο)ο τοῦ μισθοῦ ἐμεργείας.

Ἀντί τῶν ἐπιδομάτων τριετιῶν καί πολυετίας, χορηγεῖται ἐπίδομα ὑπηρεσίας μέχρι 76ο)ο ἐπί τοῦ μισθοῦ, ὅπως καί ἐπίδομα οἰκογενειακῶν βαρῶν. Καταργοῦνται τά γενικά καί εἰδικά ἐπιδόματα, πλήν ὡρισμένων ὅπως καί οἱ ἀμοιβές ἀπό συμβούλια κ.λ.π.

Παράλληλα γίνονται καί βαθμολογικές ρυθμίσεις.

Ἡ τελική ἔγκριση τοῦ μισθολογίου καί ἡ ἀπόφαση γιά τήν ἐφαρμογή του ἐλήφθη ἀπό σήμερα ἀπό τήν κυβερνητική ἐπιτροπή καί ἀκολούθησαν ἀνακοινώσεις τοῦ ὑπουργοῦ οἰκονομικῶν κ. Μπούτου, παρουσία καί τοῦ ὑφυπουργοῦ κ. Παπαρρηγόπουλου στίς ὁποῖες γίνεται ἀνάλυση τοῦ νέου μισθολογίου.

Μέ τό νέο μισθολόγιο:

1.— Καθορίζεται κατώτατο ὅριο βασικοῦ μισθοῦ (12 βαθμοῦ) κατά τήν ὁλοκλήρωση τῆς ἐφαρμογῆς τοῦ μισθολογίου (1.1.1979) τό ποσό τῶν 8.400 δραχμῶν, ἔναντι βασικοῦ μισθοῦ 4.080 δραχμῶν πού εἶναι σήμερα.

2.— Καθορίζεται σχέση βασικοῦ μισθοῦ κατώτατου πρός ἀνώτατο βαθμό, δηλαδή τοῦ 12ου πρός 20 βαθμό, 1:2,48 ἔναντι σχέσεως 1:6,70 πού ἰσχύει σήμερα. Ἡ σχέση αὐτή ἄν ληφθεῖ ὑπόψη καί τό ἐπίδομα χρόνου ὑπηρεσίας διαμορφώνεται σέ 1:4,36 ἐνῶ σήμερα εἶναι 1:6,57.

3.— Οἱ βασικοί μισθοί τῶν στρατιωτικῶν καί τῶν δικαστικῶν λειτουργῶν διαμορφώνονται ἀνάλογα μέ τή σχέση πού ἔχουν καί σήμερα ἔναντι τῶν μισθῶν τῶν διοικητικῶν ὑπαλλήλων.

4.— Χορηγεῖται ἐπίδομα χρόνου ὑπηρεσίας μέχρι ποσοστοῦ 76ο)ο ἐπί τοῦ βασικοῦ μισθοῦ τῶν ὑπαλλήλων δηλαδή στό ἴδιο ποσοστό πού ἀνέρχονται καί σήμερα τά καταργούμενα ἐπιδόματα τριετιῶν καί πολυετίας.

5.— Χορηγεῖται ἐπίδομα σπουδῶν στούς ὑπαλλήλους πού ἔχουν μεταγυμνασιακές σπουδές ποσοστό 5ο)ο γιά κάθε ἔτος μεταγυμνασιακῶν σπουδῶν καί μέχρις 25ο)ο.

Ἐπειδή στούς στρατιωτικούς δέν δίδεται ἐπίδομα σπουδῶν χορηγεῖται ἐπίδομα αἰδικῶν συνθηκῶν ἐργασίας.

6.— Χορηγεῖται ἐπίδομα οἰκογενειακῶν βαρῶν σέ ποσοστά 3ο)ο ἕως 25, ἀναλόγως τοῦ ἀριθμοῦ τῶν τέκνων, ὑπολογιζόμενο ἐπί τοῦ βασικοῦ μισθοῦ τοῦ 6ου βαθμοῦ.

7.— Στό βασικό μισθό ὅλων τῶν ὑπαλλήλων ἐνσωματώνεται

→ ΣΤΗ 4η ΣΕΛ.

Ἡ «ΡΟΔΙΑΚΗ»

ΛΟΓΩ ΤΗΣ ΣΗΜΕΡΙΝΗΣ ΑΡΓΙΑΣ ΤΩΝ ΦΩΤΩΝ ΔΕΝ ΘΑ ΕΚΔΟΘΕΙ ΑΥΡΙΟ

Ὑποβλήθηκε αἴτηση κατασχέσεως

«Σφραγίστηκε» γιά χρέη τό σοῦπερ μάρκετ Ἀρκαδία

Μεγάλο «φέσι» σέ ξενοδόχους

ΣΦΡΑΓΙΣΤΗΚΕ χθές τό πρωῒ τό κατάστημα χονδρικῆς πωλήσεως τροφίμων «ΑΡΚΑΔΙΑ» (ἐπί τῆς ὁδοῦ Ἄννης Μαρίας) ὕστερα ἀπό αἴτηση προσωρινῆς κατασχέσεως πού ὑπεβλήθηκε ἐκ μέρους νομικοῦ συμβούλου τεσσάρων ξενοδοχείων τῆς Ρόδου. Κι' αὐτό γιατί: Ὁ ἐκ τῶν ἰδιοκτητῶν τοῦ καταστήματος «ΑΡΚΑΔΙΑ» Καρζῆς ἔλαβε προκαταβολή 600.000 δρχ. ἀπό τέσσερις ξενοδόχους τῆς Ρόδου γιά νά τούς προμηθεύσει κατεψυγμένα κοτόπουλα κατά τή διάρκεια τῆς ἐφετεινῆς τουριστικῆς περιόδου.

ΟΠΩΣ ἔγινε γνωστό ὁ Καρζῆς ἔλαβε προκαταβολή κι' ἀπό ἄλλους ξενοδόχους τῆς Ρόδου. Λέγεται ὅτι οἱ προκαταβολές ξεπερνοῦν τά δύο ἑκατομμύρια δραχμῶν. Ἐπίσης —σύμφωνα μέ ἄλλες πληροφορίες— οἱ ἰδιοκτῆτες τοῦ σοῦπερ μάρκετ τῶν ἀπαγωγέων, ἔχουν χρέη καί σέ ἄλλους ἐμπόρους τῆς Ρόδου.

Στό μεταξύ πληροφορούμεθα ὅτι στά ψυγεῖα τοῦ «ΑΡΚΑΔΙΑ» ὑπάρχουν μεγάλες ποσότητες κατεψυγμένων κοτόπουλων καί σέ περίπτωση πού ἡ ΔΕΗ —ἐφ' ὅσον τό κατάστημα παραμείνει κλειστό— διακόψει τήν παροχή ἠλεκτρικοῦ ρεύματος, ὑπάρχει κίνδυνος ὄχι μόνο νά καταστραφοῦν τά κοτόπουλα, ἀλλά καί νά βρωμίσουν μέ ἀποτέλεσμα νά ὑπάρξει κίνδυνος γιά τούς περιοίκους.

ΕΞ ΑΛΛΟΥ χθές τό μεσημέρι παραδόθηκε στήν Ἀσφάλεια Προαστείων Ἀθηνῶν ὁ «ἐγκέφαλος» τῆς ἀπαγωγῆς Παν. Καρζῆ.

Ὁ ἔμπορος Παν. Καρζῆς

ΠΑΡΑΔΟΘΗΚΕ Ο «ΕΓΚΕΦΑΛΟΣ» ΤΗΣ ΑΠΑΓΩΓΗΣ

"Ηθελε νά τιμωρήσει τόν Λιβανέζο

ΑΘΗΝΑΙ, 5.—

Παρουσιάσθηκε σήμερα τό πρωῒ στήν ἀσφάλεια προαστιῶν καί παραδόθηκε ὁ Παναγιώτης Ε. Καρζῆς 38 ἐτῶν πού ἦταν ἀρχηγός τῆς τριμελοῦς σπείρας πού ἀπήγαγε τόν 8χρονο λιβανέζο Φαρούκ Ζεῖν Μανάρχ.

Ὁ δράστης, πού εἶναι ἔμπορος, εἶπε στήν ἀσφάλεια ὅτι αὐτός εἶχε συλλάβει τήν ἀπόφαση γιά τήν ἀπαγωγή καί ὅτι ὁ ἴδιος παρέσυρε καί τούς δύο ἄλλους φίλους του Θεόδωρο Ε. Τζαβόλια, 46 ἐτῶν καί Ἀρ. Β. Καριπλᾶ, 36 ἐτῶν.

Ὡς πρός τά κίνητρα ὁ Καρζῆς εἶναι πολύ ἐπιφυλακτικός. Δέν δέχεται εὐθέως ὅτι ἔκαμε τήν ἀπαγωγή γιά νά εἰσπράξη λύτρα ἀλλά, ὅπως εἶπε, γιά νά δείξη στόν πλούσιο λιβανέζο ὅτι «μπορεῖ νά τόν τιμωρήσει».

Ἀπόδειξη αὐτοῦ, πρόσθεσε ὁ δράστης εἶναι τό γεγονός ὅτι ἔδωσε τό παιδί χωρίς νά πάρη λύτρα.

Δέν ἀπέκρυψε ὁ Καρζῆς τό σπίτι ὅπου ἐκρύπτετο καί εἶπε ὅτι ἦταν στην Ἀθήνα σέ φιλικό του διαμέρισμα. Μετά τήν ἀπολογία του ὁ Καρζῆς μαζί μέ τούς δύο ἄλλους θά παραπεμφθοῦν στόν εἰσαγγελέα.

Στό Μαντράκι

Στίς 11 τό πρωῒ ὁ καθαγιασμός τῶν ὑδάτων

Ἀργία εἶναι σήμερα

ΜΕ ΤΗΝ καθιερωμένη ἐπισημότητα, θά γίνῃ σήμερα τό πρωί — ἡμέρα τῶν Θεοφανείων — ὁ καθαγιασμός τῶν ὑδάτων. Μετά τήν θεία Λειτουργία πού θά ψαλῆ στόν Ἱερό Ναό Εὐαγγελισμοῦ στίς 8 τό πρωῒ χοροστατοῦντος τοῦ Σεβασμιωτάτου Μητροπολίτη Ρόδου κ. Σπυρίδωνος, οἱ ἐπίσημοι, ὁ κλῆρος καί ὁ κόσμος θά κατευθυνθοῦν στην προβλήτα μπροστά στόν Εὐαγγελισμό, ἀπ' ὅπου ὁ σεβασμιώτατος Μητροπολίτης, θά καταδύσῃ στήν θάλασσα τόν Τίμιο Σταυρό γιά τόν καθαγιασμο τῶν ὑδάτων, πού συμβολίζει τήν βάπτιση τοῦ Ἰησοῦ Χριστοῦ στά νερά τοῦ Ἰορδάνη ποταμοῦ.

** Ἐν τῷ μεταξύ σήμερα τά καταστήματα, ὅλες οἱ ἐπιχειρήσεις καί οἱ ὑπηρεσίες, θά ἀνήσουν καί οἱ ἐργασίες τους θά ἐπαναληφθοῦν κανονικά αὔριο Σάββατο.

ΣΗΜΕΙΩΝΕΤΑΙ ἀκόμη ὅτι τά καταστήματα θά μείνουν κλειστά καί τήν προσεχῆ Δευτέρα. Ἡ ἀργία αὐτή ὀφείλεται στό ὅτι οἱ ὑπάλληλοι τῶν καταστημάτων ἐργάσθηκαν τήν Τρίτη, ἡμέρα τῶν Χριστουγέννων, ἀντίθετα μέ τούς ἄλλους ἐργαζομένους πού δέν ἐργάσθηκαν.

Μέ τόν ἴδιο ἀριθμό, ἀλλά ἄλλης σειρᾶς

Ἀπό ἕνα ἑκατομμύριο δρχ. κέρδισαν στό Κρατικό δύο φτωχοί ὁδοκαθαριστές

Πιθανόν νά ὑπάρχουν κι' ἄλλοι

Δυό ὁδοκαθαριστές μέ τόν ἴδιο ἀριθμό τοῦ εἰδικοῦ κρατικοῦ λαχείου κερδίζουν τό ἴδιο ποσό: 1.000.000 δραχμές! Ἡ σειρά αὐτή τῶν συμπτώσεων, ἀποκαλύφθηκε χθές ὅταν οἱ δυό τυχεροί, ὕστερα ἀπό πέντε ὁλόκληρες μέρες διαπίστωσαν ὅτι τά λαχεῖα τους κερδίζουν. Οἱ τυχεροί εἶναι:

— Ἐμμανουήλ Φλεβάρης, ἐτῶν 47, ἀπό τά Τριάντα. Ὁ τυχερός πού κέρδισε τό 1.000.000 δρχ. ἔχει 4 παιδιά καί δουλεύει ὁδοχαθαριστής στόν Δῆμο Ρόδου. Ὁ Φλεβάρης ἀγόρασε τό τυχερό του λαχεῖο μέ ἀριθμό 20680 ἀπό τό πρακτορεῖο τοῦ Μιχαλῆ Κοινφοῦ στά Τριάντα.

— Ὁ δεύτερος τυχερός εἶναι ὁ Κυριάκος Διακάκης πού κερδίζει ἐπίσης 1.000.000 δρχ. μέ τόν ἴδιο ἀριθμό 20680, ἀλλά διαφορετικῆς σειρᾶς ἀπό ἐκεῖνο τῶν Ἐμμ. Φλεβάρη. Ὁ Διακάκης εἶναι ὁδοκαθαριστής στήν κοινότητα τῆς Ἔμπωνας.

ΜΕΧΡΙ στιγμῆς ἄλλοι τυχεροί δέν ἐμφανίσθηκαν στά πρακτορεῖα τῆς Ρόδου. Πολλοί μάλιστα δέν ἔχουν ἀκόμη κοιτάξει τά λαχεῖα τους. Γι' αὐτό καί δέν ἀποκλείεται νά ὑπάρχουν κι' ἄλλοι τυχεροί πού μέχρι στιγμῆς δέν τό ξέρουν. Καλό εἶναι λοιπόν νά κοιτάξουν ὅλοι τους λαχνούς τους γιατί δέν ἀποκλείεται νά εἶναι μεταξύ τῶν κερδισμένων χωρίς νά τό γνωρίζουν. Ὅπως ἄλλωστε συνέβη καί μέ τούς δυό ὁδοκαθαριστές, πού τό διαπίστωσαν ἀκόμη χθές.

Ἀπείλησε μέ ὅπλο τήν γυναίκα του

ΜΕ ΚΥΝΗΓΕΤΙΚΟ ὅπλο ὁ Μιχαήλ Καραμανώλης 32 χρονῶν, ἀπείλησε νά σκοτώσει τή γυναῖκα του Καλλιόπη, 40 χρονῶν. Τό περιστατικό συνέβη προχθές στό χωριό Ἀπόλλωνα ὁ δέ δράστης συνελήφθηκε καί μεταφέρθηκε χθές στόν κ. εἰσαγγελέα Πλημμελιοδικῶν Ρόδου γιά τά περαιτέρω.

Ὅπως ἔγινε γνωστό τό ζεῦγος βρισκόταν σέ διάσταση καί εἶχαν οἰκονομικές διαφορές.

Γιά τούς σπουδαστές μας

Θά συσταθεῖ ἵδρυμα γιά ὑποτροφίες σέ δωδ)σίους

Σύσκεψη προχθές στόν Δῆμο

ΕΠΑΝΑΛΗΦΘΗΚΕ προχθές τό βράδυ στό δημαρχεῖο ἡ σύσκεψη πού εἶχε γίνει γιά πρώτη φορά τόν περασμένο Νοέμβριο, σχετικά μέ τήν σύσταση ἑνός Ἱδρύματος χορηγήσεως ὑποτροφιῶν σέ Δωδεκανήσιους σπουδαστές πού δέν ἔχουν ἐπαρκῆ οἰκονομικά μέσα γιά νά σπουδάσουν.

Στήν σύσκεψη ἔλαβαν μέρος ὁ Σεβασμιώτατος Μητροπολίτης Ρόδου κ. Σπυρίδων, ὁ δήμαρχος Ρόδου κ. Αὐγουστάκης, ἐκπρόσωποι τῆς Ἑνώσεως Δωδεκανησίων Σπουδαστῶν, ὁ διευθυντής τοῦ Ἐμπορικοῦ καί Βιομηχανικοῦ Ἐπαγγελματηρίου Δώδεκανήσου κ. Λογοθέτης καθώς καί ἀντιπρόσωποι διαφόρων ἐπιστημονικῶν σωματείων, κοινοτήτων τῆς Ρόδου καί ἄλλοι.

ΚΑΤ' ΑΡΧΗΝ στήν σύσκεψη αὐτή, ἀφοῦ ἀναγνωρίσθηκε ὁμόφωνα, ὅτι εἶναι ἀνάγκη νά δημιουργηθῆ στήν Ρόδο ἕνα Ἵδρυμα ὑποτροφιῶν, ἀποφασίσθηκε νά προχωρήσῃ γρήγορα ἡ σύστασή του, ὥστε οἱ Δωδεκανήσιοι σπουδαστές πού ἔχουν οἰκονομικές ἀνάγκες νά ἀποκτήσουν τήν εὐχέρεια νά σπουδάσουν στούς τομεῖς πού ἔχουν ἔφεση.

Στήν σύσκεψη συζητήθηκε καί ἀναλύθηκε σχέδιο καταστατικοῦ βάσει τοῦ ὁποίου θά λειτουργεῖ τό ὑπό σύσταση Ἵδρυμα Ὑποτροφιῶν. Γιά τήν τελική διατύπωση τοῦ καταστατικοῦ αὐτοῦ συνεστήθη τετραμελής ἐπιτροπή ἀπό συμμετασχόντες στήν σύσκεψη παράγοντες.

Η ΛΕΙΤΟΥΡΓΙΑ τοῦ Ἱδρύματος ὑποτροφιῶν θά γίνῃ μέ ἀρχικό κεφάλαιο 10.000.000 δραχμῶν, τό ὁποῖο θά κληθοῦν νά συνεισφέρουν ὑπό τύπο δωρεᾶς οἱ Δῆμοι, οἱ κοινότητες καί ὀργανώσεις τῆς Δωδ)σου. Κατά τήν συζήτηση ἔγινε ἀποδεκτή πρόταση νά ὑπάρχει δέσμευση γιά ὡρισμένους σπουδαστές συγκεκριμένων εἰδικοτήτων, νά παρέχουν τίς ὑπηρεσίες τους γιά μικρό χρονικό διάστημα στά χωριά τῆς Ρόδου καί τά ἄλλα νησιά τῆς Δωδεκανήσου πού ἔχουν ἀνάγκες.

Γιά τίς ἀνάγκες τῶν κατοίκων

ΕΛΛΕΙΨΗ ΦΙΑΛΩΝ ΥΓΡΑΕΡΙΟΥ ΣΗΜΕΙΩΘΗΚΕ ΤΩΡΑ ΣΤΗ ΡΟΔΟ

Μεταφέρονται αὔριο 100 τόννοι

ΑΥΡΙΟ Σάββατο ἀναμένεται νά φθάσῃ στήν Ρόδο, μέ τοροιπ μέ 100 τόννους φιαλῶν ὑγραερίου, μέ τίς ὁποῖες θά καλυφθοῦν οἱ ἀνάγκες τῆς Δωδεκανήσου καί θά τερματισθῆ ἡ ἔλλειψη πού παρουσιάσθηκε τελευταῖα. Σχετικά μέ τήν ἔλλειψη αὐτή, ἀπό τήν διεύθυνση Ἐμπορίου τῆς Νομαρχίας Δωδεκανήσου, ἔγιναν γνωστά τά ἑξῆς:

** Ἡ ἔλλειψη ὑγραερίου στή Δωδεκάνησο ὀφείλεται σέ τεχνικούς λόγους καί στην θαλασσοταραχή πού ἐπικρατεῖ τίς τελευταῖες μέρες στό Αἰγαῖο. Τό τελευταῖο φορτίο μέ φιάλες ὑγραερίου ἔφθασε στήν Ρόδο στίς 23 Δεκεμβρίου ἀλλά γρήγορα ἐξαντλήθηκε, λόγω τῆς ηὐξημένης καταναλώσεως ποῦ παρουσιάσθηκε ἐξ αἰτίας τῶν ἑορτῶν.

** Ἕνα ἄλλο φορτίο μέ ὑγραέριο, πού ἐπρόκειτο νά ἔλθη μετά τά Χριστούγεννα στήν Ρόδο, ἐξακολουθεῖ νά παραμένη στό λιμάνι τῆς Ἐλευσίνας λόγω βλάβης τῶν ἐγκαταστάσεων φορτώσεως τῶν μδτοροιπ. Στή καθυστέρηση ἐφοδιασμοῦ τῆς ἀγορᾶς τῆς Ρόδου, συνέβαλε καί ἡ κακοκαιρία τῶν τελευταίων ἡμερῶν πού δέν ἐπέτρεψαν σέ ἄλλα μότορσιπ νά φθάσουν στή Ρόδο.

ΠΑΝΤΩΣ, ἀπό τήν Διεύθυνση Ἐμπορίου ἐτονίζετο χθές ὅτι μέ τούς 100 τόννους ὑγραερίου, πού ἀναμένονται νά φθάσουν στήν Ρόδο τό Σάββατο, θά καλυφθοῦν ὅλες οἱ ἀνάγκες τῆς Δωδεκανήσου καί θά σταματήσῃ ἡ παρουσιασθεῖσα ἔλλειψη.

Μέ ἀφορμή τή πρόσφατη ἀπαγωγή

ΝΑ ΠΡΟΣΤΑΤΕΥΣΟΥΜΕ ΤΗ ΡΟΔΟ ΑΠΟ ΤΟΥΣ «ΤΥΧΟΔΙΩΚΤΕΣ»!..

Ἔρχονται γιά νά πλουτίσουν

Οἱ Ροδίτες, καί γενικά ὅλοι οἱ Δωδεκανήσιοι ἔχουν ἕναν πρόσθετο λόγο νἄναι ἀγανακτισμένοι μέ τήν ὑπόθεση τῆς ἀπαγωγῆς τοῦ μικροῦ Λιβανέζου τοῦ τόσο συμπαθητικοῦ καί πανέξυπνου Φαρούχ (τόν ἔχουμε ἀκούσει καί δεῖ στήν τηλεόραση) ποὺ μπόρεσε νά διαφωτίσει τίς καταδιωκτικές Ἀρχές ὥστε νά συλληφθοῦν οἱ ἐγκληματίες ἀπαγωγεῖς.

Ὁ λόγος πού ἀναστάτωσε τό Πανελλήνιο ὅτι γιά πρώτη φορά σημειώθηκε ἕνα τέτοιο κροῦσμα γκαγκστερικῆς ἐπιχείρησης στήν Ἑλλάδα καί μάλιστα ἀπό Ἕλληνες. Εὐτυχῶς αὐτοί οἱ τελευταῖοι ἔδωσαν ἐξετάσεις καί ἀπότυχαν οἰκτρῶς, ἀποδείχτηκαν δὲ πῶς εἶναι ἀνίκανοι νά μιμηθοῦν τά ὑπερατλαντικά πρότυπα τῶν ἀκατονόμαστων κινηματογραφικῶν ταινιῶν.

Ὁ εἰδικός ὅμως λόγος πού κάμνει κάθε Ροδίτη νά νοιώθει ἀποτροπιασμό καί ἀγανάκτηση, εἶναι ἡ ἀνάμιξη τοῦ ὀνόματος τῆς Ρόδου στά δελτία πληροφοριῶν σχετικά μέ τό ἔγκλημα τῶν τριῶν ἀουνείδητων ἀλητσέ μπῶρων σουπερμαρκετιστῶν.

Αὐτή εἶναι ἡ κατηγορία τῶν ἀνθρώπων τοῦ εὔκολου πλουτισμοῦ ποὺ μᾶς ἐνδιαφέρει, σᾶν Ροδίτες που ἀγαπᾶμε τόν τόπο μας. Χίλιες φορές γράψαμε πως ὁ μῦθος τοῦ εὔκολου θησαυρισμοῦ κεντρίζει τήν φαντασία καί γίνεται πόλος πού ἑλκύει τούς κάθε λογῆς ἀποτυχημένους καί τούς ἐνθαρρύνει νά ἔρθουν ἐδῶ γιά νά ξεπληρώσουν τό ὄνειρο τῆς ζωῆς τους, ἐξαπατῶντας τόν «ἀφελῆ» Δωδεκανησιακό λαό. Καί ἡ ἀφέλεια μερικῶν Ροδιτῶν εἶναι μιά ρετσινιά πού πρέπει κάποτε νά ἐκλείψει, γιατί ἐχεῖ ποντάρουν οἱ μάγκες τῆς κομπίνας.

Ἐμεῖς ἔχουμε ὑποχρέωση — οἱ Δωδεκανήσιοι — νά προστατέψουμε τόν τόπο ἀπό τόν τυχοδιωκτισμό καί τήν κομπίνα.

Στά καλά καθούμενα, ἡ Ρόδος μπερδεύτηκε στήν ὑπόθεση τῆς ἀπαγωγῆς; Βέβαια ὁ κόσμος πού διαθέτει κοινόν νοῦ, δέν πρόκειται νά μήν ἀναγνωρίσει πῶς ὁ τόπος αὐτός ἦταν ἕνα θῦμα τῶν ψευτο—σουπερμαρκετιστῶν τοιλιαδόρων, γιατί μέ τόν τόν τόπο τῆς καταγωγῆς τους ἡ Ρόδος δέν ἔχει κἄν παραμικρή σχέση. Ποιός ὅμως μπορεῖ νά μᾶς διαβεβαιώσει πῶς, ἔστω καί σάν καλαμπούρι, οἱ ἄσπονδοι φίλοι τοῦ νησιοῦ δέν θά ποῦν τό πιό κάτω: Ποῦ πᾶτε; Στή Ρόδο; Μά ἐκεῖ εἶχαν τό ἐπτελεῖο τους οἱ γκάγκοτερ τοῦ μικροῦ Λιβανέζου.

Αὐτός ὁ φόβος πρέπει νά μᾶς ὁπλίσει μέ τή δύναμη γά φυλάξουμε τόν τόπο μας ἀπ' αὐτά τά ξένα σώματα τῆς κοινωνικῆς μας διάρθρωσης πού ὄχι λίγες φορές ἐξέθεσαν τόν τόπο μας μέ τά κατορθώματά τους.

Γ. Β. ΡΟΔΙΝΗΣ

Ἐπικαίρα θέματα

Καλή εἶναι ἡ οἰκονομική κατάσταση τῆς χώρας μας

Τά νέα μέτρα τῆς Κυβερνήσεως

Ὅλες οἱ χῶρες τοῦ κόσμου, ἔχουν ἐμπλακεῖ, στή δίνη μιᾶς κρίσεως, πού ἐκδηλώνεται διαφορετικά καί ἀνάλογα μέ τό κοινωνικό καί πολιτικό σύστημα ποὺ ἐπικρατεῖ σέ κάθε περιοχή. Γενικώτερα ὅμως, ἡ κρίση αὐτή παρουσιάζεται μέ τή μορφή τῆς ἀνασχέσεως τοῦ ρυθμοῦ ἀναπτύξεως καί τῆς διευρύνσεως τοῦ πληθωρισμοῦ καί τῆς ἀνεργίας. Εἶναι ἐπόμενο, ἡ κρίση αὐτή νά πλήττει καί τή χώρα μας. Γιαυτό, ἡ ὑπεύθυνη Κυβέρνηση, προσπαθεῖ νά βρῆ τόν δικό της τρόπο, γιά νά τήν ἀντιμετωπίσει.

Εἰδικά γιά τήν Ἑλλάδα, ἡ κρίση συνέπεσε καί μέ ὡρισμένους ἄλλους δυσμενεῖς παράγοντες. Ἡ χώρα, μόλις εἶχε βγεῖ ἀπό τήν δικτατορία μέ μιά ἐξαρθρωμένη οἰκονομία. Καί ἀκόμη εἶχε νά ἀντιμετωπίσει τά κρίσιμα ἐθνικά θέματα καί τίς τεράστιες ἀμυντικές δαπάνες, πού ἐπέβαλλε ἡ ἀσφάλεια τῆς χώρας. Κάτω ἀπό τίς συνθῆκες αὐτές θά ἦταν φυσικό, ἡ οἰκονομία μας νά ἦταν ὁπωσδήποτε χειρότερη ἀπό ἄλλες χῶρες, που δέν εἶχαν νά ἀντιμετωπίσουν τά ἔκτακτα καί τά κρίσιμα προβλήματα, πού ἔπρεπε νά ἀντιμετωπίσει ἡ Ἑλλάς.

Δέν συνέβη, ὅμως, αὐτό. Ἡ οἰκονομική κατάσταση τῆς χώρας μας εἶναι σχετικά καλή καί τοῦτο ἐπιβεβαιώνεται ἀπό τούς ἀριθμούς. Πραγματικά, κατά τή παρελθοῦσα τριετία, τό ἐθνικό προϊόν μας, αὐξήθηκε κατά 17 ο)ο, ἐναντι 6 ο)ο στίς χῶρες τῆς ΕΟΚ. Παράλληλα, οἱ ἀκαθάριστες ἐπενδύσεις παγίου κεφαλαίου — κατά τήν ἴδια περίοδο — αὐξήθηκαν κατά 15ο)ο, ἐνῶ στίς ἄλλες χῶρες τῆς Κοινότητας, μειώθηκαν κατά 1ο)ο. Στό μεταξύ, ἡ δημοσιονομική κατάσταση εἶναι ὑγιής, ὁ πληθωρισμός θά διαμορφωθεῖ ἐφέτος γύρω στό 13ο)ο, ὅσο δηλαδή, περίπου εἶναι ὁ μέσος ὅρος τῶν χωρῶν τῆς Εὐρώπης, ἐνῶ ἡ εἰσοδηματική πολιτική, πού ἀσκήθηκε, εἶχε σάν ἀποτέλεσμα τήν αὔξηση τῶν ἀποπληθωρισμένων ἡμερομισθίων, γιά μέν τίς γυ-

——Συνέχεια εἰς τήν 4η σελ.

Πῶς θά ἐξυπηρετηθοῦν οἱ ξένοι;

«Χειμερινός τουρισμός» στή Ρόδο χωρίς ἑστιατόρια

Γιατί δέν εἴχαμε ἐπιοκέπτες

Εἶναι κοινό μυστικό πῶς ἡ πόλη μας θάπρεπε νἄχει χειμερινό τουρισμό. Αὐτό θά τῆς ἐξασφάλιζε μεγαλύτερη οἰκονομική ἄνθιση καί θά τήν ἐπεβάλλε ἀκόμη περισσότερο στό διεθνῆ τουριστικό χῶρο. Παρ' ὅλες, ὅμως, τίς προσπάθειες (ἄς τό ποῦμε ὅμως εὐθαρσῶς μόνο θεωρητικές) ὁ χειμερινός αὐτός τουρισμός παρέμεινε διαχρονικά σταθερά τῆς οὐτοπίας. Θέλουμε τόν χειμερινό τουρισμό, ἀναγνωρίζουμε τά ὀφέλη πού θά συναποκομίσουμε καί παράλληλα δέν κάμνουμε τίποτε ἀπ' ὅσα θάπρεπε γιά νά τό ἐπιτύχουμε καί νά τόν ἐπιβάλουμε. Περιμένουμε τά πάντα ἀπ' ἔξω. Ὅπως ὅμως πράξαμε στόν θερινό τουρισμό, πού εἴχαμε ἀναλάβει ὅλη τήν εὐθύνη τῆς διοργάνωσής του ἐμεῖς οἱ ἴδιοι, ὅπως τόν μεθοδεύσαμε καί τόν προαγάγαμε χωρίς νά περιμένουμε συνδρομή καί συμπαράσταση ἀπ' ἔξω τό ἴδιο ὀφείλουμε νά κάμουμε καί γιά τόν χειμερινό μας τουρισμό.

Νά μή ξεχνοῦμε τό σθέρκο τοῦ λύκου. Ὅταν τόν ἀρώτησαν γιατί ἔχει τόσο μεγάλο καί δυνατό σθέρκο ἀπάντησε: Γιατί χάμνω μόνος τή δουλειά μου. Τό ἴδιο νά ἰσχύσει καί γιά τήν ἀνάπτυξη τοῦ χειμερινοῦ μας τουρισμοῦ. Ἡ Ρόδος ἔχει πιά μιά ἀρκετά ὑπολογίσιμη θητεία στόν τουρισμό, ξέρει πῶς νά τό μεθοδεύσει, τί χρειάζεται νά πράξει γιά νά τόν προγει καί τ' ἄλλα συναφῆ καί ἀπαραίτητα.

Ὅταν δέν τό πράττει, ὅταν καθεύδει καί ἀρκεῖται στίς μεμψιμοιρίες καί στίς ἄλλες ἀρνητικές καί καθόλου ἐποικοδομητικές αἰτιάσεις, τότε ποτέ, ἄφαλῶς, δέν πρόκειται ν' ἀποκτήσουμε χειμερινό τουρισμό.

Στίς φετεινές γιορταστικές μέρες τῶν Χριστουγέννων καί τίς Πρωτοχρονιᾶς, ἡ Ρόδος ἔζη σε μιά πρωτοφανῆ στά χρονικά της νέκρα. Οἱ ἐλάχιστοι ἐπισκέπτες μας ἀντιμετώπισαν προβλήματα πού οὐδέποτε μποροῦσαν νά ὑποθέσουν γιά μιά πόλη μ' ἕνα τόσο μεγάλο τουρισμό. Πρόβλημα γι' αὐτούς, ἀκόμη, καί τό μεσημεριανό φαγητό, γιατί ἐπιτέλους τό βράδυ μπορεῖ κανείς νά τήν περάσει Σπαρτιάτικα, μ' ἕνα σάντουϊτς ἤ ἕνα κρασάκι σέ κάποια ταβερνοῦλα ποὺ κι' αὐτές, ἐδῶ πού τά λέμε δέν ἀφθονοῦν στή χειμωνιάτικη Ρόδο. Τό μεσημέρι, ὅμως, ὁ ἄνθρωπος θέλει νά γευματίσει. Νά

ΣΥΝΕΧΕΙΑ εἰς τήν 4ην σελ.

Μέσα σ' ἕνα μῆνα

Θά μεταφερθεῖ ἀπό τό λιμάνι τό μότορσιπ

Ἐνέργειες τοῦ Λιμεναρχείου

ΤΟ ΜΟΤΟΡΣΙΠ «Ἁγία Ἑλένη» πού ἐδῶ καί ἑνάμισυ περίπου μῆνα, στέκεται ἄχαρα προσαραγμένο στήν εἴσοδο τοῦ λιμανιοῦ τοῦ Μανδρακιοῦ, πρόκειται ἐνά μεταφερθῆ ὕστερα ἀπό ἐνέργειες, πού ἔκαμε τό Κεντρικό Λιμεναρχεῖο Ρόδου. Συγκεκριμένα, ὅπως πληροφορούμεθα:

Τό Λιμεναρχεῖο τῆς Ρόδου εἰδοποίησε ἐγγράφως τήν πλοιοκτήτρια ἑταιρεία τοῦ «Ἁγία Ἑλένη» νά φροντίση γιά τήν ἀπομάκρυνση τοῦ σκάφους ἀπό τόν μῶλο τοῦ NOP. Μέ τό ἴδιο ἔγγραφό του, τό Λιμεναρχεῖο ἔκαμε γνωστό στήν ἑταιρεία τοῦ προσαραγμένου μότορσιπ, ὅτι ἄν δέν φροντίση γιά τήν ἀπομάκρυνσή του, θά περιμήνῃ τό ἴδιο καί θά τῆς χρεώσῃ ὅλα τά ἔξοδα. Σάν προθεσμία γιά τήν ἀπομάκρυνση τοῦ σκαφους τό Λιμεναρχεῖο Ρόδου ἔθεσε 30 μέρες.

ΦΑΙΝΕΤΑΙ ὅμως ὅτι τήν μεταφορά τοῦ σ

ΓΕΝΙΚΑΙ ΑΣΦΑΛΕΙΑΙ
ΣΥΝΤΥΧΑΚΗ - ΦΛΟΚΙΟΥ Ο.Ε
Ἀντιπρόσωποι Ρόδου

ΑΣΦΑΛΕΙΩΝ NATIONAL UNION — AMERICAN LIFE ΕΛΛΑΣ. ΑΣΦΑΛΕΙΑΙ ΖΩΗΣ — ΠΥΡΟΣ — ΑΥΤΟΤ καί ΟΛΩΝ ΤΩΝ ΚΛΑΔΩΝ.

Τηλέφωνον 92615 — ΡΟΔΟΣ

ΚΙΝΗΜΑΤΟΓΡΑΦΙΚΗ ΝΕΣΧΗ
ΡΟΔΟΥ

ΔΗΜΟΤΙΚΟ ΘΕΑΤΡΟ
Κάθε Παρασκευὴ
9,30 — 11,30
ΔΩΔΕΚΑ ΤΑΙΝΙΕΣ
ΜΙΚΡΟΥ ΜΗΚΟΥΣ ΜΕ
ΚΙΝΟΥΜΕΝΑ ΣΚΙΤΣΑ

ΤΗΛΕΦΩΝΙΚΗ ΕΓΚΑΤΑΣΤΑΣΗ ΓΙΑ ΤΟΥΣ ΔΥΤΕΣ

ΛΥΒΕΚΗ — Οἱ δυνατότητες συνεννοήσεως μεταξὺ δυτῶν καί τῆς ἁρμόδιας ὑπηρεσίας στὴν ἐπιφάνεια τῆς θάλασσας τελειο ποιοῦται διαρκῶς. Μέ τήν τη λεφωνική ἐγκατάσταση UT 302 ποὺ ατασκευάστηκε στὴν Δυθέ κη (Δυτική Γερμανία), εἶναι δυνατὸν π.χ. νά συνομιλοῦν διαρκῶς δύο δύτες μεταξὺ τους καί αυγχρόνως μέ τὸν σηματο δότη, πού μπορεῖ πάλι αὐτός νά ἀκούει τοὺς δύτες. Ὁ σηματο δότης μπορεῖ ὁποιαδήποτε ὥρα νά παρεμβληθῆ στήν συνδιάλε ξη πού γίνεται στὸ βυθὸ καί νά δώση ὁδηγίες ἀκόμα καί ἀπό ἕνα πλοῖο ἤ ἀπὸ μιά τεχνιτή ἑξέδρα. Ἕνα καλώδιο, πού σὺμφωνα μέ τίς κατευθυντήρι ες γραμμές πού ἰσχὺουν γιά τούς δύτες, χρησιμεὺει σὰν σὴρ μα ἀσφαλείας, συνδέει συχρό νως κάθε δύτη μέ τὸν σηματο δότη ποὺ μπορεῖ νά ρυθμίζη τήν ἔνταση τῆς φωνῆς καί στοὺς δύο συνομιλητές. Ἡ συνδιάλε ξη ἀκούγεται ἐξ ἄλλου καθαρά χὰρις σ' ἕνα πολύπλευρο αὐστη μα. Ἂν θέλουν νά παρακολου θήσουν καί ἄλλα πρόσωπα τήν τηλεφωνική συνομιλία πού δι ξάγεται στὸν βυθὸ τῆς θάλασσας εἶναι δυνατὸν νά προστεθῆ στή τηλεφωνική ἐγκατάσταση UT 302, ἕνα ἐξωτερικὸ μεγάφωνο.

ΤΟ ΜΑΘΗΜΑ ΤΗΣ ΦΥΣΙΚΗΣ ΓΙΝΤΑΙ ΜΕ ΕΝΑ ΠΑΙΧΝΙΔΙ ΜΑΘΗΣΗΣ

ΒΡΕΜΗ — Τά παιδά μποροῦν ἀπὸ δῶ καὶ πὲρα νά μα θαίνουν παίζοντας τίς βασικές ἀρχές τῆς Φυσικῆς. Μιά ὁμάδα ἀπό φοιτητὲς τῆς παιδαγωγῆς καί καθηγητὲς πανεπιστημίου στὴν Βρὲμη (Δυτική Γερμανία) ἀνέπτυξε ἕνα παιχνὶδι πού παί ζεται πάνω σ' ἕνα χαρτόνι, εἰ δικά γιά τὸ πέμπτο σχολικὸ ἔτος. Τὸ παιχνίδι αὐτό μεταδίδει ὀπτικά καί μέ φαντασία, τίς συναρτήσεις πού ὑπάρχουν ἀνά μεσα στὴν δύναμη καί στήν ἀπὸ δοση. Τό «ταξίδι στὴν χώρα ἐ νεργείας» παίζεται μέ ζάρια καί μέ μικρές φιγοῦρες πού πρέπει νά ἐπιτελὲσουν καθ' ὁδὸν διά φορες ἐργασίες καί νά ὑπερνι κήσουν ἐμπόδια. Μέ τίς κάρ ες — ἐρωτηματολόγια πού ἔχουν οἱ παῖκτες, παροτρὺνον ται σέ σκέψεις γιά τήν πιὸ οἰ κονομική καί λογικώτερη χρησι μοποίηση ἐνεργείας. Οἱ σωστές ἀπαντήσεις βαθμολογοῦνται μέ στὶγματα. Τό νὲο αὐτό παιχνί δι μάθησης, λοκιμάστηκε ἤδη στὴν πράξη. Ἀπό ἕνα ἐρώτημα τολόγιο πού διεξήχθηκε μετά, προὲκυψε ὅτι τὸ 92ο)ο τῶν μα θητῶν ἦταν ἐνθουσιασμένοι, 61 α)ο ἔπαιξαν τό παιχνίδι καὶ στό σπίτι μέ τούς γονεῖς τους. Περισσότεροι δὲ ἀπό τούς μι σούς γονεῖς δήλωσαν, ὅτι ἔ μαθαν κάτι ἐπιπλέον.

Τῶν φρονίμων τά παιδιά πρὶν πεινάσουν μαγειρεύουν

ΑΝ ΣΚΕΠΤΕΣΑΙ ΝΑ ΚΑΝΕΙΣ ΧΑΡΟΤΜΕΝΗ ΕΞΟΧΗ ΤΟ ΚΑΛΟΚΑΙΡΙ ΑΠΟ ΤΩΡΑ ΕΙΝΑΙ ΚΑΙΡΟΣ ΝΑ ΤΟ ΣΚΕΦΘΗΣ ΣΟΒΑΡΑ.

Ὅπου καί ἄν ἔχεις οἰκόπεδο ἀναλαμβάνω τήν τοποθέτηση μιᾶς λυομένης οἰκίας μέ ὅλα τά κομφόρ μέ τό κλειδί στὸ χέρι.

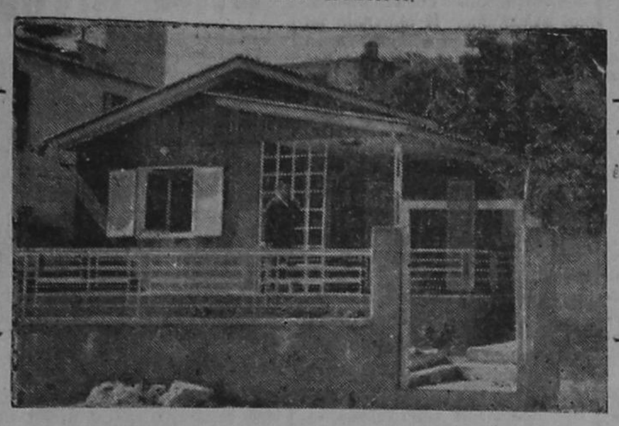

Ἀντιπροσωπεύω τά καλύτερα ἐργοστάσια προκατασκευασμένων οἰκιῶν, ἐγκεκριμένα ἀπό τό ὑπουργεῖον Δημ. Ἔργων, καί ὅλων τῶν τεχνικῶν προδιαγραφῶν

ΛΥΟΜΕΝΑ ΣΠΙΤΙΑ 1—2—3—4 ΔΩΜΑΤΙΩΝ ΠΑΡΑΔΙΔΟΝΤΑΙ ΚΑΡΑ - ΓΙΑΠΙ ΚΑΙ ΤΕΛΕΙΩΜΕΝΑ.
ΑΝΑΛΑΜΒΑΝΩ ΤΗΝ ΕΚΔΟΣΗ ΑΔΕΙΑΣ, ΤΗΝ ΔΙΑΜΟΡΦΩΣΗ ΤΟΥ ΧΩΡΟΥ ΤΗΝ ΤΟΠΟΘΕΤΗΣΗΝ ΟΙΚΙΑΣ ΤΗΣ ΑΡΕΣΚΙΑΣ, ΚΑΙ ΠΑΡΕΧΩ ΜΕΓΑΛΕΣ ΕΥΚΟΛΙΕΣ ΠΛΗΡΩΜΗΣ.

ΓΕΝΙΚΟΣ ΑΝΤΙΠΡΟΣΩΠΟΣ ΡΟΔΟΥ
ΒΑΣΙΛΕΙΟΣ ΑΠΟΣΤΟΛΟΠΟΥΛΟΣ
ΒΕΝΕΤΟΚΛΕΩΝ 44 — ΤΗΛ. 28282 καί 28469.

SIEMENS
ΥΠΕΡΑΥΤΟΜΑΤΟ ΠΛΥΝΤΗΡΙΟ

ΚΑΡΔΙΑ Θὰ τὸ ἀγαπήσετε γιατὶ εἶναι μελετημένο στὴν κάθε του λεπτομέρεια.

ΨΥΧΗ Θὰ τὸ νοιώσετε γιατὶ εἶναι τέλειο σὰν ν' ἄχη ψυχή.

ΜΥΑΛΟ Θὰ τὸ θαυμάζετε γιατὶ ἐργάζεται σὰν ἕνας σοφὸς ἐγκέφαλος.



Η ΤΕΧΝΙΚΗ SIEMENS ΕΓΓΥΑΤΑΙ

Κάθε πλυντήριο SIEMENS πρὶν ξεκινήσει ἀπὸ τὴν Γερμανία ἔχει ὑποστεῖ μιὰ σκληρὴ δοκιμασία ὑλικῶν καὶ κατασκευῆς.

ΜΙΧΑΗΛ ΧΑΡΑΛΑΜΠΑΚΗΣ
ΑΜΕΡΙΚΗΣ 15 — ΡΟΔΟΣ — ΤΗΛ. 85-93

Ξενοδοχεῖον CHEVALIERS PALACE



Νυκτερινόν κέντρο THE GOLDEN CHEVALIER

Καινούργιο ἑορταστικό πρόγραμμα μὲ τὴν νέα πενταμελῆ ΑΓΓΛΙΚΗ ΟΡΧΗΣΤΡΑ

STUDE BAKER

ΚΑΙ ΤΗΝ ΕΞΑΙΡΕΤΙΚΗ ΤΡΑΓΟΥΔΙΣΤΡΙΑ ΚΑΙ ΗΘΟΠΟΙΟ ΤΟΥ ΑΓΓΛΙΚΟΥ ΘΕΑΤΡΟΥ ΡΑΔΙΟΦΩΝΟΥ ΚΑΙ ΤΗΣ ΤΗΛΕΟΡΑΣΕΩΣ

CASS

ΕΛΛΗΝΙΚΟ Πρόγραμμα: Λαϊκὰ καὶ Μπουζούκι: Γ. ΔΕΜΕΛΟΣ
Λαϊκοὶ χοροὶ καὶ τραγούδια

Στὸ μπάρ τοῦ Ξενοδοχείου μας ὁ γνωστὸς πιανίστας καὶ τραγουδιστὴς

ΝΙΝΟΣ ΣΑΣΣΟΣ
Διά κρατήσεις στά τηλέφ. 22781—84.

Ἐάν πρόκειται γιά πὶτσα ἐλᾶτε σέ μᾶς

LA PIZZAGIO

Στὶς 12 διαφορετικὲς γεύσεις τῆς πίτσας μας διαλὲξτε αὐτὴ ποὺ σᾶς ἀρέσει

Ἐπίσης δοκιμᾶστε τὰ ὑπέροχα κανελλόνια μας, τά σπέσιαλ λαζάνια φούρνου, τὰ σπαγγέτι πολονέζ, καί ναπολιτέν, καί τὸ πικάντικο σπετσοφάϊ.

Ὅλα μας τά εἴδη μπορεῖτε νὰ τά πάρετε καὶ σὲ πακέτα γιά τό σπίτι.

LA PIZZAGIO ΑΝΟΙΚΤΑ ΑΠΟ 11 Π.Μ. Πλατεῖα Ἁγίου Νικολάου

ΠΡΟΣΦΟΡΑ

Γιὰ πρώτη φορὰ τά εἴδη ραδιοφωνίας καί στερεοφωνικά μηχανήματα τῆς NATIONAL καί PHILIPS σὲ τιμές προσφορᾶς λόγω τῶν ἑορτῶν.

A.B.E.T.E. «Κ. ΚΩΣΤΑΡΙΔΗΣ» Τηλ. 27474

ΚΟΥΦΑΣ
ΕΣΤΙΑΤΟΡΙΟ - ΤΑΒΕΡΝΑ - ΖΑΧΑΡΟΠΛΑΣΤΕΙΟ - ΜΠΑΡ

ΚΑΘΕ ΜΕΡΑ ΑΝΟΙΚΤΑ ΑΠΟ ΤΙΣ 10 ΤΟ ΠΡΩΙ ΜΕΧΡΙ ΤΙΣ ΜΙΚΡΕΣ ΩΡΕΣ. ΓΙΑ ΟΣΟΥΣ ΔΕΝ ΓΝΩΡΙΖΟΥΝ ΠΟΥ ΕΙΜΑΣΤΕ ΑΠΕΝΑΝΤΙ ΑΠΟ ΤΟ ΝΕΟ ΑΕΡΟΔΡΟΜΙΟ ΣΤΗ ΓΝΩΣΤΗ ΤΟΠΟΘΕΣΙΑ ΜΕ ΤΑ ΠΛΑΤΑΝΑΚΙΑ, ΚΑΙ ΤΗ ΒΡΥΣΟΥΛΑ ΜΕ ΤΟ ΟΝΟΜΑ ΣΤΟ ΝΕΡΟ.

Σᾶς περιμένουμε καὶ **ΚΑΛΕΣ ΓΙΟΡΤΕΣ Τηλ. 92801**

ΣΤΟ ΜΑΡΟΥΣΙ ΑΘΗΝΩΝ

Πολυτελῆ διαμερίσματα πωλοῦνται στήν πιό ὄμορφη περιοχή τοῦ Μαρουσιοῦ.

Πληροφορίαι: Ἀθηνῶν Ἀ)φοί ΡΙΓΑ (01) 2012287
Ρόδου Ε. ΤΣΑΓΓΑΡΑΚΗ 22645

ΤΣΙΜΕΝΤΑ

ΑΠΟΘΗΚΗΣ ΚΑΙ ΠΛΟΙΟΥ ΠΑΛ·Ι· ΤΩΝ ΔΗΜΟΤΙΚΩΝ ΣΦΑΓΕΙΩΝ

Δ. ΤΣΩΚΟΣ

ΧΑΛΚΙΔΑΙΟΣ
Τηλ. 26904 26004 — 21925 — ΟΙΚΙΑΣ 28177

ΝΑΥΤΙΛΙΑΚΗ ΕΤΑΙΡΙΑ ΛΕΣΒΟΥ Α.Ε

ΧΕΙΜΕΡΙΝΑ ΔΡΟΜΟΛΟΓΙΑ

Εγ)-Ογ «ΑΡΙΩΝ»

ΣΥΝΔΕΣΙΣ ΑΚΤΟΠΛΟ'Ι'ΚΩΣ ΡΟΔΟΥ ΜΕΤΑ ΘΕΣΣΑΛΟΝΙΚΗΣ

Γνωρίζομεν εἰς τό ἐπιβατηγόν κοινόν ὅτι λόγω ἐνάρξεως τῶν χειμερινῶν δρομολογίων, τό Τ)Β «ΑΡΙΩΝ» ἐνεκαινίασε νέαν σύνδεσιν τῆς Δωδεκανήσου μετά τῆς Θεσσαλονίκης ἀπό Πειραιᾶ μέσω Χίου — Μυτιλήνης καί θά ἀναχωρεῖ ἐφεξῆς ἐκ Ρόδου ὡς οὕτω:

Ἐκάστην Τετάρτην ὥραν 15.00 διά Λεμεσόν — Κύπρος
Ἐκάστην Παρασκευήν ὥραν 13.00 διά Λέρο — Πειραιᾶ — Θεσσαλονίκη.

ΔΕΧΟΜΕΘΑ ΕΠΙΒΑΤΑΣ ΚΑΙ ΟΧΗΜΑΤΑ

ΕΙΣΙΤΗΡΙΑ — ΠΛΗΡΟΦΟΡΙΑΙ:

ΕΡΥΘΡΑ ΘΑΛΑΣΣΑ

11)13 ΑΜΕΡΙΚΗΣ Τηλ. 22460 — 27721

ΠΩΛΟΥΝΤΑΙ ΑΚΙΝΗΤΑ

Διαμερίσματα — Γκαρσονιέρες
Καταστήματα — Ἀποθῆκες

1) Διαμερίσματα τριάρια ἀπό 80—89 τ.μ. εἰς Ἀραπάκι — Νοσοκόμους.
2) Γκαρσονιέρες τῶν 37—43 τ.μ. εἰς Ἀραπάκι — Νοσοκόμους.
3) Κατάστημα τῶν 31 τ.μ. εἰς Νοσοκόμους.
4) Ἀποθῆκες τῶν 180—260 τ.μ. (κεντρικές) εἰς Ἀραπάκι.

ΔΕΧΟΜΕΘΑ ΠΑΝΤΟΣ ΕΙΔΟΥΣ ΔΑΝΕΙΑ

Κατασκευασταί — πωληταί

Διακογεωργίου Κάλιστος καὶ Σία

Τηλέφ. 29318 — Διεύθυνση: ΚΩΣΤΗ ΠΑΛΑΜΑ 25 (Εἴσοδος παραπλεύρως καταστήματος ὑφασμάτων Καμπουρόπουλος — Νέα Ἀγορά).

ΑΓΓΕΛΙΑΙ

ΠΩΛΕΙΤΑΙ JENSEN HEALEY 2000 C.C. 5 ταχύτητες, 4 κύλινδροι, 16 βαλβίδες, ἀτσάλινο χειροποίητο, χρῶμα λευκό, Ἀμερικάνικες προδιαγραφές ἀσφαλείας, 9.000 χιλιόμετρα. Τιμή καινουργους 1.200.000 δρχ. Τιμή πωλήσεως 750.000 δρχ.
Τηλ. 21653. Κολοκοτρώνη 123

ΕΝΟΙΚΙΑΖΕΤΑΙ ξενοδοχεῖο ὕπνου, μέ 22 κρεββάτια, κομπλέ, στήν Πλατεία Ἁγίου Φανουρίου 2.
Πληροφορίες τηλ. 28279.

ΖΗΤΕΙΤΑΙ σοβαρή δεσποινίς ἤ κυρία διά νά ἐργασθῆ ὡς γραμματέας σέ γλωσσικό κέντρο σπουδῶν. Ἀπαραίτητα προσόντα ἀπόφοιτος γυμνασίου, μέ γνώσεις ἀγγλικῆς, ἱκανοποιητική ἀγγλική καί ἑλληνική γραφομηχανή, ἐπιθυμητή προσωπικότητα, εὐγένεια, ἑκεμύθεια κι' εὐσυνειδησία. Μισθός πολύ καλός. Πληροφορίες τηλ. 20611 — 23407.

ΝΕΟΙ, ΝΕΕΣ, Φοιτητές, φοιτήτριες, σπουδαστές, σπουδάστριες, σκεφθῆκατε ποτέ ὅτι μέ ὀλιγόωρη πρωϊνή ἤ ἀπογευματινή ἐργασία μπορεῖτε νά κερδίσετε περισσότερα ἀπό 1.000 δρχ τήν ἡμέρα σας; Ἐπισκεφθῆτε μας στήν Ἀγιοχώστου 6, 2ος ὄροφος, Γραφεῖον 32, νά τό συζητήσουμε.

ΜΟΝΟΝ ἄν θά ἐπισκευθῆτε τά γραφεῖα μας, Ἀγιοχώστου 6, 2ος ὄροφος ἀριθμ. 32 (πρώην ξενοδ. «Γκλόρια» — δίπλα στό Οἰκονομικό) θά λύσετε τό οἰκονομικό σας πρόβλημα.
ΑΝ ΕΧΕΤΕ ΚΑΙ ΤΑ ΠΡΟΣΟΝΤΑ ΠΟΥ ΖΗΤΑΜΕ, ΤΟΤΕ «ΚΑΛΗ ΣΤΝΕΡΓΑΣΙΑ»

ΕΝΟΙΚΙΑΖΕΤΑΙ διαμέρισμα δύο δωματίων ἐπί τῆς ὁδοῦ Λίνδου, 6′ ὄροφος.
Πληροφ. τηλ. 23.685.

ΕΝΟΙΚΙΑΖΕΤΑΙ διαμέρισμα 4 κυρίων δωματίων μετά λοιπῶν βοηθητικῶν χώρων ἐπί τῆς ὁδοῦ Πελοποννήσου 2, πάροδος Στεφάνου Καζούλη
Πληροφ. τηλ. 22.330 καὶ 24.504.

ΖΗΤΟΥΝΤΑΙ διά μόνιμον ἐργασίαν εἰς τό ἐν Πάτραις ξενοδοχεῖον «ΑΣΤΗΡ»:
1) Μάγειρος.
2) Μπουφετζῆς.
3) Προϊσταμένη ὀρόφων (κυρία τελειόφοιτος γυμνασίου)
4) Σερβιτόρος.
5) Θυρωρός (RECEPTIONIST).
6) Καθαρίστριαι.
7) Μικρός ἤ μικρά κάτω τῶν 16 ἐτῶν.
8) Συντηρητής (κάτοχος πτυχίου ἠλεκτρολόγου).
Παρακαλοῦνται οἱ ἐνδιαφερόμενοι ὅπως ἀποστείλουν λεπτομερές βιογραφικόν σημείωμα.

ΠΩΛΕΙΤΑΙ διαμέρισμα λούξ κατασκευῆς, τριῶν δωματίων, 95 τ.μ. μέ δύο τουαλέττες, σέ μικρή πολυκατοικία 4 διαμερισμάτων στήν πλατεία Ἁγίου Ἰωάννου.
Πληροφορίες στό τηλέφωνο 24.8.66.

ΠΡΙΝ ΑΠΟΦΑΣΙΣΕΤΕ νά ἀγοράσετε τά πλακάκια πού θά στολίσουν καί θά ὁμορφήνουν τό σπίτι σας, ἐπισκεφθῆτε μας. Ἀποθήκη Οἰκοδομικῶν Ὑλικῶν ΣΠΑΝΟΥ, Θεμιστοκλέους Σοφούλη 399 — Τηλέφωνα 26360 — 20.009.

ΠΩΛΟΥΝΤΑΙ πέντε οἰκόπεδα ἄρτια, μέ κάλυψη θεσ)ο εἰς τόν συνοικισμόν Ἀσγούρου.
Πληροφ. τηλ. 22.038.

ΑΔΕΙΑΙ ΟΔΗΓΟΥ
ΕΚΔΟΣΕΙΣ — ΑΝΑΝΕΩΣΕΙΣ
ΑΔΕΙΩΝ — ΧΟΡΗΓΗΣΙΣ
ΑΔΕΙΩΝ ΑΝΕΥ ΕΞΕΤΑΣΕΩΝ
Τό Γραφεῖον μας ἀναλαμβάνει ἐξ ὁλοκλήρου τήν τακτοποίησιν ὅλων τῶν δαιτυπώσεων, διά τήν ἔκδοσιν ἤ ἀνανέωσιν ΑΔΕΙΩΝ ὁδηγήσεως αὐτοκινήτου, βέσπας, μοτοσυκλέττας, μοτοποδηλάτου, ἐρασιτεχνικῶν ἤ ἐπαγγελματικῶν, καθώς ἐπίσης τήν μετατροπήν εἰς Ἐρασιτεχνικόν ἤ Ἐπαγγελματικόν παντός διπλώματος Ἐξωτερικοῦ ἤ Ἰντερνάσιοναλ ἄνευ ἐξετάσεων. Μεταφέρομεν Στρατιωτικά διπλώματα σέ ἐπαγγελματικά.
ΠΛΗΡΟΦΟΡΙΑΙ: ΠΡΑΚΤΟΡΕΙΟΝ ΙΩΑΝΝΟΥ ΚΟΥΡΟΥ, ἐπί τῆς ὁδοῦ Γαλλίας 16, Τηλ. 22400 — 24377.

ΕΝΟΙΚΙΑΖΕΤΑΙ ἕνα κατάστημα καί ἕνα γραφεῖον ἐπί τῆς ὁδοῦ Ἀμμοχώστου.
Πληροφορίαι τηλ. 25516 — 23862.

ΕΛΛΗΝΙΚΗ ΔΗΜΟΚΡΑΤΙΑ
ΥΠΟΥΡΓΕΙΟ ΚΟΙΝΩΝΙΚΩΝ ΥΠΗΡΕΣΙΩΝ — ΓΕΝΙΚΟΝ ΝΟΣΟΚΟΜΕΙΟ ΡΟΔΟΥ «ΒΑΣΙΛΙΣΣΑ ΟΛΓΑ»

ΠΡΟΚΗΡΥΞΗ

Τό Γενικό Νοσοκομεῖο Ρόδου «ΒΑΣΙΛΙΣΣΑ ΟΛΓΑ», προκηρύσσει πρῶτο ἐπαναληπτικόν ταχτικό δημόσιο μειοδοτικό διαγωνισμό μέ ἐσφραγισμένες προσφορές γιά τήν ἀνάδειξη χορηγητῶν προμηθείας ἐντύπων, πού θά γίνη στά Γραφεῖα αὐτοῦ, στίς 23 Ἰανουαρίου 1978 ἡμέρα τῆς ἑβδομάδος Δευτέρα καί ἀπό ὥρας 10ης π.μ. ἕως 11ης π.μ. συμφωνα μέ τίς ἀριθμ. 18) 7—10—1977 καί 24)31—12—1977 ἀποφάσεις τοῦ Διοικητικοῦ Συμβουλίου καί τούς ὅρους τῆς ἀριθμ 5580)8—10—1977 διακηρύξεως.
Περισσότερες πληροφορίες γιά τούς ὅρους τῆς διακηρύξεως μποροῦν νά πάρουν οἱ ἐνδιαφερόμενοι κάθε μέρα καί κατά τίς ἐργάσιμες ἡμέρες καί ὥρες στό Λογιστήριο τοῦ Ἱδρύματος (τηλ. 28.563).
Ρόδος 3η Ἰανουαρίου 1978
Ὁ Ἀντιπρόεδρος τοῦ Διοικητικοῦ Συμβουλίου
ΣΑΚ. ΦΑΡΟΜΠΑΣ

ΤΟ ΠΡΟΓΡΑΜΜΑ ΤΗΣ ΤΗΛΕΟΡΑΣΕΩΣ

ΠΑΡΑΣΚΕΥΗ

10 — Τελετή ἁγιασμοῦ τῶν ὑδάτων
2.00 — Κάθε μεσημέρι (Α′ μέρος
2.30 — ΕΙΔΗΣΕΙΣ
2.45 — Κάθε μεσημέρι (Β′ μέρος
3.15 — Διαλέξαμε γιά σᾶς
6.05 — Γῦρω γῦρω ὅλοι
6.25 — Μυστική ὑπηρεσία
6.50 — Θεατρική ἑβδομάδα
7.00 — ΕΙΔΗΣΕΙΣ
7.15 — Εὐτυχισμένες μέρες
7.40 — Εἰκόνες
7.55 — Γράμματα καὶ ἀριθμοί
8.15 — Καὶ τῶρα...
8.30 — Περιβάλλον
9 — ΕΙΔΗΣΕΙΣ
9.40 — Πανθέοι
10.30 — Βραδυά μπαλλέτου
11 — Ρεπόρτερ
12 — ΕΙΔΗΣΕΙΣ

ΟΚΤΩ ΜΕΤΑΛΛΙΑ ΓΙΑ ΤΗΝ ΤΕΧΝΗ ΤΗΣ ΠΟΔΗΛΑΣΙΑΣ

ΚΑΣΣΕΛ — Ἡ τέχνη τῆς ποδηλασίας εἶναι ἕνα σπόρ που ἔχει διαδοθεῖ ὡς τώρα σέ λίγες χῶρες. Αὐτό φαίνεται ἄλλωστε καί ἀπό τούς διεθνεῖς ἀγῶνες. Στούς διεθνεῖς ἀγῶνες τοῦ 1977 πού ἔγιναν στήν Τσεχοσλοβακία (Μπρῦν), ἦταν περίπου «μεταξύ τους» τά κράτη τῆς Κεντρικῆς Εὐρώπης.
Τά μετάλλια μοιράστηκαν ἀνάμεσα στήν Τσεχοσλοβακία, τή Δυτική Γερμανία, Γαλλία καί τήν Ἑλβετία. Οἱ ποδηλατιστές τῆς ποδηλατικῆς τέχνης σέ αἴθουσα, θά πρέπει νά ἔμειναν εὐχαριστημένοι ἀφοῦ κέρδισαν τρία χρυσά μετάλλια, τρία ἀργυρά καί δύο χάλκινα μετάλλια. Ὁ προπονητής τῆς Δυτικῆς Γερμανίας Χάντς Πφάιφερ πῆρε ἐξ ἄλλου τό ἑκατοστό μετάλλιο σέ διεθνεῖς καί εὐρωπαϊκούς ἀγῶνες. Ἐγκαμιά στηκε κυρίως ἡ γοητεία πού ἄσκησαν οἱ δύο διεθνεῖς πρωταθλήτριες στόν διπλό ἀγῶνα γυναικῶν γιά τήν τέχνη τῆς ποδηλασίας. Ἡ ὁμάδα γιά τήν τέχνη τῆς ποδηλασίας, μέ τήν μπάλλα ἀπό τήν Τσεχοσλοβακία, ἦταν καί φέτος ἀκαταπόνητη.

ΣΤΟ ΝΑΟ ΤΟΥ ΒΟΥΔΑ ΕΙΝΑΙ Ο ΚΑΘΕΝΑΣ ΕΥΠΡΟΣΔΕΚΤΟΣ

ΒΕΡΟΛΙΝΟ — Μέσα στήν πολυτάραχη ἀτμόσφαιρα μιᾶς μεγαλούπολης, δημιουργεῖται ἀνεπάντεχα μιά ὄαση ἠρεμίας: Ἕνας βουδικός ναός μέ μονή σέ σχῆμα παγόδας. Γιά νά φτάσει ὁ προσκυνητής ὡς ἐκεῖ πρέπει νά ἀνεβῆ 73 σκαλιά, μέσα σ' ἕνα κῆπο πού ἔχει διαμορφωθεῖ σέ ἰαπωνικό τοπεῖο. Ὁ ναός τοῦ Βούδα στό Δυτικό Βερολίνο εἶναι ὁ μοναδικός τόπος προσκυνήματος τῆς ἀσιατικῆς αὐτῆς θρησκείας στήν ἠπειρο τῆς Εὐρώπης. Ἕνας Βερολινέζος για τρός μερίμνησε ἤδη τό 1924 γιά νά κτιστῆ τό ἱερό καί ἵδρυσε τότε τήν βουδική κοινότητα πού ἔχει σήμερα ἑκατοντάδες μέλη. Στό Δυτικό Βερολίνο ἔρχονται τακτικά ἀσκητές ἀπό τήν Σρί Λάνκα γιά νά διδάξουν τήν διδασκαλία τοῦ Βούδα. Στό ναό τοῦ Βούδα στό Δυτικό Βερολίνο, εἶναι πάντα εὐπρόσδεκτοι ἐπισκέπτες, ἀνεξάρτητα σέ ποιό θρήσκευμα ἀνήκουν, καί μποροῦν νά πάρουν μέρος στίς ἀσκήσεις μυσταγωγίας πού γίνονται στό ναό.

MARTINI

ΔΙΕΘΝΩΣ ΑΝΕΓΝΩΡΙΣΜΕΝΟ ΩΣ ΤΟ ΚΑΛΥΤΕΡΟ

Ἀποκλειστικός Εἰσαγωγεύς
ΕΜΜ. Δ. ΔΗΜΗΤΡΑΚΗΣ
Τηλέφ. 25.566

ΟΣΟΙ ΤΟ ΔΟΚΙΜΑΣΑΝ ΤΟ ΑΠΑΙΤΟΥΝ

LAWSON'S

5 ΕΤΩΝ

Ἀποκλειστικός Εἰσαγωγεύς
ΕΜΜ. Δ. ΔΗΜΗΤΡΑΚΗΣ
Τηλέφ. 25.566

ΑΛΛΟΔΑΠΗ ΑΣΦΑΛΙΣΤΙΚΗ ΕΤΑΙΡΕΙΑ

ΙΜΠΕΡΙΟ

Ἀσφαλίσεις παντὸς εἴδους

ΓΕΝΙΚΟΙ ΑΝΤΙΠΡΟΣΩΠΟΙ ΔΩΔΕΚΑΝΗΣΟΥ

Ἀ)φοί ΧΑΡΑΛΑΜΠΗ

25ης ΜΑΡΤΙΟΥ 4 ΤΗΛ. 20587

ΓΟΝΕΙΣ



ΣΤΟ ΕΠΙΣΤΗΜΟΝΙΚΟ ΙΝΣΤΙΤΟΥΤΟ ΤΟΥ ΠΑΙΔΙΟΥ
Ἡρ. Πολυτεχνείου 21
(Φαρμακεῖο Γ. Ι. Γιαλλούση)

ΘΑ ΒΡΗΤΕ Ο,ΤΙ ΕΚΛΕΚΤΟΤΕΡΟ ΥΠΑΡΧΕΙ ΓΙΑ ΤΟ ΜΕΛΛΟΝΤΙΚΟ Ἢ ΤΟ ΝΕΟΓΕΝΝΗΤΟ ΜΩΡΟ ΣΑΣ

1. Ἕνα πλῆρες τμῆμα ΠΑΙΔΙΚΩΝ ΤΡΟΦΩΝ.
2. Ἕνα ἀπίθανο κόσμο ἀπό ΠΑΙΔΑΓΩΓΙΚΑ ΠΑΙΧΝΙΔΙΑ.
3. Μιά μοναδική συλλογή ἐγχωρίων καί ξένων προϊόντων γιά τήν ΠΡΟΙΚΑ καί τόν ρουχισμό τοῦ παιδιοῦ σας.
4. Ἕνα ἄρτιο τμῆμα ΠΑΙΔΙΚΩΝ ΚΑΛΛΥΝΤΙΚΩΝ.
5. ΕΠΙΠΛΑ (κρεββατάκια — καρεκλάκια — πάρκα — στρατοῦρες) καί ὅ,τι ἄλλο ἀξεσουάρ ὑπάρχει στόν εὐρωπαϊκό καί ἐγχώριο κόσμο τοῦ παιδιοῦ.
6. Ἀποκλειστικά ὅλη τή σειρά τῶν παγκοσμίου φήμης παιδικῶν προϊόντων CHICCO καί MISTER BABY.
7. Ἕνα ἐπιμελημένο σύγχρονο ΟΡΘΟΠΕΔΙΚΟ ΤΜΗΜΑ πού προσφέρει τίς ὑπηρεσίες ἐντελῶς ἀφιλοκερδῶς.

ΚΑΙ ΤΕΛΟΣ ἕνα ΕΙΔΙΚΕΥΜΕΝΟ ΠΡΟΣΩΠΙΚΟ πάντα πρόθυμο νά σᾶς ἐξυπηρετήση.

ΑΓΓΛΙΚΑ ΓΑΛΛΙΚΑ ΓΕΡΜΑΝΙΚΑ ΙΤΑΛΙΚΑ

Στό κέντρον Σπουδῶν Ξένων Γλωσσῶν

Ι. ΙΩΑΝΝΙΔΗ τηλ. 23407 - 20611

KREFFT

ΘΕΡΜΟΣΥΣΣΩΡΕΥΤΕΣ ΔΥΤ. ΓΕΡΜΑΝΙΑΣ

ΜΕΤΑΤΟΠΙΖΕΙ ΤΗ ΦΟΡΤΙΣΗ ΚΑΙ ΔΙΠΛΑΣΙΑΖΕΤΕ ΤΗΝ ΟΙΚΟΝΟΜΙΑ ΣΑΣ
ΠΡΟΣΦΕΡΕΙ ΠΡΟΣΘΗΚΗ ΠΙΝΑΚΟΣ ΔΩΡΕΑΝ ΚΑΙ ΚΕΡΔΙΖΕΤΕ ΑΚΟΜΗ 12.000 ΔΡΑΧΜΕΣ

ΓΕΝΙΚΟΣ ΑΝΤΙΠΡΟΣΩΠΟΣ ΓΕΩΡΓΙΟΣ ΡΗΓΑΣ
ΜΗΧΑΝΟΛΟΓΟΣ — ΗΛΕΚΤΡΟΛΟΓΟΣ
ΕΘΕΛΟΝΤΩΝ ΔΩΔΕΚΑΝΗΣΙΩΝ 4 — ΤΗΛ. 29605

ΑΚΤΟΠΛΟ·Ι·ΚΑΙ ΓΡΑΜΜΑΙ Α)ΦΩΝ ΑΓΑΠΗΤΟΥ

καὶ Μ)V "ΜΙΑΟΥΛΗΣ„

Γνωρίζομεν εἰς τό ἐπιβατηγόν κοινόν ὅτι τό Μ)V «ΜΙΑΟΥΛΗΣ» θέλει ἀναχωρεῖ ἐκ Ρόδου:

Ἐκάστην Τρίτην ὥραν 08.00 διά Καστελλόριζον.

Ἐκάστην Τρίτην ὥραν 20.00 διά ΣΥΜΗ — ΤΗΛΟ — ΝΙΣΥΡΟ — ΑΣΤΥΠΑΛΑΙΑ — ΠΕΙΡΑΙΑ.

ΔΕΧΟΜΕΘΑ ΕΠΙΒΑΤΑΣ ΚΑΙ ΟΧΗΜΑΤΑ

ΔΕΧΟΜΕΘΑ ΕΠΙΒΑΤΑΣ — ΟΧΗΜΑΤΑ

ΕΙΣΙΤΗΡΙΑ — ΠΛΗΡΟΦΟΡΙΑΙ

«ΕΡΥΘΡΑ ΘΑΛΑΣΣΑ»

11)13 ΑΜΕΡΙΚΗΣ ΤΗΛ. 27721 — 22640

ΚΙΝΗΜΑΤΟΘΕΑΤΡΟΝ

ΜΕΤΡΟΠΟΛ

ΠΡΟΓΡΑΜΜΑΤΑ:

5,30—7,30, 7,30—9,30 καὶ 9,30—11,30
ΣΗΜΕΡΟΝ

Ὁ ἀνεπανάληπτος κωμικός τοῦ Εὐρωπαϊκοῦ κινηματογράφου ΛΟΤ·Ι· ΝΤΕ ΦΥΝΕΣ στήν ὑπεροχη κωμωδία τοῦ ΚΑΩΝΤ ΖΙΝΤΙ. Καί ὁ πιό ἀπαιτητικός θεατής θά λυποθυμήση ἀπό τά γέλια.

ΤΙ ΘΑ ΠΑΡΕΤΕ..

ΣΤΗΘΟΣ Ἢ ΜΠΟΥΤΙ

Πρωταγωνιστοῦν:
ΛΟΥ·Ι· ΝΤΕ ΦΥΝΕΣ
ΒΙΤΤΟΡΙΟ ΚΑΠΡΙΟΛΙ
ΜΙΣΕΛ ΚΟΛΥΣ

Καί 100 λαχταριστές καλλονές πού σᾶς δίνουν τήν εὐκαιρια νά διαλέξετε ἀπό 200 στῆθη καί 200 μπούτια, ὅ,τι καλλίτερο ὑπάρχει στήν ἀγορά.

ΕΓΧΡΩΜΟΝ ΣΙΝΕΜΑΣΚΟΠ ΚΑΤΑΛΛΗΛΟΝ ΠΑΡΑΓΩΓΗΣ 1977 — 1978

Στό ΣΙΝΕΑΚ
ΚΥΡΙΑΚΗ 11ην πρωϊνήν
ΣΑΦΑΡΙ ΣΤΟΝ ΑΓΝΩΣΤΟ ΚΟΣΜΟ ΤΩΝ ΖΩΩΝ

ΧΕΙΜΕΡΙΝΟΣ ΚΙΝΗΜ)ΦΟΣ

ΤΙΤΑΝΙΑ

ΠΡΟΓΡΑΜΜΑΤΑ:

5,30 — 7,30, 7,30 — 9,30
9,30 — 11,30

Κυριακή ἔναρξη 3,30

Μιά συναρπαστική ΥΠΕΡ ΔΗΜΙΟΥΡΓΙΑ 1000 φορές πιό δυνατή πιό θυελλώδης ἀπό τό Ἄφρικα Ἐξπρές μ' ἕνα ΧΕΙΜΑΡΡΟ ΔΡΑΣΕΩΣ.

ΣΑΦΑΡΙ ΕΞΠΡΕΣ

«SAFARI EXPRES»

Ἔγχρωμον - Σινεμασκόπ ΚΑΤΑΛΛΗΛΟΝ

Παραγωγῆς 1977—78
Πρωταγωνιστοῦν:
ΜΟΝΤΓΚΟΜΕΡΥ ΓΟΥΝΤ
ΟΥΡΣΟΥΛΑ ΑΝΤΡΕΣ
ΤΖΑΚ ΠΑΛΑΝΣ
καί ἡ μαϊμοῦ ΜΠΕΜΠΑ.

ΧΕΙΜΕΡΙΝΟΣ ΚΙΝΗΜ)ΦΟΣ

ΟΛΥΜΠΙΑ

ΠΡΟΓΡΑΜΜΑΤΑ:

ΣΗΜΕΡΟΝ

5,30 — 7,30 — 9,30 — 11,30

Σήμερον ὁ κινηματογράφος μας σᾶς παρουσιάζει μιά ἐφιαλτική δημιουργία, ἕνα τρομακτικό θέαμα, μιά συγκλονιστική ταινία. Ἕνας ΕΞΟΡΚΙΣΤΗΣ πού συνταράσει τό παγκόσμιο κοινό. Μιά ταινία ΣΟΚ πού χρειάζονται γερά νεῦρα. Μέ τόν γνωστό καί πρωταγωνιστή τῆς ταινίας ΤΕΛΛΥ ΣΑΒΑΛΑ, στόν καλύτερο καί πρωτότυπο ρόλο τῆς καρριέρας του. Μιά ταινία, ἐφιαλτική, τρομακτική, συγκλονιστική, πρωτότυπη συγκλονιστική.

ΕΞΟΡΚΙΣΤΗΣ ΝΟ 3

ΤΟ ΣΠΙΤΙ ΤΟΥ ΕΞΟΡΚΙΣΤΗ

Πρωταγωνιστοῦν:
ΤΕΛΛΥ ΣΑΒΑΛΑΣ
ΕΛΚΕ ΣΟΜΜΕΡ
ΣΙΛΒΑ ΚΟΣΙΝΑ
ΡΟΜΠΕΡΤ ΑΛΝΤΑ
ΑΛΙΝΤΑ ΒΑΛΛΙ

ΕΓΧΡΩΜΟΝ ΑΚΑΤΑΛΛΗΛΟ

ΚΙΝΗΜΑΤΟΓΡΑΦΟΣ

ΔΗΜΟΤΙΚΟΣ

ΠΡΟΓΡΑΜΜΑΤΑ:

5,30—7,30, 7,30—9,30
9,30—11,30

ΣΗΜΕΡΟΝ

Ὁ ἀμίμητος ἐπιθεωρητής ΚΛΟΥ ΖΩ: ΠΗΤΕΡ ΣΕΛΛΕΡΣ στήν πιό σπαρταριστή — κεφάτη — διασκεδαστική κωμωδία τῆς χρονιᾶς

Ο ΡΟΖ ΠΑΝΘΗΡ ΞΑΝΑΧΤΥΠΑ

Θά σᾶς χαρίση ἄφθονο γέλιο καί θεότρελλο κέφι!

Συμπρωταγωνιστοῦν:
ΧΕΡΜΠΕΡΤ ΛΟΜ
καί ΛΕΣΛΙ ΑΝΝ ΝΤΑΟΥΝ

ΕΓΧΡΩΜΟΝ ΠΑΝΑΒΙΖΙΟΝ

ΚΑΤΑΛΛΗΛΟΝ

ΧΕΙΜΕΡΙΝΟΣ ΚΙΝ)ΦΟΣ

ΠΑΛΛΑΣ

Προγράμματα:

5—7.30', 7.30 — 10, 10—12

Μιά ταινία μεγάλων ἀξιώσεων, ἀπό τίς πιό ἀξιόλογες τῆς χρονιᾶς μέ τήν σφραγίδα τοῦ μεγάλου παραγωγοῦ καί σκηνοθέτη ΠΙΕΤΡΟ ΤΖΕΡΜΙ

ΟΙ ΕΝΤΙΜΟΤΑΤΟΙ ΦΙΛΟΙ ΜΟΥ

ΕΓΧΡΩΜΟΝ ΑΚΑΤΑΛΛΗΛΟΝ

Πρωταγωνιστοῦν:
ΟΥΓΚΟ ΤΟΝΙΑΤΣΙ
ΦΙΛΙΠ ΝΟΥΑΡΕ
ΓΚΑΣΤΟΝΕ ΜΟΣΤΣΙΝ
ΟΛΓΑ ΚΑΡΑΤΟΥ
ΑΝΤΟΛΦΟ ΤΣΕΛΙ

Κτηματομεσιτικὸ Γραφεῖον ΓΕΩΡΓΙΟΥ Π. ΙΩΑΝΝΙΔΗ

ΓΑΛΛΙΑΣ 15 - ΤΗΛ. 22.307 — 21.714 - ΡΟΔΟΣ

Ἀγορασταὶ ἀκινήτων

— ΕΠΙΣΚΕΦΘΕΙΤΕ ΜΑΣ ΠΡΟΣ ΤΟ ΣΥΜΦΕΡΟΝ ΣΑΣ ΠΡΙΝ ΠΡΟΒΗΤΕ ΣΤΗΝ ΑΓΟΡΑ ΑΚΙΝΗΤΟΥ.

— ΕΛΑΤΕ ΝΑ ΤΑ ΣΤΖΗΤΗΣΟΥΜΕ ΚΑΙ ΝΑ ΣΑΣ ΣΥΜΒΟΥΛΕΨΟΥΜΕ ΓΙΑ ΜΙΑ ΣΥΜΦΕΡΟΤΣΑ ΕΠΕΝΔΥΣΙ.

Διαθέτομεν

ΔΙΑΜΕΡΙΣΜΑΤΑ ΕΝΤΟΣ ΠΟΛΕΩΣ ΡΟΔΟΥ καί ἐπί τῶν ὁδῶν Κένεντυ — Κορδικτῶνος (πλησίον Σταδίου) Νικηταρᾶ — περιοχή ἑπτά Χουρμαδιῶν, Ἀλ. Διάκου κλπ

ΟΙΚΟΠΕΔΑ ΕΝΤΟΣ ΠΟΛΕΩΣ ΡΟΔΟΥ περιοχή ΑΝΝΗΣ ΜΑΡΙΑΣ — ΡΟΔΙΝΙΟΥ κ.λ.π.

ΟΙΚΟΠΕΔΑ ἀπέναντι στό ΜΙΜΑ « ΜΑΡΕ καί στό χωριό ΙΑΛΤΣΣΟΥ (Τριάντα) μέ κάλυψιν 60 ο)ο.

ΚΑΤΑΣΤΗΜΑΤΑ στό κέντρο τῆς πόλεως Ρόδου ΜΑΝΔΡΑΚΙ κ.λ.π.
ΔΕΧΟΜΕΘΑ ΔΑΝΕΙΑ ΟΛΩΝ ΤΩΝ ΤΑΜΕΙΩΝ ΚΑΙ ΠΑΡΕΧΟΥΜΕ ΕΥΚΟΛΙΕΣ ΠΛΗΡΩΜΗΣ.

BEL PASSO RHDOS BU NIGHT

Οἱ ὄμορφες βραδυές συνεχίζονται μέ ὅλο τό καλλιτεχνικό μας πρόγραμμα.

Ἡ αἴθουσα μας διατίθεται γιά χορούς καί συνεστιάσεις

Γιά ρεζερβέ τηλ 29305 καί 23412

Μελέτη γιά τήν βελτίωση τῶν προγραμμάτων τῆς τηλεοράσεως ΕΡΤ

ΑΘΗΝΑΙ, 5 (ΑΠΕ)

Κυβερνητικός ἐκπρόσωπος ἀναφερόμενος σέ δημοσίευμα ἀπογευματινῆς ἐφημερίδος περί προθέσεως τῆς κυβερνήσεως νά παραχωρήση στήν τηλεόραση ὡριαία ἐκπομπή γιά τήν προβολή τῶν ἀπόψεων τῶν κομμάτων δήλωσε ὅτι οἱ πληροφορίες αὐτές δέν ἔχουν ἐπίσημη προέλευση. Κατά τόν κυβερνητικό ἐκπρόσωπο πάντως γίνεται ἔνημερωτική μελέτη τῶν ἐφαρμοζομένων στίς ξένες χῶρες συστημάτων, χωρίς αὐτό νά σημαίνη ὅτι τά συστήματα αὐτά θά ἐφαρμοσθοῦν καί στήν Ἑλλάδα.

Πάντως ἡ μελέτη αὐτή εἶναι ἀποκλειστικῶς ἐνημερωτική καί δέν ἔχει προεκτάσεις σέ ἐπαφές μέ τα κόμματα, ἀποβλέπει δέ στήν ἀναζήτηση τρόπου βελτιώσεως τῶν τηλεοπτικῶν προγραμμάτων.

Προαγωγές κι' ἀποστρατεῖες ἀνωτάτων ἀξιωματικῶν

ΑΘΗΝΑΙ, 5 (ΑΠΕ)

Τό ΑΣΕΑ προέβη σήμερα σέ τοποθετήσεις ἀντιστρατήγων, ἀντιναυάρχων καί ἀντιπταράρχων γιά τήν συμπλήρωση τῆς ἀνωτάτης ἡγεσίας. Προήγαγε στόν βαθμό τοῦ ἀντιστρατήγου τούς ὑποστρατήγους Παναγιώτη Χαλικιά, Παναγιώτη Παπαβασιλεί ου καί Γεώργιο Παπακωνσταντίνου.

Τό Ἀνώτατο Συμβούλιο Ἀμύνης τοποθέτησε τόν ἀντ)γο Κ. Κόρκα, ὡς διοικητή 1ης στρατιᾶς, τόν ἀντ)γον Χαλικιάν Π. ὡς Α΄ ὑπαρχηγόν ΣΕΓ, τόν ἀντ)γον Παν. Παπαβασιλείου ὡς Β΄ ὑπαρχηγόν ΓΕΣ καί τόν ἀντ)γον Γ. Παπακωνσταντίνου, ὡς διοικητήν Β΄ σώματος Στρατοῦ.

Κατά τήν προαγωγή ἀπό τό ΣΑΓΕ τῶν τριῶν ἀνωτέρω ἀντιστρατήγων προάγονται στόν βαθμό τοῦ ἀντιστρατήγου καί ἀποστρατεύονται οἱ ὑποστράτηγοι Δημήτριος Πυρίοχος, Κωνσταντῖνος Τζωρτζάκης, Νικόλαος Καζακέας, Γεώργιος Σολωμός καί Παναγιώτης Πολιτάκης.

Τό ΣΑΓΕ προήγαγε ἐπίσης στό βαθμό τοῦ ὑποναυάρχου τό ἀρχιπλοίαρχο Ἰω. Φακίδη, καί στό βαθμό τοῦ ὑποπταράρχου τούς ταξιάρχους ἀεροπορίας Διογένη Χαρλαύτη, Γεώργιον Τρακάκην καί Βασίλειον Χρυσαφόπουλον.

Τήν ἄλλη ἑβδομάδα θά προαχθοῦν 8 ταξαρχοι σέ ἰσαρίθμιες θέσεις ὑποστρατήγων καί κά ἀκολουθήσουν προαγωγές στούς ἐπόμενους βαθμούς.

ΕΦΑΡΜΟΖΕΤΑΙ ΤΟ ΕΝΙΑΙΟ ΜΙΣΘΟΛΟΓΙΟ

ΣΥΝΕΧΕΙΑ ἐκ τῆς 1ης σελ.

τό προσωρινό ἐπίδομα τῶν 2.000 δραχμῶν ἢ ἴσο ποσό ἀπό ἄλλα ἐπιδόματα γιά ὅσους ὑπαλλήλους δέν παίρνουν τό προσωρινό ἐπίδομα. Ἡ ἐνσωμάτωση τοῦ ποσοῦ αὐτοῦ στο βασικό μισθό θά γίνει σταδιακά μέσα στό χρόνο τῆς ἐφαρμογῆς τοῦ μισθολογίου, δηλαδή τό μισό τοῦ ποσοῦ αὐτοῦ (δρχ. 1.000) ἀπό 1.1.1978 καί τό ὑπόλοιπο μισό (δρχ. 1.000) ἀπό 1.1.1979.

ΕΞΑΛΕΙΨΗ ΤΩΝ ΕΠΙΔΟΜΑΤΩΝ

Τά πέρα τῶν 2000 δραχμῶν κάθε εἴδους ἐπιδόματα ἀπό τά μή καταργούμενα ἀπό 1.1.1978 μέσα στά ὁποῖα περιλαμβάνονται καί οἱ ὑπερωρίες, διατηροῦνται ὡς προσωρινό προσωρινό ἐπίδομα το ποιό θά μειώνεται σταδιακά κατά ἕνα ποσό πού θά προβλέπεται ἀπό τό νόμο, μέχρι τῆς ὁλοκληρωτικῆς ἐξαλείψεως τους.

Εἶναι περιττό νά σημειωθεί ὅτι θά ἐξακολουθήσουν καταβαλλόμενα τά ἐπιδόματα ἑορτῶν καί ἀδείας.

8.— Καταργοῦνται ὅλα τά γενικά καί εἰδικά ἐπιδόματα, πλήν ἐκείνων πού προβλέπονται στό νομοσχέδιο, καθώς καί οἱ ἀμοιβες ἀπό συμβούλια ἐπιτροπές καί ὁμάδες ἐργασίας.

Εἰδικά γιά τά ἐπιδόματα ἐκεῖνα πού τα ἐπιβάλλουν διαφορες τεχνικές συνθῆκες ἐργασίας π.χ. πτητικά, καταδυτικά, αἱμοδοσίας κ.λ.π. συνιστᾶται εἰδική ἐπιτροπή ἡ ὁποία μέ τή συμμετοχή καί ἐκπροσώπων τῶν οἰκείων ὀργανώσεων θά κρίνει μέσα σέ σύντομη καί ἀνατρεπτική προθεσμία, σχετικά μέ τήν διατήρηση τους

9.— Εἶναι φανερό ὅτι οἱ νεοεισερχόμενοι ὑπάλληλοι μετα τήν 1.1.1978 δέν θά ἔχουν τό προσωρινό προσωπικό ἐπίδομα τό ὁποῖο διατηροῦν μόνο οἱ ὑπηρετούντες οὐμερα καί τό ὁποῖο ἐλαττώνεται κάθε χρόνο μέχρις ὁριστικῆς ἐξαλείψεως του.

10.— Ἀποκαθίσταται τό ὕψος τῶν συντάξεων στό πραγματικό ποσοστό 80ο)ο τῶν ἀποδοχῶν ἐνεργείας, ἐνῶ μέ τό ἰσχύον σύστημα γιά τόν ὑπολογισμό τῶν συντάξεων δέν λαμβάνονται ὑπόψη διάφορα ἐπιδόματα πλήν τῶν ἐπιδομάτων πολυετίας καί τριετιῶν.

Οἱ νέοι βασικοί μισθοί τῶν δημοσίων ὑπαλλήλων ἐν γένει κατά τήν ὁλοκλήρωση τῆς ἐφαρμογῆς τοῦ μισθολογίου θά εἶναι:

ΠΟΛΙΤΙΚΩΝ ΥΠΑΛΛΗΛΩΝ ΒΑΘΜΟΣ	ΔΡΧ.
2ος	20.800
3ος	18.400
4ος	15.600
5ος	14.000
6ος	13.200
7ος	12.400
8ος	11.600
9ος	10.800
10ος	10.000
11ος	9.200
12ος	8.400

ΚΑΛΗ Η ΟΙΚΟΝΟΜΙΚΗ ΚΑΤΑΣΤΑΣΗ ΤΗΣ ΧΩΡΑΣ

ΕΚ ΤΗΣ 1ης ΣΕΛ.

ναῖκες κατά 27ο)ο, γιά δέ τούς ἄνδρες κατά 16ο)ο. Πέραν αὐτοῦ, τό πραγματικό ὡρομίσθιο στήν βιομηχανία αὐξήθηκε κατά 34ο)ο, ἔναντι μόνο 9ο)ο στίς χῶρες τῆς ΕΟΚ. Ἰδιαίτερη ὑπῆρξε ἡ στοργή πρός τούς ἀγρότες. Στόν ἀγροτικό τομέα ἡ Κυβέρνηση διοχέτευσε, ὑπό διάφορες μορφές, 87 δισεκατομμύρια δραχμές, πού ἐπεβάρυναν τό κοινωνικό σύνολο. Ἔτσι, ἐνῶ, λόγω τῶν κακῶν καιρικῶν συνθηκῶν, ἡ αὔξηση τοῦ ὄγκου τῆς γεωργικῆς παραγωγῆς δέν ὑπερέβη τό 1,3ο)ο, τό ἀγροτικό εἰσόδημα, στήν ἴδια περίοδο αὐξήθηκε κατά 42ο)ο.

Ἡ Ταβέρνα Ἀφῶν ΜΠΑΚΗ Ἔμπωνα

Εὔχεται στήν πολυπληθῆ πελατεία της ΧΡΟΝΙΑ ΠΟΛΛΑ καί εὐτυχισμένο τόν καινούργιο χρόνο.

ΑΝΑΚΟΙΝΩΣΙΣ

Πρός ἅπαντας τούς κατοικοῦντας εἰς Δωδεκάνησον καί εἰδικώτερον εἰς Ρόδον.

Ἀγαπητοί ΦΙΛΟΙ καί ΣΤΜΠΑΤΡΙΩΤΑΙ,

Αἱ Μεγάλαι Ἀσφαλιστικαί Ἑταιρεῖαι «CANNON ASSURANCE LIMITED» Βρεταννική Ἑταιρία μέ ἔδραν τό Λονδῖνον καί Κεντρικά Γραφεῖα εἰς Ἀθῆνας, Καραγεώργη Σερβίας ἀριθμ. 2 καί ἡ «INTERCONTINENTAL» Ἑλληνική Ἑταιρία μέ ἔδραν τάς Ἀθήνας, Βουκουρεστίου ἀριθμ. 16, μοῦ ἐνεπιστεύθησαν νά τάς ἐκπροσωπήσω εἰς Δωδεκάνησον, ἀναθέτουσα ἡ μέν πρώτη τήν διενέργειαν Ἀσφαλειῶν ΖΩΗΣ, ΠΡΟΣΤΑΣΙΑΣ ΕΙΣΟΔΗΜΑΤΟΣ καί ΠΡΟΣΩΠΙΚΩΝ ΑΤΥΧΗΜΑΤΩΝ καί ΑΣΘΕΝΕΙΩΝ καί Λοιπῶν Κλάδων, ἡ δέ δευτέρα τήν Πρακτόρευσίν της εἰς Δωδεκάνησα μέ ἔδραν τήν Ρόδον Νέα Ἀγορά (Α΄ ὄροφος Γραφεῖον 8) Τηλέφωνον 29097 καί Καναδᾶ ἀριθμ. 19 (Β΄ ὄροφος) Τηλέφωνον 28954 διά τούς Κλάδους:

Πυρός, Μεταφορῶν Ἐσωτερικοῦ — Ἐξωτερικοῦ, ΑΥΤΟΚΙΝΗΤΩΝ ὅλων τῶν Κατηγοριῶν (Λεωφορείων, ΤΑΞΙ, Ἐπιβατηγῶν Ι.Χ. Φορτηγῶν, Ἀγροτικῶν, Τρικύκλων Βεσπῶν, Μοτοσυκλεττῶν, Μοτοποδηλάτων καί Γεωργικῶν Μηχανημάτων), ΑΣΤΙΚΗΣ ΕΥΘΥΝΗΣ καί Λοιπῶν Κλάδων, πλήν ΖΩΗΣ.

Κατόπιν τῶν ἀνωτέρω καί ἐπειδή οἱ ὅροι ἀσφαλίσεως εἰς τάς δύο Ἑταιρίας εἶναι λίαν ἱκανοποιητικοί συμφέρον σας εἶναι νά προσέλθητε διά τήν ἀσφάλισιν τοῦ ἑαυτοῦ Σας, τῶν Οἰκογενειῶν Σας, τῶν Περιουσιῶν σας, τῶν Ὀχημάτων σας, ἔχοντες ἀπόλυτον ἐμπιστοσύνην καί σιγουριάν διά μίαν ταχείαν καί εἰλικρινῆ ἐξυπηρέτησίν Σας μέ γνῶμονα τό συμφέρον Σας.

ΤΟ ΟΝΟΜΑ ΜΑΣ ΕΙΝΑΙ Η ΚΑΛΥΤΤΕΡΑ ΕΓΓΥΗΣΙΣ

Εὐχαριστοῦντες, Διατελοῦμεν

Μετά τιμῆς

ΝΙΚΟΛΑΟΣ Γ. ΤΡΙΑΝΤΟΣ

Γιά τήν καλή διεξαγωγή τοῦ πρωταθλήματος

ΚΑΛΟΥΝΤΑΙ ΣΕ ΣΥΣΚΕΨΗ ΟΙ ΠΡΟΕΔΡΟΙ ΣΩΜΑΤΕΙΩΝ

Οἱ ἀγῶνες τοῦ τοπικοῦ τό Σαββατοκύριακο

Ἀπό τήν γραμματεία τῆς Ἑνώσεως ἀνεκοινώθησαν τά κάτωθι:

Συνῆλθεν στήν κατά Τετάρτη ταχτική του συνεδρίαση τό Δ.Σ. τῆς ΕΠΣΑ ὑπό τήν προεδρίαν τοῦ προέδρου κ. Μ. Κόκκινου καί ἀσχολήθηκε μέ διάφορα θέματα τῆς ἁρμοδιότητός του.

— Τό Δ.Σ. ἀνησυχεῖ καί προβληματίζεται ἀρκετά γιά τήν περαιτέρω πορεία τοῦ πρωταθλήματος, ὕστερα ἀπό τά κρούσματα τῆς ἀνεπαρκοῦς διαιτησίας πού παρουσιάζονται καθε Κυριακή, μέ ἀποτέλεσμα καί τό ἀθλημα να δυσφημεῖται ἀλλά καί ἐπεισόδια νά δημιουργοῦνται, μέ δυσάρεστες συνέπειες. Ἤδη ἔχουν τιμωρηθεῖ 3 γήπεδα, ἀλλά δυστυχῶς ἡ κατάσταση πηγαίνει πρός τό χειρότερο. Γι' αὐτό γιά μιά εὐρεία συζήτηση τῆς ὅλης καταστάσεως ἀπεφασίσθη ὅπως τήν Τετάρτη 11)1)78 καί ὥρα 6 στά γραφεῖα τῆς Ἑνώσεως γίνη κοινή σύσκεψη ὅλων τῶν Προέδρων τῶν Σωματείων τῆς Α΄ Κατηγορίας στήν ὁποία ἔχουν κληθῆ ὁ Διευθυντής Φυσικῆς Ἀγωγῆς Δω δεκανήσου καί ὁ πρόεδρος τοῦ Συνδέσμου Διαιτητῶν.

— Τό Σάββατον καί τήν Κυριακήν 7 καί 8)1)78 συνεχίζεται τό πρωτάθλημα Α΄ Κατηγορίας μέ τό παρακάτω πρόγραμμα:

ΣΑΒΒΑΤΟΝ 7)1)78

Γήπ. Ρόδου Δωριεύς — Ἀστήρ Μασσάρων ὥρα 14,30 Γυμ. Καλιθούρης.

Γήπ. Ἔμπωνας: Ἀναγέννησις — Καλυμνιακός ὥρα 14,30 Γυμν. Ι. Κάτρης.

ΚΥΡΙΑΚΗ 8)1)78:

Γήπ. Ἰαλυσοῦ: Ἰάλυσος — Φοῖβος ὥρα 14,30 Γυμν. Στ. Γιαννέλης

Γήπ. Παραδεισίου: ΑΕΡΑ — Ἡρακλῆς ὥρα 14,30 Γυμν. Β. Χατζηγεωργίου

Γήπ. Καλυθιῶν: Ἀπόλλων — Ἀστήρ Παστ ὥρα 14,30 Γυμν. Κ. Κώστας

Γήπ. Κοσκινοῦ: Διγενῆς — Ἄρης ὥρα 14,30 Γυμν. Φ. Καραμαρίας

Γήπ. Ρόδου: Διαγόρας—Κλεάνθης ὥρα 10,30 Γυμν. Ἡλ. Λέργος.

Γήπ. Ρόδου: Διαγόρας — Κλεάνθης (β΄ ὁμάδες) ὥρα 09,00 Γυμν. Κ. Παπακαλοδούκας.

— Ἀποκλείομε 3 ἀγωνιστικῶν ἡμερῶν εἰσηγεῖται ἡ ΕΠΣΑ στή Γ.Γ.Α. γιά τό γήπεδον Κρεμοστῆς γιά τά ἐπεισόδια πού ἔγιναν στόν ἀγῶνα Κυπέλλου Φοίβου — Διαγόρα.

ΕΠΣΑ

Σ.Σ.: Κατά τήν προχθεσινήν συνεδρίασιν τοῦ Δ.Σ. τῆς Ἑνώσεως δέν παρέστη οὐδείς ἐκπρόσωπος τοῦ Φοίβου γιά νά λογοδοτήση γιά τά ἐπεισόδια, ἄν καί τό σωματεῖον ἐκλήθη τηλεγραφικῶς.

ΣΗΜΕΡΑ ΣΤΗΝ ΚΩ ΑΝΤΑΓΟΡΑΣ — ΠΕΡΑΜΑ

Σήμερα στήν Κῶ θά διεξαχθῆ ὁ ἀναβληθείς λόγω κακοκαιρίας ἀγών τοῦ Ἀνταγόρα μέ τό Περαμαϊκό, γιά τό Ἐθνικό Ἐρασιτεχνικό πρωτάθλημα.

Ὁ ἀγῶνας θά ἀρχίση στίς 11 τό πρωί καί ἀναμένεται νέα νίκη τῆς Κωακῆς ὁμάδος.

ΔΙΑΜΑΡΤΥΡΙΑ ΤΟΥ ΗΡΑΚΛΗ ΜΑΡΙΤΣΩΝ

Ὁ Ἡρακλῆς Μαριτσῶν μᾶς ἀπέστειλε τήν κάτωθι ἐπιστολή πού ἀπευθύνει πρός τόν Σ.Α.Π. Δωδ)σου:

«Κύριε Πρόεδρε,

Ἡ ὑπομονή τοῦ Σωματείου μας καί τῶν φιλάθλων του ὕστερα ἀπό τήν διαιτησία τοῦ Ε. Χατζημανώλη στά Κοσκινού ἐξαντλήθηκε. Δυστυχῶς δέν θά μπορέσουμε στό μέλλον ἐάν συνεχισθῆ αὐτή ἡ κατάσταση σέ βάρος τοῦ σωματείου μας να συγκρατήσουμε ποδοσφαιριστάς καί φιλάθλους. Ἡ διαιτησία πάσχει καί μάλιστα σοβαρά. Οἱ κανονισμοί ἐφαρμόζονται κατά βούληση καί μέ δύο μέτρα καί δύο σταθμά, σκανδαλωδῶς ἀδικοῦντα σωματεία καί σκανδαλωδῶς εὐνοοῦνται πλήν ἐλαχίστων περιπτώσεων. Μέ τήν δύναμη τῆς σφυρίχτρας διαιτηταί ἀπειλοῦν ποδ)στές παράγοντες καί φιλάθλους ὅτι θά τούς ἀναφέρουν στό φύλλο ἀγῶνος καί θά κλείουν τά γήπεδα. Δυστυχῶς μ' αὐτή τή δύναμη καταδίκασε σέ ἕττα ὁ Χατζημανώλης Ε. τήν ὁμάδα μας. Ὑποβάλαμε ἔνσταση καθῶς διαιτησίας (α΄ ἡμ.) μπορούσαμε καί στό β΄ ἀλλά εἶναι ματαιότης. Τόσον ἦτο ἔνοχος ὥστε κατά τή λῆξη ἐζήτησε τήν προστασία τῆς Χωροφυλακῆς, καί ἔστειλε τόν γυμνασίαρχον νά κάθεται στό δικό του αὐτοκίνητο, ἐνέργειες πού φανερώνουν πόσο ἔνοχος ἦτο. Κε πρόεδρε τῆς ΕΠΣΑ τό πρωτάθλημα τορπιλλεται, ἀπό ποιους τό γνωρίζετε. Λάβετε τά μέτρα σας οἱ ἐχθροί χαραδοκοῦν. Ὁ Ἡρακλῆς παντός ἄλλου γνωρίζει γιατί ἐπί δύο χρόνια, μέ ἐλάχιστες ἐξαιρέσεις ἡ διαιτησία τόν κτυπᾶ ἀλλά θά ἀγωνισθῆ καί δέν θά λυγίση. Ὁ Ἡρακλῆς καλεῖ τά σωματεῖα σέ κοινή σύσκεψη γιά νά λάβουν σοβαρές ἀποφάσεις. Οἱ κανονισμοί δυστυχῶς εἶναι αὐστηροί καί ὅλα τά γήπεδα θά κλείσουν.

Ὁ Πρόεδρος
ΣΜ. ΜΙΧΑΛΑΚΗΣ
Ὁ Γεν. Γραμματεύς
Α. ΠΑΠΑΔΗΜΗΤΡΗΣ»

Δέν ἑορτάζουν

—Ὁ κ. Ἰωάννης Νικ. Διακοσάββας δέν ἑορτάζει.

—Ὁ κ. Ἰωάννης Δ. Ράπτης δέν ἑορτάζει.

—Ὁ κ. Φώτης Φωταρᾶς, δέν ἑορτάζει καί δέν δέχεται ἐπισκέψεις.

—Ὁ Φώτης Βαρέλης δέν δέχεται ἐπισκέψεις λόγω πένθους.

—Ἡ κ. Θεανώ Κουνελλέ, δέν ἑορτάζει οὔτε δέχεται ἐπισκέψεις.

—Ἡ κ. Φωτεινή Π. Βαρδαούλη δέν ἑορτάζει οὔτε δέχεται ἐπισκέψεις.

—Ὁ κ. Γιάγκος Ἰωαννίδης δέν ἑορτάζει λόγω ἀπουσίας.

—Ὁ κ. Ἰωάννης Χρ. Θεοχάρης, δέν ἑορτάζει καί δέν δέχεται ἐπισκέψεις.

—Ὁ κ. Ἰωάννης Γ. Τατάκης δέν ἑορτάζει καί δέν δέχεται ἐπισκέψεις.

—Ἡ κ. Οὐρανία Ἐμμ. Χαραλάμπους, δέν ἑορτάζει καί δέν δέχεται ἐπισκέψεις.

—Ἡ κ. καί ὁ κ. Φωτεινή καί Ἰωάννης Σταματιάδης, (ἰατρός), δέν ἑορτάζουν.

— Ὁ κ. Ἰωάννης Α. Οἰκονομίδης, ἐπί τῇ ὀνομαστικῇ του ἑορτῇ δέν ἑορτάζει καί δέν δέχεται ἐπισκέψεις.

— Ἡ κυρία Ἰωάννα Χατζηγαβριήλ, δέν ἑορτάζει, οὔτε δέχεται ἐπισκέψεις.

— Ὁ κ. Ἰωάννης Παπαβασιλείου δέν ἑορτάζει, οὔτε δέχεται ἐπισκέψεις.

— Ὁ κ. Ἰωάννης Π. Παπαδόπουλος Διευθυντής Ἐμπορικῆς Τραπέζης δέν ἑορτάζει οὔτε δέχεται ἐπισκέψεις ἀπουσιάζων.

— Ὁ κ. Ἰωάννης Ἐμμανουήλ Πολιτικός Μηχανικός δέν ἑορτάζει καί δέν δέχεται ἐπισκέψεις.

— Ὁ κ. Ἰω. Παπαϊωάννου, τραπεζικός, δέν ἑορτάζει, οὔτε δέχεται ἐπισκέψεις.

— Ὁ κ. Ἰω. Ἠρωνίας, δικηγόρος, δέν ἑορτάζει οὔτε δέχεται ἐπισκέψεις.

— Ὁ κ. Ἰωάννης Σ. Διακοσάββας, δέν ἑορτάζει οὔτε δέχεται ἐπισκέψεις.

—Ὁ κ. Ἰωάννης Μαρουλλάκης, ὑπάλληλος ΑΤΕ, δέν ἑορτάζει καί δέν δέχεται ἐπισκέψεις.

—Ὁ κ. Ἰωάννης Ν. Καπετανάκης ξενοδόχος, δέν ἑορτάζει οὔτε δέχεται ἐπισκέψεις.

—Ὁ κ. Ἰωάννης Κοῦρος τα ξιδιωτικός πράκτωρ δέν ἑορτάζει οὔτε δέχεται ἐπισκέψεις.

—Ἡ κυρία Φανή Χατζηκωνσταντίνου δέν ἑορτάζει οὔτε δέχεται ἐπισκέψεις.

—Ἡ κ. Φωτεινή Σπανάκη — Παυλίδου, δέν γιορτάζει οὔτε δέχεται ἐπισκέψεις.

— Ὁ κ. Φώτιος Λεβέντης, ὀδοντίατρος δέν ἑορτάζει καί δέν δέχεται ἐπισκέψεις.

— Ὁ κ. Γιάννης Ε. Σωτηράκης δέν δέχεται ἐπισκέψεις ἐπί τῇ ὀνομαστικῇ του ἑορτῇ.

Ο)Π «ΠΑΝΟΡΜΙΤΗΣ»

ΕΚΤΑΚΤΟΙ ΑΝΑΧΩΡΗΣΕΙΣ ΛΟΓΩ ΚΑΘΥΣΤΕΡΗΜΕΝΟΥ ΚΑΤΑΠΛΟΥ:

ΠΕΜΠΤΗΝ 5)1 καί ὥραν 11.00 διά ΜΕΓΙΣΤΗΝ
ΠΑΡΑΣΚΕΥΗ 6)1 καί ὥραν 09.00 διά ΚΩ — ΚΑΛΥΜΝΟΝ — ΑΣΤΥΠΑΛΑΙΑΝ
ΣΑΒΒΑΤΟΝ 7)1 καί ὥραν 11.00 διά ΧΑΛΚΗΝ — ΔΙΑΦΑΝΙ — ΚΑΡΠΑΘΟΝ — ΚΑΣΟΝ
ΚΥΡΙΑΚΗΝ 8)1 καί ὥραν 16,30 διά ΜΕΓΙΣΤΗΝ

ΕΚ ΤΗΣ ΔΙΕΥΘΥΝΣΕΩΣ

ΣΥΛΛΟΓΟΣ ΣΥΜΑΙΩΝ ΡΟΔΟΥ «Ο ΠΑΝΟΡΜΙΤΗΣ»

ΑΝΑΚΟΙΝΩΣΗ

Πρός ὅλους τούς Συμακούς καί Συμακές τῆς Ρόδου

Τό Σάββατο στίς 7 τοῦ Γενναρη, στίς 7 τό βράδυ, θά πραγματοποιηθεῖ στό ξενοδοχεῖο «ΠΛΑΖΑ» τῶν συμπατριωτῶν μας Ἀδελφῶν ΓΕΩΡΓΑ, ἡ ΣΥΝΕΣΤΙΑΣΗ ΤΗΣ ΧΡΟΝΙΑΣ ΚΑΙ ΤΟ ΚΟΨΙΜΟ ΤΗΣ ΠΙΤΤΑΣ ΑΛΛΑ ΣΥΜΙΑΚΑ ΜΕ ΑΚΟΥΜΙΑ. Θά ἀπαγγελθοῦν ποιήματα σέ Συμακό ἰδίωμα καί θά ἐπακολουθήσει γλέντι τρικούβερτο καί βέρο συμακό.

ΣΥΜΜΕΤΟΧΗ Δραχμές 250.

ΔΗΛΩΣΕΙΣ ΣΥΜΜΕΤΟΧΗΣ στά τηλέφωνα: Γ. ΤΟΠΟΥΖΗΣ, 22130, — Μ. ΚΑΡΑΓΙΑΝΝΗΣ 24491 — Ν. ΓΕΡΟΛΤΜΟΣ 27291 — Λ. ΚΑΤΣΑΡΑΣ 24164.

ΕΚ ΤΟΥ ΔΙΟΙΚΗΤΙΚΟΥ ΣΥΜΒΟΥΛΙΟΥ

ΦΥΣΙΟΛΑΤΡΙΚΟΣ ΟΜΙΛΟΣ ΡΟΔΟΥ

Μεγάλη Χοροεσπερίδα Στό «ΠΕΡΓΚΟΛΑ»

Σάββατον 7 Ἰανουαρίου

ὥρα 9.30 μ.μ.

ΤΙΜΗ ΤΑΜΠΑ ΝΤ' ΟΤ ΔΡΧ. 240.

ΔΙΑ ΤΑ ΜΕΛΗ ΤΟΥ ΟΜΙΛΟΥ ΕΝΤΕΛΩΣ ΔΩΡΕΑΝ

ΔΗΛΩΣΕΙΣ ΣΥΜΜΕΤΟΧΗΣ: Τηλέφ. 22706 — 21282

ΕΚ ΤΟΥ Φ.Ο.Ρ.

ΧΕΙΜΕΡΙΝΟΣ ΤΟΥΡΙΣΤΟΣ ΧΩΡΙΣ ΕΣΤΙΑΤΟΡΙΑ

ΕΚ ΤΗΣ 1ης ΣΕΛ.

ξέρει πῶς τό μεσημέρι θά βρῆ ἕνα ἑστιατόριο ὅπου μπορεῖ νά ἐπιλέξει τό γεῦμα τῆς προτίμησής του καί ὄχι νά ἀρκεῖται σ' ὅ,τι τοῦ προσφέρει σά μενοῦ τό ξενοδοχεῖο του, καλό ἤ κακό, ἄσχετο. Ἡ ἐλευθερία τῆς ἐπιλογῆς εἶναι τό πρῶτιστο στόν ἄνθρωπο. Αὐτό μ' ἀρέσει, αὐτό παραγγέλω καί τό ἀπολαμβάνω. Δυστυχῶς τό δικαίωμα τῆς ἐπιλογῆς αὐτῆς δέν τό εἶχε ὁ ἐπισκέπτης τῆς πόλης μας στίς γιορταστικές αὐτές μέρες.

Ἀδύνατο νά ἐντοπίσει ἕνα ἑστιατόριο στήν πόλη μας. Ὅλα κλειστά. Βλέπετε τά περισσότερα εἶναι ἐποχιακά, δηλαδή τουριστικά. Δέ νοεῖται, ὅμως, χειμερινός τουρισμός χωρίς ἑστιατόρια, οὔτε εἶναι παραδεκτές κλάψες γιά τή νέκρα τῶν γιορταστικῶν ἡμερῶν ὅταν ἡ Ρόδος δέν εἶχε οὔτε ἕνα ἑστιατόριο γιά τούς φιλοξενουμένους της. Αὐτή ἡ διαπίστωση μιᾶς χωρίς προηγούμενο ἀβελτηρίας καί ἐμπολαιότητας γεννᾶ πολύ θλιβερές σκέψεις γιά τήν πορεία του χειμερινοῦ τουρισμοῦ στή Ρόδο.

ΠΑΡΑΣΧΟΣ ΠΑΡΑΣΟΣ

ΜΝΗΜΟΣΥΝΟΝ

Τελοντες τήν προσεχῆ Κυριακήν, 8ην τοῦ μηνός Ἰανουαρίου, καί ὥραν 8,30 π.μ. εἰς τόν Ἱερόν Ναόν τοῦ Ἁγίου Γεωργίου (Ἄνω) 3μηνο μνημόσυνο ὑπέρ ἀναπαύσεως τῆς ψυχῆς τῆς ἀγαπημένης μας ἀδελφῆς καί θείας

ΚΥΡΙΑΚΟΥΛΑΣ
Μ. ΚΟΝΤΡΑΦΟΥΡΗ

Καλοῦμεν πάντας τούς τιμῶντας τήν μνήμην της ὅπως προσέλθουν καί ἑνώσουν μαζί μας τάς πρός τόν Ὕψιστον δεήσεις των.

Οἱ ἀδελφοί
Τά ἀνήψια
Οἱ λοιποί συγγενεῖς

ΜΝΗΜΟΣΥΝΟΝ

Τελοῦντες τήν Κυριακήν 8η τρέχ. μηνός καί ὥραν 8,30 π.μ. ἐις τόν Ἱερόν Ναόν Ἁγ. Γεωργίου (ἄνω) τεσσαρακονθήμερον μνημόσυνον ὑπέρ ἀναπαύσεως τῆς ψυχῆς τοῦ προσφιλοῦς μας ἀδελφοῦ

ΖΑΧΑΡΙΑ ΠΙΤΣΑΚΗ

Καλοῦμεν πάντας τούς τιμῶντας τήν μνήμην αὐτοῦ ὅπως προσέλθωσι καί ἑνώσωσι μεθ' ἡμῶν τάς πρός τόν Ὕψιστον δεήσεις των.

Τά ἀδέλφια
Ρίτα Ἡλιοῦ

ΜΝΗΜΟΣΥΝΟΝ

Τελοῦντες τήν προσεχῆ Κυριακή 8ην τοῦ μηνός Ἰανουαρίου ὥραν 9ιη πρωινήν εἰς τόν Ἱερόν Ναόν τῆς Ἁγίας Εἰρήνης Ὀρφανοτροφείου Θηλέων, μνημόσυνον ὑπέρ ἀναπαύσεως τῶν ψυχῶν τῶν προσφιλῶν μας γονέων, πάππων, ἀδελφῶν καί θεων

ΝΙΚΟΛΑΟΥ καί ΕΙΡΗΝΗΣ ΜΠΙΡΟΥΖΑΚΗ

Καλοῦμεν πάντας τούς τιμῶντας τήν μνήμην αὐτῶν ὅπως προσέλθωσι καί ἑνώσωσι μεθ' ἡμῶν τάς πρός τόν Ὕψιστον δεήσεις των.

Τά τέκνα
Γεώργιος — Πολυξένη
Βαρβάρα
Τάσος — Μαρία
Τά ἐγγόνια
Τά ἀδέλφια
Τά ἀνήψια
Οἱ λοιποί συγγενεῖς

ΔΩΡΕΑ ΕΙΣ ΜΝΗΜΗΝ

Στό Ταμεῖο τοῦ Κέντρου Παιδικῆς Μερίμνης Ἀρρένων Ρόδου κατάθεσε ἡ ἀξιότιμη Κα Ζαφειρία Λάμπρου, δραχμές χίλιες (1.000) εἰς μνήμην ἀειμνήστου ἀδελφοῦ της Ἰωάννου Μαλλιάκα, ἰατροῦ.

Εἶναι πρόωρα τά περί περιοδείας Καραμανλῆ σέ εὐρωπαϊκές χῶρες

ΑΘΗΝΑΙ, 5 (ΑΠΕ)

Σχετικά μέ δημοσιογραφικές πληροφορίες περί προσεχοῦς τα ξιδίου τοῦ πρωθυπουργοῦ κ. Κ. Καραμανλῆ σέ τρεῖς πρωτεύουσες τῆς Δυτικῆς Εὐρώπης για συζήτηση τῶν θεμάτων τῆς ἐντάξεως τῆς Ἑλλάδος στήν ΕΟΚ καί τοῦ στρατηγείου Σύριγγος, κυβερνητικός ἐκπρόσωπος ἀνεζοίνωσε ὅτι ἔχει προγραμματισθῆ εὐρεῖα ἐπισκέψεων τοῦ κ. πρωθυπουργοῦ σέ εὐρωπαϊκές χῶρες, ἀλλά δέν ἔχουν καθορισθῆ ἡμερομηνίες οὔτε ἄλλες λεπτομέρειες.

Κατά συνέπεια οἱ ἀναφερόμενες ἡμερομηνίες περί ἐπισκέψεως τοῦ κ. πρωθυπουργοῦ στήν Βόννη γιά τίς 31 Ἰανουαρίου καί ἐν συνεχείᾳ μεταβάσεως στό Παρίσι καί τίς Βρυξέλλες χρίνονται ὡς πρόωρες καί δέν ἔχουν ὑπεύθυνη προέλευση.

Κινούμενα σχέδια ἀπόψε στήν Κινηματογραφική

Πρωτοπόρα σήμερα τό βράδυ ἡ κινηματογραφική λέσχη, παρουσιάζει 12 ταινίες χρονομέτρων σχεδίων σ' ἕνα ἐνιαῖο πρόγραμμα. Ταινίες πού συνήθως προστίθενται σάν «τσουταρίσματα» στό πρόγραμμα ταινιῶν με γάλου μήκους καί πού ἔτσι ὅ μως χάνουν τήν ἀξία τους.

Τό κινούμενο σχέδιο ἐκτός βέβαια ἀπό τόν Ντίσνεϋ εἶναι γενικά ἄγνωστο στήν Ἑλλάδα. Ἀπό τήν πλευρά τῶν Ἑλλήνων σκηνοθετῶν ἐκτός ἀπό τίς δυό ταινίες τοῦ Θοδωρου Μαραγκοῦ (Τοσῦφ. Σοστ) καί ἐλάχιστες ἄλλες —κυρίως διαφημιστικές — δέν ὑπάρχει κανένα ἄλλο θετικό δεῖγμα, σ' ἀντίθεση μέ τίς γειτονικές βαλκανικές χῶρες γιά νά μήν πᾶμε μακρυά, ὅπως ἡ Βουλγαρία, ἡ Ρουμανία καί ἡ Γιουγκοσλαβία, πού ὄχι μόνο κάνουν μεγάλη παραγωγή τέτοιων ταινιῶν ἀλλά δημιούργησαν καί σχολές αἰσθητικές μέ κάποια