# Η ΡΟΔΙΑΚΗ

ΗΜΕΡΗΣΙΑ ΔΩΔΕΚΑΝΗΣΙΑΚΗ ΕΦΗΜΕΡΙΣ ΕΚΔΙΔΟΜΕΝΗ ΕΝ ΡΟΔΩ

ΙΔΡΥΤΗΣ: ΕΜΜ. ΚΑΛΑΜΠΙΧΗΣ
ΕΚΔΟΤΗΣ: ΣΑΒΒΑΣ ΤΣΟΠΑΝΑΚΗΣ
ΔΙΕΥΘΥΝΤΗΣ: ΓΙΩΡΓΟΣ ΖΑΧΑΡΙΑΔΗΣ
ΓΡΑΦΕΙΑ: ΝΕΑ ΑΓΟΡΑ 53 τηλ. 22.210 καὶ 27327
ΤΥΠΟΓΡΑΦΕΙΑ: ΠΑΡ. ΣΤΡΑΤ. ΖΗΣΗ, τηλ. 24.610

ΤΙΜΗ ΦΥΛΛΟΥ ΔΡΧ. 4 — Ἀριθμος Φύλλου 9.406 — Τρίτη, 17 Ἰανουαρίου 1978


### Δηλώσεις τοῦ κ. Καραμανλῆ γιὰ τὸ Κυπριακό

# ΟΥΤΕ ΑΙΣΙΟΔΟΞΙΑ ΑΛΛΑ ΟΥΤΕ ΚΑΙ ΑΠΑΙΣΙΟΔΟΞΙΑ

## Ὁ κ. Βαλυτχάϊμ ἀπὸ χθὲς στὴν Ἀθήνα

ΑΘΗΝΑΙ, 16.—

Ἔφθασε στὶς 11.40 τὸ πρωῒ στὴν Ἀθήνα ὁ Γενικὸς Γραμματεὺς τῶν Ἡνωμένων Ἐθνῶν κ. Βαλυτχάϊμ. Στὸ ἀεροδρόμιο τὸν ὑπεδέχθηκαν ὁ ὑπουργὸς τῶν ἐξωτερικῶν κ. Παπαληγούρας, ὁ γενικὸς γραμματεὺς τοῦ ὑπουργείου ἐξωτερικῶν κ. Θεοδωρόπουλος, ὁ μόνιμος ἀντιπρόσωπος τῆς Ἑλλάδος στὸν ΟΗΕ πρέσβυς κ. Παπουλιᾶς, ὁ πρέσβυς τῆς Κύπρου στὴν Ἀθήνα κ. Κρανιδιώτης καί ἄλλοι ἐπίσημοι.

Μιλώντας πρὸς τοὺς δημοσιογράφους λίγο μετὰ τὴν ἄφιξή του, ὁ κ. Βαλντχάϊμ ἔκανε τὴν ἀκόλουθη δήλωση:

«Θά ἤθελα νὰ ἐκφράσω τίς εὐχαριστίες μου πρὸς τὴν ἑλληνικὴ κυβέρνηση γιὰ τὴν πρόσκληση της αὐτή νὰ ἐπισκεφθῶ τὴν χώρα σας. Εὐχαριστῶ, ἐπίσης, τὸν ὑπουργὸ ἐξωτερικῶν κ. Παπαληγούρα γιὰ τὴν θερμὴ ὑποδοχή. Σκοπὸς τῆς ἐπισκέψεώς μου εἶναι ἡ ἀνταλλαγὴ ἀπόψεων μὲ τὴν Ἑλληνικὴ κυβέρνηση γιὰ τὴν διεθνῆ κατάσταση καί ἰδιαίτερα γιὰ τὸ κυπριακό. Ὅπως γνωρίζετε, ἔχω ἐπισκεφθεῖ τήν Ἄγκυρα καί τὴν Κύπρο καί ἔχω τὴν γνώμη ὅτι ὑπάρχει πιθανότης γιὰ μιὰ πρόοδο στὴν διαδικασία τῶν διαπραγματεύσεων γιὰ τὸ κυπριακό. Ὁ πρωθυπουργὸς τῆς Τουρκίας κ. Ἐτζεβίτ μὲ διαβεβαίωσε ὅτι ἐπιθυμεῖ να υἱοθετήσει ἕνα νέο τρόπο προσεγγίσεως τῶν διαπραγματεύσεων καί νὰ παρουσιάσει συγκεκριμένες προτάσεις, ὅσον ἀφορᾶ τό ἐδαφικό ζήτημα, καθώς καί ἀναθεωρημένες προτάσεις γιὰ τό συνταγματικό.

Εἶχα ἐπίσης, καλές συνομιλίες στὴν Κύπρο τίς δύο τελευταῖες ἡμέρες. Ἐλπίζω ὅτι ὅλα αὐτά θά βοηθήσουν νὰ ξεπεραθῆ ἡ ὑφισταμένη στασιμότης, καί νὰ ἐπαναληφθοῦν οἱ διαπραγματεύσεις, κατὰ ἕνα οὐσιαστικό καί ἐποικοδομητικό τρόπο. Προσβλέπω λοιπόν, μὲ ἐνδιαφέρον τίς συνομιλίες πού θά ἔχω μὲ τὴν Ἑλληνικὴ κυβέρνηση καί στὴν ἀνταλλαγὴ ἀπόψεων μὲ ἡγετικὲς προσωπικότητες τῆς χώρας σας. Μὲ τὴν ὁλοκλήρωση τῶν συνομιλιῶν αὐτῶν θ ἀβριακόμαστε σέ καλλίτερη θέση γιὰ νά ἀποφασίσουμε γι ἀτὴν ἐπανάληψη τῶν ἐνδοκοινοτικῶν συνομιλιῶν.

Σέ ἐρώτηση δημοσιογράφου γιά τό συγκεκριμένο περιεχόμενο τῶν τουρκικῶν προτάσεων, ὁ κ. Βαλντχάϊμ ἀπήντησε:

«Δέν γνωρίζω ἀκόμα τό ἀκριβές περιεχόμενο τῶν τουρκικῶν προτάσεων, ἐπειδή ὁ πρωθυπουργὸς τῆς Τουρκίας κ. Ἐτζεβίτ μοῦ εἶπε ὅτι χρειάζεται πρώτα ψῆφο ἐμπιστοσύνης στή Βουλή καί ὅτι θά χρειασθῆ ἐπίσης δυό ἑβδομάδες κατόπιν γιά νά ἐπεξεργασθῆ τίς συγκεκριμένες προτάσεις πρίν τὶς παρουσιάσει. Ἐξ ἄλλου, στήν Κύπρο συνεφωνήθη μεταξύ τῶν δύο κοινοτήτων ὅτι ἡ τουρκικὴ πλευρά θὰ ὑποβάλει πρώτα τὶς προτάσεις της στὸν γενικό γραμματέα τοῦ ΟΗΕ καί ἀκολούθως αὐτὸς, σέ συμφωνία μέ τά δύο μέρη θά ἀποφασίσει πότε θά προγραμματισθοῦν οἱ νέες ἐνδοκοινοτικές συνομιλίες».

Σέ ἄλλη ἐρώτηση γιά τήν κατάσταση πού ἐπικρατεῖ στήν Ἀμμόχωστο τὴν ὁποίαν ὁ κ. Βαλντχάϊμ ἐπεσκέφθη χθές, ἀπήντησε:

«Παρέμεινα γιά μιά ὥρα ἐκεῖ. Ἡ πόλις εἶναι ἄδεια, ὅπως ξέρετε. Εἶναι μιά ὡραία πόλις. Ὑπάρχουν τούρκικα φυλάκια, καθώς καί φυλάκια τῆς δυνάμεως τῶν Ἡνωμένων Ἐθνῶν.

——Συνέχεια εἰς τὴν 4η σελ.

### Στὴν περιοχὴ τοῦ Κάστρου

# Ἀπαράδεκτες οἱ συνθῆκες τῆς ζωῆς τῶν οἰκογενειῶν ποὺ ζοῦν μέσα σὲ τρῶγλες

## Τὰ παιδιὰ λυώνουν στὴν ὑγρασία

ΣΟΒΑΡΑ προβλήματα ἐπιβιώσεως ἀντιμετωπίζουν ὁλόκληρη τὴν διμάρκεια τοῦ χειμῶνα, πολλές οἰκογένειες πού κατοικοῦν, μέσα στὸ Κάστρο. Καί τοῦτο γιατί οἱ συνθῆκες διαβιώσεως τους εἶναι τραγικές, μέσα στίς ἀνήλιες καί ὑγρές τρῶγλες. Μερικές μάλιστα περιπτώσεις εἶναι τόσο σκληρές καί ἀπάνθρωπες, πού προκαλοῦν τὸν οἶκτο σ' ὅσους τίς γνωρίσουν. Γονεῖς, παιδιά καί γέροι συνωστίζονται μέσα στήν ἴδια μονοκόμματη τρώγλη τοῦ Κάστρου, ἡ ὁποία ποτέ δέν βλέπει ἥλιο καί συνεχῶς στάζει ὑγρασία.

Αὐτή εἶναι ἡ ἄλλη πλευρά τῆς Ρόδου. Ἡ ἄλλη ὄψη τοῦ νομίσματος πού δείχνει, ὅτι στήν πόλη μας δέν ὑπάρχει μόνο πλοῦτος καί καλοπέραση ἀλλά καί φτώχεια καί ἄθλιες συνθῆκες ζωῆς γιά πολλούς συμπολίτες. Τώρα μάλιστα τὸν χειμῶνα. Τώρα τίθεται εἶναι τόσο κτυπητή, πού φθάνει μέχρι τά ὅρια τῆς προκλητικότητος.

ΠΟΛΛΕΣ οἰκογένειες ζοῦν καθημερινα ἕνα δράμα. Καί δέν μποροῦν νά κάμουν διαφορετικά, γιατί εἶναι οἰκογένειες φτωχές καί δέν ἔχουν τὴν δυνατότητα νά ἐγκαταλείψουν τίς τρῶγλες τοῦ θανάτου καί νά νοικιάσουν ἕνα ἀνθρώπινο σπίτι. Ἰδίως μάλιστα τώρα, πού τά ἐνοίκια ἔγιναν ἀπλησίαστα. Τελικά, ὅμως, τί πρέπει να γίνει; Θα ἀφεθοῦν οἱ οἰκογένειες αὐτές νά μαραζώσουν μέσα στήν ὑγρασία καί τίς ἄλλες ἄθλιες συνθῆκες τῆς τρώγλης; Ἢ εἶναι, ἐπὶ τέλους, καιρὸς νά δραστηριοποιηθοῦν οἱ ἁρμόδιοι καί ἀφοῦ ἀφίσουν τά ὅμορφα λόγια καί σχέδια νά ἀντιμετωπίσουν ἄμεσα καί δραστικά τήν κατάσταση; Ἐμεῖς θά κάνουμε μιὰ ἁπλῆ πρόταση:

Νομάρχης, Δήμαρχος, βουλευτές, ἀρχαιολογική ὑπη-

——→ΕΙΣ ΤΗΝ 4ην ΣΕΛ

### «Ἀναιροῦν» τώρα οἱ Καλυθενοὶ

# ΕΙΝΑΙ 'ΠΑΡΑΜΥΘΙ, Η ΥΠΟΘΕΣΗ ΤΟΥ ΛΑΧΕΙΟΥ;

## Δέν ξέρουν τίποτα στήν Αὐστραλία

«ΠΑΡΑΜΥΘΙ» φαίνεται ὅτι εἶναι τελικά ἡ ὑπόθεση τοῦ λαχείου πού λέγεται ὅτι κέρδισε τά 20 ἑκατομμύρια δρχ. μιά Καλυθενή στην Αὐστραλία! Μετά τό θερυβο πού δημιουργήθηκε χθές ἀπό τήν δημοσίευση τῆς πληροφορίας στίς τοπικές ἐφημερίδες κι' ὕστερα ἀπό τό δημοσίευμα ἀθηναϊκῶν ἐφημερίδων ὅτι στή Θεσσαλονίκη βρέθηκε ὁ τυχερὸς (ἀλλά ἔχει χασει τό ...λαχεῖο), οἱ οἰκεῖοι τῆς Καλυθενῆς ἰσχυρίζονται τώρα ὅτι:

«Δέν καταλάβαμε καλά ἀπό τό τηλέφωνο! Μᾶς εἶπε ὅτι κέρδισε στὸ Λαχεῖο καί νομίσαμε ὅτι ἦταν τά 20 ἑκατομμύρια τοῦ Εἰδικοῦ Κρατικοῦ Λαχείου.»

ΤΑ «ΜΑΣΗΜΕΝΑ» αὐτά λόγια ἐνισχύουν τίς ἀρχικές ἀμφιβολίες πού ὑπῆρχαν γιά τήν ὑπόθεση αὐτή τοῦ Λαχείου.

Ὅπως γράφτηκε χθές ἡ Σεβαστὴ σύζυγος Δημητρίου Κοντοῦ, 23 χρονῶν, πού βρίσκεται στὸ Σίδνεϋ τῆς Αὐστραλίας τηλεφώνησε στούς δικούς της στὸ χωριό Καλυθιές, ὅτι εἶναι κάτοχος τοῦ ὑπ' ἀρ 80899 τῆς 44ης σειρᾶς τοῦ Εἰδικοῦ Κρατικοῦ Λαχείου πού κερδίζει τά 20 ἑκατομμύρια δραχμές.

ΣΤΜΦΩΝΑ μέ τίς πληροφορίες τῶν ἐφημερίδων ἡ Κοντοῦ «ἀνεκάλυψε» ὅτι κέρδισε στὸ Λαχεῖο τή περασμένη Παρασκευή κι' ἔσπευσε νά εἰδοποιήσει τοὺς δικούς της στὸ χωριό Καλυθιές, ὅτι εἶναι κάτοχος τοῦ ὑπ' ἀρ 80899 τῆς 44ης σειρᾶς τοῦ Εἰδικοῦ Κρατικοῦ Λαχείου πού κερδίζει τά 20 ἑκατομμύρια δραχμές.

ΣΤΜΦΩΝΑ μέ τίς πληροφορίες τῶν ἐφημερίδων ἡ Κοντοῦ

——→ΕΙΣ ΤΗΝ 4ην ΣΕΛ

### Πολωνὸ καμαρῶτο

# Ὁ θάνατος τὸν πρόλαβε ἔξω ἀπὸ τὸ λιμάνι μας

## Πέθανε ἀπὸ καρδιὰ

ΑΤΥΧΟΣ στάθηκε ἕνας Πολωνὸς ναυτικός. Λίγη ὥρα πρίν τόν μεταφέρουν στή Ρόδο γιά νά τοῦ παρασχεθεῖ κάθε ἰατρική περίθαλψη, πέθανε μέσα στό πλοῖο. Τό περιστατικό αὐτό συνέβη τά ξημερώματα τῆς περασμένης Κυριακῆς. Τό πολωνικό φορτηγό σκάφος πού κατευθυνότο πρὸς τή Συρία, εἰδοποίησε ὅτι ἕνα μελος τοῦ πληρώματός του επαθε καρδιακή προσβολή.

Τό Κεντρικό Λιμεναρχεῖο Ρόδου ἔκανε τίς σχετικές ἐνέργειες ἐνῶ παράλληλα ὁ ἰατρὸς κ. Ἰω. Χατζηγιαννάκης, μέσω τοῦ Παράκτιου Σταθμοῦ ἔδινε τίς κατάλληλες ὁδηγίες πού ἔπρεπε νά ἀκολουθηθοῦν μέχρις ὅτου τό πολωνικό σκάφος «Μπόχνια» καταπλεύσει στὸ λιμάνι τῆς Ρόδου.

ΑΥΤΑ ὅλα συνέβησαν στίς 3 τό πρωῒ τῆς Κυριακῆς. Τό «Μπόχνια» κατευθυνόταν στή Ρόδο, ἐνῶ τό Κεντρικό Λιμεναρχεῖο εἶχε ἐνεργήσει γιά νά βρίσκονται στὸ λιμάνι ἀσθενοφόρο γιά τήν ἄμεση μεταφορά τοῦ πολωνοῦ καμαρώτου Μάριαν Πιεζνίκ, 61 χρονῶν, στὸ Κρατικό Νοσοκομεῖο Ρόδου.

Ἀλλά μισή ὥρα πρίν τό πολωνικό σκάφος φτάσει στὴ Ρόδο, ὁ ἄτυχος Μάριαν ὑπέκυψε στὸ μοιραῖο. Τό «Μπόχνια» κατέπλευσε στὸ λιμάνι καί ἀποβίβασε τή σορό τοῦ καμαρώτου, ὕστερα δέ ἀπό λίγη ὥρα ἀπέπλευσε καί συνέχισε κανονικά τό ταξίδι του πρὸς τή Συρία...

### Λόγω οἰκονομικῆς δυσπραγίας

# Φτωχὸ τὸ καλλιτεχνικὸ πρόγραμμα τοῦ ΕΚΤΟΔΡ

## Παθητικὸ τὰ κονσέρτα, ρεσιτάλ, κλπ.

ΦΤΩΧΟ ἀναμένεται ὅτι θά εἶναι τὸ καλλιτεχνικό καί ἐκπολιτιστικό πρόγραμμα τοῦ ΕΚΤΟΔΡ τοῦ 1978. Κι' αὐτό γιατί οἱ οἰκονομικές δυνατότητες τοῦ Ὀργανισμοῦ δέν τοῦ ἀφίνουν μεγάλα περιθώρια γιά νά κινηθῆ ἀνάλογα. Στόν νέο προϋπολογισμό τοῦ Δήμου, ὑπάρχει καί πάλι ἐγγεγραμμένη ἐπιχορήγηση γιά τὸν ΕΚΤΟΔΡ ὕψους 8 ἑκατομ. δραχμῶν. Τό ποσὸ ὅμως αὐτὸ ἐξαντλεῖται κατά τό μεγαλύτερο μέρος του στήν πληρωμή τοῦ προσωπικοῦ πού ἀπασχολεῖ ὁ Ὀργανισμὸς καί σέ ἄλλα λειτουργικά του ἔξοδα. Ἔτσι, αὐτό πού μένει γιά τήν ὀργάνωση καλλιτεχνικῶν ἐκδηλώσεων εἶναι ἐλάχιστο ποσό. Ἐφέτος, μάλιστα, προβλέπεται καί περαιτέρω συρρίκνωσή του, γιατί οἱ μισθοί τῶν ὑπαλλήλων τοῦ ΕΚΤΟΔΡ αὐξάνονται κατά 17ο)ο.

Ἔσοδα ὁ ΕΚΤΟΔΡ, ἀπό τίς διάφορες ἐκδηλώσεις πού ὀργανώνει δέν ἔχει. Ἀντίθετα ἔχει ζημιά. Τά κονσέρτα, τά ρεσιτάλ καί οἱ ἄλλες μουσικές ἡ θεατρικές παραστάσεις του δέν καλύπτουν οὔτε τὰ ἔξοδά τους. Ἀκόμη καί ὁ Δημοτικὸς κινηματογράφος ἔχει παθητικό.

ΔΕΣΜΙΟΣ, λοιπόν, τῆς οἰκονομικῆς του δυσπραγίας, ὁ ΕΚΤΟΔΡ, δέν μπορεῖ νά προσφέρει στήν πόλη, αὐτά πού θά ἔπρεπε καί πού ἔχει τήν δυνατότητα. Εἶναι, ὅμως παράλληλα καί ζωτικῆς σημασίας ἡ ὕπαρξη τοῦ ΕΚΤΟΔΡ, γιατί δέν θά πρέπει νά παραγνωρίζεται, ὅτι κι' αὐτά τά λίγα πού προσφέρει εἶναι αἰσθητά καί σημαν-

——→ ΣΤΗ 4η ΣΕΛ.

### Νέο πρόβλημα γιὰ τὸ κοινό

# Ἦρθε τὸ ὑγραέριο, ἀλλά τά παντοπωλεῖα δέν πουλᾶνε!..

## Ἐπειδή δέν τά συμφέρει;

ΜΟΝΟ μέ τήν ἐπέμβαση τῆς εἰσαγγελικῆς ἀρχῆς φαίνεται ὅτι θά τερματισθῆ ἡ ἔλλειψη πετρελαίου καί ὑγραερίου στήν Ρόδο, ἡ ὁποία ἄρχισε νά παίρνη ἐξοντωτικές διαστάσεις μέ ἀποτέλεσμα τήν καταπάλαιπώρηση τοῦ καταναλωτικοῦ κοινοῦ καί τήν δημιουργία πολλῶν προβλημάτων. Ἄλλη λύση φαίνεται νά μήν ὑπάρχη πλέον, ὕστερα ἀπό τήν διαπιστωμένη ἀδιαφορία καί ἀδράνεια τῶν λιανοπωλητῶν νά ἐφοδιασθοῦν τόσο μέ πετρέλαιο ὅσο καί μέ ὑγραέριο γιά τήν κάλυψη τῶν ἀναγκῶν τῆς καταναλώσεως.

Πετρέλαιο ὑπάρχει στήν Ρόδο ἐδῶ καί πολλές μέρες. Στά παντοπωλεῖα, ὅμως, σπανίζει ἤ μᾶλλον δέν ὑπάρχει σχεδόν καθόλου. Ὑγραέριο ἔφθασε στήν Ρόδο τό Σάββατο. Χθές, Δευτέρα, ἐλάχιστα καταστήματα ἔσπευσαν νά προμηθευθοῦν φιάλες γιά τὸ κοινό πού τίς ἀναζητᾶ σὰν πολύτιμο εἶδος. Κι' αὐτά ἐνῶ εἶναι γνωστὸ ὅτι ὑπάρχει μεγάλη ἔλλειψη ἐπί πολλές μέρες καί κατά συνέπεια μεγάλη ζήτηση.

ΜΙΑ ΕΚΔΟΧΗ εἶναι, ὅτι ἐπειδή τά ποσοστὰ κέρδους στὸ πετρέλαιο καί τό ὑγραέριο εἶναι μικρά, οἱ λιανοπωλητές δέν δείχνουν τὸν ἀπαιτούμενο ζῆλο γιά τὸν ἐφοδιασμὸ τῶν καταστημάτων τους καί τήν ἐξυπηρέτηση τοῦ κόσμου. Ἐπί τοῦ προκειμένου, ὅμως, ὑπάρχει κοινωνικὸ θέμα, τό ὁποῖο δέν εἶναι δυνατό νά ἀφεθῆ στὰ χέρια καί τήν βούληση τῶν καταστηματαρχῶν. Γι' αὐτό καί ἐκφράζεται ἡ γνώμη, ὅτι μόνο ἡ εἰσαγγελικὴ παρέμβαση θά λύση τό πρόβλημα πού ἔχει δημιουργηθῆ. Γιατί δέν μπορεῖ νά ἐναπόκειται στὴν διάθεση τοῦ κάθε ἐμπόρου, ἡ στέρηση ἀπό τό κοινό, εἰδῶν πού εἶναι βασικῆς σημασίας γιά τήν ζωή του. Ὅπως ἀκριβῶς, εἶναι τό πετρέλαιο καί τό ὑγραέριο.

### Μιὰ ἐμπεριστατωμένη μελέτη

# Ἔτσι ἔγινε τὸ οἰκονομικὸ «δαῦμα» στὴ Δωδεκάνησο

## Τοῦ κ. Μιλτ. Ι. Λογοθέτη, δ)ντὴ ΕΒΕΡ

4ον

Τά ἐρωτήματα πού προκύπτουν ἀπό τά μέτρα οἰκονομικῆς πολιτικῆς πού ἐφάρμοσε τὸ Κράτος στή Δωδεκάνησο, εἶναι: ἂν αὐτά ἦταν ἐντεταγμένα σέ κάποιο πρόγραμμα ἀναπτύξεως καί ἄν ἀπέδωσαν καί τί ἀκριβῶς ἀπέδωσαν.

ΑΝΑΠΤΥΞΗ ΧΩΡΙΣ ΠΡΟΓΡΑΜΜΑ

Ὁ Προεδρεύων τῆς Κυβερνήσεως καί Ὑπουργὸς Ἀνοικοδομήσεως τόν Ὀκτώβριο τοῦ '46 Στυλιανος Γονατᾶς, προλογίζοντας μιά μελέτη τοῦ Ὑπουργείου Ἀνοικοδομήσεως μέ τίτλο «Δωδεκάνησος — Γενικὴ περιγραφή», ἔλεγε ὅτι ἡ μελέτη ἐκεινη εἶχε σκοπὸ νά συμβάλει στὴν κατανόηση τοῦ προβλήματος τῆς Ἑλληνικῆς Δωδεκανήσου καί στή χάραξη τῆς γραμμῆς γιά τήν ἀνασυγκρότησή της καί ὅτι ἀργότερα θά διατυπώνονταν ἕνα ὁριστικὸ πρόγραμμα τοῦ Ἑλληνικοῦ Κράτους γιά τὸ μέλλον τοῦ νέου αὐτοῦ τμήματος. Τό πρόγραμμα αὐτὸ δέν ἔγινε, ὅπως δέν ἔγινε καί κανενα ὁλοκληρωμένο πρόγραμμα μέχρι σήμερα. Τό 1965 συντάχθηκε ἀπό τήν Νομαρχία Δωδεκανήσου ἕνα Πενταετές Πρόγραμμα Ἀναπτύξεως γιά τούς δυὸ βασικούς κλάδους τῆς οἰκονομίας τῆς περιοχῆς, τῆς γεωργίας καί τοῦ τουρισμοῦ, πού τήν ἐφαρμογή του ἀνέστειλε ἡ δικτατορία. Ἀπό τὸ 1967 μέχρι καί τήν μεταπολίτευση τα περιφερειακά προγράμματα ἀντικαταστάθηκαν από καταλόγους ἔργων, πού εἴτε ἔμειναν ἁπλῶς στοὺς καταλόγους εἴτε στήν καλύτερη περίπτωση τὸν ἐφάρμοσε μόνο κατὰ τμήματα.

——Εἰς τὴν 3ην σελίδα

### Ρόδο, Κρήτη, Κέρκυρα

# Γιατί μᾶς ἀγνοεῖ τὸ Ξενοδοχειακὸ Ἐπιμελητήριο;

## Πρέπει ν' ἀντιδράσουμε

Ὁ «Φαταούλας», ὁ γνωστός ἥρωας τῶν παιδικῶν παραμυθιῶν, εἶναι τύπος ὄχι ἁπλᾶ κωμικός ἀλλά ταυτόχρονα ἀξιολύπητα συμπαθητικός. Συνήθως ἡ λαϊκὴ φαντασία τοῦ δίνει ρόλο πού τὸν κωμικεῖ ἀντιπαθητικό, — γιατί αὐτὸς εἶναι ὁ στόχος τοῦ παραμυθιοῦ — ἐπειδή τά «θέλει» ὅλα καί τελικά τα «τρώει» ὅλα ἀδικῶντας τούς ἄλλους. Εἶναι ὁ χαραμοφάης πού ἀντιμετωπίζουμε στή ζωή μας. Εἶναι τὸ θίωμα τοῦ κόμου τῶν ἀδικημένων καί περιφρονημένων. Αὐτή τήν πραγματικότητα δίνει τήν ἀπεχθάνονται, ὅλοι θέλουν νά τήν κατα πολεμήσουν, τελικά, ὅμως δέν τὸ κατορθώνουν.

Γιατί, ὁ Φαταούλας, δρᾶ τέχνη πρωτομαστορα καί πονηριὰ θεζυρη. Ἔχει τίς ἱκανότητες, τῆς πολυμεταμόρφωσης, τῆς πολυπροσωπίας καί πολυμορφίας πού τὸν ἐπιβάλλουν σὰν βασανιστή τῆς καθημερινῆς ζωῆς, ἀφοῦ δόγμα του εἶναι ὁ Νόμος τῆς Ζούγκλας ὅπου τὸ μεγάλο ψάρι τρώει τὸ μικρό.

Πάνω σ' ἕνα τέτοιο πνεῦμα βασίστηκε ἡ συνταξη τοῦ καταστατικοῦ τοῦ Ξενοδοχειακοῦ Ἐπιμελητηρίου Ἑλλάδος. Σύμφωνα μ' αὐτὸ, ὁ Φαταούλας κρατάει 10 ἕδρες καὶ παραχωρεῖ τρεῖς στους ἄλλους. Μέσα στούς «ἄλλους» δέν εἶναι τά τρία κατ' ἐξοχήν θέρετρα τῆς

ΣΥΝΕΧΕΙΑ εἰς τὴν 4ην σελ.

### Τὴν περασμένη Κυριακὴ

# Τὰ μέλη τοῦ Φυσιολατρικοῦ ἀνέβηκαν στὸν Ἀττάβυρο!

## Μιὰ ὡραία ἐκδήλωση

Ὁ Φυσιολατρικός μέ σύνθημα «Γνωρίστε τή Φύση γιά νά τήν ἀγαπήσετε», τήν περασμένη Κυριακή τήν πρώτη ἐκδρομή τοῦ 1978. Ἀπὸ πολὺ νωρίς οἱ φυσιολάτρες στὸ σημεῖο ἐκκίνησης νά περιμένουν τό τεράστιο πούλμαν γιά τήν Ἔμπωνα καί τήν κατάκτηση τοῦ Ἀττάβυρου. Ὁ καιρὸς θαυμάσιος. Ἄπνια καί ἡσυχία. Ἀνοιξιάτικη σχεδόν, μέρα, μέ τήν ἀραιή νέφωση πού λὲς πὼς ἦταν ἀπὸ ἀφράτο παμπάκι... Βελούδινη ἀτμόσφαιρο καί ἡ θάλασσα γαλατένια, ἤσυχη, νωχελική, σάρκα παιδιοῦ...

Ἡ διαδρομή, ὅπως πάντα, παληγύρι. Τραγούδι, καλαμπούρι. Ὁ Φυσιολατρικός μπορεῖ μέ ἄνεση καί ἐπιτυχία νά ὀργανώσει τίς ἐκδρομές του πού πάντο συνδυάζονται μέ μιά προσφορά γιά νὰ ἐκπληρώνεται τό καταστατικό του. Ἡ ἐκδρομή δέν εἶναι μονάχα ἡ ἀφορμή νά ξεφύγει ὁ ἄνθρωπος ἀπό τὸ ἄγχος τῆς καθημερινῆς ρουτίνας, καί τῆς ἀνίας που συσσωρεύει στὴ ψυχή του ἡ πεζότητα τῆς ζωῆς τῶν πόλεων ἀλλά καί ἡ δουλειά. Να γίνει μιά δενδροφύτευση, νά φροντίσουν τὰ δεν δρύλλια πού ἔχουν φυτευθεῖ, νά δοῦν τίς ἀνάγκες, νά τὰ ξεχορταριάσουν, νά ἀνανεώσουν τούς λάκκους, νά τά στηλώσουν νὰ τὰ περιποιηθοῦν, μέ λίγα λόγια. Ἄλλοτε, πάλι, νά γνωρίσουν μιά περιοχή, να δοῦν ἀπό κοντά τή μεγάλη παρουσία τῆς μάνας φύσης, νά νοιώσουν τὸν παλμὸ, τὴν ἀνάσα της.

Μέσα στὸ πρόγραμμα νά κατακτηθεῖ ἕνα ὕψωμα, κάποιος λόφος ἤ ἕνα βουνὸ ὅπως προχθές που στόχος ἦταν ὁ μεγαλόπρεπος Ἀτάβυρος πού ξεμοναχιαόμενος, μέ τήν κορφή μέσα στήν πάχνη πού σιγά —σιγά γινόταν σύννεφο καί χανόταν στό χάος τοὐρανοῦ, φάνταζε σὰ δράκοντας παραμυθιοῦ...

Μέ ὄρεξη τὰ μέλη τοῦ Φυσιολατρικοῦ. Ὁ ἐκδρομάρχης καί Γενικός Γραμματέας τοῦ Ὁμίλου Ἀντώνης Μπλιώτης ὅπως πάντα ἡ ψυχή καί τὸ δαιμόνιο τῆς ἐκδρομῆς. Τά ἀστεῖα του, τά ἀνέκδοτά του. Γιά ὅλους ἕνα καλὸ λόγο λίγα πράγματα γιά τὸ σκοπὸ τοῦ Φυσιολατρικοῦ. Τό τραγούδι ἡ ξεγνοιασια. Μιά ὡραία ἀπαραίτητη ἀνάπαυλα στή ζωή.

Νωρίς τὸ πρωῒ ὁ προορισμός.

——→ ΣΤΗ 4η ΣΕΛ.

### Ἀπὸ τὸ Γενικὸ Ἐπιτελεῖο Στρατοῦ

# Μνημεῖο Ἱερολοχιτῶν θὰ ἀνεγερθεῖ στὴ Ρόδο

## Προκηρύχθηκε πανελήνιος διαγωνισμός

ΕΠΙΒΕΒΑΙΩΘΗΚΕ χθές πλήρως ἡ πληροφορία πού δημοσίευσε ἡ «Ροδιακή» γιά τήν ἀνέγερση μνημείου Ἱερολοχιτῶν στή Ρόδο. Τό Γενικό Ἐπιτελεῖο Στρατοῦ προεκήρυξε πανελλήνιο διαγωνισμὸ γιά τοῦ συστήματος τῆς ἀξιολογήσεως τῶν προσφορῶν. Τὸ ἔργο αὐτό εἶναι προυπολογισμοῦ δαπάνης 2.200.000 δραχμῶν.

Τό μνημεῖο θά ἀνεγερθῆ ἐμπροσθεν τοῦ κτιρίου τῆς Νομαρχίας καί μεταξύ αὐτοῦ καί τῆς παραλίας. Οἱ φάκελλοι μελετῶν μέ ὅλα τά στοιχεῖα τοῦ διαγωνισμοῦ πρέπει νά προσκομισθοῦν στό 731 ΔΣΕ ὁδὸς Π. Ράλλη ἀριθ. 1 τηλ. 3476473 Στρ)δον ΓΑΖΗ στό ΡΟΥΦ, μέχρι 20—4—78 καί ὥραν 12 τό ἀργότερον.

ΚΑΤΑ ΤΗΝ κρίση τῆς Ὑπηρεσίας θά ἀπονεμηθοῦν τά κάτωθι βραβεῖα:

Α' βραβεῖον: Ἀνάθεσις τῆς ἐκτελέσεως τοῦ ἔργου.
Β' Βραβεῖον 60.000 δρχ.
Γ' Βραβεῖον 50.000 δρχ.
Δ' Βραβεῖον 40.000 δρχ.
Ε' Βραβεῖον 30.000 δρχ.

ΔΕΚΤΟΙ στόν διαγωνισμὸ Ἀρχιτέκτονες Μηχ)κοί, Καλλιτέχναι, Γλύπται, Ζωγράφοι. Χαράκται ἤ καί ἀσχολούμενοι μέ παρομοίας φύσεως ἐργασίας προσκομίζοντες βεβαίωσιν Δημοσίας Ἀρχῆς ἤ Νομικοῦ προσώπου ἡ ὑπεύθυνον δήλωσιν ἰδιωτῶν ἐγγυοδοτῶν περί ἐκτελέσεως ὑπ' αὐτῶν παρομοίων ἔργων.

ΕΓΓΥΗΣΙΣ συμμετοχῆς στὸ διαγωνισμὸ 44.000 δρχ. συνοδεύουσα τήν μελέτην, ἤτοι 2ο)ο ἐπί τοῦ ἐνδεικτικοῦ προϋπολογισμοῦ τῆς Ὑπηρεσίας.

Συμβολισμὸν μνημείου μετά συντόμου ἱστορικοῦ Ἀγώνων Ἀπελευθερώσεως Δωδεκανήσου. Συγγραφήν Ὑποχρεώσεων καί Ρυμοτομικοῦ σχεδίου περιοχῆς μποροῦν νά προμηθευτοῦν οἱ ἐνδιαφερόμενοι στό 731 ΔΣΕ καθημερινά καί ἀπό ὥρας 11.00—13.00.

### ΕΠΙΚΑΙΡΑ ΘΕΜΑΤΑ

# ΜΕ ΣΤΟΡΓΗ ΒΛΕΠΕΙ Η ΚΥΒΕΡΝΗΣΗ ΤΟΥΣ ΕΛΛΗΝΕΣ ΤΟΥ ΕΞΩΤΕΡΙΚΟΥ

## Πρόκειται γιὰ ἐθνικὴ ὑπόθεση

Εἶναι ὁμολογουμένως ἡ πρώτη φορά πού ἡ Ἑλληνική Κυβέρνηση ἀντιμετωπίζει ὑπεύθυνα, ρεαλιστικά καί μέ μία σειρά μελετημένων ἐνεργειῶν τὸ θέμα τοῦ ἀποδήμου ἑλληνισμοῦ μέ βάσι τήν καθαρά ἐθνική σημασία του. Μέ τὴν ὁρυση τοῦ ὀφφιπουργείου Ἐξωτερικῶν τὸ ὁποῖον εἶχε καί ἔχει κύρια ἀποστολή καί ἀρμοδιότητα τήν συστηματική παρακολούθηση ὅλων τῶν ζητημάτων πού συνδέονται μέ τὸν διάσπαρτο ἀνά τήν ὑφήλιο Ἑλληνισμό καί τή μεθόδευσι τῶν τρόπων συνεχοῦς ἐπαφῆς του μέ τήν γενέτειρα, ἐτέθησαν οἱ βάσεις ἑνὸς συγκεκριμένου προγράμματος.

Καί πρέπει νά ἐπισημανθῆ γιά τήν περίπτωσι ἡ δραστηριότητα πού ἀνέπτυξε πρός τήν κατεύθυνσι αὐτή ὁ πρώην ὑφυπουργὸς Ἐξωτερικῶν κ. Τρικούπης, ὁ ὁποῖος πράγματι ὕλοποίησε σέ πρώτη φάσι τήν κυβερνητική πολιτική στὸ θέμα τῶν ὁμογενῶν. Στὸχοι βασικοί αὐτῆς τῆς πολιτικῆς —ὅπως ἐπανειλημμένα ἔχει τονισθῆ— ἡ διατήρησι τῆς γλώσσας καί τῆς ἐθνικῆς συνειδήσεως ἑκατομμυρίων ἀποδήμων σ' ὅλο τό κόσμο, ἡ προβολή τῆς Ἑλλάδος καί τῶν ἐθνικῶν ὑποθέσ

## ΟΜΗΧΑ ΜΕ ΕΡΠΥΣΤΡΙΕΣ ΑΝΤΕΧΕΙ ΣΕ ΠΕΝΤΑΠΛΑΣΙΟ ΦΟΡΤΙΟ ΑΠΟ ΤΟ ΙΔΙΟ ΒΑΡΟΣ ΠΟΥ ΕΧΕΙ

ΝΤΥΣΣΕΛΝΤΟΡΦ — Ένα μεταφορικὸ ὄχημα μέ ἑρπύστριες μπορεῖ καί μεταφέρει «στήν πλάτη του» πού εἶναι ἀπό χάλυβα, ἕνα πλῆρες σύστημα κινήσεως μεταφορικῆς ταινίας πού ἔχει βάρος 700 τννους. Θά λειτουργήσει δὲ στήν Δυτική Γερμανία, στήν μεγαλύτερη περιοχή λυγνίτου τῆς Εὐρώπης, μεταξύ Κολωνίας καί Ἄαχεν. Τό ὄχημα αὐτὸ μέ ἑρπύστριες μέ μῆκος ἔντεκα μέτρα καί πλάτος 9,5 μέτρα, ἔχει βάρος 210 τόννους καί μπορεῖ νά βαστᾶξει πενταπλάσιο φορτίο ἀπό τὸ ἴδιο βάρος πού ἔχει. Ἡ ἑταιρία Μάννεσμαν παραδίδει τὸν μηχανισμὸ ὁδηγήσεως καί τούς ὑδροκινητῆρες. Οἱ δύο ὑδροκινητῆρες κινοῦν τό ὄχημα μέ ἕναν μηχανισμὸ τριῶν βαθμίδων. Οἱ μηχανισμοὶ ὁδηγήσεως —Μάννεσμαν εἶναι ἔτσι κατασκευασμένοι πού νά διανύει ἡ ἑρπύστρια μέ φορτίο, δώδεκα μέτρα τό λεπτό. Μέ κίνηση δὲ ἑρπύσεως μπορεῖ καί φτάνει τά τέσσερα μέτρα. Τό μεταφορικὸ αὐτὸ ὄχημα μπορεῖ ἀκόμη καί μέ φορτίο νά περνάει μία ἀνάβαση δρόμου εἴκοσι τοῖς ἑκατό.

## ΤΟ ΠΡΟΓΡΑΜΜΑ ΤΗΣ ΤΗΛΕΟΡΑΣΕΩΣ

### ΤΡΙΤΗ

2 — Κάθε μεσημέρι (Α' μέρος)
2.30 — ΕΙΔΗΣΕΙΣ
2.45 — Κάθε μεσημέρι (Β' μέρος).
3.15 — Τέλος τοῦ μεσημβρινοῦ προγράμματος

6.05 — Ὁ Πόρκυ καί ἡ παρέα του
6.30 — Τά μεγαλύτερα τοῦρκο τοῦ κόσμου
7 — ΕΙΔΗΣΕΙΣ
7.15 — Ματιὲς στόν στίβο
7.30 — Στοϋντιο 3
7.55 — Γράμματα καὶ ἀριθμοί
8.15 — Μιά ὑπέροχη γλωσσοῦ
9 — ΕΙΔΗΣΕΙΣ
9.30 — Σειρὲς πού πέτυχαν
10.30 — Θέματα καί ἀπόψεις
11 — Οἱ ἄγγελοι τοῦ Τσαρλυ
12 — ΕΙΔΗΣΕΙΣ


**MARTINI**
ΔΙΕΘΝΩΣ ΑΝΕΓΝΩΡΙΣΜΕΝΟ ΩΣ ΤΟ ΚΑΛΥΤΕΡΟ
Ἀποκλειστικὸς Εἰσαγωγεὺς
ΕΜΜ. Δ. ΔΗΜΗΤΡΑΚΗΣ
Τηλέφ. 23.366


## ΑΜΕΡΙΚΑΝΙΚΟ ΦΟΡΤΗΓΟ ΕΠΙΣΚΕΥΑΖΕΤΑΙ ΣΕ ΒΡΕΤΑΝΝΙΚΕΣ ΔΕΞΑΜΕΝΕΣ

Οἱ δεξαμενὲς ἐπισκευῆς πλοίων Οὐώλσεντ — ὄν Τάϋν τῶν Βρετανικῶν Ναυπηγείων πού βρίσκονται βορειο—ανατολικὴ Ἀγγλία, ὑπέγραψαν ἕνα συμβόλαιο γιά τὴν ἐπισκευὴ τοῦ 11 χιλιάδων τόννων Ἀμερικανικοῦ φορτηγοῦ «Παϊονήαρ Κομμάντερ» πού ἔπαθε μεγάλη ζημιά ὅταν ἐξώκειλε στὸ Πέντλαντ Φέρθ βορείως τῆς Σκωτίας πρὶν ἀπὸ μερικοὺς μῆνες. Ἡ ἐπισκευαστικὴ αὐτὴ ἐργασία εἶναι μιά ἀπό τίς μεγαλύτερες τοῦ εἴδους πού ἔχουν ἀναλάβει οἱ δεξαμενὲς τοῦ Τάϋν κατά τά τελευταῖα χρόνια, ἡ ἀξία της ἀνέρχεται σέ 750 χιλιάδες λίρες καί προσφέρει ἐργασία σέ 250 ἄτομα γιά τρεῖς ἢ τέσσερεις μῆνες. Τό σκάφος μπῆκε κατ' ἀρχὴν στὸ ναυπηγεῖο γιά νά ἐξετασθῆ καί νὰ καθαρισθῆ ἀπό τὸ πετρέλαιο ποὺ εἶχε διαρρεύσει ἀπό τίς δεξαμενὲς του καί ἐν συνεχείᾳ ἄρχισαν οἱ ἐργασίες γιά τὴν ἐπισκευή του.

Τό Παϊονήαρ Κομμάντερ, ἐξώκειλε λόγω ὁμίχλης στὸ Πέντλαντ Φέρθ ἐνῶ βρισκόταν καθ' ὁδὸν ἀπό τὸ Ἀμβοῦργο στίς Ἡνωμένες Πολιτεῖες. Παρέμεινε δὲ ἐκεῖ ἐπὶ μιά ἑβδομάδα. Ἡ ἐξέταση μέσα στήν δεξαμενή ἀπεκάλυψε μεγάλες ζημιές στο κάτω μέρος τοῦ σκάφους, πρᾶγμα πού ἀπαίτησε 500 — 600 τόννους νέου χάλυβα γιά τήν πλήρη ἐπισκευή του. Δύο ἀπὸ τίς διπύθμενες δεξαμενὲς του χρειάστηκε νά ἀνανεωθοῦν τελείως καί τά γειτονικά ναυπηγεῖα Οὐώλσεντ ἀνέλαβαν τήν κατασκευή τῶν νέων τμημάτων. Οἱ δεξαμενὲς Οὐώλσεν — ὤν — Τάϋν ὑπέγραψαν τό συμβόλαιο γιά τήν ἐπισκευή τοῦ Ἀμερικανικοῦ φορτηγοῦ μετά ἀπό μεγάλο συναγωνισμὸ μέ ἄλλα Εὐρωπαϊκά ναπηγεῖα.

## ΠΕΡΙΠΟΛΙΚΑ ΣΚΑΦΗ ΓΙΑ ΤΗΝ ΣΡΙ ΛΑΝΚΑ

Τό τελευταῖο ἀπό πέντε περιπολικά σκάφη πού σχεδιάστηκαν καὶ κατασκευάστηκαν στή Βρεταννια γιά τὸ ναυτικὸ τῆς Σρί Λάνκα παραδόθηκε τόν Δεκέμβριο, ὀὺο μῆνες νωρίτερα ἀπό ὅ,τι εἶχε προγραμματισθῆ. Ἡ παραγγελία ἦταν συνολικῆς ἀξίας 1 ἑκατομμ. λιρῶν. Τό σκάφος μῆκους 17 μ., κατασκευάσθηκε ἀπό τὴν Σέβερτον Οὐώρκμποουτς στή Νῆσο Οὐάϊτ στή Νότιο Ἀγγλία, καί θά χρησιμοποιηθῆ γιά τήν προστασία τῆς ἁλιείας στὸ Κολόμπο. Τό ταχὺ αὐτό σκάφος περιπολίας εἶναι ἀπό ἴνες γυαλιοῦ ἐνῶ τό κατάστρωμα καί τὸ ὑπερκατασκεύασμα τοῦ πλοίου εἶναι ἀπὸ ἀλουμίνιο. Εἶναι ἐφοδιασμένο μέ δύο μηχανὲς ντῆζελ καί ἀναπτύσσει ταχύτητα 23 κόμβων. Ἡ ἀνωτάτη ταχύτητα τοῦ σκάφους εἶναι κατά 1 1)2 κόμβους μεγαλύτερη ἀπό τὴν ταχὺ τητα πού ἐφαρμόζει τὸ ναυτικὸ τῆς Σρὶ Λάνκα.

Τό σκάφος προσφέρει ἀνέσεις γιά τὸ ἐπατμελὲς πλήρωμα: τρεῖς καμπίνες, μαγειρεῖο καί τραπεζαρία μέ ὅλα τά σχετικά ἐφόδια, ἀερισμὸ, γεννήτρια 3 κιλοβάτ, καί ντούς. Στά ὄργανα ἐπικοινωνίας περιλαμβάνονται ἀσύρματος ὑψηλῆς σιχνότητος καί ραντάρ τύπου Ντέκκα. Τό περιπολικὸ ἔχει σχεδιασθῆ ἔτσι ποὺ τό πλήρωμα νά ὑφίσταται τήν λιγώτερη δυνατή κούρσα κατά τήν διάρκεια μεγάλων περιπολιῶν. Τό καλὰ ἐξοπλισμένο μηχανοστάσιο εἶναι μέ μόνωση γιά τὸν ἦσο καί ἔτσι ὁ θόρυβος καί οἱ κραδασμοὶ εἶναι περιορισμένοι στό ἐλάχιστο μέσα στὸ σκάφος. Τά πρῶτα περιπολικά πού παραδόθηκαν λειτουργοῦν ἤδη στὴν Σρὶ Λάνκα ὅπου οἱ ἀρμόδιοι ἐξέφρασαν τήν ἀπόλυτη ἱκανοποίησή τους. Ἡ Σέβερτον Οὐώρκμποουτς ἔχει προμηθεύσει πολλὲς χῶρες τοῦ κόσμου μέ διαφόρους τύπους σκαφῶν ὅπως ἀκάτους, πυροβεστικά σκάφη, νοσοκομειακά σκάφη, ἀποβατικ κ.λ.π.


**ΟΣΟΙ ΤΟ ΔΟΚΙΜΑΣΑΝ ΤΟ ΑΠΑΙΤΟΥΝ**
**LAWSON'S**
5 ΕΤΩΝ
Ἀποκλειστικὸς Εἰσαγωγεὺς
ΕΜΜ. Δ. ΔΗΜΗΤΡΑΚΗΣ
Τηλέφ. 23.366


# ΑΓΓΕΛΙΑΙ

ΝΕΟΙ, ΝΕΕΣ, Φοιτητές, φοιτήτριες, σπουδαστές, σπουδάστριες, σκεφθῆκατε ποτέ ὅτι μέ ὀλιγόωρη πρωϊνὴ ἢ ἀπογευματινὴ ἐργασία μπορεῖτε νὰ κερδίσετε περισσότερα ἀπό 1.000 δρχ τὴν ἡμέρα σας; Ἐπισκεφθῆτε μας στὴν Ἀμμοχώστου 6, 2ος ὄροφος, Γραφεῖον 32, νὰ τὸ συζητήσουμε.
Πληροφ. τηλ. 24707.

ΜΟΝΟΝ ἂν θὰ ἐπισκευθῆτε τά γραφεῖα μας, Ἀμμοχώστου 6, 2ος ὄροφος ἀριθμ. 32 (πρωτην ξενοδ. «Γλάρος» — δίπλα στὸ Οἰκονομικό) θὰ λύσετε τὸ οἰκονομικό σας πρόβλημα.
ΑΝ ΕΧΕΤΕ ΚΑΙ ΤΑ ΠΡΟΣΟΝΤΑ ΠΟΥ ΖΗΤΑΜΕ, ΤΟΤΕ «ΚΑΛΗ ΣΥΝΕΡΓΑΣΙΑ»

ΠΩΛΟΥΝΤΑΙ πέντε οἰκόπεδα ἄρτια, μέ κάλυψη 60ο)ο εἰς τὸν συνοικισμὸ Ἀσγούρου.
Πληροφ. τηλ. 22.038.

ΠΩΛΕΙΤΑΙ Βέ Ἔμ Βέ, 700 εἰς καλὴν κατάστασιν.
Πληροφ. τηλέφ. 27.407

ΠΩΛΟΥΝΤΑΙ αὐτοκίνητα ἑτοιμοπαράδοτα: POLO WOLKWAGEN, MANTA OPEL, ASCONA OPEL.
Τηλέφωνο 23.591

ΕΝΟΙΚΙΑΖΕΤΑΙ ξενοδοχεῖο ὕπνου, μέ 22 κρεββάτια, κομπλέ, στήν Πλατεία Ἁγίου Φανουρίου 2.
Πληροφορίαι ἐντός.

ΠΩΛΕΙΤΑΙ αὐτοκίνητο μάρκας MORIS (μάϊνορ) σέ τιμή εὐκαιρίας.
Πληρ. τηλ. 82364, 23858 κ. Βολοναχην.

## ΦΩΤΙΣΤΙΚΗ ΣΥΣΚΕΥΗ ΓΙΑ ΡΥΘΜΙΣΗ ΜΗΧΑΝΩΝ ΑΥΤΟΚΙΝΗΤΩΝ ΚΟΥΡΣΑΣ

Ἡ Βρεταννικὴ ἑταιρεία Σπήν τογκραφ Λτδ, κατασκεύασε μιά εἰδική συσκευή φωτισμοῦ γιά τήν ρύθμιση μηχανῆς αὐτοκινήτου σέ μεγάλες ταχύτητες ποὺ θά ἐξυπηρετήση ἐπαγγελματίες καί ἐρασιτέχνες ὁδηγούς ἀγωνιστικῶν αὐτοκινήτων παρέχοντας τήν δυνατότητα νά γίνη στό ὑπαίθρο δουλειά μέ ἀκρίβεια ἐργαστηρίου. Ἡ αὐτοτελὴς αὐτή συσκευή Σπήντογκραφ XTL2, ἐφοδιαμένη μέ μπαταρία 12 βόλτ ἐκπέμπει ἀπὸ λαμπτήρα ξένου ἕνα δυνατὸ φῶς ποὺ ἐπιτρέπει νά γίνη ἡ ἐργασία ρυθμίσεως, ἀκόμη καί μέ ἔντονο φῶς ἡλίου. Ἡ συσκευή ἔχει προρυθμισμένο φακὸ καί κύκλωμα στερεᾶς καταστάσεως. Τό φῶς εἶναι στερεωμένο σ' ἕνα σκληρὸ περίβλημα ἀπὸ πολυστυρόλιο καί ἔχει πιστολοειδῆ λαβή.

Στήν χρήση του ὁ φωτισμός ρυθμίσεως μηχανῆς συνδέεται σέ σειρά μέ τὸ ντιστριμπυτὲρ τοῦ αὐτοκινήτου καὶ μιά εἰδική πρίζα ποὺ παρέχει στροβοσκοπική ἀκτίνα. Μέ μιά ὁρισμένη διαδικασία ἡ συσκευή φωτισμοῦ ἐπιτρέπει νά γίνη πολὺ ἀποτελεσματική ἡ ρύθμιση τῆς μηχανῆς τοῦ αὐτοκινήτου σέ ὑψηλὲς ταχύτητες. Ἐκτός ἀπό τήν ἐφαρμογή αὐτή γιά τίς κοῦρσες αὐτοκινήτων, ἡ συσκευή Σπήντογκραφ XTL2 μπορεῖ ἀκόμη νά χρησιμοποιηθῆ γιά δοκιμὴ αὐτομάτων μηχανισμῶν προωθήσεως καί ἐπιδραδύνσεως, γιά τὸν ἔλεγχο φθορᾶς ἐκκέντρων διανομέων καί γιά τὸν συγχρονισμὸ διπλῶν αὐτομάτων διακοπτῶν.

ΠΩΛΕΙΤΑΙ μηχανή μάρκας ΤΖΙΛΕΡΑ 50 ARS εἰς ἄριστη κατάστασι.
Πληροφ. τηλέφ. 21591, 8—2 π.μ. καί 28.582 5—8 μ.μ

ΤΕΡΜΑ στίς πολυδάπανες ἐξωτερικὲς κεραίες τηλεοράσεων Τοποθετῶντας τό ἠλεκτρονικό ΕΛ—ΦΙΣ καταργεῖται τελείως ἡ ἐξωτερικὴ κεραία.
Τιμή δρχ. 240.
ΖΗΤΟΥΝΤΑΙ ἀποκλειστικοί ἀντιπρόσωποι ἐπαρχιῶν τηλ. 5234935 — 5229029 — 5227381 Ἀθῆναι.

**ΠΡΙΝ ΑΠΟΦΑΣΙΣΕΤΕ νά ἀγοράσετε τά πλακάκια πού θά στολίσουν καί θά ὁμορφήνουν τό σπίτι σας, ἐπισκεφθῆτε μας. Ἀποθήκη Οἰκοδομικῶν Ὑλικῶν ΣΠΑΝΟΥ, Θεμιστοκλέους Σοφούλη 399 — Τηλέφωνα 26360 — 20.009.**

ΑΔΕΙΑΙ ΟΔΗΓΟΥ
ΕΚΔΟΣΕΙΣ — ΑΝΑΝΕΩΣΕΙΣ
ΑΔΕΙΩΝ — ΧΟΡΗΓΗΣΙΣ
ΑΔΕΙΩΝ ΑΝΕΥ ΕΞΕΤΑΣΕΩΝ

Τό Γραφεῖον μας ἀναλαμβάνει ἐξ ὁλοκλήρου τὴν τακτοποίηση ὅλων τῶν διατυπώσεων, διὰ τὴν ἔκδοσιν ἢ ἀνανέωσιν ΑΔΕΙΩΝ ὁδηγήσεως αὐτοκινήτου, θέσπας, μοτοσυκλέττας, μοτοποδηλάτου, ἐρασιτεχνικῶν ἢ ἐπαγγελματικῶν, καθὼς ἐπίσης τὴν μετατροπὴν εἰς Ἐρασιτεχνικὸν ἢ Ἐπαγγελματικὸν παντός διπλώματος Ἐξωτερικοῦ ἢ Ἰντερνὰσιοναλ ἄνευ ἐξετάσεων. Μεταφρέπομεν Στρατιωτικά διπλώματα σέ ἐπαγγελματικά
ΠΛΗΡΟΦΟΡΙΑΙ: ΠΡΑΚΤΟΡΕΙΟΝ ΙΩΑΝΝΟΥ ΚΟΥΡΟΥ, ἐπί τῆς ὁδοῦ Γαλλίας 16, Τηλ. 22400 — 24377.

ΖΗΤΕΙΤΑΙ πωλήτρια παρά τοῦ ζαχαροπλαστείου ΠΑΜΠΟΛΑ ΝΕΡΑ, Μισθὸς ἱκανοποιητικός.
Βενετοκλέων 29, (πλάι στὸ Λύκειο Θηλέων).

ΖΗΤΕΙΤΑΙ παρά τουριστικῆς ἐπιχειρήσεως, λογίστρια.
Πληροφορίες, (ἐργάσιμες πρωϊνὲς ὧρες) τηλέφ. 20.167

ΖΗΤΕΙΤΑΙ ὑπάλληλος ἔχων προϋπηρεσίαν εἰς Τουριστικὸν Γραφεῖον γνωρίζων τουλάχιστον τὴν Ἀγγλικήν Θά προτιμηθοῦν οἱ ἔχοντες γνώσεις Ἑλληνικῆς καὶ Ἀγλικῆς γραφομηχανῆς. Συστάσεις ἀπαραίτητοι.
Πληροφορίαι: πρακτορεῖον «ΤΡΙΤΩΝ» — τηλέφ. 24.949, 27.259

ΖΗΤΕΙΤΑΙ ὑπάλληλος ἀπόφοιτος Μέσης σχολῆς διά μόνιμον ἐργασίαν Γραφείου.
Πληροφορίαι τηλ. 23700 ἀπό 10.00 — 13.30 καί 19—20.30.

ΖΗΤΕΙΤΑΙ πεπειραμένη δακτυλογράφος γιά δικηγορικό γραφεῖο.
Πληροφ. τηλ. 24408.

ΕΝΟΙΚΙΑΖΕΤΑΙ ἡμιτελές κατάστημα 1ι2 τ.μ. ὕψους 4 μ. μετ' ἀχαλύπτου χώρου 164 τ. μ. μέ δύο προσόψεις ἐπί τῆς ὁδοῦ Ὀρφανίδου ἀριθ. 45Α καί τῆς παραλιακῆς λεωφόρου Ἀκτή Μιαούλη (Ξενοδοχειακή ζώνη), κατάλληλον διά ζαχαροπλαστεῖον - μπάρ, ἐστιατόριον, σέλφ, σὲρβις, πρακτορεῖον, βιοτεχνίαν κλπ.
Πληροφορίαι κ. Θωμαΐδην, τηλ. 27681, πρωϊνὰς ὥρας.

ΠΩΛΕΙΤΑΙ ὑπερλούξ διαμέρισμα σέ ἑξακατοικία εἰς περιοχή Μπέλ - Πάσο τῶν 100 τ.μ. 3 ὑπνοδωματίων μέ ἐντοιχισμένα ντουλάπια στήν κουζίνα καί ἠλεκτρικές συσκευές τῆς SIEMENS 3 ἐντοιχισμένες ντουλάπες ρούχων μέ τά καλύτερα ὑλικά πού ὑπάρχουν.
Πληροφορίες 29783. Ἀντιπροσωπεία «Σουζούκι» Ἁγίου Γεωργίου 2 ὧρες γραφείου.

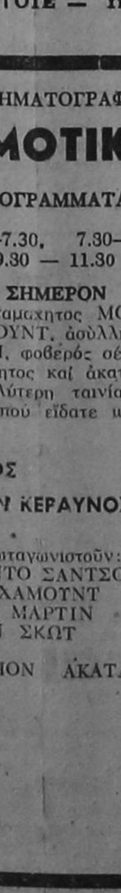

| | |
|---|---|
| Πυροσβεστική Ὑπηρεσία | 199 |
| Ἄμεσος Δράσις | 100 |
| Λιμεναρχεῖον | 27.690 |
| Τροχαία Ρόδου | 22.346 |
| Τουριστικὴ Ἀστυνομία | 27.423 |
| Νοσοκομεῖον | 25.555 |
| Σταθμὸς Ταξὶ | 27.666 |
| ΟΤΕ — Βλάβαι | 121 |
| Μετάδοσις ὥρας | 141 |
| Μετάδοσις ΠΡΟ - ΠΟ | 111 |
| ΕΔΥΡ — Βλάβαι | 27.789 |
| ΔΕΗ — Βλάβαι | 27.330 |
| ΟΤΕ — Πληροφορίαι | 130 |
| ΟΤΕ — Ὑπερατλαντικὰ | 151 |


**SIEMENS**
ΥΠΕΡΑΥΤΟΜΑΤΟ ΠΛΥΝΤΗΡΙΟ

**ΚΑΡΔΙΑ** Θὰ τὸ ἀγαπήσετε γιατὶ εἶναι μελετημένο στὴν κάθε του λεπτομέρεια.

**ΨΥΧΗ** Θὰ τὸ νοιώσετε γιατὶ εἶναι τέλειο σὰν ν' ἄχη ψυχή.

**ΜΥΑΛΟ** Θὰ τὸ θαυμάζετε γιατὶ ἐργάζεται σὰν ἕνας σοφὸς ἐγκέφαλος.



Η ΤΕΧΝΙΚΗ SIEMENS ΕΓΓΥΑΤΑΙ

Κάθε πλυντήριο SIEMENS πρὶν ξεκινήσει ἀπὸ τὴν Γερμανία ἔχει ὑποστεῖ μιὰ σκληρὴ δοκιμασία ὑλικῶν καὶ κατασκευῆς.

**ΜΙΧΑΗΛ ΧΑΡΑΛΑΜΠΑΚΗΣ**
ΑΜΕΡΙΚΗΣ 15 — ΡΟΔΟΣ — ΤΗΛ. 85-93



**Ἐπισκεφθῆτε μας γιά νά ἐκλέξητε**

Διαθέτομε εἰς κεντρικά σημεῖα τῆς πόλεως μας διαμερίσματα ἀρίστης κατασκευῆς 2, 3, 4, 5 δωματίων καί καταστήματα ἑτοιμοπαράδοτα, μεμισθκμένα καί ὑπό κατασκευή ὡς καί ἀποθῆκαι καταλλήλους καί διά ἐργαστήρια.

Διαθέτομεν ἐπίσης διαμερίσματα λούξ κατασκευῆς εἰς τὰς ὡραιοτέρας περιοχὰς τῶν Ἀθηνῶν καί δή εἰς τὰς περιοχὰς ΦΑΝΕΡΩΜΕΝΗΣ, ΧΟΛΑΡΓΟΥ, ΧΑΛΑΝΔΡΙ ΜΑΡΟΥΣΙ.

**Γεώργιος Κ. Κυπριώτης**

ΡΟΔΟΣ — Δ. Θεοδωράκη 18 — Τηλ. 23697.

ΑΘΗΝΑΙ — Ἀγαμέμνονος 16 — Χολαργὸς τηλέφωνα 6515120 — 6522511.



**Κτηματομεσιτικὸν Γραφεῖον**
**ΓΕΩΡΓΙΟΥ ΙΩΑΝΝΙΔΗ**
ΓΑΛΛΙΑΣ 15 — ΤΗΛ. 21714 — 22307
**Πωλοῦνται εἰς χωρίον Τριάντα 6έ τετρακατοικία διαμερίσματα 98 τετ. μέτρων, μπετά.**



**ΣΤΟ ΜΑΡΟΥΣΙ ΑΘΗΝΩΝ**
**Πολυτελῆ διαμερίσματα πωλοῦνται στήν πιὸ ὄμορφη περιοχὴ τοῦ Μαρουσιοῦ.**
Πληροφορίαι: Ἀθηνῶν Α)φοί ΡΗΓΑ (01) 2012287
Ρόδου Ε. ΤΣΑΓΓΑΡΑΚΗ 22645



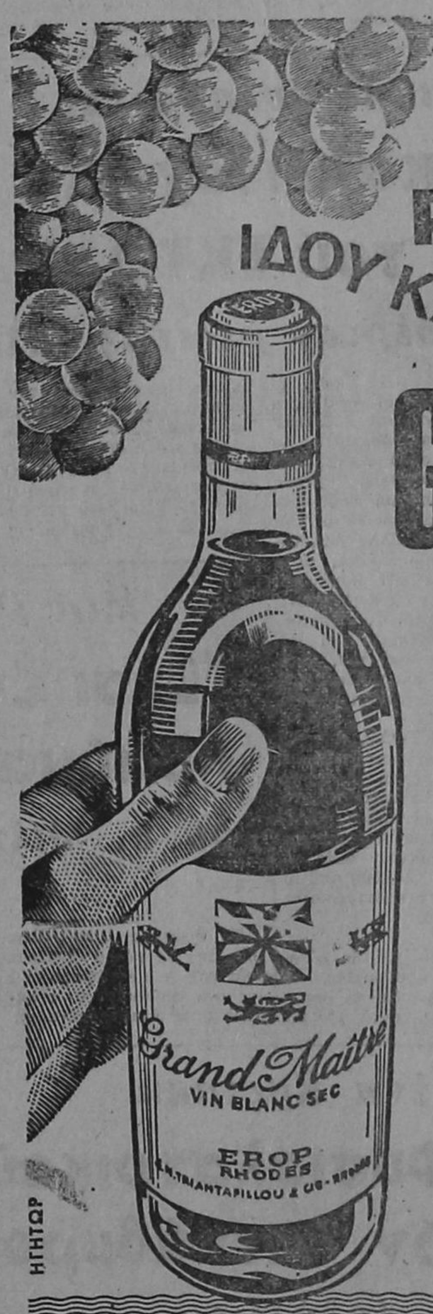


**ΙΔΟΥ Η ΡΟΔΟΣ ΙΔΟΥ ΚΑΙ ΤΟ ΚΡΑΣΙ..**
**GRAND MAITRE**
ΧΡΥΣΕΣ ΣΤΑΛΑΓΜΑΤΙΕΣ ΑΠΟ ΝΗΣΙΩΤΙΚΑ ΑΜΠΕΛΙΑ
**EROP**
RHODES
ΑΓΗΤΩΡ



**KREFFT**
ΘΕΡΜΟΣΥΣΣΩΡΕΥΤΕΣ ΔΥΤ. ΓΕΡΜΑΝΙΑΣ
ΜΕΤΑΤΟΠΙΖΕΙ ΤΗ ΦΟΡΤΙΣΗ ΚΑΙ ΔΙΠΛΑΣΙΑΖΕΤΕ ΤΗΝ ΟΙΚΟΝΟΜΙΑ ΣΑΣ
ΠΡΟΣΦΕΡΕΙ ΠΡΟΣΘΗΚΗ ΠΙΝΑΚΟΣ ΔΩΡΕΑΝ ΚΑΙ ΚΕΡΔΙΖΕΤΕ ΑΚΟΜΗ 12.000 ΔΡΑΧΜΕΣ
ΓΕΝΙΚΟΣ ΑΝΤΙΠΡΟΣΩΠΟΣ ΓΕΩΡΓΙΟΣ ΡΗΓΑΣ ΜΗΧΑΝΟΛΟΓΟΣ — ΗΛΕΚΤΡΟΛΟΓΟΣ
ΕΘΕΛΟΝΤΩΝ ΔΩΔΕΚΑΝΗΣΙΩΝ 4 — ΤΗΛ. 29605



ΚΙΝΗΜΑΤΟΘΕΑΤΡΟΝ
**ΜΕΤΡΟΠΟΛ**
ΠΡΟΓΡΑΜΜΑΤΑ:
5,30 — 7,30, 7,30 — 9,30
9,30 — 11,30
ΣΗΜΕΡΟΝ
Ὁ Διαβολος καί ἡ Κόλαση συνωμοτοῦν μέ τήν φρίκη καί τὸν τρόμο. Μέ τὸ κορμί του δημιουργοῦσε τό ἄλλοθι γιά τὰ φρικτά ἐγκλήματα πού ἔκανε μέ τή σκέψη του.
**Ο ΣΑΤΑΝΑΣ ΜΕΣΑ ΣΤΟ ΚΟΡΜΙ ΤΟΥ**
ΜΙΑ ΚΑΤΑΙΓΙΔΑ ΑΙΜΑΤΟΣ ΠΟΤ ΠΝΙΓΕΙ ΤΗΝ ΟΘΟΝΗ
Πρωταγωνιστοῦν:
ΤΖΙΜ ΧΑΤΤΟΝ
ΤΖΟΥΛΙ ΑΝΤΑΜΣ
ΝΕΒΙΑ ΜΠΡΑΝΤ
ΕΓΧΡΩΜΟΝ ΑΚΑΤΑΛΛΗΛΟ

ΧΕΙΜΕΡΙΝΟΣ ΚΙΝΗΜ)ΦΟΣ
**ΤΙΤΑΝΙΑ**
ΠΡΟΓΡΑΜΜΑΤΑ:
5,30 — 7,30, 7,30 — 9,30
9,30 — 11,30
Κυριακή ἔναρξη 3,30
ΠΡΟΓΡΑΜΜΑΤΑ:
5,30 — 7,30, 7,30 —9,30
9,30 — 11.30
Ἡ 20ΤΗ CENTURY FOX, παρουσιάζει τὸν ἡμίθεο τοῦ τρομεροῦ δυναμισμοῦ ΝΤΕΗΒΙΝΤ ΚΑΡΑΝΤΑΪΝ σέ μιά περιπέτεια ΚΑΤΑΠΕΑΤΗΣ.
Ἕνα ἀτελείωτο παιχνίδι ΣΥΓΚΡΟΥΣΕΩΝ — ΠΕΡΙΠΕΤΕΙΑΣ —ΔΡΑΣΕΩΣ.
**ΚΕΡΑΥΝΟΣ ΚΑΙ ΑΣΤΡΑΠΗ**
ΕΓΧΡΩΜΟΝ ΚΑΤΑΛΛΗΛΟΝ από 13 ἐτῶν
ΠΑΡΑΓΩΓΗΣ 1977 — 78
Πρωταγωνιστοῦν:
ΝΤΕΗΒΙΝΤ ΚΑΡΑΝΤΑΪΝ
ΚΕΗΤ ΤΖΑΚΣΟΝ
ΣΤΕΡΛΙΓΚ ΧΟΛΟΓΟΥΑΪΗ

ΧΕΙΜΕΡΙΝΟΣ ΚΙΝΗΜ)ΦΟΣ
**ΟΛΥΜΠΙΑ**
ΠΡΟΓΡΑΜΜΑΤΑ:
ΣΗΜΕΡΟΝ
5.30 — 7.30 — 9.30 — 11.30
Σήμερον ὁ κινηματογράφος μας σᾶς παρουσιάζει μιά κολοσσιαία πολεμική περιπέτεια, γεμάτη ΔΡΑΣΗ — ΑΓΩΝΙΑ — ΠΛΟΚΗ, που ἔλαβαν μέρος στά στρατόπεδα τῶν ΝΑΖΙ. Κάθε λεπτὸ αὐτῆς τῆς ταινίας ἀπο θανατίζει τήν διαστροφή, τά μαρτύρια καί τούς φόνους τῶν στρατοπέδων, πού σοῦ μαστιγώνουν τα νεῦρα. Ἕνα κτῆνος (Ἄνθρωπος) ἔρμαιο τῶν πιὸ ταπεινῶν διαστροφῶν στὰ στρατόπεδα.
**ΤΟ ΚΤΗΝΟΣ ΤΗΣ ΦΥΛΑΚΗΣ**
Πρωταγωνιστοῦν:
ΜΑΧΑ ΜΑΓΚΑΛ
ΤΖΩΝ ΜΠΡΑΟΥΝ
ΚΙΜ ΓΚΑΤΙ
ΣΑΛ ΜΠΟΡΙΣ
ΕΓΧΡΩΜΟΝ ΑΚΑΤΑΛΛΗΛΟ

ΚΙΝΗΜΑΤΟΓΡΑΦΟΣ
**ΔΗΜΟΤΙΚΟΣ**
ΠΡΟΓΡΑΜΜΑΤΑ:
5.30—7.30, 7.30—9.30
9.30 — 11.30
ΣΗΜΕΡΟΝ
Ὁ ἀκαταμάχητος ΜΟΝΤΓΚΟΜΕΡΥ ΓΟΥΝΤ, ἀσύλληπτος σέ ΔΥΝΑΜΗ, φοβερός σέ ΟΡΜΗ, ἀσυγκράτητος καί ἀκατανίκητος στήν καλύτερη ταινία ΓΟΥΕΣΤΕΡΝ πού εἴδατε μέχρι σήμερα.
**ΑΓΡΙΟΣ ΣΑΝ ΚΕΡΑΥΝΟΣ**
Συμπρωταγωνιστοῦν:
ΦΕΡΝΑΝΤΟ ΣΑΝΤΣΟ
ΧΑΛΑΥ ΧΑΜΟΥΝΤ
ΤΖΩΡΤΖ ΜΑΡΤΙΝ
ΣΟΥΖΑΝ ΣΚΩΤ
ΕΓΧΡΩΜΟΝ ΑΚΑΤΑΛΛΗΛΟ

ΧΕΙΜΕΡΙΝΟΣ ΚΙΝ)ΦΟΣ
**ΠΑΛΛΑΣ**
Προγράμματα:
5.30—7.30, 7.30—9.30
9.30—11.30
Μιά συγκλονιστική δημιουργία ποὺ πρέπει νά δεῖ κάθε ἐλεύθερος ἄνθρωπος, μέ σκηνὲς σφραγισμένες μέ τὸν πιὸ τολμηρὸ ρεαλισμὸ ἀπ' αὐτήν τήν ἴδια τή ζωή.
**ΜΙΑ ΣΦΑΙΡΑ ΕΓΡΑΨΕ ΤΟ ΤΕΛΟΣ**
ΕΓΧΡΩΜΟΝ ΑΚΑΤΑΛΛΗΛΟ
Πρωταγωνιστοῦν:
ΚΛΑΟΥΝΤΙΑ ΚΑΡΝΙΝΑΛΕ
ΑΝΤΟΛΦΟ ΤΣΕΛΙ ΤΣΙΡΙΝΟ
ΦΙΛΙΠ ΛΕΡΟΥΑ



**Κτηματομεσιτικὸ Γραφεῖον**
**ΓΕΩΡΓΙΟΥ Π. ΙΩΑΝΝΙΔΗ**
ΓΑΛΛΙΑΣ 15 - ΤΗΛ. 22.307 — 21.714 - ΡΟΔΟΣ
**Ἀγορασταὶ ἀκινήτων**
— ΕΠΙΣΚΕΦΘΕΙΤΕ ΜΑΣ ΠΡΟΣ ΤΟ ΣΥΜΦΕΡΟΝ ΣΑΣ ΠΡΙΝ ΠΡΟΒΗΤΕ ΣΤΗΝ ΑΓΟΡΑ ΑΚΙΝΗΤΟΥ.
— ΕΛΑΤΕ ΝΑ ΤΑ ΣΥΖΗΤΗΣΟΥΜΕ ΚΑΙ ΝΑ ΣΑΣ ΣΥΜΒΟΥΛΕΨΟΥΜΕ ΓΙΑ ΜΙΑ ΣΥΜΦΕΡΟΤΣΑ ΕΠΕΝΔΥΣΗ.
**Διαθέτομεν**
ΔΙΑΜΕΡΙΣΜΑΤΑ ΕΝΤΟΣ ΠΟΛΕΩΣ ΡΟΔΟΥ καί ἐπί τῶν ὁδῶν Κένεντυ — Κορδικτῶνος (πλησίον Σταδίου) Νικηταρᾶ — περιοχή ἑπτά Χουρμαδιῶν, Ἀλ. Διάκου κλπ
ΟΙΚΟΠΕΔΑ ΕΝΤΟΣ ΠΟΛΕΩΣ ΡΟΔΟΥ περιοχή ΑΝΝΗΣ ΜΑΡΙΑΣ — ΡΟΔΙΝΙΟΥ κ.λ.π.
ΟΙΚΟΠΕΔΑ ἀπέναντι στό ΜΙΜΑ - ΜΑΡΕ καί στὸ χωριὸ ΙΑΛΤΣΟΥ (Τριάντα) μέ κάλυψιν 60 ο)ο.
ΚΑΤΑΣΤΗΜΑΤΑ στὸ κέντρο τῆς πόλεως Ρόδου
ΔΕΧΟΜΕΘΑ ΔΑΝΕΙΑ ΟΛΩΝ ΤΩΝ ΤΑΜΕΙΩΝ ΚΑΙ ΠΑΡΕΧΟΥΜΕ ΕΥΚΟΛΙΕΣ ΠΛΗΡΩΜΗΣ.

# ΠΩΛΟΥΝΤΑΙ ΑΚΙΝΗΤΑ

**Διαμερίσματα — Γκαρσονιέρες**
**Καταστήματα — Ἀποθῆκες**

1) Διαμερίσματα τριάρια ἀπό 80—89 τ.μ. εἰς Ἀραπάκι — Νοσοκόμους.
2) Γκαρσονιέρες τῶν 37—43 τ.μ. εἰς Ἀραπάκι — Νοσοκόμους.
3) Κατάστημα τῶν 8ο τ.μ. εἰς Νοσοκόμους.
4) Ἀποθῆκες τῶν 180—260 τ.μ. (κεντρικές) εἰς Ἀραπάκι.

ΔΕΧΟΜΕΘΑ ΠΑΝΤΟΣ ΕΙΔΟΥΣ ΔΑΝΕΙΑ

**Κατασκευάζεται — πωλοῦνται**

**Διακογεωργίου Κάλιστος καὶ Σία**

Τηλέφ. 29318 — Διεύθυνση: ΚΩΣΤΗ ΠΑΛΑΜΑ 25 (Εἴσοδος παραπλεύρως καταστήματος ὑφασμάτων Καμπουρόπουλος — Νέα Ἀγορά).



ΑΚΤΟΠΛΟΪΚΕΣ ΓΡΑΜΜΕΣ Α)ΦΩΝ ΑΓΑΠΗΤΟΥ

**καὶ Μ)Ν "ΜΙΑΟΥΛΗΣ„**

Γνωρίζομεν εἰς τὸ ἐπιβατηγόν κοινόν ὅτι τό Μ)Ν «ΜΙΑΟΥΛΗΣ» θέλει ἀναχωρεῖ ἐκ Ρόδου:

Ἑκάστην Τρίτην ὥραν 08.00 διά Καστελλόριζον.

Ἑκάστην Τρίτην ὥραν 20.00 διά ΣΥΜΗ — ΤΗΛΟ — ΝΙΣΥΡΟ — ΑΣΤΥΠΑΛΑΙΑ — ΠΕΙΡΑΙΑ.

ΔΕΧΟΜΕΘΑ ΕΠΙΒΑΤΑΣ ΚΑΙ ΟΧΗΜΑΤΑ

ΔΕΧΟΜΕΘΑ ΕΠΙΒΑΤΑΣ — ΟΧΗΜΑΤΑ

ΕΙΣΙΤΗΡΙΑ — ΠΛΗΡΟΦΟΡΙΑΙ

**«ΕΡΥΘΡΑ ΘΑΛΑΣΣΑ»**

11)13 ΑΜΕΡΙΚΗΣ ΤΗΛ. 27721 — 22640



ΝΑΥΤΙΛΙΑΚΗ ΕΤΑΙΡΙΑ ΛΕΣΒΟΥ Α.Ε

ΧΕΙΜΕΡΙΝΑ ΔΡΟΜΟΛΟΓΙΑ

**Εγ)-Ογ «ΑΡΙΩΝ»**

ΣΥΝΔΕΣΙΣ ΑΚΤΟΠΛΟΪΚΩΣ ΡΟΔΟΥ ΜΕΤΑ ΘΕΣΣΑΛΟΝΙΚΗΣ

Γνωρίζομεν εἰς τό ἐπιβατηγόν κοινόν ὅτι λόγω ἐνάρξεως τῶν χειμερινῶν δρομολογίων, τό Τ)Β «ΑΡΙΩΝ» ἐνεκαινίασε νέαν σύνδεσιν τῆς Δωδεκανήσου μετά τῆς Θεσσαλονίκης ἀπό Πειραιᾶ μέσω Χίου — Μυτιλήνης καί θά ἀναχωρεῖ ἐφεξῆς ἐκ Ρόδου ὡς οὔτω:

Ἑκάστην Τετάρτην ὥραν 15.00 διά Λεμεσόν — Κύπρος
Ἑκάστην Παρασκευήν ὥραν 13.00 διά Λέρο — Πειραιᾶ — Θεσσαλονίκη.

ΔΕΧΟΜΕΘΑ ΕΠΙΒΑΤΑΣ ΚΑΙ ΟΧΗΜΑΤΑ

ΕΙΣΙΤΗΡΙΑ — ΠΛΗΡΟΦΟΡΙΑΙ:

ΕΡΥΘΡΑ ΘΑΛΑΣΣΑ

11/13 ΑΜΕΡΙΚΗΣ Τηλ. 22460 — 27721


# Ἔτσι ἔγινε τό οἰκονομικὸ «θαῦμα» στὴ Δωδεκάνησο

ΕΚ ΤΗΣ 1ης ΣΕΛ.

ρίπτωση, ἔμειναν ἡμιτελῆ. Καί μόνο πρόσφατα στά πλαίσια τοῦ Προγράμματος Οἰκονομικῆς Ἀναπτύξεως 1976—1980, διατυπώθηκαν προτάσεις γιά τήν σύνταξη περιφερειακοῦ προγράμματος. Καθώς μάλιστα ἡ περιοχή ἀναπτύχθηκε καί χωρίς προγράμματα, θά μποροῦσε νά θέσει κανείς καί ὑπό ἀμφισβήτηση τή σκοπιμότητά τους!

ΕΥΝΟΪΚΟΙ ΠΑΡΑΓΟΝΤΕΣ ΑΝΑΠΤΥΞΕΩΣ

Ἂν τῶρα τά μέτρα πού ἐφαρμόστηκαν ἀπέδωσαν καί τί ἀκριβῶς ἀπέδωσαν, εἶναι μιά πραγματικότητα πού δέ μπορεῖ νά ἀμφισβητηθεῖ καί ἀπό τόν πιό ἀνίδεο στά οἰκονομικά ἐπισκέπτη τῆς Ρόδου. Γιατί γιά τή Ρόδο, κυρίως, πρόκειται καί ὄχι γιά τά ἄλλα μικρά νησιά, τά ὁποῖα ἔμειναν στό περιθώριο τῆς ἀναπτύξεως. Ἐκεῖνο ὅμως πού μπορεῖ ν' ἀμφισβητηθεῖ εἶναι ν' ἀποδώσει κανείς τήν ἀνάπτυξη τῆς Ρόδου ἀποκλειστικά στά παραπάνω μέτρα.

Δυό ἄλλοι παράγοντες ἐπηρέασαν, κατά τή γνώμη μας, τήν τουριστική ἰδιαίτερα ἀνάπτυξη τῆς Ρόδου: Τά εὐνοϊκά στοιχεῖα τοῦ φυσικοῦ καί πολιτιστικοῦ της περιβάλλοντος καί ὁ ἀνθρώπινος παράγοντας. Δέν ὑπάρχει καμμιά ἄλλη δραστηριότητα, σάν τόν τουρισμό, πού νά συνδέεται τόσο στενά μέ ἕνα συγκεκριμένο ἐδαφικό χῶρο. Θά λέγαμε μάλιστα πώς ταυτίζεται μέ τό χῶρο, καθώς τό τουριστικό προϊόν πού παράγεται ἀποτελεῖται στό μεγαλύτερο του τμῆμα ἀπό φυσικά καί πολιτιστικά στοιχεῖα τοῦ χώρου αὐτοῦ (κλῖμα, ἡλιοφάνεια, ἀκτές, ἀρχαιότητες κ.ἄ). Ὁ ἀνθρώπινος παράγοντας ἀπό τήν ἄλλη μεριά ἐπηρέασε ἐξίσου σημαντικά τήν τουριστική ἀνάπτυξη τῆς περιοχῆς. Δέν εἶναι τυχαῖο ὅτι οἱ σημερινοί Ροδίτες ἀναδείχθηκαν σέ ἀριστους ἐπιχειρηματίες. Ἀπό τήν ἀρχαιότητα ἦταν ἄριστοι ναυτικοί καί στά κατοπινά χρόνια τό διαμετακομιστικό ἐμπόριο ἦταν ἡ κύρια ἀσχολία τους. Εἶχαν δηλαδή ἰδιαίτερη ἐπίδοση στό διεθνές, θά λέγαμε σήμερα, ἐμπόριο, πού ὁ τουρισμός εἶναι προέκτασή του. Οἱ δυό αὐτοί παράγοντες ἀποτελοῦν τά φυσικά καί βιολογικά δεδομένα, στά ὁποῖα δώσαμε ἰδιαίτερη ἔμφαση, μιλώντας στήν ἀρχή γιά τίς βασικές προϋποθέσεις τῆς περιφερειακῆς ἀναπτύξεως.

ΓΕΩΡΓΙΑ ΚΑΙ ΒΙΟΜΗΧΑΝΙΑ

Ἀλλά ἄς δοῦμε τῶρα, μέ τή πολιτική πού ἐφαρμόστηκε καί μέ τήν ἀξιοποίηση τῶν φυσικῶν καί ἀνθρώπινων πόρων, πῶς ἐμφανίζεται ἡ οἰκονομία τῆς Δωδεκανήσου στούς κυριότερους τομεῖς της: Στό γεωργικό τομέα παρά τίς θεαματικές προόδους πού σημειώθηκαν τά πρῶτα χρόνια μετά τήν ἑνσωμάτωση, σήμερα ὑπάρχει μιά σημαντική κάμψη, σάν ἐπακόλουθο τῆς τουριστικῆς ἀναπτύξεως, πού θά πρέπει ν' ἀποδοθεῖ σέ δυό βασικά λόγους: Πρῶτο γιατί οἱ πιό γόνιμες παραλιακές ἐκτασεις ὑψηλῆς ἀποδόσεως σέ ὀπωροκηπευτικά, εἴτε ἀπαλλοτριώθηκαν γιά ἔργα ὑποδομῆς (ἀεροδρόμια, δρόμοι, τουριστικές ἐγκαταστάσεις), εἴτε πουλήθηκαν γιά ξενοδοχειακές μονάδες καί δεύτερο γιατί οἱ ἀγρότες ἐγκατέλειψαν τά χωράφια τους καί ἀναζήτησαν καλύτερους ὅρους ἐργασίας στίς τουριστικές ἐπιχειρήσεις οἱ ὁποῖες τούς ἐξασφάλιζαν ἀσυγκρίτα ὑψηλότερο εἰσόδημα. Στό μεταποιητικό τομέα σημειώθηκε ἀξιόλογη πρόοδος στό βαθμό πού οἱ τοπικές βιομηχανίες παραγωγῆς τροφίμων καί ποτῶν, κατασκευαστικῶν ὑλικῶν καί εἰδῶν ἀτομικῆς ἀνάγκης καί πολιτισμοῦ δραστηριοποιήθηκαν γιά νά καλύψουν, ἀπό τή μιά μεριά τίς αὐξημένες ἀνάγκες τῶν ἐπισκεπτῶν τῆς Ρόδου καί τῶν ἄλλων νήσων καί ἀπό τήν ἄλλη τίς κατασκευαστικές ἀνάγκες σέ τουριστικά ἔργα.

(ἀκολουθεῖ)

('Από τό βιβλίο «Ἡ Δωδεκάνησος στά πλαίσια μιᾶς πολιτικῆς περιφερειακῆς ἀναπτύξεως»).


# ΤΣΙΜΕΝΤΑ

ΑΠΟΘΗΚΗΣ ΚΑΙ ΠΛΟΙΟΥ ΠΛΑΪ ΤΩΝ ΔΗΜΟΤΙΚΩΝ ΣΦΑΓΕΙΩΝ

**Δ. ΤΣΩΚΟΣ**

ΧΑΛΚΙΔΑΙΟΣ

Τηλ. 26904 26004 — 21925 — ΟΙΚΙΑΣ 28177



# Ἔκτακτος εὐκαιρία

ΕΤΟΙΜΟΠΑΡΑΔΟΤΟΝ καινουργές ρετιρέ διαμέρισμα 106 ΜΖ πωλεῖται ἐπί τῆς ὁδοῦ Κων)νου Παλαιολόγου ἔναντι Λυκείου Ἀρρένων.

Πληροφορίαι τηλ.: 22112 ἀπό 0830 — 13.30 καί 21392 ἀπό 3 — 8 μ.μ.



# ΓΕΝΙΚΑΙ ΑΣΦΑΛΕΙΑΙ ΣΥΝΤΥΧΑΚΗ - ΦΛΟΚΙΟΥ Ο.Ε

**Ἀντιπρόσωποι Ρόδου**

ΑΣΦΑΛΕΙΩΝ NATIONAL UNION — AMERICAN LIFE ΕΛΛΑΣ. ΑΣΦΑΛΕΙΑΙ ΖΩΗΣ — ΠΥΡΟΣ — ΑΥΤ)ΤΟΤ καί ΟΛΩΝ ΤΩΝ ΚΛΑΔΩΝ.

Τηλέφονον 92615 — ΡΟΔΟΣ



**δίνει κέφι,**
**δέν χτυπάει στό κεφάλι,**
**δέν ἐνοχλεῖ τό στομάχι.**

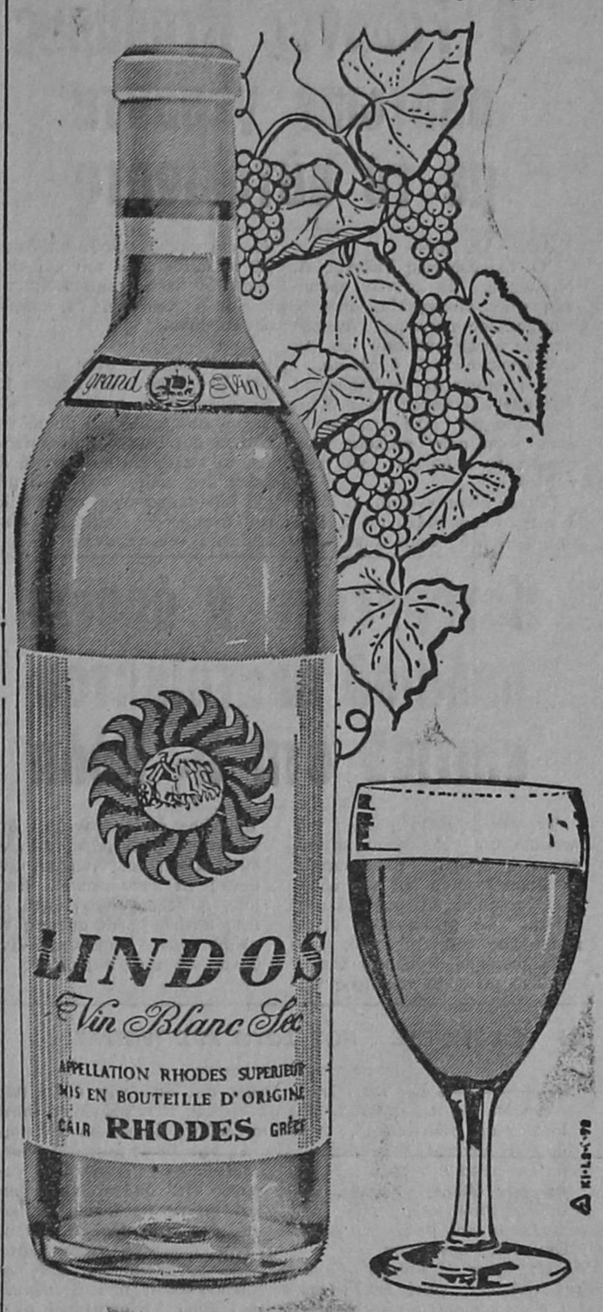


**LINDOS**

Προνομιοῦχο ξηρό κρασί, ἀπό ἐκλεκτό σταφύλι ἀθήρι, τῆς ὀροσειρᾶς Ρόδου.

**Κ.Α.Ι.Π. ΡΟΔΟΣ**
ΕΚΛΕΚΤΑ ΤΥΠΟΠΟΙΗΜΕΝΑ ΚΡΑΣΙΑ



# ΑΓΓΛΙΚΑ ΓΑΛΛΙΚΑ ΓΕΡΜΑΝΙΚΑ ΙΤΑΛΙΚΑ

**Στό κέντρον Σπουδῶν Ξένων Γλωσσῶν**

**Ι. ΙΩΑΝΝΙΔΗ** τηλ. 23407 - 20611



# Τῶν φρονίμων τά παιδιά πρίν πεινάσουν μαγειρεύουν

ΑΝ ΣΚΕΠΤΕΣΑΙ ΝΑ ΚΑΝΕΙΣ ΧΑΡΟΥΜΕΝΗ ΕΞΟΧΗ ΤΟ ΚΑΛΟΚΑΙΡΙ ΑΠΟ ΤΩΡΑ ΕΙΝΑΙ ΚΑΙΡΟΣ ΝΑ ΤΟ ΣΚΕΦΘΗΣ ΣΟΒΑΡΑ.

Ὅπου καί ἄν ἔχεις οἰκόπεδο ἀναλαμβάνω τήν τοποθέτηση μιᾶς λυομένης οἰκίας μέ ὅλα τά κομφόρ μέ τό κλειδί στό χέρι.

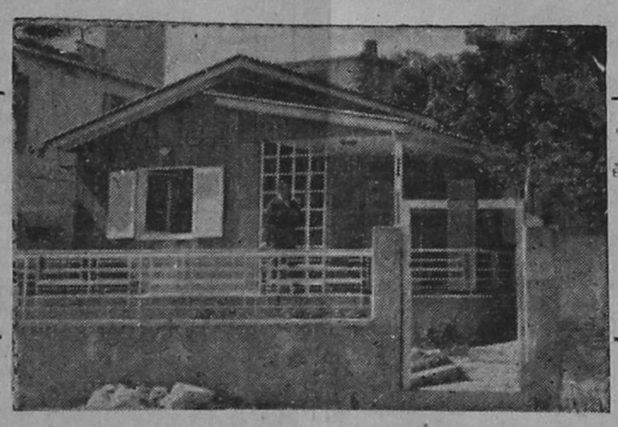

Ἀντιπροσωπεύω τά καλύτερα ἐργοστάσια προκατασκευασμένων οἰκιῶν, ἐγκεκριμένα ἀπό τό ὑπουργεῖον Δημ. Ἔργων, καί ὅλων τῶν τεχνικῶν προδιαγραφῶν

ΛΥΟΜΕΝΑ ΣΠΙΤΙΑ 1—2— 3—4 ΔΩΜΑΤΙΩΝ ΠΑΡΑΔΙΔΟΝΤΑΙ ΚΑΡΑ - ΓΙΑΠΙ ΚΑΙ ΤΕΛΕΙΩΜΕΝΑ.

ΑΝΑΛΑΜΒΑΝΩ ΤΗΝ ΕΚΔΟΣΗ ΑΔΕΙΑΣ, ΤΗΝ ΔΙΑΜΟΡΦΩΣΗ ΤΟΥ ΧΩΡΟΥ ΤΗΝ ΤΟΠΟΘΕΤΗΣΗΝ ΟΙΚΙΑΣ ΤΗΣ ΑΡΕΣΚΙΑΣ, ΚΑΙ ΠΑΡΕΧΩ ΜΕΓΑΛΕΣ ΕΥΚΟΛΙΕΣ ΠΛΗΡΩΜΗΣ.

**ΓΕΝΙΚΟΣ ΑΝΤΙΠΡΟΣΩΠΟΣ ΡΟΔΟΥ**
ΒΑΣΙΛΕΙΟΣ ΑΠΟΣΤΟΛΟΠΟΥΛΟΣ
ΒΕΝΕΤΟΚΛΕΩΝ 44 — ΤΗΛ. 28282 καί 28469.



# ΕΚΠΛΗΚΤΙΚΑΙ ΕΥΚΑΙΡΙΑΙ

## Αἱ Οἰκοδομικαί ἐπιχειρήσεις «ΣΠΑΡΤΑΚΟΣ»

## ΣΑΣ ΠΡΟΣΦΕΡΟΥΝ:




1— ΔΙΑΜΕΡΙΣΜΑΤΑ ΤΡΙΩΝ ΚΥΡΙΩΝ ΔΩΜΑΤΙΩΝ ΣΤΗΝ ΜΑΓΕΥΤΙΚΗ ΠΕΡΙΟΧΗ ΜΙΡΑ ΜΑΡΕ ΜΕ ΠΑΝΟΡΑΜΑΤΙΚΗ ΘΕΑ ΠΡΟΣ ΘΑΛΑΣΣΑ ΚΑΙ ΒΟΥΝΟ ΣΤΗΝ ΕΚΠΛΗΚΤΙΚΗ ΤΙΜΗ ΤΩΝ 700.000 ΔΡΑΧΜΩΝ

2— ΔΙΑΜΕΡΙΣΜΑΤΑ ΔΥΟ ΚΥΡΙΩΝ ΔΩΜΑΤΙΩΝ ΕΝΑΝΤΙ ΜΙΡΑ — ΜΑΡΕ ΜΕ ΘΕΑΝ ΠΡΟΣ ΤΗΝ ΘΑΛΑΣΣΑ ΜΟΝΟΝ ΠΡΟΣ 480000 ΔΡΑΧΜΕΣ

3— ΓΚΑΡΣΟΝΙΕΡΕΣ 40 ΤΕΤΡ. ΜΕΤΡΩΝ ΣΤΗΝ ΠΕΡΙΟΧΗ ΜΙΡΑ ΜΑΡΕ ΣΤΗΝ ΕΚΠΛΗΚΤΙΚΗ ΤΙΜΗΝ ΤΩΝ 350.000 ΔΡΑΧΜΩΝ

4— ΡΕΤΙΡΕ ΓΚΑΡΣΟΝΙΕΡΑ ΜΕΤΑ 150 ΤΕΤΡ. ΜΕΤΡΩΝ ΤΑΡΑΤΣΑ ΜΕ ΘΕΑ ΦΑΝΤΑΣΤΙΚΗ ΠΡΟΣ ΤΗΝ ΘΑΛΑΣΣΑ ΣΤΗΝ ΕΚΠΛΗΚΤΙΚΗ ΤΙΜΗ ΤΩΝ 350000 ΔΡΑΧΜ.

5— ΔΙΑΜΕΡΙΣΜΑΤΑ ΚΑΡΑ ΓΙΑΠΙ ΣΤΗΝ ΠΕΡΙΟΧΗ ΜΙΡΑ ΜΑΡΕ ΣΕ ΑΦΑΝΤΑΣΤΑ ΧΑΜΗΛΕΣ ΤΙΜΕΣ

Α— ΤΡΙΑΡΙ ΔΙΑΜΡΙΣΜΑ 80 Τ.Μ. 400.000 ΔΡΧ

Β— ΔΥΑΡΙ ΔΙΑΜΕΡΙΣΜΑ 50 Τ.Μ. 250.000 ΔΡΧ.

Γ— ΔΙΑΜΕΡΙΣΜΑ ΕΝΟΣ ΔΩΜΑΤ. 40 Τ.Μ. 200.000 ΔΡΧ

6— ΔΙΑΜΕΡΙΣΜΑ ΓΩΝΙΑΙΟΝ ΤΡΙΩΝ ΚΥΡΙΩΝ ΔΩΜΑΤΙΩΝ ΜΕ ΘΕΑΝ ΠΡΟΣ ΤΗΝ ΘΑΛΑΣΣΑ ΣΤΗΝ ΠΕΡΙΟΧΗ ΜΠΕΛ ΠΑΣΣΟ ΣΤΗΝ ΦΑΝΤΑΣΤΙΚΗ ΤΙΜΗΝ ΤΩΝ 690.000 ΔΡΑΧΜΩΝ

7— ΔΙΑΜΕΡΙΣΜΑΤΑ ΤΡΙΩΝ ΚΥΡΙΩΝ ΔΩΜΑΤΙΩΝ ΣΤΗΝ ΠΕΡΙΟΧΗΝ ΚΙΖΙΛ ΤΕΠΕ ΜΟΝΟΝ ΠΡΟΣ 650000 ΔΡΑΧΜΕΣ

8— ΔΙΑΜΕΡΙΣΜΑ ΙΣΟΓΕΙΟΝ ΔΥΟ ΚΥΡΙΩΝ ΔΩΜΑΤΙΩΝ ΣΤΗΝ ΠΕΡΙΟΧΗΝ ΚΙΖΙΛ ΤΕΠΕ ΣΤΗΝ ΑΠΙΘΑΝΗ ΤΙΜΗ ΤΩΝ 400.000 ΔΡΑΧΜΩΝ

9— ΑΠΟΘΗΚΗ 112 ΤΕΤΡ. ΜΕΤΡΩΝ ΣΤΗΝ ΠΕΡΙΟΧΗ ΜΠΕΛ ΠΑΣΣΟ ΜΕ ΑΝΕΞΑΡΤΗΤΗ ΕΙΣΟΔΟ ΚΑΙ ΡΑΜΠΑ ΠΡΟΣ 380.000 ΔΡΑΧΜΕΣ

10— ΑΠΟΘΗΚΗ 266 ΤΕΤΡΑΓ. ΜΕΤΡΩΝ ΕΤΟΙΜΟΠΑΡΑΔΟΤΗ ΣΤΗΝ ΠΕΡΙΟΧΗ ΑΝΝΗΣ ΜΑΡΙΑΣ ΠΡΟΣ 1.500.000 ΔΡΑΧΜΕΣ

11— ΕΤΟΙΜΟΠΑΡΑΔΟΤΟ ΔΙΑΜΕΡΙΣΜΑ ΔΙΑΜΠΕΡΕΣ ΕΙΣ Β' ΟΡΟΦΟΝ ΛΟΥΞ ΚΑΤΑΣΚΕΥΗΣ ΣΤΗΝ ΠΕΡΙΟΧΗ ΑΝΝΗΣ ΜΑΡΙΑΣ ΣΕ ΤΙΜΗ ΕΚΤΑΚΤΟΥ ΕΥΚΑΙΡΙΑΣ

**Γίνονται μεγάλαι εὐκολίαι πληρωμῆς**

*ΔΕΝ ΕΠΙΒΑΡΥΝΕΣΘΕ ΜΕ ΜΕΣΙΤΙΚΑ*

**Πληροφορίαι: ΑΘΑΝΑΣΙΟΝ ΧΑΤΖΗΝΙΚΗΤΑΝ** Χαϊλὲ Σελασιὲ 19 — Τηλ. 26361

# Σκουπίδια καὶ μπάζα γέμισε ἡ Καλλιθέα καὶ τὰ γύρω δάση

Ἡ Λέσχη Λάϊονς Ρόδου μὲ χθεσινὴ ἀνακοίνωσή της διαμαρτύρεται ἐντόνως γιατὶ ὁ δρόμος τῆς Καλλιθέας καὶ τὰ γύρω ἀλσύλλια, ἔχουν γίνει σκουπιδότοποι κι' ἔχουν γεμίσει ἀπὸ μπάζα. Σχετικὰ ἡ Λάϊονς Ρόδου ἐξέδωσε χθὲς τὴ παρακάτω ἀνακρίνωση:

«Παραφωνία θλιβερὴ καὶ ἀγανάκτηση στὸ ὅμορφο τοπίο τοῦ νησιοῦ μας ἀποτελεῖ ὁ δρόμος τῆς Καλλιθέας καὶ τὰ παρακείμενα δασύλλια, πού τελευταῖα κατάντησαν σωστοὶ σκουπιδότοποι.

Γιὰ τὴν λυπηρὴ καὶ ἀπαράδεκτη αὐτὴ κατάσταση εὐθύνονται ὡρισμένοι ὁδηγοὶ φορτηγῶν αὐτοκινήτων καὶ τρικύκλων Δ. Χ. πού μὲ τὴν συμπεριφορά του αὐτὴ θλάπτουν τὴν τόσο συμπαθῆ τάξη τῶν συμπολιτῶν μας, στὴν ὁποία καταλογίζεται αὐτὴ ἡ βαρβαρότητα.

Θερμὴ παράκληση μας εἶναι γ' ἀποφεύγουμε τὴν μεταφορὰ μπαζῶν στὰ κράσπεδα τῶν δρόμων καὶ στὰ δασύλλια τοῦ νησιοῦ μας, θεωρώντας τοὺς δρόμους φυσικὴ προέκταση τῶν σπιτιῶν μας.

Εἴμαστε βέβαιοι πὼς ἡ ἔκκληση μας αὐτὴ θαβρεῖ ἀπήχηση καὶ τὸ κακὸ θὰ σταματήσει. Διαφορετικὰ θὰ πρέπει νὰ ἐπέμβουν οἱ ἁρμόδιες ἀρχές».

# Μετὰ τὴν προχθεσινὴ νέα ἥττα ΜΕΙΩΝΟΝΤΑΙ ΟΙ ΕΛΠΙΔΕΣ ΓΙΑ ΤΟΝ ΕΠΙΖΗΛΟ ΤΙΤΛΟ

## Δὲν ἀπέδωσε τίποτα ἡ Ρόδος

Ὁδυνητὴ ἦττα ὑπέστη προχθὲς ἡ Ρόδος στὰ Ἡλύσια ἀπὸ τὸν τοπικὸ Ἠλυσιακὸ μὲ σκὸρ 1—0 καὶ ἔχασε ἔτσι μοναδικὴ εὐκαιρία νὰ προχωρήσῃ ἀκόμη περισσότερο στὴν βαθμολογία καὶ νὰ κάμῃ τὴν διαφορὰ τοῦ 1 βαθμοῦ ἀπὸ τοὺς ἄλλους μνηστῆρες, 2 βαθμούς. Δεδομένου, ὅτι καὶ οἱ δυο μνηστῆρες ἔφεραν ἰσοπαλία. Συγκεκριμένα ἡ Καλλιθέα ὑποχρέωσε τὸν Πανελευσινιακὸ σὲ ἰσοπαλία ἀφοῦ ἰσοφαρίσθηκε σὲ 1—1 λίγα λεπτὰ πρὶν ἀπὸ τὴν λήξη τοῦ ἀγῶνα, ἐνῶ στὰ Χανιὰ ἀπέσπασε ἰσοπαλία μὲ 0—0 ἀπὸ τὴν τοπικὴ ὁμώνυμη ὁμάδα. Μὲ τὴν ἦττα της αὐτὴ ἡ Ρόδος μηδενίσε τὴν διαφορὰ τοῦ ἑνὸς βαθμοῦ καὶ ἔτσι ἰσοφάθμισαν καὶ οἱ τρεῖς μαζὶ στὴν κορυφή.

Ἡ προχθεσινὴ ἦττα τῆς Ρόδου ἦταν ἀποτέλεσμα — φαινομενικὰ — μιᾶς πολὺ μέτριας ἐμφανίσεως καὶ ἑνὸς σκληροτράχηλου ἀντιπάλου ποὺ κυνήγησε μὲ πάθος καὶ μένος τὴν νίκη, ἀγνοώντας ἀθλητικὰ πλαίσια καὶ ὅρια. Στὴν οὐσία, ὅμως, ἡ ἦττα ἦταν ἀποτέλεσμα μιᾶς ἀνόητης διαφημίσεως τοῦ ἀγῶνα, ἡ ὁποία μὲ τὸ ζόρι καὶ μὲ κάθε μέσο ἤθελε τὴν Ρόδο νὰ κήτρια τοῦ προχθεσινοῦ ἀγῶνα. Ἔξω ὅμως ἀπὸ τὴν ἀνοησία αὐτή, καὶ στὰ ἴσια ἡ Ρόδος θὰ ἔπρεπε νὰ κτυπήσῃ τὸν ἀγῶνα καὶ ἂν ὄχι νίκη, τουλάχιστο νὰ ἐπιτύχῃ τὴν ἰσοπαλία. Δυστυχῶς, ὅμως...

Εἶναι ἀξιοσημείωτο, ὅτι τὸ γκὸλ τῆς ἦττας τῆς Ροδιακῆς ὁμάδος, σημειώθηκε στὸ 29'. Καί, ὅμως, μέχρι τὸ τέλος τοῦ ἀγῶνα οἱ παῖκτες τῆς Ρόδου, ὄχι μόνο δὲν μποροῦσαν νὰ ἀνατρέψουν τὸ ἀποτέλεσμα, ἀλλὰ δὲν στάθηκαν ἱκανοὶ οὔτε καὶ νὰ δημιουργήσουν κάποια ἐπικίνδυνη φάση στὰ καρρὲ τῶν γηπεδούχων. Ἐκτὸς ἀπὸ ἐκείνη τοῦ Δρκου στὸ 62', ὁπότε ὁ Ρόδιος παίκτης μόνος πρὸ τοῦ τερματοφύλακα, σούταρε ἄουτ. Ἀντίθετα, οἱ γηπεδοῦχοι στὸ 72' εἶχαν καὶ ἕνα δοκάρι, σ ἐσούτ τοῦ Μπεχάκη.

Ἀπὸ τὴν Ἀθήνα οἱ πληροφορίες ἀγαφέρουν, ὅτι, ναί μέν ἡ Ρόδος βρέθηκε μπροστὰ σ' ἕνα σκληρὸ ἀντίπαλο, ἀλλὰ οἱ παῖκτες της παρὰ τὴν βαθμολογικὴ σημασία τοῦ ἀγῶνα, δὲν κινήθηκαν ἀνάλογα, ἀλλ ἀδιάφορα ἦσαν φοβισμένοι καί ποτὲ δὲν μπόρεσαν νὰ ἀνακτήσουν τὸ θάρρος τους καὶ νὰ δείξουν μαχητικότητα.

Ἡ Ρόδος ἀπέναντι στὸ συγκρότημα τοῦ Ἠλυσιακοῦ ἀντιπαράταξε τὸ συνηθισμένο της σχῆμα. Μὲ τὴν διαφορά, ὅτι χρησιμοποιήθη στὴν βασικὴ ἑνδεκάδα ὁ Καμπούρογλου καὶ οὐσιαστικὸς ὁ Ράδος ποὺ εἰσῆλθε στὸν ἀγῶνα στὸ 49' ὅταν τραυματίσθηκε ὁ Σκαρτάδος. Ἐνῶ θὰ μποροῦσε ἀπὸ τὴν ἀρχὴ νὰ ἐχρησιμοποιῆτο ὁ Ράδος καὶ νὰ ἔπαιζε στὰ χαφ (δηλαδὴ στὴν θέση τοῦ Καμπούρογλου ὁ Παπαοικονόμου, ποὺ παραδόξως μπῆκε γιὰ ἕνα διάστημα σὰν σέντερ φὸρ. Ἀπὸ τὴν Ροδιακὴ ὁμάδα διακρίθηκαν οἱ Διακονικολάου, Ἀχιολᾶς, Παπαοικονόμου, Δρᾶκος καὶ Σκαρτάδος.

Γιὰ τὴν διαιτησία, πού ὁ ρὸλος της σὲ τέτοια κρίσιμα παιχνίδια εἶναι σοβαρώτατος, ἁγαφέρθηκε ὅτι ἦταν δίκαιη καὶ πολὺ καλή (Μιχαλόπουλος).

Τὸ νικητήριο γκὸλ τοῦ Ἠλυσιακοῦ πέτυχε στὸ 29' ὁ Θεοδωρόπουλος μὲ κεφαλιά, ἀφοῦ ἐκμεταλλεύθηκε λάθος τοῦ ἀμυντικοῦ τῆς Ρόδου Τανίδη.

Μετὰ τὸ εἰς βάρος της τέρμα, ἡ Ρόδος ξύπνησε καὶ ἡ ἀπόδοσή της ἀνέβη κάπως. Ἀλλὰ καὶ πάλι δὲν μπόρεσε νὰ μπεῖ στὰ καρρὲ τῶν γηπεδούχων καὶ νὰ τοὺς ἀπειλήσῃ.

Στὸ 75' ἡ Ρόδος μὲ τὸν Γεωργαλλῆ εἶχε μιὰ «ἀνεπαίσθητη» εὐκαιρία, ἀλλὰ τὸ δυνατὸ του σοὺτ ἀποκρούσθηκε κοντὰ στὸ τέρμα ἀπὸ ἀντίπαλο ἀμυντικὸ σὲ κόρνερ.

Στὸ 75' ὕστερα ἀπὸ ὡραία ἐγαλλαγὴ τῶν Παπαοικονόμου—Δράκου, ὁ τελευταῖος δὲν κατόρθωσε νὰ σουτάρῃ ἀπὸ καλὴ θέση.

Ἡ Ρόδος στὸν χθεσινὸ ἀγῶνα ἔπαιξε μὲ τοὺς:

ΡΟΔΟΣ: Δοξάκης — Σταυρῆς — Διακονικολάου — Τανίδης — Ἀχιολᾶς — Καραντάνης — Γεωργαλλῆς — Καμπούρογλου — Παπαοικονόμου — Δρᾶκος (49' λόγω τραυματισμοῦ Ράδος).

# Τὴν ἐρχόμενη Παρασκευὴ συνεδριάζει τὸ δημοτικὸ συμβούλιο τῆς Ρόδου

Τὴν ἐρχόμενη Παρασκευή, καὶ ὥρα 8.30 μ.μ. συνέρχεται σὲ τακτικὴ συνεδρίαση τὸ δημοτικὸ συμβούλιο Ρόδου προκειμένου νὰ ἐξετάσει διάφορα θέματα τρεχούσης φύσεως τῆς ἁρμοδιότητός του. Τὰ θέματα τῆς ἡμερησίας διατάξεως εἶναι τὰ ἑξῆς:

1. Ἔγκριση μελέτης «ἐπισκευὴ καὶ συντήρηση δημοτικῶν πάρκων» προϋπολογισμοῦ δαπάνης 1.000.000 δραχμῶν.
2. Προμήθεια μιᾶς σκούπας καθαριότητος.
3. Μεταφορὰ χαλυβδοσωλήνων ὑδρεύσεως.
4. Ἐπιστροφὴ ἐγγυητικῶν ἐπιστολῶν ἔργων.
5. Περὶ ἀνταλλαγῆς τμήματος ἀκινήτου καὶ σύσταση ἐκτιμητικῆς ἐπιτροπῆς.
6. Τροποποίηση ρυμοτομικοῦ σχεδίου παρὰ τὰς ὁδοὺς Ἀγ. Ἀναστασίας καὶ Στεφ. Καζούλη.
7. Χορήγηση βενζίνης εἰς ἐργατοτεχνικὸ προσωπικό.
8. Συναίνεση γιὰ ἄσκηση συγκεκριμένου ἰδιωτικοῦ ἔργου ὑπὸ ὑπ)κοῦ Δήμου.
9. Διάθεση ἐσόδων τελῶν ἐπὶ ἐκδιδομένων λογ)ομῶν γιὰ κάλυψη δαπανῶν καθαριότητος.
10. Σύσταση συνεργείου συντηρήσεως τάφρου Μεσαιωνικῆς πόλεως κ.λ.π.
11. Τροποποίηση προϋπ)σμοῦ Δ.Ο.Π.
12. Ἀποδοχὴς δωρεᾶς βιβλίων κ. Σίψα γιὰ βιβλιοθήκη Δήμου.
13. Μίσθωμα πάγκων ἰχθυοπωλείου.
14. Πρόταση Μπενακείου Φυτοπαθολογικοῦ Ἰνστιτούτου γιὰ μελέτη πεταλούδας τῆς Ρόδου — συμμετοχὴ στὴ δαπάνη.
15. Ἐπιστροφὴ ἀχρεωστήτως εἰσπραχθέντων.

## ΤΑ ΑΠΟΤΕΛΕΣΜΑΤΑ ΤΟΥ ΜΟΤΟ — ΚΡΟΣΣ ΤΗΣ ΚΥΡΙΑΚΗΣ

Τὰ ἀποτελέσματα τοῦ νέου Πρωταθλήματος τοῦ ΜΟΤΟ — ΚΡΟΣΣ ποὺ διεξήχθησαν τὴν Κυριακὴ στὴν πίστα τῶν Μαριτσῶν ἔχουν ὡς ἑξῆς:

1ος Νο 14 (Διαχομιχάλης Μιχ. ΜΟΝΤΕΣΑ 250.
2ος Νο 22 Διακάκης Γ. ΜΟΝΤΕΣΑ 250.
3ος Νο 1 Μουρκογιάννης Νικ. ΜΠΟΥΛΤΑΚΟ 250.
4ος Νο 78 Κοντουδάκης Μάρκος ΣΟΥΖΟΥΚΙ 250.
5ος Νο 12 Φώκιαλης Δημ. Μπουλτάκο 360.
6ος Νο 4 Κιβιλγκίμ Ἀντ. ΣΟΥΖΟΥΚΙ 250.
7ος Νο ὁ Κιβιλγκίμ Χ. ΧΟΝΤΑ 125.

Ὁ ἀγὼν διεξήχθη σὲ δύο φάσεις δηλ. σὲ δύο εἰκοσάλεπτα μιὰ καὶ δὲν συμμετεῖχον μοτοσυκλετιστῶν παρ' ὅλες τίς ἀπουσίες λόγω βλαβῶν ἢ τραυματισμῶν ἀπὸ προηγούμενες φορές.

## 731 Δ)ΝΣΙΣ ΣΤΡ)ΚΩΝ ΕΡΓΩΝ

### ΠΡΟΚΗΡΥΞΗ ΔΙΑΓΩΝΙΣΜΟΥ

Τὸ Γενικὸν Ἐπιτελεῖον Στρατοῦ προκηρύσσει Πανελλήνιον διαγωνισμὸν διὰ τοῦ συστήματος τῆς ἀξιολογήσεως τῶν προσφορῶν (ΠΔ475)76 ἄρθρου 12) τὴν ἐργασίαν Στρ. ἔργον ὑπ' ἀριθ. 557, ἤτοι «Κατασκευὴ μνημείου 'Ιερολοχιτῶν εἰς Ρόδον» ἐνδεικτικοῦ προϋπολογισμοῦ 2.200.000 δραχμῶν.

Τὸ μνημεῖον θὰ ἀνεγερθῇ ἔμπροσθεν τοῦ κτιρίου τῆς Νομαρχίας καὶ μεταξὺ αὐτοῦ καὶ τῆς παραλίας. Οἱ φάκελλοι μελετῶν μεθ' ὅλων τῶν στοιχείων τοῦ διαγωνισμοῦ δέον νὰ προσκομισθοῦν εἰς 731 ΔΣΕ ὁδὸς Π. Ραλλῆ ἀριθ. 1 (τηλ. 3476473) Στρ)δον ΓΑΖΗ εἰς ΡΟΥΦ, μέχρι 20—4—78 καὶ ὥραν 12.00 τὸ ἀργότερον ἤτις καὶ θὰ μεριμνήσῃ ἵνα κριθοῦν ὑπὸ ἐπιτροπῆς μέχρι 30—5—78.

Κατὰ τὴν κρίσιν τῆς Ὑπηρεσίας θὰ ἀπονεμηθοῦν τὰ κάτωθι βραβεῖα:

Α' Βραβεῖον: Ἀνάθεσις τῆς ἐκτελέσεως τοῦ ἔργου.
Β' Βραβεῖον: 60.000 δρχ.
Γ' Βραβεῖον: 50.000 δρχ.
Δ' Βραβεῖον 40.000 δρχ.
Ε' Βραβεῖον: 30.000 δρχ.

Δεκτοὶ εἰς τὸν διαγωνισμὸν Ἀρχιτέκτονες Μηχ)κοί, Καλλιτέχναι, Γλύπται, Ζωγράφοι, Χαράκται ἢ καὶ ἀσχολούμενοι μὲ παρομοίας φύσεως ἐργασίας προσκομίζοντες βεβαίωσιν Δημοσίας ἀρχῆς ἢ Νομικοῦ προσώπου ἢ ὑπεύθυνον δήλωσιν ἰδιωτῶν ἐγγυοδοτῶν περὶ ἐκτελέσεως ὑπ' αὐτῶν παρομοίων ἔργων.

Ἐγγύησις συμμετοχῆς εἰς τὸν διαγωνισμὸν 44.000 δρχ. συνοδεύουσα τὴν μελέτην, ἤτοι 2ο)ο ἐπὶ τοῦ ἐνδεικτικοῦ προϋπολογισμοῦ τῆς Ὑπηρεσίας.

Συμβολισμὸν μνημείου μετὰ συντόμου ἱστορικοῦ Ἀγώνων Ἀπελευθερώσεως Δωδεκανήσου Συγγραφὴν Ὑποχρεώσεων καὶ Ρυμοτομικοῦ σχεδίου περιοχῆς δύνανται νὰ προμηθευθοῦν οἱ ἐνδιαφερόμενοι εἰς 731 ΔΣΕ καθ' ἑκάστην καὶ ἀπὸ ὥρας 11.00 — 13.00.

Ὁ διαγωνισμὸς διενεργηθησόμενος κατὰ τὰς διατάξεις τῶν ΝΔ 1266)72, ΠΔ 217)73 καὶ ΠΔ475)76 ἐπὶ τῆς βάσει τῆς διὰ τῆς Φ 917186)351)2)2985 64)Σ1243 20—12—77)ΓΕΣ) ΔΜΧ)ΓΣΕ καὶ τῶν τευχῶν δημοπρατήσεως, ὑπόκεινται ὑπὸ τὴν ἔγκρισιν τοῦ ΓΕΣ)ΔΜΧ) ΓΣΕ. Τὰ ἔξοδα δημοσιεύσεως τῆς παρούσης ὡς καὶ ἡ ἐκτύπωσις ἀκτὼ (8) φωτογραφιῶν, βαρύνουν τὸν ἀνάδοχον.

Ἐν Ἀθήναις τῇ 7—1—1978
(Ἐκ τῆς Διευθύνσεως)

# Οἱ Ἀμερικανοὶ τιμοῦν τὸν Χιοὺμπερτ Χάμφρεϋ

ΣΑΙΝΤ ΠΩΛ, (ΜΙΝΝΕΣΟΤΑ), 16.— (Ρώϋτερ).

Χιλιάδες θλιμμένοι συμπατριῶτες του σχημάτισαν ἀπέραντες οὐρὲς παρὰ τὸ δριμὺ κρῦο καὶ τὴ θερμοκρασία πού ἦταν πολὺ κάτω ἀπὸ τὸ μηδέν, γιὰ νὰ ἀποχαιρετίσουν τὸ γεροϊσταστή Χιοὺμπερτ Χάμφρεϋ, πού ἡ σορὸς του μεταφέρθηκε στὸ Σαίντ Πώλ ἀπὸ τὴν Οὐάσιγκτων, ὅπου οἱ ἡγέτες τῆς Ἀμερικῆς τοῦ ἀπέδωσαν τὸν ὕστατο φόρο τιμῆς.

Οἱ κατοικοι τῆς ἰδιαίτερης του Πολιτειας, τῆς Μιννεσότα, πού ἀποχαλούσαν «γείτονα» τὸ Χάμφρεϋ —ἕναν ἀπὸ τοὺς πολιτικὰ ἰσχυροτέρους Γερουσιαστές— ἀντιμετώπισαν τὴν πολύωρη ταλαιπωρία καὶ τὶς δύσκολες καιρικὲς συνθῆκες, γιὰ νὰ παράσουν σιωπηλὰ μπροστὰ ἀπὸ τὸ σκεπασμένο μὲ τὴν σημαία φέρετρο του, πού εἶχε τοποθετηθεῖ σὲ δημόσιο προκεῖμενο στὸ καπιτώλιο τῆς ἰδιαίτερης του πατρίδας.

Τὴ χθεσινὴ τελετὴ στὴν Οὐάσιγκτων παρακολούθησαν ἀπὸ τὴν τηλόραση ἑκατομμύρια ἀπλοῖ ἀμερικανοὶ σὲ ὅλη τὴν ἔκταση τῆς χώρας, ἀποδίδοντας καὶ αὐτοὶ τιμὴ, ἔτσι, σὲ αὐτὸν πού ἀγωνίσθηκε, ὅσο λίγοι, γιὰ τὴν προώθηση νομοθεσίας καὶ πέτυχε κοινωνικὲς μεταρρυθμίσεις, τῶν ὁποίων εἶχε τόση ἀνάγκη ἡ χώρα.

## ΟΥΤΕ ΑΥΣΙΟΔΟΞΙΑ ΑΛΛ' ΟΥΤΕ ΚΙ' ΑΠΑΙΣΙΟΔΟΞΙΑ

ΕΚ ΤΗΣ 1ης ΣΕΛ.

Ἐλπίζω ὅτι ὁ νέος τρόπος προσεγγίσεως καὶ οἱ νέες προτάσεις θὰ καταστήσουν δυνατὴ λύση καὶ αὐτοῦ τοῦ προβλήματος κατ' ἕνα ἱκανοποιητικὸ τρόπο».

Ἐξ ἄλλου, ὁ ὑπουργὸς ἐξωτερικῶν κ. Παπαληγούρας, ἔκανε τὴν ἀκόλουθη δήλωση:

«Εἶμαι εὐτυχὴς ποὺ ἔχω τὴν τιμὴ κατ' ἐξουσιοδότηση τοῦ Πρωθυπουργοῦ πῆς Ἑλλάδος, νὰ ὑποδεχθῶ, ἐκ μέρους τοῦ προέδρου τῆς Ἑλληνικῆς Δημοκρατίας καὶ ἐκ μέρους τοῦ Πρωθυπουργοῦ, σὲ ἑλληνικὸ ἔδαφος τὸν Γενικὸ Γραμματέα τῶν Ἡνωμένων Ἐθνῶν. Ἡ Ἑλλὰς πιστεύει στὸ ἰδεῶδες τῶν Ἡνωμένων Ἐθνῶν καὶ θὰ προσέθετα ὅτι ἡ Ἑλλὰς πιστεύει στὴν συγκεκριμένη προσωπικότητα τοῦ Γενικοῦ Γραμματέως τῶν Ἡνωμένων Ἐθνῶν.

Ἐπὶ τῆς οὐσίας τῆς ὑποθέσεως δὲν θέλω νὰ πῶ τίποτα, ἀφοῦ ἀκόμα ὁ κ. Γενικὸς Γραμματεύς δὲν ἔχει δεῖ τὸν πρωθυπουργό».

ΑΘΗΝΑΙ, 16.—

Τὴν 7 μ.μ. ὁ γενικὸς γραμματεύς τῶν Ἡνωμένων Ἐθνῶν κ. Βαλντχάϊμ ἐπεσκέφθη στὸ πολιτικὸ γραφεῖο τὸν κ. Πρωθυπουργὸ καὶ εἶχε μαζί του μακρὰ συνομιλία διαρκείας 11)2 ὥρας στὴν ὁποία ἔλαβαν μέρος ὁ ὑπουργὸς τῶν ἐξωτερικῶν κ. Π. Παπαληνούρας, ὁ γενικὸς γραμματεύς τοῦ ὑπουργείου ἐξωτερικῶν κ. Ο. Θεοδωρόπουλος, ὁ Γενικὸς διευθυντὴς τοῦ πολιτικοῦ γραφείου πρεσβυ κ. Μολυβιάτης καὶ ὁ ἐκπρόσωπος τῆς Ἑλλάδος στὰ Ἡνωμένα Ἔθνη πρεσβυς Παπουλιᾶς.

Μετὰ τὴν λῆξη τῶν συνομιλιῶν ὁ πρωθυπουργὸς κ. Καραμανλῆς προέβη στὴν ἀκόλουθη δήλωση:

«Εἴχαμε μὲ τὸν κ. Βαλντχάϊμ πολὺ χρήσιμη συζήτηση. Μᾶς ἐνημέρωσε γιὰ τὶς συνομιλίες πού εἶχε στὴν Κύπρο καὶ προπάντων στὴν Ἄγκυρα.

Μᾶς μετέφερε τὴν διαβεβαίωση τῆς τουρκικῆς πλευρᾶς ὅτι προσεχῶς θὰ κάμῃ συγκεκριμένες προτάσεις γιὰ τὴν λύση τοῦ κυπριακοῦ, προτάσεις, οἱ ὁποῖες θὰ καλύπτουν τόσο τὸ συνταγματικὸ ὅσο καὶ τὸ ἐδαφικὸ θέμα.

Βέβαια, ἐξακολούθησε ὁ κ. Καραμανλῆς πρὶν γίνουν γνωστὲς οἱ προτάσεις δὲν δικαιολογεῖται οὔτε αἰσιοδοξία οὔτε ἀπαισιοδοξία. Καὶ δὲν εἶναι δικαιοῦ οἱ προτάσεις νὰ εἶναι συγκεκριμένες, ἀλλὰ πρέπει νὰ εἶναι καὶ παραδεκτές. Πρέπει νὰ εἶναι καὶ λογικές. Νὰ εἶναι λογικὲς οἱ προτάσεις, οἱ ὁποῖες θὰ μποροῦν νὰ ὁδηγήσουν σὲ μιὰ δίκαιη λύση τοῦ κυπριακοῦ προβλήματος. Συνεπῶς, αὐτὴ τὴν στιγμὴ δὲν μπορεῖ νὰ εἶναι κανεὶς οὔτε αἰσιόδοξος οὔτε ἀπαισιόδοξος. Ἐκεῖνο ποὺ εἶναι θετικὸ σ' αὐτὴ τὴ φάση εἶναι τὸ ζωηρὸ ἐνδιαφέρον τοῦ κ. Βαλντχάϊμ νὰ παίξῃ πλήρως τὸν ρὸλο του γιὰ νὰ βοηθήσει σὲ μιὰ δίκαιη καὶ ἔντιμη λύση τοῦ κυπριακοῦ προβλήματος.

Εἶχα τὴν εὐκαιρία νὰ ἐξηγήσω στὸν κ. Βαλντχάϊμ τὶς θέσεις τῆς Ἑλληνικῆς κυβερνήσεως ἐπὶ τοῦ προβλήματος αὐτοῦ. Ἡ κυβέρνησις δὲν δέχεται σύνδεση τοῦ κυπριακοῦ μὲ τὸ θέμα τοῦ Αἰγαίου καὶ ὑποστηρίζει ὅτι ἡ λύση τοῦ κυπριακοῦ πρέπει νὰ ἐπιδιωχθῇ μὲ τὸν διακοινοτικὸ διάλογο ὑπὸ τὴν αἰγίδα τοῦ ΟΗΕ.

Δὲν μπορεῖ νὰ ὑπάρξη ἡμερομηνία, δεδομένου ὅτι θὰ πρέπει νὰ προηγηθοῦν οἱ συγκεκριμένες προτάσεις πού ὑποσχέθησαν ὅτι θὰ ὑποβάλλουν οἱ Τοῦρκοι.

Ὁ κ. Γενικὸς Γραμματεύς μου εἶπε ὅτι οἱ τοῦρκοι ὑπολογίζουν ὅτι σὲ 10—15 ἡμέρες θὰ εἶναι σὲ θέση νὰ κάμουν τὶς προτάσεις των. Συνεπῶς δὲν μπορεῖ ὄχι ἁπλῶς νὰ ὁρισθῇ ἡμερομηνία ἐπαναλήψεως τοῦ διαλόγου, ἀλλὰ καὶ ἡ ἐπανάληψη τοῦ διαλόγου ἂν δὲν εἶναι γνωστὲς οἱ προτάσεις, τὶς ὁποῖες ὑποσχέθησαν νὰ κάμουν οἱ τοῦρκοι.

## ΔΙΑΓΟΡΑΣ — ΑΝΑΓΕΝΝΗΣΙΣ

Σὲ φιλικὸ ἀγῶνα πού ἔγινε προχθὲς στο Ἐθνικὸ Στάδιο Ρόδου, ὁ Διαγόρας νίκησε τὴν Ἀναγέννηση Ἔμπωναρ μὲ τέρματα 4—2. Οἱ σκορερς:

—Στὸ 3' ὁ Χριστοφῆς 1—0
—Στὸ 38' ὁ Ἀθανασίου 2—0
—Στὸ 40' ὁ Κόζας 2—1
—Στὸ 48' ὁ Μπεκίρογλου 2—2.
—Στὸ 65' καὶ 78' ὁ Γιακουμάκης 3—2 καὶ 4—2.

Οἱ συνθέσεις:

ΔΙΑΓΟΡΑΣ: Μόσχος (Διακονικόλας) — Σάββενας — Μογδάνος — Τσαταλιός — Καρελάκης, — Μόσχος ΙΙ — Σπανὸς — Ἀθανασίου — Τάλιας— Χριστοφῆς — Μαυρουδῆς (Γιακουμάκης).

ΕΜΠΩΝΑ: — Καστελλοριζιός (Ἀθανασίου) Σταματάκης— Δανᾶς — Κολιὸς — Τάλλαρος — Καρανικόλας — Κουφός — Ταμπακιανὸς — Μπεκίρογλου, Κόζας — Κουνάκης.

## ΕΡΓΟΤΕΛΗΣ ΑΝΤΑΓΟΡΑΣ

Τὴν δεύτερη του ἦττα ὑπέστη χθές ὁ Ἀνταγόρας Κῶ στὸ ἐκτὸς ἔδρας παιχνίδι του μὲ ἀντίπαλο τὴν Κρητικὴ ὁμάδα τοῦ Ἐργοτέλη μὲ σκὸρ 2—1.

Ἡ ὁμάδα τῆς Κῶ ἔπαιξε καλὰ σ' ὅλη τὴν διάρκεια τοῦ ἀγῶνα ἀλλ γιὰ μιὰ ἀκόμη φορὰ προδόθηκε ἀπὸ τὴν ἀμυντική του γραμμή.

Ἐκτὸς τῆς ἀμυντικῆς γραμμῆς στὴν ἦττα ὁδήγησε καὶ ἡ ἀποβολὴ τοῦ Ἀνδρουλῆ στὸ 30'. Τὸ μοναδικὸ γκὸλ τοῦ Ἀνταγόρα πέτυχε ὁ Πίττας.

## ΟΙ ΔΙΑΙΤΗΤΑΙ ΤΗΣ ΤΕΤΑΡΤΗΣ

Τοὺς ἀγῶνες πού θὰ διεξαχθοῦν τὴν Τετάρτη γιὰ τὸ Πρωτάθλημα Α' Ἐρασ. Κατηγορίας θὰ διαιτητεύσουν οἱ κάτωθι διαιτηταί:

ΑΕΡΑΣ — Ἡρακλῆς Ἀργυρίου, Χατζημανώλης Χρ., Κάλλας.

Διγενῆς — Ἄρης, Μαγριπλῆς Ἐμ., Ρηνιοῦ, Καραμαριᾶς.

Δωριεύς — Ἀστὴρ Μαοάρων Κυπραίος, Κων)νου, Κουγιὸς.

Ἀπόλλων — Ἀστὴρ Παστ. Παυλίδης Ἰωάν., Καστελλοριδιὸς, Χατζημανώλης Ἐμμ.

## ΔΕΝ ΕΟΡΤΑΖΟΥΝ

—Ὁ ὀδοντίατρος Ἀντώνιος Ἀγγέλου δὲν θὰ ἑορτάσῃ στὴν ὀνομαστική του ἑορτή.

—Ὁ ἰατρὸς Ἀθανάσιος Καραγιάννης δὲν ἑορτάζει καὶ δὲν δέχεται ἐπισκέψεις ἐπὶ τῇ ὀνομαστικῇ του ἑορτῇ.

—Ὁ κ. Ἀντώνιος Μανοΐσσος δὲν ἑορτάζει καὶ δὲν δέχεται ἐπισκέψεις ἐπὶ τῇ ὀνομαστικῇ του ἑορτῇ.

—Ὁ κ. Ἀντώνιος Π. Ἐρίνης δὲν ἑορτάζει καὶ δὲν δέχεται ἐπισκέψεις.

—Ὁ κ. Ἀντώνιος Κανταζόγλου δὲν ἑορτάζει καὶ δὲν δέχεται ἐπισκέψεις.

—Ὁ κ. Ἀντώνιος Ἰωαννίδης, γεωπόνος, δὲν ἑορτάζει οὔτε δέχεται ἐπισκέψεις ἐπὶ τῇ ὀνομαστικῇ του ἑορτῇ.

—Ὁ κ. Ἀντώνιος Ἐρίνης, Στεφάνου Καζούλη 75, δὲν ἑορτάζει οὔτε δέχεται ἐπισκέψεις.

—Ὁ κ. Ἀντώνιος Ι. Ἀγιακάτσικας δὲν ἑορτάζει οὔτε δέχεται ἐπισκέψεις.

— Ὁ κ. Ἀντώνιος Γ. Φιλίππου δὲν ἑορτάζει οὔτε δέχεται ἐπισκέψεις.

## ΜΝΗΜΟΣΥΝΟΝ

Τελοῦμε τὴν προσεχῆ Πέμπτη 19 Ἰανουαρίου 1978 στὶς 8.30 π.μ. στὸν Ἱερὸ Ναὸ τῆς Ἁγίας Εἰρήνης Ὀρφανοτροφείου Θηλέων, 40ήμερο μνημόσυνο, ὑπὲρ ἀναπαύσεως τῆς ψυχῆς τοῦ ἀγαπημένου μας συζύγου, πατέρα, ἀδελφοῦ, πάππου καὶ θείου

ΗΛΙΑ ΝΙΚ. ΚΟΝΔΥΛΙΟΥ

Ἡ σύζυγος,
Τὰ τέκνα
Ἡ ἀδελφή
Τὰ ἐγγόνια
Οἱ λοιποὶ συγγενεῖς.

## ΕΥΧΑΡΙΣΤΗΡΙΟΝ

Τὸ Δ.Σ. Ἁγ. Εἰρήνης ἡ Ὀρφανοτρόφος, εὐχαριστεῖ θερμῶς τοὺς κάτωθι κυρίους οἱ ὁποῖοι προσέφεραν εἰς μνήμην ἀειμνήστου ἱερέως Σάββα Παπασάββα τὰ κάτωθι ἀντίστοιχα ποσά:

1) Ἰατρὸς - χειρουργὸς κ. Γεώργιος Λαμπάδης δρχ. 500.
2) Ἰατρὸς Βολονάκης, ὠτορινολαρυγγολόγος δρχ. 500.
3) Οἰκογένεια κ. Παύλου Γ. Ἰωάννου δρχ. 300

## ΣΥΓΚΕΝΤΡΩΣΗ ΟΡΓΑΝΩΣΕΩΝ ΤΗΣ ΕΔΗΚ

ΑΘΗΝΑΙ, 16.—

Συγκαλεῖται μεθαύριο, Τετάρτη καὶ ὥρα 8 μ.μ. στὰ κεντρικὰ γραφεῖα τῆς ΕΔΗΚ, ὑπὸ τὴν προεδρία τοῦ προέδρου τῆς Δ.Ε. κ. Ι. Ζίγδη, σύσκεψη τῶν προεδρείων ὅλων τῶν κλαδικῶν ὀργανώσεων τοῦ κόμματος.

Στὴ σύσκεψη, αὐτὴ θὰ γίνει ἀνταλλαγὴ ἀπόψεων γιὰ τὴν ἀνασύνταξη τῶν κλαδικῶν μηχανισμῶν τοῦ κόμματος γιὰ τὴν ἀποτελεσματικώτερη ἀντιμετώπιση τῶν κλαδικῶν προβλημάτων.

## ΠΟΔΟΣΦΑΙΡΙΣΤΕΣ ΞΥΛΟΦΟΡΤΩΝΟΥΝ ΤΟΥΣ ΔΙΑΙΤΗΤΕΣ

ΘΕΣΣΑΛΟΝΙΚΗ, 16.—

Ἄγνωστος μπῆκε μέσα στὸ γήπεδο, γρονθοκόπησε μέχρι αἰσθησίας τὸν διαιτητὴ καὶ στὴ συνέχεια ἐξαφανίσθηκε καὶ καταζητεῖται ἀπὸ τὴν ἀστυνομία.

Συνέδη χθὲς στὸν ποδοσφαιρικὸ ἀγῶνα Α' ἐρασιτεχνικῆς κατηγορίας μεταξὺ τῶν ὁμάδων Ἀτρομήτου Σερρῶν καὶ Ἀναγεννήσεως Πετριτσίου. Ὁ διαιτητὴς Στυλιανὸς Τσερμάζης 42 χρονῶν, ἀναγκάστηκε νὰ διακόψῃ τὸν ἀγῶνα. Νοσηλεύεται στὸ νοσοκομεῖο Σερρῶν.

Ἐξ ἄλλου, στὴ Λάρισα, κατὰ τὴν διάρκεια ποδοσφαιρικοῦ ἀγῶνος τῆς Α' ἐρασιτεχνικῆς κατηγορίας μεταξὺ τῶν ὁμάδων Ὀλύμπου Γόνου καὶ Πελαγωνίου, Λαρίσης, ὁ ποδοσφαιριστὴς Γ. Καραμπίνης, 24 χρονῶν, ξυλοκόπησε τὸν διαιτητὴ Κων. Χαλβάτζη 26 χρονῶν. Ὁ τελευταῖος ἀναίσθητος