Η ΡΟΔΙΑΚΗ

ΗΜΕΡΗΣΙΑ ΔΩΔΕΚΑΝΗΣΙΑΚΗ ΕΦΗΜΕΡΙΣ ΕΚΔΙΔΟΜΕΝΗ ΕΝ ΡΟΔΩ

ΙΔΡΥΤΗΣ: ΕΜΜ. ΚΑΛΑΜΠΙΧΗΣ
ΕΚΔΟΤΗΣ: ΣΑΒΒΑΣ ΤΣΟΠΑΝΑΚΗΣ
ΔΙΕΥΘΥΝΤΗΣ: ΓΙΩΡΓΟΣ ΖΑΧΑΡΙΑΔΗΣ
ΓΡΑΦΕΙΑ: ΝΕΑ ΑΓΟΡΑ 53 τηλ. 22.210 και 27327
ΤΥΠΟΓΡΑΦΕΙΑ: ΠΑΡ. ΣΤΡΑΤ. ΖΗΣΗ, τηλ. 24.610

ΤΙΜΗ ΦΥΛΛΟΥ ΔΡΧ. 4 — Άριθμὸς Φύλλου 9.414 — Πέμπτη 26 Ἰανουαρίου 1978

Ὑπέβαλε ὁ Καραμανλῆς στή Βρεταννία

ΧΡΟΝΟΔΙΑΓΡΑΜΜΑ ΓΙΑ ΤΗΝ ΕΙΣΟΔΟ ΣΤΗΝ ΕΟΚ

Συζήτηση γιά Κυπριακὸ καί ΝΑΤΟ

ΛΟΝΔΙΝΟ 25.—

Ὁ πρωθυπουργὸς τῆς Ἑλλάδος κ. Κων Καραμανλῆς ἄρχισε σήμερα συνομιλίες ἐνταῦθα μέ κύριο στόχο νά ἀσκήση πίεση γιά τήν ἐπίσπευση τῶν διαπραγματεύσεων ἐντάξεως τῆς χώρας του στήν Εὐρωπαϊκή Κοινότητα. Ὁ κ. Καραμανλῆς συναντήθηκε μέ τόν βρεταννὸ πρωθυπουργό κ. Τζαίημς Κάλλαχαν μέ τόν ὁποῖο ὅπως ἐγνώσθη ἀπό διπλωματικές πηγές, συζήτησε ἐκτὸς ἀπό τό ζήτημα τῆς ΕΟΚ καί τίς σχέσεις μεταξύ τῆς Ἑλλάδος καί τοῦ ΝΑΤΟ, τίς σχέσεις μέ τήν Τουρκία καί τό κυπριακό.

Κατά τίς ἴδιες πηγές ἡ Βρεταννία καί τά ἄλλα κράτη - μέλη τῆς ΕΟΚ ὑποστηρίζουν τήν ἑλληνικη αἴτηση ἐντάξεως καί ὁ κ. Καραμανλῆς ἀδημονεῖ νά διασφαλίσει ἀνανέωση τῆς ὑποστηρίξεως τῶν κυβερνήσεων - Μελῶν γιά τήν σύντομο εἴσοδο τῆς Ἑλλάδος στὴν κοινή ἀγορά πού τήν θεωροῦν ἄκρως ἐπιθυμητὴν γιά πολιτικούς καί οἰκονομικούς λόγους.

Ἡ Ἑλλὰδα ὑπέβαλε χρονοδιάγραμμα, κατά τό ὁποῖο οἱ διαπραγματεύσεις θά μποροῦσαν νά τερματισθοῦν καί νὰ ὑπογραφῆ ἡ συνθήκη ἐντάξεως μέχρι τον Δεκέμβριο τοῦ 1978 ὥστε ἡ εἴσοδος της νά γίνη τήν 1η Ἰανουαρίου 1980. Ὡρισμένα ὅμως κρατη - Μέλη ἀμφιβάλουν κατά πόσον, ἀπό πρακτικῆς πλευρᾶς οἱ διαπραγματεύσεις θά μποροῦσαν νά τερματισθοῦν τόσο σύντομα.

Οἱ Βρεταννοί εἶναι ἕτοιμοι νά διαβεβαιώσουν τόν κ. Καραμανλῆ ὅτι θά χάμουν ὅτι μποροῦν γιὰ νὰ διασφαλίσουν ὅτι δέν θά ὑπάρξουν περιττές καθυστερήσεις στίς διαπραγματεύσεις ἐδήλωσαν πληροφορημένες πηγές.

Τό κύριο πρόβλημα πού πρέπει νά ὑπερπηδηθῆ εἶναι τό γεωργικό γιατί ἀνησυχεῖ ἐδικῶς τήν Γαλλία καί τήν Ἰταλία ἐπειδή πολλά ἀγροτικά προϊόντα τους θὰ ὑποστοῦν τὸν ἀνταγωνισμὸ ἀπὸ τῶν ἀμοιβῶν Ἑλληνικῶν. Ἡ Βρεταννία ὑποστηρίζει τήν ἄποψη τῆς κοινῆς ἀγορας, ἐπί οἱ αὐξήσεις τῶν τιμῶν καί ἡ προστασία τῶν μεσογειακῶν προϊόντων δέν εἶναι ὁ καλύτερος τρόπος πού θὰ μποροῦσε νά υἱοθετηθῆ. Κατά τήν Βρεταννικὴ ἄποψη ἡ ἑλληνική ἔνταξη δέν θέτει σοβαρὰ γεωργικά προβλήματα γιὰ τήν Γαλλία καί τήν Ἰταλία.

Κατά την ἐπισκόπηση τοῦ κυπριακοῦ οἱ βρεταννοί ὑπουρ-

→ ΣΤΗ 4η ΣΕΛ.

Προέκυψαν «διαφορὲς»

ΟΙ ΤΟΥΡΚΟΙ ΒΙΑΖΟΝΤΑΙ ΓΙΑ ΤΗΝ ΣΥΝΑΝΤΗΣΗ ΜΕ ΤΟΝ ΚΑΡΑΜΑΝΛΗ

Συνάντηση τεχνικῶν στό Παρίσι

ΑΓΚΥΡΑ, 25.—

Βασικές διαφορές προέκυψαν χθές ὡς πρόν τήν στάση τῶν ἡγετῶν Ἑλλάδος καί Τουρκίας, σχετικά μέ τὴν προτεινομένη συνάντηση τους κορυφῆς γιά τήν διευθέτηση τῶν μακροχρονίων διενέξεων μεταξύ τῶν δύο χωρῶν.

Ὁ ἕλληνας πρωθυπουργὸς, κ. Καραμανλῆς, πρότεινε προχθές στον τοῦρκο πωθυπουργό κ. Ἔτσεβίτ ὅτι θά πρέπει νὰ συναντηθοῦν τήν ἀνοιξη, πού ἑρμηνευθηκε ὅτι ἐννοοῦσε τόν Ἀπρίλιο ἢ Μάϊο.

Ὁ κ. Ἔτσεβίτ εἶχε προφανῶς προβλέψει συνάντηση νωρίτερα, σημείωσε χθές τοῦρκος κυβερνητικὸς ἐπίσημος. Ὑπενθυμίζοντας ὅτι ὁ τοῦρκος πρωθυπουργὸς δήλωσε ὅτι οἱ τοῦρκοι μπορούσαν νά ἐπεξεργασθοῦν τὶς λεπτομέρειες, μόνο ἐάν τούς δοθοῦν καθοδηγήσεις ἀπό ὑψηλότερα ἐπίπεδα.

«Τά θέματα αὐτά εἶναι πολύπλοκα καί πολύ λεπτά» ἀπάντησε ἕλληνας παρατηρητής στήν Ἄγκυρα. «Ἡ ἑλληνική πλευρά θά ἤθελε νά ἴδη κάτι οὐσιῶδες σέ χαμηλότερα ὥστε τὰ θέματα αὐτα νά καθοριοθοῦν πρίν συναντηθοῦν οἱ δύο ἡγέτες γιά τὴν ἐξομάλυνση τυχὸν προβλημάτων».

Παρατηρητής ἀναφέρθηκε στή σχεδιαζομένη συνάντηση σέ ἐπίπεδα τεχνικῶν στὸ Παρίσι τὸ προσεχῆ μήνα γιά τό θέμα τῆς ὑφαλοκρηπίδος στίς προτάσεις πού ὑποσχέθηκε νὰ κάνει ὁ κ. Ἔτσεβίτ γιὰ τήν ἄρση τοῦ ἀδιεξόδου γιά τήν Κύπρο καί στὴν συνέχιση τῶν διπλωματικῶν ἐπαφῶν γιά τήν χρήση τοῦ ἐναέριου χώρου στὸ Αἰγαῖο.

Παρ' ὅλα αὐτά, τόνισε ὅτι ὁ κ. Καραμανλης ἀπάντησε θετι κά, συμφωνώντας γιά τίς συνομιλίες καί προτείνοντας ἡμερομηνία καί ὅτι δέν θέτει ὅρους ἐκ τῶν προτέρων γιά τή συνάντηση.

ΟΥΑΣΙΓΚΤΟΝ, 25.—

Τό Σιαὶτ Ντηπάρτμεντ διέψευσε τίς πωῖτες πρωῖνές ὧρες σήμερα τίς πληροφορίες σύμφωνα μέ τίς ὁποῖες ἡ ἀμερικανική κυβέρνηση γνωστοποίησε στή τουρκική τήν πιθαν ἡμερομηνία, κατά τὴν ὁποία ἡ κυβέρνηση Κάρτερ πρόκειται νά ὑποβάλει πρὸς τό Κογκρέσσο τῶν Ἡνωμένων Πολιτειῶν, γιὰ συζήτηση καί ἔγκριση τῆς

→ ΣΤΗ 4η ΣΕΛ.

Γιά τά τουριστικά μας θέματα

Ὁ γεν. γραμματέας ΕΟΤ ἔρχεται στὴ νῆσο Ρόδο τό ἀπόγευμα τοῦ Σαββάτου

Συσκέψεις στήν νομαρχία

ΤΟ ΣΑΒΒΑΤΟΝ ἀναμένεται νά φθάση στήν Ρόδο ὁ γενικός γραμματέας τοῦ Ἑλληνικοῦ Ὀργανισμοῦ Τουρισμοῦ κ. Λαμπρίας. Αὐτό ἔγινε, ἐπίσημα χθές γνωστό ἀπό τά τοπικά γραφεῖα τοῦ ΕΟΤ. Ὁ κ. Λαμπρίας θά παραμείνη στὴν Ρόδο καί τὴν Κυριακή. Κατά τὴν παραμονή του στήν πόλη μας, ὁ γενικός γραμματέας τοῦ ΕΟΤ θα προεδρεύση συσκέψεων μέ τούς τοπικούς τουριστικούς παράγοντες, γιά τήν ἐπίλυση τῶν προβλημάτων πού ἀπασχολουν τὸν Ροδιακό τουρισμό.

** Λόγω τῆς ἀφίξεως τοῦ κ. Λαμπρία στήν Ρόδο, ὁ νομάρχης Δωδεκανήσου κ. Παναγιωτίδης καί ὁ δήμαρχος κ. Αὐγουστάκης, πού βρίσκονται στήν Ἀθήνα, θά ἐπιστρέψουν τὴν Παρασκευη τὸ ἀπόγευμα, προκειμένου νά πάρουν μέρος στίς συσκέψεις πού θά γίνουν, καί στίς ὁποῖες θά συμμετάσχουν ἐκπρόσωποι τῶν τουριστικῶν πρακτόρων τῶν ξενοδόχων, τοῦ Ἐπιμελητηρίο-ι καί ἄλλων παραγωγικῶν τάξεων τῆς Ρόδου.

Ἡ ΑΦΙΞΗ τοῦ κ. Λαμπρία στήν πόλη μας εἶναι ἡ πρώτη πού πραγματοποιεῖ σέ τουριστικό θέρετρο τῆς χώρας, ἀπό τότε πού ἀνέλαβε καθήκοντα πρίν ἀπό 20 περίπου μέρες, καί θεωρεῖται ὅτι μ' αὐτήν, ἐγκαινιάζεται νέα εὐδόκιμη ἐποχή στις σχέσεις ΕΟΤ καί Ρόδου.

** Μεταξύ τῶν κυριωτέρων θεματων, πού πρόκειται νά συζητηθοῦν, στίς συσκέψεις πού θά γίνουν εἶναι ὁ χειμερινός τουρισμός, καί ἡ προβολή τῆς Ρόδου στό ἐσωτερικὸ καί τὸν ἐξωτερικό. Εἰδικώτερα γιά τὸν χειμερινὸ τουρισμό, θά συζητηθῆ ἡ δημιουργία σοβαρῶν κινήτρων στά ξένα τουριστικά πρακτορεια, ὥστε νά δρομολογοῦν κατά τὴν περίοδο τοῦ χειμῶνα πτήσεις ἀεροσκαφῶν τσάρτερς καί προς τήν Ρόδο.

ΕΠΑΦΕΣ, μέ τόν κ. Λαμπρία θά ἔχουν ἀκόμη καί ἐκπρόσωποι τῶν ἐργαζομένων σέ τουριστικά καί ξενοδοχειακά ἐπαγγέλματα, για διάφορα θέματα πού τους ἀπασχολοῦν.

Ἀπό τίς ἀρχὲς Μαρτίου

Ἐνωρίτερα ἐφέτος θ' ἀρχίσουν οἱ ἀφίξεις Γερμανῶν στὴ Ρόδο

Τό πρόγραμμα τοῦ «Νέκκερμαν»

ΕΝΩΡΙΤΕΡΑ κατά εἴκοσι μέρες ἀρχίζουν οἱ ἐφετεινές ἐκδρομές τοῦ μενάλου γερμανικοῦ τουριστικοῦ ὀργανισμοῦ «Νέκκερμαν», στή Ρόδο. Συγκεκριμένα ἐφέτος θ' ἀρχίσουν ἀπό τῆς 5ης Μαρτίου, ἐνῶ πέρυσι οἱ ἐκπομὲς τοῦ «Νέκκερμαν» ἄρχισαν στίς 25 Μαρτίου. Ἀξιοσημείωτο εἶναι ἐπίσης τὸ γεγονὸς ὅτι τό ἐφετεινὸ πρόγραμμα τοῦ ἴδιου πρακτορείου θά λήξει στίς 10 Νοεμβρίου, ἐνῶ πέρυσι τελείωσε περί τά τέλη Ὀκτωβρίου.

Ἀπ' αὐτό βλέπουμε, ὅτι θά ἔχουμε μιά ἐπιμήκυνση τῆς τουριστικῆς περιόδου, πού ὁπωσδήποτε θά ὠφελήσει σημαντικὰ τὴν οἰκονομία τῆς Ρόδου ἀπό κάθε πλευρά.

ΤΟ ΠΡΑΚΤΟΡΕΙΟ «Νέκκερμαν» —πού ἀντιπροσωπεύεται στή Ρόδο ἀπό τό «Πλωτὶν»— θὰ ἔχει ἕξη ἀεροπλάνα τήν ἑβδομάδα ἀπό διάφορες γερμανικές πόλεις. Οἱ κρατήσεις τοῦ «Νέκκερμαν» εἶναι 980 κρεβάτια σέ διάφορα ξενοδοχεῖα τῆς Ρόδου.

Κατα τις σχετικές πληροφορίες καὶ τὰ ἄλλα τουριστικὰ πρακτορεῖα τῆς Γερμανίας πρόκειται ν' ἀρχίσουν ἐνωρίτερα ἐκδρομές πρὸς τὴ Ρόδο, με ἱκανοποιητικό ἀριθμὸ κρατήσεων.

ΥΠΟΛΟΓΙΖΕΤΑΙ ὅτι περί τὰ τέλη Μαρτίου μέ ἀρχές Ἀπριλίου θά ὑπάρχει ἕνας ἱκανοποιητικος ἀριθμὸς τουριστῶν στή Ρόδο, λόγω τοῦ Πάσχα τῶν Καθολικῶν (2 Ἀπριλίου), ἀλλά στὴ συνεχεια θα σημειωθεῖ ἕνα μεγαλο «χάσμα» γιατί τὸ Πάσχα τῶν Ὀρθοδόξων εἶναι στίς 30 Ἀπριλίου.

Ἐπειδη δὲν μπορεῖ νὰ γίνει μὲ αὐτεπιστασία

Στὰ «γρανάζια» τῶν ἐργολαβιῶν θά μπλέξει καί πάλι τό Ἐθνικό;

8 ἑκατ. γιὰ νά τελειώσει

ΣΤΑ ΓΡΑΝΑΖΙΑ τῶν ἐργολαβιῶν φαίνεται, ὅτι θά μπλέξη καί πάλι ἡ ὑπόθεση τοῦ Ἐθνικοῦ Θεάτρου. Γιατί ἡ σχετική νομοθεσία δέν δίδει στὸν Δῆμο τό δικαίωμα νά προχωρήση στήν οἰ' αὐτεπιστασίας ἀποπεράτωση τοῦ θεάτρου. Σύμφωνα μέ τούς νόμους, ὁ Δῆμος ἔχει δικαίωμα νά ἐκτελέση ὁποιοδήποτε ἔργο μέ αὐτεπιστασία, πού ὁ προϋπολογισμὸς του δέν ὑπερβαίνει τίς 500.000. Γιά τα ἔργα πού εἶναι πάνω ἀπό τὸ ποσὸ αὐτό πρέπει ἡ ἐκτέλεσή τους νὰ γίνεται μέ διαγωνισμό.

Ο ΠΡΟΫΠΟΛΟΓΙΣΜΟΣ τοῦ θεάτρου, σύμφωνα μέ τὴν μελέτη τοῦ κ. Κουκη, ἀνέρχεται σέ 8 ἑκατ. δρχ. περίπου. Ἐπομένως δέν εἶναι δυνατό νά γίνη μέ αὐτεπιστασία καί θά χρειασθῆ νά γίνῃ μειοδοτικὸς διαγωνισμὸς γιὰ τὴν ἀνάδειξη τοῦ ἐργολάβου, πού θὰ ἀναλάβη τὴν ἐκτέλεση τῶν ἐργασιῶν.

ΤΟ ΠΕΡΙΕΣΟ ὅμως, εἶναι ὅτι μέχρι τώρα ὁ δήμαρχος κ. Αὐγουστακης, ἔχει δηλώσει ἐπανειλημμένα πὼς τό θέατρο θὰ ἀποπερατωθῆ μέ αὐτεπιστασία, ἐλπίζοντας προφανῶς, ὅτι θα δοθῆ κατά παρέκκλιση ἀπό τούς σχετικούς νόμους ἄδεια ἀπό τό ὑπουργεῖο. Κάτι τέτοιο ὅμως, φαίνεται δυσκολο, γιατί κι' ἂν ἀκόμη θέλει νά κάμη τὴν εὐκολία αὐτη ὁ ὑπουργὸς Ἐσωτερικῶν στον Δῆμο Ρόδου δέν θὰ μπορέση, διότι θά συναντήση ὁπωσδήποτε τήν ἀντίδραση τῶν ἐργολάβων καί τοῦ Τεχνικοῦ Ἐπιμελητηρίου.

Η ΜΟΝΗ λύση —πού ἐμφανίζεται μέ ἀμυδρές ἐλπίδες— εἶναι να συμφωνήσουν οἱ ἐργολάβοι καί τὸ ΤΕΕ, σέ μιά κατά παρέκκλιση ἄδεια ἀποπερατώσεως τοῦ Ἐθνικοῦ Θεάτρου μέ αὐτεπιστασία. Ἀλλα καί στην περιπτωση αὐτή, κατά πόσο ὁ δημοδιος ὑπουργὸς εἶναι διατεθειμένος νὰ χορηγήση τὴν σχετικη ἄδεια ἀφοῦ ὑπάρχει Νόμος;

Γιά ὅλα τὰ παραπάνω δέν φαίνεται να εἶναι ἄοκετο καί τὸ ζαφνικὸ ταξεῖδι τοῦ δημάρχου κ. Αὐγουστάκη χθές στὴν Ἀθήνα.

Τὲρμα στὴν ἀπαράδεκτη κατάσταση

ΠΕΡΙΠΟΛΙΚΑ ΕΞΩ ΑΠΟ ΤΑ ΓΥΜΝΑΣΙΑ ΔΙΩΧΝΟΥΝ ΤΟΥΣ ΝΕΑΡΟΥΣ ΓΑΜΠΡΟΥΣ

Φεύγουν τὰ «μπάζα» ἀπό τὴν Καλλιθέα

ΤΗΝ ΑΜΕΣΗ δραστηριοποίηση τῆς χωροφυλακῆς προκάλεσαν δυό ρεπορτάζ - καταγγελίες τῆς «Ροδιαζῆς» γιά ἰσάριθμα κρούσματα ἀπαράδεκτης συμπεριφορᾶς. Τό ἕνα ρεπορτάζ —μόλις χθές— ἀφοροῦσε τούς νεαρούς «γαμπρούς» πού περιμένουν τίς μαθήτριες ἔξω ἀπό τά γυμνάσια καί τὶς ἐνοχλοῦν. Τό δεύτερο ρεπορταζ ἦταν σχετικό μέ τό μπάζωμα τοῦ δρόμου Ρόδου — Καλλιθέας — Φαληρακίου. Καί γιά τὰ δύο ἡ χωροφυλακή ἀντέδρασε γρήγορα μέ τίς παρακάτω ἐνέργειες.

** Τήν ὥρα πού τελειώνουν τὰ μαθήματα, δυό περιπολικα σταμάτησαν ἔξω ἀπό τά γυμνάσια θηλέων καί παρακολουθοῦσαν τήν κατωσταση. Δέν ἔκαμαν ἀπολύτως τίποτα ἄλλο. Μόνο ἔδλεπαν. Καί τό ἀποτέλεσμα: Οἱ γαμπροί οὔτε πού ἔκαμαν τήν ἐμφάνισή τους. Μερικές μέρες ἄν συνεχισθῆ τό ἴδιο πράγμα εἶναι βέβαιο, ὅτι οἱ «γαμπροί» δέν θά ξανατολμήσουν νά πειράξουν μαθήτριες, οὔτε καί θά συγκεντρώνονται ἔξω ἀπό τά γυμνάσια. Καιρὸς ἦταν πλέον...

** Ἡ χωροφυλακή ἐντόπισε τούς φορτηγατζῆδες πού μπάζωσαν τόν δρόμο Ρόδου — Καλλιθέας — Φαληρακι. Καί τούς εἰδοποίησε ἀμέσως, ὅτι μέχρι τό Σάββατο θά πρέπει νά μαζέψουν τὰ μπάζα καὶ νὰ τὰ μεταφέρουν σέ ἄλλη ἀπομακρυσμένη περιοχή. Καί ὅτι ἄν δέν συμμορφωθοῦν θά τούς ἀπαγγελθῆ κατηγορία καὶ θά παραπεμφθοῦν σε δίκη.

ΑΠΟ ΤΙΣ ΔΥΟ ἄμεσες καὶ θετικές ἐνέργειες τῆς χωροφυλακῆς προκυπτει κοινό συμπέρασμα. Ὅτι, ὅπως

→ ΕΙΣ ΤΗΝ 4ην ΣΕΛ.

Συντάσσεται ἀπό τὸ Δῆμο Ρόδου

ΜΕΛΕΤΗ ΓΙΑ ΤΗΝ ΕΠΙΣΚΕΥΗ ΤΩΝ ΔΡΟΜΩΝ ΣΤΗ ΠΟΛΗ ΜΑΣ

Καὶ νέο μπὰρ στό «Ἄλλη»

ΤΡΕΙΣ μελέτες συντάσσουν οἱ τεχνικές ὑπηρεσίες τοῦ Δήμου Ρόδου γιά τήν ἐκτέλεση ἰσαρίθμων ἔργων, προϋπολογισμοῦ δαπάνης 800 χιλιάδων δραχμῶν συνολικά. Συγκεκριμένα οἱ μελέτες αὐτές εἶναι οἱ ἑξῆς:

1) Μελέτη ὑπερυψώσεως τῶν φρεατίων, πού βρίσκονται στά ὁδοστρώματα καί τά ὁποῖα μετά τίς ἀσφαλτοστρώσεις που ἔγιναν, εἶναι σέ χαμηλότερη στάθμη, δημιουργώντας λακκοῦβες. Ὁ προϋπολογισμός τοῦ ἔργου αὐτοῦ ἀνέρχεται σέ 300 χιλιάδες δρχ.

2) Μελέτη γιά τήν ἐπισκευή διαρρυθμιση καί μετατροπή σέ ονάκ - μπαρ τοῦ ἰσογείου τοῦ δημοτικου ἀκινήτου, στὸ ὁποῖο σήμερα στεγάζεται ἡ Ἐπιθεώρηση Μέσης Ἐκπαιδεύσεως στήν περιοχὴ τοῦ ΝΟΡ. Ὁ προϋπολογισμὸς τοῦ ἔργου εἶναι 200.000 δρχ. Καί

3) Μελέτη γιά κατασκευή ἀποχετευτικου ἀγωγοῦ στήν ὁδό Χειμάρας, ὁπου σήμερα ὑπάρχουν πολλά προβλήματα στὴν ἀποχέτευση τῆς περιοχῆς. Ὁ προϋπολογισμὸς τοῦ ἔργου ἀνέρχεται σε 300.000 δρχ.

ΕΝ ΤΩ ΜΕΤΑΞΥ ἀπό τὸν Δῆμο ἔγινε γνωστὸ, ὅτι σύντομα θά ἀρχίσουν οἱ ἐργασίες διαπλατυνσεως τῆς ὁδοῦ Χατζηαγγελου, μέ προϋπολογισμὸ δαπάνης 400.000 δραχμῶν. Ἐπίσης ἀπό τὸν Δῆμο Ρόδου βρίσκεται ὑπό ἐκπόνηση μιά ἄλλη μελέτη πού ἀφορᾶ τήν ἐγκατάσταση στήν περιοχὴ τοῦ ΝΟΡ μηχανικοῦ καθαρισμοῦ τῶν λυμάτων, πρίν αὐτά προωθοῦνται στήν θάλασσα. Τά μη χανήματα βρίσκονται στὴν κατοχὴ τοῦ Δήμου καί κοστίζουν 4.000.000 δρχ. περίπου, ἐνῶ ἡ τοποθέτησή τους θά στοιχίση 1.500.000 δρχ.

Ἀθηναϊα κυρία

"Ἐπαιζε ρουλέττα στὸ Καζίνο μέ πλαστὰ δολλάρια

Χωρὶς νὰ τὸ γνωρίζει

ΜΙΑ ΑΘΗΝΑΙΑ κυρία ἔπαιζε ρουλέττα στό Καζίνο τῆς Ρόδου μέ πλαστὰ δολλαρια, χωρίς νά τὸ... γνωρίζει!... Γιά νά δοκιμάσει τή τύχη της, ἀφοῦ ἔχασε ὅλες τὶς δραχμές πού εἶχε ἔβγαλε καί τρία ἑκατοστο δόλλαρα τά ὁποῖα εἶχε καί τά ἐξαργύρωσε στὸ ταμεῖο τοῦ Καζίνου γιά νά συνεχίσει τό παιχνίδι.

** Τήν ἑπομενη ἡμέρα, οἱ ὑπεύθυνοι τοῦ Καζίνου πῆραν τά τρία χαρτονομίσματα τῶν 100 δολλαρίων γιά νά τὰ δραχμοποιήσουν στή Τράπεζα. Καί κεῖ διαπιστώθηκε ἀπό τὸν ἀρμόδιο ὑπάλληλο ὅτι τά ξένα χαρτονομίσματα ἦταν παραχαραγμένα.

Η ΔΙΕΥΘΥΝΣΗ τοῦ Καζίνου γνώριζε τήν πελάτισσα πού ἔπαιζε στή ρουλέττα μέ τά δολλάρια αὐτά καί εἰδοποίησε τίς ἁρμόδιες ἀστυνομικές ἀρχές. Ἡ κυρία κλήθηκε ἀπό τήν Ἀστυνομία καί παραδέχτηκε ὅτι ὁ' αὐτήν ἀνῆκαν τά δολλάρια χωρίς ὅμως νά γνωρίζει ὅτι ἦταν πλαστά. Εἶπε ἀκόμη ὅτι τά δολλάρια αὐτά τὰ πῆρε ἀπό κάποιον ἄγνωστο πελάτη της στό κατάστημα πού διατηρεῖ στήν Ἀθήνα.

** Ἡ ὑπόθεση αὐτή παραπεμφθηκε σέ τακτική δικάσιμο γιατί τό ἀδίκημα δέν ἦταν αὐτόφωρο.

Ἡ ΕΣΣΟ ΠΑΠΠΑΣ ἀπαντᾶ:

Ἡ διανομὴ ὑγρῶν καυσίμων γίνεται κανονικὰ στὴ Ρόδο

Ἡ ἀπεργία τοῦ προσωπικοῦ

ΕΚ ΤΗΣ ΔΙΕΥΘΥΝΣΕΩΣ Ρόδου τῆς Ἑταιρείας ΕΣΣΟ ΠΑΠΠΑΣ πήραμε καί δημοσιεύουμε τὴν παρακάτω ἐπιστολή:

«Ἀξιότιμε Κε Διευθυντά,

Στὸ φύλλο τῆς 21.1.1978 τῆς ἐφημερίδος σας δημοσιεύθηκε ἀνακοίνωση τῆς ἀπεργιακῆς ἐπιτροπῆς τοῦ προσωπικοῦ τῆς ΕΣΣΟ ΠΑΠΠΑΣ. Ἐπειδή στήν ἀνακοίνωση περιέχονται ἰσχυρισμοί πού δὲν ἀνταποκρίνονται στήν πραγματικότητα καί ἐνδέχεται νά προκαλέσουν ἀδικαιολόγητες ἀνησυχίες στὴν κοινή γνώμη τῆς Ρόδου, ἐπιθυμοῦμε νά δηλώσουμε τά ἑξῆς γιά τήν ὑπευθυνη ἐνημέρωση τῶν ἀναγνωστῶν σας:

Παρά τήν ἀπεργία (στήν ὁ ποία μετέχουν 9 ἀπό τὰ 14 ἄτομα πού συνολικῶς ἀπασχολοῦνται στίς ἐμπορικές ἐγκαταστάσεις τῆς Ἑταιρείας καί ὁτόν στα ὁ ἀνεφοδιασμοῦ ἀεροδρομίου), οἱ διανομές προϊόντων δὲν ἔχουν διακοπῆ καί ἡ ΕΣΣΟ ΠΑΠΠΑΣ φροντίζει γιά τήν κανονική συνέχισή τους. Οἱ παρατηρούμενες ἐλλείψεις (σέ πετρελαιοειδῆ καί ὑγραέριο) στήν τοπική ἀγορά, χρονολογοῦνται πολύ πρίν ἀπὸ τὴν ἀπεργία (πού ἄρχισε στίς 18.1.1978), ὀφειλόμενες— ὅπως εἶναι γνωστὸ — στίς δισχέρειες ἐφοδιασμοῦ τοῦ νησιοῦ, ἀπό την ἠπειρωτική Ἑλλάδα λόγω τῶν κακῶν καιρικῶν συνθηκῶν, οἱ ὁποῖες δὲν ἐπέτρεψαν νά πραγματοποιηθοῦν πλόες σκαφῶν.

Ἀνακριβὴς εἶναι, ἐξάλλου, ὁ ἰσχυρισμὸς τῆς ἀπεργιακῆς ἐπιτροπῆς περί «οοβαρῶν προβλημάτων ὡς πρὸς τὴν ἀσφαλῆ φύλαξη καί λειτουργία τῶν ἐγκαταστάσεων» τῆς Ἑταιρείας. Κατά τήν διάρκεια τῆς ἡμέρας τήν ἀσφαλῆ φύλαξη ἔχουν

ΣΥΝΕΧΕΙΑ εἰς τὴν 4ην σελ.

Ἐπίκαιρα θέματα

Ἡ ψῆφος εἶναι δύναμη στά χέρια τοῦ πολίτη

Οἱ νέοι ἐκλογεῖς

Ὡς τό τέλος τοῦ προσεχοῦς Μαρτίου, πρέπει νά καταθέσουν τά δικαιολογητικά τους γιά νὰ ἐγγραφοῦν στούς ἐκλογικούς καταλόγους ὅσοι συμπλήρωσαν τό εἰκοστὸ ἔτος τῆς ἡλικίας τους. Ὅσοι δηλαδή, γεννήθηκαν τό 1957 καί τό 1958. Ἔτσι, τὸ ἐκλογικό σῶμα θά αὐξηθεῖ, ὅπως ὑπολογίζεται, κατά 260 χιλιάδες ψηφοφόρους.

Δέν εἶναι λίγοι ἐκεῖνοι πού ὑποτιμοῦν τό δικαίωμα τῆς ψήφου. Πηγαίνουμε — λένε — στίς κάλπες, ἐκλέγουμε ἐκείνους που θέλουμε νά μᾶς κυβερνήσουν, ἡ μιά Κυβέρνηση διαδέχεται τήν ἄλλη, ἀλλά τί ἀλλάζει; Ἄλλοι πάλι δὲν συμφωνοῦν μέ κανένα κόμμα. Δέν βρίσκουν κανένα τοῦ γούστου τους. Γιαυτὸ μένουν οὐδέτεροι στίς κομματικές διαμάχες. Καί ἀσφαλῶς, ἂν ἡ ἄσκηση τοῦ δικαιώματος τῆς ψήφου ἦταν προαιρετική, δὲν θά προσέρχονταν κἂν στίς κάλπες. Αὐτός ἦταν ὁ λόγος πού ἀνάγκασε τήν Πολιτεία να καταστήσει ὑποχρεωτική τήν ψηφοφορία κατά τίς βουλευτικές καί τίς δημοτικές ἐκλογές.

Δέν ἔχουν, ὅμως, καθόλου δίκιο ὅσοι ὑποτιμοῦν τὸ ἐκλογικό δικαίωμα. Ἡ ψῆφος εἶναι δύναμη στά χέρια τῶν πολιτῶν. Μ' αὐτήν ἀναγκάζουν τά κόμματα νά αμιλλῶνται σέ παροχές πρός τὸ λαό. Μ' αὐτήν

ΣΥΝΕΧΕΙΑ εἰς τὴν 4ην σελ.

Τώρα πού μπῆκε στό σωστό δρόμο

Ἡ λειτουργία τοῦ Ἐθνικοῦ θὰ λύσει πολλὰ προβλήματα

Θά «ἀποδεσμευθεῖ» τό δημοτικό

Διαφαίνεται, ἐπιτέλους, ἡ πιθανότητα νά παραδοθεῖ στό κοινό τό Ἐθνικὸ μας Θέατρο. Ὕστερα ἀπό τήν ταλαιπωρία τῆς ἐποχεύσης πού διήρκησε πέντε ἑξη χρόνια μέ ἀποτέλεσμα νά στερηθεῖ ἡ πόλη μας ἐνός σημαντικοῦ κέντρου γιά τήν ὀργάνωση διαφόρων ἐκδηλώσεων, οἱ σχετικές ἐργασίες προχωροῦν ἢ μπαίνουν, καλύτερα, στό σωστό τους δρόμο.

Δέ θ' ἀναφερθοῦμε στό ἱστορικό αὐτῆς τῆς θλιβερῆς περιπέτειας τοῦ Ἐθνικοῦ Θεάτρου, γιατί ὅ,τι ἔχει γίνει, ἔγινε. Αὐτὸ πού προέχει εἶναι νά βγοῦμε ἀπό τὸ ἀδιέξοδο καί νά βρῆ ἡ πόλη μας τὸ θέατρό της, μέ τήν πλούσια ἱστορία του καί τίς ὠφέλιμες ὑπηρεσίες πού ἔχει προσφέρει στὸ κοινωνικὸ μας σύνολο.

Μέ τὸν τρόπο αὐτό τό Δημοτικό Θέατρο θά πρέπει νά ἀποδεσμευθεῖ, νά πάψει νὰ λειτουργεῖ σάν κινηματογράφος, καί νά δοθεῖ στὸ Πνευματικό Κέντρο γιά τήν προέκταση τῶν ἐκπολιτιστικῶν ἐκδηλώσεων πού μαζί μέ τὸν ΕΚΤΟΔΡ θά πρέπει νά προγραμματίσουν ὥστε ἡ πνευματική μας ζωή νά μεθοδευθεῖ καί νά προαχθεῖ ὅσο γίνεται περισσότερο.

Ἄλλωστε μέ τὸ Ἐθνικὸ θά καλύπτωνται ὅλες οἱ ἀνάγκες τῆς Ρόδου. Ὁ Δῆμος θά μπορεῖ νά προσφέρει στό κινηματογραφόφιλο καί θεατρόφιλο κοινὸ σωστές παραστάσεις. Θά μποροῦμε πιά νά ἐλπίζουμε τόσο στή δημιουργία ἑνός τοπικοῦ θιάσου καί στήν κάθοδο ἀθηναϊκῶν συγκροτημάτων, ὑψηλῆς ἀλλὰ καί λαϊκῆς στάθμης.

Ὁ θεατρικὸς Ὅμιλος «ΤΡΕΧΑΝΤΗΡΙ» μπορεῖ νά ἐξελιχθῆ σέ μιά ὑπολογίσιμη ἐκπολιτιστική μονάδα ἱκανή νά φέρει κοντά στό λαὸ τή θεατρική ἀγωγή καί νά τὸν μορφώσει θεατρικά. Ἡ πόλη μας πρέπει νά συγκροτηθεῖ καί στόν τομέα αὐτό. Νἄχει δικό της θίασο, δικό της φολκλορικό μπαλλέτο, δική της χορωδία, δική της φιλαρμονική, δικό της Πνευματικό Κέντρο.

Μέ τήν σημαντική αὐτή ὑποδομή, ἡ Ρόδος μπορεῖ νά διε-

→ΕΙΣ ΤΗΝ 4ην ΣΕΛ

Δέν θὰ γίνουν δεκτὲς στό ἐνιαῖο τροποποιήσεις

ΑΘΗΝΑΙ, 25.—

Εἶναι ἀδύνατο νά γίνουν δεκτές τροποποιήσεις στὸ νομοσχέδιο για τό νέο μισθολόγιο τῶν δημοσιων ὑπαλλήλων οἱ ὁποῖες να διαφοροποιοῦν τ

Κτηματομεσιτικὸν Γραφεῖον

ΓΕΩΡΓΙΟΥ ΙΩΑΝΝΙΔΗ

ΓΑΛΛΙΑΣ 15 — ΤΗΛ. 21714 — 22307

Πωλοῦνται εἰς χωρίον Τριάντα σέ τετρακατοικία διαμερίσματα 98 τετ. μέτρων, μπετά.

"Εκτακτος εὐκαιρία

ΕΤΟΙΜΟΠΑΡΑΔΟΤΟΝ καινουργές ρετιρέ διαμερισμα 106 MZ πωλεῖται ἐπί τῆς ὁδοῦ Κων)νου Παλαιολόγου ἔναντι Λυκείου 'Αρρένων.

Πληροφορίαι τηλ.: 22112 ἀπό 0830 — 13.30 καί 21092 ἀπό 3 — 8 μ.μ.

ΤΣΙΜΕΝΤΑ

ΑΠΟΘΗΚΗΣ ΚΑΙ ΠΛΟΙΟΥ ΠΛΑ·Ι· ΤΩΝ ΔΗΜΟΤΙΚΩΝ ΣΦΑΓΕΙΩΝ

Δ. ΤΣΩΚΟΣ

ΧΑΛΚΙΔΑΙΟΣ

Τηλ. 26904 26004 — 21925 — ΟΙΚΙΑΣ 28177

ΑΝΑΚΟΙΝΩΣΙΣ

Η Χ.Ε.Ν. Ρόδου σὲ συνεργασία μέ τήν 'Εταιρεία ΣΙΓΓΕΡ ὀργανώνει σχολή κεντήματος μηχανῆς ἀπό 1—20 Φεβρουαρίου στήν ΧΕΝ 'Ιπποτῶν.

Πληροφορίες: ΧΕΝ τηλέφ. 22205 ἤ 24669

ΣΙΓΓΕΡ 23104.

'Επίσης ἀρχίζουν καινούργια τμήματα πρωϊνὰ καί ἀπογευματινά Κοπτικῆς μέ τό σύστημα SITAM καί Ραπτικῆς.

ΠΡΟΣΚΛΗΣΙΣ

Τῶν 'Εταίρων τῆς Ε.Π.Ε. «Ξενοδοχειακαί καί Τουριστικαί 'Επιχειρήσεις ΕΛΛΑΣ ΦΙΛΟΞΕΝΙΑ ΔΙΕΘΝΗΣ 'Εταιρεία Περιωρισμενης Εὐθύνης» εἰς τακτικην Γενικήν Συνέλευσιν.

Σύμφωνα μέ τόν Νόμο καί τό Καταστατικό καλοῦνται οἱ ἑταῖροι εἰς Τακτικήν Γενικήν Συνέλευσιν τήν 2αν Φεβρουαρίου 1978 ἡμέραν Πέμπτην καί ὥραν 17.00 εἰς τήν ἐπί τῆς ὁδοῦ Κῶ αἴθουσαν τοῦ 'Εστιατορίου «13».

ΘΕΜΑΤΑ ΗΜΕΡΗΣΙΑΣ ΔΙΑΤΑΞΕΩΣ:

1. Περί εγκρίσεως 'Ισολογισμοῦ - 'Απολογισμὸς καί ἀπαλλαγή τῶν Διαχ)τῶν.
2. Λύσις συμβάσεως ΕΟΤ διά CAMPING.
3. Διορισμὸς νέων Διαχ)τῶν
4. Διάφορα ἄλλα θέματα.

Οἱ κ.κ. 'Εταῖροι πρέπει νὰ ἐκμορφωθοῦν μέ τάς διατάξεις τοῦ Νόμου καί τοῦ Καταστατικοῦ γιὰ νὰ μπορέσουν νά συμμετάσχουν εἰς τάς ἐργασίας τῆς ἄνω Τακτικῆς Γεν. Συνελεύσεως.

'Εν Ρόδω τῆ 25)1)1978

Οἱ Διαχειρισταί

Α. Σέρβος

Μ. Πεοράκης

ΜΥΛΟΙ ΔΩΔΕΚΑΝΗΣΟΥ «Ο ΤΑΞΙΑΡΧΗΣ»

ΑΝΑΚΟΙΝΩΣΙΣ

'Ενοικιάζονται ἀποθῆκαι παρά τῆ ὁδῶ Αὐστραλίας 76 (εἰς 'Εργοστάσιον Κυλινδρομύλων)

1.— Τετρ. μέτρ. 192 μέ ὕψος 8 μ. ἐνοίκιον κατά μῆνα δρχ. 12.000.

2.— Τετρ. μέτρ. 272 μέ ὕψος 8 μ. ἐνοίκιον κατά μῆνα δρχ. 16.000.

Διά πᾶσαν πληροφορίαν ἀπευθύνεσθε στὸ τηλέφ. 27681.

ΑΝΑΚΟΙΝΩΣΗ

ΤΟ ΞΕΝΟΔΟΧΕΙΟΝ BELVEDERE δέχεται αἰτήσεις δια πρόσληψιν προσωπικοῦ, Ρεσεψιὸν, τηλεφωνου, ἐστιατορίου, μπουφέ καί TALLEAU.

Πληροφορίαι τηλ. 24.471.

ΠΑΙΔΑΓΩΓΙΚΗ ΑΚΑΔΗΜΙΑ ΡΟΔΟΥ

ΑΝΑΚΟΙΝΩΣΗ

Τή Δευτέρα στίς 30 'Ιανουαρίου καί ὥρα 5 μ.μ. ἡ Παιδαγωγική 'Ακαδημία Ρόδου διοργανώνει ὁμιλία στήν αἴθουσα διαλέξεων τοῦ 'Εμπορικοῦ καί Βιομηχανικοῦ 'Επιμελητηρίου Δωδεκανήσου, μέ ὁμιλητή τόν κ. Μιχάλη Σκανδαλίδη, διδάσκαλο στά πρότυπα τῆς Σχολῆς. Θέμα τῆς ὁμιλίας θά εἶναι: «Τά παιδικά ἐλαττώματα καί ἡ καταπολέμησή τους».

ΕΠΙΧΕΙΡΗΣΙΣ ΔΗΜΟΤΙΚΩΝ ΥΔΡΑΓΩΓΕΙΩΝ ΡΟΔΟΥ

Ε.Δ.Υ.Ρ.

ΔΙΑΚΗΡΥΞΗ ΔΙΑΓΩΝΙΣΜΟΥ

'Ο ἀναπληρωτής Πρόεδρος τῆς Δ. 'Επιτροπῆς τῆς ΕΔΥΡ προκηρύσσει μειοδοτικὸ διαγωνισμὸ μέ σφραγισμένες προσφορές γιά τήν προμήθεια καί ἐγκατάσταση θερμοσυσσωρευτῶν τῶν γραφείων τῆς ΕΔΥΡ.

'Ο διαγωνισμός θά γίνη στά Γραφεῖα τῆς ΕΔΥΡ τήν 10ην Φεβρουαρίου ἡμέρα Παρασκευή καί ὥρα 11—12 στά γραφεῖα τῆς ΕΔΥΡ.

Στόν διαγωνισμό γίνονται δεκτοί ὅσοι ἔχουν ἄδεια ἠλεκτρικῶν ἐγκαταστάσεων ποὺ καλύπτει τήν ἰσχὺ τῶν 25 KW.

'Εγγύηση συμμετοχῆς καί καλῆς ἐκτέλεσης τὸ 5ο)ο τῆς ἀξίας πού προσφέρεται.

Περισσότερες πληροφορίες δίδονται στά Γραφεῖα τῆς 'Επιχείρησης τίς ἐργάσιμες ἡμέρες καί ὧρες.

'Εν Ρόδω τῆ 25—1—1978

'Ο Αναπληρωτής Πρόεδρος

Μ. Χατζηνικόλας

'Αναπληρωτής Δημάρχου

ΤΟ ΠΡΟΓΡΑΜΜΑ ΤΗΣ ΤΗΛΕΟΡΑΣΕΩΣ

ΠΕΜΠΤΗ

11.30 — 'Εκπαιδευτική τηλεόραση
2 — Κάθε μεσημέρι (Α' μέρος).
2.30 — ΕΙΔΗΣΕΙΣ
2.45 — Κάθε μεσημέρι (Β' μέρος).
3.15 — Τέλος τοῦ μεσημβρινοῦ προγράμματος.
4.55 — 'Εκπαιδευτική τηλεόραση
6.05 — Μιά φορά κι' ἕναν καιρὸ...
6.35 — Ταξίδι στὸ κέντρο τῆς γῆς
7 — ΕΙΔΗΣΕΙΣ
7.15 — Ἔρευνα
7.50 — Λούνα Πάρκ
9 — ΕΙΔΗΣΕΙΣ
9.30 — Μιά ταινία μιά συζήτηση
12 — ΕΙΔΗΣΕΙΣ

MARTINI

ΔΙΕΘΝΩΣ ΑΝΕΓΝΩΡΙΣΜΕΝΟ ΩΣ ΤΟ ΚΑΛΥΤΕΡΟ

'Αποκλειστικὸς Εἰσαγωγεὺς

ΕΜΜ. Δ. ΔΗΜΗΤΡΑΚΗΣ

Τηλέφ. 23.366

ΑΓΓΕΛΙΑΙ

ΠΩΛΟΥΝΤΑΙ πέντε οἰκόπεδα ἄρτια, μέ κάλυψη 60ο)ο εἰς τὸν συνοικισμὸ 'Ασγούρου.

Πληροφ. τηλ. 22.038.

ΠΩΛΕΙΤΑΙ ἰσόγειον διαμέρισμα ἐπί τῆς ὁδοῦ Σωτῆρος ('Ιξιὰ) διπλοκατοικίας Μ2 107 Καρά Γιαπί εἰς τιμὴν εὐκαιρίας.

Πληροφορίαι τηλ. 27841.

ΝΕΟΙ, ΝΕΕΣ, Φοιτητές, φοιτήτριες, σπουδαστές, σπουδάστριες, σκεφθήκατε ποτέ ὅτι μέ ὀλιγόωρη πρωϊνὴ ἤ ἀπογευματινὴ ἐργασία μπορεῖτε νὰ κερδίσετε περισσότερα ἀπό 1.000 δρχ τὴν ἡμέρα σας; 'Επισκεφθῆτε μας στην 'Αμμοχώστου 6, 2ος ὄροφος, Γραφεῖον 32, νὰ τὸ συζητήσουμε.

Πληροφ. τηλ. 24707.

ΖΗΤΕΙΤΑΙ νέος ἤ νέα ὁμιλοῦντες την 'Αγγλικήν καί μέ γνώσεις γερμανικῆς διά ἐργασίαν εἰς τουριστικόν γραφεῖον.

Πληροφορίαι: Πρακτορεῖον ΗΛΙΟΣ — 28ης 'Οκτωβρίου 32 Τηλ. 24734 ἀπό ὥρας 18.30 — 20.30 καθημερινῶς.

ΜΟΝΟΝ ἄν θὰ ἐπισκευθῆτε τά γραφεῖα μας, 'Αμμοχώστου 6, 2ος ὄροφος ἀριθμ. 32 (πρώην ξενοδ. «Γκλόρια» — δίπλα στὸ Οἰκονομικό) θὰ λύσετε τὸ οἰκονομικό σας πρόβλημα.

ΑΝ ΕΧΕΤΕ ΚΑΙ ΤΑ ΠΡΟΣΟΝΤΑ ΠΟΥ ΖΗΤΑΜΕ, ΤΟΤΕ «ΚΑΛΗ ΣΥΝΕΡΓΑΣΙΑ»

ΖΗΤΕΙΤΑΙ κοπέλλα διά ἐργασία σέ μπαρ. Μισθός ἱκανοποιητικός, καί μπερμπουάρ.

Πληροφ. τηλ. 25906 καί ἀπὸ ὥρας 3 — 8 μ.μ.

ΖΗΤΕΙΤΑΙ μαγείρισσα γιά τετράωρη εργασία στὴν ΠΑΡ.

Πληροφ. τηλ. 28.435 ἀπὸ ὥρα 9 — 13.30.

ΕΝΟΙΚΙΑΖΕΤΑΙ μεγάλο νεόκτιστο κατάστημα ἐπί τῆς ὁδοῦ Λοχαγοῦ Φανουράκη 3.

Πληροφορίαι τηλ. 92516 (9—1 π.μ. καί 5—8 μ.μ.)

ΠΩΛΕΙΤΑΙ ὑπερλούξ διαμέρισμα σὲ ἑξακατοικία εἰς περιοχὴ Μπέλ - Πάσο τῶν 100 τ.μ. 3 ὑπνοδωματίων μέ ἐντοιχισμένα ντουλάπια στήν κουζίνα καί ἠλεκτρικές συσκευές τῆς SIEMENS. 3 ἐντοιχισμένες ντουλάπες ρούχων μέ τά καλύτερα ὑλικὰ πού ὑπάρχουν ὅλα αὐτὰ μόνον 14.000 δρχ. τό τ.μ.

Πληροφορίες τηλ. 29783. 'Αντιπροσωπία Σουζούκι 'Αγίου Γεωργίου 2. Ὧρες γραφείου

ΕΙΣΘΕ ΒΑΡΗΚΟΟΣ:

Φροντίζει γιά σᾶς ἀπό τό 1945 τό πανελληνίως γνωστὸν ΚΕΝΤΡΟΝ ΑΚΟΥΣΤΙΚΩΝ ΕΦΑΡΜΟΓΩΝ

ΓΕΩΡΓΙΟΣ ΔΗΜΟΠΟΥΛΟΣ Α.Ε. — ΑΘΗΝΑΙ, 'Αγίου Κωνσταντίνου 6

'Ο ἀντιπρόσωπὸς μας ἔρχεται εἰς Ρόδον καί θά δέχεται κάθε ἐνδιαφερόμενον εἰς τὸ Ξενοδοχεῖν «ΛΑΟΚΟΩΝ» τηλέφ. 24.579, Δευτέρα — Τρίτη, 30 καί 31 'Ιανουαρίου, ἐφωδιασμένος, ὅπως πάντοτε, μέ ποικιλίαν ἀκουστικῶν ὅλων τῶν νεωτάτων τύπων καί τῆς ἀπολύτου ἐμπιστοσύνης σας. Δοκιμαί, ἐπιδείξεις, πληροφορίαι δωρεάν. 'Επισκέψεις κατ' οἶκο κατόπιν συνεννοήσεως.

ΕΝΟΙΚΙΑΖΕΤΑΙ ξενοδοχεῖο ὕπνου, μέ 22 κρεββάτια, κομπλέ, στήν Πλατεία 'Αγίου Φανουρίου 2.

Πληροφορίαι ἐντὸς.

ΠΑΡΑ σοβαρᾶς ἑταιρίας μηχανικῶν - ἐπιχειρηματιῶν ζητεῖται κεντρικὸν οἰκόπεδον πρὸς ἀντιπαροχὴν.

Πληρ. τηλ. 25447 6—8 μ.μ.

ΕΚΛΑΠΗ αὐτοκίνητον ΙΧ μάρκας MANDA χρώματος λευκοῦ, ἀρ. κυκλοφ. ΑΟ 5769.

Παρακαλεῖται ὁ εὑρών να τηλεφωνήση στούς ἀριθμούς: 24.137 καί 28.078.

ΕΝΟΙΚΙΑΖΕΤΑΙ διαμέρισμα 4 δωματίων ἀνεξάρτητον ἐπί τῆς ὁδοῦ Διονυσίου Σολωμοῦ ἀρ. 37.

Πληροφ. 27.085

ΖΗΤΕΙΤΑΙ κεντρικὸν οἰκόπεδον γιὰ ἀγορὰν ἤ μέ ἀντιπαροχὴν. Πληροφορίαι κ. Καργάκον τηλ. 23052 ἀπό 11—1 καί 6—8 μ.μ.

ΠΡΙΝ ΑΠΟΦΑΣΙΣΕΤΕ νά ἀγοράσετε τά πλακάκια πού θά στολίσουν καί θά ὁμορφήνουν τό σπίτι σας, ἐπισκεφθῆτε μας. 'Αποθήκη Οἰκοδομικῶν 'Υλικῶν ΣΠΑΝΟΥ, Θεμιστοκλέους Σοφούλη 399 — Τηλέφωνα 26360 — 20.009.

ΑΔΕΙΑΙ ΟΔΗΓΟΥ

ΕΚΔΟΣΕΙΣ — ΑΝΑΝΕΩΣΕΙΣ ΑΔΕΙΩΝ — ΧΟΡΗΓΗΣΙΣ ΑΔΕΙΩΝ ΑΝΕΥ ΕΞΕΤΑΣΕΩΝ

Τό Γραφεῖον μας ἀναλαμβάνει ἐξ ὁλοκλήρου τὴν τακτοποίησιν ὅλων τῶν δαιτυπώσεων, διὰ τὴν ἔκδοσιν ἤ ἀνανέωσιν ΑΔΕΙΩΝ ὁδηγήσεως αὐτοκινήτου, βέσπας, μοτοσυκλέττας, μοτοποδηλάτου, ἐρασιτεχνικῶν ἤ ἐπαγγελματικῶν, καθὼς ἐπίσης τὴν μετατροπὴν εἰς 'Ερασιτεχνικὸν ἤ 'Επαγγελματικὸν παντός διπλώματος 'Εξωτερικοῦ ἤ 'Ιντερνάσιοναλ ἄνευ ἐξετάσεων. Μετατρέπομεν Στρατιωτικά διπλώματα σέ ἐπαγγελματικά

ΠΛΗΡΟΦΟΡΙΑΙ: ΠΡΑΚΤΟΡΕΙΟΝ ΙΩΑΝΝΟΥ ΚΟΥΡΟΥ, ἐπί τῆς ὁδοῦ Γαλλίας 16, Τηλ. 22400 — 24377.

ΝΑΥΤΙΛΙΑΚΗ ΕΤΑΙΡΙΑ ΛΕΣΒΟΥ Α.Ε

ΧΕΙΜΕΡΙΝΑ ΔΡΟΜΟΛΟΓΙΑ

Εγ)-Ογ «ΑΡΙΩΝ»

ΣΥΝΔΕΣΙΣ ΑΚΤΟΠΛΟ'Ι'ΚΩΣ ΡΟΔΟΥ ΜΕΤΑ ΘΕΣΣΑΛΟΝΙΚΗΣ

Γνωρίζομεν εἰς τό ἐπιβατηγόν κοινόν ὅτι λόγω ἐνάρξεως τῶν χειμερινῶν δρομολογίων, τό Τ)Β «ΑΡΙΩΝ» ἐνεκαινίασε νέαν σύνδεσιν τῆς Δωδεκανήσου μετά τῆς Θεσσαλονίκης ἀπό Πειραιᾶ μέσω Χίου — Μυτιλήνης καί θά ἀναχωρεῖ ἐφεξῆς ἐκ Ρόδου ὡς οὕτω:

'Εκάστην Τετάρτην ὥραν 15.00 διά Λεμεσὸν — Κύπρος

'Εκάστην Παρασκευήν ὥραν 13.00 διά Λέρο — Πειραιᾶ — Θεσσαλονίκη.

ΔΕΧΟΜΕΘΑ ΕΠΙΒΑΤΑΣ ΚΑΙ ΟΧΗΜΑΤΑ

ΕΙΣΙΤΗΡΙΑ — ΠΛΗΡΟΦΟΡΙΑΙ:

ΕΡΥΘΡΑ ΘΑΛΑΣΣΑ

11/13 ΑΜΕΡΙΚΗΣ Τηλ. 22460 — 27721

'Επισκεφθῆτε μας γιά νά ἐκλέξητε

Διαθέτομε εἰς κεντρικά σημεία τῆς πόλεως μας διαμερίσματα ἀρίστης κατασκευῆς 2, 3, 4, 5 δωματίων καί καταστήματα ἑτοιμοπαράδοτα, μεμισθκμένα καί ὑπό κατασκευή ὡς καί ἀποθῆκαι καταλλήλους καί διά ἐργαστήρια.

Διαθέτομεν ἐπίσης διαμερίσματα λούξ κατασκευῆς εἰς τάς ὡραιοτέρας περιοχὰς τῶν 'Αθηνῶν καί δή εἰς τὰς περιοχὰς ΦΑΝΕΡΩΜΕΝΗΣ, ΧΟΛΑΡΓΟΥ, ΧΑΛΑΝΔΡΙ ΜΑΡΟΥΣΙ.

Γεώργιος Κ. Κυπριώτης

ΡΟΔΟΣ — Δ. Θεοδωράκη 18 — Τηλ. 23697.

ΑΘΗΝΑΙ — 'Αγαμέμνονος 16 — Χολαργὸς τηλέφωνα 6515120 — 6522511.


ΙΔΟΥ Η ΡΟΔΟΣ
ΙΔΟΥ ΚΑΙ ΤΟ ΚΡΑΣΙ..
GRAND MAITRE
ΧΡΥΣΕΣ ΣΤΑΛΑΓΜΑΤΙΕΣ ΑΠΟ ΝΗΣΙΩΤΙΚΑ ΑΜΠΕΛΙΑ

EROP RHODES

ΑΓΓΛΙΚΑ ΓΑΛΛΙΚΑ ΓΕΡΜΑΝΙΚΑ ΙΤΑΛΙΚΑ

Στό κέντρον Σπουδῶν Ξένων Γλωσσῶν

Ι. ΙΩΑΝΝΙΔΗ τηλ. 23407 - 20611

ΚΙΝΗΜΑΤΟΓΡΑΦΙΚΗ ΝΕΣΧΗ ΡΟΔΟΥ

ΔΗΜΟΤΙΚΟ ΘΕΑΤΡΟ

ΠΑΡΑΣΚΕΥΗ 9.30 μ.μ.

ΦΡΑΝΚ ΚΑΠΡΑ

Η ΚΟΜΙΣΣΑ ΚΑΙ Ο ΓΚΑΓΚΣΤΕΡ

ΕΓΧΡΩΜΟΝ

Γκλέν Φορντ, Μπέττυ Νταίηβις

ΟΣΟΙ ΤΟ ΔΟΚΙΜΑΣΑΝ ΤΟ ΑΠΑΙΤΟΥΝ

LAWSON'S

5 ΕΤΩΝ

'Αποκλειστικὸς Εἰσαγωγεὺς

ΕΜΜ. Δ. ΔΗΜΗΤΡΑΚΗΣ

Τηλέφ. 23.366

SIEMENS

ΥΠΕΡΑΥΤΟΜΑΤΟ ΠΛΥΝΤΗΡΙΟ

ΚΑΡΔΙΑ Θὰ τὸ ἀγαπήσετε γιατὶ εἶναι μελετημένο στὴν κάθε του λεπτομέρεια.

ΨΥΧΗ Θὰ τὸ νοιώσετε γιατὶ εἶναι τέλειο σὰν ν' ἄχη ψυχή.

ΜΥΑΛΟ Θὰ τὸ θαυμάζετε γιατὶ ἐργάζεται σὰν ἕνας σοφὸς ἐγκέφαλος.



Η ΤΕΧΝΙΚΗ SIEMENS ΕΓΓΥΑΤΑΙ

Κάθε πλυντήριο SIEMENS πρὶν ξεκινήσει ἀπὸ τὴν Γερμανία ἔχει ὑποστεῖ μιὰ σκληρὴ δοκιμασία ὑλικῶν καὶ κατασκευῆς.

ΜΙΧΑΗΛ ΧΑΡΑΛΑΜΠΑΚΗΣ

ΑΜΕΡΙΚΗΣ 15 — ΡΟΔΟΣ — ΤΗΛ. 85-93

ΚΙΝΗΜΑΤΟΘΕΑΤΡΟΝ

ΜΕΤΡΟΠΟΛ

ΠΡΟΓΡΑΜΜΑΤΑ:
5.30 — 7.30, 7.30 — 9.30
9.30 — 11.30
ΣΗΜΕΡΟΝ

"Οταν ἡ σάρκα προστάζει παύει τὸ μυαλὸ νά κυβερνᾶ. Δυὸ γυναῖκες πραγματικοί ἄβυσοι διαστροφῆς. Δυὸ βρώμικες ἱστορίες, ἡ μία περισσότερο ἀπό τήν ἄλλη. "Ενας ἄνδρας παιχνιδάκι στα βίτσια δύο νυμφιδίων. ά

ΜΑΘΗΤΡΙΑ

ΚΑΥΤΟΣ ΠΕΙΡΑΣΜΟΣ

ΜΙΑ ΤΑΙΝΙΑ ΠΟΥ ΚΑΙΕΙ — ΜΙΑ ΕΙΚΟΝΑ ΠΟΥ ΠΥΡΠΟΛΕΙ

Πρωταγωνιστοῦν:
ΓΚΛΟΡΙΑ ΓΚΟΥΙ'ΝΤΑ
ΑΝΙΤΑ ΣΑΝΤΕΡΣ
ΝΙΝΟ ΚΑΣΤΕΝΟΥΟΒΟ

ΕΓΧΡΩΜΟΝ ΑΚΑΤΑΛΛΗΛΟ

ΧΕΙΜΕΡΙΝΟΣ ΚΙΝΗΜ)ΦΟΣ

ΤΙΤΑΝΙΑ

ΠΡΟΓΡΑΜΜΑΤΑ:

5—7.15 7.15—9.30, 9.30—1145

Κυριακή ἔναρξη 3.30

Η PARAMOUNT PICTURES παρουσιάζει τήν πιό συναρπαστική περιπέτεια τῆς χρονιᾶς

ΣΥΝΑΓΕΡΜΟΣ

ΣΤΟ ΛΟΣ ΑΝΤΖΕΛΕΣ

BLACK SUNDAY

"Εγχρωμον - Παναβίζιον

ΑΚΑΤΑΛΛΗΛΟΝ

'Υπερπαραγωγή 1978 Μέ τούς:
ΡΟΜΠΕΡΤ ΣΩΟΥ
ΜΠΡΟΥΣ ΝΤΕΡΝ
ΜΑΡΘΑ ΚΕΛΛΕΡ
ΦΡΙΤΖ ΓΟΥΗΒΕΡ

ΜΗΝ ΤΟ ΧΑΣΕΤΕ

ΧΕΙΜΕΡΙΝΟΣ ΚΙΝΗΜ)ΦΟΣ

ΟΛΥΜΠΙΑ

ΠΡΟΓΡΑΜΜΑΤΑ:

ΣΗΜΕΡΟΝ

5.30 — 7.30 — 9.30 — 11.30

Σήμερον ὁ κινηματογράφος μας σᾶς παρουσιάζει μιά ταινία 90 λεπτά φονικοῦ ΚΑΡΑΤΕ. "Οταν ὅμως ἦρθε ἡ ὥρα τῆς ἐκδικήσεως τό αἷμα χύθηκε σπάταλα. Κίτρινοι γῦπες παγιδεύουν τόν πάνθηρα. Τιτανομαχία καράτε. Θυελλώδης ΚΟΥΝ ΓΚ - ΦΟΥ. Ἡ σύγκρουση τῶν δύο γινάντων. Μέ τούς ἄσσους τοῦ Καράτε.

ΤΣΕΝ ΣΙΝΓΚ

Ο ΠΑΝΘΗΡΑΣ ΤΟΥ ΚΑΡΑΤΕ ΕΚΔΙΚΕΙΤΑΙ

Πρωταγωνιστοῦν:
ΤΣΕΝ ΣΙΝΓΚ
ΓΙΑΣΟΥΑΚΙ ΚΟΥΡΑΤΑ ά

"Εγχρωμον - Σινεμασκόπ

ΑΚΑΤΑΛΛΗΛΟΝ

ΚΙΝΗΜΑΤΟΓΡΑΦΟΣ

ΔΗΜΟΤΙΚΟΣ

ΠΡΟΓΡΑΜΜΑΤΑ:

5.30—7.30, 7.30—9.30
9.30 — 11.30

ΣΗΜΕΡΟΝ

ΜΙΑ ΕΠΟΠΟΙ'Ι'Α ΓΙΓΑΝΤΩΝ. Μέ ἀδιάκοπη ἀγωνία.. Μέ ἀσύλληπτη ὑπερένταση.. Μέ θυελλα περιπετειῶν. 'Ο κορυφαίος τοῦ εἴδους σκηνοθέτης ΣΕΡΤΖΙΟ ΛΕΟΝΕ παρουσιάζει τόν ΚΛΙΝΤ ΗΣΤΓΟΥΝΤ στήν κορυφαία περιπέτεια γουέστερν.

ΜΟΝΟΜΑΧΙΑ ΣΤΟ ΕΛ ΠΑΣΣΟ

Συμπρωταγωνιστοῦν:
ΛΗ ΒΑΝ ΚΛΗΦ
ΖΑΝ ΜΑΡΙΑ ΒΟΛΟΝΤΕ
ΚΛΑΟΥΣ ΚΙΝΣΚΙ

"Εγχρωμον - Σινεμασκόπ

ΑΚΑΤΑΛΛΗΛΟΝ

ΧΕΙΜΕΡΙΝΟΣ ΚΙΝ)ΦΟΣ

ΠΑΛΛΑΣ

Προγράμματα:

5.30—7.30, 7.30—9.30
9.30 — 11.30

'Η πρώτη γνήσια λαϊκή ταινία πού σαρωσε τά βραβεῖα στὸ φεστιβαλ κινηματογράφου 1977

ΤΟ ΒΑΡΥ ...ΠΕΠΟΝΙ

ΕΓΧΡΩΜΟΝ

ΚΑΤΑΛΛΗΛΟΝ

ΑΝΩ ΤΩΝ 13 ΕΤΩΝ

Κτηματομεσιτικὸ Γραφεῖον

ΓΕΩΡΓΙΟΥ Π. ΙΩΑΝΝΙΔΗ

ΓΑΛΛΙΑΣ 15 - ΤΗΛ. 22.307 — 21.714 - ΡΟΔΟΣ

'Αγορασταί ἀκινήτων

— ΕΠΙΣΚΕΦΘΕΙΤΕ ΜΑΣ ΠΡΟΣ ΤΟ ΣΥΜΦΕΡΟΝ ΣΑΣ ΠΡΙΝ ΠΡΟΒΗΤΕ ΣΤΗΝ ΑΓΟΡΑ ΑΚΙΝΗΤΟΥ.

— ΕΛΑΤΕ ΝΑ ΤΑ ΣΥΖΗΤΗΣΟΥΜΕ ΚΑΙ ΝΑ ΣΑΣ ΣΥΜΒΟΥΛΕΨΟΥΜΕ ΓΙΑ ΜΙΑ ΣΥΜΦΕΡΟΥΣΑ ΕΠΕΝΔΥΣΗ,

Διαθέτομεν

ΔΙΑΜΕΡΙΣΜΑΤΑ ΕΝΤΟΣ ΠΟΛΕΩΣ ΡΟΔΟΥ καί ἐπί τῶν ὁδῶν Κένεντυ — Κορδικτῶνος (πλησίον Σταδίου) Νικηταρᾶ — περιοχή ἑπτά Χουρμαδιῶν, 'Αλ. Διάκου κλπ

ΟΙΚΟΠΕΔΑ ΕΝΤΟΣ ΠΟΛΕΩΣ ΡΟΔΟΥ περιοχή ΑΝΝΗΣ ΜΑΡΙΑΣ — ΡΟΔΙΝΙΟΥ κ.λ.π.

ΟΙΚΟΠΕΔΑ ἀπέναντι στό ΜΙΜΑ - ΜΑΡΕ καί στὸ χωριὸ ΙΑΛΥΣΣΟΥ (Τριάντα) μέ κάλυψιν 60 ο)ο.

ΜΑΝΑΡΑΚΙ κ.λ.π.

ΚΑΤΑΣΤΗΜΑΤΑ στὸ κέντρο τῆς πόλεως Ρόδου ΔΕΧΟΜΕΘΑ ΔΑΝΕΙΑ ΟΛΩΝ ΤΩΝ ΤΑΜΕΙΩΝ ΚΑΙ ΠΑΡΕΧΟΥΜΕ ΕΥΚΟΛΙΕΣ ΠΛΗΡΩΜΗΣ.

ΥΙΟΘΕΤΗΜΕΝΑ ΠΑΙΔΙΑ ΓΙΝΟΝΤΑΙ ΠΙΟ ΕΞΗΠΝΑ

ΝΕΑ ΥΟΡΚΗ — Μιά νέα μελέτη που ἔδωσε στή δημοσιότητα ὁ Ἀμερικανός Σύνδεσμος Ψυχολογίας τοῦ Ἁγίου Φραγκίσκου προξένησε ἰδιαίτερη αἴσθηση στόν ἐπιστημονικὸ κόσμο, ἀλλά καί στοὺς γονεῖς διότι ἀποκαλύπτει μερικά πράγματα σχετικά μέ τήν κληρονομικότητα καί τὴν ἐξυπνάδα τῶν παιδιῶν: Τά υἱοθετημένα παιδιά ἀποκτοῦν μέ τὸν καιρό ἀνώτερη πνευματική δύναμη, καί πολλὲς καλύτερες ἰδιότητες ἀπό τά φυσικά παιδιά. Στόν τομέα τῆς εὐφυΐας, τά κληρονομικά χαρακτηριστικά τῶν γονιῶν παίζουν σπουδαιότερο ρόλο σέ σύγκριση μέ τίς γνώσεις πού θά ἀποκτήσουν τά παιδιά ἀπό τὸ οἰκογενειακό περιβάλλον, τό σχολεῖο κ.λ.π.

Οἱ ἀπόψεις αὐτές δὲν βρίσκουν ἀπολύτως σύμφωνους ὅλους τούς ἐπιστήμονες τῶν Ἡνωμένων Πολιτειῶν.

Ὁρισμένοι λένε ὅτι ἡ εὐφυΐα μεταβιβάζεται στά παιδιά μέ τό κληρονομικό ὑλικό τῶν γονιῶν καί ὅτι τό περιβάλλον ἐλάχιστο ρόλο παίζει.

Ἄλλοι ὅμως ὑποστηρίζουν ὅτι τό περιβάλλον παίζει σημαντικό ρόλο καί γιαυτό τό λόγο, ἀνδρόγυνα πού υἱοθετοῦν παιδιά καί δείχνουν μεγαλύτερη φροντίδα γιαυτά, ἐπιτυγχάνουν τελικά νά αὐξήσουν τὴ διανοητικότητά τους.

Ἀπό ἔρευνες πού ἔγιναν στά σχολεῖα, προκύπτει ὅτι τά παιδιά πού ἔχουν υἱοθετηθεῖ, εἶναι καλύτεροι μαθητές καί ὅτι αὐτό σφείλεται στό γεγονός ὅτι οἱ θετοί γονεῖς τους τά προσέχουν περισσότερο, τά διαβάζουν περισσότερο, καί μέ προσοχή. Δὲν συμβαίνει ἀπολύτως τό ἴδιο μέ τά ἄλλα παιδιά, πού παρουσιάζουν διαφορετική ἐπίδοση στά μαθήματ ἀτους. Τό ἐρώτημα, λοιπόν παραμένει γιά τήν ἰατριωή ἐπιστήμη: γενετικοί λόγοι παίζουν τόν σπουδαιότερο ρόλο γιά τήν εὐφυΐα τῶν παιδιῶν ἤ τό περιβάλλον μέσα στό ὁποῖο ἀνατρέφονται;

Καί στὴ μία καί στήν ἄλλη περίπτωση, ἐκεῖνο πού καταδείχνεται εἶναι ὅτι τά υἱοθετημένα παιδιά εἶναι ἐξυπνότερα.

Οἱ Ἀμερικανοί ψυχολόγοι πού ἔκαμαν τήν ἔρευνα ὑπεστήριξαν τήν ἄποψη ὅτι εἶναι ἐν δεχόμενο τό υἱοθετημένο παιδί νά μήν ἀκολουθεῖ τὸ ὑψηλό διανοητικό ἐπίπεδο τῶν θετῶν γονιῶν του, ἀλλά εἶναι ἀναμφισβήτητο ὅτι τό ἀνδρόγυνο πού ἀποφασίζει νά υἱοθετήσει παιδί, εἶναι περισσότερο ἕτοιμο νὰ κάμει θυσίες γιά τήν μόρφωση του καί την καλή διαβίωσή του καί ὅτι ἐπίσης οἱ συνθῆκες ζωῆς τοῦ παιδιοῦ καί τό νέο περιβάλλον, ὑποχρεώνουν ἀπό τήν ἄλλη πλευρά τό παιδί νά ἀναπτύξει τίς ἰδιότητες καί ἱκανότητές του καλύτερα.

Ἔτσι, οἱ εἰδικές αὐτές συνθῆκες συντελοῦν ὥστε τά παιδιά που υἱοθετοῦνται νά γίνονται καλύτερα ἀπό κάθε ἄποψη διότι ἡ ἀνατροφή τους εἶναι ἀποτέλεσμα ὄχι συμβατικῶν ὑποχρεώσεων, ἀλλά μιᾶς ἐντατικότερης προσπάθειας.

Κάτι ἄλλο πού ἀπέδειξε ἡ ἔρευνα εἶναι ὅτι τά παιδιά πού υἱοθετοῦνται ἀπό γονεῖς πού ἀσκοῦν ἐλεύθερο ἐπάγγελμα, ὅπως εἶναι γιατρός ἤ δικηγόρος γίνονται πιὸ ἔξυπνα.

Πυροσβεστική Ὑπηρεσία	199
Ἄμεσος Δρᾶσις	100
Λιμεναρχεῖον	27.690
Τροχαία Ρόδου	22.346
Τουριστική Ἀστυνομία	27.423
Νοσοκομεῖον	25.555
Σταθμὸς Ταξί	27.666
ΟΤΕ — Βλάβαι	121
Μετάδοσις ὥρας	141
Μετάδοσις ΠΡΟ - ΠΟ	111
ΕΔΥΡ — Βλάβαι	27.789
ΔΕΗ — Βλάβαι	27.330
ΟΤΕ — Πληροφορίαι	130
ΟΤΕ — Ὑπεραστικὰ	151

ΣΤΟ ΜΑΡΟΥΣΙ ΑΘΗΝΩΝ

Πολυτελῆ διαμερίσματα πωλοῦνται στήν πιὸ ὄμορφη περιοχὴ τοῦ Μαρουσιοῦ.

Πληροφορίαι: Ἀθηνῶν Ἀ)φοί ΡΗΓΑ (01) 2012287
Ρόδου Ε. ΤΣΑΓΓΑΡΑΚΗ 22645

ΠΩΛΟΥΝΤΑΙ ΑΚΙΝΗΤΑ

Διαμερίσματα — Γκαρσονιέρες
Καταστήματα — Ἀποθῆκες

1) Διαμερίσματα τριάρια ἀπό 80—89 τ.μ. εἰς Ἀραπάκι — Νοσοκόμους.
2) Γκαρσονιέρες τῶν 37—43 τ.μ. εἰς Ἀραπάκι — Νοσοκόμους.
3) Κατάστημα τῶν 37 τ.μ. εἰς Νοσοκόμους.
4) Ἀποθῆκες τῶν 180—260 τ.μ. (κεντρικές) εἰς Ἀραπάκι.

ΔΕΧΟΜΕΘΑ ΠΑΝΤΟΣ ΕΙΔΟΥΣ ΔΑΝΕΙΑ

Κατασκευασταὶ — πωληταί

Διακογεωργίου Κάλιστος καὶ Σία

Τηλέφ. 29318 — Διεύθυνση: ΚΩΣΤΗ ΠΑΛΑΜΑ 25 (Εἴσοδος παραπλεύρως καταστήματος ὑφασμάτων Καμπουρόπουλος — Νέα Ἀγορά).

ΗΜΕΡΗΣΙΑ ΔΩΔΕΚΑΝΗΣΙΑΚΗ ΕΦΗΜΕΡΙΣ
ΙΔΙΟΚΤΗΤΗΣ — ΕΚΔΟΤΗΣ
ΣΑΒΒΑΣ ΤΣΟΠΑΝΑΚΗΣ
Παπαλουκᾶ 10
ΔΙΕΥΘΥΝΤΗΣ ΣΥΝΤΑΞΕΩΣ
ΓΕΩΡΓΙΟΣ ΖΑΧΑΡΙΑΔΗΣ
ΙΠΠΟΤΩΝ 23
ΥΠΕΥΘΥΝΟΣ ΤΥΠΟΓΡΑΦΕΙΟΥ
ΤΑΣΟΣ Α.Ι.ΒΑΖΗΣ
Κωρίου Κοσκινοῦ — Τηλ. 82.280

δίνει κέφι, δέν χτυπάει στό κεφάλι, δέν ἐνοχλεῖ τό στομάχι.

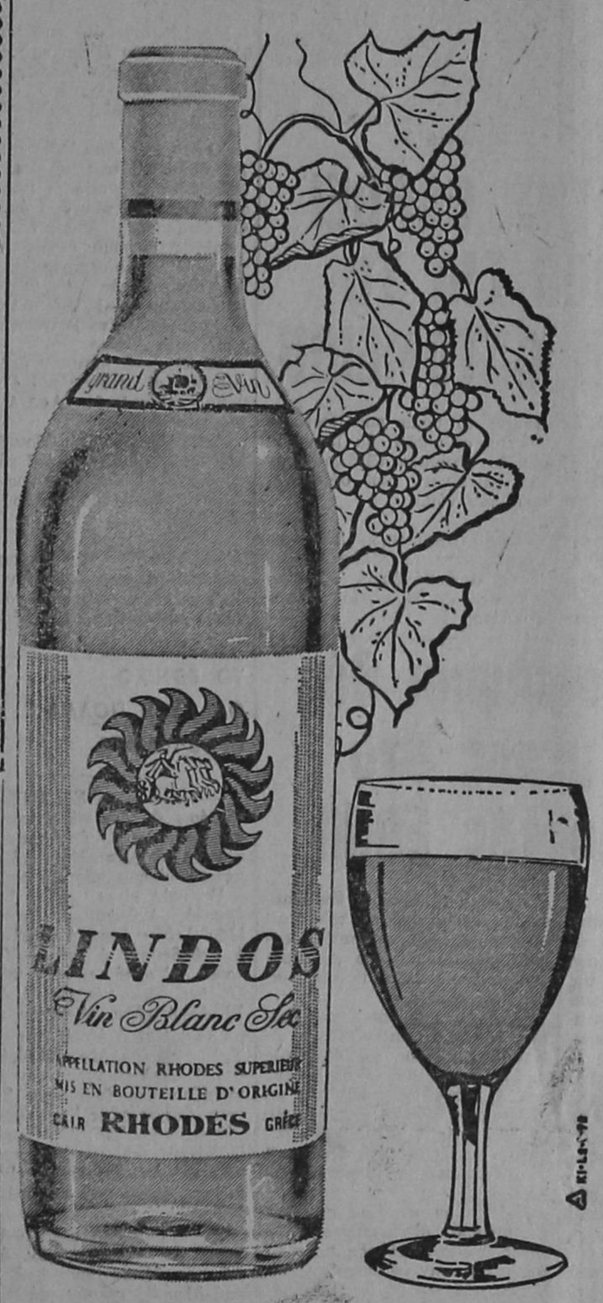

LINDOS

Προνομιοῦχο ξηρὸ κρασί, ἀπὸ ἐκλεκτὸ σταφύλι ἀθήρι, τῆς ὀρεινῆς Ρόδου.

Ἰ.Κ.Α.Ι.Ρ. ΡΟΔΟΣ
ΕΚΛΕΚΤΑ ΤΥΠΟΠΟΙΗΜΕΝΑ ΚΡΑΣΙΑ

νέο Fiat 127

το ιταλικο καθαροαιμο

Φετος, πολλοι αντιγραφουν ακομα το περσινο μας μοντελλο. Το καινουργιο μας 127 ομως, αυτη τη φορα δεν αντιγραφεται!

Τὸ καινούργιο μας 127 εἶναι 42 βήματα πιὸ μπροστὰ ἀπὸ πέρσι - κι ἀπ' αὐτοὺς πού προσπαθοῦν νὰ τὸ ἀντιγράψουν. Δὲν ἔχει μόνο ἰταλικὸ ὄνομα, ἀλλὰ καὶ τίς χάρες.
Προσφέρεται, στὰ 900 κυβικά, στοὺς τύπους "L", μὲ 2 πόρτες καὶ "CL", μὲ 3 πόρτες.
Καὶ νὰ μερικὰ ἀπὸ τὰ 42 βήματα πού τὸ διατηροῦν ἀκλόνητο στὴ θέση τοῦ πιὸ ἀγορασμένου αὐτοκίνητου στὴν Εὐρώπη:
- Πιὸ οἰκονομικὸ (15-20 χλμ. στὸ λίτρο).
- Νέα «μάσκα», μὲ φανάρια ἐνσωματωμένα.
- Ἐλαστικοὶ προφυλακτῆρες, πού ἀπορροφοῦν τὴν πρόσκρουση.
- Φανάρια θέσεως, ἐνσωματωμένα στοὺς προφυλακτῆρες.
- Μεγαλύτερα φανάρια πίσω, μὲ φῶτα τῆς ὀπισθεν ἐνσωματωμένα.
- Πλαίνα παράθυρα μεγαλύτερα, γιὰ καλύτερο φωτισμὸ στὸ ἐσωτερικὸ καὶ καλύτερη ὁρατότητα στὰ πλάγια.
- Μεγαλύτερο πίσω παράθυρο, γιὰ καλύτερη ὁρατότητα πίσω.
- Πίσω πόρτα μεγαλύτερη, μὲ 2 ἀμορτισέρ στηρίξεως καὶ προστατευτικὰ λάστιχα γιὰ νὰ μὴ μπαίνει βροχή.
- Μόκετα στὸ πάτωμα, στὰ πλαίνα καὶ στίς πόρτες.

Ὅσο γιὰ τὰ ὑπόλοιπα 33 βήματα τοῦ νέου 127, ἀφῆστε τὰ δικά σας βήματα νὰ σὰς ὁδηγήσουν στὸν πιὸ κοντινὸ ἀντιπρόσωπό μας.
Ἐκεῖ, θὰ τὰ δεῖτε μὲ τὴν ἡσυχία σας.



ΓΕΝΙΚΟΣ ΑΝΤΙΠΡΟΣΩΠΟΣ ΔΩΔΙΝΗΣΟΥ
ΑΒΕΤΕ Π. ΚΩΣΤΑΡΙΔΗΣ Α.Ε.

Τῶν φρονίμων τά παιδιά πρὶν πεινάσουν μαγειρεύουν

ΑΝ ΣΚΕΠΤΕΣΑΙ ΝΑ ΚΑΝΕΙΣ ΧΑΡΟΥΜΕΝΗ ΕΞΟΧΗ ΤΟ ΚΑΛΟΚΑΙΡΙ ΑΠΟ ΤΩΡΑ ΕΙΝΑΙ ΚΑΙΡΟΣ ΝΑ ΤΟ ΣΚΕΦΘΗΣ ΣΟΒΑΡΑ.

Ὅπου καί ἄν ἔχεις οἰκόπεδο ἀναλαμβάνω τήν τοποθέτηση μιᾶς λυομένης οἰκίας μέ ὅλα τά κομφόρ μέ τό κλειδί στὸ χέρι.

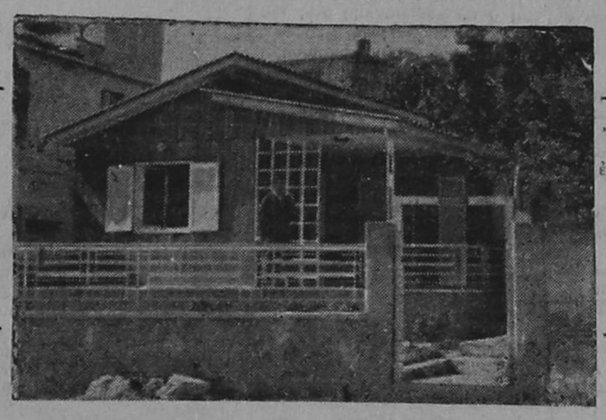

Ἀντιπροσωπεύω τά καλύτερα ἐργοστάσια προκατασκευασμένων οἰκιῶν, ἐγκεκριμένα ἀπό τό ὑπουργεῖον Δημ. Ἔργων, καί ὅλων τῶν τεχνικῶν προδιαγραφῶν

ΛΥΟΜΕΝΑ ΣΠΙΤΙΑ 1—2—3—4 ΔΩΜΑΤΙΩΝ ΠΑΡΑΔΙΔΟΝΤΑΙ ΚΑΡΑ - ΓΙΑΠΙ ΚΑΙ ΤΕΛΕΙΩΜΕΝΑ.
ΑΝΑΛΑΜΒΑΝΩ ΤΗΝ ΕΚΔΟΣΗ ΑΔΕΙΑΣ, ΤΗΝ ΔΙΑΜΟΡΦΩΣΗ ΤΟΥ ΧΩΡΟΥ ΤΗΝ ΤΟΠΟΘΕΤΗΣΗΝ ΟΙΚΙΑΣ ΤΗΣ ΑΡΕΣΚΙΑΣ, ΚΑΙ ΠΑΡΕΧΩ ΜΕΓΑΛΕΣ ΕΥΚΟΛΙΕΣ ΠΛΗΡΩΜΗΣ.

ΓΕΝΙΚΟΣ ΑΝΤΙΠΡΟΣΩΠΟΣ ΡΟΔΟΥ
ΒΑΣΙΛΕΙΟΣ ΑΠΟΣΤΟΛΟΠΟΥΛΟΣ
ΒΕΝΕΤΟΚΛΕΩΝ 44 — ΤΗΛ. 28282 καί 28469.

ΕΚΠΛΗΚΤΙΚΑΙ ΕΥΚΑΙΡΙΑΙ

Αἱ Οἰκοδομικαί ἐπιχειρήσεις «ΣΠΑΡΤΑΚΟΣ»

ΣΑΣ ΠΡΟΣΦΕΡΟΥΝ:



1— ΔΙΑΜΕΡΙΣΜΑΤΑ ΤΡΙΩΝ ΚΥΡΙΩΝ ΔΩΜΑΤΙΩΝ ΣΤΗΝ ΜΑΓΕΥΤΙΚΗ ΠΕΡΙΟΧΗ ΜΙΡΑ ΜΑΡΕ ΜΕ ΠΑΝΟΡΑΜΑΤΙΚΗ ΘΕΑ ΠΡΟΣ ΘΑΛΑΣΣΑ ΚΑΙ ΒΟΥΝΟ ΣΤΗΝ ΕΚΠΛΗΚΤΙΚΗ ΤΙΜΗ ΤΩΝ 800.000 ΔΡΑΧΜΩΝ

2— ΔΙΑΜΕΡΙΣΜΑΤΑ ΔΥΟ ΚΥΡΙΩΝ ΔΩΜΑΤΙΩΝ ΕΝΑΝΤΙ ΜΙΡΑ — ΜΑΡΕ ΜΕ ΘΕΑΝ ΠΡΟΣ ΤΗΝ ΘΑΛΑΣΣΑ ΜΟΝΟ ΠΡΟΣ 550.000 ΔΡΑΧΜΕΣ

3— ΓΚΑΡΣΟΝΙΕΡΕΣ 40 ΤΕΤΡ. ΜΕΤΡΩΝ ΣΤΗΝ ΠΕΡΙΟΧΗ ΜΙΡΑ ΜΑΡΕ ΣΤΗΝ ΕΚΠΛΗΚΤΙΚΗ ΤΙΜΗΝ ΤΩΝ 450.000 ΔΡΑΧΜΩΝ

5— ΔΙΑΜΕΡΙΣΜΑΤΑ ΚΑΡΑ ΓΙΑΠΙ ΣΤΗΝ ΠΕΡΙΟΧΗ ΜΙΡΑ ΜΑΡΕ ΣΕ ΑΦΑΝΤΑΣΤΑ ΧΑΜΗΛΕΣ ΤΙΜΕΣ

Α— ΤΡΙΑΡΙ ΔΙΑΜΕΡΙΣΜΑ 80 Τ.Μ. 480.000 ΔΡΧ
Β— ΔΥΑΡΙ ΔΙΑΜΕΡΙΣΜΑ 50 Τ.Μ. 300.000 ΔΡΧ,
Γ— ΔΙΑΜΕΡΙΣΜΑ ΕΝΟΣ ΔΩΜΑΤ. 40 Τ.Μ. 240000 ΔΡΧ,

6— ΔΙΑΜΕΡΙΣΜΑ ΓΩΝΙΑΙΟΝ ΤΡΙΩΝ ΚΥΡΙΩΝ ΔΩΜΑΤΙΩΝ ΜΕ ΘΕΑΝ ΠΡΟΣ ΤΗΝ ΘΑΛΑΣΣΑ ΣΤΗΝ ΠΕΡΙΟΧΗ ΜΠΕΛ ΠΑΣΣΟ ΣΤΗΝ ΦΑΝΤΑΣΤΙΚΗ ΤΙΜΗΝ ΤΩΝ 800.000 ΔΡΑΧΜΩΝ

7— ΔΙΑΜΕΡΙΣΜΑΤΑ ΤΡΙΩΝ ΚΥΡΙΩΝ ΔΩΜΑΤΙΩΝ ΣΤΗΝ ΠΕΡΙΟΧΗΝ ΚΙΖΙΛ ΤΕΠΕ ΜΟΝΟΝ ΠΡΟΣ 700.000 ΔΡΑΧΜΕΣ

8— ΔΙΑΜΕΡΙΣΜΑ ΙΣΟΓΕΙΟΝ ΔΥΟ ΚΥΡΙΩΝ ΔΩΜΑΤΙΩΝ ΣΤΗΝ ΠΕΡΙΟΧΗΝ ΚΙΖΙΛ ΤΕΠΕ ΣΤΗΝ ΑΠΙΘΑΝΗ ΤΙΜΗ ΤΩΝ 480.000 ΔΡΧ.

9— ΑΠΟΘΗΚΗ 112 ΤΕΤΡ. ΜΕΤΡΩΝ ΣΤΗΝ ΠΕΡΙΟΧΗ ΜΠΕΛ ΠΑΣΣΟ ΜΕ ΑΝΕΞΑΡΤΗΤΗ ΕΙΣΟΔΟ ΚΑΙ ΡΑΜΠΑ ΠΡΟΣ 500.000 ΔΡΑΧΜΕΣ

10 - ΑΠΟΘΗΚΗ 266 ΤΕΤΡΑΓ. ΜΕΤΡΩΝ ΕΤΟΙΜΟΠΑΡΑΔΟΤΗ ΣΤΗΝ ΠΕΡΙΟΧΗ ΑΝΝΗΣ ΜΑΡΙΑΣ ΠΡΟΣ 1.500.000 ΔΡΑΧΜΕΣ

11— ΕΤΟΙΜΟΠΑΡΑΔΟΤΟ ΔΙΑΜΕΡΙΣΜΑ ΔΙΑΜΠΕΡΕΣ ΕΙΣ Β' ΟΡΟΦΟΝ ΛΟΥΞ ΚΑΤΑΣΚΕΥΗΣ ΣΤΗΝ ΠΕΡΙΟΧΗ ΑΝΝΗΣ ΜΑΡΙΑΣ ΣΕ ΤΙΜΗ ΕΚΤΑΚΤΟΥ ΕΥΚΑΙΡΙΑΣ

Γίνονται μεγάλαι εὐκολίαι πληρωμῆς

ΔΕΝ ΕΠΙΒΑΡΥΝΕΣΘΕ ΜΕ ΜΕΣΙΤΙΚΑ

Πληροφορίαι: ΑΘΑΝΑΣΙΟΝ ΧΑΤΖΗΝΙΚΗΤΑΝ Χαϊλὲ Σελασιέ 19 — Τηλ. 26361

Ἡ Ρόδος πῆρε μέρος σὲ σεμινάριο ξενοδόχων χωρῶν τῆς Μεσογείου

Πραγματοποιήθηκε στή Μάλτα τό πρῶτο περιφερειακό σεμινάριο τῶν μεσογειακῶν ξενοδοχειακῶν συνδέσμων καί ξενοδόχων στό ὁποῖο πῆραν μέρος 15 σύνεδροι οἱ ὁποῖοι προήρχοντο ἀπό τίς Βελεαρίδες Νήσους (Μαγιόρκα καί Ἰμπιζα), Καρσική, Κύπρο, Ἰταλία (Σαρδηνία καί Σικελία) Τυνησία, Ρόδο καί Μάλτα. Τή Ρόδο ἐξεπροσώπησε ὁ διευθυντής τοῦ «Ἱπράντ Ὀτέλ» κ. Γεώργιος Λουϊζίδης, ἐνῶ δυσμενῆ ἐντύπωση προκάλεσε ἡ ἀπουσία της Κρήτης καί τῆς Κερκύρας.

Κατά τό συνέδριο αὐτό συζητήθηκαν τά προβλήματα τῶν νησιῶν καί τῶν χωρῶν τῆς Μεσογείου πού ἔχουν ἐποχιακό τουρισμό ἀπό τίς διάφορες εὐρωπαϊκές χῶρες καί γιαυτό τό θέμα τοῦ συμβολαίου που ὑπογράφεται μεταξύ ξενοδόχων καί πρακτορείων τουρισμοῦ ἦταν ζωτικῆς σημασίας. Ἐπίσης συζητήθηκε ἡ νομοθεσία κάθε χώρας, ὅσον ἀφορᾶ τήν πρόσληψη ὑπαλλήλων.

ΚΑΤΑ τό συνέδριο ἔγινε εἰσήγηση γιά μιά ἑνιαία κατάταξη κατηγοριῶν ξενοδοχείων μέ τή μέθοδο τῶν «ἀστέρων», ὅπως ἐπίσης καί ἡ ἀνταλλαγή προσωπικοῦ γιά πρακτική ἐξάσκηση μεταξύ τῶν ἐνδιαφερομένων χωρῶν.

Ὅπως δήλωσε ὁ κ. Λουϊζίδης, ἡ Μάλτα ἔχει ξενοδοχεῖα ὑψηλοῦ ἐπιπέδου καί οἱ τιμές εἶναι σχετικά χαμηλές. Ὑπάρχει πρόβλημα διαφημίσεως τῆς ἐθνικότητας τῶν τουριστῶν. Ἐνῶ ὅλοι οἱ τουρίστες στό παρελθόν ἦσαν Βρεταννοί, τώρα αὐξήθηκε σημαντικά ὁ ἀριθμός τῶν Σκανδιναβῶν καί τῶν Γερμανῶν ὅπως ἐπίσης καί τῶν Ἀράβων. Ὅλα τά ξενοδοχεῖα στή Μάλτα παραμένουν ἀνοικτά ὅλο τό χρόνο. Ἐπίσης ἀνάλογα μέ τή κατηγορία τοῦ ξενοδοχείου, λέγει ὁ κ. Λουϊζίδης, εἶναι ὑποχρεωτικό τό ποσοστό ἀπασχολουμένων ξενοδοχοϋπαλλήλων σ' αὐτό. Καί τό ἀποτέλεσμα εἶναι νά ὑπάρχει ἕνα καλό σέρβις στά ξενοδοχεῖα τῆς Μάλτας.

12 Φεβρουαρίου τό πρῶτο γκρούπ τοῦ πρακτορείου «Ἄτλας»

Ἀνακοινώθηκε χθές ὅτι τά προγράμματα τοῦ τουριστικοῦ πρακτορείου «Ἄτλας» πρός τή Ρόδο πρόκειται ν' ἀρχίσουν ἀπό τῆς 12ης Φεβρουαρίου. Τό πρακτορεῖο «Ἄτλας» θά πραγματοποιήσει τρεῖς πτήσεις τοῦ τερς ἀεροσκαφῶν κατά τό μῆνα Φεβρουάριο μέ Σουηδούς τουρίστες.

Ἐξ ἄλλου τό τουριστικό πρακτορεῖο «Σπίς» πρόκειται νά ἀρχίσει τίς ἐκδρομές του πρός τή Ρόδο ἀπό τῆς 18ης Φεβρουαρίου καί θά μεταφέρει Σκανδιναβούς τουρίστες.

Καί τά δύο παραπάνω σκανδιναβικά γραφεῖα ἀντιπροσωπεύονται στή Ρόδο ἀπό τό πρακτορεῖο «Ἰντεροπα» τοῦ κ. Γερονικόλα.

ΧΡΟΝΟΔΙΑΓΡΑΜΜΑ ΓΙΑ ΤΗΝ ΕΙΣΟΔΟ ΣΤΗΝ ΕΟΚ

——→ ΕΚ ΤΗΣ 1ης ΣΕΛ.

γοί ἀναμένεται νά διευκρινίσουν ὅτι θά ἤθελαν νά δοῦν ταχεῖα ἐπαναληψη τῶν διακοινοτικῶν συνομιλιῶν μεταξύ τῶν Ἑλληνοκυπρίων καί τῶν τουρκοκυπρίων ἀντιπροσώπων ὑπο τήν αἰγίδα τοῦ γενικοῦ γραμματέα τοῦ ΟΗΕ κ. Βαλντχάιμ.

ΛΟΝΔΙΝΟ, 25.—

Ὁ Ἕλλην πρωθυπουργός κ. Κων)νος Καραμανλῆς ἐφθασε στίς 10.45΄ π.μ. τοπική ὥρα (12.45 ὥρα Ἑλλάδος) στην βρεταννική πρωτεύουσα, πρῶτο σταθμό μιᾶς περιοδείας σέ τέσσερις ουτικοευρωπαϊκές χῶρες, κατά τήν διάρκεια τῆς ὁποίας θά ἐπιοιωξη θαοικά νά ἐπηρεασ τήν ἐπιταχυνση τῶν διαπραγματευσεων για τήν ἐνταξη της Ἑλλαδος στην Κοινή Ἀγορα ἀλλά καί γενικωτερα να ενισχυση τα διπλωματικά ἐρεισματα γιά τήν προωθηση των ελληνικων θεσεων μεσα στα ἄλλα μεγαλα ἐσωτερικά ζητηματα πού μᾶς ἀπασχολοῦν.

Τόν κ. Καραμανλῆ ὑποδέχθηκε ἐκ μέρους τῆς βρεταννικῆς κυβερνησεως στό ἀεροδρόμιο τοῦ Χήθροου, ὅπου παρά τον ἀνεπίσημο χοροκτηρα τῆς ἐπισκέψεως ἐκυμάτιζε ἡ ἑλληνική σημαία, ὁ ὑφυπουργός ἐξωτερικῶν λόρδος Γκόργκουϊν Ρόμπερτς. Ἦταν ἀκόμη στό ἀερο δρόμιο οἱ πρεσβεις τῆς Βρεταννίας στήν Ἀθήνα Μπρούκ - Ρίτσαρντς καί τῆς Ἑλλάδος στο Λονδῖνο κ. Σ. Ροδοσσος, ὁ ἀρχι επίσκοπος θυατείρων κ. Ἀθηναγόρας καί ἄλλοι.

Ὁ κ. Καραμανλῆς συνοδευόταν ἀπό τούς πρέσβεις κ.κ. Β. Θεοδωρόπουλο, γενικό γραμματέα τοῦ ὑπουργείου ἐξωτερικῶν καί τόν κ. Π. Μολυβιάτη γενικό διευθυντή τοῦ πολιτικοῦ του γραφείου.

Οἱ Ἑλληνοβρεταννικές συνομιλίες θά καλύψουν, ἐκτός ἀπό τό θέμα τῆς ἐντάξεως τῆς Ἑλλάδος στήν ΕΟΚ καί ἕνα εὐρύ φάσμα θεμάτων πού ἐνδια φέρουν τίς δύο χῶρες, ὅπως ἡ ἐξέλιξη τοῦ κυπριακοῦ, τά ἑλληνοτουρκικά καθώς καί γενι κώτερα διεθνῆ θέματα.

Ἡ εὐμενης στάση πού τηρεῖ ἡ Βρεταννικὴ κυβέρνηση σχετικὰ μέ την πλήρη συμμετοχὴ τῆς Ἑλλάδος στήν ΕΟΚ ἀναμένεται νά ἐπιβεβαιωθῆ καί στίς συνομιλίες αὐτές.

Ἀπό ἑλληνικῆς πλευρᾶς παρετήρειτο καί πάλι σήμερα, ὡς προς τίς συνομιλίες πού θά ἔχη ὁ κ. Καραμανλῆς στίς τέσσερις εὐρωπαϊκές πρωτεύουσες ὅτι εἶναι ανάγκη νά διαλυθῆ ἡ σύγχυση πού ἐπιχειρήθηκε να δημιουργηθῆ σχετικά μέ τόν χαρακτήρα τῶν ἐπαφῶν αὐτῶν. Τήν πρωτοβουλία γιά τήν πραγματοποίηση τους, ὅπως ὑπενθυμίζεται εἶχε ἀπό μηνὸς ὁ Ἕλληνας πρωθυπουργὸς κ. Καραμανλῆς, πού ἐπεζήτησε καί ἐπέτυχε τήν σειρά αὐτή των συναντήσεων μέ τούς ἡγέτες τῶν τευτόυρων δυτικοευρωπαϊκῶν χωρῶν, γιὰ νὰ προωθήση τίς ἑλληνικὲς θέσεις πάνω στὰ συσσωρευμένα πολλά καί μεγάλα θέματα τῆς ἐξωτερικῆς μας πολιτικῆς, πού μέ τήν εἴσοδο τοῦ 1978 ἄρχισαν νά εἰσέρχονται σέ μιὰ νέα φάση κρισιμότητος. Γι' αὐτό, ἄλλωστε, ὅπως παρετηρειτο ὁ κ. Καραμανλῆς εἶχε εἰσηγηθῆ τήν ἐπίσπευση τῶν ἐκλογῶν καί μετὰ τὸν ὀχηματισμὸ τῆς νέας κυβερνήσεως τους καί τήν ὑπερψήφιση της ἔκρινε σκοπιμο νά προχωρήση στήν σειρὰ αὐτὴ τῶν ἐπαφῶν γιὰ νὰ ἐνημερωση τούς ξένους ἡγέτες πανω στίς θέσεις τῶν Ἀθηνῶν, στὰ προαναφερθέντα προβλήματα πού προσδιωρίσθηκαν κατά τροπο σαφῆ μέ τίς προγραμματικές δηλώσεις τῆς κυβερνήσεως. συνεπῶς, ὅπως ἀνέφεραν οἱ ἰδιοι ἐγκυρότατοι κυβερνητικοί παραγοντες, δέν εἶναι ουτε κάν σοβαρή ὅλη ἡ φιλολογία γιά «μεσολογία», πού ἀναπτύχθηκε τὸν τελευταῖο καιρό στὴν Ἑλλάδα, σέ συσχετισμὸ μέ τό ταξίδι τοῦ κ. πρωθυπουργοῦ Βεβαίως ὅπως παρετηρεῖτο δέν εἶχε τήν πρωτοβουλία τῶν ἐπαφῶν αὐτῶν ὁ κ. Καραμανλῆς γιά νά ὑποστῆ πέσεις... καί ἐπανελαμβάνετο ἡ ἐπιχειρηματολογία, πού εἶχε, διατυπωθῆ καί σέ χθεσινή κυβερνητική ἀνακοίνωση, σύμφωνα μέ τὴν ὁποία ἡ «μεσολογία» εἶναι κυβερνητική καί γιά τόν Ἕλληνα πρωθυπουργό, πού κατ' ἐπαναληψη διαβεβαίωσε τήν βουλή υπεύθυνα ὅτι δέν ἀσκοῦνται πέσεις στὴν Ἑλλάδα καί γιά τους ξένους συνομιλητές του καί επεσημαίνετο ὅτι ἡ σχετικη φιλολογία πού καλλιεργεῖται ἐπί τρισήμιση χρόνια διαψεύδεται πάντοτε ἀπό τά γεγονότα.

Η ΔΙΑΝΟΜΗ ΥΓΡΩΝ ΚΑΥΣΙΜΩΝ ΣΤΗΝ ΡΟΔΟ

——→ ΕΚ ΤΗΣ 1ης ΣΕΛ.

ἀναλάβει οἱ ἐκ τοῦ προσωπικοῦ κανονικῶς ἐργαζόμενοι, τίς ὑπόλοιπες δὲ ὧρες ἡ Ἑταιρεία θεχθηκε νά ὑπάρχη φύλακας που διεθεσε ἡ ἀπεργιακή ἐπιτροπή.

Ὅσον αφορᾶ στὴν πρόταση τῆς ἀπεργισκῆς ἐπιτροπῆς νά ἀναλάβη — ἐπί 24ώρου βάσεως — τὴν εὐθύνη γιά τήν φύλαξη ων ἐγκαταστάσεων, αὐτή εἶχε σαν προϋπόθεση ὅτι ἡ Ἑταιρεία θά δεχόταν νά μὴ λειτουργησουν οἱ ἐγκαταστάσεις. Ἐν ὄψει αὐτόν ἡ Ἑταιρεία, ἔχοντας συναίσθηση τῆς εὐθύνης της ἀπέναντι στούς πελάτες της, δὲ μποροῦσε να ἀποδεχθῆ.

Ὡς πρός τὸν σταθμὸ ἀνεφοδιασμοῦ ἀεροδρομίου, κι' αὐτός λειτουργεῖ. ἀνταποκρινόμενος πλήρως στις ἀνάγκες τῆς ἀεροπορικῆς κινήσεως τοῦ νησιοῦ, πού —λόγω ἐποχῆς — εἶναι περιορισμενες.

Τελειώνοντας, θά πρέπει νά τονίσουμε κατηνορηματικῶς ὅτι κανένας κινδυνος δὲν ὑπάρχει γιά τήν δημόσια ἀσφάλεια· τοῦ το ἔχει διαπιστωθεῖ δὲ ἀπό τίς ἁρμόδιες ἀρχές.

Εὐχαριστοῦμε γιά τήν φιλοξενία.

Μέ φιλικώτατος χαιρετισμούς

Χ. Κοκοττόπουλος

Νίκησε ἐκτὸς ἔδρας τόν "Αρη 2-1
Ο ΔΙΑΓΟΡΑΣ ΚΑΛΠΑΖΕΙ ΜΕ ΣΙΓΟΥΡΙΑ ΠΡΟΣ ΤΟ ΤΙΤΛΟ
Πολλὲς ἰσοπαλίες χθὲς στὸ τοπικό

Μέ τους χθεσινούς ἀγῶνες τῆς 13ης ἀγωνιστικῆς ἡμέρας, ἔληξε ο α΄ γῦρος τοῦ τοπικοῦ πρωταθλήματος Α΄ Ἔρασ, κατηγορίας. Κερδισμένος καί χθές θγῆκε ὁ Διαγόρας, πού νίκησε μέσα στὸν 'Αρχάγγελο τὸν τοπικό "Αρη μέ 2—1, ἐνῶ ὁ Φοῖβος ἔχασε κι' ἄλλο βαθμό, ἀφοῦ ἦλθε ἰσόπαλος στὰ Κοσκινοῦ μέ τὸν 'Απόλλωνα Καλ. 1—1. Ἰσοπαλία ἔφερε ἐπίσης καί ὁ Δωριέας στὸ Ἐθνικό Στάδιο μέ τήν 'Αναγέννηση Ἔμπωνα (2—2). Στούς ἄλλους ἀγῶνες σημειώθηκαν τα ἑξῆς ἀποτελέσματα:

— Καλιθιές: ΑΕΡΑ — 'Αστήρ Μασσ. 1—2.

— Παραδεῖσι: Διγενῆς — 'Αστήρ ΙΙ. 1—1.

— Τριάντα: Ἰάλυσος — Καλυμνιακὸς 3—1.

— Μαριτσά: 'Ηρακλῆς — Κλεάνθης 0—2.

ΥΣΤΕΡΑ ἀπό τά χθεσινά ἀποτελέσματα ἡ βαθμολογία τοῦ τοπικοῦ πρωταθλήματος μέ τήν λήξη τοῦ α γύρου διαμορφώνεται ὡς ἑξῆς:

1)	Διαγόρας	39—9	25
2)	Φοῖβος	38—16	16
3)	Δωριέας	31—18	16
4)	Ἀστήρ Παστ.	27—22	16
5)	Ἰάλυσος	18—14	15
6)	"Αρης	20—19	14
7)	ΑΕΡΑ	19—22	12
8)	'Απολλων	13—17	12
9)	Καλυμνιακὸς	18—26	11
10)	Ἔμπωνα	18—21	10
11)	Κλεάνθης	13—22	10
12)	Μάσσαρι	15—24	9
13)	Διγενῆς	19—40	9
14)	'Ηρακλῆς Μ.	12—30	7

ΑΝΑΛΥΤΙΚΑ οἱ χθεσινοί ἀγῶνες ἔχουν ως ἑξῆς:

ΙΑΛΥΣΟΣ — ΚΑΛΥΜΝΙΑΚΟΣ 5—1

Μέ ἄνεση ὁ 'Ιάλυσος νίκησε χθές στο γηπεδό του τόν Καλυμνιακό μέ σκόρ 5—1. Ὁ γηπεδοῦχος, πού εἶχε μιὰ πολυ καλή ἐμφανιση, θὰ μποροῦσε νὰ εἶχε ἐπιτύχει μεγαλύτερο σκόρ, αν οἱ ἐπιθετικοί του, ἦσαν πιό προσεκτικοί στήν τελική τους προσπάθεια.

Τρία ἀπό τά 5 τέρματα τῶν γηπεδούχων πέτυχε ὁ διακριθείς Κυριακ στὸ 16΄ στὸ 18 καί στὸ 36΄ ὅλα μέ κεφαλιές. Τά ἄλλα δύο τέρματα τοῦ 'Ιαλύσου πέτυχαν οι Κώστας Γεώργιος στὸ 51΄ μέ δυνατο σουτ ἀπό τὸ ὕψος τῆς περιοχῆς, καί στὸ 83΄ ὁ Χατζηδημητρίου μέ ἀτομική προσπάθεια.

Ὁ Καλυμνιακὸς πέτυχε τό μοναδικό του γκόλ στὸ 31΄ μέ τόν Κουλιᾶ, ὅταν τό σκόρ ἦταν 2—0 σὲ βάρος του.

Σημειωτέον ὅτι στὸ 46΄ ουτ τοῦ Μαλλιάκα κτύπησε στὸ ὁριζόντιο δοκαρι τῶν φιλοξενουμενων καί ὅτι στὸ 62΄ ὁ διαιτητης ἀπέβαλε τόν Σαββένα τοῦ 'Ιαλύσου, γιατί κτύπησε ἀντιαλό του.

Καλη ἡ διαιτησία τῶν κ.κ. Σπάρ-αλη, Χατζημανώλη Χο. καί Μαυριτάη Ν.

Οἱ ΣΥΝΘΕΣΕΙΣ:

ΙΑΛΥΣΟΣ: Χατζηαντωνίου, Ἀνδρουλλάκης, Κώστας Ἐλ., Ροῦσος, Μαυράκης, Σάββενας, Μαλλιάκας Χατζηδημητρίου Κώστας Ι., Κυριακοῦ (84΄ Ἀτσινοόδας), Κώστας Μιχ.

ΚΑΛΥΜΝΙΑΚΟΣ: Πλάτσης, Μαυρουδῆς, Πολιτάρχης, Σαγάνης, Φραγκος, Ρεῖσης, Φιλίτσης, Σταυρου, Κουλιᾶς (85΄ Ψαρρᾶς), Καραγεωργίου, Λιάς.

ΔΙΑΓΟΡΑΣ — ΑΡΗΣ 2—1

Μέ τήν σιγουριά τοῦ πρωτα θλητή καί τήν ἄνεση τοῦ ἀνωτέρου στὸ γήπεδο 'Αρχαγγέλου ἡ ὁμάδα το ὕΔιαγόρα νίκησε δίκαια τὸν πολύ καλό "Αρη μέ σκόρ 2—1.

Ὁ ἀνωνας διεξήχθηκε μέσα σέ ἀθλητικώτατα πλαίσια μέ ἐνδιαφέουσες φάσεις μπροστά στὰ καρρέ καί τῶν δύο ὁμάδων Οἱ ἀντίπαλοι ἔπαιξαν ἥρεμα χωρίς φανατισμὸ ἐπιδιώκοντας τό γκόλ. Καλύτερος καί πιὸ ἀποτελεσματικὸς ὁ Διαγόρας κέρδισε μὲ 2—1 καί τοῦ ἀκυρώθηκε καί τρίτο κανονικώτατο γκόλ τοῦ Τάλια.

Τά τέρματα πέτυχαν ἀπ' τὸν Διαγόρα οἱ Μόσχος καί Γιακόυμάκης καὶ ἀπ' τόν "Αρη ὁ Γιασιράνης Ι.

Διεκρίθησαν οἱ Μοντᾶνος, Μόσχος, 'Αθανασίου ἀπ' τόν νικητή καί οἱ Κοντόγιαννος, Γιασιράνης Ι., Παπανικολάου ἀπ' τὸν "Αρη.

Ὁ διαιτητὴς κ. Μαγριπλῆς σφύριζε ὅτι τοῦ ὑποδείκνυε ἡ ἐξέδρα χωρίς εὐτυχῶς νά «τινάξη» «ὸν ἀγώνα στὸν ἀέρα.

ΕΠΙΘΕΩΡΗΤΗΣ ΘΑΡΘΕΙ ΣΤΗ ΡΟΔΟ ΓΙΑ ΤΟ ΘΕΜΑ ΤΩΝ ΛΑΤΟΜΕΙΩΝ

Ὁ βουλευτὴς Δωδεκανήσου τῆς ΝΔ κ. Εὐάγγελος Κανονάρχος ἐπεσκέφθηκε χθές τόν ὑφυπουργό Βιομηχανίας κ. Πρωτοπαπαδακη καί συζήτησε τὸ θέμα τῶν λατομείων τῆς κοινότητος Κοσκινοῦ. Σχετικά ἀποφασίστηκε ὅπως τή προσεχῆ ἑβδομάδα ἀφιχθεῖ στή Ρόδο ἐπιθεωρητὴς τοῦ ὑπουργείου Βιομηχανίας γιά νὰ ἐξετάσει ἐπιτοπίως τό θέμα καί προτείνει λύσεις, οἱ ὁποῖες θά ἱκανοποιοῦν τά αἰτήματα τῶν κατοίκων καί θά εἶναι καί σύμφωνες πρὸς τὸν νόμο.

Κατά τησυνάντηση αὐτή συζητήθηκαν κι' ἄλλα θέματα τῆς Δωδεκανήσου, ἁρμοδιότητος τοῦ ὑπουργείου Βιομηχανίας.

Κι' οἱ ὑποψήφιοι θὰ πάρουν μέρος στὸ συνέδριο τῆς ΕΔΗΚ

ΑΘΗΝΑΙ, 25.—

Συνῆλθε στίς 11.30 τό πρωῒ ἡ κοινοβουλευτικὴ ὁμάδα τῆς ΕΔΗΚ σέ 48ωρη συνεδρίαση καί ἀσχολήθηκε μέ τό θέμα τῆς συγκροτήσεως τοῦ συνεδρίου τοῦ κόμματος. Μετά τήν συνεδρίαση ὁ πρόεδρος τῆς διοικούσης ἐπιτροπῆς κ. Ι. Ζίγδης ἀνεκοίνωσε στούς δημοσιογράφους ὅτι ἡ συνεδρίαση τῆς Κ. Ο. θά συνεχιοθῆ τὴν προσεχῆ Τετάρτη καί προσθεσε πώς ἄν ἀνακοινωθῆ ὅτι ἐλήφθη ἀπόφαση αὐτή θά εἶναι ἄκυρη.

Ἐξ ἄλλου, βουλευταί πού συμμετεῖχαν στήν συνεδρίαση ἀναχοίνωσαν στούς δημοσιογράφους ὅτι ἀποφασίσθηκε νά δοθῆ ἐντολή στὴν 'Επιτροπή πού θά ὀργανώση τό συνέδριο μέ κεντρική κατεύθυνση νά συμμετάσχουν σ' αὐτό οἱ ὑποψήφιοι τοῦ κόμματος στίς τελευταῖες ἐκλογές καί νὰ ὑπάρξη εὐρεία συμμετοχὴ ἀντιπροσώπων τῶν περιφερειακῶν ὀργανώσεων.

Ἀπό τήν σημερινή συνεδρίαση τῆς Κ.Ο. ἀπουσίαζαν ὁ ἐπίτιμος προεδρος τοῦ κόμματος κ. Γ. Μαῦρος καί οἱ βουλευτές κ.κ. Α. Κανελλόπουλος πού μετέχει στις ἐργασίες τοῦ συμβουλίου τῆς Εὐρώπης καί Νικήτας Βενιζέλος πού βρίσκεται στὸ ἐξωτερικό γιά προσωπικούς λόγους.

Ἐξ ἄλλου, τό πρωῒ συνῆλθε ἡ ἐπιτροπη ὀργανώσεως τοῦ συνεδρίου καί ἐξέλεξε πρόεδρο της τόν πρώην ὑπουργό κ. Ἀλ. Μπαλτατζῆ καί θά συνέλθη πάλι αὔριο τό μεσημέρι.

ΠΡΟΣΚΛΗΣΙΣ

Καλοῦνται τά μέλη τῆς Παγκωακῆς Ἀδελφότητος Ρόδου, εἰς γενικὴν συνέλευσιν τὴν 29η Ἰανουαρίου 1978 ἡμέραν Κυριακήν καί ὥραν 11 π.μ. εἰς τό Κέντρον Ντελούκας μέ θέματα ἡμερησίας διατάξεως:

1) Ἀπολογισμος ἀπερχομένου Διοικητικοῦ Συμβουλίου.

2) Ἀρχαιρεσία διά τήν ἀνάδειξιν νέου Διοικητικοῦ Συμβουλίου,

Παρακαλοῦνται ὅλα τά μέλη ὅπως παραστῶσι κατά τήν ἄνω ἡμερομηνιαν.

Ἐκ τοῦ Διοικητικοῦ Συμβουλίου

ΠΡΟΣΚΛΗΣΗ

Ἀφιέρωμα στό βιβλίο, πού ἀνεβάζει τὸν ἄνθρωπο, εἶναι ἡ ὁμιλία, πού ὀργανώνει ἡ ΧΕΝ Ρόδου καί πού σᾶς καλοῦμε νά παρακολουθήσετε. Ὁμιλήτρια θά εἶναι ἡ κυρία Λουκία Δρούλια, 'Ιστορικὸς 'Επιστήμων καί θέμα: «Ἑλληνικό βιβλίο, ἀπαρχές, ἀναπτυξη, κυκλοφορία».

Ἡ διάλεξη θά γίνει στὸ Ἐμπορικὸ καὶ Βιομηχανικὸ Ἐπιμελητήριο στίς 6 τό ἀπόγευμα, στίς 28 τοῦ Γενάρη.

ΧΕΝ Ρόδου

ΕΥΧΑΡΙΣΤΗΡΙΟΝ

Τό Δ.Σ. Ἀγ. Εἰρήνης ἡ Ὀρφανοτροφος, εὐχαριστεῖ θερμῶς τόν ἰατρον κ. Κυριάκον Σπάρταλη διά τήν δωρεάν 3.000 δρχ εἰς μνήμην ἀειμνήστου πατρος του 'Αλεξίου Σπάρταλη καί τήν οἰκογένεια κ. Γεωργίου Περδικάκη διά τὴν δωρεάν 500 δρχ. εἰς μνημην τοῦ ἰδίου, ἀντὶ στεφάνου.

Αἱ τροφιμοι εὐγνωμονοῦσαι εὔχονται διά τήν ἀνάπαυση τῆς ψυχῆς τοῦ μεταστάντος 'Αλεξίου Σπάρταλη.

ΔΩΡΕΑ ΕΙΣ ΜΝΗΜΗΝ

Ἡ οἰκογένεια Νικολάου Καβαφάκη προσέφερε εἰς τὴν ὁμάδα Αλληλεγγύης ΧΕΝ 500 δρχ. εἰς μνήμην 'Ιωάννου Πεζώνη.

ΜΝΗΜΟΣΥΝΟΝ

Τελοῦμεν τήν Παρασκευή 27 'Ιανουαρίου καί ὥραν 8ην πρωϊνήν, ἐξάμηνον μνημόσυνον εἰς τὸν Ἱερὸν Ναὸν 'Αγίας Εἰρήνης ('Ορφανοτροφείου Θηλέων), ὑπὲρ αναπαύσεως τῆς ψυχῆς τοῦ λατρευτοῦ μας συζύγου, πατέρα, ἀδελφοῦ καί θείου

ΚΩΝ)ΝΟΥ ΞΥΡΙΣΗ

Παρακαλοῦμε πάντας τούς τιμῶντας τήν μνήμην ὅπως προσέλθωσι καί ἑνώσωσι μεθ' ἡμῶν τάς πρός τὸν "Υψιστον δεήσεις των.

Ἡ συζυγος: Βασιλεία

Ἡ θυγάτηρ. 'Αγγέλα

Οἱ ἀδελφές: Φλῶρα — Νίνα — 'Αφροδιτη.

Τά ἀνηψια

Οἱ λοιποί συγγενεῖς

ΕΥΧΑΡΙΣΤΗΡΙΟΝ

Εὐχαριστουμε θερμὰ τούς συγγενεῖς καί φίλους πού μᾶς συμπαραστάθηκαν μέ κάθε τρόπο στίς ὀυσκολες αὐτές ὧρες γιά τόν θάνατο του λατρευτοῦ μας

ΓΙΑΝΝΗ ΠΕΖΩΝΗ

Ἡ γυναῖκα του Χρυσάνθη

Τά παιδια του Μανώλης καί Δέσποινα Μπουρλογιάννη.

Νάσος καί Βάσω Πεζώνη, Νῖκος, Μαρία καί Χρῖστος, 'Αλέχος

Τά ἀδέλφια

Τά ἀνήψια,

Οἱ ἐγγονοί καί

Οἱ λοιποί συγγενεῖς

Ἡ οἰκιακὴ βοηθὸς ἔκανε τὴ λιστεία στὸ σπίτι τοῦ γιατροῦ

ΑΘΗΝΑΙ, 25.—

Τ ἀλεφιά τοῦ γιατροῦ Δημ. Ν. Καραναστάση ἔκλεψε ἀπό τό σπίτι - ἰατρεῖο του (Παπαδιαμαντοπούλου 35) ἡ οἰκιακὴ βοηθὸς του Ἐλευθερία Ι. Σκληδᾶ 20 ἐτῶν.

Δέν ὑπάρχει σπάρα οὔτε δύο ἄνδρες καί μιά γυναίκα ὅπως ψευδῶς κατέθεσε ἡ ἰδια χθές.

'Από τήν ἔρευνα πού ἔκαμαν οἱ ἀστυνομικοί τῆς γενικῆς ἀσφαλείας 'Αθηνῶν, διεπιστώθησαν μερικά γεγονότα πού ἐδημιούργησαν ὑποψίες γιά Σκληδᾶ. Βασικα οἱ ἀστυνομικοί ἔμα θαν ὅτι ἡ Σκληδᾶ παληότερα ὅταν εἰργάσθη σ' ἄλλα σπίτια καί κλινικές εἶχε κάμει μικροκλοπές.

Στό σπίτι - ἰατρεῖο τοῦ Καραναστάση ἡ Σκληδᾶ εἰργάσθη δύο χρόνια καί ἦταν «καλό κορίτσι» ὅπως κατέθεσε ὁ γιατρὸς

Ἦταν πειστικ ἡστὴν ἔρευνα ἡ Σκληδᾶ τόσο ὥστε ὅταν οἱ ἀστυνομικοί τῆς ἔδειξαν μια φωτογραφία ἑνὸς ὑπόπτου αὐτὴ ἔκαμε πώς λυποθήμησε δίθεν ἀπό τήν ἀναγνώρισι τοῦ ληστοῦ.

Σήμερα ὅμως γύρω στὶς 11)2 ἡ ὥρα ἡ Σκληδᾶ «ἔσπασε» καί ὡμολόγησε ὅτι αὐτὴ ἔκλεψε τά λεφτά τοῦ γιατροῦ.

Γενικὴ ἀπλύμανση στὴ Σχολὴ Ἐργοδηγῶν ζητοῦν οἱ σπουδαστές

Γιά τρίτη μέρα συνεχίσθηκε ἡ ἀποχὴ τῶν σπουδαστῶν καί σπουδαστριῶν τῆς Σχολῆς Ἐργοδηγῶν Ρόδου ἀπό τά μαθήματά τους, λόγω τῶν κρουσμά των ψώρας, πού ὅπως λέγεται ἐπεσημάνθησαν στὸ σχολεῖο. Κατά τίς σχετικές πληροφορίες ἔγινε ἀπολύμανση μιᾶς μόνο αἰθουσας τοῦ κτιρίου, ἀλλά αὐτὸ δέν κρίθηκε ἱκανοποιητικό ἀπό τούς μαθητές οἱ ὁποῖοι ζητοῦν νά ληφθοῦν αὐστηρότερα μέτρα προστασίας ἀπό τήν ἀσθένεια αὐτή.

Συγκεκριμένα, οἱ σπουδαστές ζητοῦν νά γίνει γενικὴ ἀπολύμανση ὅλων τῶν αἰθουσῶν ὥστε νά ὑπάρξει πλήρης ἐξασφάλιση τῶν συνθηκῶν ὑγιεινῆς γιά τὰ παιδιά πού φοιτουν στὴ Σχολὴ Ἐργοδηγῶν Ρόδου.

Στό μεταξύ πολλοί γονεῖς τῶν μαθητῶν ἐκφράζουν διαμαρτυρίες για τή συνεχιζόμενη κατάσταση στὸ σχολεῖο.

Προσπάθειες γιά νά γεφυρωθεῖ ἡ διαφορὰ ἐργοδοσίας - ΓΣΕΕ

ΑΘΗΝΑΙ, 25.—

Ὁ ὑπουργὸς ἐργασίας κ. Κ. Λάσκαρης, ἐρωτηθεῖς ἐπί τῶν δημοσιευμάτων το ὕτόπου εἰς ὅτι ἀφορᾶ τήν πρόοδο τῶν διαπραγματεύσεων ἐπί τοῦ θέματος τῆς ἐθνικῆς γενικῆς συλλογικῆς συμβάσεως ἐργασίας, ἐδήλωσε τα ἑξῆς:

«Ἡ κυβέρνησις ἀπέφυγε ἐπιμελῶς να ἀναμειχθῆ στίς διαπραγματευσεις μεταξύ ἐργατικῶν καί ἐργοδοτικῶν ὀργανώσεων γιά τον καταρτισμὸ νέας ἐθνικῆς συλλογικῆς συμβάσεως ἐργασίας.

Εἶναι ἐν τοῦτοις φυσικό νά ἐνδιαφέρεται ἡ κυβέρνησις γιὰ τήν διασφάλιση τῆς κοινωνικῆς εἰρήνης καί γιὰ τὴν προστασία τῶν συμφερόντων τοῦ κοινωνικοῦ συνολου καί ὑπό τήν ἔννοια αὐτή προσέφερε τίς ὑπηρεσίες της κάθε φορὰ πού ἐχρειάσθη γιά τήν δημιουργία ἠηίου κλίματος μεταξύ ἐργοδοτικῶν καί ἐργατικῶν ὀργανώσεων, ἐντός τοῦ ὁποίου καί μόνο θά ἦτο ὑνατόν νά διεξαχθῆ ἕνας ἐποικοδομητικὸς διάλογος.

Φοβουμαι ἐν τοῦτοις ὅτι ἡ ἐμμονή τῶν ἐνδιαφερομένων μερῶν εἰς ὡρισμένας ἀπόψεις, ὡς ἀπέδειξαν οἱ χθεσινές ἀποφάσεις τῆς ὁλομελείας τῆς διοικήσεως τῆς ΓΣΕΕ πού μοῦ ἐπεδόθησαν, καί ἡ ἐκδηλωθεῖσα ἐπ' αὐτῶν ἀντίδρασις τῶν ἐργοδοτικῶν ὀργανώσεων, θά εἶναι ὑνατόν νὰ ὁδηγήσουν εἰς ἀδιέξοδον.

Κατόπιν τῶν ἀνωτέρω θά καταβληθῆ σήμερον ἐκ μέρους τῆς κυβερνησεως ὕστατη προσπάθεια γιὰ νὰ διαπιστωθῆ ἂν ὑπάρχη ἀκόμη δυνατότης γεφυρώσεως τῶν ὑφισταμένων αὐτὴν τήν στιγμὴν διαφορῶν μεταξύ των ἐνδιαφερομένων μερῶν».

Λίγα λόγια γιά τό βιβλίο «Ἐγκεφαλογράφημα» τοῦ Βασίλη Μοσκόβη

Δέν εἶναι εὔκολο νά γράψη κανεὶς κριτική γιά ἕναν λογοτέχνη μὲ πλούσια καί ποικίλη πνευματικη ἐργασία πού ἔχει πανελληνίως ἀναγνωρισθεῖ ἀπό τὸν πνευματικό κόσμο καί πού ἡ 'Ακαδημία 'Αθηνῶν ἀναγνωρίζοντας τή μεγάλη πνευματική προσφορά του, τοῦ πρόσφερε τό πρῶτο βραβεῖο (Οὐράνη) γιά τὸ ἀξιοθαύμαστο, ὑπέροχο, ἔργο του «Ὁ Περαίας».

Διαβάζοντας ὅμως τὸ καινούργιο του βιβλίο τό «Ἐγκεφαλογράφημα» δέν ἀφηὲξα στό πειρασμὸ νά μήν ἐκδηλώσω τά συναισθήματά μου ποὖνιωσα για τὸ πράγματι ὡραῖο του βιβλίο. Ἁπλὸ καί βαθύ σέ συνεπαίρνει γεννᾶ μέ