Η ΡΟΔΙΑΚΗ

ΗΜΕΡΗΣΙΑ ΔΩΔΕΚΑΝΗΣΙΑΚΗ ΕΦΗΜΕΡΙΣ ΕΚΔΙΔΟΜΕΝΗ ΕΝ ΡΟΔΩ

ΙΔΡΥΤΗΣ: ΕΜΜ. ΚΑΛΑΜΠΙΧΗΣ
ΕΚΔΟΤΗΣ: ΣΑΒΒΑΣ ΤΣΟΠΑΝΑΚΗΣ
ΔΙΕΥΘΥΝΤΗΣ: ΓΙΩΡΓΟΣ ΖΑΧΑΡΙΑΔΗΣ
ΓΡΑΦΕΙΑ: ΝΕΑ ΑΓΟΡΑ 53 τηλ. 22.210 καὶ 27327
ΤΥΠΟΓΡΑΦΕΙΑ: ΠΑΡ. ΣΤΡΑΤ. ΖΗΣΗ, τηλ. 24.610

ΤΙΜΗ ΦΥΛΛΟΥ ΔΡΧ. 4 — Ἀριθμὸ. Φύλλου 9.431 — Τετάρτη 15 Φεβρουαρίου 1978

Γιὰ τὸν χειρισμὸ τοῦ Κυπριακοῦ

ΙΔΙΑΙΤΕΡΕΣ ΣΥΝΟΜΙΛΙΕΣ ΚΑΡΑΜΑΝΛΗ-ΚΥΠΡΙΑΝΟΥ

Σήμερα θά ἐκδοθεῖ τό ἀνακοινωθέν

ΑΘΗΝΑΙ, 14 (ΑΠΕ)

Ἔφθασε σήμερα στὴν Ἀθήνα, γιὰ πενθήμερη ἐπίσημη παραμονὴ ὁ πρόεδρος τῆς Κυπριακῆς Δημοκρατίας κ. Σπ. Κυπριανοῦ, ὁ ὁποῖος ἔτυχε ἐπισήμου ὑποδοχῆς στὸ ἀεροδρόμιο τοῦ Ἑλληνικοῦ. Ὁ κ. Κυπριανοῦ εἶχε τὸ βραδυ ἰδιαίτερες συνομιλίες μὲ τὸν κ. Καραμανλῆ. Ἀνακοινωθέν θὰ ἐκδοθῆ αὔριο (σήμερα).

Ἀπὸ τὸ ἀεροδρόμιο ὁ κ. Κυπριανοῦ πῆγε καὶ ἐγκατεστάθηκε στὸ μέγαρο Μαξίμου. Ἀμέσως μετὰ ἔκανε στοὺς δημοσιογράφους τὴν ἀκόλουθη δήλωση:

«Εἶναι μεγάλη ἡ χαρὰ μου ποὺ βρίσκομαι καὶ πάλι στὴν Ἀθήνα γιὰ συνομιλίες μὲ τὸν πρωθυπουργὸ κ. Καραμανλῆ. Ὅπως ἦταν φυσικὸ μετὰ τὴν ἐπανεκλογήν μου στὸ προεδρικὸ ἀξίωμα τῆς Κύπρου θὰ ἔπρεπε νὰ ἔρθω στὴν Ἀθήνα γιὰ νὰ ἀνταλλάξουμε ἀπόψεις ἐπὶ τοῦ Κυπριακοῦ ζητήματος μέσα στὰ πλαίσια τῆς στενῆς συνεργασίας καὶ τῶν ἁρμονικῶν σχέσεων ποὺ ὑφίστανται μεταξὺ Ἀθηνῶν καὶ Λευκωσίας. Ὑπὸ τὸ φῶς τῶν τελευταίων ἐξελίξεων θὰ γίνῃ μιὰ ἀλληλοενημέρωση, ἐπανεκτίμηση τῶν καταστάσεων καὶ πιθανὸν νὰ παραστῇ ἀνάγκη νὰ ληφθοῦν ἀποφάσεις γιὰ τὸν περαιτέρω χειρισμὸ τοῦ θέματος, ἐπεσολάβησε ἡ πρωτοβουλία τοῦ γεν. γραμματέως τοῦ ΟΗΕ κ. Βαλντχάϊμ καὶ ἡ σχετικὴ συμφωνία γιὰ τὴν νέα διαδικασία, βάσει τῆς ὁποίας ἡ τουρκικὴ πλευρὰ θὰ ὑποβάλῃ προτάσεις ἐπὶ τῶν ἐσωτερικῶν πτυχῶν τοῦ Κυπριακοῦ, δηλ. τοῦ συνταγματικοῦ καὶ τοῦ ἐδαφικοῦ καὶ ἐπὶ τῇ βάσει τῶν προτάσεων αὐτῶν θὰ γίνουν διαβουλεύσεις γιὰ νὰ διαπιστωθῇ κατὰ πόσον ὑπάρχει ἔδαφος ἐπανενάρξεως διαπραγματεύσεων. Αὐτὴ εἶναι μιὰ νέα διαδικασία καὶ πιστεύω ὅτι εἶναι ἡ καλύτερη ὑπὸ τὰς παρούσας συνθήκας. Ἕνα εἶναι αὐτὸ τὸ γεγονός. Δεύτερο εἶναι ἡ ἐπικείμενη συνάντηση τοῦ πρωθυπουργοῦ τῆς Ἑλλάδος μὲ τὸν πρωθυπουργὸ τῆς

ΣΥΝΕΧΕΙΑ εἰς τὴν 4ην σελ.

Κατηγορηματική δήλωση

ΧΩΡΙΣ ΔΕΣΜΕΥΣΕΙΣ Η ΕΝΤΑΞΗ ΜΑΣ ΣΤΗ ΚΟΙΝΗ ΑΓΟΡΑ

Νά προετοιμασθοῦμε ταχύρρυθμα

ΑΘΗΝΑΙ, 14 (ΑΠΕ)

Οὐδέποτε ἐτέθη τυπικὰ ἢ ἄτυπα θέμα πολιτικῶν προϋποθέσεων γιὰ τὴν ἔνταξη τῆς Ἑλλάδος στὴν Εὐρωπαϊκὴ Κοινότητα κατὰ τὴν διάρκειαν ὅλων τῶν σχετικῶν συζητήσεων, διαβουλεύσεων κλπ.

Τὴν κατηγορηματικὴ αὐτὴ δήλωση ἔκανε ὁ πρώην ὑπουργὸς ἐξωτερικῶν τῆς Ὁλλανδίας κ. Βὰν Ντὲρ Στοὺλ καὶ πρώην πρόεδρος τοῦ συμβουλίου ὑπουργῶν τῆς ΕΟΚ, μιλῶντας σήμερα τὸ πρωῒ στὸ συνέδριο «Ἡ Εὐρωπαϊκὴ κοινότητα καὶ οἱ Ἕλληνες μηχανικοί» ποὺ ὀργανώνει τὸ τεχνικὸ ἐπιμελητήριο Ἑλλάδος στὸ Εὐγενίδειο Ἵδρυμα.

Κατὰ τὴν σημερινὴ πρωϊνὴ συνεδρίαση πρῶτος μίλησε ὁ ὑπουργὸς Συντονισμοῦ κ. Ράλλης, ὁ ὁποῖος ἐξέφρασε τὴν πεποίθηση ὅτι οἱ Ἕλληνες μηχανικοὶ θὰ ἀξιοποιήσουν ὅλες τὶς νέες δυνατότητες καὶ εὐκαιρίες ποὺ ἀνοίγει ἐμπρός τους ἡ ἐλεύθερη εὐρωπαϊκὴ κατασκευαστικὴ ἀγορά. Καὶ δὲν δικαιολογεῖται ὁ σκεπτικισμὸς μέ τὸν ὁποῖο ἀντιμετωπίζουν μερικοὶ τὸν ἐνδεχόμενο ἀνταγωνισμὸ τῶν εὐρωπαίων τεχνικῶν, γραφείων καὶ ἐπιχειρήσεων, τόσο στὸν ἑλληνικὸ ὅσο καὶ στὸν εὐρωπαϊκὸ κοινοτικὸ χῶρο.

Ὁ κ. Ράλλης ἀναφερόμενος γενικώτερα στὰ θέματα ἐντάξεως στὴν ΕΟΚ ἐτόνισε ὅτι ἔπρεπε ἀπὸ τὴν ἀνάπτυξη καὶ προσαρμογὴ μιᾶς ἐπετεύχθη στὴν διάρκεια τῆς συνδέσεως εἴμαστε σέ θέση νὰ ἀναλάβουμε πλήρως τὴν εὐθύνη τῆς ἐντάξεως. Στὴ διάρκεια τῆς συνδέσεως ἡ Ἑλλὰς ἐπέτυχε ρυθμοὺς ἀναπτύξεως σημαντικὰ ὑψηλότερους ἀπὸ αὐτοὺς τῶν ἐννέα ἑτέρων. Τῶρα δὲ ποὺ ἡ ἔνταξη μετὰ μάλι στὰ τὸ πρόσφατο ταξίδι τοῦ κ.

ΣΥΝΕΧΕΙΑ εἰς τὴν 4ην σελ.

"Οπως προτείνουν οἱ ἁρμόδιοι

Μεταξὺ Ψίνθου - Καλυδιῶν μεταφέρονται τὰ λατομεῖα

Θ' ἀπαιτηθεῖ ὅμως, μακρύς χρόνος

ΣΕ ΧΩΡΟ μεταξὺ τῶν κοινοτήτων Ψίνθου καὶ Καλυδιῶν θὰ μεταφερθοῦν τὰ λατομεῖα ποὺ βρίσκονται στὴν περιοχὴ τῆς κοινότητος Κοσκινοῦ. Τὴν ἐπιλογὴ τοῦ χώρου ἔκαμε ὁ μεταλλειολόγος τοῦ Ὑπουργείου Βιομηχανίας ποὺ ἦλθε στὴν Ρόδο τὴν περασμένη ἑβδομάδα εἰδικὰ γιὰ τὸ θέμα τῶν λατομείων. Θὰ πρέπει νὰ σημειωθῆ ὅτι ὁ νέος χῶρος, στὸν ὁποῖο προτείνεται νὰ μεταφερθοῦν τὰ λατομεῖα βρίσκεται σέ ἀπόσταση πέντε περίπου χιλιομέτρων ἀπὸ τὶς Καλυδιὲς καὶ ἑπομένως δὲν ὑπάρχει θέμα δημιουργίας κανενὸς προβλήματος, ὅπως στα Κοσκινοῦ. Σχετικά, ὁ μεταλλειολόγος τοῦ Ὑπουργείου Βιομηχανίας, θά συντάξη, ἔκθεση, ἡ ὁποία θὰ ἀρχίσῃ νὰ ἐφαρμόζεται σταδιακά, δεδομένου, ὅτι ἡ μεταφορὰ τῶν λατομείων στὴν νέα τους θέση ἀπαιτεῖ μακρὺ χρόνο.

Ἐν τῷ μεταξὺ χθὲς τὸ πρωῒ ὁ νομάρχης Δωδεκανήσου κ. Παναγιωτίδης εἶχε συνεργασία μέ ἐκπροσώπους τῶν ἑταιρειῶν ποὺ ἐκμεταλλεύονται τὰ λατομεῖα στὰ Κοσκινοῦ καὶ συζήτησε μαζί τους, τὸ θέμα τῆς μεταφορᾶς τους στὴν περιοχὴ ποὺ ὑποδεικνύει ὁ μεταλλειολόγος. Ἀπαντώντας σέ σχετικὴ ἐρώτηση ὁ νομάρχης κ. Παναγιωτίδης δήλωσε ὅτι:

— Ἡ ἐπιλογὴ ὑπὸ τοῦ μεταλλειολόγου νέας περιοχῆς γιὰ τὰ λατομεῖα, δείχνει ἔμμεσα, ὅτι κατέληξε στὴν ἀπόφαση, πῶς αὐτὰ πρέπει νὰ μεταφερθοῦν.

— Ἄλλωστε ἡ ἀπομάκρυνσή τους ἀπὸ τὴν σημερινὴ θέση τους εἶναι ἀναπόφευκτη διότι βρίσκονται σέ μιὰ ζώνη ὁποία ἄρχισε νὰ ἀναπτύσσεται τουριστικὰ ραγδαῖα, ἐνῶ πολὺ κοντὰ βρίσκεται καὶ ἡ ὑπὸ ἀξιοποίηση Καλλιθέα, ΔΕΔΟΜΕΝΟΥ, μάλιστα —κατέληξε ὁ κ. νομάρχης ὅτι ἡ μεταφορὰ τῶν λατομείων ἀπαιτεῖ μακρὺ χρονικὸ διάστημα ἐπιβάλλεται νὰ ἀρχίσῃ ἀπὸ τώρα ὥστε νὰ μὴν βρεθοῦμε ἀργότερα μπροστὰ σέ μεγαλύτερα προβλήματα.

Κι' ἄλλα δρομολόγια στήν ἄγονο

ΤΟ ΥΠΟΥΡΓΕΙΟ Ἐμπορικῆς Ναυτιλίας μέ ἔγγραφό του πρὸς τὸ Ἐμπορικὸ καὶ Βιομηχανικὸ Ἐπιμελητήριο Ρόδου γνωρίζει, σέ ἀπάντηση τηλεγραφήματος του, ὅτι ἔχει προβεῖ ἤδη στὶς κατάλληλες ἐνέργειες γιὰ τὴν ἔκδοση συμπληρωματικῆς πράξεως τοῦ Ὑπουργικοῦ Συμβουλίου μὲ τὴν ὁποία προβλέπεται καὶ ἡ προσθήκη στὶς ἄγονες τοῦ τοπικοῦ συμπλέγματος Δωδεκανήσου, τῶν γραμμῶν Ρόδου — Συμης — Τήλου — Νισύρου — Κῶ — Καλύμνου — Λέρου — Λειψῶν — Πάτμων — Ἀρκειῶν — Ἀγαθονησίου — Πυθαγορείου καὶ Ρόδου — Κῶ — Καλύμνου — Ἀστυπάλαιας.

Προκλήθηκαν σοβαρές ζημιές

Θ' ἀπαγορευθεῖ ἡ ἐπίσκεψη στὸ στρατόπεδο Καλλιθέας

Ἦλθε πλοῖο μὲ τὸ ὑλικὸ γιὰ τὴ ταινία

ΟΙ ΤΕΛΕΥΤΑΙΕΣ κακοκαιρίες στὴ Ρόδο εἶχαν σὰν ἀποτέλεσμα νὰ προκαλέσουν σοβαρὲς ζημιὲς στὶς ἐγκαταστάσεις ποὺ θὰ γυριοθεῖ ἡ μεγάλη ταινία τοῦ Γιώργου Κοσμάτου «Ἀπόδραση στὴν Ἀθῆνα». Οἱ ζημιὲς προκλήθηκαν κυρίως στὴ περιοχὴ τῆς Καλλιθέας, ὅπου ἔχει κατασκευασθεῖ ἕνα τεράστιο στρατόπεδο συγκεντρώσεως. Ὁ ἰσχυρὸς ἄνεμος μὲ ἡ θαλασσοταραχὴ, ἔρριξαν κατάγῆς τὰ φυλάκια καὶ προκάλεσαν ζημιὲς στοὺς θαλάμους τῶν κρατουμένων. Ἂς σημειωθεῖ ὅτι οἱ ἐγκαταστάσεις βρίσκονται στὰ ἀπότομα βράχια τῆς Καλλιθέας.

Ἀλλὰ ἐὲν ἦταν μόνο οἱ ζημιὲς ἀπὸ τὴ κακοκαιρία. Καθημερινὰ ἑκατοντάδες ἄτομα ἐπισκέπτονται καὶ περιεργάζονται τὸ στρατόπεδο καὶ προκαλοῦν διάφορες ζημιές, μὲ ἀποτέλεσμα νὰ γίνεται σκέψη ὥρα ἀπὸ τούς ὑπευθύνους νά ζητηθεῖ ἡ ἀπαγόρευση τῆς ἐπισκέψεως τοῦ κοινοῦ.

ΠΡΟΧΘΕΣ καί χθές ἡ Ρόδος ἔζησε μερικές ἀναμνήσεις ἀπό τὴν ἐποχὴ τῆς τῆς κατοχῆς καθώς ἀπό τούς κεντρικούς δρόμους τῆς πόλης παρέλασαν τὰ «ἀλησμόνητα» ἐκεῖνα ἀνοικτά «Φολκσβάγκεν» τῶν Γερμανῶν, οἱ μοτοσικλέττες μέ τίς καρότσες καί τα καμιόνια τοῦ γερμανικοῦ στρατοῦ! Ἕνα δανέζικο πλοῖο —εἰδικά ναυλωμένο ἀπό τὴν ἑταιρία— κατάπλευσε στή Ρόδο καί μετέφερε ἀπό τὴ Βρεταννία ὅλο τό ὑλικό γιά τὴ μεγάλη αὐτή διεθνῆ ὑπερπαραγωγή. Ἐκτὸς ἀπό τά διάφορα ὀχήματα τῆς ἐποχῆς, μεταφέρθηκαν ὅλα τά κουστούμια, ἔπλα κ.λ.π.

Μάλιστα δέ κατά τήν ἐκφόρτωση ἑνὸς φορτηγοῦ αὐτοκινήτου τύπου «Μερσέντες» τῆς κατοχικῆς ἐποχῆς, προκλήθηκαν σοβαρές ζημιές γιατί τό ὄχημα ἦταν «ἀντίκα»!

ΟΙ ΠΡΟΕΤΟΙΜΑΣΙΕΣ γιά τὸ γύρισμα τῆς ταινίας συνεχίζονται πυρετωδῶς κάτω ἀπό τή προσωπική ἐπίβλεψη τοῦ Γιώργου Κοσμάτου πού βρίσκεται ἀπό μέρες στὴ Ρόδο. Οἱ ἠθοποιοί Ρότζερ Μούρ, Ντέϊβιν Νίβεν, Κλαούντια Καρντινάλε κ.ἄ. ἀναμένονται στὸ νησί στίς 24 Φεβρουαρίου ἐνῶ τό γύρισμα θ' ἀρχίσει στίς 27 τοῦ ἰδίου μηνός. Ὁ Τέλυ Σαβάλας πρέπει γαρθεῖ ἐγκαίρως στὴ Ρόδο γιά νά παρει μαθήματα χοροῦ...

Ὑπὸ τὴν προεδρία τοῦ κ. νομάρχου

Μεγάλη σύσκεψη γιὰ ὅλα τὰ τουριστικὰ θέματα θὰ γίνει μεθαύριο στὴ Ρόδο

Συμμετέχουν οἱ τοπικοὶ παράγοντες

ΜΕΓΑΛΗ σύσκεψη θὰ γίνῃ μεθαύριο Παρασκευὴ στὴν Νομαρχία Δωδεκανήσου, ὑπὸ τὴν προεδρία τοῦ νομάρχη κ. Παναγιωτίδη, μὲ σκοπὸ νὰ συζητηθοῦν καὶ νὰ ληφθοῦν ἀποφάσεις ἐπὶ διαφόρων θεμάτων, ποὺ ἔχουν ἄμεση σχέση μὲ τὸν τουρισμό. Σύμφωνα μὲ πληροφορίες στὴν σύσκεψη αὐτὴ κλήθηκαν καὶ θὰ παραστοῦν:

Ὁ πρόεδρος τῆς Ἑνώσεως Ξενοδόχων Ρόδου κ. Σολούνιας, ἐκπρόσωπος τοῦ συνδέσμου τουριστικῶν πρακτόρων ὁ διευθυντὴς τοῦ ΕΟΤ Ρόδου κ. Κατέχης, τῆς Διευθύνσεως Ἐμπορίου κ. Καραμπελιᾶς, καὶ οἱ διοικητὲς τοῦ Τμήματος ἀλλοδαπῶν καὶ τῆς ἀγορανομίας.

ΚΑΤΑ τὴν σύσκεψη αὐτὴ θὰ συζητηθοῦν ὅλα τὰ θέματα, ποὺ ἔχουν σχέση μὲ τὴν ἐξυπηρέτηση τῶν τουριστῶν, τὴν χωρὶς προβλήματα παραμονή καὶ διασκέδασή τους στὴν Ρόδο καὶ κυρίως τὸν περιορισμὸ τῶν κρουσμάτων αἰσχροκερδείας ἀπὸ τοὺς ἀδιαφοροῦντες καταστηματάρχες. Ἀναλυτικὰ ἡ ἡμερήσια διάταξη τῆς μεθαυριανῆς συσκέψεως περιλαμβάνει τὰ ἑξῆς θέματα.

— Ἡ ὀργάνωση τῆς ἀφίξεως τῶν ξένων τουριστῶν στὸ ἀεροδρόμιο, μέχρι τῆς μεταβάσεώς τους στὰ ξενοδοχεῖα μὲ πουλμαν.

— Ἡ διατήρηση τοῦ ἐξωξενοδοχειακοῦ κόστους σέ στα θερὰ ἐπίπεδα.

— Ὁ συνεχὴς ἀγορανομικὸς ἔλεγχος γιὰ τὶς τιμὲς ὅλων τῶν προϊόντων γενικὰ καὶ τέλος.

— Ἡ τήρηση τοῦ ὡραρίου κοινῆς ἡσυχίας κατὰ τὴν διάρκεια τῆς τουριστικῆς περιόδου.

Θά γίνουν ἐφέτος

Ἐξωραϊστικὰ ἔργα στὴ Χάλκη ἀπὸ τοὺς Χαλκῆτες τῆς Ρόδου

Ἐξελέγη νέα διοίκηση

ΜΕ ΤΗΝ ΠΡΩΤΟΒΟΥΛΙΑ τῶν Χαλκητῶν τῆς Ρόδου, πρόκειται νὰ γίνουν διάφορα ἐξωραϊστικὰ ἔργα στὴ νῆσο Χάλκη. Αὐτὸς θὰ εἶναι ὁ στόχος τῆς νέας διοικήσεως τοῦ Ἐξωραϊστικοῦ Συλλόγου Χαλκητῶν Ρόδου, ποὺ ἐξελέγη τὴ περασμένη Κυριακή. Καὶ κατὰ τὶς σχετικὲς πληροφορίες, τὰ ἔργα αὐτὰ θὰ εἶναι δεντροφυτεύσεις, ἐπισκευὲς δρόμων καὶ κτιρίων κ.λ.π.

Τὰ ἔργα αὐτὰ γίνονται πέραν ἀπὸ τὸ πρόγραμμα τοῦ Δήμου τοῦ νησιοῦ καὶ ἀποσκοποῦν στὸ νὰ βοηθηθεῖ ἡ Χάλκη στὴ προσπάθεια ποὺ καταβάλλει γιὰ μεγαλύτερη τουριστικὴ ἀνάπτυξη. Θὰ πρέπει νὰ σημειωθεῖ ὅτι τὰ τελευταῖα χρόνια ἡ Χάλκη παρουσιάζει μιὰ ἀξιόλογη τουριστικὴ κίνηση.

Η ΝΕΑ ΔΙΟΙΚΗΣΗ τοῦ Ἐξωραϊστικοῦ Συλλόγου Χαλκητῶν Ρόδου ἀποτελεῖται ἀπὸ τοὺς ἑξῆς: Δαμοκλῆς Σταματίου, Ἀστενὸς, Ἡρακλείδης, Ἀμαλία Ἀντωνιάδου, Βασίλειος Μαυράκης, Βαλασία Καλογρίδου, Ἰωάννης Εὐσταθίου, Βασίλειος Φωτάκης, Λάμπρος Σκυριώτης, Ἀντώνιος Νεοφύτου.

Οἱ ἐκλεγέντες πρόκειται νὰ συνέλθουν ἐντὸς τῶν ἡμερῶν γιὰ νὰ καταρτισθοῦν σέ σῶμα.

"Αρχισε ὀφοδρὴ κακοκαιρία

Οἱ ἰσχυροὶ νότιοι ἄνεμοι σαρώνουν καὶ πάλι τὴ Ρόδο

Ματαιώθηκαν τὰ δρομολόγια

ΙΣΧΥΡΟΙ νότιοι ἄνεμοι ἐντάσεως 7—8 μποφώρ, πνέουν καὶ πάλι ἀπὸ χθὲς στὴ Ρόδο, ἐνῶ σφοδρὴ θαλασσοταραχὴ ἐπικρατεῖ στὴ περιοχὴ τῆς Δωδεκανήσου. Λόγω τῆς μεγάλης τρικυμίας τὸ ἀτμόπλοιο «Πανορμίτης» ποὺ ἐκτελεῖ τὸ δρομολόγιο τῆς ἀγόνου γραμμῆς Δωδεκανήσου παραμένει στὴ νῆσο Σύμη.

Ἐπίσης λόγω τῆς σφοδρῆς θαλασσοταραχῆς στὸ Αἰγαῖο τὰ δρομολόγια τῶν ἀτμοπλοίων «Κανάρης» καὶ «Μιαούλης» παρεμειναν ἀνεκτέλεστα. Τὰ δύο σκάφη βρίσκονται στὸ λιμάνι τοῦ Πειραιᾶ.

ΕΞ ΑΛΛΟΥ λόγω τῶν ἰσχυρῶν ἀνέμων ποὺ ἔπνεαν στὴ Ρόδο, δὲν ἔγιναν οὔτε τὸ πρωϊνὸ, οὔτε τὸ ἀπογευματινὸ δρομολόγιο τῆς «Ὀλυμπιακῆς Ἀεροπορίας» ἀπὸ τὴν Ἀθήνα πρὸς τὸ νησί μας. Τὸ πρωϊνὸ δρομολόγιο ἔγινε χανονιχά.

Οἱ ἰσχυροὶ ἄνεμοι ποὺ ἔπνεαν κατὰ τὴ χθεσινὴ ἡμέρα στὸ νησί μας, εἶχαν σὰν ἀποτέλεσμα νὰ ξερριζωθοῦν ἀρκετὰ δέντρα στὴ Ρόδο, καὶ νὰ προκληθοῦν ζημιές, μικρῆς ὅμως γενικὰ ἐκτάσεως.

ΣΥΜΦΩΝΑ μὲ τὶς μετεωρολογικὲς προβλέψεις, οἱ καιρικὲς συνθῆκες προβλέπεται ὅτι θὰ βελτιωθοῦν σιγὰ ὅτι θὰ κοπάσουν οἱ ἄνεμοι. Ἐπίσης ἐγδέχεται νὰ σημειωθοῦν βροχοπτώσεις.

Λόγω τῶν ἐπικρατουσῶν δυσμενῶν καιρικῶν συνθηκῶν, στὸ νησί μας τὸ Κεντρικὸ Λιμενυδρεῖο Ρόδου ἀπαγόρευσε τὸν ἀπόπλου τῶν σκαφῶν ἀπὸ τὸ λιμάνι τοῦ νησιοῦ μας.

ΣΤΟ ΜΕΤΑΞΥ σ' ὁλόκληρη σχεδὸν τὴ χώρα ἐπικρατεῖ σφοδρὴ κακοκαιρία. Καὶ κυρίως στὴ περιοχὴ τοῦ νοτιοανατολικοῦ Αἰγαίου, ὅπου πνέουν ἰσχυροὶ ἄνεμοι μεγάλης ἐντάσεως καὶ ἐπικρατεῖ θαλασσοταραχή.

Θέματα ἀπ' τή σκοπιά μας

Τὸ Βενετόκλειο κι' ὁ Διαγόρας νὰ τιμηθοῦν γιὰ τὴ δράση τους

Τοῦ κ. Παράοχου Παραοῦ

Ἀπόψεις, προτάσεις, γιὰ τὰ τριαντάχρονα τῆς Ἑνωσμάτωσης. Στὴν ἐπικαιρότητα οἱ τιμητικὲς διακρίσεις. Σύμφωνοι. Ὁ λαός, ὅμως, εἶναι ἐκεῖνος ποὺ δικαιωματικὰ πρέπει νὰ τιμηθεῖ. Καὶ ἡ πολιτεία τὸν τιμᾶ ἰδιαίτερα. Ἡ παρουσία ἐδῶ τῆς πολιτικῆς καὶ στρατιωτικῆς ἡγεσίας αὐτὸ πρὸς πάντας ὑπογραμμίζει: Τὴ θούληση τοῦ Ἔθνους νὰ τιμηθῆ αὐτὸ τὸ κομμάτι τῆς Ἑλληνικῆς Γῆς ποὺ ἔχει δεινοπαθήσει γιὰ σειρὰ αἰώνων χωρὶς νὰ ὑποστεῖ τὴν πραγματικὴ φυλετικὴ καὶ ἐθνικὴ ἀλλοίωση. Ὁ λαός λοιπόν, εἶναι ὁ μέγας τιμώμενος. Ὅλα τ' ἄλλα ἔρχονται σὲ δεύτερη μοῖρα. Κάποτε ὅταν ἡ κρίση σταθῆ πιὸ νηφάλια καὶ τὰ πάθη, οἱ ἰδιοτέλειες, οἱ σκοπιμότητες πάψουν νὰ μᾶς ἐπηρεάζουν καὶ νὰ κατευθύνουν τὴ σκέψη καὶ τὶς προθέσεις μας, τότε θ' ἀρθεῖ ἡ σειρὰ νὰ τιμηθοῦν καὶ αὐτοί ποὺ προσέφεραν πολύτιμες ὑπηρεσίες στὴν Ἐθνικὴ ὑπόθεση, χωρὶς φυσικὰ μὲ αὐτὴ τὴν τακτικὴ νὰ μειώνεται οὔτε κατ' ἐλάχιστο ἡ προσφορά τους. Στὴ συνείδηση ὅλων μας οἱ ἐθνομάρτυρες καὶ οἱ ἀγωνιστὲς στέκουν πολὺ ὑψηλὰ καὶ ἔχουν καταξιωθεῖ ἤδη ἀπ' ὅλους μας.

Σήμερα, ὅμως, εἶναι ἀνάγκη στὴ συγχρονητικὰ αὐτὴ ἐπέτειο νὰ τιμηθοῦν δύο σύμβολα τῆς ὑπόδουλης ζωῆς μας. Νὰ τιμηθοῦν γιατί ἡ προσφορά τους ὑπῆρξεν ἀνεκτίμητη καὶ ἀποφασιστική. Κανένας δὲ θά βρεθῆ νὰ σηκώσει λόγο διαμαρτυρίας ἢ ἁπλά νἄχει ἀντιρρήσεις καὶ ἐνδοιασμούς. Ὅλοι ἀναγνωρίζουμε τὴ συμβολή τους, τὴν μεγάλη τους προσφορὰ καὶ ὅλοι τιμοῦμε τὴ δράση καὶ τὴν ἱστορία τους. Δὲ ξέρω τί θὰταν ἡ ζωή μας χωρὶς αὐτὰ τὰ δύο σύμβολα.

Τὸ Βενετόκλειο Γυμνάσιο καὶ ὁ Ἀθλητικὸς καὶ ἐκπολιτιστικὸς Σύλλογος Διαγόρας. Τὸ Βενετόκλειο Γυμνάσιο τηλαυγῆς φάρος τοῦ Ἑλληνισμοῦ πολὺ κοντὰ βρίσκεται καὶ ἡ ὑπὸ ἀξιοποίηση Καλλιθέα, ΔΕΔΟΜΕΝΟΥ, μάλιστα —κατέληξε ὁ κ. νομάρχης ὅτι ἡ μεταφορὰ τῶν λατομείων ἀπαιτεῖ μακρὺ χρονικὸ διάστημα ἐπιβάλλεται νὰ ἀρχίσῃ ἀπὸ τώρα ὥστε νὰ μὴν βρεθοῦμε ἀργότερα μπροστὰ σέ μεγαλύτερα προβλήματα.

ΣΤΗ 4η ΣΕΛ.

ΕΠΙΚΑΙΡΑ ΘΕΜΑΤΑ

Ἀξιοποίησητῶν περιουσιῶν τῶν κοινωφελῶν ἱδρυμάτων

Πρέπει νὰ γίνει ἐκμετάλλευση

Ἐπιβάλλεται νὰ ἐξαρθεῖ ἡ προσπάθεια ποὺ ἀνέλαβε τὸ Ὑπουργεῖο Οἰκονομικῶν γιὰ τὴν ἀξιοποίηση τῶν περιουσιῶν τῶν κοινωφελῶν ἱδρυμάτων καὶ κληροδοτημάτων. Ὅπως διαπίστωσε ἔπειτα ἀπὸ ἐνδελεχῆ ἔρευνα ὁ Ὑφυπουργὸς Οἰκονομικῶν κ. Μποκοδόζ, πολλὰ ἀπὸ τὰ ἱδρύματα αὐτά, διαθέτουν ἀκίνητα καὶ σέ ἀστικὰ κέντρα καὶ στήν ὑπαιθρο, παλιές οἰκοδομὲς καὶ σημαντικὰ χρηματικὰ ποσά. Ἀλλά, δὲν φροντίζουν νὰ τὰ ἐκμεταλλευτοῦν, μὲ ἀποτέλεσμα νὰ ζημιώνονται καὶ τὰ ἴδια καὶ ἡ ἐθνικὴ οἰκονομία γενικότερα.

Γιαυτὸ τὸ λόγο ἐπιβάλλεται ἤδη στὶς διοικήσεις τῶν κοινωφελῶν ἱδρυμάτων καὶ κληροδοτημάτων, νὰ ὑποδείξουν μέχρι τέλους Ἀπριλίου, τοὺς προσφορότερους δυνατοὺς τρόπους, γιὰ τὴν ἀξιοποίηση τῶν περιουσιακῶν τους στοιχείων. Ἐνδεικτικά, μάλιστα, τοὺς συνιστᾶται, ἂν ἔχουν οἰκόπεδα ἢ παλιὰ κεντρικὰ ἀκίνητα, νὰ τὰ ἀνοικοδομήσουν μὲ τὸ οὐσιαστικὸ τῆς ἀντιπαροχῆς ἢ μὲ πολυετῆ μίσθωση σέ τρίτους. Ἐπίσης, μποροῦν νὰ ἐκποιήσουν ἀκίνητά τους ποὺ δὲν ἀποδίδουν καὶ νὰ ἐπενδύσουν τὰ χρήματά τους μὲ ἄλλους ἀποδοτικότερους τρόπους.

Τὸ Ὑπουργεῖο Οἰκονομικῶν, φαίνεται ἀποφασισμένο νὰ ἐφαρμόσει σταθερὰ αὐτὸ τὸ πρόγραμμα ἀσκώντας ὅλες τὶς διαδικασίες ποὺ ἔχει ἐπὶ τῶν διοικήσεων τῶν κοινωφελῶν ἱδρυμάτων καὶ κληροδοτημάτων. Βέβαια τὸ λειτούργημα τοῦ διοικητῆ ἑνὸς τέτοιου ἱδρύματος εἶναι τιμητικὸ καὶ ἄμισθο. Ἀλλὰ αὐτὸ δὲν δικαιολογεῖ τὴν παραμέληση τῶν συμφερόντων του.

Χαλασμένα καὶ πάλι τὰ τηλέφωνα μας

ΜΕ ΤΟΝ ΠΡΩΤΟ νοτιᾶ ποὺ θὰ φυσήξει στὴ Ρόδο, ἀμέσως θὰ χαλάσουν καὶ τὰ πόπολλὰ τηλέφωνα. Λίγο —παραπάνω— ἀεράκι φύσηξε χθὲς στὸ νησί μας, καὶ τὰ τηλέφωνα ἔγιναν «μαντάρα». Οἱ γραμμὲς «μπερδεύτουσαν», ἐνῶ παράλληλα ἦταν σχεδὸν ἀδύνατο νὰ γίνει σύνδεση μὲ πολλὰ χωριὰ καὶ νησιά.

Οἱ ἐτεζινὲς κακοκαιρίες ἀπέδειξαν ὅτι τὸ τηλεφωνικὸ δίκτυο τῆς Δωδεκανήσου «νοσεῖ» βαθύτατα καὶ θὰ πρέπει νὰ γίνει μιὰ ἔρευνα τῆς ὅλης ὑποθέσεως γιατί οἱ διακοπὲς καὶ οἱ βλάβες εἶναι συχνότατες καὶ μέχρι ἕνα βαθμὸ ἀδικαιολόγητες.

ΝΟΜΙΖΟΥΜΕ ὅτι ἡ διοίκηση τοῦ ΟΤΕ ἔχει ὑποχρέωση νὰ δώσει μιὰ ὁριστικὴ λύση στὸ θέμα καὶ νὰ λάβει τὰ μέτρα ποὺ χρειάζονται γιὰ νὰ σταματήσουν οἱ συχνότατες βλάβες.

Θά πάει καλά φέτος ἡ σαιζόν

ΑΡΧΙΣΑΝ ΑΠΟ ΤΩΡΑ ΚΡΑΤΗΣΕΙΣ ΤΩΝ ΓΕΡΜΑΝΩΝ ΓΙΑ ΤΗΝ ΡΟΔΟ

Γίνεται διαφημιστικὴ προβολὴ

ΚΟΛΩΝΙΑ — Μὲ τὸ τέλος τοῦ τρελλοῦ — τρελλοῦ ἐφετεινοῦ καρναβαλιοῦ στὴ Γερμανία, ἄρχισε ἀμέσως ζωηρὴ ἡ κίνηση στὰ διάφορα μεγάλα τουριστικὰ γραφεῖα τῆς Κολωνίας, τοῦ Ντύσελντορφ, τῆς Βόννης καὶ τοῦ Βούππερταλ γιὰ κλείσιμο θέσεων διακοπῶν στὴ Ρόδο καὶ ἄλλα γνωστὰ γιὰ τὴν τουριστικὴ τους ἀξία νησιὰ τοῦ Δωδεκανησιακοῦ συμπλέγματος. Οἱ πετυχημένες μεγάλες διαφημιστικὲς ἀφίσσες μας μὲ τὸν Παρθενώνα, τοὺς παπάδες τοῦ Ἅθω καὶ τὰ γαλάζια ἀκρογιάλια μας, ἄρχισε νὰ ἀποδίδῃ καρπούς. Ἡ Ρόδος στὰ πολυσέλιδα εἰκονογραφημένα προσπέκτους τῶν τουριστικῶν γραφείων ἔχει πάντα ἐξέχουσα θέση μὲ πλήρη ἐνημέρωση καὶ σέ ὅλες τὶς κρουαζιέρες ἀνά τὴν Ἀνατολικὴ Μεσόγειο εἶναι πάντοτε παροῦσα. Διαφημ

«Σπεύσατε»

Τά ἐναπομένοντα διαμερίσματα εἰς ΑΘΗΝΑΣ (περιοχή Κηφισιᾶς) καί εἰς ΡΟΔΟΝ (Ροδίνι).

ΠΩΛΟΥΝΤΑΙ ἤ ΑΝΤΑΛΛΑΣΟΝΤΑΙ μέ ΟΙΚΟΠΕΔΑ

ΠΛΗΡΟΦΟΡΙΑΙ:

Ἐπιχειρήσεις ΑΡΓΥΡΙΟΥ

ΑΘΗΝΑΙ: Τηλέφωνον 3607131.

ΡΟΔΟΣ. Τηλ.29214 ὥρας 9—2 καί 24073 ὥρας 5—9

ΟΙΚΟΔΟΜΙΚΟΣ ΣΥΝ)ΣΜΟΣ ΡΟΔΟΥ «Ο ΕΡΜΗΣ»

ΠΡΟΣΚΛΗΣΙΣ ΓΕΝΙΚΗΣ ΣΥΝΕΛΕΥΣΕΩΣ

Καλοῦνται εἰς Γεν. Συνέλευσιν τά μέλη τοῦ Οἰκοδομικοῦ Συνεταιρισμοῦ Ρόδου «Ο ΕΡΜΗΣ» τὴν προσεχῆ Κυριακήν 19)2) 78 καί ὥραν 10 π.μ. ἐν τῷ καταστήματι τοῦ κ. Περικλῆ Φραμάκη (Πλατ. Μουσείου 20) πρὸς συζήτησιν καί λῆψιν ἀποφάσεως ἐπί τοῦ κάτωθι θέματος·

Ἀντικανονική πώλησις οἰκοπέδου ὑπό τοῦ συνδέσμου καί λῆψις ἀποφάσεως ἐπί περαιτέρω ἐνεργείων διά τήν διασφάλησιν τῶν συμφερόντων τῶν μελῶν τοῦ συνεταιρισμοῦ.



ΙΔΟΥ Η ΡΟΔΟΣ

ΙΔΟΥ ΚΑΙ ΤΟ ΚΡΑΣΙ..

GRAND MAITRE

ΧΡΥΣΕΣ ΣΤΑΛΑΓΜΑΤΙΕΣ ΑΠΟ ΝΗΣΙΩΤΙΚΑ ΑΜΠΕΛΙΑ

EROP RHODES

ΗΓΗΤΩΡ

ΑΓΓΕΛΙΑΙ

1) ΕΝΟΙΚΙΑΖΕΤΑΙ μονοκατοικία εἰς ΤΡΙΑΝΤΑ ἐπί τῆς ὁδοῦ πρὸς ξενοδοχεῖον «Χρυσή Ἀκτή», πλησίον τοῦ Ἀστυνομικοῦ Τμήματος ἐκ 3 δωματίων, κώλλ, κουζίνας, λουτροῦ κ.λ.π. βοηθ. χώρων μετ' αὐλῆς, ἀντί μηνιαίου μισθώματος δρχ. 5.000 2) ΠΩΛΕΙΤΑΙ μέ εὐκολίες πληρωμῆς ἡ ΕΝΟΙΚΙΑΖΕΤΑΙ παλαιά οἰκοσομή εἰς τήν ξενοδοχειακήν ζώνην, παραπλεύρως ψαροταβέρνας Κάβο Ντόρο, μέ δύο προσόψεις ἐπί τῆς ὁδοῦ Ὀρφανίσου ἀριθ. 37—39 καί τῆς παραλιακῆς λεωφόρου Ἀκτή Μιαούλη, μετ' αὐλῆς συνολ. ἐμβαδοῦ 160 τ.μ., κατάλληλος διά σνάκ μπάρ, βιοτεχνίαν κ.λ.π. 3) ΖΗΤΕΙΤΑΙ συνεταῖρος μέ σοβαρές προτάσεις δι' ἐκμετάλλευσιν ἰδιοκτήτου ἡμιτελοῦς καταστήματος 112 τ.μ. ὕψους 4 μ., μετ' ἀκαλύπτου χώρου 164 τ.μ., εἰς τήν βιτρίναν τῆς πόλεως (ξενοδοχειακή ζώνη), μέ δύο προσόψεις ἐπί τῆς παραλιακῆς λεωφόρου Ἀκτή Μιαούλη καί τῆς ὁδοῦ Ὀρφανίδου ἀριθμ. 45Α.

Πληροφορίαι κ. Θωμαΐδην, τηλέφ. 27681 πρωινάς ὥρας.

ΠΩΛΟΥΝΤΑΙ πέντε οἰκόπεδα ἄρτια, μέ κάλυψη 600)ο εἰς τὸν συνοικισμὸ Ἀσγούρου.
Πληροφ. τηλ. 22.038.

ΠΡΙΝ ΑΠΟΦΑΣΙΣΕΤΕ νά ἀγοράσετε τά πλακάκια πού θά στολίσουν καί θά ὁμορφήνουν τό σπίτι σας, ἐπισκεφθῆτε μας. Ἀποθήκη Οἰκοδομικῶν Ὑλικῶν ΣΠΑΝΟΥ, Θεμιστοκλέους Σοφούλη 399 — Τηλέφωνα 26360 20.009.

ΖΗΤΕΙΤΑΙ διαμέρισμα πρός ἐνοικίασιν δύο ὑπνοδωματίων καί λοιπῶν βοηθητικῶν χώρων.
Πληροφορ. τηλέφ. 20.134, 24.121

ΕΝΟΙΚΙΑΖΕΤΑΙ κατάστημα ἐπί τῆς Σωκράτους, 70 τ.μ. μετ' ἀποθήκης ἑτέρων 70 τ.μ.
Πληροφορ. τηλέφ. 25.392, 26.919.

ΕΝΟΙΚΙΑΖΕΤΑΙ διαμέρισμα 230 τ.μ. ἀποτελούμενον ἐκ 4 ὑπνοδωματίων, σαλοτραπεζαρίας καί λοιπῶν βοηθητικῶν χώρων ἐπί τῆς ὁδοῦ Θεμ. Σοφούλη.
Πληροφορίαι τηλ. 24666 γραφεῖον Κόκκινου.

MARTINI

ΔΙΕΘΝΩΣ ΑΝΕΓΝΩΡΙΣΜΕΝΟ

ΩΣ ΤΟ ΚΑΛΥΤΕΡΟ

Ἀποκλειστικὸς Εἰσαγωγεὺς

ΕΜΜ. Δ. ΔΗΜΗΤΡΑΚΗΣ

Τηλέφ. 23.366

ΔΙΑΦΗΜΙΣΕΙΣ "ΑΚΙΣ"

ΤΗΛ: 22753 ΡΟΔΟΣ

ΖΗΤΕΙΤΑΙ, δι' ἄμεσον πρόσληψιν, ὑπό τῆς ΛΕΒΕ ΥΙΟΙ ΑΝΤ. ΑΓΙΑΚΑΤΣΙΚΑ, ὁδηγός Φορτηγοῦ Αὐτοκινήτου, πεπειραμένος, μέ καλές συστάσεις καί ἔχων ἐκπληρώσει τήν στρατιωτικήν του θητείαν.
Πληροφ. Πλατεία Μουσείου 13, — τηλέφ. 27.346.

ΣΥΝΟΙΚΙΑΚΟ ΜΑΓΑΖΙ, ἐνοικιάζεται για ὁποιαδήποτε χρήση στήν ὁδό Ἀγ. Γεωργίου (Ἄνω), ἀρ. 20.
Πληροφορίες ἐντός καί τηλ. 22.324, ὥρες 10—1 καί 4—6 κ. Βούην.

ΤΟ ΞΕΝΟΔΟΧΕΙΟ Μπελβεντέρε ζητᾶ «Μαίτρ ντέ χοτέλ» μέ προϋπηρεσία καί συστάσεις.
Πληροφ. τηλ. 24472

ΠΩΛΕΙΤΑΙ γωνιακόν διόροφον οἴκημα ἐπί τῆς ὁδοῦ Πυθαγόρα ἀρ. 94 εἰς τιμήν εὐκαιρίας.
Πληροφορίαι τηλ. 26694.

ΠΩΛΕΙΤΑΙ MORRIS 1.100 εἰς ἀρίστη κατάστασιν.
Πληροφορίαι τηλέφ. 28.263, ἀπόγευμα.

ΖΗΤΕΙΤΑΙ σερβιτόρος καί βοηθὸς σερβιτόρου διά τό ἑστιατόριον ΔΕΛΟΥΚΑ.
Πληρ. τηλ. 27680.

ΠΩΛΟΥΝΤΑΙ σὲ τιμή εὐκαιρίας: Ἕνα στερεοφωνικό συγκρότημα VAT 2X55 RMS μοντέλο 1977. Ἕνα αὐτοκίνητο FIAT 125, μοντέλο 1974, μέ ξένο ἡ ἑλληνικό ἀριθμό.
Πληροφ. τηλ. 28.223

ΑΔΕΙΑΙ ΟΔΗΓΟΥ
ΕΚΔΟΣΕΙΣ — ΑΝΑΝΕΩΣΕΙΣ
ΑΔΕΙΩΝ — ΧΟΡΗΓΗΣΙΣ
ΑΔΕΙΩΝ ΑΝΕΥ ΕΞΕΤΑΣΕΩΝ

Τό Γραφεῖον μας ἀναλαμβάνει ἐξ ὁλοκλήρου τὴν τακτοποίησιν ὅλων τῶν δαιτυπώσεων, διὰ τὴν ἔκδοσιν ἤ ἀνανέωσιν ΑΔΕΙΩΝ ὁδηγήσεως αὐτοκινήτου, βέσπας, μοτοσυκλέττας, μοτοποδηλάτου, ἐρασιτεχνικῶν ἤ ἐπαγγελματικῶν, καθὼς ἐπίσης τὴν μετατροπὴν εἰς Ἐρασιτεχνικὸν ἤ Ἐπαγγελματικὸν παντός διπλώματος Ἐξωτερικοῦ ἤ Ἰντερνάσιοναλ ἄνευ ἐξετάσεων. Μετατρέπομεν Στρατιωτικά διπλώματα σέ ἐπαγγελματικά

ΠΛΗΡΟΦΟΡΙΑΙ: ΠΡΑΚΤΟΡΕΙΟΝ ΙΩΑΝΝΟΥ ΚΟΥΡΟΥ, ἐπί τῆς ὁδοῦ Γαλλίας 16, Τηλ. 22400 — 24377.

ΕΥΧΑΡΙΣΤΗΡΙΟΝ

Τό Δ.Σ. Ἀγ. Εἰρήνης ἡ Ὀρφανοτρόφος, εὐχαριστεῖ θερμῶς τήν οἰκογ. κ. Ἐμμανουήλ Χαραλάμπους διά τήν δωρεάν 500 δρχ. εἰς μνήμην ἀειμνήστου Ἰωάννου Πεζώνη καί τὸν Ἀγαπητὸν Ἀγαπητίδην, ὁδοντίατρον, διά τήν δωρεάν 500 δρχ. εἰς μνήμην ἀειμνήστου Ἠλία Κουντούρη.

ΕΛΛΗΝΙΚΗ ΔΗΜΟΚΡΑΤΙΑ

Π.Ι.Κ.Π.Α.

ΠΡΟΚΗΡΥΞΗ

1. Τό Πατριωτικό Ἵδρυμα Κοινωνικῆς Προνοίας καί Ἀντιλήψεως (ΠΙΚΠΑ) γιά νά προβεῖ στήν ὁριστική πλήρωση τριῶν (3) θέσεων τοῦ Κλάδου ΜΕ Βοηθῶν Νοσοκόμων τοῦ ΚΕΠΕΠ Λέρου καλεῖ ὅσες ἐπιθυμοῦν μέσα σέ εἴκοσι (20) μέρες ἀπό τήν δημοσίευση τῆς προκηρύξεως νά ὑποβάλουν αἴτηση διορισμοῦ μαζί μέ τά νόμιμα δικαιολογητικά στὸ ΚΕΠΕΠ Λέρου.

2. Σχετικές πληροφορίες δίδονται κάθε ἐργάσιμη ἡμέρα καί ὥρα ἀπό τήν ἀνωτέρω Ὑπηρεσία.

ΕΚ ΤΟΥ ΠΙΚΠΑ

ΤΟ ΠΡΟΓΡΑΜΜΑ ΤΗΣ ΤΗΛΕΟΡΑΣΕΩΣ

ΤΕΤΑΡΤΗ

10.35 — Ἐκπαιδευτική τηλεόραση
2 — Κάθε μεσημέρι (Α' μέρος).
2.30 — ΕΙΔΗΣΕΙΣ
2.45 — Κάθε μεσημέρι (Β' ρος).
3.15 — Τέλος τοῦ μεσημβρινοῦ προγραμματος
4 — Ἐκπαιδευτική τηλεόραση.
6.05 — Γουντυ, ὁ τρυποκάρυδος
6.35 — Τό παιδί καί τό σπίτι του.
7 — ΕΙΔΗΣΕΙΣ
7.15 — Ἡ Κύπρος κοντά μας
7.30 — Ἡ ὥρα τοῦ ἀθλητισμοῦ.

8 — Νά ἡ εὐκαιρία
9 — ΕΙΔΗΣΕΙΣ
9.30 — Τηλεσινεμά
11. — Μουσική βραδιά
12 — ΕΙΔΗΣΕΙΣ

Πυροσβεστική Ὑπηρεσία	199
Ἄμεσος Δρᾶσις	100
Λιμεναρχεῖον	27.690
Τροχαία Ρόδου	22.346
Τουριστική Ἀστυνομία	27.423
Νοσοκομεῖον	25.555
Σταθμὸς Ταξί	27.666
ΟΤΕ — Βλάβαι	121
Μετάδοσις ὥρας	141
Μετάδοσις ΠΡΟ - ΠΟ	111
ΕΔΥΡ — Βλάβαι	27.789
ΔΕΗ — Βλάβαι	27.330
ΟΤΕ — Πληροφορίαι	130
ΟΤΕ — Ὑπεραστικά	151

ΝΕΥΡΟΛΟΓΟΣ - ΨΥΧΙΑΤΡΟΣ

Γ. Α. Κατσογριδάκης

ΣΤΕΦΑΝΟΥ ΚΑΖΟΥΛΗ 49 (Πλ. Φώκιαλη)
Δέχεται καθημερινῶς 5—8 πλήν Σαββάτου
ΕΚΤΕΛΟΥΝΤΑΙ ΗΛΕΚΤΡΟΕΓΚΕΦΑΛΟΓΡΑΦΗΜΑΤΑ
Ἀριθμὸς τηλεφώνου 27134

Κτηματομεσιτικόν Γραφεῖον

ΓΕΩΡΓΙΟΥ ΙΩΑΝΝΙΔΗ

ΓΑΛΛΙΑΣ 15 — ΤΗΛ. 21714 — 22307

Πωλοῦνται διαμερίσματα καράγιαπί ἐντὸς Ρόδου.

ΤΣΙΜΕΝΤΑ

ΑΠΟΘΗΚΗΣ ΚΑΙ ΠΛΟΙΟΥ ΠΛΑ·Τ· ΤΩΝ ΔΗΜΟΤΙΚΩΝ ΣΦΑΓΕΙΩΝ

Δ. ΤΣΩΚΟΣ

ΧΑΛΚΙΔΑΙΟΣ

Τηλ. 26904 26004 — 21925 — ΟΙΚΙΑΣ 28177

SIEMENS

ΥΠΕΡΑΥΤΟΜΑΤΟ ΠΛΥΝΤΗΡΙΟ

ΚΑΡΔΙΑ — Θά τό ἀγαπήσετε γιατί εἶναι μελετημένο στήν κάθε του λεπτομέρεια.

ΨΥΧΗ — Θά τό νοιώσετε γιατί εἶναι τέλειο σάν ν' ἄχη ψυχή.

ΜΥΑΛΟ — Θά τό θαυμάζετε γιατί ἐργάζεται σάν ἕνας σοφός ἐγκέφαλος.



Η ΤΕΧΝΙΚΗ SIEMENS ΕΓΓΥΑΤΑΙ

Κάθε πλυντήριο SIEMENS πρίν ξεκινήσει ἀπό τήν Γερμανία ἔχει ὑποστεῖ μιά σκληρή δοκιμασία ὑλικῶν καί κατασκευῆς.

ΜΙΧΑΗΛ ΧΑΡΑΛΑΜΠΑΚΗΣ

ΑΜΕΡΙΚΗΣ 15 — ΡΟΔΟΣ — ΤΗΛ. 85-93

Τῶν φρονίμων τά παιδιά πρὶν πεινάσουν μαγειρεύουν

ΑΝ ΣΚΕΠΤΕΣΑΙ ΝΑ ΚΑΝΕΙΣ ΧΑΡΟΥΜΕΝΗ ΕΞΟΧΗ ΤΟ ΚΑΛΟΚΑΙΡΙ ΑΠΟ ΤΩΡΑ ΕΙΝΑΙ ΚΑΙΡΟΣ ΝΑ ΤΟ ΣΚΕΦΘΗΣ ΣΟΒΑΡΑ.

Ὅπου καί ἄν ἔχεις οἰκόπεδο ἀναλαμβάνω τήν τοποθέτηση μιᾶς λυομένης οἰκίας μέ ὅλα τά κομφόρ μέ τό κλειδί στὸ χέρι.

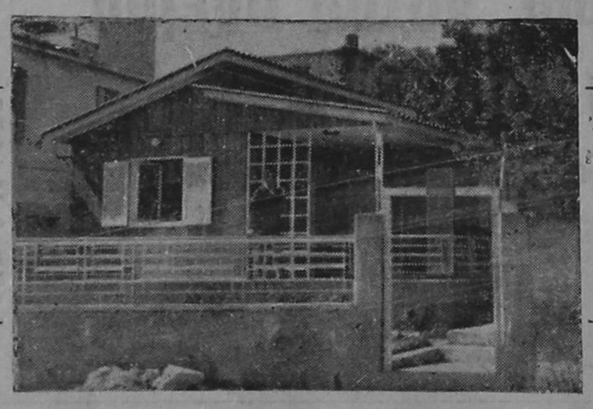

Ἀντιπροσωπεύω τά καλύτερα ἐργοστάσια προκατασκευασμένων οἰκιῶν, ἐγκεκριμένα ἀπό τό ὑπουργεῖον Δημ. Ἔργων, καί ὅλων τῶν τεχνικῶν προδιαγραφῶν

ΛΥΟΜΕΝΑ ΣΠΙΤΙΑ 1—2—3—4 ΔΩΜΑΤΙΩΝ ΠΑΡΑΔΙΔΟΝΤΑΙ ΚΑΡΑ - ΓΙΑΠΙ ΚΑΙ ΤΕΛΕΙΩΜΕΝΑ.

ΑΝΑΛΑΜΒΑΝΩ ΤΗΝ ΕΚΔΟΣΗ ΑΔΕΙΑΣ, ΤΗΝ ΔΙΑΜΟΡΦΩΣΗ ΤΟΥ ΧΩΡΟΥ ΤΗΝ ΤΟΠΟΘΕΤΗΣΗΝ ΟΙΚΙΑΣ ΤΗΣ ΑΡΕΣΚΙΑΣ, ΚΑΙ ΠΑΡΕΧΩ ΜΕΓΑΛΕΣ ΕΥΚΟΛΙΕΣ ΠΛΗΡΩΜΗΣ.

ΓΕΝΙΚΟΣ ΑΝΤΙΠΡΟΣΩΠΟΣ ΡΟΔΟΥ

ΒΑΣΙΛΕΙΟΣ ΑΠΟΣΤΟΛΟΠΟΥΛΟΣ

ΒΕΝΕΤΟΚΛΕΩΝ 44 — ΤΗΛ. 28282 καί 28469.

ΑΓΓΛΙΚΑ ΓΑΛΛΙΚΑ ΓΕΡΜΑΝΙΚΑ ΙΤΑΛΙΚΑ

Στό κέντρον Σπουδῶν Ξένων Γλωσσῶν

Ι. ΙΩΑΝΝΙΔΗ τηλ. 23407 - 20611

ΚΙΝΗΜΑΤΟΘΕΑΤΡΟΝ

ΜΕΤΡΟΠΟΛ

ΠΡΟΓΡΑΜΜΑΤΑ:

5.30 — 7.30, 7.30 — 9.30
9.30 — 11.30

ΣΗΜΕΡΟΝ

Μιά ἀσύλληπτη συγκλονιστική περιπέτεια γεμάτη ΔΡΑΣΗ —ΑΓΩΝΙΑ. Μιά μεγάλη ἐπιτυχία που θά ἐνθουσιάση τούς φίλους τῶν μεγάλων συγκινήσεων. ΑΣΤΓΚΡΑΤΗΤΟΙ — ΒΙΛΙΟΙ — ΣΥΝΤΡΙΠΤΙΚΟΙ, οἱ

ΤΡΕΙΣ ΣΚΛΗΡΟΙ

ΚΙΝΕΖΟΙ

ΕΝΑΣ ΠΟΛΕΜΙΚΟΣ ΚΟΛΟΣΣΟΣ ΜΕ ΧΙΛΙΑΔΕΣ ΚΟΜΠΑΡΣΟΥΣ

Πρωταγωνιστοῦν:
ΛΟ ΛΙΕΙ·
ΤΙΕΝ ΝΙΕ
ΣΟΜΠΑΠ ΜΕΤΑΝΙ

ΕΓΧΡΩΜΟΝ ΣΙΝΕΜΑΣΚΟΠ

ΑΚΑΤΑΛΛΗΛΟΝ

ΧΕΙΜΕΡΙΝΟΣ ΚΙΝΗΜ)ΦΟΣ

ΤΙΤΑΝΙΑ

ΠΡΟΓΡΑΜΜΑΤΑ:

5.30—7.30, 7.30—9.30
9.30 — 11.30

Μιά ὑπέρ — παραγωγή τοῦ ΝΤΙΝΟ ΝΤΕ ΛΑΟΥΡΕΝΤΙΣ. Μέ τόν μοναδικό κυρίαρχο τοῦ δυναμισμοῦ ΤΣΑΡΛΣ ΜΠΡΟΝΣΟΝ. Κάθε λόγος του ἦταν ἀπαραβίαστος νόμος. Καί κάθε σφαίρα του ὁ ἀμείλικτος τιμωρός τῆς παρανομίας!

ΜΑΥΡΟΣ ΚΥΚΛΟΣ

Πρωταγωνιστοῦν:

ΤΣΑΡΛΣ ΜΠΡΟΝΣΟΝ
ΜΑΡΤΙΝ ΜΠΑΛΣΑΜ

Ἔγχρωμον Ἀκατάλληλον

ΧΕΙΜΕΡΙΝΟΣ ΚΙΝΗΜ)ΦΟΣ

ΟΛΥΜΠΙΑ

ΠΡΟΓΡΑΜΜΑΤΑ:

ΣΗΜΕΡΟΝ

5.30 — 7.30 — 9.30 — 11.30

Σήμερον ἕνα ΣΕΞ ἀνώτερο ἀπό κάθε ἄλλο πού εἴδατε μέχρι σήμερον. Μιά ἐρωτική δημιουργία τοῦ γαλλικοῦ κιν)φου πού καθιερώνει τό καινοῦργιο εἶδος τοῦ δυναμικοῦ ΣΕΞ. Μία γαλλική δημιουργία μέ σπάνιες ἡδονικές παραισθήσεις.

ΜΕ ΤΟ ΜΑΤΙ ΣΤΗΝ ΚΛΕΙΔΑΡΟΤΡΥΠΑ

Πρωταγωνιστοῦν:
ΚΡΙΣΤΙΑΝ ΣΕΒΡΕΖ
ΖΑΝ ΛΟΥΙΖΙ
ΑΝΝΑ ΓΚΛΑΝΤΣΕΚ
ΟΝΤΙΑ ΠΑΛΟΜΠΟ

ΕΓΧΡΩΜΟΝ

ΑΚΑΤΑΛΛΗΛΟΝ

ΚΙΝΗΜΑΤΟΓΡΑΦΟΣ

ΔΗΜΟΤΙΚΟΣ

ΠΡΟΓΡΑΜΜΑΤΑ:

5,30 — 7,30, 7,30 — 9,30
9,30 — 11,30

ΣΗΜΕΡΟΝ

Κάθε βιβλίο τοῦ Ἔρνεστ Χέμινγουαίη, ἔγινε καί μιά μεγάλη κινηματογραφική ἐπιτυχία ΑΠΟΧΑΙΡΕΤΙΣΜΟΣ ΣΤΑ Ο ΠΛΑ — ΓΙΑ ΠΟΙΟΝ ΧΤΥΠΑ Η ΚΑΜΠΑΝΑ — Ο ΓΕΡΟΣ ΚΑΙ Η ΘΑΛΑΣΣΑ.

Καί τώρα ὁ διάσημος σκηνοθέτης ΦΡΑΝΚΛΙΝ ΣΑΦΝΕΡ παρουσιάζει τους:
ΤΖΩΡΤΖ ΣΚΩΤ
ΝΤΕΗΒΙΝΤ ΧΕΜΜΙΝΓΚΣ
ΚΛΑΙΡ ΜΠΛΟΥΜ
ΓΚΙΑΜΠΕΡΤ ΡΟΛΑΝΤ
στό πολυσυζητημένο BEST SELLER:

ΟΡΓΙΣΜΕΝΑ ΚΥΜΑΤΑ

ΕΓΧΡΩΜΟΝ ΠΑΝΑΒΙΖΙΟΝ
ΚΑΤΑΛΛΗΛΟ (ἀπό 13 ἐτῶν)

ΧΕΙΜΕΡΙΝΟΣ ΚΙΝ)ΦΟΣ

ΠΑΛΛΑΣ

Προγράμματα:

5,30—7,30, 7.30—9.30
9.30 — 11.30

Ἕνας ὑπέρ — δυναμικός ἀστυνομικός κολοσσός πού ἡ δυναμική του δράση κόβει τή ἀναπνοή.

ΑΥΤΟΚΡΑΤΟΡΕΣ ΤΟΥ ΕΓΚΛΗΜΑΤΟΣ

Πρωταγωνιστοῦν:

ΤΟΜΑΣ ΜΙΛΙΑΝ
ΑΡΘΟΥΡ ΚΕΝΝΕΝΤΥ
ΜΑΟΥΡΙΤΣΙΟ ΜΕΡΑΙ

ΕΓΧΡΩΜΟΝ ΑΚΑΤΑΛΛΗΛΟ

Κτηματομεσιτικὸ Γραφεῖον

ΓΕΩΡΓΙΟΥ Π. ΙΩΑΝΝΙΔΗ

ΓΑΛΛΙΑΣ 15 - ΤΗΛ. 22.307 — 21.714 - ΡΟΔΟΣ

Ἀγορασταί ἀκινήτων

— ΕΠΙΣΚΕΦΘΕΙΤΕ ΜΑΣ ΠΡΟΣ ΤΟ ΣΥΜΦΕΡΟΝ ΣΑΣ ΠΡΙΝ ΠΡΟΒΗΤΕ ΣΤΗΝ ΑΓΟΡΑ ΑΚΙΝΗΤΟΥ.

— ΕΛΑΤΕ ΝΑ ΤΑ ΣΥΖΗΤΗΣΟΥΜΕ ΚΑΙ ΝΑ ΣΑΣ ΣΥΜΒΟΥΛΕΨΟΥΜΕ ΓΙΑ ΜΙΑ ΣΥΜΦΕΡΟΥΣΑ ΕΠΕΝΔΥΣΗ,

Διαθέτομεν

ΔΙΑΜΕΡΙΣΜΑΤΑ ΕΝΤΟΣ ΠΟΛΕΩΣ ΡΟΔΟΥ καί ἐπί τῶν ὁδῶν Κένεντυ — Κορδικτῶνος (πλησίον Σταδίου) Νικηταρᾶ — περιοχή ἑπτά Χουρμαδιῶν, Ἀλ. Διάκου κλπ

ΟΙΚΟΠΕΔΑ ΕΝΤΟΣ ΠΟΛΕΩΣ ΡΟΔΟΥ περιοχή ΑΝΝΗΣ ΜΑΡΙΑΣ — ΡΟΔΙΝΙΟΥ κ.λ.π.

ΟΙΚΟΠΕΔΑ ἀπέναντι στό ΜΙΜΑ - ΜΑΡΕ καί στὸ χωριό ΙΑΛΥΣΣΟΥ (Τριάντα) μέ κάλυψιν 60 ο)ο.

ΜΑΝΑΡΑΚΙ κ.λ.π.

ΚΑΤΑΣΤΗΜΑΤΑ στὸ κέντρο τῆς πόλεως Ρόδου ΔΕΧΟΜΕΘΑ ΔΑΝΕΙΑ ΟΛΩΝ ΤΩΝ ΤΑΜΕΙΩΝ ΚΑΙ ΠΑΡΕΧΟΥΜΕ ΕΥΚΟΛΙΕΣ ΠΛΗΡΩΜΗΣ.

Ἐπισκεφθῆτε μας γιά νά ἐκλέξητε

Διαθέτομε εἰς κεντρικά σημεῖα τῆς πόλεως μας διαμερίσματα ἀρίστης κατασκευῆς 2, 3, 4, 5 δωματίων καί καταστήματα ἑτοιμοπαράδοτα, μεμισθωμένα καί ὑπό κατασκευή ὡς καί ἀποθῆκαι καταλλήλους καί διά ἐργαστήρια.

Διαθέτομεν ἐπίσης διαμερίσματα λουξ κατασκευῆς εἰς τάς ὡραιοτέρας περιοχάς τῶν Ἀθηνῶν καί δή εἰς τάς περιοχάς ΦΑΝΕΡΩΜΕΝΗΣ, ΧΟΛΑΡΓΟΥ, ΧΑΛΑΝΔΡΙ ΜΑΡΟΥΣΙ.

Γεώργιος Κ. Κυπριώτης

ΡΟΔΟΣ — Δ. Θεοδωράκη 18 — Τηλ. 23697.

ΑΘΗΝΑΙ — Ἀγαμέμνονος 16 — Χολαργὸς τηλέφωνα 6515120 — 6522511.

ΠΩΛΟΥΝΤΑΙ ΔΙΑΜΕΡΙΣΜΑΤΑ

ΠΕΡΙΟΧΗ ΑΥΡΑ ΜΠΗΤΣ — ΙΞΙΑ
(ὁδὸς Σωτῆρος — Κοντά στήν Ἀμυγδαλιά)
ΔΙΑΜΕΡΙΣΜΑΤΑ: Γκαρσονιέρες — Διάρια — Τριάρια — Τεσσάρια..
ΤΙΜΗ: Ἀπό 12.00 δρχ. τό τ.μ.
Ἀπό 7.000 δρχ. τό τ.μ. χτισμένο τοῦβλα, ἕτοιμα ὅλα τα κοινόχρηστα καί ἐξωτερική ὄψη.
ΤΕΧΝΟΔΟΜΙΚΗ ΡΟΔΟΥ Ε.Π.Ε.
Ὁδὸς Ἀμερικῆς 43. Τηλ. 29871 — 20803

ΜΟΝΑΔΙΚΗ ΕΥΚΑΙΡΙΑ

Μιά καταπληκτική ἐκδρομή στήν "Απω Ἀνατολή

Ἀπό 9-3-78 ἕως 25-3-78
Μόνον μέ δρχ. 52.000

Μέ μεγάλη χαρά σᾶς προσφέρομεν μιά ὡραία ἐκδρομή πού ὀργανώνομεν στήν ΑΠΩ ΑΝΑΤΟΛΗ στίς ἐξωτικές χῶρες τίς ὁποῖες γνωστές διά τήν μανεία τους. Μόνον μέ δρχ. 50.000 θά ἐπισκεφθῆτε τήν Σιγκαπούρη — Μπάνγκ - Κόκ — Χόνγκ Κόνγκ καί τήν μεγαλύτερη σέ πληθυσμό πόλη τοῦ κόσμου τό περίφημο Τόκυο τῆς Ἰαπωνίας.

Ἐλᾶτε μαζί μας νά χαρῆτε τήν ὁμορφη ζωή, νά γνωρίσετε νέους ἀνθρώπους, νέους ὁρίζοντες πού καί ἐπαγγελματικῶς μποροῦν νά σᾶς φανοῦν χρήσιμοι. Οἱ θέσεις εἶναι λίαν περιορισμέναι καί οἱ ἐγγραφαί γίνονται δεκταί μέχρι τῆς 16)2)78 μέ μιά προκαταβολή δρχ. 20.000 κατ' ἄτομον πού εἶναι ἀπαραίτητος διά τήν κράτησιν τῶν ξενοδοχείων μας. Μέχρι τήν ἡμερομηνίαν αὐτήν πρέπει νά μᾶς προσκομίσετε καί τά διαβατήριά σας διά τήν λῆψιν θεωρήσεων ἀπό τάς χώρας πού ἀπαιτεῖται. Ἡ τιμή συμπεριλαμβάνει:

1. Ἀεροπορικόν εἰσιτήριον τουριστικῆς θέσεως Ρόδον —Ρόδον καί μέ ὅλας τάς χώρας πού ἀναφέρομεν.
2. Παραμονή εἰς ξενοδοχεῖα πρώτης κατηγορίας μέ πρωϊνόν καί ἕνα γεῦμα.
3. Μεταφορικά διά τά ἀεροδρόμια τοῦ ἐξωτερικοῦ ἀπό ἀεροδρόμια — ξενοδοχεῖα καί ταναπαλιν.
4. Ὁλοήμερες ἐκδρομές καί ἐπισκέψεις πόλεων εἰς τάς διαφόρους χώρας ὡς τό ἀναλυτικόν πρόγραμμα προμονεύονται αὐται.
5. Ἐπισκέψεις σιδηροδρομικῶς μέ τό περίφημον τραῖνον «Βολίς» τῶν πόλεων Κιότο καί Νίκκο, τό μοναδικόν στόν κόσμο τραῖνο τοῦ τύπου αὐτοῦ.
6. Εἰσιτήρια τραίνων διά τάς ἐκδρομάς καί μεταφορικά ἀπό ξενοδοχεῖα εἰς σιδηροδρομικούς σταθμούς καί ταναπαλιν.
7. Θεωρήσεις διαβατηρίων, τέλη, φόροι κλπ.
8. Εἴσοδοι εἰς ἀρχαιολογικούς χώρους καί φιλοδωρήματα.

Ἡ παραμονή εἰς τάς χώρας πού ἀναφέρομεν εἶναι:

ΣΙΓΚΑΠΟΥΡΗ ἀπό 9)3—13)3
BANGKOK ἀπό 13)3—16)3
HONGKONG ἀπό 16)3—19)3
ΤΟΚΥΟ ἀπό 19)3—24)3

Σύνολον 16 μέρες. Ἡ ἐπιστροφή στή Ρόδο γίνεται τήν 25)3)78.

ΕΙΣΙΤΗΡΙΑ — ΠΛΗΡΟΦΟΡΙΑΙ

«ΕΡΥΘΡΑ ΘΑΛΑΣΣΑ»

ΙΙ)13 ΑΜΕΡΙΚΗΣ ΤΗΛ. 27721 — 22460

δίνει κέφι, δέν χτυπάει στό κεφάλι, δέν ἐνοχλεῖ τό στομάχι.

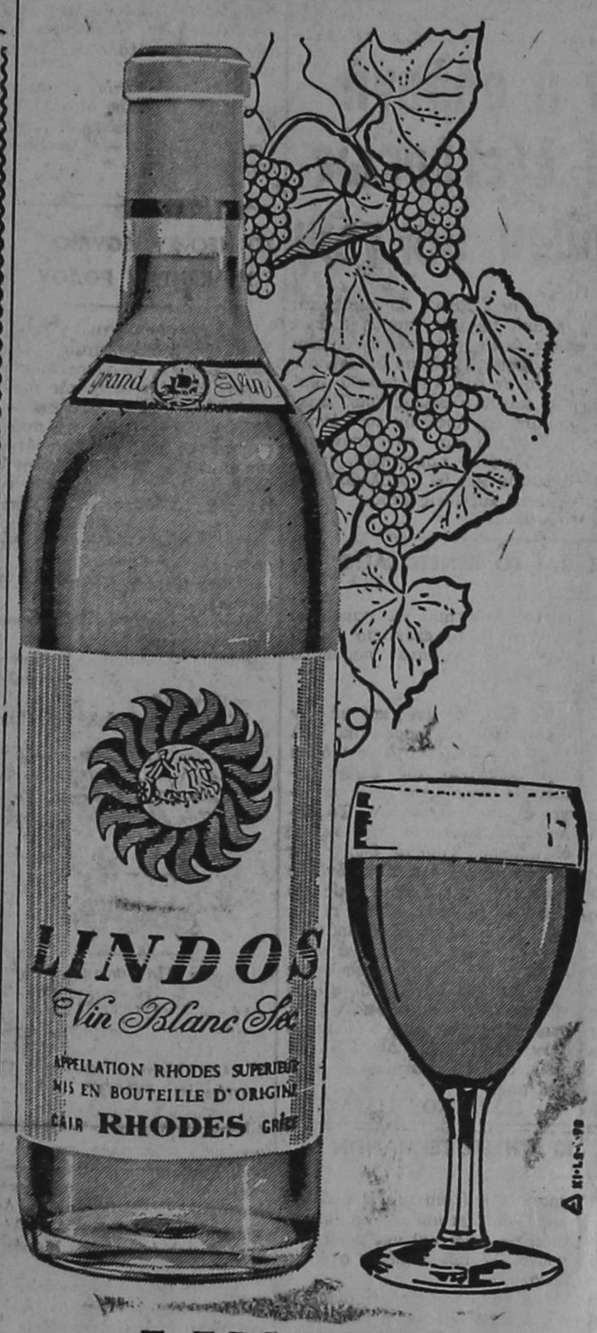

LINDOS

Προνομιοῦχο ξηρό κρασί, ἀπό ἐκλεκτό σταφύλι ἀθῆρι, τῆς ὀρεινῆς Ρόδου.

Κ.Α.Π.Ι ΡΟΔΟΣ
ΕΚΛΕΚΤΑ ΤΥΠΟΠΟΙΗΜΕΝΑ ΚΡΑΣΙΑ

ΕΚΛΟΓΙΚΗ ΕΠΙΤΡΟΠΗ ΤΟΥ ΕΜΠΟΡΙΚΟΥ ΚΑΙ ΒΙΟΜΗΧΑΝΙΚΟΥ ΕΠΙΜΕΛΗΤΗΡΙΟΥ ΔΩΔΕΚΑΝΗΣΟΥ

ΠΡΟΣΚΛΗΣΗ ΓΙΑ ΕΚΛΟΓΕΣ

Σύμφωνα μέ τίς διατάξεις τοῦ ἀπό 4)23—11—1948 Β.Δ. καί ὑστερα ἀπό τήν ἀνακοίνωσή μας τῆς 27—1—1978

Ἀνακοινώνουμε

ὅτι οἱ ἐκλογές γιά τήν ἀνανέωση τοῦ μισοῦ ἀριθμοῦ τῶν μελῶν τοῦ Διοικητικοῦ Συμβουλίου τοῦ Ἐμπορικοῦ καί Βιομηχανικοῦ Ἐπιμελητηρίου Δωδεκανήσου (15 ἕδρες) συμφωνα μέ τήν ἰσχύουσα Ἐπιμελητηριακή Νομοθεσία. Θά γίνουν στίς 28 Φεβρουαρίου 1978 ἡμέραν Τρίτη καί ἀπό ὥρας 8,30 τό πρωί μέχρι τῆς 5 τό ἀπόγευμα στά Γραφεῖα τοῦ ΕΒΕ Δωδεκανήσου (Βασ. Σοφίας 8 — Ρόδος).

Ὕστερα ἀπό τή σχετική κλήρωση πού ἔγινε στίς 20—1—1978 οἱ κατηγορίες ἐπαγγελμάτων, πού θά πάρουν μέρος στίς ἐκλογές αὐτές, καθώς καί ὁ ἀριθμός τῶν ἀντιπροσώπων πού θά ἐκλεγοῦν γιά κάθε κατηγορία εἶναι οἱ ἑξῆς:

Α΄ (1) ΤΜΗΜΑ ΕΜΠΟΡΙΚΟΝ — Ἕδραι 6

1η κατηγορία (Τρόφιμα) Ἕδραι 1
2η Κατηγορία (Χαρτεμπόριον κ.λ.π.) Ἕδραι 1
4η Κατηγορία (Ποτά, ξηροί καρποί κλπ) Ἕδραι 1
9η κατηγορία (Τράπεζαι, Ἀντιπρόσωποι κλπ) Ἕδραι 1
10η Κατηγορία (Ἐκτελωνισταί — Γραφ. Μεταφορῶν) Ἕδραι 1
11η Κατηγορία (Ἐξαγωγικόν ἐμπόριον σπόγγ. κλπ.) Ἕδρ. 1

Β΄ (2) ΤΜΗΜΑ ΒΙΟΜΗΧΑΝΙΚΟΝ — Ἕδραι 2

1η Κατηγορία (Τρόφιμα — Ποτά) Ἕδραι 1
2η Κατηγορία (Ξυλουργικαί καί λοιπαί βιομηχανίαι) Ἕδραι 1

Γ΄ (3) ΤΜΗΜΑ ΤΟΥΡΙΣΤΙΚΟΝ — Ἕδραι 3

1η Κατηγορία (Ξενοδοχειακαί Ἐπιχειρήσεις κλπ) Ἕδραι 1
2η Κατηγορία (Γραφεῖα ταξιδίων κλπ.) Ἕδραι 1.
3η Κατηγορία (Καταστήματα εἰδῶν λαϊκῆς τέχνης καί τουριστικοῦ) Ἕδραι 1

Δ΄ (4) ΤΜΗΜΑ ΕΠΑΓΓΕΛΜΑΤΙΚΟΝ — Ἕδραι 1

1η Κατηγορία (Παντοπῶλαι κ.λ.π.) Ἕδραι 1

Ε΄ (5) ΤΜΗΜΑ ΒΙΟΤΕΧΝΙΚΟΝ — Ἕδραι 3

1η Κατηγορία (Ἀρτοποιοί — Ζαχαροπλάσται κλπ.) Ἕδραι 1
3η Κατηγορία (Ξυλουργικά ἐργαστήρια κλπ) Ἕδραι 1
4η Κατηγορία (Σιδηρουργοί-Μηχανουργοί κλπ) Ἕδραι 1

Παρακαλοῦνται λοιπόν ὅλοι πού εἶναι γραμμένοι στούς ἐκλογικούς καταλόγους, ἐκλογεῖς πού ἀνήκουν στίς ἀνωτέρω Κατηγορίες ἐπαγγελμάτων, νά προσέλθουν κατά τήν ἀνωτέρω ἡμερομηνία καί ὥρα, γιά ν' ἀσκήσουν τό ἐκλογικό τους δικαίωμα, ἀφοῦ φέρουν μαζί τους καί τό δελτίο τῆς ἀστυνομικῆς τους ταυτότητας.

Ὅσοι ἐπιθυμοῦν νά διεκδικήσουν τό ἀξίωμα τοῦ συμβούλου θά πρέπει νά ὑποβάλουν ἑπτά (7) τουλάχιστο ἡμέρες πρίν ἀπό τήν ἡμερομηνία διεξαγωγῆς τῶν ἐκλογῶν, δηλ. μέχρι καί τῆς 21—2—1978 ἡμέρα Τρίτη, αἴτηση γιά τήν ἀνακήρυξή τους ὡς ὑποψηφίων συμβούλων τήν ὁποία πρέπει νά πρωτοκολλήσουν στό ΕΒΕ Δωδεκανήσου, καί στήν ὁποία θά ἐπισυνάπτουν:

α) Γραμμάτιο εἰσπράξεως τοῦ Ἐπιμελητηρίου γιά τήν κατάθεση παραβόλου α' αὐτό δραχμ. τριακοσίων (300) καί

β) Ὑπεύθυνη δήλωση στήν ὁποία νά φαίνεται ὅτι δέν καταδικάσθηκαν γιά κάποιο ἀπό τά ἀδικήματα τῆς παρ. 2 τοῦ ἄρθρου 5 τοῦ Ν. 184)1914, ὅπως τροποποιήθηκε καί ἰσχύει καί ὅτι δέν διατελοῦν σέ κατάσταση πωχεύσεως.

Ἔντυπα αἰτήσεων ὑποψηφιότητας ὡς καί ὑπευθύνων δηλώσεων χορηγοῦνται ἀπό τόν Γραμματέα τῆς Ἐκλογικῆς Ἐπιτροπῆς.

Ἡ ἀναχώρηση τῶν ὑποψηφίων πού ὑπέβαλαν κανονικά αἴτηση ὑποψηφιότητας καί ἔχουν τά νόμιμα προσόντα, θά ἐνεργηθεῖ ἀπό την Ἐπιτροπή σέ συνεδρίασή της πού θά γίνει τό ἀργότερο τέσσερεις (4) ἡμέρες πρίν ἀπό τήν ἡμέρα τῆς ψηφοφορίας δηλ. μέχρι καί τῆς 24—2—1978.

Ρόδος 14 Φεβρουαρίου 1978
Η ΕΚΛΟΓΙΚΗ ΕΠΙΤΡΟΠΗ ΤΟΥ ΕΒΕ ΔΩΔΕΚΑΝΗΣΟΥ

ΟΣΟΙ ΤΟ ΔΟΚΙΜΑΣΑΝ ΤΟ ΑΠΑΙΤΟΥΝ

LAWSON'S

5 ΕΤΩΝ
Ἀποκλειστικός Εἰσαγγελεύς
ΕΜΜ. Δ. ΔΗΜΗΤΡΑΚΗΣ
Τηλέφ. 23.566

ΠΩΛΟΥΝΤΑΙ ΑΚΙΝΗΤΑ

Διαμερίσματα — Γκαρσονιέρες Καταστήματα — Ἀποθῆκες

1) Διαμερίσματα τριάρια ἀπό 80—89 τ.μ. εἰς Ἀραπάκι — Νοσοκόμους.
2) Γκαρσονιέρες τῶν 37—43 τ.μ. εἰς Ἀραπάκι — Νοσοκόμους.
3) Κατάστημα τῶν 31 τ.μ. εἰς Νοσοκόμους.
4) Ἀποθῆκες τῶν 180—260 τ.μ. (κεντρικές) εἰς Ἀραπάκι.

ΔΕΧΟΜΕΘΑ ΠΑΝΤΟΣ ΕΙΔΟΥΣ ΔΑΝΕΙΑ

Κατασκευάζεται — πωλοῦνται

Διακογεωργίου Κάλιστος καὶ Σία

Τηλέφ. 29318 — Διεύθυνση: ΚΩΣΤΗ ΠΑΛΑΜΑ 25 (Εἴσοδος παραπλεύρως καταστήματος ὑφασμάτων Καμπουρόπουλος — Νέα Ἀγορά).

Ἐχετε μπεῖ ποτέ σε τρία αὐτοκίνητα ἀπο μια πορτα;

Fiat 128 3P berlinetta
το τρισυποστατο

Μέ τή Berlinetta σᾶς δίνουμε αὐτή τήν εὐκαιρία: Γιατί, πραγματικά, πρόκειται γιά αὐτοκίνητο μέ τρεῖς διαφορετικές χρήσεις, ἀνάλογα μέ τίς ἀνάγκες σας: Σπόρ, στή γραμμή καί στή συμπεριφορά του. Σαλόνι, μέ τήν ἄνεσή του. Καί σταῖσον θάγκον, μέ τήν τρίτη, πίσω πόρτα καί τόν ἄνετο χῶρο του. Γιά ὅποια χρήση κι ἄν τό θέλετε, θάχετε καί τίς ἄλλες δυό στή διάθεσή σας. Μέ τά ἴδια λεφτά! Ἀπ' τήν ἴδια πόρτα...



Internal Advertising

FIAT

ΓΕΝΙΚΟΣ ΑΝΤΙΠΡΟΣΩΠΟΣ ΔΩΔΕΚΑΝΗΣΟΥ
ΑΒΕΤΕ Π. ΚΩΣΤΑΡΙΔΗΣ Α.Ε.

ΕΚΠΛΗΚΤΙΚΑΙ ΕΥΚΑΙΡΙΑΙ

Αἱ Οἰκοδομικαί ἐπιχειρήσεις «ΣΠΑΡΤΑΚΟΣ»

ΣΑΣ ΠΡΟΣΦΕΡΟΥΝ:



1— ΔΙΑΜΕΡΙΣΜΑΤΑ ΤΡΙΩΝ ΚΥΡΙΩΝ ΔΩΜΑΤΙΩΝ ΣΤΗΝ ΜΑΓΕΥΤΙΚΗ ΠΕΡΙΟΧΗ ΜΙΡΑ ΜΑΡΕ ΜΕ ΠΑΝΟΡΑΜΑΤΙΚΗ ΘΕΑ ΠΡΟΣ ΘΑΛΑΣΣΑ ΚΑΙ ΒΟΥΝΟ ΣΤΗΝ ΕΚΠΛΗΚΤΙΚΗ ΤΙΜΗ ΤΩΝ 800.000 ΔΡΑΧΜΩΝ

2— ΔΙΑΜΕΡΙΣΜΑΤΑ ΔΥΟ ΚΥΡΙΩΝ ΔΩΜΑΤΙΩΝ ΕΝΑΝΤΙ ΜΙΡΑ — ΜΑΡΕ ΜΕ ΘΕΑΝ ΠΡΟΣ ΤΗΝ ΘΑΛΑΣΣΑ ΜΟΝΟ ΠΡΟΣ 550.000 ΔΡΑΧΜΕΣ

3— ΓΚΑΡΣΟΝΙΕΡΕΣ 40 ΤΕΤΡ. ΜΕΤΡΩΝ ΣΤΗΝ ΠΕΡΙΟΧΗ ΜΙΡΑ ΜΑΡΕ ΣΤΗΝ ΕΚΠΛΗΚΤΙΚΗ ΤΙΜΗΝ ΤΩΝ 450.000 ΔΡΑΧΜΩΝ

5— ΔΙΑΜΕΡΙΣΜΑΤΑ ΚΑΡΑΓΙΑΠΙ ΣΤΗΝ ΠΕΡΙΟΧΗ ΜΙΡΑ ΜΑΡΕ ΣΕ ΑΦΑΝΤΑ ΣΤΑ ΧΑΜΗΛΕΣ ΤΙΜΕΣ

Α— ΤΡΙΑΡΙ ΔΙΑΜΕΡΙΣΜΑ 80 Τ.Μ. 480.000 ΔΡΧ

Β— ΔΥΑΡΙ ΔΙΑΜΕΡΙΣΜΑ 50 Τ.Μ. 300.000 ΔΡΧ,

Γ— ΔΙΑΜΕΡΙΣΜΑ ΕΝΟΣ ΔΩΜΑΤ 40 Τ.Μ. 240000 ΔΡΧ,

6— ΔΙΑΜΕΡΙΣΜΑ ΓΩΝΙΑΙ ΟΝ ΤΡΙΩΝ ΚΥΡΙΩΝ ΔΩΜΑΤΙΩΝ ΜΕ ΘΕΑΝ ΠΡΟΣ ΤΗΝ ΘΑΛΑΣΣΑ ΣΤΗΝ ΠΕΡΙΟΧΗ ΜΠΕΛ ΠΑΣΣΟ ΣΤΗΝ ΦΑΝΤΑΣΤΙΚΗ ΤΙΜΗΝ ΤΩΝ 800.000 ΔΡΑΧΜΩΝ

7— ΔΙΑΜΕΡΙΣΜΑΤΑ ΤΡΙΩΝ ΚΥΡΙΩΝ ΔΩΜΑΤΙΩΝ ΣΤΗΝ ΠΕΡΙΟΧΗΝ ΚΙΖΙΛ ΤΕΠΕ ΜΟΝΟΝ ΠΡΟΣ 700.000 ΔΡΑΧΜΕΣ

8— ΔΙΑΜΕΡΙΣΜΑ ΙΣΟΓΕΙΟΝ ΔΥΟ ΚΥΡΙΩΝ ΔΩΜΑΤΙΩΝ ΣΤΗΝ ΠΕΡΙΟΧΗΝ ΚΙΖΙΛ ΤΕΠΕ ΣΤΗΝ ΑΠΙΘΑΝΗ ΤΙΜΗ ΤΩΝ 480.000 ΔΡΧ.

9— ΑΠΟΘΗΚΗ 112 ΤΕΤΡ. ΜΕΤΡΩΝ ΣΤΗΝ ΠΕΡΙΟΧΗ ΜΠΕΛ ΠΑΣΣΟ ΜΕ ΑΝΕΞΑΡΤΗΤΗ ΕΙΣΟΔΟ ΚΑΙ ΡΑΜΠΑ ΠΡΟΣ 500.000 ΔΡΑΧΜΕΣ

10 - ΑΠΟΘΗΚΗ 266 ΤΕΤΡΑΓ. ΜΕΤΡΩΝ ΕΤΟΙΜΟΠΑΡΑΔΟΤΗ ΣΤΗΝ ΠΕΡΙΟΧΗ ΑΝΝΗΣ ΜΑΡΙΑΣ ΠΡΟΣ 1.500.000 ΔΡΑΧΜΕΣ

11— ΕΤΟΙΜΟΠΑΡΑΔΟΤΟ ΔΙΑΜΕΡΙΣΜΑ ΔΙΑΜΠΕΡΕΣ ΕΙΣ Β' ΟΡΟΦΟΝ ΛΟΥΞ ΚΑΤΑΣΚΕΥΗΣ ΣΤΗΝ ΠΕΡΙΟΧΗ ΑΝΝΗΣ ΜΑΡΙΑΣ ΣΕ ΤΙΜΗ ΕΚΤΑΚΤΟΥ ΕΥΚΑΙΡΙΑΣ

Γίνονται μεγάλαι εὐκολίαι πληρωμῆς

ΔΕΝ ΕΠΙΒΑΡΥΝΕΣΘΕ ΜΕ ΜΕΣΙΤΙΚΑ

Πληροφορίαι: ΑΘΑΝΑΣΙΟΝ ΧΑΤΖΗΝΙΚΗΤΑΝ Χαϊλὲ Σελασιέ 19 — Τηλ. 26361

Οἱ παραγωγοὶ τῆς Κῶ δὲν θὰ καλλιεργήσουν ἐφέτος τὴν τομάτα

Ἀγανακτισμένοι οἱ παραγωγοὶ τομάτας τῆς Κῶ μὲ τὴν ΑΤΕ ἐξ αἰτίας τοῦ ἐργοστασίου τῆς ΑΒΙΚΩ. Καὶ ἀπειλοῦν ὅτι δὲν θὰ καλλιεργηθεῖ τομάτα στὸ νησί, ἐὰν δὲν ταχτοποιηθεῖ τὸ θέμα. Σχετικὰ ὁ Συνεταιρισμὸς Πωλήσεως κ.τ. Ἐπεξεργασίας Γεωργικῶν Προϊόντων τῆς Κῶ ἀπέστειλε πρὸς τὸν ὑπουργὸ Γεωργίας καὶ κοινοποιήθηκε στοὺς βουλευτὲς Δωδεκανήσου τὸ παρακάτω ἔγγραφο:

«Κύριε Ὑπουργέ,

Μὲ τὸ ἔγγραφό μας αὐτὸ σᾶς ἐκθέτουμε τὰ παρακάτω γιὰ νὰ διαπιστώσετε πὼς κατάσταση ἐπικρατεῖ στὸ νησί μας γύρω ἀπὸ τὴν Κοινοπραξία Α.ΒΙ.ΚΩ, στὴν ὁποία ἡ Ἀγροτικὴ Τράπεζα κατέχει τίτλους συνιδιοκτησίας κατὰ ποσοστὸ 51ο)ο.

Ὁ Συν)σμὸς μας ἱδρύθηκε τὸ ἔτος 1954 γιὰ τὴν προστασία τῆς τοματοπαραγωγῆς τοῦ νησιοῦ μας. Γιὰ τὸν σκοπὸν αὐτὸν ζητήσαμε δάνειο ἀπὸ τὴν Ἀγροτικὴν Τράπεζαν γιὰ τὴν ἀνέγερση Ἐργοστασίου Ἐπεξεργασίας τομάτας. Τὸ δάνειο μᾶς τὸ ἐνέκρινε ἡ ΑΤΕ, ἀλλὰ γιὰ τὴν ἐξασφάλιση τῶν χρημάτων της δὲν ἀρκέσθη μόνο στὴν ἐγγραφὴ ὑποθήκης τῆς κινητῆς καὶ ἀκινήτου περιουσίας τοῦ Ἐργοστασίου, ἀλλὰ μεταβίβασε καὶ τὴν κυριότητα ἐπ' ὀνόματί της κατὰ ποσοστὸ 51ο)ο. Ἔτσι δημιουργήθηκε μία ἄτυπη Κοινοπραξία μὲ τὴν ἐπωνυμία «Α. ΒΙ.ΚΩ.» μὲ ποσοστὰ συμμετοχῆς 49ο)ο γιὰ τὸν Συν)σμὸν καὶ 51ο)ο γιὰ τὴν Ἀγροτικὴ Τράπεζα. Ἡ ἄτυπη αὐτὴ Κοινοπραξία ἔγινε ἀπὸ πλάνη τῶν παραγωγῶν συνεταίρων τῆς Κῶ διότι πίστευαν ὅτι μὲ τὴν ἐξόφληση τῶν τοκοχρεωλυσίων, ἡ Ἀγροτικὴ Τράπεζα θὰ μεταβίβαζε τὸ ποσοστὸ τοῦ μεριδίου της 51ο)ο στὸν Συν)σμόν, χωρὶς κανένα ἀντάλλαγμα, χωρὶς καμμία ἀξίωση, καθότι οἱ παραγωγοὶ τῆς Κῶ, ἐπλήρωσαν μὲ τὴν ἀξίαν τῆς τομάτας των πού ἔφεσναν γιὰ κονσερβοποίηση σ' ὅλα αὐτὰ τὰ χρόνια ὁλόκληρο σχεδὸν τὴν ἀξία τοῦ Ἐργοστασίου ὁηλαδὴ τὸ ποσοστὸ τοῦ Συν σμοῦ 49 καὶ 51ο)ο τῆς ΑΤΕ.

Ὁ Συν)σμὸς μὲ πρόσφατο ἔγγραφο - αἴτηση του πρὸς τὴν Διοίκηση τῆς ΑΤΕ, ἐζήτησε νὰ παραχωρηθεῖ τὸ ποσοστὸ τοῦ μεριδίου της 51ο)ο καὶ νὰ ἐξαλειφθοῦν οἱ τίτλοι ἰδιοκτησίας τῆς ΑΤΕ ἀπὸ τὴν ΑΒΙΚΩ, διότι ἐμεῖς οἱ παραγωγοὶ ἐπιστρέψαμεν ὅλα της τὰ Κεφάλαια ἐντόκως.

Σὲ ἀπάντηση ἡ ΑΤΕ μᾶς γνωρίζει ὅτι γιὰ νὰ μεταβιβάσει τὸ μερίδιό της αὐτὸ, πρέπει νὰ ἐκτιμηθεῖ ὁλόκληρος ἡ περιουσία τῆς ΑΒΙΚΩ καὶ νὰ τῆς ξαναπληρώσουμε τὸ μερίδιό της τὸ ὁποῖον ἤδη ἔχουμε πληρώσει ἐντόκως.

Ἡ ἀπόφαση δὲ αὐτὴ τῆς ΑΤΕ νὰ τῆς πληρώσουμε δυὸ φορὲς τὸ μερίδιο της, προκάλεσε τὴν ἀγανάκτηση τῶν παραγωγῶν καὶ μὲ σχετικὴ ἀπόφαση τῆς Γενικῆς Συνέλευσης τῶν συνεταίρων, ἀποφάσισαν νὰ διαλυθεῖ κάθε συνεργασία μας μὲ τὴν ἀγροτικὴ Τράπεζα στὴν ἄτυπη αὐτὴ Κοινοπραξία πού λέγεται ΑΒΙΚΩ.

Τὴν ἀπόφαση αὐτὴ τῆς Γενικῆς Συνέλευσης, ἐκοινοποιήσαμε εὐθὺς ἀμέσως στὴν Διοίκηση τῆς ΑΤΕ, πλὴν ὅμως μέχρι σήμερα οὐδὲν ἔπραξε καὶ ἡ σιωπὴ αὐτὴ τῆς ΑΤΕ ἀνησυχεῖ τοὺς τοματοπαραγωγούς τοῦ νησιοῦ μας, οἱ ὁποῖοι προσθλέπουν ὅτι θὰ ἔλθει ἡ νέα λειτουργικὴ περίοδος καὶ τὸ Ἐργοστάσιο θὰ εἶναι ἀνέτοιμο γιὰ τὴν ἐπεξεργασία τῆς τομάτας. Καὶ πιὸ πέρα ὑπάρχει περίπτωσις νὰ μὴ καλλιεργηθεῖ τομάτα στὸ νησὶ τῆς Κῶ γιὰ τοὺς παραπάνω λόγους, μὲ χίλιες δυσμενεῖς ἐπιπτώσεις στὴν οἰκονομία τοῦ νησιοῦ.

Κύριε Ὑπουργέ, Ὑστερα ἀπὸ τὰ παραπάνω πού σᾶς ἐκθέσαμε εἶναι ὀφθαλμοφανὲς ὅτι ἡ Ἀγροτικὴ Τράπεζα σ' ὅλα αὐτὰ τὰ χρόνια καρδοσκοποῦσε σὲ βάρος τῶν παραγωγῶν τῆς Κῶ καὶ ζητοῦμεν τὴν ἐνεργό ἐπέμβασή σας γιὰ τὴν Νομοθετικὴ ρύθμιση τοῦ ὅλου θέματος τοῦ Ἐργοστασίου ΑΒΙΚΩ, ὥστε νὰ παραχωρηθεῖ χωρὶς καμιὰ ἀξίωσι τῆς ΑΤΕ πρὸς τὸν Συν)σμὸν ὁ ὁποῖος μόνος του πλέον θὰ λειτουργήσει τὸ Ἐργοστάσιο πρὸς ὄφελος τῶν παραγωγῶν καὶ τοῦ νησιοῦ μας γενικώτερο.

Μὲ τιμή
Συν)σμὸς πωλήσεως καὶ ἐπεξεργασίας γεωργικῶν προϊόντων νήσου Κῶ
Ὁ Πρόεδρος
Σταῦρος Σταύρου
Ὁ συμπράττων
Ἰωάννης Παπαδημητρίου

Ο ΠΡΟΓΡΑΜΜΑΤΙΣΜΟΣ ΣΕ ΤΟΥΡΙΣΤ. ΕΠΙΧΕΙΡΗΣΕΙΣ

→ ΕΚ ΤΗΣ 1ης εἰς ἐννέα (9) στάδια.

ΣΤΑΔΙΟΝ 1ον: Ἡ διοίκησις τῆς ἑκάστοτε ἐπιχειρήσεως ὑπὸ δεικνύει εἰς τοὺς ἐργαζομένους της, ὅπως προβοῦν εἰς λεπτομερῆ ἔκθεσιν τῆς καταστάσεως ἡ ὁποία ἐπικρατεῖ εἰς τὸ τμῆμα τῆς ἁρμοδιότητος ἑκάστου, καθὼς ἐπίσης τὰς δυνατότητας καὶ τὰς δυσκολίας τὰς ὁποίας ἔχει τὸ τμῆμα αὐτό.

ΣΤΑΔΙΟΝ 2ον: Ἡ διοίκησις ὑποβάλει εἰς τὸ προαναφερθὲν τμῆμα στοιχεῖα ἀναφερόμενα εἰς τὴν μελλοντικὴν πολιτικὴν τῆς ἐπιχειρήσεως. Τοιουτοτρόπως κανεὶ μίαν ἔρευναν εἰς τὴν ὅλιαν ὑπαρχουν ἐναλλακτικὲς λύσεις, συνδυάζουσα τὴν ὑπάρχουσαν εἰκόνα τοῦ τμήματος, μὲ τὴν προγραμματιζομένην, καὶ τὴν ὑποβάλλει εἰς τὴν γενικὴν διεύθυναιν.

ΣΤΑΔΙΟΝ 3ον: Γίνεται ἡ ἐπὶ μέρους συγκέντρωσις τῶν ἐρευνῶν τῶν τμημάτων καὶ ἐξετάζεται εἰς βάθος ἡ δυνατὴ ἀνάπτυξις τῆς ἐπιχειρήσεως βάσει τῶν πραγματικῶν δεδομένων.

ΣΤΑΔΙΟΝ 4ον: Ἐκ τοῦ προηγουμένου σταδίου ἡ ἐπιχείρησις ἔχει ἀποκρυσταλλώσει γνώμη διὰ κάθε τμῆμα καὶ προσφέρει λύσεις, δίδοντας τὴν δυνατότητα εἰς αὐτὸ νὰ ἐκλέξει κατόπιν προσεκτικῆς ἐξετάσεως τὴν πλέον καλὴ καὶ συμφέρουσα.

ΣΤΑΔΙΟΝ 5ον: Ἀφοῦ κάθε τμῆμα ἀποφασίσει διὰ τὴν ὁδὸν πού θὰ ἀκολουθήσει, τότε ἡ κεντρικὴ ὑπηρεσία προγραμματισμοῦ ἐιδιώκει νὰ καθορίσει τὰ γενικὰ πλαίσια τῆς συνολικῆς δυναμικότητος τῆς ἐπιχειρήσεως.

ΣΤΑΔΙΟΝ 6ον: Ἀφοῦ καθορισθοῦν ἐκ τῆς κεντρικῆς ὑπηρεσίας προγραμματισμοῦ οἱ ὁτόχοι τῆς ἐπιχειρήσεως γίνεται ἡ διανομὴ εἰς τὰ ἐπιμέρους τμήματα τῶν ὡρῶν ἐργασίας, τῆς τοποθετήσεως κατὰ εἰδικότητα τοῦ δυναμικοῦ, καὶ ὅλων τῶν ἐργασιῶν ὥστε τὸ τμῆμα νὰ εἶναι ἕτοιμον νὰ ἀποδώσει.

ΣΤΑΔΙΟΝ 8ον: Ἡ ἐτοιχείρησις ἔχει τώρα ἕτοιμα πρὸς ἐργασίαν καὶ ἀπόδοσιν ὅλα τὰ τμήματα της.

ΣΤΑΔΙΟΝ 9ον: Εἰς τὸ τελευταῖον στάδιον γίνεται ἕνας ἐπανέλεγχος τῶν προτύπων μεγεθῶν κατὰ κέντρα δραστηριότητος..

Τὸ ἀνωτέρω πρόγραμμα εἶναι καλὸν καὶ ἀναμφιφόλως ἐπιτυχές. Ἄλλως εἶναι προτιμότερον νὰ ἐργαζώμεθα ἄνευ προγράμματος παρὰ μὲ λανθασμένον τοιοῦτον.

Ἐκ τῶν ἀνωτέρω λοιπὸν ἀπορρέει, ὅτι μία συστηματικὴ ἀνάπτυξις τῶν Ροδιακῶν ἐπιχειρήσεων εἰς τὴν παν)σμον ἔτσι ὅπως ἀναπτύσσομενον σήμερον ρυθμὸν τῆς προγραμματισμένης εἰσχωρήσεως, θὰ ἐπιφέρει ἀλλαγήν, ὄχι μόνον εἰς τὰ προσωπικὰ ὀφέλη τῶν ἐπιχειρηματιῶν, ἀλλὰ καὶ εἰς τὸ ἐν γένει οἰκονομικὸν ὑπόβαθρον τοῦ τόπου μας. Τὰ μέσα ὑπάρχουν, τὸ πνευματικὸν ἐπίπεδον τῶν ἐπιχειρηματιῶν εἶναι ἀρκετὰ ὑψηλόν, καὶ εἶναι ἱκανοὶ νὰ δώσουν εἰς τὴν Ρόδον τὴν θέσιν ἡ ὁποία τῆς ἁρμόζει εἰς τὸν κατάλογον τῶν οἰκονομικῶς εὐημερούντων πόλεων.

Ὅλοι γνωρίζομεν ὅτι τὸ πρὸ γραμμα εἰς τὴν ζωὴν εἶναι τὸ πᾶν. Ἡ κίνησις κάθε λογικοῦ ἀνθρώπου καλύπτεται κάτω ἀπὸ τὸ πρίσμα τοῦ προγράμματος Γιατί λοιπὸν νὰ μὴν εἶναι αὐτό, ἐκεῖνο τὸ ὁποῖο θὰ δώσει μίαν μεγαλύτερη ἀνάπτυξη εἰς τὴν οἰκονομίαν τοῦ τόπου μας.

ΧΡΗΣΤΟΣ Ι. ΧΑΡΙΣΗΣ

Μεγάλη Ἀποκριάτικη Χορευτικὴ βραδυὰ τοῦ

ΣΥΛΛΟΓΟΥ ΔΗΜΟΣΙΩΝ ΥΠΑΛΛΗΛΩΝ
ΚΑΙ ΥΠΑΛΛΗΛΩΝ Ν.Π.Δ.Δ. Ν ΔΩΔ–ΣΟΥ
ΤΟΥ ΚΛΑΔΟΥ Μ.Ε.

ΥΠΟ ΤΗΝ ΠΡΟΣΤΑΣΙΑ ΤΟΥ ΝΟΜΑΡΧΟΥ ΔΩΔ)ΣΟΥ

Στὸ Ξενοδοχεῖον
ΜΠΛΟΥ ΣΚΑΪ
Στὶς 18-2-1978
ΗΜΕΡΑ ΣΑΒΒΑΤΟ ΚΑΙ ΩΡΑ 9.30 Μ.Μ.

Κέφι – Χορός – Ξεφάντωμα
Μὲ τὴν ροδίτικη ὀρχήστρα τοῦ ΧΡ. ΠΑΠΑΝΔΡΕΟΥ ποὺ θὰ παίξει Μοντέρνα - Χορευτικα - Δημοτικά - Λαϊκά.

ΠΛΟΥΣΙΑ ΔΩΡΑ ΚΑΙ ΠΟΛΥ ΚΕΦΙ
ΙΔΙΚΗ ΤΙΜΗ ΤΑΜΠΛ ΝΤΟΤ ΔΡΧ. 250 ΤΟ ΑΤΟΜΟ

Τὴν προσεχῆ Κυριακὴ

Η "ΡΟΔΟΣ„ ΔΟΚΙΜΑΖΕΤΑΙ ΣΚΛΗΡΑ ΣΤΗΝ ΤΡΙΠΟΛΗ

Σήμερα "Αρης - Διαγόρας καὶ ΑΕΡΑ - Παστὶδα

ΣΚΛΗΡΗ δοκιμασία περιμένει τὴν «Ρόδο» στὸν ἀγῶνα τῆς προσεχοῦς Κυριακῆς. Ἡ τοπικὴ ὁμάδα μεταβαίνει στὴν Τρίπολη ὅπου ἀντιμετωπίζει τὸν Παναρκαδικό.

Τὸ ἐμπόδιο αὐτὸ εἶναι ἀπὸ τὰ δυσκολώτερα, λόγω τῆς δυναμικότητος τοῦ Παναρκαδικοῦ καὶ τῆς ἀπουσίας βασικῶν στελεχῶν ἀπὸ τὴν ὁμάδα τῆς Ρόδου ποὺ τὴν καθιστᾶ ἀνίσχυρη καὶ μάλιστα ἐκτὸς ἕδρας.

Ἡ προετοιμασία γιὰ τὸν ἀγῶνα τῆς Κυριακῆς ἄρχισε ἀπὸ χθὲς καὶ θὰ συνεχισθῆ ὅλη τὴ διάρκεια τῆς ἑβδομάδος. Ἀπὸ τὸ παιχνίδι θὰ ἀπουσιάσει καὶ πάλι ὁ Ἀχιολᾶς, ὁ Κώτης, ὁ Χάσταλης, ἐνῶ ὁ Γεωργαλλῆς δυσκολεύεται πολὺ μετὰ τὸν τελευταῖο τραυματισμό του. Οἱ δύο τελευταῖοι ἴσως εἶναι ἐντὸς ἢ μέχρι τὴν Κυριακή.

Τὸ παιγνίδι τοῦ Ἰωνικοῦ πέρασε στὸ περιθώριο καὶ οἱ σκέψεις ὅλων μεταφέρονται στὴν Τρίπολη.

Ὁ Παναρκαδικὸς θὰ τὰ παίξη ὅλα γιὰ νὰ ξεφύγη ὁριστικὰ ἀπὸ τὴν ἐπικίνδυνη ζώνη. Τὴν στιγμὴ αὐτὴ κατέχει τὴν 13ην θέσιν τῆς βαθμολογίας μὲ 19 βαθμοὺς μαζὶ μὲ τὸν Ἰωνικό. Ἔχει πετύχει 26 τέρματα καὶ δέχθηκε 27. Στὴν ἕδρα του σημείωσε 7 νίκες, 2 ἰσοπαλίες καὶ ἔχασε μόνο μιὰ φορά. Ἐκτὸς ἕδρας δὲν ἔχει ἐπιτύχει νίκη, παρὰ μόνο 3 ἰσοπαλίες. Τὴν περασμένη Κυριακὴ ἔχασε στὸ Μεσολόγγι μὲ 1—0.

Ὁ ἀγὼν Παναρκαδικοῦ —Ρόδου συμπεριλαμβάνεται στὸ δελτίον Πρό—Πό τῆς ἡμέρας. Ὅπου τὰ μεγάλα πρακτορεῖα καλοῦνται νὰ συνάντηση μὲ τρι πλῆ παρελλαγή.

ΤΟ ΤΡΟΛΟΠΙΟ πρόγραμμα τῶν ἀγώνων τοῦ Ὁμίλου μας ἔχει ὡς ἑξῆς.

Ἀγ. Δημήτριος — Ἠρόδοτος
Ἀτρόμητος Πειρ. — Πάτραι
Ἔθν. Ἀστὴρ — Ἰωνικὸς
Καλλιθέα — Ἀτρόμητος Ἀθ.
Κόρινθος — Χανιὰ
Διόσια — Μεσολόγγι
Παναιτωλικὸς — Προοδευτικὴ
Φωστὴρ — Πλυσιακὸς
Χαλκίδα — Πανελευσινιακὸς

ΔΥΟ ΑΓΩΝΕΣ ΣΗΜΕΡΑ ΤΟ ΑΠΟΓΕΥΜΑ

Δύο πολὺ ἐνδιαφέροντες ἀγῶνες θὰ γίνουν σήμερα τὸ ἀπόγευμα. Συγκεκριμένα:

— Στ' Ἀφάντου ὁ ΑΕΡΑ θ' ἀντιμετωπίση τὸν Ἀστέρα Παοτδος στὸν ἀναβληθέντα ἀγῶνα τοῦ πρωταθλήματος Α΄ Κατηγορίας Δωδ)σου. Τὸν ἀγῶνα διευθύνει ὁ κ. Μαγιαπλῆς Μ.

— Ὁ δεύτερος καὶ ὁπουδήποτε ἀγῶνας γίνεται στὸν Ἀρχάγγελο καὶ εἶναι ὁ μεταξὺ Ἄρη — Διαγόρα.

Ὁ ἀγὼνας αὐτὸς εἶναι ὁ ἡμιτελικὸς τοῦ Κυπέλλου Ζώνης Δωδεκανήσου. Ὁ νικητὴς θὰ ἀντιμετωπίση στὸν τελικὸ τοῦ κυπέλλου ἐὰν εὐνοϊθέντα ἀπὸ τὴν κλήρωση Ἰάλισο Τριαντῶν.

Ὁ ἀγὼνας αὐτὸς θ' ἀρχίση στὶς 2,30 (ὁ ἄλλος στὶς 3) καὶ θὰ τὸν διαιτητεύσουν οἱ κ.κ. Κουφός. Ρηνιοῦ — Λουλουδάκης.

Μελετᾶται ἡ ἀλλαγὴ τοῦ τρόπου ἐξετάσεως τῶν ὑποψηφίων ὁδηγῶν

ΑΘΗΝΑΙ, 14 (ΑΠΕ)

Ὁ ὑπουργὸς Συγκοινωνιῶν κ. Α. Παπαδόγγονας ἐδήλωσε σήμερα, ἀπαντώντας σὲ ἐρώτηση δημοσιογράφων, ὅτι μελετᾶται ἡ ἀλλαγὴ τοῦ τρόπου ἐξετάσεως τῶν ὑποψηφίων ὁδηγῶν γιὰ νὰ διασφαλισθοῦν οἱ προϋποθέσεις πληρέστερης δοκιμασίας των ἐξεταζομένων. Ἐπίσης ὁ κ. ὑπουργὸς ἀναφερόμενος στὰ πρόσφατα δημοσιεύματα σχετικὰ μὲ τὴν παρξη ἀνωμαλιῶν κατὰ τὴν ἔκδοση ἀδειῶν ὁδηγήσεως, ἐδήλωσε ὅτι συγκεντρώθηκαν ὅλα τὰ στοιχεῖα ἐπὶ τῆς καταγγελθείσης ὑποθέσεως καὶ ὅτι θὰ ληφθοῦν τὰ ἀναγκαῖα μέτρα γιὰ τὴν ἀποτροπὴ ἐπαναλήψεως παρομοίων περιστατικῶν καὶ θὰ ἐπιβληθοῦν οἱ δέουσες κυρώσεις στοὺς τυχὸν ὑπευθύνους.

ΝΑ ΤΙΜΗΘΟΥΝ ΔΙΑΓΟΡΑΣ ΚΑΙ ΤΟ ΒΕΝΕΤΟΚΛΕΙΟ

→ ΕΚ ΤΗΣ 1ης ΣΕΛ.

κολα. Κανένας δὲ μπορεῖ νὰ τσακίσει τὸ φρόνημα πού ἡ μόρφωση διατηρεῖ ἀκμαῖο καὶ ζωντανό. Αὐτὸ τὸ σκοπό, τὸν ἐθνικό, εἶχε ταγμένο τὸ Βενετόκλειο. Νὰ διαδώσει τὰ νάματα τῆς Ἑλληνικῆς Παιδείας, τῆς Ἑλληνικῆς Σκέψης. Οἱ νέοι μας στὸ ναό αὐτὸ τοῦ Ἑθνους ἔπαιρναν θάρρος, καρτερία, καλλιεργοῦσαν τὴ ψυχή καί τὸ πνεῦμα μάθαιναν νὰ ἀγωνίζωνται καὶ νὰ περιμένουν τὴ δικαίωση. Ὅλοι οἱ ἐπιστήμονές μας ἀπὸ κει ξεκίνησαν. Γενιὲ- καὶ γενιὲς ἐκπαιδεύθησαν. Δὲν εἶναι τοῦ παρόντος νὰ σκιαγραφήσουμε τὴ δράση τοῦ Βενετοκλείου Γυμναοίου. Τὸ Βενετόκλειο ὑπῆρξε ἡ ψυχὴ τῆς Ρόδου καὶ αὐτὴ τὴ ψυχὴ πρέπει νὰ τιμήσουμε μὲ τὸ χρυσὸ μετάλλιο. Νὰ προταθῆ στὸν Πρόεδρο τῆς Δημοκρατίας, στὸν ἄνθρωπο μὲ τὸ ὑπέροχο πνευματικὸ ἀνάστημα νὰ παρασημοφορήσει τὸ Βενετόκλειο Γυμνάσιο μὲ τὸ ἀνωτατο παράσημο τῆς χώρας.

Τὸ ἴδιο νὰ γίνει καὶ μὲ τὸν Γυμναστικὸ καὶ μορφωτικὸ σύλλογο Διαγόρα, σαυτὸ τὸ πιὸ παλὸ σωματεῖο τῆς Δωδεκανήσου. Ἡ δράση του ἔχει καλύψει ἕνα αἰώνα σχεδόν. Τὸ παλιότερο σωματεῖο τῆς χώρας ὁλόκληρης. Τιμὴ σὲ ὅλους μας νὰ τιμήσουμε ἕνα τόσο ἔνδοξο σωματεῖο ποὺ ἔφερνε στὶς ψυχές μας τὸ πατριωτικὸ ρίγος. Νὰ γίνει καὶ γι' αὐτὸ πρόταση στὸν ἀνώτατο ἄρχοντα νὰ εὐκοσμήσει καὶ παρασημοφορήσει τὸν σύλλογο αὐτό. Καὶ στὴ συνέχεια ὅλοι ἐπιστέφουμε ἀναθήματα στὴ μεγαλόπρεπο μνημεῖο στὸν ΑΓΝΩΣΤΟ ΔΩΔΕΚΑΝΗΣΙΟ, σὰν ὑπέρτατη τιμὴ στὸν λαό μας.

ΠΑΡΑΣΧΟΣ ΠΑΡΑΣΟΣ

ΑΡΧΙΣΑΝ ΑΠΟ ΤΩΡΑ ΟΙ ΚΡΑΤΗΣΕΙΣ ΓΕΡΜΑΝΩΝ

ΣΥΝΕΧΕΙΑ ἐκ τῆς 1ης σελ.

λοκουβεντας καὶ φλυαρίας.

Τὸ πρωὶ τῆς ἴδιας μέρες, κατὰ τὸ ἔξιμο, ἔκοψαν οἱ Γερμανίδες μὲ ψαλλίδι τὶς... γραβάτες καὶ τὰ καρδόνια τῶν παπουτσιῶν τῶν ζευγῶν, φίλων καὶ γνωστῶν τους ἀρρένων καὶ τὰ ἀνήρτησαν, σὰν τρόπαια, σὲ γραφεῖα καὶ σπιτια. Ἡ ἐκδήλωση συμβολίζει μιὰ κάποια ἐπικράτηση — ἔστω καὶ μιὰ μέρα τόν χρόνο — τῶν θηλέων στά ἄρρενα.

Μέ τὸ τέλος τοῦ Καρναβαλιοῦ, ἄρχισε ἀμέσως ἡ ζήτηση εἰσιτηρίων γιὰ διακοπὲς στὰ τουριστικὰ γραφεῖα καὶ τὰ μεγάλα καταστήματα «Χάουφοφ», ὅπου λειτουργοῦν ἐπίσης ὑποκαταστήματα ὀργανισμῶν τουρισμοῦ.

Ἐν τῷ μεταξύ, κατά τό γερμανικὸ σύστημα, σὲ ὅλες τίς ὑπηρεσίες, γραφεῖα καὶ καταστήματα κανονίζονται, μέ πρόγραμμα, οἱ διακοπὲς τῶν ἔργαζομένων τὸ Φεβρουάριο γιὰ τὸ καλοκαίρι.

Ἔτσι οἱ Γερμανοί πού τόσο ἐνδιαφέρονται γιὰ τὴν Ἑλλάδα κα τὴν Ρόδο, κλείνουν ἀπὸ τώρα τίς θέσεις τους σὲ ἀερο πλάνα καὶ ξενοδοχεῖα. Πρέπει, λοιπόν, ἀναραιτήτως, νὰ ἐντείνουμε τίς τουριστικὲς μας δια φημιστικὲς προσπάθειες τό Φεβρουάριο καί τὸν Ἀπρίλιο γιὰ νὰ ἐπιτύχουμε τὰ περισσότερα γιὰ τὴν Ρόδο. Ἂς μή ξεχνᾶμε καί τοῦτο: Οἱ καθολικοὶ ἔχουν ἐφέτος Πάσχα πολὺ νωρίς καί πρέπει ἐπίσης νὰ κινηθοῦμε γιὰ Πασχαλινὲς διακοπὲς Γερμανῶν στή Ρόδο, πού δὲν θά εἶναι τουριστικῶς ἀμελητέα πο σότης.

Ο ΠΑΛΑΙΟΣ

ΧΩΡΙΣ ΔΕΣΜΕΥΣΕΙΣ Η ΕΝΤΑΞΗ ΜΑΣ ΣΤΗΝ ΕΟΚ

→ ΕΚ ΤΗΣ 1ης ΣΕΛ.

πρωθυπουργοῦ, εἶναι χρονικὰ ὁρατή, θὰ πρέπει νὰ προετοιμαζόμαστε ταχύρρυθμα γιὰ ἕνα πολὺ κοντινὸ καὶ εὐοίωνο αὔριο. Ἡ πεποίθηση τῆς κυβερνήσεως ὅτι ἡ ἔνταξη ἐξασφαλίζει τὴν ταχύτερη ἀνάπτυξη βασίζεται μεταξὺ ἄλλων στὴν ἐμπειρία τῶν ἑπτὰ χρόνων ζωῆς τῆς ΕΟΚ, μὲ τοὺς ρυθμοὺς ἀναπτύξεως πού ἐπιτεύχε. Ἡ κυβέρνηση, πρόσθεσε, δὲν θεωρεῖ ὡὰν εἶσο δο στὸν παραδεισο τὴν ἔνταξη ἀλλὰ ὅτι θὰ εἶναι μιὰ νέα κατάσταση πού θὰ δώσει δυνατότητες χωρὶς προηγούμενο σὲ ὅλες τίς παραγωγικὲς δυνάμεις τοῦ τόπου μας.

Ἐπίσης γιὰ τὸν μῦθο τοῦ «πτωχοῦ συγγενῆ» πού μερικοὶ φοβοῦνται, τόνισε ὅτι στὴν ΕΟΚ ὑπάρχουν πλούσιες χῶρες καὶ λγώτερο πλούσιες, δὲν ὑπάρχουν ὅμως μέλη ἰσότιμα καὶ ὁλιγότερο ἰσότιμα. Οἱ πλούσιες εἰσφέρουν περισσότερα καὶ οἱ λιγότερο πλούσιες εὐνοοῦνται τελικὰ σὲ μεγαλύτερο βαθμό.

ΛΕΙΤΟΥΡΓΟΥΣΕ ΧΩΡΙΣ ΑΔΕΙΑ

ΑΠΟ ΑΣΤΥΝΟΜΙΚΑ ὄργανα συνελήφθηκε προχθὲς τὸ βράδυ ὁ Μιχαὴλ Σπανουδάκης 29 χρονῶν, ἰδιοκτήτης τοῦ κέν του «Φάρι Χαουζ», γιατί λειτουγοῦσε τὸ κέντρο χωρὶς ἄδεια. Ἡ ὑπόθεση παραπέμφθηκε στὸν κ. εἰσαγγελέα γιὰ τὰ περαιτέρω.

ΡΟΔΙΑΚΟΣ ΟΜΙΛΟΣ ΑΝΤΙΣΦΑΙΡΙΣΕΩΣ

ΠΡΟΚΗΡΥΞΙΣ

Ὁ Ροδιακὸς Ὅμιλος Ἀντισφαιρίσεως προκειμένου νὰ προσλάβῃ συντηρητὰς τῶν γηπέδων του, καλεῖ τοὺς ἐνδιαφερομένους νὰ ἔλθουν σὲ ἐπαφὴ μετὰ τοῦ Διοικητικοῦ Συμβουλίου, τοῦ Ὁμίλου.

Μισθὸς ἀναλόγων προσόντων.

Πληροφορίαι τηλὲφ. 27.697 ὥραι 9—12 καὶ 17.00 —19.00

ΕΝΩΣΙΣ ΤΟΥΡΙΣΤΙΚΩΝ ΓΡΑΦΕΙΩΝ ΡΟΔΟΥ

ΠΡΟΣΚΛΗΣΙΣ

ΤΗΣ 15ης ΦΕΒΡΟΥΑΡΙΟΥ '78

Καλοῦνται ἅπαντα τὰ μέλη εἰς Ἐτησίαν Τακτικὴν Συνέλευσιν τὴν 15ην Φεβρουαρίου 1978 ἡμέραν Τετάρτην καὶ ὥραν 18.00 εἰς τὴν αἴθουσαν τοῦ Ξενοδοχείου GRAND HOTEL, μὲ θέματα:

α) Διάφορα
2) Ἀμοιβαὶ Ξεναγῶν

Ἐκ τοῦ Διοικ. Συμβουλίου

ΑΕΡΟΛΕΣΧΗ ΡΟΔΟΥ ΓΝΩΣΤΟΠΟΙΗΣΙΣ

Τὸ Διοικητικὸ Συμβούλιο τῆς Ἀερολέσχης Ρόδου κατά τὴν τελευταία γενικὴ Συνέλευση τῶν μελῶν της, ἡ ὁποία πραγματοποιήθηκε στά γραφεῖα της τήν Τετάρτη 8—1—1978, ἀπεφάσισε τὴν ἵδρυση σχολῆς ΧΕΙΡΙΣΤΩΝ (ΠΙΛΟΤΩΝ) ΙΔΙΩΤΙΚΩΝ ΑΕΡΟΣΚΑΦΩΝ.

Οἱ ἐνδιαφερόμενοι γιά τήν ἀπόκτηση πτυχίου νά ἐπικοινωνήσουν μέ τό Γραφεῖο Ἀερολιμενικοῦ Ἐλέγχου τοῦ Κρατικοῦ Ἀερολιμένος Ρόδου στὸ τηλέφωνο:

92.981 ἐσωτ. 235, ὧρες γραφείου. Ἀρμόδιος: Παν. Γρηγορίου.

Ἐκ τῆς Ἀερολέσχης

ΠΡΟΤΥΠΟΣ ΣΧΟΛΗ ΟΔΗΓΩΝ

Νικ. Μπουτσιούκη

Μ. Κων)νου 18 — Τηλέφωνο 28.790

ΑΝΑΚΟΙΝΩΣΙΣ

Εὐχαρίστως σᾶς πληροφοροῦμε ὅτι μετὰ τὸ ΕΚΠΑΙΔΕΥΤΙΚΟ ΦΟΡΤΗΓΟ, ἔχουμε τωρα στή διάθεσή σας καί ΕΚΠΑΙΔΕΥΤΙΚΗ ΜΟΤΟΣΥΚΛΕΤΤΑ.

Παρακαλοῦνται οἱ ὑποψήφιοι νὰ ἀπευθύνωνται ἀπ' εὐθείας στή ΣΧΟΛΗ.

Ο ΡΟΤΑΡΙΑΝΟΣ ΟΜΙΛΟΣ ΡΟΔΟΥ

Σὲ συνεργασία μὲ τὴν

BRITISH AIRWAYS

Ὀργανώνει μεγάλη 16ήμερη ἐκδρομὴ στὴν Ἄπω Ἀνατολὴ ἀπὸ 5 ἕως 20 Μαΐου

ΤΟ ΠΡΟΓΡΑΜΜΑ ΠΕΡΙΛΑΜΒΑΝΕΙ ΕΠΙΣΚΕΨΕΙΣ ΣΤΙΣ ΚΑΤΩΘΙ ΠΟΛΕΙΣ:

— ΣΙΓΚΑΠΟΥΡΗ
— ΜΠΑΓΚΟΓΚ
— ΟΣΑΚΑ
— ΚΥΟΤΟ
— ΧΑΚΟΝΕ
— ΤΟΚΙΟ
— ΧΟΝΓΚ — ΚΟΝΓΚ

Ἡ Περίοδος 5 ἕως 20 Μαΐου ἔχει ἐπιλεγεῖ ἀπὸ τὴν πεῖρα τῆς BRITISH AIRWAYS στὶς διοργανώσεις τῶν ἐκδρομῶν, γιὰ νὰ δοθεῖ ἡ εὐκαιρία στοὺς ἐκδρομεῖς νὰ ἀπολαύσουν τίς ὁμορφιές τῆς ΑΠΩ ΑΝΑΤΟΛΗΣ στὴν πιὸ κατάλληλη ἐποχή.

ΓΙΑ ΠΕΡΙΣΣΟΤΕΡΕΣ ΠΛΗΡΟΦΟΡΙΕΣ ΚΑΙ ΤΟ ΑΝΑΛΥΤΙΚΟ ΠΡΟΓΡΑΜΜΑ ΑΠΟΤΑΝΘΕΙΤΕ ΣΤΗΝ BRITISH AIRWAYS ΤΗΛ. 26710 — 26711

Ἡ Πρακτορεῖον ERETA TOURS Τηλ. 21571

ΔΗΛΩΣΕΙΣ ΣΥΜΜΕΤΟΧΗΣ ΔΟΓΩ ΠΕΡΙΟΡΙΣΜΕΝΟΥ ΑΡΙΘΜΟΥ ΘΕΣΕΩΝ ΜΕΧΡΙ 5 ΜΑΡΤΙΟΥ.

ΤΟ ΝΕΟ ΣΥΜΒΟΥΛΙΟ