Η ΡΟΔΙΑΚΗ

ΗΜΕΡΗΣΙΑ ΔΩΔΕΚΑΝΗΣΙΑΚΗ ΕΦΗΜΕΡΙΣ ΕΚΔΙΔΟΜΕΝΗ ΕΝ ΡΟΔΩ

ΙΔΡΥΤΗΣ: ΕΜΜ. ΚΑΛΑΜΠΙΧΗΣ
ΕΚΔΟΤΗΣ: ΣΑΒΒΑΣ ΤΣΟΠΑΝΑΚΗΣ
ΔΙΕΥΘΥΝΤΗΣ: ΓΙΩΡΓΟΣ ΖΑΧΑΡΙΑΔΗΣ
ΓΡΑΦΕΙΑ: ΝΕΑ ΑΓΟΡΑ 53 τηλ. 22.210 καὶ 27327
ΤΥΠΟΓΡΑΦΕΙΑ: ΠΑΡ. ΣΤΡΑΤ. ΖΗΣΗ, τηλ. 24.610

ΤΙΜΗ ΦΥΛΛΟΥ ΔΡΧ. 4 — Ἀριθμὸς Φύλλου 9.512 — Τετάρτη 24 Μαΐου 1978

Ὁ κ. Ἀβὲρωφ τόνισε σὲ συνέντευξή του

ΔΕΝ ΘΑ ΥΠΑΡΞΕΙ ΠΟΛΕΜΙΚΗ ΑΝΑΜΕΤΡΗΣΗ ΜΕ ΤΗ ΤΟΥΡΚΙΑ

Εἴμαστε σὲ θέση νά ὑπερασπίσουμε τή χώρα μας

ΠΑΡΙΣΙΟΙ, 23 (ΑΠΕ)

Δὲν θὰ ὑπάρξη πολεμικὴ ἀναμέτρηση μὲ τὴν Τουρκία, προέβλεψε ὁ ὑπουργὸς Ἐθνικῆς Ἀμύνης κ. Ἀβέρωφ σὲ συνέντευξή του στὸ πρῶτο δίκτυο τῆς γαλλικῆς τηλεοράσεως.

«Ἡ ὀργὴ τῶν Τούρκων καὶ μιὰ σχετικὴ ἰσορροπία δυνάμεων μὲ κάνουν νὰ πιστεύω—εἶπε—ὅτι δὲν θὰ ὑπάρξη σύγκρουση».

Γιὰ τὸν συσχετισμὸ δυνάμεων, ὁ κ. Ἀβὲρωφ συνεφώνησε ὅτι οἱ Τοῦρκοι ὑπερτεροῦν κυρίως σὲ ἀριθμούς. Ὡστόσο —πρόσθεσε—εἴμαστε σέ θέση νὰ ὑπερασπίσουμε τὴ χώρα μας

Ἀνέφερε ὅτι ἡ Ἑλλὰς θὰ ἤθελε νὰ ἀγοράσει καὶ ἄλλα Μιράζ, ἀλλὰ δὲν μπορεῖ ἐλλείψει πιστώσεων.

Ὁ κ. Ἀβὲρωφ ἐπεκρότησε τὴν γαλλικὴ ἐπέμβαση στὸ Ζαΐρ καὶ ἐξέφρασε τὴν εὐγνωμοσύνη τῆς Ἑλληνικῆς κυβερνήσεως πρὸς τὴν Γαλλία γιὰ τὸ Βέλγιον γιὰ τὴν σωτηρία τῶν Ἑλλήνων τοῦ Κολβέζι.

Προσκεκλημένος στὰ στούντιο τῆς γαλλικῆς τηλεοράσεως μὲ τὴν εὐκαιρία τῆς ἐκδόσεως στὸ Παρίσι τοῦ βιβλίου του «Τὰ περιστέρια» ὁ κ. Ἀβέρωφ παρηκολούθησε στὴν ἀρχὴ μετάδοση ρεπορτὰζ τοῦ πρώτου δικτύου γιὰ τὶς ἑλληνικὲς ἔνοπλες δυνάμεις καί ἐν συνεχεία ἀπάντησε σέ ἐρωτήσεις.

Τό ρεπορτάζ ἀπό τὴν Ἑλλάδα παρουσίασε ἀσκήσεις τοῦ ναυτικοῦ στὸ Αἰγαῖο καί πτήσεις ἑλληνικῶν Μιράζ, εἰκόνες ἀπό τὴν ἐκπαίδευση τοῦ στρατοῦ ξηρᾶς καὶ δηλώσεις τοῦ ἰδίου τοῦ κ. Ἀβὲρωφ καὶ τοῦ κ. Α. Παπανδρέου.

Ὁ σχολιαστὴς ἐτόνισε τὴν προαιώνια ναυτικὴ παρουσία τῆς Ἑλλάδος στή Μεσόγειο, προσθέτοντας ὅτι σήμερα στό ἑλληνικὸ ναυτικὸ ἀνήκει ὁ ρόλος νὰ ἐξασφαλίση τὴν προστασία τῶν ἑκατοντάδων ἑλληνικῶν νήσων, ποὺ κατοικοῦνται ἀπό τὸ 1/10 τοῦ πληθυσμοῦ τῆς χώρας, σέ μιὰ στιγμὴ ἰδιαίτερης ἔντασης τῶν σχέσεων μέ τὴν Τουρκία. Ὁ Ἑλληνικός στόλος εἶναι ὑποχρεωμένος νὰ ἐπιδεικνύει τὴν δύναμή του ὥστε νὰ μὴ χρειασθῆ νὰ τὴν χρησιμοποιήσει.

«Ἡ Ἑλλὰς εἶναι ἕνα πολύ κρίσιμο καί ἐπικίνδυνο σταυροδρόμι ἠπείρων, φυλῶν καί μεσ

→ ΣΤΗ 4η ΣΕΛ.

Ἐνῶ ἡ πόλη εἶναι σπαρμένη μὲ πτώματα

ΣΥΓΚΕΧΥΜΕΝΗ Η ΚΑΤΑΣΤΑΣΗ ΣΤΟ ΚΟΛΟΥΕΖΙ

70 λευκοὶ βρῆκαν τὸν θάνατο

ΚΙΝΣΑΣΑ, 23 (ΑΠΕ)

Οἱ δυνάμεις τοῦ Ζαΐρ ὀχυρώνονται γύρω ἀπὸ τὴν πόλη τοῦ Κολουέζι, ποὺ φέρει ἐμφανέστατα τὰ ἴχνη τῶν μαχῶν, ἐνισχύοντες ἔτσι τοὺς 1.000 περίπου γάλλους ἀλεξιπτωστάς οἱ ὁποῖοι ὑπερασπίζουν τὴν περιοχὴ ἐναντίον νέας ἐνδεχομένης ἐπιθέσεως τῶν στασιαστῶν, ποὺ στρέφονται ἐναντίον τῆς κυβερνήσεως τοῦ Ζαΐρ.

Οἱ Ζαΐρινοὶ στρατιῶτες ἀντικατέστησαν τοὺς 1.700 περίπου βέλγους στρατιωτικούς, οἱ ὁποῖοι μεταφέρθησαν ἀεροπορικῶς μακρυὰ ἀπὸ τὴν περιοχή, ἀφοῦ συμπλήρωσαν τὴν ἀνθρωπιστικὴ τους ἀποστολή διαρκούσε ὡς 2.000 καὶ πλέον λευκῶν ποὺ βρέθησαν ἐκεῖ κατὰ τὴν εἰσβολὴ τῶν στασιαστῶν.

Ἐν τούτοις ἕνα τάγμα Βέλγων ἀλεξιπτωτιστῶν παρέμεινε στὴν ἀεροπορικὴ βάση τῆς Καμίνα, βορείως τῆς σημαντικῆς ἀπό οἰκονομικῆς καί στρατηγικῆς ἀπόψεως πόλεως τοῦ Κολουέζι.

Ὁ βέλγος πρωθυπουργὸς κ. Τίντεμανς δήλωσε ὅτι οἱ ἄνδρες αὐτοὶ θὰ παραμείνουν ἐκεῖ μέχρις ὅτου λήξει ἡ περίοδος τῆς ἀβεβαιότητος.

Στὸ Παρίσι ὁ ὑπουργὸς Ἀμύνης δήλωσε ὅτι οἱ γαλλικὲς δυνάμεις ποὺ ἐντοπίζουν τό Κολουέζι καὶ τὴν γύρω θαμνώδη περιοχή, συναντοῦν ἀντίσταση 10 περίπου χιλιόμετρα βορείως τῆς πόλεως.

Τὸ δίδιο τὸ Κολουέζι ἐξακολουθεῖ ν' ἀποτελεῖ «πόλη φάντασμα» καὶ οἱ μαῦροι κάτοικοι ἄρχισαν σιγὰ—σιγὰ νὰ ἐπιστρέφουν ὁ' αὐτή, ἀπομακρύνοντας τὰ πτώματα ποὺ ἐξακολουθοῦν νὰ βρίσκονται στούς δρόμους.

Ἐξακολουθοῦν νὰ μὴν ὑπάρχουν ἐπίσημοι ἀριθμοὶ γιαυτοὺς ποὺ σκοτώθηκαν στὸ ὄργιο τῶν φόνων πού ἀκολούθησε τὴν 8ήμερη κατάληψη τῆς πόλεως ἀπὸ τούς στασιαστές. Ἀλλὰ ὁ διοικητὴς τῶν Γάλλων λεγεωναρίων, συνταγματάρχης Φιλὶπ Ἐρουλὲν δήλωσε πὼς ἐπιβεβαιώθηκε ὅτι

ΣΥΝΕΧΕΙΑ ΣΤΗ 4η ΣΕΛ.

Χθὲς τὸ πρωῒ ἀνοιχτὰ νῆς Ἀκάντιας

Δύτης ἔπαθε ἔμφραγμα ἐνῶ βρισκόταν στὸ βυθὸ

Κρίνεται κρίσιμη ἡ κατάστασή του

ΕΝΑΣ ἐπαγγελματίας δύτης —ὁ Εὐάγγελος Μαμουζέλος, 42 χρονῶν —ἔπαθε χθὲς τὸ πρωῒ ὀξύ ἔμφραγμα καρδιᾶς ὅταν ἔκανε κατάδυση λίγο ἔξω ἀπὸ τὴν Ἀκάντια γιὰ νὰ μαζέψει ὄστρακα. Ὁ Μαμουζέλος μεταφέρθηκε στὸ Κρατικὸ Νοσοκομεῖο Ρόδου κι' οἱ γιατροί διέταξαν νὰ μήν μετακινηθεῖ, ἐπειδὴ ἔγινε σκέψη νά μεταφερθεῖ στήν Ἀθήνα.

Ἀρχικὰ νομίστηκε ὅτι ὁ Μαμουζέλος προσεβλήθηκε ἀπὸ τή νόσο τῶν δυτῶν καί γι' αὐτὸ ἔγινε κινητοποίηση ἀπὸ τὸ Κεντρικὸ Λιμεναρχεῖο Ρόδου γιὰ τὴ μεταφορά του στὴ Κάλυμνο ἢ τὸ Ἡράκλειο Κρήτης ὅπου ὑπάρχει θάλαμος ἀποπιέσεως.

ΚΑΙ ΠΡΟΣ τὸν σκοπὸ αὐτὸ εἰδοποιήθηκε νά καθυστερήσει τὸ ἀτμόπλοιο Μιμίκα γιά νά τὸν μεταφέρει στὴν Κάλυμνο, παράλληλα δέ ἔγινε ἐνέργεια γιά νά ρθεῖ καί εἰδικὸ στρατιωτικὸ ἀεροσκάφος γιὰ νὰ τὸν μεταφέρει στὸ Ἡράκλειο ἂν χρειαζόταν.

Τελικά, ὕστερα ἀπὸ ἐξέταση πού ἔκαναν οἱ γιατροί διαπιστώθηκε ὅτι ὁ Μαμουζέλος ἔπαθε ὀξύ ἔμφραγμα καρδιᾶς κι' ἔπρεπε νὰ παραμείνει στὰ νοσοκομεῖο γιατί ἡ κατάσταση του ἦταν σοβαρή.

ΣΥΜΦΩΝΑ μέ τὶς σχετικές πληροφορίες, ὁ Μαμουζέλος μαζί μὲ ἄλλους συντρόφους του ἄρχισε νὰ κάνει καταδύσεις ἔξω ἀπὸ τὸ λιμάνι τῆς Ἀκάντιας γιὰ νὰ μαζέψει ὄστρακα. Φαίνεται ὅτι κατέβηκε σέ μεγάλο βάθος μέ ἀποτέλεσμα νὰ ὑποστεῖ τὸ ἔμφραγμα.

Ὁ Μαμουζέλος —πού εἶναι δεινὸς καί παλαιὸς δύτης— αἰσθάνθηκε ἕνα πόνο στὸ στῆθος καὶ κατόρθωσε νὰ βγεῖ στὴν ἐπιφάνεια. Οἱ συντροφοί του τὸν μετέφεραν ἀπέσως στὸ Νοσοκομεῖο ὅπου οἱ γιατροὶ διαπίστωσαν τὸ ἔμφραγμα.

Οἱ ὁδηγοὶ πρέπει νά προσέχουν

Μηχανήματα τῆς τροχαίας καταγράφουν τὴ ταχύτητα τῶν αὐτοκινήτων στή Ρόδο

Ὑποβλήθησαν 60 μηνύσεις

ΟΔΗΓΟΙ τῆς Ρόδου προσέχετε: Ἡ Τροχαία ἔχει προμηθευθεῖ τὸν τελευταῖο καιρὸ ἕνα εἰδικὸ μηχάνημα πού καταγράφει τή ταχύτητα τῶν αὐτοκινήτων. Τό ἠλεκτρονικό αὐτὸ μηχάνημα τοποθετεῖται σέ λεωφόρους ἢ ἄλλους δρόμους καὶ εἶναι δυνατὸ νὰ καταφἰλάψει ἐπακριβῶς τή ταχύτητα πού κινεῖται ἕνα ὄχημα. Κι' ἂν ἡ ταχύτητα εἶναι ὑπερβολική τότε —φυσικά— ὑποβάλλεται μήνυση.

Τό μηχάνημα αὐτὸ τοποθετὴθηκε πρό ἡμερῶν σέ ἕνα δρόμο τῆς Ρόδου καὶ κατέγραψε 60 αὐτοκίνητα καί ἄλλα ὀχήματα πού ἔτρεχαν μέ ταχύτητα πάνω ἀπό τό κανονικό. Ἐναντίον τῶν παραβατῶν ὑποβλήθηκαν μηνύσεις.

ΤΑ ΟΡΓΑΝΑ τῆς Τροχαίας τοποθετοῦν τό μηχάνημα αὐτὸ σέ σημεῖο πού νὰ μήν εἶναι ὀρατὸ ἀπό τούς ὁδηγούς κι' ἔτσι γίνεται ὁ ἔλεγχος στούς διαφόρους δρόμους τοῦ νησιοῦ μας.

Κατὰ τὶς σχετικές πληροφορίες, τό μηχάνημα αὐτὸ θὰ τοποθετεῖται συχνότερα στούς δρόμους γιὰ νὰ ἐνταθοῦν τὰ μέτρα ἀστυνομεύσεως στὸ θέμα τῆς τροχαίας.

ΠΑΡΑΛΛΗΛΑ ὅμως, λαμβάνονται —καὶ θὰ ληφθοῦν— κι' ἄλλα μέτρα στὰ θέματα τροχαίας κινήσεως σ' ὁλόκληρο τὸ νησί μας. Τά θέματα αὐτά ἀναφέρονται στούς θορύβους, στὸ παρκάρισμα, στὸν ἔλεγχο τῶν φώτων κ.λ.π. Σκοπὸς τῶν μέτρων αὐτῶν εἶναι ἡ καλύτερη ὀργάνωση τῆς κυκλοφορίας πού τά τελευταῖα χρόνια παρουσιάζει ἀρκετὰ προβλήματα ἐξ αἰτίας τῆς μεγάλης αὐξήσεως τῶν πάσης φύσεως ὀχημάτων.

Παρὰ τὸ γεγονὸς ὅτι ὑπάρχει ἀφθονία

ΟΙΚΟΝΟΜΙΑ ΣΤΟ ΝΕΡΟ, ΖΗΤΑ Ο ΔΗΜΟΣ ΡΟΔΟΥ ΑΠΟ ΤΟ ΚΟΙΝΟ

Γίνονται ἔργα ὑδρεύσεως

ΣΥΝΕΡΓΕΙΑ τῆς ΕΔΥΡ ἀρχολοῦνται ἐντατικὰ γιά τήν ἀντικατάσταση ὡρισμένων τμημάτων τοῦ ὑπογείου δικτύου μέ τό ὁποῖο ὑδρεύονται οἱ μακρυνές συνοικίες τῆς Ρόδου στήν Ἁγία Τριάδα καί τὴν Μέγγαβλη. Ὅπως δήλωσε ὁ Δήμαρχος κ. Αὐγουστάκης, ἀπό τήν ΕΔΥΡ τοποθετοῦνται σωλῆνες μεγαλυτέρου διαμετρήματος κι' ἔτσι γιά τὶς συνοικίες πού, βρίσκονται στίς ὑψηλότερες περιοχές τῆς Ρόδου δέν θά ὑπάρχει πιά πρόβλημα ὑδρεύσεως.

Στό μεταξύ συνεχίζονται οἱ ἐργασίες γιά τήν διάνοιξη νέας γεωτρήσεως στήν περιοχὴ τοῦ Τσαΐρι. Ἡ γεώτρηση αὐτή θά παραμείνει στήν ἐφεδρία καί θά χρησιμοποιηθῆ κατά τήν διάρκεια τοῦ καλοκαιριοῦ, ἂν παραστεῖ ἀνάγκη.

ΠΑΝΤΩΣ ἀπό τόν Δῆμο ἐτονίζετο καί σήμερα ὅτι ἔχουν ληφθεῖ ὅλα τά μέτρα, ὥστε ἡ Ρόδος καί στήν θερινή περίοδο νά ἔχει ἀφθονία νεροῦ καί νά μήν δημιουργηθοῦν προβλήματα στόν τουρισμό ἀλλά καί στούς ντόπιους κατοίκους.

Παρά τήν ἀφθονία ὅμως νεροῦ πού ἐγγυᾶται ὁ Δῆμος, ὁ Δήμαρχος κ. Αὐγουστάκης ζητᾶ ἀπό ὅλους τούς δημότες καί τὶς ἐπιχειρήσεις νά εἶναι φειδωλοί στήν κατανάλωση νεροῦ καί νά ἂν ὑπάρχει, εὔκολα μπορεῖ νά ξοδευθεῖ ἂν δέν γίνεται λογική οἰκονομία στήν κατανάλωση του.

Παράπονα ἔχουν τὰ μέλη του

«Κάτι δέν πάει καλὰ» στόν Ὅμιλο Ἀντισφαίρισεως

Ὑπόμνημα στὸ διοικητικὸ συμβούλιο

«ΚΑΤΙ ΔΕΝ ΠΑΕΙ ΚΑΛΑ» στὸν Ροδιακὸ Ὅμιλο Ἀντισφαίρισεως. Πολλὰ μέλη τοῦ Ὁμίλου ἔχουν παράπονα γιά τή λειτουργία του μάλιστα δὲ ὑπέβαλαν καὶ σχετικὸ ὑπόμνημα πρός τὸ διοικητικὸ συμβούλιο, μέ τὸ ὁποῖο ζητοῦν τή λήψη διαφόρων μέτρων. Στὸ ὑπόμνημα τονίζονται μεταξὺ ἄλλων καὶ τά ἑξῆς:

«Τά ὑπογράφοντα τὸ παρὸν μέλη προτείνουν νὰ ληφθοῦν τὰ κάτωθι μέτρα διά τήν καλυτέραν λειτουργίαν τοῦ Ὁμίλου:

1) Τά ἤδη ὑπάρχοντα ὡς καὶ τά νέα τυχόντα μέλη ἄνω τῶν 21 ἐτῶν νά ἔχουν δικαίωμα ψήφου εἰς τίς ἀρχαιρεσίες αμα τῇ ἐγγραφῇ των.

Νά μὴν ἀπαιτῆται ἡ ὑπογραφὴ 2 τακτικῶν μελῶν διά τήν ἐγγραφήν ἑκάστου νέου μέλους. Τὸ μέτρον αὐτὸ τὸ ὁποῖον ἰσχύει καὶ ἐφαρμόζεται ὁρᾶ ἀναστολτικά καὶ δὲν ἐπιτρέπει, ἤ μᾶλλον ἀποτρέπει νέους ἀνθρώπους ἀπό τοῦ νά ἐμπλουτίσουν τὸν Ὅμιλο ἐμψύχως. Ἔτσι ὁ ΡΟΔΙΑΚΟΣ ΟΜΙΛΟΣ ΑΝΤΙΣΦΑΙΡΙΣΕΩΣ, ὁ ὁποῖος ἔχει ζωήν περίπου 30 ἐτῶν, ἀριθμεῖ σήμερον ἐλάχιστα ἐνεργὰ μέλη, καὶ ἔχει σχεδὸν κατα στεῖ κλειστὸν κύκλωμα.

3) Νά αὐξηθοῦν τά τέλη ἐγγραφῆς μελῶν καί οἱ συνδρομές ὡς ἑξῆς:

α) Ἐξωσχολικοὶ νέοι καί μαθηταὶ μέχρις 18 ἐτῶν: ἐγγραφὴ δρχ. 500. Συνδρομὴ δρχ. 100 μηνιαίως.

β) Πρόσωπα μετά τὴν συμπλήρωσιν τοῦ 18ου ἔτους: ἐγγραφὴ δρχ. 1.000. Συνδρομή δρχ. 250 μηνιαίως.

4) Νά εὑρεθοῦν καὶ προταθοῦν νέα ἐπίτιμα μέλη μέ σκοπὸν τήν οἰκονομικὴν ἐνίσχυσιν καί διά προσφορὰν οἱασδήποτε

→ΕΙΣ ΤΗΝ 3η ΣΕΛ.

Ἐκπαιδευτικὸ ταξίδι

Οἱ σπουδαστὲς τῆς Ἀκαδημίας στή Κάτω Ἰταλία

Τῆς κ. Ἀνζέλ Μεργιανοῦ

«Κάθε ἄνθρωπος μπορεῖ νὰ χρησιμοποιηθῆ οὰ γέφυρα καί σὰν ὑπόδειγμα γιά τοὺς ἄλλους». Τά λόγια αὐτά τοῦ Νὶτσε ποὺ ἀνέφερα στὴ διάλεξὴ μου στίς 25)2)78 προσπαθώντας νά μεταδώσω λίγο ἀπό τήν ἀγάπη, μου γιὰ τοὺς Ἕλληνες τῆς Κ. Ἰταλίας, κέντρισαν τήν εὐαισθησία τῆς δίδος Πετρούτσου, Διευθύντριας τῆς Παιδ. Ἀκαδημίας Ρόδου. Πρὶν νὰ πραγματοποιήση τὸ ἐκπαιδευτικὸ ταξίδι τῆς σχολῆς της στὸ βορρᾶ, σκέφτηκε νά δώσω τό χαιρετισμὸ τῆς ἀγάπης καί τῆς φιλίας σ' ἐκείνους πού τὸν ζητοῦσαν ποὺ τὸν εἶχαν ἀνάγκη. Κι' ἔτσι πρόσφερε στούς "Ελληνες τῆς Κάτω Ἰταλίας μιά χαρά ἀναπάντεχη μιά ἀγάπη ἀληθινὴ μαζὶ μὲ τά δείγματα φιλίας καὶ ἀγάπης ὅλων μας. Εἶχα ἔλθει σ' ἐπαφὴ μαζὶ τους γιὰ νὰ ἐξασφαλίσω καταλύματα γιά τούς ἐκδρομεῖς καὶ τούς περίμεναν ἀδελφικά γιά νὰ τοὺς χαρίσουν τὴν ἀπόδειξη ὅτι λατρεύουν τὸ Θεὸ τῆς φιλοξενίας πού γεννήθηκε στὴν Ἑλλάδα. Μ' ἐνθουσιασμὸ καί δίψα γιά τὴν πιὸ βαθειὰ γνωριμιά τους, οἱ σπουδαστές ξεναγήθηκαν σέ μέρη μυθικά, μέρη ἄγνωστα, μέρη φτωχικὰ κι' ὅμως πλούσια σέ Ἑλληνικές παραδόσεις, χρῶμα Ἑλληνικό, νησιώτικη Αἰγαιοπελαγίτικη καρδιά. Γι' αὐτὸ ἔσφιξαν τά χέρια ἄγγιξαν τὶς καρδιὲς τους, σφράγισαν φιλίες ποὺ θὰ γίνουν τὸ σάλπισμα γιά τὴν ἀθανασία τῆς Ἑλληνικῆς ψυχῆς, ποὺ καί ὁ χρόνος ἀκόμα σεβάστηκε. Κι' ἀκόμα ἔγιναν τὸ ζώπυρο γιά τούς νέους, ποὺ ἀγωνίζονταν νὰ κρατήσουν ζωντανὴ τή γλῶσσα τους, τὸ Καμαρὶ ὅσων εἶχαν τὴν εὐτυχία νά τούς ἀνταμώσουν, τὸ γιοφὺρι γιά τὴ χώρα τῶν ὀνείρων τους,

—Εἰς τὴν 3ην σελίδα

Ὅσοι ξενοδόχοι μας

Ζητοῦν διευκρινίσεις γιά τὰ τουριστικὰ μέτρα

Σήμερα ἀνακοινώσεις

ΤΗΝ ΑΝΑΓΚΗ διευκρινίσεως ὁριωμένων σημείων τῆς ἀποφάσεως γιά τὰ τουριστικὰ μέτρα ἐπισήμαναν ὁ προεδρος τῆς Π.Ο.Ξ. κ. Σολούνιας καί ὁ πρόεδρος τῆς Ἑνώσεως Ξενοδόχων Ἀθηνῶν κ. Καραδόντης στὸν ὑπουργὸ Συντονισμοῦ κ. Κ. Μητσοτάκη ζήτησε νά εἶναι ἔτοιμες μέχρι τὴν Πέμπτη. Εἰδικὸτερα, ἐπισημάνθηκαν στὸν κ. Χαριτόπουλο τά προβλήματα ποὺ δημιουργοῦνται γιά τὴν ἐξόφληση τῶν δανείων σέ σχέση μέ τὶς πληρότητες τῶν ξενοδοχείων.

Ἄλλα σημεῖα πού χρειάζονται ἐπίσης διευκρινίσεις εἶναι τὰ σχετικὰ μέ τὴν καταβολὴ τῶν πρό τοῦ 1974 ὀφειλῶν.

Διευκρινιστικὰ πάντως προστίθεται ὅτι ἡ διοικητικὴ διαίρεση στὴν ὁποία ἀναφέρεται τό Ν.Δ. 1313 εἶναι ἡ ἀκόλουθη:

Περιοχὴ Α΄: Νομός Ἀττικῆς καί Πειραιῶς (πλὴν τῶν ἐπαρχιῶν Τροιζηνίας, Ὕδρας, Αἰγίνης, Κυθήρων καὶ τῆς νήσου Σπετσῶν). Ἐπαρχία Θεσσαλονίκης καί νῆσοι Ρόδος καί Κέρκυρα.

Περιοχὴ Β΄: Ἐπαρχίες Τροιζηνίας, Ὕδρας, Αἰγίνης, νῆσος Σπετσῶν, ἐπαρχίες Χαλκίδος

→ΕΙΣ ΤΗΝ 4ην ΣΕΛ

Ἀπαράδεκτη ταμπέλλα πάνω στὰ τεῖχη

ΜΙΑ ΑΠΑΡΑΔΕΚΤΗ —διαφημιστικὴ ταμπέλλα— ὑπάρχει ἐδῶ καί μερικές μέρες δίπλα ἀπό τά γραφεῖα τῆς Ἀρχαιολογικῆς Ὑπηρεσίας καρφωμένη πάνω στά τεῖχη. Καὶ μάλιστα ἡ ταμπέλλα αὐτὴ εἶναι ἀπό χαρτόνι καί τά γράμματα ἀπό ...μαρκαδόρο!...

Πολὺς λόγος γίνεται τόν τελευταῖο καιρό γιά τή προστασία τοῦ τοπίου —καί μάλιστα τῶν ἀρχαιολογικῶν μας μνημείων. Ἡ Ἀρχαιολογικὴ Ὑπηρεσία πού δείχνει τόση αὐστηρότητα —δικαιολογημένη— στὰ θέματα αὐτά πῶς δέν φρόντισε μέχρι τώρα νὰ ξηλώσει τή ταμπέλλα αὐτή;

Θέματα ἀπ' τή σκοπιά μας

Πρωταρχικὸ μέλημα τοῦ ΕΟΤ ἡ καθαριότητα τῶν παραλιῶν

Τοῦ κ. Παράοχου Παραοῦ

Φαίνεται πὼς στὴν ἐποχὴ μας ἀπ' τή διαπίστωση καλῆς θέλησης ἴσαμε τὴν ὑλοποίηση αὐτῆς τῆς θέλησης ἡ ἀπόσταση εἶναι τεράστια καὶ ἀγεφύρωτη.

Πού καιροῦ διαπιστώθηκε καλὴ θέληση ἀπό τὸν ΕΟΤ σχετικά μέ τὶς παραλίες καί τὸν ἐν συγχρονισμὸ τους.

Οἱ ἀμμουδιὲς μας, καὶ μάλιστα οἱ κεντρικώτερες δὲν ἔχουν τουαλέττες. Ἡ ἔλλειψη αὐτὴ δημιουργεῖ προβλήματα γιά τὶς χιλιάδες τῶν τουριστῶν καί τῶν μονίμων κατοίκων τῆς πόλης μας πού συχνάζουν καὶ παίρνουν τὸ θαλάσσιο μπάνιο τους.

Ὅταν ὑπάρχει μιά τόσο μεγάλη κοσμοσυρροὴ εἶναι εὔλογο ἡ ἔλλειψη τουαλεττῶν νὰ δημιουργεῖ προβλήματα καὶ νὰ φέρνει πολλὲς φορές σέ ἀπόγνωση ὄχι λίγους ἀπ' τίς χιλιάδες αὐτές πού συχνάζουν στὴν περιοχὴ ἀπό τὸ ΝΟΡ μέχρι τή Ψαροπούλα καὶ πιὸ πέρα, στὸ Μπὲλ Βεντέρε.

Ἔχει γίνει ἀπό τὸν ΕΟΤ Ρόδου μιά μελέτη. Εἶχε ἔρθει ἐπὶ τόπου ἁρμόδιος μηχανικὸς ἀρχιτέκτονας γιά τὰ σχέδια καὶ τή μελέτη καί ὅλοι πιστεύαμε πὼς ἡ ἔναρξη τῶν οἰκοδομικῶν ἐργασιῶν θά ἦταν πὰ ζήτημα ἡμερῶν.

Ἐπιτέλους ἡ Ρόδος θ' ἀποκτοῦσε ἐκσυγχρονισμένες παραλίες πολιτισμένες καὶ ἀξιοπρεπεῖς. Δυστυχῶς, ὅμως, μόνο ἡ καλή θέληση, διαπιστώθηκε καί ὕστερα ὅλα κόπασαν καὶ παρέμειναν στὴν ἀρχικὴ τους μαχαριότητα (Μὴν ταράζετε τά λιμνάζοντα νερά).

Βρισκόμαστε στὸ ζενὶθ τῆς τουριστικῆς μας κίνησης κι' ὅμως δὲ διαφαίνεται πιθανότητα γ' ἀρχίσουν οἱ σχετικὲς ἐργασίες γιά ν'ἀποκτήσουμε αὐτές τὶς τόσο ἀναγκαῖες, χρήσιμες καί ἀπαραίτητες τουαλέττες.

Καί τὸ πρόβλημα παραμένει ὀξύτατο καὶ ἡ πόλη μας δυσφημίζεται καὶ ὁ τουρισμός μας δοκιμάζεται γιατί ὁ τουρισμὸς εἶναι ἕνα λεπτὸ πραγματάκι, τραυματίζεται πολὺ εὔκολα καί εἶναι πάντα καὶ παντοῦ τρωτός.

Τό ἐρώτημα βγαίνει αὐθόρμητα

→ΕΙΣ ΤΗΝ 3η ΣΕΛ.

Ἐπίκαιρα θέματα

Τό πάθος τῶν Ἑλλήνων γιά τὴν Ἐλευθερία

Ἀποκατάστησε τὴν ἱστορικὴ ἀλήθεια ὁ Πρόεδρος τῆς Δημοκρατίας, μιλώντας στὸ Μεσολόγι κατά τὸν ἑορτασμὸ τῆς ἐπετείου τῆς ἡρωϊκῆς «Ἐξόδου».

«Τοὺς Ἐλεύθερους Πολιορκημένους —εἶπε — δὲν ἐπιτρέπεται νά τούς παραμορφώνωμε, μεταπλάθοντας τὶς σκέψεις, τά αἰσθήματα καὶ τα κίνητρα τους, σὺμφωνα μέ τὶς προθέσεις ποὺ μᾶς ὑπαγορεύουν οἱ ποικίλες τοποθετήσεις μας στὴ σύγχρονη κοινωνία. Οὔτε γιά ψωμί, οὔτε γιὰ ὁποιαδήποτε μορφῆς πολιτευμα στέκονταν στὰ ταμπούρια τους οἱ ἥρωες ἐκεῖνοι. Στέκονταν καὶ πέθαιναν γιά τὴν Ἑλλάδα, γιά τὴν ἐλευθερία τοῦ Ἔθνους των. Δὲν ἦταν ἄλλοι δοῦλοι καί ἄλλοι ἀφεντάδες. Ἦταν ὅλοι ἄρχοντες. Ἄρχοντες καί ὅταν ὑπακούανε στούς καπεταναίους καὶ στοὺς καλαμαράδες. Ἄρχοντες καὶ ὅταν διατάζανε τούς ὑποταχτικούς των. Τούς ἀδέλφωνε ἡ ἀγάπη τῆς Ἑλλάδας καί τούς ἐξευγένιζε ἡ περιφρόνηση τοῦ θανάτου. Ἂς τραβήξουν σέ ἄλλες γειτονιὲς ὅσοι γυρεύουν προηγούμενα γιά τίς δικές τους ἐπιδιώξεις πού σήμερα ὑπάρχουν καί αὔριο θά ξεχασθοῦν».

Ἐπιχειρεῖται, πραγματικά, ἀπό ὁρισμένες προπαγάνδες ἡ θεμελίωση τῆς θεωρίας ὅτι ὄχι μόνον ἡ ἔξοδος ἀλλά καὶ ὅλοι οἱ ἀγῶνες τῆς ἐπαναστάσεως

→ΕΙΣ ΤΗΝ 3η ΣΕΛ.

Γίναμε «ξέφραγο ἀμπέλι»;

Ξένες δουλεύουν σὰν σερβιτόρες καί στὴν Λίνδο!

Χωρὶς, φυσικά, ἄδεια

ΟΧΙ μόνο στὴ Ρόδο, ἀλλά καί στὴ Λίνδο δουλεύουν ξένοι τουρίστες χωρὶς ἄδεια ἀπό τίς ἁρμόδιες ἀρχές. Ἡ καταγγελία εἶναι σαφής: Σὲ διάφορα κέντρα τῆς Λίνδου ἐργάζονται σὰν ...σερβιτόρες νεαρές ἀγγλίδες. Καὶ φυσικὰ δὲν ἔχουν ἄδεια.

Ἀκόμη μᾶς καταγγέλουν ὅτι, στή Λίνδο πάντα, ὑπάρχουν καὶ μαγειρισσες καὶ καθαριστριες ξένες, χωρὶς κανένας ἁρμόδιος νὰ συγκινεῖται γιά τή κατάσταση ποὺ δημιουργήθηκε στὸ τουριστικὸ αὐτὸ κέντρο τῆς Ρόδου.

ΒΕΒΑΙΩΣ, τά τελευταῖα χρόνια παρατηρήθηκε μιὰ «εἰσβολὴ» ξένων — κυρίως νεαρῶν κοριτσιῶν — ποὺ ἔπιασαν δουλειὰ σέ διάφορα καταστήματα καί ἄλλες ἐπιχειρήσεις χωρὶς νά ἔχουν ἄδεια ἀπό τίς ἁρμόδιες ἀρχές. Τά περιστατικὰ αὐτὰ ἔχουν ἐπισημανθεῖ καὶ κα ταγγελθεῖ κατ' ἐπανάληψη, ἀλλά οἱ ξένοι ποὺ δουλεύουν στὴ Ρόδο συνεχῶς πληθαίνουν.

Εἰδικά γιά τή Λίνδο πρέπει νά ἐπισημανθεῖ ὅτι ἔγιναν καί οἱ σχετικές καταγγελίες σέ ἁρμόδιες ὑπηρεσίες, ἀλλά —ὅπως μᾶς εἶπαν — ἡ ἀπάντηση ὑπῆρξε μᾶλλον ἀστεία: «ἀφοῦ δὲν ἔχουμε ἀποδείξεις ὅτι πληρώνονται οἱ ξένες αὐτές κοπέλλες δὲν μποροῦμε νά κάνουμε τίποτα...».

ΣΥΜΠΕΡΑΣΜΑΤΙΚΑ: Πρέπει νὰ ληφθοῦν αὐστηρά μέτρα καὶ πρὸς τὴν κατεύθυνση αὐτὴ γιά νὰ μή δημιουργηθῆ ἡ ἐντύπωση ὅτι τὸ νησι μας εἶναι ξέφραγο ἀμπέλι.

ΡΩΣΟΣ ΕΠΙΣΗΜΟΣ ΣΤΟΝ κ. ΠΡΩΘΥΠΟΥΡΓΟ

ΑΘΗΝΑΙ, 23 (ΑΠΕ)

Ὁ κ. πρωθυπουργὸς δέχθηκε χθὲς σέ ἐπίσκεψη τόν κ. Τσερνιένκο, ἀναπληρωματικὸ μέλος τοῦ πολιτικοῦ γραφείου τῆς κεντρικῆς ἐπιτροπῆς τοῦ Κ.Κ.Σ.Ε. μέ τὸν ὁποῖο συζ

ΕΥΚΑΙΡΙΕΣ

ΠΩΛΟΥΝΤΑΙ στήν περιοχή ΑΥΡΑ Π'ΓΗΤΣ ΙΞΙΑΣ κοντά στήν 'Αμυγδαλιά ΔΙΑΜΕΡΙΣΜΑΤΑ ΜΙΣΟΕΤΟΙΜΑ (κτισμένα μέσα έξω μέ τοῦβλα, ἕτοιμα ὅλα τά κοινόχρηστα καί ἡ ἔξωτ. ὄψη).

Τῶν 56 τ.μ. μόνο 380.000 δρχ.
Τῶν 83 τ.μ. μόνο 560.000 δρχ.
Τῶν 126 τ.μ. μόνο 860.000 δρχ.

Πληροφορίαι:

ΤΕΧΝΟΔΟΜΙΚΗ ΡΟΔΟΥ ΕΠΕ Τηλ. 29871 —20803

Ἐπισκεφθῆτε μας γιά νά ἐκλέξητε

Διαθέτομε εἰς κεντρικά σημεῖα τῆς πόλεως μας διαμερίσματα ἀρίστης κατασκευῆς 2, 3, 4, 5 δωματίων καί καταστήματα ἑτοιμοπαράδοτα, μεμιοθκμένα καί ὑπό κατασκευή ὡς καί ἀποθῆκαι καταλλήλους καί διά ἐργαστήρια.

Διαθέτομεν ἐπίσης διαμερίσματα λουξ κατασκευῆς εἰς τάς ὡραιοτέρας περιοχάς τῶν 'Αθηνῶν καί δή εἰς τάς περιοχάς ΦΑΝΕΡΩΜΕΝΗΣ, ΧΟΛΑΡΓΟΥ, ΧΑΛΑΝΔΡΙ ΜΑΡΟΥΣΙ.

Γεώργιος Κ. Κυπριώτης

ΟΔΟΣ — Δ. Θεοδωράκη 18 — Τηλ. 23697.

ΑΘΗΝΑΙ — 'Αγαμέμνονος 16 — Χολαργὸς τηλέφωνα 6515120 — 6522511.

ΕΛΛΗΝΙΚΑΙ ΜΕΣΟΓΕΙΑΚΑΙ ΓΡΑΜΜΑΙ

Μεγάλο προσκύνημα στούς ΑΓΙΟΥΣ ΤΟΠΟΥΣ

'Εκδρομή - Κρουαζιέρα

'Οργανοῦται ἀπό 3)6 — 8)6)78

ΜΕ ΤΟ ΠΟΛΥΤΕΛΕΣΤΑΤΟΝ Ε)Γ «ΑΠΟΛΛΩΝΙΑ»

Μεγάλη ἐκδρομή — προσκύνημα ὀργανώνεται καί ἐφέτοδ εἰς τούς ΑΓΙΟΥΣ ΤΟΠΟΥΣ μέ τό πολυτελέστατο καί ταχύπλοο Ε)Γ «ΑΠΟΛΛΩΝΙΑ» ἀπό τίς 3)6 ἕως τίς 8)6. Τό πλοῖον ὅπως καί πέρυσι κατά τήν χάθοδόν του πρός Χάϊφα καί ἄνοδόν του πρός ΡΟΔΟΝ θά προσεγγίση εἰς τήν Μεγαλόνησον Κύπρον μιας, καί δίδεται ἔτσι ἡ εὐκαιρία εἰς τούς ἐκδρομεῖς νά ἐπισκεφθοῦν καί τήν Κύπρον καί νά κάνουν πολλά καί ὡραῖα ψώνια. Αἱ θέσεις ἐφέτος εἶναι λίαν περιορισμέναι καί παρακαλοῦνται οἱ ἐνδιαφερόμενοι ὅπως ἐπικοινωνήσουν ἀμέσως μαζύ μας καί ρυθμίσουν τά τοῦ ταξειδιοῦ των. Αἱ τιμαί ἔχουν καθορισθῆ ὡς ἑξῆς:

Εἰς δικλίνους καμπίνας δρχ. 10.500 κατ' ἄτομον.
Εἰς τετρακλίνους ἐξωτερικάς 9.000 κατ' ἄτομον
Εἰς τετρακλίνους ἐσωτερικάς 8.500 κατ' ἄτομον
Εἰς ἑξακλίνους καμπίνας 7.500 κατ' ἄτομον
Αἱ τιμαί συμπεριλαμβάνουν τά ἀκόλουθα:
Ὅλα τά γεύματα ἐπί τοῦ πλοίου ἀπό τήν ἀρχή τοῦ ταξιδιοῦ των μέχρι καί τῆς ἐιστροφῆς των εἰς ΡΟΔΟΝ.
— 'Ολοήμερη ἐκδρομή εἰς Ἰερουσαλήμ μέ πολυτελέστατα πούλμαν, καί ἐπιστροφή — διανυκτέρευσις ἐπί τοῦ πλοίου (Βηθλεέμ — Πανάγιος Τάφος — Ὄρος τῶν Ἐλαιῶν).
— 'Ολοήμερη ἐκδρομή εἰς Γαλιλαίαν καί Ναζαρέτ καί Ἰορδάνη Ποταμόν.
— Ὅλα τά γεύματα τῶν ἐκδρομῶν χορηγοῦνται εἰς εἰδικά κιντία **ἀπό τό πλοῖον.**
— Ὅλοι οἱ φόροι Ρόδου — Κύπρου — Χάϊφας.
Ἡ ἀναχώρησις ἐκ ΡΟΔΟΥ θά γίνη στίς 3)6)78 καί ὥραν 23.00 καί ἡ ἐπιστροφή εἰς ΡΟΔΟΝ τήν 8)6)78 καί ὥραν 09.00.

ΕΓΓΡΑΦΑΙ — ΚΡΑΤΗΣΕΙΣ μέχρι τάς 20.5.78

ΕΙΣΙΤΗΡΙΑ — ΠΛΗΡΟΦΟΡΙΑΙ

ΕΡΥΘΡΑ ΘΑΛΑΣΣΑ

11)13, ΑΜΕΡΙΚΗΣ — Τηλ. 27721 — 22460

ΑΓΓΕΛΙΑΙ

ΠΩΛΟΥΝΤΑΙ δύο οἰκόπεδα μέ κάλυψη θ0ο)ο καί κτήμα 14 στρεμμάτων ἀτό συνοικισμό 'Αογούρου.
Πληροφορίαι τηλ. 22038.

ΠΩΛΕΙΤΑΙ οἰκία ἀπό πέντε δωμάτια στή Παλαιά Πόλη, πίσω ἀπό τά λουτρά (ὁδός 'Ανδρονίκου 30). Πληροφορίες καθαριστήριο ΡΕΞ ('Εθελοντῶν Δωδεκανησίων 40).

ΖΗΤΕΙΤΑΙ ὑπάλληλος Γραφείου ἔχων ἐκπληρώσει τάς στρατιωτικάς του ὑποχρεώσεις καί ὁμιλῶν 'Αγγλικά καί Γερμανικά ἤ Γαλλικά, δύο τουλάχιστον ξένας γλώσσας, διά μόνιμον ἐργασίαν.
Πληροφ. τηλέφ. 27.721 καί 22.460.

ΠΩΛΕΙΤΑΙ FIAT 127 MODEL 1976 εἰς ἄριστην κατάστασιν, καινουργές, μέ ὅλα τά ἀξεσουάρ καί μέ 33.000 χιλιόμετρα, εἰς ἀνάλογον τιμήν.
Πληροφ. τηλέφ. 27.721 καί 22.460.

ΖΗΤΟΥΝΤΑΙ σερβιτόροι καί βοηθοί ἐπί ποσοστοῖς ὡς ἐπίσης Σέφ καί ἕνας βοηθός μαγείρου δι' ἑστιατόριον πολυτελείας εἰς τό κέντρον τῆς πόλεως.
Πληροφορίαι εἰς τό 28,696, 29,697 καί 29.698, ὧρες γραφείου (8,30 — 14 καί 17,30 — 21,30).

ΖΗΤΕΙΤΑΙ δεσποινίς, γιά νά ἐργασθῆ σέ τεχνικό γραφεῖο. Μισθός ἱκανοποιητικός.
Πληροφ. τηλέφ. 25.409 καί 22.577.

ΖΗΤΟΥΝΤΑΙ:

1) Πωλήτριες μέ πεῖρα καί γνώσεις 'Αγλικῆς γλώσσας. 'Αμοιβές πολύ καλές καί ἀνάλογες προσόντων.
2) Γραμματεύς γνωρίζουσα τήν 'Αγγλικήν τουλάχιστον.
3) Βοηθός λογιστοῦ
Πληροφορίαι τηλέφ. 21.381, καί 21.382.



ΝΕΟΙ ΚΑΙ ΝΕΕΣ ἐφ' ὅσον γνωρίζουν ἀπό πωλήσεις ἐξασφαλίζουν ἀπό 25.000 — 35.000 ὡραχμές τό μῆνα. Ἐλεύθερον ὡράριον ἐργασίας.
Τηλ. 20038 — 24306.

ΠΩΛΟΥΝΤΑΙ διαμερισματάκια Τριάντα τῶν 98 μ. καί 87 μ., σέ τετρακατοικία. Λεκόμεθα δάνεια ταμείων.
Πληροφ. τηλέφ. 21714 ἤ στό 22307.

ΠΩΛΕΙΤΑΙ ἰσόγειον διαμέρισμα 68 τετρ. μέτρων διαμπερές πολυτελοῦς κατασκευῆς πλησίον Σταθμοῦ Χωροφυλακῆς Τριάντα.
Πληροφορίαι τηλ. 26114.

ΖΗΤΕΙΤΑΙ δεσποινίς ἀπόφοιτος Γυμνασίου ἵνα ἐργασθῆ εἰς τήν ΑΒΕΤΕ ΚΩΣΤΑΡΙΔΗΣ.
Πληροφ. τηλέφ. 22.157 καί 27.474.

ΠΡΙΝ ΑΠΟΦΑΣΙΣΕΤΕ νά ἀγοράσετε τά πλακάκια πού θά στολίσουν καί θά ὁμορφήνουν τό σπίτι σας ἐπισκεφθῆτε μας. 'Αποθήκη Οἰκοδομικῶν Ὑλικῶν ΣΠΑΝΟΥ, Θεμιστοκλέους Σοφούλη 399 — Τηλέφωνα26360 —20009.

ΠΩΛΕΙΤΑΙ ΜΕΡΣΕΝΤΕΣ 200 MODEL 1972 εἰς ἀρίστην κατάστασιν, μέ 90.000 χιλιόμετρα σχεδόν καινουργῆς, μέ ὅλα τά ἀνταλλακτικά, ραδιοκασετόφωνον, κ.τ.λ.
Πληροφ. τηλέφ. 27.721 καί 22.460.

ΖΗΤΟΥΝΤΑΙ ἐργάτριες ὡς καί μικρός διά ἐξωτερικές ἐργασίες.
Πληροφορίες: κατάστημα κ. Λαμπανοῦ 'Αναγνώστου, 'Εθνάρχου Μακαρίου 10, — Τηλέφ. 24.959.

ΖΗΤΕΙΤΑΙ δεσποινίς μέ γνώσεις Λογιστικῆς καί κύριος διά Τουριστικόν Ναυτιλιακόν Κατάστημα Πωλήσεων. 'Απαραίτητη ἡ γνῶσις 'Αγγλικῆς. Μισθός ἱκανοποιητικός.
Πληροφ. τηλ. 23.855 μετά τῶν 7 μ.μ.

ΔΑΣΑΡΧΕΙΟ ΡΟΔΟΥ

ΠΕΡΙΛΗΨΗ ΔΙΑΚΗΡΥΞΕΩΣ

Τό Δασαρχεῖο Ρόδου ἀνακοινώνει ὅτι τήν Δευτέρα 5 Ἰουνίου 1978 καί ἀπό τίς 11.00 μέχρι τίς 12.00 θά γίνει στά γραφεῖα του τακτικός μειοδοτικός διαγωνισμός γιά τήν μίσθωση ἑνός προωθητῆρα, σύμφωνα μέ τήν ἀρθ. 2104)23—5—78 διακήρυξή του. Ἡ δαπάνη θά εἶναι 300.000 δρχ. περίπου.
Περισσότερες πληροφορίες στά γραφεῖα του (τηλέφωνον: 28.460).
'Ο Δασάρχης Ρόδου
Γ. Καπετανόπουλος

ΑΚΤΟΠΛΟΪΚΑΙ ΓΡΑΜΜΑΙ ΑΔΕΛΦΩΝ ΑΓΑΠΗΤΟΥ

Ε)γ-Ο)γ- «ΚΥΚΛΑΔΕΣ»

Γνωρίζομεν μετ' εὐχαριστήσεως εἰς τό ἐπιβατηγόν κοινόν ὅτι τό Ε)Γ—Ο)Γ «ΚΥΚΛΑΔΕΣ» ἐπαναρχίζει τά δρομολόγιά του εἰς τήν ἄγονον γραμμήν ΔΩΔΕΚΑΝΗΣΟΥ — ΚΑΒΑΛΑΣ καί θά ἀναχωρήσει ἐκ ΡΟΔΟΥ ΕΚΤΑΚΤΩΣ τήν προσεχῆ ΔΕΥΤΕΡΑΝ 22)5)78 ὥραν 12.00 διά ΚΩ — ΚΑΛΥΜΝΟΝ — ΛΕΡΟΝ — ΠΕΙΡΑΙΑ.

Περαιτέρω δρομολόγια θέλουν ἀνακοινωθῆ προσεχῶς. Δεχόμεθα ἐπιβάτας καί ὀχήματα.

ΕΙΣΙΤΗΡΙΑ — ΠΛΗΡΟΦΟΡΙΑΙ:

«ΕΡΥΘΡΑ ΘΑΛΑΣΣΑ»

11)13 ΑΜΕΡΙΚΗΣ, Τηλ. 27721 — 22460

ΠΑΤΡΙΩΤΙΚΟ ΙΔΡΥΜΑ ΚΟΙΝΩΝΙΚΗΣ ΠΡΟΝΟΙΑΣ ΚΑΙ ΑΝΤΙΛΗΨΕΩΣ (Π.Ι.Κ.Π.Α.)

ΠΡΟΚΗΡΥΞΙΣ

Τό ΠΙΚΠΑ προκηρύσσει Πανελλήνιο Διαγωνισμό παιδικοῦ σχεδίου μέ θέμα «Πῶς βλέπω τή ΜΗΤΕΡΑ μου».

Στό διαγωνισμό μποροῦν νά λάβουν μέρος παιδιά ἡλικίας μέχρι 14 χρονῶν.

Τά παιδικά σχέδια θά ὑποβάλονται στίς κατά τόπους 'Υπηρεσίες τοῦ ΠΙΚΠΑ καί ἀπό ὥρα 8 ἕως 1 μ.μ. Στίς 30 Ἰουνίου λήγει ἡ προθεσμία ὑποβολῆς σχεδίων.

Ὅλες οἱ κατά τόπους 'Υπηρεσίες θά διαβιβάσουν τά σχέδια μέχρι τίς 15 Αὐγούστου στό ΠΙΚΠΑ Κεντρικό, ὁδός Τοῦσα 5, 'Αμπελόκηποι, στό Γραφεῖο Δημοσίων Σχέσεων — Τύπου: Χ. Βασιλειάδου, τηλέφ.: 64.39.960.

Στά καλύτερα σχέδια, φαντασία — ἐκτέλεση θά δοθοῦν βραβεῖα καί ἔπαινοι σέ εἰδική τελετή, τό καλύτερο δέ σχέδιο θά κοσμήσει μιά ἀπό τίς σελίδες τοῦ «ΕΙΔΙΚΟΥ ΟΔΗΓΟΥ περί ΠΙΚΠΑ 1978».

Περισσότερες λεπτομέρειες στίς 'Υπηρεσίες ΠΙΚΠΑ.
'Αθήνα 12 Μαΐου 1978
ΑΠΟ ΤΟ ΠΙΚΠΑ



Γιά ἀνετη ὁδήγηση, μέρα καί νύχτα ἀντιτυφλωτικά φίλτρα αὐτοκινήτων

GEKO

Θά τά βρεῖτε στά πρατήρια βενζίνης & εἰδη αὐτοκινήτων

ΓΕΝΙΚΟΣ ΑΝΤΙΠΡΟΣΩΠΟΣ
ΑΛΕΞ .ΓΚΙΝΑΚΗΣ

ΕΝΩΣΙΣ ΓΕΩΡΓΙΚΩΝ ΣΥΝ)ΣΜΩΝ ΔΩΔΕΚΑΝΗΣΟΥ ΣΤΝ. Π.Ε.

ΠΕΡΙΛΗΨΙΣ ΔΙΑΚΗΡΥΞΕΩΣ

Ἡ Διαχειριστική 'Επιτροπή τοῦ δανείου κατασκευῆς ἐργοστασίου ζωστροφῶν τῆς Ἑνώσεως Γεωργικῶν Συν)σεων Δωδεκανήσου, ἐξουσιοδοτημένη παρ' ἀπῆς προαναφερθείσης 'Ενώσεως, προκηρύσσει γιά λογαριασμό της, μειοδοτικό διαγωνισμό γιά τήν ἀνάδειξη ἐργολάβου μετατροπῆς τῆς ἀποθήκης γιά τήν ἐγκατάσταση τοῦ μηχανολογικοῦ ἐξοπλισμοῦ τοῦ 'Εργοστασίου ζωστροφῶν.

1) Ὁ διαγωνισμός θά ἐνεργηθῆ στίς 26 Ἰουνίου 1978 ἡμέραν Δευτέραν καί ὥραν 12 μεσημβρινήν.

2) Τόπος διαγωνισμοῦ 'Υποκατάστημα ΑΤΕ ΡΟΔΟΥ (γραφεῖον Τεωτεχνικῆς 'Επιθεωρήσεως).

3) Στό διαγωνισμό γίνονται δεκτοί ἐργολάβοι Δημοσίων ἔργων τάξεως Α καί ἄνω γιά ἔργα οἰκοδομικά.

4) Οἱ προσφορές θά εἶναι σέ κλειστό φάκελλο καί θά γίνουν μέ συμπλήρωση τιμολογίου καί προϋπολογισμοῦ τῆς προσφορᾶς.

5) Γιά τήν συμμετοχή πρέπει νά κατατεθῆ ἐγγύηση δο)ο τοῦ προϋπολογισμοῦ τῆς προσφορᾶς.

6) Στοιχεῖα καί πληροφορίες δίδονται:
α) Στό 'Υποκατάστημα τῆς ΑΤΕ ΡΟΔΟΥ.
β) Στά γραφεῖα τῆς Διευθύνσεως Τεχνικῶν 'Εργων τῆς ΑΤΕ Χρήστου Λαδᾶ 6, 6ος ὄροφος — 'Αθήνας.
γ) Στά γραφεῖα τῆς 'Ενώσεως Γεωργικῶν Συν)σμῶν Δωδεκανήσου Κλαυδίου Πέπερ 1 τηλ. 24.241 καί 24.159.

Η ΔΙΑΧΕΙΡΙΣΤΙΚΗ ΕΠΙΤΡΟΠΗ.

ΟΣΟΙ ΤΟ ΔΟΚΙΜΑΣΑΝ ΤΟ ΑΠΑΙΤΟΥΝ

LAWSON'S

5 ΕΤΩΝ
'Αποκλειστικός Εἰσαγωνεύς
ΕΜΜ. Δ. ΔΗΜΗΤΡΑΚΗΣ

Τηλέφωνον 23.366

TRANS TIRRENO EXPRESS S.p.A.

ΤΗΠΕΡΠΟΛΤΤΕΛΕΣ ΚΑΙ ΤΑΧΥΠΛΟΟ Ε)Γ—Ο)Γ

«ESPRESSO CORINTO»

Ταχ. 21 Κόμβοι

ΚΑΘΕ ΤΕΤΑΡΤΗ ΑΠΟ ΡΟΔΟΝ

Εἴμεθα εὐτυχεῖς νά σᾶς γνωρίζομεν ὅτι τό ὑπερπολυτελέστατον καί ὑπεταχύπλοόν Ε)Γ—Ο)Γ «ESPRESSO CORINTO» ἤρχισε καί ἐφέτος τάς Κρουαζιέρας του 7ημέρους καί ἀναχωρεῖ ἐκ ΡΟΔΟΥ κάθε ΤΕΤΑΡΤΗ ὥραν 17.30.

Δεχόμεθα ἐπιβάτας διά 7ήμερον ΚΡΟΥΑΖΙΕΡΑΝ ἤ διά μίαν ἁπλῆν διαδρομήν εἰς οἱανδήποτε λιμένα τοῦ ἐξωτερικοῦ μέ καταπληκτικάς τιμάς, ὡς καί τά ὀχήματά των.

Τά πλοῖον ἐκτελεῖ τό ἑξῆς δρομολόγιον — κρουαζιέρα
ΡΟΔΟΝ — ΠΕΙΡΑΙΑ — ΝΤΟΥΜΠΡΟΒΝΙΚ — ΒΕΝΕΤΙΑ — ΚΑΤΑΚΟΛΟΝ — ΗΡΑΚΛΕΙΟΝ — ΣΑΝΤΟΡΙΝΗΝ — ΡΟΔΟΝ.

ΔΕΧΟΜΕΘΑ ΕΠΙΒΑΤΑΣ ΚΑΙ ΟΧΗΜΑΤΑ
ΕΙΣΙΤΗΡΙΑ — ΠΛΗΡΟΦΟΡΙΑΙ

ΕΡΥΘΡΑ ΘΑΛΑΣΣΑ

11)13 ΑΜΕΡΙΚΗΣ ΤΗΛ. 27721 — 22460

ΝΑΥΤΙΛΙΑΚΗ ΕΤΑΙΡΕΙΑ ΛΕΣΒΟΥ Α.Ε.

Ἔκτακτος ἀνακοίνωσις Ε)γ-Ο)γ «ΑΡΙΩΝ»

Γνωρίζομεν εἰς τό ἐπιβατηγόν κοινόν ὅτι τό πολυτελέστατον Ε)γ—Ο)γ «ΑΡΙΩΝ» θέλει ἀναχωρήσει ἐκ Ρόδου πρός ΛΕΜΕΣΟΝ — ΚΥΠΡΟΥ τήν προσεχῆ Τετάρτην 3)5)78 ὥραν 20.00 ἀντί τῆς 15.00. Ὡσαύτως τό πλοῖον θ' ἀναχωρεῖ ἐκ Ρόδου ἐφεξῆς ὡς οὔτω:

'Εκάστην ΤΕΤΑΡΤΗΝ ὥραν 14.00 διά ΛΕΜΕΣΟΝ— ΚΥΠΡΟΣ.

'Εκάστην ΠΑΡΑΣΚΕΥΗΝ ὥραν 14.00 διά ΛΕΡΟ — ΠΕΙΡΑΙΑ.

ΔΕΧΟΜΕΘΑ ΕΠΙΒΑΤΑΣ ΚΑΙ ΟΧΗΜΑΤΑ
ΕΙΣΙΤΗΡΙΑ — ΠΛΗΡΟΦΟΡΙΑΙ

«ΕΡΥΘΡΑ ΘΑΛΑΣΣΑ»

11)13 ΑΜΕΡΙΚΗΣ ΤΗΛ. 27721 — 22460

Τῶν φρονίμων τά παιδιά πρίν πεινάσουν μαγειρεύουν

ΑΝ ΣΚΕΠΤΕΣΑΙ ΝΑ ΚΑΝΕΙΣ ΧΑΡΟΤΜΕΝΗ ΕΞΟΧΗ ΤΟ ΚΑΛΟΚΑΙΡΙ ΑΠΟ ΤΩΡΑ ΕΙΝΑΙ ΚΑΙΡΟΣ ΝΑ ΤΟ ΣΚΕΦΘΗΣ ΣΟΒΑΡΑ.

"Οπου καί ἄν ἔχεις οἰκόπεδο ἀναλαμβάνω τήν τοποθέτηση μιᾶς λυομένης οἰκίας μέ ὅλα τά κομφόρ μέ τό κλειδί στό χέρι.

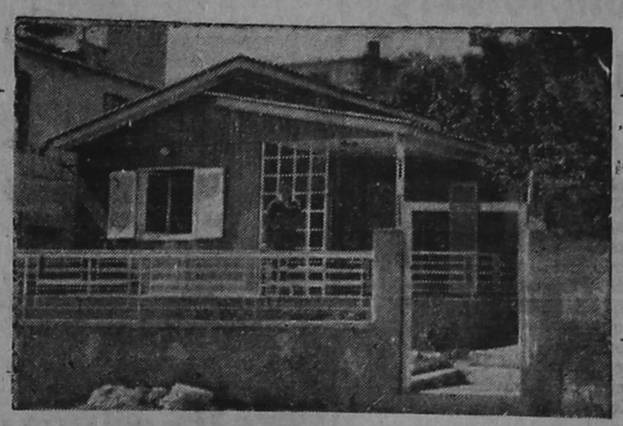

'Αντιπροσωπεύω τά καλύτερα ἐργοστάσια προκατασκευασμένων οἰκιῶν, ἐγκεκριμένα ἀπό τό ὑπουργεῖον Δημ. Ἔργων, καί ὅλων τῶν τεχνικῶν προδιαγραφῶν

ΛΥΟΜΕΝΑ ΣΠΙΤΙΑ 1 -2— 3—4 ΔΩΜΑΤΙΩΝ ΠΑΡΑΔΙΔΟΝΤΑΙ ΚΑΡΑ - ΓΙΑΠΙ ΚΑΙ ΤΕΛΕΙΩΜΕΝΑ.

ΑΝΑΛΑΜΒΑΝΩ ΤΗΝ ΕΚΔΟΣΗ ΑΔΕΙΑΣ, ΤΗΝ ΔΙΑΜΟΡΦΩΣΗ ΤΟΥ ΧΩΡΟΥ ΤΗΝ ΤΟΠΟΘΕΤΗΣΗΝ ΟΙΚΙΑΣ ΤΗΣ ΑΡΕΣΚΙΑΣ, ΚΑΙ ΠΑΡΕΧΩ ΜΕΓΑΛΕΣ ΕΥΚΟΛΙΕΣ ΠΛΗΡΩΜΗΣ.

ΓΕΝΙΚΟΣ ΑΝΤΙΠΡΟΣΩΠΟΣ ΡΟΔΟΥ
ΒΑΣΙΛΕΙΟΣ ΑΠΟΣΤΟΛΟΠΟΥΛΟΣ

ΒΕΝΕΤΟΚΛΕΩΝ 44 — ΤΗΛ. 28282 καί 28469.

ΚΙΝΗΜΑΤΟΘΕΑΤΡΟΝ

ΜΕΤΡΟΠΟΛ

ΣΗΜΕΡΟΝ

ΠΡΟΓΡΑΜΜΑΤΑ

6— 8—, 8 —10, 10—12

Κυριακάς καί ἑορτάς ἔναρξις **ἀπό 4 μ.μ.**

Μιά καταπληκτική ἀστυνομική περιπέτεια τοῦ ἀμερικανικοῦ κινηματογράφου. Μέ ΔΡΑΣΗ πού ἠλεκτρίζει, μέ ΠΛΟΚΗ πού ἀχαλωτίζει, μέ ρυθμό πού συναρπάζει.

Ο ΕΚΤΕΛΕΣΤΗΣ ΜΕ ΤΟ ΔΙΠΛΟ ΠΡΟΣΩΠΟ

KILLER INSIDE ΜΕ

ΕΝΑΣ ΚΑΤΑΠΕΛΤΗΣ ΔΡΑΣΕΩΣ ΠΟΥ ΘΑ ΔΗΤΕ ΜΕ ΚΟΜΜΕΝΗ ΤΗΝ ΑΝΑΣΑ.

Πρωταγωνιστοῦν:
ΣΤΕΥΣΗ ΚΙΤΣ
ΣΟΥΖΑΝ ΤΑΥΛΕΡ

ΕΓΧΡΩΜΟΝ ΑΚΑΤΑΛΛΗΛΟ

ΧΕΙΜΕΡΙΝΟΣ ΚΙΝΗΜ)ΦΟΣ

ΤΙΤΑΝΙΑ

ΠΡΟΓΡΑΜΜΑΤΑ

6—8, 8—10, 10—12

ΣΗΜΕΡΟΝ

Τό νέο ἐκρηκτικό μεγαλούργημα τοῦ ΡΙΤΣΑΡΝΤ ΣΑΡΑΦΙΑΝ. "Ενα φίλμ καταπέλτης πού θά προκαλέση ἀληθινό σεισμό!!

ΤΟ ΕΠΟΜΕΝΟ ΘΥΜΑ

Πρωταγωνιστοῦν:

ΣΗΝ ΚΟΝΝΕΡΥ
ΚΟΡΝΗΛΙΑ ΣΑΡΠ

ΕΓΧΡΩΜΟΝ ΑΚΑΤΑΛΛΗΛΟ

ΘΕΡΙΝΟΣ ΚΙΝΗΜ)ΦΟΣ

ΕΣΠΕΡΟΣ

ΣΗΜΕΡΟΝ

ΠΡΟΓΡΑΜΜΑΤΑ:

8,30—10,30 καί 10,30—12,30

Σήμερον ὁ κινηματογράφος μας σᾶς παρουσιάζει μιά θύελλα περιπετειῶν. "Ενας χαιρεκάκος δράσεως, ἕνας θρίαμβος τοῦ καράτε' 'Ο ἀκαταμάχητος ΜΠΡΟΥΣ ΛΗ στήν καινούργια ἐπιτυχία του. Μιά ταινία γεμάτη δράση, ἀνδρισμό καί περιπέτεια

ΣΥΓΚΡΟΥΣΗ ΓΙΓΑΝΤΩΝ ΤΟΥ ΚΑΡΑΤΕ

Συμπρωταγωνιστοῦν:
ΜΙΝΤ ΧΙΟΥ
ΓΙΟΥ ΤΣΙΑΝ
"Εγχρωμον — Σινεμασκόπ
ΑΚΑΤΑΛΛΗΛΟΝ

ΚΙΝΗΜΑΤΟΓΡΑΦΟΣ

ΔΗΜΟΤΙΚΟΣ

ΣΗΜΕΡΟΝ

ΠΡΟΓΡΑΜΜΑΤΑ

6 — 8, 8 —10, 10—12

Μιά μεγάλη ἀστυνομική ὑπέρ περιπέτεια δομένη σέ ρυθμό ἀτομικῆς ἐκρήξεως. Καθηλωμένοι θά ζήσετε ἐπί δύο ὧρες τήν θύελλα μιᾶς ἀσυλλήπτης καταιγιστικῆς δράσεως.

Η ΜΕΓΑΛΗ ΚΑΤΑΔΙΩΞΗ

Πρωταγωνιστοῦν:

ΤΖΩΡΤΖ ΜΑΧΑΡΙΣ
ΡΙΤΣΑΡΝΤ ΜΠΕΗΣΧΑΡΤ
ΑΝΝ ΦΡΑΝΣΙΝ
ΝΤΑΝΑ ΑΝΤΡΙΟΥΣ

ΕΓΧΡΩΜΟΝ ΚΑΤΑΛΛΗΛΟΝ

(ἄνω τῶν 13 ἐτῶν)

ΧΕΙΜΕΡΙΝΟΣ ΚΙΝ)ΦΟΣ

ΠΑΛΛΑΣ

ΣΗΜΕΡΟΝ

ΠΡΟΓΡΑΜΜΑΤΑ

6—8, 8—10, 10—12

"Ενα καταπληκτικό θρίλλερ γεμᾶτο ἔντονη δράση καί τολμηρό ἐρωτικό ρεαλισμό.

Η ΓΥΝΑΙΚΑ ΜΕ ΤΟ ΚΟΚΚΙΝΟ ΛΟΥΛΟΥΔΙ

Πρωταγωνιστεῖ:
ΣΑΡΛΟΤ ΡΑΜΠΛΙΓΚ

Συμπρωταγωνιστοῦν:
ΣΙΜΟΝ ΣΙΝΙΟΡΕ
ΜΠΡΟΥΝΟ ΚΡΕΜΕΡ
ΑΛΙΝΤΑ ΒΑΛΛΙ
ΕΝΒΙΖ ΦΕΓΙΕΡ

ΕΓΧΡΩΜΟΝ ΑΚΑΤΑΛΛΗΛΟ

ΘΕΡΙΝΟΣ ΚΙΝ)ΦΟΣ

REX

ΣΗΜΕΡΟΝ

ΠΡΟΓΡΑΜΜΑΤΑ:

8,30—10,30, 10,30—12,30

Σήμερον μιά ταινία Γκράν Γκινιόλ γεμάτη τρόμο, ἀγωνία μυστήριο. Κάθε λεπτό ἡ τρομερή συγκίνησις τοῦ ἀπροόπτου. Κάθε στιγμή καί μιά θανάσιμη παγίδα στά τρομερά δόντια τοῦ βρυκόλακα. Ἡ πιό ἀνατριχιαστική ταινία τοῦ 1978. Αἷμα καί πάλι αἷμα γιά τήν ἀνάστα ση τῶν βρικολάκων.

ΤΟ ΠΑΡΘΕΝΑΓΩΓΕΙΟ ΤΩΝ ΒΡΥΚΟΛΑΚΩΝ

Πρωταγωνιστοῦν:
ΡΑΛΦ ΜΠΕΤΙΣ
ΜΠΑΡΜΠΑΡΑ ΤΖΕΦΟΡΝ
ΣΟΥΖΑΝΝΑ ΛΕΪΝΓΚ
ΚΑΪΓΚΑ ΤΖΟΝΣΟΝ

"Εγχρωμον

ΑΚΑΤΑΛΛΗΛΟΝ

ΤΟ ΠΡΟΓΡΑΜΜΑ ΤΗΣ ΤΗΛΕΟΡΑΣΕΩΣ

ΤΕΤΑΡΤΗ

10.35 — 'Εκπαιδευτική τηλεόραση
2 — Κάθε μεσημέρι (Α' μέρος).
2.30 — ΕΙΔΗΣΕΙΣ
2.45 — Κάθε μεσημέρι (Β' ρος).
3.15 — Τέλος τοῦ μεσημβρινοῦ προγράμματος
4 — 'Εκπαιδευτική τηλεόραση (ἐπαν.)
6 — Γούντυ ὁ τρυποκάρυδος
6.35 — Τά ζῶα στή φύση
7 — ΕΙΔΗΣΕΙΣ
7.15 — Ἡ Κύπρος κοντά μας.
7.30 — Ἡ ὥρα τοῦ ἀθλητισμοῦ
8 — Νά ἡ εὐκαιρία
9 — ΕΙΔΗΣΕΙΣ
9.30 — Τηλεσινεμά
11.10 — Παρασκήνιο
12 — ΕΙΔΗΣΕΙΣ

ΕΥΚΑΙΡΙΕΣ - ΕΥΚΑΙΡΙΕΣ - ΕΥΚΑΙΡΙΕΣ

ΔΙΑΛΕΓΟΥΜΕ ΓΙΑ ΤΟΥΣ ΠΕΛΑΤΕΣ ΜΑΣ ΤΑ ΚΑΛΥΤΕΡΑ ΚΑΙ ΣΤΙΣ ΠΙΟ ΧΑΜΗΛΕΣ ΤΙΜΕΣ

ΗΛΙΑΣ ΑΝΤΙΦΙΛΙΩΤΗΣ

ΔΗΜΗΤΡΙΟΥ ΘΕΟΔΩΡΑΚΗ ΑΡ. 8 ΤΗΛ. 27869

ΔΙΑΜΕΡΙΣΜΑΤΑ

ΕΤΟΙΜΟΠΑΡΑΔΟΤΑ ΣΕ ΚΕΝΤΡΙΚΑ ΣΗΜΕΙΑ. ΔΥΟ ΓΚΑΡΣΟΝΙΕΡΕΣ. ΑΡΙΣΤΗΣ ΚΑΤΑΣΚΕΥΗΣ. ΔΙΑΜΕΡΙΣΜΑΤΑ 80 — 83 — 84 Τ.Μ. ΚΑΤΑΣΤΗΜΑΤΑ ΑΠΟΘΗΚΕΣ

ΥΠΟ ΚΑΤΑΣΚΕΥΗΝ

ΣΕ ΕΞΑΚΑΤΟΙΚΙΕΣ ΚΑΙ ΤΡΙΚΑΤΟΙΚΙΕΣ 65 — 74 — 78 — 86 — 96 Τ.Μ.

ΣΕ ΚΑΡΑ ΓΙΑΠΙ ΚΑΙ ΓΙΑΠΙ ΜΟΝΟΚΑΤΟΙΚΙΕΣ ΚΑΙ ΠΥΡΓΟΙ ΣΤΑ ΤΡΙΑΝΤΑ

ΟΙΚΟΠΕΔΑ ΑΓΡΟΚΤΗΜΑΤΑ

ΕΤΟΙΜΑ ΠΡΟΣ ΟΙΚΟΔΟΜΗΣΙΝ ΜΕ ΤΙΣ ΑΔΕΙΕΣ Ἤ ΚΑΙ ΧΩΡΙΣ ΑΔΕΙΕΣ.

ΣΤΟΥΣ ΝΟΣΟΚΟΜΟΥΣ. ΠΑΝΩ ΑΠΟ ΤΗΣ ΑΝΝΗΣ ΜΑΡΙΑΣ. ΣΤΟ ΡΟΔΙΝΙ ΣΤΙΣ 7 ΧΟΥΡΜΑΔΙΕΣ. ΣΤΗΝ ΛΕΩΦΟΡΟ ΡΟΔΟΥ ΑΣΓΟΥΡΟΥ

ΑΓΡΟΚΤΗΜΑΤΑ

ΣΤΟ ΚΑΝΤΗΛΙ. ΤΣΑΪΡΙ. ΑΣΓΟΥΡΟΥ. ΠΑΡΑΘΑΛΑΣΣΙΑ ΣΤΑ ΤΡΙΑΝΤΑ — ΣΤΑ ΚΑΒΟΥΡΑΚΙΑ — ΣΤΗ ΚΑΛΛΙΘΕΑ — ΣΤΟ ΦΑΛΗΡΑΚΙ ΣΤΑ ΚΟΛΥΜΠΙΑ — ΣΤΑ ΚΑΛΑΒΑΡΔΑ — ΚΑΜΕΙΡΟ ΚΑΜΕΙΡΟ ΣΚΑΛΑ ΑΠΟ 4 — 5 — 6 — 10 — 19, 17, 40 ΣΤΡΕΜΑΤΑ

ΟΙ ΣΠΟΥΔΑΣΤΕΣ ΜΑΣ ΣΤΗ ΚΑΤΩ ΙΤΑΛΙΑ

→ ΕΚ ΤΗΣ 1ης ΣΕΛ.

τὸ ὑπόδειγμα τέλος γιὰ νὰ τούς ἀκολουθήσουν κι' ἄλλες σχολὲς κι' ἄλλα ἱδρύματα γιὰ νὰ πᾶνε ἐκεῖ ποὺ λένε «Ἀκολουθῆστε τὸν ἥλιο καὶ ἐλᾶτε ο' ἐμᾶς. Σᾶς ἀμένομε στὰ χωρία τά ντικά μα». Ἀκούραστοι οἱ ἐκδρομεῖς ἀπό τὸ Σαλεύτο, προχώρησαν ὡς τὴν ἐοχατιά τοῦ Ἀσπρομόντε καί εἶχαν τὴν εὐκαιρία νὰ συγκρίνουν τὶς δύο περιοχές. Τόσο στὸ Σαλεύτο, ἀνάθεσα στὸ πυκνὸ συγκοινωνιακὸ δίκτυο, ὅσο κα στὸ τραχὺ Ἀσπρομόντε, ἡ ὑποδοχὴ ἦταν ἴδια. Ἀνέβηκαν στὴ Βούα πού τούς χαιρέτησε θερμὰ ὁ δήμαρχος κ. Πασχάλης Φώτης. Στὸν κομμένο ἀπό τὶς κατολιοθήσεις δρόμο γιὰ τὸ Γκαλιτσανὸ πού τὸ πούλμαν τους δὲν ἀνέβαινε, οἱ νέοι τοῦ χωριοῦ ἀνεβοκατέβαιναν μὲ τά μικρὰ τους αὐτοκίνητα γιὰ νὰ τούς φέρουν παγωτὰ στὴν πλατεούλα τοῦ χωριοῦ τους. Κι' ἐκεῖ πάνω ὅπως καί κοντὰ στὸν καθηγητὴ Κατάρντο στὸ Καστρινιάνο καὶ τὴν Καλημέρα, εἶμαι βεβαία πὼς ἀνέπνευσαν Ἑλληνικὸ ἀέρα δίνοντας στὸν ἑαυτό τους τὴν ὑπόσχεση νὰ ξαναγυρίσουν.

Εὐχαριστῶ σὰν ἐκπρόσωπος τῶν Ἑλλήνων τῆς Κ. Ἰταλίας τὴν Παιδ. Ἀκαδημία γιὰ τὴν πρωτοβουλία, πού εὔχομαι νὰ γίνη παράδειγμα πρὸς μίμηση.

Ἀνζέλ Μεργιανοῦ
φιλόλογος

ΠΑΘΟΣ ΤΩΝ ΕΛΛΗΝΩΝ ΓΙΑ ΤΗΝ ΕΛΕΥΘΕΡΙΑ

→ ΕΚ ΤΗΣ 1ης ΣΕΛ.

τοῦ 1821 δὲν εἶχαν ἐθνικὸ ἀλλὰ... ταξικὸ χαρακτῆρα. Ὅτι ἦταν ἀγῶνες φτωχῶν ἐναντίον πλουσίων, τοῦ λαοῦ ἐναντίον τῶν τσιφλικάδων καί τῶν κοτζαμπάσηδων, τῶν ἐκμεταλλευομένων ἐναντίον τῶν ἐκμεταλλευτῶν τους. Καὶ γιὰ νὰ θεμελιωθῆ ἡ θεωρία αὐτὴ ποὺ ἐξυπηρετεῖ πολὺ διαφανεῖς πολιτικὲς σκοπιμότητες ἄλλα γεγονότα ἀποσιωποῦνται, ἄλλα ἐξογκώνονται καί ἄλλα ἐλαχιστοποιοῦνται. Τὰ πράγματα, ἐν τούτοις, εἶναι πολὺ ἁπλὰ καί πολὺ καθαρά. Ἕνα ἔθνος πού βρισκόταν κάτω ἀπό ἕνα ξένο, βάρβαρο ζυγό, ξεσηκώθηκε γιὰ ν' ἀνακτήσει τὴν ἐλευθερία του καὶ νὰ χαράξει τὴν αὐτόνομη πορεία του στὸν κόσμο. Οἱ ἀντιθέσεις, οἱ διαμάχες, οἱ προσωπικὲς φιλοδοξίες, τὰ συμφέροντα, ἀκόμα καί τὰ κρυφὰ σματα προδοσίας, ποὺ σημειώθηκαν κατὰ τὴ διάρκεια τοῦ ἀγῶνος, δὲν μεταβάλλουν τὴν εἰκόνα οὔτε ἀλλοιώνουν τὸ πνεῦμα τῆς Ἐπαναστάσεως. Τό κυρίαρχο στοιχεῖο, ἀπό τὴν ἀρχὴ μέχρι τὸ τέλος ἦταν τό πάθος γιά τὴν ἐθνικὴ ἀνεξαρτησία. Γιατὶ οἱ Ἕλληνες —πλούσιοι καὶ φτωχοὶ — εἶχαν συνειδητοποιήσει ὅτι δὲν μποροῦν χωρὶς αὐτὴν νὰ γίνουν ἀφέντες στὸν τόπο τους καί νὰ ζήσουν σὰν ἐλεύθεροι ἄνθρωποι. Τὶ πιὸ ἁπλὸ καὶ τὶ πιὸ πραγματικὸ ἀπ' αὐτὸ τό πάθος τῆς ἐλευθερίας;

Η ΚΑΘΑΡΙΟΤΗΤΑ ΤΩΝ ΠΑΡΑΛΙΩΝ

→ ΕΚ ΤΗΣ 1ης

το ἀλλὰ καὶ ἀμείλικτο. Ἔχει διαπιστωθεῖ ναί ἢ ὄχι ἡ ἀνάγκη κατασκευῆς τουαλετῶν γιὰ τὴν ἐξυπηρέτηση τῶν τουριστῶν μας; Ἂν ναὶ τότε γιατί ὁ ΕΟΤ δὲ φροντίζει πάραυτα νὰ φκιαχτοῦν; Ἔχει ἀρκετὰ ξοδα ἀπό τὴν Ρόδο. Εἶναι μάλιστα ἡ μοναδικὴ περιοχὴ ποὺ δὲν ἀφήνει παθητικά, μπορεῖ, συνεπῶς, νὰ διαθέσει μερικὰ κονδύλια γιὰ νὰ καταστήσει πιὸ ἀξιοποίησιες τὶς παραλίες μας.

Ὅταν μιὰ ἀγελάδα ἀρμέγεται καὶ παράγει «μπόλικο γάλα», τότε αὐτὴ ἡ ἀγελάδα πρέπει νὰ δέχεται καὶ τὶς εἰδικὲς περιποιήσεις ἂν ὄχι γιὰ τίποτε ἄλλο τουλάχιστο γιὰ ν' αὐξήση τὴν παραγωγὴ της καί κερδίζουμε ἀκόμη περισσότερα.

Νομίζω, λοιπόν, πὼς πρέπει χωρὶς ἄλλη ἀναβολή, οἱ τουαλὲττες αὐτὲς ποὺ ἡ κατασκευή τους ἔχει ἐγκριθεῖ, ἀφοῦ διαπιστώθηκε ἡ χρησιμότητά τους νὰ γίνουν ἀμέσως. Ὁποιαδήποτε καθυστέρηση θὰ ἐκληφθῆ σὰν ἀβελτηρία καὶ ἀπαράδεκτη τακτική ποὺ πλήττει καίρια τὸν τόπο μας στὸ πιὸ εὐαίσθητο σημεῖο του.

Καὶ μιὰ καὶ ὁ λόγος γιὰ τὶς παραλίες μας, δὲ θὰ ἦταν ἄσκημο καί ἀνέφελο, φυσικά, ἂν κάποιο συνεργεῖο φρόντιζε μόνιμα γιὰ τὴν καθαριότητα τῶν ἀμμουδιῶν. Πολλὲς πίσσες καὶ ἄλλα ἀπαράδεκτα κοσμοῦν τὴ χρυσὴ ἀμμουδιά μας. Ὁ ΕΟΤ σὲ συνεργασία μὲ τὸ Δῆμο, κυρίως δμως ὁ ΕΟΤ, θἄπρεπε νὰ εἶχε κιολας τοποθετήσει τό συνεργεῖο αὐτὸ γιὰ νὰ μὴν ἐμφανίζουν οἱ ἀκρογιαλιὲς μας τὴν ὄψη ποὺ ἐμφανίζουν μὲ τόσο ἀναίδεια, σήμερα.

ΠΑΡΑΣΧΟΣ ΠΑΡΑΣΟΣ

ΚΑΤΙ ΔΕΝ ΠΑΕΙ ΚΑΛΑ ΣΤΟΝ Ρ.Ο.Α.

ΣΥΝΕΧΕΙΑ ΕΚ ΤΗΣ 1ης

εἰς μόνον 4 ἄτομα.

7) Νὰ ὀργανωθῆ ἡ συστηματικὴ προπόνησις τῶν νέων ἀθλητῶν — ἀθλητριῶν μέχρι 20 ἐτῶν. Ἐπίσης νὰ ἐξασφαλισθῆ ἡ συμμετοχὴ των εἰς τὰς διεθνεῖς συναντήσεις ποὺ διοργανώνει ὁ Ὅμιλος διά νὰ ἀποκτήσουν πεῖρα.

8) Νὰ παραμείνουν τὰ παλαιὰ γήπεδα εἰς τὴν διάθεσιν ὅλων τῶν μελῶν καὶ νὰ προσφέρονται ὁι' ἐκμεταλλεύσιν πρὸς μὴ μέλη μόνον ἐάν αὐτὰ εἶναι ἐλεύθερα. Ἡ ὑποχρεωτικὴ ἀπομάκρυνσις καί ἡ ἀπαγόρευσις χρήσεως τῶν γηπέδων ἀπό τά μέλη, ἀπό τὶς συνδρομὲς τῶν ὁποίων συντηρεῖται ὁ Ὅμιλος κατά μεγάλον ποσοστὸν εἶναι ἀντικανονικὴ καί αὐθαίρετος.

9) Νὰ ἀναχοινώνωνται οἱ δραστηριότητες τοῦ Ὁμίλου διά τοῦ τοπικοῦ τύπου πρὸς ἐνημέρωσιν τοῦ κοινοῦ καὶ μὲ σκοπὸν νὰ κεντριοθῆ τὸ ἐνδιαφέρον διά τὴν ἀντισφαίριση. Νὰ ἐνημερῶνονται τὰ μέλη γραπτῶς περὶ τῶν ἐκάστοτε ἀποφάσεων τοῦ Συμβουλίου, καί εἰ δυνατὸν προφορικῶς ὑπό τῶν συντηρητῶν γηπέδων.

10) Ἡ ἐκπροσώπησις τοῦ Ὁμίλου εἰς διεθνεῖς ἀγῶνες νὰ γνωστοποιεῖται ἐγκαίρως δι' ἀναρτήσεως σχετικοῦ ἐγγράφου. Ἡ ἀξιολόγησις τῶν συμμετασχόντων ἀθλητῶν νὰ γίνεται μόνον ὑπό τοῦ Προπονητοῦ καί νὰ ἐξασφαλίζεται ὁπωσδήποτε ἡ συμμετοχὴ τῶν νεαρῶν ἀθλητῶν.

11) Τά νέα γήπεδα εἰς περιοχὴν Καγιαάτ εἶναι ἀκόμη ἀτελῆ καὶ ἐπηρεάζονται ἀπό τὸν ἄνεμο σχεδὸν ὑπὸ οἱασδήποτε καιρικὰς συνθήκας. Τό μὴ ὑπάρχον πλέον χῶμα ἐπί τῶν δαπέδων ὡς καὶ ἄλλες μικρὲς ἀτέλειες τά καθιστοῦν σχεδὸν ἀκατάλληλα. Τό θέμα αὐτὸ εἶναι δυνατὸν νὰ συζητηθῆ καὶ νὰ ἐξευρεθοῦν λύσεις καὶ νὰ ἀντιμετωπισθῆ ἐν καιρῷ.

1) Μαχὶρ Κασκλήογλου
2) Θωμᾶς Καντζικάκης
3) Χατζηδημητρίου Ἰωάννης
4) Καστρῆς Καμπουράκης
5) Σωτήριος Ζουρούδης
6) Τσεγκὶλ Σαλάκοολου
7) Ρένα Μαντοῦ
8) Βλάσης Βλάκος
9) Μπακίρης Γεώργιος
10) Πλάτων Καραγεωργίου
11) Γεώργ. Γεωργιάδης
12) Ἰωάννης Περιδης
13) Παν. Παρασκευᾶς
14) Χρ. Παρασκευᾶ
15) Γιῶργος Μιχελαράκης
16) Νάκνας Μάρκος
17) Βασιλειάδης Μιχαὴλ
18) Γεώργιος Γεωργιάδης
19) Καρπαθάκης Π.
20) Πανάγος Δ.
21) Κοντουδιός Β.
22) Ὀλυμπίτης Μ.
23) Ψημόριφος
24) Ἀργούζης Σ.
25) Ρωμαῖος Σ.
26) Χατζηπαπᾶς
27) Μπρόκος Α.
28) Μπακαλούμας Γ.
29) Σιμάτης Θ.
30) Παυλίδης Π.
31) Παπαθανάσης
32) Παρασκευᾶς Στέρ.
33) Φέσσας Δημ.
34) Σταυρίδης Γ.
35) Φώκιαλη Κ.
36) Φώκιαλη Μ.
37) ARNE THORNGREN
38) EVA LARSNER
39) Φώκιαλης Στ.
40) Χατζημιχάλης Ἰάκ.
41) Παπανικήτας Νικήτας
42) Μιχελαράκης Γεώργ.

ΟΜΙΛΙΑ ΤΟ ΣΑΒΒΑΤΟ ΣΤΟ ΕΠΙΜΕΛΗΤΗΡΙΟ

Μὲ θέμα «ὁ ἐπαγγελματικὸς προσανατολισμὸς» οἱ ὁδηγοὶ τῆς Ρόδου ὀργανώνουν τό Σάββατο τό ἀπόγευμα ὁμιλία στὸ ἐμπορικὸ Ἐπιμελητήριο.

Ἡ ἐκδήλωση τελεῖ ὑπό τὴν προστασία τοῦ Δημάρχου κ. Αὐγουστάκη καί γίνεται μέ τὴν συνεργασία τῆς Παιδαγωγικῆς Ἀκαδημίας Ρόδου.

ΕΛΛΗΝΙΚΑΙ ΜΕΣΟΓΕΙΑΚΑΙ ΓΡΑΜΑΙ Α.Ε.

Θερινὰ δρομολόγια 1978

1. Γραμμὴ Ἰταλίας — Ἑλλάδος — Κύπρου —Ἰσραὴλ

Φ)Β «ΑΠΟΛΛΩΝΙΑ» ἐκ Ρόδου

α. Ἐκ Ρόδου διά Κύπρον - Χάϊφαν 22)5, 3)6 ὥραν 23.30
β. Ἐκ Ρόδου διὰ Κύπρον — Χάϊφαν: ὥραν 05.30: 27)6, 5)7, 13)7, 23)7, 31)7, 8)8, 16)8, 24)8, 2)9 10)9, 18)9,
γ. Ἐκ Ρόδου διὰ Κύπρον — Χάϊφαν ὥραν 23.30: 26)9, 6)10, 17)10.
δ. Ἐκ Ρόδου διὰ Πειραιᾶ — Βενετία ὥραν 17.00: 22)4, 3)5, 16)5, 26)5, 8)6 καί 20)6.
ε. Ἐκ Ρόδου διὰ Πειραιᾶ — Βενετίαν ὥραν 16.00: 30)6, 8)7, 16)7, 26)7, 3)8, 11)8, 19)8, 27)8, 13)9 καὶ 21)9.
στ. Ἐκ Ρόδου διὰ Πειραιᾶ — Βενετία ὥραν 17.00: 30)9, 11)10 καὶ 21)10.
2. Γραμμὴ Ἑλλάδος — Ἰταλίας (ἀπό Πάτρα — Βριν δήσιον): Φ)Β «ΕΓΝΑΤΙΑ», «ΑΠΠΙΑ», «ΚΑΣΤΑΛΙΑ» καί «ΑΠΠΙΑ ΣΕΚΟΝΤΑ».

Καθημερινῶς ὥραν 22.00 καὶ ἀπό 17)6 δύο δρομολόγια ἡμερησίως ἤτοι ὥραν 22.00 καί 17.00.

ΕΙΣΙΤΗΡΙΑ — ΠΛΗΡΟΦΟΡΙΑΙ
ΕΡΥΘΡΑ ΘΑΛΑΣΣΑ
11)13 ΑΜΕΡΙΚΗΣ — Τηλ. 22460

ΑΓΓΛΙΚΑ ΓΑΛΛΙΚΑ ΓΕΡΜΑΝΙΚΑ ΙΤΑΛΙΚΑ
Στό κέντρον Σπουδῶν Ξένων Γλωσσῶν
Ι. ΙΩΑΝΝΙΔΗ τηλ. 23407 - 20611

ΖΟΡΜΠΑΣ
ΚΑΘΕ ΒΡΑΔΥ
Τάκης Βούης - Ἀνθίπη Σκορλάτου
Πάνος Μαρκιανίδης - Θεόδωρος Βεκιάρης
καί ἡ Ἀφροδίτη Βούη.
Ἐπικεφαλῆς τῆς ὀρχήστρας ὁ συνθέτης ΒΑΣΙΛ. ΚΟΥΜΠΗΣ

Μ. ΧΑΡΚΙΑΝΑΚΗΣ
Ἀγορὲς — Πωλήσεις ἀκινήτων
ΕΙΣ ΡΟΔΟΝ
— ΔΙΑΜΕΡΙΣΜΑΤΑ ΕΝΤΟΣ ΤΗΣ ΠΟΛΕΩΣ
— ΔΙΜΕΡΙΣΜΑΤΑ ΕΙΣ ΠΕΡΙΟΧΗΝ ΝΟΣΟΚΟΜΩΝ
— ΟΙΚΟΠΕΔΑ ΕΝΤΟΣ ΣΧΕΔΙΟΥ ΠΟΛΕΩΣ
— ΑΓΡΟΤΕΜΑΧΙΑ — ΠΑΡΑΛΙΑΚΕΣ ΕΚΤΑΣΕΙΣ
ΕΙΣ ΑΘΗΝΑΣ
— ΔΙΑΜΕΡΙΣΜΑΤΑ ΠΟΛΥΤΕΛΕΙΑΣ ΕΙΣ ΚΗΦΙΣΙΑ ΜΑΡΟΥΣΙ — ΧΑΛΑΝΔΡΙ — ΧΟΛΑΡΓΟ.
ΚΗΦΙΣΙΑ: Δύο ὑπερσύγχρονες διόροφος βίλλες σέ τιμή εὐκαιρίας.
ΓΡΑΦΕΙΑ, ΠΛΑΤΕΙΑ ΚΥΠΡΟΥ 9 — 2ος ΟΡΟΦΟΣ
ΤΗΛΕΦΩΝΟΝ 25391 — ΡΟΔΟΣ

ΚΤΗΜΑΤΟΜΕΣΙΤΙΚΟΝ ΓΡΑΦΕΙΟΝ
ΓΕΩΡΓΙΟΥ Π. ΙΩΑΝΝΙΔΗ
ΓΑΛΛΙΑΣ 15 — ΤΗΛ. 21714 — 22307 — ΡΟΔΟΣ
Πρὶν κάνετε τὴν ἀγορὰ τοῦ ἀκινήτου σας ἐπισκευθῆτε μας πρός τὸ συμφέρον σας.
ΔΙΑΘΕΤΟΥΜΕ
1) ΚΑΤΑΣΤΗΜΑΤΑ, ΓΡΑΦΕΙΑ, ΔΙΑΜΕΡΙΣΜΑΤΑ ἐπί τῆς ὁδοῦ Ἀμερικῆς.
2) ΟΙΚΟΠΕΔΑ ἐντός πόλεως
3) ΟΙΚΟΠΕΔΑ ἔναντι ΜΙΜΑ—ΜΑΡΕ
4) ΔΙΑΜΕΡΙΣΜΑΤΑ ἐπί τῶν ὁδῶν Κέννεντυ —Κορδιγκτῶνος — Β. Ἠπείρου — Μπέλ Πάσσο — Νοσοκόμους, καθὼς καί στὸ χωριὸ Τριάντα κλπ.
5) ΔΙΑΜΕΡΙΣΜΑ ΣΕ ΓΙΑΠΗ εἰς τήν ὁδόν Ἄννης Μαρίας καί εἰς τό Χωριό ΤΡΙΑΝΤΑ.
6) ΑΓΡΟΤΕΜΑΧΙΑ σέ χαμηλές τιμές στούς ΤΡΕΙΣ
ΠΑΡΕΧΟΥΜΕ ΕΥΚΟΛΙΕΣ ΠΛΗΡΩΜΗΣ
ΔΕΧΟΜΕΘΑ ΔΑΝΕΙΑ ΟΛΩΝ ΤΩΝ ΤΑΜΕΙΩΝ

ΠΩΛΟΥΝΤΑΙ ΑΚΙΝΗΤΑ
Διαμερίσματα - καταστήματα - ἀποθῆκες
ΤΕΛΕΙΩΜΕΝΑ — ΓΙΑΠΗ — ΚΑΡΑΓΙΑΠΗ
ΠΕΡΙΟΧΑΙ (Μητρόπολη, Ἀραπάκι, Ἄννης Μαρίας Δασκάλους).
ΔΙΑΜΕΡΙΣΜΑΤΑ (Γιαπὶ — Καραγιαπί) εἰς Ἄννης Μαρίας (Δασκάλους).
ΔΙΑΜΕΡΙΣΜΑΤΑ Δυάρια — τριάρια ἀπό 65—95 τ.μ. (τελειωμένα) Μητρόπολη — Ἀραπάκι.
ΚΑΤΑΣΤΗΜΑΤΑ ὅλων τῶν διαστάσεων
ΑΠΟΘΗΚΑΙ ἀπό 100—180 τ.μ. (Ἰσόγειος ἄνευ ράμπας)
ΔΕΧΟΜΕΘΑ ΔΑΝΕΙΑ — ΕΥΚΟΛΙΕΣ ΠΛΗΡΩΜΗΣ
ΚΑΤΑΣΚΕΥΑΣΤΗΣ — ΠΩΛΗΤΗΣ
Διακογεωργίου Κάλλιστος
ΤΗΛΕΦΩΝΟΝ 29318
ΔΙΕΥΘ.: ΚΩΣΤΗ ΠΑΛΑΜΑ 25 ἔναντι ΒΕΝΤΕΤΤΑΣ

MARTINI
ΔΙΕΘΝΩΣ ΑΝΕΓΝΩΡΙΣΜΕΝΟ ΩΣ ΤΟ ΚΑΛΥΤΕΡΟ
Ἀποκλειστικὸς Εἰσαγωγεὺς
ΕΜΜ. Δ. ΔΗΜΗΤΡΑΚΗΣ
Τηλέφωνον 23.366

SOL MARITIME SERVISES LTD
5ΗΜΕΡΑΙ ΚΡΟΥΑΖΙΕΡΑΙ ΠΡΟΣ ΛΙΒΑΝΟΝ ΚΑΙ ΚΥΠΡΟΝ
5ΜΕΡΟΙ ΕΚΔΡΟΜΑΙ ΕΙΣ ΚΥΠΡΟΝ
3ΗΜΕΡΟΣ ΠΑΡΑΜΟΝΗ ΜΕ ΤΟ ΠΟΛΥΤΕΛΕΣΤΑΤΟΝ
Ε)—Ο)γ «SOLPHRYNE»
ΚΑΘΕ ΚΥΡΙΑΚΗ ΚΑΙ ΜΙΑ ΕΚΔΡΟΜΗ ΠΡΟΣ ΚΥΠΡΟΝ Ἡ ΚΡΟΥΑΖΙΕΡΑΝ
ΕΙΜΕΘΑ εὐτυχεῖς νά σᾶς γνωρίσωμεν ὅτι ἀπό τήν ΠΡΟΣΕΧΗ ΚΥΡΙΑΚΗ 28)5)78 ἐγκαινιάζομεν μία σειράν ἐκδρομῶν καί Κρουαζιέρων πρὸς Κύπρον καί Λίβανον μέ τό Πολυτελέστατον Ε)γ—Ο)γ «SOLPHRYNE» ΒΒΒΒΠ ΒΒΒ5ΒΒ ΠΩΚ 7ΩΠΩΩ 1 ΠΠΩ7 φφ ΰ-η,γ ΐ μέ τό σύνθημα ΚΑΘΕ ΚΥΡΙΑΚΗ ΚΑΙ ΜΙΑ 5ΗΜΕΡΟΣ ΕΚΔΡΟΜΗ - ΚΡΟΤΑΖΙΕΡΑ ΠΡΟΣ ΚΥΠΡΟΝ ΚΑΙ ΛΙΒΑΝΟΝ. Τό πλοῖον θά ἀναχωρεῖ ἐκ Ρόδου κάθε ΚΥΡΙΑΚΗ ὥραν 15.00 θά φθάνη στήν Λεμεσὸν τὴν ἐπομένη τό μεσημέρι στίς 11.00. Θά ἀναχωρεῖ ἐκ Λεμεσοῦ τὴν ἴδιαν μέραν στίς 20.00 θά φθάνη τήν ἐπομένην ἤτοι ἑκάστη ΤΡΙΤΗ ὥραν 07.00 στή ΒΗΡΥΤΟ ἀπ' ὅπου θά φεύγει τό βράδυ στίς 20.00 ἀφοῦ γίνη ἡ ἐκδρομή στό HALBECK ἐφ' ὅσον ὁ ἀριθμὸς τῶν ἐκδρομέων τό ἐπιτρέπει καί θά φθάνη πάλι στήν Κύπρο τό πρωῒ τῆς ΤΕΤΑΡΤΗΣ ὥρα 07.00 καί θά εἶναι ἐλεύθερος ὁ χρόνος διά ψώνια μέχρι τίς 16.00 ὁπότε καὶ θά ἀναχωρεῖ διά τὴν ΡΟΔΟΝ, φθάνοντας ἐδῶ ΚΑΘΕ ΠΕΜΠΤΗΝ στίς 12.30.
Ἡ ἐκδρομή - Κρουαζιέρα στοιχίζει:
— Πρώτη θέση εἰς δίκλινα δωμάτια δρχ. 7.000
— Δευτέρα θέση εἰς 4κλινες καμπίνες δρχ. 5.500.
Μέ τάς ἀνωτέρω τιμάς παρέχεται τό δικαίωμα εἰς τούς ἐπιθυμοῦντας νὰ διακόψουν στήν Κύπρον ἐπί ἡμέρον — 2 βράδυα— καί νὰ παραμείνουν εἰς ξενοδοχεῖα Α' Κατηγορίας μέ ἡμιδιατροφή καί νὰ ἐπιβιβασθοῦν στὸ πλοῖον τήν ΤΕΤΑΡΤΗΝ τό ἀπόγευμα, ἐπιστρέφοντες στή ΡΟΔΟ τήν ΠΕΜΠΤΗΝ. Εἶναι μία καινούργια ἐκδρομή πού δίδεται ἡ εὐκαιρία εἰς ὅλους νὰ γνωρίσουν τήν Κύπρον καί τὸν Λίβανον καί νὰ ταξιδεύσουν σ' ἕνα εὐχάριστο περιβάλλον, σέ μία πασίγνωστη ΚΥΠΡΙΑΚΗ ΑΤΜΟΣΦΑΙΡΑ πού τούς παρέχει τό «SOLPHRYNE» μέ τήν ὑπέροχη ὀρχήστρα του καί τό ΞΑΚΟΥΣΤΟ του διά τούς ἐνδιαφερομένους.
ΕΓΓΡΑΦΑΙ — ΠΛΗΡΟΦΟΡΙΑΙ μέχρι 15.5.78
ΕΡΥΘΡΑ ΘΑΛΑΣΣΑ
11)13, ΑΜΕΡΙΚΗΣ. ΤΗΛ. 22721 — 22460



SIEMENS
DELTA-Universal
Διακόπτες, Ρευματοδότες, Μπουτὸν πολυτελείας. Ὑψηλὴ τεχνολογία γιὰ μοντέρνα σπίτια.

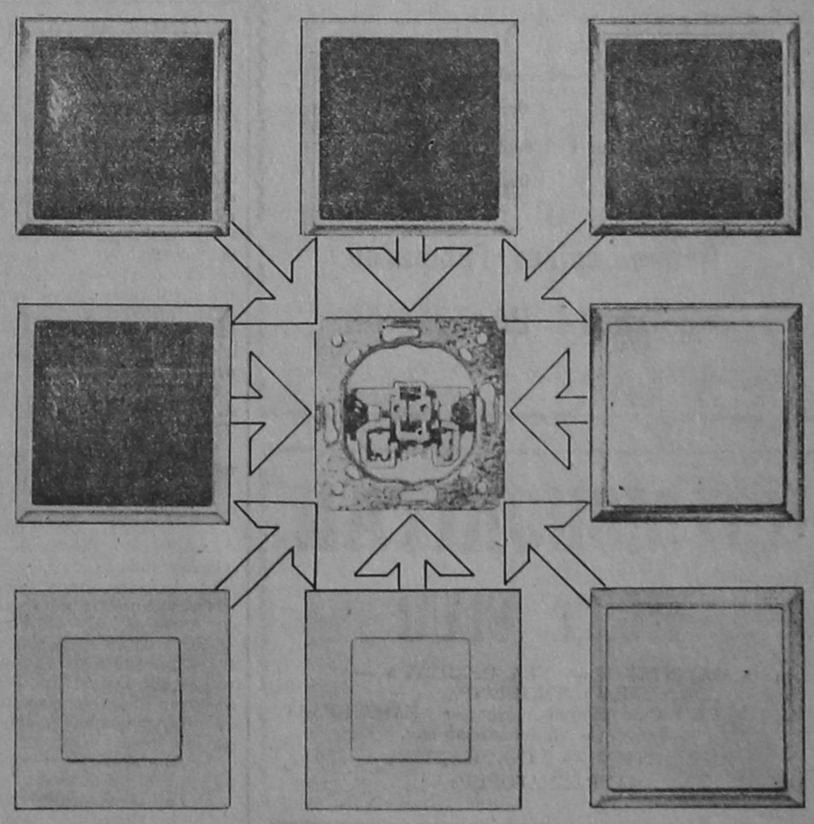

Ἡ σειρὰ Delta-Universal συνδυάζει τὴν πολυτέλεια μὲ τὸ γοῦστο καὶ σᾶς δίνει τὴν δυνατότητα νὰ διαλέξετε ὅτι ταιριάζει στὴν διακόσμηση τοῦ σπιτιοῦ σας.
Χ. ΧΑΡΑΛΑΜΠΑΚΗΣ ΚΑΙ ΣΙΑ Ο.Ε.
Ἀμερικῆς 7 - Ρόδος τηλ. 24 593

ΜΠΟΥΑΤ GREGORIS
Ἀνοίξαμε καί σᾶς περιμένουμε
Ο ΓΡΗΓΟΡΗΣ, ἡ ὀρχήστρα «Ζέφυρος» καὶ οἱ συνεργάτες του στό τραγούδι: Νατάσα Τζάκσον, Λάκης Κουρκούλης, Σίσυ Ἀλατᾶ καὶ Παντελῆς Τσαβαρῆς.
Ὧραι λειτουργίας 10 — 1,30. Ἀπελλοῦ 41, Π. Ἀγορά

ΑΠΟΣΤΡΑΤΕΥΟΝΤΑΙ 85 ΣΥΝΤΑΓΜΑΤΑΡΧΕΣ

ΑΘΗΝΑ 23.—

Ογδόντα πέντε περίπου συνταγματάρχες των όπλων σύμφωνα με πληροφορίες, αποστρατεύονται κατά τις ετήσιες κρίσεις των αξιωματικών, κριθέντες από το Ανώτατο Συμβούλιο είτε κατά αρχαιότητα, είτε αποστρατευτέοι.

Οι σχετικοί πίνακες θα υποβληθούν στον υπουργό Εθνικής Άμυνης για κύρωση άμεσως μετά την επιστροφή του από το Παρίσι. Θα ακολουθήση η έκδοση των σχετικών προεδρικών διαταγμάτων.

Σύμφωνα με τις ίδιες πληροφορίες αποστρατεύονται έξ άλλου πέντε υποστράτηγοι και έννέα ταξίαρχοι των όπλων κριθέντες από το ανώτατο στρατιωτικό συμβούλιο ως εύδοκίμως τερματίσαντες την σταδιοδρομία τους.

Μετά την έκδοση των προεδρικών διαταγμάτων των αποστρατειών θα ακολουθήση η δεύτερη φάση των ετήσιων κρίσεων: της συμπληρώσεως των κενών θέσεων που θα δημιουργηθούν με προαγωγές ανάλογες προς τις κενές θέσεις αξιωματικών.

Περιοδεία του νομάρχου στά χωριά γιά τούς δρόμους

Χθές το πρωΐ ο Νομάρχης Δωδεκανήσου κ. Παναγιωτίδης επισκέφθηκε τά χωριά Μανδρικό καί Κρητηνία καί ασχολήθηκε μέ διάφορα θέματα πού τά απασχολούν.

Βασική αιτία της επισκέψεως του Νομάρχη κ. Παναγιωτίδη στην Κρητηνία καί το Μανδρικό, ήταν γιά νά διαπιστωθή ή κατάσταση των δρόμων, ώστε νά αρχίση ή επισκευή τους.

ΖΗΤΟΥΝ ΔΙΕΥΚΡΙΝΙΣΕΙΣ ΓΙΑ ΤΑ ΤΟΥΡΙΣΤΙΚΑ ΜΕΤΡΑ

→ ΕΚ ΤΗΣ 1ης ΣΕΛ. καί Καρυστίας του νομού Εύβοίας, νομοί Κορινθίας, Αργολίδος, Αχαΐας (πλήν της επαρχίας Καλαβρύτων), Βοιωτίας, Λαρίσης Φθιώτιδος Χαλκιδικής καί Πιερίας, επαρχία Αλμυροΰ καί δήμοι Βόλου καί Νέας Ιωνίας του νομού Μαγνησίας, επαρχίες Τεμένους καί Πεδιάδος νομού Ηρακλείου, επαρχία Μιραμπέλλου Νομού Λασιθίου, νήσοι Σαντορίνη, Μύκονος καί Κως.

Περιοχή Γ': Λοιπή χώρα.

Στίς περιπτώσεις που αναφέρεται μόνο ή περιοχή Α' τούτο σημαίνει ότι οι απαλλαγές παραμένουν γιά τίς άλλες περιοχές, γιατί λήγουν βραδύτερα. Σάν παράδειγμα αναφέρεται ότι το αφορολόγητο ποσοστό 20ο)ο μειώνεται μόνο γιά τήν Α' περιοχή, ένώ παραμένει 30ο)ο γιά τή Β' καί 40ο)ο γιά τή Γ' περιοχή μέχρι το 1982.

Διευκρινίσεις πάντως αναμένεται ότι θά δώσει καί ο γενικός γραμματέας του ΕΟΤ κ. Π. Λαμπρίας στην σημερινή συνέντευξη τύπου πρός τούς τουριστικούς συντάκτες.

Η ΚΑΤΑΣΤΑΣΗ ΣΤΟ ΚΟΛΟΥΕΖΙ

→ ΕΚ ΤΗΣ 1ης ΣΕΛ. 70 λευκοί σκοτώθηκαν όταν βρέθηκαν στά χέρια των ανταρτών. Άλλες δυτικές στρατιωτικές πηγές ανεβάζουν τον αριθμό αύτό σέ 100—130.

Οι ξένοι ανταποκριτές πού επισκέφθησαν το Κολουέζι λένε ότι όπως φαίνεται ο αριθμός των μαύρων νεκρών είναι τετραπλάσιος από έκείνον των λευκών.

Δέν υπάρχει επιβεβαίωση της πληροφορίας ότι στρατιωτικά τμήματα του Μαρόκου —τό οποίο βοήθησε στην απόκρουση εισβολής στασιαστών στήν επαρχία Σάμπα τό περασμένο έτος— μεταφέρονται αεροπορικώς στο Ζαΐρ, γιά νά βοηθήσουν στή άμυνα του Κολουέζι. Άν καί άκούγονταν χθές σποραδικοί πυροβολισμοί καί εκρήξεις, μέσα καί γύρω από το Κολουέζι μερικές πληροφορίες αναφέρουν ότι οι στασιαστές αποσύρονται πρός την γειτονική Ζάμπα καί την Άγκόλα.

Πιστεύεται ότι οι στασιαστές κρατούν αύν άμήρους 12—15 λευκούς. Στή Νέα Υόρκη, ο πρόεδρος της Ζάμπια κ. Κάουντα δήλωσε ότι μόνο μιά πολιτική λύση θά μπορούσε νά άποτρέψει νέα εισβολή ένόπλων στην Σάμπα καί προέτρεψε τον πρόεδρο του Ζαΐρ, συνταγματάρχη Μομπούτου, νά είναι διαλλακτικός μέ τούς άντιπάλους του.

Έν τώ μεταξύ κατά τηλεγραφήματα του Γαλλικού Πρακτορείου Ειδήσεων από την Λουζάκα, οι ζαϊρινές αρχές έκλεισαν τά σύνορα της χώρας τους μέ τήν Ζάμπια, στην περιοχή του Λουμούμπασι, όπως έγινε γνωστό από αξιόπιστες πηγές στη Λουζάκα, πρωτεύουσα της Ζάμπια.

Σέ κανένα άλλοδαπό ή υπήκοο της Ζάμπια δέν επιτρέπεται νά διέλθει τά σύνορα πρός το Ζαΐρ, κατά τις τελευταίες μέρες.

Πάντως, οί Ζαϊρινές αρχές φαίνεται ότι επιτρέπουν τήν είσοδο στή Ζάμπια από το Ζαΐρ των προσφύγων που έγκατέλειψαν την επαρχία Σάμπα, μετά τίς μάχες των τελευταίων ήμερών.

ΚΗΔΕΙΑ

Τόν προσφιλῆ μας καί πολυαγαπημένο
ΝΙΚΟΛΑΟ ΣΤΑΜΑΤΟΓΛΟΥ
θανόντα χθές κηδεύομεν σήμερον 24—5—78 καί ώραν 4 απογευματινήν έκ του Ιεροῦ Ναοῦ του Ευαγγελισμοῦ
Η σύζυγος Σεβαστή.
Η άδελφή Έλένη Σπύρου Λιάπη.
Οί θεῖοι καί θεῖες καί
Τά έξαδέλφια.

Σὲ ἀποφασιστικὸ ἀγῶνα
Η «ΡΟΔΟΣ» ΜΑΧΕΤΑΙ ΤΗΝ ΚΥΡΙΑΚΗ ΣΤΟΝ ΤΑΥΡΟ
Δύο νίκες τοῦ Κολοσσοῦ στὸ μπάσκετ

ΕΝΑ ΜΕΓΑΛΟ εμπόδιο καλείται νά περάση την Κυριακή ή «Ρόδος» παίζοντας στό γήπεδο Ταούρου μέ τον φορμαρισμένο Φωστήρα. Καί είναι φυσικόν ότι άν τό ξεπεράση άνάσυνα τότε ο δρόμος της Α' Εθνικής βρίσκεται πλέον στό τέρμα του.

Ο πρωτοπόρος τοπική ομάδα άρχισε από χθές είδική προετοιμασία γιά τό δύσκολο καί αποφασιστικό αύτό παιγνίδι του Ταύρου.

Ο «φρενές των γιγάντων» τελευταίως βρίσκεται σέ περίοδο φόρμας. Τήν περασμένη Κυριακή νίκησε μέσα στο Μεσολόγγι την ομώνυμη ομάδα μέ σκόρ 4—0.

Η ομάδα του Ταύρου κατέχει την 5η θέση της βαθμολογίας μαζί μέ την Χαλκίδα μέ 39 βαθμούς. Έχει σημειώσει 48 γκόλ καί δέχθηκε 36.

Έκτός έδρας πέτυχε τρείς νίκες, 7 ισοπαλίες καί έχει ήττηθή 7 φορές. Στην έδρα του πέτυχε 12 νίκες, τρείς ισοπαλίες καί έχασε δύο φορές.

Η «Ρόδος» διαθέτει την καλύτερη επίθεση μέ 60 γκόλ ένώ δέχθηκε συνολικά 22 τέρματα.

Έκτός έδρας έχει χάσει 5 φορές, έχει φέρει 6 ισοπαλίες καί έχει επίσης 6 νίκες.

Στην έδρα της είναι όλες νίκες πλήν της ήσοπαλίας πρός τά Διόσια.

Ο ομοσπονδιακός προπονητής κ. Παναγούλιας σέ προγνωστικά του γιά τον άγώνα δήλωσε ότι ή Ρόδος είναι μεγάλη ομάδα καί ικανή γιά το «2» μέσα στον Ταΰρο.

ΕΠΑΝΕΡΧΟΝΤΑΙ ΔΟΞΑΚΗΣ ΚΑΙ ΚΑΜΠΟΥΡΟΓΛΟΥ

Ο τερματοφύλαξ της Ρόδου Δοξάκης ύστερα από τον άτυχο τραυματισμό του επανήλθε στίς προπονήσεις κανονικά. Ο τραυματισμός του δέν ήταν σοβαρός γιαυτό καί έίμεινε μακρυά από τά γήπεδα μόνο μιά έβδομάδα. Έτσι ο προπονητής κ. Μπέλλης θά πρέπει νά τον υπολογίζη γιά τον Κυριακάτικο άγώνα μέ τον Φωστήρα.

Έξ άλλου επανέρχεται στήν ομάδα καί ο δυναμικός Καμπουρογλου, του οποίου ή ποινή έληξε.

Ο βασικός αντίπαλος της Ρόδου στη κούρσα του πρωταθλήματος Ατρόμητος Αθηνών πάει την Κυριακή στό Ρέθυμνο μέ τον Ηρόδοτο. Στό υπόλοιπο πρόγραμμα θά γίνουν οί έξής άγώνες:

Άγ. Δημήτριος — Ιωνικός
Ηλυσιακός — Μεσολόγγι
Καλλιθέα — Ατρόμητος Πειρ.
Κόρινθος — Παναρκαδικός
Λιόσια — Ελευσίνα
Παναιτωλικός — Εθν. Αστήρ
Προοδευτική — Χανιά
Χαλκίδα — Πάτρα

ΤΟ ΜΠΑΣΚΕΤ

Γιά τό τοπικό πρωτάθλημα μπάσκετ διεξήχθησαν προχθές δύο άγώνες. Κολοσσός — Ροδιακός καί Έμπωνα — Διαγόρας.

Στον πρώτο άγώνα ο πολύ άνώτερος Κολοσσός νίκησε τον Ροδιακό μέ το συντριπτικό σκόρ 107—31. Ο Κολοσσός υπήρξε καλύτερος ιδίως στό β' μέρος μέ την είσοδο των Κουγιού καί Ματσαμά.

Η διαιτησία του κ. Παγκάλη.

ΚΟΛΟΣΣΟΣ: Κουγιός, Μπουχουνας, Βόλας, Ματσαμάς, Τριάντος, Φουντουρασάκης, Άβδελής.

ΡΟΔΙΑΚΟΣ: Παπασικονόμου Τσουβαλάς, Καρύδης, Σωτήρης Γκιούρας.

— Στόν δεύτερο άγώνα ή Έμπωνα νίκησε τόν Διαγόρα μέ 33—32.

Άξίζει νά σημειωθή ότι στό 33—30 ο Γλυνός πέτυχε καλά 01 στή λήξη του άγώνα καί κέρδισε μονό φάουλ μέ τό άποίο όμως δέν κατώρθωσε νά ίσοφαρίση.

Η διαιτησία του Παγκά μέ λάθη καί του Τριάντου καλή.

ΕΜΠΩΝΑ: Τάλλαρος, Μούτης, Ράδος, Μαυρουδής, Μαλλιάκας, Καμπούρης καί Καρακατσάνης.

ΔΙΑΓΟΡΑΣ: Γλύνος, Δεσποτάκης, Βογιατζής, Λαμπάδης, Χριστοδούλου.

ΝΕΑ ΝΙΚΗ ΤΟΥ ΚΟΛΟΣΣΟΥ ΧΘΕΣ

Κατά τον χθεσινόν άγώνα για τα πρωτάθλημα μπάσκετ Δωδεκάσου ο Κολοσσός νίκησε την Έμπωνα με σκόρ 61—47 (33—20) καί διατηρεί ώς ήτο επόμενον την πρώτη θέση.

Διαιτήτευσαν οί κ.κ. Σακελλαρόπουλος — Παγκάς.

ΚΟΛΟΣΣΟΣ: (κώδυτες Μπρόκος): Κουγιός 10, Ματσαμάς 6, Μπουχούνας 8, Διακομιχάλης 2, Τριάντος 4, Φουντουρασάκης 6, Βόλας 12, Άβδελλής Τσιμέττας 14.

ΕΜΠΩΝΑ (κώδυτες Χαρίτος) Τάλλαρος 4, Μαυρουδής 8, Μαλιάκας 8, Ράδος 10, Μούτης 10 Καρακατσάνης 3 καί Καμπούρης 2.

ΔΙΑΓΟΡΑΣ — ΚΟΛΟΣΣΟΣ ΣΗΜΕΡΑ ΣΤΟ ΒΟΛΛΕΥ

Σήμερα στίς 8 το βράδυ διά τό τοπικό πρωτάθλημα βόλλεϋ διεξάγεται το ντέρμπυ μεταξύ των ομάδων Κολοσσού — Διαγόρα.

Ο άγώνας παρουσιάζει έξαιρετικό ένδιαφέρον διότι καί οί δύο ομάδες είναι πρώτες μέ δύο νίκες έκάστη καί φυσικά παίζουν τον τίτλο.

Επίσης θά γινόταν σήμερα στην Κω ο άγώνας Ιπποκράτη —Ροδιακού, άλλά λόγω μή μεταβάσεως του Ροδιακού στην Κω, κερδίζεται ο άγώνας από τόν Ιπποκράτη.

ΔΕΝ ΘΑ ΥΠΑΡΞΗ ΜΕ ΤΗ ΤΟΥΡΚΙΑ ΑΝΑΜΕΤΡΗΣΗ

→ ΕΚ ΤΗΣ 1ης γάλων θαλασσίων οδών. Όταν βρίσκεται κανείς σέ ένα σταυροδρόμι, άντιμετωπίζει κινδύνους. Καί έμείς τό έχουμε πληρώσει άκριβά. Γι' αύτό πρέπει νάμαστε έτοιμοι.

Οτ σχολιαστής υπογράμμισε στη συνέχεια ότι όλα τά πολιτικά κόμματα στην Ελλάδα επιθυμούν νά μή βρεθή ή χώρα σέ κατάσταση άδυναμίας. Επικαλέσθηκε σαυτό μαρτυρία του κ. Παπανδρέου, πού έξήγησε «δέν επιδεχόμεθα συζήτηση επί των ελληνικών συνόρων. Σ' αύτό συνίσταται ο έθνικισμός καί μόνο σαυτό: την άμυνα αύτου πού είναι σήμερα ή Ελλάς. Μόνο αύτό: άμυνα».

Περαιτέρω σχολιάζοντας εικόνες από τη συνεχή έτοιμότητα της αεροπορίας ο σχολιαστής συνέχισε έξηγώντας ότι τρείς είναι οί λόγοι της έντάσεως μέ την Τουρκία: Το πρόβλημα της Κύπρου, όπου τα 80ο)ο του πληθυσμού είναι Έλληνες καί τα 40ο)ο του έδάφους κατέχεται από το 1974 από ένα τουρκικό εκστρατευτικό σώμα. Επίσης οί βλέψεις της Τουρκίας νά αποκτήση τον έλεγχο του εναερίου χώρου του Αιγαίου, άξιώσεις απαράδεκτες γιά τους Έλληνες, αφού μερικές από τίς έρωτώνται από την εξουσιοδότηση της Τουρκίας. Τέλος, ή όριοθέτηση της υφαλοκρηπίδος του Αιγαίου.

Ο σχολιαστής είπε ότι σήμερα ή Ελλάς αφιερώνει τό τέταρτον του προϋπολογισμού της στίς ένοπλες δυνάμεις της περίπου διπλάσιο του ποσού πού αφιερώνει στην εκπαίδευση.

Στό σημείο αύτό απαντώντας σέ έρωτήσεις ο κ. Αβέρωφ είπε ότι στο συσχετισμό δυνάμεων υπερτερούν αριθμητικώς οί Τούρκοι. Ωστόσο ή Ελλάς είνα σέ θέση νά άμυνθή. Επίσης ότι ή σύνεση των Τούρκων καί ή σχετική ισορροπία δυνάμεων τόν κάνουν νά πιστεύη ότι δέν θά υπάρξη ένοπλη σύγκρουση. Ο σχολιαστής υπογράμμισε ότι ή Ελλάς δέν είναι μιλιταριστικό έθνος. Αλλά έχουσα υποστή επί αιώνες την τουρκική κατοχή, δέν μπορεί νά πάρη στά ελαφρά αύτό πού βλέπει συχνά σαν άπειλή.

Σέ έρώτηση άν ή Ελλάς πρόκειται νά άνοράση καί άλλα αεροπλάνα από την Γαλλία καί ποιά ο κ. Αβέρωφ απήντησε: «Δυστυχώς έλλείψει πιστώσεων δέν θά άγοράσουμε. Αλλά άν επιμένει νά άγοράσουμε θά διαλέγαμε πιθανότατα πάλι Μιράζ, γιατί είμαστε πολύ ίκανοποιημένοι. Είναι ένα έξαιρετικό αεροπλάνο.

ΠΑΡΑΔΟΘΗΚΕ ΟΠΛΙΣΜΟΣ ΤΗΣ ΕΟΚΑ

ΛΕΥΚΩΣΙΑ, 23.—

Ανακοίνωση πού εκδόθηκε χθές αργά το βράδυ, αναφέρει, ότι κατόπιν ενεργειών αναφέρει ότι κατόπινι ενέργειών ορισμένων προσώπων της περιοχής Λάρνακας καί κοκκινοχωρίων πρώην μέλη της ΕΟΚΑ Β' της περιοχής αύτης παρέδωσαν στον υπουργό εσωτερικών καί άμύνης ο οποίος μετέδη πρός τού το στά χωριά Αύγουρού καί Ορόκλινη, ποσότητα παράνομου οπλισμού. Σ' αύτον περιλαμβάνονται ένα δίδυμο αντιαεροπορικό καί 21 έλαφρά πολυβόλα.

ΠΑΟ Ο ΔΙΑΓΟΡΑΣ

ΠΡΟΣΚΛΗΣΙΣ

ΜΕΛΩΝ ΓΕΝΙΚΗΣ ΣΥΝΕΛΕΥΣΕΩΣ

Καλούνται, συμφώνως τῶ σχετικῶ ἄρθρω τοῦ Καταστατικοῦ καί κατόπιν αποφάσεως του Δ.Σ. του ΠΑΟ Ο ΔΙΑΓΟΡΑΣ, την 7ην Ιουνίου 1978 ήμέραν Τετάρτην καί ώραν 18.00 είς τά Γραφεία του Σωματείου (Πλατεία Διαγόρα 1) άπαντα τά Ταμειακῶς έντάξει Μέλη αύτοῦ είς Τακτικήν Γενικήν Συνέλευσιν μέ θέματα ήμερησίας διατάξεως:

2) Λογοδοσία απερχομένου Δ. Συμβουλίου μετ' έκθέσεως Έξελεγκτικῆς έπιτροπῆς.
2) Απαλλαγή πάσης ευθύνης τούτου
3) Έκλογή Νέου Διοικητικοῦ Συμβουλίου
4) Έκλογή ανταπροσώπων προϊσταμένης Ενώσεως καί Ομοσπονδιακῶν.
5) Διάφορα έτερα θέματα.

Έν περιπτώσει μή επιτεύξεως απαρτίας, ή Γενική Συνέλευσις θά επαναληφθῆ τήν 14ην Ιουνίου 1977 ήμέραν Τετάρτην καί ώραν 18.00, ότε καί εωρεῖται αὐτη εύρισκομένη έν απαρτία, παρόντων όσωνδήποτε μελῶν.

Ο Πρόεδρος
Αντώνιος Γεωργιάδης
Ο Γεν Γραμματεύς
Αίγεύς Μπαφίτης

ΑΝΑΚΟΙΝΩΣΗ

ΠΛΕΙΣΤΗΡΙΑΣΜΟΣ ΠΑΡΑΛΙΑΚΟΥ ΑΚΙΝΗΤΟΥ ΕΙΣ ΤΗΝ ΝΗΣΟ ΚΩ

Τήν 4ην Ιουνίου 1978 ήμέραν Κυριακήν καί από ώρας 10—12 έκτίθεται σε Δημόσιο Πλειστηριασμό επίκοινος ΠΑΡΑΛΙΑΚΟΣ άγρός 54.000 τ.μ. κειμενος είς τοποθεσία «ΣΙΡΙΚΑ» της Κοινότητος Καρδαμαίνης της Επαρχίας Κῶ, του Νομοῦ Δωδεκανήσου, μὲ ἐξαίρετον ἀμμουδιὰ καὶ πρόσοψιν επί της θαλάσσης 170 μ. καταλληλος γιὰ Ξενοδοχειακὴ μονάδα. Τιμὴ πρώτης προσφορᾶς δρχ. 25 ἀνὰ τετραγωνικὸ μέτρο.

ΠΛΗΡΟΦΟΡΙΑΙ:
1) Συμβολαιογράφον Πλειστηριασμοῦ κ. Ν. Καβουκλῆν (Κῶ) Τηλέφωνον 0242—28464 καί
2) Διεκηγόρον κ. Δ. Κιτρίναν (Κῶ) τηλ. 0242—18488.

«TRITON CRUISES»
Ἑλληνικὲς ἐκδρομὲς μὲ πολυτελῆ πούλμαν

ΕΛΑΤΕ ΜΑΖΙ ΜΑΣ ΜΙΑ ΟΛΟΗΜΕΡΗ ΕΚΔΡΟΜΗ ΜΕ ΕΛΛΗΝΙΚΗ ΞΕΝΑΓΗΣΗ

ΚΑΘΕ ΤΡΙΤΗ ΚΑΙ ΠΑΡΑΣΚΕΥΗ
Καλλιθέα — Αρχάγγελο — Λίνδο 8 π.μ.—4 μ.μ.

ΚΑΘΕ ΔΕΥΤΕΡΑ ΚΑΙ ΠΕΜΠΤΗ
Φιλέρημο — Πεταλούδες — Κάμειρος — Προφήτης Ηλίας 8 π.μ. — 4 μ.μ.

Η πείρα μας σέ συνδυασμό μέ τό πρόγραμμά μας σᾶς ἐγγυοῦνται ἄνεση καί προπαντός ἀπόλαυση τῆς ἐκδρομῆς σας.

Διά κρατήσεις «TRITON CRUISES» Τηλ. 24949 — 27259 ἤ στή Ρεσεψιόν τοῦ Ξενοδοχείου σας.

"Ολοι οἱ "Ελληνες ἔφυγαν ἀπό τὸ Κολουέζι

ΒΡΥΞΕΛΛΕΣ, 23.—

Έφθασαν σήμερα τά πρώτα χθές το βράδυ στίς Βρυξέλλες δώδεκα άκόμη Έλληνες πού σφυγες προεχόμενοι από το Κολουέζι.

Πρόκειται γιά τούς Σταμ. Παπαβασιλείου καί την σύζυγόν του Άσημίνα, τον Εμμανουήλ Διακογεωργίου, τον Πέτρο Λαουδίκο, την γοσοκόμα Αναστασία Πέξου. Επίσης από το Λουμπουμπάσι, οί οικογένειες Αϊμιλίου Καραγιάννη (4 άτομα) καί Μιχαήλ Χατζηλαζάρου (3 άτομα).

Από τούς Έλληνες πρόσφυγες πού βρίσκονται στήν δεξιγκή πρωτεύουσα άναζωρούν αύριο μέ την πτήση 132 της «Ολυμπιακής» γιά την Αθήνα, άκόμη δέκα έξη άτομα. Είναι οί οικογένειες Μιχαήλ Καγκά, (4 άτομα), Στ. Παπαβασιλείου (2 άτομα), Μιχαήλ Χατζηλαζάρου (3 άτομα), Αϊμιλίου Καραγιάννη (4 άτομα) Αναστασία Πέξου, Εμμανουήλ Διακογεωργίου καί Πέτρος Λαουδίκος.

Στό Βέλγιο παραμένουν πρός τό παρόν άκόμη οί Νικόλαος, Μιλτιάδης καί Αγγελική Καραγιάννη, Ιωάννης καί Βασίλειος Ζίζικας καί Σωκράτης, Ιωάννης καί Έλευθερία Αντύπας (τό γένος Κουλουμπαρίτση) καί ο Δημήτρης Κυπραίος μέ τή γυναίκα του καί τίς κόρες του, Ευαγγελία καί Αγγελική. Ο Κυπραίος νοσηλεύεται σέ νοσοκομείο των Βρυξελλών γιατί έχει κομένα τά τρία δάκτυλα του χεριού του. Η οικογένεια Κυπραίου θά επιστρέψει στην Ελλάδα σέ λίγες μέρες.

Στό μεταξύ από διαστασιολογημένες πληροφορίες προκύπτει ότι οί Έλληνες νεκροί είναι Οί δύο άδελφοί Παπαδοστάλου, Ευάγγελος, 49 έτών καί Θεμιστοκλής, 53 έτών, Σαμοϊδης Διομάκης 45 έτών καί Κωνσταντίνος Μώρος 32 έτών.

Γιά τον Ιωάννη Κουτσουμπλη, πού άναφερόταν ότι είναι νεκρός ή γυναίκα Αναστασία Πέξου, πιστεύει ότι μάλλον πρέπει νά θεωρείται άγνοούμενος.

Σύμφωνα μέ άλλες πληροφορίες έφυγε από το Κολουέζι καί ή ελληνική Ιεραποστολή, πού ύπάγεται στην Αρχιεπισκοπή Αθηνών. Οί Κωνσταντίνος Φιλίππου καί Μαρία Αγγελοπούλου έχουν καταφύγει στο Λουμουμπάσι, ένώ οί Κωνσταντίνος καί Βασιλική Λούκου κατέφυγαν στήν Κινσάσα.

Υπολογίζεται ότι από το Κολουέζι έχουν φύγει πλέον όλοι οί Έλληνες.

Στό μεταξύ ο υπουργός Εξωτερικών κ. Ράλλης μέ τηλεγράφημά του εκφράζει την βαθεία εύγνωμοσύνη καί τίς εύχαριστίες της ελληνικής κυβερνήσεως καί του ελληνικού λαού γιά τή νέα άπόδειξη φιλίας που έδειξε ή βελγική κυβέρνηση μέ τή βοήθεια καί την αλληλεγγύη της πρός τούς Έλληνες του Ζαΐρ.

Η ἀνεύρεση ἀρχαίων ἐπιγραφῶν στή Ρόδο

Πήραμε καί δημοσιεύσαμε τή παρακάτω επιστολή:

«Κύριε Διευθυντά,

στό χθεσινό σας δημοσίευμα σας μέ τίτλο: «Η Αρχαιολογική δέν μπορεί νά ελέγχει κάθε γωνιά της Ρόδου», ο διευθυντής κ. Ντούμας παρασιωπά γεγονότα καί διαστρεβλώνει γεγονότα γιά νά παρουσιάσει την Υπηρεσία του... άψογη. Άς μας άπαντήσει λοιπόν:

Άληθεύει ναί ή όχι ότι: ;υπόγραφο δημοσίευμά μου μέ τόν τίτλο «Αρχαιολογικά ευρήματα πεταμένα στά μπάζα» φιλοξένη σε ή έφημερίδα σας, στό φύλλο της 9—12—77; Άληθεύει ή όχι ότι: πῆγα στήν Αρχαιολογική Υπηρεσία Ρόδου συνάντησα τόν κ. Σάμψων καί όρίσαμε ραντεβού γιά νά τόν πάω καί νά τοῦ ὑποδείξω ποῦ βρίσκονται ΟΙ ΤΡΕΙΣ ΕΠΙΓΡΑΦΕΣ που έγώ είχα βρεί (τίς δυό πρό... 13 έτῶν, τό είχα δημοσιεύσει τότε στόν «Ταχυδρόμο» (Ρόδου) καί τήν τρίτη στήν περιοχή Μένκαβλη; Άληθεύει ή όχι ότι καί ύπέγραψα σέ σχετικό βιβλίο; Άληθεύει ή όχι ότι ΠΗΓΑΜΕ μέ τόν κ. Σάμψων καί ένα αρχαιοφύλακα στή Κοσκινού (έκεῖ είναι ή μιά — τό σκαλοπάτι) πήγαμε καί στή περιοχή Μέγκαβλης καί τούς υπέδειξα το Ψήφισμα του «ΔΗΜΟΣ ΡΟΔΙΩΝ ΚΑΙ της «ΒΟΥΛΑΣ», πήγαμε καί στό Σχολειό πού στή βάση της ύπαιθριας δρύσης ύπάρχει ή τρίτη επιγραφή; Πήγαμε καί στήν αύλή κάποιου ιδιώτη (τούς πῆγα δηλαδή) κάπου στή Φανερωμένη όπου διαπιστώθηκε ότι πράγματι ύπῆρχαν 5—6 πλάκες ενεπίγραφες καί μή;

Αύτά όλα τά γράφω ύπεύθυνα καί προκαλῶ γιά διάψευση.

Πῶς λοιπόν ο κ. Ντούμας παρασιωπῶντας καί τό όνομα τοῦ εὑρέτη καί τόν πραγματικό ἀριθμό τῶν εὑρημάτων τολμάει νά μέμφεται ἔμμεσα τόν ρόδιακό λαό γιά ἔλλειψη προθυμίας γνωστοποίησης ἀρχαιολογικῶν εὑρημάτων;

Έγραψα στήν εφημερίδα σας, στό πιό πάνω σημείωμά μου, άνάμεσα στά άλλα, πώς δέν μπορεῖ νά άπαιτεῖ τή συνεργασία των πολιτῶν ὅταν αὐτή ἡ ἴδια ('Η Αρχαιολογική Υπηρεσία) καταλαιπωρεῖ ἕνα φουκαρά γιά μιά ἄχρηστη πολλές φορές πέτρα, καί ἀπό τήν ἄλλη της προσφέρονται στό πιάτο ἀρχαιολογικά εὑρήματα καί ...βαριέται νά τά μεφέρει στο Μουσεῖο. Οἱ ἐπιγραφές πού τούς ὑπόδειξα ἀκόμα δέν μεταφέρθηκαν στο Μουσεῖο Καί ἔχουν περάσει (γιά τίς δυό) 13... χρόνια!

Τῶγραψα καί τό ξαναγράφω καί θά τό ξαναγράψω: μόνον ὅταν τό "Εθνος μάθει νά θεωρεῖ ἐθνικό ὅ,τι εἶναι ἀληθινό, μόνον τότε θά προκόψει τοῦτος ὁ τόπος.

Καί κλείνοντας —γιά νά μήν ὑπάρξει ἡ παραμικρή ἀμφιβολία στό ἀναγνωστικό σας κοινό, κ. Διευθυντά: 'Από ποῦ, ἀπό ΠΟΙΟΝ πληροφορήθηκατε κ. Ντούμα τήν ὕπαρξη τῶν ἐπιγραφῶν πού ἀναφέρετε στήν ἐπιστολή σας; Μπορεῖτε νά μᾶς τόν κατονομάσετε: Μή μοῦ πεῖτε πώς ...τίς βρῆκε ἡ 'Υπηρεσία σας;»...

Εὐχαριστῶ γιά τή φιλοξενία
Νίκος Ι. Χαρτοφύλης»

ΠΡΟ-ΠΟ
καὶ καλὴ τύχη στὴν πηγὴ τῆς τύχης
ΣΤΟ "ΠΡΑΚΤΟΡΕΙΟΝ ΤΟΥ ΕΥΓΕΝΙΟΥ Α. ΜΟΝΤΑΝΟΥ
ΛΑΧΕΙΑ ΛΑΧΩΝ ΕΛΛΗΝΟ-ΙΤΑΛΙΚΟ ΤΣΙΓΑΡΑ ΚΑΙ ΑΘΛΗΤΙΚΕΣ ΕΦΗΜΕΡΙΔΕΣ
τηλ. 26689 ΘΕΜΙΣΤΟΚΛΗ 148 ΡΟΔΟΣ



Αὐτοκίνητα OPEL

Διαθέτομεν καινούργια καὶ ἑτοιμοπαράδοτα αὐτοκίνητα OPEL ὅλων τῶν τύπων:

OPEL KADETT 1200— 4 θυρῶν.
OPEL ASCONA 1200 — 4 θυρῶν SR
OPEL MANTA 1200 — 2 θυρῶν S.R
OPEL RECORD 1700 — 4 θυρῶν διὰ ταξί
ΚΑΙ ΕΠΙ ΠΑΡΑΓΓΕΛΙΑ

Πληροφορίες: Γραφεῖον
ΠΑΡΑΣΚΕΥΑ ΒΛΑΣΤΑΡΙΔΗ
ΑΛΕΞ. ΔΙΑΚΟΥ 46 — Ρόδος — Τηλ. 24052 — 20169

ΚΟΣΜΟΠΟΛΙΤΑΝ
NIGHT CLUB

ΝΕΟ ΝΤΕΚΟΡ — ΝΕΑ ΟΡΧΗΣΤΡΑ — ΝΕΑ ΑΤΜΟΣΦΑΙΡΑ
Μέ ἄλλη ὄψη καί μέ πλούσιο πρόγραμμα ΚΑΘΕ ΒΡΑΔΥ φροντίζει γιά τή διασκέδασή σας
ΕΠΙΒΛΗΤΙΚΟ — ΣΤΝΑΡΠΑΣΤΙΚΟ — ΦΑΝΤΑΣΜΑΓΟΡΙΚΟ

ΣΑΚΚΗΣ
ΣΟΦ. ΒΕΝΙΖΕΛΟΥ 10
ΑΠΟ ΤΟ ΤΙ ΘΑ ΦΑΜΕ...
...ΜΕΧΡΙ ΤΙ ΘΑ ΦΟΡΑΜΕ...
- ΑΝΔΡΙΚΑ
- ΓΥΝΑΙΚΕΙΑ
- ΠΑΙΔΙΚΑ
- ΕΙΔΗ ΣΠΟΡ
- ΚΑΛΛΥΝΤΙΚΑ
- ΨΙΛΙΚΑ
- ΤΡΟΦΙΜΑ
- ΠΟΤΑ
- ΔΙΑΚΟΣΜΗΤΙΚΑ
- ΕΙΔΗ ΕΠΟΧΗΣ

Μιά ὁλόκληρη ἀγορά.

ΣΤΟ ΞΕΝΟΔΟΧΕΙΟΝ ΡΟΔΟΣ ΠΑΛΑΣ
Μπορεῖτε ν' ἀπολαύσετε:

Στό ΓΚΡΙΛ ΡΟΥΜ
Κάθε βράδυ ἕνα κοσμοπολίτικο περιβάλλον καὶ μιὰ κουζίνα πού σᾶς προσφέρει ἀπολαυστικές σπεσιαλιτέ.

Τηλεφωνῆστε μας στὸ 25222 γιὰ τὸ τραπέζι σας ὅταν νοιώσεσε τὴν ἀνάγκη γιὰ μιὰ ξεχωριστὴ βραδυά.

ΣΤΟ ΣΑΛΟΝΙ
ΑΠΟΛΑΜΒΑΝΕΤΕ ΤΟ ΠΟΤΟ ΣΑΣ ΑΚΟΥΓΟΝΤΑΣ ΤΟΝ ΠΕΡΙΦΗΜΟ ΠΙΑΝΙΣΤΑ ΓΙΩΡΓΟ ΓΩΤΗ ΣΕ ΠΑΛΙΕΣ ΚΑΙ ΝΕΕΣ ΜΕΛΩΔΙΕΣ

ΕΥΧΑΡΙΣΤΕΣ ΩΡΕΣ ΠΑΙΖΟΝΤΑΣ ΜΠΟΟΥΛΙΓΚ — ΜΠΙΛΙΑΡΔΟ ΚΑΙ ΑΛΛΑ ΠΑΙΓΝΙΔΙΑ ΣΤΗΝ ΕΙΔΙΚΗ ΑΙΘΟΥΣΑ ΠΑΙΓΝΙΔΙΩΝ

Κέφι καὶ χορὸ στὴν θαυμάσια αἴθουσα τοῦ Νάϊτ Κλὰμ
ΤΡΟΠΙΚΑΝΑ
Μέσα σ' ἕνα πολυτελέστατο καὶ πολιτισμένο περιβάλλον μὲ τὴν ξακουστὴ ὀρχήστρα
THEMIS AND THE COSMICS

'Ο πλήρης κλιματισμός σ' ὅλους τοὺς χώρους σᾶς κάνει πιό εὐχάριστη τὴν διαμονή

ΕΥΧΑΡΙΣΤΗΡΙΟΝ

Τούς καθ' οἱονδήποτε τρόπον συμπαρασταθέντας στήν θλίψη μας καί τό βαρύτατο πένθος μας γιά τήν άπώλεια του άγαπημένου μας καί άλησμόνητου.

ΓΙΑΝΝΗ Δ. ΠΕΡΙΔΗ

Θερμά καί όλόψυχα εύχαριστοῦμε.