Η ΡΟΔΙΑΚΗ

ΗΜΕΡΗΣΙΑ ΔΩΔΕΚΑΝΗΣΙΑΚΗ ΕΦΗΜΕΡΙΣ ΕΚΔΙΔΟΜΕΝΗ ΕΝ ΡΟΔΩ

ΙΔΡΥΤΗΣ: ΕΜΜ. ΚΑΛΑΜΠΙΧΗΣ
ΕΚΔΟΤΗΣ: ΣΑΒΒΑΣ ΤΣΟΠΑΝΑΚΗΣ
ΔΙΕΥΘΥΝΤΗΣ: ΓΙΩΡΓΟΣ ΖΑΧΑΡΙΑΔΗΣ
ΓΡΑΦΕΙΑ: ΝΕΑ ΑΓΟΡΑ 53 τηλ. 22.210 καὶ 27327
ΤΥΠΟΓΡΑΦΕΙΑ: ΠΑΡ. ΣΤΡΑΤ. ΖΗΣΗ, τηλ. 24.610

ΤΙΜΗ ΦΥΛΛΟΥ ΔΡΧ. 4 — Ἀριθμὸς Φύλλου 9.519 — Πέμπτη 1 Ἰουνίου 1978

Μετά τὴ συνάντηση τῶν δύο πρωθυπουργῶν

ΚΛΙΜΑ ΥΦΕΣΕΩΣ ΜΕΤΑΞΥ ΕΛΛΑΔΟΣ ΚΑΙ ΤΟΥΡΚΙΑΣ

Πιέσεις στήν "Αγκυρα γιά νά λογικευθεῖ

ΟΥΑΣΙΓΚΤΩΝ, 31 (ΑΠΕ) Στὴν Ἑλλάδα καί συγκεκριμένα στὸν πρωθυπουργὸ κ. Καραμανλῆ ἀνήκει ἡ πρωτοβουλία τῆς συναντήσεως τῶν πρωθυπουργῶν Ἑλλάδας καί Τουρκίας στὴν Οὐάσιγκτων.

Τοῦτο ἀνέφεραν ἔγκυρες πληροφορίες.

Ἡ ἑλληνικὴ πλευρὰ ἀντίθετα πρὸς τὴν μέχρι σήμερα ἀρνητικὴ στάση τῆς Τουρκίας, ἐπίστευε καί πιστεύει ὅτι μόνο ὁ διάλογος μεταξὺ τῶν δύο πλευρῶν μπορεῖ νὰ ἀνοίξει τὸ δρόμο πρὸς μιὰ συνεννόηση, γνωρίζοντας ὅμως παράλληλα ὅτι τὸ ἄνοιγμα αὐτοῦ τοῦ δρόμου δὲν εἶναι εὔκολο.

Ὅπως ἐγνώσθη, ἀναφέρεται χαρακτηριστικὰ ὁ κ. Ἔτσεβιτ ἐπρότεινε στὸν κ. Καραμανλῆ νὰ συγκληθῆ καί πάλι μιὰ τετραμερὴς διάσκεψη γιὰ τὸ Κυπριακό, μὲ συμμετοχὴ τῆς Ἑλλάδας Τουρκίας, Ἑλληνοκυπρίων καὶ Τουρκοκυπρίων.

Ὁ Ἕλληνας πρωθυπουργὸς ὅμως, ἔχοντας πικρὴ πεῖρα ἀπὸ τὶς ἀνάλογες τετραμερεῖς διασκέψεις γιὰ τὸ Κυπριακὸ πρὸ τῶν στὸ Λονδίνο τό 1955 καὶ δεύτερον στὴ Γενεύη τὸ 1974 δὲν δέχθηκε τὴν τουρκικὴ πρόταση. Ἀντίθετα ὑπέδειξε στὸν κ. Ἔτσεβιτ νὰ συζητήσει ἀπ' εὐθείας μὲ τὸν πρόεδρο τῆς Κύπρου κ. Κυπριανοῦ, ἐπανα λαμβάνοντας τὴν ἀμετακίνητη ἑλληνικὴ θέση ὅτι τὸ κυπριακό πρόβλημα εἶναι πάντοτε μιὰ διαφορὰ μεταξὺ Κύπρου καὶ τῆς Τουρκίας.

Οἱ ἴδιες πληροφορίες ἀναφέρουν ὅτι ὁ κ. Ἔτσεβιτ αἰσθάνεται μεγάλη δυσαρέσκεια νὰ συναντήσει τὸν κ. Κυπριανοῦ ἐπειδὴ μιὰ τέτοια συνάντηση θὰ προκαλέσει τὴν ἀσφαλῆ ἀντίδραση τοῦ κ. Ντενκτάς, ποὺ, κατὰ τὴ γνώμη τῶν διπλωματικῶν παρατηρητῶν δημιουργεῖ πολλὲς δυσκολίες στοὺς διαφόρους χειρισμοὺς τοῦ τούρκου πρωθυπουργοῦ.

Ἀποτελεῖ ἐξ ἄλλου γεγονὸς ὅτι οἱ ἑλληνικὲς θέσεις γιὰ τὸ θέμα τῆς φαλοκρησίδας βρίσκουν διεθνῆ ἀπήχηση, ἐνῶ τὰ σχετικὰ ἐπιχειρήματα τῆς Τουρκίας εἶναι ἐξαιρετικὰ ἀσθενῆ. Γιὰ τὸ λόγο αὐτό, ἄλλωστε, ὅπως εἶναι γνωστὸ πρὸς τὴν πλευρὰ τῆς Τουρκίας καί ὄχι πρὸς τὴν πλευρὰ τῆς Ἑλλάδας ἀσκοῦνται οἱ διεθνεῖς πιέσεις ὥστε νὰ λογικευθεῖ ἡ Ἄγκυρα καί νὰ ὁδηγηθῆ σέ διάλογο. Καί ἀκριβῶς αὐτόν τὸν διάλογο ὑπέδειξε ὁ κ. Καραμανλῆς στὸν Ἔτσεβιτ.

Πρέπει νὰ διευκρινισθῆ ἐπίσης ὅτι θέμα δεύτερης συναντήσεως Καραμανλῆ καὶ Ἔτσεβιτ δέν τίθεται. Ὅ,τι ἦταν νὰ λεχθῆ μεταξὺ τῶν δύο πρωθυπουργῶν ἐλέχθη κατὰ τὴν χθεσινὸ βραδυνὴ συνάντηση. Δέν ἀπομένει συνεπῶς, παρὰ ἡ συνάντηση τῶν γενικῶν γραμματέων τῶν ὑπουργείων ἐξωτερικῶν τῶν δύο χωρῶν, ποὺ θὰ πραγματοποιηθεῖ, ὅπως εἶναι γνωστὸ

→ ΣΤΗ 4η ΣΕΛ.

Χθεσινές δηλώσεις στήν Ἀθήνα

Ο ΜΙΤΤΕΡΑΝ ΥΠΕΡ ΤΗΣ ΕΝΤΑΞΕΩΣ ΜΑΣ ΣΤΗ ΚΟΙΝΗ ΑΓΟΡΑ

Ἡ ΕΟΚ ἐμπόδιο στήν ἀνάπτυξη τοῦ καπιταλισμοῦ

ΑΘΗΝΑΙ, 31 (ΑΠΕ)

Τό Γαλλικὸ Σοσιαλιστικό κόμμα εἶναι ὑπέρ τῆς ἐντάξεως τῆς Ἑλλάδος στὴν ΕΟΚ.

Τό ἐδήλωσε ὁ ἀρχηγὸς τοῦ κόμματος κ. Φρανσουά Μιττεράν σήμερα τὸ μεσημέρι σέ πρὲς κύμφερανς στὴν Ἀθήνα, λίγο προτοῦ ἀναχωρήσει γιὰ τὴν ἐπιστροφή στὸ Παρίσι ἔπειτα ἀπό τριήμερη ἀνεπίσημη ἐπίσκεψη στὴν Ἑλλάδα.

Συγκεκριμένα σέ ἐρώτηση ποιὰ εἶναι ἡ θέση τοῦ γαλλικοῦ σοσιαλιστικοῦ κόμματος στὸ θέμα τῆς ἑλληνικῆς ἐντάξεως στὴν ΕΟΚ, ὁ κ. Μιττεράν ἔδωσε τὴν ἀκόλουθη ἀπάντηση:

«Ἡ θέση μας εἶναι εὐνοϊκή. Τά προβλήματα γιὰ μᾶς εἶναι διαφορετικὰ ὡς πρὸς τὴν ἔνταξη τῆς Ἑλλάδος, τῆς Πορτογαλίας καί τῆς Ἱσπανίας στὴν ΕΟΚ.

Ἂν ἐπρόκειτο νὰ συνεξετασθοῦν οἱ αἰτήσεις τῶν τριῶν χωρῶν θὰ εἴμαστε ἀντίθετοι, χωρὶς αὐτὸ νὰ σημαίνει ὅτι δέν τίς θέλουμε στὴν Κοινὴ Ἀγορά. Ἐπιθυμοῦμε ὅμως, οἱ τρεῖς χῶρες νὰ συμμετάσχουν στὴν κοινότητα σταδιακὰ διότι προηγεῖται ἡ Ἑλλάδα ἐπάνω τῶν ἄλλων δύο χωρῶν. Ἔχει ἤδη ληφθῆ ἀπόφαση γιὰ τὴν ἔνταξή της καὶ ἤδη ἔχει κινηθῆ ἡ σχετικὴ διαδικασία.

Ἡ εὐνοϊκή μας θέση γιὰ τὴ Ἑλλάδα, συνέχισε, συνδυάζεται καί μὲ τὴν ἀνάγκη νὰ γίνῃ ἡ χώρα αὐτή, πλήρες μέλος τῆς ΕΟΚ γιὰ πολιτικοὺς, ἰστορικούς, πολιτιστικούς καί οἰκονομικοὺς λόγους. Θά πρέπει νὰ ἀκολουθήσει ἡ Πορτογαλία καί ὕστερα ἀπό 10—15 χρόνια ἡ Ἱσπανία. Πρόσθεσε ὅτι δέν ὑπάρχει κανένας λόγος ὁμαδοποιήσεως τῶν αἰτήσεων τῶν τρι

ΣΥΝΕΧΕΙΑ ΣΤΗ 4η

Γιά ἐκμετάλλευση

Διαγωνισμοὶ γιά τήν μίσθωση ἀκινήτων τοῦ δημοσίου στὴ Ρόδο

Καὶ στὴν νῆσο Κῶ

ΜΙΑ ΣΕΙΡΑ ἀπό διαγωνισμούς γιά τὴν μίσθωση ἀκινήτων τοῦ Δημοσίου γιά διαφόρους σκοπούς ἐκμεταλλεύσεως ἑτοιμάζει ἡ Ἐφορία Δημοσίων Κτημάτων Δωδεκανήσου, ὅπως δήλωσε χθές ἐκπρόσωπος της. Στὴν Κῶ πρόκειται νὰ ἐνοικιασθεῖ μέ διαγωνισμὸ μικρὴ λιμνοθάλασσα, ἡ ὁποία θὰ χρησιμοποιηθεῖ γιὰ τὴν δημιουργία ἰχθυοτροφείου. Ἐνδιαφέρον ἔχει ἐκδηλώσει μέχρι στιγμῆς Κῶος ἐπιχειρηματίας πού διαμένει στὸ ἐξωτερικό.

ΜΕ ΑΛΛΟΥΣ διαγωνισμούς πρόκειται νὰ ἐκμισθωθοῦν διό ἐκτάσεις 600 στρεμμάτων στὸ Βάτι καί 80 στρεμμάτων στήν Πυλῶνα γιά τήν δημιουργία κτηνοτροφικῆς καὶ πτηνοτροφικῆς μονάδος. Ἐπίσης πρόκειται ἐντὸς τῶν ἡμερῶν νὰ ἐπαναληφθεῖ καί ὁ διανωνισμὸς γιὰ τὴν ἐκποίηση ἀκινήτου στὴν ὁδό Καναδᾶ. Ἡ τιμή ἐκκινήσεως τοῦ διαγωνισμοῦ πού ἦταν 10.000 δρχ. τό τετραγωνικό μέτρο θά μειωθεῖ προκειμένου νὰ προκληθῆ τὸ ἐνδιαφέρον τοῦ κοινοῦ.

Ἀπό τήν Ἐφορία Δημοσίων Κτημάτων τονοθηκε καί χθές ὅτι τακτική καί σκοπὸς της εἶναι νά ἐνοικιάση ὅσες

Γιὰ νὰ ἀποσυμφορηθεῖ ἡ πόλη

Πολλὲς κλήσεις μοίραζε χθὲς καὶ προχθὲς ἡ Τροχαία γιὰ παράνομο «πάρκινγκ»

Διαμαρτύρονται, ὅμως, οἱ ὁδηγοὶ

«ΣΚΛΗΡΑ ΜΕΤΡΑ» ἄρχισε νὰ ἐφαρμόζει τό Τμῆμα Τροχαίας Ρόδου κατά τῶν διαφόρων παραβάσεων τοῦ Κώδικα Ὁδικῆς Κυκλοφορίας. Σέ ὁμαδικές ἐξόδους τους τὰ ὄργανα τῆς Τροχαίας «ὄργωσαν» χθές καὶ προχθὲς τό κέντρο τῆς πόλεως, μοιράζοντας κλήσεις τῶν 500 δρχ., κυνηγῶντας εἰδικά τό παράνομο πάρκιγκ. Σέ μιὰ ἀπό τίς τελευταῖες τους ἐξόδους τὰ ὄργανα τῆς Τροχαίας «ἔπιασαν» τίς πῦλες εἰσόδου καί ἐξόδου στὴν πόλη, ἐπισημαίνοντας τούς παραβάτες τοῦ ὁρίου ταχύτητος. Ἄν στὰ δίκυκλα οἱ ὁδηγοὶ φορῶν κράνη κ.λ.π.

Τό ἀποκορύφωμα τῆς «ἐξόδου» ἰῶν τροχονόμων ἦταν χθές, μέ ἀντικειμενικό καί μοναδικό στόχο τὸ παράνομο πάρκιγκ. Οἱ κλήσεις πού μοιράθηκαν χθές ἦταν πάρα πολλές, ἀφοῦ ἄλλωστε πολλοί ἦταν καί οἱ παραβάτες ὁδηγοὶ Ι.Χ. αὐτοκινήτων. Πάντως, ἡ ἐκτίμηση τῶν «παραβάσεων» εἶναι ὑποκειμενική. Καὶ συγκεκριμένα.

Εἶναι γεγονὸς ὅτι ἡ Τροχαία ἀγωνίζεται νὰ ἐλέγξει τὸ κυκλοφοριακὸ καὶ νὰ κρατήσει σέ ὑποφερτά ἐπίπεδα τὴν κίνηση καὶ τὸ παρκάρισμα τῶν ὀχημάτων μέσα στὴν πόλη.

Ἀπὸ τήν πλευρά τους, ὅμως καί οἱ ὁδηγοί βρίσκονται μπροστὰ σέ μιὰ κατάσταση, ἡ ὁποία εἶναι σήμερα διαμορφωμένη. Δηλαδή, μπροστὰ σ' ἕνα πραγματικό κυκλοφοριακό πήξιμο καὶ σέ μιὰ συνιφόρηση πάρκιγκ.

Ὁλόκληρο τό κέντρο τῆς πόλεως ὑποφέρει σήμερα ἀπό τήν ἀρρώστεια τοῦ κυκλοφοριακοῦ ἀδιαχώρητου. Καί τὸ ἐρώτημα εἶναι: ποῦ θά παρκάρουν τά αὐτοκινητά τους οἱ Ι.Χ., ἀφοῦ δέν ὑπάρχει ἐ-

→ΕΙΣ ΤΗΝ 4ην ΣΕΛ

Ἀπόψε στὶς 9 μ.μ. ἀρχίζει ἡ φιέστα στήν Ἀργεντινή

ΣΗΜΕΡΑ στὶς 9 τό βράδυ (ὥρα Ἑλλάδος) ἀρχίζει στὴν Ἀργεντινή τὸ 11ο Παγκόσμιο Ποδοσφαιρικό Πρωτάθλημα, μέ τὴν συνάντηση μεταξὺ τῆς πρωταθλήτριας Δυτικῆς Γερμανίας καί τῆς Πολωνίας πού πῆρε τὴ τρίτη θέση στὸ προηγούμενο πρωτάθλημα.

Ἡ συνάντηση αὐτὴ θά καλυφθεῖ τηλεοπτικά ἀπό τὴν ΕΡΤ στὶς 9 τό βράδυ μέ καθυστέρηαν μετάδοση. Πρὶν ἀπό τὸν ἀγῶνα αὐτὸν θὰ γίνει ἡ τελετὴ ἐνάρξεως τοῦ Μουντιάλ. Ἀλλὰ πολλές χῶρες δέν πρόκειται νὰ δείξουν ἀπό τὴν τηλεόραση τὴν τελετὴ σὲ ἔνδειξη διαμαρτυρίας γιά τό χουντικὸ καθεστώς τῆς Ἀργεντινῆς.

Σὲ διάφορες ὑπηρεσίες

Προσλαμβάνονται 16 πού πέτυχαν στὸν διαγωνισμὸ τοῦ Ἐπιμελητηρίου Ρόδου

Ποιές θέσεις καταλαμβάνουν

ΑΠΟ ΤΟ ΥΠΟΥΡΓΕΙΟ Προεδρίας, (διεύθυνση ἐπιλογῆς προσωπικοῦ) ἀποφασίσθηκε ἡ πρόσληψη 16 ἀπό τοὺς 30 πού πέτυχαν στὸν διαγωνισμὸ πού διενήργησε τὸ Ἐπιμελητήριο Ρόδου στὶς 29 τοῦ περασμένου Ἰανουαρίου. Ἀπὸ τούς 30 πού πέτυχαν, οἱ δύο πρῶτοι ἐπελέγησαν γιά ἰσάριθμες κενές θέσεις στὸ ΕΒΕΡ. Ἑπομένως οἱ 16 γιά τίς ἄλλες δημόσιες ὑπηρεσίες τῆς Δωδ)σου θὰ ἐπιλεγοῦν ἀπό τούς 28 τοῦ καταλόγου τῶν ἐπιτυχόντων.

Ἡ Δ)νση ἐπιλογῆς προσωπικοῦ τοῦ Ὑπουργείου Προεδρίας κοινοποίησε χθές καὶ στούς 28 ἐπιτυχόντες στὸν διαγωνισμὸ τοῦ Ἐπιμελητηρίου, ἔγγραφο, μέ τό ὁποῖο τούς γνωρίζει ποιές θέσεις θά πληρωθοῦν μέ τὴν πρόσληψη τῶν 16 καί τούς καλεῖ νὰ δηλώσουν τὴν σειρὰ πού προτιμοῦν νὰ διορισθοῦν.

Οἱ 16 θέσεις ὅπως τὶς καθορίζει τὸ ἔγγραφο τοῦ Ὑπ. Προεδρίας εἶναι οἱ ἑξῆς:

— Ἕξη τοῦ Γενικοῦ Ἐπιτελείου Στρατοῦ γιά τὴν Ρόδο.
— Τρεῖς τοῦ ΓΕΣ γιά τὴν Κῶ.
— Δύο τοῦ Γενικοῦ Λογιστηρίου τοῦ Κράτους, γιά τὴν Ὑπηρεσία ἐντελλομένων Ἐξόδων τῆς Νομαρχίας Δωδ)σου.
— Μία τοῦ Νομικοῦ Συμβουλίου τοῦ Κράτους, γιά τό Δικαστικὸ Γραφεῖο Ρόδου.
— Μία τοῦ Ὑπουργείου Ἐργασίας γιά τό γραφεῖο Ἐργασίας Ρόδου.
— Δύο τοῦ Ὑπ. Κοινων. Ὑπηρεσιῶν γιά τὸ Τμῆμα Κοιν. Ὑπηρεσιῶν τῆς Νομαρχίας Δωδ)σου.
— Μία τοῦ ΙΚΑ γιά τό ὑποκατάστημα ΙΚΑ Λέρου.

Χάρις στά μέτρα τῆς Τουρ. Ἀστυνομίας

Περιορίστηκε ἡ δραστηριότητα τῶν τσιγγάνων στὴν πόλη μας

Παρά τὶς δυσκολίες ποὺ ὑπάρχουν

ΠΕΡΙΟΡΙΣΘΗΚΕ αἰσθητά ἡ δραστηριότητα τῶν τσιγγάνων ποὺ κατά δεκάδες κυκλοφοροῦσαν τὸν τελευταῖο καιρὸ στὴ Ρόδο. Χάρη στὰ μέτρα ποὺ πῆρε ἡ Χωροφυλακὴ — καὶ παρά τίς δυσκολίες ποὺ ὑπάρχουν — ἔχουν ἀπομακρυνθεῖ πολλοὶ τσιγγάνοι καὶ τσιγγάνες ἀπό τὸ κέντρο τῆς πόλης, ἰδιαίτερα δὲ οἱ γιπτάνες μὲ τὰ μωρὰ παιδιὰ στὴν ἀγκαλιά πού ζητοῦσαν ἐπίμονα χρήματα ἀπό τούς ξένους τουρίστες.

** Βεβαίως, κυκλοφοροῦν ἀκόμη μικρὰ παιδιὰ ποὺ μέ τό πρόσχημα ὅτι πουλοῦν λουλούδια ἤ τσίκλες στοὺς ξένους, ζητιανεύουν μέχρι ἀργά τὸ βράδυ σ' ὅλα τά σημεῖα ὅπου συγκεντρώνονται τουρίστες.

ΚΑΙ Η ΤΟΥΡΙΣΤΙΚΗ Ἀστυνομία κάνει συνεχεῖς ἐξορμήσεις γιὰ νὰ μπορέσει νὰ περιμαζέψει αὐτὰ τὰ παιδιά. Τόν τελευταῖο καιρὸ ἀπομάκρυνε πολλὰ παιδιά, ἀλλά τὰ γυφτάκια κρατοῦν κλειστό τό στόμα τους καὶ δὲν λένε στοὺς ἀστυνομικούς ποῦ κατοικοῦν, ἀλλὰ οὔτε καὶ τὸ ὄνομά τους!..

* Ὅπως εἶναι γνωστὸ τά παιδιὰ αὐτὰ ζητιανεύουν ὕστερα ἀπό ὑποδείξεις τῶν γονιῶν τους, ποὺ πολλὲς φορὲς δὲν βρίσκονται στὴ Ρόδο, ἀλλά σέ ἄλλες περιοχές. Προχθὲς στὸ βράδυ ἡ Τουριστικὴ Ἀστυνομία συνέλαβε δύο δεκαξάχρονους γύφτους πού ζητιάνευαν καὶ τοὺς ὁδήγησε χθὲς τὸ μεσημέρι στὸν κ. Ἀ σαγγελέα.

ΒΕΒΑΙΩΣ ὑπάρχουν πολλὲς δυσκολίες — ὅπως προαναφέρθηκε — γιὰ νὰ ἀπομακουνθοῦν οἱ γῦφτοι καὶ οἱ γύφτισσες, ἀλλὰ ἡ Τουριστικὴ Ἀστυνομία μέ τὴν πειθώ, κατόρθωσε πολλούς, ἀπ' αὐτούς νὰ τοὺς ἀπομακρύνει ἀπό τὴ πόλη καί νὰ τὴν ἀπαλλάξει ἀπὸ αὐτὸ τὸ δυσάρεστο θέαμα.

Γιὰ τούς ὑπογηφίους

Σκέψεις ἐν ὄψει τῶν δημοτικῶν ἐκλογῶν

Ἐπιστολή στήν «Ροδιακή»

Πήραμε καὶ δημοσιεύουμε τὴν παρακάτω ἐπιστολή:

«Στὸ πρόσωπο κάθε ὑποψηφίου Δημάρχου θά δῆ κανεὶς πολλὲς καὶ παχές ὑποσχέσεις.

Ἡ πραγματικότης ὅμως εἶναι κάτι ἄλλο, ὅπως π.χ. σέ ἕνα ἄρθρο τῆς Χριστομάθειας λέγει ὅτι «ἀνθρώπων ἕκαστος δύο πήρας φέρει τὴν μέν ἔμπροσθεν τὴν δὲ ὄπισθεν γέμει δέ κακῶν ἑκατέρα τὴν μέν ἔμπροσθεν ἀλλοτρίων ὀρῶσιν τὴν δέ ὄπισθεν οὐκ ὁρῶσιν». Ἔτσι καί τὼρα ὑποψηφίων Δημάρχων ἕκαστος ἕναν πελώριον πίνακα ἔμπροσθεν φέρει, γέμει δέ πληθώραν εἰλικρινῆ ἀνειλικρινῆ καὶ χαμαιφλαριομένην ὑποσχέσεων.

Αὐτά βέβαια λέγονται ἀπό τούς ὑποψηφίους ὅσον νὰ κατα λάβουν τὸν θῶκον τοῦ Δημάρ χου κατηγοροῦντες ὁ ἕνας τὸν ἄλλον. Καὶ ἐπειδή καὶ ἐμεῖς σὰν ἐλεύθεροι δημότες, Ρόδου, θέλομεν ἀπό τούς ὑποψηφίους Δημάρχους νὰ μᾶς καθαρίσουν ἀπό τὸν πίνακαν τῶν ὑποσχέσεων ἐάν ὑπάρχουν εἰλικρινῆ σημεῖα νά μᾶς τὰ δημοσιεύση μέσω τοῦ τύπου καὶ νὰ τὰ ἀπαγγείλει στὶς ἑκάστοτε προεκλογικές συγκεντρώσεις.

Ἡ Ρόδος σὰν πόλις τουριστική, ἐμπορική καί σύγχρονη ἀπ' ὅλες τις πλευρὲς ἔχει ἀνάγκη ἀπό Δήμαρχον ποὺ νά ἀνταποκρίνεται στὶς ἀπαιτήσεις τοῦ τόπου αὐτοῦ. Βεβαίως δὲν ἐννοοῦμεν ὅτι ἔχομεν τὴν ἀπαίτησιν ἀπό τὸν Δήμαρχον νὰ μᾶς ἱκανοποίηση ἀπό παράλογες ἀπαιτήσεις ἀλλά ἀπό λογικές βασιομένες στὰ πλαίσια λογικῶν καί ὠφελίμων διά τὸν τόπον ἀπαιτήσεων. Πρός τοὐτοις ἀναλαμβάνομεν τὴν ὑποχρέωσιν νὰ ὑποστηρίξομεν Δήμαρχον ἐκεῖνον ὁ ὁποῖος θά τηρήση καὶ θά ἐφαρμόση τίς ὑποσχέσεις του, οἱ ὁποῖος ἀφοροῦν καί

ΣΥΝΕΧΕΙΑ ΣΤΗ 4η

Θέματα ἀπ' τή σκοπιά μας

Ἑταιρεία Δωδεκανησιακοῦ Θεάτρου θὰ γίνει στή Ρόδο

Τοῦ κ. Παράοχου Παραοῦ

Πρέπει νά τὸ παραδεχτοῦμε. Τὸν τελευταῖο καιρὸ ὁ τόπος μας παρουσιάζει μιὰ σχετικὴ πνευματικὴ κίνηση. Ἐκθέσεις ζωγραφικῆς στὸ Πνευματικὸ Κέντρο, ἐκδόσεις βιβλίων δωδεκανησίων συγγραφέων ἀπό τὴ Στέγη Γραμμάτων καὶ Τεχνῶν καί ἀπὸ πνευματικούς ἀνθρώπους μας, διαλέξεις, ἐκθέσεις ἱστορικῶν ντοκουμέντων συνοψίζουν τὴν πνευματικὴ μας ζωή.

Ἡ Δημαρχία τοῦ κ. Σταῦρου Δ)γοικτάκη μπορεῖ νὰ θεωρηθῆ σὰν ὁ χρυσοῦς αἰώνας τῶν Τεχνῶν καί τῶν γραμμάτων. Ἕνας πραγματικός Μαικήνας πού μοναδική του ἐπιθυμία εἶναι πῶς νὰ δῆ τὴν ἄλλοτε ἀκμάζουσα Ρόδο νὰ ξαναπαίρνει τὴ θέση της στὸν πνευματικὸ χῶρο τῆς πατρίδας μας.

Ἡ κίνηση αὐτὴ ποὺ μᾶς καθιστᾶ αἰσιόδοξους γιὰ τὸ μέλλον θὰ κορυφωνόταν ἂν κατορθώναμε ν' ἀποκτήσουμε κι' ἕνα θέατρο ἀπό Δωδεκανήσιους ἐπαγγελματίες ἠθοποιούς ποὺ θ' ἀνέβαζαν ἔργα ποιότητας καί θὰ διαπαιδαγωγοῦσαν θεατρικὰ τούς συμπατριῶτες μας. Εἶναι ἀλήθεια πῶς ἡ κωρονίδα τῶν καλῶν τεχνῶν εἶναι πάντα τὸ θέατρο. Ἕνας τόπος ποὺ δὲ διαθέτει θέατρο δὲν ἔχει δικαίωμα νά ἰσχυρίζεται πῶς κινεῖται πρὸς τὰ μπρὸς στὸν ἐκπολιτιστικὸ του μέσο.

Ὁ πολιτισμὸς ἑνός τόπου προβάλλει ἀνάγλυφος μέσα ἀπό τὸ νοσοκομειακὸ του δυναμικό καί τὴ θεατρική του δραστηριότητα. Αὐτή ἡ ἀλήθεια παραμένει ἰσχυρὴ μέχρι σήμερα.

Ἀπ' αὐτὴ τὴν διακαῆ ἐπιθυμία παρακινούμενοι μερικοὶ φωτισμένοι συμπατριῶτες μας βρέθηκαν προχθὲς στὸ Πνευματικὸ Κέντρο τοῦ Δήμου Ρόδου γιὰ νὰ κουβεντιάσουν γύρω ἀπὸ τὴν ἵδρυση μιᾶς Ἑταιρείας Δωδεκανησιακοῦ Θεάτρου.

Οἱ Μιχάλης Παπαθανάσης, Στέφανος Σελλᾶς, Γιῶργος Ἀνδριωτάκης, Ἐμμ. Πάππου, Σταμάτιος Παντελίδης, Βάσος Χατζηπαπᾶς, Νίκος Χατζηπαπᾶς καί ὁ γράφων, ἀνταλλάξανε σκέψεις καὶ καθορίσανε τούς στόχους καὶ τὶς ἐποιώξεις αὐτῆς τῆς Ἑταιρείας. Σκοπός πρωταρχικὸς αὐτῆς τῆς ἑταιρείας

ΣΥΝΕΧΕΙΑ ΣΤΗ 4η ΣΕΛ.

Ἐπίκαιρα θέματα

Ἀπό τὴν παραγωγὴ στὴν κατανάλωση

Ἡ Κυβέρνηση καταβάλλει ἐπίμονες καί συστηματικές προσπάθειες νά περιορίσει τὸ ἄνοιγμα μεταξὺ τῶν παραγωγικῶν καί τῶν καταναλωτικῶν τιμῶν στὰ φρούτα καὶ τὰ λαχανικά. Τὸ πρόβλημα συνίσταται στὴ δυνατότητα τῶν παραγωγῶν νὰ μεταφέρουν καὶ νὰ διαθέτουν ἀπ' εὐθείας στὰ καταναλωτικὰ κέντρα τὰ προϊόντα τους, χωρὶς τὴ μεσολάβηση τοῦ χονδρεμπορίου. Ὁρισμένοι παραγωγοὶ μποροῦν νὰ τὸ κάνουν αὐτό γιατὶ βρίσκονται πολὺ κοντὰ στὰ καταναλωτικὰ κέντρα καί διαθέτουν καὶ τὰ ἀναγκαῖα μέσα μεταφορᾶς. Πολλοὶ μάλιστα ἀπ' αὐτούς πηγαίνουν κατ' εὐθείαν μὲ προϊόντα τους στὶς λαϊκὲς ἀγορές, ὅπου πραγματικὰ τό καταναλωτικὸ κοινὸ μπορεῖ νά βρῆ φρέσκα λαχανικὰ καὶ φρούτα σέ τιμές αἰσθητά χαμηλότερες ἀπὸ τὶς τιμές τοῦ ὀργανωμένου λιανικοῦ ἐμπορίου. Πολλοὶ ἄλλοι ὅμως δὲν ἔχουν αὐτή τὴ δυνατότητα. Βρίσκονται μακρυὰ ἀπό τὰ καταναλωτικὰ κέντρα καὶ δὲν διαθέτουν οὔτε τὰ μέσα, οὔτε τούς ἀνθρώπους γιὰ νὰ μεταφέρουν τὰ προϊόντα τους. Σ' αὐτὴ τὴν περίπτωση παρεμβαίνει τό ἐμπόριο, τό ὁποῖο βέβαια πληρώνεται καὶ μάλιστα ἀδρὰ γι' αὐτή τὴ μεσολάβησή του.

Πῶς, λοιπόν, θά βρεθοῦν ἀπό τούς ἴδιους τοὺς παραγωγούς

→ ΣΤΗ 4η ΣΕΛ.

7-UP
7-UP
7-UP
7-UP
7-UP
7-UP

ΤΩΡΑ ΚΑΙ ΣΤΗ ΡΟΔΟ
ΧΑΡΗΤΕ ΤΗ ΔΡΟΣΙΑ ΠΟΥ ΠΡΟΣΦΕΡΕΙ ΤΟ ΠΑΓΚΟΣΜΙΟΥ ΦΗΜΗΣ ΑΝΑΨΥΚΤΙΚΟ
«ΣΕΒΕΝ ΑΠ»

CAFETERIA
"POSEIDONIA,,
Δημιουργήσαμε κάτι ἀκόμα πού ἔλειπε ἀπό τὴν Ρόδο.
Μιά πραγματικὴ ΟΑΣΗ γιά καθημερινὸ ρηλάξ
ΜΙΑ ΚΑΦΕΤΕΡΙΑ
πού ὡς «ἀτού» ἔχει τὸ ὡραῖο περιβάλλον, τὰ καθιστικά ἀπὸ «μπαμπού», τὴν ἀπίθανη θέα καὶ τὸ ἄφογο σέρβις της
ΣΑΣ ΠΕΡΙΜΕΝΟΥΜΕ
CAFE - BAR «POSEIDONIA»
ἔναντι MIRA MARE

ΣΥΛΛΟΓΟΣ ΣΤΜΑΙΩΝ ΡΟΔΟΥ «Ο ΠΑΝΟΡΜΙΤΗΣ»

Ἐκδρομὴ στὸν Πανορμίτη

ΚΥΡΙΑΚΗ 4 ΙΟΥΝΙΟΥ 1978

Ὁ Σύλλογος Συμαίων Ρόδου «Ο ΠΑΝΟΡΜΙΤΗΣ» μέσα στὰ πλαίσια τῶν δισφόρων ἐκδηλώσεών του τοῦ 1978 ἔχει προγραμματίσει καί τὴν ἐκδρομὴ τούτη προσκύνημα στὸν τάφο τοῦ Ἡγουμένου τῆς Μονῆς Μαρουλάκη — Λάμπρου καί Ζουγανέλη, ποὺ ἐξετελέσθησαν ἀπό τοὺς Ἰταλοὺς τὸν Φεβρουάριο τοῦ 1944' μέ κατάθεση στεφάνου καί ἐπιμνημόσυνη δέηση.

Γιὰ τὸ σκοπὸ αὐτὸ τὸ Διοικητικὸ Συμβούλιο τοῦ Συλλόγου ἦλθε σέ συνεννόηση μέ τὸ Γραφεῖο τῆς Ἐργατικῆς Ἑστίας ἡ ὁποία πρόθυμα δέχθηκε νὰ διαθέση γιὰ τὸ σκοπὸ αὐτό, εἰσιτήρια στοὺς ἡσφαλισμένους τοῦ ΙΚΑ πού θὰ εἶχαν διάθεση νὰ λάβουν μέρος στὸ προσκύνημα αὐτό.

Τὰ εἰσιτήρια ἀπό τὴν Ἐργατικὴ Ἑστία θὰ διατεθοῦν:

ΠΑΡΑΣΚΕΥΗ 2αν Ἰουνίου καί ΣΑΒΒΑΤΟΝ 3ην Ἰουνίου στὸ ΕΡΓΑΤΙΚΟΝ ΚΕΝΤΡΟΝ — Ὁδὸς Στεφάνου Καζούλη— ἀπό ὥρας 10 π.μ. μέχρι 1 μ.μ.

ΤΙΜΗ ΕΙΣΙΤΗΡΙΟΥ διὰ τοὺς μὴ ἡσφαλισμένους δρχ. 250. ΕΙΣΙΤΗΡΙΑ διατίθενται στὰ τηλέφωνα: 22130 — 24491 — 28540.

ΕΚ ΤΟΥ ΠΡΟΕΔΡΙΟΥ ΤΟΥ ΣΥΛΛΟΓΟΥ

TRANS TIRRENO EXPRESS S.p.A.

ΤΗΕΡΠΟΛΤΤΕΛΕΣ ΚΑΙ ΤΑΧΤΠΛΟΟ Ε)Γ—Ο)Γ

«ESPRESSO CORINTO»

Ταχ. 21 Κόμβοι

ΚΑΘΕ ΤΕΤΑΡΤΗ ΑΠΟ ΡΟΔΟΝ

Εἴμεθα εὐτυχεῖς νὰ σᾶς γνωρίζομεν ὅτι τὸ ὑπερπολυτελέστατον καὶ ὑπερταχύπλοο Ε)γ—Ο)γ «ESPRESSO CORINTO» ἤρχισε καὶ ἐφέτος τὰς Κρουαζιέρας του 7ημέρους καὶ ἀναχωρεῖ ἐκ ΡΟΔΟΥ κάθε ΤΕΤΑΡΤΗ ὥραν 17,30.

Δεχόμεθα ἐπιβάτας διά 7ήμερον ΚΡΟΤΑΖΙΕΡΑΝ ἢ διὰ μίαν ἁπλῆν διαδρομὴν εἰς οἱονδήποτε λιμένα τοῦ ἐξωτερικοῦ μέ καταπληκτικάς τιμάς, ὡς καὶ τὰ ὀχήματά των.

Τὸ πλοῖον ἐκτελεῖ τὸ ἑξῆς δρομολόγιον — κρουαζιέρα ΡΟΔΟΝ — ΠΕΙΡΑΙΑ — ΝΤΟΥΜΠΡΟΒΝΙΚ — ΒΕΝΕΤΙΑ — ΚΑΤΑΚΟΛΟΝ — ΗΡΑΚΛΕΙΟΝ — ΣΑΝΤΟΡΙΝΗΝ — ΡΟΔΟΝ,

ΔΕΧΟΜΕΘΑ ΕΠΙΒΑΤΑΣ ΚΑΙ ΟΧΗΜΑΤΑ

ΕΙΣΙΤΗΡΙΑ — ΠΛΗΡΟΦΟΡΙΑΙ

ΕΡΥΘΡΑ ΘΑΛΑΣΣΑ

11)13 ΑΜΕΡΙΚΗΣ ΤΗΛ. 27721 — 22460

ΕΛΛΗΝΙΚΑΙ ΜΕΣΟΓΕΙΑΚΑΙ ΓΡΑΜΑΙ Α.Ε.

Θερινὰ δρομολόγια 1978

1. Γραμμὴ Ἰταλίας — Ἑλλάδος — Κύπρου —Ἰσραὴλ

Φ)Β «ΑΠΟΛΛΩΝΙΑ» ἐκ Ρόδου

α. Ἐκ Ρόδου διά Κύπρον - Χάϊφαν 22)5, 3)6 ὥραν 23.30

β. Ἐκ Ρόδου διὰ Κύπρον — Χάϊφαν: ὥραν 05.30: 27)6, 5)7, 13)7, 23)7, 31)7, 8)8, 16)8, 24)8, 2)9 10)9, 18)9.

γ. Ἐκ Ρόδου διὰ Κύπρον — Χάϊφαν ὥραν 23.30: 26)9, 6)10, 17)10.

δ. Ἐκ Ρόδου διὰ Πειραιᾶ — Βενετία ὥραν 17.00: 22)4, 3)5, 16)5, 26)5, 8)6 καί 20)6.

ε. Ἐκ Ρόδου διὰ Πειραιᾶ — Βενετίαν ὥραν 16.00: 30)6, 8)7, 16)7, 26)7, 3)8, 11)8, 19)8, 27)8, 13)9 καὶ 21)9.

στ. Ἐκ Ρόδου διὰ Πειραιᾶ — Βενετία ὥραν 17.00: 30)9, 11)10 καὶ 21)10.

2. Γραμμὴ Ἑλλάδος — Ἰταλίας (ἀπό Πάτρα — Βρινδήσιον): Φ)Β «ΕΓΝΑΤΙΑ», «ΑΠΠΙΑ», «ΚΑΣΤΑΛΙΑ» καί «ΑΠΠΙΑ ΣΕΚΟΝΤΑ».

Καθημερινῶς ὥραν 22.00 καὶ ἀπό 17)6 δύο δρομολόγια ἡμερησίως ἤτοι ὥραν 22.00 καί 17.00.

ΕΙΣΙΤΗΡΙΑ — ΠΛΗΡΟΦΟΡΙΑΙ

ΕΡΥΘΡΑ ΘΑΛΑΣΣΑ

11)13 ΑΜΕΡΙΚΗΣ — Τηλ. 22460

ΑΓΓΕΛΙΑΙ

ΕΝΟΙΚΙΑΖΕΤΑΙ ἡμιτελές κατάστημα εἰς τὴν βιτρίναν τῆς πόλεως (ξενοδοχειακή ζώνη), ἐπί τῆς ὁδοῦ Ὀρφανίδου ἀριθ. 45Α μέ πρόσοψιν καί ἐπί τῆς παραλιακῆς λεωφόρου Ἀκτὴ Μιαούλη 112 τ.μ. ὕψους 4 μ., μετ' ἀκαλύπτου χώρου 164 τ.μ. (Δεκταὶ καί σοβαραὶ προτάσεις διά συνεργασίαν).

Πληροφορίαι κ. Θωμαΐδην. τηλέφ. 27,681, πρωινάς ὥρας 9—12.

ΕΝΟΙΚΙΑΖΕΤΑΙ κατάστημα στὴν ὁδὸ Γράμμου — Ἁγίου Ἰωάννου 38.

Τηλέφ. 22.951.

ΠΩΛΕΙΤΑΙ γωνιακόν οἰκόπεδον εἰς Ἀσγούρου μέ κάλυψιν 60ο)ο καί κτῆμα 20 στρεμμάτων κατάλληλον διὰ κάθε χρῆσιν.

Πληροφορίαι τηλ. 21038.

ΖΗΤΟΥΝΤΑΙ πωληταὶ γνωρίζοντες ξένες γλῶσσες διά κατάστημα γουναρικῶν. Ἀμοιβὴ ἀναλόγως προσόντων.

Πληροφορίες Γουναρικά Παπαγεωργίου τηλ. 23466 καί 24753 Ἡρ. Πολυτεχνείου 3.

ΝΕΟΙ ΚΑΙ ΝΕΕΣ ἐφ' ὅσον γνωρίζουν ἀπὸ πωλήσεις ἐξασφαλίζουν ἀπὸ 25.000 — 35.000 δραχμές τὸ μῆνα. Ἐλεύθερον ὡράριον ἐργασίας.

Τηλ. 20038 — 24306.

ΕΝΟΙΚΙΑΖΕΤΑΙ γκαρσονιέρα μικρὴ ἑνὸς ἀτόμου ἐπί τῆς ὁδοῦ Παπαλουκᾶ 49.

Πληροφορίαι ἐντός.

ΕΝΟΙΚΙΑΖΕΤΑΙ ἰσόγειο διαμέρισμα 115 τ.μ. ἐπί τῆς ὁδοῦ Καναδᾶ 93.

Πληρ. τηλ. 23.497.

ΖΗΤΕΙΤΑΙ δι' ἄμεσον πρόσληψιν, ὑπὸ τῆς Α.Ε.Β.Ε. ΥΙΟΙ ΑΝΤ. ΑΓΙΑΚΑΤΣΙΚΑ, ὁδηγὸς φορτηγοῦ αὐτοκινήτου, πεπειραμένος, μέ καλὲς συστάσεις καί ἔχων ἐκπληρώσει τὴν στρατιωτικὴν του θητείαν.

Πληροφορίαι: Πλατεῖα Μουσείου 13 — τηλ. 27.346.

ΕΝΟΙΚΙΑΖΕΤΑΙ ἀποθήκη 95 τ.μ. ἐπί τῆς ὁδοῦ Κορδιγκτώνος 87.

Πληροφ. τηλ. 26471.

ΕΝΟΙΚΙΑΖΕΤΑΙ ἢ ΠΩΛΕΙΤΑΙ ὑπιπόγειος ἀποθήκη 275 τ.μ. ἐπί τῆς ὁδοῦ Θεμιστ. Σοφούλη. Πληρ. Τηλ. 24213.

ΕΝΟΙΚΙΑΖΕΤΑΙ ἀποθήκη ἰσόγειος ἐκτάσεως 120 τ.μ. κειμένη εἰς περιοχὴν Μπὲλ Πάσσο.

Πληροφορίαι τηλ. 22316.

ΖΗΤΟΥΝΤΑΙ τεχνῖτες ξυλουργοὶ ἢ μαθητευόμενοι γιὰ τὸ ἐργοστάσιο «Στ. Κρητικός — Ν. Σταματιάδης», Καναδᾶ 10, καὶ γιὰ μόνιμη ἐργασία. Μισθὸς ἱκανοποιητικός.

Πληρ. τηλ. 22.367.

ΖΗΤΕΙΤΑΙ δεσποινίδα ἀπόφοιτη γυμνασίου πού νὰ γνωρίζει γραφομηχανή. Ὡράριο γραφείου — πρωί — ἀπόγευμα πλὴν Σαββάτου ἀποκλειστικά. Τηλ. 23233 καί 28936 ὥρες 10 π.μ. ἕως 1 μ.μ. καθημερινά.

ΖΗΤΕΙΤΑΙ δεσποινὶς μὲ γνώσεις Λογιστικῆς, καὶ κύριος διὰ Τουριστικὸν Ναυτιλιακὸν Κατάστημα Πωλήσεων. Ἀπαραίτητη ἡ γνῶση Ἀγγλικῆς. Μισθὸς ἱκανοποιητικός.

Πληροφ. τηλέφ. 23.885, μόνον 1—2 μ.μ.

ΠΩΛΕΙΤΑΙ ΜΕΡΣΕΝΤΕΣ 200 MODEL 1972 εἰς ἄριστην κατάστασιν, μὲ 90.000 χιλιόμετρα σχεδὸν καινουργῆς, μὲ ὅλα τὰ ἀνταλλακτικά, ραδιοκασετόφωνον, κ.τ.λ.

Πληροφ. τηλέφ. 27.721 καί 22.460.

ΠΡΙΝ ΑΠΟΦΑΣΙΣΕΤΕ νὰ ἀγοράσετε τὰ πλακάκια πού θὰ στολίσουν καί θὰ ὁμορφήνουν τό σπίτι σας ἐπισκεφθῆτε μας. Ἀποθήκη Οἰκοδομικῶν Ὑλικῶν ΣΠΑΝΟΥ, Θεμιστοκλέους Σοφοὺλη 399 — Τηλέφωνα26360 —20009.

ΠΑΡΑ τῆς ΓΕΝΙΚΗ ΤΕΧΝΙΚΗ Α.Ε. ζητοῦνται:

α) Ὁδηγοί ἐπαγγελματικῆς ἀδείας Γ' τάξεως.

β) Δικτυλογράφος κάτοχος ἀπολυτηρίου Γυμνασίου,

γ) Σχεδιάστρια.

Πληροφ. τηλ. 22.186 καί 22.968.

ΖΗΤΕΙΤΑΙ μπάρμαν γνωρίζων τὴν Σουηδικὴ.

Πληροφ. τηλ. 22.032.

ΠΩΛΟΥΝΤΑΙ διαμερισματοτὰ Τριάντα τῶν 98 μ. καὶ 87 μ., σέ τετρακατοικία. Δεχόμεθα δάνεια ταμείων.

Πληροφ. τηλέφ. 21714 ἢ στὸ 22307.

MARTINI

ΔΙΕΘΝΩΣ ΑΝΕΓΝΩΡΙΣΜΕΝΟ ΩΣ ΤΟ ΚΑΛΥΤΕΡΟ

Ἀποκλειστικὸς Εἰσαγωγεὺς

ΕΜΜ. Δ. ΔΗΜΗΤΡΑΚΗΣ

Τηλέφωνον 23.366

Ο)η ΠΑΝΟΡΜΙΤΗΣ

ΑΛΛΑΓΑΙ ΤΩΝ ΚΑΤΩΘΙ ΩΡΩΝ ΑΝΑΧΩΡΗΣΕΩΝ

ΔΡΟΜΟΛΟΓΙΩΝ ΕΚ ΡΟΔΟΥ

ΕΚΑΣΤΗΝ ΠΑΡΑΣΚΕΥΗΝ καί ὥραν 19.00 ἀντὶ τῆς 20.00 διά ΧΑΛΚΗΝ — ΔΙΑΦΑΝΙ — ΚΑΡΠΑΘΟΝ — ΚΑΣΟΝ, καὶ

ΕΚΑΣΤΗΝ ΚΥΡΙΑΚΗΝ καί ὥραν 18.00 ἀντὶ τῆς 16,30, διά ΜΕΓΙΣΤΗΝ.

Λοιπὰ δρομολόγια ὡς μέχρι σήμερον

ΕΚ ΤΗΣ ΔΙΕΥΘΥΝΣΕΩΣ

ΝΑΥΤΙΛΙΑΚΗ ΕΤΑΙΡΕΙΑ ΛΕΣΒΟΥ Α.Ε.

Ἔκτακτος ἀνακοίνωσις Ε)γ—Ο)γ «ΑΡΙΩΝ»

Γνωρίζομεν εἰς τὸ ἐπιβατηγὸν κοινὸν ὅτι τὸ πολυτελέστατον Ε)γ—Ο)γ «ΑΡΙΩΝ» θέλει ἀναχωρήσει ἐκ Ρόδου πρὸς ΛΕΜΕΣΟΝ — ΚΥΠΡΟΥ τὴν προσεχῆ Τετάρτην 3)5)78 ὥραν 20.00 ἀντί τῆς 15.00, Ὡσαύτως τὸ πλοῖον θ' ἀναχωρεῖ ἐκ Ρόδου ἐφεξῆς ὡς οὗτω:

Ἑκάστην ΤΕΤΑΡΤΗΝ ὥραν 14.00 διὰ ΛΕΜΕΣΟΝ—ΚΥΠΡΟΣ.

Ἑκάστην ΠΑΡΑΣΚΕΥΗΝ ὥραν 14.00 διὰ ΛΕΡΟ — ΠΕΙΡΑΙΑ.

ΔΕΧΟΜΕΘΑ ΕΠΙΒΑΤΑΣ ΚΑΙ ΟΧΗΜΑΤΑ

ΕΙΣΙΤΗΡΙΑ — ΠΛΗΡΟΦΟΡΙΑΙ

«ΕΡΥΘΡΑ ΘΑΛΑΣΣΑ»

11)13 ΑΜΕΡΙΚΗΣ ΤΗΛ. 27721 — 22460

ΑΝΑΚΟΙΝΩΣΗ

ΠΛΕΙΣΤΗΡΙΑΣΜΟΣ ΠΑΡΑΛΙΑΚΟΥ ΑΚΙΝΗΤΟΥ ΕΙΣ ΤΗΝ ΝΗΣΟ ΚΩ

Τὴν 4ην Ἰουνίου 1978 ἡμέραν Κυριακὴν καί ἀπό ὥρας 10—12 ἐκτίθεται σὲ Δημόσιο Πλειστηριασμὸ ἐπίκοινος ΠΑΡΑΛΙΑΚΟΣ ἀγρός 54.000 τ.μ. κείμενος εἰς τοποθεσία «ΣΙΡΙΚΑ» τῆς Κοινότητος Καρδαμαίνης τῆς Ἐπαρχίας Κῶ, τοῦ Νομοῦ Δωδεκανήσου, μὲ ἐξαίρετον ἀμμουδιὰ καὶ πρόσοψιν ἐπί τῆς παραλίας 170 μ. κατάλληλος γιὰ Ξενοδοχειακὴ μονάδα. Τιμὴ πρώτης προσφορᾶς δρχ. 25 ἀνὰ τετραγωνικὸ μέτρο.

ΠΛΗΡΟΦΟΡΙΑΙ:

1) Συμβολαιογράφον Πλειστηριασμοῦ κ. Ν. Καβουκλῆν (Κῶ) Τηλέφωνον 0242—28464 καί

2) Δικηγόρον κ. Δ. Κιτρίναν (Κῶ) τηλ. 0242—18488.

«TRITON CRUISES»

Ἑλληνικὲς ἐκδρομὲς μὲ πολυτελῆ ποῦλμαν

ΕΛΑΤΕ ΜΑΖΙ ΜΑΣ ΜΙΑ ΟΛΟΗΜΕΡΗ ΕΚΔΡΟΜΗ ΜΕ ΕΛΛΗΝΙΚΗ ΞΕΝΑΓΗΣΗ

ΚΑΘΕ ΤΡΙΤΗ ΚΑΙ ΠΑΡΑΣΚΕΥΗ
Καλλιθέα — Ἀρχάγγελο — Λίνδο 8 π.μ.—4 μ.μ.

ΚΑΘΕ ΔΕΥΤΕΡΑ ΚΑΙ ΠΕΜΠΤΗ
Φιλέρημο — Πεταλοῦδες — Κάμειρος — Προφήτης Ἠλίας 8 π.μ. — 4 μ.μ.

Ἡ πεῖρα μας σέ συνδυασμὸ μὲ τὸ πρόγραμμά μας σᾶς ἐγγυοῦνται ἄνεση καί ποσπαντὰν ἀπόλαυση τῆς ἐκδρομῆς σας.

Διά κρατήσεις «TRITON CRUISES» Τηλ. 24949 — 27259 ἢ στὴ Ρεσεψιὸν τοῦ Ξενοδοχείου σας.

ΑΚΤΟΠΛΟΪΚΑΙ ΓΡΑΜΜΑΙ ΑΔΕΛΦΩΝ ΑΓΑΠΗΤΟΥ

Ε)γ-Ο)γ- «ΚΥΚΛΑΔΕΣ»

Γνωρίζομεν μετ' εὐχαριστήσεως εἰς τὸ ἐπιβατηγὸν κοινὸν ὅτι τὸ Ε)Γ—Ο)Γ «ΚΥΚΛΑΔΕΣ» ἐπαναρχίζει τὰ δρομολόγιά του εἰς τὴν ἄγονον γραμμὴν ΔΩΔΕΚΑΝΗΣΟΥ — ΚΑΒΑΛΑΣ καὶ θὰ ἀναχωρήσει ἐκ ΡΟΔΟΥ ΕΚΤΑΚΤΩΣ τὴν προσεχῆ ΔΕΥΤ ΕΡΑΝ 22)5)78 ὥραν 12.00 διὰ ΚΩ — ΚΑΛΥΜΝΟΝ — ΛΕΡΟΝ — ΠΕΙΡΑΙΑ.

Περαιτέρω δρομολόγια θέλουν ἀνακοινωθῆ προσεχῶς. Δεχόμεθα ἐπιβάτας καί ὀχήματα.

ΕΙΣΙΤΗΡΙΑ — ΠΛΗΡΟΦΟΡΙΑΙ:

«ΕΡΥΘΡΑ ΘΑΛΑΣΣΑ»

11)13 ΑΜΕΡΙΚΗΣ, Τηλ. 27721 — 22460

Τῶν φρονίμων τά παιδιά πρὶν πεινάσουν μαγειρεύουν

ΑΝ ΣΚΕΠΤΕΣΑΙ ΝΑ ΚΑΝΕΙΣ ΧΑΡΟΥΜΕΝΗ ΕΞΟΧΗ ΤΟ ΚΑΛΟΚΑΙΡΙ ΑΠΟ ΤΩΡΑ ΕΙΝΑΙ ΚΑΙΡΟΣ ΝΑ ΤΟ ΣΚΕΦΘΗΣ ΣΟΒΑΡΑ.

"Οπου καί ἂν ἔχεις οἰκόπεδο ἀναλαμβάνω τὴν τοποθέτηση μιᾶς λυομένης οἰκίας μέ ὅλα τά κομφόρ μέ τό κλειδί στὸ χέρι.

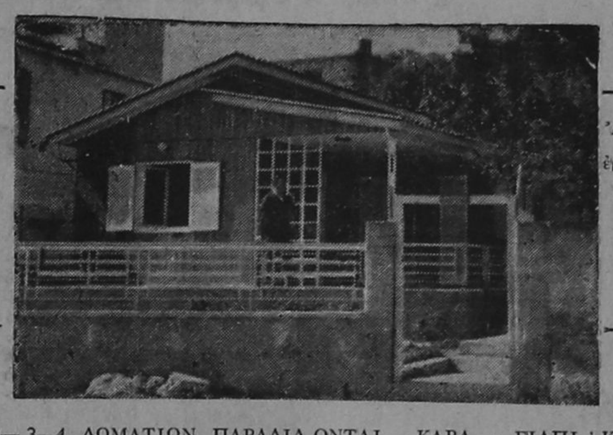

Ἀντιπροσωπεύω τὰ καλύτερα ἐργοστάσια προκατασκευασμένων οἰκιῶν, ἐγκεκριμένα ἀπό τό ὑπουργεῖον Δημ. Ἔργων, καί ὅλων τῶν τεχνικῶν προδιαγραφῶν

ΛΥΟΜΕΝΑ ΣΠΙΤΙΑ 1 -2— 3—4 ΔΩΜΑΤΙΩΝ ΠΑΡΑΔΙΔΟΝΤΑΙ ΚΑΡΑ - ΓΙΑΠΙ ΚΑΙ ΤΕΛΕΙΩΜΕΝΑ.

ΑΝΑΛΑΜΒΑΝΩ ΤΗΝ ΕΚΔΟΣΗ ΑΔΕΙΑΣ, ΤΗΝ ΔΙΑΜΟΡΦΩΣΗ ΤΟΥ ΧΩΡΟΥ ΤΗΝ ΤΟΠΟΘΕΤΗΣΗΝ ΟΙΚΙΑΣ ΤΗΣ ΑΡΕΣΚΙΑΣ, ΚΑΙ ΠΑΡΕΧΩ ΜΕΓΑΛΕΣ ΕΥΚΟΛΙΕΣ ΠΛΗΡΩΜΗΣ.

ΓΕΝΙΚΟΣ ΑΝΤΙΠΡΟΣΩΠΟΣ ΡΟΔΟΥ

ΒΑΣΙΛΕΙΟΣ ΑΠΟΣΤΟΛΟΠΟΥΛΟΣ

ΒΕΝΕΤΟΚΛΕΩΝ 44 — ΤΗΛ. 28282 καί 28469.

ΚΙΝΗΜΑΤΟΘΕΑΤΡΟΝ

ΜΕΤΡΟΠΟΛ

ΣΗΜΕΡΟΝ

ΠΡΟΓΡΑΜΜΑΤΑ

6— 8—, 8 —10, 10—12

Κυριακάς καὶ ἑορτάς ἔναρξις ἀπὸ 4 μ.μ.

Θά ἀφήση ἐποχὴ στὰ χρονικὰ τῶν ἀστυνομικῶν ταινιῶν, αὐτό τὸ κορυφαῖο Ἀστυνομικό Ἀριστούργημα. Παίρνει δικαιωματικὰ θέση ἀνάμεσα στὰ δέκα πρῶτα ἀστυνομικὰ φίλμ ἀπό συστάσεως τοῦ Κινηματογράφου

Η ΤΕΛΕΥΤΑΙΑ ΣΦΑΙΡΑ ΗΤΑΝ ΓΙΑ ΤΟ ΑΣΤΥΝΟΜΟ

ABUSO Dü POTERE

Πρωταγωνιστοῦν:
ΦΡΕΝΤΕΡΙΚ ΣΤΑΦΟΡΝΤ
ΡΑΤΜΟΝ ΠΕΛΕΓΚΡΕΝ

Ἔγχρωμον
ΑΚΑΤΑΛΛΗΛΟΝ

ΧΕΙΜΕΡΙΝΟΣ ΚΙΝΗΜΑΤΟΓΡΑΦΟΣ

ΤΙΤΑΝΙΑ

ΠΡΟΓΡΑΜΜΑΤΑ

6,30—9,30 — 9,30—12,30

ΣΗΜΕΡΟΝ

Τό θρυλικὸ μεγαλούργημα τῆς METRO COLDWYN MAYER πού τό ἐκρηκτικὸ μεγαλεῖο του ἄφησε ἄφωνο ἀπό τό θαυμασμὸ ὅλο τὸν κόσμο!

ΓΚΡΑΝ ΠΡΙ

GRAND PRIX

Ἔγχρωμον — Παναβίζιον ΚΑΤΑΛΛΗΛΟΝ

Πρωταγωνιστοῦν:

ΤΖΕΗΜΣ ΓΚΑΡΝΕΡ
ΥΒ ΜΟΝΤΑΝ
ΕΥΑ ΜΑΡΙ ΣΑΙΝΤ

ΘΕΡΙΝΟΣ ΚΙΝΗΜΑΤΟΓΡΑΦΟΣ

ΕΣΠΕΡΟΣ

ΣΗΜΕΡΟΝ

ΠΡΟΓΡΑΜΜΑΤΑ:

8,30—10,30 καί 10,30—12,30

Ἐλᾶτε σήμερα νὰ θαυμάσετε τὸν διάδοχο τοῦ ΜΠΡΟΥΣ ΛΗ, τὸν διάσημο καὶ ἀκαταμάχητο ΠΙΕΝ ΚΕΓΚ στὸ πιὸ σκληρὸ ΚΑΡΑΤΕ ὅλων τῶν ἐποχῶν. Μιά ταινία σὰν μιά καταιγίδα τοῦ ΚΟΥΝΓΚ ΦΟΥ καί σὰν θύελλα τοῦ ΤΣΙ-ΚΙ-ΝΤΟ. Μιά ταινία ποὺ πρέπει νά δοῦν ὅλοι οἱ φίλοι τοῦ ΚΑΡΑΤΕ.

ΤΑ ΑΔΕΛΦΙΑ ΤΟΥ ΜΠΡΟΥΣ ΛΗ ΕΚΔΙΚΟΥΝΤΑΙ

Πρωταγωνιστοῦν
ΠΙΕΝ ΚΕΝΓΚ
ΝΑΝΣΙ ΓΕΝΚ.

ΕΓΧΡΩΜΟΝ ΣΙΝΕΜΑΣΚΟΠ

ΑΚΑΤΑΛΗΛΟΝ

ΚΙΝΗΜΑΤΟΓΡΑΦΟΣ

ΔΗΜΟΤΙΚΟΣ

ΣΗΜΕΡΟΝ

ΠΡΟΓΡΑΜΜΑΤΑ

6 — 8, 8 —10, 10—12

Μιά ταινία γεμάτη πάθος ὁμορφιὰ καὶ συγκινήσεις. Τὸ ἀριστούργημα ποὺ ἐπεσκίασε τὸ: «Ἕνας ἄνδρας καὶ μιά γυναῖκα». Δοσμένο ἀπὸ τὸν πολυβραβευμένο σκηνοθέτη τῶν μεγάλων ἐπιτυχιῶν ΚΛΩΝΤ ΛΕΛΟΥΣ.

Ο ΑΝΔΡΑΣ ΠΟΥ Μ' ΑΡΕΣΕΙ

Πρωταγωνιστοῦν:
ΖΑΝ ΠΩΛ ΜΠΕΛΜΟΝΤΩ
ΑΝΝΙ ΖΙΡΑΝΤΟ
ΜΑΡΙΑ ΠΙΑ ΚΟΝΤΕ.

ΕΓΧΡΩΜΟΝ ΚΑΤΑΛΛΗΛΟΝ

(ἀπό 13 ἐτῶν)

ΘΕΡΙΝΟΣ ΚΙΝΗΜΑΤΟΓΡΑΦΟΣ

REX

ΣΗΜΕΡΟΝ

ΠΡΟΓΡΑΜΜΑΤΑ:

8,30—10,30, 10,30—12,30

Σήμερον ἡ ΓΟΥΩΡΝΕΡ ΜΠΡΟΣ σᾶς παρουσιάζει στὸν κινηματογράφο μας τὸν γίγαντα τῆς ὀθόνης, τὸν ἀπίθανο ΤΣΑΡΛΣ ΜΠΡΟΝΣΟΝ στὸν μεγαλύτερο Ἀστυνομικὸ ὑπερ-Κολοσσὸ τοῦ 1977—78, σέ μιά συγκλονιστικὴ ὑπὲρ - δημιουργία πρωτοφανοῦς συλλήψεως καὶ δράσεως. Μιά ταινία γεμὰτη δράση, ἕνα ἀποκορύφωμα ἐκρηκτικοῦ δυναμισμοῦ.

Ο ΑΚΑΤΑΜΑΧΗΤΟΣ

Πρωταγωνιστοῦν

ΤΣΑΡΛΣ ΜΠΡΟΝΣΟΝ
ΖΑΚΕΛΙΝ ΜΠΙΣΣΕ
ΜΑΞΙΜΙΛΙΑΝ ΣΕΛΛ

ΕΓΧΡΩΜΟΝ ΑΚΑΤΑΛΛΗΛΟ

ΤΟ ΠΡΟΓΡΑΜΜΑ ΤΗΣ ΤΗΛΕΟΡΑΣΕΩΣ

ΠΕΜΠΤΗ

2 — Κάθε μεσημέρι (Α' μέρος).
2.30 — ΕΙΔΗΣΕΙΣ
2.45 — Κάθε μεσημέρι (Β' μέρος).
3.15 — Τέλος τοῦ μεσημβρινοῦ προγράμματος.

6.05 — Μιά φορὰ κι' ἕναν καιρὸ...
6.35 — Οἱ μικροὶ ἀστροναῦτες.
7 — ΕΙΔΗΣΕΙΣ
7.15 — Ἔρευνα
7.45 — Μουσικὸ Ἑλληνικὸ πρόγραμμα
8 — ΕΙΔΗΣΕΙΣ
8.50 — Παγκόσμιο Κύπελλο: Δυτ. Γερμανία — Πολωνία
10.45 — Τηλεσινεμὰ
12 — ΕΙΔΗΣΕΙΣ

ΣΤΟ ΞΕΝΟΔΟΧΕΙΟΝ ΡΟΔΟΣ ΠΑΛΑΣ

Μπορεῖτε ν' ἀπολαύσετε:

Στό ΓΚΡΙΛ ΡΟΥΜ

Κάθε βράδυ ἕνα κοσμοπολίτικο περιβάλλον καὶ μιὰ κουζίνα ποὺ σᾶς προσφέρει ἀπολαυστικές σπεσιαλιτέ.

Τηλεφωνῆστε μας στὸ 25222 γιὰ τὸ τραπέζι σας ὅταν νοιώσεσε τὴν ἀνάγκη γιὰ μιὰ ξεχωριστὴ βραδυά.

ΣΤΟ ΣΑΛΟΝΙ

ΑΠΟΛΑΜΒΑΝΕΤΕ ΤΟ ΠΟΤΟ ΣΑΣ ΑΚΟΥΓΟΝΤΑΣ ΤΟΝ ΠΕΡΙΦΗΜΟ ΠΙΑΝΙΣΤΑ ΓΙΩΡΓΟ ΓΩΤΗ ΣΕ ΠΑΛΙΕΣ ΚΑΙ ΝΕΕΣ ΜΕΛΩΔΙΕΣ

ΕΥΧΑΡΙΣΤΕΣ ΩΡΕΣ ΠΑΙΖΟΝΤΑΣ ΜΠΟΟΥΛΙΓΚ — ΜΠΙΛΙΑΡΔΟ ΚΑΙ ΑΛΛΑ ΠΑΙΓΝΙΔΙΑ ΣΤΗΝ ΕΙΔΙΚΗ ΑΙΘΟΥΣΑ ΠΑΙΓΝΙΔΙΩΝ

Κέφι καί χορό στήν θαυμάσια αἴθουσα τοῦ Νάϊτ Κλάμ

ΤΡΟΠΙΚΑΝΑ

Μέσα σ' ἕνα πολυτελέστατο καὶ πολιτισμένο περιβάλλον μὲ τήν ξακουστή ὀρχήστρα

THEMIS AND THE COSMICS

Ὁ πλήρης κλιματισμός σ' ὅλους τοὺς χώρους σᾶς κάνει πιό εὐχάριστη τὴν διαμονή

SOL MARITIME SERVISES LTD

5ΘΗΜΕΡΑΙ ΚΡΟΥΑΖΙΕΡΑΙ ΠΡΟΣ

ΛΙΒΑΝΟΝ ΚΑΙ ΚΥΠΡΟΝ

5ΜΕΡΟΙ ΕΚΔΡΟΜΑΙ ΕΙΣ ΚΥΠΡΟΝ

ΞΗΜΕΡΟΣ ΠΑΡΑΜΟΝΗ

ΜΕ ΤΟ ΠΟΛΥΤΕΛΕΣΤΑΤΟΝ

Ε)-Ο)γ «SOLPHRYNE»

ΚΑΘΕ ΚΥΡΙΑΚΗ ΚΑΙ ΜΙΑ ΕΚΔΡΟΜΗ ΠΡΟΣ

ΚΥΠΡΟΝ Ἡ ΚΡΟΥΑΖΙΕΡΑΝ

ΕΙΜΕΘΑ εὐτυχεῖς νά σᾶς γνωρίσωμεν ὅτι ἀπό τήν ΠΡΟΣΕΧΗ ΚΥΡΙΑΚΗ 28)5)78 ἐγκαινιάζομεν μία σειράν ἐκδρομῶν καί Κρουαζιέρων πρὸς Κύπρον καί Λίβανον μέ τό Πολυτελέστατον Ε)γ—Ο)γ «SOLPHRYNE» μέ τό σύνθημα ΚΑΘΕ ΚΥΡΙΑΚΗ ΚΑΙ ΜΙΑ 5ΘΗΜΕΡΟΣ ΕΚΔΡΟΜΗ - ΚΡΟΥΑΖΙΕΡΑ ΠΡΟΣ ΚΥΠΡΟΝ ΚΑΙ ΛΙΒΑΝΟΝ. Τό πλοῖον θά ἀναχωρεῖ ἐκ Ρόδου κάθε ΚΥΡΙΑΚΗ ὥραν 15.00 θά φθάνη στήν Λεμεσὸν τήν ἐπομένη τό μεσημέρη στίς 11.00. Θά ἀναχωρεῖ ἐκ Λεμεσοῦ τήν ἴδιαν μέραν στίς 20.00 θά φθάνη τήν ἐπομένην ἤτοι ἑκάστη ΤΡΙΤΗ ὥραν 07.00 στή ΒΗΡΥΤΟ ἀπ' ὅπου θά φεύγει τό βράδυ στίς 20.00 ἀφοῦ γίνη ἡ ἐκδρομή στό HALBECK ἐφ' ὅσον ὁ ἀριθμὸς τῶν ἐκδρομέων τό ἐπιτρέπει καί θά φθάνη πάλι στήν Κύπρο τό πρωΐ τῆς ΤΕΤΑΡΤΗΣ ὥρα 07.00 καί θά εἶναι ἐλεύθερος ὁ χρόνος διά ψώνια μέχρι τίς 16.00 ὁπότε καὶ θὰ ἀναχωρεῖ διά τὴν ΡΟΔΟΝ, φθάνοντας ἐδῶ ΚΑΘΕ ΠΕΜΠΤΗΝ στίς 12.30.

Ἡ ἐκδρομή - Κρουαζιέρα στοιχίζει:
— Πρώτη θέση εἰς δίκλινα δωμάτια δρχ. 7.000
— Δευτέρα θέση εἰς 4τράκλινες καμπίνες δρχ. 5.500.

Μέ τάς ἀνωτέρω τιμάς παρέχεται τό δικαίωμα εἰς τούς ἐπιθυμούντας νὰ διακόψουν στήν Κύπρον ἐπί 3ήμερον — 2 βράδυα— καί νὰ παραμείνουν εἰς ξενοδοχεῖα Α' Κατηγορίας μέ ἡμιδιατροφή καί νά ἐπιβιβασθοῦν στὸ πλοῖον τήν ΤΕΤΑΡΤΗΝ τό ἀπόγευμα, ἐπιστρέφοντες στή ΡΟΔΟ τήν ΠΕΜΠΤΗΝ. Εἶναι μία καινούργια ἐκδρομή πού δίδεται ἡ εὐκαιρία εἰς ὅλους νὰ γνωρίσουν τήν Κύπρον καὶ τὸν Λίβανον καί νὰ ταξιδεύσουν σ' ἕνα εὐχάριστο περιβάλον, σέ μία πασίγνωστη ΚΥΠΡΙΑΚΗ ΑΤΜΟΣΦΑΙΡΑ πού τούς παρέχει τό «SOLPHRYNE» μέ τήν ὑπέροχη ὀρχήστρα του καί τό ΞΑΚΟΥΣΤΟ του καζίνο διὰ τοὺς ἐνδιαφερομένους.

ΕΓΓΡΑΦΑΙ — ΠΛΗΡΟΦΟΡΙΑΙ μέχρι 15.5.78
ΕΡΥΘΡΑ ΘΑΛΑΣΣΑ
11)13 ΑΜΕΡΙΚΗΣ, ΤΗΛ. 27721 — 22460

ΑΥΞΑΝΟΝΤΑΙ ΟΙ ΕΜΠΟΡΙΚΕΣ ΑΝΤΑΛΛΑΓΕΣ ΚΙΝΑΣ — ΕΥΡΩΠΑΪΚΗΣ ΚΟΙΝΟΤΗΤΑΣ

ΒΟΝΝΗ — Μέ τήν εὐκαιρία τῆς ὑπογραφῆς τῆς πρώτης ἐμπορικῆς συμφωνίας ἀνάμεσα στὴν Εὐρωπαϊκὴ Κοινότητα κτί στὴν Κίνα, οἱ Κινέζοι ἐπίσημοι ὑποσχέθηκαν την ὑποστήριξή τους στὶς προσπάθειες γιά τήν εὐρωπαϊκὴ ἐνοποίηση. Ὁ Κινέζος Ὑπουργὸς Ἐξωτερικοῦ Ἐμπορίου κ. Λὶ Τοιάνγκ, ἐ"έφρασε τὴν ἐπιθυμία του γιά μιὰ ἰσχυρὴ ἑνωμένη Εὐρώπο. Σημειωτέον, ὅτι στὴν ὑπογραφεῖσα συμφωνία δετοῦς διαρκείας, οἱ δύο ἑταῖροι παρέχουν ἀμοιβαῖα, ὁ ἕνας στὸν ἄλλο, τή ρπτρα τοῦ μᾶλλον εὐνοουμένου κράτους. Ἡ συμφωνία προβλέπει τὴ σύσταση κοινῆς ἐπιτροπῆς ποὺ θά λύνει τά τυχὸν ἀναφυόμενα προβλήματα, ἐνῶ θέματα ντάμπιγκ δὲν πρὸκειται νά παρουσιαστοῦν, δεδομένου ὅτι οἱ τιμές τῶν προϊόντων θά πρὲπει νά εἶναι προσανατολισμένες στὴν ἀγορὰ γιά τήν ὁ ποία προορίζονται.

Οἱ ἐμπορικές ἀνταλλαγές με ταξὺ Εὐρωπαϊκῆς Κοινότητος καὶ Κίνας εἶχαν περιοριστεῖ με τὰ τὴν πολιτικὴ ἀναταραχὴ ποὺ ἐπακολούθησε τὸν θάνατο τοῦ Μὰο Τσέ Τοὺνγκ, καί τὸ 1977 μόλις ἐπέτυχαν νά φτάσουν τὸ ἐπίπεδο τῶν 4 τισεκατομμυρίων μάρκων.

Ἐπὶ πλέον οἱ Κινέζοι, ἀντίθετα πρός τὴν τακτικὴν ποὺ ἀκολουθοῦν ἡ Σοβιετικὴ Ἕνωση καὶ οἱ ἄλλες Κομμουνιστικές χῶρες, δὲν δέχονται ν' ἀγοράζουν προϊόντα «ἐπί πιστώσει» καὶ νὰ δημιουργοῦν χρέη, παρ' ὅλες τὶς τεράστιες ἀνάγκες πού ἔχουν σέ βιομηχανικά χυρίως ἀγαθά.

Ἡ Εὐρωπαϊκὴ Κοινότητα μπορεῖ νά συμβάλλει οὐσιαστικὰ στὴν ἄνοδο τοῦ βιοτικοῦ ἐπιπέδου τῆς Κίνας καὶ ν' ἀναπτύξη ταχύρρυθμα καὶ βραχυπρόθεσμα, τὶς ἐμπορικές ἀνταλλαγές μέ τή χώρα αὐτή, ἂν ἐπιβεβαιωθοῦν οἱ ἐνδείξεις ὅτι οἱ Κινέζοι θά ἄρουν τίς ἐπιφυλάξεις τους ἀναφορικὰ μέ τὸ θέμα τῶν πιστώσεων.

ΘΡΙΑΜΒΟΣ ΝΕΓΡΟΥ ΤΡΑΓΟΥΔΙΣΤΗ

ΜΟΝΑΧΟ — Ὁ κουβανικῆς καταγωγῆς γερμανὸς τραγουδιστὴς τῆς πόπ, Ρομπέρτο Μπλάνκο, 40 ἐτῶν, τιμήθηκε στὴ Βαρκελώνη μέ τὸ βραβεῖο «Πρέσιο Μάριτιμ 1977» ἀπό τὸ Ραδιο Μάριτιμ, τὸν μεγαλύτερο ραδιοφωνικὸ σταθμὸ παραθεριστῶν, τοῦ κόσμου. Στὴ Γερμανία, ὁ Ρομπέρτο Μπλάνκο, γνωστὸς σὰν «Ἡφαίστειο τῆς ἐλαφρᾶς μουσικῆς» ἔχει ἀπό καιρὸ καθιερωθεῖ σὰν ἀστέρι τῶν «σόου» ὅπως ἀποδεικνυουν τά 50 τη λεοπτικὰ του «σόου» στὴ Γερμανία καί σέ ἄλλες χῶρες, ἀρκετές ταινίες, χρυσοὶ δίσκοι καὶ βραβεῖα ἀπό πολλούς ραδιοφωνικούς σταθμούς. Ὅταν ἦταν μικρὸς, ὁ γελαστὸς τραγουδιστὴς ὀνειρευόταν νά γίνει γιατρὸς. Τυχαῖα, σέ μιὰ ἐπίσκεψὴ του στὴ Γερμανία, οἱ ἄνθρωποι τῆς βιομηχανίας τοῦ θεάματος ἀνακάλυψαν τὸ ταλέντο του. Ἀπὸ τότε, ὁ Ρομπέρτο Μπλάνκο ζεῖ στὸ Μόναχο μέ τή γυναῖκα του, τήν 13χρονη κόρη του καὶ τὸ... λυκόσκυλό τους, καὶ χαίρεται τή ζωή, πιστὸς στὰ λόγια τοῦ τελευταίου του δίσκου, «Πρέπει νὰ ιδασκεδάζη κανείς».

ΕΝΑ ΕΥΡΩΠΑΪΚΟ ΚΟΛΛΕΓΙΟ ΜΕΤΑΦΡΑΣΤΩΝ

ΒΟΝΝΗ — Τὸ πρῶτο εὐρωπαϊκὸ κολλέγιο μεταφραστῶν ἱδρύθηκε στὸ Στραέλεν, μιὰ μικρὴ πόλη κοντά στὰ γερμανικὰ σύνορα μέ τὴν Ὀλλανδία. Τό κολλέγιο στεγάζεται σ' ἕνα παραδοσιακὸ κτίριο μέ 24 διαμερίσματα, βιβλιοθήκη καὶ χώρους μελέτης καὶ προορίζεται γιά μεταφραστές ἀπό τή Γερμανία καί ἄλλες χῶρες ποὺ θά συνεργάζονται στὴ συγγραφὴ βιβλίων. Στὸ σύστημα τοῦ ἠλεκτρονικοῦ ὑπολογιστῆ οἱ μεταφραστές θά βρίσκουν τὶς ἀκριβεῖς ἔννοιες τῶν λέξεων μέ συνωνυμίες τους σέ ἄλλες γλῶσσες καθὼς καὶ εἰδικές ὁρολογίες. Τὸ κολλέγιο θά λειτουργῆ ὑπό τὴν αἰγίδα τῆς Ἑνώσεως Γερμανοφώνων Μεταφραστῶν.

ΟΣΟΙ ΤΟ ΔΟΚΙΜΑΣΑΝ ΤΟ ΑΠΑΙΤΟΥΝ
LAWSON'S
5 ΕΤΩΝ
Ἀποκλειστικὸς Εἰσαγωγεὺς
ΕΜΜ. Δ. ΔΗΜΗΤΡΑΚΗΣ
Τηλέφωνον 23.366

ΔΙΑΘΕΤΟΜΕΝ
ΔΑΠΕΔΑ ΑΥΤΟΚΙΝΗΤΩΝ SET ΟΛΩΝ ΤΩΝ ΤΥΠΩΝ ΣΤΗΝ ΤΙΜΗΝ ΤΩΝ 650 δρχ. ΕΚΑΣΤΟΝ.
Πρατήριου ΤΕΞΑΚΟ
Αὐστραλίας 58 — Τηλ. 27547

ΠΩΛΟΥΝΤΑΙ ΑΚΙΝΗΤΑ
Διαμερίσματα - καταστήματα - ἀποθῆκες
ΤΕΛΕΙΩΜΕΝΑ — ΓΙΑΠΙ — ΚΑΡΑΓΙΑΠΙ
ΠΕΡΙΟΧΑΙ (Μητρόπολη, Ἀραπάκι, Ἄννης Μαρίας· Δασκάλους).
ΔΙΑΜΕΡΙΣΜΑΤΑ (Γιαπὶ — Καραγιαπί) εἰς Ἄννης Μαρίας (Δασκάλους).
ΔΙΑΜΕΡΙΣΜΑΤΑ Δυάρια — τριάρια ἀπό 65—95 τ.μ. (τελειωμένα) Μητρόπολη — Ἀραπάκι.
ΚΑΤΑΣΤΗΜΑΤΑ ὅλων τῶν διαστάσεων
ΑΠΟΘΗΚΑΙ ἀπό 100—180 τ.μ. (Ἰσόγειος ἄνευ ράμπας)
ΔΕΧΟΜΕΘΑ ΔΑΝΕΙΑ — ΕΥΚΟΛΙΕΣ ΠΛΗΡΩΜΗΣ
ΚΑΤΑΣΚΕΥΑΣΤΗΣ — ΠΩΛΗΤΗΣ
Διακογεωργίου Κάλλιστος
ΤΗΛΕΦΩΝΟΝ 29318
ΔΙΕΥΘ.: ΚΩΣΤΗ ΠΑΛΑΜΑ 25 ἔναντι ΒΕΝΤΕΤΤΑΣ

«Παίζει μέ DONNAY
Ντύνεται μέ FILA»
ΚΑΤΑΣΤΗΜΑ
TENNISPORT

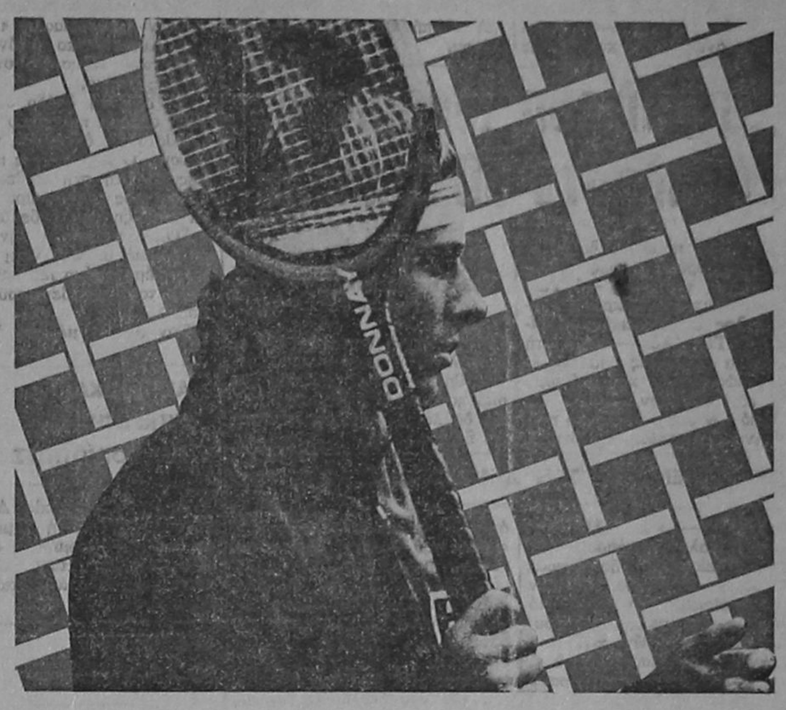

DONNAY
THE WORLD'S LARGEST MANUFACTURER OF TENNIS RACKETS
BORG WINS WITH DONNAY
Σ. ΔΙΑΚΟΝΙΚΟΛΑΣ ΥΙΟΙ
Ν. Ἀγορὰ ΡΟΔΟΣ Ν. ΠΛΑΣΤΗΡΑ 31
Σημ.: Εἰδικαί ρακέται διά μικρὰ παιδιά, ἐπισκευαί ρακετῶν.

ΑΓΓΛΙΚΑ ΓΑΛΛΙΚΑ ΓΕΡΜΑΝΙΚΑ ΙΤΑΛΙΚΑ
Στό κέντρον Σπουδῶν Ξένων Γλωσσῶν
Ι. ΙΩΑΝΝΙΔΗ τηλ. 23407 - 20611

SIEMENS
DELTA-Universal
Διακόπτες, Ρευματοδότες, Μπουτὸν πολυτελείας. Ὑψηλὴ τεχνολογία γιὰ μοντέρνα σπίτια.

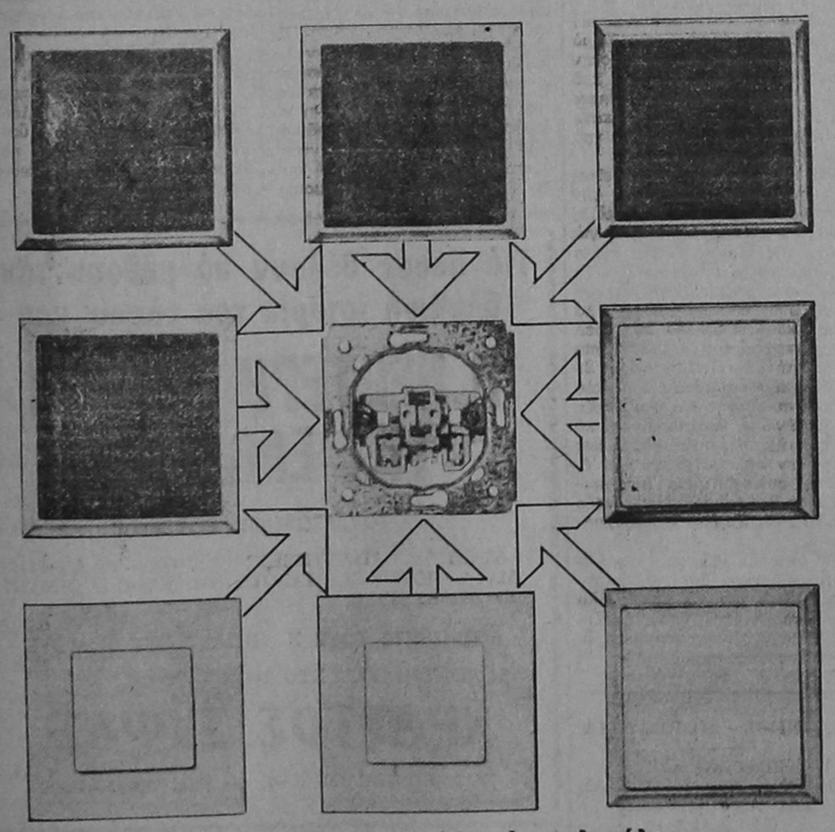

Ἡ σειρὰ Delta-Universal συνδυάζει τὴν πολυτέλεια μὲ τὸ γοῦστο καὶ σᾶς δίνει τὴν δυνατότητα νὰ διαλέξετε ὅτι ταιριάζει στὴν διακόσμηση τοῦ σπιτιοῦ σας.
Χ. ΧΑΡΑΛΑΜΠΑΚΗΣ ΚΑΙ ΣΙΑ Ο.Ε.
Ἀμερικῆς 7 - Ρόδος τηλ. 24 593

ΕΛΛΗΝΙΚΑΙ ΜΕΣΟΓΕΙΑΚΑΙ ΓΡΑΜΜΑΙ
Μεγάλο προσκύνημα στοὺς ΑΓΙΟΥΣ ΤΟΠΟΥΣ
Ἐκδρομὴ - Κρουαζιέρα
Ὀργανοῦται ἀπὸ 3)6 — 8)6)78
ΜΕ ΤΟ ΠΟΛΥΤΕΛΕΣΤΑΤΟΝ Ε)Γ «ΑΠΟΛΛΩΝΙΑ»

Μεγάλη ἐκδρομὴ — προσκύνημα ὀργανώνεται καί ἐφέτοὸ εἰς τοὺς ΑΓΙΟΥΣ ΤΟΠΟΥΣ μέ τὸ πολυτελέστατο καί ταχύπλοο Ε)Γ «ΑΠΟΛΛΩΝΙΑ» ἀπό τίς 3)6 ἕως τίς 8)6. Τό πλοῖον ὅπως καί πέρυσι κατὰ τὴν κάθοδὸν του πρὸς Χάϊφα καί ἄνοδὸν του πρός ΡΟΔΟΝ θὰ προσεγγίση εἰς τὴν Μεγαλόνησον Κύπρον μας, καί δίδεται ἔτσι ἡ εὐκαιρία εἰς τοὺς ἐκδρομεῖς νὰ ἐπισκεφθοῦν καί τὴν Κύπρον καὶ νὰ κάνουν πολλά καί ὡραῖα ψώνια. Αἱ θέσεις ἐφέτος εἶναι λίαν περιορισμέναι καί παρακαλοῦνται οἱ ἐνδιαφερόμενοι ὅπως ἐπικοινωνήσουν ἀμέσως μαζὺ μας καί ρυθμίσουν τὰ τοῦ ταξειδιοῦ των. Αἱ τιμαὶ ἔχουν καθορισθῆ ὡς ἑξῆς:

Εἰς δικλίνους καμπίνας δρχ. 10.500 κατ' ἄτομον.
Εἰς τετρακλίνους ἐξωτερικάς 9.000 κατ' ἄτομον
Εἰς τετρακλίνους ἐσωτερικάς 8.500 κατ' ἄτομον
Εἰς ἐξακλίνους καμπίνας 7.500 κατ' ἄτομον
Αἱ τιμαὶ συμπεριλαμβάνουν τά ἀκόλουθα:
Ὅλα τὰ γεύματα ἐπί τοῦ πλοίου ἀπό τὴν ἀρχὴ τοῦ ταξιδιοῦ των μέχρι καί τῆς ἐιστροφῆς των εἰς ΡΟΔΟΝ.
— Ὁλοήμερη ἐκδρομὴ εἰς Ἱερουσαλὴμ μέ πολυτελέστατα ποῦλμαν, καὶ ἐπιστροφὴ — διανυκτέρευσις ἐπί τοῦ πλοίου (Βηθλεέμ — Πανάγιος Τάφος — Ὅρος τῶν Ἐλαιῶν).
— Ὁλοήμερη ἐκδρομὴ εἰς Γαλιλαίαν καί Ναζαρέτ καὶ Ἰορδάνη Ποταμὸν.
— Ὅλα τὰ γεύματα τῶν ἐκδρομῶν χορηγοῦνται εἰς εἰδικὰ κυτία ἀπό τό πλοῖον.
— Ὅλοι οἱ φόροι Ρόδου — Κύπρου — Χάϊφας.
Ἡ ἀναχώρησις ἐκ ΡΟΔΟΥ θὰ γίνη στίς 3)6)78 καὶ ὥραν 23.00 καὶ ἡ ἐπιστροφὴ εἰς ΡΟΔΟΝ τήν 8)6)78 καί ὥραν 09.00.

ΕΓΓΡΑΦΑΙ — ΚΡΑΤΗΣΕΙΣ μέχρι τάς 20.5.78
ΕΙΣΙΤΗΡΙΑ — ΠΛΗΡΟΦΟΡΙΑΙ
ΕΡΥΘΡΑ ΘΑΛΑΣΣΑ
11)13, ΑΜΕΡΙΚΗΣ — Τηλ. 27721 — 22460

ΙΔΟΥ Η ΡΟΔΟΣ
ΙΔΟΥ ΚΑΙ ΤΟ ΚΡΑΣΙ..
GRAND MAITRE
ΧΡΥΣΕΣ ΣΤΑΛΑΓΜΑΤΙΕΣ ΑΠΟ ΝΗΣΙΩΤΙΚΑ ΑΜΠΕΛΙΑ



ΗΓΗΤΩΡ
EROP RHODES

ΜΠΟΥΑΤ GREGORIS
Ἀνοίξαμε καί σᾶς περιμένουμε
Ο ΓΡΗΓΟΡΗΣ, ἡ ὀρχήστρα «Ζέφυρος» καὶ οἱ συνεργάτες του στό τραγούδι: Νατάσα Τζάκσον, Λάκης Κουρκούλης, Σίσυ Ἀλατᾶ καὶ Παντελῆς Τσαβαρῆς.
Ὧραι λειτουργίας 10 — 1,30. Ἀπελλοῦ 41, Π. Ἀγορὰ

Μέ κλεμμένο μοτοσακὸ πῆγε στὴ Λίνδο γιά νὰ συναντήσει ἀνώμαλους

Ἀπό ἀστυνομικὰ ὄργανα συνελήφθηκε στὴ Λίνδο ἕνας νεαρὸς ἀπό τὴν Θήβα ὁ ὁποῖος εἶχε κλέψει ἕνα μοτοποδήλατο καὶ πῆγε στὸ τουριστικὸ αὐτὸ χωριὸ γιά «ντόλτσε βίτα».

Ἔχει ὁ νεαρὸς γνωρίστηκε μέ δύο ξένους —οἱ ὁποῖοι ἦσαν ἀνώμαλοι— καὶ γιὰ τὶς ὑπηρεσίες ποὺ τοὺς προσέφερε τούς πῆρε σὰν ἀμοιβὴ ἀπό 1.000 δρχ.

Ὁ συλληφθεὶς παραπέμφθηκε ἀρμοδίως γιά τά περαιτέρω.

Ἂς σημειωθεῖ ὅτι ὁ νεαρὸς εἶχε συλληφθεῖ πρὸ ἑβδομάδων γιὰ κλοπὴ καὶ πάλι μοτοποδηλάτου.

Συνελήφθη ἰσραηλινὸς μέ πλαστό 50 δόλλαρο

Κι' ἄλλο πλαστὸ δολλάριο στὴ Ρόδο βρέθηκε χθές. Ἕνας ἰσραηλινὸς τουρίστας —ὁ Τέμπι Μορτεγκάϊ, 36 χρονῶν, ὑπάλληλος ἀσφαλιστικῆς ἑταιρίας στὸ Τὲλ Ἀβίβ— πῆγε στὴ Τράπεζα Ἑλλάδος γιὰ νὰ ἐξαργυρώσει ἕνα χαρτονόμισμα τῶν 50 δολλαρίων.

Ἀπό τὸν σχετικὸ ἔλεγχο ποὺ ἔγινε διαπιστώθηκε ὅτι τὸ χαρτονόμισμα αὐτὸ ἦταν πλαστό. Ὁ ἰσραηλινὸς συνελήφθη καὶ παραπέμφθηκε στὸν κ. εἰσαγγελέα γιά τά περαιτέρω.

Θὰ πρέπει νὰ σημειωθεῖ ὅτι οἱ ἰσραηλινοὶ τουρίστες ποὺ ἐπεσκέφθησαν ἐφέτος τὴ Ρόδο προσπάθησαν νὰ ἐξαργυρώσουν πολλὰ δολλάρια, ποὺ ἀποδείχτηκε ὅτι ἦταν πλαστά.

ΣΚΕΨΕΙΣ ΕΝ ΟΨΕΙ ΤΩΝ ΔΗΜΟΤΙΚΩΝ ΕΚΛΟΓΩΝ

ΕΚ ΤΗΣ 1ης ΣΕΛ.

μόνον το καλὸ τοῦ τόπου. Θέλω μεν τὶς εἰσόδους τῆς ἀγορᾶς ἐλεύθερες ἀπὸ κάθε ἐμπόδιον κυκλοφορίας καὶ νὰ ἔχουν τὸ νόημα πραγματικῆς εἰσόδου. Τὴν ἀφαίρεσιν τῶν χαγκλιδωμάτων ἀπὸ τὶς εἰσόδους ποὺ τί ποτε ἄλλον δὲν προσφέρουν εἰμὴ μόνον ἀντιτουριστικὸν θέαμα, καὶ ὑπενθυμίζουν Μουσολίνι διότι ἐπὶ τῆς ἐποχῆς του ἔγιναν γιά τὸν συνηθισμένον φασιστικὸν σκοπόν.

Ἐπίσης τὴν ἀπαλλαγὴν τοῦ ἐμπορικοῦ κόσμου τῆς Ρόδου ἀπὸ τὸν ταλαίπωρον δημοτικὸν φόρον τοῦ 4ου/ο. Πῶς εἶναι δυνατὸν κύριοι τά εσαγόμενα εἴδη ἀπό τήν ἴδια τὴν Ἑλλάδα ἢ ἀπό ἕνα ἄλλο νησὶ κάθε εἴδος νὰ βαρύνεται μέ παρόμοιον φόρον;

Ἐκτός τῶν ἀνωτέρω ἀπαιτοῦμεν ἀπό τὸν ὑπεύθυνον ὑποψήφιον Δήμαρχον νά ὑποσχεθῆ ὅτι θά ἀκούσῃ τὶς ἀπόψεις ἐπιτροπῶν ποὺ θά τὸν ἐπισκέπτονται γιά τὸ γενικὸ συμφέρον τῆς Ρόδου.

Σπῦρος Νικολίτσης»

ΑΠΟ ΤΗΝ ΠΑΡΑΓΩΓΗ ΣΤΗΝ ΚΑΤΑΝΑΛΩΣΗ

ΕΚ ΤΗΣ 1ης ΣΕΛ.

τά κεφάλαια καὶ τὰ μέσα ποὺ θά τούς ἐπιτρέψουν νὰ φθάσουν στὴν κατανάλωση χωρὶς τὴν παρέμβαση τοῦ κονδρεμπορίου; Ὁ καθένας χωριστὰ δὲν μπορεῖ νά πετύχει κάτι τέτοιο. Μποροῦν ὅμως τό πρόβλημα νά τὸ λύσουν οἱ συνεταιριαμοί. Ὅπως κατορθώνουν σὲ ἀρκετὲς περιπτώσεις νά συγκεντρώνουν κεφάλαια καὶ νὰ ἱδρύουν ἀκόμα καί βιομηχανίες ἔτσι μποροῦν νά ἐξασφαλίσουν καὶ τὰ ἀναγκαῖα μέσα καί τήν ὀργάνωση, πού θά τοὺς ἐπιτρέψουν νὰ πάρουν στὰ χέρια τους καὶ τὸ δια μετακομιστικὸ ἐμπόριο τῶν φρούτων καὶ τῶν λαχανικῶν, πρὸς ὄφελος καὶ τῶν παραγωγῶν καὶ τῶν καταναλωτῶν.

ΕΤΑΙΡΕΙΑ ΔΩΔ—ΚΟΥ ΘΕΑΤΡΟΥ ΣΤΗ ΡΟΔΟ

ΕΚ ΤΗΣ 1ης ΣΕΛ.

νά συγκροτήσει θεατρικὸ θίασο ἀπό ἐπαγγελματίες ἠθοποιούς χωρὶς κερδοσκοπικὸ χαρακτῆρα Θά ἀνεβάζει ἔργα ποιότητας μ' ἕνα ρεπερτόριο ποὺ θά καλύπτει καὶ θά ἱκανοποιεῖ κάθε ἀπαίτηση. Θά παρέχει ἀκόμη τήν εὐκέρεια σέ Δωδεκανησίους συγγραφεῖς θεάτρου ν' ἀνεβάζουν δωδεκανησιακά ἔργα γιὰ νὰ τονωθῆ ὁ τομέας αὐτός καὶ νά ἀνεξαρτοποιηθῆ ἀπό τὸ Κέντρο καί τούς θιάσους του.

Ἡ θεατρικὴ αὐτή ἑταιρεία θὰ στηρίζεται πρωταρχικὰ στὴν ἀγάπη καὶ τὴ συμπαράσταση τῶν συμπατριωτῶν μας. Θά πρέπει νά ἐγγραφοῦν ὅσο γίνεται περισσότερα ἐνεργά μέλη, ποὺ μέ τὴν συνδρομή τους καί τὴν ἄλλη ἠθικὴ βοήθεια θά παρέχουν τὶς ἀπαραίτητες δυνατότητες γιά νά πραγματωθοῦν οἱ στόχοι μας. Ἐπίσης θά στηριχθῆ στὰ Δωδεκανησιακὰ Σωματεῖα ποὺ κατοικοεδρεύουν στὴν Ἀθήνα καί Πειραιᾶ, στὸ Δῆμο Ρόδου, στὴν Ἕνωση Δήμων καὶ Κοινοτήτων, στὸ Ὑπουργεῖο Πολιτισμοῦ καὶ Ἐπιστημῶν καί στὸ λαὸ πού μέ τήν προοέλευσή του στὶς παραστάσεις καί τὸ εἰσιτήριό τους θά ἐπιτρέψουν αὐτοὶ οἱ ὅραμα τισμοὶ νὰ γίνουν πραγματικότητες. Ἤδη ἀποφασίστηκε στὴν προχθεσινὴ φυσικὰ οὐσιαστικὴ σκέψη νὰ ἀνατεθῆ σέ δικηγόρο ἡ ἀναγνώριση τῆς Ἑταιρείας ὥστε πολὺ σύντομα ἡ Ἑταιρεία Θεάτρου νὰ λειτουργήση ὑπεύθυνα καὶ νὰ καλύψει τὸ χῶρο αὐτό, ὥστε ἡ πνευματικὴ μας ζωὴ νά μπῆ στὴν εὐθεία τῶν μεγάλων ἐπιτευξέων.

ΠΑΡΑΣΧΟΣ ΠΑΡΑΣΟΣ

ΠΟΛΛΕΣ ΚΛΗΣΕΙΣ ΜΟΙΡΑΣΕ Η ΤΡΟΧΑΙΑ

ΕΚ ΤΗΣ 1ης ΣΕΛ.

λεύθερος μή ἀπηγορευμένος χῶρος;

Η ΣΩΣΤΗ ἀντιμετώπιση τῆς καταστάσεως ἐπιβάλλει τήν σύγκληση μιᾶς εὐρείας συσκέψεως, στὴν ὁποία νὰ συζητηθῆ τό κυκλοφοριακό καὶ τό θέμα τοῦ πάρκινγκ, νὰ ληφθοῦν συγκεκριμένες καί ἐφικτές ἀποφάσεις καὶ μετὰ ἡ Τροχαία νὰ ἀποδυθῆ σ' ἕνα ἀκόμη πιό σκληρό ἀγῶνα γιὰ τὴν ἐφαρμογὴ τοῦ Κ.Ο.Κ. Γιατί ὅπως εἶναι τά πράγματα σήμερα καί αὐτή ἔχει δίκηο, ἀλλά καί οἱ ὁδηγοὶ πού εἶναι ἀναγκασμένοι νὰ παραβιάζουν τὶς πυκνότητες γιὰ νὰ κάμουν τὴν δουλειὰ τους.

ΚΤΗΜΑΤΟΜΕΣΙΤΙΚΟΝ ΓΡΑΦΕΙΟΝ

ΓΕΩΡΓΙΟΥ Π. ΙΩΑΝΝΙΔΗ

ΓΑΛΛΙΑΣ 15 — ΤΗΛ. 21714 — 22307 — ΡΟΔΟΣ

Πρίν κάνετε τήν ἀγορὰ τοῦ ἀκινήτου σας ἐπισκευθῆτε μας πρός τὸ συμφέρον σας.

ΔΙΑΘΕΤΟΥΜΕ

1) ΚΑΤΑΣΤΗΜΑΤΑ, ΓΡΑΦΕΙΑ, ΔΙΑΜΕΡΙΣΜΑΤΑ ἐπί τῆς ὁδοῦ Ἀμερικῆς.

2) ΟΙΚΟΠΕΔΑ ἐντός πόλεως

3) ΟΙΚΟΠΕΔΑ ἔναντι ΜΙΜΑ—ΜΑΡΕ

4) ΔΙΑΜΕΡΙΣΜΑΤΑ ἐπί τῶν ὁδῶν Κέννεντυ —Κορδιγκτῶνος — Β. Ἠπείρου — Μπέλ Πάσσο — Νοσοκόμους, καθὼς καί στὸ χωριὸ Τριάντα κλπ.

5) ΔΙΑΜΕΡΙΣΜΑ ΣΕ ΓΙΑΠΗ εἰς τήν ὁδόν Ἄννης Μαρίας καί εἰς τό Χωριό ΤΡΙΑΝΤΑ.

6) ΑΓΡΟΤΕΜΑΧΙΑ σέ χαμηλές τιμές στούς ΤΡΕΙΣ

ΠΑΡΕΧΟΥΜΕ ΕΥΚΟΛΙΕΣ ΠΛΗΡΩΜΗΣ

ΔΕΧΟΜΕΘΑ ΔΑΝΕΙΑ ΟΛΩΝ ΤΩΝ ΤΑΜΕΙΩΝ

Γιά νίκη ἐπὶ τοῦ Ἠλυσιακοῦ Η «ΡΟΔΟΣ» ΠΡΟΕΤΟΙΜΑΖΕΤΑΙ ΓΙΑ ΤΟΝ ΑΓΩΝΑ ΤΗΣ ΚΥΡΙΑΚΗΣ

Διάφορα ἀθλητικὰ νέα

Η ΡΟΔΟΣ συνεχίζει ἐντατικά τὴν προετοιμασίαν της γιὰ τὸν Κυριακάτικο ἀγῶνα της πρὸς τὸν Ἠλυσιακὸ στὸ ἐθνικό μας στάδιο.

Ἡ ροδιακὴ ὁμάδα θὰ προπονηθῆ σήμερα καί αὔριο καί τό Σάββατο θὰ ἀποσυρθῆ γιὰ ἀνάπαυση. Ὁ προπονητὴς κ. Μπέλλης θὰ ἔχη στὴ διάθεσή του ὅλους τοὺς ποδοσφαιριστὰς γιὰ νὰ ἐπιλέξη τὴν ἐνδεκάδα.

Ὅλοι πιστεύουν τὴν Κυριακή σέ μιὰ μεγάλη νίκη πού θὰ τοὺς φέρη ἀκόμη πιό κοντὰ στὸ νῆμα τοῦ θριαμβευτικοῦ τερματισμοῦ.

Τὸν ἀγῶνα μέ τὸν Ἠλυσιακό θὰ διαιτητεύση ὁ Θεσσαλονικέας κ. Σαπατσίδης.

Ἐν τῷ μεταξὺ στὰ γραφεῖα τῆς «Ρόδος» φθάνουν συχαρτήρια ἐπί τῇ ἀναμενομένῃ ἀνόδῳ της στὴν Α' Ἐθνική.

— Ἡ ΕΠΣΑ ἔδωσε στὴν «Ρόδο» οἰκονομικὴ ἐνίσχυση 50.000 δρχ. γιὰ νὰ καλύψη ἔκτακτες δαπάνες ποὺ ἔδημιουργήθησαν.

— Ὁ ποδοσφαιριστὴς Γεωργαλλῆς προσλαμβάνεται αὔριο στὸ Δῆμο Ρόδου, μετὰ ἀπό ἐνέργειες τοῦ προέδρου κ. Γ. Λαμπάδη.

ΟΙ ΑΓΩΝΕΣ ΤΟΥ ΒΟΛΑΕΤ

Οἱ χθεσινὲς συναντήσεις γιὰ τὸ τοπικὸ πρωτάθλημα βάλλει μεταξὺ Ροδιακοῦ — Ἱπποκράτη Κῶ καί Διαγόρα — Κολοσσοῦ δέν ἔγιναν γιατί ἡ ὁμάδα τῆς Κῶ καί ὁ Κολοσσὸς δέν κατῆλθαν νὰ ἀγωνισθοῦν. Ἐτσι ὁ Ρόδιακὸς καί ὁ Διαγόρας πῆραν τοὺς δύο βαθμοὺς τῆς νίκης χωρὶς ἀγῶνα. Ἔτσι ἡ τελικὴ βαθμολογία ἔχει ὡς ἑξῆς:

1)	Διαγόρας	12
2)	Κολοσσὸς	6
3)	Ἱπποκράτης	4
4)	Ροδιακὸς	2

Ὁ Διαγόρας τερμάτισε τοὺς ἀγῶνες ἀήττητος ἀφοῦ ἐπί 6 συναντήσεων συγκέντρωσε 12 βαθμούς.

ΤΑ ΤΟΠΙΚΑ ΠΡΩΤΑΘΛΗΜΑΤΑ

Συνεχίζεται τὴν Κυριακὴ τὸ πρωτάθλημα καί τῆς Γ' Κατηγορίας μέ τούς ἀγῶνες τῆς α' ἀγωνιστικῆς τοῦ δευτέρου γύρου. Συγκεκριμένα:

Ὁ πρωτοπόρος Ἐθνικός Ἀρχιπόλεως ἀντιμετωπίζει στὸ γήπεδο Τριαντῶν τὸν Ἡρακλῆ Λάρδου.

Ὁ Εὐκλῆς στὸ γήπεδό του ὑποδέχεται τὸν Ἀλθαιμένη Κρηνίας.

Τέλος στὴν Μαλώνα ὁ τοπικὸς Ἅγ. Γεώργιος παίζει μέ τὴν Ἀσπίδα Ἀπολ.

Ἡ μέχρι τώρα βαθμολογία τῆς Γ' Κατηγορίας ἔχει ὡς ἑξῆς: (ἐπί 5 ἀγώνων).

Ἐθνικὸς	25— 2	10
Εὐκλῆς	19— 4	8
Ἀσπίς	5—20	2
Ἅγ. Γεώργιος	10—16	2
Λάρδος	12—16	2
Ἀλθαιμένης	7—19	2

Ὁ Ἅγ. Γεώργιος ἔχει —4 βαθμούς ἀπὸ πέρυσι.

— Ἐξ ἄλλου τὴν Κυριακὴ συνεχίζεται καί τό πρωτάθλημα Β' Κατηγορίας μέ κυριώτερο ἀγῶνα τὸν μεταξὺ Δόξας Ψίνθου — Ἡρακλῆ Κῶ στ' Ἀφάντου.

Στὸ Παραδεῖσι ἐξ ἄλλου θὰ γνωρισθοῦν καί ὁ ἀγῶνας Ἀτρόμητου Διηλιᾶς — Δαμάγητου Θολοῦ.

ΑΠΟΤΕΛΕΣΜΑΤΑ ΠΟΔΗΛΑΣΙΑΣ

Τήν περασμένη Κυριακὴ διεξήχθη ποδηλατικὸς ἀγῶνας 60 χλμ. ποὺ διοργάνωσε ὁ Κολοσσός. Στὸν ἀγῶνα πῆραν μέρος νέοι ἀθλητὲς πρᾶγμα ποὺ ἀποδεικνύει ὅτι τὸ ἄθλημα τῆς ποδηλασίας ἄρχισε νά κερδίζη νέους ἀθλητές. Τ' ἀποτελέσματα τοῦ γώνα ἔχουν ὡς ἑξῆς:

1) Δέτσης Γιάννης (Διαγόρα) 1 ὥρα 25' 43''.
2) Καλημέρης Παν. (Διαγόρα) 1 27' 25''
3) Τσιρίλος Νικ. (Κολοσσοῦ) 1 27' 25'
4) Χατζηιωάννου Ἐλευθ. (Κολοσσοῦ)
5) Διασυνὸς Γεώργ. (Κολ.)
6) Καπαβάκης Μιχ. (Κολ.)
7) Καλαφατᾶς Μιχ. (Διαγ.)

ΣΗΜΕΡΑ ΣΤΗΝ Τ.V. ΓΕΡΜΑΝΙΑ — ΠΟΛΩΝΙΑ

Ἀρχίζει σήμερα στὴν Ἀργεντινὴ τὸ Παγκόσμιο Κύπελλο Ποδοσφαίρου. Στὸν πρῶτο ἀγώνα θὰ παίξουν ἡ Δυτικὴ Γερμανία μέ τὴν Πολωνία.

Ἡ τηλεόραση τῆς ΕΡΤ θὰ τὸν μεταδώση ἀπ' εὐθείας στὶς 9 τὸ βράδυ.

ΚΛΙΜΑ ΥΦΕΣΕΩΣ ΜΕΤΑΞΥ ΕΛΛΑΔΟΣ κ. ΤΟΥΡΚΙΑΣ

ΕΚ ΤΗΣ 1ης ΣΕΛ.

τὸν Ἰούλιο στὴν Ἄγκυρα.

Ἐκεῖνο πάντως πού ἔχει σημασία εἶναι ὅτι ἡ συνάντηση τῶν δύο πρωθυπουργῶν στὴν Οὐάσιγκτων ὡδήγησε σ' ἕνα νέο κλῖμα ὑφέσεως, τό ὁποῖο καί μόνο μπορεῖ νὰ ἐπιτρέψει τὴν ἔναρξη τοῦ πραγματικοῦ διαλόγου.

Ἀλλωστε, ὅπως ἐγνώσθη ὁ κ. Ἔτσεβιτ ὑποσχέθηκε πρὸς τὸν Ἕλληνα πρωθυπουργὸ ὅτι στὸ διάστημα ποὺ θὰ μεσολαβήσει θὰ ἀποφύγη προκλητικὲς ἐνέργειες ποὺ θὰ μποροῦσαν νὰ διασκεράνουν τὴν προσπάθεια ποὺ ἀναλαμβάνεται καί τόν τορπιλισμὸ τοῦ διαλόγου.

Ἕνα ἀπό τὰ σημαντικώτερα μέσα γιὰ νὰ διατηρηθῆ ἡ ὕφεση εἶναι ἡ ἀποφυγὴ κάθε προκλητικῆς ἐμφανίσεως τοῦ «Σισμίκ» στὸ Αἰγαῖο, δεδομένου, ἄλλωστε ὅτι οἱ μέχρι τώρα θεατρικὲς ἐμφανίσεις του στὴ θάλασσα αὐτὴ δέν ἀπέδωσαν στὴν πραγματικότητα ἀποτελέσματα.

Φαίνεται λοιπὸν ὅτι ἐδόθησαν σαφεῖς ὑποσχέσεις κατά τὶς πληροφορίες, ὅτι δέν θὰ ὑπάρξουν νέες περιπτώσεις ἐμφανίσεως τοῦ Σισμὶκ στὸ Αἰγαῖο.

Γενικὰ μπορεῖ νὰ λεχθῆ ὅτι τόσο ἀπό τὴν συνάντησὶ του μέ τὸν κ. Ἔτσεβιτ, ὅσο καὶ ἀπό τὶς ἐπαφές του μέ τοὺς ἄλλους ἀρχηγούς κυβερνήσεων, ὁ κ. Καραμανλῆς εἶναι ἱκανοποιημένος μέ τὴν μέχρι τώρα πορεία τῶν συνομιλιῶν.

Φυσικὰ, μέγα βάρος θὰ πέσει στὴ σημερινὴ συνάντηση τοῦ Ἕλληνα πρωθυπουργοῦ μέ τὸν κ. Κάρτερ, ποὺ θὰ πραγματοποιηθεῖ στὶς 5 τὸ ἀπόγευμα ὥρα Οὐάσιγκτων.

Προηγουμένως ὁ κ. πρωθυπουργὸς ὁ ὁποῖος δέν ἔλαβε μέρος στὴ πρωϊνὴ συνεδρίαση τοῦ ΝΑΤΟ μέ θέμα τόν ἀμυντικό προγραμματισμὸ—λόγῳ τῆς εἰδικῆς σχέσεως τῆς Ἑλλάδος στὸ ΝΑΤΟ—θὰ ἔπαιρνε μέρος στὴν τελικὴ ἀπογευματινὴ συνεδρίαση τῆς Ἀτλαντικῆς Συμμαχίας.

Ὁ κ. Καραμανλῆς ἐν τῷ μεταξὺ θὰ λάβει γνῶση τοῦ περιεχομένου τοῦ ἀνακοινωθέντος πού θὰ ἐκδοθῆ μετὰ τὴν λῆξη τῆς συνόδου, εἰδικώτερα ὅσον ἀφορᾶ τὰ θέματα ποὺ ἐνδιαφέρουν τὴν Ἑλλάδα.

Οἱ παρατηρητὲς ἐλπίζουν ὅτι ἡ διατύπωση τοῦ ἀνακοινωθέντος στὸ σημεῖο αὐτό, θὰ ἱκανοποιήσει τὸν Ἕλληνα πρωθυπουργό, τοῦ ὁποίου ἡ συγκατάθεση εἶναι ἀναγκαία, δεδομένου ὅτι στὸ ΝΑΤΟ οἱ ἀποφάσεις πρέπει νὰ λαμβάνονται ὁμόφωνα.

Πάντως ἡ συνάντηση Καραμανλῆ — Κάρτερ θὰ παίξει βαρυσήμαντο ρόλο ἀφ' ἑνὸς στὴν προώθηση τῶν ἑλληνοαμερικανικῶν σχέσεων καί στὴ πορεία τοῦ ἑλληνοτουρκικοῦ διαλόγου καί ἀφ' ἑτέρου στὴν καταβαλλομένη προσπάθεια, ὅπως ἡ τουρκικὴ πλευρὰ ὑποβάλει γιὰ τὸ Κυπριακὸ προτάσεις ποὺ θὰ εἶναι δυνατὸν νά γίνουν δεκτὲς ἀπό τὴν ἑλληνοκυπριακή.

Δέν ἀναμένεται πάντως ὁ κ. Καραμανλῆς νὰ προκαλέσει συζήτηση γιά τό θέμα τοῦ ἐμπάργκο, πού εἶναι διαφορὰ μεταξὺ ΗΠΑ καί Τουρκίας.

Ἂν ὅμως τὸ θέμα θιγῆ δὲν θὰ διστάση ὁ Ἕλλην πρωθυπουργὸς νὰ ἐπαναλάβη στὸν ἀμεσο κανὸ πρόεδρο, ἐκεῖνα τά ὁποῖα εἶπε στὸ γερμανὸ καγκελλάριο ὅτι δηλαδὴ εἶναι πεπλανημένη ἡ ἐντύπωση πὼς ἡ ἄρση τοῦ ἐμπάργκο θὰ ὁδηγήσει τὴν Τουρκία σέ λογικώτερες σκέψεις.

ΕΥΚΑΙΡΙΕΣ

ΠΩΛΟΥΝΤΑΙ στήν περιοχὴ ΑΥΡΑ ΠΤΗΤΣ ΙΞΙΑΣ κοντά στήν Ἀμυγδαλιά ΔΙΑΜΕΡΙΣΜΑΤΑ ΜΙΣΟΕΤΟΙΜΑ (κτισμένα μέσα ἔξω μέ τοῦβλα, ἕτοιμα ὅλα τά κοινόχρηστα καί ἡ ἔξωτ. ὄψη).

Τῶν 56 τ.μ. μόνο 380.000 δρχ.
Τῶν 83 τ.μ. μόνο 560.000 δρχ.
Τῶν 126 τ.μ. μόνο 860.000 δρχ.

Πληροφορίαι:

ΤΕΧΝΟΔΟΜΙΚΗ ΡΟΔΟΥ ΕΠΕ Τηλ. 29871 —20803

ΠΡΟΣΟΧΗ

Τό Τουριστικόν Περίπτερον ΧΑΡΑΚΙΟΥ λειτουργεῖ κανονικῶς ὑπό ἐντελῶς ΝΕΑΝ ΔΙΕΥΘΥΝΣΗ καί ὑπό τόν τίτλον HARAKI'S LITTLE GULF.

Ἀνά πᾶσαν στιγμὴν τῆς ἡμέρας μπορεῖτε νὰ ἀπολαὺσετε ἕνα φρέσκο ψάρι στὰ κάρβουνα ἤ ὁτιδήποτε ἄλλο ἀπαιτοῦν τὰ γαστρονομικὰ σας γοῦστα.

ΚΑΘΕ ΣΑΒΒΑΤΟ ΒΡΑΔΥ μπορεῖτε νὰ γλεντήσετε καί νὰ διασκεδάσετε ἐλεύθερα μέ τὴν ἐκλεκτὴ ὀρχήστρα μας

ΑΝΑΛΑΜΒΑΝΟΜΕΝ γάμους, δεξιώσεις, βαπτίσια καὶ παντός εἴδους ἐκδηλώσεις.

Σᾶς ἀναμένομεν νὰ σᾶς ἐξυπηρετήσωμε καί νὰ σᾶς διασκεδάσωμε.

HARAKI'S LITTLE GULF

ΧΑΡΑΚΙ — ΜΑΛΩΝΑΣ

ΤΗΛΕΦΩΝΟΝ 0244—22350

Μ. ΧΑΡΚΙΑΝΑΚΗΣ

Ἀγορὲς — Πωλήσεις ἀκινήτων

ΕΙΣ ΡΟΔΟΝ

— ΔΙΑΜΕΡΙΣΜΑΤΑ ΕΝΤΟΣ ΤΗΣ ΠΟΛΕΩΣ
— ΔΙΜΕΡΙΣΜΑΤΑ ΕΙΣ ΠΕΡΙΟΧΗΝ ΝΟΣΟΚΟΜΩΝ
— ΟΙΚΟΠΕΔΑ ΕΝΤΟΣ ΣΧΕΔΙΟΥ ΠΟΛΕΩΣ
— ΑΓΡΟΤΕΜΑΧΙΑ — ΠΑΡΑΛΙΑΚΕΣ ΕΚΤΑΣΕΙΣ

ΕΙΣ ΑΘΗΝΑΣ

— ΔΙΑΜΕΡΙΣΜΑΤΑ ΠΟΛΥΤΕΛΕΙΑΣ ΕΙΣ ΚΗΦΙΣΙΑ

ΜΑΡΟΥΣΙ — ΧΑΛΑΝΔΡΙ — ΧΟΛΑΡΓΟ.

ΚΗΦΙΣΙΑ: Δύο ὑπεραύγχρονες διώροφες βίλλες σέ τιμή εὐκαιρίας.

ΓΡΑΦΕΙΑ, ΠΛΑΤΕΙΑ ΚΤΙΡΙΟΤ 9 — 2ος ΟΡΟΦΟΣ
ΤΗΛΕΦΩΝΟΝ 25391 — ΡΟΔΟΣ

ΖΟΡΜΠΑΣ

ΚΑΘΕ ΒΡΑΔΥ

Τάκης Βούης - Ἀνθίπη Σκορλάτου
Πάνος Μαρκιανίδης - Θεόδωρος Βεκιάρης
καί ἡ Ἀφροδίτη Βούη.

Ἐπικεφαλῆς τῆς ὀρχήστρας ὁ συνθέτης ΒΑΣΙΛ. ΚΟΥΜΠΗΣ

Ἐνίσχυση 200.000 δρχ. ζητᾶ ὁ «Ἑρμῆς» γιά τὴν ὀργάνωση ἀγώνων

Ὁ Αὐτοκινητικὸς Ὅμιλος Ρόδου «Ἑρμῆς» ἔστειλε πρὸς τὸν Δῆμο Ρόδου τὸ ἀκόλουθο ἔγγραφο:

«Ὅπως γνωρίζετε κατά τήν διάρκειαν τῆς ἰταλικῆς ἐποχῆς καί νωρίς μετὰ τὴν ἀπελευθέρωση τῆς Δωδεκανήσου, εἰς τὴν πόλη μας ἄρχισαν νὰ διοργανώνονται ἀγῶνες ταχύτητος αὐτοκινήτων εἰς πολλούς τῶν ὁποίων συμμετεῖχον καί ἀλλοδαποί ὁδηγοί. Δυστυχῶς ὅμως κατά τήν διάρκειαν τῆς δικτατορίας οἱ ἀγῶνες αὐτοκινήτου ἀπηγορεύθησαν ἀπό τούς τότε ἀρμοδίους.

Ἤδη μετὰ τὴν μεταπολίτευση ἔγινε προσπάθεια καθιερώσεως τῆς Ρόδου ὡς τόπου διεξαγωγῆς ἀγώνων αὐτοκινήτου καὶ μοτοσυκλέττας. Ἡ προσπάθεια ἀναμφισβητήτως ἀπέφερε καρπούς τὸν Σεπτέμβριον τοῦ 1977 ὅταν τό Δ.Σ. τοῦ ΕΡΜΗ κατώρθωσε νὰ συμπεριλάβη ἕνα ἀγῶνα ταχύτητος αὐτοκινήτων καί μοτοσυκλέττας εἰς τὸ Πανελλήνιον Πρωτάθλημα Ταχύτητος 1977, ὁ ὁποῖος ἦτο καί ἀποκορύφωσις τῆς ἐπαναλήψεως τῶν ἀγώνων ταχύτητος μετὰ ἀποτελμάτωση ἕξη ἐτῶν. Ὁ ἀγώνας πού ἔγινε μέ ἐπιτυχία στὶς 18 Σεπτεμβρίου 1977 εἶχε ἀπρόβλεπτη ἐπιτυχία ἀφοῦ τὸν παρακολούθησαν περίπου 10.000 θεατές κατά μέτριους ὑπολογισμούς μεταξὺ τῶν ὁποίων καὶ τουρίστες καὶ μέρος τοῦ ὁποίου μαγνητοσκόπησε ἡ ΥΕΝΕΔ.

Γιά τό 1978 συμπεριελήφθησαν στὸ Πανελλήνιον Πρωτάθλημα Ταχύτητος τρεῖς ἀγῶνες Ρόδου καὶ τρεῖς ἀγῶνες Τατοΐου, ὁ πρῶτος γιά 5 Μαρτίου, ὁ δεύτερος γιά 18 Ἰουνίου καὶ ὁ τρίτος γιά 26 Νοεμβρίου 1978 Ἤδη ὁ πρῶτος ἀγὼν ἐματαιώθη ὁριστικῶς, στὸν ὁποῖον ἔλαβαν μέρος μόνον μοτοσυκλέττες, κινδυνεύει δέ νά ματαιωθῆ καί ὁ προγραμματισθεὶς γιὰ τὶς 18 Ἰουνίου διά λόγους οἰκονομικούς. Οἱ ὁδηγοί ἀγώνων μοτοσυκλέττας καὶ αὐτοκινήτου ὑποβάλλονται σέ τεράστιες δαπάνες ἀνερχόμενες εἰς ἕνα ἕως ἑνάμισυ ἑκατομμύριο δρχ. διά τήν ἀγορά αὐτοκινήτου γιά κάθε ἀγῶνα. Τόσον ἡ ΕΛΠΑ. ἀριοδία γιά τήν τέλεση Ἀγώνων Πρωταθλήματος ὅσον καὶ οἱ ἰδιοι οἱ ὁδηγὸ ζητοῦν τὴν κάλυψη τῶν δαπανῶν μεταφορᾶς εἰς Ρόδον μετ' ἐπιστροφῆς ἐκ μέρους τοῦ ΕΡΜΗ. Ἡ δαπάνη μεταφορᾶς τῶν μοτοσυκλεττῶν καί τῶν αὐτοκινήτων προϋπολογίζεται εἰς δραχμὰς διακόσιες χιλιάδες καὶ δέν εἶναι δυνατόν νὰ καλυφθοῦν ἐκ μέρους τοῦ ΕΡΜΗ, ὁ ὁποῖος στηρίζεται εἰς τὶς συνδρομὲς τῶν μελῶν του. Ἐπιτακτική εἶναι λοιπὸν ἡ ἀνάγκη τῆς ἐξευρέσεως τοῦ ἀνωτέρω ποσοῦ, καθ' ὅσον σέ ἀντίθετη περίπτωση θὰ ματαιωθῆ ὁ προγραμματισθεὶς ἀγὼν τῆς 18ης Ἰουνίου '78 εἰς Ρόδον καί εἶναι βέβαιον ὅτι εἰς τὸ μέλλον δέν θὰ συμπεριλαμβάνεται ἡ Ρόδος εἰς τό Πανελλήνιον Πρωτάθλημα.

Ἡ κατασκευὴ τοῦ νέου ἀεροδρομίου Παραδεισίου καὶ ἡ ἐγκατάλειψη τοῦ παλαιοῦ ἀεροδρομίου Μαριτσῶν, ἀποτελεῖ μοναδικὴν εὐκαιρίαν διά δημιουργίαν πίστας αὐτοκινήτου εἰς τὴν νῆσον μας. Συμφώνως πρὸς τὴν μελέτην τοῦ Βρεττανοῦ Εἰδικοῦ Τεχνικοῦ κ. R. LANGFORD ὁ ὁποῖος ἐξέτασε ἐπιτοπίως τὴν πίστα τὸν Μάρτιον τοῦ 1977, τὴν ὁποίαν ὁ ΕΡΜΗΣ πέβαλε πρὸς τὴν Νομαρχίαν Ἀω δεκανήσου καὶ διά τήν ὁποίαν ἡ ΕΛΠΑ συνηγορεῖ, εἶναι δυνατόν αἱ μία μικρὴ δαπάνη νὰ διαρριθμισθῆ τό ἀεροδρόμιον Μαριτσῶν σέ Διεθνές Κέντρον ἀγώνων Αὐτοκινήτου ἐνῶ συγχρόνως δίναται νὰ χρησιμοποιηθῆ καὶ ὡς ἀεροδρόμιον.

Ἐπιβάλλεται νὰ κατανοήσουν οἱ πάντες ὡς καί οἱ ἁρμόδιοι, τήν σημασίαν τὴν ὁποίαν θά ἔχη διά τὴν Ρόδον ἀλλὰ καὶ διὰ τὴν Ἑλλάδα ἡ καθιέρωση τῆς Ρόδου ὡς τόπου τελέσεως ἀγώνων διεθνῶν αὐτοκινήτου. Ἡ περίπτωση τοῦ Μονακό, τὸ ὁποῖον ἔγινε παγκοσμίως γνωστό, καὶ καθιερώθη ὡς κέντρον προσελκύσεως ἐπισκεπτῶν ὑψηλῆς εἰσοδηματικῆς στάθμης, θὰ πρέπει νὰ πείσῃ τούς ἁρμοδίους διά τήν βασιμότητα τῶν ἐπιχειρημάτων μας. Ὅταν ἀρὸς ὀλίγου καιροῦ ἔγιναν στὸ Μονακό οἱ ἀγῶνες ταχύτητος γιά Φόρμουλα 1 καί 3, ἐπεσκέφθησαν τὸ κρατίδιο αὐτό περίπου 200.000 τουρίστες, τὸ παρηκολούθησαν δέ αὐτά 39 χῶρες ἀπό τή Τηλεόραση οἱ θεαταί τῆς ὁποίας μετροῦνται σέ ἑκατομμύρια.

Ἡ δημιουργία Διεθνοῦς Κέντρου τελέσε