Η ΡΟΔΙΑΚΗ

ΗΜΕΡΗΣΙΑ ΔΩΔΕΚΑΝΗΣΙΑΚΗ ΕΦΗΜΕΡΙΣ ΕΚΔΙΔΟΜΕΝΗ ΕΝ ΡΟΔΩ

ΙΔΡΥΤΗΣ: ΕΜΜ. ΚΑΛΑΜΠΙΧΗΣ
ΕΚΔΟΤΗΣ: ΣΑΒΒΑΣ ΤΣΟΠΑΝΑΚΗΣ
ΔΙΕΥΘΥΝΤΗΣ: ΓΙΩΡΓΟΣ ΖΑΧΑΡΙΑΔΗΣ
ΓΡΑΦΕΙΑ: ΝΕΑ ΑΓΟΡΑ 53 τηλ. 22.210 καὶ 27327
ΤΥΠΟΓΡΑΦΕΙΑ: ΠΑΡ. ΣΤΡΑΤ. ΖΗΣΗ, τηλ. 24.610

ΤΙΜΗ ΦΥΛΛΟΥ ΔΡΧ. 4 — Ἀριθμὸς Φύλλου 9.533 — Πέμπτη 15 Ἰουνίου 1978

Γιὰ νὰ περιορισθεῖ ὁ πληθωρισμός

ΤΟ ΣΑΒΒΑΤΟ Η ΕΞΑΓΓΕΛΙΑ ΤΩΝ ΟΙΚΟΝΟΜΙΚΩΝ ΜΕΤΡΩΝ

Αὔριο σύσκεψη ὑπό τόν κ. Καραμανλῆ

ΑΘΗΝΑΙ, 14 (ΑΠΕ)

Τήν Παρασκευὴ θὰ γίνῃ στὸ ὑπουργεῖο Συντονισμοῦ ἡ τελική σύσκεψη τῆς οἰκονομικῆς ἐπιτροπῆς ὑπό τὴν προεδρία τοῦ πρωθυπουργοῦ κ. Καραμανλῆ κατὰ τὴν ὁποία καὶ θὰ ἐγκριθοῦν τά νέα οἰκονομικά μέτρα τὰ ὁποῖα καὶ θὰ ἐξαγγελθοῦν τὸ Σάββατο.

Ὁ ὑπουργὸς Συντονισμοῦ κ. Μητσοτάκης ἐδήλωσε ὅτι ἡ κυβερνητικὴ ἀνακοίνωση θὰ περιλαμβάνει τίς γενικὲς γραμμές τῶν μέτρων πού θὰ προσδιορίζουν τὴν πολιτικὴ τῆς κυβερνήσεως. Γιὰ ὅσα ἐκ τῶν μέτρων αὐτῶν ἀπαιτεῖται νομοθετική ρύθμιση ἔχουν ἤδη συνταχθῆ σχετικὰ νομοσχέδια τά ὁποῖα καί θὰ προωθηθοῦν γιὰ ψήφιση ἀπὸ τὴ ἐπιτροπὴ ἐξουσιοδοτήσεως κατὰ τὴν περίοδο τῶν θερινῶν διακοπῶν τῆς Βουλῆς.

Μέ τὴν δέσμη τῶν νέων μέτρων, ἐπανέλαβε ὁ κ. Μητσοτάκης, ἡ κυβέρνηση ἐπιδιώκει νὰ ἀνακόψῃ τὴν ἄνοδο τοῦ τιμαρίθμου καὶ νὰ περιορίσῃ τὸν πληθωρισμὸ σέ παραδεκτὰ ὅρια

Ἐν τῷ μεταξὺ ζωρηὸ εἶναι τό ἐνδιαφέρον τῆς Σοβιετικῆς Ἑνώσεως στὸ θέμα τῆς συνεργασίας μέ τὴν Ἑλλάδα γιὰ τὴν δημιουργία στὴν χώρα μας μονάδος παραγωγῆς ἀλουμίνας, δήλωσε ὁ ὑπουργὸς Συντονισμοῦ κ. Μητσοτάκης. Οἱ σχετικὲς συζητήσεις πρόσθεσε, ἐξελίσσονται ἱκανοποιητικά καί τὰ θέματα πού ἔχει θέσει ἡ ἑλληνική πλευρὰ προς ἀντιμετώπιση εἶναι τὰ ἑξῆς:

1. Ἡ προμήθεια τοῦ κεφαλαιουχικοῦ ἐξοπλισμοῦ ἀπό τὴν ΕΣΣΔ καί ἡ ἀποπληρωμή της νὰ γίνῃ εἴτε μὲ τὴν ἀπορρόφηση παραχθησομένης ἀλουμίνας εἴτε μέ ἐξαγωγές ἑλληνικῶν ἀγροτικῶν προϊόντων.

2. Ἡ ἀνάληψη ἀπό σοβιετικῆς πλευρᾶς τῆς ὑποχρεώσεως νὰ ἀγοράζουν ὅλη τὴν παραγωγή τῆς μονάδος καὶ μετὰ τὴν ἐξόφληση τῆς ἐπενδύσεως ἡ τήρηση τοῦ ὅρου αὐτοῦ θεωρεῖται προϋποθετικὴ συμφωνία, δεδομένη ὅτι ἡ ἀγορὰ τῆς ἀλουμίνας ὅπως καὶ τοῦ ἀλουμινίου ἐλέγχονται ἀπό τό διεθνές καρτέλ καὶ συνεπῶς δέν θὰ ὑπάρχει δυνατότητα διαθέσεως τῆς παραγωγῆς τοῦ ἐργοστασίου ἐφ ὅσον θὰ εἶναι ὑπό ἑλληνικὸ ἔλεγχο. Πιθανὸν νὰ γίνῃ συνδυασμὸς καὶ ἕνα μέρος τῆς ἀλουμίνας νὰ ἀγοράζεται καί ἀπό τὴν Βουλγαρία.

Στὴ συνέχεια ὁ κ. Μητσοτάκης ἀνεφέρθη στὴν ἑλληνικὴ πρόταση πού ὑπεβλήθη στὴν σοβιετικὴ πλευρὰ γιὰ προμήθεια ἀπό τὴν χώρα μας φυσικοῦ ἀερίου ἡ ὁποία καί θὰ γίνῃ μέ προέκταση τοῦ σοβιετικοῦ ἀγωγοῦ πού ἔχει φθάσει μέχρι τὴν

——»ΕΙΣ ΤΗΝ 4ην ΣΕΛ

Παρὰ τὴν ἐπιθυμία τοῦ Κάρτερ

ΚΥΠΡΙΑΝΟΥ: ΔΕΝ ΘΑ ΑΡΘΕΙ ΤΟ ΕΜΠΑΡΓΚΟ

Ὁ Κύπριος πρόεδρος στὴν Ἀθήνα

ΑΘΗΝΑΙ, 14 (ΑΠΕ)

Στὶς 5.30 τό ἀπόγευμα ἔφθιε σε στὴν Ἀθήνα γιὰ δίημερη ἐπίσκεψη ἐπιστρέφοντας στὴν Κύπρο ἀπό τίς ΗΠΑ καί τὴν Γαλλία, ὁ πρόεδρος τῆς Κύπρου κ. Κυπριανοῦ.

Ὁ κύπριος πρόεδρος ἔκανε μεταξὺ ἄλλων καὶ τίς ἑξῆς δηλώσεις:

Ἐκτός ἀπό τίς ἐπαφές μου μέ τὸν κ. Βαλντχάϊμ τούς ἀρχηγούς κρατῶν καί κυβερνήσεως, ὑπουργοὺς ἐξωτερικῶν καὶ ἀντιπροσώπους διαφόρων χωρῶν εἰς τά Ἡνωμένα Ἔθνη, εἶχα τὴν εὐκαιρία νὰ ἐξηγήσω γιατί μιὰ καχή λύση τοῦ κυπριακοῦ προβλήματος θὰ εἶχε μόνο δυσμενεῖς ἐπιπτώσεις ἐπί τῆς Κύπρου, ἀλλὰ θὰ εἶχε εὐρύτερες δυσμενεῖς ἐπιπτωσεις, ὄχι μόνο σέ ὅτι ἀφορᾶ τίς σχέσεις μετα ξύ τῶν χωρῶν τῆς περιοχῆς, ἀλλά ἐνδεχομένως ἀκόμη καὶ πιό πέρα ἀπ' αὐτήν. Ἀκόμη ἀνέπτυξα τίς θέσεις μας γιὰ τὸ πῶς πρέπει νὰ λυθῆ τό Κυπριακό ζήτημα, ὄχι μόνο πρός χάρη τῆς δικαιοσύνης καί τῆς εἰρήνης, ἀλλὰ καί γιὰ νὰ παύση νὰ ἀποτελῆ πηγὴ προστριβῶν καί ἐνδεχομένης νέας κρίσεως στὸ μέλλον, πιθανότατα σοβαρότερης ἀπό κάθε ἄλλη προηγούμενη. Εἶχα τὴν εὐκαιρία νὰ συζητήσω σέ βάθος τὸ Κυπριακὸ μέ τὴν ἀμερικανικὴ κυβέρνηση καί ἰδιαίτερα τὸν ὑπουργὸ ἐξωτερικῶν κ. Βὰνς μέ τὸν ὁποῖο εἶχα τρεῖς συναντήσεις. Εἶχα ἀκόμη μιὰ μακρὰ τηλεφωνική συνομιλία μέ τὸν πρόεδρο Κάρτερ. Τούς ἐξήγησα τοὺς λόγους γιὰ τούς ὁποίους πιστεύουμε ὅτι ἡ ἐνδεχόμενη ἄρση τοῦ ἐμπάργκο θὰ εἶχε σοβαρότατες ἐπιπτώσεις ὄχι μόνο ἐπί τοῦ Κυπριακοῦ ζητήματος, ἀλλὰ καὶ γενικώτερα γιατί θὰ ἐνίσχυε τήν τουρκικὴ ἀδιαλλαξία καὶ ἐνδεχομένως καὶ προκλητικότητα. μέ ὁποτελέσματα δυσμενῆ καί γιὰ τὴν Κύπρο καί γιὰ τίς ἑλληνοτουρκικὲς σχέσεις καὶ ἀκόμη καὶ γιὰ τὶς ἴδιες τίς Ἡνωμένες Πολιτεῖες τόσο ἀπό ἀπόψεως ἀρχῶν καί ἠθικῆς τάξεως ἀλλὰ καί ἀπό ἀπόψεως πραγματικῶν συνεπειῶν. Εἶχα τὴν εὐκαιρα ἐπίσης νὰ συζητήσω τὸ ἐνδεχόμενο κάποιας ἀπό κοινοῦ προσπαθείας γιὰ τὴν ὑλοποίηση τῶν ἀποφάσεων τοῦ ΟΗΕ ὑπό τῶν μονίμων μελῶν τοῦ συμβουλίου Ἀσφαλείας. Καὶ αὐτό τό θέμα τό συζήτησα τόσο μέ

ΣΥΝΕΧΕΙΑ ΣΤΗ 4η

Εἰρωνικὰ σχόλια τῶν τουριστῶν

Γελοιοποιεῖται ἡ Ρόδος μὲ τὸ προσαραγμένο πλοῖο

Καὶ μὲ τὶς «ταινίες» στὸ ἀεροδρόμιο

Στό λιμάνι καί τό ἀεροδρόμιο —τὶς δύο πῦλες εἰσόδου χιλιάδων τουριστῶν στὴν Ρόδο— ἐξακολουθοῦν νὰ ὑφίστανται οἱ παραλείψεις ἐκεῖνες πού εὐλογα δημιουργοῦν δυσμενεῖς ἐντυπώσεις. Πρόκειται γιά τό μότορσιπ «Ἁγία Ἑλένη», πού βρίσκεται προσαραγμένο ἐδῶ κρί 7 μῆνες στὸν ΝΟΡ, καὶ γιά τὶς χαλασμένες ταινίες τοῦ ἀεροδρομίου. Καὶ γιὰ τὰ δυό θέματα ὁ πρόεδρος τῆς Ε.Ξ.Ρ. κ. Νώντας Σολούνιας ἔστειλε τηλεγραφήματα διαμαρτυρίας σ' ὅλους τούς ἁρμόδιους ὑπουργούς καί στὸν ΕΟΤ. Τά τηλεγραφήματα ἔχουν ὡς ἑξῆς:

ΓΙΑ ΤΙΣ ΤΑΙΝΙΕΣ

Ὡς γνωστὸν ἀπό τῆς ἐνάρξεως λειτουργίας τοῦ νέου διεθνοῦς ἀεροδρομίου Ρόδου, δέν λειτουργοῦν αἱ μεταφορικαί ταινίαι τῶν ἀποσκευῶν. Παράτας ἐπανειλημμένας παραστάσεις καὶ ὑποσχέσεις τῶν ἁρμοδίων ὑπηρεσιακῶν παραγόντων οὐδέν ἐγένετο μέχρι σήμερον ἄν καί συνεπληρώθη ἕν ἔτος. Ἀποτέλεσμα ἡ ταλαιπωρία τοῦ ἐπιβατηγοῦ κοινοῦ καὶ ἡ ταλαιπωρία καὶ καθυστέρησις τῶν χιλιάδων ἀφικνουμένων ἀλλοδαπῶν τουριστῶν. Ἡ πραγματικότης εἶναι ὅτι αἱ ταινίαι αὐταὶ εἶναι ἐλαττωματικαί καί ὅτι εἶναι ἀπαραίτητον νὰ ὑποχρεωθεῖ ἐργολάβος ὅπως τάς ἀντικαταστήσῃ μέ καινουργεῖς ἀπο δεδειγμένης ἱκανοποιητικῆς λειτουργίας. Ἐπικαλούμεθα ὑμετέραν προσωπικὴν παρέμβασιν δι' ἐπίλυσιν χιονίζοντος θέματος πού μᾶς ἐκθέτει ἀνεπανόρθωτα εἰς τά ματια ὅλων τῶν ξένων ἐπισκεπτῶν μας. Εἶναι ἡ πρώτη καί ἡ τελευταία ἐντύπωσις τῆς Ρόδου.

ΓΙΑ ΤΟ ΜΟΤΟΡΣΙΠ

Ἐπικαλούμεθα ὑμετέραν προσωπικὴν παρέμβασιν δι' ἐξεύρεσιν τρόπου ἀμέσου ἀπομακρύνσεως ναυαγίου ΜΣ «Ἁγία Ἑλένη» εὑρισκομένου ἀπό ἑπταμήνου πρὸ μοναδικῆς παραλίας λουομένων ἐντὸς τῆς πόλεως Ρόδου. Νομίζομεν ὅτι εἶναι ἀπόλυτος ἀνάγκη ὅπως ἐξευρεθεῖ τρόπος διακοπῆς καθημερινῶν εἰρωνικῶν σχολίων τῶν χιλιάδων λουομένων ἀλλοδαπῶν τουριστῶν. Ἐπιχείρημα ὑπηρεσιῶν, ὅτι ὑφίσταται κενὸν Νόμου διὰ τὴν ἀπομάκρυνσιν ναυαγίων, ἀντιλαμβάνεσθε ὅτι δέν δυνάμεθα νὰ τὸ γνωστοποιοῦμεν εἰς τὸ ἤμισυ ἑκατομμύριον τουριστῶν πού ἐπισκέπτονται ἐτησίως τὴν Ρόδον.

Ἀναμένεται «τέλεξ» τοῦ ὑπουργείου

Σήμερα ὁριστικὴ ἀπόφαση γιὰ τὴν διακοπὴ ἐργασιῶν οἰκοδομήσεων στὴν α' φάση

Ἀλλεπάλληλες ἐπαφὲς μὲ τὴν Ἀθήνα

Ἐντὸς τῆς ἡμέρας ἀναμένεται νὰ ὑπάρξουν ἐξελίξεις πάνω στὸ θέμα τῆς ἀναστολῆς τῶν οἰκοδομικῶν ἐργασιῶν στὴν α' φάση τοῦ σχεδίου πόλεως Ρόδου. Οἱ ἀναμενόμενες ἐξελίξεις θά ἀφοροῦν τὴν ἑρμηνεία τῆς σχετικῆς διαταγῆς τοῦ Ὑπουργείου Δημοσίων Ἔργων. Δηλαδή κατά πόσον ἡ ἀναστολὴ ἀφορᾶ τὶς ἤδη ἀνεγειρόμενες οἰκοδομές ἢ τὴν ἔναρξη τῶν κατασκευῶν.

Χθές τὸ πρωῒ ὁ προϊστάμενος τοῦ Πολεοδομικοῦ κ. Καραβοκυρὸς εἶχε τηλεφωνική ἐπικοινωνία μέ ὅλους τούς ἁρμοδίους τμηματάρχες τοῦ ὑπουργείου Δ.Ε. ἀπὸ τούς ὁποίους καὶ ἐζήτησε νὰ διευκρινίσουν καὶ νὰ ἐπαληθεύσουν τὶς χθεσινές δηλώσεις τοῦ ὑφυπουργοῦ Δ.Ε. κ. Μάνου. Σύμφωνα μέ τίς δηλώσεις αὐτές πού ἔκαμε ὁ βουλευτὴς κ. Κανονάρχος, ὕστερα ἀπό συνεργασία πού εἶχε μέ τὸν κ. Μάνο, ἡ ἀναστολή ἀφορᾶ τὴν ἔναρξη κατασκευῆς νέων οἰκοδομῶν καί ὄχι τὶς ὑπάρχουσες.

Οἱ ἐξηγήσεις ἀναμένονταν νὰ δοθοῦν τὸ μεσημέρι, ἀλλά λόγω διακοπῆς τοῦ ἠλεκτρικοῦ ρεύματος στὴν Ρόδο τά τέλεξ σταμάτησαν νὰ δουλεύουν. Αὐτό ἀναμένεται νά γίνει σήμερα. Μέχρι ὅμως νὰ δοθοῦν οἱ ἐξηγήσεις, ἡ διαταγή τῆς ἀναστολῆς ἰσχύει καὶ τὸ Πολεοδομικό ἔστειλε πρὸς τὸ Β' ἀστυνομικό Τμῆμα —ὑπεύθυνο γιά τὴν α' φάση τοῦ σχ. πόλεως— τό παρακάτω τηλεγράφημα:

«Ἡ περιοχὴ στὴν ὁποία ἀνε-

ΣΥΝΕΧΕΙΑ ΣΤΗ 4η

Δουλεύουν χωρὶς ἄδεια στὴ Ρόδο

ΟΙ ΑΛΛΟΔΑΠΕΣ ΕΚΤΟΠΙΖΟΥΝ ΤΟΥΣ ΕΛΛΗΝΕΣ ΥΠΑΛΛΗΛΟΥΣ

Πελάτισσες ἢ... ἀρραβωνιαστικές;

ΟΙ ΑΛΛΟΔΑΠΕΣ ἐκτοπίζουν τοὺς Ἕλληνες ὑπαλλήλους ἀπό τίς διάφορες ἐπιχειρήσεις τῆς Ρόδου!.. Γενικὴ εἶναι πιά ἡ διαπίστωση ὅτι σέ πολλές ἐπιχειρήσεις τοῦ νησιοῦ μας (καταστήματα, κέντρα ξενοδοχεῖα κλπ.) ἐργάζονται παράνομα ἀλλοδαποί καὶ κυρίως νεαρές κοπέλλες, πού στὴν οὐσία εἶναι τουρίστριες πού περνοῦν ὀλόκληρο τὸ καλοκαῖρι ἐδῶ καί βρίσκουν μιὰ ἀπασχόληση γιὰ νά ἐξασφαλίσουν τὰ ἔξοδα τῆς παραμονῆς τους.

Βεβαίως, πέραν ἀπ' αὐτές, ὑπάρχουν κι' ἄλλες κοπέλλες πού δουλεύουν σέ κατάστήματα ἐφοδιασμένες μέ τίς σχετικὲς ἄδειες πού δίνονται μέ διάφορες δικαιολογίες, ὅπως π.χ. σὰν μπέϊμπυ—σίτερς (ἐπειδὴ δὲν ὑπάρχουν στὴ Ρόδο) ἢ σὰν πωλήτριες σέ μεγάλα καταστήματα κλπ.

ΑΛΛΑ οἱ πολλές —οἱ παράνομες—δουλεύουν σέ μικρομάγαζα καὶ χρησιμοποιοῦνται κυρίως γιὰ τίς ξένες γλῶσσες πού ξέρουν, ὥστε νὰ προσελκύουν πιό εὔκολα τούς ἀλλοδαπούς τουρίστες. Κι' ἀκόμη γιὰ τί πληρώνονται μέ χαμηλούς μισθούς, ἴσα—ἴσα γιὰ νὰ καλύπτουν τά ἔξοδα τῆς παραμονῆς τους τό καλοκαῖρι στὴ Ρόδο.

Κατά καιρούς γίνονται αἰφνιδιασμοί στὰ διάφορα καταστήματα ἐκ μέρους τῶν ἁρμοδίων ὑπηρεσιῶν γιὰ νὰ διαπιστωθοῦν οἱ παραβάσεις αὐτές. Καί γιὰ νὰ βεβαιωθῆ ἡ παράβασις θὰ πρέπει νὰ συλληφθῆ ἡ πωλήτρια ἐπ' αὐτοφώρω νὰ συναλλάσσεται μέ τούς πελάτες.

ΓΙΑΤΙ, ἂν ἁπλῶς βρίσκεται

ΣΥΝΕΧΕΙΑ εἰς τὴν 4ην σελ.

Γιὰ τὸ ἐπειόδια στὸ καμπαρέ

Δύο μῆνες φυλακὴ στὸν Σουηδὸ «μαχαιροβγάλτη»

Ἀλλά, ἡ μηχανὴ δέν βρέθηκε

ΤΟ ΤΡΙΜΕΛΕΣ Αὐτόφωρο Πλημμελειοδικεῖο Ρόδου καταδίκασε χθες τὸ μεσημέρι σέ φυλάκιση δύο μηνῶν μέ ἐξαγορὰ τὸν Σουηδὸ τουρίστα Ἔρικ Ἄκερλιντ, 39 χρονῶν, ἐπιχειρηματία γιὰ τὸ ἐπεισόδιο πού δημιουργήθηκε τὴν νύχτα τῆς περασμένης Τρίτης στὸ καμπαρέ «Φλαμέγκο». Τό δικαστήριο τὸν καταδίκασε γιὰ ὁπλοφορία καί τὸν ἀπήλλαξε γιὰ τίς ἄλλες κατηγορίες.

Ἀπολογούμενος ὁ Σουηδὸς εἶπε ὅτι ἦταν ταχτικὸς πελάτης τοῦ καμπαρέ «Φλαμέγκο» κι' ἕνα ἀπό τὰ τελευταῖα βράδυα πού πῆγε ἐκεῖ ἔδωσε γιὰ φύλαξη τὴ φωτογραφική του μηχανή. Ὅταν ἔφυγε ξέχασε νὰ τὴν πάρει, ὅπως ἐπίσης καὶ τὴν ἐπομένη μέρα πού πῆγε γιατί ἦταν καί πάλι μεθυσμένος.

ΤΗ ΤΡΙΤΗ τό βράδυ πού πῆγε ἐκεῖ ζήτησε τὴ φωτογραφική του μηχανή, ἀλλὰ στὸ καμπαρέ—ὅπως εἶπε—ὅλοι προσποιοῦνταν ἄγνοια. Ἔτσι ἔτρεξε πρός τὸν ἰδιοκτήτη τοῦ καμπαρέ Βασίλη Κοέν καί τοῦ ἔβαλε τὸ μαχαῖρι στὸ λαιμό, ζητώντας του 50.000 δρχ.

Ὁ Σουηδὸς εἶπε ὅτι δέν ἤθελε νὰ κάνει κακό στὸν Κοέν, ἀλλὰ ἁπλῶς νὰ τὸν φοβερίσει γιὰ νὰ τοῦ δώσῃ τὴν φωτογραφική του μηχανή. (Ἔκανε λόγο γιὰ 50.000 δρχ. γιατί τόση ἦταν ἡ ἀξία τῆς μηχανῆς).

ΟΙ ΚΑΛΛΙΤΕΧΝΙΔΕΣ τοῦ καμπαρέ εἶπαν ὅτι ὁ Σουηδὸς ἦταν καλὸς πελάτης κι' ὅτι ἐμπάζει στὸ σπίτι του τὸ Χριστουγεννιάτικο δένδρο γιά νὰ προσδώσει στὴν γιορταστικὴ ἀτμόσφαιρα ἐκεῖνο τὸ ἄλλο καὶ τὸ ζεστὸ πού καταγοητεύει τὸ παιδί. Τὸ κακὸ ὅμως πού γινὸ ταν κάθε χρόνο στὰ δάση μας ἀπό τὸ κόψιμο τῶν δενδρυλλίων καί ἡ ἀποψίλωση τοῦ δασικοῦ μας πλούτου παρακίνησε τὴν Κυβέρνηση ν' ἀπαγορέψει τὸ κόψιμο. Προτάθηκαν τότε διάφορες ἐναλλακτικὲς καὶ πρακτικὲς λύσεις. Καραβάκια στολισμένα, σὰ λαϊκὸ ναυτικὸς πού μαστε προσηδυάζονται ὑπέροχα μέ τὸ χαρακτῆρα μας, τεχνικὰ δενδρύλλια πλαστικά καὶ ἄλλα. Ὅλες αὐτές οἱ λύσεις δὲν κατάφεραν ν' ἀντικαταστήσουν τό χριστουγεννιάτικο δένδρο. Κι' ἔτσι ὁ ντόπιος πληθυσμὸς γιὰ νὰ ἱκανοποιήσει τὸ ἔνστικτο τῆς γιορταστικῆς οἰκογενειακῆς ἀτμόσφαιρας ἐπεδέθηκε στὸ κόψιμο τῶν ἀθανάτων. Οἱ ἀθάνατοι εἶναι ἀπό τίς πιὸ γραφικὲς πρασινάδες τοῦ νησιοῦ. Δίνουν ὄψη ἐξωτικὴ στό τοπίο. Τὸ γιὸ μίζουν μυστήριο καὶ ὁμορφιά. Τὸ Μόντε Σμὶθ καὶ οἱ Κάτω Πέτρες παίρνουν ἐξωκοσμική ὄψη.

Γραφικότητα καὶ ρομαντικὴ χροιά. Τούς ἀθάνατους ἔχουν ζωγραφίσει πολλοὶ καλλιτέχνες καὶ φωτογραφήσει ἄπειροι φυσιολάτρες. Χωρὶς ἀθάνατους δὲ νοεῖται τὸ Μόντε Σμὶθ καὶ οἱ Κάτω Πέτρες. Θάλεγα πὼς ἡ Ρόδος ἂν δὲν ἀπεικονίζεται μέ περικούς ἀθάνατους παύει νὰ εἶναι πιὰ Ρόδος. Πέρσυ εἶχε

——»ΕΙΣ ΤΗΝ 4ην ΣΕΛ

Θὰ γίνει αὔριο

Σύσκεψη γιὰ τὴν ρύπανση τῆς θάλασσας

Καὶ γιὰ τὰ κουνούπια

ΣΥΣΚΕΨΗ γιὰ τὴν προστασία τοῦ θαλασσίου περιβάλλοντος θὰ γίνει τὸ πρωῒ αὔριο, στὴ Νομαρχία, ὑπό τὴν προεδρία τοῦ διευθυντοῦ κ. Γρίβα, ποὺ ἀναπληρώνει ὁλοήμερα τὸν Νομάρχη κ. Παναγιωτίδη. Στὴ σύσκεψη αὐτὴ θὰ λάβουν μέρος, ὁ Κεντρικὸς Λιμενάρχης Ρόδου, ἐκπρόσωποι τοῦ Δήμου, τῆς Χωροφυλακῆς, τοῦ Ὑγειονομείου καὶ τῆς Ἐφορείας Δημοσίων Κτημάτων.

Ἀναλυτικὰ τὰ θέματα πού θὰ συζητηθοῦν καί ἐπὶ τῶν ὁποίων ἀναμένεται νὰ ληφθοῦν ἀποφάσεις εἶναι

—Ἡ μόλυνση τῆς θάλασσας ἀπό τὴν ἐκβολὴ σ' αὐτὴν λυμάτων καὶ ἄλλων ἀκαθαρσιῶν.

—Ἡ ρύπανση τῶν ἀκτῶν ἀπὸ τὴν ρίψη διαφόρων ἄχρηστων ἀντικειμένων καὶ μεθόδευση γιὰ συνεχῆ καθαριότητά τους.

—Στὴν ἴδια συσκεψη πρόκειται νὰ συζητηθῆ καὶ ἡ καταπολέμηση τῶν κουνουπιῶν, πού, πράγματι, σύμφωνα μέ διαπίστωση τοῦ Ὑγειονομείου, ἐφέτος παρουσιάζουν σέ ὡρισμένα σημεῖα τῆς πόλεως ἔξαρση.

ΤΟ ΘΕΜΑ θά ἀναλύσῃ στὴν σύσκεψη ἡ Νομίατρος κ. Κωλέττη, ἡ ὁποία καὶ θὰ εἰσηγηθῆ τὴν λῆψη τῶν ἀπαραιτήτων μέτρων. Σὲ περίπτωση πού γιά ὅλα τά παραπάνω θέματα προκύψη θέμα πιστώσεων γιά τὴν ὑλοποίηση τῶν μέτρων πού θὰ ἀποφασισθῆ νὰ ληφθῆ ἡ διάθεσή τους θά γίνει ἀπό τὰ ἔσοδα τῆς Ἐφορίας Δημοσίων Κτημάτων Δωδεκανήσου.

Ἐπίκαιρα θέματα

Ἡ προστασία ἀπὸ τοὺς χειμάρρους

Ἡ ἔκταση τοῦ ἐδάφους τῆς χώρας πού οὐσιαστικά ἔχουν ἀχρηστεύσει οἱ χειμάρροι, ὑπολογίζεται σέ 15 περίπου ἑκατομμύρια στρέμματα. Καλύπτει, δηλαδή, τὸ 11,50ο τῆς ἐπιφάνειας τῆς χώρας. Ἀπ' αὐτὰ 1,3 ἑκατ. στρέμματα γῆς ἀποτελοῦν οἱ λεγόμενες ἔτσιες παραγωγῆς στερεῶν ὑλικῶν δηλαδὴ λίθων, χαλικιῶν, ξύλων κ.λ.π., καὶ 2,7 ἑκατομμύρια στρέμματα εἶναι ἐπιφάνειες τελείως γυμνές, ἢ μὲ ἐλάχιστη χλάστηση.

Ἀπ' ὅπου περνοῦν οἱ χείμαρροι καὶ χάνουν τὸ καταστρεπτικό τους ἔργο, δὲν μπορεῖ τίποτα νὰ φυτρώσει ἢ νὰ καλλιεργηθεῖ. Ἐκτός αὐτοῦ, οἱ χείμαρροι στὴν ὁρμὴ τους μεταφέρουν ὄγκους στερεῶν ὑλικῶν ἀπό τίς ὀρεινές στὶς περινὲς περοχές καί τά ἀποθέτουν σέ λίμνες, ἐγγειοβελτιωτικά ἔργα, καλλιεργήσιμες ἐκτάσεις ἢ ἔργα πολιτισμοῦ, κ.λ.π., μὲ ἀποτέλεσμα τὴν ἀχρήστευσή τους. Ὑπολογίζεται ὅτι μ' αὐτὸ τὸν τρόπο, χάνονται κάθε χρόνο 15 ἑκατομμύρια περίπου κυβικὰ μέτρα ὑδατογενοῦ παραγωγικοῦ ἐδάφους, πού μετατρέπεται σέ στερεὰ ὑλικὰ καὶ μεταφέρεται στὶς πεδιάδες.

Οἱ ἁρμόδιες κρατικές ὑπηρεσίες καταβάλλουν συστηματικὲς καὶ ἐπίμονες προσπάθειες ἀφ' ἑνός γιά νὰ περιορίσουν τίς καταστρεπτικές συνέπειες τῶν χειμάρρων καὶ νὰ ἐπιτύχουν τὴν ἀξιοποίηση τῶν ἐδαφικῶν ἐκτάσεων πού εἶναι σήμερα ἀχρηστευμένες. Αὐτό γίνεται μ' ἕνα συνδυασμὸ δομικῶν καὶ φυτοκομικῶν ἔργων, πού ἀποβλέπουν σέ δύο σκοπούς. Ὁ ἕνας εἶναι νά συγκρατηθεῖ τὸ χῶμα πού μεταφέρουν οἱ χείμαρροι ἀπό τὰ ὀρεινὰ στὰ πεδινά καί ὁ ἄλλος, νὰ προστατευθοῦν οἱ πεδινές ἐκτάσεις καθὼς καί τὰ ἐγγειοβελτιωτικά, ὑδροηλεκτρικὰ καὶ ἄλλα ἔργα ἀναπτύξεως.

Στὸ βιβλίο τοῦ Σεφέρη

Μιὰ σφραγίδα μὲ ἱστορικὴ σημασία

Γιὰ τὰ Δωδεκάνησα

ΑΠΟ ΤΟΝ συμβολαιογράφο κ. Χρ. Γιῶρτσο πήραμε καὶ δημοσιεύουμε τὴν παρακάτω ἐπιστολή.

«Φίλε κ. Διευθυντά,

Στὸ βιβλίο τοῦ Γ. Σεφέρη «Μέρες Δ» (1 Γεννάρη 1941 — 31 Δεκέμβρη 1944 ἔκδοση Ἴκαρου 1977) στὴ σελίδα 307 καὶ κάτω ἀπό τὴν ἡμερομηνία «Κυριακή 10 Ὀκτώβρη» (1943), ἔχει τὸν τύπο μιᾶς σφραγίδας στρογγυλῆς. Μοιάζει λίγο μέ τά σωσσίβια πού ἔχουν κρεμασιέ να τά πλοῖα γιά νὰ τά ἀναγνωρίσουν σέ περίπτωση πού ναυαγήσουν.

Ἡ σφραγίδα αὐτή ἔχει στὸ μέσο τοῦ κύκλου ἕναν ἥλιο πού ἀνατέλλει καί τὸν Κολοσσὸ τῆς Ρόδου, γύρο —γύρο δὲ τίς λέξεις (ΗΜΕΡΑ ΔΩΔΕΚΑΝΗΣΙΑΚΗΣ ΑΠΟΛΥΤΡΩΣΕΩΣ 10 Ὀκτωβρίου 1943», καὶ κάτω ἀπό τὶς Ἑλληνικές λέξεις στὰ Ἀγγλικά DODECANECE RESURRECTION DAY». Δὲν ἔχει καμμιὰ ἄλλη πληροφορία στὸ ἡμερολόγιο πού νὰ ἐξηγῆ γιά ποιὸ σκοπὸ καὶ μέ ἀφορμὴ ποιό γεγονὸς βγῆκε ἡ σφραγίδα αὐτή. Ρώτησα φίλους πού κατέχουν καλά τὴν ἱστορία τοῦ τόπου μὰ δὲν μπόρεσαν νὰ μοῦ ἐξηγήσουν τὴν ἀπορία μου.

Μήπως κανεὶς ἀπό τούς ἀναγνῶστες σας μποροῦσε νὰ μοῦ δώσῃ πληροφορίες γιά τή σφραγίδα αὐτή καὶ τὴν ἔννοιά της; Θά ἄξιζε τὸν κόπο.

Φιλικώτατα

Χαΐτος Ι. Γιῶρτσος
Συμβολαιογράφος»

Ἀναβλήθηκε ἡ διάλεξη τοῦ κ. Ἀνδριανόπουλου

Ἡ ΟΜΙΛΙΑ τοῦ ὑφυπουργοῦ ἐξωτερικῶν κ. Ἀνδριανόπουλου, πού εἶχε προγραμματισθεῖ γιά τό Σάββατο στὸ Δημοτικὸ Θέατρο, μέ θέμα «Ἕλληνας ἀγρότης - ΕΟΚ» ἀναβάλλεται.

Ἡ ἀναβολὴ γίνεται γιατί τό Σάββατο φθάνει στὴν Ἀθήνα ὁ ὑπουργὸς ἐξωτερικῶν τῆς Ἰρλανδίας, ὁπότε ὁ ὑφυπουργὸς κ. Ἀνδριανόπουλος δέν εἶναι δυνατὸ νὰ ἀπουσιάση ἀπό τὴν πρωτεύουσα.

Ἀπὸ 1ης Ἰουλίου ἡ Γιορτὴ Κρασιοῦ στὸ «Ροδίνι»

ΤΗΝ 1η ΙΟΥΛΙΟΥ θὰ ἀνοίξῃ ἡ «Γιορτὴ τοῦ κρασιοῦ» στὸ Ροδίνι. Ἤδη ἄρχισαν οἱ προετοιμασίες γιὰ τὴν ὀργάνωση τῆς γιορτῆς σὲ ὁποία ἐφέτος ὁ Ἑλληνικὸς Ὀργανισμὸς Τουρισμοῦ θὰ δώσῃ ἰδιαίτερη προσοχὴ, μὲ τὴν παρουσίαση ἀξιολόγων καλλιτεχνικῶν προγραμμάτων καὶ προσφορὰ καλῶν ὑπηρεσιῶν πρὸς τούς χιλιάδες ξένους τουρίστες πού θὰ τὴν ἐπισκεφθοῦν.

Ἡ γιορτὴ τοῦ κρασιοῦ θὰ διαρκέσῃ 60 μέρες δηλαδὴ ὁλόκληρο τὸν Ἰούλιο καὶ τὸν Αὔγουστο.

ΠΩΛΟΥΝΤΑΙ ΑΚΙΝΗΤΑ

Διαμερίσματα - καταστήματα - ἀποθῆκες

ΤΕΛΕΙΩΜΕΝΑ — ΓΙΑΠΙ — ΚΑΡΑΓΙΑΠΙ

ΠΕΡΙΟΧΑΙ (Μητρόπολη, Ἀραπάκι, Ἄννης Μαρίας, Δασκάλους).
ΔΙΑΜΕΡΙΣΜΑΤΑ (Γιαπί — Καραγιαπί) εἰς Ἄννης Μαρίας (Δασκάλους).
ΔΙΑΜΕΡΙΣΜΑΤΑ Δυάρια — τριάρια ἀπό 65—95 τ.μ. (τελειωμένα) Μητρόπολη — Ἀραπάκ

«TRITON CRUISES»

Ἑλληνικὲς ἐκδρομές μέ πολυτελῆ ποῦλμαν

ΕΛΑΤΕ ΜΑΖΙ ΜΑΣ ΜΙΑ ΟΛΟΗΜΕΡΗ ΕΚΔΡΟΜΗ ΜΕ ΕΛΛΗΝΙΚΗ ΞΕΝΑΓΗΣΗ

ΚΑΘΕ ΤΡΙΤΗ ΚΑΙ ΠΑΡΑΣΚΕΥΗ
Καλλιθέα — Ἀρκάγγελο — Λίνδο 8 π.μ.—4 μ.μ.

ΚΑΘΕ ΔΕΥΤΕΡΑ ΚΑΙ ΠΕΜΠΤΗ
Φιλέρημο — Πεταλοῦδες — Κάμειρος — Προφήτης Ἠλίας 8 π.μ. — 4 μ.μ.

Ἡ πεῖρα μας σέ συνδυασμὸ μέ τὸ πρόγραμμὰ μας σᾶς ἐγγυοῦνται ἄνεση καί προπαντός ἀπόλαυση τῆς ἐκδρομῆς σας.

Διά κρατήσεις «TRITON CRUISES» Τηλ. 24949 — 27259 ἤ στὴ Ρεσεψιὸν τοῦ Ξενοδοχείου σας.

ΝΑΥΤΙΛΙΑΚΗ ΕΤΑΙΡΕΙΑ

A.N.E.K. A.E.

F)B ΚΡΗΤΗ

Μέ εὐχαρίστησιν ἀναγγέλλομεν τήν δρομολόμηση τοῦ Ε)γ — Ο)γ ΚΡΗΤΗ ἀπό 18)6)1978 καί κάθε Κυριακή ἀπό Ρόδο διά ΚΩ — ΚΑΛΥΜΝΟ — ΠΕΙΡΑΙΑ.

— Ἀναχώρησις ἀπό Ρόδο ὥρα 11.00 καί ἄφιξη στὸν ΠΕΙΡΑΙΑ 05.00 τῆς Δευτέρας.
— Πραγματική ταχύτης 20 μίλια.
— Μεταφορική ἱκανότητα 1.400 ἐπιβάτες σέ Δευτέρα — Τουριστική καί Τρίτη θέσις, 70 φορτηγά καὶ 150 Ι.Χ. αὐτοκίνητα.
— Τό ταχύτερο καὶ νεώτερο σκάφος τῆς Ἑλληνικῆς ἀκτοπλοΐας.
— Ὅλες οἱ καμπῖνες πάνω ἀπό τό γκαράζ.

ΔΕΧΟΜΕΘΑ ΕΠΙΒΑΤΕΣ ΚΑΙ ΟΧΗΜΑΤΑ

ΠΡΑΚΤΟΡΕΙΟΝ
ΙΩΑΝΝΟΥ ΚΟΥΡΟΥ
Γαλλίας 16 — Τηλ. 24377 — 22400

ΕΛΛΗΝΙΚΑΙ ΜΕΣΟΓΕΙΑΚΑΙ ΓΡΑΜΑΙ Α.Ε.

Θερινὰ δρομολόγια 1978

1. Γραμμὴ Ἰταλίας — Ἑλλάδος — Κύπρου — Ἰσραὴλ

Φ)Β «ΑΠΟΛΛΩΝΙΑ» ἐκ Ρόδου

β. Ἐκ Ρόδου διὰ Κύπρον — Χάϊφαν: ὥραν 05.30: 27)6, 5)7, 13)7, 23)7, 31)7, 8)8, 16)8, 24)8, 2)9 10)9, 18)9.

γ. Ἐκ Ρόδου διὰ Κύπρον — Χάϊφαν ὥραν 23.30: 26)9, 6)10, 17)10.

δ. Ἐκ Ρόδου διὰ Πειραιᾶ — Βενετία ὥραν 17.00: 8)6 καί 20)6.

ε. Ἐκ Ρόδου διὰ Πειραιᾶ — Βενετίαν ὥραν 16.00: 30)6, 8)7, 16)7, 26)7, 3)8, 11)8, 19)8, 27)8, 13)9 καὶ 21)9.

στ. Ἐκ Ρόδου διὰ Πειραιᾶ — Βενετία ὥραν 17.00: 30)9, 11)10 καὶ 21)10.

2. Γραμμὴ Ἑλλάδος — Ἰταλίας (ἀπό Πάτρα — Βριν δήσιον): Φ)Β «ΕΓΝΑΤΙΑ», «ΑΠΠΙΑ», «ΚΑΣΤΑΛΙΑ» καί «ΑΠΠΙΑ ΣΕΚΟΝΤΑ».

Καθημερινῶς ὥραν 22.00 καὶ ἀπό 17)6 δύο δρομολόγια ἡμερησίως ἤτοι ὥραν 22.00 καί 17.00.

ΕΙΣΙΤΗΡΙΑ — ΠΛΗΡΟΦΟΡΙΑΙ
ΕΡΥΘΡΑ ΘΑΛΑΣΣΑ
11)13 ΑΜΕΡΙΚΗΣ — Τηλ. 22460

ΑΓΓΕΛΙΑΙ

ΠΩΛΕΙΤΑΙ γωνιακόν οἰκόπεδον εἰς Ἀσγούρου μέ κάλυψιν 60ο)ο καί κτῆμα 20 στρεμμάτων κατάλληλον διὰ κάθε χρῆσιν.
Πληροφ. τηλ. 22.038

ΕΝΟΙΚΙΑΖΕΤΑΙ κατάστημα στὴν ὁδὸ Γράμμου — Ἀγ. Ἰωάννου, 38.
Τηλέφ. 22.951.

ΖΗΤΟΥΝΤΑΙ παρά σοβαράς ἐπιχειρήσεως, πεπειραμένοι σερβιτόροι. Ἀποδοχαὶ κατά συμφωνίαν, μισθὸν ἤ ποσοστά.
Πληροφ. τηλέφ. 22.276 καὶ 29.000

ΕΝΟΙΚΙΑΖΕΤΑΙ ἐπιπλωμένο δωμάτιο στὴν ὁδὸ Δενδρινοῦ.
Πληρ. τηλ. 25874 ἀπό 11—1

ΠΩΛΕΙΤΑΙ αὐτοκίνητο μάρκας RENAULT 16 TS εἰς καλήν κατάστασιν μετὰ κασετοφώνου εἰς τιμήν εὐκαιρίας, δρχ. 200.000.
Πληροφορίαι τηλ. 20141.

ΖΗΤΕΙΤΑΙ ἀπό τουριστικὴ ἐπιχείρηση ἰδιαιτέρα γραμματεύς, γνωρίζουσα ἑλληνικὴ καί ἀγγλικὴ γραφομηχανή. Μισθὸς ἀναλόγων προσόντων.
Πληροφ. τηλεφ. 23.137 καὶ 20.167.

ΠΩΛΕΙΤΑΙ ΜΕΡΣΕΝΤΕΣ 200 MODEL 1972 εἰς ἀρίστην κατάστασιν, μέ 90.000 χιλιόμετρα σχεδὸν καινουργής, μέ ὅλα τά ἀνταλλακτικὰ, ραδιοκασσετόφωνον, κ.τ.λ.
Πληροφ. τηλέφ. 27.721 καί 22.460.

ΖΗΤΕΙΤΑΙ νέα μέ γνώσεις γραφομηχανῆς καὶ Ἀγγλικῆς γλώσσης, διά νά ἐργασθῆ ὡς ὑπάλληλος σέ τουριστικὸ γραφεῖο.
Πληροφ. τηλέφ. 22.927 ἀπό 9 — 18.00.

ΖΗΤΕΙΤΑΙ δεσποινίς, ἵνα ἐργασθῆ ὡς ὑπάλληλος εἰς γραφεῖον. Μισθὸς ἱκανοποιητικός.
Πληροφ. τηλ. 22.577

ΠΩΛΟΥΝΤΑΙ διαμερίσματα στὴν περιοχὴ Ἰξιᾶς, ὁδός Σωτῆρος, κοντὰ στὴν Ἀμυγδαλιά. ΤΕΧΝΟΔΟΜΙΚΗ ΡΟΔΟΥ ΕΠΕ τηλέφ. 29.871 — 20.803

ΝΕΟΙ ΚΑΙ ΝΕΕΣ ἐφ' ὅσον γνωρίζουν ἀπὸ πωλήσεις ἐξασφαλίζουν ἀπὸ 25.000 — 35.000 δραχμές τὸ μῆνα. Ἐλεύθερον ὡράριον ἐργασίας.
Τηλ. 20038 — 24306.

ΤΟ ΚΑΛΥΤΕΡΟ ΦΟΡΤΗΓΟ ΑΥΤΟΚΙΝΗΤΟ ΤΗΣ ΧΡΟΝΙΑΣ

ΟΜΠΕΡΧΑΟΥΖΕΝ — Οἱ εἰδικοὶ δημοσιογράφοι στὴν Εὐρώπη διάλεξαν τὸ φορτηγὸ «19.280» τῆς ἑταιρίας MAN (ἐργοστάσιο μηχανῶν Ἀουξμπουργκ — Νυρεμβέργη), σὰν τὸ «φορτηγὸ αὐτοκίνητο τῆς χρονιᾶς». Τὸ νέο φορτηγὸ «19.280» τῆ cMAN ἐπιτυγχάνει μέ 2.200 στροφές τὸ λεπτὸ, μία ἰσχὺ 260 KW (δύναμη 280 ἵππων), ἡ ἀνωτάτη δέ ροπὴ στρέψεως ἀνέρχεται σέ 1030 NM (105 KPM) σέ 1500 λεπτὰ. Τό «19.820» φτάνει, χωρίς ρυμοὺλκα καὶ μέσο ἀριθμὸ στροφῶν, μία ταχυτητα ἀπό 101.5 χιλιόμετρα. Τὸ ἐπιτρεπόμενο συνολικὸ βάρος τοῦ ὀχήματος αὐτοῦ ἀνέρχεται, χωρίς ρυμοὺλκα, σέ 16 τὸννουβ. μέ ρυμοὺλκα σέ 38 τόννους. Τό φορτηγὸ ἔχει ὑδρόψυκτο κινητήρα τῆς MAN 6 κυλίνδρων — τετράχρονο, μέ ἐφύσηση — στροβιλοφόρτηση. Τὸ φορτηγὸ εἶναι ἐφοδιασμένο μέ ἕνα ἐλαφρὸ κιβώτιο ταχυτὴ των ZF — Ἄλκλασυεν, ἔχει ἐννέα ταχύτητες γιά μπροστὰ— ἀπό αὐτές μία ἐρπυστικὴ ταχὺτητα — καὶ μία ταχύτητα γιά ὄπισθεν.

ΕΚΤΡΟΦΗ ΠΤΗΝΩΝ ΠΟΥ ΑΠΕΙΛΟΥΝΤΑΙ ΝΑ ΕΚΛΕΙΨΟΥΝ

ΒΕΡΟΛΙΝΟ — Μέ τίς βαλτώδεις καὶ ὑγρές περιοχές ποὺ ἀποξηράνθηκαν, μέ τὴν αὔξηση τῶν βιομηχανικῶν περιοχῶν καί τήν ἐξάπλωση τῶν πόλεων ὡς καὶ μέ τήν ἐπιβάρυνση τοῦ περιβάλλοντος ποὺ αὐξάνει, ἀπειλοῦνται στὴν Δυτικὴ Γερμανία νά ἐκλείψουν πολλὰ εἴδη πουλιῶν. Ἰδιαίτερα τὰ ἀρπακτικά πουλιὰ καὶ οἱ κουκουβάγιες ποὺ ἐξολοθρεύουν τούς βλαβερούς ἀρουραίους καί τὰ ποντίκια καὶ κυνηγοῦν τά ἄρρωστα καὶ ἀδύνατα ἄγρια ζῶα, ἐπιδροῦν στὴν οἰκολογικὴ ἰσορροπία. Τά εἴδη αὐτὰ τῶν πουλιῶν ἔχουν ἐξαφανιστεῖ ἀπὸ πολλὲς περιοχές τῆς Δυτικῆς Γερμανίας. Ἡ αὔξηση αὐτῶν δὲν ἀποτελεῖ μόνον μία ρομαντικὴ ἀγάπη στὴ φύση. Μικρές κουκουβάγιες ποὺ γεννήθηκαν σέ ζωολογικὸ κῆπο τοῦ Δυτικοῦ Βερολίνου, πρέπει νά μάθουν νὸ κυνηγοῦν μόνες τους τὸ θήραμα σ' ἕνα σταθμὸ προστασίας πουλιῶν στὴ Δυτικὴ Γερμανία. Ἀφοῦ προσαρμοστοῦν στὴ φύση, θά ἀφεθοῦν ἐλεύθερες γιά τὴν ἀναπαραγωγή.

ΥΔΑΤΟΣΤΕΓΕΙΣ ΘΥΡΕΣ ΒΡΕΤΑΝΝΙΚΗΣ ΕΤΑΙΡΕΙΑΣ

Ἡ Βρεταννικὴ ἑταιρεία Κάργκοσπηντ Ἐκουήπμεντ ποὺ σχεδιάζει καὶ κατασκευάζει ἐφόδια προσπελάσεως στοὺς χώρους τοῦ φορτίου ὅπως ὑδατοστεγεῖς θύρες, ράμπες, ἀνελκυστῆρες καὶ περίπλοκα συστήματα εἰσόδου ἐπιβατικῶν καὶ ἐμπορικῶν ὀχημάτων σέ πλοῖα, θά παρουσιάση τίς εἰδικότητές της γιά πρώτη φορά στὴν Ἑλλάδα. Πολλά ὀχηματαγωγά καί σκάφη ρολλὸν)ρολλὸφ ἔχουν ἐξοπλισθεῖ ἀπό τὴν Κιάργκοσπηντ, ὅπως τά σκάφη 20 χιλιάδων τόννων Λαουρέντιαν Φόρεστ καὶ Αἴηβον Φόρεστ. Στὸ κάθε πλοῖο τοποθετήθηκε ἐπίσης ἕνα κινητὸ σύστημα πλατφόρμας.

ΠΡΟΣΚΥΝΗΜΑ ΣΤΟΥΣ ΑΓΙΟΥΣ ΤΟΠΟΥΣ

Ἀεροπορικῶς

ΑΝΑΧΩΡΗΣΗ! 9 ΙΟΥΛΙΟΥ κατ' εὐθεῖαν ἀπό ΡΟΔΟΝ
ΕΠΙΣΤΡΟΦΗ: 14 ΙΟΥΛΙΟΥ εἰς Ρόδον

Μετὰ τὴν ἐπιτυχίαν τῆς πρώτης μας ἀεροπορικῆς ἐκδρομῆς στοὺς Ἁγίους Τόπους, καὶ προκειμένου νὰ ἱκανοποιήσουμε τὴν ἐπιθυμία πολλῶν προσκυνητῶν νὰ μεταβοῦν στὰ Ἱεροσόλυμα, ὀργανώσαμε αὐτὴ τὴν ἐκδρομὴ στὴ φανταστικὴ τιμὴ τῶν 10.000 Δραχμῶν.

ΣΥΜΠΕΡΙΛΑΜΒΑΝΕΙ:

1) Ἀεροπορικὸ εἰσιτήριο ΡΟΔΟ — TEL AVIV —ΡΟΔΟ μέ τὴν ΟΛΥΜΠΙΑΚΗ ΑΕΡΟΠΟΡΙΑ
2) Μεταφορὰ μέ ποῦλμαν ἀπό τὸ ἀεροδρόμιο LOD στὰ Ἱεροσόλυμα καὶ ἐπιστροφὴ
3) Ξενοδοχεῖο μέ ἰδιαίτερο μπάνιο, μέ πρωϊνό, καὶ ἕνα γεῦμα πληρωμένο καθημερινὰ.
4) Ὀλοήμερη ἐκδρομὴ στὴ Σαμάρεια — Ὄρος Θαβώρ — Ναζαρέτ — Ἰορδάνη Ποταμό — Τιβεριάδα — Καπερναούμ — Φρέαρ τοῦ Ἰακώβ κλπ.
5) Ὀλοήμερη ἐκδρομὴ στὴ Γεσθημανὴ — Ὄρος Ἐλαιῶν — Βηθλεέμ — Χεβρῶνα κλπ.
6) Ὀλοήμερη ἐκδρομὴ στὸν Ἅγιο Γεώργιο Χοτζέβα— Ἱεριχὼ — Σαραντάριο Ὄρος — Νεκρά Θάλασσα —Ναό Σολομῶντος — Πανάγιο Τάφο κλπ.

ΜΗ ΧΑΣΕΤΕ ΤΗΝ ΕΥΚΑΙΡΙΑ.
ΔΗΛΩΣΑΤΕ ΕΓΚΑΙΡΑ ΤΗΝ ΕΓΓΡΑΦΗΝ ΣΑΣ ΘΕΣΕΙΣ ΠΡΙΟΡΙΣΜΕΝΕΣ.
ΠΛΗΡΟΦΟΡΙΕΣ ΠΡΑΚΤΟΡΕΙΟΝ
ΙΩΑΝΝΟΥ ΚΟΥΡΟΥ
ΓΑΛΛΙΑΣ 16 — ΤΗΛ. 22400, 24377

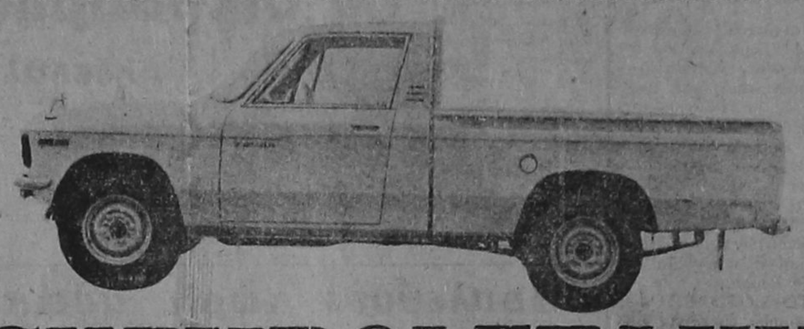

CHEVROLET LUV

ΤΟ ΙΔΑΝΙΚΟ ΑΥΤΟΚΙΝΗΤΟ ΓΙΑ ΤΟΝ ΑΓΡΟΤΗ ΕΠΑΓΓΕΛΜΑΤΙΑ

Μέ τήν ἐγγύηση τῆς GENERAL MOTORS Η.Π.Α.

Γενικοί ἀντιπρόσωποι Δωδ)σου
Ν. ΤΣΟΥΒΑΛΑΣ Ο.Ε.
Καποδιστρίου 27— Τηλ. 27456
Αὐστραλίας 8—10 Τηλ. 23.281
ΡΟΔΟΣ

CHEVROLET — GM

ΜΑΙΕΥΤΗΡΙΟΝ —ΜΑΡΙΚΑ ΗΛΙΑΔΗ—
(ΔΩΡΕΑ ΕΛΕΝΑΣ ΕΛ. ΒΕΝΙΖΕΛΟΥ)

Σχολή Μαιῶν «ΒΙΡΓΙΝΙΑ ΣΚΥΛΙΤΣΗ»

ΑΝΑΚΟΙΝΩΣΗ

Ἀνακοινοῦται ὅτι ἡ Σχολή Μαιῶν «ΒΙΡΓΙΝΙΑ ΣΚΥΛΙΤΣΗ» τοῦ Μαιευτηρίου «ΜΑΡΙΚΑ ΗΛΙΑΔΗ» (Δωρεά Ἑλένας Ἐλ. Βενιζέλου) δέχεται μέχρι 15.9.78 αἰτήσεις ὑποψηφίων μαθητριῶν διά τήν Σχολικήν περίοδον 1978—1981.

Αἱ ἐνδιαφερόμεναι δύνανται νὰ ἀπευθύνονται εἰς τὴν Σχολή (Πλατεία Ἑλένας Ἐλ. Βενιζέλου, ἀριθ. 2 — τηλέφωνον 643221-9 ἐσωτερικὸν 117, διά τήν χορήγησιν Κανονισμοῦ περιέχοντος τά ὑποβλητέα πιστοποιητικά ὡς καὶ πᾶσαν ἀναγκαίαν λεπτομέρειαν.

Βασικὰ προσόντα τῶν ὑποψηφίων μαθητριῶν εἶναι ἡ ἡλικία 18 ἐτῶν συμπεριλαμβανομένων μέχρι καὶ τῶν 30, ἀπολυτήριον ἑξαταξίου Γυμνασίου ἢ ἰσοτίμου ἀνεγνωρισμένης Σχολῆς, καλὴ ὑγεία καὶ ἀνάστημα τουλάχιστον 1,55 τοῦ μέτρου.

ΕΚ ΤΗΣ ΔΙΕΥΘΥΝΣΕΩΣ

ΠΡΟΣΟΧΗ

ΖΗΤΕΙΤΑΙ πρός ἄμεση ἐνοικίαση Γκαρσονιέρα ἐπιπλωμένη ἐντός πόλεως.
Πληροφορίαι Πρακτορεῖον ΠΑΝΟΡΑΜΑ ἤ τηλέφωνον 20131 καθημερινῶς.

ΝΕΟ ΣΤΗ ΡΟΔΟ!

HOROSCOPE

ΝΑΪΤ ΚΛΑΜΠ

ΜΕ ΤΗΝ ΣΥΝΑΡΠΑΣΤΙΚΗ ΕΞ ΑΘΗΝΩΝ ΜΟΝΤΕΡΝΑ ΟΡΧΗΣΤΡΑ

GALAXY

ΣΑΣ ΠΕΡΙΜΕΝΟΥΜΕ ΚΑΘΕ ΒΡΑΔΥ ΝΑ ΔΙΑΣΚΕΔΑΣΕΤΕ ΜΑΖΙ ΣΕ ΜΙΑ ΣΠΙΝΘΗΡΟΒΟΛΟ ΑΤΜΟΣΦΑΙΡΑ

ΟΔΟΣ ΟΡΦΑΝΙΔΟΥ 63 — ΤΗΛ. 28556
(Κάτωθεν ἑστιατορίου «ΠΑΠΑΓΑΛΟΣ» Παραλιακή Πλευρά).

TRANS TIRRENO EXPRESS S.ρ.A.
ΥΠΕΡΠΟΛΥΤΕΛΕΣ ΚΑΙ ΤΑΧΥΠΛΟΟ Ε)Γ—Ο)Γ

«ESPRESSO GORINTO»

Ταχ. 21 Κόμβοι

ΚΑΘΕ ΤΕΤΑΡΤΗ ΑΠΟ ΡΟΔΟΝ

Εἴμεθα εὐτυχεῖς νὰ σᾶς γνωρίζομεν ὅτι τὸ ὑπερπολυτελέστατον καὶ ὑπερταχύπολο Ε)γ—Ο)γ «ESPRESSO CORINTO» ἤρχισε καὶ ἐφέτος τάς Κρουαζιέρας του 7ημέρους καὶ ἀναχωρεῖ ἐκ ΡΟΔΟΥ κάθε ΤΕΤΑΡΤΗ ὥραν 17,30.

Δεχόμεθα ἐπιβάτας διά 7ήμερον ΚΡΟΥΑΖΙΕΡΑΝ ἢ διὰ μίαν ἁπλήν διαδρομὴν εἰς οἱονδήποτε λιμένα τοῦ ἐξωτερικοῦ μέ καταπληκτικάς τιμάς, ὡς καὶ τὰ ὀχήματά των.

Τὸ πλοῖον ἐκτελεῖ τὸ ἑξῆς δρομολόγιον — κρουαζιέρα ΡΟΔΟΝ — ΠΕΙΡΑΙΑ — ΝΤΟΥΜΠΡΟΒΝΙΚ — ΒΕΝΕΤΙΑ — ΚΑΤΑΚΟΛΟΝ — ΗΡΑΚΛΕΙΟΝ — ΣΑΝΤΟΡΙΝΗΝ — ΡΟΔΟΝ.

ΔΕΧΟΜΕΘΑ ΕΠΙΒΑΤΑΣ ΚΑΙ ΟΧΗΜΑΤΑ
ΕΙΣΙΤΗΡΙΑ — ΠΛΗΡΟΦΟΡΙΑΙ
ΕΡΥΘΡΑ ΘΑΛΑΣΣΑ
11)13 ΑΜΕΡΙΚΗΣ ΤΗΛ. 27721 — 22460

ΚΙΝΗΜΑΤΟΘΕΑΤΡΟΝ

ΜΕΤΡΟΠΟΛ

ΣΗΜΕΡΟΝ
ΠΡΟΓΡΑΜΜΑΤΑ

6— 8—, 8 —10, 10—12
Κυριακάς καὶ ἑορτάς ἔναρξις ἀπὸ 4 μ.μ.

Η ΑΜΕΡΙΚΑΝ ΙΝΤΕΡΝΑΣΙΟΝΑΛ παρουσιάζει μιὰ δυναμικὴ ταινία σκληρῆς δράσεως μέ τὴν ὑπέροχη μελαψὴ στὰρ ΠΑΜ ΓΚΡΗΡ ἡ ὁποία εἰσέδεισε στὶς σπεῖρες ναρκωτικῶν, καὶ

ΕΞΟΝΩΝΕ
ΤΟΥΣ ΕΜΠΟΡΟΥΣ
ΝΑΡΚΩΤΙΚΩΝ

Πρωταγωνιστοῦν
ΠΑΜ ΓΚΡΗΡ
ΠΗΤΕΡ ΜΠΡΑΟΥΝ

Μιά περιπέτεια ἐξοντώσεως, ἀπό τὰ ἀρχεῖα τῆς F.B.I.

ΕΓΧΡΩΜΟΝ ΑΚΑΤΑΛΛΗΛΟ

ΘΕΡΙΝΟΣ ΚΙΝ)ΦΟΣ

ΤΙΤΑΝΙΑ

ΠΡΟΓΡΑΜΜΑΤΑ

8.30—10.30, 10.30—12.30

ΣΗΜΕΡΟΝ

Τό «Α» καί τό «Ω», τῆς μεγάλης περιπέτειας. Τό ἐκρηκτικό τρίο τῶν ΤΙΤΑΝΩΝ τῆς ΔΡΑΣΕΩΣ.

Σέ μιὰ συναρπαστική ἐξόρμηση Δυναμισμοῦ καὶ γέλιου.

Ο ΑΣΠΡΟΣ Ο ΜΑΥΡΟΣ
ΚΑΙ Ο ΚΙΤΡΙΝΟΣ

ΕΓΧΡΩΜΟΝ
ΚΑΤΑΛΛΗΛΟΝ
ΑΠΟ 13 ΕΤΩΝ

Πρωταγωνιστοῦν
ΜΟΝΤΓΚΟΜΕΡΥ ΓΟΥΝΤ
ΗΛΑΪ ΓΟΥΑΛΛΑΣ
ΤΟΜΑΣ ΜΙΛΙΑΝ

ΘΕΡΙΝΟΣ ΚΙΝΗΜ)ΦΟΣ

ΕΣΠΕΡΟΣ

ΣΗΜΕΡΟΝ
ΠΡΟΓΡΑΜΜΑΤΑ:

8,30—10,30, 10,30—12,30

Σήμερον ἕνα ΓΟΥΕΣΤΕΡΝ γίγας. Ἐλᾶτε νά θαυμάσετε τὸν γίγαντα τῆς ὀθόνης ΜΟΝΤΓΚΟΜΕΡΥ ΓΟΥΝΤ στὸ πιὸ σκληρὸ γουέστερν τῆς καρριέρας του.

Ἀσύλληπτος σέ δύναμη, φοβερὸς σέ ὁρμή, ὁ γίγας ποὺ τὸ ὄνομά του ἀντιλαλεῖ τὸν σαρωτικὸ καταιγισμὸ τοῦ δυναμισμοῦ.

ΑΓΡΙΟΣ ΣΑΝ
ΚΕΡΑΥΝΟΣ

Πρωταγωνιστοῦν
ΜΟΝΤΓΚΟΜΕΡΥ ΓΟΥΝΤ
ΦΕΡΝΑΝΤΟ ΣΑΝΤΣΟ
ΧΑΛΛΥ ΧΑΜΟΥΝΤ
ΤΖΩΡΤΖ ΜΑΡΤΙΝ
ΣΟΥΖΑΝ ΣΚΩΤ

ΚΑΤΑΛΛΗΛΟΝ
Ἀπό 13 ἐτῶν

ΘΕΡΙΝΟΣ ΚΙΝΗΜ)ΓΡΑΦΟΣ

ΡΟΔΟΝ

ΣΗΜΕΡΟΝ
ΠΡΟΓΡΑΜΜΑΤΑ

8,30 — 10,30, 10,30 —12,30

Γι' ἄλλη μιὰ φορὰ ἡ Ἑταιρία ποὺ παρουσίασε τὴν «ΜΑΧΗ ΤΗΣ ΑΓΓΛΙΑΣ», καί τὸν «ΚΑΟΥ ΜΠΟΥ ΤΟΥ ΜΕΣΟΝΥΚΤΙΟΥ» κλέβει τὰ πρωτεία τῶν μεγάλων θριάμβων τῆς ὀθόνης μέ τὸ τελευταῖο τιτάνιο κινηματογραφικὸ μεγαθήριο τοῦ ΣΤΑΝΛΕΥ ΚΡΑΜΜΕΡ

ΤΟ ΜΥΣΤΙΚΟ
ΤΗΣ ΣΑΝΤΑ ΒΙΤΤΟΡΙΑ

Τὸ φίλμ που ἀπετέλεσε τὸ Α καί τὸ Ω τῆς μεγάλης περιπέτειας, τῆς συναρπαστικῆς πλοκῆς, ἀλλά καὶ τοῦ πλούσιου γέλιου.

Πρωταγωνιστοῦν
ΑΝΤΟΝΥ ΚΟΥΙΝ
ΑΝΝΑ ΜΑΝΙΑΝΙ
ΒΙΡΝΑ ΛΙΖΙ
ΧΑΡΤΥ ΚΡΟΥΓΚΕΡ
ΒΑΛΕΝΤΙΝΑ ΚΟΡΤΕΖΕ

ΕΓΧΡΩΜΟΝ ΚΑΤΑΛΛΗΛΟΝ
(ἀπό 13 ἐτῶν)

ΘΕΡΙΝΟΣ ΚΙΝ)ΦΟΣ

REX

ΣΗΜΕΡΟΝ
ΠΡΟΓΡΑΜΜΑΤΑ:

8,30—10,30, 10,30—12,30

Σήμερον, τὸ μεγαλύτερο καὶ συγκλονιστικώτερο ΘΡΙΛΛΕΡ τοῦ 1978. Μιά εφιαλτικὴ δημιουργία ποὺ ξεπερνᾶ τὴν ΨΥΧΩ τοῦ ΧΙΤΣΚΟΚ, σέ ἀγωνία καὶ τρόμο. Τέτοιες συγκλονιστικές σκηνὲς μυστηρίου καί φόβου δὲν ἔχει ξαναδώει ὁ κινηματογράφος. Συνιστῶμεν νὰ μὴ δοῦν τὴν ταινίαν ὅσοι δὲν ἔχουν γερά νεῦρα.

ΣΟΥΣΠΙΡΙΑ

Πρωταγωνιστεῖ ἡ
ΤΖΕΣΣΙΚΑ ΧΑΡΠΕΡ

ΕΓΧΡΩΜΟΝ ΑΥΣΤΗΡΩΣ
ΑΚΑΤΑΛΛΗΛΟΝ

ΤΟ ΠΡΟΓΡΑΜΜΑ
ΤΗΛΕΟΡΑΣΕΩΣ — ΥΕΝΕΔ

ΠΕΜΠΤΗ

1.30 — Μπὲν Κέισσυ
2.00 — Τηλεφημερίς
2.15 — Μπὲν Κέισσυ
2.45 — Τέλος τοῦ μεσημβρινοῦ προγράμματος
6.00 — Τηλεφημερίς
6.15 — Χθές, σήμερα, αὔριο
6.30 — Ἑλλάδα καὶ θάλασσα
7.00 — Οἱ ρίζες τῆς φυλῆς μας
7.30 — Πτῆσι στὰ 10.000 μέτρα.
7.45 — Οἱ ἐπάνω καὶ οἱ κάτω
8.45 — Ναυτικές ἱστορίες
9.30 — Τηλεφημερίς
10.00 — Παγκόσμιο Κύπελλο
12.00 — Τηλεφημερίς

ΤΟ ΠΡΟΓΡΑΜΜΑ
ΤΗΛΕΟΡΑΣΕΩΣ — ΕΡΤ

ΠΕΜΠΤΗ

2 — Κάθε μεσημέρι (Α' μέρος).
2.30 — ΕΙΔΗΣΕΙΣ
2.45 — Κάθε μεσημέρι (Β' μέρος).
3.15 — Τέλος τοῦ μεσημβρινοῦ προγράμματος.
6.05 — Μιά φορὰ κι' ἕναν καιρό...
6.35 — Κεραυνός
7 — ΕΙΔΗΣΕΙΣ
7.15 — Ἔρευνα
7.45 — Λούνα Πάρκα
9.00 — ΕΙΔΗΣΕΙΣ
9.30 — Μιά ταινία, μιά συζήτηση.η
12.00 — ΕΙΔΗΣΕΙΣ

ΣΤΟ ΞΕΝΟΔΟΧΕΙΟΝ ΡΟΔΟΣ ΠΑΛΑΣ

Μπορεῖτε ν' ἀπολαύσετε:

Στό ΓΚΡΙΛ ΡΟΥΜ

Κάθε βράδυ ἕνα κοσμοπολίτικο περιβάλλον καὶ μιὰ κουζίνα ποὺ σᾶς προσφέρει ἀπολαυστικές σπεσιαλιτέ.

Τηλεφωνῆστε μας στὸ 25222 γιὰ τὸ τραπέζι σας ὅταν νοιώσεσε τὴν ἀνάγκη γιὰ μιὰ ξεχωριστὴ βραδυά.

ΣΤΟ ΣΑΛΟΝΙ

ΑΠΟΛΑΜΒΑΝΕΤΕ ΤΟ ΠΟΤΟ ΣΑΣ ΑΚΟΥΓΟΝΤΑΣ ΤΟΝ ΠΕΡΙΦΗΜΟ ΠΙΑΝΙΣΤΑ ΓΙΩΡΓΟ ΓΩΤΗ ΣΕ ΠΑΛΗΕΣ ΚΑΙ ΝΕΕΣ ΜΕΛΩΔΙΕΣ

ΕΥΧΑΡΙΣΤΕΣ ΩΡΕΣ ΠΑΙΖΟΝΤΑΣ ΜΠΟΟΥΛΙΓΚ — ΜΠΙΛΙΑΡΔΟ ΚΑΙ ΑΛΛΑ ΠΑΙΓΝΙΔΙΑ ΣΤΗΝ ΕΙΔΙΚΗ ΑΙΘΟΥΣΑ ΠΑΙΓΝΙΔΙΩΝ

Κέφι καί χορό στήν θαυμάσια αἴθουσα τοῦ Νάϊτ Κλάμ

ΤΡΟΠΙΚΑΝΑ

Μέσα σ' ἕνα πολυτελέστατο καὶ πολιτισμένο περιβάλλον μὲ τήν ξακουστή ὀρχήστρα

THEMIS AND THE COSMICS

Ὁ πλήρης κλιματισμός σ' ὅλους τοὺς χώρους σᾶς κάνει πιό εὐχάριστη τὴν διαμονή

ΑΓΓΛΙΚΑ ΓΑΛΛΙΚΑ ΓΕΡΜΑΝΙΚΑ ΙΤΑΛΙΚΑ
Στό κέντρον Σπουδῶν Ξένων Γλωσσῶν
Ι. ΙΩΑΝΝΙΔΗ τηλ. 23407 - 20611

ΖΟΡΜΠΑΣ
ΚΑΘΕ ΒΡΑΔΥ
Τάκης Βούης - Ἀνθίπη Σκαρλάτου
Πάνος Μαρκιανίδης - Θεόδωρος Βεκιάρης
καί ἡ Ἀφροδίτη Βούη.
Ἐπικεφαλῆς τῆς ὀρχήστρας ὁ συνθέτης ΒΑΣΙΛ. ΚΟΥΜΠΗΣ

SIEMENS
DELTA-Universal
Διακόπτες, Ρευματοδότες, Μπουτόν πολυτελείας. Ὑψηλὴ τεχνολογία γιὰ μοντέρνα σπίτια.
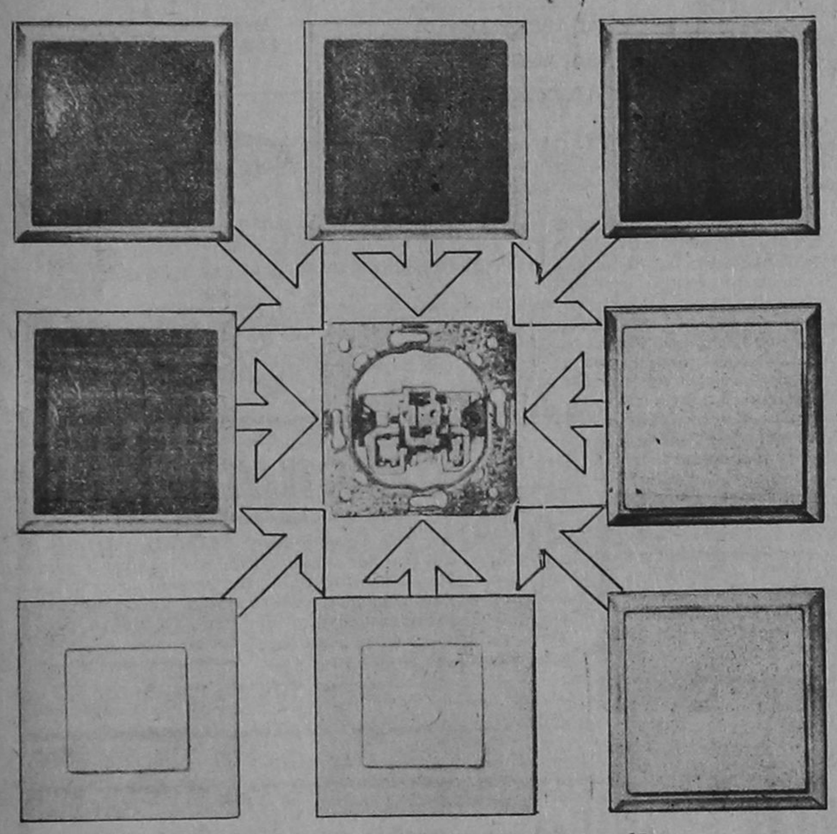
Ἡ σειρὰ Delta-Universal συνδυάζει τὴν πολυτέλεια μὲ τὸ γοῦστο καὶ σᾶς δίνει τὴν δυνατότητα νὰ διαλέξετε ὅτι ταιριάζει στὴν διακόσμηση τοῦ σπιτιοῦ σας.
Χ. ΧΑΡΑΛΑΜΠΑΚΗΣ ΚΑΙ ΣΙΑ Ο.Ε.
Ἀμερικῆς 7 - Ρόδος τηλ. 24 593

Η ΜΕΓΑΛΥΤΕΡΗ ΕΓΚΑΤΑΣΤΑΣΗ ΚΑΜΨΕΩΣ ΜΕ ΕΠΑΓΩΓΗ ΣΤΟ ΚΟΣΜΟ

ΝΤΥΣΣΕΛΝΤΟΡΦ — Στὴν Μάννεσμαν, στὸ Ντύσσελντορφ (Δυτ. Γερμανία), λειτούργησε τώρα ἡ μεγαλύτερη ἐγκατάσταση κάμψεως μέ ἐπαγωγή. Ἡ κάμψη μέ ἐπαγωγὴ εἶναι μία σύγχρονη μέθοδο σκάμψεως γιά σωλῆνες καί ἀντικαθιστάει τὴν συνήθη κάμψη μέ θερμότητα. Μέ τὴν μέθοδο αὐτή στερεώνεται ἕνας ἴσιος σωλήνας ἀπό χάλυβα σ' ἕναν βραχίονα κάμψεως. Τὸ ἐμπρός ἄκρο τοῦ σωλήνα πρέπει νὰ ἀκολουθεῖ τὴν κυκλικὴ κίνηση τοῦ βραχίονος κάμψεως. Ἡ παραμόρφωση σέ σωληνωτὸ τόξο ἐπιτυγχάνεται μόνον στὴν στενὴ καὶ ζεστὴ ζώνη, ποὺ μετακινεῖται διαρκῶς στὸ μῆκος τοῦ σωλῆνα.

ΣΥΝΑΡΜΟΛΟΓΗΘΗΚΕ ΣΕ 20 ΗΜΕΡΕΣ Η ΕΓΚΑΤΑΣΤΑΣΗ ΓΙΑ ΚΟΝΤΕΗΝΕΡ ΤΗΣ ΚΡΟΥΠ

ΕΣΣΕΝ — Στὴν Ἐγγὺς Ἀνατολὴ ἐπεκτείνονται τώρα πολλὰ λιμάνια. Τὸ λιμάνι π.χ. τοῦ Νταμάν, στὸν κόλπο τῆς Σαουδικῆς Ἀραβίας, ἀπέκτησε μία νέα ἐγκατάσταση γιά κοντέηνερ. Εἰκοσιτέσσερεις εἰδικοὶ τῆς Κρούπ — βιομηχανία καὶ κατασκευὲς ἀπό χάλυβα, ἔργο στάσιο κατασκευῆς γερανῶν στὸ Βίλεμοχαφεν (Δυτικὴ Γερμανία), χρειάστηκαν 20 μῆνο μέρες γιά νὰ συναρμολογήσουν σέ δύο βάρδιες ἀπό δώδε κα ἄτομα ἡ κάθε μία δύο γέφυρες φορτώσεως 38 τόννων μέ μῆκος 55 μέτρα. Τά σημαντικώτερα βοηθητικὰ μηχανήματα ἦταν δύο γερανοί

ΤΟ ΤΕΛΕΞ ΕΙΝΑΙ ΦΘΗΝΟΤΕΡΟ ΑΠΟ ΤΟ ΓΡΑΜΜΑ

ΜΟΝΑΧΟ — Τί εἶναι φθηνότερο: Νὰ γράψει κανείς ἕνα γράμμα ἢ ἕνα τηλέτυπο (τέλεξ); Τὴν ἐρώτηση αὐτὴ ἐρεύνησε ἕνα ἰνστιτοῦτο γιά τὴν ἔρευνα τῆς ἀγορᾶς στὴν Δυτική Γερμανία, μέ ἐντολὴ τῆς ἑταιρίας Σήμενς. Ὕστερα ἀπό λεπτομερεῖς ἐρεύνες γιά τὴν οἰκονομικὴ ἀποδοτικότητα, ἀνακοινώθηκε ὅτι μία μέτρια σέ μέγεθος ἐμπορικὴ ἐπιστολὴ στοιχίζει 20 μάρκα περίπου ἐνῶ ἕνα τέλεξ μέ τὸ ἴδιο μέγεθος σέ πληροφορίες, στοιχίζει ἑπτά μάρκα περίπου — φθηνότερο δηλ. κατά ἕνα τρίτο. "Αν ληφθεῖ ὑπόψη ἡ δαπάνη τῶν στα θερῶν ἐξόδων γιά μία τηλετυπικὴ μηχανή, ἀξίζει στὴ Δυτικὴ Γερμανία ἡ τοποθέτηση αὐτῆς ὅταν ἔχει νά στείλει κανείς τρία γράμματα τὴν ἡμέρα μέ τέλεξ. Ὁ ὑπολογισμὸς αὐτὸς ἰσχύει μάλιστα γιὰ τὶς νέες ἠλεκτρονικὲς τηλετυπικὲς μηχανὲς ποὺ λειτουργοῦν ἀπ' εὐθείας στὸν χῶρο ἐργασίας. Τό ὅριο τῆς ἐπιχειρηματικῆς ἀποδοτικότητας ἀρθμα καὶ μέ μηχανικὲς τηλετυπικὲς μηχανὲς βρίσκεται σέ πέντε τηλέτυπα (τέλεξ) τὴν ἡμέρα — μία τάξη μεγέθους ποὺ εἶναι δυνατὸν νά ἐπιτευχθῆ γρήγορα ἀκόμα καὶ σέ μικρότερες ἐπιχειρήσεις.

ΣΤΗ ΒΡΕΜΗ ΚΑΤΑΣΚΕΥΑΖΟΝΤΑΙ 70 ΧΙΛ. ΑΥΤΟΚΙΝΗΤΑ ΜΕΡΣΕΝΤΕΣ. ΕΤΗΣΙΩΣ

ΒΡΕΜΗ — Ἡ ἀνώνυμη ἑταιρία Ντάμλερ — Μπενζ πού ἔχει τὴν κυρίως ἕδρα της στὴν Στουτγάρδη, προσλαμβάνει πολὺ ἐργατικὸ προσωπικὸ καί στὴ Βρέμη. Ἐκεῖ κατασκευάζονται κυρίως τὰ νέα μεταφορικὰ αὐτοκίνητα Μερσεντὲς (συνολικὸ βάρος 2,5 μέχρι 3,5 τόνν.), καὶ τασκευή σειρᾶς 207 D ὡς 308. Τά μεταφορικὰ ὠτοκίνητα ποὺ κατασκευάζονται στὴν Βρέμη, εἶχαν ἐξαιρετικὴ ἀπήχηση στὴν ἀγορά. Σχεδιάζεται δὲ γιά τὸ 1978 νὰ κατασκευαστοῦν ἀπό τά νέα δχήματα Μερσεντὲς γιά μεταφορὲς ὡς καί ἀπό τά τουριστικὰ αὐτοκίνητα, περισσότερα ἀπό 10 χιλιάδες κομμάτια. Ἡ συνολική παραγωγὴ στὸ ἐργοστάσιο τῆς Βρέμης θά φτάσει σέ 70 χιλιάδες ὀχήματα Μερσεντές.

ΗΛΙΑΚΟΙ ΣΥΛΛΕΚΤΕΣ ΜΕ ΠΕΡΙΒΛΗΜΑ ΑΠΟ ΣΥΝΘΕΤΙΚΗ ΥΛΗ ΓΙΑ ΕΠΙΠΕΔΗ ΣΤΕΓΗ

ΛΕΒΕΡΚΟΥΖΕΝ — Ἡλιακοί συλλέκτες κατασκευάστηκαν εἰδικά γιά νά χρησιμοποιηθοῦν σέ ἐπίπεδες στέγες, μποροῦν δέ νὰ τοποθετηθοῦν ἀνεξάρτητα ἀπὸ τὸ σπέδιο τοῦ σπιτιοῦ καὶ προσανατολίζονται κατ' ἀνώτατο τὸ ὅριο στὴν ἀκτινοβολία τοῦ ἡλίου. Τά περιβλήματα τῶν συλλεκτῶν εἶναι κατασκευασμένα ἀπό ἐνισχυμένες ἴνες ὑάλου λεγκουβάλ, ἀκόρεστο πολυεστήρα — ρητίνη τῆς ἀνώνυμης ἑταιρίας Μπάγιερ, στὸ Λεβέρκουζεν τῆς Δυτικῆς Γερμανίας. Ἡ θερμομονωτικὴ ἐσωτερικὴ ἐπένδυση ἀπό σκληρὴ ἀφρώδη —πολυουρεθάνη καὶ ἡ ἐξωτερικὴ ἐπίστρωση ἀπό «DD—λάου» ποὺ προστατεύει ἀπό τὶς καιρικὲς ἐπιδράσεις καὶ ἀπό τὶς ὑπεριώδεις ἀκτῖνες βασίζονται ἐπίσης σέ πρώτες ὕλες τῆς ἑταιρίας Μπάγιερ.

ΝΑΥΤΙΛΙΑΚΗ ΕΤΑΙΡΕΙΑ ΛΕΣΒΟΥ Α.Ε.
Ε)γ—Ο)γ «ΑΡΙΩΝ»
ΘΕΡΙΝΑ ΔΡΟΜΟΛΟΓΙΑ 1978
Γνωρίζομεν εἰς τὸ ἐπιβατηγό κοινό ὅτι τὸ Ε)γ—Ο)γ «ΑΡΙΩΝ» ἤρχισε τά θερινὰ δρομολόγιά του τά ὁποῖα ἔχουν ὡς ἑξῆς:
Τό πλοῖον θά ἐκτελεῖ τά ἀκόλουθα δρομολόγια:
Ἑκάστην ΤΡΙΤΗΝ ὥραν 15.00 διά Λεμεσὸν - Κύπρος.
Ἑκάστην ΠΕΜΠΤΗ ὥραν 09.00 διά Τῆνον - Πειραιᾶ.
ΔΕΧΟΜΕΘΑ ΕΠΙΒΑΤΑΣ ΚΑΙ ΟΧΗΜΑΤΑ
ΕΙΣΙΤΗΡΙΑ — ΠΛΗΡΟΦΟΡΙΑΙ
«ΕΡΥΘΡΑ ΘΑΛΑΣΣΑ»
11)13 ΑΜΕΡΙΚΗΣ ΤΗΛ. 27721 — 22460

MARTINI
ΔΙΕΘΝΩΣ ΑΝΕΓΝΩΡΙΣΜΕΝΟ ΩΣ ΤΟ ΚΑΛΥΤΕΡΟ
Ἀποκλειστικὸς Εἰσαγωγεὺς
ΕΜΜ. Δ. ΔΗΜΗΤΡΑΚΗΣ
Τηλέφωνον 23.366

ΔΙΑΘΕΤΟΜΕΝ
ΔΑΠΕΔΑ ΑΥΤΟΚΙΝΗΤΩΝ SET ΟΛΩΝ ΤΩΝ ΤΥΠΩΝ ΣΤΗΝ ΤΙΜΗΝ ΤΩΝ 650 δρχ. ΕΚΑΣΤΟΝ.
Πρατήριον ΤΕΞΑΚΟ
Αὐστραλίας 58 — Τηλ. 27547



SOL MARITIME SERVISES LTD
5ΘΗΜΕΡΑΙ ΚΡΟΥΑΖΙΕΡΑΙ ΠΡΟΣ ΛΙΒΑΝΟΝ ΚΑΙ ΚΥΠΡΟΝ
5ΜΕΡΟΙ ΕΚΔΡΟΜΑΙ ΕΙΣ ΚΥΠΡΟΝ
3ΗΜΕΡΟΣ ΠΑΡΑΜΟΝΗ
ΜΕ ΤΟ ΠΟΛΥΤΕΛΕΣΤΑΤΟΝ
Ε)-Ο)γ «SOLPHRYNE»
ΚΑΘΕ ΚΥΡΙΑΚΗ ΚΑΙ ΜΙΑ ΕΚΔΡΟΜΗ ΠΡΟΣ ΚΥΠΡΟΝ Ἡ ΚΡΟΥΑΖΙΕΡΑΝ
ΕΙΜΕΘΑ εὐτυχεῖς νά σᾶς γνωρίσωμεν ὅτι ἀπό τήν ΠΡΟΣΕΧΗ ΚΥΡΙΑΚΗ 28)5)78 ἐγκαινιάζομεν μία σειράν ἐκδρομῶν καί Κρουαζιέρων πρὸς Κύπρον καί Λίβανον μέ τό Πολυτελέστατον Ε)γ—Ο)γ «SOLPHRYNE» μέ τό σύνθημα ΚΑΘΕ ΚΥΡΙΑΚΗ ΚΑΙ ΜΙΑ 5ΘΗΜΕΡΟΣ ΕΚΔΡΟΜΗ - ΚΡΟΥΑΖΙΕΡΑ ΠΡΟΣ ΚΥΠΡΟΝ ΚΑΙ ΛΙΒΑΝΟΝ. Τό πλοῖον θά ἀναχωρεῖ ἐκ Ρόδου κάθε ΚΥΡΙΑΚΗ ὥραν 15.00 θά φθάνη στήν Λεμεσὸν τήν ἐπομένη τό μεσημέρη στίς 11.00. Θά ἀναχωρεῖ ἐκ Λεμεσοῦ τήν ἴδιαν μέραν στίς 20.00 θά φθάνη τήν ἐπομένην ἤτοι ἑκάστη ΤΡΙΤΗ ὥραν 07.00 στή ΒΗΡΥΤΟ ἀπ' ὅπου θά φεύγει τό βράδυ στίς 20.00 ἀφοῦ γίνη ἡ ἐκδρομή στό HALBECK ἐφ' ὅσον ὁ ἀριθμὸς τῶν ἐκδρομέων τό ἐπιτρέπει καί θά φθάνη πάλι στήν Κύπρο τό πρωΐ τῆς ΤΕΤΑΡΤΗΣ ὥρα 07.00 καί θά εἶναι ἐλεύθερος ὁ χρόνος διά ψώνια μέχρι τίς 16.00 ὁπότε καὶ θὰ ἀναχωρεῖ διά τήν ΡΟΔΟΝ, φθάνοντας ἐδῶ ΚΑΘΕ ΠΕΜΠΤΗΝ στίς 12.30.
Ἡ ἐκδρομή - Κρουαζιέρα στοιχίζει:
— Πρώτη θέση εἰς δίκλινα δωμάτια δρχ. 7.000
— Δευτέρα θέση εἰς 4τράκλινες καμπίνες δρχ. 5.500.
Μέ τάς ἀνωτέρω τιμάς παρέχεται τό δικαίωμα εἰς τούς ἐπιθυμοῦντας νὰ διαχόψουν στήν Κύπρον ἐπί 3ήμερον — 2 βράδυα— καί νὰ παραμείνουν εἰς ξενοδοχεῖα Α΄ Κατηγορίας μέ ἡμιδιατροφή καί νά ἐπιβιβασθοῦν στὸ πλοῖον τήν ΤΕΤΑΡΤΗΝ τό ἀπόγευμα, ἐπιστρέφοντες στή ΡΟΔΟ τήν ΠΕΜΠΤΗΝ. Εἶναι μία καινούργια ἐκδρομή πού δίδεται ἡ εὐκαιρία εἰς ὅλους νὰ γνωρίσουν τήν Κύπρον καὶ τὸν Λίβανον καί νὰ ταξιδεύσουν σ' ἕνα εὐχάριστο περιβάλλον, σέ μία πασίγνωστη ΚΥΠΡΙΑΚΗ ΑΤΜΟΣΦΑΙΡΑ πού τοὺς παρέχει τό «SOLPHRYNE» μέ τήν ὑπέροχη ὀρχήστρα του καί τό ΞΑΚΟΥΣΤΟ του καζίνο διὰ τοὺς ἐνδιαφερομένους.
ΕΓΓΡΑΦΑΙ — ΠΛΗΡΟΦΟΡΙΑΙ μέχρι 15.5.78
ΕΡΥΘΡΑ ΘΑΛΑΣΣΑ
11)13 ΑΜΕΡΙΚΗΣ, ΤΗΛ. 27721 — 22460

ΜΠΟΥΑΤ GREGORIS
Ἀνοίξαμε καί σᾶς περιμένουμε
Ο ΓΡΗΓΟΡΗΣ, ἡ ὀρχήστρα «Ζέφυρος» καὶ οἱ συνεργάτες του στό τραγούδι: Νατάσα Τζάκσον, Λάκης Κουρκούλης, Σίσυ Ἀλατᾶ καὶ Παντελῆς Τσαβαρῆς.
Ὧραι λειτουργίας 10 – 1,30. Ἀπελλοῦ 41, Π. Ἀγορά

ΝΑ Η ΕΥΚΑΙΡΙΑ
ΝΑ ΑΓΟΡΑΣΕΤΕ ΕΝΑ ΑΚΙΝΗΤΟ ΠΡΙΝ ΕΙΝΑΙ ΑΡΓΑ
ΔΙΑΘΕΤΟΜΕΝ
ΣΠΙΤΙΑ ΕΤΟΙΜΟΠΑΡΑΔΟΤΑ ΚΑΙ ΥΠΟ ΚΑΤΑΣΚΕΥΗΝ ΤΩΝ 50 ΤΩΝ 60 ΤΩΝ 80 ΤΩΝ 110 ΤΕΤΡΑΓΩΝΙΚΩΝ ΕΞΑΙΡΕΤΙΚΗΣ ΚΑΤΑΣΚΕΥΗΣ ΚΑΙ ΤΙΜΕΣ ΠΟΥ ΘΑ ΣΑΣ ΕΝΤΥΠΩΣΙΑΣΟΥΝ
ΔΑΝΕΙΑ ΟΛΩΝ ΤΩΝ ΚΑΤΗΓΟΡΙΩΝ ΑΓΡΟΚΤΗΜΑΤΑ ΜΕ ΦΥΣΙΚΕΣ ΠΗΓΕΣ ΓΙΑ ΟΛΕΣ ΤΙΣ ΧΡΗΣΕΙΣ — ΟΙΚΟΠΕΔΑ ΠΑΡΑΘΑΛΑΣΣΙΑ ΑΠΟ 4000 Μ. ΜΕΧΡΙ 40.000 ΜΕΤΡΑ
—ΟΙΚΟΠΕΔΑ ΜΕΣΑ ΣΤΗΝ ΠΟΛΗ — ΚΑΤΑΣΤΗΜΑΤΑ ΣΤΟ ΜΑΝΔΡΑΚΙ ΚΑΙ ΣΕ ΣΥΝΟΙΚΙΕΣ — ΑΠΟΘΗΚΕΣ ΚΑΙ ΓΚΑΡΣΟΝΙΕΡΕΣ
Συμφέρον σας εἶναι νά μᾶς ἐπισκεφθεῖτε. Εἰλικρίνεια καί θετικότης εἶναι ἡ ἀρχή μας.
ΗΛΙΑΣ ΑΝΤΙΦΙΛΙΩΤΗΣ
ΔΗΜ. ΘΕΟΔΩΡΑΚΗ 8 ΤΗΛ. 27869

Μολύνεται ή Μεσόγειος τονίζει ὁ κ. Κ. Τσάτσος

ΑΘΗΝΑΙ, 14 (ΑΠΕ)

Ὁ πρόεδρος τῆς Δημοκρατίας κ. Τσάτσος ἀπηύθυνε πρός τό 3ο συνέδριο τῆς Ἑνώσεως τῶν πόλεων τῆς Μεσογείου, πού ἀρχίζει σήμερα στό Ρίμινι τῆς Ἰταλίας τό ἑξῆς χαρετιστήριο μήνυμα:

«Ἡ Μεσόγειος μολύνει καί μολύνθηκε. Ὄχι μόνο νεκρώνεται ἡ ἴδια, ἀλλα σπείρει τό θάνατο καί στούς οἰκισμούς τῶν παραλιῶν της. Ἡ μολυσμένη θάλασσα, μολύνει τά παράλια. Καί τά παράλια, πού γέμισαν ἀπό κέντρα μολύνσεως, μολύνουν τή θάλασσα. Ὁ κίνδυνος προελαύνει μέ ταχύτητα διαρκῶς αὐξανόμενη.

Ἡ κλειστή αὐτή θάλασσα τῆς Μεσογείου πού μένει ἀκόμα ἐπίκεντρο πού ἐπηρεάζει σέ ἀπέραντες ἐκτάσεις τήν τύχη τοῦ ἀνθρώπου, πρέπει νά σωθῆ Πρέπει νά σωθῆ ἡ πανίδα της, ἡ χλωρίδα της καί οἱ ἄνθρωποι πού ζοῦν στίς ἀκτές της.

Αὐτό εἶναι ἔργο ὅλων τῶν κρατῶν πού περιβάλλουν τήν Μεσόγειο, ἔργο κυβερνήσεων καί ἔργο τῶν ἐπιστημόνων. Ἀποτελεῖ εὐτύχημα ὅτι μιά διεθνής ὀργάνωση ἱδρύθηκε γιά νά γίνει πρωτοπόρος σέ αὐτόν τό δύσκολο ἀγῶνα. Ἡ ἕνωση τῶν πόλεων τῆς Μεσογείου κάτω ἀπό τή σκέπη τῆς παγκόσμιας ὁμοσπονδίας τῶν ἀδελφοποιημένων πόλεων σέ λίγες μέρες στό Ρίμινι θά κάνη ἕνα νέο βῆμα στήν προσπάθεια πού ἀνέλαβαν πλῆθος φωτισμένοι ἄτομα καί κοινότητες γιά τήν ἀνακαίτιση καί τήν ἀποτροπή τοῦ κακοῦ πού ἐπέρχεται.

Ἡ Ἑλλάς, μέ τίς χιλιάδες νησιά της, μέ τά χιλιάδες μίλια τίς ἀκτές της, συμμετέχει μέ ἐνθουσιασμό σέ αὐτή τήν προσπάθεια καί εὔχεται ὁλόψυχα τήν πλήρη ἐπιτυχία τοῦ συνεδρίου τοῦ Ρίμινι. Ἑκατομμύρια ἄνθρωποι θά εὐγνωμονοῦν ὅσους βοηθήσουν σέ αὐτό τό ἔργο».

Ὡς γνωστόν στό συνέδριο αὐτό μετέχει κι' ὁ δήμαρχος Ρόδου κ. Στ. Λυγουστάκης.

Γιά νά δοῦν ὅλοι τόν ἀγῶνα Ρόδου - Ἀτρομήτου

ΤΟ ΠΡΩΙ ΤΗΝ ΚΥΡΙΑΚΗ ΟΛΟΙ ΟΙ ΑΓΩΝΕΣ ΤΟΠΙΚΟΥ

Σήμερα συζητᾶ ἡ ΔΑΕ τήν μαγνητοταινία

Ἀπό τήν Γραμματεία τῆς Ἑνώσεως ἀνακοινώθηκαν:

— Συνεδρίασε τό Δ.Σ. τῆς ΕΠΣΔ ὑπό τήν προεδρίαν τοῦ προέδρου κ. Μ. Κόκκινου καί ἀσχολήθηκε μέ διάφορα θέματα τῆς ἁρμοδιότητός του.

— Ἀπεφασίσθη ὅπως οἱ ἀγῶνες τῆς Κυριακῆς 18(6)78 Β΄ καί Γ΄ Κατηγορίας διεθναχθοῦν ὅλοι τό πρωΐ μέ ὥρα ἐνάρξεως τήν 10,30 γιά νά δοθῆ ἡ εὐκαιρία σέ ὅλους τούς φιλάθλους τοῦ νησιοῦ νά παρακολουθήσουν τόν ἀγῶνα Ρόδου — Ἀτρομήτου καί τή στέψη τῆς Ρόδου ὡς πρωταθλητοῦ Β΄ Ἐθνικῆς καί τήν ἄνοδόν της στήν Α΄ Ἐθνική.

Ἐπίσης τό Συμβούλιον ἀπεφάσισε νά ἀπονείμη στή Ρόδο Κύπελλον γιά τήν κατάκτηση τοῦ πρωταθλήματος καί τῆς ἀνόδου της στήν Α΄ Ἐθνική.

Β΄ ΚΑΤΗΓΟΡΙΑ:

Γήπ. Κεφάλου Κῶ: Νικαγόρας — Ἡρακλῆς Κῶ ὥρα 17,00 Γυμν. Μ. Περεζοῦς

Γήπ. Ἀπολλώνων! Ἀπόλλων —Δόξα ὥρα 10,30 Γυμν. Δ. Καραντάνης.

Γήπ. Παραδεισίου: Δαμάγητος — Ροδιακός ὥρα 10,30 Γυμναο. κ. Κώστα.

Γήπ. Ἰαλυσοῦ: Ἀτρόμητος —ΑΣΕΛ ὥρα 10,30 Γυμνασ. Π. Ἀργυρίου.

Γ΄ ΚΑΤΗΓΟΡΙΑ:

Γήπ. Ρόδου: Ἀσπίς Ἀπολ.— Ἀλθαμένης ὥρα 10,30 Γυμναο. Ἱλ. Λέργος.

Γήπ. Σορωνῆς Εὐκλῆς — Ἡρακλῆς Λάρδου ὥρα 10,30 Γυμναο. Το. Καλογήρου

Γήπ. Μαλώνας "Αγιος Γεώργιος — Εθνικός ὥρα 10,30 Γυμναο. Σκοῦμπρος.

— Ἐπεκυρώθησαν οἱ ποινές τῶν ποδοσφαιριστῶν

4 ἀγωνιστικὲς Διάκουλα Κ. τοῦ Κλεοβούλου καί Ζαράρη τῆς Ἀσπίδος Ἀπολ.

7 ἀγωνιστικὲς τοῦ Σταδιάτη Μιχ. τοῦ Κλεόβουλου

4 ἀγωνιστικὲς τοῦ Χατζημανώλη Μιχ. τοῦ Ἅγ. Γεωργίου

— Ἔγινε δεκτή ἡ ἔνσταση τοῦ Ἀπολλώνος Ἀπολ. κατά τοῦ Νικαγόρα στόν μεταξύ τους ἀγῶνα γιά ἀντικανονική συμμετοχή ποδοσφαιριστῶν. Κατά συνέπειαν τούτου ἀπό τή βαθμολογία τοῦ Νικαγόρα ἀφαιρεῖται ἕνας βαθμός. Ὡς γνωστόν τόν ἀγῶνα εἶχε κερδίσει ὁ Ἀπόλλων μέ 2—1, τώρα τό ἀποτέλεσμα γίνεται 2—0.

Ἐκ τῆς ΕΠΣΔ

ΣΗΜΕΡΑ Η ΕΚΔΙΚΑΣΗ ΤΗΣ «ΚΑΣΣΕΤΑΣ» ΑΠΟ ΤΗΝ Δ.Α.Ε.

Στή ΔΑΕ θά ἐκδικασθῆ σήμερα ἡ ὑπόθεση τῆς κασσέτας τοῦ Ἐθνικοῦ Ἀστέρα, γιά δῆθεν δωροδοκία τῆς Ρόδου στόν μεταξύ των ἀγῶνα (σ.σ. εἶχε νικήσει ἡ Ρόδος 3—2).

Ἀπό πλευρᾶς Ρόδου δέν ὑπάρχει κανένας φόβος διότι ὅ,τι ἀναφέρεται στήν κασσέτα ἡ ραδιακή ὁμάδα εἶναι ξένη πρός αὐτό καί ὑπάρχουν γιαυτό ἀτράντακτα στοιχεῖα.

Στήν Ἀθήνα μεταβαίνουν σήμερα γιά νά ὑπερασπισθοῦν τή Ρόδο ὁ πρόεδρος καί ὁ γενικός γραμματεύς αὐτῆς κ.κ. Λαμπάδης καί Βρούχος.

"Οπως εἶναι γνωστό ὁ Ἐθνικός Ἀστέρας ἐπικαλεῖται δωροδοκία τῆς Ρόδου μέσω τοῦ Γιδόπουλου γιά μεσολάβηση ἀπόδοσης τοῦ ποδοσφαιριστοῦ Ἰστόριου. Τόσον ὁ πρῶτος, ὅσον καί ὁ δεύτερος εἶναι ἄγνωστοι καί ἄσχετοι μέ τήν Ρόδο.

— Στίς 22 τρέχ. ἐξ ἄλλου ἡ ΔΑΕ θά ἀσχοληθῆ αὐτεπάγγελτα μέ τήν ὑπόθεση δωροδοκίας ἀπό τήν Ἐλευσίνα τοῦ διαιτητοῦ τοῦ ἀγῶνα Ρόδου — Λισσιῶν Κυριακίδη, γιά νά μεροληπτήση εἰς βάρος τῆς Ρόδου.

ΕΝ ΤΩΙ ΜΕΤΑΞΥ ἀνεξαρτήτα μέ τά παραπάνω ἡ Ρόδος προετοιμάζεται γιά τόν ἀγῶνα, τῆς Κυριακῆς πρός τόν Ἀτρόμητο Ἀθηνῶν, μετά τό τέλος τοῦ ὁποίου θά γίνη ὁ γῦρος τοῦ θρι άμβου. Οἱ ποδοσφαιριστάι θά προπονηθοῦν καί αὔριο πρωΐ ἀποσυρθοῦν σέ ξενοδοχεῖο γιά ἀνάπαυση.

Εἰσιτήρια τοῦ ἀγῶνα προπωλοῦνται ἀπ' ὅλα τά πρακτορεῖα Ηρό—Πό τῆς πόλεως.

Διαιτητής θά εἶναι ὁ κ. Σαρακηνός.

ΣΥΓΧΑΙΡΕΙ ΤΗ «ΡΟΔΟ»

Στά γραφεῖα τῆς Ρόδος ἔφθασε τηλεγράφημα τῆς ΑΕΚ μέ τό ὁποῖο συγχαίρει τήν ροδιακή ὁμάδα γιά τήν ἄνοδόν της στήν Α΄ Ἐθνική καί τῆς εὔχεται ἐπιτυχίες σ' αὐτή.

ΑΠΟΤΕΛΕΣΜΑΤΑ «Π.Κ.»

Διά τό Παγκόσμιο Κύπελλο ἡ Ἰταλία καί ἡ Γερμανία ἀνεδείχθησαν χθές ἰσοπαλες χωρίς γκόλ (0—0).

Οἱ Ἰταλοί ἦσαν ἄτυχοι καί ἔχασαν τρεῖς σπουδαίες εὐκαιρίες καί εἶχαν ἕνα δοκάρι.

—Ἀντίθετα μιά ἐκπληκτική χθές Ὁλλανδία συνέτριψε τήν Αὐστρία μέ σκόρ 5—1 καί προβάλλει σάν μεγάλο φαβορί τοῦ Παγκοσμίου Κυπέλλου.

Ἐρώτηση στή Βουλή γιά τήν δράση τῶν «νουῶν»

Ἡ τουριστική κίνηση τῆς χώρας μας ἐλέγχεται σέ μεγάλη ἔκταση ἀπό ξένους «νονούς» πού ἐκτός ἀπό τοῦ ὅτι διενεργοῦν λαθραία ἐξαγωγή συναλλάγματος διευκολύνουν τό ἔργο τῆς εἰς βάρος μας κατασκοπείας, ἰδιαίτερα στά νησιά τοῦ Αἰγαίου.

Τά παραπάνω ἐπισημαίνει μέ ἐρώτησή του ὁ βουλευτής τῆς ΕΔΗΚ κ. Μπαντουβᾶς. Ὑπογραμμίζει ἐπίσης ὅτι ἡ ἀσφάλεια πληροφοριῶν τῶν νησιῶν τοῦ Αἰγαίου βρίσκεται ὑπό ἔλεγχο τῶν ξένων πού κινοῦνται ἐλεύθερα χωρίς νά ὑποβάλλονται σέ κανένα ἔλεγχο, ἀλλά καί στίς χιλιάδες «σκαφῶν ἀναψυχῆς» πού περιπλέουν τίς ἀκτές μας.

Ὁ κ. Μπαντουβᾶς, ζητεῖ νά τοποθετηθοῦν τουριστικοί ἀκόλουθοι στίς μεγαλύτερες εὐρωπαϊκές πρεσβεῖες, ὥστε νά ἐλέγχουν καί νά κατευθύνουν τά ρεύματα τῶν ξένων ἐπισκεπτῶν τῆς χώρας μας.

Ὁ ὑπουργός κ. Μητσοτάκης διαψεύδει δημοσιεύματα

ΑΘΗΝΑΙ, 14 (ΑΠΕ)

Ὁ ὑπουργός Συντονισμοῦ κ. Μητσοτάκης διέψευσε σήμερα δημοσιεύματα τῆς ἐφημερίδας «Πρωϊνή Ἐλευθεροτυπία» τονίζοντας τά ἑξῆς:

— Τό ταξίδι στό Παρίσι μετατώθηκε λόγω φόρτου ἐργασίας. Συγκεκριμένα εἶναι ἡ μελέτη καί ἐπεξεργασία τῶν οἰκονομικῶν μέτρων πού θά ἀναγγελθοῦν ἀπό τήν κυβέρνηση τό Σάββατο.

— Κωμικά ἀνάμειξη δέν εἶχα στό θέμα τῆς μεταθέσεως τῶν νοσοκόμων, πού ἄλλωστε εἶχαν ἀποφασισθῆ πρό τῆς εἰσόδου μου στήν κυβέρνηση.

— "Οσον ἀφορᾶ τήν δῆθεν τοποθέτηση ἕξη γενικῶν γραμματέων φίλων μου σέ διάφορα ὑπουργεῖα, ἡ ἀλήθεια εἶναι ὅτι ἐκτός ἀπό δύο εἰδικούς συμβούλους μου στό ὑπουργεῖο Συντονισμοῦ, κανένα πρόσωπο δέν κατέλαβε ὁποιαδήποτε θέση μέ δική μου ὑπόδειξη.

Πρόκειται γιά ἁπλά πράγματα πού τά γνωρίζουν καί τά κατανοοῦν ὅλοι ἐκτός ὅπως φαίνεται ἀπό μερίδα ἐκείνων πού ἀσχολοῦνται μέ τήν ἐνημέρωση τῶν πολιτῶν. Καί ἀποτελεῖ ἔλλειψη αἰσθήματος εὐθύνης ἀπέναντι στό λαό καί στόν τόπο, ὅταν διοχετεύονται πληροφορίες ἀνύπαρκτες καί κατασκευάζονται ρεπορτάζ πού σέ τελική ἀνάλυση βλάπτουν καί τόν τόπο καί τό κῦρος ὁλόκληρου τοῦ ἑλληνικοῦ λαοῦ πλήττουν. Ἡ εὐθύνη γιά τίς τυχες τοῦ τόπου βρίσκεται στά χέρια ὅλων μας —καί αὐτῶν πού ἀσχολοῦνται μέ τόν τύπο.

Η ΕΞΑΓΓΕΛΙΑ ΤΩΝ ΟΙΚΟΝΟΜΙΚΩΝ ΜΕΤΡΩΝ

ΣΥΝΕΧΕΙΑ ἐκ τῆς 1ης Βουλγαρία.

Τό θέμα τοῦ ἀερίου, εἶπε ὁ κ. Μητσοτάκης εἶναι μέγα διότι πρόκειται γιά μιά νέα πηγή ἐνεργείας ἡ ὁποία καί δέν ρυπαίνει τήν ἀτμόσφαιρα καί οἰκονομική εἶναι καί γιά πολλαπλές χρήσεις προσφέεται. Ἐφ' ὅσον ἐξασφαλισθῆ ἡ προμήθεια φυσικοῦ ἀερίου θά χρησιμοποιηθῆ πιθανόν σάν πρώτη ὕλη γιά τήν ὑπό ἵδρυση μονάδα παραγωγῆς ἀμμωνίας.

Νά προσέχουν τά δάση οἱ ὁδηγοί μηχανημάτων

Τήν προσοχή τῶν κατόχων γεωργικῶν μηχανημάτων, ὅταν θά ἐργάζονται μέσα σέ δασικές περιοχές συνιστᾶ ἡ Ὑπηρεσία Ἐγγείων Βελτιώσεως τῆς Νομαρχίας Δωδεκανήσου γιά τήν ἀποφυγή πυρκαϊῶν. Συγκεκριμένα στήν ἀνακοίνωσή της ἡ Υ.Ε.Β. ἀναφέρει τά παρακάτω:

«Ἀπό τόν Τομέα Ἐγγείων Βελτιώσεων Δωδεκανήσου ἀνακοινώνεται στούς γεωργούς πού εἶναι κάτοχοι γεωργικῶν μηχανημάτων νά προσέξουν κα, τά τήν θερινή περίοδο τήν προστασία τῶν δασῶν ἀπό πυρκαϊές.

Ὅταν τά μηχανήματα ἐργάζονται κοντά ἤ μέσα σέ δασικές περιοχές εἶναι δυνατό ἀπό σπινθῆρα τῆς μηχανῆς νά προκληθεῖ πυρκαϊά.

Τό Ν.Δ. 86)1969 ἀριθ. 206 παράγραφ. 1 ἐδάφ. 1 ὑποχρεώνει τούς ἰδιοκτῆτες γεωργικῶν μηχανημάτων νά ἔχουν σέ τέτοιες περιπτώσεις πυροσβεστῆρα ξηρῆς σκόνης καί νά τοποθετοῦν στόν σωλήνα ἐξαγωγῆς καυσαερίων συσκευή γιά τήν συγκράτηση τῶν σπινθήρων (σπινθηρουλλέκτη).

Παρακαλοῦνται ὅλοι οἱ γεωργοί, ἰδιοκτῆτες γεωργικῶν μηχανῶν νά συμμορφωθοῦν γιά τί διαφορετικά θά θεωρηθοῦν παραβάτες πού σύμφωνα μέ τίς διατάξεις τοῦ Ν. 663)77 τιμωροῦνται μέ φυλάκιση δύο μηνῶν μέχρι ἑνός ἔτους καί ἀκόμη διατάσσεται καί ἡ δέσμευση τοῦ γεωργικοῦ μηχανήματος».

ΣΗΜΕΡΑ ΑΠΟΦΑΣΗ ΓΙΑ ΤΗΝ ΟΙΚΟΔΟΜΗΣΗ

ΕΚ ΤΗΣ 1ης ΣΕΛ. στάλησαν οἱ οἰκοδομικές ἐργασίες θάυει τῆς ὑπ ἀριθ. Γ721)218)24—1—78 ἀποφάσεως τοῦ ὑπουργοῦ Δημ. "Εργων ἀνήκει στήν δική σας ἁρμοδιότητα. Σᾶς γνωρίζουμε λοιπόν ὅτι στήν ἔννοια τῆς ἀναστολῆς τῶν οἰκοδομικῶν ἐργασιῶν περιλαμβάνεται κάθε οἰκοδομική ἐργασία.

Ἐξαιροῦνται ἐπισκευές πού κατά τήν κρίση τῆς ἁρμόδιας τεχνικῆς ὑπηρεσίας, κρίνονται ἀπαραίτητοι γιά λόγους χρήσεως ὑγιεινῆς καί ἀσφαλείας τῶν οἰκοδομῶν κ.λ.π.

Κατόπιν τούτου παρακαλοῦμε ὅπως μεριμνήσετε γιά τήν ἐφαρμογή τῆς ἐν λόγω ὑπουργικῆς ἀποφάσεως».

ΟΙ ΑΛΛΟΔΑΠΕΣ ΚΑΙ ΟΙ ΥΠΑΛΛΗΛΟΙ

ΕΚ ΤΗΣ 1ης ΣΕΛ μέσα στό κατάστημα, ὁ ἰδιοκτήτης ἔχει διάφορες δικαιολογίες γιά ν' ἀντιτάξει, ὅτι δηλαδή εἶναι πελάτις του ἤ φιλενάδα του ἤ... ἀρραβωνιαστικιά του. Καί φυσικό, τό ἀστυνομικό ὄργανο δέν μπορεῖ νά κάνει τίποτα.

Κι' ἐπειδή—ἀκόμη—οἱ ἐπιχειρήσεις στή Ρόδο εἶναι τόσες πολλές, ὑπάρχουν πολλές δυσκολίες γιά νά γίνεται ἕνας συνεχής ἔλεγχος. Κι' ἔτσι, μέρα μέ τή μέρα τό κακό μεγαλώνει καί κανένας δέν ξέρει ποῦ θά φτάσει...

Η ΟΜΟΡΦΙΑ ΤΟΥ ΜΟΝΤΕ ΣΜΙΘ

ΕΚ ΤΗΣ 1ης ΣΕΛ γίνει πραγματική μάχη γιά τό ποιός θά τούς ἐξασφάλιζε γιά τό χριστουγεννιάτικο σπίτι του. Ἀποτέλεσμα ὅλοι οἱ ἀθάνατοι νά τσεκουρευτοῦν καί νά μοιάζουν μέ θερισμένα καί κουρεμένα καί σακατεμένα ἀπολιθώματα μακουνῆς ἐποχῆς.

Καί τότε εἴχαμε γράψει καί καταγγείλει τόν βανδαλισμό. Ἦταν ὅμως μιά φωνή μέσα στήν ἔρημο. Οὔτε συγκίνησε κανένα αὐτί οὔτε τάραξε καθόλου τά βαλτόνερα τῆς ἀδιαφορίας μας. Φέτος μέ χαρά διαπιστώσαμε πώς οἱ ἀθάνατοι τοῦ Μόντε Σμίθ καί τῶν Κάτω Πετρῶν ἄνθισαν πάλι, ἔβγαλαν τά στελέχη τους καί ἔδωσαν ξανα τήν ὄψη ἐκείνη τή γνωστή στίς περιοχές, ἀπό τίς πιό ὄμορφες τοῦ νησιοῦ

Πολύ φοβόμαστε πώς σέ λίγους μῆνες θά βρεθοῦν πάλι οἱ βάνδαλοι νά τούς τσεκουρέψουν καί νά ἀσχημίσουν τό τοπίο. Γι' αὐτό ἐπειδή πιστεύουμε πώς τῶν φρονίμων τά παιδιά πρίν πεινάσουν μαγειρεύουν, θίγουμε τό θέμα νωρίς - νωρίς, καί ἔγκαιρα ὥστε νά παρθοῦν τά μέτρα ἐκεῖνα τά προστατευτικά πού θ' ἀποτρέψουν τό κόψιμό τους. Νά βγῆ ἀστυνομική διάταξη πού νά ἀπαγορεύει τό κόψιμό τους. Εἶναι ἀδιανόητο καί φρικτό μαζί μέ τίς ὁμορφιές τοῦ τόπου μας νά τίς λεηλατοῦμε καί νά τίς καταστρέφουμε ἀσυνείδητα καί ἐγκληματικά μόνο καί μόνο γιατί πρέπει σώνει καί καλά νά διακοσμήσουμε κάποιο δέντρο τά χριστουγέννα στό σπίτι μας. Ἐφέτος νά μήν ἐπαναληφθεῖ τό ἴδιο σέ βάρος τοῦ τοπίου μας κακό. Δέν προειδοποιοῦμε πολύ νωρίς, ἐρχόμαστε στήν κατάλληλη ὥρα νά ἐπισημάνουμε μιάν ἀπρέπεια. "Οσοι ἔχουν διαφορετική γνώμη ἄς μᾶς πάνε στό Μόντε Σμίθ νά καμαρώσουν τούς ἀθάνατούς μας, ὁπότε ἀναγκαστικά θά συμφωνήσουν μέ τήν ἄποψή μας καί μαζί μας θά κινητοποιηθοῦν γιά νά διαφυλαχτῆ αὐτή ἡ γραφική ὁμορφιά τοῦ Μόντε Σμίθ καί τῶν Κάτω Πετρῶν.

ΠΑΡΑΣΧΟΣ ΠΑΡΑΣΧΟΣ

Ο ΠΡΟΫΠΟΛΟΓΙΣΜΟΣ ΤΟΥ ΝΟΜΑΡΧΙΑΚΟΥ ΜΕΧΡΙ 10 ΙΟΥΛΙΟΥ

Μέ ἐγκύκλιο τοῦ Ὑπουργείου Οἰκονομικῶν οἱ οἰκονομικές Ὑπηρεσίες τῆς Νομαρχίας Δωδεκανήσου, ἐντέλλονται, νά ὑποβάλουν μέχρι τίς 10 Ἰουλίου τόν Νομαρχιακό προϋπολογισμό τοῦ προσεχοῦς ἔτους 1979. Μέ τήν ἴδια ἐγκύκλιο, μέσα στό ἴδιο χρονικό διάστημα, θά πρέπει νά κατατεθοῦν τά πλαίσια τῶν προϋπολογισμῶν τῆς Νομαρχίας τῶν ἐτῶν 1980 καί 1981.

ΕΛΛΗΝΙΚΗ ΔΗΜΟΚΡΑΤΙΑ ΔΙΟΙΚΗΣΙΣ ΧΩΡ)ΛΑΚΗΣ

ΔΙΑΚΗΡΥΞΙΣ

Ἡ Λ.Χ. Ρόδου προκηρύσσει πρόχειρον μειοδοτικόν διαγωνισμόν διά ἐνσφραγίστων προσφορῶν διενεργηθησόμενον τήν 16ην τοῦ μηνός Ἰουνίου ἡμέρα Παρασκευήν καί ὥραν 09,30 — 11,30 εἰς Λέσχην Ἀξιωματικῶν Φρουρᾶς ἐπί τῆς ὁδοῦ Ἐθνάρχου Μακαρίου, διά τήν προμήθειαν ξυλείας.

Πληροφ. τηλέφωνο, 0246 — 98,247.

ΔΩΡΕΑ ΕΙΣ ΜΝΗΜΗ

Στό Ταμεῖο τοῦ Κέντρου Παιδικῆς Μερίμνης Ἀρρένων Ρόδου κατάθεσε ἡ Περιφερειακή Ἐφορεία Προσκόπων Δωδ) σου δραχμές χίλιες εἰς μνήμη ἀειμνήστου Παντελῆ Παντελίδη τέως Περιφερειακοῦ Προσκόπου Δωδεκανήσου ἀντί στεφάνου.

ΜΝΗΜΟΣΥΝΟΝ

Αὔριον Παρασκευήν 16η τρέχοντος καί ὥρα 8 πρωϊνήν, τελοῦμεν ἐννεάμηνον μνημόσυνον εἰς τόν Ἱερόν Ναόν τοῦ Ἁγίου Γεωργίου Ἄνω, ὑπέρ ἀναπαύσεως τῆς ψυχῆς τοῦ ἀγαπημένου μας συζύγου, πατρός,

ΓΕΩΡΓΙΟΥ ΔΡΑΧΤΟΥΔΗ

Ἡ σύζυγος, Ἀγγελική
Ἡ θυγάτηρ, Μενεξιά

ΚΥΠΡΙΑΝΟΥ ΔΕΝ ΘΑ ΑΡΘΗ ΤΟ ΕΜΠΑΡΓΚΟ

ΣΥΝΕΧΕΙΑ ἐκ τῆς 1ης σελ. τόν πουργό ἐξωτερικῶν τῶν Η-ΠΑ, ὅσο καί μέ τόν ὑπουργό ἐξωτερικῶν τῆς Σοβιετικῆς Ἑνώσεως. Ἀντιλαμβανομαι ὅτι ἔγινε κάποια συζήτηση μεταξύ τῶν δύο ὑπουργῶν ἐπί τοῦ Κυπριακοῦ, ἀλλά δέν γνωρίζω τά ἀποτελέσματα.

Στήν Οὐάσιγκτων εἶχα ἐπίσης τήν εὐκαιρία νά ἐμφανισθῶ ἐνώπιον τῶν δύο ἐπιτροπῶν τοῦ Κογκρέσσου καί νά ἐξηγήσω τούς λόγους γιά τούς ὁποίους πιστεύουμε ὅτι ἡ ἄρση τοῦ ἐμπάργκο θά εἶχε δυσμενεῖς ἐπιπτώσεις ἐπί τοῦ Κυπριακοῦ, ἀλλά καί γενικώτερα ἀναμένεται ὅτι ἡ μάχη στό κογκρέσσο θά εἶναι σκληρή. "Οχι γιατί πέτυχε ἡ τουρκική διπλωματία καί αὐτό θέλω νά τό ὑπογραμμίσω. Πιστεύω εἰλικρινά ὅτι ἡ τουρκική διπλωματία ἀπέτυχε. Ἀπέτυχε ἐντελῶς νά πείση τόσο γιά τό θέμα τοῦ ἐμπάργκο, ὅσο καί γενικώτερα γιά τό Κυπριακό. "Αν ἀρθῆ τό ἐμπάργκο αὐτό θά εἶναι ἀποτέλεσμα τῆς σφοδρῆς ἐπιθυμίας τοῦ προέδρου Κάρτερ καί τῆς ἀμερικανικῆς κυβερνήσεως. Ἐξακολουθῶ ὅμως νά ἔχω θάσεις ἐλπίδες ὅτι δέν θά ἀρθῆ.

Κατά τήν παραμονή μου στίς ΗΠΑ θεώρησα σκόπιμο νά ἐπαναλάβω τήν πρότασή μου γιά μιά συνάντηση κατ' ἰδίαν μέ τό τοῦρκο πρωθυπουργό κ. Ἐτσεβίτ διότι ἄν ἤθελε πράγματι μιά διέξοδο δέν μποροῦσε νά ὑπάρξη πιό πρακτική καί πιό ρεαλιστική ἀντιμετώπιση ἀπό μιά συνάντηση μεταξύ μας. Γνωρίζω τήν εὐαισθησία του νά μή μέ ἀναγνωρίζη σάν πρόεδρο τῆς κυπριακῆς δημοκρατίας. Ἐν ὄψει ὅμως τοῦ γεγονότος ὅτι ἡ ἀναγνώριση εἶναι γενική καί παγκόσμια, δέχθηκα νά συναντηθῶ μέ τόν κ. Ἐτσεβίτ ὑπό τήν προσωπική μου ἰδιότητα πράγμα τό ὁποῖο ἐπανέλαβα δημοσίως Ὁ Ἐτσεβίτ μέ διάφορες προφάσεις καί ἀντιπροτάσεις ἀπέφυγε τήν συνάντησή μου. Τό συμπέρασμά μου εἶναι ὅτι ἀπέφυγε διότι δέν εἶχε νά προσθέση τίποτα. Δέν εἶχε νά προσθέση τίποτα στίς τουρκικές προτάσεις οἱ ὁποῖες εἶναι γιά μᾶς ἐντελῶς ἀπαράδεκτες καί ἰσοδυναμοῦν μέ μιά πρόταση πρός ἐμᾶς νά δεχθοῦμε νά νομιμοποιήσουμε τά ἀποτελέσματα τῆς τουρκικῆς εἰσβολῆς.

ΕΥΧΑΡΙΣΤΗΡΙΟΝ

Πάντας τούς καθ' οἱονδήποτε τρόπον συμμετασχόντας εἰς τό βαρύτατον πένθος μας, τούς παρακολουθήσαντας τήν κηδεία τούς καταθέσαντας στεφάνους καί δωρεές ἐπί τῇ ἀπωλεία τῆς προσφιλοῦς μας συζύγου, μητρός

ΜΑΙΡΗΣ ΣΤ. ΣΤΑΥΡΙΑΝΟΥ

θερμότατα εὐχαριστοῦμεν.
Ὁ σύζυγος
Στέργος Σταυριανός
Τά τέκνα

ΜΝΗΜΟΣΥΝΟ

Τελοῦντες αὔριο Παρασκευή καί ὥραν 8ην πρωϊνήν εἰς τόν ἱερόν μητροπολιτικόν ναόν τῶν Εἰσοδίων ἐννεαήμερον μνημόσυνον ὑπέρ ἀναπαύσεως τῆς ψυχῆς τῆς λατρευτῆς

ΑΓΓΕΛΑΣ ΠΑΠΑΝΙΚΟΛΑΟΥ

καλοῦμεν πάντας τούς τιμῶντας τήν μνήμην της ὅπως προσέλθουν καί ἑνώσουν μεθ' ἡμῶν τάς πρός τόν Ὕψιστον δεήσεις των.

Ὁ σύζυγος Γεώργιος
Τά τέκνα
Ἀνδρέας — Σοφία
Κλεονίκη — Ἀλφρέδος
Οἱ λοιποί συγγενεῖς

ΚΑΙ ΓΥΝΑΙΚΕΣ ΣΤΗΝ ΟΜΑΔΑ ΑΣΦΑΛΕΙΑΣ ΤΟΥ ΠΡΟΕΔΡΟΥ ΚΑΡΤΕΡ

ΟΥΑΣΙΓΚΤΩΝ, 14 (ΑΠΕ)

Δύο γυναῖκες τοποθετήθηκαν στίς ὁμάδες ἀσφαλείας τῆς μυστικῆς ὑπηρεσίας πού εἶναι ἐπιφορτισμένες μέ τήν προστασία τοῦ ἀμερικανοῦ προέδρου κ. Τζίμμυ Κάρτερ καί τοῦ ἀντιπροέδρου κ. Μονταίηλ, ἀνακοίνωσε ἐκπρόσωπος τῆς μυστικῆς ὑπηρεσίας τοῦ Λευκοῦ Οἴκου στήν Οὐάσιγκτων.

Ἡ μυστική αὐτή ὑπηρεσία περιλαμβάνει 1.566 πράκτορες μεταξύ τῶν ὁποίων καί 20 γυναῖκες. Ἀλλά εἶναι ἡ πρώτη φορά πού δυό γυναῖκες θά ἀποτελοῦν μόνιμα μέλη τῶν ὁμάδων ἀσφαλείας πού θά συνοδεύουν τόν πρόεδρο καί τόν ἀντιπρόεδρο στίς μετακινήσεις τους.

Ἡ Μαίρη Γκόλντον, 28 ἐτῶν θά ἀναλάβει καθήκοντα στήν προεδρική μονάδα ἀσφαλείας καί ἡ Φίλις Σάντς, 31 ἐτῶν θά ἀναλάβει ὑπηρεσία στήν μονάδα ἀσφαλείας πού εἶναι ἐπιφορτισμένη μέ τήν προστασία τοῦ ἀντιπροέδρου κ. Μονταίηλ.

ΑΠΑΓΟΡΕΥΣΗ ΠΑΡΑΝΟΜΩΝ ΑΦΙΣΣΟΚΟΛΛΗΣΕΩΝ

Ἡ Εἰσαγγελία Ἀθηνῶν ἔδωσε ἐντολή στούς διοικητές τῶν Ἀστυνομικῶν Τμημάτων νά ἐνεργοῦν τά νόμιμα σέ περίπτωση παρανόμων ἀφισοκολλήσεων μέ τίς ὁποῖες ρυπαίνονται καί φθείρονται οἱ τοῖχοι κεντρικῶν κτιρίων.

Οἱ παραβάτες, πού εἶναι συνήθως πράκτορες ταξιδιωτικῶν γραφείων, θά διώκονται αὐτοπάγγελτα γιά τίς παράνομες ἀφισοκολλήσεις.

ΟΣΟΙ ΤΟ ΔΟΚΙΜΑΣΑΝ ΤΟ ΑΠΑΙΤΟΥΝ
LAWSON'S
5 ΕΤΩΝ
Ἀποκλειστικὸς Εἰσαγωγεὺς
ΕΜΜ. Δ. ΔΗΜΗΤΡΑΚΗΣ
Τηλέφωνον 23.366

ΠΡΟ-ΠΟ
καὶ καλὴ τύχη στὴν πηγὴ τῆς τύχης
ΣΤΟ ΠΡΑΚΤΟΡΕΙΟΝ ΤΟΥ ΣΤΑΥΡΟΥ Α. ΜΟΝΤΑΝΟΥ
ΛΑΧΕΙΑ ΕΦΗΜΕΡΙΔΕΣ
ΤΗΛ: 26689

ΕΝΩΣΗ ΞΕΝΟΔΟΧΩΝ ΡΟΔΟΥ
ΕΚΤΑΚΤΗ ΓΕΝΙΚΗ ΣΥΝΕΛΕΥΣΗ
ΠΡΟΣΚΛΗΣΗ
Καλοῦνται ὅλα τά Μέλη τῆς Ἑνώσεως Ξενοδόχων Ρόδου γιά αὔριον Παρασκευή 16 Ἰουνίου καί ὥρα 6 μ.μ. στήν αἴθουσα διαλέξεων τοῦ Ἐπιμελητηρίου γιά νά λάβουν μέρος σέ ἔκτακτη Γενική Συνέλευση, ἡ ὁποία θά ἀσχοληθῆ μέ τά παρακάτω θέματα:
1) Ἐφαρμογή ἀποφάσεως Νομισματικῆς Ἐπιτροπῆς γιά τήν ρύθμιση δανείων.
2) Ἐργατικά
3) Διαφημιστική ἐκστρατεία στό ἐσωτερικό
4) Ἐκδηλώσεις ἐξωτερικοῦ
Ρόδος 14—6—78
Ἀπό τό Διοικητικό Συμβούλιο

ΕΜΠΟΡΙΚΟΣ ΣΥΛΛΟΓΟΣ ΡΟΔΟΥ
ΑΝΑΚΟΙΝΩΣΗ
Ἐν ὄψει τῆς διενεργείας ἀρχαιρεσιῶν στόν Ἐμπορικό Σύλλογο Ρόδου γιά τήν ἀνάδειξη νέου Διοικητικοῦ Συμβουλίου καί τ