ΕΤΟΣ ΙΔΡΥΣΕΩΣ: 1973

ΔΙΕΥΘΥΝΤΗΣ:
ΑΘ. ΜΑΡΑΣΙΩΤΗΣ

Τηλ. σύνταξης: 24610-75640
Τηλ. διαφ/ρίου: 22210-75230
Fax: 22471-75641

ΓΝΩΜΗ

ΔΕΥΤΕΡΑ
30 ΑΠΡΙΛΙΟΥ 2001
ΑΡΙΘΜΟΣ ΦΥΛΛΟΥ: 1.432
ΤΙΜΗ ΦΥΛΛΟΥ ΔΡΧ. 200
ΕΥΡΩ 0,59

ΕΒΔΟΜΑΔΙΑΙΑ ΕΦΗΜΕΡΙΔΑ ΤΗΣ ΔΩΔΕΚΑΝΗΣΟΥ

Ο ΡΟΔΙΟΣ ΙΕΡΑΡΧΗΣ ΠΡΩΗΝ ΑΜΕΡΙΚΗΣ ΣΠΥΡΙΔΩΝ

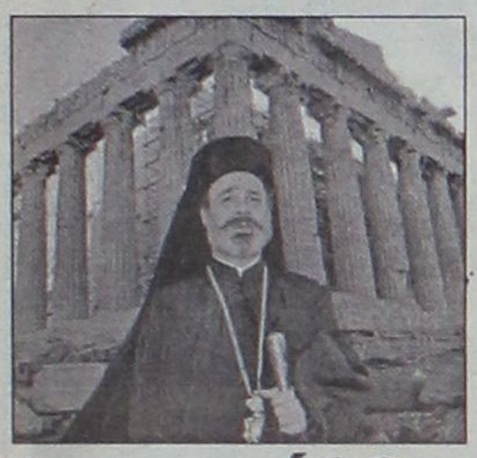

Καταγγέλλει χαλκεία και ψεύτες!

"Ουδέποτε ενδιαφέρθηκα για τη Μητρόπολη Ρόδου. Υπό τις παρούσες συνθήκες δεν ενδιαφέρομαι και για κανένα άλλο εκκλησιαστικό αξίωμα".

ΣΕΛΙΔΑ 43

Ο ΔΙΑΣΗΜΟΣ ΡΩΣΟΣ ΓΛΥΠΤΗΣ ΑΥΤΟΑΠΟΚΑΛΥΠΤΕΤΑΙ



Εκατό μέτρα ύψος θέλει τον Κολοσσό!

Ποιός είναι και γιατί χαρακτηρίζεται αμφιλεγόμενη διασημότητα. "Ο νέος Κολοσσός θα πρέπει να αποτελεί θαύμα και με τα τωρινά δεδομένα. Το φως του φάρου του θα πρέπει να είναι ορατό σ' όλη την Ανατολική Μεσόγειο"!

ΣΕΛΙΔΑ 2

Ο ΓΙΑΝΝΗΣ ΠΑΡΑΣΚΕΥΑΣ ΓΙΑ ΟΛΟΥΣ ΚΑΙ ΓΙΑ ΟΛΑ, ΧΩΡΙΣ ΝΑ ΜΑΣΑΕΙ ΤΑ ΛΟΓΙΑ ΤΟΥ

Χειμαρρώδης και καυστικός



"ΠΟΙΑ ΚΡΙΤΙΚΗ; ΧΟΡΤΑΣΑ ΑΠΟ ΤΗ ΛΑΣΠΗ ΤΩΝ ΚΡΙΤΩΝ ΜΟΥ"!

Δύο ολόκληρες σελίδες για το ΠΑΣΟΚ, τους βουλευτές, τη Νομαρχία, την κριτική που του ασκείται, για τις νίκες και τις ήττες (και ποιοί βάζουν το χεράκι τους). Και ακόμη για το ποιά είναι τα σχέδιά του στην πολιτική και τη ζωή. Δεν αφήνει τίποτα αναπάντητο.

ΣΕΛΙΔΕΣ 6-7

Η Ν.Ε. του ΠΑΣΟΚ για το θρίλερ με το κυβερνητικό κλιμάκιο

ΣΤΟ ΣΗΜΙΤΗ κατά Κ. Σκανδαλίδη!

ΚΑΤΑΓΓΕΛΛΕΤΑΙ ΓΙΑ ΜΕΘΟΔΕΥΣΕΙΣ ΠΡΟΣΩΠΙΚΩΝ ΣΚΟΠΙΜΟΤΗΤΩΝ

Χοντραίνει η κόντρα με απροσδιόριστες ακόμη προεκτάσεις

Το υπόβαθρο της σύγκρουσης δεν είναι διαφωνίες για το πρόγραμμα που θ' ακολουθούσε το κυβερνητικό κλιμάκιο. Είναι πολύ πιο σοβαρό και έχει βάθος...

ΣΕΛΙΔΑ 3



Βραχυκύκλωμα στο Νομαρχιακό Συμβούλιο, έντονες αντιδράσεις

Αμηχανία και εκνευρισμός στο Νομ. Συμβούλιο που συνήλθε εκτάκτως την Κυριακή λόγω κυβερνητικού κλιμακίου και τελικά δεν...κατορθώθηκε να επιτευχθεί απαρτία!

ΣΕΛΙΔΑ 5

ΚΑΤΑΣΚΕΥΕΣ ΑΝΑΨΥΧΗΣ ΚΑΙ ΜΕΤΡΑ ΠΡΟΣΤΑΣΙΑΣ ΤΟΥΣ ΔΑΣΟΥΣ

Αναπλάσεις στη Φιλέρημο

ΘΑ ΔΙΑΤΕΘΟΥΝ ΣΥΝΟΛΙΚΑ 300 ΕΚΑΤΟΜΜΥΡΙΑ ΔΡΑΧΜΕΣ

- *Προγραμματική σύμβαση με το υπουργείο Γεωργίας* ΣΕΛ. 8

ΜΕ ΑΡΓΟΥΣ ΡΥΘΜΟΥΣ ΓΙΝΟΝΤΑΙ ΟΙ ΠΡΟΣΛΗΨΕΙΣ



Χειρότερα φέτος για τους ξενοδ/λους

Δέκτες έντονων ανησυχιών τα σωματεία τους. Οι συνδικαλιστές δηλώνουν ότι χρόνο με το χρόνο μειώνεται ο χρόνος απασχόλησης στα ξενοδοχεία.

ΣΕΛΙΔΑ 9

ΣΥΓΚΕΝΤΡΩΣΗ ΑΥΡΙΟ ΣΤΙΣ 10 π.μ: ΣΤΟ ΕΡΓ. ΚΕΝΤΡΟ



Οργισμένη Πρωτομαγιά!

- *Ανυποχώρητοι για το Ασφαλιστικό οι εργαζόμενοι* ΣΕΛ. 4

ΡΟΔΑ ΚΑΤΑ ΔΗΜΟΥ ΚΑΛΛΙΘΕΑΣ

Παράνομο τραινάκι

- *Προσφυγή σε ΕΟΤ, Αστυνομία και εισαγγελέα για αφαίρεση της άδειας λειτουργίας του*

ΣΕΛΙΔΑ 10

SUPER ΠΡΟΣΦΟΡΕΣ

Το κατάστημα επίπλων

DESIGN GALLERY

σας δίνει τώρα την δυνατότητα ν' αποκτήσετε τα έπιπλα των ονείρων σας,

σε **12** *άτοκες μηνιαίες δόσεις*

ή με **30%** *έκπτωση μετρητοίς*

σ' όλα τα ετοιμοπαράδοτα είδη.

DESIGN GALLERY

Αυστραλίας 48, Ρόδος • Τηλ. 39332

* ΚΟΥΡΤΙΝΟΞΥΛΑ - ΚΟΥΡΤΙΝΟΒΕΡΓΕΣ
* ΣΤΟΡΙΑ - μεταλλικά-ξύλινα-υφασμάτινα
* ΚΟΡΝΙΖΕΣ πινάκων ΙΤΑΛΙΑΣ
* ΚΟΥΝΟΥΠΙΕΡΕΣ αυτόματες
* ΠΑΡΚΕ άκαυστο

ΑΤΣΑΣ Α.Ε - Εμπορ. Κέντρο ΜΗΔΕΙΑ • Τηλ. 63602-66339

ΗΜΕΡΟΛΟΓΙΟ

Δευτέρα 30 Απριλίου 2001
Ιακώβου απ., Κλήμαντος οσ.
Ανατολή πλίου: 5.30΄
Δύση πλίου: 7.15΄
Σελήνη πρώτο τέταρτο

ΦΑΡΜΑΚΕΙΑ

Σήμερα διημερεύει το φαρμακείο του Φανουράκη Α. στην Νέα Αγορά 48 (Στ. Ταξί) και διανυκτερεύει το φαρμακείο του Ευθυμιάδη Χαρ. στην οδό Μιχ. Πετρίδη 65.

ΒΕΝΖΙΝΑΔΙΚΑ

Σήμερα διανυκτερεύουν τα βενζινάδικα: Γκινάκης Αλεξ. (Αυστραλίας), Σαμουράκης Α. (Λ. Καλλιθέας), Παναγιωτίδης Γ. (Κρεμαστή), Πισσαδάκη (Παραδείσι) και Κούτρης Δ. (17ο χλμ. Ρόδου-Λίνδου).

ΛΑΪΚΕΣ ΑΓΟΡΕΣ

Τετάρτη : στο Δημοτικό Νεκροταφείο
Πέμπτη: στην οδό Βύρωνος
Παρασκευή: στην οδό Πτολεμαίων (Ανάληψη)
Σάββατο: στο Δημοτικό Νεκροταφείο.

ΔΡΟΜΟΛΟΓΙΑ ΠΛΟΙΩΝ

Σήμερα δεν αναχωρεί πλοίο της ΔΑΝΕ για νησιά και Πειραιά.

ΑΕΡΟΠΟΡΙΚΑ ΔΡΟΜΟΛΟΓΙΑ

ΟΛΥΜΠΙΑΚΗ ΑΕΡΟΠΟΡΙΑ

ΑΠΟ ΡΟΔΟ-ΑΘΗΝΑ
- 07.00 (ΟΑ 701), 10.25 (ΟΑ 703), 17.20 (ΟΑ 711), 20.55 (ΟΑ 715), 23.40 (ΟΑ 717)*

(μόνο για 5-4-2001)

ΑΠΟ ΑΘΗΝΑ-ΡΟΔΟ
- Κάθε μέρα: 05.40, 09.00, 18.50, 21.10
- Τετάρτη: 12.30
- Δευτέρα-Τρίτη-Πέμπτη-Παρασκευή-Σάββατο-Κυριακή 12.45

ΑΠΟ ΡΟΔΟ-ΘΕΣΣΑΛΟΝΙΚΗ
- Δευτέρα-Τετάρτη-Παρασκευή-Κυριακή 18.40

ΑΠΟ ΘΕΣΣΑΛΟΝΙΚΗ-ΡΟΔΟ
- Δευτέρα-Τετάρτη-Παρασκευή-Κυριακή 13.50

ΑΠΟ ΡΟΔΟ-ΗΡΑΚΛΕΙΟ
- Δευτέρα-Τετάρτη-Παρασκευή-Κυριακή 16.10

ΑΠΟ ΗΡΑΚΛΕΙΟ-ΡΟΔΟ
- Δευτέρα-Τετάρτη-Παρασκευή-Κυριακή 17.25

ΑΠΟ ΡΟΔΟ-ΚΑΡΠΑΘΟ
- Κάθε μέρα 10.00
- Τρίτη-Πέμπτη 12.10

ΑΠΟ ΚΑΡΠΑΘΟ-ΡΟΔΟ
- Τρίτη-Τετάρτη-Πέμπτη-Σάββατο 11.00
- Δευτέρα-Παρασκευή-Κυριακή 12.10
Τρίτη-Πέμπτη 14.20

ΑΠΟ ΡΟΔΟ-ΚΑΣΟ
- Δευτέρα-Παρασκευή-Κυριακή 10.00
- Τρίτη-Πέμπτη 12.10

ΑΠΟ ΚΑΣΟ-ΡΟΔΟ
-Δευτέρα-Παρασκευή-Κυριακή 11.35
- Τρίτη-Πέμπτη 13.45

AEGEAN AIRLINES

ΑΠΟ ΡΟΔΟ-ΑΘΗΝΑ
13.10 (Α 3205), 14.10 (Α 3209), 18.20 (Α 3217), 21.20 (Α 3219),
(μόνο για 5-4-2001)

ΑΠΟ ΑΘΗΝΑ-ΡΟΔΟ
Κάθε μέρα 06.20, 12.30, 19.20
Κάθε Δευτέρα-Παρασκευή-Κυριακή στις 14.40.

ΑΠΟ ΡΟΔΟ-ΗΡΑΚΛΕΙΟ
15.20 (Α 3662) *
(μόνο για 4-4-2001)

ΑΠΟ ΗΡΑΚΛΕΙΟ-ΡΟΔΟ
Κάθε Δευτέρα, Παρασκευή, Κυριακή στις 18.00.

ΑΠΟ ΡΟΔΟ-ΘΕΣΣΑΛΟΝΙΚΗ
11.20 (Α 3621) *
(μόνο για 3-4-2001)

ΑΠΟ ΘΕΣΣΑΛΟΝΙΚΗ-ΡΟΔΟ
Κάθε Παρασκευή, Σαββάτο, Κυριακή στις 11.50.

CRONUS

ΑΠΟ ΡΟΔΟ-ΑΘΗΝΑ
- 08.00 (Χ5 381), 21.15 (Χ5383) *
(μόνο για 4-4-2001)

ΑΠΟ ΑΘΗΝΑ-ΡΟΔΟ
Κάθε μέρα 06.30, 19.30

Το θέμα της ημέρας

Ο Ρώσος διάσημος, αλλά και αμφιλεγόμενος γλύπτης αποκαλύπτει...

100 μέτρα ύψος θέλει το *(νέο)* Κολοσσό!

Πώς του βγήκε η έμπνευση μικρό παιδί στην Τιφλίδα!...

Πολύ ζεστά, αλλά και απλοϊκά, έχει πάρει το θέμα της κατασκευής του Κολοσσού της Ρόδου ο Ρώσος γλύπτης Ζουράμπ Κονσταντίνοβιτς Τσερετέλι, στον οποίο χθες το περιοδικό "Ε" της "Κυριακάτικης Ελευθεροτυπίας" αφιέρωσε πέντε σελίδες, με τίτλο "θα φτιάξω τον Κολοσσό της Ρόδου".



Στη συνέντευξη που παρεχώρησε στον κ. Θανάση Αυγερινό, ο κ. Τσερετέλι χαρακτηρίζεται ως "ο πιο διάσημος αλλά και πιο αξιόλογος γλύπτης της Ρωσίας" οι ογκώδεις κατασκευές του οποίου βρίσκονται στις μεγαλύτερες πόλεις του κόσμου". Ο ίδιος όμως παρατηρεί ότι "δεν κάνω μόνο ογκώδη έργα, ο χώρος και το θέμα καθορίζουν το μέγεθος. Σκεφθείτε όμως ότι κάποιοι χαρακτήρισαν τερατούργημα ακόμη και τον Πύργο του Άϊφελ".

Για τον Κολοσσό της Ρόδου λέει ότι έχει δύο σχέδια στο νου του και πολλές εκπλήξεις, που δεν μπορεί να αποκαλύψει όσο διαρκεί ο διαγωνισμός. Δείχνει ενθουσιασμένος με την ιδέα να χρησιμοποιηθεί το μέταλλο των ευρωπαϊκών νομισμάτων, που θα αποσυρθούν με την εισαγωγή του ευρώ και θεωρεί απολύτως εφικτό να ολοκληρωθεί το έργο μέχρι την Ολυμπιάδα του 2004.

"Η εμπειρία μου και η εικόνα του χώρου στη Ρόδο, την οποία επισκέφθηκα, υπαγορεύουν ύψος 100-110 μ., αν τοποθετηθεί στην είσοδο του λιμανιού, για να περνούν κάτω από τα ανοιχτά σκέλη του τα πλοία. Θα χρησιμοποιηθούν περίπου 3.000 κομμάτια για το μοντάρισμα και το έργο θα ζυγίζει περί τους 600 τόνους".

Στην ένστασή μας ότι το αρχαίο άγαλμα θρυλείται πως είχε ύψος 32-35 μ., επιμένει ότι δεν υπάρχουν ακριβείς μαρτυρίες ούτε για τη θέση ούτε για τα τεχνικά του χαρακτηριστικά, κι έχει έτοιμη τη λύση ενός μικρότερου μνημείου με ένα και όχι δύο στηρίγματα, ύψους 32-37 μ.

● Είναι, όμως, φανερό ότι αυτή η επιλογή τον ενθουσιάζει λιγότερο, αν και οι δύο λύσεις έχουν κατά την άποψή του υπέρ και κατά. "Αν αξίζει να ξαναστήσουμε ένα θαύμα της αρχαιότητας, θα πρέπει να αποτελεί θαύμα και με τα σημερινά παγκόσμια μέτρα.

Το φως του φάρου του πρέπει να φαίνεται από χιλιόμετρα μακριά σ' ολόκληρη την Αν. Μεσόγειο".

Αναχωρώντας βιαστικά με τη λιμουζίνα του, άνοιξε το παράθυρο και μας απάντησε τί είναι αυτό που τον παρακινεί περισσότερο στην υπόθεση του Κολοσσού: η δόξα, η πρόκληση του μεγέθους ή το χρήμα - που πάντως δεν φαίνεται να έχει και τόση ανάγκη...

"Είχα μικρός ανακαλύψει στην πατρίδα μου ένα αρχαίο χρυσό νόμισμα με το κεφάλι του Κολοσσού - θεού Ηλιου, από αυτά που έφταναν από την Ελλάδα στην Κολχίδα· από τότε τ' ονειρεύομαι..."

Ανάμεσα σε δεκάδες άλλα σχέδια...



Ο Ζουράμπ Κονσταντίνοβιτς Τσερετέλι, πρόεδρος της Ρωσικής Ακαδημίας Τεχνών, που έχει ιστορία 2,5 αιώνων, κατάγεται από την Τιφλίδα της Γεωργίας, έκλεισε πρόσφατα τα 67 του χρόνια και είναι χωρίς αμφιβολία ο διασημότερος και πιο αμφιλεγόμενος γλύπτης της Ρωσίας. Δεσπόζει στα καλλιτεχνικά πράγματα της χώρας από τη σοβιετική ακόμη εποχή και για πάνω από 30 χρόνια έχει αναγάγει τη γλυπτική τέχνη σε πραγματική βιομηχανία παραγωγής μνημειακών έργων, κερδίζοντας τόσο φανατικούς θαυμαστές όσο και ορκισμένους εχθρούς.

Συνηθέστερο θέμα συζήτησης και των μεν και των δε, το μέγεθος των γλυπτών του.

Ανάμεσα στα δεκάδες υπό επεξεργασίας σχέδιά του, είναι και η πρόταση που έχει κατατεθεί στο διεθνή διαγωνισμό του Δήμου της Ρόδου για την αναδημιουργία του Κολοσσού, την οποία ήδη διεκδικούν περίπου άλλοι 70 γλύπτες.

ΔΕΧΟΝΤΑΙ ΤΟ ΚΟΙΝΟ

Ο Νομάρχης δέχεται το κοινό κάθε Τρίτη και Πέμπτη από 11.00-13.00.
Ο αντινομάρχης Δωδεκανήσου κ. Νικόλαος Τατάκης δέχεται το κοινό κάθε Τρίτη και Πέμπτη από 10.00 π.μ.-12 μ.μ.

ΤΑΞΙ

ΡΑΔΙΟ ΤΑΞΙ: 64712-64790

ΧΡΗΣΙΜΑ ΤΗΛΕΦΩΝΑ

ΝΟΣΟΚΟΜΕΙΟ:	80000
ΠΥΡΟΣΒΕΣΤΙΚΗ:	23333
ΛΙΜΕΝΑΡΧΕΙΟ:	22220, 27695
ΒΛΑΒΕΣ Δ.Ε.Η.:	125
ΒΛΑΒΕΣ Ο.Τ.Ε.:	121
ΑΜΕΣΗ ΔΡΑΣΗ:	100
ΒΛΑΒΕΣ ΥΔΡΕΥΣΗΣ:	68750-68755
ΝΟΜΑΡΧΙΑ:	46502
ΠΕΡ/ΚΗ Δ/ΝΣΗ	38174
ΔΗΜΟΣ:	46200
ΔΗΜ. ΕΠΙΧ. ΚΑΘΑΡ.	77600
ΥΠΗΡ. ΑΠΟΚΟΜΙΔΗΣ	61057
ΤΡΟΧΑΙΑ:	26480
ΠΛΗΡΟΦ. Ο.Τ.Ε :	131
ΔΕΛΤΙΟ ΚΑΙΡΟΥ:	149
ΛΑΧΕΙΑ:	111
ΠΡΟΠΟ - ΛΟΤΤΟ:	111
ΡΟΔΑ:	27462
ΚΤΕΛ:	27706
Ο.Α.Ε.Δ.:	23265
Ι.Κ.Α.:	64912
ΤΑΞ.Υ.:	68701, 68702
ΟΛΥΜΠΙΑΚΗ:	24555
Δ.Α.Ν.Ε.:	43150
ΕΡΓΑΤ. ΚΕΝΤΡΟ:	24730
AIR GREECE	36095
CRONUS AIRLINES	25444
AEGEAN AIRLINES	98345

Η ΓΝΩΜΗ

Εβδομαδιαία Εφημερίδα της Ρόδου
Έτος Ιδρύσεως 1973
ΕΚΔΟΤΗΣ
Δ. Τσοπανάκης
ΔΙΕΥΘΥΝΤΗΣ
Αθ. Μαρασιώτης
ΑΘΛΗΤΙΚΑ
Μανόλης Μπάτης,
Νικήτας Κουσκούσης
Σταύρος Ηρακλείδης
ΓΡΑΦΕΙΑ ΣΥΝΤΑΞΗΣ
Μάρκου Μαλλιαράκη 9
Τηλ. 24610 - 30865 - 75640
Fax (0241) 75641
ΛΟΓΙΣΤΗΡΙΟ - ΔΙΑΦΗΜΙΣΕΙΣ
Νέα Αγορά 53
Τηλ. 22210 - 75230
Fax (0241) 22471

ΠΡΟΣΚΛΗΤΗΡΙΑ ΓΑΜΩΝ-ΒΑΠΤΙΣΕΩΝ

Με ένα τηλεφώνημα και **χωρίς καμία επιβάρυνση** θα βρεθούμε κοντά σας για να διαλέξετε ένα από τα δεκάδες όμορφα προσκλητήρια από οίκους της Αθήνας και της Θεσσαλονίκης.

Υπεύθυνος: Απόκοτος Νίκος
Τηλ. 91350-95584-92770
0937756878

Χοντραίνει η κόντρα με τη Νομαρχιακή Επιτροπή για την αναβολή της επίσκεψης του κλιμακίου

Καταγγελία στον Σημίτη για "μεθοδεύσεις Σκανδαλίδη"!

έξω φρενών τα τοπικά κομματικά όργανα του ΠΑΣΟΚ

ΠΑΠΑΝΙΚΟΛΑΣ: ΕΙΜΑΣΤΕ ΣΟΒΑΡΟΙ;

Η βεντέτα που άνοιξε μεταξύ του γραμματέα της Κ.Ε του ΠΑΣΟΚ Κώστα Σκανδαλίδη και του τοπικού ΠΑΣΟΚ, κυρίως της Νομαρχιακής Επιτροπής, με την αναβολή της επίσκεψης του κυβερνητικού κλιμακίου στη Ρόδο δεν φαίνεται να κλείνει παρά τις προσπάθειες που καταβάλλονται να πέσουν και από τις δύο πλευρές οι τόνοι.

Η Νομαρχιακή Επιτροπή συνεδρίασε εκτάκτως το βράδυ του Σαββατου όπου και συζήτησε το θέμα και εξέδωσε μάλιστα ανακοίνωση σε σχετικά ήπιους τόνους. Παράλληλα όμως έγινε γνωστό ότι θα "φύγει" επιστολή προς τον πρόεδρο και πρωθυπουργό Κώστα Σημίτη όπου θα περιγράφονται αναλυτικά τα γεγονότα που προηγήθηκαν της αναβολής της επίσκεψης των κυβερνητικών παραγόντων στη Ρόδο και θα επιρίπτοναι συγκεκριμένες ευθύνες στον Γραμματέα της Κ.Ε Κώστα Σκαλδαλίδη. Στην εσωκομματική κρίση παρεμβαίνει με δήλωση του στη "Γνώμη" ο βουλευτής του ΠΑΣΟΚ Βασίλης Παπανικόλας και επιτίθεται έμμεσα μεν, ευκρινέστατα δε κατά του κ. Σκανδαλίδη τασσώμενος έτσι στο πλευρό της δοκιμαζόμενης Νομαρχιακής που προσπαθεί να μάζέψει τα ασυμμάζευτα. "Χρειάζεται περισσότερη σοβαρότητα- δήλωσε ο κ. Παπανικόλας- από εκείνους που παίρνουν τις αποφάσεις και με την έπαρση τους εκθέτουν όπως στην προκείμενη περίπτωση το ΠΑΣΟΚ".

Τα όσα οδήγησαν στην σύγκρουση, Νομαρχιακής Επιτροπής κ. Κώστα Σανδαλίδη είναι περίπου γνωστά. Ο γραμματέας του ΠΑΣΟΚ που ήταν επικεφαλής του κυβερνητικού κλιμακίου ενοχλήθηκε, όπως δηλώνουν μέλη της Νομαρχιακης από την μη διοργάνωση κεντρικής πολιτικής εκδήλωσης στη Ρόδο στην οποία θα μιλούσε ο ίδιος και με το επιχείρημα ότι δεν είχε προετοιμαστεί καλά από τους τοπικούς παράγοντες η όλη εκδήλωση αποφάσισε την μετάθεση της επίσκεψης για τις 14 Μαίου. Στην απόφαση αυτή πάντως ρόλο φαίνεται να έπαίξε και η επιστολή του Γιάννη Παρασκευά στην οποία χαρακτήριζονται τέτοια κλιμάκια ως περιοδεύοντες θίασοι που οργή στον κ. Σκανδαλίδη. Το Σάββατο από το πρωί μέχρι αργά το απογεύμα γινόταν συνεχείς διαβουλεύσεις χωρίς όμως να μπορέσουν να συμφωνήσουν οι δύο πλευρές. Το μεγάλο...πρόβλημα μετά την αποδοχή της αναβολής ήταν ποιός βγάζει ανακοίνωση και αναλαμβάνει έτσι και το κόστος το πολιτικό από την ανακολουθία του ΠΑΣΟΚ.

Τελικά έγινε έκτακτη σύγκληση της Νομαρχιακής Επιτροπής το βράδυ του Σαββάτου η οποία προχώρησε στην έκδοση της ανακοίνωσης (δημοσιεύεται σε διπλανή στήλη) επιρρίπτοντας τις ευθύνες σε αυτούς που "έχουν σχέση με τον συντονισμό και τις ανειλημμένες υποχρέωσεις των στελεχών που συμμετείχαν στο κλιμάκιο". Παράλληλα τονίζεται ότι: "η Ν.Ε παρά τον μικρό χρόνο που είχε στην διάθεση της οργάνωσε με τον καλύτερο τρόπο την επίσκεψη του κλιμακίου" δηλαδή με άλλα λόγια εμείς κάναμε ότι μπορούσαμε αλλά άλλοι έχουν την ευθύνη για το μπάχαλο που ακολούθησε!



Στη συνεδρίαση η ενημέρωση έγινε από τον Γραμματέα Τιμόθεο Παρασκευά και τον υπεύθυνο Οργανωτικού Γιώργο Πόκκια που είχαν και την κύρια ευθύνη της προετοιμασίας. Στη συζήτηση που ακολούθησε ανέβηκαν οι τόνοι από όλα σχεδόν τα μέλη της Ν.Ε - ήταν παρόντα εννέα- και ασκήθηκε σκληρή κριτική κατά του κ. Σκανδαλίδη και των ενεργειών του. Τελικά συμφωνήθηκε να βγεί μιά σχετικά ήπια ανακοίνωση, αλλά με επιστολή που θα φύγει την Τετάρτη και θα απευθύνεται στον πρόεδρο του ΠΑΣΟΚ Κώστα Σημίτη θα γίνεται εκτενής αναφορά για τα όσα έγιναν την περασμένη εβδομάδα.

Εξάλλου το κλίμα που διαμορφώθηκε μετά την γνωστοποίηση της αναβολής μεταφέρθηκε από μέλη της Ν.Ε που βρισκόταν στην Αθήνα για τις εργασίες της συνδιάσκεψης για την Τοπική Αυτοδιοίκηση στον υπουργό Μιλτιάδη Παπαιωάννου ο οποίος εξεδήλωσε την ανίθεση του στην ματαίωση αλλά όπως τους είπε "από την στιγμή που το ζητά ο επικεφαλής του κλιμακίου, ο ίδιος δεν μπορεί να παρέμβει.".

ΤΑ ΚΥΒΕΡΝΗΤΙΚΑ ΚΛΙΜΑΚΙΑ ΕΧΟΥΝ ΠΑΡΕΛΘΟΝ

Καλώς να ορίσετε, αλλά τί θα βγεί;

Καλώς να ορίσετε κύριε Σκανδαλίδη στη Ρόδο μας, όποτε κρίνετε σκόπιμο... Το θερμό και όψιμο ενδιαφέρον σας για τα προβλήματα αυτού του τόπου, ειλικρινά μας συγκινεί και μας προβληματίζει. Η σοσιαλιστική παρέα σας, αυτή τη φορά θα κάνει σωστή δουλειά. Δεν θα περιοριστεί στις συσκέψεις στο Ακταίον ή τη Νομαρχία μόνο. Κλιμάκια με εδώ παρατρεχάμενους, θα επισκεφθούν δήμους και θα ξαναθέσουν για πολλοστή φορά τα προβλήματα επί τάπητος... Προετοιμαστείτε λοιπόν καλά. Εμείς θα σας περιμένουμε...

ΕΠΙΣΚΕΨΕΙΣ ΚΑΙ ΣΥΣΚΕΨΕΙΣ ΕΓΙΝΑΝ ΚΑΙ ΠΕΡΥΣΙ, ΟΜΩΣ ΟΥΤΕ ΠΕΤΡΑ ΔΕΝ ΜΕΤΑΚΙΝΗΘΗΚΕ

Αποτελέσματα; Μη ψάχνετε για τέτοια. Θα κερδίσετε εντυπώσεις, θα αναθερμάνετε και θα εμψυχώσετε τους εναπομείναντες οπαδούς σας, θα υποσχεθείτε οράμα, ήλιους, σοσιαλιστικά φούμαρα και στο τέλος-τέλος θα επισημάνετε πως έρχεται η δεξιά και κλείσαμε εδώ. Αυτός είναι ο συνηθισμένος ξύλινος πολιτικός λόγος. Αποπροσανατολισμός και παρελθοντολογία... Πέρασε ίσως πάνω από μισός χρόνος από την προηγούμενη σύσκεψη. Μισό βήμα προόδου δεν έγινε πουθενά! Προσεχώς στήνεται... νέο σκηνικό συσκέψεων...

Μιλήσαμε την περασμένη εβδομάδα για τα δημόσια κτήματα. Ευκαιρία να πλουτίσετε την θεματολογία σας, με την υστερόβουλη εκμετάλλευση και αυτού του αποτελματωμένου θέματος.

Αυτό ίσως υποδηλώνει η μελλοντική άφιξη των υφυπουργών Οικονομικών και Γεωργίας.



Του ΒΑΣ. ΧΡΥΣΗ, δικηγόρου, πολιτευτή της Ν.Δ.

Θα μιλήσουν για όλα και θα ακούσουν όλους. Ανάμεσά τους θα είναι και ο Γενικός Γραμματέας του ΕΟΤ Ευγένιος Γιαννακόπουλος... Βλέπετε στην τουριστική Ρόδο βρισκόμαστε. Μπορεί να απουσιάζει αυτό το πρόσωπο, που άρχισε να μας θυμίζει τα χελιδόνια; Οποτε έρχονται αυτά, έρχεται και η άνοξη. Οποτε έλθει ο κ. Γιαννακόπουλος στη Ρόδο, σε λίγους μήνες έρχονται και οι εκλογές!

Λέτε να είναι απλή σύμπτωση;

Θα θυμάστε το χρονοδιάγραμμα επίλυσης του Γκολφ-Αφάντου πέρυσι το Γενάρη. Δεν ξεχνούμε τις ανώνυμες και θυγατρικές εταιρίες φαντάσματα που κατασκεύασε φέτος για την επίλυσή του. Εμείς το μόνο που βλέπουμε είναι ότι ακόμη δεν κουνήθηκε πέτρα από τη θέση της. Οι επενδυτές - φαντάσματα δεν φάνηκαν ακόμη. Κι όμως εμείς περιμένουμε και θα περιμένουμε κάνοντας χάζι με τις δηλώσεις και τα προγράμματά τους, για την αναβάθμιση του τουρισμού και την επιμήκυνση της τουριστικής περιόδου...

Το πολιτικό παραμύθι συνεχίζεται... Τώρα όμως, αναγκάζονται όλοι τους να βγουν στην επαρχία πολύ νωρίς. Φόρεσαν το σοσιαλιστικό τους μανδύα, χωρίς γραβάτες και λοιπές πολυτέλειες, γιατί αυτή τη φορά τα πράγματα είναι σοβαρά. Τρίζουν οι καρέκλες τους από την οργή και την αγανάκτηση του λαού. Οδήγησαν τη χώρα σε τραγικά αδιέξοδα με την ανερμάτιστη πολιτική τους, εφαρμόζοντας μια πολιτική χωρίς πρόγραμμα... Αδειασαν τα ασφαλιστικά ταμεία, ούτε χρηματιστήριο να ήτανε!!!

Τινάζονται στον αέρα τα συνταξιοδοτικά δικαιώματα, τα εφ' άπαξ, τα πάντα...

Με απύθμενο θράσος αυτή λοιπόν η κυβέρνηση, που διέλυσε στο πέρασμά της τα πάντα, καλεί τώρα τους εργαζόμενους, αφού καταθέσουν όλες τις κατακτήσεις τους, να συζητήσουν από μηδενική βάση για κάποια μέτρα που μπήκαν προσωρινά στο ψυγείο!

Και σαν να μην έφτανε αυτό, δια του κυβερνητικού της εκπροσώπου μέσα από όλα τα κρατικά και ιδιωτικά κανάλια, καλεί τη Νέα Δημοκρατία να καταθέσει προτάσεις στα αδιέξοδα που δημιούργησε εδώ και είκοσι χρόνια!

Εσείς, που θα περιφέρεσθε στη Ρόδο, μεταφέρετε στον πρωθυπουργό, ότι η Νέα Δημοκρατία είχε και έχει πρόγραμμα για να βγάλει τη χώρα από την κρίση στην οποία μας οδήγησε ο πολιτικός τυχοδιωκτισμός του ΠΑΣΟΚ. Ξέρουμε ότι θα είσθε σε διατεταγμένη υπηρεσία. Δεν θα πείθετε όμως πια κανένα...

Στήσετε όσο μπορείτε γρηγορότεραα τις κάλπες, για να απαλλαγεί ο λαός αυτός από εσάς, τα μέτρα σας και τα προγράμματά σας. Μη ψάχνετε για συνυπεύθυνους. Καιρός είναι να φύγετε, για να αποκτήσει ο τόπος μια υπεύθυνη κυβέρνηση.



Το Ασφαλιστικό έχει ξεσηκώσει εργάτες και υπαλλήλους ανεξαρτήτως κομματικών τοποθετήσεων

Οργισμένη Πρωτομαγιά!

Δριμύ "κατηγορώ" και αυστηρές προειδοποιήσεις από το Εργατικό Κέντρο Ρόδου

Η επιχειρούμενη από την κυβέρνηση κατεδάφιση του ασφαλιστικού-συνταξιοδοτικού συστήματος, αποτελεί τον κορμό της διακήρυξης του Εργατικού Κέντρου Ρόδου για τον αυριανό εορτασμό της Εργατικής Πρωτομαγιάς. Στην ίδια διακήρυξή του το ΕΚΡ επισημάνει ότι έρχονται δύσκολες μέρες για όλους τους εργαζόμενους και τους συνταξιούχους και τους καλεί να παραβρεθούν αύριο στην προγραμματισμένη συγκέντρωση στις 10 το πρωί.



Συγκέντρωση στο ΕΚΡ αύριο στις 10 το πρωί

Όπως τόνιζεται "η πρόσφατη επίθεση της κυβέρνησης για την πλήρη κατεδάφιση του κοινωνικοασφαλιστικού -συνταξιοδοτικού συστήματος δεν ήταν απρόσμενη, αλλά εποτελεί συνέχεια της αντεργατικής αντιλαϊκής επίθεσης που ξεδιπλώθηκε τα τελευταία χρόνια προκειμένου να ακυρωθούν οι κατακτήσεις πολύχρονων αγώνων των εργαζομένων". Προχωρώντας ακόμη περισσότερο υποστηρίζει το Εργατικό Κέντρο ότι υπάρχει οργανωμένο σχέδιο, στα πλαίσια της "παγκοσμιοποίησης" για αποψίλωση των εργατοϋπαλλήλων από τα πιο απλά τους δικαιώματα.

ΑΚΟΜΗ, στην ίδια διακήρυξη του ΕΚΡ, αναφέρονται και τα εξής:

"Μετά την έκρηξη της ανεργίας και της λιτότητας, συνέπεια της κυβερνητικής πολιτικής για να επιτύχει τους δείκτες της ΟΝΕ, είχαμε την επέλαση σε βάρος των εργασιακών σχέσεων, στο 8ωρο, στην πλήρη και σταθερή απασχόληση, όπου ο Ν. 2874/2000 διαμόρφωσε νέα αρνητικά δεδομένα για τους εργαζόμενους.

Η επίθεση λοιπόν στα ασφαλιστικά και συνταξιοδοτικά μας δικαιώματα αποτελεί την συνέχεια όλων των προηγούμενων και αν συνεκτιμηθούν τα διάφορα αντιλαϊκά μέτρα που πάρθηκαν στους τομείς της υγείας, της παιδείας και μιας σειράς άλλων, γίνεται φανερό ότι αποτελούν την μεγάλη και συνολική επίθεση σε βάρος του εργαζόμενου λαού μας.

Απέναντι σε όλα αυτά και στην δύσκολη κατάσταση που βρίσκονται η εργατική τάξη και τα άλλα λαϊκά στρώματα το ΕΚΡ εκτιμά ότι υπάρχει διέξοδος, υπάρχει προοπτική.

Η ταξική συσπείρωση του εργατικού συνδικαλιστικού κινήματος, η ενίσχυση του ρόλου του, το χτίσιμο πλατειών κοινωνικών συμμαχιών με άλλα εργαζόμενα λαϊκά στρώματα, που πλήττονται από τα κυβερνητικά μέτρα, μπορούν να δώσουν απάντηση σε γενικά και επιμέρους αιτήματα αν αυτά διεκδικηθούν Αγωνιστικά, Μαχητικά.

Συναδέλφισσες, Συνάδελφοι, το ταξικό συνδικαλιστικό κίνημα των εργαζομένων παλεύοντας με συνέπεια και σταθερότητα για ριζικές πολιτικές αλλαγές, αναδεικνύει και προβάλλει στην Πρωτομαγιά του 2001 τα κεντρικά προβλήματα που απασχολούν την εργατική τάξη και το λαό μας γενικότερα.

Συναδέλφισσες, Συνάδελφοι, το ΕΚΡ θα επιμείνει σταθερά στην ανάγκη συντονισμού της δράσης και με άλλα λοιπά στρώματα που θίγονται από τις αναδιαρθρώσεις που προωθεί σε όλα τα επίπεδα η κυβέρνηση, όπως τους επαγγελματοβιοτέχνες, μικροέμπορους, αγρότες, προκειμένου να ανοίξει ο δρόμος για την εφαρμογή μιας διαφορετικής οικονομικής και κοινωνικής πολιτικής, η οποία θα ικανοποιεί της γνήσιες εργατικές και λαϊκές ανάγκες.

Εργάτες, Υπάλληλοι, Άνεργοι, Συνταξιούχοι, Νέοι και Νέες.

Πυκνώστε και ενισχύστε την γραμμή της αντίστασης και της πάλης απέναντι στις αντιλαϊκές πολιτικές, της Ε.Ε., της κυβέρνησης και του μεγάλου κεφαλαίου. Συσπειρωθείτε στο δρόμο της αγωνιστικής περηφάνιας ενάντια στον συμβιβασμό και την υποταγή".

Πέρα απ' αυτά δεν κάνουμε πίσω, η κατεδάφιση δεν θα περάσει!

❶ Την υπεράσπιση του κοινωνικού, δημόσιου, καθολικού και υποχρεωτικού χαρακτήρα της ασφάλισης, με διεύρυνση των κατακτήσεών μας τόσο στο ύψος των συντάξεων όσο και στη μείωση όλων των ορίων ηλικίας για συνταξιοδότηση, απέναντι στην κυβερνητική επίθεση που επιδιώκει να διαλύσει την κοινωνική ασφάλιση.

❷ Την ενίσχυση της κοινωνικής ασφάλισης, ταυτισμένης με την υγεία, την πρόνοια, την πρόσληψη, την περίθαλψη και τις συνθήκες της υγιεινής και ασφάλειας στους χώρους εργασίας. Να κτυπηθεί η εισφοροδιαφυγή, να διατηρηθούν τα βαρέα και ανθυγιεινά, να καταργηθούν οι αντιασφαλιστικοί νόμοι να μειωθούν οι εισφορές σταδιακά των εργαζομένων και το κράτος με τους εργοδότες να αναλάβουν την χρηματοδότηση του κοινωνικοασφαλιστικού συστήματος. Να επιστραφούν τα "κλεμμένα" έσοδα των ταμείων και να τους αποδοθούν με τις όποιες απώλειες αυτά είχαν.

❸ Την προάσπιση των δημοκρατικών και συνδικαλιστικών μας ελευθεριών, απορρίπτοντας τον εντεινόμενο αυταρχισμό της κυβέρνησης, που προωθεί νέες ρυθμίσεις σε βάρος του συνδικαλιστικού κινήματος.

❹ Την αποτροπή της κατάργησης του σταθερού ημερήσιου χρόνου εργασίας, του 8ώρου-7ώρου μέσα από την απορύθμιση των εργασιακών σχέσεων που θεσμοθέτησε η κυβέρνηση. Να καταργηθούν στην πράξη οι σχετικοί νόμοι που ψήφισε.

Την διεκδίκηση πλήρους και σταθερής απασχόλησης 35 ωρών εβδομαδιαίως με 7ωρο-5νθήμερο, με την απόκρουση των πολιτικών που προωθούν την ελαστικοποίηση και καταργούν το 8ωρο-7ωρο.

❺ Την αποτροπή του ξεπουλήματος της δημόσιας περιουσίας με οποιαδήποτε μορφή και αν επιχειρηθεί (μετοχοποίηση, κ.λπ.)

❻ Την διεκδίκηση της βελτίωσης του βιοτικού επιπέδου της εργατικής τάξης και των συνταξιούχων της, με μισθούς και συντάξεις που θα επαρκούν για μια ανεκτή διαβίωση. Να φθάσει ο κατώτερος μισθός στις 275.000 δρχ. και η κατώτερη σύνταξη στις 200.000 δρχ.

❼ Την διεκδίκηση αξιοπρεπούς επιδόματος ανεργίας που θα φθάνει στο 80% του ημερομίσθιου του ανειδίκευτου εργάτη.



Το κλιμάκιο δεν ήρθε, συγκλήθηκε εκτάκτως, αλλά απαρτία δεν είχε!

Βραχυκύκλωμα στο Νομαρχιακό Συμβούλιο!

Οργή για το μπάχαλο που προκλήθηκε από τις εσωτερικές "σαλάτες" του ΠΑΣΟΚ!

Τις χειρότερες των εντυπώσεων προκάλεσε σε τοπικούς άρχοντες η αναβολή της επίσκεψης του κυβερνητικού κλιμακίου στη Ρόδο και οι αντιδράσεις πάνω σ' αυτό το θέμα αναμένεται να κορυφωθούν την εβδομάδα που διανύουμε.

Ιδιαίτερα σκληρή γλώσσα χρησιμοποίησε απέναντι στην κυβέρνηση **ο βουλευτής Δωδεκανήσου κ. Αριστοτέλης Παυλίδης** ο οποίος ματαίωσε το ταξίδι του στη Σύρο για τον σκοπό αυτό. Συγκεκριμένα με δηλώσεις του χθες **μίλησε για απρόκλητο εμπαιγμό και προσβολή του Δωδεκανησιακού λαού και είπε χαρακτηριστικά: "Ακόμα κι αν οφείλεται (σ.σ. η αναβολή)-όπως πληροφορούμενα-στα...νάζια μεγαλοαξιωματούχου κομματικού του κυβερνώντος κόμματος, για μένα είναι απαράδεκτα.**

Αποδεικνύει έλλειψη σεβασμού προς τους Δωδεκανήσιους, απόλυτη αδιαφορία και προπάντων είναι απόδειξη ότι το καθεστώς καταρρέει".

Ο κ. Παυλίδης, μάλιστα, χαρακτήρισε απαράδεκτο το γεγονός οι προσκλήσεις προς τους πολίτες και τους εκπροσωπούντες αυτών να γίνονται από το κομματικό όργανο.

Δήλωσε, μάλιστα, σχετικά: "Αρέσει δεν αρέσει η Νομαρχιακή Αυτοδιοίκηση στην όποια κυβέρνηση, εκφράζει το σύνολο των Δωδεκανησίων, τοπικά τουλάχιστον, και έχει υποχρέωση, κατά τα καθιερωμένα σ' αυτ΄ λην ν' αποτανθεί".

Η κυβέρνηση περιφρόνησε τα Δωδεκάνησα, επεσήμανε καταλήγοντας ο κ. Παυλίδης.

Ο νομάρχης Δωδεκανήσου κ. Σάββας Καραγιάννης, από την πλευρά του τόνισε ότι ενημερώθηκε το Σάββατο βράδυ για την αναβολή της επίσκεψης του κλιμακίου οπότε δεν υπήρχε χρόνος να αντιδράσουν ώστε να γίνει η συνεδρίαση του νομαρχιακού συμβουλίου σήμερα, όπως είχε αρχικά προγραμματισθεί.

"Δεν μπορώ να γνωρίζω τους λόγους για τους οποίους καταρχήν αποφασίσθηκε η επίσκεψη αυτού του κλιμακίου τη συγκεκριμένη στιγμή και δεν μπορώ να γνωρίζω τους λόγους για τους οποίους δεν πραγματοποιήθηκε τελικά", ήταν το μόνο σχόλιο που έκανε ο κ. Καραγιάννης.

Ερωτηθείς σχετικά και ο αντινομάρχης Δωδεκανήσου κ. Χατζής Χατζηευθυμίου είπε ότι δεν είναι σοβαρό να αναβάλλεται μία τέτοια επίσκεψη ενώ δεν είναι σωστός και ο τρόπος που οργανώθηκε. Πρέπει να υπάρχει καλύτερη οργάνωση τέτοιου είδους επισκέψεων αλλά και σεβασμός στους ανθρώπους που έχουν κληθεί να παρακολουθήσουν τις συνεδριάσεις και να καταθέσουν τις απόψεις τους, επεσήμανε ο κ. Χατζηευθυμίου και συνέχισε λέγοντας ότι δεν μπορούν να βάζουν το ν.σ. να ακυρώνει τη συνεδρίασή του και στη συνέχεια να μην έρχονται. Ωστόσο ο κ. Χατζηευθυμίου είπε ότι δεν πιστεύει ότι η αναβολή της επίσκεψης αυτής οφείλεται στη νομαρχιακή επιτροπή του ΠΑΣΟΚ, αλλά σε άλλους παράγοντες.

ΑΠΟΥΣΙΑΣΑΝ ΟΙ ΡΟΔΙΤΕΣ!

...Ατύχησαν όσοι (λίγοι) προσήλθαν χθες για τη συνεδρίαση του νομαρχιακού συμβουλίου, καθώς, λόγω μη απαρτίας των μελών του, άλλαξε για δεύτερη φορά αυτό τον μήνα ημέρα και θα πραγματοποιηθεί τελικά την ερχόμενη Παρασκευή.

Οπως είναι γνωστό η συνεδρίαση του νομαρχιακού συμβουλίου είχε προγραμματισθεί για σήμερα αλλά μόλις έγινε γνωστό ότι την ίδια ημέρα επρόκειτο να επισκεφθεί τη Ρόδο κυβερνητικό κλιμάκιο κρίθηκε σκόπιμο να αλλάξει η ημέρα της συνεδρίασης έτσι ώστε οι παράγοντες της νομαρχίας να έχουν την ευκαιρία να έλθουν σε επαφή με τα κυβερνητικά στελέχη, και αποφασίσθη να γίνει μία ημέρα πριν, δηλαδή χθες Κυριακή.

Παρ' όλο, όμως που είχαν ειδοποιηθεί όλοι για την αλλαγή αυτή, έτσι όπως προβλέπει το διαδικαστικό, ωστόσο ο αριθμός των νομαρχιακών συμβούλων που προσήλθαν χθες στο νομαρχιακό μέγαρο δεν ήταν αρκετός να εξασφαλίσει ούτε οριακή απαρτία.

Συγκεκριμένα προσήλθαν 18 νομαρχιακοί σύμβουλοι ενώ για να υπάρξει απαρτία έπρεπε να παραυρεθούν 21. Εκείνο, όμως που προκάλεσε αρνητικά σχόλια ήταν ότι ενώ προσήλθαν αρκετοί νομαρχιακοί σύμβουλοι από τα νησιά, απουσίαζαν οι περισσότεροι από την Επαρχχία της Ρόδου. Να σημειώσουμε ακόμη ότι οι περισσότεροι από τους συμβούλους που προσήλθαν ήταν της πλειοψηφίας ενώ ελάχιστοι ήταν της μειοψηφίας.

Αναλυτικά, οι σύμβουλοι της πλειοψηφίας που προσήλθαν χθες ήταν οι κ. κ.: Θωμάς Σωτρίλλης, Χατζής Χατζηευθυμίου, Τσαμπίκος Τριομμάτης, Στέφανος Μπονιάτης, Νίκος Τατάκης, Νίκος Μανουσάκης, Παρασκευάς Σάββενας, Βασίλης Ξυπολιτάς (Επαρχία Κω), Ηλίας Καματερός (Επαρχία Κω), Σακελλάριος Ζερβός (Επαρχία Καλύμνου), Νίκος Κουντούρης (Επαρχία Καλύμνου), Γεώργιος Παπαγεωργίου (Επαρχία Καλύμνου) και Φροσύνη Τζανουδάκη (Επαρχία Καλύμνου).

Οι σύμβουλοι της μειοψηφίας που ήταν παρόντες είναι οι κ.κ.: Νίκος Ζωΐδης, Γιάννης Παρασκευά (επικεφαλής της μείζονος μειοψηφίας), Φώτης Χατζηδιάκος, Κωνσταντίνος Κιαπόκας (Επαρχία Κω), Μιχαήλ Αλαχούζος (Επαρχία Καλύμνου).

Ο νομάρχης Δωδεκανήσου, κ. Σάββας Καραγιάννης, σε δηλώσεις του σχετικά με το θέμα είπε χαρακτηριστικά ότι το προγραμματισμένο νομαρχιακό συμβούλιο γι' αυτό τον μήνα "ατύχησε" εξαιτίας πολλών παράλληλων παραγόντων. Ερωτηθείς ο κ. Καραγιάννης για τη σχετικά μικρή προσέλευση χθες συμβούλων από την Επαρχία της Ρόδου δεν θέλησε να κάνει αυτό τον διαχωρισμό αλλά επεσήμανε ωστόσο ότι **ενοχλεί το γεγονός ότι κάποιοι σύμβουλοι ξεκίνησαν από τα νησιά με ό,τι ταλαιπωρία συνεπάγεται αυτό για να βρίσκονται χθες στη Ρόδο ενώ κάποιοι άλλοι που βρίσκονται κοντά δεν προσήλθαν. "Ο καθένας προσωπικά μπορεί ν' αναλαμβάνει τις δικές του ευθύνες",** κατέληξε ο Νομάρχης.

Λιγότερο επιεικής ήταν ο αντινομάρχης Δωδεκανήσου κ. Χατζής Χατζηευθυμίου ο οποίος ήταν ιδιαίτερα επικριτικός απέναντι σε ορισμένους συναδέλφους του και δήλωσε:

"Θεωρώ ότι είναι απαράδεκτο, νομαρχιακοί σύμβουλοι οι οποίοι προέρχονται από την Επαρχία της Ρόδου να μην προσέρχονται στις συνεδριάσεις του νομαρχιακού συμβουλίου όταν συνάδελφοι από τα υπόλοιπα νησιά της Δωδεκανήσου ταλαιπωρούνται προκειμένου να έρθουν... Νομίζω ότι δεν είναι καλή στάση αυτή απέναντι στο ν.σ. και στο θεσμό".

Παρ' όλ' αυτά ο κ. Χατζηευθυμίου θεωρεί ότι το ν.σ. παρουσιάζει καλή εικόνα λόγω της σοβαρότητας με την οποία τίθενται τα θέματα.

Ο βουλευτής Δωδεκανήσου κ. Αριστοτέλης Παυλίδης, τέλος, ο οποίος επρόκειτο να παρευρεθεί στη συνεδρίαση του ν.σ. δήλωσε **ότι θεωρεί απόλυτα αιτιολογημένη την απουσία των νομαρχιακών συμβούλων αφού όπως είπε χαρακτηριστικά "δεν είναι πιόνια"** και τους δικαιολόγησε λέγοντας "γιατί να έρχονται από την άκρη της Δωδεκανήσου οι νομαρχιακοί σύμβουλοι προκειμένου να ικανοποιήσουν το χρονοδιάγραμμα των υπουργών και οι τελευταίοι να μην είναι συνεπείς στα καθήκοντά τους;".



Συνέντευξη φωτιά του πρώην νομάρχη Γιάννη Παρασκευά

Ποταμός για όλα και για όλους!

Για τους βουλευτές, το ΠΑΣΟΚ, τη νομαρχία, το εκλογικό σώμα, οι εκτιμήσεις του για νίκες και για ήττες

Ο Γιάννης Παρασκευάς μετά από αρκετό καιρό καταταθέτει με παρρησία τις απόψεις του για όλους και για όλα σε μια συνέντευξη εφ' όλης της ύλης στην "Τνώμη". Με την γλώσσα της αλήθειας όπως λέει ο ίδιος κάνει τον απολογισμό τόσο τον δικό του όσο και των άλλων, φίλων και αντιπάλων. Εκτός από την κριτική προχωρεί και σε προτάσεις για την βελτίωση της πολιτικής ζωής του τόπου. Κυρίαρχο στοιχείο είναι η ανανέωση των προσώπων σε όλα τα επίπεδα της τοπικής πολιτικής.

Στην συνέντευξη του στη "Τνώμη" ο πρώην νομάρχης Δωδεκανήσου μεταξύ αλλων:

-Δηλώνει ότι η νομαρχία αποτελεί παρελθόν για τον ίδιο χωρίς όμως να λέει ποτέ αφού στην πολιτική αυτό δεν ισχύει. Δεν κρύβει την επιθυμία του να επιστρέψει την κεντρική πολιτική σκηνή ως βουλευτής.

- Δεν δέχεται ότι υπάρχει έλλειμμα στην κοινοβουλευτική εκπροσώπηση του νομού. «Ακολούθησαν την πεπατημένη».

Απεναντίας δέχεται ότι υπάρχει έλλειμμα στην διεκδικητική πολιτική στα θέματα της Δωδεκανήσου όπως και στην υλοποίηση της πολιτικής που απαιτείται για να πάει μπροστά ο τόπος.

Της ΡΕΝΑΣ ΒΕΝΙΑΝΑΚΗ

- Διαφωνεί με την άποψη που θέλει τον βουλευτή ιμάντα μεταφοράς των αιτημάτων των φορέων. «Ο βουλευτής πρέπει να συμμετέχει ενεργά στην διαμόρφωση της πολιτικής. Θα πρεπει να είναι ταγός της τοπικής πολιτικής και όχι μεταφορέας απόψεων»

- Για τη σημερινή νομαρχία λέει ότι απαξίωσε τελείως το θεσμό και στο τέλος της τετραετίας θα κανει απολογισμό με τα δικά του έργα.

- Κάνει λόγο για κακοδιαχείριση για την οποία θα έπρεπε να είχε παρέμβει ήδη η δικαιοσύνη. Παρόλα αυτά παρακαλεί τον εισαγγελέα να μην παρέμβει γιατί η πολιτική δεν πρέπει να ποινικοποιείται. «Ολοι μας κρινόμαστε από τον λαό. Εκεί είναι η θέση μας να λογοδοτούμε». Πετάει όμως το γάντι στον κ. Καραγιάννη και τον κατηγορεί λέγοντας ότι το μόνο που σκέπτεται είναι πως θα ραδιουργήσει κατά των αντιπαλων του.

- Επιμένει στην θέση του ότι ηττήθηκε γιατί έτσι ήθελε το ΠΑΣΟΚ της Αθήνας. «Πρέπει να τελειώνει το παραμύθι. Δεν ηττήθηκα γιατί ήμουν κακός αλλά γιατί έτσι αποφάσισε το κεντρικό ΠΑΣΟΚ».

-Δεν ενοχλείται από την κριτική. Έτσι τουλάχιστον λέει, αλλά από τη λασπη και το ψέμα που χρησιμοποιούν οι αντίπαλοί του.

«Με έχουν πει αλήτη, απατεώνα, κλέφτη, ανέντιμο. Εχω προκαλέσει τον οποιονδήποτε να αποδείξει κάτι από αυτά αλλά ακόμη περιμένω».

- Απαντά σε όσους υποστηρίζουν ότι η νέα Ν.Ε με Γραμματέα τον αδερφό του Τιμόθεο θα είναι ένα "μαγαζί" που θα δουλεύει γι' αυτόν. «Δυστυχώς για μένα θα λειτουργεί υπερ του ΠΑΣΟΚ και όχι εξυπηρετώντας εμένα».

- *Στο ερώτημα γιατί συνεχίζει και είναι στο επίκεντρο του ενδιαφέροντος λέει ότι ίσως γιατί λέει την αλήθεια ή γιατί κάνει εντύπωση ο τρόπος που τα λέει. «Συνάδελφοί σας μου λένε ότι πουλάω. Το γιατί δεν το ξέρω, υποθέσεις κανω».*

- Ζητά οι περιφερειακές οργανώσεις του ΠΑΣΟΚ να πάρουν τα πράγματα στα χέρια τους και να διαμορφώσουν τις νέες πολιτικές συνθήκες που χρειάζεται ο τόπος.

- Οσο για το ΠΑΣΟΚ συνολικά αναφέρει ότι αν συνεχίσει να δείχνει ότι στηρίζει το μεγάλο κεφάλαιο τότε δύσκολα θα αποφύγει την ήττα.

Θεωρεί τέλος ότι η ανανέωση σε όλα τα επίπεδα της πολιτικής μας ζωής σε τοπικό επίπεδο είναι απαραίτητη προϋπόθεση για να ξεφύγουμε από το σημερινό τέλμα. «Ανανέωση στα ψηφοδέλτια των κομμάτων, την Τοπική και Νομαρχιακή Αυτοδιοίκηση μέχρι τις παραγωγικές τάξεις και τις λοιπές τοπικές εκφράσεις».

ΕΡ. Το τελευταίο διάστημα επιδεικνύετε μια έντονη πολιτική δραστηριότητα όχι μόνο σε θέματα της νομαρχίας αλλά και σε πολιτικά ζητήματα γενικότερου ενδιαφέροντος. Αυτή η ενασχόλησή σας έχει σχέση με μελλοντικούς πολιτικούς σχεδιασμούς σας ή απλά έχει να κάνει με την «προϋπηρεσία» σας στα κοινά;

ΑΠ: Το έκρυθμο της κατάστασης των πολιτικών εξελίξεων αυτή την περίοδο οδηγεί τον καθένα που ασχολείται με τα κοινά να καταθέτει την άποψή του και τις θέσεις του για όλα αυτά που συμβαίνουν γύρω μας. Δεν θα μπορούσα να παραμείνω απαθής σε όλες αυτές τις εξελίξεις. Τα οξυμένα προβλήματα που αντιμετωπίζει η κοινωνία, η πολιτική την οποία ακολουθεί το ΠΑΣΟΚ, οι έριδες που δεν λένε να κοπάσουν στο εσωτερικό του ΠΑΣΟΚ, η λειτουργία των οργάνων, που δεν είναι αυτή που θα έπρεπε, το "διαζύγιο" που φαίνεται ότι έχει πάρει το ΠΑΣΟΚ από την κοινωνία, είναι θέματα τα οποία δεν είναι δυνατόν να με άφηναν αδιάφορο.

Αυτό δεν θα πρέπει να ξενίζει κανέναν. Αυτή ήταν η συμπεριφορά μου εδώ και τριάντα χρόνια που ασχολούμαι με τα κοινά και δεν έχει να κάνει με τις οποιεσδήποτε άλλες "δήθεν" βλέψεις που θα μπορούσα να είχα στην πολιτική κονίστρα εν όψει των διαφόρων εξελίξεων.

ΕΡ. Από δηλώσεις που έχετε κάνει κατά καιρούς η νομαρχία Δωδ/σου φαίνεται ότι αποτελεί παρελθόν για σας. Παράλληλα όμως αφήνετε να εννοηθεί ότι δεν σας αφήνει αδιάφορο μια θέση στο ψηφοδέλτιο του ΠΑΣΟΚ στις επόμενες βουλευτικές εκλογές. Είναι πράγματι έτσι;

ΑΠ: Εχω πει και άλλες φορές ότι η επιστροφή κάποιου σε μια θέση την οποία είχε υπηρετήσει πριν από κάποια χρόνια δεν νομίζω ότι μπορεί να προσφέρει τίποτα περισσότερο από αυτό που έδωσε την πρώτη περίοδο που υπηρέτησε στη συγκεκριμένη θέση. Η Ν.Α. Δωδ/σου και μάλιστα μετά το διάλειμμά της παρουσίας του κ. Καραγιάννη όπου η απαξίωση του θεσμού είναι ολοκληρωτική μαζί και η διαφαινόμενη πολιτική η οποία ακολουθείται από την κυβέρνηση όσον αφορά το μέλλον του θεσμού δε νομίζω ότι την κάνουν παρά - πάρα πολύ ελκυστική για κάποιον ο οποίος έχει αποδείξει πολλές φορές ότι η κατοχή του οποιουδήποτε αξιώματος δεν αποτελεί αυτοσκοπό, αλλά αποτελεί μία θέση προσφοράς στον τόπο και τα κοινά. Παρ' όλα αυτά επειδή στην πολιτική ποτέ δεν μπορείς να λες ποτέ γι' αυτό και δεν μπορώ να δώσω μια πιο συγκεκριμένη απάντηση, στο ερώτημα που μου θέσατε. Σίγουρα και είναι γνωστό ότι από την αρχή της παρουσίας μου στα πολιτικά πράγματα του νομού οι αρχικές μου τοποθετήσεις στόχευαν ουσιαστικά στο ελληνικό κοι-



νοβούλιο γιατί πιστεύω ότι μέσα από αυτό και με μια διαφορετική λειτουργία του βουλευτή υπάρχουν πολλές δυνατότητες παρέμβασης και στο τοπικό γίγνεσθαι αλλά και στις γενικότερες πολιτικές εξελίξεις. Θεωρώ ότι το Κοινοβούλιο είναι η πεμπτουσία και ο χώρος όπου μπορεί κανείς να λειτουργήσει πολιτικά.

ΕΡ. Εξάγω το συμπέρασμα ότι ο προσανατολισμός σας είναι πλέον η Βουλή των Ελλήνων. Αναρωτιέμαι γιατί ανοίγετε μέτωπα εντός νομαρχιακού πεδίου και τα οποία λογικό είναι να σας δημιουργήσουν προβλήματα σε μια ενδεχόμενη υποψηφιότητά σας ως βουλευτή.

ΑΠ: Είμαι οπαδός της αλήθειας και έναντι της οποιαδήποτε σκοπιμότητας δεν θα μπορούσα να την αποκρύψω. Το γεγονός ότι επαναλαμβάνω μονίμως ότι υπάρχει απαξίωση της Ν.Α., ότι η σημερινή νομαρχία δεν μπορεί να ανταποκριθεί στις απαιτήσεις των καιρών, αυτό δεν σημαίνει τελικά το άνοιγμα των οποιονδήποτε μετώπων. Ισως είναι θέσεις που θα υιοθετηθούν από την πλειοψηφία του Δωδ/σιακού λαού. Μάλλον είναι ήδη υιοθετημένες. Αυτή η ανυπαρξία της Ν.Α. θεωρείται πλέον σαν κάτι το απόλυτα κατανοητό από όλους, το βλέπουμε καθημερινά και δε νομίζω ότι η διαπίστωση που κάνω ή το γεγονός ότι στέκομαι κριτικά σε κάποιες αποφάσεις της Ν.Α. που έχουν να κάνουν με την κατασπατάληση του δημοσίου χρήματος ξενίζουν πια κανένα. Μιλώ για τις συμβάσεις μελετών, για τη λειτουργία της δήθεν Α.Ε. του φυτωρίου, για το περιβόητο καΐκι το οποίο είναι σάπιο και το στείλανε στη Λέρο για να το φτιάξουνε και δεν κυκλοφορεί, για τη δημουργία της δήθεν αεροπορικής εταιρείας, για τα κτίρια που έρχονται οι Ιταλοί να τα φτιάξουν και τώρα δεν μπορούν να τους πληρώσουν, για την αγορά του σπιτιού του Παυλίδη. Ολα αυτά είναι θέματα για τα οποία έπρεπε ήδη να είχε παρέμβει ο εισαγγελέας, αλλά παρακαλώ εγώ προσωπικά τον εισαγγελέα να μην παρέμβει γιατί δεν είμαι οπαδός της πόινικοποίησης της πολιτικής. Ο καθένας κρίνεται από τις πράξεις του και στο τέλος καταδικάζεται από τον ίδιο τον Δωδ/σιακό λαό. Δεν συμφωνώ με την τακτική του κ. Καραγιάννη που κάθε αντίπαλο του από την εποχή του κ. Βενετοκλή μέχρι και σήμερα το μόνο που σκέπτεται είναι πως να ραδιουργεί και πως να λειτουργεί κάτω από το τραπέζι. Πιστεύω ότι ο καθένας από μας έχει την ευθύνη των πράξεών του αλλά και των θέσεών του και θα πρέπει να τις καταθέτει πάντα ευθαρσώς και τιμίως

ΕΡ. Εχετε διατελέσει και βουλευτής. Υπάρχει μια άποψη που σ' ένα βαθμό είναι εδραιωμένη, ότι δηλαδή υπάρχει έλλειμμα στην κοινοβουλευτική εκπροσώπηση του νομού. Η άποψη η δική σας ποιά είναι;

ΑΠ: Δεν θα το έλεγα ακριβώς έτσι. Απλά οι βουλευτές που λειτούργησαν όλα αυτά τα χρόνια και δεν αναφέρομαι ουσιαστικά στους σημερινούς βουλευτές κατ' ανάγκη, λειτούργησαν με βάση την πεπατημένη, η οποία ισχύει σε όλη τη χώρα. Δε νομίζω ότι οι βουλευτές του νομού υπολείπονται σε σχέση με τους βουλευτές κάποιων άλλων περιοχών, χωρίς να είμαι σε θέση να αξιολογήσω το πως λειτουργούν οι βουλευτές των άλλων περιοχών. Εδώ υπάρχει κυρία Βενιανάκη ένα πρόβλημα θεσμικής λειτουργίας του κοινοβουλίου. Υπάρχει ένα πρόβλημα καθορισμού του ρόλου του βουλευτή. Ενώ τελικά ο βουλευτής είναι μέρος ενός οργάνου κατ' εξοχήν νομοθετικού δεν νομοθετεί· νομοθετεί ουσιαστικά η εκτελεστική εξουσία. Οταν αφαιρείται από τον βουλευτή, ο ρόλος του νομοθέτη δεν έχει λόγο ύπαρξης, και δεν μπορεί να λειτουργήσει. Η δεύτερη αποστολή του βουλευτή που είναι η διαμόρφωση της πολιτικής που πρέπει να ακολουθείται σε κάθε νομό έχει μπει σε δεύτερη μοίρα από την πλευρά των βουλευτών και ακούγεται συνήθως από τους ίδους και είναι απάντηση προς τους φορείς ότι "εμείς μπορούμε να σας βοηθήσουμε σε αυτό που εσείς θέλετε". Προσωπικά διαφωνώ σε αυτή την τακτική. Πιστεύω ότι ο βουλευτής θα πρέπει να συμμετέχει ενεργά στην διαμόρφωση της πολιτικής, δεν είναι ιμάντας μεταφοράς κάποιων θέσεων που διαμορφώνονται ερήμην των βουλευτών. Νομίζω ότι θα έπρεπε να είναι οι ταγοί και πρέπει να είναι οι ταγοί της τοπικής πολιτικής. Αυτοί θα πρέπει να είναι μπροστάρηδες για το οποιοδήποτε θέμα ανακύπτει ή για θέματα που πρέπει να αναδειχθούν έτσι ώστε να βελτιωθεί η ποιότητα ζωής. Δεν δέχομαι έτσι αβασάνιστα ότι υπάρχει έλλειμμα από την πλευρά των βουλευτών. Εκεί που μπορώ να πω ότι υπάρχει έλλειμμα είναι στην διεκδικητική πολιτική στα θέματα του νομού. Οπως επίσης υπάρχει έλλειμμα υλοποίησης αυτής της διεκδικητικής πολιτικής από την πλευρά των εκπροσώπων διαφόρων φορέων γιατί δεν είναι μόνο οι βουλευτές, είναι ο νομάρχης, οι δήμαρχοι, οι εκπρόσωποι των παραγωγικών τάξεων. Ολοι αυτοί αν υπήρχε ένα πλαίσιο σαφές διεκδικητικής πολιτικής και ήταν στρατευμένοι σε αυτό θα μπορούσαν να αποδώσουν τα μέγιστα. Δυστυχώς ο ένας τραβά πετσί και ο άλλος τομάρι.

Έχω προκαλέσει τους υβριστές μου να αποδείξουν έστω και ένα απ' όσα μου καταμαρτυρούν...

Κριτική; Χόρτασα από λάσπη!

Οι πολίτες πλέον πιστεύουν ότι ΠΑΣΟΚ και Ν.Δ. θα κάνουν τα ίδια πράγματα...

ΕΡ. Είστε 2,5 χρόνια εκτός εξουσίας. Τι απολογισμό αλήθεια κάνετε για σας τον ίδιο, για εκείνα που δεν κάνατε, για αυτά που κάνατε, με τον τρόπο που τα κάνατε; Κάτι ανάλογο θα ήθελα και γι' αυτούς που σας διαδέχθηκαν στη νομαρχία.

ΑΠ: Κατ' αρχήν θα ήθελα να μιλήσω για εκείνη την περίοδο. Θα πρέπει κάποια στιγμή να τελειώσει το παραμύθι, ότι ο Παρασκευάς έχασε τις εκλογές γιατί δεν μίλαγε σωστά, ήταν απότομος, ήταν άγριος, ήταν έτσι, ήταν αλλιώς, αυτό είναι παραμύθι. Οπως επίσης παραμύθι είναι ότι δεν σεβόμουν τον πολίτη. Χάθηκαν οι εκλογές για ένα και μοναδικό λόγο: Κεντρικά το ΠΑΣΟΚ αποφάσισε να μην κερδίσει ο Παρασκευάς τις εκλογές, αυτή είναι η μοναδική αλήθεια. Κεντρικά το ΠΑΣΟΚ αποφάσισε να στηρίξει μια δεύτερη υποψηφιότητα μέσα από το ΠΑΣΟΚ, κεντρικά το ΠΑΣΟΚ δεν ήθελε κάποιες φωνές ανεξάρτητες οι οποίες διεκδιούσαν την επίλυση των προβλημάτων του τόπου. Αυτές είναι οι αλήθειες. Από 'κει και πέρα η διάσπαση των δυνάμεων του ΠΑΣΟΚ και η λάσπη που έπεσε στο πρόσωπο μου με το τσουβάλι από διάφορες πλευρές κυρίως από τον πολιτικό χώρο στον οποίο δρατηριοποιούμαι και όχι από τους αντιπάλους οδήγησαν ουσιαστικά στην παραπληροφόρηση του Δωδ/σιακού λαού και στο αποτέλεσμα που είχαμε στις τελευταίες εκλογές. Εκείνο που θέλω να τονίσω είναι ότι είμαι ένας άνθρωπος ίσως λίγο παρορμητικός αλλά από την άλλη πλευρά δεν μπορεί να μου καταλογίσει κανείς ούτε τεμπελιά ούτε έλλειψη δυνατοτήτων. Είμαι υπέρ της άποψης ότι είναι προτιμότερο να πάρω δέκα αποφάσεις και να τις υλοποιήσω έστω και αν κάνω λάθος στις δύο παρά να μην πάρω καμία απόφαση όπως συμβαίνει σήμερα. Και γι'αυτό το λόγο γίνεται κριτική σε κάποιες από τις αποφάσεις μου. Μάλλον δεν τολμούν να κάνουν κριτική για τις αποφάσεις που πήραμε τότε, απλά γίνεται μια κριτική επιδερμική με πράγματα π`ου είναι ανυπόστατα και δεν αποδεικνύεται από τίποτα. Νομίζω ότι ο χρόνος είναι ο υπέρτατος κριτής των πράξεων ή των παραλείψεων κάποιων. Υπηρέτησα τη Ν.Α. περίπου 5 χρόνια και κάτι, κάτι έμεινε πίσω. Από κει και πέρα ο κόσμος και ο χρόνος θα κρίνει αν αυτό το πέρασμα από τη Ν.Α. ήτἀν θετικό ή ήταν αρνητικό.

Οσον αφορά τους σημερινούς ασκούντες την εξουσία στη Ν.Α. έχουν, όπως έχω ήδη πει, απαξιώσει τον θεσμό και δεν κατάφεραν να ανταποκριθούν ούτε στον ρόλο τους. Μάλιστα, όχι μόνο δεν ανταποκρίθηκαν αλλά έχουν υποβαθμίσει και έχουν φθάσει στο κατώτατο σκαλοπάτι την αξιοπιστία της Ν.Α.

ΕΡ. Κύριε Παρασκευά είστε μέλος της Κ.Ε. του ΠΑΣΟΚ. Με την ιδιότητά σας αυτή θα ήθελα να μου. πείτε πως θλέπετε την οργάνωση του ΠΑΣΟΚ στην περιοχή μας, σε σχέση με το γενικότερο πολιτικό κλίμα; Ποιά είναι η σχέση του κόμματος με την κοινωνία;

ΑΠ: Στην τελευταία επιστολή που έστειλα στον Γραμματέα της Κ.Ε. το ΠΑΣΟΚ Κώστα Σκανδαλίδη για την σύγκλιση έκτακτης Κ.Ε. για τις γενικότερες εξελίξεις αλλά και για κάποια ειδικά θέματα τονίζω ουσιαστικά αυτό το πράγμα, ότι δηλαδή όταν λέμε ότι το ΠΑΣΟΚ παίρνει διαζύγιο από την κοινωνία, αυτό το διαζύγιο επιμηκύνεται και φθάνει μέχρι τις περιφερειακές οργανώσεις. Οταν ασκείται μια πολιτική που αρνείται και την ιστορία του χώρου και δεσμεύσεις έστω για την άσκηση κοινωνικής πολιτικής προς όφελος συγκεκριμένων τάξεων έρχονται τα οργανωμένα μέλη στην ανάγκη να στηρίξουν μια πολιτική την οποία δεν πιστεύουν και μια πολιτική που είναι έξω από την κουλτούρα, την λογική, την ιδεολογική τους φόρτιση καταλαβαίνετε ότι είναι δυσμενής η λειτουργία των οργανώσεων. Από την άλλη πλευρά, και αυτό προκύπτει από την εμπειρία που είχα στην τελευταία συνεδρίαση της Κ.Ε. διαφαίνεται ότι στο όργανο αυτό που είναι το ανώτερο δεν συζητιέται η πολιτική και δεν έρχονται τα θέματα σ' αυτό. Δεν είναι δυνατόν τελικά να αποφασίζει μόνη της η κυβέρνηση χωρίς να έχουν συζητηθεί και αποφασιστεί οι γενικοί άξονες της πολιτικής στην Κ.Ε. γιατί αυτός είναι ο ρόλος της. Λήγουν οι συνεδριάσεις της όπου συνήθως γίνεται αντιπαράθεση των διαφόρων ομάδων, χωρίς να λαμβάνεται μια απόφαση και χωρίς να υπάρχουν δεσμεύσεις των μελών της Κ.Ε. και της κυβέρνησης. Με ένα τέτοιο κλίμα πως είναι δυνατόν να λειτουργήσουν οι τοπικές οργανώσεις; Πιστεύω ότι οι Τ.Ο. της περιφέρειας πρέπει να πάρουν τα πράγματα στα χέρια τους, θα πρέπει να γίνουν μέλη της κοινωνίας και είναι πιστεύω, ότι υπάρχουν πολλά καταξιωμένα στελέχη στις Περιφερειακές Οργανώσεις, άνθρωποι που αγαπούν τον τόπο τους, αγαπούν το ΠΑΣΟΚ, θα πρέπει να μπουν μπροστά στην διαδικασία επίλυσης των προβλημάτων όπως και μπροστά στη διαμόρφωση των νέων πολιτικών συνθηκών. Εχει ανάγκη νέες πολιτικές συνθήκες ο τόπος και νομίζω ότι το ΠΑΣΟΚ το "όλο" ΠΑΣΟΚ και όχι διάφορες ομάδες έχουν τη δυνατότητα παραγωγής πολιτικής και σε περιφερειακό αλλά και σε κεντρικό επίπεδο.

ΕΡ. Εχει γραφτεί στον τοπικό Τύπο με αφορμή την εκλογή του Τιμόθεου Παρασκευά στη θέση του γραμματέα της Ν.Ε. ότι ίσως αυτή η Ν.Ε. θα προσπαθήσει να εξυπηρετήσει τους δικούς σας πολιτικούς σχεδιασμούς. Τι απαντάτε σε αυτούς που το υποστηρίζουν;

ΑΠ: Θα έλεγα ότι η οργάνωση του ΠΑΣΟΚ θα πρέπει να νοιώθει ευτυχής, επειδή έχει τον Τιμόθεο Γραμματέα όχι γιατί είναι αδερφός μου αλλά γιατί ο Τιμόθεος

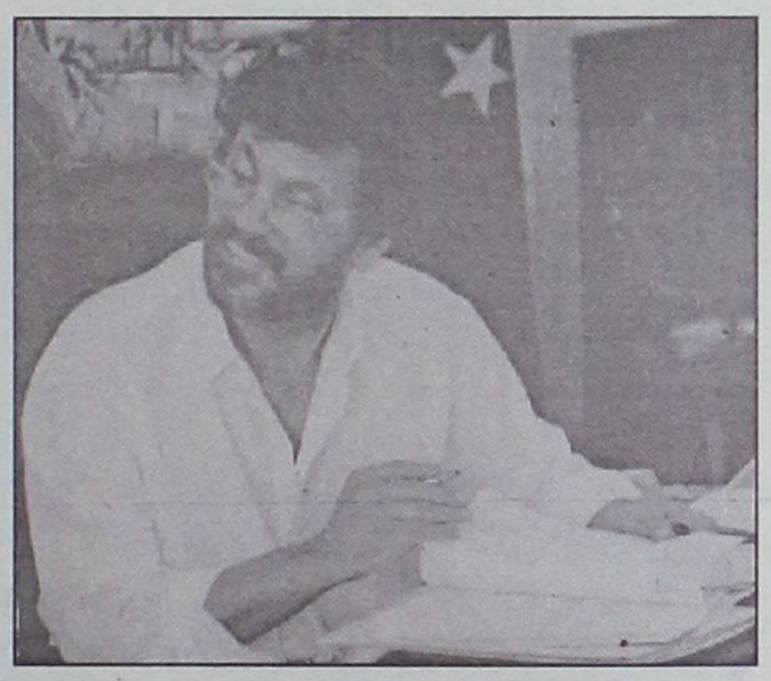

έχει μια παρουσία στην οργάνωση του ΠΑΣΟΚ από τη γέννησή της μέχρι σήμερα και μάλιστα την υπηρέτησε με τόση αυταπάρνηση και με τόση πίστη και ανιδιοτέλεια όσο ελάχιστοι. Είναι από τους ανθρώπους που δεν ζήτησαν ποτέ τίποτα από την οργάνωση, αλλά προσέφερε χωρίς να έχει αμειφθεί έστω και κατ' ελάχιστο για ο,τιδήποτε. Από την άλλη είναι μια ιστορία για αγρίους, όλη αυτή η παραφιλολογία ότι δήθεν η παρουσία του Τιμόθεου θα βοηθήσει εμένα. Εγώ προσωπικά βρίσκομαι στην πολιτική εδώ και τριάντα χρόνια. Εχω πάρει μέρος σε εκλογικές διαδικασίες περισσότερο από 14 φορές. Μπορώ να πω ότι σε όλες αυτές τις εκλογές ο Τιμόθεος ήταν το δεξί μου χέρι και λειτουργούσε δίπλα σε μένα, μαζί με εμένα σαν να ήταν ο ίδιος υποψήφιος. Το γεγονός ότι είναι σήμερα Γραμματέας τον δυσκολεύει να κάνει αυτό που έκανε παλαιότερα. Τελικά αυτό αποτελεί ζημιά δική μου και όχι όφελός μου αυτό πρέπει να γίνει κατανοητό απ' όλους. Αυτή τη στιγμή ο Τιμόθεος επειδή είναι συνεπής και έχει μεγάλη συναίσθηση ευθύνης για το τι κάνει θα λειτουργήσει ως Γραμματέας του ΠΑΣΟΚ διασφαλίζοντας το ίδιο το ΠΑΣΟΚ και όχι εξυπηρετώντας τον αδερφό του.

Αν αυτό δεν γίνει κατανοητό και προσπαθήσουν να τον υποσκάψουν κάνουν λάθος. Ζημιώνουν το ΠΑΣΟΚ και δεν ωφελούν ούτε την ρήση των αγαπητών συναδέλφων σας λένε "μα γιατί να μην ασχολούμαστε μαζί του, πουλάει". Τώρα γιατί πουλάω εγώ δεν το ξέρω. Πιθανόν να "πουλάει" η αλήθεια, πιθανόν να πουλάει ο τρόπος με τον οποίο καταθέτω τις απόψεις μου.

ΕΡ. Υπάρχει η αίσθηση ότι σας ενοχλεί η κριτική. Γιατί συμβαίνει αυτό όταν είναι γνωστό ότι η δική σας κριτική είναι αυστηρότερη από εκείνη των αντιπάλων σας;

ΑΠ: Κάνετε λάθος, δεν ενοχλούμαι από την κριτική, ενοχλούμαι από την λάσπη, από το ψέμα, από τις ραδιουργίες, από τα κτυπήματα κάτω από το τραπέζι, ενοχλούμαι από την ιδιοτέλεια, την ανεντιμότητα των διαφόρων που προσπαθούν να μου προσάψουν είτε ενέργειες είτε ιδιότητες που δεν έχω. Κανείς μέχρι σήμερα δεν έκανε κριτική στις πράξεις μου, αλλά προσπαθούν να με εμφανίσουν ανέντιμο, θα το πω έτσι ωμά, αλήτη, απατεώνα, ληστή, κλέφτη και ο,τιδήποτε άλλο. Εχω προκαλέσει τον οποιοδήποτε αν μ' έχει κεράσει ένα καφέ να έρθει να το καταθέσει. Εάν υπάρχει κάποιος που ισχυρίζεται ότι καταχράστηκα έστω και μια δραχμή από το Ελληνικό δημόσιο ας βγει ευθαρσώς και τιμίως με την υπογραφή του να το καταθέσει και ας μην προσπαθούν να δηλητηριάζουν την κοινή γνώμη με πράγματα που δεν έχουν καμιά σχέση με την αλήθεια. Αυτό είναι που με εκνευρίζει όχι η κριτική. Εξάλλου σε καμιά απόφασή μου δεν ασκήθηκε κριτική. Για το δρόμο Ρόδου-Λίνδου πήγα 17 φορές στον εισαγγελέα. Τότε κανείς δεν στήριξε την απόφαση αυτή, τώρα όμως έρχονται και λένε ευτυχώς που έγινε και αυτός ο δρόμος. Αυτό μ' ενοχλεί, όχι η κριτική που θα μπορούσε να γίνει. Ο κ. Καραγιάννης προσπάθησε να κάνει κριτική στον απολογισμό και έλεγε "άρες μάρες κουκουνάρες" και μπούρδες και λόγια του αέρα. Προσπάθησε να δικαιολογήσει την ανυπαρξία του κρίνοντας το έργο το δικό μου. Μα δεν θα έχει να παρουσιάσει στον απολογισμό της τετραετίας του θα εμφανίσει αυτόν της προηγούμενης γιατί δεν έχει ξεκινήσει τίποτα και δεν πρόκειται να ολοκληρώσει τίποτα. Αυτά με ενοχλούν η κακότητα, η ανεντιμότητα και έλλειψη ευθύνης και θάρρους που δείχνουν στο να πουν τα πράγματα με το όνομά τους.

ΕΡ. Να επανέλθουμε στα Κοινοβουλευτικά του νομού μας. Πιστεύετε ότι έχουν ωριμάσει οι συνθήκες για μερική ανανέωση της Κοινοβουλευτικής εκπροσώπησης της Δωδ/σου ανεξαρτήτως κομμάτων;

ΑΠ: Θα αναφερθώ συνολικά. Αν κάνει κάποιος ένα γύρο και δει τα πρόσωπα που βρίσκονται στην επικαιρότητα του νομού τα 20-25 τελευταία χρόνια θα διαπιστώσει ότι είναι τα ίδια. Πιστεύω ότι υπάρχει ανάγκη ανανέωσης σε όλους τους χώρους, από τους εκπροσώπους των φορέων μέχρι την Τ.Α. μέχρι τον τελευταίο σύλλογο. Η ανανέωση πρέπει να είναι μια διαδικασία αέναος και να υπάρχει μια συνεχής "τροφοδότηση" ανθρώπων που να ασχολούνται με τα κοινά. Οταν όμως υπάρχει η νοοτροπία όποιος ξεχωρίζει να μπαίνει στο στόχαστρο της διαβολής της κριτικής, και της συκοφάντησης, τότε ο οποιοσδήποτε εχέφρων άνθρωπος που σέβεται τον εαυτό του δε δέχεται να αναμιχθεί στα κοινά και αυτή είναι η κακοδαιμονία του τόπου. Πρέπει να γίνει κατανοητό και από σας τους δημοσιογράφους και από την κοινωνία. Δεν μπορούμε να συνεχίσουμε έτσι. Η ανανέωση θα πρέπει να γίνει στοιχείο της πολιτικής ζωής του τόπου. Θα πρέπει να μπουν νέοι άνθρωποι στους συνδυασμούς της Τ.Α., της Ν.Α. στα ψηφοδέλτια των κομμάτων όπως και στα διάφορα εκλογικά όργανα που υπάρχουν.

ΓΝ. Ποιά είναι η αίσθηση που έχετε για τις διεργασίες που γίνονται αυτόν τον καιρό στο εκλογικό σώμα;

ΑΠ: Το εκλογικό σώμα βρίσκεται σε νιρβάνα, σε μια αφασία και δικαιολογημένα γιατί η έλλειψη διαχωριστικών γραμμών στην πολιτική το οδηγεί εκεί. Οταν ο πολίτης διατυπώνει την φράση ότι "όλοι το ίδιο είναι" χάνεις το παιχνίδι. Δεν μπορείς να το ενεργοποιήσεις και αυτό οδηγεί στην αφασία, στην πολιτική απραξία και βοηθά την μιντιοκρατία δηλαδή κυριαρχία των προτάσεων που εμφανίζουν τα Μ.Μ.Ε. Τέτοιο παράδειγμα είναι ο Δημ. Αβραμόπουλος. Οταν θα φθάσει ο πολίτης να λέει ότι η πολιτική του Καραμανλή, του Σημίτη και του Αβραμόπουλου δεν διαφέρουν πουθενά χωρίς παράλληλα να έχει όλα τα στοιχεία για την αξιολόγησή τους τότε θα επιλέξει την εικόνα. Γι' αυτό φαίνεται κερδισμένος ο Αβραμόπουλος. Εχει καλύτερη εικόνα από τους άλλους, γιατί ξέρει και τα χρησιμοποιεί καλύτερα, έχει καλύτερη ομιλία είναι καλύτερα στημένος, κουνάει καλύτερα τα χέρια του και αυτή την στιγμή πουλά η φάτσα του. Δεν πουλά η πολιτική του, ούτε οι θέσεις του γιατί δεν τις ξέρουμε, δεν πουλάει τίποτα άλλο. Αυτό είναι ό,τι πιο αρνητικό που μπορεί να προκύψει σε μια κοινωνία. Τα δύο μεγάλα κόμματα - κυρίως - πρέπει να βάλουν μυαλό και να ξεκαθαρίσουν ποιά είναι η πολιτική τους. Δεν μπορεί η κυβέρνηση του ΠΑΣΟΚ να υιοθετεί την πολιτική του Μάνου του 1991-92. Δεν είναι δυνατόν εμείς ως ΠΑΣΟΚ να μην έχουμε διαφοροποιηθεί απόλυτα από την πολιτική που εκφράζει η Νέα Δημοκρατία. Υπάρχει μια επικάλυψη και ο πολίτης λέει ότι και η Ν.Δ. και το ΠΑΣΟΚ κάτω από τις εντολές της Ε.Ε. θα κάνουν τα ίδια πράγματα. Θέλω να πιστεύω ότι το ΠΑΣΟΚ εξυπηρετεί την πλειοψηφία του Ελληνικού λαού, των στρωμάτων που έχουν ανάγκη και όχι το μεγάλο κεφάλαιο.

ΓΝ. Κλείνοντας τη συνέντευξη θα ήθελα να μου πείτε την εκτίμησή σας για το αν το ΠΑΣΟΚ στις επόμενες βουλευτικές εκλογές πάει με τον Κώστα Σημίτη. Αν ναι τι πιθανότητες νίκης δίνετε στο ΠΑΣΟΚ;

ΑΠ: Θεωρώ ότι ο Κώστας Σημίτης έχει προσφέρει στο ΠΑΣΟΚ. Θεωρώ ότι στο επόμενο συνέδριο που θα γίνει τον Μάρτιο δεν είναι το πρόβλημα αν θα τεθεί μια νέα υποψηφιότητα για την εκλογή προέδρου. Από κει και πέρα αν συνεχιστεί η αυτή κατάσταση είναι δεδομένο ότι τό συνέδριο δεν θα είναι ανέφελο. Το ΠΑΣΟΚ, είμαι απόλυτα πεπεισμένος ότι έχει την δυνατότητα αναστροφής του αρνητικού πολιτικού κλίματος που υπάρχει. Εάν και εφ' όσον λειτουργήσει σαν ΠΑΣΟΚ, εάν και εφ' όσον σταματήσουν οι διαχωρισμοί, εάν και εφ' όσον ασκηθεί μια πολιτική ΠΑΣΟΚ και όχι μια πολιτική που υπηρετεί κάτι άλλο. Εξω υιοθετηθούν αυτά τα πράγματα και εάν δοθεί η δυνατότητα στον πολίτη να πιστέψει ότι κυβερνά το ΠΑΣΟΚ που εμπιστευόταν τόσα χρόνια, τότε ναι υπάρχουν πιθανότητες να κερδιθούν ξανα οι εκλογές.

Ο κ. ΚΑΪΣΕΡΛΗΣ ΣΗΜΕΡΑ ΣΤΗ ΡΟΔΟ

Στην Ρόδο αναμένεται σήμερα ο υφυπουργός Εσωτερικών Κώστας Καϊσερλης και θα έχει συναντήσεις με εκροσώπους της Τ.Α. της Ρόδου. Ο κ. Καϊσερλης είχε προγραμματίσει την επίσκεψή του στα πλαίσια της επίσκεψης του κυβερνητικού κλιμακίου που ήταν προγραμματισμένη σήμερα αλλά αναβλήθηκε για τις 14 Μαΐου.

Στις 11 το πρωί στα γραφεία της ΤΕΔΚ θα γίνει συνάντηση του υφυπουργού με το Δ.Σ. της ΤΕΔΚ και δημάρχους της Ρόδου και θα υπάρξει ενημέρωση για τις διαδημοτικές-διανησιωτικές συνεργασίες για τα λιμενικά ταμεία, για τις προσλήψεις των εποχικών στους ΟΤΑ κ.ά. Αναμένεται επίσης να ξεκαθαρίσει και το θέμα αναφορικά με την εκλογή νέου δημάρχου στη Ν. Ρόδο, σύμφωνα με τη γνωμοδότηση του Νομικού Συμβουλίου του Κράτους, σύμφωνα με την οποία ο κ. Τόουλου δεν έχει κώλυμα εκλογής.

ΟΔΗΓΟΙ ΣΤΗ ΤΣΙΜΠΙΔΑ ΤΟΥ ΑΛΚΟΤΕΣΤ

Δύο συλλήψεις οδηγών που κατελήφθηκαν να βρίσκονται υπό την επήρεια οινοπνεύματος έγιναν το Σαββατοκύριακο που μας πέρασε.

Συγκεκριμένα, χθες στις 3 τα ξημερώματα συνελήφθη από αστυνομικούς του Τμήματος Τροχαίας Ρόδου ο 42χρονος Τούρκος υπήκοος Pewir Resat του Halil, κάτοικος Ρόδου, επειδή κατελήφθη να οδηγεί την υπ΄ αριθ. ΡΚΕ 156 δίκυκλη μοτοσικλέτα δίχως να έχει άδεια οδήγησης ενώ βρισκόταν υπό την επήρεια οινοπνεύματος σε ποσοστό μεγαλύτερο του επιτρεπομένου.

Επίσης χθες, στις 2.45 το πρωί, συνελήφθη ο 26χρονος υπήκοος Βουλγαρίας Radkov Svetloslav του Radkov, κάτοικος Ρόδου, επειδή κατελήφθη να οδηγεί το υπ' αριθ. ΡΟΖ 2071 ΙΧΕ αυτοκίνητο υπό την επήρεια αλκοόλ σε ποσοστό μεγαλύτερο του επιτρεπομένου.

Προγραμματική σύμβαση Δήμου Ιαλυσού και υπ. Γεωργίας

Ριζικές παρεμβάσεις στο λόφο της Φιλερήμου

300 εκατ. δρχ. για εγκαταστάσεις αναψυχής και προστασίας

Υπογράφηκε η προγραμματική σύμβαση μεταξύ του υπουργείου Γεωργίας και του Δήμου Ιαλυσού για την ανάδειξη και προστασία του Φιλερήμου τα έργα που θα εκτελεστούν θα ξεπεράσουν το ποσό των 300 εκατομμυρίων δραχμών που θα εκταμιευθούν από το Γ' ΚΠΣ ενώ θα συμμετέχει το υπουργείο Γεωργίας καθώς και ο Δήμος Ιαλυσού.

Σύμφωνα με την σύμβαση "σκοπός είναι η μελέτη και εκτέλεση έργων δασικής αναψυχής, προστασίας και ανάδειξης του φυσικού περιβάλλοντος σε δημόσια δάση και δασική έκταση της περιοχής του δημόσιου δάσους "Φιλερήμους" Νομού Δωδ/σου, που βρίσκονται μέσα στα διοικητικά όρια του Δήμου Ιαλυσού".

Αντικείμενό της είναι η μελέτη έργων που αφορούν κυρίως: στην αναδάσωση του καμένου τμήματος του δάσους Φιλερήμου, στη δημιουργία δικτύου μονοπατιών περιήγησης επισκεπτών, στην διαμόρφωση και εξοπλισμό θέσεων ανάπαυσης επισκεπτών - θέσεων θέας και υπαιθρίων γευμάτων, στην κατασκευή των απαραίτητων έργων υποδομής στους χώρους αναψυχής (περιφράξεις, υδροδοτήσεις, λιθόδμητοι τοίχοι αντιστήριξης σταθεροποίηση πρανών κ.ά.) με ήπιας μορφής επεμβάσεις που στοχεύουν στην αισθητική αναβάθμισης, την οικολογική αποκατάσταση και την προαγωγή του οικοτουρισμού στην περιοχή, καθώς και στη βελτίωση ή και κατασκευή απαραίτητων έργων υποδομής για την εξυπηρέτηση της αντιπυρικής προστασίας του δάσους όπως η εγκατάσταση δικτύου πυροσβεστικών κρουνών και η κατασκευή και εξοπλισμός πυροσβεστικών φωλιών.

Τα έργα που προβλέπονται να κατασκευαστούν είναι:

• Κατασκευή και σήμανση δικτύου μονοπατιών περιήγησης επισκεπτών-Βελτίωση βατότητας υφισταμένου δικτύου μονοπατιών.

• Διαμόρφωση και οργάνωση, με την τοποθέτηση απλών κατασκευών (κιόσκια, καθιστικά, βρύσες, τραπεζόπαγκοι κ.λπ.) χώρων ανάπαυσης επισκεπτών -θέσεων θέας και χώρων υπαίθριων γευμάτων.

• Αισθητική βελτίωση της βλάστησης και αναβάθμιση της αισθητικής του τοπίου (κλαδεύσεις, καθαρισμοί, αραιώσεις, φυτεύσεις κ.λπ.).

• Αισθητική αναδάσωση καμένου τμήματος στο δάσος Φιλερήμου

• Κατασκευή μικρού υπαίθριου θεάτρου.

• Σήμανση του χώρου (Σχεδιασμό, κατασκευή και τοποθέτηση ειδικής σήμανσης όπως: πινακίδες ενημέρωσης, κατευθύνσεων, πληροφόρησης κ.λπ.)

• Κατασκευή έργων υποδομής όπως: υδροδότησης των χώρων αναψυχής και ανάπαυσης επισκεπτών και έργων αναπαλαίωσης και ανάδειξης στοιχείων της παραδοσιακής αρχιτεκτονικής κ.λπ. (με φιλικά προς το περιβάλλον και την αισθητική του χώρου υλικά).

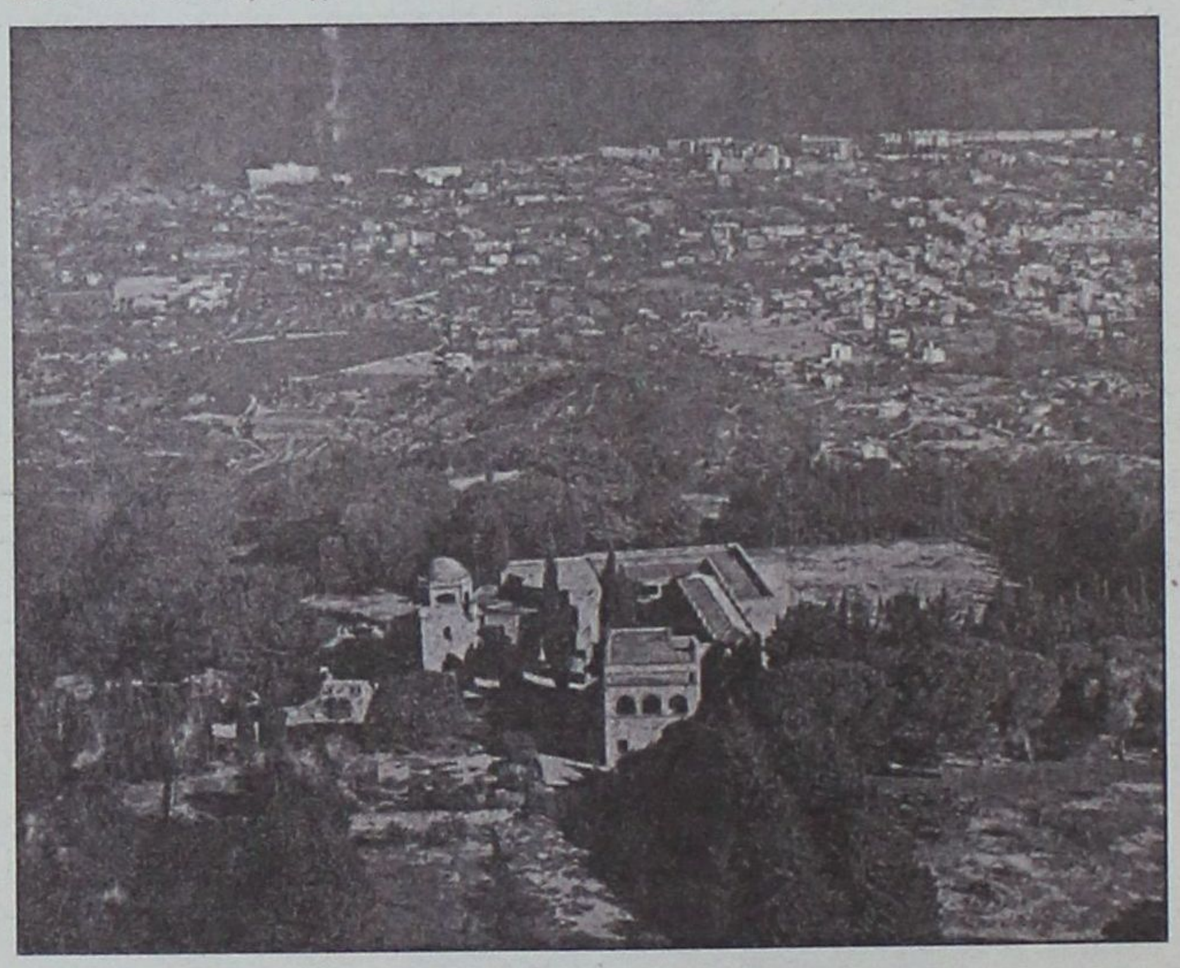

• Βελτίωση δασικού δικτύου στο δάσος Φιλερήμου.

• Υδροδότηση πηγών και εγκατάσταση δικτύου αγωγών πυρόσβεσης.

• Κατασκευή και εξοπλισμός πυροσβεστικών φωλιών.

• Κάθε άλλο έργο από τα επιτρεπόμενα του κεφαλαίου Δ της 66102/970/23-2-95 απόφασης Υπ. Γεωργίας εφόσον περιλαμβάνεται στην εγκεκριμένη μελέτη.

Προβλέπεται επίσης η συγκρότηση επιτροπής διαικτησίας που θα έχει σκοπό την επίλυση προβλημάτων που τυχόν θα προκύψουν κατά την υλοποίηση της σύμβασης.

Η επιτροπή είναι διμερής και απαρτίζεται από δύο εκπροσώπους από κάθε συμβαλλόμενο, που μαζί με τον αναπληρωτή τους ορίζονται ως ακολούθως:

Α) Για το Υπουργείο Γεωργίας

1. Νικόλαος Θεοδωρίδης δασολόγος, προϊσταμένος του τμήματος Προγραμματισμού και Μελετών της Δ/νσης Δασών Δωδεκανήσου, ως προέδρος της Επιτροπής.

2. Κάρολος Βούλγαρης δασολόγος, υπάλληλος του τμήματος Προγραμματισμού και Μελετών της Δ/νσης Δασών Δωδεκανήσου.

Β) Για το Δήμο Ιαλυσού

1. Νικόλαος Γιαννακόπουλος, Πολιτικός Μηχανικός της Δ.Τ.Υ. του Δήμου Ιαλυσού.

2. Ιωάννης Μελεούνης Ηλεκτρολόγος Μηχανικός του Δήμου Ιαλυσού.

Η δαπάνη για την υλοποίηση του έργου που ανέρχεται στο ύψος των 300.000.000 δραχμών θα καλυφθεί εξ ολοκλήρου με μέριμνα του Δήμου Ιαλυσού, από πόρους που θα εκτεμιευθούν από το Γ΄ ΚΠΣ και ιδία συμμετοχή του Δήμου Ιαλυσού. Το υπουργείου Γεωργίας θα αναλάβει να καλύψει τη δαπάνη για το προσωπικό της εποπτείας του. Θα πρέπει να σημειωθεί ότι η σύμβαση αυτή είναι πρώτη του είδους της στη Ρόδο και θεωρείται ότι θα συμβάλλει σημαντικά στην αναβάθμιση του λόφου "Φιλερήμου".

Η υπογραφή της σύμβασης χρεώνεται στα θετικά της σημερινής αρχής, η οποία και θα έχει τον καθοριστικό ρόλο κατά την εκτέλεση των έργων.

Σημαντική ήταν επίσης και η συμβολή της Δ/νσης Δασών κυρίως του Νίκου Θεοδωρίδη.

Μικροεπιλογές Επίπλων



* Σεκρετέρ επίπλων
* Σιφονιέρες
* Παπουτσοθήκες
* Κρυσταλλιέρες
* Κομοδίνες
* Πολυθρόνες κουνιστές
* Καρέκλες
* Τραπέζια
* Εταζέρες.
* Μπαράκια φορητά
* Ανθοστήλες
* Εφημεροθήκες
* Επιπλα TV -PC
* Καλόχερουλι
* Σκαμπό
* Καθρέπτες
* Πίνακες
* Επιπλα κήπου

(Εξοπλίζουμε και επαγγελματικούς χώρους)

Λεωφ. Ελευθερίας 20 Κρεμαστή Ind. 93364
Κων/νου Τσαλδάρη 36 Ind. 35706

Cleo's

ΙΤΑΛΙΚΗ ΚΟΥΖΙΝΑ

Ανοικτό καθημερινά από 7 μ.μ. έως 12 μ.μ.

ΚΛΕΙΣΤΟ ΚΥΡΙΑΚΗ

Ρεζερβέ τηλ. 28415
Αγ. Φανουρίου 17, Παλιά Πόλη

ΣΤΟΛΕΣ ΞΕΝΟΔΟΧΕΙΩΝ ΚΑΙ ΕΣΤΙΑΤΟΡΙΩΝ

➢ ΥΠΟΚΑΜΙΣΑ
➢ ΦΟΥΣΤΕΣ
➢ ΠΑΝΤΕΛΟΝΙΑ
➢ ΡΟΜΠΕΣ ΚΑΜΑΡΙΕΡΩΝ
➢ ΣΤΟΛΕΣ ΜΑΓΕΙΡΩΝ
➢ ΦΟΡΜΕΣ ΕΡΓΑΣΙΑΣ

ΒΙΟΤΕΧΝΙΑ ΦΑΝΤΙΔΟΥ ΘΕΑΝΩ

Κοδριγκτώνος 62 & Παναγούλη
Τηλ. & Fax: (0241) 31760

ΤΙΜΕΣ ΧΟΝΔΡΙΚΗΣ ΠΩΛΗΣΗΣ

Η ΕΜΥ ΠΡΟΒΛΕΠΕΙ

Πρωτομαγιά με βοριάδες

Ο Απρίλιος μας αποχαιρετά με λιακάδες και τον υδράργυρο να δείχνει τιμές θέρους. Ο Μάιος όμως αύριο Τρίτη έρχεται με θυελλώδεις βοριάδες, που ναι μεν θα μας δροσίσουν λίγο αλλά το πιθανότερο είναι ότι και θα δημιουργήσουν προβλήματα στις ακτοπλοϊκές συγκοινωνίες.

Σύμφωνα με τις προβλέψεις τις Εθνικής Μετεωρολογικής Υπηρεσίας από σήμερα το βράδυ η ένταση των ανέμων σταδιακά θα αυξηθεί σημαντικά - και αύριο τοπικά στο Αιγαίο θα φθάσει, ίσως και να ξεπεράσει, τα 8 μποφόρ- και έτσι ο υδράργυρος θα κατηφορίσει στις συνήθεις ενδείξεις για την εποχή.

Αναλυτικά για σήμερα Δευτέρα, σε όλη τη χώρα θα υπάρχουν αραιές νεφώσεις που στα κεντρικά και νότια θα είναι πιο πυκνές, ενώ υπάρχει πιθανότητα να σημειωθούν ασθενείς βροχές στην Κρήτη. Οι άνεμοι θα πνέουν βόρειοι βορειοανατολικοί 5-6 και βαθμιαία στο Αιγαίο 7 μποφόρ. Η θερμοκρασία θα σημειώσει πτώση στη Βόρεια Ελλάδα.

Αύριο Πρωτομαγιά και την Τετάρτη σε όλη τη χώρα θα υπάρχουν λίγες νεφώσεις που στα ανατολικά και νότια θα είναι αυξημένες. Οι άνεμοι θα πνέουν βόρειοι-βορειοανατολικοί στα δυτικά 5-6 μποφόρ και στα ανατολικά 6-7 και στο Αιγαίο τοπικά 8 μποφόρ-με μικρή εξασθένηση από το απόγευμα της Τετάρτης. Η θερμοκρασία θα σημειώσει πτώση κυρίως στις ανατολικές και νότιες περιοχές.

Ανήσυχη είναι η συνδικαλιστική ηγεσία τους

Με αργούς ρυθμούς οι προσλήψεις ξεν/λων

Ξεκίνησαν αργοπορημένα και υπολογίζεται να ολοκληρωθούν στις 25 Μαΐου – "κάθε πέρυσι και καλύτερα"!

Μικρή καθυστέρηση σε ό,τι αφορά τις επαναπροσλήψεις των ξενοδοχοϋπαλλήλων ενδέχεται να παρουσιαστεί φέτος στη Ρόδο, αφού σύμφωνα με συγκλίνουσες εκτιμήσεις οι μαζικές αναστολές της ανεργίας αναμένεται να ξεκινήσουν στο χρονικό διάστημα από τις 10 έως τις 25 Μαΐου.

Από τα πρώτα στοιχεία που έχουν συγκεντρώσει οι συνδικαλιστές των σωματείων ξενοδοχοϋπαλλήλων της Ρόδου, προκύπτει πάντως ότι μόνο το 15-20% των εργαζομένων (στον τομέα του τουρισμού) στη Ρόδο έχει ξεκινήσει να εργάζεται κανονικά. Είναι γεγονός πάντως, ότι τα περισσότερα από τα ξενοδοχεία τη Ρόδου, έχουν ακόμα χαμηλή πληρότητα πελατών, και κατά συνέπεια δεν έχουν προχωρήσει ακόμα στην πρόσληψη όλου του προσωπικού.

Ετσι, από το σύνολο των 13.500 περίπου ξενοδοχοϋπαλλήλων που εργάζονται κάθε τουριστική σεζόν στα ξενοδοχεία και τις τουριστικές επιχειρήσεις του νησιού μας, υπολογίζεται ότι μέχρι σήμερα μόνο οι 3.000 από αυτούς έχουν κληθεί και εργάζονται ήδη σήμερα.

Οι αρμόδιοι του ΟΑΕΔ εκτιμούν πάντως ότι ο αριθμός αυτός είναι ανάλογος με τον αριθμό των 18.000 τουριστών περίπου, που αυτές τις μέρες φιλοξενούνται στο νησί μας.

Μιλώντας χθες στη "Γνώμη" ο πρόεδρος του σωματείου Σερβιτόρων Ρόδου κ. Γιώργος Ορφανός, δεν παρέλειψε πάντως να εκφράσει την ανησυχία του σε σχέση με την καθυστέρηση που ενδέχεται να παρουσιαστεί στις επαναπροσλήψεις των ξενοδοχοϋπαλλήλων λέγοντας χαρακτηριστικά ότι μεγάλες ξενοδοχειακές μονάδες -ακόμα και στο Φαληράκι- δεν έχουν βάλει ακόμα ούτε εναν τουρίστα μέσα!



● Οι αφίξεις των ξένων τουριστών πάντως που αναμένονται για την ερχόμενη εβδομάδα, από σήμερα 29 Απριλίου έως και τις 6 Μαΐου, θα παίξουν καθοριστικό ρόλο στο πόσο γρήγορα αντίστοιχα θα ξεκινήσουν οι επαναπροσλήψεις των εργαζομένων.

Σε κάθε περίπτωση πάντως, οι αρμόδιοι του ΟΑΕΔ του νησιού μας βρίσκονται ήδη σε πλήρη ετοιμότητα έτσι ώστε να μπορέσουν να εξυπηρετήσουν χωρίς καθυστέρηση την διαδικασία αναστολής της ανεργίας για τους χιλιάδες ξενοδοχοϋπαλλήλους της Ρόδου.

Σημειώνεται, ότι το σύνολο της διαδικασίας αυτής θα υποβληθεί "πακέτο" από τις ξενοδοχειακές μονάδες αλλά πολλοί θα είναι και εκείνοι που θα σπεύσουν επιτόπου για να ολοκληρώσουν την σχετική διαδικασία.

Κουφώματα Κούνστοφ ΚΑΙ... με δόσεις

ΠΑΙΞΤΕ ΟΠΩΣ ΣΑΣ ΒΟΛΕΥΕΙ!



Τώρα μπορείτε να συνδυάσετε ιδανικά την ασύγκριτη τεχνολογική υπεροχή Κούνστοφ με τους πιο ευέλικτους όρους εξόφλησης: 12 άτοκες ή –αν σας βολεύει– 24 ή και 48 μηνιαίες δόσεις με το χρηματοδοτικό πρόγραμμα Κούνστοφ. Έτσι μπορείτε να συνεχίσετε με άνεση το σπίτι που χτίζετε χωρίς να στριμωχτείτε με μετρητά.

Και μάλιστα με κουφώματα Κούνστοφ, που κατασκευάζονται με τις αυστηρότερες ποιοτικές προδιαγραφές και με γερμανικά προφίλ REHAU.

Ρωτήστε λεπτομέρειες σε κάθε κατάστημα Κούνστοφ και «παίξτε» όπως ακριβώς σας βολεύει!





ΣΥΝΘΕΤΙΚΑ ΚΟΥΦΩΜΑΤΑ
ΕΠΙΠΛΑ ΚΟΥΖΙΝΑΣ
ΕΣΩΤΕΡΙΚΕΣ ΠΟΡΤΕΣ
ΘΩΡΑΚΙΣΜΕΝΕΣ ΠΟΡΤΕΣ

KUNST STOFF

www.kunststoff.gr

Ενδοδαπέδια Θέρμανση REHAU
Τοποθετώντας στο σπίτι σας κουφώματα Κούνστοφ και ενδοδαπέδια θέρμανση REHAU έχετε επιπλέον έκπτωση 5% στην ενδοδαπέδια θέρμανση
Επικοινωνήστε: REHAU ΕΠΕ
Τηλ.: 01/60.48.720, www.rehau.com

casaviva

Λεωφ. Ελευθερίας 2Α, 85104 Κρεμαστή Ρόδος Τηλ. 95076, Fax.93775

Αντιδράσεις στο νομοσχέδιο του υπ. Ανάπτυξης

Ξεπερασμένα τα πολυώροφα ξενοδοχεία

Κακό παράδειγμα αποτελεί η Ρόδος, καλό η Κρήτη

Την αντιθεσή του στην κατασκευή πολυώροφων ξενοδοχείων σε παραθαλάσσιες περιοχές που προωθεί το σχέδιο νόμου του υπουργείου Ανάπτυξης, που έχει κατατεθεί στη Βουλή (έχοντας ήδη ολοκληρώσει ένα πρώτο κύκλο συζητήσεων) εκφράζει ο Σύνδεσμος Ελληνικών Τουριστικών Επιχειρήσεων με επιστολή στη Διαρκή Επιτροπή Παραγωγής και Εμπορίου της Βουλής.

Μεταξύ των άλλων επισημαίνεται ότι ποιότητα και κτίρια ύψους 13,5+2 μέτρων σε παραθαλάσσιες περιοχές είναι δύο έννοιες από τη φύση τους ασυμβίβαστες. "Εάν υιοθετήσουμε ένα τέτοιο μέτρο" επισημαίνεται από το ΣΕΤΕ "θα επανέλθουμε σε ένα καθεστώς πενταώροφων ή και εξαώροφων κτιρίων που τόση ζημιά έκαναν στην ποιοτική εικόνα του τουρισμού μας, όταν και για όσο διάστημα ήταν σε ισχύ. Τα πολυώροφα κτίρια ανήκουν στα μοντέλα τουριστικής ανάπτυξης των δεκαετιών '60 και '70.

Η Ισπανία εδώ και τρία χρόνια έχει ξεκινήσει την απόσυρσή τους, ενώ η Τουρκία, η οποία έχει υιοθετήσει σε ορισμένες περιπτώσεις το μοντέλο πολυώροφων κτιρίων, είναι για την ώρα ανταγωνιστική και μόνο λόγω χαμηλών τιμών. Η Ελλάδα σε καμία περίπτωση δεν μπορεί να σταθεί ανταγωνιστικά". **Το μοντέλο των πολυώροφων κτιρίων, συνεχίζει ο ΣΕΤΕ, το συναντάμε σε μεγάλο βαθμό στη Ρόδο όπου για τα ξενοδοχεία υψηλών κατηγοριών, η απόδοση ανά κλίνη και ανά τουριστική περίοδο κυμαίνεται από** 1,5 έως 3 εκατομμύρια.

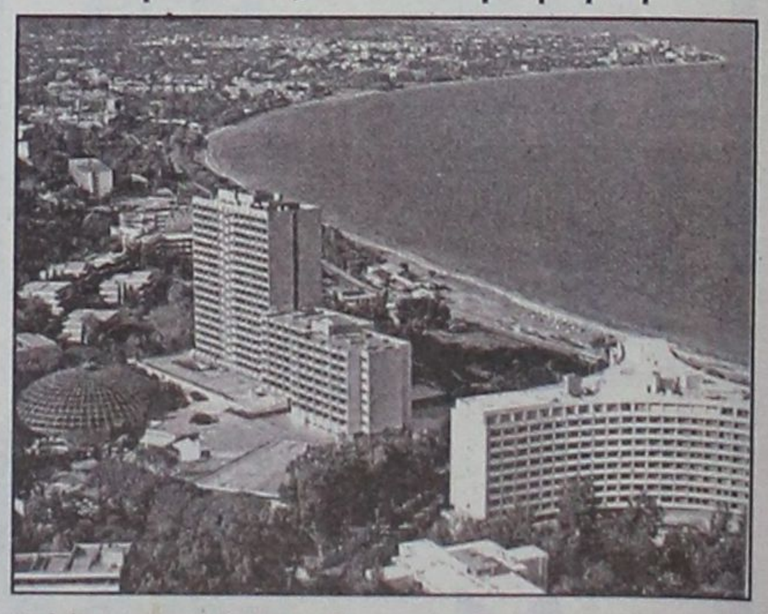

Για την Κρήτη, όπου κυριαρχούν τα κτίρια χαμηλών όγκων, τα αντίστοιχα μεγέθη κυμαίνονται μεταξύ 4 και 10 εκατομμυρίων. Ως προς τη δημιουργία θέσεων απασχόλησης, υπογραμμίζει ο ΣΕΤΕ, είναι προφανές ότι οι χαμηλοί όγκοι κτισμάτων και η μεγαλύτερη χωροταξική διασπορά τους απαιτούν σαφώς και περισσότερο προσωπικό απ' ότι τα κεντρικά κτίρια.

Το επιχείρημα περί δημιουργίας πρόσθετων ελεύθερων χώρων από την καθ' ύψος δόμηση, κάθε άλλο παρά ισχυρό είναι, διότι με βάση τους ισχύοντες συντελεστές δόμησης, σε καμία περίπτωση δεν προστίθεται περισσότερο από 2% ελεύθερος χώρος και μάλιστα σε βάρος της ποιότητας των προσφερομένων υπηρεσιών, δημιουργώντας προφανώς οπτικά εμπόδια προς τον αιγιαλό.

ΑΝΑΛΥΤΙΚΟ ΕΡΓΑΣΤΗΡΙΟ
ΕΛΕΓΧΟΥ ΠΟΙΟΤΗΤΑΣ
ΑΝΑΛΥΣΕΙΣ - ΣΥΜΒΟΥΛΕΣ - ΜΕΛΕΤΕΣ
ΓΕΝΙΚΕΣ ΧΗΜΙΚΕΣ ΑΝΑΛΥΣΕΙΣ
ΠΟΙΟΤΙΚΟΣ ΕΛΕΓΧΟΣ ΤΡΟΦΙΜΩΝ-ΠΟΤΩΝ
ΕΡΓΑΣΤΗΡΙΑΚΟΣ ΕΛΕΓΧΟΣ ΠΡΩΤΩΝ ΥΛΩΝ
ΠΑΡΑΚΟΛΟΥΘΗΣΕΙΣ ΒΙΟΛΟΓΙΚΩΝ
ΕΛΕΓΧΟΣ ΚΟΛΥΜΒΗΤΙΚΩΝ ΔΕΞΑΜΕΝΩΝ

QUALITY CONTROL

• Ομάδα έμπειρων επιστημόνων καλύπτει σύνολο φυσικών, χημικών και μικροβιολογικών δοκιμών τον έλεγχο ποιότητας:
Τροφίμων-ποτών-υδάτων-περιβάλλοντος-εδάφους
Πλήρεις εργαστηριακές δοκιμές σε ευρη φάσμα προϊόντων.
• Ολοκληρωμένα προγράμματα ελέγχου ποιότητας για ΞΕΝΟΔΟΧΕΙΑΚΕΣ ΜΟΝΑΔΕΣ.

ΤΡΟΦΟ ΣΥΝΘΕΣΙΣ FOOD TECHNOLOGIES

ΑΝΑΛΥΟΥΜΕ ΑΞΙΟΠΙΣΤΑ
•ΜΕΛΕΤΕΣ ΔΙΑΣΦΑΛΙΣΗΣ ΠΟΙΟΤΗΤΑΣ ΚΑΤΑ ISO 9000
•ΜΕΛΕΤΕΣ HACCP ΓΙΑ ΧΩΡΟΥΣ ΜΑΖΙΚΗΣ ΕΣΤΙΑΣΗΣ ΚΑΙ ΔΙΑΚΙΝΗΣΗΣ ΤΡΟΦΙΜΩΝ

ΛΕΙΤΟΥΡΓΟΥΜΕ ΜΕ ΤΟ ΣΥΣΤΗΜΑ ΔΙΑΣΦΑΛΙΣΗΣ ΠΟΙΟΤΗΤΑΣ ΕΡΓΑΣΤΗΡΙΩΝ ΣΥΜΦΩΝΑ ΜΕ ΤΟ ΠΡΟΤΥΠΟ ΕΝ 45001

Αριθμ. Πρ. 1831/59

Φιλικά
Αποστόλης Διμέλλης και Συνεργάτες
ΠΡΟΤΥΠΟ ΕΡΓΑΣΤΗΡΙΟ ΔΩΔ/ΣΟΥ
Μ. ΠΕΤΡΙΔΗ & ΠΕΙΡΑΙΩΣ 1- 85100 ΡΟΔΟΣ
ΤΗΛ&FAX: (0241) 78064 - 62119 - (0944) 684899

Προσφυγή του ΡΟΔΑ σε Νομαρχία, Αστυνομία και Δ/νση ΕΟΤ Δωδ/σου

Παράνομο το τραινάκι του Δήμου Καλλιθέας

Ζητείται η αφαίρεση της άδειας εκτέλεσης δρομολογίων

Γνωμάτευση στην οποία αναφέρεται ότι εκτελεί παράνομες διαδρομές το τουριστικό τραινάκι ιδιώτη που κυκλοφορεί στον Δήμο Καλλιθέας έχει στα χέρια του ο πρόεδρος του Δ.Σ. Ρόδου και πρόεδρος της ΡΟΔΑ κ. Γιάννης Τσιγάρος. Προτείνεται να ζητηθεί από τον Εισαγγελέα Ρόδου και την Αστυνομική Δ/νση Δωδ/σου η αφαίρεση της άδειας. Επιπλέον επισημαίνεται ότι και η Δ/νση ΕΟΤ Δωδ/σου πρέπει να κληθεί ν' ανακαλέσει την άδεια που εξέδωσε κατά παράβαση του νόμου.

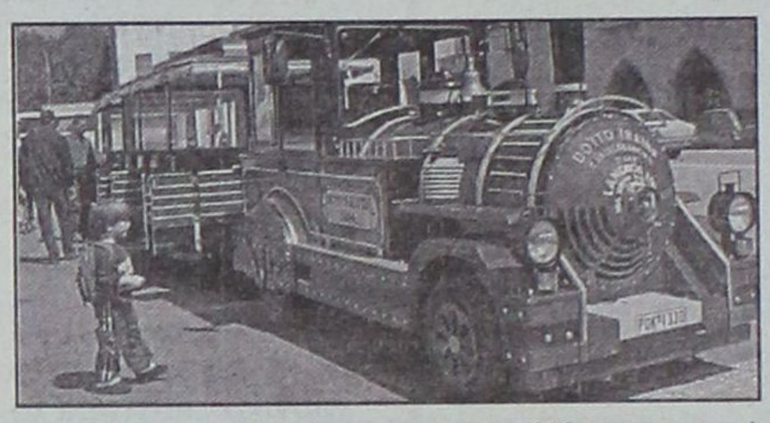

Αν τα παραπάνω δεν φέρουν αποτέλεσμα τότε θα πρέπει να κατατεθεί μηνυτήρια αναφορά για παράβαση καθήκοντος.

Η γνωμάτευση για το ιδιωτικό τραινάκι έχε ως εξής:

Α) Σύμφωνα με την υπ' αρ. Τ/2042/26-5-1999 κοινή απόφαση των

υπουργών Ανάπτυξης, Μεταφορών και Επικοινωνιών, όπως τροποποιήθηκε με την Τ/2545/18-3-1999 όμοια κοινή απόφαση, ορίζονται μεταξύ άλλων τα εξής:

- (παραγρ. 1α): Προϋπόθεση χορήγησης άδειας θέσης σε κυκλοφορία οχημάτων τουριστικών τραίνων, είναι στις ειδικές διαδρομές που προβλέπεται η κυκλοφορία του να μην εκτελείται τακτική αστική η υπεραστική συγκοινωνία από τα ΚΤΕΛ του Ν.Δ. 102/73 (όπου κατ' άρθρο 4 συγκαταλέγεται και η Δ.Ε.Δ. ΡΟΔΑ).

- (παραγρ. 2δ): Απαραίτητο δικαιολογητικό που υποβάλλεται στον Ε.Ο.Τ. για την χορήγηση άδειας θέσης σε κυκλοφορία οχημάτων τουριστικών τραίνων, είναι χάρτης της περιοχής που θα κυκλοφορήσει το τουριστικό τραίνο, σε κλίμακα 1:2000 με περιγραφή ακριβούς διαδρομής αυτού κ.λπ.

- (παραγρ. 9): Η κυκλοφορία του τουριστικού τραίνου επιτρέπεται, σύμφωνα με τις διατάξεις του Κ.Ο.Κ. σε όλο το μήκος της ειδικής διαδρομής αυτού.

- (παραγρ. 10 α,β): Στους παραβάτες των ανωτέρω διατάξεων, εκτός των προβλεπομένων κυρώσεων από άλλες διατάξεις, επιβάλλονται και α) επί τόπου αφαίρεση των στοιχείων κυκλοφορίας του οχήματος (άδεια κυκλοφορίας και κρατικές πινακίδες) για 15 ημερολογιακές ημέρες και β) στους οποτεδήποτε υπότροπους για δεύτερη φορά, η αφαίρεση γίνεται για 30 ημέρες, για τρίτη φορά για 2 μήνες και τέταρτη φορά για ένα (1) έτος.

Β) Σύμφωνα με το υπ' αρ. πρωτ. 136/23-5-2000 έγγραφό σας, γνωστοποιήσατε στην Δ/νση Ε.Ο.Τ. Δωδεκανήσου, ότι σύμφωνα με τα νομίμως εγκεκριμένα δρομολόγια εκτελείται επί της λεωφόρου Καλλιθέας (Ρόδος-Καλλιθέα-Φαληράκι) τακτική συγκοινωνία και από την Δ.Ε.Σ. ΡΟΔΑ (τακτική συγκοινωνία ΡΟΔΑ στη διαδρομή Ρόδος-Καλλιθέα-Καλυψώ-Καστρί-Φαληράκι).

Σύμφωνα με την άδεια κυκλοφορίας που σ' εκτέλεση των αποφάσεων του Ε.Ο.Τ. Δωδ/σου υπ' αρ. πρωτ. 62267/18-10-1999 (έγκριση θέσης σε κυκλοφορία) και 61998/18-10-1999 (έγκριση ειδικών διαδρομών), χορηγήθηκε από την αρμόδια υπηρεσία Μεταφορών και Επικοινωνιών Δωδ/σου, στην ειδική διαδρομή (χάρτης διαδρομών) που αναφέρεται η άδεια κυκλοφορίας δεν περιλαμβάνεται η λεωφόρος Πηγών Καλλιθέας στην οποία εκτελούν ως άνω τακτική συγκοινωνία άλλοι φορείς.

- Σύμφωνα με το υπ' αριθμ. πρωτ. 61998/14-6-2000 έγγραφο του Ε.Ο.Τ. Δωδ/σου, χωρίς ν' ανακαλείται ρητά η παραπάνω υπ' αρ. 61998/18-10-1999 έγκριση ειδικών διαδρομών, καθορίσθηκαν και πάλι ειδικές διαδρομές, στις οποίες προβλέπεται και η Λεωφόρος Πηγών Καλλιθέας, χωρίς στάσεις και χωρίς δικαίωμα επιβίβασης και αποβίβασης τουριστών.

Όπως μας γνωρίσατε, σήμερα το τουριστικό τραίνο του κ. Σ. Σαή, με περιεχόμενο στην άδεια κυκλοφορίας αυτού χάρτη ειδικών διαδρομών αυτόν που δεν περιλαμβάνει την λεωφόρο Πηγών Καλλιθέας (απόφαση ΕΟΤ Δωδ/σου 61998/18-10-1999), εκτελεί δρομολόγια επί της λεωφ. Πηγών Καλλιθέας, με στάσες επιβιβάζοντας και αποβιβάζοντας επιβάτες.

Γ) Ύστερα απ' όλα τα προαναφερόμενα, γνωμοδοτούμε ότι πρέπει να γίνουν οι εξής ενέργειες:

Με έγγραφο, που θα κοινοποιηθεί και προς τον κ. Εισαγγελέα Πλημμελειοδικών Ρόδου και στην Αστυνομική Διεύθυνση Δωδ/σου: α) Το Τμήμα Τροχαίας να κληθεί να προβεί σ' επί τόπου αφαίρεση της άδειας κυκλοφορίας του τουριστικού τραίνου Σ. Σαή, για 15 ημέρες, επειδή: 1) Εκτελεί δρομολόγια σε διαδρομή (Λεωφ. Πηγών Καλλιθέας) που δεν περιλαμβάνεται στο χάρτη ειδικών διαδρομών και στο υπ' αρ. 61998/18-10-1999 έγγραφο της Δ/νσης Ε.Ο.Τ. Δωδ/σου (με βάση το οποίο εκδόθηκε η άδεια κυκλοφορίας), 2) Επί της λεωφόρου Καλλιθέας εκτελείται τακτική συγκοινωνία από το ΡΟΔΑ και το ΚΤΕΛ και 3) Επικουρικά (διότι η υπ' αριθμ. 61998/14-6-2000 απόφαση του Ε.Ο.Τ. Δωδ/σου δεν αποτελεί περιεχόμενο της άδειας κυκλοφορίας) και να ήταν δικαιολογημένη η διαδρομή της λεωφ. Πηγών Καλλιθέας και στην περίπτωση αυτή παράνομα ενεργεί στάσεις, επιβιβάζοντας και αποβιβάζοντας επιβάτες.

β) Η Δ/νση Ε.Ο.Τ. Δωδ/σου να κληθεί ν' ανακαλέσει αμέσως την υπ' αριθμ. 61998/14-6-2000 απόφασή της, ως εκδοθείσα κατά παράβαση του νόμου, αφού προβλέπει ειδική διαδρομή στην λεωφ. Πηγών Καλλιθέας, όπου όμως εκτελούνται νομίμως συγκεκριμένα δρομολόγια τακτικής συγκοινωνίας από το ΡΟΔΑ και το ΚΤΕΛ.

Σε περίπτωση που οι ανωτέρω κλήσεις δεν φέρουν αποτέλεσμα, να υπάρξει νεώτερο έγγραφο προς τον κ. Εισαγγελέα Πλημμελειοδικών Ρόδου με ισχύ μηνυτήριας αναφοράς για παράβαση καθήκοντος και όποιο άλλο αδίκημα στοιχειοθετείται καθώς επίσης ν' ασκηθεί στ' αρμόδια Διοικητικά Δικαστήρια αίτηση ακύρωσης και αίτηση αναστολής της άδειας κυκλοφορίας του τουριστικού τραίνου του κ. Σάββα Σαή.

Γ. ΜΑΡΙΕΤΤΟΣ
Kyros group
KYROS SHOPS
Η ΟΛΟΚΛΗΡΩΜΕΝΗ ΛΥΣΗ ΓΙΑ ΤΟΝ ΕΠΑΓΓΕΛΜΑΤΙΚΟ ΣΑΣ ΧΩΡΟ
ΜΟΚΕΤΕΣ-ΧΑΛΙΑ-ΔΑΠΕΔΑ-ΕΠΙΠΛΑ-ΥΦΑΣΜΑΤΑ-ΕΠΙΠΛΩΣΕΙΣ-ΣΤΡΩΜΑΤΑ-ΚΟΥΡΤΙΝΕΣ-ΤΑΠΕΤΣΑΡΙΕΣ ΤΟΙΧΟΥ-ΛΕΥΚΑ ΕΙΔΗ-ΣΤΟΡ



0% ΠΡΟΚΑΤΑΒΟΛΗ ΕΩΣ ΚΑΙ 36 ΔΟΣΕΙΣ!

ΕΠΑΓΓΕΛΜΑΤΙΚΟΣ ΕΞΟΠΛΙΣΜΟΣ
ΞΕΝΟΔΟΧΕΙΑ-ΕΣΤΙΑΤΟΡΙΑ-ΚΑΤΑΣΤΗΜΑΤΑ-ΓΗΠΕΔΑ-ΚΑΤΑΣΚΕΥΑΣΤΙΚΕΣ ΕΤΑΙΡΙΕΣ-ΔΗΜΟΣΙΟΙ ΧΩΡΟΙ
ΚΕΝΤΡΙΚΟ: Μ. ΚΩΝ/ΝΟΥ 27 ΡΟΔΟΣ 85100-ΤΗΛ. 30090, 26590, FAX: 30079 ΥΠΟΚ/ΜΑ: 4ο χλμ. ΡΟΔΟΥ-ΛΙΝΔΟΥ ΤΗΛ. 68838

Τα προβλήματα θα τεθούν, αλλά λύσεις θα δοθούν;

Μία από τα ίδια η επίσκεψη του γ.γ. του ΕΟΤ;

Συνέδριο των ιδιοκτητών ενοικιαζομένων δωματίων

Στις 4 Μαΐου θα βρίσκεται στη Ρόδο ο γενικός γραμματέας του ΕΟΤ Ευγένιος Γιαννακόπουλος για να ασχοληθεί με θέματα που αφορούν τα τουριστικά πράγματα της περιοχής μας. Θα συναντηθεί με τους τουριστικούς φορείς ενώ θα έχει επαφές τόσο με την Ν.Α. Δωδ/σου όσο και εκπροσώπους τουριστικών δήμων του νησιού.

Η παρουσία του κ. Γιαννακόπουλου στη Ρόδο έχει να κάνει με την πρόσκληση που δέχτηκε από την Ομοσπονδία Ενοικιαζόμενων Δωματίων-Διαμ/των νομού Δωδ/σου. Ειδικότερα η Ομοσπονδία οργανώνει το ερχόμενο Σάββατο ειδική εκδήλωση στην αίθουσα του Ροδινιού με σκοπό ο κ. Γιαννακόπουλος να ενημερώσει τα μέλη του κλάδου για τις αποφάσεις σε προβλήματα πού υπάρχουν εδώ και αρκετά χρόνια.



Η εκδήλωση θα ξεκινήσει στις 5 το απόγευμα του Σαββάτου με χαιρετισμό της προέδρου της Ομοσπονδίας Ενοικιαζόμενων Δωματίων κ. Πόπης Μαχραμά. Θα ακολουθήσει η συνοπτική παρουσίαση των θεμάτων που απασχολούν τους ιδιοκτήτες ενοικιαζόμενων από τον πρόεδρο της ΣΕΕΔΔΕ κ. Στέλιο Πολυκράτη.

Αμέσως μετά ο γενικός γραμματέας του ΕΟΤ κ. Γιαννακόπουλος θα μιλήσει και θα αναφερθεί μεταξύ άλλων στα παρακάτω θέματα:

— Ανανέωση του ειδικού σήματος λειτουργίας που όμως αντιμετωπίζει σοβαρές δυσκολίες λόγω των Πολεοδομικών παρεκκλίσεων που στα περισσότερα καταλύματα υπάρχουν.

— Νομοθετική ρύθμιση απρόσκοπτης χορήγησης της βεβαίωσης πυρασφάλειας.

— Χορήγηση νέων ειδικών σημάτων ανά 5ετία.

— Νομοθετική ρύθμιση διάθεσης υγρών αποβλήτων.

— Ενταξη των καταλυμάτων μας σε κατηγορίες κλειδιών.

— Γ' Κοινοτικό Πλαίσιο Στήριξης-Χρηματοδοτήσεις.

ΑΝΟΙΧΤΟ ΠΡΟΒΛΗΜΑ ΣΤΗ Ν. ΔΗΜΟΚΡΑΤΙΑ

Ο κ. Χρ. Μαντάς θα ορισθεί πρόεδρος στην Τ.Ε. πόλεως

Σε εκκρεμότητα παραμένουν οργανωτικά και άλλα προβλήματα στη Δωδ/σο

Τα προβλήματα που έχουν να κάνουν με την Τοπική Επιτροπή της πόλεως Ρόδου της Νέας Δημοκρατίας και που συνίστανται κυρίως στην εκκρεμότητα που αφορά την θέση του προέδρου της μετά την παραίτηση του Θανάση Παπαμιχαήλ πρόκειται να απασχολήσουν τις προσεχείς ημέρες την Νομαρχιακή Επιτροπή του κόμματος.

Ηδη το το θέμα που αποτελεί σημείο τριβής μεταξύ των μελών της Ν.Ε έχει τεθεί στον Τομέα Οργανωτικού και αναμένεται σύντομα όπως λέγεται απάντηση. Πάντως εκ των πραγμάτων θα πρέπει άμεσα να αντιμετωπιστεί αφού ήδη εδώ και αρκετούς μήνες η Τ.Ε πόλεως Ρόδου, η μαζικότερη οργάνωση στο νομό Δωδεκανήσου, παραμένει ανενεργή με κίνδυνο να αδρανοποιηθούν τα μέλη και τα στελέχη που δραστηριοποιούνται μέσω της οργάνωσης αυτής.

Μέλη της Νομαρχιακής Επιτροπής κριτικάρουν τα μέλη του προεδρείου της γιατί έχουν καθυστερήσει δραματικά να επιλύσουν το πρόβλημα αυτό αν και όπως λένε το καταστατικό είναι ξεκάθαρο ως προς την αντιμετώπισή του. Από την πλευρά του προεδρείου υποστηρίζεται ότι για να αναλάβει ο δεύτερος υποψήφιος πρόεδρος, εν προκειμένω ο Χρήστος Μαντάς, θα πρέπει να δώσει το "πράσινο φως" το Οργανωτικό από την Ρηγίλλης και το οποίο είναι ακέφαλο επί δύο μήνες επειδή ο Αγγελος Μοσχονάς που ήταν Γραμματέας του είχε παραιτηθεί για να είναι υποψήφιος για το πολιτικό



συμβούλιο τα μέλη του οποίου εκλέχθηκαν την περασμένη Παρασκευή. Σημειώνεται ότι ο κ. Μοσχονάς δεν κατάφερε να εκλεγεί παρά την υποστήριξη που είχε από τον νεοεκλεγέντα γραμματέα του κόμματος Βαγγέλη Μεϊμαράκη.

- Τώρα το θέμα με την συμπλήρωση της θέσης του προέδρου της Τ.Ε Ρόδου θα τεθεί επί τάπητος και θα πρέπει να κλείσει για να μπορέσει η οργάνωση να αρχίσει καί πάλι την δράση της.

Ένα δεύτερο θέμα που αποτελεί "αγκάθι" αν και συζητήθηκε στην τελευαία συνεδρίαση της Ν.Ε είναι η συμμετοχή των μελών της από τα νησιά τουλάχιστον μία φορά το δίμηνο. Το ζήτημα κατά την άποψη μελών της Ν.Ε δεν έκλεισε και θα επανέλθει και πάλι για να τοποθετηθεί ξεκάθαρα το όργανο. Η απόφαση που λέει ότι θα συνεδριάζει κάθε τρίμηνο η Ν.Ε σε ένα μεγάλο νησί του νομού πλην Ρόδου δεν δίνει απάντηση στις ενστάσεις πού υπάρχουν ότι δηλαδή από την στιγμή που εκλέγεται κάπαιος μέλος της Νομαρχιακής έχει υποχρέωση έστω μιια φορά το δίμηνο να παίρνει μέρος στις συνεδριάσεις και να διατηρεί σημείο επαφής μαζί της.

- Παράλληλα η Ν.Ε θα αρχίσει συγκροτημένα πλέον να συζητά για τις δημοτικές και νομαρχιακές εκλογές με πρώτη προτεραιότητα τις πρώτες.

Οπως έλεγε στέλεχός της ήδη σε αρκετούς δήμους τα μέλη της ΝΔ έχουν αρχίσει να προχωρούν σε συνδυασμούς και γι'αυτό το κόμμα θα πρέπει να τρέξει για να προλάβει δυσάρεστες εξελίξεις.

F.A.S.

Rhodos Pilots Academy



Σχολή χειριστών ιδιωτικών αεροπλάνων και... ειδικότητας πτήσεων IFR

Κάνε το όνειρο πραγματικότητα.
Πέταξε με τα δικά μας φτερά
και γίνε πιλότος αεροπλάνων.
Με οργανωμένο πρόγραμμα
και σύγχρονα μέσα!

Αλλάξτε τρόπο!
Μετακινηθείτε απλά γρήγορα
και με ασφάλεια
με το ιδιωτικό σας αεροπλάνο!

πληροφορίες / εγγραφές

Αεροδρόμιο Ρόδου
ΤΚ 85106 Παραδείσι
Τηλ: 81000, www.fas.gr

ΧΟΡΟΣ και ΘΕΑΜΑ 2001

ΣΧΟΛΗ ΧΟΡΟΥ Έλλης Παρασκευά

ΕΘΝΙΚΟ ΘΕΑΤΡΟ ΡΟΔΟΥ
ΠΑΡΑΣΚΕΥΗ, ΣΑΒΒΑΤΟ, ΚΥΡΙΑΚΗ
4, 5, 6 ΜΑΪΟΥ στις 7.30 μ.μ.



ΘΕΛΕΤΕ ΝΑ ΔΙΑΚΟΣΜΗΣΕΤΕ

Το ξενοδοχείο, το μαγαζί ή το σπίτι σας με κάτι ΞΕΧΩΡΙΣΤΟ και ΜΟΝΑΔΙΚΟ;

ΕΛΑΤΕ ΣΕ ΜΑΣ

Στην **ΡΟΔΟΥΛΑ** & στον **ΑΡΤΑΝ**

για

ΒΙΤΡΩ • ΠΙΝΑΚΕΣ ΖΩΓΡΑΦΙΚΗΣ • ΚΟΡΝΙΖΕΣ • ΚΑΘΡΕΠΤΕΣ ΖΩΓΡΑΦΙΣΤΟΥΣ & ΦΩΤΙΖΟΜΕΝΟΥΣ και ΑΝΑΓΛΥΦΑ

ΕΤΟΙΜΑ ΚΑΙ ΜΕ ΠΑΡΑΓΓΕΛΙΑ

Σεβόμενοι το γούστο και την οικονομία σας

Μιχ. Πετρίδη 96 κοντά στο ΜΗΔΕΙΑ
Τηλ. 62552 - 61483

Σύντομα δρομολογείται το "Λίνδος"

Ισως και μέσα στο καλοκαίρι επιστροφή της ΔΑΝΕ στο Χρηματιστήριο

Με εντατικούς ρυθμούς συνεχίζονται στα ναυπηγεία του Περάματος οι εργασίες μετασκευής του ΛΙΝΔΟΣ δηλαδή του νέου πλοίου που απέκτησε στις αρχές του χρόνου η εταιρεία. Σύμφωνα με τα μέχρι στιγμής στοιχεία, οι εργασίες βρίσκονται σχεδόν στο στάδιο της ολοκλήρωσης και θεωρείται πλέον ζήτημα ημερών να αρχίσει το πλοίο δοκιμαστικά και να μπει στα κανονικά του δρομολόγια.

Υπενθυμίζεται ότι το πλοίο έχει πάρει άδεια σκοπιμότητας για τη γραμμή Πειραιά Πάτμου-Λέρου-Καλύμνου-Κω-



Ρόδου, δηλαδή για τη γραμμή που είχε το ΛΕΡΟΣ, το άλλο πλοίο της εταιρείας που καταστράφηκε από πυρκαγιά προ διετίας.

Σημειώνεται τέλος ότι ο φορολογικός έλεγχος που συνεχίζεται εδώ και μήνες στην εταιρεία τα βρίσκει όλα φυσιολογικά, και δε διαπιστώνει κανένα πρόβλημα, με αποτέλεσμα να γίνονται κανονικά οι ρυθμίσεις και να "κλείνουν" ένα-ένα τα οικονομικά έτη που ελέγχονται.

Παράγοντες της ΔΑΝΕ υποστηρίζουν ότι σε λίγο χρονικό διάστημα (ίσως και μέσα στο καλοκαίρι) επανέλθει η παναδιαπραγμάτευση της μετοχής της ΔΑΝΕ στο Χρηματιστήριο.

Ξεκίνησε ο διάπλους στα ακριτικά νησιά μας

Ιατρική αποστολή εξοπλισμένη για ολοκληρωμένες εξετάσεις

Ξεκίνησε το Σάββατο το πρωί ο 7ος Διάπλους Ακριτικών Νησιών, με σκοπό να καταγραφούν οι πραγματικές ανάγκες τους και να βοηθηθούν οι κάτοικοί τους στα προβλήματα Υγείας που αντιμετωπίζουν.

Ο θεσμός αυτός διοργανώνεται από την Ομάδα Αιγαίου, με τη συνεργασία της Ευρωκλινικής Αθηνών και του Ομίλου Ιντεραμέρικαν. Οι δύο επιχειρήσεις έχουν προσφέρει σημαντική βοήθεια, ώστε η αποστολή να είναι εφοδιασμένη κατάλληλα, τόσο με μηχανήματα όσο και με επιστημονικό δυναμικό.

Το πρόγραμμα του φετινού Διάπλου, ο οποίος θα διαρκέσει 15 ημέρες, περιλαμβάνει επισκέψεις στην Πάτμο, την Κάρπαθο, την Κάλυμνο, τη Σύμη, την Αστυπάλαια, τους Λειψούς, τους Αρκιούς, τη Ψέριμο και την Καλόλιμνο.

"Η αποστολή θα ξεκινήσει στις 8 το πρωί του Σαββάτου και θα ολοκληρωθεί στις 12 Μαΐου, οπότε και θα πραγματοποιηθεί συναυλία του Γιώργου Νταλάρα στην Κάλυμνο", επισημάνθηκε από την Ευρωκλινική Αθηνών. Οπως υπογραμμίζεται από την Ομάδα Αιγαίου, κατά τη διάρκεια του περσινού Διάπλου, τα μέλη της επισκέφτηκαν έντεκα ακριτικά νησιά και γνώρισαν από κοντά τις μεγάλες ανάγκες των κατοίκων τους. Κατέβαλαν κάθε δυνατή προσπάθεια για να βοηθήσουν αυτούς τους ξεχασμένους, όπως τους χαρακτηρίζουν, Ελληνες πολίτες, λόγος που προσδίδει στις εν λόγω αποστολές ιδιαίτερη σημασία.

Κατά τον 6ο Διάπλου, η Ομάδα Αιγαίου προχώρησε σε μία σειρά από δραστηριότητες, όπως: Παροχή αναρρόφησης, δύο αναμεταδοτών για την τηλεοπτική κάλυψη του νησιού και αίθουσας ενδυνάμωσης στην Αστυπάλαια, τηλεκαρδιογράφου στην Ιο, τους Λειψούς και την Πάτμο, ρούχων, δώρων και παιχνιδιών στα παιδιά της Ψερίμου και των Αρκιών, στα οποία μοίρασε και υλικό περιποίησης και υγιεινής του στόματος, καθώς και ενημερωτικά έντυπα. Επίσης, συνδιοργάνωσε με τον Δήμο Πάτμου συναυλία του Μίμη Πλέσσα. Παρείχε ακόμα νοσηλευτική κάλυψη στα εξωτερικά ιατρεία της Πάτμου, των Λειψών και της Αστυπάλαιας, στα οποία, κατά τη διάρκεια της αποστολής, εξετάστηκαν συνολικά 533 άνθρωποι. Χάρισε, τέλος ένα παιδικό φρούριο στο νηπιαγωγείο των Λειψών.

ΣΥΝΑΥΛΙΑ ΜΕ ΝΤΑΛΑΡΑ ΣΤΗΝ ΚΑΛΥΜΝΟ 12 ΜΑΪΟΥ

Εντατικότεροι έλεγχοι

Πιο αυστηρούς ελέγχους ζητά από τα Τοπικά Κλιμάκια Επιθεώρησης Πλοίων που λειτουργούν στα διάφορα Λιμεναρχεία, ο Κλαδάρχης ΕΕΠ, Αρχιπλοίαρχος Λ.Σ. Πελοπίδας Αγγελόπουλος. Σύμφωνα με πληροφορίες η ηγεσία του κλάδου επιθεώρησης δεν είναι ευχαριστημένη από τις...επιδόσεις των στελεχών των Τοπικών Κλιμακίων. Ετσι ο Κλαδάρχης για να τα...ενεργοποιήσει στον επιθυμητό βαθμό έστειλε επείγον σήμα προς τους επικεφαλής των Λιμεναρχείων, με το οποίο τους εφιστά την προσοχή, επισημαίνοντας ότι θα ελέγξει αυστηρά τις περιπτώσεις πλημμελούς εκτέλεσης των καθηκόντων των επιθεωρητών των Τοπικών Κλιμακίων.

Κακώς το πλοίο... δεν βούλιαξε!

Περίεργη εξέλιξη εμφανίζει η υπόθεση του φορτηγού πλοίου "Μακεδονία", το οποίο όπως είναι γνωστό, την περασμένη Δευτέρα κινδύνεψε να βυθισθεί ενώ έπλεε 120 μίλια νοτιοαναλυτικά της Ρόδου, με κατεύθυνση την Κύπρο. Το πλοίο είχε πάρει κλήση 25 μοιρών και αν δεν επιδεινώνονταν οι καιρικές συνθήκες κάτι που δεν προβλεπόταν από τα δελτία καιρού της περιοχής-δε θα είχε πρόβλημα μέχρι να φθάσει στην Κύπρο.

Ομως, σύμφωνα με χθεσινά δημοσιεύματα το πλήρωμά του φαίνεται πως φοβήθηκε μη ντελαπάρει, αφού δεν είχε καταφέρει να διαπιστώσει τα αίτια που προκάλεσαν την κλίση και εγκατέλειψε το πλοίο! Ετσι αυτό συνέχισε να πλέει ακυβέρνητο. Το ακυβέρνητο πλοίο εντόπισε το φορτηγό ΑΓΙΑΝΤΩΝΗΣ (Νηολογίου Λαυρίου 37) που το δέχθηκε...ως μάνα εξ ουρανού, αφού σύμφωνα με τον Διεθνή Ναυτικό κώδικα όποιο πλοίο βρεθεί εγκατελειμμένο στη θάλασσα, περιέρχεται στην κυριότητα εκείνου που θα το εντοπίσει και θα το ρυμουλκίσει στον πλησιέστερο λιμένα. Ετσι το πλήρωμα του ΑΓΙΑΝΤΩΝΗΣ πρόσδεσε το ΜΑΚΕΔΟΝΙΑ στο πλοίο του και άρχισε να το ρυμουλκεί προς την Κύπρο. Λογικά η συνέχεια θα δοθεί στα δικαστήρια αφού η πλοιοκτήτρια εταιρεία του ΑΓΙΑΝΤΩΝΗΣ θα διεκδικήσει για δικό της το ΜΑΚΕΔΟΝΙΑ, ενώ θα επιχειρήσει να ιδιοποιηθεί και το φορτίο του, αφού αν δε το εντόπιζαν το πλοίο θα θεωρείτο ως οριστικά απολεσθέν και θα αποζημίωνε τους ναυλωτές η ασφάλειά του.

Το ερώτημα εν προκειμένω (πάντα σύμφωνα με τα ίδια δημοσιεύματα) είναι: Γιατί το πλήρωμα του ΜΑΚΕΔΟΝΙΑ εγκατέλειψε το πλοίο ενώ-όπως αποδεικνύεται-δε διέτρεχε άμεσα κίνδυνο; Ο πλοίαρχος που συνήθως εγκαταλείπει τελευταίος το πλοίο γιατί δεν εξάντλησε κάθε περιθώριο διάσωσής του πριν το αφήσει...καραβοφάναρο στη μέση του πελάγους;

Πάντως η επιθεώρηση εμπορικών πλοίων ζήτησε από το προξενικό Λιμεναρχείο Λεμεσού, σε περίπτωση που το "ΜΑΚΕΔΟΝΙΑ" καταπλεύσει σε κυπριακό λιμάνι να κρατηθεί και να μην του επιτραπεί ο απόπλους αν δεν επανέλθει στη σωστή του θέση και αν δε διαπιστωθούν τα αίτια που του προκάλεσαν την κλίση και οι πιθανές ζημιές τόσο του ίδιου του πλοίου όσο και του φορτίου. Για να επιτραπεί δε ο απόπλους θα πρέπει εκτός των άλλων να προσκομισθεί πιστοποιητικό διατήρησης κλάσης από τον ελληνικό νηογνώμονα που το παρακολουθεί.

Βέβαια όλα αυτά θα συμβούν αν το πλοίο εισέλθει σε κυπριακό λιμάνι κάτι που κύκλοι της Ακτής Μιαούλη θεωρούν μάλλον απίθανο, καθώς πιστεύουν ότι το ΜΑΚΕΔΟΝΙΑ θα ρυμουλκηθεί σε χώρα όπου δεν είναι εύκολο να εντοπισθεί, όπου και θα πωληθεί τόσο το ίδιο όσο και το φορτίο του, γιατί σε περίπτωση που προσεγγίσει σε κυπριακό λιμάνι ή σε λιμάνι οργανωμένου και ευνομούμενου κράτους θα αρχίσουν δικαστικές περιπέτειες και η εταιρεία στην οποία ανήκει το πλοίο που το βρήκε και το ρυμουλκεί δεν θα έχει άμεσα οφέλη. Και κάτι τέτοιες "δουλειές" για να έχουν "επιτυχία" πρέπει να τελειώνουν σύντομα...

Pellos Travel

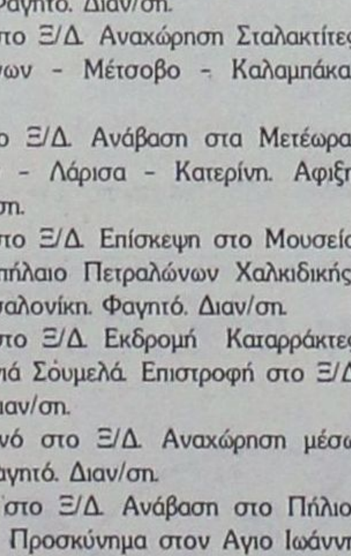

ΕΚΔΡΟΜΗ
ΓΥΡΟΣ ΕΛΛΑΔΑΣ

ΡΟΔΟΣ-ΑΘΗΝΑ-ΠΑΤΡΑ-ΡΙΟ-ΑΝΤΙΡΙΟ-ΜΕΣΟΛΟΓΓΙ-ΑΜΦΙΛΟΧΙΑ-ΛΕΥΚΑΔΑ-ΑΡΤΑ-ΙΩΑΝΝΙΝΑ-ΜΕΤΣΟΒΟ-ΜΕΤΕΩΡΑ-ΚΑΛΑΜΠΑΚΑ-ΤΡΙΚΑΛΑ-ΛΑΡΙΣΑ-ΤΕΜΠΗ-ΘΕΣΣΑΛΟΝΙΚΗ-ΚΑΤΑΡΡΑΚΤΕΣ ΕΔΕΣΣΑΣ-ΓΥΡΟΣ ΘΕΣΣΑΛΟΝΙΚΗΣ-ΧΑΛΚΙΔΙΚΗ (Σπήλαιο Πετραλώνων)-ΒΟΛΟΣ-ΠΗΛΙΟ-ΑΓΙΟΣ ΙΩΑΝΝΗΣ Ο ΡΩΣΣΟΣ- (Εύβοια)-ΘΗΒΑ-ΠΕΙΡΑΙΑΣ-ΡΟΔΟΣ

ΑΠΟ 04/05-13/05

- **Παρασκευή 04/05:** Αναχώρηση από Ρόδο για Αθήνα με πλοίο F/B
- **Σάββατο 05/05:** Αφιξη στην Αθήνα. Επιβίβαση σε πούλμαν. Αναχώρηση για Πάτρα. Αφιξη στην Πάτρα. Φαγητό. Διαν/ση.
- **Κυριακή 06/05:** Πρωινό στο Ξ/Δ. Αναχώρηση και διέλευση με το πλοίο μέσω Ρίου - Αντίρριου. Μεσολόγγι - Αγρίνιο - Αρτα - Λευκάδα - Ιωάννινα. Φαγητό. Διαν/ση.
- **Δευτέρα 07/05:** Πρωινό στο Ξ/Δ. Αναχώρηση Σταλακτίτες Ιωαννίνων - Λίμνη Ιωαννίνων - Μέτσοβο - Καλαμπάκα. Φαγητό. Διαν/ση.
- **Τρίτη 08/05:** Πρωινό στο Ξ/Δ. Ανάβαση στα Μετέωρα. Αναχώρηση μέσω Τρικάλων - Λάρισα - Κατερίνη. Αφιξη Θεσσαλονίκη. Φαγητό. Διαν/ση.
- **Τετάρτη 09/05:** Πρωινό στο Ξ/Δ. Επίσκεψη στο Μουσείο της πόλης. Εκδρομή στο Σπήλαιο Πετραλώνων Χαλκιδικής. Επιστροφή στο Ξ/Δ στη Θεσσαλονίκη. Φαγητό. Διαν/ση.
- **Πέμπτη 10/05:** Πρωινό στο Ξ/Δ. Εκδρομή Καταρράκτες Εδέσσης - Βεργίνα - Παναγιά Σουμελά. Επιστροφή στο Ξ/Δ στη Θεσσαλονίκη. Φαγητό. Διαν/ση.
- **Παρασκευή 11/05:** πρωινό στο Ξ/Δ. Αναχώρηση μέσω Λάρισας. Αφιξη στο Βόλο. Φαγητό. Διαν/ση.
- **Σάββατο 12/05:** Πρωινό στο Ξ/Δ. Ανάβαση στο Πήλιο. Επιστροφή μέσω Χαλκίδας - Προσκύνημα στον Αγιο Ιωάννη τον Ρώσο - Αγιος Εφρέμ - Πειραιάς. Αναχώρηση για Ρόδο.
- **Κυριακή 13/05:** Αφιξη στη Ρόδο. Τέλος εκδρομής.

Στην εκδρομή ΠΕΡΙΛΑΜΒΑΝΟΝΤΑΙ:

1. Εισιτήρια πλοίου Β' θέσης • 2. Ξεναγήσεις - εκδρομές • 3. Μεταφορές με κλιματιζόμενα πούλμαν • 4. Ξ/Δ Β' και Α' κατηγορίας με ΗΒ (πρωινό και φαγητό)

ΔΕΝ ΠΕΡΙΛΑΜΒΑΝΟΝΤΑΙ: *Είσοδοι σε αρχαιολογικούς χώρους*

ΓΙΑ ΠΛΗΡΟΦΟΡΙΕΣ ΚΑΙ ΚΡΑΤΗΣΕΙΣ ΣΤΟ ΠΡΑΚΤΟΡΕΙΟ

Pellos Travel

ΤΗΛ.: 0241 87615, 86298 • FAX: 0241 87616

E-mail:pellostravel@hellasnet.gr

ΑΘΛΗΤΙΚΗ ΓΝΩΜΗ
ΔΕΥΤΕΡΑ
30 ΑΠΡΙΛΙΟΥ 2001

ΤΟΥΣ ΤΑΪΣΑΝ ΣΟΥΒΛΑΚΙΑ

✔ *Οι παίκτες του Ιάλυσου απογοητεύτηκαν από την τελευταία αποστολή και μερικοί πλήρωσαν από την τσέπη τους στην επιστροφή*



ΣΕΛ. 14

ΝΑΤΟΙ-ΝΑΤΟΙ ΟΙ ΠΡΩΤΑΘΛΗΤΕΣ



☞ *Η Ρόδος στέφθηκε χθες πρωταθλήτρια με θριαμβευτική επικράτηση (10-0) επί της Αναγέννησης*

ΣΕΛ.31

ΡΟΖ...ΚΟΛΟΣΣΟΣ ΜΕΤΑ ΑΠΟ ΚΑΙΡΟ

ΣΕΛ.36

ΤΑΠΕΙΝΩΤΙΚΗ ΗΤΤΑ ΤΟΥ ΑΠΟΛΛΩΝΑ ΑΠΟ ΤΗ ΔΑΦΝΗ ΧΙΟΥ

ΣΕΛ.15

ΕΧΑΣΕ Η ΚΩΣ ΑΛΛΑ ΔΕΝ ΚΕΡΔΙΣΑΝ ΧΑΛΚΙΔΑ-ΑΡΤΑΚΗ

ΣΕΛ.15

NatWest Island Games

Η ΡΟΔΙΑΚΗ

ΧΟΡΗΓΟΣ ΕΠΙΚΟΙΝΩΝΙΑΣ

Isle of Man 7–13 Ιουλίου

ΔΙΕΘΝΗΣ ΑΘΛΗΤΙΚΗ ΕΝΩΣΗ ΝΗΣΩΝ

ISLAND GAMES ASSOCIATION

ΟΡΓΑΝΙΣΜΟΣ ΝΗΣΟΥ ΡΟΔΟΥ

www.Islandgames.org.

Β' ΚΑΤΗΓΟΡΙΑ-ΣΤΙΒΟΣ

Παρατείστε τα...

☞ *ΑΝΗΚΟΥΣΤΑ ΠΡΑΓΜΑΤΑ ΣΤΗΝ ΑΠΟΣΤΟΛΗ ΤΟΥ ΙΑΛΥΣΟΥ*

☞ *ΠΑΙΚΤΕΣ ΠΛΗΡΩΣΑΝ ΤΗΝ ΔΙΑΦΟΡΑ ΝΑΥΛΟΥ ΓΙΑ ΝΑ ...ΜΗΝ ΚΟΙΜΗΘΟΥΝ ΣΤΟ ΑΕΡΟΔΡΟΜΙΟ!!! ΗΣΑΝ ΕΙΔΟΠΟΙΗΜΕΝΟΙ ΟΤΙ ΘΑ ΕΠΕΣΤΡΕΦΑΝ ΣΑΒΒΑΤΟ ΒΡΑΔΥ!*

☞ *ΔΥΟ ΞΥΛΑΚΙΑ ΣΟΥΒΛΑΚΙ ΤΟ ΜΕΣΗΜΕΡΙΑΝΟ ΤΩΝ ΠΑΙΚΤΩΝ!*

Θα ήταν η καλύτερη λύση...Αυτοί που ασχολούνται με τον Ιάλυσο να τα παρατήσουν και να πάνε σπίτια τους, αλλά και να αφήσουν σε άλλους να διαχειρισθούν τις τύχες του σωματείου, από τώρα για τη νέα περίοδο. Αυτά πού συμβαίνουν στους ερυθροκίτρινους δεν συμβαίνουν ούτε στη χειρότερη τριτοκοσμική χώρα.

Δυστυχως...η ξεφτίλα συνεχίζεται για τον Ιάλυσο. Διαβάστε παρακάτω που έχει φτάσει η κατάντια του εκπροσώπου του Δωδεκανησιακού ποδοσφαίρου στην "μεγαλύτερη" δυνατή κατηγορία:

- Οι ιθύνοντες της ΠΑΕ έκλεισαν εισιτήρια για την αποστολή της Πάτρας για μετάβαση και επιστροφή αυθημερόν. Αλλά δεν ήταν έτσι... Ή αν θέλετε έτσι τουλάχιστον είπαν στα παιδιά. Αναχώρηση από τη Ρόδο το Σάββατο το πρωί κι επιστροφή το Σάββατο το βράδυ. Οι θέσεις όμως της επιστροφής δεν ήταν κλεισμένες. Λίγο μετά την άφιξη στην Αθήνα είπαν πως η αποστολή θα επέστρεφε στη Ρόδο τελικά την Κυριακή το πρωί, και κάπου εδώ ξεκινάει η...επανάσταση! Γιατί; Σύμφωνα με εγκυρότατες πληροφορίες υπήρχαν κενές θέσεις τις οποίες οι παράγοντες της ΠΑΕ θεώρησαν σωστό να μη τις κλείσουν γιατί (άκουσον-άκουσον) ήσαν 6 χιλ. ακριβότερες από τις θέσεις της πρώτης πρωινής πτήσης της Κυριακής. Το αποτέλεσμα:

- Να επικρατήσει γκρίνια και αναστάτωση στους παίκτες που αφού έφαγαν δύο ξυλάκι σουβλάκι στον Ισθμό, "έφαγαν" οκτώ γκολ στην Πάτρα και στη συνέχεια γύρισαν στα Σπάτα ψάχνοντας εισιτήριο για να επιστρέψουν στη Ρόδο. Η κατάληξη:

- **Ψαρράς, Δανάς** και **Καρίκης** βρήκαν θέσεις αλλά πλήρωσαν από την τσέπη τούς τη διαφορά για να γυρίσουν στη Ρόδο και να είναι έγκαιρα την Κυριακή το πρωί στις δουλειές τους.

- Το ίδιο συνέβη και με τον **Β. Ράϊο** ενώ

- Ο **Καλημέρης**, πήρε το εισιτήριο του προπονητή **Θεοδώρου** για να ταξιδεύσει.

Εμειναν δηλαδή στα Σπάτα ΓΙΑ ΔΙΑΝΥΚΤΕΡΕΥΣΗ πάνω σε καρέκλες ο προπονητής **Θόδωρος Θεοδώρου** οι **Γρηγοράς-Τρούλλης** αλλά και οι **Ν'γκάμα-Μπιγκό, Βλαχόπουλος, Λιάνης, Μιχαηλίδης, Κυριαζής** που αναμενόταν να επιστρέψουν στη Ρόδο χθες το πρωί. Αυτά όλα δεν τιμούν καθόλου σε καμμία περίπτωση τους ανθρώπους του Ιάλυσου. Αυτή δεν είναι ποδοσφαιρική αποστολή. Και μην αρχίσουν τις ανακοινώσεις πρωί-πρωί γιατί και θέσεις υπήρχαν και κανείς δεν μπορεί να πιστέψει πως δεν μπορεί ολόκληρη Ιαλυσός να μη δύναται να καλύψει με διαφορά 84.000 δρχ. (14 παίκτες Χ6 χιλιάδες =84.000 δρχ.). Ούτε όμως μπορεί ακόμα κι ένα νεαρό 17χρονο παιδί όπως π.χ. ο **Γρηγοράς** να κοντράρει τα "θηρία" του Πατραϊκού τρώγοντας δύο "καλαμάκια-σουβλάκια" για μεσημεριανό. Άρα λοιπόν δεν υπάρχει ΤΙΠΟΤΑ!!!

- Ούτε χρήματα

- Ούτε οργάνωση

- Ούτε φροντίδα γι' αυτά τα μικρά παιδιά για τα οποία διατείνονται πως θ' αποτελέσουν τα περιουσιακά τους στοιχεία τη νέα περίοδο.

Άραγε κάτω από τέτοιες συνθήκες, πόσα απ' αυτά θα μείνουν ή θα θελήσουν να ξαναπροσπαθήσουν γι' άλλη μια φορά με τον Ιάλυσο;) Συνθήκες τριτοκοσμικές που δεν τιμούν καθόλου τους παράγοντες του Ιάλυσου που δεν δικαιούνται πέρα απ' αυτές να μιλούν-τουλάχιστον τώρα-για επαγγελματικό ποδόσφαιρο.

Επειδή όμως αυτές ακριβώς οι συνθήκες δεν μπορούν όχι να "κρατήσουν" αλλά και να διατηρήσουν ομάδα στην Εθνική Ερασιτεχνική Κατηγορία ...ας πάνε σπίτια τους κι ο Δήμος Ιαλυσού ας πάρει γρήγορα και έγκαιρα αποφάσεις αναγεννητικές ή τουλάχιστον διορθωτικές μπροστά σ' αυτή την κατάντια του Ιάλυσου για τον οποίο...ο κατήφορος συνεχίζεται.

Η 27Η ΑΓΩΝΙΣΤΙΚΗ

Νάουσα-Χαλκηδώνα	2-1
Κιλκισιακός-Λύκοι	3-1
Κοζάνη-Λεωνίδιο	3-1
Πιερικός-Αμπελόκηποι	1-2
Βέροια-Λαμία	3-1
Μαρκό-Αναγέννηση Καρδ.	3-0
Πατραϊκός-Ιάλυσος	8-1
Ατρόμητος-Κρύα Βρύση	4-0
Αχαρναϊκός-Εθνικός	1-0

Η ΕΠΟΜΕΝΗ ΑΓΩΝΙΣΤΙΚΗ

Κιλκισιακός-Νάουσα
Χαλκηδώνα-Κοζάνη
Λύκοι-Πιερικός
Λεωνίδιο-Βέροια
Αμπελόκηποι-Μαρκό
Λαμία-Πατραϊκός
Αναγέννηση Καρδ.-Ατρόμητος
Ιάλυσος-Εθνικός
Κρύα Βρύση-Αχαρναϊκός

ΒΑΘΜΟΛΟΓΙΑ

Β' ΚΑΤΗΓΟΡΙΑΣ

Α/Α	ΟΜΑΔΕΣ	ΒΑΘΜ.	ΑΓ.	ΤΕΡΜ.	ΕΝΤΟΣ Ν	Ι	Η	ΕΚΤΟΣ Ν	Ι	Η	ΣΥΝΟΛΟ Ν	Ι	Η
1.	Πατραικός	67	27	65-18	13	1	0	8	3	2	21	4	2
2.	Χαλκηδώνα	54	27	45-28	8	3	2	8	3	3	16	6	5
3.	Λεωνίδιο	52	27	51-29	11	0	2	5	4	5	16	4	7
4.	Ατρόμητος Αθ.	52	27	53-28	10	3	0	5	4	5	15	7	5
5	Εθνικός Π.	52	27	53-31	11	2	1	5	2	6	16	4	7
6.	Μαρκό	47	27	44-27	8	3	2	5	5	4	13	8	6
7.	Νάουσα	45	27	31-29	9	2	3	4	4	6	13	6	8
8.	Αχαρναϊκός	40	27	38-35	9	4	1	3	0	10	12	4	11
9.	Κιλκισιακός	38	27	41-40	7	1	5	4	4	6	11	5	11
10.	Απόλλων Κ.Β.	38	27	38-45	7	2	5	4	3	6	11	5	11
11.	Βέροια	34	27	37-42	8	1	5	3	3	7	11	4	12
12.	Κοζάνη	32	27	39-38	7	2	5	3	0	10	10	2	15
13.	Αμπελόκηποι	32	27	33-45	7	2	5	3	0	10	10	2	15
14.	Λαμία	28	27	25-34	7	3	3	0	4	10	7	7	13
15.	Αναγέννηση Κ.	25	27	29-44	5	5	4	1	2	10	6	7	14
16.	Λύκοι	17	27	19-45	3	3	7	1	2	11	4	5	17
17.	Πιερικός	15	27	21-49	2	5	6	1	1	12	3	6	18
18.	ΙΑΛΥΣΟΣ	10	27	20-76	3	3	7	0	1	13	3	4	20

Στην Κω ο διεθνής "Ιπποκράτειος"

☞ *Τον διοργανώνει για δεύτερη συνεχή χρονιά ο Ιπποκράτης με τον ΔΟΑ Κω και τον ΣΕΒΑΣ Κω*

☞ *Στο ΟΑΚΑ το Σαββατοκύριακο η δεύτερη φάση του διασυλλογικού Α'-Γ'*

☞ *Συγκροτήθηκε κατ' αρχήν η ομάδα της ΙΓΑ*

Μετά την περσινή πετυχημένη διοργάνωση του 1ου Διεθνούς Ιπποκράτειου δρόμου 54 σταδίων (10.368 μ.), ο Α.Σ. Ιπποκράτης Κω υπό την αιγίδα του ΔΟΑ Κω και τη συμπαράσταση του ΣΕΒΑΣ Κω διοργανώνει το προσεχές Σάββατο (5/5) το 2ο Διεθνή Ιπποκράτειο δρόμο, με τη φιλοδοξία να τον καταστήσει ευρύτερα γνωστό εντός κι εκτός ελληνικών συνόρων.

Μέσω των κινήτρων που έχουν θεσπίσει οι οργανωτές αναμένουν τις συμμετοχές ελλήνων και αλλοδαπών (κυρίως Γερμανών) να φθάσουν και να ξεπεράσουν τους τριακόσιους (300!!). Ο εμπνευστής και πρόεδρος της οργανωτικής επιτροπής του Ιπποκράτειου δρόμου κ. Παντ. Νινής, έκανε σπουδαία δουλειά. Η προκήρυξη που εξέδωσε είναι πλήρης και εξαιρετικά προσεγμένη. Στους αποδέκτες της προκήρυξης συμπεριλαμβάνονται όλοι οι ΣΕΒΑΣ της επικράτειας, οι υπόλοιποι Δήμοι της Κω, καθώς κι αυτοί των νησιών του Αιγαίου, όλα τα Σωματεία Στίβου της Δωδ/σου, καθώς και όλα τα τουριστικά πρακτορεία της Κω.

Στην επίτιμη επιτροπή περιλαμβάνονται οι υπούργοι Πολιτισμού και Αιγαίου, οι υφυπουργοί Αθλητισμού, Εσωτερικών, οι Γ. Γραμματείς Αθλητισμού, Αιγαίου, ο πρόεδρος τού ΣΕΓΑΣ, ο Νομάρχης Δωδ/σου, η Στρατιωτική ηγεσία της Κω και από τη Ρόδο ο πρόεδρος του ΔΟΝΑ Ρόδου, ο πρόεδρος και Τ.Σ. της ΕΑΣ ΣΕΓΑΣ Δωδ/σου.

Από το νησί της Ρόδου προβλέπεται να συμμετάσχουν 15-20 αθλητές-τριες.

Βαρύτιμα είναι και τα έπαθλα που έχουν αθλοθετήσει οι οργανωτές (αγαλματίδιο του Ιπποκράτη-Μετάλλια-Διπλώματα) και για τις δέκα (10) κατηγορίες αθλητών-τριών, ανάλογα με την ηλικία. Οι δηλώσεις συμμετοχής των Ροδίων αθλητών-τριών μπορούν να κατατίθενται και στην ΕΑΣ ΣΕΓΑΣ Δωδ/σου, η οποία με τη σειρά της θα τις προωθήσει στην οργανωτική επιτροπή. Η αναμονή και η διατροφή των συμμετεχόντων καλύπτονται εξ ολοκλήρου από τους οργανωτές.

Β'. Η Β' φάση του Διασ/κού πρωτ/τος Α/Γ (Α'-Β'-Γ' Εθνική) στο ΟΑΚΑ

Το προσεχές Σαββατοκύριακο (5-6 Μαΐου) θα διεξαχθεί στο ΟΑΚΑ η Β' φάση του Διασ/κού πρωτ/τος Α/Γ, που αφορά τα Σωματεία που ανήκουν στις Εθνικές κατηγορίες Στίβου. Η Δωδ/σος αντιπρσωπεύεται από τα δύο Ροδίτικα Σωματεία (ΠΑΟ Διαγόρας-ΓΑΣ Υγεία), σ' αυτό το πρωτ/μα. Ο Διαγόρας διεκδικεί την παραμονή κατ' αρχήν, της Γυναικείας του ομάδας στη Β' Εθνική και την παραμονή της ανδρικής του ομάδας στη Γ' Εθνική. Ο ΓΑΣ Υγεία διεκδικεί με σοβαρές πιθανότητες την άνοδο της ανδρικής του ομάδας στη Β' εθνική. Η ΕΑΣ ΣΕΓΑΣ Δωδ/σου εύχεται καλή επιτυχία και στα δύο σωματεία.

Γ' Η ροδίτικη ομάδα Στίβου για τους διεθνείς αγώνες νήσων στη νησί μας (5/7-14/7)

Στα πλαίσια της προετοιμασίας των αθλητικών ομάδων των διαφόρων αθλημάτων της Ροδίτικης αποστολής για τους διεθνείς αγώνες των ISLAND GAMES η ΕΑΣ ΣΕΓΑΣ Δωδ/σου έχει ήδη προχωρήσει σε μια κατ' αρχήν συγκρότηση της ομάδας στίβου, καλύπτοντας τα περισσότερα αγωνίσματα που περιλαμβάνονται στο πρόγραμμα με αθλητές και αθλήτριες του Υγεία και Διαγόρα.

Η μεγαλειώδης παρουσία του Ροδίτικου Στίβου στη πρώτη παρουσία της Ρόδου σ' αυτή τη μικρή Ολυμπιάδα Νήσων (κατέκτησε τα 2/3 του συνόλου των μεταλλίων) δημιουργεί πρόσθετες υποχρεώσεις για συνέχιση της παράδοσης. Ήδη ο Τ.Σ. της ΕΑΣ ΣΕΓΑΣ Δωδ/σου παρέλαβε τα έντυπα των δηλώσεων και μέσα στην βδομάδα θα καλέσει αθλητές και συνοδούς να τα συμπληρώσουν. Η οριστικοποίηση των συμμετοχών αναμένεται να ολοκληρωθεί μέχρι τις 10/5. Καταβάλλονται προσπάθειες να ενταχθούν στην ομάδα αθλητές και αθλήτριες υψηλού επιπέδου (**Νίκη Ξάνθου-Στ. Μάγος-Ν. Μιάρης**) που έχουν μεταγραφεί σε Σωματεία του κέντρου, αφού δεν έπαψαν να είναι ροδίτες.

Η ένταξη της νήσου Ρόδου, του μοναδικού νησιού απ' όλη τη Μεσόγειο στη Διεθνή Αθλητική Ένωση Νήσων είναι ίσως το μεγαλύτερο επίτευγμα του Δήμου Ροδίων και ειδικότερα του ΔΟΝΑ στα ζητήματα αθλητισμού. Αυτό θα πρέπει να γίνει αντικείμενο εκμετάλλευσης και μοχλός πίεσης προς την κατεύθυνση της αθλητικής ηγεσίας. Είμαστε ουσιαστικά αθλητικοί πρεσβευτές της χώρας μας σ' αυτό το διεθνές αθλητικό Forum. Χωρίς όμως αθλητικές υποδομές, πώς θα διεκδικήσουμε κάποτε να διοργανώσουμε εδώ στη Ρόδο αυτούς τους αγώνες; Τώρα χρειάζεται να κινηθούμε.

GOAL! Β' ΚΑΤΗΓΟΡΙΑ 2000–2001

	Αμπελόκηποι	Αναγέννηση Κ.	Ατρόμητος Αθ.	Αχαρναϊκός	Βέροια	Εθνικός	ΙΑΛΥΣΟΣ	Κιλκισιακός	Κοζάνη	Απόλλων Κρ. θρ.	Λαμία	Λεωνίδιο	Λύκοι	Μαρκό	Νάουσα	Πατραϊκός	Πιερικός	Χαλκηδώνα
Αμπελόκηποι	■	4-0	2-2		1-2	1-0	2-1	0-1	0-2	1-2		4-1	1-0		2-0	0-1	4-2	0-0
Αναγέννηση Κ.	2-1	■		2-1	2-0	0-1		0-0	1-0	2-0	1-1	1-1	1-1	1-2	0-1	1-3	1-1	
Ατρόμητος Αθ.		4-0	■	2-1	7-2	1-1	3-0		2-0	4-0	2-0		1-0			1-1		1-1
Αχαρναϊκός	4-2		1-0	■	2-0	1-0	5-1	1-1	1-0	2-2		2-0		0-0	0–0	2-0		0-1
Βέροια	3-0	2-0	0-2	3-1	■	1-2	4-1	6-2	3-1		3-1	0-3	1-2	0-0	1-2		1-0	
Εθνικός	3-0	4-0	4-4	1-0		■	2-0	2-0	3-2	2-1		1-1	4-0	2-1	4-1	0-1	0-3	
ΙΑΛΥΣΟΣ		2-2	2-5	0-1	0-1		■		2-1		1-1	0-2	2-1	1-2	0-0	0-1	1-0	0-4
Κιλκισιακός	4-0	2-0	0-2		5-0	2-2	4-2	■	2-4	0-1		2-1	3-1			0-1	2-1	0-2
Κοζάνη	2-1		0-1	1-0			6-0	1-3	■	1-2	2-0	3-1	3-1	1-2	1-1	0-3	3-0	1-1
Απόλλων ΚΡ. ΒΡ.	2-1	1-2	3-1		1-1	3-2	3-1	2-3		■	3-2		2-0	0-1	3-1	3-0	0-1	1-4
Λαμία	1-0		0-0	3-1	2-0	1-2	1-0	1-1	1-0		■	0-0		1-0	0-1		3-2	0-1
Λεωνίδιο			1-0	3-0			8-1	2-1	3-1	5-1	3-0	■	1-0	0-6	3-0	1-0	3-0	2-3
Λύκοι	1-2	1-1		1-2	0-2	2-1		2-0	0-1	0-2	0-0		■	2-2	0-1	1-2		2-1
Μαρκό	1-0	3-0	0-0		4-1	4-1	2-0	0-1	2-1	2-1	2-1	0-0		■		1-1		2-3
Νάουσα	0-1	2-1	1-0	1-0		1-3	6-0	1-0		1-1	1-0	0-2	2-0	2-2	■		1-0	2-1
Πατραϊκός	7-1	2-0	4-2	3-1	1-0	8-1		2-2		4-0	2-1		3-0	4-1	2-0	■	3-0	3-1
Πιερικός	1-2	2-1		2-3	0-0	2-3			2-1	1-1	0-0	0-1	1-1	2-2		0-2	■	0-2
Χαλκηδώνα		2-0	0-1	2-1	1-1	1-0	1-1	3-0			2-0	0-1	3-0	1-0	2-2			■

Ναυάγιο ο Απόλλων Κ.

☞ ΠΡΑΓΜΑΤΟΠΟΙΗΣΕ ΤΗΝ ΧΕΙΡΟΤΕΡΗ ΦΕΤΕΙΝΗ ΤΟΥ ΕΜΦΑΝΙΣΗ ΚΑΙ ΗΤΤΗΘΗΚΕ ΜΕ 2-1 ΑΠΟ ΤΗΝ ΤΕΛΕΥΤΑΙΑ ΤΗΣ ΒΑΘΜΟΛΟΓΙΑΣ ΔΑΦΝΗ ΔΑΦΝΩΝΑ

ΧΙΟΣ (Ιδιαίτερη ανταπόκριση)

Ηταν σίγουρα κάτι αναπάντεχο για τους Απολλωνιστές.

Πήγαν στην Χίο για να παίξουν καλό ποδόσφαιρο, να πάρουν τρεις βαθμούς και να επιστρέψουν, διατηρώντας ψηλά βαθμολογικά την ομάδα και φυσικά, κρατώντας ψηλά την αξιοπρέπειά τους. Και ο πιο απαισιόδοξος φίλαθλος των Καλυθιών δεν πίστευε πώς ο Απόλλωνας θα... κατάφερνε να χάσει μέσα στη Χίο από την ομάδα του **Χρήστου Αρβανίτη.**

Η γηπεδούχος Δάφνη έδρεψε τις δάφνες όμως και νίκησε τον Απόλλωνα Καλυθιών με 2-1, όσο κι αν φαίνεται αυτό παράξενο...

Οι παίκτες του **Γιώργου Τανίδη** μπήκαν μουδιασμένα στο παιχνίδι και συνέχισαν έτσι. Ο Απόλλωνας πραγματοποίησε την χειρότερη φετεινή του εμφάνιση με τους παίκτες να νομίζουν από την αρχή μέχρι το τέλος πώς θα περάσουν εύκολα απ' τον Δαφνώνα και θα φύγουν νικητές αλλά διαψεύσθηκαν. Στην αρχική αντίληψη αυτή συνέτεινε βέβαια και το γεγονός πώς ο Απόλλωνας προηγήθηκε.

Οι παίκτες του **Γιώργου Τανίδη** πήραν κεφάλι στο σκορ στο 15' και νόμισαν πώς από εκεί κι έπειτα η συνέχεια θα ήταν εύκολη. Η Δάφνη όμως αντέδρασε, πέρασε μπροστά και κατάφερε να ισοφαρίσει δέκα λεπτά αργότερα (25'). Ακολούθησε παιχνίδι αναμονής περισσότερο με τους φιλοξενούμενους να βρίσκουν διαδρόμους προς τον **Πνευματικούδη** αλλά να μη μπορούν να παραβιάσουν την εστία του.

Κάτι τέτοιο έκαναν οι παίκτες του **Χρήστου Αρβανίτη** σε καθοριστική χρονική στιγμή αφού μπόρεσαν να πετύχουν το γκολ που τους έδωσε τη νίκη στο 87'.

ΤΑ ΤΡΙΑ ΓΚΟΛ

Το 0-1 ήρθε για τον Απόλλωνα στο 15'. Από μπαλιά του Σαλαμαστράκη, ο Πολυχρονίου από κοντά νίκησε τον γκολκήπερ της ομάδας της Δάφνης.

Στο 25' όμως από αδράνεια στην άμυνα της ομάδας των Καλυθιών ο **Παρμακλής** ισοφάρισε από το ύψος του πέναλτι σε 1-1.

Το τελικό 2-1 σημειώθηκε στο 87' με όμορφη προσπάθεια και κοντινό πλασέ του **Δάνδουλα.**

Από το ναυάγιο του Απόλλωνα Καλ. δεν ξεχώρισε κανείς. Από την Δάφνη που προσπάθησε περισσότερο άρεσαν ιδιαίτερα οι σκόρερς **Παρμακλής** και **Δάνδουλας.**

Καλή ήταν η διαιτησία των **Παπασταμάτη, Κορδά, Καλκαβούρα.**

ΟΙ ΣΥΝΘΕΣΕΙΣ

ΔΑΦΝΗ ΔΑΦΝ.: *Πνευματικούδης, Μάμουνας, Παρμακλής, Παλάβρας (62' Μυστριώτης), Αϊβαλιώτης (46' Μουλάκης), Ζαννίκος, Αραμανατίδης, Κελικίδης, Δανδουλάς, Κρατσούλας, Σεζένιας.*

ΑΠΟΛΛΩΝ Κ.: *Κώστας, Σαλαμαστράκης, Δημητριάδης, Κοσμάς, Κακλαμάνος, Κοσκινιάτης (72' Μπεκιράς), Σταθόπουλος (79' Χατζηπέτρος), Σαλπιγκτίδης, Χατζησταμάτης, Ισκάς, Πολυχρονίου.*



Δεν έφταση το γκολ του Κώστα Πολυχρονίου στη Χίο (ΒΙΚΤΩΡ-ΦΩΤΟ ΜΑΡΚΕΤ-ΙΑΛΥΣΟΣ)

Η 28Η ΑΓΩΝΙΣΤΙΚΗ

Ολυμπιακός-Χερσ.-Αίας Σαλ.	4-0
Χανιά-Κως	3-0
Αιγέας Πλ.-Εργοτέλης	0-3
Δάφνη Δαφν.-Απόλλων Καλ.	2-1
Βύζας Μεγ.-Αγερσανί	2-0 α.α.
Ακαρνανικός-Ατρόμητος	1-0
Ατσαλένιος-Χαλκίδα	3-1
Νέα Αρτάκη-Κερατσίνι	1-1

Η ΕΠΟΜΕΝΗ ΑΓΩΝΙΣΤΙΚΗ

Αίας Σαλ.-Κως
Εργοτέλης-Ολυμπιακός Χερσ.
Απόλλων Καλ.-Χανιά
Αγερσανί Νάξου-Αιγέας Πλ.
Ατρόμητος-Δάφνη Δαφν.
Χαλκίδα-Βύζας Μεγ.
Κερατσίνι-Ακαρνανικός
Νέα Αρτάκη-Ατσαλένιος

ΒΑΘΜΟΛΟΓΙΑ

ΕΘΝΙΚΗ ΕΡΑΣΙΤΕΧΝΙΚΗ

Α/Α	ΟΜΑΔΕΣ	ΒΑΘΜ.	ΕΝΤΟΣ ΑΓ.	ΕΝΤΟΣ ΤΕΡΜ.	ΕΚΤΟΣ Ν	ΕΚΤΟΣ Ι	ΕΚΤΟΣ Η	ΣΥΝΟΛΟ Ν	ΣΥΝΟΛΟ Ι	ΣΥΝΟΛΟ Η	Ν	Ι	Η
1.	Χανιά	69	28	64-18	14	1	0	7	5	1	21	6	1
2.	Εργοτέλης	61	27	56-21	10	2	1	10	2	2	20	4	3
3.	Βύζας	53	27	54-24	10	2	1	5	6	3	15	8	4
4.	Ατσαλένιος	52	28	52-31	12	3	1	4	1	7	16	4	8
5	Ατρόμητος Π.	44	28	45-38	9	2	3	4	3	7	13	5	10
6.	ΑΠΟΛΛΩΝ ΚΑΛ.	43	28	46-28	12	1	5	1	3	9	13	4	11
7.	Ολυμπιακός Χ.	38	27	36-35	10	1	2	2	1	11	12	2	13
8.	Ακαρνανικός	37	27	37-48	9	3	2	1	4	9	10	7	10
9.	Χαλκίδα	35	28	36-34	9	3	3	1	2	10	10	5	13
10.	Νέα Αρτάκη	35	28	35-35	8	5	1	1	3	10	9	8	11
11.	ΚΩΣ	33	28	36-38	7	4	3	2	2	10	9	6	13
12.	Κερατσίνι	32	28	32-39	9	2	3	0	3	11	9	5	14
13.	Αγερσανί	24	27	33-49	8	1	5	1	2	10	9	3	15
14.	Αίας Σαλ.	24	28	25-50	6	2	6	2	1	11	8	3	17
15.	Αιγέας Πλωμ.	21	27	30-71	5	5	4	0	1	11	5	6	16
16.	Δάφνη Δαφν.	11	27	20-79	3	3	9	0	0	14	3	2	23

** Το Αγερσανί έχει τέσσερις μηδενισμούς και -15β.*

Κέρδος... ο Λαρσινός!

✔ Η ΑΕ Κως ηττήθηκε στα Χανιά από την πρωτοπόρο του β' ομίλου με 3-0, παίζοντας με δέκα παίκτες από το 22'

ΧΑΝΙΑ (Ιδιαίτερη ανταπόκριση)

Οταν πας να αντιμετωπίσεις τον πρωτοπόρο της βαθμολογίας, μέσα στην έδρα του, με 11 μόνο ποδοσφαιριστές (μερικοί εκ των οποίων μάλιστα, απείχων από τις προπονήσεις για αρκετό καιρό) κι αυτός χρειάζεται τη νίκη για να εξασφαλίσει την άνοδο του σε ανώτερη κατηγορία, τότε τα πράγματα σίγουρα είναι δύσκολα, αλλά... έχεις μία κρυφή ελπίδα.

Οταν όμως δέχεσαι γκολ στο 1' κιόλας λεπτό, τότε και αυτή η ελπίδα εξανεμίζεται και προσπαθείς πλέον να αποφύγεις τον διασυρμό.

Κάπως έτσι ήταν το σκηνικό και στο παιχνίδι που έδωσε το απόγευμα της Κυριακής στο Δημοτικό Στάδιο Περιβολίων, η ΑΕ Κως με την ομάδα των Χανίων.

Οι γηπεδούχοι με το καλημέρα-καλύτερα με το καλησπέρα-βρέθηκαν μπροστά στο σκορ και από εκεί και πέρα τα πράγματα κύλησαν "φυσιολογικά". Τα Χανιά ευτύχησαν να πετύχουν γρήγορα κι ένα δεύτερο γκολ και σιγούρεψαν την νίκη.

Η αποβολή του **Δημητρόπουλου** στο 22' δυσκόλεψε ακόμα περισσότερο την αποστολή της Κω, που πριν κλείσει το ημίχρονο δέχθηκε άλλο ένα γκολ. Εκεί το παιχνίδι ουσιαστικά τελείωσε.

Στην επανάληψη ο ρυθμός του αγώνα έπεσε με την Κω να προσπαθεί να μειώσει το σκορ, αλλά να μην μπορεί και τα Χανιά παίζοντας σε ρυθμούς ρελαντί να βλέπουν την μπάλα να σταματάει στα δοκάρια του νεαρού **Λαρσινού** δύο φορές.

Θετικό στοιχείο από αυτό το παιχνίδι για την ομάδα του νησιού μας είναι η καλή εμφάνιση του **Φώτη Λαρσινού** που άφησε υποσχέσεις για το μέλλον.

ΦΑΣΕΙΣ ΚΑΙ ΓΚΟΛ

1'. Ο **Τραμπακόπουλος** με έξυπνη πάσα βρήκε μέσα στην περιοχή τον **Μαρκουλάκη,** που εκμεταλλεύτηκε την αδράνεια της άμυνας και με πλασέ έκανε το 1-0.

5'. Ο **Διογένους** με κεφαλιά έστειλε την μπάλα να περάσει λίγο πάνω από το οριζόντιο δοκάρι.

19'. Μετά από κόρνερ που εκτέλεσε ο **Σαμαράς,** ο **Μαρκουλάκης** με κεφαλιά διπλασίασε τα τέρματα για την ομάδα του.

22'. Ο **Διογένους** έφυγε μόνος του από το κέντρο και λίγο έξω από την περιοχή της Κω, προσπάθησε να περάσει την μπάλα πάνω από τον **Δημητρόπουλο,** αναγκάζοντας τον τερματοφύλακα της Κω να την πιάσει με τα χέρια και να δεχθεί την κόκκινη κάρτα του Πειραιώτη διαιτητή **Τριανταφυλλίδη.** Θέση κάτω από τα δοκάρια της ΑΕ Κω πήρε ο νεαρός **Λαρσινός** που αντικατέστησε τον **Υδραίο.**

Ο **Μαρκουλάκης** που εκτέλεσε το φάουλ τρία λεπτά αργότερα, έστειλε την μπάλα στο οριζόντιο δοκάρι.

32'. Δυνατό σουτ του **Σαμαρά** απέκρουσε εντυπωσιακά ο Λαρσινός.

37'. Ο **Σαμαράς** εκτέλεσε νέο κόρνερ και ο **Κούτρας** με κεφαλιά πέτυχε το 3-0.

48'. Νέα εντυπωσιακή επέμβαση σε κόρνερ από τον Λαρσινό, σε σουτ του **Τραμπακόπουλου.**

55'. Με μπαλιά "τρύπα" ο **Δάνης** βρήκε μέσα στην περιοχή τον **Εγγλέζο** που σούταρε από καλή θέση για να διώξει σε κόρνερ ο **Κυριακίδης.**

58'. Ενας κεραυνός του **Σαμαρά** από μεγάλη απόσταση, έστειλε την μπάλα να τραντάξει το κάθετο δοκάρι του **Λαρσινού.** Στην επαναφορά ο **Λαζάρου** αιφνιδιάστηκε και δεν μπόρεσε να στείλει την μπάλα στα δίχτυα, ενώ ήταν μόνος του.

70'. Σουτ του **Δάνη** λίγο άουτ.

71'. Σουτ του **Διογένους** στο οριζόντιο δοκάρι. Στην συνέχεια ο **Λαζάρου,** με ανάποδο ψαλίδι έστειλε την μπάλα πάνω από τον **Λαρσινό.**

Από τους νικητές καλύτεροι ήταν οι **Μαρκουλάκης, Σαμαράς** και **Λαζάρου** από την ΑΕ Κω οι **Δρόσος** και **Λαρσινός.**

Δεν αντιμετώπισε κανένα πρόβλημα ο διαιτητής κ. **Τριανταφυλλίδης** από τον Πειραιά.

ΟΙ ΣΥΝΘΕΣΕΙΣ

ΧΑΝΙΑ: *Κυριακίδης, Μπαλής Χ., Τακτικός, Τραμπακόπουλος, Μαρκάκης, Βασιλόπουλος, Κούτρας (50' Λειβαδιτάκης), Λαζάρου, Μαρκουλάκης, Σαμαράς, Διογένους.*

Α.Ε. ΚΩ: *Δημητρόπουλος, Σταμάτης, Υδραίος (22' Λαρσινός), Μάμμης Μ., Μποϊλής Ζ., Γούλας, Λαγογένης, Αλεξούδης, Δάνης, Δρόσος (80' Δρόσος Δ.), Εγγλέζος.*

GOAL ΕΘΝΙΚΗ ΕΡΑΣΙΤΕΧΝΙΚΗ 2000-2001

	Αγερσανί	Αιγέας Πλ.	Αίας Σαλαμίνας	Ακαρνανικός	Απόλλων Κ.	Ατρόμητος	Ατσαλένιος	Βύζας Μ.	Δάφνη Δαφ.	Εργοτέλης	Κερατσίνι	Κως	Νέα Αρτάκη	Ολυμπιακός	Χαλκίδα	Χανιά
Αγερσανί-Νάξου	■		3-1	4-1	0-2	0-2	0-2	2-2	3-1	0-1	3-2	4-2	2-1	1-0	1-0	0-1
Αιγέας Πλωμ.	1-2	■	6-2	0-0	2-2	2-4	2-4	1-1	1-0	0-3	2-1	0-0	2-0	2-0	·	1-5
Αίας Σαλαμίνας	3-0	1-1	■	3-0	0-1			0-1	3-1	0-3	1-1	·	2-1	0-2	1-0	0-2
Ακαρνανικός	3-2	4-1	2-1	■	1-0	1-0		1-1	4-0	0-1	2-0	1-3	1-1	3-0	2-0	2-2
Απόλλων Καλ.	1-0	3-1	4-0	5-1	■	3-0	1-0	2-1	6-0	0-1	3-0	1-0	1-1	4-1	1-2	
Ατρόμητος Πειρ.	2-2	4-2	3-1	2-2	2-0	■	4-0	0-1		2-0	3-0	1-0	1-3	1-0	2-1	0-1
Ατσαλένιος	1-1	5-0	2-1	4-1	2-1	1-1	■	1-0	2-0	1-2	3-2	2-0	2-1	3-0	3-1	1-1
Βύζας Μεγ.	2-0	6-1	5-1	4-1	2-0	2-2	1-1	■	3-0	1-2	1-0	1-0		4-1		2-0
Δάφνη Δαφν.	0-4	1-1	0-0	2-3	2-1	0-2	2-0	2-4	■	1-3		2-4	2-1	0-2	0-2	0-5
Εργοτέλης	3-2	6-1		5-0	1-1	2-1	2-0		4-0	■	2-0	5-2	3-1		2-0	1-1
Κερατσίνι	2-0	1-0	1-0		1-1	4-1	1-0	0-0	5-1	2-3	■	1-0	2-0	2-0	1-4	1-2
Κως	2-0	6-0	0-1	1-1		1-1	3-2	0-3	5-1	0-1	0-0	■	2-1	3-1	1-0	0-0
Νέα Αρτάκη		3-0	2-0	3-0	2-1	2-1	1-1	0-1	1-0	0-0	4-1	0-0	■	2-1	1-1	1-1
Ολυμπιακός Χερ.			4-0	3-3	1-0	3-0	1-4	1-0	5-2	0-0	2-1	4-1	2-0	■	2-0	0-1
Χαλκίδα	1-0	5-0	1-2	1-1	1-0	4-1	1-3		3-0	1-2	2-0	1-0	1-0	0-0	■	1-2
Χανιά	7-0	1-0	2-0	3-0	3-1		2-1		2-0	2-0	2-0	3-0	5-2	1-0	4-1	■

Α' ΚΑΤΗΓΟΡΙΑ ΔΩΔ/ΣΟΥ

Εβρεξε γκολ στο φινάλε

Μεγάλα σκορ επιφύλασσε η τελευταία αγωνιστική. Το σκορ της ημέρας το πέτυχε χθες η Ρόδος που κέρδισε 10-0 την Αναγέννηση γιορτάζοντας με τον καλύτερο τρόπο την κατάκτηση του πρωταθλήματος. Την ακολούθησε ο Κλεόβουλος που φιλοδώρησε με έξι γκολ (6-0) τον Αρη, ενώ χθες ο Καλυμνιακός κέρδισε 5-1 τον Φοίβο ο οποίος προηγήθηκε. Συνέχεια ο Διαγόρας Β. που επικράτησε των "ενέα" (δεν συμπλήρωσαν ενδεκάδα όπως και ο Αρης) του Ορφέα με 4-0 ενώ με 4-2 κέρδισε ο Ευαγόρας την ΑΕΛ. Ο Διαγόρας αν και βρέθηκε πίσω στο σκορ στο τέλος νίκησε με 2-1 τον ΑΕΡΑ στ' Αφάντου, ενώ η Θύελλα πέρασε νικηφόρα μέσα από την Αντιμάχεια με 3-1. Ο Κλεάνθης κέρδισε στο ντέρμπι των "Πεταλούδων" τον Ηρακλή με 1-0, ενώ τέλος χθες ο Κλεάνθης που αγωνίσθηκε δύο φορές μέσα σ' ένα εικοσιτετράωρο κέρδισε την ΑΕΛ 3-0 στο μεταξύ τους εξ αναβολής παιχνίδι.

ΠΕΝΑΛΤΙ

Α/Α	ΟΜΑΔΕΣ	ΥΠ	Κ
1.	ΑΕΛ	10	5
2.	ΑΕΡΑ	7	8
3.	Αναγέννηση	5	6
4.	Αντίμαχος	4	12
5.	Αρης	5	1
6.	Διαγόρας	6	4
7.	Διαγόρας Β.	3	3
8.	Ευαγόρας	6	9
9.	Ηρακλής	-	4
10.	Θύελλα	6	10
11.	Καλυμνιακός	9	6
12.	Κλεάνθης	10	9
13.	Κλεόβουλος	3	6
14.	Ορφέας	6	6
15.	Ρόδος	9	1
16.	Φοίβος	6	5

ΕΚΤΕΛΕΣΤΕΣ

	ΕΥΣΤΟΧΑ	ΑΣΤΟΧΑ
Πολυχρόνης (Αναγέννηση)	-	1
Καλογήρου (ΑΕΡΑ)	2	-
Γεωργαλλής (Ρόδος)	4	2
Κ. Ζουρούδης (Φοίβος)	-	1
Ι. Καμπούρης (Διαγόρας Β.)	3	-
Νικολέττος (Ορφέας)	4	1
Αθανασίου (Ευαγόρας)	-	1
Κούφομανώλης (Διαγόρας)	2	-
Λιόρδος (Φοίβος)	1	1
Κορνάρος (Κλεόβουλος)	3	-
Μοναξιός (Ευαγόρας)	1	-
Φρούμης (Κλεάνθης)	-	1
Βαθλάς (Καλυμνιακός)	4	3
Γαλανός (Κλεάνθης)	1	-
Μόσχος (Διαγόρας)	2	1
Πατρός (Ρόδος)	2	-
Αγκάς (Ευαγόρας)	1	2
Ψαρός (ΑΕΛ)	6	2
Φαρμακίδης (Κλεάνθης)	2	-
Κασσάρας (Καλυμνιακός)	-	1
Ξύπας (Αναγέννηση)	4	-
Κουφός (Θύελλα)	-	1
Κωνστάντουρας (Θύελλα)	2	-
Κουρδουνάκης (Φοίβος)	1	2
Μουστάκας (ΑΕΡΑ)	1	1
Ορφανός (Θύελλα)	3	-
Φαρμακαλής (Αρης)	1	-
Καραβόλιας (Κλεάνθης)	3	1
Μ. Σπάρταλης (Κλεάνθης)	2	-
Κολιάδης (Αρης)	2	-
Κορωνιός (Διαγόρας)	-	1
Γκίκας (Αντίμαχος)	1	-
Λεβέντης Ε. (Ορφέας)	1	-
Κάκκιας (Καλυμνιακός)	1	-
Λεντάκης (ΑΕΡΑ)	3	-
Ζουρούδης (Ρόδος)	-	1
Μαργαρίτης (Αντίμαχος)	3	-
Δημητρούλης (Ευαγόρας)	1	-
Μαγιόγλου Σταυ. (Αρης)	-	1
Αμύγδαλος (Αρης)	-	1
Φουντής (ΑΕΛ)	1	1

ΣΚΟΡ ΚΑΙ ΣΚΟΡΕΡ

● Ευαγόρας–ΑΕΛ 4–2

1' **Δημητρούλης**, 8', 87' **Ψάρρος**, 63', 89' **Αγκάς**, 79' **Καλούδης**

● Διαγόρας Β.–Ορφέας 4–0

24', 77' **Διακαναστάσης**, 26' **Κρητικός**, 68' **Ελληνας**

● Κλεόβουλος–Αρης 6–0

23' **Κορνάρος**, 29' **Ιωαννίδης Ε.**, 33', 65' **Φρατζάκης**, 35' **Μουδάτσος**, 85' **Μαρκιού**

● Αντίμαχος–Θύελλα 1–3

15' **Αγρέλης**, 19', 85' **Πιτσουρδάκης**, 75' **Κωνστάντουρας**

● Κλεάνθης–Ηρακλής 1–0

8' **Καραγιάννης**

● ΑΕΡΑ–Διαγόρας 1–2

17' **Καβουσανάκης**, 45', 61' **Μόσχος**

● Καλυμνιακός–Φοίβος 5–1

6' **Μουσακίνιας**, 17' **Ι. Βούης**, 23', 68' **Θ. Βαθλάς**, 55', 85' **Π. Βούης**

● Ρόδος–Αναγέννηση 10–0

4' (πεν.), 12', 18', 30', 32' **Γεωργαλλής**, 5' **Ζουρούδης**, 27' **Παντίδος**, 29' **Πατρός**, 82' **Μαλλιάκας**, 90' **Σάββενας**

● Κλεάνθης–ΑΕΛ 3–0 (εξ αναβολής)

44' **Π. Σπάρταλης**, 60' **Μ. Σπάρταλης**, 75' **Ζαχαρίας**

ΤΟ ΠΡΟΣΩΠΟ ΤΗΣ ΗΜΕΡΑΣ

Ο **Πολυδεύκης Γεωργαλλής** με τα πέντε γκολ που πέτυχε χθες κατά της Αναγέννησης στο τελευταίο παιχνίδι για την φετινή σαιζόν, "κλέβει" για την 30ή αγωνιστική τον άτυπο τίτλο της στήλης μας.

Ο στράϊκερ της Ρόδου με αυτά τα γκολ έφτασε τα 27 και αναδείχθηκε πανηγυρικά πρώτος σκόρερ του πρωταθλήματος.

ΟΙ ΣΚΟΡΕΡ

Πανηγυρικά πρώτος σκόρερ αναδείχθηκε ο Πόλυς Γεωργαλλής της Ρόδου μετά τα 5 γκολ που πέτυχε χθες. Εχουμε:

27 γκολ: **Γεωργαλλής** (Ρόδος).

21 γκολ: **Ξύπας** (Αναγέννηση)

19 γκολ: **Ι. Καμπούρης** (Διαγόρας Β.), **Μ. Σπάρταλης** (Κλεάνθης), **Θ. Βαθλάς** (Καλυμνιακός), **Αγκάς** (Ευαγόρας),

17 γκολ: **Μόσχος** (Διαγόρας), **Λεντάκης** (ΑΕΡΑ), **Λεντάκης** (ΑΕΡΑ)

16 γκολ: **Ψαρρός** (ΑΕΛ)

15 γκολ: **Ορφανός** (Θύελλα),

14 γκολ: **Κωνστάντουρας** (Θύελλα), **Πιτσουρδάκης** (Θύελλα),

13 γκολ: **Νικολέττος** (Ορφέας), **Φουντής** (ΑΕΛ)

12 γκολ: **Κορωνιός** (Διαγόρας), **Σακκάς** (Διαγόρας), **Κουφομανώλης** (Διαγόρας), **Σακκάς** (Διαγόρας), **Κρητικός** (Διαγόρας Β.),

ΑΥΤΟΓΚΟΛ

1 αυτογκολ: **Καρούσος** (Ορφέας), **Φώτης** (Αντίμαχος), **Κασσάρας** (Καλυμνιακός), **Σάββενας** (Διαγόρας Β.), **Λεβέντης** (Ορφέας), **Χατζηκωνσταντίνος** (ΑΕΛ), **Νικολέττος** (Ορφέας).

ΟΙ ΠΑΙΚΤΕΣ

ΠΑΙΚΤΗΣ	ΟΜΑΔΑ	ΚΟΚΚΙΝΗ
Κεχαγιάς	ΑΕΡΑ	1
Ιωαννίδης Ε.	Κλεόβουλος	1
Καρακώστας	Κλεάνθης	1
Κρητικός	Αναγέννηση	2
Καπραμάδος	Αναγέννηση	1
Μαθές Π.	Ορμίδας	2
Λυριστής	Φοίβος	1
Στουμπής	Ορμίδας	1
Χατζηκωνσταντής	Ηρακλής	2
Στάπας	Ορμίδας	1
Παπαϊωάννου	Διαγόρας Β.	3
Φώτης	Αντίμαχος	2
Πιτσουρδάκης	Θύελλα	1
Ορφανός	Θύελλα	1
Διάκουλος	Κλεόβουλος	1
Καβουσανάκης	ΑΕΡΑ	2
Πεταυράκης	Διαγόρας Β.	1
Βαλουκτσίδης	Θύελλα	1
Τηλιακος	Καλυμνιακός	1
Βούης Ν.	Καλυμνιακός	1
Μοσχούς	Αρης	3
Καραβόλιας	Κλεάνθης	1
Ξεσύης	Καλυμνιακός	2
Διακαντώνης Σ.	Αντίμαχος	1
Ανδρογιώργης	Αντίμαχος	2
Σούλος	ΑΕΛ	1
Φουντής	ΑΕΛ	2
Ηλίας	ΑΕΛ	2
Γιακουμάρος	Ηρακλής	1
Κωνσταντινίδης	Ορμίδας	1
Μακρούνας	Καλυμνιακός	2
Χήτος	Φοίβος	1
Μαγγαρός	Ευαγόρας	3
Κότσης	Ευαγόρας	2
Ψαρός	ΑΕΛ	1
Καράμητρος	Ρόδος	1
Ζωάννου	Ρόδος	1
Μ. Καστρουνιής	Ρόδος	1
Κωνστάντουρας	Θύελλα	1
Κουτσουμπάρης	Θύελλα	1
Παπαϊωάννου	Θύελλα	1
Δημητριάδης	Αρης	1
Ζαχαράκης	Διαγόρας	1
Χατζημιχαήλ	Φοίβος	1
Μουδάτσος	Κλεόβουλος	1
Γεώργαλλής	Ρόδος	1
Αναστασίου	ΑΕΛ	1
Γαλουζής	Καλυμνιακός	1
Τσαγγάρης	Ευαγόρας	1
Παυλούς	ΑΕΡΑ	1
Σακελλάρης	Κλεόβουλος	1
Σπίνουλος	Κλεόβουλος	1
Διακολουκός	Κλεόβουλος	1
Λεβέντης Στ.	Ορφέας	3
Αυγέρης	Ηρακλής	1
Δημητρούλης	Ευαγόρας	1
Χατζηνικήτας	Ορφέας	1
Σωτηράκης	ΑΕΡΑ	1
Κοιλιάς Γ.	ΑΕΡΑ	2
Διακοδημητρίου	Αντίμαχος	1
Γαλανός	Κλεάνθης	1
Πέρος	Κλεόβουλος	1
Γαλουζής	Ορφέας	1
Τσιβρνής	Διαγόρας Β.	2
Πίτσης	Φοίβος	1
Δέδες	Ευαγόρας	1
Κορωνιός	Διαγόρας	1
Μανακόνδηλος	Καλυμνιακός	1
Κωνσταντάκης	Αναγέννηση	1
Κοιλιάς Π.	ΑΕΡΑ	2
Γιαννούκας Β.	ΑΕΡΑ	1
Αναγνώστου	Ηρακλής	1
Μανωλάς	Ηρακλής	1
Τσιράκος	Κλεόβουλος	1
Κασσάρας	Καλυμνιακός	1
Ραγιές	Αντίμαχος	1
Γ'γεωργίου	Φοίβος	2
Ζαλάχας	Ευαγόρας	1
Πίτσης	Φοίβος	1
Σκιλλάς	Διαγόρας	1
Μοσκιού	Διαγόρας	1
Βαθλάς Α.	Καλυμνιακός	1
Χανδακάρης	Καλυμνιακός	1
Τριαντάφυλλος	Καλυμνιακός	1
Σκαλλέρης	Αντίμαχος	2
Μαυριός	Αρης	1
Γ'οικονόμου	Αρης	2
Αγκός	Ευαγόρας	1
Ρόδος	Ηρακλής	1
Πέτος	Αρης	1
Χαρκιόπουλος	Φοίβος	1
Βαλουκτσίδης	Θύελλα	1
Μαθές Τσ.	Ορμίδας	1
Κάβουρας	Ρόδος	1
Γιακουμάκης	Αρης	1
Κουφός	Θύελλα	1
Λεβέντης Γ.	Ορμίδας	2
Διαμαντόρος Ι.	ΑΕΛ	1
Σακκός	Διαγόρας	1
Σπάρταλης Μ.	Κλεάνθης	1
Μερκούρης	Ευαγόρας	1
Πεταυράκης	Ευαγόρας	1
Θ. Βαθλός	Καλυμνιακός	1
Ζιάκης	Αναγέννηση	1
Παρδαλός	Αρης	1
Γιαμουζάς	Αρης	1
Μόσχος	Διαγόρας	1
Φρούμης	Κλεάνθης	1
Λεβεντέρης	Κλεόβουλος	1
Μουδάτσος	Φοίβος	1
Τσουκαλάς Ε.	Αναγέννηση	1
Κελέσογλου	Ευαγόρας	1
Φαρμάκαλης	Αρης	1
Δημητρόπουλος	-	1
Μπαρμπαντώνης	-	1
Κατσαρός	Αντίμαχος	1
Βλάσης	Ορφέας	1
Σάρλης	Διαγόρας	1
Μαλλιάκας	Ρόδος	1
Λουλουδάς	ΑΕΛ	1
Φλωρεντής	ΑΕΛ	1
Γ'δημήτρης	Ηρακλής	1
Μάνος	Ηρακλής	1

GOAL! Α' ΚΑΤΗΓΟΡΙΑ 2000–2001

	ΑΕΛ	ΑΕΡΑ	Αναγέννηση	Αντίμαχος	Αρης	Διαγόρας	Διαγόρας Β.	Ευαγόρας	Ηρακλής	Θύελλα	Καλυμνιακός	Κλεάνθης	Κλεόβουλος	Ορφέας	Ρόδος	Φοίβος
ΑΕΛ	■	1-1	2-0	3-1	3-1	1-1	1-2	2-2	1-1	2-0	1-1	3-4	2-0	2-1	1-3	2-0
ΑΕΡΑ	1-1	■	3-1	3-0	3-0	1-2	3-1	2-1	1-1	1-1	1-5	1-1	2-0	2-0	0-2	0-0
Αναγέννηση	2-1	3-2	■	2-1	5-2	1-5	1-0	3-0	0-0	0-1	4-0	1-2	0-0		1-1	4-1
Αντίμαχος	0-1	3-0	3-1	■	2-1	2-3	0-1	1-2	0-2	1-3	3-2	0-2	1-1	0-1	2-3	1-3
Αρης	3-0	1-4	2-2	1-1	■	0-6	1-1	0-2	1-2	4-2	3-2	2-3	1-0	1-5	0-1	3-2
Διαγόρας	4-1	2-1	0-1	4-0	3-0	■	1-0	1-0	2-1	5-0		2-3	6-3	5-0	0-1	6-1
Διαγόρας Β.	3-2	7-1	1-1	2-1	2-0	3-3	■	5-1	1-1	1-0	1-0	1-1	4-1	4-0	1-3	2-1
Ευαγόρας	4-2	3-0	4-2	5-0	1-0	1-2	1-1	■	1-0	3-1	1-2	0-1	2-1	2-2	1-1	2-4
Ηρακλής	0-0	3-2	0-0	1-0	2-1	2-1	1-1	0-0	■	5-1	4-1	0-0	1-0	2-0	0-0	1-0
Θύελλα	4-1	3-0	5-3	3-1	4-2	2-3	0-2	3-0	3-3	■	3-0	0-5	3-1	1-2	0-1	2-0
Καλυμνιακός	3-1	3-2	5-1	0-0	2-0	2-4	1-0	3-0	1-0	4-2	■	3-4	3-0	1-0	2-0	5-1
Κλεάνθης	3-0	5-1	3-1	5-0	3-1	0-0	1-0	1-0	1-0	2-1	2-1	■	2-2	0-0	0-2	2-1
Κλεόβουλος	2-2	0-0	1-1	1-0	6-0	0-3	1-2	1-2	0-0	3-2	1-1	2-1	■	4-3	0-1	0-0
Ορφέας	8-5	3-1	0-1	3-1	1-1	1-2	2-4	3-0	0-3	2-2	2-0	1-1	5-2	■	0-0	0-1
Ρόδος	3-1	2-0	10-0	3-0	7-0	2-1	2-4	5-1	3-1	2-1	2-0	1-0	3-1	5-0	■	1-1
Φοίβος	3-4	1-1	1-0		3-1	2-2	2-0	1-0	0-2	2-2	3-2	2-1	2-0	4-0	0-0	■

ΒΑΘΜΟΛΟΓΙΑ

Α' ΚΑΤΗΓΟΡΙΑ 2000–2001

					ΕΝΤΟΣ			ΕΚΤΟΣ			ΣΥΝΟΛΟ		
Α/Α	ΟΜΑΔΕΣ	ΒΑΘΜ.	ΑΓ.	ΤΕΡΜ.	Ν	Ι	Η	Ν	Ι	Η	Ν	Ι	Η
1.	Ρόδος	72	30	69-19	13	1	1	9	5	1	22	6	2
2.	Διαγόρας	64	29	79-33	11	0	3	9	4	2	20	4	5
3.	Κλεάνθης	64	30	59-29	11	3	1	8	4	3	19	7	3
4.	Διαγόρας Β.	55	30	56-34	10	4	1	6	3	6	16	7	7
5.	Ηρακλής	51	30	39-22	9	6	0	4	5	5	13	12	5
6.	Καλυμνιακός	45	29	55-46	12	1	2	2	2	10	14	3	12
7.	Φοίβος	40	29	42-46	8	4	2	3	3	9	11	7	11
8.	Αναγέννηση	40	30	47-57	9	3	3	2	4	9	11	7	12
9.	Ευαγόρας	38	30	42-50	8	3	4	3	2	10	11	5	14
10.	Θύελλα	37	30	55-58	9	1	5	2	3	10	11	4	15
11.	ΑΕΛ	35	30	49-61	7	5	3	2	3	10	9	8	13
12.	ΑΕΡΑ	32	30	40-55	7	5	3	1	3	11	8	8	14
13.	Ορφέας	30	30	45-62	6	4	5	3	2	10	9	6	15
14.	Κλεόβουλος	24	30	34-55	5	6	4	0	3	12	5	9	16
15.	Αρης	19	30	33-80	5	3	7	0	1	14	5	4	21
16.	Αντίμαχος	15	29	25-62	4	1	10	0	2	11	4	3	22

Ο Ορφέας έχει ένα μηδενισμό και -3 βαθμούς

Α' ΚΑΤΗΓΟΡΙΑ

Διάθεση για μπάλα

☞ *Σ' ΕΝΑ ΜΑΤΣ ΧΩΡΙΣ ΣΚΟΠΙΜΟΤΗΤΕΣ Ο ΔΙΑΓΟΡΑΣ ΚΕΡΔΙΣΕ ΣΤ' ΑΦΑΝΤΟΥ 2-1 ΤΟΝ ΑΕΡΑ*

ΑΦΑΝΤΟΥ

Οταν οιοποιεσδήποτε ομάδες αφήνουν στα αποδυτήρια τις σκοπιμότητες και έχουν την διάθεση να παίξουν ποδόσφαιρο, στις περισσότερες των περιπτώσεων δεν αφήνουν στον φίλαθλο τα περιθώρια να μετανοιώσει για την επιλογή του να πάει στο γήπεδο και να καθήσει στην εξέδρα. 'Ετσι, οι φίλοι του ποδοσφαίρου που έδωσαν το παρόν στο γήπεδο Αφάντου αποκόμισαν την εντύπωση, πως τόσο ο ΑΕΡΑ όσο και ο ΠΑΟ Διαγόρας τους έδειξαν σεβασμό, καθώς παρά το γεγονός ότι η μεταξύ τους αναμέτρηση δεν είχε βαθμολογικό ενδιαφέρον, η μπάλα που παίχτηκε ήταν στο μεγαλύτερο διάστημα όμορφη.

Οι τρείς βαθμοί της νίκης "ταξίδεψαν" στο τσεπάκι των Διαγοριτών, οι οποίοι κέρδισαν το ματς με 2-1 χάρη σε δύο γκολ του Μόσχου.

Αξίζει να σημειωθεί πως ο προπονητής των γηπεδουχων **Κώστας Παπαστεργίου,** παρέταξε στον αγωνιστικό χώρο πολλά νέα παιδιά, τα οποία σίγουρα δεν τον απογοήτευσαν, καθώς με την παρουσία τους στο παιχνίδι κέρδισαν τις εντυπώσεις κυρίως στο πρώτο ημίχρονο. Στον αντίποδα οι φιλοξενούμενοι κατέκτησαν το απόλυτο των βαθμών χάρη στην ανωτερότητα τους στην επανάληψη οπότε και θα μπορούσαν να είχαν συμειώσει περισσότερα τέρματα.

ΦΑΣΕΙΣ ΚΑΙ ΓΚΟΛ

10΄. Ο **Χατζηστρατής** έβγαλε κάθετη μπαλιά με στόχο τον **Κουφομανώλη** ωστόσο ο **Κατσιδώνης** πρόλαβε και έδιωξε προ του "κυανέρυθρου" επιθετικού.

16΄. Ο **Σκυλλάς** μπλόκαρε δυνατό ευθύβολο σουτ του **Μπάρδου**

17΄. Οι γηπεδούχοι εκτέλεσαν κόρνερ, ο **Λεντάκης** έπιασε την πρώτη κεφαλιά, η μπάλα κατέληξε στα πόδια του "ξεχασμένου" **Καβουσανάκη** και από εκεί στα δίκτυα του **Σκύλλα.**

19΄. Θαυμάσιο ψιλοκρεμαστό του **Κορωνιού** από καλή θέση έφυγε άουτ

31΄. Ωραίος συνδυασμός των φιλοξενούμενων, ο **Κορωνιός** βρέθηκε σε θέση βολής, ωστόσο το πλασέ του αποκρούστηκε από τον εξερχόμενο **Κατσιδώνη.**

43΄. Κόρνερ του **Μόσχου,** κεφαλιά του **Κότσα,** η μπάλα βρίσκει πρώτα στο σώμα του **Διακίδη Χ.** και από εκεί καταλήγει στην αγκαλιά του **Κατσιδώνη.**

46΄. Ο Διαγόρας ισοφάρισε σε 1-1 με κοντινό σουτ του **Μόσχου,** ο οποίος εκμεταλλεύτηκε την επιστροφή της μπάλας μετά την απόκρουση του **Κατσιδώνη**, σε σουτ του **Κουφομανώλη.**

49΄. Ανάποδο ψαλίδι του **Μόσχου** αποκρούσθηκε πάνω στην γραμμή από τους αμυντικούς του ΑΕΡΑ.

57΄. Ο **Στεργαλάς** "έβγαλε" μόνο του τον **Σπανό Σ.,** ωστόσο εκείνος δεν κατάφερε να σκοράρει τόσο εξαιτίας του **Σκύλλα,** όσο και λόγω της δεύτερης επέμβασης του **Ράδου.**

61΄. Το τελικό 2-1 διαμορφώθηκε από το απ' ευθείας φάουλ του **Μόσχου** που άφησε "άγαλμα" τον **Κατσιδώνη.**

77΄. Ο **Γιανακάκης** άφησε τον ΑΕΡΑ με 10 παίκτες, καθώς τραυματίσθηκε και αποχώρησε από το παιχνίδι.

90΄. Ο **Παπανικολάου** δεν κατάφερε να νικήσει τον **Κατσιδώνη** από θέση τετ-α-τετ.

Από πλευράς νικητών κορυφαίοι ήταν οι **Μόσχου, Λινάρδος,** (εντυπωσίασε με την απλότητά του) και **Σάρλης**, ενώ από τον ΑΕΡΑ ξεχώρισαν οι **Στεργαλλάς, Μπάρδος** και **Δίακίδης Γ.**

Καλή ήταν η διαιτησία των **Σταυριανού, Τσαούση** και **Γιοβάνι.**

Οι συνθέσεις:

ΑΕΡΑ: *Κατσιδώνης, Διακίδης Γ., Στεργαλλάς, Διακίδης Χ., Καβουσανάκης, Παυλούς (46΄ Τάουλας), Κοιλιάς, Μπάρδος, Γιαννακάκης, Λυριτσής (60΄ Βασιλάς), Λεντάκης (55΄ Σπανός Σ.)*

ΔΙΑΓΟΡΑΣ: *Σκύλλας, Ράδος (74΄ Βασιλαράκης), Χατζηστρατής, Σάρλης, Κουφομανώλης, Μόσχου, Μοσκιού, Κότσας, Λινάρδος (83΄ Δημητρόπουλος), Κορωνιός (75΄ Παπανικολάου), Πιτσουρδάκης.*

Κύκνειο άσμα με χαμόγελα

☞ *Ο Κλεόβουλος αποχαιρέτησε την Α' κατηγορία συντρίβοντας 6-0 τον Άρη*

ΛΙΝΔΟΣ

Με το μυαλό στην Β΄ κατηγορία αγωνίστηκαν Κλεόβουλος και Άρης.

Το κύκνειο άσμα ήταν με χαμόγελα για τους γηπεδούχους που συνέτριψαν τους αντιπάλους τους με 6-0 εκμεταλλεύομενοι και το γεγονός ότι παρατάχθηκαν με εννέα ποδοσφαιριστές και τελείωσαν το ματς με...δέκα αφού στο ημίχρονο προστέθηκε ο Μπαρμπαντώνης.

Το σκορ άνοιξε στο 23΄ με σουτ ο **Κορνάρος και έξη** λεπτά αργότερα σε σέντρα του **Φρατζάκη** ο **Ιωαννίδης** με πλασέ πέτυχε το 2-0.

Στο 33΄ από σέντρα του **Μουδάτσου** ο νεαρός **Φρατζάκης** με κεφαλιά έκανε το 3-0.

Δύο λεπτά αργότερα ο **Μουδάτσος** με μονοκόμματο σουτ ανέβασε τον δείκτη του σκορ σε 4-0, ενώ στο 65΄ ο **Φραντζάκης** με σουτ μέσα στην περιοχή έκανε το 5-0.

Το σκορ έκλεισε στο 85΄ όταν σε σέντρα του **Πιζήμολα** ο **Μαρκιού** με πλασέ έστειλε την μπάλα στα δίκτυα 6-0.

Καλή η διαιτησία του Κόκκινου (Ορφανός-Μηνάς).

ΔΙΑΚΡΙΘΕΝΤΕΣ

Από τους νικητές ξεχώρισαν οι **Φραντζάκης, Μουδάτσος,** και από τον Άρη, οι **Μαγιόγλου, Παρδαλός Στ.**

ΟΙ ΟΜΑΔΕΣ

ΚΛΕΟΒΟΥΛΟΣ: *Διάκουλας, Πιζήμολας, Φραντζάκης, Ψαρρός, Ιωαννίδης, Σακελλάρης (46΄ Ναούμ), Μιμιγιάννης, -Μουδάτσος, Κορνάρος, Σιδεράτος (38΄ Μαρκιού).*

ΑΡΗΣ: *Σαρικάς, Παρδαλός Στ., Μαγιόγλου Σταύρος, Φλεβάρης, Μπαρμπαντώνης, Χ''νικόλας, Γιακουμάκης, Στρατζόπουλος, Πέττας, Παρδαλός Α.*

Νικηφόρο φινάλε

☞ *Η Θύελλα κέρδισε (3-1) μέσα στην Αντιμάχεια*

ΑΝΤΙΜΑΧΕΙΑ (Γ. Αναγνώστου)

Νικηφόρα έκλεισε η Θύελλα την πρώτη της παρουσία στο πρωτάθλημα της Α΄ κατηγορίας.

Κέρδισε τον Αντίμαχο με 3-1 και παρέμεινε πανηγυρικά στην Α΄ κατηγορία. Οι γηπεδούχοι ήταν για μια ακόμα φορά σκληρό καρύδι και έχασαν στο τελευταίο τέταρτο όταν οι δυνάμεις τους άρχισαν να τους εγκαταλείπουν και "χτυπήθηκαν" από τους τεχνίτες ποδοσφαιριστές **Πιτσουρδάκη, Κωνστάντουρα.**

ΤΑ ΓΚΟΛ

15΄ σέντρα σουτ του **Τσιρίλου** από δεξιά ασθενής απόκρουση, **Σαββάκη και ο Αγρέλης,** από κοντά άνοιξε το σκορ 1-0.

19΄ Λάθος συνεννόηση **Φώτη-Μιαούδη** το εκμεταλλεύτηκε ο **Πιτσουρδάκης** και σε κενή εστία έκανε το 1-1.

75΄ σέντρα του **Πιτσουρδάκη,** κεφαλιά ο **Κωνστάντουρας** έδιωξε στη γραμμή ο Διακοδημητρίου και ο **Κωνστάντοὐρας** με νέο σουτ μπήκε στην περιοχή και με πλασέ έκανε το 1-3.

Μέτρια η διαιτησία των **Φεσσάρα, Κατταβενού, Βασιλείου.**

Από τους γηπεδούχους διακρίθηκαν οι **Μαργαρίτης, Αγρέλης** και από τους νικητές οι **Πιτσουρδάκης, Κωνστάντουρας**

ΟΙ ΟΜΑΔΕΣ

ΑΝΤΙΜΑΧΟΣ: *Μιαούδης, Μάμμης (72΄ Κατσαμούνδης, Φώτης, Διακοδημητρίου, Τσιρίλο Κ., Αγρέλης (50΄ Γκίκας), Κατσαρός, Διακαντώνης Στ., Τσατσακλάς Σ., Μαργαρίτης, Σκαλέρης.*

ΘΥΕΛΛΑ: *Σαββάκης, Σεντεμέντες, Βαλουκτσίδης, Ψαράς (72΄ Παπαλεξάνδρου), Κουτσουμπάρης, Βασιλάκης, Αθανασάς, Μπούτης (67΄ Μπουλλάρι), Πιτσουρδάκης, (87΄ Μαγγαφάκης), Κωνστάντουρας, Ορφανός.*

Εννέα και καθυστερημένοι

☞ *Στις 5 μ.μ. έφτασαν τα δελτία του Ορφέα στο Βάτι οι οποίοι μαζεύτηκαν τελευταία στιγμή μη συμπληρώνοντας ενδεκάδα.*

☞ *Ο Διαγόρας Β. χωρίς πρόβλημα κέρδισε 4-0 τερματίζοντας στην 4η θέση*

Σε αγγαρεία εξελίχθηκε το τελευταίο ματς του Ορφέα και αυτό φαίνεται από την προθυμία των ποδοσφαιριστών και των παραγόντων του να βρεθούν στο γήπεδο του Βατίου, αφού δεν φτάνει που έφτασαν στην ώρα έναρξης του αγώνα (5 μ.μ.) μαζεύτηκαν όλοι κι όλοι εννέα ποδοσφαιριστές.

Ο διαιτητής **Συμιακός** βάση ΚΑΠ θα μπορούσε να είχε κλείσει το Φ.Α. αφού προβλέπεται τα δελτία των ποδοσφαιριστών να παραδίδονται μισή ώρα πριν από την έναρξη.

Ωστόσο παρά την όποια καθυστέρηση ξεκίνησε το α΄ ημίχρονο το οποίο έληξε μέσα σε 31΄, παρασυρόμενος και ο διαιτητής **Συμιακός** από την εξέλιξή του.

Σ' αυτό το μέρος οι γηπεδούχοι προηγήθηκαν με 2-0 με γκολ του **Διακοναστάση** στο 24΄ ύστερα από πάσα του **Γκαρανάτσιου,** ενώ ο **Κρητικός** στο 26΄ έκανε το 2-0 με νέο πλασέ.

Στο 1-0 (25) ο Ορφέας είχε σουτ Φράγκου στο κάθετο δοκάρι ενώ στο 28΄ σουτ του **Παφιάκη** αποκρούσθηκε από το οριζόντιο δοκάρι.

Στο Β΄ ημίχρονο ο Διαγόρας σημείωσε άλλα δύο γκολ με τον **Έλληνα** στο 68΄ ύστερα από νέα πάσα του Γκαρανάτσιου ενώ ο **Διακοναστάσης** έκλεισε το σκορ στο 4-0 με πλασέ στο 77΄.

ΔΙΑΓΟΡΑΣ Β: *Νικήτας, Πανάρετος, Γκαρανάτσιος, Διακοναστάσης, Τσιβρινής (46΄ Γιαλλούσης), Κουλουμπράκης (46΄ Γκιόκας), Χωρίτης, Έλληνας, Κρητικός, Μακρής, Παφιάκης (46΄ Καλημέρης).*

ΟΡΦΕΑΣ: *Μαθιός Τσ., Καρούσος, Κεφάλας, Αλεξόπουλος, Π''ιωάννου, Νικολέττος, Φράγκος, Κωστάκης, Πύλιος.*

Ο **Κωστάκης** έχασε την ευκαιρία να πετύχει το γκολ της τιμής στο 79΄ όταν μόνος απέναντι στον **Νικήτα** έστειλε τη μπάλα πάνω από το οριζόντιο δοκάρι.

Χωρίς προβλήματα η διαιτησία των **Συμιακού , Χ''νικόλα, Λάμπρου.**

Πάντα τέτοια

☞ *Υστερα από πολύ όμορφο παιχνίδι, χωρίς σκοπιμότητες ο Ευαγόρας νίκησε την ΑΕΛ 4-2 κλείνοντας κατά τον καλύτερο τρόπο την φετεινή περίοδο*

ΑΓΙΟΙ ΑΠΟΣΤΟΛΟΙ

Παρά το γεγονός του ότι η αυλαία έπεφτε και η ζέστη του καλοκαιριού είχε αρχίσει να κάνει αισθητή την παρουσία της, οι δύο ομάδες προσπάθησαν και παρουσίασαν πολύ καλό θέαμα στους Αγίους Αποστόλους. Απ' τη μία πλευρά ο Ευαγόρας με τα νεαρά παιδιά του **Περικλή Λαζαρίδη** κι από την άλλη η ΑΕΛ του **Γιώργου Τζιβόγλου**. Δύο ομάδες που πραγματοποίησαν πολύ καλή πορεία στην Α' Κατηγορία και παρέμειναν σ' αυτήν πριν ακόμα... ολοκληρωθεί ο μαραθώνιος. Τελικά η Ροδίτικη ομάδα νίκησε τους ερυθρόλευκους της Λέρου με 4-2 ύστερα από ένα πολύ όμορφο παίχνίδι.

Εξι γκολ, πολλές αποκρούσεις απ' τους τερματοφύλακες διαρκής κινητικότητα και συνεχές επιθετικό ποδόσφαιρο συνέθεσαν ένα παζλ πολύ καλού παιχνιδιού, που κρίθηκε σε καθοριστικές χρονικές στιγμές.

— Ο Ευαγόρας προηγήθηκε στο 1' και στο 63'. Ιδιαίτερης μνείας αξίζει περισσότερο η δεύτερη περίπτωση αφού ήταν το σημείο που η ΑΕΛ πίεζε για να προηγηθεί. Στο 62' ο **Ανδριγιαννάκης** έδιωξε το σουτ του **Ζερβού** και στην "κόντρα" ο Ευαγόρας πετύχαινε το 2-1.

Ο γκολκήπερ του γηπεδούχου πραγματοποιώντας πολύ καλή εμφάνιση έσωζε την εστία του στο 72' και το 74' και στο 79' σημειωνόταν από πλευράς των συμπαικτών του το 3-1.

Η ΑΕΛ μπορεί να μείωσε στο 87' σε 3-2 αλλά ο **Παύλος Αγκάς** που έφτασε τα 19 γκολ στο πρωτάθλημα της Α' κατηγορίας, είχε να πει ένα ακόμα λόγο δύο λεπτά αργότερα. Αυτή είναι η ομορφιά του ποδοσφαίρου κι έτσι θέλει να το βλέπει όλος ο κόσμος.

ΦΑΣΕΙΣ ΚΑΙ ΓΚΟΛ

Στο 1' ο **Δημητρούλης** με δυνατό σουτ από τη γραμμή της περιοχής έστειλε τη μπάλα στο "Γ" της εστίας του **Λιμπερίδη** γράφοντας το 1-0.

Το 1-1 στο 8'. Από μπαλλιά του **Ζερβού** ο **Ψαρρός** με δυνατό σουτ νίκησε τον **Ανδριγιαννάκη**.

Στο 27' ο **Λιμπερίδης** έδιωξε σε κόρνερ το δυνατό σουτ του **Δημητρούλη**.

Στο 38' η σέντρα σουτ του **Ζερβού** από δεξιά βρήκε το οριζόντιο δοκάρι της εστίας του **Ανδριγιαννάκη** κι έφυγε άουτ.

Στο 63' το 2-1. Ο **Δημητρούλης** πραγματοποίησε ατομική προσπάθεια μπήκε στην περιοχή, ο **Καλούδης** πλάσσαρε ο **Λυμπερίδης** απέκρουσε, αλλά ο **Αγκάς** που ακολουθούσε την έστειλε στα δίχτυα.

Το 3-1 στο 79' με δυνατό σουτ του **Καλούδη Ι.** ύστερα από όμορφη ατομική προσπάθεια.

Το 3-2 στο 87' με ωραία προσπάθεια και δυνατό σουτ του **Ψαρρού**.

Το 4-2 σημειώθηκε δύο λεπτά αργότερα (89'). Ο **Κανάκης** πλάσσαρε αρχικά απέκρουσαν οι αμυντικοί της ΑΕΛ αλλά ο **Αγκάς** από κοντά την έστειλε στα δίχτυα κλείνοντας το σκορ.

Από τον Ευαγόρα ξεχώρισαν πλην του γκολκήπερ **Ανδριγιαννάκη**, οι **Μαγκαφάς, Πεταυράκης** και **Διακαναστάσης**. Από την ΑΕΛ ο **Σκύρλας** ήταν ο κορυφαίος. Τον ακολούθησαν σε απόδοση οι **Ζερβός** και **Διαμαντάρας**.

Καλή σε γενικές γραμμές ήταν η διαιτησία των **Πάνου, Φραγκίνη** και **Μαυρουδάκη**.

ΕΥΑΓΟΡΑΣ: *Ανδριγιαννάκης, Βαρκάδος (46' Κελέσογλου), Δημητρούλης, Μερκούρης, Ζωάννου, Πεταυράκης Χ., Νικολέττος (53' Κανάκης), Μαγκαφάς, Διακαναστάσης, Αγκάς, Καλούδης (83' Κάτρης).*

Α.Ε. ΛΕΡΟΥ: *Λιμπερίδης, Αναστασίου, Καρνέσης (10' Τσατσαρών), Χ"κωνσταντίνου, Λουλουδιάς, Ζερβός (83' Φλωρεντής), Τσάτσος, Σκύρλας (72' Ηλίας), Ψαρρός, Διαμαντάρας, Παπαφώτης.*

Τοπική νίκη γοήτρου

☞ *ΠΕΤΥΧΕ Ο ΚΛΕΑΝΘΗΣ ΚΕΡΔΙΖΟΝΤΑΣ ΣΤΟ ΟΥΔΕΤΕΡΟ ΓΗΠΕΔΟ ΤΩΝ ΚΟΣΚΙΝΟΥ ΣΤΟ ΝΤΕΡΜΠΙ ΤΩΝ ΠΕΤΑΛΟΥΔΩΝ ΤΟΝ ΗΡΑΚΛΗ ΜΕ 1-0*

☞ *ΤΟ ΜΟΝΑΔΙΚΟ ΓΚΟΛ Ο ΚΑΡΑΓΙΑΝΝΗΣ ΣΤΟ 8', ΕΝΩ Ο ΗΡΑΚΛΗΣ ΣΤΑ ΤΕΛΕΥΤΑΙΑ ΛΕΠΤΑ ΕΜΕΙΝΕ ΜΕ 9 ΠΑΙΚΤΕΣ (ΚΟΚΚΙΝΗ Π"ΝΙΚΟΛΑΟΥ, ΜΑΝΟΣ)*

☞ *ΣΙΔΕΡΟ (ΤΡΙΠΟΔΑΣ) ΣΤΟ 91' ΠΑΡΑΛΙΓΟ ΝΑ ΚΤΥΠΗΣΕΙ ΤΟΝ ΕΠΟΠΤΗ ΜΙΧΑ*

ΚΟΣΚΙΝΟΥ

Νίκη γοήτρου πέτυχε προχθές στο ουδέτερο γήπεδο των Κοσκινού, ο Κλεάνθης κερδίζοντας τον συνδημότη του Ηρακλή με 1-0.

Ηταν ένα παιχνίδι καλό σε γενικές γραμμές από το οποίο δεν έλειψαν οι δυνατές μονομαχίες και τα σκληρά μαρκαρίσματα, που σε πολλές φορές ήταν αντιαθλητικά.

Οι τυπικά γηπεδούχοι κατάφεραν να προηγηθούν στο 8' και να κρατήσουν αυτό το σκορ μέχρι το τέλος παρά τις προσπάθειες των Μαριτσενών να φτάσουν στην ισοφάριση.

Στα τελευταία λεπτά λόγω της έντασης του παιχνιδιού οι φιλοξενούμενοι έμειναν με 9 παίκτες, αφού στο 83' ο **Π"νικολάου** αντίκρυσε την 2η κίτρινη για επικίνδυνο παίξιμο, ενώ στο 91' ο **Μάνος** απεβλήθηκε με απευθείας κόκκινη γιατί κάτι είπε στον επόπτη **Μίχα.**

Στη συνέχεια φίλαθλοι πέταξαν προς το μέρος του επόπτη ένα σίδερο (τρίποδα) που ευτυχώς δεν τον πέτυχε.

ΦΑΣΕΙΣ ΚΑΙ ΓΚΟΛ:

8'. Ο **Ζαχαρίας** εκτέλεσε φάουλ, ο **Καραγιάννης** έπιασε την κεφαλιά στέλνοντας τη μπάλα στα δίχτυα (1-0).

21'. Νέα κεφαλιά του **Καραγιάννη,** αυτή τη φορά πέρασε λίγο άουτ.

24'. Σουτ του **Γιακουμάρου** απέκρουσε ο **Σαρδέλης** σε κόρνερ.

44'. Κεφαλιά του **Π"δημήτρη** πέρασε λίγο άουτ.

49'. Σέντρα του **Λορέντζου** κεφαλιά του **Ράδου** είχε την ίδια κατάληξη.

69'. Ο **Κούρος** επιχείρησε σέντρα-σουτ που έφυγε λίγο άουτ.

78'. Ο **Αθανασίου Π.** εκτέλεσε έμμεσο φάουλ το οποίο έφυγε λίγο πάνω από τα δοκάρια.

Συρτό σουτ του **Αθανασίου Π.** απέκρουσε ο **Σαρδέλης**.

Διακρίθηκαν:

Χ"θεοδωράκης, Κρομμύδας και **Π. Σπάρταλης** οι καλύτεροι από πλευράς Κλεάνθη, ενώ οι **Σκόρπος, Π"δημήτρης** και **Αναγνώστου** οι καλύτεροι για τον Ηρακλή.

Διαιτησία:

Δεν απέφυγε τα λάθη στο β' ημίχρονο ο **Ε. Κατσιδώνης**, ενώ αντίθετα καλοί ήταν οι επόπτες **Γιαννούλης, Μίχας.**

Οι ομάδες:

ΚΛΕΑΝΘΗΣ: *Σαρδέλης, Χ"θεοδωράκης, Ζαχαρίας, Καραγιάννης, Καραβόλιας, Σταυρίδης, Κρομμύδας, Π. Σπάρταλης, Μ. Σπάρταλης, Φρούμης (84' Σπάρταλης Α.), Καρακώστας.*

ΗΡΑΚΛΗΣ: *Σαββιδάκης Π., Λολάκης (60' Κούρος), Σκόρπος, Π"δημήτρης, Αναγνώστου, Λορέντζος (88' Χ"κωνσταντής), Π"νικολάου, Γιακουμάρος (72' Φελεγκάκης), Μάνος, Αθανασίου Π., Ράδος.*

Αντίο με νίκη

☞ *Εύκολα ο Κλεάνθης κέρδισε 3-0 την ΑΕΛ σε χθεσινό μεταξύ τους εξ αναβολής παιχνίδι*

Με νίκη έκλεισε την φετεινή χρονιά ο Κλεάνθης αφού χθες το πρωί επιβλήθηκε 3-0 της Α.Ε. Λέρου στο Παραδείσι.

Οι δύο ομάδες έπαιξαν μέσα σε 24 ώρες δύο ματς καθώς το μεταξύ τους ήταν εξ αναβολής και για να διευκολυνθούν οι φιλοξενούμενοι είπαν "καλό καλοκαίρι" μια ώρα αρχίτερα...

Αγωνιστικά ο Κλεάνθης είχε περισσότερη ώρα την μπάλα στην κατοχή του χωρίς όμως να δημιουργήσει μεγάλες ευκαιρίες ενώ η ΑΕΛ προσπάθησε για κάτι καλό παίζοντας με αντεπιθέσεις.

Ωστόσο η κούραση των παικτών και ο καυτός ήλιος δεν έδωσε την ευκαιρία για παιχνίδι ποιότητας. Τα γκολ για τους νικητές πέτυχαν ο **Παν. Σπάρταλης** με ωραίο εναέριο σουτ στο 44' (1-0) ο αδερφός του **Μιχάλης** στο 60' με σουτ (2-0) και ο **Ζαχαρίας** με κοντινό πλασέ (3-0) ύστερα από ατομική προσπάθεια του **Αλεξ. Σπάρταλη** στο 75'.

Οι δύο ομάδες ζήτησαν πέναλτι στο α' ημίχρονο, στο 27' η ΑΕΛ με τον **Ψαρρό** και στο 39' ο Κλεάνθης με τον **Φρούμη** και οι δύο για ανατροπή.

Καλή ήταν η διαιτησία του **Σάββενα** (έδινε εύκολα το φάουλ) και των **Π. Κατσιδώνη, Τάτα.**

ΚΛΕΑΝΘΗΣ: *Σαρδέλης, Χ"θεοδωράκης, Ζαχαρίας, Καραγιάννης, Καραβόλιας, Σταυρίδης (70' Φιλίππου), Κρομμύδας Π. (55' Αλ. Σπάρταλης), Σπάρταλης Π., Σπάρταλης Μ., Φρούμης, Καρακώστας.*

Α.Ε. ΛΕΡΟΥ: *Λιμπερίδης, Αναστασίου, Καρνέσης (76' Σούλος), Χ"κωνσταντίνου, Λουλουδιάς, Φλωρεντής, Τσάτσος, Σκύρλας, Ψαρρός, Ηλίας (80' Βαλσαμής), Π"φώτης.*

Αντίο με πεντάρα

☞ *Ο Καλυμνιακός κέρδισε τον Φοίβο 5-1*

ΚΑΛΥΜΝΟΣ

Με τον καλύτερο δυνατό τρόπο τελείωσε τα παιχνίδια του στην Κάλυμνο ο Καλυμνιακός αφού κέρδισε με το ευρύ σκορ 5-1 τον Φοίβο, μετά από ένα ωραίο και ανοιχτό παιχνίδι.

Οι δύο αντίπαλοι παίζοντας χωρίς σκοπιμότητες, έπαιξαν για το καλύτερο δυνατό αποτέλεσμα. Οι φιλοξενούμενοι αιφνιδίασαν αφού προηγήθηκαν αρκετά νωρίς στο σκορ, αλλά η συνέχεια ανήκει στους γηπεδούχους που μετά από μικρό χρονικό διάστημα βρήκαν τον ρυθμό τους, ισορρόπησαν αρχικά πετυχαίνοντας την ισοφάριση και πήγαν στην ανάπαυλα με το προβάδισμα στο σκορ υπέρ τους.

Στο β' 45λεπτο οι παίκτες του Καλυμνιακού συνέχισαν στην ίδια συχνότητα, πιέζοντας και για άλλα γκολ, κάτι που το κατάφεραν όσο καλύτερα θα μπορούσαν, αφού πέτυχαν τρία ακόμη τέρματα, παίρνοντας έτσι την τελευταία εντός έδρας νίκη του για το φετεινό πρωτάθλημα, απέναντι σε έναν αντίπαλο που πάλεψε, αλλά δεν μπόρεσε να αντισταθεί όσο θα έπρεπε.

ΤΑ ΓΚΟΛ

6'. Ο **Μουσακίνιας** ξέφυγε με την μπάλα από την σέντρα, μπήκε μέσα στην μεγάλη περιοχή και σούταρε από πλάγια, στέλνοντας την μπάλα αρχικά στο κάθετο δοκάρι και στη συνέχεια στα δίχτυα κάνοντας το 0-1.

17'. Ο **Ι. Βούης** με σουτ μέσα από την μεγάλη περιοχή πέτυχε την ισοφάριση 1-1.

23'. Πάσα του **Ι. Βούη** στον **Π. Βούη** και αυτός έδωσε στον **Βαβλά** που έδωσε το προβάδισμα στον Καλυμνιακό 2-1.

55'. Ο **Π. Βούης** με πλασέ έκανε το 3-1.

68'. Πάσα του **Ι. Βούη** στον **Βαβλά** που ανέβασε τον δείκτη στο 4-1.

85'. Το τελικό 5-1 έγραψε ο **Π. Βούης** που πήρε την μπάλα από τον **Βαβλά** και με σουτ μέσα από την περιοχή έστειλε την μπάλα στα δίχτυα. Χωρίς κανένα πρόβλημα η διαιτησία των **Πανάτου, Κάκια** και **Πλάτση.**

Από τον Καλυμνιακό διακρίθηκαν οι **Ι. Βούης, Π. Βούης** και **Βαβλάς** ενώ από τον Φοίβο οι **Ορφανίδης, Κουδούνης.**

ΚΑΛΥΜΝΙΑΚΟΣ: *Λελέκης, Μακαρούνας, Μονοκάνδυλος, Χαλίκος Θ., Λιας, Κάκκιας, Ι. Βούης, Τρικοίλης (46' Χαλίκος Δ.), Θ. Βαβλάς (87' Σισαλούης), Π. Βούης, Ν. Βούης.*

ΦΟΙΒΟΣ: *Σταματίου, Χριστοδούλου, Δελαπόρτας (80' Μήτρου), Πίτσης, Χαρικιόπουλος, Σινάνη (47' Αρφαράς), Ορφανίδης, Κουδούνης, Μουδάτσος, Ζουρούδης Κ. (80' Καρύδης), Μουσακίνιας.*

ΜΙΚΡΕΣ Αγγελίες

Για τις αγγελίες σας, απευθύνεσθε στα γραφεία μας ή στα τηλέφωνα: 22210, 75230

ΟΙ ΑΓΓΕΛΙΕΣ ΤΗΣ ΡΟΔΙΑΚΗΣ παρουσιάζονται και στο site www.anaggelies.gr

ΚΥΡΙΑΚΗ 29 ΑΠΡΙΛΙΟΥ 2001

ενοικιασεις ακινητων & επιχειρησεων

ΕΣΤΙΑΤΟΡΙΟ-BAR στην Ιαλυσό, πλήρες εξοπλισμένο. Πληρ. τηλ. 0945141714, 0945949397 AE39259

ΔΥΑΡΙ επιπλωμένο στην Ανάληψη Ζουγανέλη 2 , 50 τ.μ. κατά προτίμηση εποχιακοί Δημοσίου. Πληρ. τηλ. 0246-71346, από 6-8 μ.μ. AE39260

ΟΡΟΦΟΔΙΑΜΕΡΙΣΜΑ στην οδό Αγ. Γεωργίου (Ανω) 18. Πληρ. τηλ. 24029, 35200 και 90725 AE39227

STUDIO επιπλωμένο στο ισόγειο τριόροφης οικοδομής σε ήσυχη περιοχή κοντά στο S/M Μαρινόπουλος και στο 7ο Γυμνάσιο. Πληρ. τηλ. 90038, 0937/388691. AE39248

ΔΙΑΜΕΡΙΣΜΑΤΑ επιπλωμένα πλήρως εξοπλισμένα επί της Λεωφ. Ιαλυσού στην Ιαλυσό. Πληρ. τηλ. 35283, ώρες 8-13.30 AE39204

ΑΠΟΘΗΚΗ υπόγεια 200 τ.μ. με ράμπα στην Ανάληψη. Πληρ. τηλ. 65638, 64185 AE39207

ΔΙΑΜΕΡΙΣΜΑ 100 τ.μ. με τρία υπνοδωμάτια, σαλόνι, κουζίνα, μπάνιο. Πληρ. τηλ. 21458 ή 0945470309 περιοχή Ροδίνι AE39202

ΓΚΑΡΣΟΝΙΕΡΑ επιπλωμένη στην Ιξιά. Πληρ. τηλ. 23171 AE39162

ΔΙΑΜΕΡΙΣΜΑ ρετιρέ καινούργιο πολυτελούς κατασκευής (ηλιακός θερμοσίφωνας, αυτόνομη κεντρική θέρμανση, διπλά τζάμια) οδός Πειραιώς. Πληρ. 5-6 απόγευμα τηλ. 63600 AE39201

ΓΡΑΦΕΙΟ 28 τ.μ. Αμμοχώστου 6 ενοικιάζεται. Πληρ. Αμμοχώστου 2 AE39196

STUDIOS επιπλωμένα στην Ανάληψη. Πληρ. τηλ. 66941, 63632 ώρες 9-2 π.μ. και 5-9 μ.μ. AE39191

ΚΑΤΑΣΤΗΜΑ επί της Σκεύου Ζερβού 130 τ.μ. περίπου. Επίσης ένα γραφείο στο Εργατ. Κέντρο Ρόδου-πλ. Φώκιαλη 50 τ.μ. Πληρ. τηλ. 27481, 27191 AE39180

ΟΙΚΙΑ στην Αρχίπολη επιπλωμένη ή όχι, 3 δωματίων. Ενοίκιο 60.000. Αποκλείονται αλλοδαποί. Πληρ. τηλ. 0977530591 AE39165

ΙΣΟΓΕΙΟ ΚΑΤΑΣΤΗΜΑ με 2 πατάρια, 115 τ.μ. επί της οδού Καποδιστρίου 59, πλησίον Νέας Μαρίνας. Πληρ. τηλ. 66363, 0974375937 AE39140

ΕΝΟΙΚΙΑΖΟΝΤΑΙ 10 studios σε ήσυχη περιοχή στην Κρεμαστή, πλήρως επιπλωμένα, ανεξάρτητα με πολυκουζίνα, ντους, WC, ηλιακούς θερμ., μπαλκόνι, κήπος με γρασίδι για ξεκούραση, άνετο πάρκινγκ. Δρχ. με το μήνα 55.000 ή με την ημέρα. Πληρ. τηλ. 95487, 0937606824 AE39132

ΕΣΠΑΤΟΡΙΟ-BAR. Στην Ιαλυσό λόγω φόρτου εργασίας. Πληρ. τηλ. 0945141714-0945949397 AE39122

ΣΤΗΝ ΚΩ, στα Δελφίνια στο λιμάνι, δύο συνεχόμενα καταστήματα με συνολικό εμβαδόν 120 τ.μ. και επιπλέον βοηθητικούς χώρους ενοικιάζονται έκαστο μόνο 150.000 δραχμές. Κατάλληλα για γραφεία και τουριστικές επιχειρήσεις. Ανεζούλας Πατάκου 3. Πληρ. τηλ. 01-8063286.

ΓΚΑΡΣΟΝΙΕΡΑ επιπλωμένη 2 δωματίων επί της οδού Μεγ. Κων/νου 30 κοντά στο σούπερ - μάρκετ ΣΠΑΝΟΣ στον 2ο όροφο. Αποκλείονται αλλοδαποί. Πληρ. τηλ. 29504 ή 0932941980 AE39126

STUDIOS με το μήνα ή με την ημέρα πλήρως επιπλωμένα με πολυκουζινάκι, ψυγείο, ντους, WC, μπαλκόνι, ζεστό νερό επί 24ωρου βάσεως και εσωτερικό τηλέφωνο στην πιο ήσυχη περιοχή της πόλης της Ρόδου (περιοχή Δασκάλων), οδός Μανώλη Παπαμανώλη αριθμ. 12, κάθετος επί της Στέλιου Κωτιάδη. Πληρ. τηλ. 37244 ΧΠΕ110

ΑΠΟΘΗΚΗ ΙΣΟΓΕΙΑ 400 Τ.Μ. ΣΤΟ 6ο ΧΛΜ. ΡΟΔΟΥ-ΚΑΛΛΙΘΕΑΣ ΜΕ ΕΥΚΟΛΗ ΠΡΟΣΒΑΣΗ ΑΠΟ ΤΗΝ ΛΕΩΦΟΡΟ ΙΔΑΝΙΚΗ ΓΙΑ ΜΑΡΑΓΚΟ Ή ΑΛΟΥΜΙΝΑ. ΠΛΗΡ. ΤΗΛ. 22943-28838 ΩΡΕΣ 10-1 ΤΟ ΠΡΩΙ ΚΑΘΗΜΕΡΙΝΑ ΧΠΕ162

ΖΗΤΕΙΤΑΙ ΠΡΟΣ ΕΝΟΙΚΙΑΣΗ

από τον διευθυντή μεγάλης ιδιωτικής επιχείρησης
μονοκατοικία, επιπλωμένη
ή διαμέρισμα μεγάλο επιπλωμένο.
Προτιμώνται περιοχές:
Ιαλυσός, Τρεις, Καρακόνερο, κέντρο Ρόδου
Πληρ. τηλ. 0974328310

ΚΑΤΣΑΔΟΥΡΟΣ ΤΑΞΙΑΡΧΗΣ
ΠΟΛΙΤΙΚΟΣ ΜΗΧΑΝΙΚΟΣ

ΚΑΤΑΣΚΕΥΕΣ ΔΗΜΟΣΙΩΝ-ΙΔΙΩΤΙΚΩΝ ΕΡΓΩΝ
ΣΤΑΤΙΚΗ ΕΝΙΣΧΥΣΗ - ΑΝΤΙΣΕΙΣΜΙΚΗ ΠΡΟΣΤΑΣΙΑ
ΕΝΙΣΧΥΣΕΙΣ-ΕΠΙΣΚΕΥΕΣ-ΑΝΑΠΑΛΑΙΩΣΕΙΣ ΚΤΙΡΙΩΝ

GUNITE
ΕΚΤΟΞΕΥΟΜΕΝΟ ΣΚΥΡΟΔΕΜΑ

ΕΙΔΙΚΑ & ΓΕΝΙΚΑ ΤΕΧΝΙΚΑ ΕΡΓΑ
ΓΡΗΓ. ΛΑΜΠΡΑΚΗ 39 ΡΟΔΟΣ
ΤΗΛ. (0241) 22940 FAX: 22406 ΚΙΝ.: 093/2336258

ΚΤΗΜΑΤΟΜΕΣΙΤΙΚΟ ΓΡΑΦΕΙΟ - REAL ESTATE AGENCY

ΕΚΤΙΜΗΣΕΙΣ-ΑΓΟΡΕΣ-ΠΩΛΗΣΕΙΣ
ΚΑΤΑΣΤΗΜΑΤΑ
ΟΙΚΟΠΕΔΑ-ΧΩΡΑΦΙΑ
ΚΤΗΜΑΤΙΚΕΣ-ΣΥΜΒΟΥΛΕΣ
ΕΝΟΙΚΙΑΣΕΙΣ-ΔΙΑΧΕΙΡΙΣΕΙΣ
ΣΠΙΤΙΑ-ΔΙΑΜΕΡΙΣΜΑΤΑ

Vitzileos
ΜΑΡΙΟΣ Κ. ΒΙΤΖΗΛΑΙΟΣ
Μεσίτης Αστικών Συμβάσεων - Real Estate Agent

Εθν. Μακαρίου 45 - 3ος όροφος
Τηλ.: 0241-24900 25545.
Fax: 25544 Κιν.: 0932-704919

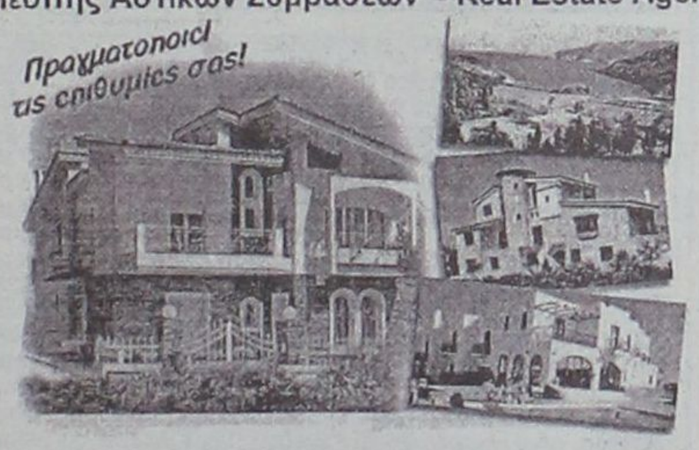

ΚΑΤΑΣΤΗΜΑΤΑ, ΓΡΑΦΕΙΑ, ΕΠΙΧΕΙΡΗΣΕΙΣ

20 τ.μ. μαγαζί στο Φαληράκι	40.000.000 δρχ
27 τ.μ. μαγαζί στο εμπορικό κέντρο	11.000.000 δρχ.
50 τ.μ. μαγαζί κοντά στο Μαντράκι	100.000.000 δρχ.
75 τ.μ. γραφείο στον 1ο όροφο στη Μανδηλαρά	34.000.000 δρχ.
100 τ.μ. επιχείρηση στα 100 Μαγαζιά	25.000.000 δρχ.
106 τ.μ. μαγαζί στην Αμαράντου	40.000.000 δρχ.
115 τ.μ. ισόγ.+115 τ.μ. διόροφο εστιατόριο στην παλιά Πόλη	60.000.000 δρχ.
120 τ.μ. ισόγειο+95 τ.μ. υπόγειο στην Αννης Μαρίας ενοικιάζεται	500.000 δρχ/μήνα
140 τ.μ. εστιατόριο (ακίνητο)+140 τ.μ. κήπος με θέα εξοπλισμένα. Λίνδος	45.000.000 δρχ.
140 τ.μ. μαγαζί+140 τ.μ. όροφος+130 τ.μ. 2ος όροφος Ορφανίδου	75.000.000 δρχ.
168 τ.μ. κατάστημα στην περιοχή Πανάγου	20.000.000 δρχ.
170 τ.μ. κατάστημα στην Παλιά Πόλη (ενοικιάζεται) πιο τουριστική οδός	100.000.000 δρχ.
180 τ.μ. κατάστημα προς θάλασσα+500 τ.μ. αυλή	50.000.000 δρχ.
185 τ.μ. αποθήκη super lux Ασγούρου	24.000.000 δρχ.
220 τ.μ. ισ+150 τ.μ. υπ.+150 τ.μ. όρ. σε οικόπ. 1720 τ.μ. στο δρόμο Ρόδος-Κοσκ.	110.000.000 δρχ.
250 τ.μ. ακίνητο (σε γκαρσονιέρες 5Χ25 τ.μ.)+125 τ.μ. αποθήκη στη Μηδεια	25.000.000 δρχ.
300 τ.μ. κατάστημα ετοιμοπαράδοτο σε 1000 τ.μ. οικόπεδο. Παστίδα	50.000.000 δρχ.
300 τ.μ. ισ.+300 τ.μ.υπ.+300 τ.μ. όρ. σε οικόπ. 3170 τ.μ. εστιατόριο πλήρης εξοπλ. Κοσκινού	250.000.000 δρχ.
400 τ.μ. εστιατόριο στην Παλιά Πόλη (ακίνητο και επιχείρηση)	40.000.000 δρχ.
400 τ.μ. αποθήκη στη Σοφούλη. Ευκαιρία	24.000.000 δρχ.
400 τ.μ. 9 studios-bar στην Παλιά Πόλη. Μισά μετρητά/μισά σε 4 χρόνια	75.000.000 δρχ.
500 τ.μ. ισόγειο+500 τ.μ. όροφος στην Παλιά Πόλη	50.000.000 δρχ.
661 τ.μ. apartments σε οικόπεδο 414 τ.μ., 26 δωμάτια, πλήρως εξοπλισμένα α' κατηγορία, κοντά στο λιμάνι	160.000.000 δρχ.
771 τ.μ. ακίνητο στην Παλιά Πόλη στο τουριστικό δρόμο	350.000.000 δρχ.
750 τ.μ. αποθήκη με ράμπα για μεγάλα φορτηγά	80.000.000 δρχ.
856 τ.μ. ακίνητο+επιχείρηση+100 τ.μ. πάρκινγκ κοντά πανεπιστήμιο	125.000.000 δρχ.
1155 τ.μ. ακίνητο σε οικόπεδο 817 τ.μ. στο κέντρο της Ρόδου	360.000.000 δρχ.
3800 τ.μ. εργοστάσιο κτισμένο σε οικόπεδο 32000 τ.μ.	115.000.000 δρχ.
Ξενοδ. Α' κατ. 120 κλίνες πάνω στο κύμα με οικοπ. 4725 τ.μ. Ιαλυσός	2.200.000 δολλ. USA
Ξενοδοχείο Β' κατηγορίας, 72 κλίνες, διοικοθήκη, στην πόλη	250.000.000 δρχ.
Ξενοδ. Β' κατ., 190 κλίνες σε οικόπ. 1500 τ.μ., πισίνα, προς θάλασσα, Ρόδος	1.600.000.000 δρχ.
300 τ.μ. ακίνητο στη Λέρο που αποτελείται από διόροφη μονοκατ. +2 γκαρσον.+μαγαζί 129 τ.μ. στο κύμα Αγ. Μαρίνα όλα μαζί ή μεμονωμένα σε τιμή ευκαιρία	

ΔΙΑΜΕΡΙΣΜΑΤΑ

30 τ.μ. γκαρσονιέρα στα Τριάντα	5.000.000 δρχ.
75 τ.μ. στα Τριάντα 2ος όροφος	18.000.000 δρχ.
84 τ.μ. στην Ιξιά 2ος όροφος	18.000.000 δρχ.
85 τ.μ. στη Σοφούλη ημιυπόγειο	16.000.000 δρχ.
92 τ.μ. στη Ψαροπούλα	17.000.000 δρχ.

100 τ.μ. στα Τριάντα	20.000.000 δρχ.
114 τ.μ. παραδοσιακό διαμέρισμα απέναντι Καζίνο	35.000.000 δρχ.
145 τ.μ. Χειμάρας, 3ος όροφος με θέα	38.000.000 δρχ.
185 τ.μ. διαμέρισμα-ρετιρέ σε μπετά κοντά στο πανεπιστ.	20.000.000 δρχ.
190 τ.μ. στη Σοφούλη	40.000.000 δρχ.
210 τ.μ. στα Κοσκινού οροφοδιαμερ.. με 40 τ.μ. βεράντες, super lux	63.000.000 δρχ.

ΜΕΖΟΝΕΤΕΣ-ΜΟΝΟΚΑΤΟΙΚΙΕΣ

60 τ.μ. διόροφη μονοκ. επιπλωμένη στην Παλιά Πόλη	30.000.000 δρχ.
80 τ.μ. μεζονέτα στους Καστελοριζιούς με οικόπεδο	20.000.000 δρχ.
90 τ.μ. διόροφη μονοκατ.+30 τ.μ. αυλή στην Παλιά Πόλη	26.000.000 δρχ.
100 τ.μ. μονοκατ. σε οικόπεδο 270 τ.μ. στην Ηλιούπολη	38.000.000 δρχ.
100 τ.μ.+100 τ.μ. δύο μονοκατοικίες στον Καλαμώνα σε οικοπ. 4310 τ.μ.	70.000.000 δρχ.
104 τ.μ. μονοκατοικία-διόροφη 3α υπνοδωμάτια Αγ. Ιωάννης	30.000.0000 δρχ.
115 τ.μ. μεζονέτα σε μπετά με οικόπεδο 1.200 τ.μ. στα Αφάντου	16.000.000 δρχ.
116 τ.μ. μονοκατ. σε οικόπεδο 1.000 τ.μ στα Κοσκινού	52.000.000 δρχ.
120 τ.μ. μεζονέτα super lux στην Ανάληψη με τζάκι	42.000.000 δρχ.
135 τ.μ. μεζονέτα στα Κρητικά σε οικόπεδ. 700 τ.μ.	46.000.000 δρχ.
150 τ.μ.+50 τ.μ. πάνω μονοκατ. με κήπο 100 τ.μ. Μητροπόλεως	23.000.000 δρχ.
170 τ.μ. μονοκατοικία+αυλή στην Παλιά Πόλη	23.000.000 δρχ.
200 τ.μ. βίλα σε οικόπεδο 5.725 τ.μ. στην Μηδεια	160.000.000 δρχ.
200 τ.μ. μεζονέτα σε οικόπεδο 1.000 τ.μ. στα Κοσκινού σε μπετά	26.000.000 δρχ.
200 τ.μ. μεζονέτα στα Καλαβάρδα σε οικόπεδο	29.000.000 δρχ.
230 τ.μ. βίλα στην Λάρδο σε 7.700 τ.μ. οικόπεδο και γεώτρηση	120.000.000 δρχ.
300 τ.μ. βίλα στις Καλυθιές σε οικόπεδο 4.000 τ.μ., γκαράζ	120.000.000 δρχ.
320 τ.μ. βίλα με οικόπεδο 4.000 τ.μ. στα Τριάντα	110.000.000 δρχ.
340 τ.μ. 5 διατηρητέα σπίτια σε οικοπ. 3.000 τ.μ. Μόντε Σμιθ	160.000.000 δρχ.

ΟΙΚΟΠΕΔΑ

240 τ.μ. στην Ανάληψη Σ.Δ.-0,8 με άδεια για 200 τ.μ. οικία	17.000.000 δρχ.
80 τ.μ. στο Καρακόνερο Σ.Δ.=0,4	25.000.0000 δρχ.
750 τ.μ. στο Γεννάδι, εντός σχεδίου	7.000 δρχ./μέτρο
1.450 τ.μ. εντός οικισμού, έχει νερό, φως, στά Μαριτσά	9.000.000 δρχ.

1.500 τ.μ. στην Μ. Πετρίδη Σ.Δ.-0,8	195.000.000 δρχ.
1.600 τ.μ. στην Αθηνών Σ.Δ.-0,8	125.000.000 δρχ.
2.100 τ.μ. στην Ιξιά	45.000.000 δρχ.
2.120 τ.μ. στο Γεννάδι με άδεια για 200 τ.μ. οικία	20.000.000 δρχ.
2.500 τ.μ. πάνω στο δρόμο Ελαιώνας-Φουρνάκι. Γεννάδι	5.000.000 δρχ.
3.050 τ.μ. στα Καλαβάρδα με άδεια	6.000.000 δρχ.
3.080 τ.μ. στο Πλημμύρι	8.000.000 δρχ.
4.000 τ.μ. πίσω από ΔΕΥΑΡ	60.000.000 δρχ.
4.000 τ.μ. κοντά στο Βερόπουλο με φανταστική θέα	50.000.000 δρχ.
4.250 τ.μ. στο Γεννάδι (διασταύρωση)	30.000.000 δρχ.
4.400 τ.μ. στην Κρεμαστή	26.000.000 δρχ.
5.000 τ.μ. στα Μαριτσά	15.000.000 δρχ.
5.085 τ.μ. στα Κοσκινού	35.000.000 δρχ.
5.500 τ.μ. στο Γεννάδι, κοντά στην θάλασσα	40.000.000 δρχ.
5.600 τ.μ. στους Καστελοριζιούς με νερό και φως, μονοκατ.	45.000.000 δρχ.
6.000 τ.μ. στην Παστίδα	42.000.000 δρχ.
6.000 τ.μ. στην Παστίδα+αποθήκη	49.000.000 δρχ.
6.100 τ.μ. στον Καλαμώνα	14.000.000 δρχ.
6.500 τ.μ. στην Λεωφόρος Ρόδος-Κρεμαστή	150.000.000 δρχ.
6.500 τ.μ. στο Φαληράκι κοντά στην θάλασσα, προνομιακό	170.000.000 δρχ.
7.700 τ.μ. στην παραλία Αφάντου	
7.800 τ.μ. στην λεωφόρο Ρόδου-Λίνδου, προνομιακό	200.000.000 δρχ.
8.000 τ.μ. στο Φαληράκι	49.000.000 δρχ.
8.000 τ.μ. στο Πλημμύρι στο κύμα	40.000.000 δρχ.
8.500 τ.μ.+6.500 τ.μ. στην παραλία Αφάντου	6.000 δρχ. το τ.μ.
8.600 τ.μ. στο Φαληράκι	90.000.000 δρχ.
8.800 τ.μ. στα Κοσκινού	50.000.000 δρχ.
9.345 τ.μ. στα Ασγούρου με θέα	69.000.000 δρχ.
9.600 τ.μ. στα Μαριτσά, προνομιακό	36.000.000 δρχ.
10.000 τ.μ. στα Κοσκινού, μεγάλη ευκαιρία	20.000.000 δρχ.
12.000 τ.μ. στα Αφάντου, πάνω στο κύμα	176.000.000 δρχ.
12.000 τ.μ. στο Λαδικό. Παραλιακά	11.000.000 δρχ.
15.000 τ.μ. στα Ασγούρου	45.000.000 δρχ.
15.000 τ.μ. στην Πάρο από την θάλασσα με θέα	25.000.000 δρχ.
15.300 τ.μ. στο Πλημμύρι	60.000.000 δρχ.
16.000 τ.μ. στις Φάνες στην θάλασσα με άδεια για 170 κλιν.	33.000.000 δρχ.
5.000 τ.μ. στα Καλαβάρδα	100.000.000 δρχ.
30.000 τ.μ. στην παραλία Αφάντου	360.000.000 δρχ.
32.000 τ.μ. στην Θολό, πάνω στο κύμα	200.000.000 δρχ.
40.000 τ.μ. στό Γεννάδι, πάνω στο κύμα	480.000.000 δρχ.
50.000 τ.μ. στο Τσαΐρι	125.000.000 δρχ.
65.423 τ.μ. στα Κοσκινού	650.000.000 δρχ.
115.000 τ.μ. στην Δαματριά. Αγροτεμ. με 2 πηγάδια	65.000.000 δρχ.

ΖΗΤΟΥΝΤΑΙ:
ΚΑΤΑΣΤΗΜΑΤΑ ΟΙΚΟΠΕΔΑ ΔΙΑΜΕΡΙΣΜΑΤΑ
ΕΝΤΟΣ-ΕΚΤΟΣ ΠΟΛΕΩΣ ΚΑΘΩΣ ΚΑΙ
ΟΙΚΟΠΕΔΑ ΓΙΑ ΑΝΤΙΠΑΡΟΧΗ
ΔΑΝΕΙΑ ΔΕΚΤΑ- ΕΥΚΟΛΙΕΣ ΠΛΗΡΩΜΗΣ

ΜΙΚΡΕΣ Αγγελίες

ενοικιασεις

συνέχεια από την προηγούμενη

2 ΓΚΑΡΣΟΝΙΕΡΕΣ μαζί ή μεμονωμένα κατάλληλα για Φροντιστήριο (διατίθεται μαζί και η επίπλωση), ιατρείο, γραφείο ή άλλη επαγγελματική χρήση, στον α' όροφο στην οδό Κων/νου Παλαιολόγου 105, με πρόσοψη στο Πάρκο του Αγ. Ιωάννου. Πληρ. τηλ. 82400-81540 κ. Ευαγγελία. ΧΑΕ100

ΑΠΟΘΗΚΗ, 170 τ.μ. στην περιοχή της Ανάληψης κατάλληλη για οποιαδήποτε χρήση. Πληρ. τηλ. 94122 και 0932965494. ΑΕ38782

πωλησεις ακινητων & επιχειρησεων

ΜΕΓΑΛΗ ΕΠΙΧΕΙΡΗΣΗ ΕΝΔΥΜΑΤΩΝ, ΣΕ ΚΕΝΤΡΙΚΟ ΔΡΟΜΟ ΤΗΣ ΡΟΔΟΥ, ΜΕ ΕΞΑΣΦΑΛΙΣΜΕΝΗ ΠΕΛΑΤΕΙΑ, ΧΩΡΙΣ ΑΕΡΑ, ΛΟΓΩ ΥΓΕΙΑΣ. ΕΥΚΟΛΙΕΣ ΠΛΗΡΩΜΗΣ. ΠΛΗΡ. ΤΗΛ. 0977571069 ΠΟ39206

ΟΙΚΟΠΕΔΟ ΣΤΟΝ ΣΥΝΕΤΑΙΡΙΣΜΟ "ΑΠΟΛΛΩΝ" ΓΩΝΙΑΚΟ-ΠΡΟΝΟΜΙΟΥΧΟ. ΤΙΜΗ 16.500.000 ΔΡΧ. ΠΛΗΡ. ΤΗΛ. 27502, 0944/652927 ΠΟ39256

ΑΠΟΘΗΚΕΣ ΣΤΟ ΒΙΟΜΗΧΑΝΙΚΟ ΧΩΡΟ ΜΑΝΟΥΣΕΛΗ. ΠΛΗΡ. ΤΗΛ. 22710 ΧΠΟ294

ΕΠΙΧΕΙΡΗΣΗ bar πλήρως εξοπλισμένο στα Εκατό Μαγαζιά, εντός της στοάς. Πληρ. τηλ. 37579, νυκτερινές ώρες ΑΟ39250

ΑΓΡΟΣ 1500 τ.μ. με άδεια 75 τ.μ. οικοδομής στα Κολύμπια. Πληρ. τηλ. 27082-26476, 0944/347405 ΑΟ39229

3ΑΡΙΑ-4ΑΡΙΑ καινούργια καλής κατασκευής στο Ροδίνι και Ανάληψη. Πληρ. τηλ. 27082-26476, 0944/347405 ΑΟ39230

ΑΓΡΟΣ 5000 τ.μ. στην παραλία Σορωνής. Πληρ. τηλ. 27082-26476, 0944/347405 ΑΟ39231

ΔΥΑΡΙ μεταχειρισμένο 52 τ.μ. στην περιοχή Αη Γιώργη (Ανω) σε άριστη κατάσταση 12.500.000. Πληρ. κ. Μανώλη τηλ. 39795 ΑΟ39215

ΔΙΑΜΕΡΙΣΜΑ 4άρι 107 τ.μ. στην περιοχή Επτά Χουρμαδιές σε άριστη κατάσταση. Μόνο 25.000.000.Πληρ. κ. Μανώλη τηλ. 39795 ΑΟ39216

ΔΙΑΜΕΡΙΣΜΑ μεταχειρισμένο 100 τ.μ. στο Ροδίνι με 3 υπνοδωμάτια,. Μόνο 22.000.000. Πληρ. κ. Μανώλη τηλ. 39795 ΑΟ39217

ΔΙΑΜΕΡΙΣΜΑ μεταχειρισμένο στην οδό Καναδά 95 τ.μ. και ανακαινισμένο 33.000.000. Πληρ. κ. Μανώλη τηλ. 39795 ΑΟ39218

ΔΙΑΜΕΡΙΣΜΑ ημιτελές (τούβλα) στο Ροδίνι 85 τ.μ. 20.000.000. Πληρ. κ. Μανώλη τηλ. 39795 ΑΟ39219

ΔΙΑΜΕΡΙΣΜΑ 90 τ.μ. στην Κ. Υδραίου υπό κατασκευή 31.000.000 δρχ. Πληρ. κ. Μανώλη τηλ. 39795 ΑΟ39220

ΔΙΑΜΕΡΙΣΜΑ 2άρι (μονόχωρο) καλής κατασκευής 3ου ορόφου με ωραία θέα επί της οδού Αθηνών. Πληρ. τηλ. 27082-26476, 0944/347405 ΑΟ38228

ΔΙΑΜΕΡΙΣΜΑ στο Ροδίνι 75 τ.μ. ημιτελές (τούβλα) 16.000.000. Πληρ. κ. Μανώλη τηλ. 39795 ΑΟ39221

ΟΙΚΟΠΕΔΑ στην Ιξιά οικοδομήσιμα και άρτια α) Παραλιακό 500 τ.μ. 45.000.000, β) Κεντρικό 630 τ.μ. 25.000.000. Πληρ. κ. Μανώλη τηλ. 39795 ΑΟ39222

ΟΙΚΟΠΕΔΟ στην Ιαλυσό 460 τ.μ. με Σ.Δ. 1.0 σε καλή περιοχή μόνο 23.000.000, Πληρ. κ. Μανώλη τηλ. 39795 ΑΟ39223

ΔΙΑΜΕΡΙΣΜΑ ΔΥΟ ΥΠΝΟΔΩΜΑΤΙΩΝ (2ος ΟΡΟΦΟΣ) ΕΠΙ ΤΗΣ ΟΔΟΥ ΣΩΤΗΡΟΣ. ΤΙΜΗ 18.000.000. ΠΛΗΡ. ΕΛΛΗΝΟΚΤΗΜΑΤΙΚΗ ΠΕΤΡΟΣ ΠΡΕΖΕΡΑΚΟΣ. ΤΗΛ. 33866, 0932/468026 ΠΟ39232

ΕΚΤΑΣΗ 10.500 Τ.Μ. ΜΕ ΟΙΚΙΑ ΣΤΗΝ ΠΕΡΙΟΧΗ ΕΛΕΟΥΣΑΣ. ΤΙΜΗ 30.000.000 ΔΡΧ. ΠΛΗΡ. ΕΛΛΗΝΟΚΤΗΜΑΤΙΚΗ ΠΕΤΡΟΣ ΠΡΕΖΕΡΑΚΟΣ. ΤΗΛ. 33866, 0932/468026 ΠΟ39233

ΔΙΑΜΕΡΙΣΜΑΤΑ 80-115 Τ.Μ. ΠΟΛΥΤΕΛΟΥΣ ΚΑΤΑΣΚΕΥΗΣ ΣΕ ΚΑΤΑΠΛΗΚΤΙΚΟ ΠΕΡΙΒΑΛΛΟΝ ΜΕ ΚΕΝΤΡΙΚΗ ΘΕΡΜΑΝΣΗ ΚΑΙ ΑΠΟΚΛΕΙΣΤΙΚΗ ΘΕΣΗ ΣΤΑΘΜΕΥΣΗΣ. Ο ΑΡΙΘΜΟΣ ΤΩΝ ΔΙΑΜΕΡΙΣΜΑΤΩΝ ΕΙΝΑΙ ΠΕΡΙΟΡΙΣΜΕΝΟΣ. ΠΛΗΡ. ΕΛΛΗΝΟΚΤΗΜΑΤΙΚΗ ΠΕΤΡΟΣ ΠΡΕΖΕΡΑΚΟΣ. ΤΗΛ. 33866, 0932/468026 ΠΟ39235

ΜΕΖΟΝΕΤΕΣ 130 Τ.Μ. ΣΕ ΜΠΕΤΑ ΣΤΗΝ ΠΕΡΙΟΧΗ ΙΑΛΥΣΟΥ. ΤΙΜΗ 20.000.000 ΚΑΙ 21.000.000 ΔΡΧ. ΠΛΗΡ. ΕΛΛΗΝΟΚΤΗΜΑΤΙΚΗ ΠΕΤΡΟΣ ΠΡΕΖΕΡΑΚΟΣ. ΤΗΛ. 33866, 0932/468026 ΠΟ39236

ΟΙΚΟΠΕΔΑ 1000 Τ.Μ. ΑΡΤΙΑ ΚΑΙ ΟΙΚΟΔΟΜΗΣΙΜΑ Σ.Δ. 0,6 ΣΤΗΝ ΠΕΡΙΟΧΗ ΠΑΣΤΙΔΑΣ. ΠΛΗΡ. ΕΛΛΗΝΟΚΤΗΜΑΤΙΚΗ ΠΕΤΡΟΣ ΠΡΕΖΕΡΑΚΟΣ. ΤΗΛ. 33866, 0932/468026 ΠΟ39237

ΔΙΑΜΕΡΙΣΜΑ 90 Τ.Μ. ΣΕ ΜΠΕΤΟΝ ΣΤΗΝ ΠΕΡΙΟΧΗ ΙΑΛΥΣΟΥ. ΤΙΜΗ 14.000.000 ΔΡΧ. ΠΛΗΡ. ΕΛΛΗΝΟΚΤΗΜΑΤΙΚΗ ΠΕΤΡΟΣ ΠΡΕΖΕΡΑΚΟΣ. ΤΗΛ. 33866, 0932/468026 ΠΟ39238

ΕΚΤΑΣΗ 10 ΣΤΡΕΜΜΑΤΩΝ ΣΤΗΝ ΠΕΡΙΟΧΗ ΚΑΝΔΥΛΙ. ΠΛΗΡ. ΕΛΛΗΝΟΚΤΗΜΑΤΙΚΗ ΠΕΤΡΟΣ ΠΡΕΖΕΡΑΚΟΣ. ΤΗΛ. 33866, 0932/468026 ΠΟ39239

ΚΑΤΑΣΤΗΜΑΤΑ ΣΤΗΝ ΠΟΛΗ ΤΗΣ ΡΟΔΟΥ: Α) 32 Τ.Μ. ΤΙΜΗ ΔΡΧ. 28.000.000, Β) 27 Τ.Μ. ΤΙΜΗ ΔΡΧ. 22.000.000. ΠΛΗΡ. ΕΛΛΗΝΟΚΤΗΜΑΤΙΚΗ ΠΕΤΡΟΣ ΠΡΕΖΕΡΑΚΟΣ. ΤΗΛ. 33866, 0932/468026 ΠΟ39240

ΖΗΤΟΥΝΤΑΙ ΔΙΑΜΕΡΙΣΜΑΤΑ ΚΑΙΝΟΥΡΓΙΑ ΚΑΙ ΜΕΤΑΧΕΙΡΙΣΜΕΝΑ ΚΑΘΩΣ ΕΠΙΣΗΣ ΚΑΙ ΟΙΚΟΠΕΔΑ ΕΝΤΟΣ ΚΑΙ ΕΚΤΟΣ ΣΧΕΔΙΟΥ ΠΟΛΕΩΣ Η ΟΙΚΙΣΜΟΥ ΠΑ ΑΜΕΣΗ ΑΓΟΡΑ ΑΠΟ ΠΕΛΑΤΕΣ ΤΟΥ ΓΡΑΦΕΙΟΥ ΜΑΣ. ΠΛΗΡ. ΕΛΛΗΝΟΚΤΗΜΑΤΙΚΗ ΠΕΤΡΟΣ ΠΡΕΖΕΡΑΚΟΣ. ΤΗΛ. 33866, 0932/468026. ΠΟ39241

ΜΕΖΟΝΕΤΑ 125 Τ.Μ. ΣΤΗΝ ΠΕΡΙΟΧΗ ΙΑΛΥΣΟΥ ΣΕ ΜΠΕΤΟΝ. ΤΙΜΗ 18.000.000. ΠΛΗΡ. ΕΛΛΗΝΟΚΤΗΜΑΤΙΚΗ ΠΕΤΡΟΣ ΠΡΕΖΕΡΑΚΟΣ. ΤΗΛ. 33866, 0932/468026. ΠΟ39242

ΑΚΙΝΗΤΟ ΑΠΟΤΕΛΟΥΜΕΝΟ ΑΠΟ 6 ΓΚΑΡΣΟΝΙΕΡΕΣ ΠΛΗΡΩΣ ΕΠΙΠΛΩΜΕΝΕΣ ΣΤΗΝ ΠΕΡΙΟΧΗ ΚΑΣΤΕΛΛΟΡΙΖΙΩΝ. ΤΙΜΗ 55.000.000. ΠΛΗΡ. ΕΛΛΗΝΟΚΤΗΜΑΤΙΚΗ ΠΕΤΡΟΣ ΠΡΕΖΕΡΑΚΟΣ. ΤΗΛ. 33866, 0932/468026 ΠΟ39234

ΔΙΑΜΕΡΙΣΜΑΤΑ ΣΕ ΝΕΕΣ ΟΙΚΟΔΟΜΕΣ, LUX ΚΑΤΑΣΚΕΥΗΣ 83 Τ.Μ., 101 Τ.Μ., 112 Τ.Μ., 125 Τ.Μ. ΠΛΗΡ. ΕΛΛΗΝΟΚΤΗΜΑΤΙΚΗ ΠΕΤΡΟΣ ΠΡΕΖΕΡΑΚΟΣ. ΤΗΛ. 33866, 0932/468026. ΠΟ39243

ΜΟΝΟΚΑΤΟΙΚΙΑ 104 Τ.Μ. ΣΕ ΟΙΚΟΠΕΔΟ 2.000 Τ.Μ. ΣΤΗΝ ΠΕΡΙΟΧΗ ΑΓ. ΒΑΡΒΑΡΑΣ-ΤΣΑΪΡΙ. ΤΙΜΗ 35.000.000 ΔΡΧ. ΠΛΗΡ. ΕΛΛΗΝΟΚΤΗΜΑΤΙΚΗ ΠΕΤΡΟΣ ΠΡΕΖΕΡΑΚΟΣ. ΤΗΛ. 33866, 0932/468026. ΠΟ39244

ΜΕΖΟΝΕΤΕΣ 200 Τ.Μ. ΣΕ ΟΙΚΟΠΕΔΟ 1.000 Τ.Μ. ΣΕ ΜΠΕΤΟΝ Η ΕΤΟΙΜΟΠΑΡΑΔΟΤΕΣ ΣΤΗΝ ΠΕΡΙΟΧΗ ΙΞΙΑΣ. ΠΛΗΡ. ΕΛΛΗΝΟΚΤΗΜΑΤΙΚΗ ΠΕΤΡΟΣ ΠΡΕΖΕΡΑΚΟΣ. ΤΗΛ. 33866, 0932/468026. ΠΟ39245

ΜΙΚΡΟ ΚΑΤΑΣΤΗΜΑ ΕΠΙ ΤΗΣ ΑΓ. ΑΝΑΣΤΑΣΙΑΣ. ΠΛΗΡ. ΕΛΛΗΝΟΚΤΗΜΑΤΙΚΗ ΠΕΤΡΟΣ ΠΡΕΖΕΡΑΚΟΣ. ΤΗΛ. 33866, 0932/468026. ΠΟ39246

ΑΓΡΟΤΕΜΑΧΙΟ 4,5 στρέμματα, στ' Αφάντου. Πληρ. τηλ. 23709 ΑΟ39198

ΚΤΗΜΑ στο Γεννάδι πάνω στον κεντρικό δρόμο 3200 τ.μ. οικοδομήσιμο μόνο 25.000.000. Το κτήμα είναι κοντά στη θάλασσα. Πληρ. κ. Μανώλη τηλ. 39795 ΑΟ39224

ΟΙΚΟΠΕΔΟ εντός οικισμού στην Παστίδα οικοδομήσιμο και άρτιο 1.850 τ.μ. μόνο 22.000.000. Πληρ. κ. Μανώλη τηλ. 39795 ΑΟ39225

ΚΤΗΜΑ στο Κιοτάρι παραλιακό 4.250 τ.μ. οικοδομήσιμο μόνο 40.000.000. Πληρ. κ. Μανώλη τηλ. 39795 ΑΟ39226

ΚΤΗΜΑΤΙΚΗ ΠΡΟΟΠΤΙΚΗ. Πωλείται διαμέρισμα 100 τ.μ. καινούργιο κατάλληλο για ιατρείο, γραφείο ή άλλη επαγγελματική χρήση επί της 28ης Οκτωβρίου. Πληρ. τηλ. 37906 ΑΟ39197

ΔΙΑΜΕΡΙΣΜΑΤΑ άριστης κατασκευής με κεντρική θέρμανση, ανελκυστήρα σε μικρή πολυκατοικία 6 διαμερισμάτων 105 τ.μ., 127 τ.μ. επί της οδού Πειραιώς. Σταύρος Ι. Οθείτης, Πολιτικός Μηχανικός ΕΜΠ Τηλ. 20103 ΑΟ39194

ΟΙΚΟΠΕΔΑ στην Παστίδα εντός οικισμού με συντελεστή δόμησης 0,8 των 300, 500 και 1.000 τ.μ. Σε πολύ καλές τιμές. Πληρ. Κ. Ν. Ηρωνίας Νέα Αγορά α' όροφος αρ. 17 τηλ. 31955 και 21602 ώρες γραφείου ΑΟ39186

ΠΩΛΟΥΝΤΑΙ δύο συνεχόμενες γκαρσονιέρες των 40 τ.μ. δίπλα στη θάλασσα στην περιοχή "Μίρα Μάρε" κατάλληλες για επένδυση με καλό εισόδημα και σε τιμή ευκαιρίας. Προλάβετε!!! Πληρ. Κ. Ν. Ηρωνίας Νέα Αγορά α' όροφος αρ. 17 τηλ. 31955 και 21602 ώρες γραφείου ΑΟ39187

ΕΥΡΩΚΤΗΜΑΤΙΚΗ Η Α... ΑΣ

ΕΥΡΩΚΤΗΜΑΤΙΚΗ

ΚΤΗΜΑΤΟΜΕΣΙΤΕΣ ΣΥΜΒΟΥΛΟΙ ΕΚΤΙΜΗΤΕΣ

ΑΓΟΡΕΣ- ΠΩΛΗΣΕΙΣ- ΕΚΤΙΜΗΣΕΙΣ- ΕΠΑΓΓΕΛΜΑΤΙΚΕΣ ΜΙΣΘΩΣΕΙΣ - ΑΝΤΙΠΑΡΟΧΕΣ- ΣΤΕΓΑΣΤΙΚΑ ΔΑΝΕΙΑ- ΕΠΕΝΔΥΤΙΚΕΣ ΠΡΟΤΑΣΕΙΣ

ArchiGraph des. 0977-229520

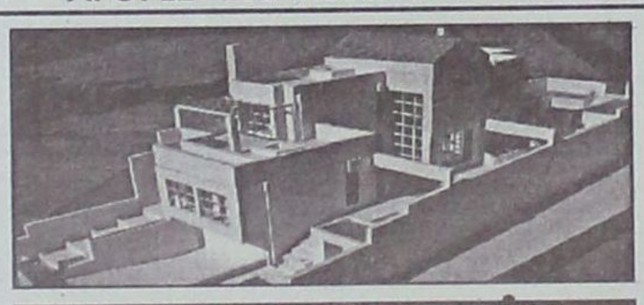

ΜΟΝΟΚΑΤΟΙΚΙΕΣ-ΜΑΙΖΟΝΕΤΕΣ

	ΔΡΑΧΜΕΣ	ΕΥΡΩ-€
110τ.μ.- Κιοτάρι σε 1000τ.μ. οικόπ.	26εκ.	76.293,3
117τ.μ.- Ιαλυσός σε 297τ.μ. οικόπ.	55εκ.	161.389,7
118τ.μ.- Ιαλυσός σε 238τ.μ. οικόπ.	58εκ.	170.192,7
119τ.μ.- Ιαλυσός σε 238τ.μ. οικόπ.	54εκ.	158.455,3
120τ.μ.- Ιαλυσός σε 300τ.μ. οικ.(ημιτελής)	35εκ.	102.702,5
130τ.μ.- Λαχανιά στο κύμα σε 1266τ.μ. οικ.	70εκ.	205.405,0
138τ.μ.- Κοσκινού σε 300τ.μ. οικ.(ημιτελής)	46εκ.	134.980,4
140τ.μ.- Κοσκινού σε 700τ.μ. οικ. (μπετά)	32εκ.	93.899,4
140τ.μ.- Κοσκινού σε 300τ.μ. (μπετά)	30εκ.	88.030,7
140τ.μ.- Κοσκινού σε 700τ.μ. οικ. (μπετά)	32εκ.	93.899,4
143τ.μ - Κοσκινού σε 228τ.μ. οικόπ.	59εκ.	173.127,1
149τ.μ - Κοσκινού σε 234τ.μ. οικόπ.	61εκ.	178.995,8
153τ.μ.- Κοσκινού σε 254τ.μ. οικόπ.	63εκ.	184.864,5
153τ.μ.- Ιαλυσός σε 377τ.μ. οικόπ.	75εκ.	220.076,8
157τ.μ.- Κοσκινού σε 263τ.μ.οικόπ.	65εκ.	190.733,2
160τ.μ.- παρ.Ιαλυσού σε 400τ.μ. οικ.(μπετά)	42εκ.	123.243,0
168τ.μ.- Μόντε Σμιθ σε 400τ.μ. οικόπ.	120εκ.	352.123,0
170τ.μ.- Κοσκινού σε 4000τ.μ. οικόπ.	170εκ.	498.840,9
171τ.μ - παρ. Ιαλυσού σε 400 τ.μ. οικόπ.	70εκ.	205.405,0
180τ.μ.- παρ. Ιαλυσού σε 300τ.μ. οικόπ.	63εκ.	184.864,5
180τ.μ.- Ανάληψη (ημιτελής)	42εκ.	123.243,0
180τ.μ.- Ιαλυσός σε 400τ.μ. οικ. (μπετά)	44εκ.	129.111,7
185τ.μ.- Μόντε Σμιθ σε 400τ.μ. οικόπ.	120εκ.	352.123,0
190τ.μ.- παρ. Ιαλυσού σε 400τ.μ. οικόπ.	67εκ.	196.602,0
190τ.μ.- Κοσκινού σε 1000τ.μ. οικόπ.	75εκ.	220.076,8
196τ.μ.- Ιαλυσός σε 1000τ.μ.οικόπ.	85εκ.	249.420,4
200τ.μ.- Ιαλυσός σε 1000τ.μ. οικόπ.	90εκ.	264.092,2
200τ.μ.- Ιαλυσός σε 500τ.μ. οικόπ.(μπετά)	52εκ.	152.586,6
200τ.μ.- Ιαλυσός σε 1000τ.μ. οικόπ.(μπετά)	36εκ.	105.636,9
200τ.μ.- Ιαλυσός σε 2000τ.μ. οικόπ.(μπετά)	45εκ.	132.046,1
200τ.μ.- Κοσκινού σε 2000τ.μ. οικόπ.	75εκ.	220.076,8
210τ.μ.- Ιξιά με αποκλ. χρήση αυλής	65εκ.	190.733,2
210τ.μ.- Ιαλυσός σε 320τ.μ. οικ.(μπετά)	35εκ.	102.702,5
220τ.μ.- Ιαλυσός σε 1000τ.μ. οικόπ.	95εκ.	278.764,0
300τ.μ.- παρ.Ιαλυσού σε 500τ.μ. οικόπ.	105εκ.	308.107,6
336τ.μ.- Μόντε Σμιθ σε 800τ.μ. οικόπ.	220εκ.	645.558,8



ΟΙΚΟΠΕΔΑ

	ΔΡΑΧΜΕΣ	ΕΥΡΩ-€
ΡΟΔΟΣ		
450τ.μ. στην Καραισκάκη (Σ.Δ.=1,2)	50εκ.	146.717,9
632τ.μ .στη Φιλερήμου (Σ.Δ.=0,8)	50εκ.	146.717,9
650τ.μ. στην Δωδώνης (Σ.Δ.=0,8)	50εκ.	146.717,9
720τ.μ. στην Απ. Παύλου (Σ.Δ.=0,8)	62εκ.	181.930,2
1127τ.μ.- προεκτ. Αν. Μαρίας (Σ.Δ.=0,8)	113εκ.	331.582,4
4000τ.μ. στο Μόντε Σμιθ	140εκ.	410.810,1
ΙΑΛΥΣΟΣ		
320τ.μ. στο κέντρο (Σ.Δ.=1)	17εκ.	49.884,0
500τ.μ. κοντά στο κέντρο (Σ.Δ.=1)	20εκ.	58.687,1
1713τ.μ. κοντά στην παραλία(Σ.Δ.=0,4)	70εκ.	205.405,0
2000τ.μ. με άδεια οικοδ. στο Λύκειο	35εκ.	102.702,5
4000τ.μ. στους πρόποδες Φιλερήμου	50εκ.	146.717,9
4000τ.μ. στο Κανδυλί με άδεια οικόδ.	40εκ.	117.374,3
4000τ.μ. κοντά στην Άνοιξη	50εκ.	146.717,9
4000τ.μ. στην προεκτ. οδού Ανοιξης	50εκ.	146.717,9
ΚΟΣΚΙΝΟΥ		
300τ.μ πανοραμικό με αδ. οικοδ.	16εκ.	46.949,7
1400τ.μ. στην επαρχ.οδό με αδ. οικοδ.	27εκ.	79.227,6
1500τ.μ. πανοραμικό με αδ.οικοδ.	17εκ.	49.884,0
2000τ.μ. αδ. οικοδ. πανοραμικό	27εκ.	79.227,6
2100τ.μ. στην Ρόδ.-Λίνδου με αδ. οικ.	60εκ.	176.061,5
2300τ.μ. με άδεια οικοδομής	30εκ.	88.030,7
2370τ.μ. στο Φυτώριο	19εκ.	55.752,8
2500τ.μ. στη Ρόδου-Λίνδου με αδ. οικ.	60εκ.	176.061,5
4000τ.μ. στη Ρόδου Λίνδου με αδ. οικ.	85εκ.	249.420,4
4000τ.μ. στη θέση Πέζουλας	40εκ.	117.374,3
4000τ.μ. κοντά στο Ραδιοφ. Σταθμό	26εκ.	76.293,3
4000τ.μ. Πανοραμικό	46εκ.	134.980,4
4000τ.μ. στο Φυτώριο	34εκ.	99.768,1
4000τ.μ. στο Φυτώριο	36εκ.	105.636,9
4000τ.μ. πανοραμικό	30εκ.	88.030,7
4150τ.μ. πανοραμικό	36εκ.	105.636,9
4245τ.μ. στο Τσαϊρι	36εκ.	105.636,9
4615τ.μ. στη θέση Απάνεμος	46εκ.	134.980,4
4740τ.μ. κοντά στο Φυτώριο	38εκ.	111.505,6
4800τ.μ. στο Φυτώριο	34εκ.	99.768,1
5090τ.μ. στη θέση Πέζουλας	40εκ.	117.374,3
7450τ.μ. στη θέση Πέζουλας	60εκ.	176.061,5

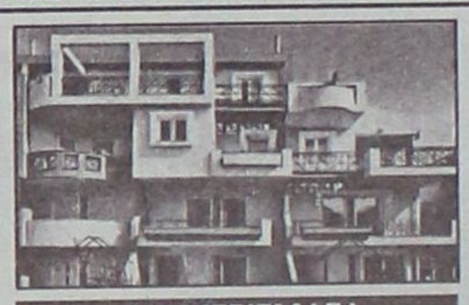

ΔΙΑΜΕΡΙΣΜΑΤΑ

	ΔΡΑΧΜΕΣ	ΕΥΡΩ-€
55τ.μ. στο κέντρο πόλεως	33εκ.	96.833,8
58τ.μ. στην Ανάληψη	19εκ.	55.752,8
58τ.μ. στην Ανάληψη	21εκ.	61.621,5
70τ.μ. στην Ιξιά	15εκ.	44.015,3
80τ.μ. στην Ιξιά	37εκ.	108.571,2
88τ.μ. στην Ανάληψη	34εκ.	99.768,1
88τ.μ. στην Ανάληψη	26εκ.	76.293,3
90τ.μ. στην Ιξιά	39εκ.	114.439,9
92τ.μ. στους Δασκάλους	27εκ.	79.227,6
94τ.μ. στο Ροδίνι	35εκ.	102.702,5
96τ.μ. στο Αραπάκι	34εκ.	99.768,1
96τ.μ. στα Αφάντου	16εκ.	46.949,7
98τ.μ. στην Ανάληψη	38εκ.	111.505,6
100τ.μ.-Ανάληψη (ημιτελές)	30εκ.	88.030,7
100τ.μ. στους Δασκάλους	27εκ.	79.227,6
103τ.μ. στην Ανάληψη	36εκ.	105.636,9
105τ.μ. στο Ροδίνι	40εκ.	117.374,3
105τ.μ στο Ροδίνι	44εκ.	129.111,7
107τ.μ. στο Ροδίνι	33εκ.	96.833,8
114τ.μ.-Ανάληψη (ημιτελές)	35εκ.	102.702,5
114τ.μ. στους Δασκάλους	49εκ.	143.783,5
115τ.μ. στην Ιξιά	50εκ.	146.717,9
116τ.μ. στο Ροδίνι	45εκ.	132.046,1
116τ.μ. στην Ανάληψη	38εκ.	111.505,6
117τ.μ. στους Δασκάλους	46εκ.	134.980,4
117τ.μ. στην Ανάληψη	41εκ.	120.308,6
117τ.μ. στην Ανάληψη	43εκ.	126.177,4
118τ.μ. στους Δασκάλους	34εκ.	99.768,1
120τ.μ. στο Ροδίνι	44εκ.	129.111,7
120τ.μ. στους Δασκάλους	47εκ.	137.914,8
123τ.μ. στο Ροδίνι	46εκ.	134.980,4
123τ.μ. στην Ανάληψη	49εκ.	143.783,5
124τ.μ. στην Ανάληψη	44εκ.	129.111,7
125τ.μ. στους Δασκάλους	48εκ.	140.849,2
125τ.μ. στους Δασκάλους	50εκ.	146.717,9
130τ.μ. στο κέντρο πόλεως	78εκ.	228.879,9
140τ.μ. στην Ανάληψη(ημιτ.)	35εκ.	102.702,5
150τ.μ. στο κέντρο πόλεως	65εκ.	190.733,2
175τ.μ. στο νέο νοσοκομείο	42εκ.	123.243,0



ΚΑΤΑΣΤΗΜΑΤΑ-ΓΡΑΦΕΙΑ

	ΔΡΑΧΜΕΣ	ΕΥΡΩ-€
20τ.μ.- Φαληράκι (εμπορ. κέντρο Ύψιλον)	38εκ.	111.505,6
23τ.μ. στη Σωκράτους	140εκ.	410.810,1
27τ.μ.- παραλία Ιαλυσού.	25εκ.	73.358,9
30τ.μ. στο Φαληράκι	70εκ.	205.405,0
30τ.μ. στο Φαληράκι	35εκ.	102.702,5
30τ.μ. με 30τ.μ. υπόγειο - Στη Δενδρινού	21εκ.	61.621,5
33τ.μ. στην Αμερικής	85εκ.	249.420,4
37τ.μ.- παραλία Ιαλυσού	25εκ.	73.358,9
40τ.μ.- παραλία Ιαλυσού	24εκ.	70.424,6
48τ.μ.- Τάρπον Σπρινγς	100εκ.	293.435,8
50τ.μ. στην Αλεξ. Διάκου.	50εκ.	146.717,9
50τ.μ. στην Καρπάθου	65εκ.	190.733,2
60τ.μ. με 60τ.μ. υπόγειο - Δενδρινού	40εκ.	117.374,3
90τ.μ. με 90τ.μ. υπόγειο - Α. Σαβούρου	50εκ.	146.717,9
97τ.μ. στη Ρόδου-Λίνδου	75εκ.	220.076,8
127τ.μ.-Σκεύου Ζερβού	35εκ.	102.702,5
140τ.μ. με 140τ.μ. υπόγειο στον Αγ. Ιωάννη.	60εκ.	176.061,5
ΓΡΑΦΕΙΑ		
50τ.μ.-εμπορικό κέντρο Φώκιαλη	18εκ.	52.818,4
97τ.μ.- 28ης Οκτωβρίου	37εκ.	108.571,2

ΖΗΤΟΥΝΤΑΙ ΔΙΑΜΕΡΙΣΜΑΤΑ, ΚΑΤΑΣΤΗΜΑΤΑ, ΟΙΚΟΠΕΔΑ ΕΝΤΟΣ Η ΕΚΤΟΣ ΠΟΛΕΩΣ, ΟΙΚΟΠΕΔΑ ΓΙΑ ΑΝΤΙΠΑΡΟΧΗ, ΔΑΝΕΙΑ ΔΕΚΤΑ, ΕΥΚΟΛΙΕΣ ΠΛΗΡΩΜΗΣ

ΙΩΑΝΝΗΣ & ΜΙΧΑΛΗΣ ΕΥΣΤΑΘΙΟΥ

Τηλ: (0241) 73819,74917 κιν: 0944/374546,0945/292030 FAX: 38641

Εθνικης Αντιστασης 48 (πρωην Αννης Μαριας)-ΡΟΔΟΣ

E-mail:info@euroktimatiki.gr

• Μεταφερόμαστε στα νέα μας γραφεία Εθνικής Αντίστασης 83 δίπλα στην ALPHA BANK

πωλησεις

συνέχεια από την προηγούμενη

ΟΡΟΦΟΔΙΑΜΕΡΙΣΜΑ στην Ανάληψη διαμπερές 138 τ.μ. και 3 ΥΔ καθιστικό, σαλόνι, τζάκι, ηλιακό, νυχτερινό ρεύμα, τέντες. Πληρ. τηλ. 67979, 65585, 0932573620 ΑΟ39176

ΠΩΛΟΥΝΤΑΙ ΣΤΗΝ ΤΗΛΟ ΟΙΚΟΠΕΔΑ ΠΑΡΑΛΙΑΚΑ ΑΠΟ 500 Τ.Μ. ΕΩΣ ΚΑΙ 20 ΣΤΡΕΜΜΑΤΑ ΜΕ ΡΕΥΜΑ, ΝΕΡΟ ΚΑΙ ΑΓΡΟΤΕΜΑΧΙΑ ΑΠΟ 500 Τ.Μ. ΩΣ ΚΑΙ 20 ΣΤΡΕΜΜΑΤΑ. ΠΛΗΡ. ΤΗΛ. 0945471005, 44161, 31068 ΠΟ39177.

ΚΤΗΜΑ 2760 τ.μ. στην περιοχή Αγ. Βαρβάρας-Τσαΐρι, άρτιο και οικοδομήσιο σε καλή θέση με θέα. Πληρ. τηλ. 65585 ΑΟ39178

ΔΙΑΜΕΡΙΣΜΑΤΑ στα Κοσκινού από 70 τ.μ. έως 135 ημιτελή ή τελειωμένα με υπέροχη θέα. Δάνεια δεκτά. Κτηματομεσιτικό γραφείο, Αιγαιοκτηματική Βαζούκου Ρένα. Πληρ. τηλ. 22943-28838. ΑΟ39171

ΟΙΚΟΠΕΔΟ ΑΠΟ ΙΔΙΩΤΗ 1.000 Τ.Μ. ΠΛΗΣΙΟΝ ΜΙΧ. ΠΕΤΡΙΔΗ, ΚΑΤΑΛΛΗΛΟ ΓΙΑ ΟΠΟΙΑΔΗΠΟΤΕ ΧΡΗΣΗ. ΠΛΗΡ. ΤΗΛ. 0944/248222 ΠΟ39142

ΟΙΚΟΠΕΔΟ 4στρ. με φανταστική θέα στα νερά της Καλλιθέας αμφιθεατρικό, μόνο για λίγους. Τιμή 65.000.000. Αιγαιοκτηματική Βαζούκου Ρένα. Πληρ. τηλ. 22943-28838-0945466773. ΑΟ39172

ΔΙΑΜΕΡΙΣΜΑ ανακαινισμένο 21 τ.μ. στη Θεμ. Σοφούλη μόνο 17.000.000 μετρητοίς. Πληρ. κ. Μανώλη τηλ. 39795 ΑΟ39208

RESTAURANT (FAST FOOD) ΛΟΓΩ ΑΝΑΧΩΡΗΣΗΣ ΣΤΟ ΕΞΩΤΕΡΙΚΟ. ΤΙΜΗ ΕΥΚΑΙΡΙΑΣ-ΕΥΚΟΛΙΕΣ. ΠΛΗΡ. ΤΗΛ. 0972969639. ΠΟ39170

ΑΓΡΟΤΕΜΑΧΙΟ στην περιοχή Τσαΐρι 17.500 στρέμματα με καταπληκτική θέα, κοντά στον δρόμο Ρόδου-Λίνδου διατίθεται για αντιπαροχή. "Κτηματική Προοπτική". Πληρ. τηλ. 37906. ΑΟ39169

ΚΤΗΜΑΤΙΚΗ ΠΡΟΟΠΤΙΚΗ. 1) Πωλείται τελειωμένο διαμέρισμα διόροφο 125 τ.μ. αρίστης κατασκευής περιοχή Ροδίνι. 2) 2 μεζονέτες 120 τ.μ. περιοχή Ιαλυσός, υπό κατασκευή. 3) Διαμέρισμα 100 τ.μ. υπό κατασκευή οδός Αντιοχείας. 4) 1 μεζονέτα στα Κοσκινού 180 τ.μ. υπό κατασκευή. Πληρ. τηλ. 37906 ΑΟ39168

ΠΑΛΙΟ ΣΠΙΤΙ ΜΕΣΑ ΣΤΟ ΧΩ ΡΙΟ ΠΑΡΑΔΕΙΣΙ. ΠΛΗΡ. ΤΗΛ. 63570, 0937398915. ΧΠΟ38121

ΚΩΝΣΤΑΝΤΙΝΟΣ Α. ΧΑΤΖΗΜΙΧΑΛΗΣ
ΔΟΜΙΚΟΣ-ΕΡΓΟΛΑΒΟΣ ΔΗΜΟΣΙΩΝ-ΙΔΙΩΤΙΚΩΝ ΕΡΓΩΝ

ΠΩΛΟΥΝΤΑΙ

ΔΙΑΜΕΡΙΣΜΑΤΑ ΗΜΙΤΕΛΗ Ή ΠΛΗΡΩΣ ΑΠΟΠΕΡΑΤΩΜΕΝΑ
των 90 τ.μ.-110 τ.μ.-130 τ.μ. και ΑΠΟΘΗΚΗ των 110 τ.μ. με πανοραμική θέα στα ΚΟΣΚΙΝΟΥ
ΕΥΚΟΛΙΕΣ ΠΛΗΡΩΜΗΣ-ΔΑΝΕΙΑ ΔΕΚΤΑ
Αναλαμβάνουμε οικόπεδα για αντιπαροχή και ιδιωτικά έργα πάσης φύσεως οικοδομικών εργασιών

Πληρ. τηλ. 0241-21834
κιν. 097/4198504-097/7747857

ΡΟΔΙΑΚΗ ΚΤΗΜΑΤΙΚΗ
ΣΥΜΒΟΥΛΟΙ & ΕΚΤΙΜΗΤΕΣ ΑΚΙΝΗΤΩΝ — ΚΤΗΜΑΤΟΜΕΣΙΤΙΚΟ ΓΡΑΦΕΙΟ από το 1983

ΠΩΛΕΙΤΑΙ

ΜΟΝΟΚΑΤΟΙΚΙΑ 280 τ.μ. ΣΤΗΝ ΠΟΛΗ ΤΗΣ ΡΟΔΟΥ ΜΕ ΜΟΝΑΔΙΚΗ ΘΕΑ ΣΤΗ ΘΑΛΑΣΣΑ



ΑΠΟΚΛΕΙΣΤΙΚΗ ΔΙΑΘΕΣΗ

ΑΝΕΣΤΗΣ & ΣΑΒΒΑΣ ΣΑΒΒΑΪΔΗΣ
tel 26281 & 35476 cel 0944-421015 & 0977-433427

ΓΙΑΝΝΗΣ ΝΙΚΟΛΙΔΑΚΗΣ
ΜΗΧ/ΓΟΣ-ΜΗΧ/ΚΟΣ
ΓΑΛΛΙΑΣ 14 - ΡΟΔΟΣ

ΠΩΛΟΥΝΤΑΙ

— Επί της οδού Αναστασιάδη (περιοχή Δασκάλων) διαμ/τα πολυτελούς κατασκευής με υπόγειο χώρο στάθμευσης και αυτόνομη θέρμανση 67 τ.μ., 114 τ.μ., 88 τ.μ., 59.50 τ.μ., 90 τ.μ., 98 τ.μ., 117 τ.μ., 132 τ.μ..

Πληρ.τηλ. **22291-35103/094 391825**

ΚΛΑΔΟΓΕΝΗΣ ΜΙΧΑΗΛ
Πολιτικός Μηχανικός ΕΜΠ
Αμερικής 3 - Ρόδος

ΠΩΛΟΥΝΤΑΙ

1. Διαμερίσματα πολυτελούς κατασκευής 125 τ.μ. με τρία υπνοδωμάτια επί της Ατταβύρου
2. Διαμερίσματα πολυτελούς κατασκευής σε οικόπεδο δις γωνιαίο επί της Ατταβύρου -Ηβης και Μεσογείου 90 τ.μ. με δύο υπνοδωμάτια και 125 τ.μ. με τρία υπνοδωμάτια.

Πληρ. τηλ. **22394**

ΡΟΔΙΑΚΗ ΚΤΗΜΑΤΙΚΗ
ΣΥΜΒΟΥΛΟΙ & ΕΚΤΙΜΗΤΕΣ ΑΚΙΝΗΤΩΝ — ΚΤΗΜΑΤΟΜΕΣΙΤΙΚΟ ΓΡΑΦΕΙΟ από το 1983

Η ΡΟΔΙΑΚΗ ΚΤΗΜΑΤΙΚΗ είναι ανεξάρτητο κτηματομεσιτικό γραφείο με έδρα την Ρόδο. Η διαμεσολάβηση (brokerage) για την πώληση, εκμετάλλευση ή και εκμίσθωση της ακίνητης περιουσίας αποτελεί τον σημαντικότερο τομέα δραστηριότητας της εταιρείας.
Η εξειδικευμένη προσέγγιση και η επιστημονική κατάρτιση σε συνδιασμό με την πολυετή εμπειρία είναι οι βασικοί συντελεστές της επιτυχημένης δεκαπενταετούς και πλέον πορειάς του γραφείου μας.



ΠΩΛΗΣΕΙΣ ΕΠΙΛΕΓΜΕΝΩΝ ΑΚΙΝΗΤΩΝ

Το γραφείο μας διαθέτει σε αποκλειστικότητα δεκάδες επιλεγμένα ακίνητα

- **Διαμερίσματα - Μονοκατοικίες - Μεζονέτες**
- **Οικόπεδα - Αγροτεμάχια**
- **Κεντρικά Καταστήματα - Γραφεία - Αυτοτελή Κτίρια**
- **Μισθωμένα ακίνητα εισοδήματος**
- **Ξενοδοχειακές Μονάδες**

Μεσω του δικτύου συνεργαζόμενων μεσιτικών γραφείων αναλαμβάνουμε αγοραπωλησίες ακινήτων σε όλη την Ελλάδα.

ΕΚΤΙΜΗΣΕΙΣ ΑΚΙΝΗΤΩΝ

Σε συνεργασία με διεθνή γραφεία συμβούλων ακίνητης περιουσίας και με βάση τα αυστηρά πρότυπα και την μεθολογία του Βρετανικού Ινστιτούτου Ορκωτών Πραγματογνωμόνων και Εκτιμητών **(Royal Institution of Chartered Surveyors)** αναλαμβάνουμε εκτίμησεις ακίνητης περιουσίας.Οι εν λόγω εκτιμήσεις μπορούν να χρησιμοποιηθούν σε τραπεζικούς και πιστωτικούς οργανισμούς ή σε δικαστικές πρακτικές τόσο στην Ελλάδα όσο και στο εξωτερικό.

RHODES REAL ESTATE - a world of choice

Rhodes Real Estate is an independent real estate agency founded in 1983 and based in Rhodes island. Since that time we have offered a world class, high quality service to our many and valued clients. Our diverse clientele appreciate our discretion, professionalism and market credibility.

Our company offers professional real estate services for

- **Residential Properties (Holiday homes, traditional hous**
- **Commercial Properties (shops, hotels, offices)**
- **Property Evaluation -Property Management**

THE NATIONAL ASSOCIATION OF NAEA ESTATE AGENTS OVERSEAS MEMBER



We are members of FIABCI (International Federation of Real Estate Agencies), CEI (EuropeanConfederation of Real Estate Agents), NAEA - Overseas Member (National Association of Real Estate Agents - Great Britain), ERES (European Real Estate Society).

For all your personal and professional real estate requirements please contact Mr. Savvas A. Savvaidis (BBA Bologna Un., MCEI, ANAEA) on 26281 or 35476

ΑΝΕΣΤΗΣ & ΣΑΒΒΑΣ ΣΑΒΒΑΪΔΗΣ

Μέγαρο Κιοσόγλου, 3ος όροφος
Εθελοντών Δωδεκανησίων 29
ΡΟΔΟΣ

F.I.A.B.C.I.

tel: 26281 & 35476 fax: 34663
cel: 0944-421015 & 0977-433427
e-mail: savvaidis@rho.forthnet.gr

ΑΣΦΑΛΕΙΟΚΤΗΜΑΤΙΚΗ
ΚΤΗΜΑΤΟΜΕΣΙΤΙΚΟ-ΑΜΟΙΒΑΙΑ ΚΕΦΑΛΑΙΑ
ΑΣΦΑΛΕΙΕΣ INTERNATIONAL LIFE

ΔΙΑΜΕΡΙΣΜΑΤΑ
45 τ.μ. 2άρι Ανάληψη
85 τ.μ. 3άρι Κέντρο
88 τ.μ. 3άρι Δασκάλους
90 τ.μ. 3άρι Ιαλυσός
90 τ.μ. 3άρι Κέντρο
100 τ.μ. 3άρι Κέντρο
115 τ.μ. 4άρι Ανάληψη
115 τ.μ. 4άρι Δασκάλους
125 τ.μ. 4άρι Αγ. Ιωάννης
126 τ.μ. 4άρι Αγ. Ιωάννης
130 τ.μ. 4άρι Μήδια
145 τ.μ. 4άρι Κέντρο

ΔΙΑΜΕΡΙΣΜΑΤΑ ΑΘΗΝΑ
Τρία 88 τ.μ. το καθένα
Λουξ κατασκευής
Μαραθώνος και Λαυρίου

ΟΙΚΟΠΕΔΑ
478 τ.μ. Ροδίνι (Σ.Δ. 0,4)
500 τ.μ. Ανάληψη (Σ.Δ. 0,8)
500 τ.μ. Παραδείσι
700 τ.μ. Ανάληψη (Σ.Δ. 0,8)
1060 τ.μ. Ροδίνι (Σ.Δ. 0,8)
1500 τ.μ. Μιχ. πετρίδη (Σ.Δ. 0,8)

ΑΓΡΟΤΕΜΑΧΙΑ
3,5 στρεμ. Ε.Ο. Ρόδου Λίνδου
4 στρεμ. εντός σχεδίου Μαριτσά
4 στρεμ. Καλαβάρδα
4 στρεμ. Δαματριά
4 στρεμ. Αφάντου
5 στρεμ. Παστίδα
5 στρεμ. Τσαΐρι
6 στρεμ. Παστίδα
11 στρεμ. Παστίδα
80 στρεμ. Κωτάρι

ΜΕΖΟΝΕΤΕΣ-ΜΟΝΟΚΑΤΟΙΚΙΕΣ
120 τ.μ. Καρακόνερο
120 τ.μ. Μήδια
130 τ.μ. Μήδια
130 τ.μ. Παραδείσι
140 τ.μ. Μήδια
150 τ.μ. Μήδια
150 τ.μ. Ιαλυσός
150 τ.μ. Ιαλυσός
180 τ.μ. Ιαλυσός
180 τ.μ. Παλιά Πόλη
190 τ.μ. Αφάντου
300 τ.μ. Τρεις
450 τ.μ. Κοσκινού

ΚΑΤΑΣΤΗΜΑΤΑ
35 τ.μ. Φαληράκι
38 τ.μ. Φαληράκι
40 τ.μ. Τροφό
50 τ.μ. γραφείο Σοφ. Βενιζέλου
60 τ.μ. Ψαροπούλα
90 τ.μ. Βενιζέλου

ΔΙΑΘΕΤΟΥΜΕ ΠΕΡΙΣΣΟΤΕΡΑ ΑΚΙΝΗΤΑ ΠΡΟΣ ΠΩΛΗΣΗ ΕΚΤΟΣ ΑΠΟ ΤΑ ΑΝΑΓΡΑΦΟΜΕΝΑ

ΥΠΕΥΘΥΝΟΣ ΓΡΑΦΕΙΟΥ
ΚΑΡΑΝΙΚΗΣ ΛΟΥΚΑΣ
ΕΘΝ. ΜΑΚΑΡΙΟΥ 45 ΣΤΟΑ ΡΟΙΚΟΥ 2ος ΟΡΟΦΟΣ
ΤΗΛ. 21003 ΚΙΝ. 0945/759887

ΠΩΛΟΥΝΤΑΙ

ΤΑ ΚΑΤΩΘΙ ΑΚΙΝΗΤΑ:

Α) ΑΓΡΟΚΤΗΜΑΤΑ:

2000 τ.μ. επί της Εθνικής οδού Ρόδου-Λίνδου
4000 τ.μ. πλησίον RODOS GOLD
4500 τ.μ. Ασγούρου για κατοικία
2000 τ.μ. στους πρόποδες του Φιλέρημου
6500 τ.μ. μόνον 13.000.000 στο Τσαίρι

Β) ΚΑΤΟΙΚΙΕΣ ΕΝΤΟΣ ΤΗΣ ΜΕΣΑΙΩΝΙΚΗΣ ΠΟΛΗΣ:

100 τ.μ. έτοιμη, αξίας	29.000.000
80 τ.μ. έτοιμη, μόνον	16.000.000
150 τ.μ. αξίας	20.000.000
120 τ.μ. με αυλή 100 τ.μ. μόνον	55.000.000

Γ) ΔΙΑΜΕΡΙΣΜΑΤΑ:

2άρι 50 τ.μ. στο Ροδίνι 15.000.000
4άρι 106 τ.μ. καινούργιο στην Ανάληψη μόνον 36.000.000
4άρι 120 τ.μ. μόνον 35.000.000

Δ) ΚΑΤΑΣΤΗΜΑΤΑ:

37 τ.μ. επί της Καζούλη μόνον 20.000.000
65 τ.μ. πλησίον πλατεία Φώκιαλη
50 τ.μ. στην περιοχή Μήδεια 20.000.000
37 τ.μ. στο Φαληράκι μόνον 40.000.000
24 τ.μ. επί της Σωκράτους αξίας 130.000.000

Πληρ. **Εμμανουήλ Κρανίδη**
Τηλ. 27082, 26476, 0944-347405, Fax: 27101

πωλησεις

συνέχεια από την προηγούμενη

ΜΟΝΟΚΑΤΟΙΚΙΑ δυόροφη 75 τ.μ. σε 4 ή 8 στρέμματα, 50 μ. από τον κεντρικό δρόμο Πυλώνας-Λάρδου **ΠΩΛΕΙΤΑΙ Ή ΕΝΟΙΚΙΑΖΕΤΑΙ.** Πληρ. τηλ. 0241-67389. ΑΟ39167

ΕΠΙΧΕΙΡΗΣΗ 36 τ.μ. με WC, air conditioner, τηλέφωνο, γωνιακό με δύο βιτρίνες, με ή δίχως εμπόρευμα επί της οδού Απ. Παύλου (έναντι Δημ. Σχολείου). Πληρ. τηλ. 64585 ώρες 9.00-13.00 και 17.00-20.00. ΑΟ39166

ΟΡΟΦΟΔΙΑΜΕΡΙΣΜΑ 130 τ.μ. στην Ανάληψη ημιτελές με τρία υπν/τια σε μικρή οικοδομή 3 διαμερισμάτων 26.000.000 δρχ. Δάνεια δεκτά. ΚΤΗΜΑΤΟΜΕΣΙΤΙΚΟ ΓΡΑΦΕΙΟ ΑΙΓΑΙΟΚΤΗΜΑΤΙΚΗ, Βαζούκου Ρένα. Πληρ. τηλ. 22943, 28838, 094/5466773. ΑΟ39085

ΜΟΝΟΚΑΤΟΙΚΙΑ ετοιμοπαράδοση 85 τ.μ. με 1.500 τ.μ. οικόπεδο στα Κοσκινού μόνο 35.000.000. Επίσης κτίριο σε μπετά 200 τ.μ. ο όροφος, υπόγειο, ισόγειο κατάστημα και άδεια για α' όροφο κοντά στο Μήδεια. ΑΙΓΑΙΟΚΤΗΜΑΤΙΚΗ Βαζούκου Ρένα. Πληρ. τηλ. 22943 και 28838. ΑΟ39092

ΠΩΛΟΥΝΤΑΙ διαμερίσματα: 1) Στα Κοσκινού οικοδομή αποτελούμενη από υπόγειο 110 τ.μ., ισόγειο 110 τ.μ. τελειωμένο και ρετιρέ 70 τ.μ. με οικόπεδο, 2) Ιαλυσός ισόγειο 140 τ.μ. με αυλή, όροφος δύο των 85 τ.μ. έτοιμα, 3) Ανάληψη μεταχειρισμένα: 128 τ.μ., 105 τ.μ. και 85 τ.μ., καινούργια διαφόρων διαστάσεων με 370.000 το τ.μ. Πληροφορίες: Κ.Ν. Ηρωνίας, Νέα Αγορά Α' όροφος αρ. 17 τηλ.: 31955 και 21602 ώρες γραφείου.

ΔΙΑΜΕΡΙΣΜΑ σε μπετά 90 τ.μ. στην Ενόπλων Δυνάμεων μόνο 16.000.000 δρχ. Επίσης βιοτεχνικός χώρος 320 τ.μ. στ' Ασγούρου, 55.000.000 δρχ. ΑΙΓΑΙΟΚΤΗΜΑΤΙΚΗ Βαζούκου Ρένα 22943 και 28838. ΑΟ39091

ΖΗΤΕΙΤΑΙ προς αγορά κτήμα άρτιο και οικοδομήσιμο στις περιοχές Ασγούρου Κοσκινού, Τσαΐρι μέχρι Λαδικό. Πληρ. τηλ. 0945/420573 και 64500. ΑΟ38084

"ΚΤΗΜΑΤΙΚΗ ΠΡΟΟΠΤΙΚΗ". Αναλαμβάνουμε να σας πουλήσουμε το σπίτι, το διαμέρισμά σας, το οικόπεδό σας, το χωράφι σας, στις καλύτερες και πιο συμφέρουσες τιμές για σας. Πληρ. τηλ. 37906 ΑΟ38027

ΔΙΑΜΕΡΙΣΜΑ δυάρι πολύ καλής κατασκευής 47 τ.μ. κοντά στην Ακτή Μιαούλη. Τιμή 15.500.000 δρχ. Δάνεια δεν γίνονται δεκτά. Πληρ. Κτηματομεσιτικό Γραφείο Αιγαιοκτηματική Βαζούκου Ρένα, τηλ. 22943-28838 ΑΟ39057

ΠΩΛΕΙΤΑΙ ΣΤΟΥΣ ΤΡΕΙΣ ΜΕΖΟΝΕΤΑ ΤΡΙΟΡΟΦΗ 210 Τ.Μ. ΑΠΟΤΕΛΕΙΤΑΙ ΑΠΟ ΥΠΟΓΕΙΟ-ΙΣΟΓΕΙΟ-Α' ΟΡΟΦΟΣ ΣΕ ΜΠΕΤΑ ΜΕ 1.400 τ.μ. ΚΗΠΟ. ΤΙΜΗ 31.500.000. ΠΛΗΡ. ΤΗΛ. 0946-179869/0944-532822/67150 ΠΟ38930

ΠΡΑΓΜΑΤΙΚΗ ΕΥΚΑΙΡΙΑ ΣΤΟ ΓΕΝΝΑΔΙ. ΟΙΚΟΠΕΔΟ 2.120 Μ. ΜΕ ΠΛΗΡΩΜΕΝΗ ΕΤΟΙΜΗ ΑΔΕΙΑ ΟΙΚΟΔΟΜΗΣ 212 ΜΕΤΡΑ, ΠΕΡΙΦΡΑΓΜΕΝΟ ΜΕ ΜΑΝΤΡΑ, ΕΓΚΑΤΑΣΤΑΣΗ ΦΩΣ, ΝΕΡΟ ΚΑΙ ΜΕ ΔΕΝΔΡΑ, ΜΕ ΥΠΑΡΧΟΝ ΚΤΙΣΜΑ ΑΠΟΘΗΚΗ 50 Μ. ΠΩΛΕΙΤΑΙ 20.000.000 ΜΕΤΡΗΤΑ. ΠΛΗΡ. ΤΗΛ. 31093, ΩΡΕΣ ΙΑΤΡΕΙΟΥ ΧΠΟ522

ΟΙΚΟΔΟΜΙΚΕΣ ΕΠΙΧΕΙΡΗΣΕΙΣ ΤΖΟΓΙΑ ΜΑΡΙΑ κ. ΥΙΟΙ. ΠΩΛΟΥΝΤΑΙ ΕΤΟΙΜΟΠΑΡΑΔΟΤΑ ΔΙΑΜΕΡΙΣΜΑΤΑ ΕΠΙ ΤΗΣ ΟΔΟΥ ΑΤΑΒΥΡΟΥ. ΠΛΗΡ. ΤΗΛ. 30069 ΧΠΟ200

ΚΑΤΑΣΤΗΜΑΤΑ ετοιμοπαράδοτα στο μεγαλύτερο συγκρότημα καταστημάτων στην παραλιακή λεωφόρο Ιαλυσού απ' ευθείας από τον κατασκευαστή πολ. μηχανικό Στέλιο Μακέστα. Εξασφάλιση δανείου, ευκολίες πληρωμής. Από 10.350.000 δρχ. Πληρ. τηλ. 21347 ΧΠΟ205

ΠΩΛΟΥΝΤΑΙ: α) Οικόπεδο 850 μέτρων (οικοδομήσιμο εντός οικισμού), β) Ελαιώνας 4 στρεμμάτων, γ) Αγρός 22 στρεμμάτων. Τα δύο ως άνω δεικνύονται για αγροτικούς ή βιοτεχνικούς σκοπούς. Πληρ. τηλ. 96384 από 3 μ.μ. ΧΠΟ200

πωλησεις αυτοκινητων & μοτοσικλετων

ΑΥΤΟΚΙΝΗΤΟ NISSAN MICRA 1000 κυβικών, τριών μηνών με 3000 χιλιόμετρα, εντελώς καινούργιο, μεταλλικό ασημί χρώμα, κλιματισμό, ηλεκτρ. παράθυρα, ηλεκτρ. κλειδαριές, πενταθυρο με αερόσακο. Πληρ. τηλ. 63926, 67688 ΑΑ39253

ΚΤΗΜΑΤΟΜΕΣΙΤΙΚΟ ΓΡΑΦΕΙΟ
ΑΙΓΑΙΟΚΤΗΜΑΤΙΚΗ
ΠΩΛΟΥΝΤΑΙ

- ΔΙΑΜΕΡΙΣΜΑΤΑ-ΜΟΝΟΚΑΤΟΙΚΙΕΣ
- ΔΔ=ΔΑΝΕΙΑ ΔΕΚΤΑ

- 35 τ.μ. Ψαροπούλα 12 εκ. - 35.216 €
- 47 τ.μ. κοντά στην Ακτή Μιαούλη 15 εκ.-45.487 €
- 40 τ.μ. καινούργιο Δασκάλους 16 εκ. - 16.955 € (ΔΔ)
- 55 τ.μ. καινούργιο α' όρ., Αγ. Ιωάννη 20 εκ. - 58.694 € (ΔΔ)
- 60 τ.μ. Ατταβύρου 15 εκ. - 44.020 € (ΔΔ)
- 60 τ.μ. καινούργιο 3ος όρφ. Ανάληψη 22,5 εκ. - 66.030 € (ΔΔ)
- 60 τ.μ. μονοκατοικία (κατ/λο για ιατρείο), Αλ. Διάκου 35 εκ. 102.714 €
- 60 τ.μ. καινούργιο Ροδίνι 23 εκ. - 67.498 € (ΔΔ)
- 61 τ.μ. ισ. με 180 αυλή Καρακόνερο 22 εκ. - 64.563 €
- 69 τ.μ. καινούργιο Ανάληψη 24,5 εκ. - 71.900 € (ΔΔ)
- 70 τ.μ. μον/κία, Κρεμαστή, 35 εκ. 102.714 € (παρ/κό).
- 75 τ.μ. Ρόδου-Λίνδου (Ροδίνι) ισόγειο με αυλή 24 εκ.- 70.432 €
- 80 τ.μ. καινούργιο Δασκάλους 30 εκ. - 88.040 € (ΔΔ)
- 85 τ.μ. μον/κία έτοιμη σε 1,5 στρ. Κοσκινού, 35 εκ.
- 85 τ.μ. γ' ορ. (Εν/νο 125.000) Δημ. Αν/δη 26 εκ. - 76.302 € (ΔΔ)
- 85 τ.μ. στο Νιοχώρι 22 εκ. - 64.563 € (ΔΔ).
- 85 τ.μ. (ισ.) σε μπετά στην Ενόπλων Δυνάμεων 14 εκ. - 41. 085 € (ΔΔ)
- 94 τ.μ. καινούργιο ορ/σμα με αποθ. και γκαράζ Καρακόνερο, 36 εκ.-105.649 € (ΔΔ)
- 94 τ.μ. καινούργιο Απ. Παύλου 35 εκ. - 102.714 € (ΔΔ)
- 105 τ.μ. (3 υπν.) καινούργιο Ατταβύρου 40 εκ. - 177.388 € (ΔΔ)
- 110 τ.μ. Δυώροφο διαμ. (στυλ μεζονέτας) Καναδά 35 εκ. - 102.714 € (ΔΔ) (4 υπν.)
- 112 τ.μ. (3 υπν.) καινούργιο στο Ροδίνι, 43 εκ. - 126.192 € (ΔΔ)
- 115 τ.μ. παλιά μον/κία μέσα σε 560 τ.μ. οικ/δο με εξτρά δόμηση άλλα 350 τ.μ. Αγ. Ανάργυροι 60 εκ. - 176.082 € (ΔΔ)
- 116 τ.μ. (3 υπν.) καινούργιο θέρμανσή Ανάληψη 43 εκ. - 126.192 € (ΔΔ)
- 125 τ.μ. μον/κία σε 1,5 στρεμ. στη Θολό 70 εκ. - 205.429 € (ΔΔ)
- 127 τ.μ. (3 υπν.) καινούργιο Ατταβύρου 47 εκ - 137.931 € (ΔΔ)
- 128 τ.μ. μεζ/τα Ροδίνι 45 εκ. - 132.061 € (ΔΔ)
- 135 τ.μ. (μπετά) α' ορ. Ιαλυσό 28.000.000 - 82.171 € (ΔΔ)
- 138 τ.μ. (3 υπν.) ορ/σμα Μάρκου Κλαδάκη 38 εκ. - 111.518 € (ΔΔ).
- 140 τ.μ. διόρ. μον/κία Ομήρου Π. Πόλη 25 εκ. - 73.367 €
- 140 τ.μ. οροφ/σμα (α' ορ.) στην Πειραιώς σε σοβά 32 εκ. - 93.910 € (ΔΔ)
- 145 τ.μ. Στ. Ζήση 40 εκ.- 117.388 € (ΔΔ)
- 149 τ.μ. Αισχύνη (3 υπν.) ορ/σμα 47 εκ.- 137.930 € (ΔΔ)
- 155 τ.μ. μεζ/τα Αισχύνη 63 εκ. (ΔΔ)
- 204 τ.μ. μεζονέτα στην Ιξιά σε 1.000 τ.μ. οικ/δο, 85 εκ. - 249.449 € (ΔΔ)
- 270 τ.μ. μον/κία (η μισή μαρμ/βά) στα Κοσκινού 60 εκ. - 176.082 € (ΔΔ)

ΚΑΤΑΣΤΗΜΑΤΑ

- 30 τ.μ. κοντά Θεμ. Σοφούλη 18 εκ. - 52.824 € (ΔΔ)
- 31 τ.μ. Καμείρου 14 εκ. - 41.085 € (ΔΔ)
- 65 τ.μ. Στ. Ζήση
- 70 τ.μ. Αγ. Ιωάννη 30 εκ. - 88.041 € (ΔΔ)
- 70 τ.μ. Μάρκου Μαλλιαράκη, 25 εκ. - 73.367 € (ΔΔ)
- 90 τ.μ. Νιοχώρι, 63 εκ. - 184.886 € (ΔΔ)

ΟΙΚΟΠΕΔΑ

- 570 τ.μ. (με παλιό σπίτι Αγ. Αναργύρους (Σ.Δ. 0,8) 60 εκ.- 176.082 € (ΔΔ)
- 800 τ.μ. πλησίον Πίνδου, (Σ.Δ. 0,8), 100 εκ.-293.470 €
- 500 τ.μ. Μίρα Μάρε (Σ.Δ. 0,8), 50 εκ.-146.735 €
- 1.230 τ.μ. Κοσκινού 50% κάλυψη, 40 εκ.-117.388 €
- 2.750 τ.μ. πάνω σε άσφαλτο Κοσκινού, 45 εκ.-132.061 €
- 11.150 τ.μ. Τσαΐρι, 50 εκ.- 146.735 €

ΔΙΑΘΕΤΟΥΜΕ ΜΕΓΑΛΗ ΠΟΙΚΙΛΙΑ ΟΙΚΟΠΕΔΩΝ ΣΕ ΟΛΟ ΤΟ ΝΗΣΙ ΤΗΣ ΡΟΔΟΥ

ΕΠΙΣΗΣ ΑΚΙΝΗΤΑ ΣΤΗΝ ΤΗΛΟ

ΒΑΖΟΥΚΟΥ ΡΕΝΑ
(ΜΕΣΙΤΗΣ ΑΣΤΙΚΩΝ ΣΥΜΒΑΣΕΩΝ)

ΔΙΕΥΘ. ΓΡΑΦΕΙΟΥ ΔΗΜ. ΘΕΟΔΩΡΑΚΗ 3
10-1 το πρωί καθημερινά και 6.30-9
Δευτ. και Πέμπτη απ/ματα

Τηλ. (0241) 22943-28838 FAX: 28838
email.vazoukou@yahoo.com
ΡΟΔΟΣ

ΠΩΛΗΣΕΙΣ ΑΚΙΝΗΤΩΝ

◆ ΔΙΑΜΕΡΙΣΜΑΤΑ
- Δενδρινού 140 τ.μ. 31.000.000 δρχ.
- Μητρόπολη 90 τ.μ. 15.000.000 δρχ.
- Ροδίνι 104 τ.μ. 35.000.000 καινούργιο
- Παλιά Πόλη 140 τ.μ. 20.000.000 δρχ.
- Ανάληψη 45 τ.μ. καινούργιο
- Ανάληψη 90 τ.μ. καινούργιο
- Καρακόνερο 90 τ.μ. καινούργιο
- Καρακόνερο 117 τ.μ. καινούργιο
- Ροδίνι 86 τ.μ. καινούργιο
- Ροδίνι 120 τ.μ. καινούργιο
- Διαμέρισμα 90 τ.μ. περιοχή Διαγοριδών, 28.000.000 δρχ.
- Ανάληψη 104 τ.μ. 30.000.000 δρχ.
- Ανάληψη 90 τ.μ. καινούργιο
- Ανάληψη 50 τ.μ. καινούργο
- Ροδίνι 85 τ.μ. λουξ με θέα τη θάλασσα
- Δασκάλους 45 τ.μ., 8.500.000 δρχ.
- Παραδείσι οικοδομή αποτελούμενη από 2 διαμερίσματα 110 τ.μ. ισόγειο σε μπετά και 110 τ.μ. α' όροφος τελειωμένο, 47.000.000 δρχ.
- Ατταβύρου 94 τ.μ. καινούργιο
- Ανάληψη 100 τ.μ.

◆ ΗΜΙΤΕΛΗ ΔΙΑΜΕΡΙΣΜΑΤΑ
- Πωλείται ρετιρέ στα Κοσκινού 145 τ.μ., σοβατισμένο με ηλεκτρικά, υδραυλικά περασμένα.
- Μητρόπολη 60 τ.μ. 6.000.000
- Ροδίνι 104 τ.μ., 20.000.000 δρχ.

◆ ΜΕΖΟΝΕΤΕΣ-ΜΟΝΟΚΑΤΟΙΚΙΕΣ
- ΣΥΜΗ:Διόροφη κατοικία 70 τ.μ. με στέρνα 50.000.000 δρχ.
- Μεζονέτα στο Ροδίνι, 130 τ.μ. 48.000.000 δρχ. θέση πάρκινγκ και κήπο
- Καντηλί 200 τ.μ. σε 1.300 μ. οικόπεδο μπετά
- Ιξιά 130 τ.μ. 32.000.000 δρχ.
- Πωλείται μεζονέτα επιπλωμένη ή μη και χωρίς τα έπιπλα 135 τ.μ., περιοχή Μιχαήλ Πετρίδη, τιμή 50.000.000 δρχ.
- Πωλείται μεζονέτα στα Κοσκινού 200 τ.μ. με θέα την θάλασσα και 300 τ.μ. αυλή. Τιμή 65.000.000 δρχ.
- Πωλείται μεζονέτα στην Αγ. Βαρβάρα 170 τ.μ. με 1 στρ. οικόπεδο. Τιμή 60.000.000 δρχ.

◆ ΟΙΚΟΠΕΔΑ
- Ιαλυσός, 1.330 μ. 50.000.000 δρχ.
- Ιαλυσός 130 τ.μ. 15.000.000 δρχ.
- Περιοχή Ιαλυσού 1 στρ. 35.000.000 δρχ.
- Περιοχή Ιαλυσού 800 μ. 30.000.000 δρχ.
- Κιοτάρι πάνω στο κύμα 5 στρ.
- Αφάντου 800 μ. οικόπεδο με άδεια οικοδομής τιμή 7.000.000 δρχ.
- Σορωνή 1850 τ.μ. οικοδομήσιμο 15.000.000 δρχ. επί της λεωφόρου
- Σορωνή 4000 τ.μ. 20.000.000 δρχ.
- Κατταβιά 650 τ.μ. 3.000.000 δρχ.
- Ροδίνι 460 τ.μ.
- Οικόπεδα εντός σχεδίου στο Γεννάδι από 2.500.000 δρχ.
- Γεννάδι 2.000 τ.μ. πάνω στο κύμα

◆ ΑΠΟΘΗΚΕΣ
- Πάροδος Χειμάρας 100 τ.μ.
- Τσαΐρι 100 τ.μ. 8.000.000 δρχ.

◆ ΚΑΤΑΣΤΗΜΑΤΑ
- Πωλείται μαγαζί στο Φαληράκι, 120 τ.μ. καθίσματα, 7.000.000 δρχ., ή ενοικιάζεται με 120.000 δρχ. το μήνα για 6 χρόνια.
- Πωλούνται μαγαζιά στα Κοσκινού 55 τ.μ. και 72 τ.μ. τελειωμένα.
- Επιχείρηση στην οδό Ηρώων Πολυτεχνείου
- Πωλείται επιχείρηση -αναψυκτήριο
- Καρακόνερο 50-200 τ.μ.
- Ρόδου-Λίνδου, 40 τ.μ., 25.000.000 δρχ.

◆ ΚΤΗΜΑΤΑ
- Περιοχή Καντηλί 2.600 μ. 30.000.000 δρχ.
- Καντηλί 5.200 μ. 27.000.000 δρχ.
- Βουνάρα 2 στρ. 25.000.000 δρχ.
- Βουνάρα 4 στρ. 45.000.000 δρχ.
- Πλημμύρι 1520 στρ. πάνω στην θάλασσα, τιμή 6.000.000 δρχ.
- Πλημμύρι 1.640τ.μ. 4.000.000 δρχ. οικοδομήσιμο
- Πλημμύρι 3.240τ.μ. 3.000.000 δρχ.
- Κανδυλί 2-4 στρ. με άδεια οικοδομής
- Κανδυλί 2.000 τ.μ. 15.000.000 δρχ.
- Αφάντου 4.000 τ.μ. 40.000.000 δρχ.
- Γεννάδι 2.000 τ.μ. 25.000.000 δρχ. με 40 μέτρα πρόσοψη
- Κοσκινού 4.000 τ.μ. 30.000.000 δρχ.
- Λαχανιά 3.700 τ.μ. 16.000.000 δρχ. οικοδομήσιμο
- 10 στρ. Κιοτάρι, νερό, ρεύμα 12.000.000 δρχ.
- Λαχανιά 100 στρ. πάνω στην θάλασσα
- Λαχανιά 45 στρ. 2500 δρχ./μέτρο
- Κατταβιά 2.500 τ.μ. πάνω στο δρόμο οικοδομήσιμο, 3.000.000 δρχ.
- Λάρδος 7 στρ. 12.000.000 δρχ.
- Κιοτάρι 4 στρ. 4.000.000 δρχ.
- Λαχανιά 750 τ.μ., 8.500.000 δρχ.
- Λαχανιά 5 στρ. 15.500.000 δρχ.
- Καλαμώνα 6.000 τ.μ. 14.000.000 δρχ. με ελιές
- Γεννάδι 20 στρ. ρεύμα-νερό 20.000.000 δρχ.
- Λάρδος 7 στρ. με ελιές
- Κιοτάρι 7 στρ. με νερό-ρεύμα 6.000.000 δρχ.
- Λαχανιά 4 στρ. 300 μέτρα από τη θάλασσα 8.000.000 δρχ.
- Γεννάδι 24 στρ. 24.000.000 δρχ.
- Γεννάδι 1.100 τ.μ. 1.500.000 δρχ.
- Κατταβιά 10 στρ. 14.000.000 δρχ.
- Πλημμυρι 12 στρ. με φως, νερό, 12.000.000 δρχ.
- Κατταβιά 4.000 τ.μ. 2.000.000 δρχ.
- Κιοτάρι 4.000 τ.μ. κοντά στο κεντρικό δρόμο 4.200.000 δρχ.
- Πλημμύρι 5.500 τ.μ. 6.500.000 δρχ.
- Πεύκους 200 στρ. προς 5.000 το τ.μ., παραθαλάσσιο
- Κατταβιά 700 τ.μ. προς 500 χιλ.
- Γεννάδι στη λεωφόρο 4.000 τ.μ., 12.000.000 δρχ.

➪ Πωλούνται αποθήκες και βιοτεχνικοί χώροι.

- **ΔΑΝΕΙΑ ΔΕΚΤΑ - ΕΥΚΟΛΙΕΣ ΠΛΗΡΩΜΗΣ**
- **ΖΗΤΟΥΝΤΑΙ ΟΙΚΟΠΕΔΑ ΠΡΟΣ ΑΓΟΡΑ - ΚΤΗΜΑΤΑ ΚΑΙ ΔΙΑΜΕΡΙΣΜΑΤΑ**

ΣΤΑΜΑΤΗΣ ΜΑΝΩΛΑΚΟΣ

ΩΡΕΣ ΓΡΑΦΕΙΟΥ 8.30-1.30 π.μ. και 5-8.30 μ.μ.
ΔΗΜ. ΑΝΑΣΤΑΣΙΑΔΗ 45 (παραπλεύρως ΥΠΕΡΑΓΟΡΑΣ ΠΑΠΑΚΥΡΙΑΚΟΥ-ΣΥΝΟΙΚΙΑ ΔΑΣΚΑΛΩΝ) Τηλέφωνα: 23815-78275

auto-moto

συνέχεια από την προηγούμενη

ΕΥΚΑΙΡΙΕΣ ΜΕ ΕΥΚΟΛΙΕΣ ΠΛΗΡΩΜΗΣ: • OPEL CORSA 1,0 AIR-COND MOD. 99, • SEAT IBIZA 1,0 MOD. 99, • SEAT CORDOBA 1,4 AIR-CON MOD. 99, • FIAT BRAVA 1,4 AIR-COND MOD. 98, • FIAT MAREA I,4 AIR-COND MOD. 97, • TOYOTA COROLLA 1,4 AIR COND MOD. 98 AUTOHELLAS HERTZ ΑΝΑΝΕΩΝΟΝΤΑΣ ΣΥΝΕΧΩΣ ΤΟ ΣΤΟΛΟ ΤΩΝ ΑΥΤΟΚΙΝΗΤΩΝ ΜΑΣ ΔΙΑΘΕΤΟΥΜΕ ΤΩΡΑ ΠΡΟΣ ΠΩΛΗΣΗ ΜΕΓΑΛΗ ΠΟΙΚΙΛΙΑ ΜΕΤΑΧΕΙΡΙΣΜΕΝΩΝ ΚΑΙ ΑΡΙΣΤΑ ΣΥΝΤΗΡΗΜΕΝΩΝ ΑΥΤΟΚΙΝΗΤΩΝ ΜΕ ΠΟΛΛΕΣ ΚΑΙ ΣΥΜΦΕΡΟΥΣΕΣ ΕΥΚΟΛΙΕΣ ΠΛΗΡΩΜΗΣ. ΕΚΘΕΣΗ 12ο ΧΛΜ., ΡΟΔΟΥ-ΚΑΜΕΙΡΟΥ ΚΡΕΜΑΣΤΗ. ΤΗΛ. 98200-3 ΚΑΙ 21819 ΠΑ39192

FIAT DUCATO κλούβα μακρύ-ψηλό πετρελαιοκίνητο, μοντέλο '94 άριστη κατάσταση. Τιμή 2.950.000. Πληρ. τηλ. 0932495911 AA39254

ΑΥΤΟΚΙΝΗΤΟ NISSAN SUNNY μοντ. '91, 1600 cc με air condition σε πολύ καλή κατάσταση. Τιμή 1.300.000. Πληρ. τηλ. 24811, 73075 AA39251

ΜΕΓΑΛΗ ΕΥΚΑΙΡΙΑ πωλείται αυτοκίνητο PEUGEOT 106 ολοκαίνουργιο 7800 χιλιόμετρα σε τιμή ευκαιρίας. Τιμή 2.200.000. Πληρ. τηλ. 0946691977 από 9-3 μ.μ. και 7-11 μ.μ. AA39213

TOYOTA COROLLA σε καλή κατάσταση σε τιμή ευκαιρίας 250.000 δρχ. Πληρ. τηλ. 33774 και 34123 AA39174

WRANGLER 2,5 lt επαγγελματικό Softtop-Hardtop πίσω κάθισμα, 4πορτο, νίκελ προφυλακτήρας, ζαντολάστιχα, μοντ. '93, άριστη κατάσταση. Πληρ. τηλ. 0944/577926 AA39139

V.W. G.T. 1800 cc 76.000 χλμ. ατρακάριστο με πολλά εξτρά τιμή 2.800.000 δρχ. Πληρ. τηλ. 30231, 0972100760 AA39134

FIAT PUNTO SX 1100 δίπορτο μεταλλικό χρώμα, ηλεκτρικά παράθυρα, κλειδαριές 35 χιλ. χιλιόμετρα, συναγερμούς κ.λπ. Τιμή 1.850.000. Πληρ. τηλ. 0944421765 AA39119

JEEP LADA NIVA μεταχειρισμένο 600.000 δρχ. Πληρ. τηλ. 27801 AA38753

ISUZU ανοικτό 4Χ4 διπλοκάμπινο σε τιμή ευκαιρίας 800.000 δρχ. Πληρ. τηλ. 0972/464321 ή 74516 (μετά τις 8 μ.μ.) AA39073

OPEL VECTRA 1600 cc τεσσάρων ετών με φουλ εξτρά σε άριστη κατάσταση. Δεκτή και ανταλλαγή με μικρότερο. Πληρ. τηλ. 0944/807951 κ. Τάσο AA39028

YAMAHA CRYPLA 105 μοντέλο '97, 15.000 χλμ., μπλε, άριστη κατάσταση, τακτικά service. Τιμή 380.000 δρχ συζητήσιμη. Πληρ. τηλ. 25053 AA39021

PIAGGIO SKIPER 150 cc σε πολύ καλή κατάσταση. Δεκτός κάθε έλεγχος. Πληρ. τηλ. 0945/378374 AA39070

ΜΟΤΟΣΙΚΛΕΤΑ HONDA SHADOW 600 cc ΣΕ ΑΡΙΣΤΗ ΚΑΤΑΣΤΑΣΗ ΜΕ ΠΟΛΛΑ ΑΞΕΣΟΥΑΡ. ΕΥΚΟΛΙΕΣ ΠΛΗΡΩΜΗΣ. ΠΛΗΡ. ΤΗΛ. 0945/971932 ΧΠΑ3889

AUDI TT, 180 HP, ΜΕ FULL EXTRA, ΣΕ ΑΡΙΣΤΗ ΚΑΤΑΣΤΑΣΗ, ΦΥΛΑΞΗ ΣΕ ΓΚΑΡΑΖ. ΠΛΗΡ. ΤΗΛ. 0946/683029. ΠΑ38611

JEEP WRANGLER 2500 cc IX μοντέλο '96 με πολλά αξεσουάρ. Πληρ. τηλ. 0944/263164 ΚΑΙ 96377. AA38525

εργασιες

ΒΟΗΘΟΣ ΛΟΓΙΣΤΟΥ ΜΕ ΕΜΠΕΙΡΙΑ ΣΕ ΒΙΒΛΙΑ Γ' ΚΑΤΗΓΟΡΙΑΣ ΚΑΙ ΧΡΗΣΗ Η/Υ ΖΗΤΕΙΤΑΙ ΠΑΡΑ ΕΜΠΟΡΙΚΗΣ ΕΠΙΧΕΙΡΗΣΗΣ. ΣΥΝΕΧΕΣ ΩΡΑΡΙΟ. ΠΛΗΡ. ΤΗΛ. 0932.270188 ΧΠΖ294

Από την Ροδιακή Φάρμα Στρουθοκαμήλων στις Πεταλούδες **ΖΗΤΕΙΤΑΙ** ψήστης ή βοηθός μάγειρα. Πληρ. τηλ. 76128-61004, 86010 AZ39255

ΕΜΠΕΙΡΗ γυναίκα ή άνδρας για απασχόληση σε αναψυκτήριο bar επί της Ακτής Κανάρη (Ψαροπούλα). Απαραίτητη προϋπόθεση, γνώσεις τουλάχιστον της Αγγλικής γλώσσας. Πληρ. τηλ. 0945/991030 κο Γιώργο AZ39209

ΖΗΤΟΥΝΤΑΙ
ΗΛΕΚΤΡΟΛΟΓΟΙ ΚΑΙ ΥΔΡΑΥΛΙΚΟΙ
ΤΕΧΝΙΤΕΣ ΚΑΙ ΒΟΗΘΟΙ
Πληρ. τηλ. 75490, 0938/478581

Από την OMNISYS TECNOLOGIES ΕΠΕ
ΖΗΤΕΙΤΑΙ
υπεύθυνο άτομο, απόφοιτο σχολής διοίκησης επιχειρήσεων και δημοσίων σχέσεων για μόνιμη απασχόληση.
Η προϋπηρεσία θα εκτιμηθεί
Πληρ. τηλ. 0241-33105

RHODES TELEMATICS — FORTHnet

ΑΝΑΚΟΙΝΩΣΗ

Η εταιρεία RHODES TELEMATICS επιθυμεί να προσλάβει το κάτωθι προσωπικό:
1. Υπάλληλος Λογιστηρίου.
Απαραίτητη η γνώση της αγγλικής, της καλής χρήσης Η/Υ και η δυνατότητα χρησιμοποίησης μεταφορικού μέσου
Πληροφορίες: Κυρία Φαίδρα Μηνέττου
Α. Μαρίας 83, Ρόδος
Τηλ/Fax: (0241)77031

Γυροπωλείον "Η Ρωξάνη"
ΖΗΤΟΥΝΤΑΙ
έμπειρα άτομα για τις παρακάτω θέσεις:
• Ψήστες
• Βοηθοί ψήστη
• Οδηγοί για Delivery
• Ταμπλίστες
Πληροφορίες: 0946363311

ΕΥΚΑΙΡΙΑ
ΠΩΛΟΥΝΤΑΙ

ΟΙΚΟΠΕΔΑ

Στη Λεωφόρο Ρόδου-Λίνδου, στην περιοχή Ασγούρου οικόπεδο 10 στρεμ.
• Ροδίνι: οδός Σμύρνης 400 τ.μ. 30.000.000 δρχ.
• Ασγούρου: 4 στρεμ. 17.000.000 δρχ.
• Κοσκινού: οικόπεδο με θέα την θάλασσα 1.700 τ.μ. με άδεια οικοδομής 240 τ.μ. 15.000.000 δρχ.
• Κοσκινού: 3 στρεμ. σε κεντρικό δρόμο εντός σχεδίου.
• Τσαΐρι προς αεροδρόμιο 2 στρεμ. με άδεια οικοδομής 240 τ.μ. 9.500.000 δρχ.
• Αφάντου: στο κεντρικό δρόμο Ρόδου-Λίνδου 900 τ.μ. με άδεια οικοδομής 240 τ.μ. 15.000.000 δρχ.
• Αφάντου: στο κεντρικό δρόμο Ρόδου-Λίνδου 700 τ.μ. με άδεια οικοδομής 120 τ.μ. 7.000.000 δρχ.
• Κολύμπια: 2 στρεμ. με άδεια οικοδομής 75 τ.μ. 15.000.000 δρχ.

ΣΠΙΤΙΑ

• Στην οδό Μιχαήλ-Πετρίδη μαζονέτα 195 τ.μ. 40.000.000 δρχ.
• Ροδίνι: διαμέρισμα ισόγειο 3άρι 85 τ.μ. 21.000.000 δρχ.
• Δασκάλους: διαμέρισμα 4άρι ισόγειο 100 τ.μ. 32.000.000 δρχ.
• Ανάληψη: διαμέρισμα 4άρι ισόγειο 90 τ.μ. 24.000.000 δρχ.
• Αφάντου: δυόροφη μεζονέτα 140 τ.μ. 30.000.000 δρχ.

ΖΗΤΕΙΤΑΙ

Οικόπεδο Ασγούρου, άμεση αγορά, πληρωμή τοις μετρητοίς.

Πληρ. τηλ. 26805-51024,
κιν. 0945-406562 fax: 51077
Γ.Ν. ΔΡΑΚΟΣ

ΚΟΝΔΩΡ ΑΥΤ/ΤΑ Α.Ε.
ΖΗΤΟΥΝΤΑΙ
οι παρακάτω ειδικότητες για τη στελέχωση του καινούργιου καταστήματος αυτ/των **PEUGEOT** στη Ρόδο:
1. Υπεύθυνος συνεργείου
2. Υπεύθυνος ανταλλακτικών
3. Μηχανικούς αυτ/των
4. Ηλεκτρολόγους αυτ/των
5. Φανοποιούς και βαφείς αυτ/των
Πληροφορίες τηλ. 39335

TOP PROPERTIES

GEORGIOS S. PIPINOS
ΓΕΩΡΓΙΟΣ Σ. ΠΙΠΙΝΟΣ
ΣΥΜΒΟΥΛΟΙ ΚΑΙ ΕΚΤΙΜΗΤΕΣ ΑΚΙΝΗΤΩΝ
REAL ESTATE AGENCY

MEMBER OF F.I.A.B.C.I.-N.A.E.A.-C.E.I.-E.R.E.S-Σ.Ε.Κ.



Η "**TOP PROPERTIES**" είναι ατομική επιχείρηση και ανήκει εξ ολοκλήρου στον κ. Γεώργιο Πιπίνο, που από το 1971 ασχολείται αποκλειστικά και μόνο με επενδύσεις και REAL ESTATE, στο νησί της Ρόδου, καθώς και στην ευρύτερη περιοχή της Δωδεκανήσου.

ΑΠΕΥΘΥΝΟΜΑΣΤΕ: Στους **σοβαρούς, απαιτητικούς και επιλεκτικούς** επενδυτές-επιχειρηματίες-ελεύθερους επαγγελματίες, Ελληνες και ξένους, υψηλού εισοδηματικού επιπέδου, που ενδιαφέρονται να κάνουν μια σοβαρή επένδυση προβολής στο νησί της Ρόδου.

ΠΡΟΣΦΕΡΟΥΜΕ: Α) Υπηρεσίες και πληροφορίες που γίνονται σε προσωπικό επίπεδο με εχεμύθεια, διακριτικότητα και σοβαρότητα.
Β) μεγάλη γκάμα υψηλής ποιότητας, ακινήτων, όπως:1) Ξενοδοχεία Α' και Β' κατηγορίας των 600-500-350-300 κλινών, 2) Κεντρικά αστικά ακίνητα κατάλληλα για Τράπεζες-καταστήματα-γραφεία, 3) Παραλιακές εκτάσεις, κατάλληλες για τουριστικές επενδύσεις των 150.000-100.00-70.00-50.000-36.000 τ.μ. και 4) Διαμερίσματα και μεζονέτες προβολής.

ΣΤΟΧΟΣ ΜΑΣ ΕΙΝΑΙ: Να προσφέρουμε στο αγοραστικό μας κοινό υψηλής ποιότητας ακίνητα και ευκαιρίες στο νησί της Ρόδου. Ητριακονταετής και πλέον πείρα μας στον τομέα αυτό αποτελεί εγγύηση.

ΣΥΝΘΗΜΑ ΜΑΣ ΕΙΝΑΙ: Επενδύστε στη ΡΟΔΟ ΤΩΡΑ, σε ακίνητα που ΑΝΤΕΧΟΥΝ ΣΤΟ ΧΡΟΝΟ

Γεώργιος Σ. Πιπίνος
ΜΕΣΙΤΗΣ ΑΣΤΙΚΩΝ ΣΥΜΒΑΣΕΩΝ
Γιατί εμείς γνωρίζουμε καλύτερα!

TOP PROPERTIES is a private concern and Mr George S. Pipinos, its owner, has carved, over the years a reputation for integrity and excellence in the world of Real Estate in the Dodecanese.
AT TOP PROPERTIES we try hard to attract important and selective investors high calibre businessmen/women and discerning professional people, both Greek and foreign, who wish to acquire sabstantial and valuable property on Rhodes.
We offer our expertise and advice privately, discreetly and in strict confidence.
We keep a comprehensive list of real estate of the highest specifications
a. A' and B' class hotels (600, 500, 350, 300 beds capacity).
b. Centrally situated office buildings and other business premises.
c. Seaside land, ideal for development (hotels, holiday resorts, etc), of 150.000, 100.00, 70.000, 50.000, 36.000 sq.m.
d. Luxury apartments, maisonettes, detached, semi-detached and terraced houses.
Our aim is to give our clients the opportunity to Qcquire value for money, first class real estate on Rhodes. Our 30-year-old experience in Real Estate is our warranty.
Our motto is Invest in Rhodes, Invest in property, It stands the test of time.



TOP PROPERTIES
and George Pipinos
Because we know best

KENNENTY 38, ΡΟΔΟΣ, 85 100, ΤΗΛ. (0241) 23895, 38243, κιν. (094)-4-676003 FAX: (0241) 20883
38 KENNEDY STR., RHODES, 85 100, TEL. (0241) 23895, 38243, mob. (094)-4-676003 FAX: (0241) 20883

ΠΩΛΗΣΕΙΣ ΔΙΑΜΕΡΙΣΜΑΤΩΝ



ΑΠΟ ΤΗΝ ΚΑΤΑΣΚΕΥΑΣΤΙΚΗ ΕΤΑΙΡΕΙΑ

Κ. ΣΠΑΝΟΣ & ΥΙΟΣ ΕΠΕ

ΠΩΛΟΥΝΤΑΙ ΕΤΟΙΜΟΠΑΡΑΔΟΤΑ ΔΙΑΜΕΡΙΣΜΑΤΑ

ΑΡΙΣΤΗΣ ΚΑΤΑΣΚΕΥΗΣ

ΜΕ ΔΥΟ Ή ΤΡΙΑ ΥΠΝΟΔΩΜΑΤΙΑ

ΠΛΗΡ. ΤΗΛ. 62550-62684-0944272159

κεφάλαιο

Κτηματομεσιτικό - Συμβουλευτικό Γραφείο

ΔΙΑΜΕΡΙΣΜΑΤΑ ΠΩΛΟΥΝΤΑΙ

❒ 56 τ.μ. 1ου, 1 υπν/τίου, Αγ. Ιωάννη, 20 εκ. - 58.694€

❒ 69 τ.μ. 1ου, 2 υπν/τίων καινούργιο Ανάληψη , 25 εκ. - 76.367€

❒ 75 τ.μ. ισόγειο, 2 υπν/τίων, Ροδίνι, 24 εκ. - 76.236 €

❒ 75 τ.μ. 2ου, 2 υπν/τίων πάροδος Πίνδου, 17, 5 εκ. - 51.357€

❒ 78 τ.μ. ισόγειο, κατάλληλο και για επαγ/τική χρήση, Απ. Παύλου, 15,5 εκ. - 45.487€

❒ 80 τ.μ.υπόγειο, 2 υπν/τίων αυλή εκατέρωθεν, Δασκάλους 18 εκ. - 52.824€

❒ 81 τ.μ., 2ου, 2 υπν/τίων, Τριάντα, 19 εκ. - 55,759€

❒ 81 τ.μ. ισόγειο, κατάλληλο και για επαγ/τική χρήση, Απ. Παύλου, 16 εκ. - 46,955€

❒ 90 τ.μ. ημ/γειο, με αυλή εμπρός και πίσω, μπετά, Τσαλδάρη, 13 εκ. - 38,151€

❒ 90 τ.μ. 4ου, 2 υπν/τίων, καινούργιο, Ανάληψη, 32,5 εκ. - 95,377€

❒ 94 τ.μ. 3ου, 2 υπν/τίων καινούργιο, Ανάληψη, 34 εκ. - 99,779€

❒ 95 τ.μ. 1ου, 2 υπν/τίων, Ατταβύρου, 34 εκ. - 99,779€

❒ 97 τ.μ. ισόγειο, 3 υπν/τίων, Πίνδου, 25 εκ.-73,367€

❒ 102 τ.μ. 1ου, μπετά Απ. Παύλου, 18 εκ. - 52,824€

❒ 124 τ.μ. 1ου, 3 υπν/τίων, Ατταβύρου, 46 εκ. - 134,996€

❒ 128 τ.μ. 1ου, 3 υπν/τίων, λουξ, πάρκινγκ, καινούργιο, Μήδια, 48,5 εκ. -142,333€

❒ 150 τ.μ. 3ου, ρετιρέ ορο-φοδιαμέρισμα, λουξ, 3 υπν/τίων, Αισχύνη, 47 εκ. - 137,931€

ΜΕΖΟΝΕΤΕΣ- ΜΟΝ/ΚΙΕΣ ΠΩΛΟΥΝΤΑΙ

❒ 116 τ.μ. μεζονέτα 2 υπν/τίων Παραδείσι, 17 εκ. - 49,889€

❒ 128 τ.μ. μεζονέτα, 3 υπν/τίων, τζάκι, καινούργια Ροδίνι, 45 εκ. -132,061€

❒ 134 τ.μ. μον/κία, 3 υπν/τίων, δόμηση συν 440 τ.μ. Κοσκινού, 55 εκ. - 161,408€

❒ 180 τ.μ. μεζονέτα μπετά συν 100 τ.μ. υπόγειο, εντός οικισμού, Κοσκινού, 24 εκ. - 70,432 €

❒ 200 τ.μ. μον/κία 3 υπν/τίων σε 1.000 τ.μ. οικόπεδο, λουξ, καινούργια, Ιξιά, 80 εκ. - 234,776 €

❒ 210 τ.μ. μεζονέτα, λουξ, 3 υπν/τίων, αυλή, πάρκινγκ, Ιξιά, 65 εκ. - 190,755€

ΟΙΚΟΠΕΔΑ ΠΩΛΟΥΝΤΑΙ

❒ 300 τ.μ., δόμηση 300 τ.μ. Παστίδα, 9 εκ. - 26,412€

❒ 460 τ.μ., δόμηση 550 τ.μ. Τριάντα 18 εκ. - 52,824€

❒ 500 τ.μ. βιοτ/κός χώρος, δόμηση 3Χ150 Κοσκινού, 9 εκ. - 26,412€

❒ 4.000 τ.μ., θέα, Κοσκινού, 24 εκ. - 70,432€

❒ 4.000 τ.μ., θέα, Παστίδα 26 εκ. - 76,302€

❒ 6.000 τ.μ., με αποθήκη Παστίδα 48 εκ. - 140,865€

❒ 15.000 τ.μ., Καντυλί 50 εκ.-146,735€

ΕΠΙΧΕΙΡΗΣΕΙΣ & ΕΠΑΓΓΕΛΜΑΤΙΚΟΙ ΧΩΡΟΙ

❒ Βιοτεχνικό κτίριο 150 τ.μ. με επιπλέον δόμηση 2Χ150 τ.μ. Κοσκινού, 23 εκ.-67,498€

❒ Αποθήκη 150 τ.μ. με γκαρσονιέρα, Δασκάλους 20 εκ.-58,694€

❒ Αποθήκη-κατάστημα 170 τ.μ. Ροδίνι, 23 εκ.-67,498€

❒ Κατάστημα 25 τ.μ. Ψαροπούλα 22 εκ.-64,563€

❒ Κατάστημα 30 τ.μ. Ανάληψη, 6 εκ.-17,608€

❒ Κατάστημα 40 τ.μ. συν 50 τ.μ. υπόγειο Ατταβύρου, 20 εκ.-58,694€

❒ Παλαιά οικία, κατάλληλη για κατάστημα 50 τ.μ. Ζέφυρος 16 εκ.-46,955€

❒ Κατάστημα 64 τ.μ. Μ. Πετρίδη, 29 εκ.- 85,106€

❒ Κατάστημα 90 τ.μ. 1ου με φαρδύ μπαλκόνι, Ιξιά 23 εκ. - 67,498€

❒ Κατάστημα 165 τ.μ. Τριάντα, 65 εκ. - 190,755€

Exclusive Properties

❒ Οικοδομικό συγκρότημα 4 οικιών 1 καταστήματος, Παλιά Πόλη, 277 τ.μ. 100 εκ.-293,470€

❒ Θικοδομικό συγκρότημα 1000 τ.μ. 2 ορόφων Ψαροπούλα 320 εκ. - 939,104€

❒ Επαυλη 380 τ.μ., σε 6 στρέμματα οικόπεδο, στο κύμα 190 εκ.-557,593€

ΖΗΤΟΥΝΤΑΙ ΚΑΤΟΙΚΙΕΣ & ΟΙΚΟΠΕΔΑ ΕΝΤΟΣ & ΕΚΤΟΣ ΠΟΛΕΩΣ

ΤΣΟΥΡΟΥΝΑΚΗΣ Ι. ΑΝΤΩΝΙΟΣ (B.Sc.-MKT)

ΤΗΛ.:60060 (3 γραμμές) FAX: 60062
ΚΙΝ.:0945 949882
e-mail: kefaleo@rho.forthnet.gr

Γ. Σεφέρη 12
(παραπλεύρως ΜΗΔΕΙΑ)
Ρόδος

εργασιες

συνέχεια από την προηγούμενη

ΣΧΟΛΗ ΟΔΗΓΩΝ ΚΟΥΣΗ ΠΑΝΤΕΛΗ

- ΔΙΠΛΩΜΑΤΑ
- ΕΡΑΣΙΤΕΧΝΙΚΑ
- ΕΠΑΓΓΕΛΜΑΤΙΚΑ
- ΜΟΤΟΣΙΚΛΕΤΑΣ
- ΜΑΘΗΜΑΤΑ **ΘΕΩΡΗΤΙΚΗΣ** ΔΙΔΑΣΚΑΛΙΑΣ



-Επεκτάσεις όλων των κατηγοριών
-Αναθεωρήσεις ληγμένων αδειών
-Μετατροπές ξένων αδειών σε ελληνικές

Οδός Βαλαωρίτου 9
(έναντι HOTEL SEMIRAMIS ΠΙΣΩ ΑΠΟ ΤΟ ΠΑΛΑΙΟ ΝΟΣΟΚΟΜΕΙΟ
e-mail: koysisp@hol.gr

ΕΚΠΑΙΔΕΥΤΙΚΟ ΑΥΤΟΚΙΝΗΤΟ:
TOYOTA YARIS 1300 cc AIR CONDITIONED
(ΠΡΟΣΟΧΗ): ΜΑΘΗΜΑΤΑ
α. Μοτοσικλέτας μεγάλου κυβισμού από 125 cc έως ανεξαρτήτου
β. Μοτ/τας έως 125 cc
γ. Μοτοποδηλάτου 50 cc
Διαθέτουμε επίσης κι αυτόματες μοτοσικλέτες 125 cc
Πληρ. τηλ. 29157-73820-94777
ΚΑΙ ΑΝΑ ΠΑΣΑ ΣΤΙΓΜΗ ΣΤΑ ΚΙΝΗΤΑ τηλ.
0944/511313-0944/203343
Στην κατηγορία ανεξαρτήτου κυβισμού η εκπαίδευση γίνεται με μοτοσικλέτα 500 cc
Παραλαβή των μαθητών μας και από τις οικίες τους
"Η σωστή και μεθοδική εκπαίδευση στα σύγχρονα οχήματά μας, βάζει γερά θεμέλια για τη δημιουργία ενός καλού νέου οδηγού"

ΠΡΟΣΟΧΗ
Στη σχολή μας παραδίδονται και μαθήματα θεωρητικής διδασκαλίας

ΠΜ38660

ΜΑΘΗΜΑΤΑ Η/Υ για ενήλικες



Windows, Internet, Email, Word, Excel, Access

ΤΜΗΜΑΤΑ :

- Ταχύρυθμα 5 εβδομάδων
- Τρίμηνα - προετοιμασία για απόκτηση του ECDL
- Ειδικά για επιχειρήσεις

Στο εκπαιδευτικό κέντρο ANOSIS μπορείτε να αποκτήσετε το ECDL το δίπλωμα των υπολογιστών με διεθνή αναγνώριση που αποδεικνύει τις γνώσεις σας στους Η/Υ ...

ECDL
ΕΥΡΩΠΑΪΚΟ ΔΙΠΛΩΜΑ ΚΑΤΑΡΤΙΣΗΣ ΣΤΟΥΣ ΥΠΟΛΟΓΙΣΤΕΣ
ΠΙΣΤΟΠΟΙΗΜΕΝΟ ΕΞΕΤΑΣΤΙΚΟ ΚΕΝΤΡΟ

Anosis Computer Learning
Τηλ. 78924
Στ. Κωτιάδη 64 Ανάληψη

Κώστας Χατζηδάκης
ΠΤΥΧ ΠΛΗΡΟΦΟΡΙΚΗΣ ΠΑΝ. ΑΘΗΝΩΝ

Κατά προτίμηση **μπάρμαν ή μπαργούμαν** για κεντρική pub-καφετέρια. Απασχόληση εποχιακή. Πληρ. τηλ. 27960-093/7120440 μετά τις 12.00 το μεσημέρι. ΑΖ39247

ΕΜΠΕΙΡΟ ΑΤΟΜΟ ΓΙΑ ΝΑ ΚΑΛΛΙΕΡΓΕΙ ΚΤΗΜΑ 10 ΣΤΡΕΜΜΑΤΩΝ ΣΤΗΝ ΙΑΛΥΣΟ ΜΕ ΔΕΝΤΡΑ ΚΑΙ ΧΩΡΟ ΕΛΕΥΘΕΡΟ ΓΙΑ ΚΑΛΛΙΕΡΓΕΙΑ ΟΠΩΡΟΚΗΠΕΥΤΙΚΩΝ. ΟΡΟΙ ΠΟΛΥ ΕΥΝΟΪΚΟΙ Π' ΑΥΤΟΝ. ΠΛΗΡ. ΤΗΛ. 94632 ΠΖ39210

ΜΑΓΕΙΡΑΣ πεπειραμένος με προύπηρεσία να γνωρίζει αλα καρτ. Πληρ. τηλ. 94724 ΑΖ39212

ΔΕΣΠΟΙΝΙΔΕΣ για το αναψυκτήριο PREMIER και το INTERNET CAFE PREMIER. Πληρ. τηλ. 94481 Κρεμαστή ΑΖ39263

ΠΩΛΗΤΡΙΑ έμπειρη γνωρίζουσα την Αγγλική και μία ακόμη ξένη γλώσσα για να εργαστεί σε κατάστημα τουριστικών ειδών στην Παλιά Πόλη. Ώρες απασχόλησης 5 μ.μ. μέχρι 10 μ.μ. Μισθός αναλόγως προσόντων. Πληρ. τηλ. 76348, 24966 ΑΖ39200

ΚΕΡΜΑΤΟΤΗΛΕΦΩΝΑ

ΑΠΟ 7.000 ΔΡΧ. ΤΟ ΜΗΝΑ



PayPHONE ΣΦΑΚΗΣ
ΤΗΛΕΠΙΚΟΙΝΩΝΙΕΣ

e-mail:sifakis@payphone.gr
http://www.payphone.gr

ΑΝΤΙΠΡΟΣΩΠΕΙΑ ΝΟΤΙΟΥ ΑΙΓΑΙΟΥ:
ΑΤΤΑΒΥΡΟΥ 46 ΡΟΔΟΣ
☎ 0241-37733

ΕΝΑΚΗΣ ΑΥΤΟΚΙΝΗΤΑ

CAREXPERTS

0% προκαταβολή και εξόφληση έως 60 μήνες

1. CITROEN XANTIA 1.600 c.c. μοντέλο 1995 με A/C-ABS-AIRBAG οδηγού-ηλ. παράθυρα-ηλ. καθρέπτες-ηχοσύστημα. Τιμή 3.100.000 δρχ.

2. RENAULT CLIO 1.200 c.c. μοντέλο 1996 με ηλ. παράθυρα-κεντρικό κλείδωμα-προβολείς ομίχλης. Τιμή 1.500.000 δρχ.

3. RENAULT MEGANE COUPE 1.600 c.c. μοντ. 1996 με υδρ. τιμόνι-ηλ. παράθυρα (4), κεντρικό κλείδωμα. Τιμή 3.200.000 δρχ.

4. KIA SEPHIA 1.600 c.c. μοντέλο 1996 με υδρ. τιμόνι-ηλ. παράθυρα-κεντρικό κλείδωμα-ραδιοκασετόφωνο. Τιμή 1.900.000 δρχ.

5. SUZUKI SWIFT 1.000 c.c. μοντέλο 1994. Τιμή 1.300.000 δρχ.

6. OPEL CORSA 1.200 c.c. μοντέλο 1995. Τιμή 1.500.000 δρχ.

7. OPEL CORSA 1.200 c.c. μοντέλο 1995. Τιμή 1.500.000 δρχ.

8. LANCIA δ' 1.400 c.c. μοντέλο 1995 με υδρ. τιμόνι-ηλ. παράθυρα-κεντρικό κλείδωμα. Τιμή 2.000.000 δρχ.

9. AUDI 80 1.800 c.c. μοντέλο 1989 με A/C-υδρ. τιμόνι. Τιμή 1.800.000 δρχ.

10. RENAULT 21 1.800 c.c. μοντέλο 1991. Τιμή 1.800.000 δρχ.

11. PEUGEOT 205, 1.4 μοντ. 1991. Τιμή 1.000.000 δρχ.

ΞΕΝΑΚΗΣ
ΕΠΙΣΗΜΟΣ ΣΥΝΕΡΓΑΤΗΣ KOSMOCAR
ΛΙΝΔΟΥ 238, ΤΗΛ: 61600

ΑΝΑΚΟΙΝΩΣΗ
ΜΑΘΗΜΑΤΑ
*** Computer ***
PROGRAM COMPUTER PM
ΕΓΓΡΑΦΕΣ
** ΤΩΡΑ **
Τμήματα για:
Παιδιά - Ενήλικες
Αρχάριους - Μαθητές
Επαγγελματίες
Ανεύρεση Εργασίας
ΠΑΡΕΧΕΤΑΙ ΒΕΒΑΙΩΣΗ
Διδάσκει πτυχιούχος Πανεπιστημίου Αμερικής
ΜΑΝΩΛΗΣ Ι. ΣΟΦΙΛΑΣ
Κοδριγκτώνος 91
Τηλ. (0241) 31761

ΣΧΟΛΗ ΟΔΗΓΩΝ
L

ΠΥΛΑΡΙΝΟΣ ΗΡΑΚΛΗΣ
Πτυχιούχος Εκπαιδευτής
Διπλώματα
✓ Ερασιτεχνικά
✓ Επαγγελματικά
✓ Μοτοσικλέτας
✓ Επεκτάσεις - Αναθεωρήσεις
Αγ. Αναστασίας 40 & Π.Π. Γερμανού
Εμπορικό Κέντρο Φώκιαλη, α' όροφος
Τηλ. 75270, 0942 445549
ΠΜ39040

ΣΧΟΛΗ ΟΔΗΓΩΝ
L ΠΟΡΤΣΕΛΛΗΣ ΣΤΕΦΑΝΟΣ
Διπλ. εκπαιδευτής υποψηφίων οδηγών


- Διπλώματα αυτοκινήτου, μοτοσικλέτας,φορτηγού, λεωφορείου, νταλίκας
- Αναθεωρήσεις ληγμένων αδειών
- Θεωρητικά μαθήματα ΚΟΚ και Μηχανολογίας
- Μετατροπές ξένων διπλωμάτων σε ελληνικά
- Διπλώματα αυτόματου αυτοκινήτου

ΕΡΝΕΣΤ ΜΠΕΒΙΝ 6 - ΡΟΔΟΣ • ΤΗΛ. 34497, 0945-463635

ΣΧΟΛΗ ΟΔΗΓΩΝ
ΠΟΤΣΟΥ ΣΩΤΗΡΗ
L *ΔΙΠΛ. ΕΚΠΑΙΔΕΥΤΗΣ ΥΠΟΨΗΦΙΩΝ ΟΔΗΓΩΝ.*
ΔΙΠΛΩΜΑΤΑ Α - Β - Γ - Δ - Ε

- ★ **Αναλαμβάνουμε την έκδοση αδειών οδήγησης όλων των κατηγοριών.**
- ★ **Αναθεωρήσεις Επαγ/κών αδειών.**
- ★ **Τα θεωρητικά μαθήματα όλων των κατηγοριών γίνονται στό σύγχρονο Κέντρο θεωρητικής Εκπαίδευσης Υποψηφίων Οδηγών της Ε.Σ.Ο.Ρ. Ο.Ε. Στην οποία μετέχουμε.**
- ★ **Διαθέτουμε καί Αυτόματο Επιβατηγό.**

Εθνάρχου Μακαρίου 31, 2ος όροφος, ΡΟΔΟΣ
(Έναντι Εθνικής Τράπεζας, πάνω από το κατ/μα "ΡΟΔΙ")
Τηλ. 78070 Κιν. 0945- 567404

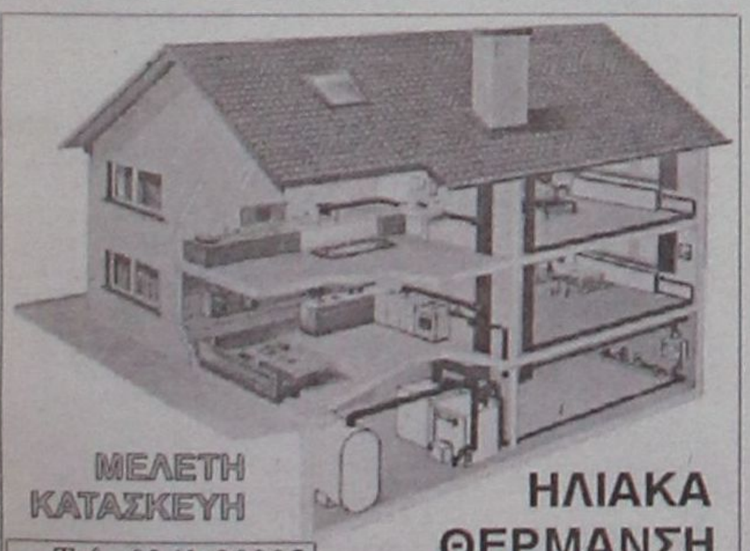
ΜΕΛΕΤΗ ΚΑΤΑΣΚΕΥΗ
Τηλ. 0241-90005
Κινητό 0945 200430
ΗΛΙΑΚΑ
ΘΕΡΜΑΝΣΗ
ΥΔΡΑΥΛΙΚΑ
ΡΟΔΟΘΕΡΜ

εργασιες

συνέχεια από την προηγούμενη

ΥΠΑΛΛΗΛΟΣ να εργασθεί σε τουριστικό κατάστημα κεντημάτων στην Παλιά Πόλη που να γνωρίζει την Αγγλική γλώσσα. Πληρ. τηλ. 39050 ΑΖ39203

ΖΗΤΕΙΤΑΙ ΝΥΧΤΕΡΙΝΟΣ ΓΙΑ ΝΑ ΕΡΓΑΣΘΕΙ ΣΕ ΞΕΝΟΔΟΧΕΙΟ ΣΤΟ ΦΑΛΗΡΑΚΙ. ΠΛΗΡ. ΤΗΛ. 85303 ΚΑΙ 22369 ΠΖ39195

ΑΠΟ ΤΟ ΧΡΥΣΟΧΟΕΙΟ ΤΟΥ ΜΙΧΑΛΗ ΜΕΝΤΟΥ ΣΤΗΝ ΠΑΛΙΑ ΠΟΛΗ ΖΗΤΕΙΤΑΙ ΥΠΑΛΛΗΛΟΣ ΠΟΥ ΝΑ ΟΜΙΛΕΙ ΑΓΓΛΙΚΑ-ΓΕΡΜΑΝΙΚΑ. ΠΛΗΡ. ΤΗΛ. 23936 ΠΖ39181

ΥΠΑΛΛΗΛΟΣ για να εργαστεί ως πωλήτρια σε τουριστικό μαγαζί στην Παλιά Πόλη. Εργασία πενθήμερη. Πληρ. τηλ. 38506 κιν. 0944974082 κ. Βασίλη. ΑΖ39150

ΖΗΤΕΙΤΑΙ προσωπικό για club, μπαργούμαν, σερβιτόρες. Πληρ. τηλ. 0946/212141 ή στο 37502 μετά τις 10.30 μ.μ. ΑΖ39193

ΚΟΜΜΩΤΡΙΑ ζητείται. Πληρ. τηλ. 31973 ΑΖ39189

ΠΩΛΗΤΡΙΕΣ να γνωρίζουν ξένες γλώσσες για κατάστημα στην Παλιά Πόλη. Πληρ. τηλ. 28052 ΑΖ39190

ΜΑΓΕΙΡΙΣΣΑ και βοηθός μαγείρισσας για snack-bar από το ξενοδοχείο Κασσάνδρα στην Ιαλυσό οδός Ρίμιγι 1. Πληρ. τηλ. 94236-94960 ΑΖ39183

ΕΣΩΤΕΡΙΚΗ οικιακή βοηθός. Πληρ. τηλ. 65807-61374 ΑΖ39184

ΟΔΗΓΟΣ με δίπλωμα Γ' κατηγορίας από εμπορική επιχείρηση τροφίμων. Μισθός ικανοποιητικός. Πληρ. τηλ. 65883-0942456623. ΑΖ39148

ΚΟΠΕΛΑ ΝΑ ΕΡΓΑΣΤΕΙ ΩΣ ΥΠΑΛΛΗΛΟΣ ΓΡΑΦΕΙΟΥ ΕΝΟΙΚΙΑΣΕΩΣ ΑΥΤΟΚΙΝΗΤΩΝ ΝΑ ΓΝΩΡΙΖΕΙ ΑΓΓΛΙΚΑ-ΓΕΡΜΑΝΙΚΑ ΚΑΙ ΝΑ ΚΑΤΕΧΕΙ ΑΔΕΙΑ ΟΔΗΓΗΣΗΣ. ΠΛΗΡ. ΤΗΛ. 93996, 94670. ΠΖ39149

ΚΟΠΕΛΑ να εργασθεί στην καφετέρια "ΕΠΩΝΥΜΟ" στην οδό Αθηνών 9. Πληρ. τηλ. 63940, 68550 ΑΖ39182

ΟΔΗΓΟΣ Γ' κατηγορίας για μεταφορά ποτών. Πληρ. τηλ. 0244-22679, 2370 ΑΖ39147

ΚΑΘΑΡΙΣΤΡΙΑ ΓΙΑ ΣΠΙΤΙ ΣΤΟ ΦΑΛΗΡΑΚΙ, ΕΡΓΑΤΙΚΗ ΚΑΙ ΑΞΙΟΠΙΣΤΗ. ΔΥΟ ΦΟΡΕΣ ΤΗΝ ΕΒΔΟΜΑΔΑ ΑΠΟ 09.30 ΕΩΣ 13.30. ΠΛΗΡ. ΤΗΛ. 85708 ΠΖ39146

COOK required for busy snack bar Faliraki, day time shift. Tel. 86978-097262074. ΑΖ39145

ΓΥΜΝΑΣΤΡΙΑ να εργασθεί σε πολυτελές ξενοδοχείο να γνωρίζει Αγγλικά και προαιρετικά Γερμανικά. Πληρ. τηλ. 67773. ΑΖ39144

BARMAN και σερβιτόρος να εργασθεί σε καφετέρια στην Ιαλυσό. Ώρες εργασίας 17.30-02.00. Πληρ. τηλ. 92561 κ. Γιώργο. ΑΖ39143

ΠΩΛΗΤΡΙΑ ΓΙΑ ΤΟΥΡΙΣΤΙΚΟ (ΔΕΡΜΑΤΙΝΑ) ΣΤΗΝ ΠΑΛΙΑ ΠΟΛΗ ΠΟΥ ΝΑ ΓΝΩΡΙΖΕΙ ΜΙΑ ΞΕΝΗ ΓΛΩΣΣΑ. ΜΙΣΘΟΣ ΙΚΑΝΟΠΟΙΗΤΙΚΟΣ. ΠΛΗΡ. ΤΗΛ. 33834 ΠΖ39161

ΠΩΛΗΤΡΙΑ ΓΙΑ ΚΑΤΑΣΤΗΜΑ ΡΟΥΧΩΝ ΣΤΗΝ ΠΑΛΙΑ ΠΟΛΗ ΝΑ ΓΝΩΡΙΖΕΙ ΜΙΑ ΞΕΝΗ ΓΛΩΣΣΑ. ΠΛΗΡ. ΤΗΛ. 25881 ΠΖ39160

ΚΟΠΕΛΑ από το Print house στην στοά Ροΐκου με απολυτήριο Τεχνικού Επαγγελματικού Λυκείου. Πληρ. τηλ. 37095 από 9-9 μ.μ. ΑΖ39151

ΚΟΠΕΛΑ για σνακ-μπαρ, απογευματινή και βραδινή. Τουλάχιστον να γνωρίζει Αγγλικά. Πληρ. τηλ. 20812-37850 ΑΖ39158

ΥΠΑΛΛΗΛΟΣ για βιβλιοχαρτοπωλείο. Πληρ. τηλ. 70270 ΑΖ39157

ΑΤΟΜΟ άνδρας ή γυναίκα, για να εργαστεί σε εστιατόριο σαν βοηθός μάγειρα. Πληρ. κ. Γιώργο τηλ. 21490 ή 0972118424. ΑΖ39156

ΥΠΑΛΛΗΛΟΣ αεροδρομίου από εταιρεία Αεροπορικών Υπηρεσιών. Αγγλικά άπταιστα απαραίτητα, επιθυμητά τα Σουηδικά ή Γερμανικά. Για συνέντευξη στο 0945-957297 κ. Βαλάντης. ΑΖ39155

ΠΩΛΗΤΡΙΑ για τουριστικό κατάστημα στην Παλιά Πόλη. Πληρ. τηλ. 73227 ΑΖ39154

ΑΠΟ ΞΕΝΟΔΟΧΕΙΟ ΝΟΥΦΑΡΑ ΖΗΤΟΥΝΤΑΙ ΓΙΑ ΤΟ ΚΑΦΕ ΜΠΑΡ ΔΥΟ ΣΕΡΒΙΤΟΡΕΣ. ΗΛΙΚΙΕΣ ΥΠΟΨΗΦΙΩΝ ΑΠΟ 20 ΕΩΣ 30 ΕΤΩΝ. ΑΠΑΡΑΙΤΗΤΗ ΜΙΚΡΗ ΠΡΟΥΠΗΡΕΣΙΑ. ΜΙΣΘΟΣ ΑΝΑΛΟΓΑ ΜΕ ΤΑ ΠΡΟΣΟΝΤΑ. ΠΛΗΡ. ΤΗΛ. 22032 ΚΙΝ. 0977506169. ΠΖ39153

ΕΠΙΠΛΟΠΟΙΟΣ έμπειρος από επιπλοποιείο. Πληρ. τηλ. 94125-0945796512. ΑΖ39153

ΥΠΑΛΛΗΛΟΣ ΚΟΜΜΩΤΡΙΑ ΜΕ ΣΧΕΤΙΚΗ ΕΜΠΕΙΡΙΑ ΓΙΑ ΤΟ ΚΟΜΜΩΤΗΡΙΟ HAIR AFRICA ΣΤΗΝ ΙΑΛΥΣΟ. ΠΛΗΡ. ΤΗΛ. 90690, 0945968453 Κ. ΠΕΡΟΥ. ΠΖ39152

ΝΕΑΡΕΣ ΜΕΧΡΙ 25 ΕΤΩΝ ΜΕ ΙΚΑΝΟΤΗΤΑ ΕΠΙΚΟΙΝΩΝΙΑΣ ΣΕ ΚΕΝΤΡΙΚΗ ΚΑΦΕΤΕΡΙΑ ΓΙΑ 12ΜΗΝΗ ΑΠΑΣΧΟΛΗΣΗ. ΜΙΣΘΟΣ ΙΚΑΝΟΠΟΙΗΤΙΚΟΣ. ΠΛΗΡ. ΤΗΛ. 24564, 0945/703693 ΠΖ39138

ΚΟΠΕΛΑ εμφανίσιμη να μιλά Αγγλικά για να εργασθεί σε καφετέρια στην Κάλαθο. Πληρ. τηλ. 0946/220566 ΑΖ39136

ΑΝ ΕΝΔΙΑΦΕΡΕΣΕ ΝΑ ΕΠΕΝΔΥΣΕΙΣ ΤΟΝ ΕΛΕΥΘΕΡΟ ΧΡΟΝΟ ΣΟΥ ΚΕΡΔΙΖΟΝΤΑΣ ΜΗΝΙΑΙΩΣ ΣΑΝ ΗΜΙΑΠΑΣΧΟΛΗΣΗ ΑΠΟ 300.00-600.000 ΚΥΡΙΑ ΑΠΑΣΧΟΛΗΣΗ ΑΠΟ 600.000-13.000.000. ΕΠΙΚΟΙΝΩΝΗΣΕ ΜΑΖΙ ΜΑΣ. ΥΠΕΥΘΥΝΟΣ κος ΔΗΜΗΤΡΙΑΔΗΣ ΤΗΛ. (01) 8140975, 6216152 ΠΖ39130

ΕΛΛΗΝΙΔΑ ΜΕΧΡΙ 30 ΕΤΩΝ ΓΙΑ ΝΑ ΕΡΓΑΣΘΕΙ ΣΕ ΚΑΦΕΤΕΡΙΑ ΣΤΗΝ ΠΑΛΙΑ ΠΟΛΗ. ΠΛΗΡ. ΤΗΛ. 37889 ΠΖ39131

ΖΗΤΕΙΤΑΙ ΠΡΟΣΩΠΙΚΟ

GOLDEN SUN HOLIDAYS

Υπάλληλος γραφείου

Προσόντα: Αριστη γνώση Αγγλικής, Γαλλικής, Γερμανικής και Η/Υ, Windows, Excel. Προϋπηρεσία θα συνεκτιμηθεί. Μισθός ικανοποιητικός. Βιογραφικό σημείωμα, φωτογραφία και συστάσεις απαραίτητα.

Πληρ. καθημερινώς 11.00-15.00 και 19.00-22.30,
τηλ. 24592, 29522, 32644

Από αντιπροσωπεία τουριστικών ειδών

ΖΗΤΕΙΤΑΙ

οδηγός με Γ' επαγγελματικό δίπλωμα.

Πληρ. τηλ. 74079, 0944444060, 0944454025

ΖΗΤΕΙΤΑΙ

από τον Σουηδικό Φούρνο "KRINGLAN"
1) Βοηθός Ζαχαρ/στης
2) Πωλήτρια πεπειραμένη και εμφανίσιμη.

Πληρ. τηλ. 0944/523311
Ιωνος Δραγούμη 14

ΤΡΑΠΕΖΙΚΗ ΧΡΗΜΑΤΙΣΤΗΡΙΑΚΗ
Εταιρία με ηγετική θέση στην αγορά

ΖΗΤΕΙ

ΣΤΕΛΕΧΗ για κάλυψη θέσεων
στο νέο της κατάστημα στη Ροδο

Απαραίτητα προσόντα:
- Πτυχίο Ανώτατης Οικονομικής Σχολής (Μεταπτυχιακός Τίτλος επιθυμητός)
- Διετής προϋπηρεσία σε Χρηματιστηριακή Εταιρία-Τράπεζα
- Γνώση και εμπειρία Τεχνικών Πωλήσεων
- Πολύ καλή γνώση Αγγλικής Γλώσσας
- Διοικητικά προσόντα, μεθοδικότητα, αποδοτικότητα κάτω από συνθήκες πίεσης
- Ευχέρεια λόγου, άνεση επικοινωνίας

Προσφέρονται:
- Ελκυστικό πακέτο αποδοχών
- Αριστες προοπτικές εξέλιξης σε μία από τις κορυφαίες χρηματιστηριακές εταιρίες
- Δυναμικό και ευχάριστο περιβάλλον

Οι ενδιαφερόμενοι μπορούν να στέλνουν τα βιογραφικά τους Σημειώματα μέχρι 15 Μαΐου 2001 στην εξής διεύθυνση:
Τ.Θ. 3919, 102 10 Αθήνα.

Τα βιογραφικά θα αντιμετωπιστούν με απόλυτη εχεμύθεια

ΖΗΤΟΥΝΤΑΙ

άτομο ικανό να αναλάβει το management επιχείρησης (καφέ μουσικής σκηνής) για την τουριστική περίοδο.

Πληρ. τηλ. 68943-0944977676

NEW MILLENIUM PROPERTIES

- **ΔΙΑΜΕΡΙΣΜΑΤΑ**
- **ΜΕΖΟΝΕΤΕΣ**
- **ΜΟΝΟΚΑΤΟΙΚΙΕΣ**
- **ΟΙΚΟΠΕΔΑ**
- **ΚΤΗΜΑΤΑ**

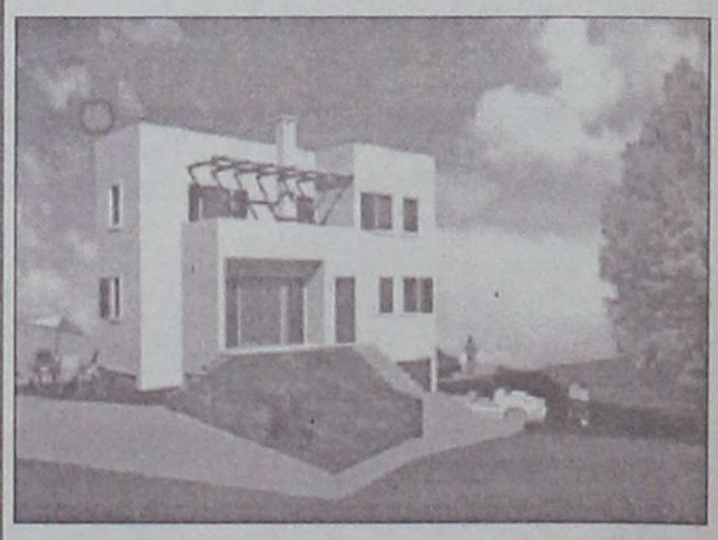

ΕΠΕΝΔΥΣΤΕ ΣΤΗΝ ΡΟΔΟ ΤΩΡΑ

P.M. MITTON

- Στα Κοσκινού μονοκατοικία 185 τ.μ. σε μπετά 36 εκ.
- Στα Κοσκινού οροφ/μα 155 τ.μ. καθαρό μπετά ΙΚΑ πληρ. 33 εκ. χτισ. σοβ. ηλεκτρ. 40 εκ.

ΟΙΚΟΠΕΔΑ
- Στους Καστελλοριζιούς Ιξιά 5.000 τ.μ. με παλιά οικία άδεια προσκ. 230 τ.μ. φως νερό ελαιόδενδρα 65 εκ.
- Στην παλιά πόλη γωνιακό κεντρικό 274 τ.μ. κατάλληλο για πανσιόν και εστιατόριο 95 εκ.
- Κοσκινού μαγαζιά 42 τ.μ. 15 εκ.
  72 τ.μ. 22 εκ.

ΤΗΛ. (0241) 22142 ΚΙΝ. 0945/668060

ΜΙΚΡΕΣ Αγγελίες

εργασιες

συνέχεια από την προηγούμενη

ΑΠΟ ΤΗΝ ΕΤΑΙΡΕΙΑ Ρ.Ε.Τ.Ε. Α.Ε. ΤΗΣ ΑΛΥΣΙΔΑΣ ΕΣΤΙΑΤΟΡΙΩΝ "GOODYS" ΖΗΤΟΥΝΤΑΙ ΑΤΟΜΑ ΓΙΑ ΕΤΗΣΙΑ ΑΠΑΣΧΟΛΗΣΗ ΣΤΙΣ ΠΑΡΑΚΑΤΩ ΕΙΔΙΚΟΤΗΤΕΣ: 1) ΨΗΣΤΕΣ, 2) ΤΑΜΙΕΣ, 3) ΕΞΩΤΕΡΙΚΟΙ, ΓΙΑ ΠΛΗΡΟΦΟΡΙΕΣ/ΑΙΤΗΣΕΙΣ ΣΤΟ ΚΑΤΑΣΤΗΜΑ GOODYS ΡΟΔΟΥ ΑΛ. ΔΙΑΚΟΥ 10, ΤΗΛ. 78283, 24143, ΥΠΕΥΘΥΝΟΣ κ. ΚΑΡΑΚΩΝΣΤΑΝΤΗΣ ΓΕΩΡΓΙΟΣ. ΠΖ39083

ΣΕΡΒΙΤΟΡΑ ή σερβιτόρος για εστιατόριο στην Ιαλυσό που να μιλά Αγγλικά-Σκανδιναβικά και Ολλανδικά θα προτιμηθεί. Πληρ. τηλ. 91709, 0938517380 AZ39141

ΚΟΠΕΛΑ για να εργασθεί απογευματινές ώρες στο VIDEO CLUB FANTASY. Πληρ. τηλ. 27801 AZ39133

ΚΑΜΑΡΙΕΡΑ για το ξενοδοχείο "ΕΛΕΝΑ". Πληρ. 10-12 καθημερινώς τηλ. 24755 AZ39123

ΑΤΟΜΑ για απασχόληση από τα MARKS AND SPENCER Ρόδου. Αιτήσεις δεκτές εντός του καταστήματος Αλεξάνδρου Διάκου 8, φωτογραφία απαραίτητη. AZ39107

ΥΠΑΛΛΗΛΟΣ να ομιλεί ξένες γλώσσες για τουριστικό κατάστημα στην Παλιά Πόλη. Πληρ. τηλ. 22419 και 75070. AZ39110

ΠΩΛΗΤΡΙΕΣ πεπειραμένες να μιλούν τουλάχιστον Αγγλικά για να εργαστούν σε τουριστικό κατάστημα. Πληρ. τηλ. 39624. AZ39113

ΚΟΠΕΛΑ για να εργασθεί στην **Σαντορίνη** την καλοκαιρινή σεζόν σε σοβαρό κατάστημα video games. Μισθός ικανοποιητικός και bonus. Πληρ. τηλ. 25050, 37247 XAZ194

ΚΟΠΕΛΕΣ για καφετέρια με εμπειρία στο σέρβις. Πληρ. τηλ. 33109 AZ39074

Το κατάστημα τυποποιημένων ειδών στο αεροδρόμιο Ρόδου **ΖΗΤΑ** προσωπικό με γνώσεις Αγγλικών, γυναίκες 18-30 ετών. Πληρ. στο αεροδρόμιο από 2-10 μ.μ. κ. Δημήτρη AZ39071

ΚΑΘΑΡΙΣΤΕΣ/ΣΤΡΙΕΣ για εργασία στο Αεροδρόμιο Ρόδου. Πληρ. τηλ. 0944/534366 και 75241 AZ39038

ΚΟΠΕΛΑ να εργασθεί στο bar του Οινοποιείου Αναστασίας Τριανταφύλλου στον Ανω Καλαμώνα Απαραίτητη η γνώση της Αγγλικής. Πληρ. τηλ. 82041 AZ39063

ΚΟΠΕΛΑ που να γνωρίζει Αγγλικά και Γερμανικά για να εργασθεί σε κατάστημα κοσμημάτων και χαλιών στην Π. Πόλη. Πληρ. τηλ. 37247 AZ39044

ΕΡΓΑΤΗΣ για φούρνο, με προϋπηρεσία. Πληρ. τηλ. 39070 AZ39053

ΠΩΛΗΤΡΙΑ για χρυσοχοείο στο Φαληράκι για συνεχές απογευματινό ωράριο. Πληρ. τηλ. 86267, 85017 AZ39047

ΝΕΟΣ έως 26 ετών για snack-bar στην Ιαλυσό, απογευματινές ώρες εργασίες. Απαραίτητα Αγγλικά. Πληρ. τηλ. 0945066767 κ. Νίκο AZ38981

ΚΟΠΕΛΕΣ και εργάτες οδηγοί με επαγγελματικό δίπλωμα για πλυντήρια ιματισμού. Πληρ. τηλ. 92743. AZ39012

ΟΔΗΓΟΙ ΠΩΛΗΤΕΣ με δίπλωμα Γ' κατηγορίας και προϋπηρεσία. Μισθός ικανοποιητικός και ποσοστά. Πληρ. τηλ. 69441, 0944/732168. AZ39013

Η HELLAS SERVICE ΡΟΔΟΥ ΖΗΤΑ πωλητές-τριες για την προώθηση στον τομέα πώλησης συμβολαίου Οδικής Βοήθειας. Οι υποψήφιοι πρέπει να έχουν ευχέρεια λόγου, δυνατότητα στις δημόσιες σχέσεις, συγκροτημένη προσωπικότητα. Προσφέρουμε εκπαίδευση, άριστες συνθήκες εργασίας, προοπτικές εξέλιξης, ανταγωνιστικό πακέτο αμοιβών (μισθός, ποσοστά, bonus). Οι ενδιαφερόμενοι παρακαλούνται να επικοινωνήσουν με την εταιρεία στο τηλ. 22490 AZ38832

Η εταιρεία ελαστικών ΤΖΩΡΖΗ ΑΙΚΑΤΕΡΙΝΗ

ΖΗΤΑ

εξειδικευμένο προσωπικό τεχνίτες και βοηθούς με γνώσεις στον χώρο του αυτοκινήτου.
Επίσης ζητείται τεχνίτης ελαστικών για οχήματα βαρέου τύπου (φορτηγά και λεωφορεία)

Για πληρ. τηλ. 0241-62801-62050-66532
κ. Γιώργο. Μισθοί ικανοποιητικοί

★★★★★
RODOS PALACE
Resort Hotel • Convention Center
Το Πιο Ολοκληρωμενο Θερετρο Διακοπων & Συνεδριων!

Το μεγαλύτερο Ξενοδοχειακό Συγκρότημα της Ρόδου, ζητεί το ακόλουθο προσωπικό:

- **Βοηθό Προσωπάρχη**
- **Νυχτερινό Receptionist**
- **Γυμνάστριες με γνώσεις Αεροβικής / Χορού / Μασάζ**
- **Hostess**
- **Σερβιτόρους**

Για πληροφορίες και συμπλήρωση αιτήσεων (απαιτείται πρόσφατη φωτογραφία) μπορείτε να απευθύνεστε προσωπικά, καθημερινά από 10.00-12.00, στη διεύθυνση:

Ξενοδοχείο Ρόδος Πάλας
Λεωφ. Ιαλυσού, Τ.Θ. 121, Ιξιά, Ρόδος
Τηλ. (0241) 25222, Fax: (0241)25350
Υπ' όψιν Κου Η. Ζάχου

ΒΕΡΟΠΟΥΛΟΣ
SPAR
Εκει που τα ψωνια... δινουν κεφι!

Ο όμιλος Σούπερ μάρκετ Βερόπουλος στη Ρόδο

ΖΗΤΕΙ

νέους και νέες για θέσεις υπαλλήλων με διάθεση να εξελιχθούν στην ιεραρχία των ΣΟΥΠΕΡ ΜΑΡΚΕΤ

Οι υποψήφιοι θα πρέπει να έχουν απαραίτητα τα προσόντα:
- Ανεση στην επικοινωνία
- Εργατικότητα
- Ηλικία έως 35 ετών
- Απολυτήριο Λυκείου
- Εκπληρωμένες στρατιωτικές υποχρεώσεις

Η σχετική προϋπηρεσία, θεωρείται πλεονέκτημα

Οι ενδιαφερόμενοι παρακαλούνται να μας αποστείλουν το συντομότερο τα βιογραφικά τους:
Γ. Σεφέρη 1
Αγ. Απόστολοι
Ρόδος
Υπ' όψιν κ. Τσόγγου

ΖΗΤΕΙΤΑΙ

πωλήτρια για εργασία
σε κατάστημα φωτιστικών ειδών.

Πληρ. τηλ. 28801-74942 από 13-14.30

ΖΗΤΕΙΤΑΙ

μπάρμαν
για το CHRISTOS GARDEN

Πληρ. τηλ. 34191

ΠΩΛΟΥΝΤΑΙ ΔΙΑΜΕΡΙΣΜΑΤΑ

ΔΙΑΚΟΓΕΩΡΓΙΟΥ ΚΑΛΛΙΣΤΟΣ

• ΠΩΛΗΣΕΙΣ ΔΙΑΜΕΡΙΣΜΑΤΩΝ
• ΚΑΤΑΣΤΗΜΑΤΑ-ΑΠΟΘΗΚΕΣ

• ΑΝΤΑΛΛΑΓΕΣ ΑΚΙΝΗΤΩΝ
• ΑΓΟΡΕΣ ΟΙΚΟΠΕΔΩΝ

• ΑΝΑΛΑΜΒΑΝΟΥΜΕ ΑΝΤΙΠΑΡΟΧΕΣ

ΔΙΕΥΘ.: ΕΘΝ. ΑΝΤΙΣΤΑΣΕΩΣ 11, (πρώην Αννης Μαρίας)
ΤΗΛ: 78501-29318, 78502

ΠΩΛΟΥΝΤΑΙ διαμερίσματα λουξ κατασκευής με απεριόριστη θέα. Τα διαμερίσματα διαθέτουν θωρακισμένες πόρτες, εντοιχισμένες κουζίνες, ντουλάπες, εντοιχισμένο νιπτήρα με ντουλάπι, κεντρική θέρμανση αυτόνομη, ανοιγόμενα ανακλινόμενα κουφώματα με διπλά τζάμια, σίτες, ρολά, υδραυλικό ασανσέρ, τριφασικό ρεύμα.
Ολοι οι χώροι σπατουλαριστό, εσωτερικές πόρτες MDF με σχέδια

ΔΙΑΜΕΡΙΣΜΑΤΑ

Επί της οδού Μεγ. Κων/νου - Κων/νου Παλαιολόγου
50 τ.μ. δυάρια
85 τ.μ. τριάρια
110 τμ. τεσσάρια
ανά όροφο

Επί της Κων/νου Υδραίου-Στ. Κωτιάδη
70 τ.μ. τριάρια
90 τ.μ. τριάρια-τεσσάρια
110 τ.μ. τεσσάρια
130 τ.μ. τεσσάρια-πεντάρια
ανά όροφο με μεγάλες βεράντες φανταστική θέα

Επί της Λεωφ. Καλλιθέας-Καρακόνερο
50 τ.μ. δυάρια
85 τ.μ. τριάρια
110 τ.μ. τεσσάρια
ανά όροφο με μεγάλες βεράντες, απεριόριστη θέα

ΚΑΤΑΣΤΗΜΑΤΑ

50 τ.μ.
100 τ.μ.
150 τ.μ.
επί της Λεωφ. Καλλιθέας-Καρακόνερο

ΙΑΤΡΕΙΑ-ΓΡΑΦΕΙΑ

50 τ.μ.
100 τ.μ.
150 τ.μ.
επί της Μεγ. Κων/νου και Κων Παλαιολόγου (Φώκιαλη)

ΔΑΝΕΙΑ ΟΛΩΝ ΤΩΝ ΤΑΜΕΙΩΝ
ΚΑΙ ΟΛΩΝ ΤΩΝ ΤΡΑΠΕΖΩΝ
Πληρ. ΔΙΑΚΟΓΕΩΡΓΙΟΥ ΚΑΛΛΙΣΤΟΣ
Τηλ. 78501-78502, 29318

ΡΟΔΙΑΚΗ ΚΤΗΜΑΤΙΚΗ

ΣΥΜΒΟΥΛΟΙ & ΕΚΤΙΜΗΤΕΣ ΑΚΙΝΗΤΩΝ — ΚΤΗΜΑΤΟΜΕΣΙΤΙΚΟ ΓΡΑΦΕΙΟ από το 1983

ΠΩΛΟΥΝΤΑΙ ΜΟΝΟΚΑΤΟΙΚΙΕΣ ΣΤΟΥΣ ΤΡΕΙΣ



ΣΕ ΜΠΕΤΑ ΑΠΟ 31.000.000 ΔΡΧ

ΑΝΕΣΤΗΣ & ΣΑΒΒΑΣ ΣΑΒΒΑΪΔΗΣ

tel: 26281 & 35476 cel: 0944-421015 & 0977-433427

εργασιες

συνέχεια από την προηγούμενη

ΜΠΑΡΜΑΝ και σερβιτόροι-ες ζητούνται για καινούργια καφετέρια στο νέο εμπορικό κέντρο (WATER PARK) Φαληράκι που να γνωρίζουν Γερμανικά-Αγγλικά. Μισθός ικανοποιητικός και πόσοστά. Ωράριο απογευματινό (18.00-1.00). Τηλ. επικοινωνίας 29279 και 0972420041 κο Γιάννη. AZ38775

ΝΕΑΡΕΣ κοπέλες για να εργασθούν σε Αναψυκτήριο-Σαντουιτσάδικο στα "100 Μαγαζιά". Πληρ. τηλ. 22094 και 0932630451 κ. Δημήτρης. AZ38774

ΥΠΑΛΛΗΛΟΙ ΝΑ ΕΡΓΑΣΘΟΥΝ ΕΠΟΧΙΑΚΑ ΓΙΑ ΤΗΝ ΚΑΛΟΚΑΙΡΙΝΗ ΠΕΡΙΟΔΟ ΣΕ SUPER MARKET-ΤΟΥΡΙΣΤΙΚΟ ΚΑΤΑΣΤΗΜΑ ΣΤΗΝ ΠΕΡΙΟΧΗ ΞΕΝΟΔ. BLUE BAY ΣΤΗΝ ΚΡΕΜΑΣΤΗ. ΑΠΑΡΑΙΤΗΤΗ ΤΟΥΛΑΧΙΣΤΟΝ Η ΓΝΩΣΗ ΤΗΣ ΑΓΓΛΙΚΗΣ. ΠΛΗΡ. ΤΗΛ. 90850, 0946/284882, κ. ΓΙΩΡΓΟΣ. ΠΖ38621

DRIVER WANTED AGENCY BASED IN FALIRAKI ARE LOOKING FOR GOOD DRIVERS FOR THEIR EXCURSION PROGRAMME: • MUST HAVE A CLEAN DRIVING LICENCE, • MUST BE OVER 23 YEARS OLD, • MUST SPEAK GOOD ENGLISH, GERMAN OR ITALIAN, • MUST HAVE HAD EXPERIENCE WITH GENERAL PUBLIC, • MUST BE AVAILABLE TO WORK EVERY DAY FROM MAY UNTIL OCTOBER 2001. FOR MORE INFORMATION CONTACT BRITTA FORSBERG ON 0241 85060 BETWEEN 10.000 AND 16.00 MONDAY-FRIDAY ΠΖ39261

ΠΩΛΗΤΡΙΕΣ ΓΙΑ ΚΑΤΑΣΤΗΜΑ ΕΝΤΟΣ ΠΟΛΕΩΣ. ΠΛΗΡ. ΤΗΛ. 32125 ΠΖ39262

ΚΟΠΕΛΕΣ για πλυντήριο ιματισμού. Πληρ. τηλ. 92743, 68207 AZ38546

μαθήματα

ΦΙΛΟΛΟΓΟΣ καθηγήτρια πτυχιούχος Αριστοτελείου Πανεπιστημίου Θεσσαλονίκης, παραδίδει ιδιαίτερα μαθήματα σε μαθητές γυμνασίου. Τιμές προσιτές, συστηματική ενημέρωση γονέων. Πληρ. τηλ. 22428 και 0937803323 (κινητό) ΧΑΜ291

ΚΑΘΗΓΗΤΡΙΑ Αγγλικής και Ρουμανικής Φιλολογίας παραδίδει ιδιαίτερα **Αγγλικών και Ρουμανικών** όλων των επιπέδων (για επαγγελματική ή ιδιωτική χρήση). Πληρ. τηλ. 0937449923 ΑΜ39137

Από το ξεν/χείο "ΦΙΛΕΡΗΜΟΣ"

ΖΗΤΟΥΝΤΑΙ

οι κάτωθι ειδικότητες:
1. Υπάλληλος υποδοχής
2. Υπάλληλος S. Market

Απαραίτητη η γνώση της Γερμανικής και Αγγλικής γλώσσας

Πληρ. τηλ. 92510 κ. Λία Καμπουράκη

Από την εταιρεία ΝΙΚΑΣ

ΖΗΤΟΥΝΤΑΙ

οδηγοί με δίπλωμα Γ' επαγγελματικής κατηγορίας.

Πληρ. τηλ. 87650 ώρες γραφείου,
ΦΑΞ 87654

QUICK CARWASH

Από πρότυπη μονάδα Πλυντηρίου Αυτοκινήτων

ΖΗΤΕΙΤΑΙ ΠΡΟΣΩΠΙΚΟ

Οι υποψήφιοι θα καλύψουν τις θέσεις προετοιμασίας αυτοκινήτων.

Οι ενδιαφερόμενοι μπορούν να προμηθεύονται αιτήσεις στις εγκαταστάσεις του πλυντηρίου, στην περιοχή Ασγούρου παραπλεύρως του super market "ΤΡΟΦΟ" καθημερινά 9.00 το πρωί έως 6.00 το απόγευμα.

Τηλέφωνο επικοινωνίας : 60 150

GENESIS ΠΛΗΡΟΦΟΡΙΚΗ

ΖΗΤΕΙ

- Κοπέλα για γραμματειακή υποστήριξη
- Κοπέλα βοηθό λογιστή- πωλήσεις
- Υπάλληλο υποστήριξης προγραμμάτων

Πληρ. τηλ. 34568-73635-24953

ΖΗΤΕΙΤΑΙ

ΖΗΤΕΙΤΑΙ

λατζιέρα και βοηθός σερβιτόρου/α για εστιατόριο στο Πρασονήσι. Παρέχεται διαμονή και τροφή.

Πληρ. τηλ. 0241-21083, 77288, 0244-91031

Από τα μεγάλα καταστήματα **ΠΑΠΠΟΥ**

ΖΗΤΟΥΝΤΑΙ

Κοπέλες για να εργαστούν ως πωλήτριες

ΠΑΠΠΟΥ

Αιτήσεις γίνονται δεκτές στο τμήμα προσωπικού (5ος όροφος) ώρες 08.30 έως 20.30

Πληροφορίες στα τηλ.: 78881 & 78882

ΕΥΡΩΚΤΗΜΑΤΙΚΗ

ΚΤΗΜΑΤΟΜΕΣΙΤΙΚΟ ΓΡΑΦΕΙΟ

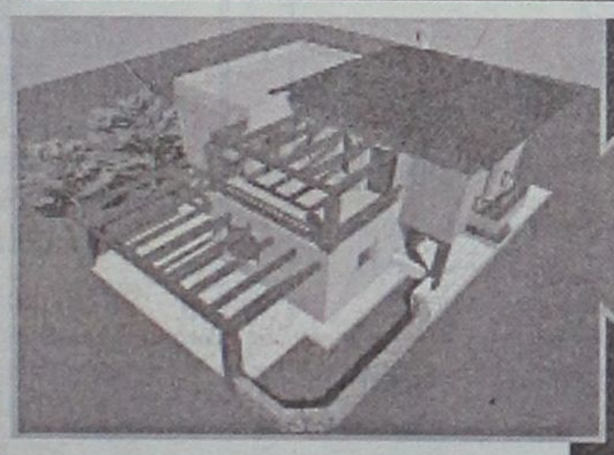

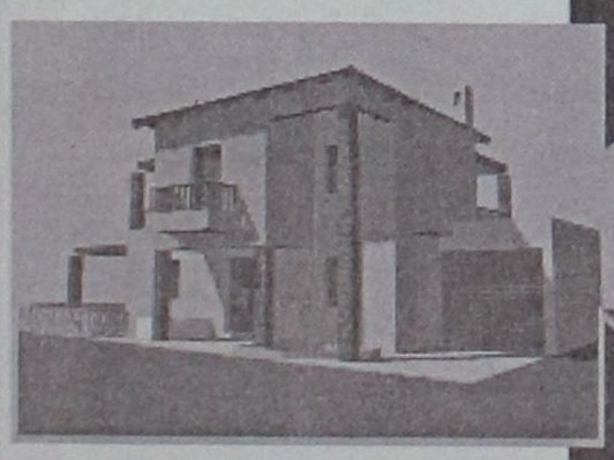

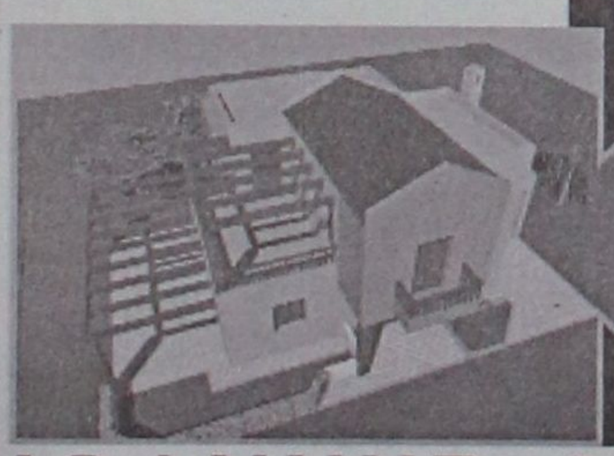

Η Ευρωκτηματική με τους συνεργάτες της, παρουσιάζει σε αποκλειστική διάθεση, μια πρόταση που υπογράφει ο αρχιτέκτονας Ανδρέας Μιχαηλίδης, η οποία μπορεί να ικανοποιήσει τις πιο δύσκολες απαιτήσεις στην αναζήτηση της κατοικίας σας: το νέο συγκρότημα μονοκατοικιών FELICIA RESIDENTS.

επιλέξτε

Στη μοναδική τοποθεσία του Μόντε Σμίθ, μέσα στην επώνυμη και ωραιότερη περιοχή κατοικίας της πόλης της Ρόδου, σχεδιάστηκε για σας, ένα συγκρότημα από οκτώ πολυτελείς μονοκατοικίες, ξεχωριστές για την κατασκευή, την οργάνωση και την αισθητική τους. Κάθε μονοκατοικία, πέρα από τους κύριους χώρους, καθιστικό, σαλόνι, κουζίνα, διαθέτει ξενώνα, τρία λουτρά, τρία υπνοδωμάτια, άνετους εξωτερικούς χώρους με πέργκολες και στάθμευση.

την μονοκατοικία

Ο σχεδιασμός των χώρων έγινε με βάση τις αρχές της βιοκλιματικής αρχιτεκτονικής, με αποτέλεσμα, για κάθε κέλυφος - κτίριο να έχουν επιλεχθεί οι καλύτερες λύσεις, για εξοικονόμηση ενέργειας και για άνετες εσωκλιματικές συνθήκες. Για το λόγο αυτό, χρησιμοποιούνται επιπλέον, υπερμπατικοί τοίχοι, θερμομονωτικά κουφώματα, διπλά τζάμια, θερμοδυναμικό τζάκι, ηλιακοί συλλέκτες. Κάθε κατοικία διαθέτει κήπο και εντάσσεται μέσα σε αποκλειστικής χρήσης περιοχή πρασίνου.

των ονείρων σας

Η αρχιτεκτονική αγκοπλασία κάθε κτιρίου, ο πετυχημένος συνδυασμός υλικών και χρωμάτων, η ποικιλία και οι έξυπνες παραλλαγές κάθε τύπου κατοικίας, μέσα σε ένα άρτια οργανωμένο σύνολο, συνθέτουν ένα μοναδικό πολιτισμένο και καλαίσθητο περιβάλλον ικανό να καλύψει τα υψηλά standards ζωής, που εσείς απαιτείτε.

και αποκτήστε την!

Εκτιμήστε σωστά τις προδιαγραφές του συγκροτήματος FELICIA RESIDENTS και επισκευθείτε μας για να ανακαλύψετε ... την ELIT της κατοικίας!

ΙΩΑΝΝΗΣ & ΜΙΧΑΛΗΣ ΕΥΣΤΑΘΙΟΥ

ΕΘΝΙΚΗΣ ΑΝΤΙΣΤΑΣΗΣ 48, ΠΡΩΗΝ ΑΝΝΗΣ ΜΑΡΙΑΣ - 85100 ΡΟΔΟΣ
ΤΗΛ. (0241) 73819 - 74917 - FAX: 38641 ΚΙΝ. 0944/374546 & 0945/292030

Από γραφείο Γενικού Τουρισμού στο Φαληράκι

ΖΗΤΕΙΤΑΙ

υπάλληλος για το γραφείο κινήσεως.
Απαραίτητα προσόντα:
1. Καλή γνώση της Αγγλικής
2. Χειρισμό Η/Υ

Πλήρ. κ. Μιχάλη μεταξύ 10 π.μ.-1 μ.μ. και 6 μ.μ.-8 μ.μ.

Τηλ. 85726-85879-85689

CASH AND CARRY
METRO

Το Cash and Carry METRO
ΖΗΤΕΙ

ΕΡΓΑΤΕΣ

ηλικίας 22-40 ετών.
Παρακαλούνται οι ενδιαφερόμενοι να τηλεφωνήσουν στο: 62.327 ή 01/28.93.500

ΑΠΟ ΤΟ CITY HALL restaurant

ΖΗΤΟΥΝΤΑΙ

α) Μάγειρες.
β) Εμφανίσιμες νέες για service.
γ) Διανομείς.

Πλήρ. τηλ. 70200

Από ασφαλιστικό γραφείο

ΖΗΤΕΙΤΑΙ

κοπέλα για μια θέση στη γραμματεία με γνώσεις Η/Υ σε περιβάλλον Windows (Word & Excel). Απαραίτητο βιογραφικό και μια φωτογραφία.

Δ/νση Σοφ. Βενιζέλου 1, τηλ. 38338
Ωρες επικ/νίας: 8.30-2.30 & 5.30-8.30
Για πληροφορίες κα Ψαρού

ΖΗΤΟΥΝΤΑΙ

πωλήτριες για τουριστικό κατάστημα εντός πόλεως.
Μισθός 220.000 δρχ. Ωράριο συνεχές

Πλήρ. τηλ. 25936

Η ΡΟΔΙΑΚΗ ΠΛΗΡΟΦΟΡΙΚΗ ΕΠΕ

ΖΗΤΑ

α) Τεχνικό Ηλεκτρονικών Υπολογιστών
β) Ηλεκτρονικό κατά προτίμηση απόφοιτους ΤΕΙ-ΑΕΙ

Πληρ. τηλ. 37979

ΖΗΤΕΙΤΑΙ

ΠΩΛΗΤΡΙΑ-ΠΩΛΗΤΗΣ για κεντρικό χρυσοχοείο στην οδό Σωκράτους, με γνώσεις ξένων γλωσσών.

Πληρ. τηλ. 68329-094515522-75722

WANTED

SALESWOMAN-MAN for centrally located jewellery shop on Socratous str. in the Old Town. Must jave good knowledge of foreign languages.

For information please call. 68329-094515522-75722

GEVRAAGD

Verkoopster voor juwelierszaak in de Oude Stad (Sokrates Str.) ruime talenkennis.

Voor inlichtingen: tel.: 68329-094515522-75722

ΤΟ ΥΠΕΡΜΑΡΚΕΤ ΣΠΑΝΟΣ

ΖΗΤΑ

νέους και νέες για να εργασθούν στο τμήμα πωλήσεων.
Αιτήσεις γίνονται δεκτές μόνο στην Γραμματεία του καταστήματος από 08.00 π.μ.-15.00 μ.μ.
Απαραίτητη η ταυτότητα

Το πρακτορείο γενικού τουρισμού
ELAFOS REISEN

ΖΗΤΕΙ

συνεργάτες για στελέχωση υποκαταστημάτων.
Απαραίτητη προϋπόθεση η άριστη γνώση γερμανικής και καλή γνώση αγγλικής γλώσσας.
Θα ληφθεί υπόψη η προϋπηρεσία σε ανάλογη εργασία.

Οι ενδιαφερόμενοι παρακαλούνται να επικοινωνήσουν στα 66543-66544-66545, ώρες γραφείου.
Υπεύθυνος κ. Παπαδόπουλος Παύλος

Από την Ξενάκης Α.Ε.Β.Ε.

ΖΗΤΕΙΤΑΙ

Συνεργάτης να στελεχώσει την γραμματεία της εταιρίας, με ευχάριστη προσωπικότητα και άνεση στην επικοινωνία, άριστες γνώσεις στη χρήση Η/Υ, δίπλωμα αυτοκινήτου.
Μόνιμη εργασία, πενθήμερο. Προσφέρεται άριστο εργασιακό περιβάλλον και ικανοποιητικό πακέτο αποδοχών.

Τηλ. επικοινωνίας 61600 (εσωτ. 101)

ΖΗΤΟΥΝΤΑΙ

πωλητές νέοι και νέες προκειμένου να προσληφθούν για την προώθηση νέων για την Ελληνική αγορά Χρηματοοικονομικών προϊόντων καθώς και συστημάτων Υγείας.
Παρέχεται ομαδική ασφάλιση, σύνταξη και εξαιρετικές συνθήκες εργασίας.

Πληρ. τηλ. 67980-67981 για ραντεβού ή αποστολή βιογραφικών στο fax **65467**

Από την αντιπροσωπεία αυτοκινήτων
DAEWOO ΑΛ. ΚΟΥΚΟΥΡΑΣ

ΖΗΤΕΙΤΑΙ

νέος για τη θέση του πωλητή
Οι υποψήφιοι θα πρέπει να έχουν τα κάτωθι προσόντα:
- Απολυτήριο Λυκείου
- Εκπληρωμένες στρατιωτικές υποχρεώσεις
- Ηλικία έως 35 ετών
- Γνώσεις Η/Υ
- Δίπλωμα αυτοκινήτου
- Ευχέρεια λόγου

Απαραίτητο βιογραφικό σημείωμα και φωτογραφία.
Μόνιμη εργασία - Σπαστό ωράριο.

Για ραντεβού τηλ. (0241) 65183-65172

Από μεγάλη Ανώνυμη Εμπορική Επιχείρηση

ΖΗΤΕΙΤΑΙ

πτυχιούχος λογιστής/τρια για να αναλάβει μηχανογραφημένο λογιστήριο με πλήρη απασχόληση ωραρίου.
Προϋπηρεσία και Βιογραφικό σημείωμα απαραίτητα.
Θα τηρηθεί πλήρη εχεμύθεια.

Πληρ. κ. Γιώργο τηλ. 68014

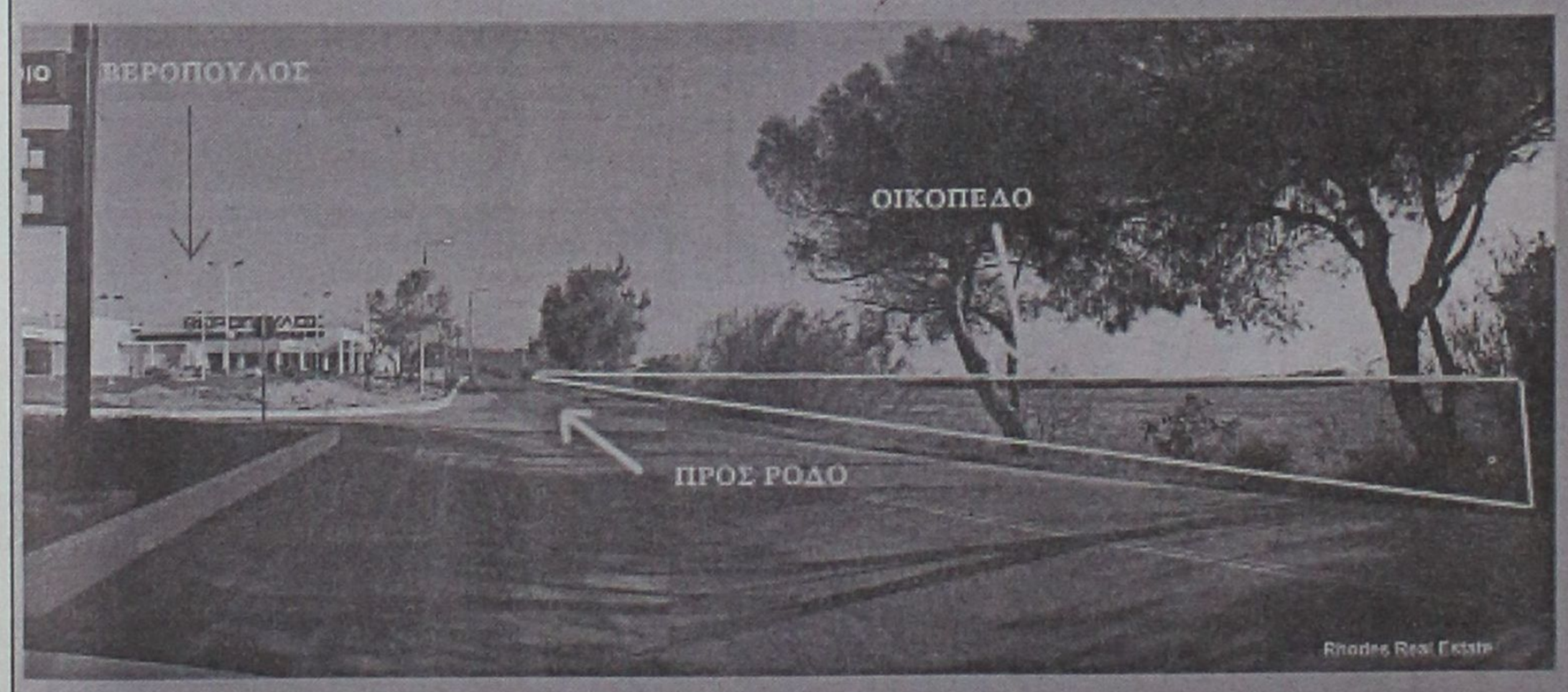

ΠΩΛΟΥΝΤΑΙ

ΟΙΚΟΠΕΔΑ

4.000 τ.μ.

ΕΠΙ ΤΗΣ

ΡΟΔΟΥ - ΚΑΛΛΙΘΕΑΣ

Πληροφορίες

ΑΝΕΣΤΗΣ & ΣΑΒΒΑΣ ΣΑΒΒΑΪΔΗΣ
τηλ: 0241-26281 & 35476
cel: 0944-421015

ΡΟΔΙΑΚΗ ΚΤΗΜΑΤΙΚΗ
ΣΥΜΒΟΥΛΟΙ & ΕΚΤΙΜΗΤΕΣ ΑΚΙΝΗΤΩΝ — ΚΤΗΜΑΤΟΜΕΣΙΤΙΚΟ ΓΡΑΦΕΙΟ — από το 1983

μαθήματα

συνέχεια από την προηγούμενη

ΑΠΟΦΟΙΤΟΣ Πληροφορικής Πανεπιστημίου Αθηνών παραδίδει κατ' οίκον **ΜΑΘΗΜΑΤΑ ΠΛΗΡΟΦΟΡΙΚΗΣ** Word, Excel, WINDOWS, MS Access, Internet, V-Basic . Πληρ. τηλ. 0938540758 ΑΜ39128

διαφορα

ΠΩΛΟΥΝΤΑΙ ταχύπλοο πολυτελείας Sea Ray 190 μοντέλο 2000. Εξωλέμβια mercury optimax 135 HP χωράει 9 άτομα, σχεδόν καινούργιο τρέιλερ με φρένα, υδραυλικό τιμόνι. Τιμή αντιπροσωπείας 38.000 δολάρια. Πωλείται μόνο 9,5 εκατομμύρια. Πληρ. τηλ. 0977081011. ΑΑ39175

ΧΡΗΜΑΤΟΚΙΒΩΤΙΟ 60Χ70 σε άριστη κατάσταση με κλειδί και συνδυασμό και μεταλλικό γραφείο με 3 συρτάρια. Πληρ. τηλ. 33386 μετά το μεσημέρι ΑΔ39214

ΠΩΛΟΥΝΤΑΙ δύο καναπέδες ένας τριθέσιος (γίνεται και κρεβάτι) και ένας διθέσιος και τρία τραπεζάκια καθιστικού σε πάρα πολύ καλή κατάσταση. Πληρ. τηλ. 66309 ΑΔ39257

ΕΞΟΠΛΙΣΜΟΣ παιδικών ενδυμάτων, ράφια, ντουλάπια, πάγκοι σε πολύ καλή κατάσταση. Πληρ. τηλ. 66309 ΑΔ39258

ΤΙΓΚΕΛΙΑ και **ΚΟΠΤΟΡΑΠΤΕΣ** διάφορα μοντέλα, σε πολύ καλές τιμές. Πληρ. τηλ. 24811, 73075 ΑΔ39252

ΠΩΛΟΥΝΤΑΙ βιβλία-τόμοι ιστορικά ολοκαίνουργια λόγω χώρου. Πληρ. τηλ. 22264 απογευματινές ώρες ΑΔ39188

ΨΗΦΙΑΚΗ μικροφωνική τελευταίας τεχνολογίας ALEN HEATH 6OOW και 2 ηχεία ή JBL αυτοενισχυμένα ή 2 DINACORD 400W. Πληρ. τηλ. 64306-0946067096 ΑΟ39173

ΤΡΑΠΕΖΑΡΙΑ σε άριστη κατάσταση χρώματος καφέ. Τιμή 100.000 δρχ. Πληρ. τηλ. 33665 απόγευμα 6-9 μ.μ. ΑΔ39121

ΠΩΛΟΥΝΤΑΙ: α) Πλυντήριο Candy, β) ψυγείο Indesit, γ) πολυκουζινάκι, δ) καλοριφέρ Delonghi, ε) διπλό κρεβάτι με ανατομικό στρώμα. Όλα ελαφρώς μεταχειρισμένα, σε άριστη κατάσταση. Πληρ. τηλ. 0945017568 ή στο 31350 πρωί και απόγευμα 19.00-22 μ.μ. ΑΔ39043

ΠΙΕΣΤΗΡΙΟ OFFSET (29Χ42) ΑΜ MULTI. ΤΙΜΗ 1.500.000 ΔΡΧ. ΠΛΗΡ. ΤΗΛ. 0937756878 ΧΠΔ381

ΜΙΚΡΟΕΠΙΠΛΑ ντουλάπες, TV, τραπέζια κουζίνας, σαλονιού, κρεβατοκάμαρες, καρέκλες, σύνθετα, κρυσταλιέρες, γραφεία, τιβάνια, ντουλάπες για βεράντες, έπιπλο computer, παπουτσοθήκες κ.ά. σε χαμηλές τιμές στο 5ο χλμ. Ρόδου-Λίνδου και στα τηλ. 65065-62037. (Πλάτης-ΡΟΔΟΧΡΩΜ) ΑΔ38394

ΞΥΛΑ ελιάς όμορφα τεμαχισμένα για σόμπα και για τζάκι. Αναλαμβάνουμε και κλαδέματα ελιών. Πληρ. τηλ. 47817, 0945/511769 ΧΑΔ873

προσφορες εργασιας

ΥΔΡΑΥΛΙΚΟΣ ΓΙΑ ΚΑΘΕ ΒΛΑΒΗ ΣΤΑ ΥΔΡΑΥΛΙΚΑ ΤΟΥ ΣΠΙΤΙΟΥ Ή ΤΗΣ ΕΠΙΧΕΙΡΗΣΗΣ ΣΑΣ Ή ΓΙΑ ΠΡΟΒΛΗΜΑΤΑ ΣΤΗ ΘΕΡΜΑΝΣΗ ΕΡΧΟΜΑΙ ΑΜΕΣΩΣ. Η ΠΕΙΡΑ ΚΑΙ Η ΣΥΝΕΠΕΙΑ ΜΟΥ ΣΑΣ ΕΓΓΥΑΤΑΙ ΤΗ ΛΥΣΗ ΤΟΥ ΠΡΟΒΛΗΜΑΤΟΣ ΣΑΣ. ΠΛΗΡ. ΤΗΛ. 0946949223 ΚΑΙ 38913 ΚΩΣΤΑΣ ΔΙΑΜΑΝΤΗΣ ΠΡ39185

ΑΒΕΒΑΙΟΤΗΤΑ ΤΕΛΟΣ. ΑΝΑΛΑΜΒΑΝΟΥΜΕ ΥΠΕΥΘΥΝΑ ΟΛΟ ΤΟ 24ΩΡΟ ΠΑΝΕΛΛΑΔΙΚΑ ΤΗΝ ΕΞΥΠΗΡΕΤΗΣΗ ΣΑΣ ΜΕ ΚΑΜΑΡΙΕΡΕΣ, ΟΙΚΟΒΟΗΘΟΥΣ, ΛΑΝΤΖΙΕΡΕΣ, ΚΑΘΑΡΙΣΜΟΥΣ. 6ΜΗΝΗ, 12ΜΗΝΗ ΕΓΓΥΗΣΗ. ΛΕΙΤΟΥΡΓΟΥΜΕ ΚΑΙ ΣΑΒΒΑΤΟΚΥΡΙΑΚΑ ΤΗΛ. 01-9837359/01-9848352 ΚΑΙ 0945191210. ΠΡ39117

ΑΙΓΛΗ. ΠΑΡΕΧΟΥΜΕ ΟΙΚΟΒΟΗΘΟΥΣ ΓΙΑ ΟΙΚΟΓΕΝΕΙΕΣ, ΚΑΤΑΚΟΙΤΟΥΣ, ΗΛΙΚΙΩΜΕΝΟΥΣ, ΑΤΟΜΑ ΜΕ ΕΙΔΙΚΕΣ ΑΝΑΓΚΕΣ, ΚΑΜΑΡΙΕΡΕΣ, ΛΑΝΤΖΙΕΡΕΣ, ΣΕΡΒΙΤΟΡΕΣ, ΑΤΟΜΑ ΓΙΑ ΓΕΩΡΓΙΚΕΣ ΕΡΓΑΣΙΕΣ. ΜΙΣΘΟΣ ΑΠΟ 130.000 ΜΗΝΙΑΙΩΣ. ΑΜΕΣΗ ΕΞΥΠΗΡΕΤΗΣΗ. ΛΕΙΤΟΥΡΓΟΥΜΕ 12 ΩΡΕΣ ΚΑΘΗΜΕΡΙΝΑ ΚΑΙ ΣΑΒΒΑΤΟΚΥΡΙΑΚΑ. ΤΗΛ. 0937507994, 014120751, 014190294. ΠΡ39118

ΛΟΓΙΣΤΗΣ ΑΝΑΛΑΜΒΑΝΕΙ ΤΗΝ ΤΗΡΗΣΗ ΛΟΓΙΣΤΙΚΩΝ ΒΙΒΛΙΩΝ Α' ΚΑΙ Β' ΚΑΤΗΓΟΡΙΑΣ Κ.Β.Σ., ΣΥΜΠΛΗΡΩΣΗ ΦΟΡΟΛΟΓΙΚΩΝ ΔΗΛΩΣΕΩΝ, ΦΠΑ, ΔΗΦΟΔΩ, Κ.ΛΠ. ΠΛΗΡ. Κ. ΣΑΒΒΑ, ΤΗΛ. 0241-90538, 097/2474221. ΑΡ39249

ΠΡΟΓΡΑΜΜΑΤΙΣΤΗΣ του Πανεπιστημίου Αθηνών αναλαμβάνει τη μηχανοργάνωση της επιχείρησης σας σύμφωνα με τις δικές σας απαιτήσεις. Πληρ. τηλ. 0938540758 ΑΡ39135

Από τις τουριστικές επιχειρήσεις ΛΥΔΙΑ Α.Ε.

ΠΩΛΟΥΝΤΑΙ

60 ψυγεία 60-80 λίτρων ιδανικά για studio με καταψύκτη στην τιμή των 35-45000 δρχ. λόγω ανακαίνισης.

Πληρ. κύριος Κώστας **τηλ. 22871-22872**
ώρες 09.00 έως 15.00 και 17.00 έως 23.00

ΤΑΠΗΤΟΚΑΘΑΡΙΣΤΗΡΙΟ

WASH AND CARE

ΚΑΘΑΡΙΣΜΟΣ ΚΑΙ ΦΡΟΝΤΙΔΑ

Συνδυάσαμε την πολυετή πείρα μας και τα ολοκαίνουργια μηχανήματά μας και αναλαμβάνουμε:

- Καθαρισμό-φροντίδα-φύλαξη ΧΑΛΙΩΝ-ΜΟΚΕΤΩΝ
- Παραλαβή από το σπίτι μ' ένα τηλεφώνημα
- Επιτόπιος καθαρισμός σαλονιών, μοκετών, μαξιλαράκια επιχειρήσεων.

ΦΑΡΜΑΚΙΔΗΣ
ΕΥΣΤΑΘΙΟΣ
Τηλ. **0241-68189**
5ο χλμ. Λ. Ρόδου-Λίνδου 237
ΠΡ36495

ΤΕΧΝΙΚΟ ΓΡΑΦΕΙΟ

Αναλαμβάνει

- Μελέτες για σύνδεση οικοδομών με το **αποχετευτικό δίκτυο Δ.Ε.Υ.Α.Ρ.**
- Αδειες λειτουργίας καταστημάτων
- Ηλεκτροδοτήσεις κτιρίων.

Υπεύθυνος:
Μιχάλης Μαυρομάγουλος
Αρχιτέκτονας Μηχανικός
Στεφάνου Καζούλη 14
Ρόδος
Τηλ. 0241-27040, κιν. 0932/290030
ΠΡ38148

Εχετε πρόβλημα με τα παλιά σας αλουμίνια;

- **Τα επισκευάζω ή τα αντικαθιστώ με καινούργια**

ΚΑΤΑΣΚΕΥΕΣ ΑΛΟΥΜΙΝΙΟΥ ΚΑΙ ΣΙΔΗΡΟΥ

"Ο ΓΙΩΡΓΟΣ"

Πληρ. τηλ. 39747, 0944999655
ΠΡ38903

"ΑΠΟΦΡΑΞΕΙΣ"

"Η ΜΑΡΙΑ"



ΑΠΟΦΡΑΞΕΙΣ ΠΑΝΤΟΣ ΤΥΠΟΥ ΑΠΟΧΕΤΕΥΣΕΩΝ

ΞΕΝ/ΩΝ, ΕΣΤ/ΩΝ
ΣΤΡΑΤΟΠΕΔΩΝ
ΠΟΛ/ΚΙΩΝ
ΟΙΚΙΩΝ ΜΕ ΜΗΧΑΝΗΜΑ ΥΨΗΛΗΣ ΠΙΕΣΕΩΣ
ΥΔΡΟΒΟΛΗΣ
ΑΜΕΣΗ ΕΞΥΠΗΡΕΤΗΣΗ
ΟΛΟ ΤΟ 24ΩΡΟ

Πληρ. τηλ. 94750 και 0241-35555, 0977/257441.

ΕΡΓΟΛΑΒΟΣ
ΜΑΣΤΟΡΑΣ ΚΩΝΣΤΑΝΤΙΝΟΣ
ΤΙΜΕΣ ΛΟΓΙΚΕΣ

αναλαμβάνω γενικές κατασκευές κτιρίων, αναπαλαιώσεις, σοβατίσματα, χτισίματα, γκρεμίσματα βαψίματα, μάρμαρα, γιαλίσματα, πλακάκια, περιφράξεις οικοπέδων, κατασκευές, μελέτες για σοφίτες, ξυλοκατασκευές, τοποθέτηση κεραμίδια.

ΓΙΑ ΟΛΗ ΤΗ ΔΩΔΕΚΑΝΗΣΟ
Πληρ. τηλ. 27255, 0944-823925
όλο το 24ωρο
ΠΡ38927

BRIGHT CLEANING

Αναλαμβάνουμε καθαρισμούς επί τόπου

- **Σαλονιών**
- **Μοκετών**
- **Χαλιών** (Με φύλαξη αν επιθυμείτε)

Επίσης
καθαρισμούς τζαμιών- βιτρινών καταστημάτων - οικιών
Καθώς και
καθαρισμούς γραφείων και κοινόχρηστων χώρων

ΜΑΣΛΙΝΟΣ ΒΑΣΙΛΗΣ
ΧΡ. ΘΕΟΧΑΡΗ 12

ΤΗΛ. 0241-69005, ΚΙΝ.: 0972/798972
ΠΡ38603

ΟΙΚΟΔΟΜΙΚΕΣ ΕΡΓΑΣΙΕΣ ΕΡΓΟΛΑΒΙΕΣ (ΜΠΕΤΟΝ)

ΘΑΝΑΣΗΣ ΓΚΙΖΛΗΣ

Αναλαμβάνω παντός είδους εργασίες (μπετόν) μεγάλες και μικρές.
Βίλες, σπίτια, προσθήκες, διαμορφώσεις και περιτοιχίσεις αυλών, βεραντών, επιβλητικές πύλες, εξωτερικές σκάλες, ζαρντινιέρες και καλλιτεχνικά εμφανή.

Τηλεφωνήστε τώρα για μια επίσκεψη στο πρόβλημά σας χωρίς καμία δέσμευση στο 27418 απογευματινές ώρες.
ΠΡ39019

ΤΑΠΗΤΟΚΑΘΑΡΙΣΤΗΡΙΟ

ART CLEAN EXPRESS

Αναλαμβάνουμε υπεύθυνα:
- ✓ Ξηρό καθαρισμό
- ✓ Πλύσιμο-απολύμανση
- ✓ Φύλαξη
- ✓ Επιδιόρθωση ταπήτων
- ✓ Αδιαβροχοποιήσεις

Ειδικός καθαρισμός μεταξωτών και χειροποίητων χαλιών
Παραλαβή-παράδοση κατ' οίκον
Εγγυημένη συνεργασία
Επί τόπου καθαρισμοί μοκετών-σαλονιών
Τηλ. 94815, κιν. 0944 350247, 0800400400
Τηλ. χωρίς χρέωση
Με την υπογραφή Αλαφάκης

Figma

Αντιπροσωπεύσεις Ασφαλιστικών Εταιρειών
Άννης Μαρίας και Καζαντζάκη 2
Τηλ. (0241) 31468 • FAX: (0241) 33644

ΟΡΓΑΝΟΠΟΙΕΙΟ ΒΑΣΙΛΗΣ ΠΑΥΛΑΚΗΣ

κατασκευές-επισκευές παντός τύπου εγχόρδων μουσικών οργάνων
Αθηνών 18, Ρόδος
Τηλ. 64306 και 0946/067096

ΗΛΕΚΤΡΟΛΟΓΟΣ ΜΗΧΑΝΙΚΟΣ Τ.Ε.

ΑΝΑΛΑΜΒΑΝΕΙ

- **Νέες εγκαταστάσεις**
- **Επεκτάσεις, Μετατροπές**
- **Βλάβες**

Ξενοδοχείων-Καταστημάτων-Πολυκατοικιών-Διαμερισμάτων

Πληρ. τηλ. 68608, 0932/242625
ΠΡ38179

ΑΠΟΦΡΑΞΕΙΣ

ΔΩΔΕΚΑΝΗΣΙΑΚΕΣ ΑΠΟΦΡΑΞΕΙΣ



"ΚΟΛΟΣΣΟΣ"

ΑΠΟΦΡΑΞΕΙΣ ΚΑΘΑΡΙΣΜΟΙ ΑΠΟΧΕΤΕΥΣΕΩΝ & ΒΟΘΡΩΝ

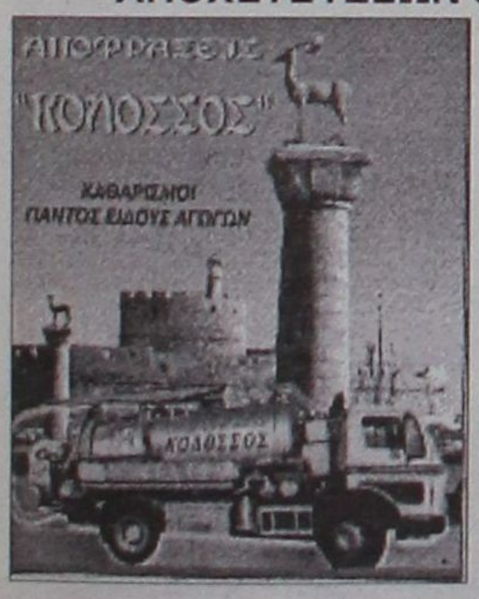

Αναλαμβάνουμε πάσης φύσεως αποφράξεις οποιουδήποτε μήκους και πλάτους
Αναλαμβάνουμε καθαρισμούς αποχετευτικών αγωγών ΔΗΜΩΝ, ΞΕΝ/ΧΕΙΩΝ στρατιωτικών μονάδων ΣΠΙΤΙΩΝ, ΠΟΛΥΚΑΤΟΙΚΙΩΝ καθώς
και καθαρισμούς βιολογικών μονάδων με μηχάνημα υψηλής πιέσεως σε όλη την Δωδ/σο

Κ. ΠΗΔΙΑΚΗΣ - Π. ΚΑΣΕΡΗΣ
Πληρ. τηλ. 47915-91881, κιν. 0944/325234 και 0977/717048

ΑΠΟΦΡΑΞΕΙΣ-ΚΑΘΑΡΙΣΜΟΙ





ΑΠΟΦΡΑΞΕΙΣ ΚΑΘΑΡΙΣΜΟΙ ΣΥΝΤΗΡΗΣΕΙΣ ΑΠΟΧΕΤΕΥΣΕΩΝ-ΕΠΙΦΑΝΕΙΩΝ-ΚΤΙΡΙΩΝ-ΠΛΟΙΩΝ-ΒΙΟΛΟΓΙΚΩΝ

Αναλαμβάνουμε ξενοδοχεία, Δήμους, πολ/κίες κ.λπ. Αντληση πετρελαιοειδών από πλοία καθώς και λιποσυλλεκτών και βιολογικών. ΜΕ ΜΟΝΑΔΙΚΑ ΣΕ ΥΨΟΣ ΠΙΕΣΗΣ ΚΑΙ ΑΝΑΡΡΟΦΗΣΗΣ. ΥΠΕΡΣΥΓΧΡΟΝΑ ΜΗΧΑΝΗΜΑΤΑ ΥΔΡΟΒΟΛΗΣ ΣΕ ΟΛΗ ΤΗ ΔΩΔΕΚΑΝΗΣΟ

ΟΛΟ ΤΟ 24ωρο
ΒΑΡΔΕΛΛΗ Μ. -ΚΡΑΣΟΠΟΥΛΟΣ Δ. Ο.Ε.
Τηλ. 35555, Fax: 96516, Κιν. 0944/395999
e-mail:metropontikas@excite.com.
ΣΤΙΣ ΠΙΟ ΧΑΜΗΛΕΣ ΤΙΜΕΣ

- **ΜΕΛΕΤΕΣ ΣΥΝΔΕΣΗΣ** με αποχ/κό δίκτυο **Δ.Ε.Υ.Α.Ρ.**
- **ΑΔΕΙΕΣ ΛΕΙΤΟΥΡΓΙΑΣ ΚΑΤΑΣΤΗΜΑΤΩΝ** (παντός είδους)
- **ΗΛΕΚΤΡΟΔΟΤΗΣΗ ΚΤΙΡΙΩΝ (Δ.Ε.Η.)** (ΕΛΕΓΧΟΣ ΤΙΜΟΛΟΓΙΩΝ ΣΤΗΝ ΕΦΟΡΙΑ)

Αμεση εξυπηρέτηση
Λογικές τιμές

ΤΕΧΝΙΚΟ ΓΡΑΦΕΙΟ
Ι. ΧΑΤΖΗΙΩΑΝΝΙΔΗΣ
Στεφ. Καζούλη 14 - Ρόδος
Τηλ. /Fax: 73021-31390-κιν. 097/2373156
ΠΡ37626

ΑΓΟΡΑΖΩ

ΧΡΥΣΑΦΙΚΑ ΚΟΣΜΗΜΑΤΑ ΝΟΜΙΣΜΑΤΑ ΧΡΥΣΑ ΔΟΝΤΙΑ ΜΕΤΟΧΕΣ ΩΡΟΛΟΓΙΑ ΑΝΤΙΚΕΣ

Δάνεια επί ενεχύρω

«ΜΠΑΜΠΗΣ»

Δημ. Θεοδωράκη 15
(1ος όροφος)
ΡΟΔΟΣ
ΠΡ37428


Αριθμολογία
Οι αριθμοί δίνουν απάντηση στα ερωτήματά σας!
Η Νάτα Κοτσίφη
και οι συνεργάτες της,
σας αποκαλύπτουν
τα μυστικά
για το παρόν και
το μέλλον!
090 255 493
*DATABANK • 67 ΔΡΧ.(0,2€)/15'+Φ.Π.Α.


Η καλύτερη παρέα
σε περιμένει
Μη διστάζεις! Τηλεφώνησε τώρα
και γνώρισε νέους φίλους
που θα γίνουν για πάντα
δικοί σου.
Δώσε τέλος
στη μοναξιά σου!
090 255 491
*DATABANK • 67 ΔΡΧ.(0,2€)/15'+Φ.Π.Α.


Αστρόραμα
Ανακαλύψτε τι κρύβουν
τα άστρα για το μέλλον σας!
24 ώρες το 24ωρο!
ΣΧΕΣΕΙΣ - ΧΡΗΜΑ
ΕΠΑΓΓΕΛΜΑΤΙΚΑ
Οι πιο διάσημοι αστρολόγοι
στη γραμμή σας!
090 255 421
*DATABANK • 67 ΔΡΧ.(0,2€)/15'+Φ.Π.Α.


Ζωντανό
24 ώρες
Κάποτε η επικοινωνία
ήταν δύσκολη...
090 21 54 90
σήμερα πεύκες κουβέντα μ'ένα τηλεφώνημα...


ΑΛΑΝΘΑΣΤΕΣ
ΠΡΟΒΛΕΨΕΙΣ
ΑΠΟ ΜΟΝΑΔΙΚΟ
ΤΗΛΕΠΑΘΗΤΙΚΟ
ΜΕΝΤΙΟΥΜ
090 21 52 37


Πάρε με στο σπίτ
τώρα για μια
καυτή συνομιλία
Σοφία
00675 2066545


00675 2066546
Ειμαι μονη προσφατα
χωρισμενη
Τηλεφωνησε μου


Αν στόχος σου είναι οι γνωριμίες
ΠΕΤΥΧΕΣ
ΔΙΑΝΑ
Γραμμή για μονίτσους
090 21 52 39
LEXITEL 66 δρχ./15" Τ.Θ. 31730


ΓΡΑΜΜΗ ΧΑΡΤΟΜΑΝΤΕΙΑΣ
ΠΑΡΕ ΤΟ ΜΕΛΛΟΝ
ΣΤΑ ΧΕΡΙΑ ΣΟΥ
ΣΥΓΚΛΟΝΙΣΤΙΚΕΣ
ΑΠΟΚΑΛΥΨΕΙΣ
ΜΕ ΤΗ ΣΙΓΟΥΡΙΑ ΤΗΣ
ΠΑΝΑΡΧΑΙΑΣ ΤΕΧΝΗΣ ΤΑΡΩ!
090 21 52 93


Ζωντανή
καυτή
συνομιλία
με την
Άννα
00675 2066547


00677 83580
Τηλεφώνησέ
μου για άγριες
κουβέντες


ΕΣΥ
Είναι το μόνο κομμάτι
που λείπει απο την παρέα μας!
090 21 52 40
ΜΙΛΑΣ ΜΕ ΟΛΟΥΣ ΚΑΙ ΔΙΑΛΕΓΕΙΣ
LEXITEL 66 δρχ./15" Τ.Θ. 31730


ΙΣΩΣ...ΤΟ ΠΙΟ ΣΗΜΑΝΤΙΚΟ ΤΗΛΕΦΩΝΗΜΑ
ΤΗΣ ΖΩΗΣ ΣΑΣ!
ΜΑΤΙΑ ΣΤΟ ΜΕΛΛΟΝ !!
090 21 52 38
Μίλησε ζωντανά με τα πιο χαρισματικά
ΜΕΝΤΙΟΥΜ της Ελλάδας
LEXITEL 66 δρχ./15" - Τ.Θ. 31730 - ΩΡΑΡΙΟ: 10 ΠΡΩΙ-2 ΒΡΑΔΥ

Ελενα
& εγώ
Ενα
απίθανο
ντουέτο
00677 83581


College girls
μόνο για σένα
00677 83582

On line
ζωντάνα με
συζύγους
απελπιστικά
μόνες!
00677 83583


ΧΡΗΜΑΤΙΣΤΗΡΙΟ ΑΘΗΝΩΝ
ON LINE ΤΙΜΕΣ ΜΕΤΟΧΩΝ
ΑΜΟΙΒΑΙΑ ΚΕΦΑΛΑΙΑ
ΕΠΙΧΕΙΡΗΜΑΤΙΚΑ ΝΕΑ
ΣΥΝΑΛΛΑΓΜΑ FIXING
ΑΜΕΣΗ ΕΝΗΜΕΡΩΣΗ ΑΠΟ ΕΙΔΙΚΟΥΣ !!
ΑΠΟ ΤΙΣ 10:30 ΜΕΧΡΙ ΤΙΣ 17:00
090 21 43 68


ΜΙΛΗΣΤΕ
Μ' ΕΝΑ ΑΛΗΘΙΝΟ
ΜΕΝΤΙΟΥΜ
ΚΑΙ ΞΕΚΛΕΙΔΩΣΤΕ
ΤΑ ΜΥΣΤΙΚΑ ΤΟΥ ΑΥΡΙΟ...
090 21 52 89

Α' ΚΑΤΗΓΟΡΙΑ-ΜΙΚΤΕΣ

Πανηγυρική στέγη

☞ *Η ΡΟΔΟΣ ΜΕ "ΘΑΝΑΤΗΦΟΡΟ" ΜΙΣΑΩΡΟ ΣΥΝΕΤΡΙΨΕ ΤΗΝ ΑΝΑΓΕΝΝΗΣΗ 10-0, ΕΝΩ ΠΡΟΗΓΗΘΗΚΕ ΣΤΟ ΗΜΙΧΡΟΝΟ 8-0. ΣΤΟ ΡΕΛΑΝΤΙ Η ΜΗΧΑΝΗ ΣΤΗΝ ΕΠΑΝΑΛΗΨΗ. ΠΕΝΤΕ ΓΚΟΛ Ο ΠΟΛΥΔΕΥΚΗΣ ΓΕΩΡΓΑΛΗΣ*

Η Ε.Π.Σ.Δ. απένειμε χθες το κύπελλο στην πρωταθλήτρια ομάδα της περιόδου 2000-2001, αφού δεν εκκρεμούν ενστάσεις σε βάρος της. Το στέμα της πρωταθλήτριας φόρεσε η Ρόδος που στο χθεσινό παιχνίδι της τελευταίας αγωνιστικής συνέτριψε την Αναγέννηση 10-0 αφού προηγήθηκε στο ημίχρονο 8-0.

Συγκρατημένα τα πανηγύρια μπροστά σε λίγο κόσμο, γιατί το μυαλό όλων είναι στους αγώνες μπαράζ που οδηγούν στην Εθνική ερασιτεχνική και αρχίζουν στις 13 Μαΐου με παιχνίδια εντός-εκτός.

Πρώτος αντίπαλος της Ρόδου θα είναι ο πρωταθλητής Σάμου ο οποίος δεν έχει βγει ακόμα, σε αντίθεση με το Ηράκλειο, όπου πρωταθλητής αναδείχθηκε ο Ηρόδοτος. Μάλιστα το χθεσινό φινάλε βιντεοσκοπούσε κανάλι της Κρήτης, ενώ ο προπονητής του **Μανώλης Πατμετζής** έχει δηλώσει ότι θα δει τον πρώτο αγώνα μπαράζ Ρόδου-πρωταθλητή Σάμου.

Στην ουσία του χθεσινού παιχνιδιού. Η Ρόδος έδειξε από την αρχή τις προθέσεις της και για πρώτη φορά έπαιξε σαν πρωταθλήτρια. Καθάρισε στο άψε-σβήσε τον αγώνα και όλο το ενδιαφέρον ήταν σε ποια ύψη θα φθάσει το σκορ και πόσα γκολ θα κάνει ο **Γεωργαλής** στην κόντρα του με τον **Γιώργο Ξύπα** για την πρώτη θέση στον πίνακα των σκόρερ.

Ο **Πολυδεύκης Γεωργαλής** πέτυχε πέντε, πριν αποχωρήσει στο 38' τραυματισμένος, παίρνοντας πανηγυρικά τον άτυπο τίτλο του πρώτου σκόρερ.

Γίνεται αντιληπτό ότι το παιχνίδι ήταν ένας συνεχής μονόλογος και μέχρι το 32' το σκορ ήταν 8-0.

Στην επανάληψη η πρωταθλήτρια έδειξε να ρίχνει άσπρη πετσέτα και να κόβει τον ρυθμό της, παρά την υπεροχή που είχε.

Προς το τέλος του αγώνα διαμορφώθηκε το τελικό 10-0.

ΤΑ ΓΚΟΛ:

4'. Ανατροπή του **Πατρού** και πέναλτι. Το εκτέλεσε ο **Γεωργαλλής** ανοίγοντας το σκορ (1-0).

5'. Μετά από φάση διαρκείας ο **Ζουρούδης** από κοντά το 2-0.

12'. Μπροστινή μπαλιά του **Κυπριώτη** στον **Γεωργαλλή** που με σουτ έκανε το 3-0.

18'. Με ατομική προσπάθεια ο **Γεωργαλλής** το 4-0.

27'. Μετά από μπροστινή πάσα του **Μαΐλη** ο **Παντίδος** αφού απέφυγε τον τερματοφύλακα έκανε το το 5-0.

29'. Με σουτ ο **Πατρός** από το ύψος της περιοχής το 6-0.

30'. Ασίστ πάσα του **Ζουρούδη** στον **Γεωργαλλή** και 7-0.

31'. Σουτ του **Ξύπα**, ο **Ροδανάκης** με τη βοήθεια του δοκαριού μπλόκαρε.

32'. Με σουτ του Γεωργαλή το 8-0.

82'. Με ωραίο γυριστό αριστερό σουτ ο **Μαλλιάκας** το 9-0.

90'. Από κοντά με προβολή ο **Σάββενας** το 10-0.

Εύκολο έργο είχε το διαιτητικό τρίο **Ζανεττίδης, Ορφανός Κόκκινος**

Από την Ρόδο ξεχώρισαν οι **Ζωάννου, Μαΐλλης, Ζουρούδης** ενώ από την Αναγέννηση κανένας δεν ξεπέρασε την μετριότητα.

ΡΟΔΟΣ: *Ροδανάκης, Ταμπουράς, Ζωάννου, Π'νικολάου, Μαλλιάκας, Πατρός, Ζουρούδης, Κυπριώτης, Παντίδος (46' Σάββενας), Γεωργαλλής (46' Πόλος), Μαΐλης (46' Μακρυδημήτρης).*

ΑΝΑΓΕΝΝΗΣΗ: *Χαλκιόπουλος (63' Μενίκος), Βενέτης (46' Ζιάκης), Σεβδαλάκης Στ. (12 Σταμούλης), Θαρρενός Κ., Τσουκαλάς Ε., Τσουκαλάς Ν., Ξύπας, Κωνσταντάκης, Π'νικολάου, Καλτσούλης, Πολυχρόνης.*



Από τους καλύτερους της Ρόδου ο Δημήτρης Ζορούδης

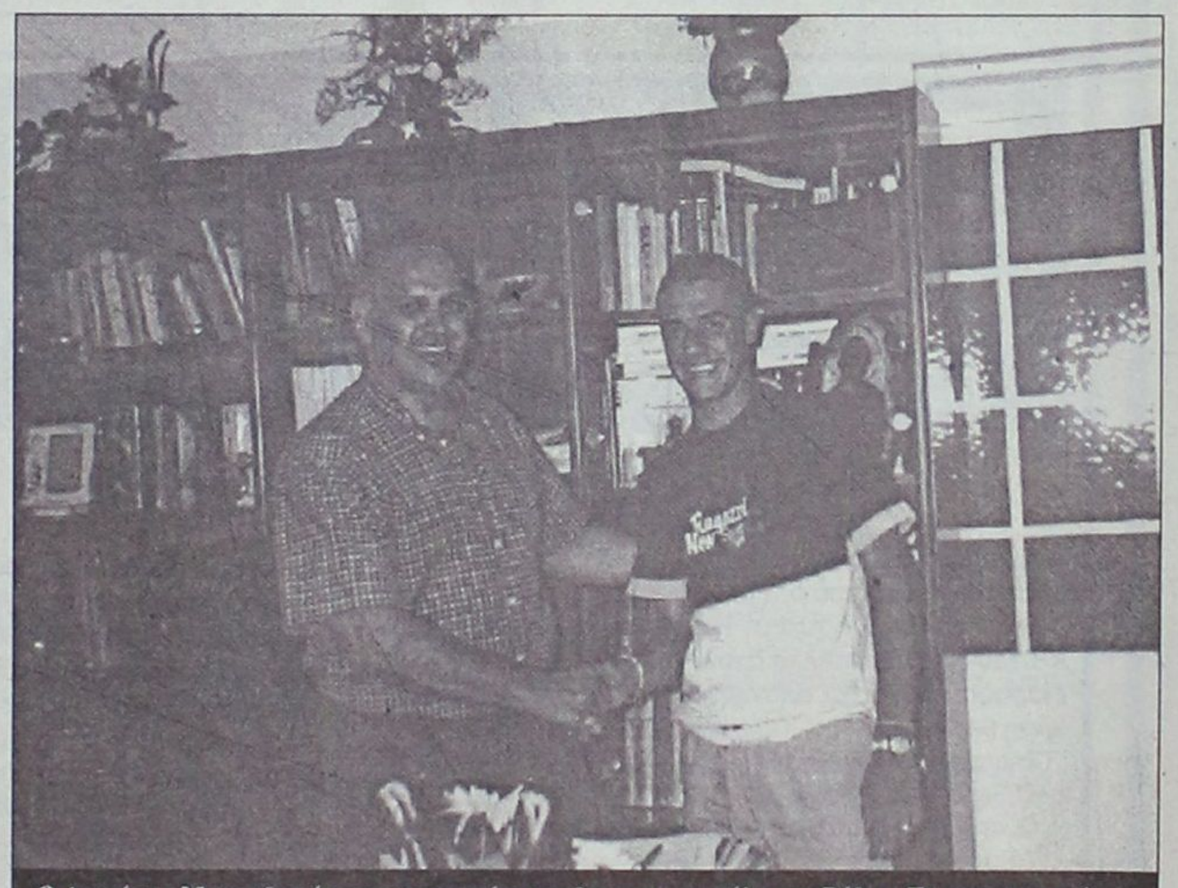

Ο Διονύσης Μακρυδημήτρης ντεπουντάρισε χθες με τη φανέλα της Ρόδου. Στη φωτογραφία με τον πρόεδρο Γιώργο Παπαϊωάννου

Ηττήθηκαν και οι δύο

☞ *Οι Juniors έχασαν 6-3 από την Αθήνα ενώ οι Προπαίδες 4-0 στα παιχνίδια της 1ης αγωνιστικής που έγιναν το Σάββατο*

Με αριστερό ξεκίνησαν τις υποχρεώσεις τους στο πρωτάθλημα οι μικτές μας ομάδες στις κατηγορίες Προπαίδων και Juniors. Οι ομάδες μας είχαν καλή εμφάνιση και αγωνιστική παρουσία, αλλά δεν μπόρεσαν να κοντράρουν τις αντίστοιχες ομάδες της Αθήνας που ήταν και οι αντίπαλοι μας. Οι Προπαίδες ηττήθηκαν με σκορ 6-3, ενώ οι Juniors με σκορ 4-0. Μπορεί λοιπόν να μην ξεκινήσαμε με τις καλύτερες προϋποθέσεις αλλά αυτό οφείλεται κυρίως στην απειρία των μικρών, κάτι που θα βελτιωθεί στην συνέχεια, αφού οι παίκτες και των δύο ομάδων άφησαν πολύ καλές εντυπώσεις.

Να σημειώσουμε πως μετά το τέλος των αγώνων η ΕΠΣ Αθηνών έκανε το τραπέζι στην αποστολή της ΕΠΣ Δωδεκανήσου, οι άνθρωποι των οποίων τα είπαν σε ζεστή και φιλική ατμόσφαιρα καθώς γνωρίστηκαν και τα παιδιά μεταξύ τους, των τεσσάρων ποδοσφαιρικών ομάδων.

Οι Προπαίδες λοιπόν ηττήθηκαν με σκορ 4-0, αλλά είχαμε και μία ακύρωση ενός κανονικού γκολ που πέτυχε ο **Πιζήμολας** μετά από φάουλ του **Λαμπριανού** το οποίο κακώς δεν μέτρησε αλλά ακυρώθηκε ως ο-σάιντ.

Από την ομάδα μας άρεσαν οι **Καραγιάννης, Κουφού, Καρπαθάκης, Χατζηφούντας, Πιζήμολας** και **Τσοπανάκης**, χωρίς να υστερήσουν και τα υπόλοιπα παιδιά, αφού οι αποστολές έφυγαν με πλοίο κάτι βέβαια που τους κούρασε πολύ.

ΑΘΗΝΑ: *Δερμιτζάκης, Μεσιακάρης, Τσεβάς, Κουμπαρούλης, Κλασινάς, Λεκέβος, Φανόπουλος, Σταθάκης, Καραβίδης, Γεροντής, Νταλαμπήρας (Βιδάλης, Κατσουγκρής, Μάκος, Λούπας, Γιαννακόπουλος, Ζηγούρης).*

ΔΩΔΕΚΑΝΗΣΑ: *Καραγιάννης, Κουφού, Καρπαθάκης, Νικολός, Χ"βαλσάμης, Γκάϊδας, Γαϊτάνος, Χ"φούντας, Λαμπριανός, Αναστασάκης, Πιζήμολας, (Τσοπανάκης, Ζαμάγιας, Δελαπόρτας, Παστρικός, Τσαγγάρης, Βογιατζής, Ατσίδης).*

Οι λιλιπούτειοι ποδοσφαιριστές των Juniors προσπάθησαν και αυτοί αλλά δεν τα κατάφεραν, αφού όπως αναφέραμε ηττήθηκαν με σκορ 6-3. Για την ομάδα μας τα δύο γκολ τα πέτυχε ο **Μανιάς** και το άλλο ο **Καλημέρης.**

Από την ομάδα της Δωδεκανήσου άρεσαν οι **Καλημέρης** και **Μανιάς.**

ΑΘΗΝΑ: *Π"κωνσταντίνου, Χαλκιαδάκης, Μπάκας, Γκουντζούλος, Φακινός, Κόντης, Στάης, Λαγουδάκης (Μπεκίρης, Λαγουδάκης, Ασωνίτης, Μπιρμπάκος).*

ΔΩΔΕΚΑΝΗΣΑ: *Βιβισιανός, Καραγιάννης, Πολυχρόνης, Μέντος, Κοντουδιός, Καλημέρης, Τσακισίρης, Μανιάς (Κοκιαντώνης, Φασσάκης, Καρπαθάκης, Λυκοπάντης), Ευγενικός, Φράγκος, Ζαχαρόπουλος).*

ΗΜΙΧΡΟΝΟ

ΣΙΔΕΡΕΝΙΟΣ ΚΑΛΟΓΕΡΟΣ(?)

Βρισκόμασταν στα τελευταία λεπτά προχθές στο γήπεδο Κοσκινού της συνάντησης Κλεάνθη-Ηρακλή Μ. όταν ο **Μάνος** κέρδισε ένα φάουλ κοντά στο σημαιάκι του κόρνερ, μπροστά στον δεύτερο βοηθό διαιτητή κ. **Μίχα.**

Ο ποδοσφαιριστής του Ηρακλή προφανώς κάτι είπε στον βοηθό διαιτητή και αυτός αμέσως σήκωσε το σημαιάκι του και έτρεξε κοντά του ο διαιτητής του αγώνα **Κατσιδώνης Ε.,** ο οποίος αφού άκουσε τα όσα του είπε ο συνεργάτης του, απέβαλλε με απ' ευθείας κόκκινη κάρτα τον **Μάνο.** Εκείνη την στιγμή έτρεξαν από την εξέδρα κάποιοι φίλαθλοι και πέταξαν ένα σιδερένιο μεγάλο αντικείμενο (κάτι σαν μεταλικός καλόγερος για τα ρούχα) προς τον **Μίχα.**

Ο διαιτητής αναφέρει μεταξύ άλλων για το γεγονός:

"Φίλαθλοι του Ηρακλή Μαριτσών πέταξαν σιδερένιο αντικείμενο ύψους 1,20 ανάμεσα σε εμένα και στον βοηθό μου **Μίχα"...**

1' ΣΙΓΗ ΓΙΑ ΤΟΝ ΧΡΗΣΤΟ ΤΑΚΚΟ

Άλλο ένα νέο παλικάρι έφυγε από κοντά μας, τόσο πρόωρα, χωρίς να έχει προλάβει καλά-καλά να γευτεί τις χαρές της ζωής. Όπως όλοι πληροφορηθήκατε, πρόκειται για τον ποδοσφαιριστή του Αστέρα Παστίδας **Χρήστο Τάκκο** που άφησε την τελευταία του πνοή σε νοσοκομείο της Αθήνας, μετά τον τραυματισμό του σε τροχαίο δυστύχημα. Ως ελάχιστο φόρο τιμής για τον άτυχο νεαρό ποδοσφαιριστή, η ΕΠΣΔ αποφάσισε και κρατήθηκε ενός λεπτού σιγή στα παιχνίδια του Σαββατοκύριακου, στην μνήμη ενός ακόμη νέου παιδιού που έφυγε γρήγορα από κοντά μας.

ΣΤΟΝ ΠΑΓΚΟ Ο Γ. ΠΑΥΛΙΔΗΣ

Έστω και στην τελευταία αγωνιστική του φετινού πρωταθλήματος της Α' κατηγορίας, ο **Γιάννης Παυλίδης** κάθισε στον πάγκο του ΠΑΟ Διαγόρα με την ιδιότητα του πρώτου προπονητή, καθοδηγώντας τους "κυανέρυθρους" στο εκτός έδρας ματς με αντίπαλο τον ΑΕΡΑ. Ο τεχνικός σύμβουλος του συλλόγου αντικατέστησε τον προπονητή **Κώστα Παπαοικονόμου,** ο οποίος απουσίαζε στην Αθήνα για να παραβρεθεί στον γάμο του ανιψιού του. Μάλιστα, οι πληροφορίες από την πρωτεύουσα αναφέρουν πως το γαμήλιο γλέντι ήταν τέτοιο, που ο κ. **Παπαοικονόμου** αναγκάστηκε να πει το "άσπρο πάτο" πολύ περισσότερες φορές απ' όσο το συνηθίζει...

Ο ΠΑΟ ΔΙΑΓΟΡΑΣ ΣΥΓΧΑΙΡΕΙ

Το τμήμα μπάσκετ του ΠΑΟ Διαγόρα συγχαίρει το αντίστοιχο του ΓΑΣ Ιάλυσου για την άνοδό του στην Γ' Εθνική κατηγορία και του εύχεται καλή πορεία στο νέο πρωτάθλημα.

ΤΟ ΒΗΜΑ ΤΩΝ ΒΕΤΕΡΑΝΩΝ

ΠΑΙΔΙΚΟ ΠΟΔΟΣΦΑΙΡΟ

Τα παιδιά και οι νέοι σήμερα μεγαλώνουν σ' ένα διαφορετικό κόσμο από ό,τι μεγαλώσαμε εμείς οι γονείς.

Στο παρελθόν η πρώτη επαφή με το ποδ/ρο γινόταν κλοτσόντας μια μπάλλα στους δρόμους, στις αυλές, στα διάφορα πάρκα και αλάνες και μάλιστα σε καθημερινή βάση θα έλεγα.

Σήμερα τα παιδιά παίζουν πολύ λιγότερο ποδ/ρο στον ελεύθερο χρόνο τους.

Οι αιτίες είναι πολλές και σχεδόν γνωστές σ' όλους.

Το ποδ/ρο αυτό του δρόμου και της αλάνας έχει μεταφερθεί σε οργανωμένους συλλόγους και όπως γίνεται κατανοητό η ευθύνη όλων για το παιδικό ποδ/ρο είναι μεγάλη.

Οι ποδ/κοί σύλλογοι πρέπει να είναι καλά οργανωμένοι και αυτοί που ασχολούνται μ' αυτό που λέγεται "παιδικό ποδ/ρο" καλά ενημερωμένοι.

Πρόθεσή μου σήμερα δεν είναι να υποδείξω σε κανέναν πώς πρέπει να οργανωθεί και να λειτουργήσει σαν σύλλογος που στις τάξεις του έχει παιδιά που θέλουν να παίξουν ποδ/ρο.

Γνωρίζω τις δυσκολίες που αντιμετωπίζουν σήμερα οι Σύλλογοι αυτοί, αφού εκτός από το οικονομικό έχουν να αντιμετωπίσουν και την αδιαφορία τις πολιτείας και της Τοπικής Αυτοδιοίκησης τουλάχιστον ως προς της αθλητικές εγκαταστάσεις.

Χρόνια τώρα παραπονιόμαστε όλοι μας για αυτή την γηπεδική γύμνια και κακομοιριά μας.

Αλλά όπως λέει και η παροιμία μας "κούνουπας καθότανε στου βοδιού το κέρατο".

Όμως αυτά όλα τα γνωστά προβλήματα δεν απαλλάσσουν εσάς που είστε σήμερα η προϊσταμένη ποδ/κή αρχή και που υποτίθεται είστε περισσότερο οι υπεύθυνοι και ενημερωμένοι.

Και το σπουδαιότερο όταν στις τάξεις σας λειτουργεί η περιβόητη -λόγω ονόματος βέβαια και όχι έργων- επιτροπή καλλιέργειας και ανάπτυξης του ποδ/ρου μας.

Αφορμή για το σημερινό μου σχόλιο είναι το πρωτάθλημα παίδων 2001 που προκηρύχθηκε και ήδη διεξάγεται.

Είναι γνωστή η διαφωνία μου για την διεξαγωγή του Εφηβι1κού Πρωταθλήματος κι ως προς την διαφορά ηλικίας των ποδ/στών που πρέπει να συμμετέχουν.

Το ίδιο και μάλιστα αυστηρότερα πρέπει να εφαρμόζεται και στις μικρότερες ηλικίες αφού σ' αυτές ακόμη και η διαφορά μηνών παίζει σπουδαίο ρόλο. Θέλω, να σας πληροφορήσω δε ότι τελευταίως η διαφορά των 2 χρόνων απεδείχθη μεγάλη και πολλά παιδικά τουρνουά διεξάγονται με την ηλικία να διαχωρίζεται κατ' εξάμηνον. Εσείς επιμένετε να διεξάγεται τα πρωταθλήματά σας αυτά ή τα διάφορα τουρνουά όπως σας αρέσει για να μην πω όπως σας βολεύει.

Κύριοι αυτή η άποψη δεν είναι δική μου έμπνευση για να το θεωρήσετε εγωιστικό.

Αυτά και άλλα πολλά είναι αποτέλεσμα εμπεριστατομένης μελέτης, χρόνια τώρα από ανθρώπους με μεγάλη ποδ/κή μόρφωση, σ' όλες τις χώρες του κόσμου.

Γιατί αυτό που τους ενδιαφέρει είναι να βρουν τους κατάλληλους τρόπους καλλιέργειας και ανάπτυξης του ποδ/ρου τους.

Βέβαια για να φτάσουμε σ' αυτά τα επίπεδα ανάπτυξης του δικού μας ποδ/ρου με την νοοτροπία που μας δέρνει είναι αν όχι ακατόρθωτο, πάρα πολύ δύσκολο.

Αλλά τουλάχιστον δεν προσπαθούμε να μάθουμε και να εφαρμόσουμε κάποια πράγματα που είναι προσιτά στο δικό μας ποδ/ρο.

Μη νομίζετε ότι και εμείς οι προπονητές είμαστε άμοιροι ευθυνών γι' αυτή την κατάντια.

Φταίμε και μάλιστα σε μεγάλο βαθμό αφού η καθημερινή προπόνηση των παιδιών και η ποδ/κή τους εξέλιξη εξαρτάται από τις γνώσεις που έχει ο καθένας από εμάς πάνω στο αντικείμενο.

Για να μην θεωρηθεί ότι πρόθεσή μου είναι να κατηγορήσω τα πάντα και τους πάντες θα αναφέρω μερικά από μια ειδική μελέτη δύο ειδικών Γερμανών προπονητών για το παιδικό ποδ/ρο και ο καθένας ας βγάλει τα συμπεράσματά του.

Κατ' αρχήν πρέπει να ξέρουμε όλοι για να υπάρξει επιτυχία πρέπει να υπάρξει προγραμματισμός και σωστή οργάνωση.

Οι δύο αυτοί λοιπόν ο HAMSEN και ο ELSER μελετώντας το παιδικό και εφηβικό ποδ/ρο ενός κρατιδίου της Βάδης-Βυδεμβέρης κατέληξαν εκτός των άλλων και στα εξής:

α) Για να είμαστε μελλοντικά σίγουροι ότι η νέα γενιά θα εκπαιδευθεί και θα υποστηριχθεί όσο το δυνατόν καλύτερα, πρέπει να τελειοποιήσουμε τις συνθήκες κάτω από τις οποίες οι νεαροί ποδ/στές διδάσκονται το ποδ/ρο. Αυτό σημαίνει ότι οι προπονητικές και αγωνιστικές εγκαταστάσεις πρέπει να συμφωνούν με τις αναπτυξιακές προϋποθέσεις μάθησης και επίδοσης των παιδιών.

β) Στην ποδ/κή ομοσπονδία της Βάδης, εισήχθηκε για τους προπαίδες η κατάργηση των πρωταθλημάτων με βαθμολογία.

Και αυτό για να μπορούν οι προπονητές να εργαστούν ανενόχλητοι χωρίς πίεση για βαθμολόγηση της επίδοσης των παιδιών και να τους δοθεί η ευκαιρία να δώσουν σ'όλα τα παιδιά της ομάδας τους, τη δυνατότητα συμμετοχής, στις διάφορες δραστηριότητες μέσα στο παιχνίδι.

Ο ισχυρισμός ότι τα παιδιά με τον τρόπο αυτό χάνουν το κίνητρό τους για επίδοση, δεν είναι σωστός, διότι τα παιδιά στην προκειμένη περίπτωση δεν παρακινούνται από πνεύμα πρωταθλητισμού με σκοπό την συγκέντρωση βαθμών, αλλά από το ίδιο το παιχνίδι.

γ) Στην ίδια μελέτη (Hamsen-Elser) η οποία ασχολήθηκε εκτός των άλλων, με το επίπεδο γνώσεων των προπονητών στο εφηβικό και παιδικό ποδ/ρο, αποδείχτηκε ότι πάνω από το 70% των προπονητών δεν παρουσίαζαν κάποια αθλητική ή αναφερόμενη στο ποδ/ρο επιμόρφωση. Στην προκειμένη περίπτωση πρέπει να λάβουμε υπ' όψη μας ότι το ποσοστό αυτό είναι ακόμη μεγαλύτερο, επειδή αξιολογήθηκε μόνο το 30% του ερωτηματολογίου.

Συνεχίζουν αυτοί οι κύριοι ότι πρέπει να λάβουμε υπόψη μας ότι όλες αυτές οι στατιστικές σχέσεις και αξιολογήσεις των προπονητών, οι οποίες ισχύουν στην ποδ/κή ομοσπονδία του κρατιδίου της Βάδης, μπορούν να αφορούν -με μόνο μικρές εξαιρέσεις και αποκλίσεις- όλες τις ποδ/κές ομοσπονδίες των κρατιδίων της Γερμανίας.

Στις συγκεκριμένες κατηγορίες πρωταθλημάτων πρέπει να συμμετέχουν διαιτητές οι καλύτεροι στο είδος τους αφού η ηλικία αυτή προτείνεται για μάθηση.

Μετά από αυτά όλα που αναφέρουν αυτοί οι "ΑΣΧΕΤΟΙ" Γερμανοί μελετητές για το "υποανάπτυκτο" Γερμανικό ποδ/ρο εγώ το μόνο που έχω να πω. ΕΛΕΟΣ - ΚΥΡΙΟΙ- ΕΛΕΟΣ.

Γιάννης Παυλίδης

Β'-Γ' ΚΑΤΗΓΟΡΙΑ

Αναβολή στην...αναβολή!

ΑΝΑΣΕΣ ΓΙΑ ΝΙΚΑΓΟΡΑ, ΕΘΝΙΚΟ

☞ *ΚΕΡΔΙΣΑΝ ΕΥΚΟΛΑ ΤΟΥΣ ΑΣΤΕΡΑ Π. (8-1) ΚΑΙ ΠΟΛΥΒΩΤΗ (0-2) ΑΝΤΙΣΤΟΙΧΑ, ΕΝΩ Ο ΑΝΤΑΓΟΡΑΣ ΠΕΡΑΣΕ ΧΩΡΙΣ ΠΡΟΒΛΗΜΑ ΑΠΟ ΤΟ ΑΣΚΛΗΠΕΙΟ (1-6)*

☞ *Η ΔΟΞΑ Κ. ΚΑΙ ΟΛΥΜΠΙΑΚΟΣ ΚΑΛΥΜΝΟΥ ΚΑΘΥΣΤΕΡΗΣΑΝ ΝΑ ΕΡΘΟΥΝ ΣΤΗ ΡΟΔΟ ΧΩΡΙΣ ΝΑ ΕΙΔΟΠΟΙΗΣΟΥΝ ΚΑΙ ΟΙ ΔΙΑΙΤΗΤΕΣ ΕΚΛΕΙΣΑΝ ΤΟ Φ.Α.*

Οι τρείς από τους τέσσερις εξ αναβολής αγώνες έγιναν χθες καθώς το παιχνίδι Απόλλων Απ.-Δόξα Κ. δεν έγινε γιατί η ομάδα της Κω ήρθε καθυστερημένη στη Ρόδο χωρίς να ειδοποιήσει με αποτελέσμα ο διαιτητής Νίκος Χ"νικόλας στις 12.15 (ώρα έναρξης 12.00) να κλείσει το Φ.Α.. Το ίδιο συνέβηκε και στον β' όμιλο αφού ο Ολυμπιακός Καλ. αν και υπήρχε κανονικό δρομολόγιο με το πλοίο της γραμμής, αυτοί προτίμησαν να έρθουν στη Ρόδο με δελφίνι, το οποίο όμως καθυστέρησε να φτάσει στο νησί μας μιας και κανένας από την ομάδα του Ολυμπιακού δεν σκέφτηκε να ενημερώσει πως θα αργούσαν λίγο, ο διαιτητής Λαγκάνης, αφού περίμενε μαζί με Γιαννούλη και Μητζιρίκη την ομάδα του Απόλλωνα, έκλεισαν στην συνέχεια το φύλλο αγώνος και αποχώρησαν. Οσον αφορά τώρα την τύχη του αγώνα, αναμένεται να τον ξαναορίσει η ΕΠΣΔ. Στο μεταξύ στ' άλλα παιχνίδια είχαμε την μεγάλη νίκη του Νικαγόρα με 8-1 επί του Αστέρα Π. που τώρα χρειάζεται ακόμη μία νίκη για να σωθεί και μαθηματικά. Νίκη ανάσα ήρε και ο Εθνικός με 2-0 στη Νίσυρο επί του Πολυβώτη και ανέβηκε πάνω από τη ζώνη υποβιβασμού. Στο τρίτο ματς που έγινε χθες ο Ανταγόρας κάνοντας προπόνηση πέρασε εύκολα από το Ασκληπειό κερδίζοντας 6-1.

ΑΣΚΛΗΠΕΙΟ–ΑΝΤΑΓΟΡΑΣ 1–6

ΑΣΚΛΗΠΕΙΟ (Εμ. Εγγλέζος)

Με πολύ εύκολο τρόπο προσπέρασε το "εμπόδιο" που λεγόταν Ασκληπειό, η ομάδα του Ανταγόρα, η οποία κέρδισε 6-1. Ηταν βέβαια μια νίκη χωρίς αντίκρυσμα καθώς το κυνήγι της 1ης θέσης χάθηκε στο ματς με τον Διγενή στην Κω. Αυτό που αποβλέπουν τώρα στο "στρατόπεδο" του Ανταγόρα είναι η ομάδα να διατηρηθεί σε καλή κατάσταση, ώστε να είναι έτοιμη εάν χρειασθεί να δώσει αγώνα μπαράζ για άνοδο ως δευτεραθλήτρια. Το χθεσινό παιχνίδι ήταν ένας διαρκείς επιθετικός μονόλογος για τους φιλοξενούμενους. Οι γηπεδούχοι άντεξαν μέχρι το 37' όπου δέχθηκαν το πρώτο γκολ και κατέρευσαν.

Πριν το 0-1 στο 32' ο **Χονδρομπίλλας** είχε σουτ στο κάθετο δοκάρι ενώ στο 34' ήταν η σειρά του **Συλαϊδόπουλου** να στείλει με κτύπημα φάουλ τη μπάλα στο οριζόντιο. Το "ρόδι" έσπασε όπως αναφέραμε στο 37' με μονοκόμματο σουτ του **Χονδρομπίλλα** ύστερα από σέντρα του **Στάκου,** ενώ 2' αργότερα (39') ο **Συλαϊδόπουλος** με ανάποδο "ψαλίδι" διπλασίασε τα τέρματα της ομάδας του (0-2).

Ενα λεπτό αργότερα (40') και πάλι ο **Χονδρομπίλλας** με κεφαλιά έκανε το 0-3 κλείνοντας το ημίχρονο.

Στην επανάληψη και πιο συγκεκριμένα στο 47' ο **Κεφαλιανός** έκανε σουτ που αποκρούσθηκε από το κάθετο δοκάρι,στην επιστροφή της μπάλας όμως ο **Συλαϊδόπουλος** με πλασέ έγραψε το 0-4.

Στο 61' ήταν η σειρά του **Αρβανιτογιάννη** να κάνει με πλασέ το 0-5 ενώ στο 65' ο **Χονδρομπίλλας** κτύπησε εκτός φάσης τον **Μενίκο** με αποτέλεσμα να δεχθεί την κόκκινη κάρτα. Ετσι λοιπόν στο 80' ενώ το Ασκληπειό πέτυχε το γκολ της τιμής με τον **Κλημαντή,** στο 89' ο **Αρβανιτογιάννης** μετά από ατομική προσπάθεια έγραψε το τελικό 1-6.

Καλύτερη απόδοση από τους γηπεδούχους είχαν οι **Κωλέτσης, Π"βασιλείου, Κατσαρός,** ενώ από τον Ανταγόρα οι **Συλαϊδόπουλος, Κεφαλιανός** και **Χονδρομπίλλας.**

Καλή η διαιτησία των **Μιχαλάκη, Λάμπρου, Μαυρουδάκη.**

ΟΙ ΣΥΝΘΕΣΕΙΣ

ΑΣΚΛΗΠΕΙΟ: *Κουγκράς,, Μενίκος, Αλεξίου, Κωλέτσης, Μπουρνής, Π"γεωργιου, Μπάκαλος Α., Μπάκαλος Γ. (60' Κλημαντής), Σωτήρχος, Π"βασιλείου, Κατσαρός*

ΑΝΤΑΓΟΡΑΣ: *Σπαθάρας, Παναγόπουλος, Μίχος (16'. λ.τ. Αρβανιτογιάννης), Γούρλας, Κουτσουμπάρης, Καλαϊτζής, Συλαϊδόπουλος, Λαμπριαννίδης (70' Μπαχτάς), Κεφαλιανός, Στάκος (50' Στεργαλάς), Χονδρομπίλλας*

ΝΙΚΑΓΟΡΑΣ–ΑΣΤΕΡΑΣ ΠΑΣΤΙΔΑΣ 8–1

ΚΕΦΑΛΟΣ

Το σκορ της ημέρας πέτυχε ο Νικαγόρας που συνέτριψε με 8-1 τον Αστέρα Παστίδας, παίρνοντας μία βαθιά βαθμολογική ανάσα. Η ομάδα της Κεφάλου χρειάζεται πλέον μία μόνο νίκη στα δύο παιχνίδια που απομένουν για να εξασφαλίσει την παραμονή της στην β' κατηγορία, αφού σε κάθε περίπτωση ισοβαθμίας έχει καλύτερο συντελεστή από τις υπόλοιπες ομάδες. Ο Νικαγόρας μπήκε δυνατά στο παιχνίδι και μόλις στο 4' λεπτό έχασε την πρώτη καλή ευκαιρία για να ανοίξει το σκορ όταν από θέση τετ-α-τετ ο **Α. Παπασεβαστός** δεν μπόρεσε να νικήσει τον **Παπασάββα,** που μπλόκαρε την μπάλα. Το 1-0 έγραψε στο 20' με εύστοχο κτύπημα πέναλτι του **Καλλερέ.** Το πέναλτι κέρδισε ο **Π. Παπασεβαστός** όταν ανατράπηκε μέσα στην περιοχή από τον **Γιακουμάρο.** Τέσσερα λεπτά πριν από την λήξη του α' ημιχρόνου ο **Α. Παπασεβαστός,** με σουτ, μέσα από την περιοχή, διπλασίασε τα τέρματα για την ομάδα του (2-0).

Με αυτό το σκορ έκλεισε το πρώτο 45λεπτο.

Σαρωτικός ήταν ο Νικαγόρας στην επανάληψη, αφού κατάφερε να παραβιάσει άλλες έξι φορές την εστία του Αστέρα.

Με το ξεκίνημα του 2ου ημιχρόνου (46') ο **Α. Παπασεβαστός** με δυνατό σουτ, έξω από την περιοχή, σημείωσε το 3-0 και τρία λεπτά αργότερα (49') ο**Δρόσος** ανέβασε, με κοντινό πλασέ τον δείκτη του σκορ σε 4-0. Να σημειώσουμε ότι σ' αυτήν την φάση έγινε πέναλτυ στον **Δρόσο,** αλλά ο διαιτητής **Κατέρης** βλέποντας ότι η μπάλα καταλήγει στα δίχτυα κατακύρωσε το γκολ.

Στην μοναδική επίσκεψη στην εστία του Νικαγόρα στο 60λεπτο οι φιλοξενούμενοι κατάφεραν να πετύχουν το γκολ της τιμής με τον **Γρηγορά,** μειώνοντας σε 4-1.

Στο 64' ο **Φούσκας** με σουτ από πλάγια θέση έκανε το 5-1.

Οι γηπεδούχοι έμειναν με δέκα παίκτες, όταν αποβλήθηκε με δεύτερη κίτρινη κάρτα στο 70' ο **Πολίτης.** Ομως αυτό δεν τους σταμάτησε αφού δύο λεπτά μετά ο **Α. Παπασεβαστός** με πλασέ έγραψε το 6-1.

Στο αμέσως επόμενο λεπτό αποβλήθηκε και ο **Γρηγοράς** του Αστέρα Παστίδας, γιατί εξύβρισε τον βοηθό κ. **Βασιλείου.**

Μ' ένα πολύ όμορφο γκολ από 30 περίπου μέτρα απόσταση και από πλάγια θέση ο **Στ. Μπίλλης,** σημείωσε το 7-1 στο 85' λεπτό για να κλείσει το σκορ στο 88' ο **Μιχ. Μπίλλης** με κοντινό σουτ.

Καλύτεροι από τον Νικαγόρα ήταν οι **Διακογιάννης, Παπασεβαστός Α.** και **Σκευοφύλακας,** ενώ από τον Αστέρα άρεσαν οι **Γιακουμάρος, Γρηγοράς** και **Πάττας.**

Καλή ήταν η διαιτησία των **Κατέρη, Βασιλείου** και **Μαργέλλου.**

ΟΙ ΣΥΝΘΕΣΕΙΣ

ΝΙΚΑΓΟΡΑΣ: *Ανθούλης Ν., Δημητρακιού, Φούσκας, Καλλερές, Διακογιάννης Λ., Παπασταματίου (55' Μπίλλης Μιχ.), Σκευοφύλακας, Δρόσος, Παπασεβαστός Π. (66' Μπίλλης Στ.), Κορδιστός (55' Πολίτης), Παπασεβαστός Α.*

ΑΣΤΕΡΑΣ ΠΑΣΤΙΔΑΣ: *Παπασσάβας (74' Αρκουλής), Γιακουμάρος, Γρηγοράς, Κασανής, Κυριακάκης (70' Λεμός), Σκόρπος, Πάττας (62' Τσάπης), Κούλλαρος, Βασιλώτος, Τζοβάρας, Μπιλιάς*

ΠΟΛΥΒΩΤΗΣ–ΕΘΝΙΚΟΣ 0–2

ΝΙΣΥΡΟΣ

Μεγάλης βαθμολογικής σημασίας νίκη πήρε ο Εθνικός Αρχίπολης ο οποίος ήθελε μόνο τους τρείς βαθμούς για να μπορέσει να περάσει πάνω από την επικίνδυνη ζώνη και τελικά τα κατάφερε αφού κέρδισε τον Πολυβώτη μέσα στη Νίσυρο με σκορ 2-0.

Οι φιλοξενούμενοι κυνήγησαν την ουσία από την αρχή και έδειξαν ξεκάθαρα πως ήταν αποφασισμένοι να πάρουν νικηφόρο αποτέλεσμα. Πέτυχαν και τα δύο τους γκολ στο Α' ημίχρονο και δεν άφησαν περιθώρια αντίδρασης στους αντιπάλους τους, καθαρίζοντας το παιχνίδι από το πρώτο 45λεπτο. Στο Β' ημίχρονο οι γηπεδούχοι προσπάθησαν για να πετύχουν κάποιο γκολ αλλά το μόνο που μπόρεσαν να αποκομήσουν ήταν ένα δοκάρι και τίποτα περισσότερο.

Το σκορ για τον Εθνικό άνοιξε ο **Σφήκας** με ατομική ενέργεια στο 15' και το δεύτερο γκολ των φιλοξενούμενων που έμελλε να ήταν και το τελικό σκορ το έβαλε ο **Φλεβάρης Τσ.** στο 35' με πλασέ. Ο Πολυβώτης είχε ένα οριζόντιο δοκάρι στο 70' με τον **Τσισιμοίρη.**

Χωρίς κανένα πρόβλημα η διαιτησία των **Ταράλη, Βλάχα** και **Πάνου.**

Από τον Πολυβώτη διακρίθηκαν οι **Χαρτοφύλλης, Ιντζές** ενώ από τον Εθνικό οι **Γερούτσης Μοντιάδης** και **Φλεβάρης.**

ΟΙ ΣΥΝΘΕΣΕΙΣ

ΠΟΛΥΒΩΤΗΣ: *Χαρτοφύλλης, Αμαριώτης (48' Χασαπλαδάκης), Δερμιτζάκης, Τσιμπλακίδης, Φρατζής, Χ"νικολάου, Τσισιμοίρης, Γαλαζούλας (62' Σφακιανός), Ιντζές, Π"δάκης, Κουλάκης*

ΕΘΝΙΚΟΣ: *Φλεβάρης Χρ., Σαλονίτης, Σφήκας, Μιχαλάκης (85' Λυριστής Στ.), Γερούτσης, Μοντιάδης, Φλεβάρης Ι., Φλεβάρης Τσ. (64' Π"ιωάννου), Π"νθύμου, Καραπάνος, Κουφαλάκης*

ΕΦΗΒΙΚΟ ΠΡΩΤΑΘΛΗΜΑ

Τα αποτελέσματα της τελευταίας αγωνιστικής (30ής) του α' ομίλου, όπου πρωταθλητής χρίσθηκε ο Ηρακλής Μ.:

Κλεόβουλος-Αρης	0-1
Κλεάνθης-Ηρακλής	1-3
Ρόδος-Αναγέννηση	2-0 α.α.
Διαγόρας-ΑΕΡΑ	(Απεβλήθηκαν και οι δύο)
Ορφέας-Διαγόρας Β.	0-2 α.α.

ΣΚΟΡ ΚΑΙ ΣΚΟΡΕΡ

● Νικαγόρας–Αστέρας Π. 8–1

20' (πεν.) **Καλλερές,** 41', 46', 70' **Α. Π"σεβαστός,** 49' **Δρόσος,** 60' **Γρηγοράς,** 64' **Φούσκας,** 85' **Στ. Μπίλλης,** 88' **Μ. Μπίλλης**

● Ασκληπειό–Ανταγόρας 1–6

37', 40' **Χονδρομπίλλας,** 39', 47' **Συλαϊδόπουλος,** 61', 89' **Αρβανιτογιάννης,** 80' **Κλημαντής**

● Πολυβώτης–Εθνικός 0–2

15' **Σφήκας,** 35' **Τσ. Φλεβάρης**

● Απόλλων Απ.–Δόξα Κ. (Αναβλήθηκε)

ΕΠΟΜΕΝΗ ΑΓΩΝΙΣΤΙΚΗ (21Η)

Αστέρας Π.-Ανταγόρας
Εθνικός-Νικαγόρας
Ακουσίλαος-Ασκληπειό
Δόξα Κ.-Πολυβώτης
Αναγέννηση Α.-Διγενής
ΠΑΟ Κω-Απόλλων Απ.

Γ' ΚΑΤΗΓΟΡΙΑ

Ρυθμιστής ο Πετρώνας

Με νίκη προχώρησαν οι δύο πρώτοι της βαθμολογίας Αρχάγγελος και Αστέρας Π. διατηρώντας την διαφορά των τριών βαθμών ο πρώτος από τον δεύτερο και τώρα πλέον όλα θα ξεκαθαρίσουν στην επόμενη αγωνιστική που είναι και η τελευταία, αφού η ομάδα του Αρχαγγέλου έχει ρεπό ενώ ο Πετρώνας φιλοξενεί τον Αστέρα Μ. Εάν κερδίσει η ομάδα των Μασσάρων, τότε έχουμε ισοβαθμία και Αρχάγγελος με Αστέρας θα παίξουν μπαράζ για την ανάδειξη πρωταθλητή. Οπότε ο ρυθμιστής στην όλη υπόθεση είναι ο Πετρώνας, αφού με νίκη του τότε ο τίτλος πάει απ' ευθείας στον Αρχάγγελο.

Τα αποτελέσματα της 21ης αγωνιστικής:

Αρχάγγελος-Μεσαναγρός	12-0
Αστέρας Μ.-Δαμάγητος	2-0
Ροδιακός-Πετρώνας	5-1
Ιάλυσος '97-Νήσος Ρ.	3-2
Σύμη-Ευκλής	2-0 α.α.
Ρεπό τα Καλαβάρδα	

Τελευταία αγωνιστική (22η)

Μεσαναγρός-Ροδιακός
Καλαβάρδα-Σύμη
Πετρώνας-Αστέρας Μ.
Ευκλής-Νήσος Ρ.
Δαμάγητος-Νήσος Ρ.
Ρεπό ο Αρχάγγελος

ΒΑΘΜΟΛΟΓΙΑ Α΄ ΟΜΙΛΟΥ

Α/Α	ΟΜΑΔΕΣ	ΒΑΘ.	ΑΓ.	ΤΕΡΜ.
1.	Αρχάγγελος	47	20	60-21
2.	Αστέρας Μ.	44	19	39-17
3.	Ιάλυσος '97	42	19	58-32
4.	Ροδιακός	34	19	50-22
5.	Πετρώνας	27	18	44-44
6.	Δαμάγητος	20	19	27-40
7.	Ευκλής	16	19	30-43
8.	Σύμη	16	18	24-30
9.	Νήσος Ρόδος	13	18	24-34
10.	Μεσαναγρός	3	19	22-73
11.	Καλαβάρδα	2	18	15-54

Η Σύμη και τα Καλαβάρδα έχουν από 2 μηδενισμούς και -6 βαθμούς, ενώ η Νήσος Ρόδος, Μεσαναγρός, Ροδιακός και Ευκλής από έναν μηδενισμό και -3 βαθμούς

ΒΑΘΜΟΛΟΓΙΑ Β΄ ΟΜΙΛΟΥ

Α/Α	ΟΜΑΔΕΣ	ΒΑΘ.	ΑΓ.	ΤΕΡΜ.
1.	Διγενής	53	20	71-11
2.	Ανταγόρας	48	20	53-15
3.	Δόξα Κ.	35	19	46-21
4.	Νικαγόρας	29	20	37-36
5.	Ακουσίλαος	29	20	34-34
6.	Απόλλων Απ.	27	19	36-32
7.	Εθνικός	27	20	25-39
8.	ΠΑΟ Κω	26	20	38-50
9.	Αστέρας Π.	19	20	31-41
10.	Αναγέννηση	15	20	19-38
11.	Ασκληπειό	13	20	32-17
12.	Πολυβώτης	8	20	17-68

Ο Αστέρας Π. έχει 2 μηδενισμούς και -6 βαθμούς, ενώ η Δόξα Κ. έχει ένα μηδενισμό και -3 βαθμούς

Με τον πάντα δικό σας...

Αλλαξόγκολιές

...γκολτζή - γκολτζή

E-mail: **allaksogolis@yahoo.gr**

Αυτή ήταν απεργία. Όλη η Χώρα παρέλυσε από τα αγανακτισμένα κύματα των εργαζομένων που καλούνται για άλλη μία φορά να πληρώσουν τα πειράματα άλλων.
Για πολλοστή φορά οι μισθωτοί και οι συνταξιούχοι εμφανίζονται ως οι εγκληματίες αυτής της χώρας που πρέπει να σηκώσουν σε αυτή την χιλιοταλαιπωρημένη πλάτη τους όλα τα βάσανα αυτού του τόπου και να πληρώσουν και πάλι με τον ιδρώτα τους. Φυσικά οι έχοντες και κατέχοντες έχουν και κατέχουν ακόμη περισσότερα υλικά αγαθά και διευκολύνσεις, προκειμένου να τα αυξήσουν ακόμη περισσότερο μιας και δεν έχουν να φάνε οι άνθρωποι και αναγκαστικά τρώνε...εμάς, αφού δεν ανήκουμε στα υλικά προϊόντα διότι από το πλήρωσε-πλήρωσε έχουμε απογλοποιηθεί και ανήκουμε στα φαντάσματα. Γρήγορα τους...γκοστμπάστερς !!!

Τα πρώτα συγχαρητήρια μηνύματα από την Μαύρη Ήπειρο έχουν αρχίσει ήδη και καταφθάνουν στην χώρα μας, προκειμένου να μας συγχαρούν που μπορέσαμε επιτέλους και εγγραφήκαμε εκεί που μας αρμόζει....στην ομοσπονδία τους. Τώρα πια οι Ελληνικές ομάδες δεν θα παίρνουν μέρος σε κύπελλο ΟΥΕΦΑ, Τσάμπιονς Λιγκ και άλλες τέτοιες πατάτες. Από εδώ και στο εξής θα συμμετέχουμε στο Κόπα Άφρικα και ήδη οι φίλοι μας, μας περιμένουν με ανοιχτές αγκάλες. Ήδη οι οπαδοί μας έχουν προμηθευτεί τα κατάλληλα τηλεπικοινωνιακά μέσα (ταμταμ) για να βρίζονται με τους άλλους σε κοινή γλώσσα.



Τα καναρίνια ειδικά στο Νομό Βοιωτίας έχουν αλλάξει τρόπους προστασίας έναντι των εξοργισμένων φιλάθλων ή παραγόντων ή ποδοσφαιριστών. Οι συνθήκες εργασίας τους είναι τέτοιες που τους αναγκάζουν εκ των προτέρων να λάβουν τα μέτρα τους. Ήδη μετά το περιστατικό που πληροφορηθήκατε οι περισσότεροι, φοράνε τσίγκινα σωβρακάκια και μάλιστα με συνδυασμό για να μην μπορέσουν να τα ανοίξουν οι επίδοξοι παραβιαστές. Μέσα από αυτά όμως φοράνε καλού-κακού και κανένα μαύρο μπουξεράκι, διότι όλα είναι πιθανά.

Είμαστε δυο, είμαστε τρεις, είμαστε χίλιοι δεκατρείς και συνεχίζουμε τον αγώνα. Για να μπορέσει κάποιος να πάρει σύνταξη με τα νέα δεδομένα (που μην ξεγελιέστε, θα επανέλθουν σύντομα) θα πρέπει να δουλεύει από τα...πέντε χρόνια. Με το που βγάλει δηλαδή τις πάνες του, θα πιάνει άμεσα δουλειά μπας και μπορέσει να άρει μια μειωμένη σύνταξη. Εμπρός στον δρόμο του εκσυγχρονισμού, της καλύτερης ζωής και της κοινωνικής προσφοράς. Όλο αυτό πάει να πει : Σκύψτε, ανοίξτε τα πόδια και περιμένετε. Η αρχή θα πονέσει λίγο, αλλά μετά θα σας αρέσει !!!

Ο μέγας πρόεδρος ξαναχτύπησε. Ο αρχικατρούλης Ρόσκο (ιδρυτής και αρχηγός του Διεθνούς Κατρούλ Κλαμπ) έπεσε θύμα κλοπής και έχασε το κινητό του (που μεταξύ μας τώρα, περισσότερο έμοιαζε με παντόφλα), αλλά χρησιμοποιώντας σύγχρονες μεθόδους (βλ. κωλοφαρδία) έφτασε πολύ κοντά στον εντοπισμό του δράστη, αλλά τελευταία στιγμή του ξέφυγε. Αυτή την στιγμή κάθεται και πίνει μπύρες για να έχει αποθέματα και ετοιμάζει προσεκτικά τις επόμενες κινήσεις του. Θα καταφέρει ο Ρόσκο να βρει τον δράστη ή θα τα κάνει πάλι πάνω του ? Υπομονή μέχρι την άλλη εβδομάδα.

Καταστήματα που κερδίζετε με την επίδειξη της «ΑλλαξοVIZA» :

1. «ΤΟ ΡΑΛΛΥ – ΒΑΓΓΕΛΗΣ ΑΤΣΙΚΝΟΥΔΑΣ». Ζάντες, ελαστικά, ζυγοσταθμίσεις, ευθυγραμμίσεις. Λεωφόρος Ιαλυσού-Κρεμαστής 16, τηλ.:0241-90363. -> Μεγάλες προσφορές.
2. «ΧΑΤΖΗΑΝΤΩΝΙΟΥ ΦΙΛΗΜΩΝ – ΚΕΝΤΡΟ ΠΛΗΡΟΦΟΡΙΚΗΣ». Πωλήσεις-service Η/Υ, αναλώσιμα, μηχανοργάνωση επιχειρήσεων, εκπαιδευτικά
σεμινάρια εκμάθησης Η/Υ & Ίντερνετ. Μιχαήλ Πετρίδη 4, Ρόδος, τηλ.:0241-30062. -> Έκπτωση 5%.
3. «ΠΑΝΑΓΙΩΤΗΣ ΑΤΣΙΚΝΟΥΔΑΣ». Εμπόριο-service ελαστικών, ζυγοσταθμίσεις. Τριαντών 23 (λίγο πιο κάτω από του Βερόπουλου), Ιαλυσός, τηλ.:0241-92581.
-> Έκπτωση 5%.
4. «Club». Κατάστημα αθλητικών ειδών. Ότι καλύτερο στο αθλητικό ρούχο και παπούτσι. 25Ης
Μαρτίου 6-8, Ρόδος, τηλ.:0241-27114. -> Ειδικές προσφορές.
5. «ELECTRONIC STUDIO – ΟΙΚΟΝΟΜΑΚΗΣ ΑΝΤΩΝΗΣ». Επισκευές
ηλεκτρονικών ειδών (τηλεοράσεις, VIDEO κλπ.), εγκαταστάσεις HI-FI, κεραιών, συναγερμών. Κων. Υδραίου 12, Ρόδος, τηλ.:0241-38051. -> Έκπτωση 10%.
6. «ARTE BAGNO – ΜΠΟΤΣΗΣ ΣΤΑΜΑΤΗΣ». Είδη υγιεινής, έπιπλα μπάνιου, πλακάκια, μπαταρίες-αποστολή σε όλα τα νησιά του Νομού μας. Στ.καζούλη 7,
Ρόδος, τηλ.:0241-22230. -> Έκπτωση 10%.
7. ΒΡΕΤΤΑ ΠΕΛΑΓΙΑ. Κεντήματα-Μικροέπιπλα-Είδη δώρων. Εμπορικό κέντρο Φώκιαλη, Ρόδος τηλ.:0241-20838.
-> Έκπτωση 5%.

Σήμερα το ανέκδοτο σας είναι και πάλι μια προσφορά της τρελοκοτσιδούς που έχετε βαλθεί όλοι να μάθετε ποια είναι. Λίγο μυστήριο δεν βλάπτει. Είναι ένας τύπος που λέτε που είχε τικ στο μάτι του. Πάει να πιάσει μια δουλειά σαν διευθυντής πωλήσεων σε μία πολυεθνική εταιρεία και εκεί ο γενικός διευθυντής του πήρε μία συνέντευξη για να δει αν ήταν καλός για την δουλειά. Μετά από ικανοποιητικές απαντήσεις του λέει : -Ξέρετε κύριε Παπαδόπουλε, αν και έχετε όλα τα προσόντα για το πόστο, δεν μπορώ να σας βάλω διευθυντή πωλήσεων γιατί αυτή η θέση έχει να κάνει με πολύ κόσμο που θα σας βλέπει και αυτό το τικ στο μάτι σας είναι πολύ ενοχλητικό και κάποιοι μπορεί να προσβληθούν κιόλας. –Α, αυτό δεν είναι πρόβλημα, με δύο ασπιρίνες σταματάει. Μισό λεπτό να σας δείξω. Αρχίζει λοιπόν και ψάχνει στις τσέπες του για το κουτάκι με τις ασπιρίνες. Αδειάζει τις τσέπες του, όλες γεμάτες με προφυλακτικά. Έγχρωμα, με ραβδώσεις, με γεύσεις, με περίεργα σχήματα κλπ. Ο διευθυντής εξαγριώνεται : -ΚΥΡΙΕ ΠΑΠΑΔΟΠΟΥΛΕ ! Τι αίσχη είναι αυτά ? Δεν μπορώ να δώσω μια τέτοια θέση σε κάποιον που είναι τόσο εξαρτημένος από τις γυναίκες. –Εξαρτημένος από τις γυναίκες ? Μα τι λέτε ? Εγώ είμαι οικογενειάρχης άνθρωπος ! –Τότε τι είναι όλα αυτά τα προφυλακτικά ? –Έχετε πάει ποτέ σε φαρμακείο για να πάρετε ασπιρίνες και να κλείνετε συνεχώς το μάτι σας στον φαρμακοποιό ?

Στην σημερινή φωτογραφία μπορείτε να δείτε με τα ίδια σας τα μάτια τον τρόπο με τον οποίο θα αγωνίζονται και τα καναρίνια μας στο Κόπα Άφρικα. Ως γνωστόν η τιμωρία της ΦΙΦΑ δεν επηρεάζει μόνο τις ομάδες μας αλλά και τις σφυρίχτρες μας οι οποίες προσαρμόστηκαν ήδη στις νέες καταστάσεις. Απολαύστε τον μοναδικό Χατζηνικάμπο (ή απλώς...Ράμπο) την στιγμή που ετοιμάζεται να αποβάλλει ποδοσφαιριστή της διεθνής αυτής διορ-

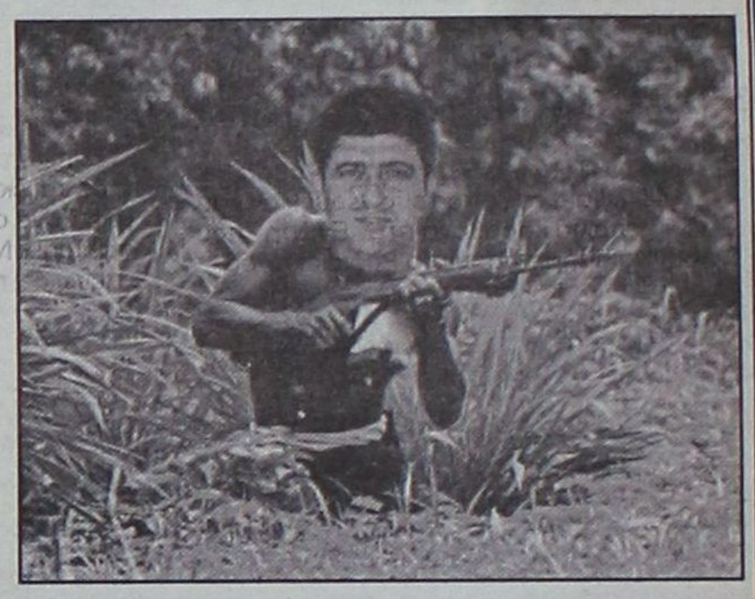

γάνωσης, που λαμβάνει χώρα στην Μαύρη Ήπειρο.
Φυσικά με αυτό τον τρόπο κανείς δεν αμφισβητεί τις αποφάσεις του άρχοντα των αγώνων, γιατί όποιος τολμήσει και το κάνει, θα τον φάνε οι κροκόδειλοι και θα καταντήσει καμιά τσαντούλα Λακόστ σε καμιά βιτρίνα!!!

Από τη προηγούμενη εβδομάδα ξεκίνησα μια νέα σχέση με τους φίλους αναγνώστες της στήλης που ασχολούνται με το σερφάρισμα στο Ίντερνετ και είναι και κάτοχοι ενός κινητού **NOKIA.** Όπως βλέπετε στην κάτω πλευρά της στήλης, κάθε εβδομάδα θα σας έχω τέσσερα LOGOS για το κινητό σας με τους αντίστοιχους κωδικούς. Εσείς το μόνο που έχετε να κάνετε είναι να μου στείλετε e-mail στην διεύθυνση **allaksogolis@yahoo.gr** ή γραπτό μήνυμα στο κινητό **093/8416504** με τον αριθμό του κινητού σας και τον κωδικό του λογότυπου που επιθυμείτε να λάβετε και εγώ θα σας το στείλω χωρίς καμία χρέωση, σαν δώρο της στήλης προς όλους εσάς. Βέβαια να υπενθυμίσω πως η ιδέα και η υλοποίηση της οφείλεται στον φίλο compumaster **Γιώργο Κεφάλα** χωρίς την βοήθεια και τις συμβουλές του οποίου δεν θα μπορούσε να γίνει τίποτα και όποιος θέλει περισσότερες λεπτομέρειες δεν έχει παρά να επικοινωνήσει μαζί του στην διεύθυνση **kefalasa@otenet.gr** .

Μην μασάτε και μην ξεχνάτε πως αύριο είναι Πρωτομαγιά και κάτι μου λέει μέσα μου πως δεν θα είναι λίγοι αυτοί που θα θυμηθούν την εργατική πρωτομαγιά, μιας και οι εξελίξεις οδηγούν σε απεργίες και συγκρούσεις για να μην πάρουμε την σύνταξη στον άλλο κόσμο. Φυσικά είναι δεδομένο πως αρκετοί και αρκετές θα πιάσετε το μαγιόξυλο αλλά ειδικά για φέτος πιάστε το και χρησιμοποιήστε το καταλλήλως και μην αρκεστείτε στην προσωπική σας απόλαυση. Το χρειάζονται κι άλλοι.

Κουράγιο υποψήφιοι (και νυν) συνταξιούχοι
Ο γκολτζής

car

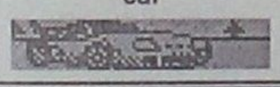

dolphin



mpanana1



EKAB

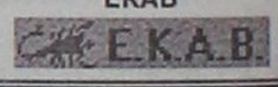

ΟΠΤΙΚΑ-ΦΑΚΟΙ ΕΠΑΦΗΣ

ΑΛΕΞ. ΔΙΑΚΟΥ 7

85100 ΡΟΔΟΣ
ΤΗΛ. 0241-30220

ΜΠΡΟΚΟΥ Α. ΜΑΡΙΑ

ΠΤΥΧΙΟΥΧΟΣ ΟΠΤΙΚΟΥ
ΤΜΗΜΑΤΟΣ ΑΘΗΝΩΝ

ΕΥΧΑΡΙΣΤΗΡΙΟ

ΤΜΗΜΑΤΟΣ VOLLEY ΡΟΔΙΑΚΟΥ

Οι παίκτες, ο προπονητής και ο έφορος του τμήματος VOLLEY του ΡΟΔΙΑΚΟΥ ευχαριστούν:

- Τον **ΔΟΝΑ** και τον κ. **Κάλλιστο Διακογεωργίου** για την προσφορά αθλητικού υλικού στην παιδική ομάδα.
- Την **ΣΤΑΥΡΑΣ Α.Ε.** και την **Ν.Α.Ο.Δ.** για την οικονομική βοήθεια που προσέφεραν για τη μετάβαση της ομάδας στην Αθήνα.
- Την **Τ.Ε.Δ.Κ.** για την παραχώρηση αναμνηστικών δώρων και τέλος την καθηγήτρια Φυσικής Αγωγής κ. **ΑΔΑΜΑΝΤΙΑ ΦΑΤΣΕΑ** για την αμέριστη συμπαράστασή της καθόλη την διάρκεια της αγωνιστικής περιόδου.

TV

2.45 μ.μ.: Ιπποδρομίες (Ζ) Σ. ΣΠΟΡΤ 2
5.00 μ.μ.: Σπορ, σκορ, ρεκόρ THLEAΣΤΥ
5.30 μ.μ.: Ελληνικο πρωτάθλημα: Ολυμπιακός-Ηρακλή **(Ζ) Σ. ΣΠΟΡΤ**
6.00 μ.μ.: Σπορ ιστορίες NET
6.20 μ.μ.: Πόλο (2ος τελικός Α1): Βουλιαγμένη-Ολυμπιακός **(Ζ) POLIS**
6.30 μ.μ.: Αθλητικό ημίωρο ΕΤ-3
7.30 μ.μ.: Ελληνικό πρωτάθλημα: Πανηλειακός-ΑΕΚ **(Μ) Σ. ΣΠΟΡΤ**
8.00 μ.μ.: Tempo sports TEMPO
8.30 μ.μ.: Τριάντα λεπτά στη Θεσσαλονίκη Σ. ΣΠΟΡΤ 2
9.00 μ.μ.: Η δίκη TEMPO
9.00 μ.μ.: Σπορ στο Seven SEVEN
9.30 μ.μ.: Η δίκη της Δευτέρας TV ΜΑΚΕΔΟΝΙΑ
9.30 μ.μ.: Αθλητικά ΕΤ-3
10.00 μ.μ.: Αγγλικό πρωτάθλημα: Τσάρλτον-Ίπσουιτς **(Ζ) Σ. ΣΠΟΡΤ 2**
11.15 μ.μ.: Ισπανικό πρωτάθλημα: 32η μέρα **Σ. ΣΠΟΡΤ**
11.30 μ.μ.: Ποδόσφαιρο: Ολυμπιακός-Ηρακλής **(Μ) ΕΤ-3**
12.00 π.μ.: Αγγλικό πρωτάθλημα: Τσάρλτον-Ηρακλής **(Μ) Σ. ΣΠΟΡΤ**
12.00 π.μ.: Ελληνικό πρωτάθλημα: Ολυμπιακός-Ηρακλής **(Μ) Σ. ΣΠΟΡΤ 2**
1.45 π.μ.: Ταξίδι στα σπορ Σ. ΣΠΟΡΤ
2.15 π.μ.: Τριάντα λεπτά στη Θεσσαλονίκη Σ. ΣΠΟΡΤ
3.30 π.μ.: Ελληνικό πρωτάθλημα: Αρης-Καλαμάτα **(Μ) Σ. ΣΠΟΡΤ 2**

ΚΕΝΤΡΙ

E-mail: kentri @ astronet.gr Με το Σταύρο Ηρακλείδη



Τελειώσαμε!

Μέχρι εδώ ήταν και το πρωτάθλημα της πρώτης τοπικής μας κατηγορίας έφθασε στο τέλος του. Κουτσά στραβά, πέρασε και αυτή η χρονιά και δεν ξέρω αν θα πρέπει να αρχίσουμε να απαριθμούμε τα υπέρ και τα κακά. Οχι, νομίζω δεν αξίζει το κόπο, γιατί όλοι, λίγο πολύ ξέρετε το τί έγινε.Τώρα αν αρχίσουμε να συζητάμε για την ποιότητα που μας πρόσφερε η Α' κατηγορία, ε, νομίζω δεν είναι ούτε καν άξια λόγου. Υποβαθμισμένο πλήρως και εδώ θα πρέπει η Ενωση να προβληματισθεί. Μήπως κύριοι αυτή η κατηγορία θα έπρεπε να φθάσει στον αρθμό των συμμετεχόντων ομάδων 14; Λέω, μήπως, γιατί μπορεί να βρεθεί λύση σ' αυτό το πρόβλημα και με λιγότερες ομάδες σίγουρα θα έχουμε και καλύτερη ποιότητα ποδοσφαίρου.

Νέος, αλλά παλιός..

Ο **Μιχάλης Βεργωτής** σίγουρα θα είναι ένας από τους νέους, αν και παλιά καραβάνα στην Ενωση, που θέλουν να υπηρετήσουν το Ροδιακό ποδόσφαιρο, όμως κανένας ακόμη δεν γνωρίζει ποιές θα είναι οι τελικές του επιλογές αν και τα πράγματα δείχνουν πως θα κινηθεί με τη πλευρά του γιατρού για πολλούς και διάφορους λόγους. Μάλιστα ετοιμάζει και ένα άλλο μεγαλοπαράγοντα κατάλληλο για την Ενωση, όμως δεν ξέρω κατά πόσο τον παράγοντα αυτό θα τον αποδεσμεύσει η νυν ομάδα που υπηρετεί και μάλιστα με επιτυχία. Πάντως όπως και να έχει το πράγμα οι εκλογές αυτές θα έχουν κάτι άλλο, κάτι διαφορετικό και πιστεύω αν πράγματι η μορφή του αλλάξει κατά 70-80-% τότε θα έχουμε άλλα αποτελέσματα στο Ροδιακό ποδόσφαιρο.

Ατυχήσαμε

Δεν ήταν τυχερή η Μικτή ομάδα των Παίδων μας και έχασε την ευκαιρία να μπει στο τελικό, σ' ένα τελικό που της ταίριαζε απόλυτα και που κατά γενική ομολογία άξιζε να μπεί. Η τύχη όμως δεν ήταν μαζί της και τώρα καλείται να διεκδικήσει την δεύτερη ή τρίτη θέση.

Δεν έχει όμως καμιά σημασία. Σημασία έχει ότι ο τόπος είναι γεμάτος από ατόφια ταλέντα και αυτά τα ταλέντα, με τον άλφα ή βήτα τρόπο πρέπει να αξιοποιούνται. Διαφορετικά, όσο και πιο μεγάλη παραγωγή αλλά και ποιότητα να έχουμε, δεν πρόκειται να δούμε ποδόσφαιρο αξιώσεων όπως παλιά. Το τί θα γίνουν όλα αυτά τα παιδιά μαζί και με τα τόσα άλλα ταλέντα που υπάρχουν στο νησί μας, ας μας πουν όλοι αυτοί οι ειδικοί που έχουν τα γένια και τα κτένια.

Αρχισαν τα όργανα!

Πολλά σενάρια ακούγονται για τις επικείμενες ή όχι εκλογές στη **Kordington** μέχρι τον Ιούνιο. Σενάρια που παίρνουν και δίνουν και κανένας ακόμη δεν έχει ξεκαθαρίσει τίποτα. Το μόνο σίγουρο είναι ότι εκλογές θα γίνουν μέχρι τον Ιούνιο, όμως οι υποψηφιότητες ακόμη είναι συγκεχυμένες. Πολλά ακούγονται και πολλά γράφονται, όμως τίποτα δεν έχει επισημοποιηθεί μέχρι σήμερα. Και ο νυν πρόεδρος θα είναι και πάλι μπροστάρης, αλλά δεν είναι σίγουρα αν θα έχει πάλι τους ιδιους συνεργάτες.Και ο τέως ο **Καλιβούρης** προτίθεται να ηγηθεί, αλλά μάλλον πρώτα θέλει να ζυγίσει πρόσωπα και καταστάσεις και απ' ό,τι λέει και ο ίδιος πιέζεται από εντός και εκτός έδρας παράγοντες για να μπει ξανά στα κοινά του Ροδιακού ποδοσφαίρου. Να δούμε τί θα γίνει αν και πιστεύω ότι πολύ σύντομα όλα θα ξεκαθαρίσουν μια και τα όργανα άρχισαν να...

Το μόνο σίγουρο είναι πάντως ότι όλος ο κόσμος θέλει μια κάποια αλλαγή και προς αυτή τη κατεύθυνση τρέχουν πολλοί.

Ακρως επικίνδυνος

Εχω την εντύπωση κύριοι της διαιτησίας, ότι αυτός ο κύριος που ακούει στο όνομα **Μαργιέλος,** είναι λίαν επικίνδυνος με όλη τη σημασία της λέξης. Μάλιστα όταν ακούς και τους ίδιους τους χωριανούς του να επισημαίνουν την επικινδυνότητα του κυρίου αυτού, καταλαβαίνετε ότι το θέμα είναι πάρα πολύ σοβαρό.

Ο άνθρωπος αυτός ή δεν έχει ιδέα από ποδόσφαιρο ή δεν ξέρει τι θα πεί διαιτησία. Προτού λοιπόν φθάσουμε στο σημείο να έχουμε δυσάρεστα γεγονότα, θα είναι φρονιμότερο να τακτοποιήσετε τον άνθρωπο... και να τον στείλετε στο σπίτι του, πριν αυτός προλάβει και στείλει κανένα άνθρωπο στη φυλακή.

Καλά στοιχεία

Εν αντιθέσει με τόν κύριο **Μαργιέλο** (να πάρει διάβολος, τ' όνομα τόχει;;), ο νεαρός **Φεσάρας,** έχω την αίσθηση ότι, έχει τα φόντα να ανέβει ψηλά.

Ψηλός, καλό σώμα γυμνασμένο, εύστροφος με γρήγορα αντανακλαστικά, νομίζω έχει όλα αυτά που μπορούν να καταξιώσουν ένα διαιτητή. Γνώμη μου, ο **Φεσάρας** μαζί με τον άλλο ταλαντούχο **Κατέρη,** μαζί με τον ιδιαίτερα αντιπαθή... για την τιμιότητά του **Γιαννούρη,** μπορούν να στολίσουν τον σύνδεσμό μας και αν αυτά τα παιδιά βγάλουν από μέσα τους αυτό το αίσθημα του κλειστού κυκλώματος, της φιλίας και όλων αυτών που σέρνουν όλοι στα νησιά, σίγουρα πολύ γρήγορα θα μιλάμε για τα παιδιά αυτά. Αν όμως μείνουν στο στυλ **Βασιλείου,** σίγουρα και αυτοί θα έχουν την ίδια κατάληξη.

Ξεχωρίζει!

Στα νησιά φαίνεται να ξεχωρίζει και ο διαιτητής Ξιάρχος. Εχει όλα τα φόντα του καλού διατητή. Εχει άριστη ψυχολογία (πολύ συμαντικό προτέρημα για ένα διαιτητή) κάτι που διέγνωσα ο ίδιος με τις λίγες μου γνώσεις σε θέματα διαιτησίας, στα δύο παιχνίδια που τον είδα. Επιβλητικός, με γερά και σταθερά αντανακλαστικά είμαι σίγουρος ότι οι δυνατότητές του είναι ακόμη μεγαλύτερες. Νομίζω πως αυτός ο διαιτητής αν πάρει ακόμη περισσότερα παιχνίδια μεγάλων κατηγοριών και εδώ και στ' άλλα νησιά θα έχει ακόμη μεγαλύτερη απόδοση. Είπαμε. Φτάνει μόνο να μείνει μακριά από τον συναισθηματικό χώρο που ζεί, γιατί, κακά τα ψέματα οι συνθήκες στα νησιά μας είναι εντελώς διαφορετικές και τότε σίγουρα θα έχει ακόμη καλύτερες διαιτησίες.

Νοσταλγός της πατρίδας

Μετά από 22 χρόνια απουσίας στη Σουηδία ήλθε ο παλιός παίκτης του Διαγόρα **Τσουκαλιός Αριστείδης** και μόλις έφθασε στο νησί το πρώτο πράγμα που ζήτησε να μάθει ήταν τί γίνεται ο **Διαγόρας.** Ο **Τσουκαλιός** που στο **Διαγόρα** έπαιξε μέχρι το 1973 έφερε μαζί του και τον εικοσάχρονο γιό του **Χάρη** και θέλει να τον εντάξει στη δύναμη του Διαγόρα μια και ο μικρός είναι ξετρελαμένος με τη Ρόδο, αφού θέλει να μάθει και τα ελληνικά. Γέννημα θρέμμα Σουηδίας ο μικρός έχει θέληση να παίξει μπάλλα και ο πατέρας του δεν του χαλά το χατήρι και είναι διατεθειμένος για 2-3 χρόνια να τον αφήσει εδώ στη Ρόδο υπό την κηδεμονία των θείων του.

Κουαρτέτο αδιάσπαστο

Εκτός από τούς **Χατζηγεωργίου, Κάτρη, Τιβριντίδη και τον Βεργωτή,** που θα αποτελέσουν και τον κεντρικό πυρήνα των υπηψηφίων για τη νέα **Ενωση,** κανένας άλλος από τους παλιούς, μάλλον δεν θα είναι υποψήφιος στις επικείμενες εκλογές και αυτό για πολλούς και διάφορους λόγους που θα αναλύσουμε όταν θα έρθει ο καιρός. Καταλαβαίνετε λοιπόν τί αγώνας θα υπάρξει στη συνέχεια, αφού ακούγονται πολλά και διάφορα. Οταν όμως προσδιορισθούν οι εκλογές θα έχουμε πολύ πιο πολλά να σας πούμε. Προς το παρόν απλά θα περιμένουμε.

Ευθιξίας περίσσευμα!

Για λόγους ευθιξίας και μόνο παραιτείται από διαιτητής ο **Αντωνόπουλος,** που θίχθηκε για την παραπομπή του για πλημμελή σύνταξη Φ.Α.και μάλιστα για αγώνα μικρών, αν θυμάμαι καλά ή Γ'κατηγορίας.

Να σου πω δάσκαλε. Εκανες την καλύτερη δουλειά, αν και θα έπρεπε να αποχωρήσεις πολύ πιο γρήγορα, γιατί μάλλον εσένα αυτό το σπόρ δεν σου πάει καθόλου! Εσένα δάσκαλε σου πάει καλύτερα ένας ρομαντικός περίπατος προς την Καλλιθέα, κάτω από ένα φωτεινό φεγγάρι και να στοχάζεσαι κανένα μυθιστόρημα ή τίποτα καμιά νουβέλα και να ανανεώνεσαι. Τί να την κάνεις εσύ τη διαιτησία αφού δεν σου πάει αδελφέ! Βέβαια θα μπορούσες να την αποχωρισθείς με κάποιο άλλο τρόπο, αλλά το να γίνει έτσι ήθελε ο Θεός.

Θα συνεχίσει

Κατά πάσα πιθανότητα η ομάδα του **Διαγόρα** θα εξακολουθησει να γυμνάζεται και το μήνα Μάιο, αφού τεχνικός και τεχνική ηγεσία αποφάνθηκαν ότι το διάστημα της ανάπαυλας είναι πολύ πιο μεγάλο από το προβλεπόμενο. Βέβαια όχι με τον σημερινό ρυθμό, αλλά πιό χαλαρά και με εκδρομές στα νησιά για φιλικά παιχνίδια και αν υπάρχουν και δυνατότητες ίσως πάνε και μέχρι την Τουρκία.

Ας πρόσεχες!

Αλλη φορά **Σπυράκο** μας να είσαι πιο προσεκτικός. Δύο φορές του την «έκανες» του **Μηνά** και σε περίμενε στη στροφή και μόλις σε βρήκε στο 94'στην Κάλυμνο σου την «έφερε» και αυτός και μάλιστα τη γλίτωσες με ένα απλό πεναλτάκι.

Την επόμενη φορά θα σου ξεπληρώσει και τα υπόλοιπα. Πρόσεχε λοιπόν γιατί όχι ο **Καβού** αλλά ούτε ο **Charly** θα σε σώσει. Καλή σου μέρα!

Ετοιμάζεται

Ακόμη και ο δικός μας ο «**Κώτσος**» είναι έτοιμος να τα παρατήσει από το πόστο του. Μάλιστα επιμένει ότι με τίποτα δεν πρόκειται να είναι φροντιστής στην Ενωση γιατί δεν πάει άλλο.

Βέβαια δεν μας είπε αν θα πάει σε καμιά άλλη ομάδα, αλλά μαθαίνουμε ότι τώρα πλέον είναι καιρός να δουλέψει σε ομάδα σαν προπονητής μια και είναι διπλωματούχος... εξ αρχαιοτάτων χρόνων. Με το καλό Κώτσο μας, με το καλό!

Κάτι γίνεται

Κάτι ψήνεται εκεί εξω στο Δήμο Λινδίων. Η έλευση του Μαντικού τους έχει κάνει όλους να σκέπτονται πιο σοβαρά το θέμα ποδόσφαιρο και το ενδιαφέρον που δείχνουν είναι πρωτοφανές για τα δεδομένα της περιοχής. Ολοι τώρα τρέχουν και ευχόμαστε αυτό το τρέξιμο να φέρει τη περιοχή σε επιθυμητά αποτελέσματα, αφού εκεί έξω υπάρχουν οι κατάλληλες προϋποθέσεις για κάτι καλό.

Ο χρόνος όμως θα δείξει.

ΚΟΜΜΩΤΗΡΙΟ UNISEX
Natural Beauty



Χτενίσματα αέρινα, φίνα...
Χτενίσματα με άποψη. Νέες κουπ με στυλ και προσθετική μαλλιών με τη γνωστή υπογραφή της **Μαρίας**

& κατόπιν ραντεβού
ανοικτά από τις 9.00 έως 17.00

Επίσης για τα μικρά παιδιά ένα ευχάριστο κούρεμα μέσα στο παιδικό αυτοκινητάκι

Παφιάκη Μαρία

Στη νέα διεύθυνση: Ακραμίτου 16, Ρόδος Τηλ. 32161
(παλιά διεύθυνση: προέκταση Αννης Μαρίας)



Η εμπειρία μας και η αφοσίωση στη λεπτομέρεια αποτελουν εγγύηση για την απόλυτη επιτυχία ωστε να μείνουν ανεξίτηλες στη μνήμη τη δική σας και των καλεσμένων σας.....

ΧΟΡΟΕΣΠΕΡΙΔΕΣ - ΓΑΜΟΙ - CATERING - ΠΑΙΔΙΚΑ ΠΑΡΤΥ

ΞΕΝΟΔΟΧΕΙΟ SOFITEL CAPSIS
ΡΟΔΟΥ
Για Πληροφορίες 25-015 & 20919 (09.00 - 17.00)

CAPSIS
Conference Centers & Resort Hotels



ΜΠΑΣΚΕΤ

Αυτή τη φορά τα κατάφερε

☞ *ΜΕΤΑ ΑΠΟ ΤΕΣΣΕΡΙΣ ΑΓΩΝΙΣΤΙΚΕΣ "ΑΝΟΜΒΡΙΑΣ", Ο ΚΟΛΟΣΣΟΣ ΝΙΚΗΣΕ ΣΤΟ Ε.Κ.Γ. ΡΟΔΟΥ ΤΟΝ ΑΙΑΝΤΑ ΤΑΥΡΟΥ ΜΕ 61-59 ΚΑΙ ΕΠΕΣΤΡΕΨΕ ΣΤΙΣ ΕΠΙΤΥΧΙΕΣ*

☞ *ΟΙ ΝΕΑΡΟΙ ΠΟΥΖΟΥΚΑΚΗΣ ΚΑΙ ΛΙΒΙΕΡΑΤΟΣ ΚΕΡΔΙΣΑΝ ΚΑΙ ΠΑΛΙ ΤΙΣ ΕΝΤΥΠΩΣΕΙΣ, ΚΑΘΩΣ ΜΕ ΤΗΝ ΠΑΡΟΥΣΙΑ ΤΟΥΣ ΔΕΙΧΝΟΥΝ ΠΩΣ ΕΙΝΑΙ ΑΞΙΟΙ ΤΗΣ ΕΜΠΙΣΤΟΣΥΝΗΣ ΤΟΥ ΧΑΡΗ ΠΑΠΑΖΟΓΛΟΥ*



Ο Μιχάλης Μελής πέτυχε τους περισσότερους πόντους του Κολοσσού

Τα συναισθήματα ικανοποίησης που γεννά η κατάκτηση μίας έστω και βαθμολογικά ανούσιας νίκης ένιωσαν και πάλι οι άνθρωποι του Κολοσσού, καθώς είδαν την ομάδα τους να κερδίζει χθες το απόγευμα στο Εθνικό Κλειστό Γυμναστήριο της Ρόδου το παιχνίδι κόντρα στον Αίαντα Ταύρου με 61-59 και να επιστρέψει στις επιτυχίες έπειτα από τέσσερις ολόκληρες αγωνιστικές.

Οπως γίνεται εύκολα αντιληπτό από το τελικό σκορ, η χθεσινή νίκη των "θαλασσί" κάθε άλλο παρά εύκολη ήταν, αφού οριστικοποιήθηκε στο τελευταίο δευτερόλεπτο όταν οι φιλοξενούμενοι αστόχησαν σε σουτ τριών πόντων (η προσπάθεια εκδηλώθηκε από τον **Ζησιμόπουλο**).

Βέβαια, είναι απαραίτητο να υπογραμμιστεί πως οι Ροδίτες αγωνίστηκαν κόντρα σε μία ομάδα που τα έπαιξε όλα για όλα, καθώς με νίκη εξασφάλιζε σε μεγάλο ποσοστό την παραμονή της στην Γ' Εθνική κατηγορία. Ετσι, οι παίκτες του **Χάρη Παπάζογλου** δεν είχαν άλλη επιλογή από το να επιστρατεύσουν το πάθος τους ειδικά στα τελευταία πέντε λεπτά, καθώς μέσα σε εκείνο το χρονικό διάστημα οι Αθηναίοι εξαπέλυσαν την ύστατη αντεπίθεσή τους μήπως και έφταναν στην νίκη-"χρυσάφι". Το γεγονός ότι δεν τα κατάφεραν οφείλεται στην σοβαρότητα που έδειξαν οι γηπεδούχοι στα τελευταία κρίσιμα δευτερόλεπτα, την στιγμή που οι ίδιοι "φρόντισαν" νωρίτερα να χάσουν την σταθερή διαφορά των έξι έως οκτώ πόντων που διατηρούσαν και να ξαναβάλουν τον Αίαντα στο παιχνίδι. Από την πλευρά του, ο **Χάρης Παπάζογλου** στηρίχθηκε και πάλι στον κορμό των προηγούμενων αγώνων, δοκίμασε διάφορα σχήματα, ενώ έδωσε ξανά πολύ χρόνο συμμετοχής στους νεαρούς **Πουζουκάκη** και **Λιβιεράτο**, οι οποίοι δεν τον διέψευσαν ούτε αυτή τη φορά.

ΚΟΛΟΣΣΟΣ-ΑΙΑΣ ΤΑΥΡΟΥ 61-59

Τα δεκάλεπτα: 13-9, 29-29 (ημίχρονο), 49-41, 61-59 (τελικό αποτέλεσμα).

Οι πόντοι:

ΚΟΛΟΣΣΟΣ: *Λιβιεράτος Κ. 4, Μελής 21(1), Τσίντζας 5, Βλαχοδήμος 2, Μπελάγιας 7(1), Πουζουκάκης 6(2), Κατούφας 11, Μπίλιας 5.*

ΑΙΑΣ ΤΑΥΡΟΥ: *Ξερέας 2, Σφυρής 5(1), Λούβρος 7(1), Πέρρος 3(1), Διαμαντής 10, Ανδριόπουλος 9, Ζησιμόπουλος 6(2), Σολωμανίδης 6, Κοκλώνης 11(1).*

Διαιτητές του αγώνα ήταν οι **Σοϊλεμτζίδης** και **Μπλέντζας.**

ΙΚΑΝΟΠΟΙΗΣΗ ΓΙΑ ΤΟΥΣ ΜΙΚΡΟΥΣ

Τις τελευταίες εβδομάδες ο **Χάρης Παπάζογλου** δεν παραλείπει να απονέμει τα ευσημα στους νεαρούς **Πουζουκάκη** και **Λιβιεράτο**, οι οποίοι δείχνουν με την παρουσία τους στα παιχνίδια της Γ' Εθνικής πως έχουν την διάθεση να "αρπάξουν" την ευκαιρία που τους δίνεται από τα "μαλλιά".

Το ίδιο σκηνικό επαναλήφθηκε και μετά το χθεσινό παιχνίδι του Κολοσσού με τον Κάδμο αν και ο έμπειρος προπονητής θέλησε να εκφράσει σε πρώτη φάση την αμηχανία του για το γεγονός ότι ο Κολοσσός κατέστη ο ρυθμιστής σε ό,τι αφορά την υπόθεση του υποβιβασμού στο τοπικό:

"Κατ' αρχήν, ο Αίας είναι φιλικό σωματείο και από την πλευρά μας βρισκόμαστε στην δύσκολη θέση να είμαστε εμείς οι ρυθμιστές του ποιοί θα πέσουν. Οι ήττες που γνωρίσαμε στην Σύρο και στην Θήβα ήταν αυτές που μας κατέστησαν ρυθμιστές και αυτό είναι κάτι που δεν το ήθελα σε καμμία περίπτωση.

Θα ήθελα να τονίσω πως κάποια νεαρά παιδιά που παίζουν δείχνουν ορισμένα καλά στοιχεία. Θα προσπαθήσουμε να κάνουμε ό,τι το καλύτερο μπορούμε μέχρι το τέλος του πρωταθλήματος".

ΤΡΥΠΙΟ ΔΙΧΤΥ

Οι ήττες δημιούργησαν νέο κλίμα στον Κολοσσό...
Οι διοικούντες έπεσαν σε περίσκεψη και ψάχνουν λύσεις...
Φυσικά ζητούν κι έχουν κι αναλύσεις...
Για μας τους φίλους σημαίνουν πολλά...
Γιατί σίγουρα θα βγει ένα πολύ καλό συμπέρασμα...
Και θα χαραχθεί μία καλύτερη πορεία...
Προσγειωμένοι στον Ιάλυσο ψάχνουν την επόμενη μέρα...
Και ετοιμάζονται για μία αξιόλογη πορεία στη Γ' Εθνική...
Χωρίς πολλές αλλαγές...
Με στήριξη της ήδη πολύ καλής και δεμένης ομάδας...
Και με όραμα την εκμετάλλευση της υποδομής...
Ηδη το εφηβικό διεκδικεί τίτλο...
Παρά την έλλειψη βοήθειας από την Τ.Ε.
Που αρνείται να πάρει πρωτοβουλία και να ελιχθεί ανάλογα...
Για το συμφέρον της ίδιας και του μπάσκετ...
Η προκήρυξη αναφέρει πως το φάιναλ φορ του εφηβικού θα γίνει στο Πυλί...
Το Πυλί διαθέτει ανοικτό γήπεδο κι έμεινε έξω από το φάιναλ φορ...
Οπου πέρασαν τρεις ροδίτικες ομάδες κι ο Ιπποκράτης Κω...
Οι τέσσερις, λοιπόν, ομάδες ζητούν από την Τ.Ε. να παίξουν στο Κλειστό της Κω...
Κι όμως η Τ.Ε. αρνείται γιατί η προκήρυξη γράφει Πυλί...
Οι 3 ροδίτικες ζητούν επίσης να γίνουν οι αγώνες στη Ρόδο για οικονομία...
Ομως η Τ.Ε. αρνείται κάθε αίτημα παρά το ότι δεν έχει χρήματα για να καλύψει τους αγώνες στην Κω...
Και όλα είναι ρευστά...
Γιατί οι ροδίτικες ομάδες απειλούν πως δεν πάνε Κω με δικά τους έξοδα...
Ασε που δεν θέλουν να παίξουν σ' ανοικτό γήπεδο...
Σε μια εποχή που υπάρχουν Κλειστά ελεύθερα...
Κατά τα άλλα οι διοικούντες την Τ.Ε. μιλούν για ανάπτυξη...
Μ' αρέσει η υπομονή των παραγόντων...
Πότε σκοπεύουν να ξεσηκωθούν;..
Τα λάθη της Τ.Ε. είναι διαδοχικά...
Κι είναι γνωστά σ' όλους...
Μάλιστα για το εφηβικό εκκρεμούν κι ενστάσεις...
Που αφορούν κι ομάδες από τις 4 που οδηγούνται στο Πυλί...
Τι θα γίνει αν πιάσει μια ένσταση κι αλλάξει η βαθμολογία;..
Πάντως φαίνεται πως έχουμε τριγμούς στην Τ.Ε.
Οι δύο παλαιότεροι κουράστηκαν να στηρίζουν τον πρόεδρο...
Και ψάχνουν την πόρτα για να την ανοίξουν...
Ασε που αυτοί δέχονται όλα τα πυρά...
Πληροφοριακά αναφέρω ότι υπάρχει τελικά θέμα Ενωσης...
Κι έχουν αρχίζει οι συζητήσεις για την εξεύρεση λύσης...
Ο ΔΟΝΑ ετοιμάζει καλοκαιρινή δραστηριότητα...
Με ποδοβόλλεϋ, BEACH SOOCER και BEACH VOLLEY...
Για να δούμε αν θα πετύχει κάτι...
Στον Διαγόρα έχουμε εκλογές...
Στο τμήμα μπάσκετ υπάρχουν άνθρωποι για να το στελεχώσουν...
Το πρόβλημα υπάρχει στο τμήμα βόλλεϋ...
Οπου οι υπάρχοντες κουράστηκαν και ψάχνουν συνεργάτες...
Πάντως ακούγονται νέα ονόματα στο δ.σ....
Αλλά και στελεχωση με ορεξάτα μέλη των επιτροπών διοίκησης των τμημάτων...

Γ'ΕΘΝΙΚΗ

Τα αποτελέσματα (23η αγωνιστική)

Κολοσσός-Αίας Ταύρου	61-59
Προοδευτική-Χολαργός	78-72
Αγ. Θωμάς-Αστέρας Εξ.	90-91
Δούκας-Κάδμος	68-56
Αμιλλα-Ηλιούπολη	70-82
Αιγάλεω-Αρης Σύρου	110-64
Παγκράτι-Ρέθυμνο	76-63

Η ΕΠΟΜΕΝΗ ΑΓΩΝΙΣΤΙΚΗ

Χολαργός-Κολοσσός
Αστέρας Εξ.-Προοδευτική
Ρέθυμνο-Αγ. Θωμάς
Αίας Ταύρου-Δούκας
Κάδμος-Αμιλλα
Ηλιούπολη-Αιγάλεω
Αρης Σύρου-Παγκράτι

Η ΒΑΘΜΟΛΟΓΙΑ (σε 23 αγώνες)

1. Αιγάλεω	1858-1484	45
2. Παγκράτι	1661-1531	40
3. ΚΟΛΟΣΣΟΣ	1693-1580	39
4. Δούκας	1720-1551	38
5. Ηλιούπολη	1630-1540	37
6. Προοδευτική	1615-1622	35
7. Αστέρας Εξ.	1754-1768	35
8. Ρέθυμνο	1511-1615	34
9. Αγιος Θωμάς	1604-1642	34
10. Αίας Ταύρου	1683-1650	33
11. Κάδμος	1483-1611	29
12. Αρης Σύρου	1482-1919	26
13. Χολαργός	1568-1763	26
14. Αμιλλα	1569-1703	26

ART & DECO

ΕΑΝ ΓΙΑ ΕΣΑΣ Η ΔΙΑΚΟΣΜΗΣΗ
ΤΟΥ ΧΩΡΟΥ ΣΑΣ ΕΙΝΑΙ ΚΑΤΙ ΔΥΣΚΟΛΟ,
ΓΙΑ ΕΜΑΣ ΕΙΝΑΙ Η ΔΟΥΛΕΙΑ ΜΑΣ

- ΔΙΑΚΟΣΜΗΣΗ ΕΣΩΤ. & ΕΞΩΤ. ΧΩΡΩΝ
- ΜΕΛΕΤΗ & ΑΝΑΛΥΣΗ ΑΡΧΙΤΕΚΤΟΝΙΚΩΝ ΣΧΕΔΙΩΝ
- ΜΕΛΕΤΗ & ΔΙΑΜΟΡΦΩΣΗ ΕΠΑΓΓΕΛΜΑΤΙΚΩΝ ΧΩΡΩΝ
- ΑΡΧΙΤΕΚΤΟΝΙΚΗ ΤΟΠΙΟΥ & ΔΙΑΜΟΡΦΩΣΗ ΚΗΠΩΝ
- ΔΙΑΚΟΣΜΗΣΗ ΒΙΤΡΙΝΑΣ
- ΜΕΛΕΤΗ & ΔΙΑΜΟΡΦΩΣΗ ΕΚΘΕΣΙΑΚΩΝ ΧΩΡΩΝ

ΜΕΛΟΣ ΤΟΥ ΠΑΝΕΛΛΗΝΙΟΥ ΣΥΛΛΟΓΟΥ ΔΙΑΚΟΣΜΗΤΩΝ & ΜΟΡΦΟΛΟΓΩΝ

ΓΙΑ ΣΑΣ Η ΑΝΕΣΗ ΕΙΝΑΙ ΣΚΟΠΟΣ, ΓΙΑ ΜΑΣ ΣΤΟΧΟΣ

ΔΗΜ. ΑΝΑΣΤΑΣΙΑΔΗ 41, 85100 ΡΟΔΟΣ
ΤΗΛ. 78900, 70099

Pellos Travel

ΕΚΔΡΟΜΗ
ΓΥΡΟΣ ΕΛΛΑΔΑΣ



ΡΟΔΟΣ-ΑΘΗΝΑ-ΠΑΤΡΑ-ΡΙΟ-ΑΝΤΙΡΙΟ-ΜΕΣΟΛΟΓΓΙ-ΑΜΦΙΛΟΧΙΑ-ΛΕΥΚΑΔΑ-ΑΡΤΑ-ΙΩΑΝΝΙΝΑ-ΜΕΤΣΟΒΟ-ΜΕΤΕΩΡΑ-ΚΑΛΑΜΠΑΚΑ-ΤΡΙΚΑΛΑ-ΛΑΡΙΣΑ-ΤΕΜΠΗ-ΘΕΣΣΑΛΟΝΙΚΗ-ΚΑΤΑΡΡΑΚΤΕΣ ΕΔΕΣΣΑΣ-ΓΥΡΟΣ ΘΕΣΣΑΛΟΝΙΚΗΣ-ΧΑΛΚΙΔΙΚΗ (Σπήλαιο Πετραλώνων)-ΒΟΛΟΣ-ΠΗΛΙΟ-ΑΓΙΟΣ ΙΩΑΝΝΗΣ Ο ΡΩΣΣΟΣ- (Εύβοια)-ΘΗΒΑ-ΠΕΙΡΑΙΑΣ-ΡΟΔΟΣ

ΑΠΟ 04/05-13/05

- **Παρασκευή 04/05:** Αναχώρηση από Ρόδο για Αθήνα με πλοίο F/B
- **Σάββατο 05/05:** Αφιξη στην Αθήνα. Επιβίβαση σε πούλμαν. Αναχώρηση για Πάτρα. Αφιξη στην Πάτρα. Φαγητό. Διαν/ση.
- **Κυριακή 06/05:** Πρωινό στο Ξ/Δ. Αναχώρηση και διέλευση με το πλοίο μέσω Ρίου - Αντίρριου. Μεσολόγγι - Αγρίνιο - Αρτα - Λευκάδα - Ιωάννινα. Φαγητό. Διαν/ση.
- **Δευτέρα 07/05:** Πρωινό στο Ξ/Δ. Αναχώρηση Σταλακτίτες Ιωαννίνων - Λίμνη Ιωαννίνων - Μέτσοβο - Καλαμπάκα. Φαγητό. Διαν/ση.
- **Τρίτη 08/05:** Πρωινό στο Ξ/Δ. Ανάβαση στα Μετέωρα. Αναχώρηση μέσω Τρικάλων - Λάρισα - Κατερίνη. Αφιξη Θεσσαλονίκη. Φαγητό. Διαν/ση.
- **Τετάρτη 09/05:** Πρωινό στο Ξ/Δ. Επίσκεψη στο Μουσείο της πόλης. Εκδρομή στο Σπήλαιο Πετραλώνων Χαλκιδικής. Επιστροφή στο Ξ/Δ στη Θεσσαλονίκη. Φαγητό. Διαν/ση.
- **Πέμπτη 10/05:** Πρωινό στο Ξ/Δ. Εκδρομή Καταρράκτες Εδέσσης - Βεργίνα - Παναγιά Σουμελά. Επιστροφή στο Ξ/Δ στη Θεσσαλονίκη. Φαγητό. Διαν/ση.
- **Παρασκευή 11/05:** πρωινό στο Ξ/Δ. Αναχώρηση μέσω Λάρισας. Αφιξη στο Βόλο. Φαγητό. Διαν/ση.
- **Σάββατο 12/05:** Πρωινό στο Ξ/Δ. Ανάβαση στο Πήλιο. Επιστροφή μέσω Χαλκίδας - Προσκύνημα στον Αγιο Ιωάννη τον Ρώσο - Αγιος Εφρέμ - Πειραιάς. Αναχώρηση για Ρόδο.
- **Κυριακή 13/05:** Αφιξη στη Ρόδο. Τέλος εκδρομής.

Στην εκδρομή ΠΕΡΙΛΑΜΒΑΝΟΝΤΑΙ:

1. Εισιτήρια πλοίου Β' θέσης • 2. Ξεναγήσεις - εκδρομές • 3. Μεταφορές με κλιματιζόμενα πούλμαν • 4. Ξ/Δ Β' και Α' κατηγορίας με ΗΒ (πρωινό και φαγητό)

ΔΕΝ ΠΕΡΙΛΑΜΒΑΝΟΝΤΑΙ: *Είσοδοι σε αρχαιολογικούς χώρους*

ΓΙΑ ΠΛΗΡΟΦΟΡΙΕΣ ΚΑΙ ΚΡΑΤΗΣΕΙΣ ΣΤΟ ΠΡΑΚΤΟΡΕΙΟ

Pellos Travel

ΤΗΛ.: 0241 87615, 86298 • FAX: 0241 87616

E-mail:pellostravel@hellasnet.gr

ΠΟΡΤΡΕΤΟ ➢ *Ο πανέξυπνος Καρπάθιος δικηγόρος Πίτερ Αντζελος που ετοιμάζεται να κινηθεί κατά εταιριών κινητής τηλεφωνίας για πρόκληση ανηκέστου βλάβης στην υγεία των χρηστών*

Ο "κυνηγός" των βιομηχάνων!

Ενα και μόνο δημοσίευμα των "Τάιμς" του Λονδίνου ήταν αρκετό για να πέσουν κατά 1,9 οι μετοχές του βρετανικού ομίλου Vodafone Group Plc αυθημερόν. Η συνταρρακτική είδηση: αμερικανοί καρκινοπαθείς πρόκειται να καταθέσουν μαζικώς αγωγές εναντίον εταιριών κινητής τηλεφωνίας, κατασκευής συσκευών κινητών τηλεφώνων αλλά και εταιρείες σταθερής τηλεφωνίας.

Τις θεωρούν υπεύθυνες για πρόκληση ανήκεστης βλάβης στην υγεία τους, ιδίως νεοπλασιών στον εγκέφαλο. Σύμφωνα με το ρεπορτάζ, σε όλες τις αγωγές θα αναφέρεται ως εναγόμενη η Verizon Wireless, η μεγαλύτερη εταιρεία κινητής τηλεφωνίας των ΗΠΑ, το 45% των μετοχών της οποίας κατέχει η Vodafon. Πολλοί έσπευσαν να πουλήσουν τις μετοχές τους στο Χρηματιστήριο του Λονδίνου, σαν να θεωρούσαν την υπόθεση από τώρα χαμένη, αφού την έχει αναλάβει ο ελληνοαμερικανικός μεγαλοδικηγόρος κ. Πίτερ Αντζελος, ο άνθρωπος που εμφανίζει τον εαυτό του ως φύλακα-άγγελο των δικαιωμάτων όλων των απλών ανθρώπων οι οποίοι θυσιάζονται στο βωμό του οικονομικού συμφέροντος μεγάλων εταιρειών.

Για να μη δημιουργηθεί πανικός, οι "Φαϊνάνσιαλ Τάιμς" έσπευσαν την επομένη να δημοσιεύσουν ανακοίνωση της νομικής εταιρείας του κ. Αντζελος όπου αναφέρεται ότι δεν υπάρχουν ακόμη συγκεκριμένα σχέδια για κατάθεση αγωγών εντός του 2001. Ο γιος του επιφανούς δικηγόρου, ο κ. Λούις Αντζελος, δήλωσε ότι δεν έχει ακόμη καταρτισθεί κάποιο συγκεκριμένο σχέδιο δράσης. Αλλά και μόνον η πληροφορία ότι ο κ. Πίτερ Αντζελος έχει αποφασίσει να βάλει στο στόχαστρο τις εταιρίες κινητής τηλεφωνίας και τις βλαβαρές συνέπειες των συσκευών που κατά εκατοντάδες εκατομμύρια κυκλοφορούν στην αγορά, έφτασε για να ηχήσουν οι κώδωνες κινδύνου.

➢ Ο "θαυματοποιός"

Ο κ. Πίτερ Αντζελος δεν είναι ένας απλός δικηγόρος. Στη Βαλτιμόρη, όπου το στρατηγείο της νομικής εταιρείας του, έχει κερδίσει τη φήμη του "θαυματοποιού" και μάλιστα στους κύκλους των συναδέλφων του πολλοί λένε ότι το μόνο που δεν μπορεί είναι να περπατήσει επάνω στο νερό, όπως ο Ναζωραίος!

Πανέξυπνος, τίμιος, δουλεύει σκληρά πράττοντας πάντα το κατά την αντίληψή του "σωστό". Είναι ο επονομαζόμενος "Ελληνας της Βαλτιμόρης" και δεν υπάρχει συμπολίτης του που να μη γνωρίζει την ιστορία του: από παιδί στη βιοπάλη, τα χρήματα για τις σπουδές του, στο κολέγιο και στο πανεπιστήμιο τα κέρδισε δουλεύοντας στην ταβέρνα του πατέρα του, στην οδό Χάρφορντ. Προτού συμπληρώσει τα 30 εξελέγη δημοτικός σύμβουλος Βαλτιμόρης και το 1967 ήταν υποψήφιος δήμαρχος. Ασχολήθηκε με τα κοινά, χωρίς να παραμελήσει την επαγγελματική του σταδιοδρομία. Εγινε εκατομμυριούχος κερδίζοντας την πολύκροτη υπόθεση της προσφυγής των θυμάτων του αμιάντου. Υπήρξε επίσης ο πρωταγωνιστής μιας άλλης μεγάλης υπόθεσης, κι ας μην έχει ακόμη αποκομίσει το νόμιμο κέρδος.

> Πανέξυπνος, τίμιος, ο Πίτερ Αντζελος δουλεύει σκληρά και ακατάπαυστα πράττοντας πάντα το κατά την αντίληψή του "σωστό"

Είναι ο άνθρωπος που τόλμησε να τα βάλει με τις μεγάλες καπνοβιομηχανίες, ως συνήγορος της Πολιτείας του Μέριλαντ που τις ενήγαγε ως υπεύθυνες για τους θανάτους και τις βλάβες που προκαλεί στην υγεία το κάπνισμα. Τελικά επήλθε συμβιβασμός καθώς οι εταιρίες δέχτηκαν να πληρώσουν 4,4 δισεκατομμύρια δολάρια (περίπου 1,3 τρισ. δρχ.) για να σταματήσει η εκδίκαση.

Οταν όμως πήγε να ζητήσει τη συμφωνημένη αμοιβή του (25%), η Πολιτεία του Μέριλαντ τον απέπεμψε και η υπόθεση εκκρεμεί στα δικαστήρια. Αυτά εν έτει 1999, που δεν ήταν η τυχερή χρονιά του, καθώς κανένα μεγαλεπήβολο σχέδιό του, η ανέγερση πολυτελούς ξενοδοχείου 22 ορόφων δίπλα στο Κέντρο Συνεδρίων της Βαλτιμόρης, δεν ευοδώθηκε, την ώρα που ξεφύτρωναν το ένα μετά το άλλο τα μέγαρα των ανταγωνιστών του.

> Ο Αντζελος έγινε εκατομμυριούχος κερδίζοντας την πολύκροτη υπόθεση της προσφυγής των θυμάτων του αμιάντου

Ισως να μην τον ενδιαφέρει και πολύ το κέρδος από τέτοιου είδους επιχειρήσεις-άλλωστε τον θεωρούν "παρείσακτο" στους επιχειρηματικούς κύκλους. Διαθέτει όμως τεράστια ποσά για την βελτίωση της ποιότητας ζωής των συμπολιτών του.

Εχει προσφέρει εκατομμύρια για την αναμόρφωση του εμπορικού κέντρου της Βαλτιμόρης, επένδυσε 12,4 εκατομμύρια δολάρια σε δύο ουρανοξύστες γραφείων (Σέντερ Πλάζα, Φιντέλτι Μπίλντινγκ) και μετά ξόδεψε άλλα 16 εκατομμύρια για να τους ανακαινίσει.

➢ Και "διπλωμάτης"

Φυσικά, έχει και τη δική του ομάδα μπέιζμπολ, τους Οριόλες-είναι ο κύριος μέτοχος από το 1993. Στο περιφερειακό πρωτάθλημα η ομάδα πήγε πολύ άσχημα, αυτό όμως είναι άσχετο. Αυτός έχει κάθε δικαίωμα να εγγράψει στο ενεργητικό του δύο ιστορικής σημασίας αγώνες, με αντίπαλο την ομάδα της οικονομικώς αποκλεισμένης Κούβας και αποτέλεσμα το σπάσιμο του πάγου στις σχέσεις των δύο χωρών. Πολλοί τον επέκριναν γι' αυτό, άνθρωποι βγήκαν στους δρόμους να διαμαρτυρηθούν και ανάμεσά τους αρκετοί εργαζόμενοι στην εταιρία του.

Η στάση του απέναντι στη ζωή αποδεικνύεται από τις υποθέσεις που συνήθως αναλαμβάνει, λένε όσοι τον ξέρουν καλά. Εδώ και 36 χρόνια ο κ. Πίτερ Αντζελος υπερασπίζεται τα δικαιώματα ανθρώπων που πέφτουν θύματα παραπλάνησης, με αποτέλεσμα να καταστρέφεται η υγεία και η ζωή τους, ζητήματα που άπτονται των βασικών δικαιωμάτων του κάθε πολίτη.

"Τον έχω δει άπειρες φορές να αρνείται ραντεβού σε τραπεζίτες λόγω φόρτου εργασίας, ενώ πάντα έχει διαθέσιμο χρόνο για να ασχοληθεί, παραδείγματος χάριν, με κάποιον εργάτη που τραυματίστηκε στην δουλειά προκειμένου να του εξασφαλίσει σωστή ιατρική περίθαλψη, να του βρει τον κατάλληλο δικηγόρο, να του πει πώς να συμπληρώσει σωστά τα χαρτιά του, γενικά να τον βοηθήσει σε ό,τι περνάει από το χέρι του" λέει ο κ. Τζορτζ Στάμας της συνεργαζόμενης εταιρίας Wilmer, Cutler & Pickering.

Ο κ. Αντζελος συμμετέχει στα διοικητικά συμβούλια των σημαντικότερων ιδρυμάτων της Βαλτιμόρης, από το Πανεπιστήμιο Τζονς Χόπκινς και το Κολέγιο Λογιόλα ως τη Συμφωνητική Ορχήστρα της Βαλτιμόρης, το νοσοκομείο Σεν Τζόζεφ και το φιλανθρωπικό ίδρυμα "Εκπλήρωσε μία ευχή". Ευχή των συνεργατών του τώρα, όπως όλα δείχνουν, είναι να αντέξει στον σκληρότατο αγώνα εναντίον των κολοσσών της κινητής τηλεφωνίας, ένας αγώνας που αρχίζει μόλις τώρα.



Ο πρόεδρος της Κούβας κ. Φιντέλ Κάστρο συνομιλεί στις 28 Μαρτίου 1999 στην Αβάνα με τον Καρπάθιο δικηγόορ κ. Πίτερ Αντζελος. Ο ομογενής βρέθηκε στην Κούβα με την ιδιότητα του προέδρου της ομάδας μπέιζμπολ Οριόλες προκαλώντας την αντίδραση πολλών Αμερικανών

> Ο Πίτερ Αντζελος (Παναγιώτης Αγγέλου) κατάγεται από τις Μενετές Καρπάθου. Είναι γιος του Γιάννη Αγγέλου και της Φραγκουλιάς Β. Μελισσηνού–Χατζηκωστή. Εχει δύο αδελφές την Φανή Αγγέλου, δικηγόρο και την Σοφία Αγγέλου. Ο Πίτερ Αγγελος είναι παντρεμένος με ελληνίδα από την Σπάρτη, την Γεωργία και απέκτησε δύο αγόρια, τον Γιάννη και τον Ηλία επίσης δικηγόρους

ΔΗΜΗΤΡΗΣ Ιω. ΟΙΚΟΝΟΜΙΔΗΣ
ΑΝΑΛΥΤΙΚΟ ΕΡΓΑΣΤΗΡΙΟ ΡΟΔΟΥ
ΧΗΜΙΚΟΤΕΧΝΙΚΕΣ ΜΕΛΕΤΕΣ & ΕΡΕΥΝΕΣ
ΕΜΠΟΡΙΟ ΧΗΜΙΚΩΝ, ΑΠΟΡΡΥΠΑΝΤΙΚΩΝ, ΕΞΟΠΛΙΣΜΟΥ

ΕΡΓΑΣΤΗΡΙΑΚΕΣ ΕΞΕΤΑΣΕΙΣ
• ΝΕΡΑ ΠΟΣΙΜΑ, ΑΠΟΒΛΗΤΑ, ΝΕΡΑ ΚΟΛΥΜΒΗΣΗΣ
• ΤΡΟΦΙΜΑ ΚΑΙ ΠΟΤΑ
• ΕΔΑΦΟΣ - ΛΙΠΑΣΜΑΤΑ

ΧΗΜΙΚΑ ΠΡΟΣΘΕΤΑ
• ΚΟΛΥΜΒΗΤΙΚΩΝ ΔΕΞΑΜΕΝΩΝ
• ΕΠΕΞΕΡΓΑΣΙΑΣ ΝΕΡΟΥ ΧΡΗΣΗΣ
• ΑΠΟΛΥΜΑΝΤΙΚΑ
• ΒΕΛΤΙΩΤΙΚΑ
• ΤΡΟΦΙΜΩΝ & ΠΟΤΩΝ

ΕΓΚΑΤΑΣΤΑΣΕΙΣ ΒΙΟΛΟΓΙΚΗΣ ΕΠΕΞΕΡΓΑΣΙΑΣ ΛΥΜΑΤΩΝ & ΑΠΟΒΛΗΤΩΝ:
ΕΛΕΓΧΟΣ ΛΕΙΤΟΥΡΓΙΑΣ - ΑΠΟΔΟΣΗΣ

ΚΟΛΥΜΒΗΤΙΚΕΣ ΔΕΞΑΜΕΝΕΣ:
ΕΛΕΓΧΟΣ ΛΕΙΤΟΥΡΓΙΑΣ
ΠΡΟΒΛΕΨΗ ΕΠΙΚΙΝΔΥΝΟΤΗΤΑΣ ΚΡΙΣΙΜΩΝ ΣΗΜΕΙΩΝ, Π.Ε.ΚΡΙ.Σ. (Haccp):
ΜΕΛΕΤΗ-ΕΚΤΕΛΕΣΗ-ΤΗΡΗΣΗ ΣΤΟΙΧΕΙΩΝ

ΥΓΙΕΙΝΗ & ΑΣΦΑΛΕΙΑ
• ΣΤΟΥΣ ΧΩΡΟΥΣ ΕΡΓΑΣΙΑΣ
• ΣΕ ΒΙΟΜΗΧΑΝΙΕΣ/ΒΙΟΤΕΧΝΙΕΣ ΤΡΟΦΙΜΩΝ
• ΣΕ ΧΩΡΟΥΣ ΠΡΟΕΤΟΙΜΑΣΙΑΣ ΤΡΟΦΙΜΩΝ/ΕΣΤΙΑΣΗΣ

"Η a.c.c.p. στην πράξη!"
Δημήτρης Ιω. Οικονομίδης
Χημικός Πανεπ. Αθηνών
M.Sc. Πανεπ. Λονδίνου
ΒΥΡΩΝΟΣ 1, 85100 ΡΟΔΟΣ - ΤΗΛ. 0241/28638 - ΤΟΤ (fax) 0241/35623
ΑΠΟΘΗΚΗ: ΦΑΛΗΡΑΚΙ ΡΟΔΟΥ • ecodem@chemenvi.rho.forthnet.gr
http://www.forthnet.gr/chemenvi



INTEX
ΞΕΝΟΔΟΧΕΙΑΚΟΣ ΕΞΟΠΛΙΣΜΟΣ - ΙΜΑΤΙΣΜΟΣ
Ολα τα είδη ιματισμού Ξενοδοχείων - Εστιατορίων
✓ Σεντόνια, πετσέτες
✓ Κουρτίνες, couvre-lits, κουβέρτες
✓ Τραπεζομάντηλα, Ναπερόν
ΡΟΔΟΣ: Αγ. Αναργύρων 42, Τηλ./FAX: 0241-23404, 0977 534821
ΑΘΗΝΑ: Τατοΐου 345, τηλ. 01-2431945, Fax: 01-2430769
ΠΩΛΗΣΗ ΧΟΝΔΡΙΚΗ

Προκλητική και αδιάλλακτη παραμένει η Άγκυρα

Πάντα με το βλέμμα προς τα νησιά μας

Συνεχίζει τα εξοπλιστικά προγράμματά της

Το οικοδόμημα της ελληνοτουρκικής "φιλίας" που έφτιαξε το Μέγαρο Μαξίμου, το υπουργείο Εξωτερικών και το υπουργείο Εθνικής Οικονομίας, φαίνεται ότι δεν αντέχει στον χρόνο και την αλήθεια των γεγονότων. Και δεν αντέχει διότι κατασκευάστηκε με τα ψεύτικα υλικά του καιροσκοπιαμού και στηρίχθηκε στα σαθρά θεμέλια του μικροκομματισμού και της υποτέλειας.

Η τουρκική στρατιωτική ηγεσία, που αποτελεί τον σκληρό πυρήνα του Κεμαλισμού, με τον πιο επίσημο τρόπο κατέγραψε, για πρώτη φορά, σε ειδικό κεφάλαιο της "Λευκής Βίβλου", μιας εκδόσεως του Τουρκικού Γενικού Επιτελείου, που μέσω διαδικτύου κυκλοφόρησε σε ολόκληρο τον πλανήτη, τις "εκκρεμότητες" με την Ελλάδα. Πρόκειται στην ουσία, για μια καταγραφή των τουρκικών διεκδικήσεων σε βάρος των κυριαρχικών και διοικητικών δικαιωμάτων της χώρας μας.

Σύμφωνα, λοιπόν, με το τουρκικό υπουργείο Άμυνας:

α) Αμφισβητείται το δικαίωμα της Ελλάδος να επεκτείνει τα χωρικά της ύδατα στα 12ν.μ. Αμφισβητείται επίσης το δικαίωμα των ελληνικών νησιών, να έχουν υφαλοκρηπίδα.

β) Κατηγορείται η Ελλάδα, ότι κάνει κακή χρήση της ευθύνης, που της έχει ανατεθεί, για τον έλεγχο της εναέριας κυκλοφορίας στο Αιγαίο, εντός των ορίων του FIR Αθηνών.

γ) Διατυπώνει απαίτηση αποστρατικοποίησης των ελληνικών νησιών του Ανατολικού Αιγαίου.

δ) Επιμένει στις "γκρίζες Ζώνες" στο Αιγαίο, καθώς αμφισβητεί, την ελληνική κυριαρχία σε δεκάδες νησιά, νησίδες και βραχονησίδες του Αιγαίου.

ε) Ισχυρίζεται, ότι δεν υπάρχει σύμβαση, που να καθορίζει τα υδάτινα σύνορα στο Αιγαίο, μεταξύ Τουρκίας και Ελλάδας. Σε ό,τι αφορά το Κυπριακό, η τουρκική στρατιωτική ηγεσία, υιοθετεί πλήρως την άποψη του Τουρκοκύπριου ηγέτη κ. Ραούλ Ντεκτάς, η μόνη αποδεκτή λύση, είναι η Συνομοσπονδία (συμφωνεί και ο πρωθυπουργικός Σύμβουλος κ. Γ. Παντελιάς).

Τις αποκαλύψεις για το περιεχόμενο της τουρκικής "Λευκής Βίβλου" έκανε ο ΥΕΘΑ κ. Α. Τσοζατζόπουλος. Το περίεργο είναι, ότι είχε ενημερωθεί και το υπουργείο Εξωτερικών αλλά υποβάθμισε το θέμα, με τον ισχυρισμό ότι πρόκειται για συνήθη τακτική της Τουρκίας!!

Μάλιστα κύκλοι του υπουργείου Εξωτερικών διέδιδαν, ότι σκόπιμα ο υπουργός Άμυνας κ. Τσοχατζόπουλος, προέβη σε αποκαλύψεις, για να στηρίξει την αμυντική πολιτική και το εξοπλιστικό πρόγραμμα!

Πάντως, την επομένη των αποκαλύψεων της τουρκικής "Λευκής Βίβλου" η τουρκική πολεμική αεροπορία, έκανε αισθητή την παρουσία της στο Αιγαίο, μετά από ανάπαυλα πολλών μηνών. Πέντε σμήνη τουρκικών F-16 προέβησαν σε παραβάσεις του FIR Αθηνών και Λευκωσίας. Αφορμή ήταν η προγραμματισμένη κοινή αεροναυτική άσκηση Ελλάδας και Κύπρου, στο πλαίσιο του δόγματος του Ενιαίου Αμυντικού Χώρου.

Η ΠΡΑΓΜΑΤΙΚΟΤΗΤΑ ΓΙΑ ΤΑ ΕΞΟΠΛΙΣΤΙΚΑ ΤΗΣ ΤΟΥΡΚΙΑΣ

Οι γνωστοί πολιτικο-δημοσιογραφικοί κύκλοι του εκσυγχρονισμού και της διανόησης, που με μοναδική ευκολία αναδεικνύουν σε σημαντικά τα ασήμαντα, όπως τις δηλώσεις και τις εκδηλώσεις λικνιζόμενων καλλιτεχνών για την ελληνοτουρκική φιλία, άρπαξαν την ευκαιρία και υπερπρόλαβαν τις προθέσεις της τουρκικής στρατιωτικής ηγεσίας, να μεταθέσει χρονικά κάποια προγράμματα εκσυγχρονιστών των τουρκικών Ενόπλων Δυνάμεών.

Αποκαλύπτουμε λοιπόν, τι περιλαμβάνουν ακριβώς τα σχέδια των Τούρκων Στρατηγών, που μετά από πιέσεις του "Τσάρου" της τουρκικής Οικονομίας κ. Ντέρβις προχώρησαν σε αναβολή υλοποίησης 32 εξοπλιστικών προγραμμάτων, συνολικού κόστους 19,5 δισ. δολαρίων.

• Από τις συγχωνεύσεις διαφόρων Μονάδων θα προέλθει μείωση των λειτουργικών εξόδων 4,5 δισ. δολάρια.

• Πρόγραμμα εκσυγχρονισμού υποβρυχίων και φρεγάτων, ύψους 3,7 δισ. δολαρίων, αναβάλλεται για 24 μήνες.

• Από τα 145 επιθετικά ελικόπτερα (Ε.Ε/Π) συνολικού κόστους 4,2 δισ. δολαρίων, θα παραχθούν άμεσα 80 Ε.Ε/Π και θα δαπανηθούν 2,3 δισ. δολάρια.

Τα υπόλοιπα θα παραχθούν με μια χρονική επιμήκυνση τριών ετών.

• Από τα 1.000 άρματα μάχης συνολικού κόστους 7,6 δισ. δολαρίων, θα κατασκευασθούν 400 σύμφωνα με την αρχική συμφωνία και θα δαπανηθεί το ποσό των 4 δισ. δολαρίων ενώ τα υπόλοιπα θα κατασκευασθούν με μια χρονική επιμήκυνση τριών ετών.

• Από τα 32.000 τακτικά οχήματα 277 διαφορετικών τύπων, θα παραχθούν μόνο 8.000 δαπάνης 500 εκατ. δολαρίων αντί του ποσού 2,1 δισ. δολαρίων.

• Ο στρατιωτικός κτασκοπευτικός δορυφόρος, που είχε επικυρωθεί στην ALCATEL αναβάλλεται προσωρινά, για πολιτικούς και όχι οικονομικούς λόγους.

Επειδή η Γαλλία αναγνώρισε τη γενοκτονία των Αρμενίων.

• Για το πρόγραμμα των 28 ελικοπτέρων SEA HAWK που αρχίζουν οι παραδόσεις εντός του 2001, δεν προβλέπεται χρονική μετάθεση.

• Ο εκσυγχρονισμός 170 αρμάτων μάχης Μ-60 από την I.M.I. (ΙΣΡΑΗΛ), δαπάνης 150 εκατ. δολαρίων είναι σε εξέλιξη και θα υλοποιηθεί, σύμφωνα με την αρχική συμφωνία.

Ο εκσυγχρονισμός 160 αρμάτων μάχης Λεόπαρντ (LEO A1) που γίνεται σε συνεργασία με την τουρκική Πολεμική Βιομηχανία, θα ολοκληρωθεί, σύμφωνα με τον αρχικό σχεδιασμό, επειδή λειτουρ-

Διολίσθηση σε νέες αξιώσεις

Την ώρα που η Τουρκία επαναβεβαίωνε με τον πλέον προκλητικό τρόπο τις μονομερείς διεκδικήσεις της και αξιώσεις της σε βάρος της Ελλάδας-παρά το πολυδιαφημισμένο κλίμα ύφεσης -η κυβέρνηση του Κ. Σημίτη "διολίσθαινε" για μια ακόμα φορά σε πάγιες αξιώσεις της Άγκυρας, μέσω της συζήτησης για τα Μέτρα Οικοδόμησης Εμπιστοσύνης στο Αιγαίο, όταν η τουρκική πλευρά επανέφερε με ιδιαίτερη ένταση στο τραπέζι των διαπραγματεύσεων την πρότασή της για άοπλες πτήσεις των ελληνικών μαχητικών αεροσκαφών. Η ελληνική πλευρά στο νέο αυτό γύρο διαβουλεύσεων που διεξάγεται ανάμεσα στους μόνιμους αντιπροσώπους των δύο χωρών στο ΝΑΤΟ (Κασκαρέλης Οϊμέν, υπό της αιγίδα του Γ. Γ. του ΝΑΤΟ) έχει δεχθεί τη διεύρυνση της αζτέντας και των θεμάτων διαπραγμάτευσης.

Το μεγαλύτερο όμως πρόβλημα είναι πως στο πλαίσιο των διαρκών "διολισθήσεων", η κυβέρνηση του Κ. Σημίτη φαίνεται να αποδέχεται στοιχεία της τουρκικής πρότασης για άοπλες πτήσεις των ελληνικών αεροσκαφών στο Αιγαίο, κάτι, που στο παρελθόν είχε απορριφθεί από τις ελληνικές κυβερνήσεις, ενώ όταν τον Μάιο του 1997 ο Γ.Γ. του ΝΑΤΟ Χαβιέ Σολάνα είχε επαναφέρει την πρόταση αυτή, απορρίφθηκε εκ νέου από την Αθήνα.

Ωστόσο όμως, διευκρινίσθηκε από τον εκπρόσωπο του ελληνικού υπουργείου Εξωτερικών, πέραν της διεύρυνσης της ατζέντας των θεμάτων, έχει ήδη διαμορφωθεί ένα πλαίσιο πάνω στο οποίο θα συνεχιστούν οι διαπραγμευτεύσεις και το οποίο αφορά τις πτήσεις άοπλων αεροσκαφών στο Αιγαίο κατά τη διάρκεια των στρατιωτικών ασκήσεων.

Η επισήμανση αυτή δημιουργεί προφανώς νέα δεδομένα καθώς τις άοπλες πτήσεις υποστήριξε πάγια η Άγκυρα (στο πλαίσιο των αμφισβητήσεών της για το εύρος του Ελληνικού Εναέριου Χώρου και του Ελέγχου του FIR Αθηνών) και τώρα φαίνεται η Αθήνα να αρχίζει να συζητά στα σοβαρά αυτή την αξίωση μέσα από διάφορα εναλλακτικά σενάρια που στην ουσία τους δεν ακυρώνουν τη νέα διολίσθηση της κυβέρνησης του Κ. Σημίτη.

Στις συζητήσεις όμως στις Βρυξέλλες εξετάζεται και ένα ακόμα σοβαρό θέμα, αυτό της πρότασης της Άγκυρας να χρησιμοποιούν τα τουρκικά αεροσκάφη στις πτήσεις τους στο διεθνή εναέριο χώρο του Αιγαίου το ΝΑΤΟϊκό σύστημα αναγνώρισης IFF.

Ωστόσο και η πρόταση αυτή είχε απορριφθεί τον Μάιο του 1997 από την Αθήνα με το επιχείρημα ότι έτσι καταργείται η διαδικασία υποβολής σχεδίων πτήσεων από τη μεριά της Τουρκίας. Να σημειωθεί ότι το επιχείρημα με το οποίο είχε απορριφθεί η άλλη επικίνδυνη πρόταση της Τουρκίας και του ΝΑΤΟ, δηλαδή να πετούν άοπλα τα ελληνικά αεροσκάφη στο Αιγαίο, ήταν πως μ' αυτό τον τρόπο μειώνεται η αποτρεπτική ικανότητα της Τουρκίας. Στο νέο γύρο διαβουλεύσεων για ΜΟΕ στο Αιγαίο που ξεκίνησε στις Βρυξέλλες την προηγούμενη Τρίτη, υπήρξε μια αξιολόγηση της μέχρι τώρα πορείας των ΜΟΕ όπου συνοψίστηκαν οι θέσεις των δύο πλευρών και δόθηκε ραντεβού για τη συνέχισή τους μέσα στο Μάιο.



"Το έπος των σφουγγαράδων της Καλύμνου"

Το βιβλίο "Το έπος των σφουγγαράδων της Καλύμνου" του Γιάννη Αντ. Χειλά θα παρουσιασθεί την προσεχή Κυριακή στις 11 π.μ. στο Ιστορικό Μουσείο, στην Παλιά Βουλή στην Αθήνα. Η παρουσίαση γίνεται και σε ανάμνηση της αναχώρησης των σφουγγαράδων κάθε χρόνο μετά την Ανάσταση.

Στην παρουσίαση του βιβλίου θα πάρουν μέρος η κ. Ρέα Κακάμπουρα, δρ. Λαογραφίας στο πανεπιστήμιο Αθηνών, ο κ. Γιάννης Κουτούζης, Καλύμνιος εκπαιδευτικός, ο συγγραφέας, Γιάννης Αντ. Χειλάς, ενώ κείμενα θα διαβάσει η κ. Φανή Κουτούζη.Το "χορό του πιασμένου Μηχανικού", θα αποδώσει ο κ. Αντ. Κ. Κοκκινίδης.

ΧΘΕΣ ΚΑΙ ΑΥΡΙΟ ΣΤΟΝ ΑΗ ΓΙΩΡΓΗ ΣΤΗ ΣΑΛΑΚΟ

Ανάβαση και λαϊκό γλέντι

Ανάβαση στον Προφήτη Ηλία από μονοπάτι πραγματοποίησαν χθες τα μέλη του πάντα δραστήριου Πολιτιστικού Συλλόγου Σαλάκου "Το Σπήλαιο". Αύριο Πρωτομαγιά ο Σύλλογος οργανώνει εκδήλωση με ζωντανή μουσική και λαϊκό γλέντι στον περίβολο του Αγίου Γεωργίου στην είσοδο του χωριού.

Νέο βιβλίο του καθηγητή κ. Γ.Σ. Μάρκου

Το ιερό νέκταρ των Ελλήνων...

Η παγκόσμια κουλτούρα είναι οφειλέτης στο μεγάλο ελληνικό πολιτισμό... Η Ελλάδα, πολιτισμικά και επιστημονικά, γέννησε την Ευρώπη... Έχουμε ανάγκη της ελληνικής σκέψης γιατί αυτή πρώτη μας δίδαξε τι σημαίνει ειρήνη και δημοκρατία. Δεν πρέπει να λησμονούμε την προσφορά του ελληνικού πολιτισμού στην ευρωπαϊκή αναγέννηση... Η Ελλάδα μας έδωσε τα πρώτα φώτα και μας δίδαξε τη δημοκρατία... Ο ελληνορωμαϊκός πολιτισμός, χάρη στους διανοούμενους και τους επιστήμονές του το Μεσαίωνα, αποτέλεσε το υπόβαθρο του σημερινού ευρωπαϊκού πολιτισμού... Μεγάλη η ελληνική συμβολή στην έξοδο πολλών χωρών από το πηγάδι της άγνοιας στο οποίο ήταν βυθισμένες...

Αλήθεια έχετε σκεφθεί πώς θα αντιμετώπιζαν και πώς θα χαρακτήριζαν κάποιοι όποιον κατέθετε σήμερα τις παραπάνω απόψεις. Ο επιεικέστερος χαρακτηρισμός θα ήταν: "εθνικιστής".

Όμως οι φράσεις του προλόγου ανήκουν σε επιφανείς Ιταλούς όπως ο Τζούλιο Αντρεότι, ο Τζιοβάνι Σπαντολίνι, ο Ενρίκο Μπερλίγκουερ, η Νίλντε Γιότι, η Έμμα Μπονίνο, ο λόρδος Φίλιπ Νόλε-Μπέικερ και ο πρύτανης Τζουζέπε Ερμίνι.

Όσα διαβάσατε μέχρι τώρα είναι μια ελάχιστη γεύση από το νέο βιβλίο του καθηγητή Γιώργου Σ. Μάρκου με τον τίτλο "Η αρχαιοελληνική συμβολή στη διαμόρφωση της Ευρώπης το Μεσαίωνα". Το ιερό νέκταρ των Ελλήνων είναι το απόσταγμα των μελετών του συγγραφέα που άρχισαν πριν από 30 χρόνια.

Το έργο του καθηγητή Γ.Σ. Μάρκου στηρίζεται στην έρευνά του σε ιδιωτικά και κρατικά αρχεία της Ιταλίας, σε εκατοντάδες έγγραφα και άγνωστους ελληνικούς και λατινικούς κώδικες του Μεσαίωνα. Παρουσιάζει δε μεγάλο εθνικό, ελληνικό και πανευρωπαϊκό ενδιαφέρον διότι όπως τονίζει ο καθηγητής "Είναι καιρός να μάθουν όλοι ποιοί και πώς έγραψαν τα πρώτα διδακτικά βιβλία των ευρωπαϊκών πανεπιστημίων, ποιό ήταν το περιεχόμενό τους και ποιές ήταν ακριβώς οι πολιτισμικές ρίζες της Ευρώπης.

Η έκδοση περιέχει περισσότερες από εκατό έγχρωμες, σπάνιες και ανέκδοτες μικρογραφίες μεσαιωνικών κωδίκων της περιόδου 11ος-15ος αιώνας. Ανάμεσά τους και η φωτογραφία μιας σπάνιας τοιχογραφίας από τον πράσινο Περίβολο της Σάντα Κρότσε, στην κεντρική αίθουσα της Μονής Δομηνικανών στη Φλωρεντία. Έχει τον τίτλο "Ο θρίαμβος του Αγίου Θωμά του Ακινάτη".



Γιώργος Σ. Μάρκου, ο μόνος λαϊκός, ορθόδοξος που έχει εκλεγεί καθηγητής στο Πανεπιστήμιο του Βατικανού

Στη βάση της τοιχογραφίας απεικονίζονται 14 γυναίκες που αναπαριστούν τις επιστήμες και τις ελευθέριες τέχνες, ενώ στα πόδια τους κάθονται οι Έλληνες σοφοί του αντίστοιχου αντικειμένου. Επίσης στον πολυτελή αυτό τόμο των 402 σελίδων θα βρείτε φωτογραφίες, άγνωστες στην ελληνική βιβλιογραφία, τοιχογραφιών, υαλογραφιών (βιτρό), ψηφιδωτών και αγαλμάτων από τη μεσαιωνική Δύση με ελληνικά θέματα (Αριστοτέλης Πλάτωνας, Ιπποκράτης, Γαληνός, Διοσκουρίδης, Μ. Αλέξανδρος κ.ά.).

Ο συγγραφέας της έρευνας, καθηγητής Πανεπιστημίου Γιώργος Σ. Μάρκου, πρόεδρος του Ομίλου Unesco Δωδεκανήσου και αντιπρόεδρος της Ελληνικής Ομοσπονδίας Unesco, κατά τη διάρκεια της τριακονταετούς καριέρας του στην Ιταλία, αφού ερεύνησε συστηματικά πολλά μεσαιωνικά αρχεία και βιβλιοθήκες σε όλη την Ευρώπη, τεκμηρίωσε με δεκάδες αδιαφιλονίκητα στοιχεία τη μεγάλη αρχαιοελληνική προσφορά στη μεσαιωνική Ευρώπη και ειδικότερα στα πρώτα πανεπιστήμια.

Ο καθηγητής Μάρκου δίδαξε τα θέματα του βιβλίου σε ιταλικά πανεπιστήμια και το Βατικανό σε χιλιάδες Ιταλούς και ξένους φοιτητές.

Το περιεχόμενο της έκδοσης και την εν γένει επιστημονική προσφορά του καθηγητή Γιώργου Σ. Μάρκου στην Ιταλία έχουν βραβεύσει και τιμήσει ο Πάπας Παύλος ο 6ος, ο Πρόεδρος της Ιταλικής Δημοκρατίας Σάντρο Περτίνι, η ιταλική κυβέρνηση και η ιταλική τοπική αυτοδιοίκηση, τα ιταλικά πανεπιστήμια και πολλοί ευρωπαικοί πολιτιστικοί φορείς.

Την εικαστική φροντίδα της έκδοσης έχει ο Γιώργος Παρασκευάς, ενώ ο εκδοτικός οίκος "Περίπλους" περιέλαβε το μοναδικό αυτό έργο στις εκδόσεις του.

Τρεις παραστάσεις της Σχολής Χορού Έλλης Παρασκευά

Τις μαθήτριες της Σχολής Χορού Έλλης Παρασκευά θα έχουμε την ευκαιρία να απολαύσουμε σε τρεις παραστάσεις με τίτλο "ΧΟΡΟΣ και ΘΕΑΜΑ 2001" που θα δοθούν την ερχόμενη Παρασκευή, Σάββατο και Κυριακή 4, 5 και 6 Μαίου στο Εθνικό Θέατρο της Ρόδου στις 7.30 το βράδυ.

Στις παραστάσεις συμμετέχουν όλα τα παιδιά της Σχολής από τα πιο μικρά, που όπως λέει η κα Παρασκευά κάνουν τα πρώτα τους βηματάκια μπερδεύοντας τόσο χαριτωμένα το δεξί με το αριστερό, μέχρι τα πιο μεγάλα.

Στο πρώτο μέρος της παράστασης παρουσιάζονται 10 χορογραφίες με θέματα από τη θάλασσα και γενικό τίτλο "Θαλασσινές εικόνες". Στο δεύτερο μερος οι μεγαλύτερες μαθήτριες της Σχολής παρουσιάζουν χορογραφίες από διαφορετικά είδη χορού (Σύγχρονο, Jazz, Caracter, Κλασικό Μπαλέτο). Η παράσταση κλείνει με αποσπάσματα από το πολύ γνωστό έργο του κλασικού ρεπερτορίου "Λίμνη των Κύκνων" σε μουσική Τσαϊκόφσκι και χορογραφία Μάριους Πετιπά.

Συντελεστές της παράστασης που αναμένεται να παρακολουθήσει πλήθος κόσμου είναι:

Χορογραφίες: Ελλη Παρασκευά, Rossitsa Banova, Φωτεινή Τερρανόβα, Νατάλι Σέρβου.

- Μουσική επιμέλεια: Αντώνης Κιζούλης
- Κοστούμια: Μιχάλης Σδούγκος, Marco Griniani
- Σκηνικά: Μαρία Υψηλάντη.

Και βέβαια οι μεγάλοι πρωταγωνιστές τα πάνω από 160 παιδιά που θα χορέψουν πάνω στη σκηνή του Εθνικού Θεάτρου.



ΚΗΔΕΙΑ

Την λατρευτή μας σύζυγο, μητέρα, γιαγιά, προγιαγιά, αδελφή και θεία:

ΖΑΜΠΕΤΑ ΜΑΡΚΟΠΟΥΛΟΥ
ετών 76

κηδεύουμε σήμερα Δευτέρα 30/4/2001 και ώρα 1.00 μ.μ. από τον Ιερό Ναό Αγίου Χριστοφόρου Ασγούρου Ρόδου.
Ο σύζυγος: Κυριάκος
Τα παιδιά, τα εγγόνια, τα δισέγγονα και οι λοιποί συγγενείς.

ΜΝΗΜΟΣΥΝΑ



Την 2α μηνός Μαΐου ημέρα Τετάρτη και ώρα 8.00 π.μ. εις τον Ιερό Ναό Αγίου Ιωάννου Θεολόγου κοινότητας Δαματριάς, τελούμεν 9μηνο μνημόσυνο υπέρ αναπαύσεως της ψυχής του λατρευτού μας υιού, αδελφού και θείου

ΜΙΧΑΛΗ ΚΑΡΑΒΟΛΙΑ

Οι γονείς: Κατερίνα-Δημήτρης
Τ' αδέλφια: Τσαμπίκα-Κώστας
Ο ανιψιός: Παντελής
Οι θείοι, οι θείες, τα εξαδέλφια και οι λοιποί συγγενείς



Την 1η μηνός Μαΐου 2001 ημέρα Τρίτη και ώρα 8 π.μ. στον Ιερό Ναό Αγίου Παντελεήμονα (Παλιά Πόλη) τελούμεν 6ετές μνημόσυνο υπέρ αναπαύσεως της ψυχής του λατρευτού μας υιού, αδελφού, εγγονού, ανηψιού και εξαδέλφου

ΙΩΑΝΝΗ ΠΑΠΑΖΟΓΛΟΥ

Οι γονείς: Αριστοτέλης-Ευαγγελία
Τ' αδέλφια: Κωνσταντίνος, Αργυρώ
Η γιαγιά, οι θείοι, τα εξαδέλφια και οι λοιποί συγγενείς.

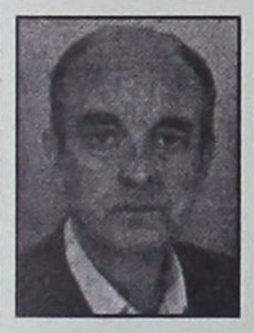

Την 2α μηνός Μαΐου 2001 ημέρα Τετάρτη και ώρα 8 π.μ. στον Ιερό Ναό Ταξιαρχών Νεκροταφείου τελούμεν 9μηνο μνημόσυνο υπέρ αναπαύσεως της ψυχής του λατρευτού μας συζύγου, πατέρα, παππού και θείου

ΣΤΑΜΑΤΗ ΚΙΤΣΑΗ

Η σύζυγος: Αννα
Τα παιδιά: Αντώνης Νατάσας, Πόπη, Βασίλης Οικονόμου
Τα εγγόνια, τ' αδέλφια, τ' ανίψια και οι λοιποί συγγενείς.

ΕΚΘΕΣΗ ΕΡΓΩΝ APPLIQUE

Κάϊσα Σόβερο - Παπαγεωργίου

Με τη συνεργασία του Πολιτιστικού Οργανισμού Δήμου Ροδίων και της Δημοτικής Πινακοθήκης Ρόδου



ΡΟΔΙΑΚΗ ΕΠΑΥΛΗ

Εγκαίνια: Τετάρτη 2 Μαΐου 2001

~~**Διάρκεια: 2-12 Μαΐου, από 09.00-13.00 και 17.00-21.00**~~

Χορηγοί:

"ΒΑΠ" Π. ΚΟΥΓΙΟΣ Α.Β.Ε.Ε. και ΚΑΪΡ Α.Ε.

ΑΠΩΛΕΙΑ

Χάθηκε βιβλιάριο **Ο.-Α.Ε.Δ. Ανεργίας του Κάζου Θεόδωρου** και παρακαλώ ο ευρών να τηλεφωνήσει στο τηλ. **23707.**

ΧΑΡΙΖΟΝΤΑΙΣΚΥΛΑΚΙΑ

Από τον Σύλλογο Φιλοζωϊκής χαρίζουμε σκυλάκια SPANIEL, λυκόσκυλα, χάσκι, γερμανικό πόϊντερ.
Τηλ. 69224

ΑΠΩΛΕΙΑ

Χάθηκε στο ΡΟΔΙΝΙ σκυλί θηλυκό **ΜΠΡΑΚΠΟΪΝΤΕΡ χρώμα λευκό με μπέζ.** Το σκυλί έχει πρόβλημα με το μάτι του και κάνει θεραπεία. Παρακαλώ όποιος το βρει να επικοινωνήσει με τα τη λ. **68777-61279-0942227775** και θα αμοιφθεί.

ΔΗΜΟΣ ΡΟΔΙΩΝ
ΓΡΑΦΕΙΟ ΤΥΠΟΥ

ΑΝΑΚΟΙΝΩΣΗ

1) Από το Τμήμα ΔΗ.ΦΟΔΩ. της Δ/νσης Οικονομικών του Δήμου Ροδίων ανακοινώνεται ότι, όπως κάθε τέλος τριμήνου, τα γραφεία της υπηρεσίας θα παραμένουν ανοιχτά τις τρεις τελευταίες ημέρες της προθεσμίας (Πέμπτη 26, Παρασκευή 27 και Δευτέρα 30 Απριλίου) και τα απογεύματα, από 4 μέχρι 8 μ.μ., ώστε να εξυπηρετούν τους πολίτες που πρέπει να υποβάλουν δήλωση. Υπενθυμίζεται, όμως, ότι καλό θα είναι οι υπόχρεοι υποβολής δήλωσης να τακτοποιήσουν έγκαιρα τις υποχρεώσεις τους, ώστε να αποφεύγεται ο συνωστισμός της τελευταίας στιγμής.

ΠΑΓΚΑΡΠΑΘΙΑΚΟΣ ΣΥΛΛΟΓΟΣ ΡΟΔΟΥ

ΠΡΟΣΚΛΗΣΗ

Ο Παγκαρπαθιακός Σύλλογος Ρόδου διοργανώνει την **Πρωτομαγιάτικη εκδρομή του στη θέση Φουντουκλί** και καλεί τα μέλη του, τα μέλη της Αδελφότητας Ολυμπιτών "Η Βρυκούς", τα μέλη της Ένωσης Μεσοχωριτών "Παναγιά η Βρυσιανή" και τους φίλους του συλλόγου.
Στις 10.30 π.μ. την ίδια μέρα θα τελεσθεί δέηση και αρτοκλασία για τον Άγιο Γεώργιο, τον προστάτη του Συλλόγου, στο εκκλησάκι της περιοχής.
Η μετάβαση θα γίνει με ιδιωτικά αυτοκίνητα.
Το Δ. Σ.

Τζακια Τασος Τζοτζολης

ΦΟΥΡΝΑΚΙΑ, ΜΠΑΡΜΠΕΚΙΟΥ, ΔΙΑΚΟΣΜΗΤΙΚΑ ΕΙΔΗ

ΨΗΣΤΑΡΙΕΣ

10 διαφορετικά μοντέλα και διαστάσεις

ΦΟΥΡΝΑΚΙΑ

σε 4 μεγέθη διάμετρο από -0,60 cm-1,20 μ.

ΦΟΥΡΝΟΙ ΕΠΑΓΓΕΛΜΑΤΙΚΟΙ

χειροποίητοι από 1,20 μ.-3,00 μ.

ΤΖΑΚΙΑ

Αερόθερμα: Μαντεμένια: Με πυρότουβλα: Με καλοριφέρ

ΚΟΛΥΜΠΙΑ, ΕΝΑΝΤΙ ΚΑΙ ΠΑΡΑΠΛΕΥΡΩΣ ΙΔΡΥΜΑΤΟΣ

ΚΥΡΙΑΚΕΣ ΑΝΟΙΚΤΑ 10–4

Τηλέφωνο (0241) 56275, 56140, κιν. 0942/255848, τηλ. Fax: 56317, 85103 Κολύμπια, Ρόδος

ΠΡΟΣΚΛΗΣΗ

Ο Πολιτιστικός Σύλλογος Ιστριενών Ρόδου καλεί όλα τα μέλη και τους φίλους να γιορτάσουν την Πρωτομαγιά στο ξωκκλήσι των Αγίων Αναργύρων στην τοποθεσία "Βουνάρα" στο χωριό Ιστριος.
Θα τελεστεί θεία λειτουργία και θα προσφερθούν ΔΩΡΕΑΝ σουβλάκια και αναψυκτικά.
Ο πρόεδρος Αυγουστάκης Μανώλης

ΔΗΜΟΣ ΙΑΛΥΣΟΥ

ΑΝΑΚΟΙΝΩΣΗ

Ο Δήμος Ιαλυσού ανακοινώνει τις νέες τηλεφωνικές γραμμές που ισχύουν σήμερα λόγω αντικατάστασης του τηλεφωνικού κέντρου.

Γραφείου Δημάρχου	98410
Γραμματεία Δημάρχου	98411
Γραφείο Πολίτη	98412
Αντιδήμαρχος	98414
Πρόεδρος Δ.Σ.	98415
Διευθ/ντής Διοικ. Υπηρεσιών	98416
Γραμματεία	98417
Δημοτολόγιο	98419
Δημοτολόγιο	98420
Δημοτολόγιο	98421
Βιβλιοθήκη	98423
Οικονομικές Υπηρεσίες	98424
Οικονομικές Υπηρεσίες	98425
Οικονομικές Υπηρεσίες	98426
Οικονομικές Υπηρεσίες	98427
Οικ. Υπηρ. Τέλη Παρεπιδημούντων	98428
Οικ. Υπηρ. Τέλη Παρεπιδημούντων	98429
Γραφείο Μισθοδοσίας	98430
Γραφείο Μισθοδοσίας	98431
Ταμείο	98432
Ταμείο	98433
Ταμείο	98434
Διευθ/ντής Τεχνικών Υπηρεσιών	98435
Τεχνικές Υπηρεσίες	98437
Τεχνικές Υπηρεσίες	98438
Τεχνικές Υπηρεσίες	98439
Τεχνικές Υπηρεσίες	98440
Τεχνικές Υπηρεσίες	98441
Τεχνικές Υπηρεσίες	98442
Τεχνικές Υπηρεσίες	98443
Τεχνικές Υπηρεσίες	98444
ΔΟΑΝ	98445
ΔΟΑΝ	98446
ΜΕΚΤΟ	98447
ΓΡΑΜΜΑΤΕΙΑ Δ.Σ.	98448
ΦΑΞ ΓΡΑΜΜΑΤΕΙΑΣ	98413-98422
ΦΑΞ ΤΕΧΝΙΚΩΝ ΥΠΗΡΕΣΙΩΝ	98436

Ο ΣΥΛΛΟΓΟΣ ΙΔΙΟΚΤΗΤΩΝ ΚΕΝΤΡΩΝ ΞΕΝΩΝ ΓΛΩΣΣΩΝ ΔΩΔΕΚΑΝΗΣΟΥ
THE DODECANESIAN ASSOCIATION OF FOREIGN LANGUAGE SCHOLL OWNERS

Με την ευκαιρία του εορτασμού "2001-Ετος Γλωσσών"
Παρουσιάζει
Presents

To RAINBOW THEATRE

Tales From Shakespeare

(Cambridge FCE set book for the period 2000-2001)

Six Plays in One!!!!!

William Shakespeare himself, with a company of Elizabethan actors, come to Greece (Athens and the provinces) to present six of his most famous plays.
Hamlet, Romeo and Juliet, The Taming of the Shrew, King Lear and Othello, in a hilarious, original production devised specially for stundents Learning English at C level and above.

Ειδικά διασκευασμένο για μαθητές κέντρων ξένων γλωσσών αλλά και για όσους αγαπούν το θέατρο, τη λογοτεχνία και την Αγγλική Γλώσσα.
A must για όλα τα κέντρα Αγγλικών.

ΗΜΕΡΟΜΗΝΙΑ:
Κυριακή 06 Μαΐου 2001 στις 11.00 π.μ.
ΕΙΣΟΔΟΣ ΕΛΕΥΘΕΡΗ

Μη χάσετε αυτή τη μοναδική ευκαιρία να προσφέρετε στους μαθητές σας μια γνωριμία με γνωστά έργα του William Shakespeare!!!!!

ΧΟΡΗΓΟΙ: ΔΑΝΕ SEA LINE, PALSO
ΧΟΡΗΓΟΣ ΕΠΙΚΟΙΝΩΝΙΑΣ: ΡΑΔΙΟ ΛΥΧΝΑΡΙ

ΤΑ ΛΟΓΙΚΑ ΤΑ ΠΑΡΑΛΟΓΑ ΚΑΙ ΤΑ ΕΞΩΦΡΕΝΙΚΑ







Οι τοιχογραφίες του Βάλια Σεμερτζίδη δεν πρέπει να καταστραφούν!

Είναι θλιβερό να βλέπεις, περνώντας από τα "Κρητικά", τις τοιχογραφίες του **Βάλια Σεμερτζίδη** να καταστρέφονται, στο ήδη μισοερειπωμένο κτίριο του ξενοδοχείου "Ποσειδών" που κάποτε στέγαζε την "Βασική Τουριστική Σχολή".

Ο Βάλιας Σεμερτζίδης έζησε για χρόνια στην πόλη μας, την "κόσμησε" με πολλές ζωγραφιές του και είναι κρίμα να χαθούν αυτές οι τοιχογραφίες που απεικονίζουν τον **Ποσειδώνα** πάνω στο άρμα του και **σκηνές κυνηγιού.**

... Αραγε οι πολιτιστικοί φορείς της πόλης μας και οι φιλότεχνοι συμπολίτες μας θα ανεχθούν να διαπραχθεί αυτό το ανοσιούργημα;



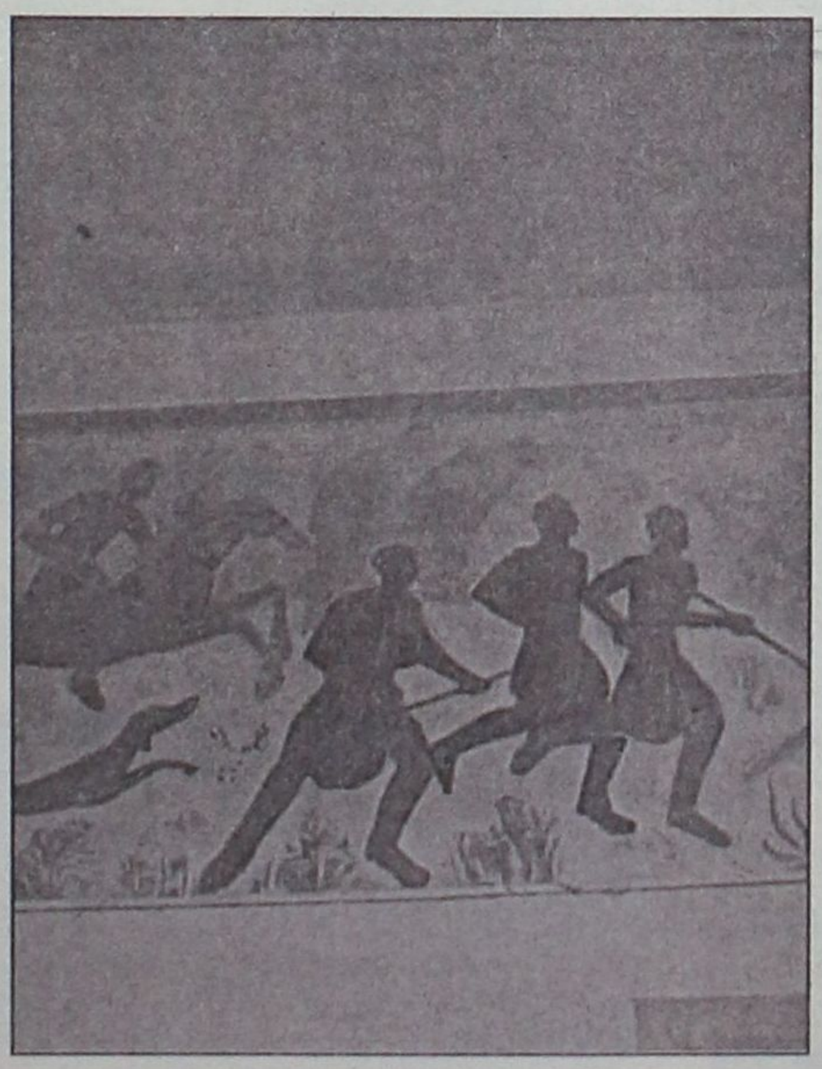

Πρωτομαγιά και αναγέννηση της φύσης

Η άνοιξη είναι η εποχή που η φύση μοιάζει σαν να έχει επισκεφτεί ένα... ινστιτούτο καλλονής. Την εποχή αυτή όλα είναι πιο λαμπερά, πιο χαρούμενα, πιο ευωδιαστά, ανανεωμένα.

Η ανάγκη της ομορφιάς υπάρχει παντού γύρω και οι αισθητικοί βοηθούν και πρέπει να βοηθούν τον κόσμο που τους πλησιάζει να δει αυτή την ομορφιά - έστω και με τα δικά τους μάτια, τα οποία είναι έμπειρα και εκπαιδευμένα ως προς αυτή - και να την αντιληφθούν με τη δική τους σκέψη, η οποία είναι αναγκαστικά στραμμένη προς αυτήν. Η ομορφιά σε όλες τις εκδηλώσεις είναι πολιτισμικό αγαθό πρώτης ανάγκης και άφθαρτη αξία της ζωής μέσα στη διαδρομή των αιώνων.

Αυτή λοιπόν την κρίσιμη έπαλξη για τη ζωή του ανθρώπου, αλλά και για την καλή ποιότητα των σχέσεών του, ζηλεύει το επάγγελμα της αισθητικής. Η συντήρηση και η ανάδειξη της ομορφιάς, η εξάλειψη και η μεταμόρφωση της ασχήμιας, η αποκατάσταση των διαταραγμένων βιολογικών λειτουργιών, όπως είναι η αυξημένη τριχοφυΐα είναι στόχοι που απογειώνουν το επάγγελμα της αισθητικής, από το έδαφος μιας απλής χρησιμότητας, στη σφαίρα του κοινωνικού λειτουργήματος. Η φύση την άνοιξη ανανεώνεται από μόνη της.

Η γυναίκα κάθε εποχή του χρόνου μπορεί να ανανεώσει το δέρμα της και την εμφάνισή της αν εμπιστευτεί την ομορφιά της στα χέρια της αισθητικού της και εμείς οι αισθητικοί από την πλευρά μας χρησιμοποιούμε προϊόντα με φυσικές πρώτες ύλες. Εχετε ακούσει για την αρωματοθεραπεία και για τα ευεργετικά της αποτελέσματα στο δέρμα.

Τα τελευταία χρόνια χαλάει κόσμο στο εξωτερικό αλλά και στην Ελλάδα.

Οι αισθητικοί την εφαρμόζουν στο εργαστήριό τους και έχουν θαυμάσια αποτελέσματα στο δέρμα, ενώ οι επιστήμονες όλου του κόσμου ύστερα από μακροχρόνιες μελέτες, μιλάνε για τη διεισδυτικότητα των αιθέριων ελαίων στο δέρμα.

Οι αρωματικές ύλες, "παρασύρονται" από τα φυτά με απόσταξη και αφού τα περάσουν από ειδική επεξεργασία μας δίνουν ένα προϊόν έτοιμο για την περιποίηση του δέρματος, το οποίο χάρη στη λεπτότητα του μορίου του εισχωρεί στο δέρμα με εξαιρετική ικανότητα.

Π.χ. *Για ευαίσθητο, αλλεργικό ή με ευρυαγγεία δέρμα χρησιμοποιούμε αιθέρο έλαιο από χαμομήλι, τίλιο και γλυκάνισο

* Για λιπαρό δέρμα χρησιμοποιούμε δενδρολίβανο, ανθό καλαμποκιού, με ευκάλυπτο και θυμάρι.

* Για ξηρό και αφυδατωμένο δέρμα ρίζες αλτέας κ.ο.κ.

Ανάλογα με την κατηγορία των φυτών, μπορούμε να έχουμε αιθέρια έλαια με τα οποία θα πετύχουμε στο δέρμα τόνωση, σύσφιγξη, ανανέωση, καταπολέμησης της ακμής, λείανση των ρυτίδων κ.λπ. Εκείνο όμως που πρέπει να έχουμε πάντα υπ' όψιν μας είναι ότι η χρησιμοποίηση των αιθέριων ελαίων γίνεται μόνο στα εργαστήρια αισθητικής και η εφαρμογή τους είναι μια ιδιαίτερη μέθοδος, η οποία ονομάζεται αρωματοθεραπεία και την οποία οι αισθητικοί σπουδάζουν.

Ακροβατεί σε σχοινί τεντωμένο

Ο πρωθυπουργός της χώρας μας, ο πανίσχυρος αρχηγός του Πασοκικού μηχανισμού έχει τεθεί σε κατάσταση επιτροπείας. Η επιτροπεία αυτή φαίνεται ότι θα ληξει όχι ομαλά, αφού έχουν από τώρα διαφανεί οι αντίρροπες τάσεις μεταξύ των μελών του κυβερνητικού κατεστημένου και όχι μόνο, αλλά θέτουν και ζήτημα κύρους και αμφισβήτησης του πρωθυπουργού.

Πέφτω σε μαύρες σκέψεις και με πιάνει φρίκη και τρόμος όταν διαβάζω σε φιλοκυβερνητικές εφημερίδες τις δηλώσεις βουλευτών, αλλά και υπουργών της κυβέρνησης, τους χαρακτηρισμούς που αποδίδουν στον πρωθυπουργό μας, γιατί δεν είχα συνηθίσει σ' αυτή την κατάσταση. Ο ένας υβρίζει χυδαία τον άλλο και όλοι μαζί τον πρωθυπουργό. Φοβούνται τις αλλαγές διότι δεν θέλουν να χάσουν τους μηχανισμούς εξουσίας τους και τα προνόμιά τους που ξεπερνιούνται από την νέα εποχή.

Ομως κάθονται στο ίδιο στρογγυλό τραπέζι και συζητούν στα λεγόμενα θεσμικά όργανα, με απαξιωτικές αναφορές, αλλά και ύβρεις, απορρίπτοντας τις κυβερνητικές επιλογές σε θέματα εξωτερικής πολιτικής, Εθνικής Αμυνας και κοινωνικής προστασίας. Τι άλλο απομένει να συμφωνήσουν; Πώς και πού θα ξοδέψουν τα χρήματα του Πρώτου, του Δεύτερου και του Τρίτου Κοινοτικού Πλαίσιου Στήριξης. Ενώ στο βωμό της Ο.Ν.Ε. θάφτηκαν τα δικαιώματα και οι κατακτήσεις δεκαετιών.

Του κ. **ΗΛΙΑ ΠΕΤΡΟΥΛΙΑ**

Ο κ. Σημίτης λοιπόν επιδεικνύει ανεπίτρεπτη ανοχή και μακροθυμία αγίου. Τι συμβαίνει; Ψάχνει να αλιεύσει τα "ρετάλια" για να αποκτήσει οπαδούς πιστούς και αφοσιωμένους, ώστε να περάσει το δόγμα -τώρα βέβαια είναι αργά-, "ΟΛΟΙ-ΜΑΖΙ-ΠΑΣΟΚ". Τι εννοεί ο κ. Σημίτης "μαζί", με ποιόν; Αυτοί αλληλοσφάζονται! Ο ένας σκάβει το λάκκο του άλλου, και τον αφήνουν μόνο, μαζί με την κυρία του πατριωτικού "Δικτύου 21".

Οι υπουργοί του, όταν εκπίπτουν του αξιώματος, αρχίζουν τις ύβρεις κατά τρόπον απαράδεκτο και μετά... γίνονται πάλι υπουργοί! Και αυτοί "τα ίδια Παντελάκη μου τα ίδια Παντελή μου", και το σενάριο συνεχίζεται σαν σε video.

Τί επιθυμεί ο κ. Πρωθυπουργός; Πρέπει να λάβει τις αποφάσεις του και ανάλογα να κριθεί, όχι από τους υπουργούς του, αλλά από τον Ελληνικό Λαό, που υφίσταται τις συνέπειες της κυβερνητικής πολιτικής καθημερινά.

Από τον Ελληνικό λαό, γιατί η υγεία του εκχωρείται στους κερδοσκόπους στο όνομα της εξυπηρέτησης των πολιτών, τα νοσοκομεία υποβαθμίζονται προς όφελος των διαφόρων ιατρικών κέντρων και η ρητορεία για τα "φακελάκια" καταλήγει στην πληρωμή από τους ασθενείς κάθε ιατρικής πράξης.

Από τον Ελληνικό λαό, γιατί η ανεργία φθάνει στο 12,5% και είναι ο λαός που αντιμετωπίζει το βραχνά της μακροχρόνιας ανεργίας και του κοινωνικού αποκλεισμού.

Από τον Ελληνικό λαό γιατί ο δημόσιος φορέας απαξιώνεται, οι ιδιωτικοποιήσεις απογειώνονται και στο όνομα της εξυγίανσης της οικονομίας και της μείωσης των ελλειμμάτων αυξάνονται τα κέρδη του μεγάλου κεφαλαίου, μεγαλώνει η ψαλίδα μεταξύ των πλουσίων και φτωχών και διαλύεται το σύστημα των κοινωνικών υπηρεσιών.

Με την εργασιοθεραπεία, Κύριε Πρωθυπουργέ, δεν ξεπερνιέται η πολιτική κρίση στη χώρα μας, αλλά απαιτούνται ορθολογικές πολιτικές αποφάσεις.

Cine Phile

ΕΠΙΜΕΛΕΙΑ: Κυριακή Πετρίδου

ΚΩΔΙΚΑΣ ΤΙΜΗΣ (MEN OF HONOR)

Η ταινία αυτή του George Tillman Jr. είναι βασισμένη στην αληθινή ιστορία του πρώτου αφροαμερικανού δύτη στην ιστορία του αμερικανικού ναυτικού και φυσικά το θέμα της, πέρα από την ιστορία του πρωταγωνιστή της, είναι οι φυλετικές διακρίσεις στις ΗΠΑ και πως αυτές άρχισαν να καταρρίπτονται, αρχικά, μέσα από τους προσωπικούς αγώνες των έγχρωμων.

Ωστόσο κάπου... η συνταγή χάλασε για τον δημιουργό της ταινίας αφού το αποτέλεσμα είναι κατά τη γνώμη μας μέτριο.

Αναμφισβήτητα στην ταινία δίνουν το στίγμα τους οι δύο πρωταγωνιστές:

Ο Κούμπα Γκούντινγκ Τζούνιορ τον οποίο θα θυμάστε από τον "Τζέρι Μαγκουάιερ" δίπλα στον Τομ Κρουζ για το οποίο μάλιστα κέρδισε και το Οσκαρ β' ανδρικού ρόλου και κυρίως θα λέγαμε ο **Ρόμπερτ ντε Νίρο** που για άλλη μια φορά αποδεικνύει την κλάση του. Εμφανίζεται ακόμα και η **Σαρλίζ Θερόν** (βλ. "Ο Δικηγόρος του διαβόλου).

Η γνώμη μας: Η ταινία μέχρι ένα σημείο βλέπεται με αρκετό ενδιαφέρον αφού έχει να κάνει με την ιστορία ενός ανθρώπου που κόντρα σε μία ολόκληρη νοοτροπία αλλά και στα χτυπήματα της μοίρας κατόρθωσε να κάνει αυτό που ήθελε **"επειδή απλά του είπαν ότι δεν μπορεί"**, όπως λέει σε κάποια στιγμή ο χαρακτήρας που υποδύεται ο Κούμπα Γκούντιγκ Τζούνιορ.

Από 'κει και πέρα, όμως, δεν θα λέγαμε ότι... ενθουσιάζει κιόλας.. **Κάπου πλατιάζει, άλλοτε γίνεται μελοδραματική** ενώ σε κάποια σημεία είναι όλα τόσο υπεραπλουστευμένα.

Ωστόσο θα αρέσει σ' αυτούς που έλκονται απ' αυτό το είδος των ταινιών και... ενδίδουν στη συγκίνηση.

Η υπόθεση: Ο Καρλ Μπρασίαρ είναι γόνος μιας φτωχής αγροτικής οικογένειας που ονειρεύεται να γίνει δύτης. Οταν του δοθεί η ευκαιρία θα αποδείξει ότι μπορεί να είναι καλύτερος από αρκετούς λευκούς και μετά από αρκετές δυσκολίες θα κατορθώσει να μπει στη σχολή. Εκεί, όμως, έχει να αντιμετωπίσει τον ρατσισμό από τους συναδέλφους του και κυρίως από τον εκπαιδευτή του, τον Μπίλι Σάντεϊ, αφού είναι ο πρώτος μαύρος που γίνεται δεκτός στη σχολή δυτών του αμερικανικού ναυτικού...

TV show

ΔΕΥΤΕΡΑ 30/4

"Δεσμοί στοργής"
STAR/21.00/118'
Κωμωδία (1989) του Ρον Χάουαρντ με τους Στιβ Μάρτιν, Ντάιαν Γουίστ. Οι σχέσεις ανάμεσα στα μέλη μιας μεσοαστικής οικογένειας των ΗΠΑ...

ΤΡΙΤΗ 1/5

"Πρόγευμα στο Τίφανι"
NET/22.00/115'
Διάσημη κομεντί (1961) του Μπλέικ Εντουαρντς με την Οντρεϊ Χέπμπορν. Ενας γοητευτικός συγγραφέας ερωτεύεται ιερόδουλη...

ΤΕΤΑΡΤΗ 2/5

"Οι άρπαγες"
STAR/00.15/87'
Περιπέτεια (1992) του Γουόλτερ Χιλ με τους Μπιλ Πάξτον, Αϊς Τι κ.ά. Δύο πυροσβέστες ανακαλύπτουν το μυστικό ενός κρυμμένου θησαυρού...

ΠΕΜΠΤΗ 3/5

"Υπόθεση Λάρι Φιλντς"
MEGA/22.40/129'
Βιογραφική ταινία (1996) του Μίλος Φόρμαν για τη ζωή του εκδότη του περιοδικού "The Nustler" με πρωταγωνιστές τους Γούντι Χάρελσον, Εντουαρντ Νόρτον, Κόρτνεϊ Λάβ.

ΠΑΡΑΣΚΕΥΗ 4/5

"Οικογενειακή συνομωσία"
MEGA/22.40/88'
Οικογενειακή δραματική ταινία (1998) γυρισμένη για την τηλεόραση, με την Κέιτ Τζάκσον. Νεαρή μητέρα συνάπτει δεσμό με έμπορο ναρκωτικών...

ΣΑΒΒΑΤΟ 5/5

"Εργαζόμενο κορίτσι"
ANT/21.05/107'
Διάσημη κομεντί (1988) του Μάικ Νίκολς με τη Μέλανι Γκρίφιθ, τον Χάρισον Φορντ και τη Σιγκούρνι Γουίβερ. Η άνοδος μιας νεαρής γραμματέως στους ανταγωνιστικούς χρηματιστηριακούς κύκλους της Νέας Υόρκης...

Η ΤΑΙΝΙΑ ΤΗΣ ΕΒΔΟΜΑΔΑΣ

Τετάρτη 2/5
"Σαμπρίνα"
ANT1/21.05/128'
Κομεντί (1995) του Σίντεϊ Πόλακ, ριμέικ της διάσημης ταινίας του Μπίλι Ουάλντερ. Πρωταγωνιστούν Χάρισον Φόρντ και Τζούλια Ορμοντ. Η κόρη σοφέρ που εργάζεται σε μία πάμπλουτη οικογένεια αποτελεί το μήλον της έριδος για τους γιους του αφεντικού...

Καλοκαίρι 2001!
... χωρίς παύση κοντά σας με ταινίες 1ης προβολής

ΠΑΛΛΑΣ 5 CINEMAS CENTER

ΠΡΟΓΡΑΜΜΑ ΕΒΔΟΜΑΔΑΣ
27/04/2001 έως 03/05/2001
www.cinemapallas.gr

ΑΙΘΟΥΣΑ 5

ΜΑΛΕΝΑ / MALENA

"Έχω αγαπήσει πολλές γυναίκες στη ζωή μου... κι όταν με κρατούσαν αγκαλιά και με ρωτούσαν αν θα τις θυμάμαι απαντούσα "Ναι". Αλλά μόνο μία θα θυμάμαι πάντα, εκείνη που δεν με ρώτησε ποτέ...τη Μαλένα."
ΠΡΩΤΑΓΩΝΙΣΤΟΥΝ: MONICA BELLUCCI, GIUSEPPE SULFARO
Κάθε ημέρα / Ώρες Έναρξης: 18:50, 20:50, 22:50

ΑΙΘΟΥΣΑ 2


SHAFT
Η μεταφορά στην μεγάλη οθόνη, της επιτυχημένης σειράς των 70's με τον θρυλικό ντετέκτιβ Σαφτ!
ΠΡΩΤΑΓΩΝΙΣΤΟΥΝ:
SAMUEL L. JACKSON, VANESSA WILLIAMS, JEFFREY WRIGHT
Κάθε ημέρα / Ώρες Έναρξης: 18:10, 20:25, 22:40

ΑΙΘΟΥΣΑ 1

ΜΙΣ ΜΕ ΤΟ ΖΟΡΙ
MISS CONGENIALITY

Αχτένιστη, Άβαφτη, Απεριποίητη και... Άκρως επικίνδυνη!
ΠΡΩΤΑΓΩΝΙΣΤΟΥΝ: SANDRA BULLOCK, MICHAEL CAINE, BENJAMIN BRATT
Κάθε ημέρα / Ώρες Έναρξης: 17:50, 20:10, 22:30

ΑΙΘΟΥΣΑ 4

ΚΩΔΙΚΑΣ ΤΙΜΗΣ / MEN OF HONOR
Η ιστορία γράφεται, από εκείνους που σπάνε τους κανόνες! Μια εκπληκτική ταινία που βασίζεται σε αληθινά γεγονότα.
ΠΡΩΤΑΓΩΝΙΣΤΟΥΝ: ROBERT DE NIRO, CUBA GOODING JR, CHARLIZE THERON
Κάθε ημέρα / Ώρες Έναρξης: 17:30, 20:10, 22:50

ΑΙΘΟΥΣΑ 3

ΠΟΡΦΥΡΑ ΠΟΤΑΜΙΑ
THE GRIMSON RIVERS

Δύο αστυνομικοί επιθεωρητές οδηγούνται στα χνάρια ενός δολοφόνου που δεν πρόκειται να σταματήσει τους φόνους, εάν δεν διαγράψει από το παρελθόν την ύπαρξη ενός... νεκρού κοριτσιού!
ΠΡΩΤΑΓΩΝΙΣΤΟΥΝ: JEAN RENNAU, VENSAN CASEL
Κάθε ημέρα / Ώρες Έναρξης: 20:00, 22:20

Kids Club • Παιδική Ζώνη


Ο ΑΥΤΟΚΡΑΤΟΡΑΣ ΕΧΕΙ ΚΕΦΙΑ
The Emperor's New Groove
(μεταγλωττισμένο στα Ελληνικά)
Η νέα κωμωδία κινουμένων σχεδίων της Walt Disney Pictures για... αυτοκρατορικά γέλια!

ΑΙΘΟΥΣΑ 5 Κάθε ημέρα / Ώρες Έναρξης: 16:50
ΑΙΘΟΥΣΑ 3 Κάθε ημέρα / Ώρες Έναρξης: 18:00
ΑΙΘΟΥΣΑ 2 Κάθε ημέρα / Ώρες Έναρξης: 16:00

Από την άλλη εβδομάδα προβολές και στα αγγλικά (english version)

ΜΟΝΟ ΓΙΑ ΤΑ ΜΕΛΗ **Είναι η τυχερή σου ημέρα;**
Σε **ΚΑΘΕ** παράσταση, **ΚΑΘΕ** ταινίας, **ΚΑΘΕ** ημέρα, κάποιο από τα μέλη που παρακολουθούν την ταινία θα είναι το τυχερός που θα κερδίσει **1 απίθανο κινηματογραφικό δώρο!**
Τα αποτελέσματα θα ανακοινώνονται αμέσως κατά την έξοδό σας από την αίθουσα.

ΧΟΡΗΓΟΙ:
Lancelot Cafe · ΕΥΡΩΓΝΩΣΗ · Rodos Air · Ανθη Narkissos · Musses · Καφενές Κουκος · Axon · Σπανος Sala da bagno · Berloni · Παπαδοπουλος Ολυμπος · Health Club Hilton · Romesa

Για κρατήσεις θέσεων **24475** και **70670** (15:00 - 20:00)
Dimokratias 13, 85100 Rhodes

Ο πρώην Αμερικής κ. Σπυρίδων οργισμένος με φήμες και σενάρια

Διαγεύδει για τη Μητρόπολη Ρόδου

Και καταγγέλλει τα "γνωστά χαλκεία εκκλησιαστικών ειδήσεων"

Ανυπόστατα και κατευθυνόμενα χαρακτηρίζει τα επαναλαμβανόμενα σενάρια περί υποθετικής μεταθέσεώς του στη Μητρόπολη της Ρόδου ο τέως Αρχιεπίσκοπος Αμερικής, κ. Σπυρίδων, ο οποίος αρνείται κατηγορηματικά οποιαδήποτε προοπτική ανάληψης νέων εκκλησιαστικών καθηκόντων "υπό τις παρούσες συνθήκες", όπως χαρακτηριστικά τονίζει σε αποκλειστικές δηλώσεις του στο ΑΠΕ.

Ο κ. Σπυρίδων, ο οποίος από το Σεπτέμβριο του 1999 έχει αποσυρθεί από την ενεργό εκκλησιαστική δράση, μετά την παραίτησή του από τον αρχιεπισκοπικό θώκο, απαντώντας σε πρόσφατες εικοτολογίες, που ανακυκλώνονται συνεχώς, ενέχοντας εμπλοκή του στις κυοφορούμενες φήμες για τη Μητρόπολη της Ρόδου , υπογραμμίζει σχετικά: "Τελείως ανυπόστατες είναι οι φημολογίες που

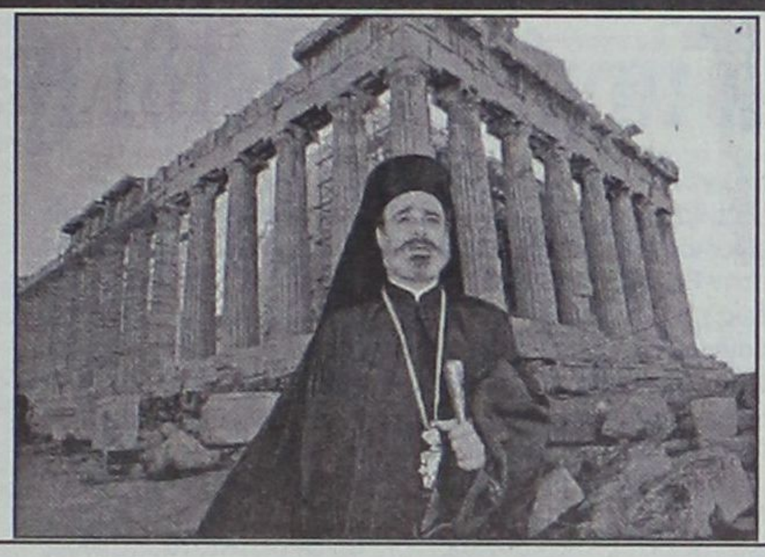

επιμόνως καλλιεργούνται από κάποια κέντρα στον ελληνόφωνο ομογενειακό Τύπο της Νέας Υόρκης, σχετικά με το θέμα της διαδοχής στην Ι. Μητρόπολη Ρόδου. Εμμένω στις από της παραιτήσεως μου δηλώσεις ότι δεν προτίθεμαι, υπό τις παρούσες συνθήκες, να αναλάβω νέα εκκλησιαστικά καθήκοντα".

Ωστόσο ο κ. Σπυρίδων στιγματίζει και ταυτόχρονα φωτογραφίζει τα "γνωστά χαλκεία των εκκλησιαστικών ειδήσεων", επισημαίνοντας

"ότι είναι προφανείς οι λόγοι, για τους οποίους επιμένουν να προωθούν τέτοιου είδους αβάσιμες και ανακριβείς πληροφορίες, παραθεωρώντας το γεγονός, ότι έτσι πλήττουν ανεπανόρθωτα τους θεσμούς, των οποίων την ιστορία, το κύρος και τη σοβαρότητα ετάχθηκαν να διαφυλάξουν".

Άρτος (;) Θεάματα (;)...

... Και τηλεόραση (όπως λέμε τηλοψία...)

STAR

06.10 Παιδικό πρόγραμμα
09.00 Ειδήσεις
09.05 **Καταλίνα και Σεμπάστιαν** (Ε)
10.00 **Λόγια Starata**
12.00 **Η μικρή κυρία** (Ε) Αισθηματική-κοινωνική σειρά.
12.25 **Η υγεία κτίζεται κάθε μέρα**. Με τον καθηγητή Παθολογίας του Πανεπιστημίου Αθηνών Στέφανο Καραγιαννόπουλο.
12.30 **Τόλμη και γοητεία**
13.00 **Ειδήσεις**
14.00 **Τζουλιάνα, η γυναίκα του ανέμου**. Δραματική σειρά.
15.00 **Τοπ μόντελς**.
16.00 **Μιράντα, η προδομένη γυναίκα.**
16:00 **Σ' αγαπώ Ροζίτα.** Αισθηματική-κοινωνική σειρά.
18.00 **Ειδήσεις**
19.30 **Οι πεταλούδες ελεύθερες πετούν.** Νεανική σειρά. Παίζουν: Τόμας Φόνζι, Μαρσέλα Κούστερμπερ, Ντολόρες Φίνζι.
20.00 **Στη λεωφόρο του Μέλροουζ**
21.00 **Ξένη ταινία.** «Δεσμοί στοργής». Κωμωδία. Παίζουν: Στιβ Μάρτιν, Μέρι Στινμπέργκεν; Ντάϊάν Γουίστ
23.45 **Ειδήσεις**
24.00 **Ξένη ταινία.** «Δυτικά του κόκκινου βράχου». Περιπέτεια. Παίζουν: Νίκολας Κέιτζ, Λάρα Φλιν Μπόιλ
01.45 **Ξένη ταινία.** «Δολοφόνος και απαγωγέας»
03.30 **Περίπολος θανάτου**
04.45 **Αστέρια στο πεντάγραμμο**

ALPHA

06.00 **Πρώτη ενημέρωση**. Ενημερωτική εκπομπή με τον Γιώργο Γαβαλά και τη Ρένα Γκούμα.
08.00 **Το μαγκαζίνο του Alpha** Ενημερωτική εκπομπή.
10.00 **Αλόντρα** (Ε)
10.30 **Ολα για την αγάπη** (Ε) Κοινωνική σειρά
11.15 **Καντέλα**
11.45 **Ειδήσεις**
12.15 **Ελληνική ταινία.** «Ο καταφερτζής». Κωμωδία. Παίζουν: Θανάσης Βέγγος, Τάσος Γιαννόπουλος.
14.00 **Ειδήσεις**
15.30 **Γυάλινος τοίχος**. Ενημερωτική εκπομπή με την Τατιάνα Στεφανίδου.
17.15 **Υπαστυνόμος Ρεξ**
18.15 **Ο λαβύρινθος του πάθους.** Κοινωνική σειρά.
19.30 **Ειδήσεις**
21.00 **Ξένη ταινία.** «Απόδοση δικαιοσύνης». Περιπέτεια.
23.00 **Ελληνική ταινία.** «Ο εργένης». Κοινωνική περιπέτεια. Παίζουν: Στράτος Τζώρτζογλου, Ακης Σακελλαρίου
01.15 **Ειδήσεις**
01.30 **Ξένη ταινία.** «Αγριο ξεκαθάρισμα». Περιπέτεια.
03.15 **Τρεις γυναίκες**
04.15 **Ντανιέλα** (Ε)
05.00 **Μοιραίο πάθος** (Ε)

ALTER 5

06.00 **Η Alter μουσική τηλεακρόαση**
07.00 **Αποδράσεις** (Ε)
08.00 **Νωρίς το πρωί**
09.55 **Ειδήσεις**
10.00 **Σοφοκλέους live**
15.00 **Ειδήσεις**
16.00 **Hackers**
18.00 **Ειδήσεις**
18.05 **Στον αφρό του υποκόσμου**
19.00 **Ελληνική ταινία.** «Ο ανακατωσούρας»
20.30 **Ειδήσεις**
21.15 **Persona grata.**
22.00 **Ξένη ταινία.**
23.40 **Αύριο στη Σοφοκλέους**
24.00 **Ειδήσεις**
00.30 **Hackers**
02.30 **Ειδήσεις**
03.30 **Η Alter μουσική τηλεακρόαση.**

ΕΤ-1

06.00 **Οπως μας αρέσει**
07.30 **Παντός καιρού**
08.00 **Τα πρωινάκια**
08.30 **Λέο,ο βασιλιάς της ζούγκλας**
09.00 **Αλλη μια μέρα... Φωτεινή**
10.15 **Γλυκιά ζωή**
12.00 **Χρυσές συνταγές**
12.30 **Στα φτερά του έρωτα**
13.15 **Φελίπε, το δώρο από τη θάλασσα.**
13.50 **Ειδήσεις**
14.00 **Οπως μας αρέσει**
15.30 **Οι ατρόμητοι**
16.20 **Αταχτούληδες**
16.25 **Χριστόφορος Κολόμβος**
17.00 **Ειδήσεις**
17.15 **Τσάρλι, το πιθηκάκι μας**
18.00 **Υμείς και ημείς**
20.00 **Πιστευτά κι απίστευτα.** (Ε)
20.40 **Στα φτερά του έρωτα**
21.15 **Το μαγεμένο το μυαλό μου.** Μουσικό πρόγραμμα
23.00 **Ειδήσεις - Καιρός**
23.35 **Μολ Φλάντερς** Περιπετειώδης σειρά εποχής.
00.30 **Βαλκάνια - Ηφαίστειο πολιτισμών**
01.00 **Μουσική και μουσικοί**
02.00 **Υμείς και ημείς** (Ε)
03.30 **Γλυκιά ζωή** (Ε)
05.00 **Αλλη μια μέρα Φωτεινή** (Ε)

NET

06.00 **Ετσι έχουν τα πράγματα**
07.00 **Πρώτη ματιά**
10.00 **Τα βουνά της Ελλάδας**
11.01. **Ξεχωριστοί τόποι.**
11.30 **Φροντίζοντας τη φύση.**
12.01 **Ολη η Αμερική**
13.00 **Ειδήσεις**
13.30 **Δελτίο Χρηματιστηρίου**
13.45 **Στην καρδιά της ύλης.** Ντοκιμαντέρ
14.00 **Τα μυστικά της Κίνας**
15.00 **Ειδήσεις**
16.00 **Συν και πλην**
18.00 **Ειδήσεις**
18.05 **Κρητικό ελαιόλαδο: Το μυστικό της μακροζωίας**
19.00 **Ειδήσεις**
19.30 **Φροντίζοντας τη φύση** (Ε)
20.00 **Εραστές της περιπέτειας.** (Ε)
21.00 **Ειδήσεις**
22.00 **Πρωταγωνιστές**. Ενημερωτική εκπομπή με τον Σταύρο Θεοδωράκη
23.00 **Σπορ ιστορίες.**
00.30 **Ειδήσεις**
00.45 **Η τζαζ και οι μουσικοί της.** Μουσικό ντοκιμαντέρ.

ΕΤ-3

08.00 **Εκ των προτέρων ή εκ των υστέρων**
08.30 **Καφενείο "Το Ελληνικόν".**
09.30 **Σειρά ντοκιμαντέρ**
10.00 **Η Λάσι και οι στρατιώτες διάσωσης.**
10.30 **Πρωινό δρομο-λόγιο**
12.00 **Θαύματα της επιστήμης και της τεχνολογίας**
12.30 **Ντοκιμαντέρ**
13.00 **Μέρα μεσημέρι**
14.30 **Rock TV**
15.00 **Ειδήσεις**
15.30 **Με μια τρίτη ματιά**
17.00 **Ταράτσα**
18.30 **Αθλητικό ημίωρο**
19.00 **Ειδήσεις**
19.30 **Η υγεία σήμερα**
20.30 **Design X-treme**
21.00 **Happy day**
21.30 **Αθλητική εκπομπή**
23.30 **Ειδήσεις**
00.30 **Ξένη ταινία.** «Λουλούδι στον δρόμο»

SUPER SPORT

17.00 **Ισπανικό ποδόσφαιρο**
17.30 **Ελληνικό ποδόσφαιρο**. Μεταδίδεται αγώνας της 27ης αγωνιστικής
20.00 **Fair play**
22.00 **Αγγλικό ποδόσφαιρο**
24.00 **V.I.P.**
01.00 **Αγώνες πυγμαχίας**
01.30 **30' στη Θεσσαλονίκη**

MEGA

06.00 **Πρώτη έκδοση**
08.00 **Σήμερα με την Αννα**
10.00 **Σαν στο σπίτι σας.** Μαγκαζίνο με τους Μαρία Μπακοδήμου, Φώτη Σεργουλόπουλο.
13.10 **Δελτίο ειδήσεων στη νοηματική γλώσσα**
13.15 **Βρες τη φράση.** Τηλεπαιχνίδι. Παρουσιάζει η Τζόυς Ευείδη.
14.00 **Ειδήσεις**
14.20 **Ολα για την υγεία**
15.00 **Ντόλτσε βίτα** (Ε)
16.00 **Μη φοβάσαι τη φωτιά** (Ε) Κοινωνική σειρά.
17.00 **Ματιές στα γεγονότα**
17.15 **Για μια θέση στον ήλιο.** Κοινωνική σειρά Παίζουν: Πέτρος Φυσσούν, Πάνος Σκουρολιάκος, Ελένη Φιλίνη, Γιώργος Χριστοδούλου, Αλμπέρτο Εδκενάζυ
18.00 **Απαγορευμένη αγάπη.** Καθημερινή δραματική σειρά. Παίζουν: Κώστας Αρζόγλου, Νικήτας Τσακίρογλου, Τιτίκα Βλαχοπούλου, Τατιάνα Λύγαρη
18.40 **Ποιός θέλει να γίνει εκατομμυριούχος;** Τηλεπαιχνίδι με τον Σπύρο Παπαδόπουλο.
19.30 **Τα γεγονότα στις οκτώ**
21.00 **Εσύ φταις.** Κωμική σειρά. Παίζουν: Ρένια Λουιζίδου, Χάρης Σώζος, Ελευθερία Βιδάκη, Τάσος Κωστής,
21.40 **Σ' αγαπώ, μ' αγαπάς.** Κωμική σειρά.
22.20 **Να με προσέχεις.** Κοινωνική-δραματική σειρά.
23.20 **Ενώπιος, ενωπίω.** Ενημερωτική εκπομπή με το Νίκο Χατζηνικολάου.
00.15 **Τελευταία γεγονότα**
00.30 **Ενώπιος, ενωπίω** (Σ)
01.00 **Σούπερ μπάλα.** Αθλητική εκπομπή
02.00 **Ποιός ακούει τον παππού.** Αμερικάνικη σειρά.
02.30 **Τηλεμάρκετινγκ**
03.00 **Σαν στο σπίτι σας** (Ε)

ANT-1

06.20 **Οι ειδήσεις του CBS**
06.45 **Πριν το σχολείο**
07.00 **Καλημέρα Ελλάδα.** Καθημερινή ενημερωτική εκπομπή με τον Γιώργο Παπαδάκη
10.00 **Πρωινός καφές**
13.10 **Super game**
13.15 **Πάτερ ημών** (Ε)
14.00 **Τα νέα του ANT-1**
14.40 **Χρήμα και χρηματιστήριο**
14.45 **Και οι παντρεμένοι έχουν ψυχή** (Ε)
15.45 **Ατίθασα νιάτα**. Κοινωνική σειρά
16.45 **Μήνυμα ελήφθη**. Τοκ σόου με τον Ανδρέα Μικρούτσικο
17.05 **Τα νέα του ANT-1 σε 5'**
18.00 **Καλημέρα ζωή**. Κοινωνική σειρά. Παίζουν: Γιώργος Βασιλείου, Μίνα Χειμώνα, Μυρτώ Πισπινή, Νίκος Παπαδόπουλος.
18.50 **Η λάμψη**. Κοινωνική σειρά.
19.30 **Τα νέα του ANT-1**
21.05 **Α.Μ.Α.Ν. τα *καθάρματα**. Ψυχαγωγική εκπομπή με τον Αντώνη Κανάκη και τον Σωτήρη Καλυβάτση.
22.00 **Στρίβειν δια του αρραβώνος**
23.00 **Ρίκι Μάρτιν.** Μουσικό αφιέρωμα.
00.30 **Νυχτερινές ειδήσεις**
00.45 **Στα σύνορα της φαντασίας**
01.45 **Ξένη ταινία.** «Τρελός βομβιστής». Αστυνομική περιπέτεια.
03.15 **Τηλεμάρκετινγκ-Τηλεαγορά**
03.45 **Ξένη ταινία.** «Ο εξυπνάκιας»
05.15 **Οι αγνοημένοι** (Ε)



Ο γιατρός... κοντά και πέρα



Συγγενές εξάρθρημα ισχίου: Κλειδί η έγκαιρη διάγνωση

Σημαντικές εξελίξεις στην έγκαιρη διάγνωση του συγγενούς εξαρθρήματος του ισχίου έχουν σημειωθεί τα τελευταία χρόνια, με αποτέλεσμα την εφαρμογή θεραπείας αμέσως μετά τη γέννηση. Η θεραπεία όταν η διάγνωση τίθεται έγκαιρα είναι απλή και δίνει άριστα αποτελέσματα.

Εχει διαπιστωθεί, σύμφωνα με όσα ανακοινώθηκαν στο 20ό συνέδριο της Ορθοπαιδικής και Τραυματιολογικής Εταιρείας Μακεδονίας-Θράκης ότι με τη σωστή εφαρμογή μεθόδων νεογνικής ανίχνευσης του συγγενούς εξαρθρήματος του ισχίου και την χρησιμοποίηση της υπερηχογραφίας, πάρα πολύ μικρός αριθμός παιδιών διαφεύγει την πρώιμη διάγνωση.

Επίσης τα αποτελέσματα της θεραπείας σε μεγαλύτερα παιδιά, που γίνεται με εφαρμογή γύψου ή με εγχείρηση, ανάλογα με την ηλικία, έχουν βελτιωθεί χάρη στις νεότερες γνώσεις και τις νεότερες χειρουργικές τεχνικές.

Η γέννηση με συγγενές εξάρθρημα του ισχίου είναι ιδιαίτερα αυξημένη στην Ελλάδα, καθώς ένα έως τρία σε κάθε χίλια παιδιά παρουσιάζουν την ανωμαλία αυτή. Η ανωμαλία αυτή, συνίσταται στο ότι το άνω άκρο του μηρού, δηλαδή η κεφαλή του μηριαίου οστού, βρίσκεται εκτός της κοτύλης της λεκάνης.

Οι πάσχοντες κουτσαίνουν χαρακτηριστικά, ενώ η άρθρωση της λεκάνης προοδευτικά φθείρεται, ο πόνος και η δυσκινησία αυξάνεται. Πολλοί από τους ασθενείς αυτούς υποφέρουν σε μεγάλο βαθμό και η τελευταία καταφυγή είναι η εγχείρηση αντικατάστασης όλης της άρθρωσης, που λέγεται ολική αρθροπλαστική.

Σε ποσοστό 70% η νόσος αυτή είναι κληρονομική, ενώ το υπόλοιπο 30% οφείλεται σε μηχανικές συνθήκες, που επιδρούν στο έμβρυο και δημιουργούν εξαρθρήματα, όπως η ισχιακή προβολή, η θέση δηλαδή του ισχίου στη μήτρα μετά τον έβδομο μήνα της κύησης.

Τεράστια είναι επίσης και η διαφορά σε σχέση με το φύλο, που παρατηρείται στα παιδιά που γεννιούνται με πρόωρο τοκετό, από ότι σε αυτά που γεννιούνται κανονικά στους εννέα μήνες της κύησης.

Ετσι στα παιδιά που γεννιούνται πρόωρα, η αναλογία αγοριών και κοριτσιών, που παρουσιάζουν εξάρθρωση του ισχίου είναι ένα προς ένα, ενώ σ΄ αυτά που γεννιούνται κανονικά, η αναλογία είναι ένα αγόρι προς οκτώ κορίτσια.

ΙΑΤΡΙΚΗ ΑΝΑΚΟΙΝΩΣΗ

Ο ιατρός

ΑΝΤΩΝΙΟΣ Γ. ΚΛΑΔΟΓΕΝΗΣ

ΠΝΕΥΜΟΝΟΛΟΓΟΣ

Δέχεται καθημερινά 9-1 π.μ. και 5.30-8.30 μ.μ.
Τετάρτη απόγευμα και Σάββατο πρωί
κατόπιν ραντεβού

Λεμεσού 43
Τηλ. 31540, 0945/901430

ΙΑΤΡΙΚΗ ΑΝΑΚΟΙΝΩΣΗ

Ο ιατρός

ΣΤΑΜΑΤΗΣ Γ. ΠΕΡΙΔΗΣ *BDS (London)*

ΧΕΙΡΟΥΡΓΟΣ-ΟΔΟΝΤΙΑΤΡΟΣ

Πτυχιούχος Πανεπιστημίου *UMDS* Λονδίνου
τέως μέλος Βρετανικού Οδοντιατρικού Συλλόγου *BDA*

Δέχεται: Δευτέρα-Παρασκευή:	9.00-13.30	17.00-20.30
Σάββατο:	9.00-14.00	

Εθν. Αντίστασης 44 (πρώην Βασ. Αννης Μαρίας), 2ος όροφος
Τηλ.. & Fax: (0241) 70888

ΙΑΤΡΙΚΗ ΑΝΑΚΟΙΝΩΣΗ

Η ιατρός

ΑΝΑΣΤΑΣΙΑ Π. ΧΑΜΟΥΖΑ-ΤΣΕΛΕΠΗ

Μικροβιολόγος-Βιοπαθολόγος

Δέχεται στο ιατρείο της
ΔΕΥΤΕΡΑ έως ΠΑΡΑΣΚΕΥΗ 7.30-12.30 πρωί και
6.00-8.00 το απόγευμα
ΣΑΒΒΑΤΟ 8.00-12.00 πρωί
ΣΤΕΛΙΟΥ ΚΩΤΙΑΔΗ 5 και ΕΡΓΑΝΗΣ ΑΘΗΝΑΣ
Τηλ.: 74034

ΙΑΤΡΙΚΗ ΑΝΑΚΟΙΝΩΣΗ

Ο ιατρός

ΧΡΗΣΤΟΣ Π. ΙΩΑΝΝΙΔΗΣ

Μικροβιολόγος-Βιοπαθολόγος

Δέχεται: Δευτέρα-Παρασκευή:
7.30-13.00
17.00-20.30
Σάββατο: 7.30-13.00
Λεμεσού 43
Τηλ.: 70260-70269

INEMA

ΙΑΤΡΙΚΟΣ & ΝΟΣΟΚΟΜΕΙΑΚΟΣ ΕΞΟΠΛΙΣΜΟΣ

13 ΧΡΟΝΙΑ ΕΜΠΕΙΡΙΑΣ

ΠΙΣΤΟΠΟΙΗΣΗ ΠΟΙΟΤΗΤΑΣ ISO 9002 EN 46002 E3/833
ΛΕΜΕΣΣΟΥ 2 ΡΟΔΟΣ ΤΗΛ.32238 – FAX 28484



ΑΝΑΠΗΡΙΚΑ ΚΑΡΟΤΣΙΑ – ΒΑΔΙΣΤΙΚΑ ΒΟΗΘΗΜΑΤΑ – ΟΡΘΟΠΕΔΙΚΑ ΕΙΔΗ – ΜΠΛΟΥΖΕΣ ΙΑΤΡΙΚΕΣ– ΚΑΛΤΣΕΣ ΦΛΕΒΙΤΙΔΑΣ – ΠΕΛΜΑΤΑ – ΟΡΘΟΠΕΔΙΚΑ ΜΑΞΙΛΑΡΙΑ – ΚΡΕΒΑΤΙΑ ΝΟΣΟΚΟΜΕΙΑΚΑ – ΙΑΤΡΙΚΟΣ ΕΞΟΠΛΙΣΜΟΣ ΚΑΙ ΑΝΑΛΩΣΙΜΑ – ΟΡΓΑΝΑ ΧΗΜΕΙΟΥ ΚΑΙ ΚΑΘΕ ΑΛΛΟ ΕΙΔΟΣ ΓΙΑ ΚΑΤ ΟΙΚΟ ΝΟΣΗΛΕΙΑ.

ΟΡΘΟΠΕΔΙΚΟ ΚΕΝΤΡΟ

Σταμάτης Χαρίτος

ΕΛΕΥΘ. ΒΕΝΙΖΕΛΟΥ 6 85100 ΡΟΔΟΣ
(Δίπλα στη Ροδιακή Έπαυλη)
ΤΗΛ. 0241-24112 - 75969
E-mail. orken@rho.forthnet.gr



ΙΑΤΡΙΚΗ ΑΝΑΚΟΙΝΩΣΗ

Ο ορθοδοντικός κ.

ΗΛΙΑΣ ΚΑΘΟΠΟΥΛΗΣ

θα απουσιάσει από **30/4 έως 11/5**
λόγω συμμετοχής του στο 101 Συνέδριο
της Αμερικανικής Ορθοδοντικής Εταιρίας
στο Τορόντο Καναδά.

Για ραντεβού καλέστε στο τηλ. 33132

Εργαστήριο Κλινικής Ψυχολογίας

ΧΡΙΣΤΙΝΑ ΣΑΒΒΑΚΗ-ΓΚΡΑΝΖΑΝ

Κλινική Ψυχολόγος-Ψυχοπαθολόγος (DESS)
- Πτυχιούχος του Πανεπιστημίου Nancy Γαλλίας
- Μεταπτυχιακή ειδίκευση (DESS) στην Κλινική Ψυχολογία Ενηλίκου, Εφήβου και Παιδιού στο Πανεπιστήμιο Reims Γαλλίας

Για τον ενήλικο
- Ψυχοδιαγνωστική
- Ψυχολογική υποστήριξη
- Ατομική και οικογενειακή συνέντευξη
- Ψυχοθεραπεία αναλυτικής εμπνεύσεως

Για το παιδί
- Αξιολόγηση προσωπικότητας (τεστ νοημοσύνης, προβολής)
- Διάγνωση μαθησιακών δυσκολιών και συμπεριφορικών διαταραχών
- Συμβουλευτική επαγγελματικού προσανατολισμού
- Ψυχοθεραπεία μέσω παιχνιδιού και εικαστικών

Δέχεται με ραντεβού
Παύλου Μελά 40-Ρόδος
Τηλ.: 77350-Κιν. 0937684251

ΝΤΟΡΑ ΚΩΝΣΤΑΝΤΙΝΟΠΟΥΛΟΥ

ΨΥΧΟΛΟΓΟΣ

Πτυχιούχος του Πανεπιστημίου της Καλιφόρνιας-Λος Αντζελες (UCLA)-Μεταπτυχιακές σπουδές στο Pepperdine University-Malibu California.

➤ Αμεση ψυχολογική υποστήριξη και επαγγελματική φροντίδα από έμπειρη Ψυχολόγο και Οικογενειακή Σύμβουλο.

➤ Η σωστή θεραπευτική σχέση μπορεί να επιφέρει ρεαλιστικές λύσεις για πραγματικά προβλήματα σε θέματα: μοναξιάς, μελαγχολίας, στρες, ανυπομονησίας, φοβίας, εθισμού, οικογενειακών σχέσεων, διαζυγίου, κακομεταχείρισης, συναισθηματικών δυσκολιών, αυτοπεποίθησης, ανασφάλειες, μεταβατικά στάδια ζωής, βουλιμίας, ανορεξίας, απώλειας, πένθους.

Τηλεφωνείστε στα τηλέφωνα:
35163 και 0944/980550
για ραντεβού και άμεση εξυπηρέτηση.
Διεύθυνση: Καρίας 1
Περιοχή Ροδίνι - Ρόδος

Εκτός κι επι τα αυτα

Από απεργίες μέχρι εκδρομές στην ύπαιθρο είχαμε τις τελευταίες ημέρες... Δε λέω, όμορφα περνάμε αλλά αν είχε και κανένα μαλλιοτράβηγμα θα ήταν ακόμη καλύτερα! Να 'ναι καλά οι "σύντροφοι" που μεριμνούν για την διασκέδασή μας γιατί και καθυγάς μας προέκυψε και διάφορα άλλα εξίσου ενδιαφέροντα... Το φταίξιμο δεν είναι όλο δικό τους αλλά ένα χεράκι το έβαλαν, πως να το κάνουμε...

Τι δυστυχία αλήθεια, μια φορά και μας εδώ μας δόθηκε η ευκαιρία να λύσουμε τα προβλήματά μας από την εποχή της Ενσωμάτωσης και τη χάσαμε γιατί λέει δεν συμφώνησαν μεταξύ τους!! Τώρα ποιές λύσεις και επιλύσεις θα βλέπαμε είναι ένα άλλο θέμα που άπτεται κυρίως της εικονικής πραγματικότητας στην οποία επιθυμούν μετά την ΟΝΕ να μας εντάξουν! Τι είχαμε, τι χάσαμε, έτσι κι αλλιώς εκδρομούλα θα έκαναν... Τα προβλήματα μπορούν να περιμένουν! Μπροστά στην αιωνιότητα τι είναι να περιμένουμε ακόμη μερικές δεκαετίες;

Γλιτώσαμε από την μια εκδρομήμη χαίρεστε, αναβολή έχουμε και όχι ματαίωση - αλλά την άλλη δεν την αποφύγαμε. Μάλλον δεν την απέφυγαν ορισμένοι γιατί κάποιοι άλλοι προτίμησαν να εκδράμουν παραλιακά με εκλεκτή παρέα και εκλεκτότερα εδέσματα... Σώνει και καλά να δούμε τα έργα που εκτελεί η νομαρχία... Εντάξει να τα δούμε, ό,τι φαίνεται δηλαδή, ο κόσμος θα τα δει; Γιατί μέχρι σήμερα δεν έχει αντιληφθεί το μέγα εργοτάξιο που βρίσκεται σε λειτουργία; Ελα ντε, είναι ένα ερώτημα που απαιτεί μια κάποια απάντηση... Εν πάση περιπτώσει ένας φορέας εξουσίας δεν κρίνεται μόνο από τα έργα, κρίνεται από πολλά άλλα. Κρίνεται κυρίως από την πολιτική του λειτουργία. Ισως τα έργα να είναι το τελευταίο... Ετσι για να μην μας πολυζαλίζουν... Ενταξει κύριε αντινομάρχα εκτελούνται κάποια έργα, εργάκια, είστε ευχαριστημένος; Αντε με το καλό και δήμαρχος!

Πάμε...Αυτοδιοίκηση; Είναι το σλόγκαν της εποχής και...της περιοχής! Αν προσθέταμε και κάτι άλλο θα ήταν απολύτως κομπλέ με την σημερινή έννοια του όρου... Μπέρδεψαν τον Σημίτη με τον Αθραμό, είναι δυνατόν; Ολά γίνονται στην εποχή που ζούμε... Ελα όμως που για να κάνεις παιχνίδι πρέπει να ξέρεις και από μπάλλα...

Ασκείται λέει σκληρή κριτική από τους δημοσιογράφους στη σημερινή νομαρχιακή αρχή. Φαίνεται ότι ξέχασαν τι γράφαμε επι ...ρωμαϊκής αυτοκρατορίας! Τότε ο Τύπος ήταν καλός ενώ τώρα που αντιστράφηκαν οι ρόλοι δεν είμαστε πλέον αρεστοί... Είναι σημαντικό τελικά οι εξουσιαστές να αντέχουν την κριτική ακόμη και όταν φτάνει στα άκρα. Επ' ευκαιρία η στήλη είχε δεχτεί από άλλον φορέα εξουσίας δημόσια επίθεση για ένα σχόλιό της και τότε εκτός από τα διάφορα κοσμητικά που άκουσε δηλώθηκε ότι θα δινόταν στη δημοσιότητα μία λίστα για να καταρριφθούν τα επιχειρήματά της. Πέρασε σχεδόν ένας χρόνος και ακόμη περιμένουμε! Τι να υποθέσουμε, ότι τελικά δικαιωθήκαμε;

Η συνδιάσκεψη του ΠΑΣΟΚ για την Αυτοδιοίκηση- όλα τα 'χε αυτή του έλειπε- δημιούργησε συζητήσεις σε τοπικό επίπεδο για τον θεσμό αλλά και για τις επιδόσεις, διαφόρων ειδών, των δημοτικών αρχόντων μας. Παραπονούνται γιατί οι υπουργοί τους θεωρούν σχεδόν όλους απατεώνες έλεγε εις εξ αυτών. Ελα όμως που αυτή δεν είναι άποψη μόνο των υπουργών αλλά και των απλών πολιτών που τρίβουνε τα μάτια τους από αυτά που βλέπουν. Κορυφαίος παράγοντας του ΠΑΣΟΚ που άκουσε τα παραπάνω γέλασε ειρωνικά και αντί άλλου σχολίου επανέλαβε τον χαρακτηρισμό που άκουσε πρόσφατα σε χωριό: «Από Τοπική Αυτοδιοίκηση έχει μετατραπεί σε Τοπική Εταιρο-διοίκηση»!! Δεν αφορά βεβαίως όλους τους δήμους αλλά σε ορισμένους κολλά γάντι!!

Κάποια από τα ονόματα που ακούγονται για το ΠΕΣΥ προκαλούν ανατριχίλα στους παράγοντες του ΠΑΣΟΚ. Οπως λένε ειρωνικά η τοποθέτησή τους στο συμβούλιο είναι στα πλαίσια συμφωνίας που έγινε με τα "ρετάλια" σε κεντρικό επίπεδο για την στήριξη που παρέχουν στην κυβέρνηση. Τι είδους στήριξη δίνουν αφού πέραν της ψήφου της δικής τους δεν ελέγχουν ούτε της μάνας τους είναι ένα θέμα που μόνο ο Βέλτσος θα μπορούσε - και αυτός με αρκετή δυσκολία - να απαντήσει... Το πιο ωραίο είναι το άλλο, ότι πρωτοκλασσάτοι θα μπουν ως αναπληρωματικοί των ρεταλίων! Το γέλιο είναι εκ των προτέρων εξασφαλισμένο!

Το Σάββατο όποιοι περνούσαν από τον Αγιο Φραγκίσκο άκουγαν κάποιους να φωνάζουν - τρόπος του λέγειν - χρησιμοποιώντας αρκετά... γαλλικά. Οχι δεν ήταν τίποτα σχιζοφρενείς, ήταν στελέχη του ΠΑΣΟΚ που μιλούσαν με την Χαριλάου Τρικούπη μετά την ψυχρολουσία της ματαίωσης της καθόδου του κλιμακίου. Να βγάλετε ανακοίνωση έλεγαν οι της Αθήνας, όχι να βγάλετε εσείς τους ανταπαντούσαν οι δικοί μας... Και καλά αυτοί σήμερα τσακώνονται, αύριο τα βρίσκουν - είναι ένα από τα καλά του ΠΑΣΟΚ - εμείς τι φταίγαμε να είμαστε μ' ένα τηλέφωνο στο χέρι για να δούμε τι θα γίνει τελικά; Ως και στην Κω έφθασαν τα μαντάτα και άρχισαν να ρωτούν οι εκεί συνάδελφοι...

Η δήλωση πάντως της εβδομάδας ανήκει στον Βασίλη Παπανικόλα που λίγες ώρες πριν από την απόσυρση της δέσμης σκέψεων (!) της κυβέρνησης δήλωνε ευθαρσώς και χωρίς διπλωματικές υπεκφυγές στην ΕΡΑ Ρόδου ότι αν ήταν εργαζόμενος θα απεργούσε και ότι το εν λόγω κατασκεύασμα δεν επρόκειτο να το ψηφίσουν ούτε δέκα βουλευτές του ΠΑΣΟΚ!!! Αυτό προφανώς διαπιστώθηκε από την κυβέρνηση και όπου φύγει-φύγει! Η πρόταση ήρθε από το ΠΑΣΟΚ, η μεγαλη αντίδραση πάλι από το ΠΑΣΟΚ, άντε να εξηγήσουμε τι τελικά συμβαίνει. Και ο Φρόϋντ να ζούσε σήμερα μάλλον θα σήκωνε ψηλά τα χέρια! Ο όρος διχασμένη προσωπικότητα δεν αρκεί για να κατανοήσουμε το φαινόμενο που λέγεται ΠΑΣΟΚ!! Σαν κάτι νάξερε ο Σημίτης που έβαλε στα ψηφοδέλτια ψυχολόγους, σεξολόγους, νευρολόγους, κοινωνιολόγους και λοιπούς σε -λόγους...



Το ΠΑΣΟΚ είναι εδώ ενωμένο, δυνατό...

Και η Νέα Δημοκρατία, τοπικά τουλάχιστον δεν πάει πίσω σε πρωτοτυπία! Διακαής πόθος της είναι λέει να μεταφέρει τα γραφεία της στα σφαγεία! Προφανώς τα μεγαλοστελέχη της έχουν γοητευθεί από την περιοχή που είναι απείρου κάλλους... Ισως να τους ελκύει και η ονομασία καθότι έχουν μιά μικρή προϊστορία στις κομματικές σφαγές!! Και ενώ ήταν έτοιμοι που λέτε να πάρουν την μεγάλη απόφαση ήρθε η παρέμβαση και τους ανέτρεψε τα σχέδια... Κακό μπελά βάλατε στο κεφάλι σας κύριε Δημήτρη και δεν πρόκειται εύκολα να βρείτε την ησυχία σας! Ισχύει και για την περίπτωσή σας το γνωστό "ας προσέχατε" Ακόμη, όπως φανταζόμαστε, δεν έχετε δει τίποτα... Πίσω έχει η αχλάδα την ουρά... Και όταν λέω ουρά αντιλαμβάνεστε τι εννοώ...

Μιά ίσως από τις καλύτερες διαλέξεις που έχω παρακολουθήσει ήταν αυτή της Παρασκευής με τον Φάνη Κακριδή για τον Σωκράτη και την ιστορία του. Ο καθηγητής κράτησε αμείωτο το ενδιαφέρον από την πρώτη λέξη μέχρι την τελευταία και δικαιολογημένα σκεφτόμουν ότι ήμουν από τους άτυχους φοιτητές γιατί δεν έτυχε στα πανεπιστημιακά μου χρόνια να τον έχω καθηγητή. Αριστα ελληνικά, μάθημα για όλους μας, πνευματώδης, παραστατικός, ουσιαστικός στον λόγο του. Μια διάλεξη με λίγα λόγια φανταστική! Κανείς σχεδόν από τους τοπικούς άρχοντες δεν παρεβρέθηκε, έτσι για να τιμήσει έναν από τους πιο σημαντικούς διασκάλους που διαθέτει η χώρα μας. Ευτυχώς το ακροατήριο ήταν γεμάτο από νέα παιδιά φοιτητές και φοιτήτριες του Πανεπιστημίου. Μια σημαντική εκδήλωση που την οφείλουμε στο Τμήμα Παιδικού Βιβλίου του Πανεπιστημίου Αιγαίου και την καθηγήτρια Αλεξάνδρα Ζερβού.



Τράφει η ΗΡΩΔΙΑΣ (Α-λογο-κρίτως)

Επωνύμως

Δεν θα περάσει

ΓΙΑ ΠΡΩΤΗ ΦΟΡΑ ύστερα από χρόνια το ΠΑΣΟΚ κατέβηκε στους δρόμους στην απεργία της Πέμπτης έγραφε στη στήλη του το Σαββατο στην εφημερίδα "Τα Νέα" ο Λευτέρης Παπαδόπουλος και έχει απόλυτα δίκιο. Εγραφε επίσης ότι τέτοιο θυμό σε πολίτες είχε χρόνια να δει.

ΔΕΝ ΗΤΑΝ ΜΟΝΟ τα επιπλέον χρόνια και η μείωση της σύνταξης, ήταν κυρίως ο αυταρχικός τρόπος με τον οποίο προσπάθησε να το περάσει η κυβερνηση: «Σε δύο μήνες εμείς θα ψηφίσουμε τις προτάσεις ό,τι και αν λέτε εσείς και τα συνδικάτα σας». Ελα όμως που αυτή την φορά δεν τους τα είπαν καλά και οι προτάσεις έγιναν δέσμη σκέψεων, προσανατολισμός για διάλογο μέχρι να καταλήξουν στο ψυγείο και στην κατάψυξη για παγάκια!

ΗΤΑΝ Η ΠΡΩΤΗ φορά από το '81 και μετά που οι ψηφοφόροι, μέλη και στελέχη του ΠΑΣΟΚ δεν συζητούσαν καν αν θα απεργήσουν, ήταν αυτονόητο. Μέχρι εδώ, αν θελήσουν να προχωρήσουν κακό του κεφαλιού τους έλεγαν στελέχη που μέχρι χθες δεν είχαν σκεφτεί ποτέ να πάνε κόντρα στις επιταγές του ΠΑΣΟΚ.



Γράφει η Ρένα Βενιανάκη
revenianaki@yahoo.com

ΑΝΕΧΤΗΚΑΝ ΧΡΟΝΙΑ την λιτότητα, και τι δεν έχουν ανεχθεί, αλλά αυτό πάει πολύ. Δεν έχει σημασία έλεγαν αν μας αφορά προσωπικά ή όχι εκείνο που φαίνεται πια είναι ότι αν περάσει και αυτό τότε το ΠΑΣΟΚ δεν θα έχει καμιά σχέση με τα λαϊκά στρώματα που το ανέδειξαν, οι μη προνομιούχοι, που εξακολουθούν οι περισσότεροι από αυτούς να αντιμετωπίζουν σοβαρά προβλήματα και να θέλουν αρωγό το κόμμα που ψηφίζουν τις τελευταιες δεκαετιες.

ΜΟΝΙΜΗ ΕΠΩΔΟΣ όσων τόλμησαν να βγουν και να στηρίξουν την δέσμη σκέψεων ήταν "έτσι κάνουν όλες οι ευρωπαϊκές χώρες". Μόνο που δεν μας έλεγαν ότι οι περισσότερες από αυτές αφού εξασφάλισαν το κατώτερο εισόδημα για τους πολίτες τους ύστερα ήρθαν και ασχολήθηκαν με το ασφαλιστικό.

ΟΙ ΔΙΚΟΙ ΜΑΣ εδω χωρίς να έχουν αντιμετωπίσει τη φτώχεια νόμισαν ότι μπορούσαν να καθαρίσουν όπως καθάρισαν με τόσα άλλα. Αυτό, πρεπει να το έχουν πλέον συνειδητοποιήσει, δεν θα περάσει.

ΤΕΛΕΙΑ ΚΑΙ ΠΑΥΛΑ.

Στα τέλη Οκτωβρίου συνέδριο στη Ρόδο του Συμβουλίου της Ευρώπης

Στα τέλη Οκτωβρίου του 2001 πρόκειται να πραγματοποιηθεί στη Ρόδο, παρουσία υψηλών προσκεκλημένων, η "Διάσκεψή της Βουλής των Νέων της Ανατολικής Μεσογείου" μαζί με τη συμμετοχή όλων των πλευρών της Μεσανατολικής κρίσης, όπως αποφάσισε τις τελευταίες ημέρες η Κοινοβουλευτική Συνέλευση του Συμβουλίου της Ευρώπης, απόφαση η οποία εμπεριέχεται στην έκθεση με τίτλο "Μεσανατολική κρίση" του βουλευτή Δωδεκανήσου κ. Αριστοτέλη Παυλίδη η οποία και υπερψηφίστηκε.

Ο κ. Παυλίδης ήταν ένας από τους εισηγητές για την κατάσταση στη Μέση Ανατολή κατά την συνεδρίαση των κοινοβουλίων των κρατών-μελών του Συμβουλίου της Ευρώπης στο Στρασβούργο.

Οι εισηγήσεις που παρουσιάστηκαν στην ολομέλεια έχουν ως στόχο την πολιτική παρέμβαση με σκοπό την ομαλοποίηση της κατάστασης. **Ο βουλευτής Δωδεκανήσου αναφέρθηκε στις μέχρι σήμερα παρεμβάσεις του ΣτΕ που εξελίχθηκαν με έδρα τη Ρόδο και συγκεκριμένα στην εδώ συνάντηση του 1996 των Ισραηλινών και των Παλαιστινίων οπότε** και απεφασίσθη η επιτάχυνση της διαδικασίας των πρώτων βουλευτικών εκλογών στις Παλαιστινιακές περιοχές.

- Το δεύτερο θέμα που απεφασίσθη είναι η **στήριξη των συναντήσεων που γίνονται από την αιγίδα και τον συντονισμό του Διεθνούς Ινστιτούτου Δημοκρατίας του ΣτΕ.**

Φέτος, στα τέλη Οκτωβρίου θα γίνει η τρίτη συνάντηση στην οποία αναμένονται σημαντικές παρουσίες και συμμετοχές όπως **του προέδρου της Κοινοβουλευτικής Συνέλευσης του ΣτΕ κ. Ράσελ Τζόνστον** καθώς και άλλων παραγόντων της διεθνούς πολιτικής ζωής.

Αντικείμενο της συνάντησης αυτής θα είναι τα θέματα της Νοτιοανατολικής Μεσογείου και γενικά θέματα της επικαιρότητας που έχουν να κάνουν με τις αντιθέσεις των λαών της περιοχής μας. Ηδη έχει γίνει η προπαρασκευαστική συνάντηση των κρατών-μελών που θα συμμετάσχουν στην "Συνδιάσκεψη της Ρόδου", στην έδρα του Ινστιτούτου στο Στρασβούργο.

Την Πέμπτη και Παρασκευή

Νέες απεργιακές κινητοποιήσεις των δικηγόρων

Και στις 17 μαζί με όλους

Πανελλαδική στάση εργασίας από τις 9 έως τις 10 το πρωί της Τετάρτης, διήμερη πανελλαδική αποχή την Πέμπτη και την Παρασκεύή και συμμετοχή των δικηγόρων στην πανεργατική απεργία για το ασφαλιστικό στις 17 Μαΐου αποφάσισε χθες η Ολομέλεια των δικηγορικών συλλόγων της χώρας. Αποφασίστηκε ακόμη να συγκληθεί και πάλι η Ολομέλεια στην Αθήνα το ερχόμενο Σάββατο, ώστε να εκτιμηθεί η κατάσταση και να αποφασιστεί η περαιτέρω πορεία των αντιδράσεων του δικηγορικού σώματος.

Το θέμα που «καίει» τον κλάδο είναι αυτό της αύξησης των κατώτατων ορίων υποχρεωτικής παράστασης των δικηγόρων κατά τη σύναψη συμβολαίων, στην οποία προτίθεται να προβεί το υπουργείο Οικονομικών.

Πολιτιστικές διαδρομές

Η λεηλασία του πολιτισμού της Κύπρου από τους Τούρκους

Κυκλοφόρησε αυτές τις μέρες στην Ισπανική γλώσσα το βιβλίο-λεύκωμα **"Κύπρος. Η λεηλασία ενός πολιτισμού"** που ήδη υπάρχει στα ελληνικά, αγγλικά, γαλλικά και γερμανικά. Η έκδοση αυτή παρουσιάζει στις 240 σελίδες της αδιάψευστα στοιχεία (φωτογραφικό υλικό και ντοκουμέντα) για την καταστροφή που έχει συντελεστή από την τουρκική εισβολή του 1974 μέχρι σήμερα, σε ανεκτίμητα ιστορικά μνημεία της κατεχόμενης Κύπρου. Αποδεικνύει πως το έγκλημα της Τουρκίας σε βάρος της μακραίωνης ελληνικής πολιτισμικής δημιουργίας συνεχίζεται και σήμερα.

Από το 1999 αρχαιολόγοι του Πανεπιστημίου της Αγκυρας, κατά παράβαση της συνθήκης της Χάγης, την οποία έχει υπογράψει και η Τουρκία, όπως και των διατάξεων της UNESCO, έχουν προβεί σε ανασκαφικές εργασίες στον ιερότερο χώρο της Κύπρου, την Αρχαία Σαλαμίνα.

Τα κείμενα του λευκώματος υπογράφουν Ελλαδίτες και Κύπριοι αρχαιολόγοι, βυζαντινολόγοι, οι οποίοι παρουσιάζουν τις ιστορικές περιόδους του νησιού και τα μνημεία τους, αλλά και νομικοί που αναφέρονται στις παραβιάσεις που κατ' εξακολούθηση γίνονται με τα τουρκικά στρατεύματα κατοχής σε βάρος μνημείων της κατεχόμενης Κύπρου.



Η λεηλασία του πολιτισμού της Κύπρου από τους Τούρκους, στην ελληνική έκδοση

Ο Λουδοβίκος των Ανωγείων και η "Πέτρινη" γοργόνα της Καλύμνου

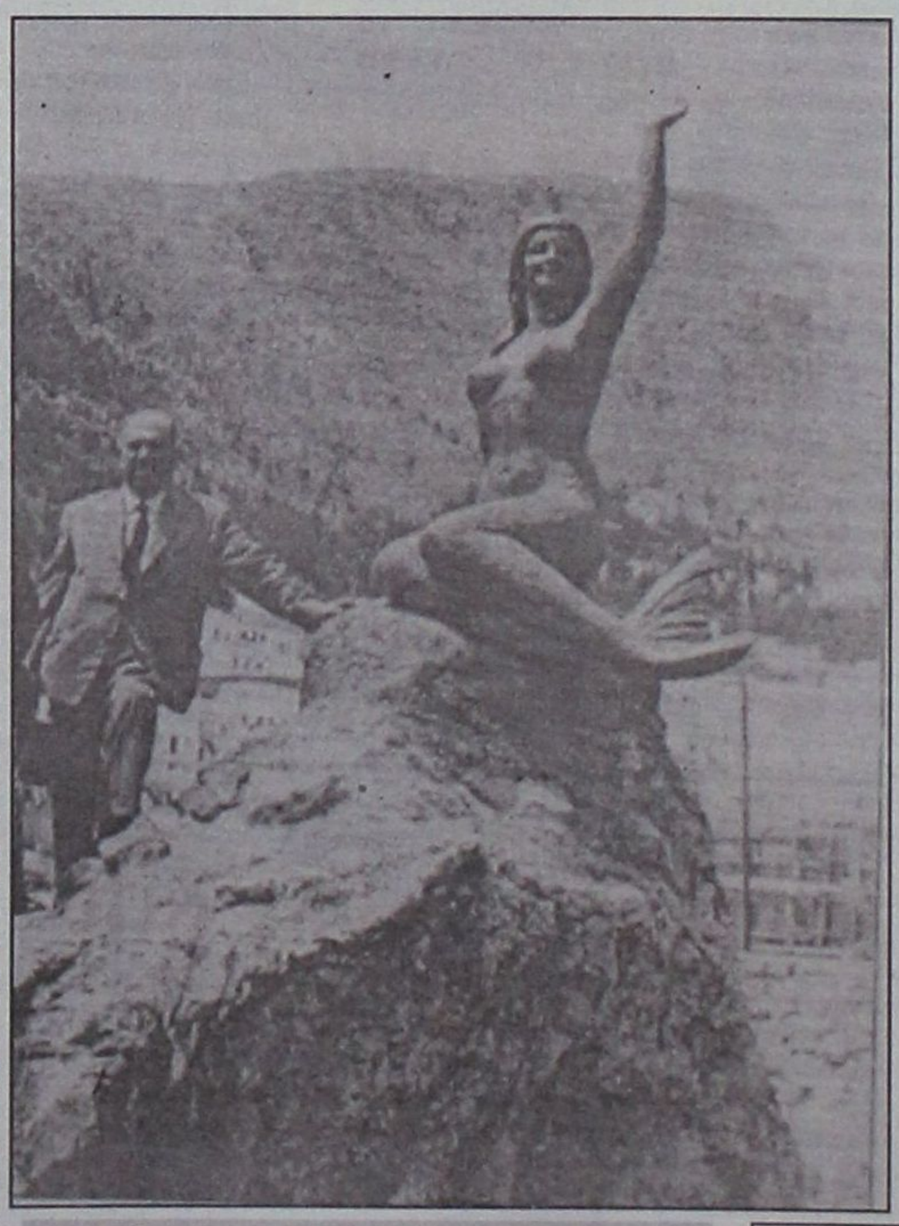

Η "Γοργόνα της Καλύμνου": Το ορειχάλκινο γλυπτό της Ειρήνης Κοκκίνου στημένο σ' ένα βράχο στο λιμάνι συμβολίζει τον ναυτικό χαρακτήρα του νησιού.

«Μ' ενδιαφέρει η συνάντηση του αρχαίου ελληνικού θρήνου με τον χριστιανικό. Ν' αφουγκράζεται τον ήχο των δακρύων του παρελθόντος και του παρόντος. Ο πόνος πάντα για την απώλεια έχει την ίδια ποιότητα. Κι αυτή η ποιότητα γίνεται ποίηση. Το ίδιο θρηνεί μια γυναίκα που χάνει το παιδί της, όπως στο μοιρολόι "Που πας με τέτοια άνοιξη καλέ μου", το ίδιο η Παναγία όταν λέει "Ω γλυκύ μου έαρ που έδυ σου το κάλλος", το ίδιο πονάει μια γυναίκα της αρχαιότητας γράφοντας "αυτό που μένει από σένα γιε μου, μια πέτρινη πλάκα και η άφωνη στάχτη".

Μ' αυτό το διαχρονικό σκεπτικό ο τραγουδοποιός **Λουδοβίκος των Ανωγείων** δίνει το "παρών" στους μουσικόφιλους των χαμηλών τόνων με τη νέα του δισκογραφική δουλειά που μόλις κυκλοφόρησε με τίτλο: **"Ανοιξα μανταρίνι και σε θυμήθηκα".**

Σ' αυτό έχει μελοποιήσει δύο αρχαιοελληνικά επιγράμματα καθώς και δύο αποσπάσματα από τον **Ρωμανό των Μελωδό**, ενώ σε στίχους δικούς του έχει γράψει τα υπόλοιπα 9 τραγούδια.

Ενα μάλιστα από αυτά **"Του λιμανιού ο γιος"** είναι εμπνευσμένο από ένα φευγάτο άντρα που ζούσε στην **Κάλυμνο:**

«ήταν ερωτευμένος με την πέτρινη νεράιδα του λιμανιού,
πολλές φορές τον είχαν δει να κοιμάται στα πόδια της...».

Το τραγούδι αυτό ο **Λουδοβίκος των Ανωγείων** το είχε αφιερώσει στον **Παναγιώτη Φαρμάκη**, τον αλαφροΐσκιωτο ήρωα της ταινίας - ντοκιμαντέρ του **Φίλιππου Κουτσαφτή** *"Αγέλαστος πέτρα".*

*... Ομως ο συμπαθής **Λουδοβίκος** κάνει - ποιητική αδεία - ένα μικρό λάθος. Το άγαλμα **- "η γοργόνα της Καλύμνου"** - δεν είναι **"πέτρινο"** αλλά φτιαγμένο από **ορείχαλκο!***

Διάλεξη του προέδρου Ακαδημίας Αθηνών

Το Παιδαγωγικό Τμήμα της Δημοτικής Εκπαίδευσης του Πανεπιστημίου Αιγαίου οργανώνει ομιλία με τον κ. **Νικόλαο Κονομή,** πρόεδρο Ακαδημίας Αθηνών με θέμα:

"Η αποκρυπτογράφηση της Γραμικής Β' γραφής και οι Ομηρικές σπουδές".

Η ομιλία θα πραγματοποιηθεί σήμερα στις 7.30 μ.μ. στην αίθουσα του κτιρίου Α' του Πανεπιστήμιου, Δημοκρατίας 1.

Ο ΙΚΟΘΕΝ

Κυκλοφοριακές ρυθμίσεις

Ο καθένας μπορεί να εκτιμήσει αν οι νέες κυκλοφοριακές ρυθμίσεις στην περιοχή του "Ξενοδοχείου των Ρόδων" διευκόλυναν την κυκλοφοριακή ροή των οχημάτων ή την έχουν χειροτερέψει.

...Εκείνο που δεν χωρεί αμφισβήτηση, είναι ότι "ναός του τζόγου" απέκτησε προσβάσεις εισόδου, από όλες τις μεριές διευκολύνοντας τους "πιστούς" της θείας Τύχης στο "προσκύνημά" τους!

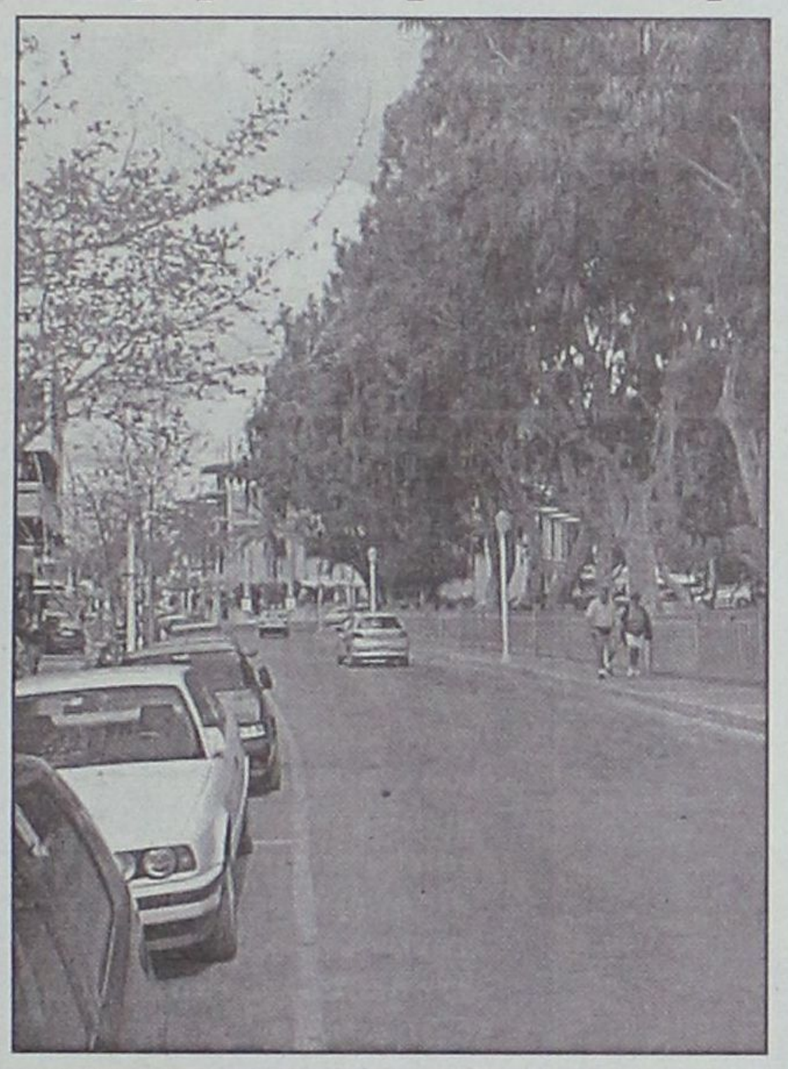

...Χελιδονοφωλιές

Κάθε χελιδόνι είναι και ένας πρακτικός "μάστορης-αρχιτέκτοντας" όταν φτιάχνει την φωλιά του από πηλό.

Μαζεύει λάσπη από κάποιο σχετικά κοντινό σημείο (50-100 μέτρα) και τη μεταφέρει με τη μορφή σβόλου. Χρειάζονται 700-1.500 σβόλοι για την κάθε φωλιά και ανάλογα με τις συνθήκες το κτίσιμο μπορεί να κρατήσει από 3 έως και 18 ημέρες.

Επειδή όμως οι αλάνες και το χώμα εκλείπουν, η Ελληνική Ορνιθολογική Εταιρεία σας καλεί να φτιάξετε μια τεχνητή φωλιά για τα χελιδόνια, αφού το τσιμέντο κυριαρχεί στις πόλεις.

Πληροφορίες στο τηλ. (01)3811271.

...Τα παιδιά από τη Λέρο

Εζησαν έγκλειστοι στο **Ψυχιατρικό Ίδρυμα της Λέρου** περίπου είκοσι χρόνια, πέρασαν εκεί τα παιδικά και εφηβικά τους χρόνια, παραμένοντας στο άσυλο σχεδόν από μωρά.

Σήμερα ενήλικοι πια, ύστερα από τον μακροχρόνιο κοινωνικό αποκλεισμό στο άσυλο της Λέρου, φιλοξενούνται στο **Κοινοτικό Σπίτι "Θέτις"**, στην Αθήνα, το πρώτο που δέχθηκε άτομα με σωματικές κινητικές και νοητικές διαταραχές και γνωρίζουν για πρώτη φορά τις έννοιες "σχολείο, οικογένεια, εργασία, ευθύνη και συμμετοχή".



Τα "παιδιά" της Λέρου μαθαίνουν τη ζωή

Ανοιξιάτικη γυμναστική

Τα "άγρια μωρά" του Κώστα Μητρόπουλου δημοσιεύονται στα "Νέα"



Μες στου Αιγαίου τα νερά

Αιγαιοπελαγίτισσες

Γράφει ένας ξένος **ταξιδιώτης του Αιγαίου** του 17ου αιώνα:

"Αι γυναίκαι καθ' όλας τας εν υπαίθρω εργασίας καλύπτουν την κεφαλήν δια να την προφυλάξουν από τον ήλιον δια μεγάλων λευπτάτων τουλιπανίων...".



Φωτογραφία: Μαρία Αλβανού

...Εφυγαν οι Καστανοκέφαλοι γλάροι



"Είναι ίσως ο πιο συνηθισμένος γλάρος στη χώρα μας το χειμώνα. Είναι πολύ μικρότερος από τον ασημόγλαρο, αλλά συχνά τους βλέπουμε μαζί, μια και οι διατροφικές τους συνήθειες ταιριάζουν. Το διαφορετικό σε αυτόν εκτός από το μέγεθος, είναι το κεφάλι του. Το χειμώνα είναι λευκό, εκτός από μια σκούρα κηλίδα δίπλα στο μάτι του. Οσο περνάει ο καιρός σκουραίνει, και γύρω στο Μάρτιο γίνεται όλο σκούρο καστανό. Τότε είναι ο καιρός του για να φύγει και να φωλιάσει βορειότερα μαζί με φίλους και συγγενείς και από την υπόλοιπη Μεσόγειο. Ετσι είναι οι καστανοκέφαλοι γλάροι. Τα καλοκαίρια τους τα θέλουν δροσερά...".

...Στο περίπου

Μάλλον "χοντρικά" και στο περίπου σχεδιάζει ο υπουργός Πολιτισμού κ. Ευάγγελος Βενιζέλος την δημιουργία νέων αρχαιολογικών μουσείων στα νησιά του Αιγαίου.

Σύμφωνα με δηλώσεις του κατά την έναρξη των εργασιών του συνεδρίου για τη συμβολή του υπουργείου Αιγαίου στην έρευνα και ανάδειξη του πολιτισμού του Αρχιπελάγους *"το υπουργείο Πολιτισμού σχεδιάζει το άνοιγμα δώδεκα, ίσως και δεκαπέντε νέων ή ριζικά ανακαινισμένων μουσείων στο χώρο του Αιγαίου".*



Χρόνης Μποτσάγλου: *"Ηλιος, ο ηλιάτορας"*

...Πάλι καλά

"Κανείς, βέβαια, δεν μπορεί να αποκλείσει ότι σε εκατό χρόνια δεν θα γίνει μια-έστω και μικρή-ηφαιστειακή έκρηξη στη Σαντορίνη, ή στη Νίσυρο ή τη Μήλο. Ομως η διεθνής εμπειρία δείχνει ότι μια τέτοια δραστηριότητα είναι σαφώς προβλέψιμη, αρκετούς μήνες πριν".

(Κωνσταντίνος Παπαβασιλείου, επίκουρος καθηγητής Γεωλογίας του Πανεπιστημίου Αθηνών).

Καστελλόριζο: με το κύμα στα πόδια

Καστελλόριζο: Το τραπεζάκι, στα έμπα του λιμανιού,



με το μοναδικό φως του Αιγαίου και το κύμα να του φιλεί τα πόδια, κερδίζει ασφαλώς μια θέση στην αιωνιότητα...

ΠΡΟΣΚΗΝΙΟ... ΠΑΡΑΣΚΗΝΙΟ

καινά (κενά)... δαιμόνια

ΠΟΛΙΤΙΚΑ - ΠΑΡΑΠΟΛΙΤΙΚΑ

Μάχες στο Μπέλφαστ

Ηταν φανερό από την αρχή ότι η "Ιρλανδική διάβαση" στο ποτάμι της Κρεμαστής δεν θα ήταν καλότυχη.

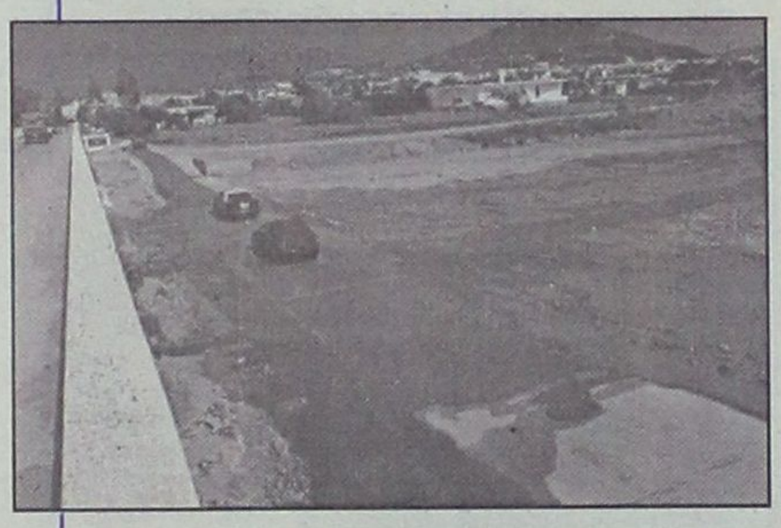

Αλλοι είναι ενοχλημένοι από την αισθητική του έργου, άλλοι για τον τρόπο και τις διαδικασίες κατασκευής της, άλλοι αναρωτιούνται πόσα ξοδεύτηκαν και για ποιό σκοπό, άλλοι διότι θα γλιστρούν τα δίκυκλα και θα έχουμε τροχαία ατυχήματα και έτεροι για πολλούς και διάφορους άλλους λόγους.

Σε κάθε όμως περίπτωση "κάτι" θα συνέβαινε μ' αυτήν την ευρηματική κατασκευή. Ηδη δύο δημοτικοί σύμβουλοι του Δήμου Πεταλούδων διαγράφτηκαν από την παράταξη του δημάρχου κ. Κορδίνα με προχθεσινή απόφασή του. Το τι άλλο θ' ακολουθήσει είναι φυσικά άγνωστο. Οσοι όμως παρακολουθούν τι γίνεται κάθε τόσο στο Μπέλφαστ εξ αιτίας του Ιρλανδικού προβλήματος, δεν είναι καθόλου αισιόδοξοι. Δύο αιώνες προσπαθούν να τα βρουν οι γνήσιοι Ιρλανδοί και δεν τα καταφέρνουν. Εμείς που είμαστε ιμιτασιόν πόσο θα βαστάξουμε;

Πάμε για καφέ;

Η απόσταση που χωρίζει τον ανέραστο από τον ερωτικό, είναι όση χωρίζει τον ερωτικό από τον ερωτύλο. Είναι μια απόσταση γεμάτη κακίες, μοχθηρίες, κόμπλεξ και συμπλέγματα.

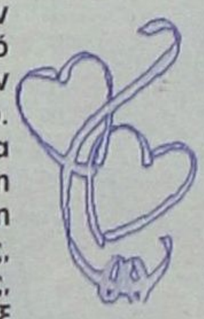

Υ.Γ.: η σεξουαλική παραφθορά του "πάμε για καφέ", είναι πλέον παρωχημένη. Ηδη αντικαταστάθηκε από το πάμε "Τοπική Αυτοδιοίκηση"... Οσον δε αφορά το πάλαι ποτέ γενναίο "ιδού η Ρόδος, ιδού και το πηδημα", άστα να πάνε. Ξεφτιλίστηκε κι' αυτό!

Λύση από τους αχαΐρετους

Αυτόπτες μάρτυρες αποκαλύπτουν ότι ***"στη συνεδρίαση του υπουργικού συμβουλίου, το κλίμα θύμιζε "ζωή εν τάφω", στη δε Συνδιάσκεψη για την Αυτοδιοίκηση "Μεγάλη Παρασκευή"... Μόνο ο λαός ζει από την Πέμπτη αναστάσιμες μέρες...***

Χωράει όμως και μια δική μας προσθήκη: είναι γνωστό ότι πολλά από τα κυβερνητικά στελέχη δεν έχουν δουλέψει ποτέ στη ζωή τους και δεν γνωρίζουν καμιά δουλειά να κάνουν. Οταν λοιπόν οι ανεπάγγελτοι και μηδέποτε εργασθέντες καλούνται να λύσουν το ασφαλιστικό - συνταξιοδοτικό των άλλων, εκείνων δηλαδή που μια ζωή σκοτώνονται στη δουλειά, δεν είναι πλέον ή βέβαιο ότι θα τα κάνουν θάλασσα;



Ο Νιάου το μύρισε στον αέρα

Στα σιγανά ακούγονταν, Σάββατο βράδυ στα στενά του Αη Γιώργη, θρηνωδίες και οιμωγές. Μαζί και κάποιες ακατάληπτες κουβέντες, στα σιγανά κι' αυτές που πνίγονταν ακόμη πιο πολύ στο θόρυβο των εξατμίσεων διαφόρων τροχοφόρων.

Τα ίδια και πιο πέρα στο παλιό μαρμαράδικο των Θεοχάρηδων. Μόνο που στο νέο τοπίο κυριαρχούσε ομίχλη χαμηλή που ο αέρας την έπαιρνε και την έφερνε σαν μικρές τούφες από σύννεφα. Θρηνωδίες και οιμωγές πάλι στα σιγανά, αλλά μαζί και μ' αναφιλητά. Σίγουρα κάτι κακό συνέβαινε. Πιο πάνω, στα στενά της Μητρόπολης, μέχρι πέρα τον Αμμο, σκιές έτρεχαν εδώ κι εκεί, πλησίαζαν πόρτες και παράθυρα, κάτι ψιθύριζαν στις χαραμάδες και δόστου παρακάτω.



Σιγά σιγά οι σκιές πληθαίναν, κάρα άρχισαν να εμφανίζονται στα σοκάκια, τρομαγμένες νυχτερίδες έψαχναν το χαμένο προσανατολισμό τους, φαναράκια φαίνονταν από μακριά, με τρεμουλιαστό το αχανό φως τους.

Πιο κάτω από τον Αη Νικόλα, μέχρι τον Αη Λευτέρη πίσσα το σκοτάδι. Μόνο στην πλωτή παράγκα του Μπαμπούλα υπήρχαν σημάδια ζωής. Ακουγόταν μπαγλαμάδες, και μπουζούκια, Σημάδια ζωής κανονικής, ερωτικής, ήταν ορατά στο καμπαρέ του Νιάου. Στην πόρτα οι αρτίστες σταυροπόδι και μέσα το τζουμπόξ! Ο ίδιος ο Νιάου απέναντι στο πεζοδρόμιο του καρνάγιου, ακουμπισμένος στο ρόπαλό του ήταν βαθειά σκεφτικός και φαινόταν ότι κάτι μυριζόταν στον αέρα από τις πέρα γειτονιές και αυτό προσπαθούσε να συλλάβει. Αμυδρά έφταναν στ' αυτιά του οι θρηνωδίες, οι οιμωγές, οι ακατάληπτοι ψίθυροι, οι ήχοι από πεταλωμένα άλογα στα πλακόστρωτα σοκάκια των πάνω μαρασιών.

Τι αινιγματική νύχτα κι' αυτή. Καλά θα ξημέρωνε, κακά θα ξημερώνε, ποιός μπορούσε να ξέρει;

Στο βάθος τ' ουρανού, πάνω από τα Σφαγεία, άρχισε να ροδίζει. Δεν φαινόταν τίποτα παράξενο. Ξημέρωνε μία ακόμη συνηθισμένη μέρα. Τι ήταν όμως όλα εκείνα τα παραξένα της νύχτας; Σκέρτσα ύπνου; Παραίσθηση;

- Εδώ ο Τύποοος!...

Η Παλιά Αγορά άνοιξε κι' ο Ξύπας όπως πάντα ζωηρός και τρεχάτος με τις εφημερίδες παραμάσχαλα, ανήγγειλλε τα φρέσκα νέα:

- Χαμός στο κουβέρνο! Το κυβερνητικό κλιμάκιο δεν έρχεται!

Μια δραχμή κόστιζε η εφημερίδα· αλλά ποιός την είχε κι' αυτήν;

Ενας αγόραζε και τα νέα γινόταν αστραπή.

Θρηνωδίες και οιμωγές τέρμα. Στα μαράσια είχαν στήσει χορούς!

Εμ, δεν θέλει και πολύ...

➢ Εχετε **ΑΛΛΕΡΓΙΚΟ ΑΣΘΜΑ**;;;

➢ **Υποφέρετε** από **ΑΛΛΕΡΓΙΕΣ** που οφείλονται στα **ΑΚΑΡΕΑ** της **ΟΙΚΙΑΚΗΣ ΣΚΟΝΗΣ**;;;

➢ **Υποφέρετε** από **ΡΙΝΙΤΙΔΑ, ΒΡΟΓΧΙΤΙΔΑ, ΣΠΑΣΤΙΚΗ ΒΡΟΓΧΙΤΙΔΑ**;;;

Εχετε ΔΥΣΠΝΟΙΑ ή ΚΑΡΔΙΑΚΑ προβλήματα;

➢ Αφήστε μας να σας βοηθήσουμε **χωρίς καμία υποχρέωση!!!**

Τηλ. 52022-23 *κ. Τσιρώνη Θεόδωρο*

...μαζί

μπορούμε να το αλλάξουμε!!!





Αν δεν σας αρέσει αυτό που βλέπετε στον καθρέφτη...

ΔΙΑΤΡΟΦΟΛΟΓΙΚΟ ΒΙΟΧΗΜΙΚΟ ΚΕΝΤΡΟ

Πουλλή Ματίνα

Ατταβύρου 33-35, Ρόδος ☎ **76830**

E-mail:diatrof@yahoo.com

ΠΩΛΟΥΝΤΑΙ

1) Μονοκατοικίες στην παραλία Ιαλυσού έναντι Βράχου 120, 140, 150, 170, 180, 200 τ.μ. σε μπετά ή τελειωμένες πολυτελούς κατασκευής, σε οικόπεδο αυτοτελή 400-700 τ.μ.
2) Καταστήματα και στούντιο των 50 τ.μ. επί της οδού Ιερού Λόχου Ιαλυσός έναντι ξενοδοχείου Τσίκη.

Πληρ. Γ. Ιωαννίδης
Τηλ. 22307 ή 0932296983

ΠΩΛΟΥΝΤΑΙ

1) Οροφοδιαμερίσματα πολυτελούς κατασκευής εντός της πόλεως Ρόδου (όπισθεν παλαιού Νοσοκομείου) οδός Μεταξά των 136 τ.μ. με αποθήκη και θέση γκαράζ εσωτερική
2) Διαμερίσματα σε μικρή πολυκατοικία πολυτελούς κατασκευής (με γκαράζ εσωτερικό) μέτρων 91, 98 και 136 τμ.
3) Μονοκατοικίες στην περιοχή Mira Mare διόροφες με υπόγειο γκαράζ των 140 τ.μ. και διαμερίσματα των 70 τ.μ.

Πληρ. Γ. Ιωαννίδης • Τηλ. 21714 ή 0932296983

ΠΩΛΟΥΝΤΑΙ

1) Μονοκατοικίες των 215 τ.μ. -220 τ.μ. -230 τ.μ. Lux κατασκευής στην περιοχή της Ιξιάς.
2) Κατάστημα των 32 τ.μ. -27 τ.μ. -25 τ.μ. επί της Ανθ. Ζερβού (περιοχή Ψαροπούλας)

Πληροφορίες:
Κτιριοδομή Ο.Ε.
Τηλ. 36604-24208