ΕΤΟΣ ΙΔΡΥΣΕΩΣ: 1973

ΔΙΕΥΘΥΝΤΗΣ:
ΑΘ. ΜΑΡΑΣΙΩΤΗΣ

Τηλ. σύνταξης: 24610-75640
Τηλ. λογ/ρίου: 22210-75230
Fax: 22471-75641

ΓΝΩΜΗ

ΔΕΥΤΕΡΑ
14 ΜΑΪΟΥ 2001
ΑΡΙΘΜΟΣ ΦΥΛΛΟΥ: 1.434
ΤΙΜΗ ΦΥΛΛΟΥ ΔΡΧ. 200
ΕΥΡΩ 0,59

ΕΒΔΟΜΑΔΙΑΙΑ ΕΦΗΜΕΡΙΔΑ ΤΗΣ ΔΩΔΕΚΑΝΗΣΟΥ



Ποδοσφαιριστής ξεψύχησε στο γήπεδο!

Η τελευταία αγωνιστική!

Κυριολεκτικά τα έδωσε όλα για να σωθεί η ομάδα του Ασπίδα Απολακκιάς, ο 40χρονος Γιάννης Σάββενας. Η καρδιά του δεν άντεξε. Μαζί του έπαιζε και ο 17χρονος γιός του!

ΣΕΛΙΔΑ 33



ΝΕΑ ΓΚΑΛΟΠ

Σταθερά πορεία προς τα εμπρός η Ν.Δ.!



ΜΕ 9 ΜΟΝΑΔΕΣ!

Εχει σημασία ότι τα γκάλοπ που δίνουν μεγάλο προβάδισμα της Ν.Δ. από το ΠΑΣΟΚ γίνονται και "αξιοποιούνται" από τον φιλοκυβερνητικό Τύπο. ΣΕΛΙΔΑ 5

ΓΑΤΕΣ
Αγκύρας με νύχια!

ΣΕ ΣΠΙΤΙ ΣΤΟ ΤΣΑΪΡΙ



Επιχείρηση με κουνελάκια

Συνελήφθη το αφεντικό, μια Ουκρανέζα και μία από το Ουζμπεκιστάν. ΣΕΛΙΔΑ 9

ΣΗΜΕΡΑ ΣΤΙΣ ΦΑΝΕΣ



Στο δρόμο τα δίχτυα!

Αγανάκτησαν οι ψαράδες, καθώς το αλιευτικό καταφύγιο μπαζώθηκε από άμμο και φύκια! ΣΕΛΙΔΑ 9

"Απαγόρευσαν" σε συμμαχικά πλοία να πιάσουν Ρόδο!

ΑΠΙΣΤΕΥΤΟ ΤΟ ΠΑΡΑΣΚΗΝΙΟ

Γερμανία, Γαλλία και Βέλγιο αποδέχτηκαν το αίτημα των γερακιών της Τουρκίας και ακύρωσαν τον κατάπλου σκαφών τους! Από την Αθήνα καμία αντίδραση!



Αποκαλυπτικό άκρως απόρρητο τηλεγράφημα

ΚΛΙΜΑΚΩΝΟΥΝ ΤΙΣ ΠΡΟΚΛΗΣΕΙΣ

Ολόκληρο το ιστορικό περιγράφεται σε αναφορά του έλληνα πρέσβη στην τουρκική πρωτεύουσα. Εμφανής η αγωνία του, αλλά φωνή βοώντος...

ΣΕΛΙΔΑ 4

ΤΡΙΤΗ 29 ΜΑΪΟΥ Η ΠΤΩΣΗ ΤΗΣ ΒΑΣΙΛΕΥΟΥΣΑΣ!..

Αποφράδα ημέρα θα έρθει το κλιμάκιο!

● *Στο Ρέθυμνο τα βρήκαν Σκανδαλίδης και Τιμ. Παρασκευάς*

ΣΕΛ. 3

ΕΡΧΟΝΤΑΙ ΕΚΠΡΟΣΩΠΟΙ ΤΗΣ ΡΥΘΜΙΣΤΙΚΗΣ ΑΡΧΗΣ

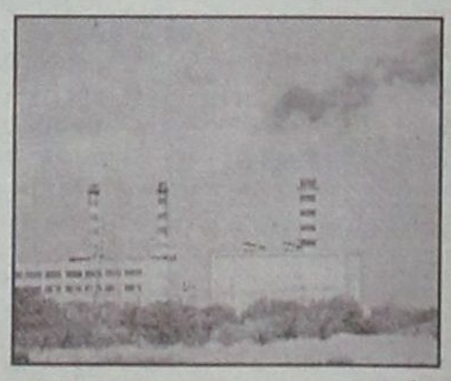

Παρασκευή κληρώνει για εργοστάσιο!

Αν δεν γίνει και τώρα χωροθέτηση, τότε θα πρέπει να καταλογισθούν ευθύνες. Δεν γίνεται αλλιώς. ΣΕΛΙΔΑ 6

ΓΕΝΙΚΗ ΑΠΕΡΓΙΑ, ΘΑ ΝΕΚΡΩΣΟΥΝ ΤΑ ΠΑΝΤΑ



Ολα τα ρολά κάτω!

Κλειστά σχολεία όλων των βαθμίδων, τράπεζες, δημόσιες υπηρεσίες, νοσοκομεία, συγκοινωνίες, μαζί κι ο ιδιωτικός τομέας. ΣΕΛΙΔΑ 2

Κουκούλωμα;

Ηρθε κλιμάκιο της ΔΕΗ και διεξάγει έρευνα για τις παράνομες ηλεκτροδοτήσεις εν μέσω κομματικών παρεμβάσεων! ΣΕΛΙΔΑ 11

EURO INFO CENTRE

ΕΥΡΩΠΑΪΚΟ ΚΕΝΤΡΟ ΠΛΗΡΟΦΟΡΙΩΝ
ΠΕΡΙΦΕΡΕΙΑΣ Ν. ΑΙΓΑΙΟΥ GR-164
ΕΠΙΜΕΛΗΤΗΡΙΟ ΔΩΔΕΚΑΝΗΣΟΥ
Αυστραλίας 88-Τ.Θ. 5-85100 ΡΟΔΟΣ
τηλ.: 0241-34840 • Φαξ: 0241-34755
E-mail:eic164@ebed.gr

ΠΡΟΣΚΛΗΣΗ

Το **Ευρωπαϊκό Κέντρο Πληροφοριών του Επιμελητηρίου Δωδεκανήσου** στο πλαίσιο των ενημερωτικών εκδηλώσεών του σχετικά με τα προβλήματα που αναφύονται από την καθιέρωση του ΕΥΡΩ και τους τρόπους επίλυσής τους, σας καλεί σε Ημερίδα με θέμα:

"Προσαρμογή στο Ευρώ-Φορολογικά-Εμπορικά και άλλα ειδικά θέματα"

Εισηγητές: **Θ. Φλωρόπουλος,** Στέλεχος του υπουργείου Οικονομικών
Π. Μήλιος, Γενικός Δ/ντής της DIAN ΕΚΔΟΤΙΚΗΣ - ΕΚΠΑΙΔΕΥΤΙΚΗΣ

Η ημερίδα θα πραγματοποιηθεί την **Δευτέρα 14/5/2001 στο Ακταίον και ώρα 19.00**

Ο Πρόεδρος
Γ. ΚΑΡΑΓΙΑΝΝΗΣ

*Παρακαλούμε όπως επιβεβαιώσετε τη συμμετοχή σας στο **τηλ. 34840***
Περιορισμένος αριθμός συμμετεχόντων.

ΓΙΑ ΤΑ ΕΦΕΥΡΗΜΑΤΑ ΕΥΘΥΜΙΟΥ

Στο πόδι και το ΤΕΕ!

Ο υπουργός προσπαθεί να κρατήσει δύο καρπούζια στην ίδια μασχάλη! ΣΕΛΙΔΑ 12

* ΚΟΥΡΤΙΝΟΞΥΛΑ - ΚΟΥΡΤΙΝΟΒΕΡΓΕΣ
* ΣΤΟΡΙΑ - μεταλλικά-ξύλινα-υφασμάτινα
* ΚΟΡΝΙΖΕΣ πινάκων ΙΤΑΛΙΑΣ
* ΚΟΥΝΟΥΠΙΕΡΕΣ αυτόματες
* ΠΑΡΚΕ άκαυστο

ΑΤΣΑΣ Α.Ε - Εμπορ. Κέντρο ΜΗΔΕΙΑ • Τηλ. 63602-66339

ΗΜΕΡΟΛΟΓΙΟ

Δευτέρα 14 Μαΐου 2001
Ισιδώρου εν Χίω,
Θεράποντος ιερομ.
Ανατολή ηλίου: 5.16΄
Δύση ηλίου: 19.28΄
Σελήνη 21 ημερών

ΦΑΡΜΑΚΕΙΑ

Σήμερα διημερεύει το φαρμακείο του κ. Ηρακλείδη Αριστ. στην πλ. Αγίων Αποστόλων (Νέο Νοσοκομείο) και διανυκτερεύει του κ. Πεστλίκη επί της Αλεξ. Διάκου.

ΒΕΝΖΙΝΑΔΙΚΑ

Σήμερα διανυκτερεύουν τα βενζινάδικα: Τζωρτζής (Αγ. Φραγκίσκος), Καύσιμα Ρόδου (Λ. Καλλιθέας), Τζωρτζής (Ιαλυσός), Κεφάλας (Κρεμαστή), Κοιλιάς (Αφάντου).

ΛΑΪΚΕΣ ΑΓΟΡΕΣ

Τετάρτη : στο Δημοτικό Νεκροταφείο
Πέμπτη: στην οδό Βύρωνος
Παρασκευή: στην οδό Πτολεμαίων (Ανάληψη)
Σάββατο: στο Δημοτικό Νεκροταφείο.

ΔΡΟΜΟΛΟΓΙΑ ΠΛΟΙΩΝ

Σήμερα αναχωρεί το "ΠΑΤΜΟΣ" στις 14.00 για Νίσυρο-Κω-Πειραιά.

ΑΕΡΟΠΟΡΙΚΑ ΔΡΟΜΟΛΟΓΙΑ

ΟΛΥΜΠΙΑΚΗ ΑΕΡΟΠΟΡΙΑ

ΑΠΟ ΡΟΔΟ-ΑΘΗΝΑ
- 07.00 (ΟΑ 701), 10.25 (ΟΑ 703), 17.20 (ΟΑ 711), 20.55 (ΟΑ 715), 23.40 (ΟΑ 717)*
** (μόνο για 5-4-2001)*

ΑΠΟ ΑΘΗΝΑ-ΡΟΔΟ
- Κάθε μέρα: 05.40, 09.00, 18.50, 21.10
- Τετάρτη: 12.30
- Δευτέρα-Τρίτη-Πέμπτη-Παρασκευή-Σάββατο-Κυριακή 12.45

ΑΠΟ ΡΟΔΟ-ΘΕΣΣΑΛΟΝΙΚΗ
- Δευτέρα-Τετάρτη-Παρασκευή-Κυριακή 18.40

ΑΠΟ ΘΕΣΣΑΛΟΝΙΚΗ-ΡΟΔΟ
- Δευτέρα-Τετάρτη-Παρασκευή-Κυριακή 13.50

ΑΠΟ ΡΟΔΟ-ΗΡΑΚΛΕΙΟ
- Δευτέρα-Τετάρτη-Παρασκευή-Κυριακή 16.10

ΑΠΟ ΗΡΑΚΛΕΙΟ-ΡΟΔΟ
- Δευτέρα-Τετάρτη-Παρασκευή-Κυριακή 17.25

ΑΠΟ ΡΟΔΟ-ΚΑΡΠΑΘΟ
- Κάθε μέρα 10.00
- Τρίτη-Πέμπτη 12.10

ΑΠΟ ΚΑΡΠΑΘΟ-ΡΟΔΟ
- Τρίτη-Τετάρτη-Πέμπτη-Σάββατο 11.00
- Δευτέρα-Παρασκευή-Κυριακή 12.10
Τρίτη-Πέμπτη 14.20

ΑΠΟ ΡΟΔΟ-ΚΑΣΟ
- Δευτέρα-Παρασκευή-Κυριακή 10.00
- Τρίτη-Πέμπτη 12.10

ΑΠΟ ΚΑΣΟ-ΡΟΔΟ
-Δευτέρα-Παρασκευή-Κυριακή 11.35
- Τρίτη-Πέμπτη 13.45

AEGEAN AIRLINES

ΑΠΟ ΡΟΔΟ-ΑΘΗΝΑ
13.10 (Α 3205), 14.10 (Α 3209), 18.20 (Α 3217), 21.20 (Α 3219),
** (μόνο για 5-4-2001)*

ΑΠΟ ΑΘΗΝΑ-ΡΟΔΟ
Κάθε μέρα 06.20, 12.30, 19.20
Κάθε Δευτέρα-Παρασκευή-Κυριακή στις 14.40.

ΑΠΟ ΡΟΔΟ-ΗΡΑΚΛΕΙΟ
15.20 (Α 3662) *
** (μόνο για 4-4-2001)*

ΑΠΟ ΗΡΑΚΛΕΙΟ-ΡΟΔΟ
Κάθε Δευτέρα, Παρασκευή, Κυριακή στις 18.00.

ΑΠΟ ΡΟΔΟ-ΘΕΣΣΑΛΟΝΙΚΗ
11.20 (Α 3621) *
** (μόνο για 3-4-2001)*

ΑΠΟ ΘΕΣΣΑΛΟΝΙΚΗ-ΡΟΔΟ
Κάθε Παρασκευή, Σαββάτο, Κυριακή στις 11.50.

CRONUS

ΑΠΟ ΡΟΔΟ-ΑΘΗΝΑ
- 08.00 (Χ5 381), 21.15 (Χ5383) *
** (μόνο για 4-4-2001)*

ΑΠΟ ΑΘΗΝΑ-ΡΟΔΟ
Κάθε μέρα 06.30, 19.30

Το θέμα της ημέρας

Νέα μεγάλη απεργιακή κινητοποίηση για το Ασφαλιστικό

Την Πέμπτη κάτω όλα τα "ρολά"!

Κλείνουν δημόσιος και ιδιωτικός τομέας, συμμετέχουν και οι δημοσιογράφοι ● Οι εργαζόμενοι δεν εμπιστεύονται τον "διάλογο"

Σε μαζική συμμετοχή στη γενική απεργία της 17ης Μαΐου και τις συγκεντρώσεις που προγραμματίζονται για την ίδια ημέρα κάλεσε την Παρασκευή τους δημοσίους υπαλλήλους η ΑΔΕΔΥ, τη στιγμή που η ΠΟΕΣΥ και η ΕΣΘ ανακοίνωσαν ότι θα συμμετάσχουν στις κινητοποιήσεις.

Στην κοινή απόφαση που έλαβαν το Γενικό Συμβούλιο και η Εκτελεστική Επιτροπή της ΑΔΕΔΥ υπογραμμίζεται ότι οι εργαζόμενοι στο Δημόσιο θα δυναμώσουν ακόμη περισσότερο τον αγώνα κατά των κυβερνητικών μέτρων, με στόχο την υλοποίηση των προτάσεων του συνδικαλιστικού κινήματος για το ασφαλιστικό. Στην απόφαση τονίζεται ότι η κυβερνητική «αναδίπλωση, φραστική ή όχι, πραγματοποιείται εξαιτίας της κοινωνικής κατακραυγής, αποτελεί ομολογία ήττας των εμπνευστών της συντηρητικής πολιτικής, και ενισχύει τις τεκμηριωμένες και υπεύθυνες θέσεις των συνδικάτων».

Εν τω μεταξύ, η ηγεσία της ΓΣΕΕ βρίσκεται σε στάση αναμονής, θεωρώντας ότι η επιτυχία της γενικής απεργίας θα αποτελέσει «ισχυρό χαρτί» στα χέρια των συνδικαλιστών, προκειμένου να προβάλουν και να διεκδικήσουν υπό καλύτερες προϋποθέσεις την εφαρμογή των προτάσεών τους για το ασφαλιστικό. Οι συνδικαλιστές της Συνομοσπονδίας συμμερίζονται την εκτίμηση των συναδέλφων τους στο Δημόσιο, και θεωρούν ότι βασική αιτία της κυβερνητικής υποχώρησης είναι η «συγκλονιστική» συμμετοχή των εργαζομένων στην απεργία της 26ης Απριλίου και τις εκδηλώσεις για την Εργατική Πρωτομαγιά.

Εξάλλου, σε κοινή σύσκεψη ανάμεσα στο Διοικητικό Συμβούλιο της Πανελλήνιας Ομοσπονδίας Ενώσεων Συντακτών (ΠΟΕΣΥ) και τη συντονιστική επιτροπή όλων των συνδικαλιστικών ενώσεων των εργαζομένων στο χώρο των έντυπων και ηλεκτρονικών ΜΜΕ, αποφασίστηκε συμμετοχή στην 24ωρη πανεργατική - πανελλαδική απεργία που



Κλειστά, σχολεία, τράπεζες, δημόσιες υπηρεσίες, συγκοινωνίες, ιατρεία κ.λπ.

κήρυξαν για τις 17 Μαΐου η ΓΣΕΕ και η ΑΔΕΔΥ.

«Με στόχο την εξεύρεση μιας δίκαιης, εγγυημένης, ρεαλιστικής και βιώσιμης ρύθμισης του ασφαλιστικού, που θα διασφαλίζει και θα βελτιώνει τις κατακτήσεις μας, η συντονιστική επιτροπή καλεί όλους τους εργαζόμενους στον Τύπο να πάρουν και πάλι μαζικά μέρος, με τον ίδιο δυναμικό και ευρηματικό ενθουσιασμό της πρωτοφανούς σε επιτυχία 24ωρης απεργίας της 26ης Απριλίου, που υποχρέωσε την κυβέρνηση να αποσύρει τις αρχικές καταστροφικές για τους εργαζόμενους ρυθμίσεις



της» τονίζεται σε σχετική ανακοίνωση της συντονιστικής επιτροπής.

Παράλληλα, σε ανακοίνωση της ΠΟΕΣΥ σημειώνεται ότι «με τη νέα μαζική και απεργιακή κινητοποίηση οι εργαζόμενοι στα έντυπα και ηλεκτρονικά ΜΜΕ θα αγωνιστούν για τη βελτίωση και ανάπτυξη του ασφαλιστικού συστήματος, με εγγυημένες ρυθμίσεις για όλους τους εργαζόμενους στα ΜΜΕ». Η ΠΟΕΣΥ καλεί όλους τους εργαζόμενους στα έντυπα και ηλεκτρονικά μέσα να λάβουν «μαζικά και μαχητικά» μέρος στην απεργία και τις συγκεντρώσεις της 17ης Μαΐου.

Σημειώνεται ότι την ερχόμενη Πέμπτη θα «παραλύσουν» ο ιδιωτικός και δημόσιος τομέας, οι τράπεζες, οι ΔΕΚΟ, οι συγκοινωνίες, τα σχολεία και τα νοσοκομεία, ενώ καταστήματα, βιοτεχνίες και πρατήρια πώλησης καυσίμων θα κλείσουν για 24 ώρες.

- Στο Εργατικό Κέντρο Ρόδου εντείνονται από σήμερα οι προετοιμασίες για την όσο το δυνατό μαζικότερη συμμετοχή στη μεγάλη και γενική απεργιακή κινητοποίηση της Πέμπτης.

ΔΕΧΟΝΤΑΙ ΤΟ ΚΟΙΝΟ

Ο Νομάρχης δέχεται το κοινό κάθε Τρίτη και Πέμπτη από 11.00-13.00.
Ο αντινομάρχης Δωδεκανήσου κ. Νικόλαος Τατάκης δέχεται το κοινό κάθε Τρίτη και Πέμπτη από 10.00 π.μ.-12 μ.μ.

ΤΑΞΙ

ΡΑΔΙΟ ΤΑΞΙ: 64712-64790

ΧΡΗΣΙΜΑ ΤΗΛΕΦΩΝΑ

ΝΟΣΟΚΟΜΕΙΟ:	80000
ΠΥΡΟΣΒΕΣΤΙΚΗ:	23333
ΛΙΜΕΝΑΡΧΕΙΟ:	22220, 27695
ΒΛΑΒΕΣ Δ.Ε.Η.:	125
ΒΛΑΒΕΣ Ο.Τ.Ε.:	121
ΑΜΕΣΗ ΔΡΑΣΗ:	100
ΒΛΑΒΕΣ ΥΔΡΕΥΣΗΣ:	68750-68755
ΝΟΜΑΡΧΙΑ:	46502
ΠΕΡ/ΚΗ Δ/ΝΣΗ	38174
ΔΗΜΟΣ:	46200
ΔΗΜ. ΕΠΙΧ. ΚΑΘΑΡ.	77600
ΥΠΗΡ. ΑΠΟΚΟΜΙΔΗΣ	61057
ΤΡΟΧΑΙΑ:	26480
ΠΛΗΡΟΦ. Ο.Τ.Ε.:	131
ΔΕΛΤΙΟ ΚΑΙΡΟΥ:	149
ΛΑΧΕΙΑ:	111
ΠΡΟΠΟ - ΛΟΤΤΟ:	111
ΡΟΔΑ:	27462
ΚΤΕΛ:	27706
Ο.Α.Ε.Δ.:	23265
Ι.Κ.Α.:	64912
ΤΑΞ.Υ.:	68701, 68702
ΟΛΥΜΠΙΑΚΗ:	24555
Δ.Α.Ν.Ε.:	43150
ΕΡΓΑΤ. ΚΕΝΤΡΟ:	24730
AIR GREECE	36095
CRONUS AIRLINES	25444
AEGEAN AIRLINES	98345

Η ΓΝΩΜΗ

Εβδομαδιαία Εφημερίδα της Ρόδου
Έτος Ιδρύσεως 1973
ΕΚΔΟΤΗΣ
Δ. Τσοπανάκης
ΔΙΕΥΘΥΝΤΗΣ
Αθ. Μαρασιώτης
ΑΘΛΗΤΙΚΑ
Μανόλης Μπάτης,
Νικήτας Κουσκούσης
Σταύρος Ηρακλείδης
ΓΡΑΦΕΙΑ ΣΥΝΤΑΞΗΣ
Μάρκου Μαλλιαράκη 9
Τηλ. 24610 - 30865 - 75640
Fax (0241) 75641
ΛΟΓΙΣΤΗΡΙΟ - ΔΙΑΦΗΜΙΣΕΙΣ
Νέα Αγορά 53
Τηλ. 22210 - 75230
Fax (0241) 22471

ΠΡΟΣΚΛΗΤΗΡΙΑ ΓΑΜΩΝ-ΒΑΠΤΙΣΕΩΝ

Με ένα τηλεφώνημα και **χωρίς καμία επιβάρυνση** θα βρεθούμε κοντά σας για να διαλέξετε ένα από τα δεκάδες όμορφα προσκλητήρια από οίκους της Αθήνας και της Θεσσαλονίκης.

Υπεύθυνος:
Απόκοτος Νίκος
Τηλ. 91350-95584-92770
0937756878

Η κακοκαιρία μπορεί να εμπόδισε τον υφυπουργό Εσωτερικών να μεταβεί στη Σύμη και να αναπτύξει τις απόψεις του για την Τοπική Αυτοδιοίκηση, δεν εμπόδισε όμως τους δημάρχους που παρεβρέθηκαν στο συμπόσιο για την Τ.Α να εκφραστούν και πάλι κατά του νομοσχεδίου που προωθεί το υπουργείο για τις διαδημοτικές και διανησιωτικές συνεργασίες και να ζητήσουν την θεσμοθέτηση μιας απλής διοικητικής δομής που θα επιλύει προβλήματα και δεν θα δημιουργεί νέα. Η δυσαρέσκεια στο προσωπό του υφυπουργού ήταν διάχυτη στην ατμόσφαιρα και φάνηκε ξεκάθαρα και στην αναγγελία της ματαίωσης λόγω καιρού επίσκεψης και ομιλίας του κ. Καΐσερλη από τον δήμαρχο Σύμης και οικοδεσπότη του συμποσίου Μιλτιάδη Σαρρή. « Δεν θα έρθει -είπε ο δήμαρχος- ο υφυπουργός για να τ'ακούσει».

Χάρηκαν γιατί δεν μπόρεσε να παραστεί!

Ο κ. ΚΑΪΣΕΡΛΗΣ ΚΑΙ ΤΟ ΣΥΜΠΟΣΙΟ ΣΤΗ ΣΥΜΗ

Στις ομιλίες αλλά και στις συζητήσεις που έγιναν κατά την διάρκεια του συμποσίου για την Τ.Α που εντάσσεται στις εκδηλώσεις του 7ου Φεστιβάλ Σύμης υπήρχε έντονο το στοιχείο του προβληματισμού για την πορεία της αυτοδιοίκησης στα νησιά, κυρίως στα μικρά, αυτά της τρίτης ταχύτητας. Εικοσι και πλέον δήμαρχοι από την Δωδεκάνησο και το υπόλοιπο Αιγαίο τόνισαν ότι τα μεγάλα προβλήματα των νησιών παραμένουν σε μεγάλο βαθμό άλυτα. Το θέμα του νερού, της αποχέτευσης, των συγκοινωνιών, της υγειονομικής κάλυψης, της έγκαιρης συμπλήρωσης των θέσεων των δασκάλων και καθηγητών στα σχολεία και της απασχόλησης της νεολαίας συνεχίζουν να απασχολούν τα νησιά χωρίς καμιά σημαντική βελτίωση.

Χθες αναμενόταν να μιλήσει ο υφυπουργός Εσωτερικών Κώστας Καΐσερλης για την Τοπική Αυτοδιοίκηση και τα σχέδια του υπουργείου για τα επόμενα τρία χρόνια. Ομως το απαγορευτικό στον απόπλου των πλοίων κράτησε τον κ.Καΐσερλη στη Ρόδο ο οποίος και ανεχώρησε για την Αθήνα. Οι δήμαρχοι από την Δωδεκάνησο αναφέρθηκαν στον νόμο που προωθεί το υπουργείο Εσωτερικών για τις διαδημοτικές συνεργασίες και στο σύνολό τους σχεδόν τον απέρριψαν και ζήτησαν να υιοθετηθεί μια απλή μορφή συνεργασίας που θα είναι και ευέλικτη και αποτελεσματική. Ζητήθηκε επίσης να γίνει αποσαφήνιση των αρμοδιοτήτων Α και Β Βαθμού Αυτοδιοίκησης και να ενισχυθούν οι νέοι δήμοι.

Τώρα το ...θέμα αποκτά και σημειολογική σημασία

Αποφράδα ημέρα θα έρθει το κλιμάκιο!

Στο Ρέθυμνο συναντήθηκαν και τα είπαν Κ. Σκανδαλίδης και Τιμ. Παρασκευάς ● Δόθηκαν εξηγήσεις για τις ...παρεξηγήσεις

Στο Ρέθυμνο τελικώς βρέθηκαν και τα είπαν ο Γραμματέας της Κ.Ε το ΠΑΣΟΚ Κώστας Σκανδαλίδης με τους Τιμόθεο Παρασκευά και Βασίλη Σταυριανό, Γραμματέα της Ν.Ε του ΠΑΣΟΚ και συντονιστή της Περιφερειακής Επιτροπής αντίστοιχα. Δόθηκαν αμοιβαίες εξηγήσεις για τα όσα έγιναν και ειπώθηκαν με αφορμή την μη κάθοδο του κυβερνητικού κλιμακίου τα οποία και εξέθεσαν το ΠΑΣΟΚ συνολικά.

Η συνάντηση έγινε στο περιθώριο σεμιναρίου για κομματικά στελέχη που έγινε το Σαββατοκύριακο σε ξενοδοχείο του Ρεθύμνου. Το σεμινάριο αφορούσε στους θεσμούς στην Ευρωπαϊκή Ενωση και το ενιαίο νόμισμα. Σχετικά με την επίσκεψη του κλιμακίου στη Ρόδο ως πιθανή ημερομηνία προβάλλει η 29η Μαΐου, ημέρα Τρίτη.

Οπως είναι γνωστό οι σχέσεις μεταξύ της Νομαρχιακής Επιτροπής του ΠΑΣΟΚ με τον Γραμματέα του κόμματος Κώστα Σκανδαλίδη μετά την ματαίωση της καθόδου του κλιμακίου ύστερα από παρέμβαση του τελευταίου δεν ήταν οι καλύτερες. Είχαν ακουστεί ακόμη και φωνές που ζητούσαν να καταγγελθεί ο κ. Σκανδαλίσης στον πρόεδρο του κόματος Κώστα Σημίτη. Τελικά αυτό δεν έγινε και προχθές το Σάββατο σε συνάντηση που έγινε στο Ρέθυμνο δόθηκαν εξηγήσεις και το θέμα



θεωρείται λήξαν. Στην συνάντηση που παρεβρέθηκε και ο συντονιστής της Περιφερειακής Επιτροπής Βασίλης Σταυριανός τονίστηκε από την πλευρά του γραμματέα της Ν.Ε ότι δεν υπήρχε καμιά πρόθεση τόσο από την δική του πλευρά όσο και από την πλευρά των υπολοίπων μελών της Νομαρχιακής να

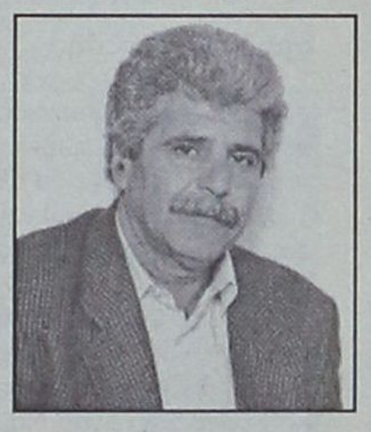

υποβαθμιστεί η παρουσία του Κώστα Σκανδαλίδη. Εξέφρασε επίσης την άποψη ότι τίποτα δεν θα συνέβαινε αν από την αρχή η επικοινωνία γινόταν με την Νομαρχιακή Επιτροπή και όχι με άλλους παράγοντες όπως έγινε στην συγκεκριμένη περίπτωση.

Συζητήθηκε και η κάθοδος του κυβερνητικού κλιμακίου και ως πιθανή ημερομηνία προβάλλει η 29η Μαΐου. Για το θέμα αυτό θα γίνουν μέσα στην εβδομάδα νέες διαβουλεύσεις που θα αφορούν κυρίως την συγκρότηση του κλιμακίου. Κατά την παραμονή του στη Ρόδο υπάρχει η σκέψη να γίνουν και τα αποκαλυπτήρια του ανδριάντα του Ανδρέα Παπανδρέου που έχει στηθεί στο πάρκο του Αγίου Φραγκίσκου. Είναι ένα ζήτημα για το οποίο θα γίνει συνεννόηση και με τον δήμαρχο Ρόδου Γιωργο Γανόπουλο αφού ο δήμος εχει αναλάβει την εν λόγω πρωτοβουλία.

Ταβέρνα ΑΦΡΟΔΙΤΗ

"...την κάναμε αμπέλι!"





Έτσι λέμε στην Κύπρο ότι "φάγαμε πολύ καλά"!

Έτσι θα πείτε κι εσείς αν δοκιμάσετε την θεσπέσια κυπριακή κουζίνα στην **Ταβέρνα Αφροδίτη** του Ξενοδοχείου Διόνυσος!

Εδώ θα έχετε την ευκαιρία να απολαύσετε νοστιμότατους κυπριακούς μεζέδες όπως σεφταλιές, κλέφτικο, κούπες, Τταφάς, αφέλεια, χαλούμι, λούτζα, δάχτυλα κυριών, μπουρέκι με ανθότυρο και ψητά κρέατα φτιαγμένα **όλα από Κύπριο σεφ και αυθεντικά υλικά από την Κύπρο.**

ΞΕΝΟΔΟΧΕΙΟ ΔΙΟΝΥΣΟΣ

ΦΑΝΕΡΩΜΕΝΗ ΙΞΙΑ ΤΗΛ. (0241) 23021/5 - Τ.Θ. 241

Δύο κορυφαία προϊόντα στην κορυφαία...



Οινοθήκη Emery, οινοποιία με παράδοση τριών γενεών, χάρις στο άρτια καταρτισμένο επιστημονικό και τεχνικό προσωπικό και στις τελειοποιημένες σύγχρονες εγκαταστάσεις της, κατορθώνει να παράγει μια πλούσια γκάμα προϊόντων υψηλής ποιότητας με διεθνή αναγνώριση. Τώρα, ένας νέος ξεχωριστός κόσμος σας ανοίγεται με την υπογραφή της Οινοθήκης Emery.

Για σας που η ποιότητα ζωής αφορά την κάθε στιγμή, η Οινοθήκη Emery έφερε δύο νέα προϊόντα: Τη μπύρα KROMBACHER και το μεταλλικό ανθρακούχο νερό APOLLINARIS.

***Η μπύρα KROMBACHER**, παράγεται από νερό που αναβλύζει στην περιοχή των εργοστασιακών εγκαταστάσεων, διαλεγμένους λυκίσκους από τις περιοχές που προέρχονται οι καλύτερες σχετικές φυτοκαλλιέργειες, κριθάρι ζυθοποιίας από θερινό καρπό με διπλό σπάχυ καθώς επίσης και δυνατή φρέσκια μαγιά βιολογικής παραγωγής.*

***Το εμφιαλωμένο νερό APOLLINARIS,** είναι το πιο δημοφιλές ανθρακούχο μεταλλικό νερό στην Γερμανία.*

Μια νέα σελίδα ποιοτικής ζωής σας ανοίγεται με τα δύο κορυφαία προϊόντα στην κορυφαία Οινοθήκη Emery...

ΟΙΝΟΘΗΚΗ EMERY

Αναστραλίας 28, 85100 Ρόδος.
Τηλ.: (0241) 29111, 22715, Fax: (0241) 22716

Αποκαλυπτικό άκρως απόρρητο τηλεγράφημα του έλληνα πρέσβη στο υπουργείο Εξωτερικών

Η Αγκυρα επέβαλε αποκλεισμό της Ρόδου σε συμμαχικά πλοία

Πώς ματαιώθηκε η επίσκεψη Γερμανικών, Γαλλικών και Βελγικών σκαφών στο λιμάνι μας

Διαστάσεις πολύ μεγαλύτερες απ' όσο αρχικά εκτιμήθηκε φαίνεται ότι έχουν οι παρεμβάσεις και τα διαβήματα των τούρκων για την αποστρατικοποίηση της Δωδεκανήσου και ειδικά της Ρόδου. Χθες πολλές αθηναϊκές εφημερίδες αναφέρθηκαν στο θέμα με ρεπορτάζ και σχόλια, αλλά το πιο σημαντικό είναι τα νέα στοιχεία που έρχονται στο φως της δημοσιότητας.

Στο πνεύμα "η Ρόδος είναι αποστρατικοποιημένη κάι τα πολεμικά συμμαχικά πλοία δεν πρέπει να πλέουν στα νερά της", η Τουρκία κατάφερε να κρατήσει μακριά από τα λιμάνια της Δωδεκανήσου βελγικά, γερμανικά και άλλα πλοία. Και αυτό κάτω από τη μύτη της ελληνικής διπλωματίας και του υπουργείου Εξωτερικών.

Τα ντοκουμέντα που φέρνει σήμερα στη δημοσιότητα η "Espresso" είναι σημαντικά. Πρόκειται για την αγωνιώδη προσπάθεια του Έλληνα πρεσβευτή στην Αγκυρα κ. Κοραντή να ενημερώσει και να πείσει τους προϊσταμένους του για τις... κυκλωτικές κινήσεις των Τούρκων γύρω από τα αιγαιοπελαγίτικα νησιά.

Οι στρατηγοί της Αγκυρας αποφάσισαν ότι μετά τις "γκρίζες ζώνες" ήρθε η ώρα της ανατροπής "με το έτσι θέλω" του καθεστώτος των Δωδεκανήσων.

Οι Τούρκοι απεργάζονται εδώ και καιρό το νέο τους σχέδιο, να "ενημερώνουν" τις νατοϊκές χώρες, όχι όμως μέσα από τα θεσμοθετημένα όργανα της συμμαχίας αλλά σε επίπεδο διπλωματικών αντιπροσώπων. Πρόκειται για ένα σχέδιο απλό: αντί να έρχονται σε σύγκρουση με την Ελλάδα, αμφισβητώντας ευθέως το status quo του Αιγαίου, περνούν τις θέσεις τους μέσω των διπλωματικών τους αποστολών στις διάφορες χώρες. Δηλαδή, αποτρέπουν τα πολεμικά σκάφη των νατοϊκών χωρών να διέρχονται από τη Ρόδο, επικαλούμενοι τα γνωστά, όσο και στηριζόμενα σε "γυάλινα πόδι" επιχειρήματά τους περί αποστρατικοποίησης της περιοχής.

Η άρνηση να δεχτούν το ελικόπτερο που θα μετέφερε τον αρχηγό του ΓΕΝ από τη Ρόδο στη ναυτική βάση Ακσάζ δεν έπρεπε να μας ξαφνιάσει, αφού η γειτονική χώρα μαζί με την "ελληνοτουρκική φιλία" προσφέρει και σαφή δείγματα ότι είναι αποφασισμένη να επιμείνει στις διεκδικήσεις της.

Γαλλία και Γερμανία έσπευσαν να ανταποκριθούν σε τηλεφωνικό διάβημα του τουρκικού υπουργείου Εξωτερικών για μη ελλιμενισμό των ναρκαλιευτικών τους στη Ρόδο και μετέβαλαν το πρόγραμμά τους μετά τις εντολές της Αγκυρας, ενημερώνοντας απλώς το ελληνικό Γενικό Επιτελείο Ναυτικού ότι θα ανέβαλλαν την επίσκεψή τους στο νησί μας.



ρικών, παρότι είχε λεπτομερή ενημέρωση για το θέμα και γνώριζε ότι πρόκειται για ναρκαλιευτικά (τρία γερμανικά και από ένα γαλλικό, βελγικό και ολλανδικό), συνοδευόμενη από ένα πλοίο γενικής υποστήριξης, επρόκειτο να συμμετάσχει σε άσκηση ναρκαλιείας στον Αραβικό κόλπο, με την επωνυμία "ARABIAN GAUNTLENT", στις 22 Φεβρουαρίου του 2001.

Αρχικά η δύναμη θα ξεκινούσε από τη Μάλτα, θα κατέπλεε στη Ρόδο για ανάπαυση και στη συνέχεια, μέσω Σουέζ θα κατεθύνοταν στο χώρο διεξαγωγής της άσκησης.

Το ολλανδικό και το βελγικό πλοίο καθυστέρησαν λόγω καιρού και ενημέρωσαν το ελληνικό ΓΕΝ ότι δεν θα περνούσαν από τη Ρόδο, αλλά θα προχωρούσαν απευθείας από Μάλτα προς Σουέζ, διερχόμενοι νότια της Κρήτης. Το γαλλικό και το γερμανικό πλοίο ακολούθησαν - όπως αποδεικνύεται στο ένα από τα τηλεγραφήματα που παρουσιάζουμε σήμερα- τις εντολές των Τούρκων και απέφυγαν να μπουν στα ελληνικά νερά!

Ο Ελληνας πρεσβευτής στην Αγκυρα, έχοντας πληροφορηθεί τις παρασκηνιακές κινήσεις των Τούρκων, ειδοποίησε το υπουργείο Εξωτερικών με αγωνιώδες τηλεγράφημα. Να μερικά ενδεικτικά αποσπάσματα:

● «Το τουρνικό υπουργείο Εξωτερικών προχωρά σε τηλεφωνικά διαβήματα προς τις πρεσβείες Γερμανίας, Γαλλίας, Βελγίου, Ολλανδίας αναφορικά με τον υποτιθέμενο κατάπλου ναρκοθηρευτικών τους στη Ρόδο...».

● «Η γερμανική πρεσβεία (πολιτικό και στρατιωτικό τμήμα της) που αγνοούσε το θέμα ενημέρωσε το Βερολίνο και το γερμανικό ΓΕΕΘΑ μετέβαλε έγκαιρα το πρόγραμμα πλου του σκάφους».

● «Στην ίδια θέση βρέθηκε και η Γαλλία, η οποία άλλαξε τα σχέδιά της και ενημέρωσε το ΓΕΝ ότι το ναρκοθηρευτικό δεν θα επισκεπτόταν τη Ρόδο "για τεχνικούς λόγους"...

● «Από την άλλη πλευρά, αξίζει να σημειωθεί ότι ο αρμόδιος του τουρκικού υπουργείου Εξωτερικών φέρεται να δήλωσε στη γερμανική πρεσβεία ότι δημιουργούνται κατά καιρούς προβλήματα με τον ελλιμενισμό πολεμικών σκαφών των ΗΠΑ και της Βρετανίας στη Ρόδο».

● «Το συμπέρασμα στο οποίο προφανώς κατέληξε το τουρκικό υπουργείο Εξωτερικών είναι ότι οι πιέσεις τους τουλάχιστον στις χώρες αυτές αποδίδουν και εμπεδώνεται στη συνείδησή τους η άποψη ότι η προσέγγιση πολεμικών σκαφών τους στη Ρόδο θα τους δημιουργήσει προβλήματα ή θα προκαλέσει τις αντιδράσεις της Τουρκίας ή θα συμβάλει στην ένταση των ελληνοτουρκικών σχέσεων. Αποτέλεσμα είναι πως οι Τούρκοι εδραιώνουν τη θέση τους».

Σε άλλο τηλεγράφημά του (16/2/2001) προς το ελληνικό υπουργείο Εξωτερικών ο πρέσβης Κοραντής αναφέρει επί λέξει:

«Συγκρατώ συνεχή πίεση Τούρκων σε δήθεν ζήτημα "αποστρατικοποιήσεως" Δωδεκανήσου. Κρυφές μεθοδεύσεις τους αλλά και απροθεσμία εταίρων μας ενημερώνουν επί διαβημάτων είδους αυτού ενέχει κίνδυνο όσοι εξ αυτών δεν έχουν λόγους προβάλλουν αντίσταση σε τουρκικές πιέσεις, να υιοθετήσουν σιωπηρώς μια άτυπη πολιτική "αποχής από Δωδεκάνησο". Τούτο θα είναι δύσκολο να εντοπιστεί και ενδεχομένως παγιώσει κάποιες πρακτικές, de facto ενισχυτικές τουρκικών θέσεων».

ΜΡ. ΑΓΚΥΡΑ. 25.2.2001
Α.Π.Φ. 186/ 12 / ΑΣ 501
ΑΠΟ: ΠΡΕΣΒΕΙΑ ΑΓΚΥΡΑΣ
ΠΡΟΣ : ΥΠΕΞ – Α4 ΔΝΣΗ
ΚΟΙΝ : - ΓΡΑΦ. Κ. ΓΕΝ. ΓΡΑΜΜΑΤΕΩΣ
- ΓΡΑΦ. Κ. Α' ΓΕΝ. Δ/ΝΤΟΥ
- Δ2, Δ3 Δ/ΝΣΕΙΣ
ΜΑ ΝΑΤΟ, ΔΕΕ, ΟΑΣΕ
Ε.Δ. ΠΑΡ' ΗΜΙΝ ΑΚΑΜ, ΝΑ

ΑΚΡΩΣ ΑΠΟΡΡΗΤΟ

ΘΕΜΑ : ΤΟΥΡΚΙΚΟ ΔΙΑΒΗΜΑ ΓΙΑ ΚΑΤΑΠΛΟΥ ΣΥΜΜΑΧΙΚΩΝ ΠΛΟΙΩΝ ΣΕ ΡΟΔΟ.
ΣΧΕΤ : ΤΗΛΜΑ ΜΑΣ Α.Π. 186/9/ΑΣ 460/ 16.2. 2001

ΑΠΟ ΑΚΡΩΣ ΑΞΙΟΠΙΣΤΗ ΕΔΩ ΠΗΓΗ ΠΛΗΡΟΦΟΡΟΥΜΑΙ ΟΤΙ ΤΛΥΠΕΞ ΕΙΧΕ ΚΑΝΕΙ ΤΗΛΕΦΩΝΙΚΑ ΔΙΑΒΗΜΑΤΑ ΠΡΟΣ ΕΔΩ ΠΡΕΣΒΕΙΕΣ ΓΕΡΜΑΝΙΑΣ, ΓΑΛΛΙΑΣ ΚΑΙ, ΤΕΛΙΚΑ, ΒΕΛΓΙΟΥ – ΠΕΡΑΝ ΟΛΛΑΝΔΙΑΣ – ΑΝΑΦΟΡΙΚΑ ΜΕ ΥΠΟΤΙΘΕΜΕΝΟ ΚΑΤΑΠΛΟΥ ΝΑΡΚΟΘΗΡΕΥΤΙΚΩΝ ΤΟΥΣ ΣΤΗ ΡΟΔΟ, ΜΕ ΒΑΣΗ ΓΝΩΣΤΗ ΕΠΙΧΕΙΡΗΜΑΤΟΛΟΓΙΑ ΠΕΡΙ ΑΠΟΣΤΡΑΤΙΚΟΠΟΙΗΣΗΣ. ΑΞΙΖΕΙ ΣΗΜΕΙΩΘΕΙ ΙΣΧΥΡΙΣΜΟΣ ΤΛΥΠΕΞ ΟΤΙ ΠΛΗΡΟΦΟΡΗΘΗΚΕ (ΓΕΓΟΝΟΣ ΑΝΑΓΕΤΑΙ ΠΡΟ 15ΗΣ ΦΕΒΡΟΥΑΡΙΟΥ) ΤΑ ΠΕΡΙ ΕΛΛΙΜΕΝΙΣΜΟΥ ΕΝ ΛΟΓΩ ΣΚΑΦΩΝ ΣΤΗ ΡΟΔΟ Από ΔΗΜΟΣΙΕΥΜΑ ΕΦΗΜΕΡΙΔΑΣ ΝΗΣΟΥ.

ΓΕΡΜΑΝΙΚΗ ΠΡΕΣΒΕΙΑ (ΠΟΛΙΤΙΚΟ ΚΑΙ ΣΤΡΑΤΙΩΤΙΚΟ ΤΜΗΜΑ ΤΗΣ) ΠΟΥ ΑΓΝΟΟΥΣΕ ΘΕΜΑ ΕΝΗΜΕΡΩΣΕ ΒΕΡΟΛΙΝΟ ΚΑΙ ΓΕΡΜΑΝΙΚΟ ΓΕΕΘΑ ΜΕΤΕΒΑΛΕ ΕΓΚΑΙΡΑ ΠΡΟΓΡΑΜΜΑ ΠΛΟΥ ΣΚΑΦΟΥΣ.

ΣΤΗΝ ΙΔΙΑ ΘΕΣΗ ΒΡΕΘΗΚΕ ΚΑΙ ΓΑΛΛΙΑ, ΟΠΟΙΑ ΛΟΓΩ ΚΑΙ ΣΗΜΕΡΙΝΗΣ ΦΑΣΗΣ ΓΑΛΛΟ-ΤΟΥΡΚΙΚΩΝ ΣΧΕΣΕΩΝ ΜΕ ΓΝΩΣΤΗ ΥΠΟΘΕΣΗ ΑΡΜΕΝΙΚΗΣ ΓΕΝΟΚΤΟΝΙΑΣ ΚΑΙ ΜΗ ΕΠΙΘΥΜΩΝΤΑΣ ΕΠΙΔΕΙΝΩΣΕΙ ΚΑΤΑΣΤΑΣΗ, ΑΛΛΑΞΕ ΣΧΕΔΙΑ. ΜΑΣ ΕΛΕΧΘΗ ΟΤΙ ΓΑΛΛΙΚΕΣ ΑΡΧΕΣ ΕΝΗΜΕΡΩΣΑΝ ΓΕΝ ΟΤΙ ΝΑΡΚΟΘΗΡΕΥΤΙΚΟ ΔΕΝ ΘΑ ΕΠΙΣΚΕΠΤΟΤΑΝ ΡΟΔΟ «ΓΙΑ ΤΕΧΝΙΚΟΥΣ ΛΟΓΟΥΣ».

ΑΠΟ ΤΗΝ ΑΛΛΗ ΠΛΕΥΡΑ ΑΞΙΖΕΙ ΣΗΜΕΙΩΘΕΙ ΟΤΙ ΑΡΜΟΔΙΟΣ ΤΛΥΠΕΞ ΦΕΡΕΤΑΙ ΔΗΛΩΣΑΣ ΠΡΟΣ ΓΕΡΜΑΝΙΚΗ ΠΡΕΣΒΕΙΑ ΟΤΙ ΔΗΜΙΟΥΡΓΟΥΝΤΑΙ ΚΑΤΑ ΚΑΙΡΟΥΣ ΠΡΟΒΛΗΜΑΤΑ ΜΕ ΕΛΛΙΜΕΝΙΣΜΟ ΠΟΛΕΜΙΚΩΝ ΣΚΑΦΩΝ ΗΠΑ ΚΑΙ ΜΕΓ. ΒΡΕΤΑΝΙΑΣ ΣΤΗ ΡΟΔΟ. ΥΦΟΣ ΤΟΥ ΠΑΝΤΩΣ ΕΝΑΝΤΙ ΓΕΡΜΑΝΟΥ ΣΥΝΟΜΙΛΗΤΟΥ ΤΟΥ ΗΤΑΝ ΜΑΛΛΟΝ ΠΡΟΣΕΚΤΙΚΟ, ΣΕ ΑΝΤΙΘΕΣΗ ΜΕ ΣΥΜΠΕΡΙΦΟΡΑ ΤΟΥ ΕΝΑΝΤΙ ΣΤΕΛΕΧΟΥΣ ΓΑΛΛΙΚΗΣ ΠΡΕΣΒΕΙΑΣ.

ΑΝΕΞΑΡΤΗΤΩΣ ΥΦΟΥΣ ΠΟΥ ΤΟΥΡΚΟΙ ΑΡΜΟΔΙΟΙ ΧΡΗΣΙΜΟΠΟΙΗΣΑΝ ΚΑΤΑ ΠΕΡΙΠΤΩΣΗ ΕΝΑΝΤΙ ΠΡΟΑΝΑΦΕΡΘΕΙΣΩΝ ΠΡΕΣΒΕΙΩΝ, ΣΥΜΠΕΡΑΣΜΑ ΣΤΟ ΟΠΟΙΟ ΠΡΟΦΑΝΩΣ ΤΛΥΠΕΞ ΚΑΤΕΛΗΞΕ ΕΙΝΑΙ ΟΤΙ ΠΙΕΣΕΙΣ ΠΟΥ ΕΠΙ ΤΩΝ ΑΝΩΤΕΡΩ, ΤΟΥΛΑΧΙΣΤΟΝ , ΧΩΡΩΝ ΑΠΟΔΙΔΟΥΝ ΚΑΙ ΟΤΙ ΕΜΠΕΔΩΝΕΤΑΙ ΣΤΗ ΣΥΝΕΙΔΗΣΗ ΤΟΥΣ Η ΑΠΟΨΗ ΟΤΙ ΠΡΟΣΕΓΓΙΣΗ ΠΟΛΕΜΙΚΩΝ ΣΚΑΦΩΝ ΤΟΥΣ ΣΤΗ ΡΟΔΟ ΘΑ ΤΟΥΣ ΔΗΜΙΟΥΡΓΗΣΕΙ ΠΡΟΒΛΗΜΑΤΑ ΗΗ ΘΑ ΠΡΟΚΑΛΕΣΕΙ ΤΙΣ ΑΝΤΙΔΡΑΣΕΙΣ ΤΗΣ ΤΟΥΡΚΙΑΣ ΗΗ ΘΑ ΣΥΜΒΑΛΛΕΙ ΣΤΗΝ ΕΝΤΑΣΗ ΕΛΤ ΣΧΕΣΕΩΝ Κ.Ο.Κ.Ε. ΑΠΤΟ ΑΠΟΤΕΛΕΣΜΑ ΕΙΝΑΙ ΟΤΙ ΤΟΥΡΚΟΙ ΕΔΡΑΙΩΝΟΥΝ ΘΕΣΗ ΤΟΥΣ.

ΘΕΜΑ ΑΣΦΑΛΩΣ ΔΕΝ ΕΙΝΑΙ ΝΕΟ, ΘΑ ΠΑΡΑΚΑΛΟΥΣΑ ΠΑΝΤΩΣ ΠΑ ΤΥΧΟΝ ΣΧΟΛΙΑ ΣΑΣ, ΓΙΑ ΔΙΕΡΕΥΝΗΣΗ ΑΚΡΙΒΩΝ ΣΥΝΘΗΚΩΝ ΑΝΩΤΕΡΩ ΥΠΟΘΕΣΗΣ ΩΣ ΚΑΙ ΓΙΑ ΤΥΧΟΝ ΟΔΗΓΙΕΣ ΣΑΣ.

ΚΟΡΑΝΤΗΣ

Το άκρως απόρρητο τηλεγράφημα του έλληνα πρέσβη στην Αγκυρα προς το υπουργείο Εξωτερικών

Ολες οι κινήσεις της Τουρκίας κρατήθηκαν μυστικές από το ελληνικό υπουργείο Εξωτε-

Θ. ΠΑΓΚΑΛΟΣ

ΒΡΙΣΚΟΜΑΣΤΕ ΣΕ ΔΥΣΜΕΝΗ ΚΑΤΑΣΤΑΣΗ

Ποιά δημοτικότητα του πρωθυπουργού;

Αθήνα: «Είναι προφανές ότι είμαστε σε δυσμενή θέση» δήλωσε ο Θεόδωρος Πάγκαλος σχολιάζοντας τη δημοσκόπηση που δημοσιεύει "Το Έθνος της Κυριακής" και η οποία δίνει στη ΝΔ προβάδισμά 8,9% έναντι του ΠΑΣΟΚ. Στο θέμα αναφέρθηκε και ο υπουργός Πολιτισμού Ευάγγελος Βενιζέλος, ο οποίος επισήμανε ότι το κυβερνών κόμμα διανύει δύσκολη περίοδο. Σε δηλώσεις του στο πλαίσιο του 1ου ανοιχτού συνεδρίου της νεολαίας του ΠΑΣΟΚ, ο κ. Πάγκαλος τόνισε την ανάγκη λήψης πρωτοβουλιών όχι μόνο σε εσωκομματικό επίπεδο, αλλά κυρίως στην αποκατάσταση των σχέσεων του ΠΑΣΟΚ με τα κοινωνικά στρώματα που παραδοσιακά το στηρίζουν.



Όσον αφορά στη δημοτικότητα του πρωθυπουργού Κώστα Σημίτη, η οποία είναι ελαφρώς υψηλότερη (26,6 %) σε σχέση με του πρόεδρου της Νέας Δημοκρατίας Κώστα Καραμανλή (26,2%), ο πρώην υπουργός σχολίασε: «Ο πρωθυπουργός πρέπει κατά τεκμήριο να είναι ψηλότερα από τον αρχηγό της αξιωματικής αντιπολίτευσης». Τέλος, ο κ. Πάγκαλος τάχθηκε θετικά στις υποψηφιότητες των Ν.Χατζηνικολάου και Γ.Αγγελοπούλου - Δασκαλάκη για το Δήμο Αθηναίων.

Νέες δημοσκοπήσεις της δίνουν προβάδισμα 9 μονάδων έναντι του ΠΑΣΟΚ

Σταθεροποιείται το προβάδισμα της Ν.Δ.

Κατακόρυφη πτώση και της δημοτικότητας του κ. Σημίτη

Προβάδισμα 9 μονάδων έναντι του ΠΑΣΟΚ δίνει στη ΝΔ η πανελλαδική δημοσκόπηση της εταιρείας Metron Analysis, που πραγματοποιήθηκε για λογαριασμό της εφημερίδας Έθνος της Κυριακής. Η Νέα Δημοκρατία συγκεντρώνει ποσοστό 34,9% και το ΠΑΣΟΚ 25,8%. Ακολουθούν: ΚΕΠ (Δ. Αβραμόπουλου) με 10,5%, ΚΚΕ με 5,9%, Συνασπισμός με 3,2% και ΔΗΚΚΙ με 2%.

Στο ερώτημα ποιος είναι ο καταλληλότερος για πρωθυπουργός, το 26,6% απάντησε ο Κώστας Σημίτης και το 25,8% ο Κώστας Καραμανλής. Όπως προκύπτει από τα αποτελέσματα της δημοσκόπησης, το ΠΑΣΟΚ προηγείται στα μεγάλα έργα, ενώ η ΝΔ κερδίζει τη μάχη της καθημερινότητας.

Στο ερώτημα ποιο κόμμα μπορεί να αντιμετωπίσει καλύτερα τα θέματα της οικονομίας της χώρας, το 27,6% απαντά το ΠΑΣΟΚ και το 27,7% η ΝΔ. Το 32,5% εκτιμά ότι το κυβερνών κόμμα μπορεί να αντιμετωπίσει καλύτερα τα θέματα της εξωτερικής πολιτικής, ενώ η ΝΔ συγκεντρώνει ποσοστό 29,4%. Εξάλλου, το 25,2% εκτιμά ότι η ΝΔ μπορεί να αντιμετωπίσει καλύτερα το μεγάλο πρόβλημα της ανεργίας και το 18,9% θεωρεί ότι τη λύση μπορεί να δώσει το ΠΑΣΟΚ. Επίσης, το 28,9% των πολιτών εμπιστεύεται περισσότερο για τη διακυβέρνηση της χώρας τη ΝΔ και ακολουθεί το ΠΑΣΟΚ με 26,7%. Το 27,4% εκτιμά ακόμα ότι η ΝΔ μπορεί να αντιμετωπίσει καλύτερα τα θέματα Υγείας, ενώ το 25,6% «ψηφίζει» ΠΑΣΟΚ.

Μεγάλο ποσοστό συγκεντρώνει το κυβερνών κόμμα για τα μεγάλα έργα, καθώς το 35,5% πιστεύει ότι το ΠΑΣΟΚ μπορεί να συμβάλει στην ολοκλήρωσή τους.

● Το 28,3% πιστεύει ότι την υπόθεση της Παιδείας μπορεί να τη χειριστεί καλύτερα η ΝΔ και το 24,3% εμπιστεύεται το ΠΑΣΟΚ. Η ΝΔ διατηρεί το προβάδισμα με 27,2% στην αντιμετώπιση της εγκληματικότητας, έναντι 22,1% του ΠΑΣΟΚ.



Σύμφωνα πάντα με τη δημοσκόπηση, το μεγαλύτερο πρόβλημα που αντιμετωπίζει η χώρα είναι η ανεργία με 34,2% και ακολουθούν η Οικονομία με 21,5%, το Ασφαλιστικό με 17,6%, η εγκληματικότητα και οι αλλοδαποί με 4,7%, η εξωτερική πολιτική με 3,8% και η Παιδεία με 3,4%. Τα μεγαλύτερα προβλήματα που αντιμετωπίζουν οι Έλληνες είναι το οικονομικό με 26,8%, η ανεργία με 20%, το Ασφαλιστικό και οι συντάξεις με 7,9%, η περίθαλψη με 5,4% και το μέλλον των παιδιών τους με 3,6%.

Το υπουργείο Εθνικής Άμυνας θεωρείται το καλύτερο υπουργείο, καθώς με άριστα το 10 λαμβάνει ποσοστό 6,57%. Ακολουθούν το Εξωτερικών με 6,03%, το Πολιτισμού με 5,93%, το ΥΠΕΧΩΔΕ με 5,58%, το υπουργείο Τύπου με 5,52%, τα υπουργεία Μεταφορών, Δημόσιας Τάξης, Εμπορικής Ναυτιλίας και Εσωτερικών.

Στο ερώτημα ποιος πρέπει αν είναι ο επόμενος πρόεδρος του ΠΑΣΟΚ αν αυτό χάσει τις εκλογές, το 24,7% απαντά ο Α. Τσοχατζόπουλος, το 17% ο Γιώργος Παπανδρέου και 5,4% ο Κώστας Σημίτης. Στο ερώτημα ποιος πρέπει να είναι ο επόμενος πρόεδρος της ΝΔ αν κερδίσει τις εκλογές, το 30,3% απαντά η Ντ. Μπακογιάννη, το 17,4% ο Γ. Σουφλιάς και το 8% ο Κ. Καραμανλής.

● Πρώτος σε δημοτικότητα στο κυβερνών κόμμα έρχεται ο Γ. Παπανδρέου που συγκεντρώνει ποσοστό 65% και ακολουθούν ο Α. Τσοχατζόπουλος με 56,9% , ο Ε. Βενιζέλος με 54%, η Β. Παπανδρέου με 50,4% και ο Μ. Χρυσοχοΐδης με 45,5%.

● Από τη ΝΔ την υψηλότερη δημοτικότητα συγκεντρώνει η Ντ. Μπακογιάννη με 61,2% και ακολουθούν ο Γ. Σουφλιάς με 59,9%, ο Θ. Ρουσόπουλος με 48,7%, ο Γ. Βουλγαράκης με 40,9% και η Μ. Γιαννάκου με 40,8%.

Έκπληξη προκαλούν επίσης τα υψηλά ποσοστά που λαμβάνουν για τη δημαρχία της Αθήνας η πρόεδρος του «Αθήνα 2004» Γιάννα Αγγελοπούλου και ο δημοσιογράφος Νίκος Χατζηνικολάου. Η κ. Αγγελοπούλου συγκεντρώνει θετικές γνώμες σε ποσοστό 44,3%, ενώ ο Νίκος Χατζηνικολάου σε ποσοστό 42%. Οι αρνητικές γνώμες είναι 31,1% και 29,5% αντίστοιχα. Κύκλοι που πρόσκεινται στη Γιάννα Αγγελοπούλου έλεγαν «πως είναι απορίας άξιο το πώς συντηρείται ένα θέμα για το οποίο η κ. Αγγελοπούλου, ως πρόεδρος της οργανωτικής επιτροπής του «Αθήνα 2004», έχει καταστήσει επανειλημμένως σαφές πως δεν εντάσσεται στο πλαίσιο των ενδιαφερόντων της. Αποκλειστικός και μοναδικός στόχος ήταν και παραμένει η διοργάνωση άρτιων Ολυμπιακών Αγώνων το 2004».





ΠΑΙΔΙΚΑ ΠΑΡΤΥ



Δώστε μια ξεχωριστή νότα στο δικό σας party ή εκδήλωση

με τον επαγγελματία



ΚΛΟΟΥΝ ΚΙΚΟ

ΠΑΡΑΔΙΔΟΝΤΑΙ ΜΑΘΗΜΑΤΑ ΘΕΑΤΡΙΚΗΣ ΤΕΧΝΗΣ

ΤΗΛ. 0972-847299 ή 0241 38873

ALHAMBRA TRAVEL
ROYAL OLYMPIC CRUISES

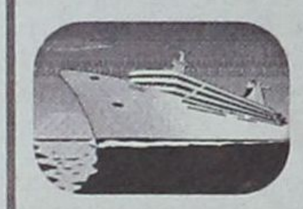

ΟΝΕΙΡΕΜΕΝΗ ΚΡΟΥΑΖΙΕΡΑ
Από 27 Ιουνίου έως 4 Ιουλίου

Με το πολυτελέστατο
STELLA SOLARIS

RHODOS – HERAKLION – SANTORINI – PIRAEUS – DARDANELLES STRAIT – ISTAMBUL – ISTAMBUL (2) – KUSADASI (EPHESSOS) – PATMOS – MYKONOS – RHODOS

Ελάτε με τα παιδιά σας να χαρείτε τα νησιά μας, να επισκευθείτε το Πατριαρχείο, Αγία Σοφία, Βόσπορο κ.λπ.

✓ *Καμπίνες περιορισμένες*
✓ *Δηλώσεις μέχρι 25 Μαΐου*
✓ *Διασκέδαση - Απίθανη Κρουαζιέρα - Εκδρομές*

Πληροφορίες στο πρακτορείο μας
ALHAMBRA TRAVEL
Αλ. Παπάγου 23
τηλ.. 37052- 25698

Την Παρασκευή αναμένονται εκπρόσωποι της Ρυθμιστικής Αρχής

Θα...κληρώσει για το νέο εργοστάσιο της ΔΕΗ;

Δεν μπορεί να τραβήξει σε άλλο μάκρος αυτή η εκκρεμότητα, ευθύνες έχουν όλοι και πρέπει να τις αναλάβουν

Την Παρασκευή, 18 Μαΐου, εκτός απροόπτου θα βρίσκεται στη Ρόδο για το θέμα της χωροθέτησης του νέου εργοστασίου της ΔΕΗ ο πρόεδρος της Ρυθμιστικής Αρχής Ενέργειας (Ρ.Α.Ε) Παναγιώτης Κάπρος. Θα συνοδεύεται από υπηρεσιακούς παράγοντες της ΔΕΗ και του ΥΠΕΧΩΔΕ και θα επισκεφθεί την περιοχή του πεδίου βολής της Κατταβιάς προκειμένου να ληφθεί οριστική απόφαση για την χωροθέτηση του νέου εργοστασίου της ΔΕΗ.

Η υπόθεση αυτή έχει παγώσει εδώ και αρκετούς μήνες αφότου έγινε η αυτοψία από αέρος του υφυπουργού Εθνικής Αμύνης Δημήτρη Αποστολάκη και έδωσε το πράσινο φώς για την χωροθέτηση του εργοστασίου εντός του πεδίου βολής.

Η ανακοίνωση της επίσκεψης του κλιμακίου της ΔΕΗ στη Ρόδο έγινε στη τελευταία συνεδρίαση του νομαρχιακού συμβουλίου από τον νομάρχη Δωδεκανήσου Σάββα Καραγιάννη και ύστερα από ερώτηση του επικεφαλής της μείζονος μειοψηφίας Γιάννη Παρασκευά. Ο τελευταίος είχε κρούσει τον κώδωνα του κινδύνου για το ενεργειακό πρόβλημα που θα αντιμετωπίσει στα επόμενα χρόνια το νησί της Ρόδου αφού δεν φαίνεται στον ορίζοντα η κατασκευή του εργοστασίου. Απαντώντας ο κ. Καραγιάννης είπε ότι

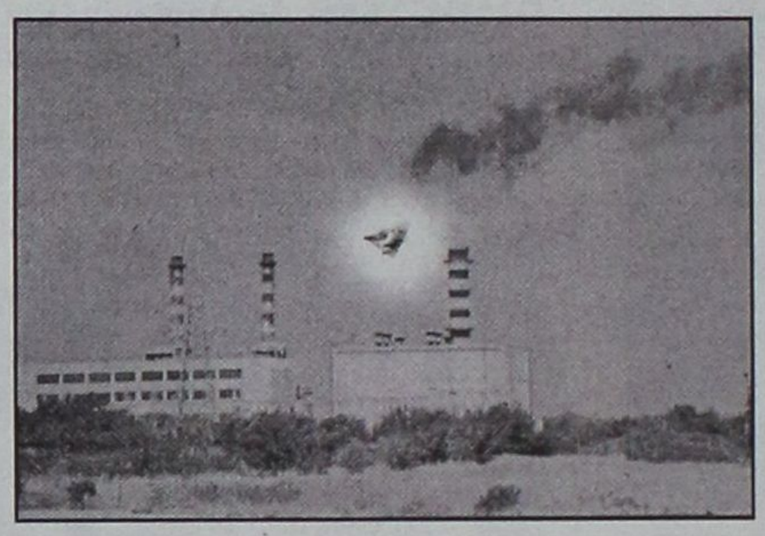

το θέμα δεν έχει παγώνει και μόλις οριστικοποιηθεί η θέση της χωροθέτησης από την Ρ.Α.Ε που είναι υπεύθυνη για την κατασκευή του θα κινηθούν οι διαδικασίες αδειοδότησης.

- Πάντως ακόμη και αν έτσι εξελιχθούν τα πράγματα για να μπορέσει να ξεκινήσει το έργο θα χρειαστούν τουλάχιστον δύο χρόνια ενώ η ΡΑΕ για την κατασκευή του θα χρειαστεί άλλα τρία χρόνια.

Δηλαδή στην καλύτερη των περιπτώσεων απαιτούνται περί τα πέντε χρόνια για να ξεκινήσει η λειτουργία του εάν και εφ' όσον όλα εξελιχθούν ομαλά. Ως προς το τελευταίο υπάρχουν πολλές αμφιβολίες για λόγους που δεν είναι σκόπιμο να αναφερθούν και οι οποίοι αν ευσταθούν θα οδηγήσουν με μαθηματική ακρίβεια στην ματαίωση του εγχειρήματος. Και το ερώτημα βεβαίως που προκύπτει είναι πρός τι όλος αυτός ο θόρυβος για κάτι που θα μείνει στα χαρτιά; Η επίσκεψη του προέδρου ΡΑΕ θα δώσει ελπίζουμε απαντήσεις στο παραπάνω ερώτημα γιατί διαφορετικά κινδυνεύουμε από ομαδική παράκρουση.

Πέραν αυτού τίθεται πλέον ευθέως και το ζήτημα τι γίνεται με τα επόμενα πέντε χρόνια από την κατασκευή του εργοστασίου αν όλα εξελιχθούν καλά γιατί η επάρκεια ρεύματος μας βγάζει δε μας βγάζει φέτος. Στο τι γίνεται για να εξασφαλιστεί η ομαλή ηλεκτροδότηση του νησιού η νομαρχία θα πρεπει να δώσει άμεσα τις απαντήσεις της. Το να μένουμε στο ξόρκισμα του κακού δεν βοηθά κανένα, κυρίως δεν βοηθά την ανάπτυξη του τόπου η οποία επ' ουδενί δεν πρέπει να θυσιαστεί στην ατολμία κάποιων.

Ροδίτης μαθητής στη ΝΑΣΑ

Στη ΝΑΣΑ θα φιλοξενηθούν δύο Ελληνες μαθητές που πήραν την πρωτιά στον 6ο Πανελλήνιο Μαθητικό Διαγωνισμό Αστρονομίας 2001. Ο Μανώλης Παπαστεργής από το Λύκειο Σορωνής Ρόδου και η Δανάη Πολυχρόνη του 1ου Τοσίτσειου Λυκείου Εκάλης Αθηνών θα ταξιδέψουν στις ΗΠΑ τον Αύγουστο και θα ξεναγηθούν στις εγκαταστάσεις για δέκα ημέρες.

Στο διαγωνισμό που διοργάνωσε η Κεντρική Επιτροπή Διαγωνισμού της Εταιρείας Αστρονομίας και Διαστήματος, η οποία εδρεύει στο Βόλο, διαγωνίστηκαν συνολικά 607 μαθητές από όλη την Ελλάδα.

Η ποικιλία των απαντήσεων και το βάθος των αστρονομικών γνώσεων των μαθητών εντυπωσίασε τους ειδικούς, που τονίζουν ότι "η νεολαία ξέρει και σήμερα να βρίσκει τους σωστούς δρόμους για να πορεύεται σ' αυτούς δημιουργικά και πετυχημένα".

Η απονομή των βραβείων θα γίνει στις 6 Οκτωβρίου στο δημαρχείο του Βόλου, ενώ όλοι οι διαγωνιζόμενοι θα λάβουν βιβλία και ενημερωτικό αστρονομικό υλικό.

Boutique
NEXT
Νέα κολεξιόν 2001
M•O•R•G•A•N
ysatis

ΝΙΚΟΛΑΟΣ ΠΙΠΙΝΟΣ
25ΗΣ ΜΑΡΤΙΟΥ 10
ΚΡΕΜΑΣΤΗ ΤΗΛ. 90455

ντυνουμε τον επαγγελματικό σας χώρο



κουβέρτες
Ολόμαλλες φλοκάτες και κουβέρτες σε άπειρα σχέδια και χρώματα για να επενδύσετε ζεστά και καλαίσθητα την επιχείρηση σας.
-Φλοκάτη 3.700 δρχ το κιλό
-Κουβέρτα 160x235 19.800 δρχ

μοκέτες
Μοκέτες ειδικών απαιτήσεων που κατασκευάζονται από οικολογικές πρώτες ύλες, τεχνητές ίνες ή 100% μαλλί με δυνατότητα παραγγελίας ειδικών σχεδίων.
Μοκέτα εισαγ. 3.800 δρχ τ.μ.

παρκέτα
Κλασικά παρκέτα καρφωτά και τα έτοιμα γαλλικά παρκέ BERRY FLOOR κατάλληλα για κατοικίες και επαγγελματικούς χώρους.
Κοστίζουν από 5.800 δρχ τ.μ.

περσίδες
Για την εσωτερική επένδυση των παραθύρων του επαγγελματικού σας χώρου επιλέξτε περσίδες που συνδυάζουν την ποιότητα την τεχνολογική υπεροχή και την άψογη εμφάνιση!
Οριζ. περσίδα από 5.900 δρχ τ.μ.

Danezis
ΧΕΙΡΟΠΟΙΗΤΑ ΧΑΛΙΑ, ΧΑΛΙΑ ΜΗΧΑΝΗΣ
ΜΟΚΕΤΕΣ, ΠΕΡΣΙΔΕΣ, ΞΥΛΙΝΑ ΠΑΤΩΜΑΤΑ
Καρπάθου 21-23 (πεζόδρομος Μαντράκι)
Τηλ.30976



Σε δύσκολη θέση η Διοικητική Επιτροπή

ΣΟΒΑΡΗ η εμπλοκή με τον εργολάβο στο κτίριο του ΕΒΕΔ

Νέες παραστάσεις προς τη Νομαρχία, ανέκυψε και διαφορά με την ποιότητα των υλικών

Εντονα προβληματισμένα είναι τα μέλη της Διοικητικής Επιτροπής του ΕΒΕΔ για την μεγάλη καθυστέρηση που παρατηρείται από τον εργολάβο ως προς την ολοκλήρωση των εργασιών στο κτίριο του Επιμελητηρίου στο κέντρο της πόλης που παρουσιάζει μια εικόνα επιεικώς απαράδεκτη.

Στην τελευταία συνεδρίασή της αποφασίστηκε να συνεχίσουν τις πιέσεις τόσο προς την πλευρά της νομαρχίας που είναι η εποπτεύουσα αρχή, όσο και προς αυτήν του εργολάβου ενώ συμφώνησαν να μην δεχτούν καμιά παρέκκλιση από την αρχική μελέτη του έργου με ό,τι κόστος και αν συνεπάγεται αυτό.

Η καθυστέρηση στην ολοκλήρωση των εργασιών από τον εργολάβο που για να να πάρει το έργο είχε δώσει μια αρκετά μεγάλη έκταση έχει γίνει βραχνάς για το ΕΒΕΔ και την διοίκησή του εν όψει μάλιστα και των εκλογών για νέο Δ.Σ που θα γίνει τον προσεχή Νοέμβριο.

Η πίεση που έχει ασκήσει στην Νομαρχία έχει οδηγήσει στην ανταλλαγή επιστολών μεταξύ της Διεύθυνσης Τεχνικών Υπηρεσιών της Ν.Α και του εργολάβου χωρίς όμως ουσιαστικό αποτέλεσμα. Το ΕΒΕΔ συνεργάζεται για το ζήτημα αυτό και με δύο μηχανικούς οι οποίοι παρακολουθούν την εξέλιξη των εργασιών και ενημερώνουν σχετικά την διοίκηση.

Φαίνεται, εξ άλλου, ότι έχει προκύψει διαφορά ως προς την ποιότητα των υλικών που πρέπει να χρησιμοποιηθούν και για τον λόγο αυτό η Διοικητική Επιτροπή που συνεδρίασε τελευταία αποφάσισε να διαμηνύσει στον εργολάβο ότι δεν πρόκειται σε καμιά περίπτωση να δεχτεί καμιά τροποποίηση στη μελέτη όσο και αν τραβήξει η σκόπιμη καθυστέρηση.

Επιπλέον θα σταλεί και νέα επιστολή προς την Νομαρχία Δωδεκανήσου με την οποία θα ζητείται να αυξήσει τις πιέσεις προς τον συγκεκριμένο εργολάβο. Πάντως δεν πρόκειται να ζητηθεί η διάλυση της εργολαβίας επειδή θα απαιτηθεί ένα μεγάλο χρονικό διάστημα έως ότου εγκατασταθεί νέος εργολάβος.

ΑΝΑΛΥΤΙΚΟ ΕΡΓΑΣΤΗΡΙΟ ΕΛΕΓΧΟΥ ΠΟΙΟΤΗΤΑΣ

ΑΝΑΛΥΣΕΙΣ - ΣΥΜΒΟΥΛΕΣ - ΜΕΛΕΤΕΣ

ΓΕΝΙΚΕΣ ΧΗΜΙΚΕΣ ΑΝΑΛΥΣΕΙΣ
ΠΟΙΟΤΙΚΟΣ ΕΛΕΓΧΟΣ ΤΡΟΦΙΜΩΝ-ΠΟΤΩΝ
ΕΡΓΑΣΤΗΡΙΑΚΟΣ ΕΛΕΓΧΟΣ ΠΡΩΤΩΝ ΥΛΩΝ
ΠΑΡΑΚΟΛΟΥΘΗΣΕΙΣ ΒΙΟΛΟΓΙΚΩΝ
ΕΛΕΓΧΟΣ ΚΟΛΥΜΒΗΤΙΚΩΝ ΔΕΞΑΜΕΝΩΝ

QUALITY CONTROL

• Ομάδα έμπειρων επιστημόνων καλύπτει σύνολο φυσικών, χημικών και μικροβιολογικών δοκιμών των έλεγχο ποιότητας.

Τροφίμων-ποτών-υδάτων-περιβάλλοντος-εδάφους

Πλήρεις εργαστηριακές δοκιμές σε ευρή φάσμα προϊόντων.

• Ολοκληρωμένα προγράμματα ελέγχου ποιότητας για ΞΕΝΟΔΟΧΕΙΑΚΕΣ ΜΟΝΑΔΕΣ.

ΤΡΟΦΟ ΣΥΝΘΕΣΙΣ FOOD TECHNOLOGIES

ΑΝΑΛΥΟΥΜΕ ΑΞΙΟΠΙΣΤΑ

• ΜΕΛΕΤΕΣ ΔΙΑΣΦΑΛΙΣΗΣ ΠΟΙΟΤΗΤΑΣ ΚΑΤΑ ISO 9000

• ΜΕΛΕΤΕΣ HACCP ΓΙΑ ΧΩΡΟΥΣ ΜΑΖΙΚΗΣ ΕΣΤΙΑΣΗΣ ΚΑΙ ΔΙΑΚΙΝΗΣΗΣ ΤΡΟΦΙΜΩΝ

ΛΕΙΤΟΥΡΓΟΥΜΕ ΜΕ ΤΟ ΣΥΣΤΗΜΑ ΔΙΑΣΦΑΛΙΣΗΣ ΠΟΙΟΤΗΤΑΣ ΕΡΓΑΣΤΗΡΙΩΝ ΣΥΜΦΩΝΑ ΜΕ ΤΟ ΠΡΟΤΥΠΟ ΕΝ 45001

Αριθμ. Πρ. 1831/59

Φιλικά

Αποστόλης Διμέλλης και Συνεργάτες

ΠΡΟΤΥΠΟ ΕΡΓΑΣΤΗΡΙΟ ΔΩΔ/ΣΟΥ

Μ. ΠΕΤΡΙΔΗ & ΠΕΙΡΑΙΩΣ 1- 85100 ΡΟΔΟΣ

ΤΗΛ&FAX: (0241) 78064 - 62119 - (0944) 684899

ΣΤΟ ΜΑΝΤΡΑΚΙ:
ΑΒΕΡΩΦ 27
(στάση ΡΟΔΑ)
Τηλ. 24176

Κέντρο Ρολογιού

ΒΕΡΓΩΤΗΣ

Από το 1947

ΣΤΑ 100 ΜΑΓΑΖΙΑ:
ΣΟΦ. ΒΕΝΙΖΕΛΟΥ 63
Τηλ. 75115
FAX: 25846

ΝΕΕΣ COLLECTION:

ΕΠΩΝΥΜΑ ΕΛΒΕΤΙΚΑ ΡΟΛΟΓΙΑ: **SECTOR, TISSOT, EDOX, SWATCH**

ΙΑΠΩΝΙΚΗ ΤΕΧΝΟΛΟΓΙΑ: **SEIKO, ORIENT, CITIZEN, CASIO**

SPORT ΕΜΦΑΝΙΣΗ - ΠΟΙΟΤΗΤΑ: **FESTINA, ADIDAS, CAMES, CARRERA, TIME-FORCE**

Η ΜΟΔΑ ΣΤΟ ΧΕΡΙ ΑΝΗΚΕΙ Σ' ΟΛΟΥΣ ΜΕ ΤΙΣ ΝΕΕΣ COLLECTION 2001 ΤΩΝ ΟΙΚΩΝ ***JAGA, DISSONI, NEWMAN, DIVA, BRITANIA*** *σε καταπληκτικές τιμές.*

ΒΕΡΓΩΤΗΣ: *Οργανωμένο σέρβις*
ΒΕΡΓΩΤΗΣ: *Μπαταρίες, μπρασελέ, λουριά σε μεγάλη ποικιλία*
ΒΕΡΓΩΤΗΣ: *Αναπτήρες Zippo, Sarome*
ΒΕΡΓΩΤΗΣ: *Δώρα πρωτότυπα*

και ΠΛΗΡΩΜΗ με VISA έως 12 άτοκες δόσεις

WATCH CENTER - ΒΕΡΓΩΤΗΣ από το 1947



Το Σάββατο έγινε η γενική συνέλευσή της

Θετική η εξέλιξη των μεγεθών της Τράπεζας Δωδ/σου

Αύξηση κερδών παρά την πτώση του Χρηματιστηρίου

"Το 2000 ήταν μια πολύ καλή χρονιά για την Συνεταιριστική Τράπεζα Δωδεκανήσου, η οποία κατάφερε να αυξήσει σημαντικά τα μεγέθη της και να εδραιωθεί ακόμα περισσότερο στην τοπική αγορά, ως ένα Πιστωτικό Ίδρυμα πρωτότυπο, σύγχρονο και αξιόπιστο με έντονα χαραγμένο τον πελατοκεντρικό του χαρακτήρα, την φιλικότητα και την συνέπεια", τονίσθηκε στη γενική συνέλευση των μετόχων της που συνήλθε το Σάββατο στο "Ακταίον".

Μολονότι σε σχέση με το 1999 παρουσίασε μείωση των συνολικών καθαρών κερδών της, λόγω της παντελούς έλλειψης χρηματιστηριακών αποδόσεων που πέρυσι έφταναν τα 350 εκ. δρχ., η πορεία της Τράπεζας ήταν ανοδική γεγονός που αντικατοπτρίζεται κυρίως στην μεταβολή των μεγεθών της.



● Τα βασικά μεγέθη δραστηριότητας κινήθηκαν με έντονα ανοδικούς ρυθμούς. Οι χορηγήσεις της Τράπεζας πλησίασαν τα 13 δις. δρχ. και οι Καταθέσεις της τα 14,5 δις. δρχ. παρουσιάζοντας αύξηση που ξεπέρασε το 40% σε σχέση με το 1999.

● Τα κέρδη από Τραπεζικές Εργασίες από 280 εκ. δρχ. το 1999, ανήλθαν σε 468 εκ. δρχ. το 2000, πραγματοποιώντας αύξηση κατά 68%

● Τα ίδια Κεφάλαια της Τράπεζας υπερέβησαν τα 5 δις δρχ., προσδίδοντας νέες δυνατότητες ανάπτυξης στο Πιστωτικό Ίδρυμα.

● Τα μέλη της έφθαναν στα τέλη του 2000, τους 8.456 συνεταίρους, παρουσιάζοντας ετήσια αύξηση 1.321 μελών, ή 18,5%. Οι συνεταιριστικές μερίδες της Τράπεζας έφθασαν τις 76.080 εμφανίζοντας αύξηση μέσα στο 2000 της τάξης του 14,7%.

Σήμερα κάθε μέλος της Τράπεζας κατέχει κατά μέσο όρο 9 μερίδες, ενώ η τελευταία αλλαγή του θεσμικού πλαισίου των Συνεταιριστικών Τραπεζών επιτρέπει την κατά μέλος απόκτηση μέχρι και 601 μερίδων, γεγονός που οριοθετεί την ακόμα δυναμικότερη ανάπτυξή τους.

Ο μεγάλος όγκος των μελών και η πανταετής πλέον λειτουργία της Τράπεζας έχει διαμορφώσει με σταθερότητα την επαγγελματική σύνθεση των μελών της, που χαρακτηρίζεται από ευρεία διασπορά και αντιπροσωπευτικότητα.

Οι μικρομεσαίες επιχειρήσεις έχουν λογικά την μεγαλύτερη αντιπροσώπευση, αφού το 47,2% των μελών της Τράπεζας αντιστοιχεί σε ιδιώτες επιχειρηματίες και το 10,5% σε νομικά πρόσωπα, που είναι κατεξοχήν επιχειρηματικές εταιρείες.

Αξιοπρόσεκτη είναι η συμμετοχή των μισθωτών με 27,3% και των συνταξιούχων με 5,5%, ενώ οι υπόλοιπες επαγγελματικές κατηγορίες κατέχουν το 9,6% της κατανομής.

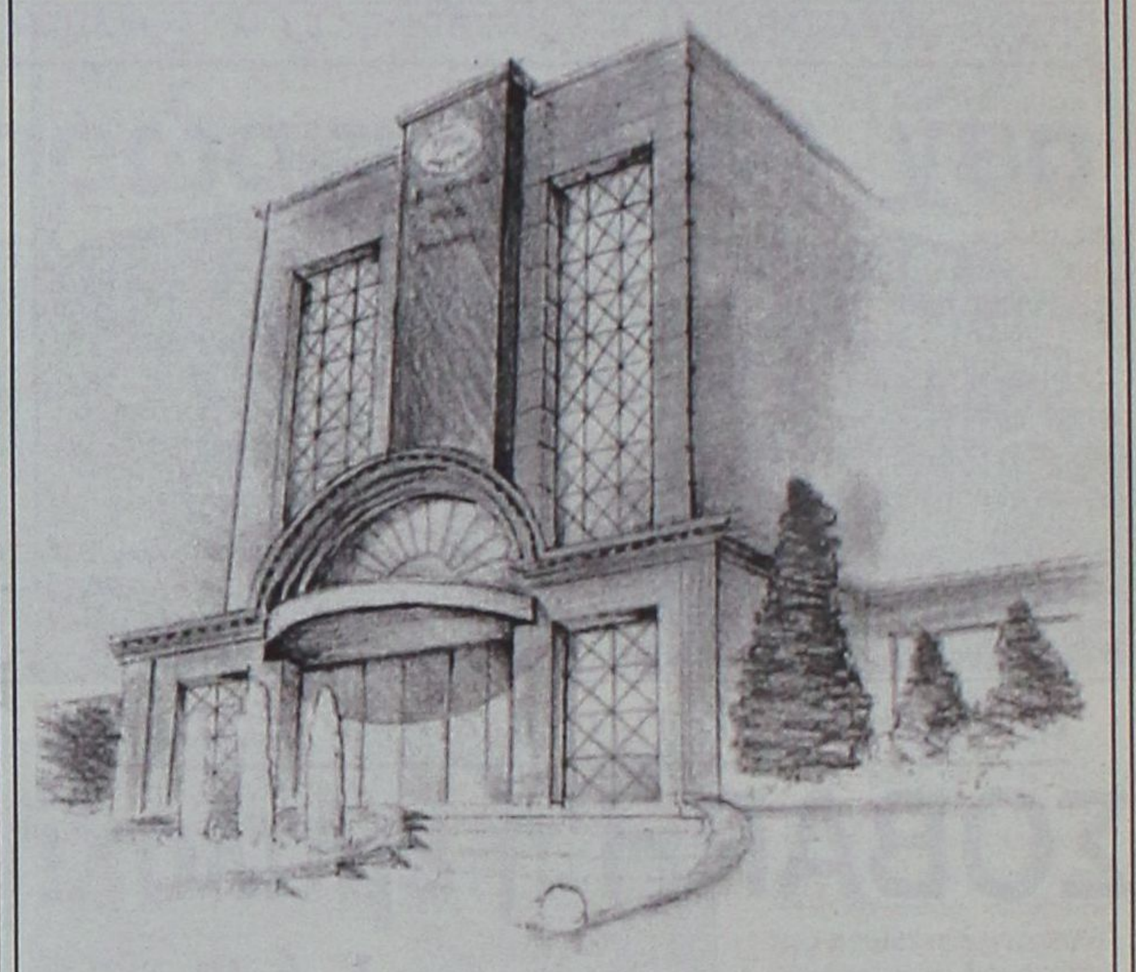

Το υπό ανέγερση κεντρικό κατάστημα

Το 1999 η Τράπεζα αγόρασε ακίνητο στη Ρόδο (οδός Εθνικής Αντιστάσεως) επί του οποίου ανεγείρει το κεντρικό κατάστημά της και τα νέα Γραφεία Διοίκησης. Καθ' όλη τη διάρκεια του έτους η Τράπεζα, αφού ολοκλήρωσε τις εξειδικευμένες μελέτες ανέγερσης του νέου σύγχρονου κτιρίου που θα περιλαμβάνει και υπόγειο parking εξυπηρέτησης της πελατείας της, προχώρησε στην κατασκευή του. Το κτίριο έχει ήδη ολοκληρωθεί από πλευράς οπλισμένου σκυροδέματος και βρίσκεται στη φάση των κτισμάτων. Επειδή ακριβώς πρόκειται για ειδικό κτίριο έχουν σχετικά καθυστερήσει οι εργασίες αποπεράτωσής του, οι οποίες προβλέπεται να τελειώσουν στα τέλη του τρέχοντος έτους.



Η ανάπτυξη της Τράπεζας σε ολόκληρο τον νομό Δωδεκανήσου μεταβάλλει σταδιακά και την γεωγραφική σύνθεση των μελών της. Η Ρόδος έχει την συντριπτική πλειοψηφία των μελών της Τράπεζας με 73,2%, ακολουθούμενη από την Κω με 14,9% και την Κάλυμνο με 8,1%. Η επέκταση του Πιστωτικού Ιδρύματος και στην επαρχία Καρπάθου το έτος 2001, πιθανότατα θα επηρεάσει σύντομα την υφιστάμενη κατανομή.

Τα μεγέθη δραστηριότητας της Τράπεζας παρουσίασαν σημαντική αύξηση το 2000. Οι χορηγήσεις της παρά τους περιορισμούς Πιστωτικής Επέκτασης που επέβαλε η Τράπεζα της Ελλάδος μέχρι τις 30/3/2000, κατάφεραν να παρουσιάσουν αύξηση κατά 40,8% σε σχέση με το 1999 πλησιάζοντας σε υπόλοιπο τα 13 δις δρχ.

Ειδικότερα χορηγήθηκαν 2.776 δάνεια, εκ των οποίων τα 646 είναι καινούργιες χορηγήσεις και τα οποία διανεμήθηκαν κυρίως στο Εμπόριο (43,4%), στην Καταναλωτική Πίστη (18,7%), στην Στεγαστική Πίστη (10,8%), σε επιχειρήσεις Παροχής Υπηρεσιών (11,2%) και στον Τουρισμό κατά (8,1%).

● Οι **Καταθέσεις** του Πιστωτικού Ιδρύματος παρουσίασαν επίσης βελτίωση που προσέγγισε το 39,9% σε σχέση με το 1999, διαμορφώνοντας το υπόλοιπό τους στα 14,5 δις δρχ. Η κατανομή δε αυτών των Καταθέσεων σε Προθεσμιακούς Τίτλους (48,4%), Καταθέσεις Ταμιευτηρίου (47,1%) και Λογαριασμούς Όψεως (4,5%), είναι χαρακτηριστική της γενικότερης εικόνας της Τραπεζικής αγοράς και της συμπεριφοράς του μέσου αποταμιευτή σήμερα.

Αναφορικά με τα **Ίδια Κεφάλαια της Τράπεζας**, παρατηρήθηκε και το 2000 ανοδική πορεία της τάξης του 17%. Τα ίδια κεφάλαια της Τράπεζας για πρώτη φορά υπερέβησαν τα 5 δις δρχ.

Οι Υπηρεσιακές Μονάδες της Τράπεζας ανήλθαν στις 6 εντός του έτους 2000, ενώ τέλος το προσωπικό της Τράπεζας έφθασε τα 50 άτομα, σε σχέση με τα 40 του έτους 1999, δείγμα αλλά και επακόλουθο της ταχείας ανάπτυξης των δραστηριοτήτων του Πιστωτικού Ιδρύματος.


BMW RACING DYNAMICS
VERVILIS MOTORSPORT
ΑΥΤΟΚΙΝΗΤΑ - SERVICE - ΑΝΤΑΛΛΑΚΤΙΚΑ
ΚΑΛΟΚΑΙΡΙΝΗ ΠΡΟΣΦΟΡΑ ΚΛΙΜΑΤΙΣΜΟΥ
ΑΠΟΚΤΗΣΤΕ ΤΩΡΑ ΤΟ ΓΝΗΣΙΟ ΚΛΙΜΑΤΙΣΤΙΚΟ ΤΗΣ BMW
BMW E 36 ΜΟΝΤΕΛΟ 1990-1993 ΜΟΝΟ 700.000 δρχ.
BMW E 36 ΜΟΝΤΕΛΟ 1993-1998 ΜΟΝΟ 675.000 δρχ.
(Στις παραπάνω τιμές συμπεριλαμβάνεται η τοποθέτηση + ΦΠΑ)
6ο χλμ. Ρόδου - Λίνδου • Τηλ. (0241) 62928 • Fax: 66931 • Κιν. 0944 338676

Επιχείρηση με κουνελάκια στο Τσαΐρι



Επιχείρηση με δύο κουνελάκια από την Ουκρανία και το Ουζμπεκιστάν έστησε ένας ροδίτης έμπορος. Πρόκειται για τον Μιχ. Ιω. Παπαμιχαήλ, 50 χρόνων, ο οποίος συνελήφθη και κρατείται για να παραπεμφθεί στον εισαγγελέα.

Σύμφωνα με την ανακοίνωση της Αστυνομίας ο Παπαμιχαήλ στέγασε σε διαμέρισμα στο Τσαΐρι και εξέδιδε μία Ουκρανέζα 22 χρόνων και μία 24χρονη από το Ουζμπεκιστάν. Από τα χρήματα που εισέπρατταν οι δύο αλλοδαπές, ο Παπαμιχαήλ κρατούσε 20.000 δρχ. και τα υπόλοιπα ανήκαν στις ίδιες.

Ο ίδιος κατηγορείται ότι διευκόλυνε την παράνομη διαμονή στην χώρα μας της 24χρονης αρτίστας.

Έληξε το "τελεσίγραφο" για το αλιευτικό καταφύγιο των Φανών

Οι ψαράδες απλώνουν τα δίχτυα τους στο δρόμο!

Εγκλωβισμένα τα σκάφη τους, αφού η λεκάνη "μπαζώθηκε" από φύκια

Κλείνουν σήμερα στις δέκα το πρωί την εθνική οδό Ρόδου-Καμείρου, στο ύψος της γέφυρας των Φανών οι ψαράδες της περιοχής σε ένδειξη διαμαρτυρίας για την αδιαφορία του Λιμενικού Ταμείου να καθαρίσει το αλιευτικό καταφύγιο της περιοχής που έχει ως αποτέλεσμα να έχουν εγκλωβιστεί πάνω από 250 σκάφη μέσα στο καταφύγιο.

Οι ψαράδες που εμπαίζονται εδώ και πολλούς μήνες από τους υπεύθυνους του Λιμενικού Ταμείου Δωδεκανήσου θα κλείσουν τον δρόμο με βάρκες και δίκτυα ελπίζοντας ότι έτσι κάτι μπορεί να γίνει. Ζητούν την συμπαράσταση των συναδέλφων τους από την Ρόδο και την κατανόηση όλων όσοι θα ταλαιπωρηθούν σήμερα από το κλείσιμο του δρόμου. Μαζί τους στην κατάληψη θα είναι και οι καταστηματάρχες της περιοχής που συμπαρίστανται αφού και αυτοί ζημιώνονται από την κατάσταση που επικρατεί.

Οι ψαράδες της περιοχής Φανών ζητούν άμεσα την εκβάθυνση του αλιευτικού καταφυγίου το οποίο από τα φύκια και τα σκουπίδια που έχει συγκεντρώσει έχει μετατραπεί σε ρηχή λίμνη και τα σκάφη ούτε να βγουν μπορούν ούτε να μπουν! Εντός του καταφυγίου βρίσκονται πάνω από 250 περίπου σκάφη εγκλωβισμένα με αποτέλεσμα οι παρενέργειες για τους επαγγελματίες ψαράδες να είναι σημαντικές.





Την περασμένη Δευτέρα μετά την δημοσιοποίηση του προβλήματος από την «Γνώμη» και άλλη τοπική εφημερίδα ο πρόεδρος του Λ.Τ.Δ Νίκος Ζωίδης έκανε δηλώσεις με τις οποίες λίγο πολύ δεν υπάρχει σοβαρό πρόβλημα και ότι εντός ολίγου θα πάει το ειδικό σκάφος να καθαρίσει το καταφύγιο. Παρ' ότι πέρασαν αρκετές ημέρες τίποτα δεν έγινε και έτσι οι ψαράδες δυναμικά πιά διεκδικούν την επίλυση του προβλήματος κλείνοντας σήμερα τον δρόμο στο ύψος της γέφυρας των Φανών. Ζητούν να πάει άμεσα το ειδικό σκάφος και να μείνει όσο χρειαστεί για να γίνει ο καθαρισμός όσο το δυνατόν καλύτερα. Υπάρχει ο φόβος ότι μπροστά στην κινητοποίηση ίσως το Λ.Τ.Δ. δώσει εντολή να πάει για λίγες ημέρες, να κάνει κάποιο "πασάλειμμα" και στη συνέχεια να πάει στην Κάσο σύμφωνα με τον προγραμματισμό που υπάρχει και έτσι να εμφανιστεί σύντομα ξανά το ίδιο πρόβλημα.

ΠΑΡΟΥΣΙΑΣΗ ΒΙΒΛΙΟΥ

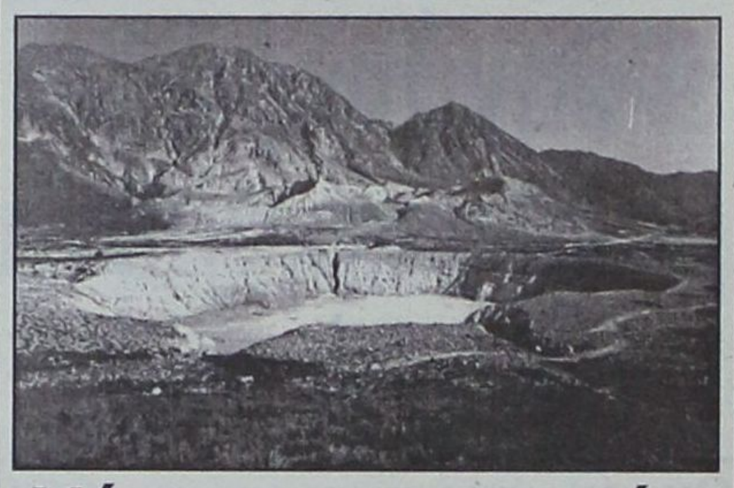

Νίσυρος, ιστορία και αρχιτεκτονική

ΣΗΜΕΡΑ ΣΤΟ ΜΟΥΣΕΙΟ ΜΠΕΝΑΚΗ

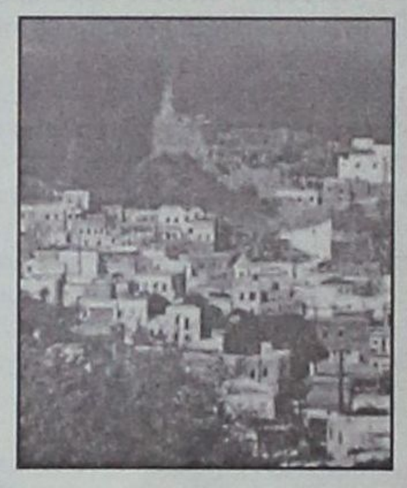

Στο Μουσείο Μπενάκη (Κουμπάρη 1, Κολωνάκι) θα πραγματοποιηθεί σήμερα η παρουσίαση του βιβλίου "Νίσυρος: Ιστορία και Αρχιτεκτονική" το οποίο κυκλοφορεί από τον εκδοτικό οίκο Μέλισσα. Στην παρουσίαση του βιβλίου πρόκειται να μιλήσουν ο υπουργός Αιγαίου Νίκος Σηφουνάκης, ο υφυπουργός Εσωτερικών Κώστας Καϊσερλής και ο δήμαρχος Νισύρου Παναγιώτης Κατσιματίδης. Αναφορικά με το περιεχόμενό του, το βιβλίο αποσκοπεί στο να ενημερώσει τον αναγνώστη σχετικά με την ιστορική διαδρομή του νησιού, τη χλοερή του ύπαιθρο και την αρχιτεκτονική των τεσσάρων πανέμορφων οικισμών του.

Αναφορά ακόμα γίνεται στο ηφαίστειο του νησιού το οποίο αποτελεί σήμα κατατεθέν του και αντικείμενο ευρείας έρευνας γεωλόγων και φυσιολατρών.



Κουφώματα **KUNSTSTOFF**. Αξεπέραστη θερμομόνωση, υψηλή ηχομόνωση, απεριόριστη αντοχή στο χρόνο, πάνω από **60 πιστοποιητικά ποιότητας**, μέχρι και **48 δόσεις**. Υπεροχή **KUNSTSTOFF** θα πει υπέροχη ζωή!

KUNSTSTOFF®
www.kunststoff.gr

casaviva

Λεωφ.Ελευθερίας 2Α, 85104 Κρεμαστή Ρόδος Τηλ. 95076, Fax.93775

ΡΟΔΟΤΡΥΠΟΚΟΠΤΙΚΗ Ο.Ε.
ΚΟΥΛΙΑΝΟΣ ΔΗΜΗΤΡΙΟΣ & ΣΙΑ Ο.Ε.
ΚΟΛΟΚΟΤΡΩΝΗ 66 ΡΟΔΟΣ ΤΗΛ. & FAX: 0241/77257 ΚΙΝ.: 0932/732331

ΤΡΥΠΑΜΕ - ΚΟΒΟΥΜΕ - ΣΠΑΜΕ



ΜΠΕΤΑ - ΤΟΥΒΛΑ - ΤΣΙΜΕΝΤΟΛΙΘΟΥΣ - ΠΑΤΩΜΑΤΑ, ΠΕΤΡΕΣ
ΧΩΡΙΣ ΟΡΙΟ ΠΑΧΟΥΣ

ΧΩΡΙΣ ΔΟΝΗΣΕΙΣ - ΡΩΓΜΕΣ - ΣΚΟΝΕΣ



ΕΡΓΑΣΙΕΣ:
ΑΝΟΙΓΟΥΜΕ ΠΟΡΤΕΣ - ΠΑΡΑΘΥΡΑ
ΚΑΝΑΛΙΑ ΣΕ ΠΑΤΩΜΑΤΑ ΓΙΑ
ΥΔΡΑΥΛΙΚΟΥΣ & ΗΛΕΚΤΡΟΛΟΓΟΥΣ
ΤΡΥΠΕΣ ΔΙΑΦΟΡΩΝ ΜΕΓΕΘΩΝ
& ΚΥΚΛΙΚΑ ΑΝΟΙΓΜΑΤΑ ΓΙΑ ΣΚΑΛΕΣ
ΕΠΙΣΗΣ ΓΙΝΟΝΤΑΙ ΚΟΠΕΣ ΣΕ
ΤΟΙΧΟΥΣ ΑΠΟ ΠΕΤΡΑ & ΑΝΑΣΤΗΛΩΣΕΙΣ
ΜΕ ΜΠΕΤΟ Η ΣΙΔΗΡΟΚΑΤΑΣΚΕΥΗ



ΣΤΙΣ ΕΡΓΑΣΙΕΣ ΜΑΣ ΣΥΜΠΕΡΙΛΑΜΒΑΝΕΤΑΙ Η ΜΕΤΑΦΟΡΑ ΜΠΑΖΩΝ

Ολες οι εργασίες είναι με την σύγχρονη μέθοδο έγχυσης νερού προς αποφυγή σκόνης

Εξοντωτική η φορολογία τους

Φθηνότερα τα μεταχειρισμένα αυτοκίνητα;

Θα πέσει πρόστιμο από την ΕΟΚ

Στάση αναδίπλωσης αναμένεται να κρατήσει η χώρα μας, απέναντι στις συστάσεις της Ε.Ε. για μείωση της φορολογίας στα εισαγόμενα μεταχειρισμένα αυτοκίνητα, καθώς το πρόστιμο με το οποίο απειλείται η χώρα μας είναι το δεύτερο το οποίο θα επιβληθεί, αυτήν τη φορά όμως θα είναι βαρύτερο και θα αναγκάζει την κυβέρνηση να συμμορφωθεί με τις επιταγές της κοινοτικής νομοθεσίας.

Οπως πρέκυψε από σχετική ερώτηση που κατέθεσε στο Ευρωπαϊκό Κοινοβούλιο ο ευρωβουλευτής της Ν.Δ. Κώστας Χατζηδάκης, η χώρα μας επιβαρύνει τα εισαγόμενα μεταχειρισμένα αυτοκίνητα με φόρο 80% έως 400% της αξίας τους (αν πρόκειται για μη καταλυτικά) και από 15% έως 12% της αξίας τους (αν πρόκειται για καταλυτικά).

Τα συγκεκριμένα ποσοστά φορολόγησης προέκυψαν μετά την τροποποίηση της ελληνικής νομοθεσίας, από 01/01/01, σύμφωνα με την οποία αυξάνεται η φορολογική τεχνολογία των εισαγόμενων μεταχειρισμένων αυτοκινήτων.

Με αυτόν τον τρόπο, το υπουργείο Οικονομικών έρχεται να συμπληρώσει τη φοροεπιδρομή που εφαρμόζει ήδη στα καινούργια οχήματα, από τα οποία μάλιστα αποκομίζει τεράστια έσοδα, καθώς οι ελκυστικές χρηματοδοτήσεις που προσφέρουν οι αντιπροσωπείες, έχουν οδηγήσει σε κατακόρυφη αύξηση των πωλήσεων την τελευταία διετία.

Από αυτήν την ιδιαίτερα κερδοφόρα αλυσίδα, δεν θα μπορούσε βέβαια να λείπει το κράτος.

Με δεδομένο, μάλιστα, ότι οι Ελληνες εξακολουθούν να θεωρούν το αυτοκίνητο ως είδος πρώτης ανάγκης (παρά το ότι φορολογείται ως είδος πολυτελείας με τον ανώτατο συνελεστή ΦΠΑ), τα έσοδα από αυτή την πηγή θα πρέπει να θεωρούνται χρυσοφόρα.

Ας δούμε την κατάσταση που επικρατεί μέσα από ένα παράδειγμα. Εστω, λοιπόν, ότι ένας εισαγωγέας αυτοκινήτων, η μια καινούργιων αυτοκινήτων με ημερομηνία κατασκευής 2001 και η άλλη μεταχειρισμένων, κατασκευής 1999. Εστω, μάλιστα, ότι μιλάμε για την πιο δημοφιλή κατηγορία στη χώρα μας, δηλαδή αυτοκίνητα με κυβισμό 1.400 κυβικών εκατοστών.

Δεχόμαστε, επίσης, για το συγκεκριμένο παράδειγμα, ότι η τιμή που καθορίζει το εργοστάσιο κατασκευής, για κάθε αυτοκίνητο και των δύο ημερομηνιών, είναι 3.000.000 δραχμές. Φτάνοντας λοιπόν στο τελωνείο, αρχίζει η διαδικασία κοστολόγησής τους. Εδώ αρχίζουν τα δύσκολα.

Στην τιμή των 3.000.000 προστίθενται τα έξοδα μεταφοράς, που κατά μέσο όρο ανέρχονται σε 200.000 δραχμές για κάθε όχημα. Στη νέα τιμή (3.200.000) προστίθεται, με βάση τις διατάξεις, του υπουργείου Οικονομικών το ειδικό τέλος ταξινόμησης. Ο φόρος αυτός, καθορίζεται με βάση την κοινοτική οδηγία στην οποία υπάγεται το συγκεκριμένο αυτοκίνητο και έχει άμεση σχέση με την ημερομηνία κατασκευής. Εδώ τα πράγματα αρχίζουν να διαχωρίζονται.

Το αυτοκίνητο κατασκευής 2001, φορολογείται με τέλος ταξινόμησης 15%. Ετσι ο φόρος καθορίζεται στις 480.000 δραχμές, με αποτέλεσμα η τελική τιμή του αυτοκινήτου να καθορίζεται στα 3.680.000 δρχ.

Τί γίνεται όμως με το αυτοκίνητο κατασκευής 1999, το οποίο αν και χαρακτηρίζεται μεταχειρισμένο, είναι στην πραγματικότητα σχεδόν καινούργιο και συνεχίζει να εισάγεται στη χώρα κατά κόρον; Το αυτοκίνητο αυτό μέχρι τις 31/12/00, φορολογείται με τέλος 15%. Ετσι στην τιμή των 3.200.000 προσετίθετο φόρος 480.000 δραχμών (σύνολο 3.680.000). Λόγω παλαιότητας, ωστόσο, είχε έκπτωση 21% και έτσι η τελική τιμή καθοριζόταν, στα 2.910.000 δραχμές.

Επιβαρύνσεις

Από 1/1/01, όμως με βάση το νόμο 2682/99, η κυβέρνηση καθόρισε ότι τα αυτοκίνητα αυτά θα φορολογούνται με συντελεστή 30%. Ετσι από την πρώτη του έτους, το αυτοκίνητο του παραδείγματος μας επιβαρύνεται με 960.000 δραχμές και παρά την έκπτωση του 21%, λόγω παλαιότητας, η τελική τιμή καθορίζεται στα 3.286.000 δρχ. Ο αγοραστής, με άλλα λόγια, επιβαρύνεται περίπου με 380.000 δραχμές, απλώς και μόνο επειδή το υπουργείο άλλαξε τα τέλη ταξινόμησης.

Καμπανάκι από καθηγήτρια σε ομιλία της στο "Ακταίον"

Μεγάλες διαστάσεις παίρνει ο καρκίνος του μαστού

"Σωτήρια η έγκαιρη διάγνωση" δήλωσε στη "Γνώμη"

Κάθε χρόνο στην Ελλάδα εμφανίζονται περίπου 4.800 κρούσματα καρκίνου του μαστού ενώ υπολογίζεται ότι 1.500-1.800 γυναίκες πεθαίνουν κάθε χρόνο από την αιτία αυτή. Αν οι γυναίκες αποβάλλουν τον φόβο και την αμέλεια οι θάνατοι οι συγκεκριμένοι μπορεί να μειωθούν σημαντικά αφού ο καρκίνος του μαστού στα πρώτα στάδιά του είναι σήμερα ιάσιμος. Οι παραπάνω διαπιστώσεις ανήκουν στην Δρ. Λ. Ιωαννίδου-Μουζάκα, επίκουρο καθηγήτρια του Πανεπιστημίου Αθηνών, γυναικολόγο-μαστολόγο, πρόεδρο της Ελληνικής Εταιρίας Μαστολογίας και πρόεδρο του Ελληνικού Συνδέσμου Σούζαν Κόμεν για την καταπολέμηση του καρκίνου του μαστού.

Η κ. Ιωαννίδου λίγο μετά την ολοκλήρωση της εκδήλωσης που έγινε το βράδυ του Σαββάτου στο Ακταίον για την καταπολέμηση του καρκίνου του μαστού μίλησε σε συντάκτη της "Γνώμης" και αναφέρθηκε στο πρόβλημα όπως αυτό παρουσιάζεται σήμερα στην χώρα μας. Κάθε χρόνο όπως είπε η καθηγήτρια νοσούν στην Ελλάδα περί-



που 4.900 γυναίκες από τον καρκίνο του μαστού, που είναι ο πρώτος γυναικολογικός καρκίνος στις γυναίκες ενώ το είδος αυτό του καρκίνου οδηγεί σε θάνατο 1.500 με 1.800 Ελληνίδες.

«Οι μισές από αυτές -τόνισε η κ. Ιωαννίδου- θα μπορούσαν να ζήσουν αν είχαν πάει έγκαιρα στο γιατρό τους». Οι γυναίκες ιδιαίτερα μετά τα σαράντα θα πρέπει κάθε χρόνο να κάνουν μαστογραφία ακόμη και αν φαινομενικά δεν έχουν πρόβλημα. Η διάγνωση της νόσου στο πρώτο στάδιο είναι σωτήριο για την γυναίκα.

- Αυτό όμως δεν συμβαίνει όπως ανέφερε η κ. Ιωαννίδου επειδή ακόμη οι Ελληνίδες διακατέχονται από φόβο όπως επίσης και από αμέλεια.

Πρέπει, κατέληξε η γιατρός, οι γυναίκες να συνειδητοποιήσουν ότι ο καρκίνος του μαστού είναι αντιμετωπίσημος και γι' αυτό οφείλουν να αυτοεξετάζονται και να επισκέπτονται τον γιατρό τους. Μόνο έτσι θα μειώσουμε τους θανάτους από καρκίνο του μαστού στην χώρα μας. Η εκδήλωση για την ενημέρωση γύρω από τον καρκίνο του μαστού έγινε παρουσία αρκετού κόσμου και υπήρξαν πολλές ερωτήσεις γύρω από τις πτυχές του προβλήματος. Εκτός από την κ. Ιωαννίδου μίλησαν επίσης η Δρ. Ελένη Λυνάρδου παθολόγος - ογκολόγος, καθηγήτρια του Πανεπιστημίου του Λονδίνου και ο Απόστολος Μανδρέκας, πλαστικός χειρούργος, διδάκτωρ του Πανεπιστημίου Αθηνών.



ΟΙ ΒΟΥΤΙΕΣ ΑΠΟ ΤΑ ΗΜΕΡΟΠΛΟΙΑ

Παραλογισμοί χωρίς αρχή και τέλος!

Ο λιμενάρχης θα πρέπει να ξαναδεί την υπόθεση στη σωστή βάση της

Φαίνεται πως όλα τα παράξενα συμβαίνουν σ' αυτό τον τόπο που λέγεται Ελλάδα και βέβαια το μήλο πέφτει κάτω από την μηλιά, όπως λέγανε οι παλιοί. Τί να πρωτοθαυμάσει κανείς σ' αυτή την έρημη χώρα που κυριαρχούν οι τενεκέδες και καλοβολεμένοι, την αναλγησία και κοροϊδία της κρατικής μηχανής, την ανικανότητα και προχειρότητα των δημοσίων υπηρεσιών, την εγκατάλειψη του ακριτικού και απόδημου Ελληνισμού, των απομακρυσμένων χωριών, της ελληνικής υπαίθρου, των πολύτεκνων, της οικογένειας, της πραγματικής παιδείας της ισοπεδώσεως κάθε αξίας και αρχών, της Ιστορίας μας, τις διεθνείς μας σχέσεις, το διεθνές μας κύρος.

Τι να πιάσεις και τι ν' αφήσεις, παντού σκέτη απόγνωση κι απογοήτευση, τουλάχιστον γι' αυτούς που μπορούν να δουν και πέρα από την μύτη τους και βέβαια έχουν τις ευαισθησίες και τα εξωτερικά ερεθίσματα, διότι δια την μάζα, ισχύει το μήνυμα των τελευταίων 20 ετών, που τόσο έντεχνα μας πέρασαν οι κρατούντες καλοπέραση, καλή μάσα, καλή μίζα, υποκρισία και ωχαδελφισμός.

Αλλά ας ασχοληθούμε με το θέμα αυτής της επιστολής μου που είναι η ανικανότητα και το γελοίο των πράξεων, αποφάσεων και παραλείψεων των οργάνων αυτού του ελληνικού κράτους.

Οταν πέρυσι τον Αύγουστο ο εκσυγχρονιστής υπουργός Εμπορικής Ναυτιλίας κ. Παπουτσής, έβγαζε εν μία νυκτί άχρηστα περίπου 60 καράβια της Ακτοπλοΐας μας, αναστάτωνε ολόκληρη την Ελλάδα, έφερνε σε απόγνωση τους κατοίκους των μικρών νησιών, έσπερνε τον πανικό στους άμοιρους τουρίστες μας που δεν εύρισκαν τρόπο να φύγουν από τον τόπο που διάλεξαν για ήρεμες, ελληνικές, ρομαντικές διακοπές και το χειρότερο κουράλιαζε το γόητρο της Ελλάδος στα μάτια των ξένων, προκαλώντας το ειρωνικό μειδίαμά τους και βέβαια το κύρος μας σαν χώρα ευνομούμενη, τότε έπιασε τα χαμηλότερα όργανα του κράτους ο πανικός και δεν ήξεραν τι έκαναν, χωρίς κανείς να τους τραβήξει το αυτί για τις παραλείψεις και τις ζημιογόνες και γελοίες ενέργειές τους.

Συγκεκριμένα, τον Οκτώβριο του 2000, μια ωραία ημέρα καλοκαιρινή με καυτό ήλιο και με την συνήθη νηνεμία των αρχών του μηνός αυτού, περίπου 400 άτομα τουρίστες θέλησαν να επισκεφθούν την ωραία μας Σύμη, αλλά φευ εκεί έδρασε το δαιμόνιο των Λιμενικών οργάνων όταν κάποιος ασφαλώς τηλεφώνησε να καταγγείλει δήθεν υπεράριθμους επιβάτες στο τουριστικό "ΙΛΙΟΝ" μ' αποτέλεσμα τα περίφημα αυτά λιμενικά όργανα να διατάξουν την εκκένωση του σκάφους, αφήνοντας για μισή περίπου ώρα τους τουρίστες να καίγονται στον καύσωνα εκείνης της ημέρας με σκοπό να τους καταμετρήσουν κατά τη νέα τους επιβίβαση στο σκάφος, πράγμα που όφειλαν να πράξουν κατά την αρχική επιβίβασή τους και όχι να το θυμηθούν εκ των υστέρων.

Η απόφαση αυτή μας έκανε διεθνώς ρεζίλι, προκαλώντας τα γέλια τα ειρωνικά και απαξιωτικά σχόλια των τουριστών, αλλά ποιός νοιάζεται γι' αυτό;

Εφέτος, μετά το κάζο του αεροδρομίου των Σπάτων δια το οποίο γίναμε στόχος απαξιωτικών σχολίων στο εξωτερικό και δια μέσου του διαδικτύου, θα επανέλθω σύντομα έχουμε νέο κρούσμα από το εδώ Λιμεναρχείο, δηλαδή αντί να δουν την καμήλα βλέπουν το κουνούπι.

Εβγαλε λοιπόν απόφαση ο κ. Λιμενάρχης και απαγορεύει στα τουριστικά πλοιάρια να επιτρέπουν στους τουρίστες να βουτάνε στην θάλασσα, ανοικτά των ακτών, υποχρεώνοντας ν' αποβιβάζουν τον κόσμο με βάρκες στην παραλία δια τον σκοπό αυτό, απόφαση ετσιθελική, αψυχολόγητη, αυταρχική, και αναιτιολόγητη.

Ο λόγος που γίνονται αυτές οι εκδρομές είναι ακριβώς αυτή η μαγεία της θάλασσας του συναισθήματος ότι είσαι μέσα στο νερό ανά πάσα στιγμή και η θέα των ακτών, των κολπίσκων μαζί με την θαλασσινή αύρα κάνουν αυτό το ταξιδάκι αξέχαστο. Αντί λοιπόν να βάλει όρους ασφαλείας, να υποχρεώσει να έχει κάποιον ή κάποιους ναυαγοσώστες έτοιμους δια παν ενδεχόμενο, να ορίσει το εύρος που υποχρεούνται να κολυμβούν οι επιβάτες αυτών των σκαφών, το σημείο που θα αράξει, εάν έχουν επαρκή ασφαλιστική κάλυψη, δια το σύνολο του επιτρεπομένου αριθμού επιβατών, τον σωστό αριθμό επανδρώσεως, αντί να ελέγξει την πραγματική μηχανική και εμφανισιακή κατάσταση του σκάφους, βγάζει παράλογες αποφάσεις που και προβλήματα δημιουργούν στους επαγγελματίες αλλά και ερωτηματικά γεννούν δια τον λόγο τέτοιων αποφάσεων.

Θα πρέπει κάποιος επιτέλους να παιδεύσει τα όργανα των ελληνικών δημόσιων υπηρεσιών, όχι όλα βεβαίως, πως πρέπει να ενεργούν και τι να "βλέπουν". Ελπίζω ότι ο κ. Λιμενάρχης θα έχει το σθένος να δει ξανά την υπόθεση στην σωστή του βάση και να δώσει την πρέπουσα λύση στο πρόβλημα που δημιούργησε με την αψυχολόγητη ενέργειά του.

ΦΩΚΙΩΝ ΚΑΡΑΒΟΚΥΡΟΣ

Ήρθε κλιμάκιο της ΔΕΗ μετά το ρεπορτάζ της "Γνώμης"

Έρευνα για παράνομες ηλεκτροδοτήσεις!

Παρεμβάσεις από κομματικούς παράγοντες για κουκούλωμα της υπόθεσης ● Αναμένεται και εισαγγελική παρέμβαση

Το δημοσίευμα προ καιρού της «Γνώμης» για παράνομες ηλεκτροδοτήσεις από την ΔΕΗ Ρόδου έβαλε φρένο στις προσπάθειες πολλών και διαφόρων για κουκούλωμα του συγκεκριμένου σκανδάλου και ήδη η υπόθεση αυτή έχει πάρει άλλη τροπή.

Εδώ και μια εβδομάδα βρίσκεται στη Ρόδο τριμελές κλιμάκιο από την Διεύθυνση Περιφέρειας Νήσων του οργανισμού και εξετάζει εξονυχιστικά τους σχετικούς φακέλους ενώ καλεί και υπαλλήλους που έχουν άμεση εμπλοκή στις παράνομες ηλεκτροδοτήσεις. Οι παρεμβάσεις για να σταματήσει ο έλεγχος παρά ταύτα συνεχίζεται με αμείωτο ρυθμό αν και δεν φαίνεται να ευδοκιμούν. Εχουν προσπαθήσει να παρέμβουν διάφοροι παράγοντες από το χώρο του ΠΑΣΟΚ στην κεντρική διοίκηση της ΔΕΗ αλλά η απάντηση που παίρνουν ειναι ότι η εντολή που έχουν από το γραφείο του πρωθυπουργού είναι «υποθέσεις διαφθοράς στο χώρο του δημοσίου θα πρέπει να φθάνουν μέχρι το τέλος και οι υπεύθυνοι να πληρώνουν».

● Μια εισαγγελική παρέμβαση που κρίνεται πλέον απαραίτητη αφού πρόκειται για κατάφωρη παραβίαση των νόμων με ό,τι μπορεί αυτό να σημαίνει, θα έθετε τέρμα σε όλη αυτή την επιχείρηση συγκάλυψης που επιχειρείται από τους παρανομούντες.

Το κλιμάκιο που διενεργεί τον έλεγχο και που μέχρι σήμερα έχει εντοπίσει περί τις 300 περιπτώσεις παράνομων ηλεκτροδοτήσεων αποτελείται από τον διευθυντή της ΔΕΗ Χίου κ. Τσιλίμη, την υπηρεσιακό παράγοντα από την Διεύθυνση Νήσων κ. Περενικολή και από έναν εκπρόσωπο της ΓΕΝΟΠ ΔΕΗ. Μέχρι την Παρασκευή είχαν κληθεί και είχαν καταθέσει τρεις εργαζόμενοι της ΔΕΗ

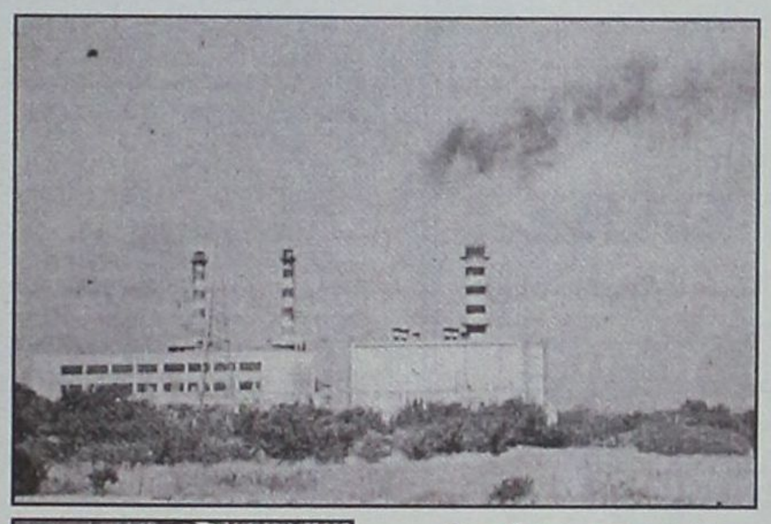



Κρούσεις για κουκούλωμα έγιναν και στον Περιφερειάρχη, αλλά φαίνεται ότι δεν βρήκαν πρόσφορο έδαφος

μεταξύ των οποίων και γνωστός συνδικαλιστής.

Στις παράνομες ηλεκτροδοτήσεις εκτός από παράγοντες της ΔΕΗ ευθύνονται οι κατά τόπους ΟΤΑ που δίνουν τις απαραίτητες βεβαιώσεις όπως και η Πολεοδομία της Νομαρχιακής Αυτοδιοίκησης. Οι περισσότερες περιπτώσεις παράνομων ηλεκτροδοτήσεων, με μια φωτογραφία π.χ ενός σταύλου βάζεις ρεύμα σε πολυκατοικία χωρίς να πληρώσεις τα όσα επιβάλλονται από τους νόμους εντοπίζονται στους δήμους Αφάντου, Αρχαγγέλου και Ιαλυσού χωρίς να σημαίνει ότι κάτι ανάλογο δεν συμβαίνει και σε άλλους δήμους. Απλά οι έλεγχοι που έχουν γίνει μέχρι σήμερα έχουν περιοριστεί λόγω καταγγελιών που υπάρχουν στους εν λόγω δήμους. Μια "επιχείρηση" καθώς φαίνεται προσοδοφόρα, στην οποία φαίνεται να εμπλέκονται παράγοντες από όλο σχεδόν το πολιτικό φάσμα, με μεγαλύτερη αναλογία από τον χώρο του ΠΑΣΟΚ. Εκτός δηλαδή από την κατάλυση της ισονομίας και της ισοπολιτείας υπάρχουν αρκετά άλλα που πρέπει να διερευνηθούν όχι μόνο από την ΔΕΗ αλλά κυρίως από την ελληνική Δικαιούνη.

Το μαχαίρι μόνο από την Δικαιοσύνη μπορεί να μπει βαθειά. Διαφορετικά κάποια στιγμή οι πιέσεις θα φέρουν αποτέλεσμα και η υπόθεση θα μπει στο αρχείο. Αξίζει να σημειωθεί ότι τοπικός παράγοντας σε τελευταία συνάντηση που είχε με τον Περιφερειάρχη μεταξύ των άλλων που του έθεσε ήταν και αυτό, να κουκουλωθεί δηλαδή το σκάνδαλο γιατί «είναι ανακατεμένα και δικα μας παιδιά».

Η απάντηση που πήρε ήταν ότι κάτι τέτοιο δεν μπορεί να γίνει αφού η εντολή του πρωθυπουργού για τέτοιες περιπτώσεις είναι ρητή και καηγορηματική: «Να διερευνώνται μέχρι τέλους και να επιβάλλονται όπου προκύπτουν ευθύνες τα ανάλογα».



ΤΡΙΗΜΕΡΕΣ ΕΚΔΡΟΜΕΣ
1. ΣΤΗ ΝΙΣΥΡΟ
2. ΣΤΗΝ ΠΑΤΜΟ
ΤΟΥ ΑΓ. ΠΝΕΥΜΑΤΟΣ
από 2/6 έως 4/6
ΣΑΒΒΑΤΟ-ΚΥΡΙΑΚΗ-ΔΕΥΤΕΡΑ

Επωφεληθείτε της τριήμερης αργίας και αποδράστε σε ένα από τα 2 πανέμορφα νησιά μας. Τη Νίσυρο με το ηφαίστειο, τα χωριά Εμπορειό, Νικιά, Πάλοι, και στο Μανδράκι με τα παραδοσιακά στενά σοκάκια, την Παναγιά Σπηλιανή.

Την Πάτμο με το μοναστήρι του Αγ. Ιωάννη του Θεολόγου την Αποκάλυψη, το γυναικείο μοναστήρι του Ευαγγελισμού, την Χώρα, Κάμπο, Λάμπη κ.λπ.

Θέσεις περιορισμένες
ΠΛΗΡΟΦΟΡΙΕΣ-ΚΡΑΤΗΣΕΙΣ
Πρακτορείο ταξιδίων
ΣΑΒΒΑΣ ΣΑΗΣ
Τάρπον Σπρινγκς 42 δίπλα στην Πίστεως
τηλ. 39781-3

Μετά την αντίδραση της Συγκλήτου του Πανεπιστημίου Αθηνών στο νομοσχέδιο για τα ΤΕΙ που προωθεί το υπουργείο Αιγαίου θέση, επίσης αντίθετη, παίρνει και το ΤΕΕ Τμήμα Δωδ/σου.

Σε έκτακτη συνεδρίαση της Διοικούσας Επιτροπής του ΤΕΕ Δωδ/σου που έγινε, το Σάββατο αποφασίστηκε ομόφωνα να ζητηθεί η απόσυρση του νομοσχεδίου και οι μηχανικοί της περιοχής μας να συνταχθούν, με τις βασικές επιλογές της Πανεπιστημιακής Κοινότητας και κυρίως των Πολυτεχνικών σχολών της χώρας.

Για το θέμα από την ΔΕ εκδόθηκε η παρακάτω ανακοίνωση:

Στη σύγχρονη εποχή που το ζητούμενο είναι η ποιότητα τόσο της παρεχόμενης γνώσης όσο και των πρακτικών εφαρμογών που αυτή συνεπάγεται, η επιχειρούμενη νομοθετική ρύθμιση για την αναμόρφωση της ανώτατης εκπαίδευσης, ψευδεπίγραφα και μόνο κινείται μέσα σ' αυτό το πνεύμα.

Θεμελιώδη θέματα με καθολικό αντίκτυπο στο μέλλον του τόπου όπως αυτό της ανώτατης παιδείας, αντιμετωπίζονται εκ του προχείρου δίχως συγκεκριμένο στόχο και προσανατολισμό παρά μόνο σαν παράγωγα πιέσεων εκ μέρους υποσυνόλου της εκπαιδευτικής κοινότητας. Το συμπέρασμα αυτό εύκολα και άμεσα συνάγεται και μόνο εκ του γεγονότος της (με περισσή ευκολία) αφαίρεσης του όρου "μη πανεπιστημιακή" που αναφερόταν (στο αρχικό κείμενο του σχεδίου νόμου) στο είδος της παρεχόμενης εκπαίδευσης από τα υπό ανωτατοποίηση λειτουργούντα ΤΕΙ της χώρας.



Για την κατωτατοποίηση της Παιδείας

Ξεσηκώθηκαν και οι μηχανικοί κατά Ευθυμίου!

Νέα εφευρήματα για να χωρέσουν δύο καρπούζια στην ίδια μασχάλη είναι καταδικασμένα

Με το συγκεκριμένο νομοσχέδιο (λόγω της έλλειψης σοβαρού διαλόγου που ζητήθηκε επίμονα τόσο από την πανεπιστημιακή κοινότητα όσο και από το ΤΕΕ και άλλους επιστημονικούς φορείς), επιχειρήθηκε κατ' αρχήν η διάκριση της ανώτατης εκπαίδευσης σε "πανεπιστημιακή" για τα ήδη λειτουργούντα ανώτατα εκπαιδευτικά ιδρύματα και σε τεχνολογική "μη πανεπιστημιακή" (που με τροπολογία απαλείφθηκε) για τα ΤΕΙ. Τέτοιου είδους εφευρήματα που προσπαθούν να χωρέσουν δύο καρπούζια στην ίδια μασχάλη, θολώνοντας το τοπίο και προσπαθώντας να ικανοποιήσουν όλες τις πλευρές δια της πλαγίας οδού, είναι ενδεικτικά της προχειρότητας που αντιμετωπίσθηκε το τόσο σοβαρό αυτό θέμα.

Το ΤΕΕ, ο έγκυρος φορέας των Ελλήνων Μηχανικών, δεν ήταν και δεν είναι αντίθετος σε οποιαδήποτε μεταβολή του θεσμικού πλαισίου που διέπει την ανώτατη και ανώτερη εκπαίδευση αφού όμως πρώτα διαπιστωθούν οι ανάγκες της χώρας και αξιολογηθούν με τρόπο έγκυρο και αναμφισβήτητο τα συμπεράσματα που θα προκύψουν. Είμαστε αντίθετοι στην ισοπέδωση, στην προχειρότητα και στην εμπορευματοποίηση προσδοκιών, επενδεδυμένες με το μανδύα δήθεν ευρωπαικών επιταγών (βλ. διακήρυξη της Μπολώνια κ.λπ.).

Οι Ελληνες Μηχανικοί με το αίσθημα ευθύνης που τους διακατέχει έναντι των εαυτών τους αλλά και έναντι του κοινωνικού συνόλου σαν απόρροια του υψηλού επιπέδου παιδείας που μεταφέρουν στις αποσκευές τους, δεν μπορούν να συνταχθούν με την επιχειρούμενη νομοθετική ρύθμιση περί ανώτατης εκπαίδευσης και να συνηγορήσουν στην άκριτη ισοπέδωση της παρεχόμενης γνώσης και κατ' ακολουθία των επαγγελματικών τους δικαιωμάτων.

Για τους λόγους αυτούς, το Σάββατο 12.5.2001, συνεδρίασε εκτάκτως η Διοικούσα Επιτροπή του ΤΕΕ τμ. Δωδ/σου σε συνέχεια της συνόδου των Προέδρων των περιφερειακών τμημάτων και του Προέδρου του κεντρικού ΤΕΕ που πραγματοποιήθηκε στην Αθήνα την Παρασκευή 11.5.2001 και αποφάσισε ομόφωνα τα παρακάτω:

1 Απαιτεί την απόσυρση του κατατεθέντος σχεδίου νόμου για την ανώτατη εκπαίδευση και ιδιαίτερα του αρθ. 1 και την επαναδιατύπωσή του εφόσον κριθεί αναγκαίο κατόπιν εμπεριστατωμένης μελέτης και αξιολόγησης (και ασφαλώς κατόπιν ουσιαστικού διαλόγου όλων των εμπλεκομένων μερών), των συνιστωσών που απαρτίζουν το πλέγμα της ανώτερης και ανώτατης εκπαιδευτικής διαδικασίας και των εξ αυτής απορρεόντων αποτελεσμάτων και προσδοκιών.

Επιδιώκεται ισοπέδωση και εμπορευματοποίηση προσδοκιών με τον πλέον πρόχειρο και απατηλό τρόπο

2 Συντασσόμαστε με τις βασικές επιλογές και το βασικό διεκδικητικό πλαίσιο των έντονων κινητοποιήσεων και αντιδράσεων της Πανεπιστημιακής εκπαιδευτικής κοινότητας και ιδιαίτερα των Πολυτεχνικών σχολών της χώρας.

3 Καλούμε σε συμπαράταξη όλους τους επιστημονικούς φορείς της περιοχής μας (επιμελητήρια, συλλόγους κ.λπ.) καθώς επίσης και όλους τους ευαισθητοποιημένους πολίτες και αρχές και ζητάμε από τους εκπροσώπους μας στο Ελληνικό Κοινοβούλιο να στηρίξουν το αίτημά μας.

4 Καλούμε τους συναδέλφους Μηχανικούς να παρευρεθούν στη μεγάλη πανπολυτεχνειακή συγκέντρωση και πορεία προς τη Βουλή των Ελλήνων που διοργανώνει η Σύγκλητος και οι Σύλλογοι εργαζομένων και φοιτητών του Εθνικού Μετσοβείου Πολυτεχνείου, την Τρίτη 15.5.2001 και ώρα 12.00 στο κτίριο του Πολυτεχνείου.

Για τη Διοικούσα Επιτροπή
Ο Πρόεδρος
Πάνος Βενέρης»

DIBI CENTER
ΠΑΓΚΟΣΜΙΑ ΚΕΝΤΡΑ ΑΙΣΘΗΤΙΚΗΣ ΚΑΙ ΑΔΥΝΑΤΙΣΜΑΤΟΣ

Κάποτε οι τέλειες αναλογίες ήταν Θείο δώρο.
Σήμερα στο DIBI CENTER είναι Επιστημονικό Θαύμα!

ΣΩΜΑ

Αδυνάτισμα (ολικό - τοπικό)
Κυτταρίτιδα
Σύσφιξη
Θαλασσοθεραπείες
Κρυοθεραπείες
Αποτρίχωση (Χαλάουα - κερί)
Χειρομασάζ

SOLARIUM

ΠΡΟΣΩΠΟ

Καθαρισμός
Peeling
Ενυδατώσεις
Lifting
Βιομοριακές θεραπείες
Οξέα φρούτων (AHA)
Ακμή
Οξυγονοθεραπεία
Ριζική αποτρίχωση

ΕΙΜΑΣΤΕ ΕΞΟΠΛΙΣΜΕΝΟΙ ΜΕ ΤΟΥΣ ΠΙΟ ΣΥΓΧΡΟΝΟΥΣ ΗΛΕΚΤΡΟΝΙΚΟΥΣ ΥΠΟΛΟΓΙΣΤΕΣ



ΣΤΕΛΛΑΣ ΧΑΤΖΗΣΑΒΒΑ
Μιχ. Πετρίδη 49, Ρόδος, Τηλ: 30469, 73590 - www.stellabeauty.com

ΑΘΛΗΤΙΚΗ ΝΟΜΗ
ΔΕΥΤΕΡΑ
14 ΜΑΪΟΥ 2001



ΘΡΗΝΟΣ

☞ *Πέθανε το "λιονταράκι" Γιάννης Σάββενας στην διαδρομή από το γήπεδο Απολακκιάς στο Κέντρο Υγείας Γενναδίου, από ανακοπή καρδιάς παρά τις προσπάθειες του γιατρού Σάββα Καλαθενού.*

ΣΕΛ. 33

Β' ΚΑΤΗΓΟΡΙΑ

Μπράβο τους...

☞ *ΑΘΛΟΣ ΤΟΥ ΙΑΛΥΣΟΥ ΠΟΥ ΝΙΚΗΣΕ ΣΤΗΝ ΚΑΡΔΙΤΣΑ 2-1, ΠΑΙΖΟΝΤΑΣ ΟΥΣΙΑΣΤΙΚΑ ΜΕ ΕΝΝΕΑ ΑΠΟ ΤΟ 40'*

☞ *ΣΚΟΡΕΡΣ ΤΗΣ ΠΡΩΤΗΣ ΕΚΤΟΣ ΕΔΡΑΣ ΝΙΚΗΣ Ο ΒΑΓΓ. ΡΑΪΟΣ ΚΑΙ ΓΙΩΡΓΟΣ ΚΑΡΙΚΗΣ*

ΚΑΡΔΙΤΣΑ (Ιδιαίτερη ανταπόκριση)

"Ολα τα παιδιά είναι ήρωες και αξίζουν συγχαρητήρια σε όλους". Αυτά είναι τα πρώτα λόγια του προπονητή του Ιάλυσου **Θόδωρα Θεοδώρου** που συνέχισε: "Το να έρχεσε στην Καρδίτσα με έντεκα ίσα-ίσα παίκτες και να παίζεις με εννέα από το 40 είναι άθλος όταν φτάνεις σε μια νίκη εκτός έδρας όποιος κι αν είναι ο αντίπαλος. Μπράβο σε όλους..."

Ο Ιάλυσος πέτυχε χθες στη Καρδίτσα την πρώτη του εκτός έδρας νίκη. Κέρδισε την Αναγέννηση με 2-1 αφού πρώτα προηγήθηκε με 0-1 με δράστη τον **Β. Ράϊο**, έμεινε με εννέα στο 40' λόγω τραυματισμού των **Τρούλη** και **Ν'γκάμα** και μπόρεσε παρόλα αυτά να πετύχει ακόμα ένα γκολ με τον **Γιώργο Καρίκη.**

- Ο ΑΘΛΟΣ-

Αναμφισβήτητα ήταν το πιο... αδιάφορο παιχνίδι της 30ής αγωνιστικής του πρωταθλήματος της 2ης κατηγορίας.

Από τη μία η Αναγέννηση Καρδίτσας που ναι μεν βρίσκεται σε λίγο καλύτερη μοίρα από τον Ιάλυσο, αλλά η ουσία είναι η ίδια. Και οι δύο ομάδες θα πρέπει να προετοιμάζονται για τη νέα αγωνιστική περίοδο, που θα τις βρει στην Ερασιτεχνική κατηγορία.

Πάντως, η ομάδα της Ρόδου ήταν αυτή που κατάφερε το... ακατόρθωτο! Γιατί έτσι φαινόταν... Οι παίκτες του **Θοδωρή Θεοδώρου** νίκησαν 2-1 και πήραν την πρώτη τους εκτός έδρας νίκη στο φετινό πρωτάθλημα, όπου είχαν μία ισοπαλία και αυτή την 7η αγωνιστική, κόντρα στη Χαλκηδόνα (1-1).

Ετσι, το σημερινό 1-2 έφερε τα χαμόγελα, έστω και για λίγο στους παίκτες του Ιάλυσου, που κέρδισε εκτός έδρας για πρώτη φορά μετά από τις 24 Αυγούστου 1997 (!). Τότε, είχε επικρατήσει 3-1 στη Λάρισα για το κύπελλο Ελλάδος και έτσι έπρεπε να περάσουν 58 αγώνες σε κύπελλο και πρωτάθλημα για να δουν το "τρίποντο".

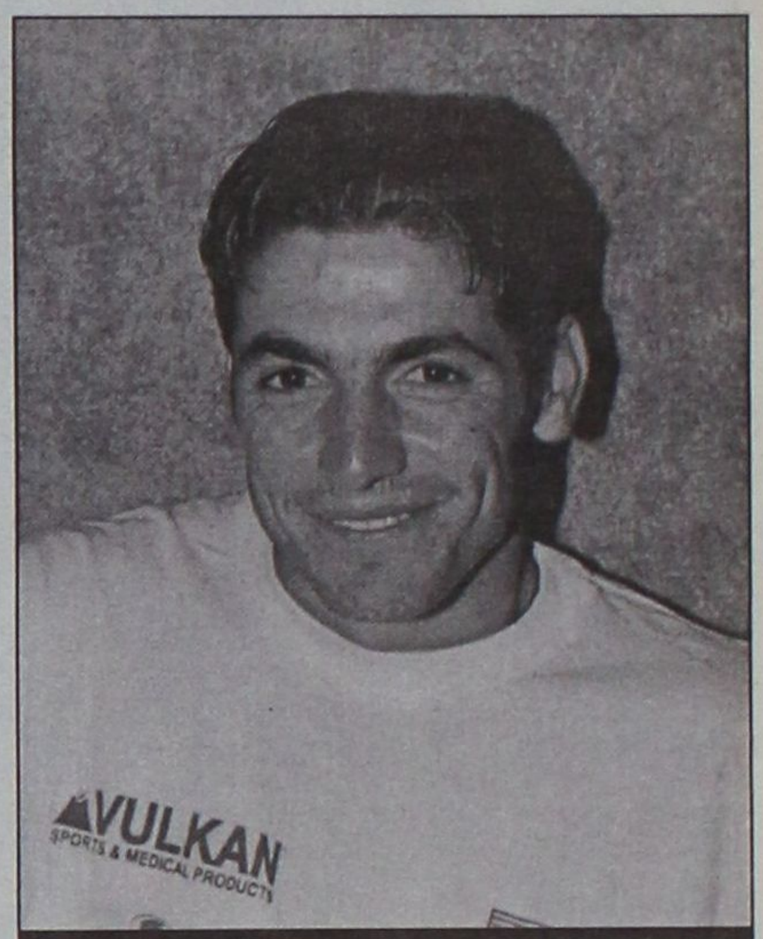

Ο Γιώργος Καρίκης ήταν ο σκόρερ του δεύτερου γκολ της νίκης του Ιάλυσου

Μάλιστα, η επιτυχία τους έχει ακόμα μεγαλύτερη σημασία, αφού αγωνίστηκαν για ενενήντα λεπτά με έντεκα παίκτες, αφού δεν υπάρχει η... πολυτέλεια των αλλαγών.

Το σκορ άνοιξε μόλις στο 10ο λεπτό, όταν ο **Βαγγέλης Ράιος**, με σουτ από κοντά εκμεταλλεύτηκε με τον καλύτερο δυνατό τρόπο την ευκαιρία που του παρουσιάστηκε και έτσι έγινε το 0-1. Με αυτό το σκορ έληξε και το πρώτο ημίχρονο, ενώ με την έναρξη της επανάληψης, οι γηπεδούχοι έφτασαν στην ισοφάριση, σχετικά νωρίς.

Στο 51ο λεπτό ο **Χρήστος Οικονόμου** με γυριστό σουτ μέσα από τη μεγάλη περιοχή, δεν άφησε κανένα περιθώριο αντίδρασης στον **Ψαρά** και έτσι έφερε το ματς στα ίσια (1-1). Το τελικό αποτέλεσμα διαμορφώθηκε στο 83ο λεπτό.

Αυτή τη φορά ήταν ο **Καρίκης** που κεφαλιά νίκησε τον **Φαφούλα** και έτσι χάρισε στην ομάδα του Ιάλυσου, τους τρεις βαθμούς της νίκης.

Ο διαιτητής **Παπαδάκης** παρατήρησε με κίτρινη κάρτα τους **Χρ. Οικονόμου, Αγγελόπουλο, Χατζηγιάννη** και **Γρηγορά.**

ΑΝΑΓΕΝΝΗΣΗ ΚΑΡΔΙΤΣΑΣ (Μάκης Αβραμόπουλος): *Φαφούλας, Π. Οικονόμου (30' Κωστόπουλος),Κουρδής, Χρ. Οικονόμου, Μούσιας (30' Σιώμος), Πάνκου, Αγγλόπουλος, Δεληδάκης (60' Ραμπέλο), Χατζηγιάννης, Τσίλιας, Μπουντούρης.*

ΙΑΛΥΣΟΣ ΡΟΔΟΥ (Θεόδωρος Θεοδώρου): *Ψαράς, Γρηγοράς, Τρούλλης, Κυριαζής, Μπίγκο' ό, Ενκάμα, Γ. Ράιος, Β. Ράιος, Καρίκης, Μιχαηλίδης, Δανάς.*

Η 30Η ΑΓΩΝΙΣΤΙΚΗ

Πιερικός-Νάουσα	ΑΥΡΙΟ
Κοζάνη-Βέροια	2-1
Κιλκισιακός-Μαρκό	3-2
Χαλκηδώνα-Πατραϊκας	0-1
Λύκοι-Ατρόμητος	0-2
Λεωνίδιο-Εθνικός	1-3
Αμπελόκηποι-Αχαρναϊκός	1-0
Λαμία-Κρύα Βρύση	3-4
Αναγέννηση Καρδ.-Ιάλυσος	1-2

Η ΕΠΟΜΕΝΗ ΑΓΩΝΙΣΤΙΚΗ (31η)

Νάουσα-Βέροια
Μαρκό-Πιερικός
Πατραϊκός-Κοζάνη
Ατρόμητος-Κιλκισιακός
Εθνικός-Χαλκηδώνα
Αχαρναϊκός-Λύκοι
Κρύα Βρύση-Λεωνίδιο
Ιάλυσος-Αμπελόκηποι
Λαμία-Αναγέννηση Καρδ.

ΒΑΘΜΟΛΟΓΙΑ

Β' ΚΑΤΗΓΟΡΙΑΣ

Α/Α	ΟΜΑΔΕΣ	ΒΑΘΜ.	ΑΓ.	ΤΕΡΜ.	ΕΝΤΟΣ Ν	Ι	Η	ΕΚΤΟΣ Ν	Ι	Η	ΣΥΝΟΛΟ Ν	Ι	Η
1.	Πατραϊκός	74	30	69-18	14	1	0	9	4	2	23	5	2
2.	Χαλκηδώνα	60	30	53-21	9	3	3	11	3	3	18	6	6
3.	Ατρόμητος	59	30	62-29	11	3	0	6	5	5	17	8	5
4.	Εθνικός Π.	59	30	58-33	11	3	1	7	2	5	18	5	7
5	Λεωνίδιο	55	30	57-35	12	0	3	5	4	6	18	4	8
6.	Μαρκό	51	30	50-32	9	3	2	5	6	5	14	9	7
7.	Κρύα Βρύση	47	30	48-48	8	2	5	6	3	6	14	5	11
8.	Κιλκισιακός	45	30	47-43	9	1	4	4	5	7	13	6	11
9.	Νάουσα	45	29	38-38	9	2	4	4	4	6	13	6	10
10.	Αχαρναϊκος	43	30	41-42	10	4	1	3	0	12	13	4	13
11.	Κοζάνη	38	30	47-42	8	2	5	4	0	11	12	2	16
12.	Αμπελόκηποι	36	30	36-53	8	4	4	3	0	12	11	3	16
13.	Βέροια	34	30	38-49	8	1	6	3	4	9	11	4	15
14.	Λαμία	30	30	30-40	7	3	4	0	5	11	7	9	14
15.	Αναγέννηση Κ.	26	30	25-50	5	6	5	1	2	11	6	8	16
16.	Λύκοι	20	30	22-49	4	3	8	1	2	12	5	5	20
17.	Πιερικός	16	29	22-53	2	6	6	1	1	13	3	7	19
18.	ΙΑΛΥΣΟΣ	13	30	22-79	3	3	9	1	1	13	4	4	22

Η Βέροια έχει δύο μηδενισμούς και -3 β. Ο Ιάλυσος έχει -3β.
Ο Ιάλυσος έχει -3β.

GOAL!
Β' ΚΑΤΗΓΟΡΙΑ 2000–2001

	Αμπελόκηποι	Αναγέννηση Κ.	Ατρόμητος Αθ.	Αχαρναϊκός	Βέροια	Εθνικός	ΙΑΛΥΣΟΣ	Κιλκισιακός	Κοζάνη	Απόλλων Κρ. Βρ.	Λαμία	Λεωνίδιο	Λύκοι	Μαρκό	Νάουσα	Πατραϊκός	Πιερικός	Χαλκηδώνα
Αμπελόκηποι	■	4-0	2-2	1-0	1-2	1-0	2-1	0-1	0-2	1-2		4-1	1-0	2-2	2-0	0-1	4-2	0-0
Αναγέννηση Κ.	2-1	■	1-1	2-1	2-0	0-1	1-2	0-0	1-0	2-0	1-1	1-1	1-1	1-2	0-1	1-3	1-1	
Ατρόμητος Αθ.		4-0	■	2-1	7-2	1-1	3-0		2-0	4-0	2-0		1-0			1-1		1-1
Αχαρναϊκός	4-2		1-0	■	2-0	1-0	5-1	1-1	1-0	2-2		2-0		0-0	0–0	2-0		0-1
Βέροια	3-0	2-0	0-2	3-1	■	1-2	4-1	6-2	3-1		3-1	0-3	1-2	0-0	1-2		1-0	
Εθνικός	3-0	4-0	4-4	1-0		■	2-0	2-0	3-2	2-1		1-1	4-0	2-1	4-1	0-1	0-3	
ΙΑΛΥΣΟΣ		2-2	2-5	0-1	0-1	0-1	■		2-1		1-1	0-2	2-1	1-2	0-0	0-1	1-0	0-4
Κιλκισιακός	4-0	2-0	0-2		5-0	2-2	4-2	■	2-4	0-1		2-1	3-1	3-2	2-0	0-1	2-1	0-2
Κοζάνη	2-1		0-1	1-0	2-1		6-0	1-3	■	1-2	2-0	3-1	3-1	1-2	1-1	0-3	3-0	1-1
Απόλλων ΚΡ. ΒΡ.	2-1	1-2	3-1	5-0	1-1	3-2	3-1	2-3		■	3-2		2-0	0-1	3-1	3-0	0-1	1-4
Λαμία	1-0		0-0	3-1	2-0	1-2	1-0	1-1	1-0	3-4	■	0-0		1-0	0-1	1-1	3-2	0-1
Λεωνίδιο			1-0	3-0	5-1	1-3	8-1	2-1	3-1	5-1	3-0	■	1-0	0-6	3-0	1-0	3-0	2-3
Λύκοι	1-2	1-1	0-2	1-2	0-2	2-1		2-0	0-1	0-2	0-0		■	2-2	0-1	1-2	3-0	2-1
Μαρκό	1-0	3-0	0-0		4-1	4-1	2-0	0-1	2-1	2-1	2-1	0-0		■		1-1		2-3
Νάουσα	0-1	2-1	1-0	1-0		1-3	6-0	1-0		1-1	1-0	0-2	2-0	2-2	■		1-0	2-1
Πατραϊκός	7-1	2-0	4-2	3-1	1-0	8-1		2-2		4-0	2-1		3-0	4-1	2-0	■	3-0	3-1
Πιερικός	1-2	2-1		2-3	0-0	2-3			2-1	1-1	0-0	0-1	1-1	2-2		0-2	■	0-2
Χαλκηδώνα		2-0	0-1	2-1	1-1	1-0	1-1	3-0	6-0		2-0	0-1	3-0	1-0	2-2	0-1		■

ΤΑΒΕΡΝΑ
ΤΟ ΚΑΠΗΛΕΙΟ

Απολαύστε στον καταπράσινο κήπο μας την ποικιλία μεζέδων, ντόπιων κρεάτων και κρασιών καθημερινά από τις 7 το απόγευμα.

ΠΑΝΤΑ ΣΤΑΘΕΡΟΙ ΣΤΗΝ ΠΟΙΟΤΗΤΑ ΜΑΣ

Σωτήρος 47, Ιξιά, Ιαλυσός
Τηλέφωνα: 91835 & 0945-769958

ΕΘΝΙΚΗ ΕΡΑΣΙΤΕΧΝΙΚΗ

Φινάλε με νίκη η Κως...

☞ *ΝΙΚΗΣΕ ΣΤΟ ΤΕΛΕΥΤΑΙΟ ΜΑΤΣ ΤΟΝ ΑΠΟΛΛΩΝΑ ΚΑΛΥΘΙΩΝ ΜΕ 2-1 ΕΧΟΝΤΑΣ ΣΚΟΡΕΡ ΤΟΝ ΔΑΝΗ (25' ΚΑΙ 50')*

ΚΩΣ (Του ανταποκριτού μας **Γιώργου Αναγνώστου**)

Με νίκη (χωρίς αντίκρισμα) ολοκλήρωσε τους αγώνες της για το Εθνικό Ερασιτεχνικό Πρωτάθλημα η ΑΕ Κω που κέρδισε την Κυριακή στο "Ανταγόρας", σ' ένα αδιάφορο βαθμολογικά παιχνίδι με 2-1 τον Απόλλωνα Καλυθιών.

Και αφού το παιχνίδι δεν είχε ιδιαίτερο βαθμολογικό ενδιαφέρον, οι λιγοστοί (περίπου 20) φίλαθλοι που βρήκαν το θάρρος και πήγαν στο γήπεδο ασχολήθηκαν περισσότερο με τον διαιτητή **Σιδηρόπουλο** τον οποίο και αποδοκίμασαν έντονα, για τα όσα είχαν γίνει πριν τρία χρόνια στον αγώνα κυπέλλου της ΑΕ Κω με τον Αγ. Γεώργου Μαλώνας, παρά με το παιχνίδι.

Πριν την έναρξη του αγώνα δημιουργήθηκε πρόβλημα νε τον ένα βοηθό διαιτητή.

Συγκεκριμένα ο Κατέρης από την Κάλυμνο που ήταν ορισμένος δεν παρουσιάστηκε στο γήπεδο και την θέση την πήρε ο **Φεσσάρας.** Ο παράγοντας της ΑΕ Κω **Παράσχος Χόνδρος** ζήτησε από τον διαιτητή να μην γίνει ο αγώνας γιατί ο **Φεσσάρας** δεν είναι αξιολογημένος για την Εθνική Ερασιτεχνική κατηγορία. Δημιουργήθηκε κάποια ένταση, αλλά μετά από την παρέμβαση και του Αθηναίου παρατηρητή διαιτησίας το παιχνίδι ξεκίνησε με 10 λεπτά καθυστέρηση, αφού πρώτα η Κως υπέβαλε ένσταση για αντικανονική συμμετοχή του **Φεσσάρα.**

Στον αγωνιστικό τομέα οι δύο ομάδες έπαιξαν ανοιχτό ποδόσφαιρο και παρουσίασαν ένα καλό θέαμα. Αξίζει να σημειώσουμε ότι και οι δύο προπονητές δεν πραγματοποίησαν ούτε μία αλλαγή. Ο μεν **Γιώργος Τανίδης** γιατί είχε μόλις 11 ποδοσφαιριστές στην διάθεσή του, ο δε **Δημήτρης Σαλαπάτας** γιατί από τους τρείς παίχτες που είχε στον πάγκο, οι δύο ήταν τερματοφύλακες (**Μπιλιάς, Λαρσινός**) και ο τρίτος τραυματίας (**Γκουντελίτσας**).

-ΣΤΟ Α' ΗΜΙΧΡΟΝΟ-

Με την συμπλήρωση ενός τετάρτου αγώνα ο Απόλλωνας κατάφερε να προηγηθεί στο σκορ, όταν ο **Σαλαμαστράκης,** έφυγε από κανονική θέση, λίγο πάνω από το κέντρο του γηπέδου, μπήκε μέσα στην περιοχή από τα δεξιά και με υποδειγματικό πλασέ, νίκησε τον **Δημητρόπουλο,** σημειώνοντας το 0-1. Αμεση ήταν η απάντηση της ΑΕ Κω που τρία λεπτά αργότερα, κέρδισε πέναλτι όταν ανατράπηκε ο **Δάνης** μέσα στην περιοχή από τον **Ζούνη.**

Ο **Παπαϊγνατίου** το εκτέλεσε, στέλνοντας την μπάλα πάνω στον **Κώστα.** Τρία λεπτά μετά (21') ο **Σαλπιγκτίδης** με απ' ευθείας κτύπημα φάουλ, ανάγκασε τον **Δημητρόπουλο** να πραγματοποιείσει μία δύσκολη απόκρουση.

Το 1-1 έγινε στο 25' με τον μόνιμο σκόρερ της ΑΕ Κω στο φετινό πρωτάθλημα **Θανάση Δάνη,** ο οποίος μετά από σέντρα του **Παπαϊγνατίου,** στόπαρε την μπάλα με το στήθος μέσα στην περιοχή και πλάσαρε ιδανικά τον **Κώστα,** που δεν είχε περιθώρια για να αντιδράσει.

-ΤΟ Β' ΜΕΡΟΣ-

Κεφάτη μπήκε η Κως και στο β' ημίχρονο και στο 49' ο **Γ. Μποϊλής** βρέθηκε σε θέση τετ-α-τετ αλλά το σουτ που έκανε απέκρουσε με τα πόδια ο Κώστας.

Ο,τι δεν κατάφερε ο **Μποϊλής,** το πέτυχε ο **Δάνης** ένα λεπτό αργότερα (50') όταν μετά από μπαλιά του μικρού **(Γ. Μποϊλή)** βρέθηκε μόνος του μέσα την περιοχή και δεν έχασε την ευκαιρία να σημειώσει το δεύτερο προσωπικό του γκολ (2-1).

Ο **Σαλπιγκτίδης** στο 59' από καλή θέση με σουτ έστειλε την μπάλα να περάσει μόλις άουτ και στο 62' ο **Δ. Δρόσος** (ο μεγάλος) από θέση τετ-α-τετ σούταρε ψηλά πάνω από το οριζόντιο δοκάρι.

Πέντε λεπτά πριν από το σφύριγμα της λήξης ο **Δ. Μ. Δρόσος** (ο πιτσιρικάς) μ' ένα φοβερό σουτ έξω από την περιοχή, σημάδεψε τη συμβολή των δοκών, της εστίας του Απόλλωνα.

Οι **Δάνης, Γ. Μποϊλής** και **Δ. Μ. Δρόσος** άρεσαν από την ΑΕ Κω ενώ από τον Απόλλωνα ξεχώρισαν οι **Σαλπιγκτίδης, Ισκάς** και **Κοσκινιάτης.**

Καλή ήταν η διαιτησία των **Σιδηρόπουλου, Μηνά** και **Φεσσάρα.**

ΑΕ ΚΩ: *Δημητρόπουλος, Σταμάτης, Παπαϊγνατίου, Χατζηνικολάου, Μποϊλής Ζ., Γουλάς, Λαγογένης, Μποϊλής Γ., Δάνης, Δρόσος Δ., Δρόσος Δ.Μ.*

ΑΠΟΛΛΩΝ ΚΑΛΥΘΙΩΝ: *Κώστας Ζούνης, Δημητριάδης, Κοσμάς, Χατζηπέτρος, Κοσκινιάτης, Σταθόπουλος, Ισκάς, Χατζησταμάτης, Σαλπιγκτίδης, Σαλαμαστράκης*



Ο νεαρός Σαλαμαστράκης πέτυχε το γκολ της τιμής για την ομάδα του Απόλλωνα Καλυθιών (ΒΙΚΤΩΡ-ΦΩΤΟ-ΜΑΡΚΕΤ-ΙΑΛΥΣΟΣ)

Η ΤΕΛΕΥΤΑΙΑ ΑΓΩΝΙΣΤΙΚΗ

Εργοτέλης-Αίας Σαλ.	7-3
Κως-Απόλλων Σαλ.	2-1
Ολυμπιακός Χερσ.-Αγερσανί	2-0 α.α.
Χανιά-Ατρόμητος Π.	1-1
Αιγέας Πλ.-Χαλκίδα	1-1
Δάφνη Δαφν.-Κερατσίνι	0-2
Βύζας Μεγ.-Νέα Αρτάκη	1-1
Ακαρνανικός-Ατσαλένιος	3-2

ΒΑΘΜΟΛΟΓΙΑ

ΕΘΝΙΚΗ ΕΡΑΣΙΤΕΧΝΙΚΗ

			ΕΝΤΟΣ			ΕΚΤΟΣ			ΣΥΝΟΛΟ					
Α/Α	ΟΜΑΔΕΣ	ΒΑΘΜ.	ΑΓ.	ΤΕΡΜ.	Ν	Ι	Η	Ν	Ι	Η	Ν	Ι	Η
1.	Χανιά	71	30	66-20	14	2	0	7	6	1	21	8	1
2.	Εργοτέλης	68	30	68-24	12	3	1	10	2	2	29	5	3
3.	Βύζας Μεγ.	55	30	56-27	10	3	1	5	7	4	15	10	5
4.	Ατσαλένιος	52	30	57-38	12	3	1	4	1	9	16	4	10
5	Ατρόμητος Π.	45	30	47-41	9	2	4	4	7	7	13	6	11
6.	ΑΠΟΛΛΩΝ ΚΑΛ.	44	30	48-32	12	2	2	1	3	10	13	5	12
7.	Ολυμπιακός Χ.	44	30	43-40	12	1	2	2	1	12	14	2	14
8.	Κερατσίνι	41	30	37-37	10	2	3	2	3	10	12	5	13
9.	Ακαρνανικός	40	29	40-52	10	3	2	1	4	10	11	7	11
10.	Νέα Αρτάκη	39	30	40-37	9	5	1	1	4	10	10	9	11
11.	Χαλκίδα	39	30	39-36	10	4	3	1	2	10	11	6	13
12.	ΚΩΣ	37	30	39-40	8	4	3	2	3	10	10	7	13
13.	Αίας Σαλ.	25	30	29-58	6	3	6	2	1	12	8	4	18
14.	Αιγέας Πλωμ.	20	29	30-77	4	5	5	1	1	12	5	6	18
15.	Αγερσανί Νάξ.	18	29	33-53	8	1	6	1	2	11	9	3	17
16.	Δάφνη Δαφν.	14	29	22-82	3	3	10	1	0	14	4	2	24

GOAL ΕΘΝΙΚΗ ΕΡΑΣΙΤΕΧΝΙΚΗ 2000-2001	Αγερσανί	Αιγέας Πλ.	Αίας Σαλαμίνας	Ακαρνανικός	Απόλλων Κ.	Ατρόμητος	Ατσαλένιος	Βύζας Μ.	Δάφνη Δαφ.	Εργοτέλης	Κερατσίνι	Κως	Νέα Αρτάκη	Ολυμπιακός	Χαλκίδα	Χανιά
Αγερσανί-Νάξου	■	0-2	3-1	4-1	0-2	0-2	0-2	2-2	3-1	0-1	3-2	4-2	2-1	1-0	1-0	0-1
Αιγέας Πλωμ.	1-2	■	6-2	0-0	2-2	2-4	2-4	1-1	1-0	0-3	2-1	0-0	2-0	2-0	1-1	1-5
Αίας Σαλαμίνας	3-0	1-1	■	3-0	0-1	0-2	1-1	0-1	3-1	0-3	1-1	1-1	2-1	0-2	1-0	0-2
Ακαρνανικός	3-2	4-1	2-1	■	1-0	1-0	3-2	1-0	1-0	1-1	4-0	0-1	1-1	1-3	1-1	3-0
Απόλλων Καλ.	1-0	3-1	4-0	5-1	■	3-0	1-0	2-1	6-0	0-1	3-0	1-0	1-1	4-1	1-2	1-1
Ατρόμητος Πειρ.	2-2	4-2	3-1	2-2	2-0	■	4-0	0-1	1-2	2-0	3-0	1-0	1-3	1-0	2-1	0-1
Ατσαλένιος	1-1	5-0	2-1	4-1	2-1	1-1	■	1-0	2-0	1-2	3-2	2-0	2-1	3-0	3-1	1-1
Βύζας Μεγ.	2-0	6-1	5-1	4-1	2-0	2-2	1-1	■	3-0	1-2	1-0	1-0	1-1	4-1	1-1	2-0
Δάφνη Δαφν.	0-4	1-1	0-0	2-3	2-1	0-2	2-0	2-4	■	1-3	0-2	2-4	2-1	0-2	0-2	0-5
Εργοτέλης	3-2	6-1	7-3	5-0	1-1	2-1	2-0	0-0	4-0	■	2-0	5-2	3-1	5-0	2-0	1-1
Κερατσίνι	2-0	1-0	1-0	2-0	1-1	4-1	1-0	0-0	5-1	2-3	■	1-0	2-0	2-0	1-4	1-2
Κως	2-0	6-0	0-1	1-1	2-1	1-1	3-2	0-3	5-1	0-1	0-0	■	2-1	3-1	1-0	0-0
Νέα Αρτάκη	2-0	3-0	2-0	3-0	2-1	2-1	1-1	0-1	1-0	0-0	4-1	0-0	■	2-1	1-1	1-1
Ολυμπιακός Χερ.	2-0	2-0	4-0	3-3	1-0	3-0	1-4	1-0	5-2	0-0	2-1	4-1	2-0	■	2-0	0-1
Χαλκίδα	1-0	5-0	1-2	1-1	1-0	4-1	1-3	2-1	3-0	1-2	2-0	1-0	1-0	0-0	■	1-2
Χανιά	7-0	1-0	2-0	3-0	3-1	2-1	2-1	1-1	2-0	2-0	2-0	3-0	5-2	1-0	4-1	■

ΤΟΠΙΚΟ ΠΟΔΟΣΦΑΙΡΟ

Ο Αστέρας την άνοδο

☞ ΚΕΡΔΙΣΕ ΧΘΕΣ ΣΤΟΝ ΑΓΩΝΑ ΜΠΑΡΑΖ ΤΟΝ ΑΡΧΑΓΓΕΛΟ 2-1 ΚΑΙ ΣΤΕΦΘΗΚΕ ΠΡΩΤΑΘΛΗΤΗΣ ΣΤΟΝ Α' ΟΜΙΛΟ

ΚΡΕΜΑΣΤΗ

Τον Αστέρα Μ. ανέδειξε νικητή ο χθεσινός αγώνας κατάταξης του α' ομίλου της γ' κατηγορίας. Στο ματς που έγινε στο ουδέτερο γήπεδο της Κρεμαστής κέδισε τον άλλο διεκδικητή του τίτλου, Αρχάγγελο Α.Ο. με 2-1 κερδίζοντας ταυτόχρονα και την άνοδό του στην Β' κατηγορία.

Οι Μασσαρενοί καλύτεροι στο α' ημίχρονο κατάφεραν να προηγηθούν με 2-0.

Συγκεκριμένα στο 21' ο **Καλαϊτζίδης** εκτέλεσε φάουλ η μπάλα έσκασε μπροστά στον τερματοφύλακα **Φαρμακαλή**, η οποία του ξέφυγε στη συνέχεια από τα χέρια με αποτέλεσμα ο **Δ. Νικήτας** από κοντά να κάνει το 1-0.

Δύο λεπτά αργότερα (23') ο **Παρούσης** εκμεταλευόμενος λάθος της άμυνας του Α.Ο.Α. έφυγε μπροστά και με διαγώνιο σουτ έκανε το 2-0.

Σ' αυτό το πρώτο μέρος οι Αρχαγγελίτες ξεκίνησαν καλά χάνοντας στο 17' ευκαιρία να ανοίξουν το σκορ με πλασέ του **Παρδαλού** από καλή θέση, αλλά στη συνέχεια ο Αστέρας ήταν αυτός που ανέλαβε την πρωτοβουλία των κινήσεων.

Στην επανάληψη οι Μασσαρενοί φάνηκαν κάπως κουρασμένοι με αποτέλεσμα να δώσουν χώρο στον Α.Ο.Α. και να τον πιέσουν στην περιοχή του. Ετσι στο 47' σουτ του **Παρδαλού** έφυγε λίγο άουτ στην καλύτερη ευκαιρία του β' μέρους.

Η τακτική αυτή του Αστέρα του έδωσε το πλεονέκτημα να φεύγει στην αντεπίθεση και να χάσει ευκαιρίες για ένα τρίτο γκολ.

Συγκεκριμένα στο 58' μετά από σέντρα του **Χ"κώστα**, ο **Παρούσης** από τα δύο μέτρα δεν μπόρεσε να σκοράρει.

Στον αντίποδα οι Αρχαγγελίτες κατάφεραν να μειώσουν στο 60' με σουτ του **Πευκιανάκη** μέσα από την περιοχή σε 2-1, αλλά στη συνέχεια ο Αστέρας ήταν αυτός που έχασε τις κλασικές ευκαιρίες.

Στο 77' ο **Χ"κώστας** εκτέλεσε φάουλ, ο **Πονιάς** έπιασε από κοντά την κεφαλιά, απέκρουσε αρχικά ο **Φαρμακαλής**, η μπάλα επέστρεψε στον **Παρούση** που έκανε νέο σουτ, για να αποκρούσει και πάλι ο **Φαρμακαλής.**

Τέλος στο 88', ο **Φαρμακαλής** έπιασε "τσαφ", ο **Παρούσης** έγινε κάτοχος της μπάλας αλλά δεν πρόλαβε να σκοράρει.

Διακρίθηκαν:

Από τον Αστέρα που έπαιξε με ελλείψεις καλύτερη απόδοση είχαν οι **Ζανέττος, Χ"κώστας, Σκούμπρος, Παρούσης** και **Κούμπλας** ενώ από την νεανική ομάδα του ΑΟΑ οι **Πευκιανάκης, Κατσίκος, Παρδαλός** και **Φουτούλης**.

Καλή η διαιτησία των **Μιχαλάκη, Μίχα, Λάμπρου.** .

ΑΣΤΕΡΑΣ Μ.: *Νικήτας Κ., Ζανέτος, Πονιάς, Καλαϊτζίδης, Νεσγός, Κουμπλάς, Χ"κώστας, Σκούμπρος, Νικήτας Δ. (88' Αρτεμάκης), Παρούσης, Πέρος.*

ΑΡΧΑΓΓΕΛΟΣ Α.Ο.: *Φαρμακαλής, Κοντόγιαννος, Τραχανάς, Καλόφωνος (32' Καραγκιόζης), Πευκιανάκης, Λεβέντης, Κοτσίκος, Κοντόγιαννος, Παρδαλός, Φουτούλης, Ξετρίχης.*

Κι ο Καλημέρης στην IGA

☞ *Σαρανταένας ποδοσφαιριστές απαρτίζουν τις πρώτες επιλογές του Μιχάλη Δράκου*

☞ *Τη Ρόδο αντιμετωπίζει σήμερα στις 15.30 στο Εθνικό Στάδιο σε φιλικό παιχνίδι η ομάδα των ISLAND GAMES*



Ο Λάζαρος Καλημέρης προστέθηκε στο ρόστερ του Μιχάλη Δράκου

Εντείνονται μέρα με την ημέρα οι προετοιμασίες για την όσο το δυνατόν καλύτερη συγκρότηση των ομάδων που θα απαρτίζουν την αποστολή της Ρόδου στα ISLAND GAMES που θα γίνουν στο ISLE OF MAN από τις 7 μέχρι τις 13 Ιουλίου.

Σήμερα οι ιθύνοντες θ' ασχοληθούν με την "πρώτη παρουσία της ποδοσφαιρικής ομάδας.

Σαρανταένα ποδοσφαιριστές έχει καλέσει τελικά για το σημερινό φιλικό με τη Ρόδο ο **Μιχάλης Δράκος**. Συγκεκριμένα κλήθηκε πέραν των άλλων από τον Ιάλυσο και ο **Λάζαρος Καλημέρης.** Ετσι οι παίκτες που θα "κοντράρουν" φιλικά σήμερα τους πρωταθλητές Δωδεκανήσου είναι:

— **Καλημέρης, Κυριαζής, Δανάς** από τον Ιάλυσο.

— **Καντιμοίρης, Σαλαμαστράκης, Ξύπας, Αλεξανδρίδης** από τον Απόλλωνα Καλυθιών

— **Κυπριώτης, Σάββενας, Μαΐλης, Ζωάννου, Γεωργαλής, Μαλλιάκας** από την Ρόδο.

— **Παπανικολάου, Μόσχος** από τον Διαγόρα

— **Σαββιδάκης, Γιακουμάρος, Παπαδημήτρης** από τον Ηρακλή Μαριτσών

— **Δράκος, Πίτσης, Χαρικιόπουλος** από τον Φοίβο

— **Ελληνας, Μακρής** από τον Διαγόρα Βατίου

— **Κωνσταντάκης, Ξύπας, Κρητικός** από την Αναγέννηση Εμπωνας

— **Καραβόλιας, Π. Σπάρταλης, Μ. Σπάρταλης, Χ"θεοδωράκης** από τον Κλεάνθη

— **Βασιλάκης, Πιτσουρδάκης** από την Θύελλα Πυλώνας

— **Αμπελάς** και **Π. Λεβέντης** από τον Ορφέα.

— **Αγκάς** από τον Ευαγόρα

— **Κολιάδης** από τον Αρη Αρχαγγέλου

— **Μποσγανάς** από τον ΑΕΡΑ

— **Λ. Τρούλης** από την Α.Ε. Κω

— **Μ. Πλίγκος** από τη Δόξα Ψίνθου

— **Ψύλλου** από τον Διγενή και

— **Μιχαλάκης** από τον Απόλλωνα Απ.

Το σημερινό φιλικό θα διεξαχθεί στο Εθνικό Στάδιο και θ' αρχίσει στις 3.30 το απόγευμα.

Τον τίμησαν ΕΠΣΔ και πατρίδα

☞ *Αναμνηστική πλακέτα στην οικογένεια του Θεολόγου Μαραβέλια παρέδωσε το Σάββατο στη Λέρο η ΕΠΣΔ μετά το φιλικό που δόθηκε προς τιμή του, ανάμεσα στον Ξάνθο και τον ΔΟΝΑ Λέρου (2-2)*

☞ *Απονομή κυπέλλου στον πρωταθλητή Ξάνθο, και τιμητικές πλακέτες σε Καρπαθάκη και Καστή για την προσφορά τους στο ποδόσφαιρο*

Φιλικό παιχνίδι στη μνήμη του διαιτητή **Θεολόγου Μαραβέλια** έγινε το Σάββατο το απόγευμα στο γήπεδο της Λέρου ανάμεσα στον πρωταθλητή του 3ου ομίλου της Γ' κατηγορίας **Ξάνθο** και της ομάδας του ΔΟΝΑ Λέρου, το οποίο έληξε ισόπαλο 2-2.

Στη Λέρο βρέθηκαν ο πρόεδρος της ΕΠΣΔ **Κλεόβουλος Χ"γεωργίου** μαζί με τους **Γιώργο Στράτο, Γιάννη Κάτρη, Σπύρο Τιβριντίδη, Φώτη Χ"διάκο** και **Σεβαστό Μανιά.**

Η διοργανώτρια αρχή, μέσω του προέδρου της μετά το τέλος του αγώνα παρέδωσε στην κόρη του αείμνηστου τιμητική πλακέτα, για την προσφορά του στο τοπικό ποδόσφαιρο.

Με την ευκαιρία η ΕΠΣΔ τίμησε και τον επί σειρά ετών πρόεδρο της ΑΕΛ και ΑΣΕΛ, **Αντώνη Καρπαθάκη** για την μεγάλη του προσφορά στο ποδόσφαιρο, ενώ από την εκδήλωση δεν ξέφυγε ούτε ο διαιτητής **Αναστάσιος Καστής** που προχθές σφύριξε το τελευταίο του παιχνίδι στην καριέρα του καθώς αποχωρεί από την ενεργό δράση λόγω ηλικίας.

Να σημειώσουμε ότι τα έσοδα από τα εισιτήρια του αγώνα διατέθηκαν στην οικογένεια **Μαραβέλια.** Βέβαια λόγω του ότι έπεφτε βροχή την ώρα του αγώνα δεν μαζεύτηκε πολύς κόσμος, όμως είχαν προπωληθεί αρκετά εισιτήρια.

Απονομή στον Ξάνθο

Επί τη ευκαιρία η ΕΠΣΔ απένειμε στην ομάδα του **Ξάνθου** Πάτμου, το κύπελλο του πρωταθλητή στον όμιλο Νήσων της Γ' κατηγορίας ενώ του παρέδωσε και το κύπελλο ήθους, όπως κύπελλο ήθους απένειμε και στην ομάδα του ΑΣΕΛ.

Να σημειωθεί ότι στο γήπεδο της Λέρου κρατήθηκε ενός λεπτού σιγή στη μνήμη του άτυχου διαιτητή.

Ταλέντο από τη Βουλγαρία

☞ *Δοκιμάζεται αυτή την εποχή στο νησί μας και θέλει να μείνει στην Ελλάδα*

Είναι πολύ καλός ποδοσφαιριστής και επιθυμία του είναι να μείνει στην Ελλάδα. Ο λόγος για τον νεαρό 19χρονο **Μάρτιν Κέρτσεφ** που εδώ και λίγο καιρό γυμνάζεται με τον Απόλλωνα Καλυθιών και όπως αναφέρουν και οι δικοί του επιθυμεί να παίξει ποδόσφαιρο μόνο στη χώρα μας.

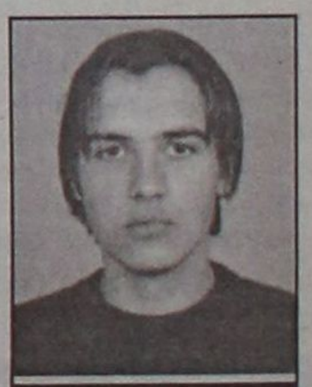

Ο Μάρτιν Κέρτσεφ θέλει να μείνει στην Ελλάδα

Ο νεαρός ποδοσφαιριστής που πέρυσι δοκιμάσθηκε και στη Μπάγερν Μονάχου, είναι παίκτης της Λοκομοτίβ ενώ παίζει και στην Εθνική της χώρα του στις θέσεις 8 και 10.

Τον παίκτη "φλερτάρουν" έντονα, τόσο η ΤΣΣΚΑ Σόφιας, όσο και οι ιθύνοντες της Εθνικής Βουλγαρίας που τον θέλουν στις τάξεις τους αφού πρόκειται για μεγάλο ταλέντο.

Ο προπονητής του **Ρούμε Γκεοργίεφ** μίλησε πριν λίγες μέρες μαζί του, του πρότεινε να επιστρέψει αλλά ο ίδιος θέλει να παίξει μπάλα στην Ελλάδα.

ΣΤΑΤΙΣΤΙΚΑ



Παρθενικός τίτλος

ΓΙΑ πρώτη φορά στην ιστορία της η **ΡΟΔΟΣ** κατάκτησε το πρωτάθλημα της Α' κατηγορίας Δωδ/σου παίρνοντας έτσι το δικαίωμα να διεκδικήσει την άνοδό της στην Εθνική κατηγορία εκεί που έπαιξε για τελευταία φορά ακριβώς πριν από δέκα χρόνια.

Αν και δεν απέδωσε το θέαμα που θα μπορούσε, η επικράτησή της ήταν δίκαιη αφού ήταν πλήρης σ' όλες της τις γραμμές και κυνήγησε σχεδόν σ' όλες τις αναμετρήσεις της την ουσία.

ΚΑΤΑ πέντε βαθμούς πίσω, δεύτερος τερμάτισε ο ιστορικός **ΔΙΑΓΟΡΑΣ** που ίσως πλήρωσε το άσχημο ξεκίνημά του στη διοργάνωση.

Η φετινή έκπληξη ήρθε από το Παραδείσι.

Εκεί που ο τοπικός ΚΛΕΑΝΘΗΣ στην μεγαλύτερη διάρκεια του πρωταθλήματος οδηγούσε την κούρσα και μόνο όταν δύο βασικά του στελέχη δεν μπόρεσαν να προσφέρουν τις υπηρεσίες τους (**Γαλανός, Φαρμακίδης**) άρχισε να χάνει έδαφος και περιορίσθηκε στην τρίτη θέση.

✔ Ο **Διαγόρας Βατίου** και ο **Ηρακλής** είχαν μια σταθερή πορεία στο πρωτάθλημα. Το συγκρότημα των Μαριτσών διατήρησε το προνόμιο να είναι η μοναδική ομάδα που είχε το αήττητο της έδρας.

✔ Ο **Φοίβος** φέτος άρχισε να βάζει τις βάσεις για το μέλλον του και η πορεία του κρίνεται σε γενικές γραμμές επιτυχημένη.

✔ Ο **Καλυμνιακός** με τα γνωστά προβλήματά του το καλοκαίρι αρκέσθηκε να εκμεταλλευτεί κατά τον καλύτερο τρόπο τον παράγοντα έδρα, ενώ η Αναγέννηση αν και

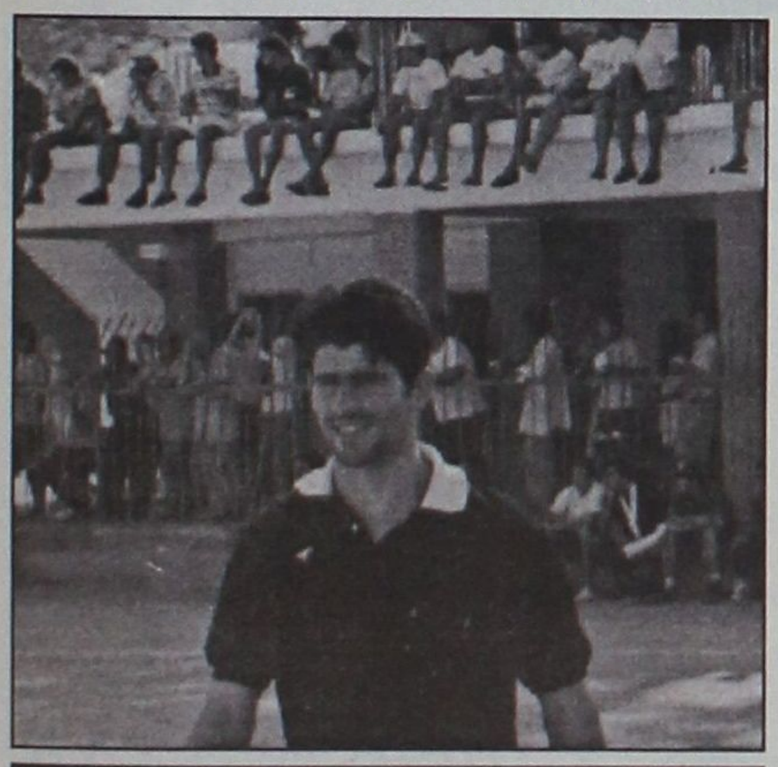

Περισσότερες συμμετοχές και τις πολλές κόκκινες, ο Σάββας Σιδηρόπουλος

δεν πραγματοποίησε την πορεία των προηγούμενων δύο σαιζόν πλασσαρίσθηκε στην πρώτη οκτάδα.

✔ Οι νεοφώτιστοι Ευαγόρας, Θύελλα, και ΑΕΛ είχαν μια αξιέπαινη εμφάνιση και από νωρίς εξασφάλισαν την παραμονή τους στην μεγάλη κατηγορία του τοπικού μας. Μάλιστα για πρώτη φορά ομάδα της Λέρου δεν γνώρισε τον υποβιβασμό.

✔ Ο ΑΕΡΑ και ο Ορφέας μπορεί να καρδιοκτύπησαν κάποια στιγμή τους φίλους τους αλλά τελικά κατάφεραν να σωθούν κάτι που δεν μπόρεσαν οι Κλεόβουλος, Άρης και Αντίμαχος παίρνοντας τον δρόμο της επιστροφής στην Β' κατηγορία.

ΑΠΟΤΕΛΕΣΜΑΤΑ

Σε σύνολο 240 συναντήσεων (οι τρεις στα "χαρτιά) οι γηπεδούχες ομάδες έχουν την μερίδα του λέοντος με 136 νίκες (57%). Οι φιλοξενούμενοι σημείωσαν **54** τρίποντα (22%), ενώ ακριβώς 50 ματς δεν ανέδειξαν νικήτρια (21%).

ΤΑ ΓΚΟΛ

Στην γενική βαθμολογία χρεώθηκαν **774** τέρματα, με τα **494** να σημειώνουν οι γηπεδούχοι (64%) και τα **280** οι φιλοξενούμενοι (36%).

ΚΑΤΑ μίσο όρο από αγωνιστική οι παίκτες σκόραραν 25,8 φορές. Τους περισσότερους σκόρερς είχαν οι Καλυμνιακός, Κλεόβουλος, Φοίβος, Διαγόρας (από 13) και τους λιγότερους η ΑΕΛ (8).

ΟΙ ΣΥΜΜΕΤΟΧΕΣ

Συνολικά το παρόν στους αγώνες έδωσαν **447** ποδοσφαιριστές. Τους περισσότερους χρησιμοποίησε ο Ορφέας **37** (άσχετα αν την τελευταία αγωνιστική δεν συμπλήρωνε 11άδα) και τους λιγότερους το ΒΑΤΙ, **22**.

ΟΙ ΣΥΝΕΠΕΙΣ

ΔΕΚΑ παίκτες δεν έχασαν αγώνα από τις υποχρεώσεις των ομάδων τους. Μάλιστα ο **Γιώργος Ξύπας** της Έμπωνας δεν έχασε ούτε λεπτό από την διοργάνωση.

Αναλυτικά αυτοί που έπαιξαν και τα τριάντα ματς της περιόδου είναι οι παρακάτω (σε παρένθεση τα συνολικά λεπτά που έχασαν).

1) **Ξύπας**	(0)
2) **Χατζηθεοδωράκης**	(-27)
3) **Σαρδέλης**	(-45)
-) **Έλληνας**	(-45)
5) **Κωνστάντουρας**	(-50)
6) **Γκαρανάτσιος**	(-85)
7) **Κοσμάς Καραγιάννης**	(-99)
8) **Παναγ. Βασιλάκης**	(-123)
9) **Σιδεράτος**	(-262)
10) **Σεντεμέντες**	(-325).

ΑΠΟΒΟΛΕΣ

Ακριβώς **140** φορές παίκτες πήραν τον δρόμο για τα αποδυτήρια (μ.ο. ένας κάθε 152 λεπτά).

Τους περισσότερους είχε ο Ορφέας (14) και τους λιγότερους ο Κλεάνθης (5).

Τέσσερις παίκτες αντίκρυσαν την κόκκινη κάρτα από τρεις φορές. Αυτοί είναι οι **Β. Παπαϊωάννου, Μ. Μοσχούς, Μαγκαφάς, Ευστ. Λεβέντης.**

Άλλοι δεκαέξι από δύο, δηλαδή οι **Ηλίας, Φουντής, Πίτσης, Καβουσανάκης, Γ. Κοιλιάς, Π. Κοιλιάς, Ε. Χατζηκωνσταντής, Μακαρούνας, Σισώης, Τσιβρινής, Ι. Κρητικός, Π. Λεβέντης, Π. Μαθιός, Ανδρογιώργης, Φώτης, Γ. Σκαλέρης.**

ΠΕΝΑΛΤΥ

Την εσχάτη των ποινών σφύριξαν οι διαιτητές 94 φορές (μία φορά κάθε 227 λεπτά). Τα περισσότερα πέναλτυ κέρδισαν οι Κλεάνθης, ΑΕΛ (από 10), ενώ ο Ηρακλής ήταν η μοναδική ομάδα που παίκτης του δεν έστεισε την μπάλλα στη βούλα από τα 11 βήματα.

Αντίθετα ο Αντίμαχος ήταν αυτός που σε βάρος του σφυρίχθηκαν τα περισσότερα (12). Ευστοχότεροι της διοργάνωσης ήταν οι **Ξύπας, Ι. Καμπούρης** (4/4) και **Λεντάκης, Κορνάρος, Ν. Ορφανός, Μαργαρίτης** (3/3).

Τις περισσότερες εκτελέσεις είχε ο **Γεωργαλής,** έξι, ευστοχώντας στις τέσσερεις.

ΑΥΤΟΓΚΟΛ

Επτά ποδοσφαιριστές σημάδεψαν λάθος εστία. Αυτοί ήταν οι **Φλωρεντής, Χατζηκωνσταντίνου** (ΑΕΛ), **Καρούσος, Π. Λεβέντης, Γ. Σάββενας** (Βατίου), **Φώτης, Κασσάρας.**

ΕΝΤΟΣ ΕΔΡΑΣ

Ο **Ηρακλής** ήταν η μοναδική ομάδα που διατήρησε το αήττητο της έδρας του στη φετινή διοργάνωση.

Την καλύτερη συγκομιδή είχε η Ρόδος και την χειρότερη ο Αντίμαχος που δεν εκμεταλλεύτηκε τον παράγοντα έδρα όπως το είχε κάνει τις προηγούμενες χρονιές.

Αναλυτικά η βαθμολογία των γηπεδούχων είναι η εξής:

1) Ρόδος	40 β.
2) Καλυμνιακός	37 β.
3) Κλεάνθης	36 β.
-) Διαγόρας	36 β.
5) Βάτι	34 β.
6) Ηρακλής	33 β.
7) Φοίβος	31 β.
8) Αναγέννηση	30 β.
9) Θύελλα	28 β.
10) Ευαγόρας	27 β.
11) ΑΕΛ	26 β.
-) ΑΕΡΑ	26 β.
13) Ορφέας	22 β.
14) Κλεόβουλος	21 β.
15) Άρης	18 β.
16) Αντίμαχος	13 β.

ΕΚΤΟΣ ΕΔΡΑΣ

Κι εδώ η πρωταθλήτρια κατέχει τα ηνία. Οι τρεις ουραγοί της τελικής κατάταξης ήταν και οι μόνες που δεν γεύθηκαν την χαρά της νίκης μακριά από τα σπίτια τους.

Αναλυτικά είχαμε:

1) Ρόδος	32 β.
2) Διαγόρας	31 γ.
3) Κλεάνθης	28 β.
4) Βάτι	21 β.
5) Ηρακλής	18 β.
6) Φοίβος	12 β.

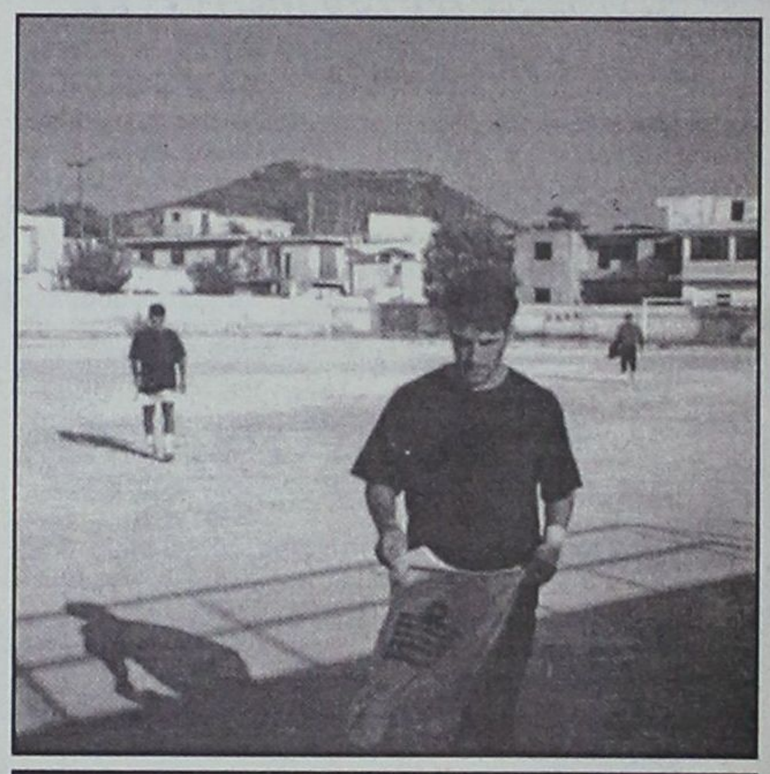

Ο Γιώργος Ξύπας δεν έχασε ούτε λεπτό

7) Ευαγόρας	11 β.
-) Ορφέας	11 β.
9) Αναγέννηση	10 β.
10) ΑΕΛ	9 β.
-) Θύελλα	9 β.
12) Καλυμνιακός	8 β.
13) ΑΕΡΑ	7 β.
14) Κλεόβουλος	3 β.
15) Αντίμαχος	2 β.
16) Άρης	1 β.

ΟΙ ΔΙΑΙΤΗΤΕΣ

Τριάνταεπτά ρέφερι διεύθυναν τα παιχνίδια της Α' κατηγορίας. Ο **Σάββας Σιδηρόπουλος** ήταν αυτός με τις περισσότερες παρουσίες (16).

Ο ίδιος ήταν αυτός που έδειξε τις περισσότερες κόκκινες κάρτες (16), ενώ ο **Βαγγέλης Κατσιδώνης** αυτός που έδειξε την βούλα του πέναλτυ τις περισσότερες φορές (10).

ΡΑΣΗΤ ΜΑΡΑΣΛΗΣ

Το **TRITON HOLIDAYS**

ΔΙΟΡΓΑΝΩΝΕΙ ΤΡΙΗΜΕΡΗ ΕΚΔΡΟΜΗ ΣΤΑ

ΙΕΡΟΣΟΛΥΜΑ

25-28 ΜΑΪΟΥ

ΤΙΜΗ 150.000 δρχ.

Στη τιμή περιλαμβάνονται:
• Τα αεροπορικά εισιτήρια ΡΟΔΟ-ΤΕΛ ΑΒΙΒ-ΡΟΔΟ
• Τρεις διανυκτερεύσεις με πρωινό
• Μια ολοήμερη εκδρομή
• Μεταφορά από και προς το αεροδρόμιο του Τελ Αβίβ

Πληροφορίες-Εγγραφές

TRITON HOLIDAYS

Ν. Πλαστήρα 9

τηλ. **36095**

ΣΤΙΒΟΣ

Δύο ρεκόρ ο Μπαράκας...

☞ *ΕΤΡΕΞΕ ΤΑ 100 ΜΕΤΡΑ ΣΕ 12"02 ΚΑΙ ΠΗΔΗΣΕ ΣΤΟ ΜΗΚΟΣ 6.27μ.*

Με δύο πανελλήνια ρεκόρ ολοκληρώθηκε το Σάββατο -παρά τις αντίξοες καιρικές συνθήκες το 2ο Πανελλήνιο μίτινγκ Τυφλών "ΙΡΙΣ 2001". Η Ρόδος που χειροκρότησε για άλλη μια φορά τη δύναμη της ψυχής και της θέλησης, το έπραξε και για ένα ακόμα λόγο, αφού ο **Θανάσης Μπαράκας** συνεχίζει να εντυπωσιάζει.

Ο παραολυμπιονίκης του Σίδνεϋ

- Σημείωσε 12"02 στα 100 μ. των Ανδρών στην κατηγορία 11 και
- Πήδησε 6.27 στο μήκος ξεπερνώντας κι αυτή ακόμα την επίδοση του Σίδνεϋ (6.21 μ.)

Και οι δύο επιδόσεις του "έγραψαν" αφού την στιγμή εκείνη ο άνεμος ήταν κανονικός. Στις εξέδρες του στιβικού γηπέδου "Διαγόρας" κάθισαν το Σάββατο:

- Ο πρόεδρος του ΝΑΟΔ **Μιχάλης Μπαριανάκης** και ο διευθυντής του Οργανισμού **Νίκος Παπαεμμανουήλ.**
- Ο πρόεδρος του ΔΟΝΑ **Κάλλιστος Διακογεωργίου** και ο προϊστάμενός του **Μιχάλης Ερωτόκριτος**
- Ο κ. **Πανανός** μέλος της Εθνικής Παραολυμπιακής Επιτροπής και πρόεδρος της Αθλητικής Συνομοσπονδίας των ΑΜΕΑ και
- Η κ. **Σωτηριάδου,** τεχνική σύμβουλος και μέλος της Παραολυμπιακής Επιτροπής.

Αναλυτικά τα αποτελέσματα της 2ης Ημερίδας Τυφλών "ΙΡΙΣ" έχουν ως εξής:

100 μ. Γ (11)

1η **Καντζά Παρασκευή,** ΑΣΣΤΥ, 14"68

2η **Χατζηαποστολίδου Αντιγόνη,** ΗΦΑΙΣΤΟΣ, 18"97

100 μ. Α (11)

1. **Μπαράκας Αθανάσιος,** ΔΩΔ/ΣΟΣ, 12'02
2. **Αργυρός Νίκος,** ΗΦΑΙΣΤΟΣ, 13'57
3. **Κατσαγιάννης Αθανάσιος,** ΑΣΣΤΥ, 14'61
4. **Διαμαντής Γιώργος,** ΠΥΡΣΟΣ, 15'05
5. **Τσαγκάρης Στέλιος,** ΠΟΤ, 15'84

100 μ. Γ (12)

1. **Καραγιάννη Ανθή,** ΙΡΙΣ, 12"70
2. **Καμπακάκη Ελένη,** ΠΥΡΣΟΣ, 16"84

100 μ. Α (12)

1. **Τρικαλίτης Ανέστης,** ΗΦΑΙΣΤΟΣ, 13"08
2. **Γιούγλης Σωτήρης,** ΑΣΣΤΥ, 13"61
3. **Ευριπίδου Ανδρέας,** ΠΟΤ, 13"62
4. **Χασιώτης Αθανάσιος,** ΗΦΑΙΣΤΟΣ, 14"24
5. **Ματσιάλης Μάρκος,** ΙΡΙΣ, 14"57

800 μ. Γ (11)

Τριανταφυλλοπούλου Μαρία, ΑΣΣΤΥ, 3'18"41

800 μ. Α (11)

Ασλάνογλου Μιχάλης, ΑΣΣΤΥ, 2'39"05

200 μ. Γ (12)

1. **Καμπακάκη Ελένη,** ΠΥΡΣΟΣ, 38"88

Σφαίρα Γ (11)

1. **Φαρδέλα Θεοδώρα,** ΑΣΣΤΥ, 6.82
2. **Ζισέκα Μορφούλα,** ΠΥΡΣΟΣ, 6.73
3. **Παπαδοπούλου Αγλαΐα,** ΠΥΡΣΟΣ, 5.72
4. **Δουκάνα Λεμονιά,** ΠΥΡΣΟΣ, 5.15

Σφαίρα Α (11)

1. **Κασκάνης Λουκάς,** ΑΣΣΤΥ, 10.22
2. **Μπιμπάσης Κων/νος,** ΠΥΡΣΟΣ, 7.23
3. **Καλημέρης Χρήστος,** ΔΩΔ/ΣΟΣ, 4.78
4. **Νικολαΐδης Χρήστος,** ΠΟΤ, 4.73

Σφαίρα Α (12)

Ευριπίδου Ευριπίδης, ΠΟΤ, 7.63

5000 μ. Α (11)

1. **Τσατσακλάς Νικόλαος,** ΑΣΣΤΥ, 25'24"27
2. **Λεωνίδου Σταύρος,** ΠΟΤ, 25"24"27

5000 μ. Α (12)

Μάστορας Σταύρος, ΑΣΣΤΥ, 21'53"67

Δίσκος Γ (11)

1. **Φαρδέλα Θεοδώρα,** ΑΣΣΤΥ, 21.56
2. **Ζισέκα Μορφούλα,** ΠΥΡΣΟΣ, 14.83
3. **Παπαδοπούλου Αγλαΐα,** ΠΥΡΣΟΣ, 14.33
4. **Δουκάνα Λεμονιά,** ΠΥΡΣΟΣ, 11.20

Δίσκος Α (11)

1. **Κασκάνης Λουκάς,** ΑΣΣΤΥ, 30.70
2. **Μπίμπασης Κων/νος,** ΠΥΡΣΟΣ, 18.83

Άλμα σε μήκος Γ (11)

1. **Καντζά Παρασκευή,** ΑΣΣΤΥ, 3.89
2. **Ζαχάρου Ιωάννα,** ΠΥΡΣΟΣ, 3.30

Άλμα σε μήκος Γ (12)

Λουκοβίτη Ιωάννα, ΗΦΑΙΣΤΟΣ, 3.27

Άλμα σε μήκος Α (12)

2. **Τρικαλίτης Ανέστης,** ΗΦΑΙΣΤΟΣ, 5.21
2. **Αλεξίου Δημήτρης,** ΑΣΣΤΥ, 5.18
3. **Γιουγλής Σωτήριος,** ΑΣΣΤΥ, 4.43
4. **Χασιώτης Αθανάσιος,** ΗΦΑΙΣΤΟΣ, 4.35
5. **Ματσιάλης Μάρκος,** ΙΡΙΣ, 4.34

Άλμα σε μήκος Α (11)

1. **Μπαράκας Αθανάσιος,** ΔΩΔ/ΣΟΣ, 6.27
2. **Προδρόμου Γιώργος,** ΠΟΤ, 4.35
3. **Κατσαγιάννης Αθαν.,** ΑΣΣΤΥ, 4.17
4. **Αργυρός Νίκος,** ΗΦΑΙΣΤΟΣ, 3.87



Θανάσης Μπαράκας, Μαρία Ιακωβίδου και Νεκτάριος Γιαλλουράκης μεγαλούργησαν και προχθές

Μπαράκας - Ιακωβίδου - Γιαλλουράκης

☞ *Τιμήθηκαν από τον Σύλλογο του ΓΑΣ "Υγεία"*

Το Δ.Σ. του Γ.Α.Σ. Ρόδου "Η Υγεία" σαν μικρό δείγμα ευγνωμοσύνης για την επιτυχία του 16ου μαραθώνιου δρόμου τίμησε με πλακέτα τους συνδιοργανωτές και χορηγούς αυτού του ωραίου μεγάλου και επίπονου αγωνίσματος των 42.195 μέτρων.

Την μεγάλη αυτή στιγμή της διοργάνωσης θεώρησε καλύτερη το Δ.Σ. του "Υγείας" να τιμήσει με πλακέτες τον χρυσό παραολυμπιονίκη **Θανάση Μπαράκα**, γαλουχημένο αθλητή του συλλόγου στα πρώτα του αθλητικά βήματα.

Τίμησε επίσης τον **Νεκτάριο Γιαλλουράκη** συνοδηγό του **Θανάση** στη μεγάλη του δόξα, βαλκανιονίκη δεκαθλητή, που ακόμη προσφέρει με αγάπη πολλά στο σύλλογό του.

Φυσικά από την τιμητική διάκριση δεν μπορούσε να εξαιρεθεί η **Μαρία Ιακωβίδου** προπονήτρια πριν του συλλόγου και τώρα του μεγάλου **Θανάση Μπαράκα**.

Σ' αυτούς, τις απονομές έκαναν, ο γεν. γραμματέας του υπουργείου Αιγαίου κύριος **Μαγαιρίδης**, ο πρόεδρος του ΝΑΟΔ κύριος **Μπαριανάκης** και ο πρόεδρος ΔΟΝΑ Ρόδου κύριος **Κάλλιστος Διακογεωργίου.**



Μπαράκας - Γιαλλουράκης - Ιακωβίδου γι' άλλη μία φορά στο βάθρο των διακρίσεων

Εξετάσεις του ΤΑΔ

☞ *Το τριήμερο από 16 Μαΐου μέχρι και τις 18 του ίδιου μήνα*

Στις 16-17-18/05/01 από 09.30-13.00 διεξάγονται τα τέστ επιλογής των μαθητών-μαθητριών για το Αθλητικό Σχολείο (ΤΑΔ) σύμφωνα με την από την απόφαση Γ4/572/28-5-98 του ΥΠ.Ε.Π.Θ. Παρακαλούμε να γίνει στους μαθητές της Στ' τάξης η καλύτερη δυνατή ενημέρωση και να τους παρασχεθεί η απαραίτητη διευκόλυνση για την απρόσκοπη συμμετοχή τους.

Πρόγραμμα

- **Τετάρτη 16/05/01 ώρα:**
  09.30: Εθνικό Στάδιο Ρόδου (βοηθητικό).
  Σχολεία: 1ο-2ο-6ο-10ο-14ο-16ο-Καλυθιών
- **Πέμπτη 17/05/01 ώρα:**
  09.30: Εθνικό Στάδιο Ρόδου (βοηθητικό).
  Σχολεία: 11ο-12ο-15ο-3ο-5ο/1ο-2ο-3ο-Ιαλυσού
- **Παρασκευή 18/05/01 ώρα:**
  09.30: Εθνικό Στάδιο Ρόδου (βοηθητικό).
  Σχολεία: 10ο-17ο-4ο-9ο-Πειραματικά Ακαδημίας-7ο-8ο-Κοσκινού

Σχολεία που κωλύονται να προσέλθουν, λόγω εκδρομής, τη μέρα που έχουν ορισθεί μπορούν να προσέλθουν μια από τις άλλες ημέρες ύστερα από τηλεφωνική επικοινωνία με το Γραφείο Φυσικής Αγωγής. Παιδιά που για οποιονδήποτε λόγο δεν προσέλθουν με το σχολείο τους, μπορούν να έρθουν μεμονωμένα τη μία από τις άλλες δύο ημέρες.

Αίτηση συμπληρωμένη και υπογραμμένη από τον κηδεμόνα είναι απαραίτητη καθώς και αθλητική περιβολή κατάλληλη για το άθλημα.

ΜΙΚΡΕΣ Αγγελίες

Για τις αγγελίες σας, απευθύνεσθε στα γραφεία μας ή στα τηλέφωνα: 22210, 75230

ΟΙ ΑΓΓΕΛΙΕΣ ΤΗΣ ΡΟΔΙΑΚΗΣ παρουσιάζονται και στο site www.anaggelies.gr

ΕΝΟΙΚΙΑΣΕΙΣ ακινήτων & επιχειρησεων

ΔΙΑΜΕΡΙΣΜΑ 90 τ.μ. με ανεξάρτητη είσοδο επί της οδού Γ. Παπανδρέου 9 στην Ανάληψη. Πληρ. τηλ. 39415 AE39483

ΔΙΑΜΕΡΙΣΜΑ 80 τ.μ. στην Κρεμαστή. Πληρ. τηλ. 94853 ώρες καταστήματος AE39481

ΟΙΚΗΜΑ 180 Τ.Μ. ΜΕ ΤΕΡΑΣΤΙΟ ΠΕΡΙΒΑΛΛΟΝΤΑ ΧΩΡΟ, ΒΕΡΑΝΤΕΣ, ΚΗΠΟ, ΠΑΡΚΙΝΓΚ, 100 ΜΕΤΡΑ ΠΡΙΝ ΤΑ ΦΑΝΑΡΙΑ ΤΗΣ ΙΑΛΥΣΟΥ, ΚΑΤΑΛΛΗΛΟ ΓΙΑ ΕΠΑΓΓΕΛΜΑΤΙΚΗ ΧΡΗΣΗ (ΕΣΤΙΑΤΟΡΙΟ, ΜΠΑΡ, ΚΑΦΕΤΕΡΙΑ Κ.ΛΠ.) ΕΤΟΙΜΟ ΓΙΑ ΑΜΕΣΗ ΧΡΗΣΗ. ΠΛΗΡ. ΤΗΛ. 27196 ΠΕ39473

ΟΡΟΦΟΔΙΑΜΕΡΙΣΜΑ 148 τ.μ. τριών υπνοδωματίων δύο WC , χωλ, κουζίνα, σαλόνι, αποθήκη με ηλιακό θερμοσίφωνα και μπαλκόνι 30 τ.μ. με θέα στη θάλασσα επί της οδού Στρατηγού Ζήση. Πληρ. τηλ. 76174 από τις 9-1 απόγευμα και 5-9 εργάσιμες ημέρες, κιν. 0972464933 AE39477

ΔΙΑΜΕΡΙΣΜΑ 100 τ.μ. με 3 υπνοδωμάτια, Δωδώνης 11 Ροδίνι. Πληρ. τηλ. 21458, 0945470309 AE39476

ΕΝΟΙΚΙΑΖΕΤΑΙ κατάστημα στην Ανάληψη έναντι Δημοτικού Σχολείου. Πληρ. τηλ. 94114 AE39474

ΥΠΟΓΕΙΟΣ ΧΩΡΟΣ 900 τ.μ. με δυνατότητα τμήμα αυτού να είναι χώρος κυρίας χρήσεως επί της λεωφόρου Ελευθερίας στην Κρεμαστή. Πληρ. τηλ. 27082-26476, 0944-347405 AE39456

ΤΕΣΣΑΡΙ διαμέρισμα ενοικιάζεται στην Κωνσταντίνου Υδραίου 39. Πληρ. τηλ. 0244-61224 AE39397

ΙΣΟΓΕΙΑ ΑΙΘΟΥΣΑ (1200 τ.μ., 4,5 μ. ύψους, πολυτελούς κατασκευης) πλησίον Κρεμαστής. Πληρ. τηλ. 27082, 26476, 0944-347405 AE39457

ΚΑΤΑΣΤΗΜΑ 30 τ.μ. σε κεντρικό σημείο επί της Λεωφόρου Κρεμαστής. Πληρ. τηλ. 92724 AE39438

ΕΝΟΙΚΙΑΖΕΤΑΙ στην Ιαλυσό και επί της οδού Ηρακλειδών και Γ. Παπανδρέου 1, διαμέρισμα του α' ορόφου που αποτελείται από 3 υπνοδωμάτια, σαλονοτραπεζαρία, κουζίνα, λουτρό και WC . Πληρ. τηλ. 24197 ώρες γραφείου, 78440 οικίας AE39412

ΜΕΖΟΝΕΤΑ 165 τ.μ. στην περιοχή της Ιαλυσού διαθέτει αυτόνομη κεντρική θέρμανση και ηλιακό θερμοσίφωνο. Επίσης μεγάλη αυλή για πάρκινγκ και κήπο. Πληρ. τηλ. 0945797780 AE39413

ΔΙΑΜΕΡΙΣΜΑ ισόγειο 160 τ.μ. με μεγάλη αυλή, επί της οδού Κοδριγκτώνος, το οποίο είναι κατάλληλο για επαγγελματική στέγη (ιατρείο κ.λπ.). Μόνο σοβαρές προτάσεις. Πληρ. Κ. Ν. Ηρωνίας Νέα Αγορά α' όροφος αρ. 17, τηλ. 31955 και 21602 ώρες γραφείου AE39396

ΚΑΤΑΣΤΗΜΑ 50 τ.μ. επί της οδού Ιερού Λόχου, πλάι από το ξενοδοχείο Golden Beach Ιαλυσού. Πληρ. τηλ. 0972643242, 0932472292 AE39411

ΕΝΟΙΚΙΑΖΕΤΑΙ ή ΠΩΛΕΙΤΑΙ ΙΣΟΓΕΙΟ ΚΑΤΑΣΤΗΜΑ 115 τ.μ. με δύο πατάρια (πλησίον της νέας μαρίνας) επί της οδού Καποδιστρίου 59. Πληρ. τηλ. 66363, κιν. 0947/4375937 AE39385

ΚΑΤΑΣΤΗΜΑ 90 τ.μ. στην πόλη της Ρόδου, στην οδό Βασ. Ιωαννίδη 3, περιοχή Δασκάλων, με μεγάλη αυλή. Πληρ. τηλ. 21798 AE39380

ΕΠΙΠΛΩΜΕΝΗ ΓΚΑΡΣΟΝΙΕΡΑ σε κοπέλα ή εργένη,τιμή 85.000 δρχ. το μήνα. Πληρ. τηλ. 59763 πρωί, 31480 απόγευμα. AE39381

ΔΙΑΜΕΡΙΣΜΑ 74 τ.μ. επί της οδού Στέλιου Κωτιάδη 36. Πληρ. τηλ. 9007 AE39382

ΤΡΙΑΡΙ 2ου ορόφου, επί της οδού Κομνηνών 73. Πληρ. τηλ. 22645 AE39383

ΜΟΝΟΚΑΤΟΙΚΙΑ εξοχική, επιπλωμένη 75 τ.μ. περιοχή Τσαϊρι, έως τέλος σεζόν. Πληρ. τηλ. 65585, 0945792530 AE39398

ΓΚΑΡΣΟΝΙΕΡΑ επί της οδού Κολοκοτρώνη 75. Τιμή ενοικίου 35.000 δρχ. Πληρ. τηλ. 20156. AE39365

ΕΠΑΓΓΕΛΜΑΤΙΚΟΣ ΧΩΡΟΣ 300 τ.μ. στ' Ασγούρου κοντά στο ουζερί "Κάλυμνος". Πληρ. τηλ. 22867 ώρες καταστημάτων AE39317

PUB-ΚΑΦΕΤΕΡΙΑ στο τουριστικό κέντρο-πλησίον νέου καζίνου. Πλήρως εξοπλισμένη ανακαινισμένη, η καλύτερη στο είδος της. Συμβόλαιο 12ετές. Πληροφορίες άλλες δεν θα δοθούν στο τηλέφωνο. Πληρ. τηλ.. για συνεννόηση 78392, 27960, 093/7120440 μετά τις 12 το μεσημέρι. AE39316

ΚΑΤΑΣΤΗΜΑ στον εμπορικότερο δρόμο του Φαληρακίου με αυλή. Πληρ. τηλ. 094/5039562. AE39364

ΥΠΕΡΥΨΩΜΕΝΗ ΑΠΟΘΗΚΗ 200 τ.μ. με ράμπα, πλησίον Αννης Μαρίας. Πληρ. τηλ. 25363, 36632, 0977/886163. AE39349

ΕΝΟΙΚΙΑΖΟΝΤΑΙ 10 studios σε ήσυχη περιοχή στην Κρεμαστή, πλήρως επιπλωμένα, ανεξάρτητα με πολυκουζίνα, ντους, WC, ηλιακούς θερμ., μπαλκόνι, κήπος με γρασίδι για ξεκούραση, άνετο πάρκινγκ. Δρχ. με το μήνα 55.000 ή με την ημέρα. Πληρ. τηλ. 95487, 0937606824 AE39132

ΚΑΤΣΑΔΟΥΡΟΣ ΤΑΞΙΑΡΧΗΣ
ΠΟΛΙΤΙΚΟΣ ΜΗΧΑΝΙΚΟΣ
ΚΑΤΑΣΚΕΥΕΣ ΔΗΜΟΣΙΩΝ-ΙΔΙΩΤΙΚΩΝ ΕΡΓΩΝ
ΣΤΑΤΙΚΗ ΕΝΙΣΧΥΣΗ - ΑΝΤΙΣΕΙΣΜΙΚΗ ΠΡΟΣΤΑΣΙΑ
ΕΝΙΣΧΥΣΕΙΣ-ΕΠΙΣΚΕΥΕΣ-ΑΝΑΠΑΛΑΙΩΣΕΙΣ ΚΤΙΡΙΩΝ
GUNITE
ΕΚΤΟΞΕΥΟΜΕΝΟ ΣΚΥΡΟΔΕΜΑ
ΕΙΔΙΚΑ & ΓΕΝΙΚΑ ΤΕΧΝΙΚΑ ΕΡΓΑ
ΓΡΗΓ. ΛΑΜΠΡΑΚΗ 39 ΡΟΔΟΣ
ΤΗΛ. (0241) 22940 FAX: 22406 ΚΙΝ.: 093/2336258

ΚΤΗΜΑΤΟΜΕΣΙΤΙΚΟ ΓΡΑΦΕΙΟ - REAL ESTATE AGENCY

ΕΚΤΙΜΗΣΕΙΣ-ΑΓΟΡΕΣ-ΠΩΛΗΣΕΙΣ
ΚΑΤΑΣΤΗΜΑΤΑ
ΟΙΚΟΠΕΔΑ-ΧΩΡΑΦΙΑ
ΚΤΗΜΑΤΙΚΕΣ-ΣΥΜΒΟΥΛΕΣ
ΕΝΟΙΚΙΑΣΕΙΣ-ΔΙΑΧΕΙΡΙΣΕΙΣ
ΣΠΙΤΙΑ-ΔΙΑΜΕΡΙΣΜΑΤΑ

Vitzileos
ΜΑΡΙΟΣ Κ. ΒΙΤΖΗΛΑΙΟΣ
Μεσίτης Αστικών Συμβάσεων - Real Estate Agent

Εθν. Μακαρίου 45 - 3ος όροφος
Τηλ.: 0241-24900 25545.
Fax: 25544 Κιν.: 0932-704919



ΚΑΤΑΣΤΗΜΑΤΑ, ΓΡΑΦΕΙΑ, ΕΠΙΧΕΙΡΗΣΕΙΣ

20 τ.μ. μαγαζί στο Φαληράκι ..... 40.000.000 δρχ
27 τ.μ. μαγαζί στο εμπορικό κέντρο ..... 11.000.000 δρχ.
50 τ.μ. μαγαζί κοντά στο Μαντράκι ..... 100.000.000 δρχ.
75 τ.μ. γραφείο στον 1ο όροφο στη Μανδηλαρά ..... 34.000.000 δρχ.
100 τ.μ. επιχείρηση στα 100 Μαγαζιά ..... 25.000.000 δρχ.
106 τ.μ. μαγαζί στην Αμαράντου ..... 40.000.000 δρχ.
115 τ.μ. ισόγ.+115 τ.μ. διόροφο εστιατόριο στην παλιά Πόλη ..... 60.000.000 δρχ.
120 τ.μ. ισόγειο+95 τ.μ. υπόγειο στην Αννης Μαρίας ενοικιάζεται ..... 500.000 δρχ/μήνα
140 τ.μ. εστιατόριο (ακίνητο)+140 τ.μ. κήπος με θέα εξοπλισμένα. Λίνδος ..... 45.000.000 δρχ.
140 τ.μ. μαγαζί+140 τ.μ. όροφος+130 τ.μ. 2ος όροφος Ορφανίδου ..... 75.000.000 δρχ.
168 τ.μ. κατάστημα στην περιοχή Πανάγου ..... 20.000.000 δρχ.
170 τ.μ. κατάστημα στην Παλιά Πόλη (ενοικιάζεται) πιο τουριστική οδός ..... 100.000.000 δρχ.
180 τ.μ. κατάστημα προς θάλασσα+500 τ.μ. αυλή ..... 50.000.000 δρχ.
185 τ.μ. αποθήκη super lux Ασγούρου ..... 24.000.000 δρχ.
220 τ.μ. ισ+150 τ.μ. υπ.+150 τ.μ. όρ. σε οικόπ. 1720 τ.μ. στο δρόμο Ρόδος-Κοσκ. 110.000.000 δρχ.
250 τ.μ. ακίνητο (σε γκαρσονιέρες 5Χ25 τ.μ.)+125 τ.μ. αποθήκη στη Μηδεια ..... 25.000.000 δρχ.
300 τ.μ. κατάστημα ετοιμοπαράδοτο σε 1000 τ.μ. οικόπεδο. Παστίδα ..... 50.000.000 δρχ.
300 τ.μ. ισ.+300 τ.μ.υπ.+300 τ.μ. όρ. σε οικόπ. 3170 τ.μ. εστιατόριο πλήρης εξοπλ. Κοσκινού ..... 250.000.000 δρχ.
400 τ.μ. εστιατόριο στην Παλιά Πόλη (ακίνητο και επιχείρηση) ..... 40.000.000 δρχ.
400 τ.μ. αποθήκη στη Σοφούλη. Ευκαιρία ..... 24.000.000 δρχ.
400 τ.μ. 9 studios-bar στην Παλιά Πόλη. Μισά μετρητά/μισά σε 4 χρόνια ..... 75.000.000 δρχ.
500 τ.μ. ισόγειο+500 τ.μ. όροφος στην Παλιά Πόλη ..... 50.000.000 δρχ.
661 τ.μ. apartments σε οικόπεδο 414 τ.μ., 26 δωμάτια, πλήρως εξοπλισμένα α' κατηγορία, κοντά στο λιμάνι ..... 160.000.000 δρχ.
771 τ.μ. ακίνητο στην Παλιά Πόλη στο τουριστικό δρόμο ..... 350.000.000 δρχ.
750 τ.μ. αποθήκη με ράμπα για μεγάλα φορτηγά ..... 80.000.000 δρχ.
856 τ.μ. ακίνητο+επιχείρηση+100 τ.μ. πάρκινγκ κοντά πανεπιστήμιο ..... 125.000.000 δρχ.
1155 τ.μ. ακίνητο σε οικόπεδο 617 τ.μ. στο κέντρο της Ρόδου ..... 360.000.000 δρχ.
3800 τ.μ. εργοστάσιο κτισμένο σε οικόπεδο 32000 τ.μ. ..... 115.000.000 δρχ.
Ξενοδ. Α' κατ. 120 κλίνες πάνω στο κύμα με οικοπ. 4725 τ.μ. Ιαλυσός ..... 2.200.000 δολλ. USA
Ξενοδοχείο Β' κατηγορίας, 72 κλίνες, διακοσμημένη, στην πόλη ..... 250.000.000 δρχ.
Ξενοδ. Β' κατ., 190 κλίνες σε οικόπ. 1500 τ.μ., πισίνα, προς θάλασσα, Ρόδος ..... 1.600.000.000 δρχ.
300 τ.μ. ακίνητο στη Λέρο που αποτελείται από διόροφη μονοκατ. +2 γκαρσον.+μαγαζί 129 τ.μ. στο κύμα Αγ. Μαρίνα όλα μαζί ή μεμονωμένα σε τιμή ευκαιρία

ΔΙΑΜΕΡΙΣΜΑΤΑ

30 τ.μ. γκαρσονιέρα στα Τριάντα ..... 5.000.000 δρχ.
75 τ.μ. στα Τριάντα 2ος όροφος ..... 18.000.000 δρχ.
84 τ.μ. στην Ιξιά 2ος όροφος ..... 18.000.000 δρχ.
85 τ.μ. στη Σοφούλη ημιυπόγειο ..... 16.000.000 δρχ.
92 τ.μ. στη Ψαροπούλα ..... 17.000.000 δρχ.

ΜΕΖΟΝΕΤΕΣ-ΜΟΝΟΚΑΤΟΙΚΙΕΣ

60 τ.μ. διόροφη μονοκ. επιπλωμένη στην Παλιά Πόλη ..... 30.000.000 δρχ.
80 τ.μ. μεζονέτα στους Καστελοριζιούς με οικόπεδο ..... 20.000.000 δρχ.
90 τ.μ. διόροφη μονοκατ.+30 τ.μ. αυλή στην Παλιά Πόλη ..... 26.000.000 δρχ.
100 τ.μ. μονοκατ. σε οικόπεδο 270 τ.μ. στην Ηλιούπολη ..... 38.000.000 δρχ.
100 τ.μ.+100 τ.μ. δύο μονοκατοικίες στον Καλαμώνα σε οικοπ. 4310 τ.μ. ..... 70.000.000 δρχ.
104 τ.μ. μονοκατοικία-διόροφη 3α υπνοδωμάτια Αγ. Ιωάννης ..... 30.000.0000 δρχ.
115 τ.μ. μεζονέτα σε μπετά με οικόπεδο 1.200 τ.μ. στα Αφάντου ..... 16.000.000 δρχ.
116 τ.μ. μονοκατ. σε οικόπεδο 1.000 τ.μ στα Κοσκινού ..... 52.000.000 δρχ.
120 τ.μ. μεζονέτα super lux στην Ανάληψη με τζάκι ..... 42.000.000 δρχ.
135 τ.μ. μεζονέτα στα Κρητικά σε οικόπεδ. 700 τ.μ. ..... 46.000.000 δρχ.
150 τ.μ.+50 τ.μ. πάνω μονοκατ. με κήπο 100 τ.μ. Μητροπόλεως ..... 23.000.000 δρχ.
170 τ.μ. μονοκατοικία+αυλή στην Παλιά Πόλη ..... 23.000.000 δρχ.
200 τ.μ. βίλα σε οικόπεδο 5.725 τ.μ. στην Μηδεια ..... 160.000.000 δρχ.
200 τ.μ. μεζονέτα σε οικόπεδο 1.000 τ.μ. στα Κοσκινού σε μπετά ..... 26.000.000 δρχ.
200 τ.μ. μεζονέτα στα Καλαβάρδα σε οικόπεδο ..... 29.000.000 δρχ.
230 τ.μ. βίλα στην Λάρδο σε 7.700 τ.μ. οικόπεδο και γεώτρηση ..... 120.000.000 δρχ.
300 τ.μ. βίλα στις Καλυθιές σε οικόπεδο 4.000 τ.μ., γκαράζ ..... 120.000.000 δρχ.
320 τ.μ. βίλα με οικόπεδο 4.000 τ.μ. στα Τριάντα ..... 110.000.000 δρχ.
340 τ.μ. 5 διατηρητέα σπίτια σε οικοπ. 3.000 τ.μ. Μόντε Σμιθ ..... 160.000.000 δρχ.

ΟΙΚΟΠΕΔΑ

240 τ.μ. στην Ανάληψη Σ.Δ.-0,8 με άδεια για 200 τ.μ. οικία ..... 17.000.000 δρχ.
80 τ.μ. στο Καρακόντερο Σ.Δ.=0,4 ..... 25.000.0000 δρχ.
750 τ.μ. στο Γεννάδι, εντός σχεδίου ..... 7.000 δρχ./μέτρο
1.450 τ.μ. εντός οικισμού, έχει νερό, φως, στα Μαριτσά ..... 9.000.000 δρχ.

1.500 τ.μ. στην Μ. Πετρίδη Σ.Δ.-0,8 ..... 195.000.000 δρχ.
1.600 τ.μ. στην Αθηνών Σ.Δ.-0,8 ..... 125.000.000 δρχ.
2.100 τ.μ. στην Ιξιά ..... 45.000.000 δρχ.
2.120 τ.μ. στο Γεννάδι με άδεια για 200 τ.μ. οικία ..... 20.000.000 δρχ.
2.500 τ.μ. πάνω στο δρόμο Ελαιώνας-Φουρνάκι. Γεννάδι ..... 5.000.000 δρχ.
3.050 τ.μ. στα Καλαβάρδα με άδεια ..... 6.000.000 δρχ.
3.080 τ.μ. στο Πλημμύρι ..... 8.000.000 δρχ.
4.000 τ.μ. πίσω από ΔΕΥΑΡ ..... 60.000.000 δρχ.
4.000 τ.μ. κοντά στο Βεράπουλο με φανταστική θέα ..... 50.000.000 δρχ.
4.250 τ.μ. στο Γεννάδι (διασταύρωση) ..... 30.000.000 δρχ.
4.400 τ.μ. στην Κρεμαστή ..... 26.000.000 δρχ.
5.000 τ.μ. στα Μαριτσά ..... 15.000.000 δρχ.
5.085 τ.μ. στα Κοσκινού ..... 35.000.000 δρχ.
5.500 τ.μ. στο Γεννάδι, κοντά στην θάλασσα ..... 40.000.000 δρχ.
5.600 τ.μ. στους Καστελοριζιούς με νερό και φως, μονοκατ. ..... 45.000.000 δρχ.
6.000 τ.μ. στην Παστίδα ..... 42.000.000 δρχ.
6.000 τ.μ. στην Παστίδα+αποθήκη ..... 49.000.000 δρχ.
6.100 τ.μ. στον Καλαμώνα ..... 14.000.000 δρχ.
6.500 τ.μ. στην Λεωφόρος Ρόδος-Κρεμαστή ..... 150.000.000 δρχ.
6.500 τ.μ. στο Φαληράκι κοντά στην θάλασσα, προνομιακό ..... 170.000.000 δρχ.
7.700 τ.μ. στην παραλία Αφάντου ..... 7.800 τ.μ. στην λεωφόρο Ρόδου-Λίνδου, προνομιακό ..... 200.000.000 δρχ.
8.000 τ.μ. στο Φαληράκι ..... 49.000.000 δρχ.
8.000 τ.μ. στο Πλημμύρι στο κύμα ..... 40.000.000 δρχ.
8.500 τ.μ.+6.500 τ.μ. στην παραλία Αφάντου ..... 6.000 δρχ. το τ.μ.
8.600 τ.μ. στο Φαληράκι ..... 90.000.000 δρχ.
8.800 τ.μ. στα Κοσκινού ..... 50.000.000 δρχ.
9.345 τ.μ. στα Ασγούρου με θέα ..... 69.000.000 δρχ.
9.600 τ.μ. στα Μαριτσά, προνομιακό ..... 36.000.000 δρχ.
10.000 τ.μ. στα Κοσκινού, μεγάλη ευκαιρία ..... 20.000.000 δρχ.
12.000 τ.μ. στα Αφάντου, πάνω στο κύμα ..... 176.000.000 δρχ.
12.000 τ.μ. στο Λαδικό. Παραλιακά ..... 11.000.000 δρχ.
15.000 τ.μ. στα Ασγούρου ..... 45.000.000 δρχ.
15.000 τ.μ. στην Πάρο από την θάλασσα με θέα ..... 25.000.000 δρχ.
15.300 τ.μ. στο Πλημμύρι ..... 60.000.000 δρχ.
16.000 τ.μ. στις Φάνες στην θάλασσα με άδεια για 170 κλιν. ..... 33.000.000 δρχ.
5.000 τ.μ. στα Καλαβάρδα ..... 100.000.000 δρχ.
30.000 τ.μ. στην παραλία Αφάντου ..... 360.000.000 δρχ.
32.000 τ.μ. στην Θολό, πάνω στο κύμα ..... 200.000.000 δρχ.
40.000 τ.μ. στο Γεννάδι, πάνω στο κύμα ..... 480.000.000 δρχ.
50.000 τ.μ. στο Τσαΐρι ..... 125.000.000 δρχ.
65.423 τ.μ. στα Κοσκινού ..... 650.000.000 δρχ.
115.000 τ.μ. στην Δαματριά. Αγροτεμ. με 2 πηγάδια ..... 65.000.000 δρχ.

ΖΗΤΟΥΝΤΑΙ:
ΚΑΤΑΣΤΗΜΑΤΑ ΟΙΚΟΠΕΔΑ ΔΙΑΜΕΡΙΣΜΑΤΑ
ΕΝΤΟΣ-ΕΚΤΟΣ ΠΟΛΕΩΣ ΚΑΘΩΣ ΚΑΙ
ΟΙΚΟΠΕΔΑ ΓΙΑ ΑΝΤΙΠΑΡΟΧΗ
ΔΑΝΕΙΑ ΔΕΚΤΑ- ΕΥΚΟΛΙΕΣ ΠΛΗΡΩΜΗΣ

ενοικιάσεις

συνέχεια από την προηγούμενη

ΑΠΟΘΗΚΗ ΙΣΟΓΕΙΑ 400 Τ.Μ. ΣΤΟ 6ο ΧΛΜ. ΡΟΔΟΥ-ΚΑΛΛΙΘΕΑΣ ΜΕ ΕΥΚΟΛΗ ΠΡΟΣΒΑΣΗ ΑΠΟ ΤΗΝ ΛΕΩΦΟΡΟ ΙΔΑΝΙΚΗ ΓΙΑ ΜΑΡΑΓΚΟ Ή ΑΛΟΥΜΙΝΑ. ΠΛΗΡ. ΤΗΛ. 22943-28838 ΩΡΕΣ 10-1 ΤΟ ΠΡΩΙ ΚΑΘΗΜΕΡΙΝΑ ΧΠΕ162

ΚΑΤΑΣΤΗΜΑ-ΑΠΟΘΗΚΗ 80τ.μ. Μάρκου Μαλλιαράκη 5Α/δίπλα από την εφημερίδα Πρόοδο. Πληρ. τηλ. 22867 ΑΕ39318

ΓΡΑΦΕΙΟ 50 τ.μ. επί της οδού Αννης Μαρίας 15. Πληρ. τηλ. 26957, 33852. ΑΕ39348

ΕΣΤΙΑΤΟΡΙΟ-BAR στην Ιαλυσό, πλήρες εξοπλισμένο. Πληρ. τηλ. 0945141714, 0945949397

STUDIOS με το μήνα ή με την ημέρα πλήρως επιπλωμένα με πολυκουζινάκι, ψυγείο, ντους, WC, μπαλκόνι, ζεστό νερό επί 24ωρου βάσεως και εσωτερικό τηλέφωνο στην πιο ήσυχη περιοχή της πόλης της Ρόδου (περιοχή Δασκάλων), οδός Μανώλη Παπαμανώλη αριθμ. 12, κάθετος επί της Στέλιου Κωτιάδη. Πληρ. τηλ. 37244 ΧΠΕ110

2 ΓΚΑΡΣΟΝΙΕΡΕΣ μαζί ή μεμονωμένα κατάλληλα για Φροντιστήριο (διατίθεται μαζί και η επίπλωση), ιατρείο, γραφείο ή άλλη επαγγελματική χρήση, στον α' όροφο στην οδό Κων/νου Παλαιολόγου 105, με πρόσοψη στο Πάρκο του Αγ. Ιωάννου. Πληρ. τηλ. 82400-81540 κ. Ευαγγελία. ΧΑΕ100

ΟΡΟΦΟΔΙΑΜΕΡΙΣΜΑ στην οδό Αγ. Γεωργίου (Ανω) 18. Πληρ. τηλ. 35200 και 90725 ΑΕ39227

πωλησεις ακινητων & επιχειρησεων

ΑΠΟΘΗΚΗ ΗΜΙΥΠΟΓΕΙΑ 300 Τ.Μ. ΜΕ ΡΑΜΠΑ, ΑΝΤΙΠΛΗΜΜΥΡΙΚΗ ΣΕ ΤΙΜΗ ΕΥΚΑΙΡΙΑΣ ΕΠΙ ΤΗΣ ΚΕΝΝΕΝΤΥ. ΠΛΗΡ. ΤΗΛ. 24967, 10.00-14.00 ΠΟ39470

ΟΙΚΟΠΕΔΟ 400 Τ.Μ. ΣΤΗΝ Λ. ΡΟΔΟΥ-ΚΑΛΛΙΘΕΑΣ ΕΝΤΟΣ ΟΙΚΙΣΜΟΥ ΥΠΑΛΛΗΛΩΝ ΚΑΙΡ. ΣΕ ΤΙΜΗ ΕΥΚΑΙΡΙΑΣ. ΠΛΗΡ. ΤΗΛ. 22551-2 ΚΑ ΔΕΣΠΟΙΝΑ ΠΡΩΙ, 35652 ΑΠΟΓΕΥΜΑ ΠΟ39467

ΜΕΖΟΝΕΤΑ στα Κοσκινού ηλιόλουστη καινούργια 57 τ.μ. με ηλιακό θερμοσίφωνα κ.λπ. Πληρ. τηλ. 62810 ΑΟ39467

ΕΠΙΧΕΙΡΗΣΗ εστιατορίου στην Παλιά Πόλη. Πληρ. τηλ. 27082-26476 ΑΟ39463

ΚΤΗΜΑΤΙΚΗ ΠΡΟΟΠΤΙΚΗ. Πωλείται διαμέρισμα 100 τ.μ. καινούργιο επί της 28ης Οκτωβρίου κατάλληλο για ιατρείο, γραφείο ή άλλη επαγγελματική στέγη. Τιμή 38.000.000 δρχ. Πληρ. τηλ. 37906 ΑΟ69460

ΚΤΗΜΑΤΙΚΗ ΠΡΟΟΠΤΙΚΗ. Αναλαμβάνουμε να σας πουλήσουμε το διαμέρισμά σας, το σπίτι, το κατάστημά σας, το χωράφι σας στις καλύτερες τιμές για σας. Πληρ. τηλ. 37906 ΑΟ39462

ΚΤΗΜΑΤΙΚΗ ΠΡΟΟΠΤΙΚΗ. Πωλούνται μεζονέτες υπό κατασκευή στην περιοχή Κοσκινού και Ιαλυσού. Πληρ. τηλ. 37906 ΑΟ39461

ΕΠΙΧΕΙΡΗΣΗ τουριστικά είδη στην Παλιά Πόλη, Πυθαγόρα 30. Πληρ. τηλ. 31771 ΑΟ39439

ΜΕΖΟΝΕΤΑ διόροφη στο Μηδεια. Πληρ. τηλ. 27082, 26476, 0944/347405 ΑΟ39440

ΓΡΑΦΕΙΟ ΕΠΙ ΤΗΣ ΟΔΟΥ ΕΘΝΑΡΧΟΥ ΜΑΚΑΡΙΟΥ 37. ΠΛΗΡ. ΤΗΛ. 21317, ΚΙΝ. 0945996162 ΠΟ39437

ΔΙΑΜΕΡΙΣΜΑ διάρι 52 τ.μ. στην οδό Αγ. Γεωργίου σε πολύ καλή τιμή. Πληρ. κ. Μανώλη τηλ. 39795 ΑΟ39415

ΔΙΑΜΕΡΙΣΜΑΤΑ 4άρια: Στο Καρακόνερο 117 τ.μ. λουξ, στην Ανάληψη 114 τ.μ. Πληρ. κ. Μανώλη τηλ. 39795 ΑΟ39416

ΔΙΑΜΕΡΙΣΜΑ 3άρι στην Κ. Υδραίου 90 τ.μ. υπό κατασκευή 31.000.000. Πληρ. κ. Μανώλη τηλ. 39795 ΑΟ39417

ΟΙΚΟΠΕΔΑ στην πόλη 460 τ.μ. Σ.Δ. 1.0 δρχ. 55.000.000, στην Ιαλυσό 460 τ.μ. Σ.Δ. 1.0 δρχ. 23.000.000, στην Ιξιά 500 τ.μ. Σ.Δ. 0,8 δρχ. 45.000.000. Πληρ. κ. Μανώλη τηλ. 39795 ΑΟ39418

ΔΥΟ ΟΙΚΟΠΕΔΑ των 4 στρ. στους Τρεις, 30.000.000 έκαστο. Επίσης 2 στρ. εντός ζώνης (κτίζει 200 τ.μ.) στην Βουνάρα Ιαλυσού, πάνω σε δρόμο, 35.000.000. Πληρ. ΚΤΗΜΑΤΟΜΕΣΙΤΙΚΟ ΓΡΑΦΕΙΟ ΑΙΓΑΙΟΚΤΗΜΑΤΙΚΗ, ΒΑΖΟΥΚΟΥ ΡΕΝΑ, τηλ. 22943, 28838 ΑΟ39386

ΟΙΚΟΠΕΔΟ στο Γεννάδι 3250 τ.μ. πάνω στον κεντρικό δρόμο και κοντά στη θάλασσα οικοδομήσιμο δρχ. 25.000.000. Πληρ. κ. Μανώλη τηλ. 39795 ΑΟ39419

ΚΤΗΜΑ στο Κιοτάρι παραλιακό 4.250 τ.μ. κατάλληλο για εξοχικό ή τουριστική εκμετάλλευση δρχ. 42.000.000. Πληρ. κ. Μανώλη τηλ. 39795 ΑΟ39420

ΕΚΤΑΣΗ 10 ΣΤΡΕΜΜΑΤΩΝ ΣΤΗΝ ΠΕΡΙΟΧΗ ΚΑΝΔΥΛΙ. ΠΛΗΡ. ΕΛΛΗΝΟΚΤΗΜΑΤΙΚΗ ΠΕΤΡΟΣ ΠΡΕΖΕΡΑΚΟΣ. ΤΗΛ. 33866, 0932/468026 ΠΟ39239

ΟΙΚΟΠΕΔΟ στην Κατταβιά 900 τ.μ. άρτιο και οικοδομήσιμο με φως-νερό, τιμή 3.000.000 δρχ. Πληρ. 9-1 και 5-8 τηλ. 23815-78275 Στ. Μανωλάκος ΑΟ39422

ΟΙΚΟΠΕΔΟ ΣΤΟΝ ΣΥΝΕΤΑΙΡΙΣΜΟ "ΑΠΟΛΛΩΝ" ΓΩΝΙΑΚΟ-ΠΡΟΝΟΜΙΟΥΧΟ. ΤΙΜΗ 16.500.000 ΔΡΧ. ΠΛΗΡ. ΤΗΛ. 27502, 0944/652927 ΠΟ39256

ΟΙΚΟΠΕΔΟ ΑΡΤΙΑ ΟΙΚΟΔΟΜΗΣΙΜΟ, ΕΝΤΟΣ ΣΧΕΔΙΟΥ ΠΟΛΕΩΣ, ΣΤΗΝ ΠΕΡΙΟΧΗ ΘΟΛΟ, 4.800 ΣΤΡΕΜ. ΠΛΗΡ. ΤΗΛ. 81811, 82317. ΠΟ39359

ΔΙΑΜΕΡΙΣΜΑΤΑ 80-115 Τ.Μ. ΠΟΛΥΤΕΛΟΥΣ ΚΑΤΑΣΚΕΥΗΣ ΣΕ ΚΑΤΑΠΛΗΚΤΙΚΟ ΠΕΡΙΒΑΛΛΟΝ ΜΕ ΚΕΝΤΡΙΚΗ ΘΕΡΜΑΝΣΗ ΚΑΙ ΑΠΟΚΛΕΙΣΤΙΚΗ ΘΕΣΗ ΣΤΑΘΜΕΥΣΗΣ. Ο ΑΡΙΘΜΟΣ ΤΩΝ ΔΙΑΜΕΡΙΣΜΑΤΩΝ ΕΙΝΑΙ ΠΕΡΙΟΡΙΣΜΕΝΟΣ. ΠΛΗΡ. ΕΛΛΗΝΟΚΤΗΜΑΤΙΚΗ ΠΕΤΡΟΣ ΠΡΕΖΕΡΑΚΟΣ. ΤΗΛ. 33866, 0932/468026 ΠΟ39235

ΚΑΤΑΣΤΗΜΑ στην Παλιά Πόλη στη Σωκράτους φανταστικό για επένδυση. Πληρ. κ. Μανώλη τηλ. 39795 ΑΟ39421

ΚΑΤΑΣΤΗΜΑ ισόγειο επί της οδού Καποδιστρίου 115 τ.μ. ελεύθερο με δύο πατάρια και τουαλέτα πλησίον νέας Μαρίνας. Πληρ. τηλ. 0974375937 ΑΟ39265

ΠΑΛΙΟ ΣΠΙΤΙ ΜΕΣΑ ΣΤΟ ΧΩΡΙΟ ΠΑΡΑΔΕΙΣΙ. ΤΙΜΗ 6.000.000. ΠΛΗΡ. ΤΗΛ. 63570, 0937398915.ΧΠΟ38121

ΔΙΑΜΕΡΙΣΜΑ 2άρι (μονόχωρο) καλής κατασκευής 3ου ορόφου με ωραία θέα επί της οδού Αθηνών. Πληρ. τηλ. 27082-26476, 0944/347405 ΑΟ98228

ΔΙΑΜΕΡΙΣΜΑ ΔΥΟ ΥΠΝΟΔΩΜΑΤΙΩΝ (2ος ΟΡΟΦΟΣ) ΕΠΙ ΤΗΣ ΟΔΟΥ ΣΩΤΗΡΟΣ. ΤΙΜΗ 18.000.000. ΠΛΗΡ. ΕΛΛΗΝΟΚΤΗΜΑΤΙΚΗ ΠΕΤΡΟΣ ΠΡΕΖΕΡΑΚΟΣ. ΤΗΛ. 33866, 0932/468026 ΠΟ39232

ΜΕΖΟΝΕΤΕΣ 130 Τ.Μ. ΣΕ ΜΠΕΤΑ ΣΤΗΝ ΠΕΡΙΟΧΗ ΙΑΛΥΣΟΥ. ΤΙΜΗ 20.000.000 ΚΑΙ 21.000.000 ΔΡΧ. ΠΛΗΡ. ΕΛΛΗΝΟΚΤΗΜΑΤΙΚΗ ΠΕΤΡΟΣ ΠΡΕΖΕΡΑΚΟΣ. ΤΗΛ. 33866, 0932/468026 ΠΟ39236

ΕΚΤΑΣΗ 10.500 Τ.Μ. ΜΕ ΟΙΚΙΑ ΣΤΗΝ ΠΕΡΙΟΧΗ ΕΛΕΟΥΣΑΣ. ΤΙΜΗ 30.000.000 ΔΡΧ. ΠΛΗΡ. ΕΛΛΗΝΟΚΤΗΜΑΤΙΚΗ ΠΕΤΡΟΣ ΠΡΕΖΕΡΑΚΟΣ. ΤΗΛ. 33866, 0932/468026 ΠΟ39233

ΕΝΟΙΚΙΑΖΕΤΑΙ

ημιϋπόγειο με ράμπα, 270 τ.μ. περίπου στην οδό Αννης Μαρίας (Εθνικής Αντιστάσεως) 28, κάτω από την Τράπεζα Πειραιώς.

Πληρ. τηλ. 95991, κα ΣΟΥΓΚΑΝΙΔΟΥ

ΕΝΟΙΚΙΑΖΕΤΑΙ

υπόγειος χώρος με ράμπα, 600 τ.μ. περίπου στο Εμπορικό Κέντρο Rhodesland (δίπλα στο Mira Mare) στην Ιξιά.

Πληρ. τηλ. 95991, κα ΣΟΥΓΚΑΝΙΔΟΥ

ΕΥΡΩΚΤΗΜΑΤΙΚΗ Η ΑΚΙΝΗΤΗ ΑΞΙΑ ΣΑΣ

ΕΥΡΩΚΤΗΜΑΤΙΚΗ

ΜΕΣΙΤΕΣ ΣΥΜΒΟΥΛΟΙ ΕΚΤΙΜΗΤΕΣ

ΑΓΟΡΕΣ - ΠΩΛΗΣΕΙΣ - ΕΚΤΙΜΗΣΕΙΣ - ΜΙΣΘΩΣΕΙΣ ΑΚΙΝΗΤΩΝ - ΑΝΤΙΠΑΡΟΧΕΣ - ΕΠΕΝΔΥΤΙΚΕΣ ΠΡΟΤΑΣΕΙΣ - ΑΡΧΙΤΕΚΤΟΝΙΚΕΣ ΜΕΛΕΤΕΣ

ArchiGraph des.



ΜΟΝΟΚΑΤΟΙΚΙΕΣ-ΜΑΙΖΟΝΕΤΕΣ

	ΔΡΑΧΜΕΣ	ΕΥΡΩ - €
100τ.μ.-Κιοτάρι Σε 1000τ.μ. οικ.στο κύμα..	60εκ.	176.061,5
110 τ.μ.- Κιοτάρι σε 1000τ.μ. οικόπ.	26εκ.	76.293,3
112τ.μ.- Στους Δασκάλους (ημπελής)	26εκ.	76.293,3
117τ.μ.- Ιαλυσός σε 297τ.μ. οικόπ.	55εκ.	161.389,7
118τ.μ.- Ιαλυσός σε 238τ.μ. οικόπ.	58εκ.	170.192,7
119τ.μ.- Ιαλυσός σε 238τ.μ. οικόπ.	54εκ.	158.455,3
120τ.μ.- Ιαλυσός σε 300τ.μ. οικ.(ημπελής)	35εκ.	102.702,5
120τ.μ.- Παρ.Ιαλυσού σε 300τ.μ.οικ.(ημιτ.)	41εκ.	120.308,7
130τ.μ.- Λαχανιά στο κύμα σε 1266τ.μ. οικ.	70εκ.	205.405,0
140τ.μ.- Γεννάδι σε 1000τ.μ.οικ. στο κύμα.	80εκ.	234.748,7
140τ.μ.- Κοσκινού σε 700τ.μ. οικ. (μπετά)	32εκ.	93.899,4
140τ.μ.- Κοσκινού σε 300τ.μ. (μπετά)	30εκ.	88.030,7
140τ.μ.- Κοσκινού σε 700τ.μ. οικ. (μπετά)	32εκ.	93.899,4
143τ.μ - Κοσκινού σε 228τ.μ. οικόπ.	59εκ.	173.127,1
153τ.μ.- Ιαλυσός σε 377τ.μ. οικόπ.	75εκ.	220.076,8
157τ.μ.- Κοσκινού σε 263τ.μ.οικόπ.	65εκ.	190.733,2
160τ.μ.- παρ.Ιαλυσού Σε 400τ.μ. οικ.(μπετά)	42εκ.	123.243,0
160τ.μ.- Στους Δασκάλους	55εκ.	161.389,7
168τ.μ.- Μόντε Σμιθ σε 400τ.μ. οικόπ.	120εκ.	352.123,0
170τ.μ.- Κοσκινού σε 4000τ.μ. οικόπ.	170εκ.	498.840,9
171τ.μ - παρ. Ιαλυσού σε 400 τ.μ. οικόπ.	70εκ.	205.405,0
180τ.μ.- παρ. Ιαλυσού σε 300τ.μ. οικόπ.	63εκ.	184.864,5
180τ.μ.- Ανάληψη (ημπελής)	42εκ.	123.243,0
180τ.μ.- Ιαλυσός σε 400τ.μ. οικ. (μπετά)	44εκ.	129.111,7
185τ.μ.- Μόντε Σμιθ σε 400τ.μ. οικόπ.	120εκ.	352.123,0
190τ.μ.- παρ. Ιαλυσού σε 400τ.μ. οικόπ.	67εκ.	196.602,0
196τ.μ.- Ιαλυσός σε 1000τ.μ.οικόπ.	85εκ.	249.420,4
200τ.μ.- Ιαλυσός σε 1000τ.μ. οικόπ.	90εκ.	264.092,2
200τ.μ.- Ιαλυσός σε 400τ.μ. οικόπ.	85εκ.	249.420,4
200τ.μ.- Ιαλυσός σε 1000τ.μ. οικόπ.	90εκ.	264.092,2
200τ.μ.- Ιαλυσός σε 500τ.μ. οικόπ.(μπετά)	52εκ.	152.586,6
200τ.μ.- Ιαλυσός σε 1000τ.μ. οικόπ.(μπετά)	36εκ.	105.636,9
200τ.μ.- Κοσκινού σε 2000τ.μ. οικόπ.	75εκ.	220.076,8
200τ.μ.- Κοσκινού σε 1000τ.μ.οικ.(ημπ.)	50εκ.	146.717,9
200τ.μ.- Κοσκινού σε 1000τ.μ.οικ(μπετά)	40εκ.	117.374,3
210τ.μ.- Ιξιά με αποκλ. χρήση αυλής	65εκ.	190.733,2
210τ.μ.- Ιαλυσός σε 320τ.μ. οικ.(μπετά)	35εκ.	102.702,5
220τ.μ.- Ιαλυσός σε 1000τ.μ. οικόπ.	95εκ.	278.764,0
300τ.μ.- παρ.Ιαλυσού σε 500τ.μ. οικόπ.	105εκ.	308.107,6

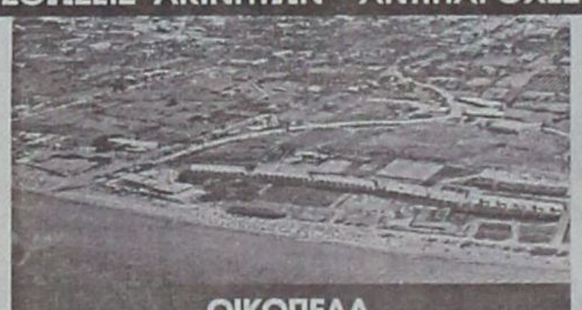

ΟΙΚΟΠΕΔΑ

	ΔΡΑΧΜΕΣ	ΕΥΡΩ - €
ΡΟΔΟΣ		
190τ.μ. Στην παρ. Μ. Πετρίδη (Σ.Δ.=0,8)	17εκ.	49.884,1
241τ.μ. Στη Σμύρνης	18εκ.	52.818,4
300τ.μ. Στο συνετ/σμό Απόλλων	18εκ.	52.818,4
300τ.μ. Στο συνετ/σμό Τραπεζικών	17εκ.	49.884,1
400τ.μ. Στη Σμύρνης (Σ.Δ.=0,8)	32εκ.	93.899,5
424τ.μ. Στη Σμύρνης (Σ.Δ.=1)	37εκ.	108.571,3
450τ.μ. στην Καραισκάκη (Σ.Δ.=1,2)	50εκ.	146.717,9
500τ.μ. Στη Σμύρνης (Σ.Δ.=0,8)	45εκ.	132.046,1
520τ.μ. Στην Αθηνών (Σ.Δ.=0,8)	42εκ.	123.243,0
650τ.μ. Στη Δωδώνης (Σ.Δ.=0,8)	50εκ.	146.717,9
700τ.μ. Στην παρ. Γαληνού (Σ.Δ.=0,4)	25εκ.	73.358,0
1500τ.μ. Στην παρ. Μ.Πετρίδη (Σ.Δ.=0,8)	130εκ.	381.466,6
4000τ.μ. στο Μόντε Σμιθ	140εκ.	410.810,1
ΚΟΣΚΙΝΟΥ		
345τ.μ. Εντός οικισμού (Σ.Δ.=0,5)	13εκ.	38.146,6
1000τ.μ. Με βιοτεχν. αδεια οικόδ.	12εκ.	35.212,3
1389τ.μ Πανοραμικό με άδ. οικόδ.	18εκ.	52.818,4
1400τ.μ. στην επαρχ.οδό με αδ. οικοδ.	24εκ.	79.227,6
2100τ.μ. στην Ρόδ.-Λίνδου με αδ. οικ.	60εκ.	176.061,5
2500τ.μ. στη Ρόδου-Λίνδου με αδ. οικ.	60εκ.	176.061,5
2778τ.μ. στη θέση Κουναράς	35εκ.	102.702,5
4000τ.μ. στη Ρόδου Λίνδου με αδ. οικ.	85εκ.	249.420,4
4000τ.μ. στη θέση Πέζουλας	40εκ.	117.374,3
4000τ.μ. Πανοραμικό	46εκ.	134.980,4
4000τ.μ. στη θέση Πέζουλας	52εκ.	152.586,6
4000τ.μ. στη θέση Πέζουλας	58εκ.	170.192,8
4000τ.μ. στο Φυτώριο	37εκ.	108.571,3
4000τ.μ. Κοντά στο Ραδ. Σταθμό	34εκ.	99.768,2
4740τ.μ. στο Φυτώριο	37εκ.	108.571,3
4795τ.μ. στο Φυτώριο	42εκ.	123.243,0
5500τ.μ. εκτός οικισμού	45εκ.	132.046,1
5700τ.μ. στο Τσαλρι	55εκ.	161.389,7
5700τ.μ. στο Τσαλρι με άδεια οικόδ.	45εκ.	132.046,1
6000τ.μ. στη θέση Λάγκωνας	36εκ.	105.636,9
7450τ.μ. κοντά στο ΚΡΕΣΤΕΝ	52εκ.	152.586,6
8000τ.μ. κοντά στο ΚΡΕΣΤΕΝ	55εκ.	161.389,7
10.000τ.μ. στη θέση Πέζουλας	80εκ.	234.748,7
10.000τ.μ. στην Αγία Βαρβάρα	25εκ.	73.358,0



ΔΙΑΜΕΡΙΣΜΑΤΑ

	ΔΡΑΧΜΕΣ	ΕΥΡΩ - €
50τ.μ. Στην Αταβύρου	15εκ.	44.015,4
55τ.μ. στο κέντρο πόλεως	33εκ.	96.833,8
58τ.μ. στην Ανάληψη	19εκ.	55.752,8
58τ.μ. στην Ανάληψη	21εκ.	61.621,5
70τ.μ. Στην Πίνδου	16εκ.	46.949,7
70τ.μ. Στην Ιξιά	15εκ.	44.015,4
70τ.μ. Στην Ανάληψη(ημπ.)	16εκ.	46.949,7
90τ.μ. Στην Ιξιά	30εκ.	88.030,7
90τ.μ. Στην Ανάληψη	32εκ.	93.899,5
90τ.μ Στους Δασκάλους(ημιτ.)	18εκ.	52.818,4
98τ.μ. στην Ανάληψη	38εκ.	111.505,6
100τ.μ. Στην Ανάληψη (ημιτ)	30εκ.	88.030,7
100τ.μ Στο Ροδίνι (σε μπετά)	20εκ.	58.687,2
100τ.μ Στο Ροδίνι (σε μπετά)	18εκ.	52.818,4
102τ.μ.- Καρακόνερο	30εκ.	88.030,7
103τ.μ. στην Ανάληψη	36εκ.	105.636,9
105τ.μ. στο Ροδίνι	40εκ.	117.374,3
105τ.μ στο Ροδίνι	44εκ.	129.111,7
107τ.μ. στο Ροδίνι	33εκ.	96.833,8
114τ.μ.-Ανάληψη (ημπελές)	35εκ.	102.702,5
114τ.μ. στους Δασκάλους	49εκ.	143.783,5
115τ.μ. στην Ιξιά	50εκ.	146.717,9
116τ.μ. στο Ροδίνι	45εκ.	132.046,1
116τ.μ. στην Ανάληψη	38εκ.	111.505,6
117τ.μ. -Πάρ. Άννης Μαρίας	45εκ.	132.046,1
117τ.μ. στους Δασκάλους	46εκ.	134.980,4
117τ.μ. στην Ανάληψη	41εκ.	120.308,6
118τ.μ. στους Δασκάλους	34εκ.	99.768,1
120τ.μ. στο Ροδίνι	44εκ.	129.111,7
124τ.μ Στο κέντρο πόλεως	60εκ.	176.061,5
123τ.μ. στο Ροδίνι	46εκ.	134.980,4
123τ.μ. στην Ανάληψη	49εκ.	143.783,5
124τ.μ. στην Ανάληψη	44εκ.	129.111,7
125τ.μ. στους Δασκάλους	48εκ.	140.849,2
125τ.μ. στους Δασκάλους	50εκ.	146.717,9
125τ.μ. Στο Μηδεια	30εκ.	88.030,7
140τ.μ. στην Ανάληψη(ημπ.)	35εκ.	102.702,5
140τ.μ.- πλατ. Αγ. Νικολάου	40εκ.	117.374,3
150τ.μ. Στην Αλεξ. Διάκου	48εκ.	140.849,2



ΚΑΤΑΣΤΗΜΑΤΑ-ΓΡΑΦΕΙΑ

	ΔΡΑΧΜΕΣ	ΕΥΡΩ - €
20τ.μ.- Φαληράκι (εμπορ. κέντρο Έψιλον)	38εκ.	111.505,6
23τ.μ. στη Σωκράτους	140εκ.	410.810,1
30τ.μ. στο Φαληράκι	70εκ.	205.405,0
30τ.μ. στο Φαληράκι	35εκ.	102.702,5
35τ.μ. Στην Αλεξ. Διάκου	220εκ.	645.558,8
39τ.μ. Στη Γαριβάλδη.	12εκ.	35.212,3
40τ.μ.- παραλία Ιαλυσού	24εκ.	70.424,6
48τ.μ.- Τάρπον Σπρινγς	100εκ.	293.435,8
50τ.μ. στην Αλεξ. Διάκου	50εκ.	146.717,9
50τ.μ. στην Καρπάθου	65εκ.	190.733,2
60τ.μ. με 60τ.μ. υπόγειο - Δενδρινού	40εκ.	117.374,3
60τ.μ. Στην Λίνδο	62εκ.	181.930,2
60τ.μ. με 60τ.μ. υπόγειο - Δενδρινού	40εκ.	117.374,3
90τ.μ. με 90τ.μ. υπόγειο - Αταβύρου	50εκ.	146.717,9
94τ.μ. Στην Αλεξ. Διάκου	90εκ.	264.092,2
97τ.μ. στη Ρόδου-Λίνδου	75εκ.	220.076,8
127τ.μ.-Σκεύου Ζερβού	37εκ.	102.702,5
140τ.μ. με 140τ.μ. υπόγειο στον Αγ. Ιωάννη	55εκ.	176.061,5
ΓΡΑΦΕΙΑ		
50τ.μ.-εμπορικό κέντρο Φώκιαλη	18εκ.	52.818,4
97τ.μ.- 28ης Οκτωβρίου	37εκ.	108.571,2

ΖΗΤΟΥΝΤΑΙ ΔΙΑΜΕΡΙΣΜΑΤΑ, ΚΑΤΑΣΤΗΜΑΤΑ, ΟΙΚΟΠΕΔΑ ΕΝΤΟΣ Η ΕΚΤΟΣ ΠΟΛΕΩΣ, ΟΙΚΟΠΕΔΑ ΓΙΑ ΑΝΤΙΠΑΡΟΧΗ, ΔΑΝΕΙΑ ΔΕΚΤΑ, ΕΥΚΟΛΙΕΣ ΠΛΗΡΩΜΗΣ

ΙΩΑΝΝΗΣ & ΜΙΧΑΛΗΣ ΕΥΣΤΑΘΙΟΥ

Τηλ.(0241) 73819, 74917 κιν 0944/374546 ,0945/292030 FAX 38641

Μεταφερθήκαμε στα νέα μας γραφεία Εθνικής Αντίστασης 83 (πρώην Άννης Μαρίας) δίπλα στην ALPHA BANK

πωλησεις

συνέχεια από την προηγούμενη

ΖΗΤΟΥΝΤΑΙ ΔΙΑΜΕΡΙΣΜΑΤΑ ΚΑΙΝΟΥΡΓΙΑ ΚΑΙ ΜΕΤΑΧΕΙΡΙΣΜΕΝΑ ΚΑΘΩΣ ΕΠΙΣΗΣ ΚΑΙ ΟΙΚΟΠΕΔΑ ΕΝΤΟΣ ΚΑΙ ΕΚΤΟΣ ΣΧΕΔΙΟΥ ΠΟΛΕΩΣ Ή ΟΙΚΙΣΜΟΥ ΓΙΑ ΑΜΕΣΗ ΑΓΟΡΑ

ΑΠΟ ΠΕΛΑΤΕΣ ΤΟΥ ΓΡΑΦΕΙΟΥ ΜΑΣ. ΠΛΗΡ. ΕΛΛΗΝΟΚΤΗΜΑΤΙΚΗ ΠΕΤΡΟΣ ΠΡΕΖΕΡΑΚΟΣ. ΤΗΛ. 33866, 0932/468026. ΠΟ39241

ΟΙΚΟΠΕΔΑ 1000 Τ.Μ. ΑΡΤΙΑ ΚΑΙ ΟΙΚΟΔΟΜΗΣΙΜΑ Σ.Δ. 0,6 ΣΤΗΝ ΠΕΡΙΟΧΗ ΠΑΣΤΙΔΑΣ. ΠΛΗΡ. ΕΛΛΗΝΟΚΤΗΜΑΤΙΚΗ ΠΕΤΡΟΣ ΠΡΕΖΕΡΑΚΟΣ. ΤΗΛ. 33866, 0932/468026 ΠΟ39237

ΠΩΛΟΥΝΤΑΙ

ΑΠΟΘΗΚΕΣ - ΒΙΟΜΗΧΑΝΙΚΟΙ ΧΩΡΟΙ

στο βιομηχανικό χώρο Μανουσέλη.

Πληρ. τηλ. 22710

ΠΩΛΕΙΤΑΙ

διαμέρισμα στη Ψαροπούλα από ιδιοκτήτη, ήσυχο λόγω θέσεως (3ος όροφος, τελευταίος) πολύ καλής κατασκευής, εις άριστη κατάσταση 117 τ.μ. Ανεξάρτητη θέρμανση, ασανσέρ, σαλοτραπεζαρία, κύριο υπνοδωμάτιο και 2 παιδικά, κύριο λουτρό, WC, βοηθητικό, κουζίνα με εντοιχισμένα. Για σοβαρώς ενδιαφερόμενους.

Πληρ. τηλ. 0944-582609

ΚΩΝΣΤΑΝΤΙΝΟΣ Α. ΧΑΤΖΗΜΙΧΑΛΗΣ

ΔΟΜΙΚΟΣ-ΕΡΓΟΛΑΒΟΣ ΔΗΜΟΣΙΩΝ-ΙΔΙΩΤΙΚΩΝ ΕΡΓΩΝ

ΠΩΛΟΥΝΤΑΙ

ΔΙΑΜΕΡΙΣΜΑΤΑ ΗΜΙΤΕΛΗ Ή ΠΛΗΡΩΣ ΑΠΟΠΕΡΑΤΩΜΕΝΑ

των 90 τ.μ.-110 τ.μ.-130 τ.μ. και ΑΠΟΘΗΚΗ των 110 τ.μ. με πανοραμική θέα στα ΚΟΣΚΙΝΟΥ

ΕΥΚΟΛΙΕΣ ΠΛΗΡΩΜΗΣ-ΔΑΝΕΙΑ ΔΕΚΤΑ

Αναλαμβάνουμε οικόπεδα για αντιπαροχή και ιδιωτικά έργα πάσης φύσεως οικοδομικών εργασιών

Πληρ. τηλ. 0241-21834

κιν. 097/4198504-097/7747857

ΚΛΑΔΟΓΕΝΗΣ ΜΙΧΑΗΛ

Πολιτικός Μηχανικός ΕΜΠ

Αμερικής 3 - Ρόδος

ΠΩΛΟΥΝΤΑΙ

1. Διαμερίσματα πολυτελούς κατασκευής 125 τ.μ. με τρία υπνοδωμάτια επί της Ατταβύρου
2. Διαμερίσματα πολυτελούς κατασκευής σε οικόπεδο δις γωνιαίο επί της Ατταβύρου -Ηβης και Μεσογείου 90 τ.μ. με δύο υπνοδωμάτια και 125 τ.μ. με τρία υπνοδωμάτια.

Πληρ. τηλ. **22394**

ΡΟΔΙΑΚΗ ΚΤΗΜΑΤΙΚΗ

ΣΥΜΒΟΥΛΟΙ & ΕΚΤΙΜΗΤΕΣ ΑΚΙΝΗΤΩΝ — ΚΤΗΜΑΤΟΜΕΣΙΤΙΚΟ ΓΡΑΦΕΙΟ από το 1983

ΠΩΛΕΙΤΑΙ

ΜΟΝΟΚΑΤΟΙΚΙΑ 280 τ.μ. ΣΤΗΝ ΠΟΛΗ ΤΗΣ ΡΟΔΟΥ ΜΕ ΜΟΝΑΔΙΚΗ ΘΕΑ ΣΤΗ ΘΑΛΑΣΣΑ

ΑΠΟΚΛΕΙΣΤΙΚΗ ΔΙΑΘΕΣΗ



ΑΝΕΣΤΗΣ & ΣΑΒΒΑΣ ΣΑΒΒΑΪΔΗΣ

tel 26281 & 35476 cel 0944-421015 & 0977-433427

ΓΙΑΝΝΗΣ ΝΙΚΟΛΙΔΑΚΗΣ

ΜΗΧ/ΓΟΣ-ΜΗΧ/ΚΟΣ

ΓΑΛΛΙΑΣ 14 - ΡΟΔΟΣ

ΠΩΛΟΥΝΤΑΙ

— Επί της οδού Αναστασιάδη (περιοχή Δασκάλων) διαμ/τα πολυτελούς κατασκευής με υπόγειο χώρο στάθμευσης και αυτόνομη θέρμανση 67 τ.μ., 114 τ.μ., 88 τ.μ., 59.50 τ.μ., 90 τ.μ., 98 τ.μ., 117 τ.μ., 132 τ.μ..

Πληρ.τηλ. **22291-35103/094 391825**

ΡΟΔΙΑΚΗ ΚΤΗΜΑΤΙΚΗ

ΣΥΜΒΟΥΛΟΙ & ΕΚΤΙΜΗΤΕΣ ΑΚΙΝΗΤΩΝ — ΚΤΗΜΑΤΟΜΕΣΙΤΙΚΟ ΓΡΑΦΕΙΟ από το 1983

Η ΡΟΔΙΑΚΗ ΚΤΗΜΑΤΙΚΗ είναι ανεξάρτητο κτηματομεσιτικό γραφείο με έδρα την Ρόδο. Η διαμεσολάβηση (brokerage) για την πώληση, εκμετάλλευση ή και εκμίσθωση της ακίνητης περιουσίας αποτελεί τον σημαντικότερο τομέα δραστηριότητας της εταιρείας.
Η εξειδικευμένη προσέγγιση και η επιστημονική κατάρτιση σε συνδιασμό με την πολυετή εμπειρία είναι οι βασικοί συντελεστές της επιτυχημένης δεκαπενταετούς και πλέον πορειάς του γραφείου μας.



ΠΩΛΗΣΕΙΣ ΕΠΙΛΕΓΜΕΝΩΝ ΑΚΙΝΗΤΩΝ

Το γραφείο μας διαθέτει σε αποκλειστικότητα δεκάδες επιλεγμένα ακίνητα

- **Διαμερίσματα - Μονοκατοικίες - Μεζονέτες**
- **Οικόπεδα - Αγροτεμάχια**
- **Κεντρικά Καταστήματα - Γραφεία - Αυτοτελή Κτίρια**
- **Μισθωμένα ακίνητα εισοδήματος**
- **Ξενοδοχειακές Μονάδες**

Μεσω του δικτύου συνεργαζόμενων μεσιτικών γραφείων αναλαμβάνουμε αγοραπωλησίες ακινήτων σε όλη την Ελλάδα.

ΕΚΤΙΜΗΣΕΙΣ ΑΚΙΝΗΤΩΝ

Σε συνεργασία με διεθνή γραφεία συμβούλων ακίνητης περιουσίας και με βάση τα αυστηρά πρότυπα και την μεθολογία του Βρετανικού Ινστιτούτου Ορκωτών Πραγματογνομόνων και Εκτιμητών **(Royal Institution of Chartered Surveyors)** αναλαμβάνουμε εκτίμησεις ακίνητης περιουσίας.Οι εν λόγω εκτιμήσεις μπορούν να χρησιμοποιηθούν σε τραπεζικούς και πιστωτικούς οργανισμούς ή σε δικαστικές πρακτικές τόσο στην Ελλάδα όσο και στο εξωτερικό.

RHODES REAL ESTATE - a world of choice

Rhodes Real Estate is an independent real estate agency founded in 1983 and based in Rhodes island. Since that time we have offered a world class, high quality service to our many and valued clients. Our diverse clientele appreciate our discretion, professionalism and market credibility.

Our company offers professional real estate services for

- **Residential Properties (Holiday homes, traditional hous**
- **Commercial Properties (shops, hotels, offices)**
- **Property Evaluation -Property Management**

THE NATIONAL ASSOCIATION OF NAEA ESTATE AGENTS OVERSEAS MEMBER



We are members of FIABCI (International Federation of Real Estate Agencies), CEI (EuropeanConfederation of Real Estate Agents), NAEA - Overseas Member (National Association of Real Estate Agents - Great Britain), ERES (European Real Estate Society).

For all your personal and professional real estate requirements please contact Mr. Savvas A. Savvaidis (BBA Bologna Un., MCEI, ANAEA) on 26281 or 35476

ΑΝΕΣΤΗΣ & ΣΑΒΒΑΣ ΣΑΒΒΑΪΔΗΣ

Μέγαρο Κιοσόγλου, 3ος όροφος
Εθελοντών Δωδεκανησίων 29
ΡΟΔΟΣ

tel: 26281 & 35476 fax: 34663
cel: 0944-421015 & 0977-433427
e-mail: savvaidis@rho.forthnet.gr

F.I.A.B.C.I.

ΑΣΦΑΛΕΙΟΚΤΗΜΑΤΙΚΗ

ΚΤΗΜΑΤΟΜΕΣΙΤΙΚΟ-ΑΜΟΙΒΑΙΑ ΚΕΦΑΛΑΙΑ

ΑΣΦΑΛΕΙΕΣ INTERNATIONAL LIFE

ΔΙΑΜΕΡΙΣΜΑΤΑ
45 τ.μ. 2άρι Ανάληψη
85 τ.μ. 3άρι Κέντρο
88 τ.μ. 3άρι Δασκάλους
90 τ.μ. 3άρι Ιαλυσός
90 τ.μ. 3άρι Κέντρο
100 τ.μ. 3άρι Κέντρο
115 τ.μ. 4άρι Ανάληψη
115 τ.μ. 4άρι Δασκάλους
125 τ.μ. 4άρι Αγ. Ιωάννης
126 τ.μ. 4άρι Αγ. Ιωάννης
130 τ.μ. 4άρι Μήδια
145 τ.μ. 4άρι Κέντρο

ΔΙΑΜΕΡΙΣΜΑΤΑ ΑΘΗΝΑ
Τρία 88 τ.μ. το καθένα
Λουξ κατασκευής
Μαραθώνος και Λαυρίου

ΟΙΚΟΠΕΔΑ
478 τ.μ. Ροδίνι (Σ.Δ. 0,4)
500 τ.μ. Ανάληψη (Σ.Δ. 0,8)
500 τ.μ. Παραδείσι
700 τ.μ. Ανάληψη (Σ.Δ. 0,8)
1060 τ.μ. Ροδίνι (Σ.Δ. 0,8)
1500 τ.μ. Μιχ. πετρίδη (Σ.Δ. 0,8)

ΑΓΡΟΤΕΜΑΧΙΑ
3,5 στρεμ. Ε.Ο. Ρόδου Λίνδου
4 στρεμ. εντός σχεδίου Μαριτσά
4 στρεμ. Καλαβάρδα
4 στρεμ. Δαματριά
4 στρεμ. Αφάντου
5 στρεμ. Παστίδα
5 στρεμ. Τσαΐρι
6 στρεμ. Παστίδα
11 στρεμ. Παστίδα
80 στρεμ. Κιοτάρι

ΜΕΖΟΝΕΤΕΣ-ΜΟΝΟΚΑΤΟΙΚΙΕΣ
120 τ.μ. Καρακόνερο
120 τ.μ. Μήδια
130 τ.μ. Μήδια
130 τ.μ. Παραδείσι
140 τ.μ. Μήδια
150 τ.μ. Μήδια
150 τ.μ. Ιαλυσός
150 τ.μ. Ιαλυσός
180 τ.μ. Ιαλυσός
180 τ.μ. Παλιά Πόλη
190 τ.μ. Αφάντου
300 τ.μ. Τρεις
450 τ.μ. Κοσκινού

ΚΑΤΑΣΤΗΜΑΤΑ
35 τ.μ. Φαληράκι
38 τ.μ. Φαληράκι
40 τ.μ. Τροφό
50 τ.μ. γραφείο Σοφ. Βενιζέλου
60 τ.μ. Ψαροπούλα
90 τ.μ. Βενιζέλου

ΔΙΑΘΕΤΟΥΜΕ ΠΕΡΙΣΣΟΤΕΡΑ ΑΚΙΝΗΤΑ ΠΡΟΣ ΠΩΛΗΣΗ ΕΚΤΟΣ ΑΠΟ ΤΑ ΑΝΑΓΡΑΦΟΜΕΝΑ

ΥΠΕΥΘΥΝΟΣ ΓΡΑΦΕΙΟΥ

ΚΑΡΑΝΙΚΗΣ ΛΟΥΚΑΣ

ΕΘΝ. ΜΑΚΑΡΙΟΥ 45 ΣΤΟΑ ΡΟΙΚΟΥ 2ος ΟΡΟΦΟΣ

ΤΗΛ. 21003 ΚΙΝ. 0945/759887

ΜΙΚΡΕΣ Αγγελίες

ΠΩΛΟΥΝΤΑΙ
ΤΑ ΚΑΤΩΘΙ ΑΚΙΝΗΤΑ:

Α) ΑΓΡΟΚΤΗΜΑΤΑ:
- 2000 τ.μ. επί της Εθνικής οδού Ρόδου-Λίνδου
- 4000 τ.μ. πλησίον RODOS GOLD
- 4500 τ.μ. Ασγούρου για κατοικία
- 2000 τ.μ. στους πρόποδες του Φιλέρημου
- 6500 τ.μ. μόνον 13.000.000 στο Τσαιρι

Β) ΚΑΤΟΙΚΙΕΣ ΕΝΤΟΣ ΤΗΣ ΜΕΣΑΙΩΝΙΚΗΣ ΠΟΛΗΣ:

100 τ.μ. έτοιμη, · αξίας	29.000.000
80 τ.μ. έτοιμη, μόνον	16.000.000
150 τ.μ. αξίας	20.000.000
120 τ.μ. με αυλή 100 τ.μ. μόνον	55.000.000

Γ) ΔΙΑΜΕΡΙΣΜΑΤΑ:
- 2άρι 50 τ.μ. στο Ροδίνι 15.000.000
- 4άρι 106 τ.μ. καινούργιο στην Ανάληψη μόνον 36.000.000
- 4άρι 120 τ.μ. μόνον 35.000.000

Δ) ΚΑΤΑΣΤΗΜΑΤΑ:
- 37 τ.μ. επί της Καζούλη μόνον 20.000.000
- 65 τ.μ. πλησίον πλατεία Φώκιαλη
- 50 τ.μ. στην περιοχή Μήδεια 20.000.000
- 37 τ.μ. στο Φαληράκι μόνον 40.000.000
- 24 τ.μ. επί της Σωκράτους αξίας 130.000.000

Πληρ. **Εμμανουήλ Κρανίδη**
Τηλ. 27082, 26476, 0944-347405, Fax: 27101

πωλησεις

συνέχεια από την προηγούμενη

ΜΙΚΡΟ ΚΑΤΑΣΤΗΜΑ ΕΠΙ ΤΗΣ ΑΓ. ΑΝΑΣΤΑΣΙΑΣ. ΠΛΗΡ. ΕΛΛΗΝΟΚΤΗΜΑΤΙΚΗ ΠΕΤΡΟΣ ΠΡΕΖΕΡΑΚΟΣ. ΤΗΛ. 33866, 0932/468026. ΠΟ39246

ΔΙΑΜΕΡΙΣΜΑΤΑ ΣΕ ΝΕΕΣ ΟΙΚΟΔΟΜΕΣ, LUX ΚΑΤΑΣΚΕΥΗΣ 83 Τ.Μ., 101 Τ.Μ., 112 Τ.Μ., 125 Τ.Μ. ΠΛΗΡ. ΕΛΛΗΝΟΚΤΗΜΑΤΙΚΗ ΠΕΤΡΟΣ ΠΡΕΖΕΡΑΚΟΣ. ΤΗΛ. 33866, 0932/468026. ΠΟ39243

ΜΕΖΟΝΕΤΑ 125 Τ.Μ. ΣΤΗΝ ΠΕΡΙΟΧΗ ΙΑΛΥΣΟΥ ΣΕ ΜΠΕΤΟΝ. ΤΙΜΗ 18.000.000. ΠΛΗΡ. ΕΛΛΗΝΟΚΤΗΜΑΤΙΚΗ ΠΕΤΡΟΣ ΠΡΕΖΕΡΑΚΟΣ. ΤΗΛ. 33866, 0932/468026. ΠΟ39242

ΑΚΙΝΗΤΟ ΑΠΟΤΕΛΟΥΜΕΝΟ ΑΠΟ 6 ΓΚΑΡΣΟΝΙΕΡΕΣ ΠΛΗΡΩΣ ΕΠΙΠΛΩΜΕΝΕΣ ΣΤΗΝ ΠΕΡΙΟΧΗ ΚΑΣΤΕΛΟΡΙΖΙΩΝ. ΤΙΜΗ 55.000.000. ΠΛΗΡ. ΕΛΛΗΝΟΚΤΗΜΑΤΙΚΗ ΠΕΤΡΟΣ ΠΡΕΖΕΡΑΚΟΣ. ΤΗΛ. 33866, 0932/468026 ΠΟ39234

ΜΟΝΟΚΑΤΟΙΚΙΑ 104 Τ.Μ. ΣΕ ΟΙΚΟΠΕΔΟ 2.000 Τ.Μ. ΣΤΗΝ ΠΕΡΙΟΧΗ ΑΓ. ΒΑΡΒΑΡΑΣ-ΤΣΑΪΡΙ. ΤΙΜΗ 35.000.000 ΔΡΧ. ΠΛΗΡ. ΕΛΛΗΝΟΚΤΗΜΑΤΙΚΗ ΠΕΤΡΟΣ ΠΡΕΖΕΡΑΚΟΣ. ΤΗΛ. 33866, 0932/468026. ΠΟ39244

ΔΙΑΜΕΡΙΣΜΑΤΑ άριστης κατασκευής με κεντρική θέρμανση, ανελκυστήρα σε μικρή πολυκατοικία 6 διαμερισμάτων 105 τ.μ., 127 τ.μ. επί της οδού Πειραιώς. Σταύρος Ι. Οθείτης, Πολιτικός Μηχανικός ΕΜΠ Τηλ. 20103 ΑΟ39194

ΟΡΟΦΟΔΙΑΜΕΡΙΣΜΑ στην Ανάληψη διαμπερές 138 τ.μ. και 3 ΥΔ καθιστικό, σαλόνι, τζάκι, ηλιακό, νυχτερινό ρεύμα, τέντες. Πληρ. τηλ. 67979, 65585, 0932573620 ΑΟ39176

ΜΕΖΟΝΕΤΕΣ 200 Τ.Μ. ΣΕ ΟΙΚΟΠΕΔΟ 1.000 Τ.Μ. ΣΕ ΜΠΕΤΟΝ Η ΕΤΟΙΜΟΠΑΡΑΔΟΤΕΣ ΣΤΗΝ ΠΕΡΙΟΧΗ ΙΞΙΑΣ. ΠΛΗΡ. ΕΛΛΗΝΟΚΤΗΜΑΤΙΚΗ ΠΕΤΡΟΣ ΠΡΕΖΕΡΑΚΟΣ. ΤΗΛ. 33866, 0932/468026. ΠΟ39245

ΜΟΝΟΚΑΤΟΙΚΙΑ δυόροφη 75 τ.μ. σε 4 ή 8 στρέμματα, 50 μ. από τον κεντρικό δρόμο Πυλώνας-Λάρδου **ΠΩΛΕΙΤΑΙ Ή ΕΝΟΙΚΙΑΖΕΤΑΙ.** Πληρ. τηλ. 0241-67389. ΑΟ39167

ΠΩΛΟΥΝΤΑΙ διαμερίσματα: 1) Στα Κοσκινού οικοδομή αποτελούμενη από υπόγειο 110 τ.μ., ισόγειο 110 τ.μ. τελειωμένο και ρετιρέ 70 τ.μ. με οικόπεδο, 2) Ιαλυσός ισόγειο 140 τ.μ. με αυλή, όροφος δύο των 85 τ.μ. έτοιμα, 3) Ανάληψη μεταχειρισμένα: 128 τ.μ., 105 τ.μ. και 85 τ.μ., καινούργια διαφόρων διαστάσεων με 370.000 το τ.μ. Πληροφορίες: Κ.Ν. Ηρωνίας, Νέα Αγορά Α' όροφος αρ. 17 τηλ.: 31955 και 21602 ώρες γραφείου.

ΟΙΚΟΔΟΜΙΚΕΣ ΕΠΙΧΕΙΡΗΣΕΙΣ ΤΖΟΓΙΑ ΜΑΡΙΑ κ. ΥΙΟΙ. ΠΩΛΟΥΝΤΑΙ ΕΤΟΙΜΟΠΑΡΑΔΟΤΑ ΔΙΑΜΕΡΙΣΜΑΤΑ ΕΠΙ ΤΗΣ ΟΔΟΥ ΑΤΑΒΥΡΟΥ. ΠΛΗΡ. ΤΗΛ. 30069 ΧΠΟ200

ΠΡΑΓΜΑΤΙΚΗ ΕΥΚΑΙΡΙΑ ΣΤΟ ΓΕΝΝΑΔΙ. ΟΙΚΟΠΕΔΟ 2.120 Μ. ΜΕ ΠΛΗΡΩΜΕΝΗ ΕΤΟΙΜΗ ΑΔΕΙΑ ΟΙΚΟΔΟΜΗΣ 212 ΜΕΤΡΑ, ΠΕΡΙΦΡΑΓΜΕΝΟ ΜΕ ΜΑΝΤΡΑ, ΕΓΚΑΤΑΣΤΑΣΗ ΦΩΣ, ΝΕΡΟ ΚΑΙ ΜΕ ΔΕΝΔΡΑ, ΜΕ ΥΠΑΡΧΟΝ ΚΤΙΣΜΑ ΑΠΟΘΗΚΗ 50 Μ. ΠΩΛΕΙΤΑΙ 20.000.000 ΜΕΤΡΗΤΑ. ΠΛΗΡ. ΤΗΛ. 31093, ΩΡΕΣ ΙΑΤΡΕΙΟΥ ΧΠΟ522

ΠΩΛΟΥΝΤΑΙ: α) Οικόπεδο 850 μέτρων (οικοδομήσιμο εντός οικισμού), β) Ελαιώνας 4 στρεμμάτων, γ) Αγρός 22 στρεμμάτων. Τα δύο ως άνω δεικνύονται για αγροτικούς ή βιοτεχνικούς σκοπούς. Πληρ. τηλ. 96384 από 3 μ.μ. ΧΠΟ200

ΠΩΛΕΙΤΑΙ ΣΤΟΥΣ ΤΡΕΙΣ ΜΕΖΟΝΕΤΑ ΤΡΙΟΡΟΦΗ 210 Τ.Μ. ΑΠΟΤΕΛΕΙΤΑΙ ΑΠΟ ΥΠΟΓΕΙΟ-ΙΣΟΓΕΙΟ-Α' ΟΡΟΦΟΣ ΣΕ ΜΠΕΤΑ ΜΕ 1.400 τ.μ. ΚΗΠΟ. ΤΙΜΗ 31.500.000. ΠΛΗΡ. ΤΗΛ. 0946-179869/0944-532822/67150ΠΟ38930

ΚΑΤΑΣΤΗΜΑΤΑ ετοιμοπαράδοτα στο μεγαλύτερο συγκρότημα καταστημάτων στην παραλιακή λεωφόρο Ιαλυσού απ' ευθείας από τον κατασκευαστή πολ. μηχανικό Στέλιο Μακέστα. Εξασφάλιση δανείου, ευκολίες πληρωμής. Από 10.350.000 δρχ. Πληρ. τηλ. 21347 ΧΠΟ205

πωλησεις αυτοκινητων & μοτοσικλετων

FIAT PUNDO SX μοντ. '97 1100 cc 37.000 χλμ. μεταλλικό με πολλά εξτρά. Πληρ. τηλ. 0944421765 ΑΑ39480



ΚΤΗΜΑΤΟΜΕΣΙΤΙΚΟ ΓΡΑΦΕΙΟ
ΑΙΓΑΙΟΚΤΗΜΑΤΙΚΗ
ΠΩΛΟΥΝΤΑΙ

- ΔΙΑΜΕΡΙΣΜΑΤΑ-ΜΟΝΟΚΑΤΟΙΚΙΕΣ
- ΔΔ=ΔΑΝΕΙΑ ΔΕΚΤΑ

- 35 τ.μ. Ψαροπούλα 12 εκ. - 35.216 €
- 47 τ.μ. κοντά στην Ακτή Μιαούλη 15 εκ.-45.487 €
- 40 τ.μ. καινούργιο Δασκάλους 16 εκ. - 16.955 € (ΔΔ)
- 55 τ.μ. καινούργιο α' όρ., Αγ. Ιωάννη 20 εκ. - 58.694 € (ΔΔ)
- 60 τ.μ. Ατταβύρου 15 εκ. - 44.020 € (ΔΔ)
- 60 τ.μ. καινούργιο 3ος όρφ. Ανάληψη 22,5 εκ. - 66.030 € (ΔΔ)
- 60 τ.μ. μονοκατοικία (κατ/λο για ιατρείο), Αλ. Διάκου 35 εκ. 102.714 €
- 60 τ.μ. καινούργιο Ροδίνι 23 εκ. - 67.498 € (ΔΔ)
- 61 τ.μ. ισ. με 180 αυλή Καρακόνερο 22 εκ. - 64.563 €
- 69 τ.μ. καινούργιο Ανάληψη 24,5 εκ. - 71.900 € (ΔΔ)
- 70 τ.μ. μον/κία, Κρεμαστή, 35 εκ. 102.714 € (παρ/κό).
- 75 τ.μ. Ρόδου-Λίνδου (Ροδίνι) ισόγειο με αυλή 24 εκ.- 70.432 €
- 80 τ.μ. καινούργιο Δασκάλους 30 εκ. - 88.040 € (ΔΔ)
- 85 τ.μ. μον/κία έτοιμη σε 1,5 στρ. Κοσκινού, 35 εκ.
- 85 τ.μ. γ' ορ. (Εν/νο 125.000) Δημ. Αν/δη 26 εκ. - 76.302 € (ΔΔ)
- 85 τ.μ. στο Νιοχώρι 22 εκ. - 64.563 € (ΔΔ).
- 85 τ.μ. (ισ.) σε μπετά στην Ενόπλων Δυνάμεων 14 εκ. - 41. 085 € (ΔΔ)
- 94 τ.μ. καινούργιο ορ/σμα με αποθ. και γκαράζ Καρακόνερο, 36 εκ.-105.649 € (ΔΔ)
- 94 τ.μ. καινούργιο Απ. Παύλου 35 εκ. - 102.714 € (ΔΔ)
- 105 τ.μ. (3 υπν.) καινούργιο Ατταβύρου 40 εκ. - 177.388 € (ΔΔ)
- 110 τ.μ. Δυώροφο διαμ. (στυλ μεζονέτας) Καναδά 35 εκ. - 102.714 € (ΔΔ) (4 υπν.)
- 112 τ.μ. (3 υπν.) καινούργιο στο Ροδίνι, 43 εκ. - 126.192 € (ΔΔ)
- 115 τ.μ. παλιά μον/κία μέσα σε 560 τ.μ. οικ/δο με εξτρά δόμηση άλλα 350 τ.μ. Αγ. Ανάργυροι 60 εκ. - 176.082 €(ΔΔ)
- 116 τ.μ. (3 υπν.) καινούργιο θέρμανση Ανάληψη 43 εκ. - 126.192 €(ΔΔ)
- 125 τ.μ. μον/κία σε 1,5 στρεμ. στη Θολό 70 εκ. - 205.429 €(ΔΔ)
- 127 τ.μ. (3 υπν.) καινούργιο Ατταβύρου 47 εκ - 137.931 € (ΔΔ)
- 128 τ.μ. μεζ/τα Ροδίνι 45 εκ. - 132.061 €(ΔΔ)
- 135 τ.μ. (μπετά) α' ορ. Ιαλυσό 28.000.000 - 82.171 € (ΔΔ)
- 138 τ.μ. (3 υπν.) ορ/σμα Μάρκου Κλαδάκη 38 εκ. - 111.518 € (ΔΔ).
- 140 τ.μ. διόρ. μον/κία Ομήρου Π. Πόλη 25 εκ. - 73.367 €
- 140 τ.μ. οροφ/σμα (α' ορ.) στην Πειραιώς σε σοβά 32 εκ. - 93.910 € (ΔΔ)
- 145 τ.μ. Στ. Ζήση 40 εκ.- 117.388 € (ΔΔ)
- 149 τ.μ. Αισχύνη (3 υπν.) ορ/σμα 47 εκ.- 137.930 € (ΔΔ)
- 155 τ.μ. μεζ/τα Αισχύνη 63 εκ. (ΔΔ)
- 204 τ.μ. μεζονέτα στην Ιξιά σε 1.000 τ.μ. οικ/δο, 85 εκ. - 249.449 €(ΔΔ)
- 270 τ.μ. μον/κία (η μισή μαρμ/βά) στα Κοσκινού 60 εκ. - 176.082 €(ΔΔ)

ΚΑΤΑΣΤΗΜΑΤΑ
- 30 τ.μ. κοντά Θεμ. Σοφούλη 18 εκ. - 52.824 € (ΔΔ)
- 31 τ.μ. Καμείρου 14 εκ. - 41.085 €(ΔΔ)
- 65 τ.μ. Στ. Ζήση
- 70 τ.μ. Αγ. Ιωάννη 30 εκ. - 88.041 €(ΔΔ)
- 70 τ.μ. Μάρκου Μαλλιαράκη, 25 εκ. - 73.367 € (ΔΔ)
- 90 τ.μ. Νιοχώρι, 63 εκ. - 184.886 € (ΔΔ)

ΟΙΚΟΠΕΔΑ
- 570 τ.μ. (με παλιό σπίτι Αγ. Αναργύρους (Σ.Δ. 0,8) 60 εκ.- 176.082 € (ΔΔ)
- 800 τ.μ. πλησίον Πίνδου, (Σ.Δ. 0,8), 100 εκ.-293.470 €
- 500 τ.μ. Μίρα Μάρε (Σ.Δ. 0,8), 50 εκ.-146.735 €
- 1.230 τ.μ. Κοσκινού 50% κάλυψη, 40 εκ.-117.388 €
- 2.750 τ.μ. πάνω σε άσφαλτο Κοσκινού, 45 εκ.-132.061 €
- 11.150 τ.μ. Τσαΐρι, 50 εκ.-146.735 €

ΔΙΑΘΕΤΟΥΜΕ ΜΕΓΑΛΗ ΠΟΙΚΙΛΙΑ ΟΙΚΟΠΕΔΩΝ ΣΕ ΟΛΟ ΤΟ ΝΗΣΙ ΤΗΣ ΡΟΔΟΥ

ΕΠΙΣΗΣ ΑΚΙΝΗΤΑ ΣΤΗΝ ΤΗΛΟ

ΒΑΖΟΥΚΟΥ ΡΕΝΑ
(ΜΕΣΙΤΗΣ ΑΣΤΙΚΩΝ ΣΥΜΒΑΣΕΩΝ)

ΔΙΕΥΘ. ΓΡΑΦΕΙΟΥ ΔΗΜ. ΘΕΟΔΩΡΑΚΗ 3
10-1 το πρωί καθημερινά και 6.30-9
Δευτ. και Πέμπτη απ/ματα

Τηλ. (0241) 22943-28838 FAX: 28838
email.vazoukou@yahoo.com
ΡΟΔΟΣ

ΠΩΛΗΣΕΙΣ ΑΚΙΝΗΤΩΝ

◆ ΔΙΑΜΕΡΙΣΜΑΤΑ
- Αγιος Νικόλαος 135 τ.μ. 35.000.000 δρχ.
- Δενδρινού 140 τ.μ. 31.000.000 δρχ.
- Μητρόπολη 90 τ.μ. 15.000.000 δρχ.
- Ροδίνι 104 τ.μ. 35.000.000 καινούργιο
- Παλιά Πόλη 140 τ.μ. 20.000.000 δρχ.
- Ανάληψη 45 τ.μ. καινούργιο
- Ανάληψη 90 τ.μ. καινούργιο
- Καρακόνερο 90 τ.μ. καινούργιο
- Καρακόνερο 117 τ.μ. καινούργιο
- Ροδίνι 86 τ.μ. καινούργιο
- Ροδίνι 120 τ.μ. καινούργιο
- Διαμέρισμα 90 τ.μ. περιοχή Διαγοριδών, 28.000.000 δρχ.
- Ανάληψη 104 τ.μ. 30.000.000 δρχ.
- Ανάληψη 90 τ.μ. καινούργιο
- Ανάληψη 50 τ.μ. καινούργο
- Ροδίνι 85 τ.μ. λουξ με θέα τη θάλασσα
- Παραδείσι οικοδομή αποτελούμενη από 2 διαμερίσματα 110 τ.μ. ισόγειο σε μπετά και 110 τ.μ. α' όροφος τελειωμένο, 47.000.000 δρχ.
- Ατταβύρου 94 τ.μ. καινούργιο
- Ανάληψη 100 τ.μ.

◆ ΗΜΙΤΕΛΗ ΔΙΑΜΕΡΙΣΜΑΤΑ
- Πωλείται ρετιρέ στα Κοσκινού 145 τ.μ., σοβατισμένο με ηλεκτρικά, υδραυλικά περασμένα.
- Μητρόπολη 60 τ.μ. 6.000.000
- Ροδίνι 104 τ.μ., 20.000.000 δρχ.

◆ ΜΕΖΟΝΕΤΕΣ-ΜΟΝΟΚΑΤΟΙΚΙΕΣ
- ΣΥΜΗ:Διόροφη κατοικία 70 τ.μ. με στέρνα 50.000.000 δρχ.
- Μεζονέτα στο Ροδίνι, 130 τ.μ. 48.000.000 δρχ. θέση πάρκινγκ και κήπο
- Καντηλί 200 τ.μ. σε 1.300 μ. οικόπεδο μπετά
- Ιξιά 130 τ.μ. 32.000.000 δρχ.
- Πωλείται μεζονέτα επιπλωμένη ή μη και χωρίς τα έπιπλα 135 τ.μ., περιοχή Μιχαήλ Πετρίδη, τιμή 50.000.000 δρχ.
- Πωλείται μεζονέτα στα Κοσκινού 200 τ.μ. με θέα την θάλασσα και 300 τ.μ. αυλή. Τιμή 65.000.000 δρχ.
- Πωλείται μεζονέτα στην Αγ. Βαρβάρα 170 τ.μ. με 1 στρ. οικόπεδο. Τιμή 60.000.000 δρχ.

◆ ΟΙΚΟΠΕΔΑ
- Ιαλυσός, 1.330 μ. 50.000.000 δρχ.
- Ιαλυσός 130 τ.μ. 15.000.000 δρχ.
- Περιοχή Ιαλυσού 1 στρ. 35.000.000 δρχ.
- Περιοχή Ιαλυσού 800 μ. 30.000.000 δρχ.
- Κιοτάρι πάνω στο κύμα 5 στρ.
- Αφάντου 800 μ. οικόπεδο με άδεια οικοδομής τιμή 7.000.000 δρχ.
- Σορωνή 1850 τ.μ. οικοδομήσιμο 15.000.000 δρχ. επί της λεωφόρου
- Σορωνή 4000 τ.μ. 20.000.000 δρχ.
- Κατταβιά 650 τ.μ. 3.000.000 δρχ.
- Ροδίνι 460 τ.μ.
- Οικόπεδα εντός σχεδίου στο Γεννάδι από 2.500.000 δρχ.
- Γεννάδι 2.000 τ.μ. πάνω στο κύμα

◆ ΑΠΟΘΗΚΕΣ
- Πάροδος Χειμάρας 100 τ.μ.
- Τσαΐρι 100 τ.μ. 8.000.000 δρχ.

◆ ΚΑΤΑΣΤΗΜΑΤΑ
- Πωλείται μαγαζί στο Φαληράκι, 120 τ.μ. καθίσματα, 7.000.000 δρχ., ή ενοικιάζεται με 120.000 δρχ. το μήνα για 6 χρόνια.
- Πωλούνται μαγαζιά στα Κοσκινού 55 τ.μ. και 72 τ.μ. τελειωμένα.
- Επιχείρηση στην οδό Ηρώων Πολυτεχνείου
- Πωλείται επιχείρηση -αναψυκτήριο
- Καρακόνερο 50-200 τ.μ.
- Ρόδου-Λίνδου, 40 τ.μ., 25.000.000 δρχ.

◆ ΚΤΗΜΑΤΑ
- Αφάντου 5.240 μ., 300 μ. από το κύμα, 40.000.000 δρχ.
- Παραδείσι 1.500 στρ. 10.000.000 δρχ.
- Κατταβιά 900 τ.μ. άρτιο και οικοδομήσιμο με φως, νερό, 3.000.000 δρχ.
- Περιοχή Καντηλί 2.600 μ. 30.000.000 δρχ.
- Καντηλί 5.200 μ. 27.000.000 δρχ.
- Βουνάρα 2 στρ. 25.000.000 δρχ.
- Βουνάρα 4 στρ. 45.000.000 δρχ.
- Πλημμύρι 1520 στρ. πάνω στην θάλασσα, τιμή 6.000.000 δρχ.
- Πλημμύρι 1.640τ.μ. 4.000.000 δρχ. οικοδομήσιμο
- Πλημμύρι 3.240τ.μ. 3.000.000 δρχ.
- Κανδυλί 2.000 τ.μ. 15.000.000 δρχ.
- Γεννάδι 2.000 τ.μ. 25.000.000 δρχ. με 40 μέτρα πρόσοψη
- Κοσκινού 4.000 τ.μ. 30.000.000 δρχ.
- Λαχανιά 3.700 τ.μ. 16.000.000 δρχ. οικοδομήσιμο
- 10 στρ. Κιοτάρι, νερό, ρεύμα 12.000.000 δρχ.
- Λαχανιά 100 στρ. πάνω στην θάλασσα
- Λαχανιά 45 στρ. 2500 δρχ./μέτρο
- Κατταβιά 2.500 τ.μ. πάνω στο δρόμο οικοδομήσιμο, 3.000.000 δρχ.
- Λάρδος 7 στρ. 12.000.000 δρχ.
- Κιοτάρι 4 στρ. 4.000.000 δρχ.
- Λαχανιά 750 τ.μ., 8.500.000 δρχ.
- Λαχανιά 5 στρ. 15.500.000 δρχ.
- Γεννάδι 20 στρ. ρεύμα-νερό 20.000.000 δρχ.
- Λάρδος 7 στρ. με ελιές
- Κιοτάρι 7 στρ. με νερό-ρεύμα 6.000.000 δρχ.
- Λαχανιά 4 στρ. 300 μέτρα από τη θάλασσα 8.000.000 δρχ.
- Γεννάδι 24 στρ. 24.000.000 δρχ.
- Γεννάδι 1.100 τ.μ. 1.500.000 δρχ.
- Κατταβιά 10 στρ. 14.000.000 δρχ.
- Πλημμυρι 12 στρ. με φως, νερό, 12.000.000 δρχ.
- Κατταβιά 4.000 τ.μ. 2.000.000 δρχ.
- Κιοτάρι 4.000 τ.μ. κοντά στο κεντρικό δρόμο 4.200.000 δρχ.
- Πλημμύρι 5.500 τ.μ. 6.500.000 δρχ.
- Πεύκους 200 στρ. προς 5.000 το τ.μ., παραθαλάσσιο
- Κατταβιά 700 τ.μ. προς 500 χιλ.
- Γεννάδι στη λεωφόρο 4.000 τ.μ., 12.000.000 δρχ.

➪ Πωλούνται αποθήκες και βιοτεχνικοί χώροι.

● **ΔΑΝΕΙΑ ΔΕΚΤΑ - ΕΥΚΟΛΙΕΣ ΠΛΗΡΩΜΗΣ**
● **ΖΗΤΟΥΝΤΑΙ ΟΙΚΟΠΕΔΑ ΠΡΟΣ ΑΓΟΡΑ - ΚΤΗΜΑΤΑ ΚΑΙ ΔΙΑΜΕΡΙΣΜΑΤΑ**

ΣΤΑΜΑΤΗΣ ΜΑΝΩΛΑΚΟΣ

ΩΡΕΣ ΓΡΑΦΕΙΟΥ 8.30-1.30 π.μ. και 5-8.30 μ.μ.
ΔΗΜ. ΑΝΑΣΤΑΣΙΑΔΗ 45 (παραπλεύρως ΥΠΕΡΑΓΟΡΑΣ ΠΑΠΑΚΥΡΙΑΚΟΥ-ΣΥΝΟΙΚΙΑ ΔΑΣΚΑΛΩΝ) Τηλέφωνα: 23815-78275

auto-moto

συνέχεια από την προηγούμενη

ISUZU 4X4 πωλείται σε τιμή ευκαιρίας, διπλοκάμπινο με πολλά αξεσουάρ. Τιμή 800.000 δρχ. Πληρ. τηλ. 0972464321 ή 74516 μετά τις 8 μ.μ. ΑΑ39399

JEEP WRANGLER 2.500 c.c. I.X. μοντέλο '96 με πολλά αξεσουάρ. Επίσης **HARLEY DAVINDSON** σχεδόν καινούργια. Πληρ. τηλ. 0944/263164, 96377. ΑΑ39360

YAMAHA VIRAGO 250 c.c. Τιμή 500.000 δρχ. Πληρ. τηλ. 83383, κιν. 097/7935206. ΑΑ39302

ΜΗΧΑΝΑΚΙ ADRESS 100. c.c. 180.000 δρχ. Πληρ. τηλ. 0944/532786. ΑΑ39304

ΑΥΤΟΚΙΝΗΤΟ NISSAN SUNNY μοντ. '91, 1600 cc με air condition σε πολύ καλή κατάσταση. Τιμή 1.300.000. Πληρ. τηλ. 24811, 73075 ΑΑ39251

ΜΟΤΟΣΙΚΛΕΤΑ HONDA SHADOW 600 cc ΣΕ ΑΡΙΣΤΗ ΚΑΤΑΣΤΑΣΗ ΜΕ ΠΟΛΛΑ ΑΞΕΣΟΥΑΡ. ΕΥΚΟΛΙΕΣ ΠΛΗΡΩΜΗΣ. ΠΛΗΡ. ΤΗΛ. 0945/971932 ΧΠΑ3889

εργασιες

ΚΟΠΕΛΑ ΠΕΠΕΙΡΑΜΕΝΗ ΓΙΑ ΝΑ ΕΡΓΑΣΘΕΙ ΣΕ ΟΔΟΝΤΙΑΤΡΕΙΟ. ΠΛΗΡ. ΤΗΛ. 20352, 0937027007 ΠΖ39484

ΟΙΚΙΑΚΗ ΒΟΗΘΟΣ για οικογένεια ως εσωτερική με δικό της προσωπικό χώρο. Πληρ. τηλ. 67086, 20105 κιν. 0942233588 ΑΖ39482

ΥΠΑΛΛΗΛΟΣ για μπαρ ξενοδοχείου στο Φαληράκι, που να μιλά καλά Αγγλικά. Πληρ. τηλ. 87030 ΑΖ39479

ΖΗΤΕΙΤΑΙ από το εστιατόριο Κόκονατ στην Ιξιά έναντι Μίρα Μάρε, μπουφετζής (άντρας ή γυναίκα) έμπειρος για απογευματινή βάρδια με ολική ή μερική (5ωρη) απασχόληση. Πληρ. τηλ. 90880 και 94143 κο Παναγιώτη και κο Σάββα ΑΖ39477

ΜΑΓΕΙΡΑΣ α' ζητείται, με εμπειρία στο αλα καρτ για εστιατόριο στην Παλιά Πόλη. Πληρ. τηλ. 30477 ΑΖ39444

ΒΟΗΘΟΣ ΜΑΓΕΙΡΑ για εστιατόριο αλα καρτ εντός πόλεως. Πληρ. τηλ. 30691 ΑΖ39465

ΝΕΟΣ/Α ζητείται να εργασθεί σε γραφείο Γενικού Τουρισμού με γνώσεις Αγγλικών και Η/Υ. Πληρ. τηλ. 36332 κιν. 0944323060 κο Σάββα ΑΖ39475

ΠΡΟΣΩΠΙΚΟ για club, μπαργούμαν, σερβιτόρες. Πληρ. τηλ. 0946-212141 ή στο 37502 μετά τις 10.30 μ.μ. ΑΖ39471

ΖΗΤΟΥΝΤΑΙ από τον τουριστικό οδηγό της Ρόδου Where and What άτομα για εξωτερική απασχόληση (διαφήμιση). Πληρ. τηλ. 36260 ΑΖ39472

ΚΟΠΕΛΑ ΕΜΦΑΝΙΣΙΜΗ ΠΟΥ ΝΑ ΜΙΛΑ ΑΠΤΑΙΣΤΑ ΑΓΓΛΙΚΑ ΓΙΑ BOUTIQUE ΣΤΗΝ ΠΑΛΙΑ ΠΟΛΗ. ΑΜΟΙΒΗ ΠΟΛΥ ΚΑΛΗ. ΠΛΗΡ. ΤΗΛ. 20119 ΠΖ39464

ΕΠΙΧΕΙΡΗΣΗ ΜΕ ΕΔΡΑ ΤΗ ΡΟΔΟ ΖΗΤΑ ΠΩΛΗΤΡΙΑ ΜΕ ΑΔΕΙΑ ΟΔΗΓΗΣΗΣ ΓΙΑ ΠΩΛΗΣΕΙΣ ΠΑΡΑΔΟΣΙΑΚΩΝ ΠΡΟΪΟΝΤΩΝ (ΤΡΟΦΙΜΑ). ΠΑΡΕΧΟΝΤΑΙ ΜΙΣΘΟΣ ΚΑΙ ΠΟΣΟΣΤΑ. ΠΡΟΤΙΜΑΤΑΙ ΑΤΟΜΟ ΜΕ ΠΡΟΥΠΗΡΕΣΙΑ. ΠΛΗΡ. ΤΗΛ. 0944433380 ΩΡΕΣ ΕΠΙΚΟΙΝΩΝΙΑΣ 10.00-12.00 ΚΑΙ 17.00-19.00 ΠΖ39443

ΝΤΗΛΕΡ ζητούνται πανελλαδικά για ρούχα, εσώρουχα, είδη προικός, παπούτσια, οικολογικά πανιά. Δωρεάν προσπέκτους, μεγάλα ποσοστά, πλούσια δώρα, ευκολίες πληρωμής, άψογη συνεργασία. Πληρ. τηλ. 031-275975, 9-3 ΑΖ39458

ΝΕΑΡΟΣ ΣΕΡΒΙΤΟΡΟΣ να μιλά Αγγλικά για snack bar στο Φαληράκι. Πληρ. τηλ. 86978, 0974/329075. ΑΖ39353

ΚΟΠΕΛΑ για να εργασθεί σε καφετέρια εντός πόλεως. Ωράριο εργασίας 6 μ.μ.-1 π.μ. Young woman to work in a cafeteria in the city. Working hours 18.00-01.00. Πληρ. τηλ. 74925 ΑΖ39445

ΚΟΠΕΛΕΣ ζητούνται από snack bar που να μιλάνε Αγγλικά. Πληρ. τηλ. 68964 ΑΖ39431

ΚΗΠΟΥΡΟΣ ζητείται. Πληρ. τηλ. 29220 ΑΖ39446

Από το εστιατόριο ROMEO στην Παλιά Πόλη: **α) Πεπειραμένος σερβιτόρος** για την υποδοχή για απασχόληση μόνο το απόγευμα, **β) βοηθός σερβιτόρου** για απογευματινό ωράριο. Πληρ. τηλ. 25186, 74402, 23664 κ. Γιώργο. ΑΖ39469

Από κεντρική καφετέρια της Νέας Αγοράς **ΖΗΤΕΙΤΑΙ** βοηθός-σερβιτόρου που να γνωρίζει τουλάχιστον Αγγλικά. (Αποκλείονται αλλοδαποί). Πληρ. τηλ. 33947 ΑΖ39447

ΖΗΤΕΙΤΑΙ ΕΜΠΕΙΡΟΣ ΨΗΣΤΗΣ (ΚΡΕΑΤΑ-ΨΑΡΙΑ) ΓΙΑ ΓΝΩΣΤΟ ΕΣΤΙΑΤΟΡΙΟ Α ΛΑ ΚΑΡΤ ΣΤΗΝ ΙΑΛΥΣΟ. ΩΡΑΡΙΟ ΑΠΟΓΕΥΜΑΤΙΝΟ. ΜΙΣΘΟΣ ΑΝΑΛΟΓΩΣ ΠΡΟΣΟΝΤΩΝ. ΑΡΧΑΡΙΟΙ ΑΠΟΚΛΕΙΟΝΤΑΙ. ΠΛΗΡ. ΤΗΛ. 92001, 10-12 π.μ. ΠΖ39448

ΟΔΗΓΟΣ ΜΕ ΔΙΠΛΩΜΑ 4ης ΚΑΤΗΓΟΡΙΑΣ ΓΙΑ ΔΩΔΕΚΑΜΗΝΗ ΠΡΩΙΝΗ ΑΠΑΣΧΟΛΗΣΗ. ΠΛΗΡ. ΤΗΛ. 25451, 0945790728 (ΚΟΝ ΜΙΧΑΛΗ) ΠΖ39449

ΚΟΠΕΛΑ για να εργασθεί στο VIDEO CLUB FANTASY, απογευματινές ώρες. Πληρ. τηλ. 27801 ΑΖ39442

ΔΙΕΘΝΗΣ ΕΤΑΙΡΙΑ ΕΠΕΚΤΕΙΝΕΤΑΙ ΤΩΡΑ ΣΤΑ ΔΩΔΕΚΑΝΗΣΑ ΚΑΙ ΖΗΤΑ ΑΝΕΞΑΡΤΗΤΟΥΣ ΣΥΝΕΡΓΑΤΕΣ ΓΙΑ ΟΡΓΑΝΩΣΗ ΚΑΙ ΕΠΟΠΤΕΙΑ ΔΙΚΤΥΩΝ ΠΩΛΗΣΕΩΣ. ΔΥΝΑΤΟΤΗΤΕΣ ΠΟΛΥ ΥΨΗΛΩΝ ΕΙΣΟΔΗΜΑΤΩΝ, ΧΩΡΙΣ ΡΙΣΚΟ, ΜΕΡΙΚΗ Ή ΠΛΗΡΗΣ ΑΠΑΣΧΟΛΗΣΗ. ΠΛΗΡ. κ. ΑΘΗΝΑ ΤΣΕΚΟΥΡΑ, ΤΗΛ. 0944/757020, athinatsekoura@usa.net ΠΖ39433

ΑΜΕΡΙΚΑΝΙΚΗ Πολυεθνική Εταιρία επεκτείνεται στην πόλη της Ρόδου και στα ευρύτερα νησιά **ΖΗΤΑ ΣΥΝΕΡΓΑΤΕΣ** για οργάνωση και εποπτεία δικτύων πωλήσεων. Δυνατότητες υψηλών εισοδημάτων. Σαν ημιαπασχόληση 300.000-600.000 δρχ. τον μήνα σαν κύρια απασχόληση 600.000-3.000.000 το μήνα. Πληρ. κ. ΣΟΥΡΠΑΝΤΗ τηλ. 01/2430373, 0945993079 ΑΖ39423

Από snack-bar **ΖΗΤΕΙΤΑΙ** άτομο για το τμήμα κουζίνας με γνώσεις Αγγλικού πρωινού για πρωινή απασχόληση. Πληρ. τηλ. 0937940699, 96158 περιοχή Ιξιά ΑΖ39424

ΟΔΗΓΟΣ ΜΕ ΔΙΠΛΩΜΑ Γ' ΚΑΤΗΓΟΡΙΑΣ ΓΙΑ ΝΑ ΕΡΓΑΣΘΕΙ ΣΕ ΑΝΑΤΡΕΠΟΜΕΝΟ ΦΟΡΤΗΓΟ ΚΑΙ ΧΕΙΡΙΣΤΗΣ ΓΙΑ ΜΗΧΑΝΗΜΑΤΑ ΕΡΓΩΝ. ΠΛΗΡ. ΤΗΛ. 0944613959 ΠΖ39450

ΣΥΝΕΤΑΙΡΟΣ ζητείται σε λειτουργούσα εισαγωγική επικερδή επιχείρηση - σοβαρές προτάσεις . Πληρ. τηλ. (0241) 27082, 26476 fax 27101 ΑΖ39441

ΧΕΙΡΙΣΤΡΙΑ PC κάτοχος της Αγγλικής γλώσσας. Αμοιβές αναλόγως προσόντων. Πληρ. τηλ. 68964 ΑΖ39432

ΚΟΠΕΛΕΣ ΓΙΑ ΠΑΓΩΤΟΠΩΛΕΙΟΝ ΚΑΘΩΣ ΚΑΙ ΓΙΑ ΚΑΦΕΤΕΡΙΑ ΣΤΗΝ ΠΑΛΙΑ ΠΟΛΗ. ΠΛΗΡ. ΤΗΛ. 38056 κ. ΝΤΙΝΟ ΠΖ39426

ΚΟΠΕΛΕΣ ΓΙΑ ΕΜΠΟΡΙΚΟ ΚΑΤΑΣΤΗΜΑ ΣΤΗΝ ΟΔΟ ΓΡΗΓ. ΛΑΜΠΡΑΚΗ. ΠΛΗΡ. ΤΗΛ. 24804 ΩΡΕΣ ΚΑΤΑΣΤΗΜΑΤΩΝ ΠΖ39427

ΚΟΠΕΛΑ για σνακ-μπαρ, για ημέρα και για νύχτα. Τουλάχιστον γνώση της Αγγλικής γλώσσας. Πληρ. τηλ. 20812 ΑΖ39428

FINNISH AND ENGLISH speaking person for office work. Aditional languages a plus. Call 0944571220 for details. Also other seasonal positions available for Finnish speaking people. ΑΖ39429

ΥΠΑΛΛΗΛΟΣ για βιβλιοχαρτοπωλείο. Πληρ. τηλ. 70270 ΑΖ39425

ΖΗΤΕΙΤΑΙ κοπέλα για να εργασθεί σε μαγαζί παλιάς Πόλης (κεντρικό). Ωράριο: Παλαιάς Πόλης (ελεύθερο). Μισθός: Ποσοστά. Γλώσσες: Αγγλικά, Γερμανικά. Πληρ. τηλ. (094)6794530, 38382 ΑΖ39430

ΕΑΝ ΘΕΛΕΙΣ ΝΑ ΓΙΝΕΙΣ ΠΛΟΥΣΙΟΣ ΚΑΙ ΝΑ ΓΝΩΡΙΣΕΙΣ ΟΛΟ ΤΟΝ ΚΟΣΜΟ, ΕΠΙΚΟΙΝΩΝΗΣΕ ΜΕ ΤΟΝ κ. ΠΑΠΑΜΑΤΘΑΙΟΥ ΣΤΟ 0932/404080 - e-mail: manthospap@netscape.net ΠΖ39434

ΣΕΡΒΙΤΟΡΟΣ να εργασθεί σε εστιατόριο της Παλιάς Πόλης. Πληρ. τηλ. 25549 ΑΖ39401

ΚΟΠΕΛΑ εμφανίσιμη για να εργασθεί ως σερβιτόρα στο CAFE CAVO TANGO. Πληρ. τηλ. 90993-93858 ΑΖ39402

Το καλοκαίρι έρχεται, η διάθεση ανεβαίνει και το beach bar Viva Loca **ΖΗΤΑΕΙ** άτομα ευδιάθετα για δουλειά. Βασικό προσόν το χαμόγελο!! Πληρ. τηλ. 33109 ΑΖ39403

ΑΠΟ ΤΗΝ ΕΤΑΙΡΕΙΑ Μ. Ι. ΚΕΣΙΔΗ (ΚΑΘΟΠΟΥΛΗ 37 ΡΟΔΟΣ ΤΗΛ. 28136) ΖΗΤΕΙΤΑΙ ΝΕΟΣ ΜΕ ΕΠΑΓΓΕΛΜΑΤΙΚΟ ΔΙΠΛΩΜΑ ΟΔΗΓΟΥ ΑΥΤΟΚΙΝΗΤΟΥ ΚΑΙ ΜΟΤΟΠΟΔΗΛΑΤΟΥ. ΠΛΗΡ. 8.00-2.30 κ. ΚΕΣΙΔΗΣ ΠΖ39404

ΠΩΛΗΤΡΙΑ ΓΙΑ ΠΙΤΣΑΡΙΑ ΜΕ ΤΟ ΜΕΤΡΟ ΣΤΟ ΚΕΝΤΡΟ ΤΗΣ ΡΟΔΟΥ. ΑΠΑΡΑΙΤΗΤΗ ΜΙΑ ΞΕΝΗ ΓΛΩΣΣΑ. (ΑΓΓΛΙΚΗ ΚΑΤΑ ΠΡΟΤΙΜΗΣΗ). ΠΛΗΡ. ΤΗΛ. 27225-0973980153 ΠΖ39405

ΖΗΤΟΥΝΤΑΙ ΓΙΑ ΚΑΦΕΤΕΡΙΑ - ΕΣΤΙΑΤΟΡΙΟ: 1) έμπειροι βοηθοί bar - service, 2) βοηθοί μάγειρα. Αποκλείονται αλλοδαποί. Πληρ. τηλ. 22451, κ. Κώστα. ΑΖ39389

ΑΠΟ ΕΜΠΟΡΙΚΗ ΕΠΙΧΕΙΡΗΣΗ ΔΙΑΝΟΜΗΣ ΤΡΟΦΙΜΩΝ ΚΑΙ ΑΠΟΡΡΥΠΑΝΤΙΚΩΝ ΖΗΤΕΙΤΑΙ ΟΔΗΓΟΣ-ΠΩΛΗΤΗΣ ΗΛΙΚΙΑΣ ΕΩΣ 35 ΕΤΩΝ. ΤΥΧΟΝ ΓΝΩΣΗ ΤΗΣ ΑΓΟΡΑΣ ΘΑ ΘΕΩΡΗΘΕΙ ΕΠΙ ΠΛΕΟΝ ΠΡΟΣΟΝ. ΜΙΣΘΟΣ-ΠΟΣΟΣΤΑ ΑΝΑΛΟΓΩΣ ΠΡΟΣΟΝΤΩΝ. ΠΛΗΡ. ΤΗΛ. 68777, 69100 ΑΠΟ ΤΙΣ 8 Π.Μ. ΕΩΣ 16 Μ.Μ. ΠΖ39407

ΜΠΑΡΜΑΝ Ή ΜΠΑΡΓΟΥΜΑΝ ΓΙΑ ΞΕΝΟΔΟΧΕΙΟ ΣΤΗΝ ΠΑΡΑΛΙΑ ΑΦΑΝΤΟΥ ΜΕ ΠΟΛΥ ΚΑΛΗ ΓΝΩΣΗ ΑΓΓΛΙΚΩΝ. ΠΛΗΡ. ΤΗΛ. 52326 ΠΖ39408

ΕΥΚΑΙΡΙΑ

ΠΩΛΟΥΝΤΑΙ

ΟΙΚΟΠΕΔΑ

Στη Λεωφόρο Ρόδου-Λίνδου, στην περιοχή Ασγούρου οικόπεδο 10 στρεμ.

- Ροδίνι: οδός Σμύρνης 400 τ.μ. 30.000.000 δρχ.
- Ασγούρου: 4 στρεμ. 17.000.000 δρχ.
- Κοσκινού: οικόπεδο με θέα την θάλασσα 1.700 τ.μ. με άδεια οικοδομής 240 τ.μ. 15.000.000 δρχ.
- Κοσκινού: 3 στρεμ. σε κεντρικό δρόμο εντός σχεδίου.
- Τσαΐρι προς αεροδρόμιο 2 στρεμ. με άδεια οικοδομής 240 τ.μ. 9.500.000 δρχ.
- Αφάντου: στο κεντρικό δρόμο Ρόδου-Λίνδου 900 τ.μ. με άδεια οικοδομής 240 τ.μ. 15.000.000 δρχ.
- Αφάντου: στο κεντρικό δρόμο Ρόδου-Λίνδου 700 τ.μ. με άδεια οικοδομής 120 τ.μ. 7.000.000 δρχ.
- Κολύμπια: 2 στρεμ. με άδεια οικοδομής 75 τ.μ. 15.000.000 δρχ.

ΣΠΙΤΙΑ

- Στην οδό Μιχαήλ-Πετρίδη μαζονέτα 195 τ.μ. 40.000.000 δρχ.
- Ροδίνι: διαμέρισμα ισόγειο 3άρι 85 τ.μ. 21.000.000 δρχ.
- Δασκάλους: διαμέρισμα 4άρι ισόγειο 100 τ.μ. 32.000.000 δρχ.
- Ανάληψη: διαμέρισμα 4άρι ισόγειο 90 τ.μ. 24.000.000 δρχ.
- Αφάντου: δυόροφη μεζονέτα 140 τ.μ. 30.000.000 δρχ.

ΖΗΤΕΙΤΑΙ

Οικόπεδο Ασγούρου, άμεση αγορά, πληρωμή τοις μετρητοίς.

Πληρ. τηλ. 26805-51024,
κιν. 0945-406562 fax: 51077

Γ.Ν. ΔΡΑΚΟΣ

TOP PROPERTIES

GEORGIOS S. PIPINOS

ΓΕΩΡΓΙΟΣ Σ. ΠΙΠΙΝΟΣ
ΣΥΜΒΟΥΛΟΙ ΚΑΙ ΕΚΤΙΜΗΤΕΣ ΑΚΙΝΗΤΩΝ
REAL ESTATE AGENCY

MEMBER OF F.I.A.B.C.I.-N.A.E.A.-C.E.I.-E.R.E.S-Σ.Ε.Κ.



Η "**TOP PROPERTIES**" είναι ατομική επιχείρηση και ανήκει εξ ολοκλήρου στον κ. Γεώργιο Πιπίνο, που από το 1971 ασχολείται αποκλειστικά και μόνο με επενδύσεις και REAL ESTATE, στο νησί της Ρόδου, καθώς και στην ευρύτερη περιοχή της Δωδεκανήσου.

ΑΠΕΥΘΥΝΟΜΑΣΤΕ: Στους **σοβαρούς, απαιτητικούς και επιλεκτικούς** επενδυτές-επιχειρηματίες-ελεύθερους επαγγελματίες, Ελληνες και ξένους, υψηλού εισοδηματικού επιπέδου, που ενδιαφέρονται να κάνουν μια σοβαρή επένδυση προβολής στο νησί της Ρόδου.

ΠΡΟΣΦΕΡΟΥΜΕ: Α) Υπηρεσίες και πληροφορίες που γίνονται σε προσωπικό επίπεδο με εχεμύθεια, διακριτικότητα και σοβαρότητα.
Β) μεγάλη γκάμα υψηλής ποιότητας, ακινήτων, όπως:1) Ξενοδοχεία Α' και Β' κατηγορίας των 600-500-350-300 κλινών, 2) Κεντρικά αστικά ακίνητα κατάλληλα για Τράπεζες-καταστήματα-γραφεία, 3) Παραλιακές εκτάσεις, κατάλληλες για τουριστικές επενδύσεις των 150.000-100.00-70.00-50.000-36.000 τ.μ. και 4) Διαμερίσματα και μεζονέτες προβολής.

ΣΤΟΧΟΣ ΜΑΣ ΕΙΝΑΙ: Να προσφέρουμε στο αγοραστικό μας κοινό υψηλής ποιότητας ακίνητα και ευκαιρίες στο νησί της Ρόδου. Ητριακονταετής και πλέον πείρα μας στον τομέα αυτό αποτελεί εγγύηση.

ΣΥΝΘΗΜΑ ΜΑΣ ΕΙΝΑΙ: Επενδύστε στη ΡΟΔΟ ΤΩΡΑ, σε ακίνητα που ΑΝΤΕΧΟΥΝ ΣΤΟ ΧΡΟΝΟ

Γεώργιος Σ. Πιπίνος
ΜΕΣΙΤΗΣ ΑΣΤΙΚΩΝ ΣΥΜΒΑΣΕΩΝ
Γιατί εμείς γνωρίζουμε καλύτερα!

TOP PROPERTIES is a private concern and Mr George S. Pipinos, its owner, has carved, over the years a reputation for integrity and excellence in the world of Real Estate in the Dodecanese.
AT TOP PROPERTIES we try hard to attract important and selective investors high calibre businessmen/women and discerning professional people, both Greek and foreign, who wish to acquire sabstantial and valuable property on Rhodes.
We offer our expertise and advice privately, discreetly and in strict confidence.
We keep a comprehensive list of real estate of the highest specifications
a. A' and B' class hotels (600, 500, 350, 300 beds capacity)
b. Centrally situated office buildings and other business premises.
c. Seaside land, ideal for development (hotels, holiday resorts, etc), of 150.000, 100.00, 70.000, 50.000, 36.000 sq.m.
d. Luxury apartments, maisonettes, detached, semi-detached and terraced houses.
Our aim is to give our clients the opportunity to Qcquire value for money, first class real estate on Rhodes. Our 30-year-old experience in Real Estate is our warranty.
Our motto is Invest in Rhodes, Invest in property, It stands the test of time.

TOP PROPERTIES
and George Pipinos
Because we know best

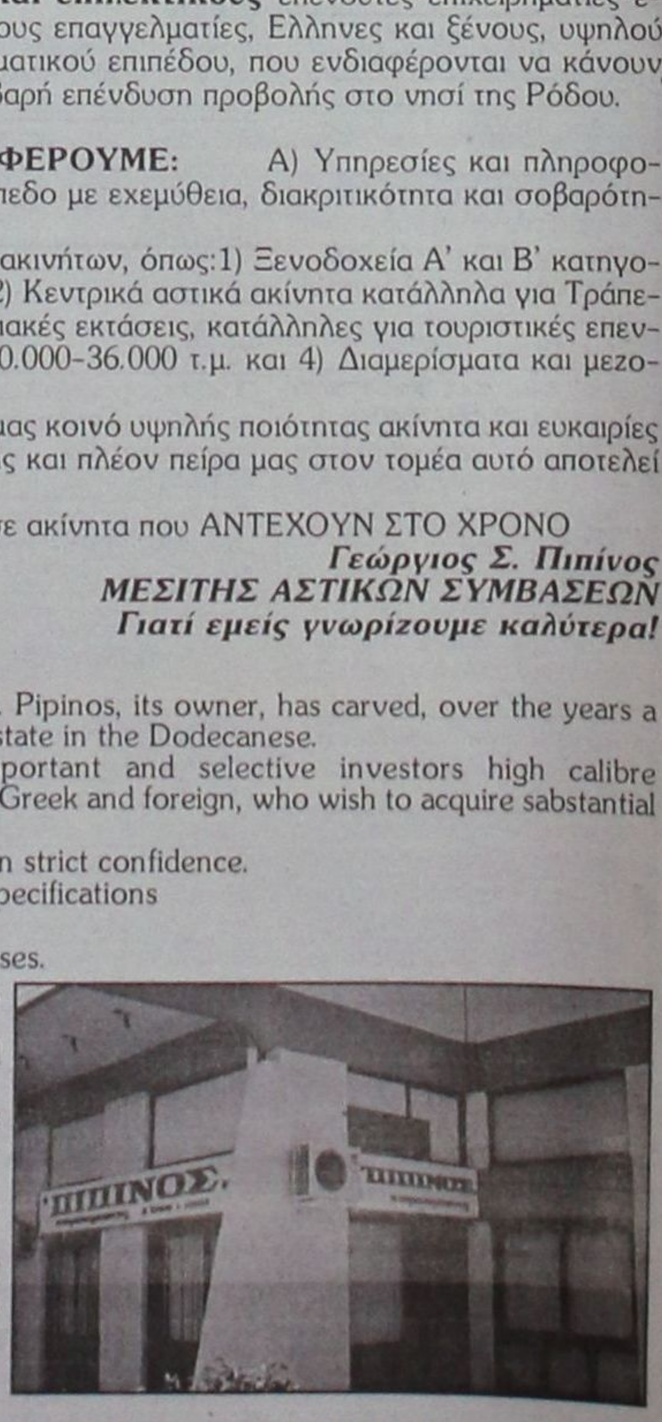

ΚΕΝΝΕΝΤΥ 38, ΡΟΔΟΣ, 85 100, ΤΗΛ. (0241) 23895, 38243, κιν. (094)-4-676003 FAX: (0241) 20883
38 KENNEDY STR., RHODES, 85 100, TEL. (0241) 23895, 38243, mob. (094)-4-676003 FAX: (0241) 20883

ΠΩΛΗΣΕΙΣ ΔΙΑΜΕΡΙΣΜΑΤΩΝ



ΑΠΟ ΤΗΝ ΚΑΤΑΣΚΕΥΑΣΤΙΚΗ ΕΤΑΙΡΕΙΑ

Κ. ΣΠΑΝΟΣ & ΥΙΟΣ ΕΠΕ

ΠΩΛΟΥΝΤΑΙ ΕΤΟΙΜΟΠΑΡΑΔΟΤΑ ΔΙΑΜΕΡΙΣΜΑΤΑ

ΑΡΙΣΤΗΣ ΚΑΤΑΣΚΕΥΗΣ

ΜΕ ΔΥΟ Ή ΤΡΙΑ ΥΠΝΟΔΩΜΑΤΙΑ

ΠΛΗΡ. ΤΗΛ. 62550-62684-0944272159

κεφάλαιο

Κτηματομεσιτικό - Συμβουλευτικό Γραφείο

ΔΙΑΜΕΡΙΣΜΑΤΑ ΠΩΛΟΥΝΤΑΙ

❒ 56 τ.μ. 1ου, 1 υπν/τίου, Αγ. Ιωάννη, 20 εκ. - 58.694€

❒ 69 τ.μ. 1ου, 2 υπν/τίων καινούργιο Ανάληψη , 25 εκ. - 76.367€

❒ 75 τ.μ. ισόγειο, 2 υπν/τίων, Ροδίνι, 24 εκ. - 76.236 €

❒ 75 τ.μ. 2ου, 2 υπν/τίων πάροδος Πίνδου, 17, 5 εκ. - 51.357€

❒ 78 τ.μ. ισόγειο, κατάλληλο και για επαγ/τική χρήση, Απ. Παύλου, 15,5 εκ. - 45.487€

❒ 80 τ.μ.υπόγειο, 2 υπν/τίων αυλή εκατέρωθεν, Δασκάλους 18 εκ. - 52.824€

❒ 81 τ.μ., 2ου, 2 υπν/τίων, Τριάντα, 19 εκ. - 55,759€

❒ 81 τ.μ. ισόγειο, κατάλληλο και για επαγ/τική χρήση, Απ. Παύλου, 16 εκ. - 46,955€

❒ 90 τ.μ. ημ/γειο, με αυλή εμπρός και πίσω, μπετά, Τσαλδάρη, 13 εκ. - 38,151€

❒ 90 τ.μ. 4ου, 2 υπν/τίων, καινούργιο, Ανάληψη, 32,5 εκ. - 95,377€

❒ 94 τ.μ. 3ου, 2 υπν/τίων καινούργιο, Ανάληψη, 34 εκ. - 99,779€

❒ 95 τ.μ. 1ου, 2 υπν/τίων, Ατταβύρου, 34 εκ. - 99,779€

❒ 97 τ.μ. ισόγειο, 3 υπν/τίων, Πίνδου, 25 εκ.-73,367€

❒ 102 τ.μ. 1ου, μπετά Απ. Παύλου, 18 εκ. - 52,824€

❒ 124 τ.μ. 1ου, 3 υπν/τίων, Ατταβύρου, 46 εκ. - 134,996€

❒ 128 τ.μ. 1ου, 3 υπν/τίων, λουξ, πάρκινγκ, καινούργιο, Μήδια, 48,5 εκ. -142,333€

❒ 150 τ.μ. 3ου, ρετιρέ ορο-φοδιαμέρισμα, λουξ, 3 υπν/τίων, Αισχύνη, 47 εκ. - 137,931€

ΜΕΖΟΝΕΤΕΣ- ΜΟΝ/ΚΙΕΣ ΠΩΛΟΥΝΤΑΙ

❒ 116 τ.μ. μεζονέτα 2 υπν/τίων Παραδείσι, 17 εκ. - 49,889€

❒ 128 τ.μ. μεζονέτα, 3 υπν/τίων, τζάκι, καινούργια Ροδίνι, 45 εκ. -132,061€

❒ 134 τ.μ. μον/κια, 3 υπν/τίων, δόμηση συν 440 τ.μ. Κοσκινού, 55 εκ. - 161,408€

❒ 180 τ.μ. μεζονέτα μπετά συν 100 τ.μ. υπόγειο, εντός οικισμού, Κοσκινού, 24 εκ. - 70,432 €

❒ 200 τ.μ. μον/κία 3 υπν/τίων σε 1.000 τ.μ. οικόπεδο, λουξ, καινούργια, Ιξιά, 80 εκ. - 234,776 €

❒ 210 τ.μ. μεζονέτα, λουξ, 3 υπν/τίων, αυλή, πάρκινγκ, Ιξιά, 65 εκ. - 190,755€

ΟΙΚΟΠΕΔΑ ΠΩΛΟΥΝΤΑΙ

❒ 300 τ.μ., δόμηση 300 τ.μ. Παστίδα, 9 εκ. - 26,412€

❒ 460 τ.μ., δόμηση 550 τ.μ. Τριάντα 18 εκ. - 52,824€

❒ 500 τ.μ. βιοτ/κός χώρος, δόμηση 3Χ150 Κοσκινού, 9 εκ. - 26,412€

❒ 4.000 τ.μ., θέα, Κοσκινού, 24 εκ. - 70,432€

❒ 4.000 τ.μ., θέα, Παστίδα 26 εκ. - 76,302€

❒ 6.000 τ.μ., με αποθήκη Παστίδα 48 εκ. - 140,865€

❒ 15.000 τ.μ., Καντυλί 50 εκ.-146,735€

ΕΠΙΧΕΙΡΗΣΕΙΣ & ΕΠΑΓΓΕΛΜΑΤΙΚΟΙ ΧΩΡΟΙ

❒ Βιοτεχνικό κτίριο 150 τ.μ. με επιπλέον δόμηση 2Χ150 τ.μ. Κοσκινού, 23 εκ.-67,498€

❒ Αποθήκη 150 τ.μ. με γκαρσονιέρα, Δασκάλους 20 εκ.-58,694€

❒ Αποθήκη-κατάστημα 170 τ.μ. Ροδίνι, 23 εκ.-67,498€

❒ Κατάστημα 25 τ.μ. Ψαροπούλα 22 εκ.-64,563€

❒ Κατάστημα 30 τ.μ. Ανάληψη, 6 εκ.-17,608€

❒ Κατάστημα 40 τ.μ. συν 50 τ.μ. υπόγειο Ατταβύρου, 20 εκ.-58,694€

❒ Παλαιά οικία, κατάλληλη για κατάστημα 50 τ.μ. Ζέφυρος 16 εκ.-46,955€

❒ Κατάστημα 64 τ.μ. Μ. Πετρίδη, 29 εκ.- 85,106€

❒ Κατάστημα 90 τ.μ. 1ου με φαρδύ μπαλκόνι, Ιξιά 23 εκ. - 67,498€

❒ Κατάστημα 165 τ.μ. Τριάντα, 65 εκ. - 190,755€

Exclusive Properties

❒ Οικοδομικό συγκρότημα 4 οικιών 1 καταστήματος, Παλιά Πόλη, 277 τ.μ. 100 εκ.-293,470€

❒ Οικοδομικό συγκρότημα 1000 τ.μ. 2 ορόφων Ψαροπούλα 320 εκ. - 939,104€

❒ Επαυλη 380 τ.μ., σε 6 στρέμματα οικόπεδο, στο κύμα 190 εκ.-557,593€

ΖΗΤΟΥΝΤΑΙ ΚΑΤΟΙΚΙΕΣ & ΟΙΚΟΠΕΔΑ ΕΝΤΟΣ & ΕΚΤΟΣ ΠΟΛΕΩΣ

ΤΣΟΥΡΟΥΝΑΚΗΣ Ι. ΑΝΤΩΝΙΟΣ (B.Sc.-MKT)

ΤΗΛ.:60060 (3 γραμμές) FAX: 60062
ΚΙΝ.:0945 949882
e-mail: kefaleo@rho.forthnet.gr

Γ. Σεφέρη 12
(παραπλεύρως ΜΗΔΕΙΑ)
Ρόδος

εργασιες

συνέχεια από την προηγούμενη

ΣΧΟΛΗ ΟΔΗΓΩΝ ΚΟΥΣΗ ΠΑΝΤΕΛΗ

- ΔΙΠΛΩΜΑΤΑ
- ΕΡΑΣΙΤΕΧΝΙΚΑ
- ΕΠΑΓΓΕΛΜΑΤΙΚΑ
- ΜΟΤΟΣΙΚΛΕΤΑΣ
- ΜΑΘΗΜΑΤΑ **ΘΕΩ–ΡΗΤΙΚΗΣ** ΔΙΔΑΣΚΑΛΙΑΣ



-Επεκτάσεις όλων των κατηγοριών
-Αναθεωρήσεις ληγμένων αδειών
-Μετατροπές ξένων αδειών σε ελληνικές

Οδός Βαλαωρίτου 9
(έναντι HOTEL SEMIRAMIS ΠΙΣΩ ΑΠΟ ΤΟ ΠΑΛΑΙΟ ΝΟΣΟΚΟΜΕΙΟ
e-mail: koysisp@hol.gr

ΕΚΠΑΙΔΕΥΤΙΚΟ ΑΥΤΟΚΙΝΗΤΟ:
TOYOTA YARIS 1300 cc
AIR CONDITIONED
(ΠΡΟΣΟΧΗ): ΜΑΘΗΜΑΤΑ
α. Μοτοσικλέτας μεγάλου κυβισμού από 125 cc έως ανεξαρτήτου
β. Μοτ/τας έως 125 cc
γ. Μοτοποδηλάτου 50 cc
Διαθέτουμε επίσης κι αυτόματες μοτοσικλέτες 125 cc
Πληρ. τηλ.
29157-73820-94777
ΚΑΙ ΑΝΑ ΠΑΣΑ ΣΤΙΓΜΗ ΣΤΑ ΚΙΝΗΤΑ τηλ.
0944/511313-0944/203343
Στην κατηγορία ανεξαρτήτου κυβισμού η εκπαίδευση γίνεται με μοτοσικλέτα 500 cc
Παραλαβή των μαθητών μας και από τις οικίες τους
"Η σωστή και μεθοδική εκπαίδευση στα σύγχρονα οχήματά μας, βάζει γερά θεμέλια για τη δημιουργία ενός καλού νέου οδηγού"

ΠΡΟΣΟΧΗ
Στη σχολή μας παραδίδονται και μαθήματα θεωρητικής διδασκαλίας

ΠΜ39394

ΜΑΘΗΜΑΤΑ Η/Υ για ενήλικες

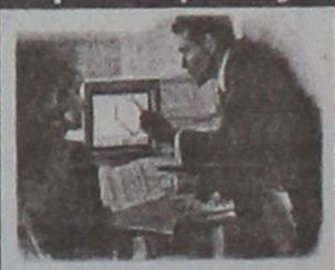

Windows, Internet, Email, Word, Excel, Access

ΤΜΗΜΑΤΑ :

- Ταχύρυθμα 5 εβδομάδων
- Τρίμηνα - προετοιμασία για απόκτηση του ECDL
- Ειδικά για επιχειρήσεις

Στο εκπαιδευτικό κέντρο ANOSIS μπορείτε να αποκτήσετε το ECDL το δίπλωμα των υπολογιστών με διεθνή αναγνώριση που αποδεικνύει τις γνώσεις σας στους Η/Υ ...

ECDL
ΕΥΡΩΠΑΪΚΟ ΔΙΠΛΩΜΑ ΚΑΤΑΡΤΙΣΗΣ ΣΤΟΥΣ ΥΠΟΛΟΓΙΣΤΕΣ
ΠΙΣΤΟΠΟΙΗΜΕΝΟ ΕΞΕΤΑΣΤΙΚΟ ΚΕΝΤΡΟ

Anosis Computer Learning
Τηλ. 78924
Στ. Κωτιάδη 64 Ανάληψη

Κώστας Χατζηδάκης
ΠΤΥΧ. ΠΛΗΡΟΦΟΡΙΚΗΣ ΠΑΝ. ΑΘΗΝΩΝ

ΟΙΚΙΑΚΗ ΒΟΗΘΟΣ ΓΙΑ ΟΙΚΟΓΕΝΕΙΑ ΣΤΗΝ ΙΑΛΥΣΟ. ΠΛΗΡ. ΤΗΛ. 0945447122 ΠΖ39406

ΣΕΡΒΙΤΟΡΟΣ ΕΜΠΕΙΡΟΣ ΠΟΥ ΝΑ ΓΝΩΡΙΖΕΙ ΓΕΡΜΑΝΙΚΑ - ΑΓΓΛΙΚΑ ΓΙΑ ΚΑΦΕΤΕΡΙΑ - ΣΝΑΚ ΜΠΑΡ ΣΤΟ ΜΑΝΤΡΑΚΙ. ΠΛΗΡ. ΤΗΛ. 22331 ΠΖ39387

ΥΠΑΛΛΗΛΟΣ για απογευματινή εργασία σε Fast Food στην Κρεμαστή. Πληρ. τηλ. 91037 ΑΖ39388

ΝΕΑΡΟΣ Ή ΝΕΑΡΗ για να εργασθεί σε καφετέρια πολυτελείας στο νέο εμπορικό κέντρο "WATER PARK" στο Φαληράκι. Πληρ. τηλ. 0944/566977, 87817 ΑΖ39390

ΓΛΩΣΣΟΜΑΘΕΙΣ ΠΩΛΗΤΡΙΕΣ για μεγάλο τουριστικό κατάστημα. Μισθός ανάλογος προσόντων. Πληρ. τηλ. 30869 ΑΖ39391

ΔΕΣΠΟΙΝΙΣ Ή ΚΥΡΙΑ με όρεξη για δουλειά, ευγενική, για δουλειά γραφείου σε μεγάλη εταιρεία διανομών. Γνώσεις Η/Υ απαραίτητες. Αποδοχές αναλόγως προσόντων. Πληρ. τηλ. (0241) 68178, 67548, 0945/982653 ΑΖ39392

Από το Μεταφραστικό γραφείο POLYGLOT ΖΗΤΕΙΤΑΙ άτομο με κατα κάτωθι προσόντα:
1) Απόφοιτος ΤΕΙ ή ΑΕΙ
2) Γνώση της Αγγλικής ή Γερμανικής γλώσσας.
3) Εμπειρία στην χρήση Η/Υ
4) Ηλικία έως 30 ετών.
5) Μεταφορικό μέσο
6) Κέφι για δουλειά.
Το άτομο θα ενταχθεί στο πρόγραμμα Stage του ΟΑΕΔ. Πληρ. 25409 ή 0944 815536 (κ. Σπυροπούλου), 09.00-13.00 ΑΖ39377

ΑΤΟΜΟ για λάντζα - Μπουφέ σε εστιατόριο στο κέντρο της πόλης Ρόδου. Wanted Scandinavian girl or boy to work as waiter for restaurant in teh centre of Rhodes. Πληρ. τηλ. 20224 ΑΖ39378

ΠΩΛΗΤΡΙΑ ΓΙΑ ΚΑΤΑΣΤΗΜΑ ΣΤΗΝ ΠΑΛΙΑ ΠΟΛΗ. ΠΡΟΥΠΟΘΕΣΗ ΝΑ ΓΝΩΡΙΖΕΙ ΞΕΝΗ ΓΛΩΣΣΑ. ΠΛΗΡ. ΤΗΛ. 25881 ΠΖ39376

Από τα Marks and Spencer Ρόδου **ΖΗΤΟΥΝΤΑΙ ΑΤΟΜΑ** για απασχόληση. Αιτήσεις δεκτές εντός του καταστήματος Αλεξάνδρου Διάκου 8. Φωτογραφία απαραίτητη. ΑΖ39371

ΚΕΡΜΑΤΟΤΗΛΕΦΩΝΑ



ΑΝΤΙΠΡΟΣΩΠΕΙΑ ΝΟΤΙΟΥ ΑΙΓΑΙΟΥ:
ΑΤΤΑΒΥΡΟΥ 46 ΡΟΔΟΣ
☎ 0241-37733

ΞΕΝΑΚΗΣ ΑΥΤΟΚΙΝΗΤΑ

CAR EXPERTS

0% προκαταβολή και εξόφληση έως 60 μήνες

1. CITROEN XANTIA 1.600 c.c. μοντέλο 1995 με A/C-ABS-AIRBAG οδηγού-ηλ. παράθυρα-ηλ. καθρέπτες-ηχοσύστημα. Τιμή 3.100.000 δρχ.

2. SUZUKI SWIFT 1.000 c.c. μοντέλο 1994. Τιμή 1.300.000 δρχ.

3. AUDI 80 1.800 c.c. μοντέλο 1989 με A/C-υδρ. τιμόνι. Τιμή 1.800.000 δρχ.

4. RENAULT 21 1.800 c.c. μοντέλο 1991. Τιμή 1.800.000 δρχ.

5. MERCEDES 190E SPORTLINE μοντέλο 1992 1800 cc με A/C-Υδρ. τιμόνι,-Ηλ. παράθυρα, ABS-P/K, Ηλ. καθρέπτη, Δερμάτινο σαλόνι, Sun roof. ΤΙΜΗ: 5.300.000

6. OPEL CORSA 1200 cc μοντέλο 1995. ΤΙΜΗ: 1.500.000

ΞΕΝΑΚΗΣ
ΕΠΙΣΗΜΟΣ ΣΥΝΕΡΓΑΤΗΣ KOSMOCAR
ΛΙΝΔΟΥ 238, ΤΗΛ: 61600

ΑΝΑΚΟΙΝΩΣΗ
ΜΑΘΗΜΑΤΑ
*** Computer ***
PROGRAM COMPUTER PM
ΕΓΓΡΑΦΕΣ
*** ΤΩΡΑ ***
Τμήματα για:
Παιδιά - Ενήλικες
Αρχάριους - Μαθητές
Επαγγελματίες
Ανεύρεση Εργασίας
ΠΑΡΕΧΕΤΑΙ ΒΕΒΑΙΩΣΗ
Διδάσκει πτυχιούχος Πανεπιστημίου Αμερικής
ΜΑΝΩΛΗΣ Ι. ΣΟΦΙΛΛΑΣ
Κοδριγκτώνος 91
Τηλ. (0241) 31761

ΣΧΟΛΗ ΟΔΗΓΩΝ
L

ΠΥΛΑΡΙΝΟΣ ΗΡΑΚΛΗΣ
Πτυχιούχος Εκπαιδευτής
Διπλώματα
✓ *Ερασιτεχνικά*
✓ *Επαγγελματικά*
✓ *Μοτοσικλέτας*
✓ *Επεκτάσεις - Αναθεωρήσεις*
Αγ. Αναστασίας 40 & Π.Π. Γερμανού
Εμπορικό Κέντρο Φώκιαλη, α' όροφος
Τηλ. 75270, 0942 445549
ΠΜ39040

ΣΧΟΛΗ ΟΔΗΓΩΝ
L
ΠΟΡΤΣΕΛΛΗΣ ΣΤΕΦΑΝΟΣ
Διπλ. εκπαιδευτής υποψηφίων οδηγών


• Διπλώματα αυτοκινήτου, μοτοσικλέτας,φορτηγού, λεωφορείου, νταλίκας
• Αναθεωρήσεις ληγμένων αδειών
• Θεωρητικά μαθήματα ΚΟΚ και Μηχανολογίας
• Μετατροπές ξένων διπλωμάτων σε ελληνικά
• Διπλώματα αυτόματου αυτοκινήτου
ΕΡΝΕΣΤ ΜΠΕΒΙΝ 6 - ΡΟΔΟΣ • ΤΗΛ. 34497, 0945-463635

ΣΧΟΛΗ ΟΔΗΓΩΝ
L
ΠΟΤΣΟΥ ΣΩΤΗΡΗ
ΔΙΠΛ. ΕΚΠΑΙΔΕΥΤΗΣ ΥΠΟΨΗΦΙΩΝ ΟΔΗΓΩΝ.
ΔΙΠΛΩΜΑΤΑ Α - Β - Γ - Δ - Ε


★ **Αναλαμβάνουμε την έκδοση αδειών οδήγησης όλων των κατηγοριών.**
★ **Αναθεωρήσεις Επαγ/κών αδειών.**
★ **Τα θεωρητικά μαθήματα όλων των κατηγοριών γίνονται στό σύγχρονο Κέντρο θεωρητικής Εκπαίδευσης Υποψηφίων Οδηγών της Ε.Σ.Ο.Ρ. Ο.Ε. Στην οποία μετέχουμε.**
★ **Διαθέτουμε καί Αυτόματο Επιβατηγό.**
Εθνάρχου Μακαρίου 31, 2ος όροφος, ΡΟΔΟΣ
(Έναντι Εθνικής Τράπεζας, πάνω από το κατ/μα "ΡΟΔΙ")
Τηλ. 78070 Κιν. 0945- 567404


ΜΕΛΕΤΗ ΚΑΤΑΣΚΕΥΗ
Τηλ. 0241-90005
Κινητό 0945 200430
ΗΛΙΑΚΑ ΘΕΡΜΑΝΣΗ ΥΔΡΑΥΛΙΚΑ
ΡΟΔΟΘΕΡΜ

εργασιες

συνέχεια από την προηγούμενη

ΔΕΣΠΟΙΝΙΔΕΣ για το αναψυκτήριο PREMIER και το INTERNET CAFE PREMIER. Πληρ. τηλ. 94481 Κρεμαστή AZ39263

ΜΠΑΡΓΟΥΜΑΝ από Cafe Bar. Πληρ. τηλ. 0945/791118, 81257. AZ39354

ΖΗΤΕΙΤΑΙ παρκαδόρος. Πληρ. τηλ. 77779 AZ39334

ΟΔΗΓΟΣ με δίπλωμα Γ' κατηγορίας για διανομή τσιγάρων. Πληρ. τηλ. 67200 AZ39324

ΖΗΤΟΥΝΤΑΙ συνεργάτες για οργάνωση και εποπτεία δικτύων πωλήσεων. ΟΧΙ ΠΩΛΗΤΕΣ Ή ΠΛΑΣΙΕ. Ημιαπασχόληση-πλήρης απασχόληση 500.000 έως 10.000.000 μηνιαίως. Πληρ. τηλ. (01) 4974993-4945715 κυρία ΜΟΥΝΤΡΙΖΑ AZ39325

ΑΠΟ ΡΑΔΙΟΦΩΝΙΚΟ ΣΤΑΘΜΟ ΖΗΤΟΥΝΤΑΙ ΑΤΟΜΑ ΜΕ ΓΝΩΣΕΙΣ ΔΙΑΦΗΜΙΣΗΣ MARKETING. ΑΠΑΡΑΙΤΗΤΑ Η ΓΝΩΣΗ Η/Υ, ΑΓΓΛΙΚΗΣ ΓΛΩΣΣΑΣ ΚΑΙ ΠΡΟΑΙΡΕΤΙΚΑ ΜΙΑΣ ΔΕΥΤΕΡΗΣ ΓΛΩΣΣΑΣ. ΜΙΣΘΟΣ ΚΑΙ ΠΟΣΟΣΤΑ. ΠΛΗΡ. ΤΗΛ. 33708 ΩΡΕΣ ΓΡΑΦΕΙΟΥ Ή 0972490341 ΠΖ39322

ΝΕΟΣ 25 έως 30 ετών δραστήριος και οργανωτικός για μαιτρ από εστιατόριο εντός πόλεως. Μισθός ικανοποιητικός, 12μηνη απασχόληση. Πληρ. τηλ. 0944396441 AZ39333

Από εστιατόριο εντός πόλεως **ΖΗΤΟΥΝΤΑΙ:** α) σερβιτόρες: Θα προτιμηθούν σχολής, β) βοηθοί σερβιτόρων. Αλλοδαποί αποκλείονται. Πληρ. τηλ. 77779 AZ39270

Το κατάστημα τυποποιημένων ειδών στο αεροδρόμιο Ρόδου **ΖΗΤΑ** προσωπικό με γνώσεις Αγγλικών, γυναίκες 18-30 ετών. Πληρ. στο αεροδρόμιο από 2-10 μ.μ. κ. Δημήτρη AZ39071

ΜΠΑΡΜΑΝ και σερβιτόροι-ες ζητούνται για καινούργια καφετέρια στο νέο εμπορικό κέντρο (WATER PARK) Φαληράκι που να γνωρίζουν Γερμανικά-Αγγλικά. Μισθός ικανοποιητικός και ποσοστά. Ωράριο απογευματινό (18.00-1.00). Τηλ. επικοινωνίας 29279 και 0972420041 κο Γιάννη. AZ38775

ΝΕΟΣ έως 26 ετών για snack-bar στην Ιαλυσό, απογευματινές ώρες εργασίες. Απαραίτητα Αγγλικά. Πληρ. τηλ. 0945066767 κ. Νίκο AZ38981

ΚΟΠΕΛΕΣ και εργάτες οδηγοί με επαγγελματικό δίπλωμα για πλυντήρια ιματισμού. Πληρ. τηλ. 92743. AZ39012

ΚΟΠΕΛΑ για να εργασθεί στην **Σαντορίνη** την καλοκαιρινή σεζόν σε σοβαρό κατάστημα video games. Μισθός ικανοποιητικός και bonus. Πληρ. τηλ. 25050, 37247 ΧΑΖ194

ΠΩΛΗΤΡΙΕΣ ΓΙΑ ΚΑΤΑΣΤΗΜΑ ΕΝΤΟΣ ΠΟΛΕΩΣ. ΠΛΗΡ. ΤΗΛ. 3212 ΠΖ39262

ΚΟΠΕΛΑ που να γνωρίζει Αγγλικά και Γερμανικά για να εργασθεί σε κατάστημα κοσμημάτων και χαλιών στην Π. Πόλη. Πληρ. τηλ. 37247 AZ39044

ΝΕΑΡΕΣ κοπέλες για να εργασθούν σε Αναψυκτήριο-Σαντουϊτσάδικο στα "100 Μαγαζιά". Πληρ. τηλ. 22094 και 0932630451 κ. Δημήτρης. AZ38774

μαθήματα

ΚΑΘΗΓΗΤΡΙΑ ΙΤΑΛΙΚΩΝ παραδίδει μαθήματα σε μαθητές, σπουδαστές και απασχολούμενους στον τουρισμό. Πληρ. τηλ. 0944931437 ΑΜ39485

ΦΙΛΟΛΟΓΟΣ καθηγήτρια πτυχιούχος Αριστοτελείου Πανεπιστημίου Θεσσαλονίκης, παραδίδει ιδιαίτερα μαθήματα σε μαθητές γυμνασίου. Τιμές προσιτές, συστηματική ενημέρωση γονέων. Πληρ. τηλ. 22428 και 0937803323 (κινητό) ΧΑΜ291

ΚΑΘΗΓΗΤΡΙΑ ΦΥΣΙΚΟΣ ΜΕ ΜΕΤΑΠΤΥΧΙΑΚΕΣ ΣΠΟΥΔΕΣ ΚΑΙ ΜΕΓΑΛΗ ΕΜΠΕΙΡΙΑ ΠΑΡΑΔΙΔΕΙ ΦΥΣΙΚΗ, ΧΗΜΕΙΑ, ΜΑΘΗΜΑΤΙΚΑ ΣΕ ΜΑΘΗΤΕΣ ΓΥΜΝΑΣΙΟΥ-ΛΥΚΕΙΟΥ. ΤΙΜΕΣ ΛΟΓΙΚΕΣ. ΠΛΗΡ. ΤΗΛ. 0977474997 ΠΜ39459

ΚΑΘΗΓΗΤΗΣ ΑΓΓΛΙΚΩΝ με σεμινάρια μεθοδολογίας στην Αγγλία παραδίδει ιδιαίτερα μαθήματα σε μαθητές και ενήλικες σε δικό του χώρο. Δυνατότητα εντατικών μαθημάτων. Μαθήματα παραδίδονται και κατά την καλοκαιρινή περίοδο. Τιμές λογικές. Πληρ. τηλ. 37193, 0974012436 ΑΜ39400

διαφορα

ΣΚΥΛΑΚΙΑ ΡΑΤΣΑΣ ΧΑΣΚΥ ΠΩΛΟΥΝΤΑΙ. ΠΛΗΡ. ΤΗΛ. 33552, ΩΡΕΣ ΑΠΟ 4-9 ΠΔ39451

ΤΑΧΥΠΛΟΟ πολυτελείας Sea Ray (Αμερικής) 190 μοντέλο 2000 εξωλέμβια MERCURY OPTIMAX 135 HP χωράει 9 άτομα, σχεδόν καινούργιο τρέιλερ με φρένα, υδραυλικό τιμόνι. Τιμή αντιπροσωπείας $ 38.000 δολάρια πωλείται μόνο 9 εκατομμύρια. Πληρ. τηλ. 0977-081011 ΑΔ39452

ΠΙΑΝΟ Καναδέζικο πωλείται. Πληρ. τηλ. 33491 ΑΔ39435

ΔΙΑΔΡΟΜΟΣ για γυμναστική, πολύ εύχρηστος πωλείται, και σε τιμή ευκαιρίας. Πληρ. τηλ. 27801, 37030 ΑΔ39453

Λόγω ανακαίνισης **ΠΩΛΟΥΝΤΑΙ** μπαμπού-ψάθινες καρέκλες με τα μαξιλάρια μαζί σε άριστη κατάσταση. Πληρ. τηλ. 33947 ΑΔ39454

ΒΕΛΓΙΚΑ ΠΟΙΜΕΝΙΚΑ Γκρενενταλ άριστοι φύλακες. Αποστολή σε όλα τα νησιά. Για γνώστες της φυλής. Πληρ. τηλ. 0974472268 Παναγιώτης ΑΔ39409

Η εταιρεία ελαστικών ΤΖΩΡΤΖΗ ΑΙΚΑΤΕΡΙΝΗ
ΖΗΤΑ
εξειδικευμένο προσωπικό τεχνίτες και βοηθούς με γνώσεις στον χώρο του αυτοκινήτου.
Επίσης ζητείται τεχνίτης ελαστικών για οχήματα βαρέου τύπου (φορτηγά και λεωφορεία).
Πληρ. τηλ. 0241-62801-62050-66532
κ. Γιώργο. Μισθοί ικανοποιητικοί

KLIMATAIR
ΟΜΙΛΟΣ ΕΠΙΧΕΙΡΗΣΕΩΝ
Από την KLIMATAIR ΡΟΔΟΥ Α.Ε.
ΖΗΤΕΙΤΑΙ
ΥΠΕΥΘΥΝΟΣ ΤΕΧΝΙΚΟΥ ΤΜΗΜΑΤΟΣ - ΑΠΟΘΗΚΗΣ
Απαραίτητα προσόντα:
– Απόφοιτος Λυκείου ή Ανωτέρας Σχολής
– Γνώσεις χειρισμού Η/Υ
– Αγγλικά
– Επιθυμητή εμπειρία σε κατασκευές (Ηλεκτρολογικά ή Υδραυλικά ή Ψυκτικά)
Για πληροφορίες:
KLIMATAIR ΡΟΔΟΥ Α.Ε.
Μεγ. Κων/νου 2 - Ρόδος
Τηλ. 0241/28066

CAPSIS Conference Centers & Resort Hotels
SOFITEL CAPSIS RHODES
"MARIKA CAPSIS 2000"
CONVENTION CENTER
ΖΗΤΟΥΝΤΑΙ
• Νέος να αναλάβει το Τμήμα Ελέγχου. Ανάλογη προϋπηρεσία απαραίτητη (Πιθανή γνώση Fidelio F&B/Micros 8700 θα εκτιμηθεί στην αξιολόγηση)
• Γραμματεύς Διευθ/σεως - Κρατήσεις (Με γνώσεις Αγγλικής και Γερμανικής ή Γαλλικής γλώσσας, Windows)
Για πληροφορίες καθημερινά στο τηλέφωνο 25015 (κα Μέγρη), Βιογραφικά στο fax 0241 20900

ΤΑΠΗΤΟΚΑΘΑΡΙΣΤΗΡΙΟ "Ο ΔΡΑΚΟΣ"
Αναλαμβάνουμε καθαρισμό
• Χαλιών
• Σαλονιών
• Αυτοκινήτων
• Πούλμαν
και φύλαξη χαλιών και μοκετών
Πληρ. τηλ. 26805, 51024, 0974-208020

NEW MILLENIUM PROPERTIES
• ΔΙΑΜΕΡΙΣΜΑΤΑ
• ΜΕΖΟΝΕΤΕΣ
• ΜΟΝΟΚΑΤΟΙΚΙΕΣ
• ΟΙΚΟΠΕΔΑ
• ΚΤΗΜΑΤΑ
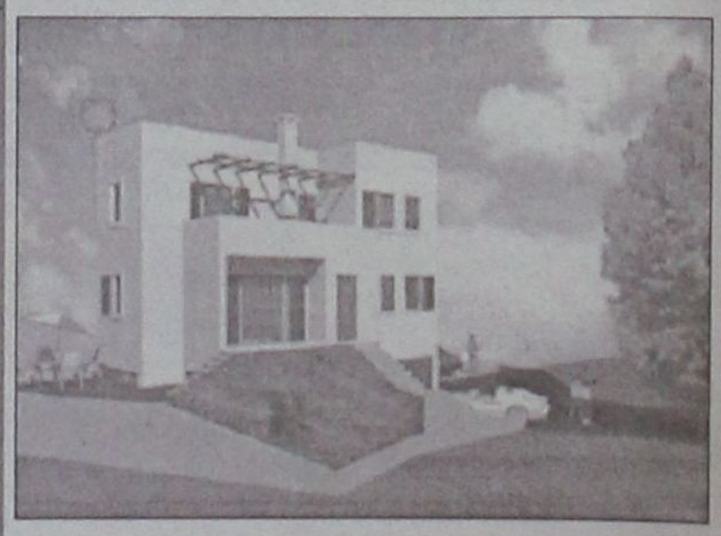
ΕΠΕΝΔΥΣΤΕ ΣΤΗΝ ΡΟΔΟ ΤΩΡΑ
P.M. MITTON
• Στα Κοσκινού μονοκατοικία 185 τ.μ. σε μπετά 36 εκ.
• Στα Κοσκινού οροφ/μα 155 τ.μ. καθαρό μπετά ΙΚΑ 33 εκ. χτισ. σοβ. ηλεκτρ. 40 εκ.
ΟΙΚΟΠΕΔΑ
• Στους Καστελλοριζιούς Ιξιά 5.000 τ.μ. με παλιά οικία άδεια προσκ. 230 τ.μ. φως νερό ελαιόδενδρα 65 εκ.
• Στην παλιά πόλη γωνιακό κεντρικό 274 τ.μ. κατάλληλο για πανσιόν και εστιατόριο 95 εκ.
• Κοσκινού μαγαζιά 42 τ.μ. 15 εκ.
72 τ.μ. 22 εκ.
ΤΗΛ. (0241) 22142 ΚΙΝ. 0945/668060

Από την ποτοποιία "ΑΙΓΑΙΟΝ" Β. ΚΑΜΠΥΛΑΥΚΑΣ Α.Ε.

ΖΗΤΟΥΝΤΑΙ

1. Νέος κάτω των 30 ετών για την παραγωγή
2. Απόφοιτος Τ.Ε.Ι. με ειδικότητα ΟΙΝΟΛΟΓΙΑΣ & ΤΕΧΝ. ΠΟΤΩΝ
3. Νέα-νέος με γνώσεις Ιταλικής γλώσσας για το τμήμα εισαγωγών-εξαγωγών.

Πληρ. τηλ. 65952-69850-62535 από 8-3 μ.μ.

Η εταιρεία ΔΑΝΕΖΗΣ Α.Ε.

ΖΗΤΑ

- **ΠΩΛΗΤΕΣ-ΠΩΛΗΤΡΙΕΣ** για προϊόντα L'OREAL
  - Ηλικία έως 35 ετών
  - Πείρα σε πωλήσεις καλλυντικών
  - Απολυτήριο Λυκείου
  - Άνεση στην επικοινωνία
  - Άδεια οδηγήσεως αυτοκινήτου
- **ΣΕΡΒΙΤΟΡΑ** νεαρή για Γερμανικό καφέ-εστιατόριο
  - Ηλικία έως 25 ετών
  - Εμφανίσιμη
  - Προϋπηρεσία στο service
  - Γνώσεις Αγγλικών
- **ΚΟΦΤΗΣ** Αλλαντικών-Τυριών
  - Ηλικία έως 40 ετών
  - Προϋπηρεσία
  - Γνώσεις Αγγλικών ή Ιταλικών
  - Άδεια οδήγησης αυτοκινήτου -μηχανάκι

Ωρες επικοινωνίας 10.00-13.00 και 18.00-21.00

Τηλέφωνο επικοινωνίας 30976 κ. Δανέζη

ΖΗΤΕΙΤΑΙ ΠΡΟΣΩΠΙΚΟ

ΑΠΟ ΜΕΓΑΛΗ ΞΕΝΟΔΟΧΕΙΑΚΗ ΜΟΝΑΔΑ ΣΤΟ ΦΑΛΗΡΑΚΙ

- Ατομο γενικών καθηκόντων και με άδεια οδηγού Δ' κατηγορίας
- Ταμπλίστας εστιατορίου με γνώσεις Γερμανικής
- Μπουφετζής με ανάλογη προϋπηρεσία. .

Εάν είστε άτομο που έχετε τα ανωτέρω προσόντα θα θέλαμε να μιλήσουμε μαζί σας στα τηλ. **85502-85524** από τις 10.00-15.00 και από 20.00-23.00 καθημερινώς

ΤΟ ΥΠΕΡΜΑΡΚΕΤ ΣΠΑΝΟΣ

ΖΗΤΑ

Α) Νέους και νέες για το Τμήμα Πωλήσεων.
Β) Νεαρό με εκπληρωμένες τις στρατιωτικές του υποχρεώσεις και δίπλωμα Γ' κατηγορίας.
Αιτήσεις γίνονται δεκτές μόνο στην γραμματεία του καταστήματος από 8.00 π.μ.-15.00 μ.μ.

ΑΠΑΡΑΙΤΗΤΑ: α) Φωτοτυπία Ταυτότητας
β) Φωτοτυπία διπλώματος
γ) Φωτογραφία

SIMPLE S.A.

ΑΝΩΝΥΜΗ ΕΜΠΟΡΙΚΗ ΤΟΥΡΙΣΤΙΚΗ & ΒΙΟΜΗΧΑΝΙΚΗ ΕΤΑΙΡΕΙΑ
tel. & fax (0241) 70680-2
4, ETH. DODEKANISION STREET
RHODES 851 00, GREECE

ΖΗΤΕΙΤΑΙ

Γραμματέας να γνωρίζει πολύ καλά αγγλικά, οργάνωση και εμπειρία απαραίτητη.

Επικοινωνήστε με κο SIMON,
τηλ. 70680-31411-68962, ώρες γραφείου 9π.μ.-1 μ.μ.

ΖΗΤΕΙΤΑΙ

ΠΩΛΗΤΡΙΑ-ΠΩΛΗΤΗΣ για κεντρικό χρυσοχοείο στην οδό Σωκράτους, με γνώσεις ξένων γλωσσών.

Πληρ. τηλ. 68329-094515522-75722

WANTED

SALESWOMAN-MAN for centrally located jewellery shop on Socratous str. in the Old Town. Must jave good knowledge of foreign languages.

For information please call. 68329-094515522-75722

GEVRAAGD

Verkoopster voor juwelierszaak in de Oude Stad (Sokrates Str.) ruime talenkennis.

Voor inlichtingen: tel.: 68329-094515522-75722

ΖΗΤΕΙΤΑΙ

νυχτερινός Receptionist για το ξενοδοχείο Lindos Mare.

Πληρ. τηλ. (0244) 31130

ΟΜΙΛΟΣ ΕΠΙΧΕΙΡΗΣΕΩΝ

ΠΟΥ ΔΡΑΣΤΗΡΙΟΠΟΙΕΙΤΑΙ ΣΤΟΝ ΤΟΜΕΑ ΤΩΝ ΠΩΛΗΣΕΩΝ ΑΥΤΟΚΙΝΗΤΩΝ ΚΑΙ ΑΝΤΑΛΛΑΚΤΙΚΩΝ

ΖΗΤΕΙ:

Εμπειρα και ικανά στελέχη για θέσεις των εμπορικών τμημάτων.
Οι ενδιαφερόμενοι θα πρέπει να διαθέτουν τα εξής προσόντα:

- Πτυχίο ΑΕΙ/ΤΕΙ
- Γνώση Αγγλικής γλώσσας και άνεση στην χρήση Η/Υ
- Ανεση στην επικοινωνία και οργανωτικές ικανότητες
- Εμπειρία σε θέση ευθύνης πωλήσεων θα θεωρηθεί ιδιαίτερα σημαντικό προσόν.

Ο Ομιλος προσφέρει:
Ανταγωνιστικό πακέτο αποδοχών ανάλογο των προσόντων του υποψηφίου.
Παρακαλούμε στείλτε βιογραφικά σημειώματα στην διεύθυνσή μας ή στο FAX 68034

RODOS CAR AE - ΔΩΡΕΝ ΑΕ - FINANCE CAR AEBE
Δ/ΝΣΗ 3ο ΧΛΜ. ΡΟΔΟΥ-ΚΑΛΛΙΘΕΑΣ -
ΤΗΛ. 68032-64169-61825-FAX 68034

ΠΩΛΟΥΝΤΑΙ ΔΙΑΜΕΡΙΣΜΑΤΑ

ΔΙΑΚΟΓΕΩΡΓΙΟΥ ΚΑΛΛΙΣΤΟΣ

- **ΠΩΛΗΣΕΙΣ ΔΙΑΜΕΡΙΣΜΑΤΩΝ**
- **ΚΑΤΑΣΤΗΜΑΤΑ-ΑΠΟΘΗΚΕΣ**
- **ΑΝΤΑΛΛΑΓΕΣ ΑΚΙΝΗΤΩΝ**
- **ΑΓΟΡΕΣ ΟΙΚΟΠΕΔΩΝ**
- **ΑΝΑΛΑΜΒΑΝΟΥΜΕ ΑΝΤΙΠΑΡΟΧΕΣ**

ΔΙΕΥΘ.: ΕΘΝ. ΑΝΤΙΣΤΑΣΕΩΣ 11, (πρώην Αννης Μαρίας)
ΤΗΛ: 78501-29318, 78502

ΠΩΛΟΥΝΤΑΙ διαμερίσματα λουξ κατασκευής με απεριόριστη θέα. Τα διαμερίσματα διαθέτουν θωρακισμένες πόρτες, εντοιχισμένες κουζίνες, ντουλάπες, εντοιχισμένο νιπτήρα με ντουλάπι, κεντρική θέρμανση αυτόνομη, ανοιγόμενα ανακλινόμενα κουφώματα με διπλά τζάμια, σίτες, ρολά, υδραυλικό ασανσέρ, τριφασικό ρεύμα.
Ολοι οι χώροι σπατουλαριστό, εσωτερικές πόρτες MDF με σχέδια

ΔΙΑΜΕΡΙΣΜΑΤΑ

Επί της οδού Μεγ. Κων/νου - Κων/νου Παλαιολόγου
50 τ.μ. δυάρια
85 τ.μ. τριάρια
110 τμ. τεσσάρια
ανά όροφο

Επί της Κων/νου Υδραίου-Στ. Κωτιάδη
70 τ.μ. τριάρια
90 τ.μ. τριάρια-τεσσάρια
110 τ.μ. τεσσάρια
130 τ.μ. τεσσάρια-πεντάρια
ανά όροφο με μεγάλες βεράντες φανταστική θέα

Επί της Λεωφ. Καλλιθέας-Καρακόνερο
50 τ.μ. δυάρια
85 τ.μ. τριάρια
110 τ.μ. τεσσάρια
ανά όροφο με μεγάλες βεράντες, απεριόριστη θέα

ΚΑΤΑΣΤΗΜΑΤΑ

50 τ.μ.
100 τ.μ.
150 τ.μ.
επί της Λεωφ. Καλλιθέας-Καρακόνερο

ΙΑΤΡΕΙΑ-ΓΡΑΦΕΙΑ

50 τ.μ.
100 τ.μ.
150 τ.μ.
επί της Μεγ. Κων/νου και Κων Παλαιολόγου (Φώκιαλη)

ΔΑΝΕΙΑ ΟΛΩΝ ΤΩΝ ΤΑΜΕΙΩΝ
ΚΑΙ ΟΛΩΝ ΤΩΝ ΤΡΑΠΕΖΩΝ

Πληρ. ΔΙΑΚΟΓΕΩΡΓΙΟΥ ΚΑΛΛΙΣΤΟΣ
Τηλ. 78501-78502, 29318

ΡΟΔΙΑΚΗ ΚΤΗΜΑΤΙΚΗ

ΣΥΜΒΟΥΛΟΙ & ΕΚΤΙΜΗΤΕΣ ΑΚΙΝΗΤΩΝ — ΚΤΗΜΑΤΟΜΕΣΙΤΙΚΟ ΓΡΑΦΕΙΟ από το 1983

ΠΩΛΟΥΝΤΑΙ ΜΟΝΟΚΑΤΟΙΚΙΕΣ ΣΤΟΥΣ ΤΡΕΙΣ



ΣΕ ΜΠΕΤΑ ΑΠΟ 31.000.000 ΔΡΧ

ΑΝΕΣΤΗΣ & ΣΑΒΒΑΣ ΣΑΒΒΑΪΔΗΣ

tel: 26281 & 35476 cel: 0944-421015 & 0977-433427

Από εταιρεία Τροφίμων

ΖΗΤΕΙΤΑΙ

νέα για εξωτερική εργασία.
Απαραίτητη προϋπόθεση, δίπλωμα οδήγησης αυτοκινήτου

Πληρ. τηλ. 67534, 61207, 64041

Από μεγάλο Χρηματοοικονομικό Ομιλο

ΖΗΤΟΥΝΤΑΙ ΓΙΑ ΠΡΟΣΛΗΨΗ

Συνεργάτες μέχρι 40 ετών απόφοιτοι Πανεπιστημίου ή και Λυκείου με ευχέρεια στην επικοινωνία.
Προσφέρονται: Μισθός 250.000, ομαδική ασφάλιση, σύνταξη και εξαιρετικές συνθήκες εργασίας.

Πληρ. τηλ. 61663-68165

QUICK CARWASH

Από πρότυπη μονάδα Πλυντηρίου Αυτοκινήτων

ΖΗΤΕΙΤΑΙ ΠΡΟΣΩΠΙΚΟ

Οι υποψήφιοι θα καλύψουν τις θέσεις προετοιμασίας αυτοκινήτων.

Οι ενδιαφερόμενοι μπορούν να προμηθεύονται αιτήσεις στις εγκαταστάσεις του πλυντηρίου, στην περιοχή Ασγούρου παραπλεύρως του super market "ΤΡΟΦΟ" καθημερινά 9.00 το πρωί έως 6.00 το απόγευμα.

Τηλέφωνο επικοινωνίας : 60 150

ΖΗΤΕΙΤΑΙ

λατζιέρισσα από το ξενοδοχείο ΗΛΥΣΙΟΝ στους Πεύκους. Ωράριο εργασίας 2 μ.μ.-10 μ.μ.

Πληρ. τηλ. 0244-48149/48150

ΖΗΤΟΥΝΤΑΙ

ΥΔΡΑΥΛΙΚΟΙ ΚΑΙ
ΗΛΕΚΤΡΟΛΟΓΟΙ ΤΕΧΝΙΤΕΣ ΚΑΙ ΒΟΗΘΟΙ

Πληρ. τηλ. 75490, 0938478581

Από μεγάλη Εμπορική Εταιρεία

ΖΗΤΟΥΝΤΑΙ

νέοι, δραστήριοι, οργάνωτικοί και φιλόδοξοι για το τμήμα των πωλήσεων (Πωλητές/Merchandisers)

Πτυχίο Οικονομικού κλάδου-Marketing ή προϋπηρεσία στο χώρο των πωλήσεων, θα θεωρηθούν επιπλέον προσόντα.

Αποδοχές ικανοποιητικές, bonus, σύγχρονο περιβάλλον εργασίας και προοπτικές εξέλιξης στον χώρο των πωλήσεων.

Πληρ. τηλ. 61434

Από τα μεγάλα καταστήματα ΠΑΠΠΟΥ

ΖΗΤΟΥΝΤΑΙ

Κοπέλες για να εργαστούν ως πωλήτριες

ΠΑΠΠΟΥ

Αιτήσεις γίνονται δεκτές στο τμήμα προσωπικού (5ος όροφος) ώρες 08.30 έως 21.00

Πληροφορίες στα τηλ.: 78881 & 78882

Το ξενοδοχείο του Ομίλου BLUE BAY GROUP OF HOTELS "MIRALUNA-KIOTARI BAY"

ΖΗΤΑΕΙ

προσωπικό για εστιατόριο και κουζίνα.

Πληρ. τηλ.
0244-47375/47376/47378/47379/47380

Κο ΣΤΑΥΡΟΥΛΗ - Κο ΠΑΠΑΝΙΚΟΛΑΟΥ Α.

Ξενοδοχείο Α' κατηγορίας εντός πόλεως

ΖΗΤΑ

κοπέλα νέα και εμφανίσιμη για βοηθό σερβιτόρου

Πληρ. τηλ. 89000

☆☆☆☆

SUN BEACH RESORT COMPLEX
IALYSOS, P.O Box 272, 85101 RHODES GREECE
E-mail : Sunbeach@otenet.gr

ΖΗΤΟΥΝΤΑΙ

ΓΙΑ ΑΜΕΣΗ ΠΡΟΣΛΗΨΗ

- Νυχτερινός Υπάλληλος Υποδοχής
- Υπάλληλος Σούπερ Μάρκετ

Αιτήσεις δεκτές καθημερινά στο Ξενοδοχείο
09.00-14.00 & 19.00-21.00
Υπόψιν Κου Μπακρυσιώρη Σαράντου
Τηλ.: 93821-6 Φαξ: 95688

ΕΥΡΩΚΤΗΜΑΤΙΚΗ

ΜΕΣΙΤΕΣ ΣΥΜΒΟΥΛΟΙ ΕΚΤΙΜΗΤΕΣ

ΠΩΛΗΣΕΙΣ ΟΙΚΟΠΕΔΩΝ

ΙΑΛΥΣΟΣ
301τ.μ.- Εντός σχεδίου.....17.000.000 (49.884,1€)
320τ.μ.- Στο κέντρο (Σ.Δ.=1)...17.000.000 (49.884,1€)
700τ.μ.- Κοντά στο κέντρο (Σ.Δ.=1)....50.000.000 (146.717,9€)
1000τ.μ.- Κοντά στο κέντρο (Σ.Δ.=1)...35.000.000 (102.702,5€)
1180τ.μ.- Στην παρ. Ιαλυσού(Σ.Δ=0,4)...41.000.000 (120.308,7€)
1713τ.μ.- Κοντά στην παραλία(Σ.Δ.=0,4)...70.000.000 (205.405,1€)
2000τ.μ.- Θέση Βουνάρα.....38.000.000 (111.505,6€)
2000τ.μ.- Με άδεια οικόδ. στο Λύκειο...35.000.000 (102.702,5€)
2000τ.μ.- εντός σχεδίου.....60.000.000 (176.061,5€)
4000τ.μ.- Στους πρόποδες Φιλερήμου...50.000.000 (146.717,9€)
4000τ.μ.- Κοντά στην Άνοιξη.....50.000.000 (146.717,9€)
4000τ.μ.- Στην προέκτ. οδού Άνοιξης....50.000.000 (146.717,9€)
8700τ.μ.- Θέση Κανδυλί.....30.000.000 (88.030,7€)
9700τ.μ.- Θέση Κανδυλί.....50.000.000 (146.717,9€)
10.000τ.μ.- Θέση Κανδυλί.....50.000.000 (146.717,9€)
ΚΙΟΤΑΡΙ
2000τ.μ.- Επί της Εθνικής οδού.....9.000.000 (26.409,2€)
ΜΑΣΣΑΡΙ
400τ.μ.- Εντός οικισμού..4.500.000 (13.204,6€)
4400τ.μ.- κοντά στο γήπεδο...10.000.000 (29.343,6€)
ΙΞΙΑ
500τ.μ.- Κοντά στην παραλία).....35.000.000 (102.702,5€)
500τ.μ.- Κοντά στην παραλία).....35.000.000 (102.702,5€)
3300τ.μ.- Εντός σχεδίου.....50.000.000 (146.717,9€)
ΠΑΣΠΙΔΑ
400τ.μ.- Εκτός Οικισμού.....15.000.000 (44.015,4€)
788τ.μ.- Εντός Οικισμού με άδεια οικόδ...8.500.000 (24.942,0€)
892τ.μ.- Εντός Οικισμού με άδεια οικόδ...9.000.000 (26.409,2€)
1000τ.μ.- Εντός Οικισμού.....10.000.000 (29.343,5€)
1000τ.μ.- Εντός Οικισμού.....12.000.000 (35.212,3€)
1070τ.μ.- Εντός Οικισμού.....16.000.000 (46.949,7€)
1900τ.μ.- Εκτός Οικισμού.....35.000.000 (102.702,5€)
ΠΑΡΑΔΕΙΣΙ
8000τ.μ.- Εκτός Οικισμού.....64.000.000 (187.798,9€)
ΣΟΡΩΝΗ
4000τ.μ.- Επί της επαρχιακής οδού...18.000.000 (52.818,4€)
5000τ.μ.- Στο κύμα (άρτιο & οικόδ/μο.)..15.000.000 (44.015,4€)

ΛΙΝΔΟΣ
4600τ.μ.- Θέση Ψάλτο.....50.000.000 (146.717,9€)
8000τ.μ.- Στους Πεύκους Κοντά στην παραλία...32.000.000 (93.899,5€)
12000τ.μ.- Στους Πεύκους κοντά στην παραλία...168.000.000 (492.972,2€)
ΚΟΛΥΜΠΙΑ
715τ.μ.- Στο δρόμο με τους Ευκάλυπτους...8.000.000 (23.474,9€)
4500τ.μ.- Με άδεια οικόδ. για ξενοδοχ....63.000.000 (184.864,6€)
5700τ.μ.- Στο δρόμο με τους ευκάλυπτους.....50.000.000 (146.717,9€)
ΑΣΓΟΥΡΟΥ
1700τ.μ.- Εντός νέου σχεδίου με 420τ.μ. Κτίσματα....90.000.000 (264.092,2€)
4000τ.μ.- Εκτός σχεδίου οικισμού.....40.000.000 (117.374,3€)
4000τ.μ.- Εκτός σχεδίου οικισμού.....45.000.000 (132.046,1€)
4000τ.μ.- Εκτός σχεδίου οικισμού.....45.000.000 (132.046,1€)
ΜΑΡΙΤΣΑ
300τ.μ.- Εντός οικισμού.....4.500.000 (13.204,6€)
1400τ.μ.- Εντός οικισμού.....8.000.000 (23.474,9€)
1490τ.μ.- Επί της επαρχιακής οδού.....13.500.000 (39.613,8€)
4000τ.μ.- Κοντά στο παλιό αεροδρόμιο.....12.000.000 (35.212,3€)
ΑΦΑΝΤΟΥ
360τ.μ.- Εντός οικισμού.....12.000.000 (35.212,3€)
5600τ.μ.- Επί της Ρόδου - Λίνδου.....145.000.000 (425.482,0€)
ΛΑΔΙΚΟ
21.000τ.μ.- Κοντά στη θάλασσα.....250.000.000 (733.589,6€)
ΑΡΧΑΓΓΕΛΟΣ
800τ.μ.- Εντός σχεδίου οικισμού.....8.000.000 (23.474,9€)
ΚΑΛΥΘΙΕΣ
1734τ.μ.- εντός Οικισμού.....25.000.000 (73.358,0€)
2640τ.μ.- Πανοραμικό....28.000.000 (82.162,0€)
ΚΑΛΑΘΟΣ
2800τ.μ.- Εντός οικισμού επί της Ρόδου-Λίνδου με κτίσματα 400τ.μ.....90.000.000 (264.092,2€)
25000τ.μ. Εκτός σχεδίου πανοραμικό...75.000.000 (220.076,9€)
ΓΕΝΝΑΔΙ
500τ.μ.- Εντός Οικισμού με άδεια οικόδ.....20.000.000 (58.687,2€)
1720τ.μ.- Επί της παλιάς επαρχιακής οδού με άδεια οικόδ.....17.500.000 (51.351,3€)
4200τ.μ.- Επί της επαρχιακής Οδού.....29.000.000 (85.096,4€)

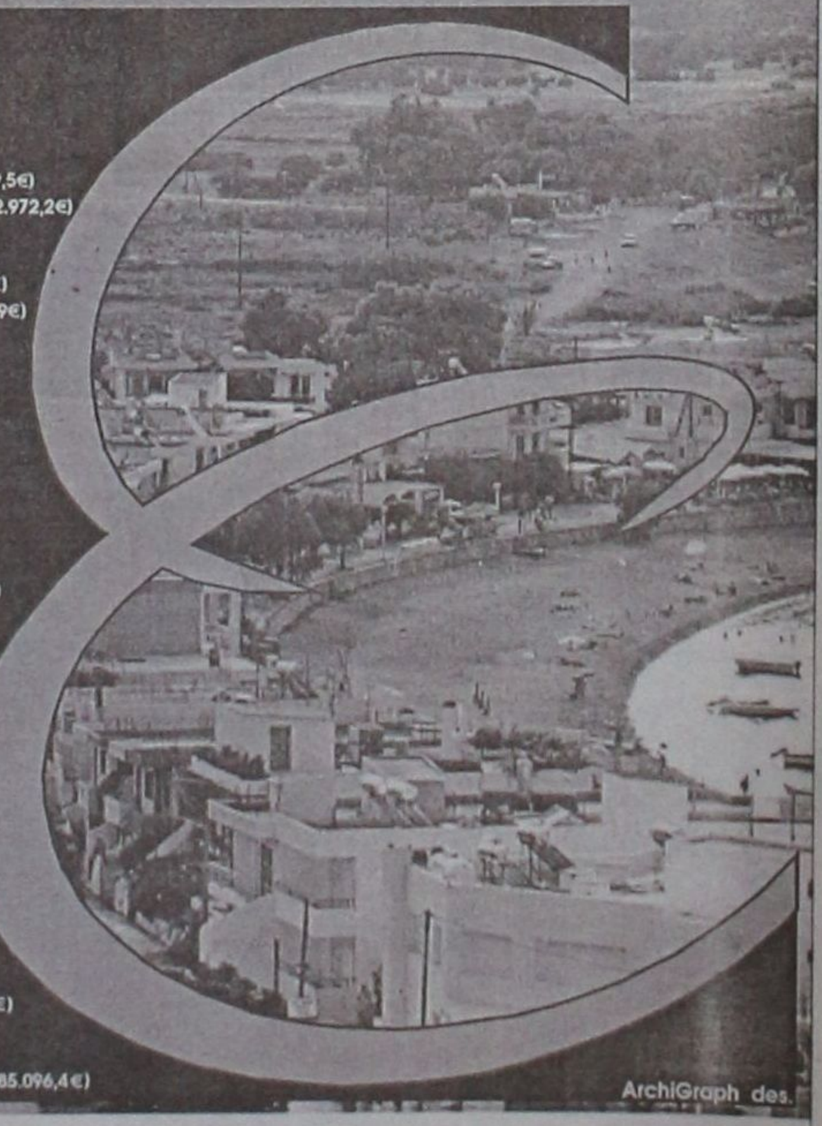

ArchiGraph des.

ΙΩΑΝΝΗΣ & ΜΙΧΑΛΗΣ ΕΥΣΤΑΘΙΟΥ

Τηλ. (0241) 73819,74917 κιν 0944/374546,0945/292030 FAX 38641

↪ Μεταφερθήκαμε στα νέα μας γραφεία Εθνικής Αντίστασης 83 (πρώην Άννης Μαρίας) δίπλα στην ALPHA BANK

ΜΙΚΡΕΣ Αγγελίες

Γυροπωλείον "Η Ρωξάνη"

ΖΗΤΟΥΝΤΑΙ

έμπειρα άτομα για τις παρακάτω θέσεις:

- Ψήστες
- Βοηθοί ψήστη
- Οδηγοί για Delivery
- Ταμπλίστες

Πληροφορίες: 0946363311

ΖΗΤΟΥΝΤΑΙ

πωλήτριες για να εργαστούν στο κατάστημα "GREEN SHOP" στην Παλιά Πόλη.
Μερική ή ολική απασχόληση.

Πληρ. τηλ. 77934

CASH AND CARRY
METRO

To Cash and Carry METRO
ΖΗΤΕΙ

ΕΡΓΑΤΕΣ

ηλικίας 22-40 ετών.
Παρακαλούνται οι ενδιαφερόμενοι να τηλεφωνήσουν στο: 62.327 ή 01/28.93.500

Από ασφαλιστικό γραφείο

ΖΗΤΕΙΤΑΙ

κοπέλα για μια θέση στη γραμματεία με γνώσεις Η/Υ σε περιβάλλον Windows (Word & Excel). Απαραίτητο βιογραφικό και μια φωτογραφία.

Δ/νση Σοφ. Βενιζέλου 1, τηλ. 38338
Ωρες επικ/νίας: 8.30-2.30 & 5.30-8.30
Για πληροφορίες κα Ψαρού

ΖΗΤΟΥΝΤΑΙ

πωλήτριες για τουριστικό κατάστημα εντός πόλεως.
Μισθός 220.000 δρχ. Ωράριο συνεχές

Πληρ. τηλ. 25936

Από μεγάλη Ανώνυμη Εμπορική Εταιρία στην πόλη της Ρόδου

ΖΗΤΕΙΤΑΙ

βοηθός Λογιστή πτυχιούχος ΑΕΙ-ΤΕΙ-ΙΕΚ για πλήρη απασχόληση. Συνεχές ωράριο 8-3

Πληρ. τηλ. 39097-70884

Ανώνυμη Εταιρία Τροφίμων

ΖΗΤΑ

1. Πωλητές γνώστες της αγοράς
2. Απόφοιτο ΑΕΙ ή ΤΕΙ για το Λογιστήριο.

Πληρ. τηλ.
68111-64440 (08.00-15.00), **65678** (Απογ. ώρες)

Από εταιρεία SECURITY

ΖΗΤΕΙΤΑΙ

προσωπικό

Πληροφορίες: 64666 από 08.30-14.00

GENESIS
ΠΛΗΡΟΦΟΡΙΚΗ

ΖΗΤΕΙ

- Κοπέλα για γραμματειακή υποστήριξη
- Κοπέλα βοηθό λογιστή- πωλήσεις
- Υπάλληλο υποστήριξης προγραμμάτων

Πληρ. τηλ. 34568-73635-24953

TUI HELLAS

ΖΗΤΑ

Υπάλληλο για εργασία στο αεροδρόμιο.
Απαραίτητη προϋπόθεση η γνώση της αγγλικής ή της γερμανικής γλώσσας και κατοχή διπλώματος, οδήγησης αυτοκινήτου.

Πληρ. τηλ. (0241) 89501
Δευτέρα-Παρασκευή από 09.00 έως 18.00 η ώρα

Από την Pizza Hut

ΖΗΤΟΥΝΤΑΙ

διανομείς

Πληρ. τηλ. 78570

ΖΗΤΟΥΝΤΑΙ

νέοι (άνδρες) για μεγάλο τουριστικό κατάστημα στο Φαληράκι που να γνωρίζουν Αγγλικά.
Μισθός πολύ ικανοποιητικός, αναλόγως προσόντων. Ωράριο συνεχές.

Πληρ. τηλ. 85708
ώρες καταστημάτων

Από την αντιπροσωπεία αυτοκινήτων DAEWOO ΑΛ. ΚΟΥΚΟΥΡΑΣ

ΖΗΤΕΙΤΑΙ

νέος για τη θέση του πωλητή

Οι υποψήφιοι θα πρέπει να έχουν τα κάτωθι προσόντα:

- Απολυτήριο Λυκείου
- Εκπληρωμένες στρατιωτικές υποχρεώσεις
- Ηλικία έως 35 ετών
- Γνώσεις Η/Υ
- Δίπλωμα αυτοκινήτου
- Ευχέρεια λόγου

Απαραίτητο βιογραφικό σημείωμα και φωτογραφία.
Μόνιμη εργασία - Σπαστό ωράριο.

Για ραντεβού τηλ. (0241) 65183-65172

Από μεγάλη Ανώνυμη Εμπορική Επιχείρηση

ΖΗΤΕΙΤΑΙ

πτυχιούχος λογιστής/τρια για να αναλάβει μηχανογραφημένο λογιστήριο με πλήρη απασχόληση ωραρίου.
Προϋπηρεσία και Βιογραφικό σημείωμα απαραίτητα.
Θα τηρηθεί πλήρη εχεμύθεια.

Πληρ. κ. Γιώργο τηλ. 68014

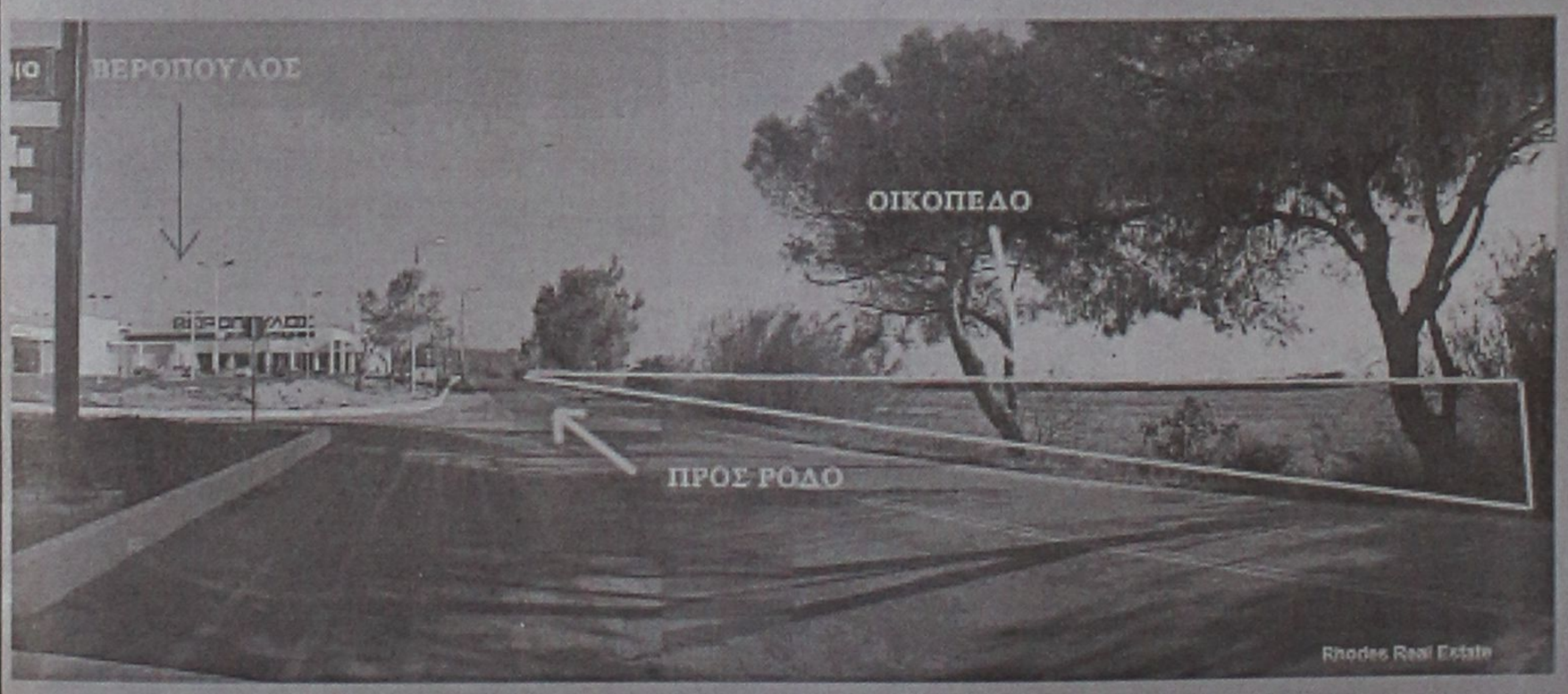

ΠΩΛΟΥΝΤΑΙ

ΟΙΚΟΠΕΔΑ

4.000 τ.μ.

ΕΠΙ ΤΗΣ

ΡΟΔΟΥ - ΚΑΛΛΙΘΕΑΣ

Πληροφορίες

ΑΝΕΣΤΗΣ & ΣΑΒΒΑΣ ΣΑΒΒΑΪΔΗΣ
τηλ: 0241-26281 & 35476
cel 0944-421015

ΡΟΔΙΑΚΗ ΚΤΗΜΑΤΙΚΗ

ΣΥΜΒΟΥΛΟΙ & ΕΚΤΙΜΗΤΕΣ ΑΚΙΝΗΤΩΝ — ΚΤΗΜΑΤΟΜΕΣΙΤΙΚΟ ΓΡΑΦΕΙΟ — από το 1983

διαφορα

συνέχεια από την προηγούμενη

ΠΩΛΟΥΝΤΑΙ σε άριστη κατάσταση: Ψυγείο κουζίνας εστιατορίου 50.000 δρχ., ψυγείο 2/πλό βιτρίνα 40.000 δρχ., φούρνος πίτσας 2/πλός 50.000 δρχ., οθόνη PC 14" 20.000 δρχ., CD Player JVC compac 45.000 δρχ., αρμόνιο ηλεκτρονικό 50.000 δρχ., γραφείο-πάγκος dromeas 30.000 δρχ., φοριαμός dromeas 30.000 δρχ., Play station I 20.000 δρχ., PC Pentium II 150.000 δρχ., μηχανάκι HONDA (Bobo) 250.000 δρχ., Hyndai Sonata 1.800 c.c. 1.500.000 δρχ., Subaru M80 800.000 δρχ., φριτέζα για εστιατόριο 25.000 δρχ. Πληρ. τηλ. 22120 σε ώρες γραφείου. ΑΔ39436

ΠΩΛΟΥΝΤΑΙ υγιή μελίσσια μονά ή διπλά. Πληρ. τηλ. 0937648482 ΑΔ39410

85 ΚΑΡΕΚΛΕΣ BABOO τύπου "Σμύρνη" σε άριστη κατάσταση (χρήση μόνο ολίγων μηνών). Πληρ. τηλ. 87817, 0944/566977 ΑΔ39393

ΣΑΛΟΝΙ σε άριστη κατάσταση, **σύνθετο με μπαρ και τραπεζαρία.** Πληρ. τηλ. 52635, κιν. 0946/795725. ΑΔ39280

ΤΙΓΚΕΛΙΑ και **ΚΟΠΤΟΡΑΠΤΕΣ** διάφορα μοντέλα, σε πολύ καλές τιμές. Πληρ. τηλ. 24811, 73075 ΑΔ39252

ΠΙΕΣΤΗΡΙΟ OFFSET (29X42) AM MULTI. ΤΙΜΗ 1.500.000 ΔΡΧ. ΠΛΗΡ. ΤΗΛ. 0937756878 ΧΠΔ381

προσφορες εργασιας

ΛΟΓΙΣΤΗΣ ΑΝΑΛΑΜΒΑΝΕΙ ΤΗΝ ΤΗΡΗΣΗ ΛΟΓΙΣΤΙΚΩΝ ΒΙΒΛΙΩΝ Α' ΚΑΙ Β' ΚΑΤΗΓΟΡΙΑΣ Κ.Β.Σ., ΣΥΜΠΛΗΡΩΣΗ ΦΟΡΟΛΟΓΙΚΩΝ ΔΗΛΩΣΕΩΝ, ΦΠΑ, ΔΗΦΟΔΩ, Κ.ΛΠ. ΠΛΗΡ. Κ. ΣΑΒΒΑ, ΤΗΛ. 0241-90538, 097/2474221. ΑΡ39249

ΑΒΕΒΑΙΟΤΗΤΑ ΤΕΛΟΣ. ΑΝΑΛΑΜΒΑΝΟΥΜΕ ΥΠΕΥΘΥΝΑ ΟΛΟ ΤΟ 24ΩΡΟ ΠΑΝΕΛΛΑΔΙΚΑ ΤΗΝ ΕΞΥΠΗΡΕΤΗΣΗ ΣΑΣ ΜΕ ΚΑΜΑΡΙΕΡΕΣ, ΟΙΚΟΒΟΗΘΟΥΣ, ΛΑΝΤΖΙΕΡΕΣ, ΚΑΘΑΡΙΣΜΟΥΣ. 6ΜΗΝΗ, 12ΜΗΝΗ ΕΓΓΥΗΣΗ. ΛΕΙΤΟΥΡΓΟΥΜΕ ΚΑΙ ΣΑΒΒΑΤΟΚΥΡΙΑΚΑ ΤΗΛ. 01-9837359/01-9848352 ΚΑΙ 0945191210. ΠΡ39117

ΝΕΑ 27 ΕΤΩΝ ΑΠΟ ΒΟΡΕΙΑ ΕΛΛΑΔΑ ΕΠΙΘΥΜΕΙ ΜΟΝΙΜΗ ΜΕΤΑΚΑΤΟΙΚΙΣΗ ΣΤΗΝ ΡΟΔΟ ΕΦΟΣΟΝ ΒΡΕΙ ΕΡΓΑΣΙΑ ΑΝΑΛΟΓΗ ΤΩΝ ΠΡΟΣΟΝΤΩΝ ΤΗΣ. ΑΠΟΦΟΙΤΟΣ ΙΕΚ (ΚΡΑΤΙΚΟ) ΤΜΗΜΑ ΔΙΟΙΚΗΤΙΚΟ-ΟΙΚΟΝΟΜΙΚΟ ΣΤΕΛΕΧΟΣ ΕΠΙΧΕΙΡΗΣΕΩΝ, ΜΕ ΠΕΝΤΑΧΡΟΝΗ ΠΡΟΥΠΗΡΕΣΙΑ ΣΕ ΕΞΑΓΩΓΙΚΕΣ ΕΜΠΟΡΙΚΕΣ ΚΑΙ ΜΕΤΑΠΟΙΗΤΙΚΕΣ ΕΤΑΙΡΕΙΕΣ ΣΤΟΝ ΤΟΜΕΑ ΔΙΟΙΚΗΣΗ-ΟΙΚΟΝΟΜΙΑ, ΑΡΙΣΤΗ ΧΡΗΣΗ WORD-EXCEL ΚΑΘΩΣ ΚΑΙ ΤΩΝ ΛΟΓΙΣΤΙΚΩΝ ΠΡΟΓΡΑΜΜΑΤΩΝ ΚΕΦ 3 & DEFACTO. ΚΑΤΟΧΟΣ ΔΙΠΛΩΜΑΤΟΣ ΟΔΗΓΗΣΗΣ, ΑΝΥΠΑΝΤΡΗ ΚΑΙ ΧΩΡΙΣ ΑΛΛΕΣ ΟΙΚΟΓΕΝΕΙΑΚΕΣ ΔΕΣΜΕΥΣΕΙΣ. ΠΛΗΡ. ΤΗΛ. 0977/603587. ΠΡ39361

ΠΩΛΟΥΝΤΑΙ

εκπαιδευμένα κυνηγόσκυλα γενικού θηράματος και λαγόσκυλα με δοκιμή καθώς και ξεκινημένα σκυλιά από 8 μηνών έως 1 έτους

1. Καθαρόαιμο σπανιέλ Μπρετον 3 ετών
2. Σπρίνιερ σπανιέλ 18 μηνών καθαρόαιμο
3. Κούρσχααρ αρσενικό 18 μηνών καθαρόαιμο
4. Πόϊντερ θηλυκό 4 ετών λαγό κοπο-φερμα
5. Σέττερ αρσενικό 1 έτους φερμας
6. Κυρηκοταζα φερμα-πορτα-δίωξη
7. Ελληνικό γκέκας θηλυκό 1 έτους κοπολαγο
8. Τράχταρ θηλυκό καθαρόαιμο 9 μηνών
9. Κούρσχααρ θηλυκό 11 μηνών κοπο-=φέρμα

ΔΟΚΙΜΗ ΜΟΝΟ ΣΑΒΒΑΤΟΚΥΡΙΑΚΑ

Πληρ. τηλ. 0932-529010 όλη την ημέρα, **66160** 14.30-16.30

ΠΔ39455

ΤΑΠΗΤΟΚΑΘΑΡΙΣΤΗΡΙΟ
WASH AND CARE

ΚΑΘΑΡΙΣΜΟΣ ΚΑΙ ΦΡΟΝΤΙΔΑ

Συνδυάσαμε την πολυετή πείρα μας και τα ολοκαίνουργια μηχανήματά μας και αναλαμβάνουμε:

- Καθαρισμό-φροντίδα-φύλαξη ΧΑΛΙΩΝ-ΜΟΚΕΤΩΝ
- Παραλαβή από το σπίτι μ' ένα τηλεφώνημα
- Επιτόπιος καθαρισμός ΣΑΛΟΝΙΩΝ, ΜΟΚΕΤΩΝ, ΜΑΞΙΛΑΡΑΚΙΑ ΕΠΙΧΕΙΡΗΣΕΩΝ.

ΦΑΡΜΑΚΙΔΗΣ ΕΥΣΤΑΘΙΟΣ

Τηλ. **0241-68189**

5ο χλμ. Λ. Ρόδου-Λίνδου 237

ΠΡ39335

Από τις τουριστικές επιχειρήσεις ΛΥΔΙΑ Α.Ε.

ΠΩΛΟΥΝΤΑΙ

60 ψυγεία 60-80 λίτρων ιδανικά για studio με καταψύκτη στην τιμή των 35-45000 δρχ. λόγω ανακαίνισης.

Πληρ. κύριος Κώστας **τηλ. 22871-22872**

ώρες 09.00 έως 15.00 και 17.00 έως 23.00

ΠΩΛΟΥΝΤΑΙ

τα κάτωθι είδη γραφείου που είναι σε άριστη κατάσταση και στις κάτωθι τιμές προσφοράς, λόγω άμεσης αναχώρησης:

Γραφείο διευθυντού	180.000 δρχ.
Πολυθρόνα διευθυντού περιστρεφόμενη	50.000 δρχ.
Τραπεζάκι (ίδιο με γραφείο)	30.000 δρχ.
Συρταριέρα (τρία συρτάρια)	35.000 δρχ.
Πολυθρόνα επισκεπτών	60.000 δρχ.
Πολυθρόνα επισκεπτών	60.000 δρχ.
Γραφείο για κομπιούτερ (γωνία)	180.000 δρχ.
Γραφείο για κομπιούτερ (γωνία)	180.000 δρχ.
Πολυθρόνα γραμμ. περιστρεφόμενη	50.000 δρχ.
Πολυθρόνα γραμμ. περιστρεφόμενη	50.000 δρχ.
Συρταριέρα (τρία συρτάρια)	35.000 δρχ.
Συρταριέρα (τρία συρτάρια)	35.000 δρχ.
Τριθέσιος καναπές	130.000 δρχ.
Καρέκλα (απλή)	20.000 δρχ.
Καρέκλα (απλή)	20.000 δρχ.
Σκαμπώ	15.000 δρχ.
Σκαμπώ	15.000 δρχ.
Τραπεζάκι (τζάμι) μεγάλο	25.000 δρχ.
Τραπεζάκι (τζάμι) μικρό	15.000 δρχ.
Τραπεζάκι (τζάμι) μικρό	15.000 δρχ.
Τραπεζάκι (τζάμι) μικρό	15.000 δρχ.
Τηλεφωνικό κέντρο telenorma (4 εξωτερικές γραμμές-μουσική)	150.000 δρχ.
Κουρτίνα πτυσσόμενη	45.000 δρχ.
Φωτιστικά οροφής (τεμ. 4)	40.000 δρχ.

ΣΗΜΕΙΩΣΗ: Τα έπιπλα βρίσκονται σε γραφείο που ενοικιάζεται στο κέντρο της πόλης και με πρόσοψη στην Πλατεία Κύπρου.

Πληρ. τηλ. 0944/532786

ΕΡΓΟΛΑΒΟΣ
ΜΑΣΤΟΡΑΣ ΚΩΝΣΤΑΝΤΙΝΟΣ
ΤΙΜΕΣ ΛΟΓΙΚΕΣ

αναλαμβάνω γενικές κατασκευές κτιρίων, αναπαλαιώσεις, σοβατίσματα, χτισίματα, γκρεμίσματα βαψίματα, μάρμαρα, γιαλίσματα, πλακάκια, περιφράξεις οικοπέδων, κατασκευές, μελέτες για σοφίτες, ξυλοκατασκευές, τοποθέτηση κεραμίδια.

ΓΙΑ ΟΛΗ ΤΗ ΔΩΔΕΚΑΝΗΣΟ

Πληρ. τηλ. 27255, 0944-823925

όλο το 24ωρο

ΠΡ38927

Εχετε πρόβλημα με τα παλιά σας αλουμίνια;

- **Τα επισκευάζω ή τα αντικαθιστώ με καινούργια**

ΚΑΤΑΣΚΕΥΕΣ ΑΛΟΥΜΙΝΙΟΥ ΚΑΙ ΣΙΔΗΡΟΥ

"Ο ΓΙΩΡΓΟΣ"

Πληρ. τηλ. 39747, 0944999655

ΠΡ39395

ΟΙΚΟΔΟΜΙΚΕΣ ΕΡΓΑΣΙΕΣ ΕΡΓΟΛΑΒΙΕΣ (ΜΠΕΤΟΝ)

ΘΑΝΑΣΗΣ ΓΚΙΖΛΗΣ

Αναλαμβάνω παντός είδους εργασίες (μπετόν) μεγάλες και μικρές.

Βίλες, σπίτια, προσθήκες, διαμορφώσεις και περιτοιχίσεις αυλών, βεραντών, επιβλητικές πύλες, εξωτερικές σκάλες, ζαρντινιέρες και καλλιτεχνικά εμφανή.

Τηλεφωνήστε τώρα για μια επίσκεψη στο πρόβλημά σας χωρίς καμία δέσμευση στο 27418 απογευματινές ώρες.

ΠΡ39336

ΟΡΓΑΝΟΠΟΙΕΙΟ
ΒΑΣΙΛΗΣ ΠΑΥΛΑΚΗΣ

κατασκευές-επισκευές παντός τύπου εγχόρδων μουσικών οργάνων

Αθηνών 18, Ρόδος

Τηλ. 64306 και 0946/067096

Figma

Αντιπροσωπεύσεις Ασφαλιστικών Εταιρειών

Άννης Μαρίας και Καζαντζάκη 2

Τηλ. (0241) 31468 • FAX: (0241) 33644

"ΑΠΟΦΡΑΞΕΙΣ"
"Η ΜΑΡΙΑ"

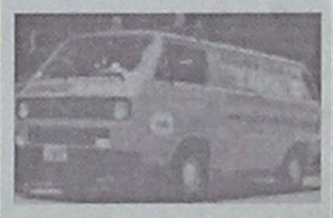

ΑΠΟΦΡΑΞΕΙΣ ΠΑΝΤΟΣ ΤΥΠΟΥ ΑΠΟΧΕΤΕΥΣΕΩΝ

ΞΕΝ/ΩΝ, ΕΣΤ/ΩΝ ΣΤΡΑΤΟΠΕΔΩΝ ΠΟΛ/ΚΙΩΝ ΟΙΚΙΩΝ ΜΕ ΜΗΧΑΝΗΜΑ ΥΨΗΛΗΣ ΠΙΕΣΕΩΣ ΥΔΡΟΒΟΛΗΣ ΑΜΕΣΗ ΕΞΥΠΗΡΕΤΗΣΗ ΟΛΟ ΤΟ 24ΩΡΟ

Πληρ. τηλ. 94750 και 0241-35555, 0977/257441.

ΤΑΠΗΤΟΚΑΘΑΡΙΣΤΗΡΙΟ
ART CLEAN EXPRESS

Αναλαμβάνουμε υπεύθυνα:

- ✓ Ξηρό καθαρισμό
- ✓ Πλύσιμο-απολύμανση
- ✓ Φύλαξη
- ✓ Επιδιόρθωση ταπήτων
- ✓ Αδιαβροχοποιήσεις

Ειδικός καθαρισμός μεταξωτών και χειροποίητων χαλιών

Παραλαβή-παράδοση κατ' οίκον

Εγγυημένη συνεργασία

Επί τόπου καθαρισμοί μοκετών-σαλονιών

Τηλ. 94815, κιν. 0944 350247, 0800400400

Τηλ. χωρίς χρέωση

Με την υπογραφή Αλαφάκης

ΑΠΟΦΡΑΞΕΙΣ

ΔΩΔΕΚΑΝΗΣΙΑΚΕΣ ΑΠΟΦΡΑΞΕΙΣ
"ΚΟΛΟΣΣΟΣ"



ΑΠΟΦΡΑΞΕΙΣ ΚΑΘΑΡΙΣΜΟΙ ΑΠΟΧΕΤΕΥΣΕΩΝ & ΒΟΘΡΩΝ

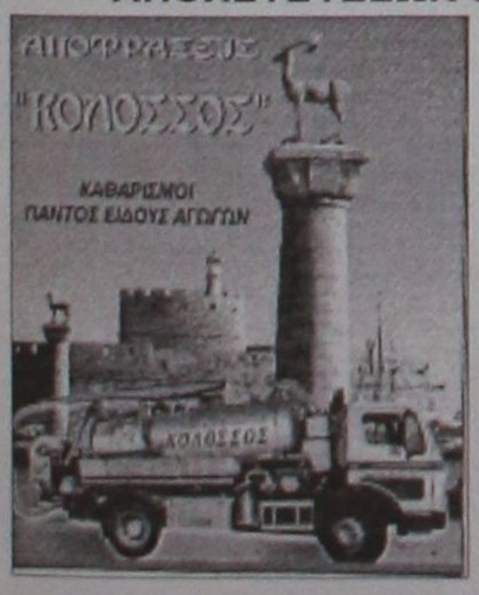

Αναλαμβάνουμε πάσης φύσεως αποφράξεις οποιουδήποτε μήκους και πλάτους

Αναλαμβάνουμε καθαρισμούς αποχετευτικών αγωγών ΔΗΜΩΝ, ΞΕΝ/ΧΕΙΩΝ στρατιωτικών μονάδων ΣΠΙΤΙΩΝ, ΠΟΛΥΚΑΤΟΙΚΙΩΝ καθώς

και καθαρισμούς βιολογικών μονάδων με μηχάνημα υψηλής πιέσεως σε όλη την Δωδ/σο

Κ. ΠΗΔΙΑΚΗΣ - Π. ΚΑΣΕΡΗΣ

Πληρ. τηλ. 47915-91881, κιν. 0944/325234 και 0977/717048

ΑΠΟΦΡΑΞΕΙΣ-ΚΑΘΑΡΙΣΜΟΙ





ΑΠΟΦΡΑΞΕΙΣ ΚΑΘΑΡΙΣΜΟΙ ΣΥΝΤΗΡΗΣΕΙΣ ΑΠΟΧΕΤΕΥΣΕΩΝ-ΕΠΙΦΑΝΕΙΩΝ-ΚΤΙΡΙΩΝ-ΠΛΟΙΩΝ-ΒΙΟΛΟΓΙΚΩΝ

Αναλαμβάνουμε ξενοδοχεία, Δήμους, πολ/κίες κ.λπ. Αντληση πετρελαιοειδών από πλοία καθώς και λιποσυλλεκτών και βιολογικών. ΜΕ ΜΟΝΑΔΙΚΑ ΣΕ ΥΨΟΣ ΠΙΕΣΗΣ ΚΑΙ ΑΝΑΡΡΟΦΗΣΗΣ. ΥΠΕΡΣΥΓΧΡΟΝΑ ΜΗΧΑΝΗΜΑΤΑ ΥΔΡΟΒΟΛΗΣ ΣΕ ΟΛΗ ΤΗ ΔΩΔΕΚΑΝΗΣΟ

ΟΛΟ ΤΟ 24ωρο

ΒΑΡΔΕΛΛΗ Μ. -ΚΡΑΣΟΠΟΥΛΟΣ Δ. Ο.Ε.

Τηλ. 35555, Fax: 96516, Κιν. 0944/395999

e-mail:metropontikas@excite.com.

ΣΤΙΣ ΠΙΟ ΧΑΜΗΛΕΣ ΤΙΜΕΣ

ΗΛΕΚΤΡΟΛΟΓΟΣ ΜΗΧΑΝΙΚΟΣ Τ.Ε.
ΑΝΑΛΑΜΒΑΝΕΙ

- **Νέες εγκαταστάσεις**
- **Επεκτάσεις, Μετατροπές**
- **Βλάβες**

Ξενοδοχείων-Καταστημάτων-Πολυκατοικιών-Διαμερισμάτων

Πληρ. τηλ. 68608, 0932/242625

ΠΡ38179

- **ΜΕΛΕΤΕΣ ΣΥΝΔΕΣΗΣ με αποχ/κό δίκτυο Δ.Ε.Υ.Α.Ρ.**
- **ΑΔΕΙΕΣ ΛΕΙΤΟΥΡΓΙΑΣ ΚΑΤΑΣΤΗΜΑΤΩΝ** (παντός είδους)
- **ΗΛΕΚΤΡΟΔΟΤΗΣΗ ΚΤΙΡΙΩΝ (Δ.Ε.Η.)** (ΕΛΕΓΧΟΣ ΤΙΜΟΛΟΓΙΩΝ ΣΤΗΝ ΕΦΟΡΙΑ)

Αμεση εξυπηρέτηση Λογικές τιμές

ΤΕΧΝΙΚΟ ΓΡΑΦΕΙΟ

Ι. ΧΑΤΖΗΙΩΑΝΝΙΔΗΣ

Στεφ. Καζούλη 14 - Ρόδος Τηλ. /Fax: 73021-31390-κιν. 097/2373156

ΠΡ37626

ΑΓΟΡΑΖΩ

ΧΡΥΣΑΦΙΚΑ
ΚΟΣΜΗΜΑΤΑ
ΝΟΜΙΣΜΑΤΑ
ΧΡΥΣΑ ΔΟΝΤΙΑ
ΜΕΤΟΧΕΣ
ΩΡΟΛΟΓΙΑ
ΑΝΤΙΚΕΣ

Δάνεια επί ενεχύρω

«ΜΠΑΜΠΗΣ»

Δημ. Θεοδωράκη 15 (1ος όροφος) ΡΟΔΟΣ

ΠΡ37428


Αριθμολογία
Οι αριθμοί δίνουν απάντηση στα ερωτήματά σας!
Η Νότα Κοτσίφη
και οι συνεργάτες της,
σας αποκαλύπτουν
τα μυστικά
για το παρόν και
το μελλον!
090 255 493
*DATABANK • 67ΔΡΧ.(0,2€)/15'+Φ.Π.Α.


Η καλύτερη παρέα
σε περιμένει
Μη διστάζεις! Τηλεφώνησε τώρα
και γνώρισε νέους φίλους
που θα γίνουν για πάντα
δικοί σου.
Δώσε τέλος
στη μοναξιά σου!
090 255 491
*DATABANK • 67ΔΡΧ.(0,2€)/15'+Φ.Π.Α.


Αστρόραμα
Ανακαλύψτε τι κρύβουν
τα άστρα για το μέλλον σας!
24 ώρες το 24ωρο!
ΣΧΕΣΕΙΣ - ΧΡΗΜΑ
ΕΠΑΓΓΕΛΜΑΤΙΚΑ
Οι πιο διάσημοι αστρολόγοι
στη γραμμή σας!
090 255 421
*DATABANK • 67ΔΡΧ.(0,2€)/15'+Φ.Π.Α.


Ζωντανό
24 ώρες
Κάποτε η επικοινωνία
ήταν δύσκολη...
090 21 54 90
σήμερα πιάνεις κουβέντα μέ ένα τηλεφώνημα...


ΑΛΑΝΘΑΣΤΕΣ
ΠΡΟΒΛΕΨΕΙΣ
ΑΠΟ ΜΟΝΑΔΙΚΟ
ΤΗΛΕΠΑΘΗΤΙΚΟ
ΜΕΝΤΙΟΥΜ
090 21 52 37


Πάρε με στο σπίτι
τώρα για μια
καυτή συνομιλία
Σοφία
00675 2066545


00675 2066546
Είμαι μόνη προσφατα
χωρισμένη
Τηλεφωνησε μου


Αν στόχος σου είναι οι γνωριμίες
ΠΕΤΥΧΕΣ
ΔΙΑΝΑ
Γραμμή για μονίτορα
090 21 52 39
LEXITEL 66 δρχ./15'-Τ.Θ. 31730


ΓΡΑΜΜΗ ΧΑΡΤΟΜΑΝΤΕΙΑΣ
ΠΑΡΕ ΤΟ ΜΕΛΛΟΝ
ΣΤΑ ΧΕΡΙΑ ΣΟΥ
ΣΥΓΚΛΟΝΙΣΤΙΚΕΣ
ΑΠΟΚΑΛΥΨΕΙΣ
ΜΕ ΤΗ ΣΙΓΟΥΡΙΑ ΤΗΣ
ΠΑΝΑΡΧΑΙΑΣ ΤΕΧΝΗΣ ΤΑΡΟ !!
090 21 52 93


00675 2066547
Ζωντανή
καυτή
συνομιλία
με την
Άννα


00677 83580
Τηλεφώνησέ
μου για άγριες
κουβέντες


ΕΣΥ
Είσαι το μόνο κομμάτι
που λείπει από την παρέα μας!
090 21 52 40
ΜΙΛΑΣ ΜΕ ΟΛΟΥΣ ΚΑΙ ΔΙΑΛΕΓΕΙΣ
LEXITEL 66 δρχ./15' - Τ.Θ. 31730


ΙΣΩΣ...ΤΟ ΠΙΟ ΣΗΜΑΝΤΙΚΟ ΤΗΛΕΦΩΝΗΜΑ
ΤΗΣ ΖΩΗΣ ΣΑΣ!
ΜΑΤΙΑ ΣΤΟ ΜΕΛΛΟΝ !!
090 21 52 38
Μίλησε ζωντανά με τα πιο χαρισματικά
ΜΕΝΤΙΟΥΜ της Ελλάδας
LEXITEL 66 δρχ./15" - Τ.Θ. 31730 - ΩΡΑΡΙΟ: 10 ΠΡΩΙ-2 ΒΡΑΔΥ


Ελενα
& εγώ
Ενα
απίθανο
ντουέτο
00677 83581


College girls
μόνο για σένα
00677 83582


On line
ζωντάνα με
συζύγους
απελπιστικά
μόνες!
00677 83583


ΧΡΗΜΑΤΙΣΤΗΡΙΟ ΑΘΗΝΩΝ
ON LINE ΤΙΜΕΣ ΜΕΤΟΧΩΝ
ΑΜΟΙΒΑΙΑ ΚΕΦΑΛΑΙΑ
ΕΠΙΧΕΙΡΗΜΑΤΙΚΑ ΝΕΑ
ΣΥΝΑΛΛΑΓΜΑ FIXING
ΑΜΕΣΗ ΕΝΗΜΕΡΩΣΗ ΑΠΟ ΕΙΔΙΚΟΥΣ !!
ΑΠΟ ΤΙΣ 10:30 ΜΕΧΡΙ ΤΙΣ 17:00
090 21 43 68


ΜΙΛΗΣΤΕ
Μ' ΕΝΑ ΑΛΗΘΙΝΟ
ΜΕΝΤΙΟΥΜ
ΚΑΙ ΞΕΚΛΕΙΔΩΣΤΕ
ΤΑ ΜΥΣΤΙΚΑ ΤΟΥ ΑΥΡΙΟ...
090 21 52 89

Β' ΚΑΤΗΓΟΡΙΑ-Α' ΟΜΙΛΟΣ

Συνέχεια στην αναμονή

☞ *ΟΥΤΕ ΠΡΟΧΘΕΣ ΔΕΝ ΟΛΟΚΛΗΡΩΘΗΚΕ Η 21η ΑΓΩΝΙΣΤΙΚΗ ΑΦΟΥ Ο ΝΙΚΑΓΟΡΑΣ ΔΕΝ ΗΡΘΕ ΝΑ ΠΑΙΞΕΙ ΜΕ ΤΟΝ ΕΘΝΙΚΟ. ΣΗΜΕΡΑ ΣΕ ΕΚΤΑΚΤΗ ΣΥΝΕΛΕΥΣΗ Η ΕΠΣΔ ΑΠΟΦΑΣΙΖΕΙ ΓΙΑ ΤΗΝ ΤΥΧΗ ΤΟΥ ΑΓΩΝΑ*

☞ *ΚΑΙ ΜΑΘΗΜΑΤΙΚΑ ΠΡΩΤΑΘΛΗΤΗΣ Ο ΔΙΓΕΝΗΣ ΠΟΥ ΣΥΝΕΤΡΙΨΕ 6-2 ΤΗΝ ΑΝΑΓΕΝΝΗΣΗ ΑΣΦ. ΣΤΗΝ ΕΔΡΑ ΤΗΣ*

☞ *Ο ΑΠΟΛΛΩΝ ΑΠ. ΠΗΡΕ 3-3 ΣΤΗΝ ΚΩ ΚΑΤΑΔΙΚΑΖΟΝΤΑΣ ΤΟΝ ΠΑΟ ΚΩ ΕΝΩ ΔΟΞΑ Κ. ΚΑΙ ΑΝΤΑΓΟΡΑΣ ΚΕΡΔΙΣΑΝ ΠΟΛΥΒΩΤΗ (4-0) ΚΑΙ ΑΣΤΕΡΑ Π. (0-3) ΑΝΤΙΣΤΟΙΧΑ*

Καταραμένη έχει γίνει η 21η αγωνιστική του ομίλου αφού ούτε αυτό το Σαββατοκύριακο δεν κατάφερε να ολοκληρωθεί καθώς από τα πέντε εξ αναβολής παιχνίδια που ήταν να γίνουν, έγιναν τα τέσσερα. Και αυτό γιατί ο Νικαγόρας δεν μπόρεσε να έρθει στο νησί μας γιατί όπως ισχυρίζονται οι διοικούντες του, έβγαλαν εισιτήρια με το "δελφίνι" για το πρωί του Σαββάτου, όμως είχαν κοπεί πολλά εισιτήρια και δεν υπήρχαν θέσεις για να μπουν. Η αρμόδια εταιρία, όπως συνεχίζουν να υποστηρίζουν οι του Νικαγόρα, είχαν δρομολογήσει και δεύτερο "δελφίνι" που θα έφευγε ένα τέταρτο αργότερα, όμως δεν ταξίδεψε γιατί το Λιμεναρχείο εξέδωσε απαγορευτικό απόπλου. Τώρα τη λύση θα τη δώσει η ΕΠΣΔ που σήμερα στις 20.30 έχει καλέσει έκτακτο διοικητικό συμβούλιο και αφού ζητήσει στοιχεία από το Λιμεναρχείο Κω, θα πάρει την ανάλογη απόφαση για την τύχη του αγώνα. Εάν όσα υποστηρίζουν οι Κώοι είναι πραγματικά, τότε ο αγώνας με τον Εθνικό θα γίνει μεθαύριο Τετάρτη όπως είχε αποφασίσει το Δ.Σ. της ΕΠΣΔ στην συνεδρίαση της προηγούμενης Τετάρτης.

ΠΡΩΤΑΘΛΗΤΗΣ Ο ΔΙΓΕΝΗΣ

Ωστόσο τα άλλα τέσσερα παιχνίδια έγιναν κανονικά, με τον Διγενή να επικρατεί εύκολα εκτός έδρας της Αναγέννησης Ασφ. με 6-2 και να κατακτάει και μαθηματικά την 1η θέση που οδηγεί αυτόματα στην α' κατηγορία. Στο παιχνίδι της Κω ανάμεσα στο ΠΑΟ Κω και τον Απόλλων Απ. όπου σημειώθηκαν και κάποια μικροεπεισόδια εντός αγωνιστικού χώρου, είχαμε την καταδικαστική ισοπαλία με 3-3 για τους γηπεδούχους που πλέον ελπίζουν σε θαύμα για να παραμείνουν στην κατηγορία. Όσο για τον Απόλλων δεν έχει ακόμη κατοχυρώσει την παραμονή και όλα θα εξαρτηθούν γι' αυτόν από το αποτέλεσμα του ματς Εθνικός-Νικαγόρας και τα παιχνίδια της τελευταίας αγωνιστικής. Στα άλλα δύο ματς του Σαββάτου είχαμε νίκη του Ανταγόρα με 3-0 επί του Αστέρα Π. στους Αγίους Αποστόλους, ενώ στην Καρδάμαινα η Δόξα Κ. κέρδισε 4-0 τον Πολυβώτη.

ΑΝΑΓΕΝΝΗΣΗ Α.–ΔΙΓΕΝΗΣ 2–6

ΖΙΠΑΡΙ

Την επιστροφή του στο πρωτάθλημα της 1ης κατηγορίας εξασφάλισε και τυπικά ο Διγενής Κοσκινού, που κέρδισε το Σάββατο με 6-2 την Αναγέννηση, στο Ζιπάρι, διατηρώντας έτσι την διαφορά των 5 βαθμών από τον Ανταγόρα η οποία δεν μπορεί να καλυφθεί στην μία αγωνιστική που απομένει για να ολοκληρωθεί το πρωτάθλημα. Ο Διγενής ήταν καλύτερος καθ' όλη την διάρκεια του αγώνα και η νίκη του είναι δίκαιη. Το 0-1 έγινε στο 12' λεπτό με σουτ του **Αχιολά.** Η Αναγέννηση πέρασε στην αντεπίθεση και στο 18' ο **Μ. Μπαλάσας** με απ' ευθείας κτύπημα φάουλ ισοφάρισε σε 1-1. Όμως ο Διγενής πήρε και πάλι το προβάδισμα στο σκορ με ατομική ενέργεια και σουτ του **Οίκουτα** στο 34'.

Με το ξεκίνημα του 2ου ημιχρόνου οι φιλοξενούμενοι κέρδισαν πεναλτι, όταν ο **Σιδεράτος** ανατράπηκε μέσα στην περιοχή της Αναγέννησης. Την εκτέλεση της εσχάτης των ποινών ανέλαβε ο **Αγγελόπουλος** που ευστόχησε από τα 11 βήματα σημειώνοντας το 1-3. Τέσσερα λεπτά μετά (51') ο **Αγγελόπουλος** και πάλι με κεφαλιά, ανέβασε τον δείκτη του σκορ σε 1-4. Οι παίκτες του Διγενή συνέχισαν στον ίδιο ρυθμό και στο 56' ο **Αγγελόπουλος** βρέθηκε σε θέση τετ-α-τετ και πλάσαρε σωστά τον **Κασσίου,** πετυχαίνοντας το 1-5.

Μία σύγχυση μέσα στην μικρή περιοχή της Αναγέννησης εκμεταλλεύτηκε στο 79' ο **Αγγελόπουλος** που με κοντινό σουτ έγραψε το 1-6 σημειώνοντας ταυτόχρονα προσωπικό καρέ των γκολ. Η Αναγέννηση το μόνο που κατάφερε στην συνέχεια ήταν να μειώσει σε 2-6 με εύστοχο κτύπημα πέναλτι του **Φούκη.** Το πέναλτι κέρδισε ο **Καραγιάννης**, όταν ανατράπηκε μέσα στην περιοχή. Καλή ήταν η διαιτησία των **Κατέρη** και **Μηνά**. Ο β' βοηθός **Μαργιέλος** δεν παρουσιάστηκε στο γήπεδο.

Από την Αναγέννηση άρεσαν οι **Καραγιάννης, Φούκη** και **Πουλημάς** ενώ από τον Διγενή οι **Αγγελόπουλος, Αχιολάς** και **Οίκουτας.**

ΟΙ ΣΥΝΘΕΣΕΙΣ

ΑΝΑΓΕΝΝΗΣΗ ΑΣΦΕΝΔΙΟΥ: *Κασσίου, Ηλιος, Χατζηχαραλάμπους, Πουλημάς, Πιπέρης, Καραγιάννης, Εξήντας, Μπαλάσας Μ.Δ., Φούκη, Μπαλάσας Μ., Θεοδώρου.*

ΔΙΓΕΝΗΣ: *Καντιμοίρης, Μοσκιού, Κουλλούρας, Ψύλλου, Οικονομάκης, Μανιάς, Σιδεράτος (55' Αλαχούζος), Αγγελόπουλος, Αχιολάς, Οίκουτας*

ΔΟΞΑ Κ.–ΠΟΛΥΒΩΤΗΣ 4–0

ΚΑΡΔΑΜΑΙΝΑ (ΧΡΥΣΟΠΟΥΛΟΣ ΝΤΙΝΟΣ)

Σ' ένα αδιάφορο βαθμολογικά παιχνίδι που έγινε το μεσημέρι του Σαββάτου, με την παρουσία ελάχιστων φιλάθλων, η Δόξα Καρδάμαινας δεν αντιμετώπισε κανένα πρόβλημα για να πάρει την νίκη με σκορ 4-0, έχοντας αντίπαλο τον ουραγό στην βαθμολογία Πολυβώτη Νισύρου, που πήγε στο γήπεδο με 11 μόνο ποδοσφαιριστές. Οι γηπεδούχοι είχαν τον πλήρη έλεγχο του αγώνα από το πρώτο έως το τελευταίο λεπτό και εκτός από τα τέσσερα γκολ που πέτυχαν, δημιούργησαν και κάποιες άλλες καλές ευκαιρίες για να σκοράρουν. Μ' ένα γκολ από τα αποδυτήρια ξεκίνησε το παιχνίδι, όταν στο 3ο λεπτό η Δόξα κέρδισε ένα έμμεσο φάουλ μέσα στην περιοχή. Ο **Κρεμμύδας** έκανε την πάσα στον **Πίττα** και αυτός με σουτ έγραψε το 1-0.

Στο 9ο λεπτό ένας όμορφος συνδυασμός των **Τσίκνη Π.-Τρακόσα-Τσαγγάρη** και **Κρεμμύδα** είχε σαν τελικό αποδέκτη τον τελευταίο που δεν δυσκολεύτηκε με σουτ να διπλασιάσει τα τέρματα για την ομάδα του (2-0).

Με αυτό το σκορ έληξε το πρώτο ημίχρονο.

Οι γηπεδούχοι ξεκίνησαν δυνατά και στο 2ο ημίχρονο και στο 50' και πάλι μετά από έναν ωραίο συνδυασμό, ο **Π. Τσίκνης** βρέθηκε μόνος του μέσα στην περιοχή και με πλασέ έκανε το 3-0. Ο ίδιος παίκτης στο 70' με μονοκάματο σουτ έξω από την μεγάλη περιοχή, διαμόρφωσε το τελικό 4-0.

Η καλύτερη ευκαιρία του αγώνα για τον Πολυβώτη χάθηκε στο 70' όταν ο **Παπάτσος** βρέθηκε μόνος του απέναντι από τον **Κατσίλη**, αλλά το πλασέ που έκανε έδιωξε με εντυπωσιακή επέμβαση ο τερματοφύλακας της Δόξας.

Από τους νικητές καλύτεροι ήταν οι **Τσίκνης Π., Τσίκνης Απ., Σακελλαρίου** και ο 17χρονος **Κουρζής** για όση ώρα αγωνίστηκε.

Αρεσαν από τον Πολυβώτη οι **Σφήκας** και **Ν. Χαρτοφύλλης.**

Καλή ήταν η διαιτησία των **Φεσσάρα, Βασιλείου** και **Γιαλούρη.**

ΟΙ ΣΥΝΘΕΣΕΙΣ

ΔΟΞΑ ΚΑΡΔΑΜΑΙΝΑ: *Κατσίλης, Μουνούχος, Σακελλαρίου, Κοκκαλάκης, Αυγουλάς (55' Ντινώρης Ζ.), Τσίκνης Π., Τρακόσας, Πης (63' Κουρζής), Κρεμμύδας (15 λ.τ. Τσίκνης Απ.), Τσαγγάρης, Πίττας.*

ΠΟΛΥΒΩΤΗΣ: *Σφήκας, Παπάτσος, Σφακιανός, Τσολακίδης, Φραντζής, Ιατρόπουλος, Τσιμισίρης, Γαλαζούλας, Ιντζές, Χαρτοφύλης Ν., Κουλάκης , Ορσάρης*

ΠΑΟ ΚΩ–ΑΠΟΛΛΩΝ ΑΠ. 3–3

ΚΩΣ (ΓΙΩΡΓΟΣ ΑΝΑΓΝΩΣΤΟΥ)

Όταν σ' ένα παιχνίδι και οι δύο ομάδες παίζουν για την παραμονή τους στην κατηγορία, το σκορ αλλάζει τρείς φορές υπέρ της μίας ή της άλλης και τελικά λήγει ισόπαλο, τότε μπορεί να καταλάβει εύκολα κανείς ότι μιλάμε για ένα ματς ακατάλληλο για όσους δεν αντέχουν τις μεγάλες συγκινήσεις. Και ευτυχώς κανείς από τους ελάχιστους φιλάθλους που βρέθηκαν στο δημοτικό στάδιο της Κω το μεσημέρι του Σαββάτου στον αγώνα του ΠΑΟΚω με τον Απόλλωνα Απολλώνων δεν αντιμετώπισε κάποιο πρόβλημα. Το βαθμολογικό άγχος και η αποχή από τις προπονήσεις για αρκετό καιρό, έκανε τα παιδιά των ποδοσφαιριστών του ΠΑΟΚω πολύ βαριά. Όταν μάλιστα στο 13' και ενώ είχαν τον έλεγχο του αγώνα βρέθηκαν να χάνουν μ' ένα αστείο αυτογκόλ τα πράγματα δυσκόλεψαν ακόμα περισσότερο γι' αυτούς. Πάντως βρήκαν τον τρόπο για να ισοφαρίσουν τέσσερα λεπτά πριν από την λήξη του ημιχρόνου. Όμως η αποβολή του **Μήτρου** στο 44' (κτύπησε εκτός φάσης τον **Γουλάρα Δ.** στο πρόσωπο) έπαιξε καθοριστικό ρόλο στην τελική έκβαση του αγώνα. Στην φάση της αποβολής δημιουργήθηκε κάποια ένταση στον αγωνιστικό χώρο όμως με την παρέμβαση των πιο ψύχραιμων το παιχνίδι συνεχίστηκε κανονικά μετά από λίγο. Οι γηπεδούχοι παρά το ότι έπαιζαν με δέκα παίκτες κατάφεραν να προηγηθούν με 2-1, στο ξεκίνημα της επανάληψης. Όμως η αριθμητική υπεροχή των φιλοξενούμενων και η κούραση των παικτών του ΠΑΟ Κω ήταν οι αιτίες που έδωσαν την ευκαιρία στον Απόλλωνα να ισοφαρίσει γρήγορα και να προηγηθεί για δεύτερη φορά στο σκορ, παρά το ότι νωρίτερα είχε μείνει και αυτός με δέκα παίκτες λόγω αποβολής του **Γουλάρα Κ.** στο 65' με δεύτερη κίτρινη κάρτα. Στα τελευταία 25 λεπτά του αγώνα ο ΠΑΟ Κω άνοιξε το παιχνίδι του για να ισοφαρίσει με αποτέλεσμα να αφήσει ακάλυπτη την άμυνά του και να δημιουργηθούν αρκετές ευκαιρίες για γκολ από τους παίκτες του Απόλλωνα, χωρίς όμως να τα καταφέρουν.

Στο 82' οι γηπεδούχοι ιδοφάρισαν σε 3-3 και έχασαν άλλη μία καλή ευκαιρία για να προηγηθούν δύο λεπτά αργότερα.

Το τελικό σφύριγμα του διαιτητή **Σιδηρόπουλου** βρήκε τους παίκτες του Απόλλωνα να πανηγυρίζουν για τον βαθμό που απέσπασαν και τους γηπεδούχους να αποχωρούν με σκυμμένα κεφάλια, αφού μόνο με ένα θαύμα πλέον μπορούν να αποφύγουν την 8η θέση που οδηγεί απ' ευθείας στην Γ' κατηγορία.

ΤΑ ΓΚΟΛ

13'. Ο **Παπαγιαννόπουλος** δεν συνεννοήθηκε καλά με τον **Βαρκά** και με κεφαλιά προς τα πίσω τον αιφνιδίασε στέλνοντας την μπάλα στην εστία της ομάδας του (0-1).

41'. Από σέντρα του **Παπαγιαννόπουλου** ο Καραγιάννης βρέθηκε μόνος του στο δεύτερο δοκάρι και με πλασέ κίνηση, ισοφάρισε σε 1-1.

49'. Ο **Καραθωμάς** με κοντινή προβολή, μετά από σέντρα του **Παπαγιαννόπουλου** σημείωσε το 2-1.

56'. Σε μία γρήγορη αντεπίθεση του Απόλλωνα ο **Καραμανώλης** μόνος του από το ύψος του πέναλτι σούταρε, στέλνοντας την μπάλα να κτυπήσει πρώτα στο κάθετο δοκάρι και στην συνέχεια στα δίχτυα, γράφοντας το 2-2.

65'. Μ' ένα γρήγορο φάουλ που εκτέλεσαν οι φιλοξενούμενοι, "έπιασαν στον ύπνο" την άμυνα του ΠΑΟΚω και ο **Καραμανώλης** αφού πέρασε και τον **Βαρκά** δεν δυσκολεύτηκε να πλασάρει στην κενή εστία, δίνοντας και πάλι το προβάδισμα στον Απόλλωνα (2-3).

82'. Μετά από λάθος διώξιμο της άμυνας των φιλοξενούμενων ο **Γιαουρδήμος** με κοντινό πλασέ ισοφάρισε σε 3-3.

Οι **Ψωμάς, Κιλιμάτος** και **Καραγιάννης** ήταν αυτοί που ξεχώρισαν από τον ΠΑΟΚω.

Καλύτεροι από τον Απόλλωνα ήταν οι **Καραμανώλης, Φλεβάρης** και **Μιχαλάκης.** Καλή ήταν η διαιτησία του **Σιδηρόπουλου** και των βοηθών του **Ξιάρχου** και **Κακιά.**

ΟΙ ΣΥΝΘΕΣΕΙΣ

ΠΑΟ ΚΩ: *Βαρκάς, Γιοντζής, Καραγιάννης, Κιάκος (76' Γιαουρδήμος), Ζαχαρίου (66' Αγαπητού), Παπαγιαννόπουλος, Τουρτουλί (46' Παμπρής), Μήτρου, Ψωμάς, Καραθωμάς, Κιλιμάτος*

ΑΠΟΛΛΩΝ ΑΠΟΛΛΩΝΩΝ: *Μιχαλάκης, Γουλάρας Δ., Τσελέπης, Μακαρούνας, Γουλάρας Κ., Καραμανώλης, Γιαννακόπουλος Γρ. (60' Σωτηρίου), Γιαννακόπουλος Π., Παλάζης (88' Στόκος), Φλεβάρης*

ΑΣΤΕΡΑΣ Π.–ΑΝΤΑΓΟΡΑΣ 0–3

ΑΓΙΟΙ ΑΠΟΣΤΟΛΟΙ

Χρειάσθηκαν να περάσουν 70' ώστε ο Ανταγόρας να μπορέσει να "ξεκλιδώσει" την άμυνα του Αστέρα Π. και να πάρει τη νίκη που ουσιαστικά δεν τον ωφέλισε και σε τίποτα, αφού ο Διγενής εξασφάλισε την 1η θέση. Στόχος του Ανταγόρα είναι τώρα να προετοιμασθεί για τον αγώνα μπαράζ. Το προχθεσινό παιχνίδι ξεκίνησε με μισή ώρα καθυστέρηση (12.00) γιατί δημιουργήθηκε κάποιο πρόβλημα με τον πρόεδρο του Αστέρα, **Σταύρο Μοσχή,** ο οποίος ήταν τιμωρημένος και δεν ήθελε να βγει εκτός αγωνιστικού χώρου, με αποτέλεσμα σε κάποια στιγμή να πάρει τα δελτία της ομάδας του και να φύγει, αλλά τελικά πείσθηκε και άλλαξε γνώμη. Στο γήπεδο επικρατούσαν ισχυροί άνεμοι που δεν επέτρεπαν να παιχθεί ποδόσφαιρο. Οι φάσεις του α' ημιχρόνου ήταν λιγοστές το οποίο έληξε με μια κόκκινη κάρτα στο 43' για τους τυπικά γηπεδούχους, αφού ο **Βασιλώτος** δέχθηκε την 2η κίτρινη για αντικανονικό μαρκάρισμα. Στην επανάληψη η ποιότητα του αγώνα δεν άλλαξε και οι φιλοξενούμενοι παρά το ότι είχαν την αριθμητική υπεροχή δεν μπορούσαν να πετύχουν το γκολ, το οποίο όμως ήρθε στο 70' όταν ο **Λαμπριανίδης** έδωσε ωραία στο **Στάκκο** και αυτός με διπλή προσπάθεια έκανε το 0-1. Ενα λεπτό αργότερα ο **Κεφαλιανός** εκμεταλλεύθηκε ασθενή απόκρουση του **Αρκούλη** σε σουτ του **Συλαϊδόπουλου** και έγραψε το 0-2 ενώ στο 83' ο **Κεφαλιανός** και πάλι αφού απέφυγε τον τερματοφύλακα διαμόρφωσε το τελικό 0-3. Οι **Αρκούλης, Πάττας** (όσο έπαιξε) και **Κοτσιφός** ήταν οι καλύτεροι του Αστέρα ενώ οι **Λαμπριανίδης, Στάκκος** και **Κεφαλιανός** από πλευράς Ανταγόρα. Χωρίς προβλήματα η διαιτησία των **Σταυριανού, Κατταβενού, Γιοβάνι.**

ΟΙ ΣΥΝΘΕΣΕΙΣ

ΑΣΤΕΡΑΣ Π.: *Αρκούλης, Τάκκος, Γιακουμάρος, Σκόρπος, Πάττας (53 λ.τ. Κυριακίδης), Βασιλώτος, Τσάπτης, Λενιός, Κοτσιφός, Αθανασίου, Εμίρογλου*

ΑΝΤΑΓΟΡΑΣ: *Σπαθάρας, Πασπαράς, Στεργαλλάς, Ζερβάνος, Κουτσουμπάρης, Παναγόπουλος, Συλαϊδόπουλος (80' Καραγιάννης), Λαμπριανίδης, Κεφαλιανός, Στάκκος, Τακτά (63' Δουμουχτζής)*

ΒΑΘΜΟΛΟΓΙΑ Α΄ ΟΜΙΛΟΥ

Α/Α	ΟΜΑΔΕΣ	ΒΑΘ.	ΑΓ.	ΤΕΡΜ.
1.	Διγενής	56	21	77-13
2.	Ανταγόρας	51	21	56-15
3.	Δόξα Κ.	38	21	51-26
4.	Ακουσίλαος	32	21	32-34
5.	Απόλλων Απ.	31	21	44-36
6.	Νικαγόρας	29	20	37-36
7.	Εθνικός	27	20	25-39
8.	ΠΑΟ Κω	27	21	41-53
9.	Αστέρας Π.	19	21	31-44
10.	Αναγέννηση	15	21	21-44
11.	Ασκληπειό	13	21	32-62
12.	Πολυβώτης	8	21	17-72

Ο Αστέρας Π. έχει 2 μηδενισμούς και -6 βαθμούς, ενώ η Δόξα Κ. έναν μηδενισμό και -3 βαθμούς.

ΣΚΟΡ ΚΑΙ ΣΚΟΡΕΡ

● **Αστέρας Π.–Ανταγόρας** **0–3**
70' **Στάκκος**, 71', 83' **Κεφαλιανός**

● **ΠΑΟ Κω–Απόλλων Απ.** **3–3**
13' (αυτογκ.) **Π"γιαννόπουλος**, 41' **Καραγιάννης**, 49' **Καραθωμάς**, 56, 65' **Καραμανώλης**, 82' **Γιαουρδήμος**

● **Δόξα Κ.–Πολυβώτης** **4–0**
3' **Πίττας**, 9' **Κρεμμύδας**, 50', 70', **Τσίκνης Π.**

● **Αναγέννηση Α.–Διγενής** **2–6**
12' **Αχιολάς**, 18' **Μ. Μπαλάσας**, 34' **Οίκουτας**, 47 (πεν.), 51', 56', 76' **Αγγελόπουλος**, 87' (πεν.) **Φούκη**

● **Εθνικός–Νικαγόρας** **(Αναβλήθηκε)**

Η ΤΕΛΕΥΤΑΙΑ ΑΓΩΝΙΣΤΙΚΗ (22Η)

Αστέρας Π.-Εθνικός
Ανταγόρας-Ακουσίλαος
Νικαγόρας-Δόξα Κ.
Ασκληπειό-Αναγέννηση Α.
Πολυβώτης-ΠΑΟ Κω
Διγενής-Απόλλων ΑΠ.

Β' ΚΑΤΗΓΟΡΙΑ - Β' ΟΜΙΛΟΣ

Νέα τραγωδία σε γήπεδο

☞ *Ο ΓΙΑΝΝΗΣ ΣΑΒΒΕΝΑΣ ΤΗΣ ΑΣΠΙΔΑΣ ΑΠ. ΕΠΑΘΕ ΑΝΑΚΟΠΗ ΚΑΡΔΙΑΣ ΣΤΟ ΧΘΕΣΙΝΟ ΠΑΙΧΝΙΔΙ ΜΕ ΤΟΝ ΗΡΑΚΛΗ Λ. ΚΑΙ ΑΦΗΣΕ ΤΗΝ ΤΕΛΕΥΤΑΙΑ ΤΟΥ ΠΝΟΗ ΣΤΟ ΔΡΟΜΟ ΓΙΑ ΤΟ ΝΟΣΟΚΟΜΕΙΟ*

☞ *ΠΡΩΤΑΘΛΗΤΗΣ Ο ΑΓΙΟΣ ΓΕΩΡΓΙΟΣ ΠΟΥ ΠΕΡΑΣΕ ΝΙΚΗΦΟΡΑ ΜΕ 2-1 ΑΠΟ ΤΗ ΣΑΛΑΚΟ ΑΦΗΝΟΝΤΑΣ ΣΤΗΝ 2Η ΘΕΣΗ ΤΗΝ ΚΑΤΤΑΒΙΑ ΠΟΥ ΚΕΡΔΙΣΕ ΚΑΙ ΑΥΤΗ 1-0 ΣΤΗ ΔΑΜΑΤΡΙΑ.*

☞ *ΝΙΚΗ ΠΑΡΑΜΟΝΗ ΠΕΤΥΧΕ Η ΑΣΠΙΔΑ ΑΠ. ΜΕ 2-0 ΕΠΙ ΤΟΥ ΗΡΑΚΛΗ Λ. ΠΟΥ ΥΠΟΒΙΒΑΖΕΤΑΙ, ΕΝΩ ΠΑΡΑΜΕΝΕΙ Η ΑΓΩΝΙΑ ΓΙΑ ΔΟΞΑ Ψ. ΚΑΙ ΠΟΣΕΙΔΩΝ ΚΑΡΠ. ΑΦΟΥ ΟΙ ΨΙΝΘΕΝΟΙ ΔΕΝ ΜΠΟΡΕΣΑΝ ΝΑ ΠΑΝΕ ΤΗΛΟ*

Από τον ξαφνικό θάνατο του ποδοσφαιριστή της Ασπίδα Απ., Γιάννη Σάββενα επισκιάστηκε η χθεσινή ημέρα, ο οποίος άφησε την τελευταία του πνοή στο γήπεδο, στον αγώνα της ομαδας του με τον Ηρακλή Λ.

Η είδηση του συμβάντος δημιούργησε μεγάλη έκπληξη, καθώς ήταν πολλοί που γνώριζαν και αγαπούσαν τον Γιάννη Σάββενα.

Η ΤΕΛΕΥΤΑΙΑ ΑΓΩΝΙΣΤΙΚΗ

Αγωνιστικά τώρα, η χθεσινή ημέρα ανέδειξε πρωταθλητή στον όμιλο τον Άγιο Γεώργιο, που πέρασε νικηφόρα με 2-1 από τη Σάλακο, κερδίζοντας ταυτόχρονα την άνοδό του στην Α' κατηγορία. Η Κατταβιά έμεινε στην 2η θέση παρά την νίκη της με 1-0 μέσα στη Δαματριά και τώρα θα αντιμετωπίσει σε αγώνα μπαράζ τον 2ο του α' ομίλου, Ανταγόρα για πιθανή άνοδό τους στην α' κατηγορία (εάν ανέλθει η Ρόδος στην Εθνική ερασιτεχνική κατηγορία).

Όσον αφορά τώρα τις ομάδες που υποβιβάζονται μετά τον ΟΦ Ιστρίου, Ασπίδα Σ., Δήμητρα, και Δόξα Λ. ο Ηρακλής Λ. είναι η ομάδα που συμπληρώνει την 5άδα, αφού ηττήθηκε με 2-0 στην Απολακκιά από την Ασπίδα η οποία μ' αυτή τη νίκη "σφράγισε" την παραμονή της.

Το τέταρτο παιχνίδι της χθεσινής ημέρας δεν έγινε γιατί η Δόξα Ψ. δεν μπόρεσε να ταξιδέψει για Τήλο και έτσι Ψινθενοί και Καρπάθιοι συνεχίζουν να μένουν σε αγωνία.

Αυτό το παιχνίδι θα γίνει μεθαύριο Τετάρτη σύμφωνα με την τελευταία απόφαση του Δ.Σ. της ΕΠΣΔ.

Ο Δήμος Ρόδου νικητής του τουρνουά

☞*...Που ήταν αφιερωμένο στη μνήμη του διαιτητή Θεολόγου Μαραβέλια*

Η ομάδα του Δήμου Ρόδου κατέκτησε την 1η θέση του ποδοσφαιρικού τουρνουά που έγινε το Σάββατο στη μνήμη του διαιτητή **Θεολόγου Μαραβέλια.**

Κέρδισε στον τελικό την ομάδα των Παλαιμάχων Καλυθιών με 4-2, ενώ στον ημιτελικό είχε κερδίσει και την ομάδα της ΔΟΥ Ρόδου με 2-1.

Στον άλλο ημιτελικό οι παλαίμαχοι Καλυθιών είχαν κερδίσει 2-1 την ομάδα των βετεράνων Ρόδου.

Μετά το τέλος του τουρνουά δόθηκε κύπελλο τιμής στην οικογένεια **Μαραβέλια** το οποίο παρέλαβε ο πρώην διαιτητής **Δημήτρης Ζαχαρίου.**

Στο Εθνικό Στάδιο βρέθηκαν ο πρόεδρος του ΝΑΟΡ, **Μιχάλης Μπαριανάκης,** ο πρόεδρος του ΔΟΝΑ, **Κάλλιστος Διακογεωργίου,** οι **Μιχάλης Ερωτόκριτος,** ο κ. **Παπαεμμανουήλ** και άλλοι.

Τα έσοδα από τις εισπράξεις των εισιτηρίων διατέθηκαν για την οικονομική ενίσχυση της οικογένειας **Μαραβέλια.**

Το τουρνουά ήταν να διεξαχθεί σε δύο ημέρες, προχθές και χθες, όμως μετά από διάφορες σκέψεις αποφασίσθηκε να πραγματοποιηθεί και να ολοκληρωθεί το Σάββατο.

Δήμητρα–Κατταβιά 0–1

ΔΑΜΑΤΡΙΑ

Νίκη χωρίς αντίκρυσμα πέτυχε μέσα στη Δαματριά η ομάδα της Κατταβιάς, αφού ο Άγιος Γεώργιος δεν στραβοπάτησε στη Σάλακο και έτσι τερμάτισε στην 2η θέση. Τώρα θα περιμένει να ορισθεί ο αγώνας μπαράζ με τον Ανταγόρα και να δει εάν η Ρόδος κερδίσει την άνοδό της στην Εθνική ερασιτεχνική κατηγορία.

Το χθεσινό παιχνίδι ήταν παθιασμένο, αφού οι γηπεδούχοι παρά την βαθμολογική τους αδιαφορία κυνήγησαν την νίκη.

Οι φιλοξενούμενοι στα μισά της επανάληψης πέτυχαν το νικητήριο γκολ ενώ στην εκπνοή έχασαν πέναλτυ και την ευκαιρία να διπλασιάσουν τα τέρματά τους.

Οι γηπεδούχοι ωστόσο έμειναν μετά το 0-1 με εννέα παίκτες λόγω αποβολής δύο παικτών του.

Συγκεκριμένα στο 60' ο **Τσουβαλάς Μ.** εκτέλεσε κόρνερ, ο **Βελής** "τσίμπησε" με το κεφάλι τη μπάλα, αυτή έφτασε στον **Πέτρου** που με πλασέ έκανε το γκολ.

Οι Δαματρενοί διαμαρτυρήθηκαν έντονα σ' αυτή τη φάση ότι η μπάλα δεν πέρασε τη γραμμή με αποτέλεσμα ο **Π. Πηδιάκης** να αντικρύσει την 2η κίτρινη κάρτα, ενώ στο 74' ο **Χειμωνέττος** με τη σειρά του απεχώρησε από τον αγωνιστικό χώρο με 2η κίτρινη κάρτα γιατί μάρκαρε αντικανονικά αντίπαλό του.

Να σημειώσουμε ότι στο 68' κεφαλιά του **Καρίπη** κτύπησε στο οριζόντιο δοκάρι ενώ το πέναλτυ στο 92' εκτέλεσε για την Κατταβιά ο **Μ. Τσουβαλάς** στέλνοντας τη μπάλα άουτ. Καλύτερη απόδοση από τη Δήμητρα είχαν οι **Πηδιάκης Στ., Αντωνάς** και **Κανάκης** ενώ από την Κατταβιά οι **Χατζηδημητρίου, Τσουβαλάς Θ.** και **Καβουκλής.**

Καλή η διαιτησία των **Χάλαντα, Μαυρουδάκη, Κόκκινου.**

ΟΙ ΣΥΝΘΕΣΕΙΣ

ΔΗΜΗΤΡΑ: *Πηδιάκης Στ., Παναγιωτίδης, Χειμωνέττος, Αντωνάς, Πηδιάκης Π., Τσακίρης, Συρίμης, Κανάκης, Σταματίου (50' Χρυσοχόος), Καρνάβας Π. (20' λ.τ. Σαράντης), Πηδιάκης Γ. (75' Πάττας).*

ΚΑΤΤΑΒΙΑ: *Χατζηδημητρίου, Κωνσταντόπουλος (30' Μακριάς Ι.), Καρασάββας, Τσουβαλάς Θ., Ζανεττής (55' Μακριάς Θ.), Πέτρου, Κατσαμπάς, Τσουβαλάς Μ., Καβουκλής, Κυπριώτης, Βελής (65' Καρίπης).*

ΑΣΠΙΔΑ ΑΠ.–ΗΡΑΚΛΗΣ Λ. 2–0

ΑΠΟΛΑΚΚΙΑ (ΕΜ. ΕΓΓΛΕΖΟΣ)

Η νίκη, της Ασπίδας επισκιάστηκε από το άτυχο συμβάν αφού δεν πανηγυρίστηκε καθόλου από τους γηπεδούχους μετά το τελικό σφύριγμα του διαιτητή.

Ωστόσο η νίκη αυτή "σφράγισε" την παραμονή της τοπικής ομάδας στην κατηγορία ενώ αντίθετα έστειλε στην κατώτερη κατηγορία τον Ηρακλή Λ. Το παιχνίδι ήταν μέτριο ποιοτικά με τους γηπεδούχους να δείχνουν μέσα στο παιχνίδι να θέλουν περισσότερο τη νίκη.

Η υπεροχή τους καρποφόρησε στο 32' όταν ο **Χαριστής** εκτέλεσε φάουλ οι αμυντικοί απομάκρυναν προσωρινά, αλλά ο επερχόμενος **Νικολόπουλος** έκανε το σουτ. Σ' αυτή τη φάση οι φιλοξενούμενοι διαμαρτυρήθηκαν ότι είχε προηγηθεί οφσάιντ.

Στο ξεκίνημα της επανάληψης και πιο συγκεκριμένα στο 56' ο **Νικολόπουλος** και πάλι μετά από πάσα του **Γεωργαλλή** έγραψε το 2-0 ξεκαθαρίζοντας τον νικητή της συνάντησης.

Οι γηπεδούχοι είχαν φτάσει κοντά στο γκολ στο 10' με τον **Αποκούραστο,** στο 15' με τον **Μελεούνη.** Οι Λαρδιακοί που ήταν πολύ αγχωμένοι δεν έπαιξαν όπως χρειαζόταν για ένα τέτοιο παιχνίδι και δίκαια έχασαν. Οι μόνες ευκαιρίες που απείλησαν την εστία του **Κανάκη** ήταν ένα σουτ του **Νικολή** στο 42' και τον **Καμμά** στο 66'.

Οι **Νικολόπουλος, Μικκιού** και **Γεωργαλλής** ήταν οι καλύτεροι από πλευράς γηπεδούχων, ενώ οι **Αρβανίτης, Κοντός Μ.** και **Καμμάς** από πλευράς φιλοξενούμενων.

Καλή η διαιτησία των **Τσαγγάρη, Φραγκίνη, Κατσιδώνη Ε.**

ΑΣΠΙΔΑ ΑΠ.: *Κανάκης, Μαλλιάκας, Χαριστής, Σάββενας Γ. (6' Νικολόπουλος), Αντωναράς, Διαμαντής, Σάββενας Ι. (80' Χατζηγιαννάκης), Αποκούραστος, Μελεούνης, Μικκιού (76' Ματθαίος), Γεωργαλλής.*

ΗΡΑΚΛΗΣ Λ.: *Μουστάκας, Αρβανίτης, Κουνουπιώτης, Κοντός Μ., Διακολουκάς Κ., Νικηταράς, Νικολής, Εγγλέζος (32 λ.τ. Αθανασάκης), Χαρίτος Εμ. (63' Μωϋσίδης), Χαρίτος Β., Καμμάς.*

ΑΣΠΙΔΑ Σ.–ΑΓ. ΓΕΩΡΓΙΟΣ 1–2

ΣΑΛΑΚΟΣ

Νίκη που του χάρισε το πρωτάθλημα πέτυχε μέσα στη Σάλακο ο Άγιος Γεώργιος επιστρέφοντας μετά από ένα χρόνο στην μεγάλη τοπική κατηγορία.

Κέρδισε 2-1 την τοπική Ασπίδα και μ' αυτό το αποτέλεσμα απέφυγε τις περιπέτειες που ίσως του στερούσαν την άνοδο.

Το αποτέλεσμα θεωρείται δίκαιο αφού ήταν καλύτερος των γηπεδούχων. Οι Μαλωνίτες προηγήθηκαν στο ημίχρονο με 2-0 βάζοντας γερές βάσεις για την νίκη. Στην επανάληψη οι γηπεδούχοι μείωσαν, αλλά χωρίς να απειλήσουν ιδιαίτερα με ισοφάριση στη συνέχεια.

ΦΑΣΕΙΣ–ΓΚΟΛ:

21'. Σουτ φάουλ του **Καπέλλα** απέκρουσε ο **Χατζημιχαήλ.**

25'. Σουτ του **Στρατή** νέα απόκρουση του τερματοφύλακα της Ασπίδας.

31'. Ο **Α. Σκυλλαράκης** με ψηλοκρεμαστό σουτ από το σημείο σχεδόν του κέντρου έκανε το 0-1.

40'. Σουτ του **Α. Σκυλλαράκη** επάνω στην κίνηση έφυγε λίγο άουτ.

44'. Ο **Σ. Σκυλλαράκης** με διαγώνιο σουτ μέσα από την περιοχή έγραψε το 0-2.

60'. Ο **Καρασάββας** με πλασέ μείωσε σε 1-2.

79'. Σουτ του **Σκυλλαράκη Α.** από το ύψος της περιοχής απέκρουσε ο **Χατζημιχαήλ.**

83'. Ο **Α. Σκυλλαράκης** από θέση τετ-α-τετ έκανε το σουτ για να αποκρούσει με διπλή προσπάθεια και πάλι ο **Χατζημιχαήλ.**

Καλύτερη απόδοση από τους γηπεδούχους είχαν οι **Χατζημιχαήλ, Γκορτζίλας, Καρασάββας,** ενώ από τον Άγιο οι **Χατζημανώλης, Σοφοκλής** και **Αργύρης Σκυλλαράκης.**

Καλή η διαιτησία των **Τσαούση, Ορφανού, Γιαννούλη.**

ΑΣΠΙΔΑ Σ.: *Χατζημιχαήλ, Καλοής (60' Γιάννακας), Πολυχρόνης Α., Γκορτζίλας, Σαράντης, Τζοσκούν (64' Χατζηγεωργίου), Πεταυράκης Γ., Αγγουράς, Πεταυράκης Γ. (80' Τζουλιάνη), Γκιζάλος, Καρασάββας.*

ΑΓ. ΓΕΩΡΓΙΟΣ: *Καραγιάννης, Στρατής, Καπέλλας, Αρβανιτάκης, Χατζημανώλης, Παπαγρηγορίου, Σκυλλαράκης Α., Παπαδόπουλος Ι. (Παπαδόπουλος Ιακ.), Σκυλλαράκης Σ., Δράκωνας (80' Στεφανάκης), Παπαδόπουλος Χ. (78' Μουσακέλλης).*

ΣΚΟΡ ΚΑΙ ΣΚΟΡΕΡ

● Ασπίδα Απ.–Ηρακλής	**2–0**
32', 56' Νικολόπουλος	
● Ασπίδα Σ.–Αγ. Γεώργιος	**1–2**
31', Α. Σκυλλαράκης, 44' Σ. Σκυλλαράκης, 60' Καρασάββας	
● Δήμητρα–Κατταβιά	**0–1**
65' Πέτρου	
● Τήλος–Δόξα Ψ.	**(Αναβλήθηκε)**
● Ποσειδών Κ.–Ολυμπιακός	**0–2 α.α.**
● ΟΦ Ιστρίου–Δόξα Λ.	**0–2 α.α.**

ΒΑΘΜΟΛΟΓΙΑ Β΄ ΟΜΙΛΟΥ

Α/Α	ΟΜΑΔΕΣ	ΒΑΘ.	ΑΓ.	ΤΕΡΜ.
1.	Αγ. Γεώργιος	47	22	62-26
2.	Κατταβιά	45	22	41-18
3.	Ολυμπιακός	32	22	51-29
4.	Τήλος	38	21	47-29
5.	Ασπίδα Απ.	36	22	32-33
6.	Ποσειδών Κ.	35	22	33-18
7.	Δόξα Ψ.	34	21	31-29
8.	Ηρακλής Λ.	31	22	35-27
9.	Δόξα Λ.	28	22	28-34
10.	Δήμητρα	13	22	20-43
11.	Ασπίδα Σ.	9	22	19-40
12.	ΟΦ Ιστρίου	-	-	-

Η Ασπίδα Σ. έχει 2 μηδενισμούς και -6 βαθμούς, η Δήμητρα, ο Ολυμπιακός και ο Ποσειδών Κ. έχουν από ένα μηδενισμό και -3 βαθμούς, ενώ ο ΟΦΙ έχει αποβληθεί από το πρωτάθλημα.

Θρήνος στην Απολακκιά

☞ ΠΕΘΑΝΕ ΑΠΟ ΑΝΑΚΟΠΗ ΚΑΡΔΙΑΣ ΤΟ "ΛΙΟΝΤΑΡΑΚΙ" ΓΙΑΝΝΗΣ ΣΑΒΒΕΝΑΣ

Τραγικό φινάλε στο πρωτάθλημα της β' κατηγορίας. Ακόμα ένας ποδοσφαιριστής έφυγε γρήγορα από κοντά μας.

Δέκα λεπτά πριν το τέλος του αγώνα Ασπίδα Απ. - Ηρακλή Λ. κανένας δεν πίστευε ότι δεν θα τον ενδιέφερε το αποτέλεσμα του καθοριστικού αγώνα, αλλά η ανθρώπινη ζωή. Αν η κατάσταση του **Γιάννη Σάββενα** που μεταφερόταν με περιπολικό στο Κέντρο Υγείας Γενναδίου δεν ήταν ανησυχητική.

Το άσχημο μαντάτο πάγωσε όλο τον κόσμο και σε μηδέν χρόνο είχε γίνει γνωστό σ' όλο το νησί.

Το "λιονταράκι", ο **Γιάννης Σάββενας**, δεν βγήκε αυτή τη φορά νικητής. Η καρδιά του ήταν πιο αδύνατη από την ψυχή του. Αυτή που τον όπλισε με πάθος και δεν του "απαγόρευσε" να συμμετάσχει σ' αυτό το κρίσιμο ματς, γιατί πριν μερικές μέρες λόγω αδιαθεσίας, βρισκόταν στο νοσοκομείο, όπου έκανε εξετάσεις.

Ηθελε να συμμετάσχει στον αγώνα παραμονής στην β' κατηγορία της ομάδας του.



ΖΗΤΗΣΕ ΑΛΛΑΓΗ

Ο **Γιάννης Σάββενας** δύο λεπτά πριν πέσει στο έδαφος είχε ζητήσει αλλαγή, γιατί δεν ένιωθε καλά. Σε δευτερόλεπτα έπεσε στο έδαφος και μελάνιασε. Αμέσως έτρεξε κοντά του ο γιατρός - παράγοντας του Ηρακλή Λ. (δεν υπήρχε γιατρός αγώνα), **Σάββας Καλαθενός.** Αφού επανέφερε τις αισθήσεις του ελευθερώνοντας τον φάρυγγά του από τη γλώσσα, η οποία του είχε γυρίσει, έδωσε εντολή να μεταφερθεί αμέσως στο νοσοκομείο. Ασθενοφόρο δεν υπήρχε και επιστρατεύθηκε το περιπολικό της αστυνομίας για τη μεταφορά του στο Κέντρο Υγείας του Γενναδίου. Στο περιπολικό τον συνόδευσε και ο κ. **Καλαθενός**, ο οποίος βλέποντας τον **Γιάννη** να μην αναπνέει με ευκολία του έκανε συνεχείς μαλάξεις στην καρδιά. Δυστυχώς, όμως, όσο περνούσε η ώρα ο **Γιάννης** έχανε τις αισθήσεις του και εξέπνευσε.

Ο θάνατός του διαπιστώθηκε στο Κέντρο Υγείας του Γενναδίου, που σύμφωνα με πληροφορίες οφειλόταν σε ανακοπή καρδιάς.

ΕΙΧΕ ΠΡΟΒΛΗΜΑ;

Σύμφωνα με πληροφορίες μας αναφέρθηκε ότι ο **Γιάννης Σάββενας** πριν λίγο διάστημα νιώθοντας αδιαθεσία είχε εισαχθεί στο νοσοκομείο της Ρόδου αλλά δεν είχε διαπιστωθεί κάτι ανησυχητικό στην υγεία του.

Είχε να παίξει ποδόσφαιρο κάποιο διάστημα και επέστρεψε στα γήπεδα την προηγούμενη εβδομάδα στο 5-1 της ομάδας του με την Τήλο στην Απολακκιά.

Χθες η μοίρα του έπαιξε άσχημο παιχνίδι. Εφυγε αφήνοντας πίσω την γυναίκα του Αθανασία, τον 17χρονο γιο του **Γιώργο,** που έπαιξε στον ίδιο αγώνα, την 18χρονη κόρη του **Αθανασία.**

ΣΥΛΛΥΠΗΤΗΡΙΑ ΤΟΥ ΗΡΑΚΛΗ Λ.

Το Δ.Σ. του Ηρακλή Λάρδου εκφράζει τα ειλικρινή συλλυπητήριά του στην οικογένεια του εκλιπόντος **Γιάννη Σάββενα**.

Ας είναι ελαφρύ το χώμα που θα τον σκεπάσει.

ΔΕΝ ΚΟΣΤΟΛΟΓΕΙΤΑΙ Η ΑΝΘΡΩΠΙΝΗ ΖΩΗ

Είναι πολύ δύσκολο να περιγράψεις τον θάνατο ενός ανθρώπου και δυσκολότερο όταν αυτό τον άνθρωπο τον γνώριζες πολλά χρόνια και τον είχες συγκαταλέξει μέσα στους καλύτερους τους χώρους.

Βλέπετε, όμως, στη δουλειά μας, πρέπει τουλάχιστον να προσπαθήσεις να έχεις καθαρή σκέψη για να διατυπώσεις κάποια γεγονότα ή προβληματισμούς, έστω και αν αυτά σε στεναχώρησαν και πολύ περισσότερο όταν τα έζησες.

Η αξία της ανθρώπινης ζωής δεν μπορεί να αντικατασταθεί από τίποτα και από κανένα, ούτε βρέθηκε αυτός που θα "κοστολογήσει" την αξία της.

Ισως να μην το έχουν αναλογιστεί οι εκάστοτε υπεύθυνοι ή και μεις οι ίδιοι. Για λίγες μέρες μετά από τραγικά συμβάντα όλοι ασχολούνται και σχεδόν καταλήγουν στα ίδια συμπεράσματα.

Και πάντα έχουν την ίδια κατάληξη, σ' ένα συμπέρασμα:

Αν, αν, αν... θα είχε σωθεί.

Ποτέ, όμως μέτρα, ποτέ βελτιώσεις, ποτέ προστασία της ανθρώπινης ζωής.

*Πριν μερικά χρόνια έφυγε από κοντά μας ο **Παναγιώτης Τριγένης** κατά τη διάρκεια προπόνησης, χθες ο **Γιάννης Σάββενας** κατά την διάρκεια αγώνα.*

Σ' ένα περιπολικό μέσα ο γιατρός έδινε μάχη για να τον κρατήσει στη ζωή. Μάχη με τα χέρια του και όχι με ιατρικά μέσα, που θα μπορούσαν να τον βοηθήσουν να κρατήσει ζωντανό τον άτυχο ποδοσφαιριστή.

*Αν ...γινόταν ηλεκτροσόκ ίσως τώρα να ήταν ανάμεσά μας, ή αν μπορούσε να χρησιμοποιηθεί κάποια ένεση. Βλέπετε το ασθενοφόρο είναι είδος πολυτελείας και ο γιατρός πήγε να παρακολουθήσει την ομάδα του και δεν ήταν εφοδιασμένος με τα απαραίτητα. Δεν υπήρχε γιατρός αγώνα(!!!) και ο κ. **Καλαθενός** κλήθηκε από το καθήκον του.*

Τεράστιο κεφάλαιο ο γιατρός αγώνα. Το πρόστιμο φαίνεται πως δεν καίει τις ομάδες, παρά μόνο το βαθμολογικό ενδιαφέρον. Μήπως ήρθε πλέον η ώρα, η απουσία γιατρών να τιμωρείται με αφαίρεση βαθμών, ή να μη γίνεται ο αγώνας; Είναι αδιανόητο να υπάρχει το δικαίωμα να μην διεξάγεται παιχνίδι όταν δεν υπάρχει αστυνομία και να γίνεται όταν δεν υπάρχει γιατρός.

Ακόμα και η κάρτα υγείας που θέλησε να εφαρμόσει η ΕΠΟ δημιούργησε περισσότερες αντιδράσεις, παρά εύσημα.

Γιατί; Θα πλήρωναν τα σωματεία. Παράλογη... λογική συγκριτικά με τα έξοδα προς προπονητές και μεταγραφές κ.ά.

*Το "λιονταράκι" όπως τον αποκαλούσαν από τότε που ξεκίνησε το ποδόσφαιρο, μάθαμε πως είχε κάνει εξετάσεις στο νοσοκομείο γιατί αισθανόταν μούδιασμα στο χέρι. Κι' όμως λες και ήθελε να είναι πιστός στο τελευταίο του παιχνίδι. Λες και ήθελε να τα δώσει όλα για να βγει νικητής, να είναι συμπαίκτης με τον 17χρονο γιό του, να πάρει οδηγίες από τον γαμπρό του **Λευτέρη Ξύπα**, να τον χειροκροτήσει ο αδελφός του **Σκεύος**. Δεν λογάριασε τις οποιεσδήποτε αδιαθεσίες αισθάνθηκε πριν λίγες μέρες.*

Ακόμα και όταν ζήτησε αλλαγή η παράκληση από τον πάγκο "μείνε ακόμα λίγο" θα τον έκαναν να μείνει στο παιχνίδι, γιατί θα έκανε αυτό που αγαπούσε. ΤΟ ΠΟΔΟΣΦΑΙΡΟ.

Αυτοί όλοι όμως που λένε ότι αγαπούν το ποδόσφαιρο πότε θα προστατέψουν τις ανθρώπινες ζωές; Το τραγικό συμβάν δεν θα πρέπει απλά να προβληματίσει τις αρχές, αλλά να τις δραστηριοποιήσει, για να μην ζήσουμε ποτέ ξανά παρόμοιο γεγονός.

Ας είναι ελαφρύ το χώμα που θα τον σκεπάσει...

Ψ Η Φ Ι Σ Μ Α Τ Α

Το Δ.Σ. του Δημοτικού Οργανισμού Νεολαίας & Αθλησης του δήμου Λινδίων αποφάσισε:

1. Να παραστεί το Δ.Σ. στην κηδεία του εκλιπόντος.
2. Να καταθέσει στη μνήμη του το ποσό των 20.000 δρχ. στο Ιδρυμα Υποτροφιών Δωδεκανήσου.
3. Να εκφράσει τα συλλυπητήριά του στην οικογένειά του.

Το Διοικητικό Συμβούλιο του Νομαρχιακού Αθλητικού Οργανισμού Δωδεκανήσου (ΝΑΟΔ), αφού πληροφορήθηκε τον αιφνίδιο θάνατο του **Σάββενα Γιάννη** του **Γεωργίου,** αδελφού του **Σάββενα Παρασκευά,** νομαρχιακού συμβούλου και μέλους του ΝΑΟΔ, που άφησε την τελευταία του πνοή μέσα στον αγωνιστικό χώρο, συνήλθε έκτακτα και αποφάσισε ομόφωνα:

1. Σύσσωμο το διοικητικό συμβούλιο να παραστεί στην κηδεία του.
2. Να εκφράσει διά μέσου του Τύπου τα ειλικρινή συλλυπητήρια στην οικογένειά του και συγγενείς.
3. Να καταθέσει στη μνήμη του το ποσό των (20.000) δρχ. στο Ιδρυμα Υποτροφιών Δωδεκανήσου.

Για το Διοικητικό Συμβούλιο

1. **Μπαριανάκης Μιχάλης,** πρόεδρος ΝΑΟΔ - νομαρχιακός σύμβουλος
2. **Ερωτόκριτος Μιχ.**, γ. γραμματέας - νομαρχιακός σύμβουλος
3. **Παπαεμμανουήλ Νίκος**, δ/ντής του Γραφείου.

Το Δ.Σ. του Δημοτικού Οργανισμού Νεολαίας και Αθλησης (ΔΟΝΑ) Ρόδου, αφού πληροφορήθηκε τον αιφνίδιο θάνατο του **Γιάννη Σάββενα** του **Γεωργίου**, αδελφού του **Σάββενα Παρασκευά,** νομαρχιακού συμβούλου και μέλους του ΝΑΟΔ, που άφησε την τελευταία του πνοή μέσα στον αγωνιστικό χώρο, συνήλθε εκτάκτως και αποφάσισε ομόφωνα:

1. Σύσσωμο το διοικητικό συμβούλιο να παραστεί στην κηδεία του.
2. Να εκφράσει διά μέσου του Τύπου τα ειλικρινή συλλυπητήρια στην οικογένεια και συγγενείς του.
3. Να καταθέσει στη μνήμη του το ποσό των 20.000 δρχ. στο Ιδρυμα Υποτροφιών Δωδεκανήσου.

Για το ΔΟΝΑ Ρόδου
Ο πρόεδρος
Κάλλιστος Διακογεωργίου

Με τον πάντα δικό σας... Αλλαξογκολιές ...γκολτζή - γκολτζή

E-mail: **allaksogolis@yahoo.gr**

Το καλοκαίρι έφτασε, εμπρός βήμα ταχύ, να το προϋπαντήσουμε πριν μας το πάρει η...λασποβροχή ! Μην πλύνετε τα αμάξια σας. Περιμένετε. Η Σαχάρα έχει ακόμη πολύ άμμο να μας προσφέρει απλόχερα. Είναι η καλύτερη πάντως αυτή η εποχή για όσους θέλουν να σοβατίσουν ή να χτίσουν, αφού η λάσπη έρχεται έτοιμη σε συσκευασία με νερό. Ούτε φραπές σπαστός να ήτανε.

Αυτό θα πει εκσυγχρονισμός. Φεύγοντας από τα κοινότυπα και σπάζοντας το κατεστημένο, επεκτείναμε την διασκέδαση μακριά από τέσσερις τοίχους με ηχομόνωση, φώτα, λουλουδούδες και τα σχετικά. Χρόνια τώρα όταν ακόμη όλοι οι άλλοι κοιμούνται του καλού καιρού, εμείς έχουμε μετατρέψει τους δρόμους και τα πάρκα σε υπαίθρια σκυλάδικα, με γνήσιους αδέσποτους σκύλους (καλλίφωνους και μη), που ευτυχώς που υπάρχουν κι αυτοί, διότι εκτός από προσφορά καλλιτεχνικού προγράμματος (βλ. αουουου, γαβ-γαβ κλπ.), διαθέτουν και τσάμπα κυνήγι (το φάγωμα χρεώνεται έξτρα).



Οι πραγματικές επικίνδυνες αποστολές γίνονται πάντα τέτοια περίοδο στα τοπικά μας πρωταθλήματα λίγο πριν την λήξη τους, ειδικά εκεί όπου υπάρχει ενδιαφέρον για παραμονή ή για άνοδο σε μεγαλύτερη κατηγορία. Ο σκηνοθέτης της ομώνυμης ταινίας με πρωταγωνιστή τον Τομ Κρουζ εμπνεύστηκε από εμάς, παρατηρώντας για έναν χρόνο από κοντά τα δρώμενα του ποδοσφαίρου μας. Πάντως όσο κι αν προσπάθησε, όσα καλά εφέ κι αν έβαλε, δεν μπόρεσε να πλησιάσει πολύ στην πραγματικότητα. Ειδικά μετά τα τελευταία γεγονότα στην Βοιωτία (βλ. σώβρακο διαιτητή) ακούγονται έντονες φήμες πως από του χρόνου θα σφυρίζουν στα επικίνδυνα παιχνίδια κασκαντέρ ή ακόμα και σωσίες, προκειμένου να προφυλαχθούν οι γνήσιοι.

Μικρή αγγελία. Βρέθηκε πόδι εγκαταλελειμένο σε ερημική περιοχή...πολυσύχναστη. Παρακαλείται όποιος το έχασε και το ξέχασε πνίγοντας τον πόνο του στα γλυκά, να έρθει να το παραλάβει άμεσα. Σε περίπτωση που δεν το πράξει, τότε το πόδι θα βγει σε πλειστηριασμό από τον διεθνή οίκο «Χρούμπις». Ο πλειστηριασμός μάλιστα θα μεταδοθεί και απ'ευθείας από το διαδίκτυο.

Ένα μικρό τάιμ άουτ από τον Γιωταρή με μια ερώτηση κρίσεως που θέλει πολύ σκέψη πριν απαντηθεί. Λοιπόν διαβάστε προσεκτικά και χωρίς να έχετε καμία βοήθεια, απαντήσετε μετά από μερικές ημέρες. Πως μπορείς να κάνεις ένα Πόντιο να κάψει το αυτί του ? Τικ, τακ, τικ, τακ, ο χρόνος σας τελείωσε. Απάντηση : Το τηλεφωνάτε την ώρα που σιδερώνει !!!

Άγριες μάχες έχουμε κάθε βράδυ μεταξύ Σαουδάραβα και Τραβούση. Οι τιτανομαχίες εξελίσσονται διότι τίθεται θέμα πρεστίζ και επιπέδου. Ο ένας με τις κατσαρόλες του και ο άλλος με τα...καλσόν του, δίνουν τα ρέστα τους για την τελική επικράτηση. Τα στοιχήματα εν τω μεταξύ δίνουν και (δεν) παίρνουν, με τα ποσοστά να αλλάζουν ασταμάτητα, αφού δεν υπάρχουν φαβορί και αουτσάιντερ. Ο τελικός νικητής θα ανακοινωθεί σε έκτακτα δελτία ειδήσεων (?) ή όπως αλλιώς λέγονται τέλος πάντων, αυτά που μας δείχνουν τα τηλεοπτικά (ή αποχετευτικά) κανάλια.

Ο μίστερ Άρμυ ετοιμάζεται πυρετωδώς για σαφάρι. Μάλιστα, καλά διαβάσατε. Βέβαια επειδή δεν έχει ακόμη την πείρα που χρειάζεται, ξεκίνησε από τα μικρά και τα εύκολα. Για παράδειγμα, τον τελευταίο καιρό κυκλοφοράει με ένα ποντίκι στο χέρι που δεν το αποχωρίζεται με τίποτα (ούτε φάκα να ήτανε). Μόλις όμως ετοιμαστεί, δεν θα του ξεφεύγει ούτε το νύχι του...κουνουπιού. Ευκαιρία για όσους δεν έχουν εντομοαπωθητικά, να τον καλέσουν για να τους προσφέρει τις υπηρεσίες του. Από ένα κουνουπάκι λοιπόν μέχρι έναν...ελέφαντα. Ο ταρζάν πέθανε. Ζήτω ο μίστερ Άρμυ ο ποντικοφάγος !!!

Καταστήματα που κερδίζετε με την επίδειξη της «ΑλλαξοVIZA» :

1. «ΤΟ ΡΑΛΛΥ – ΒΑΓΓΕΛΗΣ ΑΤΣΙΚΝΟΥΔΑΣ». Ζάντες, ελαστικά, ζυγοσταθμίσεις, ευθυγραμμίσεις. Λεωφόρος Ιαλυσού-Κρεμαστής 16, τηλ.:0241-90363. -> Μεγάλες προσφορές.
2. «ΧΑΤΖΗΑΝΤΩΝΙΟΥ ΦΙΛΗΜΩΝ – ΚΕΝΤΡΟ ΠΛΗΡΟΦΟΡΙΚΗΣ». Πωλήσεις-service Η/Υ, αναλώσιμα, μηχανοργάνωση επιχειρήσεων, εκπαιδευτικά σεμινάρια εκμάθησης Η/Υ & Ίντερνετ. Μιχαήλ Πετρίδη 4, Ρόδος, τηλ.:0241-30062. -> Έκπτωση 5%.
3. «ΠΑΝΑΓΙΩΤΗΣ ΑΤΣΙΚΝΟΥΔΑΣ». Εμπόριο-service ελαστικών, ζυγοσταθμίσεις. Τριαντών 23 (λίγο πιο κάτω από του Βερόπουλου), Ιαλυσός, τηλ.:0241-92581.-> Έκπτωση 5%.
4. «Club». Κατάστημα αθλητικών ειδών. Ότι καλύτερο στο αθλητικό ρούχο και παπούτσι. 25Ης Μαρτίου 6-8, Ρόδος, τηλ.:0241-27114. -> Ειδικές προσφορές.
5. «ELECTRONIC STUDIO – ΟΙΚΟΝΟΜΑΚΗΣ ΑΝΤΩΝΗΣ». Επισκευές ηλεκτρονικών ειδών (τηλεοράσεις, VIDEO κλπ.), εγκαταστάσεις HI-FI, κεραιών, συναγερμών. Κων. Υδραίου 12, Ρόδος, τηλ.:0241-38051. -> Έκπτωση 10%.
6. «ARTE BAGNO – ΜΠΟΤΣΗΣ ΣΤΑΜΑΤΗΣ». Είδη υγιεινής, έπιπλα μπάνιου, πλακάκια, μπαταρίες-αποστολή σε όλα τα νησιά του Νομού μας. Στ.καζούλη 7, Ρόδος, τηλ.:0241-22230. -> Έκπτωση 10%.
7. ΒΡΕΤΤΑ ΠΕΛΑΓΙΑ. Κεντήματα-Μικροέπιπλα-Είδη δώρων. Εμπορικό κέντρο Φώκιαλη, Ρόδος τηλ.:0241-20838. -> Έκπτωση 5%.

Το σημερινό ανέκδοτο σας για να προσέχετε τις...μπαταρίες. Πάει ένας χωριάτης στο γιατρό και του λέει:
- "Γιατρέ μου δε μου σηκώνεται με τίποτα, τι να κάνω;"
- "Λοιπόν, θα παίρνεις αυτό το φάρμακο, λίγο-λίγο, κάθε μέρα".
Αυτός όμως επειδή δε μπορούσε να περιμένει το πίνει όλο μονοκοπανιάς. Πάει στη γυναίκα του με την οποία κάνουν έρωτα 10 φορές, μετά πάει και πηδά... τη γειτόνισσα, τον παπά, τον πρόεδρο και σχεδόν όλους τους κατοίκους του χωριού. Έτσι όλοι είχαν ανέβει στο βουνό. Αυτός τελικά πάει στο γιατρό για να τον κάνει να σταματήσει να έχει τόσο μεγάλες ορμές.
- "Θα βάλεις την π....α σου στη μπαταρία του τρακτέρ σου και θα της κάνεις ηλεκτροσόκ. Έτσι θα σταματήσεις", του λέει ο γιατρός.
Πάει ο χωριάτης και τη βάζει στη μπαταρία. Εν το μεταξύ ένας που τον παρακολουθούσε ανεβαίνει στο βουνό και φωνάζει στους άλλους:
- "Τρέξτε γρήγορα στην κορυφή, θα μας πηδήξει όλους. Τη φορτίζει τώρα!"

Στην σημερινή φωτογραφία θα δείτε όπως πάντα σε αποκλειστικότητα τον μεγάλο Τζίμη, ο οποίος έχει ήδη ετοιμάσει την καλοκαιρινή του εξόρμηση με το σκάφος του για να αλώσει και πάλι την θάλασσα, αφού δεν είναι μόνο ΦΙΦΑ,



αλλά και θαλασσόλυκος που τρώει τις φουρτούνες με το καλαμάκι. Μπροστά του δεν πιάνει μία ούτε αυτός που κυνηγούσε χρόνια τον Μόμπυ Ντικ !!! Λόγω του ότι είναι διασημότητα, δεν μπορεί να ξεφύγει από τους παπαράτσι όπου κι αν πάει. Απολαύστε τον.

Σίγουρα όλοι τώρα πλέον γνωρίζετε πως ξεκίνησα μια νέα σχέση με τους φίλους αναγνώστες της στήλης που ασχολούνται με το σερφάρισμα στο Ίντερνετ και είναι και κάτοχοι ενός κινητού **NOKIA.** Όπως βλέπετε στην κάτω πλευρά της στήλης, κάθε εβδομάδα θα σας έχω τέσσερα LOGOS για το κινητό σας με τους αντίστοιχους κωδικούς. Εσείς το μόνο που έχετε να κάνετε είναι να μου στείλετε e-mail στην διεύθυνση **allaksogolis@yahoo.gr** ή γραπτό μήνυμα στο κινητό **0938416504** με τον αριθμό του κινητού σας και τον κωδικό του λογότυπου που επιθυμείτε να λάβετε και εγώ θα σας το στείλω χωρίς καμία χρέωση, σαν δώρο της στήλης προς όλους εσάς.
Βέβαια να υπενθυμίσω πως η ιδέα και η υλοποίηση της οφείλεται στον φίλο compumaster **Γιώργο Κεφάλα** χωρίς την βοήθεια και τις συμβουλές του οποίου δεν θα μπορούσε να γίνει τίποτα και όποιος θέλει περισσότερες λεπτομέρειες δεν έχει παρά να επικοινωνήσει μαζί του στην διεύθυνση **kefalasa@otenet.gr** .

Γεια σας παιδιά, γεια σας παιδιά και να'σαστε καλάάάάά. Η επιμορφωτική εκπομπή των Αλλαξογκολιών για άλλη μία φορά έφτασε στο τέλος της. Κάνω τον κουφό και δεν ακούω τα επιφωνήματα χαράς που βγαίνουν σαν αναστεναγμοί από την καρδιά σας και απλώς σας αφήνω για λίγο ήσυχους μέχρι την επόμενη Δευτέρα.

Χρειάζομαι διακοπές ή οι διακοπές χρειάζονται εμένα ?
Ο γκολτζής

formula

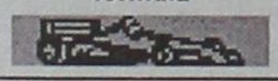

miky



panther

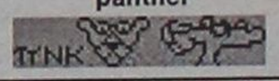

piano



ΟΠΤΙΚΑ-ΦΑΚΟΙ ΕΠΑΦΗΣ
ΑΛΕΞ. ΔΙΑΚΟΥ 7
85100 ΡΟΔΟΣ
ΤΗΛ. 0241-30220
ΜΠΡΟΚΟΥ Α. ΜΑΡΙΑ
ΠΤΥΧΙΟΥΧΟΣ ΟΠΤΙΚΟΥ ΤΜΗΜΑΤΟΣ ΑΘΗΝΩΝ

ΤΑΒΕΡΝΑ ΜΕΣΟΓΕΙΟΣ ΘΑΛΑΣΣΑ
Θαλασσινά - Μεζέδες
Σίγουρα, κάτι διαφορετικό!
Ανοίξαμε και σας περιμένουμε
Ιερού Λόχου 47
85101 Ιαλυσός-Ρόδος
Τηλ. (0241) 91365

ΝΤΕΤΕΚΤΙΒΣ
30 ΧΡΟΝΙΑ ΜΟΝΙΜΑ ΚΑΙ ΣΤΗ ΡΟΔΟ
35354 - 28780
Π.Π. ΓΕΡΜΑΝΟΥ 6 (ΠΛ. ΦΩΚΙΑΛΗ)
Η ΛΥΣΗ!!!
ΣΕ ΚΑΘΕ ΣΑΣ ΠΡΟΒΛΗΜΑ
EXPRESS SECURITY

ΚΕΝΤΡΙ

E-mail: kentri @ astronet.gr Με το Σταύρο Ηρακλείδη



Κάντες τώρα!

Δεν πρέπει να περιμένεις άλλο γιατρέ. Νομίζω δεν πάει πια άλλο και αυτό που απομένει είναι να προκηρύξεις τις εκλογές να τελειώνουμε.Τα πράγματα, κάθε μέρα που περνάει γίνονται και πιο χειρότερα και προτού να βρεθείς σε πολύ δύσκολη κατάσταση κάνε τώρα τις εκλογές. Ο κόσμος θέλει αλλαγές και αυτό θα πρέπει να καταλάβετε όλοι μαζί. Δεν είναι άσχετοι αυτοί που δεν θέλουν, κάτω από τέτοιες συνθήκες, να είναι και πάλι υποψήφιοι για την επόμενη τετραετία. Κάτι ξέρουν οι άνθρωποι παραπάνω και για να μη γίνουν ρεζίλι αποχωρούν από το χώρο του ποδοσφαίρου. Ηθελαν και θέλουν να βοηθήσουν να φτιαχθούν πράγματα και καταστάσεις, όμως βλέποντας όλα αυτά τα παράξενα και τραγελαφικά κάνουν πέρα οι άνθρωποι. Αφού γιατρέ θα τις κάνεις που θα τις κάνεις τις εκλογές μέσα στον ερχόμενο μήνα, δεν μπορώ να καταλάβω γιατί περιμένεις και δεν τις προκηρύσσεις. Μήπως θέλεις να δεις και να μάθεις αν θα υπάρξουν και άλλες κινήσεις για να πάρεις τα μέτρα σου και φοβάσαι την ήττα ή μήπως περιμένεις τίποτε άλλο;

Πού βρίσκεσαι!

Αν όμως γιατρέ μας μάθαινες ή έβλεπες κανένα βίντεο από τα πρόσφατα ταξιδάκια της Kordington tours όχι μόνο θα προκήρυσσες εκλογές, αλλά ούτε καν πια θα ήθελες, κάτω από τέτοιες συνθήκες να ηγηθείς μιας τέτοιας ομάδας, ομάδας που θα βοηθήσει και θα αναβαθμίσει το ποδόσφαιρό μας. Αυτοί που ανακάλυψαν την λέξη tours κάτι ήξεραν παραπάνω και νομίζω είναι η καταλληλότερη λέξη για να δώσει την όλη εικόνα που υπάρχει στην Ενωση. Ολοι θέλουν το τερπνόν μετά του οφελίμου, αλλά έχω την αίσθηση ότι μόνο το τερπνόν επιθυμούν... Σίγουρα γιατρέ από την αρχή της θητείας σας είχατε εξασφαλισμένη την μη ύπαρξη κριτικής και από το γραπτό αλλά και από τον ηλεκτρονικό Τύπο. Ολοι μας σας χαϊδέψαμε και αυτό νομίζω ήταν και το μεγάλο λάθος. Μείνατε ανεξέλεγκτοι και γι' αυτό φθάσατε στο σημείο να κάνετε τον κόσμο να σας τραβά και βίντεο και να βλέπουν όλα αυτά που γίνονται! Ομως αυτό δεν μπορεί να συνεχισθεί έτσι. Κάποτε πρέπει να μπουν τα πράγματα στη θέση τους και όλοι αυτοί οι κύριοι να πάρουν το δρόμο τους. Δεν θα αναφερθώ σε λεπτομέρειες γιατί ίσως κάνω και κακό σε μερικούς, όμως δεν θα περάσουν όλα αυτά έτσι, για να επαναλαμβάνονται και στο μέλλον!

Καιρός είναι

Μαθαίνω επίσης γιατρέ ότι, θα σταματήσεις πια να βάζεις το χέρι στη τσέπη και να πληρώνεις εσύ αντί η Ενωση, από δικά σου χρήματα. Εχω την αίσθηση ότι αυτό θα έπρεπε να το είχες κάνει εδώ και πολύ καιρό και όχι να καλύπτουμε τους ημέτερους. Στο κάτω κάτω, πιο πολύ θα εκτιμούσε όλος ο φίλαθλος κόσμος αν τα παρατούσατε όλοι μαζί για τους εμπαιγμούς που υφίστασθε και θα γινόσασταν και ήρωες. Τώρα που κάνεις αυτή τη κίνηση τί θα βγει; Γι' αυτό σου λέω: Κάνε τις εκλογές όσο πιο γρήγορα μπορείς, βρες νέους συνεργάτες, ανθρώπους που θέλουν να δουλέψουν, άλλαξε και συ τακτική και μπες μπροστάρης σ'αυτά τα νέα παιδιά και φύγε πια από τα κατεστημένα. Εκτός πια και δεν γνωρίζεις τί γίνεται γύρω σου, κάτι πολύ πιθανό! Πάντως η Λεπτοκαρυά από τη Κοζάνη δεν είναι και μικρή απόσταση και σίγουρα θέλεις κάποιο μέσο για να πας, ούτε όμως η πούλια και ο αυγερινός είναι τιμή μας να μας βρίσκουν σε κατάσταση... Καλή σας μέρα!

Καλώς τον!

Αντε καλορίζικος καλαδελφέ. Ούτε στο όνειρό σου νομίζω δεν θα έβλεπες τέτοια εκλογή. Ξέρεις τί θα πεί να πάρεις 8 ψήφους και να γίνεις δήμαρχος Νότιας Ρόδου; Πολύ μεγάλη υπόθεση. Προσοχή, δεν θέλω με τίποτα να σε πειράξω ούτε να υποτιμήσω τις ικανότητές σου. Απλά μεταφέρω τα όσα καθημερινά ακούγονται στα διάφορα στέκια. Γνωρίζω πολύ καλά ποιός είναι ο **Γιάγκος Τόουλου** και κάτω από άλλες συνθήκες θα ήμουν ο πρώτος που θα τον υποστήριζα. Όμως ο κόσμος βλέπει τα πράγματα με άλλο μάτι. Αλλά τί συζητάμε τώρα. Εδώ ακόμη και ο **Ζαννετάκης** διεκδίκησε το ίδιο αξίωμα και δεν θα το ζητούσες εσύ; Τέλος πάντων. Εμείς να σου ευχηθούμε καλό κουράγιο και δύναμη και να σου υποσχεθούμε, επειδή έχουμε μια σχετική ευπάθεια με τη συγκεκριμένη περιοχή, ότι θα είμαστε κοντά σου σε κάθε καλή προσπάθεια που θα έχει όφελος το κοινωνικό σύνολο, θα είμαστε όμως και κοντά σου για να σε βαράμε σε κάθε τι που θα έχει να κάνει μόνο με το προσωπικό συμφέρον. Καλή τύχη και καλή επιτυχία στο πάρα πολύ δύσκολο εργο που ανέλαβες.

Η αλήθεια πικραίνει

Να δείτε πάλι βρε παιδιά που ο δικός μου ο Χαλάντας θα μου κάνει και άλλη μήνυση. Όμως βρε παιδιά είναι ποτέ δυνατόν να μην αναφερθώ στα νέα του κατορθώματα όταν ιον κράζουν αθηναϊκές εφημερίδες; Είναι ποτέ δυνατόν να μη στεναχωριόμαστε οταν τον αποκαλούν «επικίνδυνο» (Βλέπε Εθνος), « ...με τον Χαλάντα να εκτίθεται »(βλ.Φως των Σπόρ « ....Χαλάντας ...να ανακαλύπτει οφ-σάϊντ τον Γιοβάνοβιτς στο 45ο και ενώ ο Σέρβος έβγαινε μόνος του με τον Ελευθερόπουλο...» (βλ.Sport Time). Δεν θέλει ο Γιάννης μας όμως την κριτική που του κάνουμε και που αναφερόμαστε απλά σε αξιολογικές κρίσεις και γνώμες και που ποτέ δεν έχουν να κάνουν με δυσφημιστικά γεγονότα (ΑΠ 1101/81) Να ξέρεις πάντα Γιάννη ότι η δημόσια κριτική που ασκείται επί δημοσίων προσώπων για πράξεις που έχουν σχέση με το κοινωνικό σύνολο και με γεγονότα ενδιαφέροντος, δεν εμπίπτουν στα αδικήματα των αρθρων 361, 362,και 363 Π.Κ. Πάντως την επόμενη φορά μη βάλεις πάλι μάρτυρα το Σπύρο!

Αλλοι παλαίμαχοι

Και οι Ψινθενοί φτιάχνουν το δικό τους Σύλλογο Παλαιμάχων ποδοσφαιριστών Δόξας Ψίνθου. Με πρωτοβουλίες παλιών παικτών και με επικεφαλής το Νίκο Μπρόκο ετοιμάζονται για το καταστατικό τους και υπάσχονται ότι η προσφορά τους στο ποδόσφαιρο και γενικότερα στον αθλητισμό θα είναι πολύ μεγάλη. Σίγουρα οι στόχοι τους που είναι ποικίλοι και θα έχουν να κάνουν με το γενικό σύνολο είναι σαν πρώτη εικόνα καλοί και το μόνο που απομένει είναι η υλοποίησή τους και να μη μείνουν στα λόγια. Πάντως παιδιά καλή η σκέψη σας και ο γενικότερος συλλογισμός σας, φτάνει μόνο να είσαστε όλοι μαζί και να βοηθάτε όλοι εξίσου.

Πάντα επιτυχίες

Και ο δικός μας ο **παπα-Βασίλης** στ' Αφάντου γράφει τη δική του ιστορία. Κατάφερε να φτιάξει αυτό το νέο στολίδι που απέκτησε το χωριό, το Λαϊκό Εκκλησιαστικό Εκθετήριο που όσο πιο γνωστό γίνεται στο ευρύ κοινό, τόσο πιο πολλούς επισκέπτες δέχεται και βέβαια όλοι μένουν έκθαμβοι από την ομορφιά και παράδοση των εκθεμάτων. Μα παπά μου, έπιασες τίποτα και δεν το τέλειωσες με επιτυχία; Οχι βέβαια. Την αξία και την αγάπη που προσφέρεις σ' αυτό το χωριό την ξέρουν όλοι, γι' αυτό και σε εκτιμούν απεριόριστα. Ομως, κάποτε θα πρέπει να θυμάσαι και το χωριό που μεγάλωσες, το χωριό που έκανες τους πρώτους και καλούς φίλους και κανένα ψαρεματάκι προς τα κι έξω δεν θα ήταν άσχημα. Μη ξεχνάς ποτέ τις ρίζες σου. Καλή σου μέρα.

Υποθέτω...

Χρε **Δημήτρη** πάω να σπάσω το κεφάλι μου, που τόσο καιρό δεν μπορώ ακόμη να μάθω το λόγο της πλήρους απαλλαγης σου, της πολιτικής εννοώ, από τη Νότια Ρόδο. Προσπαθώ να μάθω, ρωτώ, ξαναρωτώ, όμως δεν βρίσκω εύκολα την αρχή για να ξετυλίξω το κουβάρι. Μια μόνο περίπτωση μου έμεινε και θα στην πω αδελφέ και ας είμαι λάθος. Εχω την αίσθηση ότι η όλη σου αυτή συμπεριφορά, πολιτική, έχει να κάνει με κάποια πρόταση που έλαβες, αν έλαβες, από το κόμμα του Αβραμόπουλου. Δεν ξέρω, αλλά κάτι τέτοιο με τρώει και ήθελα να το βγάλω από μέσα μου. Τώρα το κατά πόσο είμαι κοντά ή μακριά από τέτοια πράγματα, θα δείξει ο χρόνος. Να έχεις μια καλή εβδομάδα.

Βασιλάρας ο μοναδικός

Δεν ξέρω κατά πόσο μπορεί να είναι άκαιρο γεγονός που έχει σχέση με τον **Ταράλη**, όμως δεν παύει ποτέ να έχει την αξία του. Ακόμη και ο πράκτορας που συνόδευε την αποστολή των διαιτητών στη Μαδρίτη, έμεινε έκπληκτος με τα καμώματά του μέχρι σε σημείο να γίνουν πρώτοι φίλοι και κολλητοί. Τί έκανε βρε παιδιά ο μπαγάσας. Σε κάποια στιγμή που πήγαιναν κάπου βγάζει πάνω στο τραπέζι μια χούφτα ελιές, ούζο τραβάμε τη χεράκλα του μιά σε μία κρεμμύδα και την άνοιξε στα τέσσερα και έγινε ο χαμός. Ακόμη και οι ίδιοι οι **Σπανιόλοι** τον έβλεπαν καλά καλά και έγλειφαν τα χείλη τους. Οσο για τους άλλους, ο άνθρωπος δεν προλάβαινε να βγάζει ελιές Αρχαγγελίτικες. Μα ρε παιδιά είναι ποτέ δυνατόν να έχετε το Βασιλαρά μαζί σας και να μη περάσετε όμορφα; Υπόθεση χημείου!

Να δείς φίλτατε Αντώνη Ικουτα (με γιώτα το Ι), που σε λίγο καιρό θα θέλουμε και χημείο να εξετάζουμε το χώμα του κάθε γηπέδου και να διαλέγουν οι ομάδες σε ποιο θέλουν να πάνε και να παίξουν. Εκεί θα φθάσουμε σε λίγο αδελφέ, αν όλοι εσείς που θέλετε να λέγεσθε παράγοντες θα έχετε τέτοια νοοτροπία. Μα είναι σοβαρά πράγματα αυτά, να ζητάμε να εξετάσουμε το χώμα του γηπέδου αν μας κάνει για να παίξουμε;

Ηλθε η ώρα

Εγώ εδώ και πάρα πολύ καιρό **Θεοδόση** σου γράφω και ξαναγράφω ότι είναι καιρός να αφήσεις τη Τ.Ε. και συ με τίποτα δεν θέλεις να αφήσεις την καρέκλα. Βλέπεις τί γίνεται γύρω σου, ακούς τί σου σέρνουν και ακόμη κάθεσαι εκεί. Γιατί άραγε; Μένεις εκεί μόνο και μόνο για τους ψήφους ή τίποτε άλλο; Οχι, γιατί αν εσύ κάθεσαι εκεί για να κάνεις την πολιτική σου και να μαζεύεις ψήφους, έχει και άλλα παιδιά που έχουν όρεξη για δουλειά και που μπορούν μα προσφέρουν πολύ πιο πολλά από σένα και χωρίς κανένα προσωπικό όφελος. Το ρεζίλι που αρπάξατε με το φάϊναλ-φορ της Κω βλέπω δεν ερέθισε καν την ευθυξία σας και ακόμη εξακολουθείτε να κάθεσθε στις ίδιες καρέκλες. Τα χαστούκια της Κω και όλα τα άλλα που κατά καιρούς εισπράττετε δεν βλέπω να σας συγκινούν. Όμως νομίζω πως τώρα πια δεν θα έχετε επιλογή άλλη. Γι' αυτό προλάβετε εσείς να παραιτηθείτε πρώτοι, πριν το ρεζίλι σας ξεπεράσει κάθε όριο υπομονής!

Ποντικοί!

Ολα τα είχε η **Μαριορή**, ο φερετζές της έλειπε! Ναι, ποντικοί άρχισαν να κυκλοφορούν στα αποδυτήρια της Ρόδου. Πρόσφατα πολλά παιδιά έχασαν αρκετά χρήματα ακόμη και κινητά. Ο **Μαλλιάκας** δια μαγείας έχασε 75000 και ακόμη δεν μπορούν να πιάσουν τον ποντικό που κυκλοφορεί εκεί μέσα. Μα που είναι βρε παιδιά η δυσκολία; Μάλλον δεν βάζετε καλά το τυράκι στη φάκα γι' αυτό δεν μπορείτε να το μαγκώσετε. Δοκιμάστε καμιά άλλη συνταγή. Μπορεί να πιαστεί...

Cleo's
ΙΤΑΛΙΚΗ ΚΟΥΖΙΝΑ
Ανοικτό καθημερινά
από 7 μ.μ. έως 12 μ.μ.
ΚΛΕΙΣΤΟ ΚΥΡΙΑΚΗ
Ρεζερβέ τηλ. 28415
Αγ. Φανουρίου 17, Παλιά Πόλη



Η εμπειρία μας και η αφοσίωση στη λεπτομέρεια
αποτελουν εγγύηση για την απόλυτη επιτυχία ωστε
να μείνουν ανεξίτηλες στη μνήμη τη δική σας και των καλεσμένων σας.....
ΧΟΡΟΕΣΠΕΡΙΔΕΣ - ΓΑΜΟΙ - CATERING - ΠΑΙΔΙΚΑ ΠΑΡΤΥ
ΞΕΝΟΔΟΧΕΙΟ SOFITEL CAPSIS
ΡΟΔΟΥ
Για Πληροφορίες 25-015 & 20919 (09.00 - 17.00)
CAPSIS
Conference Centers
& Resort Hotels



ΜΠΑΣΚΕΤ

Περήφανο αντίο

☞ *ΤΙΣ ΦΕΤΙΝΕΣ ΤΟΥ ΥΠΟΧΡΕΩΣΕΙΣ ΕΠΙ ΡΟΔΙΤΙΚΟΥ ΕΔΑΦΟΥΣ ΟΛΟΚΛΗΡΩΣΕ ΧΘΕΣ Ο ΚΟΛΟΣΣΟΣ, Ο ΟΠΟΙΟΣ ΝΙΚΗΣΕ ΤΟΝ ΑΣΤΕΡΑ ΕΞΑΡΧΕΙΩΝ ΜΕ 70-65*

Ο σεβασμός προς τους έστω και λιγοστούς φίλους του μπάσκετ που βρέθηκαν χθες το απόγευμα στις εξέδρες του Εθνικού Κλειστού Γυμναστηρίου της Ρόδου ήταν το στοιχείο που χαρακτήρισε τους παίκτες του Κολοσσού στην χθεσινή τους αναμέτρηση κόντρα στον Αστέρα Εξαρχείων.

Οι "θαλασσί", στην τελευταία τους φετινή εμφάνιση μπροστά στα μάτια του κοινού τους (την επόμενη Κυριακή το πρωτάθλημα της Γ' Εθνικής κατηγορίας ολοκληρώνεται), στάθηκαν στο ύψος των περιστάσεων και παρά τις πολλές ελλείψεις, "κέρασαν" τους "πιστούς" τους την ικανοποίηση της νίκης, καθώς επικράτησαν των αντιπάλων τους με 70-65.

Θα πρέπει να σημειωθεί, πως η χθεσινή προσπάθεια των αθλητών του Ροδιακού συλλόγου κάθε άλλο παρά εύκολη αποδείχτηκε, καθώς η πρώτη φορά που πήραν "κεφάλι" στο σκορ ήταν στα μίσα του τρίτου δεκαλέπτο. Ειδικά στο πρώτο μέρος, οι φιλοξενούμενοι δεν έχασαν ούτε για μία στιγμή το προβάδισμα, στηριζόμενοι στην εκνευριστική τους ευστοχία από τη γραμμή των 6.25, την ώρα που οι Κολοσσίτες δεν μπορούσαν να βρουν τον ρυθμό τους.

Από το ξεκίνημα, λοιπόν, του δεύτερου ημιχρόνου, οι "θαλασσί" βελτίωσαν την περιφερειακή τους άμυνα, "έκοψαν" στους αντιπάλους τους το "τρίποντο" ρεσιτάλ τους και με μεγαλύτερη ωριμότητα στις επιθετικές επιλογές και την εις βάρος τους κατάσταση κατάφεραν να ανατρέψουν και όμορφο μπάσκετ να παίξουν.

Κολοσσός-Αστέρας Εξ.: 70-65.

Τα δεκάλεπτα: 18-22, 34-36 (ημίχρονο), 48-46, 70-65 (τελικό αποτέλεσμα).

Οι πόντοι:

ΚΟΛΟΣΣΟΣ: *Λιβιεράτος 2, Μελής 22, Τσίντζας 10 (2), Βλαχοδήμος 18, Κατούφας 17, Παρδακάς, Πουζουκάκης.*

ΑΣΤΕΡΑΣ ΕΞ.: *Τσατσάνης 5(1), Νασιάκος 2, Πανόπουλος 9 (1), Λαγός 10 (1), Κουρλής 7 (1), Καπλαντζής 14 (2), Μπούρας 10 (2), Μακρής 4, Βαζαίος 4 (1).*

Ο ΧΑΡΗΣ ΠΑΠΑΖΟΓΛΟΥ

Μόνο καλά λόγια είχε να πει για την χθεσινή παρουσία των παικτών του ο προπονητής του Κολοσσού, **Χάρης Παπάζογλου:**

"Επρόκειτο για ένα παιχνίδι χωρίς ενδιαφέρον και για τις δύο ομάδες. Θέλω να δώσω συγχαρητήρια στα νέα παιδιά που έδειξαν ορισμένα από τα καλά τους στοιχεία. Συγχαίρω και τους παλιούς παίκτες, οι οποίοι παρά την έλλειψη ενδιαφέροντος έδειξαν πως διαθέτουν μεγάλα ψυχικά αποθέματα. Θέλω να ευχαριστήσω τον έστω και λιγοστό κόσμο που ήταν σήμερα κοντά μας, με την υπόσχεση να προσπαθήσουμε για το καλύτερο τη νέα χρονιά".

Ομορφη γιορτή

☞ *Περισσότερα από 250 νεαρά παιδιά έλαβαν μέρος στο τουρνουά μπάσκετ 3Χ3 που φιλοξενήθηκε το Σαββατοκύριακο στην πλατεία Ηρώων του Δήμου Αρχαγγέλου*

Ευχάριστη νότα στα μπασκετικά δρώμενα του Σαββατοκύριακου ήταν το τουρνουά 3Χ3, που διοργανώθηκε στην πλατεία Ηρώων του Δήμου Αρχαγγέλου από την ΕΟΚ, την Τ.Ε. ΕΟΚ Δωδεκανήσου καθώς και τον Δημοτικό Οργανισμό Αθλησης Αρχαγγέλου. Βλέπετε, τα περίπου 250 παιδιά ανταποκρίθηκαν στο κάλεσμα των διοργανωτών, έδωσαν ένα ξεχωριστό χρώμα στην εκδήλωση και ήταν ουσιαστικά αυτά που της έδωσαν το στίγμα της επιτυχημένης.

Ούτε οι κακές καιρικές συνθήκες που επικρατούσαν κατά τη διάρκεια της χθεσινής ημέρας ήταν ικανές να χαλάσουν την όμορφη γιορτή που στήθηκε στον Αρχάγγελο, καθώς όλα τα παιδιά ξεδίπλωσαν το άφθονο ταλέντο τους τόσο στις μεταξύ τους κόντρες, όσο και στους διαγωνισμούς στους οποίους έλαβαν μέρος. Σε όλους τους νεαρούς αθλητές μοιράστηκαν αναμνηστικά διπλώματα και μπλουζάκια, ενώ οι νικητές των διαγωνισμών κέρδισαν πλούσια δώρα.

Το τρόπαιο στην Κω

☞ *Ο Ηρακλής 2000 είναι από χθες ο πρωταθλητής Δωδεκανήσου στην κατηγορία των Παίδων, καθώς στον μεγάλο τελικό του φάϊναλ φορ νίκησε τον Ιβίσκο με 96-46*

Στην Κω ταξίδεψε φέτος το τρόπαιο της πρωταθλήτριας ομάδας Δωδεκανήσου στην κατηγορία των Παίδων. Ο Ηρακλής 2000 ήταν αυτός ο οποίος δικαίωσε απόλυτα το όνομα που φέρει, καθώς με την παρουσία του στο φάϊναλ φορ του πρωταθλήματος που πραγματοποιήθηκε το Σαββατοκύριακο στο Εθνικό Κλειστό Γυμναστήριο της Ρόδου δεν άφησε κανένα περιθώριο αμφισβήτησης της ανωτερότητάς του και κατέκτησε πανάξια τον τίτλο.

Στον ημιτελικό του Σαββάτου, οι Κώοι επικράτησαν του Κολοσσού με 47-37, ενώ στον μεγάλο τελικό συνέτριψαν τον Ιβίσκο με 69-46.

Για να φτάσει στον τελικό, ο Ιβίσκος χρειάστηκε να κάμψει την αντίσταση του Ιπποκράτη με 69-56, ενώ την τρίτη θέση της διοργάνωσης κατέλαβε ο Κολοσσός, που πήρε το παιχνίδι κόντρα στον έτερο χαμένο των ημιτελικών με 78-64.

ΤΡΥΠΙΟ ΔΙΧΤΥ



✌ Τις αντιδράσεις συμβούλων και σωματείων προσπάθησε να υπερκεράσει ο πρόεδρος...

✌ Αναλαμβάνοντας ο ίδιος την ευθύνη για το "κάζο" του Πολίου...

✌ Κι αναλαμβάνοντας την ευθύνη τί έγινε;

✌ Απλά δέχθηκε τα πυρά των διαμαρτυρομένων.

✌ Επί της ουσίας υπέπεσε σε νέο αστόχημα ο κ. πρόεδρος...

✌ Εδειξε ότι ήθελε να προστατεύσει τα μέλη του συμβουλίου του...

✌ Αλλά παράλληλα έδειξε ότι παίρνει αποφάσεις μόνος του "γράφοντάς" τους...

✌ Και τώρα για να χρυσώσει τα χάπι στο χωριό του...

✌ Όπου είναι δήμαρχος, χωρίς γήπεδο μπάσκετ...

✌ Διοργάνωσε τουρνουά "3Χ3" το Σαββατοκύριακο...

✌ Στα πλαίσια, λέει, του Αναπτυξιακού προγράμματος της ΕΟΚ...

✌ Την οποία, βέβαια, έπεισε να ηγηθεί του τουρνουά...

✌ Εγώ έχω την απορία. Γήπεδο μπάσκετ θα φτιάξει στο χωριό ή όχι;...

✌ Ο Α.Ο.Α. που πέρυσι είχε ομάδα μπάσκετ εφέτος θα έχει;...

✌ Ας πιάσουμε τώρα τον Κολοσσό...

✌ Σ' ένα συμβούλιο, κύριοι, υπάρχουν κι οι διαφωνούντες...

✌ Οι αποφάσεις μπορούν να παρθούν πλειοψηφικά, κι η ζωή συνεχίζεται...

✌ Δεν γίνεται να περνούν όλες οι απόψεις...

✌ Και στο κάτω κάτω υπάρχουν κι οι παραιτήσεις...

✌ Ο σύλλογος πρέπει να λειτουργήσει και να συνεχίσει την πορεία του...

✌ Τ' αποτελέσματα των αποφάσεων του καλοκαιριού θα φανούν του χρόνου τέτοια εποχή...

✌ Στον Ιάλυσο το κλίμα είναι καλύτερο...

✌ Εκεί έχουν άλλους στόχους, άλλη φιλοσοφία...

✌ Το βέβαιο, πάντως, είναι πως ο Ιάλυσος έχει τα φόντα για μια ευπρεπέστατη παρουσία...

✌ Το θέμα που καίει περισσότερο είναι η στελέχωση του δ.σ....

✌ Η ανώτερη κατηγορία απαιτεί κι εμπειρότερους παράγοντες...

✌ Ηδη οι πιέσεις στον τέως πρόεδρο κ. **Τζανέττο** είναι ασφυκτικές...

✌ Ονειρα κάνουν και στον Διαγόρα...

✌ Για την γυναικεία ομάδα μπάσκετ του συλλόγου...

✌ Που πλαισιωμένη κι από την αξιόλογη ομάδα του Κολοσσού...

✌ Και με σωστή δουλειά, βλέπει άνοδο...

✌ Για να δούμε, τί θα δούμε...

✌ Κοντά είναι τα Σάββατα κοντά κι οι Κυριακές...

Γ'ΕΘΝΙΚΗ

25η αγωνιστική

Κολοσσός-Αστέρας Εξ.	70-65
Αγιος Θωμάς-Προοδευτική	65-54
Δούκας-Χολαργός	75-69
Αμιλλα-Αίας Ταύρου	63-77
Αιγάλεω-Κάδμος	102-56
Παγκράτι-Ηλιούπολη	66-54
Ρέθυμνο-Αρης Σύρου	108-77

Η ΤΕΛΕΥΤΑΙΑ ΑΓΩΝΙΣΤΙΚΗ

Προοδευτική-Κολοσσός
Αρης Σύρου-Αγ. Θωμάς
Αστέρας Εξ.-Δούκας
Χολαργός-Αμιλλα
Αίας Ταύρου-Αιγάλεω
Κάδμος-Παγκράτι
Ηλιούπολη-Ρέθυμνο

Η ΒΑΘΜΟΛΟΓΙΑ (σε 25 αγώνες)

1. Αιγάλεω	2027-1609	48
2. Παγκράτι	1810-1659	44
3. Κολοσσός	1826-1717	42
4. Δούκας	1801-1691	41
5. Ηλιούπολη	1753-1673	40
6. Αστέρας Εξ.	1893-1904	38
7. Ρέθυμνο	1687-1754	38
8. Προοδευτική	1735-1761	37
9. Αγιος Θωμάς	1731-1764	37
10. Αίας Ταύρου	1831-1779	37
11. Κάδμος	1619-1775	32
12. Χολαργός	1709-1901	29
13. Αρης Σύρου	1633-2110	28
14. Αμιλλα	1694-1860	28

ΔΩΔΕΚΑΝΗΣΟΣ ΝΑΥΤΙΛΙΑΚΗ Ν.Ε.

Κρατήσεις on line:
• "ΔΩΔΕΚΑΝΗΣΟΣ ΝΑΥΤΙΛΙΑΚΗ"
Αυστραλίας 3 Ρόδος 85100 Τηλ. 0241-70590, Fax: 70591
και
στον ταξιδιωτικό σας πράκτορα

ΔΡΟΜΟΛΟΓΙΑ ΤΟΥ ΤΑΧΥΠΛΟΟΥ ΚΑΤΑΜΑΡΑΝ "DODEKANISOS EXPRESS"
Από 07 Μαΐου έως νεωτέρας

Αναχωρήσεις από ΡΟΔΟ (Κεντρικό λιμάνι-Κολώνα)	
ΔΕΥΤΕΡΑ	08.30 από ΡΟΔΟ για ΣΥΜΗ-ΚΩ-ΚΑΛΥΜΝΟ-ΛΕΡΟ-ΚΑΛΥΜΝΟ-ΚΩ-ΣΥΜΗ-ΡΟΔΟ
ΤΡΙΤΗ	09.00 από ΡΟΔΟ για ΚΑΣΤΕΛΛΟΡΙΖΟ και επιστροφή
ΤΕΤΑΡΤΗ	08.30 απόΡΟΔΟ για ΤΗΛΟ-ΝΙΣΥΡΟ-ΚΩ-ΚΑΛΥΜΝΟ-ΚΩ-ΝΙΣΥΡΟ-ΤΗΛΟ-ΡΟΔΟ
ΠΕΜΠΤΗ	09.00 απόΡΟΔΟ για ΚΑΣΤΕΛΛΟΡΙΖΟ 16.30 από ΚΑΣΤΕΛΛΟΡΙΖΟ για ΡΟΔΟ
ΠΑΡΑΣΚΕΥΗ	08.30 απόΡΟΔΟ για ΣΥΜΗ-ΚΩ-ΛΕΡΟ-ΛΕΙΨΟΙ-ΠΑΤΜΟ-ΛΕΡΟ-ΚΑΛΥΜΝΟ-ΚΩ-ΣΥΜΗ-ΡΟΔΟ
ΣΑΒΒΑΤΟ	08.30 από ΡΟΔΟ για ΚΩ-ΚΑΛΥΜΝΟ-ΛΕΡΟ-ΚΑΛΥΜΝΟ-ΚΩ-ΡΟΔΟ
ΚΥΡΙΑΚΗ	08.30 από ΡΟΔΟ για ΚΩ-ΚΑΛΥΜΝΟ-ΛΕΡΟ-ΛΕΙΨΟΙ-ΠΑΤΜΟ-ΛΕΡΟ-ΚΑΛΥΜΝΟ-ΚΩ-ΣΥΜΗ-ΡΟΔΟ

ΣΗΜΕΙΩΣΗ: * Το δρομολόγιο της Πέμπτης 17/05 για Καστελλόριζο θα εκτελεστεί Κυριακή 20/05 με ώρα αναχώρησης 07.30 από Ρόδο

* Και το δρομολόγιο της Κυριακής 20/05 θα εκτελεστεί την Πέμπτη 17/05

ΠΑΡΑΔΟΣΙΑΚΕΣ ΞΥΛΙΝΕΣ ΧΕΙΡΟΠΟΙΗΤΕΣ ΚΑΡΕΚΛΕΣ ΚΑΙ ΤΡΑΠΕΖΙΑ ΡΟΔΟΥ

ΣΑΛΑΚΟΣ 0246-22237



ΒΑΓΙΑΝΑΚΗΣ & ΣΙΑ, Σάλακος

Στα 45 χρόνια κατασκευαστές...

- Εγγύηση ζωής
- Τραπέζια πτυσσόμενα - σταθερά
- Πτυσσόμενες (σε χώρο 1 τραπεζιού αποθηκεύονται 80 καρέκλες)
- Για ΕΠΑΓΓΕΛΜΑΤΙΕΣ και ΙΔΙΩΤΕΣ
- Από ξύλο οξιάς εισαγωγής
- Σε χρώμα που εσείς προτιμάτε (ξύλου, μπλε, πράσινο κ.λπ.)
- Σε ΤΙΜΕΣ ΕΚΠΛΗΞΗ
- Παράδοση σε 10 ημέρες - 20 ημέρες

ΒΑΓΙΑΝΑΚΗΣ & ΣΙΑ, Σάλακος

(0246) 22237, 0945-283048, (0246) 22389

Απάντηση από τον πρόεδρο των Καστελλοριζίων

Δεν ασχολούμαστε με επαγγελματίες καταγγέλλοντες

Αστήρικτες όλες οι αιτιάσεις για τις εκλογές, οι Καστελλοριζιοί γνωρίζουν, κουράσθηκαν από τη γκρίνια

"Η Ένωση Καστελλοριζίων Ρόδου δεν είναι ιδιοκτησία, ή τσιφλίκι κανενός, ούτε μέσο αυτοπροβολής και εξυπηρέτησης συμφερόντων", επισημαίνει με επιστολή του στη "Γνώμη" ο πρόεδρος της Ένωσης κ. Κομνηνός Τσάπατζης, απαντώντας σε διαμαρτυρία δύο μελών της Ένωσης που δημοσιεύθηκε την περασμένη Δευτέρα, αναφορικά με τις εκλογές που έγιναν πρόσφατα για ανάδειξη νέου διοικητικού συμβουλίου.

Ο κ. Τσάπατζης υποστηρίζει ότι οι αιτιάσεις των κ.κ. Φ. Σάκκαρη και Π. Χούλη, είναι παντελώς αβάσιμες και δηλώνει ότι η Ένωση δεν πρόκειται ν' ασχοληθεί δια του Τύπου με τους κατ' επάγγελμα καταγγέλλοντες. Σημειώνει ακόμη στην επιστολή του ότι τα μέλη που καταγγέλλονται έχουν σημαντική προσφορά, αναγνωρισμένη από το σύνολο της παροικίας μας.

ΑΝΑΛΥΤΙΚΑ, στην επιστολή του ο πρόεδρος της Ένωσης Καστελλοριζίων Ρόδου κ. Κομνηνός Τσάπατζης αναφέρει τα εξής:

«Κε Διευθυντά

Με αφορμή την επώνυμη καταγγελία στον τοπικό Τύπο (Δευτέρα 7 Μαΐου) των Φ. Σάκκαρη και Π. Χούλη, οι θεωρούντες σπορ την δι' αλληλογραφίας επικοινωνία και μέσω αυτής την προσβολή οιουδήποτε μη αποδεκτού εκ μέρους τους προσώπου, και την μη αποδοχή τετελεσμένων δημοκρατικών διαδικασιών και επειδή εκτοξεύθηκαν βολές και υπονοούμενα κατά του προσώπου μου και του κύρους του νέου Δ.Σ. του Συλλόγου μας, όσον αφορά τις εκλογές του 1999, για την αποκατάσταση της αλήθειας, και να μην δημιουργούνται εντυπώσεις, είμαι υποχρεωμένος να δηλώσω ότι:

Οι παραπάνω καταγγέλλοντες ήταν δύο από τους 19 υποψηφίους του ψηφοδελτίου και συμφώνησαν, αποδέχθησαν, συμμετείχαν και γενικώς ήταν παρόντες και παρατηρητές στις διαδικασίες των εκλογών του 1999. Είναι αυτοί που με εξέλεξαν ομόφωνα τότε πρόεδρο της Εφορευτικής Επιτροπής. Είναι αυτοί οι ίδιοι που με συγκίνηση και χαρά απεδέχθησαν τα αποτελέσματα και μάλιστα εισέπραξα και τα ένθερμα συγχαρητήριά τους μετά το πέρας της διαδικασίας. Είναι αυτοί οι ίδιοι που αν και κατείχαν τις θέσεις του Αντιπροέδρου και του Εφόρου αντίστοιχα, δεν παρευρίσκοντο καν στις συνεδριάσεις του Δ.Σ. παρά μόνο η παρουσία τους ήταν αισθητή με την ανάγνωση των επιστολών τους. Αν είχαν διαπιστώσει τότε παραβάσεις είναι υποχρεωμένοι έστω και σήμερα (ποτέ δεν είναι αργά) να τις δηλώσουν.

Ειλικρινά κε Διευθυντά δεν έχω την πρόθεση να ανοίξω διάλογο μέσω του τοπικού Τύπου με τους παρπάνω κυρίους. Οι συμπατριώτες μας έχουν κορεσθεί και κουρασθεί με αυτά. Ανακουφίστηκαν και χάρηκαν για το νέο αίμα που τους εκπροσωπεί πλέον στο δικό τους Σύλλογο, και είναι η πρώτη και τελευταία φορά που θα ασχοληθώ με όλους αυτούς, τους κατά επάγγελμα καταγγέλλοντες, και τους αφήνω στην κρίση και των φίλων του μικρού μας νησιού. Πρέπει να γνωρίζουν ότι η Ένωση Καστελλοριζίων Ρόδου ΔΕΝ είναι ιδιοκτησία ή περιουσιασικό στοιχείο ή τσιφλίκι κανενός, ούτε μέσο αυτοπροβολής και εξυπηρέτησης ιδίων συμφερόντων.

Γνωρίζουν όλοι ότι επί μία δεκαετία σύνθημά μου και στόχος μου ήταν η ενωποίηση των δύο Συλλόγων, και μέσω αυτής το αγκάλιασμα των συμπατριωτών μας. Ο πρώτος στόχος επετεύχθη. Δυστυχώς όπως φαίνεται για λόγους που δεν γνωρίζω, οι καταγγέλλοντες καλλιεργούν ένα αυταρχικό κλίμα παλαιοτέρων εποχών, όπου ΔΕΝ μπορεσούν να δηλώσουν Καστελλοριζιοί οι: Τσάπατζης Κομνηνός, Ασβέστης Νικόλαος, Κάππος Σταύρος, Νίκανδρος Νικόλαος, Νισύριος Μιχάλης, Μόσχου Αναστασία (το γένος Μανίσκα), Κοντούζογλου Δέσποινα, Γερονικόλα Ρόζα, Λερογιάννη Χρυσάνθη (το γένος Ζαπακλή-Μπλε).



Ας σταματήσουν λοιπόν τον υπερπατριωτισμό τους, και να αποδείξουν εμπράκτως τις αγαθές, όπως υποστηρίζουν προθέσεις τους. Εμείς σαν νέο Δ.Σ. μακριά από κακίες και πικρίες του παρελθόντος, επιθυμούμε την συμπαράσταση όλων των συμπατριωτών μας, και ελπίζουμε, πως την έχουμε. Οπως εκτιμούν όλα τα μέλη του Δ.Σ. και εγώ προσωπικά οι διαδικασίες κατά τις πρόσφατες αρχαιρεσίες ήταν άψογες και ότι η Εφορευτική Επιτροπή ενήργησε ΔΗΜΟΚΡΑΤΙΚΑ και σύμφωνα με το Καταστατικό του Συλλόγου. Επίσης τόσο ο κος Χονδρός, όσο και ο κος Βερβέρης έκαναν τον Διοικητικό απολοτισμό και κατόπιν τον Οικονομικό απολογισμό έκανε ο κος Παπουτσής. Είναι λυπηρό να καταγγέλλονται τα μέλη αυτά του Συλλόγου μας, που η προσφορά τους σ'αυτόν έχει αναγνωρισθεί από το σύνολο της παροικίας μας.

Οι καταγγέλλοντες είναι τόσο υπεύθυνοι που είχαν την τιμή να προσέλθουν ο μεν Φ. Σάκκαρης περί τις 10.45 ο δε Π. Χούλης περί τις 12.30. Και είναι άξιον απορίας το να υποστηρίζουν την έγκαιρη παρουσία τους στην διαδικασία και συγχρόνως να διαδηλώνουν ότι είτε υπερψηφισθούν είτε όχι, πρόθεσή τους είναι να μην συμμετέχουν στο νέο Δ.Σ. ΓΙΑΤΙ; Οι υπεύθυνοι αυτοί πατριώτες σε ποιές πράξεις του νέου Δ.Σ. ασκούν κριτική και κατηγορούν και απειλούν ή εκβιάζουν με ίδρυση δήθεν νέου Συλλόγου; "Ιδού λοιπόν η Ρόδος".

Κε Διευθυντά επιτρέψτε μου, να διαβεβαιώσω τους συμπατριώτες μας ότι ολόκληρο το νέο Δ.Σ. του Συλλόγου μας θα είναι πάντα κοντά τους. Θεωρούμε βασικό μας όπλο και μέσο τον ενωτικό χαρακτήρα του Δ.Σ. Με αυτό το όπλο θα αναπτύξουμε όλες τις δραστηριότητές μας και με την δεδομένη συμπαράσταση των συμπατριωτών μας πιστεύουμε ότι θα πετύχουμε».

Ευχαριστώ για την φιλοξενία
Τσάπατζης Κομνηνός
Πρόεδρος
Ενωσης Καστελλοριζίων Ρόδου»

ΜΕΣΟΓΕΙΑΚΟ ΦΟΡΟΥΜ

Στη Διάσκεψη της Ρόδου τέθηκαν το 1998 τα θεμέλια

ΣΗΜΑΝΤΙΚΕΣ ΘΕΜΑΤΙΚΕΣ ΠΡΩΤΟΒΟΥΛΙΕΣ

Ολοκληρώθηκαν χθες στην Ταγγέρη του Μαρόκου οι εργασίες της 8ης άτυπης υπουργικής Συνόδου του Μεσογειακού Φόρουμ, στο οποίο συμμετέχουν πέντε κοινοτικές χώρες του Νότου και έξι τρίτες μεσογειακές χώρες. Τη χώρα μας εκπροσώπησε ο υφυπουργός Εξωτερικών, Γρηγόρης Νιώτης, ο οποίος και ανέλαβε εκ μέρους της Ελλάδος την προεδρία για το επόμενο 12μηνο.

Οι συζητήσεις διεξήχθησαν σε κλίμα ανησυχίας απο την κλιμακούμενη ένταση στη Μέση Ανατολή, το οποίο επέτεινε η παρουσίαση επιστολής του προέδρου της ΟΑΠ, Γιάσερ Αραφάτ προς τους συμμετέχοντες στο Μεσογειακό Φόρουμ. Στην επιστολή περιγράφεται η δραματική κατάσταση στην οποία έχει περιέλθει η Παλαιστινιακή Αρχή, ως συνέχεια των συστηματικών επιθέσεων του Ισραήλ και γίνεται έκκληση για άμεση και αποτελεσματική διεθνή παρέμβαση.

Στα συμπεράσματά τους οι 11 υπουργοί εκφράζουν την έντονη ανησυχία τους για τα τραγικά γεγονότα της Μέσης Ανατολής και την κλιμακούμενη ένταση και ζητούν απο όλα τα εμπλεκόμενα μέρη να επαναλάβουν τις διαπραγματεύσεις επί όλων των κεφαλαίων, συμπεριλαμβανομένων του συριακού και λιβανικού με σκοπό την αποκατάσταση δίκαιης και διαρκούς ειρήνης στην περιοχή. Εξέφρασαν ακόμη την πεποίθησή τους ότι η συνέχιση της βίας και της χρήσης στρατιωτικών δυνάμεων κατά Παλαιστινίων πολιτών δεν ανοίγει καμία προοπτική ειρήνευσης και κάλεσαν το Ισραήλ να σταματήσει την πολιτική του αποκλεισμού και του εποικισμού.

Υπογράμμισαν δε ότι μια συνολική και διαρκής ειρήνη στην περιοχή θα μπορούσε να διασφαλισθεί μόνο στη βάση του σεβασμού των αρχών που προέκυψαν απο τη Διάσκεψη της Μαδρίτης, μεταξύ των οποίων και η αρχή "έδαφος έναντι ειρήνης", καθώς και των Συμφωνιών του Οσλο, της Συνάντησης Κορυφής του Σαρμ ελ Σεχ και άλλων συναφών διεθνών διατάξεων. Σημείωσαν, τέλος, την εκφρασθείσα θέληση της ΕΕ να αναλάβει πιο ενεργό ρόλο στην περιοχή και διατύπωσαν την εκτίμηση ότι η ενδυνάμωση του ρόλου της ΕΕ στην περιοχή θα αποβεί προς όφελος της αποκατάστασης διαρκούς ειρήνης στην περιοχή.

Οι τρέχουσες εργασίες της Συνόδου διεξήχθησαν σε εποικοδομητική ατμόσφαιρα, με την παρουσίαση εθνικών παρεμβάσεων επί συγκεκριμένων πρωτοβουλιών. Ο κ. Νιώτης ανέπτυξε το θέμα της πολιτιστικής κληρονομιάς, ως βάση συνεργασίας των μεσογειακών χωρών, επισημαίνοντας ότι η πρόσφατη κλιμάκωση της βίας στη Μέση Ανατολή υπογραμμίζει εύγλωττα την ανάγκη ανάληψης πρωτοβουλιών που ενθαρρύνουν τις πολιτισμικές σχέσεις και την ανάπτυξη της κοινωνίας των πολιτών.

Αναλύοντας την έννοια της πολιτιστικής κληρονομιάς και τη σπουδαιότητα την οποία αποδίδει σ'αυτήν η κοινή πολιτιστική πολιτική των 27 κρατών-μελών της Ευρωμεσογειακής Συνεργασίας, **ενημέρωσε ότι η Ελλάδα έχει ήδη αναλάβει πρωτοπόρο ρόλο στον τομέα αυτό, ιδίως μετά τη Διάσκεψη των υπουργών Πολιτισμού των "27" μελών της Διαδικασίας της Βαρκελώνης, στη Ρόδο το 1998.**

Απο τη Διάσκεψη της Ρόδου ξεκίνησε σειρά απο σημαντικές θεματικές πρωτοβουλίες, όπως η Ευρωμεσογειακή Κληρονομιά, τα Οπτικοακουστικά Euromed Humanities, Med-Media και Med-campus. Τότε καταγράφηκαν στο δυναμικό του τομέα αυτού και ορισμένες πολύ σημαντικές προτάσεις, όπως η Πολιτιστική Ολυμπιάδα, η Ολυμπιακή Εκεχειρία και το Ινστιτούτο Μεσογειακής Πολιτιστικής Κληρονομιάς.

Ειδικότερα, ο κ. Νιώτης απαρίθμησε τα προγράμματα τα οποία έχουν υποβληθεί στο Μεσογειακό Φόρουμ, με ελληνική χρηματοδότηση. Ηδη υλοποιείται το πρώτο ελληνικό πρόγραμμα αναστήλωσης και άλλες ελληνικές προτάσεις που ετέθησαν υπόψη της συνόδου, όπως τα σεμινάρια για τα Βαλκάνια και τη Μεσόγειο, καθώς και για την πρόληψη κρίσεων, στο πλαίσιο του κεφαλαίου Πολιτική και Ασφάλεια, προγράμματα δημιουργίας δικτύων για το περιβάλλον και την υγεία, καθώς και πρόταση δημιουργίας Πολιτιστικής Γραμματείας του Φόρουμ.

2,4 δισ. δρχ. κατά το πρώτο τετράμηνο του έτους

Πέμπτο σε κερδοφορία το καζίνο της Ρόδου

Ανοδικές οι τάσεις που παρουσιάζουν οι δείκτες του

Το πάρτι στα καζίνο δεν έχει τελειωμό. Ο χορός των δισ. καλά κρατεί και αυτοί που πίστευαν ότι τα κεφάλαια των τζογαδόρων κάποια στιγμή θα συρρικνώνονταν, "πλανώνται πλάνην οικτράν".

Ειδικότερα, σε 184 δισ. δρχ. ανέρχεται ο αριθμός των κεφαλαίων που παίχτηκαν στα καζίνο της χώρας το πρώτο 4μηνο του έτους, σημειώνοντας αύξηση 5,1% συγκριτικά με το αντίστοιχο διάστημα πέρυσι (174,3 δισ.). Τα δε κέρδη των ναών του τζόγου άγγιξαν τα 47 δισ. δρχ. εμφανίζοντας άνοδο κατά 3,1% Και όλα αυτά ενώ φέτος το Καζίνο Πόρτο Καρράς δεν λειτουργεί, εξέλιξη η οποία ενδέχεται να επιλυθεί εντός των προσεχών εβδομάδων. Τα έσοδα του Δημοσίου για την ίδια περίοδο αυξήθηκαν σε ποσοστό 10,7% σε σχέση με το πρώτο 4μηνο του 2000 φθάνοντας τα 22,3 δισ. δρχ. Το εν λόγω ποσό επημερίζεται σε 19,7 δισ. δρχ. από κέρδη που προέρχονται από παιχνίδια και 2,6 δισ. δρχ. από έσοδα μέσω των εισιτηρίων. Συνολικά από την 1η Ιανουαρίου μέχρι την 1η Μαΐου του 2001 κόπηκαν 930.998 εισιτήρια (-2,6%), ενώ τα φιλοδωρήματα άγγιξαν τα 2,3 δισ. δρχ. (-0.3%)

Το καζίνο Λουτρακίου αποτελεί για μια ακόμη φορά λόγω θέσεως-το μεγάλο νικητή όσον αφορά τον τζίρο αλλά και τα κέρδη (σύνολο κέρδους 16,8 δισ. δρχ.), ενώ πολύ κοντά βρίσκεται το HYATT Regency Casino στη Θεσσαλονίκη (κέρδη 15,6 δισ. δρχ.). Τρίτο σε τζίρο και κερδοφορία έρχεται το υπό τον έλεγχο του δημοσίου καζίνο της Πάρνηθας (κέρδη 7,4 δισ. δρχ.), το οποίο παρουσιάζει ραγδαία άνοδο τόσο σε τζίρο όσο και σε κέρδη συγκριτικά με το πρώτο 4μηνο του 2000 (4,4 δισ. δρχ.), τέταρτο το καζίνο του Ρίο (2,6 δισ. δρχ.) και πέμπτο το καζίνο της Ρόδου (2,4 δισ. δρχ.).

Ακολουθούν σε κερδοφορία κατά σειρά, τα καζίνο, της Ξάνθης (974 εκατ. δρχ.), της Σύρου (622 εκατ. δρχ.) το οποίο αρχίζει να εμφανίζει λειτουργικά κέρδη-και ουραγός το υπό κρατική επίσης λειτουργία καζίνο Κέρκυρας (365 εκατ. δρχ.)



Επίθεση από σμήνος μελισσών

Ενα σπάνιο περιστατικό σημειώθηκε χθες το πρωί στη Ρόδο καθώς ένας πενηντάχρονος άνδρας κινδύνεψε από την επίθεση... σμήνους μελισσών! Το περιστατικό δεν συνέβη σε κάποια απομακρυσμένη περιοχή του νησιού αλλά μόλις λίγα χιλιόμετρα έξω από την πόλη και συγκεκριμένα στα κτήματα της "Καΐρ" (σ.σ. απέναντι από το σούπερ μάρκετ "Μαρινόπουλος").

Τέτοια ήταν, μάλιστα, η σφοδρότητά της επίθεσης από τις μέλισσες που ο άτυχος άνδρας χρειάστηκε την επέμβαση της Πυροσβεστικής για να σωθεί! Ηταν 11.20 χθες το πρωί όταν η Πυροσβεστική Υπηρεσία Ρόδου έλαβε κλήση και μετέβη με ένα πυροσβεστικό όχημα στην παραπάνω περιοχή.

Εκεί αντίκρυσε τον 51χρονο Χαϊντάρ Μουσταφά Κιαζή... κατατσιμπημένο από σμήνος μελισσών. Στη συνέχεια τον μετέφεραν αμέσως στο Περιφερειακό Γενικό Νοσοκομείο της Ρόδου όπου και νοσηλευόταν μέχρι αργά χθες το βράδυ.

MANOS CENTER RODOS

ΜΟΝΑΔΙΚΕΣ ΠΡΟΣΦΟΡΕΣ ΓΙΑ ΑΤΟΜΙΚΑ ΤΑΞΙΔΙΑ!!!

- **Παρίσι** 5 ημέρες από **138.000** δρχ.
- **Λονδίνο** 4 ημέρες από **137.000** δρχ.
- **Ρώμη** 5 ημέρες από **138.000** δρχ.
- **Αγία Νάπα - Κύπρος** 5 ημέρες από 92.500 δρχ.
- **Βιέννη** 4 ημέρες από **161.000** δρχ.
- **Βουδαπέστη** 5 ημέρες από 136.000 δρχ.
- **Λάρνακα** 5 ημέρες από **79.000** δρχ.

ΕΠΙΣΗΣ ΚΑΝΟΥΜΕ ΚΡΑΤΗΣΕΙΣ ΓΙΑ ΞΕΝ/ΧΕΙΑ ΣΤΗ ΜΥΚΟΝΟ, ΚΩ, ΘΕΣΣΑΛΟΝΙΚΗ, ΑΘΗΝΑ, ΣΑΝΤΟΡΙΝΗ, ΚΡΗΤΗ κ.ά.

Και πολλοί άλλοι προορισμοί!!!!

** Οι παραπάνω τιμές είναι κατ' άτομο σε δίκλινο και περιλαμβάνουν αεροπορικά εισιτήρια από Ρόδο χωρίς φόρους αεροδρομίων*

ΑΚΟΜΑ, ΟΡΓΑΝΩΝΟΥΜΕ ΤΟ ΓΑΜΗΛΙΟ ΤΑΞΙΔΙ ΣΑΣ ΣΤΑ ΜΕΤΡΑ ΣΑΣ ΚΑΙ ΣΤΗΝ ΠΙΟ ΠΡΟΣΙΤΗ ΤΙΜΗ!!!



CHARTERS

ΓΑΛΛΙΑ - ΑΓΓΛΙΑ - ΒΕΛΓΙΟ - ΙΤΑΛΙΑ - ΟΛΛΑΝΔΙΑ - ΓΕΡΜΑΝΙΑ - ΑΥΣΤΡΙΑ

***** ΤΙΜΗ ΤΣΑΡΤΕΡ ΓΙΑ ΑΓΓΛΙΑ ΑΠΟ 20.000 δρχ.*****

** Η τιμή δεν περιλαμβάνει φόρους αεροδρομίων*

MANOS CENTER RODOS
ΣΤΑΜΑΤΗΣ ΧΑΤΖΗΛΑΖΑΡΟΥ
Κ. ΠΑΛΑΜΑ 7-9, ΡΟΔΟΣ
ΤΗΛ.: 0241-25400 ΦΑΧ: 0241 24401

Pellos Travel

Σε συνεργασία με το Σύλλογο Εκπαιδευτικών Πρωτοβάθμιας Εκπαίδευσης και Προσχολικής Αγωγής διοργανώνει:

ΕΚΔΡΟΜΗ ΡΟΔΟΣ - ΜΑΡΜΑΡΙΣ - ΕΦΕΣΟΣ - ΣΜΥΡΝΗ - ΠΕΡΓΑΜΟΣ - ΑΪΒΑΛΙ

από 2/06/01-4/06/01

ΤΡΙΗΜΕΡΟ ΤΟΥ ΑΓΙΟΥ ΠΝΕΥΜΑΤΟΣ

- **2/06/01:** Αναχώρηση από Ρόδο στις 07.00 για Μαρμαρίς. Άφιξη στο Μαρμαρίς. Επιβίβαση σε πούλμαν και αναχώρηση για Σμύρνη. Άφιξη στην Σμύρνη το μεσημέρι. Τακτοποίηση στο Ξενοδοχείο. Απόγευμα ξενάγηση στη Σμύρνη και βόλτα στην αγορά για ψώνια. Επιστροφή στο ξενοδοχείο. Δείπνο. Το βράδυ προαιρετική διασκέδαση σε κέντρο Oriental Show (χορός της κοιλιάς).
- **3/06/01:** Πρωινό. Αναχώρηση για Πέργαμο και Αϊβαλί. Επίσκεψη στην πόλη της Περγάμου στους Αρχαιολογικούς χώρους της Περγάμου, Ακρόπολη ναός Αθηνάς, Αγορά, Βιβλιοθήκη, Ρωμαϊκά λουτρά, Θέατρο της Περγάμου. Αναχώρηση για Αϊβαλί. Άφιξη στο Αϊβαλί το μεσημέρι. Περιήγηση ξενάγηση στην πόλη. Επιστροφή στη Σμύρνη το απόγευμα. Δείπνο. Διαν/ση.
- **4/06/01:** Πρωινό. Αναχώρηση για Εφεσο. Αφιξη στην Εφεσο. Επίσκεψη στο ναό της Αρτέμιδος, Σπίτι της Παναγίας, αρχαία Εφεσος, Ωδείο, ναός του Ανδριανού, αγορά, βιβλιοθήκη, μεγάλο Θέατρο κ.λπ. Αναχώρηση για Μαρμαρις, άφιξη στο Μαρμαρίς και αναχώρηση για Ρόδο, αργά το απόγευμα. Αφιξη στη Ρόδο. Τέλος εκδρομής.

Τιμή συμμετοχής: 39.000 δρχ. το άτομο
σε δίκλινο και σε τρίκλινο
σε μονόκλινο 10.000 δρχ. επιβάρυνση

δωρεάν 0-2 ετών
50% 2-12 ετών

Στην τιμή περιλαμβάνονται:
1. Εισιτήρια Ρόδος-Μαρμαρίς-Ρόδος με δελφίνι
2. 2 πρωινά (μπουφέ) - 2 δείπνα
3. Δωμάτια δίκλινα και τρίκλινα σε ξενοδοχεία 3***
4. Μεταφορές με κλιματιζόμενα πούλμαν
5. Ξεναγήσεις στην ελληνική γλώσσα από διπλωματούχο ξεναγό
6. Ταξιδιωτική ασφάλεια
7. Συνοδός του γραφείου

Δεν περιλαμβάνεται:
1. Εισιτήρια των εισόδων σε αρχαιολογικούς χώρους
2. Φόροι εισόδου και εξόδου - Visa
3. Προαιρετική διασκέδαση σε κέντρο
4. Φιλοδωρήματα, τηλέφωνα

Για κρατήσεις και πληροφορίες:

Pellos Travel

ΛΕΩΦΟΡΟΣ ΚΑΛΛΙΘΕΑΣ 125, ΦΑΛΗΡΑΚΙ, ΡΟΔΟΣ

ΤΗΛ.: 0241 87615, 86298 • FAX: 0241 87616, κιν. 0945 949399

ή στο τηλ. 62245, κ. Ράπτη

"Αντεπιτίθεται" ο τουρισμός στην Τουρκία

Πολλά έχουν ειπωθεί για τον τουρισμό στην Τουρκία, τον οποίο αρκετοί θεωρούν ως ανταγωνιστικό του τουρισμού που έλκει η Ελλάδα. Για το 2001 -και δεδομένης της υποτίμησης της λίρας- οι αρμόδιοι φορείς στην Τουρκία προβλέπουν την άφιξη τουλάχιστον 12 εκατ. τουριστών οι οποίοι εκτιμάται ότι θα αποφέρουν έσοδα της τάξης των 11 δισ. δολ. Τα δύο προηγούμενα έτη η Τουρκία υστέρησε σε προσέλκυση τουριστών, κυρίως από τη Δυτική Ευρώπη, λόγω των σεισμών και της υπόθεσης Οτσαλάν και τον φόβο των Κούρδων τρομοκρατών. Σύμφωνα με τους Τούρκους επιχειρηματίες, το πλήθος των τουριστών θα μπορούσε να φθάσει τα 16 εκατ. εάν υπήρχαν περισσότερα καταλύματα, και συγκεκριμένα περισσότερο ποιοτικά καταλύματα. Για την υπέρβαση του προβλήματος έχει δοθεί ιδιαίτερο βάρος στην κατασκευή μικρών ξενοδοχείων στις ακτές του Αιγαίου και δευτερευόντως στην ανανέωση των υφιστάμενων μεγάλων μονάδων. Ο τουρισμός στην Τουρκία ανταγωνίζεται θεωρητικά τον αντίστοιχο ελληνικό, εάν συγκριθούν οι μέσες τιμές καταλυμάτων και εν γένει διαμονής.

Ωστόσο, η σύγκριση είναι θεωρητική, εφόσον αναφέρεται σε διαφορετικής εισοδηματικής σύνθεσης τουρίστες. Η συντριπτική πλειονότητα των τουριστών που προσελκύει η Τουρκία είναι χαμηλού εισοδήματος, ενώ αντίθετα η Ελλάδα απευθύνεται στα μεσαίου επιπέδου εισοδήματα. Στην Τουρκία συρρέει μεγάλο πλήθος τουριστών της Ανατολικής, καθώς και της Κεντρικής Ευρώπης, οι οποίοι παλαιότερα συνήθιζαν να περνούν τις διακοπές τους στη Μαύρη Θάλασσα, και δη στη Βουλγαρία ή τη Ρουμανία. Ο τουρισμός ανάμεσα στην Ελλάδα και την Τουρκία μάλλον είναι συμπληρωματικός και ουχί παραπληρωματικός, τουλάχιστον μέχρι στιγμής, γεγονός που αφήνει πολλά περιθώρια για συνεργασία ανάμεσα στους επιχειρηματίες των δύο χωρών.

Η ΠΕΡΙΠΕΤΕΙΑ ΤΟΥ ΑΚΡΙΤΑ

Στην "Πλάτη" πάνε τώρα και τουρίστες

Από το γάμο στο εδώλιο!

Έσυραν στα δικαστήρια με την κατηγορία της "κατασκευής αυθαιρέτου κτίσματος" το ζευγάρι που είχε παντρευτεί στη βραχονησίδα Πλάτη, μεταξύ Καλύμνου και Ψερίμου, το Μάιο του 1999, με κάθε επισημότητα και με την επιδοκιμασία της κυβέρνησης!

Το Μάιο του 1999, με υψηλές πολιτικές "κουμπαριές", το ερωτευμένο ζευγάρι που διάλεξε τη βραχονησίδα Πλάτη για να στεγάσει την αγάπη του δημιουργούσε διπλωματικό επεισόδιο με το γάμο του στη βραχονησίδα. Πριν από λίγους μήνες ο ακρίτας Μιχάλης Λαμπρόπουλος σύρθηκε στο δικαστήριο για κατασκευή αυθαιρέτου πάνω σ' ένα βράχο του οποίου είναι ο μοναδικός κάτοικος.

Οι αστυνομικές αρχές της Καλύμνου ένα ωραίο πρωί επισκέφθηκαν το νιόπαντρο ζευγάρι στη βραχονησίδα.

Ο αστυφύλακας του Α.Τ. Καλύμνου, εκτελώντας διατεταγμένη υπηρεσία, επέδωσε το κλητήριο θέσπισμα στα χέρια του Λαμπρόπουλου. "Να παρουσιαστείτε στο δικαστήριο για κατασκευή αυθαιρέτου". Ο ακρίτας, όμως, ήταν καθαρός.



Παντρεύτηκαν και παραλίγο να γίνει πόλεμος ο Μιχάλης και η Αντονέλα

Συγκέντρωσε στα χέρια του όλα τα νόμιμα χαρτιά από νομαρχία, δήμο και κατά τόπους αρχές και μερικές μέρες αργότερα στο δικαστήριο διατύπωσε τις θέσεις του και αθωώθηκε.

Το θέμα στο νησί πήρε πολύ μεγάλες διαστάσεις και προχθές ο Μιχάλης Λαμπρόπουλος, επισκεπτόμενος τον νομάρχη Δωδεκανήσων Σάββα Καραγιάννη, του υπέβαλε ένα αίτημα που για τον ίδιο είναι όνειρο ζωής: να αποκτήσει και ρεύμα. "Αν είχαμε και ρεύμα, κ. νομάρχη, θα ήταν καλύτερα τα πράγματα" είπε. Ο νομάρχης τον διαβεβαίωσε ότι θα καταβάλει προσπάθειες και γι' αυτό, και ο Λαμπρόπουλος επέστρεψε με ένα ταχύπλοο στη βραχονησίδα Πλάτη.



Το τότε δημοσίευμα της Χουριέτ, που κατέληξε σε γκάφα

Σύμφωνα με πληροφορίες, το ζεύγος διατηρεί καφενείο στο νησάκι. Τους καλοκαιρινούς μήνες το σύμπλεγμα των βραχονησίδων, που απέχει 7 λεπτά από την Κάλυμνο, γίνεται τόπος επίσκεψης παραθεριστών, που προσέρχονται για ένα μπάνιο στην καθαρή θάλασσα και έναν καφέ στη βραχονησίδα Πλατή.

Η κίνηση του Λαμπρόπουλου τελικά πέτυχε αφού ένα κομμάτι ελληνικής γης, απομακρυσμένο και ξεχασμένο, το καλοκαίρι αποκτά τουριστική κίνηση.

Ο ελληνοϊταλικός γάμος του 1999, που έγινε στις 15 Μαΐου εκείνης της χρονιάς, είχε δημιουργήσει απίστευτη ένταση στην περιοχή, αποτέλεσμα για μια ακόμα φορά της τουρκικής κουτοπονηριάς. Οι τουρκικές εφημερίδες και τα εκεί παρακέντρα προπαγάνδας κατηγόρησαν τους Έλληνες ότι προκαλούν τελώντας το γάμο στη νησίδα... Πλατιά, την οποιά αμφισβητούν. Μάλιστα, έχουν απειλήσει... με νέα Ίμια.

Τότε η "Χουριέτ", πέφτοντας σε ιστορική γκάφα, έγραφε για το γάμο, που προκαλεί τα αισθήματά τους, στη βραχονησίδα Πλατιά. Οι 500 καλεσμένοι, όμως, του ζεύγους, του Μιχάλη Λαμπρόπουλου και της Αντονέλα Ρόσι, ανέβηκαν στο νησάκι της Πλάτης, που βρίσκεται μεταξύ Καλύμνου και Ψερίμου. Οι Τούρκοι όταν είδαν της φωτογραφίες, έμειναν "κάγκελο", ενώ τότε οι Καλύμνιοι απόλαυσαν έναν παραδοσιακό γάμο που έμεινε στην ιστορία.

Γνωρίζατε ότι μπορείτε να αποκτήσετε **Ηλεκτρονικό Υπολογιστή** για την επιχείρηση σας σε **σχεδόν μισή τιμή**; Η ακόμα και να αποκτήσατε θα θέλατε η επιχείρηση σας να έχει **το δικό της site στο Internet με επίσης μισό κόστος**;

ΕΜΕΙΣ ξέρουμε πώς, γιατί αυτή είναι η δουλειά μας

www.ar-de.com
Internet Service Provider

www.rhodesinfo.com, www.rodosin.com, www.greek-art-market.com, www.greekproduct.com, fashion club

ΜΑΘΕ ΚΙ ΕΣΥ ΠΩΣ ΜΕΣΑ ΑΠΟ ΤΟ

@ ΔΙΚΤΥΩΘΕΙΤΕ

... ΕΝΑ ΠΡΟΓΡΑΜΜΑ ΤΟΥ ΥΠΟΥΡΓΕΙΟΥ ΑΝΑΠΤΥΞΗΣ ΓΙΑ ΤΙΣ ΜΙΚΡΕΣ ΚΑΙ ΜΕΣΑΙΕΣ ΕΠΙΧΕΙΡΗΣΕΙΣ

ΜΠΟΡΕΙΣ ΝΑ ΕΝΤΑΧΘΕΙΣ ΚΑΙ ΝΑ ΕΚΜΕΤΑΛΛΕΥΤΕΙΣ ΤΙΣ ΔΥΝΑΤΟΤΗΤΕΣ ΤΟΥ INTERNET!

- ΑΓΟΡΑ ΗΛΕΚΤΡΟΝΙΚΟΥ ΥΠΟΛΟΓΙΣΤΗ
- ΚΤΗΣΗ DOMAIN (ΕΤΑΙΡΙΚΟ SITE)

Η www.ar-de.com μπορεί να βοηθήσει στην αγορά Ηλεκτρονικού Υπολογιστή καθώς και τη Δημιουργία, Κατασκευή και Φιλοξενία του εταιρικού σας site.

Οι υπηρεσίες μας καλύπτουν:

- Αγορά ονόματος www.yourname.com/gr etc
- Φιλοξενία (50 Gb Server)
- Network Traffic
- E-mail
- Secure Server
- Μηχανες Αναζήτησης
- Credit Cards Allocation
- Western Union (Business)
- Διαδικτυακή προβολή εταιρείας
- Κατασκευή Εταιρικού Site
- Δημιουργία Εμπορικού Site
- Σχεδίαση Site για Συλλόγους
- Οργάνωση Site για Κοινότητες, Δήμους και Νομούς
- E-COMMERCE Ηλεκτρονικό Εμπόριο / B2B / B2C Tax Free Status

Για άμεση παραλαβή των τιμών μας μέσω E-Mail καθώς και μια γεύση από τους δεκάδες επιχειρηματίες (και μη) που ετοιμάζουμε για το διαδίκτυο:

www.under-web-construction.com

ή οποιοδήποτε από τα παραπάνω site μας.

Δεκάδες Ροδίτες μας έχουν εμπιστευτεί την Έρευνα, Δημιουργία, Πλοήγηση, Σχεδιασμό και Κατασκευή των ιστοσελίδων τους

Για περισσότερες πληροφορίες και φιλική ενημέρωση σε όλα τα θέματα διαδικτυακής παρουσίασης, επικοινωνήστε:

Μάνος Σισαμωτός OND HND Bs - Internet Marketing Director
www.ar-de.com
Γ. Παπανικολάου 15, 85100 Ρόδος, Τηλ: (0241) 78591-2-3, Fax: (0241) 39744
E-mail: manos@ar-de.com

ΚΗΔΕΙΕΣ



Τον λατρευτό μας σύζυγο, πατέρα, υιό, αδελφό, θείο και ανιψιό
ΙΩΑΝΝΗ Γ. ΣΑΒΒΕΝΑ
ετών 40
κηδεύουμε σήμερα Δευτέρα 14 Μαΐου 2001 και ώρα 5.30 μ.μ. από τον Ιερό Ναό Ευαγγελισμού Ρόδου.
Η σύζυγος: Ευτυχία
Τα παιδιά: Αθανασία, Γιώργος
Τα πεθερικά: Μανόλης-Αθανασία
Τ' αδέλφια: Παρασκευάς-Χαριτωμένη, Δημόκριτος-Κωνσταντίνα, Ελευθέριος-Ελένη
Τα ανίψια και οι λοιποί συγγενείς

Τη λατρευτή μας μητέρα, αδελφή και θεία
ΣΕΒΑΣΤΗ ΣΤΑΠΠΑ
ετών 80
κηδεύουμε σήμερα Δευτέρα 14-5-2001 και ώρα 11 π.μ. από τον Ιερό Ναό Ταξιαρχών Νεκροταφείου Ρόδου
Τα παιδιά: Αντώνης-Αργυρώ, Λευτέρης-Μαρίτσα, Δημήτρης-Μαρία, Μανώλης-Ελένη, Γιάννης-Μπάρμπαρα
Τα εγγόνια, τα αδέλφια τα ανίψια και οι λοιποί συγγενείς

ΜΝΗΜΟΣΥΝΑ

Την 15η μηνός Μαΐου 2001 ημέρα Τρίτη και ώρα 8 π.μ. εις τον Ιερό Ναό Ταξιαρχών Νεκροταφείου Ρόδου, τελούμεν 3μηνο μνημόσυνο υπέρ αναπαύσεως της ψυχής του λατρευτού μας συζύγου, πατέρα, παππού και θείου
ΠΑΥΛΟΥ ΛΑΡΔΟΠΟΥΛΟΥ
Η σύζυγος: Σταματία
Τα παιδιά: Νικήτας-Μαρία
Τα εγγόνια: Σταματία, Παύλος
Τ' ανήψια και οι λοιποί συγγενείς



Την 15η μηνός Μαΐου 2001 ημέρα Τρίτη και ώρα 8 π.μ. εις τον Ιερό Ναό Αγ. Στεφάνου Αφάντου, τελούμεν 40ήμερο μνημόσυνο υπέρ αναπαύσεως της ψυχής της λατρευτής μας κόρης, μητέρας, γιαγιάς, αδελφής και θείας
ΜΑΡΙΕΤΤΑΣ ΝΙΚΟΛΗ
Η μητέρα, τα παιδιά, τα εγγόνια, τ' αδέλφια και οι λοιποί συγγενείς



Την 15η μηνός Μαΐου 2001 ημέρα Τρίτη και ώρα 8 π.μ. εις τον Ιερό Ναό Ταξιαρχών Νεκροταφείου πόλεως Ρόδου, τελούμεν 9ήμερο μνημόσυνο υπέρ αναπαύσεως της ψυχής του λατρευτού μας συζύγου, πατέρα, παππού, αδελφού και θείου
ΔΗΜΗΤΡΙΟΥ ΚΑΡΑΝΤΑΝΗ
Η σύζυγος: Ειρήνη
Τα παιδιά: Ιωάννης-Τσαμπίκα, Ζαμπέτα-Ιωάννης, Νίκος-Μαρία
Τα εγγόνια, τ' αδέλφια, τ' ανήψια και οι λοιποί συγγενείς



Την 15η μηνός Μαΐου 2001 ημέρα Τρίτη και ώρα 8.30 π.μ. εις τον Ιερό Ναό Αγίας Ειρήνης Ορφανοτροφείου Θηλέων, τελούμεν 3ετές μνημόσυνο υπέρ αναπαύσεως της ψυχής του λατρευτού μας συζύγου, πατέρα και παππού
ΙΩΑΝΝΗ ΚΑΦΕΤΖΙΔΑΚΗ
Η σύζυγος: Βαρβάρα
Τα παιδιά: Νίκος-Ευαγγελία, Μιχάλης, Βασίλης-Άννα Καστελλοριζού, Γιώργος
Τα εγγόνια και οι λοιποί συγγενείς

ΕΝΩΣΗ ΚΑΣΤΕΛΛΟΡΙΖΙΩΝ ΡΟΔΟΥ

ΑΝΑΚΟΙΝΩΣΗ

Με την ευκαιρία της γιορτής των
"ΑΓΙΩΝ ΚΩΝΣΤΑΝΤΙΝΟΥ ΚΑΙ ΕΛΕΝΗΣ",
Πολιούχων του νησιού μας,
ο Σύλλογος διοργανώνει
ημερήσια εκδρομή στο **Καστελλόριζο**
την Κυριακή 20-5-2001
με το "Δωδεκάνησος Express".
Αναχώρηση από Ρόδο στις 7.30 το πρωί και από Καστελλόριζο στις 17.00 περίπου.
Η τιμή εισιτηρίου για όσους δηλώσουν συμμετοχή στον Σύλλογο είναι **12.000** δρχ.
και για τα παιδιά **8.400** δρχ.

Δηλώσεις συμμετοχής μέχρι τις 15-5-2001 στα τηλέφωνα: 78827 κ. Τσάπατζη, 32809 κ. Ασβέστη, 94624 κ. Μόσχου, 30527 κ. Γερονικόλα.
Από το Δ.Σ.



ΑΝΑΚΟΙΝΩΣΗ ΚΛΟΠΗΣ

Εκλάπη μηχανή VIRAGO 250 κυβικά χρώματος κόκκινου. Αριθμός ΡΟΖ 279.
Ο ευρών θα αμειφθεί.
Τηλέφωνα 60060-26656-22943

ΑΔΕΛΦΟΤΗΤΑ ΚΡΗΤΩΝ ΡΟΔΟΥ «Ο ΨΗΛΟΡΕΙΤΗΣ»

Πατρ. Αθηναγόρα 28 - Τ.Θ. 328-85100 ΡΟΔΟΣ

ΚΑΛΕΣΜΑ

Σας προσκαλούμε να τιμήσετε
με την παρουσία σας τις εκδηλώσεις
που η Αδελφότητα Κρητών Ρόδου "Ο ΨΗΛΟΡΕΙΤΗΣ"
οργανώνει με την ευκαιρία της
60ής επετείου της Μάχης της Κρήτης.

Κυριακή 20 Μαΐου 2001

Εκδρομή στο Μονόλιθο

- Αναχώρηση 08.00 (ακριβώς) από τον Άγιο Φραγκίσκο με πούλμαν
- Αφιξη στο Μονόλιθο - Δοξολογία στον Ι. Ν. Μονολίθου
- Πανηγυρικός της ημέρας από τον κ. Χαράλαμπο Βουτυράκη
- Κρητικό επετειακό πρόγραμμα στην αυλή της εκκλησίας
- Επίσκεψη στο κάστρο Μονολίθου
- Φαγητό σε ταβέρνα της περιοχής

Τιμή ΜΕΝΟΥ: 5.000 δρχ. - Παιδικό 3.000 δρχ.

Συμμετέχει ο λυράρης **Γιώργος Παραγυιός** με το συγκρότημά του.

ΠΡΟΣΟΧΗ: Είναι απαραίτητη η δήλωση συμμετοχής το αργότερο μέχρι το βράδυ της Πέμπτης 17-5-2001 για την πρόβλεψη των πούλμαν και του φαγητού (θα πρέπει να δηλώσουν τη συμμετοχή τους και όσοι έλθουν με το Ι.Χ. αυτοκίνητό τους).

ΠΛΗΡΟΦΟΡΙΕΣ-ΔΗΛΩΣΕΙΣ ΣΥΜΕΜΕΤΟΧΗΣ:
Γιάννης Νιωτάκης τηλεφ.: 59520-20638
Χρυσούλα Παπαδάκη τηλεφ.: 77000

Οι εκδηλώσεις συνεχίζονται την Κυριακή 27-5-2001 με τη συναυλία των "ΧΑΪΝΗΔΩΝ" στο Εθνικό Θέατρο Ρόδου.

ΕΛΛΗΝΙΚΗ ΔΗΜΟΚΡΑΤΙΑ
ΠΕΡΙΦΕΡΕΙΑ ΝΟΤΙΟΥ ΑΙΓΑΙΟΥ
ΝΟΜΟΣ ΔΩΔΕΚΑΝΗΣΟΥ
ΝΟΜΑΡΧΙΑΚΗ ΑΥΤΟΔ/ΣΗ ΔΩΔ/ΣΟΥ
ΝΟΜΑΡΧΙΑΚΟ ΣΥΜΒΟΥΛΙΟ

ΑΝΑΚΟΙΝΩΣΗ

Με το υπ' αριθμ. πρωτ. 88462/18-4-2001 έγγραφο του ΥΠΕΧΩΔΕ Γενική Δ/νση Περ/κού Σχεδιασμού, Δ/νση Περ/κού Σχεδιασμού, Τμήμα Γεν. Περ. Θεμάτων, μας κοινοποιήθηκε η Κοινή Απόφαση ΥΠΕΧΩΔΕ-ΕΟΤ έγκρισης περιβαλλοντικών όρων για την ίδρυση και λειτουργία της τουριστικής εγκατάστασης ξενοδοχείου Α' τάξης, δυναμικότητας 1228 κλινών στη θέση "Λοθιάρικα" Λάρδου του Δήμου Λινδίων της νήσου Ρόδου του Νομού Δωδεκανήσου, ιδιοκτησίας του Ιωάννη Χατζηλαζάρου (υπό ίδρυση Α.Ε.) εντός γηπέδου εμβαδού 93.960,00 τ.μ.
Καλούμε κάθε ενδιαφερόμενο προκειμένου να λάβει γνώση της ανωτέρω απόφασης, να αποταθεί στο Τοπικό Γραφείο Περιβάλλοντος του Τ.Π. και Π.Ε. (κ. Αρη Σκιαδόπουλο, τηλ. 30413).
Η προαναφερόμενη απόφαση θα αναρτηθεί για τις προσεχείς ημέρες, στον πίνακα ανακοινώσεων της Νομαρχίας.
Ο Νομάρχης Δωδεκανήσου
Δρ. Σάββας Καραγιάννης

ΑΝΑΚΟΙΝΩΣΗ ΠΑΝΗΓΥΡΗΣ

Το Εκκλησιαστικό Συμβούλιο του Ιερού Ναού Αγίου Ισιδώρου της ομωνύμου κοινότητας ανακοινώνει στο φιλόθρησκο κοινό της νήσου Ρόδου ότι την Δευτέρα 14η Μαΐου, εορτάζει ο πολιούχος του χωριού Μεγαλομάρτυς "Αγιος Ισίδωρος ο Χιοπολίτης".
Την εσπέραν της παραμονής 13η Μαΐου ημέρα Κυριακή και ώρα 7 μ.μ. θα ψαλλή Μεγάλος Πανηγυρικός Εσπερινός, χοροστατούντος του Σεβασμιωτάτου Μητροπολίτου Ρόδου κ.κ. Αποστόλου. Την Δευτέρα δε το πρωί 14η Μαΐου θα ψαλλή πανηγυρική Θεία Λειτουργία με Ιερατικό Συλλείτουργο.
Εκ της Εκκλ. Επιτροπής

ΕΛΛΗΝΙΚΗ ΔΗΜΟΚΡΑΤΙΑ
ΠΟΛΙΤΙΣΤΙΚΟΣ ΟΡΓΑΝΙΣΜΟΣ
ΔΗΜΟΥ ΡΟΔΟΥ

ΠΡΟΚΗΡΥΞΗ

Ο Πολιτιστικός Οργανισμός Δήμου Ροδίων προκηρύσσει διαγωνισμό με κλειστές προσφορές για την αγορά 80.000 έως 100.000 γαρυφάλλων με κοτσάνι και χωρίς κοτσάνι για τα άρματα της εκδήλωσης Ανθεστήρια 2001, που θα γίνει στις 27/5/01. Οι προσφορές πρέπει να κατατεθούν στα γραφεία του Οργανισμού μέχρι την Τετάρτη 17/5/01 και τα γαρύφαλλα να παραδοθούν την Παρασκευή 25/5.
Πληροφορίες στα γραφεία του Οργανισμού του μας και στα τηλέφωνα 29678 ή 27427 τις εργάσιμες ημέρες και ώρες.

Ο Πρόεδρος
Μανόλης Αντωνόγλου.

ΕΛΛΗΝΙΚΗ ΔΗΜΟΚΡΑΤΙΑ
ΝΟΜΑΡΧΙΑΚΗ ΑΥΤΟΔΙΟΙΚΗΣΗ ΔΩΔΕΚΑΝΗΣΟΥ
ΔΙΕΥΘΥΝΣΗ ΥΠΟΔΟΜΩΝ & ΤΕΧΝΙΚΩΝ ΕΡΓΩΝ
ΤΜΗΜΑ ΜΕΛΕΤΩΝ

ΠΕΡΙΛΗΨΗ ΔΙΑΚΗΡΥΞΗΣ ΜΕΙΟΔΟΤΙΚΟΥ ΔΙΑΓΩΝΙΣΜΟΥ

Ο Νομάρχης Δωδεκανήσου προκηρύσσει Δημόσιο Ανοικτό μειοδοτικό Διαγωνισμό, με το σύστημα Δημοπρασίας "προσφορά με συμπλήρωση τιμολογίου και έλεγχο ομαλότητας", για την ανάδειξη αναδόχου εκτέλεσης του έργου: "Βελτίωση οδού Σπόα-Άγιος Νικόλαος Ν. Καρπάθου", προϋπολογισμού: 100.000.000 δρχ. (συμπεριλαμβανομένου του Φ.Π.Α.), σύμφωνα με το άρθρο 9 του Π.Δ. 609/85) περί "Κατασκευής Δημοσίων Έργων", όπως αυτό τροποποιήθηκε με το άρθρο 5 του Π.Δ. 218/99 (Φ.Ε.Κ. 187 Α'/16-9-1999), εκτελεστικού του Ν. 1418/84 "Δημόσια Έργα και ρυθμίσεις συναφών θεμάτων "όπως αυτός τροποποιήθηκε και συμπληρώθηκε με τις διατάξεις του Ν. 2229/94 κ.λπ. και ισχύει σήμερα, και σύμφωνα με τον Ν. 2576/98 (Φ.Ε.Κ. 25 Α'/9-2-98) τις αποφάσεις: α) Δ17α/08/16/ Φ.Ν. 402/10-2-98 (Φ.Ε.Κ. 116 Β'/12-2-98), και β) Δ17α/10/65/ΦΝ 402/98 (Φ.Ε.Κ. 835 Β'/12-8-98) και τις εγκυκλίους Ε27/1998 Υ.ΠΕ.ΧΩ.Δ.Ε.-Γ.Γ.Δ.Ε./Δ/νση Νομοθετικού Συντονισμού & Κωδικοποίησης, με αρ. πρωτ. Δ17α/03/71/Φ.Ν. 402/28-8-1998 και Ε16/1999 Υ.ΠΕ.ΧΩ.Δ.Ε.-Γ.Γ.Δ.Ε.Δ/νση Νομοθετικού Συντονισμού & Κωδικοποίησης, με αρ. πρωτ. Δ17α/05/35/Φ.Ν.402/26-4-1999, σύμφωνα με την οποία καθορίζεται η ρύθμιση προσέγγισης σε χιλιοστά των οικονομικών προσφορών και οι τιμές του τιμολογίου και του προϋπολογισμού προσφοράς θα προσφέρονται σε ακέραιο αριθμό δραχμών και β) Ε-23/Δ17Α/05/42/ΦΝ402/2-8-2000 (ΦΕΚ 887Β/2000) "Περί καθορισμού όρων και προϋποθέσεων για ορθή εφαρμογή των διατάξεων του άρθρου 2 του Ν. 2756/98.
1. Η Χρηματοδότηση του έργου θα γίνει με πόρους από το ΤΕΟ
2. Ο Διαγωνισμός θα διεξαχθεί την 5-6-2001 ημέρα Τρίτη και ώρα 10η πρωινή (λήξη επίδοσης προσφορών) στα γραφεία της Δ.Υ.Τ.Ε. στη Ρόδο-Νομαρχιακό Μέγαρο.
3. Το έργο ανήκει στην κατηγορία (α) σύμφωνα με την απόφαση Δ17α/10/65/Φ.Ν. 402/98 (Φ.Ε.Κ. 835 Β'/12-8-98).
Στη Δημοπρασία γίνονται δεκτές εργοληπτικές επιχειρήσεις δημοσίων έργων εταιρικής μορφής ή ατομικές σε κοινοπραξία εγγεγραμμένες στο Μ.Ε.Ε.Π. στην Γ΄ τάξη και άνω για έργα κατηγορίας Οδοποιΐας ή κοινοπραξίες 2 Β΄ κατηγορίας οδοποιΐας σύμφωνα με την παράγρ. 7 του άρθρου 2 του Π.Δ. 609/85, όπως αντικαταστάθηκε από την παραγρ. 1 του άρθρου 1 του Π.Δ. 285/97 και από την παράγραφο 2 του άρθρου 1 του Π.Δ. 218/99 και συμπληρώθηκε με την παρ. 3 του άρθρου 1 του Π.Δ. 218/99 και με τους νόμιμους περιορισμούς (κατώτα τα όρια).
4. Η εγγύηση συμμετοχής ορίζεται στο 2% (δύο επί τοις εκατό) του ανωτέρω προϋπολογισμού, ήτοι 2.000.000 δρχ. (δύο εκατομμυρίων δρχ.) και θα απευθύνεται προς τη "ΝΟΜΑΡΧΙΑΚΗ ΑΥΤΟΔΙΟΙΚΗΣΗ ΔΩΔΕΚΑΝΗΣΟΥ-ΔΙΕΥΘΥΝΣΗ ΥΠΟΔΟΜΩΝ ΚΑΙ ΤΕΧΝΙΚΩΝ ΕΡΓΩΝ".
5. Οι διαγωνιζόμενοι υποχρεούνται να συμμορφωθούν με το άρθρο 5 της απόφασης ΕΔ/2Α/01/Φ.Ν. 294/18-3-85 (Φ.Ε.Κ. 170Β).
6. Τα τεύχη μειοδοτικού διαγωνισμού χορηγούνται όλες τις εργάσιμες ημέρες και ώρες στα γραφεία της Δ.Υ.&Τ.Ε. Δωδεκανήσου, μέχρι την 1-6-2001 μετά την προσκόμιση τριπλότυπης απόδειξης της Ταμειακής Υπηρεσίας της ΝΑ Δωδεκανήσου ποσού 5.000 δρχ., πληρ. κ. Μιχάλη Περνάρη τηλ.: 0241-46581/46583..

Ρόδος 11/5/2001
Με εντολή νομάρχη
Χατζής Χατζηευθυμίου

Α.Ν.Ε.Σ.
ΑΝΩΝΥΜΗ ΝΑΥΤΙΛΙΑΚΗ ΕΤΑΙΡΕΙΑ ΣΥΜΗΣ

ΑΝΑΚΟΙΝΩΣΗ

Από την Ανώνυμη Ναυτιλιακή Εταιρία Σύμης
ΖΗΤΕΙΤΑΙ
διπλωματούχος μηχανικός
Εμπορικού Ναυτικού Α' τάξεως.
Τηλέφωνα επικοινωνίας (0241) 37769, 34493.

INEMA

ΙΑΤΡΙΚΟΣ & ΝΟΣΟΚΟΜΕΙΑΚΟΣ ΕΞΟΠΛΙΣΜΟΣ

13 ΧΡΟΝΙΑ ΕΜΠΕΙΡΙΑΣ
ΠΙΣΤΟΠΟΙΗΣΗ ΠΟΙΟΤΗΤΑΣ ISO 9002 EN 46002 E3/833
ΛΕΜΕΣΣΟΥ 2 ΡΟΔΟΣ ΤΗΛ.32238 – FAX 28484



ΑΝΑΠΗΡΙΚΑ ΚΑΡΟΤΣΙΑ – ΒΑΔΙΣΤΙΚΑ ΒΟΗΘΗΜΑΤΑ – ΟΡΘΟΠΕΔΙΚΑ ΕΙΔΗ – ΜΠΛΟΥΖΕΣ ΙΑΤΡΙΚΕΣ – ΚΑΛΤΣΕΣ ΦΛΕΒΙΤΙΔΑΣ – ΠΕΛΜΑΤΑ – ΟΡΘΟΠΕΔΙΚΑ ΜΑΞΙΛΑΡΙΑ – ΚΡΕΒΑΤΙΑ ΝΟΣΟΚΟΜΕΙΑΚΑ – ΙΑΤΡΙΚΟΣ ΕΞΟΠΛΙΣΜΟΣ ΚΑΙ ΑΝΑΛΩΣΙΜΑ – ΟΡΓΑΝΑ ΧΗΜΕΙΟΥ ΚΑΙ ΚΑΘΕ ΑΛΛΟ ΕΙΔΟΣ ΓΙΑ ΚΑΤ ΟΙΚΟ ΝΟΣΗΛΕΙΑ.

ΤΑ ΛΟΓΙΚΑ ΤΑ ΠΑΡΑΛΟΓΑ ΚΑΙ ΤΑ ΕΞΩΦΡΕΝΙΚΑ



Παραλία Ελλη: *"Μπάζα με θέα τη γη της Λυκίας"*



Εργα ανάπλασης στο Μπελβεντέρε: *"Χάσαμε το ταμπλό του ΠΟΔΡ".*



Εργα στο Μπελβεντέρε: *"Χάσαμε και την "σταση-Bus" του ΡΟΔΑ".*



Εργα στις Κάτω Πέτρες: *"Εδώ χάσαμε τα "αυγά και τα καλάθια" η πινακίδα θα μας κατσίρδιζε;"*

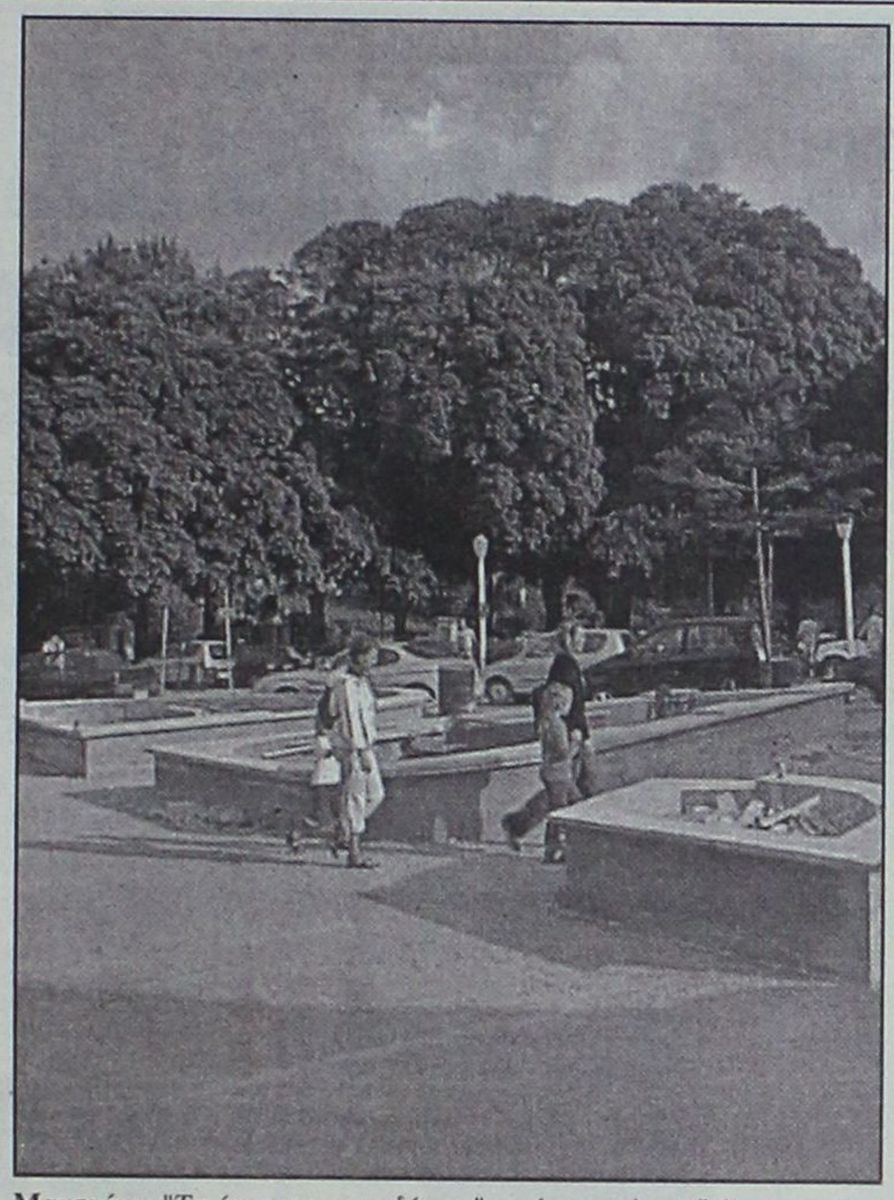

Μαντράκι: *"Τα έργα για το ροδίτικο "γεφύρι της Αρτας" έχουν αρχίσει εδώ και δύο μήνες".*

Με το συμπάθειο, έργα!

Κανείς δεν αντιλέγει να μην γίνονται "έργα".
Κανείς επίσης δεν συμφωνεί κατά την διάρκεια των εργασιών (που συνήθως είναι αργόσυρτες και τραβάνε σε 'βάθος" χρόνου) η πόλη μας να παρουσιάζει εικόνες τριτοκοσμικού μαχαλά που μας ντροπιάζουν.
Και διερωτάται ο απλός πολίτης: "Θέλει μήπως τόση μεγάλη και υψηλή τεχνογνωσία να μαζεύονται τα μπάζα και παραμένει ευπρεπής ο χρόνος ενώ συνεχίζονται (οι ατέλειωτες) εργασίες;
Μάλλον ζητάμε πολλά.
... Εδώ μένουν ασυμμάζευτα και αφού με το καλό τελειώσουν τα "έργα"!

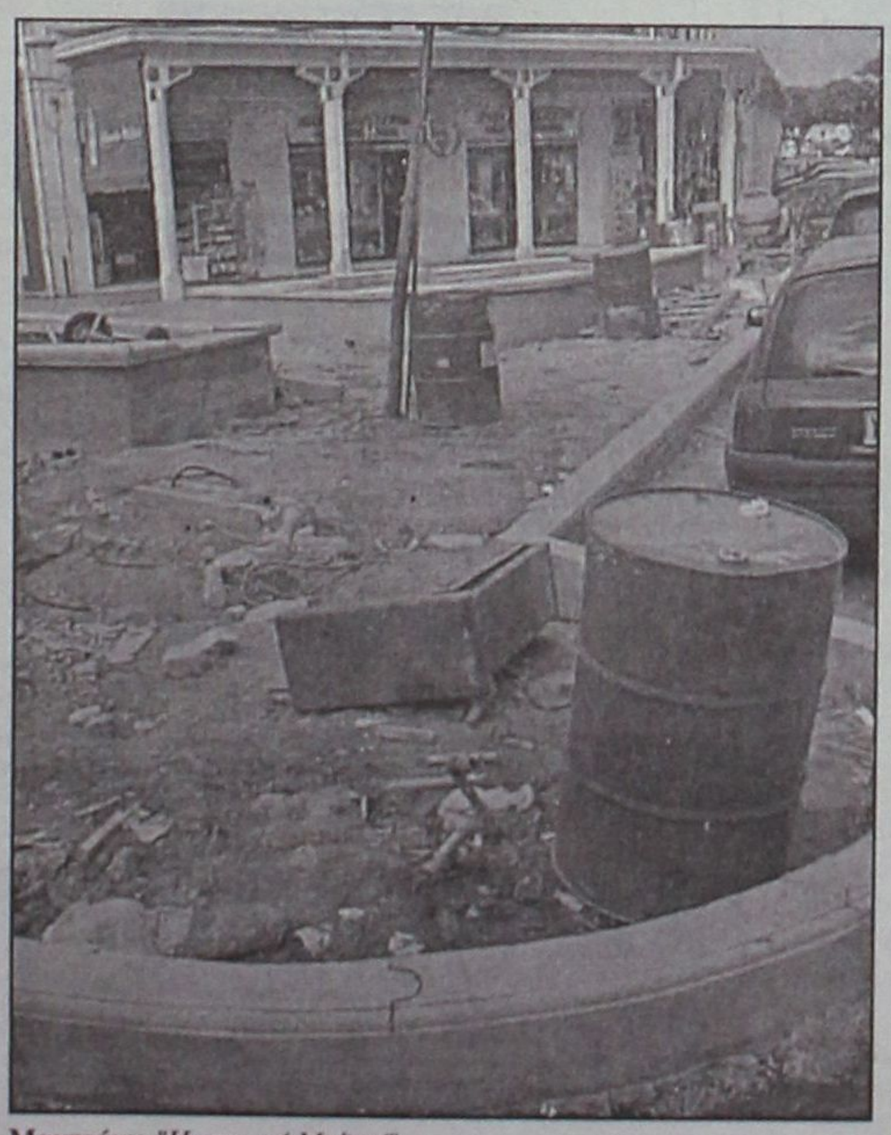

Μαντράκι: *"Η γραμμή Μαζινό".*

Το Βιάγκρα δεν σώζει τον έρωτα

Μόνο μία στις τρεις που χρησιμοποιήθηκε είχε επιτυχία

Δύο χρόνια μετά την κυκλοφορία του περιβόητου viagra στη χώρα μας έρευνα του Ανδρολογικού Ινστιτούτου Αθηνών αποκαλύπτει την πραγματική αποτελεσματικότητα, τις παρενέργειες και γενικότερα τις αντιλήψεις των Ελλήνων για το "μπλε χάπι". Η έρευνα πραγματοποιήθηκε σε δείγμα 1.600 ανδρών, οι οποίοι παρουσίαζαν πρόβλημα στύσης, οργανικό ή ψυχογενές.

Εντυπωσιακό είναι το γεγονός ότι οι μισοί από τους συμμετέχοντες δήλωσαν πως χρησιμοποίησαν το φάρμακο, αλλά μόνο 30% το έλαβαν με συνταγή γιατρού και από αυτούς μόνο 10% συμβουλεύτηκαν ειδικό γιατρό. Δηλαδή, συνολικά, μόνο 3 στιυς 100 ερωτηθέντες απευθύνθηκαν σε γιατρό με ειδίκευση στην αντιμετώπιση των στυτικών δυσλειτουργιών (ουρολόγο, ανδρολόγο).

Ενώ οι κλινικές μελέτες, που συνοδεύουν το viagra, ανέφεραν ότι η αποτελεσματικότητά του φθάνει περίπου το 70-75% στους άνδρες του δείγματος, μόνο το 50% όσων το χρησιμοποίησαν είχε το επιθυμητό αποτέλεσμα. Μάλιστα, η επιθυμητή δράση του φαρμάκου επιτεύχθηκε μόνο σε μία στις 3 χρήσεις του.

Οπως διαπιστώθηκε, ελάχιστοι άνδρες είχαν διερευνήσει τα αίτια της δυσλειτουργίας της στύσης, πριν λάβουν το φάρμακο και γ' αυτό η δράση του φαρμάκου εμφανίστηκε μειωμένη.

Από αυτούς που έλαβαν το "μπλε χάπι" ένας στους πέντε παρουσίασε παρενέργειες, με κυριότερες τον πονοκέφαλο, τη ζάλη και την έξαψη. Αρκετοί άνδρες, πάντως, διέκοψαν τη λήψη του φαρμάκου, γεγονός που οφείλεται στο φόβο για την πρόκληση καρδιακών προβλημάτων και σε μικρότερο ποσοστό στο φόβο των παρενεργειών. Στις περισσότερες περιπτώσεις (ποσοστό 80%), η ερωτικξή σύντροφος δεν γνώριζε ότι ο εραστής της είχε λάβει το φάρμακο, αλλά και στις λίγες περιπτώσεις που είχε ενημερωθεί δεν το αποδέχθηκε σε ποσοστό 70%.

Οι περισσότεροι άνδρες (ποσοστό 70%) έλαβαν το χάπι με στόχο τις καλύτερες επιδόσεις. Τελικώς, όμως, κάτι τέτοιο δεν έγινε, διότι η παρουσία του άγχους της απόδοσης στην ερωτική πράξη αναστέλλει την επιθυμία, κάτι που δρα ανασταλτικά στη δράση του φαρμάκου. Να θυμίσουμε ότι το viagra δεν δρα σαν διεγερτικό και αφροδισιακό, δηλαδή, δεν αυξάνει την ερωτική επιθυμία, η οποία πρέπει να προϋπάρχει για να μπορέσει να δράσει το χάπι.

Με άλλα λόγια, αν δεν νιώθετε έλξη για την ερωτική σας σύντροφο τότε το φάρμακο είναι περιττο. «Οι υπεραπλουστεύσεις του τύπου "έχεις πυρετό, πάρε αντιπυρετικό" είναι φανερό ότι δεν ισχύουν στην περίπτωση των δυσλειτουργιών της στύσης», τονίζει ο κ. Κ. Κωνσταντινίδης, διευθυντης του ινστιτούτου.

Μετά το Λύκειο, τι;

Εξήντα οκτώ κέντρα Σχολικού Επαγγελματικού Προσανατολισμού δημιουργούνται στις πρωτεύουσες των νομών

Ενας θεσμός παλαιός, ίσως ο πιο σημαντικός σήμερα στο σχολείο, αλλά που ποτέ δεν λειτούργησε σωστά, φαίνεται να εισέρχεται σε μια νέα πορεία. Ο λόγος για τον επαγγελματικό προσανατολισμό, ο οποίος μπορεί να αποτελέσει σοβαρό βοήθημα για γονείς και μαθητές εν όψει των μελλοντικών μεταλυκειακών επιλογών. Αγωγοί στην κατεύθυνση αυτή τα 68 κέντρα που λειτουργούν στις πρωτεύουσες των νομών όλης της χώρας και το πλούσιο ενημερωτικό υλικό που έχει εκδώσει το Παιδαγωγικό Ινστιτούτο.

Ο ΣΕΠ, όπως αποκαλείται συνήθως ο σχολικός επαγγελματικός προσανατολισμός, άρχισε να μπαίνει σε νέα βάση με τις ρυθμίσεις της μεταρρύθμισης Αρσένη, που περιλαμβάνονταν στον περίφημο νόμο 2525.

Στο πλαίσιο των ρυθμίσεων αυτών προβλεπόταν η δημιουργία των 68 ΚΕΣΥΠ (Κέντρα Συμβουλευτικής και Προσανατολισμού), καθώς επίσης και 200 πιλοτικά Γραφεία Σχολικού Επαγγελματικού Προσανατολισμού (ΓΡΑΣΕΠ).

Σε ισάριθμες σχολικές μονάδες προκειμένου να

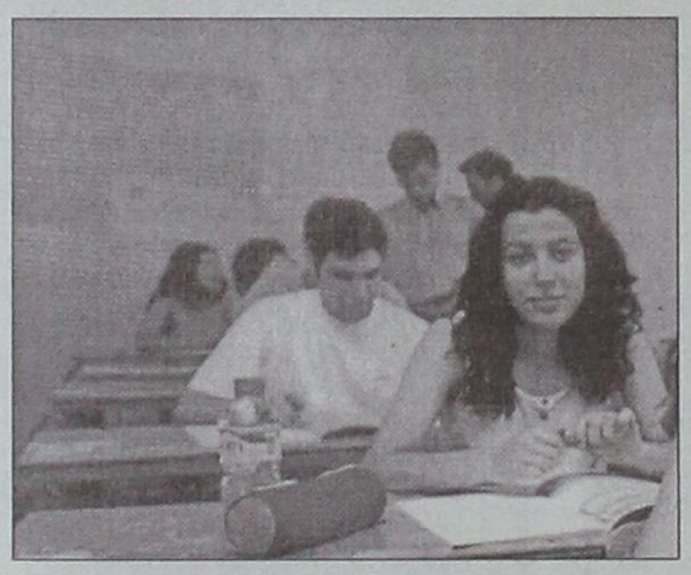

στηριχθεί η εφαρμογή του θεσμού. Σε αντίθεση με το παρελθόν, τα ΚΕΣΥΠ και τα ΓΡΑΣΕΠ στεγάζονται σε ειδικούς χώρους με κατάλληλα εκπαιδευμένο προσωπικό, ενώ διαθέτουν σύγχρονο τεχνολογικό εξοπλισμό και πλουσιότατο ενημερωτικό και εκπαιδευτικό υλικό.

Υπηρεσίες επαγγελματικής πληροφόρησης για μαθητές και νέους έως 25 ετών, άρτια βιβλιοθήκη με υλικό που αφορά στην αγορά εργασίας και τις εκπαιδευτικές επιλογές, συνεργασία και στήριξη του έργου των εκπαιδευτικών κάθε νομού, προγράμματα επιμόρφωσης σε συνεργασία με τοπικούς φορείς αποτελούν ορισμένες από τις δραστηριότητες των ΚΕΣΥΠ και ΓΡΑΣΕΠ, που αποτελούν το πανελλήνιο δίκτυο υπολογιστών του ΣΕΠ με το όνομα "Νέστωρ" και για τις υπηρεσίες των οποίων μπορεί κανείς να ενημερωθεί μέσα από ειδική ιστοσελίδα που έχει δημιουργήσει το Παιδαγωγικό Ινστιτούτο για γρήγορη και έγκυρη μετάδοση των πληροφοριών (www.pi-schools.gr.).

Επειδή ο ρόλος των γονέων είναι καθοριστικής σημασίας, θα πρέπει να επισημανθεί το ενημερωτικό φυλλάδιο που εξέδωσε ειδικά γι' αυτούς ο τομέας επαγγελματικού προσανατολισμού των Π.Ι. Από κει και πέρα, ειδική μνεία πρέπει να γίνει για το εκπαιδευτικό και πληροφοριακό υλικό που έχει εκδοθεί, όπως, μεταξύ άλλων, οι οδηγοί για τις σπουδές μετά το γυμνάσιο, τις σπουδές μετά το λύκειο, τον οδηγό επαγγελμάτων, τον οδηγό των γονέων, τον οδηγό για τα άτομα με ειδικές ανάγκες και αυτούς που απειλούνται από κοινωνικό αποκλεισμό.

Τα παραπάνω παρουσιάστηκαν σε ειδική ημερίδα που πραγματοποίησε το Π.Ι. τις περασμένες ημέρες. Είναι αυτονόητο ότι χωρίς Κοινοτικό Πλαίσιο Στήριξης δεν θα υπήρχε τίποτε από όλα αυτά. Εξ ου και η ευθύνη των εμπλεκομένων...

Cine Phile

ΕΠΙΜΕΛΕΙΑ: Κυριακή Πετρίδου

ΟΛΑ ΤΑ ΟΜΟΡΦΑ ΑΛΟΓΑ (ALL THE PRETTY HORSES)

Περιπέτεια του **Μπίλυ Μπομπ Θόρντον** με τους **Ματ Ντέιμον, Χένρυ Τόμας, Πενέλοπε Κρουζ, Σαμ Σέπαρντ** κ.α. Η ταινία βασίζεται σε ομώνυμο μυθιστόρημα του Cormac MacCarthy.

Τίp: Αρχικά η ταινία προοριζόταν για επική υπερπαραγωγή **διάρκειας τεσσάρων ωρών.** Οι παραγωγοί, όμως, επιβλήθηκαν στον σκηνοθέτη και εκείνος αναγκάστηκε να μειώσει τη διάρκεια της **στις δύο ώρες,** γεγονός που κατά πολλούς λειτούργησε τελικά αρνητικά για την ταινία.

Η υπόθεση: Βρισκόμαστε στη δεκαετία του '50 (στο Τέξας) όπου η τάση της εποχής είναι οι γαιοκτήμονες να πουλάνε τα ράντσα τους για χάρη του εκσυγχρονισμού. Ο Τζον Γκρέιντ Κόουλ, όμως, μαζί με τον φίλο του αποφασίζουν να ταξιδέψουν προς τον Νότο, αντιστεκόμενοι στον αστικό τρόπο ζωής.

(Πηγή: Flash.gr)

TV show

ΔΕΥΤΕΡΑ 14/5

" Τάνγκο και Κας"
ALPHA/21.00/100'
Κωμική περιπετειούλα (1989) του Αντρέι Κοντσαλόφσκι με τον Σιλβέστερ Σταλόνε και τον Κερτ Ράσελ. Οι δύο top αστυνομικοί, που αντιπαθούν σφοδρά ο ένας τον άλλο, αναγκάζονται να συνεργαστούν...

ΤΡΙΤΗ 15/5

"Τι είχαμε, τι χάσαμε"
MEGA/23.00/94'
Κωμική περιπέτεια (1997) του Στιβ Εντερεκ με τον Τιμ Ρόμπινς και τον Μάρτιν Λόρενς. Ενας γιάπι βρίσκεται στα πρόθυρα νευρικής κρίσης όταν συλλαμβάνει τη γυναίκα του να τον απατά...

ΤΕΤΑΡΤΗ 16/5

"Αθώος μέχρι αποδείξεως του εναντίου"
STAR/22.00/126'
Δικαστικό θρίλερ (1990) του Αλαν Πάκουλα με τον Χάρισον Φορντ στον ρόλο του εισαγγελέα στον οποίο ανατίθεται η διαλεύκανση της δολοφονίας της βοηθού και ερωμένης του...

ΠΕΜΠΤΗ 17/5

"Boomerang"
MEGA/22.40/115'
Κομεντί (1992) του Ρέτζιναλντ Χάντλιν με τον Εντι Μέρφι. Ενας αφρο-αμερικανός γιάπι ερωτεύεται την καινούρια διευθύντριά του...

ΠΑΡΑΣΚΕΥΗ 18/5

"Ζωντανή μετάδοση"
FILMNET/16.50/99'
Κοινωνική σάτιρα (1998) του Πίτερ Γουίαρ με τους Τζιμ Κάρει και Εντ Χάρις. Αναμφισβήτητα μία από τις καλύτερες ταινίες των τελευταίων χρόνων. Πικρή και μελαγχολική σάτιρα πάνω στο που μπορεί να φθάσουν τα πράγματα για την πολυπόθητη τηλεθέαση. Ο Τρούμαν υιοθετείται (από μωρό) από έναν δαιμόνιο παραγωγό της τηλεόρασης ο οποίος τον τοποθετεί σ' ένα τεράστιο σκηνικό. Ολα γύρω του είναι ψεύτικα και οι άνθρωποι που γνωρίζει ως γονείς, φίλους και γείτονες είναι ηθοποιοί και κομπάρσοι. Στην ουσία ο ίδιος και ολόκληρη η ζωή του φυσικά, είναι, ερήμην του, πρωταγωνιστές του πιο δημοφιλούς τηλεοπτικού σόου της Αμερικής, του "Τρούμαν σόου"...

ΣΑΒΒΑΤΟ 19/5

"Ο ένοικος"
NET/00.15/125'
Ψυχολογικό θρίλερ (1976) του Ρομάν Πολάνσκι με τον ίδιο στον πρωταγωνιστικό ρόλο. Ενας ξένος νοικιάζει μία σοφίτα στο Παρίσι στην οποία είχε αυτοκτονήσει μία νεαρή κοπέλα και σιγά-σιγά ταυτίζεται μ' αυτήν και πιστεύει ότι όλοι οι ένοικοι τον απειλούν...

Η ΤΑΙΝΙΑ ΤΗΣ ΕΒΔΟΜΑΔΑΣ

"Δύο καπνισμένες κάννες"
FILMNET/22.00/103'
Γκαγκστερική κωμωδία (1999) του Γκάι Ρίτσι. Αυτή η ταινία έκανε γνωστό τον σύζυγό της Madonna που ακολουθώντας τα χνάρια του Κουέντιν Ταραντίνο παρουσιάζει τον υπόκοσμο του Λονδίνου στην συγκεκριμένη ταινία, μέσα από μια χιουμοριστική ματιά. Πρωταγωνιστούν: Τζέισον Φλέμινγκ, Ντέξτερ Φλέτσερ, Βινι Τζόουνς.

Καλοκαίρι 2001!
... χωρίς παύση κοντά σας με ταινίες 1ης προβολής

ΠΑΛΛΑΣ 5 CINEMAS CENTER

ΠΡΟΓΡΑΜΜΑ ΕΒΔΟΜΑΔΑΣ
11/05/2001 έως 17/05/2001
www.cinemapallas.gr

ΑΙΘΟΥΣΑ 5
ΕΞΟΡΚΙΣΤΗΣ / THE EXORCIST
Η πιο τρομακτική ταινία όλων των εποχών επιστρέφει στην πιο τρομακτική της έκδοση!
ΠΡΩΤΑΓΩΝΙΣΤΟΥΝ: LINDA BLAIR, ELLEN BURSTYN
Κάθε ημέρα / Ώρες Έναρξης: 19:50, 22:35
* Μόνο για τις 17/5 επιπλέον παράσταση στις 23:50

ΑΙΘΟΥΣΑ 2
ΟΛΑ ΤΑ ΟΜΟΡΦΑ ΑΛΟΓΑ / ALL THE PRETTY HORSES
Μερικά πάθη δεν δαμάζονται ποτέ!
ΠΡΩΤΑΓΩΝΙΣΤΟΥΝ: MATT DAMON, PENELOPE CRUZ
Κάθε ημέρα / Ώρες Έναρξης: 19:00
* Μόνο για τις 17/5 επιπλέον παράσταση στις 21:30

Θεατρική Ομάδα "ΠΡΑΞΙΣ"·
Γιώργου Ηλιοπούλου **DESPERADOS**
...Για αυτούς που έρχονται όλο και πιο ανυποψίαστοι... ενώ η εποχή γίνεται όλο και πιο καχύποπτη...
ΣΚΗΝΟΘΕΣΙΑ: Κ. ΚΑΤΣΟΥΛΑΚΗΣ - ΚΙΝΗΣΙΟΛΟΓΙΑ: Φ. ΤΕΡΡΑΝΟΒΑ
Η παράσταση είναι ακατάλληλη κάτω των 17 ετών.
Από Παρασκευή 11 Μαΐου έως και Τετάρτη 16 Μαΐου
Ώρες Έναρξης: 22:00

ΑΙΘΟΥΣΑ 1
SWEET NOVEMBER
Ο ΓΛΥΚΟΣ ΝΟΕΜΒΡΗΣ
Χρειάστηκε μόνο ένα μήνα για να του αλλάξει τη ζωή για πάντα.
ΠΡΩΤΑΓΩΝΙΣΤΟΥΝ: KEANU REEVES, CHARLIZE THERON
Κάθε ημέρα / Ώρες Έναρξης: 17:30, 20:00, 22:30

ΑΙΘΟΥΣΑ 3
ΤΙΓΡΗΣ & ΔΡΑΚΟΣ
CROUCHING TIGER HIDDEN DRAGON
Η βραβευμένη με Όσκαρ ταινία του Ανγκ Λι που δεν πρέπει να χάστετε!
Κάθε ημέρα / Ώρες Έναρξης: 17:50, 20:20, 22:50

ΑΙΘΟΥΣΑ 4
ΤΟ ΧΑΡΙΣΜΑ / THE GIFT
Ο μοναδικός αυτόπτης μάρτυρας στο έγκλημα, δεν βρισκόταν καν εκεί...
ΠΡΩΤΑΓΩΝΙΣΤΟΥΝ: KATE BLANCHETT, KEANU REEVES
Κάθε ημέρα / Ώρες Έναρξης: 18:00, 20:20

ΜΑΛΕΝΑ / MALENA
"Σε όλες τις γυναίκες που με ρωτούσαν όταν με κρατούσαν αγκαλιά αν θα τις θυμάμαι, απαντούσα "Ναι". Μία όμως θα θυμάμαι πάντα, εκείνη που δεν με ρώτησε ποτέ...τη Μαλένα."
ΠΡΩΤΑΓΩΝΙΣΤΟΥΝ: MONICA BELLUCCI
Κάθε ημέρα / Ώρες Έναρξης: 22:40

Kids Club • Παιδική Ζώνη
Ο ΑΥΤΟΚΡΑΤΟΡΑΣ ΕΧΕΙ ΚΕΦΙΑ
The Emperor's New Groove
ΑΙΘΟΥΣΑ 2 (μεταγλωτ. στα Ελληνικά)
Κάθε ημέρα / Ώρες Έναρξης: 17:00
ΑΙΘΟΥΣΑ 5 (μεταγλωτ. στα Ελληνικά)
Κάθε ημέρα / Ώρες Έναρξης: 18:00

ΜΟΝΟ ΓΙΑ ΤΑ ΜΕΛΗ **Είναι η τυχερή σου ημέρα;**
Σε **ΚΑΘΕ** παράσταση, **ΚΑΘΕ** ταινίας, **ΚΑΘΕ** ημέρα, κάποια από τα μέλη που παρακολουθούν την ταινία θα είναι το τυχερός που θα κερδίσει **1 απίθανο κινηματογραφικό δώρο!** Τα αποτελέσματα θα ανακοινώνονται αμέσως κατά την έξοδό σας από την αίθουσα.

ΧΟΡΗΓΟΙ: ΕΥΡΩΓΝΩΣΗ · ΠΑΝΣΕΛΗΝΟΣ · AXON · BERLONI · ΣΠΑΝΟΣ Sala da bagno · HC Health Club HILTON

Για κρατήσεις θέσεων **24475** και **70670** (15:00 - 20:00)
Dimokratias 13, 85100 Rhodes

Άρτος (;) Θεάματα (;)...

... Και τηλεόραση (όπως λέμε τηλοψία...)

STAR

06.10 **Παιδικό πρόγραμμα**
09.00 **Ειδήσεις**
09.05 **Καταλίνα και Σεμπάστιαν** (Ε)
10.00 **Λόγια Starata**
12.00 **Η μικρή κυρία** (Ε) Αισθηματική-κοινωνική σειρά.
12.25 **Η υγεία κτίζεται κάθε μέρα**. Με τον καθηγητή Παθολογίας του Πανεπιστημίου Αθηνών Στέφανο Καραγιαννόπουλο.
12.30 **Τόλμη και γοητεία**
13.00 **Ειδήσεις**
14.00 **Τζουλιάνα, η γυναίκα του ανέμου**. Δραματική σειρά.
15.00 **Τοπ μόντελς**.
16.00 **Μιράντα, η προδομένη γυναίκα.**
16.00 **Σ' αγαπώ Ροζίτα.** Αισθηματική-κοινωνική σειρά.
18.00 **Ειδήσεις**
19.30 **Οι πεταλούδες ελεύθερες πετούν.** Νεανική σειρά. Παίζουν: Τόμας Φόνζι, Μαρσέλα Κούστερμπερ, Ντολόρες Φίνζι.
20.00 **Στη λεωφόρο του Μέλροουζ**
21.00 **Ξένη ταινία.** «Δρ Τζέκιλ και μίστερ Χάϊντ». Θρίλερ.
23.15 **Ξένη ταινία.** «Οι άγγελοι του σκότους». Τρόμου.
01.00 **Ειδήσεις**
01.15 **Ξένη ταινία.** «Ο φύλακας». Περιπέτεια.
03.00 **Περίπολος θανάτου**. Δραματική σειρά.
05.00 **Αστέρια στο πεντάγραμμο**

ALPHA

06.00 **Πρώτη ενημέρωση**. Ενημερωτική εκπομπή με τον Γιώργο Γαβαλά και τη Ρένα Γκούμα.
08.00 **Το μαγκαζίνο του Alpha** Ενημερωτική εκπομπή.
10.00 **Αλόντρα** (Ε)
10.30 **Ολα για την αγάπη** (Ε) Κοινωνική σειρά
11.30 **Ειδήσεις**
12.15 **Ελληνική ταινία.** «Ενα ασύλληπτο κορόιδο». Κωμωδία. Παίζουν: Θανάσης Βέγγος, Διονύσης Παπαγιαννόπουλος, Νόρα Κατσέλη.
14.00 **Ειδήσεις**
15.30 **Γυάλινος τοίχος**. Ενημερωτική εκπομπή με την Τατιάνα Στεφανίδου.
17.15 **Υπαστυνόμος Ρεξ**
18.15 **Ο λαβύρινθος του πάθους.** Κοινωνική σειρά.
19.30 **Ειδήσεις**
21.00 **Ξένη ταινία.** «Τάνγκο και Κας». Περιπέτεια.
23.15 **Μυστικές διαδρομές**
00.15 **Ελληνική ταινία.** «Ενας υπέροχος άνθρωπος». Κοινωνική περιπέτεια. Παίζουν: Ανδρέας Μπάρκουλης, Καίτη Παπανίκα
01.15 **Ειδήσεις**
01.30 **Ελληνική ταινία.** (Σ)
02.15 **L.A. Heat**
03.15 **Τρεις γυναίκες**
04.15 **Ντανιέλα** (Ε)
05.00 **Μοιραίο πάθος** (Ε)

ALTER 5

06.00 **Η Alter μουσική τηλεακρόαση**
07.00 **Αποδράσεις** (Ε)
08.00 **Νωρίς το πρωί**
09.55 **Ειδήσεις**
10.00 **Σοφοκλέους live**
15.00 **Ειδήσεις**
16.00 **Hackers**
18.00 **Ειδήσεις**
18.05 **Στον αφρό του υποκόσμου**
19.00 **Ελληνική ταινία.** «Εξω φτώχεια και καλή καρδιά»
20.30 **Ειδήσεις**
21.15 **Persona grata.**
22.00 **Ξένη ταινία.**
23.40 **Αύριο στη Σοφοκλέους**
24.00 **Ειδήσεις**
00.30 **Hackers**
02.30 **Ειδήσεις**
03.30 **Η Alter μουσική τηλεακρόαση.**

FILMNET

05.45 **Ξένη ταινία.** «Υπόθεση Τόμας Κράουν». Περιπέτεια-θρίλερ.
07.45 **Ξένη ταινία.** «Το σπίτι της αμαρτίας». Δράμα.
09.45 **Ξένη ταινία.** «Κρυφές επιθυμίες». Κωμωδία.
11.10 **Ξένη ταινία.** «Η πιο μεγάλη μέρα του πολέμου»
14.30 **Ξένη ταινία.** «Στα χέρια του Θεού»
16.15 **Ξένη ταινία.** «Οι δικοί μας ήρωες»
18.00 **Ξένη ταινία.** «Αναζητώντας το όνειρο»
19.45 **Ξένη ταινία.** «Η εκτέλεση». Δράμα.
21.30 **Διασκέδαση τώρα**
22.00 **Ξένη ταινία.** «Δύο καπνισμένες κάννες». Κομεντί δράσης.
24.00 **Ξένη ταινία.** «Στο μυαλό του Τζον Μάλκοβιτς». Κομεντί φαντασίας.
02.05 **Ξένη ταινία.** «Ερωτικό ντελίριο»
04.10 **Ξένη ταινία.** «Τελευταία πράξη». Αστυνομικό δράμα.

TEMPO

08.00 **Πρωινές εικόνες**. Η Φρύνη Τσάκωνα παρουσιάζει ένα τρίωρο ψυχαγωγικό μαγκαζίνο με ειδήσεις απ' όλο τον κόσμο.
09.55 **On line**. Ενημερωτική εκπομπή.
14.35 **Ειδήσεις**
15.15 **Tropical heat**
16.15 **Ελληνική ταινία.** «Ποιός Θανάσης». Κωμωδία.
17.30 **Tempo Club**
19.00 **Ειδήσεις**
19.40 **Ο κόσμος σήμερα**
20.00 **Tempo sports**
20.30 **V.I.P. news**
20.45 **Οικονομία**
21.00 **Ειδήσεις**
21.45 **Δίκη στο Tempo**
24.00 **Ειδήσεις**
01.00 **Ξένη ταινία**
03.00 **Ξένη ταινία**
04.45 **Μουσικές επιλογές**

ET 1

06.00 **Οπως μας αρέσει**
07.30 **Παντός καιρού**
08.00 **Τα πρωινάκια**
08.30 **Λέο,ο βασιλιάς της ζούγκλας**
09.00 **Αλλη μια μέρα... Φωτεινή**
10.15 **Γλυκιά ζωή**
12.00 **Χρυσές συνταγές**
12.30 **Στα φτερά του έρωτα**
13.15 **Φελίπε, το δώρο από τη θάλασσα.**
13.50 **Ειδήσεις**
14.00 **Οπως μας αρέσει**
15.30 **Οι ατρόμητοι**
16.20 **Αταχτούληδες**
16.25 **Χριστόφορος Κολόμβος**
17.00 **Ειδήσεις**
17.15 **Τσάρλι, το πιθηκάκι μας**
18.00 **Υμείς και ημείς**
20.00 **Πιστευτά κι απίστευτα.** (Ε)
20.40 **Στα φτερά του έρωτα**
21.15 **Ξένη ταινία.** «Εγκλημα στα παρασκήνια»
23.00 **Ειδήσεις - Καιρός**
23.35 **Μολ Φλάντερς** Περιπετειώδης σειρά εποχής.
00.30 **Βαλκάνια - Ηφαίστειο πολιτισμών**
01.00 **Μουσική και μουσικοί**
02.00 **Υμείς και ημείς** (Ε)
03.30 **Γλυκιά ζωή** (Ε)
05.00 **Αλλη μια μέρα Φωτεινή** (Ε)

NET

06.00 **Ετσι έχουν τα πράγματα**
07.00 **Πρώτη ματιά**
10.00 **Τα βουνά της Ελλάδας**
10.30 **Αυτή είναι η Κρήτη**
11.01 **Ξεχωριστοί τόποι.**
11.30 **Φροντίζοντας τη φύση.**
12.01 **Ταξιδεύοντας στον πλανήτη με τον Στεφάν Πεϊρόν**
13.00 **Ειδήσεις**
13.30 **Δελτίο Χρηματιστηρίου**
13.45 **Στην καρδιά της ύλης.** Ντοκιμαντέρ
14.00 **Μουσείο Ορσέ**
15.00 **Ειδήσεις**
16.00 **Συν και πλην**
18.00 **Ειδήσεις**
18.05 **Τρέχα - γύρευε**
19.00 **Ειδήσεις**
19.30 **Φροντίζοντας τη φύση** (Ε)
20.00 **Ολη η Αμερική** (Ε)
21.00 **Ειδήσεις**
22.00 **Πρωταγωνιστές**. Ενημερωτική εκπομπή με τον Σταύρο Θεοδωράκη
23.00 **Σπορ ιστορίες.**
00.30 **Ειδήσεις**
00.45 **Γιατί οι άντρες δεν σιδερώνουν.** Ντοκιμαντέρ.

ET 3

08.00 **Εκ των προτέρων ή εκ των υστέρων**
08.30 **Καφενείο "Το Ελληνικόν".**
09.30 **Σειρά ντοκιμαντέρ**
10.00 **Η Λάσι και οι στρατιώτες διάσωσης.**
10.30 **Πρωινό δρομο-λόγιο**
12.00 **Θαύματα της επιστήμης και της τεχνολογίας**
12.30 **Ντοκιμαντέρ**
13.00 **Μέρα μεσημέρι**
14.30 **Rock TV**
15.00 **Ειδήσεις**
15.30 **Με μια τρίτη ματιά**
17.00 **Ταράτσα**
18.30 **Αθλητικό ημίωρο**
19.00 **Ειδήσεις**
19.30 **Η υγεία σήμερα**
20.30 **Design X-treme**
21.00 **Happy day**
21.30 **Αθλητική εκπομπή**
23.30 **Ειδήσεις**
00.30 **Ξένη ταινία.** «Φυλακισμένες ψυχές»

SUPER SPORT

17.00 **Γερμανικό ποδόσφαιρο**
19.00 **NBA**
21.30 **Αγώνες αυτοκινήτου**
23.30 **Ταξίδι στα σπορ**
24.00 **30' στη Θεσσαλονίκη**
00.30 **V.I.P.**
01.20 **Αγώνες πυγμαχίας**

MEGA

06.00 **Πρώτη έκδοση**
08.00 **Σήμερα με την Αννα**
10.00 **Σαν στο σπίτι σας.** Μαγκαζίνο με τους Μαρία Μπακοδήμου, Φώτη Σεργουλόπουλο.
13.10 **Δελτίο ειδήσεων στη νοηματική γλώσσα**
13.15 **Βρες τη φράση.** Τηλεπαιχνίδι. Παρουσιάζει η Τζούς Ευείδη.
14.00 **Ειδήσεις**
14.20 **Ολα για την υγεία**
15.00 **Ντόλτσε βίτα** (Ε)
16.00 **Εμείς κι εμείς** (Ε) Κωμική σειρά.
17.00 **Ματιές στα γεγονότα**
17.15 **Για μια θέση στον ήλιο.** Κοινωνική σειρά Παίζουν: Πέτρος Φυσσούν, Πάνος Σκουρολιάκος, Ελένη Φιλίνη, Γιώργος Χριστοδούλου, Αλμπέρτο Εσκενάζυ
18.00 **Απαγορευμένη αγάπη.** Καθημερινή δραματική σειρά. Παίζουν: Κώστας Αρζόγλου, Νικήτας Τσακίρογλου, Τιτίκα Βλαχοπούλου, Τατιάνα Λύγαρη
18.40 **Ποιός θέλει να γίνει εκατομμυριούχος;** Τηλεπαιχνίδι με τον Σπύρο Παπαδόπουλο.
19.30 **Τα γεγονότα στις οκτώ**
21.00 **Εσύ φταις.** Κωμική σειρά. Παίζουν: Ρένια Λουιζίδου, Χάρης Σώζος, Ελευθερία Βιδάκη, Τάσος Κωστής,
21.40 **Σ' αγαπώ, μ' αγαπάς.** Κωμική σειρά.
22.20 **Να με προσέχεις.** Κοινωνική-δραματική σειρά.
23.20 **Ενώπιος, ενωπίω.** Ενημερωτική εκπομπή με το Νίκο Χατζηνικολάου.
00.15 **Τελευταία γεγονότα**
00.30 **Ενώπιος, ενωπίω** (Σ)
01.00 **Είναι ανάμεσά μας** (Ε)
02.00 **Ποιός ακούει τον παπού**. Αμερικάνικη σειρά.
02.30 **Τηλεμάρκετινγκ**
03.00 **Fashion TV**

ANT-1

06.20 **Οι ειδήσεις του CBS**
06.45 **Πριν το σχολείο**
07.00 **Καλημέρα Ελλάδα.** Καθημερινή ενημερωτική εκπομπή με τον Γιώργο Παπαδάκη
10.00 **Πρωινός καφές**
13.10 **Super game**
13.15 **Πάτερ ημών** (Ε)
14.00 **Τα νέα του ANT-1**
14.40 **Χρήμα και χρηματιστήριο**
14.45 **Και οι παντρεμένοι έχουν ψυχή** (Ε)
15.50 **Εγκλήματα** (Ε) Κωμική σειρά.
16.40 **Ατίθασα νιάτα**. Κοινωνική σειρά
17.45 **Τα νέα του ANT-1 σε 5'**
17.50 **Καλημέρα ζωή**. Κοινωνική σειρά. Παίζουν: Γιώργος Βασιλείου, Μίνα Χειμώνα, Μυρτώ Πισπινή, Νίκος Παπαδόπουλος.
18.45 **Η λάμψη**. Κοινωνική σειρά.
19.30 **Τα νέα του ANT-1**
21.05 **Α.Μ.Α.Ν. τα καθάρματα**. Ψυχαγωγική εκπομπή με τον Αντώνη Κανάκη και τον Σωτήρη Καλυβάτση.
22.00 **Στρίβειν δια του αρραβώνος**
23.00 **Ερωτας κλέφτης.** Ερωτική περιπετειώδης σειρά.
24.00 **Νυχτερινές ειδήσεις**
00.15 **X-Files**. Σειρά μυστηρίου.
01.15 **Ξένη ταινία.** «Μπαλμπόα». Ιστορική περιπέτεια.
03.00 **Τηλεμάρκετινγκ-Τηλεαγορά**
03.30 **Ξένη ταινία.** «Ο κεραυνός του Κάρσον Σίτι». Μουσικό γουέστερν.
04.40 **Η θυσία** (Ε)

Απαράδεκτες οι δηλώσεις του νομάρχη Λέσβου κ. Βουνάτσου

Βλάσφημος κατά του Πατριάρχη

Ασταθής, υβριστής και απρόβλεπτος για όλους

Αυτός που δεν είναι ικανός να δημιουργήσει έτσι και τόσο για να μείνει τ' όνομά του στην ιστορία, προσπαθεί να καταστρέψει. Και ποτέ άλλοτε, δεν θα ταίριαζε το απόφθεγμα του σύγχρονου φιλοσόφου Σρι Σάτυα Σάι, ".... δες τα σκυλιά που γαυγίζουν τ' άστρα..", στις ύβρεις που εκτόξευσε ο Νομάρχης Λέσβου κ. Βουνάτσος, εναντίον του Οικουμενικού μας Πατριάρχη Παναγιοτάτου Βαρθολομαίου Α', και βέβαια, χαρακτηρίζουν τον όποιον υβριστή. Επειδή ακριβώς, ο εκάστοτε υβριστής, δεν σέβεται κατ' αρχήν τον εαυτό του, έτσι τα λεγόμενα του καθενός μας, χαρακτηρίζουν εμάς τους ίδιους πρώτα, γι' αυτό οι "ακούοντες" μπορούν να κρίνουν τον "εκφραστή". Η παγκόσμια ιστορία, έχει δυστυχώς αρκετούς βέβηλους σε πράξεις ή λόγια, οι οποίοι μάλιστα έδωσαν τ' όνομά τους, για την περιγραφή συγκεκριμένων πράξεων, όπως π.χ. ο "Εφιάλτης", ο "Πιλάτος", ο "Καμπρόν", ο "Ιούδας", κλ.π

Απορίας άξιον βέβαια είναι, πώς ο κ. Βουνάτσος βρίσκεται ακόμα στη θέση του, όχι διωγμένος από κρατικό φορέα, αλλά από το λαό της Λέσβου κατ' αρχήν. Βέβαια, η Ορθόδοξη Εκκλησία, δέχεται στους κόλπους της και αμαρτωλους (έργω, λόγω ή διανοία) και συγχωρεί. Ομως, πρέπει να προστατεύει τους θεσμούς της και μάλιστα όταν πρόκειται για τον Προκαθήμενο της Ορθοδοξίας, γιατί ένας συναισθηματικά ασταθής, υβριστής, είναι απρόβλεπτος με ανυπολόγιστες επιπτώσεις σε πολλούς τομείς της ζωής μας.

Αναμφισβήτητα, όλοι ονομαζόμαστε "άνθρωποι", με την ετυμολογία της λέξης: "άνω-θρώσκω", δηλαδή, το ον που κοιτάζει προς τα επάνω. Μόνον που μερικοί κοιτάζουν προς τα επάνω με δέος το Θεό, τον Προκαθήμενο της Ορθοδοξίας, τη θεία αρμονία του σύμπαντος, τα υψηλά ιδανικά και άλλοι, κοιτάζουν προς τα επάνω για να κατεβάσουν στο δικό τους επίπεδο Αυτόν που από αναρίθμητους συνανθρώπους μας σ' όλα τα μήκη και πλάτη της γης και πιστούς όλων των θρησκειών και δογμάτων, σέβονται, λατρεύουν, κι εκτιμούν βαθύτατα. Τουλάχιστον, εξυβρίζοντας περνούν στην ιστορία - έστω κι ως ιερόσυλοι.

Ουσιαστικά, είναι για λύπηση, όλοι οι υβριστές κι εκφραστές του μηδενισμού, της άρνησης, της ποταπότητας, γιατί μπορούμε να εκφράζουμε μόνον ό,τι έχουμε στο νου και στην καρδιά μας. Τι δυστυχία φέρνει ο υβριστής στα σωθικά του, πόσο επώδυνο μίσος και ασέβεια (που πηγάζει από τη χαμηλή αυτοεκτίμηση). Αν ζητιέται από τα ΜΜΕ και όλους τους απλούς, αλλά αξιοπρεπείς πολίτες, η κοινωνική του απομόνωση και αποκλεισμός, είναι για να μην κινδυνεύουν θεσμοί, ιδανικά κ.λπ. εξ αιτίας του ανόσιου Νομάρχη Λέσβου.

ΜΑΙΡΗ Η. ΠΑΠΑΝΔΡΕΟΥ



Ο γιατρός... κοντά και πέρα



Αυτοκόλλητη αντισύλληψη

Για πολλές γυναίκες τα αντισυλληπτικά δισκία αποτελούν ένα καθημερινό πονοκέφαλο. Θα πρέπει να μην το ξεχνούν, έτσι ώστε η πιθανότητα εγκυμοσύνης να είναι ελάχιστη. Ωστόσο, μέσα στη βιασύνη και το άγχος της καθημερινότητας, αυτό συμβαίνει αρκετά συχνά, με αποτέλεσμα την εμφάνιση ανεπιθύμητης εγκυμοσύνης σε ποσοστό που κυμαίνεται στο 1-2%. Η χρήση των πρώτων αυτοκόλλητων αντισυλληπτικών, είναι πολύ πιθανόν να περιορίσει το φαινόμενο αυτό στο άμεσο μέλλον. Σύμφωνα με τα αποτελέσματα εκτεταμένης έρευνας που έγινε στις ΗΠΑ και στον Καναδά και δημοσιεύεται στο έγκυρο περιοδικό "Journal of the American Medical Association", το συγκεκριμένο αυτοκόλλητο θα διοχετεύει στο γυναικείο οργανισμό τις απαραίτητες ορμόνες ώστε να περιορίζεται στο ελάχιστο η πιθανότητα εγκυμοσύνης.

Στη μελέτη, που πραγματοποιήθηκε από το Ιατρικό Κέντρο του Halles de Ste-Foy στον Καναδά και το Ιατρικό Κέντρο του San Diego στις ΗΠΑ και διήρκεσε πάνω από 2 χρόνια, μελετήθηκαν 1400 γυναίκες, οι οποίες χωρίστηκαν σε δυο ομάδες: η μία χρησιμοποιούσε το αυτοκόλλητο αντισυλληπτικό και η άλλη αντισυλληπτικά δισκία.

Η ομάδα που χρησιμοποιούσε τα αυτοκόλλητο, το τοποθετούσε σε κάποιο σημείο του κορμού, του χεριού ή των γλουτών μια φορά την εβδομάδα για 3 εβδομάδες. Στη συνέχεια έκανε διακοπή για μια εβδομάδα.

Τα αποτελέσματα ήταν 1% περίπου ανεπιθύμητες εγκυμοσύνες στην ομάδα του αυτοκόλλητου και 2% στην ομάδα του χαπιού. Ωστόσο, η σημαντική διαφορά φάνηκε στη συνέπεια ως προς τη χρήση των δυο μεθόδων: το 88% των γυναικών χρησιμοποιούσαν το αυτοκόλλητο με συνέπεια, έναντι μόλις του 78% των γυναικών που ελάμβαναν το αντισυλληπτικό δισκίο. Οι ανεπιθύμητες ενέργειες (κυρίως αιμορραγία) ήταν παρόμοιες και στις δυο ομάδες.

Η έρευνα στηρίχθηκε σε προηγούμενες μελέτες, οι οποίες είχαν δείξει ότι οι ορμόνες που διοχετεύονται στον οργανισμό μέσω του δέρματος, φθάνουν στα ίδια επίπεδα με αυτά των ορμονών που λαμβάνονται μέσω του δισκίου. Μάλιστα, υπάρχει ήδη η εμπειρία από τη χρησιμοποίηση διαδερμικών αυτοκόλλητων ορμονικών σκευασμάτων για την πρόληψη της οστεοπόρωσης μετά την εμμηνόπαυση.

Το γεγονός αυτό, σε συνδυασμό με το δεδομένο ότι οι περισσότερες ανεπιθύμητες εγκυμοσύνες σε γυναίκες που λαμβάνουν αντισυλληπτικά δισκία, οφείλονται σε αμέλεια των γυναικών στη λήψη του χαπιού, οδήγησε τους επιστήμονες στην εξέταση πιο εύκολων στη χρήση μεθόδων.

"Η ευκολία στη χρήση, η καλή συνεργασία των γυναικών και η ισοδύναμη αποτελεσματικότητα, είναι τα πλεονεκτήματα του συγκεκριμένου σκευάσματος" δήλωσε ο Δρ William D. Koltun, υπεύθυνος της έρευνας.

ΚΕΝΤΡΟ ΕΦΑΡΜΟΓΩΝ ΕΡΓΟΘΕΡΑΠΕΙΑΣ/ΛΟΓΟΘΕΡΑΠΕΙΑΣ ΕΚΠΑΙΔΕΥΣΗ ΠΑΙΔΙΩΝ ΜΕ ΕΙΔΙΚΕΣ ΑΝΑΓΚΕΣ

Αναπτυξιακή καθυστέρηση
Ψυχοκινητική καθυστέρηση
Νοητική υστέρηση
Εγκεφαλική παράλυση
Αυτισμός
Μαθησιακές δυσκολίες
Διαταραχές συγκέντρωσης-Υπερκινητικότητα
Αισθητηριακές Διαταραχές
Προβλήματα άρθρωσης-Λόγου-Ομιλίας-Φωνής

ΜΠΑΔΑΝΗΣ ΚΩΝ/ΝΟΣ ΑΘΑΝΑΣΙΑ
Εργοθεραπευτής
Πτυχιούχος Τ.Ε.Ι. Αθήνας
GRAD.DIP
LA TROBE UNIVERSITY
ΜΕΛΒΟΥΡΝΗ-ΑΥΣΤΡΑΛΙΑΣ

ΓΕΩΡΓΙΛΟΠΟΥΛΟΥ
Λογοθεραπεύτρια-Λογοπαθολόγος
B.A. APP.SC/POST

ΚΕΝΝΕΝΤΥ 31 Τ.Κ. 85100 ΡΟΔΟΣ

ΙΑΤΡΙΚΗ ΑΝΑΚΟΙΝΩΣΗ
Ο ιατρός
ΣΤΑΜΑΤΗΣ Γ. ΠΕΡΙΔΗΣ *BDS (London)*
ΧΕΙΡΟΥΡΓΟΣ-ΟΔΟΝΤΙΑΤΡΟΣ
Πτυχιούχος Πανεπιστημίου *UMDS* Λονδίνου
τέως μέλος Βρετανικού Οδοντιατρικού Συλλόγου *BDA*
Δέχεται: Δευτέρα-Παρασκευή: 9.00-13.30 17.00-20.30
Σάββατο: 9.00-14.00
Εθν. Αντίστασης 44 (πρώην Βασ. Αννης Μαρίας), 2ος όροφος
Τηλ.. & Fax: (0241) 70888

ΙΑΤΡΙΚΗ ΑΝΑΚΟΙΝΩΣΗ
Η ιατρός
ΑΝΑΣΤΑΣΙΑ Π. ΧΑΜΟΥΖΑ-ΤΣΕΛΕΠΗ
Μικροβιολόγος-Βιοπαθολόγος
Δέχεται στο ιατρείο της
Δευτέρα-Παρασκευή:
7.30-12.30 πρωί και
6.00-8.00 το απόγευμα
ΣΤΕΛΙΟΥ ΚΩΤΙΑΔΗ 5 και ΕΡΓΑΝΗΣ ΑΘΗΝΑΣ
Τηλ.: 74034

ΙΑΤΡΙΚΗ ΑΝΑΚΟΙΝΩΣΗ
Ο ιατρός
ΧΡΗΣΤΟΣ Π. ΙΩΑΝΝΙΔΗΣ
Μικροβιολόγος-Βιοπαθολόγος
Δέχεται: Δευτέρα-Παρασκευή:
7.30-13.00
17.00-20.30
Σάββατο: 7.30-13.00
Λεμεσού 43
Τηλ.: 70260-70269

ΚΡΙΤΩ ΙΑΤΡΙΚΗ ΜΕΡΙΜΝΑ ΡΟΔΟΥ ΙΑΤΡΙΚΗ ΑΝΑΚΟΙΝΩΣΗ
Η ιατρός
ΕΛΕΝΗ ΕΥΜΟΙΡΙΔΟΥ-ΚΑΡΑΒΟΛΙΑ
ΜΑΙΕΥΤΗΡΑΣ-ΧΕΙΡΟΥΡΓΟΣ-ΓΥΝΑΙΚΟΛΟΓΟΣ
Δέχεται: Δευτέρα-Παρασκευή
9.00-13.00 και 17.30-20.30
ΣΥΜΒΑΣΗ ΜΕ ΤΑΜΕΙΑ: ΔΗΜΟΣΙΟ-ΤΥΔΚΥ-ΟΓΑ
Διεύθυνση: Ι. Μεταξά 3
Τηλ. 30020, 38008, 26790 • Κιν.: 0932-284170 • Fax: 73861

ΟΡΘΟΠΕΔΙΚΟ ΚΕΝΤΡΟ
Σταμάτης Χαρίτος
ΕΛΕΥΘ. ΒΕΝΙΖΕΛΟΥ 6 85100 ΡΟΔΟΣ
(Δίπλα στη Ροδιακή Έπαυλη)
ΤΗΛ. 0241-24112 - 75969
E-mail: orkenerho.forthnet.gr



ΙΑΤΡΙΚΗ ΑΝΑΚΟΙΝΩΣΗ
Ο ιατρός
ΑΝΤΩΝΙΟΣ Γ. ΚΛΑΔΟΓΕΝΗΣ
ΠΝΕΥΜΟΝΟΛΟΓΟΣ
Δέχεται καθημερινά 9-1 π.μ. και 5.30-8.30 μ.μ.
Τετάρτη απόγευμα και Σάββατο πρωί
κατόπιν ραντεβού
Λεμεσού 43
Τηλ. 31540, 0945/901430

Εργαστήριο Κλινικής Ψυχολογίας
ΧΡΙΣΤΙΝΑ ΣΑΒΒΑΚΗ-ΓΚΡΑΝΖΑΝ
Κλινική Ψυχολόγος-Ψυχοπαθολόγος (DESS)
- Πτυχιούχος του Πανεπιστημίου Nancy Γαλλίας
- Μεταπτυχιακή ειδίκευση (DESS) στην Κλινική Ψυχολογία Ενηλίκου, Εφήβου και Παιδιού στο Πανεπιστήμιο Reims Γαλλίας

Για τον ενήλικο
- Ψυχοδιαγνωστική
- Ψυχολογική υποστήριξη
- Ατομική και οικογενειακή συνέντευξη
- Ψυχοθεραπεία αναλυτικής εμπνεύσεως

Για το παιδί
- Αξιολόγηση προσωπικότητας (τεστ νοημοσύνης, προβολής)
- Διάγνωση μαθησιακών δυσκολιών και συμπεριφορικών διαταραχών
- Συμβουλευτική επαγγελματικού προσανατολισμού
- Ψυχοθεραπεία μέσω παιχνιδιού και εικαστικών

Δέχεται με ραντεβού
Παύλου Μελά 40-Ρόδος
Τηλ.: 77350-Κιν. 0937684251

ΝΤΟΡΑ ΚΩΝΣΤΑΝΤΙΝΟΠΟΥΛΟΥ
ΨΥΧΟΛΟΓΟΣ
Πτυχιούχος του Πανεπιστημίου της Καλιφόρνιας-Λος Αντζελες (UCLA)-Μεταπτυχιακές σπουδές στο Pepperdine University-Malibu California.
➤ Αμεση ψυχολογική υποστήριξη και επαγγελματική φροντίδα από έμπειρη Ψυχολόγο και Οικογενειακή Σύμβουλο.
➤ Η σωστή θεραπευτική σχέση μπορεί να επιφέρει ρεαλιστικές λύσεις για πραγματικά προβλήματα σε θέματα: μοναξιάς, μελαγχολίας, στρες, ανυπομονησίας, φοβίας, εθισμού, οικογενειακών σχέσεων, διαζυγίου, κακομεταχείρισης, συναισθηματικών δυσκολιών, αυτοπεποίθησης, ανασφάλειες, μεταβατικά στάδια ζωής, βουλιμίας, ανορεξίας, απώλειας, πένθους.
Τηλεφωνείστε στα τηλέφωνα:
35163 και 0944/980550
για ραντεβού και άμεση εξυπηρέτηση.
Διεύθυνση: Καρίας 1
Περιοχή Ροδίνι - Ρόδος

Εκτός ΣΟΛ και επί τα αυτά

Τι είπε ο άνθρωπος και τον πιάσαμε από τα μούτρα;; Μήπως έτσι δεν έγιναν τα πράγματα; Απλώς τα είπε ωμά, όπως εξάλλου συνηθίζουν όλοι οι πέραν του Ατλαντικού προστάτες μας χρόνια τώρα... Το δόγμα Τρούμαν μας πείραξε... Εδω θα έπρεπε άλλα να μας πειράξουν που έκανε ο κύριος Μπέρνς κατά την παραμονή του στη Ρόδο. Γι' αυτά κάναμε κανονικά τουμπεκί ψιλοκομμένο! Θα θίγαμε τα εθνικά μας συμφέροντα! Καιρός να σοβαρευτούμε σε όλα τα επίπεδα! Και η φαιδρότητα έχει τα όριά της...

Και καλά όλα τα άλλα, αλλά να μην διαθέτουμε ούτε ένα μεταφραστή της προκοπής; Εδώ και αν ρεζιλευτήκαμε! Αυτό και αν είναι ζήτημα! Πώς θα παίξουμε στην σκακιέρα της παγκοσμιοποίησης, με αυτά τα χάλια; Δεν γνωρίζουν Αγγλικά, ας έπαιρναν έναν άνθρωπο που γνωρίζει! Τώρα θα πείτε για κάποιους σωτήρες (!) του τόπου, αυτά είναι ψιλά γράμματα... Αντί να τα βάλουμε με την κατάντιά μας επιτεθήκαμε στον μίστερ Μπερνς! Ο άνθρωπος την δουλειά του έκανε, το ερώτημα είναι, εμείς τι κάναμε... Δυστυχώς, απολύτως τίποτα!

Δεν μας έφθανε ο αμερικανός - με αυτόν καθαρίζουμε σε δύο μήνες- έχουμε και την κυρία με το ΠΕΣΥ που το παίζει ολίγον βαρύ πεπόνι! Ενταξει θέλει να κάνει τομές στο ΕΣΥ- μαζί της είμαστε- αλλά προς το παρόν αυτό δεν φαίνεται! Εχει μπλέξει με κακές παρέες που δεν βγάζουν πουθενα! Το αδιέξοδο και η αποτυχία είναι προ των πυλών! Αν δει κανείς από ποιούς απαρτίζεται η ΠΟΔΕ καταλαβαίνει τι πρόκειται να ακολουθήσει! Εκτός ελαχίστων εξαιρέσεων οι υπόλοιποι είναι άστα να πάνε! Ετσι όχι αλλαγές προς το καλύτερο δεν κάνεις, αλλά βάζεις όπισθεν ολοταχως! Ερημο ΕΣΥ, που έγινες ΠΕΣΥ, να δούμε πού θα καταλήξεις με τους πειραματισμούς του μαθητευόμενου μάγου που επί ε ένα χρόνο ασχολείται χωρίς να φανεί μια τόσα δα μικρή βελτίωση!

Γέλασε και λίγο το χειλάκι μας με τον διασυρμό του αιώνιου αντιπάλου μας το Σάββατο το βράδυ... Στιγμές ανεπανάληπτες! Αντε παιδιά -τρόπος του λέγειν- πάντα τέτοια! Εκτός ελαχίστων περιπτώσεων όλοι οι γνωστοί γάβροι είχαν εξαφανιστεί λίγο μετά τις δέκα το βράδυ που άρχισαν και τα δύσκολα! Ρόμπες και δη ξεκούμπωτες έγιναν! Ο Θεός είναι μεγαλος τελικά, αργεί αλλά τιμωρεί!!

Ο μόνος ψύχραιμος ήταν ο Γιάννης Τσιγάρος που έλεγε και αστειάκια! Μπράβο κουράγιο! Κάποιοι άλλοι - όνομα και μη χωριό - κοιμήθηκαν από τις ένδεκα το βράδυ! Τετοια στενοχώρια! Δεν πειράζει, θα συνηθίσουν σιγά σιγά! Πάντως για να είμαστε και δίκαιοι ο ΠΑΟΚ έπαιξε φανταστικά! Αδικία θα ήταν το λάδωμα να του στερούσε τη νίκη! Επιβεβαιώθηκε επίσης κάτι πολύ σημαντικό, ότι δεν αγοράζονται όλα με το χρήμα σε τούτη τη ζωή... Και δεν αφορά μόνο το ποδόσφαιρο...

Αν θέλουμε ελληνοτουρκικό πόλεμο μπορούμε εμείς από εδώ να τον προκαλέσουμε στο πι και φι! Πώς; Μα να αναλάβει την μετάφραση των όσων θα πει ο Τούρκος πρέσβης που βρίσκεται από σήμερα στην πόλη μας ο μεταφραστής του Μπερνς! Οποτε επιθυμήσει λοιπόν μαλλιοτράβηγμα με τους απέναντι ο Ακης εμείς εδώ είμαστε! Εξάλλου έχουμε και την προϊστορία με τα Ιμια... Βέβαια εκεί άλλος άσκησε εξωτερική πολιτική...

Γράφει η **ΗΡΩΔΙΑΣ** (Α-λογο-κρίτως)

Οι δηλώσεις του Παναγιώτη Σακελλαρίου στο κρατικό ραδιόφωνο προκάλεσαν τριγμούς στη Νέα Δημοκρατία που απέδειξε ακόμη μια φορά ότι δεν μπορεί να διαχειριστεί ανάλογες κρίσεις. Απέδειξε επίσης ότι δεν διαθέτει στελέχη ικανά να διεκδικήσουν καίριες θέσεις και για αυτό λοξοκοιτάζει πότε εδώ και πότε εκεί! Τυχαίο είναι ότι κορυφαίοι παράγοντες της Νέας Δημοκρατίας έχουν πάρει αλά μπρατσέτα τον Γιωργάκη τα τελευταία χρόνια και πορεύονται παρέα; Αν πράγματι η Νέα Δημοκρατία αποφάσιζε να σοβαρευτεί και να διεκδικήσει με αξιώσεις τον δήμο Ρόδου όπου σε επίπεδο ψήφων έχει το πάνω χέρι θα μπορούσε. Εχει ένα δυό ανθρώπους, όχι παραπάνω, που άνετα θα μπορούσαν να κοντραριστούν με το σημερινό δήμαρχο. Καμία σχέση βέβαια με τα ονόματα που ακούγονται και τα οποία θα εξασφαλίσουν μια άνετη επανεκλογή του κ. Γιαννόπουλου. Εαν και εφόσον η Νέα Δημοκρατία... θα μπορούσε!



Πανευτυχείς Νεοδημοκράτες μετά τις... βαρυσήμαντες δηλώσεις Σακελλαρίου! Μόνο γλέντι δεν έστησαν...



Από την «Ελευθεροτυπία» της 11/5/01

Ο Τάσος Καραμάριος ήταν λάβρος με τη νέα γκέλα της Ν.Ε του κόμματός του. Μίλησε για ανοησίες που δημιουργούν κλίμα ητοπάθειας στο κόμμα και διερωτήθηκε αν μπορεί αυτή η κατάσταση να συνεχιστεί. Προσπάθησε ο πρόεδρος της Νομαρχιακής να τα μαζέψει αλλά ήταν λίγο δύσκολο αφού όλοι γνωρίζουμε τι γίνεται στο παρασκήνιο! Και να ήταν μόνο αυτό! Εδω κυκλοφορεί ότι το θέμα για το ποιός θα πάει από το Δ.Σ του Ιατρικού Συλλόγου στο ΠΕΣΥ έφθασε μέχρι τον πρόεδρο του κόμματος επειδή η Νομαρχιακή δεν μπορούσε να συμφωνήσει! Τώρα αν αυτοί με αυτά τα μυαλά μπορούν να πάρουν την εξουσία και να κυβερνήσουν τον τόπο, τι να σας πούμε...

Και στο ΠΑΣΟΚ τα ίδια και χειρότερα! Εδώ ο μεγάλος για να την βγάλει καθαρή χρειάστηκε να φθάσει μέχρι το 1821! Αν συνεχιστεί η κατάσταση μην σας φανεί παράξενο να θυμηθεί ακόμη και την Κόκκινη Μηλιά! Οποιος λέει δεν έχει τίποτα να δείξει αναγκαστικά ανατρέχει στο παρελθόν και ό,τι βγεί! Ενταξει οι βουλευτές μπορεί να ενθουσιάστηκαν, με την κοινωνία δεν μας είπαν τι γίνεται... Γιατί εκεί για να αλλάξουν το κλίμα θα πρέπει να ιδρώσουν πολύ μετά την δέσμη σκέψεων για το ασφαλιστικό! Σε τοπικό επίπεδο οι αρχηγοί επιμορφώνονται σε σεμινάριο (!) που γίνεται στο Ρέθυμνο...Τι θα μάθουν θα σας γελάσουμε... Θα έχουν επίσης και συνάντηση με τον Γραμματέα του Κόμματος Κώστα Σκανδαλίδη με τον οποίο έχουν έρθει περίπου στα χέρια οι δύο κύριοι λόγω της επίσκεψης του κλιμακίου. Αναμένεται να δοθούν αμοιβαίες εξηγήσεις για τα όσα ειπώθηκαν. Ανεξαρτήτως αποτελέσματος πάντως το ταξίδι στη Κρήτη τέτοιο καιρό είναι ό,τι πρέπει!



Μίλησαν και για τα εθνικά θέματα... Για να δούμε τι συμφορά θα μας βρει...

Μέσα στην τρελή χαρά ήταν ο κύριος γενικός της περιφέρειας όσες ημέρες έμεινε στη Ρόδο. Ισως η ευχάριστη διάθεσή του να είχε σχέση ότι δεν συναντήθηκε ούτε τυχαία με το νομάρχη Δωδεκανήσου που ως γνωστόν έχουν αλληλοβριστεί δημοσίως για το παλιό κτίριο του νοσοκομείου. Ισως να είναι και το γεγονός ότι σε δύο με τρεις μήνες εγκαταλείπει την περιφέρεια για να ασχοληθεί με τις προσεχείς δημοτικές εκλογές στην Ξάνθη. Εκείνο που είναι βέβαιο είναι ότι τουλάχιστον αυτή τη φορά πέρασε καλά στη Ρόδο όπως και αυτοί που συναντήθηκαν μαζί του. Οσο για υποσχέσεις μοίρασε αρκετές, όπως καθε φορά... Τώρα τι θα υλοποιηθεί, είναι ένα άλλο θέμα...

Επωνύμως

Υποκρισίας το ανάγνωσμα

ΑΦΟΥ ΤΑ ΕΙΠΑΝ μπροστά στις κάμερες και τα αναμμένα μαγνητόφωνα στη συνέχεια προσποιήθηκαν τους ανήξερους και τα έριξαν ακόμη μια φορά στους δημοσιογράφους, ότι τάχα μου άλλα είπαν και άλλα έγραψαν! Και δεν έμειναν εδώ: προσπάθησαν να πείσουν και τον "κατηγορούμενο" ότι τα λεγόμενά τους δεν αποδόθηκαν σωστα! Μοναδική εξαίρεση ο δήμαρχος Τήλου Τάσος Αλιφέρης που παραδέχτηκε ότι τα είπε και τα επανέλαβε δημοσίως ακόμη μια φορά.

ΑΝΑΦΕΡΟΜΑΙ ΣΤΟ Δ.Σ της ΤΕΔΚ και στους λοιπούς δημάρχους οι οποίοι ως γνωστόν άστραψαν και βρόντηξαν κατά του υφυπουργού Εσωτερικών Κώστα Καϊσερλη για το νομοσχέδιο περί διαδημοτικών και διανησιωτικών συνεργασιών και στη συνέχεια δεν εγνώριζαν τίποτα για τον... φόνο! Και τι δεν είπαν!

ΔΕΝ ΘΑ ΣΤΑΘΩ στο αν έχουν δίκιο η άδικο αλλά σε δύο άλλα σημεία που εμένα προσωπικά με εξόργισαν όχι γιατί δεν έχουν το δικαίωμα στην διαφορετική άποψη από αυτήν του υπουργείου αλλά γιατί τελικά ή δεν αντιλαμβάνονται εγκαίρως που πάει μια υπόθεση οπότε είναι και επικίνδυνοι για τον τόπο ή το αντιλαμβανονται αλλά δεν έχουν το θάρρος να βγουν και να το πουν έγκαιρα όπως θα έπρεπε.



Γράφει
η Ρένα Βενιανάκη
revenianaki@yahoo.com

ΓΙΑ ΤΙΣ ΔΙΑΔΗΜΟΤΙΚΕΣ και διανησιωτικές συνεργασίες από τον κ. Καϊσερλη οι δήμαρχοί μας τα έχουν ακούσει - μαζί τους και οι δημοσιογράφοι- πάνω από τέσσερις φορές, σε σημείο άπαντες να τα έχουμε εμπεδώσει και πολύ καλά μάλιστα! Τόσο καιρό δεν αντελήφθησαν ότι η δέσμη σκέψεων - να χρησιμοποιήσω μια έκφραση της εποχής- δημιουργεί περισσότερα προβλήματα απ' όσα θα λύσει; Γιατί δεν εξέφρασαν παρουσία του - έστω την τελευταία φορά που τους ενημέρωσε - τις διαφορετικές τους απόψεις;

ΝΑ ΔΕΧΤΩ ΤΟ επιχείρημα που θα προβάλλουν στις ενστάσεις μου, ότι δηλαδή περίμεναν το νομοσχέδιο για να τοποθετηθούν επίσημα. Το έκαναν με αρκετή σκληρή κριτική για τον υφυπουργό. Και εδώ να συμφωνήσω μαζί τους. Εκεί που είμαι κάθετα αντίθετη είναι ότι μετά τους φιλιππικούς κατά Καϊσερλη προσπάθησαν να πείσουν τον ίδιο ότι δεν είπαν τίποτα, απλά οι ευφάνταστοι δημοσιογράφοι έβαλαν το "τιπέρι" τους!

ΓΙΑ ΤΑ ΟΣΑ λέει κάποιος, ιδίως αν κατέχει δημόσιο αξίωμα, θα πρέπει να έχει το θάρρος να αναλαμβάνει και την ευθύνη. Διαφορετικά ας αλλάξει επαγγελμα!

Εκ Βαθέων

Οι αιώνιες Θερμοπύλες

«Τιμή σ' εκείνους όπου στην ζωή των
ώρισαν να φυλάγουν Θερμοπύλες.
Ποτέ από το χρέος μη κινούντες
Δίκαιοι κ' ίσιοι σ' όλες των τες πράξεις,
αλλά με λύπη κιόλας κ' ευσπλαχνία
γενναίοι οσάκις είναι πλούσιοι, κι όταν
είναι πτωχοί, πάλ' εις μικρόν γενναίοι,
πάλι συντρέχοντες όσα μπορούνε
πάντοτε την αλήθεια ομιλούντες,
πλην χωρίς μίσος για τους ψευδομένους.

Και περισσότεροι τιμή τούς πρέπει
όταν προβλέπουν (και πολλοί προβλέπουν)
πώς ο Εφιάλτης θα φανεί στο τέλος,
κ' οι Μήδοι επί τέλους θα διαβούνε.».

Για όσους δεν αναγνώρισαν το κείμενο είναι οι Θερμοπύλες του Καβάφη. Ενα ποίημα τόσο διαχρονικό όσο εκείνη η μεγάλη στιγμή του έθνους μας στα στενά των Θερμοπυλών. Ιδιαίτερα επίκαιρο στις μέρες μας όπου έχουν αλλάξει τα πρότυπα και οι αξίες και τόσο βαθυστόχαστο που μπορεί κάλλιστα ν' αποτελέσει έναν κώδικα τιμής και μια στάση ζωής.



Γράφει ο
ΘΑΝΟΣ ΖΕΛΚΑΣ
(e-mail: thaz@vip.gr)

Τιμή λοιπόν σ' αυτούς που θυσιάζουν τη ζωή τους σ' ένα μεγάλο στόχο. Ενα στόχο μακριά από τα ταπεινά εγκόσμια, από την αλαζονεία και την κυνικότητα της εποχής μας. Τιμή στους ανθρώπους που πίσω από τις πράξεις τους δεν κρύβονται κίνητρα οικονομικά ή κάποιου άλλου είδους όφελος. Που δεν απλώνουνε το χέρι να σώσουν κάποιον για να του πάρουν τη ζωή αργότερα. Σ' αυτούς που απεχθάνονται την αδικία και ακολουθούν ένα πρότυπο ζωής σύμφωνα με τα πιστεύω τους.

Τιμή σ' αυτούς που αντιμετωπίζουνε τα πάντα με γενναιότητα και δεν αφήνουνε τ' ανθρώπινα πάθη να σταθούν εμπόδιο στη μεγαλοψυχία τους. Σ' αυτούς που μισούν το ψέμα αλλά όχι τους ψευδόμενους. Σ' αυτούς που μπορούν να συγχωρούν και να βλέπουν τους συνανθρώπους τους με το ίδιο βλέμμα.

Και βέβαια η μεγαλύτερη τιμή αξίζει σ' αυτούς που ενώ ξέρουν ότι θα προδοθούν και ίσως να χάσουν τη ζωή τους για το μεγάλο στόχο που έθεσαν, δεν δειλιάζουν να θυσιαστούν. Αλλά ένας ένδοξος θάνατος είναι προτιμότερος από μια ευτελή ζωή. Γι' αυτό τον δέχονται σαν λύτρωση και περισσότερο θα λέγαμε ότι τον καρτερούν.

Μπορεί η ερμηνεία που δόθηκε παραπάνω για το αριστούργημα αυτό του μεγάλου Καβάφη να ήταν από τις ευτελέστερες, αλλά το νόημα του ποιήματος δεν αλλάζει. Τιμή δεν αξίζουν ο πλούτος και η εξουσία. Τιμή αξίζουν οι άνθρωποι που τιμούν τον άνθρωπο και του θέτουν ένα μεγάλο στόχο που ακόμα κι αν δεν επιτύχουν δίνουν στη ζωή τους αξία. Τιμή αξίζουν αυτοί που θέλουν να κάνουν τον κόσμο μας δίκαιο και αξιοκρατικό. Αυτοί που τη ζωή τους δεν την υπολογίζουν μπροστά στον πόνο και τη δυστυχία. Αυτοί που ρίχνονται στη μάχη για να τα βάλουν με τα "θηρία" και ενώ ξέρουν ότι θα τους συνθλίψουν, μάχονται γιατί έχουν επίγνωση της ευθύνης που κουβαλάμε όλοι μας για τους απογόνους μας.

Εχουμε πολύ μεγάλη ευθύνη για αυτούς που θα έρθουν μετά από εμάς, αλλά πόσοι ενεργούμε με γνώμονα αυτό; Τι κληρονομιά θα αφήσουμε στα παιδιά μας; Το cd του Χ λαϊκού τραγουδιστή που νομίζει ότι έχει άποψη για όλα ή τις φανφαρολογίες των πολιτικών μας που πάνε να λύσουν τα προβλήματά μας βλέποντάς μας σαν αριθμούς;

Αποκλίνουμε επικίνδυνα από έναν πολιτισμό που είναι αξιοζήλευτος και αξιομνημόνευτος απ' όλους. Δεν είμαστε δυτικοί τρομοκράτες εμείς, ούτε ανατολίτες σατράπηδες. Εχουμε το κράμα από τα πιο καλά χαρακτηριστικά και των δύο. Εχουμε δασκάλους και παράδοση. Εκεί βρίσκεται η λύση των προβλημάτων μας όχι στα κέντρα διασκεδάσεων και στα κέντρα εξουσίας. Στροφή στον εσωτερικό μας κόσμο. Αλλωστε όπως λέει κι ένας πολύ μεγάλος δάσκαλος:

«Οσα βρίσκονται πίσω μας και όσα βρίσκονται μπροστά μας είναι μικροπράγματα σε σύγκριση μ' αυτά που βρίσκονται μέσα μας».

Πολιτιστικές διαδρομές

Από την θεατρική ομάδα "Πράξις"

"Desperados": μια πρωτοποριακή παράσταση

Η θεατρική ομάδα "Πράξις" συνεχίζει μέχρι και μεθαύριο Τετάρτη, τις παραστάσεις του πρωτοποριακού έργου **"Desperados"** που παίζεται στην αίθουσα 2 του πολυκινηματογράφου **"Παλλάς"**.

Το έργο αυτό του **Γιώργου Ηλιόπουλου** πρωτοπαίχτηκε με επιτυχία πριν από δύο χρόνια στην Αθήνα σε σκηνοθεσία Γρηγόρη Βαλτινού και αγγίζει μ' ευαισθησία και χιούμορ, τις δυσκολίες, το αδιέξοδο, τη μοναξιά, την απόγνωση και τον εγκλωβισμό των σημερινών νέων.

Η σκηνοθεσία είναι του **Κώστα Κατσουλάκη**, η κινησιολογία της **Φωτεινής Τερρανόβα**, τα σκηνικά του **Νεκτάριου Κατσουλάκη**, τα κοστούμια της **Ανδρομάχης Μπατσούκη.**

Παίζουν οι ηθοποιοί: **Ρούλα Βασιλοπούλου, Μίσσυ Κώστα, Γιάννης Μάκρας, Κώστας Σαββιδάκης, Ανδρονίκη Τσούρα, Γιάννης Χαριστής, Κώστας Χαρτοφύλλης.**

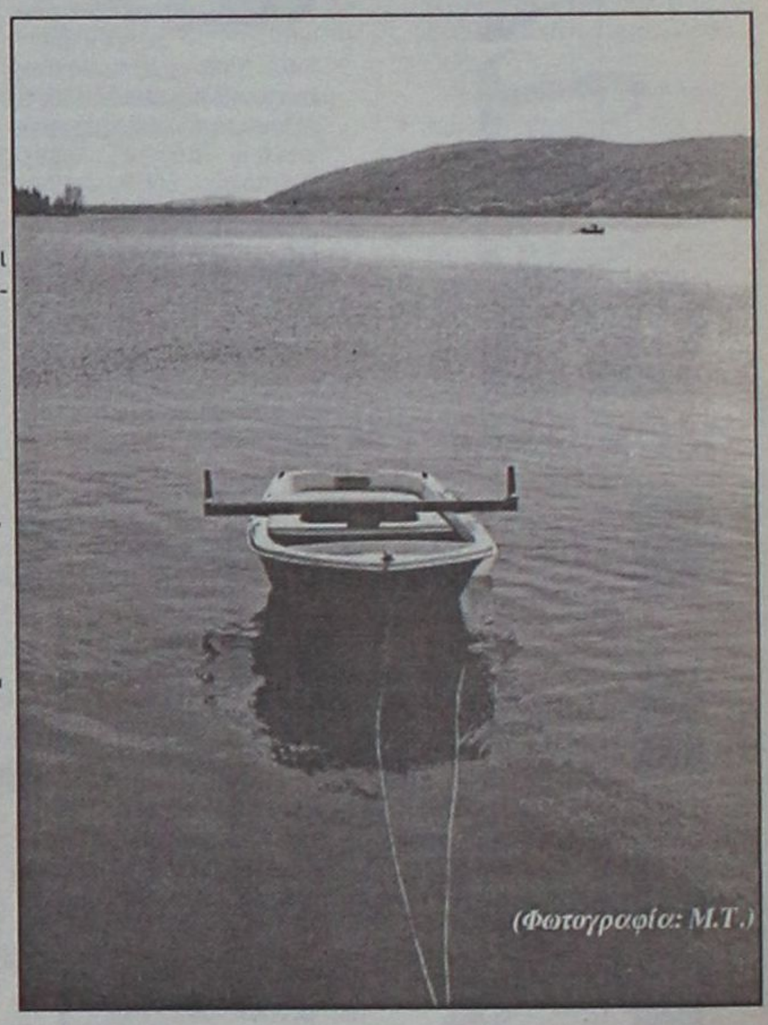

(Φωτογραφία: Μ.Τ.)

Γη της Ιωνίας, γη της Λυκίας

Το **4ο Ενιαίο Λύκειο Ρόδου** διοργανώνει απόψε το βράδυ στις 8.30, στο Εθνικό Θέατρο, παράσταση με θέμα:
"Η Μικρά Ασία στη μνήμη και στην καρδιά μας".

Ο Κώστας Μόντης και το δημοτικό τραγούδι

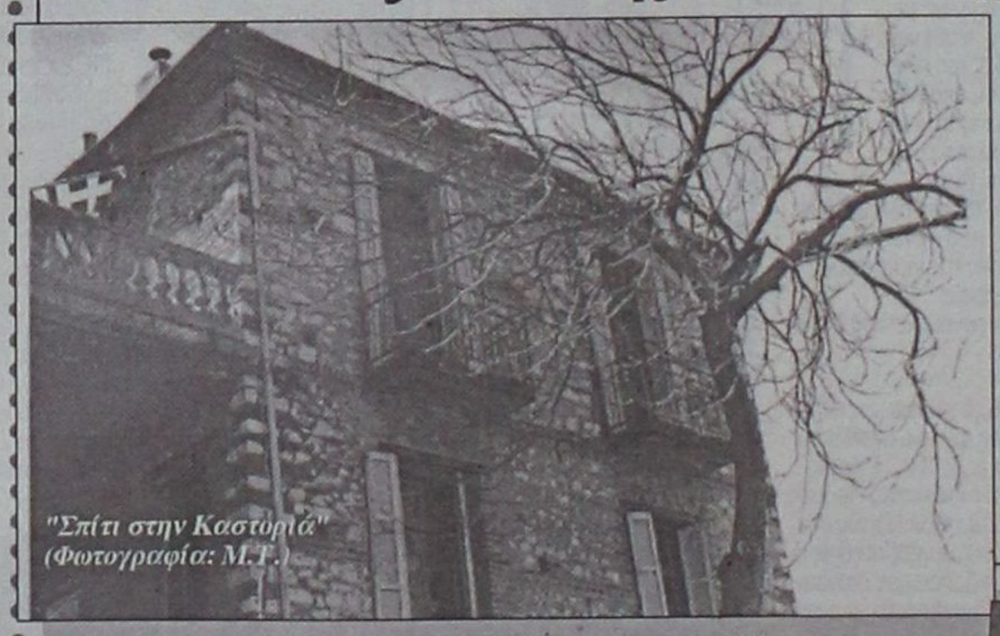

"Σπίτι στην Καστοριά"
(Φωτογραφία: Μ.Τ.)

Στο τελευταίο τεύχος του περιοδικού **"Θέματα Λογοτεχνίας"** (αριθ. 14, Μάρτιος-Ιούνιος 2000), η συμπολίτισσά μας **Λουΐζα Χριστοδουλίδου** παρουσιάζει τη μελέτη της **"Πρόσληψη και αναπαραγωγή του τυπικού των Δημοτικών Τραγουδιών και της Λαϊκής Παράδοσης σε ιδιωματικά ποιήματα του Κώστα Μόντη".**

Στο ίδιο τεύχος δημοσιεύεται η εργασία του **Γιώργο Παπαντωνάκη**, *"Το ελληνικό παιδικό μυθιστόρημα επιστημονικής φαντασίας".*

Μια επίσκεψη στη Δημοτική Πινακοθήκη

Η ελληνική μυθολογία στη νεοελληνική ζωγραφική



Δημητρίου Μπισκίνη, "Θηλυκός Κένταυρος" 1924 (Συλλογή Πινακοθήκης Ρόδου)

Δύο χαρακτηριστικά δείγματα του πως απέδωσε εικαστικά την ελληνική μυθολογία η νεοελληνική ζωγραφική, μπορείτε να απολαύσετε κάνοντας μια επίσκεψη στη Δημοτική Πινακοθήκη Ρόδου.

... Φυσικά, δεν είναι μόνο αυτά. Η πλούσια "Συλλογή" έργων της Δημοτικής μας Πινακοθήκης θα σας συναρπάσει, όσες φορές και αν την έχετε επισκεφθεί.



Νίκου Εγγονόπουλου, "Ορφέας" 1957. (Συλλογή Πινακοθήκης Ρόδου).

Ο ΙΔΙΟΘΕΝ

Προσφυγές 41 Δήμων για μείωση των νέων αντικειμενικών αξιών

Σαράντα ένα Δήμοι απ' όλη τη χώρα, μεταξύ των οποίων και ο **Δήμος Ροδίων**, κατέθεσαν προσφυγές προς τη δευτεροβάθμια επιτροπή του υπουργείου Οικονομικών ζητώντας τη μείωση των αντικειμενικών τιμών, που επαναπροσδιορίστηκαν στις αρχές Μαρτίου.

Είναι η πρώτη φορά, μετά 17 χρόνια που ισχύει το αντικειμενικό σύστημα προσδιορισμού της αξίας των ακινήτων, που ασκούνται σοβαρές πιέσεις στον τρόπο και, κυρίως, στις έμμεσες επιπτώσεις που έχει το σύστημα τιμών της εφορίας.

Οι περισσότεροι Δήμοι ζητούν, κατά κύριο λόγο, τη μείωση των εμπορικών συντελεστών αφού, όπως αναφέρουν στις προσφυγές τους, αυξάνουν σημαντικά την "αντικειμενική" αξία των ακινήτων, ακόμη και πάνω από τις εμπορικές τιμές.

Τονίζουν επίσης ότι με τις νέες αντικειμενικές αξίες τον επόμενο χρόνο οι ιδιοκτήτες θα φορολογηθούν υπέρμετρα. Υπενθυμίζεται ότι η "αντικειμενική αξία" αποτελεί τη βάση υπολογισμού για το φόρο ιδιοκατοίκησης, γονικών παροχών, μεταβιβάσεων, κληρονομιών και μεγάλης ακίνητης περιουσίας.



Μιχάλης Γεωργάς: *"Προσόψεις".*

Ειδικότερα, όσον αφορά τον **Δήμο Ροδίων** ζητείται η μείωση κατά 10% σε σχέση με τις τιμές ζώνης του '98 για τις εμπορικές ζώνες Α-ΣΤ! και σταθερότητα για τις υπόλοιπες ζώνες και αφορούν κυρίως κατοικία καθώς επίσης μείωση των συντελεστών εμπορικότητας.

Νίκος Σαμψών: Ο "πρόεδρος" των οκτώ ημερών



Ο Νίκος Σαμψών ήταν εξόριστος στη Ρόδο για 16 μήνες, στην περίοδο 1959-60. Στην φωτογραφία μαζί με τον "Διγενή" στο "Ξενοδοχείο των Ρόδων".

Προχθές Σάββατο κηδεύτηκε στην Κύπρο ο **Νίκος Σαμψών** ο οποίος στις 15 Ιουλίου 1974 ανέλαβε παράνομα την προεδρία μετά το πραξικόπημα της χούντας που ανέτρεψε τον Αρχιεπίσκοπο Μακάριο και οδήγησε στην τουρκική εισβολή πέντε ημέρες αργότερα.

Ο Σαμψών παρέμεινε στην προεδρία για οκτώ ημέρες, αλλά παραιτήθηκε κάτω από το βάρος της τουρκκής εισβολής. Το 1976 καταδικάστηκε σε 20ετή φυλάκιση για τη δράση του στο πραξικόπημα. Είναι ο μόνος Ελληνοκύπριος που δικάστηκε για τα γεγονότα της 15ης Ιουλίου 1974.

Εντονα αμφιλεγόμενη προσωπικότητα της κυπριακής ιστορίας, συμμετείχε ενεργά στον αντιαποικιακό αγώνα της ΕΟΚΑ από το 1955 ως το 1959 και εξελέγη βουλευτής στην πρώτη κυπριακή Βουλή το 1960.

"Λέρος": απέπλευσε προς διάλυση

Μεά την καταστροφική φωτιά που ξέσπασε το βράδυ της 14ης Δεκεμβρίου 1998, έμεινε αραγμένο σε ντάνα της Ελευσίνας, περιμένοντας την απόφαση γις την τελική του κατάληξη. Η απόφαση ήρθε στα τέλη Μαρτίου και οι Τούρκοι το πήραν για 360.000 δολάρια με προορισμό το διαλυτήριο στο Καρά Αλί.

Το βαπόρι, που στήριξε ηρωικά τη ΔΑΝΕ στα οικονομικά προβλήματα τα οποία άρχισε να αντιμετωπίζει από το 1997, έφυγε σιωπηλά στις αρχές Απριλίου. Είχε ήδη συμπληρώσει τριάντα χρόνια ζωής κι όμως στάθηκε όρθιο μέχρι το βράδυ της μεγάλης φωτιάς. Καράβι βαρύ και καλοτάξιδο, που όμως γύριζε δύσκολα λόγω του ενός τιμονιού του, πλοίο γερό, από αυτά που δεν κατασκευάζονται πια σήμερα.

Τριάντα χρόνια έντονης δράσης πρώτα στις ιταλικές θάλασσες, έπειτα στη Δυτική Μεσόγειο, στη συνέχεια στην Αδριατική, στην Ερυθρά και τέλος στις δικές μας θάλασσες.

Το 1993 το βρίσκει δρομολογημένο στη γραμμή Δωδεκανήσων και το 1994 ανακοινώνεται η πώλησή του, κατά 50%, στη ΔΑΝΕ και στην G.A. Ferries. Τον Μάρτιο του 1996 ξεκινά τα δρομολόγιά του με το νέο του όνομα ΔΗΜΗΤΡΑ και τα σινιάλα της G.A. Ferries, μέχρι τέλη του 1998 που ανακοινώνεται η εξαγορά του από τη ΔΑΝΕ. Τέλη Μαρτίου 1997 ξεκινά δρομολόγια με το νέο του όνομα ΛΕΡΟΣ και τα χρώματα της ΔΑΝΕ.



Το τέλος του 1997 το βρήκε μόνο του, να εκτελεί δρομολόγια, στηρίζοντας την εταιρεία του μετά τις ζημιές των άλλων πλοίων της, μέχρι την ετήσια επισκευή του στην Ακτή Μιαούλη, όπου ξέσπασε η μεγάλη φωτιά που το οδήγησε αρχικά στο νεκροταφείο της Αταλάντης, κατόπιν στην ντάνα της Ελευσίνας και σήμερα στο Καρά Αλί.

Μιλάς στου ψαριού τα νερά

... Ολα "πρίμα" στην Αστροπαλιά ή σχεδόν

Ο κ. **Τάσος Κονταράτος** κάτοικος **Αστυπάλαιας** διαμαρτύρεται για τον παρωχημένο, όπως λέει, τρόπο με τον οποίο παρουσιάζουν τη ζωή στα "ακριτικά" νησιά τόσο οι εφημερίδες, όσο κυρίως η τηλεόραση.

"Κάποιοι στην πρωτεύουσα", γράφει σε επιστολή του στην **"Ελευθεροτυπία"**, *"αρέσκονται να μας παρουσιάζουν ως απελπισμένους ναυαγούς, χωρίς ελπίδα. Τα πράγματα, βέβαια, δεν είναι καθόλου έτσι. Στην Αστυπάλαια αυτή τη στιγμή δημιουργούνται ευνοικές συνθήκες για υψηλή ποιότητα ζωής.*

*Ενδεικτικά θα αναφέρω τη σύσταση του "Φεστιβάλ της Αστυπάλαιας", με διευθυντή τον μουσικοσυνθέτη **Γιώργο Ανδρέου** και την παρουσίαση πολιτιστικών εκδηλώσεων υψηλής αισθητικής.*



Νίκος Δεσύλλας: *"Αστυπάλαια"*

Επίσης, τη λειτουργία ολοήμερου σχολείου τόσο στο Δημοτικό όσο και στο Γυμνάσιο, την ύπαρξη χορευτικών ομάδων, με παρουσία σε πολλές εκδηλώσεις και εκτός του νησιού, θεατρικές ομάδες και άλλα πολλά.

Βεβαίως, τα πράγματα δεν είναι ιδανικά όσον αφορά τις συγκοινωνίες από και προς το νησί, την ιατροφαρμακευτική περίθαλψη και τη γενικότερη υποστήριξη του κράτους.

Αυτό όμως δεν θέλουμε να γίνεται αφορμή κάποιοι να μας παρουσιάζουν ως θέαμα προς λύπηση. Αλλωστε η μοναξιά της θάλασσας είναι προτιμότερη από τη μοναξιά της πολυκατοικίας».

Γκρεμίζονται οι... εξουσίες στο Καστελλόριζο

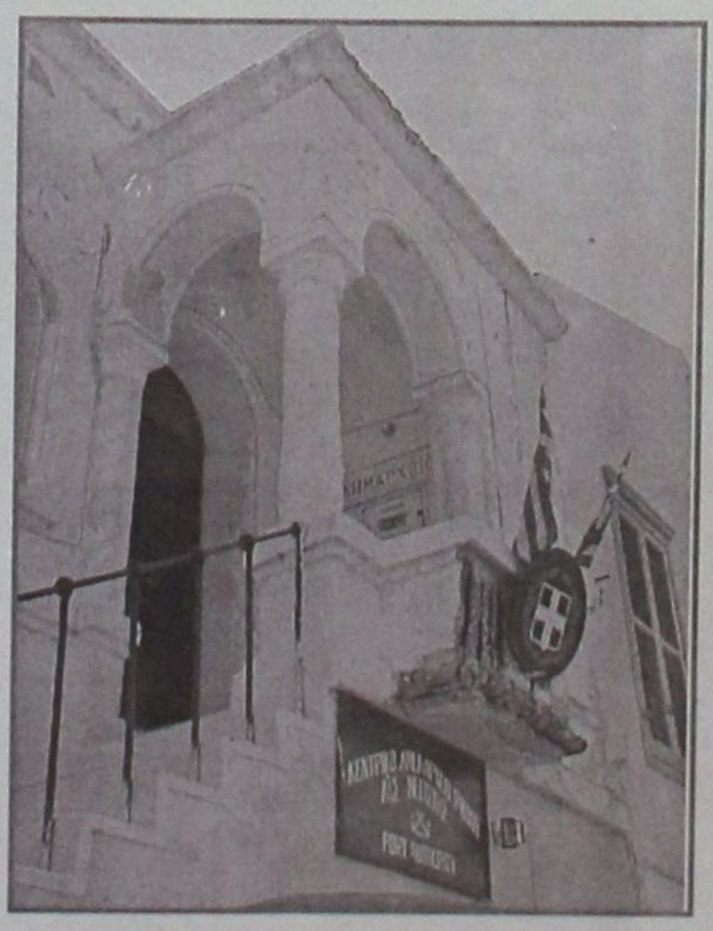

Απ' ότι ξέρουμε στο ακριτικό **Καστελλόριζο,** δύο είναι οι *"εξουσίες"* του νησιού.

Η Τοπική Αυτοδοίκηση και το Λιμεναρχείο τα οποία, μάλιστα συστεγάζονται υπό τη σκέπη της γαλανόλευκης.

... Μονάχα να προσέξουν, μην τους κατέβει στο κεφάλι το ετοιμόρροπο μπαλκόνι και θρηνήσουμε θύματα!

ΠΡΟΣΚΗΝΙΟ... ΠΑΡΑΣΚΗΝΙΟ

καινά (κενά)... δαιμόνια

ΠΟΛΙΤΙΚΑ - ΠΑΡΑΠΟΛΙΤΙΚΑ

Ζεματάνε τα άτιμα!

Σιγοκαίει η φωτιά στα εκλογομαγειρεία όχι μόνο του Δήμου Ρόδου, αλλά και σχεδόν όλων των Δήμων. Το ίδιο γίνεται και με τα μαγειρεία των Νομαρχιακών εκλογών.

Στα καζάνια των μαγειρείων πέφτουν παντός είδους υλικά, φυσικά δε και μ' όλα τα απαραίτητα καρυκεύματα, για λόγους νοστιμιάς. Πολλά τα μενού που δοκιμάζονται και ξαναδοκιμάζονται, αλλά ακόμα δεν είναι έτοιμα για σερβίρισμα. Είναι δύσκολες οι συνταγές, τα υλικά δυσεύρετα και μεταξύ τους δεν "δένουν" εύκολα. Γι' αυτό και συνεχώς δοκιμάζονται καινούργιες με τη βοήθεια πολλών τσελεμεντέδων.

Το τι θα προκύψει στο τέλος ως περιεχόμενο των πιάτων ούτε οι σεφ το γνωρίζουν. Γι' αυτό και ανακατεύοντας τα υλικά μέσα στα καζάνια, προσπαθούν να πετύχουν γεύσεις πρωτότυπες, όπως σε μέρη εξωτερικά όπου σερβίρονται π.χ. σαρδέλες με πουρέ γλυκοπατάτας και όλοι κάνουν σαν τρελοί από τη νοστιμιά, ενώ δεν βλέπουν την ώρα να αποσυρθούν στα... ιδιαίτερα για να κάνουν εμετό.

Τα καζάνια των εκλογομαγειρείων δεν αναδύουν ακόμη οσμές. Και είναι ευτύχημα αυτό, γιατί αν βγάλουμε από τώρα τα καπάκια θα κουρασθούμε να κρατάμε όλοι τις μύτες μας.



Ομως κάποιοι σεφ ας μην θεωρούν εαυτούς πολύ πιο ξύπνιους από τους άλλους. Τουλάχιστον ας περιορίζονται στα δικά τους μαγειρεία και ας μην ανακατεύονται σε άλλων τα καζάνια. Διότι ενίοτε, τα άτιμα, εκρήγνυνται και ζεματάνε όποιους στέκονται τριγύρω τους...

Καρέκλες και σκαμπώ!

Μας είναι εντελώς άγνωστες (και κατ' όψιν) και οι δύο κυρίες: και η σύζυγος του υπουργού Υγείας κ. Αλ. Παπαδόπουλου και η υπηρετούσα στη Ρόδο αρχαιολόγος κ. Ντέλλα. Και βέβαια δεν είναι καθόλου κακό που οι εν λόγω δύο έρίτιμες κυρίες, συνδέονται με φιλία - μπορεί να κατάγονται και από το ίδιο χωριό. Δεν είναι όμως καλό η σύζυγος υπουργού να φοράει ποδήρη χιτώνα θεσμού και να αναμιγνύεται σε υποθέσεις του συζύγου της. Δηλαδή: με ποιά ιδιότητα και για ποιό λόγο η σύζυγος του υπουργού Υγείας πρότεινε να διορισθεί στο Περιφερειακό Συμβούλιο Υγείας (το ήδη περιβόητο ΠΕΣΥ) η φίλη της κ. Ντέλλα; Το αν η πρόταση αυτή περάσει ή δεν περάσει τελικά, μικρή σημασία έχει. Σημασία έχει αυτό καθαυτό το γεγονός, το οποίο εύλογα σχολιάσθηκε δυσμενέστατα από την κοινή γνώμη.



Αλλά για το ΠΕΣΥ συμβαίνουν στα παρακήνια και άλλα πολλά, εξ ίσου περίεργα και παράδοξα. Πολλοί είναι εκείνοι που κάνουν τα πάντα για μια καρέκλα ό,τι νάναι, έστω καρεκλίτσα, ακόμη δε και σκαμπώ!..

Στην "Πλάτη" χωρίς πλάτες;

Αγεωγράφητος, ως Ελλην, φαίνεται ότι είναι ο "ακρίτας των ακριτών" που βρέθηκε στο εδώλιο του κατηγορουμένου. Τι την ήθελε τη νησίδα "Πλάτη" για να κτίσει σ' αυτήν ένα δωματιάκι χωρίς οικοδομική άδεια; Χάθηκε ένας χάρτης, να ψάξει και να βρει το Φαληράκι, όπου με άνεση και ανενόχλητα θα μπορούμε να χτίσει δύο τρία μπαγκαλόους και να κάνει τη δουλειά του;



Ζητείται ιδέα

Αγαλμα για τον Ανδρέα, άγαλμα και για τον Καραμανλή. Κι' ο Βενιζέλος από προτομή θα αναβαθμισθεί κι' αυτός σε άγαλμα. Κι έτσι καλύπτονται πολιτικά οι χώροι από κεντροδεξιά έως κεντροαριστερά. Με την "αριστερά αριστερά" όμως τι γίνεται; Ποιός από τους ηγέτες της θα επιλεγεί για άγαλμα; Εκτός κι αν το πράγμα υλοποιείται με εκλογικά ποσοστά οπότε πάμε για καμιά προτομούλα, ή κάποιον βωμό "στον άγνωστο αριστερό κομμουνιστή". Επ' αυτού όμως θα πρέπει να ερωτηθεί και ο κ. Νικ. Μπέρνς! Ενδεχομένως να έχει κάποια άλλη, καλύτερη ιδέα.

Απολαυστικό και ζωτικό

Δεν χρειάζεται να σκοτώνεται κάποιος στη δουλειά για να παράγει έργο χρήσιμο για τον ίδιο και τους άλλους. Ο Ρουσώ είχε εντοπίσει ότι για μια ειδική αλλά ευρεία κατηγορία ανθρώπων της εξουσίας, "πιο απολαυστικό και ζωτικό είναι να μην κάνουν απολύτως τίποτα". Γιατί να μην δούμε υπ' αυτή την οπτική γωνία και την υπόθεση του κυβερνητικού κλιμακίου που όλο έρχεται και όλο στο δρόμο είναι;



Σιγά που δεν γνωρίζει ο Πατριάρχης το "έξεστιν Κλαζομενίοις ασχημονείν". Αλλά τι άλλο μπορεί να πράξει έναντι ανοήτων και ασεβών από το να σωπαίνει και να συγχωρεί;



Η αποθέωση του μακιαβελισμού

Στο όνομα των προσωπικών φιλοδοξιών (που κατά ένα μεγάλο μέρος πηγάζουν από την κενότητα και την ένδεια πνευματικής επάρκειας και παιδευτικής συγκρότησης) ο ένας πουλάει τον άλλο από τη μια στιγμή στην άλλη και χωρίς κανένα ενδοιασμό. Από τη μια μέρα στην άλλη οι φίλοι γίνονται θανάσιμοι εχθροί και οι εχθροί άσπονδοι φίλοι. Το φαινόμενο αυτό έχει προσλάβει τελευταίως διαστάσεις επιδημίας - προφανώς εν όψει των νομαρχιακών και δημαρχιακών εκλογών και των διαφόρων αξιωμάτων και συμφερόντων που συνεπάγεται το αποτέλεσμά τους.

Πωλητές και αγοραστές συνθέτουν μια ιδιότυπη λαϊκή αγορά, χωρίς ζυγαριές, τιμές και βεβαιωμένη ποιότητα.

Κυριαρχεί πλέον ολοκληρωτικά ο μακιαβελισμός σ' όλο το μεγαλείο του. Ο Δάμων κι' ο Φιντίας δεν άφησαν, φαίνεται απογόνους. Ή κι' αν άφησαν, χάθηκαν από την πιάτσα παντελώς!

ΣΧΟΛΗ ΧΟΡΟΥ ΣΟΦΙΑ ΜΕΛΙΣΣΟΥΡΓΟΥ

Α' ΜΕΡΟΣ
ΧΟΡΟΓΡΑΦΙΕΣ ΚΛΑΣΙΚΟΥ ΜΠΑΛΕΤΟΥ
ΚΑΡΑΚΤΕΡ & ΣΥΓΧΡΟΝΟΥ ΧΟΡΟΥ

Β' ΜΕΡΟΣ
FLAMENCO - ΙΣΠΑΝΙΚΟΙ ΧΟΡΟΙ



ΕΘΝΙΚΟ ΘΕΑΤΡΟ ΡΟΔΟΥ
ΣΑΒΒΑΤΟ 19 & ΚΥΡΙΑΚΗ 20 ΜΑΙΟΥ 2001
ΩΡΑ: 8:30ΜΜ



Εθ. Δωδεκανησίων 40
Τηλ: 25958, 73622

Η εταιρεία Lakis Gavalas αποκλειστικός εισαγωγέας στην Ελλάδα της D&G DOLCE & GABBANA, D&G JEANS καθώς και η εταιρεία F.F.G.-PLATINUM S.A. αποκλειστικός εισαγωγέας της CK Jeans & CK Khakis γνωστοποιούν οτι οι συλλογές διατίθενται αποκλειστικά στη Ρόδο στην Boutique Ciao Mens Wear.

Η ΑΝΑΚΟΙΝΩΣΗ

Η ΠΑΝΕΛΛΗΝΙΑ ΕΝΩΣΗ ΟΠΤΙΚΩΝ ΚΑΙ ο Σύλλογος Οπτικών Ρόδου γνωστοποιούν στο κοινό της Ρόδου ότι βάση του νόμου 971/79 και την υπ' αρ. 956/ερ34/87 Νομικής γνωμοδότησης του κράτους ότι τα απορροφητικά γυαλιά ηλίου πωλούνται αποκλειστικά και μόνο από τα οπτικά καταστήματα που ιδρύονται και λειτουργούν σύμφωνα με το νόμο.
Ως εκ τούτου τα οπτικά καταστήματα Ρόδου αρνούνται να παρέχουν επιδιορθώσεις στα γυαλιά "μαϊμούδες" που κυκλοφορούν στην πόλη μας αποβλέποντας έτσι στην προστασία των ματιών του καταναλωτικού κοινού.

ΟΠΤΙΚΑ ΚΑΤΑΣΤΗΜΑΤΑ ΡΟΔΟΥ