ΕΤΟΣ ΙΔΡΥΣΕΩΣ: 1973

ΔΙΕΥΘΥΝΤΗΣ:
ΑΘ. ΜΑΡΑΣΙΩΤΗΣ

Τηλ. σύνταξης: 24610-75640
Τηλ. λογ/ρίου: 22210-75230
Fax: 22471-75641

ΓΝΩΜΗ

ΔΕΥΤΕΡΑ
21 ΜΑΪΟΥ 2001
ΑΡΙΘΜΟΣ ΦΥΛΛΟΥ: 1.435
ΤΙΜΗ ΦΥΛΛΟΥ ΔΡΧ. 200
ΕΥΡΩ 0,59

ΕΒΔΟΜΑΔΙΑΙΑ ΕΦΗΜΕΡΙΔΑ ΤΗΣ ΔΩΔΕΚΑΝΗΣΟΥ

ΑΓΝΩΣΤΕΣ ΕΞΕΛΙΞΕΙΣ ΜΕ ΑΡΣΕΝΟΠΟΥΛΟΥ ΚΑΤΑ ΤΗΝ ΠΡΟΗΓΟΥΜΕΝΗ ΕΒΔΟΜΑΔΑ

"Βέτο" για το παλιό νοσοκομείο

ΔΕΝ ΠΑΡΑΧΩΡΕΙΤΑΙ ΣΕ ΔΗΜΟ ΚΑΙ ΝΟΜΑΡΧΙΑ ●ΑΝΑΖΗΤΗΣΗ ΕΥΘΥΝΩΝ ΓΙΑ ΤΙΣ ΚΑΤΑΣΤΡΟΦΕΣ

Δεν πρόκειται να παραχωρηθεί το παλιό νοσοκομείο σε Δήμο και Νομαρχία από το Υπουργείο Υγείας και Πρόνοιας. Θα χρησιμοποιηθεί από το ΠΕΣΥ που σε πλήρη ανάπτυξη, θα χρειαστεί περίπου 1000 τ.μ. Αυτό είναι το συμπέρασμα από τις επαφές που είχε την περασμένη εβδομάδα η πρόεδρος του ΠΕΣΥ Δωδεκανήσου Ιωάννα Αρσενοπούλου, με το νομάρχη Δωδεκανήσου Σάββα Καραγιάννη και τον δήμαρχο Ροδίων Γιώργο Γιαννόπουλο.

ΣΕΛΙΔΑ 2

ΑΠΟ ΤΗΝ ΚΡΗΤΗ ΓΙΑ ΤΙΣ ΑΞΙΩΣΕΙΣ ΤΩΝ ΤΟΥΡΚΩΝ



Αυστηρή απάντηση από τον Πρόεδρο

ΔΕΝ ΔΙΚΑΙΟΥΣΘΕ...

Στον πόλεμο εμείς χύσαμε το αίμα μας, εσείς μείνατε μακριά. Μην παραλογίζεστε λοιπόν... ΣΕΛΙΔΑ 3

Και μηνύσεις για την εργολαβία των υδάτινων πόρων

ΦΛΕΓΟΜΕΝΑ παγάκια πολλών...καρατίων!

Χρειάζεται σοβαρή αιτιολόγηση για το πώς ανατράπηκε η εισήγηση της επιστημονικής επιτροπής

ΟΡΙΣΤΙΚΗ ΑΠΟΦΑΣΗ ΝΙΚ. ΧΑΡΑΛΑΜΠΗ



Θα είμαι υπογήφιος δήμαρχος

Ο Δήμος Ρόδου χρειάζεται ανανέωση και άλλη νοοτροπία. Και για να γίνουν αυτά πρέπει να αναλάβουν τα νηία του νέα πρόσωπα

ΣΕΛΙΔΑ 8





ΕΝ ΟΨΕΙ ΑΝΑΣΧΗΜΑΤΙΣΜΟΥ

Κάτι κινείται και για τους δικούς μας!

ΕΠΑΦΕΣ ΚΑΙ ΣΤΗ ΧΑΡ. ΤΡΙΚΟΥΠΗ

Είναι πολύ πιθανό στο επόμενο κυβερνητικό σχήμα να εκπροσωπείται η Δωδεκάνησος. Γίνονται κινήσεις, υπάρχουν και ενδείξεις. ΣΕΛΙΔΑ 4

ΤΟ ΠΟΣΟ ΕΙΝΑΙ ΤΕΡΑΣΤΙΟ ΚΑΙ ΟΙ ΦΗΜΕΣ ΠΟΛΛΕΣ

Η υπόθεση που "ακούει" στο μαγικό αριθμό 9 δισ. δρχ. θα εξελιχθεί σε μεγάλη πληγή αν δεν δοθούν επαρκείς και πειστικές εξηγήσεις για την "ανατρεπτική" απόφαση της Νομαρχίας να φέρει την δεύτερη κοινοπραξία πρώτη και να υποβιβάσει την πρώτη στη δεύτερη θέση. Απορούν και ενίστανται τα μέλη της επιστημονικής επιτροπής για τα όσα συνέβησαν. Και εξήγηση δεν μπορούν να δώσουν... ΣΕΛΙΔΑ 5

ΤΟ ΦΟΡΟΥΜ ΓΙΑ ΤΟΝ ΤΟΥΡΙΣΜΟ ΣΤΟ ΜΑΡΜΑΡΙΣ



Δεν καταργείται η βίζα

Σχεδόν ανυπέρβλητο το εμπόδιο της συνθήκης Σένγκεν. Τι άλλο συζήτησαν ροδίτες και τούρκοι επιχειρηματίες. ΣΕΛΙΔΑ 10

* ΚΟΥΡΤΙΝΟΞΥΛΑ - ΚΟΥΡΤΙΝΟΒΕΡΓΕΣ
* ΣΤΟΡΙΑ - μεταλλικά-ξύλινα-υφασμάτινα
* ΚΟΡΝΙΖΕΣ πινάκων ΙΤΑΛΙΑΣ
* ΚΟΥΝΟΥΠΙΕΡΕΣ αυτόματες
* ΠΑΡΚΕ άκαυστο

ΑΤΣΑΣ Α.Ε - Εμπορ. Κέντρο ΜΗΔΕΙΑ • Τηλ. 63602-66339

Φαντάρος σήκωσε το χρηματοκιβώτιο

● *Απόπειρα και στην Εθνική Τράπεζα*

ΣΕΛΙΔΑ 6



ΔΕΝ ΚΑΤΕΒΗΚΕ Η ΠΑΣΚΕ, ΔΙΑΦΩΝΙΕΣ ΜΕΤΑΞΥ ΣΤΕΛΕΧΩΝ ΤΗΣ ΔΑΚΕ ΚΑΙ ΤΙ ΥΠΟΣΤΗΡΙΖΟΥΝ ΟΙ ΠΡΩΤΑΓΩΝΙΣΤΕΣ

Εκλογές με γκρίνια στους ξενοδ/λους

Εγιναν πάντως κανονικά και η καταμέτρηση συνεχιζόταν μέχρι αργά τη νύχτα. Φαίνεται ότι ο Αντ. Βρατσάλης θα συνεχίσει τη θητεία του ως πρόεδρος . ΣΕΛΙΔΑ 43



WARSTEINER®
η πρώτη μπύρα της Γερμανίας
Η αξεπέραστη μπύρα σε γεύση και ποιότητα
ΤΩΡΑ ΧΩΡΙΣ ΜΕΣΑΖΟΝΤΕΣ ΜΕΓΑΛΕΣ ΠΡΟΣΦΟΡΕΣ
ΤΙΜΕΣ ΕΚΠΛΗΞΗ!
ΑΝΤΙΠΡΟΣΩΠΟΣ ΡΟΔΟΥ: ΙΩΑΝΝΗΣ ΠΕΡΙΔΗΣ
ΓΙΑ ΚΑΘΕ ΠΛΗΡΟΦΟΡΙΑ:
ΑΠΟΘΗΚΗ: ΠΑΡΘΕΝΟΠΗΣ 15, ΤΗΛ.: 34262, 27539 ΟΙΚΙΑ: 85436 FAX: 34262 ΡΟΔΟΣ



ΗΜΕΡΟΛΟΓΙΟ

Δευτέρα 21 Μαΐου 2001
Κωνσταντίνου & Ελένης ισαποστ., Βησσαρίωνος
Ανατολή ηλίου: 5.10΄
Δύση ηλίου: 19.34΄
Σελήνη 28 ημερών

ΦΑΡΜΑΚΕΙΑ

Σήμερα διημερεύει το φαρμακείο της Αλαβέρα Ειρήνης στην οδό Καναδά 140 και διανυκτερεύει της Μαυρικίου Μαρίας στην οδό Ηρώων Πολυτεχνείου 1γ.

ΒΕΝΖΙΝΑΔΙΚΑ

Σήμερα διανυκτερεύουν τα βενζινάδικα: Σταυριανάκης Π. (Ψαροπούλα), Τζωρτζής Γ. (Ροδίνι), Τοδουλάκης Γεώργιος (Ιαλυσός), Κοντομανώλης Εμμ. (Κρεμαστή) και Παπαοικονόμου Μ. (Αφάντου).

ΛΑΪΚΕΣ ΑΓΟΡΕΣ

Τετάρτη : στο Δημοτικό Νεκροταφείο
Πέμπτη: στην οδό Βύρωνος
Παρασκευή: στην οδό Πτολεμαίων (Ανάληψη)
Σάββατο: στο Δημοτικό Νεκροταφείο.

ΔΡΟΜΟΛΟΓΙΑ ΠΛΟΙΩΝ

Σήμερα αναχωρεί το "ΡΟΔΟΣ" στις 14.00 για Νίσυρο-Κω-Αστυπάλαια-Πειραιά.

ΑΕΡΟΠΟΡΙΚΑ ΔΡΟΜΟΛΟΓΙΑ

ΟΛΥΜΠΙΑΚΗ ΑΕΡΟΠΟΡΙΑ

ΑΠΟ ΡΟΔΟ-ΑΘΗΝΑ
- 07.00 (ΟΑ 701), 10.25 (ΟΑ 703), 17.20 (ΟΑ 711), 20.55 (ΟΑ 715), 23.40 (ΟΑ 717)*

** (μόνο για 5-4-2001)*

ΑΠΟ ΑΘΗΝΑ-ΡΟΔΟ
- Κάθε μέρα: 05.40, 09.00, 18.50, 21.10
- Τετάρτη: 12.30
- Δευτέρα-Τρίτη-Πέμπτη-Παρασκευή-Σάββατο-Κυριακή 12.45

ΑΠΟ ΡΟΔΟ-ΘΕΣΣΑΛΟΝΙΚΗ
- Δευτέρα-Τετάρτη-Παρασκευή-Κυριακή 18.40

ΑΠΟ ΘΕΣΣΑΛΟΝΙΚΗ-ΡΟΔΟ
- Δευτέρα-Τετάρτη-Παρασκευή-Κυριακή 13.50

ΑΠΟ ΡΟΔΟ-ΗΡΑΚΛΕΙΟ
- Δευτέρα-Τετάρτη-Παρασκευή-Κυριακή 16.10

ΑΠΟ ΗΡΑΚΛΕΙΟ-ΡΟΔΟ
- Δευτέρα-Τετάρτη-Παρασκευή-Κυριακή 17.25

ΑΠΟ ΡΟΔΟ-ΚΑΡΠΑΘΟ
- Κάθε μέρα 10.00
- Τρίτη-Πέμπτη 12.10

ΑΠΟ ΚΑΡΠΑΘΟ-ΡΟΔΟ
- Τρίτη-Τετάρτη-Πέμπτη-Σάββατο 11.00
- Δευτέρα-Παρασκευή-Κυριακή 12.10
Τρίτη-Πέμπτη 14.20

ΑΠΟ ΡΟΔΟ-ΚΑΣΟ
- Δευτέρα-Παρασκευή-Κυριακή 10.00
- Τρίτη-Πέμπτη 12.10

ΑΠΟ ΚΑΣΟ-ΡΟΔΟ
-Δευτέρα-Παρασκευή-Κυριακή 11.35
- Τρίτη-Πέμπτη 13.45

AEGEAN AIRLINES

ΑΠΟ ΡΟΔΟ-ΑΘΗΝΑ
13.10 (Α 3205), 14.10 (Α 3209), 18.20 (Α 3217), 21.20 (Α 3219),

** (μόνο για 5-4-2001)*

ΑΠΟ ΑΘΗΝΑ-ΡΟΔΟ
Κάθε μέρα 06.20, 12.30, 19.20
Κάθε Δευτέρα-Παρασκευή-Κυριακή σας 14.40.

ΑΠΟ ΡΟΔΟ-ΗΡΑΚΛΕΙΟ
15.20 (Α 3662) *

** (μόνο για 4-4-2001)*

ΑΠΟ ΗΡΑΚΛΕΙΟ-ΡΟΔΟ
Κάθε Δευτέρα, Παρασκευή, Κυριακή σας 18.00.

ΑΠΟ ΡΟΔΟ-ΘΕΣΣΑΛΟΝΙΚΗ
11.20 (Α 3621) *

** (μόνο για 3-4-2001)*

ΑΠΟ ΘΕΣΣΑΛΟΝΙΚΗ-ΡΟΔΟ
Κάθε Παρασκευή, Σαββάτο, Κυριακή σας 11.50.

CRONUS

ΑΠΟ ΡΟΔΟ-ΑΘΗΝΑ
- 08.00 (Χ5 381), 21.15 (Χ5383) *

** (μόνο για 4-4-2001)*

ΑΠΟ ΑΘΗΝΑ-ΡΟΔΟ
Κάθε μέρα 06.30, 19.30

Το θέμα της ημέρας

Δεν θα παραχωρηθεί στο Δήμο και τη Νομαρχία

"Βέτο" για το παλιό νοσοκομείο Ρόδου!

Ενοχλημένη η κ. Αρσενοπούλου για τις εκτεταμένες ζημιές που έχουν προκληθεί εξαιτίας της μη φύλαξής του

Δεν πρόκειται να παραχωρηθεί το παλιό νοσοκομείο σε Δήμο και Νομαρχία από το Υπουργείο Υγείας και Πρόνοιας. Θα χρησιμοποιηθεί από το ΠΕΣΥ που σε πλήρη ανάπτυξη, θα χρειαστεί περίπου 1000 τ.μ. Αυτό είναι το συμπέρασμα από τις επαφές που είχε την περασμένη εβδομάδα η πρόεδρος του ΠΕΣΥ Δωδεκανήσου Ιωάννα Αρσενοπούλου, με το νομάρχη Δωδεκανήσου Σάββα Καραγιάννη και τον δήμαρχο Ροδίων Γιώργο Γιαννόπουλο.

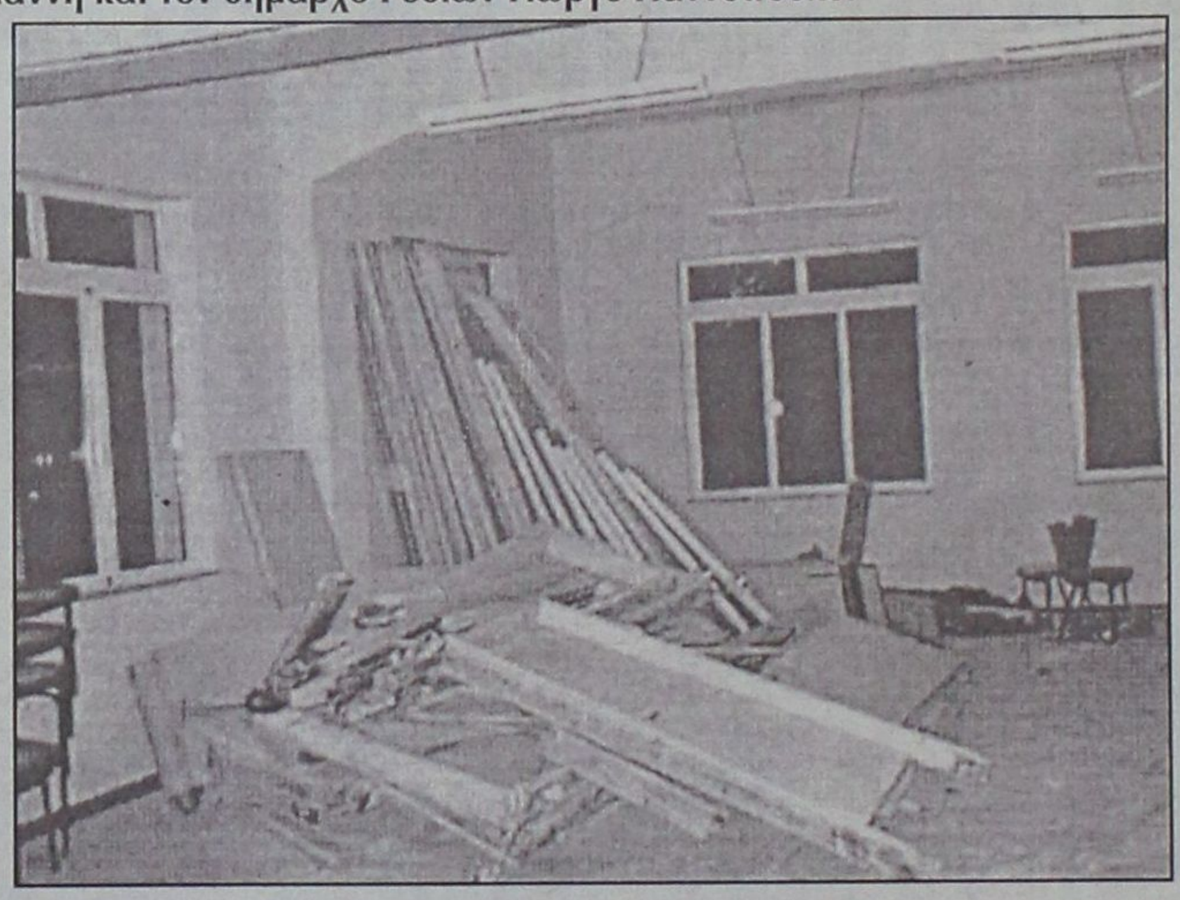

Μετά από αυτό θεωρείται ότι θα πρέπει το κτίριο του παλιού διοικητηρίου, που έχει καταληφθεί από τον ΔΟΠ, να αδειάσει και να παραχωρηθεί στο ΠΕΣΥ. Εκτός από την παραπάνω απόφαση η κ. Αρσενοπούλου ύστερα από την διαπίστωση ότι το παλιό κτίριο έχει λεηλατηθεί στην κυριολεξία, θα αναζητήσει τους υπεύθυνους για την σημερινή απαράδεκτη εικόνα του κτιρίου.

Οι ζημιές που έχει υποστεί το παλιό κτίριο είναι τεράστιες και για να αποκατασταθούν, θα απαιτηθούν σημαντικά κονδύλια αλλά και πολύς χρόνος. Αν λάβει κανείς υπ' όψιν του το γεγονός ότι δεν έχει κλείσει, ούτε ένας χρόνος από την μετακόμιση στο νέο κτίριο αντιλαμβάνεται το μέγεθος του "εγκλήματος", που έγινε στον συγκεκριμένο χώρο. Επίσης αντιλαμβάνεται την ανικανότητα όλων αυτών, που από τη μια διεκδικούσαν και εισηγούνταν αναλόγως και από την άλλη, δεν μπορούσαν να τοποθετησουν δύο φύλακες για να διασφαλίσουν την δημόσια περιουσία.

- Η κ. Αρσενοπούλου συναντήθηκε με το νομάρχη και το δήμαρχο την περασμένη Πέμπτη, (σε ξεχωριστές συναντήσεις) και ξεκαθάρισε ότι το Υπουργείο Υγείας δεν είναι διατεθιμένο να προχωρήσει στην παραχώρηση, αφού το ΠΕΣΥ όταν θα λειτουργήσει πλήρως θα χρειάζεται περίπου 1.000 τ.μ.

Ο νομάρχης Δωδεκανήσου δεν φάνηκε ιδιαίτερα πρόθυμος να το αποδεχτεί και μάλιστα πρότεινε στην κ. Αρσενοπούλου το κτίριο όπου στεγαζόταν παλιά η Δευτεροβάθμια Εκπαίδευση, κτίριο που δεν ανήκει στη νομαρχία αλλά στο δήμο Ροδίων, οπότε και απορρίφθηκε χωρίς συζήτηση. Στη συζήτηση ο κ. Καραγιάννης πρότεινε στην πρόεδρο του ΠΕΣΥ να επισκεφθεί τα Κέντρα Υγείας των νησιών με το δελφίνι της ζωής και δήλωσε έτοιμος να βοηθήσει όπου μπορεί.

Ο δήμαρχος Ροδίων Γιώργος Γιαννόπουλος χωρίς περιστροφές είπε στην κ. Αρσενοπούλου ότι από τη στιγμή που το υπουργείο θεωρεί ότι χρειάζεται το χώρο του παλιού νοσοκομείου ο ίδιος υποχωρεί και τίθεται στην διάθεση του ΠΕΣΥ. Τόνισε ότι και το κτίριο του παλιού διοικητηρίου όπου έχει μεταφερθεί ο ΔΟΠ αν η διοίκηση του ΠΕΣΥ το χρειάζεται είναι έτοιμος, να δώσει εντολή να μεταφερθεί. Την Παρασκευή ο δήμαρχος Ροδίων και η περιφερειάρχης επισκέφθηκαν το παλιό νοσοκομείο και συζήτησαν επί τόπου τις αλλαγές που θα μπορούν να γίνουν, για να να αποκτήσει περισσότερη λειτουργικότητα. Οι όποιες αλλαγές θα ενταχθούν στις μελέτες που θα γίνουν για την αποκατάσταση των ζημιών από τις λεηλασίες που έχει υποστεί ο χώρος και οι οποίες θα εκπονηθούν από τις τεχνικές υπηρεσίες του υπουργείου. Η κ. Αρσενοπούλου είναι έντονα προβληματισμένη με το "χάλι", στο οποίο άφησαν να περιέλθει ο χώρος οι υπεύθυνοι και είναι αποφασισμένη, όπως λένε οι πληροφορίες, να ζητήσει ευθύνες. Σημειώνεται ότι το Υπουργείο όπως είχε ανακοινωθεί πέρυσι τέτοιον καιρό είχε διαθέσει το κονδύλι των 50 εκατομυρίων δραχμών για τη μεταφορά και τη φύλαξη του παλιού κτιρίου.

- Από τις δηλώσεις των υπευθύνων το κονδύλι είχε μείνει άθικτο και η μεταφορά έγινε όπως δήλωναν, χωρίς να χρησιμοποιηθεί ούτε δραχμή! Τώρα γιατί δεν μπήκαν φύλακες για να διασφαλιστεί η περιουσία του δημοσίου, είναι ένα ερώτημα που θα πρέπει να απαντηθεί.

Για ένα μικρό χρονικό διάστημα και μετά από δημοσιεύματα του τοπικού τύπου μπήκε ένας φύλακας από τον Δήμο Ροδίων, ο οποίος δυστυχώς απεβίωσε απο παθολογικά αίτια. Ετσι ο χώρος έμεινε "έρμαιο" στις διαθέσεις των διαφόρων και η σημερινή εικόνα δεν θυμίζει με τίποτα, αυτό που ήταν πριν από ένα χρόνο.

ΔΕΧΟΝΤΑΙ ΤΟ ΚΟΙΝΟ

Ο Νομάρχης δέχεται το κοινό κάθε Τρίτη και Πέμπτη από 11.00-13.00.
Ο αντινομάρχης Δωδεκανήσου κ. Νικόλαος Τατάκης δέχεται το κοινό κάθε Τρίτη και Πέμπτη από 10.00 π.μ.-12 μ.μ.

ΤΑΞΙ

ΡΑΔΙΟ ΤΑΞΙ: 64712-64790

ΧΡΗΣΙΜΑ ΤΗΛΕΦΩΝΑ

ΝΟΣΟΚΟΜΕΙΟ:	80000
ΠΥΡΟΣΒΕΣΤΙΚΗ:	23333
ΛΙΜΕΝΑΡΧΕΙΟ:	22220, 27695
ΒΛΑΒΕΣ Δ.Ε.Η.:	125
ΒΛΑΒΕΣ Ο.Τ.Ε.:	121
ΑΜΕΣΗ ΔΡΑΣΗ:	100
ΒΛΑΒΕΣ ΥΔΡΕΥΣΗΣ:	68750-68755
ΝΟΜΑΡΧΙΑ:	46502
ΠΕΡ/ΚΗ Δ/ΝΣΗ	38174
ΔΗΜΟΣ:	46200
ΔΗΜ. ΕΠΙΧ. ΚΑΘΑΡ.	77600
ΥΠΗΡ. ΑΠΟΚΟΜΙΔΗΣ	61057
ΤΡΟΧΑΙΑ:	26480
ΠΛΗΡΟΦ. Ο.Τ.Ε :	131
ΔΕΛΤΙΟ ΚΑΙΡΟΥ:	149
ΛΑΧΕΙΑ:	111
ΠΡΟΠΟ - ΛΟΤΤΟ:	111
ΡΟΔΑ:	27462
ΚΤΕΛ:	27706
Ο.Α.Ε.Δ.:	23265
Ι.Κ.Α.:	64912
ΤΑΞ.Υ.:	68701, 68702
ΟΛΥΜΠΙΑΚΗ:	24555
Δ.Α.Ν.Ε.:	43150
ΕΡΓΑΤ. ΚΕΝΤΡΟ:	24730
AIR GREECE	36095
CRONUS AIRLINES	25444
AEGEAN AIRLINES	98345

Η ΓΝΩΜΗ

Εβδομαδιαία Εφημερίδα της Ρόδου
Ετος Ιδρύσεως 1973
ΕΚΔΟΤΗΣ
Δ. Τσοπανάκης
ΔΙΕΥΘΥΝΤΗΣ
Αθ. Μαρασιώτης
ΑΘΛΗΤΙΚΑ
Μανόλης Μπάτης,
Νικήτας Κουσκούσης
Σταύρος Ηρακλείδης
ΓΡΑΦΕΙΑ ΣΥΝΤΑΞΗΣ
Μάρκου Μαλλιαράκη 9
Τηλ. 24610 - 30865 - 75640
Fax (0241) 75641
ΛΟΓΙΣΤΗΡΙΟ - ΔΙΑΦΗΜΙΣΕΙΣ
Νέα Αγορά 53
Τηλ. 22210 - 75230
Fax (0241) 22471

ΠΡΟΣΚΛΗΤΗΡΙΑ ΓΑΜΩΝ-ΒΑΠΤΙΣΕΩΝ

Με ένα τηλεφώνημα και **χωρίς καμία επιβάρυνση** θα βρεθούμε κοντά σας για να διαλέξετε ένα από τα δεκάδες όμορφα προσκλητήρια από οίκους της Αθήνας και της Θεσσαλονίκης.

Υπεύθυνος: Απόκοτος Νίκος
Τηλ. 91350-95584-92770
0937756878

Από την Κρήτη προς Τουρκία για την "αποστρατικοποίηση" των Δωδ/σων

ΑΥΣΤΗΡΗ απάντηση από τον Πρόεδρο

Πού είσαστε και τί κάνατε στον πόλεμο;

Απάντηση σε όσους αυτό τον καιρό θέτουν θέμα αποστρατικοποίησης των Δωδεκανήσων έδωσε προχθές βράδυ από τα Χανιά ο πρόεδρος της Δημοκρατίας Κωστής Στεφανόπουλος.

Ο πρόεδρος της Δημοκρατίας μιλώντας σε δεξίωση που παρατέθηκε προς τιμήν του στη Λέσχη Αξιωματικών του Πεδίου Βολής Κρήτης επεσήμανε μεταξύ άλλων "Είμαι βέβαιος ότι θα εξακολουθήσουμε να γιορτάζουμε την επέτειο της Μάχης της Κρήτης, γιατί δεν μπορούμε να κάνουμε αλλιώς. Δεν μπορούμε να σβήσουμε τη μνήμη μας. Να υποκλινόμαστε στους Τάφους των νεκρών μας. Δεν μπορούμε να μην γιορτάζουμε τις μάχες αυτές, την παληκαριά. Και όλος αυτός ο πόλεμος όλες αυτές οι καταστροφές απέδωσαν ένα σπουδαίο βεβαίως δώρο στην Ελλάδα αλλά και περιορισμένο συγχρόνως. Μας έδωσαν τα Δωδεκάνησα. Επειτα από μια δύσκολη διπλωματική προσπάθεια η οποία μάλιστα είχε και την γνωστή παράγραφο της συνθήκης του 1947 ότι τα Δωδεκάνησα πρέπει να παραμένουν ανοχύρωτα.

Οχι χάριν οποιουδήποτε άλλου συμφέροντος αλλά χάριν του συμφέροντος της μιας πλευράς εκείνης της εποχής, η οποία δεν επιθυμούσε να είναι τα Δωδεκάνησα, για την άλλη πλευρά μια βάση πολέμου ή ισχύος. Και σήμερα οι επιτήδειοι ουδέτεροι που ποτέ δεν πολέμησαν στον τελευταίο πόλεμο έχουν τάχα το θάρρος να ζητάνε από την Ελλάδα την αιματοβαμμένη, την Ελλάδα που πολέμησε, την Ελλάδα που θυσιάστηκε να μην ασκεί όλα τα κυριαρχικά της δικαιώματα σε αυτά τα νησιά χάριν της ειδικής των ουδετερότητας. Ζητώ συγνώμη που αναφέρουμε σε αυτό το περιστατικό σε μια επέτειο η οποία ενδεχόμενως δεν έχει ανάγκη αυτής της αναφοράς.



Ο πρόεδρος της Δημοκρατίας επιθεωρεί άγημα στον Ευαγγελισμό σε παλαιότερη επίσκεψή του στη Ρόδο για την επέτειο της Ενσωμάτωσης



Αλλά είναι το αποτέλεσμα όλων αυτών των αγώνων που συνδέεται με την σπουδαία αυτή περιοχή την ελληνικότατη από αρχαιοτάτων χρόνων των Δωδεκανήσων. Και τα τελευταία γεγονότα μου υπενθύμισαν και επέβαλαν την ανάγκη αυτής της αναφοράς", κατέληξε στη δήλωσή του ο πρόεδρος της Δημοκρατίας.

THE BOX

CAPPUCINO

ΖΗΤΟΥΝΤΑΙ

Κοπέλες

για πωλήτριες

Υψηλός μισθός

Πληρ. κο Simon

κινητό: 0946 911942



Δύο κορυφαία προϊόντα στην κορυφαία...

Οινοθήκη Emery, οινοποιία με παράδοση τριών γενεών, χάρις στο άρτια καταρτισμένο επιστημονικό και τεχνικό προσωπικό και στις τελειοποιημένες σύγχρονες εγκαταστάσεις της, κατορθώνει να παράγει μια πλούσια γκάμα προϊόντων υψηλής ποιότητας με διεθνή αναγνώριση. Τώρα, ένας νέος ξεχωριστός κόσμος σας ανοίγεται με την υπογραφή της Οινοθήκης Emery.

Για σας που η ποιότητα ζωής αφορά την κάθε στιγμή, η Οινοθήκη Emery έφερε δύο νέα προϊόντα: Τη μπύρα KROMBACHER και το μεταλλικό ανθρακούχο νερό APOLLINARIS.

***Η μπύρα KROMBACHER**, παράγεται από νερό που αναβλύζει στην περιοχή των εργοστασιακών εγκαταστάσεων, διαλεγμένους λυκίσκους από τις περιοχές που προέρχονται οι καλύτερες σχετικές φυτοκαλλιέργειες, κριθάρι ζυθοποιίας από θερινό καρπό με διπλό στάχυ καθώς επίσης και δυνατή φρέσκια μαγιά βιολογικής παραγωγής.*

***Το εμφιαλωμένο νερό APOLLINARIS,** είναι το πιο δημοφιλές ανθρακούχο μεταλλικό νερό στην Γερμανία.*

Μια νέα σελίδα ποιοτικής ζωής σας ανοίγεται με τα δύο κορυφαία προϊόντα στην κορυφαία Οινοθήκη Emery.

ΟΙΝΟΘΗΚΗ EMERY

Αυστραλίας 28, 85100 Ρόδος,
Τηλ.: (0241) 29111, 22715, Fax: (0241) 22716

Ποιά σενάρια παίζουν σε περίπτωση ανασχηματισμού για τους βουλευτές Δωδ/σου

Κάτι κινείται και για τους δικούς μας!

Υπάρχουν σημαντικές πιθανότητες για υπουργοποίηση ενός εκ των τριών

Στα σενάρια περί ανασχηματισμού που έχουν φουντώσει τις τελευταίες ημέρες άρχισαν να παίζουν και ονόματα βουλευτών από την Δωδεκάνησο. Μετά την συνάντηση του βουλευτή Δημήτρη Κρεμαστινού με τον πρωθυπουργό Κώστα Σημίτη, που αφήσει ανοιχτό το ενδεχόμενο της αξιοποίησής του στο ανασχηματισμό που θα γίνει το επόμενο χρονικό διάστημα στα σενάρια αυτά, προστίθεται και το όνομα του έτερου βουλευτή Βασίλη Παπανικόλα, που κατά μια πληροφορία εντός των ημερών θα συναντηθεί με κυβερνητικό παράγοντα που παίζει σημαντικό ρόλο στις υπουργοποιήσεις βουλευτών.

Σε περίπτωση ανασχηματισμού θεωρείται πολύ πιθανή η απομάκρυνση του Κώστα Καϊσερλη από την θέση του υφυπουργού Εσωτερικών, οπότε και ανοίγει ο δρόμος για υπουργοποίηση ή υφυπουργοποίηση κάποιου εκ των βουλευτών του νομού μας. Ο μόνος που δεν φαίνεται να παίζει, είναι ο κ. Κοσμάς Σφυρίου που ως Γραμματέας της Κοινοβουλευτικής Ομάδας του ΠΑΣΟΚ, θεωρείται ότι διαθέτει θέση αρκετά αναβαθμισμένη και η μετακίνησή του σε υπουργείο θα είναι εξαιρετικά δύσκολη όχι όμως και απίθανη.

Τα σενάρια περί ανασχηματισμού μετά το "στρίμωγμα" της κυβέρνησης και του ίδιου του πρωθυπουργού, ήρθαν και πάλι στην πρώτη γραμμή της επικαιρότητας και ήδη άρχισε η σχετική φιλολογία. Η συνάντηση του κ. Κρεμαστινού με τον κ. Σημίτη παρά την άρνηση του βουλευτή να επιβεβαιώσει ή μή τα όσα γράφηκαν για πι-



θανή υπουργοποίηση του πρέπει να εντάσσεται σε αυτό το πλαίσιο, αφού όπως όλα δείχνουν ο ανασχηματισμός είναι όπλο που αναγκαστικά θα το χρησιμοποιήσει ο πρωθυπουργός, για να δώσει αν είναι αυτό δυνατόν νέα δυναμική στην κυβέρνηση.

Βέβαια υπάρχουν αρκετές δυσκολίες για την περίπτωση του καθηγητή, αφού όλες σχεδόν οι θέσεις που θα



μπορούσε λόγω γνώσεων να αποδώσει είναι "κατειλημμένες". Στο υπουργείο Υγείας υπάρχει ο Αλέκος Παπαδόπουλος που έχει ξεκινήσει την αναμόρφωση του ΕΣΥ και λογικά είναι πολύ δύσκολο να απομακρυνθεί. Υπάρχει το υπουργείο Παιδείας όπου παρουσιάζεται και σχετική δυσαρέσκεια για τους χειρισμούς του υπουργού Πέτρου Ευθυμίου και θα μπορούσε άνετα να αξιοποιηθεί ο δωδεκανήσιος βουλευτής. Δεν θα πρέπει όμως να μας διαφεύγει ότι ο νυν υπουργός έχει γερά εξωκοινοβουλευτικά ερείσματα ενώ διατηρεί και άριστη προσωπική σχέση με τον ίδιο τον κ. Σημίτη. Συμμετείχε στην συνάντηση των Δολιανών όπου φαίνεται να αποφασίστηκε το νέο "λούκ" του πρωθυπουργού μετά το πατατράκ του ασφαλιστικού.

Στον "Επενδυτή" του Σαββάτου γίνεται αναφορά σε μια μυστική λίστα του Σωκράτη Κοσμίδη, γραμματέα του υπουργικού συμβουλίου όπου καταγράφονται τα "ένσημα" των βουλευτών εν όψει ανασχηματισμού. Στη "γενιά του 1996" που αριθμεί αρκετούς βουλευτές που δεν έχουν θητεύσει σε κυβερνητικό πόστο συμπεριλαμβάνεται και ο βουλευτής Δωδεκανήσου Βασίλης Παπανικόλας. Σύμφωνα με το ρεπορτάζ οι Στ. Μανίκας, Γ. Θωμόπουλος, Ν. Γκεσούλης, Ν. Φλώρος, Β. Βλασσόπουλος, Ρ. Σπυρόπουλος και **Β. Παπανικόλας,** άπαντες προσκείμενοι στο ηγετικό στρατόπεδο, αναμένουν τον ανασχηματισμό με αυξημένο ενδιαφέρον. Αν προστεθεί και η πληροφορία που λέει ότι εντός των ημερών ο κ. Παπανικόλας θα έχει μια συνάντηση με μεγαλοπαράγοντα του ΠΑΣΟΚ στην Αθήνα, τότε δεν αποκλείεται το ενδεχόμενο αξιοποίησής του σε θέση υφυπουργού στον επόμενο ανασχηματισμό **ιδίως αν ευσταθούν οι πληροφορίες περί απομάκρυνσης του κ. Καϊσερλη από τη θέση του υφυπουργού Εσωτερικών. Οσο για τον κ. Κοσμά Σφυρίου το όνομά του προς το παρόν δεν ακούγεται γιατί ως Γραμματέας της κοινοβουλευτικής ομάδας θεωρείται ότι διαθέτει πόστο και μάλιστα σημαντικό.**

Πάντως δεν θα πρέπει να αποκλειστεί παντελώς η περίπτωση αυτή, αφού εμπειρία διαθέτει αλλά είναι και από τους βουλευτές που στηρίζουν συνεχώς τον πρωθυπουργό. Ακόμη και στο ασφαλιστικό όταν το σύνολο των βουλευτών ήταν δημοσίως κατά, ο κ. Σφυρίου μιλούσε για ...επικοινωνιακό λάθος!



ΝΩΡΙΣ ΑΡΧΙΣΑΝ ΤΑ ΔΥΣΚΟΛΑ

Κατηφορικό το δρομολόγιο!

ΜΕΓΑΛΗ Η ΛΕΙΨΑΝΔΡΙΑ

Παρά το "κλίμα αισιοδοξίας και σιγουριάς" που επιχειρούν να καλλιεργήσουν τα στελέχη του Δ. Αβραμόπουλου, τόσο οι τελευταίες "μετρήσεις" όσο κυρίως οι εσωτερικές αδυναμίες του "μηχανισμού" του ΚΕΠ αντικατοπτρίζουν μια "αποτελμάτωση" της δυναμικής που φάνηκε να αναπτύσσει το Κίνημα από τον περασμένο Δεκέμβριο, και η οποία, όπως κάποιες "παλιές καραβάνες" στα κομματικά ανέμεναν, ακολουθεί συνεχώς φθίνουσα πορεία αφ' ής στιγμής το νέο κόμμα έφυγε από το χώρο του "ιδανικού" και πέρασε στη σφαίρα του καθημερινού ρεαλισμού...

Τα στελέχη που ανακοινώθηκαν είναι στην καλύτερη περίπτωση "αδιάφορα": για την κοινωνία (ιδίως τις "μικρές τοπικές" της περιφέρειας...), ενώ πολλά από αυτά εμφανίζοταν "βιογραφικά" που ανακαλύπτουν ότι στο παρελθόν "είχαν κάνει μία βόλτα" είτε από την προσπάθεια Σαμαρά, είτε από τη ΔΗΑΝΑ είτε στις παρυφές της κομματικής οργάνωσης της Ν.Δ.-με άλλα λόγια είναι άτομα "ψωνισμένα" με την πολιτική και επιχειρούν με κάθε τρόπο να βρουν όχημα που θα ικανοποιήσει τις όποιες φιλοδοξίες τους... Από ακριτομυθίες σημαντικών ονομάτων του επιχειρηματικού κόσμου και των μίντια διαπιστώνει κανείς μια παγωμάρα και κάποια "απογοήτευση" από το πως εξελίχθηκε το "όραμα" του δημάρχου- γεγονός που σύμφωνα με διασταυρωμένες "από μέσα" πληροφορίες φαίνεται και από την διάθεση των "επωνύμων" να...στηρίξουν έμπρακτα την προσπάθεια του ΚΕΠ, που λέγεται ότι αρχίζει να έχει οικονομικά προβλήματα.

Επιβαρυντικά αυτής της κατάστασης είναι και τα στοιχεία των τελευταίων δημοσκοπήσεων, που εμφανίζουν όλο και πιο "χαμηλά" να σχηματίζεται ο λεγόμενος "σκληρός πυρήνας" των Ελεύθερων Πολιτών (όπως προτιμά να ονομάζει το Κίνημά του ο κ. Αβραμόπουλος), μια τάση που σύμφωνα με τους αναλυτές θα επιβεβαιώνεται διαρκώς και πιο "αρνητικά" για το ΚΕΠ, καθώς η "παράσταση νίκης" θα ευνοεί τη Ν.Δ., με αποτέλεσμα οι...κεντρώοι "μέτοικοι" που το '96 και το 2000 ψήφισαν Σημίτη, τώρα επιστρέφουν απευθείας στο αρχικό τους κόμμα, χωρίς "ενδιάμεση στάση" στο ΚΕΠ, στο οποίο κάποιοι ήδη μιλούν για το...Γολγοθά του κατήφορου...

ΘΑ ΦΑΝΕΙ ΚΑΙ ΣΤΗ ΡΟΔΟ Η ΑΠΡΟΘΥΜΙΑ

Κλιμάκιο του ΚΕΠ πρόκειται να βρεθεί για πρώτη φορά μετά την ίδρυσή του στη Ρόδο την ερχόμενη Παρασκευή. Επικεφαλής θα είναι η αντιδήμαρχος Αθηναίων κ. Βελέντζα που κατάγεται ως γνωστόν από την Σύμη. Τα μέλη του κλιμακίου θα συναντηθούν με πολίτες στο ξενοδοχείο Γραντ Οτέλ, ενώ θεωρείται πολύ πιθανόν να ανακοινωθεί και η προσωρινή συντονιστική επιτροπή του κόμματος στο νομό Δωδεκανήσου.

Η επίσκεψη των στελεχών του ΚΕΠ στη Ρόδο, αναμένεται με ενδιαφέρον αφού θα φανεί σε ένα βαθμό η ανταπόκριση που έχει στην τοπική κοινωνία αφ' ενός από την προσέλευση του κόσμου και αφ' ετέρου από αυτούς που θα συγκροτήσουν τις οργανώσεις του. Οι εκτιμήσεις πάντως μέχρι αυτή τη στιγμή είναι ότι δεν "περπατά" και πολύ. Δεν είναι εξάλλου τυχαίο, ότι ενώ στην αρχή υπήρχε μεγάλη "προσφορά" το τελευταίο διάστημα αυτή έχει συρρικνωθεί σημαντικά.

SIMPLE S.A.

ΑΝΩΝΥΜΗ ΕΜΠΟΡΙΚΗ ΤΟΥΡΙΣΤΙΚΗ & ΒΙΟΜΗΧΑΝΙΚΗ ΕΤΑΙΡΕΙΑ

TEL. & FAX (0241) 70680-2

4, ETH. DODEKANISION STREET

RHODES 851 00, GREECE

ΖΗΤΕΙΤΑΙ

Γραμματέας

να γνωρίζει πολύ καλά αγγλικά,

οργάνωση και εμπειρία απαραίτητη

Επικοινωνήστε με κο SIMON

0946 911942

Η δημοπρασία για τη διαχείριση των υδάτινων πόρων της Δωδ/σου, προϋπολογισμού 9 δισ.!

Απειλούνται μηνύσεις για τη μεγάλη εργολαβία!



Ποιός θα δικαιολογήσει γιατί πετάχτηκε στον κάλαθο η εισήγηση της Επιστημονικής Επιτροπής;

Σε μείζον πολιτικό (και όχι μόνο) ζήτημα τείνει να εξελιχθεί η απόφαση της Νομαρχιακής Επιτροπής της Ν.Α Δωδεκανήσου να αναθέσει την υλοποίηση του ολοκληρωμένου συστήματος διαχείρισης υδάτινων πόρων, σε άλλη κοινοπραξία και όχι σε αυτήν που είχε προτείνει η επιστημονική επιτροπή αξιολόγησης. Μετά την διαμαρτυρία προς τον περιφερειάρχη Νοτίου Αιγαίου και το Υπουργείο Εσωτερικών της κοινοπραξίας, που είχε συγκεντρώσει την μεγαλύτερη βαθμολογία, ετοιμάζεται και η υποβολή μηνύσεων για παράβαση καθήκοντος κατα των μελών της Νομαρχιακής Επιτροπής που έλαβε την απόφαση αυτή.

Παράλληλα η έρπουσα φημολογία για τις σκοπιμότητες που οδήγησαν τα μέλη της επιτροπής στο να ανατρέψουν την απόφαση της επιστημονικής επιτροπής, χωρίς σοβαρή αιτιολογία δίνουν και παίρνουν,



γεγονός που μπορεί ανά πάσα στιγμή να προκληθεί και παρέμβαση από την Δικαιοσύνη αφού η υπόθεση έχει να κάνει με πολλά δις.

Οι αντιδράσεις δεν προέρχονται μόνο από την κοινοπραξία που αν και "πρώτευσε" στην βαθμολογία δεν προκρίθηκε, αλλά και από τα μέλη της επιστημονικής επιτροπής τα οποία θεωρούν ότι η εισήγησή τους ήταν η καλύτερη απο τεχνικής και οικονομικής άποψης. Στην επιτροπή προΐστατο ο καθηγητής του Πανεπιστημίου Θεσσαλονίκης Μανασσής Μήτρακας,

> Νερά εδώ, νερά εκεί, τα πάντα ρει, εκτός κι αν γίνουν παγάκια!

χημικός-μηχανικός και συμμετείχαν επιστήμονες που έχουν άμεση σχέση με το αντικείμενο. Η αξιολόγηση διήρκεσε δέκα ημέρες και όπως λένε μέλη της, όλο αυτό το διάστημα ο νομάρχης Δωδεκανήσου Σάββας Καραγιάννης που συμμετείχε στην διαδικασία συμφωνούσε απόλυτα, όπως συμφώνησε και με το τελικό συμπέρασμα της επιτροπής. Τα μέλη της επιτροπής όπως δηλώνουν είναι δύσκολο να κατανοήσουν την αλλαγή στάσης και λένε κατηγορηματικά ότι η επιτροπή διάλεξε τον καλύτερο.

- **Παραδέχονται ότι δέχτηκαν να συμμετάσχουν στο διαγωνισμό δύο εταιρίες οι οποίες δεν διέθεταν όλες τις προϋποθέσεις που ζητούσε η προκήρυξη, κάτι που καταγγέλλεται από την κοινοπραξία που έλαβε την μεγαλύτερη βαθμολογία, αλλά όπως εξηγούν αυτό έγινε για να διασφαλιστεί το καλύτερο αποτέλεσμα.**

Στην προκήρυξη ανταποκρίθηκαν 7 εταιρίες από τις οποίες αξιολογήθηκαν τρείς κοινοπραξίες, η ΑΚΤΩΡ, η ΑΜΥΝΤΑΣ και η Θεμελιοδομή. Η βαθμολογία της επιτροπής είναι η εξής: ΑΜΥΝΤΑΣ 8,45, ΑΚΤΩΡ 7,5 και Θεμελιοδομή 7. Παρά την φανερή πρωτιά της πρώτης με διάφορα επιχειρήματα που όπως ισχυρίζονται τα μέλη της επιτροπής είναι σε μεγάλο βαθμό έωλα, ανατέθηκε το έργο στην ΑΚΤΩΡ για την οποία ακούγονται πολλά και διάφορα. Οτι δηλαδή ο εδώ εκπρόσωπος της έχει σχέση με παράγοντες της νομαρχίας Δωδεκανήσου κάτι βεβαίως που αν είναι αληθές τότε η υπόθεση θα λάβει ανεξέλεγκτες διαστάσεις.

Τα μέλη της επιστημονικής επιτροπής αναμένεται εντός των ημερών να πάρουν δημόσια θέση ενώ η κοινοπραξία που θίγεται θα καταθέσει, σύμφωνα με τις πληροφορίες, μηνύσεις κατά των μελών της Νομαρχιακής Επιτροπής για παράβαση καθήκοντος. **Πολλά ερωτηματικά υπάρχουν και για την ομοφωνία της Νομαρχιακής Επιτροπής παρά τις όποιες ενστάσεις διατυπώθηκαν απο τους συμβούλους της μειοψηφίας. Ιδιαίτερη εντύπωση με την ψήφο τους προκάλεσαν οι δύο σύμβουλοι της παράταξης Παρασκευά, γιατί όπως λέγεται είχαν συζητήσει με τον πρώην νομάρχη και είχαν συμφωνήσει να καταψηφίσουν την εν λόγω πρόταση.** Είναι άγνωστο τι μεσολάβησε και οδηγήθηκαν στο να ψηφίσουν θετικά την πρόταση με τις σχετικές επιφυλάξεις.

Πέρα απο το ζήτημα αυτό υπάρχει και η ασάφεια για την χρηματοδότηση του εγχειρήματος αφού παράγοντες της Περιφέρειας που βολιδοσκοπήθηκαν απέκλεισαν το ενδεχόμενο να βρεθούν κονδύλια να χρηματοδοτηθεί από το 3ο Κ.Π.Σ. Υπάρχει πάντως και μιά άλλη διάσταση στην υπόθεση, οτι οι υδάτινοι πόροι αν περπατήσει το σύστημα αυτό παραδίδονται σε ιδιώτες με ότι μπορεί να σημαίνει αυτό.

Ορθά κοφτά!

Στη διαμαρτυρία της κοινοπραξίας των εταιριών που αποκλείσθηκε, γίνεται ανοιχτά λόγος για εξέλιξη που αγγίζει τα όρια του σκανδάλου.

Η ανακοίνωση-διαμαρτυρία δημοσιεύθηκε στις ημερήσιες εφημερίδες το Σάββατο και στο χαρακτηριστι-



κότερο σημείο της που δείχνει προς μια πολύ σοβαρή και συγκεκριμένη κατεύθυνση αναφέρονται τα εξής:

"Η εμπλοκή της Νομαρχιακής Επιτροπής σε τεχνικά θέματα και λόγω προφανούς έλλειψης ειδικής επιστημονικής κατάρτισης, έχει οδηγήσει σε παραπλανητικά συμπεράσματα.

Θέλουμε να διαμαρτυρηθούμε διότι η Νομαρχιακή Επιτροπή δέχεται και λαμβάνει υπόψη της συμπληρωματικές προτάσεις και προσφορές από συγκεκριμένη ανταγωνίστρια εταιρεία, με προφανή σκοπό την αλλοίωση του αποτελέσματος της δημοπρασίας".



ALHAMBRA TRAVEL



ΑΕΡΟΠΟΡΙΚΗ ΕΚΔΡΟΜΗ ΙΤΑΛΙΑΣ 20-25/06/2001

Το πρακτορείο μας σε συνεργασία με τον Ιερό Ναό Αγίας Αικατερίνης (παλαιό νοσοκομείο) οργανώνει εξαήμερη εκδρομή στην Ιταλία με Ο.Α. (ΡΩΜΗ - ΦΛΩΡΕΝΤΙΑ - ΒΕΝΕΤΙΑ - ΜΙΛΑΝΟ)

ΠΡΟΓΡΑΜΜΑ

- **20/6:** Αναχώρηση από Ρόδο με ΟΑ-701, 07.00. Αφιξη στην Αθήνα και εν συνεχεία για Ρώμη με ΟΑ-235, 12.30. Αφιξη στη Ρώμη και μεταφορά από Fiumicino στο ξενοδοχείο.
- **21/6:** Πρωινό. Ξενάγηση της Ρώμης (Fontana di Trevi, Castel Sant Angelo, Colosseo, Αγιο Πέτρο κ.τ.λ.). Απόγευμα ελεύθερο για προαιρετική εκδρομή σε αξιοθέατα.
- **22/6:** Πρωινό. Αναχώρηση για Φλωρεντία, τακτοποίηση στο ξενοδοχείο και υπόλοιπος χρόνος ελεύθερος.
- **23/6:** Πρωινό. Ξενάγηση της Φλωρεντίας. Το απόγευμα αναχώρηση για Βενετία. Αφιξη και τακτοποίηση στο Ξενοδοχείο στην περιοχή MESTRE.
- **24/6:** Πρωινό. Ελεύθερη ημέρα για επισκέψεις στον Άγιο Μάρκο, Αγιο Γεώργιο (Ελληνορθόδοξη Εκκλησία), Μουράνο κ.τ.λ.
- **25/6:** Πρωινό. Αναχώρηση στις 06.00 για το Αεροδρόμιο Μιλάνου. Αναχώρηση για Αθήνα στις 11.30 με ΟΑ και εν συνεχεία για Ρόδο με ΟΑ 714.

Η εκδρομή περιλαμβάνει:

1. Ξενοδοχεία 3 αστέρων με πρωινό
2. Μεταφορές στην Ιταλία από και προς τα αεροδρόμια
3. Αεροπορικά εισιτήρια ΡΟΔΟ - ΑΘΗΝΑ - ΡΩΜΗ - ΜΙΛΑΝΟ - ΑΘΗΝΑ - ΡΟΔΟ
4. Ξενάγηση όπου αναφέρεται στο πρόγραμμα
5. Ασφάλεια
6. Συνοδός γραφείου και ο πατήρ Αθηναγόρας.

Πληροφορίες - Προγράμματα
ALHAMBRA TRAVEL
τηλ. 37052- 25698
Πατήρ Αθηναγόρας: 37021 (από 21.00-23.00)

ALHAMBRA TRAVEL
ROYAL OLYMPIC CRUISES

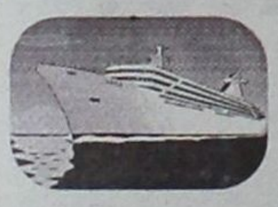

ΟΝΕΙΡΕΜΕΝΗ ΚΡΟΥΑΖΙΕΡΑ
Από 27 Ιουνίου έως 4 Ιουλίου

Με το πολυτελέστατο STELLA SOLARIS

RHODOS – HERAKLION – SANTORINI – PIRAEUS – DARDANELLES STRAIT – ISTAMBUL – ISTAMBUL (2) – KUSADASI (EPHESSOS) – PATMOS – MYKONOS – RHODOS

Ελάτε με τα παιδιά σας να χαρείτε τα νησιά μας, να επισκευθείτε το Πατριαρχείο, Αγία Σοφία, Βόσπορο κ.λπ.

✓ ***Καμπίνες περιορισμένες***
✓ ***Δηλώσεις μέχρι 25 Μαΐου***
✓ ***Διασκέδαση - Απίθανη Κρουαζιέρα - Εκδρομές***

Πληροφορίες στο πρακτορείο μας
ALHAMBRA TRAVEL
Αλ. Παπάγου 23
τηλ. 37052- 25698

Από το σπίτι του επιχειρηματία Γ. Φτερούγα στους Τρεις

Φαντάρος σήκωσε το χρηματοκιβώτιο!

Επιχείρησε "χτύπημα" και στην Εθνική στην Άννης Μαρίας

Σε τέσσερις μέρες εξιχνιάστηκε από την Ασφάλεια Ρόδου η κλοπή χρηματοκιβωτίου από το σπίτι του γνωστού επιχειρηματία κ. Γιώργου Φτερούγα στους Τρεις. Δράστης της κλοπής είναι ο στρατιώτης Νικήτας Σαρρής του Νικολάου 22 χρόνων, ο οποίος συνελήφθη και ομολόγησε.

Η κλοπή του χρηματοκιβωτίου έγινε την περασμένη Τρίτη και όπως είπε ο δράστης δεν είχε συνεργό. Στο χρηματοκιβώτιο υπήρχαν χρυσαφικά και άλλα κοσμήματα συνολικής αξίας 30.000.000 δρχ. Τα κλοπιμαία βρέθηκαν με υπόδειξη του δράστη και παραδόθηκαν στον κ. Γ. Φτερούγα. Ο ίδιος είπε ότι όταν έμπαινε στο σπίτι δεν γνώριζε τί θα βρει, και πως εκείνο που σκέφθηκε, όταν άνοιξε το χρηματοκιβώτιο και είδε το περιεχόμενό του, ήταν ν' αφήσει να περάσει λίγος χρόνος μέχρι να ξεχασθεί η κλοπή και στη συνέχεια να προσπαθούσε να πουλήσει τα κοσμήματα στη Ρόδο ή την Αθήνα.

● Ανακρινόμενος ο Νικ. Σαρρής ομολόγησε ακόμη ότι την επόμενη μέρα της κλοπής του χρηματοκιβωτίου, δηλαδή την Τετάρτη 16 Μαΐου το μεσημέρι επισκέφθηκε το υποκατάστημα της Εθνικής Τράπεζας στην οδό Αννης Μαρίας, έχοντας προφανώς κάτι κατά νου!

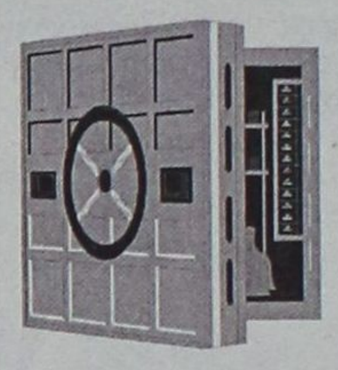

Οπως κατέθεσε στην Ασφάλεια πάνω σ' ένα γραφείο της Τράπεζας εντόπισε και άρπαξε έναν κλειστό ταχυδρομικό φάκελο, εκτιμώντας ότι περιείχε χρήματα και ακολούθως τράπηκε σε φυγή. Οταν όμως διαπίστωσε ότι ο φάκελος περιείχε μόνο έγγραφα, τον πέταξε σε κάδο σκουπιδιών κοντά στην Τράπεζα.

Νεκρός σε μετωπική Ι.Χ.

Ενας νεκρός και δύο τραυματίες (ο ένας σοβαρά), είναι ο απολογισμός μετωπικής σύγκρουσης δύο Ι.Χ. αυτοκινήτων στην Κω. Το θανατηφόρο τροχαίο ατύχημα έγινε χθες στις 12.30 τα μεσάνυχτα στην παλαιά επαρχιακή οδό Πυλί-Καρδάμαινα.

Από τη σύγκρουση των δύο αυτοκινήτων σκοτώθηκε ο Μιχ. Λαδικός 35 χρόνων από το Πυλί, οδηγός του ενός αυτοκινήτου, και τραυματίσθηκαν σοβαρά ο Εμμ. Σανδάλης, 19 χρόνων, οδηγός του δεύτερου αυτοκινήτου και ελαφρά ο Ηλίας Ζήκας 21 χρόνων που επέβαινε στο αυτοκίνητο του Σανδάλη. Σύμφωνα με ανακοίνωση της Αστυνομίας το ατύχημα προκλήθηκε όταν το αυτοκίνητο του Μιχ. Λαδικού μπήκε στο αντίθετο ρεύμα κυκλοφορίας.

ΜΕ ΧΑΣΙΣ, ΧΑΠΙΑ ΚΑΙ ΣΤΙΛΕΤΟ!

Συνελήφθη από άνδρες του Κεντρικού Λιμεναρχείου Ρόδου προχθές το πρωί στο λιμάνι της Ρόδου ο Σπυρίδωνας Μαργατινός του Παύλου 31 ετών, διότι σε έλεγχο που διενεργήθηκε στον ίδιο και στις αποσκευές του μετά το κατάπλου του "ΡΟΔΟΣ" βρέθηκαν στην κατοχή του 90 περίπου γραμμάρια ινδικής κάνναβης, 56 δίσκια HIPNOSTEDON και ένα στιλέτο. Ο Μαργατινός προσήχθη ενώπιον του Εισαγγελέα ο οποίος διέταξε την κράτησή του και την προσαγωγή ενώπιόν του σήμερα Δευτέρα προκειμένου να δικαστεί στο Αυτόφωρο.

ΤΡΕΙΣ ΜΗΝΕΣ ΧΩΡΙΣ ΤΑΧΥΔΡΟΜΕΙΟ!

Μια ολόκληρη περιοχή, η Κέφαλος παραμένει 3 μήνες τώρα, χωρίς ταχυδρόμο, με αποτέλεσμα να μην έχουν διανεμηθεί, ακόμα και τα πιο βασικά αντικείμενα, όπως οι λογαριασμοί των ΔΕΚΟ και άλλες βασικές κατηγορίες επιστολών, εμβασμάτων κ.ά. Η απίστευτη, όσο και εξοργιστική αυτή κατάσταση, δημιουργήθηκε όταν στο Ταχυδρομείο της Κεφάλου από τους 3 υπαλλήλους, ο ένας απουσιάζει με αναρρωτική, ο άλλος μετατέθηκε και ο τρίτος "κρατά" το γραφείο ανοιχτό.



ΝΕΕΣ, ΜΟΝΑΔΙΚΕΣ ΙΔΕΕΣ ΚΑΙ ΕΚΠΛΗΞΕΙΣ ΚΑΘΕ ΜΕΡΑ

8 *επιπλέον λόγοι για να επισκεφθείτε το Casino Rodos*

- ***Κερδίστε από 100.000 δρχ. έως και 500.000 δρχ. στο ΔΩΡΕΑΝ ΣΥΜΜΕΤΟΧΗΣ ΛΟΤΤΟ! (Δευτέρα έως Πέμπτη)***
- ***Συγκεντρώστε ΒΑΘΜΟΥΣ με την είσοδό σας και ανταλλάξτε τους με ΠΟΛΥΤΙΜΑ ΔΩΡΑ!***
- ***Κερδίστε ένα ΔΩΡΟ στο ΔΩΡΕΑΝ ΣΥΜΜΕΤΟΧΗΣ SLOTS ΤΟΥΡΝΕ! (κάθε Τρίτη στις 18:00)***
- ***Γιορτάστε τα γενέθλιά σας στο Casino Rodos! Σας περιμένουμε, με μια αξέχαστη βραδιά και ένα ΜΟΝΑΔΙΚΟ ΔΩΡΟ!***
- ***«ΠΡΟΗΓΗΘΕΙΤΕ» του παιχνιδιού, συμμετέχοντας στα ΔΩΡΕΑΝ ΜΑΘΗΜΑΤΑ ΠΑΙΧΝΙΔΙΩΝ! (από Κυριακή έως Πέμπτη, στις 16:00)***
- ***Για τους Ροδίτες που μας επισκέπτονται για πρώτη φορά, 2.000 δρχ. από την τιμή του εισιτηρίου εξαργυρώνονται σε ΚΕΡΜΑΤΑ ΚΟΥΛΟΧΕΡΗΔΩΝ!***
- ***Πιείτε μία ΣΑΜΠΑΝΙΑ MOET & CHANDON «στην υγειά» των τριών 7ριών σας στο Blackjack!***
- ***Απολαύστε ΖΕΣΤΑ ΟΡΕΚΤΙΚΑ στους ορόφους των παιχνιδιών! (καθημερινά, μεταξύ 01:00 και 05:00 π.μ.)***

... και οι εκπλήξεις συνεχίζονται...

CASINO RODOS
GRANDE DESIGNS

Εδώ η διασκέδαση γράφει ιστορία

Παπανικολάου 4, Ρόδος 85 100, Τηλ.:+30(0)241 97500, Fax:+30(0)241 97504, 97417
Website: www.casinorodos.gr, e-mail:info@casinorodos.gr

Το βιογραφικό βιβλίο του Ροδίτη Αρχιεπισκόπου κ. Σπυρίδωνος

Μπεστ σέλερ έγινε η "Μοναξιά ενός Ασυμβίβαστου"!

Κυκλοφορούν πολλά κλεψίτυπα!

Στο πλαίσιο της παναμερικανικής περιοδείας για την προώθηση του βιογραφικού βιβλίου του πρώην Αρχιεπισκόπου Αμερικής Σπυρίδωνος «Η Μοναξιά ενός Ασυμβίβαστου", η συγγραφέας Ιουστίνη Φραγκούλη-Αργύρη μετά το Μόντρεαλ και το Τορόντο, θα παρουσιάσει σε ανοιχτή ομογενειακή εκδήλωση στις 11 Ιουνίου, στη Νέα Υόρκη, το έργο της που αγγίζει αποκαλυπτικά πτυχές της ελληνοαμερικανικής παροικίας .

Το βιβλίο, που αποτελεί μια βιογραφική προσέγγιση της προσωπικότητας του τέως Αρχιεπισκόπου Αμερικής Σπυρίδωνος, προσφέροντας στον αναγνώστη μια ζωντανή διαδρομή στα γεγονότα της θυελλώδους τριετούς ποιμαντορίας του στην Αμερική (1996-1999), θα προλογίσει ο επίλεκτος καθηγητής της γλωσσολογίας δρ. Ιωάννης Ρασσιάς, πρόεδρος της επιτροπής έρευνας για την ελληνική παιδεία στην Αρχιεπισκοπή Αμερικής (1998-1999)

Η παρουσίαση οργανώνεται από τον εκδοτικό οίκο «Εξάντα" σε συνεργασία με μια συντονιστική επιτροπή, η οποία προεδρεύεται από τον πρώην πρόεδρο της Εκτελεστικής Επιτροπής του Αρχιεπισκοπικού Συμβουλίου, Τζόν Κατσιματίδη και πλαισιώνεται από την πρόεδρο της Φιλοπτώχου Αδελφότητας Αμερικής Ευανθία Κοντάκη, τον εκδότη της ομογενειακής εφημερίδας «Πρωινή" Πανίκο Παπανικολάου, τον πρόεδρο της Κυπριακής Ομοσπονδίας Αμερικής Σάββα Τσίβικο και την επιχειρηματία Γεωργία Καλοειδή.

- Τα έσοδα απο την πώληση του βιβλίου θα διατεθούν για την ενίσχυση της ελληνικής παιδείας στην Ακαδημία του Αγίου Βασιλείου, ως φόρος τιμής στον Αρχιεπίσκοπο Σπυρίδωνα, που προώθησε την ελληνόφωνη παιδεία στην Αμερική με σύνθημα: «Δε νοείται Ορθοδοξία χωρίς Ελληνισμό".

Η εκδήλωση θα πλαισιωθεί με την προβολή μικρής ταινίας, η οποία θα προσφέρει μια αναδρομή στην τριετή αρχιερατεία του Σπυρίδωνος στην Αμερική. Η συγγραφέας, θα αναφερθεί στο πρώτο της βιβλίο , που χαιρετίσθηκε θετικά από τους κριτικούς στην Ελλάδα και την Αμερική.

Μετά το πέρας της εκδήλωσης θα είναι στη διάθεση του κοινού για υπογραφή των πρωτότυπων βιβλίων του εκδοτικού οίκου «Εξάντα", καθότι στην Αμερική κυκλοφόρησαν εκατοντάδες κλεψίτυπα από τον επίσημο διανομέα του βιβλίου Σάμ Τσέους.

MALTEZOS

Ο ΗΛΙΑΚΟΣ ΘΕΡΜΟΣΙΦΩΝΑΣ
που τιμά ΔΙΕΘΝΩΣ την ΕΛΛΑΔΑ,
από πραγματικά ανοξείδωτο ατσάλι
A.I.S.I. 316
(με πιστοποίηση ISO 9002 & CE)

ΧΩΡΙΣ ΠΡΟΚΑΤΑΒΟΛΗ
36 ΜΗΝΕΣ ΕΞΟΦΛΗΣΗ
ΑΠΟ 13.570 δρχ. ΤΟ ΜΗΝΑ

Πληρ. Βενετοκλέων 71, Ρόδος • Τηλ. 32802

Μεγάλη δημοπρασία έγινε το Σάββατο στη "Μεγ. Βρετανία"

Στο σφυρί ιστορικό υλικό της Ρόδου!

Εκποιήθηκε η καλύτερη συλλογή καρτών που είδε ποτέ φως!

Μια από τις μεγαλύτερες δημόσιες πωλήσεις (δημοπρασίες), με αντικείμενο κάρτες της Ρόδου, έλαβε χώραν το περασμένο Σάββατο στο ξενοδοχείο «Μεγάλη Βρετανία». Για πρώτη φορά πωλούνταν σπάνιες κάρτες από την απόβαση των Ιταλών στον όρμο της Καλλιθέας το 1912 και την παραμονή τους στην πόλη της Ρόδου. Ισως να ήταν μια από τις καλύτερες θεματικές συλλογές καρτών που είδε ποτέ το φως.

Σύμφωνα με πληροφορίες η συλλογή προερχόταν από το εξωτερικό και πιθανόν ο κάτοχός της να ήταν Ιταλός. Συνολικά οι λαχνοί ήταν 129 και δημοπρατούνταν με Ecu.

Το ενδιαφέρον κατά τη διάρκεια της πώλησης υπήρξε αμείωτο και προς ικανοποίηση όλων οι περισσότερες αν όχι όλες θα κοσμούν τις συλλογές Ροδίων συλλεκτών οι οποίοι έδωσαν το «παρών» μέσα στην αίθουσα και εκτός αυτής, με αντιπροσώπους και με εντολές μέσω Fax και τηλεφώνου, και πέτυχαν οι κάρτες αυτές, πλήν ελαχίστων να... επιστρέψουν στη Ρόδο. Τουλάχιστον στην αίθουσα υπήρχαν τέσσερις γνωστοί Ρόδιοι συλλέκτες και ένας Συμαίος. Διεθνές ενδιαφέρον υπήρξε για μια κάρτα του Καστελλόριζου- άποψη του νησιού- η τιμή της οποίας έφτασε στο τριπλάσιο. Σύμφωνα με πληροφορίες ο ενδιαφερόμενος από το εξωτερικό, ίσως Γάλλος, ήταν αποφασισμένος να φτάσει την τιμή στο εξαπλάσιο.

- Ο εκ των Ροδίων συλλεκτών κ. Αντώνης Μαΐλλης πήρε 18 σπάνιες κάρτες εκ των οποίων μόνον οι τρεις δεν περιλαμβάνονταν στη συλλογή του. Πρέπει να σημειωθεί ότι η συγκεκριμένη θεματική συλλογή από την απόβαση των Ιταλών στη Ρόδο του κ. Μαΐλλη ανέρχεται σε 300 κάρτες.

Μεταξύ των σπάνιων καρτών που δημοπρατήθηκαν περιλαμβάνονταν και οι εξής:

Η συνάντηση του στρατηγού Αμέλιο με το ναύαρχο Βιάλε στη Ρόδο. Είναι η στιγμή που ο Αμέλιο κατέρχεται του αυτοκινήτου του.

Η στιγμή της απόβασης ιταλικών τμημάτων στον όρμο της Καλλιθέας. Η φωτογραφία ελήφθη στις 4.30 το απόγευμα στις 4 Μαΐου 1912. Διακρίνονται πάνω από 15 μικρά αποβατικά και τρία μεγάλα πολεμικά.

Η πρώτη μέρα των Ιταλών ναυτών στην πόλη της Ρόδου μαζί με Ροδίτες κατοίκους. Στο βάθος διακρίνονται 6 πολεμικά σκάφη.

Ο βομβαρδισμός της πόλεως Ρόδου από φωτογραφία παρμένη από το Μόντε Σμιθ.

- Τούρκοι αιχμάλωτοι συνοδεία βερσαλιέρων.
- Τούρκοι αιχμάλωτοι στο Τελωνείο.
- Ιταλικά πολεμικά στον κεντρικό λιμένα της Ρόδου, ακριβώς στην Κολόνα.
- Τα ιταλικά πολεμικά στην Αστυπάλαια.

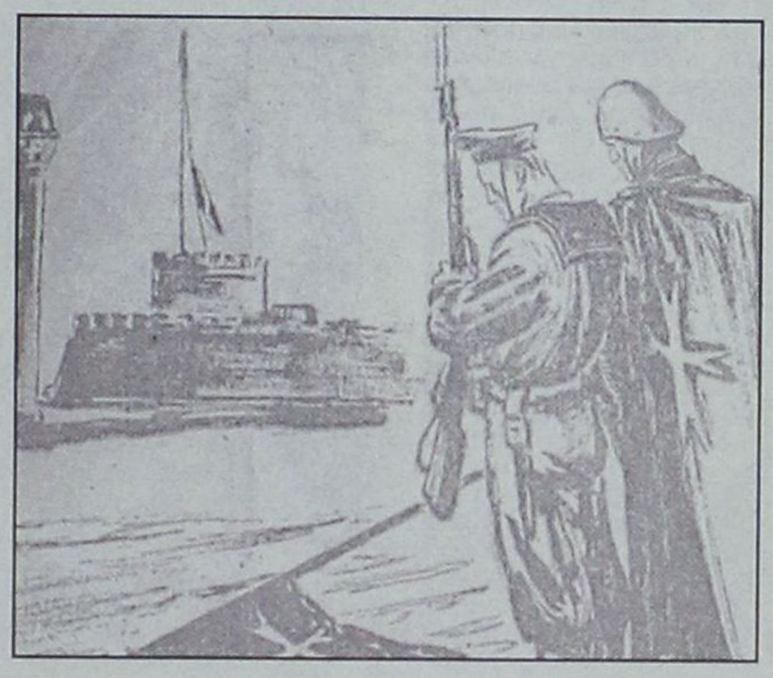

- Ιταλικά στρατεύματα στρατοπεδευμένα στο χώρο όπου σήμερα το ξενοδοχείο «Μπελβεντέρε».
- Πανοραμική άποψη της συνοικίας Μητροπόλεως, από φωτογραφία παρμένη από την Κόκκινη Πόρτα χωρίς το Βενετόκλειο Γυμνάσιο και σε όλο το χώρο εβραϊκά μνήματα.
- Τα ιταλικά στρατεύματα μετά τη νίκη τους στην Ψίνθο. Φωτογραφία παρμένη στις 16 Μαΐου 1912.
- Αφιξη του στρατηγού Αμέλιο στην Κω στις 14 Ιουλίου 1912.

Μεταξύ των λαχνών υπήρχε και ένα πανόραμα της Ρόδου που πήρε γνωστός Ρόδιος συλλέκτης.

Επίσης δημοπρατήθηκαν επιστολόχαρτα αιχμαλώτων στη Ρόδο και Λέρο που στέλνονταν στο Διεθνή Ερυθρό Σταυρό και γραμματόσημα.



ΞΕΧΑΣΘΗΚΕ Η ΘΕΣΗ ΔΙΕΥΘΥΝΤΗ;

Πολλά ερωτηματικά σχετικά με την μεθοδολογία που ακουλουθείται στις προσλήψεις ιατρικού προσωπικού από το Δ.Σ του νοσοκομείου της Ρόδου, δημιουργεί η πληροφορία ότι γίνονται προσλήψεις σε ειδικότητες που έχουν προκηρυχθεί πριν από λίγους μήνες, ενώ κάποιες άλλες που έχουν βγει στο αέρα εδώ και δεκαπέντε μήνες συνεχίζουν να είναι σε εκκρεμότητα.

Ουδείς ισχυρίζεται ότι οι προσλήψεις των τριών γιατρών που έγιναν τελευταία δεν έγιναν καλά. Το πρόβλημα είναι αλλού.

Εδώ και δεκαπέντε μήνες έχει προκηρυχθεί η θέση του Διευθυντή της γαστρεντερολογίας και δεν έχει αποφασιστεί η σχετική πρόσληψη αν και υπήρξε σχετικό ενδιαφέρον. Αντίθετα η θέση του επιμελητή Β' γαστρεντερολογίας ενώ προκηρύχθηκε τον περασμένο Δεκέμβριο ήδη καλύφθηκε, εν αντιθέσει με αυτήν του Διευθυντή με αποτέλεσμα να δημιουργούνται πολλά ερωτηματικά.

Καλό θα ήταν η περιφερειάρχης Υγείας κ. Αρσενοπούλου να αρχίσει να ασχολείται και με τέτοιες κραυγαλέες περιπτώσεις που αν μη τί άλλο δυσχεραίνουν την λειτουργία του νοσοκομείου μας.

Ο Νίκος Χαραλάμπης δημοσιοποίησε χθες την οριστική απόφασή του

Θα είμαι υποψήφιος για τη δημαρχία της Ρόδου

«Η πόλη έχει ανάγκη από ανανέωση και άλλη νοοτροπία κι' αυτά δεν μπορούν να τα προσφέρουν πρόσωπα που τη διοικούν επί δεκαετίες»

Την απόφασή του να διεκδικήσει εκ νέου τη δημαρχία Ρόδου ανακοίνωσε χθες ο κ. Νίκος Χαραλάμπης, με δήλωσή του που έδωσε στη δημοσιότητα. Στη δήλωσή του ο υποψήφιος δήμαρχος αναφέρεται συλλογικά στην παράταξή του "Ροδιακή Ανανέωση" με την οποία διεκδίκησε την ψήφο του ροδιακού λαού και στις εκλογές του 1998.

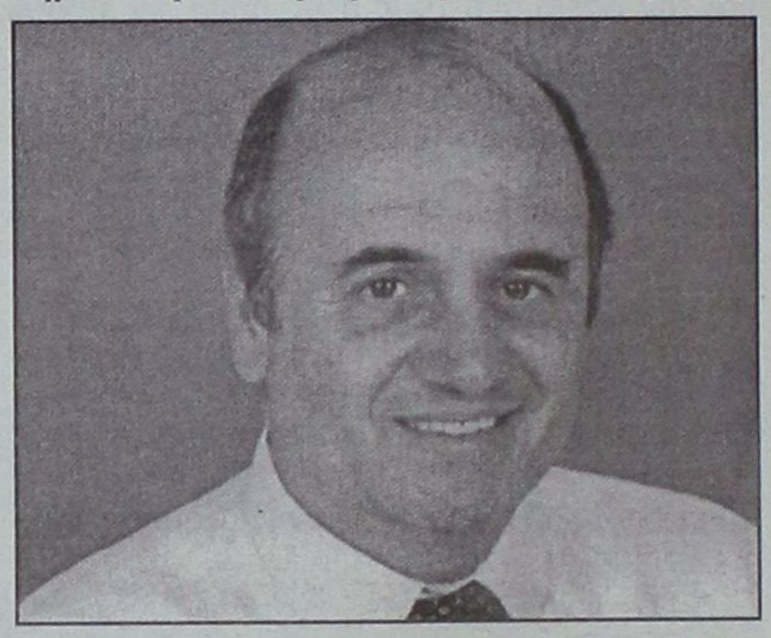

Ο κ. Νικ. Χαραλάμπης δίδει έμφαση στην ανάγκη ανανέωσης των δημοτικών μας πραγμάτων μέσα από την αλλαγή νοοτροπίας, την οποία μόνο νέα πρόσωπα μπορούν να επιφέρουν. "Θα διεκδικήσουμε τη δημαρχία της πόλης μας χωρίς εξαρτήσεις από κόμματα και μηχανισμούς γιατί πιστεύουμε ότι οι ροδίτες δεν είναι σκλάβοι, ούτε υπήκοοι των κομμάτων". Στην ίδια δήλωσή του ο κ. Χαραλάμπη σημειώνει ότι "ανανέωση δεν μπορεί να γίνει με τα ίδια πρόσωπα που επί δεκαετίες διοικούν το Δήμο".

ΤΟ ΠΛΗΡΕΣ κείμενο της δήλωσης του κ. Νικ. Χαραλάμπη με την οποία δημοσιοποιεί την απόφασή του να διεκδικήσει τη Δημαρχία της Ρόδου στις προσεχείς δημοτικές εκλογές, έχει ως εξής:

«Τον τελευταίο καιρό έχει αρχίσει η φιλολογία σχετικά με τους υποψήφιους Δημάρχους στην πόλη της Ρόδου.

Επειδή πιστεύουμε ότι σε αυτό τον τόπο δεν περισσεύει η ειλικρίνεια για να καταθέσει κάποιος ξεκάθαρα, εάν θα είναι υποψήφιος για ένα τόσο μεγάλο ρόλο στην τοπική κοινωνία,

Επειδή αυτή η πόλη μετά από δεκαετίες διοίκησης ουσιαστικά από τους ίδιους ανθρώπους έχει ανάγκη ανανέωσης.

Ανανέωσης σε άρχοντες, ανανέωση σε λύσεις στα χρόνια άλυτα προβλήματα. Κανένας βέβαια δεν παραβλέπει όποια θετικά βήματα έχουν γίνει μέχρι σήμερα.

Ανανένωση στη νοοτροπία διοίκησης αυτού του δήμου, όλοι αναγνωρίζουμε ότι μετά από δεκάδες χρόνια, πάρα πολλά πρέπει να αναπροσαρμοστούν, εκσυγχρονιστούν, και να ανανεωθούν σε αυτή την δημοτική μηχανή.

Επειδή πιστεύουμε ότι η τουριστική Ρόδος, χρειάζεται δρόμους χωρίς λακκούβες και χωρίς μόνιμα συνεργεία να εργάζονται και τελειωμό να μην έχουν.

Επειδή η Ρόδος χρειάζεαι λύση στο κυκλοφοριακό που κατάντησε αφόρητο με άμεση εξεύρεση και κατασκευή χώρων πάρκινγκ στο κέντρο.

Επειδή επιτέλους χρειαζόμαστε καθαρά και λειτουργικά λιμάνια, καθαρές γειτονιές, όμορφα πάρκα που να μπορεί ο καθένας να τα περπατήσει και να μην φοβάται μην συναντήσει κανένα περιθωριακό στοιχείο.

Επειδή χρειαζόμαστε ανανέωση του τουριστικού προϊόντος με συγκεκριμένα έργα και όχι με ευχολόγια τύπου εξαγγελιών από διάφορους Γραφειοκράτες της πολιτείας.

Για όλους αυτούς τους λόγους, η παράταξη μας ΡΟΔΙΑΚΗ ΑΝΑΝΕΩΣΗ ανακοινώνει για άλλη μια φορά δίχως υπανιγμούς και μισόλογα ότι θα διεκδικήσουμε και πάλι τον Δήμο της Ρόδου.

Θα τον διεκδικήσουμε δίχως εξαρτήσεις από κόμματα και μηχανισμούς, γιατί πιστεύουμε ότι οι Ροδίτες δεν είναι σκλάβοι ούτε υπήκοοι των κομμάτων.

Στις Δημοτικές εκλογές ψηφίζουμε αυτόν που θα λύσει τα προβλήματα της πόλης μας και όχι ιδεολογία.

- Για όλα αυτά για άλλη μια φορά θα καλέσουμε τους συμπολίτες μας που συμφωνούν μαζί μας να σταθούν δίπλα μας.

Υποσχόμαστε ότι όπως κάνουμε το καθήκον μας στο Δημοτικό συμβούλιο σαν αντιπολίτευση με συγκεκριμένες προτάσεις κάθε φορά, το ίδιο θα πράξουμε και για να αλλάξουμε την όψη αυτής της πόλης εφόσον μας το εμπιστευτείτε.

Η πόλη της Ρόδου χρειάζεται πάρα πολλά για τα λίγα αυτά που έχουμε κάνει».

Η ΠΑΡΑΤΑΞΗ "ΡΟΔΙΑΚΗ ΑΝΑΝΕΩΣΗ" ΕΙΝΑΙ ΕΤΟΙΜΗ ΓΙΑ ΤΙΣ ΕΚΛΟΓΕΣ

«Πρώτο σε Ευρώπη και Αμερική»

ΓΙΕΓΚΕΡΜΑΪΣΤΕΡ

Το Γνήσιο Και Δυνατό Σφηνάκι Που Αρέσει!! Εσείς;



ΓΙ' ΑΥΤΟ ΤΟ ΚΑΛΟΚΑΙΡΙ... JÄGER-TONIC

40 γραμ. Jägermeister
2-3 κύβους παγάκια, 1 φέτα λεμόνι και TONIK

ΓΕΩΡΓ. ΣΙΜΙΞΗΣ - ΤΗΛ. ΠΑΡΑΓΓΕΛΙΩΝ 29553 - ΡΟΔΟΣ

ΠΟΤΕ ΚΑΙ ΠΟΙΟΙ

Διαβουλεύσεις για το κλιμάκιο

ΠΙΘΑΝΟΝ ΚΑΙ Ο ΛΑΛΙΩΤΗΣ

Η σύσκεψη μεν έγινε στην Χαριλάου Τρικούπη για την περίφημη πλέον επίσκεψη του κυβερνητικού κλιμακίου στη Ρόδο, αλλά η ημερομηνία είναι ακόμη στον αέρα! Η άφιξη του προσδιορίζεται στο τριήμερο 29, 30 ή 31 Μαίου χωρίς να έχει συγκεκριμενοποιηθεί η ακριβής ημέρα. Ανάλογα των υποχρεώσεων που έχουν οι υπουργοί και αναλόγως των εργασιών της Βουλής!



Κάτω από αυτές τις συνθήκες μια νέα αναβολή ίσως να πρέπει να θεωρηθεί αρκετά πιθανή. Το κλίμα που επικράτησε στην σύσκεψη, όπως αναφέρουν αρκετοί από τους συμμετέχοντες ήταν ήρεμο και είχε ως βασικό σκοπό στο να αποφασιστεί, ποιοί υπουργοί θα πρέπει λόγω των προβλήματων που υπάρχουν να έρθουν για να δώσουν λύσεις. Θεωρείται πολύ πιθανή η συμμετοχή του υπουργού Ανάπτυξης Νίκου Χριστοδουλάκη, ενώ θα πρέπει μάλλον να αποκλειστεί ο Κώστας Λαλιώτης. Το ΥΠΕΧΩΔΕ θα εκπροσωπηθεί από τον γενικό γραμματέα κ. Χρυσικόπουλο στην ευθύνη του οποίου βρίσκονται τα έργα που έχουν βαλτώσει εδώ και χρόνια στην περιοχή μας.



Στη σύσκεψη που έγινε υπό την προεδρία του γραμματέα της Κ.Ε. του ΠΑΣΟΚ Κώστα Σκανδαλίδη, ο οποίος θα είναι ο επικεφαλής του κλιμακίου που θα έρθει στη Ρόδο συμμετείχαν ο Κοσμάς Σφυρίου, ο Γιάννης Παρασκευάς ως μέλος της Κ.Ε., ο Τιμόθεος Παρασκευάς, γραμματέας της Ν.Ε., η Σούλα Ευθυμίου μέλος του τομέα Οργανωτικής Πολιτικής και ο Ν. Μαμδελής επίσης από το Οργανωτικό.

Συζητήθηκαν τα προβλήματα που εντοπίζονται στην περιοχή μας και στα οποία θα πρέπει να υπάρξουν απαντήσεις από τα μέλη του κλιμακίου. Προτεραιότητα δόθηκε στα θέματα του υπουργείου Ανάπτυξης, του ΥΕΝ και της Γεωργίας. Η οριστικοποίηση των μελών του κλιμακίου θα γίνει μέσα στις επόμενες ημέρες, όπως και η ακριβής ημερομηνία της επίσκεψης.

Για τις "αποκαλύψεις" Τριανταφυλλόπουλου

1,5 ΔΙΣ. ΔΡΧ. ΑΠΟΖΗΜΙΩΣΗ ΖΗΤΕΙ Ο κ. ΧΑΤΖΗΓΙΑΝΝΑΚΗΣ!

Αποζημίωση ύψους 1,5 δισ. ζητάει από τον τηλεοπτικό σταθμό "Alpha" και τους δημοσιογράφους Μ. Τριανταφυλλόπουλο και Τζένη Δανιά, ο ιατρός - διευθυντής της Α' Χειρουργικής Κλινικής του "Ευαγγελισμού" Ευαγγ. Χατζηγιαννάκης. Αφορμή αποτέλεσαν τα όσα καταγγέλθηκαν σε τηλεοπτικές εκπομπές από τον Μάρτιο έως και πριν από περίπου δέκα ημέρες. Στην αγωγή που κατέθεσε ο κ. Χατζηγιαννάκης στο Πολυμελές Πρωτοδικείο και θα συζητηθεί στις 20 Σεπτεμβρίου, αναφέρει ανάμεσα στ' άλλα:

«Στην εκπομπή "Κίτρινος Τύπος" της 1-4-2001, ισχυρίστηκε (ο Μ. Τριανταφυλλόπουλος), ότι έχουν γίνει σε αυτόν καταγγελίες από γυναίκες, συγγενείς ασθενών, για σεξουαλικές παρενοχλήσεις που έγιναν στο παρελθόν πριν από 3 έως 20 χρόνια. Προσέτρεξαν πέντε επώνυμες γυναίκες (που είχαν προηγούμενα με τον ενάγοντα από άλλη αιτία) και άλλες πέντε ανώνυμες και κατέθεσαν εις βάρος μου διάφορα χαλκευμένα, ψευδή και συκοφαντικά γεγονότα». Ανάμεσα σ' αυτές ήταν και η Τζένη Δανιά.

Ο κ. Χατζηγιαννάκης κατέθεσε και αίτηση ασφαλιστικών μέτρων, η οποία συζητείται στις 28 Μαΐου.

Κύκλωμα πίσω από το ιστιοφόρο με τους 107 λαθρομετανάστες

"Μπάζα" 80 εκατομμυρίων θα έκαναν οι δουλέμποροι!

Προσωρινά φιλοξενούνται και σιτίζονται στη Λέρο, συνεισφέρουν και οι κάτοικοι

Μεγάλο "κύκλωμα" δουλεμπόρων κρύβεται πίσω από την οργανωμένη επιχείρηση μεταφοράς 107 λαθρομεταναστών, που αποκάλυψαν, προχθές τα ξημερώματα, οι λιμενικές αρχές. Σε αυτό το συμπέρασμα καταλήγουν αξιωματικοί του Λιμενικού Σώματος, που έχουν αρχίσει έρευνες για τον εντοπισμό και άλλων μελών του "κυκλώματος", μετά τη σύλληψη του σεσημασμένου μεταφορέα Ανδρέα Θ. Στογιάνου, 62 χρόνων.

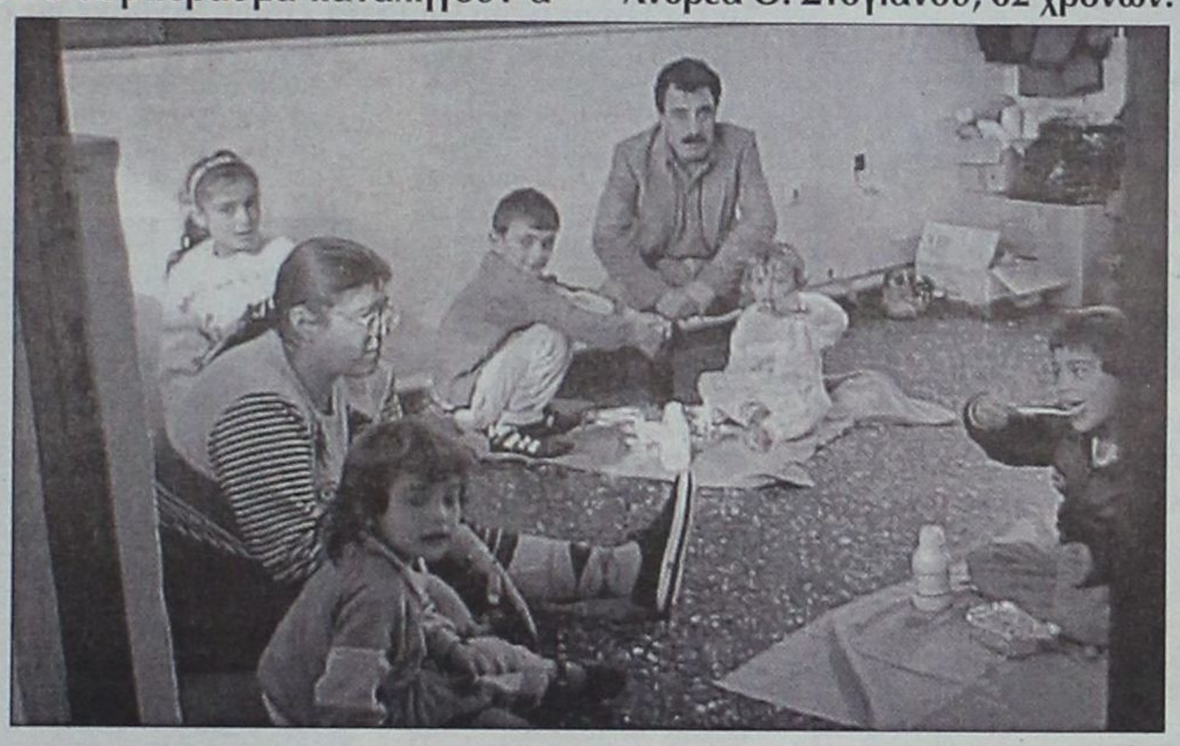

Ειδικότερα, αναζητείται ο ιδιοκτήτης του με σημαία ΗΠΑ ιστιοφόρου "Πάιονιρ Σίπινγκ" ("Pioneer Shipping"), το οποίο μετέφερε τους 107 λαθρομετανάστες, ανάμεσα στους οποίους ήταν 2 γυναίκες και 4 μικρά παιδιά. Οπως έχει προκύψει, οι λαθρομετανάστες, που είναι Αφγανοί, Κούρδοι και Ιρακινοί επιβιβάστηκαν στο σκάφος σε ερημική ακτή της Τουρκίας, κοντά στο Κουσάντασι, πληρώνοντας 2.000 δολάρια ο καθένας. Ο αρχικός προορισμός του σκάφους ήταν κάποια παραλία της Αττικής, όπου θα παραλάμβαναν τους λαθρομετανάστες άλλα μέλη του κυκλώματος.

Ωστόσο, στις λιμενικές αρχές είχαν φτάσει πληροφορίες για τη μεγάλη αυτή "επιχείρηση", που θα επέφερε κέρδη πάνω από 80 εκατομμύρια δραχμές στα αδίστακτα "κυκλώματα" και είχε στηθεί "μπλόκο" στη ρότα του σκάφους. Ετσι, καθώς το 20μετρο ιστιοφόρο έπλεε προχθές τα ξημερώματα, ανοιχτά από το Αγαθονήσι, δύο πλωτά του Λιμενικού το σταμάτησαν και ζήτησαν να κάνουν έλεγχο.



● Ο κυβερνήτης, που έχει συλληφθεί στο παρελθόν και για άλλες υποθέσεις μεταφοράς λαθρομεταναστών, δήλωσε αρχικά ότι λεγόταν Βασίλης Ανδρέου. Ομως, όταν οι λιμενικοί έκαναν έφοδο στο δουλεμπορικό σκάφος και βρήκαν στοιβαγμένους τους λαθρομετανάστες, ο κυβερνήτης αναγκάστηκε να δώσει τα πραγματικά στοιχεία του.

Στη συνέχεια το ιστιοφόρο οδηγήθηκε στη Λέρο, όπου γιατροί τους εξέτασαν προληπτικά για να διαπιστώσουν εάν κάποιος ή κάποιοι χρειάζονται βοήθεια.

Οπως δήλωσε ο αντιδήμαρχος Λέρου, Μιχάλης Κόλλιας, "ένας-δύο ήταν εξασθενημένοι και δεν μπορούσαν να περπατήσουν. Οι υπόλοιποι ήταν καλά. Συνεννοηθήκαμε με το Πολεμικό Ναυτικό και δόθηκε άδεια να φιλοξενηθούν προσωρινά σε ένα κτίριο του.

Από το Ναυτικό και το Θεραπευτήριο θα εξασφαλισθεί το φαγητό τους, ενώ οι κάτοικοι έχουν αρχίσει να συγκεντρώνουν ρούχα". "Πάντως, εκεί δεν μπορούν να μείνουν για καιρό και θα πρέπει να μεταφερθούν", τόνισε ο κ. Κόλλιας, χαρακτηρίζοντας απογοητευτικό ότι ένας Ελληνας εμπλέκεται σε αυτήν την παράνομη μεταφορά. Ο 62χρονος κυβερνήτης του δουλεμπορικού θα οδηγηθεί σήμερα στον εισαγγελέα της Κω.

ΣΤΟ ΜΑΝΤΡΑΚΙ:
ΑΒΕΡΩΦ 27
(στάση ΡΟΔΑ)
Τηλ. 24176

Κέντρο Ρολογιού
ΒΕΡΓΩΤΗΣ
Από το 1947

ΣΤΑ 100 ΜΑΓΑΖΙΑ:
ΣΟΦ. ΒΕΝΙΖΕΛΟΥ 63
Τηλ. 75115
FAX: 25846

ΝΕΕΣ COLLECTION:
ΕΠΩΝΥΜΑ ΕΛΒΕΤΙΚΑ ΡΟΛΟΓΙΑ: SECTOR, TISSOT, EDOX, SWATCH
ΙΑΠΩΝΙΚΗ ΤΕΧΝΟΛΟΓΙΑ: SEIKO, ORIENT, CITIZEN, CASIO
SPORT ΕΜΦΑΝΙΣΗ - ΠΟΙΟΤΗΤΑ: FESTINA, ADIDAS, CAMEL, CARRERA, TIME-FORCE

Η ΜΟΔΑ ΣΤΟ ΧΕΡΙ ΑΝΗΚΕΙ Σ' ΟΛΟΥΣ ΜΕ ΤΙΣ ΝΕΕΣ COLLECTION 2001 ΤΩΝ ΟΙΚΩΝ JAGA, DISSONI, NEWMAN, DIVA, BRITANIA σε καταπληκτικές τιμές.

ΒΕΡΓΩΤΗΣ: Οργανωμένο σέρβις
ΒΕΡΓΩΤΗΣ: Μπαταρίες, μπρασελέ, λουριά σε μεγάλη ποικιλία
ΒΕΡΓΩΤΗΣ: Αναπτήρες Zippo, Sarome
ΒΕΡΓΩΤΗΣ: Δώρα πρωτότυπα

και ΠΛΗΡΩΜΗ με VISA έως 12 άτοκες δόσεις

WATCH CENTER - ΒΕΡΓΩΤΗΣ από το 1947

ΚΥΚΛΟΦΟΡΗΣΕ
ΤΟ
ΕΘΝΙΚΟ ΛΑΧΕΙΟ
ΜΕ ΜΕΓΑΛΕΣ ΠΡΟΣΦΟΡΕΣ
65% ΣΤΟΥΣ ΤΥΧΕΡΟΥΣ
ΔΩΡΟ 1.000.000.000
ΔΩΡΕΑΝ ΑΝΑΝΕΩΣΗ ΤΗΣ Α/188
ΓΙΑ ΤΟΥΣ ΜΙΣΟΥΣ ΠΑΙΚΤΕΣ
ΣΥΝΟΛΟ ΚΕΡΔΩΝ 8.000.000.000
3 ΣΤΟΥΣ 4 ΚΕΡΔΙΖΟΥΝ
Α' ΚΛΗΡΩΣΗ
24-25 ΜΑΪΟΥ 2000



ΚΑΤΗΓΟΡΙΑΣ ΤΑΜΙΕΥΤΗΡΙΟΥ

Οι καταθέσεις ελάχιστα πλέον αποδίδουν!

ΣΤΟ ΝΑΔΙΡ ΕΠΕΣΑΝ ΤΑ ΕΠΙΤΟΚΙΑ

Σε αδιέξοδο έχει οδηγήσει τους μικροκαταθέτες η πρόσφατη μείωση των επιτοκίων του ευρώ κατά 0,25% από την Ευρωπαϊκή Κεντρική Τράπεζα. Παράλληλα, η προτροπή του διοικητή της Τραπέζης της Ελλάδος Λουκά Παπαδήμου προς τις εμπορικές τράπεζες να "ρίξουν" κι άλλο τα επιτόκια φαίνεται πως βρήκε άμεση ανταπόκριση. Οι μεγάλοι ελληνικοί τραπεζικοί όμιλοι έσπευσαν στο σύνολό τους να αναπροσαρμόσουν τα επιτόκιά τους, κυρίως στις καταθέσεις, με ελάχιστους από αυτούς να πραγματοποιούν "γενναίες" μειώσεις και στα επιτόκια καταναλωτικής πίστης.

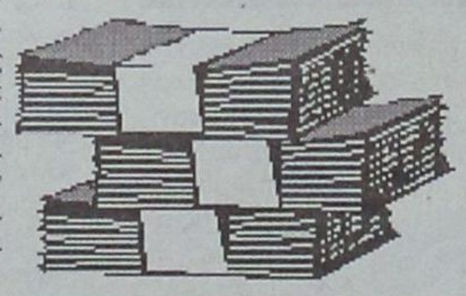

Ετσι, κάποιες τράπεζες ανακοίνωσαν νέα, μειωμένα επιτόκια στα καταναλωτικά τους δάνεις και στις πιστωτικές τους κάρτες.

Μπορεί λοιπόν ο δανεισμός να γίνεται φθηνότερος, οι καταθέσεις όμως είναι πλέον αρνητικές και κινούνται σε ιστορικά χαμηλά επίπεδα, καθώς διαμορφώνονται στο 2,75%, με την καθαρή απόδοση να φθάνει στο 2,35%, μία μονάδα χαμηλότερα από τον πληθωρισμό.

Το αδιέξοδο για τους μικροαποταμιευτές γίνεται εντονότερο, κυρίως για εκείνους που δεν έχουν συνηθίσει σε εναλλακτικές μορφές επένδυσης.

- Στον τομέα των καταθέσεων τα περιθώρια μειώσεων στα επιτόκια θεωρούνται ιδιαίτερα διευρυμένα, καθώς το 3%-4% που προσέφεραν κάποιες τράπεζες έως σήμερα θεωρείται ασύμφορο για το ενεργητικό τους.

Παρά το γεγονός ότι για κάποιους λογαριασμούς που αφορούν μεγάλα ποσά τα πιστωτικά ιδρύματα θα διατηρήσουν κάποια "υψηλά" επιτόκια, εντούτοις, οι καταθέσεις για ποσά έως 5.000.000 δρχ. έχουν καθαρή απόδοση κάτω από 2%.



Αξίζει άλλωστε να σημειωθεί πως οι κλασικοί αυτοί λογαριασμοί καταθέσεων είναι αυτοί στους οποίους επενδύει η συντριπτική πλειονότητα του καταθετικού κοινού.

Στις χορηγήσεις προς τους ιδιώτες ο μόνος τομέας που ενδεχομένως θα παρατηρηθεί μια μικρή μείωση είναι αυτός των πιστωτικών καρτών, απλώς και μόνο για λόγους στρατηγικής των τραπεζών.

Στα καταναλωτικά δάνεια τα ελληνικά επιτόκια θεωρείται ότι κινούνται στα επίπεδα των χώρων της ευρωζώνης, ενώ για τα στεγαστικά δάνεια η προοπτική μειώσεων είναι περιορισμένη.

Τέλος, στον τομέα των χορηγήσεων προς τις επιχειρήσεις και ειδικά για τις μικρές επιχειρήσεις η αποκλιμάκωση προχωρεί με αργούς ρυθμούς, ενώ εκτιμάται ότι προκειμένου να διευρύνουν την πελατειακή τους βάση οι τράπεζες θα προσπαθήσουν να εξαντλήσουν τα περιθώρια μειώσεων των επιτοκίων τους σε προϊόντα δανείων της συγκεκριμένης κατηγορίας.

Καλό κλίμα επικράτησε μεταξύ των επιχειρηματιών στο Μαρμαρίς

Εποικοδομητικό το φόρουμ αλλά με φρένο στη βίζα!

Επιφυλακτική η ελληνική διπλωματία λόγω της συνθήκης Σένγκεν • Δυσκολίες και στα υγηλά λιμενικά τέλη

Εποικοδομητική χαρακτηρίζεται η συνάντηση που έγινε στα απέναντι παράλια μεταξύ Ελλήνων και Τούρκων για θέματα τουρισμού. Η 3η κατά σειρά ελληνοτουρκική συνάντηση τουρισμού, έγινε παρουσία εκπροσώπων και από τα δύο υπουργεία Εξωτερικών και με την συμμετοχή εκπροσώπων φορέων καθώς και επιχειρηματιών. Τέθηκε και πάλι το θέμα της βίζας, αλλά η ελληνική διπλωματία επιφυλάχθηκε να απαντήσει.

Συμφωνήθηκε να παραπεμφθεί στην επιτροπή των εμπειρογνωμόνων και να συζητηθεί εκ'νέου. Ανακοινώθηκε επίσης ότι για τους τουρίστες των κρουαζιερόπλοιων δεν ζητείται πλέον βίζα. Στην συνάντηση το Ελληνικό Υπουργείο Εξωτερικών, εκπροσώπησε ο πρέσβης κ. Μηλιαρέσης μαζί με άλλους υπηρεσιακούς παράγοντες του υπουργείου, ενώ από τον ΕΟΤ παρεβρέθηκε ο γενικός διευθυντής κ. Κατσιγιάννης. Επίσης παρεβρέθηκαν εκπρόσωποι από την ΣΕΤΕ, ΙΑΤΑ και μεμονωμένοι επιχειρηματίες. Εντονο ήταν το παρόν από την Ρόδο. Συμμετείχαν ο πρόεδρος της Ε.Ξ.Ρ Β. Μηναΐδης, ο πρόεδρος της Ενωσης Τουριστικών Πρακτόρων Τσ. Μοσχάτος, τα μέλη του Δ.Σ του ΕΒΕΔ Η. Κωτιάδης και Κ. Αρχοντάκης καθώς και ο νέος Διευθυντής του ΕΟΤ Δωδεκανήσου κ. Καπετάνος.

Οι ενότητες των θεμάτων ήταν δύο, η πρώτη αφορούσε τις θαλάσσιες συγκοινωνίες και η δεύτερη τις κρουαζιέρες. Μεταξύ των άλλων συμφωνήθηκε να εκδοθεί έντυπο με τους κανονισμούς που ισχύουν στα ελληνικά και τουρκικά λιμάνια, ενώ η πρόταση για ακτοπλοϊκή σύνδεση της Σμύρνης με Πειραιά απορρίφθηκε ως αντιοικονομική.

- Ακόμη το θέμα της υψηλής φορολογίας σε όσους τουρίστες θελήσουν να επισκεφθούν τα απέναντι λιμάνια. Το εισιτήριο κοστίζει 14.000 δρχ. από τις οποίες οι 8.000 είναι φόροι. Το λιμανόσημο που σε εμάς φθάνει τις 3.000 δρχ απέναντι είναι 5.000 δρχ.

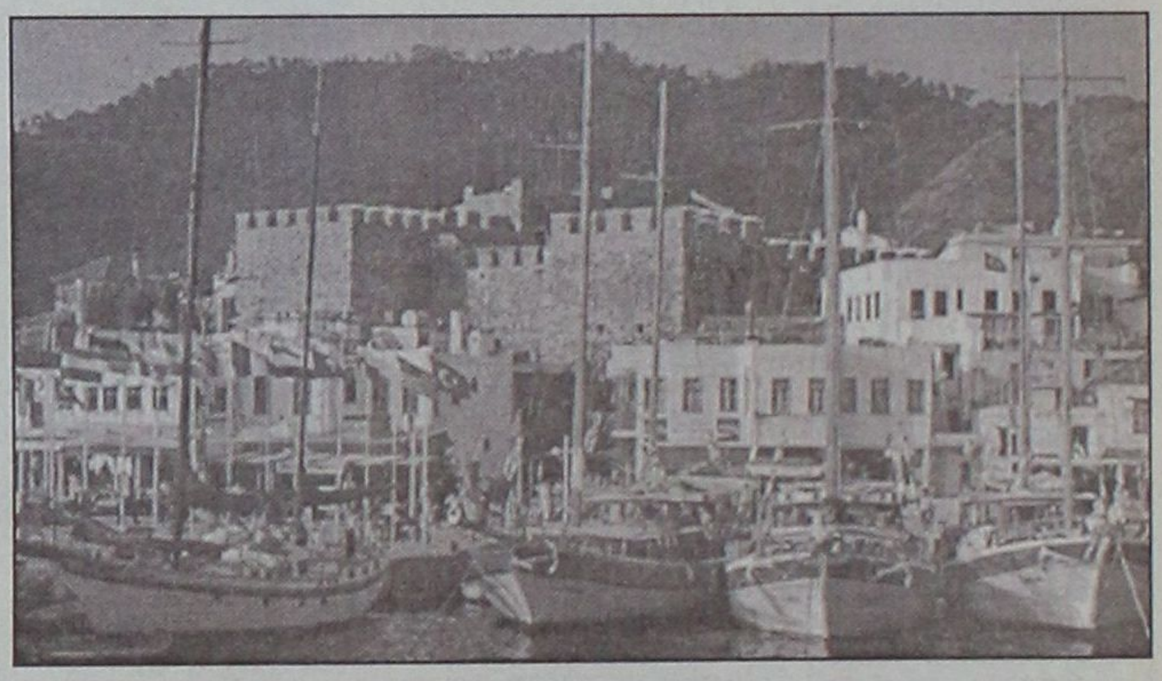

Οπως ειπώθηκε από τουρκικής πλευράς το λιμάνι του Μαρμαρίς έχει παραχωρηθεί σε ιδιώτη, ο οποίος δεν πρόκειται να αποδεχτεί ένα τέτοιο ενδεχόμενο. Στο θέμα της βίζας υπήρξε ομοφωνία σε επίπεδο επιχειρηματιών και εκπροσώπων φορέων και από τις δύο χώρες, αλλά το Ελληνικό Υπουργείο Εξωτερικών επιφυλάχθηκε να απαντήσει και ζήτησε να παραπεμφθεί στην κοινή επιτροπή εμπειρογνωμώνων. Τονίστηκε πάντως ακόμη μια φορά από τους Ελληνες διπλωμάτες ότι λόγω της συνθήκης Σέγκεν είναι πάρα πολύ δύσκολο να καταργηθεί η βίζα από τις τρίτες χώρες. Τέλος όπως τονίστηκε από την ελληνική πλευρά η φιλοξενία ήταν άψογη, ενώ η τέταρτη συνάντηση θα γίνει σε ελληνικό νησί.

110 το σύνολο των λαθρομεταναστών

Από το Υπουργείο Εμπορικής Ναυτιλίας ανακοινώθηκε χθες αργά ότι όπως προέκυψε από την προανάκριση και τα ναυτιλιακά έγγραφα του ιστιοφόρου σκάφους με τους λαθρομετανάστες, το όνομά του είναι "SEA LIFE" σημαίας Η.Π.Α. ιδιοκτησίας "PIONEER SHIPPING SA".



Μετά την ολοκλήρωση της καταμέτρησης των λαθρομεταναστών διαπιστώθηκε ότι πρόκειται για 110 συνολικά λαθρομετανάστες (1 Μαροκινός, 22 Αφγανοί, 65 Ιρακινοί, 7 Ιρανοί, 11 Πακιστανοί, 4 Ινδοί) εκ των οποίων 104 άνδρες, 2 γυναίκες, 3 κορίτσια και 1 αγόρι.

(Αναλυτικό ρεπορτάζ στη σελίδα 9)

ντυνουμε τον επαγγελματικό σας χώρο



κουβέρτες

Ολόμαλλες φλοκάτες και κουβέρτες σε άπειρα σχέδια και χρώματα για να επενδύσετε ζεστά και καλαίσθητα την επιχείρηση σας.
-Φλοκάτη 3.700 δρχ το κιλό
-Κουβέρτα 160x235 19.800 δρχ

μοκέτες

Μοκέτες ειδικών απαιτήσεων που κατασκευάζονται από οικολογικές πρώτες ύλες, τεχνητές ίνες ή 100% μαλλί με δυνατότητα παραγγελίας ειδικών σχεδίων.
Μοκέτα εισαγ. 3.800 δρχ τ.μ.

παρκέτα

Κλασικά παρκέτα καρφωτά και τα έτοιμα γαλλικά παρκέ BERRY FLOOR κατάλληλα για κατοικίες και επαγγελματικούς χώρους.
Κοστίζουν από 5.800 δρχ τ.μ.

περσίδες

Για την εσωτερική επένδυση των παραθύρων του επαγγελματικού σας χώρου επιλέξτε περσίδες που συνδυάζουν την ποιότητα την τεχνολογική υπεροχή και την άψογη εμφάνιση!
Οριζ. περσίδα από 5.900 δρχ τ.μ.

Danezis

ΧΕΙΡΟΠΟΙΗΤΑ ΧΑΛΙΑ, ΧΑΛΙΑ ΜΗΧΑΝΗΣ
ΜΟΚΕΤΕΣ, ΠΕΡΣΙΔΕΣ, ΞΥΛΙΝΑ ΠΑΤΩΜΑΤΑ

Καρπάθου 21-23 (πεζόδρομος Μαντράκι)
Τηλ. 30976



ΔΗΜΗΤΡΗΣ Ιω. ΟΙΚΟΝΟΜΙΔΗΣ
ΑΝΑΛΥΤΙΚΟ ΕΡΓΑΣΤΗΡΙΟ ΡΟΔΟΥ

ΧΗΜΙΚΟΤΕΧΝΙΚΕΣ ΜΕΛΕΤΕΣ & ΕΡΕΥΝΕΣ
ΕΜΠΟΡΙΟ ΧΗΜΙΚΩΝ, ΑΠΟΡΡΥΠΑΝΤΙΚΩΝ, ΕΞΟΠΛΙΣΜΟΥ

ΕΡΓΑΣΤΗΡΙΑΚΕΣ ΕΞΕΤΑΣΕΙΣ
- ΝΕΡΑ ΠΟΣΙΜΑ, ΑΠΟΒΛΗΤΑ, ΝΕΡΑ ΚΟΛΥΜΒΗΣΗΣ
- ΤΡΟΦΙΜΑ ΚΑΙ ΠΟΤΑ
- ΕΔΑΦΟΣ - ΛΙΠΑΣΜΑΤΑ

ΧΗΜΙΚΑ ΠΡΟΣΘΕΤΑ
- ΚΟΛΥΜΒΗΤΙΚΩΝ ΔΕΞΑΜΕΝΩΝ
- ΕΠΕΞΕΡΓΑΣΙΑΣ ΝΕΡΟΥ ΧΡΗΣΗΣ
- ΑΠΟΛΥΜΑΝΤΙΚΑ
- ΒΕΛΤΙΩΤΙΚΑ
- ΤΡΟΦΙΜΩΝ & ΠΟΤΩΝ

ΕΓΚΑΤΑΣΤΑΣΕΙΣ ΒΙΟΛΟΓΙΚΗΣ ΕΠΕΞΕΡΓΑΣΙΑΣ ΛΥΜΑΤΩΝ & ΑΠΟΒΛΗΤΩΝ:
ΕΛΕΓΧΟΣ ΛΕΙΤΟΥΡΓΙΑΣ - ΑΠΟΔΟΣΗΣ

ΚΟΛΥΜΒΗΤΙΚΕΣ ΔΕΞΑΜΕΝΕΣ:
ΕΛΕΓΧΟΣ ΛΕΙΤΟΥΡΓΙΑΣ
ΠΡΟΒΛΕΨΗ ΕΠΙΚΙΝΔΥΝΟΤΗΤΑΣ ΚΡΙΣΙΜΩΝ ΣΗΜΕΙΩΝ, Π.Ε.ΚΡΙ.Σ. (Haccp):
ΜΕΛΕΤΗ-ΕΚΤΕΛΕΣΗ-ΤΗΡΗΣΗ ΣΤΟΙΧΕΙΩΝ

ΥΓΙΕΙΝΗ & ΑΣΦΑΛΕΙΑ
- ΣΤΟΥΣ ΧΩΡΟΥΣ ΕΡΓΑΣΙΑΣ
- ΣΕ ΒΙΟΜΗΧΑΝΙΕΣ/ΒΙΟΤΕΧΝΙΕΣ ΤΡΟΦΙΜΩΝ
- ΣΕ ΧΩΡΟΥΣ ΠΡΟΕΤΟΙΜΑΣΙΑΣ ΤΡΟΦΙΜΩΝ/ΕΣΤΙΑΣΗΣ

"Η a.c.c.p. στην πράξη!"

Δημήτρης Ιω. Οικονομίδης
Χημικός Πανεπ. Αθηνών
M.Sc. Πανεπ. Λονδίνου

ΒΥΡΩΝΟΣ 1, 85100 ΡΟΔΟΣ - ΤΗΛ. 0241/28638 - ΤΟΤ (fax) 0241/35623
ΑΠΟΘΗΚΗ: ΦΑΛΗΡΑΚΙ ΡΟΔΟΥ • ecodem@chemenvi.rho.forthnet.gr
http://www.forthnet.gr/chemenvi

«Θερμό» προμηνύεται και το φετινό καλοκαίρι σε ό,τι αφορά τις τιμές πώλησης των καυσίμων, ενώ η ανοδική πορεία τους το τελευταίο δίμηνο δημιουργεί σοβαρότατα προβλήματα στους καταναλωτές.

Ηδη από την προηγούμενη εβδομάδα οι τιμές των βενζινών εκτινάχθηκαν μετά από πολλούς μήνες σε επίπεδα-ρεκόρ, ξεπερνώντας σε πολλές περιπτώσεις τις 300 με 310 δραχμές το λίτρο.

Οι τιμές έχουν διαμορφωθεί στα ύψη των αντίστοιχων του περασμένου καλοκαιριού, με την ουσιαστική διαφορά ότι τότε οι διεθνείς τιμές του αργού πετρελαίου είχαν ξεπεράσει τα 35 δολάρια το βαρέλι και η ισοτιμία του δολαρίου έναντι της δραχμής ξεπερνούσε τις 400 δραχμές.

Στην παρούσα φάση και κατά τη διάρκεια των τελευταίων δύο μηνών, παρά το ότι οι τιμές των καυσίμων κινούνται ανοδικά, οι διεθνείς τιμές του αργού πετρελαίου κυμαίνονταν 27 έως 28 δολάρια το βαρέλι και η ισοτιμία δολαρίου δραχμής γύρω στις 390 δρχ. και μόλις πριν λίγες μέρες ξεπέρασε τα επίπεδα αυτά.

Πρόκειται λοιπόν για αδικαιολόγητες -τουλάχιστον κατά τα φαινόμενα- αυξήσεις, κάτι που έχουν επανειλημμένα επισημάνει και οι εκπρόσωποι των βενζινών στις αρχές Ιανουαρίου 2001, διαμορφώνονταν στις 227,6 δρχ./λίτρο για τη βενζίνη σούπερ και στις 217,6 δρχ./λίτρο για την αμόλυβδη, ενώ από την περασμένη εβδομάδα φτάνουν τις 286,9 δρχ./λίτρο και 274 δρχ./λίτρο, αντίστοιχα.

Η αύξηση από την αρχή του χρόνου έως σήμερα διαμορφώνεται σε ποσοστό 26% για τη βενζίνη σούπερ και σε 25,9% για την αμόλυβδη.

Σημειώνεται ότι οι πραγματικές τιμές της αγοράς απέχουν κατά πολύ -τουλάχιστον κατά 15 με 20 δρχ./λίτρο- από τις τιμές που περιλαμβάνονται στο δελτίο ενδεικτικών τιμών των καυσίμων που εκδίδει κάθε εβδομάδα το υπουργείο Ανάπτυξης.

Σύμφωνα με την εικόνα που υπάρχει σήμερα, οι πραγματικές τιμές σε όλη τη χώρα, μεσοσταθμικά, ξεπερνούν τις 310 δρχ./λίτρο για τη σούπερ και τις 300 δρχ./λίτρο για την αμόλυβδη, ενώ στο νομό Αττικής οι τιμές διαμορφώνονται κατά μέσο όρο γύρω στις 300 δρχ./λίτρο για τη σούπερ και περί τις 290 δρχ./λίτρο για την αμόλυβδη.

Κύκλοι της αγοράς εκτιμούν πάντως ότι η ανοδική πορεία των πετρελαιοειδών θα συνεχιστεί και κατά τη διάρκεια του καλοκαιριού, καθώς θεωρούν ότι υπάρχει νευρικότητα στις διεθνείς αγορές, ενώ σημαντική θα είναι η επίδραση της ενίσχυσης της ισοτιμίας του δολαρίου έναντι του ευρώ και των αποφάσεων που αναμένεται να ληφθούν σχετικά με το ύψος της παραγωγής του πετρελαίου από τις πετρελαιοπαραγωγές χώρες κατά την επικείμενη σύνοδο των χωρών-μελών του OPEC.

Πάντως αν συνεχισθεί η παρούσα κατάσταση υπολογίζεται ότι μέχρι το τέλος του καλοκαιριού οι τιμές των βενζινών θα επιβαρυνθούν με επιπλέον 30 δραχμές το λίτρο.



Πιθανό να ακριβύνουν μέχρι και 30 δρχ. το λίτρο

Ερχονται κι' άλλες καυτές αυξήσεις στα καύσιμα!

Τώρα όμως είναι αδικαιολόγητες, κόστος αεροπορικού ταξιδιού αγγίζει πλέον η κίνηση του αυτοκινήτου

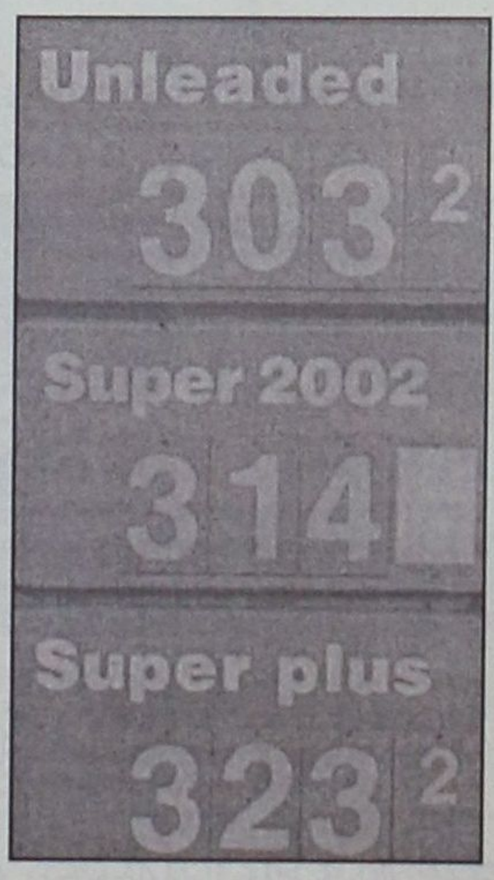

Κουφώματα Κούνστοφ με δόσεις ΚΑΙ... ΠΑΙΞΤΕ ΟΠΩΣ ΣΑΣ ΒΟΛΕΥΕΙ!



Τώρα μπορείτε να συνδυάσετε ιδανικά την ασύγκριτη τεχνολογική υπεροχή Κούνστοφ με τους πιο ευέλικτους όρους εξόφλησης: 12 άτοκες ή –αν σας βολεύει– 24 ή και 48 μηνιαίες δόσεις με το χρηματοδοτικό πρόγραμμα Κούνστοφ. Έτσι μπορείτε να συνεχίσετε με άνεση το σπίτι που χτίζετε χωρίς να στριμωχτείτε με μετρητά.



Και μάλιστα με κουφώματα Κούνστοφ, που κατασκευάζονται με τις αυστηρότερες ποιοτικές προδιαγραφές και με **γερμανικά προφίλ REHAU**. Ρωτήστε λεπτομέρειες σε κάθε κατάστημα Κούνστοφ και «παίξτε» όπως ακριβώς σας βολεύει!



ΣΥΝΘΕΤΙΚΑ ΚΟΥΦΩΜΑΤΑ
ΕΠΙΠΛΑ ΚΟΥΖΙΝΑΣ
ΕΣΩΤΕΡΙΚΕΣ ΠΟΡΤΕΣ
ΘΩΡΑΚΙΣΜΕΝΕΣ ΠΟΡΤΕΣ

KUNST STOFF®

www.kunststoff.gr

Τοποθετώντας στα σπίτι σας κουφώματα Κούνστοφ και ενδοδαπέδια θέρμανση REHAU έχετε επιπλέον έκπτωση 5% στην ενδοδαπέδια θέρμανση
Επικοινωνήστε: REHAU ΕΠΕ
Τηλ.: 01/80.48.720,
www.rehau.com

casaviva

Λεωφ. Ελευθερίας 2Α, 85104 Κρεμαστή Ρόδος Τηλ. 95076, Fax.93775

ΑΝΑΛΥΤΙΚΟ ΕΡΓΑΣΤΗΡΙΟ ΕΛΕΓΧΟΥ ΠΟΙΟΤΗΤΑΣ

ΑΝΑΛΥΣΕΙΣ - ΣΥΜΒΟΥΛΕΣ - ΜΕΛΕΤΕΣ

ΓΕΝΙΚΕΣ ΧΗΜΙΚΕΣ ΑΝΑΛΥΣΕΙΣ
ΠΟΙΟΤΙΚΟΣ ΕΛΕΓΧΟΣ ΤΡΟΦΙΜΩΝ-ΠΟΤΩΝ
ΕΡΓΑΣΤΗΡΙΑΚΟΣ ΕΛΕΓΧΟΣ ΠΡΩΤΩΝ ΥΛΩΝ
ΠΑΡΑΚΟΛΟΥΘΗΣΕΙΣ ΒΙΟΛΟΓΙΚΩΝ
ΕΛΕΓΧΟΣ ΚΟΛΥΜΒΗΤΙΚΩΝ ΔΕΞΑΜΕΝΩΝ

QUALITY CONTROL

• Ομάδα έμπειρων επιστημόνων καλύπτει σύνολο φυσικών, χημικών και μικροβιολογικών δοκιμών των έλεγχο ποιότητας:

Τροφίμων-ποτών-υδάτων-περιβάλλοντος-εδάφους

Πλήρεις εργαστηριακές δοκιμές σε ευρή φάσμα προϊόντων.

• Ολοκληρωμένα προγράμματα ελέγχου ποιότητας για ΞΕΝΟΔΟΧΕΙΑΚΕΣ ΜΟΝΑΔΕΣ.

ΤΡΟΦΟ ΣΥΝΘΕΣΙΣ FOOD TECHNOLOGIES

ΑΝΑΛΥΟΥΜΕ ΑΞΙΟΠΙΣΤΑ

•ΜΕΛΕΤΕΣ ΔΙΑΣΦΑΛΙΣΗΣ ΠΟΙΟΤΗΤΑΣ ΚΑΤΑ ISO 9000

•ΜΕΛΕΤΕΣ HACCP ΓΙΑ ΧΩΡΟΥΣ ΜΑΖΙΚΗΣ ΕΣΤΙΑΣΗΣ ΚΑΙ ΔΙΑΚΙΝΗΣΗΣ ΤΡΟΦΙΜΩΝ

ΛΕΙΤΟΥΡΓΟΥΜΕ ΜΕ ΤΟ ΣΥΣΤΗΜΑ ΔΙΑΣΦΑΛΙΣΗΣ ΠΟΙΟΤΗΤΑΣ ΕΡΓΑΣΤΗΡΙΩΝ ΣΥΜΦΩΝΑ ΜΕ ΤΟ ΠΡΟΤΥΠΟ ΕΝ 45001

Αριθμ. Πρ. 1831/59

Φιλικά

Αποστόλης Διμέλλης και Συνεργάτες

ΠΡΟΤΥΠΟ ΕΡΓΑΣΤΗΡΙΟ ΔΩΔ/ΣΟΥ

Μ. ΠΕΤΡΙΔΗ & ΠΕΙΡΑΙΩΣ 1- 85100 ΡΟΔΟΣ
ΤΗΛ&FAX: (0241) 78064 - 62119 - (0944) 684899

Ξεκρέμαστη παραμένει η Ανωτέρα Τουριστική Σχολή Ρόδου

Στη Βουλή, αλλά "φωνή βοώντος εν τη ερήμω"!

Εχει "βγάλει" το 75% των διευθυντικών στελεχών του ελληνικού τουρισμού, αλλά αρνούνται την αναβάθμισή της

Το αίτημα για την ανωτατοποίηση της Ανωτέρας Σχολής Τουριστικών Επαγγελμάτων της Ρόδου (ΑΣΤΕΡ) έθεσε την προηγούμενη εβδομάδα στη Βουλή, ο βουλευτής Δωδεκανήσου κ. Αριστοτέλης Παυλίδης, κατά τη διάρκεια της συζήτησης του νομοσχεδίου για τα ΤΕΙ, παρουσία και του υπουργού κ. Πέτρου Ευθυμίου.

Οπως ανέφερε ο κ. Παυλίδης στη Βουλή τον εξουσιοδότησαν οι φοιτούντες στις Ανώτερες Τουριστικές Σχολές, να μεταφέρει το αίτημα **ώστε να δίνεται η δυνατότητα στους πτυχιούχους της ΑΣΤΕΡ να συνεχίσουν τις σπουδές τους κατά την ίδια πορεία που παρέχεται στους αποφοίτους των ΤΕΙ.**

Μάλιστα, ο βουλευτής Δωδεκανήσου αναφέρθηκε συγκεκριμένα στη σχολή της Ρόδου και πρότεινε να φέρει η κυβέρνηση σχετική τροπολογία στη Βουλή ή και αποδοχή της πρότασης.

Ο κ. Παυλίδης, κατά τη διάρκεια της ομιλίας του, μίλησε με στοιχεία για την ΑΣΤΕΡ, **ότι αποτελεί, δηλαδή, το σημαντικότερο φυτώριο των μελλοντικών διευθυντικών στελεχών των ξενοδοχειακών μονάδων της χώρας** και ανέλυσε τους λόγους για τους οποίους επιβάλλεται η ανωτατοποίησή της.



Συγκεκριμένα, ο κ. Παυλίδης ανέφερε, μεταξύ άλλων:

«Η Σχολή της Ρόδου αποκαλείται "Ανώτερα Σχολή Τουριστικών Επαγγελμάτων". Κάποια στιγμή θεωρήθηκε ισότιμος προς ΤΕΙ. Γι' αυτό βλέπετε ότι και τα ΤΕΙ δεν τους δίδουν ισοτιμία και τους λένε "είσθε τριετούς φοιτήσεως, είσθε Ανωτέρα, δια νόμου καθορισμένη, δεν χρειάζεται να πάρετε ισοτιμία".

Ομως, όπως το νομοσχέδιο είναι διαρθρωμένο, δεν επιτρέπει σε κάποια ελληνόπουλα να έχουν τη δυνατότητα αποκτήσεως επισήμως και γνώσεων, οι οποίες τους επιτρέπουν να έχουν καλύτερη επαγγελματική εξέλιξη.

Δεν ανήκουν οι σχολές στο υπουργείο Παιδείας κι αυτό είναι βέβαιο...

Η κυβέρνησή σας πρέπει να ασχοληθεί, θα μου πείτε, υποθέτω ότι αυτό θα γίνει, σε ένα άλλο νομοσχέδιο. **Εγώ θα έλεγα, επειδή έχετε κι εσεις την τάση των τροπολογιών, να φέρετε τροπολογία ή και να κάμετε αποδοχή της προτάσεώς μου, αν θέλετε, δηλώνοντας ότι παρέχεται η δυνατότητα στους πτυχιούχους Ανωτέρας Σχολής Τουριστικών Επαγγελμάτων να συνεχίσουν τις σπουδές τους κατά την ιδία πορεία, που παρέχεται στους των ΤΕΙ.**

Τα λέγω αυτά, γιατί σε κάποια εκ των εισηγητικών εκθέσεων των κατά καιρούς κυκλοφορησάντων νομοσχεδίων σας, είχατε καθορίσει ότι αυτές οι σχολές, όπως και οι ανώτερες σχολές του Εμπορικού Ναυτικού -τις οποίες τώρα βαφτίσατε Ακαδημίες και έμειναν οι αξιωματικοί του Εμπορικού Ναυτικού με τη χαρά, ότι προέρχονται από Ακαδημίες- δεν έχουν τη δυνατότητα να έχουν την εξέλιξη καθ' όσον αφορά στην απόκτηση των γνώσεων που σας προανέφερα.

Για την ιστορία θέλω να σας πω, ότι η σχολή, την οποία γνωρίζω ιδιαιτέρως, η ΑΣΤΕΡ, είναι μία σχολή, η οποία έχει τροφοδοτήσει με στελέχη της την τουριστική δραστηριότητα στην Ελλάδα κατά τρόπο εντυπωσιακό. Μου έφεραν το προϊόν μιας έρευνας η οποία αποδεικνύει ότι το 75% όσων έχουν στελεχώσει το ξενοδοχειακό προπάντων κύκλωμα σε διευθυντικές θέσεις, προέρχεται από τους πτυχιούχους αυτής της σχολής.

Αφού, λοιπόν, η χώρα μας θέλει να υπερηφανεύεται ότι είναι μία από τις πρώτες τουριστικές χώρες στον κόσμο, το ερώτημα που θέτω είναι το εξής: Δεν είναι και ορθό να δώσουμε τη δυνατότητα και τυπικά, γιατί ουσιαστικά υπάρχει, οι πτυχιούχοι αυτών των σχολών να μπορούν να εξελιχθούν σε επίπεδο τέτοιο που να τους επιτρέπει μια ανετότερη προπάντων επιστημονική παρουσία;»...

Η διοίκηση του Συνδέσμου Εθνοφυλακής Ρόδου

Στις 12 Μαΐου έγιναν οι αρχαιρεσίες για το νέο Διοικητικό Συμβούλιο του Συνδέσμου Εθνοφυλακής Ρόδου.

Το Δ.Σ. καταρτίσθηκε σε σώμα ως εξής:

1. Πρόεδρος: Ηλίας Πάχος
2. Αντιπρόεδρος: Χρήστος Αδαμόπουλος
3. Γεν. γραμματεύς: Φωκίων Ν. Καραβοκυρός.
4. Ταμίας: Ιωάννης Πατρινός
5. Αναπληρ. γραμματέας: Κωνσταντίνος Γλυκοφρύδης
6. Αναπλ. ταμίας: Δημήτριος Κασιμάτης.
7. Μέλος: Μιχαήλ Πάχος

ΕΛΕΓΚΤΙΚΗ ΕΠΙΤΡΟΠΗ

1. Αντώνης Αρβανίτης
2. Πλάτων Βαλασάκης
3. Νικόλαος Μακράκης

SEA STAR

Το ταχύτερο και ασφαλέστερο υπερσύγχρονο πλοίο

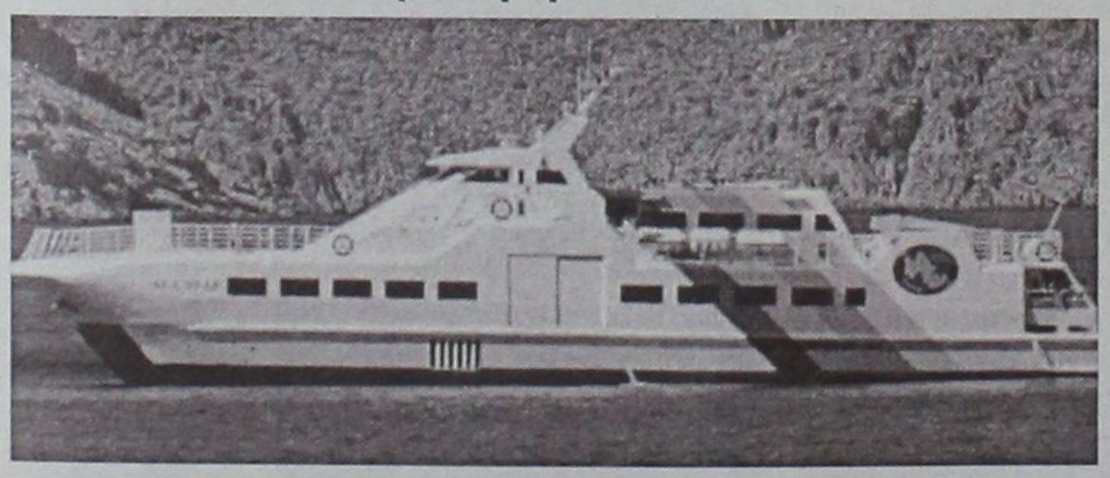

Από **1η ΙΟΥΝΙΟΥ** αρχίζει τα δρομολόγιά του

ΑΠΟΛΑΥΣΤΕ ΤΙΣ ΟΛΟΗΜΕΡΕΣ ΚΡΟΥΑΖΙΕΡΕΣ ΚΑΘΗΜΕΡΙΝΑ στα πανέμορφα νησιά μας

ΤΗΛΟ και **ΝΙΣΥΡΟ**

ΠΡΑΚΤΟΡΕΙΟ

ΖΟΡΠΙΔΗ-ΣΤΕΦΑΝΑΚΗ

ΑΛΕΞ. ΔΙΑΚΟΥ & ΛΟΧΑΓ. ΦΑΝΟΥΡΑΚΗ 38
ΡΟΔΟΣ-τηλ: 20625-30054

YUASA-TASHIMA

MADE IN JAPAN-ISO 9001

ΜΠΑΤΑΡΙΕΣ ΜΟΤΟΠΟΔΗΛΑΤΩΝ

ΕΙΔΙΚΕΣ ΠΡΟΣΦΟΡΕΣ ΓΙΑ ΕΠΑΓΓΕΛΜΑΤΙΕΣ

ΚΕΝΤΡΟ ΜΠΑΤΑΡΙΑΣ ΔΩΔ/ΣΟΥ
ΚΑΠΟΔΙΣΤΡΙΟΥ 74 ΡΟΔΟΣ-ΤΗΛ. 0241-21507

ΑΘΛΗΤΙΚΗ ΓΝΩΜΗ
ΔΕΥΤΕΡΑ
21 ΜΑΪΟΥ 2001

ΠΑΝΗΓΥΡΙΣΕ ΤΟΝ ΤΙΤΛΟ

✔ *Ο Διγενής κέρδισε 3-1 τον Απόλλωνα Απολλώνων σε γιορτινή ατμόσφαιρα. Τελευταίο παιχνίδι του Κώστα Λεπτοκαρίδη και οι πληροφορίες φέρνουν στην θέση του τον Ανδρέα Σταύρου*

ΕΧΑΣΕ ΤΟ ΔΩΡΟ ΤΗΣ ΠΑΡΑΜΟΝΗΣ

☞ *Ο ΠΑΟ Κω με τον μηδενισμό του Νικαγόρα είχε ανέλπιστη ευκαιρία να σωθεί, αλλά χθες πήγε στη Νίσυρο με εννέα παίκτες κι' έχασε από τον Πολυβώτη με 5-2. Η Δόξα Ψ. πάει μπαράζ, γλίτωσε ο Ποσειδώνας Καρπ. "Κλειδί" για τη μία θέση μπαράζ, η έφεση του Νικαγόρα* ΣΕΛ.18-31





ΠΕΤΑΞΕ Η ΝΙΚΗ

✔ *Πήδησε 6.80 μ. στο στρατιωτικό πρωτάθλημα που έγινε στην Κω και έδειξε ότι ξεπερνά τους τραυματισμούς της* ΣΕΛ.15

ΕΠΕΙΣΟΔΙΑΚΟ ΦΙΝΑΛΕ...

✔ *Στο Ιάλυσος-Αμπελόκηποι όταν στο 93' παίκτης των φιλοξενούμενων έκανε άσεμνη χειρονομία στην εξέδρα με την επίτευξη του τέρματος της ισοφάρισης (2-2)*

ΧΑΘΗΚΕ ΤΟ ΑΚΟΝΤΙΟ

✔ *Ο Κώστας Γκατσιούδης πέτυχε την καλύτερη επίδοση στον κόσμο με 88.50 μ.* ΣΕΛ.15

NatWest Island Games

Η ΡΟΔΙΑΚΗ
ΧΟΡΗΓΟΣ ΕΠΙΚΟΙΝΩΝΙΑΣ
Isle of Man 7–13 Ιουλίου

ΔΙΕΘΝΗΣ ΑΘΛΗΤΙΚΗ ΕΝΩΣΗ ΝΗΣΩΝ
ISLAND GAMES ASSOCIATION
ΟΡΓΑΝΙΣΜΟΣ ΝΗΣΟΥ ΡΟΔΟΥ
www.Islandgames.org.

Β' ΚΑΤΗΓΟΡΙΑ

Βίαιο φινάλε...

☞ *Ο ΙΑΛΥΣΟΣ ΠΡΟΗΓΗΘΗΚΕ 2-0. ΑΛΛΑ ΟΙ ΑΜΠΕΛΟΚΗΠΟΙ ΙΣΟΦΑΡΙΣΑΝ ΣΕ 2-2. Ο ΚΑΛΛΙΑΚΗΣ ΕΚΑΝΕ ΧΕΙΡΟΝΟΜΙΑ ΣΤΗΝ ΕΞΕΔΡΑ ΚΑΙ ΤΟ ΓΗΠΕΔΟ ΠΗΡΕ ΦΩΤΙΑ*

☞ *ΚΑΙ ΤΑ ΔΥΟ ΓΚΟΛ ΤΩΝ "ΕΡΥΘΡΟΚΙΤΡΙΝΩΝ" Ο ΓΙΩΡΓΟΣ ΚΑΡΙΚΗΣ*

Τίποτα δεν προδίκαζε χθες στο "Οικονομίδειο" πως στο τέλος του αγώνα Ιάλυσου - Αμπελοκήπων θα συνέβαιναν γεγονότα που μας οδηγούν χρόνια πίσω και φυσικά δυσφημίζουν τον "βασιλιά των σπορ". Οι ερυθροκίτρινοι προηγήθηκαν 2-0, αλλά οι φιλοξενούμενοι πήραν 2-2 εν μέσω φαλτσοσφυριγμάτων, ύβρεων, επεισοδίων, συλλήψεων και... ειδικών παρεμβάσεων.

ΑΝΑΛΥΤΙΚΑ

Στο α' ημίχρονο ο Ιάλυσος όσο είχε δυνάμεις στεκόταν πολύ καλά στο γήπεδο και απειλούσε. Οι ερυθροκίτρινοι στημένοι πολύ καλά στην άμυνα, έχοντας κορυφαίους παίκτες τους **Ψαρρά και Κυριαζή** κατάφεραν να κρατήσουν ανέπαφη την εστία τους και να δημιουργήσουν ευκαιρίες για γκολ μπροστά στον **Κασαπίδη** κυρίως με τον **Καρίκη** που δεν καρποφόρησαν.

Από την άλλη πλευρά οι Αμπελόκηποι είχαν την πρωτοβουλία των κινήσεων σ' ολόκληρο το σαρανταπεντάλεπτο με κινητήριο άξονα τους **Ντότση - Κουμπή - Δημητριάδη** απείλησε πολλές φορές τον **Νίκο Ψαρρά** που όσες φορές χρειάσθηκε ήταν σε ετοιμότητα πραγματοποιώντας καλές αποκρούσεις.

ΣΤΟ Β' ΗΜΙΧΡΟΝΟ

Οι λιγοστοί φίλαθλοι του "Οικονομίδειου" είδαν σαφώς καλύτερο ποδόσφαιρο στο β' μέρος. Οι Αμπελόκηποι είχαν την πρωτοβουλία των κινήσεων, αλλά ο Ιάλυσος τη λύση στο γκολ. Ο **Β. Ράϊος** δημιουργούσε κι ο **Γιώργος Καρίκης** εκτελούσε τον **Κασαπίδη** δίνοντας την πρωτοπορία στην ομάδα του.

Οι φιλοξενούμενοι ξαναμπήκαν στο παιχνίδι με το όμορφο γκολ του **Ντότση.** Από κει και πέρα ο χρόνος πίεζε περισσότερο τους φιλοξενούμενους που ήθελαν βαθμό ή βαθμούς στην Ιαλυσό. Το σφύριγμα της λήξης τους βρήκε ευχαριστημένους για τον βαθμό, αφού έστω και στις καθυστερήσεις κατάφεραν να "γυρίσουν" το παιχνίδι ισοφαρίζοντας από 2-0 σε 2-2.

Η "ΣΥΡΡΑΞΗ"...

Ολα συνέβησαν στο 93'. Ο **Καλλιάκης** ισοφάρισε και πανηγυρίζοντας έκανε άσεμνη χειρονομία στην εξέδρα. Την ώρα εκείνη μπορεί να βρίσκονταν λιγοστοί στην εξέδρα του "Οικονομίδειου" αλλά... "φούντωσαν". Οι παίκτες του Ιάλυσου ζήτησαν εξηγήσεις από τον "δράστη". Κάποιοι άλλοι μπήκαν στη μέση για να επιβάλουν την τάξη και κάπου εκεί έπεσαν και αρκετές "ψιλές". Στο μεταξύ θιγόμενος φίλαθλος μπήκε στον αγωνιστικό χώρο να ζητήσει κι αυτός εξηγήσεις για την χειρονομία του σκόρερ και συνελήφθη από τους αστυνομικούς. Μετά το τέλος του αγώνα και ύστερα από παρέμβαση του δημάρχου Ιαλυσού **Στέργου Στάγκα** και του αντιδημάρχου **Παράσχου Κουλούμπρη**, αλλά και των παραγόντων του Ιάλυσου αφέθηκε ελεύθερος.

Τελικά, το παιχνίδι συνεχίσθηκε ύστερα από δεκάλεπτη διακοπή με τον **Βακαλόπουλο** να σφυρίζει λήξη με την πρώτη αλλαγή της μπάλλας στον αγωνιστικό χώρο και να δέχεται κρίσεις κι επικρίσεις από την "μικρή" εξέδρα αφού ήταν άριστος μέχρι το 76' και... τα θαλάσσωσε στο τέλος στο διάστημα 76-93 σφυρίζοντας σαφώς όλες τις αμφισβητούμενες φάσεις υπέρ των φιλοξενουμένων.

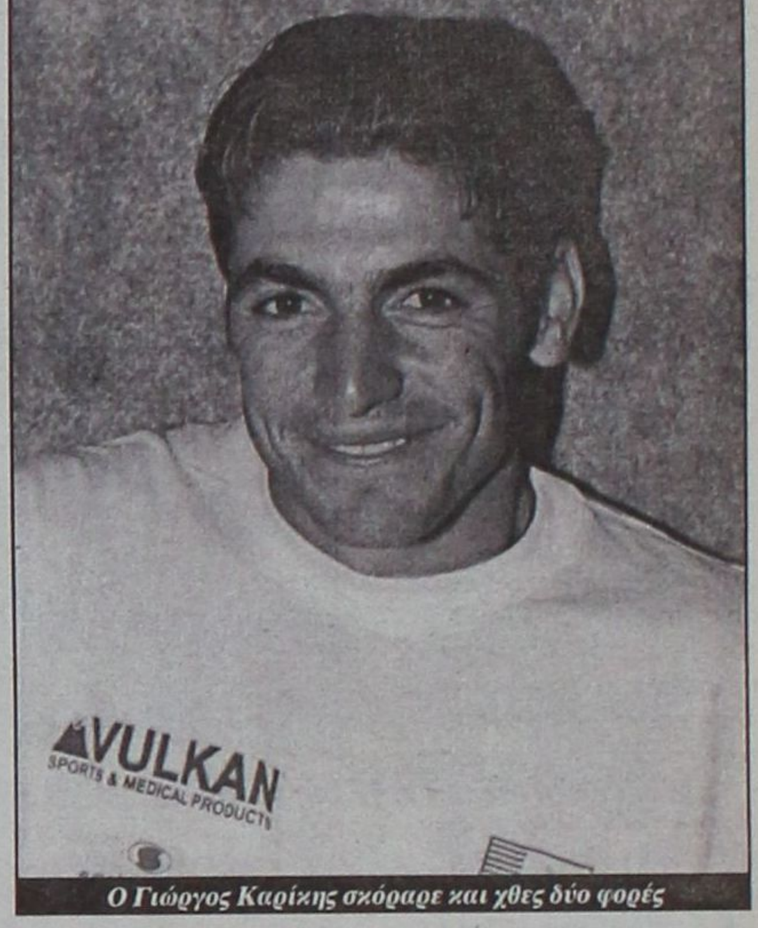

Ο Γιώργος Καρίκης σκόραρε και χθες δύο φορές

Στο 10' ισχυρό σουτ του **Ντότση** έδιωξε σε κόρνερ ο **Ψαρράς.**

Στο 15' δύο φορές ο **Καρίκης** από μπαλιά του **Γ. Ράιου** απέτυχε να νικήσει τον **Κασαπίδη** που απέκρουσε, τέσσερα λεπτά αργότερα (19') ο **Δημητριάδης** σούταρε δυνατά για ν' αποκρούσει ο **Ψαρράς** και πάλι σε κόρνερ.

Στο 32' ο **Ψαρράς** έδιωξε σε κόρνερ το απευθείας κτύπημα φάουλ του **Δημητριάδη.**

Στο 52' ο **Κυριαζής** κόντραρε την τελευταία στιγμή το γυριστό σουτ του **Δημητριάδη** μέσα από την περιοχή.

Στο 57' το γυριστό σουτ του **Καρίκη** ύστερα από κεφαλιά πάσα του **Β. Ράιου** έφυγε λίγο έξω απ' την συμβολή των δοκαριών του **Κασαπίδη.**

Στο 60' από μπαλιά του **Ν' Γκάμα,** πάλι ο **Καρίκης** σούταρε μόλις άουτ απ' το δεξί κάθετο δοκάρι του **Κασαπίδη.** Δύο λεπτά αργότερα (62') ήρθε το 1-0. Ο **Β. Ράιος** τροφοδότησε τον **Καρίκη** που μπήκε στην περιοχή, σούταρε δυνατά κι έστειλε την μπάλα στα δίχτυα.

Το 2-0 στο 76' με τους ίδιους πρωταγωνιστές. Ο **Β. Ράιος** δημιούργησε κι ο **Καρίκης** με δυνατό σουτ νίκησε για δεύτερη φορά τον **Κασαπίδη.**

Οι Αμπελόκηποι μείωσαν στο 80' όταν με απευθείας κτύπημα φάουλ ο **Ντότσης** έστειλε την μπάλα πρώτα στο κάθετο δοκάρι και μετά στα δίχτυα (2-1).

Το 2-2 στο 93' με δυνατό γυριστό σουτ του **Καλλιάκη** μέσα απ' την περιοχή αφού οι αμυντικοί του Ιάλυσου απέτυχαν να διώξουν την μπάλα. Ο σκόρερ έκανε την χειρονομία στην εξέδρα και ακολούθησε ...σύρραξη.

Από τον Ιάλυσο ξεχώρισαν περισσότερο οι **Ψαρράς, Κυριαζής, Δανάς και Καρίκης,** χωρίς να υστερήσει κανείς. Από τους Αμπελόκηπους άρεσαν περισσότερο οι **Τσιλιγκερίδης, Ντότσης και Δημητριάδης.** Ο διαιτητής Βακαλόπουλος που σημειωτέον έπαιξε χωρίς "τέταρτο" -αφού δεν ήρθε ο **Αρμακόλας** και τον αντικατέστησε ο **Ρότσης** στο παιχνίδι- τα "θαλάσσωσε" στα τελευταία δέκα λεπτά, "σπρώχνοντας" με τον δικό του τρόπο τους φιλοξενούμενους και τιμωρώντας τη σύρραξη με δύο κίτρινες κάρτες σε Ν' Γκάμα, Πετκάκη.

Οι ομάδες:

ΙΑΛΥΣΟΣ: *Ψαρράς, Βλαχόπουλος (50' Ν' Γκάμα), Μάτσης, Κυριαζής, Β. Ράιος, Κώστας, Καρίκης, Γ. Ράιος, Μιχαηλίδης, Μπιγκό, Δανάς.*

ΑΜΠΕΛΟΚΗΠΟΙ: *Κασαπίδης, Κεχαγιάς, Καλλιάκης, Δημητριάδης, Κουμπής, Τσιλιγκερίδης, Παυλίδης, Κωσταντινίδης, Ντότσης,*

ΒΑΘΜΟΛΟΓΙΑ
Β' ΚΑΤΗΓΟΡΙΑΣ

Α/Α	ΟΜΑΔΕΣ	ΒΑΘΜ.	ΑΓ.	ΤΕΡΜ.	ΕΝΤΟΣ			ΕΚΤΟΣ			ΣΥΝΟΛΟ		
					Ν	Ι	Η	Ν	Ι	Η	Ν	Ι	Η
1.	Πατραϊκός	77	31	70-18	15	1	0	9	4	2	24	5	2
2.	Χαλκηδώνα	61	31	53-21	9	3	3	11	4	3	18	5	6
3.	Ατρόμητος	60	31	63-30	11	4	0	6	5	5	17	9	5
4.	Εθνικός Π.	60	31	58-33	11	4	1	7	2	5	18	6	7
5.	Λεωνίδιο	55	30	57-35	12	0	3	5	4	6	18	4	8
6.	Μαρκό	54	31	52-32	10	3	2	5	6	5	15	9	7
7.	Κρύα Βρύση	47	30	48-48	8	2	5	6	3	6	14	5	11
8.	Νάουσα	47	31	41-41	9	3	4	4	5	6	13	8	10
9.	Κιλκισιακός	46	31	48-44	9	1	4	4	6	7	13	7	11
10.	Αχαρναικός	46	31	45-43	11	4	1	3	0	12	14	4	13
11.	Κοζάνη	38	31	47-43	8	2	5	4	0	12	12	2	17
12.	Αμπελόκηποι	37	31	38-55	8	4	4	3	1	12	11	4	16
13.	Βέροια	35	31	39-50	8	1	6	3	5	9	11	5	15
14.	Λαμία	33	31	31-40	8	3	4	0	5	11	8	9	14
15.	Αναγέννηση Κ.	26	31	25-51	5	6	5	1	2	12	6	8	17
16.	Λύκοι	20	31	23-52	4	3	8	1	2	13	5	5	21
17.	Πιερικός	17	31	24-57	2	7	6	1	1	14	3	8	20
18.	ΙΑΛΥΣΟΣ	14	31	24-81	3	4	9	1	1	13	4	5	22

Η Βέροια έχει ένα μηδενισμό και -3θ.

GOAL! Β' ΚΑΤΗΓΟΡΙΑ 2000–2001

	Αμπελόκηποι	Αναγέννηση Κ.	Ατρόμητος Αθ.	Αχαρναϊκός	Βέροια	Εθνικός	ΙΑΛΥΣΟΣ	Κιλκισιακός	Κοζάνη	Απόλλων Κρ. Βρ.	Λαμία	Λεωνίδιο	Λύκοι	Μαρκό	Νάουσα	Πατραϊκός	Πιερικός	Χαλκηδώνα
Αμπελόκηποι	■	4-0	2-2	1-0	1-2	1-0	2-1	0-1	0-2	1-2		4-1	1-0	2-2	2-0	0-1	4-2	0-0
Αναγέννηση Κ.	2-1	■	1-1	2-1	2-0	0-1	1-2	0-0	1-0	2-0	1-1	1-1	1-1	1-2	0-1	1-3	1-1	
Ατρόμητος Αθ.	6-0	4-0	■	2-1	7-2	1-1	3-0	1-1	2-0	4-0	2-0		1-0			1-1		1-1
Αχαρναϊκός	4-2		1-0	■	2-0	1-0	5-1	1-1	1-0	2-2		2-0	4-1	0-0	0--0	2-0		0-1
Βέροια	3-0	2-0	0-2	3-1	■	1-2	4-1	6-2	3-1		3-1	0-3	1-2	0-0	1-2		1-0	0-2
Εθνικός	3-0	4-0	4-4	1-0		■	2-0	2-0	3-2	2-1	1-1	1-1	4-0	2-1	4-1	0-1	0-3	0-0
ΙΑΛΥΣΟΣ	2-2	2-2	2-5	0-1	0-1	0-1	■		2-1	0-1	1-1	0-2	2-1	1-2	0-0	0-1	1-0	0-4
Κιλκισιακός	4-0	2-0	0-2		5-0	2-2	4-2	■	2-4	0-1		2-1	3-1	3-2	2-0	0-1	2-1	0-2
Κοζάνη	2-1		0-1	1-0	2-1		6-0	1-3	■	1-2	2-0	3-1	3-1	1-2	1-1	0-3	3-0	1-1
Απόλλων ΚΡ. ΒΡ.	2-1	1-2	3-1	5-0	1-1	3-2	3-1	2-3		■	3-2		2-0	0-1	3-1	3-0	0-1	1-4
Λαμία	1-0	1-0	0-0	3-1	2-0	1-2	1-0	1-1	1-0	3-4	■	0-0		1-0	0-1	1-1	3-2	0-1
Λεωνίδιο			1-0	3-0	5-1	1-3	8-1	2-1	3-1	5-1	3-0	■	1-0	0-6	3-0	1-0	3-0	2-3
Λύκοι	1-2	1-1	0-2	1-2	0-2	2-1		2-0	0-1	0-2	0-0		■	2-2	0-1	1-2	3-0	2-1
Μαρκό	1-0	3-0	0-0		4-1	4-1	2-0	0-1	2-1	2-1	2-1	0-0		■		1-1	2-0	2-3
Νάουσα	0-1	2-1	1-0	1-0	1-1	1-3	6-0	1-0		1-1	1-0	0-2	2-0	2-2	■		1-0	2-1
Πατραϊκός	7-1	2-0	4-2	3-1	1-0	8-1		2-2	1-0	4-0	2-1	2-1	3-0	4-1	2-0	■	3-0	3-1
Πιερικός	1-2	2-1		2-3	0-0	2-3		1-1	2-1	1-1	0-0	0-1	1-1	2-2	2-2	0-2	■	0-2
Χαλκηδώνα		2-0	0-1	2-1	1-1	1-0	1-1	3-0	6-0		2-0	0-1	3-0	1-0	2-2	0-1		■

Η 31Η ΑΓΩΝΙΣΤΙΚΗ

Νάουσα - Βέροια	1-1
Μαρκό - Πιερικός	2-0
Πατραϊκός - Κοζάνη	1-0
Ατρόμητος - Κιλκισιακός	1-1
Εθνικός - Χαλκηδόνα	0-0
Αχαρναϊκός - Λύκοι	4-1
Κρύα Βρύση - Λεωνίδιο	ΣΗΜΕΡΑ
Ιάλυσος - Αμπελόκηποι	2-2
Λαμία - Αναγέννηση Καρδ.	1-0

Η ΕΠΟΜΕΝΗ ΑΓΩΝΙΣΤΙΚΗ (32η)

Μαρκό - Νάουσα
Βέροια - Πατραϊκός
Πιερικός - Ατρόμητος
Κοζάνη - Εθνικός
Κιλκισιακός - Αχαρναϊκός
Χαλκηδόνα - Κρύα Βρύση
Λύκοι - Ιάλυσος
Λεωνίδιο - Αναγέννηση Καρδ.
Αμπελόκηποι - Λαμία

ΣΤΙΒΟΣ-ΕΘΝΙΚΗ ΕΡΑΣΙΤΕΧΝΙΚΗ

Πέταξε η Νίκη

☞ *ΜΕ ΑΛΜΑ 6.80 Μ. Η ΞΑΝΘΟΥ ΣΤΟ ΣΤΡΑΤΙΩΤΙΚΟ ΠΡΩΤΑΘΛΗΜΑ ΠΟΥ ΓΙΝΕΤΑΙ ΣΤΗΝ ΚΩ ΕΔΕΙΞΕ ΝΑ ΞΕΠΕΡΝΑ ΤΑ ΠΡΟΒΛΗΜΑΤΑ ΤΡΑΥΜΑΤΙΣΜΟΥ*

☞ *ΚΑΛΥΤΕΡΗ ΕΠΙΔΟΣΗ ΣΤΟΝ ΚΟΣΜΟ Ο ΚΩΣΤΑΣ ΓΚΑΤΣΙΟΥΔΗΣ ΜΕ 88.50 μ.*

Η Νίκη Ξάνθου έδειξε από πολύ νωρίς τις διαθέσεις της... Η πρωταθλήτρια μας στο Στρατιωτικό πρωτάθλημα στην Κω που πήρε μέρος σημείωσε την τρίτη καλύτερη επίδοση για φέτος στον κόσμο, αφού «προσγειώθηκε» στα 6.80 μέτρα. Η Ροδίτισσα πρωταθλήτρια όπως είναι φυσικό πήρε την πρώτη θέση στο πρωτάθλημα που διεξάγεται στην Κω και έδειξε ότι ξεπερνά τους τραυματισμούς που την ταλαιπωρούσαν και θα πάει με... άλλο αέρα στο Παγκόσμιο πρωτάθλημα του Εντμοντον.

Πάνω από την αθλήτρια του Ολυμπιακού στην λίστα με τις επιδόσεις Παγκόσμια βρίσκεται η Βραζιλιάνα Μάουρεν Χίγκα Ματζι με 6.87 μέτρα όπως επίσης και η Σουηδέζα Ερικα Γίοχανσον με την ίδια επίδοση.

Στο ύψος των ανδρών ο **Δημήτρης Κοκότης** πήρε την πρώτη θέση στο με άλμα στα 2.26 μέτρα, ενώ απέτυχε τρεις φορές στο 2.30. Ο **Λάμπρος Παπακώστας** τελικά δεν αγωνίστηκε όπως ήταν προγραμματισμένο.

Ο **Κώστας Γκατσιούδης** έδωσε την απάντησή του



στον Ρώσο πρωταθλητή, Σεργκέι Μακάροφ σημείωσε την καλύτερη επίδοση για φέτος στον κόσμο στον ακοντισμό με μια και μοναδική βολή που έκανε. Ο Ελληνας πρωταθλητής κάρφωσε το ακόντιο στα 88.50 μέτρα που είναι η καλύτερη φετινή επίδοση στον κόσμο με δεύτερο τον Μακάροφ που την περασμένη εβδομάδα είχε σκαρφαλώσει στην πρώτη θέση με 88.42 μέτρα.

«Εκανα απλά μια βολή για να βοηθήσω την Πυροσβεστική στην οποία ανήκω.

Ημουν πολύ χαλαρός και ίσως γι αυτό το λόγο βγήκε μια τόσο μεγάλη βολή. Αισθάνομαι πάρα πολύ καλά και αυτό βγαίνει στους αγώνες που έχω πάρει μέρος μέχρι τώρα.

Βέβαια τα πρώτα συμπεράσματα για το Παγκόσμιο πρωτάθλημα του Εντμοντον θα τα βγάλουμε μετά τα πρώτα Γκόλντεν Λιγκ που θα πάρω μέρος, αφού εκεί θα έχω έντονο συναγωνισμό», τόνισε ο Κώστας Γκατσιούδης που την ερχόμενη εβδομάδα θα βρίσκεται στην Μαδρίτη για να πάρει μέρος στο Ευρωπαϊκό πρωτάθλημα συλλόγων με τον Πανελλήνιο.

Η συμμετοχή του Κώστα Κουκοδήμου ξεχώρισε από την πρώτη ημέρα του στρατιωτικού πρωταθλήματος που διεξάγεται στην Κω. Ο Ελληνας πρωταθλητής που αγωνίστηκε με την ομάδα του Λιμενικού, «προσγειώθηκε» στα 7.64 μέτρα αρκετά μακριά από την φετινή του επίδοση με τα 7.91 μέτρα.

Ο Γιώργος Τόγκας πήρε τη δεύτερη Θέση με 7.60 μέτρα και στην τρίτη θέση ήταν ο Γιώργος Μίαρης με 7.21.

Στα 77.80 μέτρα έμεινε ο **Αλέξανδρος Παπαδημητρίου.** Ο Ελληνας πρωταθλητής της σφυροβολίας, όπως, δήλωσε και ο ίδιος δεν ήταν σε καλή ημέρα και οι πέντε επόμενες βολές που έκανε ήταν άκυρες. «Δεν είχα συναγωνισμό και αυτό με επηρέασε», τόνισε ο Αλέξανδρος Παπαδημητρίου.

«Αν είχα συναγωνισμό πιστεύω θα έκανα μια καλύτερη επίδοση.

Εκανα αρκετά λάθη στην τεχνική και το κακό ήταν ότι ίδια είχα κάνει και στην προπόνηση τις προηγούμενες ημέρες», συνέχισε ο Ελληνας πρωταθλητής. Οσο για το ποιοί είναι οι επόμενοι αγώνες του: «Αν δεν πάω στην Μαδρίτη με τον Πανελλήνιο για το Ευρωπαϊκό Κύπελλο συλλόγων θα πάρω μέρος στο Εαρινό πρωτάθλημα».

Κωνσταντίνου-Καφετζής

☞ *Θα δώσουν την δική τους μάχη στη διαδοχή της διοίκησης Καραγιάννη*

☞ *Μετά τα πάρτυ η εξόφληση των παικτών*

Σε προεκλογική περίοδο θάλεγε κανείς ότι βρίσκονται αυτή την περίοδο οι Καλυθιές. Ο Απόλλων πρέπει να μπει από τη νέα ποδοσφαιρική σαιζόν σε νέες βάσεις αφ' ενός και αφ' ετέρου να συνεχίσει την περυσινή καλή πορεία στον χώρο της Εθνικής Ερασιτεχνικής κατηγορίας. Ενας δυνατός Απόλλων εξάλλου σηματοδοτεί την ύπαρξη ισχυρής Δωδεκανησιακής δύναμης στον χώρο όπου θα βρίσκονται -σύμφωνα με τα μέχρι τώρα δεδομένα- πλην του Απόλλωνα, ο Ιάλυσος και πιθανότατα η Ρόδος. Η "προεκλογική περίοδος" στις Καλυθιές συνεχίζεται με συζητήσεις, αλλά και συγκεντρώσεις και είναι πολύ νωρίς για να κρίνει κανείς ποιός θα είναι ο διάδοχος του **Γιώργου Καραγιάννη.**

- Η πλευρά του **Μιχάλη Καφετζή** συνεχίζει τις συγκεντρώσεις στις οποίες συμμετέχουν φίλοι του παληοί παράγοντες που θέλουν να βοηθήσουν τον Απόλλωνα στη νέα του προσπάθεια.

- Υπάρχει όμως και η πλευρά του **Χρήστου Κωσταντίνου** που προβάλει να βρίσκεται πιο κοντά στην διαδοχή



Θυμίζει προεκλογική περίοδο το κλίμα στις Καλυθιές. Στην άλλη πλευρά οι παίκτες περιμένου (ΒΙΚΤΩΡ-ΦΩΤΟ ΜΑΡΚΕΤ-ΙΑΛΥΣΟΣ)

αφού διαθέτει ένα στοιχείο υπέρ του. Την πρώτη εμπειρία.

Πέρα απ' αυτό όμως ότι και να προδικάσει κανείς τώρα υπάρχει η μεγάλη πιθανότητα να πέσει έξω αφού όλα είναι θέμα Γενικής Συνέλευσης.

Ο ΟΙΚΟΝΟΜΙΚΟΣ ΤΟΜΕΑΣ

Για να συμβούν όλα ομαλά και να υπάρξει θετική κατάληξη πρέπει να έχουν βρει λύση όλες οι οικονομικές εκκρεμότητες. Όπως χαρακτηριστικά ανακοίνωσε η διοίκηση **Καραγιάννη** όλοι οι ποδοσφαιριστές θα εξοφληθούν από δύο πάρτυ που θα γίνουν στις 14 Ιουνίου και στις 3 Ιουλίου. Από τα έσοδά τους θα εξαρτηθούν πολλά, γι' αυτό η συμμετοχή όλων είναι απαραίτητη.

ΕΥΧΕΣ ΓΙΑ ΤΗ ΡΟΔΟ

Η διοίκηση, οι προπονητές και οι παίκτες του Απόλλωνα Καλυθιών εύχονται στον πρωταθλητή Δωδεκανήσου Α.Σ. Ρόδος καλή επιτυχία στους αγώνες μπαράζ και φυσικά άνοδο στην Εθνική Ερασιτεχνική για νάχει η Δωδεκάνησος δύναμη σ' αυτό τον χώρο.

Είναι σε αναμονή...

☞ *Στην Κω περιμένουν την αναδιάρθρωση για να δουν τι μέλλει γεννέσθαι*

☞ *Ομάδα παληών παραγόντων έτοιμη να διαδεχθεί την διοίκηση Κυπριώτη*

ΚΩΣ (του ανταποκριτού μας **Γιώργου Αναγνώστου).** Στην Κω οι παράγοντες, οι προπονητές και οι παίκτες της ομάδας βρίσκονται σε αναμονή της αναδιάρθρωσης που πλανάται και προαναγγέλλεται τον τελευταίο καιρό. Βάσει της τρέχουσας προκήρυξης βέβαια η Κως έχει ήδη υποβιβασθεί στην Α' κατηγορία. Και σύμφωνα με τους ισχύοντες νόμους, ομάδα που παίρνει την άγουσα προς την αμέσως επόμενη κατηγορία, δεν μπορεί να παραμείνει σ' αυτή που αγωνιζόταν.

Συνεπώς η υποτιθέμενη αναδιάρθρωση -αν θα γίνει- θα λάβει χώρα με τις πρωταθλήτριες των Ενώσεων που παίρνουν μέρος σε αγώνες μπαράζ. Πάντως:

- Επειδή ζούμε στην Ελλάδα και κανείς δεν ξέρει τι μπορεί να συμβεί από τη μία στιγμή στην άλλη, σύμφωνα με έγκυρες πληροφορίες, ομάδα επιχειρηματιών και παληών παραγόντων είναι έτοιμη να διαδεχθεί κατά τον καλύτερο τρόπο την Διοίκηση **Κυπριώτη,** να βάλει σε τάξη τα πράγματα και να προσπαθήσει να δώσει άλλη οντότητα στην ΑΕ Κω, όλα αυτά βέβαια θα οριστικοποιηθούν όταν πλέον ανακοινωθεί η μορφή της αναδιάρθρωσης.

Η Κως πάντως χρειάζεται πάρα πολλά:

- Προπονητή.

- Αλλά και νέους παίκτες -κυρίως από το νησί της Κω- που θα πλαισιώσουν τους νυν εναπομείναντες.

Εν αναμονή της αναδιάρθρωσης λοιπόν όλοι στην Κω.

ΣΤΑΤΙΣΤΙΚΑ



Μισή επιτυχία

☞ Ο ΑΠΟΛΛΩΝ ΚΑΛΥΘΙΩΝ ΕΜΕΙΝΕ ΣΤΗΝ ΕΘΝΙΚΗ ΕΡΑΣΙΤΕΧΝΙΚΗ, Η Α.Ε. ΚΩΣ ΕΠΕΣΤΡΕΨΕ ΣΤΟ ΤΟΠΙΚΟ

Από τις δύο εκπροσώπους μας στην Εθνική Ερασιτεχνική η μία ανανέωσε την παραμονή της στην κατηγορία και η άλλη πήρε τον δρόμο της επιστροφής στο τοπικό μας.

Σε γενικές γραμμές η φετινή διοργάνωση δεν μας πρόσφερε ιδιαίτερες συγκινήσεις.

Τα επεισόδια μέσα και έξω από τα γήπεδα όπως σχεδόν κάθε χρόνο ήταν στο πρόγραμμα. Εξ αιτίας αυτών, το Αγερσανί Νάξου έχασε μία ολόκληρη κατηγορία και τιμωρήθηκε με αποβολή του από το πρωτάθλημα.

Ο ΑΠΟΛΛΩΝΑΣ

Ο στόχος της παραμονής επιτεύχθηκε εύκολα και γρήγορα. Οι Καλυθενοί εκμεταλλεύτηκαν το παράγοντα έδρα πετυχαίνοντας 11 νίκες, 2 ισοπαλίες και γνωρίζοντας ισάριθμες ήττες. Σημείωσαν 36 γκολ και είχαν στο παθητικό τους μονοψήφιο αριθμό τερμάτων, 9.

Εκεί όμως που ήταν "άσφαιροι" ήταν στα εκτός έδρας παιχνίδια της όπου σημείωσαν μόλις 2 νίκες, ενώ γνώρισαν 10 ήττες (τα γκολ 12-22).

ΟΙ ΣΥΜΜΕΤΟΧΕΣ

Στην αρχή κάτω από τις τεχνικές οδηγίες του **Κώστα Παπαοικονόμου** και αργότερα του αντικαταστάτη του **Γιώργου Τανίδη** το παρόν στους αγώνες συνολικά έδωσαν 25 ποδοσφαιριστές.

Αναλυτικά η αγωνιστική τους εικόνα ήταν η εξής:

	ΣΥΜ.	ΟΛ.	ΑΛ.	ΛΕΠΤΑ
1. Ισκάς Γιώργος	27	23	4	2354
2. Αλεξανδρίδης Νίκος	26	26	-	2340
3. Κακλαμάνος Μανώλης	25	24	1	2216
4. Σταθόπουλος Περικλής	25	22	3	2204
5. Χατζησταμάτης Γιάννης	24	20	3	1976
6. Χατζηπέτρος Γιώργος	25	18	5	1903
- Πολυχρονίου Κώστας	24	16	8	1903
8. Σαλαμαστράκης	23	15	8	1643
9. Σαλπιγκτίδης Δημήτρης	24	7	17	1603
10. Ξύπας Αντώνης	21	7	13	1383
11. Πολιάς Μιχάλης	19	10	9	1347
12. Καντιμοίρης Σταμάτης	21	8	13	1324
13. Ζούνης Θεολόγος	16	12	3	1306
14. Κοσκινιάτης Γιάννης	20	6	14	1047
15. Δημητριάδης Κώστας	18	8	10	972
16. Κοσμάς Μιχάλης	14	9	5	867
17. Αρχοντούλης Γιάννης	10	5	5	797
18. Μπεκιράς Σωκράτης	9	2	7	447
19. Νικολής Νίκος	6	4	2	430
20. Κώστας Κυριάκος	3	3	-	270
21. Βασιλείου Αλέκος	5	-	5	121
22. Δημητράς Δημήτρης	4	-	4	38
23. Μανέσης Γιώργος	2	-	2	26
24. Μαχαιρίδης Ηλίας	1	-	1	22
25. Μπακίρης Γιώργος	1	-	1	18

ΟΙ ΣΚΟΡΕΡ

Μία "ντουζίνα" παικτών χρήσθηκαν σκόρερ των Καλυθενών με τον **Κώστα Πολυχρονίου** για άλλη μία φορά να γίνεται ο τοπ σκόρερ της ομάδας του.

	ΓΚΟΛ	ΠΕΝ.
1. Πολυχρονίου	17	1
2. Καντιμοίρης	7	
3. Ξύπας	5	
4. Αρχοντούλης	3	1
- Ισκάς	3	
- Σαλαμαστράκης	3	
7. Κακλαμάνος	2	
- Σαλπιγκτίδης	2	
9. Δημητριάδης	1	
- Σταθόπουλος	1	1
- Πολιάς	1	
- Κοσκινιάτης	1	

(Σημ.: Ο **Πολυχρονίου** αστόχησε σε ένα πέναλτυ).

ΟΙ ΤΕΡΜΑΤΟΦΥΛΑΚΕΣ

Ο **Νίκος Αλεξανδρίδης** ήταν αυτός που πήρε την θέση του βασικού στην εστία του Απόλλωνα. Δέχθηκε 26 γκολ (τα 3 με πέναλτυ), ενώ είχε και δύο αποκρούσεις από τα 11 βήματα. Κατά μέσο όρο τα δίχτυα του παραβιάσθηκαν ακριβώς μία φορά ανά αγώνα.



28 συμμετοχές ο πρωτάρης στην κατηγορία Λουκάς Εγγλέζος



Πολυχρονίου, "παλιά του τέχνη κόσκινο", το γκολ



Απόλλων Καλ.: Στην Εθνική Ερασιτεχνική και τη νέα περίοδο

Ο **Κυριάκος Κώστας** σε τρεις παρουσίες του μάζεψε την μπάλα από το τέρμα του 5 φορές (μ.ο. 1,66).

ΟΙ ΑΤΑΚΤΟΙ

Σ' όλο το πρωτάθλημα μόνο τέσσερις παίκτες αντίκρυσαν την κόκκινη κάρτα του διαιτητή. Αυτοί ήταν οι **Χατζηπέτρος** (δύο φορές), **Ξύπας, Χατζησταμάτης, Ζούνης.**

Η Α.Ε. ΚΩΣ

Οι συνεχείς αλλαγές στο πόστο του προπονητού και κάποια διοικητικά προβλήματα ήταν αρκετά να οδηγήσουν την ομάδα από το νησί του Ιπποκράτη στον δρόμο του υποβιβασμού.

Στην κάποτε ισχυρή έδρα της η Κως απώλεσε 17 ολόκληρους βαθμούς. Ο απολογισμός της ήταν 8 νίκες-4 ισοπαλίες-3 ήττες (τα γκολ 26-13), ενώ μακριά απ' αυτή παρουσίασε την ίδια εικόνα μ' αυτή του Απόλλωνα δηλαδή 2 νίκες-3 ισοπαλίες-10 ήττες (τα γκολ 13-27).

ΟΙ ΣΥΜΜΕΤΟΧΕΣ

Κι εδώ εικοσιπέντε παίκτες φόρεσαν την φανέλα της ομάδας.

Συγκεκριμένα έπαιξαν οι παρακάτω:

	ΣΥΜ.	ΟΛ.	ΑΛ.	ΛΕΠΤΑ
1. Μποϊλής Γεράσιμος	28	21	7	2316
2. Μποϊλής Ζαχαρίας	28	22	6	2287
3. Λαγογένης Δημ.	27	19	8	2193
4. Γουλάς Γιώργ.	24	20	-	2098
5. Παπαϊγνατίου Σαβ.	25	20	5	1994
6. Γκουντελίτσας Σταθ.	23	21	2	1988
7. Εγγλέζος Λουκάς	28	7	19	1728
8. Δάνης Θανάσης	22	16	6	1716
9. Τρούλης Λευτέρης	19	14	5	1588
10. Ματθαίου Πέτρος	23	8	14	1574
11. Μάμμης Δαυίδ	23	13	10	1560
12. Μπιλιάς Νίκος	17	17	-	1530
13. Δρόσος Δημήτρης	20	8	11	1439
14. Δημητρόπουλος	13	11	1	1046
15. Σκαλέρης Μιχάλης	13	6	7	848
16. Μάμμης Μιχάλης	13	6	7	808
17. Στεφαδούρος Θεοδ.	15	6	9	737
18. Χατζηνικολάου Σπυρ.	9	3	6	406
19. Στιλίκοβιτς Σάσα	5	4	1	376
20. Αλεξούδης Λευτέρης	5	2	2	325
21. Υδραίος Παναγιώτης	11	-	11	319
22. Σταμάτης Γιώργος	4	2	2	223
23. Δρόσος Μ. Δημήτρης	4	1	3	121
24. Ευδαίμων Λευτέρης	5	-	5	160
25. Λαρσινός	1	-	1	68

ΟΙ ΣΚΟΡΕΡ

Ο **Θανάσης Δάνης** χρεώθηκε το 44% των τερμάτων της Κω, ενώ θα μπορούσε να πετύχει περισσότερα αν δεν αστοχούσε σε δύο εκτελέσεις πέναλτυ.

	ΓΚΟΛ	ΕΠ.	ΑΠ.
1. Δάνης	17	2	2
2. Εγγλέζος	5	-	-
3. Τρούλης	4	1	1
4. Γκουντελίτσας	3	2	-
- Αλεξούδης	3	2	-
- Δρόσος	3	-	-
7. Παπαϊγνατίου	2	-	1
8. Μάμμης Δ.	1	-	-
- Υδραίος	1	-	-

ΑΥΤΟΓΚΟΛ

Τέσσερις σημάδεψαν λάθος εστία. Αυτοί ήταν οι **Ζαχ. Μποϊλής, Γκουντελίτσας, Γούλας, Χατζηνικολάου.**

ΟΙ ΤΕΡΜΑΤΟΦΥΛΑΚΕΣ

Τρεις πήραν θέση κάτω από τα δοκάρια της Α.Ε. Κω.

Ο **Νίκος Μπιλιάς** που δέχθηκε 25 γκολ, τα τέσσερα με πέναλτυ (μ.ο. 1,47), ο **Δημητρόπουλος** που είδε την μπάλα στα δίχτυα του 14 φορές (μ.ο. 1,07) και ο **Λαρσινός** που έπαιξε μόλις 68 λεπτά και δέχθηκε ένα γκολ.

ΟΙ ΑΤΑΚΤΟΙ

Ο **Γιώργος Γούλας** τέσσερις (!) φορές πήρε το δρόμο για τα αποδυτήρια και από μία οι **Ματθαίου, Εγγλέζος, Δρόσος, Δημητρόπουλος, Αλεξούδης.**

ΡΑΣΗΤ ΜΑΡΑΣΛΗΣ

ΤΟΠΙΚΟ ΠΟΔΟΣΦΑΙΡΟ

Πρωινό το πρώτο παιχνίδι

☞ *Ο ΠΟΛΥΚΡΑΤΗΣ ΕΚΑΝΕ ΑΙΤΗΜΑ ΣΤΗΝ ΕΠΟ ΝΑ ΠΑΙΞΕΙ 11 π.μ. ΜΕ ΤΗ ΡΟΔΟ ΓΙΑ ΝΑ ΠΡΟΛΑΒΕΙ ΤΟ ΑΕΡΟΠΛΑΝΟ ΤΩΝ 2 μ.μ.*

Το ένα εμπόδιο μετά το άλλο εμφανίζεται στην ομάδα της Ρόδου, που μετά τις δύο αναβολές της έναρξης των αγώνων μπαράζ έρχεται να προστεθεί και ένα τρίτο.

Ο Πολυκράτης ο πρώτος αντίπαλος της πρωταθλήτριας Δωδ/σου, τον οποίο θα αντιμετωπίσει μεθαύριο στο Εθνικό Στάδιο, έκανε αίτημα στην ΕΠΟ το παιχνίδι να ορισθεί πρωϊνή ώρα, ώστε να προλάβει το αεροπλάνο της επιστροφής που φεύγει στις 2 μ.μ.. Δηλαδή εάν γίνει δεκτό το αίτημα ο αγώνας θα γίνει στις 10.45 ή 11 π.μ. και αυτό συνεπάγεται οικονομική ζημιά για τη Ρόδο που δεν θα έχει τον αναμενόμενο κόσμο στο γήπεδο.

Επίσης εκτός από οικονομική ζημιά, θα έχει ζημιά και όσον αφορά τη συμπαράσταση του κόσμου προς το πλευρό της ομάδας στο πρώτο παιχνίδι των δύσκολων αυτών αγώνων, στο οποίο χρειάζεται οπωσδήποτε τη νίκη για να ξεκινήσει με τον καλύτερο τρόπο τη προσπάθεια για την άνοδο στην Εθνική Ερασιτεχνική κατηγορία.

Από την πλευρά της η ΕΠΣΔ θα γίνει προσπάθεια ώστε ο αγώνας να γίνει απόγευμα όπως αρχικά είχε ορισθεί αλλά βέβαια η απόφαση θα παρθεί σήμερα από την ΕΠΟ. Αγωνιστικά τώρα η ομάδα της Ρόδου σήμερα θα πραγματοποιήσει την τελευταία της προπόνηση στο Εθνικό Στάδιο και αύριο το βράδυ θα αποσυρθεί στο ξενοδοχείο "BLUE BAY" προκειμένου οι ποδοφαιριστές να παραμείνουν συγκεντρωμένοι για το ματς της Τετάρτης.



Τελευταία προπόνηση σήμερα για τους παίκτες της Ρόδου εν όψει Πολυκράτη

Χωρίζουν Διγενής-Λεπτοκαρίδης

☞ *Μετά από μεταξύ τους επαφή δεν βρέθηκε κοινό σημείο ανανέωσης της συνεργασίας τους*

☞ *Σύμφωνα με πληροφορίες η ομάδα των Κοσκινού βρίσκεται κοντά σε συνεργασία με τον Ανδρέα Σταύρου*

Αν και η συνεργασία μικρής διάρκειας που είχαν Διγενής και **Κώστας Λεπτοκαρίδης** η οποία και στέφθηκε με επιτυχία με την κατάληψη της 1ης θέσης στον α' όμιλο της Β' κατηγορίας, οι δρόμοι των δύο απ' ότι δείχνουν τα πράγματα χωρίζουν.

Σε επαφή που είχαν οι δύο πλευρές πρόσφατα για να συζητήσουν περίπτωση ανανέωσης της συνεργασίας τους δεν βρέθηκε κοινό σημείο. Και πιο συγκεκριμένα δεν βρέθηκε σημείο επαφής στο οικονομικό μέρος με αποτέλεσμα ο χωρισμός να είναι πιο κοντινός από την συνέχιση της συνεργασίας τους.

Σε επικοινωνία που είχαμε χθες με τον **Κώστα Λεπτοκαρίδη** μας ενημέρωσε ο ίδιος για την εξέλιξη της σχέσης του με το Διγενή και επί τη ευκαιρία μας έκανε κάποιες δηλώσεις όσον αφορά το διάστημα που βρέθηκε στα Κοσκινού.

"Με το να αποφασίσω να αναλάβω τον Διγενή ρίσκαρα πολύ γιατί η ομάδα βρισκόταν με το χέρι στο λαιμό, αφού έπρεπε να περάσει μέσα από την Κω και να ξεπεράσει το εμπόδιο του Ανταγόρα.

Ωστόσο παρά το μεγάλο ρίσκο που πήρα βάζοντας σε κίνδυνο την καριέρα μου, δικαιώθηκα και σε συνδυασμό με την συμβολή των ποδοσφαιριστών οι οποίοι ήταν μέχρι το τέλος σοβαροί και συνεπείς, καταφέραμε να πάρουμε άνετα το πρωτάθλημα.



Με επιτυχία στέφθηκε η μικρής διάρκειας συνεργασία του Κώστα Λεπτοκαρίδη με τον Διγενή

Θέλω να ευχαριστήσω τους παίκτες, τον πρόεδρο και το Δ.Σ. για τη συνεργασία μας και εύχομαι ότι καλύτερο για την ομάδα στη συνέχεια".

ΚΟΝΤΑ ΣΕ ΣΤΑΥΡΟΥ

Σύμφωνα με πληροφορίες της εφημερίδας μας η διοίκηση του Διγενή βρίσκεται κοντά σε συνεργασία με τον πρώην προπονητή του Κλεάνθη και του Κλεόβουλου, **Ανδρέα Σταύρου.** Μετά τις τελευταίες εξελίξεις στο θέμα **Λεπτοκαρίδη,** η πληροφορία αυτή αποκτάει ακόμη περισσότερες πιθανότητες στο να πραγματοποιηθεί. Οι ίδιες πληροφορίες λένε πως ο **Ανδρέας Σταύρου** θα αποτελέσει παρελθόν για την ομάδα του Παραδεισίου παρά την επιτυχημένη διετία που είχε μαζί της.

"Να περισώσουμε ότι μπορούμε"

☞ *Με επιστολή τους οι φίλαθλοι τον Αστέρα Π. ζητάνε από τον πρόεδρο, Στ. Μοσχή να συγκαλέσει γεν. συνέλευση με στόχο την προοπτική ανοικοδόμησης της ομάδας*

Επιστολή μέσω της οποίας κατονομάζουν τα αίτια της μεγάλης πτώσης του Αστέρα Π. έφτασε χθες στα γραφεία της "Α.Γ." η οποία αναφέρει ακριβώς:

"Η αγωνία των ανθρώπων που απασχολούνται ανιδιοτελώς και σε βάρος του ελεύθερου χρόνου τους με τον αθλητισμό, παρακολουθούν με οδύνη τον κατακερματισμό και την πτώση τελικά της ομάδας του χωριού τους.

Ο Αστέρας Παστίδας που για 47 ολόκληρα χρόνια πρωτοστατούσε στο τοπικό πρωτάθλημα ποδοσφαίρου είναι γεγονός ότι έπεσε στα τελευταία κατηγορία των τοπικών διασυλλογικών πρωταθλημάτων.

Η κατάσταση αυτή έχει δύο ουσιαστικά υπεύθυνους. Πρώτον η σιωπή των συγχωριανών και τη μη συμμετοχή τους ενεργά στα κοινά του αθλητισμού, είχε σαν αποτελέσμα να αλωθεί ο χώρος από ανθρώπους που μόνο την προσωπική τους προβολή ήθελαν, αλλά και από την άλλη αυτή η αποχή δεν έφερε κάποια αντίδραση έτσι ώστε να ακολουθήσει η δράση. Αυτή η πρακτική καταλήγει σε ανευθυνότητα. Δεύτερον ο ίδιος ο πρόεδρος που έχει ακέραιη την ευθύνη για τις κακές σχέσεις με την ΕΠΣΔ και τα αντιαθλητικά γεγονότα εντός των αθλητικών χώρων, ακόμα και τις κακές σχέσεις με την ένωση διαιτητών.

Ο υπό έκπτωση πρόεδρος που κινδυνεύει να χάσει ακόμα και την φίλαθλο ιδιότητά του από την "ΕΦΙΠ" παρότρυνε την ομάδα να μην κατέβει να αγωνισθεί στην ίδια την έδρα της. Αυτό μας φέρνει κάποια χρόνια πίσω στην ιστορία που επαναλαμβάνεται μεταξύ "Παναρκαδικού-Ιάλυσου".

Η κακή διοικητική διαχείριση του προέδρου που επέφερε και την κρίση τελικά, είχε σαν αποτέλεσμα να καταρρεύσει το έμψυχο υλικό της ομάδας, μιας ομάδας που ποδοσφαιριστές της όχι μόνο στελέχωσαν την Β' Εθνική κατηγορία αλλά και την Α'. Κατέρρευσε λοιπόν ένα φυτώριο αθλητών που τροφοδοτούσε κύρια το τοπικό πρωτάθλημα. Αυτό ήταν η απόρροια μεταγραφών που τελικά δεν χρησιμοποιήθηκαν σε αγώνες.

Από όλη αυτήν την κατάσταση δεν ξέφυγε ούτε ο προπονητής **Σάββας Πάττας** των Β' και Γ' ομάδων που αναγκάστηκε να παραιτηθεί με αποτέλεσμα να μείνουν οι ομάδες χωρίς υπεύθυνο και να μην μπορούν να λάβουν μέρος σε κάποια αθλητική εκδήλωση.

Έχει παραιτηθεί ο Γενικός Γραμματέας αλλά στη Σωματική Αγωγή καμιά παραίτηση δεν έχει φθάσει. Τα μέλη του Δ.Σ. σιγά-σιγά αποσύρθηκαν και ο πρόεδρος έχει μείνει μόνος του να αλώνει το χώρο. Ποτέ στα χρονικά δεν σημαδεύτηκε τόσο πολύ η ομάδα μας και δεν διοικήθηκε από έκπτωτο πρόεδρο.

Μετά τα παραπάνω ζητούμε από τους συγχωριανούς μας που θέλουν να συμμετέχουν και τους έχουν μείνει κάποια ίχνη αγάπης προς το σωματείο μας να συνδράμουν στην ανοικοδόμηση και στη σωστή λειτουργία της ομάδας, ειδικά εκείνους που έχουν αποδείξει στο παρελθόν το πάθος τους και την ηθική τους προοπτική.

Καλούμε τον πρόεδρο κι αυτή την έσχατη στιγμή για την ομάδα να συγκαλέσει γενική συνέλευση έτσι ώστε, τουλάχιστον οι λίγοι που έμειναν υποστηρικτές της, μετά από τα γεγονότα που προηγήθηκαν, μήπως μπορέσει και περισωθεί κάτι από το κύρος και το ηθικό της.

Οι φίλαθλοι του Αστέρα Π.

Β' ΚΑΤΗΓΟΡΙΑ - Α' ΟΜΙΛΟΣ

Κλώτσησε την ευκαιρία...

☞ *Ο ΠΑΟ ΚΩ ΗΤΑΝ ΑΞΙΟΣ ΤΗΣ ΤΥΧΗΣ ΤΟΥ, ΑΦΟΥ ΠΗΓΕ ΜΕ 9 ΠΑΙΚΤΕΣ ΣΤΗ ΝΙΣΥΡΟ ΚΑΙ ΗΤΤΗΘΗΚΕ 5-2 ΑΠΟ ΤΟΝ ΠΟΛΥΒΩΤΗ*

☞ *ΚΕΡΔΙΣΑΝ ΝΙΚΑΓΟΡΑΣ ΚΑΙ ΕΘΝΙΚΟΣ ΕΝΩ ΗΤΤΗΘΗΚΕ Ο ΑΠΟΛΛΩΝ ΑΠ. ΚΑΙ ΤΩΡΑ ΟΙ ΤΡΕΙΣ ΤΟΥΣ ΠΕΡΙΜΕΝΟΥΝ ΤΟ ΑΠΟΤΕΛΕΣΜΑ ΤΗΣ ΑΠΟΦΑΣΗΣ ΤΗΣ ΕΦΕΣΗΣ ΤΟΥ ΝΙΚΑΓΟΡΑ ΠΟΥ ΕΚΔΙΚΑΖΕΤΑΙ ΑΥΡΙΟ*

☞ *ΜΕ ΣΑΜΠΑΝΕΣ ΚΑΙ ΑΠΟΝΟΜΕΣ ΑΠΟΧΑΙΡΕΤΗΣΕ ΤΗΝ ΚΑΤΗΓΟΡΙΑ Ο ΔΙΓΕΝΗΣ*

Αξιος της τύχης του ήταν χθες ο ΠΑΟ Κω, ο οποίος έχοντας μια ελπίδα για να παραμείνει στην κατηγορία την κλώτσησε και αυτή, αφού πήγε στη Νίσυρο με 9 παίκτες γνωρίζοντας την ήττα από τον Πολυβώτη με 5-2. Ετσι μετά τους Πολυβώτη, Αναγέννηση Ασφ., Ασκληπειό και Αστέρα Π. είναι η 5η ομάδα που οδηγείται στην γ' κατηγορία. Τώρα όσον αφορά την 7η θέση στη βαθμολογία, τα πράγματα είναι θολά, αφού εκκρεμεί η απόφαση της έφεσης του Νικαγόρα, που σύμφωνα με πληροφορίες θα εκδικαστεί αύριο από την αρμόδια επιτροπή της ΕΠΟ. Εάν παραμείνει η τιμωρία ο Νικαγόρας θα είναι η ομάδα που θα δώσει αγώνα μπαράζ με την 7η ομάδα του β' ομίλου (Δόξα Ψ.) για την διεκδίκηση της παραμονής του. Εάν όμως αθωωθεί τότε Εθνικός και Απόλλων Απ. είναι οι δύο υποψήφιες ομάδες, με τον Απόλλωνα όμως να έχει τις περισσότερες πιθανότητες για την κατάληψη της 7ης θέσης, αφού ο Εθνικός θα χρειάζεται έστω ένα βαθμό στο παιχνίδι με το Νικαγόρα. Ωστόσο χθες ο Νικαγόρας κατάφερε να κερδίσει στο Κωακό ντέρμπι τη Δόξα Κ. με 4-2 διατηρώντας τις ελπίδες παραμονής του, όπως νίκη με 6-2 πέτυχε και ο Εθνικός επί του Αστέρα Π. στους Αγίους Αποστόλους. Αντίθετα ο Απόλλων Απ. γνώρισε ήττα 3-1 στα Κοσκινού από τον πρωταθλητή Διγενή, που στο τέλος του αγώνα του απενεμήθη το κύπελλο από τον πρόεδρο της ΕΠΣΔ, Κλεόβουλο Χατζηγεωργίου, ενώ ανοίχθηκαν και αρκετές σαμπάνιες για τον εορτασμό της επιτυχίας. Στο τελευταίο ματς της τελευταίας αγωνιστικής του ομίλου είχαμε μια μίνι έκπληξη, με τον Ακουσίλαο να κερδίζει 3-1 μέσα στην Κω τον Ανταγόρα.

ΑΝΤΑΓΟΡΑΣ–ΑΚΟΥΣΙΛΑΟΣ 1–3

ΚΩΣ (Σεβαστός Μανιάς)

Με μίνι έκπληξη τελείωσε ο αγώνας ανάμεσα στον Ανταγόρα και τον Ακουσίλαο, καθώς είχαμε νίκη των φιλοξενούμενων με 3-1.

Ενας αγώνας χωρίς βαθμολογικό ενδιαφέρον, αφού ο μεν Ανταγόρας προετοιμάζεται για τον αγώνα μπαράζ που θα γίνει την επόμενη Κυριακή στη Τήλο με την δευτεραθλήτρια ομάδα του β' ομίλου Κατταβιά, ο δε Ακουσίλαος είχε εξασφαλίσει και μαθηματικά την παραμονή του από την προηγούμενη αγωνιστική.

Με νίκη λοιπόν τελείωσαν το πρωτάθλημα φέτος οι Φανενοί, καθώς εκμεταλλεύθηκαν τις πολλές απουσίες βασικών παικτών από πλευράς γηπεδούχων όπως επίσης εκμεταλλεύθηκαν και τη φλύαρη τους υπεροχή.

Παίζοντας στημένοι στην άμυνα και φεύγοντας με ξαφνικές αντεπιθέσεις στην επίθεση πήραν τους τρεις βαθμούς.

Ο Ανταγόρας αν και μπήκε στο α' ημίχρονο δραστήριος, μπόρεσε και προηγήθηκε στο 28' με κεφαλιά του **Ζερβάνου.**

Ωστόσο οι φιλοξενούμενοι έφτασαν στην ισοφάριση στο 37' με εύστοχο κτύπημα πέναλτυ του **Κάβουρα** το οποίο κέρδισε ο **Λεντής,** σε ανατροπή του από τον **Γουρλά.**

Στο β' ημίχρονο ο Ανταγόρας απάντησε με τρεις συνεχείς ευκαιρίες του **Αλκιβιάδη Χατζηνικολάου** που είχε μπει αλλαγή.

Συγκεκριμένα στο 48', στο 50' και στο 55', δύο φορές τα σουτ που επιχείρησε απέκρουσε ο **Χατζηελευθερίου** ενώ το τρίτο έφυγε λίγο άουτ.

Στη συνέχεια ο Ακουσίλαος ήταν αυτός που με τον **Λεντή** στο 58' και 62' έφτασε κοντά στο γκολ, ενώ στο 76' ο ίδιος παίκτης αυτή τη φορά ήταν εύστοχος και εκμεταλλευόμενος σέντρα συμπαίκτη του έκανε το 1-2.

Στις καθυστερήσεις του αγώνα ο **Τσαλίκης** μετά από σύγχυση στην περιοχή των γηπεδούχων με πλασέ έκανε το τελικό 1-3.

ΔΙΑΚΡΙΘΗΚΑΝ

Από τον Ανταγόρα άρεσαν περισσότερο οι **Κουτσουμπάρης, Σιλαϊδόπουλος, Στάκκος,** ενώ από τον Ακουσίλαο οι **Γιαννουκάς, Λεντής** και **Κάβουρας.**

Καλή η διαιτησία των **Κάκκια, Γιαλλούρη, Πανάτου.**

ΟΙ ΣΥΝΘΕΣΕΙΣ

ΑΝΤΑΓΟΡΑΣ: *Σπαθάρας, Πασπαράς, Στεργαλάς, Κουτσουμπάρης, Θαλασσινός (70' Δουμουκτσής), Γουρλάς (38' Χατζηνικολάου), Σιλαϊδόπουλος, Παναγόπουλος, Κεφαλιανός, Ζερβάνος, Στάκκος (87' Καραγιάννης).*

ΑΚΟΥΣΙΛΑΟΣ: *Χατζηελευθερίου, Καρασάββας (65' Κατταβενός), Αρφαράς, Καλαετζής, Γιαννουκάς, Θεοδοσίου, Μιχαλαριάς, Γιορδαμνής, Λεντής, Κάβουρας, Τσαλίκης.*

ΔΙΓΕΝΗΣ–ΑΠΟΛΛΩΝ ΑΠ. 3–1

ΚΟΣΚΙΝΟΥ

Την νευρικότητα που παρουσίασε στο α' ημίχρονο κατάφερε να την αποβάλλει στην επανάληψη του αγώνα φτάνοντας σε μια εύκολη νίκη με την οποία αποχαιρέτησε νικηφόρα την β' κατηγορία, επιστρέφοντας μετά από "διάλειμμα" ενός χρόνου, στην μεγάλη τοπική κατηγορία.

Ο λόγος για το πρωταθλητή του ομίλου Διγενή, που στο τελευταίο του παιχνίδι με αντίπαλο τον Απόλλωνα Απ. είπε αντίο στην κατηγορία που αγωνίσθηκε φέτος συνοδεύοντας το αποχαιρετισμό του με νίκη 3-1.

Μετά τη λήξη του αγώνα ακολούθησε άνοιγμα αρκετών φιαλών σαμπάνιας από τους ποδοσφαιριστές γιορτάζοντας την φετινή τους επιτυχία.

Στη συνέχεια ο πρόεδρος της ΕΠΣΔ **Κλεόβουλος Χατζηγεωργίου** παρέδωσε το κύπελλο του πρωταθλητή στον αρχηγό του Διγενή, ενώ ο αντιπρόεδρος της ΕΠΣΔ **Γιώργος Στράτος** μοίρασε τα 18 μετάλλια στους ποδοσφαιριστές της ομάδας των Κοσκινού.

Αγωνιστικά τώρα οι γηπεδούχοι είχαν το έλεγχο του αγώνα και στο 12' έφτασαν κοντά στο γκολ με τον **Κουλούρα** ο οποίος το πέτυχε, αλλά ο επόπτης **Κόκκινος** είδε την μπάλα να περνάει άουτ πριν φτάσει σ' αυτόν.

Ωστόσο στο 38' ο **Διακάκης** κέρδισε πέναλτυ σε ανατροπή του από τον **Φλεβάρη** και ο **Οίκουτας** εκτελώντας το έκανε το 1-0.

Στην εκπνοή του ημιχρόνου όμως (44') ο **Διακάκης** σε προσπάθεια του να εμποδίσει τον επιθετικό του Απόλλωνα **Γιαννακόπουλο,** έστειλε άθελά του τη μπάλα στα δίχτυα της ομάδας του.

Στην επανάληψη οι **Κοσκινιάτες** μπήκαν φουριόζοι και μέχρι το 53' είχαν κάνει το σκορ 3-1.

Συγκεκριμένα στο 46' ο **Αγγελόπουλος** πραγματοποιώντας ατομική προσπάθεια από αριστερά έδωσε έτοιμο γκολ στο **Οίκουτα** (2-1), ενώ στο 53' ο **Αχιολάς** με ωραίο βολέ έξω από την περιοχή έκανε το 3-1.

Επίσης στο 87' σουτ του **Αγγελόπουλου** αποκρούσθηκε από το κάθετο δοκάρι της εστίας του **Μιχαλάκη** και έτσι το σκορ έμεινε στο 3-1.

Μ' αυτή την ήττα οι Απολλωνιάτες εύχονται να παραμείνει η τιμωρία του Νικαγόρα γιατί σε διαφορετική περίπτωση κινδυνεύουν να τερματίσουν 7οι στη βαθμολογία και ταυτόχρονα να κινδυνεύουν με υποβιβασμό.

ΔΙΑΚΡΙΘΗΚΑΝ

Από τους νικητές άρεσαν περισσότερο οι **Οικονομάκης, Αγγελόπουλος** και **Οίκουτας** ενώ από τον Απόλλωνα οι **Πανάγος** και **Σωτηρίου.**

Χωρίς προβλήματα η διαιτησία των **Ορφανού, Γιαννούλη, Κόκκινου.**

ΟΙ ΣΥΝΘΕΣΕΙΣ

ΔΙΓΕΝΗΣ: *Καντιμοίρης, Μοσκιού, Κουλούρας, Ψύλλος, Οικονομάκης, Μανιάς, Σιδεράτος (59' Οικονόμου), Διακάκης (60' Σκαφίδας), Αγγελόπουλος (65' Αλαχούζος), Αχιολάς, Οίκουτας.*

ΑΠΟΛΛΩΝ ΑΠ.: *Μιχαλάκης, Γουλάρας, Τσελεπής, Πετρίδης, Διακαντωνίου, Μακαρούνας (47' Καζούλης), Σωτηρίου, Γιαννακόπουλος Π., Γιαννακόπουλος Γρ. (46' Καραμανώλης), Φλεβάρης, Πανάγος (75' λ.τ. Εγγλέζος).*

ΠΟΛΥΒΩΤΗΣ–ΠΑΟ ΚΩ 5–2

ΝΙΣΥΡΟΣ (Γιώργος Αναγνώστου)

"Ταφόπλακα" σε κάθε ελπίδα παραμονής έβαλε χθες η ομάδα του Πολυβώτη στον ΠΑΟ Κω τον οποίο κέρδισε με 5-2 παρασέρνοντας τον και αυτόν μαζί του στη γ' κατηγορία.

Οι φιλοξενούμενοι βέβαια με τον τρόπο που αντιμετώπισαν το συγκεκριμένο παιχνίδι, ήταν άξιοι της τύχης τους, αφού πήγαν στη Νίσυρο με εννέα παίκτες όλους κι όλους.

Η ήττα λοιπόν δεν προκάλεσε έκπληξη αφού κύλησε φυσιολογικά.

Ο χορός των γκολ άνοιξε στο 3' με κοντινό σουτ του **Γαλαζούλα** (1-0), ενώ στο 14' και 22' **Χαρτοφύλλης Πρ.** και **Γιαουρδήμος** είχαν σουτ στο δοκάρι.

Η ισοφάριση σε 1-1 έγινε με κεφαλιά του **Γιαουρδήμου** στο 29', όμως 2' αργότερα (31') ο **Τουρτουλής** με αυτογκόλ έκανε το 2-1.

Στην επανάληψη και πιο συγκεκριμένα στο 56' ο **Χαρτοφύλλης Πρ.** εκμεταλλευόμενος σουτ του **Χασαπλαδάκη** στο δοκάρι, πήρε το ριμπάουντ και έκανε το 3-1.

Ο ίδιος παίκτης στο 62' από θέση τετ-α-τετ έκανε το 4-1, για να μειώσει στο 71' ο **Καραγιάννης** με σουτ σε 4-2, αλλά να έρθει και πάλι ο **Χαρτοφύλλης Πρ.** και να γράψει το τελικό 5-2 στο 73' σημειώνοντας ταυτόχρονα χατ-τρικ.

Καλύτεροι από τον Πολυβώτη ήταν οι **Χαρτοφύλλης Πρ., Φρατζής,** ενώ από τον ΠΑΟ Κω οι **Γιαουρδήμος, Καραγιάννης.**

Καλός ο διαιτητής **Βασιλείου** που είχε ως επόπτες φιλάθλους καθώς οι **Φεσσάρας** και **Μαργιέλλος** δεν προσήλθαν.

ΟΙ ΣΥΝΘΕΣΕΙΣ

ΠΟΛΥΒΩΤΗΣ: *Χαρτοφύλλης Ν., Σφακιανός (70' Φασουλάρης), Δερμιτζάκης, Σφήκας, Φρατζής, Χαρτοφύλλης Πρ., Τσιμισήρης, Γαλαζούλας (46' Χασαπλαδάκης), Ιντζές (70' Ορσάρης), Παπαδάκης, Πουλάκης.*

ΠΑΟ ΚΩ: *Τριμάτης, Καραγιάννης, Κάκος, Ζαχαρίου, Κυλιμάτος, Τουρτουλή, Γιαουρδήμος, Ψωμάς, Γραμμενάς.*

ΑΣΤΕΡΑΣ Π.–ΕΘΝΙΚΟΣ 2–6

ΑΓ. ΑΠΟΣΤΟΛΟΙ (Νίκος Πάττας)

Χωρίς να συναντήσει ιδιαίτερες δυσκολίες ο Εθνικός, νίκησε χθες στο ουδέτερο γήπεδο των Αγίων Αποστόλων τον Αστέρα Π. με 6-2 και περιμένει τώρα εάν θα παραμείνει η ποινή στον Νικαγόρα ή όχι για να δει εάν χρειάζεται άλλον ένα βαθμό για να παραμείνει στην κατηγορία.

Εκμεταλλευόμενος την αδυναμία των Παστιδενών που παρουσιάστηκαν με πολλούς νεαρούς στη σύνθεσή τους και χωρίς να πιάσει καλή απόδοση, έφτασε εύκολα στη νίκη.

Στο 6' οι Αρχιπολενοί έκαναν το 0-1, όταν μετά από ατομική προσπάθεια του **Εμίρογλου** και απόκρουση του **Αρκουλή,** ο **Φλεβάρης Ι.** πήρε το ριμπάουντ στέλνοντας τη μπάλα στην κενή εστία.

Η ισοφάριση ήρθε μετά από 4' (10'), αφού ο **Σαλονίτης** σταμάτησε με το χέρι προσπάθεια του **Σκόρπου** και ο διαιτητής **Χατζηνικόλας** έδειξε σωστά το σημείο του πέναλτυ.

Το εκτέλεσε ο **Παπασάββας** κάνοντας το 1-1.

Στο 34' είχαμε το 1-2 με ωραία ατομική προσπάθεια και σουτ του **Εμίρογλου,** ενώ στο 38' ο **Κουφαλάκης** με μακρινό σουτ αιφνιδίασε τον **Αρκουλή** γράφοντας το 1-3.

Στο β' ημίχρονο και πιο συγκεκριμένα στο 65' ο **Γερούτσης** με πλασέ έκανε το 1-4, για να μειώσει στο 69'ο **Βασιλώτος,** με μακρινό σουτ σε 2-4.

Η συνέχεια επιφύλασε άλλα δύο γκολ για τον Εθνικό. Στο 76' ο **Καραπάνος** με πλασέ έκανε το 2-5 ενώ στο 90' ο **Σαλονίτης** με σουτ διαμόρφωσε το τελικό 2-6.

ΔΙΑΚΡΙΘΗΚΑΝ

Οι **Εμίρογλου, Καραπάνος** και **Φλεβάρης Ι.** ήταν οι καλύτεροι από πλευράς νικητών, ενώ οι **Πάττας, Τάκκος** και **Κυριακάκης** ήταν οι καλύτεροι του Αστέρα.

Αριστη η διαιτησία των **Χατζηνικόλα, Φραγκίνη, Γιοβάνι.**

ΟΙ ΣΥΝΘΕΣΕΙΣ

ΑΣΤΕΡΑΣ Π.: *Αρκουλής, Τάκκος, Σκόρπος, Πάττας, Τσάππης, Κυριακάκης, Παπασάββας, Βασιλώτος, Χαριτάκης, Γιακουμάρος, Μπιλιάς.*

ΕΘΝΙΚΟΣ: *Φλεβάρης Χρ., Σαλονίτης, Σωτηράκης (59' Παπαϊωάννου), Μιχαλάκης, Λυριστής (35' λ.τ. Γερούτσης), Μοντιάδης, Φλεβάρης Ι., Εμίρογλου, Φλεβάρης Τσ. (52' Βαγιανάκης), Καραπάνος, Κουφαλάκης.*

ΝΙΚΑΓΟΡΑΣ–ΔΟΞΑ Κ. 4–2

ΚΕΦΑΛΟΣ (Θανάσης Παριανός)

Ηθελε τη νίκη και την πέτυχε χθες ο Νικαγόρας. Μια νίκη που αρχικά του δίνει το δικαίωμα στη χειρότερη περίπτωση (να απορριφθεί η έφεσή του από την ΕΠΟ) να διεκδικήσει την παραμονή του σε αγώνα μπαράζ με την Δόξα Ψ., ενώ στην καλύτερη (δικαιωθεί από ΕΠΟ) "σφράγισε" την παραμονή του στην κατηγορία, αφού θα του επιστραφούν οι 3 βαθμοί από το μηδενισμό του.

Το χθεσινό παιχνίδι το διέκρινε η ένταση και το πάθος των ποδοσφαιριστών των δύο ομάδων για τη νίκη.

Πιο αποφασιστικοί οι γηπεδούχοι έφτασαν στο 29' στο 1-0 με πλασέ του **Φούσκα** ύστερα από σέντρα του **Κορδιστού.**

Μ' αυτό το σκορ έκλεισε το α' μέρος και περνώντας στην επανάληψη οι του Νικαγόρα έκαναν γρήγορα το 2-0 με κεφαλιά του **Παπασεβαστού** στο 55' που εκμεταλλεύθηκε βεβιασμένη απόκρουση επάνω στη γραμμή του **Κοκκαλάκη** μετά από σουτ του **Μπίλλη.**

Δύο λεπτά αργότερα (57') οι γηπεδούχοι καθάρισαν το ματς πετυχαίνοντας και τρίτο γκλ πάλι με τον **Παπασεβαστό** που με πλασέ ύστερα από σέντρα του **Μπίλλη** έκανε το 3-0.

Οι φιλοξενούμεοι μείωσαν στο 63' με απευθείας κτύπημα φάουλ του **Ντινιώρη Π.,** όμως στο 80' ήρθε και πάλι ο **Παπασεβαστός** και με ωραία ατομική προσπάθεια έγραψε το 4-1, σημειώνοντας ταυτόχρονα χατ-τρικ.

Λίγο αργότερα (84') ο **Τσιτσιλιάγκος** αυτή τη φορά με απευθείας κτύπημα φάουλ, διαμόρφωσε το τελικό 4-2.

ΔΙΑΚΡΙΘΗΚΑΝ

Οι **Διακογιάννης Λ., Καλερές** και **Παπασεβαστός** ήσαν οι καλύτεροι του Νικαγόρα, ενώ οι **Κοκκαλάκης, Τσίκνης** και **Ντινώρης Π.** από πλευρά Δόξας.

Καλή η διαιτησία των **Ξιάρχου, Κατέρη, Πλάτση.**

ΟΙ ΣΥΝΘΕΣΕΙΣ

ΝΙΚΑΓΟΡΑΣ: *Ανθούλης, Δρόσος, Διακογιάννης Λ., Καλερές, Σκευοφύλακας, Παπασταματίου (53' Διακογιάννης Τρ.), Πολίτης Κ. (70' Στρατής), Ντίλλης, Παπασεβαστός, Κορδιστός (57' Πολίτης Ι.), Φούσκας.*

ΔΟΞΑ Κ.: *Κατσίλης, Μουνούχος, Κοκκαλάκης Ν., Χατζηγιαννίδης, Ντινώρης Ζ., Τρακόσας (46' Τσιτσιλιάγκος), Τσίκνης, Κρεμμύδας, Τσαγγάρης, Ντινώρης Π.*

ΒΑΘΜΟΛΟΓΙΑ Α΄ ΟΜΙΛΟΥ

Α/Α	ΟΜΑΔΕΣ	ΒΑΘ.	ΑΓ.	ΤΕΡΜ.
1.	Διγενής	59	22	80-14
2.	Ανταγόρας	51	22	57-18
3.	Δόξα Κ.	38	22	53-30
4.	Ακουσίλαος	35	22	42-35
5.	Εθνικός	33	22	33-41
6.	Απόλλων Απ.	31	22	45-39
7.	Νικαγόρας	29	22	41-40
8.	ΠΑΟ Κω	27	22	43-58
9.	Αστέρας Π.	19	22	33-50
10.	Ασκληπειό	16	22	34-62
11.	Αναγέννηση	12	22	21-46
12.	Πολυβώτης	11	22	22-74

Ο Αστέρας Π. έχει 2 μηδενισμούς και -6 βαθμούς, ενώ Δόξα Κ., Αναγέννηση Ασφ. και Νικαγόρας από ένα μηδενισμό και -3 βαθμούς.

ΣΚΟΡ ΚΑΙ ΣΚΟΡΕΡ

● **Νικαγόρας–Δόξα Κ. 4–2**
29' **Φούσκας,** 55', 57', 80' **Παπασεβαστός,** 63' **Ντινώρης Π.,** 84 **Τσιτσιλιάγκος.**

● **Αστέρας Π.–Εθνικός 2–6**
6' **Φλεβάρης Ι.,** 10' (πεν.) **Παπασάββας,** 34' **Εμίρογλου,** 38' **Κουφαλάκης,** 65' **Γερούτσης,** 69' **Βασιλώτος,** 76' **Καραπάνος,** 90' **Σαλονίτης.**

● **Πολυβώτης–ΠΑΟ Κω 5–2**
3' **Γαλαζούλας,** 29' **Γιαουρδημος,** 31' (αυτογκόλ) **Τουρτουλή,** 56', 62', 73' **Χαρτοφύλλης Π.,** 71' **Καραγιάννης.**

● **Διγενής–Απόλλων Απ. 3–1**
38' (πεν.), 46' **Οίκουτας,** 44' (αυτογκόλ) **Διακάκης,** 53' **Αχιολάς.**

● **Ανταγόρας–Ακουσίλαος 1–3**
28' **Ζερβάνος,** 37' (πεν.) **Κάβουρας,** 76' **Λεντής,** 92' **Τσαλίκης.**

● **Ασκληπειό–Αναγέννηση Ασφ. 2–0 α.α.**

ΜΙΚΡΕΣ Αγγελίες

Για τις αγγελίες σας, απευθύνεσθε στα γραφεία μας ή στα τηλέφωνα: 22210, 75230

ΟΙ ΑΓΓΕΛΙΕΣ ΤΗΣ ΡΟΔΙΑΚΗΣ παρουσιάζονται και στο site www.anaggelies.gr

ενοικιασεις ακινητων & επιχειρησεων

ΔΩΜΑΤΙΑ πλήρως επιπλωμένα με πολυκουζινάκι και δικό τους μπάνιο στην περιοχή Δασκάλων. Πληρ. τηλ. 75035 ώρες 9.00-13.00 και 17.00-21.00 AE39578

ΔΩΜΑΤΙΟ επιπλωμένο, με ψυγείο, πολυκουζινάκι, επί της οδού Πειραιώς και Κέρκυρας. Πληρ. τηλ. 20081 (5.00 μ.μ.-10.00 μ.μ.) AE39566

ΓΡΑΦΕΙΟ ισόγειο 64 τ.μ. επί της οδού 28ης Οκτωβρίου, πλησίον Ακαδημίας, κατάλληλο για ιατρείο ή οποιαδήποτε άλλη επαγγελματική χρήση. Πληρ. τηλ. 24368, 0944553027 AE39561

ΜΙΚΡΟ ΔΙΑΜΕΡΙΣΜΑ (σαλόνι, κουζίνα, ένα υπνοδωμάτιο, WC) στη Ρόδο. Πληρ. τηλ. 0241-21834 μετά τις 3 μ.μ. AE39532

ΔΙΑΜΕΡΙΣΜΑ στην Ιξιά επί της οδού Σωτήρος, 2 υπνοδωμάτια, σαλόνι, κουζίνα και λοιποί χώροι. Πληρ. τηλ. 0945514995 AE39530

ΔΙΑΜΕΡΙΣΜΑ στην Ιαλυσό δύο υπνοδωματίων επί της Λεωφόρου κοντά στα Φανάρια. Πληρ. τηλ. 22528 AE39533

ΑΠΟΘΗΚΗ στο Ροδίνι με ράμπα. Πληρ. τηλ. 0945514995 AE39531

ΚΟΜΜΩΤΗΡΙΟ πλήρως εξοπλισμένο σε μεγάλη ξενοδοχειακή μονάδα. Πληρ. τηλ. 27778, 25274, 77494 AE39509

ΕΝΟΙΚΙΑΖΟΝΤΑΙ στην Ιαλυσό, επί της οδού Γ. Παπανδρέου (παραπλεύρως ζαχαροπλαστείου Mikes) α) ισόγειο κατάστημα τ.μ. 50 και β) ισόγεια γκαρσονιέρα. Πληρ. τηλ. 34023 AE39510

ΔΙΑΜΕΡΙΣΜΑ 56 τ.μ. στην περιοχή Δασκάλων. Πληρ. τηλ. 21038 από 5 μ.μ.-8 μ.μ. AE39512

ΓΡΑΦΕΙΟ επί της οδού Αννης Μαρίας 15, 50 τμ. Πληρ. τηλ. 26957, 33852 AE39513

ΚΟΥΚΑΚΙ-ΑΘΗΝΑ. ΓΚΑΡΣΟΝΙΕΡΑ, επιπλωμένη για φοιτητή ή φοιτήτρια στην περιοχή Δημητρακοπούλου. Πληρ. τηλ. 36268 και 0972095395. AE39495

ΙΣΟΓΕΙΟΣ ΕΠΑΓΓΕΛΜΑΤΙΚΟΣ ΧΩΡΟΣ, ΚΑΤΑΛΛΗΛΟΣ ΓΙΑ ΓΡΑΦΕΙΟ Ή ΕΡΓΑΣΤΗΡΙΟ Ή FAST FOOD Ή ΕΜΠΟΡΙΚΟ ΚΑΤΑΣΤΗΜΑ ΣΤΟ ΚΕΝΤΡΟ ΤΗΣ ΠΟΛΕΩΣ ΡΟΔΟΥ, ΣΥΝΟΙΚΙΑ ΝΙΟΧΩΡΙ ΕΠΙ ΤΗΣ ΟΔΟΥ ΙΩΑΝΝΟΥ ΚΑΖΟΥΛΗ 17. ΠΛΗΡ. ΤΗΛ. 0241 22612 Ή 0973388807 ΠΕ39497

ΚΑΤΑΣΤΗΜΑ 60 Τ.Μ. ΜΕ ΠΑΤΑΡΙ ΕΠΙ ΤΗΣ ΗΡΩΩΝ ΠΟΛΥΤΕΧΝΕΙΟΥ. ΔΕΚΤΕΣ ΜΟΝΟ ΣΟΒΑΡΕΣ ΠΡΟΤΑΣΕΙΣ. ΠΛΗΡ. ΤΗΛ. 39148 ΩΡΕΣ ΚΑΤΑΣΤΗΜΑΤΟΣ ΠΕ39511

ΕΝΟΙΚΙΑΖΟΝΤΑΙ: 1) Κατάστημα 110 τ.μ. στην Αννης Μαρίας κατάλληλο για οποιαδήποτε εμπορική χρήση, 2) Μονοκατοικία 120 τ.μ. με αυλή 60 τ.μ. μόνο για επαγγελματική χρήση (κατάλληλο για φροντιστήριο-νηπιαγωγείο-εστιατόριο κ.λπ.) 3) Ενοικιάζεται εστιατόριο πλήρως εξοπλισμένο 150 τ.μ. στην περιοχή Ιξιάς σε κεντρική τουριστική περιοχή. Πληρ. Ροδιακή Κτηματική, Ανέστης και Σάββας Σαββαΐδης, τηλ. 26281-35476-κιν. 0944/243452-0944/421015 AE39544

ΔΙΑΜΕΡΙΣΜΑ τριάρι στην Θ. Σοφούλη 125Α. Πληρ. τηλ. 52377-51458 AE39505

ΔΙΑΜΕΡΙΣΜΑ επί της οδού Αννης Μαρίας 117 τ.μ. στο πρώτο όροφο, νεόκτιστο. Πληρ. τηλ. 29864. AE39496

ΔΙΑΜΕΡΙΣΜΑ καινούργιο, δύο υπνοδωματίων στην περιοχή Ιξιά. Πληρ. τηλ. 90393 και 35954 AE39504

ΚΑΤΑΣΤΗΜΑ, 55 τ.μ. με πατάρι 35 τ.μ. επί της οδού Καναδά 54. Πληρ. τηλ. 22450, από 8.30 π.μ. έως 3 μ.μ. AE39494

ΔΙΑΜΕΡΙΣΜΑ 95 τ.μ. (2 υπνοδωμάτια, σαλοτραπεζαρία, κουζίνα, W.C.) στην περιοχή Μόντε Σμιθ. Πληροφορίες στο τηλέφωνο 0937-342601 AE39493

ΟΙΚΗΜΑ 180 Τ.Μ. ΜΕ ΤΕΡΑΣΤΙΟ ΠΕΡΙΒΑΛΛΟΝΤΑ ΧΩΡΟ, ΒΕΡΑΝΤΕΣ, ΚΗΠΟ, ΠΑΡΚΙΝΓΚ, 100 ΜΕΤΡΑ ΠΡΙΝ ΤΑ ΦΑΝΑΡΙΑ ΤΗΣ ΙΑΛΥΣΟΥ, ΚΑΤΑΛΛΗΛΟ ΓΙΑ ΕΠΑΓΓΕΛΜΑΤΙΚΗ ΧΡΗΣΗ (ΕΣΤΙΑΤΟΡΙΟ, ΜΠΑΡ, ΚΑΦΕΤΕΡΙΑ Κ.ΛΠ.) ΕΤΟΙΜΟ ΓΙΑ ΑΜΕΣΗ ΧΡΗΣΗ. ΠΛΗΡ. ΤΗΛ. 27196 ΠΕ39473

ΑΠΟΘΗΚΗ ΙΣΟΓΕΙΑ 400 Τ.Μ. ΣΤΟ 6ο ΧΛΜ. ΡΟΔΟΥ-ΚΑΛΛΙΘΕΑΣ ΜΕ ΕΥΚΟΛΗ ΠΡΟΣΒΑΣΗ ΑΠΟ ΤΗΝ ΛΕΩΦΟΡΟ ΙΔΑΝΙΚΗ ΓΙΑ ΜΑΡΑΓΚΟ Ή ΑΛΟΥΜΙΝΑ. ΠΛΗΡ. ΤΗΛ. 22943-28838 ΩΡΕΣ 10-1 ΤΟ ΠΡΩΙ ΚΑΘΗΜΕΡΙΝΑ ΧΠΕ162

ΚΑΤΣΑΔΟΥΡΟΣ ΤΑΞΙΑΡΧΗΣ
ΠΟΛΙΤΙΚΟΣ ΜΗΧΑΝΙΚΟΣ
ΚΑΤΑΣΚΕΥΕΣ ΔΗΜΟΣΙΩΝ-ΙΔΙΩΤΙΚΩΝ ΕΡΓΩΝ
ΣΤΑΤΙΚΗ ΕΝΙΣΧΥΣΗ - ΑΝΤΙΣΕΙΣΜΙΚΗ ΠΡΟΣΤΑΣΙΑ
ΕΝΙΣΧΥΣΕΙΣ-ΕΠΙΣΚΕΥΕΣ-ΑΝΑΠΑΛΑΙΩΣΕΙΣ ΚΤΙΡΙΩΝ
GUNITE
ΕΚΤΟΞΕΥΟΜΕΝΟ ΣΚΥΡΟΔΕΜΑ
ΕΙΔΙΚΑ & ΓΕΝΙΚΑ ΤΕΧΝΙΚΑ ΕΡΓΑ
ΓΡΗΓ. ΛΑΜΠΡΑΚΗ 39 ΡΟΔΟΣ
ΤΗΛ. (0241) 22940 FAX: 22406 ΚΙΝ.: 093/2336258

ΚΤΗΜΑΤΟΜΕΣΙΤΙΚΟ ΓΡΑΦΕΙΟ - REAL ESTATE AGENCY

ΕΚΤΙΜΗΣΕΙΣ-ΑΓΟΡΕΣ-ΠΩΛΗΣΕΙΣ
ΚΑΤΑΣΤΗΜΑΤΑ
ΟΙΚΟΠΕΔΑ-ΧΩΡΑΦΙΑ
ΚΤΗΜΑΤΙΚΕΣ-ΣΥΜΒΟΥΛΕΣ
ΕΝΟΙΚΙΑΣΕΙΣ-ΔΙΑΧΕΙΡΙΣΕΙΣ
ΣΠΙΤΙΑ-ΔΙΑΜΕΡΙΣΜΑΤΑ

Vitzileos
ΜΑΡΙΟΣ Κ. ΒΙΤΖΗΛΑΙΟΣ
Μεσίτης Αστικών Συμβάσεων - Real Estate Agent

Εθν. Μακαρίου 45 - 3ος όροφος
Τηλ.: 0241-24900 25545.
Fax: 25544 Κιν.: 0932-704919



ΚΑΤΑΣΤΗΜΑΤΑ, ΓΡΑΦΕΙΑ, ΕΠΙΧΕΙΡΗΣΕΙΣ

20 τ.μ. μαγαζί στο Φαληράκι ..... 40.000.000 δρχ.
27 τ.μ. μαγαζί στο εμπορικό κέντρο ..... 11.000.000 δρχ.
50 τ.μ. μαγαζί κοντά στο Μαντράκι ..... 100.000.000 δρχ.
75 τ.μ. γραφείο στον 1ο όροφο στη Μανδηλαρά ..... 34.000.000 δρχ.
100 τ.μ. επιχείρηση στα 100 Μαγαζιά ..... 25.000.000 δρχ.
106 τ.μ. μαγαζί στην Αμαράντου ..... 40.000.000 δρχ.
115 τ.μ. ισόγ.+115 τ.μ. διόροφο εστιατόριο στην παλιά Πόλη ..... 60.000.000 δρχ.
120 τ.μ. ισόγειο+95 τ.μ. υπόγειο στην Αννης Μαρίας ενοικιάζεται ..... 500.000 δρχ/μήνα
140 τ.μ. εστιατόριο (ακίνητο)+140 τ.μ. κήπος με θέα εξοπλισμένα. Λίνδος ..... 45.000.000 δρχ.
140 τ.μ. μαγαζί+140 τ.μ. όροφος+130 τ.μ. 2ος όροφος Ορφανίδου ..... 75.000.000 δρχ.
168 τ.μ. κατάστημα στην περιοχή Πανάγου ..... 20.000.000 δρχ.
170 τ.μ. κατάστημα στην Παλιά Πόλη (ενοικιάζεται) πιο τουριστική οδός ..... 100.000.000 δρχ.
180 τ.μ. κατάστημα προς θάλασσα+500 τ.μ. αυλή ..... 50.000.000 δρχ.
185 τ.μ. αποθήκη super lux Ασγούρου ..... 24.000.000 δρχ.
220 τ.μ. ισ+150 τ.μ. υπ.+150 τ.μ. όρ. σε οικόπ. 1720 τ.μ. στο δρόμο Ρόδος-Κοσκ. 110.000.000 δρχ.
250 τ.μ. ακίνητο (σε γκαρσονιέρες 5Χ25 τ.μ.)+125 τ.μ. αποθήκη στη Μηδεια ..... 25.000.000 δρχ.
300 τ.μ. κατάστημα ετοιμοπαράδοτο σε 1000 τ.μ. οικόπεδο. Παστίδα ..... 50.000.000 δρχ.
300 τ.μ. ισ.+300 τ.μ.υπ.+300 τ.μ. όρ. σε οικόπ. 3170 τ.μ. εστιατόριο πλήρης εξοπλ. Κοσκινού ..... 250.000.000 δρχ.
400 τ.μ. εστιατόριο στην Παλιά Πόλη (ακίνητο και επιχείρηση) ..... 40.000.000 δρχ.
400 τ.μ. αποθήκη στη Σοφούλη. Ευκαιρία ..... 24.000.000 δρχ.
400 τ.μ. 9 studios-bar στην Παλιά Πόλη. Μισά μετρητά/μισά σε 4 χρόνια ..... 75.000.000 δρχ.
500 τ.μ. ισόγειο+500 τ.μ. όροφος στην Παλιά Πόλη ..... 50.000.000 δρχ.
661 τ.μ. apartments σε οικόπεδο 414 τ.μ., 26 δωμάτια, πλήρως εξοπλισμένα α' κατηγορία, κοντά στο λιμάνι ..... 160.000.000 δρχ.
771 τ.μ. ακίνητο στην Παλιά Πόλη στο τουριστικό δρόμο ..... 350.000.000 δρχ.
750 τ.μ. αποθήκη με ράμπα για μεγάλα φορτηγά ..... 80.000.000 δρχ.
856 τ.μ. ακίνητο+επιχείρηση+100 τ.μ. πάρκινγκ κοντά πανεπιστήμιο ..... 125.000.000 δρχ.
1155 τ.μ. ακίνητο σε οικόπεδο 817 τ.μ. στο κέντρο της Ρόδου ..... 360.000.000 δρχ.
3800 τ.μ. εργοστάσιο κτισμένο σε οικόπεδο 32000 τ.μ. ..... 115.000.000 δρχ.
Ξενοδ. Α' κατ. 120 κλίνες πάνω στο κύμα με οικοπ. 4725 τ.μ. Ιαλυσός ..... 2.200.000 δολλ. USA
Ξενοδοχείο Β' κατηγορίας, 72 κλίνες, διακοσμημένη, στην πόλη ..... 250.000.000 δρχ.
Ξενοδ. Β' κατ., 190 κλίνες σε οικόπ. 1500 τ.μ., πισίνα, προς θάλασσα, Ρόδος ..... 1.600.000.000 δρχ.
300 τ.μ. ακίνητο στη Λέρο που αποτελείται από διόροφη μονοκατ. +2 γκαρσον.+μαγαζί 129 τ.μ. στο κύμα Αγ. Μαρίνα όλα μαζί ή μεμονωμένα σε τιμή ευκαιρία

ΔΙΑΜΕΡΙΣΜΑΤΑ

30 τ.μ. γκαρσονιέρα στα Τριάντα ..... 5.000.000 δρχ.
75 τ.μ. στα Τριάντα 2ος όροφος ..... 18.000.000 δρχ.
84 τ.μ. στην Ιξιά 2ος όροφος ..... 18.000.000 δρχ.
85 τ.μ. στη Σοφούλη ημιυπόγειο ..... 16.000.000 δρχ.
92 τ.μ. στη Ψαροπούλα ..... 17.000.000 δρχ.

100 τ.μ. στα Τριάντα ..... 20.000.000 δρχ.
114 τ.μ. παραδοσιακό διαμέρισμα απέναντι Καζίνο ..... 35.000.000 δρχ.
145 τ.μ. Χειμάρας, 3ος όροφος με θέα ..... 38.000.000 δρχ.
185 τ.μ. διαμέρισμα-ρετιρέ σε μπετά κοντά στο πανεπιστ. ..... 20.000.000 δρχ.
190 τ.μ. στη Σοφούλη ..... 40.000.000 δρχ.
210 τ.μ. στα Κοσκινού οροφοδιαμερ., με 40 τ.μ. βεράντες, super lux ..... 63.000.000 δρχ.

ΜΕΖΟΝΕΤΕΣ-ΜΟΝΟΚΑΤΟΙΚΙΕΣ

60 τ.μ. διόροφη μονοκ. επιπλωμένη στην Παλιά Πόλη ..... 30.000.000 δρχ.
80 τ.μ. μεζονέτα στους Καστελλαριζιούς με οικόπεδο ..... 20.000.000 δρχ.
90 τ.μ. διόροφη μονοκατ.+30 τ.μ. αυλή στην Παλιά Πόλη ..... 26.000.000 δρχ.
100 τ.μ. μονοκατ. σε οικόπεδο 270 τ.μ. στην Ηλιούπολη ..... 38.000.000 δρχ.
100 τ.μ.+100 τ.μ. δύο μονοκατοικίες στον Καλαμώνα σε οικοπ. 4310 τ.μ. ..... 70.000.000 δρχ.
104 τ.μ. μονοκατοικία-διόροφη 3α υπνοδωμάτια Αγ. Ιωάννης ..... 30.000.0000 δρχ.
115 τ.μ. μεζονέτα σε μπετά με οικόπεδο 1.200 τ.μ. στα Αφάντου ..... 16.000.000 δρχ.
116 τ.μ. μονοκατ. σε οικόπεδο 1.000 τ.μ στα Κοσκινού ..... 52.000.000 δρχ.
120 τ.μ. μεζονέτα super lux στην Ανάληψη με τζάκι ..... 42.000.000 δρχ.
135 τ.μ. μεζονέτα στα Κρητικά σε οικόπεδ. 700 τ.μ. ..... 46.000.000 δρχ.
150 τ.μ.+50 τ.μ. πάνω μονοκατ. με κήπο 100 τ.μ. Μητροπόλεως ..... 23.000.000 δρχ.
170 τ.μ. μονοκατοικία+αυλή στην Παλιά Πόλη ..... 23.000.000 δρχ.
200 τ.μ. βίλα σε οικόπεδο 5.725 τ.μ. στην Μηδεια ..... 160.000.000 δρχ.
200 τ.μ. μεζονέτα σε οικόπεδο 1.000 τ.μ. στα Κοσκινού σε μπετά ..... 26.000.000 δρχ.
200 τ.μ. μεζονέτα στα Καλαβάρδα σε οικόπεδο ..... 29.000.000 δρχ.
230 τ.μ. βίλα στην Λάρδο σε 7.700 τ.μ. οικόπεδο και γεώτρηση ..... 120.000.000 δρχ.
300 τ.μ. βίλα στις Καλυθιές σε οικόπεδο 4.000 τ.μ., γκαράζ ..... 120.000.000 δρχ.
320 τ.μ. βίλα με οικόπεδο 4.000 τ.μ. στα Τριάντα ..... 110.000.000 δρχ.
340 τ.μ. 5 διατηρητέα σπίτια σε οικοπ. 3.000 τ.μ. Μόντε Σμιθ ..... 160.000.000 δρχ.

ΟΙΚΟΠΕΔΑ

240 τ.μ. στην Ανάληψη Σ.Δ.-0,8 με άδεια για 200 τ.μ. οικία ..... 17.000.000 δρχ.
80 τ.μ. στο Καρακόνερο Σ.Δ.=0,4 ..... 25.000.0000 δρχ.
750 τ.μ. στο Γεννάδι, εντός σχεδίου ..... 7.000 δρχ./μέτρο
1.450 τ.μ. εντός οικισμού, έχει νερό, φως, στα Μαριτσά ..... 9.000.000 δρχ.

1.500 τ.μ. στην Μ. Πετρίδη Σ.Δ.-0,8 ..... 195.000.000 δρχ.
1.600 τ.μ. στην Αθηνών Σ.Δ.-0,8 ..... 125.000.000 δρχ.
2.100 τ.μ. στην Ιξιά ..... 45.000.000 δρχ.
2.120 τ.μ. στο Γεννάδι με άδεια για 200 τ.μ. οικία ..... 20.000.000 δρχ.
2.500 τ.μ. πάνω στο δρόμο Ελαιώνας-Φουρνάκι. Γεννάδι ..... 5.000.000 δρχ.
3.050 τ.μ. στα Καλαβάρδα με άδεια ..... 6.000.000 δρχ.
3.080 τ.μ. στο Πλημμύρι ..... 8.000.000 δρχ.
4.000 τ.μ. πίσω από ΔΕΥΑΡ ..... 60.000.000 δρχ.
4.000 τ.μ. κοντά στο Βερόπουλο με φανταστική θέα ..... 50.000.000 δρχ.
4.250 τ.μ. στο Γεννάδι (διασταύρωση) ..... 30.000.000 δρχ.
4.400 τ.μ. στην Κρεμαστή ..... 26.000.000 δρχ.
5.000 τ.μ. στα Μαριτσά ..... 15.000.000 δρχ.
5.085 τ.μ. στα Κοσκινού ..... 35.000.000 δρχ.
5.500 τ.μ. στο Γεννάδι, κοντά στην θάλασσα ..... 40.000.000 δρχ.
5.600 τ.μ. στους Καστελοριζιούς με νερό και φως, μονοκατ. ..... 45.000.000 δρχ.
6.000 τ.μ. στην Παστίδα ..... 42.000.000 δρχ.
6.000 τ.μ. στην Παστίδα+αποθήκη ..... 49.000.000 δρχ.
6.100 τ.μ. στον Καλαμώνα ..... 14.000.000 δρχ.
6.500 τ.μ. στην Λεωφόρος Ρόδος-Κρεμαστή ..... 150.000.000 δρχ.
6.500 τ.μ. στο Φαληράκι κοντά στην θάλασσα, προνομιακό ..... 170.000.000 δρχ.
7.700 τ.μ. στην παραλία Αφάντου ..... 7.800 τ.μ. στην λεωφόρο Ρόδου-Λίνδου, προνομιακό ..... 200.000.000 δρχ.
8.000 τ.μ. στο Φαληράκι ..... 49.000.000 δρχ.
8.000 τ.μ. στο Πλημμυρι στο κύμα ..... 40.000.000 δρχ.
8.500 τ.μ.+6.500 τ.μ. στην παραλία Αφάντου ..... 6.000 δρχ. το τ.μ.
8.600 τ.μ. στο Φαληράκι ..... 90.000.000 δρχ.
8.800 τ.μ. στα Κοσκινού ..... 50.000.000 δρχ.
9.345 τ.μ. στα Ασγούρου με θέα ..... 69.000.000 δρχ.
9.600 τ.μ. στα Μαριτσά, προνομιακό ..... 36.000.000 δρχ.
10.000 τ.μ. στα Κοσκινού, μεγάλη ευκαιρία ..... 20.000.000 δρχ.
12.000 τ.μ. στα Αφάντου, πάνω στο κύμα ..... 176.000.000 δρχ.
12.000 τ.μ. στο Λαδικό. Παραλιακά ..... 11.000.000 δρχ.
15.000 τ.μ. στα Ασγούρου ..... 45.000.000 δρχ.
15.000 τ.μ. στην Πάρο από την θάλασσα με θέα ..... 25.000.000 δρχ.
15.300 τ.μ. στο Πλημμύρι ..... 60.000.000 δρχ.
16.000 τ.μ. στις Φάνες στην θάλασσα με άδεια για 170 κλιν. ..... 33.000.000 δρχ.
5.000 τ.μ. στα Καλαβάρδα ..... 100.000.000 δρχ.
30.000 τ.μ. στην παραλία Αφάντου ..... 360.000.000 δρχ.
32.000 τ.μ. στην Θολό, πάνω στο κύμα ..... 200.000.000 δρχ.
40.000 τ.μ. στο Γεννάδι, πάνω στο κυμα ..... 480.000.000 δρχ.
50.000 τ.μ. στο Τσαίρι ..... 125.000.000 δρχ.
65.423 τ.μ. στα Κοσκινού ..... 650.000.000 δρχ.
115.000 τ.μ. στην Δαματριά. Αγροτεμ. με 2 πηγάδια ..... 65.000.000 δρχ.

ΖΗΤΟΥΝΤΑΙ:
ΚΑΤΑΣΤΗΜΑΤΑ ΟΙΚΟΠΕΔΑ ΔΙΑΜΕΡΙΣΜΑΤΑ
ΕΝΤΟΣ-ΕΚΤΟΣ ΠΟΛΕΩΣ ΚΑΘΩΣ ΚΑΙ
ΟΙΚΟΠΕΔΑ ΓΙΑ ΑΝΤΙΠΑΡΟΧΗ
ΔΑΝΕΙΑ ΔΕΚΤΑ- ΕΥΚΟΛΙΕΣ ΠΛΗΡΩΜΗΣ

ενοικιασεις

συνέχεια από την προηγούμενη

ΔΙΑΜΕΡΙΣΜΑ, επί της Αννης Μαρίας 82, κατάλληλο για επαγ. χρήση αποτελούμενο από σαλόνι, κουζίνα, 2 κρεβατοκάμαρες, μπάνιο. Πληρ. τηλ. 25687. AE39492

ΚΑΤΑΣΤΗΜΑ 30 τ.μ. σε κεντρικό σημείο επί της Λεωφόρου Κρεμαστής. Πληρ. τηλ. 92724 AE39438

PUB-ΚΑΦΕΤΕΡΙΑ στο τουριστικό κέντρο-πλησίον νέου καζίνου. Πλήρως εξοπλισμένη ανακαινισμένη, η καλύτερη στο είδος της. Συμβόλαιο 12ετές. Πληροφορίες άλλες δεν θα δοθούν στο τηλέφωνο. Πληρ. τηλ. για συνεννόηση 78392, 27960, 093/7120440 μετά τις 12 το μεσημέρι. AE39520

ΕΣΤΙΑΤΟΡΙΟ-BAR στην Ιαλυσό, πλήρες εξοπλισμένο. Πληρ. τηλ. 0945141714, 0945949397

ΚΑΤΑΣΤΗΜΑ στον εμπορικότερο δρόμο του Φαληρακίου με αυλή. Πληρ. τηλ. 094/5039562. AE39364

STUDIOS με το μήνα ή με την ημέρα πλήρως επιπλωμένα με πολυκουζινάκι, ψυγείο, ντους, WC, μπαλκόνι, ζεστό νερό επί 24ωρου βάσεως και εσωτερικό τηλέφωνο στην πιο ήσυχη περιοχή της πόλης της Ρόδου (περιοχή Δασκάλων), οδός Μανώλη Παπαμανώλη αριθμ. 12, κάθετος επί της Στέλιου Κωτιάδη. Πληρ. τηλ. 37244 ΧΠΕ110

ΜΕΖΟΝΕΤΑ 165 τ.μ. στην περιοχή της Ιαλυσού διαθέτει αυτόνομη κεντρική θέρμανση και ηλιακό θερμοσίφωνο. Επίσης μεγάλη αυλή για πάρκινγκ και κήπο. Πληρ. τηλ. 0945797780 AE39413

2 ΓΚΑΡΣΟΝΙΕΡΕΣ μαζί ή μεμονωμένα κατάλληλα για Φροντιστήριο (διατίθεται μαζί και η επίπλωση), ιατρείο, γραφείο ή άλλη επαγγελματική χρήση, στον α' όροφο στην οδό Κων/νου Παλαιολόγου 105, με πρόσοψη στο Πάρκο του Αγ. Ιωάννου. Πληρ. τηλ. 82400-81540 κ. Ευαγγελία. ΧΑΕ100

πωλησεις ακινητων & επιχειρησεων

ΠΩΛΕΙΤΑΙ ΑΠΟ ΙΔΙΩΤΗ ΔΙΑΜΕΡΙΣΜΑ 1 ΥΠΝΟΔΩΜΑΤΙΟΥ 58 Τ.Μ. ΜΕ ΜΠΑΛΚΟΝΙΑ, 1ΟΣ ΟΡΟΦΟΣ ΣΕ ΠΟΛΥ ΚΑΛΗ ΚΑΤΑΣΤΑΣΗ ΚΑΙ ΑΝΑΚΑΙΝΙΣΜΕΝΟ ΕΠΙ ΤΗΣ ΒΟΡΕΙΟΥ ΗΠΕΙΡΟΥ. ΤΙΜΗ 16.400.000. ΠΛΗΡ. ΤΗΛ. 0944/532822ΠΟ39574

ΛΙΓΟ ΜΕΤΑ ΤΗ ΣΟΡΩΝΗ ΠΩΛΕΙΤΑΙ ΚΤΗΜΑ 3 ΣΤΡΕΜΜΑΤΩΝ ΜΕ ΚΤΙΣΜΑ 75 Τ.Μ. ΠΟΛΥ ΚΟΝΤΑ ΣΤΗ ΛΕΩΦΟΡΟ ΔΙΠΛΑ ΣΕ ΚΑΤΟΙΚΗΜΕΝΗ ΠΕΡΙΟΧΗ. ΠΛΗΡ. ΤΗΛ. 0932064816 ΠΟ39584

ΚΑΤΑΣΤΗΜΑ ισόγειο 115 τ.μ. με αντίστοιχο υπόγειο στην οδό Σωτήρος κατάλληλο για supermarket. Τιμή ευκαιρίας. Πληρ. (01) 9960297 κο Σάββα, 75441 AO39581

ΔΙΑΜΕΡΙΣΜΑΤΑ ΑΡΙΣΤΗΣ ΚΑΤΑΣΚΕΥΗΣ ΜΕ ΚΕΝΤΡΙΚΗ ΘΕΡΜΑΝΣΗ, ΑΝΕΛΚΥΣΤΗΡΑ ΣΕ ΜΙΚΡΗ ΠΟΛΥΚΑΤΟΙΚΙΑ 6 ΔΙΑΜΕΡΙΣΜΑΤΩΝ 105 Τ.Μ., 127 Τ.Μ. ΕΠΙ ΤΗΣ ΟΔΟΥ ΠΕΙΡΑΙΩΣ. ΣΤΑΥΡΟΣ Ι. ΟΘΕΙΤΗΣ, ΠΟΛΙΤΙΚΟΣ ΜΗΧΑΝΙΚΟΣ ΕΜΠ, ΤΗΛ. 20103 ΠΟ39587

ΔΙΑΜΕΡΙΣΜΑ ρετιρέ τ.μ. 97, επί της οδού Στέλιου Κωτιάδη, στον 3ο όροφο, με απεριόριστη θέα και πολυτελής κατασκευή. Σε πολύ καλή τιμή. Πληρ. Κ. Ν. Ηρωνίας, Νέα Αγορά α' όροφος αρ. 17, τηλ. 31955 και 21602 ώρες γραφείου AO39579

ΞΕΝΟΔΟΧΕΙΟ 62 κλινών με restaurant, bar , πισίνα στην περιοχή Αφάντου. Σε τιμή ευκαιρίας. Πληρ. Κ. Ν. Ηρωνίας, Νέα Αγορά α' όροφος αρ. 17, τηλ. 31955 και 21602 ώρες γραφείου AO39580

ΑΠΟ ΙΔΙΩΤΗ πωλείται στα Κοσκινού οροφοδιαμέρισμα 155 τ.μ. διαμπερές με την ταράτσα δική του σε μπετά ή ημιτελές. Επίσης πωλούνται μεγαζιά με parking. Δάνεια δεκτά. Πληρ. τηλ. 61892, 0946658916 AO39535

ΔΙΑΜΕΡΙΣΜΑ 4άρι στην Ανάληψη. Πληρ. τηλ. 27082, 26476, 0944/347405 AO39564

ΜΕΖΟΝΕΤΑ στην Ιαλυσό έτοιμη με τζάκι και θέρμανση. Πληρ. τηλ. 27082, 26476, 0944/347405 AO39563

ΑΓΡΟΣ 4000 τ.μ. στους πρόποδες Φιλερήμου. Πληρ. τηλ. 27082, 26476, 0944/347405 AO39565

ΟΡΟΦΟΔΙΑΜΕΡΙΣΜΑ διαμπερές, πωλείται, στην Αθήνα, 2ου ορόφου, 106 τ.μ. 4 δωματίων, λουτρό, WC, με χώρο στάθμευσης σε περιοχή στον Αγ. Νικόλαο Κάτω Πατησίων, πλησίον Ηλεκτρικού Σταθμού. Πληρ. τηλ. 0241-27533 AO39514

ΟΠΩΡΟΠΑΝΤΟΠΩΛΕΙΟ επί της οδού Θεμ. Σοφούλη 8. Πληρ. τηλ. 35182 AO39515

ΜΕΖΟΝΕΤΑ 158 τ.μ. σε μπετά στην Ιξιά. 36.000.000 δρχ. Επίσης μονοκατοικία 90 τ.μ. σε 1500 τμ. οικόπεδο έτοιμη καινούργια μόνο 35.000.000. Πληρ. Κτηματομεσιτικό Γραφείο ΑΙΓΑΙΟΚΤΗΜΑΤΙΚΗ Βαζούκου Ρένα, τηλ. 22943-28838 κιν. 0945466773 AO39536

ΚΑΤΑΣΤΗΜΑ στο Φαληράκι (snack bar). Πληρ. τηλ. 86793 (6-9 μ.μ.) ή 0945410908 (όλες τις ώρες) AO39534

ΜΟΝΟΚΑΤΟΙΚΙΕΣ στα Κοσκινού (υπό κατασκευή) με απέραντη θέα σε οικόπεδο 1000 τ.μ. η κάθε μία. Ευκολίες πληρωμής - Δάνεια δεκτά. Πληρ. Κώστας Κωνσταντινίδης, τηλ. 61859, 0946/999906 AO39516

ΕΝΟΙΚΙΑΖΕΤΑΙ

επαγγελματικός χώρος 115 τ.μ. με 2 πατάρια στην οδό Καποδιστρίου 59 (κοντά στην CAIR) κατάλληλος για επιχείρηση ανταλλακτικών αυτοκινήτων, χρωμάτων-σιδηρικών, εξαρτημάτων αλουμινίου, υδραυλικά και ηλεκτρικά είδη κ.λπ.

Πληρ. τηλ. 66363, 0974375937

ΖΗΤΕΙΤΑΙ ΓΙΑ ΑΓΟΡΑ

ΞΕΝΟΔΟΧΕΙΟ 500 κλινών και άνω.
Σοβαρές προτάσεις.
Πληρ. τηλ. 88818, 81478 και 0938626179 κ. Μάνο

ΕΝΟΙΚΙΑΖΕΤΑΙ

ημιϋπόγειο με ράμπα, 270 τ.μ. περίπου στην οδό Αννης Μαρίας (Εθνικής Αντιστάσεως) 28, κάτω από την Τράπεζα Πειραιώς.
Πληρ. τηλ. 95991, κα ΣΟΥΓΚΑΝΙΔΟΥ

ΕΝΟΙΚΙΑΖΕΤΑΙ

υπόγειος χώρος με ράμπα, 600 τ.μ. περίπου στο Εμπορικό Κέντρο Rhodesland (δίπλα στο Mira Mare) στην Ιξιά.
Πληρ. τηλ. 95991, κα ΣΟΥΓΚΑΝΙΔΟΥ

ΚΤΗΜΑΤΟΜΕΣΙΤΙΚΟ ΓΡΑΦΕΙΟ

ΕΥΡΩΚΤΗΜΑΤΙΚΗ

ΜΕΣΙΤΕΣ ΣΥΜΒΟΥΛΟΙ ΕΚΤΙΜΗΤΕΣ

ΑΓΟΡΕΣ - ΠΩΛΗΣΕΙΣ - ΕΚΤΙΜΗΣΕΙΣ - ΜΙΣΘΩΣΕΙΣ ΑΚΙΝΗΤΩΝ - ΑΝΤΙΠΑΡΟΧΕΣ - ΕΠΕΝΔΥΤΙΚΕΣ ΠΡΟΤΑΣΕΙΣ - ΑΡΧΙΤΕΚΤΟΝΙΚΕΣ ΜΕΛΕΤΕΣ



ΜΟΝΟΚΑΤΟΙΚΙΕΣ-ΜΑΙΖΟΝΕΤΕΣ

	ΔΡΑΧΜΕΣ	ΕΥΡΩ-€
100τ.μ.-Κιοτάρι Σε 1000τ.μ. οικ.στο κύμα..	60εκ.	176.061,5
110 τ.μ.- Κιοτάρι σε 1000τ.μ. οικόπ.....	26εκ.	76.293,3
112τ.μ.- Στους Δασκάλους (ημιτελής).....	26εκ.	76.293,3
117τ.μ.- Ιαλυσός σε 297τ.μ. οικόπ.....	55εκ.	161.389,7
118τ.μ.- Ιαλυσός σε 238τ.μ. οικόπ.....	58εκ.	170.192,7
119τ.μ.- Ιαλυσός σε 238τ.μ. οικόπ.....	54εκ.	158.455,3
120τ.μ.- Ιαλυσός σε 300τ.μ. οικ.(ημιτελής)	35εκ.	102.702,5
120τ.μ.- Παρ.Ιαλυσού σε 300τ.μ.οικ.(ημιτ.)	41εκ.	120.308,7
130τ.μ.- Λαχανιά στο κύμα σε 1266τ.μ. οικ.	70εκ.	205.405,0
140τ.μ.- Γεννάδι σε 1000τ.μ.οικ. στο κύμα.	80εκ.	234.748,7
140τ.μ.- Κοσκινού σε 700τ.μ. οικ. (μπετά)..	32εκ.	93.899,4
140τ.μ.- Κοσκινού σε 300τ.μ. (μπετά).....	30εκ.	88.030,7
140τ.μ.- Κοσκινού σε 700τ.μ. οικ. (μπετά)..	32εκ.	93.899,4
143τ.μ - Κοσκινού σε 228τ.μ. οικόπ.....	59εκ.	173.127,1
153τ.μ.- Ιαλυσός σε 377τ.μ. οικόπ.....	75εκ.	220.076,8
157τ.μ.- Κοσκινού σε 263τ.μ.οικόπ.....	65εκ.	190.733,2
160τ.μ.- παρ.Ιαλυσού Σε 400τ.μ. οικ.(μπετά)	42εκ.	123.243,0
160τ.μ.- Στους Δασκάλους.....	55εκ.	161.389,7
168τ.μ.- Μόντε Σμιθ σε 400τ.μ. οικόπ.....	120εκ.	352.123,0
170τ.μ.- Κοσκινού σε 4000τ.μ. οικόπ.....	170εκ.	498.840,9
171τ.μ - παρ. Ιαλυσού σε 400 τ.μ. οικόπ..	70εκ.	205.405,0
180τ.μ.- παρ. Ιαλυσού σε 300τ.μ. οικόπ....	63εκ.	184.864,5
180τ.μ.- Ανάληψη (ημιτελής).....	42εκ.	123.243,0
180τ.μ.- Ιαλυσός σε 400τ.μ. οικ. (μπετά)....	44εκ.	129.111,7
185τ.μ.- Μόντε Σμιθ σε 400τ.μ. οικόπ.....	120εκ.	352.123,0
190τ.μ.- παρ. Ιαλυσού σε 400τ.μ. οικόπ.....	67εκ.	196.602,0
196τ.μ.- Ιαλυσός σε 1000τ.μ.οικόπ.....	85εκ.	249.420,4
200τ.μ.- Ιαλυσός σε 1000τ.μ. οικόπ.....	90εκ.	264.092,2
200τ.μ.- Ιαλυσός σε 400τ.μ. οικόπ.....	85εκ.	249.420,4
200τ.μ.- Ιαλυσός σε 1000τ.μ. οικόπ.....	90εκ.	264.092,2
200τ.μ.- Ιαλυσός σε 500τ.μ. οικόπ.(μπετά)	52εκ.	152.586,6
200τ.μ.- Ιαλυσός σε 1000τ.μ. οικόπ.(μπετά)	36εκ.	105.636,9
200τ.μ.- Κοσκινού σε 2000τ.μ. οικόπ.....	75εκ.	220.076,8
200τ.μ.- Κοσκινού σε 1000τ.μ.οικ.(ημιτ.)...	50εκ.	146.717,9
200τ.μ.- Κοσκινού σε 1000τ.μ.οικ(μπετά)	40εκ.	117.374,3
210τ.μ.- Ιξιά με αποκλ. χρήση αυλής.....	65εκ.	190.733,2
210τ.μ.- Ιαλυσός σε 320τ.μ. οικ.(μπετά)....	35εκ.	102.702,5
220τ.μ.- Ιαλυσός σε 1000τ.μ. οικόπ.....	95εκ.	278.764,0
300τ.μ.- παρ.Ιαλυσού σε 500τ.μ. οικόπ.....	105εκ.	308.107,6



ΟΙΚΟΠΕΔΑ

	ΔΡΑΧΜΕΣ	ΕΥΡΩ-€
ΡΟΔΟΣ		
190τ.μ. Στην πάρ. Μ. Πετρίδη (Σ.Δ.=0,8)...	17εκ.	49.884,1
241τ.μ. Στη Σμύρνης.....	18εκ.	52.818,4
300τ.μ. Στο συνετ/σμό Απόλλων.....	18εκ.	52.818,4
300τ.μ. Στο συνετ/σμό Τραπεζικών...	17εκ.	49.884,1
400τ.μ. Στη Σμύρνης (Σ.Δ.=0,8).....	32εκ.	93.899,5
424τ.μ. Στη Σμύρνης (Σ.Δ.=1).....	37εκ.	108.571,3
450τ.μ. στην Καραισκάκη (Σ.Δ,=1,2).....	50εκ.	146.717,9
500τ.μ. Στη Σμύρνης (Σ.Δ.=0,8).....	45εκ.	132.046,1
520τ.μ. Στην Αθηνών (Σ.Δ.=0,8).....	42εκ.	123.243,0
650τ.μ. Στη Δωδώνης (Σ.Δ.=0,8).....	50εκ.	146.717,9
700τ.μ. Στην πάρ. Γαληνού (Σ.Δ.=0,4).	25εκ.	73.358,0
1500τ.μ. Στην πάρ. Μ.Πετρίδη (Σ.Δ.=0,8).	130εκ.	381.466,6
4000τ.μ. στο Μόντε Σμιθ.....	140εκ.	410.810,1
ΚΟΣΚΙΝΟΥ		
345τ.μ. Εντός οικισμού (Σ.Δ.=0,5).....	13εκ.	38.146,6
1000τ.μ. Με βιοτεχν. αδεια οικόδ.....	12εκ.	35.212,3
1389τ.μ Πανοραμικό με άδ. οικόδ.....	18εκ.	52.818,4
1400τ.μ. στην επαρχ.οδό με αδ. οικοδ..	24εκ.	79.227,6
2100τ.μ. στην Ρόδ.-Λίνδου με αδ. οικ.	60εκ.	176.061,5
2500τ.μ. στη Ρόδου-Λίνδου με αδ. οικ..	60εκ.	176.061,5
2778τ.μ. στη θέση Κουναράς.....	35εκ.	102.702,5
4000τ.μ. στη Ρόδου Λίνδου με αδ. οικ..	85εκ.	249.420,4
4000τ.μ. στη θέση Πέζουλας.....	40εκ.	117.374,3
4000τ.μ. Πανοραμικό.....	46εκ.	134.980,4
4000τ.μ. στη θέση Πέζουλας.....	52εκ.	152.586,6
4000τ.μ. στη θέση Πέζουλας.....	58εκ.	170.192,8
4000τ.μ. στο Φυτώριο.....	37εκ.	108.571,3
4000τ.μ. Κοντά στο Ραδ. Σταθμό.....	34εκ.	99.768,2
4740τ.μ. στο Φυτώριο.....	37εκ.	108.571,3
4795τ.μ. στο Φυτώριο.....	42εκ.	123.243,0
5500τ.μ. εκτός οικισμού.....	45εκ.	132.046,1
5700τ.μ. στο Τσαίρι.....	55εκ.	161.389,7
5700τ.μ. στο Τσαίρι με άδεια οικόδ...	45εκ.	132.046,1
6000τ.μ. στη θέση Λάγκωνας.....	36εκ.	105.636,9
7450τ.μ. κοντά στο ΚΡΕΣΤΕΝ.....	52εκ.	152.586,6
8000τ.μ. κοντά στο ΚΡΕΣΤΕΝ.....	55εκ.	161.389,7
10.000τ.μ. στη θέση Πέζουλας.....	80εκ.	234.748,7
10.000τ.μ. στην Αγία Βαρβάρα.....	25εκ.	73.358,0



ΔΙΑΜΕΡΙΣΜΑΤΑ

	ΔΡΑΧΜΕΣ	ΕΥΡΩ-€
50τ.μ. Στην Αταβύρου.....	15εκ.	44.015,4
55τ.μ. στο κέντρο πόλεως.	33εκ.	96.833,8
58τ.μ. στην Ανάληψη.....	19εκ.	55.752,8
58τ.μ. στην Ανάληψη.....	21εκ.	61.621,5
70τ.μ. Στην Πίνδου.....	16εκ.	46.949,7
70τ.μ. Στην Ιξιά.....	15εκ.	44.015,4
70τ.μ. Στην Ανάληψη(ημιτ.).	16εκ.	46.949,7
90τ.μ. Στην Ιξιά.....	30εκ.	88.030,7
90τ.μ. Στην Ανάληψη.....	32εκ.	93.899,5
90τ.μ Στους Δασκάλους(ημιτ.)	18εκ.	52.818,4
98τ.μ. στην Ανάληψη.....	38εκ.	111.505,6
100τ.μ. Στην Ανάληψη (ημιτ)	30εκ.	88.030,7
100τ.μ Στο Ροδίνι (σε μπετά)	20εκ.	58.687,2
100τ.μ Στο Ροδίνι (σε μπετά)	18εκ.	52.818,4
102τ.μ.- Καρακόνερο.....	30εκ.	88.030,7
103τ.μ. στην Ανάληψη.....	36εκ.	105.636,9
105τ.μ. στο Ροδίνι.....	40εκ.	117.374,3
105τ.μ στο Ροδίνι.....	44εκ.	129.111,7
107τ.μ. στο Ροδίνι.....	33εκ.	96.833,8
114τ.μ.-Ανάληψη (ημιτελές)	35εκ.	102.702,5
114τ.μ. στους Δασκάλους..	49εκ.	143.783,5
115τ.μ. στην Ιξιά.....	50εκ.	146.717,9
116τ.μ. στο Ροδίνι.....	45εκ.	132.046,1
116τ.μ. στην Ανάληψη.....	38εκ.	111.505,6
117τ.μ. -Πάρ. Άννης Μαρίας..	45εκ.	132.046,1
117τ.μ. στους Δασκάλους...	46εκ.	134.980,4
117τ.μ. στην Ανάληψη.....	41εκ.	120.308,6
118τ.μ. στους Δασκάλους...	34εκ.	99.768,1
120τ.μ. στο Ροδίνι.....	44εκ.	129.111,7
124τ.μ Στο κέντρο πόλεως.	60εκ.	176.061,5
123τ.μ. στο Ροδίνι.....	46εκ.	134.980,4
123τ.μ. στην Ανάληψη.....	49εκ.	143.783,5
124τ.μ. στην Ανάληψη.....	44εκ.	129.111,7
125τ.μ. στους Δασκάλους..	48εκ.	140.849,2
125τ.μ. στους Δασκάλους..	50εκ.	146.717,9
125τ.μ. Στο Μήδεια.....	30εκ.	88.030,7
140τ.μ. στην Ανάληψη(ημιτ.)	35εκ.	102.702,5
140τ.μ.- πλατ. Αγ. Νικολάου..	40εκ.	117.374,3
150τ.μ. Στην Αλεξ. Διάκου..	48εκ.	140.849,2



ΚΑΤΑΣΤΗΜΑΤΑ-ΓΡΑΦΕΙΑ

	ΔΡΑΧΜΕΣ	ΕΥΡΩ-€
20τ.μ.- Φαληράκι (εμπορ. κέντρο Έψιλον)....	38εκ.	111.505,6
23τ.μ. στη Σωκράτους.....	140εκ.	410.810,1
30τ.μ. στο Φαληράκι.....	70εκ.	205.405,0
30τ.μ. στο Φαληράκι.....	35εκ.	102.702,5
35τ.μ. Στην Αλεξ. Διάκου	220εκ.	645.558,8
39τ.μ. Στη Γαριβάλδη.	12εκ.	35.212,3
40τ.μ.- παραλία Ιαλυσού	24εκ.	70.424,6
48τ.μ.- Τάρπον Σπρινγς....	100εκ.	293.435,8
50τ.μ. στην Αλεξ. Διάκου	50εκ.	146.717,9
50τ.μ. στην Καρπάθου.....	65εκ.	190.733,2
60τ.μ. με 60τ.μ. υπόγειο - Δενδρινού.....	40εκ.	117.374,3
60τ.μ. Στην Λίνδο....	62εκ.	181.930,2
60τ.μ. με 60τ.μ. υπόγειο - Δενδρινού.....	40εκ.	117.374,3
90τ.μ. με 90τ.μ. υπόγειο - Αταβύρου.....	50εκ.	146.717,9
94τ.μ. Στην Αλεξ. Διάκου	90εκ.	264.092,2
97τ.μ. στη Ρόδου-Λίνδου	75εκ.	220.076,8
127τ.μ.-Σκεύου Ζερβού...	37εκ.	102.702,5
140τ.μ. με 140τ.μ. υπόγειο στον Αγ. Ιωάννη	55εκ.	176.061,5
ΓΡΑΦΕΙΑ		
50τ.μ.-εμπορικό κέντρο Φώκιαλη.....	18εκ.	52.818,4
97τ.μ.- 28ης Οκτωβρίου	37εκ.	108.571,2

ΖΗΤΟΥΝΤΑΙ ΔΙΑΜΕΡΙΣΜΑΤΑ, ΚΑΤΑΣΤΗΜΑΤΑ, ΟΙΚΟΠΕΔΑ ΕΝΤΟΣ Η ΕΚΤΟΣ ΠΟΛΕΩΣ, ΟΙΚΟΠΕΔΑ ΓΙΑ ΑΝΤΙΠΑΡΟΧΗ, ΔΑΝΕΙΑ ΔΕΚΤΑ, ΕΥΚΟΛΙΕΣ ΠΛΗΡΩΜΗΣ

ΙΩΑΝΝΗΣ & ΜΙΧΑΛΗΣ ΕΥΣΤΑΘΙΟΥ

Τηλ.(0241) 73819, 74917 κιν 0944/374546 ,0945/292030 FAX 38641

➥ Μεταφερθήκαμε στα νέα μας γραφεία Εθνικής Αντίστασης 83 (πρώην Άννης Μαρίας) δίπλα στην ALPHA BANK

ΠΩΛΕΙΤΑΙ

οικόπεδο εντός οικισμού στην περιοχή Γενναδίου Ρόδου, 700 τ.μ. τριακόσια μέτρια από τη θάλασσα σε αρκετά προσιτή τιμή.

Πληρ. τηλ. 35681
ώρες μετά τις 18.00 καθημερινά

ΠΩΛΟΥΝΤΑΙ

ΑΠΟΘΗΚΕΣ - ΒΙΟΜΗΧΑΝΙΚΟΙ ΧΩΡΟΙ

στο βιομηχανικό χώρο Μανουσέλη.

Πληρ. τηλ. 22710

ΠΩΛΕΙΤΑΙ

διαμέρισμα στη Ψαροπούλα από ιδιοκτήτη, ήσυχο λόγω θέσεως (3ος όροφος, τελευταίος) πολύ καλής κατασκευής, εις άριστη κατάσταση 117 τ.μ. Ανεξάρτητη θέρμανση, ασανσέρ, σαλοτραπεζαρία, κύριο υπνοδωμάτιο και 2 παιδικά, κύριο λουτρό, WC, βοηθητικό, κουζίνα με εντοιχισμένα. Για σοβαρώς ενδιαφερόμενους.

Πληρ. τηλ. 0944-582609

ΚΩΝΣΤΑΝΤΙΝΟΣ Α. ΧΑΤΖΗΜΙΧΑΛΗΣ
ΔΟΜΙΚΟΣ-ΕΡΓΟΛΑΒΟΣ ΔΗΜΟΣΙΩΝ-ΙΔΙΩΤΙΚΩΝ ΕΡΓΩΝ

ΠΩΛΟΥΝΤΑΙ

ΔΙΑΜΕΡΙΣΜΑΤΑ ΗΜΙΤΕΛΗ Ή ΠΛΗΡΩΣ ΑΠΟΠΕΡΑΤΩΜΕΝΑ

των 90 τ.μ.-110 τ.μ.-130 τ.μ. και ΑΠΟΘΗΚΗ των 110 τ.μ. με πανοραμική θέα στα ΚΟΣΚΙΝΟΥ

ΕΥΚΟΛΙΕΣ ΠΛΗΡΩΜΗΣ-ΔΑΝΕΙΑ ΔΕΚΤΑ

Αναλαμβάνουμε οικόπεδα για αντιπαροχή και ιδιωτικά έργα πάσης φύσεως οικοδομικών εργασιών

Πληρ. τηλ. 0241-21834
κιν. 097/4198504-097/4676523

ΚΛΑΔΟΓΕΝΗΣ ΜΙΧΑΗΛ

Πολιτικός Μηχανικός ΕΜΠ
Αμερικής 3 - Ρόδος

ΠΩΛΟΥΝΤΑΙ

1. Διαμερίσματα πολυτελούς κατασκευής 125 τ.μ. με τρία υπνοδωμάτια επί της Ατταβύρου
2. Διαμερίσματα πολυτελούς κατασκευής σε οικόπεδο δις γωνιαίο επί της Ατταβύρου -Ηβης και Μεσογείου 90 τ.μ. με δύο υπνοδωμάτια και 125 τ.μ. με τρία υπνοδωμάτια.

Πληρ. τηλ. **22394**

ΡΟΔΙΑΚΗ ΚΤΗΜΑΤΙΚΗ

ΣΥΜΒΟΥΛΟΙ & ΕΚΤΙΜΗΤΕΣ ΑΚΙΝΗΤΩΝ — ΚΤΗΜΑΤΟΜΕΣΙΤΙΚΟ ΓΡΑΦΕΙΟ από το 1983

Η ΡΟΔΙΑΚΗ ΚΤΗΜΑΤΙΚΗ είναι ανεξάρτητο κτηματομεσιτικό γραφείο με έδρα την Ρόδο. Η διαμεσολάβηση (brokerage) για την πώληση, εκμετάλλευση ή και εκμίσθωση της ακίνητης περιουσίας αποτελεί τον σημαντικότερο τομέα δραστηριότητας της εταιρείας.
Η εξειδικευμένη προσέγγιση και η επιστημονική κατάρτιση σε συνδιασμό με την πολυετή εμπειρία είναι οι βασικοί συντελεστές της επιτυχημένης δεκαπενταετούς και πλέον πορειάς του γραφείου μας.



ΠΩΛΗΣΕΙΣ ΕΠΙΛΕΓΜΕΝΩΝ ΑΚΙΝΗΤΩΝ

Το γραφείο μας διαθέτει σε αποκλειστικότητα δεκάδες επιλεγμένα ακίνητα

- Διαμερίσματα - Μονοκατοικίες - Μεζονέτες
- Οικόπεδα - Αγροτεμάχια
- Κεντρικά Καταστήματα - Γραφεία - Αυτοτελή Κτίρια
- Μισθωμένα ακίνητα εισοδήματος
- Ξενοδοχειακές Μονάδες

Μεσω του δικτύου συνεργαζόμενων μεσιτικών γραφείων αναλαμβάνουμε αγοραπωλησίες ακινήτων σε όλη την Ελλάδα.

ΕΚΤΙΜΗΣΕΙΣ ΑΚΙΝΗΤΩΝ

Σε συνεργασία με διεθνή γραφεία συμβούλων ακίνητης περιουσίας και με βάση τα αυστηρά πρότυπα και την μεθολογία του Βρετανικού Ινστιτούτου Ορκωτών Πραγματογνωμόνων και Εκτιμητών **(Royal Institution of Chartered Surveyors)** αναλαμβάνουμε εκτίμησεις ακίνητης περιουσίας.Οι εν λόγω εκτιμήσεις μπορούν να χρησιμοποιηθούν σε τραπεζικούς και πιστωτικούς οργανισμούς ή σε δικαστικές πρακτικές τόσο στην Ελλάδα όσο και στο εξωτερικό.

RHODES REAL ESTATE - a world of choice

Rhodes Real Estate is an independent real estate agency founded in 1983 and based in Rhodes island. Since that time we have offered a world class, high quality service to our many and valued clients. Our diverse clientele appreciate our discretion, professionalism and market credibility.

Our company offers professional real estate services for

- Residential Properties (Holiday homes, traditional hous
- Commercial Properties (shops, hotels, offices)
- Property Evaluation -Property Management

THE NATIONAL ASSOCIATION OF NAEA ESTATE AGENTS OVERSEAS MEMBER



We are members of FIABCI (International Federation of Real Estate Agencies), CEI (EuropeanConfederation of Real Estate Agents), NAEA - Overseas Member (National Association of Real Estate Agents - Great Britain), ERES (European Real Estate Society).

For all your personal and professional real estate requirements please contact Mr. Savvas A. Savvaidis (BBA Bologna Un., MCEI, ANAEA) on 26281 or 35476

ΑΝΕΣΤΗΣ & ΣΑΒΒΑΣ ΣΑΒΒΑΪΔΗΣ

Μέγαρο Κιοσόγλου, 3ος όροφος
Εθελοντών Δωδεκανησίων 29
ΡΟΔΟΣ

tel: 26281 & 35476 fax: 34663
cel: 0944-421015 & 0977-433427
e-mail: savvaidis@rho.forthnet.gr

FIABCI

ΡΟΔΙΑΚΗ ΚΤΗΜΑΤΙΚΗ

ΣΥΜΒΟΥΛΟΙ & ΕΚΤΙΜΗΤΕΣ ΑΚΙΝΗΤΩΝ — ΚΤΗΜΑΤΟΜΕΣΙΤΙΚΟ ΓΡΑΦΕΙΟ από το 1983

ΠΩΛΕΙΤΑΙ

ΜΟΝΟΚΑΤΟΙΚΙΑ 280 τ.μ. ΣΤΗΝ ΠΟΛΗ ΤΗΣ ΡΟΔΟΥ ΜΕ ΜΟΝΑΔΙΚΗ ΘΕΑ ΣΤΗ ΘΑΛΑΣΣΑ

ΑΠΟΚΛΕΙΣΤΙΚΗ ΔΙΑΘΕΣΗ



ΑΝΕΣΤΗΣ & ΣΑΒΒΑΣ ΣΑΒΒΑΪΔΗΣ

tel 26281 & 35476 cel 0944-421015 & 0977-433427

ΓΙΑΝΝΗΣ ΝΙΚΟΛΙΔΑΚΗΣ

ΜΗΧ/ΓΟΣ-ΜΗΧ/ΚΟΣ
ΓΑΛΛΙΑΣ 14 - ΡΟΔΟΣ

ΠΩΛΟΥΝΤΑΙ

— Επί της οδού Αναστασιάδη (περιοχή Δασκάλων) διαμ/τα πολυτελούς κατασκευής με υπόγειο χώρο στάθμευσης και αυτόνομη θέρμανση 67 τ.μ., 114 τ.μ., 88 τ.μ., 59.50 τ.μ., 90 τ.μ., 98 τ.μ., 117 τ.μ., 132 τ.μ..

Πληρ.τηλ. **22291-35103/094 391825**

ΑΣΦΑΛΕΙΟΚΤΗΜΑΤΙΚΗ

ΚΤΗΜΑΤΟΜΕΣΙΤΙΚΟ-ΑΜΟΙΒΑΙΑ ΚΕΦΑΛΑΙΑ
ΑΣΦΑΛΕΙΕΣ INTERNATIONAL LIFE

ΔΙΑΜΕΡΙΣΜΑΤΑ
45 τ.μ. 2άρι Ανάληψη
85 τ.μ. 3άρι Κέντρο
88 τ.μ. 3άρι Δασκάλους
90 τ.μ. 3άρι Ιαλυσός
90 τ.μ. 3άρι Κέντρο
100 τ.μ. 3άρι Κέντρο
115 τ.μ. 4άρι Ανάληψη
115 τ.μ. 4άρι Δασκάλους
125 τ.μ. 4άρι Αγ. Ιωάννης
126 τ.μ. 4άρι Αγ. Ιωάννης
130 τ.μ. 4άρι Μήδια
145 τ.μ. 4άρι Κέντρο

ΔΙΑΜΕΡΙΣΜΑΤΑ ΑΘΗΝΑ
Τρία 88 τ.μ. το καθένα
Λουξ κατασκευής
Μαραθώνος και Λαυρίου

ΟΙΚΟΠΕΔΑ
478 τ.μ. Ροδίνι (Σ.Δ. 0,4)
500 τ.μ. Ανάληψη (Σ.Δ. 0,8)
500 τ.μ. Παραδείσι
700 τ.μ. Ανάληψη (Σ.Δ. 0,8)
1060 τ.μ. Ροδίνι (Σ.Δ. 0,8)
1500 τ.μ. Μιχ. πετρίδη (Σ.Δ. 0,8)

ΑΓΡΟΤΕΜΑΧΙΑ
3,5 στρεμ. Ε.Ο. Ρόδου Λίνδου
4 στρεμ. εντός σχεδίου Μαριτσά
4 στρεμ. Καλαβάρδα
4 στρεμ. Δαματριά
4 στρεμ. Αφάντου
5 στρεμ. Παστίδα
5 στρεμ. Τσαΐρι
6 στρεμ. Παστίδα
11 στρεμ. Παστίδα
80 στρεμ. Κιοτάρι

ΜΕΖΟΝΕΤΕΣ-ΜΟΝΟΚΑΤΟΙΚΙΕΣ
120 τ.μ. Καρακόνερο
120 τ.μ. Μήδια
130 τ.μ. Μήδια
130 τ.μ. Παραδείσι
140 τ.μ. Μήδια
150 τ.μ. Μήδια
150 τ.μ. Ιαλυσός
150 τ.μ. Ιαλυσός
180 τ.μ. Ιαλυσός
180 τ.μ. Παλιά Πόλη
190 τ.μ. Αφάντου
300 τ.μ. Τρεις
450 τ.μ. Κοσκινού

ΚΑΤΑΣΤΗΜΑΤΑ
35 τ.μ. Φαληράκι
38 τ.μ. Φαληράκι
40 τ.μ. Τροφό
50 τ.μ. γραφείο Σοφ. Βενιζέλου
60 τ.μ. Ψαροπούλα
90 τ.μ. Βενιζέλου

ΔΙΑΘΕΤΟΥΜΕ ΠΕΡΙΣΣΟΤΕΡΑ ΑΚΙΝΗΤΑ ΠΡΟΣ ΠΩΛΗΣΗ ΕΚΤΟΣ ΑΠΟ ΤΑ ΑΝΑΓΡΑΦΟΜΕΝΑ

ΥΠΕΥΘΥΝΟΣ ΓΡΑΦΕΙΟΥ
ΚΑΡΑΝΙΚΗΣ ΛΟΥΚΑΣ
ΕΘΝ. ΜΑΚΑΡΙΟΥ 45 ΣΤΟΑ ΡΟΙΚΟΥ 2ος ΟΡΟΦΟΣ
ΤΗΛ. 21003 ΚΙΝ. 0945/759887

ΠΩΛΟΥΝΤΑΙ

ΤΑ ΚΑΤΩΘΙ ΑΚΙΝΗΤΑ:

Α) ΑΓΡΟΚΤΗΜΑΤΑ:

2000 τ.μ. επί της Εθνικής οδού Ρόδου-Λίνδου
4000 τ.μ. πλησίον RODOS GOLD
4500 τ.μ. Ασγούρου για κατοικία
2000 τ.μ. στους πρόποδες του Φιλέρημου
6500 τ.μ. μόνον 13.000.000 στο Τσαίρι

Β) ΚΑΤΟΙΚΙΕΣ ΕΝΤΟΣ ΤΗΣ ΜΕΣΑΙΩΝΙΚΗΣ ΠΟΛΗΣ:

100 τ.μ. έτοιμη, αξίας	29.000.000
80 τ.μ. έτοιμη, μόνον	16.000.000
150 τ.μ. αξίας	20.000.000
120 τ.μ. με αυλή 100 τ.μ. μόνον	55.000.000

Γ) ΔΙΑΜΕΡΙΣΜΑΤΑ:

2άρι 50 τ.μ. στο Ροδίνι 15.000.000
4άρι 106 τ.μ. καινούργιο στην Ανάληψη μόνον 36.000.000
4άρι 120 τ.μ. μόνον 35.000.000

Δ) ΚΑΤΑΣΤΗΜΑΤΑ:

37 τ.μ. επί της Καζούλη μόνον 20.000.000
65 τ.μ. πλησίον πλατεία Φώκιαλη
50 τ.μ. στην περιοχή Μήδεια 20.000.000
37 τ.μ. στο Φαληράκι μόνον 40.000.000
24 τ.μ. επί της Σωκράτους αξίας 130.000.000

Πληρ. **Εμμανουήλ Κρανίδη**
Τηλ. 27082, 26476, 0944-347405, Fax: 27101

πωλησεις

συνέχεια από την προηγούμενη

ΙΣΟΓΕΙΟ ΔΙΑΜΕΡΙΣΜΑ, ιδιόκτητο, επί της Δενδρινού 64, δίπλα από το καινούργιο ταχυδρομείο με δύο υπνοδωμάτια, κουζίνα, W.C. κ.τλ. Πληρ. τηλ. 29727. ΑΟ39498

ΑΠΟΘΗΚΗ ΗΜΙΥΠΟΓΕΙΑ 300 Τ.Μ. ΜΕ ΡΑΜΠΑ, ΑΝΤΙΠΛΗΜΜΥΡΙΚΗ ΣΕ ΤΙΜΗ ΕΥΚΑΙΡΙΑΣ ΕΠΙ ΤΗΣ ΚΕΝΝΕΝΤΥ. ΠΛΗΡ. ΤΗΛ. 24967, 10.00-14.00 ΠΟ39470

ΔΙΑΜΕΡΙΣΜΑΤΑ: 1) Στην περιοχή Ιξιάς υπό ανέγερση 94-102-117 τ.μ. λουξ κατασκευής με αυτόνομη θέρμανση, ασανσέρ και πάρκινγκ δρχ. 447.000 ανά τ.μ. , 2) Στην Μιχ. Πετρίδη 160 τ.μ. οροφοδιαμέρισμα γ' ορόφου πολυτελούς κατασκευής δρχ. 60.000.000, 3) Κ. Υδραίου 90 τ.μ. β' ορόφου δρχ. 33.000.000 4) Αισχίνης β'-γ' ορόφ. 110 τ.μ. δρχ. 45.000.000, 5) Αννης Μαρίας 117 τ.μ. β' ορόφ. αρίστης κατασκευής δρχ. 47.000.000 με πάρκινγκ, 6) Αγ. Νικόλαο ισόγειο διαμέρισμα 134 τμ. με αυλή 25 τ.μ. ανεξάρτητο δρχ. 36.000.000, 7) Τριάντα α) 48 τ.μ. α' ορόφου δρχ. 14.000.000, β) Ιξιά 100 τ.μ. ισόγειο και 100 τ.μ. α' ορόφου νεόκτιστα αρίστης κατασκευής δρχ. 45.000.000 το καθένα ετοιμοπαράδοτα, γ) Περιοχή "Συρινέλλες" 45 τ.μ. α' β' ορόφου νεόκτιστα αρίστης κατασκευής, δ) Στην οδό Σωτήρος 120 τ.μ. β' ορόφου δρχ. 32.000.000. Πληρ. Ροδιακή Κτηματική, Ανέστης και Σάββας Σαββαΐδης, τηλ. 26281-35476-κιν. 0944/243452-0944/421015 ΑΟ39537

ΟΙΚΟΠΕΔΑ: 1) Οικόπεδο στην περιοχή Μιχ. Πετρίδη 1.000 τ.μ. με συντελεστή δόμησης 0,8 δρχ. 80.000.000, 2) Στην Ανάληψη 311 τ.μ. με συντελεστή δόμησης 1 δρχ. 25.000.000, 3) Στον οικισμό δασκάλων "Ο ΑΠΟΛΛΩΝ" έναντι ΙΚΑ 300 τ.μ. με συντελεστή δόμησης 0,6 δρχ. 15.000.000, 4) Περιοχή Κιοτάρι-Γεννάδι οικόπεδα παραλιακά στο "κύμα" 5.000-34.000 τ.μ. Πληρ. Ροδιακή Κτηματική, Ανέστης και Σάββας Σαββαΐδης, τηλ. 26281-35476-κιν. 0944/243452-0944/421015 ΑΟ39538

ΚΑΤΑΣΤΗΜΑΤΑ: 1) Ανθούλα Ζερβού-Ψαροπούλα κατάστημα 25 τ.μ. δρχ. 20.000.000 και 82 τ.μ. δρχ. 60.000.000 2) Στο Μαντράκι 50 τ.μ. και 40 τ.μ. 3) Βενετοκλέων 200 τ.μ. 4) Στην Π. Πόλη κεντρικότατα 65-86 τ.μ. 5) Αλεξ. Διάκου 75 τ.μ. 6) Στη Σωκράτους 65 τ.μ. Πληρ. Ροδιακή Κτηματική, Ανέστης και Σάββας Σαββαΐδης, τηλ. 26281-35476-κιν. 0944/243452-0944/421015 ΑΟ39539

ΜΟΝΟΚΑΤΟΙΚΙΕΣ: 1) Ιξιά: α) 234 τ.μ. νεόδμητη πολυτελούς κατασκευής με οικόπεδο 1000 τ.μ. 90.000.000 β) 215 τ.μ. νεόδμητη πολυτελούς κατασκευής με οικόπεδο 1.000 τ.μ. δρχ. 85.000.000 Πληρ. Ροδιακή Κτηματική, Ανέστης και Σάββας Σαββαΐδης, τηλ. 26281-35476-κιν. 0944/243452-0944/421015 ΑΟ39540

ΜΟΝΑΔΙΚΗ ΕΠΕΝΔΥΣΗ - Προνομιούχα οικόπεδα των 4.000-8.000-12.000-16.000 τ.μ. επί της επαρχιακής οδού Ρόδου-Καλλιθέας έναντι Βερόπουλου και επί του νέου κόμβου του περιφερειακού Μαρίνα-Καρνάγιο-Ρόδου Λίνδου - Νέο Νοσοκομείο-Αεροδρόμιο. Τα οικόπεδα οικοδομούνται άμεσα (βρίσκονται εκτός ακτίνας 300 μ. από την κεραία της ΕΡΤ με συγκεκριμένη κυκλοφοριακή σύνδεση. Κάλυψη 20% - Δόμηση 0,2 και 0,4 για κατασκευή συναρμολογούμενου τύπου. Δεκτές μόνο σοβαρές προτάσεις. Πληρ. Ροδιακή Κτηματική, Ανέστης και Σάββας Σαββαΐδης, τηλ. 26281-35476-κιν. 0944/243452-0944/421015 ΑΟ39541

ΠΑΡΑΔΟΣΙΑΚΑ ΣΠΙΤΙΑ: 1) Στη Λίνδο 120-130-190-300 τ.μ. 2) Π. Πόλη 149-150-160 τ.μ. σε τιμές λογικές. Πληρ. Ροδιακή Κτηματική, Ανέστης και Σάββας Σαββαΐδης, τηλ. 26281-35476-κιν. 0944/243452-0944/421015 ΑΟ39542

ΖΗΤΟΥΝΤΑΙ: 1) Οικόπεδα άρτια και οικοδομήσιμα εντός ή εκτός σχεδίου πόλεως στις περιοχές πόλεως Ρόδου-Τριάντα-Ιξιάς-Κοσκινού-Φαληράκι για εργολαβική αντιπαροχή, 2) Διαμερίσματα στην πόλη της Ρόδου σε διάφορες περιοχές στα Τριάντα-Ιξιά και Κοσκινού. Πληρ. Ροδιακή Κτηματική, Ανέστης και Σάββας Σαββαΐδης, τηλ. 26281-35476-κιν. 0944/243452-0944/421015 ΑΟ39543

ΠΩΛΗΣΕΙΣ ΑΚΙΝΗΤΩΝ

◆ ΔΙΑΜΕΡΙΣΜΑΤΑ
- Αγιος Νικόλαος 135 τ.μ. 35.000.000 δρχ.
- Δενδρινού 140 τ.μ. 31.000.000 δρχ.
- Μητρόπολη 90 τ.μ. 15.000.000 δρχ.
- Ροδίνι 104 τ.μ. 35.000.000 καινούργιο
- Παλιά Πόλη 140 τ.μ. 20.000.000 δρχ.
- Ανάληψη 45 τ.μ. καινούργιο
- Ανάληψη 90 τ.μ. καινούργιο
- Καρακόνερο 90 τ.μ. καινούργιο
- Καρακόνερο 117 τ.μ. καινούργιο
- Ροδίνι 86 τ.μ. καινούργιο
- Ροδίνι 120 τ.μ. καινούργιο
- Διαμέρισμα 90 τ.μ. περιοχή Διαγοριδών, 28.000.000 δρχ.
- Ανάληψη 104 τ.μ. 30.000.000 δρχ.
- Ανάληψη 90 τ.μ. καινούργιο
- Ανάληψη 50 τ.μ. καινούργο
- Ροδίνι 85 τ.μ. λουξ με θέα τη θάλασσα
- Παραδείσι οικοδομή αποτελούμενη από 2 διαμερίσματα 110 τ.μ. ισόγειο σε μπετά και 110 τ.μ. α' όροφος τελειωμένο, 47.000.000 δρχ.
- Ατταβύρου 94 τ.μ. καινούργιο
- Ανάληψη 100 τ.μ.

◆ ΗΜΙΤΕΛΗ ΔΙΑΜΕΡΙΣΜΑΤΑ
- Πωλείται ρετιρέ στα Κοσκινού 145 τ.μ., σοβατισμένο με ηλεκτρικά, υδραυλικά περασμένα.
- Μητρόπολη 60 τ.μ. 6.000.000
- Ροδίνι 104 τ.μ., 20.000.000 δρχ.

◆ ΜΕΖΟΝΕΤΕΣ-ΜΟΝΟΚΑΤΟΙΚΙΕΣ
- ΣΥΜΗ:Διόροφη κατοικία 70 τ.μ. με στέρνα 50.000.000 δρχ.
- Μεζονέτα στο Ροδίνι, 130 τ.μ. 48.000.000 δρχ. θέση πάρκινγκ και κήπο
- Καντηλί 200 τ.μ. σε 1.300 μ. οικόπεδο μπετά
- Ιξιά 130 τ.μ. 32.000.000 δρχ.
- Πωλείται μεζονέτα επιπλωμένη ή μη και χωρίς τα έπιπλα 135 τ.μ., περιοχή Μιχαήλ Πετρίδη, τιμή 50.000.000 δρχ.
- Πωλείται μεζονέτα στα Κοσκινού 200 τ.μ. με θέα την θάλασσα και 300 τ.μ. αυλή. Τιμή 65.000.000 δρχ.
- Πωλείται μεζονέτα στην Αγ. Βαρβάρα 170 τ.μ. με 1 στρ. οικόπεδο. Τιμή 60.000.000 δρχ.

◆ ΟΙΚΟΠΕΔΑ
- Ιαλυσός, 1.330 μ. 50.000.000 δρχ.
- Ιαλυσός 130 τ.μ. 15.000.000 δρχ.
- Περιοχή Ιαλυσού 1 στρ. 35.000.000 δρχ.
- Περιοχή Ιαλυσού 800 μ. 30.000.000 δρχ.
- Κιοτάρι πάνω στο κύμα 5 στρ.
- Αφάντου 800 μ. οικόπεδο με άδεια οικοδομής τιμή 7.000.000 δρχ.
- Σορωνή 1850 τ.μ. οικοδομήσιμο 15.000.000 δρχ. επί της λεωφόρου
- Σορωνή 4000 τ.μ. 20.000.000 δρχ.
- Κατταβιά 650 τ.μ. 3.000.000 δρχ.
- Ροδίνι 460 τ.μ.
- Οικόπεδα εντός σχεδίου στο Γεννάδι από 2.500.000 δρχ.
- Γεννάδι 2.000 τ.μ. πάνω στο κύμα

◆ ΑΠΟΘΗΚΕΣ
- Πάροδος Χειμάρας 100 τ.μ.
- Τσαΐρι 100 τ.μ. 8.000.000 δρχ.

◆ ΚΑΤΑΣΤΗΜΑΤΑ
- Πωλείται μαγαζί στο Φαληράκι, 120 τ.μ. καθίσματα, 7.000.000 δρχ., ή ενοικιάζεται με 120.000 δρχ. το μήνα για 6 χρόνια.
- Πωλούνται μαγαζιά στα Κοσκινού 55 τ.μ. και 72 τ.μ. τελειωμένα.
- Επιχείρηση στην οδό Ηρώων Πολυτεχνείου
- Πωλείται επιχείρηση -αναψυκτήριο
- Καρακόνερο 50-200 τ.μ.
- Ρόδου-Λίνδου, 40 τ.μ., 25.000.000 δρχ.

◆ ΚΤΗΜΑΤΑ
- Αφάντου 5.240 μ., 300 μ. από το κύμα, 40.000.000 δρχ.
- Παραδείσι 1.500 στρ. 10.000.000 δρχ.
- Κατταβιά 900 τ.μ. άρτιο και οικοδομήσιμο με φως, νερό, 3.000.000 δρχ.
- Περιοχή Καντηλί 2.600 μ. 30.000.000 δρχ.
- Καντηλί 5.200 μ. 27.000.000 δρχ.
- Βουνάρα 2 στρ. 25.000.000 δρχ.
- Βουνάρα 4 στρ. 45.000.000 δρχ.
- Πλημμύρι 1520 στρ. πάνω στην θάλασσα, τιμή 6.000.000 δρχ.
- Πλημμύρι 1.640τ.μ. 4.000.000 δρχ. οικοδομήσιμο
- Πλημμύρι 3.240τ.μ. 3.000.000 δρχ.
- Κανδυλί 2.000 τ.μ. 15.000.000 δρχ.
- Γεννάδι 2.000 τ.μ. 25.000.000 δρχ. με 40 μέτρα πρόσοψη
- Κοσκινού 4.000 τ.μ. 30.000.000 δρχ.
- Λαχανιά 3.700 τ.μ. 16.000.000 δρχ. οικοδομήσιμο
- 10 στρ. Κιοτάρι, νερό, ρεύμα 12.000.000 δρχ.
- Λαχανιά 100 στρ. πάνω στην θάλασσα
- Λαχανιά 45 στρ. 2500 δρχ./μέτρο
- Κατταβιά 2.500 τ.μ. πάνω στο δρόμο οικοδομήσιμο, 3.000.000 δρχ.
- Λάρδος 7 στρ. 12.000.000 δρχ.
- Κιοτάρι 4 στρ. 4.000.000 δρχ.
- Λαχανιά 750 τ.μ., 8.500.000 δρχ.
- Λαχανιά 5 στρ. 15.500.000 δρχ.
- Γεννάδι 20 στρ. ρεύμα-νερό 20.000.000 δρχ.
- Λάρδος 7 στρ. με ελιές
- Κιοτάρι 7 στρ. με νερό-ρεύμα 6.000.000 δρχ.
- Λαχανιά 4 στρ. 300 μέτρα από τη θάλασσα 8.000.000 δρχ.
- Γεννάδι 24 στρ. 24.000.000 δρχ.
- Γεννάδι 1.100 τ.μ. 1.500.000 δρχ.
- Κατταβιά 10 στρ. 14.000.000 δρχ.
- Πλημμυρι 12 στρ. με φως, νερό, 12.000.000 δρχ.
- Κατταβιά 4.000 τ.μ. 2.000.000 δρχ.
- Κιοτάρι 4.000 τ.μ. κοντά στο κεντρικό δρόμο 4.200.000 δρχ.
- Πλημμύρι 5.500 τ.μ. 6.500.000 δρχ.
- Πεύκους 200 στρ. προς 5.000 το τ.μ., παραθαλάσσιο
- Κατταβιά 700 τ.μ. προς 500 χιλ.
- Γεννάδι στη λεωφόρο 4.000 τ.μ., 12.000.000 δρχ.

➪ Πωλούνται αποθήκες και βιοτεχνικοί χώροι.

● **ΔΑΝΕΙΑ ΔΕΚΤΑ - ΕΥΚΟΛΙΕΣ ΠΛΗΡΩΜΗΣ**
● **ΖΗΤΟΥΝΤΑΙ ΟΙΚΟΠΕΔΑ ΠΡΟΣ ΑΓΟΡΑ - ΚΤΗΜΑΤΑ ΚΑΙ ΔΙΑΜΕΡΙΣΜΑΤΑ**

ΣΤΑΜΑΤΗΣ ΜΑΝΩΛΑΚΟΣ

ΩΡΕΣ ΓΡΑΦΕΙΟΥ 8.30-1.30 π.μ. και 5-8.30 μ.μ.
ΔΗΜ. ΑΝΑΣΤΑΣΙΑΔΗ 45 (παραπλεύρως ΥΠΕΡΑΓΟΡΑΣ ΠΑΠΑΚΥΡΙΑΚΟΥ-ΣΥΝΟΙΚΙΑ ΔΑΣΚΑΛΩΝ) Τηλέφωνα: 23815-78275



ΚΤΗΜΑΤΟΜΕΣΙΤΙΚΟ ΓΡΑΦΕΙΟ
ΑΙΓΑΙΟΚΤΗΜΑΤΙΚΗ
ΠΩΛΟΥΝΤΑΙ

- ΔΙΑΜΕΡΙΣΜΑΤΑ-ΜΟΝΟΚΑΤΟΙΚΙΕΣ
- ΔΔ=ΔΑΝΕΙΑ ΔΕΚΤΑ

- 35 τ.μ. Ψαροπούλα 12 εκ. - 35.216 €
- 47 τ.μ. κοντά στην Ακτή Μιαούλη 15 εκ.-45.487 €
- 40 τ.μ. καινούργιο Δασκάλους 16 εκ. - 16.955 € (ΔΔ)
- 55 τ.μ. καινούργιο α' όρ., Αγ. Ιωάννη 20 εκ. - 58.694 € (ΔΔ)
- 60 τ.μ. Ατταβύρου 15 εκ. - 44.020 € (ΔΔ)
- 60 τ.μ. καινούργιο 3ος όρφ. Ανάληψη 22,5 εκ. - 66.030 € (ΔΔ)
- 60 τ.μ. μονοκατοικία (κατ/λο για ιατρείο), Αλ. Διάκου 35 εκ. 102.714 €
- 60 τ.μ. καινούργιο Ροδίνι 23 εκ. - 67.498 € (ΔΔ)
- 61 τ.μ. ισ. με 180 αυλή Καρακόνερο 22 εκ. - 64.563 €
- 69 τ.μ. καινούργιο Ανάληψη 24,5 εκ. - 71.900 € (ΔΔ)
- 70 τ.μ. μον/κία, Κρεμαστή, 35 εκ. 102.714 € (παρ/κό).
- 75 τ.μ. Ρόδου-Λίνδου (Ροδίνι) ισόγειο με αυλή 24 εκ.- 70.432 €
- 80 τ.μ. καινούργιο Δασκάλους 30 εκ. - 88.040 € (ΔΔ)
- 85 τ.μ. μον/κία έτοιμη σε 1,5 στρ. Κοσκινού, 35 εκ.
- 85 τ.μ. γ' ορ. (Εν/νο 125.000) Δημ. Αν/δη 26 εκ. - 76.302 € (ΔΔ)
- 85 τ.μ. στο Νιοχώρι 22 εκ. - 64.563 € (ΔΔ).
- 85 τ.μ. (ισ.) σε μπετά στην Ενόπλων Δυνάμεων 14 εκ. - 41. 085 € (ΔΔ)
- 94 τ.μ. καινούργιο ορ/σμα με αποθ. και γκαράζ Καρακόνερο, 36 εκ.-105.649 € (ΔΔ)
- 94 τ.μ. καινούργιο Απ. Παύλου 35 εκ. - 102.714 € (ΔΔ)
- 105 τ.μ. (3 υπν.) καινούργιο Ατταβύρου 40 εκ. - 177.388 € (ΔΔ)
- 110 τ.μ. Δυώροφο διαμ. (στυλ μεζονέτας) Καναδά 35 εκ. - 102.714 € (ΔΔ) (4 υπν.)
- 112 τ.μ. (3 υπν.) καινούργιο στο Ροδίνι, 43 εκ. - 126.192 € (ΔΔ)
- 115 τ.μ. παλιά μον/κία μέσα σε 560 τ.μ. οικ/δο με εξτρά δόμηση άλλα 350 τ.μ. Αγ. Ανάργυροι 60 εκ. - 176.082 € (ΔΔ)
- 116 τ.μ. (3 υπν.) καινούργιο θέρμανση Ανάληψη 43 εκ. - 126.192 € (ΔΔ)
- 125 τ.μ. μον/κία σε 1,5 στρεμ. στη Θολό 70 εκ. - 205.429 € (ΔΔ)
- 127 τ.μ. (3 υπν.) καινούργιο Ατταβύρου 47 εκ - 137.931 € (ΔΔ)
- 128 τ.μ. μεζ/τα Ροδίνι 45 εκ. - 132.061 € (ΔΔ)
- 135 τ.μ. (μπετά) α' ορ. Ιαλυσό 28.000.000 - 82.171 € (ΔΔ)
- 138 τ.μ. (3 υπν.) ορ/σμα Μάρκου Κλαδάκη 38 εκ. - 111.518 € (ΔΔ).
- 140 τ.μ. διόρ. μον/κία Ομήρου Π. Πόλη 25 εκ. - 73.367 €
- 140 τ.μ. οροφ/σμα (α' ορ.) στην Πειραιώς σε σοβά 32 εκ. - 93.910 € (ΔΔ)
- 145 τ.μ. Στ. Ζήση 40 εκ.- 117.388 € (ΔΔ)
- 149 τ.μ. Αισχύνη (3 υπν.) ορ/σμα 47 εκ.- 137.930 € (ΔΔ)
- 155 τ.μ. μεζ/τα Αισχύνη 63 εκ. (ΔΔ)
- 204 τ.μ. μεζονέτα στην Ιξιά σε 1.000 τ.μ. οικ/δο, 85 εκ. - 249.449 € (ΔΔ)
- 270 τ.μ. μον/κία (η μισή μαρμ/βά) στα Κοσκινού 60 εκ. - 176.082 € (ΔΔ)

ΚΑΤΑΣΤΗΜΑΤΑ
- 30 τ.μ. κοντά Θεμ. Σοφούλη 18 εκ. - 52.824 € (ΔΔ)
- 31 τ.μ. Καμείρου 14 εκ. - 41.085 € (ΔΔ)
- 65 τ.μ. Στ. Ζήση
- 70 τ.μ. Αγ. Ιωάννη 30 εκ. - 88.041 € (ΔΔ)
- 70 τ.μ. Μάρκου Μαλλιαράκη, 25 εκ. - 73.367 € (ΔΔ)
- 90 τ.μ. Νιοχώρι, 63 εκ. - 184.886 € (ΔΔ)

ΟΙΚΟΠΕΔΑ
- 570 τ.μ. (με παλιό σπίτι Αγ. Αναργύρους (Σ.Δ. 0,8) 60 εκ.- 176.082 € (ΔΔ)
- 800 τ.μ. πλησίον Πίνδου, (Σ.Δ. 0,8), 100 εκ.-293.470 €
- 500 τ.μ. Μίρα Μάρε (Σ.Δ. 0,8), 50 εκ.-146.735 €
- 1.230 τ.μ. Κοσκινού 50% κάλυψη, 40 εκ.-117.388 €
- 2.750 τ.μ. πάνω σε άσφαλτο Κοσκινού, 45 εκ.-132.061 €
- 11.150 τ.μ. Τσαΐρι, 50 εκ.- 146.735 €

ΔΙΑΘΕΤΟΥΜΕ ΜΕΓΑΛΗ ΠΟΙΚΙΛΙΑ ΟΙΚΟΠΕΔΩΝ ΣΕ ΟΛΟ ΤΟ ΝΗΣΙ ΤΗΣ ΡΟΔΟΥ

ΕΠΙΣΗΣ ΑΚΙΝΗΤΑ ΣΤΗΝ ΤΗΛΟ

ΒΑΖΟΥΚΟΥ ΡΕΝΑ
(ΜΕΣΙΤΗΣ ΑΣΤΙΚΩΝ ΣΥΜΒΑΣΕΩΝ)

ΔΙΕΥΘ. ΓΡΑΦΕΙΟΥ ΔΗΜ. ΘΕΟΔΩΡΑΚΗ 3
10-1 το πρωί καθημερινά και 6.30-9
Δευτ. και Πέμπτη απ/ματα

Τηλ. (0241) 22943-28838 FAX: 28838
email.vazoukou@yahoo.com
ΡΟΔΟΣ

πωλησεις

συνέχεια από την προηγούμενη

ΚΤΙΡΙΑ: 1) Στο Μαντράκι 495 τ.μ. 840 τ.μ. και 1.213 τ.μ. 2) Στην Αλεξ. Διάκου 342 τ.μ. 3) Στην Π. Πόλη 400 τ.μ. Πληρ. Ροδιακή Κτηματική, Ανέστης και Σάββας Σαββαΐδης, τηλ. 26281-35476-κιν. 0944/243452-0944/421015 ΑΟ39547

ΜΕΖΟΝΕΤΑ 1) Στην Ιξιά με υπόγειο σε μπετά 110 τ.μ. ισόγειο υπερυψωμένο 100 τ.μ. αποπερατωμένο και αρίστης κατασκευής με θέρμανση αυτόνομη αυλή 300 τ.μ. και αέρινη στήλη τιμή δρχ. 46.000.000, 2) Στην Κ. Τσαλδάρη 140 τ.μ. δρχ. 40.000.000 3) Στην περιοχή Κοσκινού μεζονέτα σε μπετά διόροφη υπόγειο 60 τ.μ. ισόγειο 60 τ.μ. και α' όροφος 60 τ.μ. συνολικά 180 τ.μ. δρχ. 23.000.000. Πληρ. Ροδιακή Κτηματική, Ανέστης και Σάββας Σαββαΐδης, τηλ. 26281-35476-κιν. 0944/243452-0944/421015 ΑΟ39545

ΟΙΚΟΠΕΔΑ: 1) Στα Τριάντα 2.000 τ.μ. δρχ. 36.000.000 και 4.000 τ.μ. δρχ. 32.000.000, 2) Στη Λίνδο οικόπεδα: α) Στον Αγ. Νικόλαο 4.000 τ.μ. δρχ. 25.000.000, β) Στην Κράνα 4.016 τ.μ. με άδεια οικοδομική για ανέγερση ξενοδοχειακής μονάδας δρχ. 60.000.000 και γ) Πεύκοι 5.000 τ.μ. δρχ. 40.000.000. Πληρ. Ροδιακή Κτηματική, Ανέστης και Σάββας Σαββαΐδης, τηλ. 26281-35476-κιν. 0944/243452-0944/421015 ΑΟ39546

ΜΕΖΟΝΕΤΑ στα Κοσκινού ηλιόλουστη καινούργια 57 τ.μ. με ηλιακό θερμοσίφωνα κ.λπ. Πληρ. τηλ. 62810 ΑΟ39467

ΚΤΗΜΑΤΙΚΗ ΠΡΟΟΠΤΙΚΗ. Πωλούνται μεζονέτες υπό κατασκευή στην περιοχή Κοσκινού και Ιαλυσού. Πληρ. τηλ. 37906 ΑΟ39461

ΚΤΗΜΑΤΙΚΗ ΠΡΟΟΠΤΙΚΗ. Πωλείται διαμέρισμα 100 τ.μ. καινούργιο επί της 28ης Οκτωβρίου κατάλληλο για ιατρείο, γραφείο ή άλλη επαγγελματική στέγη. Τιμή 38.000.000 δρχ. Πληρ. τηλ. 37906 ΑΟ69460

ΚΤΗΜΑΤΙΚΗ ΠΡΟΟΠΤΙΚΗ. Αναλαμβάνουμε να σας πουλήσουμε το διαμέρισμά σας, το σπίτι, το κατάστημά σας, το χωράφι σας στις καλύτερες τιμές για σας. Πληρ. τηλ. 37906 ΑΟ39462

ΔΥΟ ΟΙΚΟΠΕΔΑ των 4 στρ. στους Τρεις, 30.000.000 έκαστο. Επίσης 2 στρ. εντός ζώνης (κτίζει 200 τ.μ.) στην Βουνάρα Ιαλυσού, πάνω σε δρόμο, 35.000.000. Πληρ. ΚΤΗΜΑΤΟΜΕΣΙΤΙΚΟ ΓΡΑΦΕΙΟ ΑΙΓΑΙΟΚΤΗΜΑΤΙΚΗ, ΒΑΖΟΥΚΟΥ ΡΕΝΑ, τηλ. 22943, 28838 ΑΟ39386

ΕΚΤΑΣΗ 10 ΣΤΡΕΜΜΑΤΩΝ ΣΤΗΝ ΠΕΡΙΟΧΗ ΚΑΝΔΥΛΙ. ΠΛΗΡ. ΕΛΛΗΝΟΚΤΗΜΑΤΙΚΗ ΠΕΤΡΟΣ ΠΡΕΖΕΡΑΚΟΣ. ΤΗΛ. 33866, 0932/468026 ΠΟ39239

ΟΙΚΟΠΕΔΟ ΑΡΤΙΑ ΟΙΚΟΔΟΜΗΣΙΜΟ, ΕΝΤΟΣ ΣΧΕΔΙΟΥ ΠΟΛΕΩΣ, ΣΤΗΝ ΠΕΡΙΟΧΗ ΘΟΛΟ, 4.800 ΣΤΡΕΜ. ΠΛΗΡ. ΤΗΛ. 81811, 82317. ΠΟ39359

ΔΙΑΜΕΡΙΣΜΑΤΑ 80-115 Τ.Μ. ΠΟΛΥΤΕΛΟΥΣ ΚΑΤΑΣΚΕΥΗΣ ΣΕ ΚΑΤΑΠΛΗΚΤΙΚΟ ΠΕΡΙΒΑΛΛΟΝ ΜΕ ΚΕΝΤΡΙΚΗ ΘΕΡΜΑΝΣΗ ΚΑΙ ΑΠΟΚΛΕΙΣΤΙΚΗ ΘΕΣΗ ΣΤΑΘΜΕΥΣΗΣ. Ο ΑΡΙΘΜΟΣ ΤΩΝ ΔΙΑΜΕΡΙΣΜΑΤΩΝ ΕΙΝΑΙ ΠΕΡΙΟΡΙΣΜΕΝΟΣ. ΠΛΗΡ. ΕΛΛΗΝΟΚΤΗΜΑΤΙΚΗ ΠΕΤΡΟΣ ΠΡΕΖΕΡΑΚΟΣ. ΤΗΛ. 33866, 0932/468026 ΠΟ39235

ΜΕΖΟΝΕΤΕΣ 130 Τ.Μ. ΣΕ ΜΠΕΤΑ ΣΤΗΝ ΠΕΡΙΟΧΗ ΙΑΛΥΣΟΥ. ΤΙΜΗ 20.000.000 ΚΑΙ 21.000.000 ΔΡΧ. ΠΛΗΡ. ΕΛΛΗΝΟΚΤΗΜΑΤΙΚΗ ΠΕΤΡΟΣ ΠΡΕΖΕΡΑΚΟΣ. ΤΗΛ. 33866, 0932/468026 ΠΟ39236

ΖΗΤΟΥΝΤΑΙ ΔΙΑΜΕΡΙΣΜΑΤΑ ΚΑΙΝΟΥΡΓΙΑ ΚΑΙ ΜΕΤΑΧΕΙΡΙΣΜΕΝΑ ΚΑΘΩΣ ΕΠΙΣΗΣ ΚΑΙ ΟΙΚΟΠΕΔΑ ΕΝΤΟΣ ΚΑΙ ΕΚΤΟΣ ΣΧΕΔΙΟΥ ΠΟΛΕΩΣ Ή ΟΙΚΙΣΜΟΥ ΓΙΑ ΑΜΕΣΗ ΑΓΟΡΑ ΑΠΟ ΠΕΛΑΤΕΣ ΤΟΥ ΓΡΑΦΕΙΟΥ ΜΑΣ. ΠΛΗΡ. ΕΛΛΗΝΟΚΤΗΜΑΤΙΚΗ ΠΕΤΡΟΣ ΠΡΕΖΕΡΑΚΟΣ. ΤΗΛ. 33866, 0932/468026. ΠΟ39241

ΜΟΝΟΚΑΤΟΙΚΙΑ 104 Τ.Μ. ΣΕ ΟΙΚΟΠΕΔΟ 2.000 Τ.Μ. ΣΤΗΝ ΠΕΡΙΟΧΗ ΑΓ. ΒΑΡΒΑΡΑΣ-ΤΣΑΪΡΙ. ΤΙΜΗ 35.000.000 ΔΡΧ. ΠΛΗΡ. ΕΛΛΗΝΟΚΤΗΜΑΤΙΚΗ ΠΕΤΡΟΣ ΠΡΕΖΕΡΑΚΟΣ. ΤΗΛ. 33866, 0932/468026. ΠΟ39244

ΔΙΑΜΕΡΙΣΜΑ ΔΥΟ ΥΠΝΟΔΩΜΑΤΙΩΝ (2ος ΟΡΟΦΟΣ) ΕΠΙ ΤΗΣ ΟΔΟΥ ΣΩΤΗΡΟΣ. ΤΙΜΗ 18.000.000. ΠΛΗΡ. ΕΛΛΗΝΟΚΤΗΜΑΤΙΚΗ ΠΕΤΡΟΣ ΠΡΕΖΕΡΑΚΟΣ. ΤΗΛ. 33866, 0932/468026 ΠΟ39232

ΕΚΤΑΣΗ 10.500 Τ.Μ. ΜΕ ΟΙΚΙΑ ΣΤΗΝ ΠΕΡΙΟΧΗ ΕΛΕΟΥΣΑΣ. ΤΙΜΗ 30.000.000 ΔΡΧ. ΠΛΗΡ. ΕΛΛΗΝΟΚΤΗΜΑΤΙΚΗ ΠΕΤΡΟΣ ΠΡΕΖΕΡΑΚΟΣ. ΤΗΛ. 33866, 0932/468026 ΠΟ39233

ΟΙΚΟΠΕΔΑ 1000 Τ.Μ. ΑΡΤΙΑ ΚΑΙ ΟΙΚΟΔΟΜΗΣΙΜΑ Σ.Δ. 0,6 ΣΤΗΝ ΠΕΡΙΟΧΗ ΠΑΣΤΙΔΑΣ. ΠΛΗΡ. ΕΛΛΗΝΟΚΤΗΜΑΤΙΚΗ ΠΕΤΡΟΣ ΠΡΕΖΕΡΑΚΟΣ. ΤΗΛ. 33866, 0932/468026 ΠΟ39237

ΔΙΑΜΕΡΙΣΜΑΤΑ ΣΕ ΝΕΕΣ ΟΙΚΟΔΟΜΕΣ, LUX ΚΑΤΑΣΚΕΥΗΣ 83 Τ.Μ., 101 Τ.Μ., 112 Τ.Μ., 125 Τ.Μ. ΠΛΗΡ. ΕΛΛΗΝΟΚΤΗΜΑΤΙΚΗ ΠΕΤΡΟΣ ΠΡΕΖΕΡΑΚΟΣ. ΤΗΛ. 33866, 0932/468026. ΠΟ39243

ΜΙΚΡΟ ΚΑΤΑΣΤΗΜΑ ΕΠΙ ΤΗΣ ΑΓ. ΑΝΑΣΤΑΣΙΑΣ. ΠΛΗΡ. ΕΛΛΗΝΟΚΤΗΜΑΤΙΚΗ ΠΕΤΡΟΣ ΠΡΕΖΕΡΑΚΟΣ. ΤΗΛ. 33866, 0932/468026. ΠΟ39246

ΜΕΖΟΝΕΤΕΣ 200 Τ.Μ. ΣΕ ΟΙΚΟΠΕΔΟ 1.000 Τ.Μ. ΣΕ ΜΠΕΤΟΝ Ή ΕΤΟΙΜΟΠΑΡΑΔΟΤΕΣ ΣΤΗΝ ΠΕΡΙΟΧΗ ΙΞΙΑΣ. ΠΛΗΡ. ΕΛΛΗΝΟΚΤΗΜΑΤΙΚΗ ΠΕΤΡΟΣ ΠΡΕΖΕΡΑΚΟΣ. ΤΗΛ. 33866, 0932/468026. ΠΟ39245

ΜΕΖΟΝΕΤΑ 125 Τ.Μ. ΣΤΗΝ ΠΕΡΙΟΧΗ ΙΑΛΥΣΟΥ ΣΕ ΜΠΕΤΟΝ. ΤΙΜΗ 18.000.000. ΠΛΗΡ. ΕΛΛΗΝΟΚΤΗΜΑΤΙΚΗ ΠΕΤΡΟΣ ΠΡΕΖΕΡΑΚΟΣ. ΤΗΛ. 33866, 0932/468026. ΠΟ39242

ΑΚΙΝΗΤΟ ΑΠΟΤΕΛΟΥΜΕΝΟ ΑΠΟ 6 ΓΚΑΡΣΟΝΙΕΡΕΣ ΠΛΗΡΩΣ ΕΠΙΠΛΩΜΕΝΕΣ ΣΤΗΝ ΠΕΡΙΟΧΗ ΚΑΣΤΕΛΛΟΡΙΖΙΩΝ. ΤΙΜΗ 55.000.000. ΠΛΗΡ. ΕΛΛΗΝΟΚΤΗΜΑΤΙΚΗ ΠΕΤΡΟΣ ΠΡΕΖΕΡΑΚΟΣ. ΤΗΛ. 33866, 0932/468026 ΠΟ39234

ΠΩΛΟΥΝΤΑΙ διαμερίσματα: 1) Στα Κοσκινού οικοδομή αποτελούμενη από υπόγειο 110 τ.μ., ισόγειο 110 τ.μ. τελειωμένο και ρετιρέ 70 τ.μ. με οικόπεδο, 2) Ιαλυσός ισόγειο 140 τ.μ. με αυλή, όροφος δύο των 85 τ.μ. έτοιμα, 3) Ανάληψη μεταχειρισμένα: 128 τ.μ., 105 τ.μ. και 85 τ.μ., καινούργια διαφόρων διαστάσεων με 370.000 το τ.μ. Πληροφορίες: Κ.Ν. Ηρωνίας, Νέα Αγορά Α' όροφος αρ. 17 τηλ.: 31955 και 21602 ώρες γραφείου.

ΟΡΟΦΟΔΙΑΜΕΡΙΣΜΑ στην Ανάληψη διαμπερές 138 τ.μ. και 3 ΥΔ καθιστικό, σαλόνι, τζάκι, ηλιακό, νυχτερινό ρεύμα, τέντες. Πληρ. τηλ. 67979, 65585, 0932573620 ΑΟ39176

ΜΟΝΟΚΑΤΟΙΚΙΑ δυόροφη 75 τ.μ. σε 4 ή 8 στρέμματα, 50 μ. από τον κεντρικό δρόμο Πυλώνας-Λάρδου **ΠΩΛΕΙΤΑΙ Ή ΕΝΟΙΚΙΑΖΕΤΑΙ.** Πληρ. τηλ. 0241-67389. ΑΟ39167

ΚΑΤΑΣΤΗΜΑΤΑ ετοιμοπαράδοτα στο μεγαλύτερο συγκρότημα καταστημάτων στην παραλιακή λεωφόρο Ιαλυσού απ' ευθείας από τον κατασκευαστή πολ. μηχανικό Στέλιο Μακέστα. Εξασφάλιση δανείου, ευκολίες πληρωμής. Από 10.350.000 δρχ. Πληρ. τηλ. 21347 ΧΠΟ205

ΠΑΛΙΟ ΣΠΙΤΙ ΜΕΣΑ ΣΤΟ ΧΩΡΙΟ ΠΑΡΑΔΕΙΣΙ. ΤΙΜΗ 6.000.000. ΠΛΗΡ. ΤΗΛ. 63570, 0937398915. ΧΠΟ38121

ΟΙΚΟΔΟΜΙΚΕΣ ΕΠΙΧΕΙΡΗΣΕΙΣ ΤΖΟΓΙΑ ΜΑΡΙΑ κ. ΥΙΟΙ. ΠΩΛΟΥΝΤΑΙ ΕΤΟΙΜΟΠΑΡΑΔΟΤΑ ΔΙΑΜΕΡΙΣΜΑΤΑ ΕΠΙ ΤΗΣ ΟΔΟΥ ΑΤΑΒΥΡΟΥ. ΠΛΗΡ. ΤΗΛ. 30069 ΧΠΟ200

ΠΩΛΕΙΤΑΙ ΣΤΟΥΣ ΤΡΕΙΣ ΜΟΝΟΚΑΤΟΙΚΙΑ ΤΡΙΟΡΟΦΗ 210 Τ.Μ. ΑΠΟΤΕΛΕΙΤΑΙ ΑΠΟ ΥΠΟΓΕΙΟ-ΙΣΟΓΕΙΟ-Α' ΟΡΟΦΟΣ ΣΕ ΜΠΕΤΑ ΜΕ 1.400 τ.μ. ΚΗΠΟ. ΤΙΜΗ 31.500.000. ΠΛΗΡ. ΤΗΛ. 0946-179869/0944-532822/67150 ΠΟ38930

ΠΡΑΓΜΑΤΙΚΗ ΕΥΚΑΙΡΙΑ ΣΤΟ ΓΕΝΝΑΔΙ. ΟΙΚΟΠΕΔΟ 2.120 Μ. ΜΕ ΠΛΗΡΩΜΕΝΗ ΕΤΟΙΜΗ ΑΔΕΙΑ ΟΙΚΟΔΟΜΗΣ 212 ΜΕΤΡΑ, ΠΕΡΙΦΡΑΓΜΕΝΟ ΜΕ ΜΑΝΤΡΑ, ΕΓΚΑΤΑΣΤΑΣΗ ΦΩΣ, ΝΕΡΟ ΚΑΙ ΜΕ ΔΕΝΔΡΑ, ΜΕ ΥΠΑΡΧΟΝ ΚΤΙΣΜΑ ΑΠΟΘΗΚΗ 50 Μ. ΠΩΛΕΙΤΑΙ 20.000.000 ΜΕΤΡΗΤΑ. ΠΛΗΡ. ΤΗΛ. 31093, ΩΡΕΣ ΙΑΤΡΕΙΟΥ ΧΠΟ522

ΠΩΛΟΥΝΤΑΙ: α) Οικόπεδο 850 μέτρων (οικοδομήσιμο εντός οικισμού), β) Ελαιώνας 4 στρεμμάτων, γ) Αγρός 22 στρεμμάτων. Τα δύο ως άνω δεικνύονται για αγροτικούς ή βιοτεχνικούς σκοπούς. Πληρ. τηλ. 96384 από 3 μ.μ. ΧΠΟ200



πωλησεις αυτοκινητων & μοτοσικλετων

HYUNDAI S coupe μοντέλο 12ος 1994 κόκκινο χρώμα σε άριστη κατάσταση. Πληρ. τηλ. 74909 ΑΑ39558

FIAT SCUDO 9θέσιο 1600 cc 39.600 χλμ. αγορά Αύγουστος 97 ατρακάριστο, air conditon, υδραυλικό τιμόνι, φυλαγμένο σε σκεπαστό parking από ιδιώτη. Τιμή 3.500.000 δρχ. Πληρ. τηλ. 22741 ΑΑ39575

ΕΥΚΑΙΡΙΑ

ΠΩΛΟΥΝΤΑΙ

ΟΙΚΟΠΕΔΑ

Στη Λεωφόρο Ρόδου-Λίνδου, στην περιοχή Ασγούρου οικόπεδο 10 στρεμ.

- Ροδίνι: οδός Σμύρνης 400 τ.μ. 30.000.000 δρχ.
- Ασγούρου: 4 στρεμ. 17.000.000 δρχ.
- Κοσκινού: οικόπεδο με θέα την θάλασσα 1.700 τ.μ. με άδεια οικοδομής 240 τ.μ. 15.000.000 δρχ.
- Κοσκινού: 3 στρεμ. σε κεντρικό δρόμο εντός σχεδίου.
- Τσαΐρι προς αεροδρόμιο 2 στρεμ. με άδεια οικοδομής 240 τ.μ. 9.500.000 δρχ.
- Αφάντου: στο κεντρικό δρόμο Ρόδου-Λίνδου 900 τ.μ. με άδεια οικοδομής 240 τ.μ. 15.000.000 δρχ.
- Αφάντου: στο κεντρικό δρόμο Ρόδου-Λίνδου 700 τ.μ. με άδεια οικοδομής 120 τ.μ. 7.000.000 δρχ.
- Κολύμπια: 2 στρεμ. με άδεια οικοδομής 75 τ.μ. 15.000.000 δρχ.

ΣΠΙΤΙΑ

- Στην οδό Μιχαήλ-Πετρίδη μαζονέτα 195 τ.μ. 40.000.000 δρχ.
- Ροδίνι: διαμέρισμα ισόγειο 3άρι 85 τ.μ. 21.000.000 δρχ.
- Δασκάλους: διαμέρισμα 4άρι ισόγειο 100 τ.μ. 32.000.000 δρχ.
- Ανάληψη: διαμέρισμα 4άρι ισόγειο 90 τ.μ. 24.000.000 δρχ.
- Αφάντου: δυόροφη μεζονέτα 140 τ.μ. 30.000.000 δρχ.

ΖΗΤΕΙΤΑΙ

Οικόπεδο Ασγούρου, άμεση αγορά, πληρωμή τοις μετρητοίς.

Πληρ. τηλ. 26805-51024,
κιν. 0945-406562 fax: 51077

Γ.Ν. ΔΡΑΚΟΣ

TOP PROPERTIES

GEORGIOS S. PIPINOS

ΓΕΩΡΓΙΟΣ Σ. ΠΙΠΙΝΟΣ
ΣΥΜΒΟΥΛΟΙ ΚΑΙ ΕΚΤΙΜΗΤΕΣ ΑΚΙΝΗΤΩΝ
REAL ESTATE AGENCY

MEMBER OF F.I.A.B.C.I.-N.A.E.A.-C.E.I.-E.R.E.S-Σ.Ε.Κ.

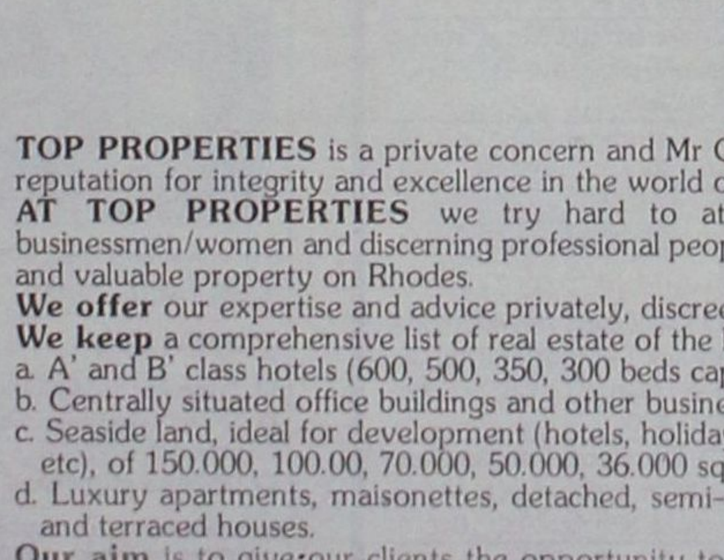

Η "**TOP PROPERTIES**" είναι ατομική επιχείρηση και ανήκει εξ ολοκλήρου στον κ. Γεώργιο Πιπίνο, που από το 1971 ασχολείται αποκλειστικά και μόνο με επενδύσεις και REAL ESTATE, στο νησί της Ρόδου, καθώς και στην ευρύτερη περιοχή της Δωδεκανήσου.

ΑΠΕΥΘΥΝΟΜΑΣΤΕ: Στους **σοβαρούς, απαιτητικούς και επιλεκτικούς** επενδυτές-επιχειρηματίες-ελεύθερους επαγγελματίες, Ελληνες και ξένους, υψηλού εισοδηματικού επιπέδου, που ενδιαφέρονται να κάνουν μια σοβαρή επένδυση προβολής στο νησί της Ρόδου.

ΠΡΟΣΦΕΡΟΥΜΕ: Α) Υπηρεσίες και πληροφορίες που γίνονται σε προσωπικό επίπεδο με εχεμύθεια, διακριτικότητα και σοβαρότητα.
Β) μεγάλη γκάμα υψηλής ποιότητας, ακινήτων, όπως:1) Ξενοδοχεία Α' και Β' κατηγορίας των 600-500-350-300 κλινών, 2) Κεντρικά αστικά ακίνητα κατάλληλα για Τράπεζες-καταστήματα-γραφεία, 3) Παραλιακές εκτάσεις, κατάλληλες για τουριστικές επενδύσεις των 150.000-100.00-70.00-50.000-36.000 τ.μ. και 4) Διαμερίσματα και μεζονέτες προβολής.

ΣΤΟΧΟΣ ΜΑΣ ΕΙΝΑΙ: Να προσφέρουμε στο αγοραστικό μας κοινό υψηλής ποιότητας ακίνητα και ευκαιρίες στο νησί της Ρόδου. Ητριακονταετής και πλέον πείρα μας στον τομέα αυτό αποτελεί εγγύηση.

ΣΥΝΘΗΜΑ ΜΑΣ ΕΙΝΑΙ: Επενδύστε στη ΡΟΔΟ ΤΩΡΑ, σε ακίνητα που ΑΝΤΕΧΟΥΝ ΣΤΟ ΧΡΟΝΟ

Γεώργιος Σ. Πιπίνος
ΜΕΣΙΤΗΣ ΑΣΤΙΚΩΝ ΣΥΜΒΑΣΕΩΝ
Γιατί εμείς γνωρίζουμε καλύτερα!

TOP PROPERTIES is a private concern and Mr George S. Pipinos, its owner, has carved, over the years a reputation for integrity and excellence in the world of Real Estate in the Dodecanese.
AT TOP PROPERTIES we try hard to attract important and selective investors high calibre businessmen/women and discerning professional people, both Greek and foreign, who wish to acquire sabstantial and valuable property on Rhodes.
We offer our expertise and advice privately, discreetly and in strict confidence.
We keep a comprehensive list of real estate of the highest specifications
a. A' and B' class hotels (600, 500, 350, 300 beds capacity)
b. Centrally situated office buildings and other business premises.
c. Seaside land, ideal for development (hotels, holiday resorts, etc), of 150.000, 100.00, 70.000, 50.000, 36.000 sq.m.
d. Luxury apartments, maisonettes, detached, semi-detached and terraced houses.
Our aim is to give our clients the opportunity to Qcquire value for money, first class real estate on Rhodes. Our 30-year-old experience in Real Estate is our warranty.
Our motto is Invest in Rhodes, Invest in property, It stands the test of time.



TOP PROPERTIES
and George Pipinos
Because we know best

ΚΕΝΝΕΝΤΥ 38, ΡΟΔΟΣ, 85 100, ΤΗΛ. (0241) 23895, 38243, κιν. (094)-4-676003 FAX: (0241) 20883
38 KENNEDY STR., RHODES, 85 100, TEL. (0241) 23895, 38243, mob. (094)-4-676003 FAX: (0241) 20883

ΠΩΛΗΣΕΙΣ ΔΙΑΜΕΡΙΣΜΑΤΩΝ



ΑΠΟ ΤΗΝ ΚΑΤΑΣΚΕΥΑΣΤΙΚΗ ΕΤΑΙΡΕΙΑ

Κ. ΣΠΑΝΟΣ & ΥΙΟΣ ΕΠΕ

ΠΩΛΟΥΝΤΑΙ ΕΤΟΙΜΟΠΑΡΑΔΟΤΑ ΔΙΑΜΕΡΙΣΜΑΤΑ

ΑΡΙΣΤΗΣ ΚΑΤΑΣΚΕΥΗΣ

ΜΕ ΔΥΟ Ή ΤΡΙΑ ΥΠΝΟΔΩΜΑΤΙΑ

ΠΛΗΡ. ΤΗΛ. 62550-62684-0944272159

κεφάλαιο

Κτηματομεσιτικό - Συμβουλευτικό Γραφείο

ΔΙΑΜΕΡΙΣΜΑΤΑ ΠΩΛΟΥΝΤΑΙ

❒ 56 τ.μ. 1ου, 1 υπν/τίου, Αγ. Ιωάννη, 20 εκ. - 58.694€

❒ 69 τ.μ. 1ου, 2 υπν/τίων καινούργιο Ανάληψη , 25 εκ. - 76.367€

❒ 75 τ.μ. ισόγειο, 2 υπν/τίων, Ροδίνι, 24 εκ. - 76.236 €

❒ 75 τ.μ. 2ου, 2 υπν/τίων πάροδος Πίνδου, 17, 5 εκ. - 51.357€

❒ 78 τ.μ. ισόγειο, κατάλληλο και για επαγ/τική χρήση, Απ. Παύλου, 15,5 εκ. - 45.487€

❒ 80 τ.μ.υπόγειο, 2 υπν/τίων αυλή εκατέρωθεν, Δασκάλους 18 εκ. - 52.824€

❒ 81 τ.μ., 2ου, 2 υπν/τίων, Τριάντα, 19 εκ. - 55,759€

❒ 81 τ.μ. ισόγειο, κατάλληλο και για επαγ/τική χρήση, Απ. Παύλου, 16 εκ. - 46,955€

❒ 90 τ.μ. ημ/γειο, με αυλή εμπρός και πίσω, μπετά, Τσαλδάρη, 13 εκ. - 38,151€

❒ 90 τ.μ. 4ου, 2 υπν/τίων, καινούργιο, Ανάληψη, 32,5 εκ. - 95,377€

❒ 94 τ.μ. 3ου, 2 υπν/τίων καινούργιο, Ανάληψη, 34 εκ. - 99,779€

❒ 95 τ.μ. 1ου, 2 υπν/τίων, Ατταβύρου, 34 εκ. - 99,779€

❒ 97 τ.μ. ισόγειο, 3 υπν/τίων, Πίνδου, 25 εκ.-73,367€

❒ 102 τ.μ. 1ου, μπετά Απ. Παύλου, 18 εκ. - 52,824€

❒ 124 τ.μ. 1ου, 3 υπν/τίων, Ατταβύρου, 46 εκ. - 134,996€

❒ 128 τ.μ. 1ου, 3 υπν/τίων, λουξ, πάρκινγκ, καινούργιο, Μήδια, 48,5 εκ. -142,333€

❒ 150 τ.μ. 3ου, ρετιρέ ορο-φοδιαμέρισμα, λουξ, 3 υπν/τίων, Αισχύνη, 47 εκ. - 137,931€

ΜΕΖΟΝΕΤΕΣ- ΜΟΝ/ΚΙΕΣ ΠΩΛΟΥΝΤΑΙ

❒ 116 τ.μ. μεζονέτα 2 υπν/τίων Παραδείσι, 17 εκ. - 49,889€

❒ 128 τ.μ. μεζονέτα, 3 υπν/τίων, τζάκι, καινούργια Ροδίνι, 45 εκ. -132,061€

❒ 134 τ.μ. μον/κια, 3 υπν/τίων, δόμηση συν 440 τ.μ. Κοσκινού, 55 εκ. - 161,408€

❒ 180 τ.μ. μεζονέτα μπετά συν 100 τ.μ. υπόγειο, εντός οικισμού, Κοσκινού, 24 εκ. - 70,432 €

❒ 200 τ.μ. μον/κία 3 υπν/τίων σε 1.000 τ.μ. οικόπεδο, λουξ, καινούργια, Ιξιά, 80 εκ. - 234,776 €

❒ 210 τ.μ. μεζονέτα, λουξ, 3 υπν/τίων, αυλή, πάρκινγκ, Ιξιά, 65 εκ. - 190,755€

ΟΙΚΟΠΕΔΑ ΠΩΛΟΥΝΤΑΙ

❒ 300 τ.μ., δόμηση 300 τ.μ. Παστίδα, 9 εκ. - 26,412€

❒ 460 τ.μ., δόμηση 550 τ.μ. Τριάντα 18 εκ. - 52,824€

❒ 500 τ.μ. βιοτ/κός χώρος, δόμηση 3Χ150 Κοσκινού, 9 εκ. - 26,412€

❒ 4.000 τ.μ., θέα, Κοσκινού, 24 εκ. - 70,432€

❒ 4.000 τ.μ., θέα, Παστίδα 26 εκ. - 76,302€

❒ 6.000 τ.μ., με αποθήκη Παστίδα 48 εκ. - 140,865€

❒ 15.000 τ.μ., Καντυλί 50 εκ.-146,735€

ΕΠΙΧΕΙΡΗΣΕΙΣ & ΕΠΑΓΓΕΛΜΑΤΙΚΟΙ ΧΩΡΟΙ

❒ Βιοτεχνικό κτίριο 150 τ.μ. με επιπλέον δόμηση 2Χ150 τ.μ. Κοσκινού, 23 εκ.-67,498€

❒ Αποθήκη 150 τ.μ. με γκαρσονιέρα, Δασκάλους 20 εκ.-58,694€

❒ Αποθήκη-κατάστημα 170 τ.μ. Ροδίνι, 23 εκ.-67,498€

❒ Κατάστημα 25 τ.μ. Ψαροπούλα 22 εκ.-64,563€

❒ Κατάστημα 30 τ.μ. Ανάληψη, 6 εκ.-17,608€

❒ Κατάστημα 40 τ.μ. συν 50 τ.μ. υπόγειο Ατταβύρου, 20 εκ.-58,694€

❒ Παλαιά οικία, κατάλληλη για κατάστημα 50 τ.μ. Ζέφυρος 16 εκ.-46,955€

❒ Κατάστημα 64 τ.μ. Μ. Πετρίδη, 29 εκ.- 85,106€

❒ Κατάστημα 90 τ.μ. 1ου με φαρδύ μπαλκόνι, Ιξιά 23 εκ. - 67,498€

❒ Κατάστημα 165 τ.μ. Τριάντα, 65 εκ. - 190,755€

Exclusive Properties

❒ Οικοδομικό συγκρότημα 4 οικιών 1 καταστήματος, Παλιά Πόλη, 277 τ.μ. 100 εκ.-293,470€

❒ Οικοδομικό συγκρότημα 1000 τ.μ. 2 ορόφων Ψαροπούλα 320 εκ. - 939,104€

❒ Επαυλη 380 τ.μ., σε 6 στρέμματα οικόπεδο, στο κύμα 190 εκ.-557,593€

ΖΗΤΟΥΝΤΑΙ ΚΑΤΟΙΚΙΕΣ & ΟΙΚΟΠΕΔΑ ΕΝΤΟΣ & ΕΚΤΟΣ ΠΟΛΕΩΣ

ΤΣΟΥΡΟΥΝΑΚΗΣ Ι. ΑΝΤΩΝΙΟΣ (B.Sc.-MKT)

ΤΗΛ.:60060 (3 γραμμές) FAX: 60062
ΚΙΝ.:0945 949882
e-mail: kefaleo@rho.forthnet.gr

Γ. Σεφέρη 12
(παραπλεύρως ΜΗΔΕΙΑ)
Ρόδος

auto-moto

συνέχεια από την προηγούμενη

SUZUKI FX 125 cc, παπί, μοντέλο 2000, 5 ταχύτητες, τετράχρονο, σαν καινούργιο με μόνο 2400 χλμ. δισκόφρενο, χρώματος ασημί. Καινούργιο κοστίζει 900.000 πωλείται μόνο 650.000 μετρητοίς λόγω αγοράς μοτοσικλέτας. Πληρ. τηλ. 67969 ή 91700 Μπάμπης AA39548

DAEWOO LANOS ολοκαίνουργιο με 8.500 χλμ. αιρκοντίσιον-ηλεκτρικά παράθυρα, ηλεκτρικές κλειδαριές. Δεκτός κάθε έλεγχος. Τιμή 2.800.000. Πληρ. τηλ. 27937 από 12 μεσημέρι έως 1 βράδυ κ. Γιάννη AA39517

YAMAHA VIRAGO 250 c.c. Τιμή 500.000 δρχ. Πληρ. τηλ. 83383, κιν. 097/7935206. AA39302

ΥΑΜΑΗΑ 400 c.c., μηχανή, σε πολύ καλή κατάσταση. Πληρ. τηλ. 73782 AA39502

ΑΥΤΟΚΙΝΗΤΟ μάρκας SUZUKI ALTO μοντ. 87 βενζινοκίνητο. Επίσης μηχανάκι SUZUKI ADRESS 50 cc. Τιμή προσιτή. Πληρ. τηλ. 0945544336 AA39518

ΑΥΤΟΚΙΝΗΤΟ BMW 316 μοντέλο '99 με λίγα χιλιόμετρα. Τιμή 6.500.000 μετρητοίς. Πληρ. τηλ. 78001, 0944545814 AA39519

ISUZU 4X4 πωλείται σε τιμή ευκαιρίας, διπλοκάμπινο με πολλά αξεσουάρ. Τιμή 800.000 δρχ. Πληρ. τηλ. 0972464321 ή 74516 μετά τις 8 μ.μ. AA39399

JEEP WRANGLER 2.500 c.c. I.X. μοντέλο '96 με πολλά αξεσουάρ. Επίσης **HARLEY DAVINDSON** σχεδόν καινούργια. Πληρ. τηλ. 0944/263164, 96377. AA39360

ΑΥΤΟΚΙΝΗΤΟ NISSAN SUNNY μοντ. '91, 1600 cc με air condition σε πολύ καλή κατάσταση. Τιμή 1.300.000. Πληρ. τηλ. 24811, 73075 AA39251

ΜΟΤΟΣΙΚΛΕΤΑ HONDA SHADOW 600 cc ΣΕ ΑΡΙΣΤΗ ΚΑΤΑΣΤΑΣΗ ΜΕ ΠΟΛΛΑ ΑΞΕΣΟΥΑΡ. ΕΥΚΟΛΙΕΣ ΠΛΗΡΩΜΗΣ. ΠΛΗΡ. ΤΗΛ. 0945/971932 ΧΠΑ3889

ΣΧΟΛΗ ΟΔΗΓΩΝ ΚΟΥΣΗ ΠΑΝΤΕΛΗ

- ΔΙΠΛΩΜΑΤΑ
- ΕΡΑΣΙΤΕΧΝΙΚΑ
- ΕΠΑΓΓΕΛΜΑΤΙΚΑ
- ΜΟΤΟΣΙΚΛΕΤΑΣ
- ΜΑΘΗΜΑΤΑ **ΘΕΩΡΗΤΙΚΗΣ** ΔΙΔΑΣΚΑΛΙΑΣ



-Επεκτάσεις όλων των κατηγοριών
-Αναθεωρήσεις ληγμένων αδειών
-Μετατροπές ξένων αδειών σε ελληνικές

Οδός Βαλαωρίτου 9
(έναντι HOTEL SEMIRAMIS ΠΙΣΩ ΑΠΟ ΤΟ ΠΑΛΑΙΟ ΝΟΣΟΚΟΜΕΙΟ
e-mail: koysisp@hol.gr

ΕΚΠΑΙΔΕΥΤΙΚΟ ΑΥΤΟΚΙΝΗΤΟ:
TOYOTA YARIS 1300 cc AIR CONDITIONED
(ΠΡΟΣΟΧΗ): ΜΑΘΗΜΑΤΑ
α. Μοτοσικλέτας μεγάλου κυβισμού από 125 cc έως ανεξαρτήτου
β. Μοτ/τας έως 125 cc
γ. Μοτοποδηλάτου 50 cc
Διαθέτουμε επίσης κι αυτόματες μοτοσικλέτες 125 cc
Πληρ. τηλ.
29157-73820-94777
ΚΑΙ ΑΝΑ ΠΑΣΑ ΣΤΙΓΜΗ ΣΤΑ ΚΙΝΗΤΑ τηλ.
0944/511313-0944/203343
Στην κατηγορία ανεξαρτήτου κυβισμού η εκπαίδευση γίνεται με μοτοσικλέτα 500 cc
Παραλαβή των μαθητών μας και από τις οικίες τους
"Η σωστή και μεθοδική εκπαίδευση στα σύγχρονα οχήματά μας, βάζει γερά θεμέλια για τη δημιουργία ενός καλού νέου οδηγού"

ΠΡΟΣΟΧΗ
Στη σχολή μας παραδίδονται και μαθήματα θεωρητικής διδασκαλίας

ΠΜ39394

ΚΕΡΜΑΤΟΤΗΛΕΦΩΝΑ

ΑΠΟ 7.000 ΔΡΧ. ΤΟ ΜΗΝΑ



PayPHONE ΣΙΦΑΚΗΣ
ΤΗΛΕΠΙΚΟΙΝΩΝΙΕΣ

e-mail:sifakis@payphone.gr
http://www.payphone.gr

ΑΝΤΙΠΡΟΣΩΠΕΙΑ ΝΟΤΙΟΥ ΑΙΓΑΙΟΥ:
ΑΤΤΑΒΥΡΟΥ 46 ΡΟΔΟΣ
☎ 0241-37733

ΜΑΘΗΜΑΤΑ Η/Υ για ενήλικες



Windows, Internet, Email, Word, Excel, Access

ΤΜΗΜΑΤΑ :

- Ταχύρυθμα 5 εβδομάδων
- Τρίμηνα - προετοιμασία για απόκτηση του ECDL
- Ειδικά για επιχειρήσεις

Στο εκπαιδευτικό κέντρο ANOSIS μπορείτε να αποκτήσετε το ECDL το δίπλωμα των υπολογιστών με διεθνή αναγνώριση που αποδεικνύει τις γνώσεις σας στους Η/Υ ...

ECDL
ΕΥΡΩΠΑΪΚΟ ΔΙΠΛΩΜΑ ΚΑΤΑΡΤΙΣΗΣ ΣΤΟΥΣ ΥΠΟΛΟΓΙΣΤΕΣ
ΠΙΣΤΟΠΟΙΗΜΕΝΟ ΕΞΕΤΑΣΤΙΚΟ ΚΕΝΤΡΟ
Anosis Computer Learning
Τηλ. 78924
Στ. Κωτιάδη 64 Ανάληψη
Κώστας Χατζηδάκης
ΠΤΥΧ. ΠΛΗΡΟΦΟΡΙΚΗΣ ΠΑΝ. ΑΘΗΝΩΝ

ΞΕΝΑΚΗΣ ΑΥΤΟΚΙΝΗΤΑ

CAR EXPERTS

0% προκαταβολή και εξόφληση έως 60 μήνες

1. CITROEN ΧΑΝΤΙΑ 1.600 c.c. μοντέλο 1995 με A/C-ABS-AIRBAG οδηγού-ηλ. παράθυρα-ηλ. καθρέπτες-ηχοσύστημα. Τιμή 3.100.000 δρχ.

2. SUZUKI SWIFT 1.000 c.c. μοντέλο 1994. Τιμή 1.300.000 δρχ.

3. AUDI 80 1.800 c.c. μοντέλο 1989 με A/C-υδρ. τιμόνι. Τιμή 1.800.000 δρχ.

4. RENAULT 21 1.800 c.c. μοντέλο 1991. Τιμή 1.800.000 δρχ.

5. MERCEDES 190E SPORTLINE μοντέλο 1992 1800 cc με A/C-Υδρ. τιμόνι,-Ηλ. παράθυρα, ABS-P/K, Ηλ. καθρέπτη, Δερμάτινο σαλόνι, Sun roof. ΤΙΜΗ: 5.300.000

6. OPEL CORSA 1200 cc μοντέλο 1995. ΤΙΜΗ: 1.500.000

ΞΕΝΑΚΗΣ
ΕΠΙΣΗΜΟΣ ΣΥΝΕΡΓΑΤΗΣ KOSMOCAR
ΛΙΝΔΟΥ 238, ΤΗΛ: 61600

ΑΝΑΚΟΙΝΩΣΗ
ΜΑΘΗΜΑΤΑ
*** Computer ***
PROGRAM COMPUTER PM
ΕΓΓΡΑΦΕΣ
** ΤΩΡΑ **
Τμήματα για:
Παιδιά - Ενήλικες
Αρχάριους - Μαθητές
Επαγγελματίες
Ανεύρεση Εργασίας
ΠΑΡΕΧΕΤΑΙ ΒΕΒΑΙΩΣΗ
Διδάσκει πτυχιούχος Πανεπιστημίου Αμερικής
ΜΑΝΩΛΗΣ Ι. ΣΟΦΙΛΛΑΣ
Κοδριγκτώνος 91
Τηλ. (0241) 31761

ΣΧΟΛΗ ΟΔΗΓΩΝ

ΠΥΛΑΡΙΝΟΣ ΗΡΑΚΛΗΣ
Πτυχιούχος Εκπαιδευτής
Διπλώματα
✓ Ερασιτεχνικά
✓ Επαγγελματικά
✓ Μοτοσικλέτας
✓ Επεκτάσεις - Αναθεωρήσεις
Αγ. Αναστασίας 40 & Π.Π. Γερμανού
Εμπορικό Κέντρο Φώκιαλη, α' όροφος
Τηλ. 75270, 0942 445549
ΠΜ39040

ΣΧΟΛΗ ΟΔΗΓΩΝ
ΠΟΡΤΣΕΛΛΗΣ ΣΤΕΦΑΝΟΣ
Διπλ. εκπαιδευτής υποψηφίων οδηγών


• Διπλώματα αυτοκινήτου, μοτοσικλέτας,φορτηγού, λεωφορείου, νταλίκας
• Αναθεωρήσεις ληγμένων αδειών
• Θεωρητικά μαθήματα ΚΟΚ και Μηχανολογίας
• Μετατροπές ξένων διπλωμάτων σε ελληνικά
• Διπλώματα αυτόματου αυτοκινήτου
ΕΡΝΕΣΤ ΜΠΕΒΙΝ 6 - ΡΟΔΟΣ • ΤΗΛ. 34497, 0945-463635

ΣΧΟΛΗ ΟΔΗΓΩΝ
ΠΟΤΣΟΥ ΣΩΤΗΡΗ
ΔΙΠΛ. ΕΚΠΑΙΔΕΥΤΗΣ ΥΠΟΨΗΦΙΩΝ ΟΔΗΓΩΝ.
ΔΙΠΛΩΜΑΤΑ Α - Β - Γ - Δ - Ε

★ Αναλαμβάνουμε την έκδοση αδειών οδήγησης όλων των κατηγοριών.
★ Αναθεωρήσεις Επαγ/κών αδειών.
★ Τα θεωρητικά μαθήματα όλων των κατηγοριών γίνονται στό σύγχρονο Κέντρο θεωρητικής Εκπαίδευσης Υποψηφίων Οδηγών της Ε.Σ.Ο.Ρ. Ο.Ε. Στην οποία μετέχουμε.
★ Διαθέτουμε καί Αυτόματο Επιβατηγό.
Εθνάρχου Μακαρίου 31, 2ος όροφος, ΡΟΔΟΣ
(Ένανα Εθνικής Τράπεζας, πάνω από το κατ/μα "ΡΟΔΙ")
Τηλ. 78070 Κιν. 0945- 567404



Τηλ. 0241-90005
Κινητό 0945 200430
ΗΛΙΑΚΑ
ΘΕΡΜΑΝΣΗ
ΥΔΡΑΥΛΙΚΑ
ΡΟΔΟΘΕΡΜ

εργασιες

ΝΕΑ κοπέλα, ευπαρουσίαστη για να δουλέψει στο Rockstyle Internet Cafe σαν σερβιτόρα. Πληρ. τηλ. 27502 AZ39583

ΒΟΗΘΟΣ ΜΑΓΕΙΡΑ για εστιατόριο αλα καρτ εντός πόλεως. Πληρ. τηλ. 30691 AZ39585

ΑΠΟ ΤΟ IL ΡΑΝΙΝΟ ΣΤΑ 100 ΜΑΓΑΖΙΑ ΖΗΤΟΥΝΤΑΙ ΚΟΠΕΛΕΣ ΕΜΠΕΙΡΕΣ ΓΙΑ ΕΡΓΑΣΙΑ ΣΕ ΣΑΝΤΟΥΙΤΣ. ΑΠΑΡΑΙΤΗΤΑ Η ΓΝΩΣΗ ΤΩΝ ΑΓΓΛΙΚΩΝ. ΠΛΗΡ. ΤΗΛ. 22094, 0932630451 ΠΖ39586

ΚΟΠΕΛΑ για καφετέρια εντός πόλης. Πληρ. τηλ. 74925. Απαραίτητα Αγγλικά AZ39571

ΤΟ HOLIDAY RENT A CAR ζητά να προσλάβει κοπέλες που να ομιλούν Αγγλικά ή Γερμανικά και να έχουν άδεια οδηγήσεως. Ι. Δραγούμη 5 - Ρόδος. Πληρ. τηλ. 25145, 30568 AZ39569

ΠΩΛΗΤΡΙΕΣ ΓΙΑ ΚΑΤΑΣΤΗΜΑΤΑ ΕΝΤΟΣ ΠΟΛΕΩΣ. ΩΡΑΡΙΟ ΣΥΝΕΧΕΣ. ΜΙΣΘΟΣ 220.000 ΚΑΘΑΡΑ. ΠΛΗΡ. ΤΗΛ. 25936 ΠΖ39568

ΒΟΗΘΟΣ ΜΠΑΡ ΑΝΔΡΑΣ Ή ΓΥΝΑΙΚΑ ΓΙΑ ΓΝΩΣΤΟ ΕΣΤΙΑΤΟΡΙΟ ΣΤΗΝ ΙΑΛΥΣΟ. ΑΓΓΛΙΚΑ ΑΠΑΡΑΙΤΗΤΑ. ΩΡΑΡΙΟ 6-12 Μ.Μ. ΠΛΗΡ. ΤΗΛ. 92001, 10-12 ΠΡΩΙ ΠΖ39572

ΑΠΟ ΤΗΝ PIZZA AL METRO ΣΤΗΝ ΗΡΩΩΝ ΠΟΛΥΤΕΧΝΕΙΟΥ ΖΗΤΟΥΝΤΑΙ: Α) ΠΙΤΣΑΔΟΡΟΙ ΜΕ ΠΡΟΫΠΗΡΕΣΙΑ, Β) ΠΩΛΗΤΡΙΕΣ ΠΟΥ ΝΑ ΜΙΛΟΥΝ ΑΓΓΛΙΚΑ. ΑΜΕΣΗ ΠΡΟΣΛΗΨΗ. ΠΛΗΡ. ΤΗΛ. 63180, 0946117971 ΚΑΘΗΜΕΡΙΝΑ ΕΚΤΟΣ ΚΥΡΙΑΚΗΣ (ΩΡΕΣ 10 Π.Μ.-2 Μ.Μ.) ΠΖ39562

ΖΗΤΕΙΤΑΙ HOTEL MANAGER ΓΙΑ ΜΙΚΡΟ ΞΕΝΟΔΟΧΕΙΟ ΣΕ ΗΜΙΑΠΑΣΧΟΛΗΣΗ. ΠΑΡΑΚΑΛΩ ΣΤΕΙΛΤΕ ΣΥΝΤΟΜΟ ΒΙΟΓΡΑΦΙΚΟ ΣΗΜΕΙΩΜΑ ΣΤΟ FAX 96491 ΠΖ39524

ΒΟΗΘΟΣ ΜΟΝΤΑΔΟΡΟΣ ΑΠΟ ΚΑΤΑΣΤΗΜΑ ΕΠΙΠΛΩΝ ΚΟΥΖΙΝΑΣ ΗΛΙΚΙΑΣ ΕΩΣ 25. ΠΡΟΟΠΤΙΚΗ ΕΞΕΛΙΞΗΣ. ΜΙΣΘΟΣ ΙΚΑΝΟΠΟΙΗΤΙΚΟΣ. ΤΗΛ. ΕΠΙΚΟΙΝΩΝΙΑΣ 95076, 96645 ΠΖ39523

ΠΩΛΗΤΡΙΑ ΓΙΑ ΚΑΤΑΣΤΗΜΑ ΡΟΥΧΩΝ ΣΤΗΝ ΠΑΛΙΑ ΠΟΛΗ, ΠΟΥ ΝΑ ΓΝΩΡΙΖΕΙ ΞΕΝΗ ΓΛΩΣΣΑ. ΠΛΗΡ. ΤΗΛ. 25881-23613 ΠΖ39526

ΟΒΕΛΙΣΤΗΡΙΟ ΣΤΗΝ ΠΑΛΙΑ ΠΟΛΗ ΖΗΤΑΕΙ ΨΗΣΤΕΣ ΓΙΑ ΒΡΑΔΙΝΗ ΑΠΑΣΧΟΛΗΣΗ. ΠΡΟΫΠΗΡΕΣΙΑ ΑΠΑΡΑΙΤΗΤΗ. ΠΛΗΡ. ΤΗΛ. 39107, 22704 ΠΖ39522

ΝΕΑ Ή ΝΕΟΣ με δίπλωμα αυτοκινήτου και να γνωρίζει τουλάχιστον Αγγλικά για γραφείο οργάνωσης Jeep Safari επί της Ιαλυσού. Πληρ. τηλ. 74925, 0974128549. Young man or woman with driving license, to know at least English, to work in an office that organise Jeep Safari at Ialysos. Tel. 74925, 0974128549 AZ39573

ΑΤΟΜΑ για να εργασθούν σε fast food εντός πόλεως για όλο το χρόνο. Πληρ. τηλ. 33717 AZ39559

ΟΔΗΓΟΣ ΜΕ ΕΠΑΓΓ. ΑΔΕΙΑ Γ' ΚΑΤΗΓΟΡΙΑΣ ΓΙΑ ΔΙΑΝΟΜΕΣ. ΠΛΗΡ. ΤΗΛ. 69870 ΧΠΖ3918

ΚΟΠΕΛΑ για να εργασθεί σε καφετέρια στην Κρεμαστή για απογευματινή απασχόληση. Πληρ. τηλ. 0946300902 AZ39549

ΚΟΠΕΛΑ εμφανίσιμη για καφενείο. Πληρ. τηλ. 28191, 36486 AZ39550

WANTED Swedish-English speaking person for an office job. For details please call Eva at 96210 AZ39551

ΓΝΩΣΤΗ αντιπροσωπεία τροφίμων που συνεργάζεται με όλα τα καταστήματα και υπεραγορές της Ρόδου **ΖΗΤΑ** χρηματοδότη ή συνέταιρο. Πληρ. τηλ. 81058 AZ39552

ΚΟΠΕΛΑ για να εργασθεί ως βοηθός σερβιτόρου σε εστιατόριο στην Ιαλυσό για ώρες από τις 19.00-23.30. Πληρ. τηλ. 92683 από τις 12.00-15.00. AZ39555

ΒΟΗΘΟΣ ΣΕΡΒΙΤΟΡΟΥ ζητείται στο Φαληράκι και βοηθός μπάρμαν. Πληρ. τηλ. 85883, 87487 AZ39553

ΚΥΡΙΑ για ολιγόωρη εξωτερική απασχόληση σαν βοηθός σε είδη προικός για πωλήσεις-εισπράξεις, μισθός και ποσοστά. Επίσης κυρίες για ντίλερ με ελεύθερο ωράριο εργασίας και υψηλή αμοιβή. Μεγάλη υποστήριξη από την εταιρία μας. Πληρ. τηλ. 38019 και 0946595500 AZ39521

ΑΠΟ ΕΜΠΟΡΙΚΗ ΕΠΙΧΕΙΡΗΣΗ ΔΙΑΝΟΜΗΣ ΤΡΟΦΙΜΩΝ ΚΑΙ ΑΠΟΡΡΥΠΑΝΤΙΚΩΝ ΖΗΤΕΙΤΑΙ ΟΔΗΓΟΣ-ΠΩΛΗΤΗΣ ΗΛΙΚΙΑΣ ΕΩΣ 35 ΕΤΩΝ. ΤΥΧΟΝ ΓΝΩΣΗ ΤΗΣ ΑΓΟΡΑΣ ΘΑ ΘΕΩΡΗΘΕΙ ΕΠΙ ΠΛΕΟΝ ΠΡΟΣΟΝ. ΜΙΣΘΟΣ-ΠΟΣΟΣΤΑ ΑΝΑΛΟΓΩΣ ΠΡΟΣΟΝΤΩΝ. ΠΛΗΡ. ΤΗΛ. 68777, 69100 ΑΠΟ ΤΙΣ 8 Π.Μ. ΕΩΣ 16 Μ.Μ. ΠΖ39508

ΚΟΠΕΛΕΣ να εργαστούν σε καφετέρια με ηλεκτρονικά εντός πόλεως. Πληρ. τηλ. 28837 κ. Γιώργο AZ39507

ΔΥΟ ΑΤΟΜΑ, από Οβελιστήριο στην Κρεμαστή. Ο ένας να γνωρίζει να φτιάχνει γύρο και να τυλίγει και ο άλλος να τυλίγει. Εργασία για όλο το χρόνο, μισθός ικανοποιητικός. Πληρ. τηλ. 91037 AZ39489

A FINNISH-GREEK family looking for a reliable Finnish au-pair. For more information, please call 0944 571220 AZ39560

ΕΜΠΕΙΡΕΣ ΠΩΛΗΤΡΙΕΣ που να γνωρίζουν ξένες γλώσσες, για τουριστικό κατάστημα στο Φαληράκι. Πληρ. τηλ. 87756. AZ39486

ΚΟΠΕΛΑ που να γνωρίζει τουλάχιστον Αγγλικά για μπουτίκ στην Παλιά Πόλη. Πληρ. τηλ. 33188 AZ39491

ΣΕΡΒΙΤΟΡΟΣ για εστιατόριο στο Μαντράκι. Πληρ. τηλ. 22170 AZ39490

Το καλοκαίρι έρχεται, η διάθεση ανεβαίνει και το beach bar Viva Loca **ΖΗΤΑΕΙ** άτομα ευδιάθετα για δουλειά. Βασικό προσόν το χαμόγελο!! Πληρ. τηλ. 33109 AZ39403

ΝΕΑΡΟΣ με άδεια για μηχανάκι, για να εργασθεί σε φαρμακαποθήκη. Πληρ. τηλ. 35285 AZ39488

ΖΗΤΕΙΤΑΙ από το εστιατόριο Κόκονατ στην Ιξιά έναντι Μίρα Μάρε, μπουφετζής (άντρας ή γυναίκα) έμπειρος για απογευματινή βάρδια με ολική ή μερική (5ωρη) απασχόληση. Πληρ. τηλ. 90880 και 94143 κο Παναγιώτη και κο Σάββα AZ39477

ΚΟΠΕΛΑ ΕΜΦΑΝΙΣΙΜΗ ΠΟΥ ΝΑ ΜΙΛΑ ΑΠΤΑΙΣΤΑ ΑΓΓΛΙΚΑ ΓΙΑ BOUTIQUE ΣΤΗΝ ΠΑΛΙΑ ΠΟΛΗ. ΑΜΟΙΒΗ ΠΟΛΥ ΚΑΛΗ. ΠΛΗΡ. ΤΗΛ. 20119 ΠΖ39464

ΝΤΗΛΕΡ ζητούνται πανελλαδικά για ρούχα, εσώρουχα, είδη προικός, παπούτσια, οικολογικά πανιά. Δωρεάν προσπέκτους, μεγάλα ποσοστά, πλούσια δώρα, ευκολίες πληρωμής, άψογη συνεργασία. Πληρ. τηλ. 031-275975, 9-3 AZ39458

Από το εστιατόριο ROMEO στην Παλιά Πόλη: **α) Πεπειραμένος σερβιτόρος** για την υποδοχή για υποαπασχόληση μόνο το απόγευμα, **β) βοηθός μαγείρου** για απογευματινό ωράριο. Πληρ. τηλ. 25186, 74402, 23664 κ. Γιώργο. AZ39556

ΚΟΠΕΛΑ γιά να εργασθεί στο VIDEO CLUB FANTASY, απογευματινές ώρες. Πληρ. τηλ. 27801 AZ39442

ΔΕΣΠΟΙΝΙΣ Ή ΚΥΡΙΑ με όρεξη για δουλειά, ευγενική, για δουλειά γραφείου σε μεγάλη εταιρεία διανομών. Γνώσεις Η/Υ απαραίτητες. Αποδοχές αναλόγως προσόντων. Πληρ. τηλ. (0241) 68178, 67548, 0945/982653 AZ39392

ΑΠΟ ΡΑΔΙΟΦΩΝΙΚΟ ΣΤΑΘΜΟ ΖΗΤΟΥΝΤΑΙ ΑΤΟΜΑ ΜΕ ΓΝΩΣΕΙΣ ΔΙΑΦΗΜΙΣΗΣ MARKETING. ΑΠΑΡΑΙΤΗΤΑ Η ΓΝΩΣΗ Η/Υ, ΑΓΓΛΙΚΗΣ ΓΛΩΣΣΑΣ ΚΑΙ ΠΡΟΑΙΡΕΤΙΚΑ ΜΙΑΣ ΔΕΥΤΕΡΗΣ ΓΛΩΣΣΑΣ. ΜΙΣΘΟΣ ΚΑΙ ΠΟΣΟΣΤΑ. ΠΛΗΡ. ΤΗΛ. 33708 ΩΡΕΣ ΓΡΑΦΕΙΟΥ Ή 0972490341 ΠΖ39322

ΠΩΛΗΤΡΙΕΣ ΓΙΑ ΚΑΤΑΣΤΗΜΑ ΕΝΤΟΣ ΠΟΛΕΩΣ. ΠΛΗΡ. ΤΗΛ. 3212 ΠΖ39262

ΤΑΠΗΤΟΚΑΘΑΡΙΣΤΗΡΙΟ "Ο ΔΡΑΚΟΣ"
Αναλαμβάνουμε καθαρισμό
• Χαλιών
• Σαλονιών
• Αυτοκινήτων
• Πούλμαν
και φύλαξη χαλιών και μοκετών
Πληρ. τηλ.
26805, 51024, 0974-208020

NEW MILLENIUM PROPERTIES
• ΔΙΑΜΕΡΙΣΜΑΤΑ
• ΜΕΖΟΝΕΤΕΣ
• ΜΟΝΟΚΑΤΟΙΚΙΕΣ
• ΟΙΚΟΠΕΔΑ
• ΚΤΗΜΑΤΑ
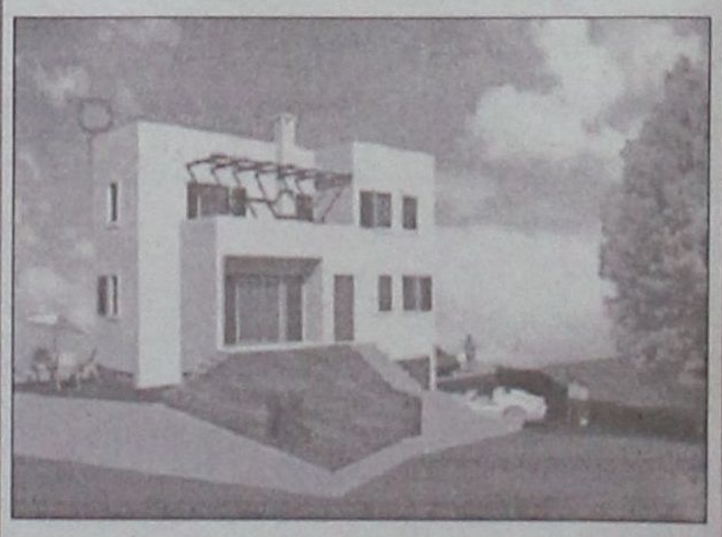
ΕΠΕΝΔΥΣΤΕ ΣΤΗΝ ΡΟΔΟ ΤΩΡΑ
P.M. MITTON
• Στα Κοσκινού μονοκατοικία 185 τ.μ. σε μπετά 36 εκ.
• Στα Κοσκινού οροφ/μα 155 τ.μ. καθαρό μπετά ΙΚΑ πληρ. 33 εκ. χτισ. σοβ. ηλεκτρ. 40 εκ.
ΟΙΚΟΠΕΔΑ
• Στους Καστελλοριζιούς Ιξιά 5.000 τ.μ. με παλιά οικία άδεια προσκ. 230 τ.μ. φως νερό ελαιόδενδρα 65 εκ.
• Στην παλιά πόλη γωνιακό κεντρικό 274 τ.μ. κατάλληλο για πανσιόν και εστιατόριο 95 εκ.
• Κοσκινού μαγαζιά 42 τ.μ. 15 εκ.
72 τ.μ. 22 εκ.
ΤΗΛ. (0241) 22142 ΚΙΝ. 0945/668060

ΠΩΛΟΥΝΤΑΙ

τα κάτωθι είδη γραφείου που είναι σε άριστη κατάσταση και στις κάτωθι τιμές προσφοράς, λόγω άμεσης αναχώρησης:

Γραφείο διευθυντού	180.000 δρχ.
Πολυθρόνα διευθυντού περιστρεφόμενη	50.000 δρχ.
Τραπεζάκι (ίδιο με γραφείο)	30.000 δρχ.
Συρταριέρα (τρία συρτάρια)	35.000 δρχ.
Πολυθρόνα επισκεπτών	60.000 δρχ.
Πολυθρόνα επισκεπτών	60.000 δρχ.
Γραφείο για κομπιούτερ (γωνία)	180.000 δρχ.
Γραφείο για κομπιούτερ (γωνία)	180.000 δρχ.
Πολυθρόνα γραμμ. περιστρεφόμενη	50.000 δρχ.
Πολυθρόνα γραμμ. περιστρεφόμενη	50.000 δρχ.
Συρταριέρα (τρία συρτάρια)	35.000 δρχ.
Συρταριέρα (τρία συρτάρια)	35.000 δρχ.
Τριθέσιος καναπές	130.000 δρχ.
Καρέκλα (απλή)	20.000 δρχ.
Καρέκλα (απλή)	20.000 δρχ.
Σκαμπώ	15.000 δρχ.
Σκαμπώ	15.000 δρχ.
Τραπεζάκι (τζάμι) μεγάλο	25.000 δρχ.
Τραπεζάκι (τζάμι) μικρό	15.000 δρχ.
Τραπεζάκι (τζάμι) μικρό	15.000 δρχ.
Τραπεζάκι (τζάμι) μικρό	15.000 δρχ.
Τηλεφωνικό κέντρο telenorma (4 εξωτερικές γραμμές-μουσική)	150.000 δρχ.
Κουρτίνα πτυσσόμενη	45.000 δρχ.
Φωτιστικά οροφής (τεμ. 4)	40.000 δρχ.

ΣΠΕΣΙΑΛ ΠΡΟΣΦΟΡΑ ΟΛΑ ΜΑΖΙ 800.000 ΔΡΧ.

ΣΗΜΕΙΩΣΗ: Τα έπιπλα βρίσκονται σε γραφείο που ενοικιάζεται στο κέντρο της πόλης και με πρόσοψη στην Πλατεία Κύπρου.

Πληρ. τηλ. 0944/532786

ΜΙΚΡΕΣ Αγγελίες

εργασιες

συνέχεια από την προηγούμενη

ΜΠΑΡΜΑΝ και σερβιτόροι-ες ζητούνται για καινούργια καφετέρια στο νέο εμπορικό κέντρο (WATER PARK) Φαληράκι που να γνωρίζουν Γερμανικά-Αγγλικά. Μισθός ικανοποιητικός και ποσοστά. Ωράριο απογευματινό (18.00-1.00). Τηλ. επικοινωνίας 29279 και 0972420041 κο Γιάννη. AZ38775

ΝΕΟΣ έως 26 ετών για snack-bar στην Ιαλυσό, απογευματινές ώρες εργασίες. Απαραίτητα Αγγλικά. Πληρ. τηλ. 0945066767 κ. Νίκο AZ38981

ΚΟΠΕΛΑ για να εργασθεί στην **Σαντορίνη** την καλοκαιρινή σεζόν σε σοβαρό κατάστημα video games. Μισθός ικανοποιητικός και bonus. Πληρ. τηλ. 25050, 37247 XAZ194

ΝΕΑΡΕΣ κοπέλες για να εργασθούν σε Αναψυκτήριο-Σαντουϊτσάδικο στα "100 Μαγαζιά". Πληρ. τηλ. 22094 και 0932630451 κ. Δημήτρης. AZ38774

ΑΠΟ ΤΗΝ RODOS CARS - RENT A CAR

ΖΗΤΕΙΤΑΙ

Υπάλληλος γραφείου για να εργασθεί στην επριοχή Κιοτάρι. Απαραίτητα Ιταλικά και άδεια οδήγησης. Μισθός ανάλογους προσόντων και διαμονή. Προϋπηρεσία επιθυμητή.

Πληρ. τηλ. (0241) 56567 κον Χατζαντώνη

ΤΟ ΥΠΕΡΜΑΡΚΕΤ ΣΠΑΝΟΣ

ΖΗΤΑ

Α) Νέους και νέες για το Τμήμα Πωλήσεων.
Β) Νεαρό με εκπληρωμένες τις στρατιωτικές του υποχρεώσεις και δίπλωμα Γ' κατηγορίας.
Αιτήσεις γίνονται δεκτές μόνο στην γραμματεία του καταστήματος από 8.00 π.μ.-15.00 μ.μ.

ΑΠΑΡΑΙΤΗΤΑ: α) Φωτοτυπία Ταυτότητας
β) Φωτοτυπία διπλώματος
γ) Φωτογραφία

Από μεγάλη Εμπορική Εταιρεία

ΖΗΤΟΥΝΤΑΙ

νέοι, δραστήριοι, οργανωτικοί και φιλόδοξοι για το τμήμα των πωλήσεων (Πωλητές/Merchandisers)
Πτυχίο Οικονομικού κλάδου-Marketing ή προϋπηρεσία στο χώρο των πωλήσεων, θα θεωρηθούν επιπλέον προσόντα.
Αποδοχές ικανοποιητικές, bonus, σύγχρονο περιβάλλον εργασίας και προοπτικές εξέλιξης στον χώρο των πωλήσεων.

Πληρ. τηλ. 61434

μαθήματα

ΓΑΛΛΙΚΑ παραδίδονται μαθήματα από έμπειρη καθηγήτρια σε εξετάσεις Γαλλικού Ινστιτούτου και Πανεπιστημίου Σορβόνης, για όλα τα επίπεδα. Επίσης αρχές Γαλλικής και Ισπανικής γλώσσας για εισαγωγή στα Ιταλικά Πανεπιστήμια, Ξενοδοχειακά και Γαλλικά επιχειρήσεων. Πληρ. τηλ. 0945331753 AM39576

ΝΑΥΑΓΟΣΩΣΤΙΚΗ ΣΧΟΛΗ ΜΑΚΕΔΟΝΙΑΣ. ΔΙΟΡΓΑΝΩΝΕΙ ΣΤΗ ΡΟΔΟ ΜΑΘΗΜΑΤΑ ΓΙΑ ΟΣΟΥΣ ΕΝΔΙΑΦΕΡΟΝΤΑΙ ΝΑ ΕΡΓΑΣΤΟΥΝ ΣΑΝ ΕΠΑΓΓΕΛΜΑΤΙΕΣ ΝΑΥΑΓΟΣΩΣΤΕΣ. 10-20 ΙΟΥΝΙΟΥ. ΓΙΑ ΠΛΗΡΟΦΟΡΙΕΣ ΣΤΟ ΤΗΛΕΦΩΝΟ: 0977563729 ΠΜ39499

ΦΙΛΟΛΟΓΟΣ καθηγήτρια πτυχιούχος Αριστοτελείου Πανεπιστημίου Θεσσαλονίκης, παραδίδει ιδιαίτερα μαθήματα σε μαθητές γυμνασίου. Τιμές προσιτές, συστηματική ενημέρωση γονέων. Πληρ. τηλ. 22428 και 0937803323 (κινητό) XAM291

ΚΑΘΗΓΗΤΡΙΑ ΦΥΣΙΚΟΣ ΜΕ ΜΕΤΑΠΤΥΧΙΑΚΕΣ ΣΠΟΥΔΕΣ ΚΑΙ ΜΕΓΑΛΗ ΕΜΠΕΙΡΙΑ ΠΑΡΑΔΙΔΕΙ ΦΥΣΙΚΗ, ΧΗΜΕΙΑ, ΜΑΘΗΜΑΤΙΚΑ ΣΕ ΜΑΘΗΤΕΣ ΓΥΜΝΑΣΙΟΥ-ΛΥΚΕΙΟΥ. ΤΙΜΕΣ ΛΟΓΙΚΕΣ. ΠΛΗΡ. ΤΗΛ. 0977474997 ΠΜ39459

ΚΑΘΗΓΗΤΗΣ ΑΓΓΛΙΚΩΝ με σεμινάρια μεθοδολογίας στην Αγγλία παραδίδει ιδιαίτερα μαθήματα σε μαθητές και ενήλικες σε δικό του χώρο. Δυνατότητα εντατικών μαθημάτων. Μαθήματα παραδίδονται και κατά την καλοκαιρινή περίοδο. Τιμές λογικές. Πληρ. τηλ. 37193, 0974012436 AM39400

Από εστιατόριο Α' κατηγορίας

ΖΗΤΟΥΝΤΑΙ

1) Μάγειρας με γνώσεις Ελληνικής και Διεθνούς Κουζίνας
2) Γυναίκα με γνώση μπουφέ και κουζίνας.
Ωράριο συνεχές.

Πληρ. εντός εστιατόριο "Διεθνές" (πρώην Αλίκη) έναντι Καζίνου οδός Κω 5

ΖΗΤΟΥΝΤΑΙ

νέοι (άνδρες) για μεγάλο τουριστικό κατάστημα στο Φαληράκι που να γνωρίζουν Αγγλικά. Μισθός πολύ ικανοποιητικός, αναλόγως προσόντων. Ωράριο συνεχές.

Πληρ. τηλ. 85708
ώρες καταστημάτων

Από μεγάλο Χρηματοοικονομικό Ομιλο

ΖΗΤΟΥΝΤΑΙ ΓΙΑ ΠΡΟΣΛΗΨΗ

Συνεργάτες μέχρι 40 ετών απόφοιτοι Πανεπιστημίου ή και Λυκείου με ευχέρεια στην επικοινωνία.
Προσφέρονται: Μισθός 250.000, ομαδική ασφάλιση, σύνταξη και εξαιρετικές συνθήκες εργασίας.

Πληρ. τηλ. 61663-68165

διαφορα

ΠΩΛΕΙΤΑΙ ανακλινόμενο σχεδιαστήριο bieffe διαστάσεων 1,70X1,00 m με τεχνίγραφο Zucor σε καλή κατάσταση και σε τιμή ευκαιρίας. Πληρ. τηλ. 0241 33190 καθημερινά 10.00 π.μ.-15.00 μ.μ. εκτός Κυριακής ΑΔ39582

ΜΙΚΡΟΕΠΙΠΛΑ ντουλάπες, TV, τραπέζια κουζίνας, σαλονιού, κρεβατοκάμαρες, καρέκλες, σύνθετα, κρυσταλιέρες, γραφεία, ντιβάνια, ντουλάπες για βεράντες, επιπλα computer, παπουτσοθήκες κ.ά. σε χαμηλές τιμές στο 5ο χλμ. Ρόδου-Λίνδου και στο τηλ. 65065-62037 (Πλατής - ΡΟΔΟΧΡΩΜ) ΑΔ39570

ΚΟΦΤΑ ΚΕΝΤΗΜΑΤΑ χειρός, κουρτίνα μεγάλη χειροποίητο κέντημα, και πανωσέντονο με φάκελα χειροποίητα. Πληρ. τηλ. 83383 και κιν. 0977935206 ΑΔ39503

ΣΑΛΟΝΙ ολοκαίνουργιο (τριθέσιος, διθέσιος, πολυθρόνα, τραπεζάκι) λόγω αλλαγής διαρρύθμισης του χώρου. Τιμή 450.000 δρχ. (αγοράσθηκε 950.000 δρχ.) Πληρ. τηλ. 91717 πρωί, 68563 απόγευμα κ. Ανδρέα ΑΔ39557

ΜΗΧΑΝΗ εξωλέμβια τύπου TOHATSU 9,8 HP 2 ετών μακρύλαιμη με αμόλυβδη βενζίνη λόγω αγοράς μεγαλύτερης. Πληρ. τηλ. 0946/392413 ΑΔ39567

ΔΕΡΜΑΤΙΝΟ ΣΑΛΟΝΙ αποτελείται από δύο πολυθρόνες και ένα διθέσιο καναπέ ολοκαίνουργιο σε ζαχαρί χρώμα μόνο 550.000. Πληρ. τηλ. 27937 από 12 το μεσημέρι έως 1 βράδυ κ. Γιάννη ΑΔ39525

ΨΥΓΕΙΟ ΒΙΤΡΙΝΑ, 2.50 μ. σχεδόν καινούργιο. Πληρ. τηλ. 32621 ΑΔ39501

ΑΚΟΡΝΤΕΟΝ, επαγγελματικό καινούργιο. Τιμή 200.000 δρχ. Πληρ. τηλ. 83383, κιν. 0977935206 ΑΔ39500

ΔΙΑΔΡΟΜΟΣ για γυμναστική, πολύ εύχρηστος πωλείται, και σε τιμή ευκαιρίας. Πληρ. τηλ. 27801, 37030 ΑΔ39453

ΞΕΝΟΔΟΧΕΙΟ BELVEDERE

ΖΗΤΑ

ΤΟ ΚΑΤΩΘΙ ΠΡΟΣΩΠΙΚΟ:

1. Μια hostess με γνώσεις Αγγλικών-Γερμανικών για απασχόληση στο εστιατόριο
2. Μια σερβιτόρα
3. Μια βοηθό σερβιτόρα

Πληρ. τηλ. 89000

ΠΩΛΟΥΝΤΑΙ ΔΙΑΜΕΡΙΣΜΑΤΑ

ΔΙΑΚΟΓΕΩΡΓΙΟΥ ΚΑΛΛΙΣΤΟΣ

• ΠΩΛΗΣΕΙΣ ΔΙΑΜΕΡΙΣΜΑΤΩΝ
• ΚΑΤΑΣΤΗΜΑΤΑ-ΑΠΟΘΗΚΕΣ

• ΑΝΤΑΛΛΑΓΕΣ ΑΚΙΝΗΤΩΝ
• ΑΓΟΡΕΣ ΟΙΚΟΠΕΔΩΝ

• ΑΝΑΛΑΜΒΑΝΟΥΜΕ ΑΝΤΙΠΑΡΟΧΕΣ

ΔΙΕΥΘ.: ΕΘΝ. ΑΝΤΙΣΤΑΣΕΩΣ 11, (πρώην Αννης Μαρίας)
ΤΗΛ: 78501-29318, 78502

ΠΩΛΟΥΝΤΑΙ διαμερίσματα λουξ κατασκευής με απεριόριστη θέα. Τα διαμερίσματα διαθέτουν θωρακισμένες πόρτες, εντοιχισμένες κουζίνες, ντουλάπες, εντοιχισμένο νιπτήρα με ντουλάπι, κεντρική θέρμανση αυτόνομη, ανοιγόμενα ανακλινόμενα κουφώματα με διπλά τζάμια, σίτες, ρολά, υδραυλικό ασανσέρ, τριφασικό ρεύμα.
Ολοι οι χώροι σπατουλαριστό, εσωτερικές πόρτες MDF με σχέδια

ΔΙΑΜΕΡΙΣΜΑΤΑ

Επί της οδού Μεγ. Κων/νου - Κων/νου Παλαιολόγου
50 τ.μ. δυάρια
85 τ.μ. τριάρια
110 τμ. τεσσάρια
ανά όροφο

Επί της Κων/νου Υδραίου-Στ. Κωτιάδη
70 τ.μ. τριάρια
90 τ.μ. τριάρια-τεσσάρια
110 τ.μ. τεσσάρια
130 τ.μ. τεσσάρια-πεντάρια
ανά όροφο με μεγάλες βεράντες φανταστική θέα

Επί της Λεωφ. Καλλιθέας-Καρακόνερο
50 τ.μ. δυάρια
85 τ.μ. τριάρια
110 τ.μ. τεσσάρια
ανά όροφο με μεγάλες βεράντες, απεριόριστη θέα

ΚΑΤΑΣΤΗΜΑΤΑ

50 τ.μ.
100 τ.μ.
150 τ.μ.
επί της Λεωφ. Καλλιθέας-Καρακόνερο

ΙΑΤΡΕΙΑ-ΓΡΑΦΕΙΑ

50 τ.μ.
100 τ.μ.
150 τ.μ.
επί της Μεγ. Κων/νου και Κων Παλαιολόγου (Φώκιαλη)

ΔΑΝΕΙΑ ΟΛΩΝ ΤΩΝ ΤΑΜΕΙΩΝ
ΚΑΙ ΟΛΩΝ ΤΩΝ ΤΡΑΠΕΖΩΝ

Πληρ. ΔΙΑΚΟΓΕΩΡΓΙΟΥ ΚΑΛΛΙΣΤΟΣ
Τηλ. 78501-78502, 29318

ΡΟΔΙΑΚΗ ΚΤΗΜΑΤΙΚΗ

ΣΥΜΒΟΥΛΟΙ & ΕΚΤΙΜΗΤΕΣ ΑΚΙΝΗΤΩΝ — ΚΤΗΜΑΤΟΜΕΣΙΤΙΚΟ ΓΡΑΦΕΙΟ από το 1983

ΠΩΛΟΥΝΤΑΙ ΜΟΝΟΚΑΤΟΙΚΙΕΣ ΣΤΟΥΣ ΤΡΕΙΣ



ΣΕ ΜΠΕΤΑ ΑΠΟ 31.000.000 ΔΡΧ

ΑΝΕΣΤΗΣ & ΣΑΒΒΑΣ ΣΑΒΒΑΪΔΗΣ

tel: 26281 & 35476 cel: 0944-421015 & 0977-433427

ΖΗΤΕΙΤΑΙ ΠΡΟΣΩΠΙΚΟ

ΑΠΟ ΜΕΓΑΛΗ ΞΕΝΟΔΟΧΕΙΑΚΗ ΜΟΝΑΔΑ ΣΤΟ ΦΑΛΗΡΑΚΙ

- Ατομο γενικών καθηκόντων και με άδεια οδηγού Δ' κατηγορίας, απαραίτητα κάτοικος Ανατολικών περιοχών της Ρόδου.
- Ταμπλίστας εστιατορίου με γνώσεις Γερμανικής
- Μπουφετζής με ανάλογη προϋπηρεσία.

Εάν είστε άτομο που έχετε τα ανωτέρω προσόντα θα θέλαμε να μιλήσουμε μαζί σας στα τηλ. **85502-85524** από τις 10.00-15.00 και από 20.00-23.00 καθημερινώς

ΖΗΤΟΥΝΤΑΙ

ΥΔΡΑΥΛΙΚΟΙ ΚΑΙ
ΗΛΕΚΤΡΟΛΟΓΟΙ ΤΕΧΝΙΤΕΣ ΚΑΙ ΒΟΗΘΟΙ

Πληρ. τηλ. 75490, 0938478581

Από μεγάλη Ανώνυμη Εμπορική Εταιρία στην πόλη της Ρόδου

ΖΗΤΕΙΤΑΙ

βοηθός Λογιστή πτυχιούχος ΑΕΙ-ΤΕΙ-ΙΕΚ για πλήρη απασχόληση. Συνεχές ωράριο 8-3

Πληρ. τηλ. 39097-70884

ΑΠΟ ΕΣΤΙΑΤΟΡΙΟ ΣΤ' ΑΦΑΝΤΟΥ

ΖΗΤΕΙΤΑΙ

1. Μπουφετζού/η
2. Σερβιτόρο/α με γνώσεις αγγλικής.

Πληροφορίες τηλ. 0974736557 κον Θόδωρα

Η εταιρεία ΔΑΝΕΖΗΣ Α.Ε.

ΖΗΤΑ

- **ΠΩΛΗΤΕΣ-ΠΩΛΗΤΡΙΕΣ** για προϊόντα L'OREAL
  - Ηλικία έως 35 ετών
  - Πείρα σε πωλήσεις καλλυντικών
  - Απολυτήριο Λυκείου
  - Ανεση στην επικοινωνία
  - Αδεια οδηγήσεως αυτοκινήτου
- **ΣΕΡΒΙΤΟΡΑ** νεαρή για Γερμανικό καφέ-εστιατόριο
  - Ηλικία έως 25 ετών
  - Εμφανίσιμη
  - Προϋπηρεσία στο service
  - Γνώσεις Αγγλικών
- **ΚΟΦΤΗΣ** Αλλαντικών-Τυριών
  - Ηλικία έως 40 ετών
  - Προϋπηρεσία
  - Γνώσεις Αγγλικών ή Ιταλικών
  - Αδεια οδήγησης αυτοκινήτου -μηχανάκι

Ωρες επικοινωνίας 10.00-13.00 και 18.00-21.00

Τηλέφωνο επικοινωνίας 30976 κ. Δανέζη

QUICK CARWASH

Από πρότυπη μονάδα Πλυντηρίου Αυτοκινήτων

ΖΗΤΕΙΤΑΙ ΠΡΟΣΩΠΙΚΟ

Οι υποψήφιοι θα καλύψουν τις θέσεις προετοιμασίας αυτοκινήτων.

Οι ενδιαφερόμενοι μπορούν να προμηθεύονται αιτήσεις στις εγκαταστάσεις του πλυντηρίου, στην περιοχή Ασγούρου παραπλεύρως του super market "ΤΡΟΦΟ" καθημερινά 9.00 το πρωί έως 6.00 το απόγευμα.

Τηλέφωνο επικοινωνίας : 60 150

SHELL HELLAS A.E.

Η εταιρία Shell αναζητά

ΣΥΝΕΡΓΑΤΗ ΠΡΑΤΗΡΙΟΥΧΟ

ο οποίος θα αναλάβει την λειτουργία πρατηρίου στην περιοχή Αφάντου Ρόδου.

Ο υποψήφιος πρέπει να έχει:

- *Οργανωτικές ικανότητες*
- *Γραμματικές Γνώσεις Λυκείου*
- *Ηλικία 25-45 ετών*
- *Κεφάλαιο απαραίτητο για την αποδοτική λειτουργία του πρατηρίου.*

Οι ενδιαφερόμενοι παρακαλούνται να επικοινωνήσουν:
με τον κο Δημ. Δημητριάδη στο τηλ. 0241-27306 ή
με τον κο Παν. Σαράφογλου στο τηλ. 0944-500520

Από τα μεγάλα καταστήματα ΠΑΠΠΟΥ

ΖΗΤΟΥΝΤΑΙ

Κοπέλες για να εργαστούν ως πωλήτριες

Αιτήσεις γίνονται δεκτές στο τμήμα προσωπικού (5ος όροφος) ώρες 08.30 έως 21.00

Πληροφορίες στα τηλ.: 78881 & 78882

ΠΑΠΠΟΥ

ΕΥΡΩΚΤΗΜΑΤΙΚΗ

ΜΕΣΙΤΕΣ ΣΥΜΒΟΥΛΟΙ ΕΚΤΙΜΗΤΕΣ

ΠΩΛΗΣΕΙΣ ΟΙΚΟΠΕΔΩΝ

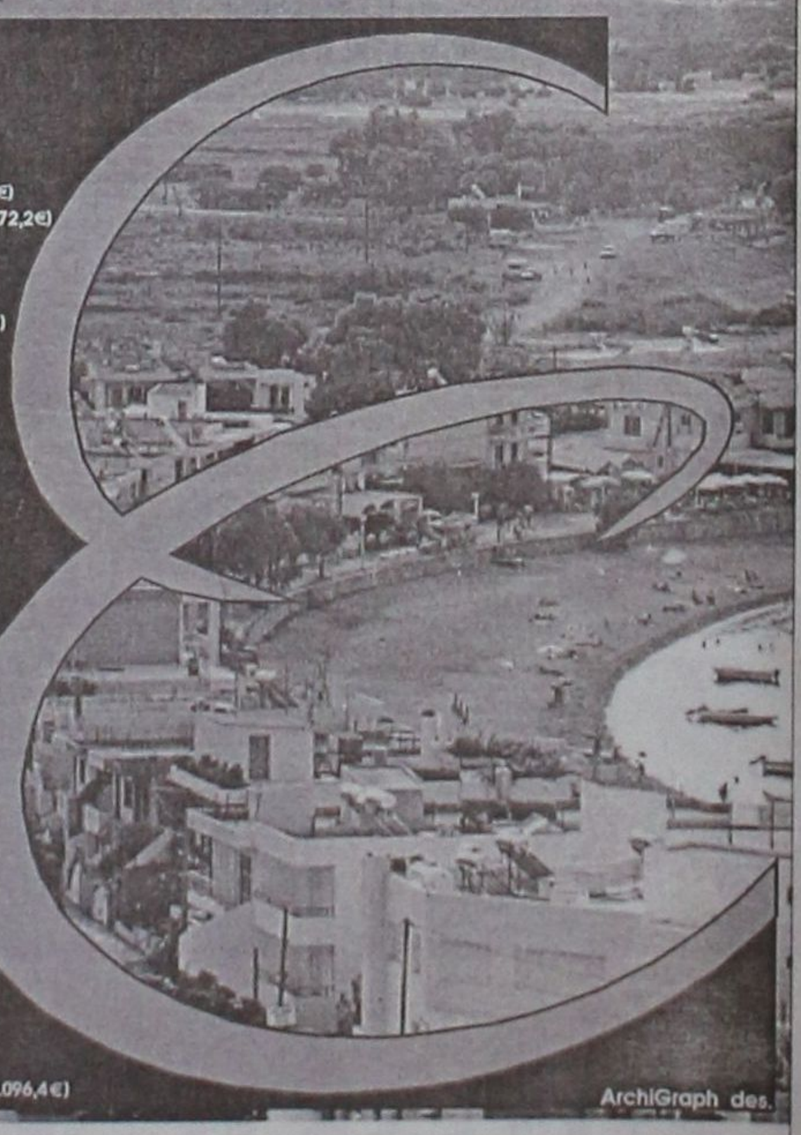

ΙΑΛΥΣΟΣ
301τ.μ.- Εντός σχεδίου.....17.000.000 (49.884,1€)
320τ.μ.- Στο κέντρο (Σ.Δ.=1)...17.000.000 (49.884,1€)
700τ.μ.- Κοντά στο κέντρο (Σ.Δ.=1)....50.000.000 (146.717,9€)
1000τ.μ.- Κοντά στο κέντρο (Σ.Δ.=1)...35.000.000 (102.702,5€)
1180τ.μ.- Στην παρ. Ιαλυσού(Σ.Δ=0,4)...41.000.000 (120.308,7€)
1713τ.μ.- Κοντά στην παραλία(Σ.Δ.=0,4)...70.000.000 (205.405,1€)
2000τ.μ.- Θέση Βουνάρα.....38.000.000 (111.505,6€)
2000τ.μ.- Με άδεια οικόδ. στο Λύκειο...35.000.000 (102.702,5€)
2000τ.μ.- εντός σχεδίου.....60.000.000 (176.061,5€)
4000τ.μ.- Στους πρόποδες Φιλερήμου...50.000.000 (146.717,9€)
4000τ.μ.- Κοντά στην Άνοιξη.....50.000.000 (146.717,9€)
4000τ.μ.- Στην προέκτ. οδού Άνοιξης....50.000.000 (146.717,9€)
8700τ.μ.- Θέση Κανδυλί.....30.000.000 (88.030,7€)
9700τ.μ.- Θέση Κανδυλί.....50.000.000 (146.717,9€)
10.000τ.μ.- Θέση Κανδυλί.....50.000.000 (146.717,9€)
ΚΙΟΤΑΡΙ
2000τ.μ.- Επί της Εθνικής οδού.....9.000.000 (26.409,2€)
ΜΑΣΣΑΡΙ
400τ.μ.- Εντός οικισμού..4.500.000 (13.204,6€)
4400τ.μ.- κοντά στο γήπεδο...10.000.000 (29.343,6€)
ΞΙΑ
500τ.μ.- Κοντά στην παραλία).....35.000.000 (102.702,5€)
500τ.μ.- Κοντά στην παραλία)....35.000.000 (102.702,5€)
3300τ.μ.- Εντός σχεδίου.....50.000.000 (146.717,9€)
ΠΑΣΤΙΔΑ
400τ.μ.- Εκτός Οικισμού.....15.000.000 (44.015,4€)
788τ.μ.- Εντός Οικισμού με άδεια οικόδ...8.500.000 (24.942,0€)
892τ.μ.- Εντός Οικισμού με άδεια οικόδ...9.000.000 (26.409,2€)
1000τ.μ.- Εντός Οικισμού.....10.000.000 (29.343,5€)
1000τ.μ.- Εντός Οικισμού.....12.000.000 (35.212,3€)
1070τ.μ.- Εντός Οικισμού.....16.000.000 (46.949,7€)
1900τ.μ.- Εκτός Οικισμού.....35.000.000 (102.702,5€)
ΠΑΡΑΔΕΙΣΙ
8000τ.μ.- Εκτός Οικισμού.....64.000.000 (187.798,9€)
ΣΟΡΩΝΗ
4000τ.μ.- Επί της επαρχιακής οδού...18.000.000 (52.818,4€)
5000τ.μ.- Στο κύμα (άρτιο & οικόδ/μο.)..15.000.000 (44.015,4€)

ΛΙΝΔΟΣ
4600τ.μ.- Θέση Ψάλτο.....50.000.000 (146.717,9€)
8000τ.μ.- Στους Πεύκους Κοντά στην παραλία...32.000.000 (93.899,5€)
12000τ.μ.- Στους Πεύκους κοντά στην παραλία...168.000.000 (492.972,2€)
ΚΟΛΥΜΠΙΑ
715τ.μ.- Στο δρόμο με τους Ευκάλυπτους...8.000.000 (23.474,9€)
4500τ.μ.- Με άδεια οικόδ. για ξενοδοχ....63.000.000 (184.864,6€)
5700τ.μ.- Στο δρόμο με τους ευκάλυπτους.....50.000.000 (146.717,9€)
ΑΣΓΟΥΡΟΥ
1700τ.μ.- Εντός νέου σχεδίου με 420τ.μ. Κτίσματα....90.000.000 (264.092,2€)
4000τ.μ.- Εκτός σχεδίου οικισμού.....40.000.000 (117.374,3€)
4000τ.μ.- Εκτός σχεδίου οικισμού.....45.000.000 (132.046,1€)
4000τ.μ.- Εκτός σχεδίου οικισμού.....45.000.000 (132.046,1€)
ΜΑΡΙΤΣΑ
300τ.μ.- Εντός οικισμού.....4.500.000 (13.204,6€)
1400τ.μ.- Εντός οικισμού.....8.000.000 (23.474,9€)
1490τ.μ.- Επί της επαρχιακής οδού.....13.500.000 (39.613,8€)
4000τ.μ.- Κοντά στο παλιό αεροδρόμιο.....12.000.000 (35.212,3€)
ΑΦΑΝΤΟΥ
360τ.μ.- Εντός οικισμού.....12.000.000 (35.212,3€)
5600τ.μ.- Επί της Ρόδου - Λίνδου.....145.000.000 (425.482,0€)
ΛΑΔΙΚΟ
21.000τ.μ.- Κοντά στη θάλασσα.....250.000.000 (733.589,6€)
ΑΡΧΑΓΓΕΛΟΣ
800τ.μ.- Εντός σχεδίου οικισμού.....8.000.000 (23.474,9€)
ΚΑΛΥΘΙΕΣ
1734τ.μ.- εντός Οικισμού.....25.000.000 (73.358,0€)
2640τ.μ.- Πανοραμικό....28.000.000 (82.162,0€)
ΚΑΛΑΘΟΣ
2800τ.μ.- Εντός οικισμού επί της Ρόδου-Λίνδου με κτίσματα 400τ.μ.....90.000.000 (264.092,2€)
25000τ.μ. Εκτός σχεδίου πανοραμικό...75.000.000 (220.076,9€)
ΓΕΝΝΑΔΙ
500τ.μ.- Εντός Οικισμού με άδεια οικόδ.....20.000.000 (58.687,2€)
1720τ.μ.- Επί της παλιάς επαρχιακής οδού με άδεια οικόδ.....17.500.000 (51.351,3€)
4200τ.μ.- Επί της επαρχιακής Οδού.....29.000.000 (85.096,4€)

ArchiGraph des.

ΙΩΑΝΝΗΣ & ΜΙΧΑΛΗΣ ΕΥΣΤΑΘΙΟΥ

Τηλ. (0241) 73819,74917 κιν 0944/374546,0945/292030 FAX 38641

➥ Μεταφερθήκαμε στα νέα μας γραφεία Εθνικής Αντίστασης 83 (πρώην Άννης Μαρίας) δίπλα στην ALPHA BANK

Γυροπωλείον "Η Ρωξάνη"

ΖΗΤΟΥΝΤΑΙ

έμπειρα άτομα για τις παρακάτω θέσεις:

- Ψήστες
- Βοηθοί ψήστη
- Οδηγοί για Delivery
- Ταμπλίστες

Πληροφορίες: 0946363311

Η ΑΝΤΙΠΡΟΣΩΠΕΙΑ ΑΥΤΟΚΙΝΗΤΩΝ DAEWOO ΑΛ. ΚΟΥΚΟΥΡΑΣ

ΖΗΤΕΙ

ΝΕΟΥΣ-ΝΕΕΣ για να στελεχώσουν το τμήμα πωλήσεων.
Οι υποψήφιοι θα πρέπει να πληρούν τις κάτωθι προϋποθέσεις:

- Απολυτήριο Λυκείου
- Ηλικία έως 35 ετών
- Δίπλωμα αυτοκινήτου
- Άνεση στην επικοινωνία και οργανωτικές ικανότητες.

Προσφέρεται ικανό πακέτο αποδοχών.
Απαραίτητο βιογραφικό σημείωμα και φωτογραφία

Πληρ. τηλ. (0241) 65183-65172

CASH AND CARRY
METRO

To Cash and Carry METRO
ΖΗΤΕΙ

ΕΡΓΑΤΕΣ

ηλικίας 22-40 ετών.
Παρακαλούνται οι ενδιαφερόμενοι να τηλεφωνήσουν στο: 62.327 ή 01/28.93.500

Από ασφαλιστικό γραφείο

ΖΗΤΕΙΤΑΙ

κοπέλα για μια θέση στη γραμματεία με γνώσεις Η/Υ σε περιβάλλον Windows (Word & Excel). Απαραίτητο βιογραφικό και μια φωτογραφία.

Δ/νση Σοφ. Βενιζέλου 1, τηλ. 38338
Ωρες επικ/νίας: 8.30-2.30 & 5.30-8.30
Για πληροφορίες κα Ψαρού

Από εταιρεία SECURITY

ΖΗΤΕΙΤΑΙ

προσωπικό

Πληροφορίες τηλ. 64666 από 08.30 έως 14.00

Η εταιρεία ελαστικών ΤΖΩΡΤΖΗ ΑΙΚΑΤΕΡΙΝΗ

ΖΗΤΑ

εξειδικευμένο προσωπικό τεχνίτες και βοηθούς με γνώσεις στον χώρο του αυτοκινήτου.
Επίσης ζητείται τεχνίτης ελαστικών για οχήματα βαρέου τύπου (φορτηγά και λεωφορεία).

Πληρ. τηλ. 0241-62801-62050-66532

κ. Γιώργο. Μισθοί ικανοποιητικοί

CASINO RODOS

ΖΗΤΟΥΝΤΑΙ

ΓΙΑ ΑΜΕΣΗ ΠΡΟΣΛΗΨΗ
Μάγειροι
Βοηθοί Μαγείρου
Λαντζιέρηδες
Καθαρίστριες

Πληροφορίες-Αιτήσεις

ΚΑΖΙΝΟ ΡΟΔΟΥ Α.Ε.

Διεύθυνση Προσωπικού, Παπανικολάου 4, Ρόδος,

τηλ. 97530, 97535 ΔΕΥ-ΠΑΡ (08.00-16.00)

GENESIS
ΠΛΗΡΟΦΟΡΙΚΗ

ΖΗΤΕΙ

•.Κοπέλα βοηθό λογιστή- πωλήσεις
• Υπάλληλο υποστήριξης προγραμμάτων

Πληρ. τηλ. 34568-73635-24953

Η 3Τ ΑΕΒΕ (ΤΟΥΟΤΑ ΡΟΔΟΥ)

ΖΗΤΕΙ
ΠΩΛΗΤΗ–ΤΡΙΑ ΑΥΤΟΚΙΝΗΤΩΝ

Ο/Η ενδιαφερόμενος/η πρέπει να έχει γνώση του αντικειμένου και διάθεση για εργασία.
Αριστες συνθήκες εργασίας. Ικανοποιητικό πακέτο αποδοχών.

Πληροφορίες τηλ. 68000 (κα Σταύρα Πιπίνα)

Sigma

Αντιπροσωπεύσεις Ασφαλιστικών Εταιρειών
Άννης Μαρίας και Καζαντζάκη 2
Τηλ. (0241) 31468 • FAX: (0241) 33644

ΖΗΤΟΥΝΤΑΙ

1. Κοπέλλα με γνώσεις Η/Υ για μόνιμη εργασία.
2. Νέος ή νεα με ευχέρεια λόγου και ερασιτεχνικό δίπλωμα οδήγησης για να αναλάβει τομέα εισπράξεων.
3. Ασφαλίστριες και ασφαλιστές για ελεύθερη συνεργασία.

Για ραντεβού τηλ. 31468

ΖΗΤΕΙΤΑΙ

καθαρίστρια για τις εγκαταστάσεις της 3Τ ΑΕΒΕ

Πληροφορίες στο τηλ. 68000 κα Σταύρα Πιπίνα

OMNISYS TECHNOLOGIES ΕΠΕ
Στ. Καζούλη 15 • Τηλ. 33105

ΖΗΤΕΙΤΑΙ

νέος ή νέα για το τμήμα προώθησης προϊόντων
Προϋπηρεσία θα εκτιμηθεί

Από μεγάλη Ανώνυμη Εμπορική Επιχείρηση

ΖΗΤΕΙΤΑΙ

πτυχιούχος λογιστής/τρια για να αναλάβει μηχανογραφημένο λογιστήριο με πλήρη απασχόληση ωραρίου.
Προϋπηρεσία και Βιογραφικό σημείωμα απαραίτητα.
Θα τηρηθεί πλήρη εχεμύθεια.

Πληρ. κ. Γιώργο τηλ. 68014

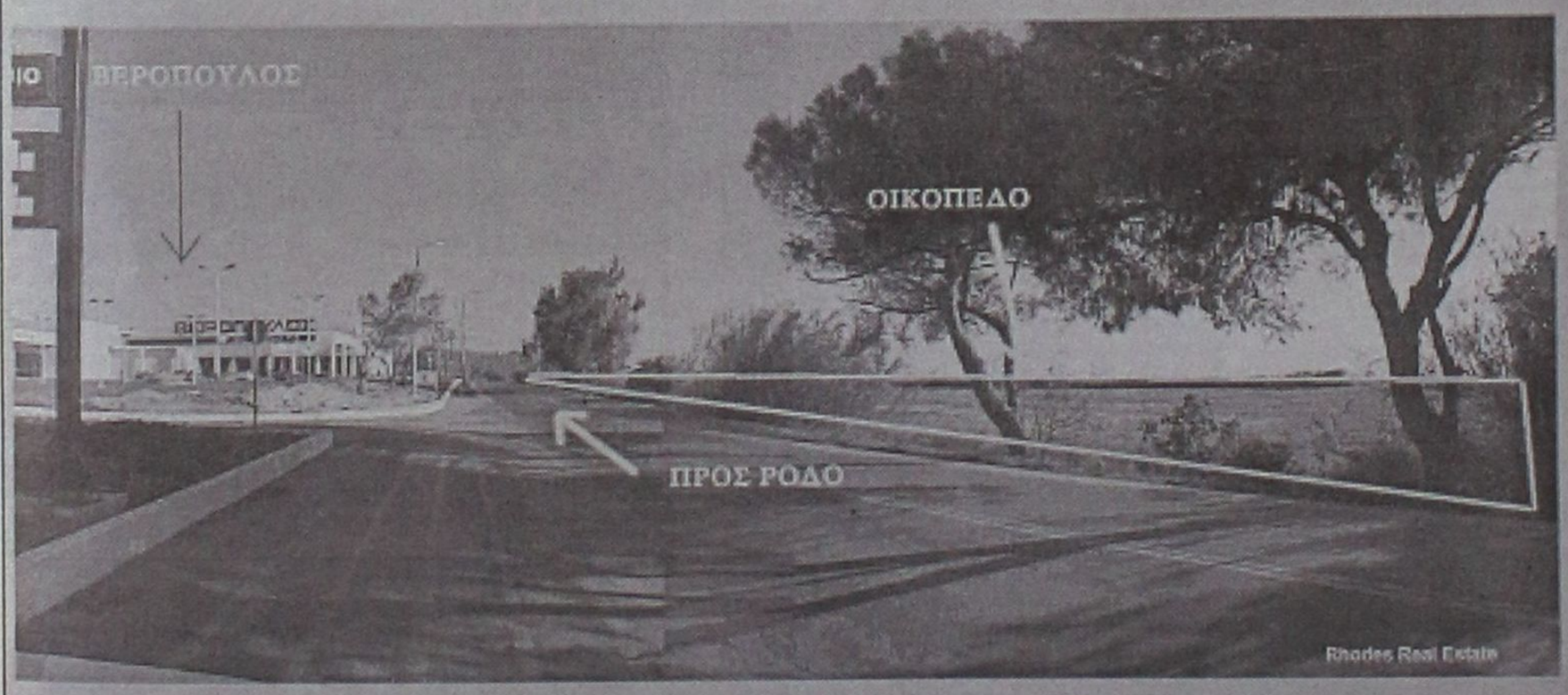

ΠΩΛΟΥΝΤΑΙ

ΟΙΚΟΠΕΔΑ

4.000 τ.μ.

ΕΠΙ ΤΗΣ

ΡΟΔΟΥ - ΚΑΛΛΙΘΕΑΣ

Πληροφορίες

ΑΝΕΣΤΗΣ & ΣΑΒΒΑΣ ΣΑΒΒΑΪΔΗΣ
τηλ: 0241-26281 & 35476
cel 0944-421015

ΡΟΔΙΑΚΗ ΚΤΗΜΑΤΙΚΗ

ΣΥΜΒΟΥΛΟΙ & ΕΚΤΙΜΗΤΕΣ ΑΚΙΝΗΤΩΝ — ΚΤΗΜΑΤΟΜΕΣΙΤΙΚΟ ΓΡΑΦΕΙΟ — από το 1983

διάφορα

συνέχεια από την προηγούμενη

ΒΕΛΓΙΚΑ ΠΟΙΜΕΝΙΚΑ Γκρενενταλ άριστοι φύλακες. Αποστολή σε όλα τα νησιά. Για γνώστες της φυλής. Πληρ. τηλ. 0974472268 Παναγιώτης ΑΔ39409

ΤΙΓΚΕΛΙΑ και **ΚΟΠΤΟΡΑΠΤΕΣ** διάφορα μοντέλα, σε πολύ καλές τιμές. Πληρ. τηλ. 24811, 73075 ΑΔ39252

ΠΩΛΟΥΝΤΑΙ

εκπαιδευμένα κυνηγόσκυλα γενικού θηράματος και λαγόσκυλα με δοκιμή καθώς και ξεκινημένα σκυλιά από 8 μηνών έως 1 έτους

1. Καθαρόαιμο σπανιέλ Μπρετον 3 ετών
2. Σπρίνιερ σπανιέλ 18 μηνών καθαρόαιμο
3. Κούρσχααρ αρσενικό 18 μηνών καθαρόαιμο
4. Πόιντερ θηλυκό 4 ετών λαγό κοπο-φερμα
5. Σέττερ αρσενικό 1 έτους φερμας
6. Κυρηκοταζα φερμαπορτα-δίωξη
7. Ελληνικό γκέκας θηλυκό 1 έτους κοπολαγο
8. Τράχταρ θηλυκό καθαρόαιμο 9 μηνών
9. Κούρσχααρ θηλυκό 11 μηνών κοπο-=φέρμα

ΔΟΚΙΜΗ ΜΟΝΟ ΣΑΒΒΑΤΟΚΥΡΙΑΚΑ

Πληρ. τηλ. 0932-529010 όλη την ημέρα, **66160** 14.30-16.30

ΠΔ39455

ΠΙΕΣΤΗΡΙΟ OFFSET (29Χ42) ΑΜ MULTI. ΤΙΜΗ 1.500.000 ΔΡΧ. ΠΛΗΡ. ΤΗΛ. 0937756878 ΧΠΔ381

προσφορες εργασιας

ΑΝΑΛΑΜΒΑΝΟΥΜΕ βαψίματα, φρεσκαρίσματα, ζωγραφική κινουμένων σχεδίων σε παιδικά δωμάτια, μονώσεις. Προσιτές τιμές. Πληρ. τηλ. 67809 ΑΡ39506

ΛΟΓΙΣΤΗΣ ΑΝΑΛΑΜΒΑΝΕΙ ΤΗΝ ΤΗΡΗΣΗ ΛΟΓΙΣΤΙΚΩΝ ΒΙΒΛΙΩΝ Α' ΚΑΙ Β' ΚΑΤΗΓΟΡΙΑΣ Κ.Β.Σ., ΣΥΜΠΛΗΡΩΣΗ ΦΟΡΟΛΟΓΙΚΩΝ ΔΗΛΩΣΕΩΝ, ΦΠΑ, ΔΗΦΟΔΩ, Κ.ΛΠ. ΠΛΗΡ. Κ. ΣΑΒΒΑ, ΤΗΛ. 0241-90538, 097/2474221. ΑΡ39249

ΤΑΠΗΤΟΚΑΘΑΡΙΣΤΗΡΙΟ

WASH AND CARE

ΚΑΘΑΡΙΣΜΟΣ ΚΑΙ ΦΡΟΝΤΙΔΑ

Συνδυάσαμε την πολυετή πείρα μας και τα ολοκαίνουργια μηχανήματά μας και αναλαμβάνουμε:

- Καθαρισμό-φροντίδα-φύλαξη ΧΑΛΙΩΝ-ΜΟΚΕΤΩΝ
- Παραλαβή από το σπίτι μ' ένα τηλεφώνημα
- Επιτόπιος καθαρισμός ΣΑΛΟΝΙΩΝ, ΜΟΚΕΤΩΝ, ΜΑΞΙΛΑΡΑΚΙΑ ΕΠΙΧΕΙΡΗΣΕΩΝ.

ΦΑΡΜΑΚΙΔΗΣ ΕΥΣΤΑΘΙΟΣ

Τηλ. **0241-68189**

5ο χλμ. Λ. Ρόδου-Λίνδου 237

ΠΡ39335

ΑΒΕΒΑΙΟΤΗΤΑ ΤΕΛΟΣ. ΑΝΑΛΑΜΒΑΝΟΥΜΕ ΥΠΕΥΘΥΝΑ ΟΛΟ ΤΟ 24ΩΡΟ ΠΑΝΕΛΛΑΔΙΚΑ ΤΗΝ ΕΞΥΠΗΡΕΤΗΣΗ ΣΑΣ ΜΕ ΚΑΜΑΡΙΕΡΕΣ, ΟΙΚΟΒΟΗΘΟΥΣ, ΛΑΝΤΖΙΕΡΕΣ, ΚΑΘΑΡΙΣΜΟΥΣ. 6ΜΗΝΗ, 12ΜΗΝΗ ΕΓΓΥΗΣΗ. ΛΕΙΤΟΥΡΓΟΥΜΕ ΚΑΙ ΣΑΒΒΑΤΟΚΥΡΙΑΚΑ ΤΗΛ. 01-9837359/01-9848352 ΚΑΙ 0945191210. ΠΡ39117

ΑΙΓΛΗ. ΠΑΡΕΧΟΥΜΕ ΟΙΚΟΒΟΗΘΟΥΣ ΓΙΑ ΟΙΚΟΓΕΝΕΙΕΣ, ΚΑΤΑΚΟΙΤΟΥΣ, ΗΛΙΚΙΩΜΕΝΟΥΣ, ΑΤΟΜΑ ΜΕ ΕΙΔΙΚΕΣ ΑΝΑΓΚΕΣ, ΚΑΜΑΡΙΕΡΕΣ, ΛΑΝΤΖΙΕΡΕΣ, ΣΕΡΒΙΤΟΡΕΣ, ΑΤΟΜΑ ΓΙΑ ΓΕΩΡΓΙΚΕΣ ΕΡΓΑΣΙΕΣ. ΜΙΣΘΟΣ ΑΠΟ 130.000 ΜΗΝΙΑΙΩΣ. ΑΜΕΣΗ ΕΞΥΠΗΡΕΤΗΣΗ. ΛΕΙΤΟΥΡΓΟΥΜΕ 12 ΩΡΕΣ ΚΑΘΗΜΕΡΙΝΑ ΚΑΙ ΣΑΒΒΑΤΟΚΥΡΙΑΚΑ. ΤΗΛ. 0937507994, 014120751, 014190294. ΠΡ39118

ΝΕΑ 27 ΕΤΩΝ ΑΠΟ ΒΟΡΕΙΑ ΕΛΛΑΔΑ ΕΠΙΘΥΜΕΙ ΜΟΝΙΜΗ ΜΕΤΑΚΑΤΟΙΚΙΣΗ ΣΤΗΝ ΡΟΔΟ ΕΦΟΣΟΝ ΒΡΕΙ ΕΡΓΑΣΙΑ ΑΝΑΛΟΓΗ ΤΩΝ ΠΡΟΣΟΝΤΩΝ ΤΗΣ. ΑΠΟΦΟΙΤΟΣ ΙΕΚ (ΚΡΑΤΙΚΟ) ΤΜΗΜΑ ΔΙΟΙΚΗΤΙΚΟ-ΟΙΚΟΝΟΜΙΚΟ ΣΤΕΛΕΧΟΣ ΕΠΙΧΕΙΡΗΣΕΩΝ, ΜΕ ΠΕΝΤΑΧΡΟΝΗ ΠΡΟΫΠΗΡΕΣΙΑ ΣΕ ΕΞΑΓΩΓΙΚΕΣ ΕΜΠΟΡΙΚΕΣ ΚΑΙ ΜΕΤΑΠΟΙΗΤΙΚΕΣ ΕΤΑΙΡΕΙΕΣ ΣΤΟΝ ΤΟΜΕΑ ΔΙΟΙΚΗΣΗ-ΟΙΚΟΝΟΜΙΑ, ΑΡΙΣΤΗ ΧΡΗΣΗ WORD-EXCEL ΚΑΘΩΣ ΚΑΙ ΤΩΝ ΛΟΓΙΣΤΙΚΩΝ ΠΡΟΓΡΑΜΜΑΤΩΝ KEF 3 & DEFACTO. ΚΑΤΟΧΟΣ ΔΙΠΛΩΜΑΤΟΣ ΟΔΗΓΗΣΗΣ, ΑΝΥΠΑΝΤΡΗ ΚΑΙ ΧΩΡΙΣ ΑΛΛΕΣ ΟΙΚΟΓΕΝΕΙΑΚΕΣ ΔΕΣΜΕΥΣΕΙΣ. ΠΛΗΡ. ΤΗΛ. 0977/603587. ΠΡ39361

ΝΕΡΟ!
ΒΡΕΙΤΕ ΝΕΡΟ

Ραδιοαισθητικός,εντοπίζει με ακρίβεια νερό στο χώρο σας έναντι αμοιβής. Διαθέτουμε μηχανήματα για μικρές και μεγάλες γεωτρήσεις.

ΔΟΥΛΕΙΑ ΕΓΓΥΗΜΕΝΗ
Πληρ. τηλ. 0945-981382
ΠΡ39577

ΤΑ ΜΟΝΑΔΙΚΑ

Βιολογικά Ταπητοκαθαριστήρια Ρόδου

ΚΛΕΟΠΑΤΡΑ & EURO CLEAN CENTER

Εμπιστευθείτε τον καθαρισμό και φύλαξη των ταπήτων στα καθαριστήρια μας

- *Προσφέρουμε άψογο και έμπειρο Βιολογικό Καθαρισμό Ταπήτων*
- *Στεγνό καθαρισμό χειροποίητων χαλιών*
- *Επιτόπου καθαρισμό σε σαλόνια-μοκέτες*
- *Ειδικός καθαρισμός παπλώματα-φλοκάτες*
- *Επισκευές σε όλους τους τύπους ταπήτων*

"Η φύλαξη είναι δωρεάν" για όλο τον χρόνο. παραλαβή-παράδοση κατ' οίκον σε όλη τη Ρόδο.

Υπεύθυνος:
Κουφαλλάκης Σταύρος
Τηλ. **0241-51996, 0945793626 fax 51322**

ΠΡ39554

ΤΕΧΝΙΚΟ ΓΡΑΦΕΙΟ

Αναλαμβάνει

- Μελέτες για σύνδεση οικοδομών με το **αποχετευτικό δίκτυο Δ.Ε.Υ.Α.Ρ.**
- Αδειες λειτουργίας καταστημάτων
- Ηλεκτροδοτήσεις κτιρίων.

Υπεύθυνος:
Μιχάλης Μαυρομάγουλος
Αρχιτέκτονας Μηχανικός
Στεφάνου Καζούλη 14
Ρόδος
Τηλ. 0241-27040, κιν. 0932/290030

ΠΡ39529

ΕΡΓΟΛΑΒΟΣ
ΜΑΣΤΟΡΑΣ ΚΩΝΣΤΑΝΤΙΝΟΣ
ΤΙΜΕΣ ΛΟΓΙΚΕΣ

αναλαμβάνω γενικές κατασκευές κτιρίων, αναπαλαιώσεις, σοβατίσματα, χτισίματα, γκρεμίσματα βαψίματα, μάρμαρα, γιαλίσματα, πλακάκια, περιφράξεις οικοπέδων, κατασκευές, μελέτες για σοφίτες, ξυλοκατασκευές, τοποθέτηση κεραμίδια.

ΓΙΑ ΟΛΗ ΤΗ ΔΩΔΕΚΑΝΗΣΟ
Πληρ. τηλ. 27255, 0944-823925
όλο το 24ωρο

ΠΡ38927

Εχετε πρόβλημα με τα παλιά σας αλουμίνια;

- Τα επισκευάζω ή τα αντικαθιστώ με καινούργια ΚΑΤΑΣΚΕΥΕΣ ΑΛΟΥΜΙΝΙΟΥ ΚΑΙ ΣΙΔΗΡΟΥ

"Ο ΓΙΩΡΓΟΣ"
Πληρ. τηλ. 39747, 0944999655
ΠΡ39395

ΟΙΚΟΔΟΜΙΚΕΣ ΕΡΓΑΣΙΕΣ ΕΡΓΟΛΑΒΙΕΣ (ΜΠΕΤΟΝ)

ΘΑΝΑΣΗΣ ΓΚΙΖΛΗΣ

Αναλαμβάνω παντός είδους εργασίες (μπετόν) μεγάλες και μικρές.
Βίλες, σπίτια, προσθήκες, διαμορφώσεις και περιτοιχίσεις αυλών, βεραντών, επιβλητικές πύλες, εξωτερικές σκάλες, ζαρντινιέρες και καλλιτεχνικά εμφανή.

Τηλεφωνήστε τώρα για μια επίσκεψη στο πρόβλημά σας χωρίς καμία δέσμευση στο 27418 απογευματινές ώρες.

ΠΡ39336

ΟΡΓΑΝΟΠΟΙΕΙΟ ΒΑΣΙΛΗΣ ΠΑΥΛΑΚΗΣ

κατασκευές-επισκευές παντός τύπου εγχόρδων μουσικών οργάνων

Αθηνών 18, Ρόδος
Τηλ. 64306 και 0946/067096

Από τις τουριστικές επιχειρήσεις ΛΥΔΙΑ Α.Ε.

ΠΩΛΟΥΝΤΑΙ

60 ψυγεία 60-80 λίτρων ιδανικά για studio με καταψύκτη στην τιμή των 35-45000 δρχ. λόγω ανακαίνισης.

Πληρ. κύριος Κώστας **τηλ. 22871-22872**
ώρες 09.00 έως 15.00 και 17.00 έως 23.00

ΗΛΕΚΤΡΟΛΟΓΟΣ ΜΗΧΑΝΙΚΟΣ Τ.Ε.

ΑΝΑΛΑΜΒΑΝΕΙ

- **Νέες εγκαταστάσεις**
- **Επεκτάσεις, Μετατροπές**
- **Βλάβες**

Ξενοδοχείων-Καταστημάτων-Πολυκατοικιών-Διαμερισμάτων

Πληρ. τηλ. 68608, 0932/242625

ΠΡ38179

ΤΑΠΗΤΟΚΑΘΑΡΙΣΤΗΡΙΟ
ART CLEAN EXPRESS

Αναλαμβάνουμε υπεύθυνα:

- ✓ Ξηρό καθαρισμό
- ✓ Πλύσιμο-απολύμανση
- ✓ Φύλαξη
- ✓ Επιδιόρθωση ταπήτων
- ✓ Αδιαβροχοποιήσεις

Ειδικός καθαρισμός μεταξωτών και χειροποίητων χαλιών

Παραλαβή-παράδοση κατ' οίκον

Εγγυημένη συνεργασία

Επί τόπου καθαρισμοί μοκετών-σαλονιών

Τηλ. 94815, κιν. 0944 350247, 0800400400

Τηλ. χωρίς χρέωση

Με την υπογραφή Αλαφάκης

ΑΠΟΦΡΑΞΕΙΣ

ΔΩΔΕΚΑΝΗΣΙΑΚΕΣ ΑΠΟΦΡΑΞΕΙΣ



"ΚΟΛΟΣΣΟΣ"

ΑΠΟΦΡΑΞΕΙΣ ΚΑΘΑΡΙΣΜΟΙ ΑΠΟΧΕΤΕΥΣΕΩΝ & ΒΟΘΡΩΝ



Αναλαμβάνουμε πάσης φύσεως αποφράξεις οποιουδήποτε μήκους και πλάτους
Αναλαμβάνουμε καθαρισμούς αποχετευτικών αγωγών ΔΗΜΩΝ, ΞΕΝ/ΧΕΙΩΝ στρατιωτικών μονάδων ΣΠΙΤΙΩΝ, ΠΟΛΥΚΑΤΟΙΚΙΩΝ καθώς
και καθαρισμούς βιολογικών μονάδων με μηχάνημα υψηλής πιέσεως σε όλη την Δωδ/σο

Κ. ΠΗΔΙΑΚΗΣ - Π. ΚΑΣΕΡΗΣ
Πληρ. τηλ. 47915-91881, κιν. 0944/325234 και 0977/717048

ΑΠΟΦΡΑΞΕΙΣ-ΚΑΘΑΡΙΣΜΟΙ





ΑΠΟΦΡΑΞΕΙΣ
ΚΑΘΑΡΙΣΜΟΙ
ΣΥΝΤΗΡΗΣΕΙΣ
ΑΠΟΧΕΤΕΥΣΕΩΝ-ΕΠΙΦΑΝΕΙΩΝ-ΚΤΙΡΙΩΝ-ΠΛΟΙΩΝ-ΒΙΟΛΟΓΙΚΩΝ

Αναλαμβάνουμε ξενοδοχεία, Δήμους, πολ/κίες κ.λπ. Αντληση πετρελαιοειδών από πλοία καθώς και λιποσυλλεκτών και βιολογικών. ΜΕ ΜΟΝΑΔΙΚΑ ΣΕ ΥΨΟΣ ΠΙΕΣΗΣ ΚΑΙ ΑΝΑΡΡΟΦΗΣΗΣ. ΥΠΕΡΣΥΓΧΡΟΝΑ ΜΗΧΑΝΗΜΑΤΑ ΥΔΡΟΒΟΛΗΣ ΣΕ ΟΛΗ ΤΗ ΔΩΔΕΚΑΝΗΣΟ

ΟΛΟ ΤΟ 24ωρο
ΒΑΡΔΕΛΛΗ Μ. -ΚΡΑΣΟΠΟΥΛΟΣ Δ. Ο.Ε.
Τηλ. 35555, Fax: 96516, Κιν. 0944/395999
e-mail:metropontikas@excite.com.

ΣΤΙΣ ΠΙΟ ΧΑΜΗΛΕΣ ΤΙΜΕΣ

"ΑΠΟΦΡΑΞΕΙΣ"
"Η ΜΑΡΙΑ"



ΑΠΟΦΡΑΞΕΙΣ ΠΑΝΤΟΣ ΤΥΠΟΥ ΑΠΟΧΕΤΕΥΣΕΩΝ
ΞΕΝ/ΩΝ, ΕΣΤ/ΩΝ ΣΤΡΑΤΟΠΕΔΩΝ ΠΟΛ/ΚΙΩΝ ΟΙΚΙΩΝ ΜΕ ΜΗΧΑΝΗΜΑ ΥΨΗΛΗΣ ΠΙΕΣΕΩΣ ΥΔΡΟΒΟΛΗΣ
ΑΜΕΣΗ ΕΞΥΠΗΡΕΤΗΣΗ ΟΛΟ ΤΟ 24ΩΡΟ

Πληρ. τηλ. 94750 και 0241-35555, 0977/257441.

ΑΓΟΡΑΖΩ

ΧΡΥΣΑΦΙΚΑ
ΚΟΣΜΗΜΑΤΑ
ΝΟΜΙΣΜΑΤΑ
ΧΡΥΣΑ ΔΟΝΤΙΑ
ΜΕΤΟΧΕΣ
ΩΡΟΛΟΓΙΑ
ΑΝΤΙΚΕΣ

Δάνεια επί ενεχύρω

«ΜΠΑΜΠΗΣ»
Δημ. Θεοδωράκη 15
(1ος όροφος)
ΡΟΔΟΣ

ΠΡ37428

Αριθμολογία

Οι αριθμοί δίνουν απάντηση στα ερωτήματά σας!

Η Νότα Κοτσίφη και οι συνεργάτες της, σας αποκαλύπτουν τα μυστικά για το παρόν και το μέλλον!

090 255 493

DATABANK • 67ΔΡΧ.(0,2€)/15'+Φ.Π.Α.

Η καλύτερη παρέα σε περιμένει

Μη διστάζεις! Τηλεφώνησε τώρα και γνώρισε νέους φίλους που θα γίνουν για πάντα δικοί σου.

Δώσε τέλος στη μοναξιά σου!

090 255 491

DATABANK • 67ΔΡΧ.(0,2€)/15'+Φ.Π.Α.

Αστρόραμα

Ανακαλύψτε τι κρύβουν τα άστρα για το μέλλον σας!

24 ώρες το 24ωρο!

ΣΧΕΣΕΙΣ - ΧΡΗΜΑ
ΕΠΑΓΓΕΛΜΑΤΙΚΑ

Οι πιο διάσημοι αστρολόγοι στη γραμμή σας!

090 255 421

DATABANK • 67ΔΡΧ.(0,2€)/15'+Φ.Π.Α.

Ζωντανό 24 ώρες

Κάποτε η επικοινωνία ήταν δύσκολη...

σήμερα πιάνεις κουβέντα μέ ένα τηλεφώνημα...

090 21 54 90

ΑΛΗΘΙΝΕΣ ΠΡΟΒΛΕΨΕΙΣ

ΑΠΟ ΜΟΝΑΔΙΚΟ ΤΗΛΕΠΑΘΗΤΙΚΟ ΜΕΝΤΙΟΥΜ

090 21 52 37

Πάρε με στο σπίτι τώρα για μια καυτή συνομιλία
Σοφία
00675 2066545

00675 2066546

Είμαι μόνη προσφατα χωρισμένη
Τηλεφωνησε μου

Αν στόχος σου είναι οι γνωριμίες

ΠΕΤΥΧΕΣ ΔΙΑΝΑ

Γραμμή για ραντεβού

090 21 52 39

LEXITEL 66 δρχ./15" Τ.Θ. 31730

ΓΡΑΜΜΗ ΧΑΡΤΟΜΑΝΤΕΙΑΣ

ΠΑΡΕ ΤΟ ΜΕΛΛΟΝ ΣΤΑ ΧΕΡΙΑ ΣΟΥ

ΣΥΓΚΛΟΝΙΣΤΙΚΕΣ ΑΠΟΚΑΛΥΨΕΙΣ ΜΕ ΤΗ ΣΙΓΟΥΡΙΑ ΤΗΣ ΠΑΝΑΡΧΑΙΑΣ ΤΕΧΝΗΣ ΤΑΡΩ !

090 21 52 93

00677 83580

Τηλεφώνησέ μου για άγριες κουβέντες

ΕΣΥ

Είσαι το μόνο κομμάτι που λείπει απο την παρέα μας!

090 21 52 40

ΜΙΛΑΣ ΜΕ ΟΛΟΥΣ ΚΑΙ ΔΙΑΛΕΓΕΙΣ

LEXITEL 66 δρχ./15" - Τ.Θ. 31730

ΙΣΩΣ...ΤΟ ΠΙΟ ΣΗΜΑΝΤΙΚΟ ΤΗΛΕΦΩΝΗΜΑ ΤΗΣ ΖΩΗΣ ΣΑΣ!

ΜΑΤΙΑ ΣΤΟ ΜΕΛΛΟΝ !!

090 21 52 38

Μίλησε ζωντανά με τα πιο χαρισματικά ΜΕΝΤΙΟΥΜ της Ελλάδας

LEXITEL 66 δρχ./15" - Τ.Θ. 31730 - ΩΡΑΡΙΟ: 10 ΠΡΩΙ-2 ΒΡΑΔΥ

Ελενα & εγώ Ενα απίθανο ντουέτο

00677 83581

ΧΡΗΜΑΤΙΣΤΗΡΙΟ ΑΘΗΝΩΝ

ON LINE ΤΙΜΕΣ ΜΕΤΟΧΩΝ

ΑΜΟΙΒΑΙΑ ΚΕΦΑΛΑΙΑ

ΕΠΙΧΕΙΡΗΜΑΤΙΚΑ ΝΕΑ

ΣΥΝΑΛΛΑΓΜΑ FIXING

ΑΜΕΣΗ ΕΝΗΜΕΡΩΣΗ ΑΠΟ ΕΙΔΙΚΟΥΣ !!

ΑΠΟ ΤΙΣ 10:30 ΜΕΧΡΙ ΤΙΣ 17:00

090 21 43 68

ΜΙΛΗΣΤΕ Μ' ΕΝΑ ΑΛΗΘΙΝΟ ΜΕΝΤΙΟΥΜ ΚΑΙ ΞΕΚΛΕΙΔΩΣΤΕ

ΤΑ ΜΥΣΤΙΚΑ ΤΟΥ ΑΥΡΙΟ...

090 21 52 89

Ζωντανή καυτή συνομιλία με την Άννα

00675 2066547

College girls μόνο για σένα

00677 83582

On line ζωντάνα με συζύγους απελπιστικά μόνες!

00677 83583

Β' ΚΑΤΗΓΟΡΙΑ - Β' ΟΜΙΛΟΣ

Στην "κόλαση" η Δόξα Ψ. ...

☞ *ΣΤΟΝ "ΠΑΡΑΔΕΙΣΟ" Ο ΠΟΣΕΙΔΩΝ ΚΑΡΠ. ΜΕΤΑ ΤΟ 1-1 ΤΩΝ ΨΙΝΘΕΝΩΝ ΣΤΗΝ ΤΗΛΟ*

ΤΗΛΟΣ

Ισόπαλο 1-1έληξε το εξ αναβολής παιχνίδι του Β΄ ομίλου ανάμεσα στην ομάδα της Τήλου και την Δόξα Ψ. που έγινε χθες στο γήπεδο της Τήλου.

Μ' αυτό το αποτέλεσμα οι Ψινθενοί πηγαίνουν σε αγώνα μπαράζ για να διεκδικήσουν τη παραμονή τους στην κατηγορία, αφού ήθελαν μόνο νίκη για να αποφύγουν τις περιπέτειες.

Τώρα θα περιμένουν να δουν ποιός θα είναι ο αντίπαλος τους από τον α΄ όμιλο, μεταξύ των Νικαγόρα, Εθνικού και Απόλλων Απ., αφού αναμένεται το αποτέλεσμα της απόφασης της έφεσης του Νικαγόρα.

Με το χθεσινό αποτέλεσμα κερδισμένος βγήκε ο Ποσειδών Καρπ. που σε περίπτωση νίκης της Δόξας, θα ήταν αυτός που θα οδηγόταν σε αγώνα μπαράζ. Επομένως η γκάφα που έκανε με το να παραιτηθεί του αγώνα του με τον Ολυμπιακό ευτυχώς γι' αυτόν δεν του κόστισε

Ο ΧΘΕΣΙΝΟΣ ΑΓΩΝΑΣ

Το ματς της Τήλου ήταν ιδιαίτερα κρίσιμο για τους φιλοξενούμενους κάτι που τους έκανε να ξεκινήσουν το παιχνίδι αγχωμένα.

Γι' αυτό το λόγο στο α΄ μέρος η Τήλος είχε την υπεροχή και αφού στο 16΄ έφτασε κοντά στο γκολ, όταν μετά από ωραίο συνδυασμό από σέντρα του Μηλιού κεφαλιά πάσα του Κυρ. Σακελλάρη και ανάποδο "ψαλίδι" του Κ.Τ. Σακελλάρη η μπάλα αποκρούσθηκε από το οριζόντιο δοκάρι της εστίας του Χρυσανθής.

Στο 23 είχαμε το 1-0 το οποίο προήλθε από λάθος του τερματοφύλακα Χρυσανθή, του οποίου έφυγε η μπάλα από τα χέρια, μετά από βαθιά μπαλιά του Σακελλάρη Η., κάτι που εκμεταλλεύθηκε ο Σακελλάρης Κ.Τ. και την έστειλε στα δίχτυα.

Στην επανάληψη η αναγκαστική αλλαγή του Μηλιού και η κούραση των παικτών της Τήλου έδωσε το δικαίωμα στους φιλοξενούμενους να ψάξουν για την ισοφάριση.

Αρχικά την άγγιξαν στο 75΄ σε σουτ του Σαράγια στο οριζόντιο δοκάρι, ενώ την πέτυχαν στο 80΄ με εύστοχο κτύπημα πέναλτυ τον Σαχινίδη το οποίο κέρδισε ο ίδιος από τον Χριστοφή, που δέχθηκε σ' αυτή τη φάση τη 2η κίτρινη κάρτα.

Οι Ψινθενοί πίεσαν για το γκολ της νίκης χωρίς όμως μέχρι το σφύριγμα της λήξης να δημιουργήσουν την κατάλληλη ευκαιρία.

Διακρίθηκαν:

Από την Τήλο άρεσαν περισσότερο οι Αλιφέρης, Νικολής Σ. και Σακελλάρης Κυρ., ενώ από την Δόξα οι Κωστομοίρης, Σαράγιας και Πλίγκος Μ.

Άριστη η διαιτησία των Τσαούση, Μηνά, Βλάχα.

ΤΗΛΟΣ: *Χ"γεωργίου, Νικολής Π., Αγγελιδάκης (80΄ Χαλιός), Αλιφέρης, Σακελλάρης Κ.,Χριστοφής, Νικολής Σ., Σακελλάρης Η., Σακελλάρης Κ.Τ., Μηλιός (50 λ.τ. Οικονόμου), Σακελλάρης Κυρ.*

ΔΟΞΑ Ψ.: Χρυσανθής, Μπαρμπαντώνης, Σαρίκος, Κωστομοίρης, Τσούλος, Μπατέστας (46΄ Σαχινίδης), Μαριάς (85΄ Ψάλτης), Σαράγιας, Ορφανός, Πλίγγος Μ., Πετράς.

ΒΑΘΜΟΛΟΓΙΑ Β΄ ΟΜΙΛΟΥ

Α/Α	ΟΜΑΔΕΣ	ΒΑΘ.	ΑΓ.	ΤΕΡΜ.
1.	Αγ. Γεώργιος	47	22	62-26
2.	Κατταβιά	45	22	41-18
3.	Ολυμπιακός	39	22	51-29
4.	Τήλος	39	22	48-30
5.	Ασπίδα Απ.	36	22	32-33
6.	Ποσειδών Κ.	35	22	33-18
7.	Δόξα Ψ.	35	22	32-30
8.	Ηρακλής Λ.	31	22	35-27
9.	Δόξα Λ.	28	22	28-34
10.	Δήμητρα	13	22	20-43
11.	Ασπίδα Σ.	9	22	19-40
12.	ΟΦ Ιστρίου	-	-	-

Η Ασπίδα Σ. έχει 2 μηδενισμούς και -6 βαθμούς, η Δήμητρα , ο Ολυμπιακός και ο Ποσειδών Κ. έχουν από ένα μηδενισμό και -3 βαθμούς, ενώ ο ΟΦΙ έχει αποβληθεί από το πρωτάθλημα.

Βήμα των Βετεράνων

☞ *Ποδόσφαιρο σαν κοινωνικό φαινόμενο*

Ακόμα και οι πιο φανατικοί εχθροί του ποδ/φου παραδέχονται πως το ποδ/ρο, κατέχει μια πολύ σημαντική θέση παγκόσμια, ανάμεσα στα διάφορα κοινωνικά φαινόμενα της σύγχρονης εποχής.

Κι αυτό γιατί διαθέτει δύο δυναμικά στοιχεία: 1) την τεράστια εξάπλωση και 2) το πάθος των πιστών του.

Άσχετα αν ορισμένοι προσπάθησαν κατά καιρούς να στιγματίσουν το ποδ/ρο σαν χαρακτηριστικό υποανάπτυξης, σαν αντιπολοτιστικό θέαμα, σαν αντιπνευματική εκδήλωση, η πραγματικότητα τους διαψεύδει απόλυτα, αφού έχει καθιερωθεί το δημοφιλέστερο άθλημα παγκόσμια, ανεξάρτητα από το βαθμό της πολιτιστικής ανάπτυξης, του εκπαιδευτικού συστήματος, πολιτικού καθεστώτος, τεχνολογικής στάθμης.

Το ποδόσφαιρο λατρεύεται με πάθος πέρα από τα σύνορα, σημαίες, ιδεολογίες.

Το ποδόσφαιρο συναρπάζει δισεκατομμύρια ανθρώπους που τους ενώνει η αγάπη για το άθλημα.

Ο αριθμός δισεκατομμυρίων τηλεθατών σε αγώνες Μουντιάλ. Είναι τρομακτικό μέγεθος για όσους αμετανόητους προσπαθούν να σπιλώσουν αυτό το άθλημα.

Οι επιδράσεις στην Εθνική οικονομία είναι τεράστιες είτε υπό μορφή φόρων, είτε με την εφαρμογή αθλητικών κρατικών στοιχημάτων (ΠΡΟΠΟ).

Περιοχές της επαρχίας παρουσιάζουν αισιόδοξη οικονομική κίνηση, όταν εκπροσωπούνται από την τοπική ομάδα στην μεγάλη κατηγορία.

Ολόκληρα κράτη δαπανούν μεγάλα ποσά από τον κρατικό προϋπολογισμό για την διεξαγωγή μεγάλων διεθνών εκδηλώσεων (Π.Κ.) προσβλέποντας στην άνθιση του τουρισμού και της αγοράς τους.

Τα κέρδη είναι περισσότερο κοινωνικής προβολής παρά οικονομικά, οπότε στην κυριολεξία η οικονομία υποτάσσεται στο ποδ/ρο και όχι το αντίστροφο -που είναι επιχείρημα των φανατικών εχθρών του.

Οι επιδράσεις στην πολιτική σφαίρα είναι τόσο σημαντικές ώστε οι Πολέμιοι και οι συκοφάντες άβολα αισθάνονται όταν βλέπουν προέδρους κρατών και επιφανείς πολιτικούς να είναι θεατές ποδ/κων αγώνων, προσδίδοντας ένα πολιτικό βάρος στην χώρα τους και στον χώρο του ποδ/ρου, ώστε κανείς να μην είναι σε θέση να αμφισβητήσει το γεγονός, ότι μέσα από το ποδόσφαιρο συσφίγγονται σχέσεις λαών, κοινωνιών-πόλεων. Οι προεκτάσεις του ποδοσφαίρου στην κοινωνική σφαίρα είναι το ίδιο σημαντικές στον χώρο των τεχνών και των γραμμάτων, εξ' άλλου το λέει και το αρχαίο ρητό αλλά το επιβεβαιώνουν κι οι σημερινοί άνθρωποι των τεχνών και των γραμμάτων π.χ.

Παβαρότι: "Είμαι οπαδός της Γιουβέντους και θαυμαστής των Ζιντάν και Ντε Πιέρο. Γι' αυτό θα έλεγα ότι τα χαρακτηριστικά στοιχεία του ποδοσφαίρου αποτελούν κοινωνικό θέαμα θεατρικής φύσης, με όλες τις τελετουργίες του τόσο στο αγωνιστικό χώρο όσο και στην εξέδρα, με τις μυσταγωγίες των κανόνων του, την ιδιαιτερότητα των εθίμων του, την παρουσία μεγάλων αστέρων, τις ακροβατικές δεξιοτεχνίες, την φαντασία.

Το χρώμα, η κίνηση, ο νους, η δύναμη, παντρεύονται αρμονικά σε συνθήκες αδυσώπητου πάθους για να φέρει του επινεικίους διθυράμβους".

Το ποδόσφαιρο σ' αυτήν την μορφή προβάλλει σε απόλυτη εξισορρόπιση δύο αντιφατικά στοιχεία, την άγρια πόλη και την αρμονία των κινήσεων σ' ένα πλαίσιο καθαρά θεατρικό. Πρόκειται για μια κοινωνική θεατρική παράσταση με τις δικές της ιδιορυθμίες, με τα δικά της σύμβολα, με τους δικούς της όρους, τους ποδοσφαιριστές.

Και γιατί αυτό το ασύγκριτο θέαμα υμνείται διθυρομβικά ή τραγικοποιείται επικά από τον αθλητικό Τύπο και τους εκπροσώπους του.

Όλοι αυτοί οι αμετανόητοι εχθροί του ποδ/ρου αγώνων αγνοούν ή κάνουν πως αγνοούν τα παραπάνω ώστε να μη διασφαλίζεται το κοινωνικό μέρος του ποδ/ρου, θα άλλαζαν βέβαια άποψη να γνώριζαν περί Μαρακάνα-Ολ Τραφόρτ-Ανφίλτ-Αρένα-Καμπ-Νιού-Ναών ποδ/ρου.

Επίσης πρέπει να επισημανθεί ότι το ποδόσφαιρο ανθεί και είναι κοινωνικό φαινόμενο σε χώρες προηγμένες όπως οι Γαλλία-Αγγλία-Ιταλίας-Ισπανία-Ολλανδία κ.λπ.

ΣΥΝΔΕΣΜΟΣ ΒΕΤΕΡΑΝΩΝ ΡΟΔΟΥ-ΔΙΑΓΟΡΑ

Το **TRITON HOLIDAYS**

ΔΙΟΡΓΑΝΩΝΕΙ ΤΡΙΗΜΕΡΗ ΕΚΔΡΟΜΗ ΣΤΑ

ΙΕΡΟΣΟΛΥΜΑ

25-28 ΜΑΪΟΥ

ΤΙΜΗ 150.000 δρχ.

Στη τιμή περιλαμβάνονται:

• Τα αεροπορικά εισιτήρια ΡΟΔΟ-ΤΕΛ ΑΒΙΒ-ΡΟΔΟ

• Τρεις διανυκτερεύσεις με πρωινό

• Μια ολοήμερη εκδρομή

• Μεταφορά από και προς το αεροδρόμιο του Τελ Αβίβ

Πληροφορίες-Εγγραφές

TRITON HOLIDAYS

Ν. Πλαστήρα 9

τηλ. **36095**

ΤΡΙΑΘΛΟ

Κάμπ Τριάθλου στη Ρόδο...

☞ *ΘΑ ΔΙΕΞΑΧΘΕΙ ΑΠΟ ΤΙΣ 12 ΜΕΧΡΙ ΤΙΣ 19 ΙΟΥΝΙΟΥ ΜΕ ΤΗΝ ΣΥΜΜΕΤΟΧΗ ΤΩΝ ΑΘΛΗΤΩΝ-ΤΡΙΩΝ ΤΗΣ ΕΘΝΙΚΗΣ*

☞ *ΤΟ ΠΑΓΚΟΣΜΙΟ ΤΟΥ KICK BOXING ΤΟΥ 2002 ΔΙΕΚΔΙΚΕΙ Η ΡΟΔΟΣ*

Η επιτυχία της Ολυμπιακής ομάδας του (TAE KWONDO) στο Σίδνεϋ μετά τη βασική προετοιμασία που έγινε λίγο νωρίτερα στη Ρόδο φαίνεται ότι δεν ξεχάστηκε από τις άλλες ομοσπονδίες της χώρας μας, οι οποίες στοχεύουν να δικαριθούν στους Ολυμπιακούς αγώνες του 2004.

Έτσι λοιπόν η Ελληνική Ομοσπονδία Τριάθλου έχει προγραμματίσει καμπ προετοιμασίας των αθλητών της Εθνικής ομάδας στη Ρόδο, από 12 έως 19 Ιουνίου και για το λόγο αυτό έστειλε σχετική επιστολή στη διοίκηση του ΔΟΝΑ Ρόδου.

Σύμφωνα με την επιστολή στο καμπ πρόκειται να πάρουν μέρος 10 διεθνείς αθλητές δύο Γάλλοι προπονητές και δύο συνοδοί.

Θα πρέπει να σημειωθεί ότι ο πρόεδρος της ελληνικής Ομοσπονδίας Τριάθλου είναι ο κος Αλέξανδρος Στέφας, δημοτικός σύμβουλος και πρόεδρος του ΔΟΝΑ Αμαρουσίου, και είναι στενός φίλος του προέδρου του ΔΟΝΑ Ρόδου, Κάλλιστου Διακογεωργίου.

Ακόμη πρέπει ν' αναφερθεί ότι η πόλη της Ρόδου φιλοξένησε το πρώτο στην ιστορία πανελλήνιο πρωτάθλημα Τριάθλου που ως γνωστό περιλαμβάνει κολύμπι, ποδηλασία και τρέξιμο.

Ακόμα ένα γεγονός που αποδεικνύει ότι η προσπάθεια του ΔΟΝΑ Ρόδου στην άρτια διοργάνωση διεθνών εκδηλώσεων έχει περάσει για τα καλά τα σύνορα της χώρας, έρχεται να προσθέσει μία πρόταση για διεξαγωγή ενός Παγκοσμίου Πρωταθλήματος.

Πρόκειται για το Παγκόσμιο πρωτάθλημα KICK BOXING του 2002 τη διοργάνωση του οποίου πρότεινε η Πανελλήνια Ομοσπονδία στο ΔΟΝΑ Ρόδου ύστερα από πρόταση της Παγκόσμιας Ομοσπονδίας.

Η πρόταση αναφέρεται στο επόμενο παγκόσμιο πρωτάθλημα που έχει προγραμματισθεί για τον Μάιο του 2002.

Οι άνθρωποι της ελληνικής Ομοσπονδίας προκειμένου να αναλύσουν ακόμη καλύτερα την πρόταση τους προς τον αθλητικό Οργανισμό του Δήμου Ρόδου θα βρεθούν στο νησί τις αμέσως προσεχείς ημέρες ώστε να συναντηθούν με τον πρόεδρο του ΔΟΝΑ δημοτικό σύμβουλο, κ. Κάλλιστο Δικογεωργίου.

Σύμφωνα με την πρόταση της ΠΟΚ:

"Τον Νοέμβριο με διοργανωτή τον Δήμο Γλυφάδας πρόκειται να διεξαχθούν οι Μεσογειακοί αγώνες του αθλήματος με την συμμετοχή 10 χωρών. Το μεγάλο ενδιαφέρον όλων όμως εστιάζεται στην διοργάνωση του Παγκοσμίου Πρωταθλήματος 2002 που θα γίνει για τρίτη συνεχόμενη φορά στη χώρα μας. Στόχος της ΠΟΚ αυτή τη φορά είναι να εντυπωσιάσει τους φιλοξενούμενους και να παρουσιάσει κάτι διαφορετικό. Λαμβάνοντας υπ' όψιν τις απαιτήσεις των συμμετεχόντων αλλά θέλοντας παράλληλα να προβάλλουμε και τουριστικά την χώρα μας πιστεύουμε ότι το νησί των Ιπποτών θα ήταν η ιδανικότερη επιλογή, προκειμένου να διεξαχθεί το επόμενο Παγκόσμιο Πρωτάθλημα KICK BIXING από τις 7 έως τις 12 Μαΐου του 2002. Το νησί της Ρόδου πληρεί όλες τις προϋποθέσεις από πλευράς υποδομής προκειμένου να φιλοξενήσει τους 1500 περίπου αθλητές από όλο τον κόσμο όπου αναμένεται να συμμετέχουν.

Επιπλέον η ιστορία του νησιού, η διεθνή του φήμη, αλλά και η μοναδική ομορφιά του σε συνάρτηση με την ευγένεια και την φιλοξενία των κατοίκων του που το χαρακτηρίζει είναι στοιχεία που μπορούν από μόνα τους να εγγυηθούν την επιτυχία της διοργάνωσης.

θα επιθυμούσαμε, λοιπόν, να σας επισκεφθούμε και να συζητήσουμε από κοντά το ενδεχόμενο μιας τέτοιας συνεργασίας".

Ατζέντα



ΔΕΥΤΕΡΑ

3.00 μ.μ.: Απίθανα σπορ **Σ. ΣΠΟΡΤ, 5.00 μ.μ.:** Σπόρ, σκορ, ρεκόρ **ΤΗΛΕΑΣΤΥ, 5.00 μ.μ.:** Ισπανικό πρωτάθλημα ποδοσφαίρου **Σ. ΣΠΟΡΤ,** Φάσεις και γκολ από τα ματς της 34ης μέρας, **5.30 μ.μ. ή 6.00 μ.μ.:** Ελληνικό πρωτάθλημα ποδοσφαίρου: Ιωνικός-Skonda Ξάνθη (Ζ) **Σ. ΣΠΟΡΤ, 6.00 μ.μ.:** Φίλαθλοι ομάδων **ΤΗΛΕΑΣΤΥ, 6.30 μ.μ.:** Αθλητικό ημίωρο **ΕΤ-3, 7.45 μ.μ.:** Αγγλικό πρωτάθλημα ποδοσφαίρου: Αγώνας της 38ης μέρας (Ε) **Σ. ΣΠΟΡΤ, 8.00 μ.μ.: Tempo sports TEMPO, 8.30 μ.μ.:** Ταξίδι στα σπορ **Σ. ΣΠΟΡΤ, 9.00 μ.μ.:** Τρίαντα λεπτά στη Θεσσαλονίκη **Σ. ΣΠΟΡΤ, 9.00 μ.μ.:** Η δίκη **TEMPO, 9.00 μ.μ.:** Σπορ στο Seven **SEVEN, 9.30 μ.μ.:** Η δίκη της Δευτέρας **TV ΜΑΚΕΔΟΝΙΑ, 9.30 μ.μ.:** Αθλητικά **ΕΤ-3, 9.30 μ.μ.: fair play Σ. ΣΠΟΡΤ, 9.30 μ.μ.:** Αγώνες μπιλιάρδου **Σ. ΣΠΟΡΤ, 11.00 μ.μ.:** NBA: Ημιτελικός (αν χρειαστεί 7ο παιχνίδι) περιφέρειας (Μ) **Σ. ΣΠΟΡΤ, 12.00:** Ταξίδι στα σπορ **Σ. ΣΠΟΡΤ, 12.30 π.μ.: Τρίαντα λεπτά στη Θεσσαλονίκη Σ. ΣΠΟΡΤ, 3.15 π.μ.:** Ελληνικό πρωτάθλημα ποδοσφαίρου **Σ. ΣΠΟΡΤ, 5.00 π.μ.:** Ποδόσφαιρο (Κύπελλο ΦΙΦΑ): Μεξικό-Αίγυπτος (Ε) **Σ. ΣΠΟΡΤ**

ΤΡΙΤΗ

3.00 μ.μ.: Αγγλικό πρωτάθλημα ποδοσφαίρου: Φάσεις και γκολ από τα ματς της 38ης μέρας **Σ. ΣΠΟΡΤ, 4.00 μ.μ.:** Ισπανικό πρωτάθλημα ποδοσφαίρου: Φάσεις και γκολ από τα ματς της 34ης μέρας **Σ. ΣΠΟΡΤ, 5.00 μ.μ.:** Ελληνικό πρωτάθλημα ποδοσφαίρου: Αγώνας 29ης μέρας (Μ) **Σ. ΣΠΟΡΤ, 5.00 μ.μ.:** Σπόρ, σκορ, ρεκορ **ΤΗΛΕΑΣΤΥ, 6.00 μ.μ.:** Φίλαθλοι ομάδων **ΤΗΛΕΑΣΤΥ, 6.30 μ.μ.:** Αγγλικό πρωτάθλημα ποδοσφαίρου: Φάσεις και γκολ από τα ματς της 38ης μέρας **Σ. ΣΠΟΡΤ, 7.00 μ.μ:** Φόρμουλα "Ιντι": Αγώνες 5ου γύρου (Μ) **Σ. ΣΠΟΡΤ, 8.00 μ.μ.: Tempo sports TEMPO, 8.00 μ.μ.:** NBA: Τελικός περιφέρειας (Μ), **10.00 μ.μ.:** Χόκεϊ επί πάγου: Αγώνας ημιτελικής φάσης (Μ) **Σ. ΣΠΟΡΤ, 11.30 μ.μ.:** Φόρμουλα "Ιντι": Αγώνες 5ου γύρου (Μ) **Σ. ΣΠΟΡΤ, 1.00 π.μ.:** Ελληνικό πρωτάθλημα ποδοσφαίρου: Αγώνας 29ης μέρας (Μ) **Σ. ΣΠΟΡΤ, 1.30 π.μ.:** Τρίαντα λεπτά στη Θεσσαλονίκη **Σ. ΣΠΟΡΤ, 3.00 π.μ.:** Ποδόσφαιρο (κύπελλο ΦΙΦΑ): Γερμανία-Νέα Ζηλανδία (Ε) **Σ. ΣΠΟΡΤ, 5.00 π.μ.:** Ποδόσφαιρο (κύπελλο ΦΙΦΑ): Βραζιλία-ΗΠΑ (Ε) **Σ. ΣΠΟΡΤ,**

ΤΕΤΑΡΤΗ

5.00 μ.μ.: Μπάσκετ (Α1): Περιστέρι-Παναθηναϊκός (Ζ) **Σ. ΣΠΟΡΤ, 5.00 μ.μ.:** Μπάσκετ (Α1) MAGIC Πειραιά: Ολυμπιακός-ΠΑΟΚ (Ζ), **6.00 μ.μ.:** Αθλητικό ημίωρο **ΕΤ-3, 7.00 μ.μ.:** Γερμανικό πρωτάθλημα ποδοσφαίρου: Φάσεις και γκολ από τα ματς της 34ης μέρας, **7.45 μ.μ.:** Κλήρωση ΛΟΤΤΟ-ΠΡΟΤΟ **ΕΤ-1, 8.00 μ.μ.: Tempo sports TEMPO, 8.00 μ.μ.:** Γαλλικό πρωτάθλημα ποδοσφαίρου: Φάσεις και γκολ από τα ματς της 34ης μέρας **Σ. ΣΠΟΡΤ, 9.30 μ.μ.:** Ταξίδι στα σπορ **Σ. ΣΠΟΡΤ, 9.45 μ.μ.:** Ποδόσφαιρο (τελικό τσάμπιονς Λιγκ): Βαλένθια-Μπάγερν **MEGA, 10.00 μ.μ.:** Οι μεγάλοι της πυγμαχίας **Σ. ΣΠΟΡΤ, 10.30 μ.μ.:** Τριάντα λεπτά στη Θεσσαλονίκη **Σ. ΣΠΟΡΤ, 12.40 π.μ.:** Tempo sports **TEMPO, 1.00 π.μ.:** Μπάσκετ (Α1): Αγώνας 26ης μέρας (Μ) **Σ. ΣΠΟΡΤ, 1.00 π.μ.:** Τριάντα λεπτά στη Θεσσαλονίκη **Σ. ΣΠΟΡΤ, 3.00 π.μ.:** Ποδόσφαιρο (κύπελλο ΦΙΦΑ): Αίγυπτος-Σαουδική Αραβία (Ε) **Σ. ΣΠΟΡΤ, 4.00 π.μ.:** NBA: Τελικός (2ος) περιφέρειας (Ζ) **Σ. ΣΠΟΡΤ, 5.00 π.μ.:** Ποδόσφαιρο (κύπελλο ΦΙΦΑ): Βολιβία-Μεξικό (Ε)**Σ. ΣΠΟΡΤ,**

ΠΕΜΠΤΗ

3.00 μ.μ.: Αμερικανικό πρωτάθλημα ποδοσφαίρου: Σικάγο-Κάνσας (Μ) **Σ. ΣΠΟΡΤ, 5.00 μ.μ.:** Σούπερ μπάσκετ **Σ. ΣΠΟΡΤ, 6.00 μ.μ.:** Γαλλικό πρωτάθλημα ποδοσφαίρου: Φάσεις και γκολ από τα ματς της 34ης μέρας **Σ. ΣΠΟΡΤ, 6.00 μ.μ.:** Αγώνες μπιλιάρδου **(Μ) Σ. ΣΠΟΡΤ, 6.30 μ.μ.:** Αθλητικό ημίωρο (Μ) **Σ. ΣΠΟΡΤ, 7.00 μ.μ.:** NBA: Τελικός (2ος) περιφέρειας **(Ε) Σ. ΣΠΟΡΤ, 8.00 μ.μ.:** Γερμανικό πρωτάθλημα ποδοσφαίρου: Φάσεις και γκολ από τα ματς της 34ης μέρας **Σ. ΣΠΟΡΤ, 8.00 μ.μ.:** Tempo sports **TEMPO, 8.30 μ.μ.:** Πορτογαλικό πρωτάθλημα ποδοσφαίρου: Φάσεις και γκολ από τα ματς της 33ης μέρας **Σ. ΣΠΟΡΤ, 9.00 μ.μ.:** Σπορ στο Seven **SEVEN, 10.00 μ.μ.:** VIP (αθλητικές ιστορίες διάσημων και μη) **Σ. ΣΠΟΡΤ, 10.30 μ.μ.:** Τριάντα λεπτά στη Θεσσαλονίκη **Σ. ΣΠΟΡΤ, 12.00:** Τριάντα λεπτά στη Θεσσαλονίκη **Σ. ΣΠΟΡΤ,12.30 π.μ.:** Αμερικανικό πρωτάθλημα ποδοσφαίρου: Σικάγο-Κάνσας (Μ) **Σ. ΣΠΟΡΤ, 1.00 π.μ.:** Μπάσκετ (Α1): Αγώνας της 26ης μέρας (Μ) **Σ. ΣΠΟΡΤ, 3.00 π.μ.:** Ποδόσφαιρο (κύπελλο ΦΙΦΑ): ΗΠΑ-Γερμανία (Ε) **Σ. ΣΠΟΡΤ, 5.00 π.μ.:** Ποδόσφαιρο (κύπελλο ΦΙΦΑ): Νέα Ζηλανδία-Βραζιλία (Ε)

ΠΑΡΑΣΚΕΥΗ

3.00 μ.μ.: Απίθανα σπορ **Σ. ΣΠΟΡΤ, 3.45 μ.μ.:** Ιπποδρομίες (Ζ) **Σ. ΣΠΟΡΤ, 5.00 μ.μ.:** Σπορ, σκορ, ρεκόρ **ΤΗΛΕΑΣΤΥ, 6.00 μ.μ.:** Φίλαθλοι ομάδων **ΤΗΛΕΑΣΤΥ, 6.00 μ.μ.:** Υδάτινα σποτ **Σ. ΣΠΟΡΤ, 7.00 μ.μ.:** Αγώνες ιστιοπλοΐας (Μ) **Σ. ΣΠΟΡΤ, 8.00 μ.μ.: Tempo sports TEMPO, 8.45 μ.μ.:** Αγώνες αυτοκινήτου **Σ. ΣΠΟΡΤ, 9.00 μ.μ.:** Σπορ στο Seven **SEVEN, 9.30 μ.μ.:** Ταξίδι στα σπορ **Σ. ΣΠΟΡΤ, 10.15 μ.μ.:** Αγώνες μοτοσικλέτας **Σ. ΣΠΟΡΤ, 10.30 μ.μ.:** Τριάντα λεπτά στη Θεσσαλονίκη **Σ. ΣΠΟΡΤ, 11.15 μ.μ.:** Ταξίδι στα σπορ **Σ. ΣΠΟΡΤ, 12.15 π.μ.:** Τριάντα λεπτά στη Θεσσαλονίκη **Σ. ΣΠΟΡΤ, 1.00 π.μ.:** Φόρμουλα "Ιντι": Αγώνες 5ου γύρου **Σ. ΣΠΟΡΤ, 3.00 π.μ.:** Σνόουκρος: Αγώνες παγκόσμιου πρωταθλήματος (Μ) **Σ. ΣΠΟΡΤ, 3.00 π.μ.:** Βόλεϊ (World Leugue): Βενεζουέλα-Ελλάδα (Ζ) **ΕΤ-1, 3.00 π.μ.:** Ποδόσφαιρο (κύπελλο ΦΙΦΑ): Μεξικό-ΗΠΑ (Ε) **Σ. ΣΠΟΡΤ, 4.00 π.μ.:** NBA: Τελικός (3ος) περιφέρειας (Ζ) **Σ. ΣΠΟΡΤ, 5.00 π.μ.:** Ποδόσφαιρο (κύπελλο ΦΙΦΑ): Βραζιλία-Σαουδική Αραβία (Ε) **Σ. ΣΠΟΡΤ**

ΣΑΒΒΑΤΟ

11.00 π.μ.: Σκοπεύσατε 13άρι ΤΗΛΕΑΣΤΥ, **1.00 μ.μ.:** Σούπερ Σάββατο **ANT-1, 1.45 μ.μ.:** Αθλητικό Σαββατόβραδο **TEMPO, 2.00 μ.μ.:** Φόρμουλα-1 ALPHA: Δοκιμαστικός γύρος γκραν-πρι Μονακό (Ζ) **3.00 μ.μ.:** Αγώνες μοτοσικλέτας **Σ. ΣΠΟΡΤ, 4.00 μ.μ.:** Δράση Χ3 **Σ. ΣΠΟΡΤ, 4.00 μ.μ.:** VIP: (Ιστορίες διάσημων κι όχι μόνο) **Σ. ΣΠΟΡΤ, 5.00 μ.μ.:** Ενόργανη γυμναστική ΕΤ-1: Διεθνές μίτιγκ στη Θεσσαλονίκη (Ζ), **5.00 μ.μ.:** Τένις: Τουρνουά ATP **Σ. ΣΠΟΡΤ, 5.00 μ.μ.:** Μπάσκετ (Α1): 1ος αγώνας για θέσεις 3-6 ή 9-12 (Ζ) **Σ. ΣΠΟΡΤ, 7.00 μ.μ.:** Μπάσκετ (Α1): 1ος αγώνας για θέσεις 3-6ή 9-12 (Ζ) **Σ. ΣΠΟΡΤ, 8.00μ.μ.: Tempo sports TEMPO, 9.00 μ.μ.:** Κίτρινη κάρτα **ΤΗΛΕΑΣΤΥ, 9.00 μ.μ.:** Πορτογαλικό πρωτάθλημα ποδοσφαίρου: Αγώνας 34ης μέρας (Ζ) **Σ. ΣΠΟΡΤ, 10.00 μ.μ.:** Αθλητικό Σαββατόβραδο **ΕΤ-3, 10.00 μ.μ.:** Ισπανικό πρωτάθλημα ποδοσφαίρου: Αγώνας της 36ης μέρας (Ζ) **Σ. ΣΠΟΡΤ,11.00 μ.μ.:** Αγώνες πυγμαχίας (Μ) **Σ. ΣΠΟΡΤ, 12.00:** Χόκεϊ επί πάγου: Τελικός περιφέρειας (Μ) **Σ. ΣΠΟΡΤ, 12.30 π.μ.:** Αγώνες αυτοκινήτου **Σ. ΣΠΟΡΤ, 12.40 π.μ.: Tempo sports TEMPO, 1.00 π.μ.:** Ισπανικό πρωτάθλημα ποδοσφαίρου **Σ. ΣΠΟΡΤ, 3.00 π.μ.:** Ποδόσφαιρο (κύπελλο ΦΙΦΑ, μικρός τελικός): ΗΠΑ-Σαουδική Αραβία (Ε) **Σ. ΣΠΟΡΤ, 5.00 π.μ.:** Ποδόσφαιρο (κύπελλο ΦΙΦΑ τελικός): Μεξικό-Βραζιλία (Ε) **Σ. ΣΠΟΡΤ.**

ISLAND GAMES

109 δηλώθηκαν στην IGA

☞ *ΔΕΝ ΚΑΤΑΡΤΙΣΘΗΚΑΝ ΑΚΟΜΗ ΟΙ ΟΜΑΔΕΣ ΠΟΔΟΣΦΑΙΡΟΥ ΚΑΙ ΓΚΟΛΦ*

☞ *ΞΑΝΘΟΥ, ΜΙΑΡΗΣ, ΚΟΥΜΝΑΚΗ ΣΤΟΥΣ ΔΗΛΩΘΕΝΤΕΣ*

Εκατόν έξι συνοδοί-προπονητές και αθλητές έχουν δηλωθεί μέχρι τώρα από την γραμματεία των ISLAND GAMES στους διοργανωτές των αγώνων του ISLE OF MAN. Σ' αυτούς βέβαια δεν περιλαμβάνονται οι ομάδες του ποδοσφαίρου και του γκολφ που ζήτησαν πίστωση χρόνου για να κάνουν τις καλύτερες δυνατές επιλογές οι εκλέκτορές τους.

Αναλυτικά οι ομάδες δηλώθηκαν ανά άθλημα ως εξής:

ΤΕΝΝΙΣ

Στους διοργανωτές δηλώθηκαν μέχρι στιγμής.

— Ιάσωνας Μαρινάκης
— Αντώνης Κουντούρης
— Νίκος Καστελλοριζιός
— Σταύρος Χ"μιχάλης
— Σταυρού Γενημανώλη
— Αννα Τομάζου
— Παρασκευή Χ"σάββα
— Εύη Χ"μιχάλη

ΠΟΔΗΛΑΣΙΑ

— Βαγγέλης Κασταμούλας
— Χρυσοβαλάντης Λάλος
— Σταύρος Καμπέρης
— Θωμάς Πούλιος
— Πολύβιος Κατσουράκης
— Λίζα Πανάγου
— Χαλιμέ Γκιουρμπούς
— Ντόνκα Δρίβα

ΣΤΙΒΟΣ

— Μιχάλης Περράκης
— Κώστας Κακούσιος
— Κώστας Γαλουζής
— Κώστας Χ"χριστοδούλου
— Μιχάλης Μαρκόπουλος
— Τάσος Γιμούκης
— Νεκτάριος Γιαλλουράκης
— Ηλίας Κέλης
— Γιώργος Στρατινάκης
— Τσαμπίκος Παπαδημητρίου
— Αντώνης Καραγιάννης
— Πανορμίτης Κουρμαδιάς
— Γιώργος Κοντός
— Ειρήνη Παρδαλού
— Μαρία Παρδαλού
— Γεωργία Κουμνάκη
— Θαρρενή Βασιλικής
— Αννα-Μαρία Τουβρά
— Σταμάτης Παπανικόλας
— Μερκούρης Μοντιάδης
— Μαρία Τσικούρη
— Αναστάσιος Λαουδίκος
— Μαρία Δημητραδιού
— Φώτης Κουμεντής
— Μαρία Κουμνάκη

ΚΟΛΥΜΒΗΣΗ

— Γιάννης Σαμαρτζής
— Ανέστης Τουλούμης
— Φλώρα Μπογδάνη
— Βασίλης Μαντικός
— Σάββας Πότσου
— Δημήτρης Καστρίτσιος
— Γιώργος Λαγός
— Ελένη Μπογδάνη
— Πόπη Γκικοπούλου
— Μαργαρίτα Γρηγοριάδη
— Νικολέτα Κριτσά
— Παρασκευή Χ"χριστοδούλου

ΤΡΙΑΘΛΟΝ

— Πόπη Γκικοπούλου
— Γιάννης Μαστροσαββάκης

ΣΚΟΠΟΒΟΛΗ

— Κώστας Χαλκιόπουλος
— Βασίλης Παπαγεωργίου
— Δημήτρης Ζώχος
— Αννα-Μαρία Τουβρά

ΜΠΑΣΚΕΤ

(Γυναίκες)

— Καθολική Κωστή
— Ανδριάνα Βλάχου
— Μαρία Τζίνη
— Γεωργία Αρβανίτη
— Βάγια Σιώζου
— Καλλιόπη Γλυνάτση
— Αμαλία Ζουρή
— Καλλιόπη Παπαντωνίου
— Ειρήνη Αλχαδέφ
— Μαρία Λαού
— Σωτηρία Μπόνη
— Μαρία-Ρόζα Μπόνη

ΙΣΤΙΟΠΛΟΪΑ

— Κώστας Μιχαήλ
— Σάββας Χριστοδούλου
— Κλήμης Μάρκος
— Γιώργος Χριστοδούλου

ΜΠΑΣΚΕΤ

(Ανδρες)

— Παναγιώτης Κοκορόγιαννης
— Χρήστος Γκογκίδης
— Γιάννης Γεωργαλής
— Αλέκος Σαρικάς
— Αντώνης Κατσαρός
— Στέφανος Κουτσούκος
— Κώστας Γκόνος
— Κώστας Λιβιεράτος
— Νίκος Μόδιαλης
— Γιώργος Καραγιάννης
— Χρήστος Αβεκλούριος
— Γιάννης Μοσχής

ΒΟΛΕΪ

— Γιάννης Αμαλος
— Χρήστος Ζώης
— Μανώλης Νικηταράς
— Γιάννης Μαρκολέφας
— Χρήστος Μοσχούς
— Γιώργος Ρακόπουλος
— Ανδρέας Μοσκιού
— Μανώλης Χ"μανώλης
— Πάνος Αυγέρης
— Βασίλης Συκαμιώτης
— Νίκος Μακρής
— Παναγιώτης Δικαστόπουλος
— Γιώργος Παππάς

ΠΡΟΠΟΝΗΤΗΣ

— Παναγιώτης Βακόντιος

ΣΥΝΟΔΟΙ

— Μιχάλης Παυλούς
— Βασίλης Ζήκας
— Γιώργος Αρβανίτης

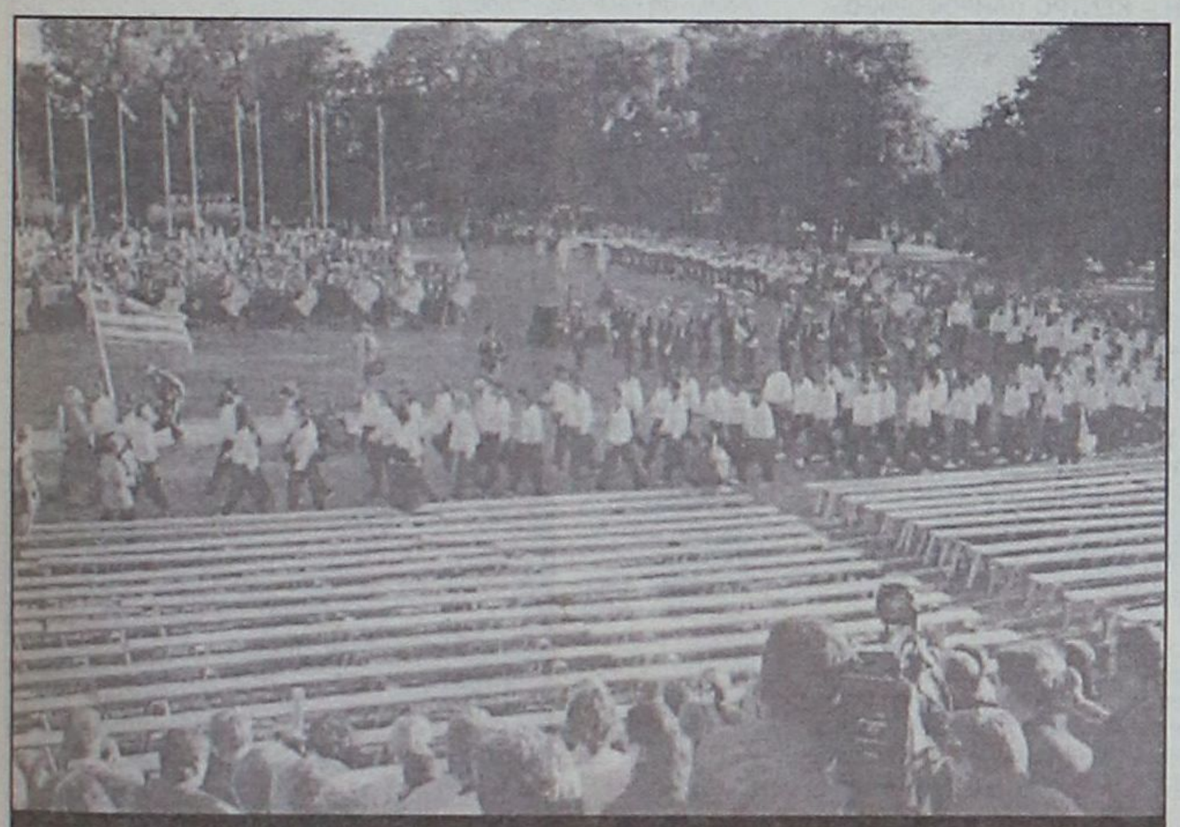

Η Ροδίτικη ομάδα τη στιγμή της παρέλασης στο Γκότλαντ



Ο Μιχάλης Περράκης αποτελεί μία απ' τις μεγάλες ελπίδες για ένα ακόμη χρυσό μετάλλιο



Με τον δικό σας πάντα... Αλλαξογκόλιές ...γκολτζή - γκολτζή

E-mail: **allaksogolis@yahoo.gr**

Πώς να ξεκινήσει κανείς και τι να πρωτογράψει για την τελευταία τραγωδία που έγινε στα γήπεδα του τοπικού μας ποδοσφαίρου ? Ενας ποδοσφαιριστής πατέρας δύο παιδιών, λάτρης του ποδοσφαίρου, άφησε την τελευταία του πνοή μέσα στο γήπεδο. Για ακόμη μία φορά επισημαίνονται οι τραγικότατες ελλείψεις των ιατρικών μέσων στα γήπεδα από όλους τους συναδέλφους κυρίως σε όλα τα ΜΜΕ, αλλά δυστυχώς για ακόμη μία φορά οι αρμόδιοι κωφεύουν. Να είστε σίγουροι πως σε λίγο καιρό ειδικά που θα ξεχαστεί από τους περισσότερους αυτό το δυσάρεστο γεγονός, τα πάντα θα είναι όπως και πριν. Αρκετοί αγώνες γίνονται χωρίς την παρουσία γιατρού, πράγμα που ισοδυναμεί με εγκληματική πράξη. Είμαστε στον 21ο αιώνα και αντί να πηγαίνουμε προς τα μπροστά, εμείς συνεχώς οδεύουμε προς τα πίσω. Όταν σε άλλες Ευρωπαϊκές χώρες δεν διανοούνται να μην υπάρχουν τέλεια γήπεδα με χορτάρι, να μην έχουν ιατρικές εγκαταστάσεις πλήρως εξοπλισμένες, να μην έχουν ειδικευμένους γιατρούς πάντα παρόντες (ειδικά στους εφηβικούς αγώνες με τα μικρά παιδάκια) έτοιμους να προσφέρουν τις πολυτιμότατες υπηρεσίες τους, ε...τότε τι να λέμε εμείς που δεν έχουμε ούτε το ένα εκατοστό από όλα αυτά ? Το μόνο που κάνουμε είναι να ταραζόμαστε λίγο με τέτοια τραγικά γεγονότα όπως ο θάνατος του Σάββενα και στην συνέχεια να συνεχίζουμε με ευχές και προσευχές στον Θεό να μην ξανασυμβεί τίποτα τέτοιο, χωρίς να κάνουμε εμείς οι ίδιοι καμία απολύτως προσπάθεια για την βελτίωση της κατάστασης. Επιτέλους το θέμα της υγείας είναι κάτι που συμβαδίζει με τον αθλητισμό και είναι αναγκαίο να γίνονται όλες οι ιατρικές εξετάσεις πριν και κατά την διάρκεια που αθλείται ο αθλητής. Κανένας δεν δέχθηκε την κάρτα υγείας που πρότεινε ο συμπατριώτης μας κ. Οικονομίδης, διότι λέει ήταν μεγάλο το έξοδο ειδικά για τις ομάδες του τοπικού. Ελάτε λοιπόν όλοι εσείς που φωνάζατε για το μέτρο (και που ξοδεύετε τα δεκαπλάσια για μεταγραφές) και κοστολογείστε μου την αξία μίας ανθρώπινης ζωής. Ας είναι το «λιονταράκι» το τελευταίο θύμα των γηπέδων και πιστεύω να μην διεξαχθεί ποτέ κανένας αγώνας όποια κατηγορίας ή βαθμολογικού ενδιαφέροντος κι αν είναι αυτός, χωρίς την παρουσία γιατρού. Ποτέ ξανά !



Έχω βαρεθεί να γράφω για τους γείτονες μας, το πόσο φιλικοί είναι και το πόσο θέλουν να μας δείξουν την φιλία τους με το πρώτο μας...σκύψιμο. Για ακόμη μία φορά μας δείχνουν εμπράκτως την αγάπη τους και τα συνεργεία καθαριότητας τρέχουν με σφουγγαρίστρες συνεχώς πίσω από τους δικούς μας αρμοδίους, για να μαζεύουν τα σάλια και τα σιρόπια που τρέχουν από το στόμα τους, σε κάθε ανθελληνική εκδήλωση των «φίλων» μας. Πάντως με τόσα σιρόπια, φτιάχναμε ραβανί για ολόκληρη ταξιαρχία. Λέτε να έχουμε τελικά ταλέντο ζαχαροπλάστη και να μην το έχουμε καταλάβει ?

Είναι ορατό πως το λιμάνι μας με την τεράστια οργάνωση και την καθαριότητα που το περιβάλλει αποφάσισε να επεκτείνει τα μέτρα του και σε άλλα λιμανάκια του νησιού μας. Έτσι με την ίδια προσοχή αντιμετωπίστηκε και το λιμανάκι των Φανών και έχουν τώρα οι άνθρωποι τσάμπα φύκια για...θαλασσοθεραπεία. Όσοι λοιπόν θέλουν να αδυνατίσουν υγιεινά με όλες τις θεραπευτικές ιδιότητες της θάλασσας, δεν έχουν παρά να κάνουν μία βουτιά στο φυκολιμανάκι των Φανών και θα βγουν έξω από την πρώτη φορά κιόλας χωρίς...κυτταρίτιδα. Με την ευκαιρία θα ήθελα να σας διαβιβάσω τις ευχαριστίες τουριστών που είχαν την τύχη ή την ατυχία να μας επισκεφτούν με κρουαζιερόπλοιο και με το που πάτησαν το πόδι τους στο νησί μας είδαν το πόσο εργατικός λαός είμαστε μιας και οι οικοδομικές εργασίες στο λιμάνι καθώς και τα μπάζα, είναι σε κοινή θέα σε μόνιμη βάση. Μερικοί μάλιστα που ήρθαν και άλλες χρονιές, διαπίστωσαν πως μερικά πράγματα δεν έχουν αλλάξει σε τίποτα. Παρέμειναν το ίδιο χάλια όπως και τα προηγούμενα έτη. Μπράβο μας. Είμαστε άνθρωποι με σταθερές απόψεις, που δεν αλλάζουν με τίποτα. Όπως έλεγε και ο μεγάλος (σε ηλικία) ποιητής : Καθώς είδα την όψη σου, Ελλάδα τρομαγμένη, φώναξα μέσα στις χαλωσιές του λιμανιού...αέρα, έχει πολύ σκόνη !!!

Καταστήματα που κερδίζετε με την επίδειξη της «ΑλλαξοVIZA» :

1. «ΤΟ ΡΑΛΛΥ – ΒΑΓΓΕΛΗΣ ΑΤΣΙΚΝΟΥΔΑΣ». Ζάντες, ελαστικά, ζυγοσταθμίσεις, ευθυγραμμίσεις. Λεωφόρος Ιαλυσού-Κρεμαστής 16, τηλ.:0241-90363. -> **Μεγάλες προσφορές.**

2. «ΧΑΤΖΗΑΝΤΩΝΙΟΥ ΦΙΛΗΜΩΝ – ΚΕΝΤΡΟ ΠΛΗΡΟΦΟΡΙΚΗΣ». Πωλήσεις-service Η/Υ, αναλώσιμα, μηχανοργάνωση επιχειρήσεων, εκπαιδευτικά σεμινάρια εκμάθησης Η/Υ & Ίντερνετ. Μιχαήλ Πετρίδη 4, Ρόδος, τηλ.:0241-30062. -> **Έκπτωση 5%.**

3. «ΠΑΝΑΓΙΩΤΗΣ ΑΤΣΙΚΝΟΥΔΑΣ». Εμπόριο-service ελαστικών, ζυγοσταθμίσεις. Τριαντών 23 (λίγο πιο κάτω από του Βερόπουλου), Ιαλυσός, τηλ.:0241-92581. -> **Έκπτωση 5%.**

4. «Club». Κατάστημα αθλητικών ειδών. Ότι καλύτερο στο αθλητικό ρούχο και παπούτσι. 25Ης Μαρτίου 6-8, Ρόδος, τηλ.:0241-27114. -> **Ειδικές προσφορές.**

5. «ELECTRONIC STUDIO – ΟΙΚΟΝΟΜΑΚΗΣ ΑΝΤΩΝΗΣ». Επισκευές ηλεκτρονικών ειδών (τηλεοράσεις, VIDEO κλπ.), εγκαταστάσεις HI-FI, κεραιών, συναγερμών. Κων. Υδραίου 12, Ρόδος, τηλ.:0241-38051. -> **Έκπτωση 10%.**

6. «ARTE BAGNO – ΜΠΟΤΣΗΣ ΣΤΑΜΑΤΗΣ». Είδη υγιεινής, έπιπλα μπάνιου, πλακάκια, μπαταρίες-αποστολή σε όλα τα νησιά του Νομού μας. Στ.καζούλη 7, Ρόδος, τηλ.:0241-22230. -> **Έκπτωση 10%.**

7. ΒΡΕΤΤΑ ΠΕΛΑΓΑ. Κεντήματα-Μικροέπιπλα-Είδη δώρων. Εμπορικό κέντρο Φώκιαλη, Ρόδος τηλ.:0241-20838.-> **Έκπτωση 5%.**

Πάρτε κα το ανεκδοτάκι σας για να πάει καλά η ημέρα σας. Ο Κωστίκας ήταν βοσκός και αποφασίζει να πάει για δουλειά στη Γερμανία γιατί δεν ήταν ικανοποιημένος με τα λεφτά που έβγαζε. Αφήνει τα πρόβατα του στο Γιωρίκα και φεύγει. Μετά από πολλά χρόνια γυρίζει ο Κωστίκας από την Γερμανία και βρίσκει το φίλο του τον Γιωρίκα στο καφενείο. Τον ρωτάει με μεγάλη αγωνία τι γίνεται με τα πρόβατα του. Ο Γιωρίκας του απαντάει ότι συνέβησαν 5 αρνητικά και 1 θετικό γεγονός. Πες μου λέει ο Κωστίκας, τα αρνητικά που είναι πιο πολλά. - Θυμάσαι το τσοπανόσκυλο που είχες; Τον Μήτσο; - Ναι. Τι έπαθε; - Τον πάτησαν τα πρόβατα πάνω στον πανικό τους και ψόφησε. - Ποιόν πανικό; - Πήρε φωτιά το μαντρί. - Τι; Και πως πήρε φωτιά το μαντρί; - Είχαμε ξεχάσει ένα κερί αναμμένο από το μνημόσυνο της μάνας σου. - Τι; Πέθανε η μάνα μου και δε μου είπατε τίποτα; Και η μάνα μου πως πέθανε; - Από τη στεναχώρια της επειδή είχε πεθάνει ο πατέρας σου. - Πέθανε και ο πατέρας μου και εγώ δεν ξέρω τίποτα; Τέσσερα αρνητικά μου είπες και ένα θετικό. Ποιο είναι το θετικό ; - Θυμάσαι το τεστ που είχες κάνει για AIDS ? - Το θυμάμαι. - Ε, βγήκε θετικό!

Δεν ξέρω τι γίνεται εκεί στη ΑΕΚ, αλλά βλέπω πως ένθερμοι υποστηρικτές της,από αυτούς που υποτίθεται πως δεν άλλαζαν την μεγάλη τους αγάπη με τίποτα, ήδη την έχουν πουλήσει και έχουν προσχωρήσει στο αντίπαλο στρατόπεδο. Ιδού λοιπόν κυρίες και κύριοι οι πιο φανατικοί κιτρινοβαμμένοι Ντεμίνιο και Τραβούσης, σε μία φωτογραφία που αποτελεί κόλαφο για τους θαυμαστές τους και που σβήνει με μιας όλα τα χρόνια προσφοράς τους στον δικέφαλο. Από την άλλη πλευρά βέβαια, χαράς ευαγγέλια για τους Παναθηναϊκούς που βλέπουν πως η πολύ καλή (η ποια ?) φετινή τους πορεία, συνετέλεσε στο να αποκτήσουν τόσο διάσημους οπαδούς !!!

Φυσικά να μη ξεχνάτε πως έχω και μία μεγάλη προσφορά προς τους φίλους αναγνώστες της στήλης που ασχολούνται με το σερφάρισμα στο Ίντερνετ και είναι και κάτοχοι ενός κινητού ΝΟΚΙΑ. Όπως βλέπετε στην κάτω πλευρά της στήλης, κάθε εβδομάδα σας έχω τέσσερα LOGOS για το κινητό σας με τους αντίστοιχους κωδικούς. Εσείς το μόνο που έχετε να κάνετε είναι να μου στείλετε e-mail στην διεύθυνση allaksogolis@yahoo.gr ή γραπτό μήνυμα στο κινητό 0938416504 με τον αριθμό του κινητού σας και τον κωδικό του λογότυπου που επιθυμείτε να λάβετε και εγώ θα σας το στείλω χωρίς καμία χρέωση, σαν δώρο της στήλης προς όλους εσάς. Βέβαια να υπενθυμίσω πως η ιδέα και η υλοποίηση της οφείλεται στον φίλο compumaster Γιώργο Κεφάλα χωρίς την βοήθεια και τις συμβουλές του οποίου δεν θα μπορούσε να γίνει τίποτα και όποιος θέλει περισσότερες λεπτομέρειες δεν έχει παρά να επικοινωνήσει μαζί του στην διεύθυνση kefalasa@otenet.gr .

Να μην ξεχάσω να δώσω τις καλύτερες ευχές μου στον Βαγγέλη Τριανταφύλλου που επιτέλους το πήρε απόφαση και παντρεύτηκε την εκλεκτή της καρδιάς του Δήμητρα. Όπως επίσης να συγχαρώ και τον δύο φορές χαζομπαμπά Σάββα Σιδηρόπουλο για την απόκτηση και του δεύτερου διαδόχου, που απ'ότι έμαθα με αποκλειστικές πληροφορίες, μοιάζει της μαμάς !



Καύσωνας, κρύο, βομβαρδισμός διαφημίσεων με κλιματιστικά, αλλά εγώ βρήκα την πιο οικονομική λύση και χωρίς να μολύνει το περιβάλλον. Απέκτησα οικιακό βοηθό έναν από την Ιαπωνία και έτσι έβαλα τον Γιαπωνέζο σπίτι μου να μου κάνει αέρα με τεράστια βεντάλια σαν τους Φαραώ και ησύχασα σαν αυτοκράτορας και χωρίς δόσεις, χωρίς τίποτα και χωρίς θόρυβο (έτσι κι αλλιώς είναι μουγκός). Ώρα για...βεντάλια-time!!!

Άντε και καλά...Χριστούγεννα
Ο γκολτζής

bmw ferrari maclaren porsche

ΟΠΤΙΚΑ-ΦΑΚΟΙ ΕΠΑΦΗΣ
ΑΛΕΞ. ΔΙΑΚΟΥ 7
85100 ΡΟΔΟΣ
ΤΗΛ. 0241-30220
ΜΠΡΟΚΟΥ Α. ΜΑΡΙΑ
ΠΤΥΧΙΟΥΧΟΣ ΟΠΤΙΚΟΥ ΤΜΗΜΑΤΟΣ ΑΘΗΝΩΝ

ΤΑΒΕΡΝΑ ΜΕΣΟΓΕΙΟΣ ΘΑΛΑΣΣΑ
Θαλασσινά - Μεζέδες
Σίγουρα, κάτι διαφορετικό!
Ανοίξαμε και σας περιμένουμε
Ιερού Λόχου 47
85101 Ιαλυσός-Ρόδος
Τηλ. (0241) 91365

ΝΤΕΤΕΚΤΙΒΣ
30 ΧΡΟΝΙΑ ΜΟΝΙΜΑ ΚΑΙ ΣΤΗ ΡΟΔΟ
35354 - 28780
Π.Π. ΓΕΡΜΑΝΟΥ 6 (ΠΛ. ΦΩΚΙΑΛΗ)
Η ΛΥΣΗ!!! ΣΕ ΚΑΘΕ ΣΑΣ ΠΡΟΒΛΗΜΑ
EXPRESS SECURITY

ΚΕΝΤΡΙ

E-mail: kentri @ astronet.gr Με το **Σταύρο Ηρακλείδη**



Θα μείνεις αξέχαστος

Είναι πραγματικά πάρα πολύ δύσκολο να περιγράψει κανείς το θρήνο και τον οδυρμό που άφησε πίσω του ο αδικοχαμένος Γιάννης Σάββενας και πιο δύσκολο ακόμη σε μας που τον γνωρίζαμε όχι μόνο σαν ποδοσφαιριστή αλλά και σαν ένα καλό φίλο.
Ολοι μας είμαστε συντετριμμένοι από το χαμό του Γιάννη και πραγματικά μας είναι πολύ δύσκολο να γράψουμε κάτι γι' αυτόν. Απλά σαν πρώτο θέμα σήμερα θα ήθελα σαν ενα μικρό δείγμα αγάπης και εκτίμησης που πάντα είχα στο πρόσωπό του, να του ευχηθώ να είναι αλησμόνητος και νάναι ελαφρύ το χώμα που τον σκεπάζει.
Γιάννη δεν πρόκειται να σε ξεχάσουμε. Για μας πάντα θα είσαι μέσα στη σκέψη μας και ποτέ αυτό το φιλότιμο, το υπερήφανο, το ντόμπρο παιδί, το «λιονταράκι» που ότι και αν έκανε, ότι και να έλεγε ήταν ατόφιο, τίμιο και πραγματικό.
Καλό ταξίδι Γιάννη μας.

Αφησες πίκρα και λύπη μαζί

Το γεγονός του άδικου χαμού του **Γιάννη Σάββενα**, στεναχώρησε πάρα πολύ κόσμο και ιδιαίτερα όλους αυτούς –και δεν ήταν λίγοι- που ασχολούνται ή ασχολήθηκαν με το ποδόσφαιρο και μάλιστα ακόμη δεν μπορούν να πιστέψουν πως αυτή η ψυχάρα λύγισε μέσα στο γήπεδο. Εξ' αλλου την αγάπη που έτρεφαν όλοι για τον **Γιάννη** την εδειξαν στην κηδεία του. Τόσο πολύ αγαπητός ήταν σε όλους. Ομως, έτσι γρήγορα, έτσι ξαφνικά, έτσι άδικα έφυγε από κοντά μας και το μόνο που μπορώ να σκεφθώ αυτή τη στιγμή είναι, το τι άφησε πίσω του.
Πως είναι ποτέ δυνατόν **Γιάννη** μας, όλοι αυτοί οι συμπαίκτες σου και όχι μόνο, να ξαναπαίξουν μπάλλα και μάλιστα μέσα σ'αυτό το γήπεδο! Πως είναι Γιάννη δυνατό αυτά τα παιδιά και όλοι οι άλλοι να ξαναπάνε σ' αυτό το γήπεδο! Με τι κουράγιο και τι δύναμη θα μπορέσουν να σταθούν εκεί μέσα.
Γι' αυτό σου λέω **Γιάννη** μας. Ο χαμός σου, αυτός ο τόσο ξαφνικός, σίγουρα θα αφήσει σημάδια σ' όλη την αθλητική οικογένεια και μάλιστα ανεξίτηλα.

Το κοντό και το μακρύ τους

*Να δείτε τώρα βρε παιδιά που μετά από όλα αυτά τα σενάρια που ακολούθησαν μετά τον θάνατο του λατρευτού μας φίλου –αδελφού **Γιάννη**, θα έχουν και συνέχεια. Ο καθένας άρχισε να λέει τα δικά του «αν» και αυτό δεν θα σταματήσει εύκολα. Μάλιστα, να δείτε που και η **Kordington tours** θα επιφέρει κάποιες μετατροπές στον υγειονομικό κλάδο του ποδοσφαίρου γενικότερα. Για ασθενοφόρα λέει ο ένας, για ιατρεία στα γήπεδα μιλά ο άλλος, υποχρεωτικές παρουσίες ιατρών στους αγωνιστικούς χώρους και τόσα άλλα!*
*Κανένας όμως δεν τολμά να τα βάλει με τους φορείς και κατ' επέκταση με την πολιτεία για την κατάντια μας. Λές και κάθε χωριό μπορεί τώρα με τον «**Καποδίστρια**» - η ώρα και η στιγμή που μας τον φέρνανε- να κάνει αυτή που χρειάζονται για τον τόπο τους. Πάντα μετά από κάποιο ατυχές γεγονός, όλοι ψάχνουμε να βρούμε την αιτία. Ποτέ όμως δεν ψάξαμε και για την πρόληψη!*

Την φύλαγαν στο τέλος!

Πάλι την έκανε τη ματσακονιά η πολυτραγουδισμένη μας εφέτος **Kordington.** Κατάφερε να μηδενίσει τους φουκαριάριδες τους Κεφαλιανούς για τα μικροσυμφέροντα και αυτό φωνάζει όλος ο κόσμος **Φώτη** μας έξω στα πεζοδρόμια. Για τα μικροσυμφέροντα φωνάζουν όλοι **Γιώργο** μας και σε κανενός τη σκέψη δεν μπορεί να χωρέσει ότι αυτή η Ενωση για προσωπικά και μόνο συμφέροντα «τήρησε» το γράμμα του Νόμου και υποβίβασε μια ομάδα. Μη μου πείτε κύριοι ότι είσθε ήσυχοι με την συνείδησή σας γιατί θα γελά ο κόσμος. Είναι πραγματικά ντροπή να φθάνουμε στο σημείο να τιμωρούμε μια ομάδα, την στιγμή που όλοι γνωρίζουμε τα προβλήματα που αντιμετωπίζουν, ιδιαίτερα οι ομάδες των νησιών, για κάποια συμφέροντα. Είναι αυτή προσφορά στο ποδόσφαιρο κύριοι!
Πάντως αυτή σας την συμπεριφορά σίγουρα θα την βρείτε και οι δύο μπροστά σας, γιατί πραγματικά ο κόσμος μόνο για σας αναφέρεται ιδιαίτερα. Ντροπή!

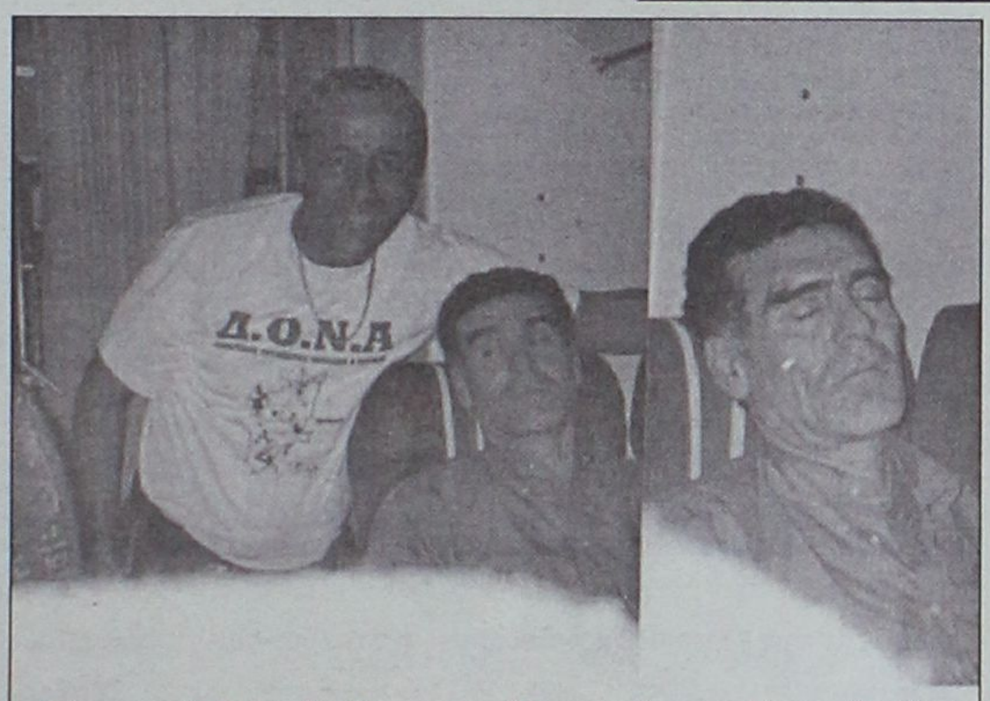

Τώρα καταλαβαίνω Νικόλα μας γιατί δεν τα πήγατε καλά στην Γαλλία. Αφού είχες από πάνω σου τον Ταμπάκ, είναι ποτέ δυνατόν να μη σε υπνωτίσει και να σε κάνει να πάρεις τον ύπνο του δικαίου; Σου είπε ότι σου είπε και μέσα σε λίγα λεπτά σε έκανε να ροχαλίζεις. Αδιάψευστος μάρτυρας και η φωτογραφία μας. Αγόρι μου αυτός δεν έχεις καταλάβει ακόμη τί μάγισσα είναι! Ρώτα και τον Ψυλλάκη και θα μάθεις!

Αχ, αυτό το συμφέρον

Αφού είχατε σκοπό να τους μηδενίσετε τους φουκαράδες (είδατε τί γίνεται όταν κάποιος δεν έχει φωνή) κύριοι Κορδικτώνες, γιατί ζητήσατε να σας προσκομισθούν δικαιολογητικά; Αφού δεν είχατε σκοπό να τα λάβετε υπ'όψιν σας τί τα ζητάτε και καθόλου! Ή μήπως έτσι για να δείξετε τη δικαιοσύνη σας! Ντροπή κύριοι, ντροπή και μη μου κάθεσθε πάνω στα άρθρα του νόμου, γιατί για σας πολλές φορές και ανάλογα τα συμφέροντα υπάρχουν και άγραφοι νόμοι που εφαρμόζονται ανά περιστάσεις.
Πάντως αυτό που σου είπε Φώτη ο Σπύρος off the record, έχει απόλυτο δίκιο και όταν θα έλθει η κατάλληλη ώρα, εμείς από αυτήν εδώ τη στήλη θα το δημοσιοποιήσουμε για να καταλάβει και ο κόσμος περί τίνος πρόκειται.

Είσθε απίθανοι

Από την άλλη πλευρά, μάλλον κύριοι **Κορδικτώνες** δεν υπολογίσατε καλά το τί μέλλει γενέσθαι σε περίπτωση που ο Νικαγόρας προσφύγει στη δευτεροβάθμια και δικαιωθεί! Ε, τότε πλέον θα γελά και το παρδαλό κατσίκι. Από την άλλη πλευρά, ούτε τις ανακατωσούρες με τα μπαράζ υπολογίσατε και θα δείτε σε λίγο τί έχει να γίνει. Βέβαια η ενέργεια μερικών είναι δικαιολογημένη αφού ξέρουν πολύ καλά ότι δεν θα είναι στο επόμενο σχήμα της Ενωσης και σου λέει, κάν' την τώρα, να ωφεληθούν οι δικές μας ομάδες και ας πάνε αλλού να βρουν το δίκιο τους. Αυτοί είμαστε και έτσι λειτουργούμε κύριοι **Κορδικτώνες.** Ντροπή!

Αλλο πρόσωπο

Ποιός άκουσε τον **Κάτρη** και δεν τον φηβήθηκε. Πυρ και μανία ο **«παππούς»** μας έσυρε τα εξ' αμάξης την περασμένη εβδομάδα, υποστηρίζοντας ότι αυτόν φωτογραφίζαμε με τα κεντρίσματά μας σχετικά με τα ταξίδια των **«μπόμπιρων».** Και τι δεν μας είπε, απειλές και χίλια δυό με ένα ύφος που σίγουρα δεν αρμόζει σε ένα άνθρωπο που παρ' όλες τις διαφορές μας ποτέ δεν πάψαμε να αγαπούμε και να σεβόμαστε αλλά και να εκτιμούμε. Πραγματικά μείναμε με ανοικτό το στόμα και δεν μπορούσαμε με τίποτα να καταλάβουμε πως ο **«παππούς»** θα έφθανε σ'αυτό το σημείο, να μας δείξει και το άλλο πρόσωπό του.
Πάντως, παρ'όλο που με τίποτα δεν δικαιολογείσαι για την συμπεριφορά σου αυτή και όταν ακούσεις τί έλεγες και μάλιστα σε στέρεο δεν θα πιστεύεις στ'αυτιά σου. Το μόνο που έχουμε να πούμε είναι ότι, κατά πρώτον εσύ σαν **Κάτρης** δεν έχεις να κάνεις τίποτε με τα φωτογραφίσματα που φαντάζεσαι, όμως σαν παράγοντας θα πρέπει να δέχεσαι τη κριτική. Οταν ηρεμήσεις και δεις το βίντεο και ακούσεις παράπονα γονέων, να δω τι θα λες μετά! Αυτά προς το παρόν και καλή σου εβδομάδα.

Νέα εποχή...

Εχω την αίσθηση ότι η μετά **Καραγιαννά** εποχή μόλις αρχίζει. Και για να είμαι πιο σαφής, κάτι μέσα μου μου λέει ότι ήδη εκεί στις Καλυθιές τα προβλήματα αρχίζουν να βγαίνουν στην επιφάνεια και κανένας δεν γνωρίζει ακόμη αν ο **Καφετζής** ή κάποιος άλλος που θα τον αντικαταστήσει, θα μπορέσει να τα λύσει.
Με λίγα λόγια, προς το παρόν τουλάχιστον, δεν θα μπούμε σε λεπτομέρειες, όμως αυτά πάντα θα συμβαίνουν, όταν προσπαθούμε να κτίσουμε πολυκατοικίες πάνω σε σαθρά εδάφη. Δηλαδή η ιστορία επαναλαμβάνεται.

Γιαλιά καρφιά

Πλακώθηκαν την περασμένη εβδομάδα στη Ρόδο ο Ορφανίδης με τον Ταμπουρά. Το γεγονός άρχισε από μια παρεξήγηση που έγινε με τον Ορφανίδη και τον ποδοσφαιριστή Κούτρα, επενέβη ο Ταμπουράς με το πρόσχημα της μη χρησιμοποίησης του γιού του και έγινε το έλα να δεις. Το σοβαρό αυτό γεγονός είχε σαν αποτέλεσμα να φύγει ο Ορφανίδης από την ομάδα και να επανέλθει μετά από παρακλήσεις τρίτων. Βέβαια το γεγονός εσκεμμένα έμεινε εκτός δημοσιότητας για πολλούς και διάφορους λόγους, όμως τέτοιου είδους καταστάσεις πρέπει να εκτιμώνται ανάλογα και να παίρνονται οι ανάλογες αποφάσεις. Αν αποσιωπούνται, ε, τότε χειρότερο κακό μπορούν να κάνουν. Αυτή τη στιγμή η ομάδα χρειάζεται ηρεμία και για να συμβεί αυτό οι αποφάσεις πρέπει να είναι καταλυτικές, να καταστρέφεις ξένη περιουσία και να τσακώνεσε την ώρα της προπόνησης, μόνο καλό δεν κάνουν στην ομάδα!
Κατά τ' άλλα νομίζω πως για ακόμη μία φορά το Κεντρί δικαιώνεται. Γιατί και συ βρέ Σάββα δεν κάνεις το χατήρι μερικών... όπως το έκανε και ο Σάλβος! Κάτι παραπάνω θα έπαιρνε το σωματείο !!

Σελίδα αξίας

*Το φτιάξιμο της σελίδας του Διαγόρα για το internet θα επιμεληθεί ο Διαγορίτης **Θεολόγας Τσιγάρος** καθώς και το αρχείο. Ο ιδιος μάλιστα, μέσω του υπουργείου Εσωτερικών υποσχέθηκε να βρει το πρώτο καταστατικό της ομάδας που εκρύβετο επί Ιταλοκρατίας και σε συνεργασία με τον συνώνυμό του **Βιρβίλη** θα παρουσιάσουν την σελίδα του Διαγόρα και μάλιστα αισιοδοξούν πως θα είναι κάτι το ξεχωριστό.*
Αλίμονο ρε παιδιά! Οταν εσείς οι ειδικοί του αντικειμένου δεν φτιάξετε κάτι το ξεχωριστό, ποιός θα το φτιάξει!

Cleo's
ΙΤΑΛΙΚΗ ΚΟΥΖΙΝΑ
Ανοικτό καθημερινά
από 7 μ.μ. έως 12 μ.μ.
ΚΛΕΙΣΤΟ ΚΥΡΙΑΚΗ
Ρεζερβέ τηλ. 28415
Αγ. Φανουρίου 17, Παλιά Πόλη


Η εμπειρία μας και η αφοσίωση στη λεπτομέρεια αποτελούν εγγύηση για την απόλυτη επιτυχία ώστε να μείνουν ανεξίτηλες στη μνήμη τη δική σας και των καλεσμένων σας.....
ΧΟΡΟΕΣΠΕΡΙΔΕΣ - ΓΑΜΟΙ - CATERING - ΠΑΙΔΙΚΑ ΠΑΡΤΥ
ΞΕΝΟΔΟΧΕΙΟ SOFITEL CAPSIS
ΡΟΔΟΥ
Για Πληροφορίες 25-015 & 20919 (09.00 - 17.00)

CAPSIS
Conference Centers & Resort Hotels

ΜΠΑΣΚΕΤ

Τυπική διαδικασία...

☞ *Ο ΚΟΛΟΣΣΟΣ ΜΕ ΕΞΙ ΠΑΙΚΤΕΣ ΣΤΟ ΦΥΛΛΟ ΑΓΩΝΟΣ ΗΤΤΗΘΗΚΕ ΑΠΟ ΤΗΝ ΠΡΟΟΔΕΥΤΙΚΗ ΜΕ 69-49 (28-26)*

☞ *ΑΓΩΝΙΣΘΗΚΕ ΣΤΟΝ ΚΟΡΥΔΑΛΛΟ ΚΑΙ Ο ΝΕΑΡΟΣ ΠΑΡΔΑΚΑΣ*

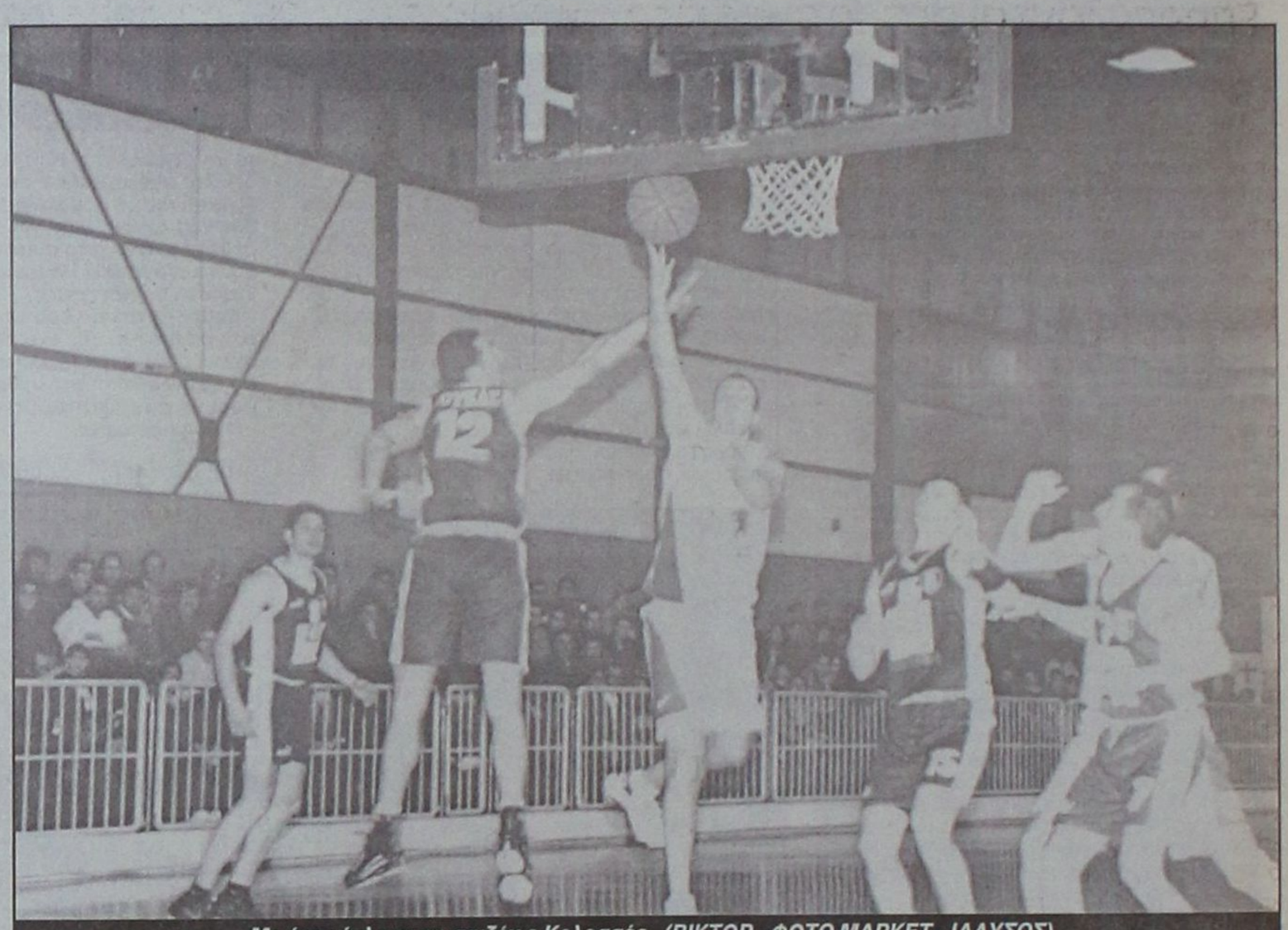

Με ήττα έκλεισε τη σαιζόν ο Κολοσσός (ΒΙΚΤΩΡ - ΦΩΤΟ ΜΑΡΚΕΤ - ΙΑΛΥΣΟΣ)

Φινάλε με ήττα έκανε ο Κολοσσός στο πρωτάθλημα της γ' εθνικής του μπάσκετ. Οι "θαλασσί" με αρκετές ελλείψεις μετέβαλαν με την αδιαφορία τους σε τυπική διαδικασία το χθεσινό παιχνίδι. Ο **Χάρης Παπάζογλου** χρησιμοποίησε στο χθεσινό ματς έξι μόνο παίκτες, δίνοντας μάλιστα χρόνο συμμετοχής εκτός από τον **Λιβιεράτο** και στον **Παρδακά.**

Τελικά ο Κολοσσός ηττήθηκε όπως ήταν αναμενόμενο, στον Κορυδαλλό με σκορ 69-49.

- Οι "θαλασσί" πήγαν καλά στην α' περίοδο παίρνοντας μάλιστα κεφάλι στο σκορ έχοντας αιχμές του δόρατος τους **Τζίτζα** και **Κατούφα** και κλείνοντας το δεκάλεπτο με 10-12 υπέρ τους.

- Στο β' δεκάλεπτο έδωσαν μάχες κάτω απ' τα καλάθια, αλλά η Προοδευτική πήρε κεφάλι στο σκορ παίρνοντας την β' περίοδο με 18-14.

- Το ημίχρονο βρήκε τον Κολοσσό πίσω στο σκορ (28-26) και η τρίτη περίοδος χωρίς ρυθμό και καλή άμυνα με αποτέλεσμα οι της Προοδευτικής και είναι σαρωτικά καλύτεροι (26-9).

- Τελικά και η τελευταία περίοδος ήταν τυπική διαδικασία με την Προοδευτική να είναι ελαφρώς καλύτερη (15-14) και να παίρνει το παιχνίδι με την διαφορά των είκοσι πόντων.

Τζίτζας, Κατούφας και Μελής έκαναν ότι μπορούσαν από τον Κολοσσό χωρίς να παραγνωρίζεται η προσφορά των υπολοίπων παρά την ήττα.

Από την Προοδευτική άρεσαν περισσότερο οι **Τσολάκης, Αλτσαλής και Ζούκας.**

Καλή σε γενικές γραμμές ήταν η διαιτησία των **Μητσόπουλου - Μπορμπαντωνάκη.**

Οι ομάδες:

ΠΡΟΟΔΕΥΤΙΚΗ: *Αγγελόπουλος, Βήχος 5, Τσολάκης 20, Αγγελόπουλος Χ. 4, Αλτσαλής 10 (2), Μακρής 3 (1), Τζιώτης 2, Φωτόπουλος 3, Ζούκας 10.*

ΚΟΛΟΣΣΟΣ: *Λιβιεράτος 2, Μελής 9, Τζίτζας 17 (3), Βλαχοδήμος 4, Παρδακάς 1, Κατούφας 16.*

ΤΑ ΑΠΟΤΕΛΕΣΜΑΤΑ ΤΗΣ ΤΕΛΕΥΤΑΙΑΣ ΑΓΩΝΙΣΤΙΚΗΣ

Προοδευτική - Κολοσσός	69-49
Αρης Σύρου- Αγ. Θωμάς	86-84
Αστήρ Εξαρχ. - Δούκας	71-74
Χολαργός - Αμιλλα	94-67
Αίας Ταύρου - Αιγάλεω	70-87
Κάδμος - Παγκράτι	83-67
Ηλιούπολη - Ρέθυμνο	78-65

ΤΕΛΙΚΗ ΒΑΘΜΟΛΟΓΙΑ

1. Αιγάλεω	2114-1679	50
2. Παγκράτι	1877-1742	45
3. Κολοσσός	1875-1786	43
4. Δούκας	1875-1762	43
5. Ηλιούπολη	1831-1738	41
6. Αστέρας Εξ.	1964-1978	39
7. Ρέθυμνο	1752-1832	39
8. Προοδευτική	1804-1810	39
9. Αγιος Θωμάς	1815-1854	38
10. Αίας Ταύρου	1901-1866	38
11. Κάδμος	1702-1842	34
12. Χολαργός	1803-1968	31
13. Αρης Σύρου	1719-2194	30
14. Αμιλλα	1761-1954	29

ΤΡΥΠΙΟ ΔΙΧΤΥ

✌ Τελικά είχε ή δεν είχε επιτυχία το 3Χ3 που διοργάνωσε ο πρόεδρος στο χωριό του;

✌ Το δελτίο Τύπου του δήμου μιλούσε για πλήρη επιτυχία με συμμετοχή 300 αθλητών...

✌ Εγώ άλλα πληροφορήθηκα...

✌ Ότι συμμετείχαν περί τα 100 παιδιά...

✌ Από τον Αρχάγγελο περί τα 25...

✌ Οτι ο πρόεδρος δεν παρουσιάσθηκε σχεδόν καθόλου...

✌ Οτι έκλεισε την κεντρική πλατεία χωρίς σωστή ενημέρωση...

✌ Και χωρίς σήμανση με αποτέλεσμα τα λεωφορεία να κάνουν όπισθεν...

✌ Κι οι βρισιές να πέφτουν σύννεφο...

✌ Είχα κι άλλες πληροφορίες, αλλά δεν έχω πολύ χώρο...

✌ Πάρτυ για την γιορτή του έκανε ο πρόεδρος του Κολοσσού.

✌ Κι είχε καλεσμένους όλους όσους τον στηρίζουν...

✌ Εμάς μας άφησε στην απέξω...

✌ Μόνο να απαιτεί να γράφουμε, για να γεμίζουμε το Κλειστό...

✌ Κατά τα άλλα δεν μας ξέρει...

✌ Μεγάλο λάθος πρόεδρε...

✌ Αν δεν σε στηρίξουμε εμείς, θα πέσεις...

✌ Ούτε οι χορηγοί, ούτε οι δήμαρχοι θα σε σώσουν...

✌ Είπαμε να μαθαίνεις από τα λάθη σου...

✌ Οχι να σε παρασέρνει το ένα μετά το άλλο...

✌ Δεν πειράζει, όμως. Μας έλυσες τα χέρια...

✌ Χρόνια σου πολλά, πάντως...

✌ Ηρεμία στη διαιτησία...

✌ Και χαίρομαι που βλέπω να μεγαλώνουν οι παρέες...

✌ Δεν θέλω να πιστεύω ότι είναι "κλίκες"...

✌ Απλά κάνουν παρέα, έγιναν φίλοι...

✌ Κι αυτό θα αποβεί υπέρ του μπάσκετ...

✌ Καλό θα είναι να μεγαλώσει κι άλλο η παρέα...

✌ Οι ετοιμασίες των ομάδων για τα Island Games συνεχίζονται εντατικά...

✌ Μέσα στην εβδομάδα θα οριστικοποιηθεί κι η διαδρομή...

✌ Γιατί ακόμα είναι ρευστή η υπόθεση αναχώρησης...

✌ Οπου υπάρχει πρόβλημα στον τρόπο μετάβασης...

Αρνητικές επιπτώσεις δείχνει έρευνα που έγινε από Βρετανικό Πανεπιστήμιο

Η πολλή ζέστη τσουρουφλίζει τον τουρισμό

Επηρεάζονται οι προτιμήσεις των τουριστών ● Στα δείγματα της έρευνας Ρόδος και Κως



Με 10% του συνόλου των υπαλλήλων να απασχολούνται στον τομέα του τουρισμού, η χώρα μας απολαμβάνει τα προνόμια που της χάρισε η γεωγραφική της θέση, αλλά και η τάση του "ήλιος, θάλασσα και μαύρισμα" που αναπτύχθηκε στο δυτικό κόσμο από τη δεκαετία του '50. Η στροφή των Βορειοευρωπαίων προς τις χώρες της Μεσογείου τις τελευταίες δεκαετίες, συμπλήρωσε το παζλ της επιτυχίας.

Η Ελλάδα, η Ιταλία, η Κύπρος και η Τουρκία έγιναν -εξαιτίας του κλίματός τους- οι αγαπημένοι προορισμοί για το Βορρά της "γηραιάς" ηπείρου, που αναζητούσε με ενθουσιασμό μια θέση στον ήλιο. Ωσπου ήρθαν τα ακραία καιρικά φαινόμενα του '90, ο καρκίνος του δέρματος και η βλαβερή UV-B ακτινοβολία του ήλιου, η άνοδος της μέσης θερμοκρασίας και η αύξηση του αριθμού των ημερών με τον υδράργυρο στους 40 βαθμούς Κελσίου.

Στατιστικές

"Η Μεσόγειος γίνεται όλο και λιγότερο ελκυστική το καλοκαίρι, κυρίως για λόγους υγείας. Οι στατιστικές για τον καρκίνο του δέρματος αποδεικνύουν το πρόβλημα. Αντίθετα, αυξάνεται η ζήτηση για τις μεσογειακές χώρες τον Οκτώβριο και το Νοέμβριο, μήνες που παρατηρούνται και οι μεγάλες διαφορές θερμοκρασίας με τη Βόρεια Ευρώπη", εκτιμά στην εμπεριστατωμένη έρευνά του για τις "επιπτώσεις των κλιματικών αλλαγών στον τουρισμό της Μεσογείου" το Πανεπιστήμιο του Γουόλς.

Πολλές ακόμη μελέτες που έγιναν στη Βόρεια Ευρώπη αναφέρουν πως οι χώρες της Μεσογείου είναι πλέον "πολύ καυτή επιλογή", μιλώντας για το "στρες των υψηλών θερμοκρασιών" αλλά και τονίζοντας "το πρόβλημα της έλλειψης νερού, ιδιαίτερα σε νησιωτικές περιοχές".

Στη Μεγάλη Βρετανία - μια χώρα που επιλέγει την Ελλάδα ανάμεσα στους πρώτους προορισμούς για τουρισμό - παρατηρείται ήδη η "επιστροφή στα πάτρια εδάφη" για διακοπές, καθώς τα δύο τελευταία χρόνια οι κλιματικές συνθήκες ευνόησαν τις βρετανικές ακτές, που προσέλκυσαν περισσότερο κόσμο. "Επιπλέον, η Βρετανία δεν αντιμετωπίζει το πρόβλημα των 40 βαθμών Κελσίου, που αντιμετωπίζει, για παράδειγμα, η Ελλάδα τα τελευταία καλοκαίρια", τονίζουν οι ειδικοί του Πανεπιστημίου του Γουόλς, που επισημαίνουν μερικά ακόμη βασικά στοιχεία: "Ενας στους τέσσερις Ευρωπαίους είναι σήμερα άνω των 55 χρόνων, ανήκει δηλαδή στην ηλικιακή ομάδα που πλήττεται περισσότερο από τον καύσωνα.

Οι τουρίστες στο εξής θα ζητούν περισσότερες ανέσεις από τα ξενοδοχεία των χωρών της Μεσογείου, όπως, για παράδειγμα, κλιματισμό, κάτι που δεν διαθέτουν οι περισσότερες μικρές μονάδες. Μακροπρόθεσμα, έχει υπολογιστεί πως η άνοδος του επιπέδου της θάλασσας θα επηρεάσει αρνητικά κάποιες ακτές, που θα χάσουν τον τουρισμό τους". Και συνοψίζοντας τα συμπεράσματά τους οι επιστήμονες καταλήγουν: "Η γοητεία του συνδυασμού ήλιος-θάλασσα-παραλία θα επανεκτιμηθεί πλέον υπό το πρίσμα των κλιματικών αλλαγών".

Σε σχετική έρευνα που πραγματοποίησε το Παγκόσμιο Ταμείο για τη Φύση σε συνεργασία με την Ομάδα Κλιματικών Ερευνών του Πανεπιστημίου της Ανατολικής Αγγλίας αναφέρεται ότι "οι κλιματικές αλλαγές θα επηρεάσουν με διάφορους τρόπους πολλές περιοχές, ανάλογα με τα τοπικά δεδομένα". Οι ειδικοί εκτιμούν ότι "τα νέα δεδομένα θα διαμορφωθούν είτε έμμεσα, από την αυξανόμενη πίεση στο περιβάλλον, είτε άμεσα, από την άνοδο της θάλασσας, κυρίως στα μικρά νησιά" και συμπληρώνουν: "Οι συχνές περίοδοι καύσωνα θα κάνουν μη ανεκτά, κυρίως για τους Βορειοευρωπαίους που δεν είναι συνηθισμένοι στις υψηλές θερμοκρασίες, πολλά θέρετρα, ειδικά στην Ανατολική Μεσόγειο, όπου ο αριθμός ημερών με θερμοκρασία άνω των 40 βαθμών Κελσίου αναμένεται να αυξηθεί".

Παραθέτοντας τα στοιχεία κατά περιοχή (ΗΠΑ, Μεσόγειος, Αυστραλία, Ν. Αμερική), **οι ειδικοί αφιερώνουν ειδικό κεφάλαιο στην Ανατολική Μεσόγειο τονίζοντας ότι λήφθηκαν υπόψη κυρίως οι χώρες της Τουρκίας και της Ελλάδας (και ιδιαίτερα η Κρήτη, η Ρόδος, η Κέρκυρα, η Κως, η Ζάκυνθος):** "Εκτιμάται ότι η θερμοκρασία θα ανέβει κατά 4 βαθμούς Κελσίου μέχρι τα μέσα του αιώνα, ενώ ήδη οι κλιματικές αλλαγές έχουν πολλαπλασιάσει τις ημέρες με καύσωνα.

Επιπτώσεις

Ανάμεσα στις πιθανές επιπτώσεις είναι η περαιτέρω αύξησή τους, ενώ εκτιμάται ότι ο Ιούνιος μέχρι το 2020 θα είναι το ίδιο καυτός με τον Ιούλιο και τον Αύγουστο, όπως και ο Σεπτέμβριος. Προβλέπονται ακόμη αύξηση των δασικών πυρκαγιών, καθώς και της ατμοσφαιρικής μόλυνσης στις πόλεις, ενώ τα αποθέματα νερού θα ελαττωθούν, παράγοντες που θα επιδράσουν αρνητικά στον τουρισμό".

Σε έρευνα για τις όποιες αλλαγές στις προτιμήσεις των Ολλανδών, αναφέρεται ότι "το κλίμα είναι ο βασικός παράγοντας στην επιλογή της περιοχής για διακοπές" και επισημαίνεται εύστοχα ότι "οι περισσότεροι ακολουθούν τις προτάσεις των μεγάλων ή μικρότερων πρακτορείων τουρισμού, που με τη σειρά τους παρακολουθούν τα κλιματικά δεδομένα και αποφασίζουν ανάλογα". Υπάρχει, πάντως, ακόμη ένα σημείο, το οποίο συχνά τονίζεται στις μελέτες για τις κλιματικές αλλαγές και τις επιπτώσεις τους στον τουρισμό: "Η αύξηση των ποσοστών καρκίνου του δέρματος σταδιακά θα απομακρύνει τους τουρίστες από τις παραλίες και θα τους ωθήσει στην αναζήτηση άλλου είδους διακοπών με επισκέψεις σε ιστορικούς χώρους, όπως η Φλωρεντία και η Αθήνα, κατά τους φθινοπωρινούς ή ανοιξιάτικους μήνες".

ΧΑΡΤΗΣ ΜΕ ΣΕΝΑΡΙΑ ΕΠΙΠΤΩΣΕΩΝ ΚΑΙΜΑΤΙΚΩΝ ΑΛΛΑΓΩΝ ΠΟΥ ΑΝΑΜΕΝΕΤΑΙ ΝΑ ΕΠΗΡΕΑΣΟΥΝ ΤΟΝ ΤΟΥΡΙΣΜΟ ΣΤΗΝ ΕΛΛΑΔΑ

Θεσσαλονίκη: Μέχρι το τέλος του αιώνα άνοδος στο επίπεδο της θάλασσας από 50 έως 100 cm (ανάμεσα στις τρεις περιοχές του κόσμου που θα αντιμετωπίσουν τα σοβαρότερα προβλήματα).

Ρόδος: Μέχρι το τέλος του αιώνα άνοδος στο επίπεδο της θάλασσας έως 65 cm.

Κρήτη: Σοβαρά προβλήματα λειψυδρίας ως το 2010 και άνοδος της στάθμης της θάλασσας.

Καρδίτσα και **Νάουσα**: Σημαντική ξηρασία.

Σε ολόκληρη τη χώρα: Αύξηση θερμοκρασίας της τάξης των 4 βαθμών για τον αέρα και των 2 βαθμών για τη θάλασσα μέχρι το τέλος του αιώνα. Βαθμιαία αύξηση των ημερών με θερμοκρασία άνω των 40 βαθμών. Αύξηση των δασικών πυρκαγιών.

Νησιά Αιγαίου: Ελλειψη νερού.

Νότια Πελοπόννησος: Ξηρασία και λειψυδρία, θερμότερα καλοκαίρια.

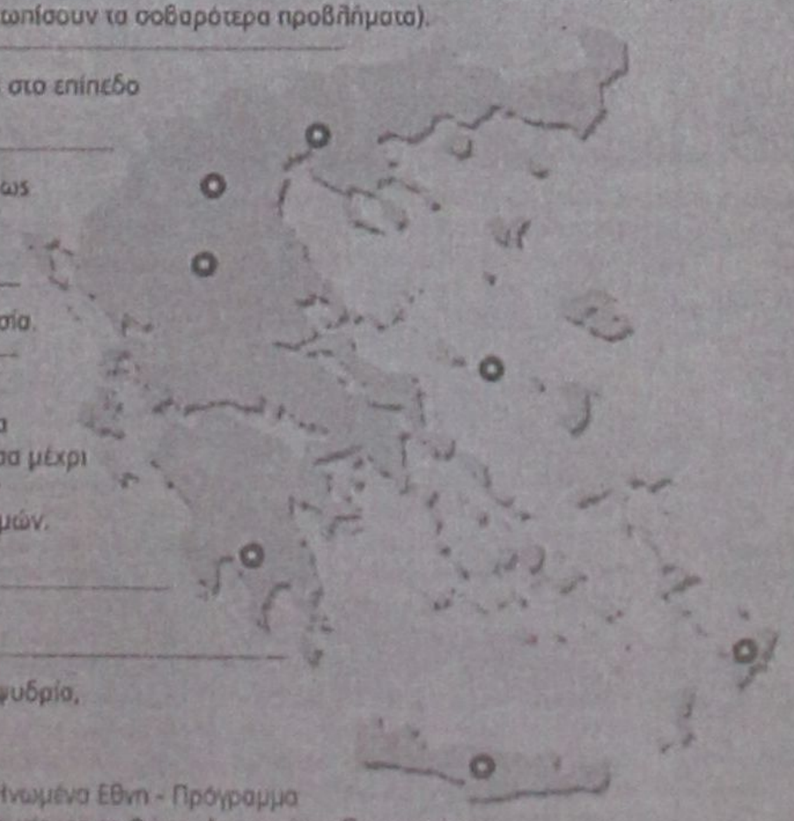

Πηγές: Πανεπιστήμιο Ανατολικής Αγγλίας, Ηνωμένα Εθνη - Πρόγραμμα Δράσης Μεσογείου, Γκρίνπις, Παγκόσμιο Ταμείο για τη Φύση, Δημοκρίτειο Πανεπιστήμιο

ΚΩΝΣΤΑΝΤΙΝΟΥΠΟΛΗ

Αποφράδα Τρίτη, τότε και τώρα...

Οπως είναι γνωστό, η άλωση της Κωνσταντινούπολης από τους Τούρκους έγινε την 29η Μαΐου 1453, ημέρα Τρίτη. Από τότε η ημέρα αυτή θεωρείται αποφράς για το Εθνος μας. Παροιμιώδης έμεινε η απάντηση που έδωσε ο Κωνσταντίνος ο Παλαιολόγος στον Μωάμεθ, όταν του ζήτησε να παραδοθεί: "**Το δε την Πόλιν σοι δούναι ούτε εμόν εστι ούτε άλλου τινός των κατοικούντων εν αυτή. Κοινή γάρ γνώμη αυτοπροαιρέτως αποθανούμεν και ου φεισόμεθα της ζωής ημών".**

Η 29η Μαΐου 1928 συνέπεσε να είναι Τρίτη. Την ημέρα εκείνη η έκτη τάξη της Αστικής Σχολής της Ρόδου, στην οποία φοιτούσα και εγώ είχα, μεταξύ άλλων το μάθημα της ιστορίας, το οποίο δίδασκε ο τότε διευθυντής Αντώνιος Σταματίου, πραγματικός Διδάσκαλος του Γένους. Αφού κάθισε στη θέση του, προτού αρχίσει το μάθημα, είπε στους μαθητές του:

"Ξέρετε ότι η Κων/πολη έπεσε στις 29 Μαΐου 1453, ημέρα Τρίτη, και από τότε η ημέρα αυτή θεωρείται "αποφράς" για το Εθνος μας. Και σήμερα κατά σύμπτωση η 29η Μαΐου είναι Τρίτη.

Νόμισα ότι η σύμπτωση αυτή δεν έπρεπε να περάσει απαρατήρητη. Σας την υπενθυμίζω και σας καλώ να στρέψουμε τη σκέψη μας στους τελευταίους προμάχους του Βυζαντίου και στον Κωνσταντίνο τον Παλαιολόγο, που έπεσε μαχόμενος στις επάλξεις των τειχών. Και εφέτος η 29η Μαΐου είναι Τρίτη.

Είναι χρήσιμο να φέρνουμε στη μνήμη μας ιστορικά γεγονότα, που σημάδεψαν βαθειά την πορεία και τη μοίρα του Εθνους. Ιδιαίτερα η ιστορία της Βυζαντινής Αυτοκρατορίας είναι πολύ κοντά μας, αφού ζουν ακόμα μέσα μας οι παραδόσεις και θρύλοι που τους γέννησε η πτώση της Πόλης.

Μία από τις παραδόσεις αυτές θέλησε να ζωντανέψει και να της δώσει σάρκα και οστά ο Ελ. Βενιζέλος, όταν ύστερα από τον Α' Παγκόσμιο Πόλεμο, ζήτησε από το Οικουμενικό Πατριαρχείο να ερευνήσει και να τον πληροφορήσει σε ποιό σημείο είχε σταματήσει ο παπάς την λειτουργία στην Αγία Σοφία, γιατί πλησίαζε η ώρα που η Λειτουργία εκείνη θα συνεχιζόταν".

Και εφέτος συμπίπτει η 29η Μαΐου να είναι ημέρα Τρίτη.

Ας στρέψουμε και εμείς τη σκέψη μας στους τελευταίους μαχητές του Βυζαντίου, που έδωσαν τη ζωή τους για την Ελλάδα και την Ορθοδοξία. Και ας μη λησμονούμε ότι τα πρώτα πλήγματα στο Βυζάντιο να κατάφεραν οι Σταυροφόροι, οι οποίοι, επιστρέφοντες από τους Αγίους Τόπους, το κατέλαβαν το 1204 και το υπενόμευσαν.

Βέβαια, ο Πάπας Ιωάννης Παύλος, ο β' ζήτησε συγγνώμη για τις αντιχριστιανικές ενέργειες των Καθολικών Σταυροφόρων, δυστυχώς όμως "τα γιγνόμενα ουκ απογίγνονται".

ΕΜΜ. Δ. ΠΑΠΑΪΩΑΝΝΟΥ

Ενα σοβαρό θέμα που απασχολεί μονίμως και την Ρόδο

Πρωτοποριακή μέθοδος καταπολέμησης του δάκου

Κυκλοφορεί νέο φάρμακο ύστερα από πολυετείς έρευνες

Μετά από πολυετείς έρευνες, μακροχρόνιες προσπάθειες εφαρμογές και διεθνείς επιτυχίες η εταιρία ΒΙΟΡΥΛ Α.Ε., στρατηγικός συμμέτοχος του ομίλου Plias (πρώην Παπουτσάνης), έλαβε από το υπουργείο Γεωργίας την άδεια κυκλοφορίας του πρωτοποριακού προϊόντος ECO-TRAP, με αριθμό εγκρίσεως 1900/2.4.2001. Το ECO-TRAP είναι ένα οικολογικό προϊόν, που χρησιμοποιείται στην καταπολέμηση του δάκου και βασίζεται στην μέθοδο της μαζικής παγίδευσης με τη χρήση φερομόνης, μιας ουσίας που έλκει τα έντομα.

Η όλη ιδέα για την δημιουργία της ECO-TRAP βασίστηκε στην ανάγκη της σύγχρονης γεωργίας για εναλλακτικά προϊόντα φιλικά προς το χρήστη και το περιβάλλον που δεν χρησιμοποιούν ψεκασμούς με τοξικά εντομοκτόνα.

Είναι σε όλους γνωστό ότι ο δάκος, είναι το έντομο που προκαλεί τις σοβαρότερες ζημιές στην ελαιοπαραγωγή, όχι μόνο στην Ελλάδα, αλλά και σε όλες τις χώρες της Μεσογείου.

Η αντιμετώπιση του δάκου μέχρι σήμερα βασίζεται στους δολωματικούς ψεκασμούς που έχουν ως βάση τα οργανογωσφορικά εντομοκτόνα. Τα δυσμενή για το περιβάλλον και τη δημόσια υγεία αποτελέσματα της ευρείας και επανειλημμένης χρήσης χημικών εντομοκτόνων, έγιναν αντιληπτά από πολύ νωρίς. Γι' αυτό το λόγο σοβαρές προσπάθειες έχουν γίνει και εξακολουθούν να γίνονται σε όλο τον κόσμο για την ανάπτυξη εναλλακτικών μεθόδων φυτοπροστασίας, ώστε να σταματήσει ή τουλάχιστον να περιορισθεί η χρήση χημικών εντομοκτόνων.

Η Ελλάδα, βρίσκεται στην πρωτοπορία των ερευνητικών προσπαθειών για την καταπολέμηση του δάκου και είναι η χώρα στην οποία επινοήθηκε και εφαρμόσθηκε με επιτυχία η μέθοδος της μαζικής παγίδευσης που προσφέρει αποτελεσματική φυτοπροστασία, χωρίς να χρειάζονται ψεκασμοί με χημικά εντομοκτόνα. Η μέθοδος αυτή βασίζεται στη χρήση παγίδων φερομόνης και επιδιώκει την προσέλκυση των εντόμων με κατάλληλα ελκυστικά σε μια παγίδα και την εξουδετέρωσή τους.

Οι έρευνες για τη δομή της φερομόνης, ξεκίνησαν πριν από τη δεκαετία του '80 στο εντομολογικό εργαστήριο του ΕΚΕΦΕ "Δημόκριτος". Η συνθετική της παρασκευή της φερομόνης του δάκου άρχισε το 1980 στα ερευνητικά εργαστήρια της ΒΙΟΡΥΛ, ενώ για τα επόμενα 4 χρόνια η εταιρία διέθετε δωρεάν φερομόνη στα διάφορα ερευνητικά κέντρα της Ελλάδας, στο υπουργείο Γεωργίας και τον FAO, ώστε να γίνουν οι πρώτες εφαρμογές. Η φερομόνη αποδείχθηκε το ισχυρότερο ελκυστικό για το δάκο, και αποτέλεσε τη βάση για το σχεδιασμό των πρώτων πειραμάτων μαζικής παγίδευσης.

- Οι πρώτες "παγίδες" χρησιμοποιήθηκαν την πενταετία 1985-1990 σε πολλές περιοχές της Ελλάδας από τις υπηρεσίες του υπουργείου Γεωργίας και απέδειξαν ότι η ελάττωση του πληθυσμού του δάκου ήταν μεγαλύτερη από ένα δολωματικό ψεκασμό.



Τα θετικά στοιχεία, όμως και τα πλεονεκτήματα της "παγίδας" ECO-TRAP δίνουν την πιο ελπιδοφόρα εικόνα για τους παραγωγούς και καλλιεργητές.

- Η ECO-TRAP είναι ακίνδυνη για τον χρήστη. Συγχρόνως αποκλείει την ύπαρξη υπολειμμάτων τοξικών χημικών ουσιών στο ελαιόλαδο και τη βρώσιμη ελιά.
- Αποφεύγεται με αυτόν τον τρόπο η διασπορά χημικών εντομοκτόνων στο περιβάλλον.
- Η εφαρμογή της είναι απλή και απαιτεί μόνο την ανάρτησή της στα ελαιόδεντρα. Επιπλέον, δεν χρειάζεται καμία συντήρηση.
- Η εξειδίκευση της φερομόνης ως ελκυστικό, περιορίζει τη δραστικότητα της "παγίδας" μόνο στο δάκο, κι έτσι όλα τα ωφέλημα έντομα του ελαιώνα παραμένουν ανέπαφα.
- Το κόστος εφαρμογής της είναι ελάχιστα μεγαλύτερο από την εφαρμογή 2-3 ψεκασμών.

Θα πρέπει βέβαια να επισημανθεί ότι απαιτείται προσεκτική παρακολούθηση του δακοπληθυσμού και της εξέλιξης της δακοπροσβολής, ώστε αν χρειαστεί να γίνει έγκαιρη επέμβαση, είτε με ανάρτηση δεύτερης σειράς παγίδων, είτε με πύκνωση του δικτύου των παγίδων.

Η ΒΙΟΡΥΛ σε σύντομο χρονικό διάστημα, παρουσίασε και έκανε γνωστή την "παγίδα" ECO-TRAP σχεδόν σε όλες τις χώρες της Μεσογείου καθώς και στην Καλιφόρνια των ΗΠΑ. Η καταπολέμηση του δάκου με την ECO-TRAP έχει εφαρμοστεί με εξαιρετικά αποτελέσματα σε πολλές περιοχές της Ιταλίας (Τοσκάνη, Λάτσιο, Καμπάνια κλπ.) στην Ισπανία, Πορτογαλία, Τουρκία, Ισραήλ, Ιορδανία και Κύπρο. Πρόσφατα στις ΗΠΑ, χορηγήθηκε από το Ομοσπονδιακό Υπουργείο Γεωργίας άδεια χρήσεως του προϊόντος ECO-TRAP στα προγράμματα καραντίνας του δάκου της ελιάς, τα οποία υλοποιούνται σε διάφορες περιοχές της Καλιφόρνιας.

"Τα δυσμενή για το περιβάλλον και τη δημόσια υγεία αποτελέσματα της ευρείας χρήσης χημικών εντομοκτόνων έγιναν αντιληπτά από πολύ νωρίς"

Οι πειραματικές προσπάθειες βρήκαν την εφαρμογή τους στην "παγίδα" ECO-TRAP, την οποία παρουσίασε η ΒΙΟΡΥΛ στην ελληνική αγορά μετά από πολλές και εντατικές έρευνες. Η ECO-TRAP αποτελείται από ένα χάρτινο φάκελο 15Χ20 εκ. που περιέχει όξινο ανθρακικό αμμώνιο, η επιφάνεια του οποίου είναι οιμοιόμορφα καλυμμένη με ένα εντομοκτόνο επαφής, την δελταμεθρίνη.

Ο χάρτινος φάκελος συνοδεύεται πάντα από μία κάψουλα φερομόνης. Η ECO-TRAP, έχει τη δυνατότητα να παραμένει ενεργή περισσότερο από έξι μήνες. Τα ισχυρά ελκυστικά της και κυρίως η φερομόνη του δάκου, έχουν την ικανότητα να ελκύουν τα έντομα από απόσταση που μπορεί να ξεπερνάει τα 200 μ. Αξιοσημείωτο είναι το γεγονός ότι είναι το μόνο προϊόν που κατέστησε τη μέθοδο της μαζικής παγίδευσης πραγματικά αυτοδύναμη μέθοδο δακοπροστασίας.

Η εξάπλωση της χρήσης της "παγίδας" ECO-TRAP συνεχίζεται, αφού θεωρείται ως η αποτελεσματικότερη εφαρμογή καταπολέμησης του δάκου, δεδομένου ότι είναι το προϊόν που δεν προκαλεί επιβάρυνση του περιβάλλοντος με χημικά εντομοκτόνα. Αξίζει να σημειωθεί ότι η ECO-TRAP είναι το μόνο αποτελεσματικό προϊόν στην καταπολέμηση του δάκου της ελιάς που η χρήση του επιτρέπεται στην βιολογική γεωργία, σύμφωνα με το κοινοτικό κανονισμό 1488/7.

Η ελεύθερη κυκλοφορία της "παγίδας" ECO-TRAP, στην Ελλάδα είναι πλέον πραγματικότητα. Το γεγονός θα έχει ως αποτέλεσμα την ποιοτική αναβάθμιση των προϊόντων της ελαιοκαλλιέργειας και κατά συνέπεια την οικονομική ανάκαμψη των ελαιοκαλλιεργητών. Δεδομένου ότι το ελαιόλαδο είναι από τα σπουδαιότερα προϊόντα της ελληνικής γεωργίας με σημαντικές εξαγωγές σε όλο τον κόσμο, οι θετικές επιπτώσεις και στην ελληνική οικονομία θα γίνουν σύντομα αισθητές.

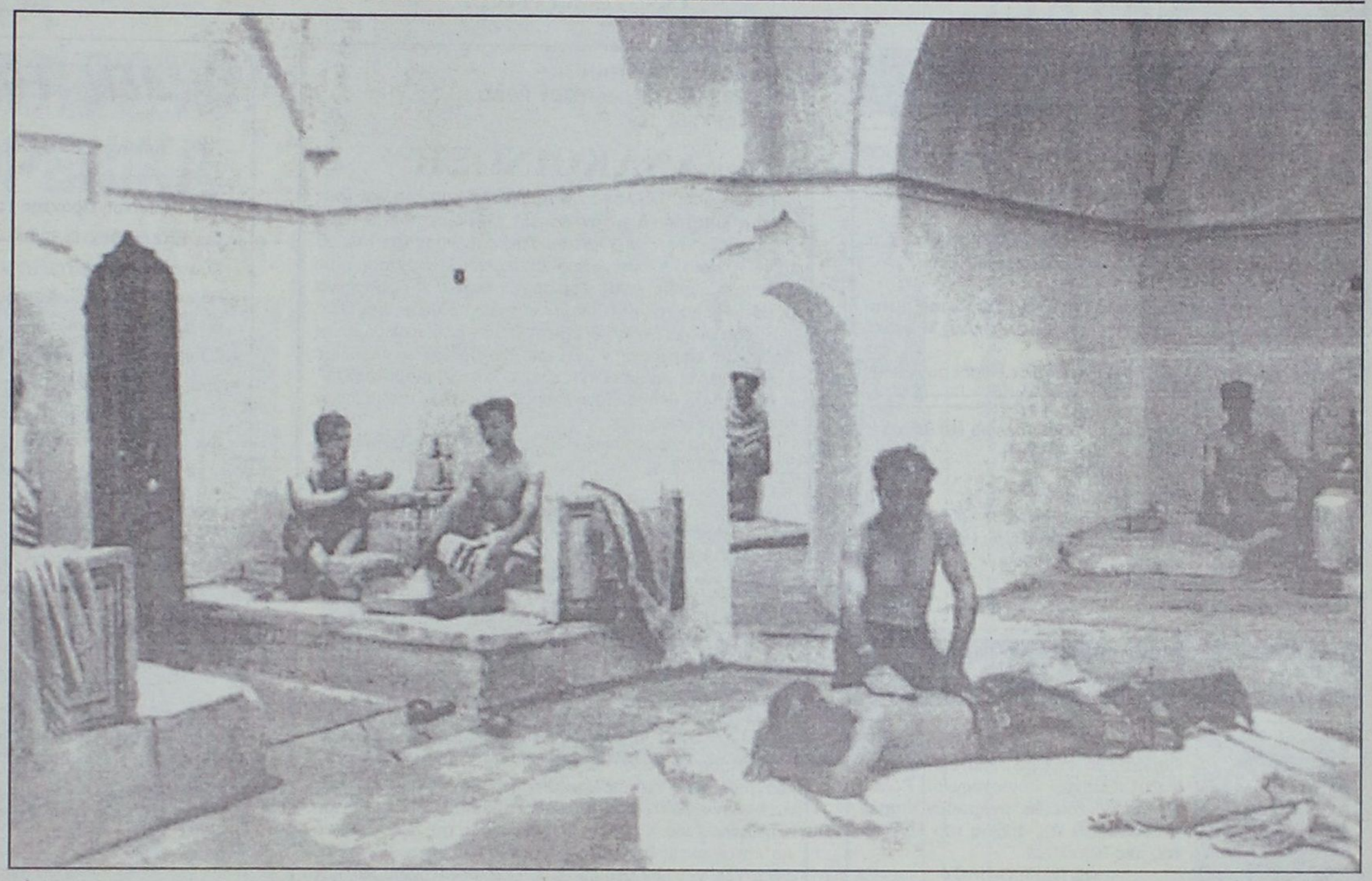

Ιταλική καρτ ποστάλ της δεκαετίας του 1920 που απεικονίζει εσωτερικό του χαμάμ της Ρόδου εν λειτουργία (φωτ.: Αρχείο Α. Μαΐλλη)

Τα "Νέα Λουτρά" στη Ρόδο

Σημαντικές αναφορές στο νησί μας για τα χαμάμ

Διεξοδικές αναφορές στη Ρόδο περιείχε το χθεσινό ένθετο περιοδικό της "Καθημερινής" που ήταν αφιερωμένο στα "Οθωμανικά λουτρά". Αναφορές υπήρχαν επίσης και για την Κω. Ειδικά για το χαμάμ της Ρόδου υπήρχε δισέλιδο αφιέρωμα γραμμένο από τους Νίκο Ζαρίφη και Άννα Παρασκευοπούλου, αρχιτέκτονες της Εφορείας Βυζαντινών Αρχαιοτήτων Ρόδου.

Το αφιέρωμα με τίτλο "Τα Νέα Λουτρά" στη Ρόδο, συνοδευόταν από ωραιότατες φωτογραφίες. Το κείμενο των δύο αρχιτεκτόνων έχει ως εξής:

Τα Νέα Λουτρά (Yeni Hamam) στην πλατεία Αρίωνος της Παλιάς Πόλης είναι το μοναδικό κτίριο αυτού του είδους στη Ρόδο, που όχι μόνο διασώζεται, αλλά βρίσκεται ακόμη σε λειτουργία. Το κτίριο, γνωστό και ως λουτρά του Σουλεϊμάν ή ως λουτρά του Μουσταφά, αναφέρεται για πρώτη φορά το 1558 σε φιρμάνι καταγραφής υπαρχόντων κτιρίων του σουλτάνου Σελίμ, διαδόχου του Σουλεϊμάν του Μεγαλοπρεπούς.

Πρόκειται για "δίδυμο" κτίριο λουτρών, ανδρών και γυναικών που κτίσθηκε σε δύο φάσεις. Το ανδρικό τμήμα κτίσθηκε πρώτο και μετά, ύστερα από παρέμβαση, κατά την παράδοση του Σουλτάνου Μουσταφά του Γ', προστέθηκε και το γυναικείο τμήμα. Το κτίριο καλύπτει επιφάνεια 1.070 τ.μ. και θεωρείται από τα πιο σημαντικά επαρχιακά λουτρά της Οθωμανικής Αυτοκρατορίας. Κατά τον αρχικό του σχεδιασμό είχε κάτοψη αυστηρά συμμετρική, που αλλοιώθηκε όμως με την προσθήκη του γυναικείου τμήματος.

Το ανδρικό ψυχρό τμήμα υποδοχής είναι ένας επιβλητικός μνημειώδης χώρος, με τετραγωγική κάτοψη, εσωτερικής πλευράς 13,5 μ. Καλύπτεται από ημισφαιρικό τρούλο. Το ύψος στο εσωτερικό φτάνει τα 15 μ. Το γυναικείο ψυχρό τμήμα αποτελείται από δύο μέρη. Το αρχικό έχει τετραγωνική κάτοψη πλευράς 8 μ. και καλύπτεται με τρούλο, ενώ το νεώτερο είναι επίμηκες καλυπτόμενο με δώμα. Στην κορυφή των τρούλων οκταγωνικοί φανοί επιτρέπουν τον αερισμό και τον φωτισμό των χώρων. Τις αίθουσες κοσμούν μαρμάρινα συντριβάνια. Περιμετρικά στους χώρους υποδοχής υπάρχει κτιστό υπερυψωμένο τμήμα, προστατευόμενο με ξύλινα καφασωτά πετάσματα, που αποτελεί το χώρο προετοιμασίας και ανάπαυσης πριν και μετά το λουτρό.

Το θερμό τμήμα αποτελείται από το μεταβατικό χλιαρό και τον κύριο ζεστό χώρο, που καλύπτονται από ημισφαιρικούς και σκαφοειδείς τρούλους. Δέσμες φωτός διοχετεύονται από τους αστεροειδείς και πολυγωνικούς φεγγίτες των τρούλων και δίνουν εντυπωσιακό διάχυτο φωτισμό. Περιμετρικά στους χώρους του θερμού τμήματος υπάρχουν μικροί μαρμάρινοι νιπτήρες (γούρνες) ανάμειξης ζεστού και κρύου νερού. Μαρμάρινοι κιονίσκοι χρησιμεύουν ως καθίσματα για τους λουομένους.

Πίσω από τους θερμούς χώρους βρίσκεται η δεξαμενή ζεστού νερού και κάτω από αυτήν ο θάλαμος καύσης. Από εδώ ξεκινά το σύστημα υποκαύσεων, που απλώνεται κάτω από το θερμό τμήμα και τους βοηθητικούς χώρους. Ενα μείγμα καπνού και ζεστού αέρα, διοχετεύεται στα κανάλια του συστήματος, θερμαίνει το δάπεδο και τους τοίχους και διαφεύγει στον αέρα.

Κατά την περίοδο της ιταλικής κατοχής έγιναν εκτεταμένες εργασίες επισκευής κάτω από την επίβλεψη του αρχιτέκτονα Rodolfo Petracco και του μηχανικού Giovanni Tacconi. Τότε ανακατασκευάσθηκαν οι μισοί περίπου θόλοι στο θερμό τμήμα των λουτρών με νέα υλικά, όπως τούβλα και οπλισμένο σκυρόδεμα. Δυστυχώς τα προβλήματα, τόσο στα δομικά στοιχεία όσο και στις εγκαταστάσεις, δεν έχουν εκλείψει. Κυριότερο από αυτό είναι η συσώρευση κάπνας στα υπόκαυστα, που εμποδίζει την κυκλοφορία του θερμού αέρα, με αποτέλεσμα η επιτυγχανόμενη θερμοκρασία στο εσωτερικό να είναι κάτω από τα επιτρεπόμενα όρια.

Σήμερα τα Λουτρά λειτουργούν με τη φροντίδα του Δήμου Ρόδου και χρησιμοποιούνται κυρίως από κατοίκους της Παλιάς Πόλης, αποτελώντας ταυτόχρονα σημείο συνάντησης και στοιχείο αναπόσπαστο της καθημερινής ζωής.

Κατά τη διάρκεια των ετών 1992-1995, στο πλαίσιο του ευρωπαϊκού προγράμματος Rebuild, που αφορούσε την αξιοποίηση ανανεώσιμων πηγών ενέργειας σε ιστορικά κτίρια, εκπονήθηκε από τη Διεύθυνση Μεσαιωνικής Πόλης του Δήμου Ρόδου, από την 4η Εφορεία Βυζαντινών Αρχαιοτήτων Δωδεκανήσου και σε συνεργασία με το Κέντρο Ανανεώσιμων Πηγών Ενέργειας μελέτη αποκατάστασης του κτιρίου και των εγκαταστάσεών του. Το υψηλό όμως κόστος των εργασιών επισκευής και ένταξης των νέων ενεργειακών συστημάτων σε συνδυασμό με την έλλειψη των σχετικών πιστώσεων, δεν επέτρεψε μέχρι τώρα την πλήρη υλοποίηση της μελέτης παρά μόνο τμημάτων αυτής στο πλαίσιο της ετήσιας συντήρησης του κτιρίου.





ΚΗΔΕΙΕΣ

Τον λατρευτό μας σύζυγο, πατέρα, παππού, αδελφό και θείο

ΙΩΑΝΝΗ ΘΕΟΔΩΡΟΥ ΧΑΤΖΗΣΑΒΒΑ

ετών 68

κηδεύουμε σήμερα Δευτέρα 21 Μαΐου 2001 και ώρα 5 μ.μ. από τον Ιερό Ναό Ταξιαρχών Νεκροταφείου Ρόδου.

Η σύζυγος: Μαρία

Τα παιδιά: Σεβαστή-Μιχάλης Αγγελάκη, Θεοδώρα-Ευστάθιος Πελαρδή, Χρυσούλα-Ανθιμος Κοτσιόγλου, Μιχαλία-Παναγιώτης Στέργου

Τα εγγόνια, τα αδέλφια, τα ανίψια και οι λοιποί συγγενείς

Τον λατρευτό μας πατέρα, παππού, αδελφό και θείο

ΣΑΒΒΑ ΑΝ. ΣΩΤΗΡΑΚΗ

ετών 76

Δημοδιδάσκαλο

κηδεύουμε σήμερα Δευτέρα 21 Μαΐου 2001 και ώρα 4 μ.μ. εις τον Ιερό Ναό Ταξιαρχών Νεκροταφείου Ρόδου.

Τα παιδιά: Μαρία - Αναστάσης - Τσαμπίκα

Η εγγονή: Χριστίνα

Τα αδέλφια, τα ανίψια και οι λοιποί συγγενείς

ΜΝΗΜΟΣΥΝΑ

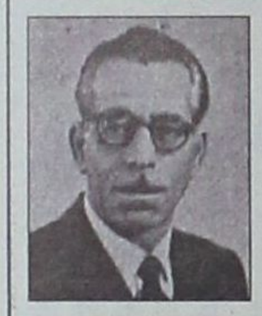

Την 25η του μηνός Μαΐου ημέρα Παρασκευή και ώρα 8.π.μ. εις τον Ιερό Ναό Ταξιαρχών νεκροταφείου Ρόδου τελούμεν τριετές μνημόσυνο υπέρ αναπαύσεως της ψυχής του λατρευτού μας θείου

ΦΩΤΗ ΜΙΧΑΗΛΟΥ

Τα ανίψια του: Μιχάλης-Αλεμίνα, Νίκος, Παναγιώτης και Αναστασία.



Την 22α μηνός Μαΐου 2001 ημέρα Τρίτη και ώρα 8 π.μ. εις τον Ιερό Ναό Αγίας Ειρήνης Ορφανοτροφείου Θηλέων, τελούμεν 6ετές μνημόσυνο υπέρ αναπαύσεως της ψυχής του λατρευτού μας συζύγου, πατέρα, παππού, αδελφού και θείου

ΙΩΑΝΝΗ ΚΡΗΤΙΚΟΥ

ετών 63

Τα παιδιά: Γιώργος-Άννα, Ευδοξία-Θωμάς, Μανώλης-Δέσποινα, Θεόδωρος

Τα εγγόνοα, τ' αδέλφια, τα ανήψια και οι λοιποί συγγενείς



Την 23η μηνός Μαΐου ημέρα Τρίτη και ώρα 7.30 π.μ. εις τον Ιερό Ναό Ταξιαρχών Ιαλυσού τελούμεν 6μηνο μνημόσυνο υπέρ αναπαύσεως της ψυχής της λατρευτής μας μητέρας, γιαγιάς, αδελφής και θείας

ΑΝΘΗ ΚΑΡΠΑΘΙΟΥ

Τα παιδιά: Φίλιππος-Κική, Ελευθέριος-Αικατερίνη, Γιώργος-Σέβα και Ιωάννης-Βάσω.

Τα εγγόνια, τ' αδέλφια, τ' ανίψια και οι λοιποί συγγενείς.

ΑΓΓΕΛΤΗΡΙΟ ΘΑΝΑΤΟΥ

Ζυρίχη, 15 Μαΐου 2001
Höschgasse 29, 8008 Zürich

Σήμερα απεβίωσε ο πολυαγαπημένος μας

JEAN-PIERRE SCHOBINGER

Prof. Dr.-Ing. Dr. phil.

1927-2001

ύστερα από σύντομη βαρειά ασθένεια

είμαστε βαθειά θλιμμένοι για την απώλειά του.

Πηνελόπη Schobinger Παπαμαντέλλου

Αντιγόνη Schobinger και

Dino Schauer

Ηλέκτρα Schobinger

Robert Schobinger και οικογένεια Αγγελικής Σταματιάδου, οικογένεια: Δημήτρη και Μαγδαληνής Παπαμαντέλλου.

Συγγενείς και φίλοι.

Η τελετή αποχαιρετισμού θα γίνει στις 22 Μαΐου 2001 και ώρα 14.00 στον Καθεδρικό Ναό St. Leodegar, Λουκέρνης.

Θα ακολουθήσει η ταφή στον οικογενειακό τάφο των Schobinger στο προαύλιο.

ΣΥΛΛΟΓΟΣ ΑΠΟΦΟΙΤΩΝ
ΒΕΝΕΤΟΚΛΕΙΟΥ ΓΥΜΝΑΣΙΟΥ ΡΟΔΟΥ
ΕΤΟΣ ΙΔΡΥΣΗΣ 1991

ΑΝΑΚΟΙΝΩΣΗ

Το Δ.Σ. του Συλλόγου ενημερώνει τα μέλη και τους φίλους μας ότι διοργανώνουμε εκδρομή πολιτιστικού ενδιαφέροντος την "Πεντηκοστή" στο νησί της Κω και στην Αρχαία Αλικαρνασσό σημερινό Μπουντρούμ με δυνατότητα επισκέψεων σε αρχαιολογικούς χώρους και μουσεία τόσο της Κω όσο και της Αρχ. Αλικαρνασσού.

Ημέρα αναχώρησης Σάββατο 2/6/01 από το λιμάνι της Ρόδου και επιστροφή 4/6/01 από Κω για Ρόδο στις 5 μ.μ.

Απαραίτητη προϋπόθεση είναι η κατοχή διαβατηρίου.

Η κράτηση θέσης είναι απαραίτητη λόγω του περιορισμένου αριθμού.

Τηλέφωνα κρατήσεων 0937-503969 και 097-489389 και το 23787 φαξ.

Ρόδος 19/5/01

Για το Δ.Σ.

Ο πρόεδρος **Ο Γραμματέας**
Ιωάν. Γ. Καζουλάκης **Φάνης Χατζής**

ΕΛΛΗΝΙΚΗ ΔΗΜΟΚΡΑΤΙΑ
ΝΟΜΟΣ ΔΩΔΕΚΑΝΗΣΟΥ
ΔΗΜΟΣ ΙΑΛΥΣΟΥ
ΤΕΧΝΙΚΕΣ ΥΠΗΡΕΣΙΕΣ ΡΟΔΟΣ

ΑΝΑΚΟΙΝΩΣΗ

"Ο Δήμος Ιαλυσού σας ενημερώνει ότι στα πλαίσια του προγράμματος καταπολέμησης της Βαροϊκής Ακαρίασης για το έτος 2001, θα επισκεφθεί την περιοχή του Δήμου Κτηνίατρος του τμήματος Κτηνιατρικής της Ν.Α. Δωδ/σου για καταγραφή, δειγματοληψία, διάγνωση και θα δοθούν συνταγές για επιδοτούμενα εγκεκριμένα φάρμακα κατά της Βαρροϊκής Ακαρίασης.

Οι ενδιαφερόμενοι μελισσοκόμοι της περιοχής να προσέλθουν στον Γεωπόνο του Δήμου για να συμπληρώσουν την απαιτούμενη αίτηση το αργότερο μέχρι 30 Μαΐου 2001.

Ο Δήμαρχος
Στάγκας Στέργος

ΣΥΛΛΟΓΟΣ ΚΑΤΑΣΤΗΜΑΤΑΡΧΩΝ ΚΟΜΜΩΤΩΝ ΚΟΥΡΕΩΝ ΝΟΜΟΥ ΔΩΔΕΚΑΝΗΣΟΥ

ΠΡΟΣΚΛΗΣΗ

Ο Σύλλογος Καταστηματαρχών Κομμωτών Κουρέων Νομού Δωδεκανήσου καλεί τα μέλη του σε έκτακτη γενική συνέλευση όπου θα πάρει απόφαση η πλειοψηφία για την αγορά ακινήτου που θα στεγάσει τις δραστηριότητες του συλλόγου.

Επίσης, θα συζητηθούν και άλλα θέματα που αφορούν τις απερχόμενες εκλογές του συλλόγου και σημαντικά προβλήματα του κλάδου.

Η συνάντηση θα γίνει στις 21/5/2001 ημέρα Δευτέρα στις 21.00 το βράδυ στο ξενοδοχείο "ΠΛΑΖΑ" ("PLAZA")

Ο πρόεδρος **Το Δ.Σ.**

INEMA

ΙΑΤΡΙΚΟΣ & ΝΟΣΟΚΟΜΕΙΑΚΟΣ ΕΞΟΠΛΙΣΜΟΣ

13 ΧΡΟΝΙΑ ΕΜΠΕΙΡΙΑΣ

ΠΙΣΤΟΠΟΙΗΣΗ ΠΟΙΟΤΗΤΑΣ ISO 9002 EN 46002 E3/833

ΛΕΜΕΣΣΟΥ 2 ΡΟΔΟΣ ΤΗΛ.32238 – FAX 28484



ΑΝΑΠΗΡΙΚΑ ΚΑΡΟΤΣΙΑ – ΒΑΔΙΣΤΙΚΑ ΒΟΗΘΗΜΑΤΑ – ΟΡΘΟΠΕΔΙΚΑ ΕΙΔΗ – ΜΠΛΟΥΖΕΣ ΙΑΤΡΙΚΕΣ– ΚΑΛΤΣΕΣ ΦΛΕΒΙΤΙΔΑΣ – ΠΕΛΜΑΤΑ – ΟΡΘΟΠΕΔΙΚΑ ΜΑΞΙΛΑΡΙΑ – ΚΡΕΒΑΤΙΑ ΝΟΣΟΚΟΜΕΙΑΚΑ – ΙΑΤΡΙΚΟΣ ΕΞΟΠΛΙΣΜΟΣ ΚΑΙ ΑΝΑΛΩΣΙΜΑ – ΟΡΓΑΝΑ ΧΗΜΕΙΟΥ ΚΑΙ ΚΑΘΕ ΑΛΛΟ ΕΙΔΟΣ ΓΙΑ ΚΑΤ ΟΙΚΟ ΝΟΣΗΛΕΙΑ .

ΔΕΝ ΕΟΡΤΑΖΟΥΝ

— Ο κ. **Κων/νος Β. Ξανθός** δεν εορτάζει και δεν θα δεχθεί επισκέψεις

— Ο **κ. Κων/νος Πράντης** του Παναγιώτη δεν θα εορτάσει ούτε θα δεχτεί επισκέψεις λόγω απουσίας του στο εξωτερικό

— Η κυρία **Ελένη Τ. Καραμαρίου**, δεν εορτάζει και δεν θα δεχθεί επισκέψεις.

— Ο ιατρός χειρουργός κ. **Κώστας Κουτσόπουλος,** δεν εορτάζει και δεν δέχεται επισκέψεις.

— Η κ. **Ελένη Καράβα** δεν θα δεχθεί επισκέψεις για την ονομαστική της εορτή.

— Ο κ. **Κων/νος Μιχ. Κακλιός** δεν θα δεχθεί επισκέψεις για τη γιορτή του.

— Η κ. **Κων/να Δενδρινού-Κουτσούκου,** συμβ/φος, δε θα δεχθεί επισκέψεις για τη γιορτή της.

— Η κ. **Ελένη Πυράκη** δεν εορτάζει και δε θα δεχθεί επισκέψεις.

— Ο κ. **Κώστας Κωσταρίδης,** δεν εορτάζει και δεν δέχεται επισκέψεις για την ονομαστική του εορτή.

— Η **κ. Ελένη Θεοχάρη-Λέργου** δεν εορτάζει.

— Ο **κ. Κώστας Σκανδαλίδης**, Δημοτικός Σύμβουλος δεν θα δεχθεί επισκέψεις για την ονομαστική του εορτή.

— Ο **κ. Κώστας** και η **κ. Ελένη Παππά** δεν θα δεχθούν επισκέψεις στην ονομαστική τους γιορτή.

ΧΕΝ ΡΟΔΟΥ

ΑΝΑΚΟΙΝΩΣΗ

Η ΧΕΝ ανακοινώνει ότι, σε συνεργασία με το πρακτορείο ΣΑΒΒΑΣ ΣΑΗΣ, διοργανώνει 4ήμερη εκδρομή στην Τουρκία **(Μαρμαρίς, Έφεσσο, Κουσάντασι, Σμύρνη, Πέργαμο, Αϊβαλί, Τροία)** από **25/5** έως **28/5** και καλεί τις φίλες και τα μέλη της να συμμετάσχουν σ' αυτή.

Πληροφ.: τηλεφ. 39781-3 πρακτορείο ΣΑΗΣ.

Δηλώσεις συμμετοχής τηλεφ.: 94065

Το Δ.Σ.

ΠΑΝΔΩΔΕΚΑΝΗΣΙΑΚΗ
ΕΝΩΣΗ ΝΑΥΤΙΚΩΝ
ΕΝ ΕΝΕΡΓΕΙΑ & ΣΥΝΤΑΞΙΟΥΧΩΝ
ΕΔΡΑ ΡΟΔΟΣ
ΤΗΛ. (0241) 74183

ΑΝΑΚΟΙΝΩΣΗ

Η Πανδωδεκανησιακή Ενωση Ναυτικών Εν Ενεργεία & Συνταξιούχων ευχαριστεί τους συναδέλφους και τους κ.κ. πλοιοκτήτες που συνέδραμαν για την πλήρη επιτυχία της Πανελλαδικής απεργίας της 17ης Μαΐου 2001 την οποία εξήγγειλε η Γ.Σ.Σ.Ε. ενάντια στο Ασφαλιστικό πρόγραμμα της Κυβέρνησης.

Για το Δ.Σ.
Ο Πρόεδρος
Γιώργος Φιλακουρίδης

ΣΧΟΛΗ ΕΚΠΑΙΔΕΥΣΗΣ ΣΚΥΛΩΝ

BEBA RODOSLAND

ΕΚΤΡΟΦΕΙΟ ΓΕΡΜΑΝΙΚΩΝ ΠΟΙΜΕΝΙΚΩΝ

ΕΤΟΣ ΙΔΡΥΣΕΩΣ 1992



Αναλαμβάνουμε μαθήματα βασικής υπακοής, άρνηση τροφής, φύλακας - σωματοφύλακας
Αγώνες εργασίας ΕΔΥ.ΒΗ.ΣΟΗΗ 1,2,3 & Ολλανδικό ρίνγκ

Η πολυετής πείρα μας και οι διακρίσεις μας σε αγώνες εργασίας σας εγγυούνται για το αποτέλεσμα.

ΕΛΕΥΘΕΡΙΟΣ ΣΕΓΚΟΥΝΑΣ

Διπλ. Εκπαιδευτής Ρουμανικού Ομίλου Ολλανδικού Ινστιτούτου

Τηλ. 0977-965343, 0944-875762

Ασγούρου 176

ΤΑ ΛΟΓΙΚΑ ΤΑ ΠΑΡΑΛΟΓΑ ΚΑΙ ΤΑ ΕΞΩΦΡΕΝΙΚΑ

• Ξεδοντιασμένα κολονάκια

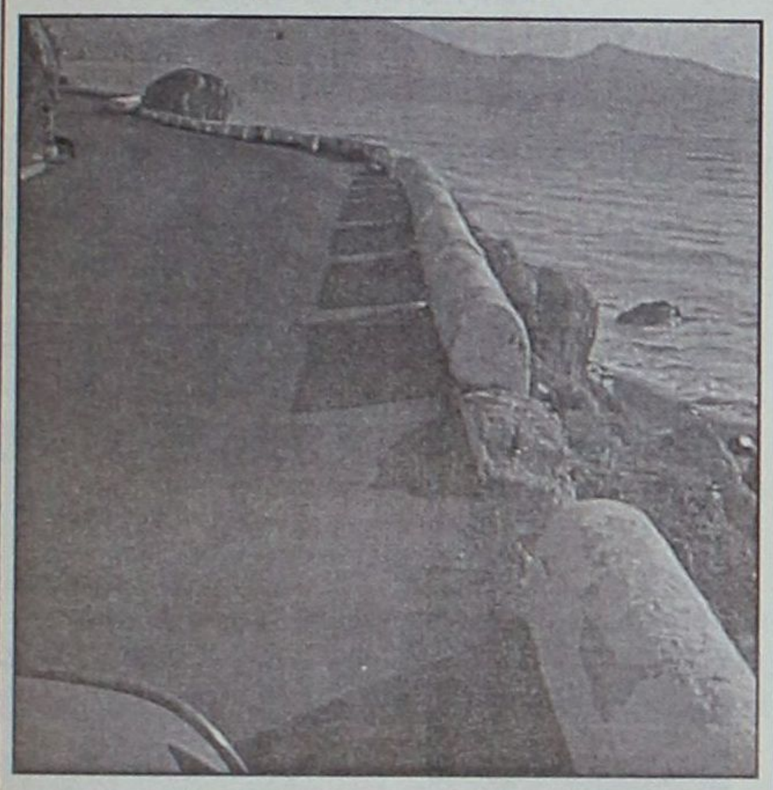





Κάτω Πέτρες:
Υπάρχει που υπάρχει αυτή την περίοδο *"οργασμός έργων"* είτε στην πραγματικότητα είτε στην *"εικονική έντυπη μορφή"*, είναι μεγάλη απόφαση να επιδιορθωθούν και να ασβεστωθούν τα γραφικά κολονάκια στις Κάτω Πέτρες;

• Εξαφανίσθηκαν οι φωτιστικοί ιστοί



Λεωφόρος Ρόδου-Ιαλυσού, στα "Κρητικά":
Αν δεν κάνουμε λάθος, στην πλευρά του δρόμου προς τη μεριά της παραλίας υπήρχαν και κάτι κολόνες με φωτιστικά σώματα, τώρα έχουν μυστηριωδώς εξαφανισθεί.
...Ελπίζουμε, πάντως, οι αρμόδιοι να τα απέσυραν, ήταν έτοιμα να καταρρεύσουν και να τα αντικαταστήσουν σύντομα με καινουργή!

• Κολονάκια με πατέντες



Παραλία Έλλη:
Καλή η "πατέντα" για το στερέωμα του στύλου στο κολονάκι.
...Μήπως όμως θα μπορούσαν οι αρμόδιοι "μάστορες" να σκεφτούν κάτι τι το καλυτερότερο;

• Δύο στύλοι, ένας ο γλόμπος

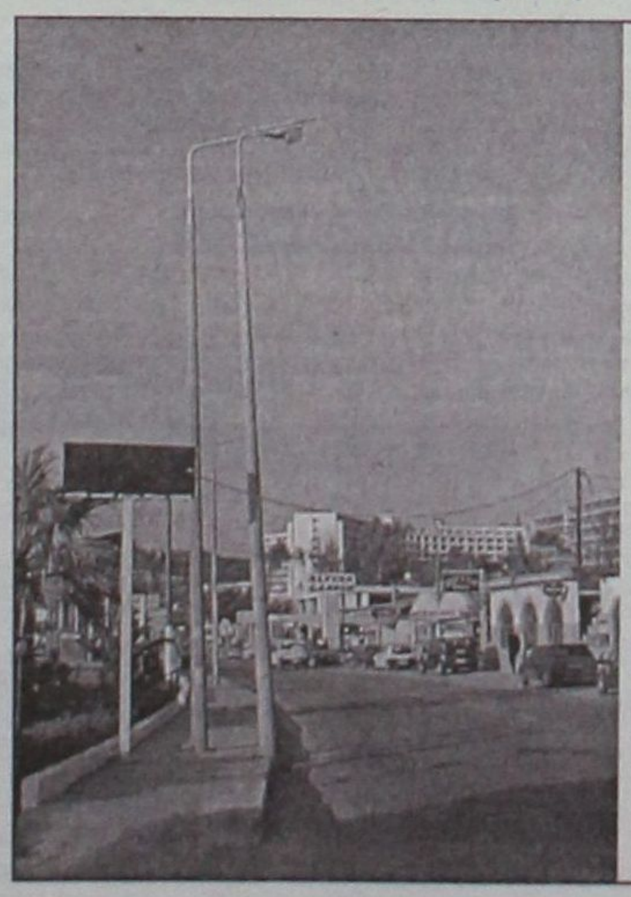

Λεωφόρος Ρόδου-Ιαλυσού, περιοχή Φανερωμένης:
Συμπαγές οδόφραγμα από τρεις στύλους. Ιδιαίτερο εικαστικό ενδιαφέρον παρουσιάζει ο ένας από τους στύλους φωτισμού της ΔΕΗ.
...Βρίσκεται πάνω στο δρόμο, σε εσοχή που έχει δημιουργηθεί ειδικά γι' αυτόν, και ο "γλόμπος" στην κορυφή του δεν υπάρχει.

Τα παιδιά της τηλεόρασης

«Οι βάρβαροι δεν θα 'ρθουν απ' τα σύνορα / Τους εκπαιδεύουν οι σοφοί με τηλεόραση/ κι οι ορδές τους απ' τα παιδικά δωμάτια θα ορμήσουν». Αυτούς τους στυγνά διαπιστωτικούς της εικονικής τραγωδίας στίχους έγραφε ο ποιητής προ εικοσαετίας. Ηδη είχαν αρχίσει τα πρώτα κρούσματα τηλεοπτικής βίας, μ' άλλα λόγια: Τα πρώτα κρούσματα μεταφερόμενης βίας στη ζωή και τη συμπεριφορά των παιδιών, κατ' αντιγραφήν του προτύπου, που δεν ήταν άλλο από τη μήτρα αγωγής νέου τύπου: την τηλεοπτική οθόνη. Συγγραφείς και ποητές, στην Αμερική κυρίως, όπου η οθόνη, ως οφθαλμός τα παν' ορών, είχε εισέλθει στις οικογενειακές εστίες από τη δεκαετία του '50 κιόλας, αλλά από τις αρχές της δεκαετίας του '60 και στην Ευρώπη, τόνιζαν, κρούοντας τον κώδωνα του κινδύνου, τις καταστροφικές συνέπειες των συμπεριφορών τηλεοπτικής βίας, στις διάνοιες των άπλαστων μικρών παιδιών. Ο Νόρμαν Μέιλερ και ο Ουίλιαμ Φόκνερ στην Αμερική μαζί με ποιητές, όπως ο Χίνι και ο Αρτσιμπάλ Μακλί, έγραφαν ιδιαίτερα μαστιγωτικά για την επιρροή της τηλεοπτικής εικόνας στα παιδικά μυαλά.

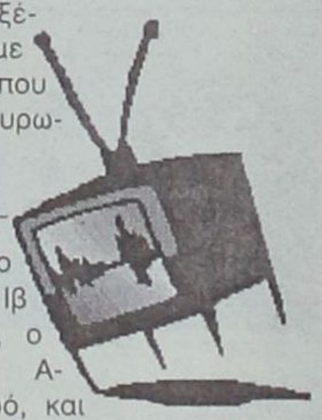

Τα ίδια εξέφραζαν, με την τρόπο που ο καθείς, Ευρωπαίοι, όπως ο Ζαν Πολ Σαρτρ, ο ποιητής Ιβ Μπανφουά, ο στοχαστής Αντρέ Μαλρό, και καλλιτέχνες όπως ο Αλμπέρτο Τζιακομέτι και ο Πιερ Πάολο Παζολίνι. Ο τελευταίος σε πεζογραφικά και δοκιμιακά του έργα όπως το "Μια βίαιη ζωή", προβλέπει με εξαιρετική οξυδέρκεια την άμεση και αναλογική σχέση της κακής τηλεόρασης με την παιδική και τη νεανική βία - ειδικά στα λεγόμενα "κατώτερα", με βάση τα οικονομικά κριτήρια, στρώματα, των εργατικών και αγροτικών περιοχών της Ιταλίας.

Το πρόβλημα, σίγουρα, είναι, κατά πόσον αυτή η άγρυπνη και γρηγορούσα ευρωπαϊκή συνείδηση της τέχνης και της σκέψης, η μεγάλη πολιτισμική παράδοση της "γηραιάς" ηπείρου, παραμένει ακόμη ενεργός και παραγωγική αντισωμάτων προς τη μαζική καταναλωτική δικτατορία.

Θα 'λεγε κανείς, δίχως να υπερβάλλει ολωσδιόλου, ότι η σημερινή και συγκαιρινή μας ευρωπαϊκή συνείδηση του Ουμανισμού εξέλιπε παντελώς αν δεν μεταλλάχθηκε προς μια απόλυτη ταύτιση με τις αποκρουστικότερες επιλογές των ιθυνόντων της μαζικής εικονικής καθεστηκυίας τάξεως. Να το πούμε αλλιώς: Οι συγκροτημένες αντιδράσεις λιγοστεύουν και περιορίζονται στο επίπεδο των μεμονωμένων ατομικών αντιθέσεων, χωρίς άμεση σχέση και επιρροή προς τις εκμαυλισμένες μάζες των καταναλωτών.

Η μαγεία της Νισύρου

Τέσσερις πανέμορφοι αιωνόβιοι οικισμοί, ένα εντυπωσιακό ηφαίστειο που αναδίδει ατμούς και αέρια. Ενα νησί με μια ομορφιά ανέγγιχτη... Η Νίσυρος, ένα νησί της Δωδεκανήσου που βρίσκεται μόλις εννέα ναυτικά μίλια ανατολικά από το ακρωτήρι Ντάτσα της Τουρκίας και δέκα μίλια νότια της Κω, αποτυπώνεται στο λεύκωμα "Νίσυρος, Ιστορία και Αρχιτεκτονική" που κυκλοφορεί από τις εκδόσεις "Μέλισσα" σε κείμενα του αρχιτέκτονα Ριχάρδου Οικονομάκη και σε φωτογραφίες του Cornelis de Vries. Το λεύκωμα παρουσιάστηκε στο Μουσείο Μπενάκη και γι' αυτό μίλησαν ο υπουργός Αιγαίου Νίκος Σηφουνάκης, ο υφυπουργός Εσωτερικών Κώστας Καϊσερλής, ο Δήμαρχος Νισύρου Παναγιώτης Κατσιματίδης, και ο διευθυντής του Μουσείου Μπενάκη Αγγελος Δελημπριάς, καθηγητής Αρχιτεκτονικής.

Η Νίσυρος είναι περισσότερο γνωστή στους γεωλόγους και στους φυσιολάτρες για το εντυπωσιακό της ηφαίστειο, που συνεχίζει να δηλώνει την παρουσία του με δραματικό τρόπο, αναδύοντας ατμούς και αέρια. Λίγοι, όμως, γνωρίζουν τη σημαντική ιστορική της αναδρομή. Η περιορισμένη της φήμη ίσως να οφείλεται στο μικρό της μέγεθος και στην απομονωμένη γεωγραφική της θέση, στο μαζικό ξενιτεμό των κατοίκων της στα μεταπολεμικά χρόνια, στην απου-



σία φυσικών πηγών πόσιμου νερού που εμπόδισε την ανάπτυξη μεγάλης κλίμακας τουρισμού.

Πρόκειται για ένα βιβλίο που μέσα από 200 σελίδες, 379 έγχρωμες και 191 ασπρόμαυρες φωτογραφίες και 23 σχέδια αποκαλύπτει την ιστορία του νησιού, τους πολυάριθμους νέους τόπους και τα στοιχεία, εξετάζει τη νισυριακή αρχιτεκτονική. Εντοπίζει τα αίτια του όποιου κοινωνικού και πολεοδομικού κατακερματισμού της, και προτείνει τρόπους αναβίωσης και ανάπλασής της, εμπνευσμένους από τη νέα παραδοσιακή αρχιτεκτονική και πολεοδομία που διαρκώς κερδίζουν έδαφος.

«Τούτο το βιβλίο, απότοκο μακροχρόνιας έρευνας, θα δικαιώσει επιτέλους αυτό το μαγευτικό, κι όμως αγνοημένο ελληνικό τόπο, που δεν έχει τίποτα να ζηλέψει από τα άλλα αιγαιοπελαγίτικα νησιά στη γοητεία των αιωνόβιων, ηλιόλουστων, χαρακτηριστικών οικισμών του», σημειώνει ο συγγραφέας και αρχιτέκτονας Ριχάρδος Οικονομάκης. Η γοητεία των παραδοσιακών οικισμών της διατηρήθηκε κατά κύριο λόγο, γιατί μέχρι πρόσφατα ήταν δύσκολο στο νησί να μεταφερθούν μοντέρνα κατασκευαστικά. Επίσης, στην κατασκευαστική διαδικασία εμπλέκονταν ξένοι και ντόπιοι οι οποίοι είχαν συνειδητοποιήσει τα καταστροφικά αποτελέσματα που είχε η υιοθέτηση της κατεστημένης μοντέρνας αρχιτεκτονικής στην πολεοδομία και στην οικιστική αισθητική.

Στο λεύκωμα γίνεται μια ευρεία αναφορά στην ιστορική πορεία του νησιού, στις μυθολογικές καταβολές και την ετυμολογία του ονόματος του νησιού, στους πρώτους κατοίκους της Νισύρου, στη Μυκηναϊκή περίοδο και την πρώτη εγκατάσταση Ελλήνων στη Νίσυρο, στην κάθοδο των Δωριέων, στην Ελληνιστική εποχή μέχρι την Τουρκοκρατία, την ένωση με την Ελλάδα και τη μετανάστευση του 20ού αιώνα. Οσον αφορά την αρχιτεκτονική, γίνεται καταγραφή των οικισμών του νησιού και τα χαρακτηριστικά του νισυριακού σπιτιού. Το λεύκωμα είναι δίγλωσσο, στα αγγλικά και στα ελληνικά.

The Phile

ΕΠΙΜΕΛΕΙΑ: Κυριακή Πετρίδου

ΤΟ ΣΩΜΑ (THE BODY)

Θρίλερ του Τζόνας ΜακΚόρντ με τον Αντόνιο Μπαντέρας, την Ολίβια Γουίλιαμς κ.ά. Η ταινία, παρ' όλο που ως στόρι ιντριγκάρει, είχε χλιαρή υποδοχή από τους κριτικούς.

Η υπόθεση: Μια ισραηλινή αρχαιολόγος ανακαλύπτει στην Ιερουσαλήμ έναν τάφο που σείει τα θεμέλια της χριστιανικής πίστης. Ο λόγος; Σ' αυτόν βρίσκονται τα οστά ενός άντρα, γύρω στα τριάντα, ο οποίος, σύμφωνα με τις πρώτες ενδείξεις, πέθανε στο σταυρό γύρω στο 30 μ.Χ.



Οπως είναι φυσικό, η ανακάλυψη αυτή μπορεί να φέρει τα πάνω - κάτω και γι' αυτό η ηγεσία του Βατικανού στέλνει αμέσως έναν ιερέα που ήταν πρώην στρατιωτικός για να ερευνήσει και να διαψεύσει οπωσδήποτε ότι το σώμα ανήκει στον Ιησού, εάν αυτό αποκαλυφθεί. Οταν εκείνος φθάνει στην Ιερουσαλήμ συναντά την αρχαιολόγο, αλλά μπαίνουν στη μέση διάφοροι που με σκευωρίες προσπαθούν να εκμεταλλευτούν, με τον ένα ή τον άλλο τρόπο, την ανακάλυψη του σώματος. Φυσικά παραμένει η αγωνία για το σε ποιόν ανήκει το σώμα...

TV show

ΔΕΥΤΕΡΑ 21/5

" Μάβερικ"
ALPHA/21.00/121'
Γουέστερν (1994) του Ρίτσαρντ Ντόνερ με τους Μελ Γκίμπσον, Τζόντι Φόστερ, Τζέιμς Γκάρνερ κ.ά. Οι περιπέτειες ενός διάσημου χαρτοπαίκτη της Αγριας Δύσης που προσπαθεί να μαζέψει τα χρήματα για να συμμετάσχει στο πρωτάθλημα πόκερ...

ΤΡΙΤΗ 22/5

" Κόπλαντ"
STAR/21.00/100'
Αστυνομική ταινία (1997) του Τζέιμς Μάνγκολντ με τους Σιλβέστερ Σταλόνε, Ρόμπερτ ντε Νίρο, Ρέι Λιότα, Χάρβεϊ Καϊτέλ κ.ά. Οι αστυνομικοί της Νέας Υόρκης έχουν δημιουργήσει ένα χωριό όπου μένουν αυτοί και οι οικογένειές τους -εξού και copland. Σ' αυτή την πόλη σερίφης είναι ένας συμπαθητικός αλλά άβουλος ανθρωπάκος και ο ρόλος του είναι ...διακοσμητικός μέχρι τη στιγμή που θα καταλάβει ότι κάτι δεν πάει καλά...

ΤΕΤΑΡΤΗ 23/5

" Ανήθικη πρόταση"
ANT1/21.05/117'
Διάσημη αισθηματική περιπέτεια (1993) του Αντριου Λιν με τους Ρόμπερτ Ρέντφορντ, Ντέμι Μουρ, Γούντι Χάρελσον. Ενα νεαρό παντρεμένο ζευγάρι που αντιμετωπίζει οικονομικές δυσκολίες δέχεται μία δελεαστική πρόταση που κινδυνεύει, όμως, να το διαλύσει. Ενας πλούσιος και γοητευτικός άντρας τους προσφέρει ένα εκατομμύριο δολάρια για να περάσει μια βραδιά με τη σύζυγο...

ΠΕΜΠΤΗ 24/5

"Γυμνοί στον ήλιο"
ET1/23.35/112'
Είδαμε πρόσφατα το ριμέικ αυτού του θρίλερ (1959) με τίτλο "Ο ταλαντούχος κύριος Ρίπλει". Το πρωτότυπο σκηνοθέτησε ο Ρενέ Κλεμάν και τον ρόλο του Τομ Ρίπλει ερμήνευσε ο Αλέν Ντελόν. Ο κύριος Ρίπλει είναι ένας τυχοδιώκτης με αγγελικο πρόσωπο και κανένας δεν υποψιάζεται ότι μπορεί να φθάσει μέχρι και στο φόνο...

ΠΑΡΑΣΚΕΥΗ 25/5

"Μοιραίο πάθος"
ALTER/22.00/107'
Δραματική ταινία (1992) του Λουί Μαλ με τον Τζέρεμι Αϊρονς και τη Ζιλιέτ Μπινός. Αγγλος βουλευτής ερωτεύεται παράφορα την αρραβωνιαστικιά του γιου του...

ΣΑΒΒΑΤΟ 26/5

"Υπόθεση Καρλίτο"
STAR/00.10/140'
Κοινωνική - δραματική ταινία (1993) του Μπράιαν ντε Πάλμα με τον Αλ Πατσίνο στο ρόλο του γκάγκστερ που αποφυλακίζεται και προσπαθεί να αλλάξει ζωή...

Η ΤΑΙΝΙΑ ΤΗΣ ΕΒΔΟΜΑΔΑΣ

"ΤΥΦΛΗ ΣΤΡΟΦΗ", Σάββατο 26/5, ET1/23.30/124'

Θρίλερ (1997) του Ολιβερ Στόουν με τους Σον Πεν, Τζένιφερ Λόπεζ, Νικ Νόλτε, Μπίλι Μπομπ Θόρντον. Ενας νέος άντρας φθάνει σε μία μικρή πόλη όπου τίποτα δεν είναι όπως φαίνεται και θα μπλέξει σε επικίνδυνες περιπέτειες με απρόβλεπτο τέλος...

Καλοκαίρι 2001!
... χωρίς παύση κοντά σας με ταινίες 1ης προβολής

ΠΑΛΛΑΣ 5 CINEMAS CENTER

ΠΡΟΓΡΑΜΜΑ ΕΒΔΟΜΑΔΑΣ
18/05/2001 έως 24/05/2001
www.cinemapallas.gr

ΑΙΘΟΥΣΑ 5

15 ΛΕΠΤΑ / 15 MINUTES

Μερικοί άνθρωποι θα σκοτώναν για τα 15 λεπτά τους...
ΠΡΩΤΑΓΩΝΙΣΤΟΥΝ:
ROBERT DE NIRO, EDWARD BURNS, KELSEY GRAMMER

Κάθε ημέρα / Ώρες Έναρξης: 17:40, 20:10, 22:40
Ειδική επιπλέον παράσταση Παρασκευή & Σάββατο στις 24:00

ΑΙΘΟΥΣΑ 2


ΤΟ ΣΩΜΑ / THE BODY
Ένα σταυρωμένο σώμα, που χρονολογείται στον 1ο αιώνα π.Χ., ανακαλύπτεται σε μια σπηλιά στην Ιερουσαλήμ... και τότε αρχίζουν όλα!
ΠΡΩΤΑΓΩΝΙΣΤΟΥΝ: ANTONIO BANDERAS, OLIVIA WILLIAMS

Παρ. & Σαβ. / Ώρες Έναρξης: 17:15, 19:30, 21:45
Κυρ. έως Πεμ. / Ώρες Έναρξης: 17:45, 20:00, 22:15

ΑΙΘΟΥΣΑ 1

SWEET NOVEMBER
Ο ΓΛΥΚΟΣ ΝΟΕΜΒΡΗΣ

Χρειάστηκε μόνο ένα μήνα για να του αλλάξει τη ζωή για πάντα
ΠΡΩΤΑΓΩΝΙΣΤΟΥΝ: KEANU REEVES, CHARLIZE THERON

Κάθε ημέρα / Ώρες Έναρξης: 17:30, 20:00, 22:30

ΑΙΘΟΥΣΑ 3


ΕΞΟΡΚΙΣΤΗΣ / THE EXORCIST
Η πιο τρομακτική ταινία όλων των εποχών επιστρέφει στην πιο τρομακτική της έκδοση!
ΠΡΩΤΑΓΩΝΙΣΤΟΥΝ: LINDA BLAIR, ELLEN BURSTYN

Κάθε ημέρα / Ώρες Έναρξης: 20:00, 22:45

ΑΙΘΟΥΣΑ 4

ΤΙΓΡΗΣ & ΔΡΑΚΟΣ
CROUCHING TIGER HIDDEN DRAGON
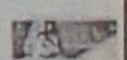
Η βραβευμένη με Όσκαρ ταινία του Ανγκ Λι που δεν πρέπει να χαστετε!

Κάθε ημέρα / Ώρες Έναρξης: 20:20, 22:50

Kids Club • Παιδική Ζώνη

Ο ΑΥΤΟΚΡΑΤΟΡΑΣ ΕΧΕΙ ΚΕΦΙΑ
The Emperor's New Groove

ΑΙΘΟΥΣΑ 3 (μεταγλωτ. στα Ελληνικά)
Κάθε ημέρα / Ώρες Έναρξης: 18:00

Ο ΔΡΟΜΟΣ ΓΙΑ ΤΟ ΕΛ ΝΤΟΡΑΝΤΟ

ΑΙΘΟΥΣΑ 4 (μεταγλωτ. στα Ελληνικά)
Κάθε ημέρα / Ώρες Έναρξης: 17:50

ΔΩΡΕΑΝ ΠΟΠ ΚΟΡΝ και στις 2 παιδικές παραστάσεις για όλους τους μικρούς μας φίλους!

Στο εξής το ΠΑΛΛΑΣ 5 Cinemas Centre θα προσφέρει σε όσους έχουν δυσκολία λόγω του θερινού ωραρίου εργασίας, την ευκαιρία να παρακολουθήσουν την TOP ταινία της εβδομάδας σε μεταμεσονύκτια προβολή.

ΜΟΝΟ ΓΙΑ ΤΑ ΜΕΛΗ **Είναι η τυχερή σου ημέρα;**
Σε **ΚΑΘΕ** παράσταση, **ΚΑΘΕ** ταινίας, **ΚΑΘΕ** ημέρα, κάποιο από τα μέλη που παρακολουθούν την ταινία θα είναι το τυχερός που θα κερδίσει **1 απίθανο κινηματογραφικό δώρο!** Τα αποτελέσματα θα ανακοινώνονται αμέσως κατά την έξοδό σας από την αίθουσα.

ΧΟΡΗΓΟΙ: ΕΥΡΩΓΝΩΣΗ, ΠΑΝΣΕΛΟΙΝΟΣ, ΑΧΩΝ, BERLONI, ΣΠΑΝΟΣ Sala da bagno, Health Club HILTON

Για κρατήσεις θέσεων 24475 και 70670 (16:00 - 20:00)
Dimokratias 13, 85100 Rhodes

Εκλογές με γκρίνια στους ξενοδ/λους

Αποχή της ΠΑΣΚΕ, διαφωνίες μεταξύ στελεχών της ΔΑΚΕ, τί λένε οι πρωταγωνιστές

Σε κλίμα σύγχυσης και με "ενστάσεις" από διάφορες πλευρές πραγματοποιήθηκαν χθες οι εκλογές για την ανάδειξη του νέου Διοικητικού Συμβουλίου του Σωματείου Ξενοδοχοϋπαλλήλων οι οποίοι τελικά ψήφισαν με ενιαίο ψηφοδέλτιο την παράταξη "Ανεξάρτητη Δημοκρατική Συνεργασία".

Οι κάλπες έκλεισαν στις 7.30 χθες το απόγευμα και η καταμέτρηση των ψήφων συνεχιζόταν μέχρι αργά το βράδυ. Σύμφωνα, πάντως, με τις πρώτες ενδείξεις, για το νέο Διοικητικό Συμβούλιο προηγούνται οι:

Ο μέχρι πρότινος πρόεδρος κ. **Αντώνης Βρατσάλης** ο οποίος και θα παραμείνει, η κυρία **Κική Περράκη** ως Γενική Γραμματέας, η κυρία **Μαρία Λαμπριανού**, η κυρία **Παρασκευή Καρίκη**, η κυρία **Μαρία Κλυδωνιάρη**, ο κ. **Βασίλης Πόπορος**, η κυρία **Σταυρούλα Αλαφάκη**, η κυρία **Βάσω Μπαλτίκη** και ο κ. **Μιχάλης Μαγιάφης** ο οποίος πιθανόν να πάρει τη θέση του αντιπροέδρου.

Να σημειώσουμε ότι στην παράταξη της ΔΑΚΕ υπήρξαν διαφωνίες επειδή θεώρησαν ότι κάποια στελέχη της συνεργάστηκαν με υποψηφίους που προέρχονται από τη συνδικαλιστική παράταξη του ΚΚΕ.

Η συνδικαλιστική παράταξη που προσκειται στο ΠΑΣΟΚ (ΠΑΣΚΕ) δεν κατέβασε ψηφοδέλτιο. Για το θέμα αυτό ο πρόεδρος του Εργατικού Κέντρου Ρόδου (ΕΚΡ), κ. **Γιάννης Σαρικάς**, δήλωσε στη "Γ":

"Ψήφισε σημαντικός αριθμός εργαζομένων, ξεπέρασαν κατά πολύ τους 400, ένα πολύ σημαντικό νούμερο, αν αναλογισθεί κανείς τις επιθέσεις που δέχθηκε το σωματείο και ειδικότερα τη δικαστική περιπέτεια που είχε από την παράταξη της ΠΑΣΚΕ και από τον συνδικαλιστή Γιώργο Ορφανό".

Αυτό είχε ως αποτέλεσμα οι εργαζόμενοι να ψηφίσουν μόνον έναν συνδυασμό. Σύμφωνα με τον κ. Σαρικά, τα αποτελέσματα δείχνουν ότι όσοι έτρεξαν για το Σωματείο θα ξαναεκλεγούν στη νέα Διοίκηση.

Ο κ. Αντώνης Βρατσάλης, από την πλευρά του, τόνισε ότι οι εκλογές εξελίχθηκαν όπως περίπου περίμεναν, αλλά ευελπιστούσαν να είχαν περισσότερο κόσμο. Αναφορικά με τη ΔΑΚΕ, ο κ. Βρατσάλης είπε ότι ο ίδιος κατέβηκε συνεργαζόμενος με τους άλλους χώρους και υποστηρίζει ότι στα εργατικά σωματεία δεν έχουν χώρο τα κόμματα.

Χθες, τέλος, προσήλθαν για να ψηφίσουν 423 ξενοδοχοϋπάλληλοι. Στις προηγούμενες εκλογές είχαν ψηφίσει 600.

Άρτος (;) & Θεάματα (;)...

... Και τηλεόραση (όπως λέμε τηλοψία...)

STAR

06.10 **Παιδικό πρόγραμμα**
09.00 **Ειδήσεις**
09.05 **Καταλίνα και Σεμπάστιαν** (Ε)
10.00 **Λόγια Starata**
12.00 **Η μικρή κυρία** (Ε) Αισθηματική-κοινωνική σειρά.
12.25 **Η υγεία κτίζεται κάθε μέρα**. Με τον καθηγητή Παθολογίας του Πανεπιστημίου Αθηνών Στέφανο Καραγιαννόπουλο.
12.30 **Τόλμη και γοητεία**
13.00 **Ειδήσεις**
14.00 **Τζουλιάνα, η γυναίκα του ανέμου**. Δραματική σειρά.
15.00 **Τοπ μόντελς**.
16.00 **Μιράντα, η προδομένη γυναίκα.**
16.00 **Σ' αγαπώ Ροζίτα.** Αισθηματική-κοινωνική σειρά.
18.00 **Ειδήσεις**
19.30 **Οι πεταλούδες ελεύθερες πετούν.** Νεανική σειρά. Παίζουν: Τόμας Φόνζι, Μαρσέλα Κούστερμπερ, Ντολόρες Φίνζι.
20.00 **Στη λεωφόρο του Μέλροουζ**
21.00 **Ξένη ταινία.** «Το πρώτο χτύπημα». Περιπέτεια.
22.45 **Ξένη ταινία.** «Θυσία». Θρίλερ.
00.45 **Ειδήσεις**
01.00 **Ξένη ταινία.** «Η έκλειψη». Περιπέτεια επιστημονικής φαντασίας.
02.30 **Περίπολος θανάτου**. Δραματική σειρά.
03.30 **Χάρι, ο απίθανος**
04.00 **Η αποστολή**
05.00 **Αστέρια στο πεντάγραμμο**

ALPHA

06.00 **Πρώτη ενημέρωση**. Ενημερωτική εκπομπή με τον Γιώργο Γαβαλά και τη Ρένα Γκούμα.
08.00 **Το μαγκαζίνο του Alpha** Ενημερωτική εκπομπή.
10.00 **Αλόντρα** (Ε)
10.30 **Ολα για την αγάπη** (Ε) Κοινωνική σειρά
11.30 **Ειδήσεις**
12.15 **Ελληνική ταινία.** «Ενας γαμπρός πολλά ελαφρύς». Κωμωδία. Παίζουν: Αλέκος Τζανετάκος, Μαίρη Κυβέλου
14.00 **Ειδήσεις**
15.30 **Γυάλινος τοίχος**. Ενημερωτική εκπομπή με την Τατιάνα Στεφανίδου.
17.15 **Υπαστυνόμος Ρεξ**
18.15 **Ο λαβύρινθος του πάθους.** Κοινωνική σειρά.
19.30 **Ειδήσεις**
21.00 **Ξένη ταινία.** «Μάβερικ». Γουέστερν.
23.15 **Μυστικές διαδρομές**
00.15 **Ελληνική ταινία.** «Αμφιβολίες». Αστυνομική περιπέτεια. Παίζουν: Βιβέτα Τσιούνη, Νίκος Κούρκουλος, Πάρις Αλεξάντερ.
01.15 **Ειδήσεις**
01.30 **Ελληνική ταινία.** (Σ)
02.15 **L.A. Heat**
03.15 **Τρεις γυναίκες**
04.15 **Ντανιέλα** (Ε)
05.00 **Μοιραίο πάθος** (Ε)

ALTER 5

06.00 **Η Alter μουσική τηλεκρόαση**
07.00 **Αποδράσεις** (Ε)
08.00 **Νωρίς το πρωί**
09.55 **Ειδήσεις**
10.00 **Σοφοκλέους live**
15.00 **Ειδήσεις**
16.00 **Hackers**
18.00 **Ειδήσεις**
18.05 **Στον αφρό του υποκόσμου**
19.00 **Ελληνική ταινία.** «Τα κωθώνια του θρανίου»
20.30 **Ειδήσεις**
21.15 **Persona grata.**
22.00 **Ξένη ταινία.**
23.40 **Αύριο στη Σοφοκλέους**
24.00 **Ειδήσεις**
00.30 **Hackers**
02.30 **Ειδήσεις**
03.30 **Η Alter μουσική τηλεκρόαση.**

ET 1

06.00 **Οπως μας αρέσει**
07.30 **Παντός καιρού**
08.00 **Τα πρωινάκια**
08.30 **Λέο,ο βασιλιάς της ζούγκλας**
09.00 **Αλλη μια μέρα... Φωτεινή**
10.15 **Γλυκιά ζωή**
12.00 **Χρυσές συνταγές**
12.30 **Στα φτερά του έρωτα**
13.15 **Φελίπε, το δώρο από τη θάλασσα.**
13.50 **Ειδήσεις**
14.00 **Οπως μας αρέσει**
15.30 **Οι ατρόμητοι**
16.20 **Αταχτούληδες**
16.25 **Χριστόφορος Κολόμβος**
17.00 **Ειδήσεις**
17.15 **Τσάρλι, το πιθηκάκι μας**
18.00 **Υμείς και ημείς**
20.00 **Πιστευτά κι απίστευτα.** (Ε)
20.40 **Στα φτερά του έρωτα**
21.15 **Ελληνική ταινία.** «Το νησί των γενναίων»
23.00 **Ειδήσεις - Καιρός**
23.35 **Ντοκιμαντέρ**
00.30 **Βαλκάνια - Ηφαίστειο πολιτισμών**
01.00 **Μουσική και μουσικοί**
02.00 **Υμείς και ημείς** (Ε)
03.30 **Γλυκιά ζωή** (Ε)
05.00 **Αλλη μια μέρα Φωτεινή** (Ε)

NET

06.00 **Ετσι έχουν τα πράγματα**
07.00 **Πρώτη ματιά**
10.00 **Το υγρό στοιχείο**
10.30 **Αυτή είναι η Κρήτη**
11.01 **Οι περιπέτειες των φυτών**
11.30 **Φροντίζοντας τη φύση.**
12.01 **Ταξιδεύοντας στον πλανήτη με τον Στεφάν Πεϊρόν**
13.00 **Ειδήσεις**
13.30 **Δελτίο Χρηματιστηρίου**
13.45 **Διαστημόπλοιο Γη**
14.00 **Ο υπέροχος κόσμος της μόδας**
15.00 **Ειδήσεις**
16.00 **Συν και πλην**
18.00 **Ειδήσεις**
18.05 **Ακριβέ μας Φρέντυ...**
19.00 **Ειδήσεις**
19.30 **Φροντίζοντας τη φύση** (Ε)
20.00 **Ολη η Αμερική** (Ε)
21.00 **Ειδήσεις**
22.00 **Πρωταγωνιστές**. Ενημερωτική εκπομπή με τον Σταύρο Θεοδωράκη
23.00 **Σπορ ιστορίες.**
00.30 **Ειδήσεις**
00.45 **Γιατί οι άντρες δεν σιδερώνουν.** Ντοκιμαντέρ.

ET 3

08.00 **Εκ των προτέρων ή εκ των υστέρων**
08.30 **Καφενείο "Το Ελληνικόν".**
09.30 **Σειρά ντοκιμαντέρ**
10.00 **Ντοκιμαντέρ**
10.30 **Πρωινό δρομο-λόγιο**
12.00 **Ντοκιμαντέρ**
12.30 **Ντοκιμαντέρ**
13.00 **Μέρα μεσημέρι**
14.30 **Rock TV**
15.00 **Ειδήσεις**
15.30 **Με μια τρίτη ματιά**
17.00 **Ταράτσα**
18.30 **Αθλητικό ημίωρο**
19.00 **Ειδήσεις**
19.30 **Η υγεία σήμερα**
20.30 **Design X-treme**
21.00 **Happy day**
21.30 **Αθλητική εκπομπή**
23.30 **Ειδήσεις**
00.30 **Ξένη ταινία.** «Σιωπηρές κραυγές»

SUPERSPORT

17.00 **Ισπανικό ποδόσφαιρο**
18.00 **Ελληνικό ποδόσφαιρο**
19.45 **Αγγλικό ποδόσφαιρο**
21.00 **Fair play**
24.00 **Ταξίδι στα σπορ**
00.30 **30' στη Θεσσαλονίκη**
01.30 **Αγώνες πυγμαχίας**

MEGA

06.00 **Πρώτη έκδοση**
08.00 **Σήμερα με την Αννα**
10.00 **Σαν στο σπίτι σας.** Μαγκαζίνο με τους Μαρία Μπακοδήμου, Φώτη Σεργουλόπουλο.
13.10 **Δελτίο ειδήσεων στη νοηματική γλώσσα**
13.15 **Βρες τη φράση.** Τηλεπαιχνίδι. Παρουσιάζει η Τζόυς Ευείδη.
14.00 **Ειδήσεις**
14.20 **Ολα για την υγεία**
15.00 **Ντόλτσε βίτα** (Ε)
16.00 **Εμείς κι εμείς** (Ε) Κωμική σειρά.
17.00 **Ματιές στα γεγονότα**
17.15 **Για μια θέση στον ήλιο.** Κοινωνική σειρά Παίζουν: Πέτρος Φυσσούν, Πάνος Σκουρολιάκος, Ελένη Φιλίνη, Γιώργος Χριστοδούλου, Αλμπέρτο Εσκενάζυ
18.00 **Απαγορευμένη αγάπη.** Καθημερινή δραματική σειρά. Παίζουν: Κώστας Αρζόγλου, Νικήτας Τσακίρογλου, Τιτίκα Βλαχοπούλου, Τατιάνα Λύγαρη
18.40 **Ποιός θέλει να γίνει εκατομμυριούχος;** Τηλεπαιχνίδι με τον Σπύρο Παπαδόπουλο.
19.30 **Τα γεγονότα στις οκτώ**
21.00 **Εσύ φταις.** Κωμική σειρά. Παίζουν: Ρένια Λουιζίδου, Χάρης Σώζος, Ελευθερία Βιδάκη, Τάσος Κωστής,
21.40 **Σ' αγαπώ, μ' αγαπάς.** Κωμική σειρά.
22.20 **Να με προσέχεις.** Κοινωνική-δραματική σειρά.
23.20 **Ενώπιος, ενωπίω.** Ενημερωτική εκπομπή με το Νίκο Χατζηνικολάου.
00.15 **Τελευταία γεγονότα**
00.30 **Ενώπιος, ενωπίω** (Σ)
01.00 **Σούπερ μπάλα**
02.00 **Ποιός ακούει τον παπού.** Αμερικάνικη σειρά.
02.30 **Τηλεμάρκετινγκ**
03.00 **Fashion TV**

ANT 1

06.20 **Οι ειδήσεις του CBS**
06.45 **Πριν το σχολείο**
07.00 **Καλημέρα Ελλάδα.** Καθημερινή ενημερωτική εκπομπή με τον Γιώργο Παπαδάκη
10.00 **Πρωινός καφές**
13.10 **Super game**
13.15 **Πάτερ ημών** (Ε)
14.00 **Τα νέα του ANT-1**
14.40 **Χρήμα και χρηματιστήριο**
14.45 **Και οι παντρεμένοι έχουν ψυχή** (Ε)
15.50 **Εγκλήματα** (Ε) Κωμική σειρά.
16.40 **Ατίθασα νιάτα.** Κοινωνική σειρά
17.45 **Τα νέα του ANT-1 σε 5'**
17.50 **Καλημέρα ζωή.** Κοινωνική σειρά. Παίζουν: Γιώργος Βασιλείου, Μίνα Χειμώνα, Μυρτώ Πισπινή, Νίκος Παπαδόπουλος.
18.45 **Η λάμψη.** Κοινωνική σειρά.
19.30 **Τα νέα του ANT-1**
21.05 **Α.Μ.Α.Ν. τα καθάρματα**. Ψυχαγωγική εκπομπή με τον Αντώνη Κανάκη και τον Σωτήρη Καλυβάτση.
22.00 **Στρίβειν δια του αρραθώνος**
23.00 **Ερωτας κλέφτης.** Ερωτική περιπετειώδης σειρά.
24.00 **Νυχτερινές ειδήσεις**
00.15 **X-Files**. Σειρά μυστηρίου.
01.15 **Ξένη ταινία.** «Το πορτρέτο του Ντόριαν Γκρέι». Δραματική.
03.00 **Τηλεμάρκετινγκ-Τηλεαγορά**
03.30 **Ξένη ταινία.** «Ο Σέρλοκ Χολμς και το μυστικό όπλο».
04.40 **Η θυσία** (Ε)



Ο γιατρός... κοντά και πέρα



Ηλιος με δόντια για το παιδικό δέρμα

Αυξάνεται με ρυθμούς της τάξης του 46% το χρόνο, συχνότητα μεγαλύτερη από κάθε νεοπλασία (με εξαίρεση τον καρκίνο του πνεύμονα στις γυναίκες). Ο λόγος για το κακόηθες μελάνωμα, έναν επιθετικό δερματικό καρκίνο, του οποίου οι αιτίες για την εμφάνιση, εντοπίζονται κατά τη διάρκεια της παιδικής ηλικίας.

Σύμφωνα με τις εκθέσεις των ειδικών, οι βλάβες στο δέρμα που προδιαθέτουν για την εμφάνιση μελανώματος αργότερα κατά την ενήλικο ζωή, έχουν τις ρίζες τους στην παιδική ηλικία.

Ο ήλιος και ειδικά ο ελληνικός ήλιος έχει πάψει τα τελευταία χρόνια να αποτελεί το σύμβολο των διακοπών και δείχνει τα δόντια του. Ο λόγος είναι ότι η συχνότητα εμφάνισης του μελανώματος, αυξάνεται ευθέως ανάλογα με την μείωση του στρώματος του όζοντος στην ατμόσφαιρα.

Το ανοικτόχρωμο δέρμα, η παρατεταμένη έκθεση στον ήλιο κατά τη διάρκεια της εργασίας, η ύπαρξη πολλαπλών "ελιών" στο δέρμα, το οικογενειακό ιστορικό, καθώς και η υψηλή κοινωνικο-οικονομική θέση, προδιαθέτουν για την εμφάνιση μελανώματος.

Ωστόσο, σύμφωνα με την ενημέρωση της Ελληνικής Δερματολογικής Εταιρείας και το φυλλάδιο που εξεδόθη με τη χορηγία των Εργαστηρίων Avene, ο κυριότερος προδιαθεσικός παράγοντας είναι η παρατεταμένη έκθεση κατά τη διάρκεια της παιδικής ηλικίας.

Σύμφωνα με τα στοιχεία της Ελληνικής Δερματολογικής Εταιρείας, πάνω από 60% των Ελλήνων, αναφέρουν πολλαπλά εγκαύματα από ηλιοθεραπεία κατά την παιδική τους ηλικία.

Υπολογίζεται δε, ότι το 50-80% αυτών των βλαβών, μπορεί να προδιαθέσουν για μελλοντική εμφάνιση μελανώματος.

ΠΡΟΦΥΛΑΞΕΙΣ

Ετσι, στα προφυλακτικά μέτρα περιλαμβάνονται:

• Η αποφυγή έκθεσης του παιδιού στον ήλιο τις ώρες που οι ακτίνες του ήλιου είναι κάθετες, δηλαδή μεταξύ 11 και 3 το μεσημέρι.

• Η χρησιμοποίηση αντηλιακών με δείκτη προστασίας πάνω από 20 και η τοποθέτησή του στο παιδικό δέρμα ανά 2ωρο.

• Σωστή κάλυψη του δέρματος και των ματιών, με καλά γυαλιά, καπέλο και σκουρόχρωμα ρούχα.

Οι γονείς, θα πρέπει να λάβουν υπόψην τους ότι οι ομπρέλες δεν προστατεύουν πλήρως και ότι ο όρος "ολική προστασία" που αναγράφεται σε πολλά αντηλιακά, δεν ανταποκρίνεται στην αλήθεια. Η σωστή χρησιμοποίηση του αντηλιακού δεν αποτελεί αφορμή για πιο παρατεταμένη έκθεση του παιδιού στον ήλιο.

ΚΕΝΤΡΟ ΕΦΑΡΜΟΓΩΝ ΕΡΓΟΘΕΡΑΠΕΙΑΣ/ΛΟΓΟΘΕΡΑΠΕΙΑΣ ΕΚΠΑΙΔΕΥΣΗ ΠΑΙΔΙΩΝ ΜΕ ΕΙΔΙΚΕΣ ΑΝΑΓΚΕΣ

Αναπτυξιακή καθυστέρηση
Ψυχοκινητική καθυστέρηση
Νοητική υστέρηση
Εγκεφαλική παράλυση
Αυτισμός
Μαθησιακές δυσκολίες
Διαταραχές συγκέντρωσης-Υπερκινητικότητα
Αισθητηριακές Διαταραχές
Προβλήματα άρθρωσης-Λόγου-Ομιλίας-Φωνής

ΜΠΑΔΑΝΗΣ ΚΩΝ/ΝΟΣ
Εργοθεραπευτής
Πτυχιούχος Τ.Ε.Ι. Αθήνας

ΓΕΩΡΓΙΛΟΠΟΥΛΟΥ ΑΘΑΝΑΣΙΑ
Λογοθεραπεύτρια-Λογοπαθολόγος
B.A. APP.SC/POST GRAD.DIP
LA TROBE UNIVERSITY
ΜΕΛΒΟΥΡΝΗ-ΑΥΣΤΡΑΛΙΑΣ

KENNENTY 31 Τ.Κ. 85100 ΡΟΔΟΣ
ΤΗΛ.-FAX 0241-31366

ΙΑΤΡΙΚΗ ΑΝΑΚΟΙΝΩΣΗ
Ο ιατρός
ΣΤΑΜΑΤΗΣ Γ. ΠΕΡΙΔΗΣ *BDS (London)*
ΧΕΙΡΟΥΡΓΟΣ-ΟΔΟΝΤΙΑΤΡΟΣ
Πτυχιούχος Πανεπιστημίου *UMDS* Λονδίνου
τέως μέλος Βρετανικού Οδοντιατρικού Συλλόγου *BDA*
Δέχεται: Δευτέρα-Παρασκευή: 9.00-13.30 17.00-20.30
Σάββατο: 9.00-14.00
Εθν. Αντίστασης 44 (πρώην Βασ. Αννης Μαρίας), 2ος όροφος
Τηλ. & Fax: (0241) 70888

ΙΑΤΡΙΚΗ ΑΝΑΚΟΙΝΩΣΗ
Η ιατρός
ΑΝΑΣΤΑΣΙΑ Π. ΧΑΜΟΥΖΑ-ΤΣΕΛΕΠΗ
Μικροβιολόγος-Βιοπαθολόγος
Δέχεται στο ιατρείο της
Δευτέρα-Παρασκευή:
7.30-12.30 πρωί και
6.00-8.00 το απόγευμα
ΣΤΕΛΙΟΥ ΚΩΤΙΑΔΗ 5 και ΕΡΓΑΝΗΣ ΑΘΗΝΑΣ
Τηλ.: 74034

ΙΑΤΡΙΚΗ ΑΝΑΚΟΙΝΩΣΗ
Ο ιατρός
ΧΡΗΣΤΟΣ Π. ΙΩΑΝΝΙΔΗΣ
Μικροβιολόγος-Βιοπαθολόγος
Δέχεται: Δευτέρα-Παρασκευή:
7.30-13.00
17.00-20.30
Σάββατο: 7.30-13.00
Λεμεσού 43
Τηλ.: 70260-70269

ΙΑΤΡΙΚΗ ΑΝΑΚΟΙΝΩΣΗ
Ο ιατρός
ΔΗΜΗΤΡΙΟΣ ΤΡΙΑΝΤΑΦΥΛΛΟΥ
ΠΛΑΣΤΙΚΟΣ ΧΕΙΡΟΥΡΓΟΣ
Δέχεται στο ιατρείο του
ΠΑΥΛΟΥ ΜΕΛΑ 27 και ΝΑΥΑΡΙΝΟΥ (2ος όροφος)
ΝΕΟ ΩΡΑΡΙΟ ΛΕΙΤΟΥΡΓΙΑΣ:
- ΔΕΥΤΕΡΑ-ΤΕΤΑΡΤΗ-ΠΑΡΑΣΚΕΥΗ 18.30-20.30
ΜΟΝΟ ΜΕ ΡΑΝΤΕΒΟΥ
ΤΗΛ.: 23860 κιν. 0944-688989

ΚΡΙΤΩ ΙΑΤΡΙΚΗ ΜΕΡΙΜΝΑ ΡΟΔΟΥ
ΙΑΤΡΙΚΗ ΑΝΑΚΟΙΝΩΣΗ
Η ιατρός
ΕΛΕΝΗ ΕΥΜΟΙΡΙΔΟΥ-ΚΑΡΑΒΟΛΙΑ
ΜΑΙΕΥΤΗΡΑΣ-ΧΕΙΡΟΥΡΓΟΣ-ΓΥΝΑΙΚΟΛΟΓΟΣ
Δέχεται: Δευτέρα-Παρασκευή
9.00-13.00 και 17.30-20.30
ΣΥΜΒΑΣΗ ΜΕ ΤΑΜΕΙΑ: ΔΗΜΟΣΙΟ-ΤΥΔΚΥ-ΟΓΑ
Διεύθυνση: Ι. Μεταξά 3
Τηλ. 30020, 38008, 26790 • Κιν.: 0932-284170 • Fax: 73861

ΟΡΘΟΠΕΔΙΚΟ ΚΕΝΤΡΟ
Σταμάτης Χαρίτος
ΕΛΕΥΘ. ΒΕΝΙΖΕΛΟΥ 6 85100 ΡΟΔΟΣ
(Δίπλα στη Ροδιακή Έπαυλη)
ΤΗΛ. 0241-24112 - 75969
E-mail: orkon@rho.forthnet.gr
• ΖΩΝΕΣ
• ΚΗΛΕΠΙΔΕΣΜΟΙ
• ΚΑΛΤΣΕΣ ΦΛΕΒΙΤΙΔΟΣ
• ΠΑΤΟΙ ΣΙΛΙΚΟΝΗΣ
• ΑΝΑΤΟΜΙΚΑ ΥΠΟΔΗΜΑΤΑ
• ΠΑΙΔΙΚΑ ΠΑΠΟΥΤΣΙΑ ΠΛΑΤΥΠΟΔΙΑΣ
• ΠΡΟΪΟΝΤΑ ΚΑΤΑΚΛΙΣΕΩΝ
• ΑΝΑΠΗΡΙΚΑ ΑΜΑΞΙΔΙΑ
• ΒΑΔΙΣΤΙΚΑ
• ΟΡΘΟΠΕΔΙΚΑ ΣΤΡΩΜΑΤΑ ΚΑΙ ΜΑΞΙΛΑΡΙΑ
• ΗΛΕΚΤΡΙΚΕΣ ΚΟΥΒΕΡΤΕΣ ΚΑΙ ΘΕΡΜΟΦΟΡΕΣ
• ΑΝΑΛΩΣΙΜΑ ΙΑΤΡΕΙΟΥ
• ΜΠΛΟΥΖΕΣ ΙΑΤΡΙΚΕΣ
• ΠΙΕΣΟΜΕΤΡΑ
• ΜΗΧΑΝΗΜΑΤΑ ΓΙΑ ΠΑΡΑΠΛΗΓΙΑ ΤΕΤΡΑΠΛΗΓΙΑ
• ΝΟΣΟΚΟΜΕΙΑΚΑ ΚΡΕΒΑΤΙΑ
• ΣΥΣΚΕΥΕΣ ΜΑΣΑΖ
• ΑΝΤΙΚΥΤΑΡΙΔΙΚΑ ΚΟΛΑΝ
Print House 37095

ΙΑΤΡΙΚΗ ΑΝΑΚΟΙΝΩΣΗ
Ο ιατρός
ΑΝΤΩΝΙΟΣ Γ. ΚΛΑΔΟΓΕΝΗΣ
ΠΝΕΥΜΟΝΟΛΟΓΟΣ
Δέχεται καθημερινά 9-1 π.μ. και 5.30-8.30 μ.μ.
Τετάρτη απόγευμα και Σάββατο πρωί
κατόπιν ραντεβού
Λεμεσού 43
Τηλ. 31540, 0945/901430

Εργαστήριο Κλινικής Ψυχολογίας
ΧΡΙΣΤΙΝΑ ΣΑΒΒΑΚΗ-ΓΚΡΑΝΖΑΝ
Κλινική Ψυχολόγος-Ψυχοπαθολόγος (DESS)
- Πτυχιούχος του Πανεπιστημίου Nancy Γαλλίας
- Μεταπτυχιακή ειδίκευση (DESS) στην Κλινική Ψυχολογία Ενηλίκου, Εφήβου και Παιδιού στο Πανεπιστήμιο Reims Γαλλίας

Για τον ενήλικο
- Ψυχοδιαγνωστική
- Ψυχολογική υποστήριξη
- Ατομική και οικογενειακή συνέντευξη
- Ψυχοθεραπεία αναλυτικής εμπνεύσεως

Για το παιδί
- Αξιολόγηση προσωπικότητας (τεστ νοημοσύνης, προβολής)
- Διάγνωση μαθησιακών δυσκολιών και συμπεριφορικών διαταραχών
- Συμβουλευτική επαγγελματικού προσανατολισμού
- Ψυχοθεραπεία μέσω παιχνιδιού και εικαστικών

Δέχεται με ραντεβού
Παύλου Μελά 40-Ρόδος
Τηλ.: 77350-Κιν. 0937684251

ΝΤΟΡΑ ΚΩΝΣΤΑΝΤΙΝΟΠΟΥΛΟΥ
ΨΥΧΟΛΟΓΟΣ
Πτυχιούχος του Πανεπιστημίου της Καλιφόρνιας-Λος Αντζελες (UCLA)-Μεταπτυχιακές σπουδές στο Pepperdine University-Malibu California.
➤ Αμεση ψυχολογική υποστήριξη και επαγγελματική φροντίδα από έμπειρη Ψυχολόγο και Οικογενειακή Σύμβουλο.
➤ Η σωστή θεραπευτική σχέση μπορεί να επιφέρει ρεαλιστικές λύσεις για πραγματικά προβλήματα σε θέματα: μοναξιάς, μελαγχολίας, στρες, ανυπομονησίας, φοβίας, εθισμού, οικογενειακών σχέσεων, διαζυγίου, κακομεταχείρισης, συναισθηματικών δυσκολιών, αυτοπεποίθησης, ανασφάλειες, μεταβατικά στάδια ζωής, βουλιμίας, ανορεξίας, απώλειας, πένθους.
Τηλεφωνείστε στα τηλέφωνα:
35163 και 0944/980550
για ραντεβού και άμεση εξυπηρέτηση.
Διεύθυνση: Καρίας 1
Περιοχή Ροδίνι - Ρόδος

Εκτός ύλης

...κι επι τα αυτα

«Η "αυτοκτονία" ενός νεαρού αξιωματικού είναι πολύ σοβαρή υπόθεση για να την αφήσουμε στα χέρια ενός στρατηγού»! Πριν αρχίσει καλά καλά η έρευνα για τα αίτια της έκρηξης η διάγνωση ήταν έτοιμη! Χωρίς ίχνος ντροπής για τον 23χρονο λοχία που θέλησε λέει να αυτοκτονήσει με χειροβομβίδα!! Ατυχής χειρισμός ή μήπως κάτι άλλο; Ας πούμε, προσπάθεια για απόσειση ευθυνών που τυχόν υπάρχουν και που δεν θα βόλευαν τους υπευθύνους να εντοπιστούν...

Πρώτη φορά μια τέτοια "αυτοκτονία" δημιουργεί τέτοια ερωτηματικά στην κοινή γνώμη και τα οποία ζητούν πειστικές απαντήσεις. Οχι από τους εδώ υπεύθυνους που έγιναν αναξιόπιστοι με τον χειρισμό της υπόθεσης αλλά από την πολιτική ηγεσία του υπουργείου Εθνικής Αμύνης. Τα όσα ακούσαμε με περιττή ευκολία περί "αυτοκτονίας" μας οδηγούν και σε άλλες εξίσου θλιβερές σκέψεις...

Η περιοχή μας χρειάζεται να νοιώθει ένα αίσθημα ασφάλειας που μόνο σοβαρές και στιβαρές ηγεσίες μπορούν να δώσουν. Ηγεσίες που με ευαισθησία και υπευθυνότητα, θα αντιμετωπίζουν θέματα που έχουν να κάνουν από την κρίση επιθετικότητας των "φίλων" μας, μέχρι την "αυτοκτονία" ενός Ελληνα αξιωματικού... Ηγεσίες που θα έχουν το θάρρος να βγαίνουν και να απαντούν στις απορίες που δημιουργούν οι ίδιες με τα λεγόμενα τους και όχι να παραπέμπουν στο γενικό Επιτελείο Στρατού όταν τα βρίσκουν σκούρα!

Και καλά εμείς το πρόβλημα, το όποιο προβλημα τέλος πάντων έχουμε, θα το αντιμετωπίσουμε,στη μάνα του 23χρονου τι μπορεί να πει κανείς; Οτι ο γιός που της ευχόταν χρόνια πολλά πριν από λίγες ώρες επέλεξε να αυτοκτονήσει και μάλιστα με χειροβομβίδα; Τι να πεις σε αυτή τη μάνα, που παρέλαβε το γιό της μέσα σ' ένα κρύο φέρετρο; Τι να πεις όταν έμπειροι στρατιωτικοί σε διαβεβαιώνουν ότι ακόμη και ατύχημα με χειροβομβίδα είναι πάρα πολύ δύσκολο να γίνει;

Πως να απαντήσεις όταν οι ίδιοι στρατιωτικοί σου λένε ότι αυτοκτονία με χειροβομβίδα συγκεντρώνει μηδέν πιθανότητες; Βέβαια σε όλα υπάρχουν εξηγήσεις φτάνει αυτοί που χειρίζονται την υπόθεση, να θελήσουν να πουν την αλήθεια... Και αυτό δεν είναι δικαίωμα, είναι υποχρέωση απέναντι σε όλους τους Ελληνες, που θεωρούν ύψιστο καθήκον να υπηρετούν την πατρίδα.

Γράφει η **ΗΡΩΔΙΑΣ** *(Α-λογο-κρίτως)*

Μετά τις μακέτες αποκτήσαμε και το γνωστό περίπτερο! Φαινόταν η έφεση του δημάρχου μας να μιμείται τον υπουργό ΠΕΧΩΔΕ αλλά δεν φανταζόμαστε ότι θα έφτανε μέχρι εκεί! Δε λέω καλή η μίμηση αλλά μεταξύ του ορίτζιναλ και του ιμιτασιόν προτιμώ χωρίς συζήτηση το πρώτο! Σώνει και καλά να μας πείσει ότι το φυλλάδιο που εκδίδει δεν είναι προπαγανδιστικό, αλλά ενημερωτικό! Ηθελημένα φαίνεται ξεχνά ότι η διαφορά μεταξύ προπαγάνδας και ενημέρωσης, ενίοτε είναι πολύ δυσδιάκριτη! Εν πάση περιπτώσει είναι ένα θέμα για το οποίο θα κριθεί όπως και για τόσα άλλα, από τον ροδιακό λαό στο πλήρωμα του χρόνου. Μέχρι τότε ας μην προσπαθεί να κάνει το μαύρο άσπρο, γιατί το μόνο που κατορθώνει είναι να γίνεται κακέκτυπο του Λαλιώτη και δεν του πάει...



Κίνηση "αντικαθεστωτική" για τον δήμο της Ρόδου είναι στα σκαριά και ίσως σύντομα να έχουμε και ανακοινώσεις! Λέτε στις εκλογές του 2002 να έχουμε από την μια τον Γιωργάκη με όλο το τοπικό κατεστημένο που διοικεί φανερά ή παρασκηνιακά εδώ και πολλά χρόνια την Ρόδο και την έχει οδηγήσει στο χείλος του γκρεμού και από την άλλη τους "αντί"; Ισως ναι, ίσως όχι, οι επόμενες ημερες είναι οι κρίσιμες, κατά που λένε οι πληροφορίες μας. Αφήστε που στο τέλος μπορεί να αρέσει η ιδέα και στον Αναστάσιο Καραμάριο, που άνετα αν το αποφάσιζε θα μπορούσε να πάρει τον δήμο της Ρόδου. Σε μια τέτοια περίπτωση θα γινόταν στην κυριολεξία το έλα να δεις! Συμπέρασμα: το σκηνικό στο Δήμο Ροδίων, είναι ακόμη αρκετά ρευστό. Πολλά θα κριθούν στους επόμενους δύο μήνες. Μετά θα κάνουμε προβλέψεις και μάλιστα εκ του ασφαλούς!



Του ΗΛΙΑ ΜΑΚΡΗ - **ΑΠΟ ΤΗΝ «ΚΑΘΗΜΕΡΙΝΗ»**

Θορυβημένος είναι ο υφυπουργός Εσωτερικών Κώστας Καϊσερλης από τα πυρά που δέχεται, από το σύνολο σχεδόν των δημάρχων της περιοχής μας όπως και από μερίδα του τοπικού τύπου. Το επιτελείο του βλέπει μεθοδεύσεις από δημοτικό μεγαλοπαράγοντα της Ρόδου, που θα ήθελε αφού κερδίσει τις επόμενες δημοτικές εκλογές να δοκιμάσει την τύχη του και στη Βουλή! Ισως γι' αυτό συνεχίσει με διάφορους υποτακτικούς του να αλληθωρίζει προς τον Αβραμόπουλο και το κόμμα του, ενώ ο ίδιος συνεχίζει να δηλώνει πίστη στο κίνημα που τον ανέδειξε! Μ' ένα σμπάρο δύο τρυγώνια! Για να επανέλθουμε στον υφυπουργό και την κατρακύλα που έχει πάρει, η στήλη έχει την άποψη ότι για όλα υπεύθυνος είναι ο ίδιος και η πολιτική που έχει εφαρμόσει. Με την παντελή απουσία του από τα δρώμενα στο νομό, έδωσε την ευκαιρία σε κάποιους "φίλους" του να δράσουν εναντίον του. Αυτή είναι η αλήθεια και ας μην ψάχνει άλλοθι.

Δεν πρόκειται να παραιτηθεί, δήλωσε προχθές κατηγορηματικά στην ΕΡΑ Ρόδου ο βουλευτής Δωδεκανήσου Δημήτρης Κρεμαστινός, δίνοντας τέλος στις φημολογίες για παραίτηση ύστερα από την συνάντηση που είχε με τον πρωθυπουργό. Ο κ. Κρεμαστινός εμφανίστηκε έντονα προβληματισμένος για το άσχημο πολιτικό κλίμα που υπάρχει σε βάρος του ΠΑΣΟΚ και δεν δίστασε να επιρρίψει ευθύνες ακόμη και στο Εκτελεστικό Γραφείο. Οπως είπε θα έπρεπε, να αντιληφθεί ότι οι προτάσεις για το ασφαλιστικό ήθελαν περισσότερη επεξεργασία και να αποτρέψει την δημοσιοποίησή τους, πράγμα που δεν έπραξε. Αναφερόμενος ο πρώην υπουργός στην επίσκεψη του κυβερνητικού κλιμακίου στη Ρόδο, είπε ότι θα ζητήσει συγκεκριμένες δεσμεύσεις από τα μέλη του για τα μεγάλα έργα που συνεχίζουν να καρκινοβατούν. Καιρός είναι γιατί δεν πάει άλλο η κατασταση. Πρέπει επιτέλους αυτοί που έχουν την αρμοδιότητα για τα έργα πνοής της Ρόδου, να αναλάβουν δημόσια τις ευθύνες τους.

Θα ήταν παράλειψη να μην αναφερθεί η σημαντική παρέμβαση στο θέμα του ΤΕΒΕ, που ταλάνισε τα μικρά νησιά και της Δωδεκανήσου, του βουλευτή των Κυκλάδων Νίκου Λεβογιάννη. Οταν οι δικοί μας βουλευτές δεν είχαν πάρει χαμπάρι για το τι σημαίνει η απόφαση του υφυπουργού Νίκου Φαρμάκη, να μεταφέρει τους επαγγελματίες μικρών νησιών από τον ΟΓΑ στο ΤΕΒΕ, ο βουλευτής του δίπλα νομού το είχε θέσει κατ' επανάληψη στην ηγεσία του Υπουργείου ενώ είχε καταθέσει και σχετική ερώτηση στη Βουλή. Οταν ξεσηκώθηκαν οι κάτοικοι της Πάτμου το υπουργείο ήταν έτοιμο να δεχτεί το αίτημα. Συμβολή στην αίσια κατάληξη του θέματος είχαν από κάποιο σημείο και μετά και οι βουλευτές της Δωδεκανήσου, Κοσμάς Σφυρίου και Αριστοτέλης Παυλίδης.

Επωνύμως

60 ΧΡΟΝΙΑ ΑΠΟ ΤΗ ΜΑΧΗ ΤΗΣ ΚΡΗΤΗΣ

Είναι λαός κι άνθρωποι που φωνάζουν το Θεό με την προσευχή και με κλάματα ή με την εγκαρτέρηση και τη φρόνιμη απαντοχή ή με βλαστήμιες. Οι Κρητικοί με το τουφέκι ν'ακούει... Ελευθερία ή Θάνατος αποκρίνονται οι Κρητικοί και βροντούν την πόρτα του Κυρίου.

Ν.Καζαντζάκης.

20 Μαΐου 1941.

ΤΗΝ 6.30 ΠΡΩΙΝΗ αρχίζει η γερμανική αεροεπίθεση. Τίθεται σε εφαρμογή το σχέδιο "Ερμής" των Γερμανών. Βομβαρδίζονται και ρίχνονται αλεξιπτωτιστές στα Χανιά, το Ρέθυμνο και το Ηράκλειο. Οι συγκρούσεις αρχίζουν με τους "ουρανόπεμπτους" επιδρομείς. Η Κρήτη είναι σχεδόν άοπλη. Αυτό όπως θα φανεί στην πορεία δεν έχει και μεγάλη σημασία. Ελάχιστοι Ελληνες στρατιώτες μαζί με συμμάχους, δίδουν μάχη σώμα με σώμα με τις επίλεκτες δυνάμεις του Χίτλερ. Η μεγάλη αντίσταση προέρχεται από τον άοπλο λαό, που αντιστέκεται με πείσμα και πολεμά με κάθε μέσο τους κατακτητές.

ΣΤΗ ΜΑΧΗ ΤΗΣ ΚΡΗΤΗΣ, το φοβερό και αήττητο όπλο των Γερμανών αλεξιπτωτιστών, που αποτελεί την αιχμή της ναζιστικής λόγχης παθαίνει πραγματική πανωλεθρία. Οι περισσότεροι αλεξιπτωτιστές σκοτώνονται λίγα λεπτά μετά το πήδημα τους από τα εναέρια μπαλκόνια. Από το σκληρό αυτό πλήγμα, το σώμα των αλεξιπτωτιστών δεν συνέρχεται πια. Ακόμα και ο εμπνευστής της επιχείρησης Στούντεντ αναγκάζεται αργότερα να αποκαλύψει:«Ομολογώ ότι πλανήθηκα στους υπολογισμούς μου, όταν συμβούλευα αυτή την επίθεση».



Γράφει
η Ρένα Βενιανάκη
revenianaki@yahoo.com

Η ΚΡΗΤΗ ΠΑΡΑ την λυσσαλέα αντίσταση των κατοίκων της, έτσι ξαρμάτωτη που είναι καταλαμβάνεται. Θάβει τους νεκρούς της και ξαναρχίζει. Καίγονται τα χωριά της αλλά συνεχίζει να αντιστέκεται. Κορυφαία στιγμή της Εθνικής Αντίστασης Κρήτης είναι η απαγωγή του στρατηγού Καρλ φον Κράιπε το βράδυ της 26ης Απριλίου 1944. Λίγο μετα θα έρθει η συντριβή της Γερμανίας και μαζί της, η ελευθερία στην Κρήτη και στην υπόλοιπη Ελλάδα. Είναι η αρχή και για την ένωση της Δωδεκανήσου με τον ελλαδικό κορμό.

ΠΟΛΛΑ ΓΡΑΦΤΗΚΑΝ ΣΤΟΝ παγκόσμιο τύπο για την αντίσταση των Κρητικών. Οι Κρήτες - έγραφε εφημερίδα στο Τόκιο - «πρέπει να καταταγούν ονομαστί εις ένα ειδικόν τάγμα υπεranθρώπων».

ΚΑΛΥΤΕΡΑ ΑΠΟ ΟΛΟΥΣ την μάχη της Κρήτης την εξηγεί και πάλι ο Νίκος Καζαντζάκης που γράφει:*«Ο λαός αυτός ήξερε πως υπάρχει στον κόσμο αυτό ένα αγαθό ανώτερο από τη ζωή και πως για το αγαθό αυτό πάλεψε και θυσιάστηκε όλη η ράτσα. Και πρέπει τώρα κι αυτός ο Κρητικός να παλέψει και να θυσιαστεί. Και το αγαθό αυτό λέγεται ιστορία, δηλαδή υστεροφημία, δηλαδή αθανασία».*

ΜΕΓΑΛΟ ΤΟ ΧΡΕΟΣ σε όσους έλαχε να ανήκουν σε αυτή τη ράτσα· μια ράτσα που δεν την αλλάζει κανένας μας με τίποτα στον κόσμο.

Περί μύθων και αφηγήσεων

Κάθε παράταξη όταν απευθύνεται στους ψηφοφόρους της φροντίζει να έχει τέτοιες θέσεις που να τους εκφράζει. Δεν θα μπορούσαμε ποτέ να φανταστούμε μια αφίσα του ΚΚΕ που να προβάλει έναν ευτυχή βιομήχανο, ούτε μια αφίσα της ΝΔ που να προβάλει έναν αγωνιστή εργάτη διαδηλωτή. Κάθε λοιπόν υποψήφιος για τις εκλογές έχει προσδιορίσει τον τύπο του ψηφοφόρου στον οποίο απευθύνεται. Λοιπόν, σε τι τύπο εκπαιδευτικού παρατηρούμε να απευθύνεται η διπλανή εικόνα; Κατ' αρχάς ας κρίνουμε την ηλικία. Πόσο χρονών άραγε να είναι οι εικονιζόμενοι; Περισσότερο με φοιτητές μοιάζουν παρά με εργαζόμενους.



Μετά η φράση "ο προσωπικός μας μύθος" χωράει πολύ ανάλυση γι' αυτό σας παραπέμπω στο βιβλίο "Η Εύθραυστη Αλήθεια" του Ζ. Ι. Σιαφλέκη, εκδόσεις Gutenberg, "η μυθική αφήγηση υπερβαίνει, δημιουργεί, καταρρίπτει - μέσα από το εύθραυστο κέλυφος της εξιστόρησης ενός γεγονός (;) που ξεπέρασε το κοινό μέτρο των ανθρώπων - το κοινό μέτρο της λογοτεχνίας". Ποιό κοινό μέτρο των ανθρώπων φαίνεται να έχουν ξεπεράσει αυτοί οι ευτυχείς νέοι; Γιατί είναι άραγε ευτυχείς; Μήπως γιατί ανακοινώθηκαν τα μέτρα για το ασφαλιστικό; Ή μήπως είναι αναπληρωτές που είναι ευτυχείς για αυτό που είναι; Ποιά κατηγορία εκπαιδευτικών νεαρής ηλικίας μπορεί να είναι αυτή τη στιγμή πανευτυχής; η απάντηση δική σας.

Οπως αναφέρει ο Μ. Ελιάντ στο βιβλίο του Εικόνες και Σύμβολα, "ένας μύθος αφηγείται περιστατικά, που έγιναν καταρχήν, δηλαδή στις "αρχές", σε μια αρχέγονη και άχρονη στιγμή, σ' ένα διάστημα ιερού χρόνου. Αυτός ο μυθικός ή ιερός χρόνος διαφέρει ποιοτικά από τον κοινό ή βέβηλο χρόνο, από τη συνεχή και μη αναστρέψιμη διάρκεια στην οποία ενσωματώνεται η καθημερινή μας ζωή, η δίχως ιερότητα. Μ' ένα λόγο, ο μύθος λογίζεται σαν σειρά από συμβάντα σε χρόνο άχρονο". Αυτό ακριβώς βεβαιώνει ότι το δημόσιο σχολείο είναι πράγματι μέρος για αυτούς που δεν βρίσκονται μέσα σε αυτό, ή που μόλις έχουν εισέλθει και δεν έχουν μυηθεί ακόμα σε αυτό. Ποιοί είναι άραγε αυτοί;

Κατά τον Phlippe Sellier "ο εθνο-θρησκευτικός μύθος παρουσιάζεται ως μια ιδρυτική αφήγηση, ανώνυμη και συλλογική, που εμπνέει εμπιστοσύνη και αλήθεια στον (ή τους) αποδέκτες της. Ηρθαμε λοιπόν και στο δεύτερο μέρος. Μόνο ο εθνο-θρησκευτικός μύθος μπορεί να παρουσιαστεί σαν συλλογική. αφήγηση, όπως π.χ. ο μύθος του πληρεξούσιου έθνους, του πληρεξούσιου λαού, του πληρεξούσιου κόμματος κ.λπ. Η σχέση λοιπόν που φιλοδοξεί να αποκαταστήσει η συγκεκριμένη παράταξη με τον ψηφοφόρο της να στηρίζεται στο να του περάσει ένα εθνο-θρησκευτικό μύθο.

Εμείς σαν αναπληρωτές δεν έχουμε την ηλικία των εικονιζομένων, ούτε είμαστε πανευτυχείς για τον εμπαιγμό του Υπουργείου ή για την χρονίζουσα ταλαιπωρία μας, ούτε έχουμε την ανάγκη να κρεμαστούμε από έναν εθνοθρησκευτικό μύθο ώστε να νοιώσουμε ασφαλείς. Εμείς εμπιστευόμαστε την αλήθεια, τις δυνάμεις μας και τις διαχρονικές αναλλοίωτες αξίες που δεν έπαψαν να υπάρχουν, όσο και αν θέλουν να μας πείσουν για το αντίθετο. Επιτέλους, ας διαβάσουν κανένα βιβλίο πριν φτιάξουν μια αφίσα, εκπαιδευτικοί είναι.

ΠΕΡΙΦΕΡΕΙΑΚΟ ΤΜΗΜΑ ΔΩΔΕΚΑΝΗΣΟΥ ΤΗΣ ΠΕΑ

Πολιτιστικές διαδρομές

Μιχάλης Χαραμπίδης: "Η αναγνώριση της γενοκτονίας των Ποντίων"

Ο κ. Μιχάλης Χαραλαμπίδης στο νέο του βιβλίο **"Αγώνας σε δύο μέτωπα: Η αναγνώριση της ποντιακής γενοκτονίας"** υποστηρίζει ότι στη χώρα μας έχουμε πληθώρα **"φιλοκεμαλικών"** και **"φιλορατσιστών"**. Επισημαίνει επίσης ότι **"οι νεοεθνικόφρονες του ψευδοεκσυγχρονισμού θέλουν να μας πάνε πίσω"** και *προωθούν μια ρατσιστική αναθεώρηση της Ιστορίας".*

Στο βιβλίο του, ο **Μιχάλης Χαραλαμπίδης** αναφέρεται ιδιαίτερα στην ποντιακή γενοκτονία και παρατηρεί ότι μόνον όταν ένας λαός γνωρίζει την ιστορία του μπορεί να επιβιώσει. Η πίκρα του συγγραφέα δεν σταματά μόνον στον "ενταφιασμό" από την ελληνική Πολιτεία διαφόρων ντοκουμέντων που αφορούν την ποντιακή γενοκτονία, αλλά αναφέρεται και στην τραγική ακύρωση απόφασης της Βουλής των Ελλήνων, που αναφέρεται στη γενοκτονία του Ελληνισμού στη Μικρά Ασία. *"Κανείς δεν μπορεί να εμποδίσει τη νεολαία να μάθει την αλήθεια"*, σημειώνει. Και ελπίζει πως μέσα από τις δυνάμεις της μπορεί να ξεπηδήσει κάτι καινούργιο...



Ο κ. Μιχάλης Χαραλαμπίδης επικαλούμενος τους σύριους ανέμους του Αιγαίου...

Ταξιδεύοντας στην Ελλάδα

Στο νέο του τεύχος το διμηνιαίο περιοδικό **"Ελληνικό Πανόραμα"** μας ταξιδεύει σε άγνωστα μέρη της χώρας μας με πλούσιο φωτογραφικό υλικό και κείμενα.

Στον 21ο τεύχος (Μάιος-Ιούνιος 2001) που κυκλοφόρησε περιλαμβάνονται:

Ενα πολύ σημαντικό άρθρο για την **Λίμνη Κερκίνη**, με άφθονα στοιχεία και άριστο φωτογραφικό υλικό.

Ενα οδοιπορικό στον **"Κάμπο της Χίου"**, το απέραντο αυτό περιβόλι των εσπεριδοειδών με τα Μεσαιωνικά Αρχοντικά.

Το άγνωστο στους περισσότερους **"Τροφώνειο Μαντείο"** και ο περίφημος **"Πύργος των Ανέμων"** στο κέντρο της Αθήνας.

Η ιστορία του **"Μύλου του Παππά"** στη Λάρισα και η επικείμενη μετατροπή του σε κέντρο πολιτισμού.

Τα **Αρχοντικά της Καστοριάς**, με το περίφημο **Αρχοντικό-Ξενώνα του "Βέργουλα"** και τέλος μια ιστορική ανασκόπηση στην **"Αλωση της Πόλης"** το δραματικότερο γεγονός στην ιστορία του Ελληνισμού.



Αξίζει τέλος, να αναφέρουμε τις επισημάνσεις του εκδότη του περιοδικού κ. **Θεόφιλου Μπασγιουράκη** σχετικά με τις επετείους και τις "φιέστες" για τις **"Παγκόσμιες Ημέρες Περιβάλλοντος".**

*"Τα τελευταία χρόνια όλο και περισσότερες ημερομηνίες στο παγκόσμιο ημερολόγιο βαφτίζονται με... "ονοματεπώνυμο". Κάποιες απ' αυτές είναι προϊόντα του διεθνούς Marketing, όπως η πασίγνωστη και δημοφιλέστατη **"Ημέρα των Ερωτευμένων".** Κάποιες άλλες όμως στοχεύουν στην ανάδειξη και υπενθύμιση μερικών από τα σοβαρότερα προβλήματα του πλανήτη μας.*

*Ανάμεσα σ' αυτές ανήκει η **"Παγκόσμια Ημέρα Νερού"**, που γιορτάσθηκε στις 22 Μαρτίου, καθώς και οι **Παγκόσμιες Ημέρες "Περιβάλλοντος" και "Ωκεανών"**, που θα γιορτασθούν αντίστοιχα στις 5 και 8 Ιουνίου.*

Βέβαια και πάλι, όπως τόσες φορές στο παρελθόν, η ανθρωπότητα αφυπνίσθηκε καθυστερημένα. Δεν θ' αργήσει η μέρα, που σε παγκόσμιο επίπεδο θα λένε "το νερό νεράκι", που θ' αναρωτιόμαστε πότε είναι χειμώνας και πότε καλοκαίρι, που θα κληθούμε ν' αντιμετωπίσουμε καιρικά φαινόμενα ακραία και κλιματολογικές συνθήκες ως τώρα ασυνήθιστες.

Φαίνεται λοιπόν πως οι ποικίλες "Παγκόσμιες Ημέρες", όλες αυτές οι τιμητικές αναφορές σε τόσο πολύ σημαντικές έννοιες, έχουν αποκτήσει συμβολικό και ελάχιστα πρακτικό χαρακτήρα.

Είναι κάτι που αποδεικνύεται περίτρανα, κάθε φορά που οι ισχυροί αυτού του κόσμου καλούνται στις Διεθνείς Διασκέψεις να πάρουν γενναίες αποφάσεις για το μέλλον της ανθρωπότητας, που σχεδόν ποτέ δεν παίρνουν. Με επιχειρήματα βέβαια που μας εκπλήσσουν με την ωμότητα και τον κυνισμό ...".

Οικοθέν

Υπουργείο Αιγαίου: "Δεν έχουμε πιστώσεις για τις υδροφόρες"

Η μεταφορά νερού στα άνυδρα νησιά κοστίζει όλο και περισσότερο και το υπουργείο Αιγαίου δηλώνει αδυναμία να καλύψει τις ανάγκες νησιών με μεγάλη τουριστική κίνηση όπως η Ίος και η Πάρος. Η μεταφορά νερού προς τα νησιά, Κυκλάδες και Δωδεκάνησα κόστισε πέρσι άνω του ενός δισ. δρχ., ενώ οι αντίστοιχες δαπάνες φέτος προβλέπεται να φτάσουν τα 1,5 δισ.

Οι ανάγκες μεταφοράς νερού, ήδη από το 2000 αυξήθηκαν σε ποσοστό 67% για 8 άνυδρα νησιά των Κυκλάδων. Επίσης σε 9 άνυδρα νησιά του νομού Δωδεκανήσου, χρειάστηκε να μεταφερθούν 555.214 κυβικά μέτρα νερού δηλαδή 21% περισσότερο νερό από τον προηγούμενο χρόνο. Για πρώτη φορά το 2000 χρηματοδοτήθηκε η μεταφορά νερού και στις Οινούσες Χίου, στη Θύμαινα Σάμου και τους Αρκιούς Δωδεκανήσου.

Οι ανάγκες όμως για το 2001 είναι πολύ μεγαλύτερες δεδομένων των χαμηλών βροχοπτώσεων αλλά και των προβλημάτων διάβρωσης και υφαλμύρωσης που αντιμετωπίζουν πολλά νησιά. Ηδη μέχρι τον Απρίλιο για τη μεταφορά νερού στο Νότιο Αιγαίο, χρειάστηκα παραπάνω από 300 εκατομ. και το υπουργείο Αιγαίου δηλώνει ότι οι πιστώσεις που διαθέτει δεν θα επαρκέσουν ούτε για την κάλυψη των 18 νησιών που ήδη υδροδοτεί. Οι ποσότητες που ζητούν τα νησιά αυξάνονται συνεχώς και εκτός από το πρόβλημα των πόρων που απαιτούνται στην ελληνική αγορά δεν υπάρχουν αρκετά υδροφόρα πλοία για να καλύψουν τις ανάγκες μεταφοράς.

Οσον αφορά τις ποσότητες νερού (σε κυβικά μέτρα) που μεταφέρθηκαν τα προηγούμενα χρόνια στα νησιά της Δωδεκανήσου ήταν:

Το 1997, 358.686 κ.μ. νερού, 483.618 το 1998, 460.582 το 1999, πέρυσι φτάσαμε τα 555.214 κ.μ. και φέτος έχουν μεταφερθεί μέχρι τώρα 161.587 κ.μ.



Ανδριανός Λυμπερόπουλος: "Φοίνικας με φόντο την Παλιά Πόλη"

Αισιοδοξία των αρμοδίων για τον τουρισμό

Η αισιοδοξία επιστρέφει στους αρμόδιους για τον ελληνικό τουρισμό. Σύσκεψη με τη συμμετοχή όλων των διευθυντών γραφείων εξωτερικού του ΕΟΤ, κατέληξε στην εκτίμηση ότι φέτος κατά την τουριστική περίοδο θα σημειωθεί αύξηση των αφίξεων περίπου κατά 7% σε σχέση με τις αφίξεις του 2000. Οι αφίξεις στο σύνολο του έτους θα πλησιάσουν τα 13 εκατ. άτομα.

Οσον αφορά την Τουρκία οι αναμενόμενες αφίξεις τουριστών εκτιμάται ότι θα σημειώσουν ρεκόρ και σε απόλυτους αριθμούς θα πλησιάσουν τον αριθμό τουριστών που επισκέπτονται την Ελλάδα.

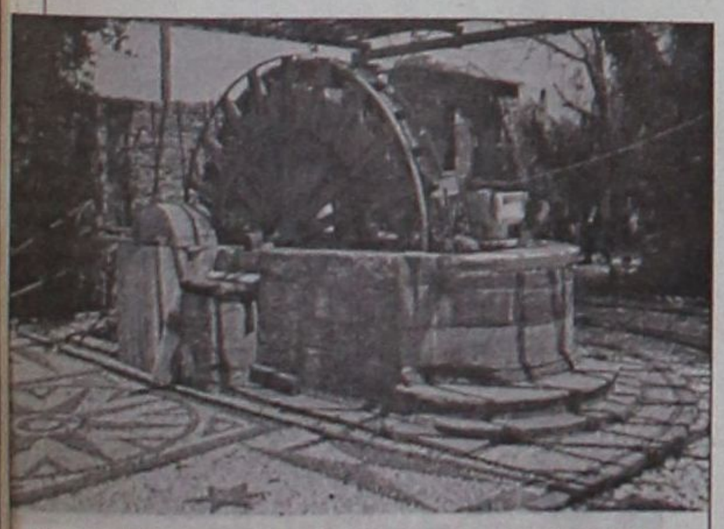

Χίος: "Μαγγανοπήγαδο" (από το περιοδικό "Ελληνικό Πανόραμα")

...απείρου κάλλους

«Από τη Βουλή ανακοινώθηκε ότι ειδικό γυμναστήριο για βουλευτές λειτουργεί από χθες στον πρώτο όροφο της Γενικής Γραμματείας Αθλητισμού, επί της οδού Πανεπιστημίου αριθμός 21. Παρέχονται προγράμματα αεροβικής, αδυνατίσματος, μυικής συσφίξεως και γραμμώσεως κ.ά. Επίσης λειτουργούν ντους με ζεστό νερό...

Ωστόσο, με νεότερη ανακοίνωση της Βουλής, οι ενδιαφερόμενοι προειδοποιούνται για τους κινδύνους που ενέχει η χρήση των ντους όχι μόνον για όσους διατηρούν το μαλλί τους βαμμένο, αλλά και για την εύρυθμη λειτουργία των αποχετεύσεων των εγκαταστάσεων (η καραμπογιά σχηματίζει ίζημα που σταδιακά φράσσει τις σωληνώσεις κ.λπ.)»

Σε τι Θεό πιστεύει ο κ. Κώστας Σκανδαλίδης

Σε συνέντευξή του στο περιοδικό για δίτροχα **"Rider"**, ο κ. **Κώστας Σκανδαλίδης** στην ερώτηση του δημοσιογράφου **Φίλιππου Πετρίδη** *"Σε τι Θεό πιστεύεις;"* μας έκανε κοινωνούς των μεταφυσικών αγωνιών του:

«Ο κάθε άνθρωπος έχει το θεό του. Ο κάθε άνθρωπος είναι μια ανεπανάληπτη ιδιομορφία και ανάλογα με το επίπεδο της γνώσης του υπάρχει πάντα ένα πεδίο αναφοράς που πάνω απ' αυτό δεν γνωρίζει. Πίστη είναι ας πούμε, η Μεγαλοβδομάδα στην Αγία Παρασκευή στην Κω. Το βίωμα που συνδέει την παιδική εικόνα, την μέθεξη, την αναζήτηση, τη θάλασσα με το πάθος στην ακραία του κορύφωση.

Χωρίς την Κω δεν θα υπήρχε Μεγαλοβδομάδα. Χωρίς την Μεγαλοβδομάδα δεν θα υπήρχε πίστη. Χωρίς την Αγία Παρασκευή (σ.σ. μάλλον την "Μεγάλη Παρασκευή" εννοεί) δεν θα υπήρχα εγώ.

Με την ευρεία έννοια πιστεύω, αλλά δεν έχω στο μυαλό μου μια πίστη που να θεσμοποιείται μέσα από μια εγκόσμια εξουσία, εκφραστής της οποίας μπορεί να είναι μια εκκλησία...»



... Υγιέστατοι, αλλα με χαμηλό μορφωτικό επίπεδο οι κάτοικοι των νησιών του Αιγαίου

Υγιέστεροι από τους κατοίκους των μεγαλουπόλεων είναι οι κάτοικοι των νησιών του νοτιοανατολικού Αιγαίου, παρά τις δυσκολίες πρόσβασης στις υγειονομικές υπηρεσίες που αντιμετωπίζουν. Οι δύο στους τρεις δηλώνουν ότι έχουν καλή έως άριστη υγεία, μόνο ένας στους επτά καταναλώνει περισσότερα από τρία ποτήρια κρασί την ημέρα, ενώ μόνο το 11% είναι καπνιστές σύμφωνα με τα στοιχεία που προέκυψαν από τις εξετάσεις τις οποίες έκαναν κλιμάκια της οργάνωσης "Νέοι Γιατροί" σε κατοίκους ακριτικών νησιών.

Ωστόσο όπως προκύπτει από τα στοιχεία που αφορούν το μορφωτικό επίπεδο των εξετασθέντων, στα νησιά έχουν πλέον απομείνει άτομα με χαμηλό μορφωτικό επίπεδο, αφού επτά στους δέκα ήταν αναλφάβητοι ή είχαν μόνο απολυτήριο Δημοτικού.

Τα ενδιαφέροντα αυτά συμπεράσματα που σκιαγραφούν το προφίλ των κατοίκων της νησιώτικης Ελλάδας προέκυψαν από την περυσινή εκστρατεία προληπτικής ιατρικής και ενημέρωσης που πραγματοποίησαν οι "Νέοι Γιατροί" σε επτά νησιά της άγονης γραμμής Κυκλάδων και των Δωδεκανήσων (Κάσος, Αντίπαρος, Δονούσα, Σχοινούσα, Ηρακλεία, Νίσυρος και Κίμωλος), και παρουσιάστηκαν σε συνέντευξη Τύπου.

Και εφέτος οι "Νέοι Γιατροί" θα βρεθούν κοντά στους κατοίκους ακριτικών νησιών. Το πρόγραμμα ξεκίνησε ήδη από προχθές 19 Μαΐου και θα ολοκληρωθεί στις αρχές Οκτωβρίου, ενώ τα αποτελέσματά του θα παραδοθούν στο υπουργείο Υγείας για περαιτέρω αξιολόγηση.

...Ρίνα, η λεονταρίνα της Κω

Η δημοσιογράφος και συγγραφέας **Κατερίνα Πλασσαρά,** μας θυμίζει, από τις σελίδες του ταξιωτικού περιοδικού **"Ελληνικό Πανόραμα"** τις περιπέτειες της **"Ρίνας"** της λεονταρίνας που ζούσε αιχμάλωτη στην **Κω** και τα τραγελαφικά γεγονότα που συνέβηκαν πριν τρία χρόνια, για την "απελευθέρωσή" της:

"Δεν ξέρω πότε άρχισε όλη η ιστορία, εγώ φαίνεται πως την έμαθα αργά. Λοιπόν ήταν το 1997 τότε που κόντεψε να γίνει...ελληνοβρετανικό διπλωματικό επεισόφιο, με αφορμή την προσπάθεια απελευθέρωσης μιας λεονταρίνας, της Ρίνας, που βρισκόταν αιχμάλωτη κάπου στην Κω. Η ιστορία είναι πως ο ιδιοκτήτης της ο οποίος κρατούσε παράνομα το λιοντάρι στο σπίτι του μαζί με μερικά ακόμα θηρία, αρνήθηκε να την παραδώσει στους εκπροσώπους του Υπουργείου Γεωργίας όταν σύμφωνα με το νόμο, έκαναν κατάσχεση του ζώου και ζήτησαν την παράδοσή του. Επενέβη η βρετανική οργάνωση "Greek Animal Rescue", που είχε αναλάβει τη φροντίδα κατά τη μεταφορά του στο"Κέντρο Διάσωσης Άγριων Ζώων" του Κεντ, και έγινε δεύτερη επιχείρηση διάσωσης.

Έτσι στην Κω έφτασαν, εκτός από τους εκπροσώπους του Υπουργείου Γεωργίας, επιμελητές εκτέλεσης απόφασης της ελληνικής δικαιοσύνης για άμεση παραλαβή του ζώου, εκπρόσωποι της βρετανικής οργάνωσης με επικεφαλής την ελληνίδα αντιπρόσωπό της στην Ελλάδα, την κυρία Άντζελα Φλέμιγκ, υπάλληλοι της Ολυμπιακής που μετάφεραν το κλουβί μέσα στο οποίο η Ρίνα επρόκειτο να μεταφερθεί, Βρετανοί κτηνίατροι και αρκετοί αστυνομικοί. Η "παρέα" όμως αντιμετωπίστηκε από τον...ιδιωτικό στρατό του ισχυρού στο νησί ιδιοκτήτη της Ρίνας, έπεσε μπόλικο ξύλο, μπορεί και πυροβολισμοί, το κλουβί καταστράφηκε, και η απόπειρα απέτυχε ξανά. Την όλη επιχείρηση μάλιστα ενεθάρρυνε τοπικό τηλεοπτικό κανάλι το οποίο παρακινούσε τα πλήθη να συμμετέχουν στην επιχείρηση υπεράσπισης του πάτριου εδάφους, με συνθήματα όπως "Οι αποικοκράτες μας παίρνουν τα ζώα μας"! κ.λπ.

Τέλος ύστερα από πολλά και διάφορα, η Ρίνα απελευθερώθηκε και πέρασε τη Μάγχη σώα και αβλαβής ενώ δελτία τύπου με την παράξενη ιστορία, έφταναν στα δημοσιογραφικά γραφεία.

Τότε μας φάνηκαν απίστευτα όλα αυτά. Καλά, είναι δυνατόν κάποιος να κρατάει άγρια ζώα στο σπίτι του και να ετοιμάζεται να κάνει πόλεμο για να μην του τα πάρουν; Από την άλλη, είναι δυνατόν το ελληνικό κράτος να ανέχεται τέτοιου είδους "χόμπι" που εκτός από παράνομα (νόμοι για την άγρια πανίδα, διεθνείς συνθήκες, σύμβαση Cites κ.λπ.) είναι και επικίνδυνα για τη δημόσια ασφάλεια ενώ αποτελούν βασανισμό για τα συγκεκριμένα ζώα που φυσικά δεν είναι ό,τι καταλληλότερο για να ζουν στη αυλή του σπιτιού μας; Και αναρωτιόμασταν οι αφελείς μήπως η Κως αποτελούσε άλλο κράτος, όπου όλα τούτα δεν ισχύουν, και δεν το είχαμε πάρει χαμπάρι! Παράλληλα, οι αυτόπτες μάρτυρες μας πληροφόρησαν για το πόσο άσχημες ήταν οι συνθήκες ζωής αυτών των ζώων μέχρι που η Ρίνα, λέει, δεν μπορούσε να καλοπεράσει γιατί τα νύχια της είχαν πληγώσει το κρέας των ποδιών της από την ακινησία..."

ΠΡΟΣΚΗΝΙΟ... ΠΑΡΑΣΚΗΝΙΟ

καινά (κενά)... δαιμόνια

ΠΟΛΙΤΙΚΑ - ΠΑΡΑΠΟΛΙΤΙΚΑ

Υπάρχει εξήγηση;

Από τις 31 Ιανουαρίου 2001 ο Δήμαρχος Πάτμου έχει ενημερώσει την Δ/νση της Περιφέρειας Νοτίου Αιγαίου στη Ρόδο για τις οφειλές προς τον Δήμο δύο Δημοτικών Συμβούλων, με ποσό που ξεπερνά τα 15 εκατομμύρια δραχμές για τον καθένα.



Κι ενώ θα έπρεπε η Περιφέρεια, να προχωρήσει σε έκπτωση των οφειλετών από το αξίωμα του δημοτικού συμβούλου, η Περιφέρεια δεν παίρνει καμιά απόφαση για το θέμα, προφανώς για να μην στενοχωρήσει τους οφειλέτες... συντρόφους.

Μάταια λοιπόν η συντριπτική πλειοψηφία των κατοίκων του νησιού και ιδιαίτερα, όσοι είναι συνεπείς στις οικονομικές υποχρεώσει τους προς τον Δήμο περιμένουν την εφαρμογή του Νόμου από το κράτος.

Πολλοί αναρωτιούνται μήπως πρέπει, για να λειτουργήσει το κράτος, να ενεργήσουν όπως στην πρόσφατη περίπτωση με το ΤΕΒΕ!..

Γιατί είναι πιθανό



Δεν αποκλείεται να είναι έτοιμο το νέο εργοστάσιο της ΔΕΗ στη Νότια Ρόδο σε δύο, άντε τρία, χρόνια. Είναι πολύ πιθανό να οριοθετεί σωστά το χρονοδιάγραμμα ο νομάρχης κ. Σ. Καραγιάννης.

Και είναι πολύ πιθανό να συμβεί κάτι τέτοιο, αφού από τη στιγμή που η κατασκευή του εργοστασίου δεν θα γίνει από τη Νομαρχία, όλα είναι πιθανά! Ακόμη και τα πλέον απίθανα...

Εχασαν το βραβείο μέσα από τα χέρια τους!

Ενα σημαντικό βραβείο, διεθνούς διαμετρήματος οπωσδήποτε, θα ανήκε δικαιωματικά σ' όλα εκείνα τα σαΐνια της ΔΑΝΕ που διαπραγματεύθηκαν τον περίφημο συμβιβασμό με το Νώντα Σολούνια. Οι άνθρωποι κατόρθωσαν πραγματικά το ακατόρθωτο, αλλά κάπου προς το τέλος κάτι τους ξέφυγε.

Τους ξέφυγε να προβλέψουν στο κείμενο του συμβιβασμού ειδική μεταβατική διάταξη, με την οποία θα αποκαθίστατο στη θέση του προέδρου (και μάλιστα αναδρομικά από της καθαιρέσεώς του...) ο κ. Νώντας Σολούνιας. Στον δε κ. Γεράσιμον Καλογηράτο η απονομή του Μεγαλόσταυρου της Τιμής, μαζί και του παρασήμου της λεγεώνας των Ξένων!

Καλά πώς ξέφυγαν της προσοχής τους οι πυλώνες του... οικοδομήματος που κατασκεύασαν;

Αφεριμ, λιβανιζόμενοι

Καλός, αγαπητός και συμπαθέστατος συνάδελφος ο Πάνος Σόμπολος, ξεχωρίζει κυρίως για τη σοβαρότητα και το ήθος του.

Ωστόσο παραμένει δυσνόητη η απόφαση της Αστυνομικής Δ/νσης Δωδεκανήσου να του απονείμει ιδιαίτερη τιμητική



διάκριση. Είναι δύσκολο να γίνουν κατανοητοί οι λόγοι πάνω στους οποίους στηρίχθηκε η εν λόγω απόφαση.

Κάποιοι κάνουν λόγο για... λιβάνια σε επίπεδο κορυφής. Αλλά αν έτσι έχουν τα πράγματα, το ερώτημα που προκύπτει είναι: να τιμήσουν, ήθελαν, κάποιοι τον αγαπητό Πάνο Σόμπολο ή να τον χρησιμοποιήσουν;

Αφεριμ, λιβανιστές και λιβανιζόμενοι, ακόμη δεν χορτάσατε από... μυρωδικά;

?

ΚΟΥΪΖ

Κρύβεται κάποιος συγγενής πίσω από το έργο "ολοκληρωμένο σύστημα διαχείρισης υδάτινων πόρων Νομού Δωδεκανήσου", προϋπολογισμού... μερικών δισ. δραχμών; Και εάν ναι ποίος είναι και ποίου;

Δεν είναι ευχάριστο

Δεν είναι ούτε σκόπιμο, ούτε χρήσιμο να σχολιάζονται δηλώσεις και πράξεις του στρατηγού διοικητή της 95 ΑΔΤΕΑ. Για να γίνει όμως αυτό θα πρέπει πρωτίστως ο ίδιος να μην δίνει αφορμές και λαβές, που να προκαλούν το κοινό αίσθημα.

Είναι λυπηρό που γράφεται κι' αυτό ακόμη το μικρό σχόλιο, αλλά ήδη ξεπεράσθηκαν κάποια από τα εσκαμμένα. Ο στρατηγός είναι βεβαίως στρατηγός και όλοι το αντιλαμβάνονται, αλλά ίσως είναι ανάγκη να επισημανθεί ότι η κοινωνία δεν στέκεται προσοχή σε κανέναν όσα γαλόνια και αστέρια κι' αν φέρει στις επωμίδες.

Η κοινωνία σέβεται όταν τη σέβονται και φυσικά όταν δεν αισθάνεται προκαλούμενη αμετροεπώς...

Ανυδρη Κάρπαθος

Πάνω που λέγαμε για την επιτυχημένη απόπειρα της Σαμπρίνας να εκδράμει μουσικά στο Μόναχο (μεγάλο σουξέ τελικά η Βαυαρία), ήρθαν τα νησιά του ανατολικού Αιγαίου και μας θόλωσαν τη λαμπερή εικόνα: διάβασα πρόσφατα ότι η τραγουδίστρια εμφανίστηκε σε κέντρο του νησιού, μπροστά σε κοινό που με το ζόρι έφταναν τα δεκαπέντε άτομα! Οποία προσγείωση στην πεζή πραγματικότητα! Εκεί που υποκλίνεται κοτζάμ Γερμανία (λέμε τώρα...) σου κάνει νάζια το ημεδαπό... κοινό!

Δεν ψάχνεται για... ψήφους

Οταν "το καζίνο επιχειρεί άνοιγμα στην κοινωνία της Ρόδου", είναι ασφαλώς κάτι ιδιαιτέρως σημαντικό, πέραν του ότι είναι και εύηχον το πράγμα!

«Ανοιγμα στην κοινωνία», όπως κάνουν π.χ. τα κοινωφελή ιδρύματα, οι πολιτιστικοί φορείς, όπως ακόμη και τα κόμματα, όπως συχνά πυκνά συνθηματολογούν.



Είναι βεβαιωμένο ότι παρά το εύηχον παντός ανοίγματος προς την κοινωνία, η ουσία βρίσκεται στα όπισθεν (του ανοίγματος) κρυπτόμενα. Οταν γίνονται ανοίγματα προς την... κενωνία, η προσδοκία είναι"τι θα πάρουμε" και πάντως όχι "τι θα δώσουμε".

Και τα κόμματα που κάνουν ανοίγματα στην κοινωνία και πορείες στο λαό, δεν είναι για να δώσουν, αλλά για να πάρουν - να πάρουν ψήφους. Αλλοι ζητούν άλλα.

Το καζίνο δεν ψάχνεται φυσικά για ψήφους...

Φροντιστήριο ΠΥΘΑΓΟΡΑΣ
Στ. Κωτιάδη 2
Ρόδος
Τηλ.: 0241 29593
Fax : 0241 76101

ΑΝΑΚΟΙΝΩΣΗ

Ημερομηνίες Έναρξης Μαθημάτων

Τάξη	Ημερομηνία
Β΄ και Γ΄ Λυκείου	1 Αυγούστου
Α΄ Λυκείου	6 Αυγούστου
Γυμνάσια	27 Αυγούστου

Εγγραφές καθημερινά στη Γραμματεία του φροντιστηρίου μας.

Περίοδος Εγγραφών ! 16/5 – 20/6

Ώρες Εγγραφών : 14:00 – 21:00

ΠΩΛΟΥΝΤΑΙ

1) Μονοκατοικίες των 215 τ.μ. -220 τ.μ. - 230 τ.μ. Lux κατασκευής στην περιοχή της Ιξιάς.

2) Κατάστημα των 32 τ.μ. -27 τ.μ. -25 τ.μ. επί της Ανθ. Ζερβού (περιοχή Ψαροπούλας)

Πληροφορίες: Κτιριοδομή Ο.Ε.

Τηλ. 36604-24208

ΚΑΘΗΜΕΡΙΝΑ ΟΛΑ ΤΑ ΝΕΑ ΤΗΣ ΔΩΔΕΚΑΝΗΣΟΥ ΣΤΟ INTERNET

www.rodiaki.gr

ΤΟ ΦΡΟΝΤΙΣΤΗΡΙΟ ΠΟΥ ΜΠΟΡΕΙΤΕ ΝΑ ΕΜΠΙΣΤΕΥΕΣΤΕ

ΘΕΤΙΚΟ

ΚΥΡΙΑΚΟΥ Φ. ΚΥΡΙΑΚΟΥΛΗ

ΘΕΜ. ΣΟΦΟΥΛΗ 168 ΤΗΛ. 75085

Το Φροντιστήριο «ΘΕΤΙΚΟ» προσφέρει δωρεάν στους μαθητές της Ρόδου, τον **ΟΔΗΓΟ ΥΠΟΨΗΦΙΟΥ**.

Στις 120 σελίδες του περιέχονται:

Αναλυτική παρουσίαση τμημάτων ΑΕΙ - ΤΕΙ
Προπτυχιακές – Μεταπτυχιακές σπουδές
Δυνατότητες Απασχόλησης
Αγορά Εργασίας
Στατιστικά Εξετάσεων
Βάσεις ΑΕΙ – ΤΕΙ
Οδηγίες Συμπλήρωσης Μηχανογραφικού
Επαγγέλματα με μέλλον

Ενημερωθείτε και χαράξτε πορεία

Πληροφορίες : 6–8 μ.μ. τηλ. 75085