Κέντρο Ρολογιού
ΒΕΡΓΩΤΗΣ
από το 1947
SECTOR • TISSOT •
FESTINA • SEIKO

ΓΝΩΜΗ

ΔΕΥΤΕΡΑ
11 ΙΟΥΝΙΟΥ 2001
ΑΡΙΘΜΟΣ ΦΥΛΛΟΥ: 1.438
ΤΙΜΗ ΦΥΛΛΟΥ ΔΡΧ. 200
ΕΥΡΩ 0,59

ΕΒΔΟΜΑΔΙΑΙΑ ΕΦΗΜΕΡΙΔΑ ΤΗΣ ΔΩΔΕΚΑΝΗΣΟΥ

Τ. Καραμάριος: *μας πήρε ο ύπνος, δεν γίνεται τίποτα σημαντικό στη Δωδεκάνησο!*

ΔΕΝ ΠΑΜΕ ΚΑΛΑ

Οι νομαρχιακές και δημαρχιακές εκλογές

Πώς βλέπει τον δικό του ρόλο και τις προτάσεις που δέχεται

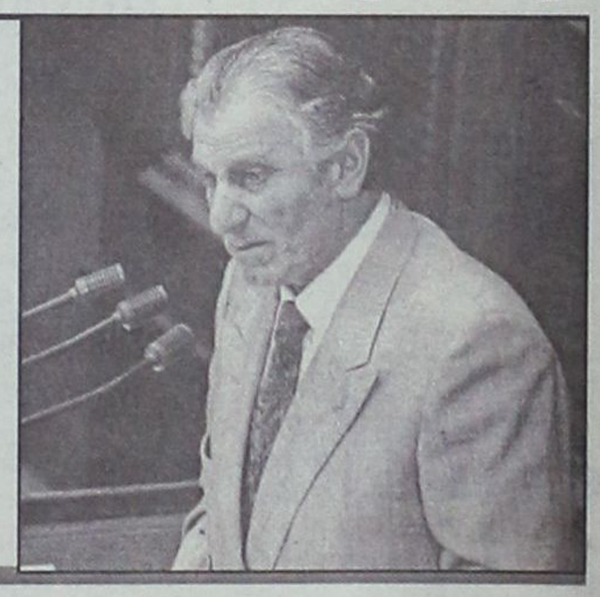

ΤΟ ΠΑΣΟΚ ΚΑΙ Η ΟΡΓΑΝΩΣΗ ΤΗΣ Ν. ΔΗΜΟΚΡΑΤΙΑΣ

Χωρίς περιστροφές ο πρώην βουλευτής απαντά σε όλα και λέει τα πράγματα με τ' όνομά τους, αφουγκραζόμενος πάντα το λαό και τα προβλήματα του τόπου. Απαντά ακόμη και για τη δημαρχία Ρόδου και δεν αποκλείει τίποτα, αν και θέτει την επιστροφή του στο Κοινοβούλιο σε πρώτη μοίρα των επιδιώξεών του. Ευθέως λέει τη γνώμη του και για τη νομαρχία, όπως και για τα προβλήματα στην Οργάνωση της Ν.Δ. Αισιοδοξεί πάντως και βλέπει σύντομα τη Ν.Δ. στην Κυβέρνηση.

ΣΕΛΙΔΕΣ 6-7

ΔΥΣΤΥΧΩΣ ΕΓΚΥΡΕΣ ΠΛΗΡΟΦΟΡΙΕΣ
ΔΕΝ ΕΙΝΑΙ ΚΑΘΟΛΟΥ ΕΥΧΑΡΙΣΤΕΣ



Ο Γιάννος θα "ευλογήσει" το σκάνδαλο!

Αν δεν υπάρξει δυναμική αντίδραση όλων των τοπικών φορέων, οι παραλίες θα γίνουν οικόπεδα και θα ξεπουληθούν. Η "δουλειά" είναι καλά τακτοποιημένη!

ΣΕΛΙΔΑ 3

ΣΙΓΑ Η ΠΑΤΡΙΣ ΚΟΙΜΑΤΑΙ



ΠΡΩΤΟΦΑΝΗΣ ΟΙΚΟΝΟΜΙΚΗ ΔΥΣΠΡΑΓΙΑ

Κραχ απειλεί την αγορά!

ΣΤΟ ΕΛΕΟΣ ΤΟΥ ΘΕΟΥ!



Παύση εμπορίου, στάση πληρωμών. Η τοπική οικονομία βρίσκεται λίγο πριν από την επιβεβαίωση του οδυνηρού αυτού κανόνα.

ΣΕΛΙΔΑ 2

ΑΓΓΛΙΚΑ • ΙΤΑΛΙΚΑ • ΓΕΡΜΑΝΙΚΑ • ΓΑΛΛΙΚΑ • ΙΣΠΑΝΙΚΑ
ΚΕΝΤΡΑ ΕΚΠΑΙΔΕΥΣΗΣ ΞΕΝΩΝ ΓΛΩΣΣΩΝ
LA LINGUA
ΕΝΑΡΞΗ ΝΕΩΝ ΤΑΧΥΡΥΘΜΩΝ ΠΡΟΓΡΑΜΜΑΤΩΝ ΓΙΑ ΜΑΘΗΤΕΣ και ΕΝΗΛΙΚΕΣ
η δυναμη ΣΤΗΝ ΞΕΝΟΓΛΩΣΣΗ ΕΚΠΑΙΔΕΥΣΗ!
1ο Διδακτήριο
ΡΟΔΟΣ: ΒΕΝΕΤΟΚΛΕΩΝ 37α,
τηλ.: 25800, 22074
2ο Διδακτήριο
ΙΑΛΥΣΟΣ: ΔΗΜΟΚΡΑΤΙΑΣ 60,
τηλ.: 90133, 0944 557415

Τα πάντα βγαίνουν στο σφυρί!

Σε μερικά νησιά μας, οι αλλοδαποί θα είναι οσονούπω περισσότεροι από τους ντόπιους!

ΣΕΛΙΔΑ 43

Ο ΑΝΤ. ΣΑΜΑΡΑΣ ΓΙΑ ΤΗ ΔΩΔ/ΣΟ



"Γκρίζες ζώνες"

Στο πρόγραμμα των περιοδειών του περιλαμβάνεται και η Ρόδος.

ΣΕΛ. 12

* ΚΟΥΡΤΙΝΟΞΥΛΑ - ΚΟΥΡΤΙΝΟΒΕΡΓΕΣ
* ΣΤΟΡΙΑ - μεταλλικά-ξύλινα-υφασμάτινα
* ΚΟΡΝΙΖΕΣ πινάκων ΙΤΑΛΙΑΣ
* ΚΟΥΝΟΥΠΙΕΡΕΣ αυτόματες
* ΠΑΡΚΕ άκαυστο
ΑΤΣΑΣ Α.Ε - Εμπορ. Κέντρο ΜΗΔΕΙΑ • Τηλ. 63602-66339

Δ. ΤΣΙΜΕΝΙΔΗΣ Α.Ε.
μεταφορική προμηθευτική

Η πιο σύγχρονη μεταφορική εταιρεία, αισθάνεται την υποχρέωση
Να ευχαριστήσει τον εμπορικό κόσμο της Ρόδου,
για την δεκαετή αποκλειστική εξυπηρέτηση του νησιού
με απ' ευθείας φορτώσεις από Θεσσαλονίκη,
και να τον ενημερώσει ότι
από 18 Ιουνίου 2001
μεταφέρεται από την Ανάληψη, οδός Μυτιλήνης 111,
στο 6ο χλμ. Λεωφόρου Καλλιθέας
σε ένα χώρο 6.000 τ.μ., όπου δημιούργησε ένα
ΠΡΟΤΥΠΟ ΚΕΝΤΡΟ ΕΜΠΟΡΕΥΜΑΤΙΚΩΝ ΜΕΤΑΦΟΡΩΝ - ΑΠΟΘΗΚΕΥΣΕΩΝ - ΔΙΑΝΟΜΩΝ,
εξυπηρετώντας την πόλη, καθώς και τα 44 χωριά του νησιού
με τα 50 ιδιόκτητα φορτηγά, ψυγεία και φορτοταξί της.
Παράλληλα θα λειτουργήσουν και τα δύο νέα ιδιόκτητα σύγχρονα κέντρα
μεταφορών - αποθηκεύσεων - διανομών στην Αθήνα, στην Αγ. Πολυκάρπου 95,
τηλ. 3466196 (4.000 μ²) και στον Ασπρόπυργο, τηλ. 5582240 (3.500 μ²),
για τις καθημερινές φορτώσεις της γραμμής Αθήνας - Ρόδου

Θεσσαλονίκη 753267 | Ρόδος 60345 | Αθήνα κεντρικά: 3466196 6' αποθήκη: 5582240

the art of transporting

ΗΜΕΡΟΛΟΓΙΟ

Δευτέρα 11 Ιουνίου 2001
Βαρθολομαίου και Βαρνάβα αποστ.
Ανατολή ηλίου: 5.02΄
Δύση ηλίου: 7.48΄
Σελήνη 20 ημερών

ΦΑΡΜΑΚΕΙΑ

Σήμερα διημερεύει το φαρμακείο της Χατζάρα Ελένης στην οδό Κ. Υδραίου 45 και διανυκτερεύει το φαρμακείο της Κουτσάκη Ευαγγελίας στην οδό Θεμ. Σοφούλη 83.

ΒΕΝΖΙΝΑΔΙΚΑ

Σήμερα διανυκτερεύουν τα βενζινάδικα: Μιχαήλου Παν. (Χρ. Τσιγάντε), Ντανοβασίλης- Αυγενικός (Γ. Σεφέρη), Παναγιωτίδης (Κρεμαστή), Πισσαδάκη (Παραδείσι) και Κούτρης Δ. (17ο χλμ. Ρόδου-Λίνδου).

ΛΑΪΚΕΣ ΑΓΟΡΕΣ

Τετάρτη : στο Δημοτικό Νεκροταφείο
Πέμπτη: στην οδό Βύρωνος
Παρασκευή: στην οδό Πτολεμαίων (Ανάληψη)
Σάββατο: στο Δημοτικό Νεκροταφείο.

ΔΡΟΜΟΛΟΓΙΑ ΠΛΟΙΩΝ

Σήμερα αναχωρεί το "ΠΑΤΜΟΣ" στις 15.00 για Νίσυρο-Κω-Αστυπάλαια-Πειραιά.

ΑΕΡΟΠΟΡΙΚΑ ΔΡΟΜΟΛΟΓΙΑ

ΟΛΥΜΠΙΑΚΗ ΑΕΡΟΠΟΡΙΑ

ΑΠΟ ΡΟΔΟ-ΑΘΗΝΑ
- 07.00 (ΟΑ 701), 10.25 (ΟΑ 703), 17.20 (ΟΑ 711), 20.55 (ΟΑ 715), 23.40 (ΟΑ 717)*

(μόνο για 5-4-2001)

ΑΠΟ ΑΘΗΝΑ-ΡΟΔΟ
- Κάθε μέρα: 05.40, 09.00, 18.50, 21.10
- Τετάρτη: 12.30
- Δευτέρα-Τρίτη-Πέμπτη-Παρασκευή-Σάββατο-Κυριακή 12.45

ΑΠΟ ΡΟΔΟ-ΘΕΣΣΑΛΟΝΙΚΗ
- Δευτέρα-Τετάρτη-Παρασκευή-Κυριακή 18.40

ΑΠΟ ΘΕΣΣΑΛΟΝΙΚΗ-ΡΟΔΟ
- Δευτέρα-Τετάρτη-Παρασκευή-Κυριακή 13.50

ΑΠΟ ΡΟΔΟ-ΗΡΑΚΛΕΙΟ
- Δευτέρα-Τετάρτη-Παρασκευή-Κυριακή 16.10

ΑΠΟ ΗΡΑΚΛΕΙΟ-ΡΟΔΟ
- Δευτέρα-Τετάρτη-Παρασκευή-Κυριακή 17.25

ΑΠΟ ΡΟΔΟ-ΚΑΡΠΑΘΟ
- Κάθε μέρα 10.00
- Τρίτη-Πέμπτη 12.10

ΑΠΟ ΚΑΡΠΑΘΟ-ΡΟΔΟ
- Τρίτη-Τετάρτη-Πέμπτη-Σάββατο 11.00
- Δευτέρα-Παρασκευή-Κυριακή 12.10
Τρίτη-Πέμπτη 14.20

ΑΠΟ ΡΟΔΟ-ΚΑΣΟ
- Δευτέρα-Παρασκευή-Κυριακή 10.00
- Τρίτη-Πέμπτη 12.10

ΑΠΟ ΚΑΣΟ-ΡΟΔΟ
-Δευτέρα-Παρασκευή-Κυριακή 11.35
- Τρίτη-Πέμπτη 13.45

AEGEAN AIRLINES

ΑΠΟ ΡΟΔΟ-ΑΘΗΝΑ
13.10 (Α 3205), 14.10 (Α 3209), 18.20 (Α 3217), 21.20 (Α 3219),

(μόνο για 5-4-2001)

ΑΠΟ ΑΘΗΝΑ-ΡΟΔΟ
Κάθε μέρα 06.20, 12.30, 19.20
Κάθε Δευτέρα-Παρασκευή-Κυριακή στις 14.40.

ΑΠΟ ΡΟΔΟ-ΗΡΑΚΛΕΙΟ
15.20 (Α 3662) *

(μόνο για 4-4-2001)

ΑΠΟ ΗΡΑΚΛΕΙΟ-ΡΟΔΟ
Κάθε Δευτέρα, Παρασκευή, Κυριακή στις 18.00.

ΑΠΟ ΡΟΔΟ-ΘΕΣΣΑΛΟΝΙΚΗ
11.20 (Α 3621) *

(μόνο για 3-4-2001)

ΑΠΟ ΘΕΣΣΑΛΟΝΙΚΗ-ΡΟΔΟ
Κάθε Παρασκευή, Σαββάτο, Κυριακή στις 11.50.

CRONUS

ΑΠΟ ΡΟΔΟ-ΑΘΗΝΑ
- 08.00 (Χ5 381), 21.15 (Χ5383) *

(μόνο για 4-4-2001)

ΑΠΟ ΑΘΗΝΑ-ΡΟΔΟ
Κάθε μέρα 06.30, 19.30

Το θέμα της ημέρας

Σε οικονομικό αδιέξοδο βρίσκεται η μεγάλη πλειοψηφία του εμπορικού κόσμου, δεν μπορεί να ανταπεξέλθει στις υποχρεώσεις του!

Ολοκληρωτικό κραχ απειλεί την αγορά!

Στο χαμηλότερο επίπεδο όλων των εποχών η ρευστότητα, εμφανέστατα και επικίνδυνα σημάδια κόπωσης και ύφεσης της τοπικής οικονομίας

Οικονομική δυσπραγία χωρίς προηγούμενο συνεχίζει να αντιμετωπίζει η αγορά της Ρόδου, παρά το γεγονός ότι παρήλθε και το πρώτο δεκαήμερο του Ιουνίου. Η κατάσταση αυτή αφορά το σύνολο της αγοράς, με κάποιες ελάχιστες εξαιρέσεις που κι' αυτές όμως με νοσταλγία αναπολούν το "κάθε πέρυσι και καλύτερα".

Την ίδια στιγμή, όπως τονίζουν παράγοντες της αγοράς οι υποχρεώσεις προς τράπεζες, προμηθευτές και τρίτους τρέχουν σε καθημερινή βάση, με αποτέλεσμα να αναρωτιούνται τί θα γίνει, αν συνεχισθεί η ίδια κατάσταση, κυρίως σε ό,τι αφορά τις υποχρεώσεις προς τράπεζες, οι οποίες κυριολεκτικά δεν αστειεύονται. Οπως δε τόνιζαν χαρακτηριστικά, η αγορά αντιμετωπίζοντας τεράστιο πρόβλημα ρευστότητας, κινείται με επιταγές ευκολίες και μάλιστα σε τέτοια έκταση ώστε κανένας να μην είναι πλέον σε θέση να προσδιορίσει ακριβώς το τι μέλλει γενέσθαι. Οι μήνες Απρίλιος και Μάιος (επισημαίνουν χαρακτηριστικά) ήταν σχεδόν νεκροί από πλευράς αγοραστικής κίνησης, αλλά και ο Ιούνιος δεν παρουσίασε σημαντική διαφοροποίηση.

● Αυτή την περίοδο η τουριστική κίνηση στη Ρόδο έχει βελτιωθεί σημαντικά, αλλά δεν συμβαίνει το ίδιο και με την κίνηση στην αγορά συνολικά. Αποψη των εμπόρων είναι ότι τα αίτια είναι πολλά, αλλά το πλέον σημαντικό είναι ότι οι τουρίστες που επισκέπτονται τη Ρόδο είναι, στη μεγάλη πλειοψηφία τους, περιορισμένων οικονομικών δυνατοτήτων.

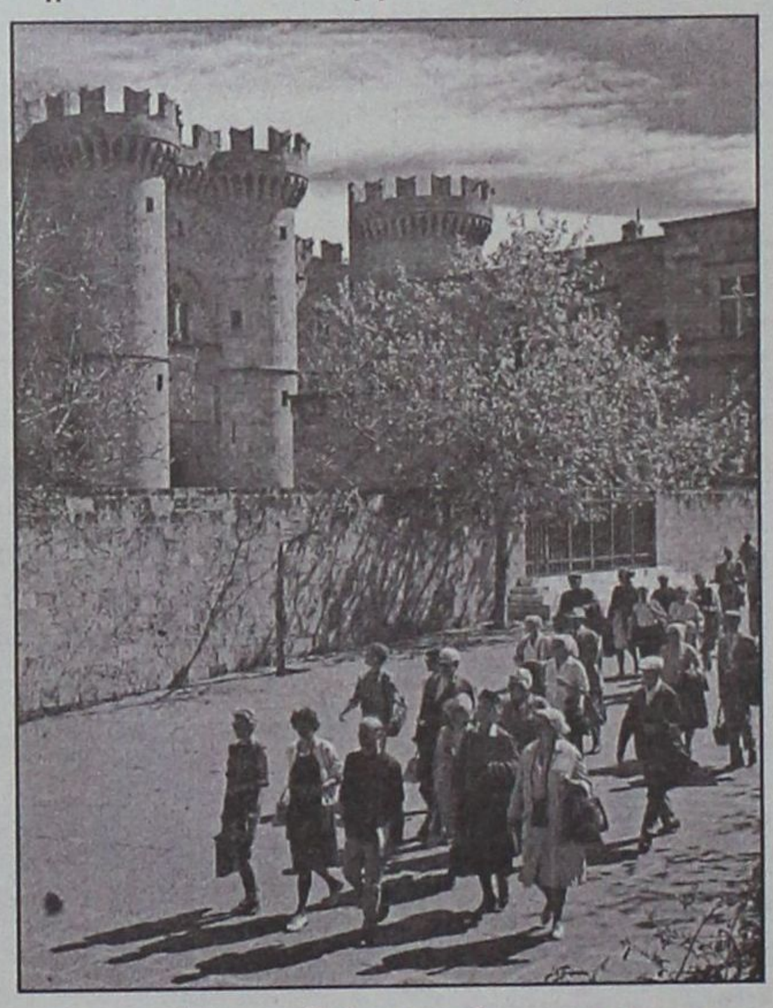

Δεν είναι πλέον μόνο ο υπερεπαγγελματισμός και η διασπορά των τουριστών σ' όλο το νησί

Φυσικά ούτε κι' αυτό είναι φετινό φαινόμενο, αλλά έχει σχηματισθεί πλέον η πεποίθηση ότι χρόνο με το χρόνο η κατάσταση χειροτερεύει. Και βεβαίως επιδεινώνεται αν ληφθούν υπόψη δύο άλλοι σημαντικοί παράγοντες: ΠΡΩΤΟΝ, η μεγάλη διασπορά των τουριστών σ' ολόκληρο το νησί της Ρόδου στο οποίο έχουν δημιουργηθεί διάσπαρτες μικρές αγορές. Και ΔΕΥΤΕΡΟΝ, η μόνιμη πληγή του υπερεπαγγελματισμού. Στους λόγους αυτούς θα πρέπει να προστεθεί και η συρρίκνωση της τουριστικής σαιζόν, αντί της πολυθρυλούμενης επιμήκυνσης. Ολοι δε συμφωνούν ότι άλλα χρονικά περιθώρια δεν υπάρχουν και πως θα πρέπει άμεσα να μελετηθούν σχέδια για ανάπτυξη εναλλακτικών μορφών τουρισμού για την προσέλκυση τουριστών με ισχυρή οικονομική βάση. Ανέφεραν δε χαρακτηριστικά, ότι όποτε διεξάγονται στη Ρόδο μεγάλα συνέδρια, η ανάσα στην αγορά είναι αισθητή, αλλά δεν είναι ακόμη τέτοιου μεγέθους που να συμβάλλει καθοριστικά στη βελτίωση της κατάστασης.

● Σήμερα -συνεχίζουν παράγοντες της αγοράς- η κρίση μαστίζει όλους τους κλάδους και καθώς η τοπική οικονομία είναι αλυσίδα, ο ένας κρίκος επηρεάζει τον άλλο, με οδυνηρά αποτελέσματα. Ορισμένοι μάλιστα κάνουν λόγο ότι από την αλυσίδα αυτή κάποιοι κρίκοι έχουν ήδη σπάσει και τα χείρότερα δεν θ' αργήσουν να φανούν.

Στην πραγματικότητα, απέναντι σ' αυτή την κατάσταση δεν γίνεται καμιά σημαντική και ουσιαστική προσπάθεια για τη δημιουργία προϋποθέσεων αναστροφής και δημιουργίας ελπίδων για ένα καλύτερο αύριο. Ολοι περιμένουν τον από μηχανής Θεό, παραγνωρίζοντας ότι αυτός μπορεί ν' ακούει και στο όνομα "κραχ"!

ΔΕΧΟΝΤΑΙ ΤΟ ΚΟΙΝΟ

Ο Νομάρχης δέχεται το κοινό κάθε Τρίτη και Πέμπτη από 11.00-13.00.
Ο αντινομάρχης Δωδεκανήσου κ. Νικόλαος Τατάκης δέχεται το κοινό κάθε Τρίτη και Πέμπτη από 10.00 π.μ.-12 μ.μ.

ΤΑΞΙ

ΡΑΔΙΟ ΤΑΞΙ: 64712-64790

ΧΡΗΣΙΜΑ ΤΗΛΕΦΩΝΑ

ΝΟΣΟΚΟΜΕΙΟ:	80000
ΠΥΡΟΣΒΕΣΤΙΚΗ:	23333
ΛΙΜΕΝΑΡΧΕΙΟ:	22220, 27695
ΒΛΑΒΕΣ Δ.Ε.Η.:	125
ΒΛΑΒΕΣ Ο.Τ.Ε.:	121
ΑΜΕΣΗ ΔΡΑΣΗ:	100
ΒΛΑΒΕΣ ΥΔΡΕΥΣΗΣ:	68750-68755
ΝΟΜΑΡΧΙΑ:	46502
ΠΕΡ/ΚΗ Δ/ΝΣΗ	38174
ΔΗΜΟΣ:	46200
ΔΗΜ. ΕΠΙΧ. ΚΑΘΑΡ.	77600
ΥΠΗΡ. ΑΠΟΚΟΜΙΔΗΣ	61057
ΤΡΟΧΑΙΑ:	26480
ΠΛΗΡΟΦ. Ο.Τ.Ε :	131
ΔΕΛΤΙΟ ΚΑΙΡΟΥ:	149
ΛΑΧΕΙΑ:	111
ΠΡΟΠΟ - ΛΟΤΤΟ:	111
ΡΟΔΑ:	27462
ΚΤΕΛ:	27706
Ο.Α.Ε.Δ.:	23265
Ι.Κ.Α.:	64912
ΤΑΞ.Υ.:	68701, 68702
ΟΛΥΜΠΙΑΚΗ:	24555
Δ.Α.Ν.Ε.:	43150
ΕΡΓΑΤ. ΚΕΝΤΡΟ:	24730
AIR GREECE	36095
CRONUS AIRLINES	25444
AEGEAN AIRLINES	98345

Η ΓΝΩΜΗ

Εβδομαδιαία Εφημερίδα της Ρόδου
Έτος Ιδρύσεως 1973
ΕΚΔΟΤΗΣ
Δ. Τσοπανάκης
ΔΙΕΥΘΥΝΤΗΣ
Αθ. Μαρασιώτης
ΑΘΛΗΤΙΚΑ
Μανόλης Μπάτης,
Νικήτας Κουσκούσης
Σταύρος Ηρακλείδης
ΓΡΑΦΕΙΑ ΣΥΝΤΑΞΗΣ
Μάρκου Μαλλιαράκη 9
Τηλ. 24610 - 30865 - 75640
Fax (0241) 75641
ΛΟΓΙΣΤΗΡΙΟ - ΔΙΑΦΗΜΙΣΕΙΣ
Νέα Αγορά 53
Τηλ. 22210 - 75230
Fax (0241) 22471

ΠΡΟΣΚΛΗΤΗΡΙΑ ΓΑΜΩΝ-ΒΑΠΤΙΣΕΩΝ

Με ένα τηλεφώνημα και **χωρίς καμία επιβάρυνση** θα βρεθούμε κοντά σας για να διαλέξετε ένα από τα δεκάδες όμορφα προσκλητήρια από οίκους της Αθήνας και της Θεσσαλονίκης.

Υπεύθυνος: Απόκοτος Νίκος
Τηλ. 91350-95584-92770
0937756878

Το κόλπο είναι καλά στημένο και ο Γιάννος Παπαντωνίου παίζει δικά του παιχνίδια

Θα περάσει το σκάνδαλο και θα γίνουν οι παραλίες οικόπεδα!

Γι' αυτό θα πρέπει να συσπειρωθούν και να κινηθούν δυναμικά όλοι οι φορείς

Δυστυχώς τα νέα δεν είναι καθόλου καλά αναφορικά με το άρθρο 27 του νομοσχεδίου περί αιγιαλού και παραλίας το οποίο ως γνωστό αναφέρεται ειδικά στη Δωδεκάνησο. Το Σάββατο έγινε γνωστό από άπολύτως έγκυρη πηγή του ΠΑΣΟΚ στην Αθήνα, ότι είναι από δύσκολο έως αδύνατο να μην κατατεθεί στη Βουλή και ψηφισθεί ως έχει! Οι ίδιες πληροφορίες αναφέρουν ότι η ηγεσία των ξενοδόχων σε ανώτατο επίπεδο έχει κάνει καλή δουλειά και γι' αυτό δεν δείχνει σημάδια ανησυχίας.

Σύμφωνα με τις πληροφορίες τρείς υπουργοί, ένας υφυπουργός και γνωστά κομματικά στελέχη έχουν "πεισθεί" και έχουν διαβεβαιώσει τους ξενοδόχους ότι "όλα θα πάνε καλά όσες αντιδράσεις κι αν εκδηλώνονται στη Ρόδο. Προς την ίδια κατεύθυνση κινήθηκαν - και κινούνται- και άλλοι εξωθεσμικοί παράγοντες που έχουν προσβάσεις σε κυβερνητικά και κομματικά κλιμάκια και μπορούν με διάφορους τρόπους να επηρεάζουν τη λήψη αποφάσεων. Μεταξύ εκείνων που υιοθετούν το άρθρο 27 είναι ο υπουργός Εθνικής Οικονομίας κ. Γιάννος Παπαντωνίου και ο υφυπουργός Οικονομικών κ. Φωτιάδης.

Στη συνάντηση που είχε την περασμένη εβδομάδα ο κ. Παπαντωνίου με τους βουλευτές Δωδ/σου του ΠΑΣΟΚ κ. Κρεμαστινό, Σφυρίου και Παπανικόλα, δεν πήρε καμιά θέση και ούτε δεσμεύτηκε για την απόσυρση του αμαρτωλού άρθρου 27 που είναι φωτογραφικό

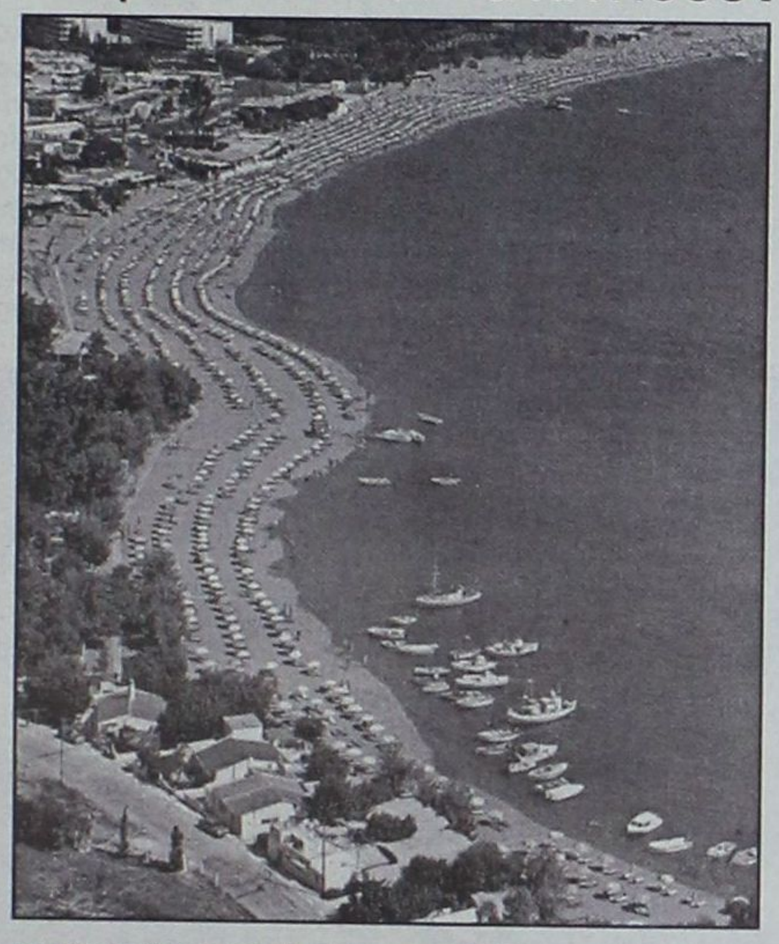

και κατατείνει στην εξυπηρέτηση πολλών και μεγάλων συμφερόντων ειδικά στη Δωδεκάνησο, ειδικότερα δε στη Ρόδο.

Βέβαια, οι τρείς βουλευτές εξέφρασαν στον υπουργό την έντονη αντίδρασή τους και με παρρησία διατύπωσαν την απορία πώς είναι δυνατό να προωθείται στη Βουλή προς ψήφιση νόμος ο οποίος χωρίζει τις παραλίες σε οικόπεδα και τις προσφέρει σε συγκεκριμένους καταπατητές, με σκοπό τη νομιμοποίηση κτισμάτων που ήδη έχουν ανεγερθεί ή το κτίσιμο και νέων!

- Η σύσταση του κ. Γιάννου Παπαντωνίου "φέρτε μου εναλλακτική πρόταση" είναι αποκαλυπτική των προθέσεών του. Διότι το άρθρο 27 δεν επιδέχεται καμιά βελτίωση και επομένως ουδεμία "εναλλακτική πρόταση είναι δυνατό να υπάρξει.

Το εν λόγω άρθρο δύο πράγματα ορίζει: το ένα ότι οι παραλίες της Δωδ/σου αποκτούν κτηματολιγικές μερίδες, δηλαδή γίνονται οικόπεδα προς πώληση, και το άλλο ότι αυτές οι παραλίες-οικόπεδα χάνουν τον κοινόχρηστο χαρακτήρα τους. Επομένως ποιά εναλλακτική πρόταση για τη βελτίωσή του μπορεί να γίνει; Γι' αυτό και οπως τόνισαν όλοι οι βουλευτές μόνη είναι η λύση: να απαλειφθεί ολοκληρωτικά από το νομοσχέδιο.

Όλα τ' άλλα είναι εκ του πονηρού και επιβεβαιώνουν τις πληροφορίες ότι όλα είναι καλά οργανώμενα και συνεννοημένα για να προωθηθεί στη Βουλή και να ψηφισθεί ως έχει! Ύστερα απ' αυτά θα πρέπει σήμερα κιόλας να υιοθετηθεί η πρόταση του πρώην δημάρχου κ. Μ. Κόκκινου για κινητοποίηση όλων των τοπικών φορέων, προκειμένου να συγκροτηθεί πανδωδεκανησιακό μέτωπο ενιαίο και ισχυρό, ώστε να κινηθεί δυναμικά προς όλες τις κατευθύνσεις για την αποτροπή του εγκλήματος.

- Βουλευτές, ΤΕΔΚ, Δικηγορικός Σύλλογος, ΤΕΕ, ΕΒΕΔ, Νομαρχιακές Επιτροπές κομμάτων, Νομαρχιακό Συμβούλιο και άλλοι φορείς θα πρέπει να δραστηριοποιηθούν άμεσα, πριν είναι πολύ αργά.



Ο "ΣΥΝ" ΚΑΤΑΓΓΕΛΛΕΙ

Ικανοποιούνται αξιώσεις ισχυρών συμφερόντων!

Όχι στο νέο έγκλημα, πρέπει να διατρανώσει ο λαός

"Όχι στο νέο επιχειρούμενο έγκλημα"! Αυτό τονίζεται σε χθεσινή ανακοίνωση της Ν.Ε. Δωδ/σου του Συνασπισμού. Το προωθούμενο νομοθέτημα -επισημαίνεται- αποσκοπεί στη νομιμοποίηση καταπατητών και αυθαίρετων κατασκευών στις παραλίες".

Εκάθαρα η Ν.Ε. του "Συν" υποστηρίζει ότι το άρθρο 27 που είναι "αφιερωμένο" στη Δωδ/σο ικανοποιεί τις αξιώσεις ισχυρών συμφερόντων του τουριστικού κυκλώματος" και καλεί την κυβέρνηση να το αποσύρει αμέσως.

ΑΝΑΛΥΤΙΚΑ, στην ανακοίνωση της Ν.Ε. του "Συν" αναφέρονται τα εξής:

"Το τελευταίο διάστημα είδε το φως της δημοσιότητας σχέδιο Νόμου που τροποποιεί το Νόμο του 1949 για τον αιγιαλό και



την παραλία.

Ανάμεσα στα άλλα υπάρχει ειδικό άρθρο το 27ο "αφιερωμένο" στα Δωδεκανήσα.

Ικανοποιώντας τις αξιώσεις ισχυρών συμφερόντων του τουριστικού κυκλώματος η Κυβέρνηση καταργεί με τις διατάξεις του άρθρου αυτού το δημόσιο χαρακτήρα των παραλιακών εκτάσεων που βρίσκονται 50 μέτρα μετά τη γραμμή αιγιαλού και παραλίας. Ετσι ανοίγει ο δρόμος για να νομιμοποιηθούν καταπατητές και αυθαίρετες κατασκευές στις παραλίες.

Επιτέλους μπορεί να αντιληφθεί η "εκσυγχρονιστική" μας Κυβέρνηση ότι ανάπτυξη σημαίνει πρώτα απ' όλα προστασία του περιβάλλοντος και περισσότερους κοινόχρηστους χώρους;

Δεν μπορεί να αντιληφθεί ότι ο αναπροσανατολισμός της σχέσης του τουρισμού με το περιβάλλον είναι επιθυμητός όχι μόνο από την κοινωνική και πολιτιστική ανάπτυξη, αλλά είναι και ζωτικής σημασίας για την ανάπτυξη των περιοχών που διαθέτουν ελκτικό περιβάλλον, αξιόλογους τουριστικούς πόρους και επιδιώκουν να βελτιώσουν την θέση στην τουριστική αγορά;

Μπορούμε να μιλάμε για αναβάθμιση των τουριστικών μας υπηρεσιών με την ιδιωτικοποίηση και εξαφάνιση των ολίγων παραλιακών εκτάσεων που περισώθηκαν από την κερδοσκοπία και την άναρχη ανάπτυξη;

Η Νομαρχιακή Επιτροπή του Συνασπισμού είναι αποφασισμένη μαζί με όλο το Δωδεκανησιακό λαό να πει **ΟΧΙ στο νέο επιχειρούμενο έγκλημα** που προωθείται ερήμην του και να αγωνισθεί για να τεθούν επιτέλους οι βάσεις για μια ανάπτυξη όπου στο επίκεντρό της θα είναι η προστασία του περιβάλλοντος η αειφορία, και ο οργανωμένος σχεδιασμός".

Δημιούργησαν συνθήκες οι τουρ οπερέιτορς για "προσφορές"

Εξωθούνται σε πόλεμο τιμών οι ξενοδόχοι!

Αντέχουν μόνο τα πολυτελείας, όλα τ' άλλα κάνουν εκπτώσεις

Ατμόσφαιρα Σοφοκλέους επικρατεί φέτος στην τουριστική αγορά, καθώς οι ξένοι "θεσμικοί" του τουρισμού (οι μεγάλοι ευρωπαίοι τουρ οπερέιτορ) "δοκιμάζουν" νέες αγορές -πιο ελκυστικές από άποψη τιμών- πιέζοντας την ελληνική αγορά να χαμηλώσει τα επίπεδα τιμών της για να επιστρέψουν.

Η τιμολογιακή πολιτική (όπως και οι υποτιμήσεις ή διολισθήσεις της δραχμής για το σύνολο της εθνικής οικονομίας) αποτελούσε στο παρελθόν το έσχατο αλλά πάντα αποτελεσματικό μέσο για να ενισχυθεί η ανταγωνιστικότητα του ελληνικού τουρισμού. Σε "δύσκολες" χρονιές η νομισματική πολιτική (υποτίμηση ή διολίσθηση) έδινε πάντα το πλεονέκτημα στον ελληνικό τουρισμό έναντι των ανταγωνιστών του.

Φέτος, όμως, Ελλάδα και Ισπανία βλέπουν το ίδιο "έργο" καθισμένες σε διαφορετικές πολυθρόνες.

Μια ανάσα από την εισαγωγή του ευρώ, η Ελλάδα δεν μπορεί βέβαια να υποτιμήσει ούτε να διολισθήσει τη δραχμή. Αναπόφευκτα, η υποτίμηση της τουρκικής λίρας κατά 40% έγινε ο "κράχτης" που προσελκύει τους μεγάλους ευρωπαίους τουρ οπερέιτορ.

Σε μια προσπάθεια να μεγιστοποιήσουν το ποσοστό κέρδους τους ανά "κεφάλι", οι γερμανοί, κυρίως, τουρ οπερέιτορ (TUI, Neckermann) προσανατόλισαν μέρος του μαζικού τουρισμού της Ευρώπης πρωτίστως προς την Τουρκία, δευτερευόντως προς την (επίσης φθηνή) Αίγυπτο, ενώ αποφάσισαν να "δοκιμάσουν" και τις "αναδυόμενες" αγορές της Κροατίας (σημαντικά ανεβασμένη φέτος) και της Βουλγαρίας (αρχίζει να κινείται και θα αποτελέσει "παίκτη" τα επόμενα χρόνια).

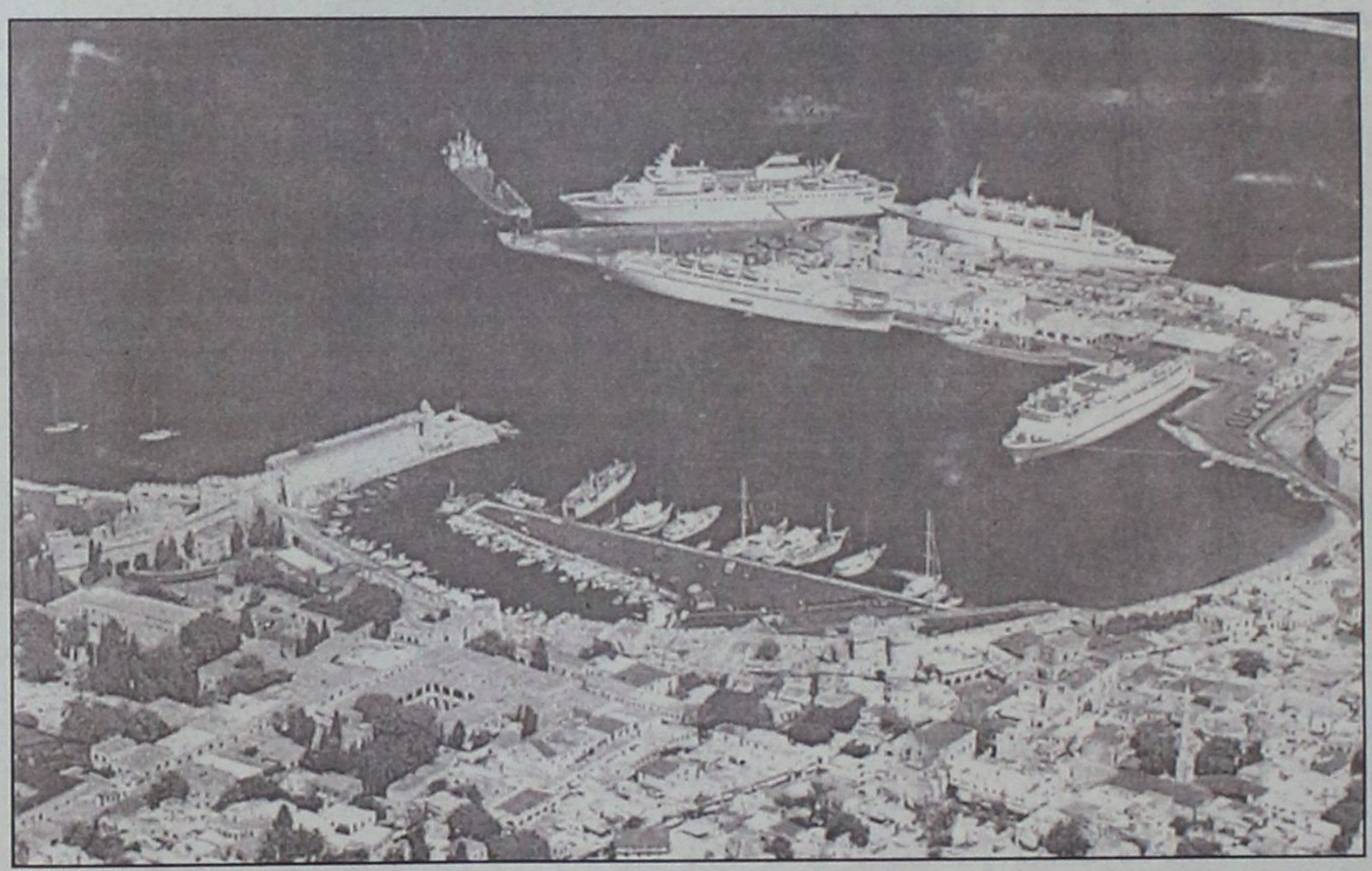

Η αντιδιαστολή των στοιχείων κρατήσεων από Γερμανία προς Ελλάδα και Τουρκία είναι εύγλωττη: ενώ η Ελλάδα εμφανίζει στασιμότητα μεταξύ 2,4 και 2,5 εκατ. αφίξεων από το 1999 (χρονιά ρεκόρ) μέχρι φέτος, η Τουρκία εμφανίζει αύξηση 50% στη γερμανική αγορά (τα τελευταία χρόνια είχε υποχωρήσει σημαντικά, πάντως) και εκτιμάται ότι θα προσελκύσει 3 εκατ. γερμανούς τουρίστες έναντι 2 εκατ. το 2000.

Η πίεση των γερμανών τουρ οπερέιτορ ασκήθηκε κυρίως πάνω στους γνωστότερους ελληνικούς προορισμούς (Ρόδος, Κρήτη), με στόχο, σύμφωνα και με τον πρόεδρο της Πανελλήνιας Ομοσπονδίας Ξενοδόχων (ΠΟΞ) Β. Μηναΐδη, να διατηρήσουν τις τιμές στο εύρος 10-20.000 (20-40.000 δρχ. το δίκλινο) το άτομο, με ημιδιατροφή, για τα πολύ καλά ξενοδοχεία πολυτελείας και α' κατηγορίας αυτών των περιοχών.

ΤΑ ΚΑΛΑ

«Στη γερμανική αγορά "περπατάνε" αυτή τη στιγμή μόνο τα πολύ καλά ξενοδοχεία Α' κατηγ., με τιμές 12-13.000 δρχ. το άτομο με ημιδιατροφή», λέει χαρακτηριστικά ο Β. Μηναΐδης. Την ίδια στιγμή, περίπου 40.000 δρχ. πωλούνται μόνο τα καλύτερα "πεντάστερα" της Κρήτης και της Ρόδου.

Με τα ελληνικά ξενοδοχεία να καταγράφουν σημαντικά κενά τους μήνες Ιούνιο και Ιούλιο, ακολούθησε η φάση των "προσφορών" (special offers). Είναι χαρακτηριστικό ότι σε τέσσερα "σεμινάρια" που οργανώνει αυτές τις μέρες στη Γερμανία η L'TUR (θυγατρική της TUI για τις κρατήσεις της τελευταίας στιγμής) έχουν κληθεί να μετάσχουν ξενοδόχοι από τη Ρόδο, την Κρήτη, τη Χαλκιδική και τη Ζάκυνθο προσφέροντας ειδικά χαμηλές τιμές, με στόχο να κερδίσουν μέρος των last minute bookings.

Και ω του θαύματος, οι κρατήσεις άρχισαν να αυξάνονται (παρ' ότι η Τουρκία δεν έχει "γεμίσει" ακόμα). Αναλυτές, μάλιστα, από τη γερμανική αγορά εκτιμούν ότι μπορεί να φθάσουν μέχρι και το +3-5%.

Ας σημειωθεί ότι πριν από μερικές μέρες υπουργείο Ανάπτυξης και ξενοδόχοι αντήλλαξαν πυρά, καθώς ο μεν ΕΟΤ εκτιμούσε αύξηση της κίνησης περί το 3%, ενώ οι ξενοδόχοι (ΙΤΕΠ) "έβλεπαν" -3%, αφήνοντας ένα μικρό παράθυρο για διατήρηση των περυσινών "κεκτημένων" στις αφίξεις.

Σημαντικό νέο στοιχείο της φετινής χρονιάς είναι οι "εσωτερικές" ανακατατάξεις που καταγράφονται, καθώς η δυτική Κρήτη (Χανιά, Ρέθυμνο) εμφανίζει σημαντική άνοδο, ενώ η ανατολική (Ηράκλειο, Λασίθι) υποχωρεί. Συγκοινωνούντα δοχεία θυμίζουν Ρόδος και Κως, με τη δεύτερη να "ψηλώνει" σε κρατήσεις, ενώ η Ρόδος υποχωρεί (-25% από Ολλανδία, -10,5% από Γερμανία). Εκτός της Κω (+20%) στη γερμανική αγορά εμφανίζουν αύξηση 25% η Χαλκιδική και η Ζάκυνθος.

Στο πέραν της Μάγχης "μέτωπο" τα στοιχεία δίνουν σταθερή αύξηση κρατήσεων των βρετανών τουριστών κατά 5%-7%.

ΞΕΠΟΥΛΗΜΑ ΛΟΓΩ ΑΝΑΚΑΙΝΙΣΗΣ • ΕΠΙΠΛΑ ΠΟΙΟΤΗΤΑΣ ΣΕ ΦΑΝΤΑΣΤΙΚΕΣ ΤΙΜΕΣ
ΑΡ. ΑΠΟΦΑΣΕΩΣ 698-2001
10 χρόνια παρουσίας στην αγορά
Τώρα όλα μας τα είδη σε τιμές ξεπουλήματος
ROLF BENZ • W. SCHILLIC - V'OLKER • TRIO LINE • STEEL LINE • TRICOM • MOLL SYSTEM • RONALD SCHMITT
Φ. ΠΟΛΙΤΗΣ
Επιπλα - Design

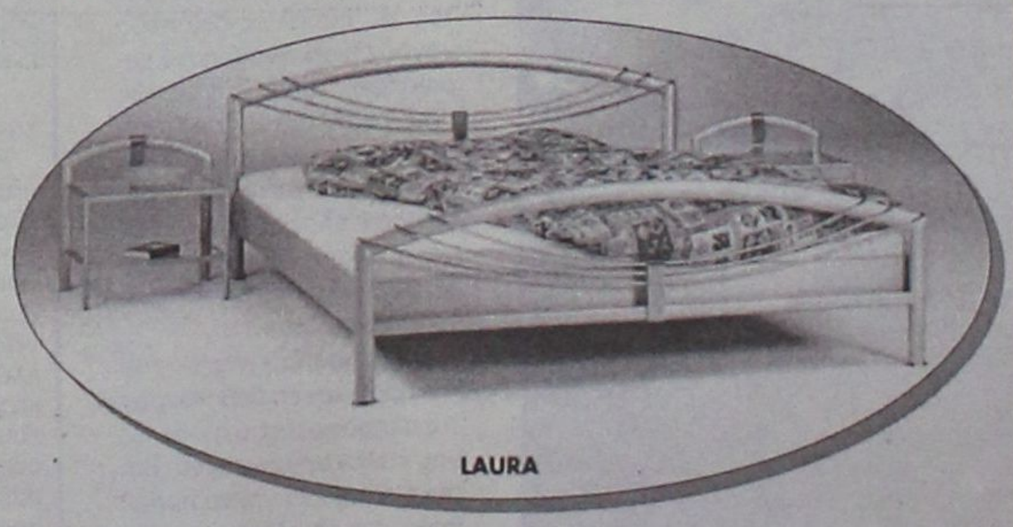
LAURA

Κρεβάτια, σαλόνια, τραπεζαρίες, μικροέπιπλα, γραφεία, φωτιστικά, καρέκλες, τραπεζάκια και πολλά άλλα
ΑΝΝΗΣ ΜΑΡΙΑΣ 78-80 • ΤΗΛ. 26970 • FAX: 37274







Για τα εγκαίνια των γραφείων του και τα αποκαλυπτήρια του ανδριάντα

Φιέστα ετοιμάζει το ΠΑΣΟΚ

Τί προβλέπει το πρόγραμμα του υπουργικού κλιμακίου

Τα της επίσκεψης του κυβερνητικού κλιμακίου απασχόλησαν τα μέλη της Νομαρχιακής Επιτροπής του ΠΑΣΟΚ που συνεδρίασαν την Παρασκευή το βράδυ μετά την οριστικοποίηση της άφιξης των υπουργών την ερχόμενη Δευτερα.

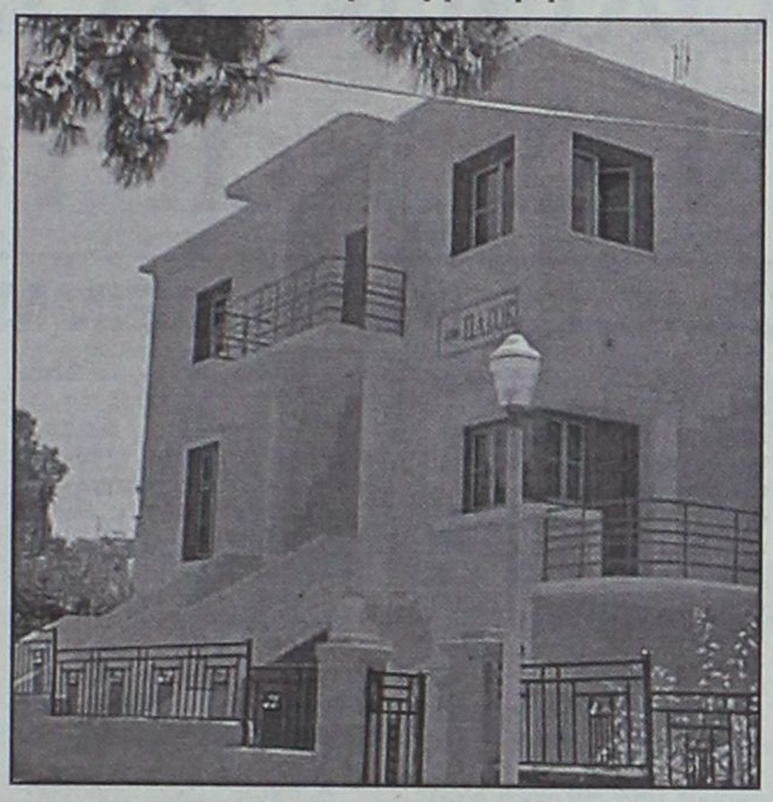

Ιδιαίτερη εμφαση δίνεται και στα εγκαίνια των γραφείων όπου θα κληθεί το μεγάλο πρωτόκολλο ενώ θα καταβληθεί προσπάθεια να κινητοποιηθούν παράγοντες σε όλο το νησί για να υπάρξει μαζική παρουσία μελών του κόμματος. Στόχος που έχει τεθεί από τον γραμματέα της Νομαρχιακής Τιμόθεο Παρασκευά είναι να συγκεντρωθούν 2000 άτομα προκειμένου να ικανοποιηθούν τα μέλη του κλιμακίου που θα παρεβρεθούν στην εκδήλωση αλλά και η ίδια η Νομαρχιακή να κάνει την πρώτη σημαντική παρουσία της στα τοπικά πολιτικά πράγματα αφού μέχρι σήμερα πέραν κάποιων συναντήσεων με εκπροσώπους φορέων που είχε δεν έχει προχωρήσει σε κάτι τι σημαντικό.

Το ιδιαίτερο βάρος που επιχειρείται να δοθεί στα εγκαίνια των ανακαινισθέντων γραφείων προκάλεσε την δυσφορία αρκετών μελών της Νομαρχιακής τα οποία θεωρούν ότι το μείζον είναι η επίσκεψη του κλιμακίου στην Ρόδο και δευτερευόντως η εκδήλωση στα γραφεία του ΠΑΣΟΚ. Οπως χαρακτηριστικά ειπώθηκε οι εντυπώσεις θα κριθούν σε επίπεδο αποτελεσμάτων από την επίσκεψη των υπουργών και δευτερευόντως από μια καθαρά κομματική εκδήλωση όπως είναι ο εγκαινιασμός των γραφείων.



Μοιράστηκαν προσκλήσεις σε όλα σχεδόν τα μέλη της Νομαρχιακής Επιτροπής και υπήρξε ένα είδος "χρέωσης" μεταφοράς προσώπων κυρίως από του Καποδιστριακούς δήμους. Στην εκδήλωση ομιλητής θα είναι ο γραμματέας της Κ.Ε. του ΠΑΣΟΚ Κώστας Σκανδαλίδης ενω πιθανόν να παρεβρεθεί ο υπουργός ΠΕΧΩΔΕ Κώστας Λαλιώτης αν τελικά συμμετέχει στο κυβερνητικό κλιμάκιο. Σε μια τέτοια περίπτωση θα γίνουν μαζί με την εκδήλωση των εγκαινίων και τα αποκαλυπτήρια του ανδριάντα του Ανδρέα Παπανδρέου που έχει στηθεί στο πάρκο του Αγίου Φραγκίσκου από τον Δήμο Ροδίων.

Σχετικά με το πρόγραμμα του κλιμακίου την Δευτέρα 18 Ιουνίου προβλέπεται μια συνάντηση με τους εκπροσώπους των τοπικών φορέων σε κεντρικό ξενοδοχείο της πόλης μας και μετά ξεχωριστές συζητήσεις ανά τομέα υπουργείων. Το απόγευμα οι υπουργοί και οι βουλευτές που θα συμμετεχουν στο κλιμακιο θα χωριστούν σε ομάδες και θα περιοδεύσουν τους δήμους του νησιού. Μεγάλη "ζήτηση" από τους τοπικούς φορείς θα έχει ο υφυπουργός Οικονομικών Γιώργος Δρυς επειδή αρκετά από τα προβλήματα που υπάρχουν σχετίζονται αμεσα με τις αρμοδιότητές του.

Δροσιστείτε μόνο με... 5000* δρχ. το μήνα!

ΚΛΙΜΑΤΙΣΤΙΚΑ ΤΩΝ ΚΑΛΥΤΕΡΩΝ ΕΡΓΟΣΤΑΣΙΩΝ ΣΤΙΣ ΠΙΟ ΧΑΜΗΛΕΣ ΤΙΜΕΣ

Το **Clima Center ΒΟΥΤΥΡΑΚΗΣ** μέ τη μακρόχρονη εμπειρία του στα συστήματα ψύξης θέρμανσης μπορεί να σας προσφέρει πιο αποτελεσματικές λύσεις:

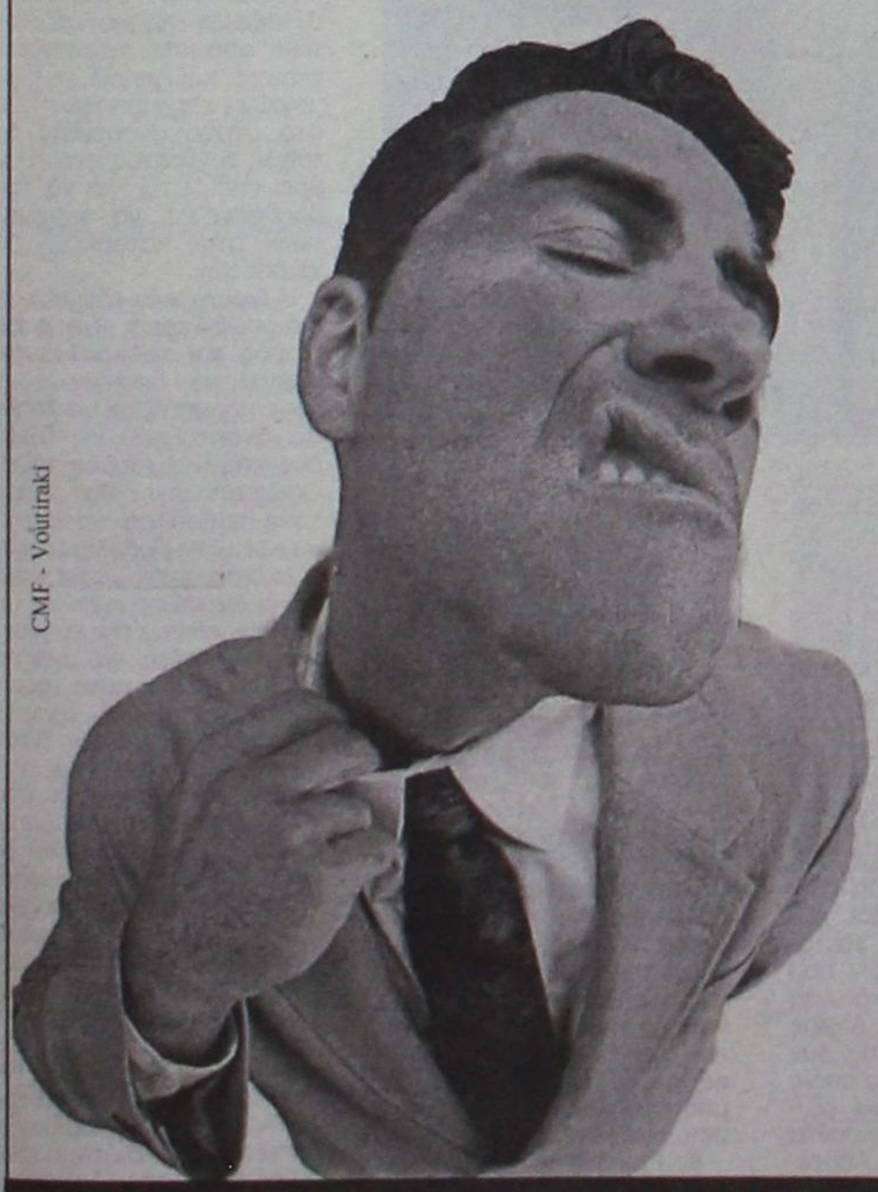

CMF - Voutiraki

MILLER FRESH
SANYO
FUNAI
Haier
FUJITSU
SHARP
Coolstar
GENERAL
DYNAMIC

Χρηματοδοτικές ευκολίες
Με **0%** προκαταβολή, μέχρι **48** δόσεις
και η πρώτη δόση **6** μήνες μετά

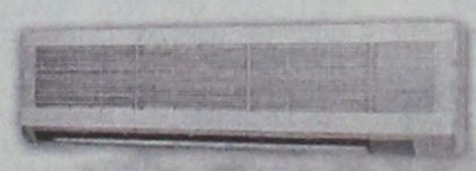

Δωρεάν μελέτη
Τεχνική μελέτη του χώρου σας για την επιλογή του κατάλληλου κλιματιστικού χωρίς καμιά επιβάρυνση.

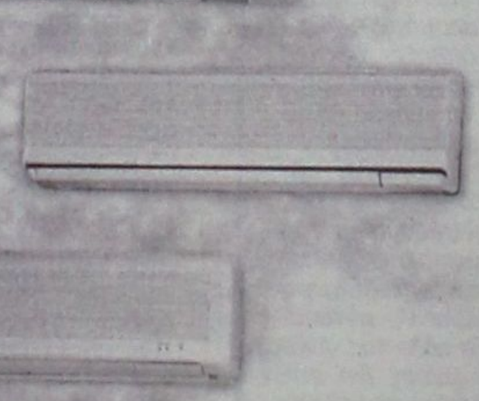

Άμεση εγκατάσταση
από ειδικευμένο προσωπικό,
μέχρι και τις τελευταίες λεπτομέρειες.
Ηλεκτρολογική εγκατάσταση,
δοκιμή λειτουργίας και παράδοση εγγύησης.



Τελευταίας τεχνολογίας κλιματιστικά

- Οροφής
- Ψεύδοροφής
- Τοίχου
- Δαπέδου
- Inverter
- Ντουλάπες
- Multi
- Κεντρικές μονάδες

(*Euro 14,67)

Clima Center ΒΟΥΤΥΡΑΚΗΣ *Φτιάχνει το κλίμα!*

Καλέστε αμέσως το 76100 για μία υπεύθυνη ενημέρωση χωρίς καμία υποχρέωση.

ΒΟΥΤΥΡΑΚΗΣ Ι.Χ. Ε.Π.Ε. ΔΩΔΕΚΑΝΗΣΙΑΚΗΣ ΝΕΟΛΑΙΑΣ 16 - ΡΟΔΟΣ -ΤΗΛ. ΚΕΝΤΡΟ: 0241/ 76100

Καραμάριος: ο λαός πρέπει να ξεσηκωθεί και να προ

Μας πήρε ο ύπνος, δεν

Για όλους και για όλα στη Ν.Δ. και το ΠΑΣΟΚ

ΥΠΟΤΑΧΘΗΚΑΜΕ, ΕΧΟΥΜΕ ΕΛΛΕΙΜΜΑ ΠΟΛΙΤΙΚΗΣ ΒΟΥΛΗΣΗΣ

Μόνο μια "επανάσταση" του λαού της Δωδεκανήσου μπορεί να βγάλει τον τόπο από το τέλμα και την αδράνεια που έχει περιπέσει. Την άποψη αυτή καταθέτει με συνέντευξή του στη "Γνώμη" ο πρώην βουλευτής Δωδεκανήσου Αναστάσιος Καραμάριος και ζητά από τη νομαρχία και τους δήμους να τεθούν επικεφαλής σε αυτόν τον αγώνα. Διαπιστώνει έλλειμμα πολιτικής βούλησης αυτών που μας εκπροσωπούν στη Βουλή επειδή, όπως λέει, δεν ασκούν πολιτική διεκδίκησης αλλά πολιτική υπακοής. Στο θέμα της μικροιδιοκτητών των παραλιών ο κ. Καραμάριος παίρνει θέση κατά του άρθρου 27 ενώ παράλληλα αναφέρει ότι οι εκκρεμότητες που υπάρχουν εδώ και πολλά χρόνια - γνωστές περιπτώσεις μικροϊδιοκτητών στην περιοχή Φαληρακίου - θα πρέπει επιτέλους να τακτοποιηθούν.

● *Ο κ. Καραμάριος μιλά και για τις επικείμενες νομαρχιακές και δημοτικές εκλογές και αφήνει ανοιχτό το ενδεχόμενο να διεκδικήσει την θέση του δημάρχου Ροδίων. «Δεσμεύομαι από τις αποφάσεις της κεντρικής διοίκησης του κόμματός μου. Ό,τι αποφασίσει, εγώ θα συμμορφωθώ. Σταθερός προσανατολισμός μου είναι το κοινοβούλιο αλλά όλα είναι ανοιχτά». Προσθέτει με νόημα ότι η θέση του δημάρχου Ροδίων είναι η πρώτη στο νομό, σημαντικότερη και από αυτήν του νομάρχη.*

● *Για τη νομαρχία Δωδεκανήσου λέει ότι δεν έχει ληφθεί καμιά απόφαση και σημειώνει ότι μεχρι σήμερα δεν έχει παρουσιαστεί καμία υποψηφιότητα, γεγονός που ίσως οδηγήσει τη Νέα Δημοκρατία στο να ξαναστηρίξει το νυν Νομάρχη. Για τον κ. Καραγιάννη αναφέρει ότι διέπραξε μεγάλο σφάλμα επειδή για ένα διάστημα λειτούργησε συμπολιτευτικά προς την κυβέρνηση, ελπίζοντας ότι θα βοηθηθεί. Το τελευταίο διάστημα, κατά τον κ. Καραμάριο, ο νομάρχης άλλαξε τακτική και λειτουργεί διεκδικητικά όπως θα έπρεπε να είχε κάνει από την αρχή.*

● *Προαναγγέλλει αλλαγές στο κόμμα τοπικά. Θα υπάρξει συμπλήρωση της Νομαρχιακής Επιτροπής με ικανά στελέχη για να μπορέσει να ανταποκριθεί στο ρόλο της. Ανακοινώνει επίσης ότι στις καλοκαιρινές περιοδείες του προέδρου του κόμματος Κώστα Καραμανλή έχει συμπεριληφθεί και η Δωδεκάνησος.*

Δηλώνει ότι ο Σημίτης είναι έτοιμος να παραδώσει την εξουσία στη Νέα Δημοκρατία ανά πάσα στιγμή αφού η κόπωση στο κυβερνητικό στρατόπεδο είναι πλέον εμφανής σε όλα τα επίπεδα.

Τέλος εκτιμά ότι η επίσκεψη του κυβερνητικού κλιμακίου στη Ρόδο θα έχει το ίδιο αποτέλεσμα με αυτό της σύσκεψης στο Ακταίον που έχει γίνει πριν από μηνες, όπου ακούστηκαν ακόμη μιά φορά τα προβλήματα χωρίς στο πρακτικό μέρος να γίνει απολύτως τίποτα.

Της ΡΕΝΑΣ ΒΕΝΙΑΝΑΚΗ

Ε. Κύριε Καραμάριε να ξεκινήσω από τα τοπικά προβλήματα που συνεχίζουν να είναι "βαλτωμένα". Τα πράγματα έχουν φθάσει στο απροχώρητο. Μπορεί κάτι να γίνει; Υπάρχει τρόπος αντίδρασης;

Α.: Εχω τη βεβαιότητα μετά από τόσα χρόνια πολιτικής εμπειρίας ότι ο Δωδ/σιακός λαός θα πρέπει να πάρει τις τύχες στα χέρια του. Πρέπει δηλαδή να επαναστατήσει. Θυμάστε πριν από κάποιους μήνες που έγινε κάποια σύσκεψη με την πρωτοβουλία της νομαρχίας και των φορέων για την προώθηση και επίλυση θεμάτων της Δωδ/σου ήμουν ο μόνος που αντέδρασα από την άποψη ότι αυτές οι συνελεύσεις δεν ωφελούν σε τίποτα γιατί απλούστατα οι συμμετέχοντες τότε είχαν, ο καθένας τους ένα θεσμικό ρόλο που από μόνος του μπορεί να βοηθήσει ή να διεκδικήσει ό,τι θέλει. Σήμερα βρισκόμαστε μετά από τόσα χρόνια διακυβέρνησης από το ΠΑΣΟΚ στη θέση πολλά από τα μεγάλα ζητήματά του τόπου μας να έχουν βαλτώσει. Το πρόβλημα λοιπόν είναι γιατί δεν λύνονται. Γιατί απλά δεν ξέρουμε να διεκδικήσουμε, υπάρχει έλλειμμα πράγματι πολιτικής βούλησης, δεν είμαστε ικανοί, άξιοι να διεκδικήσουμε αυτά που πρέπει και βλέπουμε να φεύγουν μέσα από τα χέρια μας δισεκατομμύρια. Χρήματα να πηγαίνουν αλλού και να μην ξοδεύονται στον τόπο μας. Το έχω πει και θα το ξαναπώ, η Δωδ/σος μπορεί να αναπτυχθεί με τη βοήθεια και την ενεργό συμμετοχή όλων των πολιτών του νομού μας.

Ε. Μιλήσατε για έλλειμμα πολιτικής βούλησης. Σε ποιό επίπεδο το εντοπίζετε;

Α.: Εντοπίζεται στο ότι οι δικοί μας άνθρωποι που μας εκπροσωπούν δεν ασκούν πολιτική διεκδίκησης αλλά πολιτική υπακοής στα όργανα του κόμματός τους.

Ε. Η πολιτική υπακοής ποιούς αφορά; Τους βουλευτές, την Ν.Α. ή την Τ.Α.;

Α.: Περισσότερο βουλευτών από την άποψη ότι οι δήμοι και η νομαρχία έχουν δική τους αυτοδιοίκηση, ενεργούν μέσα στα πλαίσια της αρμοδιότητάς τους και προσπαθούν να διεκδικήσουν πράγματα από την κεντρική διοίκηση, αλλά ο μοχλός, ο σύνδεσμος των τοπικών κοινωνιών, των ΟΤΑ με την κυβέρνηση είναι οι εκάστοτε εκπρόσωποι του λαού, οι βουλευτές που εκπροσωπούν και αντιπροσωπεύουν την Δωδ/σο. Οταν δεν είμαστε ικανοί να ζητήσουμε πράγματα που οφείλει η κυβέρνηση να κάνει από κει και πέρα είμαστε υπεύθυνοι εμείς. Ενα απλό παράδειγμα που αφορά τα αθλητικά έργα. Αυτή την στιγμή η Ρόδος, η πρωτεύουσα του νομού δεν έχει στίβο τετρακοσάρι. Πάσχουμε από αθλητικά έργα. Η Κως έκανε ένα στάδιο ενώ στη Ρόδο δεν υπάρχει στάδιο, το πρώτο πράγμα, η απαραίτητη υποδομή για την ανάπτυξη του αθλητισμού. Και σας ερωτώ, ποιός θα το κάνει αυτό; Το κολυμβητήριο που υπάρχει στο Γκολφ Αφάντου, κατεστραμμένο ολυμπιακών προδιαγραφών, γιατί το έχουμε εγκαταλείψει; Το γήπεδο στο Καρακόνερο είναι με χώμα. Δεν έχουμε γήπεδο τετρακοσάρι. Πώς θα διεκδικήσουμε αγώνες Ολυμπιακών αγώνων ή προπονήσεις;

Ε. Είπατε ότι για να δρομολογηθεί η επίλυση των προβλημάτων θα πρέπει να επαναστατήσει ο λαός. Πώς; Με ποιόν τρόπο;

Α.: Ακριβώς να διεκδικήσουμε αύριο με επικεφαλής τη νομαρχία και τους δήμους την ακίνητη μας περιουσία, να την διαχειριστούμε εμείς. Είναι απαράδεκτο όπως διαβάζω στον τοπικό τύπο η ΚΕΔ να εκποιεί ακίνητα στον δήμο Αρχαγγέλου και να μην είμαστε άξιοι εμείς να τα πάρουμε και να τα διαχειριστούμε. Να επαναφέρουμε τον πρώην ΟΔΑΠ ο οποίος κατηργήθει και η διαχείριση της ακίνητης περιουσίας να έρθει στη Δωδ/σο.

Ε. Από την μια έχουμε την εκποίηση ακινήτων από την ΚΕΔ και από την άλλη προσπάθεια οικοπεδοποίησης των παραλιών μας με το περίφημο άρθρο 27.

Α.:Εχετε δίκιο, προσπαθούν να κάνουν ένα νομοθέτημα το οποίο δεν είναι σωστό. Δεν ανταποκρίνεται δηλαδή στις ανάγκες τις δικές μας. Εάν εξατομικεύσουμε το πρόβλημα στο νησί της Ρόδου που ισχύει ο κτηματολογικός κανονισμός το όλο θέμα δημιουργήθηκε από την προσπάθεια ορισμένων ανθρώπων της περιοχής Φαληρακίου κυρίως, που κατέχουν ακίνητα του δημοσίου από πολλά χρόνια και προ του πολέμου. Είναι δεξιά του ξενοδοχείου "Λίντο", και πρόκειται για μια μεγάλη κτηματολογική μερίδα την οποία άφησαν οι Ιταλοί χωρίς αριθμό. Αυτή η τακτοποίηση των ανθρώπων που είχαν δίκιο στην διεκδίκηση του αιτήματος τους έδωσε την αφορμή να φτιάξουν ένα νομοσχέδιο με το οποίο θέλουν ουσιαστικά να εξυπηρετήσουν συμφέροντα όλης της Ελλάδας. Αποτέλεσμα να γίνεται μια άτακτη ρύθμιση που έρχεται κόντρα με τον κτηματολογικό κανονισμό. Η τακτοποίηση ορισμένων εκκρεμοτήτων που υπάρχει στο Φαληράκι που σας είπα και είναι δίκαια ενεπλάκει σ' ένα νομοσχέδιο που δεν έχει καμία σχέση με τις περιπτώσεις αυτές.

Ε. Το μεγάλο ζήτημα κύριε Καραμάριε είναι ότι ανοίγεται "παράθυρο" για την οικοπεδοποίηση των παραλιών.

Α.: Συμφωνώ. Οταν είμαστε κυβέρνηση οποιοδήποτε νομοθέτημα είχε σχέση με την Δωδ/σο περνούσε πρώτα από εμάς και προλαμβάναμε τότε οι βουλευτές το πρόβλημα. Είναι σωστό σήμερα να λαϊκίζουν κατά αυτόν τον τρόπο οι βουλευτές, οι κυβερνητικοί για ένα νομοσχέδιο που το φτιάχνει η κυβέρνηση τους; Ερχονται λοιπόν οι συνάδελφοι οι κυβερνητικοί και επαναστατούν εναντίον του νομοσχεδίου. Οχι κύριοι, θα έλεγα εγώ, το νομοθέτημα για την Δωδ/σο θα το φτιάξουμε εμείς με τους δικούς μας τοπικούς παράγοντες. Εγώ θα καλούσα τους δήμους και θα τους έλεγα ότι αυτό είναι το πρόβλημα, πώς θα το ρυθμίσουμε να μην χάσουμε τον χαρακτήρα του αιγιαλού και της παραλίας αλλά συγχρόνως να τακτοποιήσουμε κάποιες εκκρεμότητες οι οποίες και με το κτηματολόγιο μπορούν κάλλιστα να αντιμετωπιστούν.

Ε. Ερχεται το κυβερνητικό κλιμάκιο, έτσι τουλάχιστον ισχυρίζεται το τοπικό ΠΑΣΟΚ. Ποιά είναι η γνώμη σας για αυτήν την κάθοδο; Θα έχει ουσιαστικό αποτέλεσμα για την Ρόδο;

Α.: Δεν έχει κανείς αντίρρηση, όσοι υπουργοί θέλουν, να πηγαινοέρχονται, σημασία έχει αυτή η κυβέρνηση με τους υπουργούς της να συνεννοείται με τους τοπικούς φορείς για την επίλυση προβλημάτων. Το να πολυδιαφημίσουμε μια κάθοδο κλιμακίου υπουργών σαν άλλη κάθοδο των μυρίων όταν ξέρουμε ποιά είναι τα προβλήματά μας είναι δώρον άδωρον. Θα έχει σαν αποτέλεσμα σαν εκείνης της σύσκεψης στο Ακταίον. Τίποτα περισσότερο.

Ε. Να πάμε σ' ένα άλλο μεγάλο πρόβλημα, αυτών των πανωτοκίων. Σε ποιά φάση βρισκόμαστε; Υπάρχει στο ζήτημα αυτό η άποψη κύριε Καραμάριε ότι ίσως τακτοποιηθούν και κάποιοι που δεν θα έπρεπε. Λέγεται ότι υπάρχουν άνθρωποι που απλά δανείστηκαν και δεν εξόφλησαν τα δάνεια και τώρα συμπεριλάμβάνονται στις όποιες ευνοϊκές ρυθμίσεις έχουν γίνει. Ποιά είναι η γνώμη σας;

Α.: Σωστά, θα πρέπει να ξεκαθαρίσουμε τις δανειοδοτήσεις που είναι για ίδιον σκοπόν είτε καταναλωτικά δάνεια, είτε για αυτοστέγαση όπου το κράτος μέσω των τραπεζών δίνει δάνεια σε ειδικές κατηγορίες πολιτών από τις περιπτώσεις εκείνες των μεγάλων ή και μικρών επιχειρήσεων που στο στόχο ανάπτυξης του τόπου το κράτος ψάχνει να βρει επενδυτές για να τους βοηθήσει και να προχωρήσουν στην κατασκευή επιχειρήσεων.

Η βιομηχανία εδώ στα νησιά όπως ξέρετε είναι ο τουρισμός και το κράτος από χρόνια με διάφορους νόμους προσπάθησε να βοηθήσει αναπτυξιακά τις διάφορες επαγγελματικές τάξεις. Ομως από την άλλη πλευρά αυτή η βοήθεια κατάντησε να είναι ένα πρόβλημα τεράστιο διότι οι ισχύοντες νόμοι και οι διατάξεις εκείνων των εποχών έδιναν την ευχέρεια στις τράπεζες να ανατοκίζουν τα δάνεια κατά τρόπον εξώφθαλμα άδικο. Εχω πει ότι αυτός ο τρόπος δανεισμού, ανατοκισμού και εκτοκισμού των χρημάτων ήταν λάθος και πρέπει να φτιαχτεί. Τα καταναλωτικά δάνεια πρέπει να πληρωθούν αλλά τα δάνεια στις επιχειρήσεις για αναπτυξιακούς λόγους θα πρέπει να αντιμετωπιστούν με άλλον τρόπο. Τα αρχικά κεφάλαια λόγω του εκτοκισμού που επέτρεπαν οι τότε ισχύουσες διατάξεις έφθασαν σε αστρονομικά ύψη. Παράδειγμα: δάνειο 47 εκατομμυρίων δραχμών από τράπεζα, έχουν επιστραφεί μέχρι σήμερα 200 εκατομμύρια και ζητά η τράπεζα σήμερα 2,5



καλέσει ισχυρό σοκ μήπως και ξυπνήσουν όσοι κρατούν τα ηνία

γίνεται τίποτα στον τόπο μας

Παράθυρο για τη δημαρχία Ρόδου

ΔΕΝ ΑΠΟΚΛΕΙΕΤΑΙ, ΑΛΛΑ ΥΠΑΡΧΕΙ ΚΑΙ ΠΡΟΗΓΕΙΤΑΙ ΤΟ ΚΟΙΝΟΒΟΥΛΙΟ

Ε. Ακούγεται σε σοβαρούς κύκλους ότι ένα σχήμα ικανό που θα μπορούσε να κτυπήσει τον δήμο της Ρόδου, με σύμπλευση στελεχών μέσα και έξω από τη Νέα Δημοκρατία, θα ήταν αυτό στο οποίο θα ήσασταν εσείς επικεφαλής.

Α.: Αυτό που λέτε με τιμά αλλά δεν μπορώ να σας πω πριν αποφασίσει το κόμμα μου για το τι θα κάνει. Και στο παρελθόν πολλές φορές μου έχει γίνει αυτή η πρόταση. Δεν μπορεί να πει κανείς ότι ο δήμαρχος Ρόδου δεν είναι μια θέση καταξιωμένη, η πρώτη κατά την γνώμη μου στη Δωδ/σο ακόμη και από τη νομαρχία. Δεσμεύομαι αυτή τη στιγμή από το τι θα αποφασιστεί κεντρικά από το κόμμα. Από κει και πέρα ό,τι αποφασιστεί εγώ θα συμμορφωθώ.

Ε. Αφήνετε το θέμα ανοιχτό απ' ότι καταλαβαίνω.

Α.: Αφήνω ανοικτό το θέμα υπό την έννοια ότι δεν μπορούμε να συζητήσουμε τίποτα αυτή τη στιγμή πριν ληφθούν οι αποφάσεις.

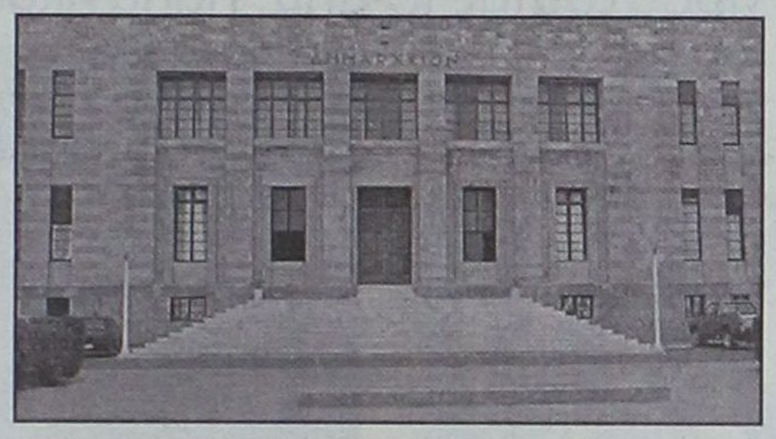

Ε. Αν αύριο η Νέα Δημοκρατία έρθει και πει στον Αναστάσιο Καραμάριο "θέλουμε να είσαι υποψήφιος στο Δήμο Ροδίων" θα δεχτείτε;

Α.: Δεν μπορώ να σας απαντήσω γιατί ξέρετε εμένα η σκέψη μου πάντοτε είναι το εθνικό κοινοβούλιο, βλέπω ότι η Νέα Δημοκρατία θα κερδίσει τις εκλογές, θέλω να προσφέρω στο γενικό σύνολο της χώρας μας κάτι το οποίο μπορώ να προσφέρω αλλά από την άλλη πλευρά δεν μπορώ να αγνοήσω το Δήμο της Ρόδου που είναι μια μεγάλη θέση. Από κει και πέρα εγώ θα βοηθήσω να βρεθεί μια λύση, η καλύτερη για την παράταξή μας. Σας επαναλαμβάνω δεν θέλω να νομιστεί ότι εγώ θέλω να πάω είτε ως υποψήφιος δήμαρχος ή υποψήφιος νομάρχης αλλα εκείνο που θέλω είναι η βουλευτική έδρα και από κει και πέρα όλα είναι ανοικτά.

Νομαρχιακές εκλογές και Νομαρχιακή Ν.Δ.

Εγιναν λάθη, κάποια διορθώθηκαν χρειάζεται να γίνουν κι' άλλα, υπάρχουν δυσκολίες

Ε. Να μεταφερθούμε στην νομαρχία Δωδ/σου. Από την μια έχουμε την εκδήλωση ενδιαφέροντος από τον κ. Σ. Καραγιάννη να είναι και πάλι υποψήφιος και από την άλλη στελέχη της Νέας Δημοκρατίας να εκφράζουν την δυσαρέσκειά τους από αυτή την συνεργασία. Η Ρηγίλλης έχει ασχοληθεί με το θέμα; Εχει δηλαδή διαμορφωμένη άποψη;

Α.: Είμαι βέβαιος ότι δεν έχει ασχοληθεί ακόμα. Κάποιες συζητήσεις με δική μου πρωτοβουλία έγιναν σε επίπεδο αρχηγού, δεν έχουμε όμως ακόμη καταστολάξει. Μάλιστα χθες, προχθές έγιναν κάποιες συζητήσεις για το πότε το κόμμα θα ενεργοποιηθεί. Εκείνο που μπορώ να σας πω είναι ότι η Νέα Δημοκρατία υποστήριξε όπως ξέρετε το νυν νομάρχη και ανέλαβε και το κέρδος και το κόστος. Αν αυτή τη στιγμή αποφασίσει το κόμμα να στηρίξει εκ νέου το νομάρχη εφ' όσον το επιθυμεί και ο ίδιος είναι ένα άλλο πρόβλημα.

Προς το παρόν πρόσωπο άλλο δεν φαίνεται στον ορίζοντα και γι' αυτό το κόμμα πιστεύω σύντομα θα πάρει απόφαση για το τι θα κάνει στη Δωδ/σο. Απ' ότι γνωρίζω ο πρόεδρός μας στις περιοδείες που θα κάνει μέσα στο καλοκαίρι έχει συμπεριλάβει και την Δωδ/σο οπότε και θα τεθεί το θέμα.

Ε. Αν μεταφράζω σωστά αυτά που λέτε "ναι μεν δεν μας κάνει ο νυν νομάρχης αλλά δεν έχουμε άλλο να στηρίξουμε". Είστε ικανοποιημένος εσείς από την λειτουργία της Ν.Α.;

Α.: Το λάθος της νομαρχίας είναι ότι δεν ξεκαθάρισε νωρίς την πλευρά της κυβερνητικής υποστήριξης. Επρεπε να έχει αντιληφθεί από πέρυσι ότι η κυβέρνηση δεν έχει σκοπό να την βοηθήσει και να πάρει μια θέση όπως ήταν ανεξάρτητη, υπέρ των συμφερόντων του τόπου και να διεκδικήσει με περισσότερο σθένος και ανάστημα την προσπάθεια βοήθειας της κεντρικής διοίκησης προς την Ν.Α.





Ε. Μού λέτε ότι βγήκε με την στήριξη της Νέας Δημοκρατίας και μετά περίμενε υποστήριξη από το ΠΑΣΟΚ.

Α.: Βγήκε με την στήριξη της Ν.Δ. και του Συνασπισμού και μερίδας του ΠΑΣΟΚ. Ξέρετε πολύ καλά ότι ο κ. Σφυρίου υποστήριξε την πλευρά Καραγιάννη έμμεσα διότι είχε κάποια προβλήματα με το κόμμα του. Από κει και πέρα ο νομάρχης δεν έδρασε όπως έπρεπε και είχαμε ένα κόστος. Σήμερα απ' ό,τι βλέπω ο νομάρχης έχει διαφοροποιήσει την τακτική του απέναντι στην κυβέρνηση βλέποντας προφανώς ότι η προηγούμενη στάση δεν έβγαζε πουθενά.

Ε. Ολα αυτά τα ζητήματα συνδέονται με το κόμμα και με το πως λετιουργεί. Πριν από λίγο καιρό είχατε ασκήσει κριτική στη Νομαρχιακή Επιτροπή. Ποιά είναι η γνώμη σας σήμερα για την λειτουργία της;

Α.: Δεν είμαστε εντάξει οργανωτικά. Δεν υπάρχει αυτή τη στιγμή οργάνωση από την άποψη ότι μπορεί να καλύψει όλο το φάσμα το πολιτικό.

Ε. Σε τι οφείλεται αυτό;

Α.: Οι εκλογές που έγιναν δεν ήταν σωστές, στη Νομαρχιακή υπάρχει μια τάση κάτι που δεν έπρεπε να συμβεί. Εγώ δεν αναμείχθηκα και θέλω να ξανατονίσω ότι δεν πρέπει σε τέτοιες διαδικασίες να ανακατευόμαστε. Πρέπει να αφήνουμε τις οργανώσεις να εκλέγουν τους καλύτερους και τους ικανότερους. Αυτό δεν έγινε και η οργάνωση δεν λειτουργεί. Πρέπει μάλιστα να επιλυθεί το πρόβλημα και άμεσα. Θα αναλάβουμε κάποιες πρωτοβουλίες σύντομα με τη συγκατάθεση του προέδρου και θα προχωρήσουμε.

Ε. Σε τι θα συνίστανται αυτές οι πρωτοβουλίες; Θα έχουν σχέση με τη Ν.Ε.;

Α.: Δεν μπορώ να πω περισσότερα. Το κόμμα έχει τη δυνατότητα να βρει λύση. Μπορεί να συμπληρωθεί με ικανά στελέχη που θα θέλουν να δουλέψουν.

δις δραχμές.

Αντιλαμβάνεστε ότι η επιχείρηση αυτή δεν μπορεί με τον οποιοδήποτε τρόπο να ανταπεξέλθει στις υποχρεώσεις της διότι σε δύσκολες για τον τουρισμό μας εποχές δεν μπόρεσε να εξοφλήσει μια δόση, οι συμβάσεις έλεγαν ότι σε περίπτωση καθυστέρησης μιας δόσης η τράπεζα δικαιούται να κλείσει το δάνειο και να ζητήσει τόκους για όλο το δάνειο. Δεύτερο παράδειγμα να υπάρχουν 100 εκατομμύρια δάνειο, να επιστρέφονται 450 και να ζητείται 1,5 δις. Για αυτά τα δάνεια εγώ πρωτοασχολήθηκα και έτσι ξεκίνησε η πρώτη ρύθμιση με το νόμο 2601 που υποχρέωσε τις τράπεζες να ανατοκίζουν ανά εξάμηνο. Αυτό ήταν το πρώτο βήμα. Ομως δεν έγινε σωστή νομοθετική ρύθμιση και την πρώτη και την δεύτερη φορά και σήμερα που ξανάγινε η τελευταία με αποτέλεσμα να μην μπορεί να ξεκαθαρίσει το πρόβλημα.

Οι Τράπεζες σήμερα δεν κινδυνεύουν από τις επισφαλείς απαιτήσεις ενώ οι επιχειρήσεις συνεχίζουν να μην μπορούν να ανταποκριθούν στις υποχρεώσεις τους και καθίστανται ζημιογόνες με αποτέλεσμα να βλάπτεται η εθνική μας οικονομία. Πρώτιστο μέλημα λοιπόν είναι αμέσως οι τράπεζες να συμμορφωθούν με την τελευταία διάταξη νόμου που δεν είναι απόλυτα ικανοποιητική γιατί πρέπει να εκδοθούν συμπληρωματικές αποφάσεις του υπουργού Εθνικής Οικονομίας και να ξεκαθαρίσουν ότι στις ρυθμίσεις υπάγονται όλες οι επιχειρήσεις.

Ε. Πως βλέπετε την γενικότερη πολιτική κατάσταση στη χώρα μας; Είναι ορατό το ενδεχόμενο πρόωρων εκλογών;

Α.:Κανείς δεν μπορεί στην πολιτική να προβλέψει με βεβαιότητα τα γεγονότα. Εκείνό που έχει σημασία να πούμε είναι ότι η κυβέρνηση δεν πάει καλά, φαίνεται νομοθετικά και στη Βουλή και έξω ότι υπάρχουν τεράστιες αντιθέσεις μεταξύ των βουλευτών. Οταν βουλευτής λέει ότι εγώ αίρω την εμπιστοσύνη μου διότι αυτά που έγιναν είναι εκτός της ψήφου εμπιστοσύνης που έδωσα στην κυβέρνηση από κει και πέρα αντιλαμβάνεστε ότι έχει σοβαρό πρόβλημα. Η κυβέρνηση δεν τραβά και όπως φάνηκε πρόσφατα ο κ. Σημίτης είναι έτοιμος να παραδώσει την εξουσία. Το καλό του τόπου, της Ελλάδας αλλά και του κοινοβουλευτικού μας πολιτεύματος επιβάλλει την διενέργεια εκλογών όσο το δυνατόν συντομότερα.

Ε. Είναι έτοιμη η Νέα Δημοκρατία να αναλάβει την διακυβέρνηση της χώρας;

Α.: Είναι έτοιμη από την άποψη ότι τα κόμματα εξουσίας ανά πάσα στιγμή είναι δυνατόν να αναλάβουν την εξουσία. Πιστεύω ότι είμαστε έτοιμοι.

Ε. Τοπικά τα πολιτικά πράγματα πως τα βλέπετε να εξελίσσονται;

Α.: Οπως ξέρετε αυτό που έχουμε μπροστά μας είναι οι δημοτικές και νομαρχιακές εκλογές. Αν βέβαια προηγηθούν οι βουλευτικές εκλογές το τοπίο αλλάζει άρδην. Το τοπίο θα πρέπει να πω ότι έχει διαφοροποιηθεί από τις προηγούμενες νομαρχιακές και δημοτικές εκλογές. Υπήρχαν συνδυασμοί πολλών τάσεων, τα κόμματα έδωσαν χρίσμα εκεί που μπορούσαν να ξεπεράσουν τα προβλήματα και σήμερα εδώ τοπικά, εκείνο που φαίνεται είναι η έλλειψη ανθρώπων που θέλουν να προσφέρουν στα κοινά και συνεχώς στρέφομεθα γύρω από τα ίδια πρόσωπα. Σε ό,τι αφορά τις νομαρχιακές εκλογές από την πλευρά του ΠΑΣΟΚ υπάρχει μεγάλο ενδιαφέρον. Υπάρχουν τρεις άνθρωποι που λένε ότι θέλουν να είναι υποψήφιοι. Από τη Νέα Δημοκρατία τίποτα δεν έχει γίνει ακόμη, το κόμμα δενέχει αποφασίσει τι θα κάνει και αντιλαμβάνεστε ότι ναι μεν το κόμμα μπορεί να έχει τις δικές του απόψεις αλλά σε κανένα δικό μας πολίτη δεν στερεί και το δικαίωμα να εκδηλώσει το ενδιαφέρον του για να πάει νομάρχης. Δεν έχουμε αυτή την στιγμή κανένα πλην της περίπτωσης του νυν νομάρχη που απ' ό,τι ξέρω και ξέρετε εξεδήλωσε το ενδιαφέρον να είναι και πάλι υποψήφιος.

Ε. Κύριε Καραμάριε και στα δύο μεγάλα κόμματα τοπικά παρατηρείται το φαινόμενο της πολυδιάστασης. Το μεν ΠΑΣΟΚ εμφανίζεται όπως σημειώσατε και εσείς με τρεις υποψήφιους νομάρχες η δε Νέα Δημοκρατία με δύο υποψήφιους δημάρχους για το Δήμο Ρόδο, τους κ.κ. Χατζηευθυμίου και Χαραλάμπη. Ποιό είναι το σχόλιό σας;

Α.: Και τα δύο πρόσωπα που είπατε και στις προηγούμενες εκλογές είχαν εκδηλώσει το ενδιαφέρον τους. Μάλιστα στο κοινωνικό συμβούλιο της παράταξής μας που τότε συνεδρίασε ήταν οι μοναδικές υποψηφιότητες που υποβλήθησαν. Προκρίθηκε τότε ο κ. Χαραλάμπης. Αν αυτή τη στιγμή επανέλθει το κοινωνικό συμβούλιο ή αποφασίσει το κόμμα ο,τιδήποτε άλλο δεν το ξέρουμε αυτή τη στιγμή. Εγώ, επειδή γνωρίζετε ότι είμαι κομματικός και το κόμμα δεν έχει αποφασίσει δεν μπορώ να πω τίποτα προσωπικά.

Ε. Το ερώτημα που επικρατεί σε αρκετά στελέχη του κόμματός σας, είναι αν μπορούν οι εν λόγω παράγοντες να διεκδικήσουν το δήμο Ρόδου, ένα δήμο όπου αν και η Νέα Δημοκρατία σε ψήφους υπερέχει του ΠΑΣΟΚ εντούτοις ο δήμαρχος εκλέγεται εδώ και χρόνια από το κυβερνητικό στρατόπεδο.

Α.:Δυστυχώς κάθε φορά που υποστηρίζουμε ως παράταξη κάποιον, υπάρχουν άλλοι που δεν θέλουν αυτό το σχήμα και λειτουργούν κατ' άλλον τρόπον με αποτέλεσμα ο υποψήφιός μας να μην μπορεί να επικρατήσει. Αντιλαμβάνεστε λοιπόν ότι είναι θέμα υπακοής στις εντολές του κόμματος. Αν δει το κόμμα ότι δεν μπορεί να το επιβάλλει τότε θα αφήσει ελεύθερους τους πολίτες να κάνουν ό,τι θέλουν.

Ε. Πριν κλείσουμε θα ήθελα να μας πείτε πού βρίσκεται η υπόθεση με το άγαλμα του Κων/νου Καραμανλή.

Α.: Αυτές τις ημέρες μου τηλεφώνησαν από το γραφείο του Αχιλλέα Καραμανλή και μου ζήτησαν συμπληρωματικά κάποιες πληροφορίες. Εχει παρουσιαστεί ένα πρόπλασμα από τον δήμαρχο κ. Γιαννόπουλο Το είδα και εγώ, είναι πάρα πολύ καλό, θέλει κάποιες διορθώσεις. Νομίζω σε 2-3 εβδομάδες θα πάρουμε τις οριστικές αποφάσεις.

ΑΝΑΛΥΤΙΚΟ ΕΡΓΑΣΤΗΡΙΟ ΕΛΕΓΧΟΥ ΠΟΙΟΤΗΤΑΣ
ΑΝΑΛΥΣΕΙΣ - ΣΥΜΒΟΥΛΕΣ - ΜΕΛΕΤΕΣ
ΓΕΝΙΚΕΣ ΧΗΜΙΚΕΣ ΑΝΑΛΥΣΕΙΣ
ΠΟΙΟΤΙΚΟΣ ΕΛΕΓΧΟΣ ΤΡΟΦΙΜΩΝ-ΠΟΤΩΝ
ΕΡΓΑΣΤΗΡΙΑΚΟΣ ΕΛΕΓΧΟΣ ΠΡΩΤΩΝ ΥΛΩΝ
ΠΑΡΑΚΟΛΟΥΘΗΣΕΙΣ ΒΙΟΛΟΓΙΚΩΝ
ΕΛΕΓΧΟΣ ΚΟΛΥΜΒΗΤΙΚΩΝ ΔΕΞΑΜΕΝΩΝ
QUALITY CONTROL
• Ομάδα έμπειρων επιστημόνων καλύπτει σύνολο ψυσικών, χημικών και μικροβιολογικών δοκιμών τον έλεγχο ποιότητας:
Τροφίμων-ποτών-υδάτων-περιβάλλοντος-εδάφους
Πλήρεις εργαστηριακές δοκιμές σε ευρή φάσμα προϊόντων.
• Ολοκληρωμένα προγράμματα ελέγχου ποιότητας για ΞΕΝΟΔΟΧΕΙΑΚΕΣ ΜΟΝΑΔΕΣ.
ΤΡΟΦΟ ΣΥΝΟΕΣΙΣ FOOD TECHNOLOGIES
ΑΝΑΛΥΟΥΜΕ ΑΞΙΟΠΙΣΤΑ
•ΜΕΛΕΤΕΣ ΔΙΑΣΦΑΛΙΣΗΣ ΠΟΙΟΤΗΤΑΣ ΚΑΤΑ ISO 9000
•ΜΕΛΕΤΕΣ HACCP ΓΙΑ ΧΩΡΟΥΣ ΜΑΖΙΚΗΣ ΕΣΤΙΑΣΗΣ ΚΑΙ ΔΙΑΚΙΝΗΣΗΣ ΤΡΟΦΙΜΩΝ
ΛΕΙΤΟΥΡΓΟΥΜΕ ΜΕ ΤΟ ΣΥΣΤΗΜΑ ΔΙΑΣΦΑΛΙΣΗΣ ΠΟΙΟΤΗΤΑΣ ΕΡΓΑΣΤΗΡΙΩΝ ΣΥΜΦΩΝΑ ΜΕ ΤΟ ΠΡΟΤΥΠΟ ΕΝ 45001
Αριθμ. Πρ. 1831/59
Φιλικά
Αποστόλης Διμέλλης και Συνεργάτες
ΠΡΟΤΥΠΟ ΕΡΓΑΣΤΗΡΙΟ ΔΩΔ/ΣΟΥ
Μ. ΠΕΤΡΙΔΗ & ΠΕΙΡΑΙΩΣ 1- 85100 ΡΟΔΟΣ
ΤΗΛ&FAX: (0241) 78064 - 62119 - (0944) 684899

American Fitness Association
FIT FOR LIFE
Για όσες φίλες δεν πρόλαβαν,
ειδικές προσφορές έως 30 Ιουνίου για ένα
Ομορφο...
Ξέγνοιαστο
Καλοκαίρι ...
40% έκπτωση σε όλα τα προγράμματα επιλογής σας
και
☛ Ενα μήνα παθητική
☛ Ενα μήνα δίαιτα
☛ Εξι θεραπείες αδυνατίσματος
☛ Εξι θεραπείες κυτταρίτιδας
από 230.000 μόνο 95.000 δρχ.
Διεύθ. Ηρ. Αναστασίας 58 & Κων. Υδραίου
Τηλ. 73015

Στις ζώνες υψηλού κινδύνου ειδικά φέτος η Ρόδος

Επί ποδός για πρόληψη μεγάλων πυρκαγιών!

Την Τετάρτη αναμένεται ο Γενικός Γραμματέας Πολιτικής Προστασίας κ. Δημ. Παπανικολάου για κατάστρωση σχεδίων

Σύσκεψη για την δασοπροστασία πρόκειται να γίνει την Τετάρτη το πρωί στη νομαρχία Δωδεκανήσου με την παρουσία του γενικού γραμματέα Πολιτικής Προστασίας Δημήτρη Παπανικολάου. Θα παραβρεθεί και ο περιφερειάρχης Νοτίου Αιγαίου Παναγιώτης Σαλτούρος, ενώ θα κληθούν να συμμετέχουν εκτός από τους υπεύθυνους της Πυροσβεστικής και του Δασαρχείου, οι δήμαρχοι του νησιού.



Η επίσκεψη του κ. Δημήτρη Παπανικολάου στη Ρόδο είναι στα πλαίσια περιοδειών σε γεωγραφικά διαμερίσματα που βρίσκονται στην επικίνδυνη ζώνη για πυρκαγιές, όπου οι κίνδυνοι φέτος λόγω της παρατεταμένης ανομβρίας είναι εξαιρετικά μεγάλοι.

Ο γενικός γραμματέας Πολιτικής Προστασίας αναμένεται να αναφερθεί στα μέτρα ετοιμότητας που πρέπει να υπάρξουν καθ' όλη την θερινή περίοδο καθώς και στον συντονισμό των αρμόδιων υπηρεσιών. Ιδιαίτερη βαρύτητα δίνεται στην ετοιμότητα σε επίπεδο δήμων, όπου σχετικά εύκολα μπορεί αν εντοπιστεί γρήγορα να κατασβεστεί πυρκαγιά στην γένεσή της. Στο "παιχνίδι" ενεργά θα μπουν νομαρχία και Περιφέρεια, ενώ μεγάλη σημασία δίνεται και στην συνεργασία Πυροσβεστικής και Δασαρχείου. Σημειώνεται ότι ο ρόλος της Γενικής Γραμματείας Πολιτικής Προστασίας για την δασοπροστασία έχει αναβαθμιστεί με απόφαση του Υπουργικού Συμβουλίου.

- Δίδονται συνεχώς οδηγίες και κατευθύνσεις για την αποτελεσματική συνεργασία πυροσβεστών, Δασικών αλλά όπως λέγεται αυτές δεν έχουν αποδώσει τα αναμενόμενα.

Πέρα αυτών υπάρχει και το πρόβλημα με τα κονδύλια για την πρόληψη των δασικών πυρκαγιών.

Τα κονδύλια από το υπουργείο Εσωτερικών εγκρίθηκαν πριν από λίγες ημέρες αλλά ακόμη δεν έχουν φτάσει στους αποδέκτες ενώ η διαδικασία για την πρόσληψη έκτακτου προσωπικού δεν έχει ακόμη ολοκληρωθεί.

Ξεκινούν από σήμερα 5νθήμερες κυλιόμενες απεργίες

Για ένα μήνα απέχουν οι γιατροί του ΙΚΑ!

Δεν θα γίνεται καμία ιατρική πράξη

Πενθήμερες επαναλαβανόμενες απεργιακές κινητοποιήσεις έχει εξαγγείλει από σήμερα Δευτέρα και για 4 εβδομάδες ο Σύλλογος Επιστημονικού Υγειονομικού Προσωπικού του ΙΚΑ (ΣΕΥΠΙΚΑ), αντιδρώντας στο σχέδιο νόμου που προωθεί η κυβέρνηση και προβλέπει την ένταξη του ΙΚΑ στο ΕΣΥ.

Το σχέδιο νόμου, προβλέπει ότι από την 1η Ιανουαρίου του 2003, οι μονάδες υγείας του ΙΚΑ (νοσοκομεία και πολυιατρεία) θα καταργηθούν και θα ενταχθούν στο ΕΣΥ, εξυπηρετώντας τις ανάγκες και των ασφαλισμένων άλλων 4 ταμείων: ΟΠΑΔ, ΟΓΑ, ΟΑΕΕ και ΝΑΤ.

Ωστόσο, ο ΣΕΥΠΙΚΑ διαφωνεί κάθετα με τις ρυθμίσεις του νομοσχεδίου, θεωρώντας ότι δεν διασφαλίζονται τα δικαιώματα των συμβασιούχων γιατρών του ιδρύματος και ζητεί από την κυβέρνηση την απόσυρση του υπό κατάθεση νομοσχεδίου και διάλογο από μηδενική βάση.



Ο πρόεδρος του συλλόγου Κ. Χροναίος επεσήμανε σε συνέντευξη Τύπου ότι "η υπάρχουσα υποδομή δεν επαρεί για να εξυπηρετήσει μόνο τους ασφαλισμένους του ΙΚΑ. Πόσο μάλλον όταν με βάση το νομοσχέδιο τα πολυαατρία του ιδρύματος θα κληθούν να εξυπηρετήσουν άλλα 4 εκατ. ασφαλισμένους των υπόλοιπων ταμείων".

ΑΝΤΙΠΡΟΣΩΠΕΙΑ ΑΝΤΑΛΛΑΚΤΙΚΩΝ
BOSCH
ΠΑΝΤΟΣ ΤΥΠΟΥ ΑΥΤΟΚΙΝΗΤΩΝ
ΠΩΛΗΣΗ ΧΟΝΔΡΙΚΗ - ΛΙΑΝΙΚΗ
ΕΞΟΥΣΙΟΔΟΤΗΜΕΝΟ ΣΥΝΕΡΓΕΙΟ ΑΥΤΟΚΙΝΗΤΩΝ ΠΑΝΤΟΣ ΤΥΠΟΥ BOSCH


ΕΙΔΙΚΗ ΠΡΟΣΦΟΡΑ
Κάθε Σάββατο ΔΩΡΕΑΝ έλεγχος με τα ηλεκτρονικά μηχανήματα της BOSCH τελευταίας τεχνολογίας. Περιλαμβάνει: Injection, καταλύτη, καυσανάλυση και σύστημα διευθύνσεως
ΘΩΜΑΣ ΒΕΡΒΙΛΗΣ & ΥΙΟΣ
6ο χλμ. Ρόδου - Λίνδου • Τηλ. (0241) 62928, κιν. 0944 338676 • Fax: 66931


BMW RACING DYNAMICS
VERVILIS MOTORSPORT
ΠΩΛΗΣΕΙΣ ΑΥΤΟΚΙΝΗΤΩΝ BMW
ΚΑΙΝΟΥΡΓΙΑ Ή ΜΕΤΑΧΕΙΡΙΣΜΕΝΑ
SERVICE-ΑΝΤΑΛΛΑΚΤΙΚΑ
ΕΙΔΙΚΗ ΠΡΟΣΦΟΡΑ
BMW E 36 - E 34
ΔΙΣΚΟΥΣ, ΤΑΚΚΑΚΙΑ ΕΜΠΡΟΣΘΙΟΥΣ ΔΙΣΚΟΥΣ, ΤΑΚΚΑΚΙΑ ΟΠΙΣΘΙΑ, ΤΑΜΠΟΥΡΑ, ΣΙΑΓΩΝΕΣ, ΣΕΤ ΙΜΑΝΤΑ ΧΡΟΝΙΣΜΟΥ, ΣΕΤ ΜΠΟΥΖΙ, ΦΙΛΤΡΟ ΛΑΔΙΟΥ, ΑΕΡΟΣ, ΒΕΝΖΙΝΗΣ
Με 20% ΠΡΟΚΑΤΑΒΟΛΗ έως 72 μηνιαίες δόσεις
ΣΕ ΑΠΙΣΤΕΥΤΑ ΧΑΜΗΛΕΣ ΤΙΜΕΣ
6ο χλμ. Ρόδου - Λίνδου • Τηλ. (0241) 62928 • Fax: 66931 • Κιν. 0944 338676

ΜΕΛΙΣΣΟΚΟΜΙΚΗ ΔΩΔΕΚΑΝΗΣΟΥ

Το δικό μας μέλι

Προϊόντα Κυψέλης από όλη την Δωδεκάνησο

Μέλι : Ένας αληθινός θησαυρός υγείας και δύναμης

Γύρη : Μια πλήρης φυσική τροφή

Βασιλικός Πολτός : Ευεργετικός για τον ανθρώπινο οργανισμό

Παραδοσιακά Μελεκούνια

Κερί Μέλισσας :Μοναδικό Άρωμα

Μελισσοκομικός Εξοπλισμός

Υποστήριξη Μελισσοκόμων



Ν. Μελισσουργός & Σία Ο.Ε.

Τηλ: 48200 Fax: 48205

5ο χλμ. Εθνικής Οδού Τσαΐρι Αεροδρομίου

Παστίδα 85106 ΡΟΔΟΣ e-mail: melissam@otenet.gr

Το μέλι μας διατίθεται σε επιλεγμένα supermarket και καταστήματα.

Διάθεση Χονδρική Λιανική (Ωρες : 9:00 - 15: 00 ΔΕΥΤ - ΣΑΒ)

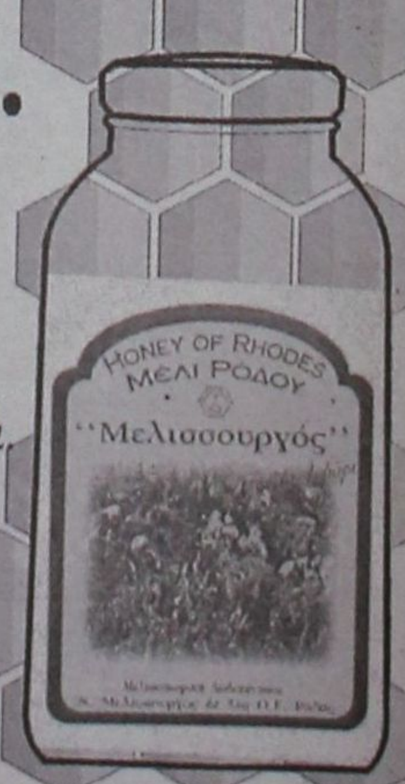

Αλλοπρόσαλλη κατάσταση επικρατεί στις τιμές

Γραφείο του Ινστιτούτου Καταναλωτή στη Ρόδο

Θα είναι έτοιμο για λειτουργία μέσα στο 2001

Η προστασία του καταναλωτή και των μικρομεσαίων επιχειρήσεων, καταπολέμηση των συνθηκών αδιαφάνειας στην αγορά, η διάχυση του ανταγωνισμού και η άμβλυνση των αρνητικών επιπτώσεων από την εισαγωγή του ευρώ είναι οι στόχοι του Γραφείου Υγιούς Εμπορίου, που ιδρύει το ΙΝΚΑ. Η έναρξη της λειτουργίας του Γραφείου θα γίνει στη Θεσσαλονίκη, κατά τη διάρκεια της ΔΕΘ, ενώ τα εγκαίνια του Γραφείου Αθηνών, θα γίνουν στις 16 Οκτωβρίου.

Μέσα στο 2001, θα λειτουργήσουν τα αντίστοιχα γραφεία σε Πάτρα, Ηράκλειο, Λάρισα, Αγρίνιο, Ιωάννινα, Κέρκυρα και Ρόδο. Σύμφωνα με έρευνα του Κέντρου Εποπτείας Τιμών ΙΝΚΑ, η "συμπεριφορά" των τιμών δεν υπακούει σε λογικούς κανόνες, όπως πληθυσμιακές συγκεντρώσεις, αποστάσεις από τα κέντρα παραγωγής-διανομής, μεγέθη επιχειρήσεων, επιπτώσεις από διαφοροποιήσεις κοστολογίου, ταχύτητα εφαρμογής της τιμής αντικατάστασης κλπ.

- Οι μεταβολές των τιμών τόσο ανά κατηγορία προϊόντων-υπηρεσιών όσο και ανά προϊόν-υπηρεσία της ίδιας κατηγορίας, παρουσιάζουν διαφορές μεταξύ τους, οι οποίες φτάνουν το 29% κατά το τελευταίο 12μηνο.

Περαιτέρω, σύμφωνα με το ΙΝΚΑ, παρουσιάζεται το παράδοξο φαινόμενο οι τιμές σε περίπου 50 κατηγορίες προϊόντων να έχουν σχεδόν μηδενική απόκλιση, σε περίπου 100 άλλες κατηγορίες προϊόντων να έχουν απόκλιση λογική (0,3 μέχρι 3,7%), σε περίπου 200 ακόμη να έχουν απόκλιση μέχρι 11%, ενώ σε άλλες υπερβαίνουν το 55% από κατάστημα σε κατάστημα και το 87% από πόλη σε πόλη.

"Η υπερπληροφόρηση, η παραπλανητική διαφήμιση, η περιττή ποικιλία, η οποία αναιρεί ουσιαστικά τη δυνατότητα επιλογής, οι κρυφές επιβαρύνσεις και όροι, η ασάφεια του αριθμού και ποσών δόσεων σε σχέση με την τελική τιμή, εκμηδενίζει τελικά τους κανόνες ανταγωνισμού σε βάρος του καταναλωτή, αλλά και του εμπορίου στοβαθμό που οι επικοινωνιακές ανισότητες παρά τις κοινοπρακτικές προσπάθειες για την ευρύτε-



ρη διασπορά σημείων πώλησης με ενιαίο μάρκετινγκ, συνεχώς διευρύνονται", υπογραμμίζει το ΙΝΚΑ.

Επισημαίνει, εξάλλου, ότι ιδιαίτερα προβλήματα παρουσιάζονται σε στα τρόφιμα, τα καλλυντικά και τα είδη προσωπικής φροντίδας-ατομικής καθαριότητας, σε λευκές οικιακές συσκευές, στα οπτικοακουστικά είδη, στους ηλεκτρονικούς υπολογιστές και τα παιχνίδια, στα έπιπλα και τον εξοπλισμό σπιτιού, τα αυτοκίνητα, την κινητή τηλεφωνία και τις ασφάλειες.

Γνωστή αλυσίδα καλλυντικών, προέβαλλε με έντονο επικοινωνιακό πρόγραμμα αλλά και ύndoor διαφήμιση, έκπτωση 50% ή όλα στη μισή τιμή, ενώ στην πραγματικότητα έκανε έκπτωση 44% με την γνωστή τεχνική, αρχική έκπτωση 30% και επιπλέον έκπτωση 20% (αλλά επί του υπολοίπου), τονίζει το ΙΝΚΑ.

Προσθέτει, δε, ότι η επικέντρωση του μεταξύ των επιχειρήσεων ανταγωνισμού σχεδόν αποκλειστικά στις τιμές και η αντίστοιχη χαλάρωση μέχρι εκμηδενισμού του σε ζητήματα, ποιότητας, ασφάλειας, έχει ήδη υπερβεί τα όρια και συχνότατα οι "χαμηλές τιμές" είναι προϊόν επικίνδυνων υπερβάσεων στις προσπάθειες μείωσης των κοστολογίων παραγωγής, νοθείας, κα.

Τέλος, το ΙΝΚΑ υπογραμμίζει ότι δεν επιθυμεί φθηνά και κάτω του κόστους προϊόντα, αλλά ζητά να απολαμβάνουν οι καταναλωτές την δίκαιη ανταπόδοση του έντιμου μόχθου τους, με την αγορά προϊόντων και υπηρεσιών, τα οποία αυτοί επιλέγουν, σε τιμές λογικές και εναρμονισμένες με την προσφερόμενη ποιότητα.

Εκκληση από τη διοίκησή του

Ισχυροποίηση του Εμπορικού Συλλόγου Ρόδου

Εκλογές στις 20 Ιουνίου

Εκλογές για την ανάδειξη νέων οργάνων πρόκειται να πραγματοποιηθούν στον Εμπορικό Σύλλογο Ρόδου. Οι εκλογές θα διεξαχθούν στο ΑΚΤΑΙΟΝ στις 20 Ιουνίου και τα μέλη του Συλλόγου καλούνται να εκλέξουν τα εξής όργανα:

- Διοικητικό Συμβούλιο το οποίο απαρτίζεται από 9 μέλη
- Εξελεγκτική Επιτροπή που θα απαρτίζεται από 3 μέλη
- Αντιπροσώπους στην υπό ίδρυση Ομοσπονδία Εμπορικών Συλλόγων Δωδεκανήσου (εκλέγονται ανά 25 ψηφίσαντες ένας αντιπρόσωπος).

Όσοι ενδιαφέρονται να είναι υποψήφιοι θα πρέπει να κατα-θέσουν την υποψηφιότητά τους μέχρι τις 18 Ιουνίου στο Επιμελητήριο Δωδεκανήσου (στο διευθυντή κ. Ιωάννη Παπαδημήτρη).

Η διοίκηση του Εμπορικού Συλλόγου Ρόδου, καλεί όλα τα μέλη του Συλλόγου να συμμετάσχουν στις εκλογικές διαδικασίες.

Όσο μεγαλύτερη είναι η συμμετοχή, τόσο θα ισχυροποιηθεί η θέση των εκπροσώπων του κλάδου, για να μπορέσουν να απαιτήσουν λύσεις στα προβλήματα του εμπορικού κόσμου.

Σε ανακοίνωση που εκδόθηκε από τον ΕΣΡ αναφέρονται τα εξής:

- "Δώσε δύναμη στους εκροσώπους σου συμμετέχοντας στις εκλογές της 20ής Ιουνίου 2001.
- **Για να μπορέσουμε** όλοι μαζί να αναδείξουμε το μέγεθος των προβλημάτων του εμπορικού κόσμου και να απαιτήσουμε τις λύσεις.
- **Για να αναβαθμιστεί** η πόλη μας και να αποκτήσει ξανά την τουριστική της αίγλη
- **Για να αντιμετωπιστούν** τα οξυμένα προβλήματα επαγγελματικής στέγης
- **Για να αντιμετωπίσουμε** τον υπερεπαγγελματισμό
- **Για να αντιμετωπίσουμε** το παραεμπόριο και το κατευθυνόμενο εμπόριο.

Η συμμετοχή δημιουργεί τις προϋποθέσεις για λύσεις".





ΖΗΤΙΑΝΕΥΕ ΜΑΖΙ ΜΕ ΤΑ ΠΑΙΔΙΑ ΤΗΣ

Για επαιτεία συνελήφθη προχθές το πρωί μία 36χρονη από τον καταυλισμό Αθιγγάνων στο Καρακόνερο. Πρόκειται για την Αργυρούλα Καραγιαννοπούλου του Ευάγγελου, γεννηθείσα στη Λαμία και κάτοικος Ρόδου, η οποία συνελήφθη το περασμένο Σάββατο στις 8.45 το πρωί από αστυνομικούς του Αστυνομικού Τμήματος Ρόδου, επειδή κατελήφθη να επαιτεί -όπως αναφέρει η Αστυνομική Διεύθυνση Δωδεκανήσου- "από φυγοπονία, φιλοχρηματία και κατά συνήθεια", ζητώντας χρήματα από περαστικούς οδηγούς στη συμβολή των οδών Εθνικής Αντιστάσεως και Λεωφόρου Λίνδου, μαζί με τ' ανήλικα παιδιά της.

ΟΙΚΟΥΜΕΝΙΚΟΝ ΠΑΤΡΙΑΡΧΕΙΟΝ
ΠΑΤΡΙΑΡΧΙΚΗ ΕΞΑΡΧΙΑ ΠΑΤΜΟΥ

Πρᾶξις ὑπ' ἀριθμ. 29
Ὁ Καθηγούμενος καί Πατριαρχικός Ἔξαρχος Πάτμου
Ἀρχιμανδρίτης Ἀντίπας

Ἔχοντες ὑπ' ὄψει τάς διατάξεις τοῦ ἄρθρου 38 παρ. 2 τοῦ Ν. 590/1977 << Περί Καταστατικοῦ Χάρτου τῆς Ἐκκλησίας τῆς Ἑλλάδος >> καί τῶν ἄρθρων 33-37 τοῦ ὑπ' ἀριθμ. 2/1969 Κανονισμοῦ τῆς Ἱερᾶς Συνόδου << Περί Ναῶν, Ἐνοριῶν καί Ἐφημεριῶν >> προκειμένου νά πληρώσωμεν τήν κενήν ὀργανικήν θέσιν Διακόνου τοῦ Ἱεροῦ Ναοῦ Τιμίου Προδρόμου Σκάλας τῆς καθ' ἡμᾶς Πατριαρχικῆς Ἐξαρχίας Πάτμου, καλοῦμεν τούς βουλουμένους καί ἔχοντας τά κανονικά καί νόμιμα προσόντα, ὅπως ἐντός μηνός ἀπό τῆς δημοσιεύσεως τῆς παρούσης ὑποβάλωσιν ἡμῖν τά ἀπαιτούμενα δικαιολογητικά διά τήν κατάληψιν τῆς ἀνωτέρω κενῆς θέσεως.

Ἐν τῇ Ἱερᾷ Πατριαρχικῇ Ἐξαρχίᾳ Πάτμου τῇ 21ῃ Μαΐου 2001.

Ο ΚΑΘΗΓΟΥΜΕΝΟΣ ΚΑΙ ΠΑΤΡΙΑΡΧΙΚΟΣ ΕΞΑΡΧΟΣ ΠΑΤΜΟΥ

ΠΑΤΡΙΑΡΧΙΚΗ ΕΞΑΡΧΙΑ ΠΑΤΜΟΥ

Αρχιμ. Αντίπας

ΜΝΗΣΘΗΤΙ ΜΑΣ ΚΥΡΙΕ!..

Διαγωνισμός για την πρόσληψη...Διάκου!

ΑΛΛΑ ΕΙΝΑΙ, ΛΕΕΙ,...ΦΩΤΟΓΡΑΦΙΚΟΣ!

Ζητείται Διάκος μέσω ανακοίνωσης και δη ανορθόγραφης! Η Ιερά Μονή Πάτμου προχώρησε σε μια καινοφανή ενέργεια στα εκκλησιαστικά πράγματα ζητώντας με επίσημη ανακοίνωση Διάκο προκειμένου να καλυφθεί η κενή θέση.

Η δημοσιοποίηση της προκήρυξης (!) έχει προκαλέσει ειρηνικά σχόλια στην κοινωνία της Πάτμου αφού εκτιμάται ότι ακολουθήθηκε η πρωτάκουστη αυτή διαδικασία προκειμένου να προσληφθεί συγκεκριμένο άτομο εκτός Πάτμου.

Μέχρι τώρα όπως λένε κάτοικοι της Πάτμου όταν προέκυπτε παρόμοιο ζήτημα γινόταν βολιδοσκόπηση σε παιδιά από το νησί που είχαν δείξει κάποιο ενδιαφέρον. Αυτή τη φορά δεν έγινε κάτι τέτοιο προφανώς για λόγους που μόνο το ηγουμενοσυμβούλιο μπορεί να εξηγήσει.

Πάντως το τελευταίο διάστημα είναι φανερό ότι ο ηγούμενος Αντύπας Νικηταράς έχει περιοριστεί σ' ένα μικρό "περίγυρο" καλογήρων που έχει φέρει μαζί του από το Αγιο Ορος και έχει απομονώσει όλους σχεδόν τους παλιούς μοναχούς που βρίσκονται χρόνια στο Ιερό Μοναστήρι.

Η "προκήρυξη" της θέσης του Διάκου που διαθέτει και κάποια "μαργαριτάρια" έχει ως εξής:

Rodos Air Ε.Π.Ε.
ΤΕΧΝΙΚΗ & ΕΜΠΟΡΙΚΗ ΕΤΑΙΡΙΑ

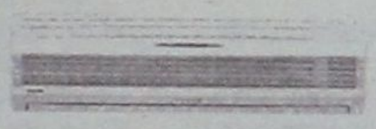

Είναι οικονομικό;
Εχει ηλεκτροστατικό φίλτρο;
Είναι αξιόπιστο; Είναι προηγμένης τεχνολογίας;
Εχει πλενόμενο φίλτρο;
Είναι φιλικό προς το περιβάλλον;
Εχει φίλτρο ενεργού άνθρακα;
Είναι αθόρυβο;
Είναι πρακτικο; Είναι οικολογικό;
Είναι σύγχρονο;
Έχει ψύξη και θέρμανση;
Εχει καλό service;
Είναι inverter;

Όταν πρόκειται για κλιματιστικό μία ερώτηση αρκεί.
Είναι Toshiba;

TOSHIBA INFO LINE 0801 - 12222

Rodos Air Ε.Π.Ε. Ρόδος, Καμείρου 1
Τηλ. Κέντρο: (0241) 70710, Fax: (0241) 70720
e-mail: rodosair@rho.forthnet.gr • www.rodosair.gr

In Touch with Tomorrow
TOSHIBA

Την Πέμπτη στο Τριμελές Εφετείο

Πινάκιο γεμάτο με ναρκωτικά

Και απάτες, υπεξαιρέσεις, κλοπές, ζωοκλοπές, ακάλυπτες επιταγές

Ναρκωτικά, απάτες, ληστεία, διακεκριμένη περίπτωση κλοπής, υπεξαιρέσεις και ζωοκλοπή περιλαμβάνονται στο πινάκιο του Τριμελούς Εφετείου Κακουργημάτων που θα συνεδριάσει την ερχόμενη Πέμπτη 14 Ιουνίου.

Στο πινάκιο περιλαμβάνονται 17 υποθέσεις μεταξύ των οποίων είναι και της ΔΑΝΕ με κατηγορούμενους τους Επαμεινώνδα (Νώντα) Σολούνια και Αντώνιο Μιχαηλίδη.

Από τις 17 υποθέσεις οι έξι, είναι για ναρκωτικά με 21 κατηγορούμενους, τέσσερις για υπεξαίρεση με επτά κατηγορούμενους, μία ζωοκλοπή με δύο κατηγορούμενους, μία για ψευδή βεβαίωση με πέντε κατηγορούμενους, μία για ληστεία με ένα κατηγορούμενο, μία για έκδοση ακάλυπτων επιταγών με ένα κατηγορούμενο μία για ψευδή βεβαίωση με πέντε κατηγορούμενους και μία για διακεκριμένη κλοπή με ένα κατηγορούμενο.

Συνολικά στο εδώλιο θα καθίσουν οι παρακάτω σαράντα κατηγορούμενοι με τις αντίστοιχες κατηγορίες:

1. α) Σάββας Φραντζής
β) JAHAJ SELAM
γ) Γεώργιος Λάχανος
δ) Ιωάννης Βασιλείου Βελής
ε) Ιωάννης Πέτρου Βελής
στ) Θωμάς Πατσιαουράς
ζ)Εμμανουήλ Βασιλάκης
η) Αριστείδης Μαυρομμάτης
θ) Χρήστος Κοσκινιάτης
Πώληση κατ' εξακολούθηση ναρκωτικών ουσιών.
2. α) Κωνσταντίνος Βίτσος
β) Ανδρομάχη Γερόλυμου
Ζωοκλοπή από κοινού.
3. α) Μαρία Λυριστή
β) Νικολέττα Λαβίδα
γ) Σεβαστή Νικολίτση
δ) Νικόλαος Γκαζάνης
Νικόλαος Οικονομίδης
Ψευδής βεβαίωση με σκοπό το όφελος.
4. Ελευθέριος Κοντογιάννης-Αγορά ναρκωτικών ουσιών κλπ.
5. Σωτήριος Παπαγιάννης-Εκδοση ακάλυπτων επιταγών
6. Ιωάννης Καζερός-Διακεκριμένη περίπτωση κλοπής.
7. Χρήστος Δανιηλίδης-Αγορά ναρκωτ. ουσιών
8. Σπυρίδων Γαντζιάς-Υπεξαίρεση.
9. α) Δημήτριος Σάσαρης
β) Νικόλαος Κάπης
γ) Παντελής Νάνος-Αγορά ναρκωτικής ουσίας
10. α) Νικόλαος Κάπης
β) Σωτήριος Τριανταφυλλόπουλος
γ) Χακκής Παπουτσαλάκης
δ) Σκεύος Χαλκίτης
ε) Μιχαήλ Κωτσιδήμος
Ηθική αυτουργία σε μεταφορά ναρκωτικής ουσίας από μη τοξικομανή.
11. Γεώργιος Αγκάς-Απάτη κλπ.
12. α) Σάββας Παπασσάβας
β) Ηλίας Μακρυλλός
Κατοχή ναρκωτ. ουσίας.
13. Κυριάκος Γεωργουδιός-Ληστεία
14. Νικόλαος Θαρρενός-Υπεξαίρεση
15. Θωμάς Παπαδάκης-Διακεκριμένη περίπτωση κλοπής
16. α) Γεώργιος Σβύνος
β) Λεωνίδας Καρπούζης
γ) Κοκκώνα Καρπούζη
Υπεξαίρεση κατ' εξακολούθηση πραγμάτων ιδιαίτερα μεγάλης αξίας.

ΔΥΟ ΣΟΒΑΡΑ ΣΕ ΤΡΟΧΑΙΑ ΑΤΥΧΗΜΑΤΑ

Δύο σοβαρά τραυματίες είναι ο απολογισμός ισάριθμων τροχαίων ατυχημάτων που έγιναν στη Ρόδο χθες. Καταρχάς, χθες στις 1.45 το πρωί στην οδό Αγίου Ιωάννου στη Ρόδο η υπ' αριθμόν ΡΟΖ 190 δίκυκλη μοτοσικλέτα που οδηγούσε ο 35χρονος Γεώργιος Καλπακτζίδης του Λαζάρου, γεννηθείς στον Λαγκαδά Θεσσαλονίκης και κάτοικος Ρόδου, εξετράπη της πορείας της και ανετράπη με αποτέλεσμα να τραυματισθεί σοβαρά ο οδηγός της.

Την ίδια ημέρα, στις 5.20 τα ξημερώματα, στο 6ο χιλιόμετρο της Εθνικής οδού Ρόδου Λίνδου, σοβαρά τραυματίσθηκε ο 25χρονος Εμμανουήλ Ζαμπούνης του Μιχαήλ, κάτοικος Πειραιά, όταν το υπ' αριθμόν ΑΒΜ 2466 δίκυκλο μοτοποδήλατο που οδηγούσε εξετράπη της πορείας του και ανετράπη.

Από το ατύχημα τραυματίστηκε ελαφρά και η συνεπιβάτης του Αγγελική Καρατζά του Εμμανουήλ και της Νικολέττας, 24χρονών, κάτοικος Πειραιά.

Επικρίσεις κατά της κυβέρνησης για την πολιτική της απέναντι στην Τουρκία

Στις "γκρίζες ζώνες" βλέπει ο Σαμαράς την Δωδεκάνησο

Και η Ρόδος στο πρόγραμμα των περιοδείων που τώρα ξεκίνησε

Την πρόταση του για τη συγκρότηση ενιαίου ψηφοδελτίου της Κεντροδεξιάς στις προσεχείς βουλευτικές εκλογές διατύπωσε ο πρόεδρος της Πολιτικής Ανοιξης Αντώνης Σαμαράς ο οποίος μίλησε σε συγκέντρωση στελεχών του κόμματος στη Θεσσαλονίκη, σε αίθουσα του ξενοδοχείου "Ηλέκτρα Παλάς".

Το ερώτημα εάν ο Σαμαράς πρέπει ή όχι να γυρίσει στη Ν.Δ. είναι ψεύτικο. Το πραγματικό ερώτημα είναι αν θα φύγει ή όχι ο Σημίτης από την εξουσία.

Αν το ερώτημα αυτό απαντηθεί, οι μέθοδοι μπορούν να βρεθούν", είπε στην ομιλία του παρεμβαίνοντας στη συζήτηση που είχε ανοίξει στη Ν.Δ. για το ενδεχόμενο επιστροφής του. Επανέφερε την πρόταση για αντι-Σημιτικό μέτωπο και χαρακτήρισε "ανόητη" τη συζήτηση αν χωρά ή όχι ο ίδιος σ΄αυτό το μέτωπο, αφού αυτός την υπηρέτησε συνεπέστατα, και σημείωσε:

"Οταν προτείνεις στην πολιτική "μέτωπο", πάει να πει ότι ειλικρινώς θέλεις να συστρατευθείς και με άλλες δυνάμεις.

Οταν θέτεις "όρους και προυποθέσεις", ουσιαστικά επικαλείσαι προσχήματα αποκλεισμού. Οπότε δεν κάνεις μέτωπο, απλώς βοηθάς τον αντίπαλο σου να παραμείνει στην εξουσία".



Ο Α. Σαμαράς εξαπέλυσε επίθεση εναντίον της κυβέρνησης λέγοντας ότι είναι απούσα από τα προβλήματα της χώρας. Για τον πρωθυπουργό εκτίμησε ότι δεν θα περάσει τρία χρόνια υποκρινόμενος τον Ανδρέα Παπανδρέου και λαμβάνοντας υπόψη το γεγονός ότι δεν κάνει ανασχηματισμό δεν απέκλεισε το ενδεχόμενο πρόωρων εκλογών, ακόμα και το φθινόπωρο, θέτοντας το εξής ερώτημα:"Μήπως η αντιδεξιά στροφή Σημίτη είναι μια πολιτική εφήμερη, μία ηρωική έξοδος από τα κυβερνητικά προβλήματα προκειμένου να πάμε σε πρόωρες εκλογές;"

Για την κατάσταση στο Χρηματιστήριο παρατήρησε ότι "καταρρέει αναβαθμιζόμενο".

Κατηγόρησε την κυβέρνηση για τη στάση της στο Κυπριακό και απέναντι στην Τουρκία, λέγοντας πως υπάρχει ο κίνδυνος να μετατραπούν τα Δωδεκάνησα σε "γκρίζα ζώνη", ενώ προέβλεψε ότι η Αγκυρα θα ζητήσει να εξαιρεθεί το Αιγαίο από τις δραστηριότητες του ευρωπαικού στρατού.

Και γιατί δεν παρακολουθούμε τις κινήσεις της Βουλγαρίας που συστηματικά-όπως γραπτώς το είχα εκθέσει από το 1991 στον πρωθυπουργό-αναμιγνύεται ως προστάτιδα του σλαβικού πληθυσμού των Σκοπίων;"

Συνδιασκέψεις θα γίνουν, επίσης, στα Ιωάννινα και τα Δωδεκάνησα, ενώ το 2ο συνέδριο της Πολιτικής Ανοιξης θα γίνει εντός του 2001.

Συνελήφθησαν με ναρκωτικά

Δύο συλλήψεις για κατοχή ναρκωτικών ουσιών είχαμε στη Ρόδο το Σαββατοκύριακο που πέρασε.

Συγκεκριμένα, το περασμένο Σάββατο συνελήφθη στο αεροδρόμιο της Ρόδου από αστυνομικούς του εκεί Αστυνομικού Τμήματος ο 18χρονος Δημήτριος Καραγιάννης, γεννηθείς στην Πάτρα και κάτοικος Μυτιλήνης επειδή σε έλεγχο που του έγινε κατελήφθη να κατέχει:

Δύο συσκευασίες που περιείχαν ακατέργαστη κάνναβη βάρους 17 γραμμαρίων και 2 γραμμαρίων αντίστοιχα, μία συσκευασία που περιείχε 0,5 γραμμάρια κοκαΐνη, ένα δισκίο ναρκωτικού φαρμάκου ecstasy και ένα καλαμάκι με υπολείμματα κοκαΐνης από προηγούμενη χρήση.

Επίσης, χθες το πρωί, συνελήφθησαν στη Λίνδο από αστυνομικούς της ομάδας πρόληψης και καταστολής του εγκλήματος ένας 23χρονος μάγειρας από την Αθήνα και κάτοικος Ρόδου επειδή σε νομότυπη έρευνα κατελήφθη να κατέχει μέσα στο ΙΧΕ αυτοκίνητο ένα αχρησιμοποίητο τσιγαριλίκι με ακατέργαστη κάνναβη.



ΓΙΑ ΣΠΟΥΔΕΣ ΣΤΗΝ ΙΤΑΛΙΑ:

CENTRO SOCRATES - L' Aquila

ΚΕΝΤΡΟ ΥΠΟΔΟΧΗΣ ΚΑΙ ΠΡΟΕΤΟΙΜΑΣΙΑΣ ΕΛΛΗΝΩΝ ΥΠΟΨΗΦΙΩΝ ΓΙΑ ΤΑ ΙΤΑΛΙΚΑ ΠΑΝΕΠΙΣΤΗΜΙΑ

Τα αποτελέσματα μιλούν από μόνα τους. Εδώ και **3 χρόνια**, τα ποσοστά επιτυχίας των αποφοίτων μας στις εισαγωγικές εξετάσεις των ιταλικών παν/μίων είναι τα υψηλότερα. Οι γονείς και οι μαθητές που μας εμπιστεύτηκαν δίνουν σταθερά την ίδια απάντηση: ***Το CENTRO SOCRATES είναι το καταλληλότερο κέντρο για την προετοιμασία των Ελλήνων υποψηφίων στην Ιταλία***, επειδή:

- *Είναι το μόνο απολύτως προσαρμοσμένο στις απαιτήσεις του καινούργιου συστήματος εξετάσεων εισαγωγής στα ιταλικά παν/μια.*
- *Εφαρμόζουμε την καλύτερη μέθοδο προετοιμασίας, πραγματοποιώντας τις περισσότερες ώρες διδασκαλίας από οποιοδήποτε άλλο αντίστοιχο κέντρο* ***(μέχρι και 11 ώρες ημερησίως)****, σε ολιγομελή τμήματα και με Ιταλούς καθηγητές πανεπιστημιακού επιπέδου με πολυετή εμπειρία στην προετοιμασία Ελλήνων υποψηφίων.*
- *Στα πλαίσια της διδασκαλίας χρησιμοποιούμε τα πιο σύγχρονα τεχνολογικά μέσα.*
- *Είμαστε κοντά στον υποψήφιο με συνεχή έμπρακτη υποστήριξη για οποιοδήποτε θέμα τον αφορά, από την επιλογή της κατάλληλης πόλης και την ανεύρεση κατοικίας μέχρι την συμπλήρωση των δικαιολογητικών του, και ένα σύνολο άλλων υπηρεσιών.*

ΓΙΑ ΠΕΡΙΣΣΟΤΕΡΕΣ ΠΛΗΡΟΦΟΡΙΕΣ
ΑΠΕΥΘΥΝΘΕΙΤΕ ΣΤΑ ΦΡΟΝΤΙΣΤΗΡΙΑ ΙΤΑΛΙΚΩΝ
της κ. ΧΑΡΤΕΡΟΥ ΡΟΖΑΣ, τηλ. 35275
της κ. ΑΥΓΕΡΙΝΟΥ ΔΕΣΠΟΙΝΑΣ, τηλ. 36339, 76877

ΑΘΛΗΤΙΚΗ ΓΝΩΜΗ
ΔΕΥΤΕΡΑ
11 ΙΟΥΝΙΟΥ 2001

ΠΗΡΕ ΤΗΝ ΠΡΩΤΗ ΠΑΡΤΙΔΑ

✔ *Ο ΟΦΗ κατάφερε να φθάσει στην πρώτη νίκη επί του ΠΑΣ Γιάννινα. Το χρυσό γκολ ο Γκόμεζ στο 34'. Από το 56' οι Γιαννιώτες με δέκα παίκτες λόγω αποβολής του Γκαρόζη. Οι Κρητικοί είχαν ευκαιρίες για πιο άνετη επικράτηση.*

ΣΕΛ. 15



ΞΕΣΗΚΩΜΟΣ ΓΙΑ ΤΗΝ ΡΟΔΟ

✔ *Κορυφώνονται πλέον οι προσπάθειες για εμψύχωση των παικτών ενώ προετοιμάζονται εντατικά οι οπαδοί για το ματς ανόδου της Τετάρτης με τον Ηρόδοτο. Εκτός 18άδας ο Καράμπης που απουσίασε αδικαιολόγητα από την προπόνηση.*

ΣΕΛ. 16



ΧΑΛΚΙΝΑ ΜΕΤΑΛΛΙΑ ΣΤΑ ΜΠΙΖΑΝΕΙΑ ΘΡΗΣΚΟΣ ΚΑΙ ΚΟΥΜΝΑΚΗ

ΣΕΛ. 33

ΟΙ ΠΑΡΑΓΟΝΤΕΣ ΤΟΥ ΜΠΑΣΚΕΤ ΚΑΤΑΡΓΟΥΝ ΤΗΝ Τ.Ε. ΚΑΙ ΔΗΜΙΟΥΡΓΟΥΝ ΕΝΩΣΗ

ΣΕΛ. 36

ΜΕ ΗΤΤΑ 5-2 ΑΠΟ ΤΟΝ ΠΙΕΡΙΚΟ Ο ΙΑΛΥΣΟΣ ΑΠΟΧΑΙΡΕΤΗΣΕ ΤΙΣ ΕΠΑΓΓΕΛΜΑΤΙΚΕΣ ΚΑΤΗΓΟΡΕΣ

ΣΕΛ. 14

ΑΠΟΧΩΡΕΙ ΑΠΟ ΤΟΝ ΚΟΛΟΣΣΟ Ο ΣΠ. ΝΙΚΗΤΑΡΑΣ

ΣΕΛ. 36

NatWest Island Games

Η ΡΟΔΙΑΚΗ
ΧΟΡΗΓΟΣ ΕΠΙΚΟΙΝΩΝΙΑΣ
Isle of Man 7–13 Ιουλίου

ΔΙΕΘΝΗΣ ΑΘΛΗΤΙΚΗ ΕΝΩΣΗ ΝΗΣΩΝ
ISLAND GAMES ASSOCIATION
ΟΡΓΑΝΙΣΜΟΣ ΝΗΣΟΥ ΡΟΔΟΥ
www.Islandgames.org

Β' ΚΑΤΗΓΟΡΙΑ

Μαρτύριο...τέλος!

☞ Ο ΙΑΛΥΣΟΣ ΑΠΟΧΑΙΡΕΤΙΣΕ ΤΗΝ ΚΑΤΗΓΟΡΙΑ ΜΕ ΗΤΤΑ ΣΤΗΝ ΚΑΤΕΡΙΝΗ ΜΕ ΣΚΟΡ 5-2

"Συγχαρητήρια σ' όλα τα παιδιά που αγωνίσθηκαν σήμερα αλλά και σ' όλα όσα με κάθε τρόπο στήριξαν την προσπάθεια της ομάδας όλη τη χρονιά και παρά τον υποβιβασμό μπορώ να πω πως κράτησαν ψηλά την αξιοπρέπεια του Ιάλυσου". Μ' αυτές τις κουβέντες του **Θόδωρα Θεοδώρου** ολοκληρώθηκε χθες στην Κατερίνη ο Γολγοθάς του Ιάλυσου. Οι "ερυθροκίτρινοι" ηττήθηκαν από τον νεανικό Πιερικό του **Λάκη Παπαϊωάννου** με 5-2.

Ήταν ένα παιχνίδι καθαρά διαδικαστικού χαρακτήρα το οποίο φυσικά δεν αντέχει σε κριτική. Διεξήχθη μπροστά σε μόλις δέκα θεατές (!) Η έλλειψη της πίεσης της εξέδρας βοήθησε τις δύο ομάδες ν' αποδώσουν καλό κατά διαστήματα ποδόσφαιρο, με τον Πιερικό νάναι καλύτερος και να προηγείται μάλιστα στο 11' με σκορ 3-0.

- ΤΟ ΠΑΙΧΝΙΔΙ-

Οι γηπεδούχοι κατάφεραν να "καθαρίσουν" το παιχνίδι πολύ νωρίς, αφού μέχρι το 11' είχαν σημειώσει τρία γκολ. Στο 2' ο **Μίτροβιτς** αξιοποίησε σέντρα του **Κόιτς** και με κεφαλία, άνοιξε το σκορ και στο 7' ο **Μητράκας** με ατομική προσπάθεια από το κέντρο του γηπέδου, πέρασε όποιον βρήκε μπροστά του και με πλασέ έκανε το 2-0. Τέσσερα λεπτά αργότερα ο **Μανίκας** από σέντρα διαβήτη του **Μπατσαρά**, με κεφαλιά έκανε το 3-0.

Από το σημείο εκείνο και μετά οι παίκτες της γηπεδούχου έδειξαν να χαλαρώνουν στις προσπάθειές τους. Ισως οι καιρικές συνθήκες με την πολύ ζέστη να επηρέασε τους νεαρούς παίκτες του Πιερικού, που μπορεί να είχαν την εδαφική υπεροχή, όμως δεν έβρισκαν εύκολα τον δρόμο για την περιοχή του **Ψαρρά**.

Στο β' ημίχρονο όμως οι γηπεδούχοι με πρώτο παίκτη τον **Μανίκα** που σημείωσε δύο γκολ στο 67' και το 71' με σουτ, κατάφεραν να επιβάλουν το ρυθμό τους και να δείξουν τα πολλά και καλά στοιχεία που διέθεταν ως ομάδα. Το άσχημο όμως είναι ότι αυτό το σόου που έδιναν το παρακολουθούσαν μόνο 10θεατές, οι δημοσιογράφοι και οι αστυνομικοί.



Ο Γιώργος Καρίκης σκόραρε και στην Κατερίνη
(ΒΙΚΤΩΡ-ΦΩΤΟ ΜΑΡΚΕΤ ΙΑΛΥΣΟΣ)

Μετά το 71' οι γηπεδούχοι χαλάρωσαν. Αποτέλεσμα ήταν να φανούν οι φιλοξενούμενοι που σε όλο τον αγώνα αγωνίστηκαν ελευθέρα αφού δεν είχαν τίποτε να χάσουν και να μειώσουν το σκορ, αφού εκμεταλλεύτηκαν αμυντικά λάθη των γηπεδούχων. Στο 76' λοιπόν ο **Βλαχόπουλος** με σουτ μείωσε σε 5-1 και στο 79' ο **Καρίκης** με πλασέ διαμόρφωσε το τελικό σκορ.

Στο β' μέρος του Ιάλυσου είχαν και δύο δοκάρια με τους Καλημέρη-Καρίκη.

Από τον Πιερικό ξεχώρισαν οι **Μανίκας, Μήτροβιτς, Παπαγιαννόπουλος** και **Θεοδοσιάδης.** Από τον Ιάλυσο άρεσαν περισσότερο οι **Ράϊος, Καρίκης, Βλαχόπουλος** και ο **Καλημέρης.**

Πολύ καλή ήταν η διαιτησία των **Τριανταφύλλου, Κοζανίδη** και **Σπάθα.**

Οι ομάδες:

ΠΙΕΡΙΚΟΣ : *Συμεωνίδης, Μπατσάρας, Μήτρακας, Μανίκας, Μίτροβιτς, Παπαγιαννόπουλος, Βελώνης, Κόιτς, Μπουντογιάννης (65' Ζαμαντζάς), Θεοδοσιάδης, Σταλίκας (81' Παπαζήσης)*

ΙΑΛΥΣΟΣ: *Ψαρράς (46' Λιάνι), Γρηγοράς, Ν'γκαμα, Ράϊος, Κυριαζής, Τρούλλης (46' Βλαχόπουλος), Καρίκης, Μιχαηλίδης, Μπιγκό, Δανάς, Καλημέρης*

Η ΤΕΛΕΥΤΑΙΑ ΑΓΩΝΙΣΤΙΚΗ

Ατρόμητος-Νάουσα	3-0
Πατραϊκός-Εθνικός	3-4
Μαρκό-Αχαρναϊκός	3-3
Βέροια-Κρύα Βρύση	0-2
Πιερικός-Ιάλυσος	5-2
Κοζάνη-Αναγέννηση Κ.	3-1
Κιλκισιακός-Λαμία	3-0
Χαλκηδώνα-Αμπελόκηποι	3-0
Λύκοι-Λεωνίδιο	0-0

ΒΑΘΜΟΛΟΓΙΑ

Β' ΚΑΤΗΓΟΡΙΑΣ

Α/Α	ΟΜΑΔΕΣ	ΒΑΘΜ.	ΑΓ.	ΤΕΡΜ.	ΕΝΤΟΣ Ν	Ι	Η	ΕΚΤΟΣ Ν	Ι	Η	ΣΥΝΟΛΟ Ν	Ι	Η
1.	Πατραϊκός	83	34	78-24	15	1	1	11	4	2	26	5	3
2.	Χαλκηδώνα	70	34	62-22	11	3	3	12	4	3	21	5	6
3.	Ατρόμητος	67	34	70-32	13	4	0	6	6	5	19	10	5
4.	Εθνικός Π.	66	34	68-42	12	4	1	8	2	6	20	6	8
5.	Λεωνίδιο	63	34	67-38	14	0	3	5	6	6	19	6	9
6.	Μαρκό	58	37	59-40	11	4	2	5	6	6	16	10	8
7.	Κιλκισιακός	55	34	57-46	11	1	4	5	6	7	16	7	11
8.	Κρύα Βρύση	54	34	56-54	9	3	5	7	3	9	16	6	12
9.	Αχαρναϊκός	50	34	52-49	12	4	1	3	1	13	15	5	14
10.	Νάουσα	47	34	43-49	9	3	5	4	5	9	13	8	13
11.	Κοζάνη	44	34	56-47	10	2	5	4	0	13	14	2	18
12.	Αμπελόκηποι	38	34	38-61	8	5	4	3	1	14	11	5	18
13.	Λαμία	37	34	33-44	9	3	4	0	6	12	9	10	15
14.	Βέροια	35	34	42-59	8	1	7	3	5	11	11	5	18
15.	Αναγέννηση Κ.	26	34	27-62	5	6	6	1	2	14	6	8	21
16.	Λύκοι	24	34	29-55	5	4	8	1	2	14	6	6	22
17.	Πιερικός	21	34	30-62	3	8	6	1	1	15	4	9	21
18.	ΙΑΛΥΣΟΣ	14	34	28-95	3	4	10	1	1	15	4	5	25

GOAL!
Β' ΚΑΤΗΓΟΡΙΑ 2000–2001

	Αμπελόκηποι	Αναγέννηση Κ.	Ατρόμητος Αθ.	Αχαρναϊκός	Βέροια	Εθνικός	ΙΑΛΥΣΟΣ	Κιλκισιακός	Κοζάνη	Απόλλων Κρ. Βρ.	Λαμία	Λεωνίδιο	Λύκοι	Μαρκό	Νάουσα	Πατραϊκός	Πιερικός	Χαλκηδώνα
Αμπελόκηποι	■	4-0	2-2	1-0	1-2	1-0	2-1	0-1	0-2	1-2	0-0	4-1	1-0	2-2	2-0	0-1	4-2	0-0
Αναγέννηση Κ.	2-1	■	1-1	2-1	2-0	0-1	1-2	0-0	1-0	2-0	1-1	1-1	1-1	1-2	0-1	1-3	1-1	0-3
Ατρόμητος Αθ.	6-0	4-0	■	2-1	7-2	1-1	3-0	1-1	2-0	4-0	2-1	0-0	1-0	4-2	3-0	1-1	5-1	1-1
Αχαρναϊκός	4-2	3-1	1-0	■	2-0	1-0	5-1	1-1	1-0	2-2	3-1	2-0	4-1	0-0	0--0	2-0	1-2	0-1
Βέροια	3-0	2-0	0-2	3-1	■	1-2	4-1	6-2	3-1	0-2	3-1	0-3	1-2	0-0	1-2	1-3	1-0	0-2
Εθνικός	3-0	4-0	4-4	1-0	5-2	■	2-0	2-0	3-2	2-1	1-1	1-1	4-0	2-1	4-1	0-1	0-3	0-0
ΙΑΛΥΣΟΣ	2-2	2-2	2-5	0-1	0-1	0-1	■	1-4	2-1	0-1	1-1	0-2	2-1	1-2	0-0	0-1	1-0	0-4
Κιλκισιακός	4-0	2-0	0-2	2-1	5-0	2-2	4-2	■	2-4	0-1	3-0	2-1	3-1	3-2	2-0	0-1	2-1	0-2
Κοζάνη	2-1	3-1	0-1	1-0	2-1	5-3	6-0	1-3	■	1-2	2-0	3-1	3-1	1-2	1-1	0-3	3-0	1-1
Απόλλων ΚΡ. ΒΡ.	2-1	1-2	3-1	5-0	1-1	3-2	3-1	2-3	3-1	■	3-2	2-2	2-0	0-1	3-1	3-0	0-1	1-4
Λαμία	1-0	1-0	0-0	3-1	2-0	1-2	1-0	1-1	1-0	3-4	■	0-0	2-1	1-0	0-1	1-1	3-2	0-1
Λεωνίδιο	3-0	5-1	1-0	3-0	5-1	1-3	8-1	2-1	3-1	5-1	3-0	■	1-0	0-6	3-0	1-0	3-0	2-3
Λύκοι	1-2	1-1	0-2	1-2	0-2	2-1	5-1	2-0	0-1	0-2	0-0	0-0	■	2-2	0-1	1-2	3-0	2-1
Μαρκό	1-0	3-0	0-0	3-3	4-1	4-1	2-0	0-1	2-1	2-1	2-1	0-0	2-0	■	2-1	1-1	2-0	2-3
Νάουσα	0-1	2-1	1-0	1-0	1-1	1-3	6-0	1-0	3-4	1-1	1-0	0-2	2-0	2-2	■	1-3	1-0	2-1
Πατραϊκός	7-1	2-0	4-2	3-1	1-0	8-1	4-3	2-2	1-0	4-0	2-1	2-1	3-0	4-1	2-0	■	3-0	3-1
Πιερικός	1-2	2-1	0-0	2-3	0-0	2-3	5-2	1-1	2-1	1-1	0-0	0-1	1-1	2-2	2-2	0-2	■	0-2
Χαλκηδώνα	3-0	2-0	0-1	2-1	1-1	1-0	1-1	3-0	6-0	3-1	2-0	0-1	3-0	1-0	2-2	0-1	5-1	■

Στις 27/6 η Γ.Σ.

✔ Ακόμα κλειστά τα χαρτιά του Χρήστου Κωνσταντίνου
✔ Συγκεντρώνει και αρνητικές κριτικές ο Μιχάλης Καφετζής

Σε τροχιά εκλογών βρίσκεται εδώ και αρκετό καιρό η οικογένεια του Απόλλωνα Καλυθιών. Η Γενική Συνέλευση θα διεξαχθεί αρχικά σύμφωνα με τις τελευταίες πληροφορίες στις 27 Ιουνίου μετά και το αίτημα του δημάρχου Καλλιθέας κ. **Ιατρίδη.**

Το ερώτημα που απασχολεί τα μέλη του συλλόγου που θα πάρουν μέρος στη Γενική Συνέλευση είναι **Καφετζής** ή **Κωνσταντίνου;**

Ο πρώτος έχει πραγματοποιήσει συγκεντρώσεις και απ' ότι δείχνουν τα πράγματα στηρίζεται από παλιούς παράγοντες, βετεράνους ποδοσφαιριστές και η πλειοψηφία των ενασχολουμένων τον θεωρεί το φαβορί της αναμέτρησης.

Ο κ. **Καφετζής** έχει πραγματοποιήσει και τετ-α-τετ συνάντηση με τον νύν πρόεδρο **Γιώργο Καραγιάννη** και περιμένει φυσικά την βοήθειά του και τη στήριξή του. Πέραν τούτου όμως η περίπτωσή του συναντά και αντιδράσεις καθότι ο παραγοντικός του δρόμος έχει και αρνητικά στοιχεία, που μέχρι στιγμής δεν πείθουν να προσελκύσουν "κόσμο" με το μέρος του.

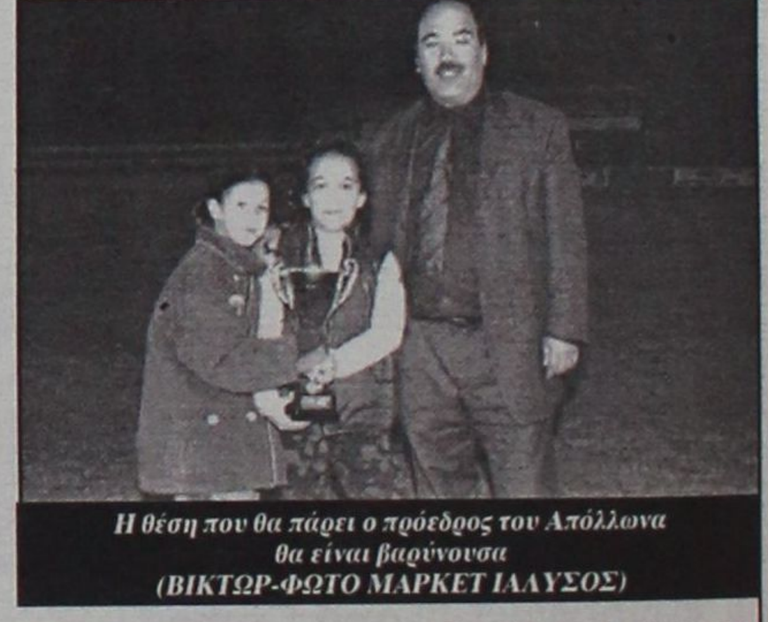

Η θέση που θα πάρει ο πρόεδρος του Απόλλωνα θα είναι βαρύνουσα
(ΒΙΚΤΩΡ-ΦΩΤΟ ΜΑΡΚΕΤ ΙΑΛΥΣΟΣ)

Ο ΔΕΥΤΕΡΟΣ κρατάει κλειστά τα χαρτιά του. Ο **Χρήστος Κωνσταντίνου** συγκεντρώνει με το μέρος του φιλόδοξους αλλά και έμπειρους παράγοντες όπως είναι οι κ.κ. **Μανιάς** και **Γεωργάς.** Αυτή η σιγή ιχθύος όμως προβληματίζει. Αρκετοί είναι αυτοί που πιστεύουν πως τελικά "δεν θα προκύψει συνδυασμός **Κωνσταντίνου**".

Στις δεκαεπτά μέρες που απομένουν μέχρι την Γενική Συνέλευση του Απόλλωνα θα πρέπει να τρέξει στη συνέχεια για να προλάβει τις εξελίξεις.

Τα ποδοσφαιρικά δρώμενα στο νησί μας αλλά και στο Εθνικό Ερασιτεχνικό πρωτάθλημα τρέχουν και ο Απόλλωνας είναι γενική απαίτηση - να παρουσιασθεί "ενωμένος και δυνατός".

ΑΓΩΝΕΣ ΚΑΤΑΤΑΞΗΣ

Κέρδισε την πρώτη παρτίδα

☞ *Ο ΟΦΗ ΜΕ ΓΚΟΛ ΤΟΥ ΓΚΟΜΕΖ ΣΤΟ 34' 1-0 ΤΟΝ ΠΑΣ ΓΙΑΝΝΙΝΑ ΠΟΥ ΑΠΟ ΤΟ 56' ΕΠΑΙΖΕ ΜΕ 10 ΠΑΙΚΤΕΣ ΛΟΓΩ ΑΥΣΤΗΡΗΣ ΑΠΟΒΟΛΗΣ ΤΟΥ ΓΚΑΡΟΖΗ*



Ο ΟΦΗ έφυγε νικητής από την Ρόδο

Το πρώτο βήμα προς την κατεύθυνση της παραμονής του στην Μεγάλη Κατηγορία έκανε χθές ο ΟΦΗ, ο οποίος νίκησε στο Εθνικό Στάδιο της πόλης μας τον ΠΑΣ Γιάννινα με 1-0 στο πλαίσιο του πρώτου αγώνα μπαράζ σωτηρίας μεταξύ των δύο ομάδων. Οι περίπου 2.000 φίλαθλοι που βρέθηκαν στις εξέδρες παρακολούθησαν ένα ποιοτικά μέτριο παιχνίδι, το οποίο τους πρόσφερε ελάχιστες καλές φάσεις.

Δυστυχώς, κι αυτές χάθηκαν μέσα στα πολλά λάθη αλλά και στα αρκετά σκληρά μαρκαρίσματα στα οποία υπέπεσαν οι ποδοσφαιριστές των δύο ομάδων και κυρίως αυτοί του ΟΦΗ. Παρ' όλα αυτά οι Γιαννιώτες ήταν αυτοί που τελείωσαν το παιχνίδι με 10 παίκτες λόγω της αυστηρότατης αποβολής του **Γκαρόζη** στο 56' την στιγμή που ο **διαιτητής Χέλης** χαρίστηκε αρκετές φορές στον **Κιάσσο** αλλά και σε άλλους παίκτες του ΟΦΗ. Σε γενικές γραμμές δόθηκε η αίσθηση ότι στην πολιτική των καρτών ο "ρέφερι" ακολούθησε την πολιτική των δύο μέτρων και των δύο σταθμών. Πάντως επί της ουσίας, ο ΟΦΗ ήταν καλύτερος από τον σχετικά ακίνδυνο ΠΑΣ στο μεγαλύτερο διάστημα του αγώνα και δίκαια έβαλε στο στεπάκι του τους υπερπολύτιμους βαθμούς.

Αξίζει να σημειωθεί πως κατά την διάρκεια της χθεσινής βραδιάς το Εθνικό Στάδιο "έζησε" όμορφες στιγμές καθώς οι περίπου 500 οργανωμένοι φίλοι του ΠΑΣ καθώς και οι "συνάδελφοί" του του ΟΦΗ έδωσαν με τις εκδηλώσεις του ένα ξεχωριστό χρώμα στις εξέδρες, υποστηρίζοντας με θέρμη τις αγαπημένες τους ομάδες.

ΦΑΣΕΙΣ ΚΑΙ ΓΚΟΛ

1': Μακρινό καλοτραβηγμένο σουτ-φάουλ του **Μπελά** κατέληξε στην αγκαλιά του **Μπεκάϊ.**

11': Ο **Γκίτκος** μπλόκαρε "πονηρό" φάουλ του **Κιάσσου** από πλάγια αριστερά.

13': Ο **Γκόμεζ** γύρισε ψηλοκρεμαστά για τον Ιορδανίδη, ο οποίος έπιασε την καρφωτή κεφαλιά, ωστόσο ο **Γκίτκος** δεν είχε πρόβλημα να μπλοκάρει.

33': Ο **Νιόπλιας** εκτέλεσε φάουλ για τον **Γκόμεζ**, εκείνος ελλίχθηκε από πλάγια αριστερά, όμως το δυνατό σουτ που επιχείρησε, κατέληξε στην εξωτερική πλευρά των διχτυών.

34': Ο **Στρατάκης** έβγαλε σέντρα από τα δεξιά για τον **Γκόμεζ**, εκείνος είχε την έμπνευση να πλασάρει ψηλοκρεμαστά στα ...τυφλά, η μπάλα πέρασε πάνω από τον **Γκίτκο** που είχε αφήσει την γραμμή της εστίας του και... 1-0.

36': Ο **Τζούμας** εκτέλεσε φάουλ από τα αριστερά, η μπάλα πέρασε σε μικρή απόσταση παράλληλα με την γραμμή της εστίας του ΟΦΗ ωστόσο ούτε ο **Μπελάϊ,** ούτε ο **Ρουΐζ** κατάφεραν να την προλάβουν και να την σπρώξουν στα δίχτυα.

56': Ο **Γκαρόζης** προσπάθησε να κερδίσει πέναλτι πέφτοντας στην μεγάλη περιοχή του ΟΦΗ, ο διαιτητής **Χέλης** τον παρατήρησε με δεύτερη κίτρινη κάρτα και τον απέβαλε, ξεσηκώνοντας τις δικαιολογημένες διαμαρτυρίες των ανθρώπων του ΠΑΣ.

66'. Ο **Γκόμεζ** τροφοδότησε τον **Σταυρακάκη,** ο οποίος σούταρε από πλάγια δεξιά άουτ.

74'. Ο **Τάτσης** επιχείρησε κατά μέτωπο επέλαση δίνοντας την κατάλληλη στιγμή στον **Ρουίζ,** ο οποίος σούταρε αμαρκάριστος πάνω στον **Μπεκιάϊ.**

84'. Μετά από λάθος του **Τζούμπα** ο **Μάουρο** ξεχύθηκε ολομόναχος προς την εστία του ΠΑΣ, ωστόσο το πλασέ του από θέση τετ-α-τετ αποκρούστηκε σε κόρνερ από τον **Γκίτκο.**

86'. Ο **Γκίτκος** απέκρουσε εντυπωσιακά σε κόρνερ εξ επαφής κεφαλιά του **Μάουρο.**

Από τους νικητές κορυφαίοι ήταν οι **Σταυρακάκης, Αδάμος και Νιόπλιας,** ενώ από τον ΠΑΣ Γιάννινα ξεχώρισαν οι **Γκίτας και Τάτσης.**

Ο διαιτητής **Χέλης** από την Καβάλα υπέπεσε σε πολλά λάθη στον πειθαρχικό τομέα. Αντίθετα, καλά τα πήγαν οι βοηθοί του **Οφίδης** (Πιερία) και **Λάππας** (Αθηνών).

Οι συνθέσεις:

ΟΦΗ: *Μπεκιάϊ, Σταυρακάκης, Πίτσος, Κολιτσιδάκης, Αδάμος, Κώτσιος, Νιόπλιας, Διγκόζης, Κιάσσος (76' Μουνιός), Γκόμεζ (88' Αλεξούδης), Ιορδανίδης (65' Μάουρο).*

ΠΑΣ ΓΙΑΝΝΙΝΑ: *Γκίτκος, Γκίτας, Τάτσης, Τζούμπα, Μπλέτσας, Ελντερ (60' Κάκογλου), Κάκος (88' Πούγκλια), Γκαρόζης, Μπελά, Ραμίρεζ, Ρουίζ.*

ΔΗΛΩΣΕΙΣ

ΝΙΚΟΣ ΑΝΑΣΤΟΠΟΥΛΟΣ (Γιάννινα): Το αποτέλεσμα μας αδικεί. Είχαμε ευκαιρίες, αλλά δε τις αξιοποιήσαμε. Αξίζαμε κάτι παραπάνω. Καθοριστική και άδικη η αποβολή του **Γκαρόζη.**

Παρόμοιες φάσεις για πέναλτυ έκαναν **Γκόμεζ** και **Μάουρο** και δεν τους έδειξε κάρτες. Για μας το παιχνίδι της Τετάρτης είναι μονόδρομος. Πρέπει να το κερδίσουμε, θάχουμε τον κόσμο στο πλευρό μας.

ΓΙΑΝΝΗΣ ΣΑΜΑΡΑΣ (ΟΦΗ): Είμαστε ικανοποιημένοι από το αποτέλεσμα. Είχαμε πει όλη την εβδομάδα ότι η ομάδα που θα είναι άτολμη και θα δείξει φόβο, θα είναι αυτή που θα πάει στην επόμενη κατηγορία.

Το παιχνίδι στα Γιάννινα είναι δύσκολο και πρέπει να αλλάξουμε πολλά πράγματα για να διεκδικήσουμε θετικό αποτέλεσμα.

ΓΙΑΝΝΗΣ ΤΑΤΣΗΣ (Γιάννινα): Δεν δώσαμε το 100% των δυνατοτήτων μας αλλά αξίζαμε άλλο αποτέλεσμα. Ο διαιτητής ανέχθηκε τα σκληρά μαρκαρίσματα των αντιπάλων μας οι οποίοι έπρεπε κι αυτοί να έχουν μείνει με δέκα παίκτες. Η αποβολή του **Γκαρόζη** ήταν άδικη. Στα Γιάννινα θα κερδίσουμε.

ΗΛΙΑΣ ΚΩΤΣΙΟΣ (ΟΦΗ): Κερδίσαμε δίκαια. Είμασταν καλύτεροι και είχαμε τις ευκαιρίες να πάρουμε πιο άνετη νίκη.

Αυτά τα παιχνίδια κερδίζονται με δύναμη και πάθος και όχι με τεχνική.



Η εμπειρία μας και η αφοσίωση στη λεπτομέρεια αποτελουν εγγύηση για την απόλυτη επιτυχία ωστε να μείνουν ανεξίτηλες στη μνήμη τη δική σας και των καλεσμένων σας.....

ΧΟΡΟΕΣΠΕΡΙΔΕΣ - ΓΑΜΟΙ - CATERING - ΠΑΙΔΙΚΑ ΠΑΡΤΥ



ΞΕΝΟΔΟΧΕΙΟ SOFITEL CAPSIS ΡΟΔΟΥ
Για Πληροφορίες 25-015 & 20919 (09.00 - 17.00)

CAPSIS
Conference Centers & Resort Hotels

Μικροεπιλογές Επίπλων



* Σεκρετέρ επίπλων
* Σιφονιέρες
* Παπουτσοθήκες
* Κρυσταλλιέρες
* Κομοδίτες
* Παπλυθράνες κουνιστές
* Καρέκλες
* Τραπέζια
* Ετοιμόρε

* Μπαράκια φορητά
* Ανθοστήλες
* Εφημεροθήκες
* Επιπλο TV -PC
* Καλόγερους
* Σκαμπό
* Καθρέπτες
* Πίνακες
* Επιπλα κήπου

(Εξοπλίζουμε και επαγγελματικούς χώρους)

Λεωφ. Ελευθερίας 20 Κρεμαστή Ιπτ. 93364
Κων/νου Ιωαννίδου 36 Ιπτ. 35706

ΤΟΠΙΚΟ ΠΟΔΟΣΦΑΙΡΟ

Αναμένεται...χαμός!

☞ *ΤΕΡΑΣΤΙΟ ΕΙΝΑΙ ΤΟ ΕΝΔΙΑΦΕΡΟΝ ΠΟΥ ΔΕΙΧΝΕΙ Ο ΦΙΛΑΘΛΟΣ ΚΟΣΜΟΣ ΤΟΥ ΝΗΣΙΟΥ ΓΙΑ ΤΟΝ ΑΓΩΝΑ ΤΗΣ ΤΕΤΑΡΤΗΣ (16.00) ΑΝΑΜΕΣΑ ΣΤΗΝ ΡΟΔΟ ΚΑΙ ΤΟΝ ΗΡΟΔΟΤΟ*

☞ *ΣΥΝΑΝΤΗΣΗ ΜΕ ΤΟΥΣ ΟΡΓΑΝΩΜΕΝΟΥΣ ΣΥΝΔΕΣΜΟΥΣ ΤΩΝ ΜΕΓΑΛΩΝ ΠΑΕ ΘΑ ΕΧΕΙ ΣΗΜΕΡΑ Ο ΠΡΟΕΔΡΟΣ ΤΟΥ ΔΟΝΑ, ΚΑΛΛΙΣΤΟΣ ΔΙΑΚΟΓΕΩΡΓΙΟΥ, ΚΑΘΩΣ Η ΡΟΔΟΣ ΤΟΥΣ ΕΝΩΝΕΙ ΚΑΙ ΤΟΥΣ ΧΡΕΙΑΖΕΤΑΙ ΟΛΟΥΣ!*

☞ *ΕΚΤΟΣ 18ΑΔΑΣ ΜΕΝΕΙ Ο ΚΑΡΑΜΠΗΣ ΚΑΘΩΣ ΑΠΟΥΣΙΑΣΕ ΑΔΙΚΑΙΟΛΟΓΗΤΑ ΑΠΟ ΤΗ ΧΘΕΣΙΝΗ ΠΡΟΠΟΝΗΣΗ. ΙΚΑΝΟΙ ΝΑ ΠΑΙΞΟΥΝ ΚΡΙΝΟΝΤΑΙ ΟΙ ΣΕΒΔΑΛΗΣ ΚΑΙ ΠΑΠΑΝΙΚΟΛΑΟΥ, ΚΑΘΩΣ ΞΕΠΕΡΑΣΑΝ ΤΑ ΠΡΟΒΛΗΜΑΤΑ ΠΟΥ ΤΟΥΣ ΤΑΛΑΙΠΩΡΗΣΑΝ*

Στην φάση της κορύφωσης της μπαίνει από σήμερα η κινητοποίηση των ανθρώπων της Ρόδου που σκοπό έχει την δημιουργία μίας "καυτής" έδρας που θα βοηθήσει την Τετάρτη τους ποδοσφαιριστές να νικήσουν τον Ηρόδοτο και να πανηγυρίσουν την άνοδό τους στην Εθνική Ερασιτεχνική κατηγορία.

Οι παράγοντες των "ελαφιών" "οργώνουν" την πόλη προκειμένου να προπωλήσουν όσο το δυνατόν περισσότερα εισιτήρια της ιστορικής αναμέτρησης, ενώ ως πολύτιμη χαρακτηρίζεται η συνδρομή τόσο του ΔΟΝΑ Ρόδου, όσο και του ΝΑΟΔ, καθώς τα πέντε κοινά πανό που αναρτήθηκαν από τους δύο οργανισμούς σε κεντρικά σημεία της Ρόδου (καλούν τον Φίλαθλο κόσμο του νησιού να δώσει βροντερό παρόν στο γήπεδο) στέλνουν προς όλες τις κατευθύνσεις το μήνυμα πως η προσπάθεια της Ρόδου είναι υπόθεση όλων όσων αγαπούν το νησί και τα Δωδεκάνησα.

Αξίζει να σημειωθεί, πως ειδικά οι προσπάθειες του ΔΟΝΑ δεν εξαντλήθηκαν με την ανάρτηση των πανό-καθώς σήμερα στις 6 το απόγευμα έχουν κληθεί στα γραφεία του Οργανισμού οι εκπρόσωποι των Ροδίτικων Συνδέσμων Φιλάθλων των μεγάλων ΠΑΕ (ΟΣΦΠ,. ΠΑΟ, ΑΕΚ, ΠΑΟΚ), στους οποίους θα απευθυνθεί από τον πρόεδρο Κάλλιστο Δικογεωργίου έκκληση να βρεθούν την Τετάρτη οργανωμένα στο γήπεδο για να υποστηρίξουν από κοινού με θέρμη την προσπάθεια των πρωταθλητών Δωδεκανήσου.

Σε, ότι, δεν έχει να κάνει με τα εισιτήρια αυτά θα συνεχίσουν να διατίθονται και σήμερα από το ζαχαροπλαστείο "Χαβάϊ" (Χρυσόστομος Ψέλλας, τηλ. 64400), ενώ αύριο θα ανοίξει και το εκδοτήριο του Εθνικού Σταδίου "ο Διαγόρας".

Μάλιστα, αξίζει να σημειωθεί, πως κιόσκι με τα "μαγικά χαρτάκια" είχε στηθεί στο Εθνικό Στάδιο και χθες στο περιθώριο του αγώνα ΟΦΗ-ΠΑΣ Γιάννινα, με τους ανθρώπους της Ρόδου να δηλώνουν αισιόδοξοι με βάση το ενδιαφέρον των φιλάθλων.

ΟΛΟΙ ΜΑΖΙ

Εν τω μεταξύ το κλίμα στους κόλπους των ποδοσφαιριστών παραμένει κάτι παραπάνω από άριστο, καθώς όλοι μαζί οι παίκτες σαν μία οικογένεια περιμένουν με ανυπονησία το παιχνίδι κόντρα στον Ηρόδοτο.

Προχθές το βράδυ, σύσσωμο το ποδοσφαιρικό τμήμα ανταποκρίθηκε στην πρόσκληση του Κάλλιστου Διακογεωργίου για ένα ποτό σε νυχτερινό κέντρο. Χθες οι παίκτες παρακολούθησαν από κοινού το ματς ΟΦΗ-ΠΑΣ Γιάννινα, απόψε θα διασκεδάσουν και πάλι όλοι μαζί (σινεμά ή καφετέρια), ενώ αύριο θα αποσυρθούν στο ξενοδοχείο "Blue Bay".

ΚΑΡΑΜΠΗΣ ΤΕΛΟΣ

Εν τω μεταξύ οριστικά εκτός 18άδας του αγώνα της Τετάρτης μένει ο Γιώργος Καράμπης ο οποίος απουσίασε αδικαιολόγητα από την χθεσινή προπόνηση. Αντίθετα, ο Νίκος Σεβδαλής συγκεντρώνει αρκετές πιθανότητες να αγωνισθεί καθώς δείχνει να έχει ξεπεράσει απόλυτα τον τραυματισμό του, ενώ κανονικά προπονήθηκε και ο μέχρι πρότινος άρρωστος Λεσνάρντο Παπανικολάου.

ΑΛΛΟ ΕΝΑ ΚΑΣΤΡΟ ΕΠΕΣΕ!

Αν τον ρωταγάτε παλαιότερα, αντί απάντησης θα ακούγατε σε πρώτη εκτέλεση το...άσμα "θα ζήσω ελεύθερο πουλί".

Έλα όμως που ο έρωτας δεν κάνει διακρίσεις, αφού στην δύναμη του δεν κατάφερε να αντισταθεί ούτε ο **Νικολάκης Πάττας** (ο γνωστός σε όλους και ως Ντεμίνιο), ο οποίος έπεσε σαν... ώριμο φρούτο στην αγκαλιά της εκλεκτής της καρδιάς του, **Σταυρούλας!**

Τα παιδιά ενώθηκαν πρόσφατα με τα δεσμά του αραβώνα, ενώ οι δημοσιογραφικές πληροφορίες αναφέρουν πως το μυστήριο του γάμου αργεί!

Το αθλητικό τιμ της "Γνώμης" σας εύχεται να ζήσετε ευτυχισμένοι και αγαπημένοι και σύντομα με πολλούς και καλούς απογόνους!

Νικολάκι καλωσήρθες στο κλάμπ!

ΕΥΧΕΤΗΡΙΟ

Το όνομα **Ιορδάνης -Αναστάσιος** είναι αυτό που θα συνοδεύει το νεαρότερο μέλος της οικογένειας του διαιτητή βόλει **Σάββα Πάττα.** Το μυστήριο της βάπτισης του μικρού έλαβε χώρα χθες με το αθλητικό τμήμα της "Γνώμης" να του εύχεται υγεία, ευτυχία και κάθε επιτυχία σε ό,τι κι αν επιλέξει να κάνει στην ζωή του!

Εκλέχθηκε ο Χορολίδης

☞ *Μετά τις εκλογές του Σαββάτου μπήκε στο νέο Δ.Σ. του Κλεάνθη που χθες το βράδυ συνεδρίαζε για να καταρτιθεί σε σώμα, στο οποίο προοριζόταν για πρόεδρος*

Όπως ήταν αναμενόμενο στις εκλογές ποτ πραγματοποίησε προχθές Σάββατο, το σωματείο Κλεάνθης νέο πρόσωπο στο νέο διοικητικό συμβούλιο είναι ο **Ηρακλής Χορολίδης** ο οποίος θα στηριζόταν στη συνέχεια από τα υπόλοιπα μέλη για να επιλεχθεί ως πρόεδρος. Χθες το βράδυ μάλιστα κι όλας το νέο Δ.Σ. είχε συνεδρίαση με θέμα την κατάρτιση του σε σώμα, όπου και αναμενόταν να εξελεγό ταν σε πρόεδρο ο **Ηρακλής Χορολίδης.**

Σήμερα σε σώμα

☞ *Πραγματοποιήθηκαν χθες οι εκλογές στον Διαγόρα Β.*

Στην πρώτη κι όλας συγκέντρωση του για την πραγματοποίηση γενικής συνέλευσης με πρώτο θέμα τη ανάδειξη νέου Δ.Σ., ο Διαγόρας Β., έχοντας την απαραίτητη απαρτία, προχώρησε σ' αυτές και εξέλεξε τα νέα του μέλη.

Σήμερα θα γίνει συμβούλιο ώστε το νέο Δ.Σ. να καταρτιθεί σε σώμα και όπως αναμένεται πρόεδρος θα είναι και πάλι ο Γιάννης Καμπούρης.

ΠΡΟΣΚΛΗΣΗ ΑΕΡΑ

Το Δ.Σ. του Α.Σ. ΑΕΡΑ σας προσκαλεί στην Γ.Σ. του συλλόγου που θα γίνει το Σάββατο 16-06-2001 και ώρα 19.00 στην αίθουσα του Β' Δημοτικού Σχολείου με θέματα:

1. Απολογισμός Πεπραγμένων απερχόμενου Δ.Σ.
2. Αρχαιρεσίες για την ανάδειξη νέου Δ.Σ.

Η παρουσία σας είναι απαραίτητη

Σε περίπτωση μη απαρτίας η Γ.Σ. θα επαναληφθεί την επόμενη ημέρα και στον ίδιο χώρο (Κυριακή 17-06-2001 και ώρα 11.00).

Δικαίωμα συμμετοχής για την ανάδειξη του Δ.Σ. θα έχουν τα μέλη που είναι ταμειακώς τακτοποιημένα.

Μετά τιμής

Ο πρόεδρος	Ο Γ. Γραμματέας
ΧΡΙΣΤΟΦΗΣ ΧΡΗΣΤΟΣ	ΚΑΡΤΣΩΛΗΣ ΑΘΑΝΑΣΙΟΣ

ΑΝΑΚΟΙΝΩΣΗ ΑΚΟΥΣΙΛΑΟΥ

Το Δ.Σ. του Α.Σ. ΑΚΟΥΣΙΛΑΟΣ ΦΑΝΩΝ μετά την λήξη της θητείας του, καλεί τα μέλη και τους φίλους του συλλόγου στη Γενική Συνέλευση που θα γίνει το **Σάββατο 16 Ιουνίου και ώρα 9 μ.μ.** στην αίθουσα συγκεντρώσεων του Δημοτικού Διαμερίσματος Φανών με θέμα:

- Απολογισμός απερχόμενου Δ.Σ.
- Εκλογή νέου Δ.Σ.

Η παρουσία όλων κρίνεται απαραίτητη

Το Δ.Σ.

TRAVEL TREK
Αλεξάνδρου Διάκου 46, 1ος ορ. 85 100 Ρόδος, Δωδεκάνησα
τηλ. 0241 75894/5 fax 0241 30383
e-mail:traveltrek@rho.forthnet.gr

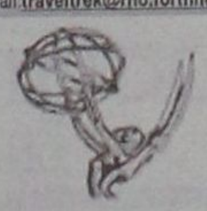

ΜΑΡΟΚΟ από **335.000** δρχ/**983,13** EURO
ΤΥΝΗΣΙΑ από **139.000**δρχ/**407,93**EURO
ΤΥΝΗΣΙΑ γύρος Οάσεων από **209.000**δρχ./ **613,36** EURO
ΑΙΓΥΠΤΟΣ από **119.000**δρχ./**349,23** EURO
ΚΩΝ/ΠΟΛΗ – ΠΡΙΓΚΙΠ.
SuperFast κρουαζιέρες από **116.000** δρχ./**340,43** EURO
AZUR κρουαζιέρα από **339.000** δρχ./**994,87** EURO
ΠΑΡΙΣΙ–EURODISNEY από **199.500** δρχ./**585,48** EURO
ΜΑΛΤΑ από **119.000** δρχ.
ΜΑΔΡΙΤΗ–ΑΝΔΑΛΟΥΣΙΑ από **259.000** δρχ.
ΛΙΣΑΒΩΝΑ από **99.000** δρχ.
ΜΑΔΡΙΤΗ από **99.000**δρχ.
ΚΟΥΒΑ από **449.000** δρχ./**1317,69** ΕΥΡΟ
ΜΠΑΝΓΚΟΚ – ΠΑΤΑΓΙΑ από **269.000**δρχ./**789,44** EURO
ΙΟΡΔΑΝΙΑ από **185.000** δρχ./**542,92** EURO

Κρατήσεις ξενοδοχείων - εισιτήρια αερ. & ακτ.
ενοικιάσεις αυτοκινήτων - διαβατήρια
παράδοση εισιτηρίων

ΤΟΠΙΚΟ ΠΟΔΟΣΦΑΙΡΟ

Ο "χάρτης" του τοπικού

☞ *ΠΩΣ ΔΙΑΜΟΡΦΩΝΟΝΤΑΙ ΟΙ ΤΡΕΙΣ ΚΑΤΗΓΟΡΙΕΣ ΤΗΝ ΝΕΑ ΑΓΩΝΙΣΤΙΚΗ ΠΕΡΙΟΔΟ*

☞ *ΜΟΝΗ ΕΚΚΡΕΜΟΤΗΤΑ Η ΤΥΧΗ ΤΗΣ ΡΟΔΟΥ, ΠΟΥ ΤΑΥΤΟΧΡΟΝΑ ΚΡΑΤΑΕΙ ΣΕ ΑΓΩΝΙΑ ΑΝΤΑΓΟΡΑ, ΑΠΟΛΛΩΝ ΑΠ. ΚΑΙ ΔΟΞΑ Ψ.*



Ο Ιάλυσος '97 δεν κατάφερε φέτος να ανέβει κατηγορία και θα συνεχίσει να αγωνίζεται στην μικρότερη τοπική

Η αναβάθμιση του τοπικού ποδοσφαίρου, η οποία θα φέρει ξανά τον κόσμο κοντά στο άθλημα, είναι ο απώτερος σκοπός κάθε διοίκησης της ΕΠΣΔ τα τελευταία χρόνια.

Παρατηρώντας και ανατρέχοντας στο παρελθόν βλέπουμε μία σειρά από συνεχείς αλλαγές στον τρόπο διεξαγωγής των πρωταθλημάτων, είτε αυξάνοντας τις ομάδες ανά κατηγορία, είτε δημιουργώντας περισσότερους από ένα ομίλους, είτε πάλι καταργόντας τους πολλούς ομίλους και μειώνοντας τις ομάδες.

Αυτή την περίοδο το τοπικό ποδόσφαιρο βρίσκεται στην τελευταία περίπτωση.

Η παρούσα διοίκηση της διοργανώτριας αρχής προσπαθώντας να κάνει πιο ανταγωνιστικά τα πρωταθλήματα, τραβώντας ταυτόχρονα το ενδιαφέρον του φιλάθλου και στοχεύοντας παράλληλα στην αναβάθμιση του τοπικού ποδοσφαίρου, αποφάσισε να διαμορφώσει τις τρεις κατηγορίες ως εξής:

Στην α' κατηγορία να υπάρχει ένας όμιλος με 16 ομάδες, στην β' κατηγορία επίσης ένας όμιλος με 16 ομάδες (με ομάδες της Ρόδου και των νησιών) και στην γ' κατηγορία να υπάρχει ένας όμιλος με τις ομάδες των νησιών και όσοι όμιλοι προκύψουν (αναλόγως με τον αριθμό των ομάδων) για τις ομάδες της Ρόδου.

Η απόφαση αυτή πάρθηκε πριν δύο χρόνια και μέσα σε αγωνιστικές περιόδους τα τρία τοπικά πρωταθλήματα έφτασαν σ' αυτή τη μορφή.

Φέτος λοιπόν θα έχουμε την ευκαιρία να διαπιστώσουμε κατά πόσο μπορεί αυτή η μορφή να αναβαθμίσει το τοπικό ποδόσφαιρο που σε συνδυασμό με κάποιες άλλες αλλαγές (βλέπε νόμο 19ρηδων) θα μπορέσουν να βγάλουν θετικά αποτελέσματα.

Στην α' κατηγορία βέβαια πήραμε μια γεύση την περίοδο που πέρασε, καθώς ήταν η πρώτη κατηγορία στην οποία εφαρμόσθηκε ο ένας όμιλος με τις 16 ομάδες.

Φέτος το ίδιο θα εφαρμοσθεί και στη β' κατηγορία, μόνο που οι ομάδες που θα συμμετέχουν σ' αυτήν, φέτος θα έχουν αυξημένα έξοδα. Ο λόγος, ο μεγάλος αριθμός ομάδων από νησιά, αφού προβλέπεται από τις 16 συνολικά οι 7 ή 8 να είναι εκτός Ρόδου.

Στο περίμενε με Ρόδο

Ωστόσο η τελική κατάληξη με το ποιές ομάδες ακριβώς θα συμμετέχουν στα ερχόμενα τοπικά πρωταθλήματα, δεν έχει ακόμη ξεκαθαρισθεί, αφού εκκρεμεί ο τελευταίος αγώνας μπαράζ που δίνει η πρωταθλήτρια Δωδ/σου, Ρόδος, για την άνοδό της στην Εθνική ερασιτεχνική κατηγορία.

Αυτό θα το γνωρίζουμε μεθαύριο Τετάρτη στο παιχνίδι του Εθνικού Σταδίου, όπου η Ρόδος θα υποδεχθεί τον Ηρόδοτο.

Με την αγωνία παραμένουν τρεις ομάδες που την Τετάρτη εύχονται νίκη της Ρόδου.

Συγκεκριμένα ο ένας είναι ο Ανταγόρας, που κέρδισε στο μπαράζ των δευτεραθλητριών ομάδων της β' κατηγορίας την Κατταβιά, που με άνοδο της Ρόδου, θα προβιβασθεί και αυτός στην μεγάλη τοπική κατηγορία.

Οι άλλες δύο ομάδες είναι ο Απόλλων Απ. και η Δόξα Ψ., οι δύο ομάδες που τερμάτισαν 7ες στους δύο ομίλους της β' κατηγορίας. Το σίγουρο γι' αυτές είναι ότι η μία από τις δύο ό,τι και να γίνει θα αγωνίζεται την ερχόμενη αγωνιστική περίοδο στην γ' κατηγορία.

Αυτό θα ξεκαθαρισθεί το ερχόμενο Σάββατο στον μεταξύ τους αγώνα μπαράζ. Σε περίπτωση όμως που η Ρόδος δεν ανέβει Εθνική ερασιτεχνική κατηγορία, τότε δεν θα χρειασθεί ούτε καν να γίνει ο παραπάνω αγώνας μπαράζ και Απόλλων Απ. και Δόξα Ψ. υποβιβάζονται και οι δύο στην γ' κατηγορία, ενώ παραμένει στην β' ο Ανταγόρας.

Στους πίνακες που υπάρχουν στη στήλη, σας παρουσιάζουμε τις τρεις κατηγορίες με τις ομάδες που θα συμμετέχουν σ' αυτές.

Α' ΚΑΤΗΓΟΡΙΑ

1. Διαγόρας
2. Αναγέννηση Εμπ.
3. Ηρακλής Μ.
4. Διαγόρας Β.
5. Φοίβος
6. Ορφέας
7. ΑΕΡΑ
8. Κλεάνθης
9. Θύελλα
10. Διγενής
11. Αγ. Γεώργιος
12. Ευαγόρας
13. Α.Ε. Κως
14. Α.Ε. Λέρου
15. Καλυμνιακός
16. Ανταγόρας ή Ρόδος *(εάν ανέβει η Ρόδος)*

Β' ΚΑΤΗΓΟΡΙΑ (16 ομάδες)

ΟΜΑΔΕΣ ΡΟΔΟΥ

1. Ακουσίλαος
2. Αρης
3. Ασπίδα Απ.
4. Αστέρας Μ.
5. Κατταβιά
6. Εθνικός
7. Κλεόβουλος
8. Ζευς
9. Απόλλων Απ. ή Δόξα Ψ.

ΟΜΑΔΕΣ ΝΗΣΩΝ

1. Δόξα Κ.
2. Νικαγόρας
3. Αντίμαρχος
4. Ολυμπιακός Καλ.
5. Ξάνθος
6. Ποσειδών Καρπ.
7. Τήλος
8. Ανταγόρας *(εάν δεν ανέβει η Ρόδος)*

Γ' ΚΑΤΗΓΟΡΙΑ

ΟΜΑΔΕΣ ΡΟΔΟΥ

1. Απόλλων Απ. ή Δόξα Ψ,
2. Ο.Φ.Ιστρίου
3. Ασπίδα Σ.
4. Ασκληπειό
5. Αστέρας Π.
6. Ηρακλής Λ.
7. Δήμητρα
8. Ερμής
9. Ηλιος
10. Πολύστρατος
11. Σύμη
12. Ιάλυσος '97
13. Αρχάγγελος Α.Ο.
14. Ατρόμητος
15. Ροδιακός
16. Αλθαιμένης
17. Ευκλής
18. Δαμάγητος
19. Α.Ε. Μεσαναγρού
20. Νήσος Ρ.
21. Καλαβάρδα
22. Δωριέας
23. Γ.Σ. Διαγόρας
24. Αναγέννηση Ρ.
25. Πετρώνας
26. Νίκη Ρ.
27. Ταξιάρχης
28. Ομόνοια Γεν.
29. Ροδίνι

Σημείωση: *Οι τέσσερις τελευταίες ομάδες πέρυσι δεν αγωνίσθηκαν στο πρωτάθλημα*

ΟΜΑΔΕΣ ΝΗΣΩΝ

1. Δόξα Λ.
2. ΠΑΟ Κω
3. Αναγέννηση Ασφ.
4. Πολυβώτης
5. Βαθύ
6. Πυλί
7. Ποσειδών Καλ.
8. ΑΣΕΛ
9. Ασκληπειός
10. Λειψοί
11. Μερόπις

"Πρωταθλητής" χωρίς... "πρωτάθλημα"!

☞ *ΧΩΡΙΣ ΑΝΤΙΠΑΛΟ ΘΑ "ΠΑΙΞΕΙ" Η ΠΑΡΑΤΑΞΗ ΤΟΥ ΚΛΕΟΒΟΥΛΟΥ ΧΑΤΖΗΓΕΩΡΓΙΟΥ ΣΤΙΣ ΕΠΙΚΕΙΜΕΝΕΣ ΕΚΛΟΓΕΣ ΤΗΣ ΕΠΣΔ, ΚΑΘΩΣ ΟΙ ΑΛΛΕΣ ΔΥΟ ΠΑΡΑΤΑΞΕΙΣ ΠΟΥ ΗΤΑΝ ΕΤΟΙΜΕΣ ΝΑ ΔΙΕΚΔΙΚΗΣΟΥΝ ΤΗΝ ΕΝΩΣΗ ΔΕΝ ΠΡΟΛΑΒΑΙΝΟΥΝ ΝΑ ΣΧΗΜΑΤΙΣΤΟΥΝ ΚΑΙ ΝΑ ΚΑΤΑΘΕΣΟΥΝ ΑΙΤΗΣΗ ΣΥΜΜΕΤΟΧΗΣ ΜΕΧΡΙ ΤΙΣ 14 ΙΟΥΝΙΟΥ*

Άκρως αποτελεσματική για τον ίδιο καθώς και για την παράταξή του αποδεικνύεται, όπως τουλάχιστον δείχνουν τα μέχρι στιγμής δεδομένα, η κίνηση του προέδρου της Ενωσης Ποδοσφαιρικών Σωματείων Δωδεκανήσου, **Κλεόβουλου Χατζηγεωργίου**, να προκηρύξει τις εκλογές για την ανάδειξη του νέου Δ.Σ. της Ενωσης την χρονική στιγμή που το επέλεξε και το έπραξε. Οπως είναι γνωστό, την ψήφο των Δωδεκανησιακών ποδοσφαιρικών σωματείων επιθυμούσαν να διεκδικήσουν άλλες δύο υπό σχηματισμό παρατάξεις, οι οποίες όμως βλέπουν τις προθέσεις τους να εγκλωβίζονται από τον χρόνο. Βλέπετε, η προθεσμία για την κατάθεση των αιτήσεων συμμετοχής στις εκλογές εκπνέει την ερχόμενη Πέμπτη, 14 Ιουνίου, κάτι που σημαίνει πως οι παραπάνω δύο υποψήφιοι (μέχρι πρότινος) δεν προλαβαίνουν να καταρτίσουν και να καταθέσουν τα ψηφοδέλτιά τους, από την στιγμή που οι σχετικές εσωτερικές διεργασίες και ζυμώσεις δεν είχαν προχωρήσει στον απαιτούμενο βαθμό.



Εκτός απροόπτου θα είναι πρόεδρος της ΕΠΣΔ για άλλα 4 χρόνια ο Κλεόβουλος Χατζηγεωργίου

Ετσι, απαλλαγμένη από την παρουσία και την πίεση των αντιπάλων της ελέω του αιφνιδιασμού τους, η παράταξη του **Κλεόβουλου Χατζηγεωργίου** έχει την πολυτέλεια να... "παίξει μπάλα" μόνη της έχοντας εξασφαλίσει τον... "τίτλο" πριν καν ξεκινήσει ο... "μεγάλος τελικός".

Οπως αναφέρουν οι σχετικές πληροφορίες, το μοναδικό ψηφοδέλτιο που θα παρουσιαστεί στις εκλογές της ΕΠΣΔ θα αποκτήσει "σάρκα και οστά" μετά την αποψινή συνάντηση του **Κλεόβουλου Χατζηγεωργίου** με τους συνεργάτες του.

Αλλαγές στο γυναικείο

☞ *Συγκέντρωση την Πέμπτη στην ΕΠΟ των εκπροσώπων των ομάδων*

☞ *Με τον ίδιο τρόπο αλλά και μπαράζ το περιφερειακό*

Αλλαγές στον τρόπο διεξαγωγής των πρωταθλημάτων προγραμματίζει η ΕΠΟ και την ερχόμενη Πέμπτη σε συγκέντρωση που θα πραγματοποιηθεί στα γραφεία της θα παρουσιαστούν αυτές οι σκέψεις στους εκπροσώπους των σωματείων του γυναικείου ποδοσφαίρου. Κατ' αρχάς όσον αφορά το Πανελλήνιο Πρωτάθλημα μέσα στις προθέσεις της ομοσπονδίας είναι να διεξαχθεί πάλι σε δύο ομίλους, έναν του Νοτίου και έναν του Βορείου και οι τρεις πρώτες ομάδες του κάθε ομίλου, σύνολο δηλαδή έξι, θ' αναμετρηθούν εξαρχής μεταξύ τους σε νέο μίνι πρωτάθλημα για την ανάδειξη του πρωταθλητή.

Οσον αφορά τις τρεις τελευταίες ομάδες του κάθε ομίλου, αυτές θ' αναμετρηθούν σε αγώνες με τις τρεις πρώτες του κάθε ομίλου του Περιφερειακού Πρωταθλήματος.

Οπως προκύπτει από αυτό και το επόμενο μικρό πρωτάθλημα θα πραγματοποιηθεί σε δύο ομίλους και οι τρεις πρώτοι του κάθε ομίλου θα διεκδικήσουν την άνοδό τους σε ένα νέο πρωτάθλημα με τις τρεις τελευταίες του αντίστοιχου ομίλου του Πανελληνίου, οι οποίες από την πλευρά τους θα παλεύουν για την παραμονή τους.

Με αυτόν τον τρόπο η ΕΠΟ σκοπεύει όχι μόνο να υπάρχει μεγάλη αγωνιστική περίοδος, αλλά να υπάρχει ενδιαφέρον για όλες τις ομάδες μέχρι την τελευταία αγωνιστική αν είναι δυνατόν, τόσο για την κατάκτηση του πρωταθλήματος όσο και για τη σωτηρία, και να μην παρουσιάζονται έτσι σημάδια διάλυσης από ομάδες που στα μέσα της χρονιάς εμφανίζονται αδιάφορες, αφού δεν έχουν κανένα κίνητρο.

Με αυτές τις αλλαγές εκτιμάται ακόμα ότι αναβαθμίζεται το Περιφερειακό Πρωτάθλημα, μιας και οι ομάδες αυτής της μικρής κατηγορίας δεν θα δίνουν μόνο πέντε παιχνίδια τη χρονιά, αλλά τα διπλάσια, κάτι που θα βοηθήσει μακροπρόθεσμα. Αξίζει βέβαια να τονιστεί εδώ ότι αυτές τις καινοτομίες στα πρωταθλήματα τις έχει επιμεληθεί η τεχνική σύμβουλος της ΕΠΟ **Ξανθή Κωνσταντινίδου**, η οποία και θα κάνει την παρουσίαση των σκέψεών της την ερχόμενη Πέμπτη στα γραφεία της ομοσπονδίας.

Βάσει των ίδιων προτάσεων, τόσο το Πανελλήνιο όσο και το Περιφερειακό Πρωτάθλημα θα ξεκινήσουν στις 30 Σεπτεμβρίου και η κλήρωσή τους θα διεξαχθεί στις 15 του ίδιου μήνα, ημέρα Παρασκευή.

ΚΥΠΕΛΛΟ ΣΕ ΔΥΟ ΟΜΙΛΟΥΣ

Σε δύο ομίλους, αυτούς του Βορείου και του Νοτίου, θα διεξαχθεί και το κύπελλο την επόμενη χρονιά κι έχει ξεκαθαριστεί ότι όλοι οι αγώνες θα διεξάγονται κανονικά την Κυριακή. Η **Ξανθή Κωνσταντινίδου** υπόσχεται ότι δεν πρόκειται να γίνουν διακοπές του πρωταθλήματος, αλλά και του Κυπέλλου σαν τις φετινές, αφού ήδη έχει καταρτιστεί το πρόγραμμα που θ' ακολουθήσει η Εθνική ομάδα και το οποίο θα μοιραστεί σε όλα τα σωματεία για να το γνωρίζουν. Χαρακτηριστικές είναι οι ακόλουθες δηλώσεις της **Κωνσταντινίδου**: "Τη νέα χρονιά που θα ξεκινήσει τον Σεπτέμβριο θα μπορούν να κρίνουν το έργο μας, μιας και την αγωνιστική περίοδο που πέρασε ανέλαβα τα καθήκοντά μου μεσούσης της περιόδου. Ξέρουμε καλά ότι μόνο αν έχουμε ισχυρά πρωταθλήματα και στις δύο κατηγορίες θα έχουμε ισχυρά εθνικά συγκροτήματα και γι' αυτό θα καταβάλουμε κάθε προσπάθεια προς το συμφέρον και των συλλόγων. Θέλουμε τη συνεργασία τους".

Στην ελίτ ο Φοίβος...

☞ *Είναι μαζί με τον Πέλοπα Κιάτου, τον Ακράτητο και τον Παναθηναϊκό οι ομάδες που έχουν "ντουμπλάρει" τις συμμετοχές τους στους τελικούς του Κυπέλλου Ερασιτεχνών. Η ομάδα της Κρεμαστής το κατέκτησε την περίοδο 1971-72.*

Η διεξαγωγή του τελικού του κυπέλλου Ερασιτεχνών "ξύπνησε" μνήμες σε αρκετό κόσμο που ασχολείται με το ποδόσφαιρο στην Κρεμαστή. Υπενθυμίζεται πως ο Φοίβος έχει κατακτήσει μια φορά το τρόπαιο του θεσμού (1971-72) ενώ έχει φτάσει άλλη μια φορά στον τελικό την περίοδο 1987-88 όταν στο Δημοτικό Στάδιο του Αιγάλεω ηττήθηκε από τον Μ. Αλέξανδρο Ορφανίου με 1-0.

Αναλυτικά οι τελικοί της διοργάνωσης από το 1972 μέχρι σήμερα έχουν ως εξής:

ΠΕΡΙΟΔΟΣ	ΓΗΠΕΔΟ	ΟΜΑΔΕΣ	ΣΚΟΡ
1971-72	Στ. Καραϊσκάκη	Γ.Σ. Αλεξανδρούπολης-**Φοίβος Κρεμ.**	2-3
1972-73	Νίκαιας	Δάφνη Ερυθρών-Πέλοπας Κιάτου	6-5 (πεν.)
1974-75	Απ. Νικολαΐδης	Α.Ο. Ρεθύμνης-ΠΑΟΚ	2-5
1975-76	Λαμία	Νίκη Βόλου-Α.Π.Ο. Ρουφ	2-1
1976-77	Εθν.Στ. Βόλου	Ανθούπολη Λαρ. - Α.Ο. Καρδίτσας	0-2
1977-78	Ταύρου	Δόξα Μεγαλούπ. - Πανασπροπυργιακός	0-1
1978-79	Νίκαια	Πανδραμαϊκός-Α.Π.Ο. Χίου	10-11 (πεν.)
1979-80	Καυταντζόγλειο	Α.Σ. Διδυμότειχου-Α.Ο. Νεάπολης	1-0
1980-81	Ταύρου	Αναγέννηση Καρδ. - Πανηλειακός	1-0
1982-83	Απ. Νικολαΐδης	Αρτα - Εργοτέλης	0-2
1983-84	ΟΑΚΑ	Νίκη Διοικητηρίου-Π.Ο. Ατσαλένιος	5-3 (πεν.)
1984-85	ΟΑΚΑ	Ομηρος Νεοχ. - Αρης Θεσ/νίκης	1-2
1985-86	Στ. Καραϊσκάκη	Πανδραμαϊκός - Α.Π.Σ. Πάτρα	4-2 (πεν.)
1986-87	Στ. Καραϊσκάκη	Αίας Γαστούνης-ΠΑΣ Γιάννινα	2-1
1987-88	Δημ. Αιγάλεω	Μ. Αλέξανδρος Ορφ. - **Φοίβος Κρεμ.**	1-0
1988-89	Στ. Καραϊσκάκη	Αναγέννηση Γιαννιτσών-ΕΓΟΗ Ηρακλείου	5-0
1989-90	Απ. Νικολαΐδης	Σπάρτακος - Α.Ο. Αγ. Νικολάου	6-5 (πεν.)
1990-91	Απ. Νικολαΐδης	Θήβα - Πέλοπας Κιάτου	4-6 (πεν.)
1991-92	Στ. Καραϊσκάκη	Α.Ο. Κέρκυρα - Ασπίς Ξάνθης	1-3 (πεν.)
1992-93	Χαριλάου	Α.Ε. Καλαμπακίου - Κοζάνη	6-7 (πεν.)
1993-94	Στ. Καραϊσκάκη	Α.Ο. Παναθηναϊκός-Ερμής Ερμιόνης	2-0
1994-95	Νίκης Βόλου	Α.Ο. Παναθηναϊκός - Ηρακλής	2-1
1995-96	Αγρ. Αστέρα	Εθνικός Κατερίνης-Ηρακλής Λάρισας	2-1
1996-97	Απ. Νικολαΐδης	Ιωνία Χανίων - Πόντιοι Ροδόπης	1-0
1997-98	ΟΑΚΑ	Ακράτητος - Κιλκισιακός	3-1
1998-99	Ζωγράφου	Χαλκηδόνα - Ολυμπιακός Χερσ. 3-2 (2-2 καν. αγ.)	
1999-2000	Ν. Σμύρνης	ΠΑΝΟΜ - Ορφέας Σουρωτής	2-1

Ο Φοίβος, ο Πέλοπας Κιάτου, ο Ακράτητος και ο ερασιτέχνης Παναθηναϊκός είναι οι ομάδες που έχουν ντουμπλάρει τις συμμετοχές τους στον θεσμό.

ΜΙΚΡΕΣ Αγγελίες

Για τις αγγελίες σας, απευθύνεσθε στα γραφεία μας ή στα τηλέφωνα: 22210, 75230

ΟΙ ΑΓΓΕΛΙΕΣ ΤΗΣ ΡΟΔΙΑΚΗΣ παρουσιάζονται και στο site www.anaggelies.gr

ενοικιασεις ακινητων & επιχειρησεων

ΕΝΟΙΚΙΑΖΟΝΤΑΙ: 1. ΡΟΔΟΣ (ΣΟΦ. ΒΕΝΙΖΕΛΟΥ - 100 ΜΑΓΑΖΙΑ) ΕΠΙ ΤΟΥ ΚΕΝΤΡΙΚΟΥ ΔΡΟΜΟΥ ΔΙΑΜΠΕΡΕΣ ΚΑΤΑΣΤΗΜΑ ΕΜΒΑΔΟΥ 60,00 Τ.Μ. ΜΕ ΥΠΟΓΕΙΟ 60,00 Μ.Τ. ΚΑΙ ΠΑΤΑΡΙ 30,00 Μ.Τ. ΚΑΤΑΛΛΗΛΟ ΠΑ ΟΠΟΙΑΔΗΠΟΤΕ ΧΡΗΣΗ, 2. ΡΟΔΟΣ (ΣΟΦ. ΒΕΝΙΖΕΛΟΥ - 100 ΜΑΓΑΖΙΑ) ΚΑΤΑΣΤΗΜΑ ΣΕ ΑΠΟΣΤΑΣΗ 5,00 Μ. ΑΠΟ ΤΟΝ ΚΕΝΤΡΙΚΟ ΔΡΟΜΟ ΕΝΤΟΣ ΤΗΣ ΣΤΟΑΣ, ΕΜΒΑΔΟΥ 30,00 Μ.Τ. ΜΕ ΥΠΟΓΕΙΟ 30,00 Μ.Τ. ΚΑΙ ΠΑΤΑΡΙ 15,00 Μ.Τ. ΠΛΗΡ. ΤΗΛ. 30595, 30589 ΠΕ39897

ΔΙΑΜΕΡΙΣΜΑ ΣΑΡΙ Α' ΟΡΟΦΟΥ ΣΤΗΝ ΠΕΡΙΟΧΗ ΑΓ. ΝΙΚΟΛΑΟΥ (ΠΑΡΟΔΟΣ ΑΓ. ΝΙΚΟΛΑΟΥ 17Δ). ΠΛΗΡ. ΤΗΛ. 01/5812659, 26758 (ώρες 10 π.μ.-2 μ.μ. & 5 μ.μ.-9 μ.μ.) ΧΠΕ145

ΕΠΙΧΕΙΡΗΣΗ ψητοπωλείο fast-food στην Κρεμαστή, που ήδη λειτουργεί λόγω φόρτου εργασίας. Πληρ. τηλ. 0937104138 AE39847

ΤΡΙΑΡΙ ΔΙΑΜΕΡΙΣΜΑ σε β' όροφο στην οδό Μ. Μαλλιαράκη 16. Πληρ. τηλ. 66365. AE39934

ΚΑΤΑΣΤΗΜΑ 35 τ.μ. στο Μαντράκι κεντρικότατο. Πληρ. Ροδιακή Κτηματική, Ανέστης και Σάββας Σαββαΐδης, τηλ. 26281-35476-κιν. 0944/243452-0944/421015 AE39913

ΚΑΤΑΣΤΗΜΑ στο κέντρο της πόλης (κοντά στην πλατεία Κύπρου). Πληρ. τηλ. 23243 ώρες καταστημάτων AE39892

ΕΝΟΙΚΙΑΖΟΝΤΑΙ: 1) Οροφοδιαμέρισμα 150 τ.μ. στην Αλεξάνδρου Διάκου 55 στον 3ο όροφο (περιοχή Ψαροπούλας) με 4 υπνοδωμάτια, σαλοτραπεζαρία, κουζίνα μεγάλη και 2 λουτροκαμπινέ. 2) Κατάστημα επί της Ερυθρού Σταυρού 17, 46 τ.μ. με πατάρι στο μισό κατάστημα και τουαλέτα. Πληρ. τηλ. 22495. AE39933

ΓΚΑΡΣΟΝΙΕΡΑ πλήρως επιπλωμένη (ψυγείο-κουζίνα ηλιακός θερμοσίφωνας) στην Ανάληψη. Πληρ. τηλ. 66475 και 61236. AE39932

ΔΙΑΜΕΡΙΣΜΑ στην οδό Καναδά 17. Πληρ. τηλ. 29660 AE39954

ΓΚΑΡΣΟΝΙΕΡΑ επιπλωμένη στην Ανάληψη. Πληρ. τηλ. 63632, 66941 ώρες 9-2 και 6-9 AE39888

ΕΝΟΙΚΙΑΖΟΝΤΑΙ: 1) Κατάστημα 35 τ.μ. στο Μαντράκι κεντρικότατο, 2) Μονοκατοικία 120 τ.μ. με αυλή 60 τ.μ. μόνο για επαγγελματική χρήση (κατάλληλο για φροντιστήριο-νηπιαγωγείο-εστιατόριο κ.λπ.) 3) Ενοικιάζεται εστιατόριο πλήρως εξοπλισμένο 150 τ.μ. στην περιοχή Ιξιάς σε κεντρική τουριστική περιοχή. Πληρ. Ροδιακή Κτηματική, Ανέστης και Σάββας Σαββαΐδης, τηλ. 26281-35476-κιν. 0944/243452-0944/421015 AE39909

ΔΙΑΜΕΡΙΣΜΑ καινούργιο στ' Αφάντου. Τιμή 90.000 δρχ. Πληρ. τηλ. 63570 AE39889

ΜΟΝΟΚΑΤΟΙΚΙΑ στο Φαληράκι. Πληρ. τηλ. 21209, 86157 AE39890

ΔΙΑΜΕΡΙΣΜΑ 112 τ.μ. με 3 υπνοδωμάτια, σαλοτραπεζαρία και λοιπούς χώρους με ηλιακό και γύρω-γύρω βεράντες στην οδό Διονυσίου Σολωμού 24 (7 Βαγιές). Πληρ. τηλ. 34516, 34098 AE39895

ΚΑΤΑΣΤΗΜΑ 45 τ.μ. έναντι ξενοδοχείου KALITHEA SUN προς Κοσκινού. Πληρ. τηλ. 30528, 69796 AE39879

PUB-ΚΑΦΕΤΕΡΙΑ στο τουριστικό κέντρο - πλησίον νέου Καζίνο. Πλήρως εξοπλισμένη ανακαινισμένη, η καλύτερη στο είδος της. Συμβόλαιο 12ετές. Πληροφορίες άλλες δεν θα δοθούν στο τηλέφωνο. Πληρ. τηλ. για συνεννόηση 78392, 27960, 093/7120440 μετά τις 12 το μεσημέρι AE39839

ΔΙΑΜΕΡΙΣΜΑ 3άρι στην Μάρκου Μαλλιαράκη 5Α, 3ος όροφος. Πληρ. τηλ. 22867 ώρες καταστημάτων AE39859

ΔΙΑΜΕΡΙΣΜΑ με δύο υπνοδωμάτια, μπάνιο, κουζίνα, σαλόνι, τραπεζαρία, WC, επί της οδού Κοδριγκτώνος 19Π. Πληρ. τηλ. 39741 μετά τις 7.00 απογ. Τιμή 140.000 AE39849

ΕΝΟΙΚΙΑΖΕΤΑΙ το πρώην νυκτερινό κέντρο "Rock Box" (ισόγειο) στην πλατεία Ψαροπούλας για οποιαδήποτε χρήση εκτός νυκτερινού κέντρου. Πληρ. τηλ. 24598 AE39703

ΔΙΑΜΕΡΙΣΜΑ καινούργιο, λουξ κατσκευής, με δύο υπνοδωμάτια και λοιπούς χώρους, ισόγειο στην καλύτερη περιοχή της Ιξιάς. Πληρ. τηλ. 90393 AE39767

ΔΙΑΜΕΡΙΣΜΑ επιπλωμένο 80 τ.μ. με φανταστική θέα της πόλης στον γ' όροφο της Ατταβύρου 48 - Ροδίνι, με όλα τα δωμάτια δυτικά και μεγάλο συνεχόμενο μπαλκόνι, δύο υπνοδωμάτια, και με ηλιακό θερμοσίφωνο, κατάλληλο για νέα ζευγάρια με ένα παιδί. Πληρ. τηλ. 22377, 61285 κ. Σπύρο AE39815

ΕΝΟΙΚΙΑΖΟΝΤΑΙ δύο αποθήκες μία 200 τ.μ. στην Κώτιάδη και Υδραίου γωνία και η άλλη στην οδό Διμυλιάς 400 τ.μ. με τζαμαρία, ράμπα και πάρκινγκ. Πληρ. τηλ. 22038, 47651, 47108 AE39747

ΜΑΓΑΖΙ επί του α' ορόφου πλατεία Φώκιαλη 54 τ.μ. σε άριστη κατάσταση Πληρ. τηλ. 81136 AE39786

ΕΝΟΙΚΙΑΖΕΤΑΙ

ημιϋπόγειο με ράμπα, 270 τ.μ. περίπου στην οδό Αννης Μαρίας (Εθνικής Αντιστάσεως) 28, κάτω από την Τράπεζα Πειραιώς.

Πληρ. τηλ. 95991, κα ΣΟΥΓΚΑΝΙΔΟΥ

ΕΝΟΙΚΙΑΖΕΤΑΙ

υπόγειος χώρος με ράμπα, 600 τ.μ. περίπου στο Εμπορικό Κέντρο Rhodesland (δίπλα στο Mira Mare) στην Ιξιά.

Πληρ. τηλ. 95991, κα ΣΟΥΓΚΑΝΙΔΟΥ

ΚΤΗΜΑΤΟΜΕΣΙΤΙΚΟ ΓΡΑΦΕΙΟ - REAL ESTATE AGENCY

ΕΚΤΙΜΗΣΕΙΣ-ΑΓΟΡΕΣ-ΠΩΛΗΣΕΙΣ
ΚΑΤΑΣΤΗΜΑΤΑ
ΟΙΚΟΠΕΔΑ-ΧΩΡΑΦΙΑ
ΚΤΗΜΑΤΙΚΕΣ-ΣΥΜΒΟΥΛΕΣ
ΕΝΟΙΚΙΑΣΕΙΣ-ΔΙΑΧΕΙΡΙΣΕΙΣ
ΣΠΙΤΙΑ-ΔΙΑΜΕΡΙΣΜΑΤΑ

Vitzileos

ΜΑΡΙΟΣ Κ. ΒΙΤΖΗΛΑΙΟΣ
Μεσίτης Αστικών Συμβάσεων - Real Estate Agent

Εθν. Μακαρίου 45 - 3ος όροφος
Τηλ.: 0241-24900 25545.
Fax: 25544 Κιν.: 0932-704919



ΚΑΤΑΣΤΗΜΑΤΑ, ΓΡΑΦΕΙΑ, ΕΠΙΧΕΙΡΗΣΕΙΣ

20 τ.μ. μαγαζί στο Φαληράκι	40.000.000 δρχ.
27 τ.μ. μαγαζί στο εμπορικό κέντρο	11.000.000 δρχ.
50 τ.μ. μαγαζί κοντά στο Μαντράκι	100.000.000 δρχ.
75 τ.μ. γραφείο στον 1ο όροφο στη Μανδηλαρά	34.000.000 δρχ.
100 τ.μ. επιχείρηση στα 100 Μαγαζιά	25.000.000 δρχ.
106 τ.μ. μαγαζί στην Αμαράντου	40.000.000 δρχ.
115 τ.μ. ισόγ.+115 τ.μ. διόροφο εστιατόριο στην παλιά Πόλη	60.000.000 δρχ.
120 τ.μ. ισόγειο+95 τ.μ. υπόγειο στην Αννης Μαρίας ενοικιάζεται	500.000 δρχ/μήνα
140 τ.μ. εστιατόριο (ακίνητο)+140 τ.μ. κήπος με θέα εξοπλισμένα. Λίνδος	45.000.000 δρχ.
140 τ.μ. μαγαζί+140 τ.μ. όροφος+130 τ.μ. 2ος όροφος Ορφανίδου	75.000.000 δρχ.
168 τ.μ. κατάστημα στην περιοχή Πανάγου	20.000.000 δρχ.
170 τ.μ. κατάστημα στην Παλιά Πόλη (ενοικιάζεται) πιο τουριστική οδός	100.000.000 δρχ.
180 τ.μ. κατάστημα προς θάλασσα+500 τ.μ. αυλή	50.000.000 δρχ.
185 τ.μ. αποθήκη super lux Ασγούρου	24.000.000 δρχ.
220 τ.μ. ισ+150 τ.μ. υπ.+150 τ.μ. όρ. σε οικόπ. 1720 τ.μ. στο δρόμο Ρόδος-Κοσκ.	110.000.000 δρχ.
250 τ.μ. ακίνητο (σε γκαρσονιέρες 5Χ25 τ.μ.)+125 τ.μ. αποθήκη στη Μηδεια	25.000.000 δρχ.
300 τ.μ. κατάστημα ετοιμοπαράδοτο σε 1000 τ.μ. οικόπεδο. Παστίδα	50.000.000 δρχ.
300 τ.μ. ισ.+300 τ.μ.υπ.+300 τ.μ. όρ. σε οικόπ. 3170 τ.μ. εστιατόριο πλήρης εξοπλ. Κοσκινού	250.000.000 δρχ.
400 τ.μ. εστιατόριο στην Παλιά Πόλη (ακίνητο και επιχείρηση)	40.000.000 δρχ.
400 τ.μ. αποθήκη στη Σοφούλη. Ευκαιρία	24.000.000 δρχ.
400 τ.μ. 9 studios-bar στην Παλιά Πόλη. Μισά μετρητά/μισά σε 4 χρόνια	75.000.000 δρχ.
500 τ.μ. ισόγειο+500 τ.μ. όροφος στην Παλιά Πόλη	50.000.000 δρχ.
661 τ.μ. apartments σε οικόπεδο 414 τ.μ., 26 δωμάτια, πλήρως εξοπλισμένα α' κατηγορία, κοντά στο λιμάνι	160.000.000 δρχ.
771 τ.μ. ακίνητο στην Παλιά Πόλη στο τουριστικό δρόμο	350.000.000 δρχ.
750 τ.μ. αποθήκη με ράμπα για μεγάλα φορτηγά	80.000.000 δρχ.
856 τ.μ. ακίνητο+επιχείρηση+100 τ.μ. πάρκινγκ κοντά πανεπιστήμιο	125.000.000 δρχ.
1155 τ.μ. ακίνητο σε οικόπεδο 817 τ.μ. στο κέντρο της Ρόδου	360.000.000 δρχ.
3800 τ.μ. εργοστάσιο κτισμένο σε οικόπεδο 32000 τ.μ.	115.000.000 δρχ.
Ξενοδ. Α' κατ. 120 κλίνες πάνω στο κύμα με οικοπ. 4725 τ.μ. Ιαλυσός	2.200.000 δολλ. USA
Ξενοδοχείο Β' κατηγορίας, 72 κλίνες, διακοσμήση, στην πόλη	250.000.000 δρχ.
Ξενοδ. Β' κατ., 190 κλίνες σε οικόπ. 1500 τ.μ., πισίνα, προς θάλασσα, Ρόδος	1.600.000.000 δρχ.
300 τ.μ. ακίνητο στη Λέρο που αποτελείται από διόροφη μονοκατ. +2 γκαρσον.+μαγαζί 129 τ.μ. στο κύμα Αγ. Μαρίνα όλα μαζί ή μεμονωμένα σε τιμή ευκαιρία	

ΔΙΑΜΕΡΙΣΜΑΤΑ

30 τ.μ. γκαρσονιέρα στα Τριάντα	5.000.000 δρχ.
75 τ.μ. στα Τριάντα 2ος όροφος	18.000.000 δρχ.
84 τ.μ. στην Ιξιά 2ος όροφος	18.000.000 δρχ.
85 τ.μ. στη Σοφούλη ημιϋπόγειο	16.000.000 δρχ.
92 τ.μ. στη Ψαροπούλα	17.000.000 δρχ.

100 τ.μ. στα Τριάντα	20.000.000 δρχ.
114 τ.μ. παραδοσιακό διαμέρισμα απέναντι Καζίνο	35.000.000 δρχ.
145 τ.μ. Χειμάρας, 3ος όροφος με θέα	38.000.000 δρχ.
185 τ.μ. διαμέρισμα-ρετιρέ σε μπετά κοντά στο πανεπιστ.	20.000.000 δρχ.
190 τ.μ. στη Σοφούλη	40.000.000 δρχ.
210 τ.μ. στα Κοσκινού οροφοδιαμερ., με 40 τ.μ. βεράντες, super lux	63.000.000 δρχ.

ΜΕΖΟΝΕΤΕΣ-ΜΟΝΟΚΑΤΟΙΚΙΕΣ

60 τ.μ. διόροφη μονοκ. επιπλωμένη στην Παλιά Πόλη	30.000.000 δρχ.
80 τ.μ. μεζονέτα στους Καστελοριζιούς με οικόπεδο	20.000.000 δρχ.
90 τ.μ. διόροφη μονοκατ.+30 τ.μ. αυλή στην Παλιά Πόλη	26.000.000 δρχ.
100 τ.μ. μονοκατ. σε οικόπεδο 270 τ.μ. στην Ηλιούπολη	38.000.000 δρχ.
100 τ.μ.+100 τ.μ. δύο μονοκατοικίες στον Καλαμώνα σε οικοπ. 4310 τ.μ.	70.000.000 δρχ.
104 τ.μ. μονοκατοικία-διόροφη 3α υπνοδωμάτια Αγ. Ιωάννης	30.000.0000 δρχ.
115 τ.μ. μεζονέτα σε μπετά με οικόπεδο 1.200 τ.μ. στα Αφάντου	16.000.000 δρχ.
116 τ.μ. μονοκατ. σε οικόπεδο 1.000 τ.μ στα Κοσκινού	52.000.000 δρχ.
120 τ.μ. μεζονέτα super lux στην Ανάληψη με τζάκι	42.000.000 δρχ.
135 τ.μ. μεζονέτα στα Κρητικά σε οικόπεδ. 700 τ.μ.	46.000.000 δρχ.
150 τ.μ.+50 τ.μ. πάνω μονοκατ. με κήπο 100 τ.μ. Μητροπόλεως	23.000.000 δρχ.
170 τ.μ. μονοκατοικία+αυλή στην Παλιά Πόλη	23.000.000 δρχ.
200 τ.μ. βίλα σε οικόπεδο 5.725 τ.μ. στην Μηδεια	160.000.000 δρχ.
200 τ.μ. μεζονέτα σε οικόπεδο 1.000 τ.μ. στα Κοσκινού σε μπετά	26.000.000 δρχ.
200 τ.μ. μεζονέτα στα Καλαβάρδα σε οικόπεδο	29.000.000 δρχ.
230 τ.μ. βίλα στην Λάρδο σε 7.700 τ.μ. οικόπεδο και γεώτρηση	120.000.000 δρχ.
300 τ.μ. βίλα στις Καλυθιές σε οικόπεδο 4.000 τ.μ., γκαράζ	120.000.000 δρχ.
320 τ.μ. βίλα με οικόπεδο 4.000 τ.μ. στα Τριάντα	110.000.000 δρχ.
340 τ.μ. 5 διατηρητέα σπίτια σε οικοπ. 3.000 τ.μ. Μόντε Σμθ	160.000.000 δρχ.

ΟΙΚΟΠΕΔΑ

240 τ.μ. στην Ανάληψη Σ.Δ.-0,8 με άδεια για 200 τ.μ. οικία	17.000.000 δρχ.
80 τ.μ. στο Καρακόνερο Σ.Δ.=0,4	25.000.0000 δρχ.
750 τ.μ. στο Γεννάδι, εντός σχεδίου	7.000 δρχ./μετρο
*1.450 τ.μ. εντός οικισμού, έχει νερό, φως, στά Μαριτσά	9.000.000 δρχ.

1.500 τ.μ. στην Μ. Πετράδη Σ.Δ.-0,8	195.000.000 δρχ.
1.600 τ.μ. στην Αθηνών Σ.Δ.-0,8	125.000.000 δρχ.
2.100 τ.μ. στην Ιξιά	45.000.000 δρχ.
2.120 τ.μ. στο Γεννάδι με άδεια για 200 τ.μ. οικία	20.000.000 δρχ.
2.500 τ.μ. πάνω στο δρόμο Ελαιώνας-Φουρνάκι. Γεννάδι	5.000.000 δρχ.
3.050 τ.μ. στα Καλαβάρδα με άδεια	6.000.000 δρχ.
3.080 τ.μ. στο Πλημμύρι	8.000.000 δρχ.
4.000 τ.μ. πίσω από ΔΕΥΑΡ	60.000.000 δρχ.
4.000 τ.μ. κοντά στο Βερόπουλο με φανταστική θέα	50.000.000 δρχ.
4.250 τ.μ. στο Γεννάδι (διασταύρωση)	30.000.000 δρχ.
4.400 τ.μ. στην Κρεμαστή	26.000.000 δρχ.
5.000 τ.μ. στα Μαριτσά	15.000.000 δρχ.
5.085 τ.μ. στα Κοσκινού	35.000.000 δρχ.
5.500 τ.μ. στο Γεννάδι, κοντά στην θάλασσα	40.000.000 δρχ.
5.600 τ.μ. στους Καστελοριζιούς με νερό και φως, μονοκατ.	45.000.000 δρχ.
6.000 τ.μ. στην Παστίδα	42.000.000 δρχ.
6.000 τ.μ. στην Παστίδα+αποθήκη	49.000.000 δρχ.
6.100 τ.μ. στον Καλαμώνα	14.000.000 δρχ.
6.500 τ.μ. στην Λεωφόρος Ρόδου-Κρεμαστή	150.000.000 δρχ.
6.500 τ.μ. στο Φαληράκι κοντά στην θάλασσα, προνομιακό	170.000.000 δρχ.
7.700 τ.μ. στην παραλία Αφάντου	
7.800 τ.μ. στην λεωφόρο Ρόδου-Λίνδου, προνομιακό	200.000.000 δρχ.
8.000 τ.μ. στο Φαληράκι	49.000.000 δρχ.
8.000 τ.μ. στο Πλημμύρι στο κύμα	40.000.000 δρχ.
8.500 τ.μ.+6.500 τ.μ. στην παραλία Αφάντου	6.000 δρχ. το τ.μ.
8.600 τ.μ. στο Φαληράκι	90.000.000 δρχ.
8.800 τ.μ. στα Κοσκινού	50.000.000 δρχ.
9.345 τ.μ. στα Ασγούρου με θέα	69.000.000 δρχ.
9.600 τ.μ. στα Μαριτσά, προνομιακό	36.000.000 δρχ.
10.000 τ.μ. στα Κοσκινού, μεγάλη ευκαιρία	20.000.000 δρχ.
12.000 τ.μ. στα Αφάντου, πάνω στο κύμα	176.000.000 δρχ.
12.000 τ.μ. στα Λαδικό. Παραλιακά	11.000.000 δρχ.
15.000 τ.μ. στα Ασγούρου	45.000.000 δρχ.
15.000 τ.μ. στην Πόρο από την θάλασσα με θέα	25.000.000 δρχ.
15.300 τ.μ. στο Πλημμύρι	60.000.000 δρχ.
16.000 τ.μ. στις Φάνες στην θάλασσα με άδεια για 170 κλιν.	33.000.000 δρχ.
5.000 τ.μ. στα Καλαβάρδα	100.000.000 δρχ.
30.000 τ.μ. στην παραλία Αφάντου	360.000.000 δρχ.
32.000 τ.μ. στην Θολό, πάνω στο κύμα	200.000.000 δρχ.
40.000 τ.μ. στο Γεννάδι, πάνω στο κύμα	480.000.000 δρχ.
50.000 τ.μ. στο Τσαΐρι	125.000.000 δρχ.
65.423 τ.μ. στα Κοσκινού	650.000.000 δρχ.
115.000 τ.μ. στην Δαματριά. Αγροτεμ. με 2 πηγάδια	65.000.000 δρχ.

ΖΗΤΟΥΝΤΑΙ:
ΚΑΤΑΣΤΗΜΑΤΑ ΟΙΚΟΠΕΔΑ ΔΙΑΜΕΡΙΣΜΑΤΑ ΕΝΤΟΣ-ΕΚΤΟΣ ΠΟΛΕΩΣ ΚΑΘΩΣ ΚΑΙ ΟΙΚΟΠΕΔΑ ΓΙΑ ΑΝΤΙΠΑΡΟΧΗ
ΔΑΝΕΙΑ ΔΕΚΤΑ- ΕΥΚΟΛΙΕΣ ΠΛΗΡΩΜΗΣ

ενοικιασεις

συνέχεια από την προηγούμενη

ΒΙΟΤΕΧΝΙΚΟΣ ΧΩΡΟΣ 700 τ.μ. περίπου στ' Ασγούρου (δίπλα στο φούρνο Πελαρδή). Πληρ. τηλ. 22867 ώρες καταστημάτων AE39729

ΕΠΑΓΓΕΛΜΑΤΙΚΟΣ ΧΩΡΟΣ 80 τ.μ. περίπου στη Μάρκου Μαλλιαράκη 5Α (δίπλα από την εφημερίδα Πρόοδο). Πληρ. τηλ. 22867 ώρες καταστημάτων AE39732

2 ΓΚΑΡΣΟΝΙΕΡΕΣ μαζί ή μεμονωμένα κατάλληλα για Φροντιστήριο (διατίθεται μαζί και η επίπλωση), ιατρείο, γραφείο ή άλλη επαγγελματική χρήση, στον α' όροφο στην οδό Κων/νου Παλαιολόγου 105, με πρόσοψη στο Πάρκο του Αγ. Ιωάννου. Πληρ. τηλ. 82400-81540 κ. Ευαγγελία. ΧΑΕ100

ΑΠΟΘΗΚΗ ΙΣΟΓΕΙΑ ΣΤΟ 6ο ΧΛΜ. ΡΟΔΟΥ-ΚΑΛΛΙΘΕΑΣ ΜΕ ΕΥΚΟΛΗ ΠΡΟΣΒΑΣΗ ΑΠΟ ΤΗΝ ΛΕΩΦΟΡΟ ΙΔΑΝΙΚΗ ΓΙΑ ΜΑΡΑΓΚΟ Ή ΑΛΟΥΜΙΝΑ. ΠΛΗΡ. ΤΗΛ. 22943-28838 ΩΡΕΣ 10-1 ΤΟ ΠΡΩΙ ΚΑΘΗΜΕΡΙΝΑ ΧΠΕ162

STUDIOS καινούργια, επιπλωμένα, σε ήσυχη καταπράσινη περιοχή της Ιαλυσού, με τον μήνα ή την ημέρα. Πληρ. τηλ. 0945077678 AE39595

ΕΣΤΙΑΤΟΡΙΟ-BAR στην Ιαλυσό, πλήρες εξοπλισμένο. Πληρ. τηλ. 0945141714, 0945949397

STUDIOS με το μήνα ή με την ημέρα πλήρως επιπλωμένα με πολυκουζινάκι, ψυγείο, ντους, WC, μπαλκόνι, ζεστό νερό επί 24ωρου βάσεως και εσωτερικό τηλέφωνο στην πιο ήσυχη περιοχή της πόλης της Ρόδου (περιοχή Δασκάλων), οδός Μανώλη Παπαμανώλη αριθμ. 12, κάθετος επί της Στέλιου Κωτιάδη. Πληρ. τηλ. 37244 ΧΠΕ110

πωλησεις ακινητων & επιχειρησεων

ΜΟΝΟΚΑΤΟΙΚΙΑ 85 τ.μ. σε 1.526 τ.μ. οικόπεδο στα Κοσκινού. Τιμή 35.000.000. Μέρος στο τίμημα δεκτό από δάνειο κατά προτίμηση Τραπέζης. Πληρ. Κτηματομεσιτικό Γραφείο ΑΙΓΑΙΟΚΤΗΜΑΤΙΚΗ Βαζούκου Ρένα, τηλ. 22943, 28838 κιν. 0945466773 AO39919

ΔΙΑΜΕΡΙΣΜΑ 63 τ.μ. τριάρι α' ορόφου με θέα στην Καμείρου (Μόντε Σμιθ). Δίνεται σε σοβά 15 εκ. ή τελειωμένο 21.000.000. Επίσης 40 τ.μ. καινούργια στους Δασκάλους 16.000.000. Δάνεια δεκτά. Πληρ. Κτηματομεσιτικό Γραφείο ΑΙΓΑΙΟΚΤΗΜΑΤΙΚΗ Βαζούκου Ρένα, τηλ. 22943, 28838 κιν. 0945466773 AO39920

ΔΙΑΜΕΡΙΣΜΑ καινούργιο 95 τμ. στο Μίρα-Μάρε με θέρμανση, λουξ κατασκευής μόνο 33.000.000. Επίσης καινούργιο διαμέρισμα 70 τ.μ. στην ίδια περιοχή μόνο 24.500.000. Δάνεια δεκτά. Πληρ. Κτηματομεσιτικό Γραφείο ΑΙΓΑΙΟΚΤΗΜΑΤΙΚΗ Βαζούκου Ρένα, τηλ. 22943, 28838 κιν. 0945466773 AI39921

ΚΟΣΚΙΝΟΥ. Πωλείται διαμέρισμα 90 τ.μ. σε σοβά 20.000.000 δρχ. ή τελειωμένο 31.000.000. Επίσης στην ίδια περιοχή 130 τ.μ. καινούργιο διαμέρισμα με θέα 44.000.000. Δάνεια δεκτά. Πληρ. Κτηματομεσιτικό Γραφείο ΑΙΓΑΙΟΚΤΗΜΑΤΙΚΗ Βαζούκου Ρένα, τηλ. 22943, 28838 κιν. 0945466773 AO39922

ΕΥΚΑΙΡΙΑ. Πωλείται οροφοδιαμέρισμα 130 τ.μ. σε μαρμαροσοβά α' όροφου με θέα στην Ανάληψη, προσφορά μόνο για λίγες μέρες 24.000.000. Πληρ. Κτηματομεσιτικό Γραφείο ΑΙΓΑΙΟΚΤΗΜΑΤΙΚΗ Βαζούκου Ρένα, τηλ. 22943, 28838 κιν. 0945466773 AO39924

ΜΟΝΟΚΑΤΟΙΚΙΑ καινούργια 230 τ.μ. σε 1000 τ.μ. οικόπεδο στα Κοσκινού με απεριόριστη θέα. Τιμή 95.000.000. Επίσης οικόπεδο 4 στρ. στα Νερά της Καλλιθέας με απεριόριστη θέα 60.000.000. Πληρ. Κτηματομεσιτικό Γραφείο ΑΙΓΑΙΟΚΤΗΜΑΤΙΚΗ Βαζούκου Ρένα, τηλ. 22943, 28838 κιν. 0945466773 AO39923

ΠΩΛΕΙΤΑΙ από ιδιώτη στη Ρόδο (οδός Κολοκοτρώνη αρ. 119) ακίνητο αποτελούμενο από ένα ισόγειο διαμέρισμα 95 τ.μ. με αυλή 306 τ.μ. και υπερκείμενη διόροφη μεζονέτα 180 τ.μ. σε τιμή ευκαιρίας. Πληρ. τηλ. 90441 AO39915

ΚΩΝΣΤΑΝΤΙΝΟΣ Α. ΧΑΤΖΗΜΙΧΑΛΗΣ
ΔΟΜΙΚΟΣ-ΕΡΓΟΛΑΒΟΣ ΔΗΜΟΣΙΩΝ-ΙΔΙΩΤΙΚΩΝ ΕΡΓΩΝ
ΠΩΛΟΥΝΤΑΙ
ΔΙΑΜΕΡΙΣΜΑΤΑ ΗΜΙΤΕΛΗ Ή ΠΛΗΡΩΣ ΑΠΟΠΕΡΑΤΩΜΕΝΑ
των 90 τ.μ.-110 τ.μ.-130 τ.μ. και ΑΠΟΘΗΚΗ των 110 τ.μ. με πανοραμική θέα στα ΚΟΣΚΙΝΟΥ
ΕΥΚΟΛΙΕΣ ΠΛΗΡΩΜΗΣ-ΔΑΝΕΙΑ ΔΕΚΤΑ
Αναλαμβάνουμε οικόπεδα για αντιπαροχή και ιδιωτικά έργα πάσης φύσεως οικοδομικών εργασιών
Πληρ. τηλ. 0241-21834-31027
κιν. 097/4198504-097/4676523

ΟΙΚΟΔΟΜΙΚΕΣ ΕΠΙΧΕΙΡΗΣΕΙΣ ΤΖΟΓΙΑ ΜΑΡΙΑ κ. ΥΙΟΙ.
ΠΩΛΟΥΝΤΑΙ
ΕΤΟΙΜΟΠΑΡΑΔΟΤΑ ΔΙΑΜΕΡΙΣΜΑΤΑ ΕΠΙ ΤΗΣ ΟΔΟΥ ΑΤΑΒΥΡΟΥ.
ΠΛΗΡ. ΤΗΛ. 30069

ΓΙΑΝΝΗΣ ΝΙΚΟΛΙΔΑΚΗΣ
ΜΗΧ/ΓΟΣ-ΜΗΧ/ΚΟΣ
ΓΑΛΛΙΑΣ 14 - ΡΟΔΟΣ
ΠΩΛΟΥΝΤΑΙ
— Επί της οδού Αναστασιάδη (περιοχή Δασκάλων) διαμ/τα πολυτελούς κατασκευής με υπόγειο χώρο στάθμευσης και αυτόνομη θέρμανση 67 τ.μ., 114 τ.μ., 88 τ.μ., 59.50 τ.μ., 90 τ.μ., 98 τ.μ., 117 τ.μ., 132 τ.μ..
Πληρ.τηλ. **22291-35103/094 391825**

ΚΤΗΜΑΤΟΜΕΣΙΤΙΚΟ ΓΡΑΦΕΙΟ
ΕΥΡΩΚΤΗΜΑΤΙΚΗ
ΜΕΣΙΤΕΣ ΣΥΜΒΟΥΛΟΙ ΕΚΤΙΜΗΤΕΣ
ΑΓΟΡΕΣ - ΠΩΛΗΣΕΙΣ - ΕΚΤΙΜΗΣΕΙΣ - ΜΙΣΘΩΣΕΙΣ ΑΚΙΝΗΤΩΝ - ΑΝΤΙΠΑΡΟΧΕΣ - ΕΠΕΝΔΥΤΙΚΕΣ ΠΡΟΤΑΣΕΙΣ - ΑΡΧΙΤΕΚΤΟΝΙΚΕΣ ΜΕΛΕΤΕΣ



	ΔΡΑΧΜΕΣ	ΕΥΡΩ-€
100τ.μ.-Κιοτάρι Σε 1000τ.μ. οικ.στο Κύμα...	60εκ.	176.061,5
110 τ.μ.- Κιοτάρι σε 1000τ.μ. οικόπ.....	26εκ.	76.293,3
112τ.μ.- Στους Δασκάλους (ημπελής).....	26εκ.	76.293,3
117τ.μ.- Ιαλυσός σε 297τ.μ. οικόπ.....	55εκ.	161.389,7
118τ.μ.- Ιαλυσός σε 238τ.μ. οικόπ.....	58εκ.	170.192,7
119τ.μ.- Ιαλυσός σε 238τ.μ. οικόπ.....	54εκ.	158.455,3
120τ.μ.- Ιαλυσός σε 300τ.μ. οικ.(ημπελής).	35εκ.	102.702,5
120τ.μ.- Παρ.Ιαλυσού σε 300τ.μ.οικ.(ημπ.).	41εκ.	120.308,7
130τ.μ.- Λαχανιά στο κύμα σε 1266τ.μ. οικ..	70εκ.	205.405,0
140τ.μ.- Γεννάδι σε 1000τ.μ.οικ. στο κύμα.	80εκ.	234.748,7
140τ.μ.- Κοσκινού σε 700τ.μ. οικ. (μπετά)...	32εκ.	93.899,4
140τ.μ.- Κοσκινού σε 300τ.μ. (μπετά).....	30εκ.	88.030,7
140τ.μ.- Κοσκινού σε 700τ.μ. οικ. (μπετά)...	32εκ.	93.899,4
143τ.μ - Κοσκινού σε 228τ.μ. Οικόπ.....	59εκ.	173.127,1
153τ.μ.- Ιαλυσός σε 377τ.μ. οικόπ.....	75εκ.	220.076,8
157τ.μ.- Κοσκινού σε 263τ.μ.οικόπ.....	65εκ.	190.733,2
160τ.μ.- παρ.Ιαλυσού Σε 400τ.μ. οικ.(μπετά).	42εκ.	123.243,0
160τ.μ.- Στους Δασκάλους.....	55εκ.	161,389,7
168τ.μ.- Μόντε Σμιθ σε 400τ.μ. οικόπ.....	120εκ.	352.123,0
170τ.μ.- Κοσκινού σε 4000τ.μ. οικόπ.....	170εκ.	498.840,9
171τ.μ - παρ. Ιαλυσού σε 400 τ.μ. οικόπ...	70εκ.	205.405,0
180τ.μ.- παρ. Ιαλυσού σε 300τ.μ. οικόπ.....	63εκ.	184.864,5
180τ.μ.- Ανάληψη (ημπελής).....	42εκ.	123.243,0
180τ.μ.- Ιαλυσός σε 400τ.μ. οικ. (μπετά).....	44εκ.	129.111,7
185τ.μ.- Μόντε Σμιθ σε 400τ.μ. οικόπ.....	120εκ.	352.123,0
190τ.μ.- παρ. Ιαλυσού σε 400τ.μ. οικόπ.....	67εκ.	196.602,0
196τ.μ.- Ιαλυσός σε 1000τ.μ.οικόπ.....	85εκ.	249.420,4
200τ.μ.- Ιαλυσός σε 1000τ.μ. οικόπ.....	90εκ.	264.092,2
200τ.μ.- Ιαλυσός σε 400τ.μ. οικόπ.....	85εκ.	249.420,4
200τ.μ.- Ιαλυσός σε 1000τ.μ. οικόπ.....	90εκ.	264.092,2
200τ.μ.- Ιαλυσός σε 500τ.μ. οικόπ.(μπετά)	52εκ.	152.586,6
200τ.μ.- Ιαλυσός σε 1000τ.μ. οικόπ.(μπετά)	36εκ.	105.636,9
200τ.μ.- Κοσκινού σε 2000τ.μ. οικόπ.....	75εκ.	220.076,8
200τ.μ.- Κοσκινού σε 1000τ.μ.οικ.(ημπ.)...	50εκ.	146.717,9
200τ.μ.- Κοσκινού σε 1000τ.μ.οικ(μπετά)..	40εκ.	117.374,3
210τ.μ.- Ιξιά με αποκλ. χρήση αυλής.....	65εκ.	190.733,2
210τ.μ.- Ιαλυσός σε 320τ.μ. οικ.(μπετά).....	35εκ.	102.702,5
220τ.μ.- Ιαλυσός σε 1000τ.μ. οικόπ.....	95εκ.	278.764,0
300τ.μ.- παρ.Ιαλυσού σε 500τ.μ. οικόπ.....	105εκ.	308.107,6



	ΔΡΑΧΜΕΣ	ΕΥΡΩ-€
ΡΟΔΟΣ		
190τ.μ. Στην πάρ. Μ. Πετρίδη (Σ.Δ.=0,8)...	17εκ.	49.884,1
241τ.μ. Στη Σμύρνης.....	18εκ.	52.818,4
300τ.μ. Στο συνετ/σμό Απόλλων.....	18εκ.	52.818,4
300τ.μ. Στο συνετ/σμό Τραπεζικών...	17εκ.	49.884,1
400τ.μ. Στη Σμύρνης (Σ.Δ.=0,8).....	32εκ.	93.899,5
424τ.μ. Στη Σμύρνης (Σ.Δ.=1).....	37εκ.	108.571,3
450τ.μ. στην Καραισκάκη (Σ.Δ,=1,2).....	50εκ.	146.717,9
500τ.μ. Στη Σμύρνης (Σ.Δ.=0,8).....	45εκ.	132.046,1
520τ.μ. Στην Αθηνών (Σ.Δ.=0,8).....	42εκ.	123.243,0
650τ.μ. Στη Δωδωνης (Σ.Δ.=0,8).....	50εκ.	146.717,9
700τ.μ. Στην πάρ. Γαληνού (Σ.Δ.=0,4).	25εκ.	73.358,0
1500τ.μ. Στην πάρ. Μ.Πετρίδη (Σ.Δ.=0,8).	130εκ.	381.466,6
4000τ.μ. στο Μόντε Σμιθ.....	140εκ.	410.810,1
ΚΟΣΚΙΝΟΥ		
345τ.μ. Εντός οικισμού (Σ.Δ.=0,5).....	13εκ.	38.146,6
1000τ.μ. Με βιοτεχν. αδεια οικόδ.....	12εκ.	35.212,3
1389τ.μ Πανοραμικό με άδ. οικόδ.....	18εκ.	52.818,4
1400τ.μ. στην επαρχ.οδό με αδ. οικοδ..	24εκ.	79.227,6
2100τ.μ. στην Ρόδ.-Λίνδου με αδ. οικ.	60εκ.	176.061,5
2500τ.μ. στη Ρόδου-Λίνδου με αδ. οικ...	60εκ.	176.061,5
2778τ.μ. στη θέση Κουναράς.....	35εκ.	102.702,5
4000τ.μ. στη Ρόδου Λίνδου με αδ. οικ..	85εκ.	249.420,4
4000τ.μ. στη θέση Πέζουλας.....	40εκ.	117.374,3
4000τ.μ. Πανοραμικό.....	46εκ.	134.980,4
4000τ.μ. στη θέση Πέζουλας.....	52εκ.	152.586,6
4000τ.μ. στη θέση Πέζουλας.....	58εκ.	170.192,8
4000τ.μ. στο Φυτώριο.....	37εκ.	108.571,3
4000τ.μ. Κοντά στο Ραδ. Σταθμό.....	34εκ.	99.768,2
4740τ.μ. στο Φυτώριο.....	37εκ.	108.571,3
4795τ.μ. στο Φυτώριο.....	42εκ.	123.243,0
5500τ.μ. εκτός οικισμού.....	45εκ.	132.046,1
5700τ.μ. στο Τσαλρι.....	55εκ.	161.389,7
5700τ.μ. στο Τσαλρι με άδεια οικόδ...	45εκ.	132.046,1
6000τ.μ. στη θέση Λάγκωνας.....	36εκ.	105.636,9
7450τ.μ. κοντά στο ΚΡΕΣΤΕΝ.....	52εκ.	152.586,6
8000τ.μ. κοντά στο ΚΡΕΣΤΕΝ.....	55εκ.	161.389,7
10.000τ.μ. στη θέση Πέζουλας.....	80εκ.	234.748,7
10.000τ.μ. στην Αγία Βαρβάρα.....	25εκ.	73.358,0



	ΔΡΑΧΜΕΣ	ΕΥΡΩ-€
50τ.μ. Στην Αταβύρου.....	15εκ.	44.015,4
55τ.μ. στο κέντρο πόλεως.	33εκ.	96.833,8
58τ.μ. στην Ανάληψη.....	19εκ.	55.752,8
58τ.μ. στην Ανάληψη.....	21εκ.	61.621,5
70τ.μ. Στην Πίνδου.....	16εκ.	46.949,7
70τ.μ. Στην Ιξιά.....	15εκ.	44.015,4
70τ.μ. Στην Ανάληψη(ημπ.).	16εκ.	46.949,7
90τ.μ. Στην Ιξιά.....	30εκ.	88.030,7
90τ.μ. Στην Ανάληψη.....	32εκ.	93.899,5
90τ.μ Στους Δασκάλους(ημπ.)	18εκ.	52.818,4
98τ.μ. στην Ανάληψη.....	38εκ.	111.505,6
100τ.μ. Στην Ανάληψη (ημπ)	30εκ.	88.030,7
100τ.μ Στο Ροδίνι (σε μπετά)	20εκ.	58.687,2
100τ.μ Στο Ροδίνι (σε μπετά)	18εκ.	52.818,4
102τ.μ.- Καρακόνερο.....	30εκ.	88.030,7
103τ.μ. στην Ανάληψη.....	36εκ.	105.636,9
105τ.μ. στο Ροδίνι.....	40εκ.	117.374,3
105τ.μ στο Ροδίνι.....	44εκ.	129.111,7
107τ.μ. στο Ροδίνι.....	33εκ.	96.833,8
114τ.μ.-Ανάληψη (ημπελές)	35εκ.	102.702,5
114τ.μ. στους Δασκάλους...	49εκ.	143.783,5
115τ.μ. στην Ιξιά.....	50εκ.	146.717,9
116τ.μ. στο Ροδίνι.....	45εκ.	132.046,1
116τ.μ. στην Ανάληψη.....	38εκ.	111.505,6
117τ.μ. -Πάρ. Άννης Μαρίας...	45εκ.	132.046,1
117τ.μ. στους Δασκάλους...	46εκ.	134.980,4
117τ.μ. στην Ανάληψη.....	41εκ.	120.308,6
118τ.μ. στους Δασκάλους...	34εκ.	99.768,1
120τ.μ. στο Ροδίνι.....	44εκ.	129.111,7
124τ.μ Στο κέντρο πόλεως.	60εκ.	176.061,5
123τ.μ. στο Ροδίνι.....	46εκ.	134.980,4
123τ.μ. στην Ανάληψη.....	49εκ.	143.783,5
124τ.μ. στην Ανάληψη.....	44εκ.	129.111,7
125τ.μ. στους Δασκάλους...	48εκ.	140.849,2
125τ.μ. στους Δασκάλους...	50εκ.	146.717,9
125τ.μ. Στο Μηδεια.....	30εκ.	88.030,7
140τ.μ. στην Ανάληψη(ημπ.)	35εκ.	102.702,5
140τ.μ.- πλατ. Αγ. Νικολάου...	40εκ.	117.374,3
150τ.μ. Στην Αλεξ. Διάκου..	48εκ.	140.849,2



	ΔΡΑΧΜΕΣ	ΕΥΡΩ-€
20τ.μ.- Φαληράκι (εμπορ. κέντρο Έψιλον)...	38εκ.	111.505,6
23τ.μ. στη Σωκράτους.....	140εκ.	410.810,1
30τ.μ. στο Φαληράκι.....	70εκ.	205.405,0
30τ.μ. στο Φαληράκι.....	35εκ.	102.702,5
35τ.μ. Στην Αλεξ. Διάκου	220εκ.	645.558,8
39τ.μ. Στη Γαριβάλδη.	12εκ.	35.212,3
40τ.μ.- παραλία Ιαλυσού	24εκ.	70.424,6
48τ.μ.- Τάρπον Σπρινγς....	100εκ.	293.435,8
50τ.μ. στην Αλεξ. Διάκου	50εκ.	146.717,9
50τ.μ. στην Καρπάθου.....	65εκ.	190.733,2
60τ.μ. με 60τ.μ. υπόγειο - Δενδρινού.....	40εκ.	117.374,3
60τ.μ. Στην Λίνδο....	62εκ.	181.930,2
60τ.μ. με 60τ.μ. υπόγειο - Δενδρινού.....	40εκ.	117.374,3
90τ.μ. με 90τ.μ. υπόγειο - Αταβύρου.....	50εκ.	146.717,9
94τ.μ. Στην Αλεξ. Διάκου	90εκ.	264.092,2
97τ.μ. στη Ρόδου-Λίνδου	75εκ.	220.076,8
127τ.μ.-Σκεύου Ζερβού...	37εκ.	102.702,5
140τ.μ. με 140τ.μ. υπόγειο στον Αγ. Ιωάννη	55εκ.	176.061,5
ΓΡΑΦΕΙΑ		
50τ.μ.-εμπορικό κέντρο Φώκιαλη.....	18εκ.	52.818,4
97τ.μ.- 28ης Οκτωβρίου	37εκ.	108.571,2

ΖΗΤΟΥΝΤΑΙ ΔΙΑΜΕΡΙΣΜΑΤΑ, ΚΑΤΑΣΤΗΜΑΤΑ, ΟΙΚΟΠΕΔΑ ΕΝΤΟΣ Η ΕΚΤΟΣ ΠΟΛΕΩΣ, ΟΙΚΟΠΕΔΑ ΓΙΑ ΑΝΤΙΠΑΡΟΧΗ, ΔΑΝΕΙΑ ΔΕΚΤΑ, ΕΥΚΟΛΙΕΣ ΠΛΗΡΩΜΗΣ

Τηλ. (0241) 73819,74917 κιν 0944/374546, 0945/292030 FAX 38641

ΠΛΗΡΟΦΟΡΙΕΣ-ΔΙΑΘΕΣΗ
ΙΩΑΝΝΗΣ & ΜΙΧΑΛΗΣ ΕΥΣΤΑΘΙΟΥ

Μεταφερθήκαμε στα νέα μας γραφεία Εθνικής Αντίστασης 83 (πρώην Άννης Μαρίας) δίπλα στην ALPHA BANK

πωλησεις

συνέχεια από την προηγούμενη

ΜΕΓΑΛΗ ΕΥΚΑΙΡΙΑ. ΗΜΙΥΠΟΓΕΙΟ 154 Τ.Μ. ΣΤΗΝ ΙΑΛΥΣΟ. ΚΑΤΑΛΛΗΛΟ ΓΙΑ ΓΡΑΦΕΙΟ, ΔΩΜΑΤΙΑ ΕΝΟΙΚΙΑΖΟΜΕΝΑ, ΕΡΓΑΣΤΗΡΙΟ, ΟΙΚΙΑ. ΤΕΛΕΙΩΜΕΝΟ ΜΕ ΕΠΙΠΛΑ, ΠΛΥΝΤΗΡΙΟ, ΣΤΕΓΝΩΤΗΡΙΟ. ΔΙΑΚΑΝΟΝΙΣΜΟΙ ΠΛΗΡΩΜΗΣ ΔΕΚΤΟΙ. ΜΟΝΟ 18.000.000 ΔΡΧ. ΠΛΗΡ. ΤΗΛ. (0241) 93835 ΠΟ39844

ΕΥΚΑΙΡΙΑ. ΠΩΛΕΙΤΑΙ ΜΟΝΟΚΑΤΟΙΚΙΑ ΜΕ ΚΕΡΑΜΙΔΙ ΣΧΕΔΟΝ ΑΝΑΚΑΙΝΙΣΜΕΝΗ 48 Τ.Μ. ΜΕ ΜΕΓΑΛΗ ΑΥΛΗ ΣΤΗΝ ΠΕΡΙΟΧΗ 3ου ΛΥΚΕΙΟΥ (ΚΟΜΝΗΝΩΝ). ΤΙΜΗ 13.000.000. ΠΛΗΡ. ΤΗΛ. 76184 ΩΡΕΣ 10.00-13.00 ΚΑΙ 15.30-21.00 ΠΟ39929

ΠΩΛΟΥΝΤΑΙ ΣΤΑ ΤΡΙΑΝΤΑ ΟΠΙΣΘΕΝ ΞΕΝΟΔΟΧΕΙΟΥ ΜΠΕΝΕΛΟΥΞ 3 ΑΓΡΟΤΕΜΑΧΙΑ ΤΩΝ 700 Τ.Μ. ΤΟ ΚΑΘΕΝΑ ΣΕ ΟΙΚΟΔΟΜΙΚΟ ΣΥΝΕΤΑΙΡΙΣΜΟ 70 ΤΕΜΑΧΙΩΝ. ΠΛΗΡ. ΤΗΛ. 071-238766 ΚΙΝ. 097/7774942 ΠΟ39887

ΟΙΚΟΠΕΔΟ εντός σχεδίου στα Κοσκινού 448,5 μέτρα, 25.000.000 δρχ. Πληρ. τηλ. 39781 κο Σάββα ΑΟ39881

ΔΙΑΜΕΡΙΣΜΑΤΑ των 155 τ.μ. (ισόγειο και α' όροφος) εντός του οικισμού Κοσκινού στα μπετά ή τελειωμένα. Πληρ. κ. Εμμ. Κρανίδη, τηλ. 0944/347405, 27082, 26476. ΑΟ39863

ΔΙΑΜΕΡΙΣΜΑ 2 κυρίων δωματίων, στην οδό Ρήγα Φερραίου 8, Υ' όροφος. Πληρ. τηλ. 29480 ΑΟ39860

ΠΩΛΟΥΝΤΑΙ: 1) Οικόπεδο στο Μόντε Σμιθ ανάμεσα στις οδούς Ησιόδου και λεωφ. Καμείρου 448 τ.μ., 2) Παραδοσιακό σπιτάκι στην Λίνδο και 3) Καινούργιο εστιατόριο πολυτελείας με όλο τον εξοπλισμό σε πολύ καλή τοποθεσία. Πληρ. τηλ. 65011 από 9 π.μ. έως 9 μ.μ. ΑΟ39938

ΜΟΝΟΚΑΤΟΙΚΙΑ στην Ιαλυσό 240 τ.μ. Λουξ κατασκευής, μόνο 80.000.000 δρχ. Πληρ. κ. Μανώλη, τηλ. 39795. ΑΟ39866

ΜΙΚΡΟ ΔΙΑΜΕΡΙΣΜΑ 52 τ.μ. μεταχειρισμένο ελεύθερο, μόνο 12.500.000 δρχ. Πληρ. κ. Μανώλη, τηλ. 39795. ΑΟ39867

ΖΑΡΙ διαμέρισμα, κοντά στο Αραπάκι μόνο 22.000.000. Πληρ. τηλ. 27082, 26476 και 0944-347405, κ. Εμμ. Κρανίδης ΑΟ39385

ΟΙΚΟΠΕΔΟ στη Κρεμαστή 800 τ.μ. οικοδομήσιμο κοντά στον κεντρικό δρόμο, μόνο 9.000.000 δρχ. Πληρ. κ. Μανώλη, τηλ. 39795. ΑΟ38869

ΖΑΡΙ (82 τ.μ. διαμέρισμα επί της Αγίου Γεωργίου-Αγιος Νικόλας. Πληρ. τηλ. 27082, 26476 και 0944-347405, κ. Εμμ. Κρανίδης ΑΟ39386

ΚΤΗΜΑ στο Γεννάδι πάνω στον κεντρικό δρόμο οικοδομήσιμο 3.250 τ.μ. κατάλληλο για σπίτι ή επιχείρηση. Πληρ. κ. Μανώλη, τηλ. 39795. ΑΟ39870

ΕΠΙΧΕΙΡΗΣΗ πλυντήρια, στεγνωτήρια ρούχων εντός πόλεως Ρόδου. Πληρ. τηλ. 38510 κ. Κώστας. ΑΟ39871

ΑΓΡΟΙ-ΟΙΚΟΠΕΔΑ 2.300 τ.μ., 2.100 τ.μ., 3.010 τ.μ. οικοδομήσιμοι στο Τσαΐρι. Πληρ. τηλ. 27082, 26476 και 0944-347405, κ. Εμμ. Κρανίδης ΑΟ39387

FAST-FOOD πλήρες εξοπλισμένο μέσα στο τουριστικό κέντρο στην καρδιά του Αφάντου, στην πλατεία, λόγω οικογενειακού προβλήματος, σε τιμή ευκαιρίας. Πληρ. τηλ. 53193, 51217. ΑΟ39940

ΤΡΙΑΡΙ ΔΙΑΜΕΡΙΣΜΑ στην Ανάληψη, μόνο 17.000.000 δρχ. Πληρ. τηλ. 78763 και 097/4744396 κ. Βασίλη. ΑΟ39939

ΛΟΥΞ ΔΙΑΜΕΡΙΣΜΑΤΑ: Στο Καρακόνερο 117 τ.μ., στο Μήδεια 128 και 160 τ.μ. Στην Ανάληψη 114-95-70 τ.μ., στη Κ. Υδραίου 90 τ.μ. Πληρ. κ. Μανώλη, τηλ. 39795. ΑΟ39868

ΠΡΟΚΑΤ ΔΕΞΑΜΕΝΕΣ ΝΕΡΟΥ για ύδρευση-άρδευση-πυρόσβεση από 50 έως 500 m^3. ΠΡΟΚΑΤ μονάδες βιολογικού καθαρισμού για εξυπηρέτηση 30-650-1300 ατόμων ιδανικές για ξενοδοχεία και μικρά χωριά. Τα προϊόντα εξαγωγής κατάλληλα για άρδευση. ΠΡΟΚΑΤ γκαράζ και αποθήκες. Παράδοση σε 30 μέρες. Τηλ. 0932-440566. ΑΟ39819

ΔΙΟΡΟΦΗ ΟΙΚΙΑ με αυλή στην Παλιά Πόλη κοντά στη Σωκράτους. Πληρ. τηλ. 24828. ΑΟ39936

ΚΛΑΔΟΓΕΝΗΣ ΜΙΧΑΗΛ

Πολιτικός Μηχανικός ΕΜΠ

Αμερικής 3 - Ρόδος

ΠΩΛΟΥΝΤΑΙ

1. Διαμερίσματα πολυτελούς κατασκευής 125 τ.μ. με τρία υπνοδωμάτια επί της Ατταβύρου
2. Διαμερίσματα πολυτελούς κατασκευής σε οικόπεδο δις γωνιαίο επί της Ατταβύρου -Ηβης και Μεσογείου 90 τ.μ. με δύο υπνοδωμάτια και 125 τ.μ. με τρία υπνοδωμάτια.

Πληρ. τηλ. **22394**

ΡΟΔΙΑΚΗ ΚΤΗΜΑΤΙΚΗ

ΣΥΜΒΟΥΛΟΙ & ΕΚΤΙΜΗΤΕΣ ΑΚΙΝΗΤΩΝ — ΚΤΗΜΑΤΟΜΕΣΙΤΙΚΟ ΓΡΑΦΕΙΟ από το 1983

ΠΩΛΕΙΤΑΙ

ΜΟΝΟΚΑΤΟΙΚΙΑ 280 τ.μ. ΣΤΗΝ ΠΟΛΗ ΤΗΣ ΡΟΔΟΥ ΜΕ ΜΟΝΑΔΙΚΗ ΘΕΑ ΣΤΗ ΘΑΛΑΣΣΑ



ΑΠΟΚΛΕΙΣΤΙΚΗ ΔΙΑΘΕΣΗ

ΑΝΕΣΤΗΣ & ΣΑΒΒΑΣ ΣΑΒΒΑΪΔΗΣ

tel 26281 & 35476 cel 0944-421015 & 0977-433427

ΡΟΔΙΑΚΗ ΚΤΗΜΑΤΙΚΗ

ΣΥΜΒΟΥΛΟΙ & ΕΚΤΙΜΗΤΕΣ ΑΚΙΝΗΤΩΝ — ΚΤΗΜΑΤΟΜΕΣΙΤΙΚΟ ΓΡΑΦΕΙΟ από το 1983

Η ΡΟΔΙΑΚΗ ΚΤΗΜΑΤΙΚΗ είναι ανεξάρτητο κτηματομεσιτικό γραφείο με έδρα την Ρόδο. Η διαμεσολάβηση (brokerage) για την πώληση, εκμετάλλευση ή και εκμίσθωση της ακίνητης περιουσίας αποτελεί τον σημαντικότερο τομέα δραστηριότητας της εταιρείας.
Η εξειδικευμένη προσέγγιση και η επιστημονική κατάρτιση σε συνδιασμό με την πολυετή εμπειρία είναι οι βασικοί συντελεστές της επιτυχημένης δεκαπενταετούς και πλέον πορειάς του γραφείου μας.



ΠΩΛΗΣΕΙΣ ΕΠΙΛΕΓΜΕΝΩΝ ΑΚΙΝΗΤΩΝ

Το γραφείο μας διαθέτει σε αποκλειστικότητα δεκάδες επιλεγμένα ακίνητα

- **Διαμερίσματα - Μονοκατοικίες - Μεζονέτες**
- **Οικόπεδα - Αγροτεμάχια**
- **Κεντρικά Καταστήματα - Γραφεία - Αυτοτελή Κτίρια**
- **Μισθωμένα ακίνητα εισοδήματος**
- **Ξενοδοχειακές Μονάδες**

Μεσω του δικτύου συνεργαζόμενων μεσιτικών γραφείων αναλαμβάνουμε αγοραπωλησίες ακινήτων σε όλη την Ελλάδα.

ΕΚΤΙΜΗΣΕΙΣ ΑΚΙΝΗΤΩΝ

Σε συνεργασία με διεθνή γραφεία συμβούλων ακίνητης περιουσίας και με βάση τα αυστηρά πρότυπα και την μεθολογία του Βρετανικού Ινστιτούτου Ορκωτών Πραγματογνομόνων και Εκτιμητών **(Royal Institution of Chartered Surveyors)** αναλαμβάνουμε εκτίμησεις ακίνητης περιουσίας.Οι εν λόγω εκτιμήσεις μπορούν να χρησιμοποιηθούν σε τραπεζικούς και πιστωτικούς οργανισμούς ή σε δικαστικές πρακτικές τόσο στην Ελλάδα όσο και στο εξωτερικό.

RHODES REAL ESTATE - a world of choice

Rhodes Real Estate is an independent real estate agency founded in 1983 and based in Rhodes island. Since that time we have offered a world class, high quality service to our many and valued clients. Our diverse clientele appreciate our discretion, professionalism and market credibility.

Our company offers professional real estate services for

- **Residential Properties (Holiday homes, traditional hous**
- **Commercial Properties (shops, hotels, offices)**
- **Property Evaluation -Property Management**

THE NATIONAL ASSOCIATION OF NAEA ESTATE AGENTS OVERSEAS MEMBER



We are members of FIABCI (International Federation of Real Estate Agencies), CEI (EuropeanConfederation of Real Estate Agents), NAEA - Overseas Member (National Association of Real Estate Agents - Great Britain), ERES (European Real Estate Society).

For all your personal and professional real estate requirements please contact Mr. Savvas A. Savvaidis (BBA Bologna Un., MCEI, ANAEA) on 26281 or 35476

ΑΝΕΣΤΗΣ & ΣΑΒΒΑΣ ΣΑΒΒΑΪΔΗΣ

Μέγαρο Κιοσόγλου, 3ος όροφος
Εθελοντών Δωδεκανησίων 29
ΡΟΔΟΣ

tel: 26281 & 35476 fax: 34663
cel: 0944-421015 & 0977-433427
e-mail: savvaidis@rho.forthnet.gr

FIABCI

ΑΣΦΑΛΕΙΟΚΤΗΜΑΤΙΚΗ

ΚΤΗΜΑΤΟΜΕΣΙΤΙΚΟ-ΑΜΟΙΒΑΙΑ ΚΕΦΑΛΑΙΑ

ΑΣΦΑΛΕΙΕΣ INTERNATIONAL LIFE

ΔΙΑΜΕΡΙΣΜΑΤΑ
45 τ.μ. 2άρι Ανάληψη
85 τ.μ. 3άρι Κέντρο
88 τ.μ. 3άρι Δασκάλους
90 τ.μ. 3άρι Ιαλυσός
90 τ.μ. 3άρι Κέντρο
100 τ.μ. 3άρι Κέντρο
115 τ.μ. 4άρι Ανάληψη
115 τ.μ. 4άρι Δασκάλους
125 τ.μ. 4άρι Αγ. Ιωάννης
126 τ.μ. 4άρι Αγ. Ιωάννης
130 τ.μ. 4άρι Μήδια
145 τ.μ. 4άρι Κέντρο

ΔΙΑΜΕΡΙΣΜΑΤΑ ΑΘΗΝΑ
Τρία 88 τ.μ. το καθένα
Λουξ κατασκευής
Μαραθώνος και Λαυρίου

ΟΙΚΟΠΕΔΑ
478 τ.μ. Ροδίνι (Σ.Δ. 0,4)
500 τ.μ. Ανάληψη (Σ.Δ. 0,8)
500 τ.μ. Παραδείσι
700 τ.μ. Ανάληψη (Σ.Δ. 0,8)
1060 τ.μ. Ροδίνι (Σ.Δ. 0,8)
1500 τ.μ. Μιχ. πετρίδη (Σ.Δ. 0,8)

ΑΓΡΟΤΕΜΑΧΙΑ
3,5 στρεμ. Ε.Ο. Ρόδου Λίνδου
4 στρεμ. εντός σχεδίου Μαριτσά
4 στρεμ. Καλαβάρδα
4 στρεμ. Δαματριά
4 στρεμ. Αφάντου
5 στρεμ. Παστίδα
5 στρεμ. Τσαΐρι
6 στρεμ. Παστίδα
11 στρεμ. Παστίδα
80 στρεμ. Κιοτάρι

ΜΕΖΟΝΕΤΕΣ-ΜΟΝΟΚΑΤΟΙΚΙΕΣ
120 τ.μ. Καρακόνερο
120 τ.μ. Μήδια
130 τ.μ. Μήδια
130 τ.μ. Παραδείσι
140 τ.μ. Μήδια
150 τ.μ. Μήδια
150 τ.μ. Ιαλυσός
150 τ.μ. Ιαλυσός
180 τ.μ. Ιαλυσός
180 τ.μ. Παλιά Πόλη
190 τ.μ. Αφάντου
300 τ.μ. Τρεις
450 τ.μ. Κοσκινού

ΚΑΤΑΣΤΗΜΑΤΑ
35 τ.μ. Φαληράκι
38 τ.μ. Φαληράκι
40 τ.μ. Τροφό
50 τ.μ. γραφείο Σοφ. Βενιζέλου
60 τ.μ. Ψαροπούλα
90 τ.μ. Βενιζέλου

ΔΙΑΘΕΤΟΥΜΕ ΠΕΡΙΣΣΟΤΕΡΑ ΑΚΙΝΗΤΑ ΠΡΟΣ ΠΩΛΗΣΗ ΕΚΤΟΣ ΑΠΟ ΤΑ ΑΝΑΓΡΑΦΟΜΕΝΑ

ΥΠΕΥΘΥΝΟΣ ΓΡΑΦΕΙΟΥ

ΚΑΡΑΝΙΚΗΣ ΛΟΥΚΑΣ

ΕΘΝ. ΜΑΚΑΡΙΟΥ 45 ΣΤΟΑ ΡΟΙΚΟΥ 2ος ΟΡΟΦΟΣ

ΤΗΛ. 21003 ΚΙΝ. 0945/759887

πωλησεις

συνέχεια από την προηγούμενη

2ΟΡΟΦΗ ΜΕΖΟΝΕΤΑ με κήπο εντός του οικισμού Κοσκινού σε μπετά ή τελειωμένη (155 τ.μ.) Πληρ. κ. Εμμ. Κρανίδη, τηλ. 0944/347405, 27082, 26476.
ΑΟ39862

ΜΕΖΟΝΕΤΑ ανεξάρτητη με τζάκι, κεντρική θέρμανση, διπλά τζάμια. Αρίστης κατασκευής δίπλα στο Φυτώριο του Δήμου Ιαλυσού. Πληρ. τηλ. 27082, 26476 και 0944-347405, κ. Εμμ. Κρανίδης
ΑΟ39384

ΔΙΟΡΟΦΟ ΚΤΙΡΙΟ με τέσσερα μαγαζιά στο ισόγειο και αποθήκη 150 τ.μ. στον Α' όροφο στην Παλιά Αγορά. Πληρ. τηλ. 24828.
ΑΟ39937

ΚΑΤΑΣΤΗΜΑ 50 τ.μ. επί της Πλάτωνος στην Παλιά Πόλη, μόνο 60.000.000. Αμεση παράδοση. Πληρ. τηλ. 27082, 26476 και 0944-347405, κ. Εμμ. Κρανίδης
ΑΟ39383

ΡΕΤΙΡΕ 90 τ.μ. από ιδιώτη στο Ροδίνι. Πληρ. τηλ. 0977/999878.
ΑΟ39935

ΚΑΤΑΣΤΗΜΑ στη Σωκράτους (Παλιά Πόλη). Πληρ. κ. Μανώλη, τηλ. 39795. ΑΟ39865

ΦΡΟΝΤΙΣΤΗΡΙΟ ΞΕΝΩΝ ΓΛΩΣΣΩΝ ΠΩΛΕΙΤΑΙ. ΜΟΝΟ ΣΟΒΑΡΕΣ ΠΡΟΤΑΣΕΙΣ ΔΕΚΤΕΣ. ΠΛΗΡ. ΤΗΛ. 0932008200
ΠΟ39779

ΔΙΑΜΕΡΙΣΜΑ ΙΣΟΓΕΙΟ 40 Τ.Μ. (ΚΑΘΑΡΑ), 50 ΜΕΤΡΑ ΑΠΟ ΤΗΝ ΘΑΛΑΣΣΑ ΣΤΗΝ ΠΕΡΙΟΧΗ ΨΑΡΟΠΟΥΛΑΣ, ΜΕ ΑΝΕΞΑΡΤΗΤΗ ΕΙΣΟΔΟ ΚΑΙ ΜΙΚΡΟ ΚΗΠΟ. ΔΑΝΕΙΑ ΔΕΝ ΓΙΝΟΝΤΑΙ ΔΕΚΤΑ. ΤΙΜΗ ΔΡΧ. 12.500.000. ΠΛΗΡ. ΤΗΛ. 21347 ΧΠΟ151

ΚΤΗΜΑΤΙΚΗ ΠΡΟΟΠΤΙΚΗ. Πωλείται παραδοσιακό σπίτι κατάλληλο και για επιχείρηση επί της 28ης Οκτωβρίου. Πληρ. τηλ. 37906 ΑΟ39807

ΚΤΗΜΑΤΙΚΗ ΠΡΟΟΠΤΙΚΗ. Πωλείται στην Θολό 1300 μέτρα οικόπεδο μέσα στο χωριό. Κτίζει 800 μέτρα. Τιμή 10.000.000. Πληρ. τηλ. 37906 ΑΟ39809

ΚΤΗΜΑΤΙΚΗ ΠΡΟΟΠΤΙΚΗ. Πωλούνται μεζονέτες υπό κατασκευή περιοχή Κοσκινού, Ιαλυσός. Πληρ. τηλ. 37906
ΑΟ39808

ΠΩΛΕΙΤΑΙ ΑΠΟ ΙΔΙΩΤΗ ΔΙΑΜΕΡΙΣΜΑ 1 ΥΠΝΟΔΩΜΑΤΙΟΥ 58 Τ.Μ. ΜΕ ΜΠΑΛΚΟΝΙΑ, 1ΟΣ ΟΡΟΦΟΣ ΣΕ ΠΟΛΥ ΚΑΛΗ ΚΑΤΑΣΤΑΣΗ ΚΑΙ ΑΝΑΚΑΙΝΙΣΜΕΝΟ ΕΠΙ ΤΗΣ ΒΟΡΕΙΟΥ ΗΠΕΙΡΟΥ. ΤΙΜΗ 16.400.000. ΠΛΗΡ. ΤΗΛ. 0944/532822 ΠΟ39574

ΟΙΚΟΠΕΔΟ 8.150 τ.μ. στον δρόμο προς Βληχά με θέα την θάλασσα. Πληρ. τηλ. 0244-51417 και 0241-65875 ΑΟ39745

ΠΡΑΓΜΑΤΙΚΗ ΕΥΚΑΙΡΙΑ ΣΤΟ ΓΕΝΝΑΔΙ. ΟΙΚΟΠΕΔΟ 2.120 Μ. ΜΕ ΠΛΗΡΩΜΕΝΗ ΕΤΟΙΜΗ ΑΔΕΙΑ ΟΙΚΟΔΟΜΗΣ 212 ΜΕΤΡΑ, ΠΕΡΙΦΡΑΓΜΕΝΟ ΜΕ ΜΑΝΤΡΑ, ΕΓΚΑΤΑΣΤΑΣΗ ΦΩΣ, ΝΕΡΟ ΚΑΙ ΜΕ ΔΕΝΔΡΑ, ΜΕ ΥΠΑΡΧΟΝ ΚΤΙΣΜΑ ΑΠΟΘΗΚΗ 50 Μ. ΠΩΛΕΙΤΑΙ 20.000.000 ΜΕΤΡΗΤΑ. ΠΛΗΡ. ΤΗΛ. 31093, ΩΡΕΣ ΙΑΤΡΕΙΟΥ ΧΠΟ522

ΠΩΛΕΙΤΑΙ Ή ΕΝΟΙΚΙΑΖΕΤΑΙ διόροφη μονοκατοικία 75 τ.μ. σε 4 ή 8 στρέμματα 50 μ. από τον κεντρικό δρόμο Πυλώνας-Λάρδου. Πληρ. τηλ. 0241-67389 ΧΑΟ111

ΔΙΑΜΕΡΙΣΜΑΤΑ: 1) Στην περιοχή Ιξιάς υπό ανέγερση 94-102-117 τ.μ. λουξ κατασκευής με αυτόνομη θέρμανση, ασανσέρ και πάρκινγκ δρχ. 447.000 ανά τ.μ. , 2) Στην Μιχ. Πετρίδη 160 τ.μ. οροφοδιαμέρισμα γ' ορόφου πολυτελούς κατασκευής δρχ. 60.000.000, 3) Κ. Υδραίου 90 τ.μ. β' ορόφου δρχ. 33.000.000 4) Αισχίνης β'-γ' ορόφ. 110 τ.μ. δρχ. 45.000.000, 5) Τριάντα α) 48 τ.μ. α' ορόφου δρχ. 14.000.000, β) Ιξιά 100 τ.μ. ισόγειο και 100 τ.μ. α' ορόφου νεόκτιστα αρίστης κατασκευής δρχ. 45.000.000 το καθένα ετοιμοπαράδοτα, γ) Περιοχή "Συρινέλλες" 45 τ.μ. α' β' ορόφου νεόκτιστα αρίστης κατασκευής, δ) Στην οδό Σωτήρος 120 τ.μ. β' ορόφου δρχ. 32.000.000. Πληρ. Ροδιακή Κτηματική, Ανέστης και Σάββας Σαββαΐδης, τηλ. 26281-35476-κιν. 0944/243452-0944/421015 ΑΟ39902

ΜΟΝΑΔΙΚΗ ΕΠΕΝΔΥΣΗ - Προνομιούχα οικόπεδα των 4.000-8.000-12.000-16.000 τ.μ. επί της επαρχιακής οδού Ρόδου-Καλλιθέας έναντι Βερόπουλου και επί του νέου κόμβου του περιφερειακού Μαρίνα-Καρνάγιο-Ρόδου Λίνδου - Νέο Νοσοκομείο-Αεροδρόμιο. Τα οικόπεδα οικοδομούνται άμεσα (βρίσκονται εκτός ακτίνας 300 μ. από την κεραία της ΕΡΤ με συγκεκριμένη κυκλοφοριακή σύνδεση. Κάλυψη 20% - Δόμηση 0,2 και 0,4 για κατασκευή συναρμολογούμενου τύπου. Δεκτές μόνο σοβαρές προτάσεις. Πληρ. Ροδιακή Κτηματική, Ανέστης και Σάββας Σαββαΐδης, τηλ. 26281-35476-κιν. 0944/243452-0944/421015 ΑΟ39906

ΜΟΝΟΚΑΤΟΙΚΙΕΣ: 1) Ιξιά: α) 234 τ.μ. νεόδμητη πολυτελούς κατασκευής με οικόπεδο 1000 τ.μ. 90.000.000 β) 215 τ.μ. νεόδμητη πολυτελούς κατασκευής με οικόπεδο 1.000 τ.μ. δρχ. 85.000.000 Πληρ. Ροδιακή Κτηματική, Ανέστης και Σάββας Σαββαΐδης, τηλ. 26281-35476-κιν. 0944/243452-0944/421015 ΑΟ39905

ΟΙΚΟΠΕΔΑ: 1) Οικόπεδο στην περιοχή Μιχ. Πετρίδη 1.000 τ.μ. με συντελεστή δόμησης 0,8 δρχ. 80.000.000, 2) Στην Ανάληψη 311 τ.μ. με συντελεστή δόμησης 1 δρχ. 25.000.000, 3) Περιοχή Κιοτάρι-Γεννάδι οικόπεδα παραλιακά στο "κύμα" 5.000-34.000 τ.μ. Πληρ. Ροδιακή Κτηματική, Ανέστης και Σάββας Σαββαΐδης, τηλ. 26281-35476-κιν. 0944/243452-0944/421015 ΑΟ39903

ΠΑΡΑΔΟΣΙΑΚΑ ΣΠΙΤΙΑ: 1) Στη Λίνδο 120-130-190-300 τ.μ. 2) Π. Πόλη 149-150-160 τ.μ. σε τιμές λογικές. Πληρ. Ροδιακή Κτηματική, Ανέστης και Σάββας Σαββαΐδης, τηλ. 26281-35476-κιν. 0944/243452-0944/421015 ΑΟ39907

ΚΑΤΑΣΤΗΜΑΤΑ: 1) Ανθούλα Ζερβού-Ψαροπούλα κατάστημα 25 τ.μ. δρχ. 20.000.000 και 82 τ.μ. δρχ. 60.000.000 2) Βενετοκλέων 200 τ.μ. 3) Στην Π. Πόλη κεντρικότατα 65-86 τ.μ. 4) Αλεξ. Διάκου 75 τ.μ. 5) Στη Σωκράτους 65 τ.μ. Πληρ. Ροδιακή Κτηματική, Ανέστης και Σάββας Σαββαΐδης, τηλ. 26281-35476-κιν. 0944/243452-0944/421015 ΑΟ39904

ΠΩΛΗΣΕΙΣ ΑΚΙΝΗΤΩΝ

◆ **ΔΙΑΜΕΡΙΣΜΑΤΑ**
- Αγιος Νικόλαος 135 τ.μ. 35.000.000 δρχ.
- Δενδρινού 140 τ.μ. 31.000.000 δρχ.
- Μητρόπολη 90 τ.μ. 15.000.000 δρχ.
- Ροδίνι 104 τ.μ. 35.000.000 καινούργιο
- Παλιά Πόλη 140 τ.μ. 20.000.000 δρχ.
- Ανάληψη 45 τ.μ. καινούργιο
- Ανάληψη 90 τ.μ. καινούργιο
- Καρακόνερο 90 τ.μ. καινούργιο
- Καρακόνερο 117 τ.μ. καινούργιο
- Ροδίνι 86 τ.μ. καινούργιο
- Ροδίνι 120 τ.μ. καινούργιο
- Διαμέρισμα 90 τ.μ. περιοχή Διαγοριδών, 28.000.000 δρχ.
- Ανάληψη 104 τ.μ. 30.000.000 δρχ.
- Ανάληψη 90 τ.μ. καινούργιο
- Ανάληψη 50 τ.μ. καινούργο
- Ροδίνι 85 τ.μ. λουξ με θέα τη θάλασσα
- Παραδείσι οικοδομή αποτελούμενη από 2 διαμερίσματα 110 τ.μ. ισόγειο σε μπετά και 110 τ.μ. α' όροφος τελειωμένο, 47.000.000 δρχ.
- Ατταβύρου 94 τ.μ. καινούργιο
- Ανάληψη 100 τ.μ.

◆ **ΗΜΙΤΕΛΗ ΔΙΑΜΕΡΙΣΜΑΤΑ**
- Πωλείται ρετιρέ στα Κοσκινού 145 τ.μ., σοβατισμένο με ηλεκτρικά, υδραυλικά περασμένα.
- Μητρόπολη 60 τ.μ. 6.000.000
- Ροδίνι 104 τ.μ., 20.000.000 δρχ.

◆ **ΜΕΖΟΝΕΤΕΣ-ΜΟΝΟΚΑΤΟΙΚΙΕΣ**
- ΣΥΜΗ:Διόροφη κατοικία 70 τ.μ. με στέρνα 50.000.000 δρχ.
- Μεζονέτα στο Ροδίνι, 130 τ.μ. 48.000.000 δρχ. θέση πάρκινγκ και κήπο
- Καντηλί 200 τ.μ. σε 1.300 μ. οικόπεδο μπετά
- Ιξιά 130 τ.μ. 32.000.000 δρχ.
- Πωλείται μεζονέτα επιπλωμένη ή μη και χωρίς τα έπιπλα 135 τ.μ., περιοχή Μιχαήλ Πετρίδη, τιμή 50.000.000 δρχ.
- Πωλείται μεζονέτα στα Κοσκινού 200 τ.μ. με θέα την θάλασσα και 300 τ.μ. αυλή. Τιμή 65.000.000 δρχ.
- Πωλείται μεζονέτα στην Αγ. Βαρβάρα 170 τ.μ. με 1 στρ. οικόπεδο. Τιμή 60.000.000 δρχ.

◆ **ΟΙΚΟΠΕΔΑ**
- Ιαλυσός, 1.330 μ. 50.000.000 δρχ.
- Ιαλυσός 130 τ.μ. 15.000.000 δρχ.
- Περιοχή Ιαλυσού 1 στρ. 35.000.000 δρχ.
- Περιοχή Ιαλυσού 800 μ. 30.000.000 δρχ.
- Κιοτάρι πάνω στο κύμα 5 στρ.
- Αφάντου 800 μ. οικόπεδο με άδεια οικοδομής τιμή 7.000.000 δρχ.
- Σορωνή 1850 τ.μ. οικοδομήσιμο 15.000.000 δρχ. επί της λεωφόρου
- Σορωνή 4000 τ.μ. 20.000.000 δρχ.
- Κατταβιά 650 τ.μ. 3.000.000 δρχ.
- Ροδίνι 460 τ.μ.
- Οικόπεδα εντός σχεδίου στο Γεννάδι από 2.500.000 δρχ.
- Γεννάδι 2.000 τ.μ. πάνω στο κύμα

◆ **ΑΠΟΘΗΚΕΣ**
- Πάροδος Χειμάρας 100 τ.μ.
- Τσαΐρι 100 τ.μ. 8.000.000 δρχ.

◆ **ΚΑΤΑΣΤΗΜΑΤΑ**
- Πωλείται μαγαζί στο Φαληράκι, 120 τ.μ. καθίσματα, 7.000.000 δρχ., ή ενοικιάζεται με 120.000 δρχ. το μήνα για 6 χρόνια.
- Πωλούνται μαγαζιά στα Κοσκινού 55 τ.μ. και 72 τ.μ. τελειωμένα.
- Επιχείρηση στην οδό Ηρώων Πολυτεχνείου
- Πωλείται επιχείρηση -αναψυκτήριο
- Καρακόνερο 50-200 τ.μ.
- Ρόδου-Λίνδου, 40 τ.μ., 25.000.000 δρχ.

◆ **ΚΤΗΜΑΤΑ**
- Αφάντου 5.240 μ., 300 μ. από το κύμα, 40.000.000 δρχ.
- Παραδείσι 1.500 στρ. 10.000.000 δρχ.
- Κατταβιά 900 τ.μ. άρτιο και οικοδομήσιμο με φως, νερό, 3.000.000 δρχ.
- Περιοχή Καντηλί 2.600 μ. 30.000.000 δρχ.
- Καντηλί 5.200 μ. 27.000.000 δρχ.
- Βουνάρα 2 στρ. 25.000.000 δρχ.
- Βουνάρα 4 στρ. 45.000.000 δρχ.
- Πλημμύρι 1520 στρ. πάνω στην θάλασσα, τιμή 6.000.000 δρχ.
- Πλημμύρι 1.640τ.μ. 4.000.000 δρχ. οικοδομήσιμο
- Πλημμύρι 3.240τ.μ. 3.000.000 δρχ.
- Κανδυλί 2.000 τ.μ. 15.000.000 δρχ.
- Γεννάδι 2.000 τ.μ. 25.000.000 δρχ. με 40 μέτρα πρόσοψη
- Κοσκινού 4.000 τ.μ. 30.000.000 δρχ.
- Λαχανιά 3.700 τ.μ. 16.000.000 δρχ. οικοδομήσιμο
- 10 στρ. Κιοτάρι, νερό, ρεύμα 12.000.000 δρχ.
- Λαχανιά 100 στρ. πάνω στην θάλασσα
- Λαχανιά 45 στρ. 2500 δρχ./μέτρο
- Κατταβιά 2.500 τ.μ. πάνω στο δρόμο οικοδομήσιμο, 3.000.000 δρχ.
- Λάρδος 7 στρ. 12.000.000 δρχ.
- Κιοτάρι 4 στρ. 4.000.000 δρχ.
- Λαχανιά 750 τ.μ., 8.500.000 δρχ.
- Λαχανιά 5 στρ. 15.500.000 δρχ.
- Γεννάδι 20 στρ. ρεύμα-νερό 20.000.000 δρχ.
- Λάρδος 7 στρ. με ελιές
- Κιοτάρι 7 στρ. με νερό-ρεύμα 6.000.000 δρχ.
- Λαχανιά 4 στρ. 300 μέτρα από τη θάλασσα 8.000.000 δρχ.
- Γεννάδι 24 στρ. 24.000.000 δρχ.
- Γεννάδι 1.100 τ.μ. 1.500.000 δρχ.
- Κατταβιά 10 στρ. 14.000.000 δρχ.
- Πλημμυρι 12 στρ. με φως, νερό, 12.000.000 δρχ.
- Κατταβιά 4.000 τ.μ. 2.000.000 δρχ.
- Κιοτάρι 4.000 τ.μ. κοντά στο κεντρικό δρόμο 4.200.000 δρχ.
- Πλημμύρι 5.500 τ.μ. 6.500.000 δρχ.
- Πεύκους 200 στρ. προς 5.000 το τ.μ., παραθαλάσσιο
- Κατταβιά 700 τ.μ. προς 500 χιλ.
- Γεννάδι στη λεωφόρο 4.000 τ.μ., 12.000.000 δρχ.

➪ Πωλούνται αποθήκες και βιοτεχνικοί χώροι.

● **ΔΑΝΕΙΑ ΔΕΚΤΑ - ΕΥΚΟΛΙΕΣ ΠΛΗΡΩΜΗΣ**
● **ΖΗΤΟΥΝΤΑΙ ΟΙΚΟΠΕΔΑ ΠΡΟΣ ΑΓΟΡΑ - ΚΤΗΜΑΤΑ ΚΑΙ ΔΙΑΜΕΡΙΣΜΑΤΑ**

ΣΤΑΜΑΤΗΣ ΜΑΝΩΛΑΚΟΣ

ΩΡΕΣ ΓΡΑΦΕΙΟΥ 8.30-1.30 π.μ. και 5-8.30 μ.μ.
ΔΗΜ. ΑΝΑΣΤΑΣΙΑΔΗ 45 (παραπλεύρως ΥΠΕΡΑΓΟΡΑΣ ΠΑΠΑΚΥΡΙΑΚΟΥ-ΣΥΝΟΙΚΙΑ ΔΑΣΚΑΛΩΝ) Τηλέφωνα: 23815-78275



ΚΤΗΜΑΤΟΜΕΣΙΤΙΚΟ ΓΡΑΦΕΙΟ

ΑΙΓΑΙΟΚΤΗΜΑΤΙΚΗ

ΠΩΛΟΥΝΤΑΙ

- ΔΙΑΜΕΡΙΣΜΑΤΑ-ΜΟΝΟΚΑΤΟΙΚΙΕΣ
- ΔΔ=ΔΑΝΕΙΑ ΔΕΚΤΑ

- 35 τ.μ. Ψαροπούλα 12 εκ. - 35.216 €
- 40 τ.μ. καινούργιο Δασκάλους 16 εκ. - 16.955 € (ΔΔ)
- 60 τ.μ. Ατταβύρου 15 εκ. - 44.020 € (ΔΔ)
- 63 τ.μ. Καμείρου 21 εκ.- 61.628 € (ΔΔ)
- 69 τ.μ. καινούργιο Ανάληψη 25 εκ.-73.367 € (ΔΔ)
- 70 τ.μ. καινούργιο στη Σωτήρος 24.5 εκ.-71.900 € (ΔΔ)
- 70 τ.μ. μον/κία, Κρεμαστή, 35 εκ. 102.714 € (παρ/κό).
- 75 τ.μ. στη Δενδρινού 17 εκ.
- 75 τ.μ. Ρόδου-Λίνδου (Ροδίνι) ισόγειο με αυλή 24 εκ.- 70.432 €
- 80 τ.μ. καινούργιο Δασκάλους 30 εκ. - 88.040 € (ΔΔ)
- 85 τ.μ. μον/κία έτοιμη σε 1,5 στρ. Κοσκινού, 35 εκ.- 102.714 € (ΔΔ)
- 88 τ.μ. καινούργιο στη Σωτήρος 31 εκ.-91.042 € (ΔΔ)
- 89 τ.μ. (ισ.) σε μπετά στην Ενόπλων Δυνάμεων 16 εκ. - 46.955 € (ΔΔ)
- 94 τ.μ. καινούργιο ορ/σμα με αποθ. και γκαράζ Καρακόνερο, 34 εκ.-105.649 € (ΔΔ)
- 104 τ.μ. παλιό σπίτι Κολονιάλε 10 εκ.
- 110 τ.μ. Δυώροφο διαμ. (στυλ μεζονέτας) Καναδά 30 εκ. - 102.714 € (ΔΔ) (4 υπν.)
- 130 τ.μ. ορ/σμα ημ/λές Ανάληψη 25 εκ.-76.302 €
- 115 τ.μ. παλιά μον/κία μέσα σε 560 τ.μ. οικ/δο με εξτρά δόμηση άλλα 350 τ.μ. Αγ. Αναργυροι 60 εκ. - 176.082 €(ΔΔ)
- 116 τ.μ. (3 υπν.) καινούργιο θέρμανση Ανάληψη 43 εκ. - 126.192 €(ΔΔ)
- 117 τ.μ. καινούργιο Γεωργ. Παπανδρέου 47 εκ. (ΔΔ)- 137,931 €
- 125 τ.μ. μον/κία σε 1,5 στρεμ. στη Θολό 70 εκ. - 205.429 €(ΔΔ)
- 127 τ.μ. (3 υπν.) καινούργιο Ατταβύρου 47 εκ - 137.931 € (ΔΔ)
- 128 τ.μ. μεζ/τα Ροδίνι 45 εκ. - 132.061 €(ΔΔ)
- 130 τ.μ. ορ/σμα σε σοβά Ανάληψη 24 εκ.-70.432 €(ΔΔ)
- 135 τ.μ. (μπετά) α' ορ. Ιαλυσό 28.000.000 - 82.171 € (ΔΔ)
- 138 τ.μ. (3 υπν.) ορ/σμα Μάρκου Κλαδάκη 38 εκ. - 111.518 € (ΔΔ).
- 140 τ.μ. διόρ. μον/κία Ομήρου Π. Πόλη 25 εκ. - 73.367 €
- 140 τ.μ. οροφ/σμα (α' ορ.) στην Πειραιώς σε σοβά 32 εκ. - 93.910 € (ΔΔ)
- 145 τ.μ. Στ. Ζήση 40 εκ.- 117.388 € (ΔΔ)
- 149 τ.μ. Αισχύνη (3 υπν.) ορ/σμα 47 εκ.- 137.930 € (ΔΔ)
- 155 τ.μ. μεζ/τα Αισχύνη 63 εκ. (ΔΔ)
- 158 τ.μ. μεζ/τα σε μπετά Ιξιά 36 εκ.-105.649 €
- 230 τ.μ. Κοσκινού καινούργιο 1 στρ. οικ. 95 εκ.-278.796 € (ΔΔ)
- 230 τ.μ. παραδοσιακό αρχοντικό 70 εκ.-205.429 €
- 270 τ.μ. μον/κία (η μισή μαρμ/βά) στα Κοσκινού 60 εκ. - 176.082 €(ΔΔ)

ΚΑΤΑΣΤΗΜΑΤΑ
- 31 τ.μ. Καμείρου 14 εκ. - 41.085 € (ΔΔ)
- 39 τ.μ. Αγ. Αναστασία 12 εκ.- 35.216 €
- 70 τ.μ. Αγ. Ιωάννη 30 εκ. - 88.041 € (ΔΔ)
- 90 τ.μ. Νιοχώρι, 63 εκ. - 184.886 € (ΔΔ)
- 175 τ.μ. Λεωφ. Ρόδου-Λίνδου 70 εκ.-205.429 €
- 200 τ.μ. με 200 υπ. (και ορ. άδεια) σε μπετά στο Μήδεια 80 εκ.-234.776 €
- 320 τ.μ. (βιοτ. χώρος) Ασγούρου 55 εκ.-161.408 €

ΟΙΚΟΠΕΔΑ
- 800 τ.μ. πλησίον Πίνδου, (Σ.Δ. 0,8), 100 εκ.-293.470 €
- 500 τ.μ. Μίρα Μάρε (Σ.Δ. 0,8), 45 εκ.-132.016 €
- 1000 τ.μ. (ΣΔ 0,8) Μιχ. Πετρίδη 80 εκ.-264.123 €
- 1.054 τ.μ. (ΣΔ 0,4) Βράχο Ιαλυσού 50 εκ.-146.735 €
- 1.230 τ.μ. Κοσκινού 50% κάλυψη, 40 εκ.-117.388 €
- 1.350 τ.μ. Κοσκινού Μουσικό Γυμνάσιο 26 εκ.-76.302 €
- 2 στρεμ. πάνω σε δρόμο Βουνάρα Ιαλυσό (κτίζει 200 τ.μ.) 35 εκ.-102.714 €
- 2.750 τ.μ. πάνω σε άσφαλτο Κοσκινού, 45 εκ.-132.061 €
- 4 στρεμ. στα Νερά Καλλιθέας 60 εκ.-176.082 €
- 4 στρεμ. (2 οικ/δα) Τρεις 30 εκ.-88041 €
- 11.150 τ.μ. Τσαΐρι, 50 εκ.- 146.735 €

ΔΙΑΘΕΤΟΥΜΕ ΜΕΓΑΛΗ ΠΟΙΚΙΛΙΑ ΟΙΚΟΠΕΔΩΝ ΣΕ ΟΛΟ ΤΟ ΝΗΣΙ ΤΗΣ ΡΟΔΟΥ

ΕΠΙΣΗΣ ΑΚΙΝΗΤΑ ΣΤΗΝ ΤΗΛΟ

ΡΕΝΑ ΒΑΖΟΥΚΟΥ

(ΜΕΣΙΤΗΣ ΑΣΤΙΚΩΝ ΣΥΜΒΑΣΕΩΝ)

ΔΙΕΥΘ. ΓΡΑΦΕΙΟΥ ΔΗΜ. ΘΕΟΔΩΡΑΚΗ 3
10-1 το πρωί καθημερινά και 6.30-9
Δευτ. και Πέμπτη απ/τα

Τηλ. (0241) 22943-28838 FAX: 28838
email.vazoukou@otenet.gr.
ΡΟΔΟΣ

CASINO RODOS

RICKY MARTIN IN RHODES?
MADONNA AS WELL?

YOUR CHANCE TO POPLULARITY

TALENTED IN DANCING OR SINGING?

Working basically in service you will be able to present your perfomance skills

SOMETHING NEW ANT UNIQUE IN RODOS

AUDITIONS TO TAKE PLACE ON JUNE 15,
REGISTER A.S.A.P.

Information-applications
CASINO RODOS S.A.
Human Resources, 4 Papanikolaou st., Rhodes
tel. 97530, 97535, MON-FRI (08.00-16.00)

ΕΥΚΑΙΡΙΑ

ΠΩΛΟΥΝΤΑΙ

ΟΙΚΟΠΕΔΑ

- Στη Λεωφόρο Ρόδου-Λίνδου, κοντά στο χρυσοχοείο ΒΟΓΙΑΤΖΗ 45 στρεμ. 9.000.000 το στρεμ.
- Ασγούρου: 4 στρεμ. 17.000.000 δρχ.
- Ροδίνι 400 τ.μ. οδός Σμύρνης 30.000.000 δρχ.
- Κοσκινού: 1 στρέμ. με άδεια οικοδομής 110 τ.μ. 13.000.000 δρχ. με θέα την θάλασσα
- Κοσκινού: 2 στρεμ. με θέα στην θάλασσα 20.000.000
- Αφάντου: 1 στρεμ. με θέα την θάλασσα και με άδεια οικοδομής 240 τ.μ. 12.000.000
- Αφάντου: 2στρεμ. με άδεια οικοδομής 240 τ.μ. 17.000.000
- Αφάντου: στο κύμα της θάλασσας 4 στρεμ. 30.000.000
- Τσαΐρι προς αεροδρόμιο 2 στρεμ. με άδεια οικοδομής 9.500.000 δρχ.
- Αφάντου: 700 τ.μ. στην Λεωφόρο με άδεια οικοδομής 120 τ.μ. 7.000.000 δρχ.
- Κολύμπια: 2 στρεμ. με άδεια οικοδομής 75 τ.μ. 15.000.000 δρχ.
- Κολύμπια: 300 μ. από θάλασσα 30 στρεμ. 27.000.000
- Λάρδος: εντός σχεδίου 600 τ.μ. 8.000.000
- Αφάντου: 2 στρέμματα στο κύμα της θάλασσας 20 εκατ.
- Αφάντου: 5 στρέμματα 15 εκατ.
- Αφάντου: 6 στρέμματα με 20 ελιές 7 εκατ.
- Δασκάλους ισόγειο διαμέρισμα 100 τ.μ. με 100 τ.μ. αυλή 30 εκατ.
- Ροδίνι ισόγειο διαμέρισμα 85 τ.μ. 21.000.000
- Ασγούρου 100 στρέμματα
- Στον κεντρικό δρόμο Τσαΐρι προς αεροδρόμιο 5.400 στρεμ. προς 5 εκατομμύρια το στρέμμα
- Στην Παστίδα μονοκατοικία σε οικόπεδο 103 τ.μ. υπάρχει σπίτι 80 τ.μ. 13 εκατομμύρια
- Πλησίον κεντρικού δρόμου προς Ψίνθο μετά το στρατόπεδο αγροτεμάχιο 37 στρεμ. 20 εκατομμύρια
- 14 στρεμ. 8 εκατομμύρια.

Πληρ. τηλ. 26805-51024,
κιν. 0945-406562 fax: 51077
Γ.Ν. ΔΡΑΚΟΣ

ΕΝΟΙΚΙΑΖΕΤΑΙ



επί της οδού Βαλαωρίτου και Αμερικής γωνία πλησίον ξενοδοχείου "Κυπριώτη" ισόγειο 200 τ.μ. Τιμή 150.000 μηνιαίως (πλην νυκτερινού κέντρου).

Πληρ. τηλ. 26805-51024, κιν. 0945-406562 fax: 51077

Γ.Ν. ΔΡΑΚΟΣ

πωλησεις

συνέχεια από την προηγούμενη

ΖΗΤΟΥΝΤΑΙ: 1) Οικόπεδα άρτια και οικοδομήσιμα εντός ή εκτός σχεδίου πόλεως στις περιοχές πόλεως Ρόδου-Τριάντα-Ιξιάς-Κοσκινού-Φαληράκι για εργολαβική αντιπαροχή, 2) Διαμερίσματα στην πόλη της Ρόδου σε διάφορες περιοχές στα Τριάντα-Ιξιά και Κοσκινού. Πληρ. Ροδιακή Κτηματική, Ανέστης και Σάββας Σαββαΐδης, τηλ. 26281-35476-κιν. 0944/243452-0944/421015 ΑΟ39908

ΓΡΑΦΕΙΟ 35 Τ.Μ. ΕΠΙ ΤΗΣ ΕΘΝΑΡΧΟΥ ΜΑΚΑΡΙΟΥ 37. ΠΛΗΡ. ΤΗΛ. 21317 ΚΑΙ 0945/996162 ΠΟ39948

ΜΕΖΟΝΕΤΑ 1) Στην Ιξιά με υπόγειο σε μπετά 110 τ.μ. ισόγειο υπερυψωμένο 100 τ.μ. αποπερατωμένο και αρίστης κατασκευής με θέρμανση αυτόνομη αυλή 300 τ.μ. και αέρινη στήλη τιμή δρχ. 46.000.000, 2) Στην Κ. Τσαλδάρη 140 τ.μ. δρχ. 40.000.000 3) Στην περιοχή Κοσκινού μεζονέτα σε μπετά διόροφη υπόγειο 60 τ.μ. ισόγειο 60 τ.μ. και α' όροφος 60 τ.μ. συνολικά 180 τ.μ. δρχ. 23.000.000. Πληρ. Ροδιακή Κτηματική, Ανέστης και Σάββας Σαββαΐδης, τηλ. 26281-35476-κιν. 0944/243452-0944/421015 ΑΟ39910

ΟΙΚΟΠΕΔΑ: 1) Στα Τριάντα 2.000 τ.μ. δρχ. 36.000.000 και 4.000 τ.μ. δρχ. 32.000.000, 2) Στη Λίνδο οικόπεδα στον Αγ. Νικόλαο 4.000 τ.μ. δρχ. 25.000.000, στην Κράνα 4.016 τ.μ. με άδεια οικοδομική για ανέγερση ξενοδοχειακής μονάδας δρχ. 60.000.000 και στους Πεύκους 5.000 τ.μ. δρχ. 40.000.000. Πληρ. Ροδιακή Κτηματική, Ανέστης και Σάββας Σαββαΐδης, τηλ. 26281-35476-κιν. 0944/243452-0944/421015 ΑΟ39911

ΚΤΙΡΙΑ: 1) Στο Μαντράκι 90 τ.μ. 495 τ.μ. 840 τ.μ. και 1.213 τ.μ. 2) Στην Αλεξ. Διάκου 342 τ.μ. 3) Στην Π. Πόλη 400 τ.μ. Πληρ. Ροδιακή Κτηματική, Ανέστης και Σάββας Σαββαΐδης, τηλ. 26281-35476-κιν. 0944/243452-0944/421015 ΑΟ39912

ΜΟΝΟΚΑΤΟΙΚΙΕΣ στα Κοσκινού (υπό κατασκευή) με απέραντη θέα σε οικόπεδο 1000 τ.μ. η κάθε μία. Ευκολίες πληρωμής - Δάνεια δεκτά. Πληρ. Κώστας Κωνσταντινίδης, τηλ. 61859, 0946/999906 ΑΟ39516

ΚΑΤΑΣΤΗΜΑΤΑ ετοιμοπαράδοτα στο μεγαλύτερο συγκρότημα καταστημάτων στην παραλιακή λεωφόρο Ιαλυσού απ' ευθείας από τον κατασκευαστή πολ. μηχανικό Στέλιο Μακέστα. Εξασφάλιση δανείου, ευκολίες πληρωμής. Από 10.350.000 δρχ. Πληρ. τηλ. 21347 ΧΠΟ205

ΠΩΛΟΥΝΤΑΙ: α) Οικόπεδο 850 μέτρων (οικοδομήσιμο εντός οικισμού), β) Ελαιώνας 4 στρεμμάτων, γ) Αγρός 22 στρεμμάτων. Τα δύο ως άνω δεικνύονται για αγροτικούς ή βιοτεχνικούς σκοπούς. Πληρ. τηλ. 96384 από 3 μ.μ. ΧΠΟ200

TUI
HELLAS
ΠΩΛΕΙΤΑΙ

αυτοκίνητο μάρκας BMW I χρώματος γκρι σε πολύ καλή κατάσταση, έτος πρώτης κυκλοφορίας 1992.

Πληρ. τηλ. (0241) 89310,
κ. Ανδρίκου
Δευτέρα-Παρασκευή:
από 09.00 έως 15.00 η ώρα

TOP PROPERTIES

GEORGIOS S. PIPINOS

ΓΕΩΡΓΙΟΣ Σ. ΠΙΠΙΝΟΣ
ΣΥΜΒΟΥΛΟΙ ΚΑΙ ΕΚΤΙΜΗΤΕΣ ΑΚΙΝΗΤΩΝ
REAL ESTATE AGENCY

MEMBER OF F.I.A.B.C.I.-N.A.E.A.-C.E.I.-E.R.E.S-Σ.Ε.Κ.



Η "**TOP PROPERTIES**" είναι ατομική επιχείρηση και ανήκει εξ ολοκλήρου στον κ. Γεώργιο Πιπίνο, που από το 1971 ασχολείται αποκλειστικά και μόνο με επενδύσεις και REAL ESTATE, στο νησί της Ρόδου, καθώς και στην ευρύτερη περιοχή της Δωδεκανήσου.

ΑΠΕΥΘΥΝΟΜΑΣΤΕ: Στους **σοβαρούς, απαιτητικούς και επιλεκτικούς** επενδυτές-επιχειρηματίες-ελεύθερους επαγγελματίες, Ελληνες και ξένους, υψηλού εισοδηματικού επιπέδου, που ενδιαφέρονται να κάνουν μια σοβαρή επένδυση προβολής στο νησί της Ρόδου.

ΠΡΟΣΦΕΡΟΥΜΕ: Α) Υπηρεσίες και πληροφορίες που γίνονται σε προσωπικό επίπεδο με εχεμύθεια, διακριτικότητα και σοβαρότητα.
Β) μεγάλη γκάμα υψηλής ποιότητας, ακινήτων, όπως:1) Ξενοδοχεία Α' και Β' κατηγορίας των 600-500-350-300 κλινών, 2) Κεντρικά αστικά ακίνητα κατάλληλα για Τράπεζες-καταστήματα-γραφεία, 3) Παραλιακές εκτάσεις, κατάλληλες για τουριστικές επενδύσεις των 150.000-100.00-70.00-50.000-36.000 τ.μ. και 4) Διαμερίσματα και μεζονέτες προβολής.

ΣΤΟΧΟΣ ΜΑΣ ΕΙΝΑΙ: Να προσφέρουμε στο αγοραστικό μας κοινό υψηλής ποιότητας ακίνητα και ευκαιρίες στο νησί της Ρόδου. Ητριακονταετής και πλέον πείρα μας στον τομέα αυτό αποτελεί εγγύηση.

ΣΥΝΘΗΜΑ ΜΑΣ ΕΙΝΑΙ: Επενδύστε στη ΡΟΔΟ ΤΩΡΑ, σε ακίνητα που ΑΝΤΕΧΟΥΝ ΣΤΟ ΧΡΟΝΟ

Γεώργιος Σ. Πιπίνος
ΜΕΣΙΤΗΣ ΑΣΤΙΚΩΝ ΣΥΜΒΑΣΕΩΝ
Γιατί εμείς γνωρίζουμε καλύτερα!

TOP PROPERTIES is a private concern and Mr George S. Pipinos, its owner, has carved, over the years a reputation for integrity and excellence in the world of Real Estate in the Dodecanese.
AT TOP PROPERTIES we try hard to attract important and selective investors high calibre businessmen/women and discerning professional people, both Greek and foreign, who wish to acquire sabstantial and valuable property on Rhodes.
We offer our expertise and advice privately, discreetly and in strict confidence.
We keep a comprehensive list of real estate of the highest specifications
a. A' and B' class hotels (600, 500, 350, 300 beds capacity)
b. Centrally situated office buildings and other business premises.
c. Seaside land, ideal for development (hotels, holiday resorts, etc), of 150.000, 100.00, 70.000, 50.000, 36.000 sq.m.
d. Luxury apartments, maisonettes, detached, semi-detached and terraced houses.
Our aim is to give our clients the opportunity to Qcquire value for money, first class real estate on Rhodes. Our 30-year-old experience in Real Estate is our warranty.
Our motto is Invest in Rhodes, Invest in property, It stands the test of time.



TOP PROPERTIES
and George Pipinos
Because we know best

KENNENTY 38, ΡΟΔΟΣ, 85 100, ΤΗΛ. (0241) 23895, 38243, κιν. (094)-4-676003 FAX: (0241) 20883
38 KENNEDY STR., RHODES, 85 100, TEL. (0241) 23895, 38243, mob. (094)-4-676003 FAX: (0241) 20883

ΠΩΛΗΣΕΙΣ ΔΙΑΜΕΡΙΣΜΑΤΩΝ



ΑΠΟ ΤΗΝ ΚΑΤΑΣΚΕΥΑΣΤΙΚΗ ΕΤΑΙΡΕΙΑ

Κ. ΣΠΑΝΟΣ & ΥΙΟΣ ΕΠΕ

ΠΩΛΟΥΝΤΑΙ ΕΤΟΙΜΟΠΑΡΑΔΟΤΑ ΔΙΑΜΕΡΙΣΜΑΤΑ

ΑΡΙΣΤΗΣ ΚΑΤΑΣΚΕΥΗΣ

ΜΕ ΔΥΟ Ή ΤΡΙΑ ΥΠΝΟΔΩΜΑΤΙΑ

ΠΛΗΡ. ΤΗΛ. 62550-62684-0944272159

κεφάλαιο

Κτηματομεσιτικο - Συμβουλευτικό Γραφειο

ΔΙΑΜΕΡΙΣΜΑΤΑ ΠΩΛΟΥΝΤΑΙ

- ❑ 50 τ.μ, 3ου, 1 υπν/τιου, θέα Τριάντα, 15.5εκ-45.487€
- ❑69 τ.μ, 1ου, 2 υπν/τίων καινούριο Ανάληψη 25εκ-73.367€
- ❑ 70 τ.μ, ισόγειο, 1 υπν/τιου Μητρόπολη, 15εκ-44.020€
- ❑75 τ.μ, ισόγειο, 2 υπν/τίων Ροδίνι, 24εκ-79.236€
- ❑80 τ.μ, υπόγειο, 2 υπν/τίων αυλή εκατέρωθεν, Ανάληψη 18εκ-52.824€
- ❑83 τ.μ, 1ου, 2 υπν/τίων, Σ.Κωτιάδη, 24.5εκ-71.900€
- ❑90τ.μ, ημ/γειο, με αυλή εμπρός και πίσω, μπετά, Τσαλδάρη, 13εκ-38.151€
- ❑ 94 τ.μ 1ου, 2υπν/τίων καινούριο Ανάληψη 34εκ-99.779 €
- ❑102 τ.μ 1ου, μπετά Απ.Παύλου 19εκ-55.759€
- ❑105τ.μ, ισόγειο, 3 υπν/τίων καινούριο, Ατταβύρου 42 εκ-123.257€
- ❑ 116 τ.μ, ισόγειο, 3 υπν/τιων, καινούριο Ανάληψη, 42 εκ-123.257€
- ❑ 110 τ.μ, 1ου, 3 υπν/τίων, καινούριο, Ατταβύρου 42 εκ-123.257€
- ❑125 τ.μ ρετιρέ, απεριόριστη θέα, 20ετίας, 4 υπν/τια, Μήδια, 29 εκ-85.106€
- ❑128 τ.μ 1ου, 3υπν/τίων λούξ, πάρκινγκ, καινούριο Μήδια 51εκ-149.669€
- ❑130 τ.μ 3ου, 3 υπν/τίων Δασκάλους, 37εκ-108.584€
- ❑150 τ.μ 3ου, ρετιρέ οροφοδιαμέρισμα, λούξ, 3 υπν/τίων Αισχύνη, 44, 5εκ-130.594€

ΜΕΖΟΝΕΤΕΣ- ΜΟΝ/ΚΙΕΣ ΠΩΛΟΥΝΤΑΙ

- ❒ 120 τ.μ. μεζονέτα μπετά, πανοραμική θέα, Παραδείσι, 25 εκ. - 73,367€
- ❒ 128 τ.μ. μεζονέτα, 3 υπν/τίων, πάρκινγκ, καινούργια Ροδίνι, 48 εκ. -140,865€
- ❒ 180 τ.μ. μεζονέτα μπετά συν 100 τ.μ. υπόγειο, εντός οικισμού, Κοσκινού, 23 εκ. - 67,498 €
- ❒ 200 τ.μ. μον/κία 3 υπν/τίων σε 1.000 τ.μ. οικόπεδο, λουξ, καινούργια, Ιξιά, 80 εκ. - 234,776 €
- ❒ 210 τ.μ. μον/κία, μπετά σε 1.000 τ.μ. οικόπεδο, Ιξιά, 45 εκ.-132,061€
- ❒ 210 τ.μ. μεζονέτα, λουξ, 3 υπν/τίων, αυλή, πάρκινγκ, Ιξιά, 67 εκ. - 187,820€
- ❒ 230 τ.μ. μον/κία, μπετά, Πεύκους, 50 εκ.-146,735€

ΟΙΚΟΠΕΔΑ ΠΩΛΟΥΝΤΑΙ

- ❑ 300 τ.μ., δόμηση 300 τ.μ Παστίδα 9εκ-26.412€
- ❑ 380 τ.μ, δόμηση 300 τ.μ Αφάντου, 12εκ-35.216€
- ❑ 500 τ.μ βιοτ/κός χώρος δόμηση 3Χ150 Κοσκινού 9εκ-26.412€
- ❑1.000 τ.μ Ανάληψη, 0.8ΣΔ 80εκ-234.776€
- ❑ 2.000 τ.μ, δόμηση 200 τ.μ, Βουνάρα 35εκ-102.714€
- ❑ 4.000 τ.μ Τρείς-Κανδυλί 35εκ-102.714€
- ❑ 4.000 τ.μ, θέα, Παστίδα 26εκ-76.302€
- ❑ 5.500 τ.μ, Κολύμπια 15εκ-44.020€
- ❑ 9.000 τ.μ, Κολύμπια 50εκ-146.735€
- ❑6.000 τ.μ, με αποθήκη Παστίδα 48εκ-140.865€
- ❑ 15.000 τ.μ., Καντυλί 50εκ-146.735€

ΕΠΙΧΕΙΡΗΣΕΙΣ & ΕΠΑΓΓΕΛΜΑΤΙΚΟΙ ΧΩΡΟΙ

- ❑ Βιοτεχνικό κτίριο 150 τ.μ με επιπλέον δόμηση 2Χ150 τ.μ, Κοσκινού 23εκ-67.498€
- ❑ Αποθήκη 150 τ.μ με γκαρσονιέρα, Δασκάλους 20εκ-58.694€
- ❑ Κατάστημα 23 τ.μ Ανά- ληψη, μπετά 7εκ-20.542€
- ❑Κατάστημα ·25 τ.μ Ψαροπούλα 22εκ-64.563€
- ❑ Κατάστημα 35 τ.μ Ανάληψη, μπετά 11εκ-32.281€
- ❑Κατάστημα 40 τ.μ σύν 50 τ.μ υπόγειο Ατταβύρου 20εκ-58.694€
- ❑Κατάστημα 64 τ.μ Μ. Πετρίδη 29εκ-85.106€
- ❑Κατάστημα 90 τ, μ, 1ου με φαρδί μπαλκόνι, Ιξιά 23εκ-67.498€
- ❑Κατάστημα 165 τ.μ Τριάντα 65.000.000

Exclusive Properties

- ❑Οικοδομικό συγκρότημα 4 οικιών 1 καταστήματος, Παλιά πόλη, 277 τ.μ 100εκ-293.470€
- ❑Οικοδομικό συγκρότημα 1000 τ.μ, 2 ορόφων Ψαροπούλα 320 εκ-939.104€
- ❑Έπαυλη 380 τ.μ, σε 6 στρέμματα οικόπεδο, στο κύμα 190εκ-557.593€

ΖΗΤΟΥΝΤΑΙ ΚΑΤΟΙΚΙΕΣ & ΟΙΚΟΠΕΔΑ ΕΝΤΟΣ & ΕΚΤΟΣ ΠΟΛΕΩΣ

ΤΣΟΥΡΟΥΝΑΚΗΣ Ι. ΑΝΤΩΝΙΟΣ (B.Sc.-MKT)

ΤΗΛ.:60060 (3 γραμμές) FAX: 60062
ΚΙΝ.:0945 949882
e-mail: kefaleo@rho.forthnet.gr

Γ. Σεφέρη 12
(παραπλεύρως ΜΗΔΕΙΑ)
Ρόδος

www.e-kefaleo.com

πωλησεις

συνέχεια από την προηγούμενη

ΑΠΟΘΗΚΗ ΗΜΙΥΠΟΓΕΙΑ 300 Τ.Μ. ΜΕ ΡΑΜΠΑ, ΑΝΤΙΠΛΗΜΜΥΡΙΚΗ ΣΕ ΤΙΜΗ ΕΥΚΑΙΡΙΑΣ ΕΠΙ ΤΗΣ ΚΕΝΝΕΝΤΥ. ΠΛΗΡ. ΤΗΛ. 24967, 10.00-14.00 ΠΟ39470

ΠΑΛΙΟ ΣΠΙΤΙ ΜΕΣΑ ΣΤΟ ΧΩ ΡΙΟ ΠΑΡΑΔΕΙΣΙ. ΤΙΜΗ 6.000.000. ΠΛΗΡ. ΤΗΛ. 63570, 0937398915. ΧΠΟ38121

πωλησεις αυτοκινητων & μοτοσικλετων

ΜΗΧΑΝΗ SUZUKI BANDIT 250cc 34.000 χλμ. στην τιμή των 750.000 δρχ. Πληρ. τηλ. 0974890534 AA39959

FIAT UNO καταλυτικό τρακαρισμένο για ανταλλακτικά ή άλλη χρήση. Πληρ. τηλ. 32180 AA39955

ΑΥΤΟΚΙΝΗΤΟ RENAULT 5 για χρήση ή απόσυρση σε πολύ καλή κατάσταση δρχ. 400.000. Πληρ. τηλ. 20018, 32602 AA39926

ΜΗΧΑΝΑΚΙ APRILIA RS 50 street χρώμα κόκκινο-μαύρο. Πληρ. τηλ. 75375 AA39900

RENAULT MEGANE Coupe IX E97 1600 cc 48.000 χλμ. μαύρο χρώμα, φουλ εξτρά, ζάντες αλουμινίου κ.λπ. Τιμή 3.800.000. Πληρ. τηλ. 90177 και 0944189788 κ. Κώστα AA39883

NISSAN PRIMERA 1600 CC ΜΟΝΤ. '94 ΜΕ Α/C, ΥΔΡΑΥΛΙΚΟ ΤΙΜΟΝΙ ΗΛΕΚΤΡΙΚΑ ΠΑΡΑΘΥΡΑ Κ.ΛΠ. ΣΕ ΠΟΛΥ ΚΑΛΗ ΚΑΤΑΣΤΑΣΗ. ΔΕΚΤΟΣ ΕΛΕΓΧΟΣ. ΠΛΗΡ. ΤΗΛ. 75330, 0945584538 ΠΑ39901

JEEP WRANGLER 2.500 c.c. I.X. μοντέλο '96 με πολλά αξεσουάρ. Πληρ. τηλ. 0944/263164 και 96377. AA39941

ΑΥΤΟΚΙΝΗΤΟ MAZDA 323F GLX. Πληρ. τηλ. 90858 AA39852

ΜΗΧΑΝΗ KLE 400 μοντέλο '98 σε πολύ καλή κατάσταση. Πληρ. τηλ. 30922 AA39861

ΜΑΘΗΜΑΤΑ Η/Υ για ενήλικες



Windows, Internet, Email, Word, Excel, Access

ΤΜΗΜΑΤΑ :

- ◆ Ταχύρυθμα 5 εβδομάδων
- ◆ Τρίμηνα - προετοιμασία για απόκτηση του ECDL
- ◆ Ειδικά για επιχειρήσεις

Στο εκπαιδευτικό κέντρο ANOSIS μπορείτε να αποκτήσετε το ECDL το δίπλωμα των υπολογιστών με διεθνή αναγνώριση που αποδεικνύει τις γνώσεις σας στους Η/Υ ...

ECDL ΕΥΡΩΠΑΪΚΟ ΔΙΠΛΩΜΑ ΚΑΤΑΡΤΙΣΗΣ ΣΤΟΥΣ ΥΠΟΛΟΓΙΣΤΕΣ

ΠΙΣΤΟΠΟΙΗΜΕΝΟ ΕΞΕΤΑΣΤΙΚΟ ΚΕΝΤΡΟ

Anosis Computer Learning

Τηλ. 78924
Στ. Κωτιάδη 64 Ανάληψη

Κώστας Χατζηδάκης
ΠΤΥΧ. ΠΛΗΡΟΦΟΡΙΚΗΣ ΠΑΝ. ΑΘΗΝΩΝ

FORD ESCORT CHIA μοντέλο '98, 55.000 Km. Full extra. Τιμή ευκαιρίας. Πληρ. τηλ. 097/2997178. AA39872

SEAT FURA 1984 νέο βαμμένο, χρώμα κόκκινο, αλλαγμένη αντλία νερού, αλλαγμένο ψυγείο, αλλαγμένη φλάτζα κεφαλής, αλλαγμένα φρένα, σε πολύ καλή κατάσταση. Τιμή 290.000 δρχ. Πληρ. τηλ. 47598 το απόγευμα. AA39873

ΜΕΓΑΛΗ ΕΥΚΑΙΡΙΑ!!! Μηχανή KAWASAKI ZZR μοντέλο '93, 400 cc, 16 Valve, χρώματος μπλε-μαύρο με 22.000 χλμ. σε άριστη κατάσταση και στην καταπληκτική τιμή των 700.000 δρχ. μόνο. Δεκτός κάθε έλεγχος. Πληρ. τηλ. 22918, 0944/551597 AA39855

KAWASAKI ZZR 1100,'98 μπορντώ χρώμα σε άριστη κατάσταση σαν καινούργιο. 30.000 χιλιόμ. Τιμή 3.000.000. Πληρ. τηλ. 0932978788. AA39842

AUDI TT 180 HP ΜΕ FULL EXTRA ΣΕ ΑΡΙΣΤΗ ΚΑΤΑΣΤΑΣΗ, ΦΥΛΑΞΗ ΣΕ ΓΚΑΡΑΖ. ΠΛΗΡ. ΤΗΛ. 0946/683029

Το κερματοτηλέφωνο που σας πληρώνει!!!



ΠΡΟΣΟΧΗ
Το μόνο που δέχεται EURO και προσαρμόζεται αυτόματα με τα νέα δεκαψήφια νούμερα του ΟΤΕ

ΠΡΟΣΟΧΗ ΣΤΙΣ ΑΠΟΜΙΜΗΣΕΙΣ
Από 0% προκαταβολή έως και 36 μήνες εξόφλιση μόνο με την ταυτότητα σας

Διαθέτει σύστημα άμεσης διάγνωσης και επιδιορθώσεις βλαβών
Αλλάζει χρεώσεις αυτόματα κάθε φορά που τις αλλάζει ο ΟΤΕ
Εχει αναγνώριση κλήσης σε μεγάλη οθόνη
Επιστρέφει το νόμισμα αν δεν είναι εγκεκριμένο
Καθοδηγεί τον χρήστη με οδηγίες
Είναι εγκεκριμμένο από την Εθνική Επιτροπή Τηλεπικοινωνιών
Είναι ανθεκτικό-ευέλικτο-με άμεσο service, και τοποθετείται εύκολα

Αντιπροσωπεία Νοτίου Αιγαίου
ΑΤΤΑΒΥΡΟΥ 46 ΡΟΔΟΣ * ΤΗΛ. 0241-73440, fax: 37733
e-mail: sifakis@payphone.gr http://www.payphone.gr

PayPHONE ΣΗΦΑΚΗΣ ΤΗΛΕΠΙΚΟΙΝΩΝΙΕΣ

CAR EXPERTS

ΞΕΝΑΚΗΣ ΑΥΤΟΚΙΝΗΤΑ

0% προκαταβολή και εξόφληση έως 60 μήνες

1. PEUGEOT 306 SL 1400 cc μοντέλο 1995 με υδρ. τιμόνι-αερόσακκο οδηγού, ηλ. παράθυρα, κεντρικό κλείδωμα, ηχοσύστημα. Τιμή: 2.000.000
2. NISSAN PRIMERA μοντ. 1991 2000 cc με A/C- ηλ. παράθυρα-κεντρικό κλείδωμα, ηχοσύστημα. Τιμή: 2.200.000
3. FIAT PUNTO 13 μοντ. 1994 με A/C ηλ. παράθυρα-κεντρικό κλείδωμα-ζάντες αλουμινίου-P/K με CD-σπορ ανάρτηση. Τιμή: 2.400.000
4. CITROEN ZX μοντ. 1993 1400 cc Τιμή: 1.600.000
5. RENAULT 19 μοντ. 1990 1400 cc Τιμή: 900.000
6. CITROEN XANTIA 1.600 c.c. μοντέλο 1995 με A/C-ABS-AIRBAG οδηγού-ηλ. παράθυρα-ηλ. καθρέπτες-ηχοσύστημα. Τιμή 3.100.000 δρχ.
7. SUZUKI SWIFT 1.000 c.c. μοντέλο 1994. Τιμή 1.300.000 δρχ.
8. RENAULT 21 1.800 c.c. μοντέλο 1991. Τιμή 1.800.000 δρχ.

ΞΕΝΑΚΗΣ

ΕΠΙΣΗΜΟΣ ΣΥΝΕΡΓΑΤΗΣ KOSMOCAR
ΛΙΝΔΟΥ 238, ΤΗΛ: 61600

ΑΝΑΚΟΙΝΩΣΗ
ΚΑΛΟΚΑΙΡΙΝΑ ΜΑΘΗΜΑΤΑ
*** Computer ***
PROGRAM COMPUTER
ΕΓΓΡΑΦΕΣ
** ΤΩΡΑ **
Τμήματα για:
Παιδιά - Ενήλικες
Αρχάριους - Μαθητές
Επαγγελματίες
Ανεύρεση Εργασίας
ΠΑΡΕΧΕΤΑΙ ΒΕΒΑΙΩΣΗ
Διδάσκει πτυχιούχος Πανεπιστημίου Αμερικής
ΜΑΝΩΛΗΣ Ι. ΣΟΦΙΛΛΑΣ
Κοδριγκτώνος 91
Τηλ. (0241) 31761

ΣΧΟΛΗ ΟΔΗΓΩΝ
ΠΥΛΑΡΙΝΟΣ ΗΡΑΚΛΗΣ
Πτυχιούχος Εκπαιδευτής
Διπλώματα
✓ Ερασιτεχνικά
✓ Επαγγελματικά
✓ Μοτοσικλέτας
✓ Επεκτάσεις - Αναθεωρήσεις
Αγ. Αναστασίας 40 & Π.Π. Γερμανού
Εμπορικό Κέντρο Φώκιαλη, α' όροφος
Τηλ. 75270, 0942 445549
ΠΜ39040

ΣΧΟΛΗ ΟΔΗΓΩΝ
ΠΟΡΤΣΕΛΛΗΣ ΣΤΕΦΑΝΟΣ
Διπλ. εκπαιδευτής υποψηφίων οδηγών


• Διπλώματα αυτοκινήτου, μοτοσικλέτας,φορτηγού, λεωφορείου, νταλίκας
• Αναθεωρήσεις ληγμένων αδειών
• Θεωρητικά μαθήματα ΚΟΚ και Μηχανολογίας
• Μετατροπές ξένων διπλωμάτων σε ελληνικά
• Διπλώματα αυτόματου αυτοκινήτου
ΕΡΝΕΣΤ ΜΠΕΒΙΝ 6 - ΡΟΔΟΣ • ΤΗΛ. 34497, 0945-463635

ΣΧΟΛΗ ΟΔΗΓΩΝ
ΠΟΤΣΟΥ ΣΩΤΗΡΗ
ΔΙΠΛ. ΕΚΠΑΙΔΕΥΤΗΣ ΥΠΟΨΗΦΙΩΝ ΟΔΗΓΩΝ.
ΔΙΠΛΩΜΑΤΑ Α - Β - Γ - Δ - Ε

★ Αναλαμβάνουμε την έκδοση αδειών οδήγησης όλων των κατηγοριών.
★ Αναθεωρήσεις Επαγ/κών αδειών.
★ Τα θεωρητικά μαθήματα όλων των κατηγοριών γίνονται στό σύγχρονο Κέντρο θεωρητικής Εκπαίδευσης Υποψηφίων Οδηγών της Ε.Σ.Ο.Π. Ο.Ε. Στην οποία μετέχουμε.
★ Διαθέτουμε καί Αυτόματο Επιβατηγό.
Εθνάρχου Μακαρίου 31, 2ος όροφος, ΡΟΔΟΣ
(Έναντι Εθνικής Τράπεζας, πάνω από το κατ/μα "ΡΟΔΙ")
Τηλ. 78070 Κιν. 0945- 567404

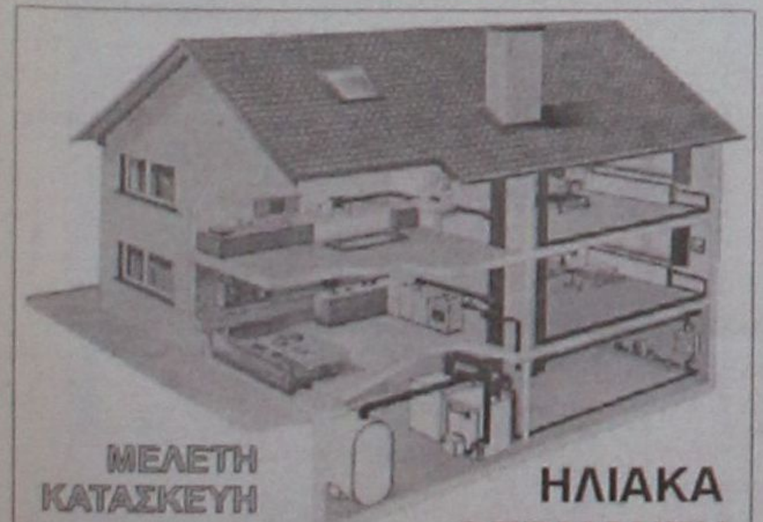

ΧΠΑ851

auto-moto

συνέχεια από την προηγούμενη

ΜΗΧΑΝΗ VIRAGO 250 CC ΣΕ ΑΡΙΣΤΗ ΚΑΤΑΣΤΑΣΗ ΛΟΓΩ ΑΝΑΧΩΡΗΣΕΩΣ. ΠΛΗΡ. ΤΗΛ. 0974600511 ΠΑ39751

FIAT PUNTO CABRIO MONTELO 94 1,3 ΛΕΥΚΟ 75000 ΧΙΛΙΟΜΕΤΡΑ, EXTRAS. ΤΙΜΗ 2.400.000. ΠΛΗΡ. ΤΗΛ. 87006, 10.00-13.00 Ή 18.00-22.00
ΧΠΑ841

ΜΗΧΑΝΗ HONDA 600 cc μοντέλο '95 σε πολύ καλή κατάσταση. Πληρ. τηλ. 53096 ΑΕ39788

**ΠΩΛΟΥΝΤΑΙ ΜΕΤΑΧΕΙΡΙΣΜΕΝΑ ΦΟΡΤΗΓΑ ΑΥΤΟΚΙΝΗΤΑ ΕΙΣΑΓΩΓΗΣ ΟΛΩΝ ΤΩΝ ΤΥΠΩΝ, ΓΙΑ ΑΓΡΟΤΙΚΗ ΚΑΙ ΕΠΑΓΓΕΛΜΑΤΙΚΗ ΧΡΗΣΗ, ΚΑΘΩΣ ΚΑΙ Ι.Χ. ΕΠΙΒΑΤΙΚΑ. ΕΤΟΙΜΟΠΑΡΑΔΟΤΑ Ή ΚΑΤΟΠΙΝ ΠΑΡΑΓΓΕΛΙΑΣ. ΠΑΡΕΧΟΥΜΕ ΓΡΑΠΤΗ ΕΓΓΥΗΣΗ ΕΝΟΣ ΧΡΟΝΟΥ. ΕΙΣΑΓΩΓΕΙΣ ΜΕΤΑΧΕΙΡΙΣΜΕΝΩΝ ΑΥΤΟΚΙΝΗΤΩΝ " Δ. ΜΠΟΥΝΤΟΥΡΗΣ-Ε. ΠΑΠΑΠΟΣΤΟΛΟΥ Ο.Ε.". ΕΚΘΕΣΗ: ΕΘΝΙΚΗ ΟΔΟΣ ΛΑΡΙΣΑΣ-ΙΩΑΝΝΙΝΩΝ ΤΡΙΚΑΛΑ ΘΕΣΣΑΛΙΑΣ. ΤΗΛ. 0431-74709 ΦΑΞ 0431-27008 ΚΙΝ. 0974456200-0977395269
ΧΠΑ112

ΑΥΤΟΚΙΝΗΤΟ NISSAN SUNNY μοντ. '91, 1600 cc με air condition σε πολύ καλή κατάσταση. Τιμή 1.300.000. Πληρ. τηλ. 24811, 73075 ΑΑ39251

CASINO RODOS

Ο ΡΙΚΥ ΜΑΡΤΙΝ ΣΤΗ ΡΟΔΟ;
ΚΑΙ Η ΜΑΝΤΟΝΑ;
Η ΕΥΚΑΙΡΙΑ ΣΑΣ ΣΤΗ ΔΙΑΣΗΜΟΤΗΤΑ
ΕΧΕΤΕ ΤΑΛΕΝΤΟ ΣΤΟ ΧΟΡΟ Ή ΤΟ ΤΡΑΓΟΥΔΙ;
ΜΕ ΒΑΣΙΚΗ ΔΟΥΛΕΙΑ ΣΕΡΒΙΤΟΡΟΥ ΘΑ ΠΑΡΟΥΣΙΑΖΕΤΕ ΤΟ ΚΑΛΛΙΤΕΧΝΙΚΟ ΣΑΣ ΤΑΛΕΝΤΟ
ΚΑΤΙ ΝΕΟ ΚΑΙ ΜΟΝΑΔΙΚΟ ΣΤΗ ΡΟΔΟ
ΟΙ ΑΚΡΟΑΣΕΙΣ ΘΑ ΓΙΝΟΥΝ ΣΤΙΣ 15 ΙΟΥΝΙΟΥ.
ΔΗΛΩΣΤΕ ΣΥΜΜΕΤΟΧΗ ΝΩΡΙΤΕΡΑ.
Πληροφορίες-αιτήσεις:
ΚΑΖΙΝΟ ΡΟΔΟΥ Α.Ε.
Διεύθυνση Προσωπικού, Παπανικολάου 4 Ρόδος, τηλ. 97530, 97535, ΔΕΥ-ΠΑΡ. (08.00-16.00)

εργασιες

ΣΕΡΒΙΤΟΡΟΣ ΕΜΠΕΙΡΟΣ ΓΙΑ ΝΑ ΕΡΓΑΣΘΕΙ ΣΕ ΙΤΑΛΙΚΟ ΕΣΤΙΑΤΟΡΙΟ. ΩΡΕΣ ΑΠΑΣΧΟΛΗΣΗΣ (ΜΕΡΙΚΗ Ή ΟΛΟΚΛΗΡΗ ΑΠΑΣΧΟΛΗΣΗ). ΠΛΗΡ. ΤΗΛ. ΠΡΩΙΝΕΣ ΩΡΕΣ 31260, 29268 ΑΠΟΓΕΥΜ. 85878 ΠΖ39930

ΝΕΑΡΑ ΠΕΠΕΙΡΑΜΕΝΗ ΠΩΛΗΤΡΙΑ ΠΟΥ ΝΑ ΓΝΩΡΙΖΕΙ ΤΗΝ ΑΓΓΛΙΚΗ ΓΛΩΣΣΑ ΝΑ ΕΡΓΑΣΘΕΙ ΣΕ ΚΑΤΑΣΤΗΜΑ ΟΜΠΡΕΛΩΝ ΣΤΟ ΜΑΝΤΡΑΚΙ. ΠΛΗΡ. ΤΗΛ. 22369 ΠΖ39884

ΤΟ ΣΝΑΚ RESTAURANT (LA PLAYA) ΖΗΤΑ ΣΕΡΒΙΤΟΡΕΣ. ΠΡΟΣΦΕΡΟΝΤΑΙ ΜΙΣΘΟΣ ΚΑΙ ΠΟΣΟΣΤΑ. ΑΠΑΡΑΙΤΗΤΑ ΑΓΓΛΙΚΑ ΚΑΙ 1 ΓΛΩΣΣΑ. ΓΙΑ ΣΥΝΕΝΝΟΗΣΗ ΣΤΟ ΤΗΛ. 24693
ΠΖ39898

ΜΑΓΕΙΡΑΣ ΚΑΙ ΒΟΗΘΟΣ ΜΑΓΕΙΡΑ ΕΙΔΙΚΕΥΜΕΝΟΙ ΣΤΟ ΑΛΑ ΚΑΡΤ ΓΙΑ ΤΑΒΕΡΝΑ ΣΤΑ ΒΛΗΧΑ ΠΕΡΙΟΧΗ ΛΙΝΔΟΥ. ΠΛΗΡ. ΤΗΛ. 0244-31605-31608
ΠΖ39886

ΚΟΠΕΛΑ ΓΙΑ ΚΑΦΕΤΕΡΙΑ-VIDEO (ΑΦΑΝΤΟΥ). ΠΛΗΡ. ΤΗΛ. 29350. ΠΖ39829

ΖΗΤΟΥΝΤΑΙ ΤΕΧΝΙΤΕΣ ΓΥΨΟΣΑΝΙΔΑΣ ΚΑΙ ΒΟΗΘΟΙ. ΠΛΗΡ. ΤΗΛ. 0942285690, 94383
ΠΖ39845

ΟΒΕΛΙΣΤΗΡΙΟ ΣΤΗΝ ΠΑΛΙΑ ΠΟΛΗ ΖΗΤΑΕΙ· ΨΗΣΤΗ΄ ΓΙΑ ΒΡΑΔΙΝΗ ΑΠΑΣΧΟΛΗΣΗ. ΠΡΟΫΠΗΡΕΣΙΑ ΑΠΑΡΑΙΤΗΤΗ. ΠΛΗΡ. ΤΗΛ. 39107-22704
ΠΖ39956

ΥΠΑΛΛΗΛΟΣ ΓΙΑ ΔΙΚΗΓΟΡΙΚΟ ΓΡΑΦΕΙΟ, ΚΥΡΙΩΣ ΓΙΑ ΕΞΩΤΕΡΙΚΕΣ ΔΟΥΛΕΙΕΣ. ΧΡΗΣΗ ΥΠΟΛΟΓΙΣΤΗ, ΓΡΑΦΟΜΗΧΑΝΗΣ Κ.ΛΠ. ΔΕΝ ΕΝΔΙΑΦΕΡΕΙ. ΑΠΑΡΑΙΤΗΤΗ Η ΚΑΤΟΧΗ ΔΙΚΥΚΛΟΥ. ΩΡΕΣ ΕΡΓΑΣΙΑΣ 09.00 ΕΩΣ 13.00. ΠΛΗΡ. ΤΗΛ. 25904 ΩΡΕΣ ΓΡΑΦΕΙΟΥ ΠΖ39931

ΚΟΠΕΛΑ ΓΙΑ ΑΝΑΨΥΚΤΗΡΙΟ ΜΕ ΓΝΩΣΕΙΣ ΚΡΕΠΑΣ. ΠΛΗΡ. ΤΗΛ. 32040 ΠΖ39914

ΠΩΛΗΤΡΙΕΣ για τα καταστήματα RODEO γνωρίζουσες Αγγλικά. Πληρ. τηλ. 22610 ΑΖ39958

ΠΩΛΗΤΡΙΑ για τουριστικό κατάστημα στην Παλιά Πόλη, γνωρίζουσα Αγγλικά, Γερμανικά ή Σκανδιναβικά. Πληρ. τηλ. 25387
ΑΖ39957

ΥΠΑΛΛΗΛΟΣ ΓΙΑ SUPER MARKET στο Φαληράκι. Πλήρης εργασία ή ημιαπασχόληση. Πληρ. τηλ. 87155, 66127, 097/2826765.
ΑΖ39943

ΑΠΟ ΤΟ ΕΣΤΙΑΤΟΡΙΟ ROMEO στην Παλιά Πόλη **ΖΗΤΟΥΝΤΑΙ** οι παρακάτω ειδικότητες: α) Πεπειραμένος σερβιτόρος για την υποδοχή, β) Βοηθός σερβιτόρου, γ) Βοηθός μάγειρα-μπουφέτζης. Πληρ. τηλ. 23664, 25186 κ. Γιώργο.
ΑΖ39942

ΚΟΠΕΛΕΣ για πλυντήρια ιματισμού. Πληρ. τηλ. 92743
ΑΖ39928

ΕΜΦΑΝΙΣΙΜΗ ΚΟΠΕΛΑ για να εργασθεί σε καφέ-μπαρ στην Κρεμαστή. Ωράριο βραδυνό (6 μ.μ.-1 π.μ.). Πληρ. τηλ. 96510 όλες τις ώρες.
ΑΖ39947

ΠΟΛΥΕΘΝΙΚΗ ΕΤΑΙΡΕΙΑ ΖΗΤΕΙ MERCHANDISER ΓΙΑ ΜΟΝΙΜΗ ΕΡΓΑΣΙΑ (15 ΗΜΕΡΕΣ ΤΟΝ ΜΗΝΑ). ΑΜΕΣΗ ΠΡΟΣΛΗΨΗ, ΑΣΦΑΛΙΣΗ. ΠΛΗΡ. ΤΗΛ. 01-8037768, ΔΕΥΤ.-ΠΑΡ. 10.00-16.00. ΠΖ39944

ΑΠΟ ΕΣΤΙΑΤΟΡΙΟ ΕΝΤΟΣ ΠΟΛΕΩΣ ΖΗΤΟΥΝΤΑΙ: 1) μάγειρας και μαγείρισσα (αλακάρτ), 2) μουσικοί μπουζούκι-κιθάρα "και φοιτητές". Πληρ. τηλ. 0977/249330, όλες τις ώρες και 0972099655.
ΑΖ39945

ΖΗΤΟΥΝΤΑΙ: α) μάγειρας-σα, β) λαντζιέρης-σα, γ) σερβιτόρος-ρα για να εργασθούν σε σνακ- μπαρ εντός πόλεως. Πληρ. τηλ. 27310
ΑΖ39925

ΚΥΡΙΑ για την φύλαξη δύο παιδιών. Πληρ. τηλ. 27967
ΑΖ39916

ΚΟΠΕΛΑ για να εργασθεί σε καφετέρια σαν σερβιτόρα στο Rock Style Internet Cafe. Πληρ. τηλ. 27502 ΑΖ39917

ΝΕΑΡΟΣ 25-35 ετών που να μιλά Αγγλικά και να έχει δίπλωμα οδήγησης για εργασία σε rent a car. Πληρ. τηλ. 98098, 98099, 94671, 94839 ΑΖ39894

Από το **ΚΕΝΤΡΟ ΚΙΝΗΤΗΣ ΤΗΛΕΦΩΝΙΑΣ**

PANAFON-VODAFONE ΖΗΤΟΥΝΤΑΙ

Υπεύθυνη/ος Γραμματειακής Υποστήριξης (κωδ.: scr)

Απαιτούμενα προσόντα:
• Καλή γνώση της χρήσης Η/Υ και μηχανών γραφείου
• Καλή γνώση μιας τουλάχιστον ξένης γλώσσας
• Εκπληρωμένες στρατιωτικές υποχρεώσεις (για τους άντρες)
• Προϋπηρεσία σε αντίστοιχο αντικείμενο, θα θεωρηθεί επιπλέον προσόν

Προσφέρονται:
• Ικανοποιητικός μισθός
• Συνεχής εκπαίδευση
• Σύγχρονο περιβάλλον εργασίας

Πωλητές/ήτριες (κωδ.: sal)

Απαιτούμενα προσόντα:
• Εξοικείωση με το χώρο της κινητής τηλεφωνίας και των επικοινωνιών
• Καλή γνώση της χρήσης Η/Υ και μηχανών γραφείου
• Καλή γνώση μιας τουλάχιστον ξένης γλώσσας
• Εκπληρωμένες στρατιωτικές υποχρεώσεις (για τους άντρες)
• Ευχάριστη εμφάνιση, άνεση επικοινωνίας
• Προϋπηρεσία σε αντίστοιχο αντικείμενο, θα θεωρηθεί επιπλέον προσόν

Προσφέρονται:
• Ανταγωνιστικές αποδοχές
• Σύγχρονο περιβάλλον εργασίας
• Συνεχής εκπαίδευση και δυνατότητες επαγγελματικής ανάπτυξης

Αποστολή βιογραφικών με πρόσφατη φωτογραφία και αναφορά του αντίστοιχου κωδικού, στη διεύθυνση:
CMF - Αγ. Αναστασίας 40-85100 Ρόδος
ή στο e-mail: cmf@otenet.gr Υπ' όψη: Α.Κ.
ΠΛΗΡΟΦΟΡΙΕΣ: 75822-31180
(ώρες καταστημάτων)

εργασίες

συνέχεια από την προηγούμενη

ΣΕΡΒΙΤΟΡΟΣ έμπειρος και βοηθός σερβιτόρου δια εστιατόριο. Πληρ. τηλ. 25293 AZ39857

ΠΩΛΗΤΡΙΑ από κατάστημα ασημικών στην Παλιά Πόλη. Πληρ. τηλ. 20512, 097/2328703. AZ39874

ΠΩΛΗΤΡΙΕΣ ΑΠΟ ΤΟ ΚΑΤΑΣΤΗΜΑ "ΕΥΑ" ΕΠΙ ΤΗΣ ΔΗΜ. ΘΕΜΕΛΗ. ΠΛΗΡ. ΤΗΛ. 23012, 74370. ΠΖ39878

ΜΑΓΕΙΡΑΣ αλα καρτ για εστιατόριο στην Ιαλυσό. Πληρ. τηλ. 94895 AZ39850

ΣΕΡΒΙΤΟΡΟΣ και βοηθός για απογευματινή εργασία από 6-12 σε εστιατόριο στο Φαληράκι. Πληρ. τηλ. 85883, 87487. AZ39877

ΑΠΟ ΤΗΝ "ΜΕΛΙΣΣΟΚΟΜΙΚΗ ΔΩΔ/ΣΟΥ" ΕΡΓΑΤΡΙΕΣ με κάρτα ανεργίας. Πληρ. τηλ. 48200, Παστίδα. AZ39876

Από σνακ μπαρ στη Σωκράτους **ΖΗΤΕΙΤΑΙ** α) ψήστης έως 35 ετών, β) κοπέλα για κουζίνα από 20 έως 30 ετών. Πληρ. τηλ. 0932/875152 AZ39891

ΞΕΝΟΔΟΧΕΙΟ στα Κολύμπια α' κατηγορίας **ΖΗΤΑΕΙ** καμαριέρες και σερβιτόρους. Πληρ. τηλ. 56401-3, 56242 AZ39843

Κατά προτίμηση **ΜΠΑΡΜΑΝ Ή ΜΠΑΡΓΟΥΜΑΝ** για κεντρική pub-καφετέρια. Απασχόληση εποχιακή. Πληρ. τηλ. 27960-093/7120440 μετά τις 12.00 το μεσημέρι AZ39638

ΟΔΗΓΟΣ-ΠΩΛΗΤΗΣ από εταιρεία διανομών. Απαραίτητα προσόντα: Δίπλωμα Γ' κατηγορίας, ηλικία μέχρι 35 ετών. Πληρ. στα τηλ. 69442 και 0944546074 AZ39825

ΟΔΗΓΟΙ-ΠΩΛΗΤΕΣ για κατεψυγμένα προϊόντα με δίπλωμα Γ' κατηγορίαις με προϋπηρεσία. Μισθός ικανοποιητικός και ποσοστά. Πληρ. τηλ. 69484 και κιν. 0944732168 AZ39824

ΨΗΣΤΗΣ ή βοηθός για απογευματινή απασχόληση σε ψητοπωλείο στην Κρεμαστή. Πληρ. τηλ. 95173, 94667 AZ39846

ΥΠΑΛΛΗΛΟΣ ΜΕ ΓΝΩΣΕΙΣ ΑΓΓΛΙΚΗΣ ΚΑΙ ΓΕΡΜΑΝΙΚΗΣ ΓΛΩΣΣΑΣ ΓΙΑ ΚΟΣΜΗΜΑΤΟΠΩΛΕΙΟ ΕΝΤΟΣ ΠΟΛΕΩΣ ΤΗΣ ΡΟΔΟΥ. ΠΛΗΡ. ΤΗΛ. 25150 ΠΖ39810

ΖΗΤΟΥΝΤΑΙ ΓΙΑ ΑΜΕΣΗ ΠΡΟΣΛΗΨΗ ΠΕΠΕΙΡΑΜΕΝΟΙ ΣΕΡΒΙΤΟΡΟΙ ΑΠΟ ΤΟ ΕΣΤΙΑΤΟΡΙΟ ΑΚΡΟΠΟΛΗ ΣΤΗΝ ΠΑΛΙΑ ΠΟΛΗ. ΠΛΗΡ. ΤΗΛ. 29745, 0942/424945 Κ. ΒΑΣΙΛΗ. ΠΖ39875

ΚΟΠΕΛΑ για να προσέχει παιδί 2,5 ετών βραδινές ώρες 7 έως 12. **BABY SITTER** tor evening time 19.00-24.00 for a girl 2,5 years. Tel. 35315, 77971 AZ39806

ΚΟΠΕΛΛΕΣ για να εργασθούν σε καφετέρια. Πληρ. τηλ. 22901 από 6 μ.μ. έως 8 μ.μ. AZ39817

ΚΥΡΙΑ για ολιγόωρη εξωτερική απασχόληση σαν βοηθός σε είδη προικός για πωλήσεις-εισπράξεις, μισθός και ποσοστά. Επίσης κυρίες για ντίλερ με ελεύθερο ωράριο εργασίας και υψηλή αμοιβή. Μεγάλη υποστήριξη από την εταιρία μας. Πληρ. τηλ. 38019 και 0946595500 AZ39781

ΚΟΠΕΛΑ εμφανίσιμη να εργασθεί σε καφενείο. Πληρ. τηλ. 0946829908 και 0942708240 AZ39795

ΖΗΤΕΙΤΑΙ πεπειραμένος σερβιτόρος-συνοδός για snack bar -καφέ στην Ιαλυσό. Πληρ. τηλ. 0937750426 AZ39777

ΑΜΕΡΙΚΑΝΙΚΗ ΠΟΛΥΕΘΝΙΚΗ εταιρία επεκτείνεται στην Ελλάδα και παγκοσμίως και ζητά συνεργάτες. Σαν ημιαπασχόληση από 300.000-600.000 μηνιαίως. Σαν κύρια απασχόληση από 600.000-13.000.000 μηνιαίως. Υπεύθυνος κ. Δημητριάδης τηλ. (01) 8140975-6216152 AZ39780

ΖΗΤΕΙΤΑΙ ΤΕΧΝΙΤΗΣ ΑΛΟΥΜΙΝΑΣ. ΠΛΗΡ. ΤΗΛ. 66698, 67461 ΑΠΟ 8.30 ΕΩΣ 14.00 ΠΖ39752

ΖΗΤΟΥΝΤΑΙ ηλεκτρολόγοι, ηλεκτροτεχνίτες, βοηθοί και μαθητευόμενοι με προϋπηρεσία, που να είναι έμπειροι και πεπειραμένοι πάνω στον κλάδο της εργασίας. Μισθός ανάλογος των προσόντων. Πληρ. τηλ. 0944/451489 μετά τις 15.00 μ.μ. AZ39723

ΚΟΠΕΛΑ για να εργαστεί σε bar στο Ροδίνι, ωράριο 10 μ.μ.-3 νυχτερινή. Πληρ. τηλ. 24206, 0946837334 AZ39769

ΚΟΠΕΛΑ που να μιλά Αγγλικά-Γερμανικά για να εργασθεί σε κατάστημα με ασημένια κοσμήματα και χαλιά στην Π. Πόλη. Πληρ. τηλ. 37247, 25050 AZ39731

ΝΗΠΙΑΓΩΓΟΣ ΓΙΑ ΠΑΙΔΙΚΟ ΣΤΑΘΜΟ ΠΤΥΧΙΟΥΧΟΣ ΠΑΝΕΠΙΣΤΗΜΙΟΥ Ή ΙΔΙΩΤΙΚΗΣ ΣΧΟΛΗΣ ΜΕ ΠΡΟΫΠΗΡΕΣΙΑ. ΠΛΗΡΕΣ ΩΡΑΡΙΟ, ΠΕΝΘΗΜΕΡΗ ΑΠΑΣΧΟΛΗΣΗ ΤΥΧΟΝ ΣΥΣΤΑΣΕΙΣ ΘΑ ΛΗΦΘΟΥΝ ΥΠΟΨΙΝ. ΠΛΗΡ. ΤΗΛ. 0972007352 (ΑΠΟΓΕΥΜ. ΩΡΕΣ) 39739 12.00-14.00 ΧΠΖ123

ΑΤΟΜΑ για απογευματινή απασχόληση. Αιτήσεις δεκτές στο κατάστημα Marks & Spencer, Αλεξάνδρου Διάκου 8. Φωτογραφία απαραίτητη. AZ39724

ΚΟΠΕΛΑ για να εργασθεί στην **Σαντορίνη** την καλοκαιρινή σεζόν σε σοβαρό κατάστημα video games. Μισθός ικανοποιητικός και bonus. Πληρ. τηλ. 25050, 37247 ΧΑΖ194

ΒΟΗΘΟΣ ΜΟΝΤΑΔΟΡΟΣ ΑΠΟ ΚΑΤΑΣΤΗΜΑ ΕΠΙΠΛΩΝ ΚΟΥΖΙΝΑΣ ΗΛΙΚΙΑΣ ΕΩΣ 25. ΠΡΟΟΠΤΙΚΗ ΕΞΕΛΙΞΗΣ. ΜΙΣΘΟΣ ΙΚΑΝΟΠΟΙΗΤΙΚΟΣ. ΤΗΛ. ΕΠΙΚΟΙΝΩΝΙΑΣ 95076, 96645 ΠΖ39523

ΖΗΤΕΙΤΑΙ από το εστιατόριο Κόκονατ στην Ιξιά έναντι Μίρα Μάρε, μπουφετζής (άντρας ή γυναίκα) έμπειρος για απογευματινή βάρδια με ολική ή μερική (5ωρη) απασχόληση. Πληρ. τηλ. 90880 και 94143 κο Παναγιώτη και κο Σάββα AZ39477

ΝΤΗΛΕΡ ζητούνται πανελλαδικά για ρούχα, εσώρουχα, είδη προικός, παπούτσια, οικολογικά παγιά. Δωρεάν προσπέκτους, μεγάλα ποσοστά, πλούσια δώρα, ευκολίες πληρωμής, άψογη συνεργασία. Πληρ. τηλ. 031-275975, 9-3 AZ39458

μαθήματα

ΦΙΛΟΛΟΓΟΣ καθηγήτρια πτυχιούχος Αριστοτελείου Πανεπιστημίου Θεσσαλονίκης, παραδίδει ιδιαίτερα μαθήματα σε μαθητές γυμνασίου. Τιμές προσιτές, συστηματική ενημέρωση γονέων. Πληρ. τηλ. 22428 και 0937803323 (κινητό) ΧΑΜ291

ΑΓΓΛΙΚΑ καθηγήτρια Αγγλικών απόφοιτος αγγλικού Παν/μίου με master παραδίδει ιδιαίτερα μαθήματα σε μαθητές **όλων των επιπέδων**. Υπεύθυνη προετοιμασία για τις εξετάσεις **Cambridge FCE, CAE, CPE, Michigan, ECCE, ECPE, TOEFL**. Τμήματα μονομελή, διμελή. Τιμή λογικές. Πληρ. τηλ. 22886 ΑΜ39927

Το γραφείο παραγωγής της **ΕΘΝΙΚΗΣ ΑΣΦΑΛΙΣΤΙΚΗΣ**

ΖΗΤΑ

άτομα ηλικίας 23-40, για να στελεχώσει το νέο τμήμα πωλήσεων χρηματοοικονομικών προϊόντων του ομίλου της ΕΘΝΙΚΗΣ ΤΡΑΠΕΖΑΣ της ΕΛΛΑΔΟΣ Α.Ε.

Πληροφορίες-Βιογραφικά στη διεύθυνση της Εθνικής Ασφαλιστικής στη Σ. Βενιζέλου 1. τηλ. 38338-36274.

Υπ' όψιν κ. Τριανταφύλλου

ΖΗΤΟΥΝΤΑΙ

ΠΩΛΗΤΕΣ/ΠΩΛΗΤΡΙΕΣ

που να μιλούν την Σκανδιναβική, Αγγλική, Γερμανική γλώσσα.

Πληρ. τηλ. 32183 κ. Ελένη

QUICK CARWASH

ΑΠΟ ΤΟ QUICK CARWASH

ΖΗΤΕΙΤΑΙ

υπάλληλος γραφείου.

Η υποψήφια θα πρέπει να διαθέτει ανάλογη εμπειρία, γνώσεις χειρισμού Η/Υ και βασικές γνώσεις λογιστικής.
Οι ενδιαφερόμενες μπορούν να προμηθεύονται αιτήσεις στις εγκαταστάσεις του πλυντηρίου, στην περιοχή Ασγούρου παραπλεύρως του SUPER MARKET ΤΡΟΦΟ.
Καθημερινά (8.00 το πρωί έως 5.00 το απόγευμα).

Πληρ. τηλ. 60150

ΠΩΛΟΥΝΤΑΙ ΔΙΑΜΕΡΙΣΜΑΤΑ

ΔΙΑΚΟΓΕΩΡΓΙΟΥ ΚΑΛΛΙΣΤΟΣ

- **ΠΩΛΗΣΕΙΣ ΔΙΑΜΕΡΙΣΜΑΤΩΝ**
- **ΚΑΤΑΣΤΗΜΑΤΑ-ΑΠΟΘΗΚΕΣ**
- **ΑΝΤΑΛΛΑΓΕΣ ΑΚΙΝΗΤΩΝ**
- **ΑΓΟΡΕΣ ΟΙΚΟΠΕΔΩΝ**
- **ΑΝΑΛΑΜΒΑΝΟΥΜΕ ΑΝΤΙΠΑΡΟΧΕΣ**

ΔΙΕΥΘ.: ΕΘΝ. ΑΝΤΙΣΤΑΣΕΩΣ 11, (πρώην Αννης Μαρίας) ΤΗΛ: 78501-29318, 78502

ΠΩΛΟΥΝΤΑΙ διαμερίσματα λουξ κατασκευής με απεριόριστη θέα. Τα διαμερίσματα διαθέτουν θωρακισμένες πόρτες, εντοιχισμένες κουζίνες, ντουλάπες, εντοιχισμένο νιπτήρα με ντουλάπι, κεντρική θέρμανση αυτόνομη, ανοιγόμενα ανακλινόμενα κουφώματα με διπλά τζάμια, σίτες, ρολά, υδραυλικό ασανσέρ, τριφασικό ρεύμα.
Ολοι οι χώροι σπατουλαριστό, εσωτερικές πόρτες MDF με σχέδια

ΔΙΑΜΕΡΙΣΜΑΤΑ

Επί της οδού Μεγ. Κων/νου - Κων/νου Παλαιολόγου
50 τ.μ. δυάρια
85 τ.μ. τριάρια
110 τμ. τεσσάρια
ανά όροφο

Επί της Κων/νου Υδραίου-Στ. Κωτιάδη
70 τ.μ. τριάρια
90 τ.μ. τριάρια-τεσσάρια
110 τ.μ. τεσσάρια
130 τ.μ. τεσσάρια-πεντάρια
ανά όροφο με μεγάλες θεράντες φανταστική θέα

Επί της Λεωφ. Καλλιθέας-Καρακόνερο
50 τ.μ. δυάρια
85 τ.μ. τριάρια
110 τ.μ. τεσσάρια
ανά όροφο με μεγάλες θεράντες, απεριόριστη θέα

ΚΑΤΑΣΤΗΜΑΤΑ

50 τ.μ.
100 τ.μ.
150 τ.μ.
επί της Λεωφ. Καλλιθέας-Καρακόνερο

ΙΑΤΡΕΙΑ-ΓΡΑΦΕΙΑ

50 τ.μ.
100 τ.μ.
150 τ.μ.
επί της Μεγ. Κων/νου και Κων Παλαιολόγου (Φώκιαλη)

ΔΑΝΕΙΑ ΟΛΩΝ ΤΩΝ ΤΑΜΕΙΩΝ
ΚΑΙ ΟΛΩΝ ΤΩΝ ΤΡΑΠΕΖΩΝ

Πληρ. ΔΙΑΚΟΓΕΩΡΓΙΟΥ ΚΑΛΛΙΣΤΟΣ

Τηλ. 78501-78502, 29318

ΡΟΔΙΑΚΗ ΚΤΗΜΑΤΙΚΗ

ΣΥΜΒΟΥΛΟΙ & ΕΚΤΙΜΗΤΕΣ ΑΚΙΝΗΤΩΝ — ΚΤΗΜΑΤΟΜΕΣΙΤΙΚΟ ΓΡΑΦΕΙΟ από το 1983

ΠΩΛΟΥΝΤΑΙ ΜΟΝΟΚΑΤΟΙΚΙΕΣ ΣΤΟΥΣ ΤΡΕΙΣ



ΣΕ ΜΠΕΤΑ ΑΠΟ 31.000.000 ΔΡΧ

ΑΝΕΣΤΗΣ & ΣΑΒΒΑΣ ΣΑΒΒΑΪΔΗΣ

tel: 26281 & 35476 cel: 0944-421015 & 0977-433427

Η ΑΝΤΙΠΡΟΣΩΠΕΙΑ ΑΥΤΟΚΙΝΗΤΩΝ DAEWOO ΑΛ. ΚΟΥΚΟΥΡΑΣ

ΖΗΤΕΙ

ΝΕΟΥΣ-ΝΕΕΣ για να στελεχώσουν το τμήμα πωλήσεων.
Οι υποψήφιοι θα πρέπει να πληρούν τις κάτωθι προϋποθέσεις:
- Απολυτήριο Λυκείου
- Ηλικία έως 35 ετών
- Δίπλωμα αυτοκινήτου
- Άνεση στην επικοινωνία και οργανωτικές ικανότητες.

Προσφέρεται ικανό πακέτο αποδοχών
Απαραίτητο βιογραφικό σημείωμα και φωτογραφία

Πληρ. τηλ. (0241) 65183-65172

Club electric
Το σήμα στα ηλεκτρικά

Η ΑΛΥΣΙΔΑ ΚΑΤΑΣΤΗΜΑΤΩΝ ΗΛΕΚΤΡΙΚΩΝ

ΖΗΤΑ

ΠΩΛΗΤΕΣ ΠΛΗΡΟΥΣ ΑΠΑΣΧΟΛΗΣΗΣ
Απαιτούμενα προσόντα
1. Απόφοιτοι Λυκείου
2. Ηλικία έως 35 ετών
3. Σχετική προϋπηρεσία επιθυμητή

ΟΔΗΓΟΥΣ
Απαιτούμενα προσόντα
1. Αδεια οδήγησης Γ' κατηγορίας
2. Ηλικία έως 35 ετών
3. Σχετική προϋπηρεσία επιθυμητή

Οι ενδιαφερόμενοι παρακαλούνται όπως αποστείλουν το βιογραφικό τους, ταυτότητα και φωτογραφία στο FAX (0241) 39612 ή στη διεύθυνση του καταστήματος
CLUB ELECTRIC Α.Ε.
Καρανικόλα 19, Ρόδος
Υπόψη κ. Κ. Παπακυριακού

CASH AND CARRY
METRO

To Cash and Carry METRO
ΖΗΤΕΙ
ΕΡΓΑΤΕΣ
ηλικίας 22-40 ετών.
Παρακαλούνται οι ενδιαφερόμενοι να τηλεφωνήσουν στο: 62.327 ή 01/28.93.500

Από τα μεγάλα καταστήματα **ΠΑΠΠΟΥ**

ΖΗΤΟΥΝΤΑΙ

Κοπέλες για να εργαστούν ως πωλήτριες

ΠΑΠΠΟΥ

Αιτήσεις γίνονται δεκτές στο τμήμα προσωπικού (5ος όροφος) ώρες 08.30 έως 21.00
Πληροφορίες στα τηλ.: 78881 & 78882

ΖΗΤΟΥΝΤΑΙ

πωλητές-πωλήτριες που να μιλούν
την Σκανδιναβική, Αγγλική, Γερμανική γλώσσα.
Επικοινωνήστε στα τηλ. 86670-3
κ. Κώστας Βογιατζής

Pizza Hut

ΖΗΤΟΥΝΤΑΙ ΔΙΑΝΟΜΕΙΣ

Πληρ. τηλ. 78570

Από κατάστημα Τροφίμων

ΖΗΤΕΙΤΑΙ

α) **ΚΟΦΤΗΣ-ΚΟΦΤΡΙΑ ΑΛΛΑΝΤΙΚΩΝ-ΤΥΡΙΩΝ**
Ωράριο εργασίας καταστημάτων (σπαστό). Προϋπηρεσία σε ανάλογη θέση θα θεωρηθεί πρόσθετο προσόν.
β) **ΝΕΟΣ-ΝΕΑ** με προϋπηρεσία σε θέση μπουφέ.
Ωράριο εργασίας απογευματινό.

Πληρ. τηλ. 30976 κ. Δανέζη

ΑΠΟ ΤΟ ΞΕΝΟΔΟΧΕΙΟ MIRAMARE WONDERLAND
85101 Ιξιά, Ρόδος

ΖΗΤΕΙΤΑΙ

Εργάτης Πλυντηρίου

Πληρ. τηλ.96251

ΑΠΟ ΕΤΑΙΡΕΙΑ SECURITY

ΖΗΤΕΙΤΑΙ

προσωπικό.

Πληρ. τηλ. 64666 από 08.30 έως 14.00

ΖΗΤΕΙΤΑΙ

κοπέλα για διανομή
διαφημιστικών εντύπων
Πληρ. τηλ. 0945/276465

Από το ξενοδοχείο ΛΟΥΤΑΝΗΣ στα Κολύμπια

ΖΗΤΕΙΤΑΙ

εξειδικευμένο προσωπικό των παρακάτω ειδικοτήτων:
1. Πλύντρια
2. Καμαριέρες

Πρόσληψη άμεση.

Πληρ. τηλ. 0241-56312

ΚΤΗΜΑΤΟΜΕΣΙΤΙΚΟ ΓΡΑΦΕΙΟ

ΕΥΡΩΚΤΗΜΑΤΙΚΗ

ΜΕΣΙΤΕΣ ΣΥΜΒΟΥΛΟΙ ΕΚΤΙΜΗΤΕΣ

ΠΩΛΗΣΕΙΣ ΟΙΚΟΠΕΔΩΝ

ΙΑΛΥΣΟΣ
301τ.μ.- Εντός σχεδίου.....17.000.000 (49.884,1€)
320τ.μ.- Στο κέντρο (Σ.Δ.=1)...17.000.000 (49.884,1€)
700τ.μ.- Κοντά στο κέντρο (Σ.Δ.=1)....50.000.000 (146.717,9€)
1000τ.μ.- Κοντά στο κέντρο (Σ.Δ.=1)...35.000.000 (102.702,5€)
1180τ.μ.- Στην παρ. Ιαλυσού(Σ.Δ=0,4)...41.000.000 (120.308,7€)
1713τ.μ.- Κοντά στην παραλία(Σ.Δ.=0,4)...70.000.000 (205.405,1€)
2000τ.μ.- Θέση Βουνάρα.....38.000.000 (111.505,6€)
2000τ.μ.- Με άδεια οικόδ. στο Λύκειο...35.000.000 (102.702,5€)
2000τ.μ.- εντός σχεδίου.....60.000.000 (176.061,5€)
4000τ.μ.- Στους πρόποδες Φιλερήμου...50.000.000 (146.717,9€)
4000τ.μ.- Κοντά στην Άνοιξη.....50.000.000 (146.717,9€)
4000τ.μ.- Στην προέκτ. οδού Άνοιξης....50.000.000 (146.717,9€)
8700τ.μ.- Θέση Κανδυλί.....30.000.000 (88.030,7€)
9700τ.μ.- Θέση Κανδυλί.....50.000.000 (146.717,9€)
10.000τ.μ.- Θέση Κανδυλί.....50.000.000 (146.717,9€)

ΚΙΟΤΑΡΙ
2000τ.μ.- Επί της Εθνικής οδού.....9.000.000 (26.409,2€)

ΜΑΣΣΑΡΙ
400τ.μ.- Εντός οικισμού..4.500.000 (13.204,6€)
4400τ.μ.- κοντά στο γήπεδο...10.000.000 (29.343,6€)

ΙΞΙΑ
500τ.μ.- Κοντά στην παραλία).....35.000.000 (102.702,5€)
500τ.μ.- Κοντά στην παραλία).....35.000.000 (102.702,5€)
3300τ.μ.- Εντός σχεδίου.....50.000.000 (146.717,9€)

ΠΑΣΤΙΔΑ
400τ.μ.- Εκτός Οικισμού.....15.000.000 (44.015,4€)
788τ.μ.- Εντός Οικισμού με άδεια οικόδ...8.500.000 (24.942,0€)
892τ.μ.- Εντός Οικισμού με άδεια οικόδ...9.000.000 (26.409,2€)
1000τ.μ.- Εντός Οικισμού.....10.000.000 (29.343,5€)
1000τ.μ.- Εντός Οικισμού.....12.000.000 (35.212,3€)
1070τ.μ.- Εντός Οικισμού.....16.000.000 (46.949,7€)
1900τ.μ.- Εκτός Οικισμού.....35.000.000 (102.702,5€)

ΠΑΡΑΔΕΙΣΙ
8000τ.μ.- Εκτός Οικισμού.....64.000.000 (187.798,9€)

ΣΟΡΩΝΗ
4000τ.μ.- Επί της επαρχιακής οδού...18.000.000 (52.818,4€)
5000τ.μ.- Στο κύμα (άρτιο & οικόδ/μο.)..15.000.000 (44.015,4€)

ΛΙΝΔΟΣ
4600τ.μ.- Θέση Ψάλτο.....50.000.000 (146.717,9€)
8000τ.μ.- Στους Πεύκους Κοντά στην παραλία...32.000.000 (93.899,5€)
12000τ.μ.- Στους Πεύκους κοντά στην παραλία...168.000.000 (492.972,2€)

ΚΟΛΥΜΠΙΑ
715τ.μ.- Στο δρόμο με τους Ευκάλυπτους...8.000.000 (23.474,9€)
4500τ.μ.- Με άδεια οικόδ. για ξενοδοχ....63.000.000 (184.864,6€)
5700τ.μ.- Στο δρόμο με τους ευκάλυπτους.....50.000.000 (146.717,9€)

ΑΣΓΟΥΡΟΥ
1700τ.μ.- Εντός νέου σχεδίου με 420τ.μ. Κτίσματα....90.000.000 (264.092,2€)
4000τ.μ.- Εκτός σχεδίου οικισμού.....40.000.000 (117.374,3€)
4000τ.μ.- Εκτός σχεδίου οικισμού.....45.000.000 (132.046,1€)
4000τ.μ.- Εκτός σχεδίου οικισμού.....45.000.000 (132.046,1€)

ΜΑΡΙΤΣΑ
300τ.μ.- Εντός οικισμού.....4.500.000 (13.204,6€)
1400τ.μ.- Εντός οικισμού.....8.000.000 (23.474,9€)
1490τ.μ.- Επί της επαρχιακής οδού.....13.500.000 (39.613,8€)
4000τ.μ.- Κοντά στο παλιό αεροδρόμιο.....12.000.000 (35.212,3€)

ΑΦΑΝΤΟΥ
360τ.μ.- Εντός οικισμού.....12.000.000 (35.212,3€)
5600τ.μ.- Επί της Ρόδου - Λίνδου.....145.000.000 (425.482,0€)

ΛΑΔΙΚΟ
21.000τ.μ.- Κοντά στη θάλασσα.....250.000.000 (733.589,6€)

ΑΡΧΑΓΓΕΛΟΣ
800τ.μ.- Εντός σχεδίου οικισμού.....8.000.000 (23.474,9€)

ΚΑΛΥΘΙΕΣ
1734τ.μ.- εντός Οικισμού.....25.000.000 (73.358,0€)
2640τ.μ.- Πανοραμικό....28.000.000 (82.162,0€)

ΚΑΛΑΘΟΣ
2800τ.μ.- Εντός οικισμού επί της Ρόδου-Λίνδου με κτίσματα 400τ.μ.....90.000.000 (264.092,2€)
25000τ.μ. Εκτός σχεδίου πανοραμικό...75.000.000 (220.076,9€)

ΓΕΝΝΑΔΙ
500τ.μ.- Εντός Οικισμού με άδεια οικόδ.....20.000.000 (58.687,2€)
1720τ.μ.- Επί της παλιάς επαρχιακής οδού με άδεια οικόδ.....17.500.000 (51.351,3€)
4200τ.μ.- Επί της επαρχιακής Οδού.....29.000.000 (85.096,4€)

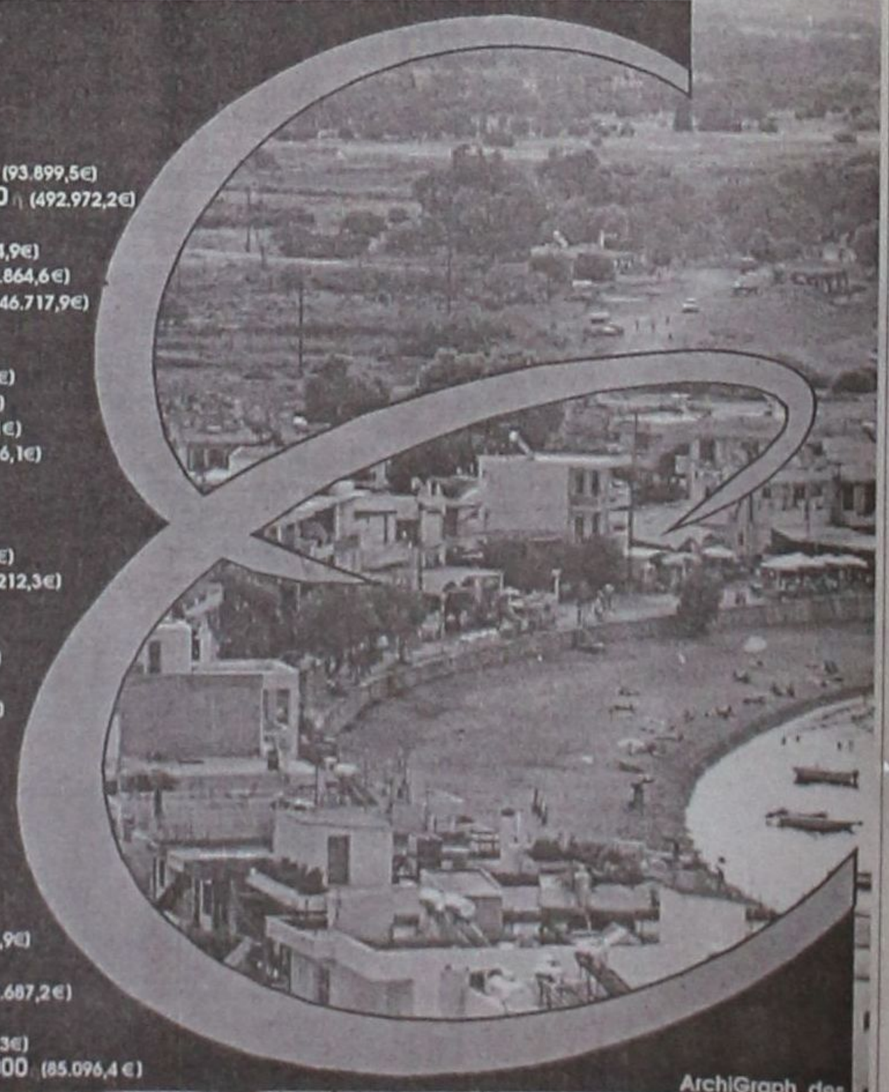

Τηλ. (0241) 73819,74917 κιν 0944/374546, 0945/292030 FAX 38641

ΠΛΗΡΟΦΟΡΙΕΣ **ΙΩΑΝΝΗΣ & ΜΙΧΑΛΗΣ ΕΥΣΤΑΘΙΟΥ**

Μεταφερθήκαμε στα νέα μας γραφεία Εθνικής Αντίστασης 83 (πρώην Άννης Μαρίας) δίπλα στην ALPHA BANK

Από μεγάλο Χρηματοοικονομικό Ομιλο

ΖΗΤΟΥΝΤΑΙ ΓΙΑ ΠΡΟΣΛΗΨΗ

Συνεργάτες μέχρι 40 ετών απόφοιτοι Πανεπιστημίου ή και Λυκείου με ευχέρεια στην επικοινωνία.
Προσφέρονται: Μισθός 250.000, ομαδική ασφάλιση, σύνταξη και εξαιρετικές συνθήκες εργασίας.

Πληρ. τηλ. 61663-68165

Μεγάλη Πολυεθνική Εταιρεία προσφέρει θέση

ΥΠΕΥΘΥΝΟΥ ΑΝΑΠΤΥΞΗΣ ΠΕΡΙΟΧΗΣ–ΠΩΛΗΤΗ

για την περιοχή Δωδεκανήσων.

ΖΗΤΟΥΝΤΑΙ:
- Ορεξη για δουλειά
- Υπευθυνότητα
- Δυνατότητα ταξιδιών
- Δίπλωμα οδήγησης
- Ηλικία έως 30 ετών
- Απολυτήριο Λυκείου

ΠΡΟΣΦΕΡΟΝΤΑΙ:
- Μισθός • Bonus & Prim
- Αυτοκίνητο εταιρείας
- Εκπαίδευση
- Ευχάριστο περιβάλλον
- Πρόσθετη ιατροφαρμακευτική ασφάλιση
- Πλήρη κάλυψη εξόδων κίνησης
- Δυνατότητα εξέλιξης.

Προϋπηρεσία όχι απαραίτητη.

Πληρ. κ. Τζαβάρα Αλκης
τηλ. 081-253077

ΖΗΤΟΥΝΤΑΙ

κοπέλες
να εργαστούν στο CAFE CENTRAL

Πληρ. τηλ. 30300

ΖΗΤΟΥΝΤΑΙ

από γυμναστήριο πολυτελούς ξενοδοχείου

α) Γυμνάστρια ομιλούσα τουλάχιστον την Αγγλική και προαιρετικά Γερμανική για απογευματινή απασχόληση

β) Μασέζ

Πληρ. τηλ. 0945/204400, 67773

ΤΑΠΗΤΟΚΑΘΑΡΙΣΤΗΡΙΟ

"Ο ΔΡΑΚΟΣ"

Αναλαμβάνουμε καθαρισμό
- **Χαλιών**
- **Σαλονιών**
- **Αυτοκινήτων**
- **Πούλμαν**

και φύλαξη χαλιών και μοκετών

Πληρ. τηλ. 26805, 51024, 0974-208020

CASINO RODOS

ΖΗΤΟΥΝΤΑΙ

Καθαριστής
Υπάλληλος Υποδοχής
Γραμματέας F & B
Βοηθός Μάρκετινγκ

Πληροφορίες-Αιτήσεις:

ΚΑΖΙΝΟ ΡΟΔΟΥ

Διεύθυνση Προσωπικού, Παπανικολάου 4 Ρόδος, τηλ. 97530, 97535, ΔΕΥ-ΠΑΡ. (08.00-16.00)

Από την εταιρεία ΑΦΟΙ ΦΡΟΝΑ Α.Ε.

ΖΗΤΕΙΤΑΙ

οδηγός για διανομές τροφίμων-χαρτικών με γνώση της αγοράς. Μισθός ικανοποιητικός.
Εργασία ολόκληρη τη χρονιά.

Πληρ. τηλ. 30451-33977

Sigma

Αντιπροσωπεύσεις Ασφαλιστικών Εταιρειών
Άννης Μαρίας και Καζαντζάκη 2
Τηλ. (0241) 31468 • FAX: (0241) 33644

ΖΗΤΟΥΝΤΑΙ

Ασφαλίστριες και ασφαλιστές για ελεύθερη συνεργασία.

Για ραντεβού τηλ. 31468

Ο διανομέας **OPEL** στα Δωδ/σα
ΜΑΜΑΛΙΓΚΑΣ ΑΕΒΕ

ΖΗΤΕΙ

νέο για την θέση του **Τεχνικού Συμβούλου.**
Η κατοχή πτυχίου ΤΕΙ
θα προσμετρηθεί στα προσόντα.

Πληρ. κ. Μιχάλη **τηλ. 69001** (εσωτ. 13) από 10.00-14.00

"ΚΑΪΡ" Α.Ε.
ΠΡΟΣΛΗΨΗ ΗΛΕΚΤΡΟΛΟΓΟΥ

Η "ΚΑΙΡ Α.Ε." προκειμένου να προσλάβει ένα υπάλληλο ηλεκτρολόγο, για τακτική απασχόληση, καλεί τους έχοντες τα τυπικά και ουσιαστικά προσόντα να εκδηλώσουν ενδιαφέρον στα γραφεία της εταιρείας.

Απαραίτητα προσόντα:
1) Να είναι αδειούχος ηλεκτρολόγος, γνώστης βιομηχανικών και εσωτερικών ηλεκτρολογικών εγκαταστάσεων κατά προτίμηση και με γνώσεις ηλεκτρονικής
2) Να παρέχει εχέγγυα μόνιμης εγκατάστασης στη Ρόδο.
3) Να έχει ηλικία μέχρι 45 ετών.
4) Σπουδαίο προσόν θα αποτελέσει και η σχετική εμπειρία στο αντικείμενο.

Για περισσότερες πληροφορίες οι ενδιαφερόμενοι μπορούν να απευθύνονται στα γραφεία της ΚΑΙΡ, Λεωφ. Ρόδου-Λίνδου 2ο χλμ. στην κα Κωνσταντινίδου Ελένη-Προσωπάρχη, τηλ. 68770, 68772 ή στον κ. Χατζηκυριαζή Κυριαζή - Μηχανολόγο, τηλ. 22320, 37163

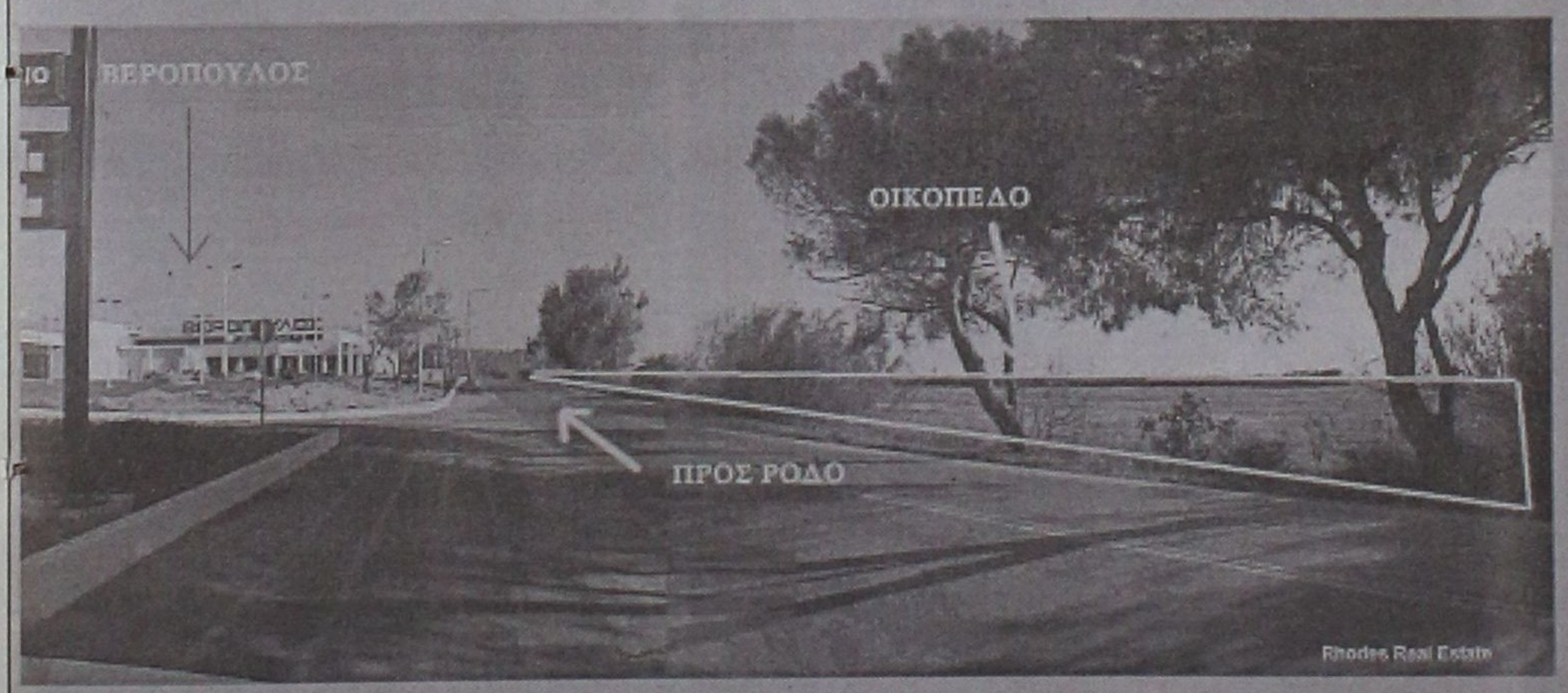

ΠΩΛΟΥΝΤΑΙ

ΟΙΚΟΠΕΔΑ

4.000 τ.μ.

ΕΠΙ ΤΗΣ

ΡΟΔΟΥ - ΚΑΛΛΙΘΕΑΣ

Πληροφορίες

ΑΝΕΣΤΗΣ & ΣΑΒΒΑΣ ΣΑΒΒΑΪΔΗΣ
τηλ: 0241-26281 & 35476
cel 0944-421015

ΡΟΔΙΑΚΗ ΚΤΗΜΑΤΙΚΗ

ΣΥΜΒΟΥΛΟΙ & ΕΚΤΙΜΗΤΕΣ ΑΚΙΝΗΤΩΝ — ΚΤΗΜΑΤΟΜΕΣΙΤΙΚΟ ΓΡΑΦΕΙΟ — από το 1983

μαθήματα

συνέχεια από την προηγούμενη

ΚΑΘΗΓΗΤΡΙΑ ΑΓΓΛΙΚΗΣ & ΡΟΥΜΑΝΙΚΗΣ Φιλολογίας παραδίδει ιδιαίτερα Αγγλικών και Ρουμανικών όλων των επιπέδων (για ιδιωτική ή επαγγελματική χρήση). Πληρ. τηλ. 0937449923
ΑΜ39896

ΑΓΓΛΙΚΑ-ΙΤΑΛΙΚΑ-ΙΣΠΑΝΙΚΑ. Καθηγητής αριστούχος απόφοιτος (Master) Schiller International University, παραδίδει μαθήματα **κατ' οίκον** σε αρχάριους, ξενοδοχοϋπαλλήλους, προχωρημένους. Εξασφαλισμένη επιτυχία εξετάσεων First Certificate, Toefl, Cambridge, Michigan Proficiency IELTS καθώς και εισαγωγής σε Βρετανικά και Ιταλικά Πανεπιστήμια. Συστηματική ενημέρωση γονέων. Τιμές λογικές. Μεταφράσεις γίνονται δεκτές. Πληρ. τηλ. 0241-25133 ΑΜ39737

ΚΑΘΗΓΗΤΡΙΑ ΦΥΣΙΚΟΣ ΜΕ ΜΕΤΑΠΤΥΧΙΑΚΕΣ ΣΠΟΥΔΕΣ ΚΑΙ ΜΕΓΑΛΗ ΕΜΠΕΙΡΙΑ ΠΑΡΑΔΙΔΕΙ ΦΥΣΙΚΗ, ΧΗΜΕΙΑ, ΜΑΘΗΜΑΤΙΚΑ ΣΕ ΜΑΘΗΤΕΣ ΓΥΜΝΑΣΙΟΥ-ΛΥΚΕΙΟΥ. ΤΙΜΕΣ ΛΟΓΙΚΕΣ. ΠΛΗΡ. ΤΗΛ. 0977474997 ΠΜ39459

συνοικεσια

ΕΝΤΕΛΩΣ ΔΩΡΕΑΝ ΜΠΟΡΟΥΜΕ ΝΑ ΣΑΣ ΣΤΕΙΛΟΥΜΕ ΦΩΤΟΓΡΑΦΙΕΣ - ΒΙΟΓΡΑΦΙΚΑ ΑΠΟ ΧΙΛΙΑΔΕΣ ΠΛΟΥΣΙΟΥΣ ΑΞΙΟΛΟΓΟΥΣ ΑΝΔΡΕΣ ΚΑΙ ΓΥΝΑΙΚΕΣ ΕΛΛΗΝΙΔΕΣ, ΑΛΛΟΔΑΠΕΣ ΚΑΘΕ ΗΛΙΚΙΑΣ ΠΟΥ ΖΗΤΟΥΝ ΦΙΛΙΑ, ΓΑΜΟ www.marriages.gr. ΠΛΗΡ. ΤΗΛ. 031-229563
ΠΓ39650

διαφορα

ΠΙΑΝΟ αντίκα σε τιμή ευκαιρία Πληρ. τηλ. 83383, 0977935206
ΑΔ39918

ΠΩΛΕΙΤΑΙ ΕΠΑΓΓΕΛΜΑΤΙΚΟ ΨΥΓΕΙΟ και **ΤΑΜΕΙΑΚΗ ΜΗΧΑΝΗ** σε καλή κατάσταση. Πληρ. τηλ. 0946/873611, 76317.
ΑΔ39950

ΒΑΙΜΑΡΑΝΕΡ: ΔΩΔΕΚΑ ΚΟΥΤΑΒΙΑ SILVER της Bessy και του Αρη άριστης μορφολογίας γεννημένα την 1-5-2001 με γαλάζια μάτια, εγγεγραμμένα στον ΚΟΕ. Διατίθεται αποκλειστικά σε γνώστες και λάτρεις της φυλής. Πληρ. τηλ. 0244-43314, 0241-61674, 0944/843108. ΑΔ39949

ΣΚΑΦΟΣ σε άριστη κατάσταση επαγγελματικό, παντός καιρού I.P.O.K.O. T.A.AK. 1983, 12,10 μέτρα. Δύο κινητήρες FORD 125. 2 WC, 8 κρεβάτια, 2 βιετσεφ 1200 diesel, 1200 νερό 50 ώρες αυτονομία 2 ψυγεία, βυθόμετρο, φουσκωτό MARINER 85 ίππους. Τιμή 25.000.000. Πληρ. τηλ. 0944/30404 ΑΔ39899

ΠΙΑΝΟ ΜΑΡΚΑΣ STEINBACH ΓΕΡΜΑΝΙΑΣ ΣΕ ΑΡΙΣΤΗ ΚΑΤΑΣΤΑΣΗ. ΠΛΗΡ. ΤΗΛ. 0945914423
ΧΠΑ165

ΕΠΙΠΛΟ μπάνιου ολοκαίνουργιο. Πληρ. τηλ. 0937599492
ΑΔ39856

ΛΟΓΩ ΑΝΑΚΑΙΝΙΣΗΣ καφετέριας ΠΩΛΟΥΝΤΑΙ καρέκλες-πολυθρόνες μπαμπού σε πολύ καλή κατάσταση και σε τιμή ευκαιρίας. Πληρ. τηλ. 33947 ΑΔ39853

ΖΗΤΩ Ν' ΑΓΟΡΑΣΩ 100 καρέκλες, ψάθινες και 20 τραπέζια. Πληρ. τηλ. 31110 ΑΔ39848

ΒΕΛΠΚΑ ποιμενικά Γκρενενταλ. Πληρ. τηλ. 35839 ΑΔ39840

ΕΠΙΠΛΑ, σε χαμηλή τιμή, λόγω αναχώρησης. Πληρ. τηλ. 73263, από 2 μ.μ.-8 μ.μ. ΑΔ39841

ΟΠΤΙΚΕΣ ΙΝΕΣ για φωτισμό εσωτερικών, εξωτερικών χώρων, πισίνων και για την κατασκευή επιγραφών. Αναλαμβάνουμε την μελέτη και κατασκευή. Τηλ. 0932440566 ΑΔ39818

ΠΙΕΣΤΗΡΙΟ OFFSET (29X42) AM MULTI. ΤΙΜΗ 1.500.000 ΔΡΧ. ΠΛΗΡ. ΤΗΛ. 0937756878
ΧΠΔ381

ΜΙΚΡΟΕΠΙΠΛΑ ντουλάπες, TV, τραπέζια κουζίνας, σαλονιού, κρεβατοκάμαρες, καρέκλες, σύνθετα, κρυσταλιέρες, γραφεία, ντιβάνια, ντουλάπες για βεράντες, επιπλα computer, παπουτσοθήκες κ.ά. σε χαμηλές τιμές στο 5ο χλμ. Ρόδου-Λίνδου και στο τηλ. 65065-62037 (Πλατής - ΡΟΔΟΧΡΩΜ) ΑΔ39570

ΚΟΦΤΑ ΚΕΝΤΗΜΑΤΑ χειρός, κουρτίνα μεγάλη χειροποίητο κέντημα, και πανωσέντονο με φάκελα χειροποίητα. Πληρ. τηλ. 83383 και κιν. 0977935206
ΑΔ39503

ΤΙΓΚΕΛΙΑ και **ΚΟΠΤΟΡΑΠΤΕΣ** διάφορα μοντέλα, σε πολύ καλές τιμές. Πληρ. τηλ. 24811, 73075
ΑΔ39252

προσφορες εργασιας

ΣΕΡΒΙΤΟΡΟΣ έμπειρος ζητάει εργασία. Πληρ. τηλ. 0972452853 κ. Αντώνης ΑΡ39885

ΑΝΑΛΑΜΒΑΝΩ ΕΡΓΑΣΙΕΣ σε κήπους (καθαρίσματα, κλαδέματα κ.λπ.). Πληρ. τηλ. 73760 κ. Μανώλη. ΑΡ39952

ΑΝΑΛΑΜΒΑΝΟΝΤΑΙ, ΑΓΟΡΕΣ-ΠΩΛΗΣΕΙΣ-ΕΝΟΙΚΙΑΣΕΙΣ ΑΚΙΝΗΤΩΝ-ΟΙΚΟΠΕΔΩΝ ΚΑΘΩΣ ΚΑΙ ΠΩΛΗΣΕΙΣ ΕΠΙΧΕΙΡΗΣΕΩΝ ΚΕΡΔΟΦΟΡΩΝ ΚΑΙ ΞΕΝΟΔΟΧΕΙΩΝ ΑΠΟ ΣΟΒΑΡΟΥΣ ΕΠΕΝΔΥΤΕΣ ΕΞΩΤΕΡΙΚΟΥ-ΕΣΩΤΕΡΙΚΟΥ ΓΙΑ ΑΠΟΦΑΣΙΣΜΕΝΟΣ ΠΩΛΗΤΕΣ. ΜΕΣΙΤΙΚΟ ΒΑΣΙΛΟΠΟΥΛΟΣ 01-6855746, 093/6845259. ΠΡ39951

ΕΛΑΙΟΧΡΩΜΑΤΙΣΤΟΙ. ΑΝΑΛΑΜΒΑΝΟΥΜΕ ΠΑΝΤΟΣ ΕΙΔΟΥΣ ΕΛΑΙΟΧΡΩΜΑΤΙΣΜΟΥΣ ΣΕ ΠΟΛΥ ΛΟΓΙΚΕΣ ΤΙΜΕΣ. ΠΛΗΡ. ΤΗΛ. 93677, 0932/078545. ΧΠΡ1561

ΤΑΠΗΤΟΚΑΘΑΡΙΣΤΗΡΙΟ
WASH AND CARE
ΚΑΘΑΡΙΣΜΟΣ ΚΑΙ ΦΡΟΝΤΙΔΑ
Συνδυάσαμε την πολυετή πείρα μας και τα ολοκαίνουργια μηχανήματά μας και αναλαμβάνουμε:
- Καθαρισμό-φροντίδα-φύλαξη ΧΑΛΙΩΝ-ΜΟΚΕΤΩΝ
- Παραλαβή από το σπίτι μ' ένα τηλεφώνημα
- Επιτόπιος καθαρισμός ΣΑΛΟΝΙΩΝ, ΜΟΚΕΤΩΝ, ΜΑΞΙΛΑΡΑΚΙΑ ΕΠΙΧΕΙΡΗΣΕΩΝ.

ΦΑΡΜΑΚΙΔΗΣ ΕΥΣΤΑΘΙΟΣ
Τηλ. **0241-68189**
5ο χλμ. Λ. Ρόδου-Λίνδου 237
ΠΡ39893

ΤΕΧΝΙΚΟΣ ΕΙΔΙΚΟΣ ΓΙΑ MAC & PC ΑΝΑΛΑΜΒΑΝΕΙ ΤΗΝ ΕΓΚΑΤΑΣΤΑΣΗ INTERNET ΚΑΙ ΤΟ SERVICE ΩΣ ΚΑΙ ΤΗΝ ΕΚΠΑΙΔΕΥΣΗ ΣΑΣ. ΠΛΗΡ. ΤΗΛ. 0945799789 κ. ΣΤΕΦΑΝΟΣ
ΠΡ39785

ΑΒΕΒΑΙΟΤΗΤΑ ΤΕΛΟΣ. Αναλαμβάνουμε υπεύθυνα όλο το 24ωρο Πανελλαδικά την εξυπηρέτησή σας με καμαριέρες, οικοβοηθούς, λανζιέρες, καθαρισμούς 6μηνη, 12μηνη εγγύηση. Λειτουργούμε και Σαββατοκύριακα. Πληρ. τηλ. 01-9837359, 01-9848352, 0945191210
ΑΡ39750

"ΑΜΕΣΟΣ" ΚΕΝΤΡΟ ΕΡΓΑΣΙΑΣ. Χαμηλόμισθες Ελληνορωσοπόντιες, Ελληνοβουλγάρες, Οικονοσοκόμες, Οικοκαθαρίστριες, Βρεφονηπιαγωγούς, Λατζερομαγείρισσες, ξενοδοχοϋπάλληλους, συνοδούς ηλικιωμένων, ζευγάρια αλλοδαπών, αγροτικών εργασιών. Αποστέλλουμε αυθημερόν. Σαββατοκύριακα εργαζόμαστε. Πληρ. τηλ. 01-5241725 και 01-5241265 fax 5241634
ΑΡ39746

ΑΓΡΟΤΙΚΕΣ ΕΡΓΑΣΙΕΣ
με μονόυνο. Πληρ. τηλ. 0945/403862
ΠΡ39783

ΑΓΟΡΑΖΩ
ΧΡΥΣΑΦΙΚΑ
ΚΟΣΜΗΜΑΤΑ
ΝΟΜΙΣΜΑΤΑ
ΧΡΥΣΑ ΔΟΝΤΙΑ
ΜΕΤΟΧΕΣ
ΩΡΟΛΟΓΙΑ
ΑΝΤΙΚΕΣ
Δάνεια επί ενεχύρω
«ΜΠΑΜΠΗΣ»
Δημ. Θεοδωράκη 15
(1ος όροφος)
ΡΟΔΟΣ
ΠΡ37428

ΟΙΚΟΔΟΜΙΚΕΣ ΕΡΓΑΣΙΕΣ ΕΡΓΟΛΑΒΙΕΣ (ΜΠΕΤΟΝ)
ΘΑΝΑΣΗΣ ΓΚΙΖΛΗΣ
Αναλαμβάνω παντός είδους εργασίες (μπετόν) μεγάλες και μικρές.
Βίλες, σπίτια, προσθήκες, διαμορφώσεις και περιτοιχίσεις αυλών, βεραντών, επιβλητικές πύλες, εξωτερικές σκάλες, ζαρντινιέρες και καλλιτεχνικά εμφανή.
Τηλεφωνήστε τώρα για μια επίσκεψη στο πρόβλημά σας χωρίς καμία δέσμευση στο 27418 απογευματινές ώρες.
ΠΡ39790

ΤΑ ΜΟΝΑΔΙΚΑ **Βιολογικά Ταπητοκαθαριστήρια Ρόδου**
ΚΛΕΟΠΑΤΡΑ & EURO CLEAN CENTER
Εμπιστευθείτε τον καθαρισμό και φύλαξη των ταπήτων στα καθαριστήρια μας
- *Προσφέρουμε άψογο και έμπειρο Βιολογικό Καθαρισμό Ταπήτων*
- *Στεγνό καθαρισμό χειροποίητων χαλιών*
- *Επιτόπου καθαρισμό σε σαλόνια-μοκέτες*
- *Ειδικός καθαρισμός παπλώματα-φλοκάτες*
- *Επισκευές σε όλους τους τύπους ταπήτων*

"Η φύλαξη είναι δωρεάν" για όλο τον χρόνο. παραλαβή-παράδοση κατ' οίκον σε όλη τη Ρόδο.

Υπεύθυνος:
Κουφαλλάκης Σταύρος
Τηλ. **0241-51996, 0945793626 fax 51322**
ΠΡ39554

"ΑΠΟΦΡΑΞΕΙΣ" "Η ΜΑΡΙΑ"



ΑΠΟΦΡΑΞΕΙΣ ΠΑΝΤΟΣ ΤΥΠΟΥ ΑΠΟΧΕΤΕΥΣΕΩΝ
ΞΕΝ/ΩΝ, ΕΣΤ/ΩΝ ΣΤΡΑΤΟΠΕΔΩΝ ΠΟΛ/ΚΙΩΝ ΟΙΚΙΩΝ ΜΕ ΜΗΧΑΝΗΜΑ ΥΨΗΛΗΣ ΠΙΕΣΕΩΣ ΥΔΡΟΒΟΛΗΣ ΑΜΕΣΗ ΕΞΥΠΗΡΕΤΗΣΗ ΟΛΟ ΤΟ 24ΩΡΟ
Πληρ. τηλ. 94750 και 0241-35555, 0977/257441.

- ΜΕΛΕΤΕΣ ΣΥΝΔΕΣΗΣ με αποχ/κό δίκτυο **Δ.Ε.Υ.Α.Ρ.**
- **ΑΔΕΙΕΣ ΛΕΙΤΟΥΡΓΙΑΣ ΚΑΤΑΣΤΗΜΑΤΩΝ** (παντός είδους)
- **ΗΛΕΚΤΡΟΔΟΤΗΣΗ ΚΤΙΡΙΩΝ (Δ.Ε.Η.)**

(ΕΛΕΓΧΟΣ ΤΙΜΟΛΟΓΙΩΝ ΣΤΗΝ ΕΦΟΡΙΑ)

Αμεση εξυπηρέτηση
Λογικές τιμές

ΤΕΧΝΙΚΟ ΓΡΑΦΕΙΟ
Ι. ΧΑΤΖΗΙΩΑΝΝΙΔΗΣ
Στεφ. Καζούλη 14 - Ρόδος
Τηλ. /Fax: 73021-31390-κιν. 097/2373156
ΠΡ39528

ΝΕΡΟ! ΒΡΕΙΤΕ ΝΕΡΟ
Ραδιοαισθητικός,εντοπίζει με ακρίβεια νερό στο χώρο σας έναντι αμοιβής. Διαθέτουμε μηχανήματα για μικρές και μεγάλες γεωτρήσεις.
ΔΟΥΛΕΙΑ ΕΓΓΥΗΜΕΝΗ
Πληρ. τηλ. 0945-981382
ΠΡ39851

ΤΕΧΝΙΚΟ ΓΡΑΦΕΙΟ
Αναλαμβάνει
- Μελέτες για σύνδεση οικοδομών με το **αποχετευτικό δίκτυο Δ.Ε.Υ.Α.Ρ.**
- Αδειες λειτουργίας καταστημάτων
- Ηλεκτροδοτήσεις κτιρίων.

Υπεύθυνος:
Μιχάλης Μαυρομάγουλος
Αρχιτέκτονας Μηχανικός
Στεφάνου Καζούλη 14
Ρόδος
Τηλ. 0241-27040, κιν. 0932/290030
ΠΡ39529

ΤΑΠΗΤΟΚΑΘΑΡΙΣΤΗΡΙΟ
ART CLEAN EXPRESS
Αναλαμβάνουμε υπεύθυνα:
- ✓ Ξηρό καθαρισμό
- ✓ Πλύσιμο-απολύμανση
- ✓ Φύλαξη
- ✓ Επιδιόρθωση ταπήτων
- ✓ Αδιαβροχοποιήσεις

Ειδικός καθαρισμός μεταξωτών και χειροποίητων χαλιών
Παραλαβή-παράδοση κατ' οίκον
Εγγυημένη συνεργασία
Επί τόπου καθαρισμοί μοκετών-σαλονιών
Τηλ. 94815, κιν. 0944 350247, 0800400400
Τηλ. χωρίς χρέωση
Με την υπογραφή Αλαφάκης

ΑΠΟΦΡΑΞΕΙΣ

ΔΩΔΕΚΑΝΗΣΙΑΚΕΣ ΑΠΟΦΡΑΞΕΙΣ

"ΚΟΛΟΣΣΟΣ"
ΑΠΟΦΡΑΞΕΙΣ ΚΑΘΑΡΙΣΜΟΙ ΑΠΟΧΕΤΕΥΣΕΩΝ & ΒΟΘΡΩΝ

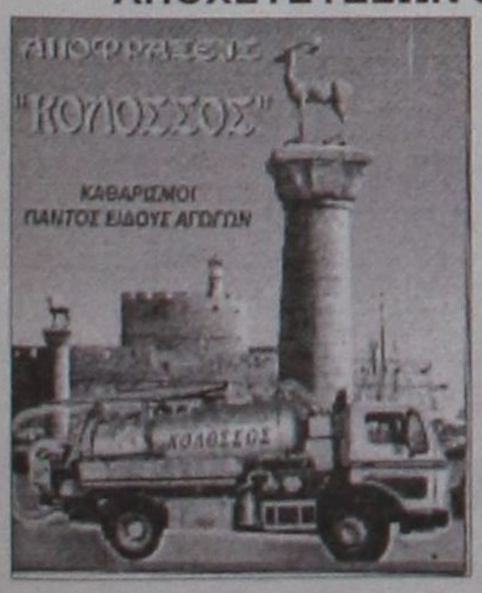

Αναλαμβάνουμε πάσης φύσεως αποφράξεις οποιουδήποτε μήκους και πλάτους Αναλαμβάνουμε καθαρισμούς αποχετευτικών αγωγών ΔΗΜΩΝ, ΞΕΝ/ΧΕΙΩΝ στρατιωτικών μονάδων ΣΠΙΤΙΩΝ, ΠΟΛΥΚΑΤΟΙΚΙΩΝ καθώς και καθαρισμούς βιολογικών μονάδων με μηχάνημα υψηλής πιέσεως σε όλη την Δωδ/σο

Κ. ΠΗΔΙΑΚΗΣ - Π. ΚΑΣΕΡΗΣ
Πληρ. τηλ. 47915-91881, κιν. 0944/325234 και 0977/717048

ΑΠΟΦΡΑΞΕΙΣ-ΚΑΘΑΡΙΣΜΟΙ





ΑΠΟΦΡΑΞΕΙΣ
ΚΑΘΑΡΙΣΜΟΙ
ΣΥΝΤΗΡΗΣΕΙΣ
ΑΠΟΧΕΤΕΥΣΕΩΝ-ΕΠΙΦΑΝΕΙΩΝ-ΚΤΙΡΙΩΝ-ΠΛΟΙΩΝ-ΒΙΟΛΟΓΙΚΩΝ

Αναλαμβάνουμε ξενοδοχεία, Δήμους, πολ/κίες κ.λπ. Αντληση πετρελαιοειδών από πλοία καθώς και λιποσυλλεκτών και βιολογικών. ΜΕ ΜΟΝΑΔΙΚΑ ΣΕ ΥΨΟΣ ΠΙΕΣΗΣ ΚΑΙ ΑΝΑΡΡΟΦΗΣΗΣ. ΥΠΕΡΣΥΓΧΡΟΝΑ ΜΗΧΑΝΗΜΑΤΑ ΥΔΡΟΒΟΛΗΣ ΣΕ ΟΛΗ ΤΗ ΔΩΔΕΚΑΝΗΣΟ

ΟΛΟ ΤΟ 24ωρο
ΒΑΡΔΕΛΛΗ Μ. -ΚΡΑΣΟΠΟΥΛΟΣ Δ. Ο.Ε.
Τηλ. 35555, Fax: 96516, Κιν. 0944/395999
e-mail:metropontikas@excite.com.
ΣΤΙΣ ΠΙΟ ΧΑΜΗΛΕΣ ΤΙΜΕΣ

Αριθμολογία

Οι αριθμοί δίνουν απάντηση στα ερωτήματά σας!

Η Νότα Κοτσίφη και οι συνεργάτες της, σας αποκαλύπτουν τα μυστικά για το παρόν και το μέλλον!

090 255 493

*DATABANK • 67 ΔΡΧ. (0,2€)/15' + Φ.Π.Α.

Η καλύτερη παρέα σε περιμένει

Μη διστάζεις! Τηλεφώνησε τώρα και γνώρισε νέους φίλους που θα γίνουν για πάντα δικοί σου.

Δώσε τέλος στη μοναξιά σου!

090 255 491

*DATABANK • 67 ΔΡΧ. (0,2€)/15' + Φ.Π.Α.

Αστρόραμα

Ανακαλύψτε τι κρύβουν τα άστρα για το μέλλον σας!

24 ώρες το 24ωρο!

ΣΧΕΣΕΙΣ - ΧΡΗΜΑ ΕΠΑΓΓΕΛΜΑΤΙΚΑ

Οι πιο διάσημοι αστρολόγοι στη γραμμή σας!

090 255 421

*DATABANK • 67 ΔΡΧ. (0,2€)/15' + Φ.Π.Α.

Ζωντανό 24 ώρες

Κάποτε η επικοινωνία ήταν δύσκολη...

σήμερα πιάνεις κουβέντα μ' ένα τηλεφώνημα...

090 21 54 90

ΛΕΧΙΤΕΛ 66 δρχ./15' - Τ.Θ. 31730

ΑΛΗΘΙΝΕΣ ΠΡΟΒΛΕΨΕΙΣ

ΑΠΟ ΜΟΝΑΔΙΚΟ ΤΗΛΕΠΑΘΗΤΙΚΟ ΜΕΝΤΙΟΥΜ

090 21 52 37

ΛΕΧΙΤΕΛ 66 δρχ./15' + Φ.Π.Α. Τ.Θ. 31730

00675 2066546

Είμαι μόνη προσφατα χωρισμενη Τηλεφωνησε μου

Πάρε με στο σπίτι τώρα για μια καυτή συνομιλία

Σοφία

00675 2066545

Αν στόχος σου είναι οι γνωριμίες

ΠΕΤΥΧΕΣ ΔΙΑΝΑ

Γραμμή για ραντεβού

090 21 52 39

ΛΕΧΙΤΕΛ 66 δρχ./15' Τ.Θ. 31730

ΓΡΑΜΜΗ ΧΑΡΤΟΜΑΝΤΕΙΑΣ

ΠΑΡΕ ΤΟ ΜΕΛΛΟΝ ΣΤΑ ΧΕΡΙΑ ΣΟΥ

ΣΥΓΚΛΟΝΙΣΤΙΚΕΣ ΑΠΟΚΑΛΥΨΕΙΣ

ΜΕ ΤΗ ΣΙΓΟΥΡΙΑ ΤΗΣ ΠΑΝΑΡΧΑΙΑΣ ΤΕΧΝΗΣ ΤΑΡΟ!

090 21 52 93

ΛΕΧΙΤΕΛ 66 δρχ./15' + Φ.Π.Α. Τ.Θ. 31730

00675 2066547

Ζωντανή καυτή συνομιλία με την Άννα

00677 83580

Τηλεφώνησέ μου για άγριες κουβέντες

Είσαι το μόνο κομμάτι που λείπει από την παρέα μας!

090 21 52 40

ΜΙΛΑΣ ΜΕ ΟΛΟΥΣ ΚΑΙ ΔΙΑΛΕΓΕΙΣ

ΛΕΧΙΤΕΛ 66 δρχ./15' Τ.Θ. 31730

ΙΣΩΣ...ΤΟ ΠΙΟ ΣΗΜΑΝΤΙΚΟ ΤΗΛΕΦΩΝΗΜΑ ΤΗΣ ΖΩΗΣ ΣΑΣ!

ΜΑΤΙΑ ΣΤΟ ΜΕΛΛΟΝ !!

090 21 52 38

Μίλησε ζωντανά με τα πιο χαρισματικά ΜΕΝΤΙΟΥΜ της Ελλάδας

ΛΕΧΙΤΕΛ 66 δρχ./15'' - Τ.Θ. 31730 - ΩΡΑΡΙΟ: 10 ΠΡΩΙ-2 ΒΡΑΔΥ

Ελενα & εγώ Ενα απίθανο ντουέτο

00677 83581

College girls μόνο για σένα

00677 83582

On line ζωντάνα με συζύγους απελπιστικά μόνες!

00677 83583

ΧΡΗΜΑΤΙΣΤΗΡΙΟ ΑΘΗΝΩΝ

ON LINE ΤΙΜΕΣ ΜΕΤΟΧΩΝ

ΑΜΟΙΒΑΙΑ ΚΕΦΑΛΑΙΑ

ΕΠΙΧΕΙΡΗΜΑΤΙΚΑ ΝΕΑ

ΣΥΝΑΛΛΑΓΜΑ FIXING

ΑΜΕΣΗ ΕΝΗΜΕΡΩΣΗ ΑΠΟ ΕΙΔΙΚΟΥΣ !!

ΑΠΟ ΤΙΣ 10:30 ΜΕΧΡΙ ΤΙΣ 17:00

090 21 43 68

ΜΙΛΗΣΤΕ Μ' ΕΝΑ ΑΛΗΘΙΝΟ ΜΕΝΤΙΟΥΜ ΚΑΙ ΞΕΚΛΕΙΔΩΣΤΕ

ΤΑ ΜΥΣΤΙΚΑ ΤΟΥ ΑΥΡΙΟ...

090 21 52 89

Τ.Θ. 31730

ΣΤΑΤΙΣΤΙΚΑ



"Τρακοσάρης" ο Ηρακλής

☞ *Ο ΡΑΣΗΤ ΜΑΡΑΣΛΗΣ ΜΕ ΤΗ "ΓΛΩΣΣΑ" ΤΩΝ ΑΡΙΘΜΩΝ ΜΑΣ ΔΙΝΕΙ ΤΗΝ ΕΙΚΟΝΑ ΤΩΝ 16 ΟΜΑΔΩΝ, ΠΟΥ ΕΠΑΙΞΑΝ ΦΕΤΟΣ ΣΤΗΝ Α' ΚΑΤΗΓΟΡΙΑ, ΚΑΤΑ ΤΗΝ ΤΕΛΕΥΤΑΙΑ 10ΕΤΙΑ*

Η Ρόδος μπορεί να αναδείχθηκε πρωταθλήτρια της φετινής σαιζόν στην Α' Δωδεκανήσου και οι Κλεόβουλος, Αρης, Αντίμαχος να αποχαιρέτησαν την κατηγορία, η αγωνιστική τους εικόνα συνολικά την τελευταία δεκαετία στην γλώσσα των αριθμών είναι κάπως διαφορετική.

ΑΥΤΟ αναλύουμε στο σημερινό μας αφιέρωμα στην μεγάλη διοργάνωση του τοπικού μας ποδοσφαίρου και όσον αφορά τις 16 ομάδες που συμμετείχαν σ' αυτή.

ΑΠΟ την αγωνιστική περίοδο 1990-91 μέχρι και την φετινή η ομάδα που έχει τις περισσότερες παρουσίες είναι ο Ηρακλής Μ. που έσπασε σ' αυτό το διάστημα το φράγμα των "τριακοσίων" αγώνων, ενώ με άλλα επτά γκολ η επιθετική του γραμμή φθάνει τα "πεντακόσια" γκολ.



Τις 301 συμμετοχές έφτασε ο Ηρακλής Μ. την τελευταία δεκαετία

✔ Το συγκρότημα των Μαριτσών μαζί με αυτά των Βατίου, Φοίβου, Καλυμνιακού, Ορφέα έχουν ξεπεράσει τις "εκατό νίκες".

Αντίθετα τριψήφιο αριθμό ηττών έχουν ο Ορφέας και ο ΑΕΡΑ. Και οι δύο είναι οι μόνες ομάδες από τις δεκαέξι που ξεπέρασαν τα "τετρακόσια" γκολ στο παθητικό τους.

✔ Παρακάτω θα δούμε τις ειδικές βαθμολογίες των αποτελεσμάτων και των τερμάτων όλων των ομάδων, κατά ποσοστά ή κατα μέσο όρο, βάση των συμμετοχών τους στην Α' Δωδ/σου την τελευταία δεκαετία.

Για παράδειγμα ο Κλεόβουλος που υποβιβάσθηκε είναι αυτός που σε ποσοστό έχει τα περισσότερα "Χ".

ΝΙΚΕΣ

Ο Διαγόρας είναι η ομάδα με τις περισσότερες νίκες. Αντίθετα η ΑΕΛ είναι αυτή με τις λιγότερες. Η ειδική βαθμολογία έχει ως εξής (οι αριθμοί αφορούν τα ποσοστά).

1. Διαγόρας	67%
2. Ρόδος	66%
3. Φοίβος	57%
4. Καλυμνιακός	55%
5. Βάτι	52%
6. Αναγέννηση	50%
7. Ηρακλής	46%
8. Κλεάνθης	45%
9. Ορφέας	41%
10. Αρης	40%
11. Κλεόβουλος	39%
12. ΑΕΡΑ	37%
-. Θύελλα	37%
14. Ευαγόρας	36%
15. Αντίμαχος	30%
16. ΑΕΛ	23%

ΙΣΟΠΑΛΙΕΣ

Ομάδα ισοπαλιών είναι ο Κλεόβουλος και η Θύελλα η ομάδα που τις αποφεύγει.

1. Κλεόβουλος	27%
2. Ηρακλής	25%
3. Κλεάνθης	23%
-. Ρόδος	23%
5. Αναγέννηση	21%
-. Ευαγόρας	21%
-. ΑΕΡΑ	21%
-. Αρης	21%
-. ΑΕΛ	21%
-. Βάτι	21%
11. Ορφέας	20%
12. Φοίβος	19%
13. Αντίμαχος	15%
14. Καλυμνιακός	15%
15. Διαγόρας	14%
16. Θύελλα	13%

ΗΤΤΕΣ

Εδώ τις λιγότερες ήττες έχει γνωρίσει η Ρόδος και τις περισσότερες η ΑΕΛ.

1. Ρόδος	11%
2. Διαγόρας	19%
3. Φοίβος	24%
4. Βάτι	27%
5. Ηρακλής	29%
-. Αναγέννηση	29%
7. Καλυμνιακός	30%
8. Κλεάνθης	33%
9. Κλεόβουλος	34%
10. Αρης	39%
-. Ορφέας	39%
12. ΑΕΡΑ	42%
13. Ευαγόρας	43%
14. Θύελλα	50%
15. Αντίμαχος	53%
16. ΑΕΛ	56%

ΕΠΙΘΕΣΗ

Την γενικότερη επίθεση έχει ο "γηραιός" και την πιο στείρα ο Αντίμαχος.

Η ειδική βαθμολογία των γκολ κατά μέρο όρο ανά αγώνα είναι η παρακάτω:

1. Διαγόρας	2,66 (μ.ο.)
2. Φοίβος	2,25 (μ.ο.)
3. Καλυμνιακός	2,09 (μ.ο.)
4. Ρόδος	2,02 (μ.ο.)
5. Βάτι	1,85 (μ.ο.)



Την παραγωγικότερη επίθεση είχε ο Διαγόρας



Την καλύτερη άμυνα είχε η ομάδα της Ρόδου

6. Θύελλα	1,83 (μ.ο.)
7. Αναγέννηση	1,77 (μ.ο.)
8. Ηρακλής	1,64 (μ.ο.)
9. Κλεάνθης	1,56 (μ.ο.)
-. Αρης	1,56 (μ.ο.)
11. ΑΕΡΑ	1,53 (μ.ο.)
-. Ορφέας	1,53 (μ.ο.)
13. Ευαγόρας	1,42 (μ.ο.)
14. Κλεόβουλος	1,40 (μ.ο.)
15. ΑΕΛ	1,12 (μ.ο.)
16. Αντίμαχος	1,09 (μ.ο.)

ΑΜΥΝΑ

Τα "ελάφια" έχουν την πιο στιβαρή αμυντική γραμμή σε αντίθεση με την ομάδα της Λέρου που έχει την πιο ευάλωτη.

1.Ρόδος	0,69 (μ.ο.)
2. Διαγόρας	1,02 (μ.ο.)
3. Φοίβος	1,05 (μ.ο.)
4. Βάτι	1,13 (μ.ο.)
5. Κλεόβουλος	1,17 (μ.ο.)
6. Ηρακλής	1,19 (μ.ο.)
-. Αναγέννηση	1,19 (μ.ο.)
8. Καλυμνιακός	1,39 (μ.ο.)
9. Κλεάνθης	1,40 (μ.ο.)
10. Ευαγόρας	1,43 (μ.ο.)
11. Ορφέας	1,55 (μ.ο.)
-. Αρης	1,55 (μ.ο.)
13. Αντίμαχος	1,64 (μ.ο.)
14. ΑΕΡΑ	1,75 (μ.ο.)
15. Θύελλα	2,03 (μ.ο.)
16. ΑΕΛ	2,15 (μ.ο.)

Η ΑΝΑΛΥΤΙΚΗ ΕΙΚΟΝΑ

Από την σαιζόν 90-91 μέχρι την φετινή η εικόνα των δεκαέξι στην Α' κατηγορία έχει ως εξής:

(ΣΗΜ.: Οι αριθμοί κατά σειρά αφορούν το σύνολο των αγώνων τις νίκες, τις ισοπαλίες, τις ήττες, τα υπέρ και τα κατά τέρματα).

	ΑΓ.	Ν.	Ι.	Η.	ΓΚΟΛ
1. Ρόδος	64	42	15	7	129-44
2. Διαγόρας	64	43	9	12	170-65
3. Κλεάνθης	137	61	31	45	214-192
4. Βάτι	258	134	53	71	478-291
5. Ηρακλής Μ.	301	140	74	87	493-359
6. Φοίβος	176	100	34	42	396-184
7. Καλυμνιακός	208	114	32	62	434-290
8. Αναγέννηση	111	56	23	32	196-132
9. Ευαγόρας	173	63	36	74	246-247
10. Θύελλα	30	11	4	15	55-61
11. ΑΕ Λέρου	52	12	11	29	58-112
12. ΑΕΡΑ	258	96	53	109	395-452
13. Ορφέας	286	118	56	112	437-442
14. Κλεόβουλος	201	79	54	68	281-236
15. Αρης	172	69	36	67	268-267
16. Αντίμαχος	116	35	20	61	126-190

ΡΑΣΗΤ ΜΑΡΑΣΛΗΣ

ΡΕΠΟΡΤΑΖ

Χάλκινοι Κουμνάκη-Θρήσκος

☞ ΠΕΜΠΤΗ ΣΤΗ ΣΦΑΙΡΑ ΤΩΝ ΓΥΝΑΙΚΩΝ ΣΤΑ "ΜΠΙΖΑΝΕΙΑ" Η ΚΑΛΑΝΔΡΑΝΗ ΑΠΟ ΤΗ ΛΕΡΟ

Τελικά υπήρξε τριπλή δωδεκανησιακή συμμετοχή στα "Μπιζάνεια". Πέραν της Γεωργίας Κουμνάκη αγωνίσθηκαν ακόμη, ο **Γιώργος Θρήσκος** του Διαγόρα και η **Καλανδράνη** των Νέων Λέρου.





Ήταν τρίτοι και οι δύο στα "Μπιζάνεια"

-Η **Κουμνάκη** ήταν τρίτη στην Α΄ σειρά των 400 μ. των γυναικών με χρόνο 55"81 ενώ

- Την ίδια θέση πήρε στο αγώνισμα για τους άνδρες και ο **Γιώργος Θρήσκος** με χρόνο 48"36

- Η **Καλανδράνη** ήταν πέμπτη στη σφαιροβολία με βολή 13.03 μ.

Αναλυτικά οι κούρσες:

400 μ. Γυναικών
Α΄ σειρά

1. **Γκεοργκίεβα** (Βουλγαρία) 53"65
2. **Ντόβα** (Ολυμπιακός) 55"21
3. **Κουμνάκη** (Διαγόρας) 55"81
4. **Τσαπάρα** (Κάδμος) 56"31

400 μ. Ανδρών
Α΄ σειρά

1. **Λέσσης** (Κερκυραϊκός) 47"44
2. **Οικονομίδης** (Πειραϊκός) 47"55
3. **Θρήσκος** (Διαγόρας) 48"36
4. **Μπάθας** (Ν. Λιόσια) 49"08
5. **Βλάχος** (ΠΓΣ) 49"52
6. **Κουτσενής** (Πανιώνιος) 52"43

ΣΦΑΙΡΟΒΟΛΙΑ ΓΥΝΑΙΚΩΝ

1. **Τερζόγλου** (Αλεξ. Ξηροκρήνης) 15.93
2. **Μπολσακοβάιτε** (Κερατσίνι) 13.69
3. **Βρυώνη** (Πήγασος) 13.59
4. **Στρούμπη** (Πανιώνιος) 13.40
5. **Καλανδράνη** (Νέοι Λέρου) 13.03
6. **Χαχάμη** (ΟΦΚΑ Οδυσσέας) 12.83

Πρώτος ο Χαλκιόπουλος

☞ *Στην κατηγορία σπορ στο Σιρκουί των Μεγάρων*

Στην πίστα των Μεγάρων έγινε αγώνας της κατηγορίας Σπορ, με μεγάλο θριαμβευτή τομ Ανδρέα Χαλκιόπουλο που οδήγησε εντυπωσιακά, το βαμμένο στα χρώματα της SILK OIL, Honta Accord.

Την προσπάθεια του Ρόδιου οδηγού στηρίζουν η ΔΑΝΕ SEA LINES, η HONDA- ΧΡΙΣΤΟΠΟΥΛΟΣ, τα λιπαντικά SILKOLINE, τα ελαστικά AVON και το Ρεκτιφιέ ΔΡΑΚΟΣ.



Ο Ανδρέας Χαλκιόπουλος ήταν πρώτος στα Μέγαρα

Είκοσι τέσσερα αυτοκίνητα στάθηκαν αστην αφετηρία, για να πάρουν εκκίνηση κάτω από αφόρητη ζέστη, που όμως δεν εμπόδισε πολλούς φίλους του μηχανοκίνητου αθλητισμού να παραβρεθούν στο αυτοκινητοδρόμιο.

Ο Ανδρέας Χαλκιόπουλος, μολονότι είχε την pole position, έκανε άσχημο ξεκίνημα με αποτέλεσμα να βρεθεί επικεφαλής ο Λάμπρος Κύρκος. Από εκείνο το σημείο, ο οδηγός της SILK OIL πάτησε τέρμα το πόδι του στο γκάζι και άρχισε τη αντεπίθεσή του. Ήταν μόλις ο τέταρτος από τους είκοσι τέσσερις συνολικούς γύρους, όταν βρέθηκε πλέον μπροστά.

Οδηγώντας εκπληκτικά και αυξάνοντας συνεχώς τη διαφορά, αντίκρυσε τελικά πρώτος τη καρό σημαία τερματισμού κάτω από τις επευφημίες του κοινού, που αναγνώρισε, με αυτόν τον τρόπο, την ανωτερότητα της ομάδας SILK OIL και την προσφορά πλούσιου θεάματος από τον Χαλκιόπουλο.

"Ήταν ένας πολύς ωραίος αγώνας με πολλούς θεατές. Είχα άσχημο ξεκίνημα και με προσπέρασαν τέσσερα αυτοκίνητα. Σιγά-σιγά βρέθηκα δεύτερος πίσω από τον Κύρκο. Όταν έφτασα πρώτος τα πράγματα έγιναν ευκολότερα, παρά το πρόβλημα κυκλοφορίας στην πίστα. Ελπίζω η κατηγορία Super Tourling να καθιερωθεί. Τα αυτοκίνητα είναι ισάξια και ο συναγωνισμός θα είναι έντονος, όπως στην F 3. Υπάρχουν πολλοί που ενδιαφέρονται, εξάλλου υπάρχει πληθώρα αυτοκινήτων, κυρίως στο εξωτερικό, τα οποία μπορούν να αγοραστούν ή να ενοικιαστούν σε πολύ καλές τιμές", δήλωσε μετά το τέλος του αγώνα ο οδηγός της ομάδας SILK OIL.

Κασταμούλας-Γκιουρμπούς

☞ *Πήραν την πρόκριση για το πανελλήνιο πρωτάθλημα πίστας που θα γίνει 15-17 Ιουνίου στο Ολυμπιακό Ποδηλατοδρόμιο*

Η διπλή πρόκριση του Βαγγέλη Κασταμούλα αλλά και η τρίτη της Χαλιμέ Γκιουρμπούς ήταν ό,τι καλύτερο για την συμμετοχή των αθλητών ποδηλασίας του Διαγόρα που συμμετείχαν στους αγώνες πρόκρισης που διοργάνωσε η Ομοσπονδία Ποδηλασίας. Πιο αναλυτικά:

Είκοσι οκτώ αθλήτες και οκτώ αθλήτριες πήραν χθες το εισιτήριο για το Πανελλήνιο Πρωτάθλημα ποδηλασίας πίστας (15-17 Ιουνίου) από την ημερίδα που διοργάνωσε η ΕΟΠ στο Ολυμπιακό Ποδηλατοδρόμιο.

Αναλυτικά: Στα 200 μ. ταχύτητας προκρίθηκαν (όριο 12.700): 1. Νίκος Τσουκαλαδέλης (Βέλος) 11.210, 2. Μιχάλης Τζέγκας (Ν. Ιωνία) 11.816, 3. Αντώνης Ρηγούτσος (Πανερυθραϊκός) 12.114, 4. Βαγγέλης Σαράκης (Τάλως Χανίων) 12.370, 5. **Βαγγέλης Καστα-μούλας (Διαγόρας) 12.380,** 6 Νίκος Κουρής (Θησέας) 12.400, 7. Κώστας Γκρέκας (ΠΑΟ) 12.400, 8. Γιώργος Πολυγερίνος (Πανερυθραϊκός) 12.600, 9. Θεόφιλος Ρόζος (Τρίκκη Τρικάλων) 12.650.

Στα 4.000 μ. ατομικό πουρσουίτ προκρίθηκαν (όριο 5:20.000): Απόστολος Σώτης (Νέα Ιωνία) 4.51.740, 2. Οδυσσέας Χαλκιόπουλος (ΠΟ Πατρών) 5.13.680, 3. Ελευθέριος Παπουτσάς (Κρόνος Νικαίας) 5.17.658.

Στα 1.000 μ. ατομικής χρονομέτρησης (όριο 1:16.000) προκρίθηκαν: 1. Νίκος Τσουκαδέλης (Βέλος) 1.07.036, 2. Χρήστος Ρόντος (Κύδων) 1:11,566, 3 Γιάννης Κονδύλης (Νέα Ιωνία) 1.11.613, 4. Παναγιώτης Λαϊνάς (ΠΟ Πατρών) 1.13.430, 5. Γιώργος Πολυγερινός (Πανερυθραικός) 1.14.009, **7. Ευάγγελος Κασταμούλας (Διαγόρας) 1.14.050,** 8. Νίκος Κουρής (Θησέας) 1.14.056, 9. Σωτήρης Παπαδημητράκης (Κύδων) 1.15.787.

Στο αγώνισμα των πόντων προκρίθηκαν: 1. Οδυσσέας Χαλκιόπουλος (ΠΟ Πατρών), 2. Βασίλης Αναστόπουλος (ΠΟ Πατρών), 3. Ευάγγελος Σκαράκης (Τάλως Χανίων), 4. Απόστολος Σώτης (Νέα Ιωνία), 5. Παναγιώτης Λαινάς (ΠΟ Πατρών), 6. Γιάννης Κονδύλης (Νέα Ιωνία), 7. Στέλιος Σοφιολάκης (Κάστρο Ηρακλείου).

Στα 200 μ. ταχύτητας ανδρών προκρίθηκαν (όριο 14.500): 1. Ευάγγελος Σκαράκης (Τάλως Χανίων), 2. Απόστολος Σώτης (Νέα Ιωνία), 3. Παναγιώτης Λαινάς (ΠΟ Πατρών), 4. Γιάννης Κονδύλης (Νέα Ιωνία), 5. Στέλιος Σοφιολάκης (Κάστρο Ηρακλείου).

Στα 200 μ. ταχύτητας γυναικών προκρίθηκαν (όριο 14.500): 1. Ελευθερία Κλαπανάρα (Νέα Φιλαδέλφεια) 14.220, 2. Διαμάντω Τρύφων (ΑΕΚ Τρίπολης) 14.370, 3. **Χαλ. Γκιουρμπούς (Διαγόρας) 14.460.**

Στα 3.000 μ. ατομικό πουρσουίτ προκρίθηκαν (όριο 4:40.000): 1. Νικολέτα Τσιόντη (Νέα Ιωνία) 4.22.100, 2. Ελευθερία Σούλα (Πανερυθραϊκός), 4.29.605, 3. Ελένη Γιοβίνα (Κρόνος Νικαίας) 4.32.258, 4. Ελένη Λυμπεράκου (Ολυμπιακός ΠΧ), 4.33.659, 5. Αγγελική Κόσκορη (Άτλας Αιγίου) 4.36.750.

ΒΟΛΕΪ

Δίγα για βόλεϊ

☞ *ΠΕΝΗΝΤΑ ΠΕΝΤΕ ΠΑΙΔΙΑ ΠΗΡΑΝ ΜΕΡΟΣ ΣΤΟ ΤΟΥΡΝΟΥΑ ΜΙΝΙ ΒΟΛΕΪ ΠΟΥ ΔΙΟΡΓΑΝΩΣΑΝ ΜΕ ΑΠΟΛΥΤΗ ΕΠΙΤΥΧΙΑ Η ΤΟΠΙΚΗ ΕΠΙΤΡΟΠΗ ΚΑΙ Ο ΝΑΟΔ*

Στα πλαίσια της ανάπτυξης του αθλήματος του βόλεϊ η Τοπική Επιτροπή Δωδεκανήσου οργάνωσε στο Κλειστό του Διαγόρα τουρνουά Μίνι με τη συμμετοχή παιδιών ηλικίας μέχρι 13 ετών.

Το τουρνουά στέφθηκε από απόλυτη επιτυχία αφού συμμετείχαν σ' αυτό πενήντα πέντε αθλητέστριες που παρουσία του προέδρου του ΝΑΟΔ **Μιχάλη Μπαριανάκη** και του ομολόγου του του ΔΟΝΑ **Κάλλιστου Διακογεωργίου,** έδωσαν τον καλύτερό τους εαυτό και πρόσφεραν σπουδαίο θέαμα σε αρκετούς γονείς που παραβρέθηκαν στο Κλειστό.



Πολλά παιδιά πήραν μέρος στο τουρνουά βόλεϊ

Σκοπός της διοργάνωσης είναι η δημιουργία Ακαδημίας βόλεϊ με την στήριξη του Νομαρχιακού Αθλητικού Οργανισμού με υπεύθυνο προπονητή-Γυμναστή τον **Γιώργο Ρακόπουλο.** Για τον λόγο αυτό η ΤΕ ΕΟΠΕ ευχαριστεί ιδιαίτερα.

- Τον Νομαρχιακό Αθλητικό Οργανισμό και τον πρόεδρό του **Μιχάλη Μπαριανάκη** για την στήριξή του αλλά

- Και τους γονείς των παιδιών, ελπίζοντας πως θα βρίσκονται κοντά στην προσπάθεια ανάπτυξης του βόλεϊ στο νομό. Τους αγώνες του τουρνουά διαιτήτευσαν οι **Δήμος Ζησίμου, Ζαχαρίας Σπυρίδης** και **Νίκος Χ"σταυρίδης.**

Τα πενήντα πέντε παιδιά που συμμετείχαν στο τουρνουά της Κυριακής είναι:

ΑΓΟΡΙΑ

1. **Καρπαθάκης Νικ.**
2. **Κων/νίδης Νικ.**
3. **Ρούσσος Γιωργ.**
4. **Κελεπέρας Χρηστ.**
5. **Αργυρουδάκης Γιωργ.**
6. **Καζουλάκης Διαμ.**
7. **Βαγιανάκης Αλέξ.**
8. **Γόμπος Γιωργ.**
9. **Τζήκας Χρηστ.**
10. **Τζήκας Αναστ.**
11. **Ιωαννίδης Στεφ.**
12. **Διονυσίου Μιχ.**
13. **Μαννιάς Μιχ.**
14. **Τρακόσας Γιαν.**
15. **Φασάκης Βασ.**
16. **Τατάκης Αποστ.**
17. **Βλασόπουλος Γιωργ.**
18. **Κανάκης Γιαν.**
19. **Αγαπητάκης Αντ.**
20. **Κούρος Παν.**
21. **Παπαδόπουλος Στ.**
22. **Καρπαθάκη Ελ.**
23. **Κεράνης Στυλ.**
24. **Αχιολάς Γιωργ.**
25. **Καρπαθάκης Κωνστ.**
26. **Μοσχόπουλος Γιαν.**
27. **Μπογιατζής Γιουσ.**
28. **Μπελούλης Ανδρ.**

ΚΟΡΙΤΣΙΑ

1. **Φιλίππου Αν.**
2. **Ντεναλπά Ράπκα**
3. **Λούλου Αλεξ.**
4. **Αυγερινού Χριστ.**
5. **Αυγερινού Νίκα**
6. **Παπαδάκη Αστ.**
7. **Μοσχοπούλου Ελισ.**
8. **Κρητικού Νατ.**
9. **Γιάκλου Κατερ.**
10. **Μαυρομμάτη Βασ.**
11. **Κασιώτη Αλεξ.**
12. **Πετροσιάν Κατερ.**
13. **Δαγκάνη Φιλαρέτη**
14. **Χρυσοχόου Κ.**
15. **Βερδελή Ειρ.**
16. **Καραγκούνη Αδάμ.**
17. **Κοφίνια Μαρία**
18. **Ραμαλιού Σόνια**
19. **Πουλιατζή Μαγιέτ**
20. **Σαχήν Κουσάν**
21. **Κατσαρά Νατάσα**
22. **Τσίνη Αννα**
23. **Λιουτάκη Κατερ.**
24. **Πετράκη Αρετή**
25. **Πατάπη Κατερίνα**
26. **Λοΐζου Φωτεινή**
27. **Μανιά Ιωάννα**



Αρκετοί γονείς έδωσαν το παρόν στη διοργάνωση της ΤΕ ΕΟΠΕ

Ατζέντα

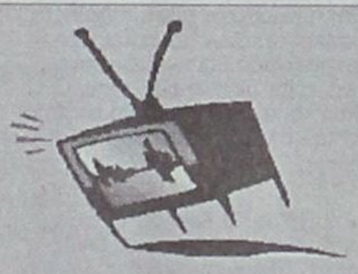

ΔΕΥΤΕΡΑ

3.00 μ.μ.: Αγώνες μπιλιάρδου **Σ. ΣΠΟΡΤ 2, 4.45 μ.μ.:** Ιπποδρομίες (Ζ) **Σ. ΣΠΟΡΤ 2, 5.00 μ.μ.:** Σπορ, σκορ, ρεκόρ **ΤΗΛΕΑΣΤΥ, 5.00 μ.μ.:** Ποδόσφαιρο (5ο κύπελλο ΦΙΦΑ): Τελικός (Ε) **Σ. ΣΠΟΡΤ, 6.30 μ.μ.:** Αθλητικό ημίωρο **ΕΤ-3, 7.00 μ.μ.:** Χόκεϊ επί πάγου: Αγώνας τουρνουά "Στάνλει Καπ" (Μ) **Σ. ΣΠΟΡΤ, 7.15 μ.μ.:** Athens Grand Prix Τσικλητήρεια **ΑΝΤ-1, 8.00 μ.μ.: Tempo sports TEMPO, 9.00 μ.μ.:** Δίκη **TEMPO, 9.00 μ.μ.:** Σπορ στο Seven **SEVEN, 9.00 μ.μ.:** N.B.A.: 3ος τελικός (Ε) **Σ. ΣΠΟΡΤ, 9.30 μ.μ.:** Αθλητικά **ΕΤ-3, 9.30 μ.μ.:** Ταξίδι στα σπορ **Σ. ΣΠΟΡΤ 2,10.00 μ.μ.:** Αυτοκίνητο: (Μ) **Σ. ΣΠΟΡΤ, 10.30 μ.μ.:** Τριάντα λεπτά λεπτά στη Θεσσαλονίκη **Σ. ΣΠΟΡΤ 2, 11.00 μ.μ.:** Οι μεγάλοι πυγμάχοι (Μ) **Σ. ΣΠΟΡΤ 2, 12.00:** Ταξίδι στα σπορ **Σ. ΣΠΟΡΤ, 12.00 π.μ.:** Μπάσκετ (Α1): 2ος αγώνας για θέσεις 1-4 ή 7-10 (Μ) **Σ. ΣΠΟΡΤ, 1.00 π.μ.:** Τριάντα λεπτά στη Θεσσαλονίκη **Σ. ΣΠΟΡΤ, 2.00 π.μ.:** Αγώνες αυτοκινήτου **Σ. ΣΠΟΡΤ 2, 2.00 π.μ.:** Χόκεϊ επί πάγου: Τελικοί τουρνουά "Στάνλει Καπ" (Μ) **Σ. ΣΠΟΡΤ, 4.00 π.μ.:** Αγώνες μπόουλινγκ (Ε) **Σ. ΣΠΟΡΤ 2**

ΤΡΙΤΗ

3.00 μ.μ.: Αγώνες μπόουλινγκ (Μ) **Σ. ΣΠΟΡΤ 2, 4.00 μ.μ.:** Ισπανικό πρωτάθλημα ποδοσφαίρου: (Μ) **Σ. ΣΠΟΡΤ 2, 5.00 μ.μ.:** Χόκεϊ επί πάγου: Τουρνουά "Στάνλει Καπ" (Μ) **Σ. ΣΠΟΡΤ 2, 5.00 μ.μ.:** Αγώνες κολύμβησης (Μ) **Σ. ΣΠΟΡΤ , 5.00 μ.μ.:** Χόκεϊ επί πάγου: Τελικοί τουρνουά "Στάνλει Καπ" (Μ) **Σ. ΣΠΟΡΤ, 6.30 μ.μ.:** Αθλητικό ημίωρο **ΕΤ-3, 7.00 μ.μ.:** Αγώνες καταδύσεων (Μ) **Σ. ΣΠΟΡΤ, 7.00 μ.μ.:** Μπάσκετ (Α1): 3ος αγώνας (αν χρειαστεί) για θέσεις 1-4 ή 7-10 (Ζ) **Σ. ΣΠΟΡΤ 2, 8.00 μ.μ.:** Tempo sports **TEMPO, 9.00 μ.μ.:** Μπάσκετ (Α1): 3ος αγώνας (αν χρειαστεί) για θέσεις 1-4 ή 7-10 (Ζ) **Σ. ΣΠΟΡΤ, 9.00 μ.μ.:** Σπορ στο Seven **SEVEN, 9.00 μ.μ.:** Αγώνες ιστιοπλοΐας **Σ. ΣΠΟΡΤ 2, 9.30 μ.μ.:** Ταξίδι στα σπορ **Σ. ΣΠΟΡΤ 2, 10.30 μ.μ.:** Τριάντα λεπτά στη Θεσσαλονίκη **Σ. ΣΠΟΡΤ 2, 11.00 μ.μ.:** Βόλεϊ: Κροατία-Κούβα (Μ) **Σ. ΣΠΟΡΤ 2, 11.00 μ.μ.:** Αγώνες κολύμβησης (Μ) **Σ. ΣΠΟΡΤ, 12.00:** Ταξίδι στα σπορ **Σ. ΣΠΟΡΤ, 12.30 π.μ.:** Βόλεϊ (Μ) **Σ. ΣΠΟΡΤ 2, 1.00 π.μ.:** Τριάντα λεπτά στη Θεσσαλονίκη **Σ. ΣΠΟΡΤ**

ΤΕΤΑΡΤΗ

2.45 μ.μ.: Βόλεϊ: Κροατία-Κούβα (Ε) **Σ. ΣΠΟΡΤ 2, 4.45 μ.μ.:** Ιπποδρομίες (Ζ) **Σ. ΣΠΟΡΤ 2, 5.00 μ.μ.:** Χόκεϊ επί πάγου (Μ) **Σ. ΣΠΟΡΤ, 6.30 μ.μ.:** Αθλητικό ημίωρο **ΕΤ-3, 7.00 μ.μ.:** Αυτοκίνητο (Μ) **Σ. ΣΠΟΡΤ, 8.00 μ.μ.:** Ισπανικό πρωτάθλημα ποδοσφαίρου (Μ) **Σ. ΣΠΟΡΤ, 8.00 μ.μ.:** Κλήρωση ΛΟΤΤΟ-ΠΡΟΤΟ **ΕΤ-1, 8.00 μ.μ.:** Tempo sports **TEMPO, 9.00 μ.μ.:** Μπάσκετ (Α1): 3ος (αν χρειαστεί) αγώνας για θέσεις 1-4 ή 7-10 (Ζ) **Σ. ΣΠΟΡΤ, 9.30 μ.μ.:** Ταξίδι στα σπορ **Σ. ΣΠΟΡΤ 2, 10.30 μ.μ.:** Τριάντα λεπτά στη Θεσσαλονίκη **Σ. ΣΠΟΡΤ 2, 11.00 μ.μ.:** Βόλεϊ: Κούβα-Κίνα (Μ) **Σ. ΣΠΟΡΤ 2, 11.00 μ.μ.:** Αγώνες καταδύσεων (Μ) **Σ. ΣΠΟΡΤ, 12.00:** Ταξίδι στα σπορ **Σ. ΣΠΟΡΤ, 12.30 π.μ.:** Μπάσκετ (Α1): 3ος αγώνας (αν χρειαστεί) για θέσεις 1-4 ή 7-10 (Μ) **Σ. ΣΠΟΡΤ 2, 12.40 π.μ.:** Tempo sports **TEMPO, 1.00 π.μ.:** Μπάσκετ (Α1): 1ος αγώνας για θέσεις 1-4 ή 7-10 (Μ) **Σ. ΣΠΟΡΤ 2, 1.30 π.μ.:** Μαραθώνιος (Μ **Σ. ΣΠΟΡΤ, 4.00 π.μ.:** NBA: 4ος τελικός (Ζ) **Σ. ΣΠΟΡΤ**

ΠΕΜΠΤΗ

9.00 π.μ.-2.00 μ.μ.: Αυτοκίνητο: Ανασκόπηση παγκόσμιου πρωταθλήματος ράλι **Σ. ΣΠΟΡΤ 2, 3.00 μ.μ.:** Βόλεϊ: Ρωσία-Ιαπωνία (Μ) **Σ. ΣΠΟΡΤ 2 4.30 μ.μ.:** Βόλεϊ: (διεθνές τουρνουά στο Μοντρέ): Η.ΠΑ.-Ιταλία (Μ) **Σ. ΣΠΟΡΤ 2, 5.00 μ.μ.:** Αυτοκίνητο **Σ. ΣΠΟΡΤ, 6.15 μ.μ.:** Βόλεϊ: Κροατία-Ολλανδία (Ζ) **Σ. ΣΠΟΡΤ 2, 6.30 μ.μ.:** Αθλητικό ημίωρο **ΕΤ-3, 7.30 μ.μ.:** Αυτοκίνητο (Ζ) **Σ. ΣΠΟΡΤ, 8.00 μ.μ.:** Βόλεϊ: Ιαπωνία-Ιταλία (Ζ) **Σ. ΣΠΟΡΤ 2, 8.00 μ.μ.:** Tempo sports **TEMPO, 9.00 μ.μ.:** Υδάτινα σπορ **Σ. ΣΠΟΡΤ, 9.00 μ.μ.:** Σπορ στο Seven **SEVEN, 9.25 μ.μ.:** NBA Action **Σ. ΣΠΟΡΤ, 9.30 μ.μ.:** Ταξίδι στα σπορ **Σ. ΣΠΟΡΤ 2, 10.00 μ.μ.:** VIP : Αθλητικές ιστορίες διάσημων ανθρώπων **Σ. ΣΠΟΡΤ, 10.30 μ.μ.:** Τριάντα λεπτά στη Θεσσαλονίκη **Σ. ΣΠΟΡΤ 2, 11.00 μ.μ.:** Βόλεϊ: Ρωσία-Η.Π.Α. (Μ) **Σ. ΣΠΟΡΤ 2, 11.00 μ.μ.:** N.B.A: 4ος τελικός (Ε) **Σ. ΣΠΟΡΤ, 12.30 π.μ.:** Αυτοκίνητο: Τελετή έναρξης "ράλι Ακρόπολις) (Μ) **Σ. ΣΠΟΡΤ 2, 1.00 π.μ.:** Χόκεϊ επί πάγου: Τουρνουά "Στάνλει Καπ" (Μ) **Σ. ΣΠΟΡΤ, 2.00 π.μ.:** Αγώνες αυτοκινήτου (Μ) **Σ. ΣΠΟΡΤ 2**

ΠΑΡΑΣΚΕΥΗ

9.00 π.μ.-2.00 μ.μ.: Αυτοκίνητο: "Ράλι Ακρόπολις" (Ζ) **Σ. ΣΠΟΡΤ 2, 4.00 μ.μ.:** Πόλο (ευρωπαικό πρωτάθλημα ανδρών): Γερμανία-Ελλάδα (Ζ) **ΕΤ-1, 4.45 μ.μ.:** Ιπποδρομίες (Ζ) **Σ. ΣΠΟΡΤ 2, 7.30 μ.μ.:** Ρυθμική γυμναστική (Ζ) **ΕΤ-1, 8.00 μ.μ.** Tempo sports **TEMPO, 9.00 μ.μ.:** Βόλεϊ (World League): Ελλάδα-Βενεζουέλα (Ζ) **ΕΤ-1, 9.00 μ.μ.:** Σπορ στο Seven **SEVEN, 9.30 μ.μ.:** NBA ACTION **Σ. ΣΠΟΡΤ 2, 9.30 μ.μ.:** Ταξίδι στα σπορ **Σ. ΣΠΟΡΤ, 10.00 μ.μ.:** Αγώνες κολύμβησης (Μ) **Σ. ΣΠΟΡΤ, 10.30 μ.μ.:** Πόλο: Γιουγκοσλαβία-Ισπανία (Μ) **ΕΤ-1, 10.30 μ.μ.:** Τριάντα λεπτά στη Θεσσαλονίκη **Σ. ΣΠΟΡΤ 2, 11.00 μ.μ.:** Βόλεϊ: Ρωσία-Ιταλία (Μ) **Σ. ΣΠΟΡΤ 2, 12.00:** Ταξίδι στα σπορ **Σ. ΣΠΟΡΤ, 12.30 π.μ.:** Βόλεϊ (Μ) **Σ. ΣΠΟΡΤ 2, 1.00 π.μ.:** Τριάντα λεπτά στη Θεσσαλονίκη **Σ. ΣΠΟΡΤ, 2.00 π.μ.:** Βόλει (Μ) **Σ. ΣΠΟΡΤ 2, 2.00 π.μ.:** Αμερικάνικο πρωτάθλημα ποδοσφαίρου: Αγώνας (Μ) **Σ. ΣΠΟΡΤ, 3.30 π.μ.:** Αυτοκίνητο: "Ράλι Ακρόπολις" (Μ) **Σ. ΣΠΟΡΤ 2**

ΣΑΒΒΑΤΟ

9.00 π.μ.-3.30 μ.μ.: Αυτοκίνητο: "Ράλι Ακρόπολις" (Ζ) **Σ. ΣΠΟΡΤ 2, 1.00 μ.μ.:** Σούπερ Σάββατο **ΑΝΤ-1, 1.45 μ.μ.:** Αθλητικό Σαββατόβραδο **TEMPO, 3.00 μ.μ.:** N.B.A: 5ος (αν χρειαστεί) τελικός (Ε) **Σ. ΣΠΟΡΤ, 3.00 μ.μ.:** Βόλεϊ: (διεθνές τουρνουά στο Μοντρέ): Αγώνας (Ζ) (Μ) **Σ. ΣΠΟΡΤ 2, 4.00 μ.μ.:** Πόλο (ευρωπαικό πρωτάθλημα γυναικών): Ελλάδα-Ρωσία (Ζ) **ΕΤ-1, 5.00 μ.μ.:** Ρυθμική γυμναστική: Αγώνες ευρωπαικού πρωταθλήματος στη Γενεύη (Ζ) **ΕΤ-1, 5.30 μ.μ.:** Βόλεϊ: (διεθνές τουρνουά στο Μοντρέ): Αγώνας (Ζ) **Σ. ΣΠΟΡΤ 2, 5.30 μ.μ.-9.00 π.μ.:** Αυτοκίνητο: "Ράλι Ακρόπολις" (Ζ) **Σ. ΣΠΟΡΤ, 6.00 μ.μ.:** Στίβος: Αγώνες πανελλήνιου πρωταθλήματος (Ζ) **ΕΤ-1, 8.00 μ.μ.:** Πόλο (ευρωπαικό πρωτάθλημα ανδρών): Ελλάδα-Ρωσία (Ζ) **ΕΤ-1, 8.00 μ.μ.:** Βόλει (διεθνές τουρνουά στο Μοντρέ): Αγώνας (ζ) **Σ. ΣΠΟΡΤ 2, 8.00 μ.μ.:** Tempo sports **TEMPO, 9.00 μ.μ.:** Μπάσκετ (Α1): 1ος αγώνας για θέσεις 7-8 (Ζ) **Σ. ΣΠΟΡΤ, 9.00 μ.μ.:** Βόλεϊ (World League): Ελλάδα-Βενεζουέλα (Ζ) **ΕΤ-1, 10.00 μ.μ.:** Ισπανικό πρωτάθλημα ποδοσφαίρου: Αγώνας 38ης μέρας (Ζ) **Σ. ΣΠΟΡΤ, 11.00 μ.μ.:** Αγώνες κολύμβησης (Μ) **Σ. ΣΠΟΡΤ 11.00 μ.μ.:** Πόλο (ευρωπαικό πρωτάθλημα ανδρών): Ισπανία-Ουγγαρία (Μ) **ΕΤ-1, 12.00 π.μ.:** Ισπανικό πρωτάθλημα ποδοσφαίρου: Αγώνας 38ης μέρας (Μ) **Σ. ΣΠΟΡΤ, 12.00:** Βόλει (διεθνές τουρνουά στο Μοντρέ): Αγώνας (Μ) **Σ. ΣΠΟΡΤ 2, 12.40 π.μ.:** Tempo sports **TEMPO, 2.00 π.μ.:** Αυτοκίνητο: "Ράλι Ακρόπολις" (Μ) **Σ. ΣΠΟΡΤ 2 2.00 π.μ.:** W.N.B.A.: Νέα Υόρκη-Ουάσιγκτον (Μ) **Σ. ΣΠΟΡΤ, 3.00 π.μ.:** Οι μεγάλοι της πυγμαχίας (Μ) **Σ. ΣΠΟΡΤ 2, 5.00 π.μ.:** Μπάσκετ (Α1): 1ος αγώνας για θέσεις 7-8 **(Μ) Σ. ΣΠΟΡΤ**

ΑΛΛΑΞΟΓΚΟΛΙΕΣ

Με τον πάντα δικό σας... Αλλαξογκόλιές ...γκολτζή - γκολτζη

E-mail: **allaksogolis@yahoo.gr**

Μετά θάνατον όλοι είναι καλοί και χρυσοί και, και, και...Τελευταίο παράδειγμα η φυγή του Άντονυ Κουίν. Τόσα χρόνια είχαν φαγωθεί όλοι να του πάρουνε το κτήμα για διάφορους λόγους (είτε γιατί το πήρε τσάμπα, είτε γιατί δεν το αξιοποιούσε κλπ.) και όταν το πήρανε και διαλαλούσαν πως έκαναν το καλύτερο για τα συμφέροντα του Ελληνικού Δημοσίου, τώρα βγαίνουνε και λένε πως κακώς το πήρανε και πως είχε δίκιο ο διάσημος Ζορμπάς που διαφήμιζε την Ελλάδα παγκοσμίως. Τι θα γίνει τώρα με το κτήμα ? Απλά θα φτιαχτεί εκεί άλλο ένα ξενοδοχείο και τελείωσε η υπόθεση. Ούτως ή άλλως το μόνο που έχουμε να επιδείξουμε από τουριστική υποδομή είναι μόνο τα ξενοδοχεία και τίποτα άλλο.

Επιτέλους, βρέθηκε η λύση για τους τουρίστες που έχουν την ατυχία να επισκέπτονται το νησί μας με κρουαζιερόπλοια. Με μία καταπληκτική σκέψη των αρμοδίων, από εδώ και στο εξής σταματάνε να αποβιβάζονται στην Ρόδο με βάρκες, μία μέθοδος που μας κάνει ρεζίλι. Στο εξής θα έρχονται στο λιμάνι με...ποδήλατα της θάλασσας. Έτσι θα συνδυάζουν την περιήγηση τους με την σωματική άσκηση, προσφέροντας τους έτσι οικολογική και φυσική μεταφορά χωρίς χημικά (βενζίνες, πετρέλαια κλπ.). Στην συνέχεια (πάντα με τα ποδήλατα) δεν θα καταλήγουν στο λιμάνι αλλά στο Μαντράκι. Έτσι θα αποφεύγουν και το λατομείο με τα οικοδομικά και άλλα υλικά που βλέπουν μόλις πατούν το πόδι τους στο νησί μας μέχρις στιγμής, αλλά από την άλλη θα ξεχύνονται στο κυνήγι του...Ελαφιού, που καιρό τώρα έχει αποχαιρετήσει την θέση του πίσω από τον Ευαγγελισμό. Λέτε να το κατασπάραξαν τα αδέσποτα σκυλιά που κάνουν αγροτουρισμό ?



Τουλάχιστον ακόμη και τώρα πρέπει όλοι να δώσουμε το παρών (σε όσους το επιτρέπουν βεβαίως οι επαγγελματικές ασχολίες) στο κρίσιμο παιχνίδι της Ρόδου με τον Ηρόδοτο στο Εθνικό Στάδιο της πόλης μας μεθαύριο στις 16:00. Η ομάδα μας θέλει νίκη έστω και με μισό γκολ για να ανέβει στην Δ' Εθνική ή Εθνική Ερασιτεχνική (όπως κι αν την πεις τα ίδια χάλια είναι). Σίγουρα η εποχή είναι ακατάλληλη για ποδόσφαιρο για τους περισσότερους φιλάθλους, αλλά είναι απαραίτητη η ενίσχυση των ελαφιών, διότι και οι Κρητικοί παίζουν το τελευταίο χαρτί τους για την άνοδο και αναμένεται η σύγκρουση να είναι μέχρις εσχάτων. Ο κόσμος πρέπει και πιστεύω πως θα είναι ο δωδέκατος παίκτης της Ρόδου.

Είμαστε η χώρα του παραλόγου ? Ποιος το λέει αυτό ? Θα πέσει φωτιά και θα μας ξεροψήσει. Απλώς επειδή όποιος θέλει κάνει ότι γουστάρει, δεν σημαίνει και τίποτα. Εξοργισμένοι αναγνώστες της στήλης μου έχουν μεταφέρει την αγανάκτηση τους σχετικά με τον δρόμο από Παστίδα μέχρι το αεροδρόμιο, του οποίου ένα μικρό τμήμα του για αρκετά χρόνια παρέμενε κλειστό λόγω κτηματικών διαφορών και που επιτέλους άνοιξε τελευταία, αλλά δυστυχώς αυτό το ευτύχημα δεν κράτησε για πολύ αφού κάποιοι τον έκλεισαν με το έτσι θέλω τοποθετώντας χώματα και μπάζα στον δρόμο κλείνοντας τον έτσι εκ νέου (και πάλι για κτηματικές διαφορές ?), χωρίς να συγκινείται κανείς απολύτως από τους αρμοδίους. Το κλείσιμο του δρόμου έγινε εδώ και δύο εβδομάδες περίπου. Τι να πούμε ? Η Μπανανία μπροστά μας, είναι παράδεισος !

Καταστήματα που κερδίζετε με την επίδειξη της «Αλλαξογκόλιές» και παίρνετε δώρα ή εκπτώσεις :

1. «ΤΟ ΡΑΛΛΥ – ΒΑΓΓΕΛΗΣ ΑΤΣΙΚΝΟΥΔΑΣ». Ζάντες, ελαστικά, ζυγοσταθμίσεις, ευθυγραμμίσεις. Λεωφόρος Ιαλυσού-Κρεμαστής 16, τηλ.:0241-90363. -> **Μεγάλες προσφορές.**

2. «ΧΑΤΖΗΑΝΤΩΝΙΟΥ ΦΙΛΗΜΩΝ – ΚΕΝΤΡΟ ΠΛΗΡΟΦΟΡΙΚΗΣ». Πωλήσεις-service Η/Υ, αναλώσιμα, μηχανοργάνωση επιχειρήσεων, εκπαιδευτικά σεμινάρια εκμάθησης Η/Υ & Ίντερνετ. Μιχαήλ Πετρίδη 4, Ρόδος, τηλ.:0241-30062. -> **Έκπτωση 5%.**

3. «ΠΑΝΑΓΙΩΤΗΣ ΑΤΣΙΚΝΟΥΔΑΣ». Εμπόριο-service ελαστικών, ζυγοσταθμίσεις. Τριαντών 23 (λίγο πιο κάτω από του Βερόπουλου), Ιαλυσός, τηλ.:0241-92581. -> **Έκπτωση 5%.**

4. «Club». Κατάστημα αθλητικών ειδών. Ότι καλύτερο στο αθλητικό ρούχο και παπούτσι. 25Ης Μαρτίου 6-8, Ρόδος, τηλ.:0241-27114. -> **Ειδικές προσφορές.**

5. «ELECTRONIC STUDIO – ΟΙΚΟΝΟΜΑΚΗΣ ΑΝΤΩΝΗΣ». Επισκευές ηλεκτρονικών ειδών (τηλεοράσεις, VIDEO κλπ.), εγκαταστάσεις HI-FI, κεραιών, συναγερμών. Κων. Υδραίου 12, Ρόδος, τηλ.:0241-38051. -> **Έκπτωση 10%.**

6. «ARTE BAGNO – ΜΠΟΤΣΗΣ ΣΤΑΜΑΤΗΣ». Είδη υγιεινής, έπιπλα μπάνιου, πλακάκια, μπαταρίες-αποστολή σε όλα τα νησιά του Νομού μας. Στ.καζούλη 7, Ρόδος,τηλ.:0241-22230. -> **Έκπτωση 10%.**

7. ΒΡΕΤΤΑ ΠΕΛΑΓΙΑ. Κεντήματα-Μικροέπιπλα-Είδη δώρων. Εμπορικό κέντρο Φώκιαλη, Ρόδος τηλ.:0241-20838. -> **Έκπτωση 5%.**

Δυστυχώς εκεί στον Αστέρα Παστίδας δεν φαίνεται να κινείται τίποτα απολύτως και το μέλλον της ομάδος αν δεν βαδίσουν όλοι μαζί ενωμένοι, προμηνύεται ακόμη χειρότερο. Είναι κρίμα μία ομάδα που έχει και ιστορία και παρόν αλλά (το σημαντικότερο) και μέλλον με τόσα νεαρά ταλέντα στο έμψυχο δυναμικό της, να προσπαθεί μόνη της να βγάλει τα μάτια της και να οδηγηθεί στην αυτοκαταστροφή της. Οι λύσεις είναι δύο κατά την ταπεινή μου γνώμη και δεν θα επανέλθω στο θέμα για να μην γίνομαι κουραστικός. Γενική συνέλευση και ομόφωνη απόφαση των μελών του Συλλόγου για τις επόμενες κινήσεις ή οριστική διάλυση της ομάδας. Διαλέξτε και πάρτε.

Αυτό που όλοι περίμεναν και περισσότερο οι γνώστες του χώρου, έγινε πραγματικότητα. Η ΕΠΣΔ προχωράει σε εκλογές και τα στοιχήματα δίνουν και παίρνουν. Τίποτα και κανένας δεν είναι σίγουρος για την εκλογή του, αφού καθημερινά όλο και περισσότερες εκπλήξεις φαίνονται στον ορίζοντα και αναμένεται τα αουτσάιντερ που μπορεί να κάνουν την ζημιά, να είναι περισσότερα από κάθε άλλη φορά. Οι κοριοί του Εκδικητή δουλεύουν με εντατικούς ρυθμούς παρά τις αντίξοες καιρικές συνθήκες και οι αναμεταδόσεις είναι συνεχείς. Τα ψησίματα έχουν πάρει φωτιά και ο καπνός που βγαίνει είναι πολύ πυκνός και περιπλέκει περισσότερο τα πράγματα. Κάντε λίγο υπομονή μέχρι να ρουφήξει την καπνιά ο απορροφητήρας...

Και το όνομα αυτού...διπλό. **Ιορδάνης** και **Αναστάσιος** ονομάζεται ο διάδοχος του γνωστού διαιτητή του βόλεϊ Σάββα Πάττα και της συζύγου του Μαρίας, ο οποίος βαφτίστηκε χθες στην Κρεμαστή με πνευματικό του πατέρα τον Φίλιππα Άγγιους. Ο μικρός δείχνοντας το ταλέντο που πήρε από τον πατέρα του, ακόμα και μέσα στην κολυμβήθρα έκανε προσποιήσεις και καρφώματα, αφήνοντας να φανεί η κλίση που έχει προς την πετοσφαίριση και ήδη αρκετοί διάσημοι μάναντζερς (και αθλητικοί αλλά και καλλιτεχνικοί διότι ο μικρός έχει και τέτοια προσόντα που φάνηκαν από το μελωδικό κλάμα του) από το εξωτερικό πιέζουν ασφυκτικά για να αναλάβουν τα δικαιώματα του. Καλορίζικος !

Πάρτε και το σημερινό σας ανεκδοτάκι και προσοχή στους...φίλους ! Δύο άσπονδοι εχθροί, τρακάρουν άσχημα με τα αυτοκίνητα τους, τα οποία έγιναν ένα μάτσο παλιοσίδερα, αλλά κανείς τους δεν έπαθε τίποτα. Βγαίνουν έξω από το αυτοκίνητά τους και βλέπουν ο ένας τον άλλο, οπότε γυρίζει ο πρώτος και λέει: - "Παρόλο που τα αυτοκίνητα μας έγιναν παλιοσίδερα, εμείς δεν πάθαμε τίποτα. Και αυτό, πρέπει να είναι ένα σημάδι από το Θεό, ότι μπορούμε να ζήσουμε μαζί ειρηνικά." - "Συμφωνώ απόλυτα μαζί σου", απαντά ο δεύτερος. - "Αυτό, πρέπει να το γιορτάσουμε", λέει ο πρώτος και φέρνει από το αυτοκίνητο του, δύο κουτάκια μπύρας, που τυχαία δεν είχαν πάθει τίποτα. Δίνει το ένα στον πρώην εχθρό του και λέει: - "Άσπρο πάτο". - "Άσπρο πάτο, απαντά και ο άλλος και την κατεβάζει μονορούφι." Μόλις τελειώνει, βλέπει τον άλλο να μην έχει πιει ούτε γουλιά, οπότε τον ρωτά: - "Εσύ, δε.θα πιεις;" - "Όχι, λέω να περιμένω να έρθει η αστυνομία πρώτα."

Δεν ξέρω τι συμβαίνει τελευταία αλλά ή το κάνουν επίτηδες μερικοί ή πραγματικά τόσο καιρό στο βάθος της καρδιάς τους υποστήριζαν άλλη ομάδα και ντρεπόντουσαν να το πουν. Μετά λοιπόν από Ντέμη και Τραβούση σήμερα έχουμε ακριβώς αντίθετο φαινόμενο. Απολαύστε λοιπόν τον Μήτσο, τον γνωστό (μέχρι πρότινος τουλάχιστον) Βάζελο με στολή της...ΑΕΚ ! Φαίνεται πως το φαινόμενο του θερμοκηπίου δεν επηρεάζει μόνο τον καιρό αλλά και τις ανθρώπινες ψυχές. Ο γκρίζος Λύκος λοιπόν όπως αποκαλύφτηκε σήμερα δεν μασάει πια τριφύλλι αλλά πετάει σαν αετός !



Πάει κι αυτός. Μετά από μεγάλη καριέρα στον χώρο του ποδοσφαίρου, ήρθε και η στιγμή να βάλει το καλύτερο του γκολ και στην προσωπική του ζωή. Ο περιζήτητος από τον γυναικείο πληθυσμό μεγάλος γόης και μπαλαδόρος Ντεμίνιο, αποφάσισε να αφήσει την εργένικη ζωή και επισημοποίησε την σχέση του με αρραβώνα με την εκλεκτή της καρδιάς του Σταυρούλα. Να δώσω τα συγχαρητήρια μου στο ζευγάρι που πλέει σε πελάγη ευτυχίας !!!

Φυσικά να μη ξεχνάτε πως η μεγάλη προσφορά προς τους φίλους αναγνώστες της στήλης που ασχολούνται με το σερφάρισμα στο Ίντερνετ και είναι και κάτοχοι ενός κινητού NOKIA συνεχίζεται. Στην κάτω πλευρά της στήλης, κάθε εβδομάδα σας έχω τέσσερα LOGOS για το κινητό σας με τους αντίστοιχους κωδικούς. Εσείς το μόνο που έχετε να κάνετε είναι να μου στείλετε e-mail στην διεύθυνση allaksogolis@yahoo.gr ή γραπτό μήνυμα στο κινητό 0938416504 με τον αριθμό του κινητού σας και τον κωδικό του λογότυπου που επιθυμείτε να λάβετε και εγώ θα σας το στείλω χωρίς καμία χρέωση, σαν δώρο της στήλης προς όλους εσάς. Όποιος θέλει περισσότερες λεπτομέρειες δεν έχει παρά να επικοινωνήσει με τον compumaster Γιώργο Κεφάλα την διεύθυνση kefalasa@otenet.gr . Εκτός των άλλων σας ετοιμάζω κι άλλες εκπλήξεις μέσα από τον χώρο του Διαδικτύου, οι οποίες όμως θα καθυστερήσουν λιγάκι ένεκα έλλειψης χρόνου. Σας υπόσχομαι όμως το αποτέλεσμα να σας ευχαριστήσει και με το παραπάνω.

Με αυτά και με τ'άλλα πέρασε η ώρα και τώρα δεν ξέρω πως θα την φέρω πίσω. Πηγαίνω στην στάση μπας και ξαναπεράσει και την προλάβω. Με ευχαριστείτε που για ακόμη μία φορά διαβάσατε τις μ...αργαριταριές που σας έγραψα και σας παρακαλώ πολύ όπως μην επαναληφθεί τέτοιο φαινόμενο. Εγώ να σας γράφω τόσα και τόσα και εσείς να με ευχαριστείτε. Αίσχος !

Φαινόμενο Ελ...μπάνιο
Ο γκολτζής

aligator **elephant** **kardia** **pacman**

ΟΠΤΙΚΑ-ΦΑΚΟΙ ΕΠΑΦΗΣ
ΑΛΕΞ. ΔΙΑΚΟΥ 7
85100 ΡΟΔΟΣ
ΤΗΛ. 0241-30220
ΜΠΡΟΚΟΥ Α. ΜΑΡΙΑ
ΠΤΥΧΙΟΥΧΟΣ ΟΠΤΙΚΟΥ ΤΜΗΜΑΤΟΣ ΑΘΗΝΩΝ

ΤΑΒΕΡΝΑ ΜΕΣΟΓΕΙΟΣ ΘΑΛΑΣΣΑ
Θαλασσινά - Μεζέδες
Σίγουρα, κάτι διαφορετικό!
Ανοίξαμε και σας περιμένουμε
Ιερού Λόχου 47
85101 Ιαλυσός-Ρόδος
Τηλ. (0241) 91365

ΝΤΕΤΕΚΤΙΒΣ
30 ΧΡΟΝΙΑ ΜΟΝΙΜΑ ΚΑΙ ΣΤΗ ΡΟΔΟ
35354 - 28780
Π.Π. ΓΕΡΜΑΝΟΥ 6 (ΠΛ. ΦΩΚΙΑΛΗ)
Η ΛΥΣΗ!!! ΣΕ ΚΑΘΕ ΣΑΣ ΠΡΟΒΛΗΜΑ
EXPRESS SECURITY

ΚΕΝΤΡΙ

E-mail: kentri @ astronet.gr Με το Σταύρο Ηρακλείδη



Την φύλαγαν τελευταία

Φαίνεται πως κάθε χρονιά τέτοια εποχή, η Kordington μας, την φυλάει. Πέρσυ με την περίπτωση του Αρη που δικαιώθηκε στη δευτεροβάθμια και ανεδείχθη πρωταθλητής, τώρα πάλι με το Νικαγόρα που και αυτή η ομάδα δικαιώθηκε πανηγυρικά, ρίχνοντας για μια ακόμη φορά το σπίτι του ποδοσφαίρου μας σε πλήρη απόγνωση και βέβαια μια ακόμη απάντηση σε όλους αυτούς που για προσωπικά και μόνο συμφέροντα θέλησαν να στερήσουν την παραμονή σε μια ομάδα που ενέδωσε το δικό της δίκαιο αγώνα για να παραμείνει στην κατηγορία.
Τώρα άραγε κύριοι Κορδιγκτώνες τί έχετε να πείτε για τη δεύτερη γκάφα που κάνατε και θα υπήρχε και τρίτη αν ο Αστέρας μελετούσε την όλη ιστορία της τιμωρίας του διαφορετικά. Τί θα λέτε τώρα κύριοι σε όλους αυτούς που σε λίγες μέρες θα ζητήσετε τη ψήφο τους; Με τί μούτρα θα τους πλησιάσετε;
Πάντως για μια ακόμη φορά το «κεντρί» δικαιώθηκε, αφού πρόβλεψε την όλη κατάληξη.

Αφού...τότε γιατί...!!

Αφού γιατρέ μας παραδέχεσαι ο ιδιος ότι όλα έπρεπε να περάσουν από τα χέρια σου και ότι δεν πήγατε καλά σαν Δ.Σ., πώς είναι δυνατόν τώρα πάλι να είσαι έτοιμος να συνεργασθείς με τα ίδια άτομα ; **«Τοσούτον χρόνον μετ' εμού και ουκ έγνωκάς με Φίλιππε»;** Εμείς δεν αμφιβάλλουμε για την προσωπική σου προσφορά στα κοινά, για να ξεκαθαρίζουμε και τη θέση μας, όμως αφού έβλεπες τις δυσλειτουργίες της Ενωσης, γιατί δεν έκανες την κίνηση για εκλογές πιο νωρίς;
Πάντως και η προκήρυξη των εκλογών τόσο αργά είχε το λόγο της, λόγο που προς το παρόν δεν θα αναφέρουμε. Μόλις όμως το διασταυρώσουμε πλήρως θα το ανακοινώσουμε. Νομίζω πως το μήνυμα από τους παλαίμαχους το πήρες. Από κει και πέρα να δούμε τα κότσια σου και πως θα χειρισθείς την υπόθεση των εκλογών.

Πλήρης δικαίωση

Δεν δικαιωθήκαμε μόνο στην περίπτωση της υπόθεσης του Νικαγόρα. Δικαιωθήκαμε και για τις εκλογές που θα προκήρυττες μέσα στον Ιούνιο γιατρέ κάτι που νομίζω, ότι κάτι ξέρουμε και εμείς. Αυτό όμως που ακόμη δεν μπορούμε να καταλάβουμε είναι γιατί αυτή η αργοπορία της προκήρυξης των εκλογών. Μήπως φοβόσουν τίποτα ή περίμενες κάτι ή το έκανες για να μη προλάβουν να κάνουν άλλο συνδυασμό άλλοι; Το τελευταίο πάντως είναι που κυκλοφορεί ευρέως και ο κάθε ένας δίνει τη δική του ερμηνεία. Οπως και να το κάνουμε, **«θέλει αρετήν και τόλμη η ελευθερία».**

Νέα σχήματα

Δονίτες ακούω να ετοιμάζονται να κάνουν συνδυασμό για να αναλάβουν την Ενωση και αν υπολογίσουμε και τη πρόθεση του τέως ***Καληβούρη,*** *και μάλλον θα έχουμε μεγάλες πλάκες. Προσωπικά πιστεύω πως μόνο ο γιατρός θα είναι παρόν και κανένας άλλος, εκτός πια και σ'αυτό το λίγο χρονικό διάστημα που απομένει να τρέξουν οι άλλοι για να προλάβουν.*

Αψογη φιλοξενία !!

Αλήθεια βρε παιδιά, τί φιλόξενοι άνθρωποι είναι αυτοί οι Σαμιώτες! Μέχρι και στο αεροδρόμιο πήγαν οι άνθρωποι για να υποδεχθούν την αποστολή της Ρόδου!! Μπράβο τους! Απέδειξαν τα αγνά φίλαθλα αισθήματα που τρέφουν για μας τους Ροδίτες. Πράγματι οι άνθρωποι, καλά να είναι, μας έκαναν ό,τι μπορούσαν για να περάσει η αποστολή μας όσο πιο ευχάριστα γινόταν!! Σίγουρα ευχόμαστε αυτή την φιλοξενία να μπορέσουμε κάποτε να την ανταποδώσουμε και εμείς.
Καλή σας νύκτα !!

Που το πάει;

Και ξαφνικά ο δικός μας ο **Παπαδημήτρης,** εγκωμιάζει το γιατρό και μάλιστα τον βραβεύει.
Γιατί όλα αυτά, την στιγμή μάλιστα που πρόσφατα είπε ό,τι είπε στο Εθνικό; Οχι, δεν είμαι πονηρός αλλά να, κάποιοι είναι και μάλιστα μου είπανε ότι ο **Γιώργης** βαρέθηκε το τρέξιμο και θέλει να αράξει σε καρέκλα σαν και αυτές της **Kordington.** Δεν ξέρω, αλλά τώρα τελευταία έγινε πολύ οικείος με το γιατρό και τα πάνε και πολύ καλά μάλιστα, κάτι που κάνει πολλούς να σκέπτονται έτσι που σκέπτονται.
Κοντός ψαλμός....

Αστεγη ιστορία

Εχει κομπιούτερ, γραμματέα, πολλά τμήματα, αρκετούς αθλητές-τριες, όμως χώρο για στέγαση δεν έχει και ακόμη είναι στο ψάξιμο. Τα τελευταία γραφεία ήταν, αν θυμάμαι καλά, στο μικρό συντριβάνι της παλιάς χώρας. Μιλάμε για τον Δωριέα που δυστυχώς ακόμη είναι άστεγος. Ο Δήμος έχει στεγάσει τους πάντες και ακόμη δεν μπορεί να βρει μια λύση για το ιστορικό σωματείο της πόλης μας.
Να δούμε θα γίνει εφέτος τίποτα;
Εγώ από τώρα μπορώ να σε διαβεβαιώσω Τάσο μας, ότι μόνο προεκλογικά μπορείς να κάνεις κάτι. Διαφορετικά μη περιμένεις άδικα.

Τουμπεκί για Ενωση

Είμαι περίεργος να δω και να ακούσω ξεσηκωμό των σωματείων μας του μπάσκετ για την δημιουργία Ενωσης, για να σταματήσει μια και καλή αυτή η δοτή διοικηση της Τ.Ε.μπάσκετ.
Παρακολουθώ να κάνουν όλοι τουμπεκί, την στιγμή που στα λόγια ολοι είναι υπέρ της δημιουργίας Ενωσης. Εχω την αίσθηση πως αν τα δυο μεγάλα σωματεία Κολοσσός και Ιάλυσος ενεργοποιηθούν σίγουρα θα επιτευχθεί ο στόχος. Διαφορετικά θα έχουμε μια από τα ίδια και δεν υπάρχει λόγος κύριοι να δυσανασχετείτε.

Φαίνεται ορεξάτος

Δεν ξέρω φίλτατε Ταμπάκ, αλλά μαθαίνω ότι αυτός ο Μάκης έπιασε ειδικές προπονήσεις για το 400ρι και μάλιστα έχει τέτοια κουράγια εφέτος που φιλοδοξεί να σας κατασπαράξει όλους. Οσο για το χώμα που πάτησε στον πρόσφατο αγώνα στ' Αφάντου, θα έπρεπε να κάνεις ένσταση να ακυρωθεί αφού πάτησε σε χώμα.

Είναι στο πλευρό του

Αν αναλογισθώ τα τηλεφωνήματα που είχα από Παστίδα πλευρά την περασμένη εβδομάδα, σίγουρα εύκολα θα μπορούσα να βγαλω το συμπέρασμα ότι τον **Στήβη** με τίποτα δεν θέλουν να τον χάσουν από τον Αστέρα. Ολοι πιστεύουν ότι ναι, μπορεί να έκανε λάθη, όμως ακράδαντα τον θεωρούν σαν τον μοναδικό άνθρωπο που μπορεί να τρέξει για την νεολαία του χωριού και να κάνει κάτι για την ομάδα. Μάλιστα μας είπαν επίσης ότι λίγη συμπαράσταση να είχε αυτός ο άνθρωπος από μερικούς στο χωριό, ο Αστέρας δεν θα είχε αυτή την κατάληξη. Ο ίδιος τώρα τρέχει να φτιάξει και το 5Χ5 δίπλα στο γήπεδο για να πηγαίνουν και να γυμνάζονται μικροί μεγάλοι.Οσο για την ίδια την ομάδα και για το τι μέλλει γενέσθαι, είναι έτοιμος να αρχίσει από την αρχή με νέα πιο γερά θεμέλια, μια και όλα αυτά τα γεγονότα τους έγιναν μάθημα. Εχεις όλο τον κόσμο κοντά σου **Στήβη**. Ενωθείτε όλοι μαζί και τότε θα δείτε πραγματικά προκοπή.

Νέα κόλπα

Νέες μεθόδους ετοιμάζεται ο Διαγόρας να εφαρμόσει ως προς το διαφημιστικό μέρος, που θεωρείται και το πιο σπουδαίο, αφού ως γνωστό η διαφήμιση είναι που μπορεί να επιφέρει σημαντική οικονομική ενίσχυση. Το κλειστό, η λέσχη, οι αθλητικές στολές, τα επιστολόχαρτα, ταμπλό με διαφημιστικά σποτάκια για συνεντεύξεις και τηλεόραση και πολλά άλλα μικροπράγματα αλλά πολύ σημαντικά που μπορούν να επιφέρουν πολλά. Εφέτος ειδικά που όλα τα τμήματα έχουν γίνει μια γροθιά, ο Διαγόρας θα λειτουργεί σε επαγγελματικό στιλ. Να δούμε.

Σπουδαία μεταγραφή

Ηταν πραγματικά μια πολύ μεγάλη ευχαρίστηση όταν ακούς ένα **Κουγιό** να λέει πως σίγουρα και την ερχόμενη περίοδο θα αγωνίζεται με την ομάδα του Κολοσσού.
Πραγματικά πρόεδρε **Κωσταρίδη,** εμένα μου σηκώθηκε η τρίχα μόλις το έμαθα, αν και πάντα πίστευα πως εσύ με το δικό σου τρόπο θα κρατούσες τον **Παντελή** κοντά σου, και το μόνο που μπορώ να σου πω αυτή τη στιγμή είναι ότι η προσπάθειά σου αυτή θα εκτιμηθεί ανάλογα από το μπασκετικό και μη φίλαθλο κοινό της πόλης μας.

Θέλει να προσφέρει

Γεμάτος όρεξη είναι ο **Κώστας Φλεβάρης**, ο άνθρωπος που έγραψε τη δική του ιστορία στην ομάδα του Αρη. Αυτός που τόσα χρόνια πρόσφερε σαν ποδοσφαριστής, τώρα είναι έτοιμος και σαν παράγοντας να κάνει το ίδιο από το πόστο του προέδρου. Εύχομαι Κώστα πραγματικά να πετύχεις στο πολύ δύσκολο έργο που αναλαμβάνεις, με μόνη συμβουλή να είσαι πολύ προσεκτικός σε κάθε σου κίνηση.

ΝΤΕΤΕΚΤΙΒΣ
Συνταξιούχος Αστυνομικός
Αναλαμβάνουμε
υποθέσεις ανηλίκων,
οικογενειακές, προσωπικές κ.τ.λ.
Με απόλυτη εχεμύθεια.
ΔΙΑΘΕΤΟΥΜΕ ΤΑ ΠΛΕΟΝ ΣΥΓΧΡΟΝΑ ΟΠΤΙΚΟΑΚΟΥΣΤΙΚΑ ΣΥΣΤΗΜΑΤΑ
0946 997967
100% εχεμύθεια 100% εχεμύθεια



Η εμπειρία μας και η αφοσίωση στη λεπτομέρεια αποτελουν εγγύηση για την απόλυτη επιτυχία ωστε να μείνουν ανεξίτηλες στη μνήμη τη δική σας και των καλεσμένων σας.....
ΧΟΡΟΕΣΠΕΡΙΔΕΣ - ΓΑΜΟΙ - CATERING - ΠΑΙΔΙΚΑ ΠΑΡΤΥ
ΞΕΝΟΔΟΧΕΙΟ SOFITEL CAPSIS ΡΟΔΟΥ
Για Πληροφορίες 25-015 & 20919 (09.00 - 17.00)
CAPSIS
Conference Centers & Resort Hotels



ΜΠΑΣΚΕΤ

Η κατάσταση στα χέρια τους!

☞ *ΤΑ ΣΩΜΑΤΕΙΑ ΤΟΥ ΜΠΑΣΚΕΤ "ΚΑΤΑΡΓΟΥΝ" ΤΗΝ ΤΟΠΙΚΗ ΕΠΙΤΡΟΠΗ ΕΟΚ ΔΩΔΕΚΑΝΗΣΟΥ ΚΑΙ ΠΡΟΧΩΡΟΥΝ ΔΥΝΑΜΙΚΑ ΣΤΗΝ ΔΗΜΙΟΥΡΓΙΑ ΕΝΩΣΗΣ*

☞ *Η ΚΙΝΗΣΗ ΕΧΕΙ ΜΑΖΙΚΟ ΧΑΡΑΚΤΗΡΑ ΚΑΘΩΣ ΣΥΜΜΕΤΕΧΟΥΝ ΤΑ ΠΕΡΙΣΣΟΤΕΡΑ ΣΩΜΑΤΕΙΑ, ΑΚΟΜΑ ΚΑΙ ΑΥΤΑ ΤΟΥ ΒΟΡΕΙΟΥ ΣΥΓΚΡΟΤΗΜΑΤΟΣ!*

☞ *ΚΑΤΑ ΤΗΝ ΔΙΑΡΚΕΙΑ ΤΗΣ ΠΡΟΣΦΑΤΗΣ ΣΥΝΑΝΤΗΣΗΣ ΤΟΥΣ ΟΙ ΠΑΡΑΓΟΝΤΕΣ ΣΧΗΜΑΤΙΣΑΝ ΕΠΙΤΡΟΠΗ ΠΟΥ ΑΝΑΛΑΜΒΑΝΕΙ ΤΟΝ ΣΧΗΜΑΤΙΣΜΟ ΤΟΥ ΚΑΤΑΣΤΑΤΙΚΟΥ ΤΗΣ ΥΠΟ ΔΗΜΙΟΥΡΓΙΑ ΕΝΩΣΗΣ*

Είναι κάτι παραπάνω από εμφανές πως στα Δωδεκανήσα το μπάσκετ φυτοζωεί, γεγονός που αποτυπώνεται ξεκάθαρα στην θλιβερή εικόνα που παρουσιάζουν τα πρωταθλήματα των περισσοτέρων κατηγοριών.

Τα παιχνίδια διεξάγονται απλά και μόνο για να..διεξάγονται. Το επίπεδο ακολουθεί ολοένα και ταχύτερη φθίνουσα πορεία, ενώ η Τοπική Επιτροπή ΕΟΚ Δωδεκανήσου αδυνατεί να δώσει τις στοιχειώδεις λύσεις στα τόσα και τόσα προβλήματα που παρουσιάζονται. Η απουσία στόχων, οράματος, προοπτικής, πυγμής και βούλησης, η αδυναμία χάραξης μίας σταθερής πολιτικής που θα βγάλει το άθλημα από το αδιέξοδο αλλά και η νοοτροπία των "αναίμακτων" ισορροπιών έχουν μετατρέψει την αρμόδια αρχή σε περίπου διακοσμητικό στοιχείο, ενώ έχουν βουλιάξει το μπάσκετ στην ανυποληψία. Οι "γκάφες" που έχουν ξεσηκώσει τις διαμαρτυρίες των σωματείων καθώς και του Συνδέσμου Διαιτητών Καλαθοσφαιριστών Δωδεκανήσου είναι πολλές και συνεχόμενες, ενώ η φιλότιμη και σκληρή προσπάθεια δυοτριών παραγόντων της ΤΕ ναι μεν είναι αξιέπαινη, ωστόσο σίγουρα δεν αρκεί, καθώς το μόνο που καταφέρνουν είναι να συμμαζεύουν μερικώς τα ασυμμάζευτα, να βοηθούν το άθλημα να επιπλέει αλλά και να αναδεικνύουν την συνολική ανυπαρκία και ανεπάρκεια της Επιτροπής.

Φυσικά, τα ίδια τα σωματεία δεν είναι άμοιρα ευθυνών, μόνο που τα ίδια δηλώνουν πλέον αποφασισμένα και έτοιμα να πάρουν την κατάσταση στα χέρια τους αναλαμβάνοντας τις τύχες του Δωδεκανησιακού μπάσκετ!

Οι σκέψεις για την δημιουργία Ένωσης Σωματείων που θα αντικαταστήσει την Τ.Ε. άρχισαν να παρουσιάζονται δειλά-δειλά και σποραδικά αρκετούς μήνες πριν. Το τελευταίο διάστημα, όμως, οι διαφαινόμενες προθέσεις άρχισαν να παίρνουν σάρκα και οστά με την εκδήλωση μίας -προς το παρόν ανεπισήμως-κίνησης που φιλοδοξεί να αλλάξει προς το καλύτερο το τοπικό μπάσκετ.

Πριν από λίγα εικοσιτετράωρα πραγματοποιήθηκε στο γραφείο προέδρου Ροδίτικου συλλόγου σύσκεψη, στην οποία έλαβαν μέρος οι παράγοντες των περισσοτέρων σωματείων με θέμα συζήτησης την δημιουργία Ένωσης.

Μάλιστα, οι κοινοί στόχοι και το θετικό κλίμα που επικράτησε οδήγησαν στο άμεσο σχηματισμό μίας επιτροπής, που ήδη ανέλαβε σε συνεργασία με γνωστό δικηγόρο τον καταρτισμό του καταστατικού της υπό ίδρυσης Ένωσης, στην οποία θα συμμετάσχουν και τα σωματεία των νησιών του Βορείου συγκροτήματος (έστειλαν τις σχετικές εξουσιοδοτήσεις)!

Με βάση, λοιπόν, τα δεδομένα που έχουν διαμορφωθεί, η αλλαγή "φρουράς" στο τιμόνι του Δωδεκανησιακού μπάσκετ μοιάζει αναπόφευκτη με την ελπίδα το άθλημα να επιστρέψει στον δρόμο της ανάπτυξης και των επιτυχιών.

Τα σωματεία θα είναι πλέον αυτά που θα αναλάβουν την ευθύνη έχοντας παράλληλα απωλέσει το άλλοθι της ανυπαρξίας της Τοπικής Επιτροπής.

Με λίγα λόγια, με την δημιουργία της Ένωσης αυτά θα είναι αποκλειστικά υπεύθυνα τόσο για το καλό, όσο και για το κακό.

Μείον ένας στο "θαλασσί" Δ.Σ.

☞ *Σύμφωνα με πληροφορίες ο γιατρός Σπύρος Νικηταράς παραιτήθηκε από το Δ.Σ. του Κολοσσού, καθώς φέρεται να διαφωνεί με τον τρόπο λειτουργίας του.*

☞ *Οι ενστάσεις του μέχρι πρότινος "θαλασσί" παράγοντα αφορούν τον βαθμό ενημέρωσης των μελών του Δ.Σ. γύρω από σημαντικά ζητήματα, καθώς και το μέγεθος συλλογικότητας στην λήψη των αποφάσεων*

Οι αλλαγές προσώπων στο στρατόπεδο του Κολοσσού φαίνεται πως δεν αφορούν μόνο το έμψυχο δυναμικό της ομάδας, αλλά αγγίζουν ακόμα και την σύνθεση του Διοικητικού Συμβουλίου -το οποίο- όπως αναφέρουν οι σχετικές πληροφορίες-μετράει εδώ και λίγο καιρό ένα μέλος λιγότερο.

Σύμφωνα με καλά ενημερωμένες πηγές, ο γιατρός Σπύρος Νικηταράς δεν παρουσιάστηκε σε καμμία από τις τρείς τελευταίες συνεδριάσεις του "θαλασσί" Δ.Σ., ενώ απουσιάζει και από τις υπόλοιπες δραστηριότητες του συλλόγου. Το αν έχει υποβάλλει γραπτή ή προφορική παραίτηση δεν έχει αποσαφανιστεί αν και μάλλον πρόκειται για μία πτυχή δευτεροβάθμιας σημασίας.

Βλέπετε, η ουσία της υπόθεσης είναι ότι ο Σπύρος Νικηταράς φέρεται να μην έχει την διάθεση να συνεχίσει την ενασχόληση με τα του Κολοσσού, καθώς οι πληροφορίες τον θέλουν να διαφωνεί με τον τρόπο λειτουργίας του Διοικητικού Συμβουλίου στο πεδίο της ενημέρωσης των μελών του γύρω από τα τεκταινόμενα σε μεταγραφικά και άλλα θέματα. Εν τέλει, οι ενστάσεις που φέρεται να έχει διατυπώσει ο Σπύρος Νικηταράς άπτονται του ζητήματος της συλλογικότητας ή μη στην λήψη των αποφάσεων γύρω από σημαντικές υποθέσεις.

ΤΡΥΠΙΟ ΔΙΧΤΥ

- Παιδιά, χαλαρώστε και διαβάστε...
- "Κυοφορείται" από τους συλλόγους η Ενωση...
- Ναι, είναι γεγονός...
- Σύντομα θ' αποκαλυφθούν τα πρώτα αποτελέσματα...
- Της εξουσιοδοτημένης επιτροπής...
- Εγιναν συναντήσεις σε γραφείο μεγαλοπροεδρου...
- Συμφωνα σχεδόν όλα τα σωματεια...
- Μαζί στην Ένωση και τα νησιά...
- Ηδη δικηγόρος επεξεργάζεται το καταστικό...
- Μέχρι το ψηφοδέλτιο ετοιμάζεται...
- Κι αν τελειώσουν σύντομα τα διαδικαστικά...
- Θάχουμε πρωτάθλημα από Ένωση κι όχι Τ.Ε...
- Άντε παιδιά. Καιρός να προχωρήσει και το μπάσκετ...
- Μη φοβάστε τίποτα. Υπάρχει κι ο Φιλήμονας...
- Που σίγουρα θα τον κρατήσετε σαν υπάλληλο...
- Και με τις γνώσεις του θα σας βοηθήσει...
- Μια και μιλάμε για υπάλληλο...
- Τι θα γίνει με τον Δημήτρη του Κλειστού;...
- Έληξε η σύμβασή του κι απελύθη...
- Τώρα το Κλειστό λειτουργεί με μόνο έναν υπάλληλο...
- Αλλά κι ο άνθρωπος είναι χωρίς δουλειά...
- Μετά από 9 χρόνια παρουσίας και προσφορας...
- Επειδή το θέμα άπτεται επιβίωσης απαιτείται κι άμεση επίλυσή του...
- Και στα δύσκολα κρίνονται οι διοικήσεις...
- Παραιτήθηκε ο γιατρός από τον Κολοσσό...
- Οχι οι ορθοπεδικοί που είναι άμεσοι συνεργάτες του προέδρου...
- Αλλά ο Βατενός που δεν ανέχεται να τον αγνοούν...
- Εχει ήδη τρείς συνεδριάσεις να παρουσιαστεί...
- Και οι πληροφορίες μου μιλούν για παραίτηση...
- Χωρίς να μάθω αν είναι προφορική ή γραπτή...
- Πάντως ο γιατρός ετοιμάζεται για την ΕΠΣΔ...
- Οπου πιστεύει πώς μπορεί να προσφέρει περισσότερα...
- Εντυπωσιάσθηκε ο πρόεδρος του ΝΑΟΔ...
- Από την παρουσίαση της δουλειάς που πλήρωσε...
- Στην ΤΕ βόλεϊ για ανάπτυξη του αθλήματος...
- Περίπου τα 65 παιδιά συμμετείχαν στη χθεσινή εκδήλωση...
- Ολες οι άλλες επιτροπές δεν του έδωσαν δείγματα δουλειάς...
- Γι' αυτό και υποσχέθηκε πως θα βοηθήσει για κάτι καλύτερο στη νέα περίοδο...
- Υποσχέσεις για βοήθεια στο βόλεϊ..
- Εδωσε κι ο Δονάρχης...
- Αρχίζοντας από την κατασκευή γηπέδου BEACH...
- Σε κεντρική παραλία της πόλης...
- Δεν σας ξάχασα φίλοι μου, διαιτητές μπάσκετ...
- Ξέρω ότι ελαχιστοι προπονειστε και τώρα...
- Ενώ κάποιοι υπέρβαροι είναι κουρασμένοι...
- Και προτιμούν τα σενάρια και το φτυάρι...
- Εχω χάσει τα ίχνη του τραπεζικού κι ανησυχώ...
- Το μόνο που ξέρω είναι ότι κάτι παίζει με τον Κολοσσό...
- Θα μάθω όμως, πού θα μου πάει...
- Δεν γράφω άλλα για να μη βάλω σε έξοδα...
- Τον Ξανθό που είναι Κάρπαθο και τηλεφωνά να μάθει τι του γράφω...
- Καλά να περνάς φίλε μου...

ΑΝΑΚΟΙΝΩΣΗ

ΑΘΛΗΤΙΚΟΣ ΣΥΛΛΟΓΟΣ
Π.Α.Ο. ΔΙΑΓΟΡΑΣ
ΤΜΗΜΑ BASKET

Το Τμήμα BASKET του Αθλητικού Συλλόγου ΠΑΟ ΔΙΑΓΟΡΑΣ, στα πλαίσια της κατάρτισης του "Προγράμματος Εκμάθησης & Αθλησης", των νέων παιδικών του Τμημάτων (ΑΚΑΔΗΜΙΕΣ ΜΠΑΣΚΕΤ), που θα διεξαχθεί στο νέο ΚΛΕΙΣΤΟ ΓΥΜΝΑΣΤΗΡΙΟ

Καλεί

1. Οσους Διπλωματούχους Γυμναστές, έχουν ιδιαίτερο ενδιαφέρον για συνεργασία στο παραπάνω Πρόγραμμα, να έλθουν σε επαφή με τους υπευθύνους του Τμήματος, το συντομότερο δυνατόν.

Το πρόγραμμα αυτό, που απευθύνεται σε παιδιά ηλικίας 6 ετών και άνω, προβλέπεται να αρχίσει το πρώτο 15-μερο μηνός Ιουνίου και θα συνεχισθεί και κατά την ερχόμενη χειμερινή περίοδο.

2. Οσοι γονείς επιθυμούν να εγγράψουν τα παιδιά τους, στα νέα Τμήματα του παραπάνω Προγράμματος, παρακαλούνται όπως προσέλθουν για περισσότερες πληροφορίες, στους χώρους του Κλειστού Γυμναστηρίου, καθημερινά 18.00-20.00.

Εδώ και δύο εβδομάδες στον Αρχάγγελο δεν βλέπουν τηλεόραση

Μόνο χιόνια στην οθόνη!

Πιάνουν μόνο ΕΤ-1, χάθηκαν και τα τοπικά κανάλια!

Χωρίς τηλεοπτικούς σταθμούς έχουν μείνει εδώ και δεκαπέντες μέρες περίπου οι κάτοικοι του δημοτικού διαμερίσματος Αρχαγγέλου, χωρίς να ξέρουν τον ακριβή λόγο ενώ μέχρι στιγμής δεν έχει αποκατασταθεί το πρόβλημα.

Συγκεκριμένα, οι κάτοικοι στον Αρχάγγελο, εδώ και δύο εβδομάδες, σχεδόν όποιο τηλεοπτικό κανάλι και να βάλουν βλέπουν το ίδιο πρόγραμμα, δηλαδή... "χιονάκια!". Αναλυτικά, δεν παίζουν όλοι οι μεγάλοι τηλεοπτικοί σταθμοί πανελλαδικής εμβέλειας, δηλαδή: ANT1, MEGA, NET, ALPHA, TEMPO, ET3 και αν προσθέσουμε σ' αυτούς το STAR και το ALTER τους οποίους ούτως ή άλλως δεν "έπιαναν" ούτε και πριν, αντιλαμβάνεται κανείς την κατάσταση.



Το τελευταίο διάστημα "πιάνουν" μόνο ΕΤ-1. Να σημειώσουμε ότι εκτός από τα "χιονάκια" σε κάποιους τηλεοπτικούς σταθμούς απλά... "παγώνει" η εικόνα.

Εκτός, όμως, από τα αθηναϊκά κανάλια στον Αρχάγγελο δεν βλέπουν καθόλου και τα τοπικά.

Κανείς δεν γνωρίζει που οφείλεται αυτό ή τουλάχιστον δεν έχει ενημερώσει τους κατοίκους. Αν πρόκειται, δηλαδή, για παρεμβολές, αν δεν λειτουργεί κάποιος αναμεταδότης κ.τλ.

ΚΙΝΗΤΑ

Εκτός από το παραπάνω πρόβλημα, όμως, εξακολουθεί να υφίσταται και ένα άλλο γνωστό πρόβλημα που έχει να κάνει με τα κινητά τηλέφωνα.

Συγκεκριμένα, στη δυτική πλευρά του νησιού της Ρόδου, παρεμβάλλεται η κινητή τηλεφωνία της Τουρκίας.

Το γεγονός αυτό οφείλεται στο ότι στη γείτονα χώρα οι πομποί της κινητής τηλεφωνίας είναι πανίσχυροι ενώ στην Ελλάδα είναι μικρής εμβέλειας αφού έτσι προβλέπεται από τον κανονισμό με τον οποίο δίνονται οι άδειες.



Με αφορμή τα της Μυκόνου

ΚΥΚΛΩΜΑΤΑ ναρκω-τουρισμού δρουν στο Αιγαίο

ΤΙ ΛΕΕΙ ΤΟ ΥΠΟΥΡΓΕΙΟ ΝΑΥΤΙΛΙΑΣ

Αθήνα: Κύκλωμα «ναρκω-τουρισμού», που διευθύνεται από ελληνοκολομβιανά καρτέλ κοκαΐνης και δρα στο Αιγαίο, αποκαλύπτει έκθεση του υπουργείου Εμπορικής Ναυτιλίας με συγκλονιστικά συμπεράσματα - μεταξύ άλλων, εμπόριο ναρκωτικών καταμεσής του πελάγους και διακίνηση με πιθανή βοήθεια επίορκων στελεχών του Λιμενικού. Την έκθεση συνέταξε η Διεύθυνση Ασφαλείας του ΥΕΝ και σημεία της αναδημοσιεύει η Κυριακάτικη Ελευθεροτυπία. Όπως διαπιστώνεται κατ' αρχάς, το καλοκαίρι «παρατηρείται μια πολύ σημαντική κίνηση Ελλήνων χρηστών και εμπόρων ναρκωτικών από τους λιμένες της χώρας προς τους νησιωτικούς προορισμούς διακοπών, η οποία εμπεριέχει σε κάποιο βαθμό και στοιχεία οργανωμένου εγκλήματος».

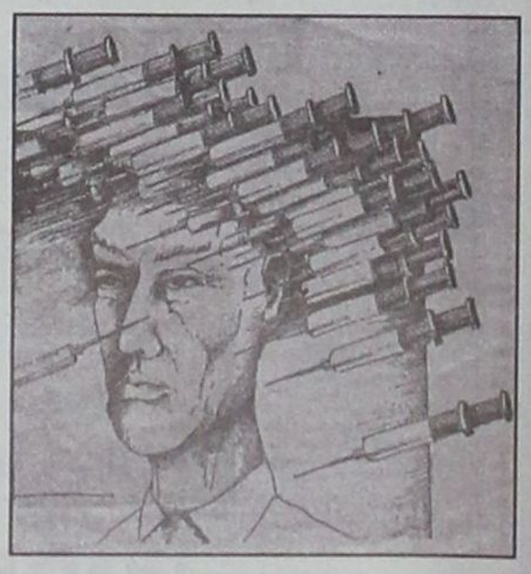

Οι παράνομοι που δραστηριοποιούνται στα νερά του Αιγαίου στρατολογούν διαρκώς νέα μέλη, τονίζει η έκθεση, και επισημαίνει την εφαρμογή του «νόμου της σιωπής», με οδυνηρές συνέπειες για όποιους τον παραβούν.

Όσον αφορά στη διακίνηση των ναρκωτικών, αυτή εκτιμάται ότι γίνεται με κάθε μέσο - ακόμη και με την αλιευτική. Εντοπίζονται δε «το σοβαρό ενδεχόμενο διαφθοράς ορισμένων λιμενικών και η συμμετοχή τους σε οργανωμένα εγκληματικά δίκτυα».

Όσο για το (δυσοίωνο, όπως χαρακτηρίζεται) μέλλον, το ΥΕΝ προτείνει είκοσι μέτρα για την αντιμετώπιση των κυκλωμάτων εμπορίας ναρκωτικών. Ενίσχυση του Λιμενικού Σώματος και δημιουργία σε αυτό Υπηρεσίας Εσωτερικών Υποθέσεων είναι η «άμυνα» που καλείται να αναπτυχθεί γρήγορα, με την ελπίδα ότι η δράση των δικτύων αυτών θα περιοριστεί.

ΤΟ ΥΠΟΥΡΓΕΙΟ

Ανακοίνωση σχετικά με το δημοσίευμα της Κυριακάτικης Ελευθεροτυπίας περί κυκλώματος «ναρκοτουρισμού» στο Αιγαίο εξέδωσε την Κυριακή το γραφείο Τύπου του υπουργείου Εμπορικής Ναυτιλίας. Σε αυτήν αναφέρεται ότι η έκθεση του 2000 για το οργανωμένο έγκλημα στο χώρο δικαιοδοσίας του Λιμενικού Σώματος έχει ήδη υποβληθεί στα αρμόδια υπουργεία, ενώ οι αντίστοιχες προτάσεις έχουν ήδη ληφθεί υπόψη. Αναλυτικά, στο κείμενο που έδωσε στη δημοσιότητα το γραφείο επικοινωνίας και ΜΜΕ του υπουργείου αναφέρονται τα εξής: «Η έκθεση αποτελεί τη συνεισφορά του ΥΕΝ στην αντίστοιχη εθνική έκθεση και υποβάλλεται κάθε χρόνο στα όργανα της ΕΕ, ιδίως στην Ευρωπαϊκή Αστυνομία (EUROPOL).

»Οι προτάσεις έχουν ήδη ληφθεί υπόψη στο γενικότερο σχεδιασμό της λειτουργίας των λιμενικών αρχών της χώρας με τη δημιουργία περιφερειακών παραρτημάτων με αντικείμενο τη δίωξη του οργανωμένου εγκλήματος. Για το σκοπό αυτόν ενισχύονται οι λιμενικές αρχές με νέο άρτια εκπαιδευμένο προσωπικό στη δίωξη των ναρκωτικών και τα αποτελέσματα της λειτουργίας των παραρτημάτων αυτών είναι ορατά, όπως προκύπτει από πρόσφατες επιτυχίες σε διεθνές επίπεδο.

»Μόλις την προηγούμενη εβδομάδα ολοκληρώθηκε στην αρμόδια επιτροπή της Βουλής η συζήτηση και ψήφιση του νομοσχεδίου για το προσωπικό του Λιμενικού Σώματος, στο οποίο μεταξύ άλλων προβλέπεται η ίδρυση του Γραφείου Εσωτερικών Υποθέσεων και η δήλωση της περιουσιακής κατάστασης του προσωπικού του υπουργείου.

»Σε κάθε περίπτωση, το ΥΕΝ και το Λιμενικό Σώμα έχουν στρατευθεί στην πρώτη γραμμή σε εθνικό, ευρωπαϊκό και διεθνές επίπεδο για τη δίωξη του οργανωμένου εγκλήματος, ιδίως της μάστιγας των εμπόρων του "λευκού θανάτου", γεγονός για το οποίο το Λιμενικό Σώμα έχει ήδη αποσπάσει την αναγνώριση σε διεθνές επίπεδο.»

Δραστηριοποίηση σε πανελλήνιο επίπεδο για να ανακληθούν ως παράνομες και καταχρηστικές

Οργή για τις απολύσεις στην "κόκα κόλα"

Κίνηση τρομοκρατίας των εργαζομένων γιατί ξεκίνησαν να κάνουν σωματείο

Σε κινητοποίησηβρίσκονται τα Σωματεία Εργαζομένων στην Κόκα-κόλα ανά την Ελλάδα και βρίσκονται στο πλευρό των 5 εργαζομένων που απολύθηκαν την περασμένη εβδομάδα από το εργοστάσιο της Εταιρείας στη Ρόδο επειδή ανέλαβαν πρωτοβουλία να δημιουργήσουν Σωματείο. Ηδη έχουν εκδώσει ανακοινώσεις συμπαράστασης τα Σωματεία Εργαζομένων της Κόκα-κόλα Μεσολλογίου και Πατρών ενώ η Πανελλαδική Ομοσπονδία Εργατοϋπαλλήλων Εμφιαλομένων Ποτών έχει προχωρήσει σε καταγγελία της εταιρείας προς τον υπουργό Εργασίας Αναστάσιο Γιαννίτση και ζητά την παρέμβασή του για την ανάκληση των απολύσεων.

Εξάλλου σήμερα αναμένεται να είναι κρίσιμη ημέρα για την εξέλιξη της υπόθεσης αφού πρόκειται να πραγματοποιηθεί σύσκεψη με την παρουσία του γενικού Δ/ντή της Εταιρείας αρμοδίου σε θέματα προσωπικού.

Οπως έγινε γνωστό η σύσκεψη συγκαλείται από την Επιθεώρηση Εργασίας και θα συμμετέχουν ο πρόεδρος του ΕΚΡ Γιάννης Σαρικάς, ο Δ/ντής Προσωπικού της Εταιρείας καθώς και οι δικηγόροι Ακης Δημητριάδης που εκπροσωπεί την Εταιρεία και Δημήτρης Σαλαμαστράκης εκ μέρους των πέντε απολυθέντων.

Μέχρι σήμερα παρά τις προσπάθειες που κατέβαλλαν τόσο η Επιθεώρηση Εργασίας όσο και το Εργατικό Κέντρο δεν υπήρξε η παραμικρή υποχώρηση εκ μέρους των εκπροσώπων της Εταιρείας.

Στην καταγγελία της η Πανελλαδική Ομοσπονδία Εργατοϋπαλλήλων Εμφιαλομένων Ποτών προς τον υπουργό Εργασίας κάνει λόγο "για πογκρόμ εκβιασμών και πιέσεων στους εργαζομένους για να μην προχωρήσουν στην σύσταση Σωματείου" και καταλήγει ζητώντας την παρέμβασή του προκειμένου να επανέλθουν στην νομιμότητα οι υπεύθυνοι της Εταιρείας.

Στο ίδιο μήκος κύματος είναι και οι ανακοινώσεις των Σωματείων των Εργαζομένων της Κόκα-Κόλα σε Μεσολλόγι και Πάτρα.

Γίνεται αναφορά σε πιέσεις και εκβιασμούς για να μην ιδρυθεί το Σωματείο ενώ υπάρχει και η έμεση προειδοποίηση για αγωνιστικές κινητοποιήσεις στην περίπτωση που η Εταιρεία δεν αλλάξει τακτική στο θέμα αυτό.

SEA STAR

Το ταχύτερο και ασφαλέστερο υπερσύγχρονο πλοίο

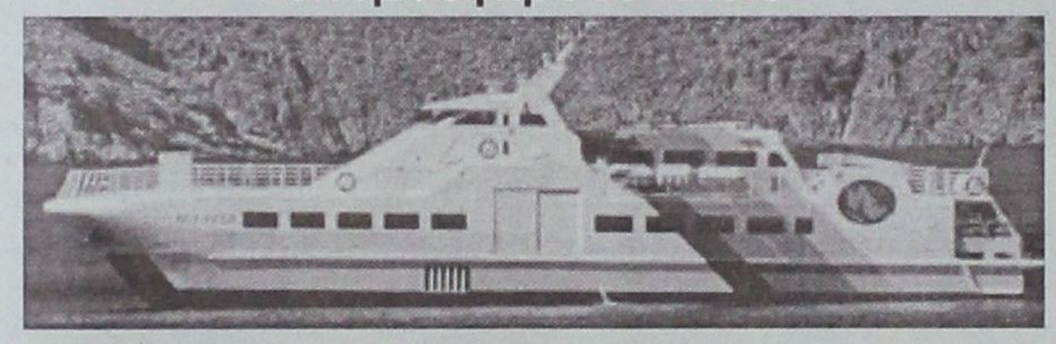

	ΡΟΔΟΣ	ΤΗΛΟΣ		ΝΙΣΥΡΟΣ		ΤΗΛΟΣ		ΡΟΔΟΣ
	ΑΝΑΧ.	ΑΦΙΞΗ	ΑΝΑΧ.	ΑΦΙΞΗ	ΑΝΑΧ.	ΑΦΙΞΗ	ΑΝΑΧ.	ΑΦΙΞΗ
ΔΕΥΤΕΡΑ	09.00	10.15	10.30	11.00	14.30	15.00	18.00	19.15
ΤΡΙΤΗ	09.00	10.15	10.30	11.00	14.30	15.00	18.00	19.15
ΤΕΤΑΡΤΗ	09.00	10.15	10.30	11.00	14.30	15.00	18.00	19.15
ΠΕΜΠΤΗ	09.00	10.15	10.30	11.00	14.30	15.00	18.00	19.15
ΠΑΡΑΣΚΕΥΗ	09.00	10.15	10.30	11.00	14.30	15.00	18.00	19.15
	20.00	21.15 ΔΙΑΝΥΚ/ΣΗ						
ΣΑΒΒΑΤΟ							08.00	09.15
	09.30	10.45	11.00	11.30	14.30	15.00	18.00	19.15
	20.00	21.15 ΔΙΑΝΥΚ/ΣΗ						
ΚΥΡΙΑΚΗ							08.00	09.15
	09.00	10.45	11.00	11.30	14.30	15.00	18.00	19.15
	20.00	21.15					21.30	21.15

• Η αναχώρηση και η άφιξη του πλοίου θα γίνεται από την προβλήτα δίπλα από τον Ευαγγελισμό
• Για περισσότερες πληροφορίες και κρατήσεις στα τηλέφωνα 20625, 30054 και στους ταξιδιωτικούς σας πράκτορες
• Γύρος νησιού 2.000 δρχ. για τον ενήλικα και 1.000 δρχ. για παιδιά 2-10 ετών

ΑΠΟΛΑΥΣΤΕ ΤΙΣ ΟΛΟΗΜΕΡΕΣ ΚΡΟΥΑΖΙΕΡΕΣ ΚΑΘΗΜΕΡΙΝΑ στα πανέμορφα νησιά μας
ΤΗΛΟ και ΝΙΣΥΡΟ

ΠΡΑΚΤΟΡΕΙΟ
ΖΟΡΠΙΔΗ-ΣΤΕΦΑΝΑΚΗ
ΑΛΕΞ. ΔΙΑΚΟΥ & ΛΟΧΑΓ. ΦΑΝΟΥΡΑΚΗ 38
ΡΟΔΟΣ-τηλ: 20625-30054, fax: 26745

ΣΤΟ ΕΔΩΛΙΟ Ο ΣΥΝΑΔΕΛΦΟΣ ΚΑΙ ΦΙΛΟΣ ΤΟΥ!

Θα ξαναζωντανέψει ο φόνος του αστυφύλακα

Το τρανζίστορ ενοχλούσε τον δράστη γιατί έπαιζε δυνατά, έβγαλε το πιστόλι και τον εκτέλεσε!

Θα ξαναζωντανέψουν οι συνθήκες του φόνου του δόκιμου αστυφύλακα Ιωάννη Βλάχου που έγινε πριν από τρία χρόνια στο χωριό Παραδείσι στο ξενοδοχείο "Vallian" με δράστη τον συνάδελφο, συγκάτοικο και φίλο του Γεώργιο Κωστίδη που κρατείται στις φυλακές.

Στο εδώλιο του Δευτεροβάθμιου Μικτού Ορκωτού Δικαστηρίου της Ρόδου θα καταθέσει σήμερα Δευτέρα ο ηλικίας σήμερα 24χρόνων Γεώργιος Κωστίδης που τότε ήταν δόκιμος αστυφύλακας και έχει εκδιωχθεί μετά το φόνο, από το Σώμα. Η δίκη στο Δευτεροβάθμιο Δικαστήριο είχε προσδιορισθεί για τις 8 Ιανουαρίου 2001 αλλά δεν εμφανίστηκε ο πατέρας του άτυχου Βλάχου λόγω σοβαρών προβλημάτων υγείας και ο συνήγορος πολιτικής αγωγής ζήτησε από το δικαστήριο και πέτυχε την αναβολή της δίκης για σήμερα Δευτέρα 11 Ιουνίου.

Το έγκλημα έγινε στις 28 Μαΐου 1988 στις δύο το πρωί στο ξενοδοχείο "Vallian" του Παραδεισίου όπου έμεναν οι δόκιμοι αστυφύλακες που είχαν έρθει στη Ρόδο για να εκπαιδευτούν και να ενισχύσουν την δύναμη του αστυνομικού τμήματος Αερολιμένα κατά την διάρκεια του θέρους.



●Μεταξύ των δοκίμων αστυφυλάκων ήταν και οι δύο φίλοι Γεώργιος Κωστίδης και Ιωάννης Βλάχος οι οποίοι έμεναν στο ίδιο δωμάτιο όπου έμελλε να γίνει και το φονικό με δράστη τον πρώτο και θύμα τον δεύτερο.

Η αιτία του φονικού ήταν το τρανζιστοράκι που είχε φέρει μαζί του ο Βλάχος για να του κρατά συντροφιά στις ώρες της μοναξιάς του.

Τη μοιραία νύχτα ο Κωστίδης επέστρεφε στο δωμάτιο λίγη ώρα μετά τα μεσάνυχτα και επειδή έπαιζε το τρανζίστορ ζήτησε από τον Βλάχο να το κλείσει γιατί ήθελε να κοιμηθεί επειδή το πρωί είχε υπηρεσία.

Ο Βλάχος αρνήθηκε να ικανοποιήσει την επιθυμία του φίλου του με αποτέλεσμα εκείνος να πάρει το υπηρεσιακό του όπλο και να τον πυροβολήσει.

Αιμόφυρτος ο Βλάχος σύρθηκε στην αυλή και άρχισε να καλεί σε βοήθεια τους συναδέλφους του αλλά ο Κωστίδης τον πυροβόλησε ξανά. Πρωτόδικα ο Κωστίδης έχει καταδικασθεί σε συνολική ποινή 18 ετών κάθειρξη για τη δολοφονία και έξι μηνών για την οπλοχρησία και προσέφυγε στο Δευτεροβάθμιο Δικαστήριο επιδιώκοντας τη μείωση της ποινής του.

ΓΕΩΤΕΧΝΙΚΗ



Προσοχή κυκλοφορούν Φούσκες!!!

Για limit up στον κήπο σας, γρήγορα στην ΓΕΩΤΕΧΝΙΚΗ!!!

• Αν σας κούρασαν οι αλλοδαποί κηπουροί
• Αν σας ταλαιπωρούν οι εμπειροτεχνίτες
• Αν δε θέλετε να βλέπετε τον κήπο σας να αργοπεθαίνει,

τότε γρήγορα στη ΓΕΩΤΕΧΝΙΚΗ, τη μόνη επιστημονική και σίγουρη λύση γιατί το: "δις εξαμαρτείν....."

Συντήρηση Κήπων
Κατασκευή Γκαζόν
Αυτόματα Αρδευτικά Συστήματα

Λαρίσης 2, Ανάληψη • Τηλ: (0241) 64188 • Κιν: 0972 092213
E-mail: k@rho.forthnet.gr

ΡΟΔΟΤΡΥΠΟΚΟΠΤΙΚΗ Ο.Ε.
ΚΟΥΛΙΑΝΟΣ ΔΗΜΗΤΡΙΟΣ & ΣΙΑ Ο.Ε.
ΚΟΛΟΚΟΤΡΩΝΗ 66 ΡΟΔΟΣ ΤΗΛ. & FAX: 0241/77257 ΚΙΝ.: 0932/732331

ΤΡΥΠΑΜΕ - ΚΟΒΟΥΜΕ - ΣΠΑΜΕ



ΜΠΕΤΑ - ΤΟΥΒΛΑ - ΤΣΙΜΕΝΤΟΛΙΘΟΥΣ - ΠΑΤΩΜΑΤΑ, ΠΕΤΡΕΣ
ΧΩΡΙΣ ΟΡΙΟ ΠΑΧΟΥΣ

ΧΩΡΙΣ ΔΟΝΗΣΕΙΣ - ΡΩΓΜΕΣ - ΣΚΟΝΕΣ



ΕΡΓΑΣΙΕΣ:
ΑΝΟΙΓΟΥΜΕ ΠΟΡΤΕΣ - ΠΑΡΑΘΥΡΑ
ΚΑΝΑΛΙΑ ΣΕ ΠΑΤΩΜΑΤΑ ΓΙΑ
ΥΔΡΑΥΛΙΚΟΥΣ & ΗΛΕΚΤΡΟΛΟΓΟΥΣ
ΤΡΥΠΕΣ ΔΙΑΦΟΡΩΝ ΜΕΓΕΘΩΝ
& ΚΥΚΛΙΚΑ ΑΝΟΙΓΜΑΤΑ ΓΙΑ ΣΚΑΛΕΣ
ΕΠΙΣΗΣ ΓΙΝΟΝΤΑΙ ΚΟΠΕΣ ΣΕ
ΤΟΙΧΟΥΣ ΑΠΟ ΠΕΤΡΑ & ΑΝΑΣΤΗΛΩΣΕΙΣ
ΜΕ ΜΠΕΤΟ Η ΣΙΔΗΡΟΚΑΤΑΣΚΕΥΗ



ΣΤΙΣ ΕΡΓΑΣΙΕΣ ΜΑΣ ΣΥΜΠΕΡΙΛΑΜΒΑΝΕΤΑΙ Η ΜΕΤΑΦΟΡΑ ΜΠΑΖΩΝ

Ολες οι εργασίες είναι με την σύγχρονη μέθοδο έγχυσης νερού προς αποφυγή σκόνης

Ο καύσωνας θα μας πιάσει, αλλά ξώφαλτσα!

Οι μέρες δροσιάς τελείωσαν και από σήμερα αναμένεται σημαντική αύξηση της θερμοκρασίας. Τα πρώτα σημάδια φάνηκαν από χθες. Μεγάλες θερμοκρασίες και άπνοια θα κάνουν την ζωή μας δύσκολη, ενώ αυτοί που θα βρίσκονται στις παραλίες είναι οι μόνοι που θα απολαύσουν τις υψηλές θερμοκρασίες. Από σήμερα το καλοκαίρι μπαίνει για τα καλά. Ο υδράργυρος πρόκειται να ανεβεί με γοργούς ρυθμούς και αρχίζοντας από τους 38°C σιγά σιγά σε πολλές περιοχές θα φτάσει μέχρι και 40° C. Χθες οι παραλίες ήταν γεμάτες, ενώ οι πρώτοι αδειούχοι έχουν αρχίσει να φεύγουν προς χωριά, ή άλλα νησιά.

Φυσικά, η πραγματική φυγή θ' αρχίσει μετά τις 15 Ιουνίου, οπότε ξεκινούν οι σχολικές διακοπές. Η κύρια αιτία του πρώτου καλοκαιρινού καύσωνα είναι, σύμφωνα με τον μετεωρολόγο κ. Καντερέ, ο συνδυασμός της μεταφοράς των αέριων μαζών της Αφρικής στα χαμηλά στρώματα της ατμόσφαιρας, με τις υψηλές πιέσεις, που θα επικρατήσουν τις επόμενες ημέρες πάνω από τον ελλαδικό χώρο.

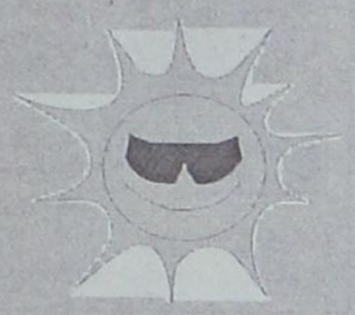

Η θερμή επίθεση θα γίνει πιο αισθητή στην ηπειρωτική χώρα και στα νησιά του Ιουνίου, λόγω της άπνοιας και της αυξημένης υγρασίας που χαρακτηρίζει αυτές τις περοχές. **Πιο ευνοημένοι φαίνεται πως είναι όσοι θα βρίσκονται τις επόμενες ημέρες στα νησιά του Αιγαίου, στην Κρήτη και τα Δωδεκάνησα, καθώς το βοριαδάκι που θα υπάρχει θα προσφέρει μια νότα δροσιάς.**

ΔΙΑΡΡΗΞΗ ΣΕ ΚΑΦΕΤΕΡΙΑ ΣΤΟΝ ΑΡΧΑΓΓΕΛΟ

Διάρρηξη σε καφετέρια στον Αρχάγγελο έγινε κατά τις βραδυνές ώρες της 7ης προς 8η Ιουνίου. Σύμφωνα με τα όσα έχουν γίνει γνωστά, κατά το παραπάνω χρονικό διάστημα, άγνωστος δράστης μπήκε από ανασφάλιστο παράθυρο μέσα στην καφετέρια του 19χρονου Αναστάσιου Ροδανάκη που βρίσκεται στον Αρχάγγελο και αφαίρεσε το χρηματικό ποσό των 300.000 δρχ. από ειδική κρύπτη όπου και φυλασσόταν.

"ΡΟΔΑ"
ΔΗΜΟΤΙΚΗ ΕΠΙΧΕΙΡΗΣΗ ΣΥΓΚΟΙΝΩΝΙΩΝ

ΠΕΡΙΛΗΨΗ ΠΡΟΚΗΡΥΞΗΣ ΔΙΑΓΩΝΙΣΜΟΥ

Η Δημοτική Επιχείρηση Συγκοινωνιών Ρόδου "ΡΟΔΑ" προκηρύσσει πρόχειρο μειοδοτικό διαγωνισμό, με κλειστές προσφορές
1) Για την προμήθεια πενήντα (50) συσσωρευτών τύπου 12 Βολτ, 165 Αμπερωρίων
2. Για την προμήθεια δέκα (10) συσσωρευτών τύπου 12 Βολτ, 200 Αμπερωρίων.
Ο διαγωνισμός θα διενεργηθεί στα γραφεία της "ΡΟΔΑ" (Αγίου Ιωάννη 54) στις 21-6-2001 ημέρα Πέμπτη και από ώρα 11.45-12.00
Για περισσότερες πληροφορίες και για την παραλαβή όρων του διαγωνισμού οι ενδιαφερόμενοι πρέπει να απευθύνονται στη Διεύθυνση της "ΡΟΔΑ" στις εργάσιμες ημέρες και ώρες (08.00-14.00, τηλέφωνα 36370-36360).

Ο πρόεδρος του Δ.Σ.
Γιάννης Τσιγάρος

Παρηγοριά: καλά λόγια για τη Ρόδο

Και για την Κω, σε τουριστικό περιοδικό μεγάλης κυκλοφορίας

Ανάμεσα στους κορυφαίους τουριστικούς προορισμούς όχι μόνο της Ελλάδας, αλλά και της Ευρώπης κατατάσσει τη Ρόδο το περιοδικό "Travel news Europe" στα πλαίσια του εκτενούς αφιερώματος που έκανε για την Ελλάδα σε ένα από τα τελευταία τεύχη του.

Το άρθρο, το οποίο καλύπτει όλο το φάσμα του ελληνικού τουρισμού έχει τίτλο: "Η γη των Θεών" και υπογράφεται από τη δημοσιογράφο του περιοδικού Sarah Malian, επιχειρεί να "εξερευνήσει γιατί η μυθική γοητεία της Ελλάδας δεν ήταν ποτέ πιο δυνατή". Οπως είναι φυσικό, γίνεται ιδιαίτερη αναφορά στη Ρόδο, την Κρήτη αλλά και την Κω. Συγκεκριμένα, αναφέρεται ότι τα μεγαλύτερα νησιά του Αιγαίου, η Κρήτη και η Ρόδος, βρίσκονται ανάμεσα στους πιο εμπορικούς ελληνικούς νησιωτικούς προορισμούς για το 2001.

Η αναφορά αυτή γίνεται για την προσπάθεια δωδεκάμηνου τουρισμού που καταβάλλεται τα τελευταία χρόνια και στην οποία η Ρόδος κατέχει πρωτεύοντα ρόλο.

Το περιοδικό, μάλιστα, φιλοξενεί και δηλώσεις διευθυντών του ΕΟΤ στο εξωτερικό, όπως του κ. Αργυρού, ο οποίος είχε παρευρεθεί πρόσφατα σε συνέδριο στη Ρόδο και δήλωσε στο περιοδικό: **"Θα υπάρξει μία συνέχεια της εξαιρετικής παρουσίας της Ρόδου τον προηγούμενο χρόνο"** και συνέχισε λέγοντας ότι η Ρόδος καταβάλλει μεγάλες προσπάθειες για να προσελκύσει χειμερινό τουρισμό και να επεκτείνει τη σεζόν,



μαζί με την Κρήτη βέβαια.

Οπως επισημαίνεται στο άρθρο, η Ρόδος και η Κρήτη έχουν συμπληρώσει τρία χρόνια με πτήσεις τσάρτερ το χειμώνα από τη Γερμανία, το Βέλγιο, τη Σκανδιναβία και την Ολλανδία, με πολύ μεγάλη επιτυχία. **Υπάρχουν, μάλιστα, συζητήσεις ανάμεσα στον ΕΟΤ και σε τουρ-οπερέιτορς σχετικά με μελλοντικό σχέδιο στήριξης για χειμερινές πτήσεις τσάρτερ.**

- Χαρακτηριστικό είναι, όμως, το απόσπασμα από το άρθρο που, μεταξύ άλλων, αναφέρει: **"Η τουριστική βιομηχανία στη Ρόδο υπέφερε, μερικά χρόνια πριν, όταν η απαίτηση για εξυπηρέτηση έγινε πιο σημαντική από τον εφοδιασμό και τα πρακτορεία αναγκάστηκαν να ψάξουν αλλού για να στείλουν τους πελάτες τους".**

Στη συνέχεια, όμως - όπως υπογραμμίζεται στο άρθρο- η Ρόδος έχει διευρύνει και αναβαθμίσει την παροχή υπηρεσιών της για να συναντήσει πιο μοντέρνες προδιαγραφές και παράλληλα αποφεύγει να λυμαίνεται από την ανεξέλεγκτη ανάπτυξη που έχει παρατηρηθεί σε ορισμένα Ισπανικά νησιά.

"Η Ρόδος θέλει να ανακτήσει την καλή εικόνα της και δημιουργεί περισσότερα απάρτμεντς ώστε να ανταποκριθεί στη ζήτηση", επιβεβαίωσε ο διευθυντής του ΕΟΤ στη Φινλανδία, τη Σκανδιναβία και τις Βαλτικές χώρες κ. Μπάμπης Πιανέρης, ο οποίος συνέχισε λέγοντας για τη Ρόδο: "Είναι ένας όμορφος προορισμός που δεν πρέπει να χάσει την θέση που έχει στην καρδιά των τουριστών".

Η Κως αναφέρεται ακόμα ως ένα από τα νησιά που "πουλάει πολύ" στο Αιγαίο. **"Η πατρίδα του Ιπποκράτη, του πατέρα της Ιατρικής, το νησί της Κω, έχει μεγάλη ζήτηση από ιατρικές και φαρμακευτικές εταιρείες που επιθυμούν με ενθουσιασμό να χρησιμοποιήσουν το ολοκαίνουργιο συνεδριακό κέντρο",** αναφέρει το περιοδικό για την Κω.

Εκρηξη σε κατάστημα!

ΧΘΕΣ ΤΑ ΞΗΜΕΡΩΜΑΤΑ ΣΤΗΝ ΚΩ!

Εκρηκτικός μηχανισμός εξερράγη χθες τα ξημερώματα σε κατάστημα στην Κω, προκαλώντας ευτυχώς μόνο υλικές ζημιές. Σύμφωνα με τα όσα έχουν γίνει γνωστά, χθες στις 4.30 το πρωί, εξερράγη εκρηκτικός μηχανισμός, αποτελούμενος πιθανόν από δυναμίτιδα, ο οποίος είχε τοποθετηθεί σε βάση κολώνας στο κατάστημα ειδών καθαρισμού ιδιοκτησίας της 43χρονης Αικατερίνης Βαβλή του Μιχαήλ, γεννηθείσα στην Κάλυμνο και κάτοικο Κω. Το κατάστημα βρίσκεται στη μη κατοικημένη περιοχή "Πελαργός" στην Κω και το αποτέλεσμα της έκρηξης ήταν να προκληθούν υλικές ζημιές και συγκεκριμένα θραύση υαλοπινάκων στο κατάστημα αλλά και στο διπλανό κατάστημα αλουμινοκατασκευών, ιδιοκτησίας του 32χρονου Αντωνίου Χονδρού του Χρήστου, κάτοικου Κω. Τα αίτια της τοποθέτησης του εκρηκτικού αυτού μηχανισμού στο κατάστημα ερευνώνται. Πάντως, σύμφωνα με πληροφορίες κατά την προανάκριση που διενεργείται από το Τμήμα Ασφαλείας της Κω δεν προέκυψαν υπόνοιες για το ποιος μπορεί να έχει προβεί σε αυτή την ενέργεια.

Ενδεικτικό είναι ότι και η ιδιοκτήτρια του καταστήματος στο οποίο τοποθετήθηκε ο εκρηκτικός μηχανισμός είναι σοκαρισμένη αφού δεν μπορεί να φανταστεί ποιος θα έκανε κάτι τέτοιο. Οι υλικές ζημιές, τέλος, που προκλήθηκαν -αν και δεν είχαν υπολογισθεί μέχρι χθες το απόγευμα- εκτιμάται ότι είναι μεγάλες και επεκτείνονται σε δύο τρία καταστήματα της περιοχής.

ΕΡΓΑΣΤΗΡΙ ΣΥΓΧΡΟΝΗΣ ΣΚΕΨΗΣ



Σεμινάρια

Διδασκαλία από την Βέρρα Σύμοντς

Ελάτε σε ένα από τα σεμινάριά μας και χωρίς πολύ κόπο ή πολλά χρήματα μάθετε:
• Να αγαπάτε και να εκτιμάτε τον εαυτό σας αληθινά
• Να μην αυτοπεριορίζεστε και επαναλαμβάνετε τα ίδια λάθη
• Να αποκτάτε αυτό που θέλετε άκοπα!
• Να χαίρεστε τη ζωή (που φεύγει τόσο γρήγορα) στο Τώρα!
(25.000 δρχ. 18 ώρες)

Η σύνθεση των σεμιναρίων βασίζεται στις διδασκαλίες διάσημων δασκάλων της εποχής μας όπως:
Dr. Wayne Dyer, Louise Hay, Greg Anderson, Johnson, Deepak Chopra, Stephen Covey, James Redfield, κ.α.

Τα σεμινάρια δεν έχουν μυστικιστικό ή θρησκευτικό χαρακτήρα

Δώστε στον εαυτό σας αυτή την ευκαιρία!
Τηλ. 0241-65529/69785

ΜΕΡΙΚΕΣ ΦΟΡΕΣ ΓΙΑ ΝΑ ΑΡΕΣΕΙΣ ΠΡΕΠΕΙ ΝΑ ΦΤΑΣΕΙΣ ΣΤΑ ....ΑΚΡΑ!!



- ΠΡΟΣΘΕΤΙΚΗ ΝΥΧΙΩΝ ΜΕΤΑΞΙ-ΑΚΡΥΛΙΚΟ
- ΜΑΝΙΚΙΟΥΡ-ΠΕΝΤΙΚΙΟΥΡ ΑΝΑΝΕΩΣΗΣ
- ΟΡΘΟΝΥΧΙΑ (πονεμενα γυρτα νυχια)
- ΣΚΛΗΡΥΝΣΗ ΦΥΣΙΚΩΝ ΝΥΧΙΩΝ
- ΛΕΥΚΑΝΣΗ ΝΥΧΙΩΝ (χερια-ποδια)
- ΦΡΥΔΙΑ - ΒΛΕΦΑΡΙΔΕΣ
- ΜΟΝΙΜΟ ΓΑΛΛΙΚΟ
- MONIMA DESIGNS
- ΑΠΟΤΡΙΧΩΣΗ

BEAUTY NAILS BN RHODES



ΑΝ ΤΟ ΖΗΤΟΥΜΕΝΟ ΣΑΣ ΕΙΝΑΙ Η *ΑΚΡΑ ...ΠΟΛΥΤΕΛΕΙΑ*

BEAUTY NAILS - STUDIO ΑΙΣΘΗΤΙΚΗΣ ΝΥΧΙΩΝ
ΕΜΠΟΡΙΚΟ ΚΕΝΤΡΟ ΦΩΚΙΑΛΗ-ΑΓ. ΑΝΑΣΤΑΣΙΑΣ 40-ΤΗΛ. 70660-ΚΙΝ. 0944 520887

ΚΗΔΕΙΑ

Τον λατρευτό μας σύζυγο και πατέρα
ΠΕΤΡΟ ΜΑΧΛΗ
ετών 59
κηδεύουμε σήμερα, Δευτέρα 11-6-2001 και ώρα 6 μ.μ. εις τον Ιερό Ναό Ταξιαρχών Νεκροταφείου Ρόδου.
Η σύζυγος: Αγγελική.
Τα παιδιά: Μιχάλης και Γιώργος
Και οι λοιποί συγγενείς.

ΜΝΗΜΟΣΥΝΑ



Την 12η μηνός Ιουνίου ημέρα Τρίτη και ώρα 8 π.μ. εις τον Ιερό Ναό Ευαγγελιστή Λουκά Σορωνής τελούμεν 9ήμερο μνημόσυνο υπέρ αναπαύσεως της ψυχής του λατρευτού μας συζύγου, πατέρα, αδελφού, ανιψιού και θείου
ΗΛΙΑ ΣΑΒΒΑΚΗ
ετών 64
Η σύζυγος: Χριστίνα
Η κόρη του: Στεργία-Μαρία
Η πεθερά του: Στεργούλα
Τ' αδέλφια: Σάββας-Σεβαστή, Γρηγόρης-Δέσποινα, Σταμάτης-Δέσποινα, Βαρβάρα-Μιχάλης, Κώστας-Μαρία, Δέσπω-Σάββας
Οι θείοι, τ' ανίψια και οι λοιποί συγγενείς.



Την 12η μηνός Ιουνίου ημέρα Τρίτη και ώρα 8 π.μ. εις τον Ιερό Ναό Αγίων Σαράντα στην κοινοτ. Διμυλιάς τελούμεν 40ήμερο μνημόσυνο υπέρ αναπαύσεως της ψυχής της λατρευτής μας συζύγου, μητέρας, γιαγιάς και θείας
ΜΑΡΙΑΣ ΑΛΑΦΑΚΗ
Ο σύζυγος: Βασίλειος
Τα παιδιά, τα εγγόνια και οι λοιποί συγγενείς.



Την 12η μηνός Ιουνίου ημέρα Τρίτη και ώρα 8 π.μ. εις τον Ιερό Ναό Ταξιαρχών Νεκροταφείου Ρόδου τελούμεν ετήσιο μνημόσυνο υπέρ αναπαύσεως της ψυχής του λατρευτού μας συζύγου, πατέρα, αδελφού, παππού και θείου
ΝΙΚΟΛΑΟΥ ΧΑΡΤΟΦΥΛΛΗ
Η σύζυγος: Γεωργία
Τα παιδιά: Μανώλης-Αννα, Ελένη-Σάββας
Τα εγγόνια, τ' αδέλφια, τ' ανήψια και οι λοιποί συγγενείς.



Την 12η μηνός Ιουνίου ημέρα Τρίτη και ώρα 8.30 π.μ. εις τον Ιερό Ναό Μητροπόλεως Ρόδου τελούμεν 9ήμερο μνημόσυνο υπέρ αναπαύσεως της ψυχής του λατρευτού μας συζύγου, πατέρα, αδελφού, παππού και θείου
ΑΝΤΩΝΙΟΥ ΚΑΝΤΑΡΑ
Η σύζυγος: Καθολική
Τα παιδιά: Αθανάσιος-Ειρήνη, Μιχάλης-Κατερίνα, Τσαμπίκα-Κωνσταντίνος
Τα εγγόνια τ' αδέλφια, τ' ανήψια και οι λοιποί συγγενείς.



Την 12η μηνός Ιουνίου ημέρα Τρίτη και ώρα 8 π.μ. εις τον Ιερό Ναό Ταξιαρχών Νεκροταφείου Δήμου Ιαλυσού, τελούμεν 2ετές μνημόσυνο υπέρ αναπαύσεως της ψυχής του λατρευτού μας συζύγου, πατέρα, παππού, αδελφού και θείου
ΝΙΚΟΛΑΟΥ ΚΟΥΦΟΥ
Η οικογένειά του



Την 12η μηνός Ιουνίου ημέρα Τρίτη και ώρα 8 π.μ. εις τον Ιερό Ναό Αγίας Ειρήνης Ορφανοτροφείου Θηλέων, τελούμεν 3μηνο μνημόσυνο υπέρ αναπαύσεως της ψυχής της λατρευτής μας μητέρας και γιαγιάς
ΑΘΑΝΑΣΙΑΣ ΓΙΜΟΥΚΗ
Τα παιδιά
Τα εγγόνια, τα δισέγγονα και οι λοιποί συγγενείς



Την 13η μηνός Ιουνίου ημέρα Τετάρτη και ώρα 8 π.μ. εις τον Ιερό Ναό Ταξιαρχών Αρχαγγέλου τελούμεν 3μηνο μνημόσυνο υπέρ αναπαύσεως της ψυχής του λατρευτού μας υιού και συζύγου
ΙΩΑΝΝΗ ΠΟΥΛΛΑ
Η σύζυγος: Δήμητρα
Η μητέρα: Αγγελική
Τ' αδέλφια: Μιχάλης, Νικόλαος, Παντελής
Τ' ανήψια και οι λοιποί συγγενείς.

ΕΛΛΗΝΙΚΗ ΔΗΜΟΚΡΑΤΙΑ
ΝΟΜΑΡΧΙΑΚΗ ΑΥΤΟΔΙΟΙΚΗΣΗ ΔΩΔΕΚΑΝΗΣΟΥ Δ/ΝΣΗ ΥΠΟΔΟΜΩΝ & ΤΕΧΝΙΚΩΝ ΕΡΓΩΝ
ΤΜΗΜΑ ΜΕΛΕΤΩΝ

ΠΕΡΙΛΗΨΗ ΔΙΑΚΗΡΥΞΗΣ ΜΕΙΟΔΟΤΙΚΟΥ ΔΙΑΓΩΝΙΣΜΟΥ

Ο Νομάρχης Δωδεκανήσου προκηρύσσει Δημόσιο Ανοικτό μειοδοτικό διαγωνισμό με το σύστημα δημοπρασίας "προσφορά με συμπλήρωση τιμολογίου και έλεγχος ομαλότητας", για την ανάδειξη αναδόχου εκτέλεσης του έργου: "Κατασκευή αιθουσών στο υπόγειο του 2ου Λυκείου Ρόδου και αποπεράτωση τουαλετών". Προϋπ: 13.400.000 δρχ. (συμπεριλαμβανομένου του Φ.Π.Α.) σύμφωνα με το άρθρο 8 του Π.Δ. 609/85 περί "Κατασκευής Δημοσίων Εργων", όπως τροποποιήθηκε με το άρθρο 5 του Π.Δ. 218/99 (ΦΕΚ 187 Α'/16-9-1999), εκτελεστικού του Ν. 1418/84 "Δημόσια Εργα και ρυθμίσεις συναφών θεμάτων" όπως αυτός τροποποιήθηκε και συμπληρώθηκε με τις διατάξεις του Ν. 2229/94 κ.λπ. και ισχύει σήμερα, και σύμφωνα με το Ν. 2576/98 (Φ.Ε.Κ. 25Α'/9-2-98), τις αποφάσεις: α) Δ17α/08/16/Φ.Ν. 402/10-2-98 (Φ.Ε.Κ. 116 Β'/12-2-98), και β) Δ17α/10/65/ΦΝ 402/98 (Φ.Ε.Κ. 835Β'/12-8-98) και τις εγκυκλίους: α) Ε27/1998, Υ.ΠΕ.ΧΩ.Δ.Ε.-Γ.Γ.Δ.Ε./Δ/νση Νομοθετικού Συντονισμού & Κωδικοποίησης, με αρ. πρωτ. Δ17α/03/71/Φ.Ν. 402/28-8-1998 και Ε16/1999 Υ.ΠΕ.ΧΩ.Δ.Ε.-Γ.Γ.Δ.Ε./Δ/νση Νομοθετικού Συντονισμού και Κωδικοποίησης, με αρ. πρωτ. Δ17α/05/35/Φ.Ν. 402/26-4-1999, σύμφωνα με την οποία καθορίζεται η ρύθμιση προσέγγισης σε χιλιοστά των οικονομικών προσφορών και οι τιμές του τιμολογίου και του προϋπολογισμού προσφοράς θα προσφέρονται σε ακέραιο αριθμό δραχμών και β) Ε-23/Δ17Α'/05/42/ΦΝ 402/2-8-2000 (ΦΕΚ 887Β'/2000) "Περί Καθορισμού όρων και προϋποθέσεων για ορθή εφαρμογή των διατάξεων του άρθρου 2 του Π. 2576/98.

1. Η χρηματοδότηση του έργου θα γίνει με πόρους από το Κ.Ε.Δ.
2. Ο Διαγωνισμός θα διεξαχθεί τη 2-7- 2001 ημέρα Δευτέρα και ώρα 10η πρωινή (λήξη επίδοσης προσφορών) στα γραφεία της Δ.Υ.Τ.Ε. στη Ρόδο Νομαρχιακό Μέγαρο.
3. Το έργο ανήκει στην κατηγορία (δ) σύμφωνα με την απόφαση Δ17α/10/65/Φ.Ν. 402/98 (ΦΕΚ 835Β'/12-8-98).

Στη Δημοπρασία γίνονται δεκτές εργοληπτικές επιχειρήσεις δημοσίων έργων Εταιρικής μορφής ή ατομικές σε κοινοπραξία εγγεγραμμένες στο Μ.Ε.Ε.Π. στην Α' τάξη και άνω για έργα κατηγορίας Οικοδομικά σύμφωνα με την παράγραφο 7 του άρθρου 2 του Π.Δ. 609/85 όπως αντικαταστάθηκε από την παράγρ. 1 του άρθρου 1 του Π.Δ. 285/97 και από την παράγραφο 2 του άρθρου 1 του Π.Δ. 218/99 και συμπληρώθηκε από την παρ. 3 του άρθρου 1 του Π.Δ. 218/99 και με τους νόμιμους περιορισμούς (κατώτατα όρια) και εργοληπτικές επιχειρήσεις εγγεγραμμένες στα Νομαρχιακά Μητρώα.

4. Η εγγύηση συμμετοχής ορίζεται στο 2% (δύο επί τοις εκατό) του ανωτέρω προϋπολογισμού, ήτοι **235.000 (διακόσιες τριάντα πέντε χιλ. δρχ.)** και θα απευθύνεται προς τη **"Νομαρχιακή Αυτοδιοίκηση Δωδεκανήσου - Διεύθυνση Υποδομών και Τεχνικών Εργων".**
5. Οι διαγωνιζόμενοι υποχρεούνται να συμμορφωθούν με το άρθρο 5 της απόφασης ΕΔ/2ª/01/Φ.Ν. 294/18-3-85 (Φ.Ε.Κ. 170Β').
6. Τα τεύχη μειοδοτικού διαγωνισμού χορηγούνται όλες τις εργάσιμες ημέρες και ώρες στα γραφεία της Δ.Υ. & Τ.Ε. Δωδεκανήσου, μέχρι την 29-6-2001 μετά την προσκόμιση τριπλότυπης απόδειξης της Ταμειακής Υπηρεσίας της ΝΑ Δωδεκανήσου, ποσού 3.000 δρχ., πληρ. κ. Μιχάλη Περνάρη τηλ. 0241-46581/46583.

Ρόδος 11/4/2001
Με εντολή Νομάρχη
Χατζής Χατζηευθυμίου

ΑΝΑΚΟΙΝΩΣΗ

Στο **Δημοτικό Διαμέρισμα Θεολόγου (Θολού) του Δήμου Πεταλούδων**

συγκεντρώνονται στοιχεία για την έκδοση ενός βιβλίου για την καταγραφή όλων των κατοίκων που έζησαν στο χωριό από το έτος 1850 έως σήμερα.

Οσοι κατάγονται από το Θεολόγο από πατέρα ή μητέρα και όσοι εγκαταστάθηκαν στο χωριό μέχρι το έτος 2000 και επιθυμούν να εγγραφούν στο βιβλίο για να γνωρίσουν τους προγόνους τους χωρίς χρηματική υποχρέωση παρακαλούνται να επικοινωνήσουν με τον

κ. **Βασίλειο Νικ. Παπανικολάου, κάτοικο Θεολόγου, στα τηλέφωνα 41935-20934** και ώρα 8 έως 10 μ.μ. ή γραπτώς στην **ταχυδρομική θυρίδα αριθμ. 76** στο Δημοτικό Διαμέρισμα Θεολόγου του Δήμου Πεταλούδων.

ΚΕΔ
ΚΤΗΜΑΤΙΚΗ ΕΤΑΙΡΙΑ ΤΟΥ ΔΗΜΟΣΙΟΥ

ΠΕΡΙΛΗΨΗ ΔΙΑΚΗΡΥΞΗΣ ΔΗΜΟΠΡΑΣΙΑΣ ΕΚΠΟΙΗΣΗΣ ΑΚΙΝΗΤΟΥ

Η Κτηματική Εταιρία του Δημοσίου Α.Ε.

Προσφέρει για εκποίηση με προφορική πλειοδοτική δημοπρασία, που θα γίνει στα γραφεία του Κλιμακίου ΚΕΔ Ρόδου, στις 22-6-2001, ημέρα Παρασκευή και ώρα 10.00 με 11.00 το πρωΐ, το παρακάτω ακίνητο ιδιοκτησίας Ελληνικού Δημοσίου:

ΒΚ 3341 (ΚΜ 4207 γαιών Αρχαγγέλου - τμήμα) παραλιακό αγροτεμάχιο εμβαδού 410.800 τ.μ., εκτός σχεδίου, άρτιο και οικοδομήσιμο που βρίσκεται στην θέση "ΣΦΟΥΓΓΑΡΙΑ - ΚΑΤΣΟΥΝΑ" του Δήμου Αρχαγγέλου Ν. Ρόδου. Τμήματα του ακινήτου είναι αυθαιρέτως κατεχόμενα και επίσης σε τμήμα του λειτουργεί λατομείο εξόρυξης πωρολίθου.

Τιμή εκκίνησης της δημοπρασίας ορίσθηκε το ποσό του 1.800.000.000 δρχ. Το τίμημα που θα διαμορφωθεί κατά την δημοπρασία θα καταβληθεί το 30% με την υπογραφή του συμβολαίου και το υπόλοιπο 70% πιστοθεισόμενο σε πέντε (5) ισόποσες έντοκες εξαμηνιαίες δόσεις με επιτόκιο 2,24% από την ημερομηνία υπογραφής του συμβολαίου.

Λεπτομερή διακήρυξη της δημοπρασίας με τους γενικούς και ειδικούς όρους της μπορούν οι ενδιαφερόμενοι να παραλάβουν από τα γραφεία της ΚΕΔ (Λ. Αλεξάνδρας 158 Α και Κόνιαρη 45 Αθήνα, Τμήμα Γ2 τηλ. 6459700), της Κ.Υ Δωδ/νήσου, του Κλιμακίου ΚΕΔ Ρόδου (Ιπποτών 21 Π.Πόλη, τηλ. 0241-35585 αρμόδιος κ. Ν. Βαρβάρης) και του Δήμου Αρχαγγέλου Ν. Δωδ/νήσου.

ΑΘΗΝΑ 29-5-2001
Ο ΔΙΕΥΘΥΝΩΝ ΣΥΜΒΟΥΛΟΣ
ΑΛΕΞΑΝΔΡΟΣ ΔΗΜΑΚΟΠΟΥΛΟΣ

ΚΤΗΜΑΤΙΚΗ ΕΤΑΙΡΙΑ ΤΟΥ ΔΗΜΟΣΙΟΥ Α.Ε., ΛΕΩΦ. ΑΛΕΞΑΝΔΡΑΣ 158Α, 115 21 ΑΘΗΝΑ, ΤΗΛ. 645 9700, 640 5000, FAX 644 0479

D.A.N.E. SEA LINE
ΔΩΔΕΚΑΝΗΣΙΑΚΗ ΑΝΩΝΥΜΗ ΝΑΥΤΙΛΙΑΚΗ ΕΤΑΙΡΙΑ

ΔΩΔΕΚΑΝΗΣΙΑΚΗ ΑΝΩΝΥΜΗ ΝΑΥΤΙΛΙΑΚΗ ΕΤΑΙΡΕΙΑ
ΑΜΑΕ 12158/06/Β'/86/12

ΠΡΟΣΚΛΗΣΗ ΤΑΚΤΙΚΗΣ ΓΕΝΙΚΗΣ ΣΥΝΕΛΕΥΣΗΣ

Των μετόχων της Ανώνυμης Εταιρείας με την επωνυμία ΔΩΔΕΚΑΝΗΣΙΑΚΗ ΑΝΩΝΥΜΗ ΝΑΥΤΙΛΙΑΚΗ ΕΤΑΙΡΕΙΑ (Δ.Α.Ν.Ε. SEA LINE) σε ετήσια Τακτική Γενική Συνέλευση.

Σύμφωνα με τον Νόμο και το Καταστατικό της Εταιρείας και κατόπιν της από 6 Ιουνίου 2001 αποφάσεως του Διοικητικού Συμβουλίου της, καλούνται οι μέτοχοι της Δ.Α.Ν.Ε., σε Τακτική Γενική Συνέλευση την **30ήν Ιουνίου 2001 και ώρα 18.00,** στην αίθουσα του θεάτρου "Εθνικόν", πλατεία Ελευθερίας, Ρόδος, με τα κατωτέρω θέματα ημερησίας διατάξεως, ήτοι:

ΘΕΜΑΤΑ ΗΜΕΡΗΣΙΑΣ ΔΙΑΤΑΞΕΩΣ

1. Ενημέρωση των μετόχων περί της πορείας των εταιρικών υποθέσεων.
2. Έγκριση των Ετησίων Οικονομικών Καταστάσεων (Ισολογισμού, Αποτελεσμάτων Χρήσεως, Πίνακα Διαθέσεως Αποτελεσμάτων και Προσαρτήματος) της χρήσεως 2000, μετά από ακρόαση των σχετικών Εκθέσεων του Διοικητικού Συμβουλίου και των Ορκωτών Ελεγκτών.
3. Απαλλαγή ή όχι των μελών του Διοικητικού Συμβουλίου και των Ελεγκτών της χρήσεως 2000 από κάθε ευθύνη και αποζημίωση.
4. Εκλογή ενός (1) τακτικού και ενός (1) αναπληρωματικού Ορκωτού Ελεγκτού για την χρήση 2001.
5. Εκλογή τεσσάρων (4) μελών του Διοικητικού Συμβουλίου τριετούς θητείας και δύο (2) αναπληρωματικών μελών, σύμφωνα με το Νόμο και το Καταστατικό της Εταιρείας.
6. Επικύρωση των αποφάσεων της έκτακτης επαναληπτικής Γ.Σ. των μετόχων της εταιρείας της 18-5-2001, για συμβιβασμό με Ε. Σολούνια.

Οι μέτοχοι που επιθυμούν να μετάσχουν στη Γενική Συνέλευση πρέπει, σύμφωνα με το Καταστατικό της Εταιρείας, να καταθέσουν μέχρι και την 23η Ιουνίου 2001, τους Αποθετηρίους ή προσωρινούς τίτλους των μετοχών τους στα Γραφεία της Εταιρείας (Αυστραλίας, 92-Ρόδος) ή στο Ταμείο Παρακαταθηκών και Δανείων ή σε οποιαδήποτε αναγνωρισμένη Τράπεζα στην Ελλάδα και να προσκομίσουν μέσα στην ίδια προθεσμία τις αποδείξεις καταθέσεως και τυχόν έγγραφα αντιπροσωπεύσεώς τους στα Γραφεία της εταιρείας για την έκδοση βεβαίωσης (εισιτηρίου) συμμετοχής τους στην Γεν. Συνέλευση).

Όσοι επιθυμούν να θέσουν υποψηφιότητα για το Διοικ. Συμβούλιο, πρέπει απαραιτήτως να το δηλώσουν εγγράφως και επί αποδείξει στα γραφεία της εταιρείας στη Ρόδο μέχρι και την 23η Ιουνίου 2001.

Ρόδος, 6 Ιουνίου 2001
Με την εντολή του Διοικητικού Συμβουλίου
Ο Πρόεδρος του Δ.Σ.
Γεράσιμος Ι. Καλογηράτος

ΤΑ ΛΟΓΙΚΑ ΤΑ ΠΑΡΑΛΟΓΑ ΚΑΙ ΤΑ ΕΞΩΦΡΕΝΙΚΑ

Την προηγούμενη Δευτέρα, η στήλη είχε αναφερθεί με τις καταγγελίες πολιτών της περιοχής του **Αγίου Ιωάννη** για τις *"παράνομες"* και αυθαίρετες" (κατά την άποψή τους) οικοδομικές εργασίες που έκανε ο Δήμος στο *"διατηρητέο"* κτίριο όπου στεγάζει το Δημοτικό Ιατρείο, γνωστό ως *"το σπίτι της Θεανώς"*.

Οι Τεχνικές Υπηρεσίες του Δήμου είχαν την ευγενική καλοσύνη να μας απαντήσουν αμέσως, πράγμα όμως που δεν έχουν κάνει εδώ και 20 μέρες σε σχετική αίτηση 10 πολιτών που είχε το ίδιο αντικείμενο.

Τέλος πάντων.

Παραθέτουμε αυτούσια την εκτενή απάντηση της **Διεύθυνσης των Τεχνικών Υπηρεσιών του Δήμου Ροδίων** την οποία υπογράφει ο προϊστάμενος της Υπηρεσίας και παραπέμπουμε για τις παρατηρήσεις των πολιτών στις λεζάντες των φωτογραφιών:

«Αγαπητή Γνώμη

Στο φύλλο σας της Δευτέρας 4 Ιουνίου, δημοσιεύσατε στη στήλη **"τα λογικά, τα παράλογα και τα εξωφρενικά"** εκτεταμένο σχόλιο με τίτλο **"καταστρέφουν νεοκλασικό κτίριο του Δήμου και καταπατούν χώρο πρασίνου"**, που μας αδικεί διότι περιέχει ανακρίβειες και υπερβολές.

Για την ακριβή ενημέρωση των αναγνωστών σας, η Δ/νση Τεχνικών Υπηρεσιών του Δήμου Ροδίων, έχει να παρατηρήσει τα ακόλουθα:

1) Η Δημοτική Αρχή πρότεινε και το Δημοτικό Συμβούλιο αποδέχτηκε την πρόταση της ίδρυσης "μικρών Δημαρχείων" στις συνοικίες της πόλης, αρχής γενομένης από το Δημοτικό κτίριο της πλατείας του Αη Γιάννη για το οποίο πρόσφατα το Δημοτικό Συμβούλιο αποφάσισε την εκτέλεση εργασιών συντήρησης και επέκτασής του.
2) Το εν λόγω κτίριο δεν είναι ούτε διατηρητέο αλλά ούτε και νεοκλασικό, αντιθέτως από το σχέδιο πόλεως προβλέπεται η ρυμοτόμηση δηλαδή η κατεδάφισή του.
3) Είναι παλιά και ειλημμένη η απόφαση του Δήμου της μη κατεδάφισης όλων ανεξαιρέτως των ρυμοτομούμενων κτισμάτων και το μόνο που απομένει είναι η τήρηση της διαδικασίας της τροποποίησης του σχεδίου πόλεως της περιοχής, που θα γίνει μαζί με την αναθεώρηση του. Με βάση λοιπόν αυτό το σκεπτικό σε πολλά κτίσματα ιδιωτικά έγιναν ανάλογες εργασίες όπως και σ' αυτό που βρίσκεται στη μέση της πλατείας που ανακαινίσθηκε πρόσφατα και δεν υπήρξε καμιά διαμαρτυρία για τη εφαρμογή του εγκεκριμένου σχεδίου πόλεως.
4) Η κατασκευή που προβλέπεται να γίνει δεν προορίζεται για διαμερισματάκι, όπως αναφέρεται αλλά για την στέγαση Δημοτικών υπηρεσιών που θα εξυπηρετούν τους κατοίκους της περιοχής και δεν καταλαμβάνει 100 τετραγωνικά μέτρα αλλά περίπου 32.

Κατά την άποψή μας η εν λόγω προσθήκη που γίνεται εντός της περιτοιχισμένης αυλής δεν προσβάλλει ούτε την αρχιτεκτονική του κτιρίου αλλά ούτε αλλοιώνει τη φυσιογνωμία της πλατείας που πρόσφατα αναπλάστηκε δαπανώντας περίπου το ποσό των 27 εκ. δρχ. και όχι περισσότερο των 100 εκατομμυρίων όπως αναφέρεται στο σχετικό δημοσίευμά σας.

5) Πράγματι ο ο ανάδοχος του έργου, για δικούς του λόγους που προφανώς προήλθαν από τον προγραμματισμό των εργασιών του, προχώρησε στην έναρξη των εργασιών πριν από την ολοκλήρωση της διαδικασίας, γι' αυτό μετά από δύο ημέρες δόθηκε εντολή από την Δ/νση της υπηρεσίας μας να σταματήσει αμέσως την εκτέλεση των εργασιών.

Η Δ/νση Τεχνικών Υπηρεσιών ζήτησε από την Δ/νση Πολεοδομίας πέραν της τροποποίησης του σχεδίου πόλεως να τύχει της έγκρισης της για την εν λόγω κατασκευή βάσει των ισχυουσών πολεοδομικών διατάξεων που προβλέπουν την έκδοση οικοδομικής αδείας για τέτοιου είδους κατασκευές που καλύπτουν λειτουργικές ανάγκες της περιοχής.

6) Τελειώνοντας επιθυμούμε να επισημάνουμε ότι η Δ/νσή μας ποτέ δεν έδωσε δείγματα βάναυσης προσβολής της αισθητικής της πόλης και κακοποίησης του περιβάλλοντος ούτε ψάχνει να βρει "παραθυράκια" για την δήθεν νομιμοποίηση αυθαιρέτων ενεργειών της όπως θέλει να πιστεύει ο συντάκτης του δημοσιεύματος».

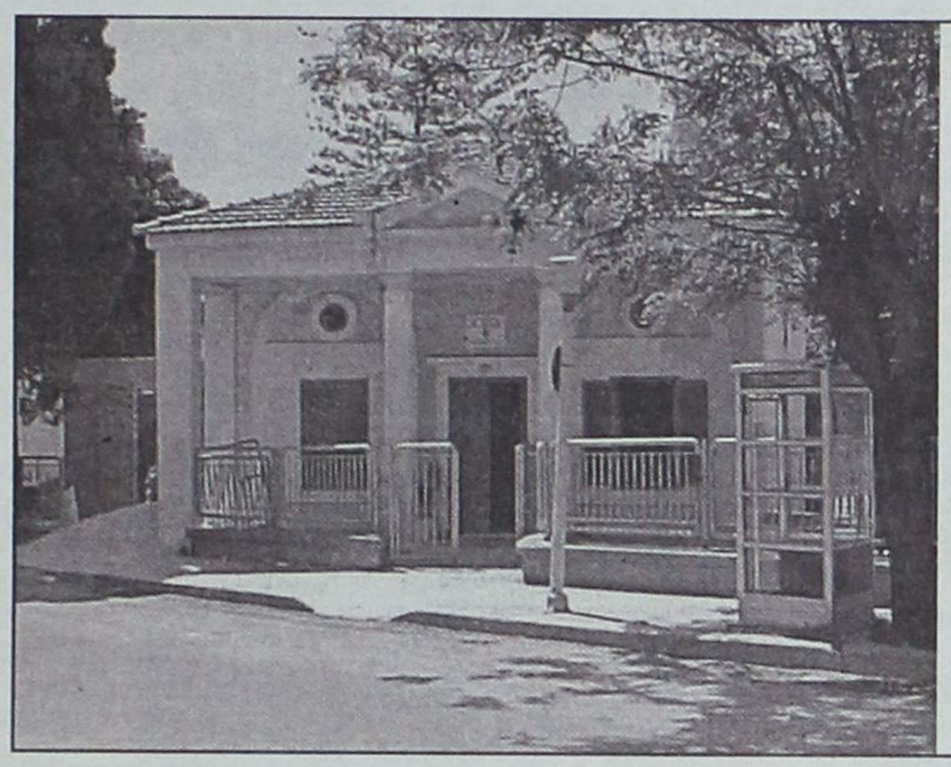

Δημοτικό Ιατρείο στον Αγιο Ιωάννη: *"Το εν λόγω κτίριο δεν είναι ούτε διατηρητέο, ούτε νεοκλασικό, και από το σχέδιο πόλεως προβλέπεται η κατεδάφισή του".*

Οι πολίτες της περιοχής του Αγίου Ιωάννου δεν έχουν ιδιαίτερες γνώσεις στα πολεοδομικά θέματα. Απλά ξέρουν ότι τα διαφημιστικά φυλλάδια του **Δήμου Ροδίων** και του **ΔΟΠ** επί δημαρχίας Σ. Καραγιάννη και Μ. Κόκκινου χαρακτήριζαν το "κτίριο της Θεανώς" ως διατηρητέο. Και απορούμε γιατί αφού είναι κατεδαφιστέο ο Δήμος ξόδεψε μπόλικα εκατομμύρια για την αναπαλαίωσή του και τώρα για την επέκτασή του. Για να το γκρεμίσει σενιαρισμένο;

... Επί της ουσίας, οι δημοτικές υπηρεσίες που προβλέπονται να στεγασθούν εκεί, "αδειάζοντας" τα Δημοτικά Ιατρεία στο νέο "αυθαίρετο" κτίσμα των 32 τ.μ. θα μπορούσαν κάλλιστα να στεγασθούν στους χώρους του "ΝΗΡΕΑ" και με πολύ μικρότερο κόστος!

Δημοτικό Ιατρείο στον Αγιο Ιωάννη

"Ο εργολάβος προχώρησε στην έναρξη των εργασιών πριν από την ολοκλήρωση της διαδικασίας"

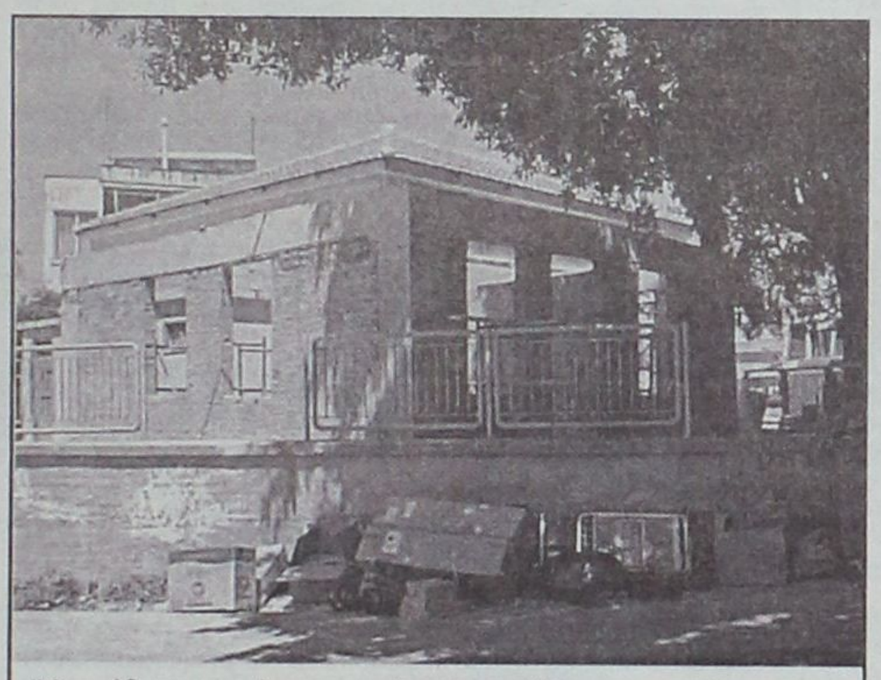

"Ο ανάδοχος του έργου, για δικούς του λόγους, προχώρησε στην έναρξη των εργασιών πριν από την ολοκλήρωση της διαδικασίας"

Ελπίζουμε την παραπάνω αιτιολογία να μην την πάρουν τοις "μετρητοίς" οι πολίτες που κτίζουν κάθε λογής οικοδομήματα και την χρησιμοποιήσουν γιατί θα τους βγει ολίγον τι "ξινή".

Οσον αφορά την διακοπή των εργασιών αυτή έγινε 10 μέρες (και όχι 2) από την έναρξη των εργασιών και αφού είχε ολοκληρωθεί το γιαπί μετά από τις συνεχείς διαμαρτυρίες των πολιτών για την εξώφθαλμη παρανομία και τις διαρκείς επεμβάσεις της Αστυνομίας.

... Τέλος, για το επιχείρημα ότι *"βάσει των ισχυουσών πολεοδομικών διατάξεων που προβλέπουν τη μη έκδοση οικοδομικής άδειας για κατασκευές που καλύπτουν λειτουργικές ανάγκες της περιοχής"*, ας ανατρέξουν στην πρόσφατη μελέτη της ομάδας του καθηγητή **Ν. Τάτσου** που ερμηνεύει με πειστικά επιχειρήματα την έννοια της *"διακριτικής ευχέρειας"* στην ερμηνεία και εφαρμογή "αορίστων εννοιών" και στη λήψη αποφάσεων από την Δημόσια Διοίκηση!

... Με άλλα λόγια, με τα ίδια επιχειρήματα, θα μπορούσε να οικοδομηθεί και όλη η πλατεία Δημαρχείου!



"Οι Τεχνικές Υπηρεσίες ποτέ δεν έδωσαν δείγματα βάναυσης προσβολής της αισθητικής της πόλης και κακοποίησης του περιβάλλοντος".

Οι πολίτες της περιοχής του Αγίου Ιωάννη διατυπώνουν την απορία γιατί το "αναπλασμένο" πάρκο, 4 μήνες μετά τη λήξη των εργασιών εξακολουθεί να έχει αυτή την όψη.

Μια ανοικτή υπερμεγέθης τσιμεντένια *"λακκούβα"* που έχει καταντήσει *"βόθρος"* κάθε είδους σκουπιδιών. Μαζί τους συντροφιά, ατάκτως ερριμμένα, οι πινακίδες της Τεχνικής Υπηρεσίας **"Προσοχή Εκτελούνται Εργα"** καθώς και η τενεκεδένια πινακίδα που διαφημίζει τον προϋπολογισμό του έργου, τον ανάδοχο και λοιπές ενδιαφέρουσες πληροφορίες.

... Το ύψος του "τσιμεντένιου βόθρου" που παραμένει ανοικτός φτάνει τα δύο μέτρα και ο Αη-Γιάννης να βάλει το χέρι του να μη συμβεί κανένα ατύχημα με τα παιδιά που παίζουν στο πάρκο!



"Η ανάπλαση της πλατείας του Αγίου Ιωάννη κόστισε 27 εκ. δρχ.".

Οποιος πολίτης περνά από την παλτεία μπορεί να δει την εγκαταλελειμμένη διαφημιστική πινακίδα του έργου που διαλαλεί ότι ο προϋπολογισμός του έργου ήταν 54 εκ. δρχ.

Η "ανάπλαση" κράτησε ακριβώς δύο χρόνια, με τίποτε απρόβλεπτα, αναπροσαρμογές, αναθεωρήσεις δεν θα "κτύπησε" τα 100 μυριόπουλα;

... Επισημαίνουμε ότι η τενεκεδένια ταμπέλα είναι παρατημένη στο "αναπλασμένο" πάρκο, "είδος λαιμητόμου" σε προσωρινή αδράνεια!

Εκ Βαθέων

Αλλος για Μύκονο;

Το ξέρετε το ανέκδοτο με το κότερο του Λυμπέρη, που του έκαναν ωτοστόπ ο Λαζόπουλος, ο Ψινάκης με το Σάκη και ο Χαριτοδιπλωμένος, και που όταν κατέβηκαν το βρήκαν τίγκα στην κοκαΐνη και σε άλλα "μαλακά" ναρκωτικά; Αλλά τα παιδιά παραδέχτηκαν ότι δεν ήξεραν τίποτα και δεν έγινε δα και τίποτα;

Φαντάζομαι ότι οι περισσότεροι το ξέρετε, αλλά κάντε τον κόπο να το ακούσετε άλλη μια φορά. Ηθελαν που λέτε να πάνε στη Μύκονο οι παραπάνω κύριοι, αλλά χάλασε το ελικόπτερό τους και δεν ήξεραν τι να κάνουν. Πλάνταξαν τα παιδιά στο κλάμα και όταν το έμαθε αυτό ο Λυμπέρης τους λυπήθηκε και τους προσκάλεσε να τους πάρει με το σκάφος του στο νησί της ακολασίας. Πήγαν λοιπόν, ανυποψίαστοι αυτοί, χωρίς να ξέρουν ότι ο οικοδεσπότης είναι εξαρτημένος από τα ναρκωτικά. Κάθισαν αυτοί στο σαλόνι κι εκείνος κλειδώθηκε στο υπνοδωμάτιο. Εφτασαν μετά από κάποια ώρα στη Μύκονο και τους "τσίμπησαν" όλους. Τα παιδιά ήταν όντως ολοκάθαρα. Δεν επηρεάστηκαν από το βουναλάκι της κοκαΐνης που ήταν μπροστά τους να τραβήξουν μια μυτιά γι' αυτό αφέθηκαν ελεύθερα να ξεσαλώσουν στη Μύκονο.



Γράφει ο
ΘΑΝΟΣ ΖΕΛΚΑΣ
(e-mail: thaz@vip.gr)

Κι εγώ που είμαι αφελής σας ερωτώ: για τι μας περνάνε όλοι αυτοί οι κύριοι; Εμείς στη γη δεν γεννηθήκαμε και μεγαλώσαμε ή μήπως φυτρώσαμε χθες και δεν ξέρουμε τι μας γίνεται; Είναι δυνατόν να σε καλέσει κάποιος που δεν ξέρεις στο κότερό του και εσύ να πας χωρίς να ξέρεις "τι καπνό φουμάρει"; Ευτυχώς που δεν μας είπαν ότι τους παγίδεψαν για να τους καταστρέψουν την καριέρα τους. Γιατί αν το έλεγαν και αυτό θα μας θεωρούσαν κάτι περισσότερο από την γνωστότερη ελληνική λέξη!

Να κάνω άλλη μια ερώτηση σ' εσάς που δεν είστε διάσημοι και καλλιτέχνες· αν κάποιον από εσάς τον έπιαναν μέσα σ' ένα κότερο που ο ιδιοκτήτης του ήταν κοκάκιας και το σκάφος ήταν γεμάτο κοκαΐνη, θα σας πίστευε κανένας ότι δεν είχατε σχέση; Φαντάζομαι πως για να ξεπλυθεί τ' όνομά σας θα έπρεπε να πάτε μετανάστης στη Λατινική Αμερική για καμιά εικοσαετία, αφού θα αθωωνόσαστε βέβαια από το δικαστήριο. Δεν είναι λοιπόν παράλογο αυτοί οι κύριοι να ζητούν να γίνουν όλα μέλι γάλα επειδή είναι διάσημοι;

Και άντε οι άλλοι δεν εμφανίζονται καλλιεργημένοι με άποψη για το κοινωνικό γίγνεσθαι. Ο Λαζόπουλος που η σάτιρά του στα δρώμενα σπάει κόκκαλα γιατί δεν δέχεται κριτική; Μόνο αυτός έχει το δικαίωμα να κρίνει; Οχι αγαπητέ μου Λάκη, εδώ δεν είναι η Ολλανδία που είναι όλα απολιτικοποιημένα και η κοινωνία είναι ανεκτική σε όλες τις ατασθαλίες. Εδώ είναι Βαλκάνια. Για να μπορείς να κρίνεις, πρέπει να μπορείς να δέχεσαι και την κριτική στον εαυτό σου.

Το έχω πει πολλές φορές ότι η ανεκτικότητά μας, σε κάποια στραβά και παράλογα που συμβαίνουν οδηγεί όλη την κοινωνία σ' έναν παραλογισμό άνευ προηγουμένου. Οι εμπλεκόμενοι σ' αυτή την υπόθεση τυγχάνουν να είναι πρότυπα για ηλικίες ευαίσθητες που διαμορφώνουν τώρα προσωπικότητα. Δεν μπορούμε να τα αφήνουμε όλα να περνούν απαρατήρητα, διότι ένα άτομο που η κριτική του ικανότητα δεν έχει αναπτυχθεί σε βαθμό να αναγνωρίζει το σωστό από το λάθος, επηρεάζεται αρνητικά και ενδεχόμενα κάποτε να εκδηλώσει παρόμοιες συμπεριφορές νομίζοντας ότι δεν θα τιμωρηθεί.

Δυστυχώς σ' αυτή τη χώρα είναι ξεχασμένη μια λέξη που αποτελεί τη βάση του πολιτεύματός μας. Η λέξη είναι η **ευθύνη.** Λειτουργούμε χωρίς να υπολογίζουμε ότι έχουμε ευθύνη απέναντι στους εαυτούς μας, αλλά και στον κοινωνικό μας περίγυρο. Μια λάθος πράξη μας, δυστυχώς, δεν στιγματίζει μόνο εμάς. Στιγματίζει όλα τα πρόσωπα συγγενικού βαθμού. Αλλά ευθύνη δεν είναι μόνο η επίγνωση των πράξεών μας, είναι και το κατά πόσο υπάρχει η παρρησία να δεχτεί κάποιος τις αρνητικές συνέπειες που επήλθαν από μια εσφαλμένη του πράξη.

Λυπάμαι και εκνευρίζομαι πραγματικά όταν βλέπω ανθρώπους που ευθύνονται για κάποια γεγονότα να σφυρούν αδιάφορα όταν οι πράξεις τους οδήγησαν εκεί. Και αυτό βέβαια έχει σαν αποτέλεσμα να υποφέρουν κάποιοι άλλοι. Δεν θέλω να σχολιάσω άλλο κάτι για το οποίο έχω γράψει τόσες φορές. Απλά σαν επίλογο παραθέτω τα λόγια του Σκοτ Πεκ από το βιβλίο "ο δρόμος ο λιγότερο ταξιδεμένος" που ίσως να αποτελούν μια καλή αρχή:

"Μια ζωή γεμάτη σοφία, πρέπει να είναι μια ζωή γεμάτη συλλογή συνδυασμένη με πράξη".

Cine Phile

ΕΠΙΜΕΛΕΙΑ: Κυριακή Πετρίδου

"Femme fatale"

Ο διάσημος Αμερικανός σκηνοθέτης Μπράϊαν ντε Πάλμα βρίσκεται αυτό τον καιρό στη Γαλλία για τα γυρίσματα της νέας του ταινίας, με τίτλο Femme fatale και πρωταγωνιστές τους Αντόνιο Μπαντέρας, Ρεμπέκα Ρόμιν Στάμος και Ζαν Ρενό.

Η υπόθεση της ταινίας εκτυλίσσεται στο Παρίσι, όπου μία όμορφη γυναίκα επιχειρεί μαζί με άλλους μία μεγάλη ληστεία.Τα πράγματα δεν πηγαίνουν καλά, οι συνεργοί της συλλαμβάνονται και εκείνη διαφεύγει στην Αμερική.

Εκεί παντρεύεται ένα διπλωμάτη που γίνεται πρέσβης των ΗΠΑ στη Γαλλία, επιστρέφει στο Παρίσι και αναγνωρίζεται από τους παλιούς της συνεργάτες με τη βοήθεια ενός φωτογράφου.

Οπως αναφέρει η "Καθημερινή", **στόχος του Ντε Πάλμα με το Femme fatale είναι να αποτίσει φόρο τιμής στο φιλμ νουάρ της δεκαετίας του '40**. Δηλώνει πως εμπνεύστηκε το σενάριο της ταινίας του-το οποίο έχει γράψει ο ίδιος-κάνοντας βόλτες στις Κάννες. Παρατηρούσε κυρίες με ακριβά βραδινά ενδύματα και κοσμήματα περιτριγυρισμένες από σωματοφύλακες και βρήκε ενδιαφέρουσα την ιδέα να επιχειρήσει κάποιος να κλέψει τα τιμαλφή των γυναικών αυτών.

Εξάλλου, ο 61χρονος σκηνοθέτης αποκάλυψε ότι **πρόκειται να πραγματοποιήσει κάποια από τα γυρίσματα στις Κάννες,** όπου διαδραματίζονται οι πρώτες σκηνές του έργου, ενώ κάποιο ρόλο θα έχουν ο πρόεδρος του Φεστιβάλ Καννών **Ζιλ Ζακόμπ,** καθώς και ένας διάσημος σκηνοθέτης-μάλλον ο **Ντέιβιντ Λιντς.**

Ο Ντε Πάλμα είναι γνωστός μεταξύ άλλων, από τις ταινίες του **Carrie (1976), Προετοιμασία για έγκλημα (1980), Ο σημαδεμένος (1983), Διχασμένο κορμί (1984), Οι αδιάφθοροι (1987), Απώλειες πολέμου (1992)**

TV show

ΔΕΥΤΕΡΑ 11/6

"Το Φθινόπωρο της σιωπής"
ALPHA/22.00/97'
Δραματική ταινία (1994) του Μπρους Μπέρεσφορντ με τους Ρίτσαρντ Ντρέιφους, Λιβ Τάιλερ, Λίντα Χάμιλτον.
Ενας παιδοψυχολόγος επικοινωνεί μ' ένα αυτοστίκό παιδί για τη διαλεύκανση δολοφονιών...

ΤΡΙΤΗ 12/6

"Επτά χρόνια στο Θιβέτ"
MEGA/22.00/132'
Περιπέτεια (1997) του Ζαν Ανό με τον Μπραντ Πιτ. Ενας ορειβάτης περιπλανιέται στο Θιβέτ...

ΤΕΤΑΡΤΗ 13/6

"Πολύ σκληρός για να πεθάνει No2"
ANT/21.05/112'
Περιπέτεια (1990) σε σκηνοθεσία Ρένι Χάρλιν με τον Μπρους Γουίλις. Πρόκειται για σίκουελ και αυτή τη φορά βρίσκουμε τον αστυνομικό Τζον Μακ Λέιν να αντιμετωπίζει τρομοκράτες στο αεροδρόμιο της Ουάσιγκτον...

ΠΕΜΠΤΗ 14/6

"Παράνομα δεμένες"
MEGA/22.40/104'
Ερωτικό θρίλερ (1996) των αδελφών Βακόφσκι (βλ. "Matrix") με τις Τζένιφερ Τίλι και Τζίνα Γκέρσον. Μία πρώην κατάδικος ερωτεύεται τη φιλενάδα κακοποιού...

ΠΑΡΑΣΚΕΥΗ 15/6

"Το τέλειο άλλοθι"
MEGA/22.40/94'
Περιπέτεια (1994) του Κέβιν Μάιερ με τους Τέρι Γκαρ, Εκταρ Ελιζόντο. Πλεκτάνη γύρω από την κληρονόμο μιας τεράστιας περιουσίας...

ΣΑΒΒΑΤΟ 16/6

"Δεν είμαστε άγγελοι"
ANT/21.05/102'
Κωμική περιπέτεια (1989) του Νίλ Τζόρνταν με τους Ρόμπερτ ντε Νίρο, Σον Πεν, Ντέμι Μουρ. Δύο μικροαπατεώνες βρίσκουν καταφύγιο σ' ένα μοναστήρι...

Η ΤΑΙΝΙΑ ΤΗΣ ΕΒΔΟΜΑΔΑΣ

"Οι εκδικητές"
STAR/21.30/89'
Περιπέτεια (1998) του Τζερεμάια Τσέτσικ με τους Ρέιφ Φάινς, Ούμα Θέρμαν, Σον Κόνερι. Κινηματογραφική μεταφορά διάσημης τηλεοπτικής σειράς κατασκοπίας του '60...

Καλοκαίρι 2001!
... χωρίς παύση κοντά σας με ταινίες 1ης προβολής

ΠΑΛΛΑΣ 5 CINEMAS CENTER

ΠΡΟΓΡΑΜΜΑ ΕΒΔΟΜΑΔΑΣ
08/06/2001 έως 14/06/2001
www.cinemapallas.gr

ΑΙΘΟΥΣΑ 5



BLOW
Μια αληθινή ιστορία για τον πρώτο βαρώνο της κοκαΐνης που εκτίει ακόμα την ποινή του στις φυλακές.
ΠΡΩΤΑΓΩΝΙΣΤΟΥΝ: JOHNI DEPP, PENELOPE CRUZ
Κάθε ημέρα / Ώρες Έναρξης: 17:35, 20:10, 22:45

ΑΙΘΟΥΣΑ 2
* Ειδική επιπλέον παράσταση την Παρασκευή στις 00:15

ΑΙΘΟΥΣΑ 1



ΑΔΕΛΦΟΣ ΕΞ ΑΙΜΑΤΟΣ / BROTHER
Ζήστε την δράση μέσα από την κινέζικη μαφία!
ΠΡΩΤΑΓΩΝΙΣΤΟΥΝ: TAKESI KITANO, OMAR EPS, CLONT MAKI
Κάθε ημέρα / Ώρες Έναρξης: 20:15, 22:35

ΑΙΘΟΥΣΑ 2



Η ΤΡΥΠΑ / THE HOLE
Ένα ατμοσφαιρικό θρίλερ που δεν πρέπει να χάσετε!
ΠΡΩΤΑΓΩΝΙΣΤΟΥΝ: KEIRA KNIGHTLEY, THORA BIRCH
Κάθε ημέρα / Ώρες Έναρξης: 17:45, 20:00, 22:15

ΑΙΘΟΥΣΑ 3



ΣΧΕΔΟΝ ΔΙΑΣΗΜΟΙ / ALMOST FAMOUS
Μια βραβευμένη με Όσκαρ σεναρίου ταινία από τον συγγραφέα και σκηνοθέτη της ταινίας Τζέρι Μαγκουάιρ.
ΠΡΩΤΑΓΩΝΙΣΤΟΥΝ: BILLY CRUDUP, FRANCES McDORMAND, KATE HUDSON
Κάθε ημέρα / Ώρες Έναρξης: 17:30, 20:05, 22:40

ΑΙΘΟΥΣΑ 4



Η ΕΠΙΣΤΡΟΦΗ ΤΗΣ ΜΟΥΜΙΑΣ
THE MUMMY RETURNS
Η αναγέννηση της περιπέτειας!
ΠΡΩΤΑΓΩΝΙΣΤΟΥΝ: BRENDAN FRASER, RACHEL WEISZ, JOHN HANNAH
Κάθε ημέρα / Ώρες Έναρξης: 17:30, 20:15, 22:50

Kids Club • Παιδική Ζώνη

ΠΟΚΕΜΟΝ 3 / POKEMON 3
ΑΙΘΟΥΣΑ 1 & 2 (μεταγλωτ. στα Ελληνικά)
Κάθε ημέρα / Ώρες Έναρξης: 17:45



Μόνο Κάθε Σάββατο ειδική επιπλέον παράσταση στις 15:45
με ΔΩΡΕΑΝ ΠΟΠ ΚΟΡΝ
για όλους τους μικρούς μας φίλους!

ΜΟΝΟ ΓΙΑ ΤΑ ΜΕΛΗ
Είναι η τυχερή σου ημέρα;
Σε ΚΑΘΕ παράσταση, ΚΑΘΕ ταινίας, ΚΑΘΕ ημέρα, κάποιο από τα μέλη που παρακολουθούν την ταινία θα είναι ο τυχερός που θα κερδίσει 1 απίθανο κινηματογραφικό δώρο!
Τα αποτελέσματα θα ανακοινώνονται αμέσως κατά την έξοδό σας από την αίθουσα.

Για κρατήσεις θέσεων 24475 και 70670 (15:00 - 20:00)
Dimokratias 13, 85100 Rhodes

ΣΙΓΑ η πατρίς *(δεν κοιμάται)*, ΠΩΛΕΙΤΑΙ!

Ανάρπαστα γίνονται στα νησιά μας από ξένους σπίτια και οικόπεδα

Εκατοντάδες σπίτια και χιλιάδες στρέμματα γης περνούν στα χέρια ξένων, που προτιμούν την Ελλάδα ως ιδανικό τόπο διακοπών και βρίσκουν συμφέρουσες τις τιμές.

Το αγοραστικό ενδιαφέρον φέτος παρουσιάζεται αυξημένο και ήδη σε ορισμένες περιοχές ένα σημαντικό ποσοστό των σπιτιών ανήκει πλέον σε ξένους, κυρίως Ευρωπαίους. Παράδειγμα η Υδρα, όπου έχει πωληθεί το 1/4 των σπιτιών της, όπως και τα παραδοσιακά κτίσματα στο κάστρο της Μονεμβασιάς, η Σύμη, η Πάτμος, ακόμα και οι Λειψοί.

● "Το μεγάλο ενδιαφέρον είναι σίγουρο κυρίως για οικόπεδα και σπίτια στη Χώρα. **Οι ενδιαφερόμενοι είναι πολλοί και ακούω τιμές άλλοτε για 70 και άλλοτε για 150 εκατομμύρια"**, λέει ο **δήμαρχος Πάτμου Αλέκος Μελιανός.** "Είναι δίκοπο μαχαίρι. Από τη μια βλέπουμε όλα τα παλαιά σπίτια να πηγαίνουν σε ανθρώπους που δεν είναι ντόπιοι,

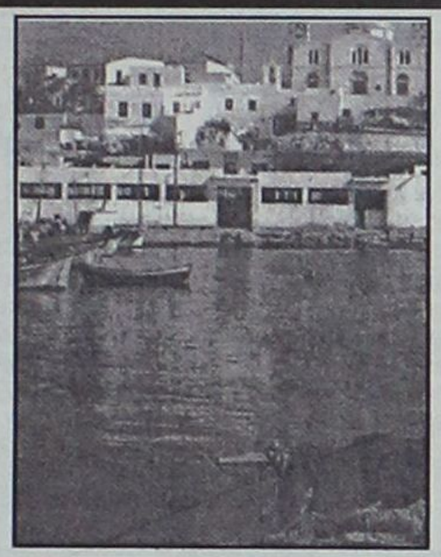

από την άλλη τα ερειπωμένα θα ήταν δύσκολο να τα αναστηλώσουν οι ντόπιοι. Από μια λυπούμεθα, από την άλλη χαιρόμαστε να αποκτούν ζωή, αν και νιώθουμε ότι κάποια στιγμή θα βρεθούμε ξένοι στον τόπο που μας γέννησε".

● **"Υπάρχει ζήτηση από Γερμανούς, Ολλανδούς και Ελβετούς, κυρίως για οικόπεδα** όπου βάζουν ένα σπιτάκι", λέει ο δήμαρχος Λειψών Μπενέτος Σπύρου. "Ομως αύριο δεν προβλέπεις τι θα φτιάξουν και αν θα πάρουν πρωτοβουλίες για μπανγκαλόου και ενοικιαζόμενα.

Οι τιμές είναι από 3 εκατομμύρια και πάνω το στρέμμα έως και 10 εκ. σε μικρά οικοδομήσιμα οικόπεδα".

● **"Οι ξένοι έχουν χρήματα, ενώ οι Ελληνες έχουν στεγνώσει.** Τα σπίτια είναι λουκούμια και τα αγοράζουν όσα όσα" λέει ο δήμαρχος Σύμης Μιλτιάδης Σαρρής. "Το 10% των κατοικημένων σπιτιών ανήκει σε ξένους.

Άρτος (;) Θεάματα (;)...

... Και τηλεόραση (όπως λέμε τηλοψία...)

STAR

06.10 **Παιδικό πρόγραμμα**
09.00 **Ειδήσεις**
09.05 **Καταλίνα και Σεμπάστιαν** (Ε)
10.00 **Λόγια Starata**
12.00 **Η μικρή κυρία** (Ε) Αισθηματική-κοινωνική σειρά.
12.25 **Η υγεία κτίζεται κάθε μέρα.** Με τον καθηγητή Παθολογίας του Πανεπιστημίου Αθηνών Στέφανο Καραγιαννόπουλο.
12.30 **Τόλμη και γοητεία**
13.00 **Ειδήσεις**
14.00 **Ιζαμπέλα, μια ερωτευμένη γυναίκα.** Αισθηματική-κοινωνική σειρά.
15.00 **Τοπ μόντελς**
16.00 **Σ' αγαπώ Ροζίτα.** Αισθηματική-κοινωνική σειρά.
17.00 **Τζουλιάνα, η γυναίκα του ανέμου.** Δραματική σειρά.
18.00 **Ειδήσεις**
19.30 **Οι πεταλούδες ελεύθερες πετούν.** Νεανική σειρά. Παίζουν: Τόμας Φόνζι, Μαρσέλα Κούστερμπερ, Ντολόρες Φίνζι.
20.00 **Στη λεωφόρο του Μέλροουζ**
20.30 **Λόις και Κλαρκ**
21.30 **Ξένη ταινία.** «Σταλόνε, η απόδραση». Περιπέτεια αμερικανικής παραγωγής 1989
23.45 **Ξένη ταινία.** «Η εκδίκηση του γερακιού». Περιπέτεια.
24.00 **Ειδήσεις**
00.15 **Ξένη ταινία.** (Σ)
01.45 **Περίπολος θανάτου**
02.45 **Οι αεροσυνοδοί**
03.45 **Ο κύριος καθηγητής**
05.00 **Αστέρια στο πεντάγραμμο**

ALPHA

06.00 **Πρώτη ενημέρωση.** Ενημερωτική εκπομπή με τον Γιώργο Γαβαλά και τη Ρένα Γκούμα.
08.00 **Το μαγκαζίνο του Alpha** Ενημερωτική εκπομπή.
10.00 **Αλόντρα** (Ε)
10.30 **Ολα για την αγάπη** (Ε) Κοινωνική σειρά
11.30 **Ειδήσεις**
12.15 **Ελληνική ταινία.** «Δύο μοντέρνοι γλεντζέδες». Κωμωδία.
14.00 **Ειδήσεις**
15.15 **Γυάλινος τοίχος.** Ενημερωτικό και ψυχαγωγικό μαγκαζίνο, που παρουσιάζει η Τατιάνα Στεφανίδου.
17.00 **Υπαστυνόμος Ρεξ**
18.00 **Ο πόλεμος των ρόδων.** Κοινωνική σειρά.
18.45 **Ο λαβύρινθος του πάθους.** Κοινωνική σειρά.
19.30 **Ειδήσεις**
21.00 **Θα σε δω στο πλοίο** (Ε) Αισθηματική κωμωδία.
22.00 **Ξένη ταινία.** «Το φθινόπωρο της σιωπής». Δραματική περιπέτεια.
24.00 **Ελληνική ταινία.** «Η επιστροφή». Αισθηματικό δράμα.
01.00 **Ειδήσεις**
01.15 **Ελληνική ταινία.** (Σ)
02.00 **L.A. Heat**
03.00 **Τρεις γυναίκες**
04.00 **Ντανιέλα** (Ε)
05.00 **Μοιραίο πάθος** (Ε)

ET 3

08.01 **Ντοκιμαντέρ**
08.30 **Οι εξερευνήσεις του Ροντ Μακνάλι**
09.30 **Ντοκιμαντέρ**
10.30 **Πρωινό δρομο-λόγιο**
12.00 **Γαία Φεστιβάλ**
13.00 **Ντοκιμαντέρ**
13.30 **Ντοκιμαντέρ**
14.00 **Ντοκιμαντέρ**
15.00 **Ειδήσεις**
15.30 **Με μια τρίτη ματιά**
17.00 **Ταράτσα**
18.30 **Αθλητικό ημίωρο**
19.00 **Ειδήσεις**
20.30 **Design X-treme**
21.00 **Στιλ καφέ**
22.00 **Ο δρόμος προς τον πλησίον είναι μακρύς**
22.30 **Το Αξιον Εστί στη Θεσσαλονίκη**
23.30 **Ταξίδι στην Κορσική**
24.00 **Ειδήσεις**
01.00 **Με μια τρίτη ματιά** (Ε)

ET 1

08.00 **Παιδικό πρόγραμμα**
09.00 **Αλλη μια μέρα... Φωτεινή**
10.15 **Γλυκιά ζωή**
12.00 **Χρυσές συνταγές**
12.30 **Στα φτερά του έρωτα**
13.00 **Φελίπε, το δώρο από τη θάλασσα.**
13.50 **Ειδήσεις**
14.00 **Οπως μας αρέσει**
15.30 **Οι ατρόμητοι**
16.20 **Αταχτούληδες**
16.25 **Οι περιπέτειες της Μαύρης Καλλονής**
17.00 **Ειδήσεις**
17.15 **Γεννημένα ελεύθερα**
18.00 **Υμείς και ημείς**
20.00 **Πιστευτά και απίστευτα**
20.40 **Στα φτερά του έρωτα**
21.15 **Ελληνική ταινία.** «Καλώς ήλθε το δολάριο». Κωμωδία.
23.00 **Ειδήσεις - Καιρός**
23.35 **Αννα Καρένια**
00.30 **Βαλκάνια - Ηφαίστειο πολιτισμών.**
01.00 **Κλασική μουσική**
02.00 **Υμείς και ημείς**
03.30 **Γλυκιά ζωή** (Ε)
05.00 **Αλλη μια μέρα... Φωτεινή**

NET

06.00 **Ετσι έχουν τα πράγματα**
07.00 **Πρώτη ματιά**
10.00 **Το υγρό στοιχείο.** Ντοκιμαντέρ.
10.30 **Τα παράλληλα**
11.01 **Οι περιπέτειες των φυτών.** Ντοκιμαντέρ.
11.30 **Ταξιδεύοντας στον πλανήτη με τον Στεφάν Πεϊρόν**
13.00 **Ειδήσεις**
13.30 **Δελτίο Χρηματιστηρίου**
13.45 **Διαστημόπλοιο Γη.** Ντοκιμαντέρ.
14.00 **Πολιτισμοί σε κίνδυνο**
15.00 **Ειδήσεις**
16.00 **Συν και πλην**
18.00 **Ειδήσεις**
18.05 **Τρέχα-γύρευε**
19.00 **Ειδήσεις**
19.30 **Φροντίζοντας τη φύση** (Ε)
20.00 **Ολη η Αμερική** (Ε)
21.00 **Ειδήσεις**
22.00 **Πρωταγωνιστές.** Ενημερωτική εκπομπή με τον Σταύρο Θεοδωράκη
23.00 **Σπορ ιστορίες.**
24.00 **Ειδήσεις**
00.15 **Μουσικό πρόγραμμα**

FILMNET

06.00 **Ξένη ταινία.** «Το όνομά μου είναι Τζο». Δράμα.
08.00 **Ξένη ταινία.** «Βρόμικο χρήμα»
09.45 **Ξένη ταινία.** «Star woars: επεισόδιο VI. Η επιστροφή των Τζεντάϊ»
12.00 **Ξένη ταινία.** «Little Richard»
13.35 **Ξένη ταινία.** «Η δίκη των πιθήκων». Δράμα.
15.35 **Ξένη ταινία.** «Φονικό κίνητρο».
17.20 **Ξένη ταινία.** «Η πιο γλυκιά εκδίκηση»
19.00 **Τα φιλαράκια**
20.00 **Ξένη ταινία.** «Takedown»
22.00 **Ξένη ταινία.** «Μάμφορντ». Δραματική κομεντί.
24.00 **Ξένη ταινία.** «Παγκόσμιος στρατιώτης η επιστροφή»
01.30 **Ξένη ταινία.** «Ακραίο πάθος»
03.00 **Ξένη ταινία.** «Εκρηξη στο Χρηματιστήριο»
05.10 **Ξένη ταινία.** «Θανάσιμο είδος 2: τρόμος στη σάρκα».

SUPERSPORT

17.00 **Ποδόσφαιρο**
19.00 **Αγώνας χόκεϊ επί πάγου**
21.00 **NBA**
24.00 **Ταξίδι στα σπορ**
01.00 **30' στη Θεσσαλονίκη**
01.30 **Αγώνες πυγμαχίας**

MEGA

06.00 **Πρώτη έκδοση**
08.00 **Σήμερα με την Αννα**
10.00 **Σαν στο σπίτι σας.** Μαγκαζίνο με τους Μαρία Μπακοδήμου, Φώτη Σεργουλόπουλο.
13.10 **Δελτίο ειδήσεων στη νοηματική γλώσσα**
13.15 **Βρες τη φράση.** Τηλεπαιχνίδι. Παρουσιάζει η Τζούς Ευείδη.
14.00 **Ειδήσεις**
14.20 **Ολα για την υγεία**
15.00 **Το ρετιρέ** (Ε)
16.00 **Εμείς κι εμείς** (Ε) Κωμική σειρά.
17.00 **Ματιές στα γεγονότα**
17.15 **Για μια θέση στον ήλιο.** Κοινωνική σειρά Παίζουν: Πέτρος Φυσσούν, Πάνος Σκουρολιάκος, Ελένη Φιλίνη, Γιώργος Χριστοδούλου, Αλμπέρτο Εφκενάζυ
18.00 **Απαγορευμένη αγάπη.** Καθημερινή δραματική σειρά. Παίζουν: Κώστας Αρζόγλου, Νικήτας Τσακίρογλου, Τιτίκα Βλαχοπούλου, Τατιάνα Λύγαρη
18.40 **Ποιός θέλει να γίνει εκατομμυριούχος;** Τηλεπαιχνίδι με τον Σπύρο Παπαδόπουλο.
19.30 **Τα γεγονότα στις οκτώ**
21.00 **Εσύ φταις.** Κωμική σειρά. Παίζουν: Ρένια Λουιζίδου, Χάρης Σώζας, Ελευθερία Βιδάκη, Τάσος Κωστής,
21.40 **Σ' αγαπώ, μ' αγαπάς.** Κωμική σειρά.
22.20 **Δέκα μικροί Μήτσοι.** Προβάλλεται σε επανάληψη το τελευταίο επεισόδιο.
23.20 **Ενώπιος, ενωπίω.** Ενημερωτική εκπομπή με το Νίκο Χατζηνικολάου.
00.15 **Τελευταία γεγονότα**
00.30 **Ενώπιος, ενωπίω** (Σ)
01.30 **Είναι ανάμεσά μας** (Ε)
02.30 **Ποιός ακούει τον παππού.** Αμερικάνικη σειρά.
03.00 **Τηλεμάρκετινγκ**
03.30 **Fashion TV**

ANT 1

06.20 **Οι ειδήσεις του CBS**
06.45 **Πριν το σχολείο**
07.00 **Καλημέρα Ελλάδα.** Καθημερινή ενημερωτική εκπομπή με τον Γιώργο Παπαδάκη
10.00 **Πρωινός καφές**
13.10 **Super game**
13.15 **Πάτερ ημών** (Ε) Κωμική σειρά.
14.00 **Τα νέα του ANT-1**
14.40 **Χρήμα και χρηματιστήριο**
14.45 **Και οι παντρεμένοι έχουν ψυχή** (Ε)
15.50 **Εγκλήματα** (Ε) Κωμική σειρά.
16.40 **Ατίθασα νιάτα.** Κοινωνική σειρά
17.45 **Τα νέα του ANT-1 σε 5'**
17.50 **Καλημέρα ζωή.** Κοινωνική σειρά. Παίζουν: Γιώργος Βασιλείου, Μίνα Χειμώνα, Μυρτώ Πισπινή, Νίκος Παπαδόπουλος.
18.30 **Η λάμψη.** Κοινωνική σειρά.
19.15 **Athens grand prix - Τσικληθρειο Δέλτα 2001.** Απευθείας μετάδοση από το Ολυμπιακό Στάδιο της Αθήνας.
22.45 **Νυχτερινές ειδήσεις.**
23.30 **Ερωτας κλέφτης.** Σειρά σε σκηνοθεσία Μανούσου Μανουσάκη.
00.30 **X-Files.** Σειρά μυστηρίου.
01.30 **Οι δρόμοι της πόλης** (Ε) Αστυνομική σειρά.
02.30 **Ξένη ταινία.** «Το τέρας της συμφοράς»
04.00 **Τηλεμάρκετινγκ-Τηλεαγορά**
04.30 **Θυσία**



Ο γιατρός... κοντά και πέρα



Το παρόν και το μέλλον των εξετάσεων

Οι διάφορες απεικονιστικές εξετάσεις έχουν πολλαπλές χρήσεις, οι οποίες διευρύνονται συνεχώς. Να μερικές από αυτές, καθώς και οι μελλοντικές τάσεις.

Υπερηχογραφήματα

Με αυξανόμενο ρυθμό, τα υπερηχογραφήματα χρησιμοποιούνται ως οδηγός για να βελτιωθεί η ακρίβεια της τοποθέτησης διαφόρων ιατρικών εργαλείων, την ώρα που λαμβάνονται δείγματα ιστών (βιοψίες). Οι βιοψίες ήπατος ή θυρεοειδούς αδένα, λόγου χάρη, μπορούν να γίνουν σε εξωνοσοκομειακή βάση, με τη χρήση ειδικά σχεδιασμένων βελονών και την καθοδήγηση των εικόνων από έναν υπερηχογράφο.

Η καθοδήγηση των υπερήχων μπορεί ακόμη να χρησιμοποιηθεί για την εκτέλεση ορισμένων θεραπειών για όγκους σε εξωνοσοκομειακή βάση.

• Η θερμική καταστροφή. Κατ' αυτήν χρησιμοποιείται μια ειδική βελόνα, που εκπέμπει ενέργεια ραδιοσυχνότητας (περίπου όπως ο φούρνος μικροκυμάτων). Η βελόνα εισάγεται σε έναν όγκο, για να τον καταστρέψει.

• Η απ' ευθείας έγχυση ενός υλικού που καταστρέφει τα κύτταρα των όγκων. Τέτοιου είδους υλικά είναι διάφορα χημικοθεραπευτικά σκευάσματα ή γενετικό υλικό, το οποίο δίνει σήμα στο ανοσοποιητικό σύστημα για να εξαπολύσει επίθεση στον όγκο.

Αξονική τομογραφία

Η αυξανόμενη ταχύτητα της υπολογιστικής (αξονικής) τομογραφίας έχει αυξήσει τον αριθμό των οργάνων της κοιλίας που μπορούν να ελεγχθούν. Εαν παράδειγμα είναι η υπολογιστική κολονογραφία - μια εξέταση για τον καρκίνο του παχέος εντέρου, που είναι ευρύτερα γνωστή ως εικονική κολονοσκόπηση. Η μέθοδος αυτή επιτρέπει τον έλεγχο του εσωτερικού του παχέος εντέρου με τη βοήθεια της αξονικής τομογραφίας, αντί με τη χρήση διαφόρων ενδοσκοπίων, όπως το κολονοσκόπιο.

Επιπλέον, η υπολογιστική τομογραφία χρησιμοποιείται ολοένα περισσότερο στη θέση επεμβατικών εξετάσεων για την ανίχνευση θρόμβων αίματος στους πνεύμονες. Και η υπολογιστική τομογραφία δέσμης ηλεκτρονίων (έως πρότινος λεγόταν υπερταχεία υπολογιστική τομογραφία) καθιστά εφικτή την ανίχνευση ασβεστίου στα αιμοφόρα αγγεία της καρδιάς. Η επικάθηση ασβεστίου μπορεί να αποτελεί ένδειξη στεφανιαίας νόσου.

Μαγνητική τομογραφία

Η απεικόνιση των αιμοφόρων αγγείων είναι μία από τις ταχύτερα αναπτυσσόμενες χρήσεις της μαγνητικής τομογραφίας. Η μαγνητική αγγειογραφία είναι μια μη επεμβατική εξέταση και δεν απαιτεί εισαγωγή ενός καθετήρα στις αρτηρίες, όπως συμβαίνει με την κλασική αγγειογραφία.

Υπάρχει επίσης αυξανόμενο ενδιαφέρον για τη χρήση της μαγνητικής τομογραφίας στον εντοπισμό των πολύ πρώιμων σταδίων του εγκεφαλικού επεισοδίου, ώστε να αρχίζει η θεραπεία όσο το δυνατόν συντομότερα. Αυτό μπορεί να γίνει με τη μαγνητική τομογραφία διαχύσεως, κατά την οποία υπολογίζεται η κινητικότητα των υγρών στον εγκέφαλο.

Σούπερ ντομάτες

Γενετικά τροποποιημένες ντομάτες με 78πλάσιες ποσότητες φλοβολονών από τις φυσικές παρασκεύασαν Βρετανοί ερευνητές, σύμφωνα με την επιθεώρηση "Nature Biotechnology". Οι φλοβολόνες είναι αντιοξειδωτικές ουσίες που θεωρείται ότι προστατεύουν από τη στεφανιαία νόσο...

Η πολλή σκέψη... βλάπτει το μυαλό

Η πολλή σκέψη μπορεί να εξαντλήσει το μυαλό λόγω της έλλειψης της γλυκόζης από συγκεκριμένα σημεία του εγκεφάλου, σύμφωνα με έρευνα από το Πανεπιστήμιο του Ιλλινόις στις ΗΠΑ, που δημοσιεύεται στο τελευταίο τεύχος του επιστημονικού περιοδικού Neurobiology of Learning and Memory.

Η έρευνα αυτή, στην οποία χρησιμοποιήθηκαν ποντίκια, έδειξε ότι σε συγκεκριμένα κύτταρα του εγκεφάλου, που συνδέονται με τη συγκέντρωση και τον προσανατολισμό, τα αποθέματα γλυκόζης μειώθηκαν κατά 30% μετά από άσκηση που περιλάμβανε τη διαδρομή σε ένα λαβύρινθο.

Μάλιστα τα αποθέματα γλυκόζης των εγκεφαλικών κυττάρων, στα ποντίκια μεγάλης ηλικίας μειώθηκαν κατά 48% και η επάνοδος στα φυσιολογικά επίπεδα πήρε περίπου 30 λεπτά.

Η απόδοση των ποντικιών αυτών ήταν πολύ καλύτερη, όταν σε αυτά χορηγήθηκαν ενέσιμες ποσότητες γλυκόζης.

Ανάλογη δράση έχει η γλυκόζη και στα υπόλοιπα θηλαστικά αλλά και στον άνθρωπο, σύμφωνα με τους ερευνητές, οπότε τα αποτελέσματα αυτά θα μπορούσαν να βοηθήσουν στο σχεδιασμό των γευμάτων μαθητών, όπου οι ώρες των γευμάτων θα μπορούσαν να βελτιώσουν την απόδοση αλλά και τη μαθησιακή τους ικανότητα.

ΙΑΤΡΙΚΗ ΑΝΑΚΟΙΝΩΣΗ

Ο ιατρός

κ. ΠΑΠΑΒΕΡΓΗΣ ΣΤΑΥΡΟΣ

ΕΝΔΟΚΡΙΝΟΛΟΓΟΣ-ΔΙΑΒΗΤΟΛΟΓΟΣ

οδός Ιερού Λόχου 14 -3ος όροφος

(έναντι Ολυμπιακής)

Τηλ. 39430-76470 - fax: 70224

Θα απουσιάσει από 11/6/2001 έως 14/6/2001 λόγω συμμετοχής του, στο Πανευρωπαϊκό συνέδριο Ενδοκρινολογίας που θα γίνει στο Τορίνο της Ιταλίας.

Τηλ. επικοινωνίας: 0932-236952 για ραντεβού τηλ. 92924

ΚΡΙΤΩ ΙΑΤΡΙΚΗ ΑΝΑΚΟΙΝΩΣΗ

ΚΡΙΤΩ ΙΑΤΡΙΚΗ ΜΕΡΙΜΝΑ ΡΟΔΟΥ

Η ιατρός

ΕΛΕΥΘΕΡΙΑ ΘΕΜΕΛΗ-ΚΛΑΔΟΓΕΝΗ

ΜΙΚΡΟΒΙΟΛΟΓΟΣ-ΒΙΟΠΑΘΟΛΟΓΟΣ

Δέχεται:

Στο ιατρείο της: Ιωάννου Μεταξά 3

(ΚΡΙΤΩ Ιατρική Μέριμνα Ρόδου)

08.00-20.00 καθημερινά

Τηλ. 38008-30020 Fax: 73861

Εργαστήριο Κλινικής Ψυχολογίας

ΧΡΙΣΤΙΝΑ ΣΑΒΒΑΚΗ-ΓΚΡΑΝΖΑΝ

Κλινική Ψυχολόγος-Ψυχοπαθολόγος (DESS)

- Πτυχιούχος του Πανεπιστημίου Nancy Γαλλίας
- Μεταπτυχιακή ειδίκευση (DESS) στην Κλινική Ψυχολογία Ενηλίκου, Εφήβου και Παιδιού στο Πανεπιστήμιο Reims Γαλλίας

Για τον ενήλικο
- Ψυχοδιαγνωστική
- Ψυχολογική υποστήριξη
- Ατομική και οικογενειακή συνέντευξη
- Ψυχοθεραπεία αναλυτικής εμπνεύσεως

Για το παιδί
- Αξιολόγηση προσωπικότητας (τεστ νοημοσύνης, προβολής)
- Διάγνωση μαθησιακών δυσκολιών και συμπεριφορικών διαταραχών
- Συμβουλευτική επαγγελματικού προσανατολισμού
- Ψυχοθεραπεία μέσω παιχνιδιού και εικαστικών

Δέχεται με ραντεβού

Παύλου Μελά 40-Ρόδος

Τηλ.: 77350-Κιν. 0937684251

ΙΑΤΡΙΚΗ ΑΝΑΚΟΙΝΩΣΗ

Ο ιατρός

ΣΤΑΜΑΤΗΣ Γ. ΠΕΡΙΔΗΣ *BDS (London)*

ΧΕΙΡΟΥΡΓΟΣ-ΟΔΟΝΤΙΑΤΡΟΣ

Πτυχιούχος Πανεπιστημίου *UMDS* Λονδίνου

τέως μέλος Βρετανικού Οδοντιατρικού Συλλόγου *BDA*

Δέχεται: Δευτέρα-Παρασκευή:	9.00-13.30	17.00-20.30
Σάββατο:	9.00-14.00	

Εθν. Αντίστασης 44 (πρώην Βασ. Αννης Μαρίας), 2ος όροφος

Τηλ.. & Fax: (0241) 70888

INEMA

ΙΑΤΡΙΚΟΣ & ΝΟΣΟΚΟΜΕΙΑΚΟΣ ΕΞΟΠΛΙΣΜΟΣ

13 ΧΡΟΝΙΑ ΕΜΠΕΙΡΙΑΣ

ΠΙΣΤΟΠΟΙΗΣΗ ΠΟΙΟΤΗΤΑΣ ISO 9002 EN 46002 E3/833

ΛΕΜΕΣΣΟΥ 2 ΡΟΔΟΣ ΤΗΛ.32238 – FAX 28484



ΑΝΑΠΗΡΙΚΑ ΚΑΡΟΤΣΙΑ – ΒΑΔΙΣΤΙΚΑ ΒΟΗΘΗΜΑΤΑ – ΟΡΘΟΠΕΔΙΚΑ ΕΙΔΗ – ΜΠΛΟΥΖΕΣ ΙΑΤΡΙΚΕΣ– ΚΑΛΤΣΕΣ ΦΛΕΒΙΤΙΔΑΣ – ΠΕΛΜΑΤΑ – ΟΡΘΟΠΕΔΙΚΑ ΜΑΞΙΛΑΡΙΑ – ΚΡΕΒΑΤΙΑ ΝΟΣΟΚΟΜΕΙΑΚΑ – ΙΑΤΡΙΚΟΣ ΕΞΟΠΛΙΣΜΟΣ ΚΑΙ ΑΝΑΛΩΣΙΜΑ – ΟΡΓΑΝΑ ΧΗΜΕΙΟΥ ΚΑΙ ΚΑΘΕ ΑΛΛΟ ΕΙΔΟΣ ΓΙΑ ΚΑΤ ΟΙΚΟ ΝΟΣΗΛΕΙΑ .

ΚΡΙΤΩ ΙΑΤΡΙΚΗ ΑΝΑΚΟΙΝΩΣΗ

ΚΡΙΤΩ ΙΑΤΡΙΚΗ ΜΕΡΙΜΝΑ ΡΟΔΟΥ

Η ιατρός

ΕΛΕΝΗ ΕΥΜΟΙΡΙΔΟΥ-ΚΑΡΑΒΟΛΙΑ

ΜΑΙΕΥΤΗΡΑΣ-ΧΕΙΡΟΥΡΓΟΣ-ΓΥΝΑΙΚΟΛΟΓΟΣ

Δέχεται: Δευτέρα-Παρασκευή

9.00-13.00 και 17.30-20.30

ΣΥΜΒΑΣΗ ΜΕ ΤΑΜΕΙΑ: ΔΗΜΟΣΙΟ-ΤΥΔΚΥ-ΟΓΑ

Διεύθυνση: Ι. Μεταξά 3

Τηλ. 30020, 38008, 26790 • Κιν.: 0932-284170 • Fax: 73861

ΚΕΝΤΡΟ ΕΦΑΡΜΟΓΩΝ ΕΡΓΟΘΕΡΑΠΕΙΑΣ/ΛΟΓΟΘΕΡΑΠΕΙΑΣ ΕΚΠΑΙΔΕΥΣΗ ΠΑΙΔΙΩΝ ΜΕ ΕΙΔΙΚΕΣ ΑΝΑΓΚΕΣ

Αναπτυξιακή καθυστέρηση
Ψυχοκινητική καθυστέρηση
Νοητική υστέρηση
Εγκεφαλική παράλυση
Αυτισμός
Μαθησιακές δυσκολίες
Διαταραχές συγκέντρωσης-Υπερκινητικότητα
Αισθητηριακές Διαταραχές
Προβλήματα άρθρωσης-Λόγου-Ομιλίας-Φωνής

ΜΠΑΔΑΝΗΣ ΚΩΝ/ΝΟΣ
Εργοθεραπευτής
Πτυχιούχος Τ.Ε.Ι. Αθήνας

ΓΕΩΡΓΙΛΟΠΟΥΛΟΥ ΑΘΑΝΑΣΙΑ
Λογοθεραπεύτρια-Λογοπαθολόγος
B.A. APP.SC/POST GRAD.DIP
LA TROBE UNIVERSITY
ΜΕΛΒΟΥΡΝΗ-ΑΥΣΤΡΑΛΙΑΣ

ΚΕΝΝΕΝΤΥ 31 Τ.Κ. 85100 ΡΟΔΟΣ
ΤΗΛ.-FAX 0241-31366

ΝΤΟΡΑ ΚΩΝΣΤΑΝΤΙΝΟΠΟΥΛΟΥ

ΨΥΧΟΛΟΓΟΣ

Πτυχιούχος του Πανεπιστημίου της Καλιφόρνιας-Λος Αντζελες (UCLA)-Μεταπτυχιακές σπουδές στο Pepperdine University-Malibu California.

➤ Αμεση ψυχολογική υποστήριξη και επαγγελματική φροντίδα από έμπειρη Ψυχολόγο και Οικογενειακή Σύμβουλο.

➤ Η σωστή θεραπευτική σχέση μπορεί να επιφέρει ρεαλιστικές λύσεις για πραγματικά προβλήματα σε θέματα: μοναξιάς, μελαγχολίας, στρες, ανυπομονησίας, φοβίας, εθισμού, οικογενειακών σχέσεων, διαζυγίου, κακομεταχείρισης, συναισθηματικών δυσκολιών, αυτοπεποίθησης, ανασφάλειες, μεταβατικά στάδια ζωής, βουλιμίας, ανορεξίας, απώλειας, πένθους.

Τηλεφωνείστε στα τηλέφωνα:
35163 και 0944/980550
για ραντεβού και άμεση εξυπηρέτηση.
Διεύθυνση: Καρίας 1
Περιοχή Ροδίνι - Ρόδος

Έτσι κι επι τα αυτα

Πρέπει να φύγουν τα μπορντέλα από την Παλιά Πόλη αποφάσισαν οι διάφοροι αρμόδιοι. Δεν επιτρέπεται να λειτουργούν, λέει ο νόμος, σε παραδοσιακά σπίτια. Καλά, τόσα άλλα "μπορντέλα" πως λειτουργούν σε κτίρια που είναι και διατηρητέα και παραδοσιακά; Δεν έχουν επισήμως την σφραγίδα όπως τα πραγματικά... Κατά τα άλλα εδώ και αν γίνεται... το σώσε, για να μην πούμε τίποτε άλλο που αντίκειται στο νόμο περί Τύπου!

Ο Τύπος είναι που μετρά και όχι η ουσία! Ετσι, βλέπω την συνοικία του Αι Φανούρη να γίνεται ξενέρωτη, μα εντελώς ξενέρωτη... Πώς να το κάνουμε η συνοικία αυτή είναι δεμένη με την ιστορία του τόπου... Τώρα κάποιοι επικαλούμενοι τον νόμο - γιατί άραγε δεν το πράττουν και σε άλλες περιπτώσεις; - θέλουν να μας εκσυγχρονίσουν και σε αυτόν τον τομέα... Αφήστε που μπορεί να ανοίξουν νέες πληγές και να δούμε τότε πώς θα τις κλείσουν...

Συνήθλε λέει η από τον νόμο προβλεπόμενη επιτροπή...Τώρα δέσαμε! Λύσαμε όλα μας τα προβλήματα και μας έμεινε αυτό! Μήπως έτσι θεωρούν ότι θα σώσουν την πατρίδα; Σε τόσα άλλα βρίσκουν λύσεις ή κάνουν ότι δεν βλέπουν, ας κάνουν και εδώ το ίδιο. Δεν θα χαθεί η τιμή και η υπόληψή τους... Αν μη τι άλλο με με ένα σωρό ανοιχτά ζητήματα η ενασχόληση με το θέμα αυτό δεν προσδίδει και την μεγαλύτερη σοβαρότητα...

Εδώ κανονικά θα έπρεπε να ξεσηκωθεί όλος ο ανδρικός πληθυσμός και όχι να αρθρογραφεί ένας απλός δημοσιογράφος που δεν έχει και σχέση άμεση με το θέμα... Πλάκα κάνουν, να συζητήσουν σοβαρά, αυτό δεν το κάνουν όπως και σε τόσα άλλα ζητήματα, μικρά, μεγάλα... Ο νόμος λέει..., ναι αλλά και άλλα λένε οι νόμοι από τα οποία τίποτα δεν τηρείται! Η ευκολία του να λύνουν προβλήματα που έχουν να κάνουν με κατηγορίες πολιτών που τις θεωρούν κοινωνικά ευάλωτες... Ισως τελικά αυτό είναι που μου τη δίνει περισσότερο σε αυτήν την υπόθεση... Πού να τα βάλλουν με τους ισχυρούς, εύκολο είναι; Σιγά η πατρίδα κοιμάται, ή μάλλον ξυπνά μόνο σε τέτοιες περιπτώσεις!

Ας μείνουμε εδώ γιατί υπάρχει και ο πέλεκυς της δικαιοσύνης και των αγωγών! Ωρα είναι πάλι να μας απειλούν επειδή εκφράζουμε ελεύθερα την άποψή μας με τα γνωστά! Σε λίγο όπως πάει δεν θα γράφουμε τίποτα και θα ηρεμήσουν όλοι... Ελα όμως που οι παλιές καλές εποχές για τους ορισμένους έχουν περάσει ανεπιστρεπτί... Εχει δίκιο ο διευθυντής μου όταν λέει ότι αν έρθει η ώρα και ο δημοσιογράφος νοιώσει την ανάσα του δικαστή είναι καλύτερα να αφήσει το μολύβι και να πάει σπίτι του! Εκτός των άλλων θα έχει διατηρήσει και την αξιοπρέπειά του... Υ.Γ.: Οχι η έξωση των μπορντέλων από τον Αϊ Φανούρη δεν ξεκίνησε από το Γιάννη Τσιγάρο. Από αλλού ξεκίνησε ασχέτως που βρήκε αυτός τον μπελά του.

Γράφει η **ΗΡΩΔΙΑΣ** *(Λ-λογο-κρίτως)*

Θαύμα, θαύμα! Το κυβερνητικό κλιμάκιο όπως ανακοίνωσε ο γραμματέας της Ν.Ε έρχεται επιτέλους την άλλη Δευτέρα και όλα τα προβλήματα υπαρκτά και ανύπαρκτα - υπάρχουν και τέτοια - θα τα αντιμετωπίσει και μεις θα νοιώθουμε υπερήφανοι ως Ελληνες και ως πολίτες! Προφανώς και αυτός όπως και οι λοιποί σύντροφοι του δεν έχουν ακόμη αντιληφθεί ότι μάλλον δεν απευθύνονται σε τίποτα ιθαγενείς που τους μοιράζουν χάντρες και καθρεπτάκια και σκύβουν και προσκυνούν. Τα αυτονόητα τα θεωρούν ως χάρη και την δική τους υποχρέωση ως δική μας... Εκεί έχουμε φτάσει δυστυχώς και είμαστε ακόμη στην αρχή...

Παντως μην το έχετε και σίγουρο ότι θα έρθει! Ολο και κάτι μπορεί να παρουσιαστεί και να μετατεθεί για αργότερα. Ορθά σκεπτόμενος ο Βασίλης Παπανικόλας δήλωσε ότι όταν έρθει βλέπουμε... Τι να κάνει ο άνθρωπος εκεί που έχει μπλέξει! Από την μια ο Γιάννος που δεν είχε ακούσει τίποτα για τις παραλίες λες και το εν λόγω άρθρο το έφτιαξε άλλο υπουργείο και από την άλλη την φαρσοκωμωδία με την άφιξη του κλιμακίου. Δύσκολοι καιροί για βουλευτές και μάλιστα κυβερνητικούς...

Και τι δεν άκουσε ο υφυπουργός Εσωτερικών στην Κάσο... Κάτοικοι, δήμος και Αριστοτέλης Παυλίδης του επιτέθηκαν για την ανυπαρξία του κράτους στο μικρό νησί. Ο ίδιος δεν ενέδωσε όπως λένε οι πληροφορίες και το 'ριξε στην ενημέρωση για τις διανησιωτικές συνεργασίες! Αμα έχεις ένα λιμάνι και περιμένεις είκοσι χρόνια να φτιαχτεί μάλλον οι συνεργασίες είναι το τελευταίο που θα σε συγκινήσει. Η κακοτυχία του υφυπουργού δεν σταμάτησε εδώ. Φεύγοντας πήγε στη Βουλή για να απαντήσει σε επίκαιρη ερωτηση του βουλευτή Κυκλάδων του ΠΑΣΟΚ Νίκου Λεβογιάννη για την λειψυδρία και τα μέτρα που ήδη θα έπρεπε να είχε παρει η κυβέρνηση για να μην πουν το νερό νεράκι στο δίπλα νομό. Αυτά που είπε δεν ικανοποίησαν τον βουλευτή και άκουσε και εδώ τα σχετικά ο υφυπουργός...



Εκείνο που κάνει ιδιαίτερη εντύπωση είναι ότι τελευταία οι βουλευτές του ΠΑΣΟΚ μιλούν χωρίς τα προσχήματα και την διπλωματία του παρελθόντος. Καταφέρονται ευθέως κατά υπουργών όταν πιστεύουν ότι λειτουργούν λάθος και πολλές φορές σου δίνουν την εντύπωση ότι ακούς βουλευτή της αντιπολίτευσης! Είναι ίσως ο μόνος τρόπος για να περισώσουν ό,τι μπορούν μέσα στο κυβερνητικό αλαλούμ που επικρατεί... Διαπιστώσεις σε όλα τα επίπεδα της κυβέρνησης και έργο μηδέν, ή σχεδόν μηδέν! Φτάνει ένα απλό περιστατικό καθε φορά για να ξετυλιχθεί η γύμνια του κράτους και των κυβερνώντων. Τρανό δείγμα η κυρία υφυπουργός Υγείας που έδειξε ακόμη μια φορά με αφορμή την υποθεση Λυμπέρη ότι χαμπάρι δεν έχει πάρει αν και είναι ένα χρόνο στη θέση της υφυπουργού. Πώς και δεν την μάζεψε αλήθεια ο κυρ Αλέκος;

Αύριο λένε οι πληροφορίες θα βρεθούν μαζί μετά από καιρό ο νομάρχης Δωδεκανήσου Σάββας Καραγιάννης με τον περιφερειάρχη Παναγιώτη Σαλτούρο. Η συναντηση θα γίνει στη Σύμη και μάλλον δεν θα χρειαστεί ο δήμαρχος Μιλτιάδης Σαρρής να κάνει τον Ντε Γκουεγιάρ! Αν και δεν έχουν συναντηθεί από τον γνωστό καυγά που ξέσπασε μέσω των ερζτιανών για το παλιό κτίριο του νοσοκομείου εν τούτοις μάλλον έχουν ηρεμήσει τα πνεύματα ένθεν και ένθεν αφού κανένας δεν θγαίνει ωφελημένος από την διένεξη αυτή. Ετσι η συνάντηση θα γίνει στη Σύμη και η δική μας η ευχή είναι όλα να πάνε πρίμα για το καλό του τόπου.



Επωνύμως

Λιμενικά Ταμεία, η νέα πρόκληση για την αυτοδιοίκηση

ΤΑ ΠΡΟΕΔΡΙΚΑ διατάγματα δημοσιεύθηκαν στο ΦΕΚ και λογικά μέσα σε μικρό χρονικό διαστημα θα πρέπει να έχει γίνει η μετάβαση από το σημερινό καθεστώς στο νέο για τα λιμάνια του Νοτίου Συγκροτήματος και της Κω. Η νέα τάξη πραγμάτων στο Λιμενικό Ταμείο είναι προ των πυλών.

ΧΡΟΝΙΑ ΤΩΡΑ, κοντά στα δέκα η γράφουσα, άλλοι πολύ περισσότερα - το λιμάνι της Ρόδου και το χάλι του είναι ένα από τα μόνιμα θέματα ενασχόλησης. Οχι γιατί "κολλήσαμε" αλλά γιατί η εικόνα του αλλά και οι υπηρεσίες που προσφέρει δεν έφθασαν εκεί που πρέπει. Κατά καιρούς είχαν γίνει κάποιες παρεμβάσεις, αποσπασματικές, που δεν καταφέρνουν να μετατρέψουν το λιμάνι σε σύγχρονο και ευρωπαικό.

ΤΑ ΤΕΛΕΥΤΑΙΑ ΧΡΟΝΙΑ με την αναμονή της ολοκλήρωσης του λιμενικού της Ακαντιάς η κατάσταση χειροτέρευσε κατά πολύ με αποτέλεσμα αρκετες φορές ως πόλη να έχουμε εκτεθεί διεθνώς. Το μοναδικό είδος που ευδοκιμεί στα τρία τεσσερα τελευταία χρόνια είναι αυτό των μικροπωλητών! Σε όλα τα υπόλοιπα επίπεδα η κατάσταση χαρακτηρίζεται επιεικώς απαράδεκτη. Ετσι το αίτημα του δήμου να αναλάβει την διαχείριση του λιμανιού βρήκε ανταπόκριση στην τοπική κοινωνία που ελπίζει ότι κάτι καλύτερο μπορεί να γίνει, να σταματήσει δηλαδή αυτή η κατάσταση που δεν τιμά κανένα μας.



Γράφει
η Ρένα Βενιανάκη
revenianaki@yahoo.com

ΣΩΣΤΑ Ο ΔΗΜΑΡΧΟΣ Ροδίων Γιώργος Γιαννόπουλος δήλωσε ότι οι ευθύνες είναι μεγάλες και το στοίχημα θα πρέπει να κερδηθεί. Πράγματι το στοίχημα είναι μεγάλο και η δημοτική αρχή μαζί με τους λοιπούς εταίρους θα πρέπει να αποδείξουν τόσο στην κεντρική διοίκηση όσο και σε μας στους πολίτες, κυρίως σε εμάς ότι μπορουν να διαχειριστούν καλύτερα από τον καθένα τα λιμανια μας.

ΕΤΣΙ ΔΕΝ ΘΑ αναπολούμε το ένδοξο παρελθόν όπως γίνεται συνήθως σε παρόμοιες περιπτώσεις αλλά και δεν θα ντρεπόμαστε να κάνουμε την βόλτα μας παραλιακά. Το λιμάνι μιας πόλης είναι η βιτρίνα του και ως τέτοια οφείλουν οι νέοι διαχειριστές να την αντιμετωπίσουν.

Εγκώμιον θαλάσσης...

Με τα λινά του θέρους - που επελαύνει δρεπανηφόρο και πλησίστιο - ντυμένοι, διαμορφώνουμε και τις αντίστοιχες διαθέσεις της ψυχής. Και όταν στην ελληνική γλώσσα μιλούμε για το καλοκαίρι, ξετυλίγονται ταυτόχρονα μέσα από τα φυλλώματά του οι λέξεις ήλιος και θάλασσα. Η θάλασσα. Η παντοντινή - ως πνευματικό ανάλογο - που κατά την ποιητική του Ευριπίδη αλλά και του Σεφέρη μας ξεπλένει από τις αμαρτίες. η συνείδηση του κόσμου μας είναι θεμελιωμένη στα μυρωμένα της ύδατα· είναι διάβροχη από την ιαματική της παρουσία και πάμφωτη από τη διαύγειά της. Καταλαβαίνουμε σωματικά, στη διάρκεια του καλοκαιριού, τι σημαίνουν φράσεις όπως αυτή του Ελύτη για τη συνείδηση που γίνεται πάμφωτη σαν καλοκαίρι. Η επίμονη τοποθέτηση πολλών από τους εκφραστές και διακόνους του συλλογικού μας ήθους ότι ένα μικρό παιδί που γεννιέται δίπλα στη θάλασσα έχει, λάβει μόνο και μόνο απ' αυτό το γεγονός την άρρητη δωρεά να συνομιλεί και να αποκωδικοποιεί το μυστήριο του κόσμου. Για τα δικά μας δεδομένα αποτελεί αυτό πραγματικότητα κι όχι απλό σχήμα λόγου. Μα σήμερα, τα παιδιά μας στη συντριπτική τους πλειοψηφία γνωρίζουν τη θάλασσα από την τηλεοπτική εικόνα, θα αντιτείνει κάποιος. Κάποιος άλλος, εξαντλώντας όλα τα αποθέματα της καλής του προαιρέσεως, θα υπενθυμίζει ότι στα χρόνια μας τα ανάπηρα δεν είναι να μιλούμε για θάλασσες και βουνό και νερό κι αέρα, αφού ζούμε δέσμιοι του κυβερνοχώρου, υπόδουλοι ενός κόσμου τεχνητού, φυλακισμένοι στην γκριζάδα του μπετόν και των ψεύτικων πολύχρωμων λάμψεων. Η θάλασσα σαπίζει και κακοφορμίζει. Γεμάτη από τα υπολείμματα της ανθρώπινης πλεονεξίας.

Θα συμφωνήσουμε στις διαπιστώσεις. Ομως θα αντιτείνουμε την πεποίθηση ότι και για τους εγκλωβισμένους - μικρούς και μεγάλους - στις μαζουπόλεις και για όσους έχουν την ευλογία να ζούν κοντά στη θάλασσα και μέσα στη φύση σήμερα, περισσότερο παρά ποτέ, επείγει να επανατοποθετήσουν το βίο τους και τις προτεραιότητές τους βάσει της αρχέγονης αυτής συνείδησης, του ελληνικού τρόπου, η οποία αδιάκοπα "θαλασσίζει". Ευλογήθηκε ο τόπος μας - όσος μας έχει ακόμη απομείνει - να έχει ριχτεί όπως ένα πέτρινο πλατανόφυλλο στα σμαράγδινα θαλασσινά νερά Η θάλασσα μας περιζώνει κι εύκολα πολύ μπορούμε να φτάσουμε σ' αυτήν, για να ανοίγουνε τα στήθη μας στην αύρα που προανακρούει την αιωνιότητα, το μυστήριο της ζωής στην απεραντοσύνη του. Ας μη μεμψιμοιρούμε. Οταν θα πάψουμε να βλέπουμε τον τόπο μας είτε ως "ιθαγενείς" με σιχασιά και απέχθεια, στρουθοκαμηλίζοντας προς το Μπαλί, το Λουξεμβούργο ή τη Νέα Υόρκη είτε ως "τουρίστες" που καταναλώνουν το φυσικό του κάλλος με τον τρόπο που καταναλώνουν σουβλάκια ή τζατζίκι, τότε ναι· είναι δυνατό να εντοπίσουμε μέσα στη φυσική καθαρότητα τα γράμματα μιας άρρητης αλφαβήτου, η οποία μας γράφει από την αρχή τον κόσμο και την ιερότητά του. Αλλωστε, οι εκτιμήσεις των ειδικών είναι σαφείς.

Εχουμε - ακόμη - τις καθαρότερες θάλασσες ολόκληρης της Ευρώπης. Αυτό θα μπορούσε να αποτελέσει, δυνάμει, μιαν εξαιρετική ευκαιρία για επανεύρεση πνευματικών κριτηρίων, τα οποία θα επαναπροσδιόριζαν την πορεία μας στο χρόνο και θα επανατροφοδοτούσαν τη στάση μας έναντι του κόσμου, με ανθεκτικότατα μεγέθη ποιότητας. Φωτεινή αρχή του θέρους και φέτος. Αραγε οι αγκυλώσεις μας στα δεσμά της καταναλωτικής φενάκης θα μας αφήσουν έστω μια ρωγμή για πρόσβαση και θέαση των ουσιωδών; Ισως. Εμείς, πάντως, μαζί με τις θερμές ευχές για ευλογημένο καλοκαίρι, θα αντιδωρήσουμε στον αναγνώστη που λαβαίνει τον κόπο να διεξέλθει τις θερινές τούτες αράδες δύο-τρία χαρακτηριστικά θραύσματα ποιημάτων. Γιατί καταδεικνύουν με τον ενδελεχέστερο τρόπο την αμεσότητα στη σχέση ελληνικής συνείδησης και θαλασσινού, θερινού κάλλους. Ο γέρων της Αλεξάνδρειας Κ.Π. Καβάφης, μας ζητά να στματήσουμε. Και να δούμε: «Εδώ ας σταθώ. Κι ας δω κι εγώ την φύσι λίγο. / Θάλασσας του πρωΐου κι ανέφελου ουρανού / λαμπρά μαβιά, και κίτρινη όχθη· όλα / ωραία και μεγάλα φωτισμένα».

ΧΡΙΣΤΙΑΝΙΚΗ ΕΝΩΣΗ ΝΕΑΝΙΔΩΝ ΡΟΔΟΥ

ΠΡΟΣΚΛΗΣΗ

Η ΧΕΝ Ρόδου καλεί τις φίλες της και τα μέλη της στην ομιλία της κ. **Καίτης Καζούλη** με θέμα:

Η ζωντανή σοφία της Αρχαίας Αιγύπτου

Η ομιλία πραγματοποιείται στα πλαίσια του προγράμματος της ομάδας βιβλίου στις 11 Ιουνίου ημέρα Δευτέρα και ώρα 6.30 μ.μ. στην αίθουσα της οδού Ιπποτών.

Το Δ.Σ.

Πολιτιστικές διαδρομές

Νυχτερινό ταξίδι από Ρόδο προς Πειραιά

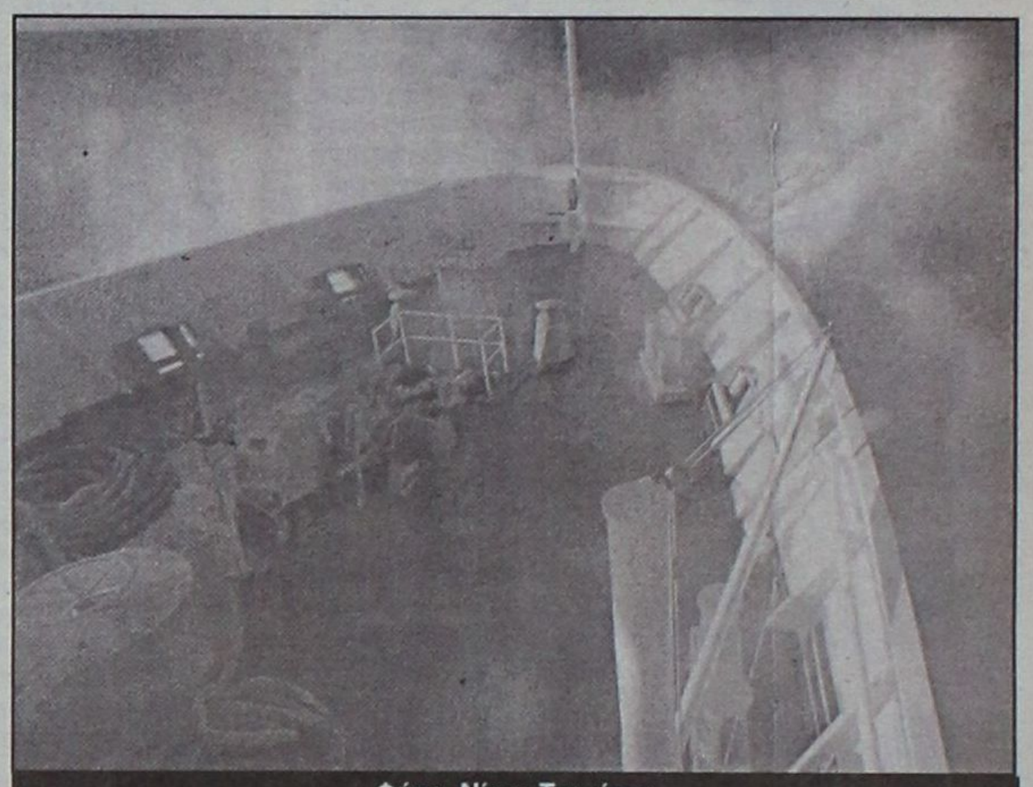

Φώτο: Νίκος Τσακίρης

"Στο σαλόνι του καραβιού που πήγαινε από τη Ρόδο στον Πειραιά κάθονταν γύρω από ένα τραπέζι έξι-εφτά φορτηγατζήδες. Είχανε μπλεχτεί σε μια ευτυχισμένη κουβέντα για μηχανές, για υδραυλικά φρένα, δισκόφρενα, διαφορικά και λεφτά. Το Scania, το Mac και η Mercedes περνάγανε σα βασίλισσες όλο σκόνη και λάφια μέσα απ' τη συζήτησή τους. Νέα παιδιά οι περισσότεροι, με λεπτές μέσες, τζην με καρό πουκάμισα, ή τζήν πουκάμισα με άσπρα T-shirts, ήταν φορτηγατζήδες που ζούσαν βαθιά μέσα στο μύθο του φορτηγατζή.

Φάτσες αξύριστες, σκαμμένες, χέρια αργασμένα, ανθρώπων που δούλεψαν από νωρίς. Ο καθένας πεταγότανε μπροστά και έλεγε με νεύρο τη γνώμη του και μετά έπεφτε πίσω. Αναβε ένα τσιγάρο, έπινε μια γουλιά καφέ και μετά με μάτια που λάμπανε, περίμενε τη σειρά του να ξαναπέσει μέσα στην κουβέντα. Σαν το παιδί που μπαίνει και βγαίνει απ' το παιχνίδι όλο έξαψη. Η κάθε φράση που πέταγε ο καθένας τους είχε προορισμό να σβήσει ολοκληρωτικά κάθε αντίρρηση απ' τον συνομιλητή του. Ενα λεπτό, νευρώδες παιδί καυχιόταν για τον τρόπο που πάταγε και έστρωνε τη μηχανή. Γι' αυτόν ήταν θέμα ρυθμού και κοκορευότανε ότι αυτόν τον ρυθμό τον κατείχε. Ενας από τους μηχανικούς του καραβιού με μια μαύρη μπλούζα, γυριστή στο λαιμό, με τ' όνομα του καραβιού μπροστά, διαφωνούσε. Γι' αυτόν μια ακριβή μηχανή άξιζε τα λεφτά της ενώ ένας φτηνός κινητήρας ήταν μια χαμένη υπόθεση. Πίσω τους, στα άλλα σαλόνια του καραβιού, όπου τα μπάρ είχανε κλείσει και οι μπάρμαν είχαν εξαφανιστεί, τσιγγάνοι κοιμόντουσαν πάνω σε πολύχρωμες κουβέρτες. Μωρά και μικρά παιδιά ξεπεταγόντουσαν μέσα απ' τα σκεπάσματα σα γατιά.

Η νύχτα προχώραγε και κανείς τους δεν υποψιαζότανε τη μεγάλη θάλασσα γύρω τους, τη θολή πανσέληνο μέσα απ' τα φωτεινά σύννεφα και τη γιγαντιαία άσπρη αυλακιά που άφηνε το καράβι πλέοντας με φοβερή δύναμη πάνω στην πλατιά και τεράστια μάζα του νερού, εκεί έξω".

*(Αφήγημα του **Βασίλη Ηλιακόπουλου.** "Νυχτερινό ταξίδι", από το βιβλίο του **"Αναμνήσεις ενός Περιπλανώμενου"**, εκδόσεις το "Ροδακιό", Αθήνα 2001).

...Η ζωντανή σοφία της Αρχαίας Αιγύπτου

Η **Χ.Ε.Ν.** Ρόδου προσκαλεί τις φίλες και τα μέλη της στην ομιλία της κα **Καίτης Καζούλη** με θέμα: **"Ζωντανή σοφία της Αρχαίας Αιγύπτου".**

Η διάλεξη θα πραγματοποιηθεί σήμερα το απόγευμα στις 6.30 στην αίθουσα της οδού Ιπποτών.

...Οι κάτοικοι της Θολού

Στο **Δημοτικό Διαμέρισμα Θεολόγου (Θολού) του Δήμου Πεταλούδων** συγκεντρώνονται στοιχεία για την έκδοση ενός βιβλίου για την καταγραφή όλων των κατοίκων που έζησαν στο χωριό από το έτος 1850 έως σήμερα.

Οσοι κατάγονται από το Θεολόγο από πατέρα ή μητέρα και όσοι εγκαταστάθηκαν στο χωριό μέχρι το έτος 2000 και επιθυμούν να εγγραφούν στο βιβλίο για να γνωρίσουν τους προγόνους τους χωρίς χρηματική υποχρέωση παρακαλούνται να επικοινωνήσουν με τον κ. **Βασίλειο Νικ. Παπανικολάου, κάτοικο Θεολόγου, στα τηλέφωνα 41935-20934** και ώρα 8 έως 10 μ.μ. ή γραπτώς στην **ταχυδρομική θυρίδα αριθμ. 76** στο Δημοτικό Διαμέρισμα Θεολόγου του Δήμου Πεταλούδων.

...Το Αρχαίο Θέατρο της Λίνδου

Με απόφαση του Μονομελούς Πρωτοδικείου Ρόδου ανεγνωρίσθηκε το σωματείο με την επωνυμία **"Ενα θέατρο για το 2000"** με έδρα τη **Λίνδο.**

Σκοπός του σωματείου είναι η ανάκτηση της αρχαιολογικής ζώνης του θεάτρου του Διονύσου, η αποκατάσταση της ευπρέπειας του χώρου και όλα τα συναφή με την αναστήλωση του Αρχαίου Θεάτρου της Λίνδου.

...Τα εκκλησάκια της Κάσου



...Κάθε φορά που έχτιζαν ένα εκκλησάκι στην Κάσο, εξαφανιζόταν και μια νεράιδα. Στο χωριό Παναγιά, οι νεράιδες ήταν πολλές και οι Κασιώτες αναγκάστηκαν να χτίσουν έξι εκκλησιές, τη μια δίπλα στην άλλη για να καταφέρουν να εκδιώξουν όλα τα ξωτικά!

Ο ΙΚΟΘΕΝ

... Τουρκικά πολεμικά 2 μίλια από την Αστυπάλαια

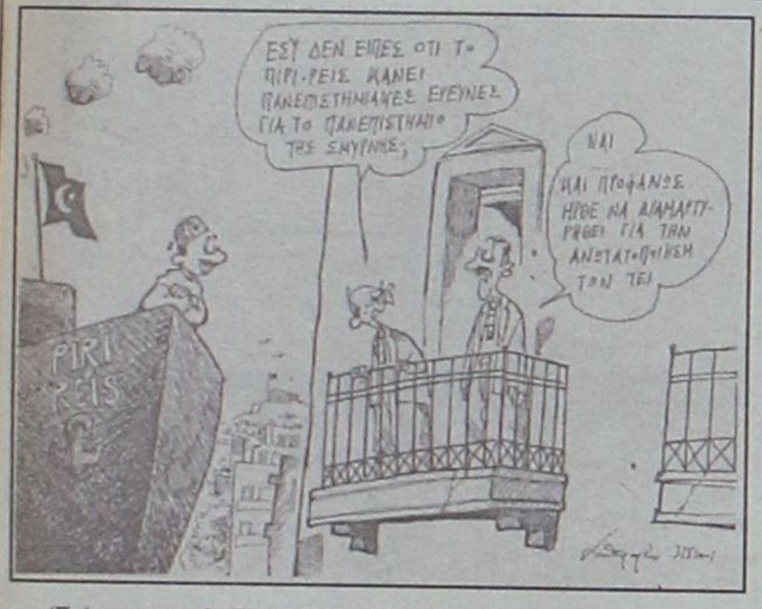

*(Σκίτσο του **Ανδρέα Πετρουλάκη**, από τον "**Επενδυτή**")*

Έχουμε το **Πίρι-Ρέις** που κάνει περατζάδα αυτές τις μέρες στην Ελληνική υφαλοκρηπίδα μεταξύ **Ρόδου** και **Καρπάθου,** κατέφθασαν και τα Τουρκικά πολεμικά που συμμετέχουν στην άσκηση "**Θαλάσσιος Λύκος**" και στόχο τους έχουν να αποκόψουν τα **Δωδεκάνησα** από την Ελλάδα, όταν το αποφασίσουν οι στρατοκράτες της Άγκυρας.

...Μόλις δύο μίλα από την Αστυπάλαια!

Και οι κρετίνοι του Αθηναϊκού κράτους που τα 'χουν, σχεδόν, ξεπουλήσει όλα στα Αιγαίο (μισό-μισό με τα καρντάσια μας) έσπευσαν ασθμαίνοντες να διαβεβαιώσουν ότι πρόκειται για "**αβλαβή διέλευση**".

Προς τι λοιπόν η ανησυχία των κατοίκων της Αστυπάλαιας;

... Ασκήσεις κάνουν οι φίλοι μας, για να προπονηθούν όταν θα κάνουν το "ντού"!

... Έρχονται



Ο-και ποιητής -Κωσταντής Σκανδαλίδης περιπτύσει - μάλλον πατρικά - την κα Τ. Αντωνίου που κλείνει αιδημόνως τους οφθαλμούς.
...Αξίζει να σημειωθεί ως "σημειολογικό σημαίνον" το μπεγλέρι που τόση χαριτωμενιά κρούει μεταξύ των δακτύλων του ο ποιητής!

στικά η κάθοδος των Πασοκικών μεγαλοπαραγόντων στο νησί μας οι οποίοι θα έρθουν για ένα διήμερο "**ψυχανεμίσματος**" για τα ντέρτια και τα βάσανα που έχουμε.

...Δεν ξέρουμε αν θα αριβάρει αν και η κυρά-Βασιλικής, για να θαυμάσουμε την τέχνη της στα καλαματιανά, τη σούστα, στο "πούσαι και να 'μαι"!

Μετά από 4-5 αναβολές, αποφασίστηκε ορι-

... Της αβλαβούς διέλευση



*(Σκίτσο του **Δημήτρη Χατζόπουλο**, από τα "**ΝΕΑ**"*

Και καλά η διέλευση του πολεμικού τουρκικού σε απόσταση αναπνοής από την **Αστυπάλαια** ήταν *"αβλαβής"* και *"νόμιμη"* σύμφωνα με τους διεθνείς κανονισμούς.

...Εμείς μπορούμε να κάνουμε το ίδιο και στα νησιά Ίμβρου και Τενέδου;

Για όλα αυτά, τα αρκούντως περιγελαστικά ο "**Εκήβολος**" σαρκάζει από τη στήλη του, στην "**Καθημερινή**".

"Θα μάθατε ασφαλώς για την τουρκική κορβέτα που παραβίασε τα ελληνικά χωρικά ύδατα.

Γεμάτη από εν πλήρει εξαρτύσει Τούρκους ναύτες.

Αλλά μην ανησυχείτε, διέλευσή της ήταν...αβλαβής.

Μολονότι διαψεύδονται ως ανυπόστατες οι φήμες που κυκλοφόρησαν στα δημοσιογραφικά γραφεία...

Ότι δήθεν οι Τούρκοι μπήκαν στα χωρικά μας ύδατα στα Δωδεκάνησα, επειδή ο...Λάκης και ο Σάκης είχαν...χάσει το πλοίο της γραμμής για Ρόδο.

Και ότι προθυμοποιήθηκαν να τους μεταφέρουν, μια και ήταν πάνω στον...δρόμο τους.

Πως θα μπορούσε να συμβεί κάτι τέτοιο;

Εκτός κι αν θυμήθηκαν τη συναυλία του Σάκη στην Κύπρο για την ελληνοτουρκική φιλία.

Αλλά και πάλι, θα διακινδύνευσαν κάτι τέτοιο;

Δεν θα φοβούνταν μήπως τους σταματήσει το...Λιμενικό για να δει αν μεταφέρουν γνήσια τουρκική... "παπαρούνα";

...Το Μακρύ, το Στρογγυλό, ο Καράβολας οι Σεσκλί και το Γαϊδουρονήσι

Αντιγράφουμε από τις τοπικές εφημερίδες:

*"Πάντως ο δήμαρχος της πόλης μας κ. Γιαννόπουλος εντυπωσίασε τις συνέδρους της "**Αγοράς 2001**" όταν επισήμανε το γεγονός ότι όλος ο Αιγαιακός χώρος αποτελείται από νησιά που τα οποία φέρουν γυναικείο όνομα".*

Φυσικά ο κ. δήμαρχος δεν πρέπει να κυριολεκτούσε. Μια ματιά στην "**Εφημερίδα της Στρατιωτικής Διοικήσεως Δωδεκανήσου**" (Ρόδος, 26 Ιουλίου 1947, φύλλο 48) "**Περί νήσων, νησίδων και νησιδίων Δωδεκανήσου**" θα τον έπειθε ότι τα πράγματα δεν είναι έτσι ακριβώς.

Κοντά στη Ρόδο έχουμε: το Μακρύ, το Στρογγυλό, τις Χτενιές, τον Καράβολα.

Στο Καστελλόριζο: ο Άγιος Γεώργιος, το Ψωμί, τα Τραγόνερα.

Στη Σύμη: Ο Χονδρός, οι Διαβάτες, το Πήδημα, ο Μαρμαράς, ο Κουλουντρός, το Τρουμπέτο.

Στην Τήλο: ο Γάδαρος, το Γαιδουρονήσι, ο Άγιος Ανδρέας

Στη Χάλκη: ο Κολόφονας, το Κρεββάτι, ο Άγιος Θεόδωρος, το Μαϊλονήσι.

...Σταματάμε εδώ την αναρίθμηση των νησίδων που δεν φέρουν ονόματα γυναικεία και ελπίζουμε στο προσεχές μέλλον ο κ. δήμαρχος να συμπεριφέρεται *"ποιητικώς ορθά"* ως προς τις βραχονησίδες!



Μάρω Κουρή: *"Πλευρίζοντας στο Μαράθι"*



... Μάλτα–Ρόδος–Κωνσταντινούπολη

Οταν ο Γάλλος συγγραφέας **Ζεράρ Ντε Νερβάλ** αποφασίζει να ταξιδέψει προς την "**Ανατολή**" η ψυχική του υγεία είναι *"κλονισμένη"* και η Μάλτα, Κάιρο, Βηρυτός, Κύπρος, **Ρόδος**, Σμύρνη, Κωνσταντινούπολη είναι οι κύριοι σταθμοί του ταξιδιού του.

«Απολαυστικές στιγμές από μια κατάδυση στον έσω κόσμο του ο οποίος καθρεφτίζεται στην εξωτερική πραγματικότητα. Εφοδιασμένος με γνώσεις, οι οποίες λειτουργούν ως κλειδιά, ξεκλειδώνει τους ανθρώπους και τους τόπους

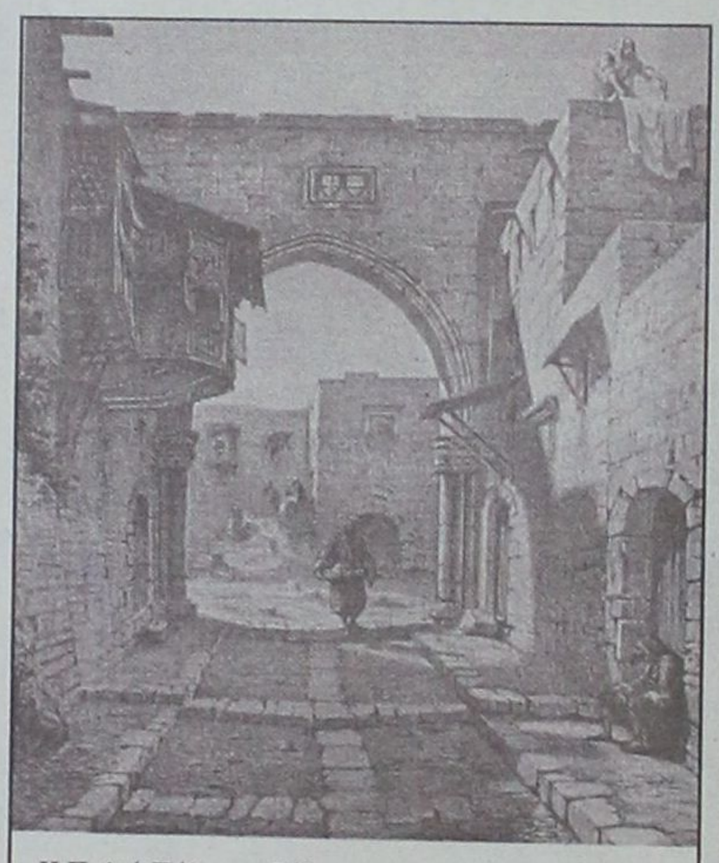

Η Παλιά Πόλη της Ρόδου σε γκραβούρα του Flandin

τους που επισκέπτεται, μα κυρίως από την ανυπόκριτη αγάπη του προς το γυναικείο σώμα. Η Ανατολή είναι κάτι το μαλακό, το υποχωρητικό, το υγρό, σε αντίθεση με τη Δύση που αντιπροσωπεύει το αιχμηρό, το επιθετικό, το ξηρό.

Ιδού πώς περιγράφει τη Σύρο, στην οποία σημειωτέον δεν αποβιβάστηκε:

«Είναι αυτός ακριβώς ο ήλιος της Ανατολής και όχι εκείνος ο χλωμός και αρρωστιάρης κάποιου πολυελαίου, που ρίχνει άπλετο φως πάνω στη χαριτωμένη πόλη της Σύρος, όπου η πρώτη εντύπωση προκαλεί την αίσθηση ενός απερίγραπτου διάκοσμου. Βαδίζω μέσα σ' εκείνο το υπέροχο τοπικό χρώμα, μοναδικό θεατή κάποιων παράξενων δρώμενων, εκεί που το παρωχημένο επικρατεί πάνω στην εξελικτική πορεία του τωρινού».

Στον αμφιβληστροειδή του Νερβάλ πέφτουν εικόνες από την Αδριατική, την Κωνσταντινούπολη, συνήθειες καθημερινές ξυπνούν αρώματα μιας κινητικής συνειδήσεως, θρησκεία και τέχνες τον επαναφέρουν στο ορυχείο του εαυτού του. Υπέροχο μίγμα ορθού λόγου και ενοράσεως, το οποίο συνοδεύτηκε σ' ένα μυαλό καθαρό, που είχε της διακρίσεως την ικανότητα»..

*** Ζεράρ Ντε Νερβάλ: "Ταξίδι στην Ανατολή. Αρχιπέλαγος-Κωνσταντινούπολη", μετάφραση Πωλίνα Πεφάνη, εκδόσεις "Στοχαστής", σελ. 352, Αθήνα 2001.**

... Τα νέα της Ολύμπου Καρπάθου

Κυκλοφόρησε το νέο τεύχος της διμηνιαίας εφημερίδας "**Ολυμπος**" που εκδίδει εδώ και 16 χρόνια η **Αδελφότητα Ολυμπιτών Ρόδου "Βρυκούς"**.

Στο φύλλο αυτό (αριθμ. 85) μεταξύ των άλλων περιλαμβάνονται και τα εξής άρθρα και μελέτες:

- Μανώλη Διακομανώλη: *"Θα έχουμε νερό το καλοκαίρι ή θα καταντήσει η Κάρπαθος ένα άνυδρο νησί;»,*

- Ν. Μ. Καστελλοριζιός: *"Η δύσκολη χρονιά του 1944",("",-* **Μανώλης Μακρής:** *"Ταξιδεύοντας στους αιώνες.*



Σελίδες από την ιστορία του τόπου μας",

- Γιάννη Τσέρκη: *"Αναγκαία η ίδρυση Μουσείου Λαϊκής Τέχνης στον Ολυμπο",*

- Μιχαήλ Διακομανώλη: *"Οι γάαροί μας ή καλύτερα και γενικότερα το ονικόν γένος",*

- Μανόλη Μακρή: *"Στα χρόνια του πολέμου",*

και τέλος, *"Η συμμετοχή της Ολύμπου στην επανάσταση της Καρπάθου".*

ΠΡΟΣΚΗΝΙΟ... ΠΑΡΑΣΚΗΝΙΟ

καινά (κενά)... δαιμόνια

ΠΟΛΙΤΙΚΑ - ΠΑΡΑΠΟΛΙΤΙΚΑ

Η μπόχα έχει πληθυντικό;

Όλοι θα πρέπει να πάρουν μέρος στις προσπάθειες που καταβάλλονται για να μη ψηφισθεί το άρθρο 27 νομοσχεδίου του υπουργείου Οικονομικών, με το οποίο οι παραλίες γίνονται οικόπεδα με σκοπό να πουληθούν στους καταπατητές τους, -ή τους επί...θύραις καταπατητές.

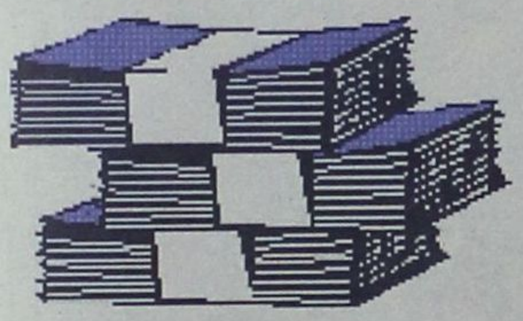

Προσπάθειες γίνονται πράγματι από πολλούς, αλλά υπάρχουν κι' άλλοι που μέχρι τώρα δεν έχουν εκφράσει καμιά άποψη - παριστάνουν κοινώς την πάπια. Προφανώς θα έχουν τους λόγους τους...
Οι προσπάθειες πρέπει να συνεχισθούν και να ενταθούν απ' όλους τους τοπικούς φορείς με τρόπο δυναμικό και κατηγορηματικό. Είναι μια υπόθεση που μυρίζει από μακριά και γινόμαστε αστείοι όταν κρατάμε τη μύτη μας για να μη ζαλιστούμε από την μπόχα, αντί να εξαλείψουμε την πηγή από την οποία αναβλύζει. Και πολλή πολλή εμπιστοσύνη στο Γιάννο ας μην έχουμε. ΑΣ ΜΗΝ ΕΧΟΥΜΕ -και γνωρίζουμε πολύ καλά τί λέμε...

Τα αβλαβώς επιβλαβή

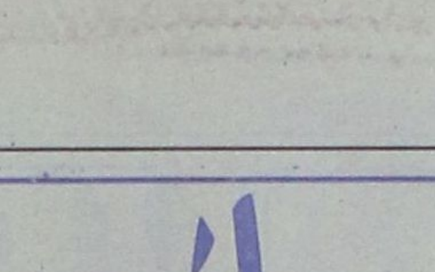

Το μόνο που δεν έκαναν οι... αβλαβώς διελεύσαντες Τούρκοι των πυραυλακάτων, που πέρασαν ...τρεις οργιές από την Αστυπάλαια, ήταν να κάνουν, επίσης..., αβλαβή απόβαση στην ελληνική νήσο, προκειμένου να πιουν κανέναν (τούρκικο, φυσικά) καφέ! Εως πρότινος καταγράφαμε, συνεχώς, προκλήσεις των γειτόνων στο Αιγαίο, αλλά εν ταυτώ, σε όλη την έκταση και τα μήκη της αντιπαραθέσεως Ελληνισμού και Παντουρκισμού.
Τώρα, η κατάσταση άλλαξε. Κατ' ακρίβειαν, δεν άλλαξε από τους Τούρκους, αλλά εις ό,τι αφορά τον δικό μας τρόπο αντιδράσεως.

.....

Φυσικά δεν συνέβη τίποτα!..

Η Αγκυρα, ούτε υπέστειλε τις αξιώσεις της, ούτε σταμάτησε τις προκλήσεις της. "Βεβαίως", δεν συνέβη τίποτε, "γλιτώσαμε" τα θερμά επεισόδια και τις εντάσεις, διότι εμείς αλλάξαμε τακτική. Πράγματι, τί είδους καυγάς να γίνει μεταξύ δύο, όταν ο ένας ρίχνει ανηλεώς... φάπες, υπενθυμίζοντας την ισχύ του και την βαρβαρότητά του και ο έτερος χαμογελάει (ηλιθίως!..), επαναλαμβάνοντας "ευτυχώς, δεν συνέβη τίποτε το σημαντικό"! Μήπως αυτή δεν ήταν η συμπεριφορά μας με την "αβλαβή διέλευση" των πυραυλακάτων ή, την προηγούμενη εβδομάδα, με τα, επίσης "αβλαβή" του πρώην Χόρα και νυν Πίρι Ρέις;

Τους ρωτήσαμε;

Καραυγές διαμαρτυρίας ακούγονται από τα βάθη των αιώνων για την έξωση των Ιέρειων του Ερωτα από τη συνοικία "Αγιος Φανούριος" στην Παλιά Πόλη. Οι αρχαίοι ημών πρόγονοι που στηρίζονταν στους νόμους, τη φιλοσοφία και το ελεύθερο πνεύμα είχαν τις ιέρειες του έρωτα πάντα υπό την προστασία τους και μάλιστα μέχρι παρεξηγήσεως. Οι πόλεις τους τότε δεν ήταν παλιές, αλλά γνώριζαν ότι οι ιέρειες ήταν παλαιότερες.
Τώρα εμείς οι απόγονοι, καταληφθέντες από υποκριτικές και ανιστόρητες σεμνοτυφίες, αποφασίσαμε με την έξωση να τιμήσουμε τους αρχαίους προγόνους και μάλιστα ερήμην τους και κόντρα στις πεποιθήσεις τους.
Ενοχληθήκαμε για τον εντός των τειχών διαβιούντα έρωτα, και δεν βλέπουμε τα εκτός των τειχών χάλια μας.



Ο κύριος της κυρίας

Τελικά η κυρία του κυρίου υπουργού έχωσε τη φιλενάδα της στο πολύκροτο ΠΕΣΥ Δωδεκανήσου. Ακόμη δύο τρεις τέτοιες... ριζοσπαστικές κινήσεις και πάει, το σώσαμε το Εθνικό Σύστημα Υγείας.
Τελικά ο κ. Υπουργός δεν είναι σοβαρός, είναι πολύ σοβαρός! Τύχη βουνό που λένε.

Ας όψονται

Ο,τι λέγαμε για τη ΔΑΝΕ και την τύχη που την περίμενε λόγω της συνεργασίας της με την ΑΝΕΚ, επιβεβαιώνονται ένα ένα. Αλλά τί σημασία και ποιά αξία έχει τώρα η αναμόχλευση των ...παθών; Η τύχη του γάμου ήταν προδιαγεγραμμένη, ας όψονται οι προξενήτρες.

Καλορίζικα!



Μέγα πολιτικό γεγονός θ' αποτελέσουν τα ανακαινισμένα γραφεία της Ν.Ε. του ΠΑΣΟΚ, στο λεγόμενο Καστρί και ήδη βαπτισθέν σε Μαξίμου. Το γεγονός θα συνδυασθεί και με τα αποκαλυπτήρια του γειτνιάζοντος ανδριάντα του Ανδρέα Παπανδρέου. Ηδη οι ετοιμασίες βρίσκονται στο φουλ και όπως δημοσιεύθηκε εγκαίνια και αποκαλυπτήρια θα γίνουν από τους Κ. Σκανδαλίδη και Κ. Λαλιώτη.



Το πρόγραμμα όμως περιλαμβάνει και άλλα εγκαίνια: Λαλιώτης και Σκανδαλίδης θα επιθεωρήσουν το καινούργιο λιμάνι και τη μαρίνα, θα εκφωνήσουν λόγους ιστορικούς και βέβαια θα κόψουν τις απαραίτητες κορδέλες.
Καλορίζικα...

"ΥΓΡΟΣ ΣΤΙΒΟΣ ΡΟΔΟΥ"

Μαθήματα Κολύμβησης για κάθε ηλικία και επιδίωξη (για σπορ ή πρωταθλητισμό). Επίσης γνωριμία με το **Πόλο** και το **Τρίαθλο** με την **ομάδα της Α' Εθνικής** και τους **αθλητές της Εθνικής Ομάδας.**



Πληροφορίες τηλ.:
37145/0944/411866

RESTAURANT
YACHT CLUB

Δημιουργήσαμε ένα εστιατόριο σε εκπληκτικό χώρο, δίνοντας ιδιαίτερη έμφαση στις γεύσεις της ιταλικής κουζίνας, ζυμωμένες από αγνά υλικά.
Φέραμε από το Casa di Pasta τον κορυφαίο σεφ Σιράζ και σας περιμένουμε...

M E N U

Σαλάτα Yacht Club
Μαρούλι ελληνικό - γαλλικό, κρουτόν, σταφίδα, κουκουνάρι, παρμεζάνα και σάλτσα vinegraite

Ορεκτικό Μελιτζάνα Yacht Club
Λεπτές φέτες μελιτζάνες παναρισμένες με γέμιση από ζαμπόν, τυρί, μοτσαρέλα και τομάτα.

Μακαρόνια di mare
Σπαγγέτι με διάφορα θαλασσινά σερβιρισμένα με λευκή ή κόκκινη σάλτσα

Κοτόπουλο di pollo
Στήθος κοτόπουλο, γεμιστό με φρέσκο σπανάκι, προσούτο, φρέσκια μοτσαρέλα και σάλτσα από τυρί gorgotzolla ή ροκφόρ

Γλυκό πανακότα
Καραμελωμένα φρέσκα φρούτα και σιρόπι με φράουλα και μάνγκο

Τιμή γνωριμίας 5.000 δρχ.
Περιορισμένες θέσεις
Κρατήσεις 87879
Yacht Club • Αγησάνδρου - Φαληράκι

ΠΩΛΟΥΝΤΑΙ

1) Διαμερίσματα πολυτελούς κατασκευής στην Απολ. Ραδίου (ΙΞΙΑ) με θέρμανση, υδρ. ασανσέρ, μεγάλους χώρους αποκλειστικής στάθμευσης σε πολυκατοικία των 4 διαμερισμάτων μόνο.
2) Μονοκατοικίες πολυτελούς κατασκευής στην ΙΞΙΑ με μεγάλο οικόπεδο.
3) Καταστήματα από 25 έως 85 τ.μ. επί της Ανθ. Ζερβού (περιοχή Ψαροπούλας).

Πληροφορίες: Κτιριοδομή Ο.Ε.
Τηλ. 36604-24208 ή 0944-338277

ΠΩΛΟΥΝΤΑΙ

1) Μονοκατοικίες στην παραλία Ιαλυσού έναντι Βράχου 120, 140, 150, 170, 180, 200 τ.μ. σε μπετά ή τελειωμένες πολυτελούς κατασκευής, σε οικόπεδο αυτοτελή 400-700 τ.μ.
2) Καταστήματα και στούντιο των 50 τ.μ. επί της οδού Ιερού Λόχου Ιαλυσός έναντι ξενοδοχείου Τσίκη.

Πληρ. Γ. Ιωαννίδης
Τηλ. 22307 ή 0932296983

ΠΩΛΟΥΝΤΑΙ

1) Οροφοδιαμερίσματα πολυτελούς κατασκευής εντός της πόλεως Ρόδου (όπισθεν παλαιού Νοσοκομείου) οδός Μεταξά των 136 τ.μ. με αποθήκη και θέση γκαράζ εσωτερική
2) Διαμερίσματα σε μικρή πολυκατοικία πολυτελούς κατασκευής (με γκαράζ εσωτερικό) μέτρων 91, 98 και 136 τμ.
3) Μονοκατοικίες στην περιοχή Mira Mare διόροφες με υπόγειο γκαράζ των 140 τ.μ. και διαμερίσματα των 70 τ.μ.

Πληρ. Γ. Ιωαννίδης • Τηλ. 21714 ή 0932296983