Κέντρο Ρολογιού
ΒΕΡΓΩΤΗΣ
από το 1947
SECTOR • TISSOT •
FESTINA • SEIKO

ΓΝΩΜΗ

ΔΕΥΤΕΡΑ
23 ΙΟΥΛΙΟΥ 2001
ΑΡΙΘΜΟΣ ΦΥΛΛΟΥ: 1.444
ΤΙΜΗ ΦΥΛΛΟΥ ΔΡΧ. 200
ΕΥΡΩ 0,59

ΕΒΔΟΜΑΔΙΑΙΑ ΕΦΗΜΕΡΙΔΑ ΤΗΣ ΔΩΔΕΚΑΝΗΣΟΥ

ΕΚΔΟΘΗΚΕ ΧΘΕΣ ΔΙΚΑΣΤΙΚΗ ΑΠΟΦΑΣΗ



Παράνομη η απεργία των γιατρών του ΙΚΑ

Παραγγέλλεται η άμεση διακοπή της, επί ποινή προσωποκράτησης των μελών του διοικητικού συμβουλίου της.

ΣΕΛΙΔΑ 3

ΠΡΩΤΕΙΑ ΤΗΣ ΡΟΔΟΥ ΣΕ ΔΗΜΟΣΙΟΓΡΑΦΙΚΗ ΕΡΕΥΝΑ

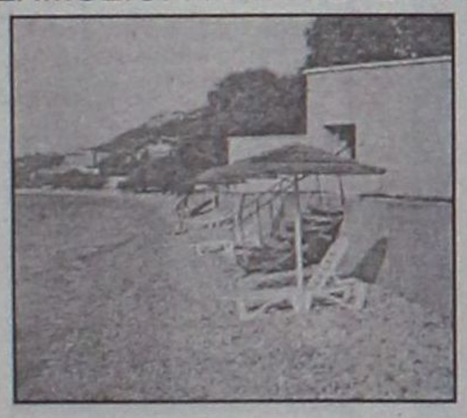

"Κατηγορώ" για το μάντρωμα των παραλιών

Τί γίνεται στο Φαληράκι και την Ιξιά, κατονομάζονται και ξενοδοχεία. "Η κατάσταση είναι τραγική", δηλώνει ο πρόεδρος του Δικηγορικού Συλλόγου Ρόδου.

ΣΕΛΙΔΑ 11

Εγκέφαλος ο προϊστάμενός της, άγνωστο ακόμη το ποσό που βούτηξε

ΚΑΤΑΧΡΗΣΗ σε κρατική εταιρία στη Ρόδο!

Επεσε στην παγίδα ελεγκτών που ήρθαν από την Αθήνα και εμφανίσθηκαν ως πελάτες

ΑΝΑΜΕΜΙΓΜΕΝΟΙ ΚΑΙ ΥΠΑΛΛΗΛΟΙ ΤΗΣ ΕΜΠΙΣΤΟΣΥΝΗΣ ΤΟΥ!

Ο κατηγορούμενος τέθηκε ήδη σε διαθεσιμότητα και αναμένεται αντικαταστάτης του μέσα στη βδομάδα, Η κατάχρηση είναι χειροπιαστή και αναμένεται παραπομπή του στη Δικαιοσύνη, καθώς και των συνεργών του. Γίνεται λόγος για μεγάλα ποσά, αλλά τίποτα ακόμη δεν είναι απολύτως εξακριβωμένο, όπως δεν είναι προσδιορισμένος και ο χρόνος που ο προϊστάμενος της εταιρείας είχε στήσει την κομπίνα.

ΣΕΛΙΔΑ 3

ΣΥΝΕΝΤΕΥΞΗ



ΣΥΜΜΕΤΕΙΧΕ ΣΤΙΣ ΔΙΑΔΗΛΩΣΕΙΣ ΚΑΙ ΣΥΝΕΛΗΦΘΗ



Νισύριος σε κελί στη Γένοβα

Χθες τον επισκέφθηκε η Ελληνίδα πρόξενος στο Μιλάνο. Θα δικασθεί με τον ιταλικό αντιτρομοκρατικό νόμο.

ΣΕΛΙΔΑ 2

ΕΚΠΛΗΞΕΙΣ ΠΕΡΙΜΕΝΑΝ ΤΗ ΒΑΣΩ ΣΤΗΝ ΚΩ!



Υποδοχή με μαύρες σημαίες!

Εν πομπή μοτοσικλετιστές διαμαρτυρήθηκαν για τα πανωτόκια και άλλα θέματα. Μορφές για ρωμαϊκές φιέστες χωρίς νόημα

ΣΕΛΙΔΑ 5

Καλλυντικά Hondos Center

ΕΠΕΙΓΟΥΣΑ ΑΝΑΚΟΙΝΩΣΗ

Σας ενημερώνουμε πως την
Παρασκευή 27/7/2001,
δεν θα πραγματοποιηθούν εγκαίνια
στο νέο Hondos Center Ρόδου
(οδός Αλ. Διάκου 30-32).
Θα πραγματοποιηθεί εκδήλωση
από την εταιρεία καλλυντικών **CLINIQUE.**
Ζητούμε την κατανόησή σας για την ληνθασμένη
προηγούμενη ενημέρωση.

Ευχαριστούμε πολύ

Πώς πορευόμαστε και τί θα κάνω εγώ...

Ο Δημ. Κρεμαστινός αποκαλύπτει τις σκέψεις του εν όψει του συνεδρίου του ΠΑΣΟΚ, δηλώνει ότι δεν ανήκει σε καμιά ομάδα, διαφωνεί με τα χρίσματα σε νομαρχιακές και δημαρχιακές εκλογές, ενώ αναφέρεται και στο τί θα κάνει ο ίδιος όποτε γίνουν βουλευτικές εκλογές

ΣΕΛΙΔΕΣ 6-7

Με ήθος ανεπίληπτο



Ο ΑΝΑΣΤΑΣΙΟΣ ΣΗΜΕΡΑ ΣΤΗ ΣΥΜΗ

Στη δύσκολη και αλλοπρόσαλλη εποχή μας, ο μητροπολίτης Ρόδου κ. Απόστολος αποτελεί πνευματική και θρησκευτική όαση

ΣΕΛΙΔΕΣ 37 και 7

Τοποθετήστε σε πόρτες και παράθυρα
ΣΙΤΕΣ αυτόματες από 0,60-1,25=8.500 δρχ.
ΚΟΥΡΤ/ΞΥΛΑ μπρούτζος 2,00 μ. κομπλέ 21.195 δρχ.
ΠΕΡΣΙΔΕΣ λεπτές από 5.950 δρχ. Μ2
ΑΤΣΑΣ Α.Ε - Εμπορ. Κέντρο ΜΗΔΕΙΑ • Τηλ. 63602-66339

ΗΜΕΡΟΛΟΓΙΟ

Δευτέρα 23 Ιουλίου 2001
Ιεζεκιήλ πρόφ., Φωκά
κ' Απολλ. ιερ.
Ανατολή ηλίου: 5.21'
Δύση ηλίου: 7.42'
Σελήνη 3 ημερών

ΦΑΡΜΑΚΕΙΑ

Σήμερα διημερεύει το φαρμακείο του Μπίκου Μίνας στην οδό Μεγ. Κων/νου 45 και διανυκτερεύει το φαρμακείο του Μαγκάνη Εμ. στην οδό Αμερικής 34.

ΒΕΝΖΙΝΑΔΙΚΑ

Σήμερα διανυκτερεύουν τα βενζινάδικα: Ριζόπουλος Νικ. (Καναδά 1), Πασχαλίδης-Μοσχής ΟΕ (4ο χλμ. Ρόδου-Λίνδου), Παναγιωτίδης (Κρεμαστή), Πισσαδάκη (Παραδείσι) και Κούτρης Δ. (17ο χιλ. Ρόδου-Λίνδου)

ΛΑΪΚΕΣ ΑΓΟΡΕΣ

Τετάρτη : στο Δημοτικό Νεκροταφείο
Πέμπτη: στην οδό Βύρωνος
Παρασκευή: στην οδό Πτολεμαίων (Ανάληψη)
Σάββατο: στο Δημοτικό Νεκροταφείο.

ΔΡΟΜΟΛΟΓΙΑ ΠΛΟΙΩΝ

Σήμερα αναχωρεί το "ΠΑΤΜΟΣ" στις 15.00 για Νίσυρο-Κω-Αστυπάλαια-Πειραιά.

ΑΕΡΟΠΟΡΙΚΑ ΔΡΟΜΟΛΟΓΙΑ

ΟΛΥΜΠΙΑΚΗ ΑΕΡΟΠΟΡΙΑ

ΑΠΟ ΡΟΔΟ-ΑΘΗΝΑ
- Καθημερινά 07.00, 10.25, 20.55
- Τετάρτη 14.00
- Καθημερινά πλην Τετάρτης 17.20
- Καθημερινά πλην Κυριακής 23.40
- Δευτέρα 00.10.

ΑΠΟ ΑΘΗΝΑ-ΡΟΔΟ
- Καθημερινά 05.20, 08.45, 19.15
- Τετάρτη 12.20
- Καθημερινά πλην Τετάρτης 15.40
- Καθημερινά πλην Κυριακής 22.00
- Κυριακή 22.30

ΑΠΟ ΡΟΔΟ-ΘΕΣΣΑΛΟΝΙΚΗ
- Δευτέρα 14.30
- Παρασκευή-Κυριακή 12.40.

ΑΠΟ ΡΟΔΟ-ΗΡΑΚΛΕΙΟ
- Παρασκευή-Κυριακή 09.45.

ΑΠΟ ΡΟΔΟ-ΚΑΡΠΑΘΟ
- Τρίτη-Πέμπτη-Σάββατο 09.45
- Δευτέρα-Τετάρτη-Παρασκευή-Κυριακή 10.30
- Δευτέρα-Κυριακή 12.40
- Τετάρτη-Παρασκευή (ν) έως 22/9 12.40
- Πέμπτη από 23/9 12.40
- Τρίτη-Παρασκευή (ν) από 23/9 12.40
- Τρίτη-Σάββατο έως 22/9 14.15
- Πέμπτη έως 22/9 14.15.

ΑΠΟ ΡΟΔΟ-ΚΑΣΟ
- Δευτέρα-Κυριακή (κ) 12.40
- Τετάρτη-Παρασκευή έως 22/9 12.40
- Πέμπτη (κ) από 23/9 12.40
- Τρίτη-Παρασκευή από 23/9 12.40
- Πέμπτη (κ) έως 22/9 14.15.

ΑΠΟ ΡΟΔΟ-ΚΑΣΤΕΛΟΡΙΖΟ
- Τετάρτη-Παρασκευή-Κυριακή 08.10
- Δευτέρα έως 22/9 08.10
- Τρίτη-Πέμπτη-Σάββατο έως 22/9 11.55.

AEGEAN AIRLINES & CRONUS

ΑΠΟ ΡΟΔΟ-ΑΘΗΝΑ
07.45 (A3 201 X5 1201), 13.30 (A3 207 X5 1207), 14.20 (A3 211 X5 1211), 17.30 (A3 213 X5 1213), 21.10 (A3 217 X5 1217),

ΑΠΟ ΑΘΗΝΑ-ΡΟΔΟ
06.05 (A3 200 X5 1200), 09.40 (A3 202 X5 1202), 12.50 (A3 210 X5 1210), 15.50 (A3 212 X5 1212), 19.30 (A3 216 X5 1216)

ΑΠΟ ΡΟΔΟ-ΗΡΑΚΛΕΙΟ
19.30 (A3 765)

ΑΠΟ ΗΡΑΚΛΕΙΟ-ΡΟΔΟ
18.00 (A3 764)

ΑΠΟ ΡΟΔΟ-ΘΕΣΣΑΛΟΝΙΚΗ
11.20 (A3 721)

ΑΠΟ ΘΕΣΣΑΛΟΝΙΚΗ-ΡΟΔΟ
11.20 (A3 720)

AXON AIRLINES

ΑΠΟ ΡΟΔΟ ΠΡΟΣ ΑΘΗΝΑ
- XN 431 ΑΝΑΧΩΡΗΣΗ ΡΟΔΟΣ 11.10 ΑΦΙΞΗ ΑΘΗΝΑ 12.00
- XN 433 ΑΝΑΧΩΡΗΣΗ ΡΟΔΟΣ 19.20 ΑΦΙΞΗ ΑΘΗΝΑ 18.20

ΑΠΟ ΑΘΗΝΑ ΠΡΟΣ ΡΟΔΟ
- XN 430 ΑΝΑΧΩΡΗΣΗ ΑΘΗΝΑ 09.50 ΑΦΙΞΗ ΡΟΔΟ 10.40
- XN 432 ΑΝΑΧΩΡΗΣΗ ΑΘΗΝΑ 18.00 ΑΦΙΞΗ ΡΟΔΟ 18.55

Το παραπάνω πρόγραμμα ισχύει καθημερινά από τις 6 Ιουλίου.

Το θέμα της ημέρας

Συνελήφθη την Παρασκευή στα μεγάλα επεισόδια στη Γένοβα

Νισύριος στο κελί ιταλικής φυλακής!

Του απαγγέλθηκαν κατηγορίες σύμφωνα με τον ιταλικό τρομοκρατικό νόμο ● Χθες τον επισκέφθηκε η Ελληνίδα πρόξενος

Νισύριος είναι ο Έλληνας διαδηλωτής που συνελήφθη στην Ιταλία κατά τις διαδηλώσεις και τα επεισόδια που έγιναν στη Γένοβα την Παρασκευή. Πρόκειται για τον Περούλη Σακελλαρίδη, 35 χρόνων που κρατείται από την Παρασκευή στις φυλακές της Παβίας, με βάση τον ιταλικό αντιτρομοκρατικό νόμο.



Την υπεράσπισή του ανέλαβε ο βουλευτής του Συνασπισμού κ. Φώτης Κουβέλης, ενώ χθες επρόκειτο να τον επισκεφθεί η πρόξενος της Ελλάδας στο Μιλάνο. Συνολικά στη Γένοβα συνελήφθησαν 67 διαδηλωτές, εκ των οποίων οι 49 είναι Ιταλοί, 6 Γάλλοι, 4 Γερμανοί, 4 Ισπανοί, 2 Ελβετοί, ένας Αμερικάνος και ο Περούλης Σακελλαρίδης.

Στις διαδηλώσεις όπως είναι γνωστό συμμετείχαν αρκετοί Έλληνες μεταξύ των οποίων και νέοι από την Ρόδο και την Κω.

Όπως έγινε γνωστό εναντίον του Περούλη Σακελλαρίδη ασκήθηκε ποινική δίωξη για πρόκληση σωματικών βλαβών και αντίσταση κατά της αρχής.

● Για την σύλληψη του 35χρονου Νισύριου, έχουν ενημερωθεί ήδη οι αρμόδιες αρχές οι οποίες προσπαθούν να μάθουν τί συμβαίνει, ενώ μάλλον θα υπάρξει συμπαράσταση και από διεθνείς οργανώσεις.

Στα επεισόδια του Σαββάτου, συνελήφθησαν ακόμη άλλοι έξι Έλληνες, οι οποίοι κρατούνται σε αστυνομικά τμήματα της πόλης.

Τα στοιχεία τους δεν έχουν γίνει ακόμα γνωστά. Ελεύθερη αφέθηκε το μεσημέρι του Σαββάτου η 22χρονη διαδηλώτρια Κατερίνα Σταμπουλή, η οποία νωρίτερα είχε παραδοθεί στην αστυνομία από τις αρχές του νοσοκομείου της Γένοβας, όπου είχε μεταφερθεί.

ΟΛΟΚΛΗΡΩΘΗΚΕ Η ΣΥΝΟΔΟΣ ΤΗ G8

Για τους...φτωχούς πασχίζουν!

Στις 11.35, ώρα Ελλάδος, έπεσε η αυλαία για τις εργασίες της συνόδου της ομάδος G8, των επτά πλουσιωτέρων κρατών της Γής σύν τη Ρωσία, που διεξήχθη δια πυρός και σιδήρου το τελευταίο τριήμερο στη Γένοβα της Ιταλίας.

Οι ηγέτες των οχτώ κρατών εκφράζονται υπέρ "μίας διευρυμένης συνεργασίας μεταξύ της κοινωνίας των πολιτών και του ιδιωτικού τομέα" και για την έναρξη ενός "δημοσίου διαλόγου γύρω από τις σημαντικές προκλήσεις" που αντιμετωπίζουν οι σύγχρονες κοινωνίες, τονίζεται σε προσχέδιο της τελικής διατύπωσης της συνόδου, που κατόρθωσε κι εξασφάλισε το Γαλλικό Πρακτορείο.

"Πιστεύουμε στη θεμελιώδη σημασία ενός δημοσίου, ανοιχτού, διαλόγου για τις σημαντικές προκλήσεις, τις οποίες καλούνται να αντιμετωπίσουν οι κοινωνίες μας. Πρόκειται να προωθήσουμε νεωτεριστικές λύσεις που θα βασίζονται σε μία διευρυμένη συνεργασία ανάμεσα στην κοινωνία των πολιτών και τον ιδιωτικό τομέα" υπογραμμίζεται στο προσχέδιο.

"Είμαστε αποφασισμένοι ώστε να λειτουργήσει η παγκοσμιοποίηση για όλους τους πολίτες, ιδιαίτερα δε για τους φτωχούς στον κόσμο", τονίζεται στο κείμενο.

ΔΕΧΟΝΤΑΙ ΤΟ ΚΟΙΝΟ

Ο Νομάρχης δέχεται το κοινό κάθε Τρίτη και Πέμπτη από 11.00-13.00.
Ο αντινομάρχης Δωδεκανήσου κ. Νικόλαος Τατάκης δέχεται το κοινό κάθε Τρίτη και Πέμπτη από 10.00 π.μ.-12 μ.μ.

ΤΑΞΙ

ΡΑΔΙΟ ΤΑΞΙ: 64712-64790

ΧΡΗΣΙΜΑ ΤΗΛΕΦΩΝΑ

ΝΟΣΟΚΟΜΕΙΟ:	80000
ΠΥΡΟΣΒΕΣΤΙΚΗ:	23333
ΛΙΜΕΝΑΡΧΕΙΟ:	22220, 27695
ΒΛΑΒΕΣ Δ.Ε.Η.:	125
ΒΛΑΒΕΣ Ο.Τ.Ε.:	121
ΑΜΕΣΗ ΔΡΑΣΗ:	100
ΒΛΑΒΕΣ ΥΔΡΕΥΣΗΣ:	68750-68755
ΝΟΜΑΡΧΙΑ:	46502
ΠΕΡ/ΚΗ Δ/ΝΣΗ	38174
ΔΗΜΟΣ:	46200
ΔΗΜ. ΕΠΙΧ. ΚΑΘΑΡ.	77600
ΥΠΗΡ. ΑΠΟΚΟΜΙΔΗΣ	61057
ΤΡΟΧΑΙΑ:	26480
ΠΛΗΡΟΦ. Ο.Τ.Ε.:	131
ΔΕΛΤΙΟ ΚΑΙΡΟΥ:	149
ΛΑΧΕΙΑ:	111
ΠΡΟΠΟ - ΛΟΤΤΟ:	111
ΡΟΔΑ:	27462
ΚΤΕΛ:	27706
Ο.Α.Ε.Δ.:	23265
Ι.Κ.Α.:	64912
ΤΑΞ.Υ.:	68701, 68702
ΟΛΥΜΠΙΑΚΗ:	24555
Δ.Α.Ν.Ε.:	43150
ΕΡΓΑΤ. ΚΕΝΤΡΟ:	24730
AIR GREECE	36095
CRONUS AIRLINES	25444
AEGEAN AIRLINES	98345

Η ΓΝΩΜΗ

Εβδομαδιαία Εφημερίδα της Ρόδου
Έτος Ιδρύσεως 1973
ΕΚΔΟΤΗΣ
Δ. Τσοπανάκης
ΔΙΕΥΘΥΝΤΗΣ
Αθ. Μαρασιώτης
ΑΘΛΗΤΙΚΑ
Μανόλης Μπάτης,
Νικήτας Κουσκούσης
Σταύρος Ηρακλείδης
ΓΡΑΦΕΙΑ ΣΥΝΤΑΞΗΣ
Μάρκου Μαλλιαράκη 9
Τηλ. 24610 - 30865 - 75640
Fax (0241) 75641
ΛΟΓΙΣΤΗΡΙΟ - ΔΙΑΦΗΜΙΣΕΙΣ
Νέα Αγορά 53
Τηλ. 22210 - 75230
Fax (0241) 22471

ΠΡΟΣΚΛΗΤΗΡΙΑ ΓΑΜΩΝ-ΒΑΠΤΙΣΕΩΝ

Με ένα τηλεφώνημα και **χωρίς καμία επιβάρυνση** θα βρεθούμε κοντά σας για να διαλέξετε ένα από τα δεκάδες όμορφα προσκλητήρια από οίκους της Αθήνας και της Θεσσαλονίκης.

Υπεύθυνος: Απόκοτος Νίκος
Τηλ. 91350-95584-92770
0937756878

Εγκέφαλος ο ίδιος ο προϊστάμενος ο οποίος τέθηκε ήδη σε διαθεσιμότητα

Οικονομικές ατασθαλίες σε κρατική εταιρία στη Ρόδο

Επεσε σε καλοστημένη παγίδα ελεγκτών που εμφανίσθηκαν ως πελάτες

Υπόθεση κατάχρησης εντοπίστηκε τις τελευταίες ημέρες σε υποκατάστημα εταιρίας του ευρύτερου δημόσιου τομέα που δραστηριοποιείται στο νησί της Ρόδου. Το μέγεθος των οικονομικών ατασθαλιών δεν έχει γίνει γνωστό, όμως εκτιμάται ότι πρόκειται για μεγάλη κομπίνα από την οποία η εταιρία έχει χάσει μεγάλα ποσά.

Εγκέφαλος της υπόθεσης αυτής εμφανίζεται ο μέχρι πρότινος προϊστάμενος του υποκαταστήματος που ήδη έχει τεθεί σε διαθεσιμότητα και οδεύει προς απόλυση.

Εδώ και καιρό υπήρχαν υπόνοιες στις κεντρικές υπηρεσίες της εταιρίας ότι κάτι δεν πήγαινε καλά με το υποκατάστημα της Ρόδου. Οι εισπράξεις σε σχέση με άλλα υποκαταστήματα ήταν αρκετά χαμηλές ενώ διάφορες φήμες που έφθαναν μιλούσαν για στήσιμο μιας ολόκληρης "επιχείρησης" μαύρου χρήματος με πρωταγωνιστή τον εδώ προϊστάμενο του υποκαταστήματος.

Πριν από δύο εβδομάδες έφθασαν δύο ελεγκτές χωρίς να γνωρίζει κανένας από τους υπαλλήλους της εταιρίας ο,τιδήποτε και επί τρεις ημέρες παρακολουθούσαν ως πελάτες τί γινόταν στους χώρους του υποκαταστήματος που καθημερινά δέχεται εκατοντάδες πελάτες. Διαπίστωσαν ότι σε βασικά ταμεία ήταν τοποθετημένοι υπάλληλοι με στενή συγγενική σχέση με τον προϊστάμενο της εταιρίας και δεν κτυπούσαν στην ταμειακή μηχανή μεγάλο μέρος από τις πωλήσεις με αποτέλεσμα να υπάρχει μεγάλη "διαρροή" εσόδων από τα ταμεία της εταιρίας στις τσέπες ορισμένων.

Οι δύο ελεγκτές κατά την παραμονή τους στη Ρόδο και αφού είχαν επιβεβαιώσει με ατράντακτα στοιχεία όπως λένε οι πληροφορίες τις υποψίες που είχαν και με καταθέσεις πελατών που ενω ψώνισαν δεν πήραν καμιά απόδειξη πρέπει να ήρθαν και σε επαφή με άλλους υπαλλήλους οι οποίοι φέρεται να έδωσαν και άλλα στοιχεία που επιβάρυναν ακόμη περισσότερο την θέση του προϊσταμένου και των δύο τριών υπαλλήλων που ήταν στο "κόλπο".

Με απόφασή της η διοίκηση της εταιρίας έθεσε σε διαθεσιμότητα τον εν λόγω προϊστάμενο και μέσα στις επόμενες ημέρες αναμένεται να προχωρήσει στην απόλυσή του. Οι πληροφορίες πάντως στον χώρο που δραστηριοποιείται το εν λόγω υποκατάστημα για το μεγάλο κόλπο δεν έκαναν ιδιαίτερη αίσθηση αφού υπήρχε η εντύπωση από αρκετούς ότι κάτι δεν πήγαινε καλά.

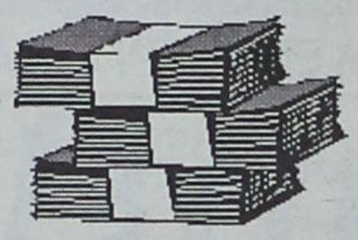

Προϊστάμενος προσωρινά θα έρθει όπως λέγεται από τα κεντρικά γραφεία της εταιρίας ενώ θα διενεργηθεί εξονυχιστικός έλεγχος σε όλες τις δραστηριότητες του υποκαταστήματος.

ΕΚΔΟΘΗΚΕ ΧΘΕΣ ΔΙΚΑΣΤΙΚΗ ΑΠΟΦΑΣΗ

Καταχρηστική κηρύχθηκε η απεργία των γιατρών του ΙΚΑ

ΠΟΙΝΗ ΠΡΟΣΩΠΟΚΡΑΤΗΣΗΣ ΣΤΑ ΜΕΛΗ ΤΟΥ Δ.Σ.

Καταχρηστική κήρυξε το Μονεμελές Πρωτοδικείο της Αθήνας, την απεργία που έχει κηρύξει η Πανελλήνια Ομοσπονδία Συλλόγων Επιστημονικού και Υγειονομικού Προσωπικού του ΙΚΑ από τις 20 Ιουλίου έως τις 2 Αυγούστου. Ο πρόεδρος του δικαστηρίου κ. Νικηφόρος Ντόκας έκανε εν μέρει δεκτή την προσφυγή της διοίκησης του ασφαλιστικού ιδρύματος που ζητούσε τη διακοπή των κινητοποιήσεων, χαρακτηρίζοντάς τες παράνομες και καταχρηστικές σε ό,τι αφορά τα αιτήματα των απεργών. Το δικαστήριο ορίζει χρηματικές ποινές, 100.000



δραχμών κατά των υπευθύνων της συνδικαλιστικής οργάνωσης που κύρηξε την απεργία και απειλεί με προσωποκράτησή τους τρεις μήνες σε περίπτωση που δεν υπάρξει συμμόρφωση με την απόφασή του.

Επιασε πολλούς το αλκοτέστ...

ΕΞΟΡΜΗΣΗ ΤΗΣ ΤΡΟΧΑΙΑΣ ΤΟ ΣΑΒΒΑΤΟ

Στους... δρόμους βρισκόταν συνεργεία του Τμήματος Τροχαίας Ρόδου τα ξημερώματα του περασμένου Σαββάτου και έστησαν... καρτέρι σε οδηγούς κάνοντας απανωτά αλκοτέστ.

Συγκεκριμένα, σύμφωνα με τα στοιχεία που έδωσε στη δημοσιότητα η Αστυνομική Διεύθυνση Δωδεκανήσου, κατά τις νυκτερινές ώρες της περασμένης Παρασκευής προς Σάββατο, το Τμήμα Τροχαίας Ρόδου συγκρότησε τρία συνεργεία, από αστυνομικούς, για τη διενέργεια ελέγχων για μέθη.



Οι έλεγχοι αυτοί πραγματοποιήθηκαν σε κομβικά σημεία της Ρόδου όπως η Εθνική οδός Ρόδου-Λίνδου και οι επαρχιακές οδοί Ρόδου-Καμείρου και Ρόδου-Καλλιθέας.

Οι έλεγχοι πρέπει να ήταν πράγματι εντατικοί αφού ελέγχθησαν συνολικά 175 οδηγοί και διαπιστώθηκαν, μέσα σε μία νύχτα μόνο, 20 παραβάσεις.

Λόγω των παραβάσεων, μάλιστα, ένας οδηγός οδηγήθηκε στο αυτόφωρο επειδή διαπιστώθηκε ότι οδηγούσε υπό την επήρεια αλκοόλ σε ποσοστό κατά πολύ μεγαλύτερο του επιτρεπομένου ενώ σε 14 (!)... εύθυμους οδηγούς επεβλήθη χρηματικό πρόστιμο

Αναλυτικά: Από τους 175 οδηγούς που ελέγχθησαν ένας οδηγήθηκε στο αυτόφωρο επειδή διαπιστώθηκε ότι οδηγούσε υπό την επήρεια αλκοόλ σε ποσοστό 1,57. Ακόμα, σε πέντε οδηγούς επεβλήθηκε χρηματικό πρόστιμο 26.500 δρχ. επειδή κατελήφθησαν να οδηγούν υπό την επίδραση αλκοόλ σε ποσοστό από 0,5-0,8 και σε δεκατέσσερις οδηγούς επεβλήθη χρηματικό πρόστιμο 53.000 δρχ. επειδή διαπιστώθηκε ότι οδηγούσαν υπό την επήρεια οινοπνεύματος σε ποσοστό 0,8-1,1.



Κουφώματα KUNSTSTOFF. Αξεπέραστη θερμομόνωση, υψηλή ηχομόνωση, απεριόριστη αντοχή στο χρόνο πάνω από 60 πιστοποιητικά ποιότητας, μέχρι και 48 δόσεις. Υπεροχή KUNSTSTOFF θα πει υπέροχη ζωή!

KUNSTSTOFF®
www.kunststoff.gr

casaviva

Λεωφ.Ελευθερίας 2Α, 85104 Κρεμαστή Ρόδος Τηλ. 95076, Fax.93775

Χρήστος Μπάρδος Φυσικός
Ευαγγελία Σταματάρου Μαθηματικός
Ξένια Λάμπρου Φιλόλογος-Ιστορικός

ΕΓΓΡΑΦΕΣ ΑΠΟ 20/7/2001

- Αυστηρά ολιγομελή τμήματα
- Συνεχής αξιολόγηση των Μαθητών
- Τακτική ενημέρωση των γονέων
- Εβδομαδιαία επαναληπτικά τεστ
- Σύγχρονες μέθοδοι διδασκαλίας
- Λογικές τιμές
- Προσαρμοσμένο στο Ενιαίο Λύκειο

ΕΠΙΛΟΓΗ ΕΠΙΤΥΧΙΑΣ

ΦΡΟΝΤΙΣΤΗΡΙΟ ΜΕΣΗΣ ΕΚΠΑΙΔΕΥΣΗΣ « ΠΛΕΟΝΕΚΤΗΜΑ »

ΕΝΑΡΞΗ ΜΑΘΗΜΑΤΩΝ
Γ΄ ΛΥΚΕΙΟΥ 1/8/2001
Β΄ΛΥΚΕΙΟΥ 16/8/2001
Α΄ΛΥΚΕΙΟΥ & ΓΥΜΝΑΣΙΟ 3/9/2001

Κων/νου Υδραίου & Αποστόλου Ιωάννη
ΡΟΔΟΣ, περιοχή ΔΑΣΚΑΛΩΝ
Τηλ: (0241) 75577, 78252, 30631 & 25659
Email: festam@otenet.gr

ΠΛΕΟΝΕΚΤΗΜΑ

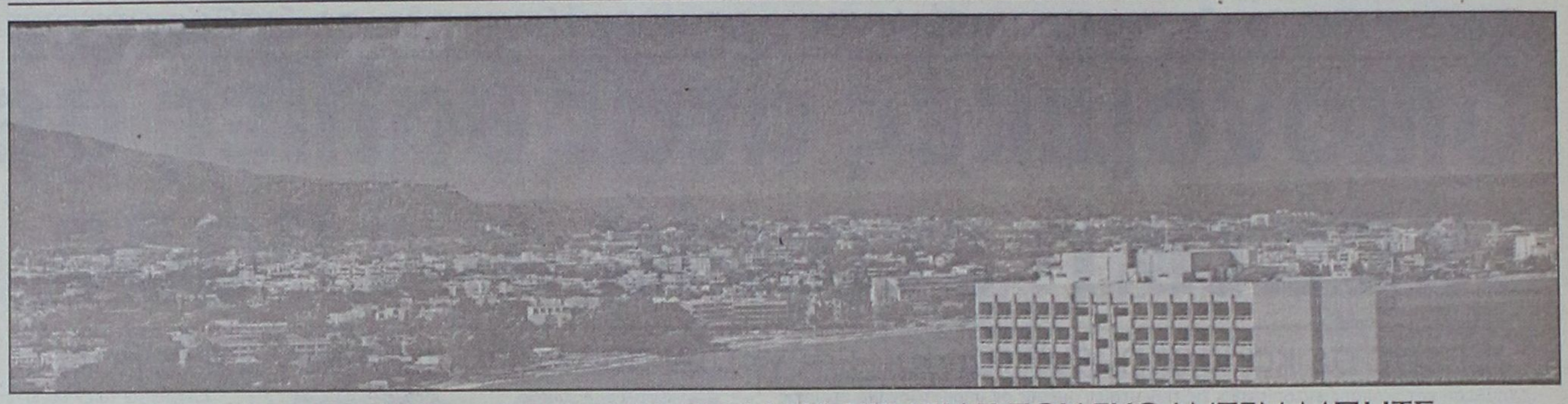

ΞΕΣΠΑΣΜΑ ΕΡΓΟΛΑΒΟΥ ΚΑΤΑ ΤΗΣ ΙΔΙΟΚΤΗΣΙΑΣ ΤΟΥ ΓΚΟΛΝΤΕΝ ΜΠΗΤΣ

Καταγγέλλω όργιο αυθαιρέτων!

Τί κάνουν Αστυνομία και Πολεοδομία; Μόνο το ΙΚΑ επενέβη δραστικά

Στα δικαστήρια θα λυθούν τελικά πολλές οικονομικές διαφορές μεταξύ της ιδιοκτησίας του ξενοδοχείου "Γκόλντεν Μπητς" και εργολάβων. Ηδη υποβλήθηκε η πρώτη μήνυση από τον εργολάβο κ. Σοφ. Βιρβίλη για απάτη κατ' εξακολούθηση. Ο ίδιος εργολάβος έχει εκδώσει δικαστικά διαταγή πληρωμής για επιταγή ύψους 10 εκατ. δρχ., η οποία είχε πρόβλημα εγκυρότητας της υπογραφής! Η διαταγή πληρωμής φέρει αριθμό 146/2001.

Ο ίδιος εργολάβος εγγράφως καταγγέλλει ότι επί ένα ολόκληρο χρόνο περιμένει να πληρωθεί για να πληρώσει με τη σειρά του τα συνεργεία του που εργάσθηκαν στο ίδιο ξενοδοχείο, αλλά, όπως επισημαίνει συνεχώς εμπαίζεται. Σύμφωνα με την καταγγελία του έχει λαμβάνειν ποσό 50.000.000 δρχ. Ετσι, σ' ένα ξέσπασμά του καταγγέλλει, ρίχνει "βόμβα" στο Γκόλντεν Μπητς για παράνομα κτίρια χιλιάδων τετραγωνικών μέτρων, σε πισίνες μικρές και μεγάλες, σε σουίτες πολυτελείας, αποθήκες κ.λπ. Για όλα αυτά, λέει, δεν υπάρχει καμιά οικοδομική άδεια.

Και αναρωτιέται: υπό την κάλυψη ποίων κτίσθηκαν όλα αυτά τα παράνομα; Πώς γίνεται να μην βλέπουν η Πολεοδομία και η Αστυνομία; Αναφέρει δε ο κ. Βιρβίλης ότι μόνο το ΙΚΑ επενέβη και επέβαλε στην ιδιοκτησία του ξενοδοχείου πρόστιμα πολλών δεκάδων εκατομμυρίων δρχ. το 2000, πλέον εκείνων που εκκρεμούν για το 2001.

ΣΤΗ ΣΥΝΕΧΕΙΑ, ο κ. Σοφ. Βιρβίλης αναφέρει στην καταγγελία του:

● «Ζητώ την επέμβαση του εισαγγελέα για να τιμωρηθούν και οι μεγάλοι, όχι μόνο οι μικροί που κάθονται στο εδώλιο για 2-3 τετραγωνικά μέτρα. Ζητώ από τον τέως βουλευτή κ. Τάσο Καραμάριο να βοηθήσει για να λάμψει η αλήθεια. Δεν απευθύνομαι στους κυβερνητικούς βουλευτές. Θα ήταν άσκοπο, αφού αυτοί οι άνθρωποι είναι διακοσμητικά πρόσωπα, χωρίς όρεξη και κανένα ενδιαφέρον για το τι γίνεται σ' αυτόν τον τόπο που τους έστειλε στη Βουλή. Τόσα χρόνια είχα την ατυχία να τους βοηθώ!

Κύριε εισαγγελέα, κύριοι της Αστυνομίας, κύριοι της Πολεοδομίας, παρακαλώ ελέγξτε εξονυχιστικά αυτούς τους κυρίους.

Εχω στα χέρια μου ό,τι χαρτιά χρειάζονται για να καταθέσω ενώπιον του εισαγγελέα και των λοιπών υπηρεσιών. Η υπομονή των εργατών έχει εξαντληθεί. Το Γραφείο Εργασίας πρέπει να κινήσει την διαδικασία των καταγγελιών που έχει στο συρτάρι του επί ένα ολόκληρο χρόνο. Εάν δεν δικαιωθούμε θα κλείσουμε την είσοδο του εν λόγω ξενοδοχείου με εργάτες, μπετονιέρες μαζί με άλλους εργολάβους που για πολλούς και διάφορους λόγους έως σήμερα περίμεναν άδικα κι αυτοί βέβαια».

"Παράνομα κτίρια χιλιάδων τετραγωνικών μέτρων, παράνομες πισίνες μικρές και μεγάλες, παράνομες σουίτες πολυτελείας"



Φροντιστήριο
"παιδεία"
στην Κρεμαστή

Διδάσκονται όλα τα μαθήματα για:
- Γυμνάσιο
- Ενιαίο Λύκειο
- Τ.Ε.Ε.

Εναρξη μαθημάτων:
- Β' - Γ' Ενιαίου Λυκείου **20 Αυγούστου**
- Α' Ενιαίου Λυκείου - Γυμνασίου - Τ.Ε.Ε. **3η Σεπτεμβρίου**

Διεύθυνση σπουδών: Νίκος Σταύρου
Βάσω Κωστούλα

Εθν. Αντίστασης 1, Κρεμαστή
Τηλ. 96040 - 92592 - 96232

...ΓΙΑΤΙ Η "παιδεία" ΟΔΗΓΕΙ ΣΤΗΝ ΕΠΙΤΥΧΙΑ



Ερμηνεύει καίριο σημείο της ρύθμισης

Νέα δικαστική απόφαση για την γάγγραινα των πανωτοκίων!

Όχι σε πλειστηριασμούς μόνο με διαταγή πληρωμής

Δύο σημαντικές αποφάσεις που αφορούν το διατραπεζικό χώρο και το χώρο των εταιρειών Leasing εξέδωσε το Μονομελές Πρωτοδικείο Αθηνών. Συγκεκριμένα, το Πρωτοδικείο Αθηνών, με την υπ' αριθμ. 5123/2001 απόφασή του, εξετάζοντας υπόθεση δανειολήπτριας εταιρείας (Εταιρεία Περιορισμένης Ευθύνης) που στρεφόταν κατά γνωστής θυγατρικής τραπεζικής εταιρείας Leasing έκρινε ότι η διαταγή τραπεζικής πληρωμής κατά της δανειολήπτριας για οφειλές μισθωμάτων, ήταν αόριστη και εξεδόθη χωρίς να αναφέρεται ο νόμιμος λόγος και ο τρόπος με τον οποίον προέκυψαν τα κονδύλια των τόκων (τόκοι, επιτόκια, κ.λπ.). Το νομικό σκέλος της δικαστικής απόφασης επί της εν λόγω αιτήσεως ανακοπής έχει μικρή αξία, αλλά με την αποδοχή της αιτήσεως της δανειολήπτριας εταιρείας, το Πρωτοδικείο δέχεται ότι η μίσθωση από Leasing αποτελεί πράξη δανεισμού και όχι μίσθωση πράγματος.

Παράλληλα, το Μονομελές Πρωτοδικείο Αθηνών, με την υπ' αριθμ. 3357/2001 απόφασή του, καταργεί στην πράξη την τραπεζική άποψη ότι στο νόμο περί πανωτοκίων (άρθρο 30 του ν. 2789/2000 και άρθρο 42 του ν. 2912/2001) εξαιρούνται όλοι οι δανειολήπτες, των οποίων οι οφειλές κρίθηκαν τελεσίδικες. Με την απόφαση αυτή, που εκδόθηκε σε ανακοπή δανειολήπτη, η τελεσιδικία περιορίζεται μόνον εάν αυτή κρίθηκε με τελεσίδικη δικαστική απόφαση και όχι με διαταγή πληρωμής, που δεν αποτελεί δικαστική απόφαση (τακτική διαδικασία).

Η δικαστική αυτή απόφαση καλύπτει μεγάλο αριθμό δανειοληπτών από τα τραπεζικά ιδρύματα της χώρας, αφού οι τράπεζες κατά το 90% των περιπτώσεων, προχωρούν σε αναγκαστική εκτέλεση και σε πλειστηριασμούς σε βάρος τους, με βάση διαταγή πληρωμής.

Για τα πανωτόκια και τις περυσινές δηλώσεις της

Υποδοχή στη Βάσω με μαύρες σημαίες!..

Ανακοινώσεις με οξείς χαρακτηρισμούς, τα σκάγια πήραν και τον κ. Καΐσερλη "για τις ρωμαϊκές φιέστες"

Πορεία διαμαρτυρίας στην μαρίνα της Κω με αφορμή τα εγκαίνια που έγιναν από την υπουργό Εσωτερικών Βάσω Παπανδρέου πραγματοποίησαν δανειολήπτες εκφράζοντας έτσι την αγανάκτησή τους για το συνεχιζόμενο εμπαιγμό τους από τις Τράπεζες . Στην πορεία διαμαρτυρίας συμμετείχαν και οι εκμισθωτές μοτοποδηλάτων-ποδηλάτων νήσου Κω με αίτημα την κατοχύρωση του επαγγέλματός τους.

Η πομπή με μαύρες σημαίες των διαμαρτυρομένων ξεκίνησε από το Δημαρχείο Κω, κατευθύνθηκε στο Επαρχείο και κατέληξε στην μαρίνα της Κω.

Σε δελτίο Τύπου που εκδόθηκε από την Πανδωδεκανησιακή Ένωση Προστασίας Δανειοληπτών αναφέρονται τα εξής:

Δεκάδες δανειολήπτες με επικεφαλής τον πρόεδρο της Εθνικής Ομοσπονδίας και της Πανδωδεκανησιακή Ενωση Δανειοληπτών κ. Κρητικό Ευάγγελο πραγματοποίησαν συγκέντρωση και πορεία διαμαρτυρίας λόγω της επίσκεψης της υπουργού Εσωτερικών κ. Παπανδρέου Βάσω ενόψει των εγκαινίων της Μαρίνας Κω. Σχηματίστηκε πομπή με μαύρες σημαίες η οποία ξε-



κίνησε από το Δημαρχείο της Κω, κατευθύνθηκε στο Επαρχείο της Κω και κατέληξε στην Μαρίνα της Κω.

Τα κύρια αιτήματα των συγκετρωθέντων δανειοληπτών ήταν:

1. Σεβασμός των ιστορικών αποφάσεων 8/98 και

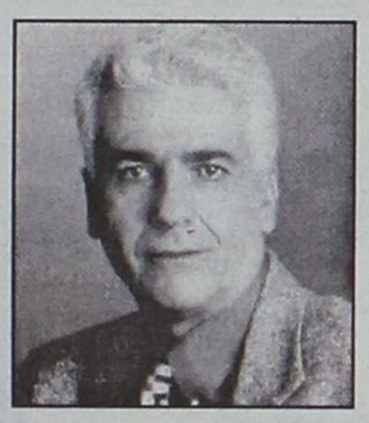

9/98 του Α.Π. που έκριναν ως παράνομα και καταχρηστικά τα πανωτόκια.

2. Αποπληρωμή των ληφθέντων δανείων στο διπλάσιο του αρχικού κεφαλαίου κατά το πρότυπο της Κυπριακής Δημοκρατίας για τα δάνεια μετά το 1990 και στο τριπλάσιο για τα προγενέστερα δάνεια του 1990. Ο πρόεδρος των δανειοληπτών-καταναλωτών κ. Κρητικός Ευάγγελος απηύθυνε τα εξής κρίσιμα ερωτήματα στην κ. Παπανδρέου Βάσω.

1. Αν οι διαπλεκόμενοι μεγαλοτραπεζίτες είναι υπεράνω του νόμου και της Βουλής των Ελλήνων που νομοθετεί.

2. Αν στην Ελλάδα έχουμε δημοκρατία ή Τραπεζοκρατία.

Τονίζεται ότι οι δανειολήπτες δεν ζητούν να τους χαριστεί τίποτα, απαιτούν να πληρώνουν τα νόμιμα όπως αρμόζει σε μια ευνομούμενη πολιτεία.

ΤΟ ΔΗΚΚΙ

Εξάλλου για την επίσκεψη της κ. Παπανδρέου στη Κω ανακοίνωση εξέδωσε η οργάνωση του ΔΗΚΚΙ στην Κω.

Στην ανακοίνωση αναφέρονται τα εξής:

Το ΔΗΚΚΙ εκφράζει την έντονη αντίθεσή του στην επίσκεψη της υπουργού Εσωτερικών Παπανδρέου Βάσω στο νησί της Κω. Η κ. Παπανδρέου επισκέπτεται το νησί της Κω ως εκπρόσωπος μιας κυβέρνησης κατεξοχήν αντιλαϊκής και αντεργατικής μιας κυβέρνησης κάθετα εχθρικής προς τις μικρότερες επιχειρήσεις που αποτελούν τον κορμό της ελληνικής κοινωνίας και οικονομίας, μιας κυβέρνησης διαπλεκόμενης με μεγαλοτραπεζίτες, με μεγαλοεργολάβους Δημοσίων έργων, με μεγαλοεκδότες, με αεριτζήδες του χρηματιστηρίου.

Κατόπιν όλων των ανωτέρω αντί η κ. Παπανδρέου να συμμετάσχει σε ρωμαικές φιέστες με τις οποίες ο προστατευόμενος της κ. Καΐσερλης προσπαθεί**ο** προσυνεδριακός διάλογος σύμφωνα με την εγκύκλιο θα γίνει το χρονικό διάστημα από τις 2 έως τις 20 Σεπτεμβρίου ενώ η διαδικασία για την εκλογή των συνεδριών θα γίνει σε όλη την χώρα στις 30 Σεπτεμβρίου το μόνο που δεν έχει προσδιοριστεί επ' ακριβώς είναι



Με την 20χρονη πείρα μας στα συστήματα ηλιακής ενέργειας σας προσφέρουμε τις πιο αποτελεσματικές λύσεις:

Τα καλύτερα ηλιακά της αγοράς
Τελευταίας τεχνολογίας ηλιακά, γαλβανιζέ, glass, ανοξείδοτα, ανοικτού, κλειστου κυκλώματος

Δωρεάν μελέτη - επίβλεψη
για κεντρικές εγκαταστάσεις ξενοδοχείων.

Άμεση εγκατάσταση
από ειδικευμένο προσωπικό, μέ προσοχή στη λεπτομέρεια.

Ειδικές Λύσεις
για κεραμοσκεπές και όπου δεν πρέπει να φαίνεται το Boiler.

Εγγύηση
- καλής λειτουργίας και πλήρη τεχνική υποστήριξη.

Πιστοποίηση ποιότητας
- από το κέντρο ανανεώσιμων πηγών ενέργειας.

Εγγυημένη απόσβεση
- Μόνο με τα χρήματα που πληρώνετε στον ηλεκτρικό σας θερμοσίφωνα εξοφλείτε τον ηλιακό.

Έκπτωση αξίας αγοράς
- από το φορολογητέο σας εισόδημα.

Καλέστε αμέσως το 76100 για υπεύθυνη ενημέρωση.

ΒΟΥΤΥΡΑΚΗΣ Ι.Χ. Ε.Π.Ε. • ΔΩΔ. ΝΕΟΛΑΙΑΣ 16 - ΡΟΔΟΣ -ΤΗΛ. ΚΕΝΤΡΟ: 0241/76100



Επέδωσαν όλοι τα διαπιστευτήριά τους

ΚΥΡΙΑΡΧΗΣΑΝ ΤΑ ΚΟΜΜΑΤΙΚΑ

Εγιναν στην Κω το Σάββατο τα εγκαίνια της μαρίνας από την υπουργό Εσωτερικών Βάσω Παπανδρέου. Προηγουμένως είχε πραγματοποιηθεί σύσκεψη εκπροσώπων των νησιωτικών ΤΕΔΚ υπό την προεδρία της υπουργού και με την παρουσία του γραμματέα της Κ.Ε του ΠΑΣΟΚ Κώστα Σκανδαλίδη και του υφυπουργού Εσωτερικών Κώστα Καΐσερλη.

Οπως ανακοίνωσε η κ. Παπανδρέου μέσα στις επόμενες ημέρες θα πάει στη Βουλή για ψήφιση το νομοσχέδιο για τις διαδημοτικές και νησιωτικές συνεργασίες και από τον Σεπτέμβριο θα ξεκινήσει η εφαρμογή του. Το βράδυ της Παρασκευής η κ. Παπανδρέου είχε συνάντηση με την Νομαρχιακή Επτροπή του Βορείου Συγκροτήματος του ΠΑΣΟΚ όπου συζητήθηκαν τα του συνεδρίου.

● Σύμφωνα με πληροφορίες η υπουργός Εσωτερικών τάχθηκε κατά της λευκής ψήφου η οποία όπως είπε δεν εκφράζει πολιτική θέση.

Στη σύσκεψη των εκπροσώπων των νησιωτικών ΤΕΔΚ παρεβρέθηκαν ο νομάρχης Δωδεκανήσου Σάββας Καραγιάννης, οι δήμαρχοι της νήσου Κω κ. κ. Φάκκος, Χατζηγιακουμής και Παπανικολάου, ο δήμαρχος Ρόδου κ. Γιαννόπουλος, οι δήμαρχοι Αστυπάλαιας και Νισύρου κ. κ. Κονταράτος και Κατσιματίδης, ο δήμαρχος Ερμούπολης και πρόεδρος της ΤΕΔΚ Κυκλάδων Κ. Δεκαβάλλας, ο δήμαρχος Νάξου κ. Κόκοτας, καθώς και αρκετοί δήμαρχοι από το Βόρειο Αιγαίο αλλά και από το Ιόνιο!

Παρόντες στη σύσκεψη όπως και στα εγκαίνια της μαρίνας ήταν επίσης ο γενικός γραμματέας του υπουργείου Αιγαίου Γιάννης Μαχαιρίδης, ο περιφερειάρχης Νοτίου Αιγαίου Παναγιώτης Σαλτούρος και ο Φώτης Κωστόπουλος. Η κ. Παπανδρέου αναφέρθηκε στο νομοσχέδιο για τις διαδημοτικές και νησιωτικές συνεργασίες και όπως είπε η απόφαση της κυβέρνησης είναι ειλημμένη και σύντομα το σχετικό νομοσχέδιο θα πάει στη Βουλή για ψήφιση. Παίρνοντας τον λόγο ο δήμαρχος Ροδίων Γιώργος Γιαννόπουλος είπε ότι ναι μεν χρειάζεται η διαδημοτική συνεργασία, αλλά δεν θα πρέπει να υπάρχει αποδυνάμωση των δήμων. Μάλιστα ανέφερε ότι ίσως οι συνεργασίες αυτές προετοιμάζουν το έδαφος για τις συνενώσεις των δήμων σε έναν στα μεγάλα νησιά.

Στο σημείο αυτό παρενέβη ο Κώστας Σκανδαλίδης λέγοντας ότι δεν είναι της ώρας μια τέτοια συζήτηση αφήνοντας έτσι να εννοηθεί ότι το ζήτημα αυτό το ΠΑΣΟΚ το αφήνει για μετά τις επόμενες βουλευτικές εκλογές.

Στα εγκανία της μαρίνας που σημειωτέον είναι η πρώτη μαρίνα στο Αιγαίο που τίθεται σε λειτουργία η κ. Παπανδρέου υποσχέθηκε η κυβέρνηση να χρηματοδοτήσει το δήμο για την αύξηση των θέσεων, από 250 που είναι σήμερα να γίνουν 500.

Παρόντες στα έγκανία ήταν και τα στελέχη του ΠΑΣΟΚ που αποχώρησαν απο την Νομαρχιακή Επιτροπή με επικεφαλής τον πρώην Γραμματέα Γιώργο Κυρίτση. Σε ειδική συνεδρίαση του δ.σ Κω απενεμήθη στην κ. Παπανδρέου το χρυσό μετάλιο της πόλης επειδή ως υπουργός Ανάπτυξης είχε βοηθήσει να παραχωρηθεί η μαρίνα στο Δήμο της πόλης.

Το βράδυ της Παρασκευής η κ. Βάσω Παπανδρέου συναντήθηκε με τα μέλη της Νομαρχιακής Επιτροπής και συζήτησε μαζί τους τα γενικότερα πολιτικά ζητήματα καθώς και τα του συνεδρίου. Στη σύσκεψη ήταν παρόντες ο γραμματέας της Κ. Ε. Κώστας Σκανδαλίδης και ο υφυπουργός Εσωτερικών Κώστας Καΐσερλης.

Δεν βλέπει αλλαγή ηγεσίας στο ΠΑΣΟΚ ο πρώην υπουργός και βουλευτής Δωδεκανήσου Δημήτρης Κρεμαστινός τουλάχιστον με τα δεδομένα που υπάρχουν σήμερα. «Δεν έχει τεθεί θέμα ηγεσίας απο κανένα και δεν φαίνεται να τίθεται». Στο συνέδριο, όπως λέει σε συνέντευξη του στη "Γνώμη", θα καταγραφούν οι ανησυχίες, οι απόψεις οι θέσεις για τα σοβαρά ζητήματα που αφορούν τη χώρα και η κυβέρνηση στη συνέχεια θα πρέπει να τις λάβει υπόψη της. Ολα μπορούν να εξελιχθούν καλά για το ΠΑΣΟΚ και τον Κώστα Σημίτη αν μέσα στα επόμενα τρία χρόνια εφαρμόσει η κυβέρνηση το πρόγραμμά της και αποδώσει, εκτιμά ο πρώην υπουργός, ενώ αποκλείει προς το παρόν τουλάχιστον, το ενδεχόμενο πρόωρων εκλογών.

Στη συνέντευξή του στη "Γνώμη" ο βουλευτής Δωδεκανήσου Δημήτρης Κρεμαστινός μιλά για όλους και για όλα εν όψει του κρίσιμου συνεδρίου για το κυβερνών κόμμα κάνοντας ειδικές αναφορές στα τοπικά μας ζητήματα και στα δικά του πολιτικά σχέδια.

● Παραδέχεται ότι στο πολιτικό παιχνίδι ρόλο παίζουν τα οικονομικά συμφέροντα, θετικά ή αρνητικά, και η κυβέρνηση, η κάθε κυβέρνηση δέχεται πιέσεις. Ο πρωθυπουργός, λέει ο κ. Κρεμαστινός, στις επισημάνσεις του για τα συμφέροντα είπε απλά την αλήθεια.

● Πιστεύει ότι κάποιοι, μια μικρή μειοψηφία, θα ήθελαν να ξεκαθαρίσουν τους λογαριασμούς στο συνέδριο του Οκτωβρίου που όμως δεν θα έχουν λόγω της μικρής απήχησης καμιά επιτυχία.

● Για το περίφημο γεύμα του υπουργού Εξωτερικών Γιώργου Παπανδρέου στο οποίο συμμετείχε και ο ίδιος είναι κατηγορηματικός. «Συζητήσαμε μόνο θέματα εξωτερικής πολιτικής».

● Τονίζει με έμφαση ότι «δεν ανήκει σε καμιά ομάδα». Μοναδικό κριτήριό του είναι το συμφέρον του απλού πολίτη.

● Καταθέτει την άποψή του για το πως το ΠΑΣΟΚ έφθασε σε αυτό το αδιέξοδο. «Το ΠΑΣΟΚ θα έπρεπε να προσεγγίσει με διαφορετικό τρόπο τα προβλήματα, έπρεπε να υπήρχε μεγαλύτερη επικοινωνία με τον κόσμο».

● Στο θέμα του ανασχηματισμού ο πρώην υπουργός λέει ότι ο πρωθυπουργός δεν είναι τιμωρός ούτε παιδαγωγός. «Πιστεύω ότι ο κ Σημίτης προβληματίζεται και θα κάνει αυτό που πρέπει».

● Για τους σημερινούς υπουργούς ζητά να είναι πιο σοβαροί. «Μιλάνε πολύ και καμιά φορά ξεπερνούν τα όρια».

● Οσό για τον ίδιο δεν θα έλεγε όχι σε μια πρόταση για υπουργοποίηση εφόσον εξασφαλιστούν οι αναγκαίες προϋποθέσεις. Μόνο έτσι μπορεί, όπως λέει, να αποδώσει σωστό έργο ένας υπουργός.

● Για το αν θα είναι ξανά υποψήφιος βουλευτής δηλώνει ότι θα εξαρτηθεί από το γενικότερο πολιτικό κλίμα αλλά και από την κατάσταση που θα υπάρχει στο ΠΑΣΟΚ.

● Αναφερόμενος στα μεγάλα ανοιχτά ζητήματα της Ρόδου και του νομού γενικότερα σε σχέση με τις δεσμεύσεις του κυβερνητικού κλιμακίου που επισκέφθηκε τη Ρόδο προ μηνός αναφέρει ότι ο απολογισμός θα πρέπει να γίνει του χρόνου τέτοιον καιρό. «Τότε θα μπορούμε να πούμε τι έγινε και τι δεν έγινε».

● Πίστωση χρόνου ζητά να δοθεί και στο ΠΕΣΥ. «Ας δώσουμε μια περίοδο χάριτος ενός εξαμήνου, είναι μια νέα τομή που θέλει κάποιο χρόνο για να αποδώσει».

● Είναι κάθετα αντίθετος στο να δίνονται χρίσματα σε δήμους και νομαρχίες από τα κόμματα. «Δεν έχουμε να κάνουμε με ποδοσφαιρικές ομάδες. Πρέπει να προωθούνται οι καλύτεροι».

Εξηγεί γιατί δεν παρεβρέθηκε στα αποκαλυπτήρια του ανδριάντα του Ανδρέα. «Ηθελα αυτό που έγινε στο Δήμο του Βύρωνα να γίνει στη Ρόδο. Να είναι δηλαδή το επίκεντρο αυτών των εκδηλώσεων η Ρόδος. Αυτό ήθελα να πω με την επιστολή μου».

Δεν ανήκω σε καμιά ομάδα, ως κυβέρνηση δεν προσεγγίσαμε τον

Τί κάνουμε και τί

Υπάρχουν πολλοί παράγοντες από τους οποίους θα εξαρτηθεί βουλευτής. Υπουργός; Εξαρτάται..., δεν πρέπει να δίδονται χρίσ

Της **ΡΕΝΑΣ ΒΕΝΙΑΝΑΚΗ**

Ε. Πώς βλέπετε τις εξελίξεις στο ΠΑΣΟΚ εν όψει του συνεδρίου;

Α.: Νομίζω ότι το ΠΑΣΟΚ κινείται προς ένα συνέδριο το οποίο τελικά θα διαμορφώσει απόψεις πάνω στα βασικά θέματα από πλευράς κομματικής και οι οποίες θα είναι πολύ χρήσιμες για την κυβέρνηση προκειμένου να εφαρμόσει το πρόγραμμα για το οποίο έχει δεσμευθεί στον ελληνικό λαό.

Ε. Με αφορμή τα τελευταία γκάλοπ διατυπώθηκε η άποψη από τον πρωθυπουργό ότι μεγάλα οικονομικά συμφέροντα προσπαθούν να χειραγωγήσουν την κυβέρνηση. Επ' αυτού ποιά είναι η δική σας γνώμη;

Α.: Στο πολιτικό παιχνίδι ανεξαρτήτως εποχής σημαντικό ρόλο παίζουν τα λεγόμενα οικονομικά συμφέροντα και τα οποία πολλές φορές επηρρεάζουν θετικά ή αρνητικά το πολιτικό παιχνίδι. Και βέβαια μέσα στο πολιτικό γίγνεσθαι μετέχει και η κυβέρνηση. Ασφαλώς και αυτή δέχεται τις πιέσεις των οικονομικών παραγόντων. Αυτό που είπε ο πρωθυπουργός δεν ήταν κάτι το πρωτότυπο, απλώς είπε την αλήθεια.

Ε. Δημοσιεύματα κύριε υπουργέ κάνουν λόγο για αλλαγή ηγεσίας στο ΠΑΣΟΚ. Μάλιστα αναφέρεται το όνομα του Γιώργου Παπανδρέου ως αντικαταστάτη του Κώστα Σημίτη. Οι φήμες την περασμένη εβδομάδα με αφορμή και το γεύμα με τους 47 βουλευτές όπου είσασταν και εσείς οργίαζαν. Βλέπετε πιθανό ένα σενάριο αλλαγής ηγεσίας στο ΠΑΣΟΚ;

Α.: Κατ' αρχήν δε νομίζω ότι έχει τεθεί από κανένα θέμα αντικαταστάσεως. Οσο για το γεύμα που δόθηκε από τον υπουργό Εξωτερικών, ήταν ένα γεύμα προς τους βουλευτές του πρώτου θερινού τμήματος της Βουλής, προκειμένου να ενημερωθούν επί της εξωτερικής πολιτικής, σε θέματα Ευρωπαϊκής Ενωσης, στις σχέσεις της χώρας μας με την Τουρκία αλλά και η θέση της χώρας μας σε παγκόσμιο επίπεδο. Αυτή ήταν η έννοια του γεύματος αυτού και δε νομίζω ότι συζητήθηκε τίποτε άλλο εκτός από αυτά που σας είπα.

Ε. Δεν προβλέπετε αλλαγή ηγεσίας στο συνέδριο του Οκτωβρίου απ' ότι αντιλαμβανόμαστε. Ποιά θα είναι η "προσφορά" αυτού του συνεδρίου στο ΠΑΣΟΚ αλλά και στην κυβέρνηση;

Α.: Θα είναι ένα συνέδριο όπως όλα τ' άλλα το οποίο θα επηρρεάσει την πολιτική της κυβερνήσεως υπό την έννοια ότι θα καταγραφούν οι ανησυχίες, οι απόψεις, οι θέσεις, οι προτάσεις όλων των συνέδρων απ' όλη τη χώρα και κατά συνέπεια θα ληφθούν υπ' όψιν.

Ε. Πριν από λίγες ημέρες συνδικαλιστές του ΠΑΣΟΚ με επικεφαλής τον πρόεδρο της ΓΣΕΕ παρουσίασαν εν όψει του συνεδρίου μια πολιτική πλατφόρμα όπου λίγο πολύ αναφέρεται ότι η ασκηθείσα πολιτική από την κυβέρνηση του ΠΑΣΟΚ έχει φθάσει τα όριά της. Πώς σχολιάζετε τη θέση αυτή;

Α.: Αυτή είναι μια άποψη του κ. Πολυζωγόπουλου και των συνδικαλιστών. Δεν μπορώ να συμφωνήσω σε αυτή τη φράση αλλά μπορώ να πω ότι ασφαλώς έχουν δικαίωμα οι εργαζόμενοι και οι εκπρόσωποί τους να καταθέσουν τις απόψεις τους σε σχέση με το ασφαλιστικό και βεβαίως είναι αδιανόητο να πούμε ότι δεν θα λάβει υπ' όψιν της η κυβέρνηση τις θέσεις της ΓΣΕΕ και των εργαζομένων γενικότερα. Σε αυτό να συμφωνήσω.

Ε. Ολοι μιλάτε κ. υπουργέ για πολιτικές που πρέπει να ξεκαθαριστούν ή να αναθεωρηθούν στο συνέδριο του Οκτωβρίου. Ομως η αίσθηση που υπάρχει στην κοινή γνώμη είναι ότι θα γίνει ξεκαθάρισμα λογαριασμών. Βλέπετε ορατό ένα τέτοιο ενδεχόμενο;

Α.: Ενδεχομένως ορισμένοι να σκέπτονται με αυτό τον τρόπο αλλά νομίζω ότι είναι μια μικρή-μικρή μειοψηφία. Δε νομίζω με τα δεδομένα που έχουμε αυτή τη στιγμή ότι μπορεί να συμβεί στο συνέδριο.

Ε. Μπορεί ο σημερινός πρωθυπουργός κ. Κρεμαστινέ με τα δεδομένα που έχουν διαμορφωθεί να οδηγήσει και πάλι το ΠΑΣΟΚ σε νίκη; Η αμφισβήτηση για το κατά πόσο μπορεί να το επιτύχει έχει ήδη αρχίσει να εκδηλώνεται. Ποιά είναι η γνώμη σας;

Α.: Αν στα τρία χρόνια που απομένουν η κυβέρνηση μπορέσει να εφαρμόσει το πρόγραμμά της και το πρόγραμμα αποδώσει γιατί όχι; Ασφαλώς ναι, αυτή είναι η άποψή μου.

Ε. Τί έφταιξε κατά την άποψή σας και το ΠΑΣΟΚ οδηγήθηκε ένα χρόνο περίπου μετά την λαϊκή εκλογή σε αδιέξοδο; Ποιά είναι τα σφάλματά του;

Α.: Δεν νομίζω ότι το ΠΑΣΟΚ έκανε λάθη. Το ΠΑΣΟΚ σε αυτή την χρονική περίοδο θα έπρεπε να προσεγγίσει τα θέματα με καλύτερο τρόπο, με καλύτερους πολιτικούς χειρισμούς που σημαίνει μεγαλύτερη επικοινωνία με τον κόσμο για την συζήτηση των προβλημάτων. Αν είχε γίνει αυτό το σημερινό κλίμα θα ήταν καλύτερο.

Ε. Δεν έγινε δηλαδή συζήτηση, διάλογος με την κοινωνία;

Α.: Δεν έλειψε ο διάλογος γιατί διάλογος έγινε, ο τρόπος προσεγγίσεως κατά τη γνώμη μου θα έπρεπε να είναι διαφορετικός. Ισως εδώ ορισμένες απειρίες ορισμένων υπουργών να συνέβαλαν και σε αυτό.

Ε. Αρκετοί επιμένουν να υποστηρίζουν ότι ο πρωθυπουργός θα έπρεπε να προχωρήσει έστω και τώρα σ' ένα ριζικό ανασχηματισμό. Από τη μία οι δυσλειτουργίες που έχουν εμφανιστεί σε κάποια υπουργεία και από την άλλη οι δημόσιες διαφοροποιήσεις υπουργών από πολιτικές της κυβέρνησης. Τελευταία περίπτωση αυτή του κ. Τσοχατζόπουλου σχετικά με την πολιτική του ΥΠΕΘΟ για το χρηματιστήριο. Τι λέτε;



Α.: Ο πρωθυπουργός δεν είναι τιμωρός ούτε παιδαγωγός. Ο εκάστοτε πρωθυπουργός είναι ο άνθρωπος ο οποίος προσπαθεί να εφαρμόσει την πολιτική εκείνη την οποία έχει υποσχεθεί στη Βουλή και τον ελληνικό λαό. Οι ανασχηματισμοί δεν πρέπει να γίνονται από ένα σοβαρό πρωθυπουργό - και ο Κώσας Σημίτης έχει αποδείξει ότι είναι σοβαρός - για το θεαθήναι, οι ανασχηματισμοί πρέπει να γίνονται με μοναδικό γνώμονα την εφαρμογή ή μη της σωστής κυβερνητικής πολιτικής. Ετσι λοιπόν σε αυτή την περίοδο νομίζω ότι προβληματίζεται και πιστεύω ότι θα κάνει αυτό που πρέπει.

Ε. Θα το κάνει πριν ή μετά το συνέδριο;

Α.: Νομίζω ότι το είπε ο πρωθυπουργός, προ του συνεδρίου δεν θα κάνει τίποτα.

Ε. Αυτή η εικόνα όμως των υπουργών να βγαίνουν και να επικρίνουν τομείς του κυβερνητικού έργου λες και δεν έχουν καμιά σχέση με την κυβέρνηση σας ικανοποιεί; Δείχνει συγκροτημένη κυβέρνηση;

Α.: Προσωπικά και νομίζω και τον ίδιο τον πρωθυπουργό αλλά και τους ίδιους τους υπουργούς, δεν τους ικανοποιεί αυτό το ερώτημα όπως το θέτετε. Το θέμα είναι ότι η εικόνα αυτή προκύπτει πολλές φορές από τις συνεντεύξεις που δίνουν προς τους δημοσιογράφους και αν θέλετε δεν είναι ό,τι καλύτερο υπάρχει στην πολιτική. Μιλάνε πολύ και καμιά φορά ξεπερνάτε τα όρια...

Ε. Ως πολίτη σας ικανοποιεί η εικόνα της κυβέρνησης;

Α.: Θα ήθελα να είναι πιο σοβαρότεροι οι υπουργοί.

Ε. Αρα δεν είναι όσο πρέπει.

Α.: Στο πιο σοβαρότεροι δεν σημαίνει ότι δεν είναι σοβαροί, θα ήθελα να είναι πιο σοβαρότεροι.

Ε. Σε σχέση με τις "προφητείες" περί πρόωρων εκλογών το δικό σας πολιτικό αισθητήριο τι λέει; Πόσο πιθανό είναι να οδηγηθεί η χώρα σε πρόωρες εκλογές;

Α.: Αυτή τη στιγμή, με τα δεδομένα τα σημερινά νομίζω ότι για να υπάρξει λόγος πρόωρων εκλογών πρέπει να εμφανιστεί κάτι καινούργιο. Αν προκύψει βέβαια κάτι καινούργιο που δεν είναι προβλεπόμενο, ασφαλώς όλα μπορεί να γίνουν σε μια δημοκρατία, αλλά αυτή τη στιγμή δεν βλέπω.

Ε. Αν έχουμε πρόωρες εκλογές αλλά ακόμη και αν εξαντληθεί η κυβερνητική τετραετία, εσείς τί πρόκειται να κάνετε; Κατά καιρούς έχετε εκφράσει τον προβληματισμό αν θα είστε και πάλι υποψήφιος βουλευτής.

Α.: Οι προβληματισμοί οι δικοί μου είναι προβληματισμοί νομίζω κάθε σοβαρού ανθρώπου, που πιστεύει ότι ενδεχομένως λόγω της γενικότερης καταστάσεως να μην μπορεί η παρουσία του να συμβάλει σ' ένα καλύτερο πολιτικό κλίμα και κατά συνέπεια αυτός είναι ένας ισχυρός προβληματισμός. Αυτή τη στιγμή όμως δεν μπορώ να δώσω απάντηση.

Ε. Η τελική σας απόφαση από τι θα εξαρτηθεί;

Α.: Απ' όλα, από το γενικότερο πολιτικό κλίμα, από τις προσδοκίες της πολιτικής γενικότερα όπως θα διαμορφωθεί και βέβαια και από την ίδια την κατάσταση του ΠΑΣΟΚ.

Ε. Σε παλαιότερες δηλώσεις σας είχατε αναφέρει ότι στην απόφαση που θα λάβετε, αν δηλαδή θα είστε και πάλι στο ψηφοδέλτιο του ΠΑΣΟΚ - θα παίξει ρόλο και η πορεία των μεγάλων έργων. Το κυβερνητικό κλιμάκιο ήρθε, δεσμεύτηκε αλλά προς το παρόν δε φαίνεται καμιά βελτίωση.

Α.: Αν θυμόσαστε μου εζήτησε μια τοπική μεγάλη εφημερίδα να δώσω μια συνέντευξη και εγώ έγραψα ένα άρθρο. Εκεί κατέθεσα τις απόψεις για τα μεγάλα έργα. Εκείνο πάντως που θα μετρή-

κόσμο και τα προβλήματά του

θα κάνω

αν θα είμαι εκ νέου υποψήφιος ματα σε Νομαρχίες και Δήμους

σει είναι του χρόνου τέτοια εποχή τι θα έχει γίνει σε σχέση με τις δεσμεύσεις του κλιμακίου για τη Ρόδο και την Δωδ/σο γενικότερα. Αυτό έγραψα τότε αυτό υποστηρίζω και σήμερα. Δεν μπορώ να πω τίποτα αφού δεν έχει περάσει καλά καλά μήνας από τότε. Ο απολογισμός όπως σας είπα θα γίνει του χρόνου τέτοιον καιρό.

Ε. Μιας και αναφερθήκατε σε εκείνο το άρθρο σας να σας θέσω υπ' οψιν ότι τότε είχε σχολιαστεί από κάποιους αρνητικά. Αν λέει διάβαζε κάποιος το άρθρο χωρίς να ξέρει ότι είστε κυβερνητικός βουλευτής θα έλεγε ότι ανήκετε στην αντιπολίτευση και μάλιστα στην ακραία. Τι λέτε;

Α.: Ο κυβερνητικός βουλευτής έχει εκλεγεί για να στηρίζει την κυβέρνηση και όχι βεβαίως για να την ανατρέπει. Αλλά όταν λέμε να την στηρίζει εννοούμε να την στηρίζει ουσιαστικά και η ουσιαστική στήριξη είναι όταν υποδεικνύει, όταν κριτικάρει με ευπρέπεια και όταν πιστεύει ότι οι υποδείξεις του αυτές θα συμβάλλουν στο να αποδώσει η κυβέρνηση το σωστό έργο ούτως ώστε ο κόσμος που την ψήφισε να είναι ικανοποιημένος γι' αυτό το οποίο βλέπει. Νομίζω ότι μέσα σε αυτό το πλαίσιο λειτουργώ, δεν λειτουργώ ως αντιπολίτευση κανενός ούτε ανήκω - και το ξέρουν όλοι - σε καμία ομάδα από αυτές τις διάφορες. Το μόνο μου κριτήριο είναι πραγματικά αυτό που λέγεται συμφέρον του απλού πολίτη.

Ε. Σε ένα χρόνο περίπου από σήμερα θα έχουμε εκλογές στην Αυτοδιοίκηση. Σχετικά με τα "χρίσματα" σε νομαρχία και δήμους ποιά είναι η δική σας θέση;

Α.: Τα κόμματα δεν πρέπει να δίνουν χρίσματα στην Τοπική Αυτοδιοίκηση, πρέπει να την αφήνουν να εξελίσσεται διότι τί νόημα έχουν τα χρίσματα, δεν γίνεται αναμέτρηση των κομμάτων. Εν πάση περιπτώσει οι κομματικές αναμετρήσεις δεν βοηθούν την Αυτοδιοίκηση. Δεν πιστεύω ότι πρέπει να δίνονται χρίσματα.

Ε. Τα κόμματα δηλαδή δεν θα έπρεπε να έχουν καμιά ανάμειξη;

Α.: Θεωρητικά δεν θα έπρεπε να έχουν ανάμειξη, αλλά πρακτικά θα έπρεπε να έχουν την ολιγότερη δυνατή, θα έπρεπε δηλαδή να ενισχύσουν και να καλέσουν προσωπικότητες που βγαίνουν μέσα από τον κόσμο, τεχνοκράτες, επιστήμονες με την έννοια του έμπειρου και του μορφωμένου, του χρήσιμου ανθρώπου γενικότερα. Αυτές οι δυνάμεις πρέπει να κυβερνούν την Τ.Α. και δεν πρέπει να τις πατεντάρει κανένας και να τις κατεβάζει σαν ποδοσφαιρικές ομάδες για τα αξιώματα της Αυτοδιοίκησης.

Ε. Στα αποκαλυπτήρια του αγάλματος του Ανδρέα Παπανδρέου δεν παρεβρεθήκατε. Διαβάσαμε τις επιστολές που ανταλλάξατε με τον δήμαρχο Ροδίων, όμως, υπάρχουν ακόμη κάποια ερωτηματικά στην κοινή γνώμη γύρω από την απουσία σας αυτή.

Α.: Θα ήθελα, και είναι πάρα πολύ λογικό, από όλους τους παράγοντες γι' αυτό και το γράμμα το απεύθυνα σε δήμαρχο, νομάρχη και γραμματέα της Ν.Ε. να σκεφτόμαστε και σε άλλα θέματα λίγο διαφορετικά. Λίγες ημέρες μετά, αυτά που γράφω ακριβώς στο γράμμα μου, τα έκανε ο Δήμος Βύρωνα. Και ο πρωθυπουργός πήγε εκεί και το κόμμα ήταν εκεί, και οι βουλευτές ήταν εκεί, και η Κ.Ε., και μια ωραία βραδιά και συναυλία δόθηκε. Αυτό ήθελα να γίνει και στη Ρόδο. Ηθελα δηλαδή η Ρόδος να γίνει το επίκεντρο των εκδηλώσεων και να μην γίνει ο Βύρωνας.

Ε. Κατά καιρούς έχετε εκφράσει την άποψη ότι θα θέλατε να "αξιοποιηθείτε" από την Αυτοδιοίκηση της περιοχής μας. Αλήθεια ζητούν την βοήθειά σας;

Α.: Σε μερικές περιπτώσεις ναι, αλλά νομίζω ότι μπορεί να γίνει κάτι καλύτερο.

Ε. Τα προβλήματα με τις υπηρεσίες υγείας στη Ρόδο έχουν οξυνθεί. Υπάρχει βέβαια ο ορισμός του ΠΕΣΥ αλλά ο πολίτης δεν βλέπει καμιά αλλαγή.

Α.: Ας δώσουμε μια περίοδο χάριτος στη νέα τομή, στο ΠΕΣΥ δηλαδή, ενός εξαμήνου τουλάχιστον και ας κάνουμε κριτική μετά.

Ε. Η κ. Σπυράκη που βρέθηκε πρόσφατα στη Ρόδο αναφέρθηκε στο χάρτη υγείας, ο οποίος θα έχει ολοκληρωθεί σε τρία χρόνια. Μέσα σε τρία χρόνια θα έχουν καταγραφεί τα προβλήματα του χώρου και μετά βλέπουμε. Τι λέτε;

Α.: Δεν ξέρω τι ακριβώς, εννοεί η κ. Σπυράκη με τον όρο υγειονομικός χάρτης, γιατί αν πρόκειται να γράψει αριθμούς αυτό γίνεται σε μια εβδομάδα. Αν κάνει σοβαρότερη δουλειά αυτό θέλει πράγματι περισσότερο χρόνο.

Ε. Πως βλέπετε την μεταρρύθμιση στο ΕΣΥ; Εμείς βλέπουμε να προχωρά με βήματα χελώνας.

Α.: Αν προχωράμε έστω και σαν χελώνες προχωράμε. Η ταχύτητα καμιά φορά η μεγάλη δεν κάνει καλό. Γι' αυτό υπάρχει το σοφό "σπεύδε βραδέως" αλλά το βραδέως πρέπει να συνδέεται με το σπεύδε.

Ε. Κλείνοντας τη συνέντευξη κ. Κρεμαστινέ θα ήθελα να μου πείτε σε περίπτωση ανασχηματισμού, αν σας πρότεινε ο πρωθυπουργός να αναλάβετε υπουργείο θα το δεχόσαστε;

Α.: Αν έχω τις δυνατότητες και τα χέρια μου ανοιχτά για να μπορώ να επιτύχω αυτά που νομίζω ότι μπορούν να επιτευχθούν, η απάντησή μου θα είναι ναι. Πρέπει όμως να υπάρχουν ο βασικές προϋποθέσεις, οικονομική στήριξη, η ελευθερία κινήσεων και η μεταβολή ορισμένων νομοθετημάτων τα οποία θα πρέπει να μεταβληθούν. Νομίζω ότι αυτό πρέπει να κάνει ο κάθε υπουργός όταν αναλαμβάνει ένα υπουργείο και να μην σπεύδει απλώς και μόνο να το αναλαμβάνει διότι οι απόψεις του μπορεί να μην είναι ταυτόσημες με αυτές της κυβέρνησης και του πρωθυπουργού. Τότε δεν πρέπει να το αναλαμβάνει. Αυτό πρέπει να κάνει ο κάθε σωστός υπουργός. Εγώ την προηγούμενη φορά επί Ανδρέα Παπανδρέου το έκανα.

Ο ΑΡΧΙΕΠΙΣΚΟΠΟΣ ΑΛΒΑΝΙΑΣ

Στη Σύμη σήμερα ο Αναστάσιος

Μία ξεχωριστή προσωπικότητα πρόκειται να υποδεχθεί σήμερα η ακριτική Σύμη. Ο Αρχιεπίσκοπος Αλβανίας Αναστάσιος, θα βρεθεί στο νησί για δύο ημέρες. Το ταξίδι του Αρχιεπισκόπου Αλβανίας στη Σύμη έχει προσωπικό χαρακτήρα αλλά είναι σίγουρο ότι η παρουσία του δεν θα περάσει απαρατήρητη από τους κατοίκους και τις Αρχές του νησιού. Ο κ. Αναστάσιος θα βρεθεί στη Σύμη προσκεκλημένος του γνωστού ιατρού κ. Χαράλαμπου Ρούσσου ο οποίος είναι καθηγητής στον Ευαγγελισμό.

Ο κ. Ρούσσος είναι προσωπικός γιατρός του Αναστάσιου και τον προκάλεσε να επισκεφθεί τη Σύμη, ένα από τα γραφικότερα νησιά των Δωδεκανήσων.



"Θα προσπαθήσουμε να είμαστε καλοί οικοδεσπότες", λέει ο δήμαρχος Σύμης, κ. Μιλτιάδης Σαρρής.

Σύμφωνα με τον ίδιο θα τιμήσουν τον Αρχιεπίσκοπο Αλβανίας και θα τον ανακηρύξουν επίτιμο δημότη Σύμης. Για την απόφαση αυτή, μάλιστα, πρόκειται να συγκληθεί σήμερα, εκτάκτως το δημοτικό συμβούλιο.

Κατά την παραμονή του στη Σύμη ο Αναστάσιος αναμένεται να επισκεφθεί τις Ιερές Μονές του νησιού ενώ είναι πιθανό να πάει και στον Πανορμίτη, τουλάχιστον αυτή η πρόθεση υπάρχει από τις τοπικές Αρχές.

Ο Αρχιεπίσκοπος Αλβανίας αναμένεται να φθάσει στη Σύμη σήμερα στις 11 το πρωί με ελικόπτερο.

Rodos Air Ε.Π.Ε.
ΤΕΧΝΙΚΗ & ΕΜΠΟΡΙΚΗ ΕΤΑΙΡΙΑ

Είναι οικονομικό;
Έχει ηλεκτροστατικό φίλτρο;
Είναι αξιόπιστο; Είναι προηγμένης τεχνολογίας;
Έχει πλενόμενο φίλτρο;
Είναι φιλικό προς το περιβάλλον;
Έχει φίλτρο ενεργού άνθρακα;
Είναι αθόρυβο;
Είναι πρακτικό; Είναι οικολογικό;
Είναι σύγχρονο;
Έχει ψύξη και θέρμανση;
Έχει καλό service;
Είναι inverter;

Όταν πρόκειται για κλιματιστικό μία ερώτηση αρκεί.
Είναι Toshiba;

TOSHIBA INFO LINE 0801 - 12222

Rodos Air Ε.Π.Ε. Ρόδος, Καμείρου 1
Τηλ. Κέντρο: (0241) 70710, Fax: (0241) 70720
e-mail: rodosair@rho.forthnet.gr • www.rodosair.gr

In Touch with Tomorrow
TOSHIBA

ΔΗΜΗΤΡΗΣ Ιω. ΟΙΚΟΝΟΜΙΔΗΣ
ΑΝΑΛΥΤΙΚΟ ΕΡΓΑΣΤΗΡΙΟ ΡΟΔΟΥ
ΧΗΜΙΚΟΤΕΧΝΙΚΕΣ ΜΕΛΕΤΕΣ & ΕΡΕΥΝΕΣ
ΕΜΠΟΡΙΟ ΧΗΜΙΚΩΝ, ΑΠΟΡΡΥΠΑΝΤΙΚΩΝ, ΕΞΟΠΛΙΣΜΟΥ

ΕΡΓΑΣΤΗΡΙΑΚΕΣ ΕΞΕΤΑΣΕΙΣ
• ΝΕΡΑ ΠΟΣΙΜΑ, ΑΠΟΒΛΗΤΑ, ΝΕΡΑ ΚΟΛΥΜΒΗΣΗΣ
• ΤΡΟΦΙΜΑ ΚΑΙ ΠΟΤΑ
• ΕΔΑΦΟΣ - ΛΙΠΑΣΜΑΤΑ

ΧΗΜΙΚΑ ΠΡΟΣΘΕΤΑ
• ΚΟΛΥΜΒΗΤΙΚΩΝ ΔΕΞΑΜΕΝΩΝ
• ΕΠΕΞΕΡΓΑΣΙΑΣ ΝΕΡΟΥ ΧΡΗΣΗΣ
• ΑΠΟΛΥΜΑΝΤΙΚΑ
• ΒΕΛΤΙΩΤΙΚΑ
• ΤΡΟΦΙΜΩΝ & ΠΟΤΩΝ

ΕΓΚΑΤΑΣΤΑΣΕΙΣ ΒΙΟΛΟΓΙΚΗΣ ΕΠΕΞΕΡΓΑΣΙΑΣ ΛΥΜΑΤΩΝ & ΑΠΟΒΛΗΤΩΝ:
ΕΛΕΓΧΟΣ ΛΕΙΤΟΥΡΓΙΑΣ - ΑΠΟΔΟΣΗΣ

ΚΟΛΥΜΒΗΤΙΚΕΣ ΔΕΞΑΜΕΝΕΣ:
ΕΛΕΓΧΟΣ ΛΕΙΤΟΥΡΓΙΑΣ
ΠΡΟΒΛΕΨΗ ΕΠΙΚΙΝΔΥΝΟΤΗΤΑΣ ΚΡΙΣΙΜΩΝ ΣΗΜΕΙΩΝ, Π.Ε.ΚΡΙ.Σ.
(Haccp):
ΜΕΛΕΤΗ-ΕΚΤΕΛΕΣΗ-ΤΗΡΗΣΗ ΣΤΟΙΧΕΙΩΝ

ΥΓΙΕΙΝΗ & ΑΣΦΑΛΕΙΑ
• ΣΤΟΥΣ ΧΩΡΟΥΣ ΕΡΓΑΣΙΑΣ
• ΣΕ ΒΙΟΜΗΧΑΝΙΕΣ/ΒΙΟΤΕΧΝΙΕΣ ΤΡΟΦΙΜΩΝ
• ΣΕ ΧΩΡΟΥΣ ΠΡΟΕΤΟΙΜΑΣΙΑΣ ΤΡΟΦΙΜΩΝ/ΕΣΤΙΑΣΗΣ

"Η a.c.c.p. στην πράξη!"
Δημήτρης Ιω. Οικονομίδης
Χημικός Πανεπ. Αθηνών
M.Sc. Πανεπ. Λονδίνου

ΒΥΡΩΝΟΣ 1, 85100 ΡΟΔΟΣ - ΤΗΛ. 0241/28638 - ΤΟΤ (fax) 0241/35623
ΑΠΟΘΗΚΗ: ΦΑΛΗΡΑΚΙ ΡΟΔΟΥ • ecodem@chemenvi.rho.forthnet.gr
http://www.forthnet.gr/chemenvi

ALHAMBRA TRAVEL
ROYAL OLYMPIC CRUISES

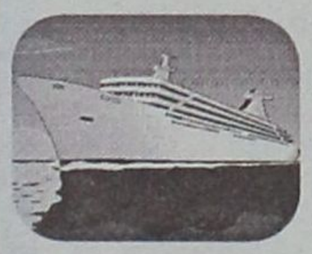

ΟΝΕΙΡΕΜΕΝΗ ΚΡΟΥΑΖΙΕΡΑ ΤΡΙΩΝ ΗΠΕΙΡΩΝ ΜΕ ΠΛΩΤΟ ΑΝΑΚΤΟΡΟ!

OLYMPIC VOYAGER

Με το νεότερο και ταχύτερο κρουαζιερόπλοιο ταξιδεύετε στις τρεις Ηπείρους, *Ευρώπη - Αφρική - Ασία*, 1-8 Αυγούστου από Ρόδο-Ρόδο
Πολυτέλεια, Άνεση, Ταχύτητα, Διασκέδαση και ό,τι άλλο μπορεί να προσφέρει μια σύγχρονη κρουαζιέρα. *Θέσεις περιορισμένες*

ΡΟΔΟΣ – ΔΑΡΔΑΝΕΛΛΙΑ – ΚΩΝΣΤΑΝΤΙΝΟΥΠΟΛΗ – ΚΟΥΣΑΝΤΑΣΙ – ΜΥΚΟΝΟΣ – ΠΕΙΡΑΙΑ – ΣΑΝΤΟΡΙΝΗ – ΑΛΕΞΑΝΔΡΕΙΑ (2 μέρες) επίσκεψη ΚΑΪΡΟΥ

Ελάτε μαζί μας να σας δείξουμε τον κόσμο και την ιστορία του, έτσι όπως μόνο η Royal Olympic Cruises γνωρίζει.

Πληροφορίες και προγράμματα στο πρακτορείο
ALHAMBRA TRAVEL
Αλ. Παπάγου 23 • Τηλ. 37052 - 25698 - 31642

Ήρθε η εγκύκλιος Σκανδαλίδη για τις διαδικασίες

Ξεκινούν στο ΠΑΣΟΚ τα προσυνεδριακά

Συνεδριάζει σήμερα η Ν.Ε. για την υλοποίηση του διαλόγου, τη νομιμοποίηση των διαδικασιών και την επαφή με το λαό!

Με την εγκύκλιο του γραμματέα της Κ.Ε. του ΠΑΣΟΚ Κώστα Σκανδαλίδη όπου προσδιορίζεται το χρονοδιάγραμμα του προσυνεδριακού διαλόγου στο ΠΑΣΟΚ πρόκειται να ασχοληθεί η Νομαρχιακή Επιτροπή του κόμματος στη Ρόδο κατά την συνεδρίαση ήταν σήμερα το βράδυ.

Ο προσυνεδριακός διάλογος σύμφωνα με την εγκύκλιο θα γίνει το χρονικό διάστημα από τις 2 έως τις 20 Σεπτεμβρίου ενώ η διαδικασία για την εκλογή των συνέδρων θα γίνει σε όλη την χώρα στις 30 Σεπτεμβρίου. Το μόνο που δεν έχει προσδιοριστεί επ' ακριβώς είναι το εκλογικό μέτρο βάση του οποίου θα εκλεγούν οι σύνεδροι. Πάντως υπάρχει η εκτίμηση ότι η εκλογή θα γίνει κατά οργανώσεις και όχι ενιαία όπως σε παλαιότερα συνέδρια.

"Η 8η σύνοδος της Κ.Ε. που συνήλθε στην Αθήνα τη Δευτέρα 9 Ιουλίου αποφάσισε ΟΜΟΦΩΝΑ την προκήρυξη του 6ου Συνεδρίου του ΠΑΣΟΚ από την Πέμπτη 11 Οκτωβρίου έως την Κυριακή 14 Οκτωβρίου του 2001. Η ΚΕ δέχτηκε την επίσης ομόφωνη εισήγηση του ΕΓ για την επίσπευση του τακτικού μας Συνεδρίου και τη συνακόλουθη χρονική σύντμηση των προσυνεδριακών διαδικασιών.

Για τη διεξαγωγή του 6ου Συνεδρίου στην απόφαση της ΚΕ εμπεριέχονται οι ακόλουθες θέσεις:

Σε σχέση με το ΧΡΟΝΟΔΙΑΓΡΑΜΜΑ ΤΩΝ ΔΙΑΔΙΚΑΣΙΩΝ

1. Στις 31 Αυγούστου και 1 Σεπτεμβρίου η ΚΕ στην 9η Σύνοδο εγκρίνει τις ΘΕΣΕΙΣ για τον προσυνεδριακό διάλογο. Στη Σύνοδο θα μετέχουν με δικαίωμα λόγου οι Βουλευτές του Κινήματος.

2. Από τις 2 έως και τις 20 Σεπτεμβρίου οι Οργανώσεις σε μια Δημοτική ή Διαδημοτική Ολομέλεια θα συζητήσουν τις ΘΕΣΕΙΣ.

3. Από τις 21 έως και τις 26 Σεπτεμβρίου θα γίνει μια συνεδρίαση για τα ίδιο θέμα όλων των Νομαρχιακών και Τομεακών Συμβουλίων του κόμματος

4. Το ίδιο θα ισχύσει για τις αντίστοιχες Οργανώσεις Νεολαίας του ΠΑΣΟΚ.

5. Στις 30 Σεπτεμβρίου εκλέγονται οι σύνεδροι με ενιαία διαδικασία σ' όλη την επικράτεια.

Σε σχέση με τη ΔΙΑΜΟΡΦΩΣΗ ΤΩΝ ΘΕΣΕΩΝ

1. Η ΚΕ συγκρότησε δύο Επιτροπές μια για τις ιδεολογικό-πολιτικές θέσεις και μία για τα Οργανωτικά-Καταστατικά που μέχρι τις 21 Αυγούστου θα έχουν ολοκληρώσει τις προτάσεις τους.

2. Με ξεχωριστή εγκύκλιο του Γραμματέα της ΚΕ ο προβληματισμός και η θεματολογία θα συζητηθούν σε συνεδριάσεις των Περιφερειακών, Νομαρχιακών και Τομεακών Επιτροπών του κόμματος και των αντιστοίχων οργάνων της Νεολαίας.

3. Το ΕΓ στις 22 Αυγούστου θα αποφασίσει ένα ενιαίο κείμενο ΘΕΣΕΩΝ το οποίο θα εισηγηθεί στην ΚΕ.

4. Μέχρι τις 29 Σεπτεμβρίου όλες οι Οργανώσεις με την ευθύνη των ΝΕ θα αποστείλουν τις τελικές τους προτάσεις στο ΕΓ με βάση τη συζήτηση που θα γίνει στις Οργανώσεις Βάσης και τα δευτεροβάθμια όργανα.



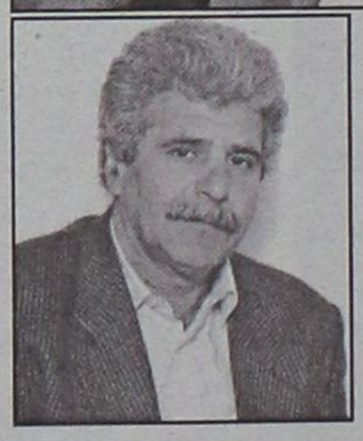

5. Στις 5 Οκτωβρίου το τελικό κείμενο με απόφαση του ΕΓ μαζί με τον απολογισμό της ΚΕ θα τεθεί στην διάθεση των συνέδρων.

Σε σχέση με τη ΝΟΜΙΜΟΠΟΙΗΣΗ ΤΩΝ ΔΙΑΔΙΚΑΣΙΩΝ

1. Στη προσυνεδριακή διαδικασία συμμετέχουν με δικαίωμα του εκλέγειν και του εκλέγεσθαι όλα τα μέλη του ΠΑΣΟΚ που εντάχθηκαν στο κίνημα έως και τις 30 Ιουνίου 2001.

2. Με ευθύνη των ΝΕ, ΤΕ, και ΚΣ Νεολαίας το Μητρώο Μελών απεστάλη στα κεντρικά γραφεία ως την Τετάρτη 13 Ιουλίου.

3. Όσες ενστάσεις υποβλήθηκαν στην επιτροπή δεοντολογίας, μέσα στην προβλεπόμενη προθεσμία (8 Ιουλίου) θα εξετασθούν έως την Τετάρτη 18 Ιουλίου.

4. Τα Μητρώα Μελών στην τελική τους μορφή θα αποσταλούν στις ΝΕ και ΤΕ μέχρι τις 10 Αυγούστου, οι οποίες το αργότερο μέχρι τις 20 Αυγούστου θα πρέπει να απαντήσουν στον Τ.Ο.Π. για τυχόν λάθη ή παραλείψεις. Η απόφαση αυτή, για τις τυχόν οριακές αλλαγές του μητρώου για να έχει ισχύ, πρέπει να είναι ομόφωνη. Έπειτα απ' αυτό εκδίδεται από τον Τ.Ο.Π. ο τελικός κατάλογος των μελών με βάση τον οποίο γίνονται οι εκλογές ανάδειξης των συνέδρων.

5. Στην Ολομέλεια της κάθε Οργάνωσης Βάσης καθώς και στη συνεδρίαση του Νομαρχιακού ή του Τομεακού Συμβουλίου όλα τα μέλη θα κληθούν με γραπτή πρόσκληση. Οι υποψηφιότητες των συνέδρων ανακοινώνονται αυτοπροσώπως και με φυσική παρουσία στην ολομέλεια της Οργάνωσης Βάσης εκτός εξαιρετικά αιτιολογημένων εξαιρέσεων.

6. Στη διαδικασία εκλογής των Συνέδρων κάθε μέλος ψηφίζει ΥΠΟΧΡΕΩΤΙΚΑ προσκομίζοντας την Αστυνομική του Ταυτότητα ή ισοδύναμο έγγραφο (Διαβατήριο). Στην εκλογική διαδικασία θα χρησιμοποιηθούν διαφανείς κάλπες και εγκεκριμένος από την Εφορευτική Επιτροπή ειδικός φάκελος.

7. Κόμμα και Νεολαία ψηφίζουν σε ενιαίο χώρο με ξεχωριστές κάλπες αλλά με ΚΟΙΝΕΣ ΕΦΟΡΕΥΤΙΚΕΣ ΕΠΙΤΡΟΠΕΣ.

8. Το εκλογικό διαμέρισμα στο οποίο αντιστοιχεί ο χώρος εκλογής έχει ελάχιστο αριθμό μελών 350. Η γενική γραμμή είναι κάλπη ανά Δήμο. Στους μικρούς Δήμους όπου ο αριθμός των μελών είναι μικρός, στήνεται κάλπη, ανά ομάδα όμορων Δήμων με ελάχιστο αριθμό 350 μέλη. Η απόφαση αυτή για τη συνένωση δήμων, καθώς και ο τόπος και ο χώρος που θα στηθεί η κάλπη γίνεται με απόφαση της Ν.Ε. και σύμφωνη γνώμη του κλιμακίου της Κ.Ε. και με κριτήριο την ευκολότερη δυνατή πρόσβαση των μελών. Εκεί που η ψηφοφορία γίνεται ανά Δήμο η κάλπη στήνεται στην πρωτεύουσα του Δήμου.

9. Η ψηφοφορία για εκλογή συνέδρων γίνεται κατά δήμο ή ομάδα δήμων και με ψηφοδέλτιο το οποίο απαρτίζεται αποκλειστικά από υποψηφίους που είναι μέλη μας στις οργανώσεις του συγκεκριμένου δήμου ή δήμων.

10. Στο Συνέδριο εκλέγεται υποχρεωτικά τουλάχιστον ένας σύνεδρος από κάθε Δήμο με την προϋπόθεση ότι τα μέλη του ΠΑΣΟΚ στο Δήμο φθάνουν ή ξεπερνούν το εκλογικό μέτρο (π.χ. αν το μέτρο είναι 1/50 τα μέλη πρέπει να είναι τουλάχιστο 50).

11. Στο νησιωτικό χώρο η εκλογική διαδικασία γίνεται όπως και στην υπόλοιπη Ελλάδα. Κάθε νησί που έχει Τ.Ο., εκλέγει τουλάχιστον ένα αντιπρόσωπο, ανεξάρτητα του αριθμού των μελών.

12. Αν υπάρχουν Θ.Ο. που έχουν αναφορά σ' όλο το Νομό, ψηφίζουν στην πρωτεύουσα του Νομού, μαζί με τις υπόλοιπες Τ.Ο. και συγκροτούν ενιαίο ψηφοδέλτιο. Ειδικά για το Λεκανοπέδιο Αττικής ψηφίζουν στην έδρα της Ν.Ε.

13. Σε όσες πρωτεύουσες νομών λειτουργούν Τομεακά Γραφεία Ο.Χ.Δ., η ψηφοφορία γίνεται σαν να αποτελούν μόνα τους ξεχωριστό Δήμο.

14. Στη βάση αυτών των αποφάσεων και με τη προσθήκη του τρόπου εκλογής των συνέδρων θα αποσταλεί η σχετική εγκύκλιος το αργότερο ως 31 Ιουλίου.

15. Για οποιοδήποτε θέμα νομιμοποίησης διαδικασιών την απόφαση έχει η Επιτροπή Δεοντολογίας, ενώ τη συνεχή παρακολούθηση, πολιτική παρέμβαση και έλεγχο των διαδικασιών ασκεί ως οργανωτική επιτροπή του Συνεδρίου το Συντονιστικό Όργανο της Εκτελεστικής Γραμματείας.

Σε σχέση με το ΠΡΟΓΡΑΜΜΑ ΕΠΑΦΗΣ ΜΕ ΤΟ ΛΑΟ

1. Οι οργανώσεις σε συνεργασία με το ΕΓ και την ΚΕ σχεδιάζουν πρόγραμμα ανοιχτών εκδηλώσεων, παρεμβάσεων για τον πολιτικό διάλογο πάνω στις θέσεις και τα προβλήματα της κοινωνίας.

2. Όπου είμαστε έτοιμοι μπορούμε μέσα στον Σεπτέμβριο να οργανώσουμε κάποιο ή κάποια ακόμη Περιφερειακά Αναπτυξιακά Συνέδρια.

3. Με πολιτικό περιεχόμενο τη θέση αλλά και τη πολιτική που θα αναγγείλει ο Πρωθυπουργός στη Διεθνή Έκθεση Θεσσαλονίκης θέλουμε ένα εξωστρεφή, ανοιχτό και δημιουργικό διάλογο.

ΜΕΓΑΛΗ ΠΛΗΓΗ Η ΑΝΕΡΓΙΑ ΓΙΑ ΤΗΝ ΚΟΙΝΩΝΙΑ

Η μερίδα στην διάρκεια της οποίας θα παρουσιαστεί το πρόγραμμα της Κοινοτικής πρωτοβουλίας Equal πρόκειται να πραγματοποιηθεί στη Ρόδο σήμερα το πρωί. Η συγκεκριμένη πρωτοβουλία αφορά δράσεις για τις ομάδες του πληθυσμού που απειλούνται με ανεργία και πιστεύεται ότι μπορεί να αξιοποιηθεί από αρκετούς φορείς και ομάδες της Δωδεκανήσου.



Η ημερίδα πραγματοποιείται στο Ακταίον σήμερα στις 10 το πρωί και οργανώνεται από το υπουργείο Εργασίας και Κοινωνικών Ασφαλίσεων, σε συνεργασία με την Περιφέρεια Νοτίου Αιγαίου.

Όπως έγινε γνωστό, στο πλαίσιο της ημερίδας και μετά την τεχνική σύσκεψη θα μπορέσουν οι ενδιαφερόμενοι φορείς να συζητήσουν με την ομάδα εργασίας που έχει συσταθεί στην Περιφέρειας Νοτίου Αιγαίου για τις προτάσεις συνεργασίας που έχουν υποβληθεί και την συμμετοχή της Περιφέρεια στις αναπτυξιακές συμπράξεις, όσο και για νέες προτάσεις.

Στην ημερίδα έχουν κληθεί τα μέλη του Περιφερειακού Συμβουλίου, τα Κέντρα Επαγγελματικής Κατάρτισης, οι μη κυβερνητικές οργανώσεις και τα μέσα ενημέρωσης.

Λεπτή υπόθεση η απεργιακή κινητοποίηση, αλλά...

Μυρίζει αναβρασμός με τους ξενοδ/λους!

Καθοριστική η σημερινή σύσκεψη στο Εργατικό Κέντρο

Εβδομάδα αναβρασμού και πιθανόν κινητοποιήσεων είναι αυτή που αρχίζει για τους ξενοδοχοϋπαλλήλους καθώς τα προβλήματα που απασχολούν τον κλάδο έχουν γίνει εντονότερα μεσούσης της τουριστικής περιόδου και αναζητείται επιτακτικά τρόπος επίλυσής τους.

Τη στιγμή πού από όλους τους κλάδους, που έχουν να κάνουν με τον τουρισμό, πυκνώνουν τα παράπονα για τη μέχρι στιγμής μη ικανοποιητική πορεία της φετινής σαιζόν, οι ξενοδοχοϋπάλληλοι θέτουν επί τάπητος τα πάγια προβλήματα που τους απασχολούν στη σημερινή σύσκεψη που πραγματοποιείται στις 4 μ.μ. στο Εργατικό Κέντρο της Ρόδου παρουσία και του προέδρου της Ομοσπονδίας Ξενοδοχοϋπαλλήλων, του κ. Σ. Κωλέτση.

Στη σύσκεψη αναμένεται να παραυρεθούν όλα τα μέλη των διοικήσεων των Σωματείων, αντιπρόσωποι και εργαζόμενοι του κλάδου. Παράλληλα, θα γίνει μία προσπάθεια για να συναντηθούν εκπρόσωποι των συνδικαλιστών με την ηγεσία των ξενοδόχων.

Οπως λέει ο πρόεδρος του Εργατικού Κέντρου Ρόδου η πρωτοβουλία για τη σύσκεψη αυτή είναι δική τους αφού αυτοί θέλησαν να φέρουν σε επαφή τους εκπροσώπους των σωματείων της Ρόδου με την ηγεσία της ομοσπονδίας.



Το Ε.Κ.Ρ. πήρε την πρωτοβουλία να παρέχει τη διευκόλυνση και την οργανωτική υποστήριξη για τη σύσκεψη αυτή και δεν προτίθεται να κάνει καμία παρέμβαση καθώς αυτό είναι εσωτερικό θέμα του κλάδου. Κατά την παρουσία της στη Ρόδο, η ηγεσία της Ομοσπονδίας Ξενοδοχοϋπαλλήλων, θα κάνει μία περιοδεία ώστε να διαπιστώσουν "από πρώτο χέρι" τις συνθήκες κάτω από τις οποίες δουλεύουν οι εργαζόμενοι στα ξενοδοχεία, να τους ενημερώσουν για τα αιτήματα του κλάδου και φυσικά να τους προετοιμάσουν για την εξαγγελθείσα απεργιακή κινητοποίηση.

● Συγκεκριμένα, ο κλάδος έχει αποφασίσει να πραγματοποιήσει εικοσιτετράωρη απεργιακή κινητοποίηση την ερχόμενη Πέμπτη 26 Ιουλίου ώστε να πρωθηθούν τα σοβαρά αιτήματα που έχει.

Ενας από τους βασικούς λόγους, όμως που η ηγεσία της ομοσπονδίας θέλησε να προετοιμάσει τη συμμετοχή σ' αυτή την απεργιακή κινητοποίηση στη Ρόδο, είναι ότι μεγάλος αριθμός ξενοδοχοϋπαλλήλων προσλήφθηκε φέτος σχετικά αργά,

Επιπλέον, σε αρκετές ξενοδοχειακές επιχειρήσεις δίδονται στους εργαζδμενους πολλά ρεπό, με αποτέλεσμα οι τελευταίοι να μην έχουν πολλά περιθώρια να χάσουν κι άλλα μεροκάματα αφού έτσι θα κινδυνέψουν να μην συμπληρώσουν τα ένσημα για να πάρουν την ανεργία το χειμώνα.

Ανάμεσα στα αιτήματα των ξενοδοχοϋπαλλήλων είναι η εφαρμογή του 35ωρου, η καθιέρωση της απασχόλησης και της ασφάλισης των εποχιακά εργαζομένων καθ' όλη τη διάρκεια της σεζόν, ουσιαστικές αυξήσεις για τις νέες Συλλογικές Συμβάσεις Εργασίας, η στήριξη του θεσμού των βαρέων και ανθυγιεινών επαγγελμάτων κ.ά.



...ή διαλέγετε KLIMATAIR Plus
με Bio Protection.

Ο αέρας που αναπνέετε κρύβει κινδύνους που συνήθως δεν αντιλαμβάνεστε.
Γι' αυτό δημιουργήθηκε η σειρά κλιματιστικών KLIMATAIR Plus με σύστημα Bio Protection, που όχι μόνο δροσίζει αλλά και καθαρίζει την ατμόσφαιρα του σπιτιού σας.
Όλα του 3 εξαρτήματα έχουν υποστεί ειδική αντιβακτηριακή επεξεργασία, που εμποδίζει την εξάπλωση των επιβλαβών μικροοργανισμών (όπως βακτηρίδια, μύκητες και μικρόβια).
Με τη χρήση όλων των πρόσθετων φίλτρων, ο αέρας που αναπνέετε είναι καθαρός, απόλυτα υγιεινός και... χωρίς ανεπιθύμητους συγκάτοικους.

Αποκτήστε το με ΧΡΗΜΑΤΟΔΟΤΗΣΗ KLIMATAIR από 6 έως 48 δόσεις

KLIMATAIR
η ασφαλής επιλογή

KLIMATAIR ΡΟΔΟΥ Α.Ε.
Μεγάλου Κωνσταντίνου 2, Ρόδος, Τηλ.: 36520-37866

Αποφασιστική στάση από τον Δήμο Καλλιθέας για την τύχη του ομώνυμου μνημείου

Καθαρές λύσεις, ή τίποτα!

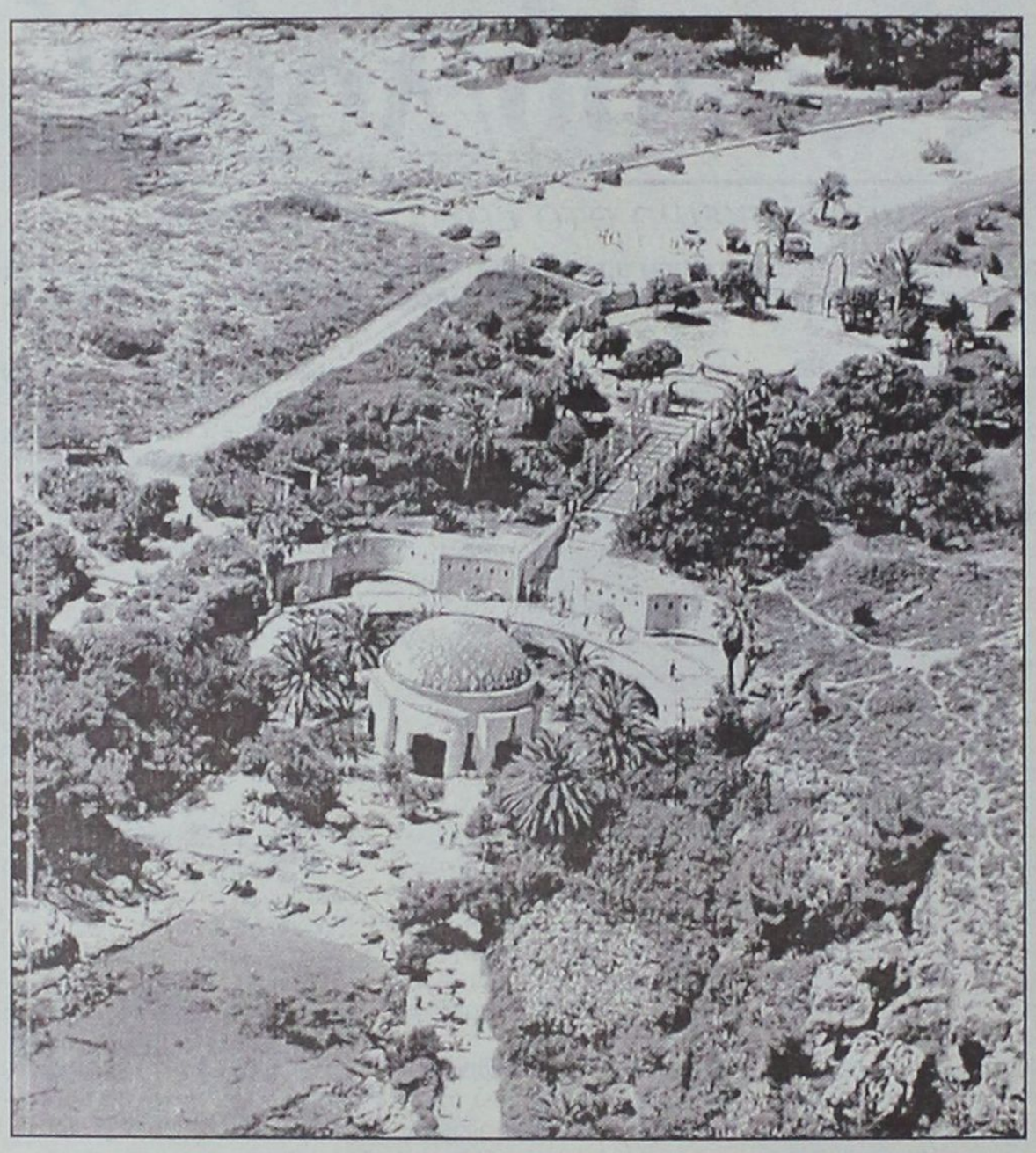

Κρίσιμη σύσκεψη αύριο στην Αθήνα, κυριότητα είναι ο πρώτος στόχος

ΚΑΙ ΞΕΚΑΘΑΡΙΣΜΑ ΤΩΝ ΝΕΦΕΛΩΔΩΝ ΣΧΕΔΙΩΝ

Την παραχώρηση κατά κυριότητα του μνημείου της Καλλιθέας πρόκειται να ζητήσει ο δήμαρχος Γιάννης Ιατρίδης κατά την αυριανή σύσκεψη που θα γίνει στην Αθήνα με τους εκπροσώπους της Εταιρίας Τουριστικά Ακίνητα του υπουργείου Ανάπτυξης.

Στη σύσκεψη ο δήμος Καλλιθέας έχει ζητήσει να παρεβρεθούν και οι βουλευτές του νομού προκειμένου να συνδράμουν την δημοτική προσπάθεια. Μέχρι στιγμής μόνο ο βουλευτής Δημήτρης Κρεμαστινός έχει δείξει ενδιαφερον και έχει δηλώσει ότι στηρίζει το αίτημα του δήμου σε τηλεφωνική επικοινωνία που είχε με τον δήμαρχο Καλλιθέας.

Μιλώντας σε συντάκτη της "Γνώμης" ο δήμαρχος κ. Ιατρίδης τόνισε ότι: πρώτος στόχος της αντιπροσωπείας του δήμου Καλλιθέας κατά την συνάντηση της με τον κ. Χωμενίδη, διευθύνοντα σύμβουλο της Εταιρίας Τουριστικά Ακίνητα που θα γίνει αύριο στην Αθήνα, είναι η η παραχώρηση του μνημείου στο Δήμο κατά κυριότητα. Αν αυτό δεν είναι εύκολο να γίνει τότε ο δήμος θα επιμείνει στην κατά χρήση παραχώρηση για άλλα πενήντα τουλάχιστον χρόνια.

Εντύπωση έχει προκαλέσει πάντως στην δημοτική αρχή η προσπάθεια "πακετοποίησης" εκ μέρους του κ. Χωμενίδη Καλλιθέας-Γκόλφ Αφάντου-Τσαμπίκας Αρχαγγέλου όπως τουλάχιστον δημοσιοποιήθηκαν ύστερα από δηλώσεις του.

Συγκεκριμένα ανέφερε ότι έχει ανατεθεί σε σύμβουλο η σύνταξη προτάσεων για την αξιοποίηση των λουτρών της Καλλιθέας, του Γκόλφ Αφάντου και της παραλίας στη Τσαμπίκα.

Στο θέμα της Καλλιθέας όπως, είναι γνωστό, υπάρχει μελέτη για την αξιοποίηση της και μάλιστα ο δήμος έχει ξεκινήσει επαφές για συνεργασία με ξένους εξειδικευμένους επενδυτές.



Ο διευθύνων σύμβουλος της Ελληνικά Τουριστικά Ακίνητα κ. Τ. Χωμενίδης

Το μόνο πρόβλημα είναι η τρίτη εργολαβία που είναι έτοιμη να βγεί στον αέρα-το έργο έχει ενταχθεί στο 3ο Κ.Π.Σ-αλλά σκοντάφτει στο θέμα της παραχώρησης εκ μέρους της Εταιρίας Τουριστικά Ακίνητα.

Τα ζητήματα αυτά ο δήμαρχος περιμένει ότι θα ξεκαθαρίσουν αύριο και με την βοήθεια των βουλευτών στους οποίους εδώ και ημέρες εχει στείλει σχετική πρόσκληση.

Φόβοι για εμπλοκή μαζί με την αξιοποίηση του γκόλφ και της παραλίας Τσαμπίκας συνολικά ως πακέτο



Ο μόνος πάντως που είχε ανταποκριθεί μέχρι χθές ήταν ο Δ. Κρεμαστινός.

Audi

Λένε πως τότε μόνο φτάνεις στο απόλυτο...
Όταν επιτυγχάνεις την αρμονία.



Το αυτοκίνητο ολοκληρώθηκε.
Νέο Audi A4.

Λένε πως για να κατασκευάσεις χρειάζεσαι νοημοσύνη. Για να δημιουργήσεις όμως χρειάζεσαι συναίσθημα. Ένα αυτοκίνητο δεν μπορεί να είναι ολοκληρωμένο, αν έχει μόνο ορθολογικό σχεδιασμό. Γιατί τότε είναι μόνο αυτοκίνητο. Αν προσθέσεις και πάθος τότε γίνεται απόλυτο. Αυτό το απόλυτο ζητάς από τα 1.600 μέχρι τα 3.000 κυβικά. Η αρμονία ή φτάνει στην ολοκλήρωση ή δεν υπάρχει καθόλου.

Στο βασικό εξοπλισμό επίσης συμπεριλαμβάνονται:
• Ηλεκτρονικό πρόγραμμα ευστάθειας ESP • Διαφορικό προοδευτικής εμπλοκής EDL • Αερόσακος οδηγού / συνοδηγού
• Πλευρικοί αερόσακοι εμπρός • Αερόσακοι οροφής Sideguard • Αυτόματος κλιματισμός Klimatronic • Κεντρικό κλείδωμα
• Ηλεκτρικά παράθυρα εμπρός-πίσω • Ηχοσύστημα Audi με 10 ηχεία • Ζάντες αλουμινίου • Προβολείς ομίχλης

ΞΕΝΑΚΗΣ Α.Ε.
ΕΞΟΥΣΙΟΔΟΤΗΜΕΝΟΣ ΕΜΠΟΡΟΣ KOSMOCAR A.E.
Λίνδου 60, 851 00 Ρόδος - Τηλ.: 0241 61600, Fax: 0241 68898

Vorsprung durch Technik www.audi-a4.com

ΚΕΝΤΡΟ ΜΠΑΤΑΡΙΑΣ
ΔΩΔΕΚΑΝΗΣΟΥ

ΜΠΑΤΑΡΙΕΣ ΜΟΤΟΠΟΔΗΛΑΤΩΝ
ΑΥΤΟΚΙΝΗΤΩΝ -ΣΚΑΦΩΝ
ΑΛΚΑΛΙΚΕΣ - ΝΙΚΕΛΙΟΥ - ΚΑΔΜΙΟΥ -
ΕΠΑΝΑΦΟΡΤΙΖΟΜΕΝΕΣ - ΚΛΕΙΣΤΟΥ ΤΥΠΟΥ

ΕΞΕΙΔΙΚΕΥΣΗ ΣΤΗΝ ΜΠΑΤΑΡΙΑ

Καποδιστρίου 74, Ρόδος • Τηλ. 0241-21507, κιν. 0932 563426

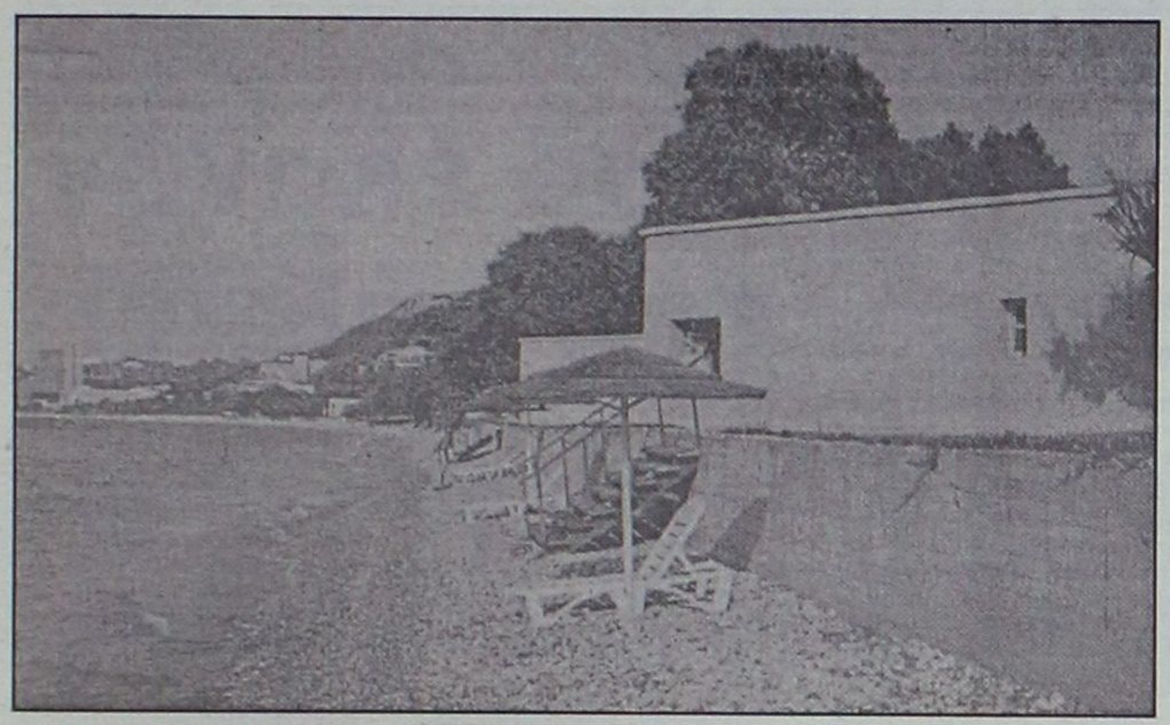

Η Ρόδος στις κλασικές περιπτώσεις σ' όλη τη χώρα

Δριμύ "κατηγορώ" για τις περιφράξεις των παραλιών μας

Τί γίνεται στο Φαληράκι και τί στην Ιξιά-Ονόματα ξενοδοχείων και η κατάσταση που δημιούργησαν

Στις κλασικές περιπτώσεις όπου οι παραλίες στην Ελλάδα είναι ελεύθερες μόνο κατ' όνομα, περιλαμβάνεται και η Ρόδος, σύμφωνα με δημοσιογραφική έρευνα της "Καθημερινής" που δημοσιεύθηκε χθες σε δύο μεγάλου σχήματος σελίδες.

"Η ΚΑΤΑΣΤΑΣΗ ΕΙΝΑΙ ΠΡΑΓΜΑΤΙ ΤΡΑΓΙΚΗ"

"Πρόσβαση μέσω ρεσεψιόν, ήταν ο τίτλος για τη Ρόδο, με την υπογραφή του κ. Γιώργου Λιάλιου. Αναφέρεται τόσο στο Φαληράκι, όσο και στην Ιξιά και εκτός των συγκεκριμένων περιπτώσεων περίφραξης παραλιών για τους πολίτες, φιλοξενεί και δηλώσεις του δημάρχου Καλλιθέας κ. Ιατρίδη, καθώς και του προέδρου του Δικηγορικού Συλλόγου Ρόδου κ. Κώστα Σαρρή. Αναλυτικά:

"Εχετε ήδη προσπεράσει την πρώτη είσοδο προς την παραλία, στην αρχή ενός υπέροχου όρμου και αναζητείτε εναγωνίως την επόμενη πρόσβαση στη θάλασσα. Τίποτε. Τα δεκάδες πολυώροφα ξενοδοχειακά συγκροτήματα, χτισμένα μπροστά από την παραλία, διαδέχονται το ένα το άλλο.

Οι χώροι είναι περιφραγμένοι, αποκλείοντας κάθε πρόσβαση.

Αποφασίζετε να προσπαθήσετε να μπείτε σε κάποιο από τα ξενοδοχεία. Μια μπάρα κλείνει τον δρόμο.

"Σας παρακαλώ, θέλω να περάσω προς τη παραλία", λέτε στον φύλακα. "Πρέπει να αφήσετε το αυτοκίνητό σας στο πάρκινγκ απέναντι και να περάσετε μέσα από τη ρεσεψιόν" είναι η απάντηση. Μόνο που το πάρκινγκ χωρά μετά βίας δέκα αυτοκίνητα. Οι διπλανοί χώροι στάθμευσης είναι αποκλειστικά για το προσωπικό των ξενοδοχείων, όπως πληροφορεί η σχετική δίγλωσση πινακίδα.

Φράκτης 800 μέτρων

Βρίσκεστε στο Φαληράκι, μια από τις πιο όμορφες και πιο τουριστικές περιοχές της Ρόδου. Οπως σε όλο το νησί, έτσι και στην περιοχή αυτή κυριαρχούν τα ξενοδοχεία μεγαθήρια. Ενας κενός χώρος στην αρχή της πανέμορφης παραλίας (μήκους περίπου δύο χιλιομέτρων) και ένας στο τέλος της, είναι οι μόνες "αξιοπρεπείς" δίοδοι προς τη θάλασσα.

Σε άλλες δύο-τρείς περιπτώσεις, η πρόσβαση γίνεται είτε μέσα από παραθαλάσσιες ταβέρνες, στις οποίες θα πρέπει και να σταθμεύσετε, ή απο εγκαταλειμμένα δρομάκια.

Χαρακτηριστικό παράδειγμα: στον μέσον του όρμου, οι περιφραγμένες εγκαταστάσεις των ξενοδοχείων Εσπερος, Εσπέρια, Ρόδος Ρόγιαλ, Ολυμπος Μπέι και Εψιλον, εφάπτονται σε μια απόσταση περίπου 800 μέτρων. "Πρόσβαση" μόνον από τις ρεσεψιόν και από κάποιο στενό δρομάκι.

Οι Ροδίτες γνωρίζουν καλά την κατάσταση και αποφεύγουν την περιοχή.

Τα ξενοδοχεία συνήθως δεν απαγορεύουν τη διέλευση μέσα από τις εγκαταστάσεις τους, αλλά σπάνια επιτρέπουν χρήση των χώρων στάθμευσης (εκτός πελατών και εργαζομένων), ενώ δεν είναι ασυνήθιστες και οι παρενοχλήσεις από τους υπαλλήλους τους, που αποτρέπουν τους "κοινούς θνητούς" από τη χρήση της παραλίας στην πρόσοψη των ξενοδοχείων. "Δεν είναι ιδιωτική η παραλία, αλλά πηγαίνετε από την άκρη.

Γιατί θέλετε να κάνετε μπάνιο εδώ; Εδώ είναι για τους πελάτες μας".

Σύφωνα με την τοπική αυτοδιοίκηση, τα ξενοδοχεία είναι νομότυπα. "Ολα τα ξενοδοχεία στο σημείο αυτό έχουν χτιστεί με βάση ένα προεδρικό διάταγμα, που καθορίζει ελεύθερη δόμηση. Ο αιγιαλός δεν έχει καταπατηθεί, όλοι έχουν χτίσει στις κτηματομερίδες που ορίζονται από το κτηματολόγιο", λέει ο κ. Γιάννης Ιατρίδης, δήμαρχος Καλλιθέας. "Επίσης, δεν έχουν περιφραχθεί οι παραλίες. Νομοθετικό πλαίσιο, όμως που να καθορίζει αποστάσεις, στις οποίες θα υπάρχουν προσβάσεις στην παραλία στις εκτός σχεδίου περιοχές δεν υπάρχει. Ο δήμος δεν μπορεί να κάνει τίποτε"...

> "Δεν είναι ιδιωτική η παραλία, αλλά πηγαίνετε από την άκρη. Γιατί θέλετε να κάνετε μπάνιο εδώ; Εδώ είναι για τους πελάτες μας".

Μέχρι το κύμα

Εικόνα δεύτερη, περιοχή Ιξιάς. Αν ρωτήσετε έναν Ροδίτη πως είναι η παραλία μπροστά από το ξενοδοχειακό συγκρότημα "Mira Mare Wonderland", κανείς δεν θα ξέρει να σας απαντήσει. Ο λόγος είναι απλός: οι υπερπολυτελείς εγκαταστάσεις του φθάνουν κυριολεκτικά στο ενάμισι μέτρο από τη θάλασσα (ούτε λόγος για αιγιαλό), εκεί που καταλήγει ένας ωραιότερος τοίχος από μπετόν. Ολο το οικόπεδο είναι περιφραγμένο, ενώ θάμνοι ύψους δύο μέτρων αποκλείουν ακόμα και την οπτική επαφή με το "προνομιούχο" εσωτερικό, για τουλάχιστον μισό χιλιόμετρο.

Ακριβώς δίπλα βρίσκεται το εμπορικό κέντρο "Rhodesland". Το πάρκινγκ επιτρέπεται μόνο σε πελάτες, όπως πληροφορεί η σχετική πινακίδα.

Στη απόληξη του κέντρου, μια καφετέρια, απ' όπου και η μοναδική δίοδος για τη παραλία. Δίπλα, το ξενοδοχείο Avra Beach, επίσης περιφραγμένο και απρόσιτο. Η συνολική απόσταση, χωρίς καμία "ανενόχλητη" πρόσβαση στη θάλασσα είναι περίπου 900 μέτρα.

Και οι περιπτώσεις αυτές δεν είναι οι μόνες στο νησί. Ολα τα μεγάλα ξενοδοχεία έχουν περιχαρακώσει τα "δίκαιά" τους με πανύψηλες περιφράξεις, οι οποίες διαδέχονται η μία την άλλη (για παράδειγμα, ξενοδοχεία Sunwing και Sungarden στην Καλλιθέα). Με τον ένα ή τον άλλο τρόπο, ο κόσμος ωθείται σε παραλίες μακριά από τα ξενοδοχειακά μεγαθήρια.

"Λόγω της οικιστικής ανάπτυξης της Ρόδου, η κατάσταση είναι τραγική. Οπου υπάρχουν ξενοδοχειακές μονάδες, στην ουσία αποκλείεται η πρόσβαση προς την παραλία", λέει ο πρόεδρος του Δικηγορικού Συλλόγου του νησιού κ. Κώστας Σαρρής.

"Ευτυχώς, στη δυτική πλευρά του νησιού οι ξενοδοχειακές μονάδες έχουν χτιστεί από πάνω από τον δρόμο, ειδάλλως το πρόβλημα θα ήταν οξύτερο". Πώς φθάνεις λοιπόν στην παραλία; "Γενικά, η δυνατότητα πρόσβασης στις παραλίες μπροστά από τα ξενοδοχεία είναι θεωρητική", λέει ο κ. Σαρρής "με τρόπο που καταργεί την έννοια του κοινόχρηστου χώρου. Αλλωστε, τον χειμώνα τα ξενοδοχεία είναι κλειστά". Και στη Ρόδο, η καλοκαιρία διαρκεί περισσότερο από την τουριστική περίοδο..."



TRAVEL TREK
Αλεξάνδρου Διάκου 46, 1ος ορ. 85 100 Ρόδος, Δωδεκάνησα
τηλ. 0241 75894/5 fax 0241 30383
e-mail:traveltrek@rho.forthnet.gr



ΜΑΡΟΚΟ από 335.000 δρχ/983,13 EURO
ΤΥΝΗΣΙΑ από 139.000δρχ/407,93EURO
ΤΥΝΗΣΙΑ γύρος Οάσεων από 209.000δρχ./ 613,36 EURO
ΑΙΓΥΠΤΟΣ από 119.000δρχ./349,23 EURO
ΚΩΝ/ΠΟΛΗ – ΠΡΙΓΚΙΠ.
SuperFast κρουαζιέρες από 116.000 δρχ./340,43 EURO
AZUR κρουαζιέρα από 339.000 δρχ./994,87 EURO
ΠΑΡΙΣΙ–EURODISNEY από 199.500 δρχ./585,48 EURO
ΜΑΛΤΑ από 119.000 δρχ.
ΜΑΔΡΙΤΗ–ΑΝΔΑΛΟΥΣΙΑ από 259.000 δρχ.
ΛΙΣΑΒΩΝΑ από 99.000 δρχ.
ΜΑΔΡΙΤΗ από 99.000δρχ.
ΚΟΥΒΑ από 449.000 δρχ./1317,69 EURO
ΜΠΑΝΓΚΟΚ – ΠΑΤΑΓΙΑ από 269.000δρχ./789,44 EURO
ΙΟΡΔΑΝΙΑ από 185.000 δρχ./542,92 EURO

Κρατήσεις ξενοδοχείων - εισιτήρια αερ. & ακτ.
ενοικιάσεις αυτοκινήτων - διαβατήρια
παράδοση εισιτηρίων

Οι ράμπο του ΣΔΟΕ έψαχναν στο νησί για μεγαλοκαρχαρίες!

Μέχρι στην Κάσο έκαναν έφοδο για ...εισπράξεις!

Αγανακτισμένοι οι καταστηματάρχες έκλεισαν και άρχισαν να το διασκεδάζουν! ● Αποκαλύψεις στη Βουλή

Ολόκληρη η Ελλάδα θα στενάξει τον Αύγουστο, από τους έκτακτους και αιφνιδιαστικούς ελέγχους που προγραμματίζει το ΣΔΟΕ αλλά και οι Εφορίες σε ολόκληρη τη χώρα και κυρίως οι τουριστικές περιοχές μετά τις αυστηρές εντολές που έδωσε πρόσφατα το υπουργείο Οικονομικών.

Α διαφορώντας για τις συνέπειες που προκαλούν οι έφοδοι των εφοριακών σε επιχειρήσεις που σηκώνουν αυτή την εποχή το μεγαλύτερο βάρος του εγχώριου ξένου τουρισμού, αλλά και την αναστάτωση που δημιουργεί κάθε εισβολή ελεγκτικών οργάνων σε τουριστική περιοχή, ο υπουργός Οικονομικών Γιάννος Παπαντωνίου με επίσημο έγγραφό που κατατέθηκε στη Βουλή δηλώνει ότι οι έλεγχοι θα ενταθούν τον Αύγουστο που η τουριστική περίοδος θα βρίσκεται στην αιχμή της, ανακοινώνοντας ταυτόχρονα ότι έχει δοθεί εντολή στο ΣΔΟΕ για διενέργεια έκτακτων ελέγχων και την επιβολή αυστηρών προστίμων.

Πρέπει να σημειωθεί ότι έλεγχοι του ΣΔΟΕ σε τουριστικές επιχειρήσεις διεξάγονται κάθε χρόνο, αλλά η ένταση τους φέτος έχει ξεπεράσει κάθε προηγούμενο, γιατί η κυβέρνηση προσδοκά με αυτό τον τρόπο να ισοσκελίσει τις απώλειες που έχει από τα έσοδα που προέρχονται από χρηματιστηριακές συναλλαγές, μετά τον κατήφορο που έχει πάρει το Χρηματιστήριο τους τελευταίους μήνες.

Χθες είδε το φως της δημοσιότητας έγγραφο που κατέθεσε στη Βουλή ο κ. Παπαντωνίου, απαντώντας σε σχετική ερώτηση του βουλευτή της Ν.Δ. κ. Ν. Τσιαρτσιώνη ανακοινώνοντας τους έκτακτους φορολογικούς ελέγχους. Προσέξτε ιδιαίτερα την καθαρά εισπρακτική γλώσσα που χρησιμοποιεί ο υπουργός, τον οποίο φαίνεται να ενδιαφέρουν μόνο τα επιπλέον φορολογικά έσοδα και όχι οι ίδιες οι επιχειρήσεις που θα ελεγχθούν.

"Το ΣΔΟΕ διενεργεί προληπτικούς και προσωρινούς ελέγχους σε κάθε μορφή επιχειρησιακής δραστηριότητας, όπου και αν αυτή εκδηλώνεται με τη μορφή οργανωμένης επιχείρησης ή απλής εμπορικής πράξης", αναφέρει ο κ. Παπαντωνίου.

"Στο ετήσιο πρόγραμμα του ΣΔΟΕ εντάσσεται κάθε χρόνο μεγάλος αριθμός ελέγχων που γίνονται κατά τη θερινή περίοδο και αφορούν επιχειρήσεις που δραστηριοποιούνται στον ευρύτερο τουριστικό τομέα. Καμιά περιοχή δεν εξαιρείται των ελέγχων, αφού κατά ευτυχή συγκυρία όλες σχεδόν οι περιοχές της Ελλάδος έχουν ή διεκδικούν μερίδιο εσωτερικού ή εισαγόμενου τουρισμού.

Προτεραιότητα των ελέγχων έχουν, βέβαια, οι μεγάλες επιχειρήσεις, καθώς κι εκείνες που παρουσιάζουν από τη φύση τους έντονο ενδιαφέρον από την άποψη της παραβατικότητας στην εφαρμογή των φορολογικών νόμων.

Ειδικότερα στο πρόγραμμα δράσης των υπηρεσιών του ΣΔΟΕ για τη θερινή περίοδο έχει περιληφθεί μεγάλος αριθμός ελέγχων (άνω των 25.000) σε επιχειρήσεις και δραστηριότητες τουριστικού ενδιαφέροντος όπως καζίνο, ξενοδοχειακές επιχειρήσεις, κέντρα διασκέδασης,



ντίσκο, μπαρ, τουριστικά γραφεία και πρακτορεία, επιχειρήσεις διακίνησης καυσίμων, τουριστικών καταλυμάτων, ενοικιάσεις αυτοκινήτων, μοτοποδηλάτων και ειδών παραλίας (ομπρέλες, καρέκλες) κ.λπ.

Κατόπιν όλων αυτών, είναι πλέον σαφές ότι οι εντολές που έλαβε το ΣΔΟΕ από το υπουργείο Οικονομικών είναι να "ξεζουμίσει" τον κοσμάκη, ειδικά την περίοδο που στις τουριστικές περιοχές οι επιχειρηματίες περιμένουν να βγάλουν τις ζημιές και τα έξοδα μιας ολόκληρης χρονιάς.

Μάλιστα η αναλγησία της κυβέρνησης έχει φθάσει πια σε τέτοιο σημείο που την περασμένη εβδομάδα ψηφίστηκε στη Βουλή διάταξη με την οποία οι εφοριακοί θα λαμβάνουν ειδικό επίδομα αν κατορθώσουν να αυξήσουν τα φορολογικά έσοδα.

Με τροπολογία που ψηφίστηκε από τη Βουλή στο ταμείο των εφοριακών θα μπαίνει κάθε χρόνο το τρία τοις χιλίοις από τα φορολογικά έσοδα που θα επιτυγχάνονται επιπλέον των προϋπολογισθέντων!

Τη φορολογική επιδρομή που έχει αποφασίσει η κυβέρνηση κατήγγειλε, άλλωστε, την περασμένη εβδομάδα που ο βουλευτής της Ν.Δ. Άρης Σπηλιωτόπουλος, ζητώντας μάλιστα από την κυβέρνηση να καταθέσει στη Βουλή τα στοιχεία για το τι απέδωσαν μέχρι σήμερα οι έφοδοι του ΣΔΟΕ για να καλύψουν τα έσοδα από τις απώλειες του Χρηματιστηρίου.

Ο βουλευτής της Ν.Δ., Αρ. Παυλίδης αποκάλυψε και μια κωμική πλευρά της όλης ιστορίας, όταν το ειδικό σκάφος του ΣΔΟΕ έφθασε στην Κάσο. **"Μπήκε στο μικρό λιμανάκι ένα μεγάλο σκάφος που έγραφε ΣΔΟΕ στο πλάι για να κάνει δήθεν αιφνιδιαστικούς φορολογικούς ελέγχους κι όλος ο κόσμος έκλεισε τα μαγαζιά του για να το διασκεδάσει", είπε.**

Οι επιχειρηματίες, όμως, που έχουν νιώσει τον Ιούλιο τους ελέγχους στο πετσί τους, κάθε άλλο παρά το διασκεδάζουν, αλλά αντιθέτως επιτίθενται στους βουλευτές του ΠΑΣΟΚ που περιοδεύουν αυτή την εποχή στην επαρχία εισπράττοντας την οργή των καταστηματαρχών, ενώ οι βουλευτές με τη σειρά τους απειλούν με ομαδικές παραστάσεις στο υπουργείο Οικονομικών.

Άδειασαν τα κρατικά ταμεία και φέτος ακολουθείται τακτική σαρώματος και ξεζουμίσματος

DIBI CENTER
ΠΑΓΚΟΣΜΙΑ ΚΕΝΤΡΑ ΑΙΣΘΗΤΙΚΗΣ ΚΑΙ ΑΔΥΝΑΤΙΣΜΑΤΟΣ

STELLA BEAUTY
Κάποτε οι τέλειες αναλογίες ήταν Θείο δώρο.
Σήμερα στο DIBI CENTER είναι Επιστημονικό Θαύμα!

ΣΩΜΑ
Αδυνάτισμα (ολικό - τοπικό)
Κυτταρίτιδα
Σύσφιξη
Θαλασσοθεραπείες
Κρυοθεραπείες
Αποτρίχωση (Χαλάουα - κερί)
Χειρομασάζ
SOLARIUM

ΠΡΟΣΩΠΟ
Καθαρισμός
Peeling
Ενυδατώσεις
Lifting
Βιομοριακές θεραπείες
Οξέα φρούτων (AHA)
Ακμή
Οξυγονοθεραπεία
Ριζική αποτρίχωση

ΕΙΜΑΣΤΕ ΕΞΟΠΛΙΣΜΕΝΟΙ ΜΕ ΤΟΥΣ ΠΙΟ ΣΥΓΧΡΟΝΟΥΣ ΗΛΕΚΤΡΟΝΙΚΟΥΣ ΥΠΟΛΟΓΙΣΤΕΣ



ΣΤΕΛΛΑΣ ΧΑΤΖΗΣΑΒΒΑ
Μιχ. Πετρίδη 49, Ρόδος, Τηλ: 30469, 73590 - www.stellabeauty.com

ΑΘΛΗΤΙΚΗ ΓΝΩΜΗ
ΔΕΥΤΕΡΑ
23 ΙΟΥΛΙΟΥ 2001

ΥΠΟΓΡΑΦΟΥΝ ΟΙ ΤΡΕΙΣ

☞ *Αν και τα έχουν βρει εδώ και καιρό Χ"σταμάτης, Κακλαμάνος και Αλεξανδρίδης με τη διοίκηση του Απόλλωνα Κ., σήμερα αναμένεται να λήξει και τυπικά η ανανέωση της συνεργασίας τους.*

☞ *Αρνητική η απάντηση από Δάνη και Κυπαρίσση.*

ΣΕΛ. 14

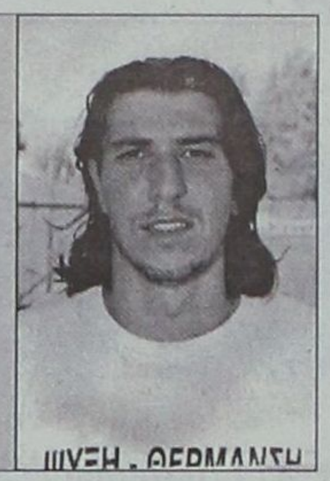

ΦΩΤΟ: ΘΕΡΜΑΝΤΗ

ΑΚΟΥΜΠΗΣΕ ΤΟ ΘΑΥΜΑ

☞ *Η ομάδα του ΔΟΝΑ Ρόδου αν και δημιούργησε τις προϋποθέσεις για νίκη, στο τέλος ηττήθηκε στο μεγάλο τελικό του NOKIA BEACH SOCCER από την Εθνική με 6-3.*

☞ *Ωστόσο η νικήτρια του τελικού των ομάδων της Ρόδου θα διεκδικήσει στο Ξυλόκαστρο το Πανελλήνιο πρωτάθλημα.*

ΣΕΛ. 18-31



ΠΕΡΙΜΕΝΕΙ ΣΚΟΥΝΑ



☞ *Την απάντηση του έμπειρου κώουτς περιμένει η διοίκηση της Ρόδου.*

☞ *Οι υπογραφές απομένουν για να ολοκληρωθεί η μεταγραφή του Κώστα Πάττα.*

ΣΕΛ. 14

ΠΗΡΕ ΚΑΙ ΓΙΑΝΝΙΚΑΚΗ

Ξανά στον Φοίβο ο Γιάννης Γιαννικάκης μετά από ένα χρόνο συμμετοχής του με τα χρώματα του Ιάλυσου.

ΣΕΛ. 15



ΡΟΔΙΑΚΗ—ΓΝΩΜΗ
ΧΟΡΗΓΟΙ ΕΠΙΚΟΙΝΩΝΙΑΣ
ΠΑΝΕΛΛΗΝΙΟ ΠΡΩΤΑΘΛΗΜΑ BEACH SOCCER
ΛΙΝΔΟΣ 20–22 ΙΟΥΛΙΟΥ
official site of Beach soccer Hellas

ΕΘΝΙΚΗ ΕΡΑΣΙΤΕΧΝΙΚΗ

Όλοι ικανοποιημένοι...

- *ΤΟ ΔΗΛΩΝΟΥΝ ΔΙΟΙΚΗΣΗ ΚΑΙ ΠΡΟΠΟΝΗΤΗΣ ΓΙΑ ΤΗΝ ΜΕΧΡΙ ΣΤΙΓΜΗΣ ΦΕΤΕΙΝΗ ΠΟΡΕΙΑ ΤΟΥ ΑΠΟΛΛΩΝΑ*
- *ΑΡΝΗΤΙΚΗ ΑΠΑΝΤΗΣΗ ΑΠΟ ΔΑΝΗ-ΚΥΠΑΡΙΣΣΗ ΚΑΙ ΠΡΟΣΠΑΘΕΙΕΣ ΓΙΑ ΕΠΙΣΤΡΟΦΗ ΤΟΥ ΚΥΡΙΑΖΗ*
- *ΦΕΥΓΟΥΝ ΠΕΝΤΕ, ΕΝΩ ΑΝΑΖΗΤΕΙΤΑΙ ΑΚΟΜΗ Ο ΑΛΕΞΗΣ ΒΑΣΙΛΕΙΟΥ*



Οριστικοποιείται σήμερα η παραμονή του Γιάννη Χατζησταμάτη στον Απόλλωνα Καλ.
(ΒΙΚΤΩΡ-ΦΩΤΟ ΜΑΡΚΕΤ-ΙΑΛΥΣΟΣ)

Ι διαίτερα ικανοποιημένοι είναι μέχρι στιγμής τουλάχιστον Διοίκηση και προπονητής του Απόλλωνα Καλυθιών από την μέχρι στιγμής πορεία στον μεταγραφικό τομέα.

Ο **Χρήστος Κωνσταντίνου** και οι συνεργάτες του έχουν κάθε λόγο να είναι χαρούμενοι, αφού

- Συμφώνησε με τον **Γιάννη Γκαϊτατζή** που ήταν η πρώτη επιλογή για την τεχνική ηγεσία
- Κρατήθηκε στον Απόλλωνα ο βασικός κορμός του με εξαίρεση τους **Νικολή - Σταθόπουλο,** ενώ οι επαφές με ποδοσφαιριστές συνεχίζονται.
- **Ράντισιτς και Στογιάνωφ** αλλά και **Κυπριώτης** ενδυναμώνουν ακόμη περισσότερο την ομάδα, ενώ
- Η επιστροφή του **Καβουσανάκη** και η πιθανή απόκτηση και του **Μιχάλη Κυριαζή** καθιστούν πανίσχυρη την αμυντική γραμμή.

Ο πρόεδρος του Απόλλωνα όπως ανέφεραν χθες οι ίδιες πηγές μεταβαίνει αύριο στην Αθήνα για δύο κυρίως λόγους:

- Θα έχει συνεργασία με τον **Γιάννη Γκαϊτατζή** στον μεταγραφικό τομέα, αφού ο Απόλλων "κυνηγάει" ακόμα ένα ικανότατο σέντερ φορ. Σύμφωνα με έγκυρες πληροφορίες, ο **Κυπαρίσσης** απάντησε αρνητικά στην ομάδα των Καλυθιών προτιμώντας ομάδες α' κατηγορίας, ενώ ο **Δάνης** είπε "όχι" καθώς άλλες επαγγελματικές υποχρεώσεις τον κρατούν στο Κιάτο που είναι η ιδιαίτερη πατρίδα του.
- Ο δεύτερος λόγος της μετάβασης **Κωνσταντίνου** στην Αθήνα είναι οι επαφές που θα έχει με παράγοντες της ΓΓΑ και της ΕΠΟ και αφορούν τον οικονομικό τομέα, αλλά και την κατανομή των ομάδων σε Ομίλους. Χθεσινές πληροφορίες ανέφεραν πως είναι πολύ πιθανόν ο Απόλλων να παίζει και τη νέα περίοδο κόντρα στις Πειραϊκές ομάδες κι όχι εναντίον των Αθηναϊκών και των Κρητικών ομάδων. Ολα αυτά βέβαια θα εξαρτηθούν κι από το τι θ' αποφασίσει η ίδια η ΕΠΟ. Σ' αυτό αναμένεται να παίξει σημαντικό ρόλο κι ο **Γιάννης Οικονομίδης.**

ΙΚΑΝΟΠΟΙΗΜΕΝΟΣ ΚΑΙ Ο ΓΙΑΝΝΗΣ ΓΚΑΪΤΑΤΖΗΣ

Το ίδιο ικανοποιημένος έδειξε χθες και ο **Γιάννης Γκαϊτατζής** που δήλωσε χαρακτηριστικά στην "Α.Γ.": "Το έμψυχο υλικό της ομάδας το γνωρίζω καλά, αφού τους περισσότερους τους είχα στον Ιάλυσο και δούλεψα μαζί τους. Είμαι πολύ αισιόδοξος. Η Διοίκηση θέλει τη διάκριση και την άνοδο στην β' κατηγορία.

Τώρα, όμως δεν μπορούμε να πούμε τίποτα περισσότερο. Η πορεία θα δείξει. Εχουμε ένα πανέμορφο γήπεδο και σ' ένα μήνα θάναι έτοιμο και το βοηθητικό.

Αν γίνουν τελικά όλα όσα είπαμε, τότε ο Απόλλωνας θα πετύχει στον στόχο του".

Ο προπονητής της ομάδας θα πραγματοποιήσει την πρώτη συγκέντρωση στον Προφήτη Αμώ την ερχόμενη Τετάρτη και θα ξεκινήσει την Πέμπτη τις προπονήσεις.

Στο μεταξύ σήμερα αναμένεται να ολοκληρωθούν και τυπικά οι υποθέσεις των **Αλεξανδρίδη, Κακλαμάνου, Χατζησταμάτη.**

Πέραν απ' αυτούς, όμως, για επαγγελματικούς περισσότερο λόγους, υπάρχουν και ποδοσφαιριστές που δεν μπορούν ν' ακολουθήσουν την προετοιμασία και θα παραχωρηθούν σε ομάδες του τοπικού. Αυτοί είναι οι **Αθανασίου, Σωτηράκης, Τσαλίκης, Χατζηνικόλας**, ενώ ήδη έχει παραχωρηθεί στη Θύελλα Πυλώνας ο **Νεκτάριος Ορφανός.**

Οι διοικούντες ωστόσο του Απόλλωνα πρέπει να σημειωθεί πως "ψάχνουν" και τον **Αλέξη Βασιλείου** που έχει "εξαφανισθεί" από πέρυσι.



0% ΠΡΟΚΑΤΑΒΟΛΗ

6 ΜΗΝΕΣ ΑΤΟΚΑ *(η πρώτη δόση τον 7ο ΜΗΝΑ)*

48 μηνιαίες δόσεις
*(δηλαδή χρόνος εξόφλησης σε **54** μήνες)*

0,95% μηνιαίο επιτόκιο

Θ. και Ι. ΚΑΛΛΙΓΑΣ ΑΕΒΕ
Λεωφ. Λίνδου 138
Τηλ. 67440-41 • FAX: 68462
email: kaligcar@otenet.gr

Απαντάει σήμερα...

- *Ο Δημήτρης Σκούνας δίνει την απάντησή του, στην Διοίκηση της Ρόδου*
- *Οι υπογραφές μένουν για την απόκτηση του Κώστα Πάττα*

Σήμερα δίδεται-κατά πάσα πιθανότητα-λύση στο πρόβλημα της ανάληψης της τεχνικής ηγεσίας της Ρόδου. Μέχρι το απόγευμα αναμένεται να δώσει την απάντησή του, στα ήδη συζητηθέντα και προταθέντα ο περσινός προπονητής των Χανίων **Δημήτρης Σκούνας.**

Ο κ. **Σκούνα** δεν αναχώρησε για την Κρήτη-όπως αρχικά είχε τονισθεί-αλλά παρέμεινε στη Ρόδο. Χθες το πρωί με τον πρόεδρο της Ρόδου ήταν στην Λίνδο για να παρακολουθήσει τους αγώνες του μπητς σόκερ. Στην ίδια συντροφιά ήταν οι κ. κ. **Ψέλλας, Γεωργαλίδης** και προστέθηκε στη συνέχεια κι ο **Σάββας Ορφανίδης.**

Σύμφωνα πάντα με τις ίδιες πηγές, ο κ. **Σκούνας** από την πρώτη συνάντησή του με τους παράγοντες της Ρόδου ζήτησε την ενίσχυση του έμψυχου υλικού της ομάδας, τονίζοντάς τους πως έχει υπ' όψιν του μια σχετική λίστα παικτών που είναι ελεύθεροι και μπορούν φυσικά να ενισχύσουν τη Ρόδο στην προσπάθειά της.

ΥΠΟΓΡΑΦΕΙ ΑΥΡΙΟ Ο ΚΩΣΤΑΣ ΠΑΤΤΑΣ

Αύριο αναμένεται να ολοκληρωθεί η μεταγραφή του **Κώστα Πάττα** στη Ρόδο. Οπως έχει ήδη τονισθεί ο παίκτης είχε την προηγούμενη εβδομάδα συνάντηση με τον κ. **Παπαϊωάννου** και συμφώνησε μαζί του πολύ γρήγορα.

Ο **Πάττας** είχε την Παρασκευή επαφή με τις Διοικήσεις του ΠΑΣ Γιάννινα και της Καλαμάτας αλλά δεν κατέληξαν σε συμφωνία.

Το Σαββατοκύριακο για την απόκτηση του παίκτη μπήκε σφήνα και ο Αγιος Νικόλαος, αλλά η περίπτωση δεν τελεσφόρησε.

Το θέμα της απόκτησής του θα κλείσει αύριο ευνοϊκά για τη Ρόδο. Ο **Πάττας** που ξεκίνησε από τον Αστέρα Π., πήγε στον Ιάλυσο και πέρασε με επιτυχία απ' τα Γιάννινα και τον Πανσερραϊκό, επιστρέφει στην βάση του.

Σημειωτέον πως η Διοίκησης της Ρόδου έχει κάνει επαφές και μ' άλλους ποδοσφαιριστές, αλλά δεν έχει ολοκληρώσει τίποτα, αφού τον πρώτο λόγο πάντα σε τέτοιες περιπτώσεις έχει ο προπονητής. Κι αυτός-κατά τα φαινόμενα-θα "κλείσει" σήμερα.



Ο Δημήτρης Σκούνας απαντάει σήμερα στην Διοίκηση της Ρόδο

ΧΑΝΕΤΑΙ ΧΡΟΝΟΣ ΠΟΛΥΤΙΜΟΣ

Στην ενίσχυση του έμψυχου υλικού έχει χαθεί-και χάνεται-πολύτιμος χρόνος. Σύμφωνα με εγκυρότατες πληροφορίες, ο **Δημήτρης Σκούνας** έχει στις λίστες του και μερικούς από τους παίκτες των Χανίων των οποίων τα συμβόλαια, έχρηζαν ανανέωσης. Οι ίδιες πηγές όμως ανέφεραν πως **Κούτρας, Λαζάρου, Τακτικός, Βασιλόπουλος, Παπαδομανωλάκης** και **Νάσης** ανανέωσαν την συνεργασία τους με την ομάδα της Κρήτης. Οι περισσότεροι απ' αυτούς (αν όχι όλοι) ήσαν στα υπ' όψιν του **Δημήτρη Σκούνα.**

ΕΘΝΙΚΗ ΕΡΑΣΙΤΕΧΝΙΚΗ-ΤΟΠΙΚΟ

"Πρώτη" του Ιάλυσου!

☞ *ΕΙΚΟΣΙΕΝΑΣ ΠΟΔΟΣΦΑΙΡΙΣΤΕΣ ΚΛΗΘΗΚΑΝ ΣΤΗΝ ΧΘΕΣΙΝΗ ΣΥΓΚΕΝΤΡΩΣΗ ΤΟΥ "ΓΚΟΛΝΤΕΝ ΜΠΗΤΣ"*

Τήρησαν σιγή ιχθύος καθ' όλη την διάρκεια του καλοκαιριού αλλά απ' ότι φαίνεται έκαναν καλή δουλειά στον μεταγραφικό τομέα. Θέλησαν να κρατήσουν στον Ιάλυσο κάποιους έμπειρους παίκτες και να "δέσουν" μ' αυτούς τα νέα παιδιά.

Ο Ιάλυσος κατά τα φαινόμενα, αν ακολουθήσει καλή προετοιμασία υπό τις οδηγίες- και πάλι- τον **Θόδωρα Θεοδώρου** τότε σίγουρα δεν θα είναι αμελητέα ποσότητα στην Εθνική Ερασιτεχνική Κατηγορία. Με αστραπιαίες κινήσεις λοιπόν ανανέωσαν τις συμφωνίες με τους

- **Νίκο Ψαρρά, Γιώργο και Βαγγέλη Ράϊο** και **Γιώργο Δανά.**

- Απέκτησαν τους **Χάρη Μοσχή, Χάρη Εμίρογλου,** (Αστέρα Παστ.), **Σουκρή Εμίρογλου** (Δωριέα), **Μιχάλη Κοσμά** (Απόλλωνα Καλυθιών).

- Οι ανωτέρω μαζί με τους **Ηλία Μπράτιτση, Τάσο Κώστα, Δημήτρη Καραγιάννη, Σοφοκλή Πίλο** (Ομογενής), **Κλήμη Χ"ιωάννου, Μηνά Μαυρή, Μανώλη Γιαλλούση, Δημήτρη Τζωρτζή, Καϊσερλη** (απ' τον Ασκληπειό Κω), **Τάσο Σταματίου, Μανώλη Γρηγορά, Κώστα Γρηγορά** και **Γκιουγκουτρί Λιάνι**, κλήθηκαν και βρέθηκαν χθες το βράδυ στις 21.30 στο Ξενοδοχείο "Γκόλντεν Μπητς" στην πρώτη συγκέντρωση. Οι ιθύνοντες του συλλόγου μίλησαν σε όλους, τονίζοντάς τους ιδιαίτερα τη σημασία του ν' αγωνίζεται κανείς στον Ιάλυσο αλλά και σε μιά ιδιαίτερα δύσκολη κατηγορία όπως είναι η Εθνική Ερασιτεχνική Κατηγορία.

Σύμφωνα με πληροφορίες πάντως, οι συζητήσεις με ποδοσφαιριστές συνεχίζονται. Ο Ιάλυσος είναι σε διακρή επαφή με παίκτες απ' όλη την Δωδεκάνησο. Ανάμεσά τους βρίσκονται ο **Γιώργος Καρίκης**- πρώτος σκόρερ του Ιάλυσου πέρυσι-αλλά κι ο πρώην κιτρινοκόκκινος **Γιάννης Βούης**. Οι παράγοντες του Ιάλυσου ευελπιστούν πως θα καρποφορήσουν οι προσπάθειες και θα ενισχυθεί κι άλλο ο κορμός της ομάδας.



Έμεινε γι' άλλο ένα χρόνο στον Ιάλυσο ο Γιώργος Δανάς

Πήρε και Γιαννικάκη...

☞ *Επέστρεψε στη βάση του για να βοηθήσει την ομάδα που τον ανέδειξε*



Λίγο πριν πραγματοποιήσει την πρώτη του συγκέντρωση ο Φοίβος ενίσχυσε κι άλλο το έμψυχο υλικό του με την επαναπόκτηση ενός "δικού του" παιδιού.

Ο Γιάννης Γιαννικάκης που ξεκίνησε το ποδόσφαιρο από τις παιδικές ομάδες της ομάδας της Κρεμαστής κι αγωνίσθηκε πέρυσι και στον Ιάλυσο, επέστρεψε χθες στον Φοίβο για να τον ενισχύσει σε μια ακόμη προσπάθεια.

Ο "καθηγητής" ανοίγει τα χαρτιά του

☞ *Για πρώτη φορά ο πρόεδρος του Δωριέα, Αναστάσιος Βογιατζόγλου δίνει συνέντευξη Τύπου και μιλάει για όλους και για όλα*

Είναι ο μεγαλύτερος σε διάρκεια μεταπολεμικός πρόεδρος του ΔΩΡΙΕΑ. Ξεκίνησε το 1994 και άγνωστο πότε θα πει αντίο στην αγαπημένη του ομάδα. Γεννήθηκε στη Ρόδο (Αγ. Αναστασία) πριν 43 χρόνια και είναι καθηγητής στο επάγγελμα. Παρέλαβε το σωματείο, όταν αυτό είχε-για πολλά χρόνια- διοικητική κρίση (η τελευταία διοίκηση είχε ορισθεί από το Ειρηνοδικείο το 1993) και είναι στο τιμόνι από τότε με αιχμή και δημιουργική παρουσία στα αθλητικά δρώμενα. Μιλάμε για τον **Τάσο Βογιατζόγλου** που για πρώτη φορά δίνει συνέντευξη σε στήλη της "Α.Γ".

- Κύριε πρόεδρε, σαν αθλητικός παράγοντας, ξεκινήσατε από τη Ρόδο, πως μετά βρεθήκατε στον Δωριέα;

Το 1994 το σωματείο ήταν σε άσχημη διοικητική κατάσταση. Τότε με πλησίασαν οι **Μ. Επιφάνης** και ο **Β. Φουντουραδάκης** για να αναλάβω τον σύλλογο, με την βοήθεια αυτών και ορισμένων άλλων παραγόντων ξεκίνησα την "ανοικοδόμιση". Αφορμή για να πω το ναι ήταν τρείς παράγοντες, η ιστορία, το γήπεδο και τα χρώματα.

- Θεωρείτε επιτυχημένη την πορεία του συλλόγου μέχρι σήμερα;

Δεν θα σας δώσω σαφή απάντηση, γιατί προσωπικά την επιτυχία την εννοώ αλλιώς απ' ότι η σύγχρονη κοινωνία. Η επιτυχία όπως και η ομορφιά βρίσκεται στο βλέμμα του παρατηρητή. Εμείς είμαστε συμφιλιωμένοι με τον ευατό μας και το περιβάλλον (αθλητικό) και δεν μας ενδιαφέρει ποιοί είμαστε έναντι των άλλων. Στόχος μας, είναι ο σύλλογος να είναι στον δρόμο για την κορυφή χωρίς να μας ενδιαφέρει που βρίσκεται αυτή και λειτουργούμε με φυσικούς όρους και τρόπους.

- Πώς είναι σήμερα αγωνιστικά ο σύλλογος;

Έχουμε 210 αθλητές, την περασμένη αγωνιστική περίοδο συμμετείχαμε σε επτά (7) πρωταθλήματα (μπάσκετ-ποδόσφαιρο) όπου πήραμε ένα πρωτάθλημα (κορασίδων). Στον σύλλογο εργάζονται τέσσερις (4) προπονητές και ένας φροντιστής.

- Όλα αυτά πως τα διοικείτε;

Έχω σοβαρούς και αξιόλογους αφανείς συνεργάτες. Φαίνομαι όμως εγώ γιατί είμαι η αιχμή του δόρατος σε όλα. Αλλωστε ο πρόεδρος πρέπει να έχει στραμμένα τα μάτια προς όλες τις κατευθύνσεις ώστε, όταν χρειαστεί... να μην απέχει πολύ από καμία.

- Σας έχουμε δει πολλές φορές και σαν προπονητής στον πάγκο.

Ναι συμβαίνει. Έχω κάποιες γνώσεις και όταν υπάρχει κενό στον πάγκο κάποιου τμήματος είμαι εγώ μέχρι να καλυφθεί.

- Ποιά είναι η γνώμη σας για τους προπονητές;

Κατ' αρχάς να σας πως ότι περνάω σχεδόν καθημερινά απ' όλες τις προπονήσεις. Εμείς σαν ΔΩΡΙΕΑ θέλουμε ο προπονητής να είναι σαν ένας σύμβουλος δηλ. να συνεργάζεται μαζί μας και όχι να εργάζεται. Γι' αυτό ίσως ένας προπονητής να είναι καλός για εμάς και όχι για άλλη ομάδα και το αντίθετο. Στον σύλλογο όσοι εργάσθηκαν μέχρι σήμερα ήταν ικανοί και αξιόλογοι και τους ευχαριστώ για όσα προσέφεραν, έχουν εργασθεί (λίγο διάστημα) και ορισμένοι τεχνικοί διαφορετικής φιλοσοφίας, όμως επειδή είμαι παρεμβατικός και δεν αφήνω τα πράγματα στην τύχη σε λιγότερο από 10 ημέρες, λήγει η συνεργασία μας.



Ο Τάσος Βογιατζόγλου (στο μέσο) δίνει το παρόν σε μια εκδήλωση

- Η ανδρική ομάδα του ποδοσφαίρου μήπως θα έπρεπε να είναι στην Α' κατηγορία;

Εκεί έχω κάνει τα περισσότερά μου λάθη, αν και υπάρχουν ποδοσφαιριστές (π.χ. **Αντώνης Ροδίτης**) που άνετα παίζουν σε Εθνική Κατηγορία. Όμως οι γηπεδούχοι και οικονομικές συνθήκες δεν επιτρέπουν μεγαλύτερη κατηγορία από την Β' ερασιτεχνική.

- Ποιά είναι η οικονομική κατάσταση του συλλόγου;

Είμαστε σε καλή κατάσταση. Όμως χρειάζεται συνεχή προσπάθεια για έσοδα αφού ο ετήσιος προϋπολογισμός πλησιάζει τα 5.000.000 δρχ. Φέτος τον στόχο του έβαλε ο νέος αντιπρόεδρος κ. **Ανδρέου Ρήγας** λέγοντας ότι "μειώνουμε τα έξοδά μας" αρχίζοντας από την περίοδο των μεταγραφών. Το ποδοσφαιρικό τμήμα θα ενισχυθεί από το εφηβικό, ενώ το μπάσκετ με 2-3 μεταγραφές μόνο.

- Η Ρόδος έχει αθλητές με μέλλον;

Δεν έχει, εκτός από κάποιες εξαιρέσεις. Τα παιδιά έχουν κακά πρότυπα, αγνοούν τα ουσιώδη έχουν στρεβλή παιδεία και κοινωνική νοοτροπία όπου υπάρχει η αποθέωση του εντυπωσιασμού του εύκολου και γρήγορου κέρδους. Ειδικά στο μπάσκετ όπου οι περισσότεροι αθλητές κυνηγούν την βαθμολογία, το πτυχίο, το μάστερ, το διδακτορικό και δεν ξέρω τί άλλο και πηγαίνουν σχολείο, ωδείο, φροντιστήριο, ξένες γλώσσες κ.λπ. δεν επιτρέπεται, σε κανένα παράγοντα να αισιοδοξεί ότι με ντόπιους αθλητές θα πρωταγωνιστήσει η ομάδα του εκτός Δωδεκανήσου.

- Οι παλιοί Δωριείτες σας βοηθάνε;

Αρκετοί όπως ο κ. **Πανάγος**, ο κ. **Επιφάνης** και άλλοι βοηθάνε τον σύλλογο. Να επισημάνω εδώ ότι ετοιμάζεται βιβλίο για την ιστορία του Δωριέα, το εκδίδει ο σύλλογος και συγγραφέας είναι ο **Κυριάκος Χονδρός,** αν κάποιος νομίζει ότι μπορεί να είναι χρήσιμος ας επικοινωνήσει με τον συγγραφέα ή μαζί μου.

- Έχετε σκεφθεί να συγχωνευθείτε με άλλο σωματείο της πόλης;

Γνωρίζοντας την ιστορία του Δωριέα μου απαγορεύεται σαν σκέψη. Αλλωστε ειδικά για την πόλη μας, δεν συμφωνώ με αυτή την ιδέα των συγχωνεύσεων και νομίζω είμαι ο μόνος. Να σας θυμίσω ότι ο Δωριέας αγόρασε τον Ολυμπιακό Ρόδου πριν πέντε χρόνια, ίσως να ήταν το μεγαλύτερό μου λάθος, σαν πρόεδρος.

- Νομίζετε ότι είστε καλός πρόεδρος; και ως πότε θα είστε εκεί;

Δεν είμαι καλός πρόεδρος, όμως κάθε μέρα προσπαθώ να είμαι καλύτερος από χθες, όμως αρχίζω και κουράζομαι. Ναι, θα φύγω μόλις εμφανισθούν και βεβαιωθώ ότι οι αθλητές μου θα έχουν ένα καλύτερο συμβούλια από το σημερινό. Άλλωστε ο Δωριέας όπως και η ζωή μας δίνεται για χρήση και όχι για ιδιοκτησία.

"Στόχος να κερδίζουμε..."

☞ *Ο ΠΡΟΠΟΝΗΤΗΣ ΤΟΥ ΔΙΑΓΟΡΑ ΚΩΣΤΑΣ ΠΑΠΑΟΙΚΟΝΟΜΟΥ ΔΕΝ ΘΕΤΕΙ ΣΤΟΧΟΥΣ ΠΡΩΤΑΘΛΗΤΙΣΜΟΥ, ΟΜΩΣ ΘΕΩΡΕΙ ΙΣΤΟΡΙΚΗ ΥΠΟΧΡΕΩΣΗ ΤΗΣ ΟΜΑΔΑΣ ΝΑ ΚΕΡΔΙΖΕΙ ΚΑΘΕ ΠΑΙΧΝΙΔΙ*

☞ *ΤΗΝ ΠΕΜΠΤΗ Η ΠΡΩΤΗ ΠΡΟΠΟΝΗΣΗ ΤΗΣ ΠΡΟΕΤΟΙΜΑΣΙΑΣ*

Φετινός στόχος του Διαγόρα κατά την περίοδο της μεταγραφολογίας ήταν η ανανέωση του έμψυχού του υλικού και αυτό το έχει πετύχει μέχρι στιγμής σε ποσοστό περίπου της τάξεως του 50%.

Σύμφωνα με τα λεγόμενα του προπονητή **Κώστα Παπαοικονόμου** η ομάδα μάζεψε παιδιά με προοπτικές, αφού ως γνωστό όλοι οι ποδοσφαιριστές που απέκτησε φέτος, κανένας δεν ξεπερνάει τα 22 χρόνια.

Σε ερώτησή μας εάν η "γηραιός" θέτει στόχους πρωταθλητισμού, προτίμησε να απαντήσει με την διπλωματική απάντηση "ο Διαγόρας είναι ιστορικός σωματείο και θα μαίνει στον αγωνιστικό χώρο για να κερδίζει όλα τα παιχνίδια".

Σε άλλη ερώτησή μας εάν θα συνεχιστούν οι μεταγραφές μας απάντησε πως ίσως γίνουν ένα, δύο ακόμη και η μία θα είναι σίγουρα για τη θέση του τερματοφύλακα.

Ήδη υπάρχει κάποια επαφή με τον **Παγινέτα** (αδελφός του γνωστού **Παγινέτα**) που πρόκειται να έρθει στο νησί μας να υπηρετήσει τη στρατιωτική του θητεία.

ΑΠΟ ΤΗΝ ΠΕΜΠΤΗ Ο "ΓΟΛΓΟΘΑΣ"

Αύριο Τρίτι θα γίνει η πρώτη συνάντηση γνωριμίας μεταξύ διοίκησης, προπονητή και ποδοσφαιριστών, ενώ μέχρι την Τετάρτη πιστεύεται ότι όλοι οι ποδοσφαιριστές θα έχουν περάσει από ιατρικές εξετάσεις, προκειμένου να είναι έτοιμοι να λάβουν μέρος στην πρώτη προπόνηση της προετοιμασίας που ξεκινάει την Πέμπτη 26 Ιουλίου.

Το πρώτο στάδιο της προετοιμασίας θα γίνεται ταυτόχρονα σε γήπεδο και στο πάρκο (τρέξιμο) απέναντι από το κτίριο της Χωροφυλακής. Με την ολοκλήρωση του πρώτου σταδίου θα ξεκινήσουν και οι φιλικές συναντήσεις όπου αναμένεται να δοθούν μέχρι την έναρξή του πρωταθλήματος με 10 φιλικά. Το μόνο φιλικό παιχνίδι που έχει κλεισθεί μέχρι στιγμής είναι αυτό με τον Κλεάνθη στις 22 Ιουλίου στο Παραδείσι.

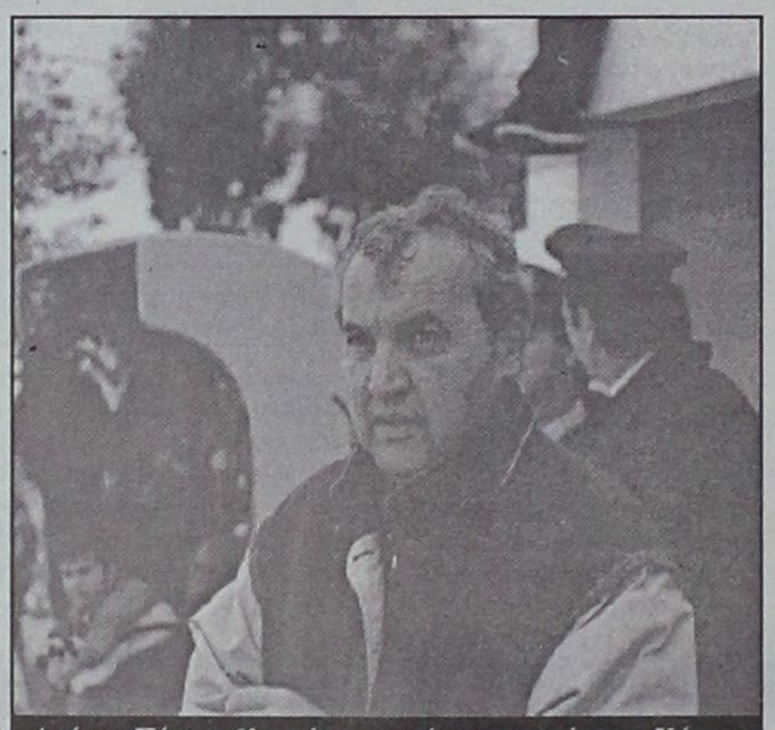

Από την Πέμπτη θ' αρχίσει να τρέχει τους παίκτες ο Κώστας Παπαοικονόμου

"Προτεραιότητα το καλό ποδόσφαιρο"

☞ *Να συνεχίσει να παίζει καλό ποδόσφαιρο θέλει για τον Κλεάνθη ο νέος του προπονητής, Νίκος Μαντικός*

☞ *Αύριο ξεκινάει η προετοιμασία και θα γίνει όλη στο γήπεδο*

Πρωταρχικός στόχος του νέου προπονητή του Κλεάνθη, **Νίκου Μαντικού** είναι η ομάδα να συνεχίσει να παίζει το ίδιο καλό ποδόσφαιρο που έπαιζε και πέρυσι στο μεγαλύτερο διάστημα του πρωταθλήματος.

Έπειτα μπαίνουν και οι στόχοι της γρήγορης παραμονής και καλής πορείας.

"Θα βλέπουμε κάθε αγώνα ξεχωριστά ώστε να πετύχουμε το στόχο μας" ήταν τα λόγια του νέου προπονητή που ευελπιστεί ότι τα νέα παιδιά της ομάδας θα συνεχίσουν να προσφέρουν τα ίδια και περισσότερα απ' ότι έχουν δείξει μέχρι σήμερα.

Η δουλειά προπονητή και παικτών θα ξεκινήσει από αύριο, αφού πρώτα στις 16.30 θα γίνει ο ετήσιος αγιασμός.

Η προετοιμασία της ομάδας θα γίνει όλη μέσα στο γήπεδο ενώ από την τρίτη εβδομάδα περίπου και μετά θα ξεκινήσουν τα φιλικά παιχνίδια που ήδη των περισσότερων έχουν κλεισθεί οι ημερομηνίες και οι αντίπαλες ομάδες.

Το μέχρι στιγμής πρόγραμμα έχει ως εξής:
8/8 με ομάδα Β' τοπικού.
11/8 Ευαγόρας
14/8 Αναγέννηση Εμπ.
18/8 τουρνουά στη μνήμη του **Παπαγρηγορίου.** Θα συμμετάσχουν 4 ομάδες. Οι 3 είναι ο Διαγόρας, ο Διαγόρας Β., Κλεάνθης και αναζητείται η 4η ομάδα.
22/8 Διαγόρας
25/8 αναζητείται ομάδα
29/8 διαγόρας Β.
5/9 αγώνας κυπέλλου ή φιλικό
8/9 με ομάδα Β' τοπικού.

Όλα τα ματς θα γίνουν στο γήπεδο Παραδεισίου.

ΕΥΧΑΡΙΣΤΗΡΙΟ

Το Δ.Σ. Κλεάνθη ευχαριστεί όλο τον επώνυμο και ανώνυμο κόσμο που παρεβρέθη στο στέκι του Κλεάνθη τις ημέρες της πανήγυρης της Αγίας Μαρίνας. Επίσης ευχαριστεί τον δήμο Πεταλούδων, την κοινότητα Παραδεισίου, τον Πολιτιστικό Οργανισμό του δήμου για την βοήθεια και τις εκδηλώσεις που διοργάνωσαν στην πλατεία του χωριού μας. Ακόμα ευχαριστεί και τους ιδιοκτήτες οβελιστηρίων για την κατανόηση που έδειξαν προς το σύλλογο το διάστημα αυτό.

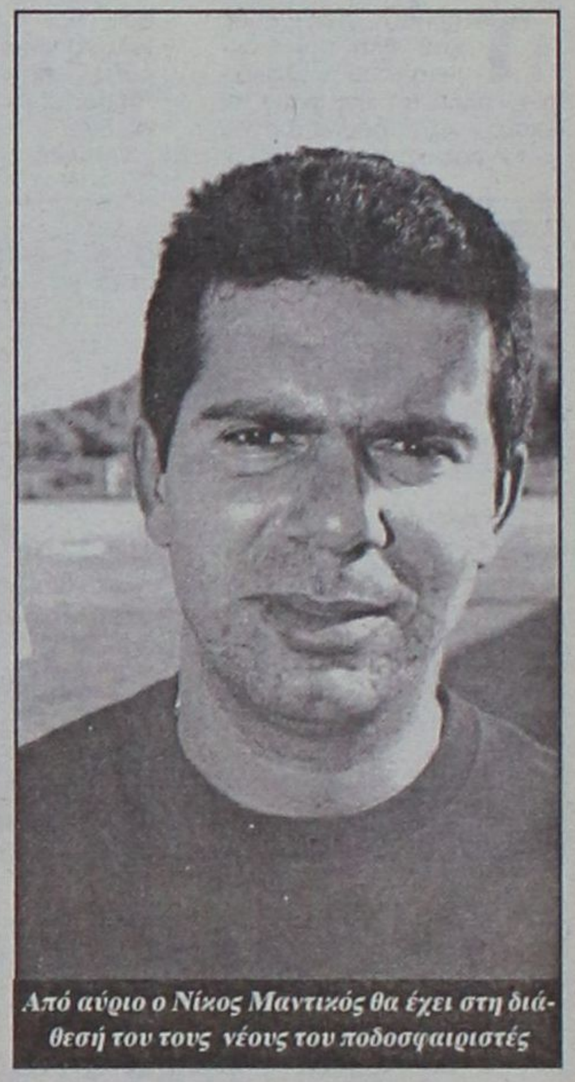

Από αύριο ο Νίκος Μαντικός θα έχει στη διάθεσή του τους νέους του ποδοσφαιριστές

Τουρνουά "Άγιος Σουλάς 2001"

☞ *Διαγόρας, Απόλλων Απ., Πετρώνας και Ιάλυσος 97 συμπλήρωσαν την τελική 8άδα*

Το Σάββατο ολοκληρώθηκε η τελευταία αγωνιστική και για τους υπόλοιπους ομίλους (Γ' και Δ') του παιδικού τουρνουά "Άγιος Σουλάς 2001" που διεξάγεται στο ομώνυμο άλσος.

Με την ολοκλήρωση της α' φάσης του τουρνουά συμπληρώθηκε η 8άδα των ομάδων που λαμβάνουν μέρος στην β' φάση.

Μετά λοιπόν τους Διαμάγητο, Ευκλή, Ευαγόρα και Κλεάνθη οι ομάδες που έρχονται να προστεθούν μετά τα προχθεσινά αποτελέσματα είναι οι Διαγόρας, Απόλλων Απ., Πετρώνας και Ιάλυσος '97.

Αναλυτικά η τελευταία αγωνιστική του Γ' και Δ' ομίλου:

Γ' ΟΜΙΛΟΣ

Ήλιος-Απόλλων Απολλώνων 1-1
Κόκας=1-0
Τσοπανάκης=1-1

• Διαγόρας Βατίου-Ηρακλής Μαρ. 0-2 α.α.
Ρεπό ο ΠΑΟ Διαγόρας

ΒΑΘΜΟΛΟΓΙΑ (τελική)

1) ΠΑΟ Διαγόρας	4	4-1	10
2) Απόλλων Απολ.	4	7-3	8
3) Ήλιος Ιαλυσού	4	4-4	3
4) Διαγόρας Βατ.	4	2-5	0
5) Ηρακλής Μαρ.	4	4-8	0

Προκρίνονται: ΠΑΟ Διαγόρας (1η ομάδα), Απόλλων Απολλώνων (2η ομάδα).

Δ' ΟΜΙΛΟΣ

1) Φοίβος-Ζευς 2-0 α.α.
2) Νήσος Ρόδος-Πετρώνας 0-3
Λαμπριανός=0-1
Λαμπριανός=0-2
Λαμπριανός =0-3
3) Κάμειρος-Ιάλυσος '97=0-3
Γιουόμης=0-1
Βερέβης=0-2
Βερέβης=0-3

ΒΑΘΜΟΛΟΓΙΑ (ΤΕΛΙΚΗ)

1) Πετρώνας	5	15-3	13
2) Ιάλυσος '97	5	14-3	10
3) Φοίβος	5	7-5	8
4) Νήσος Ρόδος	5	8-6	6
5) Κάμειρος	5	11-16	4
6) Ζευς	5	1-23	-3

Προκρίνονται: Πετρώνας (1η ομάδα)
Απόλλων Απολλώνων (2η ομάδα)

ΠΡΟΗΜΙΤΕΛΙΚΗ ΦΑΣΗ

Στο μεταξύ χθες περάσαμε στην β' φάση, έχοντας τη διεξαγωγή δύο αγώνων της προημιτελικής φάσης.

Το απόγευμα θα έπαιζαν:
Δαμάγητος-Κλεάνθης
και Απόλλων Απ.-Πετρώνας ενώ σήμερα το απόγευμα θα γίνουν τα άλλα δύο παιχνίδια της ίδιας φάσης, τα οποία είναι νοκ άουτ.

Συγκεκριμένα για σήμερα έχουμε:
16.30: Διαγόρας-Ιάλυσος '97
17.30: Ευκλής-Ευαγόρας

ΕΥΧΗΤΗΡΙΟ-ΣΥΛΛΥΠΗΤΗΡΙΟ ΗΡΑΚΛΗ Μ.

Η διοίκηση του Ηρακλή και προσωπικά ο πρόεδρος συγχαίρουν και εύχονται κάθε χαρά και ευτυχία στην καινούργια τους ζωή στους **Παντελή Κουγιό** και **Δέσποινα Κοντούζογλου** (τέκνα των φίλων του συλλόγου) **Β. Κουγιού** και **Ανδρέα Κοντούζογλου** που τέλεσαν τους γάμους τους.

Επίσης και στο επίτιμο μέλος του συλλόγου **Μανώλη Χατζημανώλη** για τον γάμο της θυγατέρας του **Αργυρώ** και τον **Νικήτα Σπανό** και τους εύχεται βιον ανθόσπαρτο και κάθε χαρά και ευτυχία στην καινούργια τους ζωή.

• Η αθλητική οικογένεια του Ηρακλή και προσωπικά ο πρόεδρος συλλυπούνται την οικογένεια του αδικοχαμένου **Σταύρου Μπούρδα** και το φίλο σωμάτειο Διαγόρας Βατίου.

• Για το θέμα των μεταγραφών σε σχετική ερώτησή μας ο πρόεδρος κ. **Παπαδημήτρης** μας είπε: Ενδέχεται ο Ηρακλής να πραγματοποιήσει μια ή δύο ακόμη μεταγραφές στις οικονομικές δυνατότητες του ήδη βρίσκεται σε συζητήσεις και ευελπιστούμε να καταλήξουμε σε συμφωνία, προτάσεις έχουμε αρκετές αλλά τις εξετάζουμε με προσοχή και μέσα στην γενική φιλοσοφία λειτουργίας του σωματείου.

Το πάρε δώσε του Κλεόβουλου

Αρκετές αλλαγές σημειώθηκαν το τελευταίο διάστημα στο "στρατόπεδο" της ομάδας του Κλεόβουλου, όσον αφορά το έμψυχό του υλικό.

Ως γνωστό φέτος η ομάδα της Λίνδου θα αγωνίζεται στο πρωτάθλημα της Β' κατηγορίας και μέχρι στιγμής έχει κάνει μια μεταγραφή.

Συγκεκριμένα απέκτησε από τον Διαγόρα Β. τον **Μανόλη Σάββενα,** ενώ ανανέωσε για ένα ακόμη χρόνο τη συνεργασία του με τον **Δημήτρη Μουδάτσο.**

Αντίθετα παρελθόν αποτελούν για την ομάδα ο **Σάββας Κορνάρος** που μεταγράφηκε στον Φοίβο, ο **Σπύρος Τσιράκος** που πήγε στον Κλεάνθη να ολοκληρώσει την ποδοσφαιρική του καριέρα, ο **Παναγιώτης Σακελλάρης** που μεταγράφηκε στον Άγιο Γεώργιο, ο **Μιχάλης Σιδεράτος** που έμεινε ελεύθερος και τέλος ο **Λεβεντέρης** που αποδεσμεύτηκε.

Ωστόσο η διοίκηση του Κλεόβουλου κινείται αυτή την περίοδο για την ενδυνάμωση του έμψυχού του υλικού και αυτές τις ημέρες έχει επαφή με τον πρώην επιθετικό της Θύελλας, **Μανώλη Πιτσουρδάκη** που είναι ελεύθερος.

ΤΖΟΥΝΤΟ

Επιστροφή στις επιτυχίες

☞ *Η ΜΙΝΟΔΩΡΑ ΝΕΜΕΣ ΕΠΕΣΤΡΕΨΕ ΔΥΝΑΜΙΚΑ ΣΤΟ ΧΩΡΟ ΤΟΥ ΤΖΟΥΝΤΟ ΚΑΤΑΚΤΩΝΤΑΣ ΔΥΟ ΑΡΓΥΡΑ ΜΕΤΑΛΛΙΑ ΣΤΟ ΠΑΝΕΛΛΗΝΙΟ ΔΙΑΣΥΛΛΟΓΙΚΟ ΠΡΩΤΑΘΛΗΜΑ ΓΥΝΑΙΚΩΝ*

☞ *Η ΡΟΔΙΤΙΣΣΑ, ΠΛΕΟΝ, ΝΕΜΕΣ ΘΕΛΕΙ ΝΑ ΤΑΚΤΟΠΟΙΗΘΕΙ ΓΡΗΓΟΡΑ ΤΟ ΘΕΜΑ ΤΗΣ ΕΛΛΗΝΟΠΟΙΗΣΗΣ ΤΗΣ ΓΙΑ ΝΑ ΚΑΤΑΦΕΡΕΙ ΝΑ ΑΓΩΝΙΣΤΕΙ ΜΕ ΤΗΝ ΕΘΝΙΚΗ ΕΛΛΑΔΟΣ ΣΤΟΥΣ ΟΛΥΜΠΙΑΚΟΥΣ ΑΓΩΝΕΣ ΤΟΥ 2004*

Με αφορμή την μεγάλη επιτυχία που σημείωσε η **Μινοδώρα Νέμες** στο Πανελλήνιο Διασυλλογικό πρωτάθλημα Τζούντο Γυναικών, ο σύλλογος ΦΛΟΓΑ έστειλε το παρακάτω ενημερωτικό δελτίο:

«Η Κάρμεν επέστρεψε. Η επιστροφή της **Μινοδώρας Νέμες**, της γνωστής στους φιλάθλους ως Κάρμεν, ήταν το μεγαλύτερο γεγονός στο Πανελλήνιο Διασυλλογικό πρωτάθλημα γυναικών που διεξήχθηκε στη Λαμία στις 7-8 Ιουλίου. Τα φαβορί (πρωταθλήτριες της Εθνικής Ελλάδας) επικράτησαν σ' όλες τις κατηγορίες, όμως, τρομοκρατήθηκαν με την επανεμφάνιση της **Νέμες** που κατέκτησε τελικά δύο ασημένια μετάλλια, ένα στην κατηγορία των -78 κιλών και ένα στην κατηγορία OPEN. Το διασυλλογικό πρωτάθλημα δεν είχε διεξαχθεί τα δύο προηγούμενα χρόνια και δεν ήταν σίγουρο ότι θα διεξαγόταν φέτος. Οι Αθηναίοι ενημερώθηκαν έγκαιρα, τα σωματεία της Ρόδου μόλις δύο εβδομάδες πριν την έναρξη των αγώνων! Η **Νέμες** παρά το ότι εργάζεται, προπονήθηκε εντατικά σ' αυτό το διάστημα και μετά από τρία χρόνια αποχής, διεκδίκησε στο τατάμι, δύο χρυσά μετάλια, όπως συνήθιζε να κάνει παλαιότερα.

Κάτω από τις συνθήκες τις οποίες αγωνίστηκε, τα δύο ασημένια μετάλια είναι μεγάλη επιτυχία. Ξεκίνησε τους αγώνες τραυματισμένη στον δεξιό της καρπό. Ο αντίπαλος προπονητής στον πρώτο αγώνα υπέδειξε στην αθλήτριά του να επιμένει στο τραυματισμένο χέρι της **Νέμες**. Αποτέλεσμα από το πρώτο παιχνίδι να τραυματιστεί και στη μέση και να παίξει στους υπόλοιπους αγώνες με αφόρητους πόνους. Παρόλα αυτά έπαιξε σε δύο τελικούς και με πάθος για το χρυσό μετάλιο. Ειδικά στον τελικό της κατηγορίας OPEN τραυματίστηκε στο μάτι δύο λεπτά πριν λήξει ο αγώνας και ενώ το σκορ ήταν ισόπαλο. Ο τραυματισμός της αυτός ήταν αρκετά σοβαρός και την ανάγκασε να μείνει σε αναρρωτική άδεια για μία εβδομάδα.

Η ΡΟΔΙΤΙΣΣΑ ΝΕΜΕΣ

Η Ελλάδα του τζούντο γνωρίζει πολύ καλά την **Μινοδώρα Νέμες,** την υπολογίζει και την θαυμάζει. Ο φίλαθλος κόσμος της Ρόδου γνωρίζει αρκετά την αθλήτρια που ήρθε από την Ρουμανία, τη γνωστή Κάρμεν του τζούντο. Οι διακρίσεις της στα Πανελλήνια πρωταθλήματα την έχουν κάνει πολύ γνωστή και τα μέσα μαζικής επικοινωνίας (εφημερίδα, ραδιόφωνο, τηλεόραση) έχουν ασχοληθεί πολλές φορές με τις επιτυχίες της στους αθλητικούς χώρους. Ζει και εργάζεται τα τελευταία δέκα χρόνια στη Ρόδο. Με την ομάδα του Ζυγού είχε κερδίσει (για αρκετά χρόνια) δύο μετάλια σε κάθε διοργάνωση, συνήθως χρυσά. Ο τοπικός Τύπος την είχε ανακηρύξει για δύο συνεχόμενες χρονιές κορυφαία αθλήτρια της Δωδεκανήσου. Τον περασμένο Δεκέμβριο με ελεύθερη μεταγραφή βρέθηκε στο σωματείο της Φλόγας, όπου με την τελευταία της εμφάνιση έδωσε τα πρώτα μετάλια στην κατηγορία γυναικών στην ομάδα της Ρόδου. Είναι μια αθλήτρια με άριστη τεχνική και γνωρίζει πολύ καλά το τζούντο, ενώ η δύναμη και το πάθος της συμπληρώνουν τον αθλητικό χαρακτήρα της. Ενας και μόνο αγώνας μένει χαραγμένος στις μνήμες των Ροδίων φιλάθλων, όταν σ' ένα διεθνές τουρνουά στη Ρόδο αγωνίστηκε απέναντι σε μια Αιγύπτια αθλήτρια βάρους 130 κιλών. Οταν η Κάρμεν την πέταξε στο τατάμι το κλειστό της Ρόδου σηκώθηκε στον αέρα από τις ζητωκραυγές των φιλάθλων.

Αυτό που δεν γνωρίζουν οι φίλαθλοι είναι ότι η **Μινοδώρα Νέμες** είναι ροδίτισσα στην ψυχή. Από την πρώτη μέρα που ήρθε στη Ρόδο ερωτεύτηκε το νησί και τον κόσμο του. Ομως δεν παντρεύτηκε μόνο το νησί με τις ομορφιές του. Εδώ και τρία χρόνια είναι παντρεμένη με τον ροδίτη **Γιάννη Διακοσταμάτη** και έγινε ροδίτισσα και τυπικά. Η Ρόδος και ο Γιάννης την κέρδισαν και θα μείνει για πάντα στη Ρόδο. Ο αθλητισμός της Ρόδου βγαίνει κερδισμένος από ένα αθλητικό διαμάντι με αδαμάντινο χαρακτήρα. Οποιος έχει γνωρίσει από κοντά τη **Νέμες** μπορεί να το βεβαιώσει. Κι όμως στα χρόνια που βρίσκεται στο νησί μας κανείς δεν την βοήθησε ουσιαστικά κι ούτε ζήτησε από κάποιον να την βοηθήσει.

Ομως, ίσως, ήρθε η ώρα οι τοπικές αρχές να ενεργοποιηθούν και να δώσουν στην Κάρμεν αυτό που της αξίζει. Εδώ και μερικά χρόνια η **Μινοδώρα Νέμες** προσπαθεί να κλείσει το θέμα της ελληνοποίησής της κι ενώ έχει όλα τα τυπικά προσόντα έχει κολλήσει στα γρανάζια της γραφειοκρατίας. Η γραφειοκρατία είναι η μεγαλύτερη αρρώστια στην Ελλάδα και είναι δύσκολο να ξεπεραστεί στην ώρα της. Κι εδώ τίθεται θέμα χρόνου. Βασικός σκοπός και στόχος της **Νέμες** είναι ν' αγωνιστεί σαν Ελληνίδα στους Ολυμπιακούς αγώνες του 2004. Είναι Ροδίτισσα, νιώθει Ροδίτισσα και θα ελληνοποιηθεί σίγουρα. Ομως το θέμα είναι η ελληνοποίησή της να γίνει το γρηγορότερο δυνατό για να κερδίσει με την αξία της την θέση στην Εθνική Ελλάδας και να προετοιμαστεί όσο γίνεται καλύτερα για να διακριθεί στους Ολυμπιακούς αγώνες και να τιμήσει τη Ρόδο. Για να γνωρίζουν οι τοπικοί άρχοντες, η ελληνοποίηση της Ολυμπιονίκης **Μιρέλα Τζελίλη** (αλβανικής καταγωγής) έγινε σε ένα χρόνο επειδή κινήθηκαν σωστά κάποιοι άνθρωποι σε καίρια πόστα. Οι δύο περιπτώσεις δεν συγκρίνονται γιατί η **Μινοδώρα Νέμες** εκτός από το ότι είναι παντρεμένη με τον **Γιάννη Διακοσταμάτη** ζει και εργάζεται στη Ροδο για περισσότερο από δέκα χρόνια και οι διακρίσεις της στα πανελλήνια διασυλλογικά πρωταθλήματα σ' αυτά τα χρόνια μπορούν να αποδειχθούν από την Ελληνική Ομοσπονδία τζούντο. Ισως ήρθε η ώρα οι τοπικοί άρχοντες να βοηθήσουν την προσπάθεια της καλής αθλήτριας. Ας μην ξεχνάνε ότι σε περίπτωση διάκρισης σε μεγάλους αγώνες (Ολυμπιακούς) η δόξα θα μοιραστεί και σ' αυτούς που θα βοηθήσουν και θα διευκολύνουν το δρόμο προς τις νίκες. Με σωστές κινήσεις και μικρό κόστος μπορεί να επιτευχθεί η μεγάλη διάκριση.

Η **Μινοδώρα Νέμες** είναι εδώ, στη Ρόδο και θα είναι για όλα τα χρόνια της ζωής της. Θέλει να αγωνιστεί σε μια Ολυμπιάδα, αυτή της Αθήνας, και θέλει να διακριθεί, τόσο σαν αθλήτρια όσο και για να σηκώσει ψηλά τη σημαία της Ρόδου σαν Ροδίτισσα. Είναι πρόθυμη να κάνει θυσίες και ν' αυξήσει τις αθλητικές της επιδόσεις μέχρι το ανώτερό της σημείο. Είναι πρόθυμη να χύσει περισσότερο ιδρώτα μέσα στο τατάμι αλλά κι έξω απ' αυτό αυξάνοντας τις προπονητικές της ώρες περισσότερο από το εκατό τοις εκατό που αντιστοιχεί τώρα.

Απλά χρειάζεται το ερέθισμα. Μπορεί εύκολα να είναι η πρώτη στην Ελλάδα και σίγουρα θα είναι στους επόμενους αγώνες.

Η Ολυμπιακή διάκριση, όμως, μπορεί να επιτευχθεί μόνο μετά την ελληνοποίησή της».



Στην ελληνική Εθνική ομάδα θέλει να αγωνιστεί η Μινοδώρα Νέμες για να της χαρίσει ένα μετάλιο στους Ολυμπιακούς αγώνες του 2004

ΟΙ ΔΙΑΚΡΙΣΕΙΣ ΣΤΗΝ ΡΟΥΜΑΝΙΑ

Η Αθλήτρια **Νέμες Μινοδώρα** ήταν μέλος της Ολυμπιακής ομάδος της Ρουμανίας και κατά τα έτη 1987 έως 1991 κατέκτησε τις παρακάτω διακρίσεις:

- Πέντε τίτλους πρωταθλήτριας (1ης θέσης) Ρουμανίας Νεανίδων-Γυναικών.
- Δύο τίτλους πρωταθλήτριας (1ης θέσης) σε Βαλκανικούς αγώνες.
- 5η θέση στο Πανευρωπαϊκό πρωτάθλημα Νεανίδων στην Αγκυρα το 1990.
- 7η θέση στο Πανευρωπαϊκό πρωτάθλημα Γυναικών στην Πράγα το 1991,
- 7η θέση στο παγκόσμιο πρωτάθλημα Νεανίδων το 1990 στην Ντιζόν.
- 3η θέση στο Διεθνές τουρνουά Α' κατ. στην Μανδρίτη το 1991.
- 1ο DAN (NTAN) το 1990.

ΔΙΑΚΡΙΣΕΙΣ ΕΝ ΕΛΛΑΔΙ

1993: 1η θέση στο 2ο Διεθνές Τουρνουά Τζούντο Ρόδος '93.

1994: 2η θέση στους Διασυλλογικούς αγώνες τζούντο γυναικών στην κατηγορία 72 κιλών.

1994: 1η θέση στην κατηγορία ΟΠΕΝ στους Διασυλλογικούς αγώνες γυναικών.

1995: 1η θέση στους Διασυλλογικούς αγώνες γυναικών στις κατηγορίες 72 κιλών και ΟΠΕΝ.

1995: 1η θέση στο 3ο Διεθνές τουρνουά Ρόδος '95 στις κατηγορίες των 72 κιλών και ΟΠΕΝ.

1996: 1η θέση στους Διασυλλογικούς αγώνες στις κατηγορίες 72 κιλών και ΟΠΕΝ.

1η θέση στο Διεθνές τουρνουά Β' κατηγορίας στην Βουλγαρία με την Εθνική Ελλάδος στις κατηγορίες 72 κιλών και ΟΠΕΝ.

1997: 1η θέση στους Διασυλλογικούς αγώνες γυναικών στις κατηγορίες 72 κιλών και ΟΠΕΝ.

Επίσης από το 1993 έχει εργασθεί ως αθλήτρια και τεχνικός σύμβουλος του ΑΟΤΡ Ζυγός Ρόδου.



BEACH SOCCER

Μαγικό θέαμα και συγκινήσεις

☞ *ΠΛΟΥΣΙΟ ΤΟ ΘΕΑΜΑ ΠΟΥ ΠΡΟΣΕΦΕΡΑΝ ΟΙ 32 ΟΜΑΔΕΣ ΚΑΙ Η ΕΘΝΙΚΗ BEACH SOCCER ΟΜΑΔΑ ΤΟ ΤΡΙΗΜΕΡΟ ΣΤΗ ΛΙΝΔΟ*

☞ *ΟΠΩΣ ΠΕΡΥΣΙ ΕΤΣΙ ΚΑΙ ΦΕΤΟΣ Η ΟΜΑΔΑ ΤΟΥ ΣΤΕΛΙΟΥ ΜΑΝΩΛΑ ΚΕΡΔΙΣΕ ΤΟΝ ΤΕΛΙΚΟ ΚΕΡΔΙΖΟΝΤΑΣ 6-3 ΤΟ ΔΟΝΑ ΡΟΔΟΥ*



Ο ΔΟΝΑ Λινδίων τίμησε τον γιατρό της εθνικής ομάδας Αργύρη Μήτσου που έδωσε το παρόν στη Λίνδο

Χόρτασαν μαγικό θέαμα, αμέτρητα γκολ και ανεπανάληπτες συγκινήσεις, κι όμως μελαγχόλησαν! Βλέπετε, οι εκατοντάδες Ρόδιοι φίλοι του ποδοσφαίρου θα πρέπει να περιμένουν ως το επόμενο καλοκαίρι, για να χαρούν τις μοναδικές στιγμές που τους χάρισαν στην κεντρική παραλία της Λίνδου για ένα ολόκληρο τριήμερο οι συνολικά 32 ομάδες αλλά και οι παίκτες της Εθνικής μας ομάδας Beach Soccer, που έλαβαν μέρος στο τουρνουά ΝΟΚΙΑ BEACH SOCCER.



Ούτε οι ίδιοι οι άνθρωποι του Δημοτικού Οργανισμού Νεολαίας και Αθλησης Λινδίων και της Ελληνικής Ομοσπονδίας Beach Soccer μπορούσαν να προβλέψουν πως το φετινό τουρνουά θα ξεπερνούσε κατά πολύ σε συμμετοχή, παλμό, ποιότητα και ενδιαφέρον την αντίστοιχη περσινή διοργάνωση, η οποία χαρακτηρίστηκε απόλυτα δικαιολογημένα ως μία εκ των πλέον επιτυχημένων που έχουν φιλοξενηθεί στο νησί.

Ειδικά φέτος, στο γήπεδο που απολάμβανε την σκιά του περίφημου κάστρου της Λίνδου δημιουργήθηκε το αδιαχώρητο εντός και εκτός αγωνιστικού χώρου, καθώς από το απόγευμα της Παρασκευής μέχρι και χθες, Κυριακή, λίγο πριν δύσει ο ήλιος, το τόπι κυλούσε ασταμάτητα και οι μάχες ήταν ομηρικές, που εκτυλίχθηκαν από την αρχή μέχρι και το τέλος μπροστά σε κατάμεστες εξέδρες!

ΘΡΙΑΜΒΟΣ ΤΟΥ ΔΟΝΑ ΡΟΔΟΥ

Η ομάδα του Δημοτικού Οργανισμού Νεολαίας και Αθλησης Ρόδου δεν έκανε τίποτα άλλο από το να επιβεβαιώσει τον τίτλο του φαβορί.

Με μία σειρά θαυμάσιων εμφανίσεων, η ομάδα που προπονούσε ο παλιός άσος της ΑΕΚ και της Ρόδου





ΣΤΟ ΜΑΝΤΡΑΚΙ:
ΑΒΕΡΩΦ 27
(στάση ΡΟΔΑ)
Τηλ. 24176

Κέντρο Ρολογιού
ΒΕΡΓΩΤΗΣ
Από το 1947

ΣΤΑ 100 ΜΑΓΑΖΙΑ:
ΣΟΦ. ΒΕΝΙΖΕΛΟΥ 63
Τηλ. 75115
FAX: 25846

ΝΕΕΣ COLLECTION:
ΕΠΩΝΥΜΑ ΕΛΒΕΤΙΚΑ ΡΟΛΟΓΙΑ: **SECTOR, TISSOT, EDOX, SWATCH**
ΙΑΠΩΝΙΚΗ ΤΕΧΝΟΛΟΓΙΑ: **SEIKO, ORIENT, CITIZEN, CASIO**
SPORT ΕΜΦΑΝΙΣΗ - ΠΟΙΟΤΗΤΑ: **FESTINA, ADIDAS, CAMEL, CARRERA, TIME-FORCE**

Η ΜΟΔΑ ΣΤΟ ΧΕΡΙ ΑΝΗΚΕΙ Σ' ΟΛΟΥΣ ΜΕ ΤΙΣ ΝΕΕΣ COLLECTION 2001 ΤΩΝ ΟΙΚΩΝ ***JAGA, DISSONI, NEWMAN, DIVA, BRITANIA*** *σε καταπληκτικές τιμές.*

ΒΕΡΓΩΤΗΣ: *Οργανωμένο σέρβις*
ΒΕΡΓΩΤΗΣ: *Μπαταρίες, μπρασελέ, λουριά σε μεγάλη ποικιλία*
ΒΕΡΓΩΤΗΣ: *Αναπτήρες Zippo, Sarome*
ΒΕΡΓΩΤΗΣ: *Δώρα πρωτότυπα*

και ΠΛΗΡΩΜΗ με VISA έως 12 άτοκες δόσεις

WATCH CENTER - ΒΕΡΓΩΤΗΣ από το 1947

ΜΙΚΡΕΣ Αγγελίες

Για τις αγγελίες σας, απευθύνεσθε στα γραφεία μας ή στα τηλέφωνα: 22210, 75230

ΟΙ ΑΓΓΕΛΙΕΣ ΤΗΣ ΡΟΔΙΑΚΗΣ παρουσιάζονται και στο site www.anaggelies.gr

ενοικιασεις ακινητων & επιχειρησεων

ΚΑΤΑΣΤΗΜΑ 40 τ.μ. από 1/8/2001 επί της οδού Δημητρίου Αναστασιάδη 2, με WC απέναντι από την παλαιά Λύση. Πληρ. τηλ. 28395-29926. AE40550

ΔΩΜΑΤΙΑ διπλά και μονά καλώς επιπλωμένα στην λεωφόρο Ιαλυσού 35 δίπλα στο ΚΟΡΑΛΙ ανάμεσα σε 2 πισίνες. Πληρ. τηλ. 30962 AE40544

STUDIO επιπλωμένο στην Ανάληψη (Αθηνών 15). Ενοίκιο με την ημέρα ή με το μήνα. Πληρ. τηλ. 63632-66941 AE40543

ΜΙΚΡΟ ΔΩΜΑΤΙΟ με ατομικό μπάνιο στην Καλλιθέα 6 χλμ. από την πόλη με το μήνα. Ενοίκιο 40.000 δρχ. μόνο σε Ελληνες. Πληρ. τηλ. 10-1 π.μ. στο 28838 AE40520

ΚΑΤΑΣΤΗΜΑ 35 τ.μ. στο Μαντράκι κεντρικότατο. Πληρ. Ροδιακή Κτηματική, Ανέστης και Σάββας Σαββαΐδης, τηλ. 26281-35476-κιν. 0944/243452-0944/421015 AE40564

ΜΕΖΟΝΕΤΑ 3 υπνοδωματίων κοντά στην εκκλησία της Ανάληψης. Ενοίκιο 140.000 δρχ. Πληρ. τηλ. 31955, 21602 AE40519

ΔΙΑΜΕΡΙΣΜΑ 5άρι με 3 υπνοδωμάτια, τελευταίου ορόφου, στην περιοχή άνω Ροδίνι. Πληρ. 09.00 - 14.00 και 17.00 -21.00 μ.μ. στα τηλέφωνα 73735, 34697 AE40518

ΕΝΟΙΚΙΑΖΟΝΤΑΙ: 1) Κατάστημα στην Αννης Μαρίας 110 τ.μ. κατάλληλο για οποιαδήποτε εμπορική ή επαγγελματική χρήση η οποία προβλέπεται από τον κανονισμό πολυκατοικίας με λογικό μίσθωμα, 2) Μονοκατοικία 120 τ.μ. με αυλή 60 τ.μ. μόνο για επαγγελματική χρήση (κατάλληλο για φροντιστήριο-νηπιαγωγείο-εστιατόριο κ.λπ.) 3) Ενοικιάζεται εστιατόριο πλήρως εξοπλισμένο 150 τ.μ. στην περιοχή Ιξιάς σε κεντρική τουριστική περιοχή. Πληρ. Ροδιακή Κτηματική, Ανέστης και Σάββας Σαββαΐδης, τηλ. 26281-35476-κιν. 0944/243452-0944/421015 AE40560

ΔΙΑΜΕΡΙΣΜΑ καινούργιο 65 τ.μ. μεγάλο μπαλκόνι, κουζίνα, υπνοδωμάτιο με μεγάλη ντουλάπα, μπάνιο με ηλιακό θερμοσίφωνα. Πληρ. τηλ. 30795 και 0945 157220 AE40517

ΔΥΟ (2) ΚΑΤΑΣΤΗΜΑΤΑ συνεχόμενα των 60 και 50 τ.μ. με WC έκαστο, με πρόσοψη σε πλατεία στην Ανάληψη. Πληρ. τηλ. 63146, 0932 551397 AE40516

ΚΑΤΑΣΤΗΜΑ 50 τ.μ. επί της οδού Βενετοκλέων 115 έναντι πιτσαρίας Γόνδολα, κατάλληλο για κάθε επαγγελματική χρήση. ληρ. τηλ. 0244-31416 AE40515

ΔΩΜΑΤΙΟ επιπλωμένο σε διαμέρισμα ορόφου, με κοινόχρηστη κουζίνα και λουτροκαμπινέ επί της οδού Θεμ. Σοφούλη, πλησίον Πανεπιστημίου Αιγαίου. Πληρ. τηλ. 73631 AE40448

PUB - ΚΑΦΕΤΕΡΙΑ στο τουριστικό κέντρο - πλησίον νέου Καζίνο. Πλήρως εξοπλισμένη ανακαινισμένη, η καλύτερη στο είδος της. Συμβόλαιο 12ετές. Πληροφορίες άλλες δεν θα δοθούν στο τηλέφωνο. Πληρ. τηλ. για συνεννόηση 78392, 27960, 093-7304208 μετά τις 12 το μεσημέρι. AE40538

ΔΙΑΜΕΡΙΣΜΑΤΑ λουξ επιπλωμένα, δίκλινα, τρίκλινα και τετράκλινα για διακοπές με τον μήνα ή την ημέρα. Περιοχή Μητροπόλεως. Εως 30 Σεπτεμβρίου. Πληρ. τηλ. 29362 AE40444

ΓΚΑΡΣΟΝΙΕΡΑ 34 τ.μ. στην οδό Κων. Παλαιολόγου (απέναντι απο το Βενετόκλειο) με κεντρική θέρμανση. Πληρ. τηλ. 0945-042751 AE40475

ΓΡΑΦΕΙΑ επί της πλατείας Κύπρου άνωθεν οπτικά Καστελλορίζιού. Πληρ. τηλ. 94018-26021. AE40542

ΚΑΤΑΣΤΗΜΑ στην οδό Σωκράτους στην Παλιά Πόλη 34 τ.μ. και με βοηθητικό χώρο 34 τ.μ. Πληρ. κ. Μανώλη τηλ. 39795 AE40454

ΕΝΟΙΚΙΑΖΟΝΤΑΙ: α) γραφείο 140 τ.μ. άνωθεν πολυκαταστήματος Κορασίδη, Αννης Μαρίας, β) Αποθήκη 250 τ.μ. επί της οδού Ναυπλίου - ισόγεια, γ) Κατάστημα 1200 τ.μ. επί της λεωφ. Ελευθερίας προς αεροδρόμιο, δ) καταστήματα 180 τ.μ. και 45 τ.μ. επί της Μιχαήλ Πετρίδη κοντά στο νέο κατάστημα του Σπανού. Πληρ. κ. Εμμ. Κρανίδη τηλ. 27082-26476, 0944-347405 AE40476

ΓΚΑΡΣΟΝΙΕΡΕΣ και studios καινούργια πλήρως επιπλωμένα για τη θερινή περίοδο. Πληρ. τηλ. 78965 AE40443

ΧΩΡΟΣ 100 τ.μ. κατάλληλος για πολλές χρήσεις. Πληρ. τηλ. 64644, 0946468824 AE40506

ΣΠΙΤΙ με μπάνιο, κουζίνα, υπνοδωμάτιο και σαλόνι έναντι 50.000 δρχ. μηνιαίως (εκτός ρεύματος και νερού) στην οδό Ρόδου-Καλλιθέας, πριν το Φυτώριο. Πληρ. Ανθούλας Ζερβού 8 κ. Φιλιππάκης AE40514

ΚΑΤΑΣΤΗΜΑ ισόγειο 115 τ.μ. με δύο πατάρια στην οδό Καποδιστρίου 59. Πληρ. τηλ. 66363, 0974375937 AE40441

ΕΝΟΙΚΙΑΖΟΝΤΑΙ γκαρσονιέρες καινούργιες, ημιυπόγειες, επιπλωμένες στην περιοχή Ιξιά (Καστελλοριζιούς). Πληρ. τηλ. 0945950571 AE40432

ΑΠΟΘΗΚΗ 160 τ.μ. ψηλοτάβανη, φωτεινή με τριφασικό ρεύμα, νερό και τουαλέτα μόνο 60.000 δρχ. στην περιοχή Αγίου Ιωάννου. Πληρ. τηλ. 0241/27027-27011 AE40435

ΕΝΟΙΚΙΑΖΕΤΑΙ Ή ΠΩΛΕΙΤΑΙ κατάστημα 95 τ.μ. με αυλή 50 τ.μ. κατάλληλο για βιοτεχνία, εργαστήριο κλπ. Βασιλείου Ιωαννίδη 3, Συνοικισμός Δασκάλων. Πληρ. τηλ. 21798 AE40421

ΕΝΟΙΚΙΑΖΕΤΑΙ

ημιυπόγειο με ράμπα, 270 τ.μ.
περίπου στην οδό Αννης Μαρίας (Εθνικής Αντιστάσεως) 28, κάτω από την Τράπεζα Πειραιώς.

Πληρ. τηλ. 95991, κα ΣΟΥΓΚΑΝΙΔΟΥ

ΕΝΟΙΚΙΑΖΕΤΑΙ

υπόγειος χώρος με ράμπα, 600 τ.μ. περίπου στο Εμπορικό Κέντρο Rhodesland (δίπλα στο Mira Mare) στην Ιξιά.

Πληρ. τηλ. 95991, κα ΣΟΥΓΚΑΝΙΔΟΥ

ΚΤΗΜΑΤΟΜΕΣΙΤΙΚΟ ΓΡΑΦΕΙΟ - REAL ESTATE AGENCY

ΕΚΤΙΜΗΣΕΙΣ-ΑΓΟΡΕΣ-ΠΩΛΗΣΕΙΣ
ΚΑΤΑΣΤΗΜΑΤΑ
ΟΙΚΟΠΕΔΑ-ΧΩΡΑΦΙΑ
ΚΤΗΜΑΤΙΚΕΣ-ΣΥΜΒΟΥΛΕΣ
ΕΝΟΙΚΙΑΣΕΙΣ-ΔΙΑΧΕΙΡΙΣΕΙΣ
ΣΠΙΤΙΑ-ΔΙΑΜΕΡΙΣΜΑΤΑ

Vitzileos

ΜΑΡΙΟΣ Κ. ΒΙΤΖΗΛΑΙΟΣ
Μεσίτης Αστικών Συμβάσεων - Real Estate Agent

Εθν. Μακαρίου 45 - 3ος όροφος
Τηλ.: 0241-24900 25545.
Fax: 25544 Κιν.: 0932-704919



ΚΑΤΑΣΤΗΜΑΤΑ, ΓΡΑΦΕΙΑ, ΕΠΙΧΕΙΡΗΣΕΙΣ

20 τ.μ. μαγαζί στο Φαληράκι ..... 40.000.000 δρχ.
27 τ.μ. μαγαζί στο εμπορικό κέντρο ..... 11.000.000 δρχ.
50 τ.μ. μαγαζί κοντά στο Μαντράκι ..... 100.000.000 δρχ.
75 τ.μ. γραφείο στον 1ο όροφο στη Μανδηλαρά ..... 34.000.000 δρχ.
100 τ.μ. επιχείρηση στα 100 Μαγαζιά ..... 25.000.000 δρχ.
106 τ.μ. μαγαζί στην Αμαράντου ..... 40.000.000 δρχ.
115 τ.μ. ισόγ.+115 τ.μ. διόροφο εστιατόριο στην παλιά Πόλη ..... 60.000.000 δρχ.
120 τ.μ. ισόγειο+95 τ.μ. υπόγειο στην Αννης Μαρίας ενοικιάζεται ..... 500.000 δρχ/μήνα
140 τ.μ. εστιατόριο (ακίνητο)+140 τ.μ. κήπος με θέα εξοπλισμένα. Λίνδος ..... 45.000.000 δρχ.
140 τ.μ. μαγαζί+140 τ.μ. όροφος+130 τ.μ. 2ος όροφος Ορφανίδου ..... 75.000.000 δρχ.
168 τ.μ. κατάστημα στην περιοχή Πανάγου ..... 20.000.000 δρχ.
170 τ.μ. κατάστημα στην Παλιά Πόλη (ενοικιάζεται) πιο τουριστική οδός ..... 100.000.000 δρχ.
180 τ.μ. κατάστημα προς θάλασσα+500 τ.μ. αυλή ..... 50.000.000 δρχ.
185 τ.μ. αποθήκη super lux Ασγούρου ..... 24.000.000 δρχ.
220 τ.μ. ιρ+150 τ.μ. υπ.+150 τ.μ. όρ. σε οικόπ. 1720 τ.μ. στο δρόμο Ρόδος-Κοσκ. ..... 110.000.000 δρχ.
250 τ.μ. ακίνητο (σε γκαρσονιέρες 5Χ25 τ.μ.)+125 τ.μ. αποθήκη στη Μηδεια ..... 25.000.000 δρχ.
300 τ.μ. κατάστημα ετοιμοπαράδοτα σε 1000 τ.μ. οικόπεδο. Παστίδα ..... 50.000.000 δρχ.
300 τ.μ. ισ.+300 τ.μ.υπ.+300 τ.μ. όρ. σε οικόπ. 3170 τ.μ. εστιατόριο πλήρης εξοπλ. Κοσκινού ..... 250.000.000 δρχ.
400 τ.μ. εστιατόριο στην Παλιά Πόλη (ακίνητο και επιχείρηση) ..... 40.000.000 δρχ.
400 τ.μ. αποθήκη στη Σοφούλη. Ευκαιρία ..... 24.000.000 δρχ.
400 τ.μ. 9 studios-bar στην Παλιά Πόλη. Μισά μετρητά/μισά σε 4 χρόνια ..... 75.000.000 δρχ.
500 τ.μ. ισόγειο+500 τ.μ. όροφος στην Παλιά Πόλη ..... 50.000.000 δρχ.
661 τ.μ. apartments σε οικόπεδο 414 τ.μ., 26 δωμάτια, πλήρως εξοπλισμένα α' κατηγορία, κοντά στο λιμάνι ..... 160.000.000 δρχ.
771 τ.μ. ακίνητο στην Παλιά Πόλη στο τουριστικό δρόμο ..... 350.000.000 δρχ.
750 τ.μ. αποθήκη με ράμπα για μεγάλα φορτηγά ..... 80.000.000 δρχ.
856 τ.μ. ακίνητο+επιχείρηση+100 τ.μ. πάρκινγκ κοντά πανεπιστήμιο ..... 125.000.000 δρχ.
1155 τ.μ. ακίνητο σε οικόπεδο 817 τ.μ. στο κέντρο της Ρόδου ..... 360.000.000 δρχ.
3800 τ.μ. εργαστάσιο κτισμένο σε οικόπεδο 32000 τ.μ. ..... 115.000.000 δρχ.
Ξενοδ. Α' κατ. 120 κλίνες πάνω στο κύμα με οικοπ. 4725 τ.μ. Ιαλυσός ..... 2.200.000 δολλ. USA
Ξενοδοχείο Β' κατηγορίας, 72 κλίνες, διοικοθήκη, στην πόλη ..... 250.000.000 δρχ.
Ξενοδ. Β' κατ., 190 κλίνες σε οικόπ. 1500 τ.μ., πισίνα, προς θάλασσα, Ρόδος ..1.600.000.000 δρχ.
300 τ.μ. ακίνητο στη Λέρο που απστελείται από διόροφη μονοκατ. +2 γκαρσον.+μαγαζί 129 τ.μ. στο κύμα Αγ. Μαρίνα όλα μαζί ή μεμονωμένα σε τιμή ευκαιρία

ΔΙΑΜΕΡΙΣΜΑΤΑ

30 τ.μ. γκαρσονιέρα στα Τριάντα ..... 5.000.000 δρχ.
75 τ.μ. στα Τριάντα 2ος όροφος ..... 18.000.000 δρχ.
84 τ.μ. στην Ιξιά 2ος όροφος ..... 18.000.000 δρχ.
85 τ.μ. στη Σοφούλη ημιυπόγειο ..... 16.000.000 δρχ.
92 τ.μ. στη Ψαρόπουλα ..... 17.000.000 δρχ.

100 τ.μ. στα Τριάντα ..... 20.000.000 δρχ.
114 τ.μ. παραδοσιακό διαμέρισμα απέναντι Καζίνο ..... 35.000.000 δρχ.
145 τ.μ. Χειμάρας, 3ος όροφος με θέα ..... 38.000.000 δρχ.
185 τ.μ. διαμέρισμα-ρετιρέ σε μπετά κοντά στο πανεπιστ. ..... 20.000.000 δρχ.
190 τ.μ. στη Σοφούλη ..... 40.000.000 δρχ.
210 τ.μ. στα Κοσκινού οροφοδιαμερ.. με 40 τ.μ. βεράντες, super lux ..... 63.000.000 δρχ.

ΜΕΖΟΝΕΤΕΣ-ΜΟΝΟΚΑΤΟΙΚΙΕΣ

60 τ.μ. διόροφη μονοκ. επιπλωμένη στην Παλιά Πόλη ..... 30.000.000 δρχ.
80 τ.μ. μεζονέτα στους Καστελοριζιούς με οικόπεδο ..... 20.000.000 δρχ.
90 τ.μ. διόροφη μονοκατ.+30 τ.μ. αυλή στην Παλιά Πόλη ..... 26.000.000 δρχ.
100 τ.μ. μονοκατ. σε οικόπεδο 270 τ.μ. στην Ηλιούπολη ..... 38.000.000 δρχ.
100 τ.μ.+100 τ.μ. δυο μονοκατοικίες στον Καλαμώνα σε οικοπ. 4310 τ.μ. ..... 70.000.000 δρχ.
104 τ.μ. μονοκατοικία-διόροφη 3α υπνοδώματία Αγ. Ιωάννης ..... 30.000.0000 δρχ.
115 τ.μ. μεζονέτα σε μπετά με οικόπεδο 1.200 τ.μ. στα Αφάντου ..... 16.000.000 δρχ.
116 τ.μ. μονοκατ. σε οικόπεδο 1.000 τ.μ στα Κοσκινού ..... 52.000.000 δρχ.
120 τ.μ. μεζονέτα super lux στην Ανάληψη με τζάκι ..... 42.000.000 δρχ.
135 τ.μ. μεζονέτα στα Κρητικά σε οικόπεδ. 700 τ.μ. ..... 46.000.000 δρχ.
150 τ.μ.+50 τ.μ. πάνω μονοκατ. με κήπο 100 τ.μ. Μητροπόλεως ..... 23.000.000 δρχ.
170 τ.μ. μονοκατοικία+αυλή στην Παλιά Πόλη ..... 23.000.000 δρχ.
200 τ.μ. βίλα σε οικόπεδο 5.725 τ.μ. στην Μηδεια ..... 160.000.000 δρχ.
200 τ.μ. μεζονέτα σε οικόπεδο 1.000 τ.μ. στα Κοσκινού σε μπετά ..... 26.000.000 δρχ.
200 τ.μ. μεζονέτα στα Καλαβάρδα σε οικόπεδο ..... 29.000.000 δρχ.
230 τ.μ. βίλα στην Λάρδα σε 7.700 τ.μ. οικόπεδο και γεώτρηση ..... 120.000.000 δρχ.
300 τ.μ. βίλα στις Καλυθιές σε οικόπεδο 4.000 τ.μ., γκαράζ ..... 120.000.000 δρχ.
320 τ.μ. βίλα με οικόπεδο 4.000 τ.μ. στα Τριάντα ..... 110.000.000 δρχ.
340 τ.μ. 5 διατηρητέα σπίτια σε οικοπ. 3.000 τ.μ. Μόντε Σμθ ..... 160.000.000 δρχ.

ΟΙΚΟΠΕΔΑ

240 τ.μ. στην Ανάληψη Σ.Δ.-0,8 με άδεια για 200 τ.μ. οικία ..... 17.000.000 δρχ.
80 τ.μ. στο Καρακόνερο Σ.Δ.=0,4 ..... 25.000.0000 δρχ.
750 τ.μ. στο Γεννάδι, εντός σχεδίου ..... 7.000 δρχ./μέτρο
1.450 τ.μ. εντός οικισμού, έχει νερό, φως, στα Μαριτσά ..... 9.000.000 δρχ.

1.500 τ.μ. στην Μ. Πετρίδη Σ.Δ.-0,8 ..... 195.000.000 δρχ.
1.600 τ.μ. στην Αθηνών Σ.Δ.-0,8 ..... 125.000.000 δρχ.
2.100 τ.μ. στην Ιξιά ..... 45.000.000 δρχ.
2.120 τ.μ. στο Γεννάδι με άδεια για 200 τ.μ. οικία ..... 20.000.000 δρχ.
2.500 τ.μ. πάνω στο δρόμο Ελαιώνας-Φουρνάκι. Γεννάδι ..... 5.000.000 δρχ.
3.050 τ.μ. στα Καλαβάρδα με άδεια ..... 6.000.000 δρχ.
3.080 τ.μ. στο Πλημύρι ..... 8.000.000 δρχ.
4.000 τ.μ. πίσω από ΔΕΥΑΡ ..... 60.000.000 δρχ.
4.000 τ.μ. κοντά στο Βερόπουλο με φανταστική θέα ..... 50.000.000 δρχ.
4.250 τ.μ. στο Γεννάδι (διασταύρωση) ..... 30.000.000 δρχ.
4.400 τ.μ. στην Κρεμαστή ..... 26.000.000 δρχ.
5.000 τ.μ. στα Μαριτσά ..... 15.000.000 δρχ.
5.085 τ.μ. στα Κοσκινού ..... 35.000.000 δρχ.
5.500 τ.μ. στο Γεννάδι, κοντά στην θάλασσα ..... 40.000.000 δρχ.
5.600 τ.μ. στους Καστελοριζιούς με νερό και φως, μονοκατ. ..... 45.000.000 δρχ.
6.000 τ.μ. στην Παστίδα ..... 42.000.000 δρχ.
6.000 τ.μ. στην Παστίδα+αποθήκη ..... 49.000.000 δρχ.
6.100 τ.μ. στον Καλαμώνα ..... 14.000.000 δρχ.
6.500 τ.μ. στην Λεωφόρος Ρόδος-Κρεμαστή ..... 150.000.000 δρχ.
6.500 τ.μ. στο Φαληράκι κοντά στην θάλασσα, προνομιακό ..... 170.000.000 δρχ.
7.700 τ.μ. στην παραλία Αφάντου .....
7.800 τ.μ. στην λεωφόρο Ρόδου-Λίνδου, προνομιακό ..... 200.000.000 δρχ.
8.000 τ.μ. στο Φαληράκι ..... 49.000.000 δρχ.
8.000 τ.μ. στο Πλημύρι στο κύμα ..... 40.000.000 δρχ.
8.500 τ.μ.+6.500 τ.μ. στην παραλία Αφάντου ..... 6.000 δρχ. το τ.μ.
8.600 τ.μ. στο Φαληράκι ..... 90.000.000 δρχ.
8.800 τ.μ. στα Κοσκινού ..... 50.000.000 δρχ.
9.345 τ.μ. στα Ασγούρου με θέα ..... 69.000.000 δρχ.
9.600 τ.μ. στα Μαριτσά, προνομιακό ..... 36.000.000 δρχ.
10.000 τ.μ. στα Κοσκινού, μεγάλη ευκαιρία ..... 20.000.000 δρχ.
12.000 τ.μ. στα Αφάντου, πάνω στο κύμα ..... 176.000.000 δρχ.
12.000 τ.μ. στο Λαδικό. Παραλιακά ..... 11.000.000 δρχ.
15.000 τ.μ. στα Ασγούρου ..... 45.000.000 δρχ.
15.000 τ.μ. στην Πάρο από την θάλασσα με θέα ..... 25.000.000 δρχ.
15.300 τ.μ. στο Πλημύρι ..... 60.000.000 δρχ.
16.000 τ.μ. στις Φάνες στην θάλασσα με άδεια για 170 κλιν. ..... 33.000.000 δρχ.
5.000 τ.μ. στα Καλαβάρδα ..... 100.000.000 δρχ.
30.000 τ.μ. στην παραλία Αφάντου ..... 360.000.000 δρχ.
32.000 τ.μ. στην Θολό, πάνω στο κύμα ..... 200.000.000 δρχ.
40.000 τ.μ. στο Γεννάδι, πάνω στο κύμα ..... 480.000.000 δρχ.
50.000 τ.μ. στο Τσαίρι ..... 125.000.000 δρχ.
65.423 τ.μ. στα Κοσκινού ..... 650.000.000 δρχ.
115.000 τ.μ. στην Δαματριά. Αγροτεμ. με 2 πηγάδια ..... 65.000.000 δρχ.

ΖΗΤΟΥΝΤΑΙ:
ΚΑΤΑΣΤΗΜΑΤΑ ΟΙΚΟΠΕΔΑ ΔΙΑΜΕΡΙΣΜΑΤΑ ΕΝΤΟΣ-ΕΚΤΟΣ ΠΟΛΕΩΣ ΚΑΘΩΣ ΚΑΙ ΟΙΚΟΠΕΔΑ ΓΙΑ ΑΝΤΙΠΑΡΟΧΗ
ΔΑΝΕΙΑ ΔΕΚΤΑ- ΕΥΚΟΛΙΕΣ ΠΛΗΡΩΜΗΣ

ενοικιασεις

συνέχεια από την προηγούμενη

ΚΑΤΑΣΤΗΜΑ ισόγειο 164 τ.μ. με πατάρι από μπετόν αρμέ 40 τ.μ., τουαλέτα, ηλεκτρική εγκατάσταση και τηλέφωνο επί της διασταύρωσης των οδών Στρατηγού Ζήση 78 και Μ. Μαλλιαράκη, κατάλληλο για έκθεση, τράπεζα, τουριστικό γραφείο και άλλη χρήση. Πληρ. τηλ. 0241-31308, 0946101181
AE40504

ΚΑΤΑΣΤΗΜΑ 2όροφο (53 τ.μ. κάθε όροφος) στην Π. Πόλη σε κεντρικότατο σημείο. Πληρ. τηλ. 67979, κιν. 0932573620
AE40343

ΑΠΟΘΗΚΗ με ράμπα στο Ροδίνι. Πληρ. τηλ. 0945/514995.
AE40162

ΕΣΤΙΑΤΟΡΙΟ-BAR στην Ιαλυσό, πλήρες εξοπλισμένο. Πληρ. τηλ. 0945141714, 0945949397

2 ΓΚΑΡΣΟΝΙΕΡΕΣ μαζί ή μεμονωμένα κατάλληλα για Φροντιστήριο (διατίθεται μαζί και η επίπλωση), ιατρείο, γραφείο ή άλλη επαγγελματική χρήση, στον α' όροφο στην οδό Κων/νου Παλαιολόγου 105, με πρόσοψη στο Πάρκο του Αγ. Ιωάννου. Πληρ. τηλ. 82400-81540 κ. Ευαγγελία.
XAE100

ΙΣΟΓΕΙΟΣ ΧΩΡΟΣ 60 τ.μ. στ' Ασγούρου κατάλληλος για εμπορική επιχείρηση ή αποθήκη. Πληρ. τηλ. 32625, 09.00-15.00
AE40191

STUDIOS με το μήνα ή με την ημέρα πλήρως επιπλωμένα με πολυκουζινάκι, ψυγείο, ντους, WC, μπαλκόνι, ζεστό νερό επί 24ωρου βάσεως και εσωτερικό τηλέφωνο στην πιο ήσυχη περιοχή της πόλης της Ρόδου (περιοχή Δασκάλων), οδός Μανώλη Παπαμανώλη αριθμ. 12, κάθετος επί της Στέλιου Κωτιάδη. Πληρ. τηλ. 37244
ΧΠΕ110

πωλησεις ακινητων & επιχειρησεων

ΔΙΑΜΕΡΙΣΜΑΤΑ: 1) Στην περιοχή Ιξιάς υπό ανέγερση 94-102-117 τ.μ. λουξ κατασκευής με αυτόνομη θέρμανση, ασανσέρ και πάρκινγκ δρχ. 447.000 ανά τ.μ. , 2) Στη Μιχ. Πετρίδη 160 τ.μ. οροφοδιαμέρισμα γ' ορόφου πολυτελούς κατασκευής δρχ. 60.000.000, 3) Κ. Υδραίου 90 τ.μ. β' ορόφου δρχ. 33.000.000 4) Αισχίνης β'-γ' ορόφ. 110 τ.μ. δρχ. 45.000.000, 5) Τριάντα α) 48 τ.μ. α' ορόφου δρχ. 14.000.000, β) Περιοχή "Συρινέλλες" 45 τ.μ. α' β' ορόφου νεόκτιστα αρίστης κατασκευής δρχ. 23.000.000, γ) Στην οδό Σωτήρος 120 τ.μ. β' ορόφου δρχ. 32.000.000. Πληρ. Ροδιακή Κτηματική, Ανέστης και Σάββας Σαββαΐδης, τηλ. 26281-35476-κιν. 0944/243452-0944/421015
AO405552

ΡΕΤΙΡΕ στην περιοχή Αγίας Αναστασίας 150 τ.μ. δ' ορόφου με θέα πλήρως ανακαινισμένο και με τον εξοπλισμό της κουζίνας στην τιμή των δρχ. 45.000.000. Πληρ. Ροδιακή Κτηματική, Ανέστης και Σάββας Σαββαΐδης, τηλ. 26281-35476-κιν. 0944/243452-0944/421015
AO40553

ΕΚΤΑΣΗ 1300 τ.μ. κοντά στη θάλασσα, 7.000.000 δρχ. Πληρ. 9 π.μ. - 1 μ.μ. και 5-8 μ.μ., τηλ. 23815, 78275, Στ. Μανωλάκος.
AO40526

ΚΩΝΣΤΑΝΤΙΝΟΣ Α. ΧΑΤΖΗΜΙΧΑΛΗΣ
ΔΟΜΙΚΟΣ-ΕΡΓΟΛΑΒΟΣ ΔΗΜΟΣΙΩΝ-ΙΔΙΩΤΙΚΩΝ ΕΡΓΩΝ
ΠΩΛΟΥΝΤΑΙ
ΔΙΑΜΕΡΙΣΜΑΤΑ ΗΜΙΤΕΛΗ Ή ΠΛΗΡΩΣ ΑΠΟΠΕΡΑΤΩΜΕΝΑ
των 90 τ.μ.-110 τ.μ.-130 τ.μ. και ΑΠΟΘΗΚΗ των 110 τ.μ. με πανοραμική θέα στα ΚΟΣΚΙΝΟΥ
ΕΥΚΟΛΙΕΣ ΠΛΗΡΩΜΗΣ-ΔΑΝΕΙΑ ΔΕΚΤΑ
Αναλαμβάνουμε οικόπεδα για αντιπαροχή και ιδιωτικά έργα πάσης φύσεως οικοδομικών εργασιών
Πληρ. τηλ. 0241-21834-31027
κιν. 097/4198504-097/4676523

ΠΩΛΕΙΤΑΙ
οροφοδιαμέρισμα 95 τ.μ. στην περιοχή Ψαροπούλας με μοναδική θέα στη θάλασσα.
FOR SALE unique sea view apartment 95 sq. m. Rodos downtown.
Πληρ. ΡΟΔΙΑΚΗ ΚΤΗΜΑΤΙΚΗ - ΑΝΕΣΤΗΣ και ΣΑΒΒΑΣ ΣΑΒΒΑΪΔΗΣ τηλ. 26281-35476

ΚΛΑΔΟΓΕΝΗΣ ΜΙΧΑΗΛ
Πολιτικός Μηχανικός ΕΜΠ
Αμερικής 3 - Ρόδος
ΠΩΛΟΥΝΤΑΙ
1. Διαμερίσματα πολυτελούς κατασκευής 125 τ.μ. με τρία υπνοδωμάτια επί της Ατταβύρου
2. Διαμερίσματα πολυτελούς κατασκευής σε οικόπεδο δις γωνιαίο επί της Ατταβύρου -Ηβης και Μεσογείου 90 τ.μ. με δύο υπνοδωμάτια και 125 τ.μ. με τρία υπνοδωμάτια.
Πληρ. τηλ. **22394**

ΓΙΑΝΝΗΣ ΝΙΚΟΛΙΔΑΚΗΣ
ΜΗΧ/ΓΟΣ-ΜΗΧ/ΚΟΣ
ΓΑΛΛΙΑΣ 14 - ΡΟΔΟΣ
ΠΩΛΟΥΝΤΑΙ
— Επί της οδού Αναστασιάδη (περιοχή Δασκάλων) διαμ/τα πολυτελούς κατασκευής με υπόγειο χώρο στάθμευσης και αυτόνομη θέρμανση 67 τ.μ., 114 τ.μ., 88 τ.μ., 59.50 τ.μ., 90 τ.μ., 98 τ.μ., 117 τ.μ., 132 τ.μ..
Πληρ.τηλ. **22291-35103/094 391825**

ΚΤΗΜΑΤΟΜΕΣΙΤΙΚΟ ΓΡΑΦΕΙΟ
ΕΥΡΩΚΤΗΜΑΤΙΚΗ
ΜΕΣΙΤΕΣ ΣΥΜΒΟΥΛΟΙ ΕΚΤΙΜΗΤΕΣ
ΑΓΟΡΕΣ - ΠΩΛΗΣΕΙΣ - ΕΚΤΙΜΗΣΕΙΣ - ΜΙΣΘΩΣΕΙΣ ΑΚΙΝΗΤΩΝ - ΑΝΤΙΠΑΡΟΧΕΣ - ΕΠΕΝΔΥΤΙΚΕΣ ΠΡΟΤΑΣΕΙΣ - ΑΡΧΙΤΕΚΤΟΝΙΚΕΣ ΜΕΛΕΤΕΣ



	ΔΡΑΧΜΕΣ	ΕΥΡΩ - €
100τ.μ.-Κιοτάρι Σε 1000τ.μ. οικ.στο Κύμα...	60εκ.	176.061,5
110 τ.μ.- Κιοτάρι σε 1000τ.μ. οικόπ.....	26εκ.	76.293,3
112τ.μ.- Στους Δασκάλους (ημιτελής).....	26εκ.	76.293,3
117τ.μ.- Ιαλυσός σε 297τ.μ. οικόπ.....	55εκ.	161.389,7
118τ.μ.- Ιαλυσός σε 238τ.μ. οικόπ.....	58εκ.	170.192,7
119τ.μ.- Ιαλυσός σε 238τ.μ. οικόπ.....	54εκ.	158.455,3
120τ.μ.- Ιαλυσός σε 300τ.μ. οικ.(ημιτελής).	35εκ.	102.702,5
120τ.μ.- Παρ.Ιαλυσού σε 300τ.μ.οικ.(ημιτ.).	41εκ.	120.308,7
130τ.μ.- Λαχανιά στο κύμα σε 1266τ.μ. οικ..	70εκ.	205.405,0
140τ.μ.- Γεννάδι σε 1000τ.μ.οικ. στο κύμα.	80εκ.	234.748,7
140τ.μ.- Κοσκινού σε 700τ.μ. οικ. (μπετά)...	32εκ.	93.899,4
140τ.μ.- Κοσκινού σε 300τ.μ. (μπετά).....	30εκ.	88.030,7
140τ.μ.- Κοσκινού σε 700τ.μ. οικ. (μπετά)...	32εκ.	93.899,4
143τ.μ - Κοσκινού σε 228τ.μ. Οικόπ.....	59εκ.	173.127,1
153τ.μ.- Ιαλυσός σε 377τ.μ. οικόπ.....	75εκ.	220.076,8
157τ.μ.- Κοσκινού σε 263τ.μ.οικόπ.....	65εκ.	190.733,2
160τ.μ.- παρ.Ιαλυσού Σε 400τ.μ. οικ.(μπετά).	42εκ.	123.243,0
160τ.μ.- Στους Δασκάλους.....	55εκ.	161,389,7
168τ.μ.- Μόντε Σμιθ σε 400τ.μ. οικόπ.....	120εκ.	352.123,0
170τ.μ.- Κοσκινού σε 4000τ.μ. οικόπ.....	170εκ.	498.840,9
171τ.μ - παρ. Ιαλυσού σε 400 τ.μ. οικόπ...	70εκ.	205.405,0
180τ.μ.- παρ. Ιαλυσού σε 300τ.μ. οικόπ.....	63εκ.	184.864,5
180τ.μ.- Ανάληψη (ημπελής).....	42εκ.	123.243,0
180τ.μ.- Ιαλυσός σε 400τ.μ. οικ. (μπετά).....	44εκ.	129.111,7
185τ.μ.- Μόντε Σμιθ σε 400τ.μ. οικόπ.....	120εκ.	352.123,0
190τ.μ.- παρ. Ιαλυσού σε 400τ.μ. οικόπ.....	67εκ.	196.602,0
196τ.μ.- Ιαλυσός σε 1000τ.μ.οικόπ.....	85εκ.	249.420,4
200τ.μ.- Ιαλυσός σε 1000τ.μ. οικόπ.....	90εκ.	264.092,2
200τ.μ.- Ιαλυσός σε 400τ.μ. οικόπ.....	85εκ.	249.420,4
200τ.μ.- Ιαλυσός σε 1000τ.μ. οικόπ.....	90εκ.	264.092,2
200τ.μ.- Ιαλυσός σε 500τ.μ. οικόπ.(μπετά)	52εκ.	152.586,6
200τ.μ.- Ιαλυσός σε 1000τ.μ. οικόπ.(μπετά)	36εκ.	105.636,9
200τ.μ.- Κοσκινού σε 2000τ.μ. οικόπ.....	75εκ.	220.076,8
200τ.μ.- Κοσκινού σε 1000τ.μ.οικ.(ημπ.)...	50εκ.	146.717,9
200τ.μ.- Κοσκινού σε 1000τ.μ.οικ(μπετά)..	40εκ.	117.374,3
210τ.μ.- Ιξιά με αποκλ. χρήση αυλής.....	65εκ.	190.733,2
210τ.μ.- Ιαλυσός σε 320τ.μ. οικ.(μπετά).....	35εκ.	102.702,5
220τ.μ.- Ιαλυσός σε 1000τ.μ. οικόπ.....	95εκ.	278.764,0
300τ.μ.- παρ.Ιαλυσού σε 500τ.μ. οικόπ.....	105εκ.	308.107,6



	ΔΡΑΧΜΕΣ	ΕΥΡΩ - €
ΡΟΔΟΣ		
190τ.μ. Στην πάρ. Μ. Πετρίδη (Σ.Δ.=0,8)...	17εκ.	49.884,1
241τ.μ. Στη Σμύρνης.....	18εκ.	52.818,4
300τ.μ. Στο συνετ/σμό Απόλλων.....	18εκ.	52.818,4
300τ.μ. Στο συνετ/σμό Τραπεζικών...	17εκ.	49.884,1
400τ.μ. Στη Σμύρνης (Σ.Δ.=0,8).....	32εκ.	93.899,5
424τ.μ. Στη Σμύρνης (Σ.Δ.=1).....	37εκ.	108.571,3
450τ.μ. στην Καραισκάκη (Σ.Δ,=1,2).....	50εκ.	146.717,9
500τ.μ. Στη Σμύρνης (Σ.Δ.=0,8).....	45εκ.	132.046,1
520τ.μ. Στην Αθηνών (Σ.Δ.=0,8).....	42εκ.	123.243,0
650τ.μ. Στη Δωδώνης (Σ.Δ.=0,8).....	50εκ.	146.717,9
700τ.μ. Στην πάρ. Γαληνού (Σ.Δ.=0,4).	25εκ.	73.358,0
1500τ.μ. Στην πάρ. Μ.Πετρίδη (Σ.Δ.=0,8).	130εκ.	381.466,6
4000τ.μ. στο Μόντε Σμιθ.....	140εκ.	410.810,1
ΚΟΣΚΙΝΟΥ		
345τ.μ. Εντός οικισμού (Σ.Δ.=0,5).....	13εκ.	38.146,6
1000τ.μ. Με βιοτεχν. αδεια οικόδ.....	12εκ.	35.212,3
1389τ.μ Πανοραμικό με άδ. οικόδ.....	18εκ.	52.818,4
1400τ.μ. στην επαρχ.οδό με αδ. οικοδ.	24εκ.	79.227,6
2100τ.μ. στην Ρόδ.-Λίνδου με αδ. οικ.	60εκ.	176.061,5
2500τ.μ. στη Ρόδου-Λίνδου με αδ. οικ..	60εκ.	176.061,5
2778τ.μ. στη θέση Κουναράς.....	35εκ.	102.702,5
4000τ.μ. στη Ρόδου Λίνδου με αδ. οικ..	85εκ.	249.420,4
4000τ.μ. στη θέση Πέζουλας.....	40εκ.	117.374,3
4000τ.μ. Πανοραμικό.....	46εκ.	134.980,4
4000τ.μ. στη θέση Πέζουλας.....	52εκ.	152.586,6
4000τ.μ. στη θέση Πέζουλας.....	58εκ.	170.192,8
4000τ.μ. στο Φυτώριο.....	37εκ.	108.571,3
4000τ.μ. Κοντά στο Ραδ. Σταθμό.....	34εκ,	99.768,2
4740τ.μ. στο Φυτώριο.....	37εκ.	108.571,3
4795τ.μ. στο Φυτώριο.....	42εκ.	123.243,0
5500τ.μ. εκτός οικισμού.....	45εκ.	132.046,1
5700τ.μ. στο Τσαlρι.....	55εκ.	161.389,7
5700τ.μ. στο Τσαlρι με άδεια οικόδ...	45εκ.	132.046,1
6000τ.μ. στη θέση Λάγκωνας.....	36εκ.	105.636,9
7450τ.μ. κοντά στο ΚΡΕΣΤΕΝ.....	52εκ.	152.586,6
8000τ.μ. κοντά στο ΚΡΕΣΤΕΝ.....	55εκ.	161.389,7
10.000τ.μ. στη θέση Πέζουλας.....	80εκ.	234.748,7
10.000τ.μ. στην Αγία Βαρβάρα.....	25εκ.	73.358,0



	ΔΡΑΧΜΕΣ	ΕΥΡΩ - €
50τ.μ. Στην Ατταβύρου.....	15εκ.	44.015,4
55τ.μ. στο κέντρο πόλεως.	33εκ.	96.833,8
58τ.μ. στην Ανάληψη.....	19εκ.	55.752,8
58τ.μ. στην Ανάληψη.....	21εκ.	61.621,5
70τ.μ. Στην Πίνδου.....	16εκ.	46.949,7
70τ.μ. Στην Ιξιά.....	15εκ.	44.015,4
70τ.μ. Στην Ανάληψη(ημιτ.).	16εκ.	46.949,7
90τ.μ. Στην Ιξιά.....	30εκ.	88.030,7
90τ.μ. Στην Ανάληψη.....	32εκ.	93.899,5
90τ.μ Στους Δασκάλους(ημιτ.)	18εκ.	52.818,4
98τ.μ. στην Ανάληψη.....	38εκ.	111.505,6
100τ.μ. Στην Ανάληψη (ημιτ)	30εκ.	88.030,7
100τ.μ Στο Ροδίνι (σε μπετά)	20εκ.	58.687,2
100τ.μ Στο Ροδίνι (σε μπετά)	18εκ.	52.818,4
102τ.μ.- Καρακόνερο.....	30εκ.	88.030,7
103τ.μ. στην Ανάληψη.....	36εκ.	105.636,9
105τ.μ. στο Ροδίνι.....	40εκ.	117.374,3
105τ.μ στο Ροδίνι.....	44εκ.	129.111,7
107τ.μ. στο Ροδίνι.....	33εκ.	96.833,8
114τ.μ.-Ανάληψη (ημιτελές)	35εκ.	102.702,5
114τ.μ. στους Δασκάλους...	49εκ.	143.783,5
115τ.μ. στην Ιξιά.....	50εκ.	146.717,9
116τ.μ. στο Ροδίνι.....	45εκ.	132.046,1
116τ.μ. στην Ανάληψη.....	38εκ.	111.505,6
117τ.μ. -Πάρ. Άννης Μαρίας...	45εκ.	132.046,1
117τ.μ. στους Δασκάλους...	46εκ.	134.980,4
117τ.μ. στην Ανάληψη.....	41εκ.	120.308,6
118τ.μ. στους Δασκάλους...	34εκ.	99.768,1
120τ.μ. στο Ροδίνι.....	44εκ.	129.111,7
124τ.μ Στο κέντρο πόλεως.	60εκ.	176.061,5
123τ.μ. στο Ροδίνι.....	46εκ.	134.980,4
123τ.μ. στην Ανάληψη.....	49εκ.	143.783,5
124τ.μ. στην Ανάληψη.....	44εκ.	129.111,7
125τ.μ. στους Δασκάλους...	48εκ.	140.849,2
125τ.μ. στους Δασκάλους...	50εκ.	146.717,9
125τ.μ. Στο Μήδεια.....	30εκ.	88.030,7
140τ.μ. στην Ανάληψη(ημπ.)	35εκ.	102.702,5
140τ.μ.- πλατ. Αγ. Νικολάου...	40εκ.	117.374,3
150τ.μ. Στην Αλεξ. Διάκου..	48εκ.	140.849,2



	ΔΡΑΧΜΕΣ	ΕΥΡΩ - €
20τ.μ.- Φαληράκι (εμπορ. κέντρο Έψιλον)...	38εκ.	111.505,6
23τ.μ. στη Σωκράτους.....	140εκ.	410.810,1
30τ.μ. στο Φαληράκι.....	70εκ.	205.405,0
30τ.μ. στο Φαληράκι.....	35εκ.	102.702,5
35τ.μ. Στην Αλεξ. Διάκου	220εκ.	645.558,8
39τ.μ. Στη Γαριβάλδη.	12εκ.	35.212,3
40τ.μ.- παραλία Ιαλυσού	24εκ.	70.424,6
48τ.μ.- Τάρπον Σπρινγς....	100εκ.	293.435,8
50τ.μ. στην Αλεξ. Διάκου	50εκ.	146.717,9
50τ.μ. στην Καρπάθου.....	65εκ.	190.733,2
60τ.μ. με 60τ.μ. υπόγειο - Δενδρινού.....	40εκ.	117.374,3
60τ.μ. Στην Λίνδο....	62εκ.	181.930,2
60τ.μ. με 60τ.μ. υπόγειο - Δενδρινού.....	40εκ.	117.374,3
90τ.μ. με 90τ.μ. υπόγειο - Αταβύρου.....	50εκ.	146.717,9
94τ.μ. Στην Αλεξ. Διάκου	90εκ.	264.092,2
97τ.μ. στη Ρόδου-Λίνδου	75εκ.	220.076,8
127τ.μ.-Σκεύου Ζερβού...	37εκ.	102.702,5
140τ.μ. με 140τ.μ. υπόγειο στον Αγ. Ιωάννη	55εκ.	176.061,5
ΓΡΑΦΕΙΑ		
50τ.μ.-εμπορικό κέντρο Φώκιαλη.....	18εκ.	52.818,4
97τ.μ.- 28ης Οκτωβρίου	37εκ.	108.571,2

ΖΗΤΟΥΝΤΑΙ ΔΙΑΜΕΡΙΣΜΑΤΑ, ΚΑΤΑΣΤΗΜΑΤΑ, ΟΙΚΟΠΕΔΑ ΕΝΤΟΣ Η ΕΚΤΟΣ ΠΟΛΕΩΣ, ΟΙΚΟΠΕΔΑ ΓΙΑ ΑΝΤΙΠΑΡΟΧΗ, ΔΑΝΕΙΑ ΔΕΚΤΑ, ΕΥΚΟΛΙΕΣ ΠΛΗΡΩΜΗΣ

Τηλ. (0241) 73819,74917 κιν 0944/374546, 0945/292030 FAX 38641

ΠΛΗΡΟΦΟΡΙΕΣ-ΔΙΑΘΕΣΗ
ΙΩΑΝΝΗΣ & ΜΙΧΑΛΗΣ ΕΥΣΤΑΘΙΟΥ

Μεταφερθήκαμε στα νέα μας γραφεία Εθνικής Αντίστασης 83 (πρώην Άννης Μαρίας) δίπλα στην ALPHA BANK

πωλήσεις

συνέχεια από την προηγούμενη

ΟΙΚΟΠΕΔΑ: 1) Περιοχή Μήδειας 1.000 τ.μ. με συντελεστη δόμησης 0,8 δρχ. 80.000.000, 2) Περιοχή Μιχ. Πετρίδη 300 τ.μ. δρχ. 28.000.000, 3) Περιοχή Κιοτάρι-Γεννάδι οικόπεδα παραλιακά στο "κύμα" 5.000-34.000 τ.μ. Πληρ. Ροδιακή Κτηματική, Ανέστης και Σάββας Σαββαΐδης, τηλ. 26281-35476-κιν. 0944/243452-0944/421015 ΑΟ40554

ΚΑΤΑΣΤΗΜΑΤΑ: 1) Κατάστημα Κεντρικό στο Μαντράκι 33 τ.μ. με υπόγειο 33 τ.μ. Δεκτές σοβαρές προτάσεις. 2) Ανθούλα Ζερβού-Ψαροπούλα κατάστημα 25 τ.μ. δρχ. 20.000.000 και 82 τ.μ. δρχ. 60.000.000 3) Βενετοκλέων 200 τ.μ. 4) Στην Π. Πόλη κεντρικότατα 65-86 τ.μ. 5) Αλεξ. Διάκου 75 τ.μ. 6) Στη Σωκράτους 65 τ.μ.Πληρ. Ροδιακή Κτηματική, Ανέστης και Σάββας Σαββαΐδης, τηλ. 26281-35476-κιν. 0944/243452-0944/421015 ΑΟ40555

ΜΟΝΟΚΑΤΟΙΚΙΕΣ: 1) Ιξιά: α) 234 τ.μ. νεόδμητη πολυτελούς κατασκευής με οικόπεδο 1000 τ.μ. 90.000.000 β) 215 τ.μ. νεόδμητη πολυτελούς κατασκευής με οικόπεδο 1.000 τ.μ. δρχ. 85.000.000 Πληρ. Ροδιακή Κτηματική, Ανέστης και Σάββας Σαββαΐδης, τηλ. 26281-35476-κιν. 0944/243452-0944/421015 ΑΟ40556

ΜΟΝΑΔΙΚΗ ΕΠΕΝΔΥΣΗ - Προνομιούχα οικόπεδα των 4.000-8.000-12.000-16.000 τ.μ. επί της επαρχιακής οδού Ρόδου-Καλλιθέας έναντι Βερόπουλου και επί του νέου κόμβου του περιφερειακού Μαρίνα-Καρνάγιο-Ρόδου Λίνδου - Νέο Νοσοκομείο-Αεροδρόμιο. Τα οικόπεδα οικοδομούνται άμεσα (βρίσκονται εκτός ακτίνας 300 μ. από την κεραία της ΕΡΤ με συγκεκριμένη κυκλοφοριακή σύνδεση. Κάλυψη 20% - Δόμηση 0,2 και 0,4 για κατασκευή συναρμολογούμενου τύπου. Δεκτές μόνο σοβαρές προτάσεις. Πληρ. Ροδιακή Κτηματική, Ανέστης και Σάββας Σαββαΐδης, τηλ. 26281-35476-κιν. 0944/243452-0944/421015 ΑΟ40557

ΠΑΡΑΔΟΣΙΑΚΑ ΣΠΙΤΙΑ: 1) Στη Λίνδο 120-130-190-300 τ.μ. 2) Π. Πόλη 149-150-160 τ.μ. σε τιμές λογικές. Πληρ. Ροδιακή Κτηματική, Ανέστης και Σάββας Σαββαΐδης, τηλ. 26281-35476-κιν. 0944/243452-0944/421015 ΑΟ40558

ΖΗΤΟΥΝΤΑΙ: 1) Οικόπεδα άρτια και οικοδομήσιμα εντός ή εκτός σχεδίου πόλεως στις περιοχές πόλεως Ρόδου-Τριάντα-Ιξιάς-Κοσκινού-Φαληράκι για εργολαβική αντιπαροχή, 2) Διαμερίσματα στην πόλη της Ρόδου σε διάφορες περιοχές στα Τριάντα-Ιξιά και Κοσκινού. Πληρ. Ροδιακή Κτηματική, Ανέστης και Σάββας Σαββαΐδης, τηλ. 26281-35476-κιν. 0944/243452-0944/421015 ΑΟ40559

ΜΕΖΟΝΕΤΑ Στην Κ. Τσαλδάρη 140 τ.μ. δρχ. 40.000.000 Πληρ. Ροδιακή Κτηματική, Ανέστης και Σάββας Σαββαΐδης, τηλ. 26281-35476-κιν. 0944/243452-0944/421015 ΑΟ40561

ΟΙΚΟΠΕΔΑ: 1) Στα Τριάντα 2.000 τ.μ. δρχ. 36.000.000 και 4.000 τ.μ. δρχ. 32.000.000, 2) Στη Λίνδο οικόπεδα στον Αγ. Νικόλαο 4.000 τ.μ. δρχ. 25.000.000, στην Κράνα 4.016 τ.μ. με άδεια οικοδομική για ανέγερση ξενοδοχειακής μονάδας δρχ. 60.000.000 και στους Πεύκους 5.000 τ.μ. δρχ. 40.000.000. Πληρ. Ροδιακή Κτηματική, Ανέστης και Σάββας Σαββαΐδης, τηλ. 26281-35476-κιν. 0944/243452-0944/421015 ΑΟ40562

ΚΤΙΡΙΑ: 1) Στο Μαντράκι 90 τ.μ. 495 τ.μ. 840 τ.μ. και 1.213 τ.μ. 2) Στην Αλεξ. Διάκου 342 τ.μ. 3) Στην Π. Πόλη 400 τ.μ. Πληρ. Ροδιακή Κτηματική, Ανέστης και Σάββας Σαββαΐδης, τηλ. 26281-35476-κιν. 0944/243452-0944/421015 ΑΟ40563

ΟΙΚΟΠΕΔΟ στην περιοχή Καλαμώνα 6.500 στρ. πάνω στο δρόμο. Επίσης τρακτέρ μάρκας Λαντίνη 85 ιππ. καινούργιο με άλετρο και φρέζα. Πληρ. τηλ. 81131, 26490. ΑΟ40551

ΔΙΑΜΕΡΙΣΜΑ ισόγειο 82 τ.μ. στο Ροδίνι, σε πολύ καλή κατάσταση, 26.000.000 δρχ. Πληρ. 9 π.μ. - 1 μ.μ. και 5-8 μ.μ., τηλ. 23815, 78275, Στ. Μανωλάκος ΑΟ40527

ΔΙΑΜΕΡΙΣΜΑ ετοιμοπαράδοτο 84τ.μ. λουξ κατασκευής με κουζίνα και ντουλάπες Berloni Ιταλίας, δάνεια δεκτά. Πληρ. 9 π.μ.-1μ.μ. και 5-8 μ.μ., τηλ. 23815, 78275, 0945 888501, Στ. Μανωλάκος. ΑΟ40525

ΔΙΑΜΕΡΙΣΜΑ 3άρι στην Ανάληψη μόνο 17.000.000. Η τιμή συζητείται και για μετρητοίς. Πληρ. τηλ. 78763, 0974 744396, κ. Βασίλη. ΑΟ40524

4ΑΡΙ ΔΙΑΜΕΡΙΣΜΑ στην Ανάληψη. Πληρ. τηλ. 27082, 26476, 0944-347405 ΑΟ40523

3ΑΡΙ ΔΙΑΜΕΡΙΣΜΑ στην Ανάληψη αξίας 26.000.000. Πληρ. τηλ. 27082, 26476, 0944-347405 ΑΟ40522

ΔΙΩΡΟΦΟ ΟΙΚΗΜΑ με μεγάλη αυλή (συνολικά 400 τ.μ.) στην Παλιά Πόλη, κατάλληλο για επαγγελματική χρήση. Πληρ. τηλ. (0241) 36836 και 0946 024623 ΑΟ40541

ΜΟΝΟΚΑΤΟΙΚΙΑ με αυλή συνολικά 120 τ.μ. στο Νιοχώρι. Πληρ. τηλ. 0944-939291 ΑΟ40507

ΤΡΙΩΡΟΦΗ ΜΕΖΟΝΕΤΑ στους Χαλκήτες με κήπο, αξίας 40.000.000 δρχ. Πληρ. τηλ. 27082, 26476, 0944-347405 ΑΟ40521

ΔΙΑΜΕΡΙΣΜΑ 34 τ.μ. επί της οδού Αθηνών-Ανάληψη. Πληρ. τηλ. 27082-26476, 0944-347405 κ. Εμμ. Κρανίδης ΑΟ40502

ΑΓΡΟΣ 2100 τ.μ. στην θέση Ασγουρου, άρτιος και οικοδομήσιμος. Πληρ. τηλ. 27082, 26476, 0944347405 ΑΟ40491

ΔΙΑΜΕΡΙΣΜΑΤΑ 3άρια στην Ιξιά. Πληρ. τηλ. 27082, 26476,, 0944347405 ΑΟ40482

ΟΙΚΟΠΕΔΟ 500 τ.μ. στην Ιξιά (εντός οικισμού). Πληρ. τηλ. 27082, 26476, 0944347405 ΑΟ40480

ΜΟΝΟΚΑΤΟΙΚΙΑ μικρή 32 τ.μ. περίπου στη θέση Δρακούντα της Σύμης. Σε τιμή ευκαιρίας. Μόνο 8.000.000 έχει φως και νερό. Πληρ. τηλ. 27082, 26476, 0944347405 ΑΟ40490

ΑΓΡΟΣ 3.500 τ.μ. με πρόσωπο στον επαρχιακό δρόμο - άρτιο, οικοδομήσιμο, Αγίων Αποστόλων-Τρεις, κοντά στο νέο Νοσοκομείο. Πληρ. τηλ. 27082, 26476, 0944347405 ΑΟ40479

ΑΓΡΟΣ 4000 τ.μ. με πρόσωπο στην επαρχιακή οδό Ρόδου-Ασγούρου. Πληρ. τηλ. 27082, 26476, 0944347405 κ. Εμμ. Κρανίδης ΑΟ40492

ΜΕΖΟΝΕΤΑ 2όροφη με υπόγειο στην περιοχή Μήδεια. Πληρ. τηλ. 27082, 26476, 0944347405 ΑΟ40481

ΑΓΡΟΣ 3500 τ.μ. κοντά στο νέο νοσοκομείο κατάλληλο για όλες τις χρήσεις. Πληρ. τηλ. 27082-26476, 0944-347405 ΑΟ40478

ΜΟΝΟΚΑΤΟΙΚΙΑ 168 τ.μ. (2όροφη) με κήπο, ανεξάρτητη πλήρως αποπερατωμένη ή έως μαρμαροσουβά - κοντά στο Φυτώριο του Δήμου Ιαλυσού - έναντι Λάνσελοτ. Πληρ. τηλ. 27082, 26476, 0944347405 ΑΟ40484

ΑΓΡΟΣ 2000 τ.μ. επί της Λεωφόρου Ρόδου-Λίνδου στο ΙΚΑ. Πληρ. τηλ. 27082, 26476, 0944347405, κ. Εμμ. Κρανίδη ΑΟ40493

ΑΠΟΘΗΚΗ 180 τ.μ. στους Δασκάλους. Πληρ. τηλ. 27082, 26476, 0944347405 ΑΟ40483

ΜΟΝΟΚΑΤΟΙΚΙΑ 2όροφη στη Σύμη κοντά στον γιαλό είναι σε καλή κατάσταση. Πληρ. τηλ. 27082, 26476, 0944347405 ΑΟ40485

ΡΟΔΙΑΚΗ ΚΤΗΜΑΤΙΚΗ

Rhodes Real Estate

ΣΥΜΒΟΥΛΟΙ & ΕΚΤΙΜΗΤΕΣ ΑΚΙΝΗΤΩΝ — ΚΤΗΜΑΤΟΜΕΣΙΤΙΚΟ ΓΡΑΦΕΙΟ από το 1983

Η ΡΟΔΙΑΚΗ ΚΤΗΜΑΤΙΚΗ είναι ανεξάρτητο κτηματομεσιτικό γραφείο με έδρα την Ρόδο. Η διαμεσολάβηση (brokerage) για την πώληση, εκμετάλλευση ή και εκμίσθωση της ακίνητης περιουσίας αποτελεί τον σημαντικότερο τομέα δραστηριότητας της εταιρείας.
Η εξειδικευμένη προσέγγιση και η επιστημονική κατάρτιση σε συνδιασμό με την πολυετή εμπειρία είναι οι βασικοί συντελεστές της επιτυχημένης δεκαπενταετούς και πλέον πορειάς του γραφείου μας.



ΠΩΛΗΣΕΙΣ ΕΠΙΛΕΓΜΕΝΩΝ ΑΚΙΝΗΤΩΝ

Το γραφείο μας διαθέτει σε αποκλειστικότητα δεκάδες επιλεγμένα ακίνητα

- Διαμερίσματα - Μονοκατοικίες - Μεζονέτες
- Οικόπεδα - Αγροτεμάχια
- Κεντρικά Καταστήματα - Γραφεία - Αυτοτελή Κτίρια
- Μισθωμένα ακίνητα εισοδήματος
- Ξενοδοχειακές Μονάδες

Μεσω του δικτύου συνεργαζόμενων μεσιτικών γραφείων αναλαμβάνουμε αγοραπωλησίες ακινήτων σε όλη την Ελλάδα.

ΕΚΤΙΜΗΣΕΙΣ ΑΚΙΝΗΤΩΝ

Σε συνεργασία με διεθνή γραφεία συμβούλων ακίνητης περιουσίας και με βάση τα αυστηρά πρότυπα και την μεθολογία του Βρετανικού Ινστιτούτου Ορκωτών Πραγματογνωμόνων και Εκτιμητών (Royal Institution of Chartered Surveyors) αναλαμβάνουμε εκτίμησεις ακίνητης περιουσίας.Οι εν λόγω εκτιμήσεις μπορούν να χρησιμοποιηθούν σε τραπεζικούς και πιστωτικούς οργανισμούς ή σε δικαστικές πρακτικές τόσο στην Ελλάδα όσο και στο εξωτερικό.

RHODES REAL ESTATE - a world of choice

Rhodes Real Estate is an independent real estate agency founded in 1983 and based in Rhodes island. Since that time we have offered a world class, high quality service to our many and valued clients. Our diverse clientele appreciate our discretion, professionalism and market credibility.

Our company offers professional real estate services for

- Residential Properties (Holiday homes, traditional hous
- Commercial Properties (shops, hotels, offices)
- Property Evaluation -Property Management

THE NATIONAL ASSOCIATION OF NAEA ESTATE AGENTS OVERSEAS MEMBER



We are members of FIABCI (International Federation of Real Estate Agencies), CEI (EuropeanConfederation of Real Estate Agents), NAEA - Overseas Member (National Association of Real Estate Agents - Great Britain), ERES (European Real Estate Society).

For all your personal and professional real estate requirements please contact Mr. Savvas A. Savvaidis (BBA Bologna Un., MCEI, ANAEA) on 26281 or 35476

ΑΝΕΣΤΗΣ & ΣΑΒΒΑΣ ΣΑΒΒΑΪΔΗΣ

Μέγαρο Κιοσόγλου, 3ος όροφος
Εθελοντών Δωδεκανησίων 29
ΡΟΔΟΣ

F.I.A.B.C.I.

tel: 26281 & 35476 fax: 34663
cel: 0944-421015 & 0977-433427
e-mail: savvaidis@rho.forthnet.gr

ΑΣΦΑΛΕΙΟΚΤΗΜΑΤΙΚΗ

ΚΤΗΜΑΤΟΜΕΣΙΤΙΚΟ-ΑΜΟΙΒΑΙΑ ΚΕΦΑΛΑΙΑ

ΑΣΦΑΛΕΙΕΣ INTERNATIONAL LIFE

ΔΙΑΜΕΡΙΣΜΑΤΑ
45 τ.μ. 2άρι Ανάληψη
85 τ.μ. 3άρι Κέντρο
88 τ.μ. 3άρι Δασκάλους
90 τ.μ. 3άρι Ιαλυσός
90 τ.μ. 3άρι Κέντρο
100 τ.μ. 3άρι Κέντρο
115 τ.μ. 4άρι Ανάληψη
115 τ.μ. 4άρι Δασκάλους
125 τ.μ. 4άρι Αγ. Ιωάννης
126 τ.μ. 4άρι Αγ. Ιωάννης
130 τ.μ. 4άρι Μήδια
145 τ.μ. 4άρι Κέντρο

ΔΙΑΜΕΡΙΣΜΑΤΑ ΑΘΗΝΑ
Τρία 88 τ.μ. το καθένα
Λουξ κατασκευής
Μαραθώνος και Λαυρίου

ΟΙΚΟΠΕΔΑ
478 τ.μ. Ροδίνι (Σ.Δ. 0,4)
500 τ.μ. Ανάληψη (Σ.Δ. 0,8)
500 τ.μ. Παραδείσι
700 τ.μ. Ανάληψη (Σ.Δ. 0,8)
1060 τ.μ. Ροδίνι (Σ.Δ. 0,8)
1500 τ.μ. Μιχ. πετρίδη (Σ.Δ. 0,8)

ΑΓΡΟΤΕΜΑΧΙΑ
3,5 στρεμ. Ε.Ο. Ρόδου Λίνδου
4 στρεμ. εντός σχεδίου Μαριτσά
4 στρεμ. Καλαβάρδα
4 στρεμ. Δαματριά
4 στρεμ. Αφάντου
5 στρεμ. Παστίδα
5 στρεμ. Τσαΐρι
6 στρεμ. Παστίδα
11 στρεμ. Παστίδα
80 στρεμ. Κιοτάρι

ΜΕΖΟΝΕΤΕΣ-ΜΟΝΟΚΑΤΟΙΚΙΕΣ
120 τ.μ. Καρακόνερο
120 τ.μ. Μήδια
130 τ.μ. Μήδια
130 τ.μ. Παραδείσι
140 τ.μ. Μήδια
150 τ.μ. Μήδια
150 τ.μ. Ιαλυσός
150 τ.μ. Ιαλυσός
180 τ.μ. Ιαλυσός
180 τ.μ. Παλιά Πόλη
190 τ.μ. Αφάντου
300 τ.μ. Τρεις
450 τ.μ. Κοσκινού

ΚΑΤΑΣΤΗΜΑΤΑ
35 τ.μ. Φαληράκι
38 τ.μ. Φαληράκι
40 τ.μ. Τροφό
50 τ.μ. γραφείο Σοφ. Βενιζέλου
60 τ.μ. Ψαροπούλα
90 τ.μ. Βενιζέλου

ΔΙΑΘΕΤΟΥΜΕ ΠΕΡΙΣΣΟΤΕΡΑ ΑΚΙΝΗΤΑ ΠΡΟΣ ΠΩΛΗΣΗ ΕΚΤΟΣ ΑΠΟ ΤΑ ΑΝΑΓΡΑΦΟΜΕΝΑ

ΥΠΕΥΘΥΝΟΣ ΓΡΑΦΕΙΟΥ

ΚΑΡΑΝΙΚΗΣ ΛΟΥΚΑΣ

ΕΘΝ. ΜΑΚΑΡΙΟΥ 45 ΣΤΟΑ ΡΟΙΚΟΥ 2ος ΟΡΟΦΟΣ

ΤΗΛ. 21003 ΚΙΝ. 0945/759887

ΠΩΛΟΥΝΤΑΙ

ΤΑ ΚΑΤΩΘΙ ΑΚΙΝΗΤΑ:

Α) ΑΓΡΟΚΤΗΜΑΤΑ:

2000 τ.μ. επί της Εθνικής οδού Ρόδου-Λίνδου
4000 τ.μ. πλησίον RODOS GOLD
4500 τ.μ. Ασγούρου για κατοικία
2000 τ.μ. στους πρόποδες του Φιλέρημου
6500 τ.μ. μόνον 13.000.000 στο Τσαϊρι

Β) ΚΑΤΟΙΚΙΕΣ ΕΝΤΟΣ ΤΗΣ ΜΕΣΑΙΩΝΙΚΗΣ ΠΟΛΗΣ:

100 τ.μ. έτοιμη, αξίας	29.000.000
150 τ.μ. αξίας	20.000.000
120 τ.μ. με αυλή 100 τ.μ. μόνον	55.000.000

Γ) ΔΙΑΜΕΡΙΣΜΑΤΑ:

2άρι 50 τ.μ. στο Ροδίνι 15.000.000
4άρι 106 τ.μ. καινούργιο στην Ανάληψη μόνον 36.000.000
4άρι 120 τ.μ. μόνον 35.000.000

Δ) ΚΑΤΑΣΤΗΜΑΤΑ:

37 τ.μ. επί της Καζούλη μόνον 20.000.000
65 τ.μ. πλησίον πλατεία Φώκιαλη
50 τ.μ. στην περιοχή Μήδεια 20.000.000
37 τ.μ. στο Φαληράκι μόνον 40.000.000
24 τ.μ. επί της Σωκράτους αξίας 130.000.000

Πληρ. **Εμμανουήλ Κρανίδη**
Τηλ. 27082, 26476, 0944-347405, Fax: 27101

πωλησεις

συνέχεια από την προηγούμενη

ΟΙΚΟΠΕΔΟ στο συνοκισμό των Χαλκιτών, άρτιο και οικοδομήσιμο. Πληρ. τηλ. 27082, 26476, 0944347405 ΑΟ40477

ΚΤΗΜΑ στ' Αφάντου (Ατσιπάς) 5.800 τ.μ. κοντά στο κεντρικό δρόμο με 12 μεγάλα ελαιόδενδρα, μόνο 8.000.000 δρχ. Πληρ. κ. Μανώλη τηλ. 39795. ΑΟ40464

ΣΤΟ ΓΕΝΝΑΔΙ ΔΥΟ ΚΤΗΜΑΤΑ: α) Επί ασφάλτου 2.040 τ.μ. οικοδομήσιμο 5.000.000 δρχ. και β) Επί αγροτικού δρόμου 1.800 τ.μ. με φανταστική θέα κοντά στο κεντρικό δρόμο και στο χωριό 7.000.000 δρχ. Πληρ. κ. Μανώλη τηλ. 39795. ΑΟ40465

ΟΙΚΟΠΕΔΟ στη Παστίδα εντός οικισμού 1.900 τ.μ. σε φανταστική θέση οικοδομήσιμο 22.000.000 δρχ. Πληρ. κ. Μανώλη 39795. ΑΟ40466

ΔΙΑΜΕΡΙΣΜΑ 90 τ.μ. στη Κ. Υδραίου με 3 υπνοδωμάτια 31.000.000 δρχ. Πληρ. κ. Μανώλη τηλ. 39795. ΑΟ40467

ΚΤΗΜΑ στους Τρεις 4.000 τ.μ. 35.000.000 δρχ. ή 2.000 τ.μ. με άδεια οικοδομής για 150 τ.μ. μόνο 18.000.000. Πληρ. κ. Μανώλη τηλ. 39795. ΑΟ40468

ΚΤΗΜΑ στ' Ασγούρου πάνω στον κεντρικο δρόμο 10.000 τ.μ. και με μεγάλη πρόσοψη κατάλληλο για επιχείρηση ή επένδυση. Πληρ. κ. Μανώλη τηλ. 39795. ΑΟ40469

ΚΑΤΑΣΤΗΜΑ στην οδό Σωκράτους στην Παλιά Πόλη μεγάλο ή μικρό. Πληρ. κ. Μανώλη τηλ. 39795 ΑΟ40455

ΜΟΝΟΚΑΤΟΙΚΙΑ 228 τ.μ. στην Ιαλυσό λουξ κατασκευής και σε οικόπεδο 400 τ.μ. Πληρ. κ. Μανώλη τηλ. 39795 ΑΟ40458

ΣΠΙΤΙ στην Μαλώνα - Μαρία Αττα-λιώτη.. Πληρ. τηλ. 0244-51509 μετά τις 16.00 κα Ευαγγελία ΑΟ40433

ΚΑΤΑΣΤΗΜΑ 350 τ.μ. και με αποθήκη 350 τ.μ. πάνω στον κεντρικό δρόμο μετά το Ροδίνι. Πληρ. κ. Μανώλη τηλ. 39795. ΑΟ40470

ΜΕΖΟΝΕΤΑ στους Τρεις 220 τ.μ. λουξ κατασκευής και με οικόπεδο 250 τ.μ. σε πολύ καλή τιμή. Πληρ. κ. Μανώλη τηλ. 39795. ΑΟ40472

ΚΑΤΑΣΤΗΜΑ 67 τ.μ. και με πατάρι 35 τ.μ. κοντά στην Αννης Μαρίας σε κεντρικό δρόμο 29.000.000 δρχ. Πληρ. κ. Μανώλη τηλ. 39795. ΑΟ40471

ΣΤΗΝ ΚΡΕΜΑΣΤΗ ΠΩΛΟΥΝΤΑΙ ΟΙΚΟΠΕΔΑ: 1) ΝΗΡΗΪΔΩΝ (ΠΡΟΣ ΤΗΝ ΘΑΛΑΣΣΑ) 1800 Τ.Μ. (ΓΩΝΙΑ), 2) ΠΛΑΪ ΣΤΟ ΠΡΩΤΟ 2800 Τ.Μ., 3) ΠΑΡΑΛΛΗΛΟ ΤΗΣ ΟΔΟΥ ΙΚΑΡΟΥ Α) 2750 Τ.Μ. Β) 2716 Τ.Μ. 4) 9000 Τ.Μ. ΠΕΡΙΟΧΗ ΚΑΜΑΡΙ 200 Μ. ΑΠΟ ΤΟΝ ΚΕΝΤΡΙΚΟ ΔΡΟΜΟ ΠΡΟΣ ΦΑΛΗΡΑΚΙ. ΠΛΗΡ. ΤΗΛ. 0942/659528 ΠΟ40447

ΟΙΚΟΠΕΔΟ στο Ροδίνι 400 τ.μ. με Σ.Δ. 0,8 29.000.000 δρχ. Πληρ. κ. Μανώλη τηλ. 39795. ΑΟ40473

ΚΤΗΜΑ 4.000 τ.μ. στους Αγ. Αποστόλους κατάλληλο για μονοκατοικία μόνο 14.000.000 δρχ. Πληρ. κ. Μανώλη τηλ. 39795. ΑΟ40474

ΚΑΤΑΣΤΗΜΑ 60 τ.μ. στην Παλιά Πόλη με αυλή εμπρός και πίσω από το κατάστημα σε κεντρικό μέρος κατάλληλο για επιχείρηση. Πληρ. κ. Μανώλη τηλ. 39795 ΑΟ40456

ΖΗΤΟΥΝΤΑΙ ΔΙΑΜΕΡΙΣΜΑΤΑ καινούργια ή μεταχειρισμένα καθώς επίσης και οικόπεδα εντός και εκτός σχεδίου πόλεως ή οικισμού για άμεση αγορά από πελάτες του γραφείου μας. Πληρ. Ελληνοκτηματική, Πέτρος Πρεζεράκος, τηλ. 33866, 0932/468026 ΑΟ40366



ΚΤΗΜΑΤΟΜΕΣΙΤΙΚΟ ΓΡΑΦΕΙΟ

ΑΙΓΑΙΟΚΤΗΜΑΤΙΚΗ

ΠΩΛΟΥΝΤΑΙ

- ΔΙΑΜΕΡΙΣΜΑΤΑ-ΜΟΝΟΚΑΤΟΙΚΙΕΣ

- ΔΔ=ΔΑΝΕΙΑ ΔΕΚΤΑ

- 35 τ.μ. Ψαροπούλα 12 εκ. - 35.216 €
- 40 τ.μ. καινούργιο Δασκάλους 16 εκ. - 16.955 € (ΔΔ)
- 48 τ.μ. διώροφο Π. Πόλη 10 εκ. (ΔΔ)
- 78 τ.μ. καινούργιο στη Σωτήρος 27.5 εκ.-71.900 € (ΔΔ)
- 70 τ.μ. μον/κία, Κρεμαστή, 35 εκ. 102.714 € (παρ/κό).
- 75 τ.μ. Ρόδου-Λίνδου (Ροδίνι) ισόγειο με αυλή 24 εκ.-70.432 €
- 80 τ.μ. καινούργιο Δασκάλους 30 εκ. - 88.040 € (ΔΔ)
- 85 τ.μ. Στ. Κωτιάδη, 26 εκ.
- 85 τ.μ. μον/κία έτοιμη σε 1,5 στρ. Κοσκινού, 35 εκ.-102.714 €
- 89 τ.μ. (ισ.) σε μπετά στην Ενόπλων Δυνάμεων 16 εκ. - 46.955 € (ΔΔ)
- 94 τ.μ. καινούργιο ορ/σμα με αποθ. και γκαραζ Καρακόνερο, 36 εκ.-105.649 € (ΔΔ)
- 104 τ.μ. παλιό σπίτι Κολονιάλε 10 εκ.
- 110 τ.μ. Δυώροφο διαμ. (στυλ μεζονέτας) Καναδά 30 εκ. - 102.714 € (ΔΔ) (4 υπν.)
- 115 τ.μ. παλιά μον/κία μέσα σε 467τ.μ. οικ/δο με εξτρά δόμηση άλλα 350 τ.μ. Αγ. Ανάργυροι 60 εκ. - 176.082 € (ΔΔ)
- 116 τ.μ. (3 υπν.) καινούργιο θέρμανση Ανάληψη 43 εκ. - 126.192 € (ΔΔ)
- 117 τ.μ. καινούργιο Γεωργ. Παπανδρέου 47 εκ. (ΔΔ)-137,931 €
- 125 τ.μ. μον/κία σε 1,5 στρεμ. στη Θολό 70 εκ. - 205.429 € (ΔΔ)
- 125 τ.μ. καινούργιο (3 υπν.) Καρακόνερο 56 εκ. - 164.343€ (ΔΔ)
- 128 τ.μ. μεζ/τα Ροδίνι 52 εκ. - 132.061 € (ΔΔ)
- 130 τ.μ. ορ/σμα σε σοβά Ανάληψη 24 εκ.-70.432 € (ΔΔ)
- 135 τ.μ. Κοσκινου καινούργιο, 45 εκ.
- 138 τ.μ. (3 υπν.) ορ/σμα Μάρκου Κλαδάκη 38 εκ. - 111.518 € (ΔΔ).
- 140 τ.μ. πλησίον Αννης Μαρίας, 28 εκ.
- 140 τ.μ. διόρ. μον/κία Ομήρου Π. Πόλη 25 εκ. - 73.367 €
- 140 τ.μ. οροφ/σμα (α' ορ.) στην Πειραιώς σε σοβά 32 εκ. - 93.910 € (ΔΔ)
- 145 τ.μ. Στ. Ζήση 40 εκ.-117.388 € (ΔΔ)
- 149 τ.μ. Αισχύνη (3 υπν.) ορ/σμα 47 εκ.- 137.930 € (ΔΔ)
- 155 τ.μ. μεζ/τα Αισχύνη 63 εκ. (ΔΔ)
- 158 τ.μ. μεζ/τα σε μπετά Ιξιά 36 εκ.-105.649 €
- 180 τ.μ. μεζ/τα σε 58 εκ. - 170212 € (ΔΔ)
- 230 τ.μ. Κοσκινού καινούργιο 1 στρ. οικ. 95 εκ.-278.796 € (ΔΔ)
- 230 τ.μ. παραδοσιακό αρχοντικό 70 εκ.-205.429 €
- 270 τ.μ. μον/κία (η μισή μαρμ/βά) στα Κοσκινού 60 εκ. - 176.082 € (ΔΔ)
- 270 τ.μ. (3ορ. Χ90τ.μ.) σε μπετά Ασγούρου, 40 εκ. (ΔΑ)

ΚΑΤΑΣΤΗΜΑΤΑ

- 31 τ.μ. Καμείρου 14 εκ. - 41.085 € (ΔΔ)
- 39 τ.μ. Αγ. Αναστασία 12 εκ.-35.216 €
- 70 τ.μ. Αγ. Ιωάννη 30 εκ. - 88.041 € (ΔΔ)
- 90 τ.μ. Νιοχώρι, 63 εκ. - 184.886 € (ΔΔ)
- 175 τ.μ. Λεωφ. Ρόδου-Λίνδου 70 εκ.-205.429 €
- 200 τ.μ. με 200 υπ. (και ορ. άδεια) σε μπετά στο Μήδεια 80 εκ.-234.776 €
- 320 τ.μ. (βιοτ. χώρος) Ασγούρου 55 εκ.-161.408 €

ΟΙΚΟΠΕΔΑ

- 261 τ.μ. Αισχύνης (ΣΔ 0,8) 20 εκ.
- 400 τ.μ. Δ. Αναστασιάδη (ΣΔ 1) 55 εκ.
- 800 τ.μ. πλησίον Πίνδου, (Σ.Δ. 0,8), 100 εκ.-293.470 €
- 500 τ.μ. Μίρα Μάρε (Σ.Δ. 0,8), 45 εκ.-132.016 €
- 670 τ.μ. Πειραιώς (ΣΔ 0,8), 57 εκ.
- 1000 τ.μ. (ΣΔ 0,8) Μιχ. Πετρίδη 80 εκ.-264.123 €
- 1.054 τ.μ. (ΣΔ 0,4) Βράχο Ιαλυσού 50 εκ.-146.735 €
- 1.230 τ.μ. Κοσκινού 50% κάλυψη, 40 εκ.-117.388 €
- 1.350 τ.μ. Κοσκινού Μουσικό Γυμνάσιο 26 εκ.-76.302 €
- 2 στρεμ. πάνω σε δρόμο Βουνάρα Ιαλυσό (κτίζει 200 τ.μ.) 35 εκ.-102.714 €
- 4 στρεμ. στα Νερά Καλλιθέας 60 εκ.-176.082 €
- 4 στρεμ. (2 οικ/δα) Τρεις 35 εκ.
- 11.150 τ.μ. Τσαΐρι, 50 εκ.-146.735 €

ΔΙΑΘΕΤΟΥΜΕ ΜΕΓΑΛΗ ΠΟΙΚΙΛΙΑ ΟΙΚΟΠΕΔΩΝ ΣΕ ΟΛΟ ΤΟ ΝΗΣΙ ΤΗΣ ΡΟΔΟΥ

ΕΠΙΣΗΣ ΑΚΙΝΗΤΑ ΣΤΗΝ ΤΗΛΟ

ΡΕΝΑ ΒΑΖΟΥΚΟΥ

(ΜΕΣΙΤΗΣ ΑΣΤΙΚΩΝ ΣΥΜΒΑΣΕΩΝ)

ΔΙΕΥΘ. ΓΡΑΦΕΙΟΥ ΔΗΜ. ΘΕΟΔΩΡΑΚΗ 3
10-1 το πρωί και 6.30-9 απ/τα
καθημερινά εκτός Σαβ. και Κυρ.

Τηλ. (0241) 22943-28838 FAX: 28838
email.vazoukou@otenet.gr.
ΡΟΔΟΣ

ΠΩΛΗΣΕΙΣ ΑΚΙΝΗΤΩΝ

◆ ΔΙΑΜΕΡΙΣΜΑΤΑ

- Ροδίνι, 113 τ.μ. και 131 τ.μ. σε τιμή ευκαιρίας
- Δενδρινού 140 τ.μ. 31.000.000 δρχ.
- Μητρόπολη 90 τ.μ. 15.000.000 δρχ.
- Παλιά Πόλη 140 τ.μ. 20.000.000 δρχ.
- Ανάληψη 45 τ.μ. καινούργιο
- Ανάληψη 90 τ.μ. καινούργιο
- Καρακόνερο 90 τ.μ. καινούργιο
- Καρακόνερο 117 τ.μ. καινούργιο
- Ροδίνι 86 τ.μ. καινούργιο
- Ροδίνι 120 τ.μ. καινούργιο
- Ανάληψη 104 τ.μ. 30.000.000 δρχ.
- Ανάληψη 90 τ.μ. καινούργιο
- Ανάληψη 50 τ.μ. καινούργο
- Ροδίνι 85 τ.μ. λουξ με θέα τη θάλασσα
- Παραδείσι οικοδομή αποτελούμενη από 2 διαμερίσματα 110 τ.μ. ισόγειο σε μπετά και 110 τ.μ. α' όροφος τελειωμένο, 47.000.000 δρχ.
- Ατταβύρου 94 τ.μ. καινούργιο
- Ανάληψη 100 τ.μ.

◆ ΗΜΙΤΕΛΗ ΔΙΑΜΕΡΙΣΜΑΤΑ

- 113 τ.μ. και 131 τ.μ. στο Ροδίνι χτισμένα σοβατισμένα τιμή 23.000.000 και 29.000.00 δρχ.
- Πωλείται ρετιρέ στα Κοσκινού 145 τ.μ., σοβατισμένο με ηλεκτρικά, υδραυλικά περασμένα.
- Μητρόπολη 60 τ.μ. 6.000.000

◆ ΜΕΖΟΝΕΤΕΣ-ΜΟΝΟΚΑΤΟΙΚΙΕΣ

- ΣΥΜΗ: Διόροφη κατοικία 70 τ.μ. με στέρνα 50.000.000 δρχ.
- Μεζονέτα στο Ροδίνι, 130 τ.μ. 48.000.000 δρχ. θέση πάρκινγκ και κήπο
- Καντηλί 200 τ.μ. σε 1.300 μ. οικόπεδο μπετά
- Ιξιά 130 τ.μ. 32.000.000 δρχ.
- Πωλείται μεζονέτα επιπλωμένη ή μη και χωρίς τα έπιπλα 135 τ.μ., περιοχή Μιχαήλ Πετρίδη, τιμή 50.000.000 δρχ.
- Πωλείται μεζονέτα στα Κοσκινού 200 τ.μ. με θέα την θάλασσα και 300 τ.μ. αυλή. Τιμή 65.000.000 δρχ.
- Πωλείται μεζονέτα στην Αγ. Βαρβάρα 170 τ.μ. με 1 στρ. οικόπεδο. Τιμή 60.000.000 δρχ.

◆ ΟΙΚΟΠΕΔΑ

- Οικόπεδο 150 τ.μ. στην Μ. Πετρίδη 15.000.000 δρχ.
- Ιαλυσός, 1.330 μ. 50.000.000 δρχ.
- Ιαλυσός 130 τ.μ. 15.000.000 δρχ.
- Περιοχή Ιαλυσού 1 στρ. 35.000.000 δρχ.
- Περιοχή Ιαλυσού 800 μ. 30.000.000 δρχ.
- Κιοτάρι πάνω στο κύμα 5 στρ.
- Σορωνή 1850 τ.μ. οικοδομήσιμο 15.000.000 δρχ. επί της λεωφόρου
- Σορωνή 4000 τ.μ. 20.000.000 δρχ.
- Κατταβιά 650 τ.μ. 3.000.000 δρχ.
- Ροδίνι 460 τ.μ.
- Οικόπεδα εντός σχεδίου στο Γεννάδι από 2.500.000 δρχ.
- Γεννάδι 2.000 τ.μ. πάνω στο κύμα

◆ ΑΠΟΘΗΚΕΣ

- Πάροδος Χειμάρας 100 τ.μ.
- Τσαΐρι 100 τ.μ. 8.000.000 δρχ.

◆ ΚΑΤΑΣΤΗΜΑΤΑ

- Πωλείται μαγαζί στο Φαληράκι, 120 τ.μ. καθίσματα, 7.000.000 δρχ., ή ενοικιάζεται με 120.000 δρχ. το μήνα για 6 χρόνια.
- Πωλούνται μαγαζιά στα Κοσκινού 55 τ.μ. και 72 τ.μ. τελειωμένα.
- Επιχείρηση στην οδό Ηρώων Πολυτεχνείου
- Πωλείται επιχείρηση -αναψυκτήριο
- Καρακόνερο 50-200 τ.μ.
- Ρόδου-Λίνδου, 40 τ.μ., 25.000.000 δρχ.

◆ ΚΤΗΜΑΤΑ

- Χωράφι 8 στρ. στο Παραδίεσι 60.000.000 δρχ.
- Χωράφι 4 στρ. στην Παστίδα 18.000.00 δρχ.
- Χωράφι 5.700 στρ. στα Κολύμπια, 15.000.000 δρχ.
- Χωράφι 8.800 στρ. στα Κολύμπια 50.000.000 δρχ.
- Παραδείσι 1.500 στρ. 10.000.000 δρχ.
- Κατταβιά 1000 τ.μ. άρτιο και οικοδομήσιμο με φως, νερό, 2.500.000 δρχ.
- Περιοχή Καντηλί 2.600 μ. 30.000.000 δρχ. για βιοτεχνία
- Καντηλί 5.200 μ. 27.000.000 δρχ.
- Βουνάρα 2 στρ. 25.000.000 δρχ.
- Βουνάρα 4 στρ. 45.000.000 δρχ.
- Πλημμύρι 1520 στρ. πάνω στην θάλασσα, τιμή 6.000.000 δρχ.
- Πλημμύρι 1.640τ.μ. 4.000.000 δρχ. οικοδομήσιμο
- Πλημμύρι 3.240τ.μ. 3.000.000 δρχ.
- Κανδυλί 2.000 τ.μ. 15.000.000 δρχ.
- Κοσκινού 4.000 τ.μ. 30.000.000 δρχ.
- Λαχανιά 4.700 τ.μ. 16.000.000 δρχ. οικοδομήσιμο
- 10 στρ. Κιοτάρι, νερό, ρεύμα 12.000.000 δρχ.
- Λαχανιά 100 στρ. πάνω στην θάλασσα
- Λαχανιά 45 στρ. 2500 δρχ./μέτρο
- Κατταβιά 2.500 τ.μ. πάνω στο δρόμο οικοδομήσιμο, 3.000.000 δρχ.
- Λάρδος 7 στρ. 12.000.000 δρχ.
- Κιοτάρι 4 στρ. 4.000.000 δρχ.
- Λαχανιά 750 τ.μ., 8.500.000 δρχ.στο χωριό
- Γεννάδι 20 στρ. ρεύμα-νερό 20.000.000 δρχ.
- Λάρδος 7 στρ. με ελιές
- Κιοτάρι 7 στρ. με νερό-ρεύμα 8.000.000 δρχ.
- Λαχανιά 4 στρ. 300 μέτρα από τη θάλασσα 8.000.000 δρχ.
- Γεννάδι 24 στρ. 24.000.000 δρχ.
- Γεννάδι 1.100 τ.μ. 1.500.000 δρχ.
- Κατταβιά 10 στρ. 10.000.000 δρχ.
- Πλημμυρι 12 στρ. με φως, νερό, 12.000.000 δρχ.
- Κατταβιά 4.000 τ.μ. 2.000.000 δρχ.
- Κιοτάρι 4.000 τ.μ. κοντά στο κεντρικό δρόμο
- Πλημμύρι 5.500 τ.μ. 6.500.000 δρχ.
- Πεύκους 200 στρ. προς 5.000 το τ.μ., παραθαλάσσιο
- Κατταβιά 700 τ.μ. προς 500 χιλ.
- Γεννάδι στη λεωφόρο 4.000 τ.μ., 12.000.000 δρχ.

➪ Πωλούνται αποθήκες και βιοτεχνικοί χώροι.

- **ΔΑΝΕΙΑ ΔΕΚΤΑ - ΕΥΚΟΛΙΕΣ ΠΛΗΡΩΜΗΣ**
- **ΖΗΤΟΥΝΤΑΙ ΟΙΚΟΠΕΔΑ ΠΡΟΣ ΑΓΟΡΑ - ΚΤΗΜΑΤΑ ΚΑΙ ΔΙΑΜΕΡΙΣΜΑΤΑ**

ΣΤΑΜΑΤΗΣ ΜΑΝΩΛΑΚΟΣ

ΩΡΕΣ ΓΡΑΦΕΙΟΥ 8.30-1.30 π.μ. και 5-8.30 μ.μ.

ΔΗΜ. ΑΝΑΣΤΑΣΙΑΔΗ 45 (παραπλεύρως ΥΠΕΡΑΓΟΡΑΣ ΠΑΠΑΚΥΡΙΑΚΟΥ-ΣΥΝΟΙΚΙΑ ΔΑΣΚΑΛΩΝ) Τηλέφωνα: 23815-78275

πωλήσεις

συνέχεια από την προηγούμενη

ΔΥΟΡΟΦΟ ΚΤΙΣΜΑ ανακαινισμένο στην παλιά Πόλη 190 τ.μ. και με αυλή 100 τ.μ. σε πλατεία κατάλληλο και για επιχείρηση. Πληρ. κ. Μανώλη τηλ. 39795 ΑΟ40457

ΔΙΑΜΕΡΙΣΜΑ 78 τ.μ. στην Ανάληψη λουξ κατασκευής με εντοιχισμένη κουζίνα και με πολλά εξτρά μόνο 27.000.000 δρχ. Πληρ. κ. Μανώλη τηλ. 39795 ΑΟ40459

ΜΕΖΟΝΕΤΑ 150 τ.μ. στο Καρακόνερο μεταχειρισμένη αρίστης κατασκευής 40.000.000 δρχ. Πληρ. κ. Μανώλη τηλ. 39795 ΑΟ40460

ΔΙΑΜΕΡΙΣΜΑ λουξ κατασκευής στο Καρακόνερο 117 τ.μ. με 3 υπνοδωμάτια 44.500.000 δρχ. ετοιμοπαράδοτο. Πληρ. κ. Μανώλη τηλ. 39795 ΑΟ40461

ΟΡΟΦΟΔΙΑΜΕΡΙΣΜΑ στην Ανάληψη 117 τ.μ. με 3 υπνοδωμάτια 44.000.000 δρχ. Πληρ. κ. Μανώλη τηλ. 39795 ΑΟ40462

ΚΤΗΜΑ στο Γενναδι 3250 τ.μ. πάνω στο κεντρικό δρόμο με 50 μέτρα πρόσοψη και κοντά στη θάλασσα οικοδομήσιμο και άρτιο 25.000.000 δρχ. Πληρ. κ. Μανώλη τηλ. 39795 ΑΟ40463

ΔΙΑΜΕΡΙΣΜΑ ρετιρέ 30 τ.μ. με απέραντη θέα στην Θ. Σοφούλη 135 στη Ρόδο. Πληρ. τηλ. 0241-21420 κ. Μαρίτσα κιν. 0946565985 κ. Ειρήνη ΑΟ40451

ΠΩΛΕΙΤΑΙ από ιδιώτη μεζονέτα στην οδό Λισσαβώνος και Οσλου, 140 τ.μ. Πληρ. τηλ. 0977-644572 ΑΟ40426

ΔΙΑΜΕΡΙΣΜΑ 97 τ.μ. στην περιοχή Ανάληψη. Τιμή 38.000.000 δρχ. Πληρ. Ελληνοκτηματική, Πέτρος Πρεζεράκος, τηλ. 33866, 0932/468026 ΑΟ40369

SUPER MARKET στην περιοχή Σωτήρος Ιξιά λόγω κόπωσης, με εξασφαλισμένη πελατεία. Πληρ. τηλ. 90186, 2815 ΑΟ40417

ΟΡΟΦΟΔΙΑΜΕΡΙΣΜΑ στην Ανάληψη 138 τ.μ. αποτελούμενο από 3 υπνοδωμάτια, σαλόνι, καθιστικό και λοιπούς χώρους με πολλά εξτρά. Πληρ. τηλ. 67979, κιν. 0932-573620 ΑΟ40344

ΕΠΙΧΕΙΡΗΣΗ ΠΙΤΣΑΡΙΑΣ ΠΛΗΡΩΣ ΕΞΟΠΛΙΣΜΕΝΗ ΜΕ ΙΤΑΛΙΚΑ ΑΥΤΟΜΑΤΑ ΜΗΧΑΝΗΜΑΤΑ ΣΤΟ ΝΙΟΧΩΡΙ. ΠΛΗΡ. ΤΗΛ. 0945267159 ΠΟ40330

ΠΑΛΙΟ ΣΠΙΤΙ ΜΕΣΑ ΣΤΟ ΧΩ ΡΙΟ ΠΑΡΑΔΕΙΣΙ. ΤΙΜΗ ΕΥΚΑΙΡΙΑΣ. ΠΛΗΡ. ΤΗΛ. 30225, 0937398915Χ ΠΟ38121

ΔΙΑΜΕΡΙΣΜΑ ΙΣΟΓΕΙΟ 40 Τ.Μ. (ΚΑΘΑΡΑ), 50 ΜΕΤΡΑ ΑΠΟ ΤΗΝ ΘΑΛΑΣΣΑ ΣΤΗΝ ΠΕΡΙΟΧΗ ΨΑΡΟΠΟΥΛΑΣ, ΜΕ ΑΝΕΞΑΡΤΗΤΗ ΕΙΣΟΔΟ ΚΑΙ ΜΙΚΡΟ ΚΗΠΟ. ΔΑΝΕΙΑ ΔΕΝ ΓΙΝΟΝΤΑΙ ΔΕΚΤΑ. ΤΙΜΗ ΔΡΧ. 12.500.000. ΠΛΗΡ. ΤΗΛ. 21347 ΧΠΟ151

ΑΚΙΝΗΤΟ αποτελούμενο από 6 γκαρσονιέρες πλήρως επιπλωμένες στην περιοχή Καστελλοριζιών. Τιμή 50.000.000 δρχ. Πληρ. Ελληνοκτηματική, Πέτρος Πρεζεράκος, τηλ. 33866, 0932/468026 ΑΟ40365

ΔΙΑΜΕΡΙΣΜΑΤΑ 94 έως 118 τ.μ. lux κατασκευής στην περιοχή Ιξιά (περιορισμένος αριθμός διαμερισμάτων). Πληρ. Ελληνοκτηματική, Πέτρος Πρεζεράκος, τηλ. 33866, 0932/468026 ΑΟ40370

ΜΕΖΟΝΕΤΑ στην περιοχηΙξιά 210 τ.μ. με τζάκι, κεντρική θέρμανση και γκαράζ. Τιμή 65.000.000 δρχ. Πληρ. Ελληνοκτηματική, Πέτρος Πρεζεράκος, τηλ. 33866, 0932/468026 ΑΟ40368

ΔΙΑΜΕΡΙΣΜΑ 90 τ.μ. σε μπετόν στην περιοχή Ιαλυσού. Τιμή 13.000.000 δρχ. Πληρ. Ελληνοκτηματική, Πέτρος Πρεζεράκος, τηλ. 33866, 0932/468026 ΑΟ40367

ΟΙΚΟΠΕΔΟ 2.750 τ.μ. στην περιοχή Ασγούρου. Τιμή 40.000.000 δρχ. Πληρ. Ελληνοκτηματική, Πέτρος Πρεζεράκος, τηλ. 33866, 0932/468026 ΑΟ40377

ΚΑΤΑΣΤΗΜΑΤΑ των 45 και 85 τ.μ. σε τουριστική περιοχή στην πόλη της Ρόδου. Τιμή 22-75 εκ. δρχ. Πληρ. Ελληνοκτηματική, Πέτρος Πρεζεράκος, τηλ. 33866, 0932/468026 ΑΟ40378

ΠΡΑΓΜΑΤΙΚΗ ΕΥΚΑΙΡΙΑ ΣΤΟ ΓΕΝΝΑΔΙ. ΟΙΚΟΠΕΔΟ 2.120 Μ. ΜΕ ΠΛΗΡΩΜΕΝΗ ΕΤΟΙΜΗ ΑΔΕΙΑ ΟΙΚΟΔΟΜΗΣ 212 ΜΕΤΡΑ, ΠΕΡΙΦΡΑΓΜΕΝΟ ΜΕ ΜΑΝΤΡΑ, ΕΓΚΑΤΑΣΤΑΣΗ ΦΩΣ, ΝΕΡΟ ΚΑΙ ΜΕ ΔΕΝΔΡΑ, ΜΕ ΥΠΑΡΧΟΝ ΚΤΙΣΜΑ ΑΠΟΘΗΚΗ 50 Μ. ΠΩΛΕΙΤΑΙ 20.000.000 ΜΕΤΡΗΤΑ. ΔΕΚΤΟΣ ΚΑΙ ΔΙΑΚΑΝΟΝΙΣΜΟΣ ΠΛΗΡ. ΤΗΛ. 31093, ΩΡΕΣ ΙΑΤΡΕΙΟΥ ΧΠΟ522

ΟΙΚΟΠΕΔΑ 2000 ΚΑΙ 4000 Τ.Μ. ΣΤΟΥΣ ΠΡΟΠΟΔΕΣ ΦΙΛΕΡΗΜΟΥ ΜΕ ΑΔΕΙΑ ΟΙΚΟΔΟΜΗΣ Ή ΔΙΧΩΣ ΑΠΟ ΙΔΙΟΚΤΗΤΗ. ΠΛΗΡ. ΤΗΛ. 96779 ΠΟ40177

ΠΩΛΕΙΤΑΙ ΑΠΟ ΙΔΙΩΤΗ ΔΙΑΜΕΡΙΣΜΑ 1 ΥΠΝΟΔΩΜΑΤΙΟΥ, 58 Τ.Μ. ΜΕ ΜΠΑΛΚΟΝΙ, ΚΕΝΤΡΙΚΗ ΘΕΡΜΑΝΣΗ, 1ος ΟΡΟΦΟΣ, ΣΕ ΠΟΛΥ ΚΑΛΗ ΚΑΤΑΣΤΑΣΗ ΚΑΙ ΑΝΑΚΑΙΝΙΣΜΕΝΟ ΕΠΙ ΤΗΣ ΒΟΡΕΙΟΥ ΗΠΕΙΡΟΥ. ΤΙΜΗ 14.700.000. ΠΛΗΡ. ΤΗΛ. 0944/532822 ΠΟ40321

ΠΩΛΕΙΤΑΙ στο Μικρό Χωριό της Τήλου, **ΣΠΙΤΙ** μισοερειπωμένο, προνομιούχο, στην πλατεία του χωριού με απεριόριστη θέα, κατάλληλο για οποιαδήποτε χρήση. Πληρ. τηλ. 23864 ΧΑΟ271

ΓΡΑΦΕΙΟ επί της οδού Εθν. Μακαριού 35, εμβαδού 34 τ.μ. Πληρ. τηλ. 21317 και κΙνητό 0945-996162 ΧΑΟ151

ΠΩΛΕΙΤΑΙ Ή ΕΝΟΙΚΙΑΖΕΤΑΙ διόροφη μονοκατοικία 75 τ.μ. σε 4 ή 8 στρέμματα 50 μ. από τον κεντρικό δρόμο Πυλώνας-Λάρδου. Πληρ. τηλ. 0241-67389 ΧΑΟ111

ΚΑΤΑΣΤΗΜΑΤΑ ετοιμοπαράδοτα στο μεγαλύτερο συγκρότημα καταστημάτων στην παραλιακή λεωφόρο Ιαλυσού απ' ευθείας από τον κατασκευαστή πολ. μηχανικό Στέλιο Μακέστα. Εξασφάλιση δανείου, ευκολίες πληρωμής. Από 10.350.000 δρχ. Πληρ. τηλ. 21347 ΧΠΟ205

ΜΟΝΟΚΑΤΟΙΚΙΕΣ στα Κοσκινού (υπό κατασκευή) με απέραντη θέα σε οικόπεδο 1000 τ.μ. η κάθε μία. Ευκολίες πληρωμής - Δάνεια δεκτά. Πληρ. Κώστας Κωνσταντινίδης, τηλ. 61859, 0946/999906 ΑΟ39516

ΠΩΛΟΥΝΤΑΙ: α) Οικόπεδο 850 μέτρων (οικοδομήσιμο εντός οικισμού), β) Ελαιώνας 4 στρεμμάτων, γ) Αγρός 22 στρεμμάτων. Τα δύο ως άνω δεικνύονται για αγροτικούς ή βιοτεχνικούς σκοπούς. Πληρ. τηλ. 96384 από 3 μ.μ. ΧΠΟ200



πωλήσεις αυτοκινήτων & μοτοσικλετων

SEAT MARBELLA 900 cc καταλυτικό αρίστης κατασκευής Ρ/Κ. Τιμή ευκαιρίας μόνο για λίγες ημέρες 560.000 δρχ. Πληρ. τηλ. 0932-091455 ΑΑ40571

TOP PROPERTIES

GEORGIOS S. PIPINOS

ΓΕΩΡΓΙΟΣ Σ. ΠΙΠΙΝΟΣ

ΣΥΜΒΟΥΛΟΙ ΚΑΙ ΕΚΤΙΜΗΤΕΣ ΑΚΙΝΗΤΩΝ
REAL ESTATE AGENCY

MEMBER OF F.I.A.B.C.I.-N.A.E.A.-C.E.I.-E.R.E.S-Σ.Ε.Κ.



Η "**TOP PROPERTIES**" είναι ατομική επιχείρηση και ανήκει εξ ολοκλήρου στον κ. Γεώργιο Πιπίνο, που από το 1971 ασχολείται αποκλειστικά και μόνο με επενδύσεις και REAL ESTATE, στο νησί της Ρόδου, καθώς και στην ευρύτερη περιοχή της Δωδεκανήσου.

ΑΠΕΥΘΥΝΟΜΑΣΤΕ: Στους **σοβαρούς, απαιτητικούς και επιλεκτικούς** επενδυτές-επιχειρηματίες-ελεύθερους επαγγελματίες, Ελληνες και ξένους, υψηλού εισοδηματικού επιπέδου, που ενδιαφέρονται να κάνουν μια σοβαρή επένδυση προβολής στο νησί της Ρόδου.

ΠΡΟΣΦΕΡΟΥΜΕ: Α) Υπηρεσίες και πληροφορίες που γίνονται σε προσωπικό επίπεδο με εχεμύθεια, διακριτικότητα και σοβαρότητα.
Β) μεγάλη γκάμα υψηλής ποιότητας, ακινήτων, όπως:1) Ξενοδοχεία Α' και Β' κατηγορίας των 600-500-350-300 κλινών, 2) Κεντρικά αστικά ακίνητα κατάλληλα για Τράπεζες-καταστήματα-γραφεία, 3) Παραλιακές εκτάσεις, κατάλληλες για τουριστικές επενδύσεις των 150.000-100.00-70.00-50.000-36.000 τ.μ. και 4) Διαμερίσματα και μεζονέτες προβολής.

ΣΤΟΧΟΣ ΜΑΣ ΕΙΝΑΙ: Να προσφέρουμε στο αγοραστικό μας κοινό υψηλής ποιότητας ακίνητα και ευκαιρίες στο νησί της Ρόδου. Ητριακονταετής και πλέον πείρα μας στον τομέα αυτό αποτελεί εγγύηση.

ΣΥΝΘΗΜΑ ΜΑΣ ΕΙΝΑΙ: Επενδύστε στη ΡΟΔΟ ΤΩΡΑ, σε ακίνητα που ΑΝΤΕΧΟΥΝ ΣΤΟ ΧΡΟΝΟ

Γεώργιος Σ. Πιπίνος
ΜΕΣΙΤΗΣ ΑΣΤΙΚΩΝ ΣΥΜΒΑΣΕΩΝ
Γιατί εμείς γνωρίζουμε καλύτερα!

TOP PROPERTIES is a private concern and Mr George S. Pipinos, its owner, has carved, over the years a reputation for integrity and excellence in the world of Real Estate in the Dodecanese.
AT TOP PROPERTIES we try hard to attract important and selective investors high calibre businessmen/women and discerning professional people, both Greek and foreign, who wish to acquire sabstantial and valuable property on Rhodes.
We offer our expertise and advice privately, discreetly and in strict confidence.
We keep a comprehensive list of real estate of the highest specifications
a. A' and B' class hotels (600, 500, 350, 300 beds capacity)
b. Centrally situated office buildings and other business premises.
c. Seaside land, ideal for development (hotels, holiday resorts, etc), of 150.000, 100.00, 70.000, 50.000, 36.000 sq.m.
d. Luxury apartments, maisonettes, detached, semi-detached and terraced houses.
Our aim is to give our clients the opportunity to Qcquire value for money, first class real estate on Rhodes. Our 30-year-old experience in Real Estate is our warranty.
Our motto is Invest in Rhodes, Invest in property, It stands the test of time.



TOP PROPERTIES
and George Pipinos
Because we know best

ΚΕΝΝΕΝΤΥ 38, ΡΟΔΟΣ, 85 100, ΤΗΛ. (0241) 23895, 38243, κιν. (094)-4-676003 FAX: (0241) 20883
38 KENNEDY STR., RHODES, 85 100, TEL. (0241) 23895, 38243, mob. (094)-4-676003 FAX: (0241) 20883

ΕΥΚΑΙΡΙΑ

ΓΙΑ ΣΟΒΑΡΗ ΕΠΕΝΔΥΣΗ

Πωλείται ξενοδοχείο Α.Ε. στο Γεννάδι 47+7 κλινών εμβαδού 850 τ.μ., πλήρης εξοπλισμός-ηλεκτρομηχανολογικά, βιολογικό αποχετευτικό, έτοιμο για λειτουργία, μαζί με ανεξάρτητο οικόπεδο άρτιο και οικοδομήσιμο 85 τ.μ. πλησίον ξενοδοχείου, 75 εκατ.
Τρόπος πληρωμής υπό συζήτηση

ΜΟΝΟ ΣΟΒΑΡΕΣ ΠΡΟΤΑΣΕΙΣ

Πληρ. κο Παυλίδη, τηλ. 22133, ώρες 6-9 μ.μ.

ΕΥΚΑΙΡΙΑ

ΠΩΛΟΥΝΤΑΙ

ΑΦΑΝΤΟΥ

- Στο κύμα της θάλασσας 4 στρέμματα 36 εκατομμύρια.
- 4 στρέμματα θέση Τραπέζια 14 εκατομμύρια.
- 3 στρέμματα με άδεια οικοδομής 240 τ.μ. 16 εκατομμύρια
- 1 στρέμμα με άδεια οικοδομής 240 τ.μ. 15 εκατομμύρια
- Λεωφόρος Ρόδου-Λίνδου οικόπεδο 900 τ.μ. με πρόσοψη 20 μ. 13 εκατομμύρια.
- 2 στρέμματα στο κύμα της θάλασσας 22 εκατομμύρια.
- 7 στρέμματα με 20 ρίζες ελιές 6 εκατομμύρια
- 5,5 στρέμματα με 20 ρίζες ελιές 8 εκατομμύρια.
- 20 στρέμματα 800 μέτρα από τη θάλασσα, 60 εκατομμύρια.
- 15 στρέμματα αγρόκτημα 6 εκατομμύρια.

ΟΙΚΟΠΕΔΑ

- Των 450 τ.μ. με θέα τη θάλασσα 5 εκατομμύρια.

ΚΟΛΥΜΠΙΑ ΠΡΟΣ ΑΡΧΙΠΟΛΗ

- 10 στρέμματα με 80 ρίζες ελιές και με πρόσοψη 100 μέτρα 25 εκατομμύρια
- 2 στρέμματα με άδεια οικοδομής 75 τ.μ. 15 εκατομμύρια

ΛΑΡΔΟΣ

- Οικόπεδο εντός σχεδίου 600 τ.μ. 8 εκατομμύρια

ΓΕΝΝΑΔΙ

- 42 στρέμματα, 800 μέτρα από τη θάλασσα 80 εκατομμύρια στον κεντρικό δρόμο στον Αγ. Γεώργιο.
- 3 στρέμματα με 30 μέτρα πρόσοψη 25 εκατομμύρια.
- 2 στρέμματα οικοδομήσιμο 4 εκατομμύρια
- 10 στρέμματα 20 εκατομμύρια.

ΔΙΜΥΛΙΑ ΠΡΟΣ ΕΛΕΟΥΣΑ

- 7 στρέμματα, 10 εκατομμύρια στον κεντρικό δρόμο.

ΚΑΛΑΒΑΡΔΑ

- Στο κύμα της θάλασσας 3,5 στρέμματα 15 εκατομμύρια.

ΠΑΣΤΙΔΑ

- Σε οικόπεδο 103 τ.μ. μονοκατοικία 75 τ.μ. 13 εκατομμύρια.
- Μήδια διαμέρισμα 80 τ.μ. 20 εκατομμύρια.

Πληρ. τηλ. 26805-51024,
κιν. 0945-406562 fax: 51077

Γ.Ν. ΔΡΑΚΟΣ

ΠΩΛΗΣΕΙΣ ΔΙΑΜΕΡΙΣΜΑΤΩΝ



ΑΠΟ ΤΗΝ ΚΑΤΑΣΚΕΥΑΣΤΙΚΗ ΕΤΑΙΡΕΙΑ

Κ. ΣΠΑΝΟΣ & ΣΙΑ ΟΕ

ΠΩΛΟΥΝΤΑΙ ΕΤΟΙΜΟΠΑΡΑΔΟΤΑ ΔΙΑΜΕΡΙΣΜΑΤΑ

ΑΡΙΣΤΗΣ-ΚΑΤΑΣΚΕΥΗΣ

ΜΕ ΔΥΟ Ή ΤΡΙΑ ΥΠΝΟΔΩΜΑΤΙΑ

ΠΛΗΡ. ΤΗΛ. 62550-62684-0944272159

κεφάλαιο

Κτηματομεσιτικό - Συμβουλευτικό Γραφείο

ΔΙΑΜΕΡΙΣΜΑΤΑ ΠΩΛΟΥΝΤΑΙ

❑ 50 τ.μ,3ου,1 υπν/τιου, θέα Τριάντα,16εκ-46.955€.

❑70 τ.μ, υπερυψωμένο ισόγειο ,2 υπν/τίων καινούριο Ανάληψη 26.5εκ-77.769€ .

❑ 70 τ.μ ,ισόγειο,1 υπν/τιου Μητρόπολη,15εκ-44.020€.

❑75 τ.μ ,ισόγειο,2 υπν/τίων Ροδίνι , 24εκ-79.236€.

❑80 τ.μ,υπόγειο,2 υπν/τίων αυλή εκατέρωθεν, Ανάληψη 18εκ-52.824€.

❑83 τ.μ,1ου,2 υπν/τίων, Σ.Κωτιάδη, 24.5εκ-71.900€.

❑ 93 τ.μ 1ου,2υπν/τιων,συν αποθήκη 15 τ.μ, γκαράζ, Καρακόνερο, 36εκ-105.649€.

❑ 94 τ.μ 1ου,2υπν/τίων καινούριο Ανάληψη 34 εκ-99.779€.

❑95 τ.μ,1ου,2 υπν/τιων συν βοηθητικός χώρος καινούριο Ιξιά 33 εκ-96.845€.

❑102 τ.μ 1ου , μπετά Απ.Παύλου 20 εκ-58.694€.

❑105τ.μ,ισόγειο,3 υπν/τίων καινούριο , Ατταβύρου 42 εκ-123.257€.

❑ 116 τ.μ , ισόγειο ,3 υπν/τιων ,καινούριο Ανάληψη,42 εκ-123.257€.

❑ 110 τ.μ,1ου,3 υπν/τίων , καινούριο, Ατταβύρου 42 εκ-123.257€.

❑125 τ.μ ρετιρέ,απεριόριστη θέα, 20ετιας, 4 υπν/τια, Μήδια, 29 εκ-85.106€.

❑128 τ.μ 1ου,3υπν/τίων λούξ, πάρκινκ, καινούριο Μήδια 51εκ-149.669€.

❑130 τ.μ 3ου,3 υπν/τίων Δασκάλους, 37εκ-108.584€.

❑150 τ.μ 3ου, ρετιρέ οροφοδιαμέρισμα, λούξ, 3 υπν/τίων Αισχύνη , 44,5εκ-130.594€.

❑ Συγκρότημα με 4 -3αρια των 60 τ.μ,συν μια γκαρσονιέρα, Αφάντου,80εκ-234.776€.

ΜΕΖΟΝΕΤΕΣ- ΜΟΝ/ΚΙΕΣ ΠΩΛΟΥΝΤΑΙ

❑120 τ.μ,μεζονέτα,μπετά, πανοραμική θέα, Παραδείσι 25 εκ-73.367€.

❑128 τ.μ , μεζονέτα , 3 υπν/τιων, πάρκινκ,καινούρια Ροδίνι , 48 εκ-140,865€.

❑180 τ.μ ,μεζονέτα μπετά συν 100 τ.μ υπόγειο, εντός οικισμού, Κοσκινού 23 εκ-67.498€.

❑200 τ.μ μον/κία 3 υπν/τίων σε 1.000 τ.μ οικόπεδο, λούξ, καινούρια, Ιξιά 80 εκ-234.776€.

❑210 τ.μ μον/κία,μπετά σε 1.000 τ.μ οικόπεδο, Ιξιά 45 εκ-132.061€.

❑ 210 τ.μ,μεζονέτα,λούξ ,3 υπν/τιων, τζάκι αυλή-πάρκινγκ Ιξιά 64 εκ-187.820€.

❑ 230 τ.μ, μον/κία, μπετά Πεύκους, 50 εκ-146.735€.

ΟΙΚΟΠΕΔΑ ΠΩΛΟΥΝΤΑΙ

❑ 300 τ.μ. ,δόμηση 300 τ.μ Παστίδα 9 εκ-26.412€.

❑ 380 τ.μ , δόμηση 300 τ.μ Αφάντου,12 εκ-35.216€.

❑ 500 τ.μ βιοτ/κός χώρος δόμησση 3Χ150 Κοσκινού 9 εκ-26.412€.

❑1.000 τ.μ Ανάληψη, 0.8ΣΔ 80 εκ-234.776€.

❑ 2.000 τ.μ ,δόμηση 200 τ.μ, Βουνάρα 35 εκ-102.714€.

❑ 4.000 τ.μ Τρείς-Κανδυλί 35 εκ-102.714€.

❑ 4.000 τ.μ, θέα, Παστίδα 26 εκ-76.302€.

❑5.240 τ.μ Αφάντου παραλία 40 εκ-117.388€.

❑ 5.500 τ.μ, Κολύμπια 15 εκ-44.020€.

❑6.500 τ.μ, Κολύμπια 60 εκ-176.082€.

❑ 9.000 τ.μ, Κολύμπια 50 εκ-146.735€.

❑ 15.000 , τ.μ , Καντυλί 50εκ-146.735€.

ΕΠΙΧΕΙΡΗΣΕΙΣ & ΕΠΑΓΓΕΛΜΑΤΙΚΟΙ ΧΩΡΟΙ

❑ Κατάστημα 23 τ.μ Ανάληψη, μπετά 7 εκ-20.542€.

❑Κατάστημα 25 τ.μ Ψαροπούλα 22 εκ-64.563€.

❑ Κατάστημα 35 τ.μ Ανάληψη, μπετά 11εκ-32.281€.

❑Κατάστημα 40 τ.μ σύν 50 τ.μ υπόγειο Ατταβύρου 20 εκ-58.694€.

❑Κατάστημα 64 τ.μ Μ.Πετρίδη 29 εκ-85.106€.

❑Κατάστημα 90 τ.μ. 1ου με φαρδί μπαλκόνι,Ιξιά 23 εκ-67.498€.

❑Κατάστημα 165 τ.μ Τριάντα 65.000.000€.

Exclusive Properties

❑Οικοδομικό συγκρότημα 4 οικιών 1 καταστήματος, Παλιά πόλη , 277 τ.μ 100 εκ-293.470€.

❑Οικοδομικό συγκρότημα 1000 τ.μ,2 ορόφων Ψαροπούλα 320 εκ-939.104€.

❑Μονοκ/κία 380 τ.μ,σε 6 στρέμματα οικόπεδο , στο κύμα, Λαχανιά 190 εκ-557.593€.

ΖΗΤΟΥΝΤΑΙ ΚΑΤΟΙΚΙΕΣ & ΟΙΚΟΠΕΔΑ ΕΝΤΟΣ & ΕΚΤΟΣ ΠΟΛΕΩΣ

ΤΣΟΥΡΟΥΝΑΚΗΣ Ι. ΑΝΤΩΝΙΟΣ (B.Sc.-MKT)

ΤΗΛ.:60060 (3 γραμμές) FAX: 60062
ΚΙΝ.:0945 949882
e-mail: kefaleo@rho.forthnet.gr

Γ. Σεφέρη 12
(παραπλεύρως ΜΗΔΕΙΑ)
Ρόδος

www.e-kefaleo.com

auto-moto

συνέχεια από την προηγούμενη

SKODA FELICIA Combi 1300cc, 12ος '95, με air condition, ηλεκτρικά παράθυρα, κεντρικό κλείδωμα, σε άριστη κατάσταση, φυλαγμένο σε γκαράζ. Πληρ. τηλ. 66224.
AA40528

HONDA CIVIC coupe 2 πόρτες VTEC 1,6 SR 125HP 7ος '96, 50.000 χλμ. χρώματος κυπαρισσί, μεταλλικό, ηλ. οροφή, ηλ. παράθυρα, ηλ. καθρέφτες, ηλεκτρομαγνητικές κλειδαριές, immobilizer, ABS, ζαντολάστιχα αλουμινίου, κατάσταση άριστη. Τιμή 4,5 εκ. μετρητοίς. Πληρ. τηλ. 27960, 78392 μετά τις 13.00, 093-7304208
AA40537

AFRICA TWIN σε άριστη κατάσταση με πολλά εξτρά. Πληρ. τηλ. 0946795434 AA40254

ΜΗΧΑΝΗ HONDA MAGNA 250 cc ΑΣΗΜΙ 9300 χλμ. ΣΕ ΑΡΙΣΤΗ ΚΑΤΑΣΤΑΣΗ ΤΙΜΗ 1200000. ΔΕΚΤΗ ΑΝΤΑΛΛΑΓΗ ΜΕ ADDRESS 100 cc ή ΠΑΠΙ 100 cc. ΑΚΟΜΗ ΠΩΛΕΙΤΑΙ ΦΟΡΗΤΟΣ ΗΛΕΚΤΡΟΝΙΚΟΣ ΥΠΟΛΟΓΙΣΤΗΣ ΜΟΝΤΕΛΟ GENESIS 2700 C PENTIUM III 700 MHz ΜΕ ΕΝΣΩΜΑΤΩΜΕΝΗ 14,1" TFT ΟΘΟΝΗ ΚΑΙ ΜΟΝΤΕΜ, 64 MB RAM, CD ROM. ΤΙΜΗ 450.000. ΠΛΗΡ. ΤΗΛ. 68533 ΩΡΕΣ ΓΡΑΦΕΙΟΥ 09.00-13.00 ΚΑΙ 17.30-20.30 ΠΑ40499

ΠΡΟΣΟΧΗ! 1) Πωλούνται δυο λεωφορεία 20 θέσεων μάρκας IVECO υπερλουξ με ηλεκτρική πόρτα, τζάμια πανοραμικού τύπου σε υπεράριστη κατάσταση λειτουργίας και πανέμορφα. 2) MERCEDES 1317 φορτηγό ανατρεπόμενο με άνοιγμα καρότσας σε 3 σημεία και με γερανό σε κατάσταση καινουργή. Πληρ. τηλ. 031-516314 ή 0944-544336
AA40422

OPEL KADETT 1400, πεντάθυρο, 82 HP, καταλυτικό, 1991, περασμένο ΚΤΕΟ, ράδιο, cd, μπάκετ καθίσματα, κοτσαδόρο. Πολύ καλή κατάσταση, 1.000.000 δρχ. Πληρ. τηλ. 64071 AA40317

ΜΗΧΑΝΗ SUZUKI intruder 600 cc τσόπερ, μοντ. 1997 με 16.000 χλμ. πωλείται από ιδιώτη. Επισης PIAGGIO TYPHOON 50 cc ανταλλαγή με Ι.Χ. ή Μότο συζητήσιμη. Πληρ. τηλ. 21904 (όλες τις ώρες. Αφήστε μήνυμα στον τηλεφωνητή) AA40410

ΜΗΧΑΝΗ ΤΣΟΠΕΡ ΜΑΡΚΑΣ HONDA STEED 400 ΚΥΒ. ΜΟΝΤΕΛΟ 97 ΜΕ ΤΙΣ ΖΑΝΤΕΣ ΤΗΣ ΣΕ ΑΡΙΣΤΗ ΚΑΤΑΣΤΑΣΗ ΚΑΙ ΛΙΓΑ ΧΙΛΙΟΜΕΤΡΑ. ΠΛΗΡ. ΤΗΛ. 20854-0946336192 ΠΑ40293

ΜΗΧΑΝΗ YAMAHA XT 250 cc μοντ. 90 σε πολύ καλή κατάστση. Πληρ. τηλ. 63298, 0946-437785
AA40348

ΠΩΛΟΥΝΤΑΙ ΜΕΤΑΧΕΙΡΙΣΜΕΝΑ ΦΟΡΤΗΓΑ ΑΥΤΟΚΙΝΗΤΑ ΕΙΣΑΓΩΓΗΣ ΟΛΩΝ ΤΩΝ ΤΥΠΩΝ, ΓΙΑ ΑΓΡΟΤΙΚΗ ΚΑΙ ΕΠΑΓΓΕΛΜΑΤΙΚΗ ΧΡΗΣΗ, ΚΑΘΩΣ ΚΑΙ Ι.Χ. ΕΠΙΒΑΤΙΚΑ. ΕΤΟΙΜΟΠΑΡΑΔΟΤΑ Ή ΚΑΤΟΠΙΝ ΠΑΡΑΓΓΕΛΙΑΣ. ΠΑΡΕΧΟΥΜΕ ΓΡΑΠΤΗ ΕΓΓΥΗΣΗ ΕΝΟΣ ΧΡΟΝΟΥ. ΕΙΣΑΓΩΓΕΙΣ ΜΕΤΑΧΕΙΡΙΣΜΕΝΩΝ ΑΥΤΟΚΙΝΗΤΩΝ " Δ. ΜΠΟΥΝΤΟΥΡΗΣ-Ε. ΠΑΠΑΠΟΣΤΟΛΟΥ Ο.Ε.". ΕΚΘΕΣΗ: ΕΘΝΙΚΗ ΟΔΟΣ ΛΑΡΙΣΑΣ-ΙΩΑΝΝΙΝΩΝ ΤΡΙΚΑΛΑ ΘΕΣΣΑΛΙΑΣ. ΤΗΛ. 0431-74709 ΦΑΞ 0431-27008 ΚΙΝ. 0974456200-0977395269ΧΠΑ112

AUDI TT 180 HP ΜΕ FULL EXTRA ΣΕ ΑΡΙΣΤΗ ΚΑΤΑΣΤΑΣΗ, ΦΥΛΑΞΗ ΣΕ ΓΚΑΡΑΖ. ΠΛΗΡ. ΤΗΛ. 0946/683029 ΧΠΑ851

FIAT PUNTO CABRIO ΜΟΝΤΕΛΟ 94 1,3 ΛΕΥΚΟ 75000 ΧΙΛΙΟΜΕΤΡΑ, EXTRAS. ΤΙΜΗ 2.400.000. ΠΛΗΡ. ΤΗΛ. 87006, 10.00-13.00 Η 18.00-22.00 ΧΠΑ841

JEEP WRANGLER 2.500 c.c. I.X. μοντέλο '96 με πολλά αξεσουάρ. Επίσης μία **HARLEY DAVIDSON** με 3.000 χλμ. Πληρ. τηλ. 0944/263164 και 96377.
AA39941

εργασιες

ΝΕΟΣ Ή ΝΕΑ για μόνιμη απασχόληση με γνώσεις χειρισμού ηλεκτρονικού υπολογιστή Macintosh και ειδικότερα στα προγράμματα Quark Express, Photoshop. Πληρ. καθημερινά από 6-7 τηλ. 61370
AZ40565

ΚΡΕΠΕΡΙ- ΑΝΑΨΥΚΤΗΡΙΟ ΣΤΗΝ ΠΑΛΙΑ ΠΟΛΗ ΖΗΤΑ ΑΝΔΡΑ Ή ΓΥΝΑΙΚΑ ΠΟΥ ΝΑ ΕΧΕΙ ΓΝΩΣΕΙΣ ΠΑΡΑΣΚΕΥΗΣ ΚΡΕΠΑΣ. ΠΛΗΡ. ΤΗΛ. 0946-613524, 38075
ΠΖ40567

ΖΗΤΟΥΝΤΑΙ: 1) ΟΔΗΓΟΣ ΜΕ ΔΙΠΛΩΜΑ Γ' ΚΑΤΗΓΟΡΙΑΣ ΓΙΑ ΔΙΑΝΟΜΗ ΤΣΙΓΑΡΩΝ, 2) ΑΠΟΘΗΚΑΡΙΟΣ. ΠΛΗΡ. ΤΗΛ. 67200
ΠΖ40568

ΒΟΗΘΟΣ σερβιτόρου για εργασία σε εστιατόριο εντός πόλεως. Πληρ. τηλ. 20540 AZ40569

Το κερματοτηλέφωνο που σας πληρώνει!!!

ΠΡΟΣΟΧΗ
Το μόνο που δέχεται EURO και προσαρμόζεται αυτόματα με τα νέα δεκαψήφια νούμερα του ΟΤΕ



ΠΡΟΣΟΧΗ ΣΤΙΣ ΑΠΟΜΙΜΗΣΕΙΣ
Από 0% προκαταβολή έως και 36 μήνες εξόφλιση μόνο με την ταυτότητα σας

Διαθέτει σύστημα άμεσης διάγνωσης και επιδιορθώσεις βλαβών
Αλλάζει χρεώσεις αυτόματα κάθε φορά που τις αλλάζει ο ΟΤΕ
Εχει αναγνώριση κλήσης σε μεγάλη οθόνη
Επιστρέφει το νόμισμα αν δεν είναι εγκεκριμένο
Καθοδηγεί τον χρήστη με οδηγίες
Είναι εγκεκριμένο από την Εθνική Επιτροπή Τηλεπικοινωνιών
Είναι ανθεκτικό-ευέλικτο-με άμεσο service, και τοποθετείται εύκολα

Αντιπροσωπεία Νοτίου Αιγαίου
ΑΤΤΑΒΥΡΟΥ 46 ΡΟΔΟΣ * ΤΗΛ. 0241-73440, fax: 37733
e-mail: sifakis@payphone.gr http:/www.payphone.gr

Pay PHONE ΣΙΦΑΚΗΣ ΤΗΛΕΠΙΚΟΙΝΩΝΙΕΣ

ΞΕΝΑΚΗΣ

ΑΥΤΟΚΙΝΗΤΑ

0% προκαταβολή και εξόφληση έως 60 μήνες

CAR EXPERTS

1. NISSAN MICRA 1.300 cc automatic μοντ. 1998 με A/C, υδρ. τιμόνι, airbag, ηλ. παράθυρα, κεντρικό κλείδωμα, P/K. ΤΙΜΗ 2.650.000

2. GOLF 1400 cc μοντ. 1995. ΤΙΜΗ 2.550.000

3. CITROEN AX 1200 cc μοντ. 1994. ΤΙΜΗ: 1.200.000

4. SKODA FAVORIT μοντ. 1992 1.300 cc. ΤΙΜΗ: 600.000

5. TOYOTA CARINA E μοντ. 1992 ΤΙΜΗ: 2.500.000

6. PEUGEOT 306 SL 1400 cc μοντέλο 1995 με υδρ. τιμόνι-αερόσακκο οδηγού, ηλ. παράθυρα, κεντρικό κλείδωμα, ηχοσύστημα. Τιμή: 2.000.000

7. NISSAN PRIMERA μοντ. 1991 2000 cc με A/C-ηλ. παράθυρα-κεντρικό κλείδωμα, ηχοσύστημα. Τιμή: 2.200.000

8. CITROEN ZX μοντ. 1993 1400 cc Τιμή: 1.600.000

9. RENAULT 19 μοντ. 1990 1400 cc Τιμή: 900.000

10. CITROEN XANTIA 1.800 c.c. μοντέλο 1995 με A/C-ABS-AIRBAG οδηγού-ηλ. παράθυρα-ηλ. καθρέπτες-ηχοσύστημα. Τιμή 3.100.000 δρχ.

11. SUZUKI SWIFT 1.000 c.c. μοντέλο 1994. Τιμή 1.300.000 δρχ.

12. RENAULT 21 1.800 c.c. μοντέλο 1991. Τιμή 1.800.000 δρχ.

ΕΠΙΣΗΜΟΣ ΣΥΝΕΡΓΑΤΗΣ KOSMOCAR
ΛΙΝΔΟΥ 238, ΤΗΛ: 61600

ΣΧΟΛΗ ΟΔΗΓΩΝ



ΠΥΛΑΡΙΝΟΣ ΗΡΑΚΛΗΣ

Πτυχιούχος Εκπαιδευτής

Διπλώματα
✓ Ερασιτεχνικά
✓ Επαγγελματικά
✓ Μοτοσικλέτας
✓ Επεκτάσεις - Αναθεωρήσεις

Αγ. Αναστασίας 40 & Π.Π. Γερμανού
Εμπορικό Κέντρο Φώκιαλη, α' όροφος
Τηλ. 75270, 0942 445549

ΠΜ40097

εργασίες

συνέχεια από την προηγούμενη

ΣΕΡΒΙΤΟΡΑ ή σερβιτόρος που να μιλά Αγγλικά, Γερμανικά για βραδυνή απασχόληση σε καφετέρια πολυτελείας στο Φαληράκι. Πληρ. τηλ. 87817 AZ40570

ΖΗΤΕΙΤΑΙ υπάλληλος (γυναίκα) για καθήκοντα γραμματέως από μεγάλη ΑΕΛΔΕ. Απόφοιτος Λυκείου-ΤΕΙ ή ΑΕΙ με γνώσεις χειρισμού ηλεκτρονικού υπολογιστή. Μισθός ικανοποιητικός. Πληρ. τηλ. 0241-33870-1 AZ40548

ΜΑΓΕΙΡΑΣ και **ΒΟΗΘΟΣ** για να εργασθεί σε εστιατόριο στο Φαληράκι. Πληρ. τηλ. 85530. AZ40546

ΚΥΡΙΑ για την φύλαξη δύο παιδιών 2 ετών. Απαραίτητη η εμπειρία και οι συστάσεις. Πληρ. τηλ. 30683, 0944 999662 μετά τις 6 το απόγευμα. AZ40532

ΛΑΝΤΖΙΕΡΑ, για εστιατόριο στην Παλιά Πόλη. Πληρ. τηλ. 0942-424945. AZ40547

ΥΠΕΥΘΥΝΟΣ ΤΕΧΝΙΚΟΣ - ΕΓΚΑΤΑΣΤΑΤΗΣ δορυφορικών και καλωδιακών εγκαταστάσεων. Απαραίτητη προϋπόθεση η άδεια οδήγησης αυτοκινήτου. Μισθός 500.000 δρχ. συν ΦΠΑ. Πληρ. τηλ. 66026, 66092 ώρες καταστημάτων. AZ40531

ΠΩΛΗΤΡΙΕΣ για τουριστικό κατάστημα. Πληρ. τηλ. 30869AZ40530

ΠΩΛΗΤΡΙΑ/ΤΗΣ για πώληση ψευδοκοσμημάτων και strass . Πληρ. τηλ. 62758 (9 π.μ. - 2 μ.μ.) XAZ400

ΕΜΠΕΙΡΟΣ ΕΠΙΠΛΟΠΟΙΟΣ (ξυλουργός) για μόνιμη εργασία. Πληρ. τηλ. 91293, 0946 794109, όλες τις ώρες. ΠΖ40536

ΒΟΗΘΟΣ ΜΠΑΡΜΑΝ κατά προτίμηση γυναίκα, για κεντρική Pub - καφετέρια. Αμεση πρόσληψη. Απασχόληση εποχιακή. Πληρ. τηλ. 27960, 0937 304208 AZ40539

ΚΟΠΕΛΛΑ που να γνωρίζει δύο ξένες γλώσσες για να εργαστεί στην Π. Πόλη σε οικογενειακό περιβάλλον. Πληρ. τηλ. 25357 AZ40529

ΠΩΛΗΤΡΙΑ ΓΙΑ ΤΟ GREEN SHOP ΣΤΗΝ Π. ΠΟΛΗ. ΩΡΑΡΙΟ ΕΡΓΑΣΙΑΣ 9.30-2.30. ΠΛΗΡ. ΤΗΛ. 77934 ΠΖ40508

GIRL WANTED TO WORK AT THE GREEN SHOP IN THE OLD TOWN. HOURS FOR WORK 9.30-2.30 INF. 77934. ΠΖ77934

ΖΗΤΕΙΤΑΙ ΚΟΠΕΛΑ ΓΙΑ ΝΑ ΕΡΓΑΣΤΕΙ ΣΕ SUPER MARKET ΣΤΟ ΦΑΛΗΡΑΚΙ. ΩΡΕΣ 10.00 ΕΩΣ 17.00. ΜΙΣΘΟΣ 200.000 ΔΡΧ. ΠΛΗΡ. ΤΗΛ. 69414, 0974502521 ΠΖ40500

ΣΕΡΒΙΤΟΡΟΣ για εστιατόριο στο Μαντράκι. Πληρ. τηλ. 20224 AZ40512

ΥΠΑΛΛΗΛΟΣ άνδρας/γυναίκα νεαρής ηλικίας για πρωινή απασχόληση σε pool bar ξενοδοχείου. Βασικές γνώσεις του αντικειμένου καθώς και γνώσεις Αγγλικών/Γερμανικών απαραίτητες. Πληρ. τηλ. 90150 AZ40503

Από την Φιλοζωϊκή Ρόδου **ΖΗΤΕΙΤΑΙ** καθαρίστρια για μερική απασχόληση. Πληρ. τηλ. 69224 (Μαρί) AZ40511

ΠΩΛΗΤΡΙΑ για ημιαπασχόληση σε κατάστημα γυναικείων ρούχων. Πληρ. τηλ. 36447 AZ40489

Το beach bar VIVA LOCA στην παραλία Ζέφυρος **ΖΗΤΑ** κοπέλες για εργασία με τρελή διάθεση και χαμόγελο. Γιατί το καλοκαίρι το απαιτεί. Πληρ. τηλ. 33109AZ40494

ΤΕΧΝΙΤΕΣ που να γνωρίζουν από πηχυ και μπετά για εργασίες δαπέδων. Πληρ. τηλ. 33122, 0946/281213 AZ40453

ΝΕΟΣ ηλεκτρονικός (απόφοιτος Τεχνικού Λυκείου) έως 25 ετών με δίπλωμα μηχανακιού και αυτοκινήτου και όρεξη για εργασία. Πληρ. τηλ. 73440 ώρες εργασίας AZ40452

ΖΗΤΕΙΤΑΙ ΑΠΟ ΕΜΠΟΡΙΚΗ ΕΤΑΙΡΕΙΑ ΟΔΗΓΟΣ ΜΕ ΕΠΑΓΓΕΛΜΑΤΙΚΟ ΔΙΠΛΩΜΑ. ΠΛΗΡ. ΤΗΛ. 33647 ΠΖ40487

ΣΕΡΒΙΤΟΡΟΙ Ή ΣΕΡΒΙΤΟΡΕΣ ΝΕΑΡΗΣ ΗΛΙΚΙΑΣ ΓΙΑ SNACK BAR ΣΤΗΝ ΠΕΡΙΟΧΗ ΙΑΛΥΣΟΥ. ΠΛΗΡ. ΤΗΛ. 90125 ΠΖ40449

ΒΟΗΘΟΣ ΜΑΓΕΙΡΟΥ ΚΑΙ ΣΕΡΒΙΤΟΡΟΣ-ΣΕΡΒΙΤΟΡΑ ΓΙΑ ΤΟ ΕΣΤΙΑΤΟΡΙΟ ZORBAS ΣΤΟ ΦΑΛΗΡΑΚΙ. ΠΛΗΡ. ΤΗΛ. 0972297665. WE ARE LOOKING FOR A COOK ASSISTAND AND A WAITER-WAITRESS TO WORK AT THE RESTAURANT ZORBAS IN FALIRAKI. TEL. 0972297665 ΠΖ40445

ΠΩΛΗΤΡΙΑ για την μπουτίκ Roubeti, πλατεία Κύπρου 5, να μιλάει Αγγλικά. Πληρ. τηλ. 35045 AZ40442

ΥΠΑΛΛΗΛΟΣ για fast food. Μισθός 250.000 δρχ. Πληρ. τηλ. 27148 από 15.00-22.00 AZ40440

Από ξυλεμπορική επιχείρηση **ΖΗΤΕΙΤΑΙ** αποθηκάριος με δίπλωμα οδηγού Γ' κατηγορίας και χειρισμού κλαρκ για μόνιμη απασχόληση. Πληρ. τηλ. 24945-27623 από 9 π.μ.-2 μ. AZ40434

ΖΗΤΕΙΤΑΙ έμπειρος σερβιτόρος για εστιατόριο στην Π. Πόλη. Πληρ. τηλ. 25293 AZ40436

ΣΕΡΒΙΤΟΡΟΣ ΓΙΑ ΜΕΡΙΚΗ ΑΠΑΣΧΟΛΗΣΗ. ΠΛΗΡ. ΤΗΛ. 31260, 29268, 85878 ΠΖ40437

ΑΠΟ ΤΟ ΚΕΝΤΡΟ ΞΕΝΩΝ ΓΛΩΣΣΩΝ ΜΕΛΙΣΣΟΥΡΓΟΥ ΖΗΤΟΥΝΤΑΙ: Α) ΚΑΘ/ΤΗΣ-ΤΡΙΑ ΓΕΡΜΑΝΙΚΩΝ (ΓΙΑ ΕΡΓΑΣΙΑ 3 ΗΜΕΡΕΣ/ΕΒΔΟΜΑΔΑ), Β) ΚΑΘΗΓΗΤΡΙΑ ΑΓΓΛΙΚΩΝ ΓΙΑ PARTTIME ΑΠΑΣΧΟΛΗΣΗ. ΠΑΡΑΚΑΛΟΥΜΕ ΣΤΕΙΛΕΤΕ ΒΙΟΓΡΑΦΙΚΟ ΜΕ ΦΩΤΟΓΡΑΦΙΑ ΣΤΗ ΔΙΕΥΘΥΝΣΗ ΒΕΡΓΙΝΑΣ 87Α ΡΟΔΟΣ Ή email: melissam@otenet.gr Ή ΦΑΞ: 48205 ΠΖ40405

ΖΗΤΕΙΤΑΙ ΠΩΛΗΤΡΙΑ για boutique γυναικείων ενδυμάτων με γνώσεις Αγγλικής. Πληρ. τηλ. 35947, 35800 AZ40386

ΥΠΑΛΛΗΛΟΣ για πρατήριο υγρών καυσίμων, στα πλυντήρια αυτοκινήτων. Πληρ. τηλ. 75916. AZ40237

ΖΗΤΕΙΤΑΙ από τουριστική καφετέρια σερβιτόρα που να γνωρίζει Γερμανικά. Ωρες απασχόλησης 5 μ.μ. έως 1 π.μ. Πολύ καλές αποδοχές. Πληρ. τηλ. 56516 AZ40283

ΚΟΠΕΛΑ να εργασθεί σε γραφείο με εκτυπωτικές εργασίες. Απαραίτητες προϋποθέσεις Απολυτήριο Τεχνικού Λυκείου. Πληρ. τηλ. 37095 AZ40158

ΚΟΠΕΛΑ άνω των 25 ετών, να εργασθεί σε τουριστικό κατάστημα στην Παλιά Πόλη γνωρίζουσα την Αγγλική γλώσσα. Πληρ. τηλ. 39050. AZ40234

ΚΟΠΕΛΑ για να εργασθεί στην **Σαντορίνη** την καλοκαιρινή σεζόν σε σοβαρό κατάστημα video games. Μισθός ικανοποιητικός και bonus. Πληρ. τηλ. 25050, 37247 XAZ194

Για καφετέρια εστιατόριο έμπειροι: **α) Βοηθός μπάρμαν, β) Βοηθός σερβιτόρου.** Πληρ. τηλ. 22451. AZ40233

ΖΗΤΕΙΤΑΙ ΚΑΘΗΓΗΤΡΙΑ ΓΕΡΜΑΝΙΚΩΝ ΜΕ ΤΑ ΑΠΑΡΑΙΤΗΤΑ ΠΡΟΣΟΝΤΑ ΚΑΙ ΣΧΕΤΙΚΗ ΠΕΙΡΑ ΓΙΑ ΝΑ ΕΡΓΑΣΘΕΙ ΣΕ ΜΕΓΑΛΑ ΚΕΝΤΡΑ ΞΕΝΩΝ ΓΛΩΣΣΩΝ. ΠΛΗΡ. ΤΗΛ. 32633

ΝΗΠΙΑΓΩΓΟΣ ΓΙΑ ΠΑΙΔΙΚΟ ΣΤΑΘΜΟ ΠΤΥΧΙΟΥΧΟΣ ΠΑΝΕΠΙΣΤΗΜΙΟΥ Ή ΙΔΙΩΤΙΚΗΣ ΣΧΟΛΗΣ ΜΕ ΠΡΟΫΠΗΡΕΣΙΑ. ΠΛΗΡΕΣ ΩΡΑΡΙΟ, ΠΕΝΘΗΜΕΡΗ

ΑΠΑΣΧΟΛΗΣΗ ΤΥΧΟΝ ΣΥΣΤΑΣΕΙΣ ΘΑ ΛΗΦΘΟΥΝ ΥΠΟΨΙΝ. ΠΛΗΡ. ΤΗΛ. 0972007352 (ΑΠΟΓΕΥΜ. ΩΡΕΣ) 39739 12.00-14.00 ΧΠΖ123

ΚΟΠΕΛΕΣ για εργασία σε bar club. Ωράριο βραδινό, μισθός και ποσοστά. Πληρ. τηλ. 24206, 38532, 0946837334 AZ40128

μαθήματα

ΜΑΘΗΜΑΤΙΚΑ-ΦΥΣΙΚΗ-ΧΗΜΕΙΑ. ΓΙΑ ΜΑΘΗΤΕΣ ΓΥΜΝΑΣΙΟΥ-ΕΝΙΑΙΟΥ ΛΥΚΕΙΟΥ-ΤΕΕ. ΓΙΑ ΜΕΤΑΞΕΤΑΣΤΕΟΥΣ ΜΑΘΗΤΕΣ: ΕΝΑΡΞΗ 1 ΑΥΓΟΥΣΤΟΥ. ΥΠΕΥΘΥΝΑ ΜΕΘΟΔΙΚΑ ΣΕ ΧΑΜΗΛΕΣ ΤΙΜΕΣ. ΠΛΗΡ. ΤΗΛ. 28053. ΠΜ40549

ΟΙΚΟΔΙΔΑΣΚΑΛΕΙΟ ΦΙΛΟΛΟΓΙΚΩΝ ΜΑΘΗΜΑΤΩΝ. ΕΚΘΕΣΗ-ΙΣΤΟΡΙΑ-ΝΕΑ ΕΛΛΗΝΙΚΑ-ΑΡΧΑΙΑ-ΛΑΤΙΝΙΚΑ, Α', Β', Γ' ΓΥΜΝΑΣΙΟΥ, Α' ΛΥΚΕΙΟΥ, Β', Γ' ΛΥΚΕΙΟΥ. ΜΑΘΗΜΑΤΑ ΓΕΝΙΚΗΣ ΠΑΙΔΕΙΑΣ ΚΑΙ ΘΕΩΡΗΤΙΚΗΣ ΚΑΤΕΥΘΥΝΣΗΣ. ΤΜΗΜΑΤΑ ΜΟΝΟΜΕΛΗ ΚΑΙ ΟΛΙΓΟΜΕΛΗ. ΠΕΙΡΑ-ΜΕΘΟΔΙΚΟΤΗΤΑ-ΠΑΡΟΧΗ ΣΗΜΕΙΩΣΕΩΝ. ΚΩΝ/ΝΟΥ ΤΣΑΛΔΑΡΗ 45. ΠΛΗΡ. ΤΗΛ. 34541 ΚΑΙ 0973460679 κ. ΜΑΝΩΛΙΑΚΗ ΚΑΘΟΛΙΚΗ ΠΜ40334

ΣΧΟΛΗ ΟΔΗΓΩΝ
ΠΟΡΤΣΕΛΛΗΣ ΣΤΕΦΑΝΟΣ
Διπλ. εκπαιδευτής υποψηφίων οδηγών



- Διπλώματα αυτοκινήτου, μοτοσικλέτας,φορτηγού, λεωφορείου, νταλίκας
- Αναθεωρήσεις ληγμένων αδειών
- Θεωρητικά μαθήματα ΚΟΚ και Μηχανολογίας
- Μετατροπές ξένων διπλωμάτων σε ελληνικά
- Διπλώματα αυτόματου αυτοκινήτου

ΕΡΝΕΣΤ ΜΠΕΒΙΝ 6 - ΡΟΔΟΣ • ΤΗΛ. 34497, 0945-463635

ΣΧΟΛΗ ΟΔΗΓΩΝ ΠΟΤΣΟΥ ΣΩΤΗΡΗ
ΔΙΠΛ. ΕΚΠΑΙΔΕΥΤΗΣ ΥΠΟΨΗΦΙΩΝ ΟΔΗΓΩΝ.
ΔΙΠΛΩΜΑΤΑ Α - Β - Γ - Δ - Ε



★ Αναλαμβάνουμε την έκδοση αδειών οδήγησης όλων των κατηγοριών.
★ Αναθεωρήσεις Επαγ/κών αδειών.
★ Τα θεωρητικά μαθήματα όλων των κατηγοριών γίνονται στό σύγχρονο Κέντρο θεωρητικής Εκπαίδευσης Υποψηφίων Οδηγών της Ε.Σ.Ο.Ρ. Ο.Ε. Στην οποία μετέχουμε.
★ Διαθέτουμε καί Αυτόματο Επιβατηγό.

Εθνάρχου Μακαρίου 31, 2ος όροφος, ΡΟΔΟΣ
(Έναντι Εθνικής Τράπεζας, πάνω από το κατ/μα "ΡΟΔΙ")
Τηλ. 78070 Κιν. 0945- 567404



ΣΧΟΛΗ ΟΔΗΓΩΝ ΚΟΥΣΗ ΠΑΝΤΕΛΗ

- ΔΙΠΛΩΜΑΤΑ
- ΕΡΑΣΙΤΕΧΝΙΚΑ
- ΕΠΑΓΓΕΛΜΑΤΙΚΑ
- ΜΟΤΟΣΙΚΛΕΤΑΣ
- ΜΑΘΗΜΑΤΑ **ΘΕΩΡΗΤΙΚΗΣ** ΔΙΔΑΣΚΑΛΙΑΣ



-Επεκτάσεις όλων των κατηγοριών
-Αναθεωρήσεις ληγμένων αδειών
-Μετατροπές ξένων αδειών σε ελληνικές

Οδός Βαλαωρίτου 9
(έναντι HOTEL SEMIRAMIS ΠΙΣΩ ΑΠΟ ΤΟ ΠΑΛΑΙΟ ΝΟΣΟΚΟΜΕΙΟ
e-mail: koysisp@internet.gr
ΕΚΠΑΙΔΕΥΤΙΚΟ ΑΥΤΟΚΙΝΗΤΟ:
TOYOTA YARIS 1300 cc
AIR CONDITIONED
(ΠΡΟΣΟΧΗ): ΜΑΘΗΜΑΤΑ
α. Μοτοσικλέτας μεγάλου κυβισμού από 125 cc έως ανεξαρτήτου
β. Μοτ/τας έως 125 cc
γ. Μοτοποδηλάτου 50 cc
Διαθέτουμε επίσης κι αυτόματες μοτοσικλέτες 125 cc
Πληρ. τηλ.
29157-73820-94777
ΚΑΙ ΑΝΑ ΠΑΣΑ ΣΤΙΓΜΗ ΣΤΑ ΚΙΝΗΤΑ τηλ.
0944/511313-0944/203343
Στην κατηγορία ανεξαρτήτου κυβισμού η εκπαίδευση γίνεται με μοτοσικλέτα 500 cc
Παραλαβή των μαθητών μας και από τις οικίες τους
"Η σωστή και μεθοδική εκπαίδευση στα σύγχρονα οχήματά μας, βάζει γερά θεμέλια για τη δημιουργία ενός καλού νέου οδηγού"

ΠΡΟΣΟΧΗ
Στη σχολή μας παραδίδονται και μαθήματα θεωρητικής διδασκαλίας

ΠΜ40098

ΠΩΛΟΥΝΤΑΙ ΔΙΑΜΕΡΙΣΜΑΤΑ
ΔΙΑΚΟΓΕΩΡΓΙΟΥ ΚΑΛΛΙΣΤΟΣ

• ΠΩΛΗΣΕΙΣ ΔΙΑΜΕΡΙΣΜΑΤΩΝ
• ΚΑΤΑΣΤΗΜΑΤΑ-ΑΠΟΘΗΚΕΣ

• ΑΝΤΑΛΛΑΓΕΣ ΑΚΙΝΗΤΩΝ
• ΑΓΟΡΕΣ ΟΙΚΟΠΕΔΩΝ

• ΑΝΑΛΑΜΒΑΝΟΥΜΕ ΑΝΤΙΠΑΡΟΧΕΣ

ΔΙΕΥΘ.: ΕΘΝ. ΑΝΤΙΣΤΑΣΕΩΣ 11, (πρώην Αννης Μαρίας)
ΤΗΛ: 78501-29318, 78502

ΠΩΛΟΥΝΤΑΙ διαμερίσματα λουξ κατασκευής με απεριόριστη θέα. Τα διαμερίσματα διαθέτουν θωρακισμένες πόρτες, εντοιχισμένες κουζίνες, ντουλάπες, εντοιχισμένο νιπτήρα με ντουλάπι, κεντρική θέρμανση αυτόνομη, ανοιγόμενα ανακλινόμενα κουφώματα με διπλά τζάμια, σίτες, ρολά, υδραυλικό ασανσέρ, τριφασικό ρεύμα.
Ολοι οι χώροι σπατουλαριστό, εσωτερικές πόρτες MDF με σχέδια

ΔΙΑΜΕΡΙΣΜΑΤΑ

Επί της οδού Μεγ. Κων/νου - Κων/νου Παλαιολόγου
50 τ.μ. δυάρια
85 τ.μ. τριάρια
110 τμ. τεσσάρια
ανά όροφο

Επί της Κων/νου Υδραίου-Στ. Κωτιάδη
70 τ.μ. τριάρια
90 τ.μ. τριάρια-τεσσάρια
110 τ.μ. τεσσάρια
130 τ.μ. τεσσάρια-πεντάρια
ανά όροφο με μεγάλες θεράντες φανταστική θέα

Επί της Λεωφ. Καλλιθέας-Καρακόνερο
50 τ.μ. δυάρια
85 τ.μ. τριάρια
110 τ.μ. τεσσάρια
ανά όροφο με μεγάλες θεράντες, απεριόριστη θέα

ΚΑΤΑΣΤΗΜΑΤΑ
50 τ.μ.
100 τ.μ.
150 τ.μ.
επί της Λεωφ. Καλλιθέας-Καρακόνερο

ΙΑΤΡΕΙΑ-ΓΡΑΦΕΙΑ
50 τ.μ.
100 τ.μ.
150 τ.μ.
επί της Μεγ. Κων/νου και Κων Παλαιολόγου (Φώκιαλη)

ΔΑΝΕΙΑ ΟΛΩΝ ΤΩΝ ΤΑΜΕΙΩΝ
ΚΑΙ ΟΛΩΝ ΤΩΝ ΤΡΑΠΕΖΩΝ
Πληρ. ΔΙΑΚΟΓΕΩΡΓΙΟΥ ΚΑΛΛΙΣΤΟΣ
Τηλ. 78501-78502, 29318

μαθήματα

συνέχεια από την προηγούμενη

ΜΑΘΗΜΑΤΑ ΑΓΓΛΙΚΩΝ κατ' οίκον από καθηγήτρια πτυχιούχο Απόφοιτη του του Αμερικανικού Κολλεγίου Αθηνών και με μάστερ από Αγγλικό Πανεπιστήμιο. Πληρ. τηλ. 64412, 0932601914 AM40423

ΑΓΓΛΙΚΑ ΚΑΙ ΙΤΑΛΙΚΑ από καθηγήτρια πτυχιούχο με φροντιστηριακή πείρα. • Σε γκρούπ 2-3 ατόμων ή ιδιαίτερα. • Οργανωμένη και άρτια διδακτική ύλη • Σύγχρονα μέσα διδασκαλίας • Εβδομαδιαία tests επανάληψης • Μηνιαίος έλεγχος προόδου • Υπεύθυνη παρακολούθηση στη μελέτη των μαθητών. Πληρ. τηλ. 76544, 0945-984346 AM40391

ΑΓΓΛΙΚΑ καθηγήτρια Αγγλικών απόφοιτος αγγλικού Παν/μίου με master παραδίδει ιδιαίτερα μαθήματα σε μαθητές **όλων των επιπέδων**. Υπεύθυνη προετοιμασία για τις εξετάσεις **Cambridge FCE, CAE, CPE, Michigan, ECCE, ECPE, TOEFL**. Τμήματα μονομελή, διμελή. Τιμή λογικές. Πληρ. τηλ. 22886 AM39927

ΑΡΧΑΙΑ, ΕΚΘΕΣΗ, ΛΑΤΙΝΙΚΑ, ΙΣΤΟΡΙΑ, ΑΡΧΕΣ ΟΙΚΟΝΟΜΙΑΣ σε μαθητές Γυμνασίου-Λυκείου (γκρουπ ή ιδιαίτερα) από καθηγήτρια πτυχιούχο με μεταπτυχιακές σπουδές και διδακτική πείρα. Πληρ. τηλ. 26451, 0938887065 AM40392

ΑΓΓΛΙΚΑ-ΙΤΑΛΙΚΑ-ΙΣΠΑΝΙΚΑ. Καθηγητής αριστούχος απόφοιτος (Master) Schiller International University, παραδίδει μαθήματα **κατ' οίκον** σε αρχάριους, ξενοδοχοϋπαλλήλους, προχωρημένους. Εξασφαλισμένη επιτυχία εξετάσεων First Certificate, Toefl, Cambridge, Michigan Proficiency IELTS καθώς και εισαγωγής σε Βρετανικά και Ιταλικά Πανεπιστήμια. Συστηματική ενημέρωση γονέων. Τιμές λογικές. Μεταφράσεις γίνονται δεκτές. Πληρ. τηλ. 0241-25133 AM39737

ΚΑΘΗΓΗΤΗΣ χημικός, κάτοχος Μάστερ Ηνωμένων Πολιτειών, παραδίδει μαθήματα Φυσικής και Χημείας, κατ' οίκον, σε μαθητές γυμνασίου και Λυκείου. Πληρ. τηλ. 32947, 33796, 0946282687 AM40513

ΦΙΛΟΛΟΓΟΣ καθηγήτρια πτυχιούχος Αριστοτελείου Πανεπιστημίου Θεσσαλονίκης, παραδίδει ιδιαίτερα μαθήματα σε μαθητές γυμνασίου. Τιμές προσιτές, συστηματική ενημέρωση γονέων. Πληρ. τηλ. 22428 και 0937803323 (κινητό) XAM291

γνωριμίες

ΝΕΟΣ ευπαρουσίαστος, οικονομικά ανεξάρτητος, με σίγουρη εργασία ζητά σοβαρή κοπέλα ηλικίας έως 37 ετών για γνωριμία με σκοπό το γάμο. Πληρ. τηλ. 0938061803 μετά τις 6 το απόγευμα ΑΓ40566

ΕΝΤΕΛΩΣ ΔΩΡΕΑΝ ΜΠΟΡΟΥΜΕ ΝΑ ΣΑΣ ΣΤΕΙΛΟΥΜΕ ΦΩΤΟΓΡΑΦΙΕΣ-ΒΙΟΓΡΑΦΙΚΑ ΑΠΟ ΧΙΛΙΑΔΕΣ ΠΛΟΥΣΙΟΥΣ ΑΞΙΟΛΟΓΟΥΣ ΑΝΔΡΕΣ ΚΑΙ ΓΥΝΑΙΚΕΣ ΕΛΛΗΝΙΔΕΣ, ΑΛΛΟΔΑΠΕΣ ΚΑΘΕ ΗΛΙΚΙΑΣ ΠΟΥ ΖΗΤΟΥΝ ΦΙΛΙΑ, ΓΑΜΟ. www.marriages.gr. ΠΛΗΡ. ΤΗΛ. 031-229563ΠΓ40253

διαφορα

ΤΡΑΚΤΕΡ 4Χ4 μάρκας ZETOR 7245 σε άριστη κατάσταση, λάστιχα καινούργια και χωρίς μηχανικό πρόβλημα. Πληρ. τηλ. 0945 403862 ΑΔ40545

ΧΑΡΙΖΟΝΤΑΙ από την Φιλοζωϊκή Ρόδου άσπρο τεριέ, βίσλερ, κόκερ, ποιμενικό, πόιντερ, μάστιφ, μπόξερ, χάσκυ και δυο γκέγκικα (ιχνηλάτες) μόνο για καλά αφεντικά. Πληρ. τηλ. 69224 (Μαρί) ΑΔ40510

ΠΩΛΕΙΤΑΙ ολοκαίνουργιος εξοπλισμός για καφετέρια τραπέζια ξύλινα Βιέννης Φ. 60 και 60Χ60 καθίσματα Βιέννης εσωτερικού χώρου, τραπέζια 1,80Χ0,90 χρώμα καρυδί, καθίσματα σκηνοθέτη χρ. φυσικό με PVC διάτρητο, σκαμπώ σουηδικά χρώμα καρυδί, σκαμπώ καρυδιάς για μουσική σκηνή. Ολα σε τιμή ευκαιρίας. Πληρ. τηλ. 68943, 0944977676 ΑΔ40495

ΠΩΛΕΙΤΑΙ ολοκαίνουργιος εξοπλισμός καφετέριας σε τιμή ευκαιρίας. Ηλεκτρονική αυτόματη μηχανή καφέ - κανατάκια μηχανή τοστιέρας, σερβίτσια, πιάτα, ποτήρια. Πληρ. τηλ. 68943, 0944977676 ΑΔ40496

ΠΩΛΟΥΝΤΑΙ σχεδόν καινούργια μόνιτορ αμερικάνικα B.52 U.S.A. 2X2,50 WATT κατάλληλα για νυχτερινά κέντρα ή συναυλίες με τον ενισχυτή τους σε τιμή ευκαιρίας. Πληρ. τηλ. 68943, 0944977676 ΑΔ40497

ΠΩΛΟΥΝΤΑΙ ολοκαίνουργια ηχεία DAINAKORD για εσωτερικό χώρο ή συναυλίες 2X500 WATT σε τιμή ευκαιρίας. Πληρ. τηλ. 68943, 0944977676 ΑΔ40498

ΑΝΑΚΟΙΝΩΣΗ
ΜΑΘΗΜΑΤΑ
*** Computer ***
PROGRAM COMPUTER
ΕΓΓΡΑΦΕΣ
ΑΠΟ
3 ΣΕΠΤΕΜΒΡΙΟΥ
Τμήματα για:
Παιδιά - Ενήλικες
Αρχάριους - Μαθητές
Επαγγελματίες
Ανεύρεση Εργασίας
ΠΑΡΕΧΕΤΑΙ ΒΕΒΑΙΩΣΗ
Διδάσκει πτυχιούχος Πανεπιστημίου Αμερικής
ΜΑΝΩΛΗΣ Ι. ΣΟΦΙΛΛΑΣ
Κοδριγκτώνος 91
Τηλ. (0241) 31761

ΟΙΚΟΔΙΔΑΣΚΑΛΕΙΟ ΓΑΛΛΙΚΗΣ ΓΛΩΣΣΑΣ ΠΑΡΑΔΙΔΟΝΤΑΙ
μαθήματα Γαλλικών για παιδιά και ενήλικες. Ολιγομελή τμήματα - Προετοιμασία όλων των πτυχίων: DELF, DALF, SORBONNE I, II, III από καθηγήτρια πτυχιούχο του τμήματος Γαλλικής γλώσσας και Φιλολογίας του Α.Π.Θ.
Πληρ. κ. Εφη Γιαννιού
τηλ. 25151, 0938309839

ΖΗΤΕΙΤΑΙ
Από ξενοδοχείο Α' τάξεως στην Ιαλυσό μάγειρας για το SNACK BAR.
Πληρ. τηλ. 96087

BERGMANN KORD
Από τα επιστημονικά κέντρα Bergmann Kord
ΖΗΤΟΥΝΤΑΙ
για την κλινική της Ρόδου

Κομμώτρια	**Υπεύθυνη Reception**
Απαιτούμενα προσόντα • Απόφοιτος κομμωτικης σχολής • Σημαντική εμπειρία • Ευχάριστη προσωπικότητα και εμφάνιση	**Απαιτούμενα προσόντα:** • Εμπειρία σε ανάλογη θέση • Γνώση χειρισμού Η/Υ • Ευχάριστη προσωπικότητα και εμφάνιση, άνεση επικοινωνίας

Προσφέρονται:
Ανταγωνιστικό πακέτο αποδοχών - Σύγχρονο περιβάλλον εργασίας - Προοπτικές εξέλιξης
Πληρ.: 0241 0 78304 (10.00-17.00)

ΑΤΛΑΝΤΙΚΑ
—ΕΛΛΑΣ Α.Ε.—
Η εταιρεία ΑΤΛΑΝΤΙΚΑ ΕΛΛΑΣ Α.Ε. ιδιοκτήτρια της ξενοδοχειακής μονάδας ATLANTICA PRINCESS
ΖΗΤΕΙ ΠΡΟΣΩΠΙΚΟ
για **ολική** και **μερική** απασχόληση με τις παρακάτω ειδικότητες:
1. **ΤΜΗΜΑ ΕΣΤΙΑΤΟΡΙΟΥ - ΜΠΑΡ**
   Σερβιτόροι
   Βοηθ. Σερβιτόροι
2. **ΤΜΗΜΑ ΟΡΟΦΩΝ**
   Καμαριέρες
   Καθαρίστριες
3. **ΘΥΡΩΡΕΙΟ**
   Θυρωρό

ΔΙΕΥΘΥΝΣΗ: Παραλία Ιαλυσού
ξεν. ΑΤΛΑΝΤΙΚΑ ΠΡΙΝΣΕΣ
ΤΗΛ. 0241-96100

ΡΟΔΙΑΚΗ ΚΤΗΜΑΤΙΚΗ
ΣΥΜΒΟΥΛΟΙ & ΕΚΤΙΜΗΤΕΣ ΑΚΙΝΗΤΩΝ — ΚΤΗΜΑΤΟΜΕΣΙΤΙΚΟ ΓΡΑΦΕΙΟ από το 1983
ΠΩΛΟΥΝΤΑΙ ΜΟΝΟΚΑΤΟΙΚΙΕΣ ΣΤΟΥΣ ΤΡΕΙΣ



ΣΕ ΜΠΕΤΑ ΑΠΟ 31.000.000 ΔΡΧ
ΑΝΕΣΤΗΣ & ΣΑΒΒΑΣ ΣΑΒΒΑΪΔΗΣ
tel: 26281 & 35476 cel: 0944-421015 & 0977-433427

ΛΕΒΕΝΤΗΣ
PIZZA-RESTAURANT
Το εστιατόριο ΛΕΒΕΝΤΗΣ μετά την ολοκλήρωση της ριζικής ανακαίνισης του, αναβαθμίζει τις υπηρεσίες του, και επιθυμεί να προσλάβει:
Σερβιτόρες
Υπαλλήλους κουζίνας
Διανομείς
ΓΙΑ 12-ΜΗΝΗ ΑΠΑΣΧΟΛΗΣΗ
Προσφέρεται δυνατότητα για 12-μηνη απασχόληση είτε σε πλήρη, είτε σε part time βάση, άριστο εργασιακό περιβάλλον, ανταγωνιστικές αποδοχές αναλόγως της εμπειρίας και δυνατότητες εξέλιξης.
Οι ενδιαφερόμενοι (-ες) μπορούν να επικοινωνήσουν με τον κ. Γεώργιο Παπασταύρου, καθημερινά μεταξύ 11:00 -16:00 στο τηλέφωνο 22375
ΦΑΓΗΤΟ ΜΕ ΠΟΙΟΤΗΤΑ & ΓΕΥΣΗ

Από την εταιρεία
ΔΩΡΕΝ ΑΕ
Ολοκληρωμένα συγκροτήματα
RENAULT

3ο χλμ. Ρόδου-Καλλιθέας

ΖΗΤΟΥΝΤΑΙ

1) Βοηθός λογιστή απόφοιτος ΑΕΙ ή ΤΕΙ
2) Γραμματέας-Ταμίας
3) Βαφέας αυτοκινήτων

Για πληροφορίες παρακαλούμε να απευθύνεστε στα τηλέφωνα 0241-68032-68033

CASH AND CARRY
METRO

Το Cash and Carry METRO
ΖΗΤΕΙ

ΕΡΓΑΤΕΣ

ηλικίας 22-40 ετών.
Παρακαλούνται οι ενδιαφερόμενοι να τηλεφωνήσουν στο: 62.327 ή 01/28.93.500

ΖΗΤΟΥΝΤΑΙ

ΠΩΛΗΤΕΣ/ΠΩΛΗΤΡΙΕΣ
που να μιλούν την Σκανδιναβική, Αγγλική, Γερμανική γλώσσα.

Πληρ. τηλ. 32183 κ. Ελένη

Το γραφείο γενικού τουρισμού
ELAFOS REISEN

ΖΗΤΑ ΣΥΝΕΡΓΑΤΕΣ

α) Αρχηγούς.
Απαραίτητη προϋπόθεση η άριστη γνώση της γερμανικής Γλώσσας. Θα ληφθεί υπόψη η προϋπηρεσία.
β) Υπεύθυνους για στελέχωση υποκαταστημάτων.
Θα ληφθεί υπόψη η προϋπηρεσία.

Οι ενδιαφερόμενοι παρακαλούνται να επικοινωνήσουν στα 66543-66544-66545, ώρες γραφείου
Υπεύθυνος κ. Χατζημιχάλης Μιχάλης

ΖΗΤΕΙΤΑΙ

νεαρός (αγόρι) να εργασθεί
σε μεγάλο τουριστικό κατάστημα στο Φαληράκι.
Ωράριο απογευματινό. Επιθυμητές ξένες γλώσσες και απαραίτητα Αγγλικά. Μισθός αναλόγως προσόντων.

Πληρ. τηλ. 85708 ώρες καταστημάτων

Το γραφείο παραγωγής της
ΕΘΝΙΚΗΣ ΑΣΦΑΛΙΣΤΙΚΗΣ

ΖΗΤΑ ΑΤΟΜΑ

ηλικίας 23-40, για να στελεχώσει το νέο τμήμα πωλήσεων χρηματοοικονομικών προϊόντων του ομίλου της ΕΘΝΙΚΗΣ ΤΡΑΠΕΖΑΣ ΤΗΣ ΕΛΛΑΔΟΣ Α.Ε.

Πληροφορίες-Βιογραφικά στη διεύθυνση της Εθνικής Ασφαλιστικής στη Σ. ΒΕΝΙΖΕΛΟΥ 1
τηλ. 38338-36274 Υπ' όψιν κας Τριανταφύλλου

Από το ξενοδοχείο ΦΙΛΕΡΗΜΟΣ

ΖΗΤΕΙΤΑΙ

υπάλληλος S. Market , απόφοιτος Λυκείου με γνώσεις Αγγλικής ή Γερμανικής γλώσσας.
Πληρ. τηλ. 92510, κα Λία Καμπουράκη

"ΚΑΙΡ" ΑΕ

ΠΡΟΣΛΗΨΗ ΟΔΗΓΟΥ

Η εταιρεία "ΚΑΙΡ ΑΕ" ζητά να προσλάβει έναν οδηγό, για τακτική απασχόληση και καλεί τους έχοντες τα τυπικά και ουσιαστικά προσόντα να εκδηλώσουν ενδιαφέρον στα γραφεία της εταιρείας.
Απαραίτητα προσόντα:
1) Δίπλωμα Γ' ή Ε' κατηγορίας
2) Προϋπηρεσία τουλάχιστον 5 έτη σε ανάλογη θέση
Τυχόν ύπαρξη αδείας ανυψωτικου οχήματος (κλαρκ) θα ληφθεί υπόψη.
Οι ενδιαφερόμενοι μπορούν να απευθύνονται για περισσότερες πληροφορίες και για την κατάθεση των αιτήσεών τους στα γραφεία της ΚΑΙΡ, Λεωφ. Ρόδου - Λίνδου 2ο χλμ. στην Προσωπάρχη κα ***Κωνσταντινίδου Ελένη,*** τηλ. **68770, 68772** μέχρι την Δευτέρα 23 Ιουλίου 2001.

ΖΗΤΟΥΝΤΑΙ

πωλήτριες για κατάστημα εντός πόλεως.
Ωράριο συνεχές. Μισθός 220.000 δρχ. καθαρά.

Πληρ. τηλ. 25936

Από τα καταστήματα "ΠΑΠΠΟΥ"

ΖΗΤΕΙΤΑΙ

πωλήτρια για το τμήμα αλλαντικών

Πληρ. τηλ. 20127, 24286

ΚΤΗΜΑΤΟΜΕΣΙΤΙΚΟ ΓΡΑΦΕΙΟ

ΕΥΡΩΚΤΗΜΑΤΙΚΗ

ΜΕΣΙΤΕΣ ΣΥΜΒΟΥΛΟΙ ΕΚΤΙΜΗΤΕΣ

ΠΩΛΗΣΕΙΣ ΟΙΚΟΠΕΔΩΝ

ΙΑΛΥΣΟΣ
301τ.μ.- Εντός σχεδίου.....17.000.000 (49.884,1€)
320τ.μ.- Στο κέντρο (Σ.Δ.=1)...17.000.000 (49.884,1€)
700τ.μ.- Κοντά στο κέντρο (Σ.Δ.=1)....50.000.000 (146.717,9€)
1000τ.μ.- Κοντά στο κέντρο (Σ.Δ.=1)...35.000.000 (102.702,5€)
1180τ.μ.- Στην παρ. Ιαλυσού(Σ.Δ=0,4)...41.000.000 (120.308,7€)
1713τ.μ.- Κοντά στην παραλία(Σ.Δ.=0,4)...70.000.000 (205.405,1€)
2000τ.μ.- Θέση Βουνάρα.....38.000.000 (111.505,6€)
2000τ.μ.- Με άδεια οικόδ. στο Λύκειο...35.000.000 (102.702,5€)
2000τ.μ.- εντός σχεδίου.....60.000.000 (176.061,5€)
4000τ.μ.- Στους πρόποδες Φιλερήμου...50.000.000 (146.717,9€)
4000τ.μ.- Κοντά στην Άνοιξη.....50.000.000 (146.717,9€)
4000τ.μ.- Στην προέκτ. οδού Άνοιξης....50.000.000 (146.717,9€)
8700τ.μ.- Θέση Κανδυλί.....30.000.000 (88.030,7€)
9700τ.μ.- Θέση Κανδυλί.....50.000.000 (146.717,9€)
10.000τ.μ.- Θέση Κανδυλί.....50.000.000 (146.717,9€)
ΚΙΟΤΑΡΙ
2000τ.μ.- Επί της Εθνικής οδού.....9.000.000 (26.409,2€)
ΜΑΣΣΑΡΙ
400τ.μ.- Εντός οικισμού..4.500.000 (13.204,6€)
4400τ.μ.- κοντά στο γήπεδο...10.000.000 (29.343,6€)
ΙΞΙΑ
500τ.μ.- Κοντά στην παραλία).....35.000.000 (102.702,5€)
500τ.μ.- Κοντά στην παραλία)....35.000.000 (102.702,5€)
3300τ.μ.- Εντός σχεδίου.....50.000.000 (146.717,9€)
ΠΑΣΤΙΔΑ
400τ.μ.- Εκτός Οικισμού.....15.000.000 (44.015,4€)
788τ.μ.- Εντός Οικισμού με άδεια οικόδ...8.500.000 (24.942,0€)
892τ.μ.- Εντός Οικισμού με άδεια οικόδ...9.000.000 (26.409,2€)
1000τ.μ.- Εντός Οικισμού.....10.000.000 (29.343,5€)
1000τ.μ.- Εντός Οικισμού.....12.000.000 (35.212,3€)
1070τ.μ.- Εντός Οικισμού.....16.000.000 (46.949,7€)
1900τ.μ.- Εκτός Οικισμού.....35.000.000 (102.702,5€)
ΠΑΡΑΔΕΙΣΙ
8000τ.μ.- Εκτός Οικισμού.....64.000.000 (187.798,9€)
ΣΟΡΩΝΗ
4000τ.μ.- Επί της επαρχιακής οδού...18.000.000 (52.818,4€)
5000τ.μ.- Στο κύμα (άρτιο & οικόδ/μο.)..15.000.000 (44.015,4€)

ΛΙΝΔΟΣ
4600τ.μ.- Θέση Ψάλτο.....50.000.000 (146.717,9€)
8000τ.μ.- Στους Πεύκους Κοντά στην παραλία...32.000.000 (93.899,5€)
12000τ.μ.- Στους Πεύκους κοντά στην παραλία...168.000.000 (492.972,2€)
ΚΟΛΥΜΠΙΑ
715τ.μ.- Στο δρόμο με τους Ευκάλυπτους...8.000.000 (23.474,9€)
4500τ.μ.- Με άδεια οικόδ. για ξενοδοχ....63.000.000 (184.864,6€)
5700τ.μ.- Στο δρόμο με τους ευκάλυπτους.....50.000.000 (146.717,9€)
ΑΣΓΟΥΡΟΥ
1700τ.μ.- Εντός νέου σχεδίου με 420τ.μ. Κτίσματα....90.000.000 (264.092,2€)
4000τ.μ.- Εκτός σχεδίου οικισμού.....40.000.000 (117.374,3 €)
4000τ.μ.- Εκτός σχεδίου οικισμού.....45.000.000 (132.046,1€)
4000τ.μ.- Εκτός σχεδίου οικισμού.....45.000.000 (132.046,1€)
ΜΑΡΙΤΣΑ
300τ.μ.- Εντός οικισμού.....4.500.000 (13.204,6€)
1400τ.μ.- Εντός οικισμού.....8.000.000 (23.474,9€)
1490τ.μ.- Επί της επαρχιακής οδού.....13.500.000 (39.613,8€)
4000τ.μ.- Κοντά στο παλιό αεροδρόμιο.....12.000.000 (35.212,3€)
ΑΦΑΝΤΟΥ
360τ.μ.- Εντός οικισμού.....12.000.000 (35.212,3€)
5600τ.μ.- Επί της Ρόδου - Λίνδου.....145.000.000 (425.482,0€)
ΛΑΔΙΚΟ
21.000τ.μ.- Κοντά στη θάλασσα.....250.000.000 (733.589,6€)
ΑΡΧΑΓΓΕΛΟΣ
800τ.μ.- Εντός σχεδίου οικισμού.....8.000.000 (23.474,9€)
ΚΑΛΥΘΙΕΣ
1734τ.μ.- εντός Οικισμού.....25.000.000 (73.358,0€)
2640τ.μ.- Πανοραμικό....28.000.000 (82.162,0€)
ΚΑΛΑΘΟΣ
2800τ.μ.- Εντός οικισμού επί της Ρόδου-Λίνδου με κτίσματα 400τ.μ.....90.000.000 (264.092,2€)
25000τ.μ. Εκτός σχεδίου πανοραμικό...75.000.000 (220.076,9€)
ΓΕΝΝΑΔΙ
500τ.μ.- Εντός Οικισμού με άδεια οικόδ.....20.000.000 (58.687,2€)
1720τ.μ.- Επί της παλιάς επαρχιακής οδού με άδεια οικόδ.....17.500.000 (51.351,3€)
4200τ.μ.- Επί της επαρχιακής Οδού.....29.000.000 (85.096,4 €)

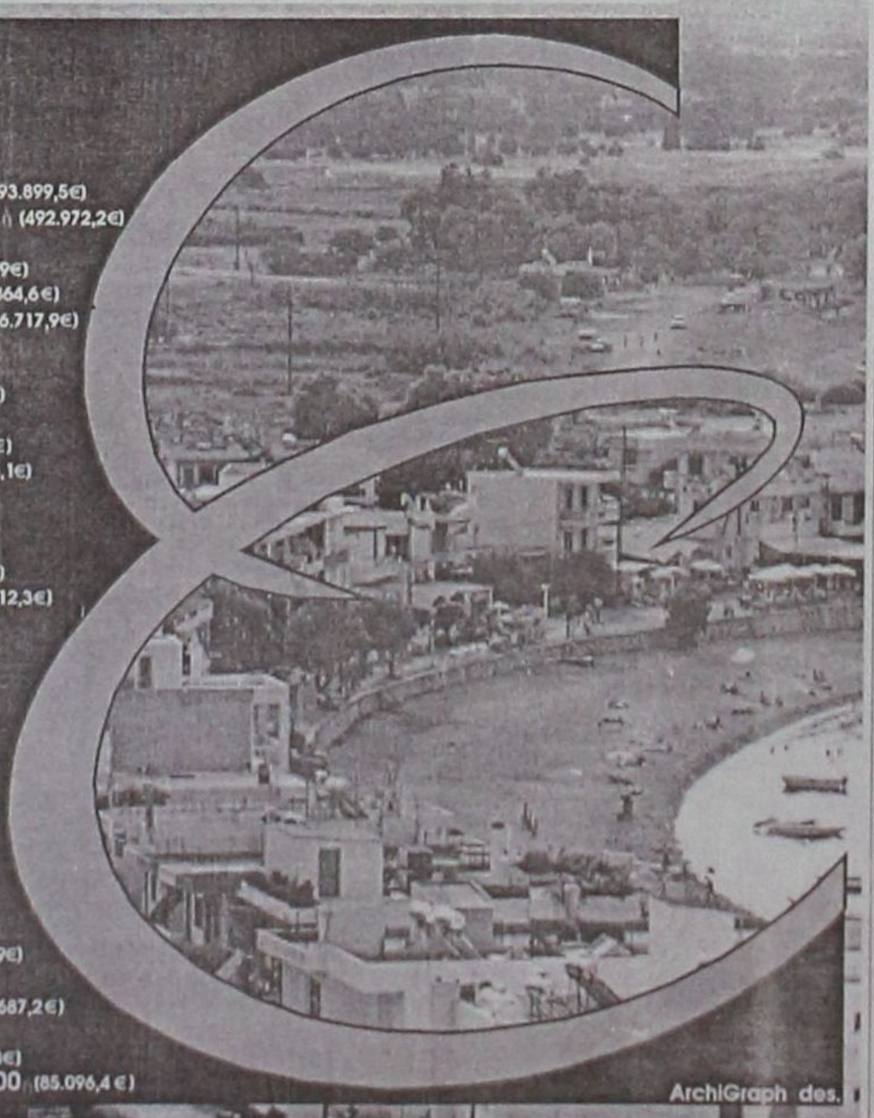

ArchiGraph des.

Τηλ. (0241) 73819,74917 κιν 0944/374546, 0945/292030 FAX 38641

ΠΛΗΡΟΦΟΡΙΕΣ **ΙΩΑΝΝΗΣ & ΜΙΧΑΛΗΣ ΕΥΣΤΑΘΙΟΥ**

➥ **Μεταφερθήκαμε στα νέα μας γραφεία Εθνικής Αντίστασης 83 (πρώην Άννης Μαρίας) δίπλα στην ALPHA BANK**

ΜΙΚΡΕΣ Αγγελίες

Η αντιπροσωπεία αυτοκινήτων CITROEN-CHRYSLER

ΖΗΤΕΙ

νέο ή νέα για την θέση πωλήσεων και Γραμματείας. Προσφέρεται μισθός ικανοποιητικός και Bonus. Ευχάριστο περιβάλλον και δυνατότητα εξέλιξης. Απαραίτητα προσόντα: Ευπαρουσίαστο άτομο με καλό χειρισμό της γλώσσας και διάθεση για εργασία.
Επιπλέον γνώσεις υπολογιστή θα εκτιμηθούν.

Πληρ. τηλ. 69800 - κος Στέργος

Από μεγάλο Χρηματοοικονομικό Ομιλο

ΖΗΤΟΥΝΤΑΙ ΓΙΑ ΠΡΟΣΛΗΨΗ

Συνεργάτες μέχρι 40 ετών απόφοιτοι Πανεπιστημίου ή και Λυκείου με ευχέρεια στην επικοινωνία.
Προσφέρονται: Μισθός 250.000, ομαδική ασφάλιση, σύνταξη και εξαιρετικές συνθήκες εργασίας.

Πληρ. τηλ. 61663-68165

QUICK CARWASH

ΑΠΟ ΤΟ QUICK CARWASH

ΖΗΤΕΙΤΑΙ

υπάλληλος γραφείου.

Η υποψήφια θα πρέπει να διαθέτει ανάλογη εμπειρία, γνώσεις χειρισμού Η/Υ και βασικές γνώσεις λογιστικής.
Οι ενδιαφερόμενες μπορούν να προμηθεύονται αιτήσεις στις εγκαταστάσεις του πλυντηρίου, στην περιοχή Ασγούρου παραπλεύρως του SUPER MARKET ΤΡΟΦΟ.
Καθημερινά (8.00 το πρωί έως 5.00 το απόγευμα).

Πληρ. τηλ. 60150

Από Τεχνική Ανώνυμη Εταιρεία

ΖΗΤΕΙΤΑΙ

ΓΡΑΜΜΑΤΕΑΣ:
Απαραίτητες προϋποθέσεις:
α. Ο άριστος χειρισμός Η/Υ και γνώση των προγραμμάτων WORD και EXCEL της MICROSOFT.
β. Η άριστη γνώση της Αγγλικής γλώσσας.
Επιθυμητή η σχετική προϋπηρεσία.

Πληρ. τηλ. 22186, 22968, 28058
ώρες 11.00-15.00

ΖΗΤΕΙΤΑΙ

κοπέλα για να εργασθεί σε τουριστικό γραφείο.
Για περισσότερες πληροφορίες
PELLOS TRAVEL
L. KALITHEAS 125, FALIRAKI-RODOS
ΤΗΛ. 0241-87615, 0241-86298, FAX 0241-87616

Figma

Αντιπροσωπεύσεις Ασφαλιστικών Εταιρειών
Άννης Μαρίας και Καζαντζάκη 2
Τηλ. (0241) 31468 • FAX: (0241) 33644

ΖΗΤΟΥΝΤΑΙ

Ασφαλίστριες και ασφαλιστές για ελεύθερη συνεργασία.
Για ραντεβού τηλ. 31468

ΓΥΡΟΠΩΛΕΙΟΝ "Η ΡΩΞΑΝΗ"

ΖΗΤΟΥΝΤΑΙ

έμπειρα άτομα για delivery

Πληρ. τηλ. 0946363311 09.00 έως 17.00

ΤΑΠΗΤΟΚΑΘΑΡΙΣΤΗΡΙΟ

"Ο ΔΡΑΚΟΣ"

Αναλαμβάνουμε καθαρισμό
- **Χαλιών**
- **Σαλονιών**
- **Αυτοκινήτων**
- **Πούλμαν**

και φύλαξη χαλιών και μοκετών

Πληρ. τηλ. 26805, 51024, 0974-208020

Από Πολυεθνική Εταιρεία Ενοικιάσεως Αυτοκινήτων

ΖΗΤΕΙΤΑΙ

α) STATION MANAGER. Απαραίτητη προϋπηρεσία
β) Υπάλληλος γραφείου με δίπλωμα οδήγησης και να γνωρίζει την Αγγλική γλώσσα.

Πληρ. τηλ. 0942-461053 κ. Ανδρέα Ταντελέ

ΖΗΤΕΙΤΑΙ

μάγειρας και βοηθός μαγείρου για κατάστημα στο Φαληράκι. Ωράριο 13.00-21.00

Πληρ. τηλ. 85939

WANTED

cook and cook assisant for a shop in Faliraki. Time hours 13.00-21.00

Tel. 85939

ΖΗΤΕΙΤΑΙ

από Δ. ΤΣΙΜΕΝΙΔΗΣ Α.Ε.
οδηγός με δίπλωμα Ε' και Γ' κατηγορίας

Πληρ. τηλ. 60345, 0937010931

Η ΑΛΥΣΙΔΑ ΚΑΤΑΣΤΗΜΑΤΩΝ ΗΛΕΚΤΡΙΚΩΝ

Club electric

ΖΗΤΕΙ

ΤΑΜΙΑ-ΠΩΛΗΤΡΙΑ ΠΛΗΡΟΥΣ ΑΠΑΣΧΟΛΗΣΗΣ
Απαιτούμενα προσόντα
1) Απόφοιτοι Λυκείου
2) Ηλικία έως 35 ετών
3) Σχετική προϋπηρεσία επιθυμητή

ΟΔΗΓΟΥΣ
Απαιτούμενα προσόντα
1) Αδεια οδήγησης Β' κατηγορίας Επαγγελματικό
2) Ηλικία έως 35 ετών
3) Σχετική προϋπηρεσία επιθυμητή.

Οι ενδιαφερόμενοι παρακαλούνται όπως αποστείλουν τα βιογραφικά τους στο **Fax (0241) 39612** ή στη διεύθυνση του καταστήματος:

CLUB ELECTRIC A.E.
Καρανικόλα 19, Ρόδος
Υπόψη κ. Παπακυριακού

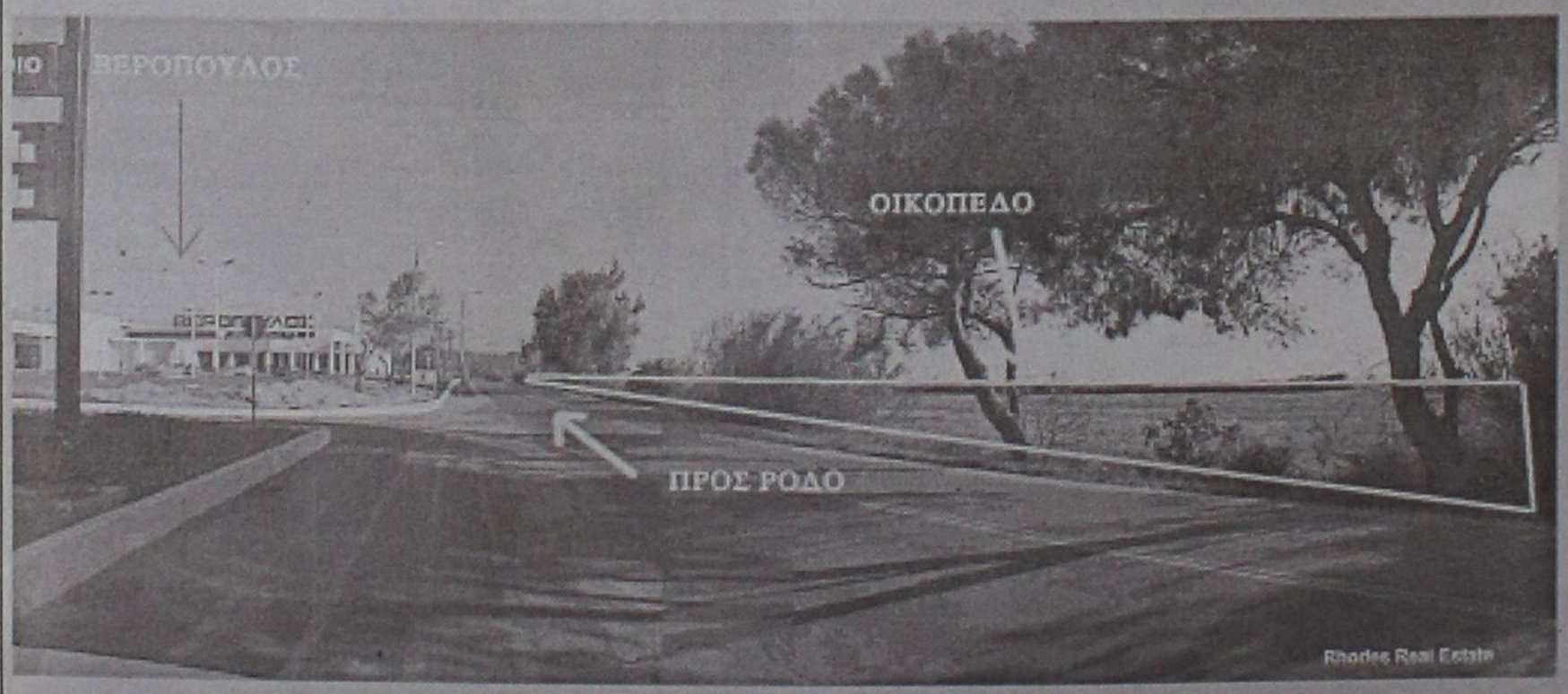

ΡΟΔΙΑΚΗ ΚΤΗΜΑΤΙΚΗ

ΣΥΜΒΟΥΛΟΙ & ΕΚΤΙΜΗΤΕΣ ΑΚΙΝΗΤΩΝ — ΚΤΗΜΑΤΟΜΕΣΙΤΙΚΟ ΓΡΑΦΕΙΟ — από το 1983

ΠΩΛΟΥΝΤΑΙ

ΟΙΚΟΠΕΔΑ

4.000 τ.μ.

ΕΠΙ ΤΗΣ

ΡΟΔΟΥ - ΚΑΛΛΙΘΕΑΣ

Πληροφορίες

ΑΝΕΣΤΗΣ & ΣΑΒΒΑΣ ΣΑΒΒΑΪΔΗΣ
τηλ: 0241-26281 & 35476
cel: 0944-421015

διαφορα

συνέχεια από την προηγούμενη

ΠΙΑΝΟ ΜΑΡΚΑΣ STEINBACH ΓΕΡΜΑΝΙΑΣ ΣΕ ΑΡΙΣΤΗ ΚΑΤΑΣΤΑΣΗ. ΠΛΗΡ. ΤΗΛ. 0945914423 ΧΠΑ165

ΤΑΧΥΠΛΟΟ πολυτελείας SEA RAY 190 (Αμερικής) μοντέλο 2000 εξωλέμβια Mercury Opti-Max 135 HP χωράει 9 άτομα - σχεδόν καινούργιο τρέιλερ με φρένα, υδραυλικό τιμόνι, βυθομ. τιμή αντιπροσωπείας $ 38.000 δολάρια. Πωλείται μόνο 8 εκατομ. Πληρ. τηλ. 0977-081011 ΑΔ40486

ΜΙΚΡΟΕΠΙΠΛΑ ντουλάπες, TV, τραπέζια κουζίνας, σαλονιού, κρεβατοκάμαρες, καρέκλες, σύνθετα, κρυσταλιέρες, γραφεία, ντιβάνια, ντουλάπες για βεράντες, έπιπλα computer, παπουτσοθήκες κ.ά. σε χαμηλές τιμές στο 5ο χλμ. Ρόδου-Λίνδου και στο τηλ. 65065-62037 (Πλατής - ΡΟΔΟΧΡΩΜ)ΑΔ39570

ΣΚΑΦΟΣ 5,80 ΜΕΤΡΑ ΚΑΙΝΟΥΡΓΙΟ 30 ΩΡΕΣ ΕΡΓΑΣΙΑΣ ΜΕ ΜΗΧΑΝΗ 90 HP HONDA ΚΑΙ ΒΟΗΘΗΤΙΚΗ 10 HP. ΠΛΗΡ. ΤΗΛ. 0932296983 ΠΔ40412

ΠΙΝΑΚΕΣ ΖΩΓΡΑΦΙΚΗΣ (ελαιογραφίες) κορνιζαρισμένοι σε πολύ χαμηλές τιμές λόγω διάλυσης του καταστήματος. Πληρ. τηλ. 0938373517 ΑΔ40450

ΠΩΛΕΙΤΑΙ ΣΕΤ ΕΞΑΤΜΙΣΕΩΣ COBRA ΓΙΑ STEED ΚΑΙ SHADOW ΕΛΑΦΡΩΣ ΜΕΤΑΧΕΙΡΙΣΜΕΝΟ. ΠΛΗΡ. ΤΗΛ. 0945971932 ΧΠΔ222

ΠΟΛΥΠΑΓΚΟΣ γυμναστικής POWERFLEX. Τιμή 70.000 (ολοκαίνουργιος) και ατμοκαθαριστής TURBO JET τιμή 80.000 δρχ. σε καινούργια κατάσταση. Πληρ. τηλ. 25718, 0937403111 ΑΔ40446

ΠΩΛΟΥΝΤΑΙ ΕΚΠΑΙΔΕΥΜΕΝΑ ΚΥΝΗΓΟΣΚΥΛΑ ΓΕΝΙΚΟΥ ΘΗΡΑΜΑΤΟΣ ΚΑΘΩΣ ΚΑΙ ΧΡΟΝΙΑΡΙΚΑ ΞΕΚΙΝΗΜΕΝΑ ΚΑΙ ΚΟΥΤΑΒΙΑ ΣΠΑΝΙΕΛ ΜΠΡΕΤΟΝ. ΜΕ ΔΟΚΙΜΗ ΤΑ ΕΤΟΙΜΑ ΕΚ-

ΠΑΙΔΕΥΜΕΝΑ. 1) ΣΠΑΝΙΕΛ ΜΠΡΕΤΟΝ 3 ΕΤΩΝ ΚΑΘΑΡΟΑΙΜΟ, 2) ΣΠΡΙΝΙΕΡ ΣΠΑΝΙΕΛ 18 ΜΗΝΩΝ ΚΑΘΑΡΟΑΙΜΟ, 3) ΠΟΪΝΤΕΡ ΚΟΠΟ-ΦΕΡΜΑ-ΠΟΡΤΑ 4 ΕΤΩΝ, 4) ΠΟΪΝΤΕΡ ΚΟΠΟ-ΦΕΡΜΑ-ΠΟΡΤΑ 2 ΕΤΩΝ, 5) ΚΥΡΙΚΟΤΑΖΑ ΦΕΡΜΑ-ΠΟΡΤΑ-ΔΙΩΞΗ 4 ΕΤΩΝ, 6) (ΤΡΑΧΤΑΡ-ΓΚΕΚΑΣ) ΦΕΡΜΑ-ΠΟΡΤΑ-ΔΙΩΞΗ 3 ΕΤΩΝ, 7) ΚΟΥΡΣΧΑΡ ΦΕΡΜΑ-ΠΟΡΤΑ, 18 ΜΗΝΩΝ, 8) ΣΕΤΕΡ ΛΑΒΕΡΑΚ 13 ΜΗΝΩΝ, 9) ΓΚΕΚΑΣ ΕΛΛΗΝΙΚΟ 13 ΜΗΝΩΝ, 10) ΚΟΥΡΣΧΑΑΡ ΘΗΛΥΚΟ 11 ΜΗΝΩΝ, 11) ΤΡΑΧΤΑΡ ΘΗΛΥΚΟ 10 ΜΗΝΩΝ. ΠΛΗΡ. ΤΗΛ. 0932-529010 ΟΛΗ ΤΗΝ ΗΜΕΡΑ, 0241-66160 14.30-16.30 ΠΔ40122

ΠΩΛΟΥΝΤΑΙ λόγω αναχωρήσεως τα κάτωθι: Κουζίνα ρευμ.+υγραερίου, πλυντήριο πιάτων+ρούχων, σόμπα υγραερίου, ντουλάπες ρούχων, σκεύη κουζίνας, καλοριφέρ ηλεκτρ. ειδη ρουχισμού, στερεοφωνικά κ.ά. Πληρ. τηλ. 93281 ΑΔ40438

ΠΙΕΣΤΗΡΙΟ OFFSET (29X42) AM MULTI. ΤΙΜΗ 1.500.000 ΔΡΧ. ΠΛΗΡ. ΤΗΛ. 0937756878 ΧΠΔ381

προσφορες εργασιας

ΑΒΑΣΑΝΙΣΤΑ ΑΜΕΣΑ ΕΜΠΙΣΤΕΥΘΕΙΤΕ ΤΗΝ ΠΕΙΡΑ ΠΟΛΛΩΝ ΕΤΩΝ, ΣΕ ΟΙΚΟΒΟΗΘΟΥΣ, ΚΑΜΑΡΙΕΡΕΣ, ΛΑΤΖΙΕ-

ΡΕΣ, ΝΟΣΟΚΟΜΕΣ, BABY SITTERS, ΖΕΥΓΑΡΙΑ ΓΙΑ ΑΓΡΟΤΙΚΕΣ ΔΟΥΛΕΙΕΣ. ΕΞΥΠΗΡΕΤΗΣΗ ΟΛΟ ΤΟ 24ΩΡΟ ΚΑΙ ΣΑΒΒΑΤΟΚΥΡΙΑΚΑ, 6ΜΗΝΗ, 12ΜΗΝΗ ΕΓΓΥΗΣΗ. ΠΛΗΡ. ΤΗΛ. 01-5234878, 01-5239810, 01-9837359, 0945191210

ΠΡ40295

ΕΛΑΙΟΧΡΩΜΑΤΙΣΤΟΙ. ΑΝΑΛΑΜΒΑΝΟΥΜΕ ΠΑΝΤΟΣ ΕΙΔΟΥΣ ΕΛΑΙΟΧΡΩΜΑΤΙΣΜΟΥΣ ΣΕ ΠΟΛΥ ΛΟΓΙΚΕΣ ΤΙΜΕΣ. ΠΛΗΡ. ΤΗΛ. 93677, 0972490292

ΧΠΡ1561



ΤΑ ΜΟΝΑΔΙΚΑ

Βιολογικά Ταπητοκαθαριστήρια Ρόδου

ΚΛΕΟΠΑΤΡΑ & EURO CLEAN CENTER

Εμπιστευθείτε τον καθαρισμό και φύλαξη των ταπήτων στα καθαριστήρια μας

- *Προσφέρουμε άψογο και έμπειρο Βιολογικό Καθαρισμό Ταπήτων*
- *Στεγνό καθαρισμό χειροποίητων χαλιών*
- *Επιτόπου καθαρισμό σε σαλόνια-μοκέτες*
- *Ειδικός καθαρισμός παπλώματα-φλοκάτες*
- *Επισκευές σε όλους τους τύπους ταπήτων*

"Η φύλαξη είναι δωρεάν" για όλο τον χρόνο. παραλαβή-παράδοση κατ' οίκον σε όλη τη Ρόδο.

Υπεύθυνος: **Κουφαλλάκης Σταύρος**

Τηλ. **0241-51996, 0945793626 fax 51322**

ΠΡ39554

- **ΜΕΛΕΤΕΣ ΣΥΝΔΕΣΗΣ με αποχ/κό δίκτυο Δ.Ε.Υ.Α.Ρ.**
- **ΑΔΕΙΕΣ ΛΕΙΤΟΥΡΓΙΑΣ ΚΑΤΑΣΤΗΜΑΤΩΝ** (παντός είδους)
- **ΗΛΕΚΤΡΟΔΟΤΗΣΗ ΚΤΙΡΙΩΝ (Δ.Ε.Η.)** (ΕΛΕΓΧΟΣ ΤΙΜΟΛΟΓΙΩΝ ΣΤΗΝ ΕΦΟΡΙΑ)

Αμεση εξυπηρέτηση

Λογικές τιμές

ΤΕΧΝΙΚΟ ΓΡΑΦΕΙΟ

Ι. ΧΑΤΖΗΙΩΑΝΝΙΔΗΣ

Στεφ. Καζούλη 14 - Ρόδος

Τηλ. /Fax: 73021-31390-κιν. 097/2373156

ΠΡ40246

ΑΓΟΡΑΖΩ

ΧΡΥΣΑΦΙΚΑ

ΚΟΣΜΗΜΑΤΑ

ΝΟΜΙΣΜΑΤΑ

ΧΡΥΣΑ ΔΟΝΤΙΑ

ΜΕΤΟΧΕΣ

ΩΡΟΛΟΓΙΑ

ΑΝΤΙΚΕΣ

Δάνεια επί ενεχύρω

«ΜΠΑΜΠΗΣ»

Δημ. Θεοδωράκη 15

(1ος όροφος)

ΡΟΔΟΣ

ΠΡ37428

SATO

ΠΩΛΟΥΝΤΑΙ

λόγω μετακόμισης διάφορα προϊόντα υπόλοιπα (Γραφεία-Καρέκλες-Τραπεζάκια αναμονής-συρταροθήκες-Διαχωριστικά, και πολλά άλλα είδη με έκπτωση 20-60%).

ΜΟΝΟ ΣΤΟ ΚΑΤΑΣΤΗΜΑ

Δημοκρατίας 9 (δίπλα στον κινημ/φο Παλλάς) τηλ. 64044/0977835532 ώρες: 5-9 μ.μ.

• Κοτσαδόροι αυτοκινήτων
• Μπαγκαζιέρες
• Τρέϊλερ

Απόλυτη Γερμανική ποιότητα

Ευρωπαϊκές προδιαγραφές

Από τη μεγαλύτερη κατασκευάστρια κοτσαδόρων στη Γερμανία

WESTFALIA

Επίσημος προμηθευτής κορυφαίων αυτοκινητοβιομηχανιών

• Σχάρες οροφής
Σχεδιασμένες για κάθε χρήση και για κάθε τύπο οχημάτων

Βενετσιάνος Θ.

Καποδιστρίου 68 Ρόδος • Τηλ. 70850

ΕΡΓΟΛΑΒΟΣ

ΜΑΣΤΟΡΑΣ ΚΩΝΣΤΑΝΤΙΝΟΣ

ΤΙΜΕΣ ΛΟΓΙΚΕΣ

αναλαμβάνω γενικές κατασκευές κτιρίων, αναπαλαιώσεις, σοβατίσματα, χτισίματα, γκρεμίσματα βαψίματα, μάρμαρα, γιαλίσματα, πλακάκια, περιφράξεις οικοπέδων, κατασκευές, μελέτες για σοφίτες, ξυλοκατασκευές, τοποθέτηση κεραμίδια.

ΓΙΑ ΟΛΗ ΤΗ ΔΩΔΕΚΑΝΗΣΟ

Πληρ. τηλ. 27255, 0944-823925

όλο το 24ωρο

ΠΡ39969

Εχετε πρόβλημα με τα παλιά σας αλουμίνια;

• Τα επισκευάζω ή τα αντικαθιστώ με καινούργια

ΚΑΤΑΣΚΕΥΕΣ ΑΛΟΥΜΙΝΙΟΥ ΚΑΙ ΣΙΔΗΡΟΥ

"Ο ΓΙΩΡΓΟΣ"

Πληρ. τηλ. 39747, 0944999655

ΠΡ40488

ΑΠΟΦΡΑΞΕΙΣ

ΔΩΔΕΚΑΝΗΣΙΑΚΕΣ ΑΠΟΦΡΑΞΕΙΣ "ΚΟΛΟΣΣΟΣ"



ΑΠΟΦΡΑΞΕΙΣ ΚΑΘΑΡΙΣΜΟΙ ΑΠΟΧΕΤΕΥΣΕΩΝ & ΒΟΘΡΩΝ



Αναλαμβάνουμε πάσης φύσεως αποφράξεις οποιουδήποτε μήκους και πλάτους

Αναλαμβάνουμε καθαρισμούς αποχετευτικών αγωγών ΔΗΜΩΝ, ΞΕΝ/ΧΕΙΩΝ στρατιωτικών μονάδων ΣΠΙΤΙΩΝ, ΠΟΛΥΚΑΤΟΙΚΙΩΝ καθώς

και καθαρισμούς βιολογικών μονάδων με μηχάνημα υψηλής πιέσεως σε όλη την Δωδ/σο

Κ. ΠΗΔΙΑΚΗΣ - Π. ΚΑΣΕΡΗΣ

Πληρ. τηλ. 47915-91881, κιν. 0944/325234 και 0977/717048

ΑΠΟΦΡΑΞΕΙΣ-ΚΑΘΑΡΙΣΜΟΙ





ΑΠΟΦΡΑΞΕΙΣ ΚΑΘΑΡΙΣΜΟΙ ΣΥΝΤΗΡΗΣΕΙΣ ΑΠΟΧΕΤΕΥΣΕΩΝ-ΕΠΙΦΑΝΕΙΩΝ-ΚΤΙΡΙΩΝ-ΠΛΟΙΩΝ-ΒΙΟΛΟΓΙΚΩΝ

Αναλαμβάνουμε ξενοδοχεία, Δήμους, πολ/κίες κ.λπ. Αντληση πετρελαιοειδών από πλοία καθώς και λιποσυλλεκτών και βιολογικών. ΜΕ ΜΟΝΑΔΙΚΑ ΣΕ ΥΨΟΣ ΠΙΕΣΗΣ ΚΑΙ ΑΝΑΡΡΟΦΗΣΗΣ. ΥΠΕΡΣΥΓΧΡΟΝΑ ΜΗΧΑΝΗΜΑΤΑ ΥΔΡΟΒΟΛΗΣ ΣΕ ΟΛΗ ΤΗ ΔΩΔΕΚΑΝΗΣΟ

ΟΛΟ ΤΟ 24ωρο

ΒΑΡΔΕΛΛΗ Μ. -ΚΡΑΣΟΠΟΥΛΟΣ Δ. Ο.Ε.

Τηλ. 35555, Fax: 96516, Κιν. 0944/395999

e-mail:metropontikas@excite.com.

ΣΤΙΣ ΠΙΟ ΧΑΜΗΛΕΣ ΤΙΜΕΣ

"ΑΠΟΦΡΑΞΕΙΣ" "Η ΜΑΡΙΑ"



ΑΠΟΦΡΑΞΕΙΣ ΠΑΝΤΟΣ ΤΥΠΟΥ ΑΠΟΧΕΤΕΥΣΕΩΝ

ΞΕΝ/ΩΝ, ΕΣΤ/ΩΝ ΣΤΡΑΤΟΠΕΔΩΝ ΠΟΛ/ΚΙΩΝ ΟΙΚΙΩΝ ΜΕ ΜΗΧΑΝΗΜΑ ΥΨΗΛΗΣ ΠΙΕΣΕΩΣ ΥΔΡΟΒΟΛΗΣ ΑΜΕΣΗ ΕΞΥΠΗΡΕΤΗΣΗ ΟΛΟ ΤΟ 24ΩΡΟ

Πληρ. τηλ. 94750 και 0241-35555, 0977/257441.

ΤΑΠΗΤΟΚΑΘΑΡΙΣΤΗΡΙΟ

ART CLEAN EXPRESS

Αναλαμβάνουμε υπεύθυνα:

- ✓ Ξηρό καθαρισμό
- ✓ Πλύσιμο-απολύμανση
- ✓ Φύλαξη
- ✓ Επιδιόρθωση ταπήτων
- ✓ Αδιαβροχοποιήσεις

Ειδικός καθαρισμός μεταξωτών και χειροποίητων χαλιών

Παραλαβή-παράδοση κατ' οίκον

Εγγυημένη συνεργασία

Επί τόπου καθαρισμοί μοκετών-σαλονιών

Τηλ. 94815, κιν. 0944 350247, 0800400400

Τηλ. χωρίς χρέωση

Με την υπογραφή Αλαφάκης

Αριθμολογία

Οι αριθμοί δίνουν απάντηση στα ερωτήματά σας!

Η Νότα Κοτσίφη και οι συνεργάτες της, σας αποκαλύπτουν τα μυστικά για το παρόν και το μέλλον!



090 255 493

*DATABANK • 67 ΔΡΧ.(0,2€)/15'+Φ.Π.Α.

Η καλύτερη παρέα σε περιμένει

Μη διστάζεις! Τηλεφώνησε τώρα και γνώρισε νέους φίλους που θα γίνουν για πάντα δικοί σου.

Δώσε τέλος στη μοναξιά σου!



090 255 491

*DATABANK • 67 ΔΡΧ.(0,2€)/15'+Φ.Π.Α.

Αστρόραμα

Ανακαλύψτε τι κρύβουν τα άστρα για το μέλλον σας!

24 ώρες το 24ωρο!

ΣΧΕΣΕΙΣ - ΧΡΗΜΑ ΕΠΑΓΓΕΛΜΑΤΙΚΑ

Οι πιο διάσημοι αστρολόγοι στη γραμμή σας!



090 255 421

*DATABANK • 67 ΔΡΧ.(0,2€)/15'+Φ.Π.Α.





















BEACH SOCCER

Στο Ξυλόκαστρο ο ΔΟΝΑ

☞ *ΗΤΑΝ Η ΟΜΑΔΑ ΠΟΥ ΚΕΡΔΙΣΕ ΤΟΝ ΤΕΛΙΚΟ ΤΩΝ ΟΜΑΔΩΝ ΤΗΣ ΡΟΔΟΥ ΚΑΙ ΘΑ ΔΙΕΚΔΙΚΗΣΕΙ ΤΟ ΠΑΝΕΛΛΗΝΙΟ ΠΡΩΤΑΘΛΗΜΑ ΚΑΘΩΣ ΚΑΙ ΤΟ ΧΡΗΜΑΤΙΚΟ ΕΠΑΘΛΟ*



Η ομάδα του ΔΟΝΑ Ρόδου πλήρως παραταγμένη



Μανώλης Κώττης, έφτασε άνετα στον χθεσινό μεγάλο τελικό, όπου νίκησε την Kodak Express με 5-3. Ετσι, κέρδισε το εισιτήριο της συμμετοχής της στην τελική φάση του Πανελλήνιου πρωταθλήματος NOKIA BEACH SOCCER, που θα πραγματοποιηθεί από 1-4 Αυγούστου στο Ξυλόκαστρο.



Νωλά, Δημήτρη Σαραβάκου, Κυριάκου Καραταΐδη, Νίκου Βαμβακούλα και **Λύσσανδρου Γεωργαμλή,** αλλά και λόγω της απίθανης διακύμανσης του σκορ! Αν ο αγώνας έληγε στο δεύτερο δωδεκάλεπτο, οι διεθνείς μας θα γνώριζαν μία απρόσμενη και "οδυνηρή" ήττα, καθώς η παρέα των **Γεωργαλλή, Πατρού, Μαΐλη, Αγκά, Αθανασίου, Κελέσογλου, Ζωάννου, Μαθιού και Αθανασίου** κατάφερε να ανατρέψει το εις βάρος της 0-2 (γκολ του **Μανωλά)** και να προηγηθεί με 3-2 (με γκολ των **Αγκά, Σάββενα και Γεωργαλλή**).

Στο τρίτο και τελευταίο δωδεκάλεπτο μίλησε η κλάση του αγέραστου **Δημήτρη Σαραβάκου**. Τρία δικά του προσωπικά γκολ και άλλο ένα του **Κυριάκου Καραταΐδη** άλλαξαν το σκηνικό και διαμόρφωσαν το τελικό 6-3.

Δεν είναι δύσκολο να φανταστεί κανείς πως οι διεθνείς μας "κουράστηκαν" μετά την λήξη του ματς να υπογράφουν αυτόγραφα και να φωτογραφίζονται μαζί με τους νεαρούς θαυμαστές τους. Αλλωστε, και οι ίδιοι φεύγουν από τη Λίνδο απόλυτα ικανοποιημένοι, με την υπόσχεση να επιστρέψουν του χρόνου και να λάβουν μέρος στο διεθνές τουρνουά που σκοπεύει να διοργανώσουν ο τοπικός ΔΟΝΑ και η Ελληνική Ομοσπονδία Beach Soccer.

ΜΙΛΗΣΑΝ ΚΛΑΣΗ – ΕΜΠΕΙΡΙΑ

Το τουρνουά NOKIA BEACH SOCCER κορυφώθηκε χθες το απόγευμα με τον σούπερ τελικό ανάμεσα στην νικήτρια της διοργάνωσης και την Εθνική ομάδα Beach Soccer.

Το βέβαιο είναι πως ο κόσμος χάρηκε το παιχνίδι με την ψυχή του, όχι μόνο λόγω της παρουσίας στον αγωνιστικό χώρο παλιών αστέρων του ελληνικού ποδοσφαίρου όπως του **Στέλιου Μα-**

ΤΑ ΑΠΟΤΕΛΕΣΜΑΤΑ

ΦΑΣΗ ΤΩΝ "16"

- Αδιαφόρετοι - Bulls: 6-5 (παρ.) κ.α. 4-4
- The three brothers - Μπάκα Jun.: 3-5
- Αστέρες της μπάλας - Βάζελοι: 7-2
- Dolphins - Αδιαφόρετοι: 3-1
- Βαβέλ - Haraki: 0-2
- Φοροτεχνικοί - ΔΟΝΑ Ροδίων: 1-6
- Μανώλης Bar - Σταυρός Καλ.: 5-0
- Αζάτι άλογο - Lindian guys: 1-3

ΠΡΟΗΜΙΤΕΛΙΚΟΙ

- Αδιαφόρετοι - Μπάκα Juniors: 5-3
- Αστέρες της μπάλας - Dolphins: 7-6 (πεν.) κ.α. 3-3, παρ. 4-4.
- Haraki team - ΔΟΝΑ Ροδίων: 3-7
- Μανώλης Bar - Lindian guys: 2-3

ΗΜΙΤΕΛΙΚΟΙ

• Kodak Express - Αστέρες: 8-7 (πεν.) κ.α. 3-3, παρ. 4-4

Νικητές: **Κοιλιάς Π. 4.**

Ηττημένοι: **Μάχλης 2, Μενίκος 2.**

• ΔΟΝΑ Ροδίων: - Lindian guys: 6-4

Νικητές: **Γεωργαλλής 4, Λεντάκης 2**

Ηττημένοι: **Σπίνουλας 2, Μαθιός 2.**

ΤΕΛΙΚΟΣ

• Kodak Express - ΔΟΝΑ Ρόδου: 3-5

Νικητές: **Γεωργαλλής 4, Ζωάννου 1**

Ηττημένοι: **Κοιλιάς, Καλογήρου, Παπαβασιλείου.**

Πρώτος σκόρερ της διοργάνωσης αναδείχθηκε ο **Πολυδεύκης Γεωργαλλής** του ΔΟΝΑ Ρόδου με 13 γκολ.



ΟΠΤΙΚΑ-ΦΑΚΟΙ ΕΠΑΦΗΣ

ΑΛΕΞ. ΔΙΑΚΟΥ 7

85100 ΡΟΔΟΣ
ΤΗΛ. 0241-30220

ΜΠΡΟΚΟΥ Α. ΜΑΡΙΑ

ΠΤΥΧΙΟΥΧΟΣ ΟΠΤΙΚΟΥ ΤΜΗΜΑΤΟΣ ΑΘΗΝΩ

ΜΠΡΟΚΟΥ Α. ΜΑΡΙΑ

ΠΤΥΧΙΟΥΧΟΣ ΟΠΤΙΚΟΥ
ΤΜΗΜΑΤΟΣ ΑΘΗΝΩΝ

ISLAND GAMES

Διατήρησε τα σκήπτρα

☞ ΜΕ ΣΥΝΟΛΙΚΑ 12 ΜΕΤΑΛΛΙΑ ΓΥΡΙΣΕ ΑΠΟ ΤΟ ISLE OF MAN Η ΟΜΑΔΑ ΤΟΥ ΣΤΙΒΟΥ ΔΙΑΤΗΡΩΝΤΑΣ ΤΗΝ 1η ΘΕΣΗ ΑΠ' ΟΛΑ Τ' ΑΛΛΑ ΑΘΛΗΜΑΤΑ

Είναι η δεύτερη φορά, από τότε που το νησί μας έγινε μέλος της Διεθνούς Αθλητικής Ένωσης Νήσων (I.G.A.), που η Ρόδος μετέχει στους αγώνες των ISLAND GAMES, μιας MINI ΟΛΥΜΠΙΑΔΑΣ δεκαπέντε αθλημάτων στα οποία μετέχουν τα εικοσιδύο (22) νησιά-μέλη της ένωσης.

Η Ρόδος συμμετείχε φέτος στα ένδεκα από τα δέκα πέντε συνολικά αθλήματα και συγκέντρωσε τα ίδια ακριβώς σε αριθμό μετάλλια (21) μ' αυτά συγκέντρωσε και στην πρώτη της παρουσία πριν δύο χρόνια στο GOTLAND Σουηδίας.

Ο Ροδίτικος Στίβος, μαζί με το μπάσκετ και το τένις ήταν οι πρωταγωνιστές κι εφέτος, όπως και πριν δύο χρόνια. Παρά τις σημαντικές απουσίες ροδιτών πρωτ/των (**Ξάνθου Νίκη-Μάγος-Τσικούρη Γ.-Κουρμαδιάς Παν.-Πεζουβάνης Ι.**), αλλά και τους τραυματισμούς ορισμένων που έλαβαν μέρος (**Περάκης Μιχ.-Κακούσιος Κ.-Π"δοπούλου Β.**) ο ροδίτικος στίβος πέτυχε να διακριθεί, συγκεντρώνοντας τα δώδεκα (12) από τα εικοσιένα (21) συνολικά μετάλλια που πήρε η Ρόδος. Απ' αυτά τα πέντε (5) ήταν χρυσά, τα τρία (3) αργυρά και τα τέσσερα (4) χάλκινα. Μορφή της Ροδίτικης αθλητικής αποστολής απεδείχθη, κατά γενική ομολογία, η Γεωργία Κουμνάκη, που πήρε δύο χρυσά μετάλλια (200 μ.-400 μ.) κι ένα χάλκινο (4Χ100). Οι συνοδοί της ομάδας στίβου, **Σπ. Καραγιάννης, Μιχ. Παυλούς, Β. Ζήκας** και **Μιλτ. Π"Αντωνάκης** έμειναν ικανοποιημένοι σε γενικές γραμμές, από την παρουσία του Ροδίτικου στίβου.

ΑΝΑΛΥΤΙΚΑ Η ΠΑΡΟΥΣΙΑ ΚΑΘΕ ΑΘΛΗΤΗ-ΤΡΙΑΣ ΣΤΟ ISLAND OF MAN



Οι δύο "χρυσοί" Γιαλλουράκης (μήκος) και Στρατινάκης (σφαίρα) ποζάρουν με τον Ολυμπιονίκη Θανάση Μπαράκα

1. **Κουμνάκη Γεωργία:** Αγωνίσθηκε συνολικά σε τρία (3) αγωνίσματα και πέτυχε και στα τρία. Στα 400 μ. κέρδισε στον τελικό, ύστερα από δύο κούρσες (προκριματικά-ημιτελικά), πετυχαίνοντας χρόνο 57"28. Το ίδιο έγινε και στα 200 μ. όπου στον τελικό πέτυχε τον πολύ καλό χρόνο 25.31. Τέλος αγωνίσθηκε και στη σκυτ/μία 4Χ100 μ., όπου στο τελικό κατάφερε, παίρνοντας σαν τελευταία της ομάδας μας τη σκυτάλη, να καλύψει άλλες αθλήτριες στα τελευταία μέτρα και να τερματίσει τρίτη (3η). Κατά κοινή ομολογία ήταν η καλύτερη παρουσία της Ροδίτικης αποστολής.

2. **Γιαλλουράκης Νεκτ.:** Αρχικά είχε δηλωθεί σε τρία αγωνίσματα (Μήκος-110 μ. εμπ.-4Χ100), αλλά λόγω ενός ελαφρού τραυματισμού στη διάρκεια της διεξαγωγής του πρώτου αγωνίσματός του (Μήκος), αναγκάσθηκε να μην αγωνισθεί στα 110 μ. εμπ. για να βοηθήσει στη σκυτ/μία 4Χ100 μ.

Στο άλμα σε Μήκος με την πρώτη προσπάθεια έφθασε στα 7,21 μ.! Μέχρι και την πέμπτη προσπάθεια δεν έκανε άλλο άλμα, αφού μέχρι τότε ήταν πρώτος με το δεύτερο αθλητή να έχει πηδήξει 7,18 μ. Στην 6η όμως προσπάθεια ο αθλητής μετά 7,18 μ. έφθασε στα 7,25 μ. Ο Νεκτάριος ήταν πλέον υποχρεωμένος να υπερασπισθεί την πρωτιά του. Πήρε φόρα και προσγειώθηκε στα ...7,26 μ.! Έτσι κράτησε την παράδοση, κατακτώντας ξανά το μετάλλιο στο Μήκος όπως έκανε και το 1999.

Στη σκυτ/μία 4Χ100 μ., χωρίς τον **Μιχ. Περράκη** στην τρετράδα, τερμάτισε 2ος, σαν τελευταίος αθλητής της ομάδας μας, πίσω από την ομάδα των KEYMAN.

3. **Στρατινάκης Γεώργιος:** Δηλώθηκε κι αγωνίσθηκε σε δύο αγωνίσματα (Σφαιροβολία-Δισκοβολία), αλλά περιμέναμε τη διάκριση στο ένα. Και ήλθε μία εκπληκτική βολή στην 6η προσπάθεια, που έστειλε τη σφαίρα πάνω από τη γραμμή των δεκαπέντε μέτρων (15,03 μ.). Το πρώτο μετάλλιο- και μάλιστα χρυσό- για τη Ρόδο ήταν γεγονός. Στη Δισκοβολία, με την επίδοση που είχε δεν περιμέναμε ξεχωριστή διάκριση. Κατετάγη τελικά 8ος με επίδοση 37,86 μ.

4. **Μίαρης Ναπολέων**: Ο "Γερολύκος" του ροδίτικου στίβου δηλώθηκε σε δύο αγωνίσματα (Μήκος-Τριπλούν). Στο μήκος έμεινε χαμηλά (5ος) με μέτρια επίδοση 6,71 μ. Στο τριπλούν όμως, που είναι και το βασικό του αγώνισμα, έδειξε την αξία του. Στην έκτη και τελευταία προσπάθειά του ξεπέρασε τα δεκαπέντε μ. (15,21 μ.) αποκαρδιώνοντας τους μνηστήρες του χρυσού μεταλλίου.

5. **Καραγιάννης Αντώνης:** Πληθωρικός στις εκδηλώσεις του, έτσι και μέσα στον αγώνα ήταν εκφραστικός, με τις κραυγές του κάθε φορά που έριχνε τη Σφύρα. Στην τρίτη του προσπάθεια η σφύρα του έκανε το χατήρι. Κι έφθασε στα 50 μ. (50,08), που του χάρισε το αργυρό μετάλλιο. Ο πρώτος ήταν πολύ μακριά για να τον φθάσει (59,36 μ.).

6. **Κέλης Ηλίας:** Παρά το ότι ο αθλητής δεν ήταν και στην καλύτερη κατάσταση κι αυτό φάνηκε νωρίς, αγωνίσθηκε σε δύο αγωνίσματα (200 μ.-4Χ100 μ.) αφήμοντας τα 400 μ. στον **Μιχ., Μαρκόπουλο.** Στα 200 μ. έφθάσε άνετα στον τελικό όπου πήρε τη 2η θέση και το αργυρό μετάλλιο. Βοήθησε σημαντικά στην κατάκτηση του αργυρού μεταλλίου στη σκυταλ/μια 4Χ100, αφού η ομάδα είχε αποδυναμώθεί με την αποχώρηση του **Μιχ. Περάκη.**

Δηλώνει ικανοποιημένος, αφού επέστρεψε με δύο αργυρά μετάλλια.

7. Το τρίτο αργυρό μετάλλιο κατακτήθηκε από την τετράδα της ομάδας σκυτ/μιας Ανδρών, στην οποία μετείχαν οι: **Γ. Κοντός- Κ. Κακούσιος-Ηλ. Κέλης-Μ. Γιαλλουράκης.**

8. Αντίστοιχα το χάλκινο μετάλλιο κατέκτησαν τα κορίτσια της ομάδας σκυτ/μιας 4Χ100, με τις: **Ειρ. Παρδαλού-Χρ. Πετρά-Ροτ. Καρατζοπούλου-Γ. Κουμνάκη.**

9. Χάλκινα μετάλλια, σε ατομικά αγωνίσματα κατέκτησαν οι Βέρα **Π"δοπούλου** στο τριπλούν (11,14 μ.) η **Χρ. Πετρά** στο μήκος (5,18 μ.) και ο **Μιχ. Μαρκόπουλος** στα 400 μ. ειδικά ο τελευταίος θαυμάστηκε απ' όλους αφού έκανε μία φανταστική κούρσα και πέτυχε νέο ατομικό ρέκορ (48"93).



Με δύο χρυσά (400 μ. και 200 μ.) και ένα χάλκινο (4Χ100 μ.) γύρισε από το Isle of man η Γεωργία Κουμνάκη

Οι θέσεις που κατέβαλαν οι υπόλοιποι αθλητές-τριες της ροδίτικης ομάδας στίβου ήταν οι παρακάτω.

- **Ροτ. Καρατζοπούλου** 4η στα 100 μ.
- **Άννα-Μαρία** Τουβρά 4η στα 5000 και 6η στα 10.000 μ.
- **Κ. Χ"χριστοδούλου** 5ος στα 110 μ. εμπ.
- **Αν. Γιμούκης** 5ος στη Δισκοβολία και 7ος στη Σφαιροβολία
- **Μαρ. Παρδαλού** 5η στα 1500 μ. και 6η στα 800 μ.
- **Μαρ. Κουμνάκη** 8η στη Σφυροβούλια και 11η στη Δισκοβολία
- **Στ. Π"νικόλας** 5ος στα 3000 μ. Φ.Ε. 6ος στα 1500 μ. και 6ος στα 800 μ.
- **Γ. Κοντός** 6ος στο Τριπλούν
- **Αν. Λαούδικος** 12ος στον Ακοντισμό
- **Τσ. Π"δημητρίου** 14ος στον Ημιμαρωθώνιο και 13ος στα 10.000 μ.

ΠΙΝΑΚΑΣ ΜΕΤΑΛΛΙΩΝ

Κουμνάκη Γεωργία Χρυσό Μετάλλιο στα 400 μ.
Κουμνάκη Γεωργία Χρυσό Μετάλλιο στα 200 μ.
Μίαρης Ναπολ. Χρυσό Μετάλλιο στο τριπλούν
Στρατινάκης Γεωργ. Χρυστό μετάλλιο Σφαιροβολία
Γιαλλουράκης Νεκτ. Χρυστό μετάλλιο στο Άλμα σε Μήκος
Καραγιάννης Αντων. Αργυρό μετάλλιο στη Σφυροβολία
Κέλης Ηλίας Αργυρό Μετάλλιο στα 200 μ.
Γ. Κοντός-Κ. Κακούσιος-Ηλ. Κέλης -Μ. Γιαλλουράκης Αργυρό στη Σκυτ/μια 4Χ100 ανδρών
Ειρ. Παρδαλού-Χρ. Πετρά- Ροτ. Καρατζοπούλου-Γ. Κουμνάκη Χάλκινο μετάλλιο στη Σκυτ/μια 4Χ100 γυναικών
Π"δοπούλου Βέρα Χάλκινο στο Τριπλούν
Χρ. Πέτρα Χάλκινο στο Άλμα σε μήκος
Μιχ. Μαρκόπουλος Χάλκινο μετάλλιο στα 400 μ.



Ο Ηλίας Κέλλης στο δεύτερο βάθρο με το αργυρό μετάλλιο στα 200 μ.

ΣΤΙΒΟΣ - ΤΕΝΙΣ

"Όλοι είναι δύσκολοι..."

☞ *ΤΙ ΛΕΕΙ Ο ΣΟΛΩΝΑΣ ΠΕΠΠΑΣ ΓΙΑ ΤΗΝ ΠΡΟΚΡΙΣΗ ΤΗΣ ΕΘΝΙΚΗΣ ΣΤΗΝ ΤΕΛΙΚΗ ΦΑΣΗ ΤΟΥ ΝΤΕΗΒΙΣ ΚΑΠ*

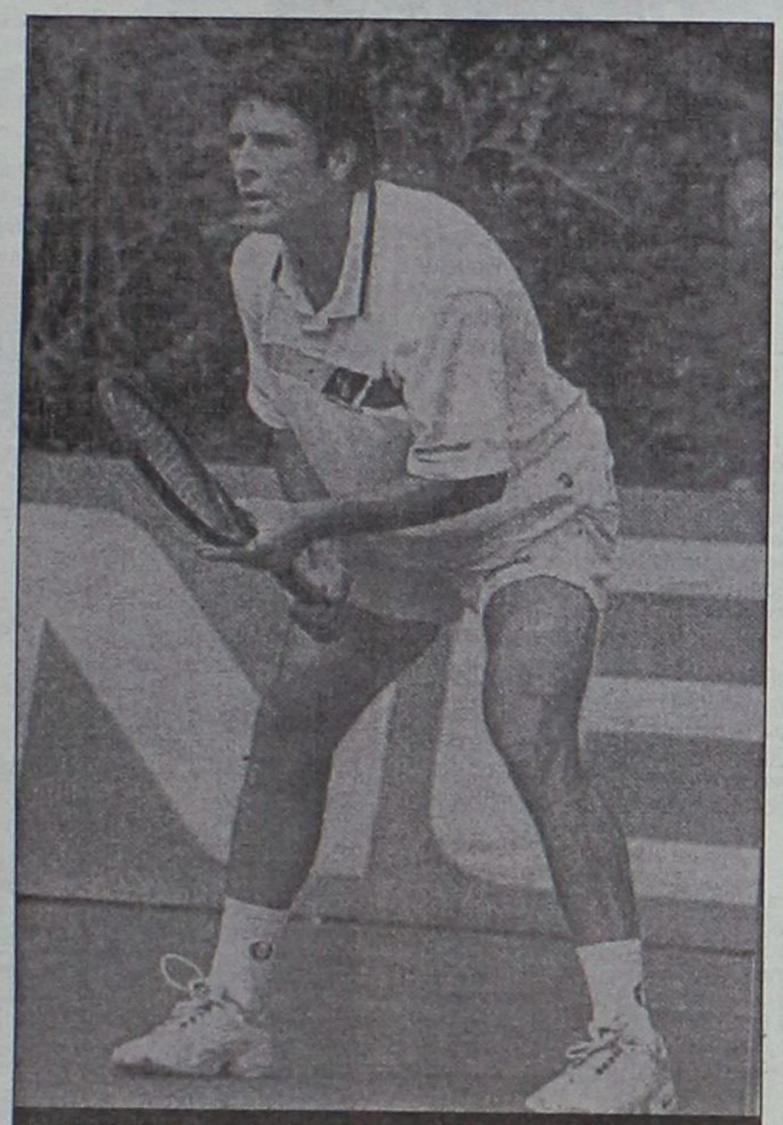

Εκανε καλό ποδαρικό στις αναμετρήσεις με την Αρμενία

Καλό ποδαρικό στις αναμετρήσεις με την Αρμενία έκανε τελικά ο **Σόλων Πέππας!** Όχι απλώς κέρδισε η ομάδα την πρόκριση στην τελική φάση του **Ντέηβις Καπ,** αλλά έκανε περίπατο με 3-0 νίκες, παρότι η αντίπαλος είχε στα κορτ τον **Σαργκίς Σαργκσιάν,** ο οποίος φιγουράρει στους 100 κορυφαίους του κόσμου. Ο τενίστας μας σπεύδει να προλάβει τους ...καλοθελητές και τονίζει ότι η νίκη αυτή δεν ήταν τυχαία: "Φτάνουμε στον τελικό του **Ντέιβις Καπ** δεύτερη φορά, και αυτό είναι θετικό για το ελληνικό τένις. Δείχνει ότι έχει ανέβει το επίπεδο και τα βγάζουμε πέρα στα δύσκολα". Η Αρμενία, πάντως, παρά τις αρχικές προβλέψεις αποτέλεσε εύκολη λεία: "Τελικά, τα πράγματα εξελίχθηκαν πιο εύκολα απ' ό,τι περιμέναμε. Ξέραμε ότι ο **Σαργκσιάν** είναι πολύ καλός παίκτης, αλλά όπως είχαμε πει πριν από τους αγώνες, εκείνο που μετράει είναι το επίπεδο του τένις που παίζεται. Πολλές φορές δεν έχουν σημασία τα νούμερα αλλά το επίπεδο των αθλητών και εμείς είχαμε το ανάλογο επίπεδο γι' αυτούς τους αγώνες. Έγινε μια καλή αρχή με τη νίκη μου και έπειτα ο **Κωνσταντίνος** (σ.σ. **Οικονομίδης)** έκανε ένα καταπληκτικό παιχνίδι και βγήκε νικητής".

"ΑΒΑΝΤΑΖ Η ΕΔΡΑ ΣΤΟΝ ΤΕΛΙΚΟ"

Η καλή αρχή ήταν για τον 27χρονο Ροδίτη το μυστικό της πρόκρισης: "Ο **Κωνσταντίνος** πίστεψε στον εαυτό του και κέρδισε. Έπειτα ήταν πιο εύκολη η υπόθεση. Με προβάδισμα 2-0 νίκες η ψυχολογία είναι ανεβασμένη και ο αντίπαλος αγχωμένος. Τα παιδιά ήταν αποφασισμένα και τελείωσαν την πρόκριση".

Όσο για τη συνέχεια, ο αντίπαλος αναμένεται επίσης δυνατός (Ουγγαρία ή Δανία), αλλά όπως λέει ο Σόλων Πέππας το παιχνίδι θα είναι και πάλι στο χέρι της Εθνικής μας: "Όλοι οι αντίπαλοι σε αυτήν τη διοργάνωση είναι δύσκολοι. Πέρσι περιμέναμε ότι θα ήταν εύκολος ο τελικός και χάσαμε...

Είναι στο χέρι μας. Εξαρτάται από το πώς θα παίξουμε εμείς, αλλά έχουμε και ένα μεγάλο αβαντάζ: ο τελικός θα γίνει στην Αθήνα, σε γήπεδα που γνωρίζουμε πολύ καλά".

Επιτυχίες στη Λάρισα

☞ *Από Παμπαίδες-Παγκορασίδες των Συλλόγων της Δωδεκανήσου στο Πανελλήνιο Πρωτάθλημα*

Με μεγάλη οργανωτική και αγωνιστική επιτυχία ξεκίνησε το Σάββατο στη Λάρισα το Πανελλήνιο Πρωτάθλημα Παμπαίδων-Παγκορασίδων με την συμμετοχή και αθλητών-τριών από την Δωδεκάνησο.

Περισσότερο αξιοσημείωτες κατά την α' μέρα ήσαν:

- Η τρίτη θέση του **Νικηταρά** του ΑΟ Αρχαγγέλου στα 300 μ. με 37"66.
- Η πρώτη θέση του **Ντικμέν** του Υγεία στα 300 μ. με εμπόδια με 40"35.
- Η πρώτη θέση της **Ζούνη** του Ιπποκράτη Κω με 42"25 στα 300 απλά.
- Η τρίτη θέση της **Κουλιανού** του Ιπποκράτη στα 600 μ. με 1'39"01 και
- Η τρίτη θέση της **Ζωιλή** από τον Καζώνη Καλύμνου στα 2.000 μ. με 6'58"30.

Ατζέντα

ΔΕΥΤΕΡΑ

3.00 π.μ.: Παγκόσμιο πρωτάθλημα υγρού στίβου, Φουκουόκα. Προκριματικοί κολύμβησης (Ζ) **ΕΤ-1, 9.00 π.μ.:** Παγκόσμιο πρωτάθλημα υγρού στίβου, Φουκουόκα. Πόλο γυναικών: Ελλάδα - Ισπανία (Ζ) **ΕΤ-1, 11.05 π.μ.:** Παγκόσμιο πωτάθλημα υγρού στίβου, Φουκουόκα. Καταδύσεις (τελικός): Τελικος 1 μέτρου γυναικών (Ζ) **ΕΤ-1, 12.00:** Παγκόσμιο πρωτάθλημα υγρού στίβου, Φουκουόκα. Τελικοί και ημιτελικοί κολύμβησης (Ζ) **ΕΤ-1, 1.00 μ.μ.:** Παγκόσμιο πρωτάθλημα υγρού στίβου, Φουκουόκα. Καταδύσεις: Προκριματικοί 3 μέτρων ανδρών (Ζ) **ΕΤ-1, 4.45 μ.μ.:** Ιππόδρομος (Ζ) **Σ. ΣΠΟΡΤ 2, 5.30 μ.μ.:** Polis sports **POLIS TV, 6.00 μ.μ.:** Πρωτάθλημα ποδοσφαίρου Ιταλίας (Ε) **POLIS TV, 6.30 μ.μ.:** Αθλητικό ημίωρο **ΕΤ-3, 6.45 μ.μ.:** Πάλη (κύπελλο πρωταθλητριών Ευρώπης): Ελλάδα - Γιουγκοσλαβία (Ζ) **ΕΤ-1, 9.00 μ.μ.:** Δελτίο μεταγραφών **Σ. ΣΠΟΡΤ, 10.15 μ.μ.:** Δίκη στο ΤΕΜΡΟ **ΤΕΜΡΟ, 10.00 μ.μ.:** Παγκόσμιο πρωτάθλημα Ράλι 2001, Κένυα **Σ. ΣΠΟΡΤ 2.**

ΤΡΙΤΗ

3.00 π.μ.: Παγκόσμιο πρωτάθλημα υγρού στίβου, Φουκουόκα. Προκριματικοί κολύμβησης (Ζ) **ΕΤ-1, 3.45 π.μ.:** Κόπα Αμέρικα 2001, Κολομβία. Προημιτελικοί (Ζ) **Σ. ΣΠΟΡΤ, 9.45 π.μ.:** Παγκόσμιο πρωτάθλημα υγρού στίβου, Φουκουόκα. Καταδύσεις: Τελικός 3 μέτρων ανδρών (Ζ) **ΕΤ-1, 12.00:** Παγκόσμιο πρωτάθλημα υγρού στίβου, Φουκουόκα. Τελικοί και ημιτελικοί κολύμβησης (Ζ) **ΕΤ-1, 12.15 μ.μ.:** Φιλικός ποδοσφαιρικός αγώνας **Σ. ΣΠΟΡΤ 2, 5.30 μ.μ.:** Polis sports **POLIS TV, 5.50 μ.μ.:** Αγώνες μπιλιάρδου **Σ. ΣΠΟΡΤ 2, 6.30 μ.μ.:** Αθλητικό ημίωρο **ΕΤ-3, 6.45 μ.μ.:** Κολύμβηση: Γκραν Πρι "Μάρε Νόστρουμ", Μονακό **Σ. ΣΠΟΡΤ 2, 8.00 μ.μ.:** Αγώνες πυγμαχίας **Σ. ΣΠΟΡΤ 2, 9.00 μ.μ.:** Δελτίο μεταγραφών **Σ. ΣΠΟΡΤ, 9.30 μ.μ.:** Πανελλήνιο πρωτάθλημα ταχυπλοΐας **Σ. ΣΠΟΡΤ 2, 11.30 μ.μ.:** Αγώνες μπόουλινγκ **Σ. ΣΠΟΡΤ 2, 1.30 π.μ.:** Αγώνες αυτοκινήτου **Σ. ΣΠΟΡΤ.**

ΤΕΤΑΡΤΗ

13.00 π.μ.: Παγκόσμιο πρωτάθλημα υγρού στίβου, Φουκουόκα. Προκριματικοί κολύμβησης (Ζ) **ΕΤ-1, 9.45 π.μ.:** Παγκόσμιο πρωτάθλημα υγρού στίβου, Φουκουόκα. Καταδύσεις: Τελικός 10 μέτρων ανδρών (Ζ) **ΕΤ-1, 12.00:** Παγκόσμιο πρωτάθλημα υγρού στίβου, Φουκουόκα. Ημιτελικοί και τελικοί κολύμβησης (Ζ) **ΕΤ-1, 4.45 μ.μ.:** Ιππόδρομος (Ζ) **Σ. ΣΠΟΡΤ 2, 5.00 μ.μ.:** Πανελλήνιο πρωτάθλημα ταχυπλοΐας, Λακωνία **Σ. ΣΠΟΡΤ, 5.30 μ.μ.:** Polis sports **POLIS TV, 6.00 μ.μ.:** 1ο Πανελλήνιο πρωτάθλημα μπιτς σόκερ **Σ. ΣΠΟΡΤ, 6.30 μ.μ.:** Αθλητικό ημίωρο **ΕΤ-3, 8.00 μ.μ.:** Κλήρωση ΛΟΤΤΟ - ΠΡΟΤΟ **ΕΤ-1, 9.00 μ.μ.:** Tempo Sports **TEMPO, 9.00 μ.μ.:** Δελτίο μεταγραφών **Σ. ΣΠΟΡΤ, 11.30 μ.μ.:** Αγώνες μοτοσικλέτας **Σ. ΣΠΟΡΤ, 12.30 μ.μ.:** Αγώνες πυγμαχίας **Σ. ΣΠΟΡΤ**

ΠΕΜΠΤΗ

3.00 π.μ.: Παγκόσμιο πρωτάθλημα υγρού στίβου, Φουκουόκα. Προκριματικοί κολύμβησης (Ζ) **ΕΤ-1, 9.45 π.μ.:** Παγκόσμιο πρωτάθλημα υγρού στίβου, Φουκουόκα. Καταδύσεις: Τελικός 3 μέτρων γυναικών (Ζ) **ΕΤ-1, 10.55 π.μ.:** Παγκόσμιο πρωτάθλημα υγρού στίβου, Φουκουόκα. Καταδύσεις: τελικός 10 μέτρων ανδρών (Ζ) **ΕΤ-1, 12.00:** Παγκόσμιο πρωτάθλημα υγρού στίβου, Φουκουόκα. Ημιτελικοί και τελικοί κολύμβησης (Ζ) **ΕΤ-1, 4.45 μ.μ.:** Ιππόδρομος (Ζ) **Σ. ΣΠΟΡΤ 2, 5.30 μ.μ.:** Polis sports **POLIS TV, 6.00 μ.μ.:** Πρωτάθλημα ποδοσφαίρου Βελγίου (Ε) **POLIS TV, 6.30 μ.μ.:** Αθλητικό ημίωρο **ΕΤ-3, 9.00 μ.μ.:** Δελτίο μεταγραφών **Σ. ΣΠΟΡΤ, 9.00μ.μ.:** Tempo sports **ΤΕΜΡΟ, 9.30 μ.μ.:** Πανελλήνιο πρωτάθλημα ταχυπλοΐας **Σ. ΣΠΟΡΤ 2, 10.00 μ.μ.:** VIP Αθλητικές ιστορίες διασήμων και όχι μόνο **Σ. ΣΠΟΡΤ, 11.00 μ.μ.:** Κόπα Αμέρικα 2001, Κολομβία. Ημιτελικοί (Μ) **Σ. ΣΠΟΡΤ, 11.30 μ.μ.:** Οι μεγάλοι της πυγμαχίας **Σ. ΣΠΟΡΤ 2.**

ΠΑΡΑΣΚΕΥΗ

3.00 π.μ.: Παγκόσμιο πρωτάθλημα υγρού στίβου, Φουκουόκα. Προκριματικοί κολύμβησης (Ζ) **ΕΤ-1, 3.45 π.μ.:** Κόπα Αμέρικα 2001, Κολομβία. Ημιτελικοί **Σ. ΣΠΟΡΤ, 10.15 π.μ.:** Παγκόσμιο πρωτάθλημα υγρού στίβου, Φουκουόκα. Τελικός: Πόλο γυναικών (Ζ) **ΕΤ-1, 11.15 π.μ.:** Παγκόσμιο πρωτάθλημα υγρού στίβου, Φουκουόκα. Καταδύσεις: Τελικός 1 μέτρου ανδρών (Ζ) **ΕΤ-1, 12.00:** Παγκόσμιο πρωτάθλημα υγρού στίβου, Φουκουόκα. Τελικοί και ημιτελικοί κολύμβησης (Ζ) **ΕΤ-1, 12.15 μ.μ.:** Φιλικός αγώνας ποδοσφαίρου **Σ. ΣΠΟΡΤ 2, 4.45 μ.μ.:** Ιππόδρομος (Ζ) **Σ. ΣΠΟΡΤ 2, 5.30 μ.μ.:** Polis sports **POLIS TV, 6.30 μ.μ.:** Αθλητικό ημίωρο **ΕΤ-3, 7.30 μ.μ.:** Αγώνες πυγμαχίας **Σ. ΣΠΟΡΤ, 8.45 μ.μ.:** Δελτίο μεταγραφών **Σ. ΣΠΟΡΤ, 9.15 μ.μ.:** Αγώνες μοτοσικλέας **Σ. ΣΠΟΡΤ, 9.30 μ.μ.:** Αγώνες αυτοκινήτου **Σ. ΣΠΟΡΤ 2, 11.00 μ.μ.:** Υδάτινα σπορ **Σ. ΣΠΟΡΤ 2, 11.15 μ.μ.:** Κόπα Αμέρικα 2001, Κολομβία. Ημιτελικοί **Σ. ΣΠΟΡΤ, 11.30 μ.μ.:** Αγώνες μπιλιάρδου. **Σ. ΣΠΟΡΤ 2.**

ΣΑΒΒΑΤΟ

3.00 π.μ.: Παγκόσμιο πρωτάθλημα υγρού στίβου, Φουκουόκα. Προκριματικοί κολύμβησης (Ζ) **ΕΤ-1, 9.45 π.μ.:** Παγκόσμιοπρωτάθλημα υγρού στίβου, Φουκουόκα. Καταδύσεις: Τελικός 3 μέτρων γυναικών (Ζ) **ΕΤ-1, 10.00 π.μ.:** Η εβδομάδα που πέρασε **Σ. ΣΠΟΡΤ 2, 11.30 π.μ.:** Σούπερ ματς Πρέμιερ Λιγκ (κλασικοί αγώνες) **Σ. ΣΠΟΡΤ 2, 12.00:** Παγκόσμιο πρωτάθλημα υγρού στίβου, Φουκουόκα. Τελικοί και ημιτελικοί κολύμβησης (Ζ) **ΕΤ-1, 1.15 μ.μ.:** Σούπερ ματς: πρέμιερ Λιγκ (κλασικοί αγώνες) **Σ. ΣΠΟΡΤ 2, 1.30 μ.μ.:** Φόρμουλα 1: Γκραν Πρι Γερμανίας. Δοκιμαστικά (Ζ) **ALPHA, 3.00 μ.μ.:** Πρωτάθλημα ποδοσφαίρου Αργεντινής: Ιντιπεντιέντε - Αρζεντίνος (Ε) **Σ. ΣΠΟΡΤ 2, 4.00 μ.μ.:** X-Games **Σ. ΣΠΟΡΤ, 4.30 μ.μ.:** Γερμανικό πρωτάθλημα ποδοσφαίρου (1η αγωνιστική): Γκλάντμπαχ - Μπάγερν Μονάχου (Ζ) **Σ. ΣΠΟΡΤ, 7.00 μ.μ.:** Αγώνες αυτοκινήτου **Σ. ΣΠΟΡΤ 2, 8.00 μ.μ.:** Παγκόσμιο πρωτάθλημα Speedway, Δανία (Ζ) **Σ. ΣΠΟΡΤ 2, 8.30 μ.μ.:** Αγώνας μπάσκετ WNBA: Χιούστον - Νιου Γιορκ (Ζ) **Σ. ΣΠΟΡΤ, 9.00 μ.μ.:** Tempo Sports **ΤΕΜΡΟ**

Με τον πάντα δικό σας... Αλλαξογκόλιές ...γκολτζή - γκολτζή

www.angelfire.com/pa4/allaksogolies

E-mail: allaksogolis@yahoo.gr

Η άνοιξη μας έφτασε, εμπρός βήμα ταχύ, να την προϋπαντήσουμε και πιάσε ένα...σουβλάκι χωρίς κρεμμύδι. Δεν ξέρω τι γίνεται, αλλά μόλις πιάνουν οι ζέστες μου έρχονται κάτι τρελά οράματα και οπτασίες. Οάσεις με χανούμισσες μόνο για την πάρτη μου, τροπικές παραλίες με Χαβανέζες να μου χορεύουν χούλα χουπ, εξωτικά νησιά με κάτι κοπελάρες ιθαγενείς να με ταΐζουν (εκτός των άλλων) ανανάδες, καρύδες κλπ. Σε γενικές γραμμές όπως καταλαβαίνετε κι εσείς, έχω ξεφύγει τελείως κι ακόμα δεν μπήκαμε και στον Αύγουστο.

Προσέχετε λοιπόν γιατί η κατάσταση τείνει να φύγει εκτός ελέγχου και εκτός...πτυχίου !!!

Με ρώτησε κάποιος τι πάει να πει παγκοσμιοποίηση και δράπτοντας την ευκαιρία θα σας την αναλύσω όσο πιο απλά γίνεται. Λοιπόν παγκοσμιοποίηση θα πει να έχεις εσύ ο ισχυρός όλα τα προνόμια του κόσμου σαν ένας σύγχρονος αυτοκράτορας και όλοι οι υπόλοιποι να σε εκλιπαρούν για ένα κομμάτι ψωμί ή ένα ποτηράκι νερό. Εκτός αυτών των εξωπραγματικών αιτημάτων από τους «δουλοπάροικους»-τριτοκοσμικούς-πεινάλες, εάν τολμήσουν να διαμαρτυρηθούν κιόλας από πάνω, τότε σαν αδέσποτα ζώα τρώνε το ξύλο της αρκούδας και σκοτώνονται κιόλας για να μη διαταράξουν την ευδαιμονία των αυτοκρατόρων που καθορίζουν τις τύχες ενός ολόκληρου πλανήτη όπως επιτάσσει το συμφέρον τους, μακριά από οικολογικές, ανθρωπολογικές και άλλες τέτοιες ανόητες ιδεολογίες.



Εχω ξαναγράψει και έχω χτυπήσει τα καμπανάκι του κινδύνου όσον αφορά τα λάθη του παρελθόντος που τείνουν να γίνουν εκ νέου και λάθη του παρόντος για τις ομάδες μας κυρίως που μετέχουν στην Ερασιτεχνική κατηγορία, αλλά για άλλη μία φορά στου κουφού την πόρτα όσο θέλεις τραγούδα όπερα...Από ταλέντα είναι γεμάτη η Δωδεκάνησος αλλά πρέπει να τα εμπιστευθούν και οι αρμόδιοι των ομάδων που αγωνίζονται στις μεγάλες κατηγορίες. Να μην ξεχνάτε πως η ενοικίαση των μισθοφόρων των έξι ή των δώδεκα μηνών που προέρχονται από την υπόλοιπη Ελλάδα, μόνο καλό δεν πρόσφερε κι ούτε θα προσφέρει ποτέ για την ενίσχυση και βελτίωση του ποδοσφαίρου μας. Εκτός όμως από καλούς ποδοσφαιριστές έχουμε και πολύ καλούς προπονητές, οι οποίοι συνήθως δεν προτιμούνται στην αρχή των πρωταθλημάτων αλλά καλούνται σαν λύση σωτηρίας από τον Β' γύρο και μετά. Βέβαια οι επιλογές του καθενός κρίνονται εκ του αποτελέσματος, το οποίο αποτέλεσμα εύχομαι να με βγάλει ψεύτη.

Πολλά ακούγονται για την αεροπορική εταιρεία που αποκτήσαμε. Φωνάζουν όλοι πως δεν υπάρχουν γραφεία με τιμές για τους πιθανούς πελάτες. Ε και τι έγινε ? Μέσα στο αεροπλάνο υπάρχει εισπράκτορας (όπως στα λεωφορεία) όπου ρωτώντας τον επιβάτη που πάει, κόβει και το εισιτήριο με το ανάλογο αντίτιμο.

Μιας που αναφέρθηκα για ιπτάμενα για άλλη μία φορά επιβεβαιώθηκε ευτυχώς χωρίς να θρηνήσουμε θύματα, πως τα ελικόπτερα του ΕΚΑΒ που αγοράστηκαν μετά από τόσα χρόνια και τόσους διαγωνισμούς, δεν είναι παντός καιρού αλλά παντός βλάβης. Έτσι δεν πρέπει καν να καλούμε τέτοια μέσα για να μας σώσουν, παρά μόνο να περιμένουμε να πεθάνουμε μόνοι μας.

Κόκκινο φως (όχι του μπουρδέλου) έχει ανάψει στην κατανάλωση ηλεκτρικού ρεύματος και νερού και ήδη οι αρμόδιοι προσανατολίζονται σε κινήσεις που θα λύσου το πρόβλημα. Η καλύτερη λύση είναι να γίνονται διακοπές ρεύματος ειδικά το μεσημέρι που δεν χρειάζονται ούτε αιρ-κοντίσιον, ούτε ανεμιστήρες ούτε και ψυγεία και την ίδια ώρα να μην έχουμε και νερό μιας και όλοι πίνουμε αναψυκτικά και κάνουμε μπάνιο και στην θάλασσα και άρα δεν χρειαζόμαστε το μπάνιο του σπιτιού μας. Είδατε πόσο απλά λύνονται οι δυσκολίες όταν υπάρχει θέληση και χτύπημα κατακούτελα του ήλιου ?

Οι ασφαλτοστρώσεις στην πόλη μας συνεχίζονται με αμείωτο ρυθμό. Πριν όμως προλάβουμε καλά-καλά να πούμε πως επιτέλους έχουμε κάποιους δρόμους ανθρώπινους, έρχεται η σκληρή πραγματικότητα να μας επαναφέρει στην τάξη. Ηδη λοιπόν σε μερικά σημεία από τους φρεσκοφτιαγμένους δρόμους έχουν φύγει κομματάκια ασφάλτου από τροχούς αυτοκινήτων, δείγμα του πόσο καλή ποιότητα είναι το υλικό που χρησιμοποιείται. Περιμένετε. Ακόμα δεν είδατε τίποτα. Που να βρέξει κιόλας ε ?

Στο τέλος όπως το πάμε θα μετατραπούμε σε στήλη συνεχών επισημάνσεων και διαμαρτυριών, αλλά δεν μπορώ να βλέπω τόσα στραβά να συμβαίνουν γύρω μας και εγώ να κάθομαι απαθής και να μην δίνω καμία σημασία. Αν μας καταλάβει όλους ο ωχαδερφισμός, τότε ζήτω που καήκαμε. Ειδικότερα αν μας κυριέψει ο αχ-αδερφισμός, τότε ακόμα χειρότερα, γιατί θα επέλθει η εποχή των...συκιών !!!

Ευτυχώς πάντως που έχουμε συχνά φαινόμενα καύσωνα στην χώρα μας κα έτσι μας δίνεται η δυνατότητα να παρακολουθήσουμε κι εμείς σαν άνθρωποι τα τηλεοπτικά δελτία ειδήσεων. Με την πρώτη άνοδο της θερμοκρασίας σκάνε μύτη στους τηλεοπτικούς μας δέκτες τα βυζάκια και οι κουραδοκόφτες (βλ.τάγκα) πάντα από τη παραλία και με βασικό θέμα τον καύσωνα. Με τέτοιους ρυθμούς όποτε μιλάνε π.χ. για το AIDS θα μας δείχνουν και καμία τσοντούλα την ώρα εκείνη για να εμπεδώνουμε το νόημα της είδησης.

Σας υπενθυμίζω πως η μεγάλη προσφορά προς τους φίλους αναγνώστες της στήλης που ασχολούνται με το σερφάρισμα στο Ίντερνετ και είναι και κάτοχοι ενός κινητού **NOKIA** συνεχίζεται. Στην κάτω πλευρά της στήλης, κάθε εβδομάδα σας έχω τέσσερα **LOGOS** για το κινητό σας με τους αντίστοιχους κωδικούς. Εσείς το μόνο που έχετε να κάνετε είναι να μου στείλετε e-mail στην διεύθυνση **allaksogolis@yahoo.gr** ή γραπτό μήνυμα στο κινητό **0938416504** με τον αριθμό του κινητού σας και τον κωδικό του λογότυπου που επιθυμείτε να λάβετε και εγώ θα σας το στείλω χωρίς καμία χρέωση, σαν δώρο της στήλης προς όλους εσάς. Όποιος θέλει περισσότερες λεπτομέρειες δεν έχει παρά να επικοινωνήσει με τον **compumaster Γιώργο Κεφάλα** την διεύθυνση **kefalasa@otenet.gr**

Μία ακόμη καινοτομία της στήλης προς όλους τους φίλους αναγνώστες που ασχολούνται με το Ίντερνετ. Από σήμερα και κάθε Δευτέρα θα έχω μία ξεχωριστή παράγραφο για εσάς με ενδιαφέροντες διευθύνσεις στο διαδίκτυο, με πράγματα ξεχωριστά και χρήσιμα ταυτόχρονα πέρα από τα καθιερωμένα. Ξεκινάμε λοιπόν σήμερα με την: giorgos.topcities.com

Πάρτε και το σημερινό σας ανεκδοτάκι που προέρχεται και πάλι από τον Γιωταρή. Είναι λοιπόν ο Νώε που έχει ετοιμάσει την κιβωτό και βάζει μέσα τώρα τα ζώα αλφαβητικά ξεκινώντας από το άλογο. Ακολουθεί ο βάτραχος, η γάτα κλπ. Μετά από ώρα τα περισσότερα ζώα έχουν μπει ήδη μέσα στην κιβωτό και η σειρά έχει φτάσει στο γράμμα Μ. Ξαφνικά ο Νώε βλέπει να περνάει από μπροστά του μία ψείρα και να κατευθύνεται προς την κιβωτό. –Ε, για στάσου. Που πας εσύ, μπορείς να μου πεις ? Να περιμένεις να έρθει η σειρά σου. Εσύ θα μπεις μέσα μόλις φτάσουμε στο γράμμα Ψ. –Τι λες βρε Νώε μου ? Δεν καταλαβες καλά. Εγώ δεν είμαι μία απλή ψείρα. Είμαι μου...ψειρα !!!

Στην σημερινή φωτογραφία μπορείτε να απολαύσετε τον έναν και μοναδικό Χρου-Ψι ο οποίος όπως αντιλαμβάνεστε και οι ίδιοι μας κάνει εθνικά υπερήφανους αφού είναι ο πρώτος Έλληνας που πάει στο διάστημα. Όπως βλέπετε και στο μοναδικό αποκλειστικό (όπως πάντα) φωτογραφικό ντοκουμέντο, ο Χρου-Ψι προετοιμάζεται πυρετωδώς για να είναι πανέτοιμος προκειμένου να γράψει το όνομα του με χρυσά γράμματα στο παγκόσμιο στερέωμα και προτίθεται μάλιστα να είναι ο πρώτος άνθρωπος που όχι απλώς θα πατήσει στο φεγγάρι αλλά θα κάνει και...τζόκιγκ !!!



Ο υδράργυρος συνεχίζει να ανεβαίνει, οπότε καταλαβαίνετε πως ήρθε η ώρα να την κάνω κι εγώ σιγά-σιγά. Έχω ραντεβού με ένα θαλάσσιο κύμα και όταν δεν πηγαίνω στην ώρα μου αυτό τσαντίζεται και σηκώνει φουρτούνα. Άρα δεν με παίρνει να αργήσω έστω κι ένα λεπτό. Γεμίστε το τζάκι σας με ξύλα, ανάψτε καλά την φωτιά για να ανέβει όσο πάει η θερμοκρασία και αφού «ψηθείτε» για δυο-τρεις ώρες βγείτε από το σπίτι κα αντιμετωπίστε άφοβα τον καύσωνα. Όπως ο βρεγμένος δεν φοβάται την βροχή, έτσι και ο καμένος δεν φοβάται τον καύσωνα.

Άντε και καλή πρωτοχρονιά
Ο γκολτζής

camel fantasma snoopy xrays

ΟΠΤΙΚΑ-ΦΑΚΟΙ ΕΠΑΦΗΣ
ΑΛΕΞ. ΔΙΑΚΟΥ 7
85100 ΡΟΔΟΣ
ΤΗΛ. 0241-30220
ΜΠΡΟΚΟΥ Α. ΜΑΡΙΑ
ΠΤΥΧΙΟΥΧΟΣ ΟΠΤΙΚΟΥ
ΤΜΗΜΑΤΟΣ ΑΘΗΝΩΝ

ΤΑΒΕΡΝΑ ΜΕΣΟΓΕΙΟΣ ΘΑΛΑΣΣΑ
Θαλασσινά - Μεζέδες
Σίγουρα, κάτι διαφορετικό!
Ανοίξαμε και σας περιμένουμε
Ιερού Λόχου 47
85101 Ιαλυσός-Ρόδος
Τηλ. (0241) 91365

ΝΤΕΤΕΚΤΙΒΣ
30 ΧΡΟΝΙΑ ΜΟΝΙΜΑ ΚΑΙ ΣΤΗ ΡΟΔΟ
35354 - 28780
Π.Π. ΓΕΡΜΑΝΟΥ 6 (ΠΛ. ΦΩΚΙΑΛΗ)
Η ΛΥΣΗ!!! ΣΕ ΚΑΘΕ ΣΑΣ ΠΡΟΒΛΗΜΑ
EXPRESS SECURITY

Κεντρί

E-mail: kentri @ astronet.gr Με το Σταύρο Ηρακλείδη



Τι θα γίνει!

Εχω την αίσθηση ότι όλα αυτά που συμβαίνουν στο στρατόπεδο της Ρόδου, όχι μόνο φαίνονται σαν πρωτοφανή, αλλά και για πρώτη φορά στην ιστορία του νησιού μας ομάδα που ανέβηκε κατηγορία φθάνει σ'αυτό το σημείο. Δεν είναι ποτέ δυνατόν να κοντεύουν να λήξουν οι μεταγραφές και ακόμη να μην υπάρχει έτοιμη ομάδα να μπει στη μάχη. Οι φαγωμάρες που θα πρεπε να σταματήσουν από την πρώτη μέρα της ανόδου, αντί να σταματήσουν φούντωσαν ακόμη περισότερο και το πού θα βγεί αυτή η κόντρα και πού θα οδηγηθεί η ομάδα κανείς ακόμη δεν γνωρίζει. Τα λάθη του γιατρού, τα πείσματα του Σάλβου και όλα αυτά που συμβαίνουν αυτό τον καιρό στη Ρόδο, ντροπιάζουν όχι μόνο τους ίδιους αλλά και όλο το νησί μας. Αυτό και μόνο να είχαν σκεφθεί αυτοί οι κύριοι θα έπρεπε εδώ και πολύ καιρό να εγκαταλείψουν την ομάδα. Πάντως έστω και την τελευταία στιγμή ζητείται λύση, γιατί διαφορετικά και οι δύο κύριοι αυτοί προβλέπω πολύ σύντομα να αντιμετωπίζουν την μήνι των αγνών φιλάθλων της Ρόδου!

Ρόδινα μεν, αλλά...

Ωραία και όμορφα όλα αυτά που μας λες φίλτατε **Τάσο,** (καλώς όρισες και πάλι στον τόπο σου) για τον Απόλλωνα Καλυθιών. Ομως αδελφέ δεν είπες τίποτα για το αν ο Απόλλωνας έχει διοίκηση ή όχι. Το αν έγιναν εκλογές ή όχι το ξέρεις εσύ καλύτερα από μένα. Και καλά ο **Πασχάλης** σας άφησε να κάνετε αυτές τις εκλογές, όμως τί θα γίνει στη συνέχεια αν κάποιος κάνει προσφυγή; Χωρίς ενημερωμένα βιβλία και συνταγμένη Εκθεση Εφορ. Επιτροπής είναι ποτέ δυνατόν να θεωρηθούν νόμιμες εκλογές; Οχι πέσμου. Και αυτό είναι αδελφέ που με φοβίζει, γιατί με σας όλους εκεί έξω όλα μπορεί να τα περιμένει κανείς! Καλή σου μέρα.

Εσύ ξεχνάς, εμείς όχι!

Τελικά δεν μπόρεσα να μάθω πως αισθάνθηκε αυτός ο ***Βασιλακόπουλος*** *με το κλειστό που αντίκρυσε εκεί στα Τριάντα. Γιατί εδώ που τα λέμε ο κόσμος δεν ξέχασε την συμπεριφορά του τότε όταν με τη μελέτη του κλειστού την πήρε, μας έγραψε στα παλιά του τα παπούτσια και έκανε το κλειστό εκεί που θα έπαιρνε ψήφους!*

Και δεν ξέρω ακόμη αν, έστω και τώρα, ζήτησε καμιά τυπική συγγνώμη για τα τότε καμώματά του. Πάντως κύριε ***Βασιλακόπουλε*** *οι Ροδίτες ποτέ δεν ξεχνούν. Μια με το Κολοσσό που μηδένησες τότε και μια με το κλειστό των Τριαντών θα σας έχουν για πάντα στη μνήμη τους.*

Αχ, αυτό το φράγκο!

Για μια ακόμη φορά αποδείχθηκε και σ'αυτές τις τελευταίες μεταγραφές που έγιναν ότι μερικοί πατεράδες που ενώ διατείνονται για τ' αντίθετα, τον πρώτο λόγο που κοίταξαν ήταν να πάρουν ή να συμφωνήσουν καλά χρήματα για τα παιδιά τους. Ακόμη και αυτοί οι νέοι managers, που μέχρι πρότινος έδιναν τα χέρια και υπόσχονταν άλλα πράγματα, λύγισαν μπροστά στα χρήματα των νεοκοσκωτάδων και δεν σκέφθηκαν ούτε φιλίες ούτε τίποτα εκτός από το χρήμα, το χρήμα που ίσως και στη συνέχεια να αποδειχθεί και πετσετάκι! Ομως όλοι αυτοί οι φραγκοφονιάδες πολύ γρήγορα θα καταλάβουν το λάθος τους και θα σκεφθούν ότι μπροστά στην τιμή δεν υπάρχει χρήμα και βέβαια θα το μετανοιώσουν.

Πάει για πρωτάθλημα

Για πρωτάθλημα πάει τελικά ο Διγενής. Μάλλον άλλαξε γνώμη ο χρηματοδότης πρόεδρος της ομάδας και εκεί που έλεγε ότι ο Διγενής πάει για να φτιάξει μια ομάδα που να μην έχει πρόβλημα υποβιβασμού και τώρα όλοι εκεί στα Κοσκινού μιλούν για πρωταθλητισμό. Εξ άλλου τα χρήματα που δαπανήθηκαν στις μεταγραφές και δεν ξέρουμε ακόμη ποιούς άλλους θα πάρουν αυτό το πράγμα λένε.

Καλά κάνει ρε παιδιά ο άνθρωπος. Εχει χρήματα και τα κάνει ό,τι θέλει τιμολογεί όπως θέλει τον κάθε ποδοσφαιριστή, τον πληρώνει και τον παίρνει. Εξ αλλου κάτι μερικοί τέτοιους θέλουν για να τα παίρνουν χοντρά. Καλά κάνει ο άνθρωπος. Για να πάρεις πρωτάθλημα το πληρώνεις και λίγο ακριβά. Τώρα το τι θα γίνει για το αύριο, και για το ποιό θα είναι το μέλλον αυτής της ομάδας, σιγά μη κάτσει από τώρα να σκεφθεί ο άνθρωπος. Του χρόνου μπορεί να είναι σε άλλη ομάδα ! **«Κρείσον αφ' ύψους η από γλώσσης περείν» !**

Εγιναν και λάθη

Δεν είναι και τόσο ευχάριστα τα νέα που έφεραν μαζί τους όλοι αυτοί που συμμετείχαν στα Island games. Πολλά παράπονα για πλήρη ανοργανωσιά, ασυνεννοησία, διατροφή, μετακινήσεις και πολλά αλλα. Δεν ξέρω αν και που θα πρέπει να ρίξουμε τίς ευθύνες, όμως έχω την αίσθηση ότι οι υπεύθυνοι φέρουν την μεγαλύτερη ευθύνη και μετά όλοι οι άλλοι. Δεν λογίζεται στην εποχή μας να κάνεις 28-30 ώρες να φθάσεις στην Αγγλία και να υπάρχει τέτοια ταλαιπωρία. Βέβαια πάντα σε πολυμελείς αποστολές υπάρχουν και οι ατέλειες, όμως πιστεύω πως αν υπήρχε ακόμη περισσότερο καλύτερος προγραμματισμός όλα θα ήταν πιο καλά. Τέλος πάντων αυτά τα παχνίδια με τίποτα δεν συγκρίνονται με εκείνα των Σουηδών και αυτό θα πρέπει να προβληματίσει πολλούς. Πάντως το να είσαι απών, για οποιονδήποτε λόγο, από την τελετή λήξης των αγώνων είναι ένα πολύ σοβαρό παράπτωμα και δεν πρέπει να περάσει απαρατήρητο!

Μίλησε πρώτη φορά

Σημαντικό ρόλο στη μεταγραφή του **Γεωργαλλή** στο Διαγόρα – για πρώτη φορά αναμείχθηκε σε μεταγραφή για το γιο του – και ο πατέρας του **Βαγγέλης**. Του είπε τρείς τέσσερις σοβαρές κουβέντες και με αποδείξεις και έτσι ο μικρός αποφάσισε να πάρει πιο λίγα χρήματα (σίγουρα όμως) και απέρριψε πολύ μεγαλύτερη προσφορά χρημάτων, αποδεικνύοντας ότι πάνω από το χρήμα υπάρχει και τιμή, τιμή που δυστυχώς πολλοί λίγοι έχουν.. Αυτή και μόνο η σκέψη του **Πόλυ** εκτιμήθηκε ιδιαίτερα και η διοίκηση του Διαγόρα δεν τ'αφήνει έτσι απαρατήρητο.

Δεν ξέχασε!

Στη Ρόδο βρέθηκε την περασμένη εβδομάδα ο παλιός παίκτης του Διαγόρα ***Γιώργος Χριστοφής*** *και μαζί του έφερε ένα παίκτη από την ομάδα που έχει και προπονεί και που κόντραρε μέχρι τέλος τον Ηρόδοτο στο πρωτάθλημα Ηρακλείου και είναι φαντάρος στο νησί μας. Ο ίδιος μιλά με πολύ καλά λόγια για τον παίκτη και ότι θα βοηθήσει τον Διαγόρα. Επι τη ευκαιρία ξαναθυμήθηκε τις παλιές καλές εποχές και πραγματικά συγκινήθηκε, ευχόμενος ο Διαγόρας να βρει και πάλι το δρόμο του.*

Ετοιμα τα αριθμημένα

Οι **ΑΧΟΝ –CIAO- ARTE BANGO-ΟΠΤΙΚΑ ΚΑΣΤΕΛΛΟΡΙΖΟΣ** είναι οι χορηγοί του Διαγόρα για τα αριθμημένα που θα κυκλοφορήσουν αυτή την εβδομάδα. Η διοίκηση του Διαγόρα όρισε ειδική επιτροπή για τη διάθεση των αριθμημένων και απ'ότι δείχνουν τα πράγματα η ομάδα θα έχει ένα πολύ σημαντικό έσοδο.

Χωρίζουν !!

Μετά από συνεργασία πολλών χρόνων **«Κώτσος»** και **Kordington** χωρίζουν. Δεν μάθαμε τους λόγους της λύσης της συνεργασίας τους αλλά αυτό που μάθαμε είναι ότι την θέση του αναλαμβάνει ο **Καφκιός.** Ετσι το ευχάριστο γεγονός της τέταρτης εγγονής του «Κώτσου» που μόλις ήλθε στο κόσμο, δεν χάρηκε με τον ανάλογο τρόπο. Δεν πειράζει **«Κώτσο»** μας, Και το μόνο που η κόρη σου έγινε πολύτεκνη και χαίρει τόσων προτερημάτων φτάνει. Βέβαια, καταλαβαίνω περίμενες το **«Κώτσο»** τζούνιορ, αλλά δεν πειράζει, στο επόμενο! Να σας είναι καλορίζικο το μικρό

Πρώτοι και σε σχέσεις

Οι Παλαίμαχοι στιβικοί μας συγχαίρουν τον συνάδελφό τους **Κοντορίνη** για την επιτυχία των παιδιών του να εισαχθούν σε πανεπιστήμια της χώρας μας και του εύχονται να τα καμαρώσει όπως ο ιδιος ονειρεύεται.

Βλέπετε σε κάτι τέτοιες λεπτομέρειες φαίνονται και τα αισθήματα που τρέφουν μεταξύ τους οι Παλαίμαχοι και αξίζουν συγχαρητήρια. Το ίδιο συγχαίρουν και τον **Μισλή** που πρόσφατα έγινε παππούς.

Αποχωρεί

Τελικά τα παρατάει από τη Δόξα ο Κωστομοίρης και όχι μόνο. Είναι αποφασισμένος να εγκαταλείψει και ό,τι άλλο αξίωμα κατέχει και είναι αποφασισμένος πλέον να ασχοληθεί μετά τη δουλειά του και με τον κήπο του. Τίποτε άλλο πλέον θα προκηρύξει και εκλογές.

Δεν ξέρω Βασίλη και δεν μπορώ να προδικάσω ποιά θα είναι η συνέχεια της ομάδας, το μόνο όμως σίγουρο είναι –δική μου εκτίμηση – ότι έρχονται δύσκολοι καιροί για τη Δόξα, αν και εσείς εκεί πάνω δεν καταλαβαίνετε από δυσκολίες! Θα δούμε.

Στο καλό φίλε.

Ετσι άδικα, έτσι απροκάλυπτα έφυγε από κοντά μας ο ***Σταύρος Μπούρδας****, ένας δυναμικός άνθρωπος, ένας ανθρωπος που νοιαζόταν για το τόπο του. Εφυγε μέσα σε λίγα λεπτά σκορπίζοντας θλίψη και οδύνη όχι μόνο στους δικούς του ανθρώπους, αλλά και σε όλους αυτούς που γνώριζαν πολύ καλά ποιός ήταν ο* ***Σταύρος Μπούρδας****. Θα είσαι αλησμόνητος φίλε* ***Σταύρο*** *και ας είναι ελαφρύ το χώμα που σε σκεπάζει.*

Ετοιμος για προσφορά

Τελικά ο **Ανδρέας Ανδρεάδης**, ο πρόξενος της Σουηδίας στο νησί μας, θα είναι ο πρώτος επίσημος εξωδιοικητικός παράγοντας του Διαγόρα. Θα είναι ο άνθρωπος που θα επεξεργάζεται διάφορα διεθνή θέματα και βέβαια θα είναι αυτός που θα οργανώσει διεθνές φιλικό παιχνίδι πολύ γρήγορα.

Τώρα **Ανδρέα** μας που γύρισες και πάλι κοντά μας, και με περισότερη διοικητική πείρα ο Διαγόρας σε χρειάζεται περισότερο από ποτέ. Εμπρός λοιπόν και συ στον αγώνα για το αύριο του ιστορικού Διαγόρα.

Αστέρια!

Τελικά αυτό το τουρνουά της Χαλκιδικής είχε και τα καλά του. **Λαμπριανός, Καραγιάννης** και **Χατζηφούντας** έβγαλαν μάτια. Χωρίς κανένα ενδοιασμό και οι τρεις ομοσπονδιακοί προπονητές που βρέθηκαν εκεί έμειναν έκπληκτοι και το αποτέλεσμα γνωστό. Και οι τρεις θα είναι μέλη της Εθνικής ομάδας Παίδων Ελλάδας και η τιμή για τον τόπο μας ακόμη μεγαλύτερη.

ΝΤΕΤΕΚΤΙΒΣ
Συνταξιούχος Αστυνομικός
Αναλαμβάνουμε
υποθέσεις ανηλίκων,
οικογενειακές, προσωπικές κ.τ.λ.
Με απόλυτη εχεμύθεια.
ΔΙΑΘΕΤΟΥΜΕ ΤΑ ΠΛΕΟΝ
ΣΥΓΧΡΟΝΑ ΟΠΤΙΚΟΑΚΟΥΣΤΙΚΑ
ΣΥΣΤΗΜΑΤΑ
0946 997967
100% εχεμύθεια 100% εχεμύθεια



Η εμπειρία μας και η αφοσίωση στη λεπτομέρεια
αποτελουν εγγύηση για την απόλυτη επιτυχία ωστε
να μείνουν ανεξίτηλες στη μνήμη τη δική σας και των καλεσμένων σας.....

ΧΟΡΟΕΣΠΕΡΙΔΕΣ - ΓΑΜΟΙ - CATERING - ΠΑΙΔΙΚΑ ΠΑΡΤΥ

ΞΕΝΟΔΟΧΕΙΟ SOFITEL CAPSIS
ΡΟΔΟΥ
Για Πληροφορίες 25-015 & 20919 (09.00 - 17.00)



CAPSIS
Conference Centers
& Resort Hotels

ΜΠΑΣΚΕΤ

Στην Αγγλία για γνώσεις

☞ *ΓΙΑ ΤΟ ΜΑΝΤΣΕΣΤΕΡ ΑΝΑΧΩΡΕΙ ΤΟ ΕΡΧΟΜΕΝΟ ΣΑΒΒΑΤΟ Ο ΗΛΙΑΣ ΚΟΥΝΕΛΛΕΣ, ΠΡΟΚΕΙΜΕΝΟΥ ΝΑ ΛΑΒΕΙ ΜΕΡΟΣ ΣΕ ΔΙΕΘΝΕΣ ΚΑΜΠ ΔΙΑΙΤΗΤΩΝ*

Τις βαλίτσες του για το Μάντσεστερ ετοιμάζει ο Ρόδιος διαιτητής μπάσκετ **Ηλίας Κουνελλές.**

Ο νεαρός "ρέφερι" θα ταξιδέψει το ερχόμενο Σάββατο στην Αγγλία προκειμένου να συμμετάσχει στο καμπ διαιτητών που διοργανώνει ο βρετανός διαιτητής Ρίτσαρντσον, γνωστός από την πολυετή παρουσία του στα ευρωπαϊκά γήπεδα. Στο καμπ θα διδάξουν ορισμένοι εκ των κορυφαίων διαιτητών μπάσκετ, κάτι που δίνει την ευκαιρία στον **Ηλία Κουνελλε** να επιστρέψει στη Ρόδο πλουσιότερος σε γνώσεις και εμπειρίες, ενώ το δίπλωμα συμμετοχής που θα πάρει θα του φανεί ιδιαίτερα χρήσιμο ως προς την εξέλιξή του και στην προσπάθεια που καταβάλλει για να ανοίξει τις πύλες της Α1 κατηγορίας.

Ξεκινάει το Εργασιακό

☞ *Με δύο αγώνες στο Ε.Κ.Γ. Ρόδου ανοίγει σήμερα η αυλαία του Εργασιακού πρωταθλήματος μπάσκετ που διοργανώνει ο ΔΟΝΑ Ρόδου.*

"Φωτιά" αναμένεται να πάρουν από σήμερα τα καλάθια του Εθνικού Κλειστού Γυμναστηρίου της Ρόδου, όπως άλλωστε συμβαίνει κάθε φορά που φιλοξενεί αγώνες του Εργασιακού πρωταθλήματος Μπάσκετ.

Η αυλαία της διοργάνωσης, που προσφέρει στους εργαζόμενους ο Δημοτικός Οργανισμός Νεολαίας και Άθλησης Ρόδου για 11η συνεχή χρονιά, ανοίγει σήμερα στις 4 το απόγευμα με την αναμέτρηση των ομάδων Hilton-Πυροσβεστική.

Δύο ώρες αργότερα θα πραγματοποιηθεί το πρώτο τζάμπολ του δεύτερου και τελευταίου αγώνα της ημέρας ανάμεσα στις ομάδες της Αστυνομίας και του Δήμου Ροδίων.

Συνεργασία ανόδου

☞ *Νέα συνεργασία με τα τοπικά σωματεία εγκαινίασε ο ΠΑΟ Διαγόρας. Απέκτησε τις Μπόνη-Γλινάτση από τον Κολοσσό και την Μιχαήλου από την Νίκη Ρόδου με στόχο την άνοδο της γυναικείας ομάδας στην Β' Εθνική*

☞ *Στα "κυανέρυθρα" ντύθηκε και η Κορδέλη του Παλαιού Φαλήρου, ενώ ο Διαγόρας συνεχίζει να βολιδοσκοπεί αθλήτριες εντός και εκτός Ρόδου*

☞ *Ο Γιάννης Τσακίρης παραμένει στην τεχνική ηγεσία της γυναικείας ομάδας.*

Ο ΠΑΟ Διαγόρας είναι τελικά η ομάδα η οποία αναλαμβάνει να σηκώσει στις πλάτες της τις προσδοκίες των Ρόδιων φίλων του μπάσκετ για μία ισχυρή παρουσία στα γυναικεία πρωταθλήματα των Εθνικών Κατηγοριών.

Οι "κυανέρυθροι" εγκαινίασαν στην πράξη την συνεργασία τους με τα υπόλοιπα τοπικά σωματεία που διατηρούν γυναικεία τμήματα.

Προκειμένου να αξιοποιηθεί με τον καλύτερο δυνατό τρόπο το ντόπιο έμψυχο υλικό και να γίνει εφικτός ο στόχος της ανόδου κατ' αρχήν στην Β' Εθνική.

Η πρώτη συμφωνία επετεύχθη με τον Κολοσσό, ο οποίος παραχωρεί στον Διαγόρα τις **Πόπη Γλινάτση** και **Μαρία Ρόζα Μπόνη.**

Παράλληλα, οι "κυανέρυθροι" απέκτησαν την **Ελένη Μιχαήλου** από την Νίκη Ρόδου και συνεχίζουν να βολιδοσκοπούν τον τοπικό χώρο, ενώ ο μεταγραφικός ορίζοντας επεκτείνεται και πέρα από την Ρόδο, καθώς εκτός από την **Κορδέλη** του Παλαιού Φαλήρου, που έχει ήδη αποκτηθεί, ο σύλλογος βρίσκεται πολύ κοντά στην **Χριστίνα Καρακώστα** του Αγ. Θωμά (σέντερ ύψους 1.93).

Θα πρέπει δε να σημειωθεί, πως τα πράγματα στην τεχνική ηγεσία της γυναικείας ομάδας δεν αλλάζουν, αφού ο **Γιάννης Τσακίρης** θα είναι και φέτος ο πρώτος προπονητής.

Παράλληλα, διατηρείται ο περυσινός βασικός κορμός της ομάδας.

ΤΡΥΠΙΟ ΔΙΧΤΥ



- Από τη μιά ετοιμάζονται οι παράγοντες για να κάνουν ένωση...
- Κι από την άλλη κάνουν "γαργάρα" τις διαμαρτυρίες τους για την Τ.Ε...
- Στην απολογιστική συγκέντρωση της Τ.Ε. κανείς δεν έβγαλε άχνα...
- Βέβαια η παρουσία ήταν ελάχιστη...
- Αλλά κι αυτοί που ήταν παρόντες απλά μουρμούρησαν...
- Κι έτσι ο πρόεδρος πρέπει νάφυγε ικανοποιημένος...
- Ομως κάπου έχουν ψυχραθεί οι σχέσεις του με τον Χ"καλημέρη...
- Μουρμουριέται πως ο καυγάς ξεκίνησε από τρείς μπάλλες...
- Που τις χάρισε η εθνική Νέων στους διοργανωτές...
- Κι ο πρόεδρος τις ήθελε για την Τ.Ε. ενώ ο περιφερειακός για τον Ιάλυσο...
- Και η κουβέντα έβγαλε χολή...
- Μέχρι, λένε κάποιοι, απειλή απόλυσης...
- Καλά, τί γίνεται με το γυναικείο μπάσκετ;
- Ο Διαγόρας θέλει τίτλο κι άνοδο κι ο Κολοσσός το ίδιο...
- Προχθές όμως ο Διαγόρας πήρε τρείς από τον Κολοσσό...
- Πολύ καλή η κίνηση αυτή...
- Η άνοδος θα δημιουργήσει άμιλλα και καλύτερο επίπεδο...
- Αρκεί, βέβαια κι οι Διαγορίδες να δείξουν το ανάλογο ενδιαφέρον και να ρίξουν το μεγάλο βάρος στο γυναικείο τους...
- Καλοκαίρι, τώρα, καιρός για διακοπές...
- Σχολή διαιτησίας στη Κάλυμνο, για τους μπασκετικούς...
- Κι ο πρόεδρος είναι έτοιμος για το ταξίδι αναψυχής...
- Είναι αποφασισμένος ν' αυξήσει τα μέλη του...
- Ωστε να μπορεί να ελέγχει τα πάντα...
- Με λίγους διαιτητές δεν μπορεί να κάνει αυτά που θέλει...
- Με πολλούς παίρνει τα ηνία στα χέρια του...
- Προσφορά του συνδέσμου διαιτητών ήταν η παρουσία τους στην Ιαλυσό...
- Βέβαια, όταν αγωνιζόντουσαν ποιοί θα "σφυρίξουν" είχαν άλλα στο μυαλό τους...
- Πάντως η επανεμφάνιση του τραπεζικού έκανε εντύπωση...
- Εδειξε τις δυνάμεις του στις δημόσιες σχέσεις...
- Πήρε και συγχαρητήρια για την άψογη εκτέλεση των καθηκόντων του...
- Οι μικροί πάντως συνεχίζουν να εκτίθενται...
- Ζευγαρωμένοι διασκεδάζουν στα μπουζούκια...
- Εκδηλώνοντας χωρίς ενδοιασμούς τον έρωτά τους...
- Ο Γιωργάκης στην Κάρπαθο κρατά τα ηνία...
- Εχει δημιουργήσει τους δικούς του "φαν" κι εκεί...

Ο Σεβασμιότατος μητροπολίτης Ρόδου

Σεβαστός και αγαπητός από όλο το ποίμνιο

Σε ακλόνητο ηθικό βάθρο σε μια εποχή σκανδάλων και σκανδαλισμών



Η εποχή μας, που χαρακτηρίζεται από τις αντιθέσεις, αντιπαραθέσεις και σκανδαλωθηρίες, θεληματικά ή αθέλητα, ξεχνάει την αναγνώριση όσων εργάζονται άοκνα, αθόρυβα και με σεμνότητα σε διάφορους κοινωνικούς τομείς, προς όφελος των πολλών. Δυστυχώς, τις περισσότερες φορές, "θορυβοποιοί", έλκουν την προσοχή μας και αφιερώνονται γι' αυτούς σελίδες και χρόνος, φαιά ουσία και τυπογραφικό μελάνι, παρ' όλο που είναι παραδείγματα προς αποφυγήν.

Ανάμεσα στους ανθρώπους με τίτλους, οι οποίοι όμως, δεν επαίρονται γι' αυτούς, αλλά απεναντίας βρίσκουν τους όποιους τίτλους (τιμής) αιτία κι αφορμή για κοινωνική-πνευματική δραστηριότητα, αναμφισβήτητα είναι οι δικοί μας Πνευματικοί ηγέτες, σε επίπεδο τοπικό, αλλά ιδιαίτερα σημαντικό, δηλαδή, ο Σεβασμιότατος Μητροπολίτης Ρόδου κ. Απόστολος, και ο Πρωτοσύγκελος Πανοσιολογιότατος κ. Παΐσιος, που χωρίς τυμπανοκρουσίες, οδηγούν και καθοδηγούν πνευματικά Ορθοδόξους και μη, υλοποιώντας με άριστο τρόπο τις Ευαγγελικές ρήσεις και τις προσταγές του Παναγιοτάτου Οικουμενικού μας Πατριαρχείου.

Είναι θλιβερό, να εστιάζομε την προσοχή μας σε "χαλκό ηχόντα ή κύμβαλον αλαλάζον". (Α' Επιστολή Παύλου προς Κορινθίους, Γ 16), και να μην αναγνωρίζονται οι πνευματικοί μας θρησκευτικοί μας ηγέτες που εφαρμόζουν στο έπακρο τη ρήση του Ιωάννη, όπως διατυπώνεται στην Επιστολή Α, Γ18 "Τεκνία μου, μη αγαπώμεν λόγω μηδέ τη γλώσση, αλλ' εν έργω και αληθεία". Και το έργο της Εκκλησίας της Δωδεκανήσου, είναι πολύ μεγαλύτερο από όσοι μπορούν να φανταστούν, χωρίς να "διαφημίζουν" μερικοί τα τεκταινόμενα. Η αγάπη για τον συνάνθρωπο έχει κάνει τον Σεβασμιότατο Απόστολο και τον Πανοσιολογιότατο Παΐσιο, να φέρονται με επιείκια, που μερικοί παρερμηνεύουν σε αδυναμία. Η δύναμη όμως της Χριστιανικής Αγάπης, είναι ακριβώς αυτή η συγχώρεση, η "άφεση αμαρτιών", και όλοι με τον έναν ή τον άλλο τρόπο γνωρίζομε, ότι πάντα πληρώνονται τα έργα μας (πράξεις και λόγια, σκέψεις και συναισθήματα) από κάτι ανώτερο απ' το μικρό μας εαυτό...



Πολλοί είμαστε εμείς, που έχομε κουραστεί με τις ανακρίβειες, τα σκανδαλοθηρικά δημοσιεύματα, τις αρνητικές και μικρόψυχες, κοντόθωρες και στενόκαρδες στάσεις ζωής. Εχοντας την εξαίρετη τύχη να απολαμβάνομε της τιμής του να ανήκουμε στο ΠΑΝΙΕΡΟ Οικουμενικό μας Πατριαρχείο και σε τοπικό επίπεδο να έχουμε πνευματικούς οδηγούς μας τους εκφραστές της Χριστιανικής Αγάπης, όπως τον Σεβασμιότατο Απόστολο και τον Πρωτοσύγκελο Παΐσιο, που παρόλη την ένταση και αναταραχή της εποχής μας, κι ενώ σχεδόν σε καθημερινό επίπεδο έρχονται στο φως της ημέρας σκάνδαλα που θλίβουν τους Ορθοδόξους, ουδέποτε κατέβηκαν σε επίπεδο, έστω αντιδικίας, πιστεύω πως είναι καιρός πλέον ν' αρχίσουμε όλοι να συνειδητοποιούμε το μέγεθος του έργου τους. Κι αν δεν το γνωρίζουν πολλοί, πρέπει να το κατανοήσουν, πως η ηγεσία της Εκκλησίας Δωδεκανήσου, έπαιξε και παίζει καταλυτικό ρόλο σε πολλά "αμαρτήματα" της εποχής μας και ένα από τα σημαντικά έργα της Εκκλησίας της Ρόδου, είναι και το αγκάλιασμα όλων των Χριστιανών έτσι και τόσο, που όλοι, Ορθόδοξοι και μη, να πλησιάσουν με σεβασμό κι εκτίμηση ακόμη περισσότερο την Εκκλησία μας και να δουν με την σωστή διάσταση τη βαθύτερη σημασία της Οικουμενικής Αγάπης, όπως την κήρυξε ο Ιησούς και την ενσαρκώνει το Φανάρι.

Μάλιστα ωρίμασαν πλέον οι συνθήκες για την αναβάθμιση του Παΐσιου εκεί όπου όλοι οι ροδίτες αναμένουν

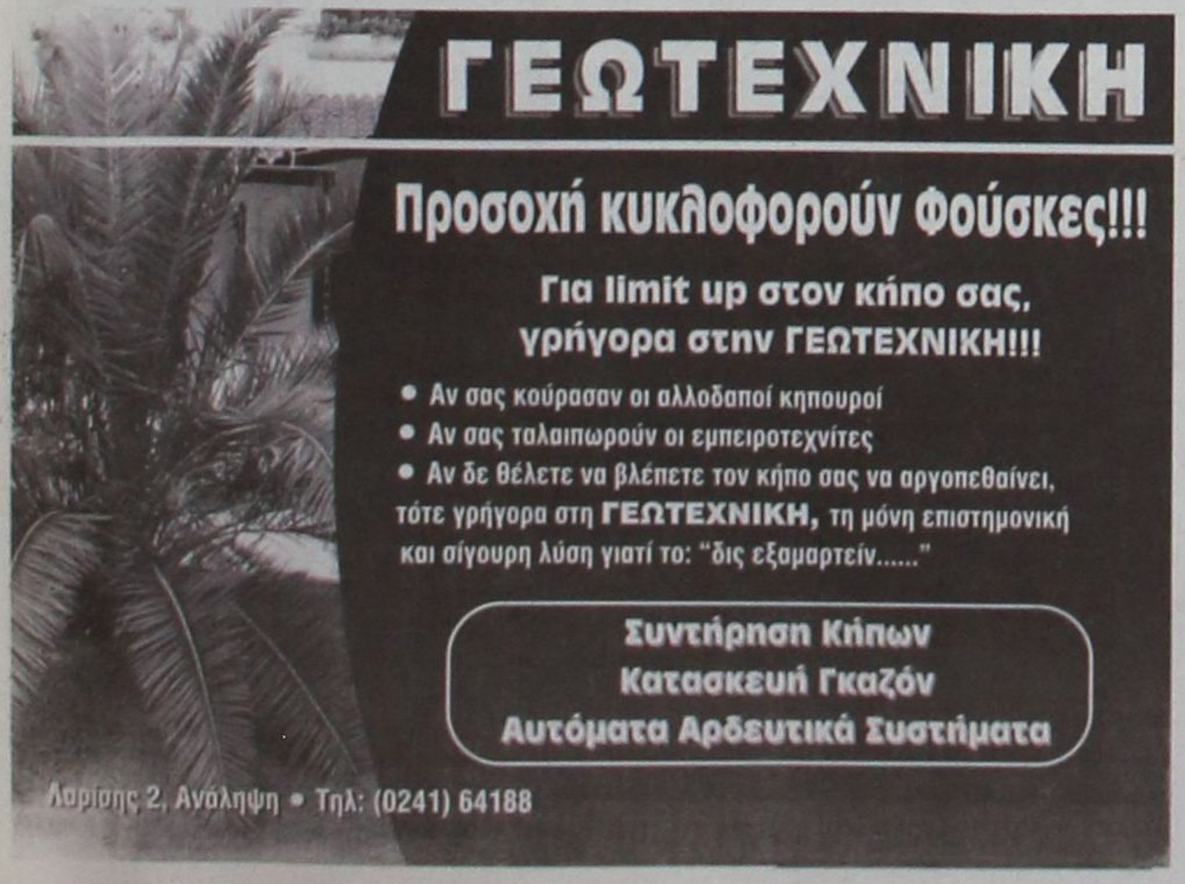



ΕΛΛΗΝΙΚΗ ΔΗΜΟΚΡΑΤΙΑ
ΠΕΡΙΦΕΡΕΙΑ ΝΟΤΙΟΥ ΑΙΓΑΙΟΥ
ΝΟΜΟΣ ΔΩΔΕΚΑΝΗΣΟΥ
ΔΗΜΟΣ ΝΟΤΙΑΣ ΡΟΔΟΥ
ΠΕΝΝΑΔΙ, 13 ΙΟΥΛΙΟΥ 2001
Αρ. Πρωτ. 4528

ΑΝΑΚΟΙΝΩΣΗ

Για την πρόσληψη προσωπικού με σύμβαση εργασίας ιδιωτικού δικαίου ορισμένου χρόνου

Για την πρόσληψη προσωπικού με σύμβαση εργασίας ιδιωτικού δικαίου ορισμένου χρόνου ο Δήμος Νότιας Ρόδου σύμφωνα:

1) Με την αριθ. 25176/3-7-2001 απόφαση του Υφυπουργού Εσωτερικών Δημόσιας Διοίκησης και Αποκέντρωσης, η οποία εκδόθηκε κατ' εφαρμογή της αριθ. ΔΙΠΠ/Φ.ΕΓΚΡ.1/15 3/4950/5-4-2001 απόφαση της Επιτροπής του άρθρου 2 παρ. 1 της 55/1998 ΠΥΣ (άρθρο 1 παρ. 51 του Ν. +12/1996), με την οποία εγκρίθηκε η απασχόληση δεκαεννέα (19) ατόμων, διαφόρων ειδικοτήτων, για τη κάλυψη εποχιακών ή άλλων περιοδικών ή πρόσκαιρων αναγκών.

2) Με τις διατάξεις του Ν. 2190/94 όπως ισχύει σήμερα.

ΑΝΑΚΟΙΝΩΝΕΙ

Ότι θα προσλάβει προσωπικό με σύμβαση εργασίας ιδιωτικού δικαίου ορισμένου χρόνου, συνολικού αριθμού 19 ατόμων για την κάλυψη εποχιακών ή άλλων περιοδικών ή πρόσκαιρων αναγκών για τις εξής κατά αριθμό ατόμων ειδικότητες, με τα αντίστοιχα ειδικά τυπικά προσόντα και την αντίστοιχη χρονική περίοδο.

	ΕΙΔΙΚΟΤΗΤΑ	ΑΡΙΘΜΟΣ ΑΤΟΜΩΝ	ΕΙΔΙΚΑ ΤΥΠΙΚΑ ΠΡΟΣΟΝΤΑ	ΧΡΟΝΙΚΗ ΔΙΑΡΚΕΙΑ
ΔΕ 28	Χειριστής φορτωτή	1	Τα παρακάτω αναφερόμενα	8 μήνες
ΔΕ 28	Χειριστής τσάπας	2	Τα παρακάτω αναφερόμενα	8 μήνες
ΔΕ 28	Χειριστής μπουλντόζας	1	Τα παρακάτω αναφερόμενα	8 μήνες
ΔΕ 28	Χειριστής γκρέϊντερ	1	Τα παρακάτω αναφερόμενα	8 μήνες
ΔΕ24	Ηλεκτρολόγοι	3	Τα παρακάτω αναφερόμενα	8 μήνες
ΔΕ 30	Υδραυλικός	1	Τα παρακάτω αναφερόμενα	8 μήνες
ΔΕ 29	Οδηγοί ασθενοφόρου	2	Τα παρακάτω αναφερόμενα	8 μήνες
ΔΕ 29	Οδηγός απορριμματοφόρου	1	Τα παρακάτω αναφερόμενα	8 μήνες
ΔΕ 29	Οδηγός φορτηγού	1	Τα παρακάτω αναφερόμενα	8 μήνες
ΥΕ16	Υδρονομείς	2	Τα παρακάτω αναφερόμενα	8 μήνες
ΥΕ16	Εργάτες καθαριότητας	2		8 μήνες
ΔΕ 30	Τεχνίτες οικοδόμοι	2	Τα παρακάτω αναφερόμενα	8 μήνες

- Οι υποψήφιοι πρέπει να έχουν ηλικία 18 έως 65 ετών
- Οι υποψήφιοι δεν πρέπει να έχουν κώλυμα κατά το άρθρο 8 του Υπαλληλικού Κώδικα (καταδίκη-υποδικία-δικαστική συμπαράσταση) με επιφύλαξη των ειδικών διατάξεων του άρθρου 4 παρ. 6 του Ν. 2207/1994.

Γνωστοποιείται ότι, μεταξύ των υποψηφίων, έχουν πρώτη προτεραιότητα οι μακροχρονίως άνεργοι εγγεγραμμένοι στον ΟΑΕΔ, για διάστημα δώδεκα (12) τουλάχιστον συνεχών μηνών (άρθρο 9 του Ν. 2434/1996) και έπονται οι λοιποί άνεργοι ή ανεπάγγελτοι. Η σειρά κατάταξης των παραπάνω δύο (2) κατηγοριών ανέργων υποψηφίων γίνεται από άποψη εντοπιότητας (κατοικία-δημοτικότητα) και κριτηρίων, ως εξής:

ΑΠΟ ΑΠΟΨΗ ΕΝΤΟΠΙΟΤΗΤΑΣ:

Πρώτη προτεραιότητα πρόσληψης έχουν:
α) Οι κάτοικοι και δημότες του Δήμου Νότιας Ρόδου
β) Οι μόνιμοι κάτοικοι του δήμου Νότιας Ρόδου
γ) Οι μόνιμοι κάτοικοι του Δήμου Λινδίων Νομού Δωδεκανήσου
δ) Οι μόνιμοι κάτοικοι των υπόλοιπων Δήμων και Κοινοτήτων του Νομού Δωδεκανήσου
ε) Οι μόνιμοι κάτοικοι των Δήμων και Κοινοτήτων των Νομών της Περιφέρειας Νότιου Αιγαίου και τέλος
στ) Οι μόνιμοι κάτοικοι των υπόλοιπων Νομών της χώρας.

ΑΠΟ ΑΠΟΨΗ ΚΡΙΤΗΡΙΩΝ

Η σειρά κατάταξης καθέ ομάδας εντοπιότητας γίνεται με βάση τα επόμενα κατά σειρά κριτήρια σε πέντε (5) κατηγορίες.

Για κάθε κατηγορία υποψηφίων αναλογεί το 20% των θέσεων που προκηρύσσονται.

Όταν οι θέσεις που προκηρύσσονται δεν επαρκούν για όλες τις κατηγορίες κατανέμονται ανά μία με τη σειρά των κατηγοριών. Αν σε μία κατηγορία οι υποψήφιοι δεν καλύπτουν το σύνολο των θέσεων που αντιστοιχεί στο ποσοστό της, οι θέσεις που περισσεύουν κατανέμονται αναλογικά στις λοιπές κατηγορίες με τη σειρά των κατηγοριών.

Κατά τον υπολογισμό των θέσεων βάσει του ποσοστού 20% κατά κατηγορία οι θέσεις που τυχόν περισσεύουν, μετά την αρχική κατανομή, προστίθενται ανά μία κατά σειρά των κατηγοριών.

α) Οι έχοντες ανήλικα τέκνα
β) Τα τέκνα πολύτεκνων οικογενειών προτασσόμενων των υποψηφίων μέχρι 25 ετών (ασχέτως αν αυτά είναι άγαμα ή έγγαμα), χωρίς να αποκλείονται τα μεγαλύτερης ηλικίας.
γ) Όσοι συνοικούν και έχουν την επιμέλεια συζύγου ή ενήλικου ή ανήλικου τέκνου ή αδελφού με βαρειά ηθικά ή ψυχοσωματικά προβλήματα με αναπηρία 67% και άνω.
δ) Όσοι έχουν την επιμέλεια συζύγου ή γονέα ή αδελφού μη δυνάμενου να αυτοξυπηρετηθεί λόγω παθήσεως ή λόγω ηλικίας μεγαλύτερης των 78 ετών
ε) Οι νέοι ηλικίας 18-28 ετών
στ) Οι υπόλοιποι υποψήφιοι άνω των 28 ετών.

Επισημαίνεται ότι στην τέταρτη και πέμπτη κατηγορία, κατατάσσονται κατά περίπτωση, βάσει της ημερομηνίας γέννησής τους και οι πέρα του αριθμού των προσλαμβανομένων υποψήφιοι των τριών πρώτων κατηγοριών αντίστοιχης ηλικίας.

Σημειώνεται ότι επί ίσων προϋποθέσεων, προτάσσονται υποψήφιοι με ορισμένες άλλες ιδιότητες, οι οποίες ορίζονται συγκεκριμένα στην παράγραφο 11 του άρθρου 21 του Ν. 2190/94 (ο άνεργος που έχει απολυθεί από συνεταιριστική οργάνωση που προήλθε από συγχώνευση αγροτικών συνεταιριστικών οργανώσεων της παρ. 2 του άρθρου 23 του Ν. 2538/97 και εφόσον έχει συνεχή προϋπηρεσία δύο (2) τουλάχιστον ετών, ο άνεργος που έχει απολυθεί λόγω κατάργησης υπηρεσιών του δημοσίου, ΝΠΔΔ, ΟΤΑ ή ΝΠΙΔ της παρ. 1 του άρθρου 14 του Ν. 2190/94 και εφόσον είχαν συνεχή υπηρεσία δύο (2) τουλάχιστον ετών, ο γονέας τέκνου με βαριά ηθικά ή ψυχοσωματικά προβλήματα ποσοστού αναπηρίας 67% και άνω, γονέας που βαρύνεται βάσει δικαστικής απόφασης ή συμβολαιογραφικής πράξης με τη διατροφή των ανήλικων τέκνων, άλλως αυτός που έχει την επιμέλειά του και είναι άγαμος, ή χήρος, ή διαζευγμένος, ή σε διάσταση, τα τέκνα θυμάτων πολέμου, τα τέκνα συνταξιοδοτημένων αναπήρων πολέμου, τα τέκνα ανάπηρων και θυμάτων πολέμου αμάχου πληθυσμού και τα τέκνα τραυματιών ή πολεμιστών της ζώνης των πρόσω).

Οι μακροχρονίως άνεργοι υποψήφιοι προτάσσονται εντός της ομάδας εντοπιότητας και της κατηγορίας κριτηρίων που ανήκουν και προσλαμβάνονται εφόσον στην αντίστοιχη ομάδα εντοπιότητας και κατηγορία κριτηρίων αναλογεί θέση.

Από άποψη προσόντων:

Α) Για τη θέση του κλάδου ΔΕ 28 Μηχανοδηγού χειριστή για τον χειρισμό σκαπτικού μηχανήματος (113 HP) και διαμορφωτήρα γκρέϊντερ (140 HP), προσόντα πρόσληψης ορίζονται:

1. Άδειες μηχανοδηγού-χειριστή ομάδας Β' τάξης Γ' για το JCB και ομάδας Ζ' τάξης Γ' για τον διαμορφωτήρα που έχουν εκδοθεί σύμφωνα με τις διατάξεις του ΠΔ 31/1990 (ΦΕΚ 11 5-2-1990 τα Α') και για τις εκδοθείσες άδειες βάσει του Π.Δ. 22/1976 για το διαμορφωτήρα ομάδας μηχανημάτων Β' τάξης Α' και για το JCB ομάδας μηχανημάτων Γ' τάξης Α'.
2. Οποιοσδήποτε τίτλος ΙΕΚ ή απολυτήριος τίτλος σχολικών μονάδων δευτεροβάθμιας εκπαίδευσης της ημεδαπής ή ισότιμος τίτλος σχολών της αλλοδαπής βάσει του οποίου χορηγήθηκε η παραπάνω άδεια άσκησης επαγγέλματος.
3. Άδεια οδήγησης ερασιτεχνική ή επαγγελματική.

Σε περίπτωση που δεν καθίσταται δυνατή η πλήρωση των θέσεων από υποψηφίους με τα προαναφερόμενα προσόντα, επιτρέπεται ο διορισμός από κατόχους των αδειών της παραγράφου 1 με άδεια οδήγησης ερασιτεχνική ή επαγγελματική και με οποιοδήποτε τίτλο αναγνωρισμένης κατώτερης τεχνικής σχολής της ημεδαπής ή ισότιμο τίτλο σχολής της αλλοδαπής, βάσει του οποίου χορηγήθηκαν οι παραπάνω άδειες:

Σε περίπτωση που δεν καθίσταται δυνατή η πλήρωση των θέσεων ούτε από υποψηφίους με τα προαναφερόμενα προσόντα επιτρέπεται ο διορισμός από κατόχους των αδειών της παραγράφου 1 με άδεια οδήγησης ερασιτεχνική ή επαγγελματική και με απολυτήριο τίτλο τουλάχιστον υποχρεωτικής εκπαίδευσης (δηλαδή απολυτήριο τριτάξιου γυμνασίου ή για υποψήφιους που έχουν αποφοιτήσει μέχρι και το 1980 απολυτήριο δημοτικού σχολείου) της ημεδαπής ή ισότιμο τίτλο της αλλοδαπής και αντίστοιχη εμπειρία τουλάχιστον τριών ετών μετά την απόκτηση των ανωτέρω αδειών.

Εάν δεν υπάρχουν υποψήφιοι με εμπειρία τριών (3) ετών επιτρέπεται η πρόσληψη με εμπειρία ενός (1) έτους.

Β) Για τη θέση του κλάδου ΔΕ 28 (χειριστή φορτωτή CATERPILLAR 950), προσόντα πρόσληψης ορίζονται:

1. Άδειες μηχανοδηγού-χειριστή ομάδας Ε' τάξης Γ' που έχουν εκδοθεί σύμφωνα με τις διατάξεις του ΠΔ 31/1990 ΦΕΚ 11 5-2-1990 τα Α') και για τις εκδοθείσες άδειες βάσει του Π.Δ. 22/1976 ομάδας Γ' τάξης Δ'.
2. Οποιοσδήποτε τίτλος ΙΕΚ ή απολυτήριος τίτλος σχολικών μονάδων δευτεροβάθμιας εκπαίδευσης της ημεδαπής ή ισότιμος τίτλος σχολών της αλλοδαπής βάσει του οποίου χορηγήθηκε η παραπάνω άδεια άσκησης επαγγέλματος
3. Άδεια οδήγησης ερασιτεχνική ή επαγγελματική.

Σε περίπτωση που δεν καθίσταται δυνατή η πλήρωση των θέσεων από υποψηφίους με τα προαναφερόμενα προσόντα, επιτρέπεται ο διορισμός από κατόχους των αδειών της παραγράφου 1 με άδεια οδήγησης ερασιτεχνική ή επαγγελματική και με οποιοδήποτε τίτλο αναγνωρισμένης κατώτερης τεχνικής σχολής της ημεδαπής ή ισότιμο τίτλο σχολής της αλλοδαπής, βάσει του οποίου χορηγήθηκαν οι παραπάνω άδειες:

Σε περίπτωση που δεν καθίσταται δυνατή η πλήρωση των θέσεων ούτε από υποψηφίους με τα προαναφερόμενα προσόντα επιτρέπεται ο διορισμός από κατόχους των αδειών της παραγράφου 1 με άδεια οδήγησης ερασιτεχνική ή επαγγελματική και με απολυτήριο τίτλο τουλάχιστον υποχρεωτικής εκπαίδευσης (δηλαδή απολυτήριο τριτάξιου γυμνασίου ή για υποψήφιους που έχουν αποφοιτήσει μέχρι και το 1980 απολυτήριο δημοτικού σχολείου) της ημεδαπής ή ισότιμο τίτλο της αλλοδαπής και αντίστοιχη εμπειρία τουλάχιστον τριών ετών μετά την απόκτηση των ανωτέρω αδειών.

Εάν δεν υπάρχουν υποψήφιοι με εμπειρία τριών (3) ετών επιτρέπεται η πρόσληψη με εμπειρία ενός (1) έτους.

Γ' Για τη θέση του κλάδου ΔΕ 28 (χειριστή μπουλντόζας 115HP OKTOBAR 14) προσόντα πρόσληψης ορίζονται:

1. Άδειες μηχανοδηγού-χειριστή ομάδας Ε' τάξης Γ' που έχουν εκδοθεί σύμφωνα με τις διατάξεις του ΠΔ 31/1990 (ΦΕΚ 11 5-2-1990 τα Α') και για τις εκδοθείσες άδειες βάσει του Π.Δ. 22/1976 ομάδας Γ' τάξης Β'.
2. Οποιοσδήποτε τίτλος ΙΕΚ ή απολυτήριος τίτλος σχολικών μονάδων δευτεροβάθμιας εκπαίδευσης της ημεδαπής ή ισότιμος τίτλος σχολών της αλλοδαπής βάσει του οποίου χορηγήθηκε η παραπάνω άδεια άσκησης επαγγέλματος.
3. Άδεια οδήγησης ερασιτεχνική ή επαγγελματική.

Σε περίπτωση που δεν καθίσταται δυνατή η πλήρωση των θέσεων από υποψηφίους με τα προαναφερόμενα προσόντα, επιτρέπεται ο διορισμός από κατόχους των αδειών της παραγράφου 1 με άδεια οδήγησης ερασιτεχνική ή επαγγελματική και με οποιοδήποτε τίτλο αναγνωρισμένης κατώτερης τεχνικής σχολής της ημεδαπής ή ισότιμο τίτλο σχολής της αλλοδαπής, βάσει του οποίου χορηγήθηκαν οι παραπάνω άδειες:

Σε περίπτωση που δεν καθίσταται δυνατή η πλήρωση των θέσεων ούτε από υποψηφίους με τα προαναφερόμενα προσόντα επιτρέπεται ο διορισμός από κατόχους των αδειών της παραγράφου 1 με άδεια οδήγησης ερασιτεχνική ή επαγγελματική και με απολυτήριο τίτλο τουλάχιστον υποχρεωτικής εκπαίδευσης (δηλαδή απολυτήριο τριτάξιου γυμνασίου ή για υποψήφιους που έχουν αποφοιτήσει μέχρι και το 1980 απολυτήριο δημοτικού σχολείου) της ημεδαπής ή ισότιμο τίτλο της αλλοδαπής και αντίστοιχη εμπειρία τουλάχιστον τριών ετών μετά την απόκτηση των ανωτέρω αδειών.

Εάν δεν υπάρχουν υποψήφιοι με εμπειρία τριών (3) ετών επιτρέπεται η πρόσληψη με εμπειρία ενός (1) έτους.

Δ) Για τις θέσεις του κλάδου ΔΕ 24 (Ηλεκτρολόγων), κύρια προσόντα πρόσληψης ορίζονται:

1. Άδεια άσκησης επαγγέλματος Ηλεκτρολόγων Εσωτερικών Ηλεκτρικών Εγκαταστάσεων Ειδικότητας Α' και κατηγορίας Α'.
2. Οποιοσδήποτε τίτλος ΙΕΚ ή απολυτήριος τίτλος σχολικών μονάδων δευτεροβάθμιας εκπαίδευσης της ημεδαπής ή ισότιμος τίτλος σχολών της αλλοδαπής βάσει του οποίου χορηγείται η παραπάνω άδεια άσκησης επαγγέλματος.

Σε περίπτωση που δεν καθίσταται δυνατή η πρόσληψη από υποψήφιους με τα προαναφερόμενα προσόντα επιτρέπεται η πρόσληψη με:

1. Οποιοδήποτε τίτλο αναγνωρισμένης κατώτερης τεχνικής σχολής της ημεδαπής ή ισότιμο τίτλο της αλλοδαπής βάσει του οποίου χορηγείται η παραπάνω άδεια άσκησης επαγγέλματος.
2. Άδεια άσκησης επαγγέλματος Ηλεκτρολόγων Εσωτερικών Ηλεκτρικών Εγκαταστάσεως ειδικότητας Α και κατηγορίας Α.
3. Αντίστοιχη επαγγελματική εμπειρία τουλάχιστον τριών (3) ετών.

Εάν δεν υπάρχουν υποψήφιοι με εμπειρία τριών (3) ετών επιτρέπεται πρόσληψη με εμπειρία τουλάχιστον ενός (1) έτους.

Ε) Για τις θέσεις του κλάδου ΔΕ 29 (οδηγών αυτοκινήτων), προσόντα πρόσληψης ορίζονται:

1. Δίπλωμα επαγγελματικής κατάρτισης ΙΕΚ ειδικοτήτων (α) τεχνικού αυτοκινήτων οχημάτων ή (β) εκπαιδευτή υποψηφίων οδηγών αυτοκινήτων ή πτυχίο Α' ή Β' κύκλου σπουδών ΤΕΕ ειδικότητας Μηχανών και Συστημάτων Αυτοκινήτου ή απολυτήριος τίτλος Ενιαίου Πολυκλαδικού Λυκείου τμήματος μηχανικών αυτοκινήτων ή Τεχνικής Επαγγελματικής σχολής Δευτεροβάθμιας Εκπαίδευσης ειδικότητας Μηχανών αυτοκινήτων ή σχολής μαθητείας του ΟΑΕΔ ειδικότητας μηχανοτεχνίτη αυτοκινήτου ή άλλος ισότιμος τίτλος αντίστοιχης σχολικής μονάδας της ημεδαπής ή αλλοδαπής αντίστοιχης ειδικότητας.
2. Ισχύουσα επαγγελματική άδεια οδήγησης Γ' κατηγορίας.

Σε περίπτωση που δεν καθίσταται δυνατή η πλήρωση των θέσεων από υποψήφιους με τα προαναφερόμενα προσόντα, επιτρέπεται η πρόσληψη με:

1. Προσόν οποιοδήποτε τίτλο σχολικής μονάδας δευτεροβάθμιας εκπαίδευσης της ημεδαπής ή ισότιμο τίτλο σχολών της αλλοδαπής.
2. Ισχύουσα επαγγελματική άδεια οδήγησης Γ' κατηγορίας και
3. Αντίστοιχη επαγγελματική εμπειρία τουλάχιστον έξι (6) μηνών

Σε περίπτωση που δεν καθίσταται δυνατή η πρόσληψη από υποψήφιους με τα προαναφερόμενα πρώτα επικουρικά προσόντα επιτρέπεται η πρόσληψη με:

1. Απολυτήριο Δημοτικού Σχολείου τουλάχιστον,
2. Αντίστοιχη επαγγελματική εμπειρία τουλάχιστον έξι (6) μηνών και
3. Ισχύουσα επαγγελματική άδεια οδήγησης Γ' τουλάχιστον κατηγορίας.

Ζ) Για τις θέσεις του κλάδου ΔΕ 30 (Υδραυλικών) προσόντα πρόσληψης ορίζονται:

1. Ισχύουσα άδεια άσκησης επαγγέλματος τεχνίτη υδραυλικού τουλάχιστον Α' τάξης ειδικότητας 1ης.
2. Οποιοσδήποτε τίτλος ΙΕΚ ή απολυτήριος τίτλος σχολικών μονάδων δευτεροβάθμιας εκπαίδευσης της ημεδαπής ή ισότιμος τίτλος σχολών της αλλοδαπής, βάσει του οποίου χορηγείται η παραπάνω άδεια άσκησης επαγγέλματος.

Σε περίπτωση που δεν καθίσταται δυνατή η πλήρωση της παραπάνω θέσης από υποψήφιους με τα προαναφερόμενα προσόντα, επιτρέπεται ο διορισμός με:

1. Άδεια άσκησης επαγγέλματος τεχνίτη υδραυλικού τουλάχιστον Α' τάξης ειδικότητας 1ης και οποιονδήποτε τίτλο αναγνωρισμένης κατώτερης τεχνικής σχολής της ημεδαπής, ή ισότιμο τίτλο της αλλοδαπής, βάσει του οποίου χορηγείται η παραπάνω άδεια άσκησης επαγγέλματος.

Σε περίπτωση που δεν καθίσταται δυνατή η πλήρωση των θέσεων ούτε από υποψήφιους με τα προαναφερόμενα πρώτα επικουρικά προσόντα, επιτρέπεται ο διορισμός με:

1. Απολυτήριο τίτλο τουλάχιστον υποχρεωτικής εκπαίδευσης, (δηλαδή απολυτήριο Τριτάξιου Γυμνασίου ή για υποψήφιους που έχουν αποφοιτήσει μέχρι και το 1980, απολυτήριο Δημοτικού Σχολείου) και
2. Ισχύουσα άδεια άσκησης επαγγέλματος τεχνίτη υδραυλικού, τουλάχιστον α' τάξης ειδικότητας 1ης και
3. Αντίστοιχη εμπειρία τουλάχιστον τριών (3) ετών μετά από την απόκτηση της άδειας τεχνίτη υδραυλικού Α' τάξης ειδικότητας 1ης.

Εάν δεν υπάρχουν υποψήφιοι με τα ανωτέρω επιτρέπεται αντίστοιχη επαγγελματική εμπειρία τουλάχιστον τριών (3) ετών και ισχύουσα άδεια άσκησης επαγγέλματος Α' τάξης ειδικότητας 1ης.

Εάν δεν υπάρχουν υποψήφιοι με εμπειρία τριών (3) ετών, επιτρέπεται η πρόσληψη με εμπειρία τουλάχιστον ενός (1) έτους και άδεια άσκησης επαγγέλματος Α' τάξης ειδικότητας 1ης.

Η) Για τις θέσεις του κλάδου ΥΕ 16 (Υδρονομέων) προσόντα πρόσληψης ορίζονται:

1. Απολυτήριο Τριτάξιου Γυμνασίου ή για υποψήφιους που έχουν αποφοιτήσει μέχρι και το έτος 1980 απολυτήριο Δημοτικού Σχολείου ή απολυτήριο κατώτερης τεχνικής σχολής του Ν. 580/70.

Θ) Για τις θέσεις του κλάδου ΔΕ 30 (Τεχνιτών Οικοδόμων) προσόντα πρόσληψης ορίζονται:

1. Ισχύουσα άδεια άσκησης επαγγέλματος τεχνίτη οικοδόμου.
2. Οποιοσδήποτε τίτλος ΙΕΚ ή απολυτήριος τίτλος σχολικών μονάδων δευτεροβάθμιας εκπαίδευσης της ημεδαπής ή ισότιμος τίτλος σχολών της αλλοδαπής, βάσει του οποίου χορηγείται η παραπάνω άδεια άσκησης επαγγέλματος.

Σε περίπτωση που δεν καθίσταται δυνατή η πλήρωση των παραπάνω θέσεων από υποψήφιους με τα προαναφερόμενα προσόντα, επιτρέπεται ο διορισμός με:

1. Άδεια άσκησης επαγγέλματος τεχνίτη οικοδόμου και οποιονδήποτε τίτλο αναγνωρισμένης κατώτερης τεχνικής σχολής της ημεδαπής, ή ισότιμο τίτλο της αλλοδαπής, βάσει του οποίου χορηγείται η παραπάνω άδεια άσκησης επαγγέλματος.

Σε περίπτωση που δεν καθίσταται δυνατή η πλήρωση των θέσεων ούτε από υποψήφιους με τα προαναφε-

Ο δήμαρχος και το δημοτικό συμβούλιο Καρπάθου

Ψάχνουν στην Αθήνα το "φως ιλαρόν"!..

Αποφασισμένοι να απαιτήσουν αύριο λύσεις άμεσες και συγκεκριμένες και όχι νέες υποσχέσεις και ...καλένδες

Φυσιολογικές είναι οι διακοπές ηλεκτρικού ρεύματος στα μικρά νησιά. Αυτή είναι η άποψη της ΔΕΗ, όπως προκύπτει από ανακοίνωσή της μετά τα όσα συμβαίνουν τελευταία σε πολλά νησιά της Δωδ/σου με χαρακτηριστικότερες περιπτώσεις την Κάρπαθο και την Κάσο. Υπ' αυτή την έννοια η ΔΕΗ βεβαιώνει ότι δεν αναμένονται ιδιαίτερα προβλήματα στην ηλεκτροδότηση των νησιών. Προφανώς, "ιδιαίτερο" θα ήταν το πρόβλημα αν τα νησιά έμεναν μονίμως χωρίς ηλεκτρικό.



Ειδικότερα, στην ανακοίνωσή της η ΔΕΗ αναφέρει τα εξής:

1. Για τη φετινή χρονιά δεν αναμένονται ιδιαίτερα προβλήματα στην ηλεκτροδότηση των νησιών. Η εμφάνιση περιορισμένης διάρκειας διακοπών οφειλομένων σε σφάλματα δικτύων εξαιτίας επιβαρημένων συνθηκών (καθαλατώσεις) είναι φαινόμενο αναπόφευκτο και παρατηρείται σε όλα τα νησιώτικα συστήματα μεταφοράς ηλεκτρικής ενέργειας. Επίσης, στα μικρά και αυτόνομα συστήματα ηλεκτρικής ενέργειας όπως είναι τα νησιά μας, από τη φύση τους υπάρχει μεγαλύτερη συχνότητα διακοπών απ' ό,τι στα διασυνδεδεμένα συστήματα.

2. Η ΔΕΗ Α.Ε. από τον Μάρτιο έχει αποστείλει στη Ρυθμιστική Αρχή Ενέργειας (ΡΑΕ), που είναι αρμόδια για την εξεύρεση λύσεων κάλυψης των ενεργειακών αναγκών των νησιών σύμφωνα με τον νόμο 2773/99, τις προβλέψεις της για την εξέλιξη του φορτίου την πενταετία 2001-2005 για όλα τα μη διασυνδεδεμένα νησιά.

Στο μεταξύ, στην Αθήνα θα βρίσκονται αύριο ο δήμαρχος Καρπάθου κ. Χρ. Κατσάνης και σύσσωμο το δημοτικό συμβούλιο, προκειμένου να προβούν σε έντονες παραστάσεις προς κάθε αρμόδιο υπουργό, φυσικά και στη ΔΕΗ και να απαιτήσουν την άμεση λήψη συγκεκριμένων και πρακτικών μέτρων για τη διασφάλιση της κανονικής και αδιάκοπης ηλεκτροδότησης του νησιού. Η "κεντρική" συνάντηση του δημάρχου και του δημοτικού συμβουλίου Καρπάθου θα γίνει με τον Γ.Γ. του υπουργείου Ανάπτυξης κ. Δημ. Καλουδιώτη, γνωστό από την "περιπετειώδη" θητεία του στη θέση του Γραμματέα της Περιφέρειας Νοτίου Αιγαίου.

Υπενθυμίζεται ότι όπως έχουν καταγγείλει οι αρχές της Καρπάθου το εργοστάσιο της ΔΕΗ στο νησί βρίσκεται σε άθλια κατάσταση, με αποτέλεσμα να υπολειτουργεί και να μην μπορεί να παράγει περισσότερο από το 1/3 των πραγματικών του δυνατοτήτων. Γι' αυτό και τα προβλήματα είναι τεράστια.

ΦΡΟΝΤΙΣΤΗΡΙΑ
ΓΝΩΜΩΝ
Μ. ΓΙΑΝΝΙΚΟΥΡΗΣ
• ΜΑΘΗΜΑΤΙΚΑ • ΦΥΣΙΚΗ • ΧΗΜΕΙΑ • ΕΚΘΕΣΗ • ΠΟΛ. ΟΙΚΟΝΟΜΙΑ • ΙΣΤΟΡΙΑ
• ΒΙΟΛΟΓΙΑ • ΠΛΗΡΟΦΟΡΙΚΗ • ΟΡΓΑΝΩΣΗ & ΔΙΟΙΚΗΣΗ ΕΠΙΧΕΙΡΗΣΕΩΝ
ΧΕΙΜΑΡΡΑΣ 117 • ΤΗΛ.: 25700-25250-0942 200978 • FAX: 25252
Ολιγομελή τμήματα 29 χρόνια λειτουργίας
1. Α'-Β'-Γ' Ενιαίου Λυκείου για όλες τις κατευθύνσεις
2. Α'-Β'-Γ' Γυμνασίου 3. Α'-Β'-ΤΕΕ
4. ΕΙΔΙΚΑ ΤΜΗΜΑΤΑ ΑΠΟΦΟΙΤΩΝ
Για την Γ' Λυκείου και τους απόφοιτους θα δημιουργηθούν 4μελή τμήματα, για τα μαθήματα των Κατευθύνσεων και της Γενικής Παιδείας
ΕΝΑΡΞΗ ΜΑΘΗΜΑΤΩΝ
• Γ' Λυκείου 16 Αυγούστου
• Λοιπά τμήματα 3 Σεπτεμβρίου
ΕΓΓΡΑΦΕΣ - ΠΛΗΡΟΦΟΡΙΕΣ:
Καθημερινά από 9-1 το πρωί και 6-9 το απόγευμα στα τηλ.
25700 - 25250 - 0942 200978
ΓΝΩΜΩΝ: Το φροντιστήριο για τους καλούς μαθητές

ΤΟ ΦΡΟΝΤΙΣΤΗΡΙΟ ΠΟΥ ΜΠΟΡΕΙΤΕ ΝΑ ΕΜΠΙΣΤΕΥΕΣΤΕ
ΘΕΤΙΚΟ
ΚΥΡΙΑΚΟΥ Φ. ΚΥΡΙΑΚΟΥΛΗ
ΘΕΜ. ΣΟΦΟΥΛΗ 168 ΤΗΛ. 75085
Το Φροντιστήριο «ΘΕΤΙΚΟ» προσφέρει στους μαθητές της Ρόδου, τον ΟΔΗΓΟ ΥΠΟΨΗΦΙΟΥ.
Στις 120 σελίδες του περιέχονται:
Αναλυτική παρουσίαση τμημάτων ΑΕΙ - ΤΕΙ
Προπτυχιακές – Μεταπτυχιακές σπουδές
Δυνατότητες Απασχόλησης
Αγορά Εργασίας
Στατιστικά Εξετάσεων
Βάσεις ΑΕΙ – ΤΕΙ
Οδηγίες Συμπλήρωσης Μηχανογραφικού
Επαγγέλματα με μέλλον
Οι υποψήφιοι μπορούν επίσης από τους υπολογιστές του φροντιστηρίου να παραλάβουν ειδικό δελτίο υπολογισμού μορίων για κάθε επιστημονικό πεδίο.
Έναρξη μαθημάτων
Γ΄ Λυκείου : Τετάρτη 1 Αυγούστου
Β΄ Λυκείου : Τετάρτη 1 Αυγούστου
Α΄ Λυκείου : Δευτέρα 20 Αυγούστου
Γυμνάσιο : Δευτέρα 27 Αυγούστου
Τ.Ε.Ε. : Δευτέρα 3 Σεπτεμβρίου
Για μαθητές με υψηλούς στόχους
Εγγραφές καθημερινά από 16:00 – 20:00μ.μ.

ρόμενα πρώτα επικουρικά προσόντα, επιτρέπεται ο διορισμός με:
1. Απολυτήριο τίτλο τουλάχιστον υποχρεωτικής εκπαίδευσης, (δηλαδή απολυτήριο Τριτάξιου Γυμνασίου ή για υποψήφιους που έχουν αποφοιτήσει μέχρι και το 1980, απολυτήριο Δημοτικού Σχολείου) και
2. Ισχύουσα άδεια άσκησης επαγγέλματος τεχνίτη οικοδόμου και
3. Αντίστοιχη εμπειρία τουλάχιστον τριών (3) ετών μετά από την απόκτηση της άδειας τεχνίτη οικοδόμου.
Εάν δεν υπάρχουν υποψήφιοι με τα ανωτέρω επιτρέπεται αντίστοιχη επαγγελματική εμπειρία τουλάχιστον τριών (3) ετών και ισχύουσα άδεια άσκησης επαγγέλματος.
Εάν δεν υπάρχουν υποψήφιοι με εμπειρία τριών (3) ετών, επιτρέπεται η πρόσληψη με εμπειρία τουλάχιστον ενός (1) έτους και άδεια άσκησης επαγγέλματος.

ΠΡΟΘΕΣΜΙΑ ΥΠΟΒΟΛΗΣ ΑΙΤΗΣΕΩΝ

Οι ενδιαφερόμενοι μπορούν να υποβάλλουν αίτηση στα γραφεία του Δήμου Νότιας Ρόδου στο γραφείο προσωπικού, υπεύθυνοι: Μάτση Αλεξάνδρα & Σισκαμάνης Μιχαήλ. Τηλέφωνα επικοινωνίας 0244 29124 και 29128, τις εργάσιμες ημέρες και ώρες, εντός προθεσμίας δέκα (10) ημερών, που αρχίζει από την επόμενη ημέρα της δημοσίευσης της παρούσας σε τοπικές εφημερίδες ή την ανάρτηση στο χώρο ανακοινώσεων του Δημοτικού Καταστήματος, εφόσον η ανάρτησή της είναι τυχόν μεταγενέστερη της δημοσίευσης στις εφημερίδες.

ΑΠΑΡΑΙΤΗΤΑ ΔΙΚΑΙΟΛΟΓΗΤΙΚΑ

Οι ενδιαφερόμενοι μαζί με την αίτησή τους πρέπει να υποβάλλουν τα εξής δικαιολογητικά:
• Κυρωμένο φωτοαντίγραφο των δύο όψεων της αστυνομικής ταυτότητας.
• Κυρωμένο φωτοαντίγραφο του τίτλου σπουδών τους (όπου απαιτείται).
• Κυρωμένο φωτοαντίγραφο της άδειας ασκήσεως επαγγέλματος (όπου απαιτείται).
• Πιστοποιητικό εμπειρίας στο αντικείμενο της ειδικότητας (όπου απαιτείται), η οποία αποδεικνύεται ως εξής: α) Είτε με τυχόν υπάρχουσα δικαστική απόφαση, από την οποία προκύπτει το είδος της παρασχεθείσης εργασίας και η χρονική διάρκεια της παροχής της. β) Είτε με ομοίου περιεχομένου βεβαίωση αρμόδιας Ελληνικής ή αλλοδαπής δημόσιας αρχής. γ) Είτε με όμοια βεβαίωση νομικού προσώπου του άρθρου 14 παρ. 1 του Ν. 2190/94, δ) Είτε με όμοια βεβαίωση του οικείου ασφαλιστικού φορέα, ε) Εάν από την προσκομιζόμενη βεβαίωση του οικείου ασφαλιστικού φορέα δεν προκύπτει το είδος της παρασχεθείσης εργασίας, τότε απαιτούνται πρόσθετη βεβαίωση του εργοδότη και υπεύθυνη δήλωση του υποψήφιου κατά το άρθρο 8 του Ν. 1599/1986, σε συνδυασμό πάντοτε με το βιβλιάριο κύριας ασφάλισης.
• Υπεύθυνη δήλωση του Ν. 1599/1986 ότι δεν έχουν κώλυμα κατά το άρθρο 8 του Υπαλληλικού Κώδικα α) Ότι δεν έχουν καταδικαστεί για κακούργημα και σε οποιαδήποτε κλοπή, υπεξαίρεση (κοινή και στην υπηρεσία), απάτη, εκβίαση, πλαστογραφία, απιστία δικηγόρου, δωροδοκία, καταπίεση, απιστία περί την υπηρεσία, παράβαση καθήκοντος καθ' υποτροπή, συκοφαντική δυσφήμιση καθώς και για οποιοδήποτε έγκλημα κατά της γενετήσιας ελευθερίας ή οικονομικής εκμετάλλευσης της γενετήσιας ζωής, δεν έχουν λόγω καταδίκης στερηθεί τα πολιτικά τους δικαιώματα έστω και αν έχει λήξει ο χρόνος που ορίστηκε για τη στέρηση, β) ότι δεν είναι υπόδικοι και δεν έχουν παραπεμφθεί με τελεσίδικο βούλευμα για κακούργημα ή για πλημμέλημα της προηγούμενης περίπτωσης, έστω και αν το αδίκημα παραγράφηκε, γ) Όσοι δεν έχουν λόγω καταδίκης, στερηθεί τα πολιτικά τους δικαιώματα και για όσο χρόνο διαρκεί η στέρηση αυτή, δ) ότι δεν τελούν υπό δικαστική συμπαράσταση.
• Πρόσφατη βεβαίωση του ΟΑΕΔ για την απόδειξη της μακροχρόνιας ανεργίας.
• Υπεύθυνη δήλωση του Ν. 1599/1986, στην οποία δηλώνουν αν το έτος 2000-2001 έχουν απασχοληθεί σε δημόσια υπηρεσία ή νομικό πρόσωπο του άρθρου 14 παρ. 1 του Ν. 2190/1994 με την ιδιότητα του εποχιακού υπαλλήλου ή για κάλυψη περιοδικών ή πρόσκαιρων αναγκών ή όχι. Σε περίπτωση που έχουν απασχοληθεί, να δηλώνουν την υπηρεσία στην οποία απασχολήθηκαν και την ακριβή χρονική διάρκεια της απασχόλησης, (έναρξη και λήξη).
• Υπεύθυνη δήλωση του Ν. 1599/1986 στην οποία να δηλώνει ο υποψήφιος ότι είναι άνεργος και ανεπάγγελτος.
• Πιστοποιητικό οικογενειακής κατάστασης (όπου απαιτείται).
• Πιστοποιητικό του οικείου Δήμου ή Κοινότητας για τη μόνιμη κατοικία του υποψηφίου.
• Προκειμένου για απολυμένους από αγροτικές, συνεταιριστικές οργανώσεις σύμφωνα με την παρ. 2 του άρθρ. 23 του Ν. 2538/1997, βεβαίωση της νέας συνεταιριστικής οργάνωσης ότι είχαν συνεχή υπηρεσία δύο τουλάχιστον ετών και πρόσφατη βεβαίωση του ΟΑΕΔ ότι είναι άνεργοι.

Επιπροσθέτως

Τα δικαιολογητικά τα οποία πρέπει να υποβάλλουν οι υποψήφιοι για υπαγωγή τους σε ομάδες εντοπιότητας και σε κατηγορίες κριτηρίων της παρ. 11 του άρθρου 21 του Ν. 2190/1994, αναφέρονται σε επεξηγηματικό σημείωμα (ΠΑΡΑΡΤΗΜΑ ΙΙ) που αποτελεί αναπόσπαστο μέρος της παρούσας ανακοίνωσης και βρίσκεται αναρτημένο στο κατάστημα της υπηρεσίας και στο χώρο ανακοινώσεων του Δημοτικού Καταστήματος.

ΔΗΜΟΣΙΟΠΟΙΗΣΗ

Περίληψη της παρούσας να δημοσιευθεί σε δύο (2) ημερήσιες ή εβδομαδιαίες τοπικές εφημερίδες της έδρας του Νομού και να αναρτηθεί ολόκληρη στο κατάστημα της υπηρεσίας και στο χώρο ανακοινώσεων του Δημοτικού καταστήματος του Δήμου Νότιας Ρόδου.

ΕΝΣΤΑΣΕΙΣ

Οι ενδιαφερόμενοι μπορούν να υποβάλλουν στο ΑΣΕΠ ενστάσεις κατά των πινάκων κατάταξης μέσα σε αποκλειστική προθεσμία, η οποία λήγει μετά την πάροδο δέκα (10) ημερών από την ανάρτησή τους.
Για την υποβολή ένστασης απαιτείται η καταβολή στο Δημόσιο Ταμείο παραβόλου πέντε χιλιάδων (5.000) δραχμών.

Ο Δήμαρχος Νότιας Ρόδου
Τόουλου Ιωάννης

ΜΝΗΜΟΣΥΝΑ



Την 24η Ιουλίου ημέρα Τρίτη και ώρα 8 π.μ. στον Ιερό Ναό Ταξιαρχών νεκροταφείου Ρόδου, τελούμεν 40ήμερο μνημόσυνο υπέρ αναπαύσεως της ψυχής της λατρευτής μας συζύγου, μητέρας, γιαγιάς και θείας

ΑΡΧΟΝΤΟΥΛΑΣ ΑΝΑΣΤΑΣΑΚΗ

Ο σύζυγος: Γεώργιος
Τα παιδιά: Πόπη-Στέργος Ισκάς.
Η εγγονή: Αρχοντούλα
Τ' αδέλφια, τ' ανήψια και οι λοιποί συγγενείς



Την 24η Ιουλίου ημέρα Τρίτη και ώρα 8 π.μ. στον Ιερό Ναό Αγ. Δημητρίου παλαιού νεκροταφείου, τελούμεν ετήσιο μνημόσυνο υπέρ αναπαύσεως της ψυχής του λατρευτού μας συζύγου, πατέρα, παππού και προπάππου

ΣΠΥΡΙΔΩΝΑ Κ. ΓΚΙΚΑ

Η σύζυγος: Ελένη
Τα παιδιά: Φώτης-Ευαγγελία Γκίκα
Τα εγγόνια και τα δισέγγονα



Την 25η Ιουλίου ημέρα Τετάρτη και ώρα 8.30 π.μ. στον Ιερό Ναό Κοιμήσεως Θεοτόκου Κρεμαστής, τελούμεν 40ήμερο μνημόσυνο υπέρ αναπαύσεως της ψυχής του λατρευτού μας συζύγου, πατέρα, παππού, αδελφού και θείου

ΓΕΩΡΓΙΟΥ ΧΑΤΖΗ

Η σύζυγος: Ονια
Τα παιδιά: Δημήτρης-Αναστασία, Ειρήνη-Σπύρος, Ελένη-Νίκος, Μαρία-Στέργος
Τ' εγγόνια, τ' αδέλφια, τ' ανήψια και οι λοιποί συγγενείς



Την 25η Ιουλίου ημέρα Τετάρτη και ώρα 8 π.μ. στον Ιερό Ναό Αγίου Δημήτριου (Ροδίνι), τελούμεν 9ήμερο μνημόσυνο υπέρ αναπαύσεως της ψυχής της λατρευτής μας μητέρας, αδελφής και θείας

ΜΟΣΧΟΥΛΑΣ ΤΣΑΒΑΡΗ

Τα παιδιά: Νίκος-Μαρία, Κατερίνα-Βασίλης Διαμαντή, Μιχάλης-Ειρήνη
Τ' εγγόνια, τ' αδέλφια, τ' ανήψια και οι λοιποί συγγενείς

ΠΟΛΙΤΙΣΤΙΚΟΣ ΣΥΛΛΟΓΟΣ ΚΑΛΑΒΑΡΔΩΝ "ΚΑΜΙΡΟΣ"

ΠΡΟΓΡΑΜΜΑ ΕΚΔΗΛΩΣΕΩΝ ΑΓΙΑΣ ΑΝΝΑΣ

ΔΕΥΤΕΡΑ 23 ΙΟΥΛΙΟΥ 2001

09.00: Παρουσίαση μοντέρνων χορών από το μπαλέτο της κ. Μαίρης Βελιδάκη
Θα ακολουθήσει λαϊκό γλέντι με ορχήστρα

ΤΡΙΤΗ 24 ΙΟΥΛΙΟΥ 2001

07.30: Πανηγυρικός Εσπερινός
08.30: Εκκλησιαστική χορωδία
09.00: Παρουσίαση παραδοσιακών χορών από τα χορευτικά συγκροτήματα του Πολιτιστικού Συλλόγου Καλαβάρδων.
Θα ακολουθήσει λαϊκό γλέντι με ορχήστρα

ΙΕΡΟΣ ΝΑΟΣ ΚΟΙΜΗΣΕΩΣ ΘΕΟΤΟΚΟΥ ΙΑΛΥΣΟΥ

ΠΑΝΗΓΥΡΙΣ

Φέρωμεν εις γνώσιν του φιλόθρησκου εορταστικού κοινού ότι την 26η τρέχοντος μηνός ημέρα Πέμπτη, πανηγυρίζει ο Ιερός Ναός Αγίας Παρασκευής Ιαλυσού.
Την εσπέρα θα ψαλεί πανηγυρικός εσπερινός μετ' αρτοκλασίας, χοροστατούντος του Σεβασμιοτάτου Μητροπολίτου Ρόδου κ. ΑΠΟΣΤΟΛΟΥ.
Τη δε πρωία θα ψαλεί η Θεία Λειτουργία.
Μετά το πέρας της Θείας Λειτουργίας θα ακολουθήσει λιτάνευση της Ιεράς Εικόνας.
Ώρα έναρξης εσπερινού: 19.30
Ώρα έναρξης Θείας Λειτουργείας: 07.30

Εκ της Εκκλησιαστικής Επιτροπής Ιαλυσού

ΓΡΑΦΕΙΟ ΤΕΛΕΤΩΝ & ΜΝΗΜΟΣΥΝΩΝ ΡΟΔΟΥ ΣΤΕΦΑΝΑ-ΣΤΟΛΙΣΜΟΙ

"ΑΜΕΡΙΚΑΝΟΥ"

ΑΜΕΣΗ ΕΞΥΠΗΡΕΤΗΣΗ ΟΛΟ ΤΟ 24 ΩΡΟ

Αναλαμβάνουμε την τελετή και με τα έξοδα που χορηγούν τα ταμεία χωρίς καμία επιβάρυνση. ΙΚΑ, ΤΕΒΕ, ΤΑΞΥ, ΔΗΜΟΣΙΟΥ, ΛΙΜΕΝΙΚΩΝ, ΟΓΑ και λοιπά ταμεία. Τους ΑΠΟΡΟΥΣ ΔΩΡΕΑΝ.

Πλατεία Βρούχου στην Μητρόπολη
τηλέφωνα: 28901-33400



ΧΡΕΙΑΖΕΤΑΙ ΒΟΗΘΕΙΑ ΓΙΑ ΝΑ ΚΑΝΕΙ ΕΓΧΕΙΡΗΣΗ

Είναι μόλις 2,5 χρόνων.
Ένα όμορφο κοριτσάκι που χρειάζεται όμως την οικονομική βοήθεια για να κάνει εγχείρηση στην καρδιά.
Ο αριθμός λογαριασμού είναι:

204/620002-80 (Εθνική Τράπεζα)

ΘΕΟΔΩΡΟΥ ΕΥΑΓΓΕΛΙΑ του **ΝΙΚΟΛΑΟΥ**

TRAVEL EMMANUEL

ΘΕΛΕΤΕ ΟΙ ΔΙΑΚΟΠΕΣ ΣΑΣ ΝΑ ΣΥΝΔΥΑΣΘΟΥΝ ΦΘΗΝΑ ΚΑΙ ΠΟΙΟΤΙΚΑ:

EMMANUEL TRAVEL

ΘΕΛΕΤΕ ΝΑ ΤΑΞΙΔΕΨΕΤΕ ΜΕ ΑΣΦΑΛΕΙΑ ΚΑΙ ΦΘΗΝΑ...

EMMANUEL TRAVEL

ΕΙΜΑΣΤΕ ΠΑΝΤΑ ΣΤΗΝ ΔΙΑΘΕΣΗ ΣΑΣ ΓΙΑ ΤΗΝ ΚΑΛΥΤΕΡΗ ΕΞΥΠΗΡΕΤΗΣΗ ΣΑΣ.
ΦΘΗΝΕΣ ΤΙΜΕΣ ΓΙΑ ΕΥΡΩΠΗ ΣΕ ΣΥΝΕΡΓΑΣΙΑ ΜΕ ΤΙΣ ΚΑΛΥΤΕΡΕΣ ΑΕΡΟΠΟΡΙΚΕΣ ΤΣΑΡΤΕΡ ΕΤΑΙΡΕΙΕΣ

ΕΙΣΙΤΗΡΙΑ ΠΛΟΙΩΝ 20% ΕΚΠΤΩΣΗ ΓΙΑ ΕΙΣΙΤΗΡΙΑ ΜΕΤ' ΕΠΙΣΤΡΟΦΗΣ

ΕΙΣΙΤΗΡΙΑ ΟΛΥΜΠΙΑΚΗΣ-ΕΙΔΙΚΕΣ ΤΙΜΕΣ ΓΙΑ ΝΕΟΥΣ ΚΑΙ ΥΠΕΡΗΛΙΚΕΣ-ΟΙΚΟΓΕΝΕΙΑΚΕΣ ΠΡΟΣΦΟΡΕΣ

ΚΡΑΤΗΣΕΙΣ ΞΕΝΟΔΟΧΕΙΩΝ
ΕΚΔΟΣΕΙΣ ΔΙΑΒΑΤΗΡΙΩΝ
ΕΚΔΡΟΜΕΣ ΓΙΑ ΟΛΟ ΤΟΝ ΚΟΣΜΟ

ΠΑΝΤΑ ΚΟΝΤΑ ΣΑΣ ΓΙΑ ΤΗΝ ΚΑΛΥΤΕΡΗ ΕΞΥΠΗΡΕΤΗΣΗ ΣΑΣ

ΠΛΗΡΟΦΟΡΙΕΣ
ΤΗΛ: 93630-93625-94385
FAX: 91748
ΙΕΡΟΥ ΛΟΧΟΥ 1 ΙΑΛΥΣΟΣ ΡΟΔΟΣ
ΥΠΕΥΘΥΝΟΣ: ΜΑΝΩΛΗΣ ΜΑΧΑΙΡΑΚΗΣ

ΚΥΚΛΟΦΟΡΗΣΕ

Το δωδέκατο Βιβλίο του Ροδολάτρη συγγραφέα:

ΘΕΟΦΑΝΗ ΜΠΟΓΙΑΝΝΟΥ

Όλη η ευκλεά Ιστορία των ευκλεών και Δημοκηδεστάτων Ροδίων Ελλήνων Πατέρων μας:

"ΡΟΔΟγνωσία"



Η Μεγάλη και Αληθινή Βιογραφία της Ρόδου μας, από το 1200 π.Χ. μέχρι σήμερα.
Η Μεγάλη Πατριδογνωσία της Ρόδου και των Προσφέρεται ΔΩΡΕΑΝ για να ενημερωθεί πλήρως και από υπεύθυνα χείλη όλη η Ελλάδα. Δώρο ιστορικό σε σχολεία, εκπαιδευτικούς, Συλλόγους, φιλίστορες, ελληνολάτρες, ελληνιστές, και Επιστήμονες, με αγάπη και υπογραφή.
Έτσι, θα ενημερωθούμε όλοι οι Ρόδιοι για τον ζείδωρο, ουρανομήκη Πολιτισμό του Σμαραγδένιου Νησιού μας, αλλά και για θεόπνευστα έργα των:
"Αγερώχων, γεραρών και θεηλάτων, άμα τε και ωκυνόσων Ροδίων ΕΛΛΗΝΩΝ πατέρων μας..."

ΦΩΤΟ: Αντώνης Πάχος
Γραφικές Τέχνες: Σ. Παπαστεργίου

ΦΕΣΤΙΒΑΛ ΟΠΕΡΑΣ

Στο Καστέλλο Ώρα 9.30μ.μ.

Τετάρτη 25 Ιουλίου
"NABUCCO" Verdi

Πέμπτη 26 Ιουλίου
"TOSCA" Puccini

Σάββατο 28 Ιουλίου
"CARMEN" Bijet

Κυριακή 29 Ιουλίου
GALA αφιερωμένο στον Verdi



Εισιτήρια προπωλούνται στο Κινηματοθέατρο ΡΟΔΟΝ από τις 8π.μ. - 2μ.μ. και 6.30μ.μ. - 8.30μ.μ.

Ευχαριστούμε τον χορηγούς:GA FERRIES, Ξεν/χείο HILTON, L.A.N.E. Πρακτορείο Στεφανάκη,Πρακτορείο GEM Travel, Coca Cola 3E, ΑΔΕΚΤ, Ανδρέας Κοντούζογλου.
Με την στήριξη της ΑΣΤΕΡ και Σ.Τ.Ε. και της 4ης Εφορίας Βυζαντινών Αρχαιοτήτων.

ΤΑ ΛΟΓΙΚΑ ΤΑ ΠΑΡΑΛΟΓΑ ΚΑΙ ΤΑ ΕΞΩΦΡΕΝΙΚΑ

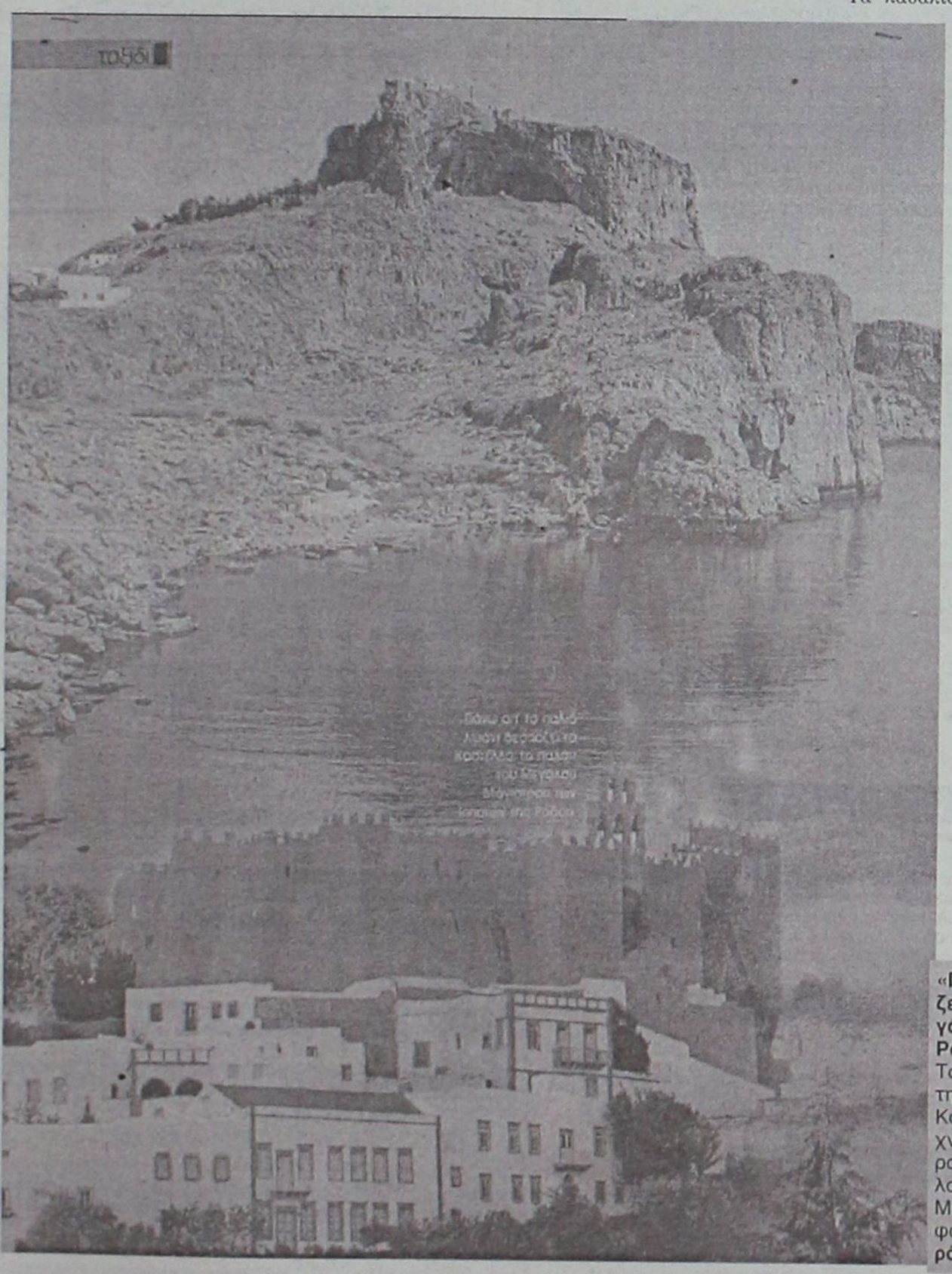

Το είδαμε και αυτό...

Σε ταξιδιωτικό άρθρο για τη **Ρόδο**, *"Περίπατος... στον κοσμο των ιπποτών"* ο τίτλος του, στην εφημερίδα **"στο Καρφί"**, που πολύ μας θύμιζε *"γκρίζα διαφήμιση"* απολαύσαμε μια ολοσέλιδη φωτογραφία-μοντάζ που είχε ως λεξάντα:

«Πάνω απ' το παλιό λιμάνι δεσπόζει το Καστέλλο, το παλάτι του Μεγάλου Μάγιστρου των Ιπποτών της Ρόδου».

Η φωτογραφία έδειχνε το λιμανάκι του Αγίου Παύλου στη Λίνδο, στο πάνω μέρος διακρινόταν το κάστρο και στο κάτω μέρος είχαν *"κοτσάρει"* την φωτογραφία του Καστέλλου!

... Μόνο που αντί για το Παλάτι του Μεγάλου Μαγίστρου μας μοστράριζαν την Ιερά Μονή του Αγίου Ιωάννη στην Πάτμο!

Τα "λαθάκια" όμως δεν σταματούν εδώ.

Σύμφωνα με το ανυπόγραφο άρθρο

...*"Πάνω από το παλιό λιμάνι δεσπόζει το Καστέλλο"!..*

το **Κάστρο των Ιπποτών** είναι **"Βυζαντινό"** και κάθε Σεπτέμβριο οργανώνεται στη Ρόδο γιορτή με δωδεκανησιακούς χορούς!

.. Πάντως είμαστε περίεργοι ποιός "φορέας" έδωσε τα χρήματα γι' αυτήν την "γκρίζα διαφήμιση" που γελοιοποιεί την εφημερίδα και, κυρίως εμάς!

«Πάνω από το παλιό λιμάνι δεσπόζει το Καστέλλο, το παλάτι του Μεγάλου Μαγίστρου των Ιπποτών της Ρόδου».

Το **"παλιό λιμάνι"** είναι το λιμανάκι της Λίνδου που πάνω του έχει το Καστέλλο (!), το οποίο μας το δείχνουν σε μεγένθυση στο κάτω μέρος της φωτογραφίας, για να απολαύσουμε τα κάλλη του.

Μόνον που και εδώ έκαναν λάθος αφού η φωτογραφία δείχνει την **"Ιερά Μονή της Πάτμου!**

...*"Θα παρατείνουμε την τουριστική περίοδο"*

Μάλλον βιαστικά έγραψε το "τουριστικό" άρθρο του ο δημοσιογράφος **Σπύρος Κουντούρης**, για τις εντυπώσεις από το "οδοιπορικό" του στο νησί μας που φιλοξενήθηκε στην εφημερίδα **"Έθνος"** (Πέμπτη 12 Ιουλίου).

Ιδιαίτερα τα λεγόμενα του δημάρχου της πόλης μας μάλλον παραποιήθηκαν αφού φέρεται να λέει:

«Είχαμε μια κάμψη στις αφίξεις το Πάσχα, η οποία έφερε γκρίνια. Σιγά σιγά ανακάμπτουμε και πιστεύω ότι όλα θα ξεπεραστούν... Σκεφτόμαστε να παρατείνουμε την τουριστική σεζόν μέχρι το Νοέμβριο για να αντισταθμίσουμε τις απώλειες».

- «Επεκτείνουμε το αεροδρόμιο..., αναπτύσσουμε το γκολφ...., επεκτείνουμε τις εγκαταστάσεις προπονήσεων για την προετοιμασία μεγάλων αθλητικών ομάδων και οργανώνουμε καλύτερα τον ναυταθλητισμό και τον θαλάσσιο τουρισμό».

Οσο για τον κ. Νομάρχη, φέρεται να δηλώνει ότι *«πρέπει να εμπλακούν στη συνολική τουριστική πολιτική η αξιοποίηση των πλεονεκτημάτων που παρέχει ο πολιτισμός του τόπου μας καθώς και ο* ***"πρωτογενής"*** *τομέας της μεταποίησης».*

Το άρθρο στο **"Εθνος"** κοσμείται και από τις σχετικές φωτογραφίες με παράγοντες του νησιού όπως ο κ. δήμαρχος, ο πρόεδρος του Λιμενικού Ταμείου και ο διευθυντής της ΚΑΪΡ και παρουσιάζουν ιδιαίτερο σημειολογικό ενδιαφέρον:

Η φωτογραφία είναι παρμένη στην πισίνα κάποιου ξενοδοχείου, ο κ. Ν. Ζωΐδης φέρει μακρομάνικο πουκάμισο με ανασκουμπωμένα τα μανίκια και χωρίς γραβάτα, ο κ. Α. Γληνός κοντομάνικο με γραβάτα, ενώ ο κ. Γ. Γιαννόπουλος φέρει σακάκι.



«Στα ίδια με τα περυσινά επίπεδα αναμένεται να κυμανθεί εφέτος η τουριστική κίνηση στο νησί της Ρόδου» λένε ο δήμαρχος Γιώργος Γιαννόπουλος, ο πρόεδρος του Λιμενικού Ταμείου Νίκος Ζωΐδης και ο διευθυντής της οινοποιίας "Καΐρ" Αλέξανδρος Γληνός (δημοσίευμα της εφημερίδας "Εθνος")

... Μόνον που αυτό "πλέει" πάνω του και δυό τινά μπορεί να συμβαίνουν: Ή ότι έχει αδυνατίσει πολύ τώρα τελευταία, ή ότι το σακάκι ήταν "δανεικό" για τις ανάγκες της φωτογράφησης!

ΟΛΗ ΤΗΝ ΕΒΔΟΜΑΔΑ

Πολλές και ποιοτικές πολιτιστικές εκδηλώσεις

Πληθώρα πολιτιστικών εκδηλώσεων έχουν προγραμματισθεί γι' αυτή την εβδομάδα σε διάφορους δήμους της περιοχής μας.

Συγκεκριμένα, εβδομάδα ποιότητας θα μπορούσε να χαρακτηριστεί αυτή για το Δήμο της Ροδου αφού ξεκινάει την ερχόμενη Τετάρτη 25 Ιουλίου το Φεστιβάλ Όπερας που διοργανώνει ο ΠΟΔΡ.

Πρεμιέρα με την όπερα "Nabucco" του Verdi. Την Πέμπτη 26 Ιουλίου θα παρουσιαστεί η όπερα "Tosca" του Puccini. Το Σάββατο 28 Ιουλίου η όπερα "Carmen" του Bizet και την Κυριακή 29 Ιουλίου τιμητικό αφιέρωμα "Gala" για τα 100 χρόνια από το θάνατο του Verdi.

Όλες οι παραπάνω εκδηλώσεις θα φιλοξενηθούν στο Καστέλλο και έχουν ώρα έναρξης 9.30 μ.μ.

- Όσον αφορά στους άλλους δήμους, την ερχόμενη Πέμπτη 26 Ιουλίου, θα πραγματο-



ποιηθεί βραδιά ελληνικών χωρών από το πολιτιστικό σωματείο ελληνικών χορών Νέλης Δημόγλου, στα Κοσκινού στις 20.30. Η εκδήλωση θα γίνει στα πλαίσια του "Καλοκαιριού 2001" που διοργανώνει ο Πολιτιστικός Οργανισμός του Δήμου Καλλιθέας.
- Επίσης, την Παρασκευή 27 Ιουλίου θα παρουσιαστεί το πανηγύρι των κλόουν στις Καλυθιές στις 20.00 και η ίδια παράσταση την ερχόμενη Κυριακή στην Ψίνθο στις 20.00.

Πρεμιέρα, όμως, κάνουν αυτή την εβδομάδα και συγκεκριμένα το ερχόμενο Σάββατο 28 Ιουλίου και τα "Ιαλύσια 2001" που διοργανώνει ο Πολιτιστικός Οργανισμός του Δήμου Ιαλυσού.

Το ερχόμενο Σάββατο, λοιπόν, παράσταση θα δώσει ένα χορευτικό συγκρότημα από τη Βραζιλία, οι Copa Sampa, με ένα πρόγραμμα από χορούς και ρυθμούς Λατινοαμερικάνικους.
- Παράλληλα, συνεχίζονται οι εκδηλώσεις του 7ου Φεστιβάλ Σύμης. Σήμερα Δευτέρα 23 Ιουλίου, έχει προγραμματισθεί εκδήλωση με παραδοσιακή μουσική της Δωδεκανήσου και της Μικράς Ασίας.

Το ερχόμενο Σάββατο, τέλος, θα γίνει και η επίσημη πρεμιέρα του Φεστιβάλ Σύμης με προσκεκλημένους αρκετούς πολιτικούς όπως ο υπουργός Πολιτισμού κ. Ευάγγελος Βενιζέλος, ο υπουργός Αιγαίου κ. Σηφουνάκης, η κόρη του Γιώργου Γενημματά, Φώφη αλλά και βουλευτές όχι μόνο της Δωδεκανήσου αλλά και άλλων νομών όπως είναι ο κ. Αλογοσκούφης. Φέτος η επίσημη πρεμιέρα είναι αφιερωμένη στους ανθρώπους που έχουν προσφέρει για την υγεία και την περίθαλψη των ακριτικών νησιών.

ΥΔΡΟΠΤΕΡΥΓΟ ΥΠΕΣΤΗ ΒΛΑΒΗ

Βλάβη στην αντλία πετρελαίου της δεξιάς κύριας μηχανής, υπέστη στις 12.55 χθες το Ε/Γ-Υ/Γ "ΤΖΙΝΑ" Ν.Π. 9589, (πλοιοκτήτρια εταιρεία ΝΕΑΡΧΟΣ Μ ΝΕ) ενώ εκτελούσε το εγκεκριμένο δρομολόγιο Πυθαγόρειο-Λειψοί-Πάτμο-Λέρο-Κω με 78 επιβάτες. Το πλοίο επέστρεψε στον λιμένα Πυθαγορείου όπου του απαγορεύθηκε ο απόπλους και οι επιβάτες προωθήθηκαν στον προορισμό τους με το επίσης υδροπτέρυγο "ΣΑΜΟΣ ΦΛΑΪΓΚ ΝΤΟΛΦΙΝ".

Μετά από επιθεώρηση του ανωτέρω πλοίου επετράπη το απόγευμα η συνέχιση των πλόων του.

ΛΕΡΟΣ, ΠΕΤΡΙΝΑ ΧΡΟΝΙΑ

Είναι μνήμες που ποτέ δεν ξεχνιούνται...

Οταν φτάσαμε με αρματαγωγό στο στρατόπεδο Παρθενίου στη Λέρο ήταν βράδυ, Ιούνιος ή Ιούλιος του 1967. Ενας κεντρώος ταγματάρχης της τότε Χωροφυλακής, με φωνές, αγριάδες και απαγορεύσεις ανόητες, προσπαθούσε να σώσει τη θέση του, προσφέροντας υπηρεσίες με υπερβάλλοντα ζήλο. Δεν την έσωσε τελικά. Το πρώτο εκείνο βράδυ ο "γενναίος" ταγματάρχης προκάλεσε επεισόδια που θα μπορούσαν να έχουν τραγική κατάληξη. Παραλίγο.

Εκεί λοιπόν στο Παρθένι της Λέρου η Νομαρχιακή Αυτοδιοίκηση Δωδεκανήσου, ο Δήμος Λέρου, η Ελληνική Επιτροπή της Διεθνούς Αμνηστείας, το Ιατρικό Κέντρο Αποκατάστασης Θυμάτων Βασανιστηρίων και ο Οργανισμός Πολιτιστικής Ανάπτυξης Δωδεκανήσου οργάνωσαν, στις 7-11 Ιουλίου, το Δεύτερο Διεθνές Συμπόσιο Λέρου με θέμα: «Για την υπεράσπιση των ανθρωπίνων δικαιωμάτων ενάντια στη βία και τα βασανιστήρια, στην αυγή του 21ου αιώνα». Προσκλήθηκαν πολλοί παλαιοί εξόριστοι (όσοι ζουν ακόμη), αλλά δυστυχώς δεν μπόρεσα να πάω. Παραβρέθηκε όμως ο συνάδελφος, εξόριστος Κώστας Τσουράκης και γράφει:

«Μια ομάδα συντρόφων παλαιών, αλλά εσαεί φίλων, γνωρίσαμε σε 4 μέρες τη Λέρο που δεν είχαμε δει σε 4 χρόνια μόνιμης (υποχρεωτικής) παραμονής εκεί. Αυτή τη φορά, έξω από το συρματόπλεγμα (του στρατοπέδου) είδαμε ένα ξεχωριστό νησί, με φυσικές ομορφιές, ωραία τοπία, μνημεία φορτωμένα ιστορία, άνετους δρόμους, καλαίσθητα κτίρια και σύγχρονες κτιριακές εγκαταστάσεις. Κυρίως όμως νιώσαμε τη ζεστασιά φιλόξενων και προοδευτικών ανθρώπων. Μια κοινωνία με δυνατότητες και φιλοδοξίες.

Η προσπάθεια της Νομαρχίας και του Δήμου να προβάλουν το νησί και να εξαλείψουν τη φήμη που είχε ταυτίσει τη Λέρο με τα δύο στρατόπεδα συγκέντρωσης (στο Παρθένι και το Λακκί) αντιπάλων της Χούντας και με το κακόφημο Ψυχιατρείο, ήταν εμφανής αν και υπερβολική. Ποιός μπορεί να αποδώσει ενοχή στον τόπο και στους ανθρώπους του για τις επιλογές της Δικτατορίας, και των μανδαρίνων του υπουργείου Υγείας και Πρόνοιας.

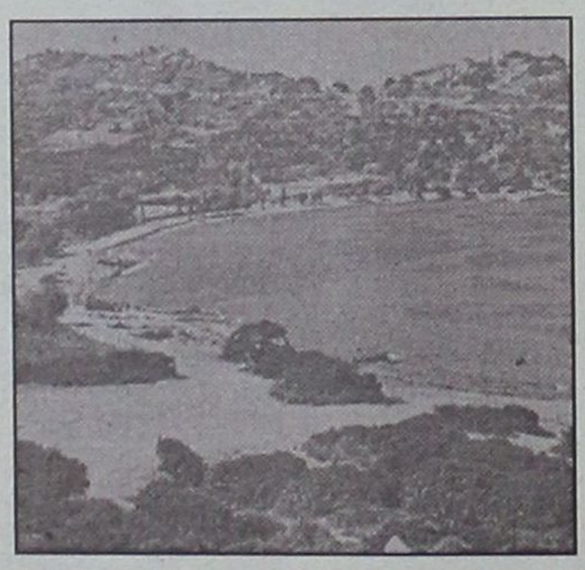

Οι εκδηλώσεις, πάντως, ήταν υποδειγματικές και παράδειγμα προς μίμηση. Αν δεν προβλήθηκαν όσο έπρεπε, ένοχη είναι... η συγκυρία. Δεν υπήρχε υπουργός για να φέρει μαζί του κανάλια και ραδιόφωνα. Δυστυχώς, δεν παραβρέθηκε ούτε νικήτρια... πρόσφατων καλλιστείων. Και από τους αστέρες της Τέχνης ήταν μόνο ο Μανώλης Μητσιάς, ο οποίος δεν κατεβάζει κανάλια.

Η συνάντηση μας στον ίδιο τόπο ύστερα από τριάντα χρόνια και η επιβεβαίωση ότι διατηρούμε την ίδια φιλία και την ίδια αγάπη, παρά το γεγονός ότι μας έχουν χωρίσει η ζωή, η πολιτική και η ιστορία. Τα θερμά λόγια του Νομάρχη, του στρατηγού Διοικητή της ΑΣΔΕΝ και του μητροπολίτη Λέρου και Καλύμνου ενός ιεράρχη, με μεστό κοινωνικό λόγο (που δεν έχει τυφλωθεί και δεν έχει κουφαθεί... από τις σπουδές του) που προσεγγίζει τους ανθρώπους χωρίς μεταφυσικές ανησυχίες (όπως ο υπογραφόμενος). Τέλος, η παρουσία νέων παιδιών, μαθητών Λυκείου, στρατιωτών, εθελοντών που προσφέρουν υπηρεσίες στο ψυχιατρικό θεραπευτήριο. Με όλα αυτά πήγε περίπατο το προσωπείο του σκληρού αγωνιστή και φάνηκαν τα δάκρυα. Οπως ήταν φυσικό, η συγκίνησή μας κορυφώθηκε, όταν, με τη θέλησή μας αυτή τη φορά, βρεθήκαμε μέσα στο συρματόπλεγμα και στις τεράστιες ιταλικές αποθήκες του στρατοπέδου, όπου είχαμε καταλύσει πριν από τριάντα και τόσα χρόνια.

Αυτό που έμεινε πέραν των εντυπώσεων και συγκινήσεων είναι αυτά που ακούστηκαν στο Συμπόσιο για τα βασανιστήρια και τα ανθρώπινα δικαιώματα. Αμείλικτοι αριθμοί και ανατριχιαστικά περιστατικά, βεβαιωμένα από ελέγχους διεθνών οργανισμών, μετέτρεψαν τα άνετα καθίσματα του Συμποσίου, σε εδώλια κατηγορουμένων για ανοχή, αν όχι για ενοχή! Πώς ανεχόμαστε τα μεμονωμένα και ομαδικά εγκλήματα που διαπράττονται κυρίως από κυβερνήσεις, πάντως από κρατικές υπηρεσίες ή παρακρατικές οργανώσεις, ακόμη και σε χώρες με δημοκρατικό πολίτευμα.

Η Λέρος άναψε ένα φωτάκι. Το Συμπόσιο κατέληξε σε μια διακήρυξη και ίδρυσε το Δίκτυο της Λέρου. Ενα κέντρο που θα δέχεται πληροφορίες και καταγγελίες για πράξεις βίας και θα αναπτύσσει προγράμματα για την προστασία των θυμάτων σε συνεργασία με αντίστοιχες κινήσεις και οργανώσεις στην Ελλάδα και το εξωτερικό. Ας ενισχύσουμε την προσπάθεια αυτή. Είναι μια πρόκληση για όλους και κυρίως για εκείνους που γνώρισαν στο σώμα τους τι σημαίνουν βασανιστήρια και άσκηση βίας. Αλλά και τι σημαίνει η συμπαράσταση και η αλληλεγγύη.

ΚΩΣΤΑΣ ΤΣΟΥΡΑΚΗΣ

Cine Phile

ΕΠΙΜΕΛΕΙΑ: Κυριακή Πετρίδου

Διεθνές Κινηματογραφικό Φεστιβάλ της Μελβούρνης

Μπορεί στο φετινό 50ό Διεθνές Κινηματογραφικό Φεστιβάλ της Μελβούρνης να μην συμμετέχει επίσημα η Ελλάδα, αλλά αυτό δεν σημαίνει ότι δεν υπάρχει και...ελληνική συμμετοχή.

Στο Φεστιβάλ της Μελβούρνης, που ξεκίνησε στις **18 Ιουλίου** και θα συνεχιστεί έως τις 5 Αυγούστου θα προβληθούν συνολικά 350 **αξιόλογες κινηματογραφικές ταινίες** από όλο τον κόσμο.

Ανάμεσά τους θα είναι και η κινηματογραφική ταινία **Silent Partner** που σκηνοθέτησε ο **Αλκίνοος Τσιλιμιδός,** ένας από τους πιο αξιόλογους νέους σκηνοθέτες της Αυστραλίας.

Αυτή είναι η δεύτερη κινηματογραφική ταινία, μεγάλου μήκους, που σκηνοθετεί ο Αλκίνοος Τσιλιμιδός. Πρόκειται για μια κωμικοτραγική ταινία με κεντρικούς ήρωες δύο περιθωριακούς τύπους που , εκτός των άλλων, ασχολούνται και με τις κυνοδρομίες...

Παράλληλα θα προβληθεί και η νέα κινηματογραφική ταινία **La Spagnola** στην οποία πρωταγωνιστεί ο ομογενής ηθοποιός **Άλεξ Δημητριάδη** στο ρόλο ενός νεαρού άνδρα που ερωτεύεται παράφορα μια πανέμορφη ισπανίδα.

Τέλος στο 50ό Διεθνές Κινηματογραφικό Φεστιβάλ Μελβούρνης θα ξαναπροβληθεί η κινηματογραφική ταινία **They' re A Weird Mob** του 1966 που σατιρίζει τα χρόνια της μαζικής μετανάστευσης προς την Αυστραλία, στην δεκαετία τού '60 και της οποίας την μουσική έχει γράψει ο **Μίκης Θεοδωράκης.**

Αισθητή είναι η παρουσία ομογενών και σε ταινίες μικρού μήκους, που προβάλλονται στα πλαίσια του φεστιβάλ ενώ στον οργανωτικό τομέα του, σε επιτελικές θέσεις, συμμετέχουν επίσης τρεις ομογενείς!

Οι ταινίες του φεστιβάλ προβάλλονται στους καλύτερους κινηματογράφους της πόλης (Forum Theatre, Capitol Theatre, Village Centre, Bourke St.και Treasury Theatre).

TV show

ΔΕΥΤΕΡΑ 23/7

"Η ένατη πόλη"
FILMNET/22.00/132'
Θρίλερ (1999) από τον βετεράνο του είδους Ρομάν Πολάνσκι (βλ. "Το μωρό της Ρόζμαρι" με τον Τζόνι Ντεπ, τη Λένα Ολιν κ.ά. Ενας εκτιμητής σπάνιων βιβλίων προσλαμβάνεται από έναν πολύ πλούσιο άντρα για να διαπιστώσει εάν είναι αυθεντικός ένας από τους τρεις τόμους της Ενατης Πόλης που υποτίθεται ότι οδηγεί στις Πύλες της Κολάσεως...

ΤΡΙΤΗ 24/7

"8 μέρες την εβδομάδα"
STAR/21.30/89'
Νεανική κωμωδία (1997) του Μάικλ Ντέιβις. Ενας συνεσταλμένος νεαρός κατασκηνώνει έξω από το σπίτι της όμορφης γειτόνισσάς του με την οποία είναι ερωτευμένος παράφορα. Παίζουν: Τζος Σέφερ, Κέρι Ράσελ κ.ά.

ΤΕΤΑΡΤΗ 25/7

"Σας αρέσει ο Μπραμς;"
NET/22.00/115'
Ερωτικό δράμα (1961) σε σκηνοθεσία Ανατόλ Λίτβακ με τους Ινγκριντ Μπέργκμαν, Ιβ Μοντάν, Αντονι Πέρκινς. Ενα ανύπαντρο ζευγάρι που η σχέση του έχει εξασθενήσει αναλώνεται σε ερωτικές περιπέτειες...

ΠΕΜΠΤΗ 26/7

"Το δέντρο των ονείρων"
STAR/21.30/120'
Κοινωνικό δράμα (1994) του Τζον Αβνετ με τον Κέβιν Κόστνερ. Η ζωή ενός βετεράνου του Βιετνάμ μετά την επιστροφή του, το 1970, στο Μισσιπή...

ΠΑΡΑΣΚΕΥΗ 27/7

"Ορκα, η δολοφόνος φάλαινα"
ANT1/23.10/89'
Περιπέτεια (1977) του Μάικλ Αντερσον με τους Ρίτσαρντ Χάρις, Σαρλότ Ράμπλινγκ, Μπο Ντέρεκ κ.ά. Ενας καπετάνιος φαλαινοθηρικού σκοτώνει μια θηλυκή φάλαινα που είναι έγγυος παρά τις αντιδράσεις μιας βιολόγου. Η αρσενική φάλαινα, όμως, επιστρέφει για να εκδικηθεί και σκορπάει τον τρόμο...

ΣΑΒΒΑΤΟ 28/7

"Η γοργόνα"
MEGA/17.15/106'
Κομεντί (1984) του Ρον Χάουαρντ με τους Τομ Χανκς και Ντάριλ Χάνα. Ενας νεαρός σώζεται από πνιγμό από μία... γοργόνα...

Η ΠΡΟΤΑΣΗ ΤΗΣ ΕΒΔΟΜΑΔΑΣ

ΔΕΥΤΕΡΑ 23/7

"Νύχτες με τον εχθρό μου"
ANT1/22.00/93'
Ψυχολογικό θρίλερ (1991) σε σκηνοθεσία Τζόζεφ Ρούμπεν και με τη Τζούλια Ρόμπερτς στον πρωταγωνιστικό ρόλο. Μια γυναίκα με έναν ψυχωτικό σύζυγο σκηνοθετεί τον θάνατό της για να ξεφύγει. Ξεκινάει μιά καινούργια ζωή αλλά το παρελθόν την καταδιώκει...

Καλοκαίρι 2001!
... χωρίς παύση κοντά σας με ταινίες 1ης προβολής

ΠΑΛΛΑΣ 5 CINEMAS CENTER

ΠΡΟΓΡΑΜΜΑ ΕΒΔΟΜΑΔΑΣ
20/07/2001 έως 26/07/2001
www.cinemapallas.gr

ΑΙΘΟΥΣΑ 5

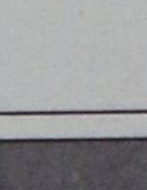

DRACULA 2000
Ο πιο σαγηνευτικός δαίμονας όλων των εποχών... βρίσκεται τώρα στην δική μας εποχή...
ΠΡΩΤΑΓΩΝΙΣΤΟΥΝ: CHRISTOPHER PLUMMER, JOHNY LEE MILLER, JUSTINE WADDELL

Κάθε ημέρα / Ώρες Έναρξης: 18:30, 20:40, 22:50
* Ειδική επιπλέον παράσταση το Σάββατο στις 16:20
με ΔΩΡΕΑΝ ΠΟΠ ΚΟΡΝ

ΑΙΘΟΥΣΑ 2

ΟΙ ΜΙΚΡΟΑΠΑΤΕΩΝΕΣ
SMALL TIME CROOKS
Πήραν μια γεύση από το έγκλημα...
ΠΡΩΤΑΓΩΝΙΣΤΟΥΝ: WOODY ALLEN, TRACEY ULLMAN



Κάθε ημέρα / Ώρες Έναρξης: 18:10, 20:15, 22:20
* Ειδική επιπλέον παράσταση το Σάββατο στις 16:05
με ΔΩΡΕΑΝ ΠΟΠ ΚΟΡΝ

ΑΙΘΟΥΣΑ 1



ΤΙΤΑΝΕΣ / REMEMBER THE TITANS
Η ιστορία γράφεται από τους νικητές!
ΠΡΩΤΑΓΩΝΙΣΤΟΥΝ: DENZEL WASHINGTON, WILL PATTON, DONALD FAISON

Κάθε ημέρα / Ώρες Έναρξης: 17:45, 20:10, 22:35

ΑΙΘΟΥΣΑ 4

Ο ΜΕΞΙΚΑΝΟΣ / THE MEXICAN
Αγάπη χωρίς...δίχτυ ασφαλείας
ΠΡΩΤΑΓΩΝΙΣΤΟΥΝ: JULIA ROBERTS, BRAD PITT



Κάθε ημέρα / Ώρες Έναρξης: 20:10, 22:40

ΑΙΘΟΥΣΑ 3



DRIVEN
Οι ζωές 4 οδηγών Ράλι που κυνηγούν διαρκώς την απόλυτη αίσθηση της αδρεναλίνης!
ΠΡΩΤΑΓΩΝΙΣΤΟΥΝ: SYLVESTER STALLONE, BURT REYNOLDS

Κάθε ημέρα / Ώρες Έναρξης: 18:00, 20:25, 22:50

Kids Club • Παιδική Ζώνη

ΑΙΘΟΥΣΑ 4

μεταγλωτ. στα ελληνικά
Ο ΤΙΓΡΗΣ, Ο ΓΟΥΪΝΙ & Η ΠΑΡΕΑ ΤΟΥΣ
THE TIGGER MOVIE

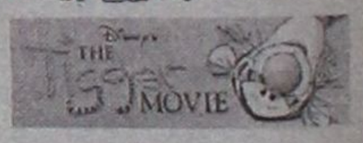

Κάθε ημέρα στην παιδική παράσταση **Δωρεάν Ποπ Κορν** για όλους τους μικρούς μας φίλους!

Κάθε ημέρα / Ώρες Έναρξης: 18:30

ΜΟΝΟ ΓΙΑ ΤΑ ΜΕΛΗ
Είναι η τυχερή σου ημέρα;
Σε **ΚΑΘΕ** παράσταση, **ΚΑΘΕ** ταινίας, **ΚΑΘΕ** ημέρα, κάποιο από τα μέλη που παρακολουθούν την ταινία θα είναι το τυχερός που θα κερδίσει **1 απίθανο κινηματογραφικό δώρο!** Τα αποτελέσματα θα ανακοινώνονται αμέσως κατά την έξοδό σας από την αίθουσα.

SUMMER HAPPENING
Το Σάββατο μουσική από τον guest dj του
CLUB JAGUAR

Για κρατήσεις θέσεων **24475** και **70670** (16:00 - 20:00)
Dimokratias 13, 85100 Rhodes

Σε ιδιαίτερα σοβαρό εξελίσσεται το πρόβλημα των 70 λαθρομεταναστών

Σήκωσαν παντιέρα για την ελευθερία τους

Οργισμένες οι τοπικές αρχές για τα... τσαλίμια των Τούρκων για απέλασή τους

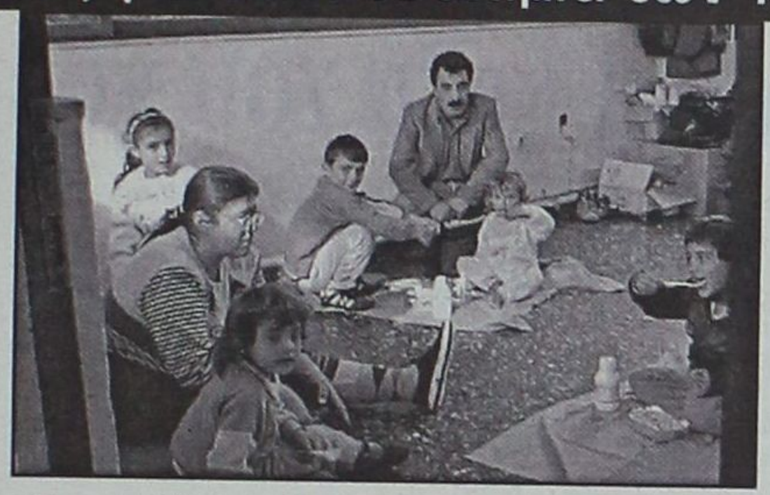

Συνεχίζεται η αδιαφορία του εδώ τουρκικού προξενείου για την επαναπροώθηση των 70 λαθρομεταναστων στην Αλικαρνασό όπου είχαν ξεκινήσει με το τουρκικό δουλεμπορικό σκάφος που ως γνωστόν είχε παρουσιάσει πρόβλημα στην θαλάσσια περιοχή μεταξύ Καρπάθου και Ρόδου και διασώθηκαν από τα σκάφη του Λιμενικού Σώματος.

Οι 70 λαθρομετανάστες συνεχίζουν και διαμένουν στις εγκαταστάσεις του φυτωρίου της νομαρχίας Δωδεκανήσου ενώ 15 από αυτούς ζήτησαν πολιτικό άσυλο στη χώρα μας.

Οι τοπικές αρχές είναι στην κυριολεξία οργισμένες με την συνεχιζόμενη υποκριτική στάση του τουρκικού προξενείου που ενώ ζήτησε και έλαβε όλες τις αποδείξεις ότι το εν λόγω δουλεμπορικό σκάφος είχε ξεκινήσει από το λιμάνι της Αλικαρνασού κάνει το κορόιδο και δεν δίνει το πράσινο φως για την επαναπροώθησή τους στα απέναντι παράλια. Να σημειωθεί ότι για την υπόθεση αυτή υπήρξε συνεννόηση μεταξύ του ελληνικού υπουργείου των εξωτερικών με το αντίστοιχο τουρκικό αλλά οι εδώ του προξενείου παριστάνουν τους ανήξερους. Η παραμονή τους, όπως δηλώνουν παράγοντες της νομαρχίας στη Ρόδο, δεν μπορεί να παραταθεί και σήμερα το θέμα θα ξανατεθεί στο ελληνικό υπουργείο Εξωτερικων μήπως και υπάρξει αποτέλεσμα.

Στο μεταξύ εκπρόσωπος της Διεθνούς Αμνηστίας που βρέθηκε προχθές στη Ρόδο ξεκίνησε την διαδικασία για την παροχή πολιτικού ασύλου σε 15 από τους 70 λαθρομεταναστες.

Παντως σχεδόν καθημερινά ορισμένοι από αυτούς δημιουργούν προβλήματα και μεγαλώνουν τον πονοκέφαλο στους υπεύθυνους της νομαρχίας.

Μια-δυό ημέρες μερικοί έκαναν απεργία πείνας με αίτημα να μεταφρεθούν στην Ιταλία όπου ήταν ο αρχικός προορισμός τους, ενώ κάποιοι άλλοι για ψύλου πήδημα θέλουν να πηγαίνουν στο νοσοκομείο. Για τον λόγο αυτό αποφασίστηκε για όσο διάστημα παραμείνουν στη Ρόδο καθημερινά να τους επισκέπτεται ένας γιατρός από το νοσοκομείο Ρόδου και όπου υπάρχει πράγματι πρόβλημα να παρεμβαίνει.

Άρτος (;) Θεάματα (;)...

... Και τηλεόραση (όπως λέμε τηλοψία...)

STAR

06.45 **Παιδικό πρόγραμμα**
10.55 **Ειδήσεις**
11.00 **Γλυκιά μου Αννα** Αισθηματική-κοινωνική σειρά.
12.00 **Η μικρή κυρία** (Ε) Αισθηματική-κοινωνική σειρά.
12.25 **Η υγεία κτίζεται κάθε μέρα**. Με τον καθηγητή Παθολογίας του Πανεπιστημίου Αθηνών Στέφανο Καραγιαννόπουλο.
12.30 **Τόλμη και γοητεία**
13.00 **Ειδήσεις**
14.00 **Οι πεταλούδες ελεύθερες πετούν.** Νεανική σειρά. Παίζουν: Τόμας Φόνζι, Μαρσέλα Κούστερμπερ, Ντολόρες Φίνζι.
15.00 **Σαμπρίνα, το κορίτσι της αγάπης**
16.00 **Ιζαμπέλα, μια ερωτευμένη γυναίκα.** Αισθηματική-κοινωνική σειρά.
17.00 **Τζουλιάνα, η γυναίκα του ανέμου**. Δραματική σειρά.
18.00 **Ειδήσεις**
19.30 **Λόις και Κλαρκ**
20.30 **Στη λεωφόρο του Μέλροουζ**
21.30 **Ξένη ταινία.** «Ο άνθρωπος σκιά». Περιπέτεια.
23.45 **Ειδήσεις**
24.00 **Ξένη ταινία.** «Ο κυρίαρχος». Περιπέτεια.
01.45 **Πενσακόλα**. Περιπετειώδης σειρά.
02.45 **Τζέρι Σπίνγκερ**
03.45 **Οι αεροσυνοδοί**
04.30 **Χάρι, ο απίθαντος**
05.00 **Αστέρια στο πεντάγραμμο**

ALPHA

06.00 **Πρώτη ενημέρωση**. Ενημερωτική εκπομπή με τον Γιώργο Γαβαλά και τη Ρένα Γκούμα.
08.00 **Το μαγκαζίνο του Alpha** Ενημερωτική εκπομπή.
10.00 **Αλόντρα** (Ε)
10.30 **Ολα για την αγάπη** (Ε) Κοινωνική σειρά
12.15 **Πακίτα**
14.00 **Ειδήσεις**
15.15 **Ελληνική ταινία.** «Γαμήλιες περιπέτειες». Κωμωδία. Παίζουν: Ντίνος Ηλιόπουλος, Ξένια Καλογεροπούλου, Κώστας Κακκαβάς, Γιάννης Γκιωνάκης.
17.00 **Ροζαλίντα.** Κοινωνική σειρά
17.45 **Ο πόλεμος των ρόδων.** Κοινωνική σειρά.
18.30 **Υπαστυνόμος Ρεξ**
19.30 **Ειδήσεις**
21.00 **Θα σε δω στο πλοίο** (Ε) Αισθηματική κωμωδία.
22.00 **Ξένη ταινία.** «Υδάτινος εφιάλτης». Περιπέτεια.
24.00 **Ειδήσεις**
00.10 **Ντοκιμαντέρ**
00.20 **Ξένη ταινία.** «Σχέσεις αγάπης και μίσους». Κοινωνική περιπέτεια.
02.00 **Deep in the city**
03.00 **Αντζελα**
04.00 **Ταμπού** (Ε)
05.00 **Μοιραίο πάθος** (Ε)

ET 3

08.01 **Ντοκιμαντέρ**
08.30 **Ντοκιμαντέρ**
09.30 **Θεσσαλονίκη, τόπος-ιστορία**
10.00 **Μαγκαζίνο**
10.30 **Ντοκιμαντέρ**
11.00 **Ντοκιμαντέρ**
12.00 **Στη γη της ευφορίας**
13.00 **Βιογραφίες**
13.30 **Η ζωντανή θάλασσα**
14.00 **Μισέλ με μπεσαμέλ**
14.30 **Η κλειστή θάλασσα**
14.40 **Ντοκιμαντέρ**
15.00 **Ειδήσεις**
15.30 **Ντοκιμαντέρ**
17.00 **Θαλασσοθεραπεία**
18.30 **Αθλητικό ημίωρο**
19.00 **Ειδήσεις**
20.00 **Ντοκιμαντέρ**
20.30 **Χρυσές μελωδίες**
21.00 **Στιλ καφέ**
22.00 **Ο δρόμος προς τον πλησίον είναι μακρύς**
22.30 **Το Αξιον Εστί στη Θεσσαλονίκη**
23.30 **Στίχοι μετά μουσικής**
24.00 **Ειδήσεις**

ET 1

08.00 **Παιδικό πρόγραμμα**
09.00 **Ελλάδα-Ιαπωνία.** Αγώνας πόλο γυναικών
10.00 **Ανακαλύπτω**
11.05 **Παγκόσμιο πρωτάθλημα υγρού στίβου**
16.30 **Λούκι Λουκ**
17.00 **Ειδήσεις**
17.15 **Οι περιπέτειες της Μαύρης Καλλονής**
18.00 **Ανακαλύπτω**
18.45 **Πάλη - Κύπελλο Πρωταθλητριών Ευρώπης**
20.00 **Στα φτερά του έρωτα** (Ε)
21.00 **Ελληνική ταινία.** «Χαρούμενοι αλήτες». Αισθηματική κομεντί.
23.00 **Ειδήσεις**
23.35 **Το πετράδι του στέμματος.** Περιπετειώδης σειρά.
00.30 **Μουσική και μουσικοί** (Ε)
01.30 **Υμείς και ημείς** (Ε)
03.00 **Παγκόσμιο πρωτάθλημα υγρού στίβου** (Ε)
04.00 **Αλλη μια μέρα Φωτεινή** (Ε)

NET

08.30 **Ντοκιμαντέρ**
10.00 **Ελλάδος περιήγησις**
10.30 **Μόδα και πολιτισμός στον 20ό αιώνα**
11.01 **Οι περιπέτειες των φυτών.** Ντοκιμαντέρ.
11.30 **Φροντίζοντας τη φύση**
12.01 **Αίγυπτος**
13.00 **Ειδήσεις**
13.30 **Δελτίο Χρηματιστηρίου**
13.45 **Διαστημόπλοιο Γη.** Ντοκιμαντέρ.
14.00 **Εραστές της περιπέτειας**
15.00 **Ειδήσεις**
16.00 **Αγουρα στάχυα**
16.30 **Αφιερώματα**
17.30 **Ακολουθώντας... τα παλιά σημάδια**
18.00 **Ειδήσεις**
18.05 **Τρέχα-γύρευε**
19.00 **Ειδήσεις**
19.10 **Οι δρόμοι του ευρώ** (Ε)
20.00 **Ταξιδεύοντας στον πλανήτη με τον Στεφάν Πεϊρόν** (Ε)
21.00 **Ειδήσεις**
22.00 **Θυμάμαι**
23.30 **Το "άσμα" του Αλέξανδρου Παναγούλη**
00.20 **Ειδήσεις**
00.50 **Μουσικό πρόγραμμα**

FILMNET

05.45 **Ξένη ταινία.** «Η χρονιά του δράκου»
08.00 **Ξένη ταινία.** «Καλιφόρνια Οτέλ»
09.45 **Ξένη ταινία.** «Ερωτευμένος Σαίξπηρ»
11.50 **Ξένη ταινία.** «Η απαγωγή»
13.30 **Ξένη ταινία.** «Η δική μας ιστορία»
15.10 **Ξένη ταινία.** «Η ιστορία του Τζέσε Βεντούρα»
16.50 **Ξένη ταινία.** «Παιχνίδι έρωτα και μπάσκετ»
18.55 **Αλι Μακμπίλ**
19.45 **Ξένη ταινία.** «Αδίστακτοι εραστές»
22.00 **Ξένη ταινία.** «Η ένατη πύλη». Θρίλερ.
00.15 **Ξένη ταινία.** «Το πρόσωπο του Εωσφόρου»
01.40 **Ξένη ταινία.** «Μάγισσες του έρωτα»
03.00 **Ξένη ταινία.** «Essex Boys». Περιπέτεια.
04.45 **Ξένη ταινία.** «Human Traffic». Κομεντί.

SUPER SPORT

17.00 **Μπάσκετ**
19.00 **Ποδόσφαιρο**
21.00 **Δελτίο μεταγραφών.**
21.30 **Ποδόσφαιρο**
23.30 **Αγώνες αυτοκινήτου**
24.00 **VIP**
01.30 **Ποδόσφαιρο**
03.45 **Ποδόσφαιρο**

MEGA

06.00 **Οι τελευταίοι εγγονοί** (Ε)
07.00 **Πρώτη έκδοση**
09.00 **Στην κόψη του ξυραφιού** (Ε)
10.00 **Ασυνήθεις ύποπτοι** (Ε)
10.45 **Χάι Ροκ** (Ε)
11.45 **Ιερή οικογένεια** (Ε)
12.15 **Μάνα είναι μόνο μία** (Ε)
13.10 **Δελτίο ειδήσεων στη νοηματική γλώσσα**
13.45 **Λαθ σόρυ** (Ε)
14.00 **Ειδήσεις**
14.20 **Ολα για την υγεία**
15.00 **Το ρετιρέ** (Ε)
16.00 **Εμείς κι εμείς** (Ε) Κωμική σειρά.
17.00 **Ματιές στα γεγονότα**
17.15 **Για μια θέση στον ήλιο.** Κοινωνική σειρά Παίζουν: Πέτρος Φυσσούν, Πάνος Σκουρολιάκος, Ελένη Φιλίνη, Γιώργος Χριστοδούλου, Αλμπέρτο Εσκενάζυ
18.00 **Απαγορευμένη αγάπη.** Καθημερινή δραματική σειρά. Παίζουν: Κώστας Αρζόγλου, Νικήτας Τσακίρογλου, Τιτίκα Βλαχοπούλου, Τατιάνα Λύγαρη
18.40 **Οι άντρες δεν υπάρχουν πια** (Ε)
19.30 **Τα γεγονότα στις οκτώ**
21.00 **Πες το ψέματα.** (Ε) Κωμική σειρά. Παίζουν: Σταμάτης Γαρδέλης, Βάνα Ραμπότα, Γεωργία Αποστόλου.
21.40 **Σ' αγαπώ, μ' αγαπάς.** (Ε) Κωμική σειρά. Παίζουν: Δήμητρα Παπαδοπούλου, Θοδωρής Αθερίδης
22.30 **Αέρινες σιωπές** (Ε) Κοινωνική σειρά. Παίζουν: Κώστας Αποστολίδης, Λήδα Ματσάγγου, Σωκράτης Αλαφούζος, Παναγιώτα Βλαντή
23.20 **Ενώπιος ενωπίω**
00.15 **Τελευταία γεγονότα**
00.30 **Ενώπιος ενωπίω** (Σ)
01.00 **Μουσικό αφιέρωμα**
01.45 **Τηλεμάρκετινγκ**
02.15 **Fashion TV**

ANT 1

06.20 **Οι ειδήσεις του CBS**
06.45 **Κινούμενα σχέδια**
06.55 **Ειδήσεις στη νοηματική γλώσσα**
07.00 **Καλημέρα Ελλάδα.** Καθημερινή ενημερωτική εκπομπή με τον Γιώργο Παπαδάκη
10.00 **Πρωινός καφές - Best of** (Ε)
13.10 **Super game**
13.15 **Εκείνες κι εγώ** (Ε) Κωμική σειρά.
14.00 **Τα νέα του ANT-1**
14.40 **Χρήμα και χρηματιστήριο**
14.45 **Και οι παντρεμένοι έχουν ψυχή** (Ε)
15.50 **Οι Μεν και οι Δεν** (Ε) Κωμική σειρά.
16.40 **Ατίθασα νιάτα**. Κοινωνική σειρά
17.45 **Τα νέα του ANT-1 σε 5'**
17.50 **Καλημέρα ζωή**. Κοινωνική σειρά. Παίζουν: Γιώργος Βασιλείου, Μίνα Χειμώνα, Μυρτώ Πιστινή, Νίκος Παπαδόπουλος.
18.45 **Η λάμψη**. Κοινωνική σειρά.
19.25 **Ειδήσεις**
21.05 **Κωνσταντίνου και Ελένης** (Ε) Κωμική σειρά.
22.00 **Α.Μ.Α.Ν. Τα καθάρματα (Best of)**. Ψυχαγωγική εκπομπή.
23.30 **Ξένη ταινία.** «Ενας μεγάλος έρωτας». Αισθηματική.
24.00 **Ειδήσεις**
00.15 **Ξένη ταινία** (Σ)
01.30 **Τολμηρές ιστορίες** (Ε)
02.30 **Ξένη ταινία.** «Οι αντάρτες του Ειρηνικού»
04.00 **Τηλεμάρκετινγκ-Τηλεαγορά**
04.30 **Η θυσία** (Ε)
05.30 **Βασίλης, Ιάσων και Ντόκυ** (Ε)



Ο γιατρός... κοντά και πέρα



Νέα στοιχεία στη μάχη κατά του καρκίνου του μαστού

Η απουσία του μορίου της κυκλίνης D1 αποτρέπει την εκδήλωση ορισμένων τύπων καρκίνου του μαστού. Σύμφωνα με πρόσφατες έρευνες σε ποντίκια που φέρουν απενεργοποιημένο το γονίδιο της κυκλίνης D1 και διασταυρώνονται με στελέχη ποντικών που υπερεκφράζουν τα ογκογονίδια ras και neu, η αναμενόμενη καρκινογένεση δεν συντελείται σε αντίθεση με τα αντίστοιχα ποντίκια άγριου τύπου που φέρουν και εκφράζουν φυσιολογικά το συγκεκριμένο γονίδιο.

Η παρατήρηση αυτή αφορά μόνο τα επιθηλιακά κύτταρα και τις πορείες καρκινικού μετασχηματισμού που σχετίζονται μόνο με τα παραπάνω ογκογονίδια. Σε αντίστοιχα πειράματα με χρήση των ογκογονιδίων wnt-1 και myc , τόσο σε επιθηλιακά κύτταρα όσο και σε φιμπροπλάστες δεν παρατηρήθηκε ανάλογη καταστολή της καρκινογένεσης.

Η κυκλίνη D1 ανήκει στην οικογένεια των κυκλινών D • τύπου μαζί με τις D2 και D3. Τα μόρια αυτά σχετίζονται με τη ρύθμιση του κυτταρικού κύκλου, όπου ενεργοποιώντας τα μόρια CDK4 και CDK6 δίνουν το έναυσμα για το διπλασιασμό του γενετικού υλικού του κυττάρου.

Ο αποκλειστικός συνδετικός κρίκος μεταξύ των ογκογόνων μοριακών μονοπατιών των ογκογονιδίων ras και neu με την επέμβαση στη ρύθμιση του κυτταρικού κύκλου και τελικό στόχο τον καρκινικό μετασχηματισμό , είναι η

Γράφει ο Βιολόγος Δημήτρης Παναγόπουλος

κυκλίνη D1. Προφανώς η απουσία του μορίου αυτού καθιστά ανεπαρκή τη μετάδοση σήματος προς καρκινογένεση από τα συγκεκριμένα μονοπάτια και ο όγκος δεν εμφανίζεται.

Είναι ακόμα σημαντικό το γεγονός ότι σε περιπτώσεις καρκινικών μετασχηματισμών σε οργανισμούς που φέρουν λειτουργικό το γονίδιο της D1, παρατηρείται υπερέκφραση του συγκεκριμένου γονιδίου και δεν υπάρχει επίδραση στην έκφραση των υπόλοιπων κυκλινών, στοιχείο επιπρόσθετο στην άποψη πως η συγκεκριμένη κυκλίνη είναι ο μόνος «μεσάζοντας» στη μεταγωγή του σήματος για καρκινογένεση.

Το πρακτικό κομμάτι της υπόθεσης , όπως προτείνουν άλλωστε και οι συντάκτες της συγκεκριμένης εργασίας είναι η αντικυκλίνη D1 θεραπεία. Η θεραπευτική δηλαδή αγωγή που στους συγκεκριμένους τύπους καρκίνου του μαστού θα έχει σαν στόχο την καταστολή της έκφρασης του γονιδίου ή την απενεργοποίηση της λειτουργίας του μορίου της κυκλίνης D1, με στόχο την «ανακοπή» του καρκινικού σηματοδοτικού μηχανισμού που προφανώς ωθεί προς καρκινογένεση.

Το ερώτημα που παραμένει , όπως πάντα άλλωστε , είναι το είδος και ή έκταση των ενδεχόμενων παρενεργειών από μια τέτοιου είδους θεραπευτική αγωγή.

(Πηγή: Flash.gr)

ΚΡΙΤΩ ΙΑΤΡΙΚΗ ΜΕΡΙΜΝΑ ΡΟΔΟΥ

ΙΑΤΡΙΚΗ ΑΝΑΚΟΙΝΩΣΗ

Η ιατρός

ΕΛΕΥΘΕΡΙΑ ΘΕΜΕΛΗ-ΚΛΑΔΟΓΕΝΗ

ΜΙΚΡΟΒΙΟΛΟΓΟΣ-ΒΙΟΠΑΘΟΛΟΓΟΣ

Δέχεται:

Στο ιατρείο της: Ιωάννου Μεταξά 3

(ΚΡΙΤΩ Ιατρική Μέριμνα Ρόδου)

08.00-20.00 καθημερινά

Τηλ. 38008-30020 Fax: 73861

ΚΕΝΤΡΟ ΕΦΑΡΜΟΓΩΝ

ΕΡΓΟΘΕΡΑΠΕΙΑΣ/ΛΟΓΟΘΕΡΑΠΕΙΑΣ

ΕΚΠΑΙΔΕΥΣΗ ΠΑΙΔΙΩΝ ΜΕ ΕΙΔΙΚΕΣ ΑΝΑΓΚΕΣ

Αναπτυξιακή καθυστέρηση
Ψυχοκινητική καθυστέρηση
Νοητική υστέρηση
Εγκεφαλική παράλυση
Αυτισμός
Μαθησιακές δυσκολίες
Διαταραχές συγκέντρωσης-Υπερκινητικότητα
Αισθητηριακές Διαταραχές
Προβλήματα άρθρωσης-Λόγου-Ομιλίας-Φωνής

ΜΠΑΔΑΝΗΣ ΚΩΝ/ΝΟΣ
Εργοθεραπευτής
Πτυχιούχος Τ.Ε.Ι. Αθήνας

ΓΕΩΡΓΙΛΟΠΟΥΛΟΥ ΑΘΑΝΑΣΙΑ
Λογοθεραπεύτρια-Λογοπαθολόγος
B.A. APP.SC/POST GRAD.DIP
LA TROBE UNIVERSITY
ΜΕΛΒΟΥΡΝΗ-ΑΥΣΤΡΑΛΙΑΣ

ΚΕΝΝΕΝΤΥ 31 Τ.Κ. 85100 ΡΟΔΟΣ
ΤΗΛ.-FAX 0241-31366

INEMA

ΙΑΤΡΙΚΟΣ & ΝΟΣΟΚΟΜΕΙΑΚΟΣ ΕΞΟΠΛΙΣΜΟΣ

13 ΧΡΟΝΙΑ ΕΜΠΕΙΡΙΑΣ

ΠΙΣΤΟΠΟΙΗΣΗ ΠΟΙΟΤΗΤΑΣ ISO 9002 EN 46002 E3/833

ΛΕΜΕΣΣΟΥ 2 ΡΟΔΟΣ ΤΗΛ.32238 – FAX 28484



ΑΝΑΠΗΡΙΚΑ ΚΑΡΟΤΣΙΑ – ΒΑΔΙΣΤΙΚΑ ΒΟΗΘΗΜΑΤΑ – ΟΡΘΟΠΕΔΙΚΑ ΕΙΔΗ – ΜΠΛΟΥΖΕΣ ΙΑΤΡΙΚΕΣ– ΚΑΛΤΣΕΣ ΦΛΕΒΙΤΙΔΑΣ – ΠΕΛΜΑΤΑ – ΟΡΘΟΠΕΔΙΚΑ ΜΑΞΙΛΑΡΙΑ – ΚΡΕΒΑΤΙΑ ΝΟΣΟΚΟΜΕΙΑΚΑ – ΙΑΤΡΙΚΟΣ ΕΞΟΠΛΙΣΜΟΣ ΚΑΙ ΑΝΑΛΩΣΙΜΑ – ΟΡΓΑΝΑ ΧΗΜΕΙΟΥ ΚΑΙ ΚΑΘΕ ΑΛΛΟ ΕΙΔΟΣ ΓΙΑ ΚΑΤ ΟΙΚΟ ΝΟΣΗΛΕΙΑ .

ΚΡΙΤΩ ΙΑΤΡΙΚΗ ΜΕΡΙΜΝΑ ΡΟΔΟΥ

ΙΑΤΡΙΚΗ ΑΝΑΚΟΙΝΩΣΗ

Η ιατρός

ΕΛΕΝΗ ΕΥΜΟΙΡΙΔΟΥ-ΚΑΡΑΒΟΛΙΑ

ΜΑΙΕΥΤΗΡΑΣ-ΧΕΙΡΟΥΡΓΟΣ-ΓΥΝΑΙΚΟΛΟΓΟΣ

Δέχεται: Δευτέρα-Παρασκευή

9.00-13.00 και 17.30-20.30

ΣΥΜΒΑΣΗ ΜΕ ΤΑΜΕΙΑ: ΔΗΜΟΣΙΟ-ΤΥΔΚΥ-ΟΓΑ

Διεύθυνση: Ι. Μεταξά 3

Τηλ. 30020, 38008, 26790 • Κιν.: 0932-284170 • Fax: 73861

ΙΑΤΡΙΚΗ ΑΝΑΚΟΙΝΩΣΗ

Ο Ιατρός

ΦΕΓΚΟΣ ΕΜ. ΔΗΜΗΤΡΙΟΣ

Μικροβιολόγος - Βιοπαθολόγος

Δέχεται καθημερινά

από Δευτέρα έως και Παρασκευή

7 π.μ. - 2 μ.μ. και 6.30 μ.μ. - 8.30 μ.μ.

Αρχάγγελος • Τηλ. 0244-24200

ΝΤΟΡΑ ΚΩΝΣΤΑΝΤΙΝΟΠΟΥΛΟΥ

ΨΥΧΟΛΟΓΟΣ

Πτυχιούχος του Πανεπιστημίου της Καλιφόρνιας-Λος Αντζελες (UCLA)-Μεταπτυχιακές σπουδές στο Pepperdine University-Malibu California.

➤ Αμεση ψυχολογική υποστήριξη και επαγγελματική φροντίδα από έμπειρη Ψυχολόγο και Οικογενειακή Σύμβουλο.

➤ Η σωστή θεραπευτική σχέση μπορεί να επιφέρει ρεαλιστικές λύσεις για πραγματικά προβλήματα σε θέματα: μοναξιάς, μελαγχολίας, στρες, ανυπομονησίας, φοβίας, εθισμού, οικογενειακών σχέσεων, διαζυγίου, κακομεταχείρισης, συναισθηματικών δυσκολιών, αυτοπεποίθησης, ανασφάλειες, μεταβατικά στάδια ζωής, βουλιμίας, ανορεξίας, απώλειας, πένθους.

Τηλεφωνείστε στα τηλέφωνα:
35163 και 0944/980550
για ραντεβού και άμεση εξυπηρέτηση.
Διεύθυνση: Καρίας 1
Περιοχή Ροδίνι - Ρόδος

Εργαστήριο Κλινικής Ψυχολογίας

ΧΡΙΣΤΙΝΑ ΣΑΒΒΑΚΗ-ΓΚΡΑΝΖΑΝ

Κλινική Ψυχολόγος-Ψυχοπαθολόγος (DESS)

- Πτυχιούχος του Πανεπιστημίου Nancy Γαλλίας
- Μεταπτυχιακή ειδίκευση (DESS) στην Κλινική Ψυχολογία Ενηλίκου, Εφήβου και Παιδιού στο Πανεπιστήμιο Reims Γαλλίας

Για τον ενήλικο
- Ψυχοδιαγνωστική
- Ψυχολογική υποστήριξη
- Ατομική και οικογενειακή συνέντευξη
- Ψυχοθεραπεία αναλυτικής εμπνεύσεως

Για το παιδί
- Αξιολόγηση προσωπικότητας (τεστ νοημοσύνης, προβολής)
- Διάγνωση μαθησιακών δυσκολιών και συμπεριφορικών διαταραχών
- Συμβουλευτική επαγγελματικού προσανατολισμού
- Ψυχοθεραπεία μέσω παιχνιδιού και εικαστικών

Δέχεται με ραντεβού

Παύλου Μελά 40-Ρόδος

Τηλ.: 77350-Κιν. 0937684251

ΟΡΘΟΠΕΔΙΚΟ ΚΕΝΤΡΟ

Σταμάτης Χαρίτος

ΕΛΕΥΘ. ΒΕΝΙΖΕΛΟΥ 6 85100 ΡΟΔΟΣ

(Δίπλα στη Ροδιακή Έπαυλη)

ΤΗΛ. 0241-24112 - 75969

E-mail: orkenerho.forthnet.gr



Εκτός και επί τα αυτά



«Ολα για όλους» έγραφε ένα μαυροκόκκινο πανό που ξεχώριζε πάνω από τα κεφάλια των καραμπινιέρων προχθές στη Γένοβα. Πριν από τριάντα τόσα χρόνια κάποιοι άλλοι εξεγερμένοι στον ίδιο τόπο είχαν ως σύνθημά τους "τα θέλουμε όλα». Η ιστορία επαναλαμβανεται, τα αίτια περίπου τα ίδια, μόνο τα πρόσωπα των πρωταγωνιστών αλλάζουν... Το κίνημα των κινημάτων που μάχεται την πραγκοσμιοποίηση όπως την θέλουν οι ισχυροί του πλανήτη έδωσε ακόμη μια μάχη που βάφτηκε στο αίμα από τις ορδές του Μπερλουσκόνι. Ο δρόμος θα είναι μακρύς και δύσκολος. Οσο όμως υπάρχουν άνθρωποι που αντιστέκονται στη βία και την αυθαιρεσία θα υπάρχει και ελπίδα για μια καλύτερη ζωή...



«Εχω την πεποίθηση ότι πρέπει να διασχίσουμε τη νύχτα και σαν φρουροί να παραμείνουμε στο πόστο μας γι' αύτούς που είναι μόνοι και υποφέρουν από την φρίκη του συστήματος που είναι και παγκόσμιο και διεστραμμένο. Μια κραυγή μέσα στη νύχτα μπορεί να είναι αρκετή για να μας κάνει να νοιώσουμε ζωντανοί και να πειστούμε πως με κανένα τρόπο δεν πρόκειται να παραδοθούμε. Πάνω από όλα πρέπει να ξαναβρούμε την ράτσα μας και την ανθρωπιά μας. Εχουμε υποχρέωση να αντισταθούμε, να συμμαχήσουμε με τη ζωή όσο βρώμικη και άθλια κι αν είναι. Οφείλουμε να κάνουμε κάτι για να δείξουμε πως εμπιστευόμαστε τη ζωή και πως είμαστε αλληλέγγυοι με τον άλλο. Ετσι μπορούμε να κτίσουμε μια γέφυρα πάνω από την άβυσσο. Δεν έχουμε χρόνο για συζητήσεις όταν έχουμε χάσει τόσα πολλά».



Ταδε έφη προ ολίγων ημερών ο Ερνέστο Σάμπατο, ο Αργεντινός μεγάλος συγγραφέας στην Εφημερίδα «Ελ Παΐς». Ο,τι και να προσθέσεις θα είναι περιττό. Τα λέει όλα, μα όλα... Ισως να απορείτε γιατί δεν φιλοξενούμε μια δήλωση, μια άποψη ενός Ελληνα διανοούμενου για το θέμα αυτό. Δεν υπάρχει, μην το ψάχνετε, και αν υπάρχει δεν θα είναι τίποτα το ουσιαστικό. Βλέπετε οι δικοί μας ταγοί ασχολούνται με την χλιδή του εκσυγχρονισμού, τρομάρα τους...



Οι ωραιότεροι πάντως ήταν οι κάτοικοι της Γένοβα που ξαναθυμήθηκαν την αντίσταση της μπουγάδας! Το 1938 ο Μουσολίνι για να υποδεχτεί τον Χίτλερ παρήγγειλε στους Γενοβέζους να «κρύψουν» τις μπουγάδες από τις προσόψεις των σπιτιών στα παραδοσιακά καντούνια της πόλης. Ανάλογη εντολή είχε δώσει και ο Σίλβιο αλλά δεν εισακούστηκε. Οι κάτοικοι όχι μόνο άπλωσαν τις μπουγάδες τους αλλά κουνούσαν βρακιά και σώβρακα συγχρονιζόμενοι με τους διαδηλωτές! Κρίμα που οι οχτώ ήταν πολύ μακριά για να δουν το ανεπανάληπτο θέαμα...



Εμείς εδώ ασχολούμαστε με τον μικρόκοσμο και την μιζέρια μας. Την ώρα δηλαδή που παίζεται κατά κάποιον τρόπο το μέλλον και η ζωή μας αφού και εμείς εξαρτιόμαστε από τι θα αποφασίσουν οι οχτώ εδώ κάποιοι συνεχίζουν να μεμψιμοιρούν γιατί τα δεκαχίλιαρα που εισπράττουν καθημερινά τα βρίσκουν λιγότερα απ' οτι θα ήθελαν. Αντι δηλαδή να κάνουν την αυτοκριτική τους και να αναλάβουν την ευθύνη για τον κατήφορο του τουρισμού που έχουν συντελέσει τα μέγιστα βγαίνουν και από πάνω! Ας όψονται οι τοπικές αρχές που συνεχίζουν και τους βαϊλίζουν αντί να πιάσουν καμιά βρεγμένη σανίδα...

Γράφει η **ΗΡΩΔΙΑΣ** (Α-λογο-κρίτως)

Στην επόμενη τριετία θα έχει ολοκληρωθεί η καταγραφή των προβλημάτων στο χώρο της υγείας και θα ξεκινήσει η θεραπεία τους! Η σοβαρή αυτή πολιτική δήλωση ανήκει στην κυρία υφυπουργό Υγείας που βρέθηκε στη Ρόδο την περασμένη Δευτέρα και όλοι ανασάναμε με ανακούφιση! Προφανώς η κ. Σπυράκη δεν έχει αντιληφθεί ότι το ΠΑΣΟΚ δεν άρχισε να κυβερνά την χώρα από τότε που ανέλαβε η ίδια υφυπουργός για να μας σώσει αλλά κυβερνά την χώρα εδώ και δύο δεκαετίες περίπου. Ισως της διαφεύγει, αλλά εμείς ως δύσπιστοι δημοσιογράφοι όσο να'ναι δεν ξεχνάμε εύκολα. Θα μπορούσε δηλαδή να πει τα ίδια πράγματα με άλλα λόγια για να μην μας προκαλεί. Βέβαια αυτό θα ήταν δυνατόν αν η εν λόγω κυρία είχε μια κάποια εμπειρία που δυστυχώς δεν έχει και δεν φαίνεται ότι μπορεί να αποκτήσει. Αν μας απάλλασσε ο κ. Παπαδόπουλος από την παρουσία της θα του είμασταν ευγνώμονες...

Επίθεση αδικαιολόγητη δέχτηκε η "Γνώμη" και ο συντάκτης του δημοσιεύματος της περασμένης Δευτέρας για το θέμα του αξονικού τομογράφου από συγκεκριμένο ιατρικό παράγοντα του νοσοκομείου. Η εφημερίδα όφειλε από την στιγμή που είχε στα χέρια της ένα τέτοιο έγγραφο που έχει άμεση σχέση με την δημόσια υγεία, να το δημοσιοποιήσει και να κρούσει τον κώδωνα του κινδύνου. Ο συντάκτης προσέφυγε σε ειδικούς για την αποκρυπτογράφηση του πορίσματος αν και ήταν φανερό ακόμη και για μη ειδικό ότι υπάρχει πρόβλημα. Και μόνο η αναφορά ότι απαιτείται συντήρηση κάτι λέει... Οσο για την "επανόρθωση" του ακτινοφυσικού η εξήγηση είναι απλή, πολύ απλή. Μάλιστα την έδωσε εν τη αφελεία του μέλος του ΔΣ όταν στην προσπάθειά του να δικαιολογήσει τα αδικαιολόγητα απόρησε λέγοντας πώς είναι δυνατόν να υπονοεί ότι υπάρχει προβλημα αφού είναι υπάλληλός μας, εμείς τον πληρώνουμε!! Για το ακτινολογικό δεν πήραμε, και μάλλον δεν προβλέπεται στο άμεσο μέλλον να πάρουμε απάντηση, όπως και για το μαστογράφο, το βρογχοσκόπιο που μνημονεύονται καθημερινά από άλλες τοπικές εφημερίδες. Το δημοσίευμα για όσους θέλησαν εσκεμμένα να το υπονομεύσουν δεν έκανε λόγο για ραδιενέργεια (!) όπως έλεγαν κάποιοι και μάλιστα δημόσια αλλά για ακτινες Χ. Αν δεν γνωρίζουν, πρόκειται για διαφορετικά πραγματα...



Εν πάση περιπτώσει για όσους καταλαβαίνουν, το δημοσίευμα είχε ένα και μόνο σκοπό, την προστασία της δημόσιας υγείας και τίποτε άλλο. Αν ο συντάκτης ήθελε να ασχοληθεί με ήσσονος σημασίας θέματα, θα μπορούσε ας πούμε να ασχοληθεί με θέματα... υπερωριών. Δεν το έπραξε επειδή το θέμα αυτό δεν έχει σχέση με την δημόσια υγεία, γιατί αυτό για μας είναι το ζητούμενο. Εξάλλου άλλοι ασχολούνται με τις υπερωρίες πολύ πιο "ειδικοί" από εμάς.. Οσο για το επιχείρημα ότι δεν τον ρωτήσαμε ως ειδικό - που δεν είναι, ας το αφήσει καλύτερα... Υπάρχουν απαντήσεις άκρως πιεστικές και επ' αυτού. Σεβόμαστε τη συγκρότηση που έχει ως γιατρός και γι' αυτό δεν συνεχίζουμε. Ας μην μας προκαλεί όμως γιατί και η υπομονή έχει όρια... Εμείς δεν υβρίσαμε κανένα, είχαμε υποχρέωση να το δημοσιοποιήσουμε και αυτό πράξαμε. Με την συνείδησή μας αλλά και την δημοσιογραφική αξιοπιστία μας εμείς είμαστε απολύτως εντάξει, κάποιοι άλλοι δεν ξέρω πόσο είναι...

Ιδιαίτερη αίσθηση από την συνέντευξη του Μάνου Κόκκινου στην περασμένη "Γνώμη" που απ' ότι φαίνεται συζητήθηκε αρκετά ήταν οι αναφορές στο πρόσωπο του αντινομάρχη Χατζή Χατζηευθυμίου. «Σοβαρός, έντιμος, πολιτικός χαμηλών τόνων» έλεγε για τον Χατζή αφού προηγουμένως είχε "αδειάσει" τον μέχρι πριν από λίγο καιρό στενό συνεργάτη του Μιχάλη Μπαλάνο που και αυτός ακούγεται ότι ενδιαφέρεται να είναι υποψήφιος δήμαρχος Ρόδου. Ο κ. Χατζηευθυμίου μάλιστα ευχαρίστησε και δημόσια τόσο τον κ. Κόκκινο όσο και συντάκτη εφημερίδας για τα καλά τους λόγια! Το μόνο που ξέχασε να ευχαριστήσει ήταν τον δημοσιογράφο που πήρε την συνέντευξη από τον κ. Κόκκινο... Ενα ευχαριστήριο στις εφημερίδες δεν θα ήταν άσχημο... Παντως η στήλη οφείλει να αναγνωρίσει κάτι σημαντικό στον αντινομάρχη, ότι δεν πολώνεται με τους δημοσιογράφους ακόμη και όταν έχει δεχτεί από αυτούς την πιο σκληρή κριτική εν αντιθέσει με άλλους που μας κόβουν και την καλημέρα! Ελπίζω να συνεχίσει έτσι και να μην έχουμε δυσαρεστες μεταμορφώσεις...

Εγινε και αυτό σε καποδιστριακό δήμο. Επίκουρος δημάρχου παύθηκε το πρωί από το αξίωμα και λίγο πριν από το μεσημερι ήταν και πάλι στη θέση του! Ο επίσημος λόγος ήταν ότι δεν προωθείται σωστά επικοινωνιακά ο δήμος(!), ο ανεπίσημος ότι ο εν λόγω επίκουρος εμφανίστηκε δημόσια με τον "αντίπαλο" του κυρίου δημάρχου! Μέσα σε πέντε ώρες δηλαδή ο δήμαρχος υπέγραψε δύο αποφάσεις! Οποία γρηγοράδα και οποία σοβαρότης, βεβαίως, βεβαίως... Αφήστε το άλλο, όσους προσλαμβάνει, με όποιον τρόπο τέλος πάντων τον θάζει και μεταφέρει τα εκλογικά του δικαιώματα στο δήμο του για να έχει εξασφαλισμένους ψήφους. Στην μεταφορά των εκλογικών δικαιωμάτων συμπεριλαμβανεται και όλο το σόι του προσληφθέντος, όχι παίζουμε... Μέλι έχει η άτιμη η καρέκλα και τι μελι, θυμαρίσιο...

Επωνύμως

"Αττίλας και Ε.Ε.

ΠΛΗΡΩΝΕΙ επί 22 χρόνια η Κύπρος το "άφρον πραξικόπημα" της 15ης Ιουλίου 1974, με το οποίο η χούντα του Ιωαννίδη ανέτρεψε τον Μακάριο και άνοιξε το δρόμο για την εισβολή του "Αττίλα" στη Μεγαλόνησο.

ΚΑΙ ΤΑ ΝΕΑ στοιχεία που έρχονται στο φως με το άνοιγμα των φακέλων του Λευκού Οίκου, του Συμβουλίου Εθνικής Ασφαλείας των Η-ΠΑ και των αμερικανικών μυστικών υπηρεσιών - θα τα βρει ο αναγνώστης στην έρευνα του Μακάριου Δρουσιώτη, που δημοσιεύεται σε άλλες σελίδες - δεν ανατρέπουν μια βασική αρχή: κάθε φορά που ο τόπος βρίσκεται αδύναμος, τον χτυπούν συμφορές και ζει τραγωδίες.

ΜΕ ΤΗΝ ΑΠΡΙΛΙΑΝΗ στρατιωτική δικτατορία, που διέλυσε τα πάντα, ακόμη και το στρατό, η χώρα αποδυναμώθηκε. Οι μόνοι που δεν το κατάλαβαν ήταν οι παρανοϊκοί δικτάτορες, που θεώρησαν κατάλληλη την ευκαιρία να ανατρέψουν τον Μακάριο και να εγκαθιδρύσουν δικτατορικό καθεστώς και στην Κύπρο.

ΑΚΟΜΗ και αν παγιδεύτηκαν από τον ξένο παράγοντα, τίποτε δεν συγχωρεί το έγκλημά τους σε βάρος της Κύπρου και της Ελλάδας. Τα ρίχνουμε στους ξένους, αλλά η πρώτη ευθύνη είναι δική μας για όσα δεινά πέρασε ο τόπος.

Η ΕΥΘΥΝΗ, ωστόσο, για το μοιραίο και ολέθριο πραξικόπημα της 15ης Ιουλίου, δεν ακυρώνει τις ευθύνες της διεθνούς κοινότητας για το συνεχιζόμενο δράμα της Κύπρου επί 27 ολόκληρα χρόνια, ούτε και τη στάση της Τουρκίας, που είναι αντίθετη με κάθε αρχή του Διεθνούς Δικαίου.



Γράφει
η Ρένα Βενιανάκη
revenianaki@yahoo.com

ΣΥΝΕΧΙΖΕΤΑΙ η παράνομη κατοχή της Κύπρου από τον "Αττίλα", παρά τις αποφάσεις του ΟΗΕ. Καταδικάστηκε η Τουρκία από το Ευρωπαικό Δικαστήριο Ανθρωπίνων Δικαιωμάτων και στην υπόθεση Λοιζίδου, και μετά από προσφυγή της κυπριακής κυβέρνησης για σωρεία παραβάσεων στα κατεχόμενα. Και όμως, όχι μόνο δεν συμμορφώνεται με τις αποφάσεις, αλλά και ευθέως απειλεί την Ευρωπαική Ενωση, απαιτώντας να μην εντάξει την Κύπρο.

ΜΕ ΤΗΝ ΥΠΟΘΕΣΗ της Κύπρου τίθενται σε δοκιμασία οι βασικές αρχές του ευρωπαικού οικοδομήματος, που στηρίζεται σε δικαιοκρατικό σύστημα.

ΔΕΝ ΜΠΟΡΕΙ σε καμιά περίπτωση η Ευρωπαική Ενωση να αγνοήσει τις αποφάσεις του Ευρωπαικού Δικαστηρίου Ανθρωπίνων Δικαιωμάτων και αντί να πιέσει την Τουρκία να συμμορφωθεί, να αποδεχθεί τις εκβιαστικές απειλές της και να υποκύψει. Το ερώτημα είναι απλό: Η Ευρωπαική Ενωση ή σέβεται το δίκαιο ή το παραμερίζει για συμφέροντα και σκοπιμότητες.

Η ΑΠΑΝΤΗΣΗ είναι αισιόδοξη: οι νομικές δεσμεύσεις στο δικαιοκρατικό σύστημα της Ευρωπαικής Ενωσης είναι τόσο ισχυρές, ώστε δεν θα μπορέσει να τις παραμερίσει τελικά, για οποιαδήποτε συμφέροντα ή σκοπιμότητες.

Από την **Κυριακάτικη Ελευθεροτυπία**

Η πανίδα της Νισύρου

Αν η Νίσυρος είναι ξεχασμένη από τους τουριστικούς χάρτες των μεγάλων ταξιδιωτικών πρακτορείων, είναι ξεχασμένη και από τους επιστήμονες και τους φυσιοδίφες που ασχολούνται με τη μελέτη των ζώων. Ψάχνοντας στη σχετική βιβλιογραφία, θα δυσκολευτεί κανείς να βρει συστηματικές και αναλυτικές εργασίες για τα ζώα του νησιού. Δίπλα στους μεγάλους γείτονές της, την Κω και τη Ρόδο, η Νίσυρος φαίνεται ότι λόγω της ηφαιστειακής της δραστηριότητας, θεωρήθηκε ότι θα είχε πολύ φτωχή πανίδα που δεν θα άξιζε να μελετηθεί. Ακόμα και οι Ιταλοί, οι οποίοι στο πρώτο μισό του 20ού αιώνα πραγματοποίησαν συστηματικές μελέτες στα Δωδεκάνησα που είχαν στην κατοχή τους, ελάχιστες φορές επισκέφθηκαν τη Νίσυρο. Τα τελευταία χρόνια όμως το νησί αρχίζει να αποκτά ξεχωριστό επιστημονικό ενδιαφέρον, λόγω της συσχέτισης ανάμεσα στην ηφαιστειακή δραστηριότητα και τους ζωντανούς οργανισμούς.



Η πανίδα της Νισύρου, όπως και όλων των Δωδεκανήσων, μοιάζει πολύ με εκείνη της γειτονικής ηπειρωτικής περιοχής της Μικράς Ασίας. Πριν από μερικά εκατομμύρια χρόνια, όλα αυτά τα νησιά ήταν ενωμένα με τη Μ. Ασία, με αποτέλεσμα να υπάρχει συνεχής μετακίνηση πληθυσμών. Αντίθετα, τα Δωδεκάνησα είχαν αποκοπεί από τα υπόλοιπα νησιά του Αιγαίου πολύ νωρίτερα και η έλλειψη επαφής τους τόσο με τις Κυκλάδες όσο και με την ηπειρωτική Ελλάδα, απέκλεισε σχεδόν όλες τις δυνατότητες μετακίνησης πληθυσμών. Για κάποιες ομάδες ζωών αυτοί οι φραγμοί βέβαια δεν ισχύουν. Τα πουλιά με την ικανότητα πτήσης, τους ξεπερνούν με ευκολία. Ετσι όλα τα πουλιά που συναντάμε στη Νίσυρο, είναι πλατιά εξαπλωμένα στην ηπειρωτική Ελλάδα, στο Αιγαίο ή στη Μ. Ασία. Τουλάχιστον 30 είδη φωλιάζουν στο νησί. Ανάμεσά τους η γερακίνα (Buteo buteo), ένα από τα πιο κοινά αρπακτικά στην Ελλάδα, ο πετρίτης (Falco peregrinus), άλλο ένα κοινό γεράκι, η νησιωτική πέρδικα (Alectoris chukar), το κυριότερο θηρεύσιμο πουλί των νησιών μας, ο ασημόγλαρος (larus cachinnans) από τους πιο κοινούς γλάρους μας, και η κουρούνα (Corvus corone), παμφάγο πουλί που συναντιέται παντού. Ιδιαίτερη μνεία πρέπει να κάνουμε στον Αιγαιόγλαρο (Larus aoudouinti), αυτό το σπάνιο μικρό γλάρο που ζει κυρίως στο Αιγαίο και ιδιαίτερα στα βόρεια Δωδεκάνησα.

Του ΤΑΣΟΥ ΛΕΓΑΚΗ
Επίκ. καθηγητή Ζωολογίας
Πανεπιστημίου Αθηνών

Τα θηλαστικά του νησιού δεν είναι ιδιαίτερα γνωστά. Οπωσδήποτε δεν μπορούν να λείψουν οι πανταχού παρόντες μαυροποντικοί (Rattus rattus)και οι μικροί σταχτοποντικοί (Mus domesticus), που δεν απουσιάζουν από σχεδόν κανένα νησί της Ελλάδας. Στα εγκαταλειμμένα σπίτια και ανάμεσα στα βράχια φωλιάζουν οι νυχτερίδες που τρέφονται με μεγάλες ποσότητες εντόμων και μπορεί να πετούν μέχρι και τα γειτονικά νησιά. Στις θαλασσινές σπηλιές γύρω από το νησί έχουν παρατηρηθεί και μερικά άτομα της μεσογειακής φώκιας (Monachus monachus). Μπορεί να ανήκουν στον ευρύτερο πληθυσμό της Δωδεκανήσου που πιθανότατα μετακινείται ανάμεσα στα νησιά ψάχνοντας για τροφή.

Τα ερπετά του νησιού δεν είναι πολλά. Ενα από τα πιο χαρακτηριστικά είναι το κροκοδειλάκι (Laudakia stello), μεγαλόσωμη σαύρα που μοιάζει με ιγκουάνα. Είναι ασιατικό είδος που φτάνει μέχρι την Ελλάδα. Συναντιέται και σε μερικά νησιά των Κυκλάδων, αλλά και σε έναν απομονωμένο πληθυσμό στη Θεσσαλονίκη. Αλλο σπάνιο είδος είναι ο οφίσωψ ή αβλέψαρόσαυρα (Ophisops elegans), μικρή λεπτή σαύρα που ζει κυρίως στην ανατολική Μεσόγειο. Εκτός από αυτά, έχουν αναφερθεί άλλες δύο σαύρες και δύο φίδια, κανένα από τα οποία δεν είναι επικίνδυνο για τον άνθρωπο.

Τα ασπόνδυλα του νησιού είναι μεν πολλά, αλλά σχεδόν άγνωστα. Εντομα, αραχνίδια, μυριάποδα, σαλιγκάρια, γαιοσκώληκες και άλλα, αποτελούν το μεγαλύτερο ποσοστό της βιοποικιλότητας του, αλλά το μικρό τους μέγεθος και ο τρόπος ζωής τους δεν τα κάνει ιδιαίτερα δημοφιλή για μελέτη. Ανάμεσά τους υπάρχουν αρκετά που ζουν μόνο στην περιοχή της Δωδεκανήσου και πουθενά αλλού στον κόσμο. Ενα από τα πιο γνωστά έντομα είναι η γνωστή "πεταλούδα της Ρόδου" (Callimorhpa quadripunctaria), μεταναστευτικό είδος που το καλοκαίρι συγκεντρώνεται σε μεγάλους αριθμούς σε μικρές υγρές κοιλάδες. Το είδος αυτό είναι αυστηρά προστατευόμενο από την ελληνική και την ευρωπαϊκή νομοθεσία. Μικρός πληθυσμός του έχει εντοπιστεί και στη Νίσυρο.

Ο,τι δεν γνωρίζουμε δεν σημαίνει ότι δεν υπάρχει και ότι δεν απειλείται. Πρέπει να μάθουμε να μελετάμε και να σεβόμαστε τη φύση. Ακόμη και στο πιο άγονο μέρος, ακόμα και στον κρατήρα ενός ηφαιστείου, η ζωή συνεχίζεται, αγωνίζεται να επιβιώσει και να πολλαπλασιαστεί.

Πολιτιστικές διαδρομές

Η Πύλη των ζωγράφων

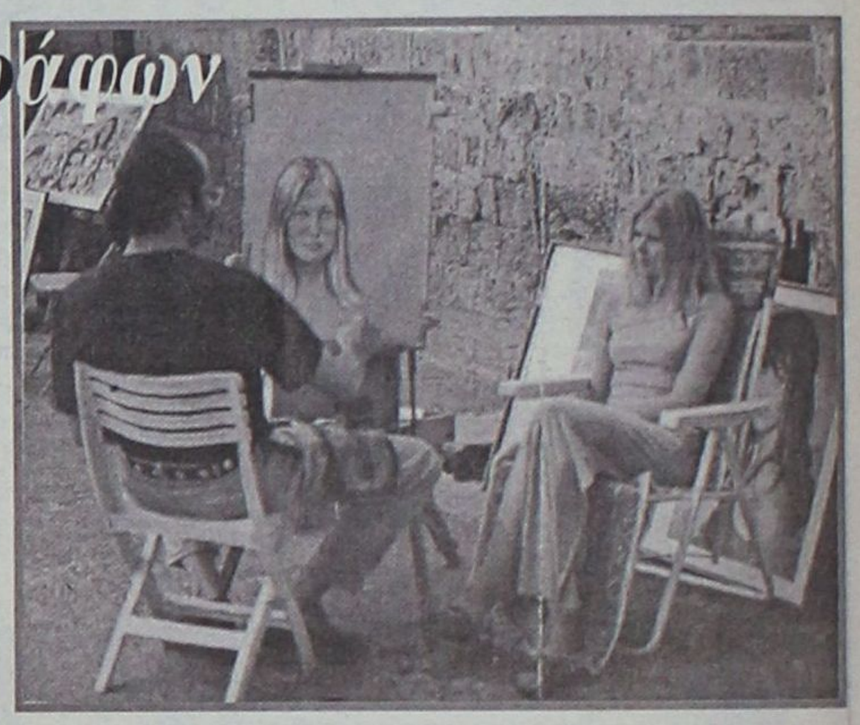

Η δημοσιογράφος **Ζερμαίν Αλεξάκη** καταπιάνεται με τους υπαίθριους ζωγράφους στην **Πύλη του Πρωτομάστορα.**

Βέβαια κάνει κάποια "λαθάκια" σχετικά με το *"συνάφι"* των υπαίθριων ζωγράφων της **Ρόδου** όμως όλα δικαιολογούνται αφού η οπτική της γέρνει προς τη μεριά της εξιδανίκευσης και όχι της μάλλον πεζής πλανόδιας εικαστικής πραγματικότητας:

«Στην καρδιά της πιο τουριστικής και κοσμοπολίτικης πρωτεύουσας του Αιγαίου φωλιάζει ο Μεσαίωνας, *ζωντανός, αυθεντικός, μυστηριώδης. Στα καλντερίμια της παλιάς πόλης της Ρόδου αφουκράζεσαι τους θριάμβους, τις πολεμικές ιαχές, τις πλεκτάνες, τις προδοσίες, τις αγωνίες των απλών ανθρώπων, τα γυρίσματα των καιρών! Το αλλόκοτο, μπερδεμένο κουβάρι της ιστορίας, ξετυλίγεται στα στενά δρομάκια, στα μισογκρεμισμένα παλάτια, στις χορταριασμένες πολεμίστρες και η αναδρομή στο παρελθόν, αποκτά σάρκα και οστά! Και ξαφνικά η περιπλάνηση στο χρόνο για λίγο σταματά και συναντά το σήμερα, εδώ στην οδό Ορφέως, στο δρόμο των ζωγράφων.*

Το παρόν εμπνέεται από το παρελθόν *και δημιουργεί με τα χρώματα της φαντασίας πάνω στον καμβά εικαστικά παιχνίδια, αλλά και έργα τέχνης. Σε αυτήν τη γωνία, εδώ και πολλά χρόνια καλλιτέχνες από όλο τον κόσμο έχουν το υπαίθριο στέκι τους. Αλλοδαποί, Ελληνες, μόνιμοι κάτοικοι ή περαστικοί, επαγγελματίες ή ερασιτέχνες ζωγράφοι, στήνουν στη σειρά τα καβαλέτα τους και ταξιδεύουν τους περαστικούς στο δικό τους πολύχρωμο κόσμο, "σχολιάζοντας", εικαστικά, πρόσωπα και πράγματα. Μια ευχάριστη έκπληξη, ένα χάπενινγκ που έχει πια γίνει καθεστώς, συμβαίνει κάθε καλοκαίρι στην οδό Ορφέως, συμπληρώνοντας έτσι με ένα ιδιαίτερο χρώμα τη γραφικότητα της παλιάς πόλης.*

Ενα γεγονός που αποδεικνύει στην πράξη ότι η πόλη της Ρόδου *δικαιολογημένα θεωρείται η πιο ζωντανή μεσαιωνική πόλη της Ευρώπης».*

Δραστηριότητες του Τμήματος Μεσογειακών Σπουδών του Πανεπιστημίου Αιγαίου στη Ρόδο

Το **Τμήμα Μεσογειακών Σπουδών** εγκατέστησε επιστημονική αποστολή στην **Αλεξάνδρεια της Αιγύπτου**, το **"Ινστιτούτο Αρχαιολογικών Επιστημών Αιγαίου στην Αλεξάνδρεια"** (IAEAA), με δικό του κτήριο και προσωπικό. Η δραστηριότητα που αναπτύσσει στην Αίγυπτο είναι ιδιαίτερης σημασίας, και περιλαμβάνει επισκέψεις μεγάλου μέρους φοιτητών και καθηγητών, καθώς και έρευνα υπό εξέλιξη: επαναχρονολόγηση μνημείων με πυρηνικές μεθόδους χρονολόγησης, σχεδιασμός ανάληψης ανασκαφής στο Δέλτα του Νείλου, επιφανειακή έρευνα στην περιοχή του Σαχάγκ (Αβυδος) - Κοιλάδα των Βασιλέων.

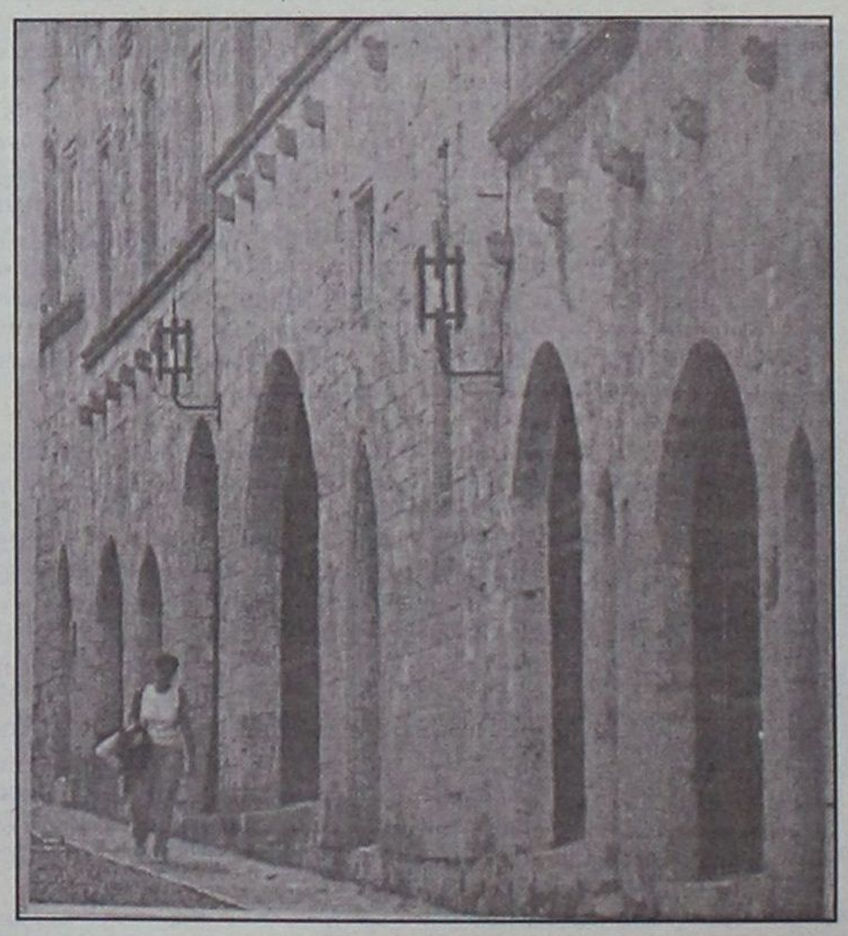

Πανεπιστημιακές αρχαιολογικές ανασκαφές: Ηδη αναπτύσσει αναδασκαφική δραστηριότητα στη Φτελιά Μυκόνου, όπου ανασκάπτεται νεολιθικός οικισμός με συμμετοχή πολλών ειδικών για τη μελέτη του υλικού, αλλά και επιλεγμένων φοιτητών, για απόκτηση εμπειρίας στο πεδίο των ανασκαφών. Φοιτητές αναλαμβάνουν εργασίες σχετικές με το υλικό της ανασκαφής. Επίσης, γίνονται ανασκαφές στο σπήλαιο του Σαρακηνού στην Κωπαΐδα Βοιωτίας, που έχει δώσει υλικό από την παλαιολιθική μέχρι τη νεολιθική περίοδο, περί τα 15.000-4.000 π.Χ. Τέλος, αναπτύσσεται επιφανειακή έρευνα στο Γυαλί της Νισύρου καθώς και σε άλλα ερημονήσια του Νοτίου Αιγαίου, και μελέτη των επιφανειακών ευρημάτων, με την παρουσία φοιτητών.

Εκδοση διεθνούς περιοδικού. Ηδη από το ερχόμενο καλοκαίρι ξεκινάει η έκδοση διεθνούς επιστημονικού περιοδικού, δύο φορές το χρόνο, με διεθνούς κύρους επιστημονική επιτροπή, που πραγαμτεύεται αρχαιολογικά και αρχαιομετρικά θέματα της Μεσογείου (Mediterranean Archaelogy & Archaeometry).

... Από την Επίδαυρο στην περιφέρεια - πλην Ρόδου

Το **Ελληνικό Φεστιβάλ** επαναφέρει τον θεσμό των περιοδειών στα θετρικά σχήματα που συμμετέχουν στα εφετινά **Επιδαύρια**, με δώδεκα παραστάσεις σε πόλεις της Ελλάδας. Συγκερκιμένα, στο πλαίσιο της περιοδείας των παραγωγών, θα παρουσιασθούν:

Η **"Αντιγόνη"** του **Σοφοκλή** (Συγχρονο Θέατρο Αθήνας) στην Ηγουμενίτσα και στην Αρχαία Ολυμπία

Οι **"Ιππής"** του **Αριστοφάνη** ((θέατρο "Διαδρομή") στη Λευκάδα και στην Αρχαία Ολυμπία.

Ο **"Πλούτος"** του **Αριστοφάνη** (θέατρο Τέχνης) στο Μεσολόγγι και στη Θήβα.

Οι **"Επτά επί Θήβας"** του **Αισχύλου** (Θεατρικός Οργανισμός Κύπρου) στην Πάτρα.

Η **"Μήδεια"** του **Ευριπίδη** (Αμφιθέατρο) στο Ρέθυμνο και στο Ηράκλειο.

Οι **"Τρωάδες"** του **Ευριπίδη** (Απλό Θέατρο) στο Ρέθυμνο και στα Χανιά.

... Οπως βλέπετε η Ρόδος παραμένει έξω από όλα υατά.

Για τους παράγοντες του Δημοτικού Θεάτρου Ρόδου ήταν αρκετό ότι κάλεσαν τον κ. Απόστολο Γκλέτσο να μας διδάξει - επί σκηνής - τον "Δον Ζουάν"!

Ο ΙΔΙΚΟΘΕΝ

... Αιγαίου πολεοδομικά πάθη

«Εχει συνυφανθεί η κερδοσκοπική ευκαιριακή τουριστική ανάπτυξη, ειδικότερα των νησιών του Αιγαίου, *με την κακοποίηση, την κατεδάφιση και την εξαφάνιση παντός παραδοσιακού και τη βάναυση αλλοίωση του τοπίου. Σαρώνονται, δηλαδή, όλα τα στοιχεία που συνθέτουν τον ανεκτίμητο τουριστικό πλούτο αυτής της ευλογημένης χώρας.*

Κακοποιούνται τα πάντα, χτίζονται αυθαίρετα πάνω στις ακτές, *τσιμεντοποιείται αλόγιστα το εκπληκτικό τοπίο, με μόνο γνώμονα το γρήγορο και μεγάλο κέρδος.*

Αυθαιρετούν οι πάντες, ενώ παραμένουν αδιάφορες οι νομαρχίες, οι Πολεοδομίες, η Αστυνομία και οι υπηρεσίες των δήμων. *Και δεν υπάρχει μόνον αδιαφορία, αλλά και η διαφθορά, που κλείνει μάτια και στόματα. Το αποτέλεσμα είναι τραγικό. Μόνο στις Κυκλάδες εκκρεμούν κατεδαφίσεις 145 αυθαιρέτων, από έναν μεγαλύτερο κατάλογο, που περικόπηκε.*

Η αυθαιρεσία, αφού σάρωσε μικρά και μεγάλα νησιά, *έβαλε χέρι σε ακατοίκητες νησίδες και βραχονησίδες, όπου επισημάνθηκαν 183 παραβάσεις, μεταξύ των οποίων και μία που αφορούσε την ανέγερση ξενοδοχείου.*

Σάρωσε, η αυθαιρεσία ακόμη και ένα κοινοτικό πρόγραμμα *που επρόκειτο να εφαρμοστεί από το ΥΠΕΧΩΔΕ το 1992 για την προστασία των ακτών από παράνομα κτίσματα στις Κυκλάδες, τα Δωδεκάνησα και τα νησιά του Βορείου Αιγαίου.*

Ξεσηκώθηκαν οι λεγόμενες τοπικές κοινωνίες *με αποτέλεσμα να καθυστερήσουν οι μελέτες, ενώ οι "ενδιαφερόμενοι" έσπευσαν να χτίσουν με το παλιό καθεστώς, δηλαδή με νόμιμες άδειες, που στο επίμαχο διάστημα ο αριθμός τους αυξήθηκε κατά 200%!*

Ολα υατά τα καταγράφει μεν το υπουργείο Αιγαίου *με τους αρχιτέκτονές του, αλλά είναι αδύνατο να επέμβει και να σταματήσει την καταστροφή, διότι δεν έχει τα μέσα και τις αρμόδιότητες. Απευθύνεται στον πατριωτισμό των νησιωτών και των εργολάβων, χωρίς, όμως, αποτέλεσμα.*

Αυτού του είδους η "τουριστική ανάπτυξη" είναι μια γρήγορη και οριστική καταστροφή του ελληνικού τουρισμού. *Είναι μια επέλαση αλόγιστης κερδοσκοπίας, που, από τις πόλεις, πέρασε και στην ελληνική επαρχία, όπου κατατρώγει φυσικές ομορφιές που άντεξαν επί αιώνες. Οι σύγχρονοι πειρατές αποδεικνύονται πιο βάρβαροι από τους πειρατές άλλων αιώνων».*

••• Της Πολεοδομίας



(Σκίτσο του **ΚΥΡ**, από την "**Ελευθεροτυπία**")

Τουρκία: Οποιος φεύγει για τουρισμό πληρώνει φόρο 50 δολάρια

Μέσα σε 4 λεπτά εγκρίθηκε από την τουρκική Βουλή το σχέδιο νόμου που κατέθεσε το γραφείο του πρωθυπουργού σχετικά με την **καταβολή 50 δολαρίων** ως **"συμπληρωματική φορολογία"** όλων όσοι σκέπτονται να ταξιδεύσουν εκτός Τουρκίας.

Οπως είναι γνωστό, το μέτρο αυτό είχε εφαρμοσθεί με 100 δολάρια από το 1984 έως το 1996, οπότε και είχε καταργηθεί.

Ακόμη και την εποχή εκείνη η εφαρμογή αυτή είχε δεχθεί κριτική, πόσο μάλλον σήμερα, που και ο ίδιος ο υπουργός Τουρισμού Ερκάν Μουμτζού, δήλωσε ότι *"το αναχρονιστικό αυτό μέτρο αποκόπτει την επικοινωνία του Τούρκου πολίτη με τον εκτός Τουρκίας κόσμο".*

Ο πρόεδρος των Τουριστικών Γραφείων Τουρισμού Μπασαράν Ουλούσοί, τονίζοντας ότι *"δεν υπάρχει στον κόσμο καμία άλλη χώρα που να θεσπίζει βίζα εξόδου στους πολίτες της"* δήλωσε ότι *"το μέτρο αυτό θα επηράσει αρνητικά τον τουρκικό τουρισμό".*

Υποστηρίζοντας ότι οι συμφωνίες με ξένα τουριστικά γραφεία γίνονται με ανταποδοτικά οφέλη για τις δύο πλευρές, ο κ. Ουλούσοι διερωτήθηκε πώς θα έρχονται Γάλλοι τουρίστες στην Τουρκία όταν Τούρκοι πολίτες δεν θα μπορούν να ταξιδεύουν στη Γαλλία. Επιπλέον είπε: *"Από τη μια ζητάμε η Ελλάδα να άρει τη βίζα και, από την άλλη, τη θεσπίζουμε οι ίδιοι στους πολίτες μας. Αυτό είναι παράλογο!"*

..."Η δουλειά κάνει τους άντρες"



Κωνσταντής Σκανδαλίδης: *"Τα σπαθά στα θηκάρια και μέχρι το συνέδριο δουλειά!"* ... Στις πόρτες, το οβραίικο, το πλακωτό!

Μες στου Αιγαίου τα νερά

••• Το λιμάνι της Κάσου

Το "λιμάνι" της Κάσου φτιάχνεται εδώ και τριάντα (30) περίπου χρόνια έχουν ξοδευτεί στον "βρόντο" δισεκατομμύρια δραχμές και είναι από τα πλέον "μαύρα" και επαίσχυντα γεγονότα που βιώνουμε χρόνια τώρα.

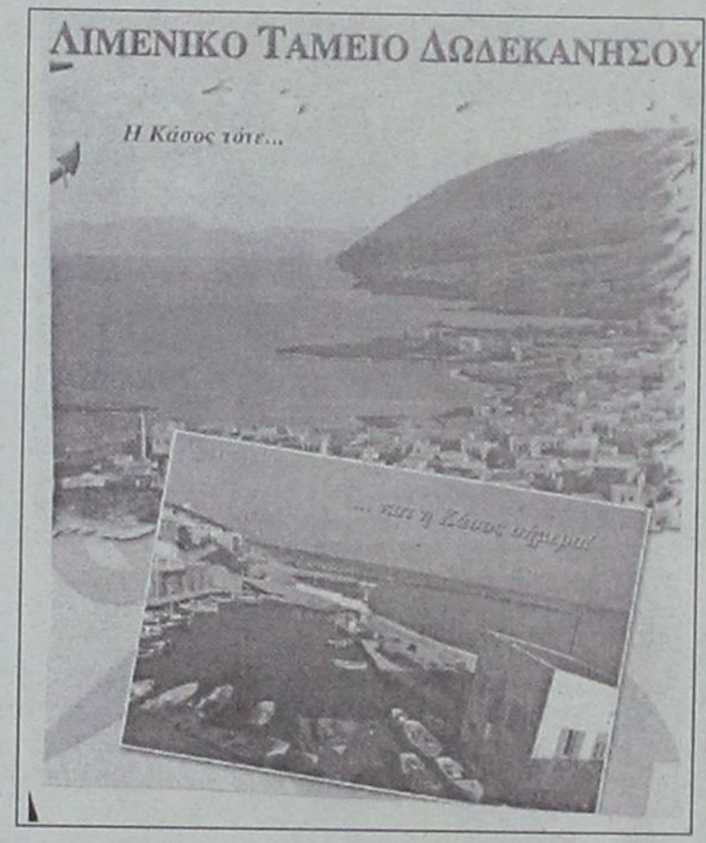

Και έρχεται και το **Λιμενικό Ταμείο Δωδεκανήσου** με το **"Ημερολόγιό του 2001"** με το οποίο τσιγκλάνε φωτογραφικά κάθε πολίτη που δεν έχει ναρκωθεί στη λήθη.

"Το λιμάνι της Κάσου τότε..." διαλαλάνε ανερυθρίαστα παρουσιάζοντας μια απροσδιορίστου χρονολογίας φωτογραφία, μπορεί να είναι και από την Ιταλική κατοχή και **"Το λιμάνι της Κάσου σήμερα"!**

... "Αμα χαθεί το μέτρο όλα τ' άλλα είναι "μπάλια-μπούλιου" όπως μονολογούσε η θεία μου η Ανεζούλα, που κατά τη λαική ρήση, φορούσε και εφτά "βρακιά"!

••• Και πάλι τα Υμια

Σε συνέντευξή του στην εφημερίδα της Λευκωσίας **"Φιλελεύθερος"**, ο δημοσιογράφος **Αλέξης Παπαχελάς** επανέρχεται στην κρίση των **Υμίων** και δίνει την δική του οπτική για τα γεγονότα που επέδρασαν καταλυτικά στην κατοπινή εξέλιξη των Ελληνοτουρκικών σχέσεων:

*«**Την κρίση των Υμίων πώς τη ζήσατε;** Πολύ έντονα. Ημουν στο Λευκό Οίκο κι έβγαινα για ζωντανή ανταπόκριση, μια μέρα πριν καταλάβουμε στην Ελλάδα πόσο σοβαρή είναι η κρίση. Εκείνη την ώρα λοιπόν έμπαινε μέσα ο Τζορτζ Στεφανόπουλος και του λέω "βγαίνω ζωντανά θα μου πεις κάτι;".*

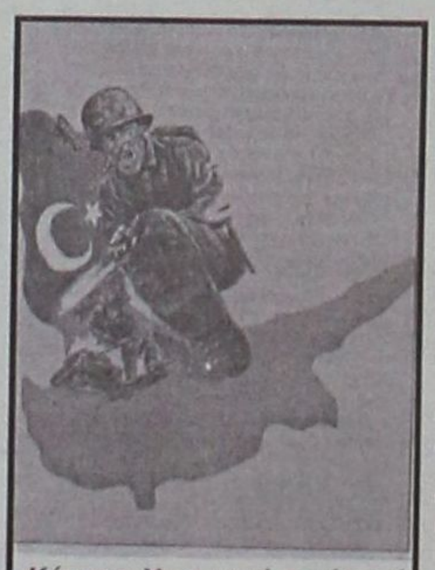

Κύπρος, Υμια, μετά ποιό νησί του Αιγαίου έχει σειρά;

Δέχτηκε και άρχισε να λέει, "πάμε για πόλεμο και ο πρόεδρος Κλίντον είναι στα τηλέφωνα για να τον αποτρέψει". Μου είχε πέσει το σαγόνι. Μέχρι εκείνη τη στιγμή δεν είχε φανεί η σοβαρότητα της κρίσης».

- Η ελληνική πλευρά χειρίστηκε σωστά την κρίση αυτή; *«Θεωρώ ότι εάν γραφτεί ένα βιβλίο με τίτλο "Πώς να μη χειρίζεστε κρίσεις", τα Υμια είναι ένα πολύ καλό παράδειγμα και ο Οτσαλάν ένα δεύτερο. Θα σας δώσω ένα παράδειγμα που αφορά την Κύπρο. Τις ώρες της κρίσης των Υμίων η Λευκωσία προσπαθούσε απεγνωσμένα να έρθει σε επαφή με την Αθήνα και δεν έβγαινε κανείς στο τηλέφωνο από την Ελλάδα. Δεν υπήρχε ούτε "κόκκινη γραμμή" ούτε τίποτα. Δεν μπορείς να πουλάς τσαμπουκά και ενιαίο αμυντικό δόγμα και να μην έχεις επικοινωνία».*

- Η ανταποκρίτρια της Χουριέτ στην Αθήνα, η κα Μπατούρ σε μια συνέντευξή της ισχυρίστηκε ότι ο κ. Αρσένης έπαιξε ένα παιχνίδι στον κύριο Σημίτη ενόψει της εκλογής νέου προέδρου του ΠΑΣΟΚ. *«Δε νομίζω ότι έπεσε πολύ μακριά. Το πρόβλημα της ελληνικής πλευράς ήταν ότι κατά τη διάρκεια της κρίσης των Υμίων δεν μιλούσαν μεταξύ τους για προσωπικούς λόγους. Δεν μπορείς να χειριστείς μια κρίση με αυτό τον τρόπο. Ο πρωθυπουργός δεν μιλιόταν με τους υπουργούς του και δεν είχε εμπιστοσύνη στον Αρχηγό των Ενόπλων Δυνάμενων επειδή ήταν στέλεχος που πρόσκειτο στον Ανδρέα Παπανδρέου. Αυτά δεν είναι σοβαρά πράγματα».*

ΠΡΟΣΚΗΝΙΟ... ΠΑΡΑΣΚΗΝΙΟ

καινά ιχενάι... δαιμόνια

ΠΟΛΙΤΙΚΑ - ΠΑΡΑΠΟΛΙΤΙΚΑ

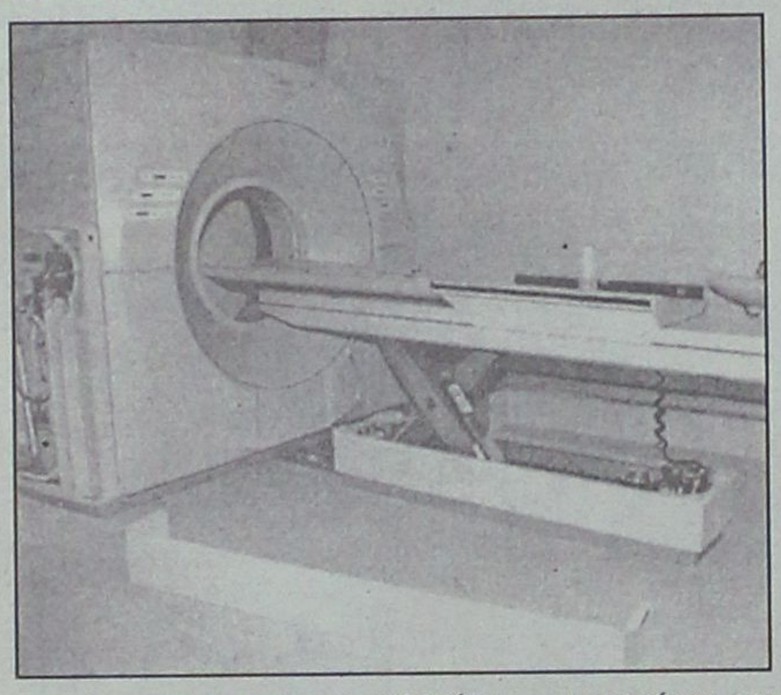

Κι' αν ακόμα η εβδομάδα που αρχίζει σήμερα είναι χειρότερη από την προηγούμενη, είναι βέβαιο ότι ο Θεός δεν θα μας εγκαταλείψει στο έλεος του άσπονδου φίλου του -του διαβόλου...

Το χαριτωμένο και μοδάτο μωράκι στην παραλία θα συνεχίσει να απολαμβάνει την αθωώτητά του τα παλάτια στην άμμο, χωρίς φυσικά



μπορεί να οργισθεί για τις ακτίνες "Χ" και τις άλλες, περί διαρροών, ...απόδειξη ανόητων δημοσιογράφων που εννοούν να ταράσσουν βρώμικα απόνερα, αδιαφορώντας αν έτσι ενοχλούν τον επίσκηνής προφανέστατα εκνευρισμένο Ντόναλντ,

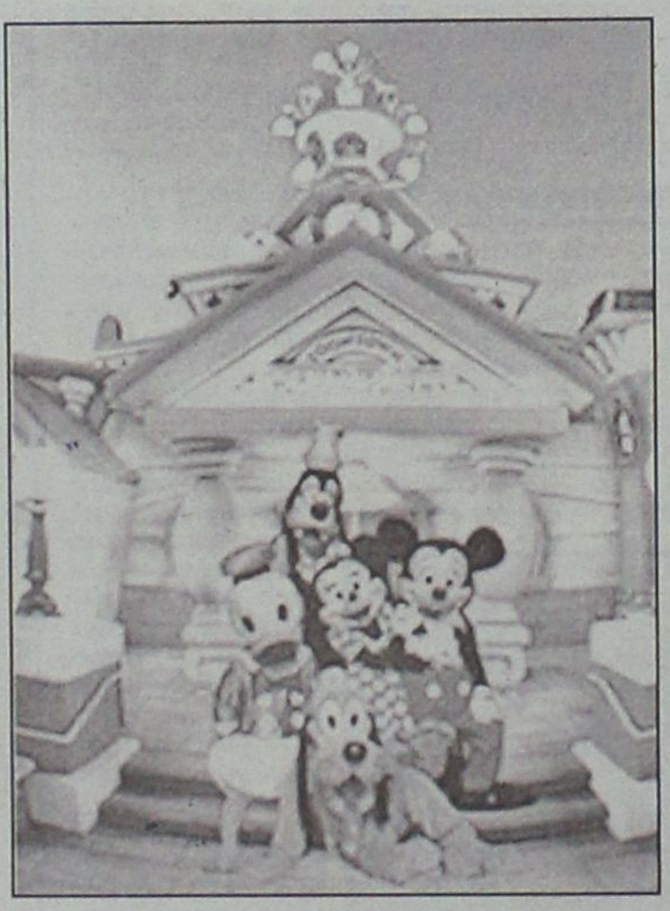

σε αντίθεση με τον Μίκυ που δείχνει να απολαμβάνει το -ανύπαρκτο, κατά την άποψη των κακοπαθέστερων της πιάτσας... - ειδικό βάρος των ...σοβαρών εντεταλμένων, για τη σωτηρία μας, συμβούλων. Είναι άλλωστε γεγονός πέραν πάσης αμφισβητήσεως ότι ο Μίκυ, ο Ντόναλντ και οι άλλοι της παρέας, είχαν ασυναγώνιστο I.Q.!

Και εν πάση περιπτώσει τί τα έχουμε τα παντός καιρού ελικόπτερα του ΕΚΑΒ; Για μια ώρα ανάγκης -αχρείαστα να είναι... Βεβαίως υπό την προϋπόθεση ότι δεν θα έχουν συντριβεί οσονούπω και τα 3-4 που αγοράσθηκαν για το καλό μας, όπως για το καλό μας γίνονται κι' ένα σωρό άλλα πράγματα. Κι' εδώ που τα λέμε εμείς φταίμε για την παρεξήγηση: τουτέστιν όταν λένε για "παντός καιρού", εννοούν "παντός καλού καιρού", κι' όχι κακοσύνες και άλλα τέτοια δύσκολα!

να δίνει δεκάρα για τον (παραπλεύρως του εικονιζόμενο) αξονικό τομογράφο. Κι' ένα μωρό δηλαδή

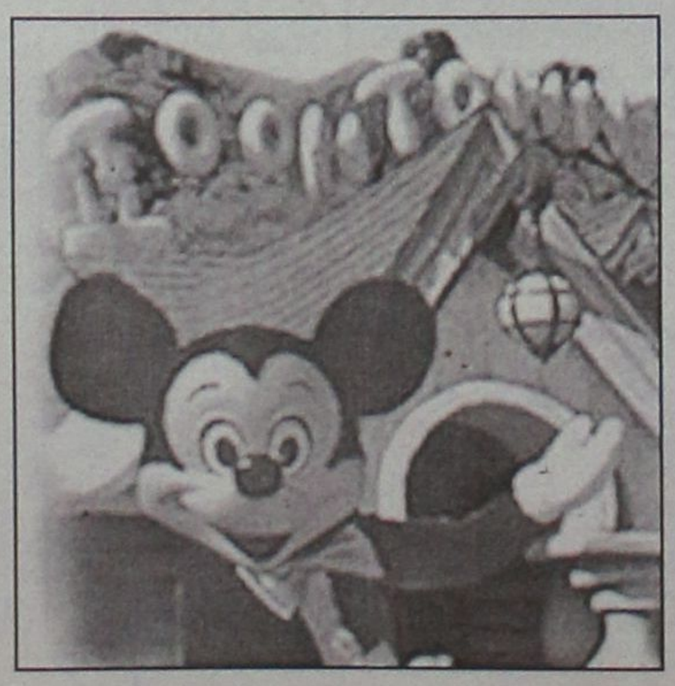

• Αλήθεια, πάνω αριστερά η φωτογραφία δείχνει έναν αξονικό τομογράφο. Δεν πρόκειται για κρεατομηχανή που στην άλλη άκρη βγάζει πακεταρισμένα νόστιμα λουκάνικα με γέμιση από φυστίκια Αιγίνης!..

• Αλήθεια, και το μωράκι που ξεχειλίζει από χαρά αληθινό είναι. Σίγουρα δεν γνωρίζει ακόμη το τραγουδάκι που λέει "σε τί κόσμο μ' έφερες μπαμπά". Ο μπαμπάς θα βρει μπελά μόλις το μωράκι μεγαλώσει και μάθει να σιγοτραγουδάει το περί ου ο λόγος άσμα!..

Υ.Γ.: *Στη Γένοβα δεν είχε ακτίνες "Χ", δεν είχε ΕΚΑΒ που πέφτουν ...ακροβατικώς. Υπήρχαν άλλα, ακόμη πιο ωραία, υπήρχαν και ακτιβιστές. Οι οποίοι δεν γνώριζαν ότι "η κρατική τρομοκρατία είναι η απονομή Δικαιοσύνης με γρήγορους ρυθμούς"!..*

Παραγγείλετε τώρα μία ποικιλία, απαραιτήτως δε να έχει και λίγη ρώσικη...



Rodos Park
SUITES HOTEL

Καλοκαιρινές Προτάσεις

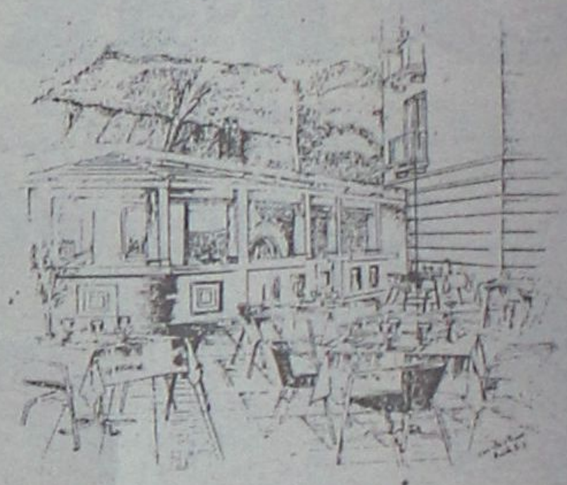

Στον κήπο του "Rodos Park"
και δίπλα στη ρομαντική πισίνα
μια ξεχωριστή πρόταση δροσιάς

TRATORIA AL PARCO

Ο Chef Πάνος Πουλής έχει δημιουργήσει
μια πανδαισία Ιταλικών γεύσεων,
ζυμαρικών και πίτσας από τον ξυλόφουρνό μας.

Κάθε βράδυ -εκτός Δευτέρας-
η ***ΒΑΛΙΑ ΖΟΠΠΑ*** *&* *ο* ***ΣΤΑΥΡΟΣ ΧΑΡΤΟΦΥΛΛΗΣ***
με πλούσιο, καλοκαιρινό ρεπερτόριο.

Ανοιχτά καθημερινά από 20.00 έως 24.30

Rodos Park - Ρήγα Φεραίου 12 • Τηλ. 89700 ή 24612



21/07/01
ΤΕΛΟΣ Α' ΜΕΡΟΥΣ

7,5 ΘΑΥΜΑ WONDER
RESTAURANT - BAR

Σε δέκα ημέρες,
θα είμαστε και πάλι κοντά σας
υπό την ίδια καλλιτεχνική διεύθυνση
και με νέα... γευστικά επεισόδια!

ΔΗΛΜΠΕΡΑΚΗ 15 - ΡΟΔΟΣ - ΤΗΛ: 43334

ΠΩΛΟΥΝΤΑΙ

1) Διαμερίσματα πολυτελούς κατασκευής στην Απολ. Ροδίου (ΙΞΙΑ) με θέρμανση, υδρ. ασανσέρ, μεγάλους χώρους αποκλειστικής στάθμευσης σε πολυκατοικία των 4 διαμερισμάτων μόνο.
2) Μονοκατοικίες πολυτελούς κατασκευής στην ΙΞΙΑ με μεγάλο οικόπεδο.
3) Καταστήματα από 25 έως 85 τ.μ. επί της Ανθ. Ζερβού (περιοχή Ψαροπούλας).

Πληροφορίες: Κτιριοδομή Ο.Ε.
Τηλ. 36604-24208 ή 0944-338277