Κέντρο Ρολογιού
ΒΕΡΓΩΤΗΣ
από το 1947
SECTOR • TISSOT •
FESTINA • SEIKO

ΓΝΩΜΗ

ΔΕΥΤΕΡΑ
20 ΑΥΓΟΥΣΤΟΥ 2001
ΑΡΙΘΜΟΣ ΦΥΛΛΟΥ: 1.448
ΤΙΜΗ ΦΥΛΛΟΥ ΔΡΧ. 200
ΕΥΡΩ 0,59

ΕΒΔΟΜΑΔΙΑΙΑ ΕΦΗΜΕΡΙΔΑ ΤΗΣ ΔΩΔΕΚΑΝΗΣΟΥ

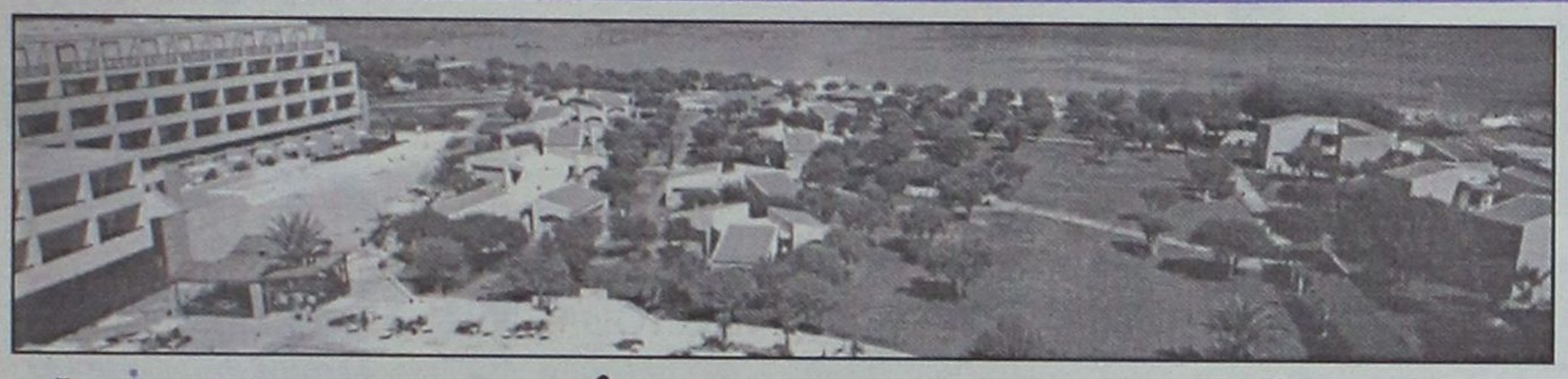

Δεν πιστεύω να μου φέρουν ένα τέτοιο νομοσχέδιο!

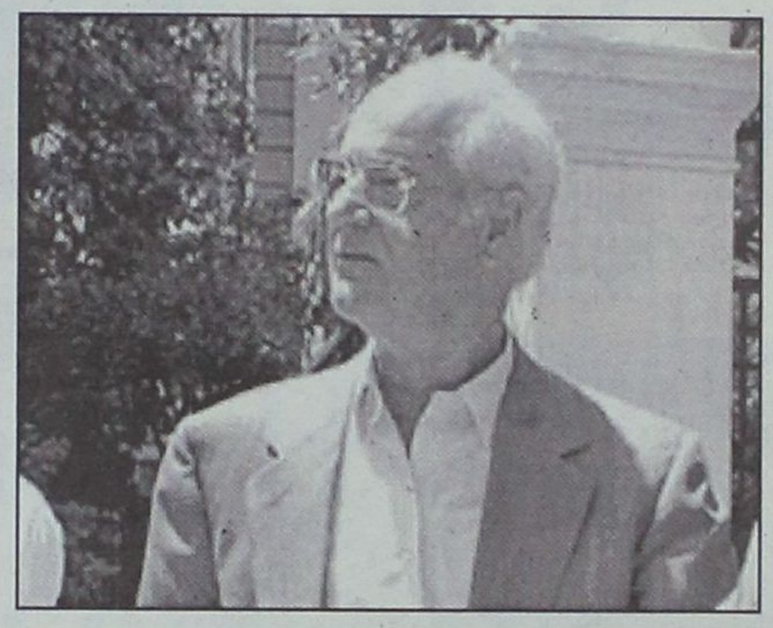

ΟΙ ΠΑΡΑΛΙΕΣ ΑΝΗΚΟΥΝ ΣΤΟΥΣ ΠΟΛΙΤΕΣ, ΣΕ ΚΑΜΙΑ ΠΕΡΙΠΤΩΣΗ ΔΕΝ ΓΙΝΟΝΤΑΙ ΟΙΚΟΠΕΔΑ

Το νομοσχέδιο για το οποίο μου λέτε δεν έχει έρθει ακόμη στη Βουλή. Οταν έρθει θα δούμε. Δεν πιστεύω ότι μπορεί να έρθει στη Βουλή τέτοιο νομοσχέδιο που θα δίνει τον αιγιαλό σε ιδιώτες. Η αξιοποίηση των τουριστικών περιοχών πρέπει να γίνεται στο πλαίσιο του Συντάγματος και των νόμων. ΣΕΛΙΔΑ 3

ΟΙ ΕΚΛΟΓΕΣ ΣΤΟ ΕΒΕΔ ΚΑΙ ΤΙ ΣΚΟΠΕΥΕΙ ΝΑ ΚΑΝΕΙ, ΕΙΝΑΙ ΚΑΙ ΟΙ ΕΚΛΟΓΕΣ ΣΤΟΝ ΔΗΜΟ, ΠΟΥ ΔΕΝ ΤΟΝ ΑΦΗΝΟΥΝ ΑΔΙΑΦΟΡΟ!



Όλα ανοιχτά και το καθένα στην ώρα του...



Με πολυετή δράση στα κοινά πράγματα της Δωδ/σου ο κ. Σίμος Παρασκευάς παραμένει πάντα ανήσυχος και δεν είναι από εκείνους που αποστασιοποιούνται στην πρώτη δυσκολία. Μιλάει και για την προεδρία του ΕΒΕΔ και για πιθανή ανάμιξή του στα δημοτικά πράγματα. ΣΕΛΙΔΕΣ 8-9

Πιέσεις μεγαλοξενοδόχου προς μη υποκύπτουσα εκκλησία

ΟΡΕΓΕΤΑΙ άρτον 480 στρεμμάτων!

ΘΕΛΕΙ ΝΑ ΓΙΝΕΙ Η ΑΓΟΡΑΠΩΛΗΣΙΑ ΧΩΡΙΣ ΔΗΜΟΠΡΑΣΙΑ

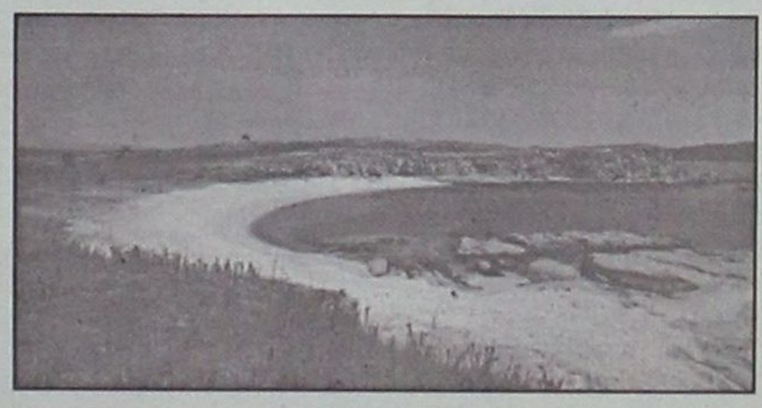

Μεγάλη παραλιακή έκταση, ιδιοκτησίας της Εκκλησίας βρίσκεται στο στόχαστρο μεγαλοξενοδόχου, ο οποίος για να την αποκτήσει χρησιμοποιεί πολλά και ποικίλα μέσα, τα οποία όμως, μέχρι στιγμής τουλάχιστον, δεν φαίνεται να αποδίδουν καρπούς. Εκφράζονται όμως φόβοι ότι τελικά είναι δυνατό να επιτύχει τον στόχο του, αφού οι διασυνδέσεις του φθάνουν μέχρι την Αθήνα και το Φανάρι! ΣΕΛΙΔΑ 7

ΠΕΡΙΕΡΓΟ ΡΟΛΟ ΔΙΑΔΡΑΜΑΤΙΖΕΙ ΜΗΤΡΟΠΟΛΙΤΗΣ ΤΟΥ ΦΑΝΑΡΙΟΥ

ΠΡΟΣ ΤΑ ΠΟΥ ΠΟΡΕΥΕΤΑΙ Η ΔΑΝΕ



Ως πρόβατον επί σφαγήν για το "δέρας"!



ΓΙΑΤΙ ΞΑΦΝΙΚΑ Ο ΑΓΟΥΔΗΜΟΣ ΕΞΑΠΕΛΥΣΕ ΕΠΙΘΕΣΗ ΚΑΤΑ ΕΓΝΑΤΙΑΣ



● Μέσα σ' όλο αυτό το νεφέλωμα, η άλλη εκδοχή που πραγματικά τρομάζει, κάνει λόγο για δρόμο χωρίς μπούσουλα που θα οδηγήσει τη ΔΑΝΕ σε πλήρη διάλυση. ΣΕΛ. 37

ΜΕΧΡΙ 40% ΚΑΤΩ Ο ΤΖΙΡΟΣ



Στενάζει η Π. Πόλη

Το πρόβλημα είναι τεράστιο και σχεδόν όλοι οι έμποροι τρέμουν πώς θα βγάλουν τον χειμώνα.

ΣΕΛΙΔΑ 6

ΠΡΟΒΛΗΜΑ ΜΕ ΤΙΣ ΓΕΩΤΡΗΣΕΙΣ

Θάλασσα στα βάθη

● *Οι υδρογεωλόγοι του ΙΓΜΕ είναι ιδιαίτερα ανήσυχοι και περιμένουν το χειμώνα.* ΣΕΛΙΔΑ 2

ΔΙΑΚΟΠΕΣ ΑΠΟ 11 ΕΩΣ 19 ΑΥΓΟΥΣΤΟΥ
ΣΤΟΡΙΑ-ΚΟΥΡΤΙΝΟΞΥΛΑ-ΚΟΡΝΙΖΕΣ-ΠΑΡΚΕ
Ευχαριστούμε τους πελάτες μας. Με εκτίμηση
ΑΤΣΑΣ Α.Σ. εμπ. κεν. ΜΗΔΕΙΑ 63602-66339
ΚΑΛΟ ΚΑΛΟΚΑΙΡΙ



ΗΜΕΡΟΛΟΓΙΟ

Δευτέρα 20 Αυγούστου 2001
Σαμουήλ προφ.,
Λουκίου μάρτ.
Ανατολή ηλίου: 5.45΄
Δύση ηλίου: 7.12΄
Σελήνη 2 ημερών

ΦΑΡΜΑΚΕΙΑ

Σήμερα διημερεύει το φαρμακείο του Καζουλλάκη Ιπποκρ. στην οδό Ερ. Σταυρού και διανυκτερεύει το φαρμακείο της Σταματίου Αδελ. στην οδό Σεφέρη 80.

ΒΕΝΖΙΝΑΔΙΚΑ

Σήμερα διανυκτερεύουν τα βενζινάδικα: Γκινάκης Αλεξ. (Αυστραλίας), Σαμουράκης Α. (Λ. Καλλιθέας), Γαβριλιώτης Γ. (Ιαλυσός), Τσουμπλέκας (Παραδείσι) και Μάστορης Α. (Τσαΐρι).

ΛΑΪΚΕΣ ΑΓΟΡΕΣ

Τετάρτη : στο Δημοτικό Νεκροταφείο
Πέμπτη: στην οδό Βύρωνος
Παρασκευή: στην οδό Πτολεμαίων (Ανάληψη)
Σάββατο: στο Δημοτικό Νεκροταφείο.

ΔΡΟΜΟΛΟΓΙΑ ΠΛΟΙΩΝ

Σήμερα αναχωρεί το "ΠΑΤΜΟΣ" στις 15.00 για Νίσυρο-Κω-Αστυπάλαια-Πειραιά.

ΑΕΡΟΠΟΡΙΚΑ ΔΡΟΜΟΛΟΓΙΑ

ΟΛΥΜΠΙΑΚΗ ΑΕΡΟΠΟΡΙΑ
ΑΠΟ ΡΟΔΟ-ΑΘΗΝΑ
- Καθημερινά 07.00, 10.25, 20.55
- Τετάρτη 14.00
- Καθημερινά πλην Τετάρτης 17.20
- Καθημερινά πλην Κυριακής 23.40
- Δευτέρα 00.10.

ΑΠΟ ΑΘΗΝΑ-ΡΟΔΟ
- Καθημερινά 05.20, 08.45, 19.15
- Τετάρτη 12.20
- Καθημερινά πλην Τετάρτης 15.40
- Καθημερινά πλην Κυριακής 22.00
- Κυριακή 22.30

ΑΠΟ ΡΟΔΟ-ΘΕΣΣΑΛΟΝΙΚΗ
- Δευτέρα 14.30
- Παρασκευή-Κυριακή 12.40.

ΑΠΟ ΡΟΔΟ-ΗΡΑΚΛΕΙΟ
- Παρασκευή-Κυριακή 09.45.

ΑΠΟ ΡΟΔΟ-ΚΑΡΠΑΘΟ
- Τρίτη-Πέμπτη-Σάββατο 09.45
- Δευτέρα-Τετάρτη-Παρασκευή-Κυριακή 10.30
- Δευτέρα-Κυριακή 12.40
- Τετάρτη-Παρασκευή (ν) έως 22/9 12.40
- Πέμπτη από 23/9 12.40
- Τρίτη-Παρασκευή (ν) από 23/9 12.40
- Τρίτη-Σάββατο έως 22/9 14.15
- Πέμπτη έως 22/9 14.15.

ΑΠΟ ΡΟΔΟ-ΚΑΣΟ
- Δευτέρα-Κυριακή (κ) 12.40
- Τετάρτη-Παρασκευή έως 22/9 12.40
- Πέμπτη (κ) από 23/9 12.40
- Τρίτη-Παρασκευή από 23/9 12.40
- Πέμπτη (κ) έως 22/9 14.15.

ΑΠΟ ΡΟΔΟ-ΚΑΣΤΕΛΟΡΙΖΟ
- Τετάρτη-Παρασκευή-Κυριακή 08.10
- Δευτέρα έως 22/9 08.10
- Τρίτη-Πέμπτη-Σάββατο έως 22/9 11.55.

AEGEAN AIRLINES & CRONUS
ΑΠΟ ΡΟΔΟ-ΑΘΗΝΑ
07.45 (A3 201 X5 1201), 13.30 (A3 207 X5 1207), 14.20 (A3 211 X5 1211), 17.30 (A3 213 X5 1213), 21.10 (A3 217 X5 1217),
ΑΠΟ ΑΘΗΝΑ-ΡΟΔΟ
06.05 (A3 200 X5 1200), 09.40 (A3 202 X5 1202), 12.50 (A3 210 X5 1210), 15.50 (A3 212 X5 1212), 19.30 (A3 216 X5 1216)
ΑΠΟ ΡΟΔΟ-ΗΡΑΚΛΕΙΟ
19.30 (A3 765)
ΑΠΟ ΗΡΑΚΛΕΙΟ-ΡΟΔΟ
18.00 (A3 764)
ΑΠΟ ΡΟΔΟ-ΘΕΣΣΑΛΟΝΙΚΗ
11.20 (A3 721)
ΑΠΟ ΘΕΣΣΑΛΟΝΙΚΗ-ΡΟΔΟ
11.20 (A3 720)

AXON AIRLINES
ΑΠΟ ΡΟΔΟ ΠΡΟΣ ΑΘΗΝΑ
- XN 431 ΑΝΑΧΩΡΗΣΗ ΡΟΔΟΣ 11.10 ΑΦΙΞΗ ΑΘΗΝΑ 12.00
- XN 433 ΑΝΑΧΩΡΗΣΗ ΡΟΔΟΣ 19.20 ΑΦΙΞΗ ΑΘΗΝΑ 18.20

ΑΠΟ ΑΘΗΝΑ ΠΡΟΣ ΡΟΔΟ
- XN 430 ΑΝΑΧΩΡΗΣΗ ΑΘΗΝΑ 09.50 ΑΦΙΞΗ ΡΟΔΟ 10.40
- XN 432 ΑΝΑΧΩΡΗΣΗ ΑΘΗΝΑ 18.00 ΑΦΙΞΗ ΡΟΔΟ 18.55

Το παραπάνω πρόγραμμα ισχύει καθημερινά από τις 6 Ιουλίου.

Το θέμα της ημέρας

Οπως προκύπτει από επαναλαμβανόμενες έρευνες του ΙΓΜΕ

Η υφαλμύρωση χτυπά τις γεωτρήσεις μας

Οι υδροφόροι ορίζοντες έχουν εξασθενήσει σημαντικά και χρόνο με το χρόνο οι βροχοπτώσεις γίνονται λιγότερες

Σε 60 παράκτιες περιοχές της ηπειρωτικής Ελλάδας και περίπου άλλες τόσες της νησιωτικής παρουσιάζεται έντονο πρόβλημα υφαλμύρωσης των υδροφόρων οριζόντων και χρόνο με το χρόνο η κατάσταση θα επιδεινώνεται εάν δεν αλλάξουν προς το καλύτερο οι υδρολογικές συνθήκες - κυρίως όμως αν δεν αλλάξει η λογική της ανεξέλεγκτης εκμετάλλευσης των υδατικών πόρων.

Σύμφωνα με την έρευνα του τομέα υδρογεωλογίας του ΙΓΜΕ οι περιοχές στις οποίες παρουσιάζεται εντονότερο το φαινόμενο της υφαλμύρωσης, είτε λόγω φυσικών αιτίων είτε εξαιτίας υπερεκμετάλλευσης των υδροφόρων οριζόντων, είναι 21 στην Πελοπόννησο, άλλες τόσες στη Στερεά Ελλάδα συμπεριλαμβανομένης της Αττικής, εννέα στη Μακεδονία, τέσσερις στη Θεσσαλία, ισάριθμες στην Ηπειρο και δύο στη Θράκη. Στη Δωδεκάνησο έχουν εντοπισθεί έντονα συμπτώματα υφαλμύρωσης σε τέσσερις ζώνες.

Οπως επισημαίνει ο υδρογεωλόγος του ΙΓΜΕ κ. Κουρμούλης, "τα υδροφόρα στρώματα που βρίσκονται κοντά στη θάλασσα έχουν επηρεαστεί σημαντικά τα τελευταία χρόνια. Σχεδόν όλες οι γεωτρήσεις στη Δωδεκάνησο και τις Κυκλάδες, ειδικά στα μικρά νησιά, έχουν εμφανίσει πρόβλημα υφαλμύρωσης, ενώ το ίδιο συνέβη και στον κάμπο της Μεσαράς στην Κρήτη.

Κατά τον ίδιο τρόπο παρουσιάζεται και στη Ρόδο, γύρω από την πρωτεύουσα της Δωδεκανήσου και τις ανεπτυγμένες τουριστικά περιοχές όπως και στην Κρήτη, στη βόρεια πλευρά του νησιού όπου είναι και ο μεγαλύτερος όγκος των τουριστικών δραστηριοτήτων.

Τα τελευταία 15 χρόνια σύμφωνα με τα στοιχεία της ΕΜΥ το μέσο ετήσιο ύψος των βροχοπτώσεων ήταν 700 χιλιοστά, με φθίνουσα όμως τάση και αυτό το ύψος σημαίνει πως μπορούν να εξοικονομηθούν έως και 115 δισεκατομμύρια κυβικά μέτρα νερού ετησίως κάτω από ιδανικές συνθήκες. Περίπου το ενδεύτερο των ομβρίων υδάτων χάνεται με τη διαδικασία της εξατμισοδιαπνοής (εξάτμιση).

Οι πρώτες επιπτώσεις του φαινομένου της υφαλμύρωσης είναι ορατές στη γεωργική παραγωγή και την ύδρευση των αστικών κέντρων.

Τί μπορεί να γίνει πριν οι οικονομικές και κοινωνικές



επιπτώσεις επιδεινωθούν σε σημείο μη αντιστρέψιμο; "Να αλλάξουμε ριζικά το σύστημα διαχείρισης των υδατικών πόρων" είναι η απάντηση που δίνει ο κ. Κουρμούλης και όλοι οι ερευνητές του τομέα υδρογεωλογίας του ΙΓΜΕ. Τί σημαίνει όμως πρακτικά ορθολογικότερη διαχείριση; "Κατ' αρχάς να αποτιμηθεί το σύνολο του υδατικού δυναμικού, τόσο των επιφανειακών όσο και των υπόγειων υδάτων. Αυτό σημαίνει πως πρέπει να υπολογίσουμε και τις ανάγκες κατανάλωσης και γεωργικής χρήσης.

Και καθώς οι ανάγκες πάντα θα είναι μεγαλύτερες από τις διαθέσιμες ποσότητες νερού θα πρέπει να προωθηθούν εναλλακτικές λύσεις. Η πρώτη εναλλακτική λύση η οποία αρχίζει πλέον να εφαρμόζεται σε μεγάλη κλίμακα είναι η κατασκευή επιφανειακών δεξαμενών". Δεύτερο σημαντικό βήμα που πρέπει να γίνει είναι ο εμπλουτισμός των υδροφόρων οριζόντων. Ιδιαίτερα στις περιοχές που παρουσιάζουν οξύ πρόβλημα υφαλμύρωσης θα πρέπει να δοκιμαστούν όλες οι δυνατές λύσεις, εφόσον βεβαίως συντρέχουν οι γεωλογικές συνθήκες που θα επιτρέψουν την εφαρμογή τους.

Με τη διάνοιξη ορυγμάτων είτε με εισπιέσεις μπορεί να διοχετευτεί ποσότητα των επιφανειακών υδάτων στους υδροφόρους ορίζοντες και να επιτύχουμε την επαναπλήρωση των φορτίων τους, ωστόσο οι λύσεις αυτές είναι δαπανηρές και δεν ενδείκνυεται για όλες τις περιοχές.

Πάντως εάν δεν υπάρξει αύξηση των βροχοπτώσεων θα αναγκαστούμε να καταφύγουμε σε αυτές τις τεχνικές". Η τρίτη επιλογή που έχουμε και επίσης εφαρμόζεται σε μεγάλη κλίμακα είναι η μεταφορά νερού, από περιοχές που είναι συγκριτικά πλούσιες σε άλλες με μεγάλα ελλείμματα. Οι υδροφόρες ανακουφίζουν τα νησιά των Κυκλάδων και της Δωδεκανήσου ωστόσο λόγω έλλειψης μεγάλων αποθηκευτικών χώρων είναι αρκετά ακριβή λύση. Ωστόσο συγκρινόμενη οικονομικά με την απόδοση που έχουν τα μικρά νησιά από τον τουρισμό κρίνεται συμφέρουσα.

"Και η τελευταία δυνατότητα εξεύρεσης γλυκού νερού είναι με τη μέθοδο της αφαλάτωσης, η οποία και αυτή κρίνεται συμφέρουσα λόγω της οικονομικής απόδοσης του τουρισμού. Το κόστος για κάθε κυβικό μέτρο νερού από τη θάλασσα ανέρχεται σήμερα σε 350 με 400 δραχμές, από υφάλμυρα νερά είναι πολύ μικρότερο ωστόσο αυτό σημαίνει περαιτέρω εξάντληση των υδροφόρων οριζόντων".

Παράλληλα με την προώθηση των δράσεων αυτών το ΙΓΜΕ μελετά την εκπόνηση ενός οδηγού χρήσης ώστε να γίνει συνείδηση ότι το νερό πλέον είναι είδος εν ανεπαρκεία. Μεταξύ άλλων εξετάζεται η εμπειρία άλλων χωρών που αντιμετωπίζουν πρόβλημα λειψυδρίας και η έκδοση ειδικών οδηγών χρήσης για κάθε τομέα οικονομικής δραστηριότητας.

ΔΕΧΟΝΤΑΙ ΤΟ ΚΟΙΝΟ

Ο Νομάρχης δέχεται το κοινό κάθε Τρίτη και Πέμπτη από 11.00-13.00.
Ο αντινομάρχης Δωδεκανήσου κ. Νικόλαος Τατάκης δέχεται το κοινό κάθε Τρίτη και Πέμπτη από 10.00 π.μ.-12 μ.μ.

ΤΑΞΙ

ΡΑΔΙΟ ΤΑΞΙ: 64712-64790

ΧΡΗΣΙΜΑ ΤΗΛΕΦΩΝΑ

ΝΟΣΟΚΟΜΕΙΟ:	80000
ΠΥΡΟΣΒΕΣΤΙΚΗ:	23333
ΛΙΜΕΝΑΡΧΕΙΟ:	22220, 27695
ΒΛΑΒΕΣ Δ.Ε.Η.:	125
ΒΛΑΒΕΣ Ο.Τ.Ε.:	121
ΑΜΕΣΗ ΔΡΑΣΗ:	100
ΒΛΑΒΕΣ ΥΔΡΕΥΣΗΣ:	68750-68755
ΝΟΜΑΡΧΙΑ:	46502
ΠΕΡ/ΚΗ Δ/ΝΣΗ	38174
ΔΗΜΟΣ:	46200
ΔΗΜ. ΕΠΙΧ. ΚΑΘΑΡ.	77600
ΥΓΙΗΡ. ΑΠΟΚΟΜΙΔΗΣ	61057
ΤΡΟΧΑΙΑ:	26480
ΠΛΗΡΟΦ. Ο.Τ.Ε :	131
ΔΕΛΤΙΟ ΚΑΙΡΟΥ:	149
ΛΑΧΕΙΑ:	111
ΠΡΟΠΟ - ΛΟΤΤΟ:	111
ΡΟΔΑ:	27462
ΚΤΕΛ:	27706
Ο.Α.Ε.Δ.:	23265
Ι.Κ.Α.:	64912
ΤΑΞ.Υ.:	68701, 68702
ΟΛΥΜΠΙΑΚΗ:	24555
Δ.Α.Ν.Ε.:	43150
ΕΡΓΑΤ. ΚΕΝΤΡΟ:	24730
AXON AIRLINES	82601-2
CRONUS AIRLINES	25444
AEGEAN AIRLINES	98345

Η ΓΝΩΜΗ

Εβδομαδιαία Εφημερίδα της Ρόδου
Έτος Ιδρύσεως 1973
ΕΚΔΟΤΗΣ
Δ. Τσοπανάκης
ΔΙΕΥΘΥΝΤΗΣ
Αθ. Μαρασιώτης
ΑΘΛΗΤΙΚΑ
Μανόλης Μπάτης,
Νικήτας Κουσκούσης
Σταύρος Ηρακλείδης
ΓΡΑΦΕΙΑ ΣΥΝΤΑΞΗΣ
Μάρκου Μαλλιαράκη 9
Τηλ. 24610 - 30865 - 75640
Fax (0241) 75641
ΛΟΓΙΣΤΗΡΙΟ - ΔΙΑΦΗΜΙΣΕΙΣ
Νέα Αγορά 53
Τηλ. 22210 - 75230
Fax (0241) 22471

ΠΡΟΣΚΛΗΤΗΡΙΑ ΓΑΜΩΝ-ΒΑΠΤΙΣΕΩΝ

Με ένα τηλεφώνημα και **χωρίς καμία επιβάρυνση** θα βρεθούμε κοντά σας για να διαλέξετε ένα από τα δεκάδες όμορφα προσκλητήρια από οίκους της Αθήνας και της Θεσσαλονίκης.

Υπεύθυνος:
Απόκοτος Νίκος
Τηλ. 91350-95584-92770
0937756878

Κατηγορηματικός ο Πρόεδρος της Βουλής για την οικοπεδοποίηση των παραλιών

Δεν πιστεύω να μου φέρουν ένα τέτοιο νομοσχέδιο στη Βουλή!

Ήδη η σημερινή κατάσταση όπως διαμορφώθηκε, είναι ανεπίτρεπτη και δεν μπορούμε να την χειροτερέψουμε άλλο ● Οι παραλίες ανήκουν στους πολίτες

Ιδιαίτερη αίσθηση προκάλεσε η ομιλία του προέδρου της Βουλής των Ελλήνων Απόστολου Κακλαμάνη στο συνέδριο της Ελληνικής φιλοσοφίας, αφιερωμένο στο Σωκράτη όπου τόνισε ότι "ο πολιτικός δεν πρέπει να είναι ευχάριστος ούτε να χαϊδεύει αυτιά" όπως και οι δηλώσεις που έκανε στη συνέχεια σε δημοσιογράφους περί ισόρροπης ανάπτυξης και απόδωσης του αιγιαλού στους έλληνες πολίτες.

Ο κ. Κακλαμάνης είχε και μια ενδιαφέρουσα συνάντηση με στελέχη του ΠΑΣΟΚ κατά την διάρκεια της οποίας αναπτύχθηκε ευρύς προβληματισμός για την πορεία του ΠΑΣΟΚ.

Στο συνέδριο ο πρόεδρος της Βουλής αναφέρθηκε γύρω από το τι μπορεί να προσφέρει σήμερα η φιλοσοφία και η πολιτική για να καταλήξει στην άποψη ότι η δημοκρατική πολιτεία πρέπει να βρεί τον τρόπο να εδραιώσει τους θεσμούς, τους νόμους και την εξουσία της ανάγοντας την αλήθεια, τη δικαιοσύνη και την πολιτική αρετή σε κυρίαρχες αξίες.

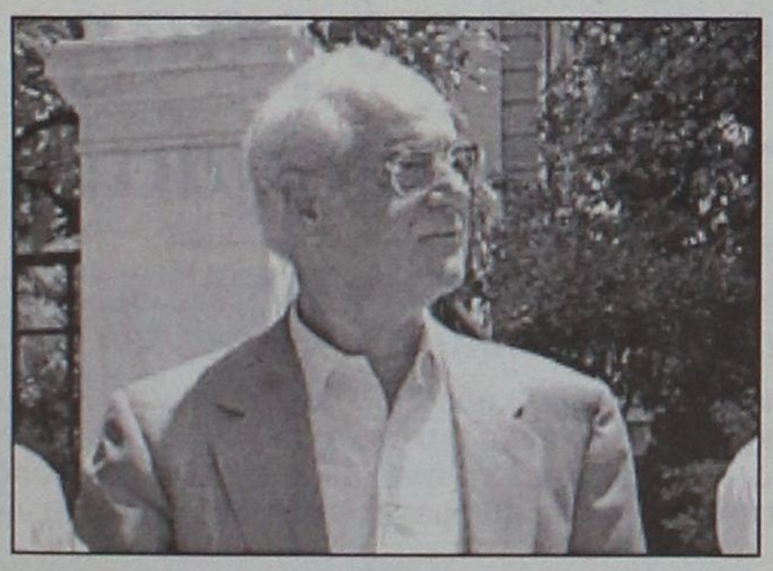

Σε δηλώσεις του σε δημοσιογράφους τόνισε το πόσο είναι σημαντικό το συγκεκριμένο συνέδριο επειδή εκτός των άλλων όπως είπε χαρακτηριστικά δεν υπέκυψε στην λογική του κέρδους, να στηριχθεί δηλαδή από σπόνσορες, φαινόμενο σύνηθες σε τουριστικά νησιά κάθε καλοκαίρι.

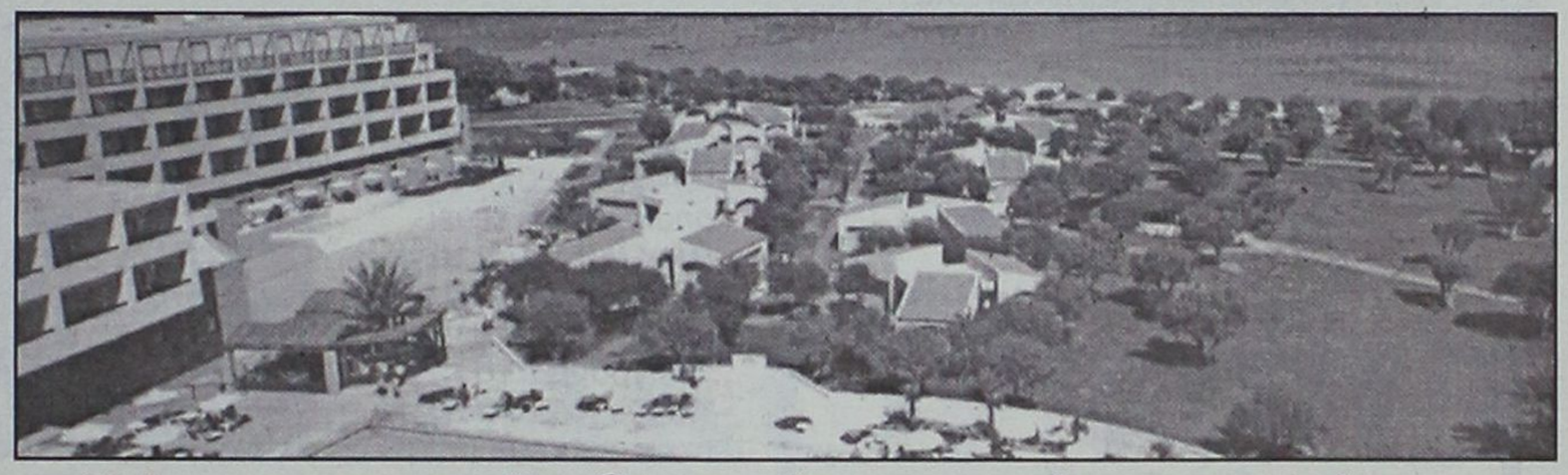

"Η τουριστική αξιοποίηση πρέπει να γίνεται στα πλαίσια του Συντάγματος και των νόμων"

Ο πρόεδρος της Βουλής θέλησε να στείλει και τα δικά του μηνύματα από τη Ρόδο προς όσους ξεχνούν κατά την άσκηση των κυβερνητικών καθηκόντων τους ότι η ελληνική περιφέρεια θα πρέπει συνεχώς να είναι σε πρώτη προτεραιότητα. "Το να πώ ότι η επαρχία είναι ριγμένη εδώ σε σάς δεν έχει αξία αλλά στην Αθήνα. Καθε τόπος έχει τις δυνατότητές του και η πολιτεία πρέπει να συμβάλλει σε μιά ισόρροπη ανάπτυξη. Εγιναν πολλά, μπορούν να γίνουν περισσότερα".

Κληθείς να σχολιάσει το νομοσχέδιο που σύντομα θα προωθηθεί στη Βουλή για ψήφιση με το οποίο ανοίγει ο δρόμος της οικοπεδοποίησης των παραλιών στη Ρόδο και σε άλλα νησιά της Δωδεκανήσου ο κ. Κακλαμάνης ήταν ξεκάθαρος στην τοποθέτησή του γεγονός που εχει ιδιαίτερο βάρος αφού ως πρόεδρος της Βουλής μπορεί να λειτουργήσει αποτρεπτικά στην ψήφιση του συγκεκριμένου άρθρου. Νομίζω ότι αυτό που χρειάζεται- είπε ο κ. Κακλαμάνης- είναι να απελευθερωθεί ο αιγιαλός. Επρεπε να με ρωτήσετε τι γίνεται με όλα αυτά τα ξενοδοχεία, τα κτίσματα πάνω στον γιαλό που εμποδίζουν τον απλό πολίτη να προσεγγίζει τη θάλασσα που δεν μπορεί αν δεν υποβληθεί σε κάποια σοβαρή δαπάνη. **Το νομοσχέδιο για το οποίο μου λέτε δεν έχει έρθει ακόμη στη Βουλή. Οταν έρθει θα δούμε. Δεν πιστεύω ότι μπορεί να έρθει στη Βουλή τέτοιο νομοσχέδιο που θα δίνει τον αιγιαλό σε ιδιώτες. Η αξιοποίηση των τουριστικών περιοχών πρέπει να γίνεται στο πλαίσιο του Συντάγματος και των νόμων.**

Ο πρόεδρος της Βουλής το βράδυ του Σαββάτου συναντήθηκε με μέλη της Νομαρχιακής και της Περιφερειακής Επιτροπής του ΠΑΣΟΚ παρουσία των τριών βουλευτών και των δημάρχων Ρόδου και Αφάντου.

Σύμφωνα με πληροφορίες έγινε ανταλλαγή απόψεων εν όψει του συνεδρίου και της γενικότερης πορείας κόμματος και κυβέρνησης. Τόσο ο κ. Κακλαμάνης όσο και τα στελέχη του ΠΑΣΟΚ κατέθεσαν τους προβληματισμούς τους για το τι μέλλει γενέσθαι στο ΠΑΣΟΚ. Ο πρόεδρος όπως έγινε γνωστό έμεινε ικανοποιημένος από την θερμή υποδοχή που του επεφύλαξαν οι κομματικοί παράγοντες, όπως και από την συζήτηση που έγινε.





ΦΡΟΝΤΙΣΤΗΡΙΟ ΜΕΣΗΣ ΕΚΠΑΙΔΕΥΣΗΣ

ΚΥΚΛΟΣ

Γυμνασίου , Ενιαίου Λυκείου , ΤΕΕ
ΘΕΤΙΚΗ-ΤΕΧΝΟΛΟΓΙΚΗ-ΘΕΩΡΗΤΙΚΗ ΚΑΤΕΥΘΥΝΣΗ
ΕΝΑΡΞΗ ΜΑΘΗΜΑΤΩΝ

✓ 6η Αυγούστου Β' Γ'ΛΥΚΕΙΟΥ ,Τμήματα αποφοίτων
✓ 3η Σεπτεμβρίου Α'ΛΥΚΕΙΟΥ , ΓΥΜΝΑΣΙΟ
✓ 10η Σεπτεμβρίου τμήματα ΤΕΕ

Οι συνεχείς επιτυχίες των μαθητών μας και η διάθεση για συνεργασία αποτελούν εγγύηση για το ΜΕΛΛΟΝ

Ολιγομελή τμήματα

Πληροφορίες ,εγγραφές : τηλ. 32600
Ατταβύρου 49 , (Ροδίνι - Καρακόνερο)
Διεύθυνση σπουδών: Ρέτσας Νικόλαος
Κωνσταντάκης Αχιλλέας



ΦΡΟΝΤΙΣΤΗΡΙΟ
Ι. ΚΡΙΚΩΝΗ
ΤΟ ΜΟΝΑΔΙΚΟ
ΑΠΟΚΛΕΙΣΤΙΚΑ
ΓΙΑ ΦΙΛΟΛΟΓΙΚΑ ΜΑΘΗΜΑΤΑ
ΚΑΙ ΜΑΘΗΜΑΤΑ ΟΙΚΟΝΟΜΙΚΩΝ,
ΓΕΝΙΚΗΣ ΠΑΙΔΕΙΑΣ ΚΑΙ ΚΑΤΕΥΘΥΝΣΗΣ
Α΄ - Β΄ & Γ΄ ΛΥΚΕΙΟΥ

ΟΙ ΕΓΓΡΑΦΕΣ ΑΡΧΙΣΑΝ
ΕΝΑΡΞΗ 6 ΑΥΓΟΥΣΤΟΥ

ΔΙΕΥΘΥΝΣΗ: ΑΛΥΤΡΩΤΩΝ ΕΛΛΗΝΩΝ 14
ΣΥΝΟΙΚΙΣΜΟΣ ΔΑΣΚΑΛΩΝ
ΤΗΛ. 74276-26347 - ΚΙΝ. 0944 517459

Φροντιστήριο
"παιδεία"
στην Κρεμαστή

Διδάσκονται όλα τα μαθήματα για:
❣ Γυμνάσιο
❣ Ενιαίο Λύκειο
❣ Τ.Ε.Ε.

Έναρξη μαθημάτων:
❣ Β' - Γ' Ενιαίου Λυκείου 20 Αυγούστου
❣ Α' Ενιαίου Λυκείου - Γυμνασίου - Τ.Ε.Ε. 3 Σεπτεμβρίου

Διεύθυνση σπουδών: Νίκος Σταύρου
Βάσω Κωστούλα

Εθν. Αντίστασης 1, Κρεμαστή
Τηλ. 96040 - 92592 - 96232

...γιατί η "παιδεία" οδηγεί στην επιτυχία

Για τα όσα έγιναν στη συνεδρίαση με τον Γιάννο Παπαντωνίου

"Θερμή" συνεδρίαση της Νομαρχιακής του ΠΑΣΟΚ

Εντονη η καχυποψία ενόψει των διαδικασιών για την εκλογή αντιπροσώπων για το Συνέδριο, πυκνώνουν και οι επαφές

Προς το τέλος της εβδομάδας αναμένεται να συνεδρίασει η Νομαρχιακή Επιτροπή του ΠΑΣΟΚ στην οποία και θα τεθεί προς συζήτηση το θέμα που προέκυψε με την τοποθέτηση του γραμματέα της Τιμόθεου Παρασκευά στην σύσκεψη με τον υπουργό Εθνικής Οικονομίας Γιάννο Παπαντωνίου η οποία θεωρήθηκε απο μερίδα τοπικών στελεχων ως "αντισημιτική".

Στην ίδια συνεδρίαση θα συζητηθεί το χρονοδιάγραμμα των προσυνεδριακών διαδικασίων που θα ξεκινήσουν τέλος Αυγούστου με αρχές Σεπτεμβρίου. Η αναταραχή που προκλήθηκε από δημόσιες παρεμβάσεις μελών της Νομαρχιακής αναφορικά με την ομιλία του κ.Τιμόθεου Παρασκευά παρουσία του Γιάννου Παπαντωνίου φαίνεται προς το παρών να κοπάζει χωρίς να σημαίνει ότι το θέμα έχει λήξει. Η στήριξη που έδωσε ο γραμματέας της Κ.Ε Κώστας Σκανδαλίδης τόσο στη συνέντευξη Τύπου όσο και στην κομματική σύσκεψη της περασμένης Παρασκευής στον γραμματέα της Ν.Ε λέγοντας ότι "τα όσα είπε ο Τιμόθεος τα έχει πολλές φορές πει και ο ίδιος, όπως και πολλά άλλα στελέχη του κομματος" φαίνεται ότι λειτούργησε "καταπραϋντικά" στο εσωτερικό του ΠΑΣΟΚ και προς το παρών οι τόνοι έπεσαν. Και οι δύο "αντιμαχόμενες" πλευρές αναμένουν την συνεδρίαση της Νομαρχιακής Επιτροπής προκειμένου να καταθέσουν τις απόψεις τους σχετικά με το ζήτημα που προέκυψε. Πάντως αναπτύσσονται επιχειρήματα ένθεν και ένθεν γεγονός που δημιουργεί την υπόνοια ότι δεν είναι τόσο εύκολο στο να συμφωνήσουν. Ο Τιμόθεος Παρασκευάς δηλώνει ότι ο ρόλος του γραμματέα δεν είναι διακοσμητικός και ότι ξεκαθάρισε από την αρχή ότι τα όσα θα έλεγε ήταν προσωπικές του απόψεις. Μάλιστα ζήτησε όπως είπε αν έχουν κάποιοι από την Ν.Ε διαφορετική αποψη να την καταθέσουν. Ο αντίλογος της άλλης πλευράς είναι οτι θα έπρεπε να είχε συγκληθεί η Νομαρχιακή Επιτροπή και να είχε συζητήσει τι ακριβώς θα έπρεπε να λεχθεί στον υπουργό. Ενα δεύτερο σημείο που εστιάζει η πλευρά που ασκεί κριτική στον κ. Παρασκευά είναι ότι η σύσκεψη θα έπρεπε να είναι κομματική και όχι σύσκεψη



φορέων όπως τελικά έγινε.

Η καχυποψία ενόψει των διαδικασιών για την εκλογή των αντιπροσώπων θα εντοπιστεί μεταξύ των τοπικών στελεχων που το καθενα διατηρεί κάποια επαφή με τους πρωτοκλασάτους της Χαριλάου Τρικούπη και αναλόγως θα εκδηλώνονται οι αντιδράσεις.

Εκείνο που διαφαίνεται είναι ότι το "μπλόκ" των εκσυγχρονιστών κατάφερε και ξανακέρδισε την εμπιστοσύνη στελεχών που είχαν αποστασιοποιηθεί το τελευταίο διάστημα με αποτέλεσμα να



προσδοκά ότι ένα μεγάλο ποσοστό αντιπροσώπων θα πρόσκεινται σε αυτό.

Ανω-κάτω στην Κάρπαθο για τον σκουπιδότοπο

Ανατροπή απόφασης από τη μειοψηφία!

Από μία κλωστή κρέμεται η συνοχή της παράταξης του δημάρχου κ. Κατσάνη

Η δημοτική μειοψηφία στον δήμο Καρπάθου κατάφερε να ανατρέψει την εισήγηση της δημοτικής αρχής σχετικά με την χωροθέτηση του σκουπιδότοπου με αποτέλεσμα να τιναχθεί όλος ο σχεδιασμός που είχε γίνει και η επίλυση του προβλήματος να ξεκινά απο μηδενική βάση.

Με ψήφους 8 έναντι 7 η παράταξη του Κ.Φελλουζή κατάφερε να προκριθεί η θέση "Πλάτη" για την κατασκευή του σκουπιδότοπου και να απορριφθεί η θέση "Σφάκα" που εισηγήθηκε η δημοτική αρχή. Η εξέλιξη αυτή αναμένεται να δημιουργήσει κλίμα αναταραχής στον δήμο Καρπάθου ενώ είναι πλέον φανερό ότι η συνοχή της δημοτικής παράταξης του δημάρχου Χρήστου Κατσάνη κρέμεται σε μια κλωστή.

Στην τελευταία συνεδρίαση του δημοτικού συμβουλίου Καρπάθου μεταξύ των άλλων θεμάτων στην ημερήσια διάταξη υπήρχε και το θέμα της χωροθέτησης του σκουπιδότοπου, θέμα που έχει απασχολήσει κατ' επανάληψη τον δήμο χωρίς μέχρι τώρα να έχει βρεθεί η λύση με τα λιγώτερα προβλήματα. Η εισήγηση της δημοτικής αρχής πρότεινε ως καταλληλότερο χώρο για την δημιουργία του σκουπιδότοπου την θέση "Σφάκα" κοντά στο χωριό Αρκάσα. Ομως ο επικεφαλής της δημοτικής μειοψηφίας κατέθεσε άλλη πρόταση που αφορά την περιοχή "Πλάτη" η οποία βρίσκεται ανάμεσα σε Πηγάδια και Απέρι.



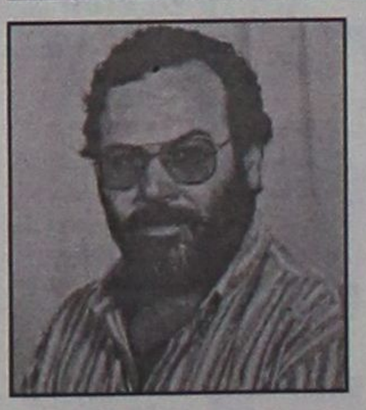

● Με την εισήγησή του συμφώνησαν και κάποιοι απο την παράταξη του κ. Κατσάνη και με ψήφους 8 έναντι 7 ψηφίστηκε μετατρέποντας στο συγκεκριμένο θέμα την δημοτική πλειοψηφία σε μειοψηφία.

Στην απόφαση αυτή συμπεριελήφθη και η συγκρότηση μιας επιτροπής που θα πάει επί τόπου και θα δει την συγκεκριμένη περιοχή για να καταθέσει στη συνεχεια ολοκληρωμένη προταση. Στην επιτροπή εκτός από τον δήμαρχο κ. Κατσάνη θα συμμετέχει ο επικεφαλής της δημοτικής μειοψηφίας Φελλουζής καθώς και οι πρόεδροι των δημοτικών διαμερισμάτων.

Σημειώνεται ότι το θέμα του σκουπιδότοπου είναι σημαντικό για το δήμο Καρπάθου μιας και η χωροθέτησή του εκκρεμεί εδώ και μεγάλο χρονικό διάστημα. Ο χώρος που προτείνεται τώρα πιθανόν να προκαλέσει νέες αντιδράσεις που θα καθυστερήσουν εκ νέου την επίλυση του προβλήματος.



Τελικά θ' ανακοινωθούν στις αρχές Σεπτεμβρίου

ΣΤΟ ΚΑΤΑΚΟΡΥΦΟ η αγωνία για τις βάσεις

Προβλέπεται πτώση στις σχολές όλων των κατευθύνσεων

Στις αρχές Σεπτεμβρίου, θα εκδοθούν οι βάσεις εισαγωγής σε ΑΕΙ και ΤΕΙ για τους υποψηφίους με το νέο σύστημα στο πλαίσιο του Ενιαίου Λυκείου. Στις εξετάσεις έλαβαν μέρος 83.950 τελειόφοτοι και απόφοιτοι Ενιαίου Λυκείου διεκδικώντας 63.155 θέσεις.

Φέτος, τα υψηλότατα ποσοστά αποτυχίας στα βασικά μαθήματα -το 37,61% των υποψηφίων έγραψε στα πανελλαδικώς εξεταζόμενα μαθήματα κάτω από 9,4- ανατρέπουν την περυσινή υπερσυγκέντρωση των αριστούχων, η οποία προκάλεσε σημαντική άνοδο των βάσεων εισαγωγής, και οδηγούν σε πτώση των βάσεων σε όλες τις κατευθύνσεις.

Από την επεξεργασία, πάντως, των στοιχείων προκύπτει ότι την πτώση των βάσεων θα συγκρατήσει σε ένα επίπεδο η διατήρηση ενός σημαντικού αριθμού αριστούχων, που φθάνει το 11,97% στη Θετική Κατεύθυνση. Οι υποψήφιοι της συγκεκριμένης κατεύθυνσης διεκδικούν την εισαγωγή σε περιζήτητες σχολές (όπως η Ιατρική και το Πολυτεχνείο) με αποτέλεσμα να διαχέονται σε πολλά επιστημονικά πεδία περιορίζοντας την πτώση των βάσεων. Ενδεικτικά, από τις περιζήτητες σχολές, για τις Ιατρικές Αθήνας και Θεσσαλονίκης θα χρειασθεί βαθμός κοντά στο 19,5, για τα τμήματα Ηλεκτρολόγων Μηχανικών και Μηχανικών Ηλεκτρονικών Υπολογιστών του ΕΜΠ και του ΑΠΘ βαθμός μεταξύ 19,1 και 19,2 για τη Νομική Αθηνών 18,5 και τη Φιλοσοφική Αθηνών 18,3. Τέλος, για το τμήμα Επιχειρηματικής Ερευνας και Μάρκετινγκ του Οικονομικού Πανεπιστημίου Αθηνών εκτιμάται ότι για την εισαγωγή θα απαιτηθεί βαθμός περί το 18,9, για το τμήμα Χρηματοοικονομικής-Τραπεζικής Διοίκησης Πειραιά η βάση θα φθάσει το 19, ενώ για το τμήμα Λογιστικής και Χρηματοοικονομικής του Οικονομικού Πανεπιστημίου Αθηνών η εκτίμηση για την εισαγωγή είναι το 18,8. Πρέπει, βέβαια, να επισημανθεί ότι, όπως αναφέρουν οι ειδικοί αναλυτές, στις εκτιμήσεις των βάσεων ανά σχολή και κατεύθυνση ενδέχεται να υπάρξουν αποκλείσεις από τις τελικές βάσεις, καθώς στη διαμόρφωσή τους υπεισέρχονται και αστάθμητοι παράγοντες. Ειδικότερα, υπάρχει ένα περιθώριο σφάλματος της τάξης του +0,3 και -0,3.



Ειδικότερα, σύμφωνα με τις εκτιμήσεις και μετά την προσαρμογή προφορικού και γραπτού βαθμού οι βάσεις θα παρουσιάσουν την ακόλουθη εικόνα:

● **Στη Θεωρητική Κατεύθυνση** οι βάσεις των υψηλόβαθμων σχολών θα κινηθούν πτωτικά έως και μία μονάδα. Δηλαδή, η βάση της Νομικής ενδέχεται να πέσει μέχρι και το 17,4. Οπως προκύπτει από την πρώτη επεξεργασία των στοιχείων σίγουρη εισαγωγή σε ΑΕΙ έχουν όσοι υποψήφιοι Θεωρητικής Κατεύθυνσης συγκεντρώσουν βαθμούς από 12,1 και πάνω (στην κλίμακα του 20). Βέβαια δεν πρέπει να ξεχνάμε ότι το 2000 υπήρξαν τμήματα ΑΕΙ του πρώτου πεδίου, τα οποία με τα ειδικά μαθήματα είχαν βάση κοντά στο 10 με άριστα το 20.

● **Στη Θετική Κατεύθυνση** οι φετινοί υποψήφιοι είναι λιγότεροι από πέρσι. Ειδικότερα οι αριστούχοι της κατεύθυνσης αυτής φέτος είναι 4062, ενώ το 2000 ήταν 7347. Σύμφωνα με τις εκτιμήσεις η βάση της Ιατρικής δεν μπορεί να πέσει κάτω του 19,1, ενώ για τις υψηλής ζήτησης σχολές του Πολυτεχνείου, Στρατού και Αστυνομίας αναμένεται μείωση μέχρι 0,8 της μονάδας. Σίγουρη εισαγωγή σε ΑΕΙ φαίνεται να έχουν όσοι υποψήφιοι Θετικής κατεύθυνσης συγκεντρώσουν βαθμούς από 14,1.

● **Στην Τεχνολογική Κατεύθυνση** παρά την αύξηση των υποψηφίων οι άριστοι ελαττώθηκαν κατά 2,66%. Αντίθετα αυτοί που έγραψαν κάτω από τη βάση αυξήθηκαν κατά 36,5% σε σχέση με το 2000. Κατά συνέπεια, όπως και με τη Θετική Κατεύθυνση, στην Τεχνολογική σίγουρη εισαγωγή σε ΑΕΙ έχουν οι υποψήφιοι Τεχνολογικής Κατεύθυνσης που έχουν βαθμούς από 14,1 και πάνω. Θα πρέπει να σημειωθεί, πάντως, ότι οι βάσεις για τους υποψήφιους της Θετικής και της Τεχνολογικής Κατεύθυνσης θα μπορούσαν να φτάσουν στο 13,5 εάν κατά την υποβολή των μηχανογραφικών, οι υποψήφιοι επέλεγαν μαζικά τα κοινά τμήματα του πρώτου και δεύτερου επιστημονικού πεδίου.

Υψηλά τα ποσοστά αποτυχίας στις εξετάσεις με το νέο σύστημα του Ενιαίου Λυκείου

Σύστημα δεσμών, τέλος

ΣΤΗ ΔΗΜΟΣΙΟΤΗΤΑ ΣΗΜΕΡΑ ΟΙ ΒΑΣΕΙΣ

Σήμερα το μεσημέρι αναμένεται να ανακοινωθούν οι βάσεις των σχολών ΑΕΙ και ΤΕΙ για τους υποψήφιους που εξετάσθηκαν με το σύστημα των δεσμών. Αυτή θα είναι και η... τελευταία σελίδα του συστήματος ύστερα από δεκαοκτώ συναπτά έτη "ζωής". Από το επόμενο σχολικό έτος για την εισαγωγή στην τριτοβάθμια εκπαίδευση θα ισχύει μόνο το σύστημα των πανελλαδικών εξεταζομένων μαθημάτων στο πλαίσιο του Ενιαίου Λυκείου.





Φουντωμένη η τουριστική κίνηση, όμως ο τζίρος στα μαγαζιά βρίσκεται σε κατάψυξη

Πολλοί στενάζουν, αλλά η Παλιά Πόλη "τρίζει" εκ θεμελίων!

Μέχρι και 45% κάτω οι "εισπράξεις" και όλοι τρέμουν τί θα γίνει το χειμώνα

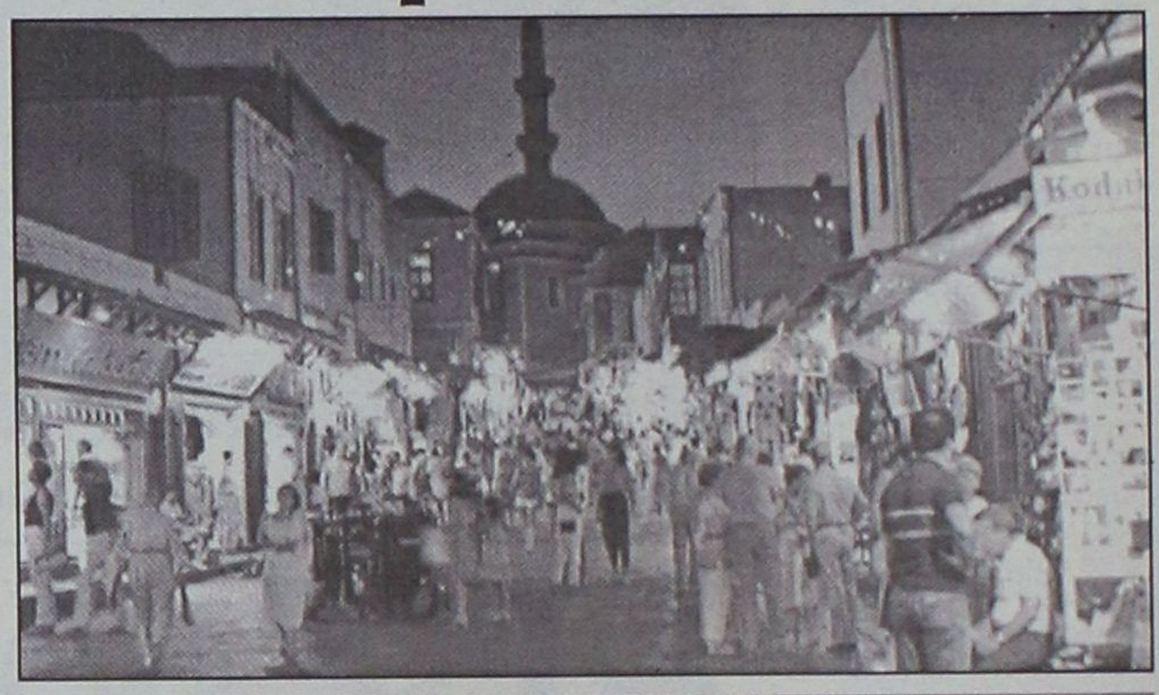

ΑΔΥΝΑΤΟ ΝΑ ΜΠΟΡΕΣΟΥΝ ΝΑ ΑΝΤΑΠΕΞΕΛΘΟΥΝ ΣΤΙΣ ΥΠΟΧΡΕΩΣΕΙΣ ΤΟΥΣ

Δραματική είναι η κατάσταση στην αγορά της Μεσαιωνικής Πόλης. Σύμφωνα με τις εκτιμήσεις ο τζίρος των καταστημάτων είναι σε σχέση με πέρυσι κάτω από 45% έως και 60%! Μπορεί ο κόσμος στους δρόμους της Παλιάς Πόλης να έχει πλημμυρίσει όμως οι εμπορικές συναλλαγές είναι περιορισμένες και τα χρήματα που εισπράττονται ελάχιστα.

Ακόμη πιό δραματικός φαντάζει ο χειμώνας που έρχεται για όλους τους μαγαζάτορες της περιοχής αφού δεν θα καταφέρουν να βάλουν στην άκρη το απαραίτητο ποσό για τα έξοδα της νεκρής εμπορικά περιόδου.

Το κατευθυνόμενο εμπόριο, τα πακέτα διακοπών αλλά και η έλλειψη χώρων στάθμευσης των οχημάτων έχουν δώσει την χαριστική βολή στον εμπορικό κόσμο της Παλιάς Πόλης που δικαιολογημένα διαμαρτύρεται αλλά χωρίς αποτέλεσμα.

Σε απελπιστική κατάσταση βρίσκονται αρκετοί από τους μικροεπιχειρηματίες της Παλιάς Πόλης που ενώ καθημερινά βλέπουν χιλιάδες τουρίστες να περιδιαβαίνουν τους γραφικούς δρόμους το βράδυ το ταμείο είναι μείον!

Οι τουρίστες που αγοράζουν από τα καταστήματα της περιοχής είναι λίγοι και οι λόγοι γνωστοί.

- Το κατευθυνόμενο εμπόριο μαζί με τα γνωστά πακέτα αλλά και το χαμηλό εισοδιματικό επίπεδο των τουριστών κάνει απαγορευτικές τις αγορές εκ μέρους των.

Αν στους παραπάνω λόγους προσθέσουμε και τα προβλήματα πρόσβασης στους εμπορικούς δρόμους της Παλιάς Πόλης λόγω της έλλειψης χώρων σταθμευσης των οχημάτων το "παζλ" ολοκληρώνεται και δίνει ανάγλυφα όλη την γκάμα του προβλήματος. Δεν είναι εξάλλου τυχαίο ότι το τελευταίο διάστημα υπάρχει υπερπροσφορά για ενοικίαση η επινοικίαση καταστημάτων στην Μεσαιωνική Πόλη κάτι που λίγα χρόνια πριν θα ακουγόταν εξωπραγματικό.

Ο τζίρος των περισσοτέρων καταστημάτων έχει πέσει σε σχέση με πέρυσι από 45% έως και 60% και αρκετοί ψάχνουν την λύση μέσα από την αλλαγή χρήσης των καταστημάτων τους.

ΦΡΟΝΤΙΣΤΗΡΙΟ ΜΟΔΟΣ
ΓΙΑ ΟΛΕΣ ΤΙΣ ΤΑΞΕΙΣ ΓΥΜΝΑΣΙΟΥ–ΕΝΙΑΙΟΥ ΛΥΚΕΙΟΥ–ΤΕΕ
Στο Φροντιστήριό μας διδάσκονται σε αυστηρά ολιγομελή τμήματα από καθηγητές ΠΤΥΧΙΟΥΧΟΥΣ ΠΑΝΕΠΙΣΤΗΜΙΟΥ ΑΘΗΝΩΝ τα μαθήματα:
ΜΑΘΗΜΑΤΙΚΑ · ΦΥΣΙΚΗ · ΧΗΜΕΙΑ · ΦΙΛΟΛΟΓΙΚΑ · ΟΙΚΟΝΟΜΙΚΑ · ΒΙΟΛΟΓΙΑ
Β'-Γ' ΛΥΚΕΙΟΥ — ΥΠΟΛΟΙΠΑ ΤΜΗΜΑΤΑ
ΕΝΑΡΞΗ 16 ΑΥΓΟΥΣΤΟΥ · ΕΝΑΡΞΗ 3 ΣΕΠΤΕΜΒΡΙΟΥ
Χαμηλά δίδακτρα κι επιπλέον έκπτωση σε αριστούχους και αδέλφια μαθητές μας
Με κάθε εγγραφή πολλά φροντιστηριακά δώρα
Πληροφορίες - Εγγραφές:
Ελένη Ρούσου - Μαργωμένου
Τηλ.: (0241) 28053
Γαριβάλδη 17 (πίσω από το Υπέρ Μάρκετ Σπανός)

"Πάντα με σεβασμό στην επιστήμη, στον μαθητή, στον γονιό."
ΦΡΟΝΤΙΣΤΗΡΙΟ
ΕΦΑΡΜΟΓΗ
ΠΟΙΟΤΗΤΑ-ΜΕΘΟΔΙΚΟΤΗΤΑ-ΑΠΟΤΕΛΕΣΜΑΤΙΚΟΤΗΤΑ
Λειτουργούν ολιγομελή τμήματα των 6-8 ατόμων.
14 χρόνια στην φροντιστηριακή εκπαίδευση
Εναρξη Μαθημάτων:
- 16 Αυγούστου για τις τάξεις Β,Γ Λυκείου όλων των κατευθύνσεων,
- 22 Αυγούστου για την Α.Λυκείου,
- 3 Σεπτεμβρίου για όλες τις τάξεις του Γυμνασίου και Τ.Ε.Ε.
- Δημιουργία νέων τμημάτων από 3 Σεπτεμβρίου.

Καθηγητές:
Νίκος Τσιώλης
Σταμάτης Εμμανουήλ
Ελένη Παπαλαζάρου
Εντατικά μαθήματα για μεταξεταστέους Γυμνασίου-Β' Λυκείου
Εκπτωση 10% στα αδέλφια.
Οι εγγραφές άρχισαν!
Πληροφορίες στα τηλέφωνα: 26151, 27085, 0937016543
Ηρ.Αναστασίας 14Α, Περιοχή Δασκάλων
(Κρντά στο Super Market Bazaar)
Η ΕΠΙΤΥΧΙΑ ΞΕΚΙΝΑΕΙ ΑΠΟ ΕΔΩ!
Η ΕΠΙΛΟΓΗ ... ΕΙΝΑΙ ΔΙΚΗ ΣΑΣ!
Σημ. Διανέμεται δωρεάν Οδηγός Σπουδών.

Τουρκία, ο μέχρι πρότινος ουραγός του τουρισμού

Παίρνει τη σκυτάλη και φεύγει μπροστά

Σε λίγα χρόνια το "φέσι" θα είναι μέχρι τ' αφτιά!

Εντυπωσιακούς ρυθμούς αύξησης θα παρουσιάσει η εξέλιξη της τουριστικής κίνησης στην Τουρκία την επόμενη 20ετία, ξεπερνώντας κατά πολύ σε απόλυτους αριθμούς τις συνολικές αφίξεις ξένων τουριστιών στη χώρα μας. Σύμφωνα με τις τελευταίες προβλέψεις του Παγκόσμιου Οργανισμού Τουρισμού, τις οποίες επεξεργάστηκε ο Σύνδεσμος Ελληνικών Τουριστικών Επιχειρήσεων, οι αφίξεις ξένων τουριστών στην Ελλάδα το 2010 θα φθάσουν σε 14,3 εκατ. τουρίστες, ενώ το 2020 θα φθάσουν σε 17,1 εκατ. τουρίστες. Αντίστοιχα, οι προβλέψεις για τη Τουρκία κάνουν λόγο για αφίξεις 17,1 εκατ. τουριστών το 2010 και αφίξεις 27 εκατ. τουριστών το 2020. Σημειώνεται ότι στη φετινή περίοδο οι αφίξεις των δύο χωρών για πρώτη φορά θα κινηθούν περίπου στα ίδια επίπεδα, δηλαδή στα 12,5 εκατ. τουρίστες. Αξίζει να σημειωθεί η εκίμηση ότι το 2020 οι αφίξεις από τη Γερμανία προς Ελλάδα θα φθάσουν τα 4,1 εκατ. τουρίστες ενώ προς Τουρκία θα ξεπεράσουν τα 7,2 εκατ. Οι προβλέψεις αυτές του Παγκόσμιου Οργανισμού Τουρισμού βασίζονται σε πρόσφατη μελέτη (540 σελ.) με τίτλο "Tourism 2020 Vision" που πραγματοποίησε, με στόχο την καταγραφή των κύριων τάσεων του διεθνούς τουρισμού. Οι προβλέψεις αυτές σίγουρα προβληματίζουν την τουριστική επιχειρηματική κοινότητα αλλά επιπλέον θα πρέπει να προκαλούν ανησυχία και στην τουριστική ηγεσία της χώρας. Κατά πόσο είναι αναστρέψιμος ο συσχετισμός των δυνάμεων που τείνει να διαμορφωθεί σε σχέση με την Τουρκία βάσει των προβλέψεων του Παγκόσμιου Οργανισμού Τουρισμού, θα εξαρτηθεί από την τουριστική πολιτική τα επόμενα χρόνια. Τα λάθη του παρελθόντος, με τον παραγκωνισμό του τουριστικού τομέα, σίγουρα έχουν κοστίσει στη διαμόρφωση της τουριστικής εικόνας της χώρας διεθνώς.

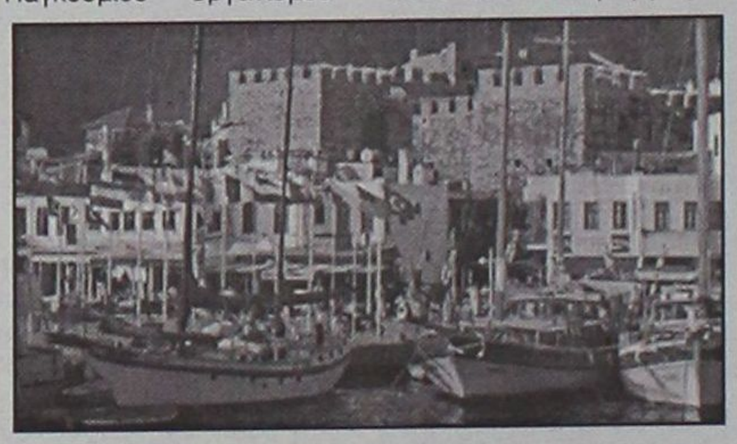

Δεν είναι τυχαίο άλλωστε ότι οι μεγάλοι διεθνείς τουριστικοί όμιλοι είχαν την Ελλάδα μέχρι σήμερα εκτός των επενδυτικών τους σχεδίων. Οι Ολυμπιακοί Αγώνες και η βελτίωση των υποδομών αποτελούν μία χρυσή ευκαιρία σε συνδυασμό με τη διαμόρφωση μίας ολοκληρωμένης τουριστικής πολιτικής να ανακτηθεί το χαμένο έδαφος προκειμένου να επαναπροσδιορισθούν προς τα πάνω οι προβλέψεις. Πολύ λόγος γίνεται τα τελευταία χρόνια για τη στροφή του ελληνικού τουρισμού στην ποιότητα. Σαφώς τα ποιοτικά χαρακτηριστικά παίζουν σημαντικό ρόλο για το προφίλ ενός τουριστικού προορισμού, αλλά όπως όλες οι τουριστικές χώρες έτσι και η Ελλάδα θα πρέπει να θέτει και ποιοτικούς και ποσοτικούς στόχους.

Οσον αφορά σε άλλα συμπεράσματα της μελέτης, αξίζει να σημειωθεί ότι η Ελλάδα μαζί με την Ισπανία, την Ιταλία και τη Γαλλία εμφανίζουν τους μικρότερους ρυθμούς ανάπτυξης. Αυτό μπορεί να εξηγηθεί από το γεγονός ότι ο κύκλος του προϊόντος και των τεσσάρων αυτών χωρών βρίσκεται στη φάση της ωρίμανσης, φάση η οποία φαίνεται να διαρκεί πολλά χρόνια. Παράλληλα, μία σειρά νέων τουριστικών προορισμών εμφανίζεται ή επανεμφανίζεται, καταλαμβάνοντας σημαντικό τμήμα από την πίτα της αγοράς.

Οι νέοι αυτοί προορισμοί απευθύνονται κατά κύριο λόγο στο εισοδηματικά χαμηλό τμήμα της αγοράς.

Χαρακτηριστικές είναι οι περιπτώσεις της Αιγύπτου, η οποία σύμφωνα με τις προβλέψεις του Παγκόσμιου Οργανισμού Τουρισμού το 2020 θα φθάσει τις 17,1 εκατ. αφίξεις τουριστών, της Κροατίας που θα φθάσει τις 10 εκατ. αφίξεις τουριστών, του Μαρόκου που θα φθάσει τις 8,9 εκατ. αφίξεις και της Τυνησίας που θα φθάσει τις 8,9 εκατ. αφίξεις. Επίσης διαπιστώνεται ότι η Ελλάδα θα παρουσιάσει μικρότερο ρυθμό τουριστικής ανάπτυξης σε επίπεδο αφίξεων από το μέσο όρο των μεσογειακών χωρών. Το 2020 η Γαλλία θα εξακολουθεί να είναι ο υπ' αριθμόν 1 ευρωπαϊκός προορισμός με περισσότερες από 100 εκατ. αφίξεις.

Γνωστός μεγαλοξενοδόχος για να κτίσει μεγάλη μονάδα

Ορέγεται 480 στρέμματα της Εκκλησίας στη Ν. Ρόδο!



Μεγάλη παραλιακή έκταση, ιδιοκτησίας της Εκκλησίας βρίσκεται στο στόχαστρο μεγαλοξενοδόχου, ο οποίος για να την αποκτήσει χρησιμοποιεί πολλά και ποικίλα μέσα, τα οποία όμως, μέχρι στιγμής τουλάχιστον, δεν φαίνεται να αποδίδουν καρπούς. Εκφράζονται όμως φόβοι ότι τελικά είναι δυνατό να επιτύχει τον στόχο του, αφού, οι διασυνδέσεις του φθάνουν μέχρι την Αθήνα και το Φανάρι!

Σε τοπικό επίπεδο η θέση της εκκλησίας είναι αρνητική και ούτε πρόκειται ν' αλλάξει. Γι' αυτό και τα πυρά του εν λόγω μεγαλοξενοδόχου στρέφονται δριμύτατα (αλλά πάντα υπογείως) εναντίον εκείνων που δεν υποκύπτουν στις πιέσεις του. Εκείνο που πρέπει να διευκινισθεί είναι ότι "οι παράγοντες της Εκκλησίας δεν είναι αντίθετοι στην πώληση του ακινήτου με σκοπό την τουριστική αξιοποίηση, αλλά εν είναι δυνατό αυτή η πώληση να γίνει χωρίς απόλυτη διαφάνεια και τήρηση των νόμων". Γίνεται έτσι προφανές ότι ο ενδιαφερόμενος δεν επιθυμεί να ακολουθηθεί αυτή η (πάγια άλλωστε) διαδικασία, αλλά ν' αγοράσει την έκταση χωρίς διαγωνισμό και ίσως σε τιμή συμφέρουσα για τον ίδιο! Όμως όσα μέσα κι' αν χρησιμοποιηθούν κι όσες πιέσεις κι αν ασκηθούν, κάτι τέτοιο δεν πρόκειται να γίνει. Και τούτο διότι η υπόθεση είναι ήδη γνωστή και θα προσλάβει διαστάσεις μεγάλου σκανδάλου, αλλά και για τον λόγο ότι για το ίδιο ακίνητο έχουν εκδηλώσει ενδιαφέρον και άλλοι επιχειρηματίες, οι οποίοι φυσικά είναι έτοιμοι να αντιδράσουν έντονα, τόσο δια της διοικητικής οδού όσο και της προσφυγής στη Δικαιοσύνη.

- Η εν λόγω υπόθεση δίνει εξήγηση και στο κλίμα που έγινε απόπειρα να καλλιεργηθεί σε βάρος μητροπολιτών της Δωδ/σου κατά τις παραμονές της επίσκεψης του Πατριάρχη στη Νίσυρο. Κατέπεσε όμως και αυτή η απόπειρα στο κενό...

Παρά ταύτα οι προσπάθειες για να εξαλειφθούν οι αντιρρήσεις της τοπικής εκκλησίας συνεχίζονται, μέσω γνωστού (και) στη Ρόδο μητροπολίτη του Φαναρίου, ο οποίος επισκέπτεται κατά διαστήματα το νησί μας και έχει αποκτήσει διάφορες διασυνδέσεις. Από την άλλη όμως πλευρά γνωρίζει καλά τί συμβαίνει και φυσικά δεν είναι καθόλου διατεθειμένος να αναμιχθεί σε μια υπόθεση η οποία και τον ίδιο θα εκθέσει χωρίς κανένα λόγο. Ο Παναγιώτατος είναι ακόμη πλήρως ενημερωμένος και για τις δραστηριότητες του μητροπολίτη του και δεν αποκλείεται κάποια στιγμή να χάσει την υπομονή του...

- Το επίμαχο ακίνητο βρίσκεται στο νοτιοανατολικό τμήμα της Ρόδου, έχει έκταση περίπου 480 στρεμμάτων και προσφέρεται πραγματικά για τουριστική αξιοποίηση μεγάλων δυνατοτήτων και με σημαντικές προοπτικές. Η τρέχουσα αξία του υπολογίζεται σε 2,5-3 δισ., φυσικά θα αυξηθεί αν πωληθεί με πλειστηριασμό.

Η εκκλησία δεν θα υποχωρήσει, ο Πατριάρχης είναι ενήμερος, ποιός ο ρόλος Μητροπολίτη από το Φανάρι

Σύμφωνα με πληροφορίες για το θέμα της ακίνητης περιουσίας των μητροπόλεων της Δωδεκανήσου, ο Πατριάρχης κ. Βαρθολομαίος έχει δώσει αυστηρές οδηγίες ως προς τη διοίκηση και διαχείρισή του, όχι μόνο για να προστατευθεί η περιουσία της Εκκλησίας, αλλά και για να μη γίνονται χειρισμοί που να σκανδαλίζουν την κοινή γνώμη, ύστερα μάλιστα και την οδυνηρή εμπειρία το πλιάτσικου που έγινε στην Πάτμο.

Και πιέζει η αγοραπωλησία να γίνει απ' ευθείας χωρίς δημοπρασία!

ΜΕΡΙΚΕΣ ΦΟΡΕΣ ΓΙΑ ΝΑ ΑΡΕΣΕΙΣ ΠΡΕΠΕΙ ΝΑ ΦΤΑΣΕΙΣ ΣΤΑ ....ΆΚΡΑ!!



- ΠΡΟΣΘΕΤΙΚΗ ΝΥΧΙΩΝ ΜΕΤΑΞΙ-ΑΚΡΥΛΙΚΟ
- ΜΑΝΙΚΙΟΥΡ-ΠΕΝΤΙΚΙΟΥΡ ΑΝΑΝΕΩΣΗΣ
- ΟΡΘΟΝΥΧΙΑ (ποδεμενα γυρτα νυχια)
- ΣΚΛΗΡΥΝΣΗ ΦΥΣΙΚΩΝ ΝΥΧΙΩΝ
- ΛΕΥΚΑΝΣΗ ΝΥΧΙΩΝ (χερια-ποδια)
- ΦΡΥΔΙΑ - ΒΛΕΦΑΡΙΔΕΣ
- ΜΟΝΙΜΟ ΓΑΛΛΙΚΟ
- MONIMA DESIGNS
- ΑΠΟΤΡΙΧΩΣΗ

BEAUTY NAILS BN RHODES



ΑΝ ΤΟ ΖΗΤΟΥΜΕΝΟ ΣΑΣ ΕΙΝΑΙ Η *ΑΚΡΑ ...ΠΟΛΥΤΕΛΕΙΑ*

BEAUTY NAILS - STUDIO ΑΙΣΘΗΤΙΚΗΣ ΝΥΧΙΩΝ
ΕΜΠΟΡΙΚΟ ΚΕΝΤΡΟ ΦΩΚΙΑΛΗ-ΑΓ. ΑΝΑΣΤΑΣΙΑΣ 40-ΤΗΛ. 70660-ΚΙΝ. 0944 520887

ΡΟΔΟΤΡΥΠΟΚΟΠΤΙΚΗ Ο.Ε.
ΚΟΥΛΙΑΝΟΣ ΔΗΜΗΤΡΙΟΣ & ΣΙΑ Ο.Ε.
ΚΟΛΟΚΟΤΡΩΝΗ 66 ΡΟΔΟΣ ΤΗΛ. & FAX: 0241/77257 ΚΙΝ.: 0932/732331

ΤΡΥΠΑΜΕ - ΚΟΒΟΥΜΕ - ΣΠΑΜΕ



ΜΠΕΤΑ - ΤΟΥΒΛΑ - ΤΣΙΜΕΝΤΟΛΙΘΟΥΣ - ΠΑΤΩΜΑΤΑ, ΠΕΤΡΕΣ
ΧΩΡΙΣ ΟΡΙΟ ΠΑΧΟΥΣ

ΧΩΡΙΣ ΔΟΝΗΣΕΙΣ - ΡΩΓΜΕΣ - ΣΚΟΝΕΣ



ΕΡΓΑΣΙΕΣ:
ΑΝΟΙΓΟΥΜΕ ΠΟΡΤΕΣ · ΠΑΡΑΘΥΡΑ
ΚΑΝΑΛΙΑ ΣΕ ΠΑΤΩΜΑΤΑ ΓΙΑ
ΥΔΡΑΥΛΙΚΟΥΣ & ΗΛΕΚΤΡΟΛΟΓΟΥΣ
ΤΡΥΠΕΣ ΔΙΑΦΟΡΩΝ ΜΕΓΕΘΩΝ
& ΚΥΚΛΙΚΑ ΑΝΟΙΓΜΑΤΑ ΓΙΑ ΣΚΑΛΕΣ
ΕΠΙΣΗΣ ΓΙΝΟΝΤΑΙ ΚΟΠΕΣ ΣΕ
ΤΟΙΧΟΥΣ ΑΠΟ ΠΕΤΡΑ & ΑΝΑΣΤΗΛΩΣΕΙΣ
ΜΕ ΜΠΕΤΟ Η ΣΙΔΗΡΟΚΑΤΑΣΚΕΥΗ



ΣΤΙΣ ΕΡΓΑΣΙΕΣ ΜΑΣ ΣΥΜΠΕΡΙΛΑΜΒΑΝΕΤΑΙ Η ΜΕΤΑΦΟΡΑ ΜΠΑΖΩΝ
Ολες οι εργασίες είναι με την σύγχρονη μέθοδο έγχυσης νερού προς αποφυγή σκόνης

Συνέντευξη του αντιπροέδρου του Επιμελητηρίου κ. Σίμου Παρασκευά

Ολα ανοιχτά, το καθένα στην ώρα του!

Συζητά να είναι υποψήφιος για την προεδρία του ΕΒΕΔ, αλλά μέσα από καθαρές διαδικασίες • Δεν τον αφήνουν αδιάφορο τα δημοτικά πράγματα

Ανοιχτό αφήνει το ενδεχόμενο να διεκδικήσει την θέση του προέδρου του ΕΒΕΔ στις εκλογές που θα γίνουν τον Νοέμβριο ο Σίμος Παρασκευάς σε συνέντευξή του στη "Γνώμη". «Ολα είναι ανοιχτά. Επιθυμία μου είναι να δω να σχεδιαζεται σωστά το μέλλον των παραγωγικών τάξεων και να επιλύονται τα προβλήματά τους», αναφέρει, και προσθέτει με νόημα: «Οι φιλοδοξίες καμιά φορά είναι κακός σύμβουλος, πρέπει να δεις τι μπορείς να κάνεις. Η καταξίωση θα έρθει μέσα από την προσφορά σου».

Καταθέτει καινοτόμο πρόταση για την επιλογή του νέου προέδρου του ΕΒΕΔ και καλεί όλα τα μέλη του σημερινού Δ.Σ να την στηρίξουν. «Το νυν Δ.Σ να επιλεξει το νέο πρόεδρο. Είναι το πλέον ικανό όργανο να αναδείξει αυτόν που θα εκπροσωπήσει το ΕΒΕΔ την επόμενη τριετία. Γνωρίζει τα πρόσωπα και τις ικανότητές τους και είναι σε θέση να κάνει την καλύτερη επιλογή. Πρέπει να ξεφύγουμε από την πεπατημένη, τα δύο ψηφοδέλτια δεν μας οδήγησαν πουθενά Τα προβλήματα, η διάγνωσή τους, αλλά και οι διαδικασίες επίλυσης είναι κοινές». Η πρόταση αυτή, όπως λέει, είναι δική του και στηρίζεται στο τι γίνεται στα ευρωπαϊκά επιμελητήρια πδυ βρίσκονται πολύ μπροστά από τα δικά μας.

Το ΕΒΕΔ υποστηρίζει ότι μπήκε την τελευταία τριετία σε μιά νέα πορεία που αυτή μπορεί να συνεχιστεί μόνο μέσα από πρωτοποριακές προτάσεις και όχι από το ποιός θα πάρει την καρέκλα. «Ξεφύγαμε από την έκδοση πιστοποιητικών. Σήμερα δεν γίνεται σύσκεψη που να μην κληθεί το ΕΒΕΔ να καταθέσει την πρότασή του». Για την αποδοχή της πρότασης δηλώνει ότι θα καταβάλει κάθε προσπάθεια επισημαίνοντας ότι αν κάποιος από όσους θέλουν να διεκδικήσουν την θέση του προέδρου δεν την αποδεχτεί αυτό θα δείχνει ιδιοτέλεια.

Εκτός από το ΕΒΕΔ ο κ. Παρασκευάς εμφανίζεται έτοιμος να ασχοληθεί και με τα δημοτικά πράγματα της πόλης μας. Δεν αποκλείει την κάθοδό του σε δημοτικό συνδυασμό στις εκλογές του 2002. «Οι εξελίξεις και στο Δήμο πρέπει να είναι ραγδαίες. Μπορώ και εδώ να προσφέρω». Αρνείται να αποκαλύψει μὲ ποιόν συνδυασμό αλλά εμμέσως διαφαίνεται ότι "κλείνει" το μάτι στον Γ. Γιαννόπουλο. «Οποιος συνδυασμός με πείσει ότι μπορεί να κάνει κάτι καλό για την Ρόδο», λέει για να συμπληρωσει ότι «η παρούσα δημοτική αρχή έχει θέσει κάποια στάνταρς και αυτά θα κληθούν να τα υπερβούν οι άλλοι συνδυασμοί». Αρνείται να τοποθετηθεί στην υποψηφιότητα του κ. Χατζηευθυμίου, λέγοντας ότι δεν γνωρίζει τίποτα επίσημα και επιφυλλάσεται όταν και όποτε προκύψει το θέμα, να τοποθετηθεί.

Δηλώνει ότι η συνεργασία του ΕΒΕΔ τόσο με τον δήμο Ροδίων όσο και με την νομαρχία ήταν πολύ καλή και εύχεται οι νέοι άρχοντες που θα προκύψουν από τις προσεχείς εκλογές να είναι καλύτεροι από τους σημερινούς.

«Πρέπει να ξαναδώσουμε στον πολίτη την περηφάνειά του και την αξιοπρέπειά του. Ενδιαφέρθηκε, ασχολήθηκε και απογοητεύτηκε. Να τον πείσουμε να ασχοληθεί ξανά. Και αυτό μπορεί να γίνει μέσα από σύγχρονη οργάνωση και από νέους τρόπους προσέγγισης των προβλημάτων που θα έχουν μέγιστη αποτελεσματικότητα. Αυτό καλά θα κάνουν να το έχουν υπόψη τους όσοι θα θελήσουν να διεκδικήσουν την ψήφο των πολιτών τόσο στη νομαρχία όσο και στον δήμο».

Της
ΡΕΝΑΣ ΒΕΝΙΑΝΑΚΗ

Ε. Να ξεκινήσουμε από τις εκλογές στο ΕΒΕΔ. Πώς εξελίσσεται η προεκλογική διαδικασία;

Α.: Για να βάλουμε τα πράγματα στη θέση τους, οι εκλογές δεν πρέπει να δημιουργήσουν πρόβλημα στο Επιμελητήριο επειδή βρίσκεται μπροστά σε δρομολογημένα προγράμματα και μια συνεχής ενασχόληση με τις εκλογές μπορεί να μας αποπροσανατολίσει. Θα πρέπει να πω ότι τα προγράμματα αυτά είναι προϊόν δουλειάς τριών χρόνων, και ήταν οι στόχοι που βάλαμε για να μετατρέψουμε το ΕΒΕΔ σε εκπρόσωπο των παραγωγικών τάξεων με τους προβληματισμούς και τις σύγχρονες υποχρεώσεις που πρέπει να έχει ένα Επιμελητήριο απέναντι στα μέλη του. Δεν μπορεί πλέον να είναι ο φορέας που εκδίδει πιστοποιητικά ενημερότητας. Αυτό το πράγμα αλλάζει. Για να φθάσουμε όμως στο σημείο αυτό πρέπει να σημειώσετε ότι υπήρξε μια επίπονος εργασία ορισμένων ανθρώπων μεταξύ των οποίων και εγώ και τέθηκαν ορισμένοι στόχοι. Επάλεψα, επροχώρησα, έφτιαξα, έπεισα ανθρώπους για να προχωρήσουμε στην υλοποίηση και πιστεύω ότι με το τέλος της θητείας αυτής θα είναι δρομολογημένα αυτά τα πράγματα που θα αποτελέσουν τα εργαλεία πάνω στα οποία θα κινηθούν οι μελλοντικές διοικήσεις. Αυτό νομίζω ότι είναι το σημαντικό. Ας μην βάζουμε προς το παρόν τουλάχιστον σε αυτές μας τις προσπάθειες τις εκλογές οι οποίες κατά την γνώμη μου κακώς μπήκαν στην διαδικασία των συζητήσεων. Επρεπε να γίνει αυτό τον τελευταίο καιρό για να μπορέσουν να ξεκαθαρίσουν ορισμένα πράγματα.

Ε. Το τι διοικητικό σχήμα θα προκύψει από τις επικείμενες εκλογές σχετίζεται άμεσα και με τη συνέχιση της νέας πορείας του ΕΒΕΔ. Δεν είναι έτσι;

Α.: Πράγματι έχετε κάπου δίκιο. Πιστεύω όμως ότι οι εκλογές για την ανάδειξη της νέας διοίκησης θα είναι καινοτόμες, δεν θα είναι σαν τις πολιτικές εκλογές, αλλά θα έχουν την καινοτομία τους στο πώς θα διενεργηθούν, στο πώς θα αναδείξουν τους καλούς, τους ικανούς ή μάλλον αυτούς που θέλουν να δουλέψουν γιατί το ΕΒΕΔ δεν προσφέρεται μονάχα σαν "κάθισμα", πρέπει να φτιάξουμε και το "κάθισμα" που θα πάρουμε στο Επιμελητήριο. Θέλω να σας πω ότι στο θέμα των εκλογών θα καινοτομήσει το ΕΒΕΔ έχοντα ως πρότυπο άλλα Ευρωπαϊκά Επιμελητήρια, τα οποία προηγήθησαν από εμάς σε οργάνωση και τα οποία μπορούν να μας δώσουν τεχνογνωσία και τρόπους λειτουργίας για να μπορέσουμε και εμείς να προχωρήσουμε καλύτερα.

Ε. Ποιά είναι αυτή η καινοτομία σε σχέση με τις εκλογές του ΕΒΕΔ; Τι αλλαγές θα έχουμε;

Α.: Πιστεύω ότι το υπάρχον συμβούλιο το 61μελές είναι πάρα πολύ ικανό, έχει διαμορφώσει τέσσερα χρόνια κάποια γνώμη σχετικά με ορισμένους ανθρώπους, σχετικά με την λειτουργία του Επιμελητηρίου. Γι' αυτό υποστηρίζω ότι είναι το πλέον ικανό για να αναδείξει τους ανθρώπους οι οποίοι θα το εκπροσωπήσουν για την επόμενη τετραετία ή εκείνους που θα απαξιώσει στην επομενη τετραετία και στην θέση τους στη νέα διοίκηση θα αναδείξει άλλους. Μπαίνουμε δηλαδή σ' ένα διαχρονικό τρόπο λειτουργίας του Επιμελητηρίου, εύχομαι να τον πετύχουμε. Η προσπάθειά μου, δεν σας κρύβω, είναι αυτή και πιστεύω ότι πρέπει να κατευθυνθούμε προς τα εκεί. Τα δύο ψηφοδέλτια ή οι δύο ομάδες δεν απέδειξαν τίποτα. Αυτό που φώναζα εγώ και έλεγα στο φίλο μου τον Γιάννη Τσιγάρο ότι "Γιάννη μαζί πρέπει να πάμε με ένα ψηφοδέλτιο γιατί δεν έχουμε την πολυτέλεια για δύο" αποδείχτηκε στην πάροδο του χρόνου σωστό.

Τα προβλήματα είναι δεδομένα και απαιτούν την ίδια αντιμετώπιση, η διάγνωση και η επίλυση είναι δεδομένη. Επομένως οι ικανότητες το πως θα επιλύσουμε τα προβλήματα είναι που μας καταξιώνουν και όχι οι καρέκλες.

Ε. Για να καταλάβω η πρότασή σας είναι αυτό το Δ.Σ. του ΕΒΕΔ να επιλέξει το νέο πρόεδρο. Εξηγείστε μας ακριβώς την διαδικασία που προτείνετε.

Α.: Οχι να εκλέξει αλλά να υποδείξει. Να κρίνει δηλαδή από αυτούς που θα θελήσουν να διεκδικήσουν την θέση του προέδρου ποιός θα πρέπει να ηγηθεί του ψηφοδελτίου. Αυτός που θα πλειοψηφίσει στο 60μελές θα έχει και την συμπαράσταση όλων γιατί θα έχει προέλθει από προβληματισμένους ανθρώπους και όχι από το ευρύτερο επιχειρηματικό κόσμο που πιθανόν να μην γνωρίζει πρόσωπα και πράγματα.

Ε. Προτείνετε, αν κατάλαβα καλά μια εσωτερική διαδικασία στο νυν Δ.Σ. του ΕΒΕΔ για την επιλογή του νέου προέδρου.

Α.: Ναι η οποία δεν είναι πρότυπο δικό μου αλλά εφαρμόζεται σε πρωτοποριακά Ευρωπαϊκά Επιμελητήρια.

Ε. Η διαδικασία αυτή θα αφορά και την Διοικητική Επιτροπή, το Δ.Σ.;

Α.: Οχι μόνο τον πρόεδρο. Για την Δ.Ε. θα πρέπει να έχει ρόλο και ο νέος πρόεδρος μιας και αφορά τους άμεσους συνεργάτες του. Αυτό είναι ένα θέμα περαιτέρω συζήτησης που θα προκύψει μέσα από τους συμβούλους που θα εκλεγούν.

Ε. Η πρότασή σας αυτή, έχει συζητηθεί; Εχει γίνει αποδεκτή;

Α.: Να σας πω, η πρόταση αυτή όπως την έχω συζητήσει με τα μέλη όχι με τα μέλη τα διοικητικά, τα μέλη του Επιμελητηρίου γίνεται ευρέως αποδεκτή. Είναι καινοτόμος, δείχνει προβληματισμό ανθρώπων που "τσεκάρισαν" κάποιους ανθρώπους στην Διοίκηση ή τους απέρριψαν ή τους εγκρίνουν. Είναι ό,τι καλύτερο μπορεί να γίνει γιατί αν πάμε σε εκλογές όπως πάμε τόσα χρόνια το αποτέλεσμα μπορεί να είναι άριστο αλλά μπορεί να είναι και το χειρότερο. Πρέπει να πω και τούτο, ότι είναι κατάντια από τους 61 επιχειρηματίες οι οποίοι ζούμε τον έντονο προβληματισμό του κόσμου γιατί και εμείς υποφέρουμε μέσα σε αυτή την ιστορία, για να έχουμε απαρτία για την συνεδρίαση με ουσιαστικά θέματα των παραγωγικών τάξεων να περιμένουμε 2 ώρες για να έρθουν οι 31 ή οι 32, αυτό πρέπει να το σημειώσουμε.

Α.: Θεμιτό είναι να υπάρχει κάποια συζήτηση, να υπάρχουν κάποιες ενστάσεις ως προς αυτό το μοντέλο, σε αυτούς που επιθυμούν να κατέβουν στις εκλογές. Εγώ πιστεύω ότι θα πεισθούν και θα συμφωνήσουν γιατί είναι μονόδρομος, είναι ό,τι καλύτερο υπάρχει για τις παραγωγικές τάξεις. Θέλω να επιμείνω σ' αυτό, ότι είναι καθαρά μια πρόταση που προέρχεται από εμένα και επιμένω γιατί επιτέλους ορισμένοι φορείς πρέπει να λειτουργήσουν σαν φυτώριο αναπαραγωγής ανθρώπων προβληματισμένων που μπορεί να κάνουν κάτι. Εχει κουραστεί ο κόσμος, βαρέθηκε να ασχολείται με πράγματα τα οποία επισημαίνει χωρίς να βρίσκονται ποτέ λύσεις. Εγώ λοιπόν τι πιστεύω, ότι εφ' όσον ο κόσμος δείχνει αυτή τη μεγαλοψυχία και λέει "δεν ασχολούμαι", πρέπει να μπούμε εμείς και να τον παρακινήσουμε για να αρχίσει και πάλι να ασχολείται. Αυτός ο "ερεθισμός" των παραγωγικών τάξεων θα προέλθει μέσα από πρωτοποριακές προτάσεις και όχι από το ποιός θα πάρει την καρέκλα.

Ε. Αν δεν συμφωνήσουν οι υποψήφιοι για την θέση του προέδρου τι γίνεται;

Α.: Οι υποψήφιοι πρέπει να συμφωνήσουν, ότι θα τεθούν υπό την κριση των 60, σ' αυτό πρέπει να συμφωνήσουν όλοι όποιοι και αν είναι χωρίς να αποκλείεται κανένας.

Ε. Με τον Γιάννη Τσιγάρο έχετε συζητήσει το "σχήμα" αυτό;

Α.: Εγώ θα έχω μια επαφή μαζί του. Πιστεύω ότι τους ίδιους προβληματισμούς που έχω εγώ έχει και αυτός και όλοι όσοι έχουν σχέση με τους επιχειρηματίες.

Ε. Να επανέλθω στην υποψηφιότητα για την θέση του προέδρου. Πριν από λίγο καιρό δημοσιογραφικά τουλάχιστον εθεωρείτο ότι εσείς θα είσασταν ο νέος πρόεδρος. Το τελευταίο διάστημα διεφάνει ότι μάλλον δεν σας ενδιαφέρει μια τέτοια προοπτική. Είναι έτσι;

Α.: Δεν θα ήθελα να τοποθετηθώ τώρα γιατί έτσι θα συμβάλω και εγώ στην εκλογολογία

→

Δεν μπορούμε πλέον να πορευόμαστε μοιραλατρικά...

ΕΡ.. Πολλά από αυτά που μας είπατε ακούγονται αισιόδοξα. Νέες πορείες, καλές συνεργασίες αλλά κοιτώντας γύρω μας η εικόνα που αντικρύζουμε μόνο αισιοδοξία δεν εμπνέει.

ΑΠ.: Συμφωνώ απόλυτα μαζί σας. Το πρόβλημα που εστιάζω εγώ ως πολίτης και που βλέπω να υπάρχει είναι η αδιαφορία του κόσμου. Οι πολίτες είναι αξιοπρεπείς και μετά τις διεκδικήσεις, μετά τις συζητήσεις που δεν έδωσαν αποτελέσματα έπαψαν να μιλούν, να ενδιαφέρονται. Εκεί πρέπει να επικεντρωθούμε



όλοι. Να τους ξαναδώσουμε την περηφάνεια και την αξιοπρέπειά τους. Εκεί είναι ο προβληματισμός ο δικός μου και εκεί πρέπει να πάμε.

Από ποιόν θέλουμε την επίλυση των προβλημάτων μας; Θα πάμε μοιρολατρικά; Οχι. Περιμένω λοιπόν από τους καινούργιους ηγέτες όχι τους παραδοσιακούς τρόπους οργάνωσης -όπως λέγαμε παλιά "εσένα θα δώσω άδεια και σένα περίπτερο- περιμένω κάτι καινοτόμο, κάτι που θα φέρει και πάλι τον κόσμο κοντά στην τοπική ηγεσία. Αυτό ας το έχουν υπ' όψιν τους αυτοί που θέλουν να ηγούνται και που θέλουν να προδιαγράψουν τις τύχες του τόπου μας.



Για να πληρωθούν ο ίδιος και οι συνάδελφοί του

Υπάλληλος δάνεισε την επιχείρηση που εργάζεται!

"Εργαζόμενος σε δημοτική επιχείρηση χορήγησε σε αυτή δάνειο για να πληρωθεί ο ίδιος και οι συνάδελφοί του τον μισθό τους". Φαίνεται απίστευτο και όμως είναι αληθινό και προκύπτει μέσα από τα επίσημα πρακτικά του σωματείου της επιχείρησης του οποίου ο χρηματοδότης της είναι μέλος του Διοικητικού Συμβουλίου.

Τον περασμένο Φεβρουάριο η Δημοτική Επιχείρηση αντιμετώπιζε οικονομικά προβλήματα και δεν μπορούσε να καταβάλει τους μισθούς στους εργαζόμενους με αποτέλεσμα να κινδυνεύουν να μείνουν απλήρωτοι. Μπροστά στον κίνδυνο να μην πληρωθούν οι εργαζόμενοι, η επιχείρηση για να ξεπεράσει το πρόβλημα ρευστότητας χρημάτων προσέφυγε στον υπάλληλό της και μέλος του διοικητικού συμβουλίου του σωματείου εργαζομένων, ο οποίος προθυμοποιήθηκε να της χορηγήσει δάνειο δέκα εκατομμυρίων δραχμών. Τα χρήματα δόθηκαν και οι εργαζόμενοι, μαζί και ο δανειστής, πληρώθηκαν τον μισθό του Φεβρουαρίου με καθυστέρηση είκοσι ημερών.

Το θέμα θα περνούσε απαρατήρητο αν στη Γενική Συνέλευση του σωματείου των εργαζομένων στην επιχείρηση την Παρασκευή 3 Αυγούστου δεν αναφέρετο και δεν καταχωρείτο στα πρακτικά.

Ολα ανοιχτά, το καθένα στην ώρα του!

που δεν βοηθά το Επιμελητήριο. Δεν θα ήθελα να δημιουργήσω προεκλογικό κλίμα γιατί δεν ωφελεί κανένα.

Ε. Δεν αποκλείετε όμως απ' ότι καταλαβαίνω μία δική σας υποψηφιότητα για την θέση του προέδρου.

Α.: Ολα είναι ανοιχτά, δεν αποκλείω τίποτα. Επιθυμία μου και πιστεύω και επιθυμία των παραγωγικών τάξεων είναι να δουν τους μπροστάρηδές τους να σχεδιάζουν σωστά το μέλλον τους, να μπορούν να τους λύνουν τα προβλήματά τους και να τους νοιώθουν στο πλευρό τους.

Ο μοναδικός φορέας που μένει έξω από τα πολιτικά παιχνίδια είναι το Επιμελητήριο. Ο επιχειρηματίας δεν μπορεί να δει με δέος την ανάμειξη των κομμάτων μέσα στα Επιμελητήρια, ούτε μπορεί να περάσει αυτό το πράγμα. Σοβαρός ο ρόλος των κομμάτων αλλά δεν μπορούν να υπεισέλθουν το ρόλο του Επιμελητηρίου γιατί θα οδηγήσει στον ευνουχισμό του τελευταίου. Το Επιμελητήριο θα πρέπει να είναι εκείνο το οποίο θα δώσει τις ανησυχίες των παραγωγικών τάξεων και θα φέρει σε προβληματισμό τους ανθρώπους που θέλουν να διεκδικήσουν και να ασχοληθούν με κάτι. Αρκετά πλήρωσε αυτός ο τόπος τους αυτοσχεδιασμούς.

Ε. Μιλάτε για νέα τροχιά του ΕΒΕΔ. Ποιά είναι αυτά τα στοιχεία που δείχνουν τη νέα του πορεία;

Α.: Αυτή η νέα τροχιά κατά την ταπεινή μου γνώμη θα έπρεπε να είχε αρχίσει εδώ και οχτώ χρόνια. Δεν αξιοποιήσαμε όπως θα έπρεπε την περίοδο προσαρμογής της χώρας μας στην ΟΝΕ και να αρχίσουμε και εμείς να ευθυγραμμιζόμαστε με τα Ευρωπαϊκά Επιμελητήρια που βρίσκονται πολύ πιο μπροστά από εμάς. Θυμάστε όταν ήμουνα πρόεδρος στον Εμπορικό Σύλλογο που έλεγα ότι δεν μπορούμε να μιλάμε μόνο για ωράριο ή για εκπτώσεις, αλλά να μιλάμε για το μέλλον των παραγωγικών τάξεων. Οταν λέγαμε τι θα κάνουμε στην διαφαινόμενη "εισβολή" των πολυεθνικών και των μεγάλων πολυκαταστημάτων ορισμένοι γέλαγαν. Τώρα όμως βιώνουν το πρόβλημα.

Να επανέλθω όμως στο ΕΒΕΔ και να πω ότι τα τελευταία τέσσερα χρόνια δημιουργήσαμε ένα φορέα μελετημένο, που προβλέπει το αύριο, που έχει τους μηχανισμούς, που είναι απαραίτητοι προκειμένου να στηριχθούν θέσεις και μελέτες. Τα τελευταία 4 χρόνια τα διαθέσαμε κυρίως στην οργάνωση για να μπορούμε αξιόπιστα να συμβουλευτούμε τον επιχειρηματικό κόσμο. Παράλληλα έγιναν και ενέργειες που καταξίωσαν και εδραίωσαν την αξιοπιστία του Επιμελητηρίου. Σήμερα πλέον δεν μπορεί να γίνει καμιά σύσκεψη που να μην έχει την άποψη του ΕΒΕΔ. Σ' αυτές μας τις συμμετοχές, εκεί πρέπει να αποδείξει το Επιμελητήριο εμπράκτως και με σωστές εισηγήσεις πού πάει, τι θέλει και τι διεκδικεί για τους επιχειρηματίες.

Ε. Να επανέλθω στις εκλογές και στην καινοτόμο πρόταση για την επιλογή του προέδρου. Αν απορριφθεί η πρότασή σας τι προβλέπετε να γίνει; Θα έχουμε εντάσεις;

Α.: Εγώ ελπίζω ότι θα γίνει αποδεκτή από την Ολομέλεια του Δ.Σ. γιατί όταν λέμε "ελάτε να κριθείτε απο τους εξήντα" η μη συμμετοχή κάποιου θα σημαίνει ιδιοτέλεια. Πάντως αν δεν γίνει αποδεκτή ελπίζω να πρυτανεύσει η λογική και να πάμε χωρίς πολώσεις στις εκλογές.

Ε. Εγώ θα επιμείνω κ. Παρασκευά, στο θέμα της προεδρίας. Μας λέτε ότι το θέμα είναι ανοιχτό. Δηλαδή τρεις μήνες πριν από τις εκλογές να πιστέψω ότι δεν έχετε αποφασίσει τι θα κάνετε;

Α.: Το να κριθεί ο Παρασκευάς από το Δ.Σ. δεν είναι θέμα να ξεκινήσουμε ένα χρόνο πριν, ούτε πάμε να βγάλουμε προγράμματα έργων. Εμείς πηγαίνουμε για συγκεκριμένα πράγματα τα οποία ο εμπορικός κόσμος πολύ γρήγορα τα κρίνει, πολύ γρήγορα τα εξετάζει, πολύ γρήγορα τα απορρίπτει ή τα εγκρίνει.

Ε. Κάποιοι υποστηρίζουν κ. Παρασκευά ότι αν δεν διεκδικήσετε την προεδρία του ΕΒΕΔ, κάτι που το αφήνετε ανοιχτό, θα ασχοληθείτε με τα δημοτικά πράγματα της πόλης μας. Δηλαδή μπορεί να σας δούμε να συμμετέχετε σε κάποιο δημοτικό συνδυασμό. Ισχύει πράγματι αυτό;

Α.: Πιθανόν να ασχοληθώ και με τις δημοτικές εκλογές γιατί κρίνω ότι και στο δήμο οι εξελίξεις θα πρέπει να είναι ραγδαίες, αποτελεσματικές και ουσιαστικές. Βλέποντας τις δικές μου δυνατότητες, πιστεύω ότι μπορώ να προσφέρω.

Ε. Με ποιόν συνδυασμό θα μπορούσατε να κατέβετε κ. Παρασκευά;

Α.: Με οποιονδήποτε συνδυασμό που θα μου αποδείξει ότι μπορεί και είναι στις προθέσεις του να κάνει κάτι για τη Ρόδο, γι' αυτόν τον ευλογημένο τόπο, ο οποίος ενώ μπορούσε να ήταν ο πρώτος προορισμός των τουριστών σήμερα δυστυχώς δεν είναι από τους καλύτερους.

Ε. Ο συνδυασμός του σημερινού δημάρχου έχει αποδείξει ότι θέλει να κάνει κάτι σημαντικό για τη Ρόδο;

Α.: Κοιτάξτε, η σημερινή δημοτική αρχή, έχει στάνταρ που υποχρεώνει τον όποιο αντίπαλο να είναι παραπάνω από αυτά τα στάνταρ.

Ε. Ενας συνδυσμός όπου επικεφαλής θα είναι ο πάλαι ποτέ πολιτικός σας φίλος Χατζής Χατζηευθυμίου διαθέτει αυτά τα στάνταρ είναι παραπάνω, παρακάτω; Ποιά είναι η γνώμη σας;

Α.: Δεν θα μπω σε τέτοιες συζητήσεις, τις απορρίπτω. Εξάλλου δεν γνωρίζω να υπάρχει τέτοιος συνδυασμός.

Ε. Μπορεί να μην έχει ανακοινωθεί, αλλά είναι κοινό μυστικό ότι θα ηγηθεί συνδυασμού ο κ. Χατζηευθυμίου.

Α.: Οταν ανακοινωθεί ο συνδυασμός τότε θα κρίνω και θα τοποθετηθώ.

Ε. Κύριε Παρασκευά επειδή λέτε ότι ως επιχειρηματίας είστε πρακτικός και ξεκάθαρος θα θέσω και εγώ ευθέως το ερώτημα: Αν αύριο σας ζητήσουν οι κ.κ. Γιαννόπουλος και Χατζηευθυμίου να είστε υποψήφιος δημοτικός σύμβουλος ποιόν από τους δύο θα επιλέξετε;

Α.: Δεν πιστεύω ότι θα μου κάνουν και οι δυο την τιμή να μου το ζητήσουν γιατί δεν ξέρω αν πέφτω στις προδιαγραφές που θέλουν (γέλια...).

Ε. Η πρόταση δηλαδή βλέπετε να γίνεται από έναν;

Α.: Μπορεί και τρίτος...

Ε. Με τον κ. Γιαννόπουλο είναι γνωστό ότι έχετε μια πολύ καλή συνεργασία. Μπορώ λοιπόν να υποθέσω ότι η πρόταση θα προέλθει από αυτόν.

Α.: Είναι πολύ -καλή η συνεργασία με τον δήμο, πολύ καλή η συνεργασία με τη νομαρχία σαν Επιμελητήριο προκειμένου να "περάσουμε" τις θέσεις και τις απόψεις μας. Είναι γεγονός ότι η παρούσα δημοτική αρχή μας έδωσε δείγματα καλής συνεργασίας με το ΕΒΕΔ και έδωσε πάρα πολλές λύσεις. Επίσης και η νομαρχία μας έδωσε λύσεις και ήταν θετική σε ό,τι ζητήσαμε.

Ε. Να θεωρήσω λοιπόν ότι θα είσαστε ικανοποιημένος αν επανεκλεγούν οι κ.κ. Σ. Καραγιάννης και Γ. Γιαννόπουλος.

Α.: Να θεωρήσετε δεδομένο ότι θα ήμουν πολύ ευτυχής αν στις επόμενες εκλογές αναδεικνύονταν κάποιοι καλύτεροι από τον Γ. Γιαννόπουλο και τον Σ. Καραγιάννη.

ΙΔΙΩΤΙΚΟ ΤΕΧΝΙΚΟ ΕΠΑΓΓΕΛΜΑΤΙΚΟ ΕΚΠΑΙΔΕΥΤΗΡΙΟ

(Τ.Ε.Ε.) ΑΛΦΑ – ΜΕΓΑ

Δ. ΚΩΒΑΙΟΥ – ΦΑΙΝΕΚΟΥ

ΤΟ ΠΡΩΤΟ ΑΝΑΓΝΩΡΙΣΜΕΝΟ ΤΕΕ ΠΟΥ ΙΔΡΥΘΗΚΕ ΣΤΑ ΔΩΔΕΚΑΝΗΣΑ

ΕΤΟΣ ΙΔΡΥΣΕΩΣ 1993 (ΦΕΚ 584/ΒΤ/93)

Το πτυχίο του ΤΕΕ αναγνωρίζεται ως ισότιμο, σε όλες τις χώρες της Ευρωπαϊκής Ενωσης

ΤΟΜΕΙΣ & ΕΙΔΙΚΟΤΗΤΕΣ

Α. ΚΟΜΜΩΤΙΚΗΣ

Β. ΑΙΣΘΗΤΙΚΗΣ

Γ. ΤΟΥΡΙΣΤΙΚΩΝ ΕΠΑΓΓΕΛΜΑΤΩΝ

(ΦΕΚ Δ.5/7258/10.8)

ΦΟΙΤΗΣΗ ΔΙΕΤΗΣ/ΤΡΙΕΤΗΣ • ΚΡΑΤΙΚΟ ΠΤΥΧΙΟ • ΑΝΑΒΟΛΗ ΣΤΡΑΤΕΥΣΗΣ

ΙΩΝΟΣ ΔΡΑΓΟΥΜΗ 7 • 1ος όροφος (δίπλα στη Σάντα Μαρία) • Ρόδος • ΤΗΛ.: 86502, 20730, 37096 • ΚΙΝ.: 0932 647367

F.A.S.

Rhodos Pilots Academy

Σχολή χειριστών ιδιωτικών αεροπλάνων και... ειδικότητας πτήσεων IFR

Κάνε το όνειρο πραγματικότητα!
Γίνε πιλότος αεροπλάνων!
Ξεκίνησε την καριέρα σου από την Ρόδο!
Με σύγχρονα μέσα και πρόγραμμα εκπαίδευσης!

Είσαι γυναίκα δυναμική και δραστήρια;
Γίνε πιλότος αεροπλάνων!

Αν είσαι η πρώτη που θα αποφοιτήσει, η σχολή σου παρέχει έκπτωση 50%

Για μαθητές έως 25 ετών παρέχεται έκπτωση 10%.
Ενημερωθείτε για ειδικές διευκολύνσεις.

Κάντε το δικό σας πρόγραμμα μετακίνησης με το δικό σας ιδιωτικό αεροπλάνο!!!

Κερδίστε χρόνο... και χρήματα!

Εγγραφές νέας σειράς: έως και 15 Οκτωβρίου

Εναρξη θεωρητικής εκπαίδευσης: 1 Νοεμβρίου του 2001

πληροφορίες / εγγραφές

Αεροδρόμιο Ρόδου
ΤΚ 85106 Παραδείσι
Τηλ: 81000, www.fas.gr

AM 201

ΦΡΟΝΤΙΣΤΗΡΙΟ ΑΓΓΛΙΚΩΝ



ΣΕΒΗ ΚΑΖΑΝΑ

Αριστούχος πτυχιούχος Αμερικανικού Κολλεγίου
(B.A. Deree College)

ΚΟΝΤΑ ΜΑΣ ΘΑ ΕΧΕΤΕ:

- Υπεύθυνη προσωπική διδσκαλία σε ΑΥΣΤΗΡΑ ΟΛΙΓΟΜΕΛΗ ΤΜΗΜΑΤΑ όλων των τάξεων
- Προετοιμασία για εξετάσεις Michigan, Cambridge, TOEFL
- Σύγχρονα οπτικοακουστικά μέσα για την ορθή εκμάθηση της αγγλικής γλώσσας.
- Ευχάριστο και φιλικό περιβάλλον με άνετους χώρους αναμονής και αύλισης των μαθητών.
- Η διδασκαλία όλων των τμημάτων γίνεται **ΑΠΟΚΛΕΙΣΤΙΚΑ** και υπεύθυνα από την έμπειρη καθηγητήρια Αγγλικής Φιλολογίας Σέβη Καζάνα.

Εθνικής Αντιστάσεως 39 (πρώην Αννης Μαρίας)
Πληροφορίες τηλ.: 76077, 31758, 0942 670887
e-mail:sevik@otenet.gr

ΕΓΓΡΑΦΕΣ από 16 ΑΥΓΟΥΣΤΟΥ
καθημερινά **11-1** και **6-9** μ.μ.

ΑΝΑΛΥΤΙΚΟ ΕΡΓΑΣΤΗΡΙΟ ΕΛΕΓΧΟΥ ΠΟΙΟΤΗΤΑΣ

ΑΝΑΛΥΣΕΙΣ - ΣΥΜΒΟΥΛΕΣ - ΜΕΛΕΤΕΣ



ΓΕΝΙΚΕΣ ΧΗΜΙΚΕΣ ΑΝΑΛΥΣΕΙΣ
ΠΟΙΟΤΙΚΟΣ ΕΛΕΓΧΟΣ ΤΡΟΦΙΜΩΝ-ΠΟΤΩΝ
ΕΡΓΑΣΤΗΡΙΑΚΟΣ ΕΛΕΓΧΟΣ ΠΡΩΤΩΝ ΥΛΩΝ
ΠΑΡΑΚΟΛΟΥΘΗΣΕΙΣ ΒΙΟΛΟΓΙΚΩΝ
ΕΛΕΓΧΟΣ ΚΟΛΥΜΒΗΤΙΚΩΝ ΔΕΞΑΜΕΝΩΝ



• Ομάδα έμπειρων επιστημόνων καλύπτει σύνολο φυσικών, χημικών και μικροβιολογικών δοκιμών τον έλεγχο ποιότητας:

Τροφίμων-ποτών-υδάτων-περιβάλλοντος-εδάφους

Πλήρεις εργαστηριακές δοκιμές σε ευρη φάσμα προϊόντων.

•Ολοκληρωμένα προγράμματα ελέγχου ποιότητας για ΞΕΝΟΔΟΧΕΙΑΚΕΣ ΜΟΝΑΔΕΣ.

ΤΡΟΦΟ ΣΥΝΘΕΣΙΣ FOOD TECHNOLOGIES

ΑΝΑΛΥΟΥΜΕ ΑΞΙΟΠΙΣΤΑ

•ΜΕΛΕΤΕΣ ΔΙΑΣΦΑΛΙΣΗΣ ΠΟΙΟΤΗΤΑΣ ΚΑΤΑ ISO 9000

•ΜΕΛΕΤΕΣ HACCP ΓΙΑ ΧΩΡΟΥΣ ΜΑΖΙΚΗΣ ΕΣΤΙΑΣΗΣ ΚΑΙ ΔΙΑΚΙΝΗΣΗΣ ΤΡΟΦΙΜΩΝ

ΛΕΙΤΟΥΡΓΟΥΜΕ ΜΕ ΤΟ ΣΥΣΤΗΜΑ ΔΙΑΣΦΑΛΙΣΗΣ ΠΟΙΟΤΗΤΑΣ ΕΡΓΑΣΤΗΡΙΩΝ ΣΥΜΦΩΝΑ ΜΕ ΤΟ ΠΡΟΤΥΠΟ ΕΝ 45001

Αριθμ. Πρ. 1831/59

Φιλικά

Αποστόλης Διμέλλης και Συνεργάτες
ΠΡΟΤΥΠΟ ΕΡΓΑΣΤΗΡΙΟ ΔΩΔ/ΣΟΥ
Μ. ΠΕΤΡΙΔΗ & ΠΕΙΡΑΙΩΣ 1- 85100 ΡΟΔΟΣ
ΤΗΛ&FAX: (0241) 78064 - 62119 - (0944) 684899

Το νοσοκομείο πρέπει να βελτιώσει τις συνθήκες διαμονής τους

Μαρτυρική η ζωή των νεφροπαθών!

Δεν τηρούνται βασικοί κανόνες σε ανθρώπους που καθημερινά παίζουν με το θάνατο "κορώνα γράμματα"

Το βάρος της αντιμετώπισης των νεφροπαθών πέφτει εξ' ολοκλήρου στην οικογένεια αφού είναι γνωστό ότι είναι πραγματικά δύσκολο για τους νεφροπαθείς να ζήσουν αυτόνομα.

Εδώ δεν μπορούμε στα καθίσματα που κάνουμε αιμοκάθαρση να είμαστε αυτόνομοι τις 4 ώρες. Ο,τι και να ζητάμε οι νεφροπαθείς πάνε σε "ώτα μη ακουόντων". Ετσι οι νεφροπαθείς θα πρέπει να διαθέτουμε αστείρευτες δυνάμεις, κουράγιο και αντοχή για να μπορούμε να συμβιβαστούμε με το νέο τρόπο ζωής μας.

Αυτονόητο θα ήταν λοιπόν η πολιτεία να σκύψει με ουσιαστικό ενδιαφέρον αναγνωρίζοντας τα προβλήματα, τον προσωπικό αγώνα για επιβίωση, δημιουργική παρέμβαση και προσφορά στο κοινωνικό σύνολο και να σταθεί με ιδιαίτερη συμπάθεια, αλληλεγγύη και αλτρουισμό προς τους νεφροπαθείς. Εκεί που η πολιτεία είναι εντελώς ανάλγητη είναι στην τρυφερή ηλικία των νεφροπαθών παιδιών για τα οποία δεν ενδιαφέρεται δυστυχώς κανείς παρά μόνο η οικογένεια - η μάνα.,

Ο φορέας της παιδο-μεταμόσχευσης βρίσκεται συνεχώς υπό σύσταση τα τελευταία χρόνια.

Οι νεφροπαθείς αιμοκαθαιρόμενοι είμαστε τυχεροί μέσα στην ατυχία μας, εφόσον η εξέλιξη και η πρόοδος της επιστήμης, καθώς και η ανάπτυξη της τεχνολογίας μας εξασφαλίζουν ένα ικανοποιητικό επίπεδο ζωής το οποίο μας επιτρέπει να παρακολουθούμε τους ρυθμούς της ζωής και να είμαστε ενεργά μέλη του κοινωνικού συνόλου. Αναγκαζόμαστε να βλέπουμε τη ζωή διαφορετικά. Αναγνωρίζουμε και εκτιμούμε τα θετικά στοιχεία της. Ζώντας με την αιμοκάθαρση αξιολογείς προτεραιότητες, διατηρείς ισορροπίες, καλλιεργείς την επιείκεια, την ανεκτικότητα και την υπομονή.

Μέσα από την οδύνη του πόνου και τον ονειδισμό της αρρώστιας, αποκτάμε την ταπείνωση. Ζούμε κοντά στον θάνατο και αντιλαμβανόμαστε την ματαιότητα των εφήμερων αξιών. Νιώθουμε καλύτερα τον ΑΝΘΡΩΠΟ.

Σε διαφορετική περίπτωση δεν θα είχαν θέση πάρα πολλοί μέσα στο νοσοκομείο που εμείς κάνουμε αιμοκάθαρση.

Είναι αδιανόητο στην τραπεζαρία που τρώνε οι αιμοκαθαιρόμενοι να μην υπάρχει ένα ψυγείο για λίγο κρύο νερό.

Είναι αδιανόητο οι καρέκλες της αιμοκάθαρσης να μην έχουν καμία αυτονομία.

Είναι αδιανόητο να κρέμονται τα πόδια των νεφροπαθών τα μισά έξω από τα κοντά καθίσματα.

Είναι αδιανόητο κάθισμα να απέχει από το άλλο μισό με ένα μέτρο όταν ο κανονισμός λειτουργίας Τεχνητού Νεφρού (Μ.Τ.Ν.) επιβάλλει 8 τ.μ. η μία θέση από την άλλη.

Είναι αδιανόητο οι Μ.Τ. Ν. να έχουν καταντήσει πλυντήρια των νεφροπαθών, όπου με 3 ή 4 ώρες αιμοκάθαρσης περιορίζονται να συνδέουν και να αποσυνδέουν τους νεφροπαθείς με το μηχάνημα παρά να παρέχουν ανθρώπινες υπηρεσίες και ευχάριστες συνθήκες αιμοκάθαρσης. Το λυπηρό είναι ότι πρόκειται για παγιωμένο καθεστώς που έχει καταστήσει τις θεσμοθετημένες και νομικά κατοχυρωμένες τεχνικές προδιαγραφές λειτουργίας των Μ.Τ.Ν. "γράμμα κενό" αφού καμιά από τις κρατικές Μ.Τ.Ν. δεν τις τηρεί, αλλά ούτε και υπάρχει κάποιο κρατικό όργανο ελέγχου για την εφαρμογή τους.

Στο κενό οι προτάσεις των αρμοδίων γιατρών για θεραπευτική ομάδα

Η παροχή υπηρεσιών στους νεφροπαθείς με χρόνια νεφρική ανεπάρκεια και μη αναστρέψιμες βλάβες των νεφρών, θα πρέπει να παρέχονται με τις δυνατότητες που προαναφέρθηκαν. Οι νεφροπαθείς έχουν συνηθίσει πλέον να ζουν σε τελείως διαφορετικούς ρυθμούς και είναι αναγκασμένοι να προσαρμόσουν την προσωπική, επαγγελματική και κοινωνική συμπεριφορά τους, σε νέους τρόπους ζωής.

Πρέπει να γίνει απόλυτα σαφές προς κάθε κατεύθυνση, ότι οι διαδικασίες αυτές της μέρας παρά μέρα 4ωρης αιμοκάθαρσης, σε καμία περίπτωση δεν επιδέχονται παρέκκλιση, ελαστικότητα ή τυχόν επιπολαιότητα. Το τίμημα θα είναι πάρα πολύ σκληρό.

Επειδή η Μ.Τ.Ν. είναι το δεύτερο σπίτι μας, αφού περνάμε ένα σημαντικό χρονικό διάστημα για το υπόλοιπο της ζωής μας, γι' αυτό έχουμε το δικαίωμα και την υποχρέωση να φροντίζουμε για το περιβάλλον στη Μονάδα.

Αν εξαιρέσει κανείς το προσωπικό ενδιαφέρον ρομαντικών γιατρών και νοσηλευτών, θα συναντήσεις τον κανόνα της γενικότερης αδιαφορίας για τη θέση, τη διαρρύθμιση, τη λειτουργικότητα και το ευχάριστο περιβάλλον στο χώρο της αιμοκάθαρσης.

Αξίζει να σημειωθεί ότι η Νεφρολογική Κλινική, κομμάτι αναπόσπαστο της Μ.Τ.Ν. αφού οι δύο τρεις γιατροί τρέχουν να προλάβουν και την μία υπηρεσία και την άλλη όσο μπορούν στο μέτρο του εφικτού, το ένα βρίσκεται στη μία άκρη του Νοσοκομείου και το άλλο στην άλλη άκρη.

Σαν να μην φτάνουν όλα αυτά, οι προτάσεις των ασθενών για συγκρότηση θεραπευτικής ομάδας υιοθετούμενη και εγκρινόμενη και από τον καθ' ύλη αρμόδιο Διευθυντή και καταξιωμένο επιστήμονα κ. Πολυχρόνη Αλιβάνη πέφτουν στο κενό.

Για την διαρρύθμιση των χώρων τόσο της Μ.Τ.Ν. όσο και της Νεφρολογικής Κλινικής δεν ελήφθη υπόψη καμία εργονομική ή ανθρωποκεντρική παράμετρος με συνέπεια οι νεφροπαθείς να υφίστανται τις επιπτώσεις της κρατικής αναλγησίας, αλλά και ανικανότητας και ανεπάρκειας.

ΗΛΙΑΣ ΠΕΤΡΟΥΛΙΑΣ

ΓΕΡΜΑΝΙΚΑ στην Ιαλυσό

ΛΑΖΑΡΙΔΗ

ΚΕΝΤΡΟ ΞΕΝΩΝ ΓΛΩΣΣΩΝ

Γεωργίου Παπανδρέου 3, τηλ. 94375, 91163
(κοντά στο ΜΙΚΕ'S)



ΘΕΛΕΤΕ μια αξιόπιστη πηγή εκμάθησης της Γερμανικής;
ΘΕΛΕΤΕ τα παιδιά σας να αισθάνονται υπέροχα μέσα στην αίθουσα διδασκαλίας;
ΘΕΛΕΤΕ τα παιδιά σας να παίρνουν μέρος στις εξετάσεις Γλωσσομάθειας PALSO; (οσάκις λάβαμε μέρος είχαμε 100% επιτυχία)
ΤΟΤΕ εμπιστευθείτε μας. Το ευχάριστο περιβάλλον, τα ποικιλόμορφα εποπτικά μέσα και η προσωπική διδασκαλία είναι εγγύηση επιτυχίας.

Εγγραφές 20/08-15/09/01, 6-9 μ.μ.
ΕΝΑΡΞΗ 17/09/01

ΦΡΟΝΤΙΣΤΗΡΙΑ

ΓΝΩΜΩΝ

Μ. ΓΙΑΝΝΙΚΟΥΡΗΣ

• ΜΑΘΗΜΑΤΙΚΑ • ΦΥΣΙΚΗ • ΧΗΜΕΙΑ • ΕΚΘΕΣΗ • ΠΟΛ. ΟΙΚΟΝΟΜΙΑ • ΙΣΤΟΡΙΑ
• ΒΙΟΛΟΓΙΑ • ΠΛΗΡΟΦΟΡΙΚΗ • ΟΡΓΑΝΩΣΗ & ΔΙΟΙΚΗΣΗ ΕΠΙΧΕΙΡΗΣΕΩΝ
ΧΕΙΜΑΡΡΑΣ 117 • ΤΗΛ.: 25700-25250-0942 200978 • FAX: 25252

Ολιγομελή τμήματα — *29 χρόνια λειτουργίας*

1. Α'-Β'-Γ' Ενιαίου Λυκείου για όλες τις κατευθύνσεις
2. Α'-Β'-Γ' Γυμνασίου *3. Α'-Β'-ΤΕΕ*
4. ΕΙΔΙΚΑ ΤΜΗΜΑΤΑ ΑΠΟΦΟΙΤΩΝ

Για την Γ' Λυκείου και τους απόφοιτους θα δημιουργηθούν 4μελή τμήματα, για τα μαθήματα των Κατευθύνσεων και της Γενικής Παιδείας

ΕΝΑΡΞΗ ΜΑΘΗΜΑΤΩΝ

- *Γ' Λυκείου* — *16 Αυγούστου*
- *Λοιπά τμήματα* — *3 Σεπτεμβρίου*

ΕΓΓΡΑΦΕΣ - ΠΛΗΡΟΦΟΡΙΕΣ:

Καθημερινά από 9-1 το πρωί και 6-9 το απόγευμα στα τηλ. 25700 - 25250 - 0942 200978

ΓΝΩΜΩΝ: *Το φροντιστήριο για τους καλούς μαθητές*

ΣΥΛΛΗΨΕΙΣ ΓΙΑ ΚΑΤΟΧΗ ΝΑΡΚΩΤΙΚΩΝ

Τρεις συλλήψεις έγιναν στη Ρόδο το Σαββατοκύριακο για κατοχή ναρκωτικών ουσιών.

Συγκεκριμένα, προχθές, Σάββατο 18 Αυγούστου, στις 9.45 π.μ. συνελήφθη στη Ρόδο από αστυνομικούς του Τμήματος Δίωξης Ναρκωτικών Ρόδου, ο 27χρονος οικοδόμος Παναγιώτης Μουρατίδης του Γεωργίου, κάτοικος Αχαρνών Αττικής, επειδή κατελήφθη να κατέχει δύο αυτοσχέδιες χάρτινες συσκευασίες που περιείχαν ποσότητα ακατέργαστης κάνναβης συνολικού βάρους 12,5 γραμμαρίων.

Επίσης προχθές, στις 23.30', συνελήφθησαν στη Ρόδο και συγκεκριμένα στην περιοχή της Καλλιθέας, από αστυνομικούς του Τμήματος Δίωξης Ναρκωτικών Ρόδου ο 25χρονος Βέλγος υπήκοος Rich Faouzi του Ahmed και ο 23χρονος υπήκοος Μαρόκου Hamid Lamlalih του Abdellah, κάτοικοι προσωρινά Φαληρακίου, επειδή κατελήφθησαν να κατέχουν ένα χρησιμοποιημένο τσιγαρίλικι ενώ σε έρευνα που έγινε στο δωμάτιο του ξενοδοχείου όπου διέμεναν βρέθηκε ποσότητα κατεργασμένης κάνναβης βάρους 30 γραμμαρίων.

Κατά ...κύματα φθάνουν απ' ότι φαίνεται οι λαθρομετανάστες στο νησί του Ιπποκράτη αφού τελευταία οι συλλήψεις τους στην Κω τείνουν να γίνουν σχεδόν καθημερινό φαινόμενο!

Μόλις την περασμένη Παρασκευή τα ξημερώματα συνελήφθη τούρκος δουλέμπορος, από κομάντος του Λιμενικού Σώματος, στην Κω ενώ επιχειρούσε να αποβιβάσει με το αλιευτικό του σκάφος 21 Ιρακινούς λαθρομετανάστες σε παραλιακή περιοχή του νησιού.

Μάλιστα οι άνδρες του λιμενικού αναγκάστηκαν να προβούν σε καταδίωξη για να ακινητοποιήσουν το αλιευτικό σκάφος "Tokcan" στο οποίο επέβαιναν οι 21 λαθρομετανάστες και ο Τούρκος διακινητής Μουσταφά Μεχμέτ Κούρτογλου. Επιπλέον, λίγες ώρες αργότερα, την ίδια μέρα, συνελήφθησαν άλλοι 5 Αφγανοί που προσπαθούσαν να αποβιβαστούν στην περιοχή Ψαλίδι της Κω με πνευστή κωπήλατη σχεδία. Ανάμεσά τους βρίσκονται 1 γυναίκα και δύο παιδιά.

Η ...ιστορία, όμως, επαναλήφθη και χθες με παρόμοια περιστατικά.

Συγκεκριμένα, στα πλαίσια των τακτικών και εντατικών περιπολιών που πραγματοποιούνται από τις Λιμενικές Αρχές για την αντιμετώπιση της εισόδου λαθρομεταναστών από τη θάλασσα στη χώρα μας, άνδρες της Λιμενικής Αρχής της Κω, εντόπισαν και συνέλαβαν χθες το πρωί στη θαλάσσια περιοχή 1,5 ναυτικού μιλίου από την παραλία Αγίας Ειρήνης 21 λαθρομετανάστες, όλοι άνδρες ιρακινής υπηκοότητας, και τον τούρκο διακινητή τους να επιβαίνουν στο αλιευτικό τουρκικό σκάφος "SEKIRI" το οποίο κινούνταν χωρίς φώτα ναυσιπλοΐας προς τις ακτές του νησιού.

Την ίδια ημέρα, όμως, επίσης πρωινές ώρες συνελήφθησαν ακόμα 4 λαθρομετανάστες, αφγανικής υπηκοότητας αυτοί και όλοι άνδρες, οι οποίοι επέβαιναν σε πνευστή κωπήλατη σχεδία στη θαλάσσια περιοχή του ακρωτηρίου Σκανδαρίου Κω.

Όλοι οι παραπάνω οι οποίοι δεν είχαν ταξιδιωτικά και λοιπά έγγραφα επρόκειτο να προσαχθούν στον εισαγγελέα Πρωτοδικών Κω κατά την αυτόφωρη διαδικασία.

Μετά τους προχθεσινούς 21, άλλοι 25 συνελήφθησαν χθες

Κατά κύματα φθάνουν οι λαθρομετανάστες!

Στα πράσα και άλλος τούρκος δουλέμπορος



Ελληνοβρετανική σύρραξη

Δύο Αγγλοι συνελήφθησαν προχθές, Σάββατο 18 Αυγούστου, στη Λίνδο μετά από καταγγελία δύο νεαρών ροδιτών ότι τους γρονθοκόπησαν!

Σύμφωνα με τα όσα έγιναν γνωστά, προχθές στις 7 μ.μ. συνελήφθησαν στη Λίνδο από αστυνομικούς του εκεί Αστυνομικού Σταθμού, ο 32χρονος Βρετανός υπήκοος Paul Savage του Archidald και ο 21χρονος συμπατριώτης του του Nick Barr του Alex, κάτοικοι προσωρινά Λίνδου, επειδή σύμφωνα με καταγγελία του 22χρονου φοιτητή Απόστολου Φισκίλη του Ανδρέα και της 27χρονης ιδιωτικής υπαλλήλου Θεοφανίας Φιστίλη του Ανδρέα, κατοίκων Ρόδου, οι συλληφθέντες, στις 4 τα ξημερώματα της ίδιας ημέρας, με γροθιές τους προκάλεσαν σωματικές κακώσεις.



3 θέσιος και 2 θέσιος καναπές Randy
Από 570.000 δρχ. το σετ
Σε 12 άτοκες δόσεις
Με όλες τις πιστωτικές κάρτες

Μια πραγματικά ανεπανάληπτη, καλοκαιρινή προσφορά, σας δίνει την ευκαιρία να ανανεώσετε το χώρο σας και να απολαύσετε τη διάθεσή σας. Το σετ Randy διατίθεται σε δέρμα, ύφασμα ή μικροφίμπρα σε περισσότερα από 400 χρώματα.

Η προσφορά ισχύει μέχρι 31 Αυγούστου.
Μόνο στα καταστήματα Divani & Divani.

DIVANI & DIVANI
Ένα με τη ζωή σου
ΡΟΔΟΣ Καναδά 34, τηλ. (0241) 27328

Οι ιδιοκτήτες των ημεροπλοίων

Διαρρηγνύουν τα ιμάτιά τους για τη ρύπανση

Δεν είναι δικά τους τ' αποφάγια, τα δε λύματα παραλαμβάνουν βυτιοφόρα με εγγραφή στα βιβλία τους

Την οργή των ιδιοκτητών των ημεροπλοίων προκάλεσαν τα δημοσιεύματα για τη ρύπανση (επί δύο συνεχόμενες Κυριακές) της θάλασσας στο Χαράκι και στο Γκολφ.



Με επιστολή της δικηγόρου τους κ. Γεωργίας Διμέλη αρνούνται κατηγορηματικά ότι έχουν οποιαδήποτε ευθύνη για τα δύο κρούσματα (τα οποία προκάλεσαν έντονες αντιδράσεις στην κοινή γνώμη) και εξηγούν γιατί δεν είναι δυνατό να προκαλείται από τους ίδους η ρύπανση.

Αναλυτικά στην απάντησή της η κ. Γ. Διμέλη αναφέρει τα εξής:

«Κατόπιν των δύο δημοσιευμάτων σας για τα ημερόπλοια της Ρόδου την 6-8-2001 και την 13-8-2001 στην "Γνώμη" θα ήθελα να σας αναφέρω τα κάτωθι: Εάν έχετε υπ' όψιν σας στις ανατολικές ακτές τυγχάνει να πλέουν εκτός των ημεροπλοίων και άλλα πλοία.

Επίσης οι διαδρομές των ημεροπλοίων είναι καθημερινές και όχι μόνο κάθε Κυριακή αφ' ενός είτε προς Στεγνά συνήθως, είτε προς Λίνδο και αφ' ετέρου ουδέποτε προς Χαράκι. Παραπέρα το 90% των ημεροπλολίων στα μπαρ τους διαθέτουν μόνο σάντουιτς και κρουασάν, πράγμα που σημαίνει ότι τα σκουπίδια από φρούτα είναι αδύνατον να κυκλοφορούν στα ημερόπλοια.

Ακόμα καθημερινά στην επιστροφή τους τα ημερόπλοια με τους "καπετάν βρομιάρηδες" κατ' εσάς υποχρεούνται να βγάζουν μεγάλες σακούλες απορριμμάτων στους κάδους του Δήμου τον αριθμό των οποίων καταγράφουν στο ημερολόγιο του πλοίου οι καπετάνιοι (πλοίαρχοι).

Οσον αφορά τα λύματα καλό θα είναι να πληροφορηθείτε ότι τα ημερόπλοια πληρώνουν ειδικά αυτοκίνητα τα οποία είναι εφοδιασμένα με άδειες από το Λιμεναρχείο για την περισυλλογή τους από αυτά, με υποχρέωση επίσης καταγραφής στο ημερολόγιο και εκδόσεως τιμολογίου.

Πέραν όμως όλων αυτών θα ήταν πολύ χρήσιμο κάποτε να κάνετε μια εκδρομή με ένα ημερόπλοιο και να διαπιστώσετε αυτοπροσώπως κατά πόσο είναι εφικτό εν πλω με κόσμο μέσα να αδειάζουν σκουπίδια αριστερά-δεξιά στην θάλασσα.

Εξ άλλου εκτός των πραγματικών αυτών δεδομένων ποιός σας έδωσε την εντύπωση ότι οι άνθρωποι που εργάζονται στα ημερόπλοια δεν έχουν ανεπτυγμένη την αίσθηση του ωραίου και καθαρού και δεν σέβονται την θάλασσα;

Δεν γνωρίζουμε τι κρύβεται πίσω απ' όλ' αυτά. Ομως σύντομα θα το εντοπίσουμε. Με την επιφύλαξη κάθε νομίμου δικαιώματός μας παρακαλούμε για την δημοσίευση του παρόντος και άμεση αποκατάσταση».

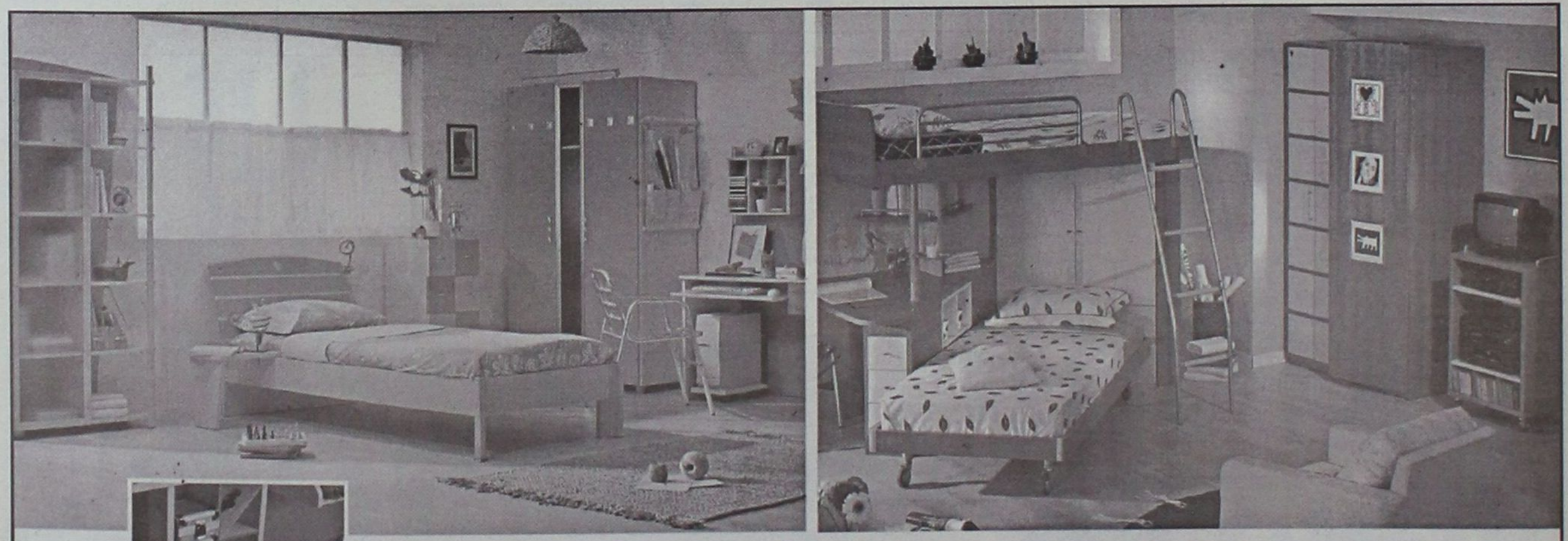

το δωμάτιο που αξίζει στο παιδί σας
...στις καλύτερες τιμές!

Το EASY LIFE σας περιμένει με ΝΕΕΣ ΙΔΕΕΣ στο χώρο του νεανικού επίπλου. Με έπιπλα αποκλειστικής εισαγωγής από Γερμανία, στην καλύτερη ποιότητα με τις καλύτερες τιμές της αγοράς!.

κρεβάτι
κομοδίνο
γραφείο
βιβλιοθήκη
} από 170.000

Τώρα επιλέγετε εσείς τον τρόπο πληρωμής που σας ταιριάζει:

1. Με 0% προκαταβολή και έως 36 δόσεις
2. Με 10% προκαταβολή και έως 48 δόσεις
3. Με 35% προκαταβολή και 12 δόσεις άτοκα

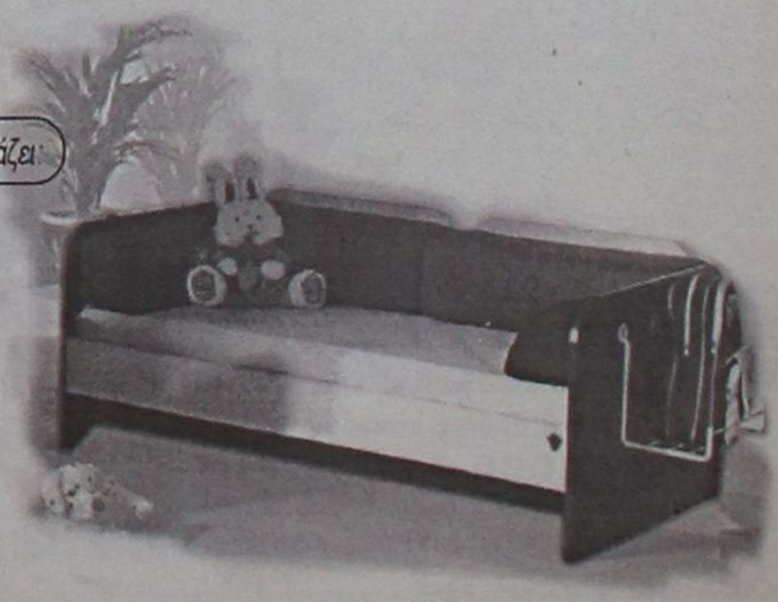

EASY LIFE
Διευκολύνει τη ζωή σας!
Στ. Κωτιάδη 48, τηλ. 21311

ΠΑΙΔΙΚΑ ΕΠΙΠΛΑ - ΕΠΙΠΛΑ - ΕΠΙΠΛΑ ΓΡΑΦΕΙΟΥ - ΜΙΚΡΟΕΠΙΠΛΑ

Μια νέα πρόταση από τη ΛΥΣΗ Α.Ε.Β.Ε.

ΑΘΛΗΤΙΚΗ ΓΝΩΜΗ
ΔΕΥΤΕΡΑ
20 ΑΥΓΟΥΣΤΟΥ 2001

Ο ΙΑΛΥΣΟΣ 5-1 ΤΟΝ ΕΥΑΓΟΡΑ

☞ *Δύο γκολ οι νεαποκτηθέντες Μονόπολι και Παπαϊωάννου και ένα ο νεαρός Κώστα. Το γκολ της ομάδας του Πανουργιά ο Σίμας.*

ΣΕΛ. 14



ΑΝΑΜΕΤΡΗΣΗ ΔΥΝΑΜΕΩΝ

☞ *Στην προχθεσινή κλήρωση της ΕΠΣΔ για το κύπελλο Δωδ/σου προέκυψε πρώιμος τελικός με την κληρωτίδα να φέρνει αντιπάλους Απόλλωνα Κ. και Ρόδο*

☞ *Δεύτερο δυνατό ζευγάρι Διγενής - Φοίβος ενώ Ιάλυσος και Διαγόρας έπεσαν με ευκαταφρόνητους αντιπάλους*

ΣΕΛ. 18

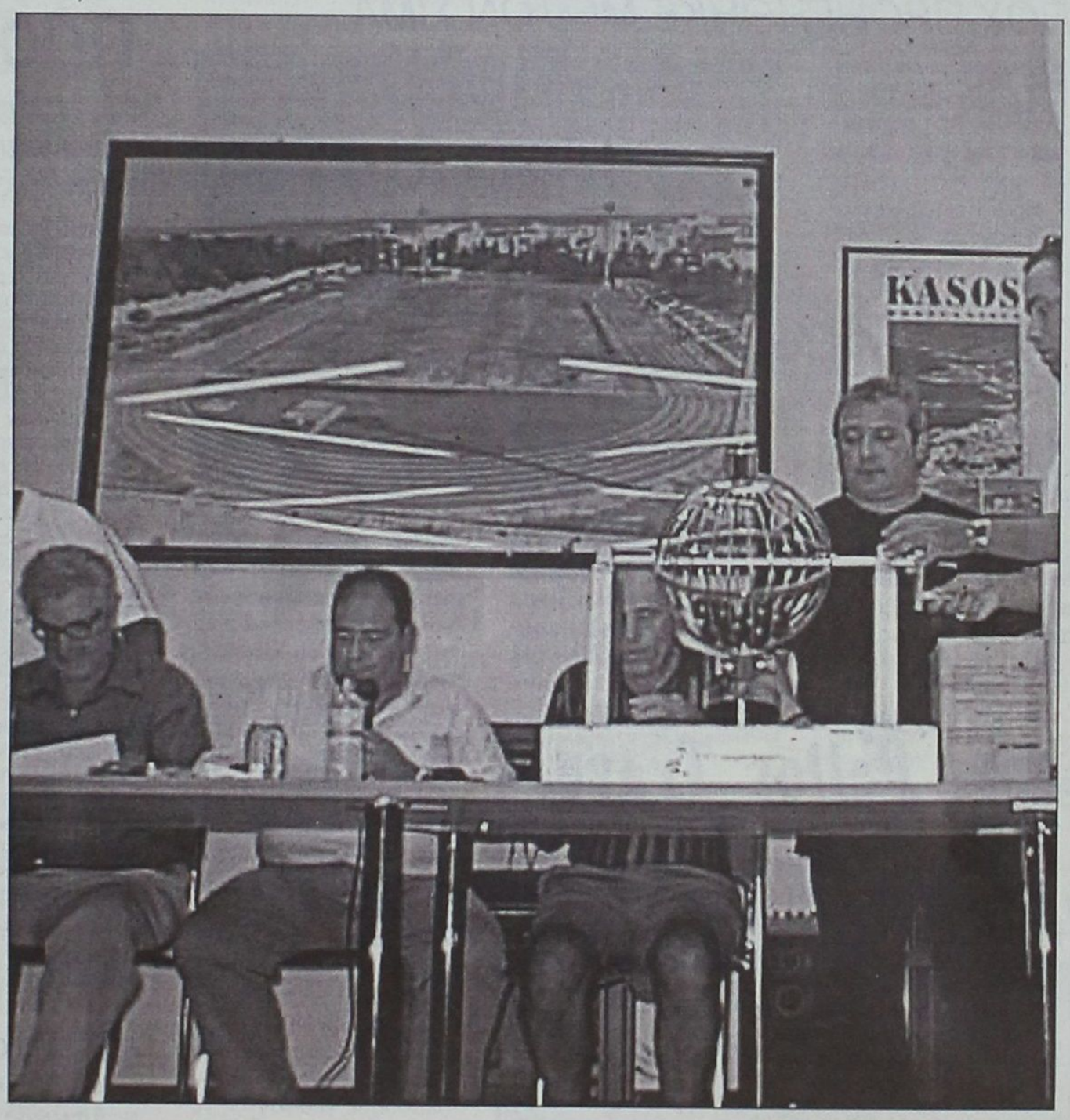

Ποιοί προσκλήθηκαν

στη Β' Μεσογειακή συνάντηση Νέων " Διαγόρεια 2001". Στην τελική ευθεία μπαίνουν από σήμερα οι προετοιμασίες για την μεγάλη εκδήλωση.

ΣΕΛ. 32

Δεν πήρε τον Μπακόπουλο

Ο παίκτης προπονείται με τους "πράσινους" αλλά ούτε καν συζήτησε με την Διοίκηση της ομάδας της Ρόδου

ΣΕΛ. 14

Γυαλίζει το μάτι τους

Ενθουσιασμός στον Κολοσσό για την μέχρι τώρα πορεία της προετοιμασίας.

• *Σήμερα οι ημιτελικοί του εργασιακού πρωταθλήματος μπάσκετ*

ΣΕΛ. 36

ΟΙ ΑΛΛΑΞΟΓΚΟΛΙΕΣ ΤΩΡΑ ΚΑΙ ΣΤΟ INTERNET
www.angelfire.com/pa4/allaksogolies

ΕΘΝΙΚΗ ΕΡΑΣΙΤΕΧΝΙΚΗ

Ιάλυσος-Ευαγόρας 5-1

☞ *ΧΡΕΙΑΖΟΝΤΑΙ ΑΚΟΜΑ ΔΟΥΛΕΙΑ ΟΙ ΚΙΤΡΙΝΟΚΟΚΚΙΝΟΙ, ΑΛΛΑ ΒΕΛΤΙΩΝΟΝΤΑΙ ΣΥΝΕΧΩΣ. ΑΠΟ ΔΥΟ ΓΚΟΛ ΜΟΝΟΠΟΛΙ-ΠΑΠΑΪΩΑΝΝΟΥ ΚΙ ΕΝΑ Ο ΚΩΣΤΑ*

☞ *ΚΑΛΑ ΣΤΟΙΧΕΙΑ ΕΔΕΙΞΕ Ο ΕΥΑΓΟΡΑΣ ΠΟΥ ΠΡΟΗΓΗΘΗΚΕ ΜΕ ΤΟΝ ΣΙΜΑ*

Με φιλικό παιχνίδι συνέχισε την προετοιμασία του το Σάββατο ο Ιάλυσος. Οι κιτρινόμαυροι νίκησαν 5-1 τον φιλότιμο Ευαγόρα κι έδειξε πως βρίσκεται σε καλό δρόμο, χωρίς αυτό να σημαίνει πως είναι έτοιμος ακόμη, ν' ανταπεξέλθει σε συνθήκες Εθνικής Ερασιτεχνικής κατηγορίας.

Όπως τόνισε ο **Θόδωρας Θεοδώρου** "χρειάζεται ακόμη πάρα πολλή δουλειά για να φτιάξουμε αυτό που θέλουμε. Είναι πάντως ιδιαίτερη χαρά για μας να δουλεύουμε με παιδιά απ' το νησί μας".

Ο κώουτς του Ιάλυσου πραγματοποίησε γι' άλλη μια φορά πολλές αλλαγές δίνοντας την ευκαιρία σε πάρα πολλά κυρίως μικρά παιδιά να δείξουν πως αξίζουν να φορούν την φανέλλα της ομάδας.

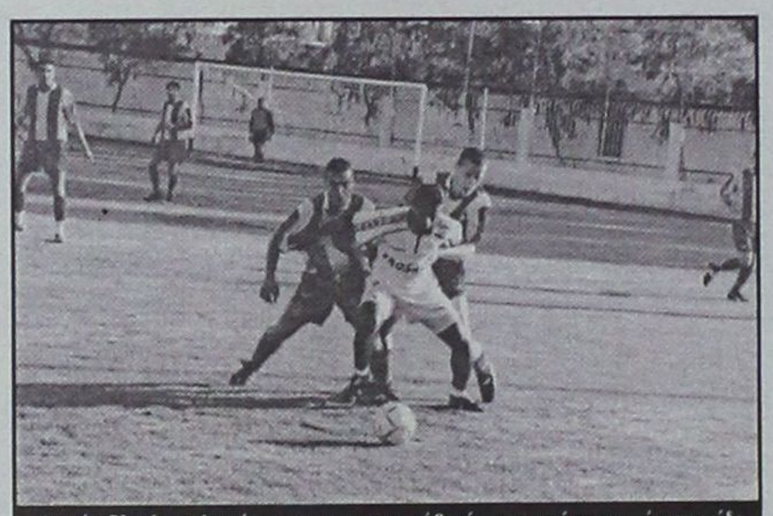

Δανάς-Χατζηκαλημέρης σε μια προσπάθειά τους από περσινό παιχνίδι (ΒΙΚΤΩΡ-ΦΩΤΟ ΜΑΡΚΕΤ-ΙΑΛΥΣΟΣ)

Εάν πάντως οι νεαροί παίκτες (κυρίως οι **Ψαρράς Χ., Μαυρής** και **Κώστα)** προσαρμόσθούν γρήγορα στις προσταγές του **Θεοδώρου** και "δέσουν" με τους έμπειρους τότε ο Ιάλυσος δεν θάχει να φοβηθεί τίποτα στο καινούργιο πρωτάθλημα που συμμετέχει.

Ο Ευαγόρας απ' την πλευρά του έδειξε πολύ καλά στοιχεία αλλά όπως είπε και ο προπονητής του **Δημήτρης Πανουργιάς** "είναι νωρίς ακόμα για να πούμε ο,τιδήποτε".

ΤΑ ΕΞΙ ΓΚΟΛ

Στο 5' από μπαλλιά του **Διακαναστάση** ο **Σίμας** πλάσσαρε γράφοντας το 0-1.

Το 1-1 στο 10'. Από σέντρα του **Μονόπολι,** ο **Κώστας** στο δεύτερο δοκάρι με κεφαλιά ισοφάρισε.

Στο 42' το 2-1. Ο **Κούτρας** ξεκίνησε μια προσπάθεια από τ' αριστερά, την κατάλληλη στιγμή γύρισε τη μπάλλα στο πρώτο δοκάρι κι ο **Μονόπολι** από κοντά την έστειλε στα δίχτυα.

Το 3-1 στο 45'. Ο **Β. Ράϊος** βρήκε ωραία τον **Μονόπολι** που πλάσσαρε επιτυχώς τον **Αλμανίδη.**

Το 4-1 επιτεύχθηκε στο 69' από λάθος της άμυνας του Ευαγόρα και κοντινό σουτ του **Παπαϊωάννου.**

Στο 77' το 5-1. Ο **Μπράτιτσης** έβγαλε ωραία μπαλλιά στον **Παπαϊωάννου** που μπήκε και πλάσσαρε τον **Αλμπανίδη.**

Τον αγώνα διηύθυναν οι **Στέργος Τσαγγάρης** και **Μιχάλης Παναγιώτου.**

Οι ομάδες:

ΙΑΛΥΣΟΣ: *Ψαρράς Ν. (46' Κοκκώνης), Ψαρράς Χ. (46' Κυριαζής), Κοσμάς (69' Χατζηκαλημέρης), Μαυρής (46' Δανάς, 55' Γιαλλούσης), Ζωάννου (55' Μπράτιτσης), Ζουρούδης Δ. (55' Εμίρογλου), Κούτρας (46' Σάββενας), Μοσχής (69' Τζωρτζής), Κώστα (75' Καραγιάννης Δ.), Μονόπολι (64' Παπαϊωάννου, 80' Εμίρογλου), Β. Ράϊος (55' Γρηγοράς).*

ΕΥΑΓΟΡΑΣ: *Αλμπανίδης, Μπάκαλος (46' Μοντιάδης), Κάτρης, Ζωάννου, Μερκούρης Α. (46' Παναγιώτου), Δημητρούλης (46' Ζωάννου Δ.), Μαγκαφάς, Χατζημιχάλης (55' Γεωργαλής), Σίμας (46' Ζαχαρίας), Καλούδης, Διακαναστάσης.*

Προπόνηση στ' Αφάντου

☞ *Το φιλικό με τον ΑΕΡΑ μετατράπηκε σε προπόνηση*

☞ *Επιφυλάξεις -εξαιτίας ανυπαρξίας ικανού αριθμού παικτών- έχει και ο Κλεάνθης*

☞ *Μόνοι τους γυμνάζονται Καντιμοίρης-Ξύπας*

Το πρόβλημα στο γήπεδο των Καλυθιών καλά κρατεί και αναγκάζει τον Απόλλωνα να μετακομίζει σε "ξηρούς" αγωνιστικούς χώρους που θυμίζουν σίγουρα στον **Γιάννη Γκαϊτατζή** και τους παίκτες του άλλες εποχές.

Ο Απόλλων αρχικά είχε προγραμματίσει -όπως έγινε γνωστό- φιλικό τεστ στ' Αφάντου με αντίπαλο τον ΑΕΡΑ. Η ομάδα των Αφάντου όμως δεν δέχθηκε τελικά να γίνει χθες ο αγώνας προετοιμασίας, με αποτέλεσμα οι κυανοκίτρινοι να κάνουν απλά προπόνηση. Στο μεταξύ καθώς φαίνεται θα υπάρξει εκτός από το γηπεδικό πρόβλημα και με τα φιλικά. Ο Απόλλων έχει προγραμματίσει ως γνωστόν φιλικό και με τον Κλεάνθη. Χθεσινοβραδυνές πληροφορίες ανέφεραν πως η ομάδα του Παραδεισίου έχει πρόβλημα με τους παίκτες της και προτίθεται να ζητήσει την αναβολή του φιλικού. Αυτό φυσικά θ' αναγκάσει τους Απολλωνιστές ν' αναζητήσουν αλλού τον πρώτο αντίπαλό τους στα φιλικά παιχνίδια.

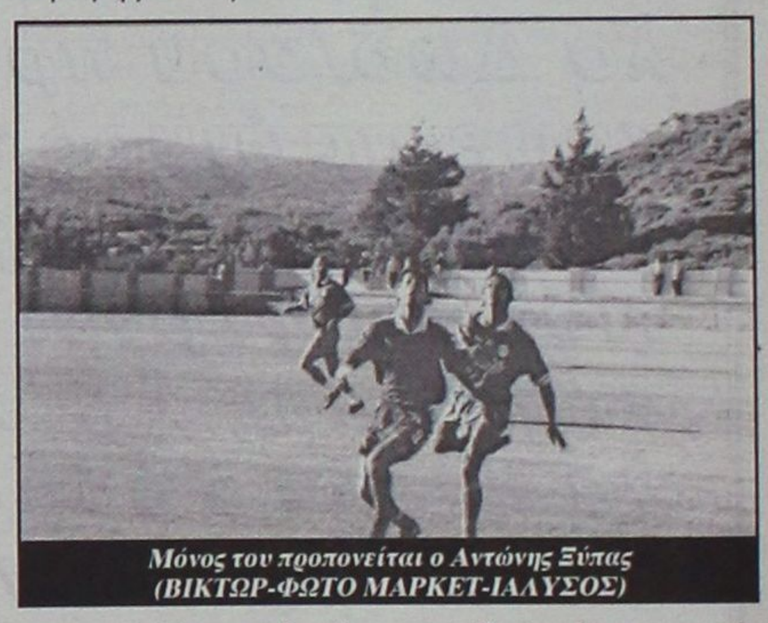

Μόνος του προπονείται ο Αντώνης Ξύπας (ΒΙΚΤΩΡ-ΦΩΤΟ ΜΑΡΚΕΤ-ΙΑΛΥΣΟΣ)

Από την προπόνηση ήταν για μια ακόμη φορά απών ο **Σωτηρόπουλος** ενώ οι **Ξύπας-Καντιμοίρης** προπονήθηκαν μόνοι τους. Αναφορικά τώρα με τις εγγυητικές ο πρόεδρος **Χρήστος Κωσταντίνου** τόνισε πως "θα δοθούν μέσα στην εβδομάδα για να τελειώσει οριστικά και ο δημιουργηθείς θόρυβος".

Δεν έγινε του Μπακόπουλου!

☞ *Ο παίκτης που είναι πυροσβέστης κι ήρθε στη Ρόδο με μετάθεση ούτε καν συζήτησε -μέχρι χθες- με το Δ.Σ. της Ρόδου*

☞ *Δανεικός για ένα χρόνο παραχωρείται ο Αγαπητός Αμπελάς*

Η Ρόδος έβαλε τις προηγούμενες μέρες τον **Δαλκίδη** στη μηχανή της, όχι όμως και τον **Μπακόπουλο.**

Ύστερα από εισήγηση του προπονητή **Δημήτρη Σκούνα** αποκτήθηκε ο **Θόδωρος Δαλκίδης** ο οποίος είναι 31 χρόνων, μέσος και τη χρονιά που πέρασε πρόσφερε τις υπηρεσίες του στον Ατρόμητο Αθηνών.

Ο **Δαλκίδης** την δωδεκαετία 1987-1999 αγωνίσθηκε με επιτυχία στον Άρη Θεσσαλονίκης.

Καταλαβαίνει δηλαδή κανείς πως θα βοηθήσει πάρα πολύ τη Ρόδο στην προσπάθειά της για άνοδο στην Β' κατηγορία.

ΔΕΝ ΑΠΟΚΤΗΘΗΚΕ Ο ΜΠΑΚΟΠΟΥΛΟΣ

Η διοίκηση της Ρόδου διέψευσε χθες τα όσα είδαν το φως της δημοσιότητας για τον 28χρονο τερματοφύλακα **Μπακόπουλο.**

Ο 28χρονος πορτιέρο είναι πυροσβέστης και έρχεται με μετάθεση στη Ρόδο. Ζήτησε από τους Διοικούντες και τον κ. **Σκούνα** να προπονείται με τη Ρόδο κι εκείνοι δεν είχαν αντίρρηση.

Ο **Μπακόπουλος** δεν έχει κάνει ακόμη καμμιά συζήτηση με το Δ.Σ. της Ρόδου η οποία πρέπει ν' αποφασίσει αν θα πάρει τερματοφύλακα αφού μετά το ναυάγιο **Κοέντα** δόθηκε κόκκινο φως στην απόκτηση τερματοφύλακα. Το αν θ' αποκτηθεί ο γκολκήπερ είναι καθαρά θέμα διοίκησης και **Σκούνα.** Σημειώνεται ότι ο **Μπακόπουλος** πέρασε στο παρελθόν από Πατήσια, Καλλιθέα, Αθηναϊκό, Αιγάλεω, Λεωνίδιο και Πάτρα.

ΔΑΝΕΙΚΟΣ Ο ΑΜΠΕΛΑΣ

Πέρα απ' την περίπτωση **Μπακόπουλου** το Δ.Σ. της Ρόδου αποφάσισε να παραχωρήσει δανεικό για ένα χρόνο τον **Αγαπητό Αμπελά** σε ομάδα της αρεσκείας του, ούτως ώστε να μην υπάρξει πρόβλημα προσαρμογής στον παίκτη. Για τον **Αμπελά** ενδιαφέρονται η Αναγέννηση Εμπ. και ο Άγιος Γεώργιος.

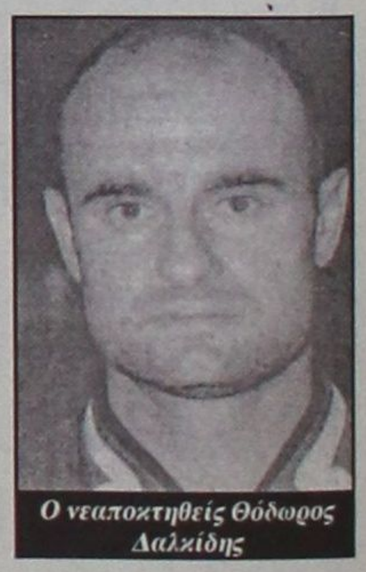

Ο νεαποκτηθείς Θόδωρος Δαλκίδης

ΤΟ ΠΡΩΤΟ ΦΙΛΙΚΟ

Πρόταση στον Διαγόρα για την διεξαγωγή φιλικού παιχνιδιού μέσα στην εβδομάδα έκανε χθες η Ρόδος. Οι κυανέρυθροι ωστόσο τόνισαν στους ανθρώπους των "πρασίνων" πως θα τους απαντήσουν σήμερα, αφού θα χρειασθεί τροποποίηση του προγράμματος των φιλικών τους.

Pellos Travel

(ΜΕ ΣΥΝΟΔΟ ΤΟΥ ΓΡΑΦΕΙΟΥ ΜΑΣ)

ΕΚΔΡΟΜΕΣ ΑΥΓΟΥΣΤΟΥ 2001

ΠΟΙΟΤΗΤΑ–ΟΡΓΑΝΩΣΗ–ΨΥΧΑΓΩΓΙΑ

• **23/8:** ΕΚΔΡΟΜΗ ΣΤΟΥΣ ΛΕΙΨΟΥΣ ΓΙΑ ΠΡΟΣΚΥΝΗΜΑ ΣΤΗ ΠΑΝΑΓΙΑ ΤΟΥ ΧΑΡΟΥ
Αναχώρηση 23/8 ώρα 8 το πρωί
Επιστροφή 20.00

• **26/8, 29/8:** ΕΚΔΡΟΜΗ ΣΤΗ ΠΑΝΕΜΟΡΦΗ ΧΑΛΚΗ
Αναχώρηση 26/8 ημέρα Κυριακή ώρα 8 το πρωί
Επιστροφή 26/8, ώρα 19.00
Αναχώρηση 29/8 ημέρα Τετάρτη ώρα 8 το πρωί
Επιστροφή 29/8, ώρα 19.00

ΕΚΔΡΟΜΕΣ ΣΕΠΤΕΜΒΡΙΟΥ 2001

ΕΚΔΡΟΜΕΣ ΤΟΥΡΚΙΑΣ

• **(6/9-11/9):** ΕΞΑΗΜΕΡΗ ΕΚΔΡΟΜΗ ΣΤΗΝ ΚΩΝΣΤΑΝΤΙΝΟΥΠΟΛΗ
ΡΟΔΟΣ-ΜΑΡΜΑΡΙΣ-ΕΦΕΣΣΟΣ-ΣΜΥΡΝΗ-ΚΩΝΣΤΑΝΤΙΝΟΥΠΟΛΗ-ΠΡΙΓΚΗΠΟΝΝΗΣΑ-ΣΜΥΡΝΗ-ΜΑΡΜΑΡΙΣ-ΡΟΔΟΣ
Ιερός Ναός Αγίου Γεωργίου Ανω
Πληροφορίες παπα Βασίλειος Τσαβαρής
Τηλ. 33842, 33675
Τιμή 110.000 δρχ. το άτομο (με πρωινό και ένα φαγητό ημερησίως)
Δεν περιλαμβάνονται οι φόροι εισόδου-εξόδου, VISA.

• **(20/09-1/10):** ΔΩΔΕΚΑΗΜΕΡΗ ΕΚΔΡΟΜΗ
ΡΟΔΟΣ-ΜΑΡΜΑΡΙΣ-ΚΑΠΑΔΟΚΙΑ-ΠΑΜΜΟΥΚΑΛΕ-ΙΕΡΑΠΟΛΗΣ-ΙΚΟΝΙΟ-ΑΓΚΥΡΑ-ΤΡΑΠΕΖΟΥΝΤΑ (ΠΑΝΑΓΙΑ ΣΟΥΜΕΛΑ)-ΕΛΛΗΝΟΦΩΝΑ ΧΩΡΙΑ ΤΟΥ ΠΟΝΤΟΥ-ΣΑΜΨΟΥΝΤΑ-ΚΩΝΣΤΑΝΤΙΝΟΥΠΟΛΗ-ΣΜΥΡΝΗ-ΜΑΡΜΑΡΙΣ-ΡΟΔΟΣ
Τιμή 169.000 δρχ. το άτομο (με πρωινό και ένα φαγητό ημερησίως)
Δεν περιλαμβάνονται οι φόροι εισόδου-εξόδου, VISA.

ΕΚΔΡΟΜΕΣ ΕΛΛΑΔΟΣ

• **(31/08-6/09): Μετέωρα-Πήλιο-Σκόπελος-Σκιάθος**
• **(2/09-4/09): Τριήμερη εκδρομή στη Σάμο**
• **(5/08-14/09): Γύρος Πελοποννήσου, Κεφαλλονιά-Ζάκυνθος.**

Για αναλυτικά προγράμματα και περισσότερες πληροφορίες:

Pellos Travel

ΛΕΩΦΟΡΟΣ ΚΑΛΛΙΘΕΑΣ 125, ΦΑΛΗΡΑΚΙ, ΡΟΔΟΣ
ΤΗΛ.: 0241 87615, 86298 • Fax: 0241 87616
ΚΙΝΗΤΟ: 0945/949399

ΕΘΝ. ΕΡΑΣΙΤΕΧΝΙΚΗ

Τί απέκτησαν οι ομάδες...

☞ ΣΤΟ ΜΕΤΑΓΡΑΦΙΚΟ ΠΑΖΑΡΙ ΤΟΥ ΚΑΛΟΚΑΙΡΙΟΥ

Ιδιαίτερα εντυπωσιακός αναμένεται να είναι φέτος ο Β' όμιλος της Εθνικής Ερασιτεχνικής αν κρίνει κανείς από τις μεταγραφές που πραγματοποίησαν μέσα στο καλοκαίρι. Πιο αναλυτικά οι ομάδες απέκτησαν:

Αιολικός: Απέκτησε τους **Διονυσάτο** (Αχαρναϊκό), **Δηούδη** (Χαϊδάρι), **Καλύβα** (δανεικός από τον Φωστήρα), **Παραστατίδη** (Αγερσανί Νάξου), **Δάλλα** (Καλλονή), **Γονιδέλη, Φωτέλη, Χατζηκυριάκοι** (Αιγέα Πλωμαρίου), **Κουνιαρέλη** (Ατρόητο Αγίας Μαρίνας), **Βλαστέλη** (Ερμή Παμφύλων) και **Δουκίνη, Μοσχονησιώτη** (Παλλεσβιακό).



Μιχάλης Κυπριώτης: Από τη Ρόδο στον Απόλλωνα Καλυθιών

ΑΟ Μάνης: Ούτε ένα ούτε δύο, αλλά 25 συνολικά ποδοσφαιριστές απέκτησε ο ΑΟ Μάνης στην περίοδο των μεταγραφών. Συγκεκριμένα πήρε τους **Εθίντι** (Χαλκηδόνα), **Αντωνάκο** (Εθνικό Πειραιώς), **Κλεονάκο** (Φωστήρα), **Παπαχρόνη** (Αγιο Δημήτριο), **Νταούτι** (Κερατσίνι), **Αποστολάκη** (Αίαντα Σαλαμίνας), **Τσαμουρτζή** (Κέρκυρα), **Μέργιανο** (Ασκληπιό), **Πέρι** (ομάδα της Νιγηρίας), **Δήμκα** (Χατζηκυριάκειο), **Μπογέα** (Μενίδι), **Κωστέα** (ΑΣ Ποντίων), **Λάιο** (Αγία Ελεούσα), **Κούση** (Εθνικό Καστοριάς), **Μπουσάτι** (ελεύθερος), **Ζαχαρίου** (Φαληρικός), **Στρατή, Αργυρίου, Μπίλλη, Διαμαντόπουλο** (Ελευσίνα), **Μυλωνά, Παπακωνσταντίνου** (ερασιτεχνικές Ιωνικού), **Χορέμη** (Ολυμπιακό Ζαχάρως), **Κατσαφάδο** (Αμφιάλη) και **Κοντοδήμο** (ερασιτέχνες Προοδευτικής).

Απόλλων Καλυθιών: Πήρε τους **Στογιάνοφ** (Καλλιθέα), **Ράντσιτς** (Πυρσό Γρεβενών), **Κυπριώτη** (Ιάλυσο), Καβουσανάκη (ΑΕΡΑ), **Καντιμοίρη, Σωτηρόπουλο** (Λεωνίδιο), **Αυλωνίτη** (Αγερσανί Νάξου), **Πλίγκο** (Δόξα Ψ.) και **Μπαρμπαντώνη** (Δόξα Ψ.)

Ατρόμητος Πειραιά: Ο έμπειρος **Μιχάλης Γρίμπιλας** θα φοράει από την καινούργια σεζόν τη φανέλα του Ατρόμητου Πειραιά. Ακόμη αποκτήθηκαν οι **Θωάκος** (Κερατσίνι), **Λιαρόπουλος** (Σπίθα), **Δρακουλαράκος** (Κηφισιάς), **Ασημακόπουλος** (Ολυμπιακός Ζαχάρως), **Βάσσαλος** (ερασιτέχνες ΑΕΚ), **Ξυλαρδιστός** (ελεύθερος), **Καράμπελας** (ελεύθερος), **Ζούπας, Λουκάς** (Αργοναύτης), **Αμπούλ** (ερασιτέχνες Ολυμπιακού) και **Λαζάκης** (ερασιτέχνες Ιωνικού).

Ατσαλένιος: Τα νέα πρόσωπα στους "πράσινους" είναι ο **Διγενής, Λεπιδάκης** (ΑΕΚ Κατσαμπά), **Ορφανουδάκης** (Ποσειδώνα Ηρακλείου), **Μπουρδαμής** (ερασιτέχνες ΟΦΗ), **Σφακιανάκης** (Δαίδαλο), **Καργιωτάκης** (Ηρόδοτο), **Δασκαλάκης** (ελεύθερος), **Παναούσης** (ελεύθερος).

Βύζας Μεγάρων: Οι "κιτρινόμαυροι" ενέταξαν στο δυναμικό τους τους **Παρθενάκη** (Ολυμπιακό Χερσονήσου), **Κλαδάκη, Μοντεσάντο** (Νέοι Ευγένειας), **Ζούπα** (Χαραυγή), **Διαμάντη** (Αιγάλεω), **Δημητρακόπουλο** (Αστέρα Αμαλιάδας), **Σπανό, Αναστασόπουλο** (Λεωνίδιο), **Λαρεντζάκη** (Αγία Ελεούσα), **Ψύλλο** (Δυοβουνιώτη) και **Βάλσαμο** (Αχιλλέα Κάτω Αχαρνών).

Επαμεινώνδας: Προχώρησε στην απόκτηση των **Μπάνιατε** (Αγερσανί Νάξου), **Καλοζούμη** (Ξηρονομή), **Γ. Ζαγαρίτη** (Κιθαιρώνα), **Πανουργιά** και **Βίντοφ** (Λεβαδειακό).

Εργοτέλης: Ενισχύθηκε με τους **Οικονομάκη** (Αγιο Νικόλαο), **Λεκάκη, Καλογιαννάκη** (Ατσαλένιο), **Ντιογκένους** (ΑΕ Χανίων), **Γκίκα** (Εθνικό Ηρακλείου), **Γεωργακόπουλο, Αυγενάκη** (ΟΦΗ '94), **Βλαχάβα** (ΑΕΚ Κατσαμπά), **Ανδρεαδάκη** (Αιγάλεω).

Ερμής Κορυδαλλού: Πήρε τους **Παρέντεζ** (ελεύθερος), **Καλαμάκη** (Ερυθραία), **Μπούκη** (Αγία Ελεούσα), **Πετρολιά** (Φοίνικα), **Νόνη** (Θρασύβουλο), **Κοριάνη** και **Βαρελά** (ΑΕ Ποντίων).

Ιάλυσος: Απέκτησε τους **Κοσμά** (Απόλλωνα Καλυθιών), **Μοσχή** (Τρίκαλα), **Γρηγορά** (Ηλιο), **Κυριαζή** (Εθνικό, **Εμίρογλου** (Αστέρα Π.), **Ζωάνου, Σάββενα, Κούτρα, Ζουρούδη Δ., Μονόπολι** (Φραγκφούρτη), **Κοκκώνη** (Χολαργό).

Κερατσίνι: Οι νέοι παίκτες του Κερατσινίου είναι οι **Κωνσταντινίδης** (Ασπρόπυργο), **Παπαϊωάννου** (Μανδραϊκό), **Κουνενάκης** (Ηφαιστο), **Σκαλίδης, Σωτήρχος** (Χαλκηδόνα), **Υδραίο** (Απόλλων Κρύας Βρύσης), **Μίχος** (ερασιτέχνες Ολυμπιακού), **Ζαχαριάδης** (Δραπετσώνα), **Μπαρμπαλίδης** (Παναιτωλικό).

Κισσαμικός: Απέκτησε τους **Θεοδωροδουλάκη** (Παγχανιακό), **Αγγελάκη** (ΑΟ Χανίων), **Σοκορέλη** (Σπάθα), **Τσατσαρώνη** (Παλαιοχώρα) και **Γιαννουράκη** (Αρη Βουκολιών).

Λεβαδειακός: Πήρε τους **Ζιάκα** (Νίκη Βόλου), **Γιουρόπουλο** (Ποσειδώνα Πόρων), **Παππά** (Ελευσίνα), **Παστό** (Δόξα Βύρωνα), **Δήμο** (Λαμία), **Μπάσιτς** (Τιρόλ), **Ρούσση** (Αταλάντη), **Λεθέντη** (Πιερικό), **Λαζάρου** (Κυριάκι) και **Λουκά** (Ηνίοχο).

Ολυμπιακός Χερσονήσου: Υπέγραψαν στους "ερυθρόλευκους" οι **Γαλανός** (Ποσειδώνα Ηρακλείου), **Στρατάκης, Αποστολάκης** (Μυρτιά), **Βοσκάκης** (ΟΦΗ '94), **Κασαπάκης** (Ανάληψη), **Μπελιμπασάκης** (Εργοτέλη), **Μπαγουράκης, Μπενάκης** (ΑΕ Χανίων), **Ολαμπί** (Τυμπάκι), **Κοτούζος** (ΟΦΗ), **Κατσαμπάς** (ελεύθερος) και **Μαθιουδάκης** (ελεύθερος).



Χρήστος Κούτρας: Από τη Ρόδο στον Ιάλυσο

Ρόδος: Η νεοφώτιστη στην κατηγορία ομάδα πήρε τους **Θεοδωρόπουλο** (Ατρόμητο), **Σιφνάκη** (Αχαρναϊκό), **Μπαλλή, Λαζάρου** (ΑΕ Χανίων), **Μπινγκό** (Ιάλυσο), **Αμπελά** (Ορφέα), **Κατικαρίδη** (Νίκη Βόλου), **Ροπόκη** (Εθνικού), **Μαθιό** (ερασιτέχνες Ολυμπιακού), **Δαλκίδη** (ελεύθερο).

"Ψάχνεται" τώρα η ΕΠΟ

✔ *Μελετά με προσοχή τους φακέλλους των υποψήφιων βοηθών του Ρεχάγκελ*

Φαίνεται πως το "σχολιάκι" έπιασε τόπο για τον "ακατονόμαστο". Σύμφωνα λοιπόν με τις τελευταίες πληροφορίες η Ομοσπονδία άρχισε το "ψάξιμο" για τον διάδοχο του **Ρεχάγκελ,** με τον "καταστροφέα" του Ιάλυσου νάχει τον πρώτο λόγο αφού είναι για τα καλά "μπλεγμένος" στην υπόθεση. Ετσι:

Με την επιστροφή του **Οτο Ρεχάγκελ** στην πατρίδα μας την Τρίτη, αναμένεται να μπει στην τελική ευθεία το θέμα της υπογραφής του νέου του συμβολαίου. Μία ακόμα, πάντως υπόθεση που δεν έχει οριστικοποιηθεί είναι και αυτή του συνεργάτη του Γερμανού προπονητή.

Στην παρούσα φάση το φαβορί μοιάζει να είναι ο **Νίκος Γαβριηλίδης,** ωστόσο δεν αποκλείεται να γίνει και η...έκπληξη. Ενα όνομα, το οποίο ακούγεται έντονα τον τελευταίο καιρό είναι αυτό του Καχριμάνη, παλιού βοηθού του **Βασίλη Δανιήλ.** Εγινε επίσης γνωστό ότι στα χέρια των ανθρώπων της ΕΠΟ έφτασαν άλλες δύο περιπτώσεις, μία από τη Γερμανία και μία από την Ελλάδα.

Λέγεται, μάλιστα πως ο Ελληνας τεχνικός που υπέβαλε τα δικαιολογητικά του έχει αποφοιτήσει από τη σχολή προπονητικής της Κολονίας και μιλάει άπταιτα τη γερμανική γλώσσα.

Το όλο θέμα, όμως είναι σίγουρο ότι θα το χειριστεί ο ίδιος ο **Ρεχάγκελ,** ο οποίος θεωρεί ότι η συγκεκριμένη θέση είναι πολύ...λεπτή και γι' αυτό πρέπει να γίνει η καλύτερη επιλογή. Ο 63χρονος προπονητής θα περάσει από το...μικροσκόπιό του όλους τους υποψήφιους συνεργάτες του, θα έχει μαζί τους μια κατ' ιδίαν συζήτηση και στη συνέχεια θα αποφασίσει ποιός θα είναι ο πλέον κατάλληλος για ν' αποτελέσει το...δεξί του χέρι.

Ν.Κ.

ΦΩΤΟ ΜΑΝΟΣ
EXPRESS
Conventional inputs
135 negative
Slides
APS films
black & white
Digital inputs
Floppy disk
Zip
CD rom
Digital cameras card
Storage on Digital media
Floppy disk
Zip
CD rom
• ΝΥΦΙΚΑ • ΒΑΠΤΙΣΤΙΚΑ • ΕΙΔΗ ΔΩΡΩΝ
• ΒΙΝΤΕΟΣΚΟΠΗΣΕΙΣ • ΦΩΤΟΓΡΑΦΙΕΣ
Μπορούμε και έχουμε την δυνατότητα να γράψουμε το γάμο, τη βάφτιση ή την κοινωνική σας εκδήλωση σε DVD
ΚΡΕΜΑΣΤΗ, ΤΗΛ. 91372 • ΡΟΔΟΣ, ΤΗΛ. 20775

Το έριξαν στις σφαλιάρες

☞ *ΔΙΕΚΟΠΗ ΤΟ ΦΙΛΙΚΟ ΑΝΑΜΕΣΑ ΣΤΟΝ ΦΟΙΒΟ ΚΑΙ ΤΟΝ ΗΡΑΚΛΗ Μ. ΚΑΙ ΕΝΩ ΤΟ ΣΚΟΡ ΗΤΑΝ 1-0 ΥΠΕΡ ΤΩΝ ΓΗΠΕΔΟΥΧΩΝ*

Τελικά δεν είχε τύχη το φιλικό παιχνίδι ανάμεσα στον Φοίβο και τον Ηρακλή Μ. να έχει αίσιο τέλος.

Η παράδοση που έχουν οι δύο γειτονικές ομάδες τα μεταξύ τους παιχνίδια να γίνονται μέσα σε ένταση, έστω και φιλικά, επιβεβαιώθηκε για άλλη μια φορά, μόνο που αυτή τη φορά έγινε με άδοξο τρόπο.

Ήταν περίπου το 44' όταν σε μια φάση ο ποδοσφαιριστής του Φοίβου **Σπανός,** έκανε σκληρό φάουλ επάνω στον **Αθανασίου**. Βλέποντας την φάση ο προπονητής του Ηρακλή και πατέρας του παίκτη **Αθανασίου, Βασίλης** μπήκε στον αγωνιστικό χώρο και άρπαξε από τον λαιμό τον παίκτη του Φοίβου με αποτέλεσμα να ακολουθήσει σύρραξη.

Ως συνέπεια είχε ο πρόεδρος του Ηρακλή, **Γιώργος Π"δημήτρης** να πάρει την ομάδα του και να φύγει.

Προηγουμένως όμως ο **Βασίλης Αθανασίου** ζήτησε συγγνώμη από τον παίκτη του Φοίβου και από τους παράγοντες της ομάδας της Κρεμαστής για την κατάσταση την οποία βρέθηκε.

Για την ιστορία να αναφέρουμε ότι ο Φοίβος μέχρι εκείνο το σημείο προηγούνταν με 1-0 με γκολ του **Ορφανίδη** στο 6'.

Σήμερα οι Κρεμαστινοί δίνουν νέο φιλικό παιχνίδι στην έδρα τους με αντίπαλο την Αναγέννηση Εμπ.

Στην Θύελλα ο Εγγλέζος

☞ *Η ομάδα της Πυλώνας ενισχύθηκε ακόμη περισσότερο για την νέα σαιζόν*

☞ *Σε χθεσινό φιλικό αναδείχθηκε ισόπαλη 1-1 με την ΑΕΛ στ' Αφάντου*

Στην Θύελλα Πυλώνας κατέληξε τελικά ο πρώην επιθετικός της ΑΕ Κω, **Λουκάς Εγγλέζος.**

Ετσι η επίθεση της Θύελλας ενισχύεται ακόμη περισσότερο εν όψει της νέας ποδοσφαιρικής σαιζόν. Στο μεταξύ χθες η ομάδα της Πυλώνας έδωσε το πρώτο της φετινό φιλικό που έγινε στο γήπεδο Αφάντου με αντίπαλο την Α.Ε. Λέρου.

Το χθεσινό παιχνίδι έληξε ισόπαλο 1-1 και παρά το ακατάλληλο της ώρα (11 π.μ.) παίχθηκε καλό ποδόσφαιρο με πολλές φάσεις για γκολ.

Η ΑΕΛ ήταν αυτή που προηγήθηκε πρώτη με γκολ του **Σούλου,** όμως η Θύελλα αντέδρασε ισοφαρίζοντας με γκολ του **Μ. Μπούτη.**

Το επόμενο φιλικό της Θύελλας θα γίνει το ερχόμενο Σάββατο με αντίπαλο τον Αγιο Γεώργιο στην Πυλώνα ενώ η ρεβάνς θα δοθεί την Τετάρτη 29 Αυγούστου στο γήπεδο Μαλώνας.

ΑΝΑΚΟΙΝΩΣΗ ΖΕΥΣ

Ο Ζεύς ανακοινώνει την ένταξη στην ομάδα του, του προπονητή **Γιώργου Αντωνιάδη** ο οποίος θα είναι υπεύθυνος της ακαδημίας της ομάδας.

Επίσης η διοίκηση καλεί τους ποδοσφαιριστές της εφηβικής ομάδας να βρίσκονται στις 6 μ.μ. στον βοηθητικό χώρο του γηπέδου των Αγίων Αποστόλων για προπόνηση.

Όσοι νέοι θέλουν να ασχοληθούν με την ομάδα του Ζεύς μπορούν να επικοινωνήσουν με τον **Π. Πατζάκα** στο τηλέφωνο 65002.

Παρέμεινε ο Κορνάρος



Παίκτης του Διαγόρα θα είναι και για τη φετινή χρονιά ο **Αντώνης Κορνάρος** ο οποίος ανήκει στον Ολυμπιακό.

Η διοίκηση του "γηραιού" κατάφερε να ανανεώσει για ένα ακόμη χρόνοα τη συνεργασία μαζί του.

Ισοφάρισε στην εκπνοή

☞ *Ο Διγενής με πολλές "ρεζέρβες" στη σύνθεσή του αναδείχθηκε ισόπαλος 2-2 με τον Αρη στο γήπεδο της Παστίδας*

Με αρκετές αλλαγές στη σύνθεσή του χθες ο Διγενής σε φιλικό παιχνίδι που έδωσε στο γήπεδο της Παστίδας με αντίπαλο τον Αρη, αναδείχθηκε ισόπαλος 2-2 ισοφαρίζοντας στην εκπνοή του αγώνα με γκολ του Σβύνου.

Στο α' ημίχρονο ο Αρης ήταν καλύτερος του Διγενή και κατάφερε να προηγηθεί 2-0 χάνοντας μάλιστα και πέναλτυ.

Συγκεκριμένα στο 13' ο **Αμύγδαλος** με ωραίο σουτ πλασέ έκανε το 0-1 ενώ στο 32' ο **Παντίδος** με έμεσο φάουλ έκανε το 0-2.

Προηγουμένως όμως ο **Φουτούλης** δεν εκμεταλλεύθηκε το πέναλτυ που κέρδισε ο **Τσ. Παρδαλός** καθώς ο **Σαρδέλης** κατάφερε και το απέκρουσε.

Στην εκπνοή του ημιχρόνου σε μια αντεπίθεση του Διγενή με τον **Σιδεράτο** αυτός κερδίζοντας της κόντρες, βρέθηκε απέναντι από τον Στεφανάκη μειώνοντας σε 1-2.

Στην επανάληψη ο Διγενής πραγματοποιώντας κάποιες αλλαγές και σε συνδυασμό με την κόπωση των ποδοσφαιριστών του Αρη πίεζε για το γκολ της ισοφάρισης το οποίο ήρθε στο τέλος με κοντινό σουτ του **Σβύνου.**

Ισοπαλία στ' Αφάντου

☞ *Υπό το φως των προβολέων ΑΕΡΑ και Απόλλων Απ. αναδείχθηκαν ισόπαλοι 2-2*

Βραδυνή φιλική συνάντηση είχαμε το Σάββατο στο γήπεδο Αφάντου.

Εκεί ο ΑΕΡΑ φιλοξενώντας την ομάδα του Απόλλων Απ. αναδείχθηκε στο πρώτο του φετινό φιλικό ισόπαλος 2-2. Οι γηπεδούχοι προηγήθηκαν με γκολ του **Π"θασιλείου** αλλά οι Απολλωνιστές ισοφάρισαν σε 1-1 με τον **Παντέρη** ο οποίος στο πρώτο ημίχρονο είχε και δοκάρι. Σ' αυτό το μέρος οι Απολλωνιάτες ήταν καλύτεροι έχοντας περισσότερες ευκαιρίες για γκολ. Στην επανάληψη ο ΑΕΡΑ ανέλαβε τα ηνία του αγώνα και ξαναπέρασε μπροστά στο σκορ με γκολ του Τάολα. Και εκεί που έπρεπε να καθαρίσει το σκορ σημειώνοντας και ένα τρίτο γκολ ήρθε ο **Χρ. Χάσταλης** για λογαριασμό του Απόλλωνα και ισοφάρισε σε 2-2.

ΣΤΟ ΜΑΝΤΡΑΚΙ:
ΑΒΕΡΩΦ 27
(στάση ΡΟΔΑ)
Τηλ. 24176

Κέντρο Ρολογιού
ΒΕΡΓΩΤΗΣ
Από το 1947

ΣΤΑ 100 ΜΑΓΑΖΙΑ:
ΣΟΦ. ΒΕΝΙΖΕΛΟΥ 63
Τηλ. 75115
FAX: 25846

ΝΕΕΣ COLLECTION:
ΕΠΩΝΥΜΑ ΕΛΒΕΤΙΚΑ ΡΟΛΟΓΙΑ: **SECTOR, TISSOT, EDOX, SWATCH**
ΙΑΠΩΝΙΚΗ ΤΕΧΝΟΛΟΓΙΑ: **SEIKO, ORIENT, CITIZEN, CASIO**
SPORT ΕΜΦΑΝΙΣΗ - ΠΟΙΟΤΗΤΑ: **FESTINA, ADIDAS, CAMEL, CARRERA, TIME-FORCE**

Η ΜΟΔΑ ΣΤΟ ΧΕΡΙ ΑΝΗΚΕΙ Σ' ΟΛΟΥΣ ΜΕ ΤΙΣ ΝΕΕΣ COLLECTION 2001 ΤΩΝ ΟΙΚΩΝ ***JAGA, DISSONI, NEWMAN, DIVA, BRITANIA*** *σε καταπληκτικές τιμές.*

ΒΕΡΓΩΤΗΣ: *Οργανωμένο σέρβις*
ΒΕΡΓΩΤΗΣ: *Μπαταρίες, μπρασελέ, λουριά σε μεγάλη ποικιλία*
ΒΕΡΓΩΤΗΣ: *Αναπτήρες Zippo, Sarome*
ΒΕΡΓΩΤΗΣ: *Δώρα πρωτότυπα*

και ΠΛΗΡΩΜΗ με VISA έως 12 άτοκες δόσεις

WATCH CENTER - ΒΕΡΓΩΤΗΣ από το 1947

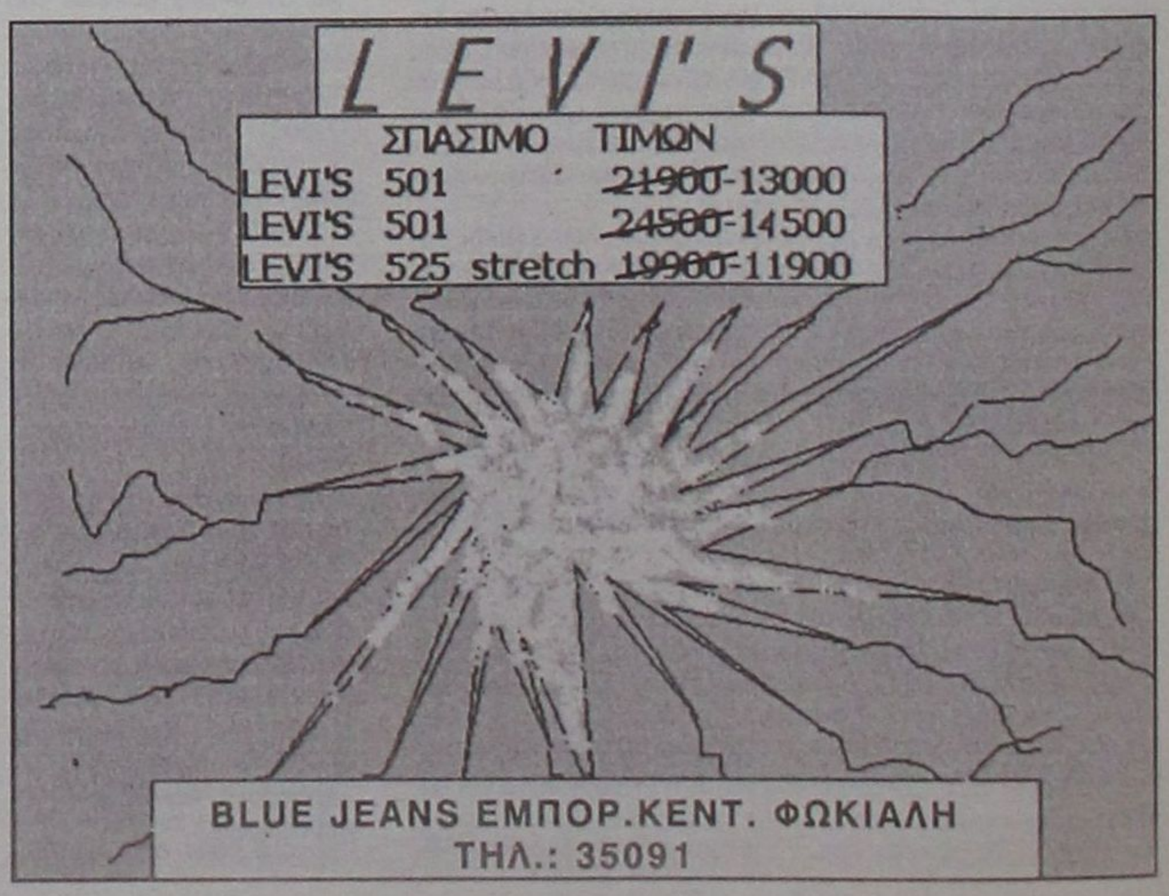

ΤΟΠΙΚΟ ΠΟΔΟΣΦΑΙΡΟ

Κρίθηκε στη ...βούλα

- *Ο ΔΙΑΓΟΡΑΣ ΕΠΙΚΡΑΤΗΣΕ 4-3 ΤΟΥ ΔΙΓΕΝΗ ΣΤΑ ΠΕΝΑΛΤΥ (0-0 κ.α.) ΚΑΙ ΠΗΡΕ ΤΗΝ 1Η ΘΕΣΗ ΤΟΥ ΤΟΥΡΝΟΥΑ "ΑΛΕΚΟΣ ΠΑΠΑΓΡΗΓΟΡΙΟΥ"*
- *ΣΤΟΝ ΜΙΚΡΟ ΤΕΛΙΚΟ Ο ΚΛΕΑΝΘΗΣ ΚΕΡΔΙΣΕ 3-0 ΤΟΝ ΔΙΑΓΟΡΑ Β. ΚΑΙ ΚΑΤΕΛΑΒΕ ΤΗΝ 3η ΘΕΣΗ*



Μια άποψη προς τους πάγκους των ομάδων του γηπέδου Παραδεισίου

Παρουσία ικανοποιητικού αριθμού φιλάθλων προχθές, Σάββατο στο γήπεδο Παραδεισίου πραγματοποιήθηκε το 2ο ποδοσφαιρικό τουρνουά "**Αλέκος Παπαγρηγορίου**" το οποίο διοργάνωσε ο Κλεάνθης στη μνήμη του αείμνηστου τερματοφύλακά του, για δεύτερη συνεχή χρονιά.

Στο τουρνουά έλαβαν μέρος 4 ομάδες της α' τοπικής κατηγορίας, με τον Διαγόρα να καταλαμβάνει την 1η θέση αν και χρειάσθηκε να πάει στην διαδικασία των πέναλτυ για να κερδίσει την ομάδα του Διγενή.

Ο αγώνες ήταν 45'λεπτης διάρκειας με δύο ημίχρονα των 22',5 λεπτών.

Στις 3 μ.μ. περίπου έγινε η κλήρωση για την ανάδειξη των δύο ζευγαριών της ημιτελικής φάσης.

Πρώτο ζευγάρι αναδείχθηκε το Κλεάνθης-Διγενής και δεύτερο το Διαγόρας-Διαγόρας Β.

Διγενής και Διαγόρας κέρδισαν τους αντιπάλους τους στέλνοντάς τους να αγωνισθούν στον μικρό τελικό της διοργάνωσης, όπου εκεί ο Κλεάνθης κέρδισε 3-0 τον Διαγόρα Β. και κατέλαβε την 3η θέση.

Στον μεγάλο τελικό που ακολούθησε μεταξύ Διγενή και Διαγόρα τα 45' βρήκαν τις δύο ομάδες "κολημένες" στο 0-0, με αποτέλεσμα να οδηγηθούν στην διαδικασία των πέναλτυ.

Οι δύο ομάδες τράβηξαν από 5 πέναλτυ συνολικά και πιο τυχερή η ομάδα του Διαγόρα κέρδισε 4-3 καταλαμβάνοντας την 1η θέση.



Φάση στο κέντρο του γηπέδου μεταξύ των ποδοσφαιριστών του Κλεάνθη και του Διαγόρα

ΑΠΟΝΟΜΗ ΑΝΑΜΝΗΣΤΙΚΩΝ

Στις τρεις πρώτες ομάδες η διοίκηση του Κλεάνθη απένειμε αναμνηστικές πλακέτες. Τις απονομές έκανε ο πρόεδρος του Κλεάνθη, **Ηρακλής Χοροζίδης.**

ΗΜΙΤΕΛΙΚΗ ΦΑΣΗ

Κλεάνθης-Διγενής 0-1

Στο ξεκίνημα του παιχνιδιού οι φιλοξενούμενοι έκαναν το 0-1 με γκολ του **Μανιά** στο 7' ύστερα από κεφαλιά, ενώ προηγουμένως στο 3' οι Κοσκινιάτες είχαν σουτ του **Αγγελόπουλου** στο δοκάρι. Μετά το 0-1 ο Κλεάνθης πέρασε στην επίθεση κερδίζοντας λίγο αργότερα (9') πέναλτυ το οποίο εκτέλεσε ο **Φαρμακίδης,** αλλά ο **Σαρδέλης** κατόρθωσε να το αποκρούσει κρατώντας το μηδέν της εστίας του. Στο β' ημίχρονο του 45'λεπτου οι "οικοδεσπότες" πίεσαν ακόμη περισσότερο για την ισοφάριση χωρίς όμως αποτέλεσμα.

Το παιχνίδι διαιτήτευσε ο **Γρεβενής** με επόπτες τους **Μηνά, Σταυριανό Στ.**

Οι συνθέσεις:

ΚΛΕΑΝΘΗΣ: *Σαρικάς, Τριανταφύλλου, Χατζηθεοδωράκης, Κρομμύδας Γ., Κρομμύδας Ν., Καρακώστας, Θεοδοσίου, Φρούμης, Φαρμακίδης, Σπάρταλης Π., Σπάρταλης Αλ.*

ΔΙΓΕΝΗΣ: *Σαρδέλης, Οικονομάκης (42' Ναβραζίδης), Μαμμής, Κουλούρας (20' Τριανταφύλλου), Μοσκιού, Αλαχούζος (14' Σκαφίδας), Γκαρανάτσιος, Μανιάς, Αχιόλας (35' Σιδεράτος), Μάχλης, Αγγελόπουλος*

ΔΙΑΓΟΡΑΣ-ΔΙΑΓΟΡΑΣ Β. 3-0

Το παιχνίδι μεταξύ των δύο Διαγοριδών ήταν μοιρασμένο στην περισσότερη διάρκεια του αγώνα και πιο συγκεκριμένα μέχρι το 38' όπου είχαμε το πρώτο γκολ για τον Διαγόρα της Ρόδου. Σ' αυτό το λεπτό ο "γηραιός" κέρδισε φάουλ το οποίο ανέλαβε να εκτελέσει ο **Μόσχος,** η μπάλα κάνοντάς του το χατίρι κόντραρε στο "τείχος", άλλαξε πορεία και κατέληξε στα δίχτυα του Μπεκιάρη (1-0).

Αυτό ήταν, από εκεί και πέρα η υπόθεση νίκη για τον "γηραιό" ήταν εύκολη που δύο λεπτά αργότερα (40') με σουτ του **Κουφομανώλη** μέσα από την περιοχή έγινε το 2-0 ενώ, στην εκπνοή του 45'λεπτου με νέο σουτ μέσα από την περιοχή, αυτή τη φορά από τον **Γεωργαλλή,** έγινε το 3-0.

Διαιτητής αυτού του αγώνα ο **Μηνάς** με επόπτες τους **Γρεβενή, Σταυριανό Στ.**

Οι συνθέσεις:

ΔΙΑΓΟΡΑΣ: *Παγινέτας, Λινάρδος (38' Κωστάκης), Τσοπανάκης (23' Σάρλης), Σταυρίδης, Μοσκιού (41' Σκαρτάδος), Πιτσουρδάκης (28' Δημητρόπουλος), Χατζηστρατής, Παφιάκης, Γεωργαλλής, Κουφομανώλης, Μόσχος.*

ΔΙΑΓΟΡΑΣ Β.: *Μπεκιάρης, Μακρής (33' Μακρυδημήτρης), Τσιβρινής, Γιαλλούσης, Παπαϊωάννου, Ελληνας, Ροδανάκης, Καράμπης, Λεντάκης, Καμπούρης, Μπακίρης (33' Διακαντώνης).*

ΜΙΚΡΟΣ ΤΕΛΙΚΟΣ

ΚΛΕΑΝΘΗΣ-ΔΙΑΓΟΡΑΣ Β. 3-0

Με τη λήξη του δεύτερου αγώνα της ημιτελικής φάσης ξεκίνησε ο μικρός τελικός.

Το παιχνίδι έδειχνε αρχικά αμφίρροπο με τις δύο ομάδες Κλεάνθη και Διαγόρα Β. να παίζουν ανοικτό ποδόσφαιρο. Ο Κλεάνθης κατάφερε ν' ανοίξει το σκορ στο 16' μ' ένα εκπληκτικό σουτ βολές του **Θεοδοσίου** έξω από την περιοχή αποκτώντας την ψυχολογία του νικητή. Ωστόσο οι Βατενοί δεν το έβαλαν κάτω και έχασαν κάποιες ευκαιρίες για να ισοφαρίσουν, όμως αντί γι' αυτό ήρθε στο 33' το δεύτερο γκολ του Κλεάνθη με κοντινό σουτ του **Φρούμη,** για να ολοκληρώσουν στο 35' το θρίαμβό τους οι οικοδεσπότες μ' έναν καταπληκτικό συνδυασμό των ποδοσφαιριστών τους, όταν ο **Φρούμης** έδωσε ωραία μπροστινή μπαλια στον **Χατζηθεοδωράκη,** αυτός γύρισε με χαμηλή σέντρα στον **Π. Σπάρταλη** που με κεφαλιά "κεραυνό" έκανε το τελικό 3-0.

Διαιτήτευσαν οι **Σταυριανός Ν., Μηνάς, Σταυριανός Στ.**

Οι συνθέσεις:

ΚΛΕΑΝΘΗΣ: *Καστανάκης, Κορκίδας (23' Πότσος Σ.), Τριανταφύλλου, Χατζηθεοδωράκης (35' Πότσος Κ.), Χειμωνέττος (19' Φιλίππου, 33' Κιάργος), Ν. Κρομμύδας (38' Αρφαράς), Θεοδοσίου, Π. Σπάρταλης, Α. Σπάρταλης, Φρούμης, Φαρμακίδης.*

ΔΙΑΓΟΡΑΣ Β.: *Μπεκιάρης, Τσιβρινής (25' Καμπούρης), Μακρής, Έλληνας, Γιαλλούσης, Διακοναστάσης, Χωρίτης, Μπακίρης (23' Καλημέρης, Λεντάκης (14' Μακρυδημήτρης), Παπαϊωάννου (18' Ροδανάκης), Λιακατάς.*

ΜΕΓΑΛΟΣ ΤΕΛΙΚΟΣ

Διαγόρας-Διαγόρας Β. 4-3 πεν. (0-0 κ.α.)

Ίσως πολλοί θα περίμεναν πως ο μεγάλος τελικός θα ήταν πιο θεαματικός και με περισσότερες φάσεις, όμως βγήκαν γελασμένοι.

Σχεδόν καμμιά ευκαιρία (κλασσική) δεν δημιουργήθηκε μπροστά από τις δύο εστίες και η λύση δόθηκε στα πέναλτυ.

Εκεί ο Λορέντζο πιάνοντας δύο χάρισε την 1η θέση στον Διαγόρα.

Η σειρά του πέναλτυ

Μόσχος	1-0
Αχιολάς	1-1
Χατζηστρατής	άουτ
Γκαρανάτσιος	απεκρ.
Γεωργαλλής	2-1
Αγγελόπουλος	2-2
Στ. Μοσκιού	3-2
Μανιάς	3-3
Παφιάκης	4-3
Μάχλης	απέκρ.

Διαιτήτευσαν οι **Μηνάς, Σταυριανός Στ., Σταυριανός Ν.,**

Οι συνθέσεις:

ΔΙΓΕΝΗΣ: *Καντιμοίρης, Μοσκιού (30' Μάχλης), Σκαφίδας, Οικονομάκης (40' Κουλλούρας), Μάμμης, Ναβροζίδης, Γκαρανάτσιος, Μανιάς, Τριανταφύλλου, Σιδεράτος (23' Αχιολάς), Αγγελόπουλος.*

ΔΙΑΓΟΡΑΣ: *Λορέντζος, Λινάρδος, Σάρλης (30' Διακάκης), Σταυρίδης, Μοσκιού, Πιτσουρδάκης, Χατζηστρατής, Παφιάκης, Γεωργαλλής, Κουφομανώλης, Μόσχος.*

ΤΟΠΙΚΟ ΠΟΔΟΣΦΑΙΡΟ

Με συγκρατημένη αισιοδοξία

☞ Είδαν την κλήρωση των πρωταθλημάτων οι ομάδες της Α' και Β' κατηγορίας
☞ Κλειδάριθμος σε Ορφέα-Ευαγόρα, Ανταγόρα-ΑΕ Κω (για κοινή έδρα) και Ηρακλή Μ.-Φοίβο (συνδημότες)

Προχθές το βράδυ (7 μ.μ.) στην αίθουσα του ΔΟΝΑ πραγματοποιήθηκε η κλήρωση για τα πρωταθλήματα της Α' και της Β' τοπικής κατηγορίας. Αφού πρώτα μίλησε στους παρευρισκομένους ο πρόεδρος της ΕΠΣΔ, **Κλεόβουλος Χατζηγεωργίου** και εν συνεχεία ο γενικός γραμματέας, **Μιχάλης Βεργωτής,** ακολούθησε η κλήρωση του κυπέλλου αρχικά και μετά η κλήρωση του πρωταθλήματος της Α' κατηγορίας. Στο φετινό πρωτάθλημα (2001-2002) συμμετέχουν 16. Απ' αυτές Ορφέας και Ευαγόρας πήραν κλειδάριθμο, όπως το ίδιο έγινε και με ΑΕ Κω και Ανταγόρα, λόγω κοινής έδρας. Επίσης κλειδάριθμο πήρε και ο Ηρακλής Μ. με τον Φοίβο, μετά από αίτημα του προέδρου του Ηρακλή, **Γιώργου Παπαδημήτρη,** όταν αγωνίζεται ο Ηρακλής στην έδρα του μια τουλάχιστον ομάδα του Δήμου (Φοίβος, Κλεάνθης) να αγωνίζεται εκτός έδρας.

Προτιμήθηκε αυτή η ομάδα και είναι ο Φοίβος λόγω και κοντινότερης απόστασης.

Στη συνέχεια μπήκαν όλες οι υπόλοιπες ομάδες στην κληρωτίδα παίρνοντας από έναν αντίστοιχο αριθμό:

ΑΕ Κως	8
Διαγόρας	6
Κλεάνθης	14
Διαγόρας Β.	5
Ηρακλής Μ.	4
Φοίβος	12
Καλυμνιακός	7
Αναγέννηση	3
Ευαγόρας	2
Θύελλα	1
ΑΕΡΑ	13
Ορφέας	10
Διγενής	9
Αγ. Γεώργιος	15
Ανταγόρας	16

Η πρώτη αγωνιστική δεν ανέδειξε το μεγάλο ντέρμπι. Το πιο ενδιαφέρον παιχνίδι φαίνεται να δείχνει το Διαγόρας Β.-Κλεάνθης. Όσο για τον Διαγόρα της Ρόδου ξεκινάει με εντός έδρας παιχνίδι με θεωρητικά εύκολο αντίπαλο (ΑΕΡΑ).

Το πρωτάθλημα ξεκινάει στις 15 και 16 Σεπτεμβρίου, ενώ οι ημερομηνίες όλων των αγωνιστικών θα δωθούν από την ΕΠΣΔ εντός των ημερών.

Το πρόγραμμα οι περισσότεροι αντιπρόσωποι των ομάδων το είδαν με συγκρατημένη αισιοδοξία ενώ άλλοι έδειξαν προβληματισμένοι.

Β' ΚΑΤΗΓΟΡΙΑ

Αφού ολοκληρώθηκε η κλήρωση της Α' κατηγορίας, ακολούθησε η κλήρωση της Β'.

Οι αριθμοί που μπήκαν στην κληρωτίδα είναι οι εξής:

Κλεόβουλος	15
Άρης	2
Αντίμαχος	3
Δόξα Κ.	1
Εθνικός	10
Νικαγόρας	9
Απόλλων Απ.	13
Κατταβιά	14
Τήλος	16
Ποσειδών Κ.	4
Ολυμπιακός	6
Ασπίδα Απ.	12



Αστέρας Μ.	11
Ζευς	8
Ξάνθος	5
Ομάδα από μπαράζ	7

Η 16η ομάδα θα προκύψει από τους αγώνες μπαράζ που θα δοθούν μεταξύ των δευτεραθλητών ομάδων της Γ' κατηγορίας (ΑΟ Αρχαγγέλου, Πυλί και Ήλιος) καλύβοντας τη θέση που άφησε κενή ο Ακουσίλαος μετά την μη δήλωση συμμετοχής του στο πρωτάθλημα της Γ' κατηγορίας.

Τελικός με το ...καλημέρα

☞ Απόλλων Κ.-Ρόδος ανέδειξε η κλήρωση του κυπέλλου για τους αγώνες της α' φάσης
☞ Ντέρμπι και στα Κοσκινού με τον Διγενή να υποδέχεται τον Φοίβο
☞ Στις 5 και 12 Σεπτεμβρίου όλοι οι αγώνες



Πρόωρο τελικό ανέδειξε προχθές η κλήρωση του κυπέλλου για τις ομάδες του ομίλου της Ρόδου.

Τα μπαλάκια της κληρωτίδας παίζοντας το δικό τους παιχνίδι έβγαλαν αντιμέτωπους τον Απόλλωνα Κ. με την Ρόδο.

Ένα παιχνίδι που κάλιστα θα μπορούσε να ήταν ο τελικός του θεσμού. Τώρα όμως μια από τις δύο ομάδες θα βρεθούν από νωρίς εκτός. Ο αγώνας θα γίνει στο γήπεδο Καλυθιών και είναι μια ευκαιρία οι δύο (από τις τρεις) ομάδες μας που έχουν στόχο να πρωταγωνιστήσουν στην εθνική ερασιτεχνική κατηγορία, να μετρήσουν τις δυνάμεις τους. Η κληρωτίδα επίσης ανέδειξε άλλο ένα δυνατό ζευγάρι το οποίο ήταν και το πρώτο από τα 19.

Κληρώθηκαν να παίξουν μεταξύ τους Διγενής και Φοίβος με τον πρώτο γηπεδούχο, αλλά λόγω των έργων που γίνονται στο γήπεδο Κοσκινού ίσως αυτό το ματς να γίνει σ' άλλο γήπεδο.

Όσον αφορά τις υπόλοιπες ομάδες φαβορί, για την κατάκτηση του κυπέλλου, ο Ιάλυσος κληρώθηκε εκτός έδρας με τον Κλεόβουλο, ενώ ο Διαγόρας, εντός με Αστέρα Π. Οι αγώνες της πρώτης φάσης θα γίνουν στις 5 και 12 Σεπτεμβρίου με σειρά προτεραιότητας τα ζευγάρια των μεγαλύτερων κατηγοριών.

ΚΥΠΕΛΛΟ ΔΩΔΕΚΑΝΗΣΟΥ
(ΟΜΙΛΟΣ ΡΟΔΟΥ)
Α' ΦΑΣΗ

Διγενής-Φοίβος
Ατρόμητος-Α.Ο. Αρχαγγέλου
Κατταβιά-Ασκληπειό
Δαμάγητος-Ηρακλής Μ.
Πετρώνας-ΑΕΡΑ
Θύελλα-Άρης
Ερμής-Ασπίδα Απ.
Κλεόβουλος-Ιάλυσος
Δόξα Ψ.-Κλεάνθης
Διαγόρας-Αστέρας Π.
Ευαγόρας-Αστέρας Μ.
Αγ. Γεώργιος-Ροδιακός
Εθνικός-Ηλιος
Γ.Σ. Διαγόρας-Αλθαιμένης
Ορφέας-Απόλλων Απ.
Απόλλων Κ.-Ρόδος
Διαγόρας Β.-Ευκλής
Σταυρός-Ζευς
Αναγέννηση Εμπ.-Δήμητρα



ΜΙΚΡΕΣ Αγγελίες

Για τις αγγελίες σας, απευθύνεσθε στα γραφεία μας ή στα τηλέφωνα: 22210, 75230

ΟΙ ΑΓΓΕΛΙΕΣ ΤΗΣ ΡΟΔΙΑΚΗΣ παρουσιάζονται και στο site www.anaggelies.gr

ενοικιάσεις ακινήτων & επιχειρήσεων

ΔΙΑΜΕΡΙΣΜΑ επιπλωμένο αποτελούμενο από σαλόνι, ένα υπνοδωμάτιο, κουζίνα και λοιπούς χώρους επί της Πελοποννήσου 10 (Αγία Αναστασία).• Πληρ. τηλ. 32943-33498 AE41029

ΚΑΤΑΣΤΗΜΑ στην Άννης Μαρίας 110 τ.μ. κατάλληλο για οποιαδήποτε εμπορική ή επαγγελματικής χρήση η οποία προβλέπεται από τον κανονισμό πολυκατοικίας με λογικό μίσθωμα. Πληρ. Ροδιακή Κτηματική, Ανέστης και Σάββας Σαββαΐδης, τηλ. 26281-35476-κιν. 0944/243452-0944/421015 AO41021

ΚΑΤΑΣΤΗΜΑ 34 τ.μ. στην οδό Σωκράτους στην Π. Πόλη με άμεση παράδοση. Πληρ. κ. Μανώλη τηλ. 39795 AE40972

ΔΙΑΜΕΡΙΣΜΑ ΣΤΗΝ ΑΘΗΝΑ 3 ΔΩΜΑΤΙΩΝ-ΚΟΥΖΙΝΑ-WC. ΙΔΑΝΙΚΟ ΓΙΑ ΔΥΟ ΦΟΙΤΗΤΕΣ. ΠΛΗΡ. ΤΗΛ. 77466 ΩΡΕΣ ΕΠΙΚΟΙΝ. 10.00-13.00 ΚΑΙ 18.00-21.00. ΠΕ41001

ΕΝΟΙΚΙΑΖΟΝΤΑΙ: 1) λουξ διαμερίσματα επιπλωμένα, δίκλινα, τρίκλινα και τετράκλινα για διακοπές, με το μήνα ή την ημέρα, περιοχή Μητροπόλεως έως 30 Σεπτεμβρίου, 2) διαμέρισμα 4άρι με δύο WC, πλήρως επιπλωμένο και τηλέφωνο. Πληρ. τηλ. 29362 AE41003

ΕΝΟΙΚΙΑΖΕΤΑΙ ΕΠΙΠΛΩΜΕΝΗ ΙΣΟΓΕΙΑ ΓΚΑΡΣΟΝΙΕΡΑ ΕΠΙΦΑΝΕΙΑΣ 20 Τ.Μ. ΠΛΗΡΩΣ ΕΞΟΠΛΙΣΜΕΝΗ ΜΕ ΠΟΛΥΚΟΥΖΙΝΑΚΙ, ΨΥΓΕΙΟ, ΤΗΛΕΟΡΑΣΗ, ΗΛΙΑΚΟ ΘΕΡΜΟΣΙΦΩΝΟ, ΚΑΛΟΡΙΦΕΡ, ΒΕΡΑΝΤΑ 12 Τ.Μ. ΠΑΝΤΑΧΟΘΕΝ ΕΛΕΥΘΕΡΟ, ΑΝΕΤΟ ΧΩΡΟ ΠΑΡΚΑΡΙΣΜΑΤΟΣ ΣΤΗΝ ΚΡΕΜΑΣΤΗ. ΠΛΗΡ. ΤΗΛ. 96742 ΠΕ40991

ΔΙΑΜΕΡΙΣΜΑ στην Ανάληψη καινούργιο 2 υπνοδωματίων, 60 τ.μ. εντοιχισμένη κουζίνα. Μεγάλα μπαλκόνια. 100.000 δρχ. το μήνα. Πληρ. τηλ. 93446 AE41010

ΕΝΟΙΚΙΑΖΟΝΤΑΙ παραθαλάσσια διαμερίσματα μεζονέτες πολυτελείας (μεγάλες βεράντες/αυλές) με κλιματισμό και τζάκι στους Πεύκους-Λίνδο (κέντρο). Ιδανικά για ολιγοήμερες ή με το μήνα. Πληρ. τηλ. 0974869615 AE40968

ΔΙΑΜΕΡΙΣΜΑ νεόκτιστο 2 υπνοδωματίων, σαλόνι, κουζίνα, μπάνιο με ηλιακό θερμοσίφωνο. οδός Βιέννης 17, τιμή ενοικίου 120.000 δρχ. Πληρ. τηλ. 95451, 0946/552222, 9 έως 1 μ.μ. και 6 έως 8 μ.μ. AE40997

ΕΝΟΙΚΙΑΖΕΤΑΙ επιπλωμένο ή μη cafe bar 150 τ.μ. και 60 τ.μ. αυλής στην Ιαλυσό (Σύμης 1) έναντι 2ου Δημοτικού Σχολείου Ιαλυσού. Πληρ. τηλ. 93608 AE40966

ΔΙΑΜΕΡΙΣΜΑ 90 τ.μ. επί της οδού Αθηνών 15 Ανάληψη. Τιμή 150.000 δρχ. Πληρ. τηλ. 66941, 63632 AE40969

ΚΑΤΑΣΤΗΜΑ ενοικιάζεται. Σοφ. Βενιζέλου -100 Μαγαζιά, διαμπερές, εμβαδού 60,00 τ.μ. με ισόγειο και πατάρι, κατάλληλο για κάθε χρήση. Πληρ. τηλ. 30595-30589 AE40964

ΣΠΙΤΙ 145 τ.μ. σε ισόγειο όροφο, σε διόροφο οίκημα, τριών υπνοδωματίων, με σαλόνι, μεγάλες βεράντες, γκαράζ, αυλή, θέρμανση, κήπο, ηλιακό θερμοσίωνα, με ή χωρίς λίγα έπιπλα. Ησυχη περιοχή (Βουνάρα στην Ιαλυσό). Πληρ. τηλ. 95950 AE40958

HOUSE IS FOR RENT, 145 square m., in the first floor of a two-floors building, with three bedrooms, living-room, big verandas, garage, yard, heating, garden, sun water heater, with or without a few furniture. In quiet area ("Vounara" in Ialysos). Inf. thl. 95950 AE40957

3ΑΡΙ ΔΙΑΜΕΡΙΣΜΑ (οδός Ναυπλίου), καλής κατασκευής, ισόγειο με 120.000 δρχ. το μήνα. Πληρ. τηλ. 27082, 26476, 0944347405 AE40936

ΙΣΟΓΕΙΟ ΚΑΤΑΣΤΗΜΑ με δύο πατάρια 115 τ.μ. στην οδό Καποδιστρίου 59 κατάλληλο για ανταλλακτικά αυτοκινήτων, εξαρτήματα αλουμινίου, χρώματα - σιδηρικά κ.λπ. Πληρ. τηλ. 66363, 0974375937 AE40940

ΜΕΓΑΛΟ ΓΡΑΦΕΙΟ στο κέντρο της πόλης Ρόδου, στην οδό Αλεξάνδρου Διάκου 46, συνολικού εμβαδού περίπου 80 τ.μ. με τρεις εξώστες κατάλληλο για ιατρείο, γραφείο, δικηγορικό ή για μηχανικούς, συμβολαιογράφους, πρακτορεία κ.λπ. Πληρ. τηλ. 24052 ώρες 10.00-14.00 και 18.00-22.00 και στο 77886 ώρες γραφείου. AE40937

ΕΝΟΙΚΙΑΖΕΤΑΙ

υπόγειος χώρος με ράμπα, 600 τ.μ. περίπου στο Εμπορικό Κέντρο Rhodesland (δίπλα στο Mira Mare) στην Ιξιά.

Πληρ. τηλ. 95991, κα ΣΟΥΓΚΑΝΙΔΟΥ

ΕΝΟΙΚΙΑΖΕΤΑΙ

ΞΕΝΟΔΟΧΕΙΟ 80 ΚΛΙΝΩΝ

Στην ανατολική πλευρά της νήσου Ρόδου και σε πολυσύχναστη τουριστική περιοχή. Διαθέτει πισίνα, σνακ μπαρ και δωμάτια με κουζίνα και ψυγείο.

Επίσης υπογεγραμμένα συμβόλαια με 3 μεγάλα Αγγλικά πρακτορεία για το έτος 2002.

Πληρ. τηλ. 0932660049

ΚΤΗΜΑΤΟΜΕΣΙΤΙΚΟ ΓΡΑΦΕΙΟ - REAL ESTATE AGENCY

ΕΚΤΙΜΗΣΕΙΣ-ΑΓΟΡΕΣ-ΠΩΛΗΣΕΙΣ
ΚΑΤΑΣΤΗΜΑΤΑ
ΟΙΚΟΠΕΔΑ-ΧΩΡΑΦΙΑ
ΚΤΗΜΑΤΙΚΕΣ-ΣΥΜΒΟΥΛΕΣ
ΕΝΟΙΚΙΑΣΕΙΣ-ΔΙΑΧΕΙΡΙΣΕΙΣ
ΣΠΙΤΙΑ-ΔΙΑΜΕΡΙΣΜΑΤΑ

Vitzileos

ΜΑΡΙΟΣ Κ. ΒΙΤΖΗΛΑΙΟΣ
Μεσίτης Αστικών Συμβάσεων - Real Estate Agent

Εθν. Μακαρίου 45 - 3ος όροφος
Τηλ.: 0241-24900 25545.
Fax: 25544 Κιν.: 0932-704919

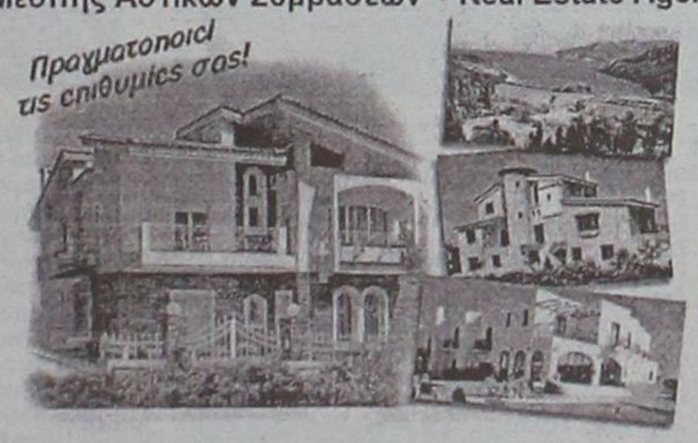

ΚΑΤΑΣΤΗΜΑΤΑ, ΓΡΑΦΕΙΑ, ΕΠΙΧΕΙΡΗΣΕΙΣ

	ΔΡΧ.	ΕΥΡ
Επιχείρηση-Πλυντήρια-Στεγνωτήρια σε πλήρη λειτουργία	7.000.000	20.543
Επιχείρηση τουριστικό μαγαζί στη Ψαροπούλα	15.000.000	44.021
Κατάστημα 20 τ.μ. στο Φαληράκι	40.000.000	117.388
Κατάστημα 31 τ.μ. στη Διαγοριδών	16.000.000	46.955
Κατάστημα 45 τ.μ. ισόγ. και 90 τ.μ. υπόγ. στο Καρακόνερο	30.000.000	88.041
Κατάστημα 50 τ.μ. κοντά στο Μανδράκι	100.000.000	293.470
Κατάστημα 60 τ.μ. με 250 τ.μ. αυλή στο Πρασονήσι	70.000.000	205.429
Εστιατόριο διώροφ. 115 και 115 τ.μ. στη Π. Πόλη	60.000.000	176.082
Κατάστημα 140+140+132 τ.μ. ανά όροφο στην Ορφανίδου	75.000.000	220.103
Κατάστημα 300 τ.μ. σε οικόπ. 1000 τ.μ. στη Παστίδα	50.000.000	146.735
Κατάστημα 900 τ.μ. (ανά 300 τ.μ. υπόγ, ισόγ, όροφ) στα Κοσκινού	200.000.000	586.940
Επιχείρηση και ακίνητο 856 τ.μ. με πάρκιν κοντά στο πανεπιστ.	125.000.000	366.837
Εργοστάσιο 1000 τ.μ. σε οικόπ. 6400 τ.μ. στον Καλαμώνα	180.000.000	528.247
Ακίνητο 1155 τ.μ. σε οικόπ., 817 τ.μ. στο κέντρο της πόλης	360.000.000	1.056.494
20 στούντιος (ενοικιασμ.) και μαγαζί 100 τ.μ.-έξυπνη επένδυση	200.000.000	586.940
Ξενοδοχείο Α! κατηγ. 120 κλ. σε οικόπ., 4725 τ.μ. στην Ιαλυσό		
Ξενοδοχείο Β! κατηγ. 72 κλ και διοικοθήκη στη πόλη	300.000.000	880.411
Κατάστημα 180 τ.μ. και 500 τ.μ. στη παραλία Ιαλυσού	50.000.000	146.735

ΔΙΑΜΕΡΙΣΜΑΤΑ

40 τ.μ. στην Ιξιά κοντά στη θάλασσα	11.000.000	32.282
50 τμ. στα Τριάντα με θέα	16.000.000	46.955
50 τ.μ. στο Γεννάδι με δύο υπνοδ. και θέα	15.000.000	44.020
58 τ.μ. στο Παραδείσι	13.000.000	38.151
61 τ.μ. στο Ζέφυρο, πάνω στο κύμα	22.000.000	64.564
70 τ.μ. στο Καρακόνερο	28.000.000	82.172
85 τ.μ. στους Δασκάλους	25.000.000	73.368
88 τ.μ. περιοχή Αν. Μαρίας	35.000.000	102.715
96 τ.μ. στην Ιξιά	43.000.000	126.192
100 τ.μ. στα Τριάντα, ισόγειο	19.000.000	55.760
108 τ.μ. στην Ανάληψη	31.000.000	90.976
110 τ.μ. στα Κοσκινού, σούπερ λουξ	33.000.000	96.845
114 τ.μ. στο Καζίνο κοντά, παραδοσιακό	40.000.000	117.388
120 τ.μ. στην Ιξιά	30.000.000	88.041
120 τ.μ. περιοχή Αν. Μαρίας	48.000.000	140.866
130 τ.μ. στην Ανάληψη σε σοβάδες	26.000.000	76.302
130 τ.μ. περιοχή Αν. Μαρίας	52.000.000	152.605
130 τ.μ. στο Καρακόνερο	52.000.000	152.605
185 τ.μ. κοντά στο πανεπιστήμιο σε μπετά	20.000.000	58.694
200 τ.μ. στο Μόντε Σμιθ, διατηρητέο	80.000.000	234.776
210 τ.μ. στα Κοσκινού, σούπερ λουξ	75.000.000	220.103

ΜΕΖΟΝΕΤΕΣ-ΜΟΝΟΚΑΤΟΙΚΙΕΣ

	ΔΡΧ.	ΕΥΡ
55 τ.μ. μονοκατ. στη παραλία Ζέφυρου	15.000.000	44.021
60 τ.μ. διόροφη μονοκ. επιπλωμένη στην Παλιά Πόλη	30.000.000	88.041
68 τ.μ. μονοκατ. με αυλή 90 τ.μ. στα Μαριτσά	18.000.000	52.825
80 τ.μ. μεζονέτα με οικόπεδο στους Καστελοριζούς	20.000.000	58.695
90 τ.μ. διόροφη μονοκατ.+30 τ.μ. αυλή στην Παλιά Πόλη	26.000.000	76.302
90 τ.μ. μονοκατ. με αυλή στη Π. Πόλη κοντά στο Καστέλο	30.000.000	88.041
102 τ.μ. και 50 τ.μ. υπόγειο στο Καρακόνερο	40.000.000	117.388
115 τ.μ. μεζονέτα σε μπετά με 1.000 τ.μ. οικόπεδο στα Αφάντου	16.000.000	52.825
119 τ.μ. διόροφ. μονοκ. με 27 τ.μ. αυλή στη Π. Πόλη	20.000.000	58.695
120 τ.μ. μεζονέτα στο Μηδεια	40.000.000	117.388
120 τ.μ. διόρ. μονοκ. με αυλή στη Π. Πόλη κοντά στο Καστέλο	120.000.000	352.164
130 τ.μ. μεζονέτα σε σοβάδες με οικοπ. 300 τ.μ. στα Τριάντα	42.000.000	123.258
135 τ.μ. μονοκ. με κήπο 700 τ.μ. στα Κρητικά	60.000.000	176.082
150 τ.μ. μονοκ. σε κτήμα 18 στρ. στο Καλαμώνα	90.000.000	264.123
155 τ.μ. μεζονετ. με αυλή στους Δασκάλους	55.000.000	161.409
160 τ.μ. μεζονετ. σε μπετά στα Τριάντα	34.000.000	99.780
170 τ.μ. μονοκ. με αυλή στη Π. Πόλη	23.000.000	67.498
2 μεζονετ. των 170 τ.μ. έκαστη και διαμερ. 120 τ.μ. σε οικόπ. 2.500 τ.μ. στη Παστίδα	125.000.000	366.838
170 τ.μ. διόρ. μονοκατ. διατηρ. και 237 τ.μ. στη Λέρο		
180 τ.μ. μονοκ. σε οικοπ. 750 τ.μ. με θέα στο Γεννάδι	45.000.000	132.062
187 τ.μ. βίλα σε οικοπ. 4780 τ.μ. στη Παστίδα	100.000.000	293.470
200 τ.μ. μεζονέτ. ημιτελής στα Καλαβάρδα	39.000.000	85.106
230 τ.μ. βίλα σε οικόπεδο 7.700 τ.μ. και γεώτρηση στην Λάρδο	120.000.000	352.164
252 τ.μ. μονοκ. στη Π. Πόλη κοντά στο Καστέλο	35.000.000	102.714.
300 τ.μ. βίλα σε 4 στρ., με γκαράζ στις Καλυθιές	100.000.000	293.470
320 τ.μ. βίλα σε 4 στρ. στα Τριάντα	110.000.000	322.817
5 μονοκατ. διατηρ. συνολ. επιφάν. 340 τ.μ. στο Μόντε Σμιθ	160.000.000	469.553

ΟΙΚΟΠΕΔΑ

150 τ.μ. με Σ.Δ. 0,6 στους Δασκάλους	8.000.000	23.478
412 τ.μ. με Σ.Δ. 1.20 στον Αγ. Νικόλαο	65.000.000	190.755
750 τ.μ. εντός σχεδίου στο Γεννάδι	6.000.000	20.445
1.450 τ.μ. εντός οικισμού, στα Μαριτσά	9.000.000	20.412
2.100 τ.μ. στην Ιξιά	45.000.000	132.062
2.200 τ.μ. στα Μαριτσά	20.000.000	58.694
2.500 τ.μ. στο δρόμο Ελαιώνας-Φουρνάκι στο Γεννάδι	5.000.000	14.674
3.080 τ.μ. στο Πλημύρι	8.000.000	23.478
4.060 τ.μ. πίσω από ΔΕΥΑΡ	60.000.000	176.082
4.000 τ.μ. κοντά στο Βεβόπουλο με φανταστική θέα	60.000.000	176.082
4.000 τ.μ. στη Παστίδα	19.000.000	55.760
4.250 τ.μ. στο Γεννάδι (διασταύρωση)	30.000.000	88.041
4.400 τ.μ. στην Κρεμαστή	26.000.000	76.302
5.000 τ.μ. στα Μαριτσά	15.000.000	44.020
5.000 τ.μ. στ' Αφάντου	35.000.000	102.715.
5.085 τ.μ. στα Κοσκινού	35.000.000	102.715
5.500 τ.μ. κοντά στην θάλασσα στο Γεννάδι	40.000.000	117.388
6.000 τ.μ. με αποθήκη στην Παστίδα	49.000.000	143.800
6.500 τ.μ. στην Λεωφόρο Ρόδος-Κρεμαστή	120.000.000	352.164
6.500 τ.μ. κοντά στη θάλασσα προνομιακό στο Φαληράκι	170.000.000	498.900
6.720 τ.μ. στο Θόλαρο-Παραδείσι	28.000.000	82.172
7.750 τ.μ. στο δρόμο προς τη θάλασσα στα Κολύμπια	80.000.000	234.776
8.000 τ.μ. στο Φαληράκι	49.000.000	143.800
8.500 τ.μ. στη παραλία Αφάντου	51.000.000	149.670
8.800 τ.μ. στα Κοσκινού	70.000.000	205.430
9.345 τ.μ. με θέα στα Ασγούρου	69.000.000	202.495
10.000 τ.μ. στα Κοσκινού, μεγάλη ευκαιρία	20.000.000	202.495
12.000 τ.μ. πάνω στο κύμα στα Αφάντου	176.000.000	516.508
13.000 τ.μ. στα Μαριτσά	37.000.000	108.584
15.000 τ.μ. στα Ασγούρου	45.000.000	132.062
15.000 τ.μ.με θέα στη θάλασσα στη Πάρο	25.000.000	73.368
15.300 τ.μ. στο Πλημύρι	60.000.000	176.082
25.000 τ.μ. στα Καλαβάρδα	100.000.000	293.470
30.000 τ.μ. στη παραλία Αφάντου	360.000.000	1.056.493
30.000 τ.μ. στο Τσαΐρι	120.000.000	352.160
32.000 τ.μ. πάνω στο κύμα στην Θολό	200.000.000	586.940
38.000 τ.μ. πάνω στο κύμα στο Γεννάδι	646.000.000	1.895.818
46.000 τ.μ. στο Τσαΐρι	138.000.000	405.000
50.000 τ.μ. στο Τσαΐρι	125.000.000	366.838

ΖΗΤΟΥΝΤΑΙ:
ΚΑΤΑΣΤΗΜΑΤΑ ΟΙΚΟΠΕΔΑ ΔΙΑΜΕΡΙΣΜΑΤΑ
ΕΝΤΟΣ-ΕΚΤΟΣ ΠΟΛΕΩΣ ΚΑΘΩΣ ΚΑΙ
ΟΙΚΟΠΕΔΑ ΓΙΑ ΑΝΤΙΠΑΡΟΧΗ
ΔΑΝΕΙΑ ΔΕΚΤΑ- ΕΥΚΟΛΙΕΣ ΠΛΗΡΩΜΗΣ

ενοικιασεις

συνέχεια από την προηγούμενη

ΑΠΟΘΗΚΗ 80 τ.μ. σε κεντρικό δρόμο στ' Ασγούρου με ελεύθερο πάρκινγκ. Πληρ. τηλ. 24751, απογευματινές ώρες. AE40935

ΑΠΟΘΗΚΗ με ράμπα στο Ροδίνι. Πληρ. τηλ. 0945514995 AE40901

ΓΚΑΡΣΟΝΙΕΡΑ ανεξάρτητη με αυλή, επιπλωμένη, σε ήσυχη περιοχή στα όρια Ιαλυσού και Κρεμαστής. Πληρ. τηλ. 37002 και για τις ώρες 3-5 μ.μ. στο τηλ. 21996 AE40933

ΔΙΑΜΕΡΙΣΜΑ τριάρι στην Ιξιά, Σωτήρος, παραδοτέο 1 Σεπτέμβρη (μόνο σε Ελληνες). Ενοίκιο 90.000 δρχ. Πληρ. Κτηματομεσιτικό Γραφείο ΑΙΓΑΙΟΚΤΗΜΑΤΙΚΗ Βαζούκου Ρένα, τηλ. 22943-28838, 10-1 το πρωί AE40906

ΔΙΑΜΕΡΙΣΜΑ καινούργιο, επί της οδού Δημητρίου Αναστασιάδη, 120 τ.μ., με μπάνιο και ένα ντους τουαλέτα, διαμπερές, λουξ κατασκευής, 3 υπνοδωμάτια, εντοιχιζόμενη κουζίνα με όλα τα ηλεκτρικά, επιπλωμένο ή μη. Τιμή προσιτή. Πληρ. τηλ. (0241) 30330, 0945 021356 AE40932

ΚΑΤΑΣΤΗΜΑ ισόγειο 164 τ.μ. με πατάρι από μπετόν αρμέ 40 τ.μ., τουαλέτα, ηλεκτρική εγκατάσταση και τηλέφωνο επί της διασταύρωσης των οδών Στρατηγού Ζήση 78 και Μ. Μαλλιαράκη κατάλληλο για έκθεση, τράπεζα, τουριστικό γραφείο και άλλη χρήση. Πληρ. τηλ. 0241-31308, 0946101181 AE40934

ΔΙΑΜΕΡΙΣΜΑ τεσσάρι επί της οδού Κέννεντυ 20, στον α' όροφο. Πληρ. τηλ. 26451 AE40939

ΔΙΑΜΕΡΙΣΜΑ Α' ΟΡΟΦΟΥ ΣΤΗΝ ΣΟΦΟΥΛΗ 100 Τ.Μ. ΩΡΕΣ ΤΗΛ. 09.00-13.00, 17.00-20.00. ΤΗΛ. 63301 ΠΕ40903

ΕΝΟΙΚΙΑΖΕΤΑΙ στην περιοχή Στάδιο Διαγόρα studio σε κύριο. Τιμή 60.000 δρχ. Πλη. τηλ. 92354 AE40912

ΔΙΑΜΕΡΙΣΜΑ τριάρι 100 τ.μ. επιπλωμένο στην Ιξιά μόνο σε δημόσιους υπαλλήλους. Πληρ. τηλ. 66312, 76850 AE40881

ΕΝΟΙΚΙΑΖΕΤΑΙ στο κέντρο της πόλεως Γρ. Λαμπράκη 39, δωμάτιο με μπάνιο. Πληρ. τηλ. 92519, 0945/984909 AE40911

ΚΑΤΑΣΤΗΜΑ στην Ιαλυσό δίπλα από την εκκλησία κατάλληλο για οποιαδήποτε χρήση. Πληρ. τηλ. 95345 και 95137 AE40909

ΕΝΟΙΚΙΑΖΕΤΑΙ από 1η Αυγούστου 2001 κατάστημα 40 τ.μ. με WC στην οδό Δημητρίου Αναστασιάδη 2 απέναντι από την πρώην "Λύση". Πληρ. τηλ. 28395, 29926 AE40899

ΧΩΡΟΣ 100 τ.μ. ορθογώνιος χωρίς κολώνες κατάλληλος για πολλές επαγγελματικές χρήσιες. Πληρ. τηλ. 0241-64644, 0246-31038 AE40888

ΔΙΑΜΕΡΙΣΜΑ στην οδό Σωτήρος Ιξιά, με 2 υπνοδωμάτια. Πληρ. τηλ. 0945514995 AE40902

ΑΘΗΝΑ. ΕΠΙΠΛΩΜΕΝΗ ΓΚΑΡΣΟΝΙΕΡΑ επί της οδού Δημητρακοπούλου (Βέικου-Κουκάκι). Πληρ. τηλ. 36268, 0972/095395 (ώρες 5.30 μ.μ.-10.30 μ.μ.). AE40802

ΚΑΤΑΣΤΗΜΑ 55 τ.μ. ύψους 6 (έξι) μέτρων, (κατάλληλο για κατασκευή και παταριού) όπισθεν εμπορικού κέντρου Φώκιαλη. Καζούλη και Πελοποννήσου 2. Πληρ. τηλ. 26141 AE40813

PUB - ΚΑΦΕΤΕΡΙΑ στο τουριστικό κέντρο - πλησίον νέου Καζίνο. Πλήρως εξοπλισμένη ανακαινισμένη, η καλύτερη στο είδος της. Συμβόλαιο 12ετές. Πληροφορίες άλλες δεν θα δοθούν στο τηλέφωνο. Πληρ. τηλ. για συνεννόηση 78392, 27960, 093-7304208 μετά τις 12 το μεσημέρι. AE40538

ΜΕΖΟΝΕΤΑ καινούργια τριών (3) υπνοδωματίων, καθιστικό δύο (2) λουτρών, μεγάλο σαλόνι, μεγάλη κουζινοτραπεζαρία, W.C., απέναντι από την παλιά Άνοιξη Ιαλυσού. Πληρ. τηλ. 26141 AE40814

ΚΑΙΝΟΥΡΓΙΑ STUDIOS σε ήσυχη περιοχή της Ιαλυσού. Πληρ. κ. Μιχάλη, τηλ. 0945/077678. AE40717

ΔΙΑΜΕΡΙΣΜΑ 120 τ.μ. στην οδό Πατριάρχου Αθηναγόρα 26, 4 κυρίων δωματίων. Πληρ. τηλ. 62305 AE40846

2 ΓΚΑΡΣΟΝΙΕΡΕΣ μαζί ή μεμονωμένα κατάλληλα για Φροντιστήριο (διατίθεται μαζί και η επίπλωση), ιατρείο, γραφείο ή άλλη επαγγελματική χρήση, στον α' όροφο στην οδό Κων/νου Παλαιολόγου 105, με πρόσοψη στο Πάρκο του Αγ. Ιωάννου. Πληρ. τηλ. 82400-81540 κ. Ευαγγελία. ΧΑΕ100

STUDIOS με το μήνα ή με την ημέρα πλήρως επιπλωμένα με πολυκουζινάκι, ψυγείο, ντους, WC, μπαλκόνι, ζεστό νερό επί 24ωρου βάσεως και εσωτερικό τηλέφωνο στην πιο ήσυχη περιοχή της πόλης της Ρόδου (περιοχή Δασκάλων), οδός Μανώλη Παπαμανώλη αριθμ. 12, κάθετος επί της Στέλιου Κωτιάδη. Πληρ. τηλ. 37244 ΧΠΕ110

ΚΛΑΔΟΓΕΝΗΣ ΜΙΧΑΗΛ
Πολιτικός Μηχανικός ΕΜΠ
Αμερικής 3 - Ρόδος
ΠΩΛΟΥΝΤΑΙ

1. Διαμερίσματα πολυτελούς κατασκευής 125 τ.μ. με τρία υπνοδωμάτια επί της Ατταβύρου
2. Διαμερίσματα πολυτελούς κατασκευής σε οικόπεδο δις γωνιαίο επί της Ατταβύρου -Ηβης και Μεσογείου 90 τ.μ. με δύο υπνοδωμάτια και 125 τ.μ. με τρία υπνοδωμάτια.

Πληρ. τηλ. **22394**

ΓΙΑΝΝΗΣ ΝΙΚΟΛΙΔΑΚΗΣ
ΜΗΧ/ΓΟΣ-ΜΗΧ/ΚΟΣ
ΓΑΛΛΙΑΣ 14 - ΡΟΔΟΣ
ΠΩΛΟΥΝΤΑΙ

— Επί της οδού Αναστασιάδη (περιοχή Δασκάλων) διαμ/τα πολυτελούς κατασκευής με υπόγειο χώρο στάθμευσης και αυτόνομη θέρμανση 67 τ.μ., 114 τ.μ., 88 τ.μ., 59.50 τ.μ., 90 τ.μ., 98 τ.μ., 117 τ.μ., 132 τ.μ..

Πληρ.τηλ. **22291-35103/094 391825**

ΚΤΗΜΑΤΟΜΕΣΙΤΙΚΟ ΓΡΑΦΕΙΟ **ΕΥΡΩΚΤΗΜΑΤΙΚΗ**

ΜΕΣΙΤΕΣ ΣΥΜΒΟΥΛΟΙ ΕΚΤΙΜΗΤΕΣ

ΑΓΟΡΕΣ - ΠΩΛΗΣΕΙΣ - ΕΚΤΙΜΗΣΕΙΣ - ΜΙΣΘΩΣΕΙΣ ΑΚΙΝΗΤΩΝ - ΑΝΤΙΠΑΡΟΧΕΣ - ΕΠΕΝΔΥΤΙΚΕΣ ΠΡΟΤΑΣΕΙΣ - ΑΡΧΙΤΕΚΤΟΝΙΚΕΣ ΜΕΛΕΤΕΣ

ArchiGraph des.


ΜΟΝΟΚΑΤΟΙΚΙΕΣ-ΜΑΙΖΟΝΕΤΕΣ

	ΔΡΑΧΜΕΣ	ΕΥΡΩ-€
100τ.μ.-Κιοτάρι Σε 1000τ.μ. οικ.στο Κύμα...	60εκ.	176.061,5
110 τ.μ.- Κιοτάρι σε 1000τ.μ. οικόπ.....	26εκ.	76.293,3
112τ.μ.- Στους Δασκάλους (ημπελής).....	26εκ.	76.293,3
117τ.μ.- Ιαλυσός σε 297τ.μ. οικόπ.....	55εκ.	161.389,7
118τ.μ.- Ιαλυσός σε 238τ.μ. οικόπ.....	58εκ.	170.192,7
119τ.μ.- Ιαλυσός σε 238τ.μ. οικόπ.....	54εκ.	158.455,3
120τ.μ.- Ιαλυσός σε 300τ.μ. οικ.(ημπελής).	35εκ.	102.702,5
120τ.μ.- Παρ.Ιαλυσού σε 300τ.μ.οικ.(ημπ.).	41εκ.	120.308,7
130τ.μ.- Λαχανιά στο κύμα σε 1266τ.μ. οικ..	70εκ.	205.405,0
140τ.μ.- Γεννάδι σε 1000τ.μ.οικ. στο κύμα.	80εκ.	234.748,7
140τ.μ.- Κοσκινού σε 700τ.μ. οικ. (μπετά)...	32εκ.	93.899,4
140τ.μ.- Κοσκινού σε 300τ.μ. (μπετά).....	30εκ.	88.030,7
140τ.μ.- Κοσκινού σε 700τ.μ. οικ. (μπετά)...	32εκ.	93.899,4
143τ.μ - Κοσκινού σε 228τ.μ. Οικόπ.....	59εκ.	173.127,1
153τ.μ.- Ιαλυσός σε 377τ.μ. οικόπ.....	75εκ.	220.076,8
157τ.μ.- Κοσκινού σε 263τ.μ.οικόπ.....	65εκ.	190.733,2
160τ.μ.- παρ.Ιαλυσού Σε 400τ.μ. οικ.(μπετά).	42εκ.	123.243,0
160τ.μ.- Στους Δασκάλους.....	55εκ.	161,389,7
168τ.μ.- Μόντε Σμιθ σε 400τ.μ. οικόπ.....	120εκ.	352.123,0
170τ.μ.- Κοσκινού σε 4000τ.μ. οικόπ.....	170εκ.	498.840,9
171τ.μ - παρ. Ιαλυσού σε 400 τ.μ. οικόπ...	70εκ.	205.405,0
180τ.μ.- παρ. Ιαλυσού σε 300τ.μ. οικόπ.....	63εκ.	184.864,5
180τ.μ.- Ανάληψη (ημπελής).....	42εκ.	123.243,0
180τ.μ.- Ιαλυσός σε 400τ.μ. οικ. (μπετά).....	44εκ.	129.111,7
185τ.μ.- Μόντε Σμιθ σε 400τ.μ. οικόπ.....	120εκ.	352.123,0
190τ.μ.- παρ. Ιαλυσού σε 400τ.μ. οικόπ.....	67εκ.	196.602,0
196τ.μ.- Ιαλυσός σε 1000τ.μ.οικόπ.....	85εκ.	249.420,4
200τ.μ.- Ιαλυσός σε 1000τ.μ. οικόπ.....	90εκ.	264.092,2
200τ.μ.- Ιαλυσός σε 400τ.μ. οικόπ.....	85εκ.	249.420,4
200τ.μ.- Ιαλυσός σε 1000τ.μ. οικόπ.....	90εκ.	264.092,2
200τ.μ.- Ιαλυσός σε 500τ.μ. οικόπ.(μπετά)	52εκ.	152.586,6
200τ.μ.- Ιαλυσός σε 1000τ.μ. οικόπ.(μπετά)	36εκ.	105.636,9
200τ.μ.- Κοσκινού σε 2000τ.μ. οικόπ.....	75εκ.	220.076,8
200τ.μ.- Κοσκινού σε 1000τ.μ.οικ.(ημπ.)...	50εκ.	146.717,9
200τ.μ.- Κοσκινού σε 1000τ.μ.οικ(μπετά)..	40εκ.	117.374,3
210τ.μ.- Ιξιά με αποκλ. χρήση αυλής.....	65εκ.	190.733,2
210τ.μ.- Ιαλυσός σε 320τ.μ. οικ.(μπετά).....	35εκ.	102.702,5
220τ.μ.- Ιαλυσός σε 1000τ.μ. οικόπ.....	95εκ.	278.764,0
300τ.μ.- παρ.Ιαλυσού σε 500τ.μ. οικόπ.....	105εκ.	308.107,6


ΟΙΚΟΠΕΔΑ

	ΔΡΑΧΜΕΣ	ΕΥΡΩ-€
ΡΟΔΟΣ		
190τ.μ. Στην παρ. Μ. Πετρίδη (Σ.Δ.=0,8)...	17εκ.	49.884,1
241τ.μ. Στη Σμύρνης.....	18εκ.	52.818,4
300τ.μ. Στο συνετ/σμό Απόλλων.....	18εκ.	52.818,4
300τ.μ. Στο συνετ/σμό Τραπεζικών...	17εκ.	49.884,1
400τ.μ. Στη Σμύρνης (Σ.Δ.=0,8).....	32εκ.	93.899,5
424τ.μ. Στη Σμύρνης (Σ.Δ.=1).....	37εκ.	108.571,3
450τ.μ. στην Καραισκάκη (Σ.Δ,=1,2).....	50εκ.	146.717,9
500τ.μ. Στη Σμύρνης (Σ.Δ.=0,8).....	45εκ.	132.046,1
520τ.μ. Στην Αθηνών (Σ.Δ.=0,8).....	42εκ.	123.243,0
650τ.μ. Στη Δωδώνης (Σ.Δ.=0,8).....	50εκ.	146.717,9
700τ.μ. Στην παρ. Γαληνού (Σ.Δ.=0,4).	25εκ.	73.358,0
1500τ.μ. Στην παρ. Μ.Πετρίδη (Σ.Δ.=0,8).	130εκ.	381.466,6
4000τ.μ. στο Μόντε Σμιθ.....	140εκ.	410.810,1
ΚΟΣΚΙΝΟΥ		
345τ.μ. Εντός οικισμού (Σ.Δ.=0,5).....	13εκ.	38.146,6
1000τ.μ. Με βιοτεχν. αδεια οικόδ.....	12εκ.	35.212,3
1389τ.μ Πανοραμικό με άδ. οικόδ.....	18εκ.	52.818,4
1400τ.μ. στην επαρχ.οδό με αδ. οικοδ..	24εκ.	79.227,6
2100τ.μ. στην Ρόδ.-Λίνδου με αδ. οικ.	60εκ.	176.061,5
2500τ.μ. στη Ρόδου-Λίνδου με αδ. οικ..	60εκ.	176.061,5
2778τ.μ. στη θέση Κουναράς.....	35εκ.	102.702,5
4000τ.μ. στη Ρόδου Λίνδου με αδ. οικ..	85εκ.	249.420,4
4000τ.μ. στη θέση Πέζουλας.....	40εκ.	117.374,3
4000τ.μ. Πανοραμικό.....	46εκ.	134.980,4
4000τ.μ. στη θέση Πέζουλας.....	52εκ.	152.586,6
4000τ.μ. στη θέση Πέζουλας.....	58εκ.	170.192,8
4000τ.μ. στο Φυτώριο.....	37εκ.	108.571,3
4000τ.μ. Κοντά στο Ραδ. Σταθμό.....	34εκ.	99.768,2
4740τ.μ. στο Φυτώριο.....	37εκ.	108.571,3
4795τ.μ. στο Φυτώριο.....	42εκ.	123.243,0
5500τ.μ. εκτός οικισμού.....	45εκ.	132.046,1
5700τ.μ. στο Τσαlρι.....	55εκ.	161.389,7
5700τ.μ. στο Τσαlρι με άδεια οικόδ...	45εκ.	132.046,1
6000τ.μ. στη θέση Λάγκωνας.....	36εκ.	105.636,9
7450τ.μ. κοντά στο ΚΡΕΣΤΕΝ.....	52εκ.	152.586,6
8000τ.μ. κοντά στο ΚΡΕΣΤΕΝ.....	55εκ.	161.389,7
10.000τ.μ. στη θέση Πέζουλας.....	80εκ.	234.748,7
10.000τ.μ. στην Αγία Βαρβάρα.....	25εκ.	73.358,0


ΔΙΑΜΕΡΙΣΜΑΤΑ

	ΔΡΑΧΜΕΣ	ΕΥΡΩ-€
50τ.μ. Στην Αταβύρου.....	15εκ.	44.015,4
55τ.μ. στο κέντρο πόλεως.	33εκ.	96.833,8
58τ.μ. στην Ανάληψη.....	19εκ.	55.752,8
58τ.μ. στην Ανάληψη.....	21εκ.	61.621,5
70τ.μ. Στην Πίνδου.....	16εκ.	46.949,7
70τ.μ. Στην Ιξιά.....	15εκ.	44.015,4
70τ.μ. Στην Ανάληψη(ημπ.).	16εκ.	46.949,7
90τ.μ. Στην Ιξιά.....	30εκ.	88.030,7
90τ.μ. Στην Ανάληψη.....	32εκ.	93.899,5
90τ.μ Στους Δασκάλους(ημπ.)	18εκ.	52.818,4
98τ.μ. στην Ανάληψη.....	38εκ.	111.505,6
100τ.μ. Στην Ανάληψη (ημπ)	30εκ.	88.030,7
100τ.μ Στο Ροδίνι (σε μπετά)	20εκ.	58.687,2
100τ.μ Στο Ροδίνι (σε μπετά)	18εκ.	52.818,4
102τ.μ.- Καρακόνερο.....	30εκ.	88.030,7
103τ.μ. στην Ανάληψη.....	36εκ.	105.636,9
105τ.μ. στο Ροδίνι.....	40εκ.	117.374,3
105τ.μ στο Ροδίνι.....	44εκ.	129.111,7
107τ.μ. στο Ροδίνι.....	33εκ.	96.833,8
114τ.μ.-Ανάληψη (ημπελές)	35εκ.	102.702,5
114τ.μ. στους Δασκάλους...	49εκ.	143.783,5
115τ.μ. στην Ιξιά.....	50εκ.	146.717,9
116τ.μ. στο Ροδίνι.....	45εκ.	132.046,1
116τ.μ. στην Ανάληψη.....	38εκ.	111.505,6
117τ.μ. -Πάρ. Άννης Μαρίας...	45εκ.	132.046,1
117τ.μ. στους Δασκάλους...	46εκ.	134.980,4
117τ.μ. στην Ανάληψη.....	41εκ.	120.308,6
118τ.μ. στους Δασκάλους...	34εκ.	99.768,1
120τ.μ. στο Ροδίνι.....	44εκ.	129.111,7
124τ.μ Στο κέντρο πόλεως.	60εκ.	176.061,5
123τ.μ. στο Ροδίνι.....	46εκ.	134.980,4
123τ.μ. στην Ανάληψη.....	49εκ.	143.783,5
124τ.μ. στην Ανάληψη.....	44εκ.	129.111,7
125τ.μ. στους Δασκάλους...	48εκ.	140.849,2
125τ.μ. στους Δασκάλους...	50εκ.	146.717,9
125τ.μ. Στο Μηδεια.....	30εκ.	88.030,7
140τ.μ. στην Ανάληψη(ημπ.)	35εκ.	102.702,5
140τ.μ.- πλατ. Αγ. Νικολάου...	40εκ.	117.374,3
150τ.μ. Στην Αλεξ. Διάκου..	48εκ.	140.849,2


ΚΑΤΑΣΤΗΜΑΤΑ-ΓΡΑΦΕΙΑ

	ΔΡΑΧΜΕΣ	ΕΥΡΩ-€
20τ.μ.- Φαληράκι (εμπορ. κέντρο Έψιλον)...	38εκ.	111.505,6
23τ.μ. στη Σωκράτους.....	140εκ.	410.810,1
30τ.μ. στο Φαληράκι.....	70εκ.	205.405,0
30τ.μ. στο Φαληράκι.....	35εκ.	102.702,5
35τ.μ. Στην Αλεξ. Διάκου	220εκ.	645.558,8
39τ.μ. Στη Γαριβάλδη.	12εκ.	35.212,3
40τ.μ.- παραλία Ιαλυσού	24εκ.	70.424,6
48τ.μ.- Τάρπον Σπρινγς....	100εκ.	293.435,8
50τ.μ. στην Αλεξ. Διάκου	50εκ.	146.717,9
50τ.μ. στην Καρπάθου.....	65εκ.	190.733,2
60τ.μ. με 60τ.μ. υπόγειο - Δενδρινού.....	40εκ.	117.374,3
60τ.μ. Στην Λίνδο....	62εκ.	181.930,2
60τ.μ. με 60τ.μ. υπόγειο - Δενδρινού.....	40εκ.	117.374,3
90τ.μ. με 90τ.μ. υπόγειο - Αταβύρου.....	50εκ.	146.717,9
94τ.μ. Στην Αλεξ. Διάκου	90εκ.	264.092,2
97τ.μ. στη Ρόδου-Λίνδου	75εκ.	220.076,8
127τ.μ.-Σκεύου Ζερβού...	37εκ.	102.702,5
140τ.μ. με 140τ.μ. υπόγειο στον Αγ. Ιωάννη	55εκ.	176.061,5
ΓΡΑΦΕΙΑ		
50τ.μ.-εμπορικό κέντρο Φώκιαλη.....	18εκ.	52.818,4
97τ.μ.- 28ης Οκτωβρίου	37εκ.	108.571,2

ΖΗΤΟΥΝΤΑΙ ΔΙΑΜΕΡΙΣΜΑΤΑ, ΚΑΤΑΣΤΗΜΑΤΑ, ΟΙΚΟΠΕΔΑ ΕΝΤΟΣ Η ΕΚΤΟΣ ΠΟΛΕΩΣ, ΟΙΚΟΠΕΔΑ ΓΙΑ ΑΝΤΙΠΑΡΟΧΗ, ΔΑΝΕΙΑ ΔΕΚΤΑ, ΕΥΚΟΛΙΕΣ ΠΛΗΡΩΜΗΣ

Τηλ. (0241) 73819,74917 κιν 0944/374546, 0945/292030 FAX 38641

ΠΛΗΡΟΦΟΡΙΕΣ-ΔΙΑΘΕΣΗ **ΙΩΑΝΝΗΣ & ΜΙΧΑΛΗΣ ΕΥΣΤΑΘΙΟΥ**

Μεταφερθήκαμε στα νέα μας γραφεία Εθνικής Αντίστασης 83 (πρώην Άννης Μαρίας) δίπλα στην ALPHA BANK

ενοικιασεις

συνέχεια από την προηγούμενη

ΓΙΑ ΤΙΣ ΔΙΑΚΟΠΕΣ ΣΑΣ: Ενοικιάζεται STUDIO κατάλληλο για 1 άτομο με πολυκουζινάκι, ντουζ - WC, με την ημέρα ή το μήνα μέχρι το τέλος Σεπτεμβρίου, στην περιοχή "Επτά Βαγιές". Πληρ. τηλ. 25468 AE40774

πωλησεις ακινητων & επιχειρησεων

ΔΙΑΜΕΡΙΣΜΑΤΑ: 1) Στην περιοχή Ιξιάς υπό ανέγερση 94-102-117 τ.μ. λουξ κατασκευής με αυτόνομη θέρμανση ανσανσέρ και πάρκινγκ δρχ. 447.000 ανά τ.μ., 2) Στην Ανάληψη α) 84 τ.μ. ισόγειο υπερυψωμένο δρχ. 31.000.000, β) 117 τ.μ. με γκαράζ Α' ορόφου 49.000.000 δρχ., γ) στην Αθηνών 135 τ.μ., 3) Στο Ροδίνι 105 τ.μ. Β' ορόφου 41.000.000, 4) Στη Μητρόπολη ισόγειο 125 τ.μ. δρχ. 36.000.000, 5) στην Ιξιά 84 τ.μ. Α' ορόφου δρχ. 32.000.000, 6) Κ. Υδραίου 90 τ.μ. β' ορόφου 33.000.000 δρχ., 7) Αισχίνης β', γ' ορόφου 110 τ.μ. ισόγειο 45.000.000 δρχ., 8) Τριάντα α) 48 τ.μ. α' ορόφου 14.000.000 δρχ, β) περιοχή "Συρινέλλες" 45 τ.μ. α', β' ορόφου νεόκτιστα αρίστης κατασκευής δρχ. 23.000.000, γ) στην οδό Σωτήρος 120 τ.μ. β' ορόφου δρχ. 32.000.000. ,Πληρ. Ροδιακή Κτηματική, Ανέστης και Σάββας Σαββαΐδης, τηλ. 26281-35476-κιν. 0944/243452-0944/421015 AO41013

ΡΕΤΙΡΕ στη περιοχή Αγίας Αναστασίας 150 τ.μ. Δ' ορόφου με θέα πλήρως ανακαινισμένο και με τον εξοπλισμό της κουζίνας στην τιμή των 45.000.000 . Πληρ. Ροδιακή Κτηματική, Ανέστης και Σάββας Σαββαΐδης, τηλ. 26281-35476-κιν. 0944/243452-0944/421015 AO41014

ΜΟΝΑΔΙΚΗ ΕΠΕΝΔΥΣΗ - Προνομιούχα οικόπεδα των 4.000-8.000-12.000-16.000 τ.μ. επί της επαρχιακής οδού Ρόδου-Καλλιθέας έναντι Βερόπουλου και επί του νέου κόμβου του περιφερειακού Μαρίνα-Καρνάγιο-Ρόδου Λίνδου - Νέο Νοσοκομείο-Αεροδρόμιο. Τα οικόπεδα οικοδομούνται άμεσα (βρίσκονται εκτός ακτίνας 300 μ. από την κεραία της ΕΡΤ με συγκεκριμένη κυκλοφοριακή σύνδεση. Κάλυψη 20% - Δόμηση 0,2 και 0,4 για κατασκευή συναρμολογούμενου τύπου. Δεκτές μόνο σοβαρές προτάσεις. Πληρ. Ροδιακή Κτηματική, Ανέστης και Σάββας Σαββαΐδης, τηλ. 26281-35476-κιν. 0944/243452-0944/421015 AO41018

ΚΤΙΡΙΑ. 1) Στο Μαντράκι 90 τ.μ., 495 τ.μ., 840 τ.μ. και 1.213 τ.μ., 2) Στην Αλεξ. Διάκου 342 τ.μ., 3) Στη Π. Πόλη 400 τ.μ. Πληρ. Ροδιακή Κτηματική, Ανέστης και Σάββας Σαββαΐδης, τηλ. 26281-35476-κιν. 0944/243452-0944/421015 AO41015

ΜΟΝΟΚΑΤΟΙΚΙΕΣ: 1) Στο Ροδίνι 128 τ.μ. νεόδμητη δρχ. 50.000.000, 2) Ιξιά: α) 234 τ.μ. νεόδμητη πολυτελούς κατασκευής με οικόπεδο 1000 τ.μ. 90.000.000 β) 215 τ.μ. νεόδμητη πολυτελούς κατασκευής με οικόπεδο 1.000 τ.μ. δρχ. 85.000.000. Πληρ. Ροδιακή Κτηματική, Ανέστης και Σάββας Σαββαΐδης, τηλ. 26281-35476-κιν. 0944/243452-0944/421015 AO41017

ΠΑΡΑΔΟΣΙΑΚΑ ΣΠΙΤΙΑ: 1) Στη Λίνδο 120-130-190-300 τ.μ. 2) Π. Πόλη 150-160 τ.μ. σε τιμές λογικές. Πληρ. Ροδιακή Κτηματική, Ανέστης και Σάββας Σαββαΐδης, τηλ. 26281-35476-κιν. 0944/243452-0944/421015 AO41019

ΟΙΚΟΠΕΔΑ: 1) Περιοχή Μήδειας 1.000 τ.μ. με συντελεστή δόμησης 0,8 δρχ. 80.000.000, 2) Περιοχή Μιχ. Πετρίδη 300 τ.μ. δρχ. 28.000.000, 3) Περιοχή Κιοτάρι-Γεννάδι οικόπεδα παραλιακά στο "κύμα" 5.000-34.000 τ.μ. Πληρ. Ροδιακή Κτηματική, Ανέστης και Σάββας Σαββαΐδης, τηλ. 26281-35476-κιν. 0944/243452-0944/421015 AO41015

ΖΗΤΟΥΝΤΑΙ: 1) Οικόπεδα άρτια και οικοδομήσιμα εντός ή εκτός σχεδίου πόλεως στις περιοχές πόλεως Ρόδου-Τριάντα-Ιξιάς-Κοσκινού-Φαληράκι για εργολαβική αντιπαροχή, 2) Διαμερίσματα στην πόλη της Ρόδου σε διάφορες περιοχές στα Τριάντα-Ιξιά και Κοσκινού. Πληρ. Ροδιακή Κτηματική, Ανέστης και Σάββας Σαββαΐδης, τηλ. 26281-35476-κιν. 0944/243452-0944/421015 AO41020

ΚΑΤΑΣΤΗΜΑΤΑ: 1) Κατάστημα Κεντρικό στο Μαντράκι 33 τ.μ. με υπόγειο 33 τ.μ. Δεκτές σοβαρές προτάσεις. 2) Ανθούλα Ζερβού-Ψαροπούλα κατάστημα 55 τ.μ. δρχ. 56.000.000 2) Βενετοκλέων 200 τ.μ. 3) Στην Π. Πόλη κεντρικότατα 65-86 τ.μ. 5) Αλεξ. Διάκου 75 τ.μ. 6) Στη Σωκράτους 65 τ.μ. Πληρ. Ροδιακή Κτηματική, Ανέστης και Σάββας Σαββαΐδης, τηλ. 26281-35476-κιν. 0944/243452-0944/421015 AO41016

ΜΕΖΟΝΕΤΑ στη Κ. Τσαλδάρη 140 τ.μ. 40.000.000 δρχ. Πληρ. Ροδιακή Κτηματική, Ανέστης και Σάββας Σαββαΐδης, τηλ. 26281-35476-κιν. 0944/243452-0944/421015 AO41022

ΟΙΚΟΠΕΔΑ 1) Στα Τριάντα 2.000 τ.μ. 36.000.000 δρχ. και 4.000 τ.μ. δρχ. 32.000.000, 2) Στη Λίνδο οικόπεδα στον Άη Νικόλαο 4.000 τ.μ. 25.000.000 δρχ. στη Κράνα 4.016 τ.μ. με άδεια οικοδομική για ανέγερση ξενοδοχειακής μονάδας δρχ. 60.000.000 και στους Πεύκους 5.000 τ.μ. δρχ. 40.000.000. Πληρ. Ροδιακή Κτηματική, Ανέστης και Σάββας Σαββαΐδης, τηλ. 26281-35476-κιν. 0944/243452-0944/421015 AO41023

ΟΙΚΟΔΟΜΗ στην Παλιά Πόλη διόροφη 192 τ.μ. με αυλή 100 τ.μ. ανακαινισμένη σε πολύ καλή θέση. Πληρ. κ. Μανώλη τηλ. 39795 AO40974

ΠΩΛΟΥΝΤΑΙ

Από ιδιώτη σε κεντρικό δρόμο στην Ακαδημία.

1) Ισόγειο 97 τ.μ. νέα κατασκευή κατάλληλο για επαγγελματική στέγη

2) Γραφεία και καταστήματα 40-50-60-70-160 τ.μ. με εξωτερικούς χώρους.

Πληρ. κ. Βασίλη ώρες 6 μ.μ.-8 μ.μ.
τηλ. 92319

ΠΩΛΟΥΝΤΑΙ

οικόπεδα φιλέτα των 2000 και 4000 τ.μ.

στους πρόποδες Φιλερήμου με άδεια οικοδομής

ή δίχως από ιδιοκτήτη.

Πληρ. τηλ. 96779-60170

ΑΣΦΑΛΕΙΟΚΤΗΜΑΤΙΚΗ

ΚΤΗΜΑΤΟΜΕΣΙΤΙΚΟ-ΑΜΟΙΒΑΙΑ ΚΕΦΑΛΑΙΑ

ΑΣΦΑΛΕΙΕΣ INTERNATIONAL LIFE

ΔΙΑΜΕΡΙΣΜΑΤΑ
45 τ.μ. 2άρι Ανάληψη
85 τ.μ. 3άρι Κέντρο
88 τ.μ. 3άρι Δασκάλους
90 τ.μ. 3άρι Ιαλυσός
90 τ.μ. 3άρι Κέντρο
100 τ.μ. 3άρι Κέντρο
115 τ.μ. 4άρι Ανάληψη
115 τ.μ. 4άρι Δασκάλους
125 τ.μ. 4άρι Αγ. Ιωάννης
126 τ.μ. 4άρι Αγ. Ιωάννης
130 τ.μ. 4άρι Μήδια
145 τ.μ. 4άρι Κέντρο

ΔΙΑΜΕΡΙΣΜΑΤΑ ΑΘΗΝΑ
Τρία 88 τ.μ. το καθένα
Λουξ κατασκευής
Μαραθώνος και Λαυρίου

ΟΙΚΟΠΕΔΑ
478 τ.μ. Ροδίνι (Σ.Δ. 0,4)
500 τ.μ. Ανάληψη (Σ.Δ. 0,8)
500 τ.μ. Παραδείσι
700 τ.μ. Ανάληψη (Σ.Δ. 0,8)
1060 τ.μ. Ροδίνι (Σ.Δ. 0,8)
1500 τ.μ. Μιχ. πετρίδη (Σ.Δ. 0,8)

ΑΓΡΟΤΕΜΑΧΙΑ
3,5 στρεμ. Ε.Ο. Ρόδου Λίνδου
4 στρεμ. εντός σχεδίου Μαριτσά
4 στρεμ. Καλαβάρδα
4 στρεμ. Δαματριά
4 στρεμ. Αφάντου
5 στρεμ. Παστίδα
5 στρεμ. Τσαΐρι
6 στρεμ. Παστίδα
11 στρεμ. Παστίδα
80 στρεμ. Κιοτάρι

ΜΕΖΟΝΕΤΕΣ-ΜΟΝΟΚΑΤΟΙΚΙΕΣ
120 τ.μ. Καρακόνερο
120 τ.μ. Μήδια
130 τ.μ. Μήδια
130 τ.μ. Παραδείσι
140 τ.μ. Μήδια
150 τ.μ. Μήδια
150 τ.μ. Ιαλυσός
150 τ.μ. Ιαλυσός
180 τ.μ. Ιαλυσός
180 τ.μ. Παλιά Πόλη
190 τ.μ. Αφάντου
300 τ.μ. Τρεις
450 τ.μ. Κοσκινού

ΚΑΤΑΣΤΗΜΑΤΑ
35 τ.μ. Φαληράκι
38 τ.μ. Φαληράκι
40 τ.μ. Τροφό
50 τ.μ. γραφείο Σοφ. Βενιζέλου
60 τ.μ. Ψαροπούλα
90 τ.μ. Βενιζέλου

ΔΙΑΘΕΤΟΥΜΕ ΠΕΡΙΣΣΟΤΕΡΑ ΑΚΙΝΗΤΑ ΠΡΟΣ ΠΩΛΗΣΗ ΕΚΤΟΣ ΑΠΟ ΤΑ ΑΝΑΓΡΑΦΟΜΕΝΑ

ΥΠΕΥΘΥΝΟΣ ΓΡΑΦΕΙΟΥ

ΚΑΡΑΝΙΚΗΣ ΛΟΥΚΑΣ

ΕΘΝ. ΜΑΚΑΡΙΟΥ 45 ΣΤΟΑ ΡΟΙΚΟΥ 2ος ΟΡΟΦΟΣ

ΤΗΛ. 21003 ΚΙΝ. 0945/759887

ΡΟΔΙΑΚΗ ΚΤΗΜΑΤΙΚΗ

ΣΥΜΒΟΥΛΟΙ & ΕΚΤΙΜΗΤΕΣ ΑΚΙΝΗΤΩΝ — ΚΤΗΜΑΤΟΜΕΣΙΤΙΚΟ ΓΡΑΦΕΙΟ από το 1983

Η ΡΟΔΙΑΚΗ ΚΤΗΜΑΤΙΚΗ είναι ανεξάρτητο κτηματομεσιτικό γραφείο με έδρα την Ρόδο. Η διαμεσολάβηση (brokerage) για την πώληση, εκμετάλλευση ή και εκμίσθωση της ακίνητης περιουσίας αποτελεί τον σημαντικότερο τομέα δραστηριότητας της εταιρείας.
Η εξειδικευμένη προσέγγιση και η επιστημονική κατάρτιση σε συνδιασμό με την πολυετή εμπειρία είναι οι βασικοί συντελεστές της επιτυχημένης δεκαπενταετούς και πλέον πορειάς του γραφείου μας.



ΠΩΛΗΣΕΙΣ ΕΠΙΛΕΓΜΕΝΩΝ ΑΚΙΝΗΤΩΝ

Το γραφείο μας διαθέτει σε αποκλειστικότητα δεκάδες επιλεγμένα ακίνητα

- Διαμερίσματα - Μονοκατοικίες - Μεζονέτες
- Οικόπεδα - Αγροτεμάχια
- Κεντρικά Καταστήματα - Γραφεία - Αυτοτελή Κτίρια
- Μισθωμένα ακίνητα εισοδήματος
- Ξενοδοχειακές Μονάδες

Μεσω του δικτύου συνεργαζόμενων μεσιτικών γραφείων αναλαμβάνουμε αγοραπωλησίες ακινήτων σε όλη την Ελλάδα.

ΕΚΤΙΜΗΣΕΙΣ ΑΚΙΝΗΤΩΝ

Σε συνεργασία με διεθνή γραφεία συμβούλων ακίνητης περιουσίας και με βάση τα αυστηρά πρότυπα και την μεθολογία του Βρετανικού Ινστιτούτου Ορκωτών Πραγματογνομόνων και Εκτιμητών **(Royal Institution of Chartered Surveyors)** αναλαμβάνουμε εκτίμησεις ακίνητης περιουσίας.Οι εν λόγω εκτιμήσεις μπορούν να χρησιμοποιηθούν σε τραπεζικούς και πιστωτικούς οργανισμούς ή σε δικαστικές πρακτικές τόσο στην Ελλάδα όσο και στο εξωτερικό.

RHODES REAL ESTATE - a world of choice

Rhodes Real Estate is an independent real estate agency founded in 1983 and based in Rhodes island. Since that time we have offered a world class, high quality service to our many and valued clients. Our diverse clientele appreciate our discretion, professionalism and market credibility.

Our company offers professional real estate services for

- Residential Properties (Holiday homes, traditional hous
- Commercial Properties (shops, hotels, offices)
- Property Evaluation -Property Management



We are members of FIABCI (International Federation of Real Estate Agencies), CEI (EuropeanConfederation of Real Estate Agents), NAEA - Overseas Member (National Association of Real Estate Agents - Great Britain), ERES (European Real Estate Society).

For all your personal and professional real estate requirements please contact Mr. Savvas A. Savvaidis (BBA Bologna Un., MCEI, ANAEA) on 26281 or 35476

ΑΝΕΣΤΗΣ & ΣΑΒΒΑΣ ΣΑΒΒΑΪΔΗΣ

Μέγαρο Κιοσόγλου, 3ος όροφος
Εθελοντών Δωδεκανησίων 29
ΡΟΔΟΣ

tel: 26281 & 35476 fax: 34663
cel: 0944-421015 & 0977-433427
e-mail: sawaidis@rho.forthnet.gr

ΠΩΛΟΥΝΤΑΙ

ΤΑ ΚΑΤΩΘΙ ΑΚΙΝΗΤΑ:

Α) ΑΓΡΟΚΤΗΜΑΤΑ:

2000 τ.μ. επί της Εθνικής οδού Ρόδου-Λίνδου
4000 τ.μ. πλησίον RODOS GOLD
4500 τ.μ. Ασγούρου για κατοικία
2000 τ.μ. στους πρόποδες του Φιλέρημου
6500 τ.μ. μόνον 13.000.000 στο Τσαϊρι

Β) ΚΑΤΟΙΚΙΕΣ ΕΝΤΟΣ ΤΗΣ ΜΕΣΑΙΩΝΙΚΗΣ ΠΟΛΗΣ:

100 τ.μ. έτοιμη, αξίας	29.000.000
150 τ.μ. αξίας	20.000.000
120 τ.μ. με αυλή 100 τ.μ. μόνον	55.000.000

Γ) ΔΙΑΜΕΡΙΣΜΑΤΑ:

2άρι 50 τ.μ. στο Ροδίνι 15.000.000
4άρι 106 τ.μ. καινούργιο στην Ανάληψη μόνον 36.000.000
4άρι 120 τ.μ. μόνον 35.000.000

Δ) ΚΑΤΑΣΤΗΜΑΤΑ:

37 τ.μ. επί της Καζούλη μόνον 20.000.000
65 τ.μ. πλησίον πλατεία Φώκιαλη
50 τ.μ. στην περιοχή Μήδεια 20.000.000
37 τ.μ. στο Φαληράκι μόνον 40.000.000
24 τ.μ. επί της Σωκράτους αξίας 130.000.000

Πληρ. **Εμμανουήλ Κρανίδη**
Τηλ. 27082, 26476, 0944-347405, Fax: 27101

πωλήσεις

συνέχεια από την προηγούμενη

ΜΟΝΟΚΑΤΟΙΚΙΑ (παλιό σπίτι) στη Μητρόπολη περίπου 75 τ.μ. διώροφο σε 148 τ.μ. οικόπεδο (Σ.Δ. 1) κτίζει άλλα 70 τ.μ. με αυλή εσωτερική και εξτρά βοηθητικό χώρο 18.000.000 δρχ. (Δάνεια τραπεζιτικά ή μετρητά θα προτιμηθούν). Πληρ. ΑΙΓΑΙΟΚΤΗΜΑΤΙΚΗ Βαζούκου Ρένα τηλ. 22943-28838. ΑΟ41005

ΔΙΩΡΟΦΗ μονοκατοικία στην Ηροδότου Π. Πόλη 48 τ.μ. 10.000.000 δρχ. Επίσης 74 τ.μ. ισόγειο σπίτι στο Ροδίνι με θέα 24.000.000 δρχ. Δεκτά δάνεια. Πληρ. Αιγαιοκτηματική Βαζούκου Ρένα τηλ. 22943-28838. ΑΟ41006

ΟΙΚΟΠΕΔΟ (εντός σχεδίου πόλεως Ρόδου, οδός Δ. Αναστασιάδη 46, Οικοδομικό Τετράγωνο 274) άρτιο και οικοδομήσιμο, εμβαδού 400 τ.μ. με Σ.Δ. =1,0. Τιμή: 55.000.000 δρχ. Πληρ. τηλ. 0945-994321 ΑΟ40994

ΟΙΚΟΠΕΔΟ στην Ιξιά Δήμου Ιαλυσού, εντός του οικοδομικού συνταιρισμού Καστελλοριζιών (οδός Ομήρου 17). Τιμή: 15.000.000 δρχ. Πληρ. τηλ. 0945-994321 ΑΟ40995

ΤΟΥΡΙΣΤΙΚΗ ΕΠΙΧΕΙΡΗΣΗ επί της οδού Γρίβα. Πληρ. τηλ. 0937-881295 και 0938554011 ΑΟ40985

ΚΑΤΑΣΤΗΜΑ κεντρικό 60 τ.μ. στην Π. Πόλη με αυλή 42 τ.μ. με άμεση παράδοση. Πληρ. κ. Μανώλη τηλ. 39795 ΑΟ40973

ΔΙΑΜΕΡΙΣΜΑ λουξ κατασκευής 78 τ.μ. με δύο υπνοδωμάτια με εντοιχισμένη Ιταλική κουζίνα και αιρκοντίσιον στην Ανάληψη. Πληρ. κ. Μανώλη τηλ. 39795 ΑΟ40977

ΔΙΑΜΕΡΙΣΜΑ 90 τ.μ. με 3 υπνοδωμάτια και σε μικρή οικοδομή 31.000.000 δρχ. Πληρ. κ. Μανώλη τηλ. 39795 ΑΟ40975

ΚΤΗΜΑ 2900 τ.μ. στην περιοχή Ασγούρου οικοδομήσιμο μόνο 20.000.000 δρχ. Πληρ. κ. Μανώλη τηλ. 39795 ΑΟ40979

ΕΥΚΑΙΡΙΑ
ΓΙΑ ΣΟΒΑΡΗ ΕΠΕΝΔΥΣΗ

Πωλείται ξενοδοχείο Α.Ε. στο Γεννάδι 47+7 κλινών εμβαδού 850 τ.μ., πλήρης εξοπλισμός-ηλεκτρομηχανολογικά, βιολογικό αποχετευτικό, έτοιμο για λειτουργία, μαζί με ανεξάρτητο οικόπεδο άρτιο και οικοδομήσιμο 85 τ.μ. πλησίον ξενοδοχείου, 75 εκατ.

Τρόπος πληρωμής υπό συζήτηση

ΜΟΝΟ ΣΟΒΑΡΕΣ ΠΡΟΤΑΣΕΙΣ

Πληρ. κο Παυλίδη, τηλ. 22133, ώρες 6-9 μ.μ.



ΚΤΗΜΑΤΟΜΕΣΙΤΙΚΟ ΓΡΑΦΕΙΟ

ΑΙΓΑΙΟΚΤΗΜΑΤΙΚΗ
ΠΩΛΟΥΝΤΑΙ

- ΔΙΑΜΕΡΙΣΜΑΤΑ-ΜΟΝΟΚΑΤΟΙΚΙΕΣ
- ΔΔ=ΔΑΝΕΙΑ ΔΕΚΤΑ

- 35 τ.μ. Ψαροπούλα 12 εκ. - 35.216 €
- 75 τ.μ. παλιό σπίτι Μητρόπολη 18 εκ. (ΔΔ)
- 48 τ.μ. διώροφο Π. Πόλη 10 εκ. (ΔΔ)
- 62 τ.μ. λουξ ρετιρέ στην Απ. Παύλου 30 εκ.
- 70 τ.μ. καινούργιο στη Σωτήρος 25 εκ. (ΔΔ)
- 70 τ.μ. μον/κία, Κρεμαστή, 35 εκ. 102.714 € (παρ/κό).
- 75 τ.μ. Ρόδου-Λίνδου (Ροδίνι) ισόγειο με αυλή 24 εκ.- 70.432 €
- 80 τ.μ. καινούργιο Δασκάλους 30 εκ. - 88.040 € (ΔΔ)
- 83 τ.μ. καινούργιο, Καρακόνερο 36 εκ. (ΔΔ)
- 84 τ.μ. ισόγειο με αυλή, Καρακόνερο, 38 εκ. (ΔΔ)
- 85 τ.μ. Στ. Κωτιάδη, 26 εκ.
- 89 τ.μ. (ισ.) σε μπετά στην Ενόπλων Δυνάμεων 16 εκ. - 46.955 € (ΔΔ)
- 94 τ.μ. καινούργιο ορ/σμα με αποθ. και γκαράζ Καρακόνερο, 36 εκ.-105.649 € (ΔΔ)
- 100 τ.μ. ισόγειο με αυλή, Καρακόνερο, 45 εκ. (ΔΔ)
- 104 τ.μ. παλιό σπίτι Κολονιάλε 10 εκ.
- 110 τ.μ. Δυώροφο διαμ. (στυλ μεζονέτας) Καναδά 30 εκ. - 102.714 € (ΔΔ) (4 υπν.)
- 115 τ.μ. παλιά μον/κία μέσα σε 467τ.μ. οικ/δο με εξτρά δόμηση άλλα 350 τ.μ. Αγ. Ανάργυροι 60 εκ. - 176.082 €(ΔΔ)
- 117 τ.μ. καινούργιο Γεωργ. Παπανδρέου 47 εκ. (ΔΔ)- 137,931 €
- 125 τ.μ. μον/κία σε 1,5 στρεμ. στη Θολό 70 εκ. - 205.429 €(ΔΔ)
- 128 τ.μ. μεζ/τα Ροδίνι 52 εκ. - 132.061 €(ΔΔ)
- 130 τ.μ. μεζ/τα σε σοβά, Ιαλυσό, 42 εκ. (ΔΔ)
- 135 τ.μ. Κοσκινου καινούργιο, 45 εκ.
- 138 τ.μ. (3 υπν.) ορ/σμα Μάρκου Κλαδάκη 36 εκ. - 111.518 € (ΔΔ).
- 138 τ.μ. (3 υπν.) καινούργιο, Καρακόνερο, 57 εκ. (ΔΔ)
- 140 τ.μ. οροφ/σμα (α' ορ.) στην Πειραιώς σε σοβά 32 εκ. - 93.910 € (ΔΔ)
- 145 τ.μ. Στ. Ζήση 40 εκ.- 117.388 € (ΔΔ)
- 149 τ.μ. Αισχύνη (3 υπν.) ορ/σμα 47 εκ.- 137.930 € (ΔΔ)
- 155 τ.μ. μεζ/τα Αισχύνη 63 εκ. (ΔΔ)
- 158 τ.μ. μεζ/τα σε μπετά Ιξιά 36 εκ.-105.649 €
- 172 τ.μ. με υπ. σε 1.800 τ. μ. οικ. λεωφ. Ρόδου-Καμείρου 95 εκ.
- 230 τ.μ. Κοσκινού καινούργιο 1 στρ. οικ. 95 εκ.-278.796 € (ΔΔ)
- 230 τ.μ. παραδοσιακό αρχοντικό, εντός της πόλεως, 70 εκ.- 205.429 €
- 270 τ.μ. μον/κία (η μισή μαρμ/βά) στα Κοσκινού 60 εκ. - 176.082 €(ΔΔ)
- 270 τ.μ. (3ορ. Χ90τ.μ.) σε μπετά Ασγούρου, 40 εκ. (ΔΑ)

ΚΑΤΑΣΤΗΜΑΤΑ

- 31 τ.μ. Καμείρου 14 εκ. - 41.085 € (ΔΔ)
- 39 τ.μ. Αγ. Αναστασία 12 εκ.- 35.216 €
- 70 τ.μ. Αγ. Ιωάννη 30 εκ. - 88.041 € (ΔΔ)
- 90 τ.μ. Νιοχώρι, 63 εκ. - 184.886 € (ΔΔ)
- 140 τ.μ. πλησίον Αννης Μαρίας 28 εκ. (ΔΔ)
- 175 τ.μ. Λεωφ. Ρόδου-Λίνδου 70 εκ.-205.429 €
- 200 τ.μ. με 200 υπ. (και ορ. άδεια) σε μπετά στο Μήδεια 80 εκ.-234.776 €
- 320 τ.μ. (βιοτ. χώρος) Ασγούρου 55 εκ.-161.408 €

ΟΙΚΟΠΕΔΑ

- 261 τ.μ. Αισχύνης (ΣΔ 0,8) 20 εκ.
- 297 πλησίον Μιχ. Πετρίδη (ΣΔ 1), 28.000.000
- 400 τ.μ. Δ. Αναστασιάδη (ΣΔ 1) 55 εκ.
- 800 τ.μ. πλησίον Πίνδου, (Σ.Δ. 0,8), 100 εκ.-293.470 €
- 500 τ.μ. Μίρα Μάρε (Σ.Δ. 0,8), 45 εκ.-132.016 €
- 1000 τ.μ. (ΣΔ 0,8) Μιχ. Πετρίδη 80 εκ.-264.123 €
- 1.054 τ.μ. (ΣΔ 0,4) Βράχο Ιαλυσού 50 εκ.-146.735 €
- 1.230 τ.μ. Κοσκινού 50% κάλυψη, 40 εκ.-117.388 €
- 1.350 τ.μ. Κοσκινού Μουσικό Γυμνάσιο 26 εκ.-76.302 €
- 2 στρεμ. πάνω σε δρόμο Βουνάρα Ιαλυσό (κτίζει 200 τ.μ.) 35 εκ.-102.714 €
- 2.478 (κτίζει 240) στην Αγ. Βαρβάρα, 12.000.000
- 4 στρεμ. στα Νερά Καλλιθέας 60 εκ.-176.082 €
- 11.150 τ.μ. Τσαΐρι, 50 εκ.- 146.735 €

ΔΙΑΘΕΤΟΥΜΕ ΜΕΓΑΛΗ ΠΟΙΚΙΛΙΑ ΟΙΚΟΠΕΔΩΝ ΣΕ ΟΛΟ ΤΟ ΝΗΣΙ ΤΗΣ ΡΟΔΟΥ

ΕΠΙΣΗΣ ΑΚΙΝΗΤΑ ΣΤΗΝ ΤΗΛΟ

ΡΕΝΑ ΒΑΖΟΥΚΟΥ
(ΜΕΣΙΤΗΣ ΑΣΤΙΚΩΝ ΣΥΜΒΑΣΕΩΝ)

ΔΙΕΥΘ. ΓΡΑΦΕΙΟΥ ΔΗΜ. ΘΕΟΔΩΡΑΚΗ 3
10-1 το πρωί και 6.30-9 απ/τα καθημερινά εκτός Σαβ. και Κυρ.

Τηλ. (0241) 22943-28838 FAX: 28838
email.vazoukou@otenet.gr.
ΡΟΔΟΣ

ΠΩΛΗΣΕΙΣ ΑΚΙΝΗΤΩΝ

◆ ΔΙΑΜΕΡΙΣΜΑΤΑ
- Ροδίνι 81 τ.μ. 30.000.000 δρχ.
- Ροδίνι 50 τ.μ. και 60 τ.μ.
- Ροδίνι 114 τ.μ.
- Αταβύρου 80 τ.μ. 25.000.000 δρχ.
- Ροδίνι, 113 τ.μ. και 131 τ.μ. σε τιμή ευκαιρίας
- Ανάληψη 90 τ.μ. καινούργιο
- Καρακόνερο 90 τ.μ. καινούργιο
- Καρακόνερο 117 τ.μ. καινούργιο
- Ροδίνι 86 τ.μ. καινούργιο
- Ροδίνι 120 τ.μ. καινούργιο
- Ανάληψη 104 τ.μ. 30.000.000 δρχ.
- Ανάληψη 90 τ.μ. καινούργιο
- Ανάληψη 50 τ.μ. καινούργο
- Παραδείσι οικοδομή αποτελούμενη από 2 διαμερίσματα 110 τ.μ. ισόγειο σε μπετά και 110 τ.μ. α' όροφος τελειωμένο, 47.000.000 δρχ.
- Ατταβύρου 94 τ.μ. καινούργιο
- Ανάληψη 100 τ.μ.

◆ ΗΜΙΤΕΛΗ ΔΙΑΜΕΡΙΣΜΑΤΑ
- 100 τ.μ. 20.000.000 δρχ. Αταβύρου
- 60 τ.μ. 12.000.000 δρχ. Αταβύρου
- 160 τ.μ. 32.000.000 δρχ. Αταβύρου
- 113 τ.μ. και 131 τ.μ. στο Ροδίνι χτισμένα σοβατισμένα τιμή 23.000.000 και 29.000.00 δρχ.
- Πωλείται ρετιρέ στα Κοσκινού 145 τ.μ., σοβατισμένο με ηλεκτρικά, υδραυλικά περασμένα.
- Μητρόπολη 60 τ.μ. 6.000.000

◆ ΜΕΖΟΝΕΤΕΣ-ΜΟΝΟΚΑΤΟΙΚΙΕΣ
- ΣΥΜΗ:Διόροφη κατοικία 70 τ.μ. με στέρνα 50.000.000 δρχ.
- Μεζονέτα στο Ροδίνι, 130 τ.μ. 48.000.000 δρχ. θέση πάρκινγκ και κήπο
- Καντηλί 200 τ.μ. σε 1.300 μ. οικόπεδο μπετά
- Ιξιά 130 τ.μ. 32.000.000 δρχ.
- Πωλείται μεζονέτα επιπλωμένη ή μη και χωρίς τα έπιπλα 135 τ.μ., περιοχή Μιχαήλ Πετρίδη, τιμή 50.000.000 δρχ.
- Πωλείται μεζονέτα στα Κοσκινού 200 τ.μ. με θέα την θάλασσα και 300 τ.μ. αυλή. Τιμή 65.000.000 δρχ.
- Πωλείται μεζονέτα στην Αγ. Βαρβάρα 170 τ.μ. με 1 στρ. οικόπεδο. Τιμή 60.000.000 δρχ.

◆ ΟΙΚΟΠΕΔΑ
- Οικόπεδο 150 τ.μ. στην Μ. Πετρίδη 15.000.000 δρχ.
- Ιαλυσός, 1.330 μ. 50.000.000 δρχ.
- Ιαλυσός 130 τ.μ. 15.000.000 δρχ.
- Περιοχή Ιαλυσού 1 στρ. 35.000.000 δρχ.
- Περιοχή Ιαλυσού 800 μ. 30.000.000 δρχ.
- Κιοτάρι πάνω στο κύμα 5 στρ.
- Σορωνή 1850 τ.μ. οικοδομήσιμο 15.000.000 δρχ. επί της λεωφόρου
- Σορωνή 4000 τ.μ. 20.000.000 δρχ.
- Κατταβιά 650 τ.μ. 3.000.000 δρχ.
- Ροδίνι 460 τ.μ.
- Οικόπεδα εντός σχεδίου στο Γεννάδι από 2.500.000 δρχ.
- Γεννάδι 2.000 τ.μ. πάνω στο κύμα

◆ ΑΠΟΘΗΚΕΣ
- Πάροδος Χειμάρας 100 τ.μ.
- Τσαΐρι 100 τ.μ. 8.000.000 δρχ.

◆ ΚΑΤΑΣΤΗΜΑΤΑ
- Μαγαζί στη Νέα Αγορά 30.000.000 δρχ.
- Μαγαζί στο Ροδίνι 55 τ.μ. 25.000.000 δρχ.
- Πωλούνται μαγαζιά στα Κοσκινού 55 τ.μ. και 72 τ.μ. τελειωμένα.
- Επιχείρηση στην οδό Ηρώων Πολυτεχνείου
- Πωλείται επιχείρηση -αναψυκτήριο
- Καρακόνερο 50-200 τ.μ.

◆ ΚΤΗΜΑΤΑ
- Σάλακος 10 στρέμματα
- Κρεμαστή 1300 στρ. 7.000.000 δρχ.
- Χωράφι 8 στρ. στο Παραδείσι 60.000.000 δρχ.
- Χωράφι 4 στρ. στην Παστίδα 18.000.00 δρχ.
- Χωράφι 5.700 στρ. στα Κολύμπια, 15.000.000 δρχ.
- Χωράφι 8.800 στρ. στα Κολύμπια 50.000.000 δρχ.
- Παραδείσι 1.500 στρ. 10.000.000 δρχ.
- Κατταβιά 1000 τ.μ. άρτιο και οικοδομήσιμο με φως, νερό, 2.500.000 δρχ.
- Περιοχή Καντηλί 2.600 μ. 30.000.000 δρχ. για βιοτεχνία
- Καντηλί 5.200 μ. 27.000.000 δρχ.
- Βουνάρα 2 στρ. 25.000.000 δρχ.
- Βουνάρα 4 στρ. 45.000.000 δρχ.
- Πλημμύρι 1520 στρ. πάνω στην θάλασσα, τιμή 6.000.000 δρχ.
- Πλημμύρι 1.640τ.μ. 4.000.000 δρχ. οικοδομήσιμο
- Πλημμύρι 3.240τ.μ. 3.000.000 δρχ.
- Κανδυλί 2.000 τ.μ. 15.000.000 δρχ.
- Λαχανιά 4.700 τ.μ. 16.000.000 δρχ. οικοδομήσιμο
- 10 στρ. Κιοτάρι, νερό, ρεύμα 12.000.000 δρχ.
- Λαχανιά 100 στρ. πάνω στην θάλασσα
- Λαχανιά 45 στρ. 2500 δρχ./μέτρο
- Κατταβιά 2.500 τ.μ. πάνω στο δρόμο οικοδομήσιμο, 3.000.000 δρχ.
- Λάρδος 7 στρ. 12.000.000 δρχ.
- Κιοτάρι 4 στρ. 4.000.000 δρχ.
- Λαχανιά 750 τ.μ., 8.500.000 δρχ.στο χωριό
- Γεννάδι 20 στρ. ρεύμα-νερό 20.000.000 δρχ.
- Κιοτάρι 7 στρ. με νερό-ρεύμα 8.000.000 δρχ.
- Λαχανιά 4 στρ. 300 μέτρα από τη θάλασσα 8.000.000 δρχ.
- Γεννάδι 24 στρ. 24.000.000 δρχ.
- Γεννάδι 1.100 τ.μ. 1.500.000 δρχ.
- Κατταβιά 10 στρ. 10.000.000 δρχ.
- Πλημμυρι 12 στρ. με φως, νερό, 12.000.000 δρχ.
- Κατταβιά 4.000 τ.μ. 2.000.000 δρχ.
- Κιοτάρι 4.000 τ.μ. κοντά στο κεντρικό δρόμο
- Πλημμύρι 5.500 τ.μ. 6.500.000 δρχ.
- Πεύκους 200 στρ. προς 5.000 το τ.μ., παραθαλάσσιο
- Κατταβιά 700 τ.μ. προς 500 χιλ.
- Γεννάδι στη λεωφόρο 4.000 τ.μ., 12.000.000 δρχ.

➪ Πωλούνται αποθήκες και βιοτεχνικοί χώροι.

- **ΔΑΝΕΙΑ ΔΕΚΤΑ - ΕΥΚΟΛΙΕΣ ΠΛΗΡΩΜΗΣ**
- **ΖΗΤΟΥΝΤΑΙ ΟΙΚΟΠΕΔΑ ΠΡΟΣ ΑΓΟΡΑ - ΚΤΗΜΑΤΑ ΚΑΙ ΔΙΑΜΕΡΙΣΜΑΤΑ**

ΣΤΑΜΑΤΗΣ ΜΑΝΩΛΑΚΟΣ

ΩΡΕΣ ΓΡΑΦΕΙΟΥ 8.30-1.30 π.μ. και 5-8.30 μ.μ.

ΔΗΜ. ΑΝΑΣΤΑΣΙΑΔΗ 45 (παραπλεύρως ΥΠΕΡΑΓΟΡΑΣ ΠΑΠΑΚΥΡΙΑΚΟΥ-ΣΥΝΟΙΚΙΑ ΔΑΣΚΑΛΩΝ) Τηλέφωνα: 23815-78275

πωλήσεις

συνέχεια από την προηγούμενη

ΔΙΑΜΕΡΙΣΜΑ 117 τ.μ. λουξ κατασκευής στο Καρακόνερο με 3 υπνοδωμάτια 46.000.000 δρχ. Πληρ. κ. Μανώλη τηλ. 39795 ΑΟ40976

ΚΤΗΜΑ στο Κανδυλί (Τρεις) 4.500 τ.μ. με βομβόπληκτο 70 τ.μ. μόνο 30.000.000. Πληρ. κ. Μανώλη τηλ. 39795 ΑΟ40980

ΚΤΗΜΑ στ' Αφάντου 5800 τ.μ. με ελιές μόνο 8.000.000 δρχ. Πληρ. κ. Μανώλη τηλ. 39795 ΑΟ40981

ΚΑΤΑΣΤΗΜΑ 104 τ.μ. (διαμορφωμένο σαν φροντιστήριο) στην Ανάληψη (Αποστ. Παύλου). άμεσα παραδοτέο μόνο 30.000.000 δρχ. Πληρ. ΑΙΓΑΙΟΚΤΗΜΑΤΙΚΗ Βαζούκου Ρένα τηλ. 22943, 28838 ΑΟ40970

ΔΙΑΜΕΡΙΣΜΑ 70 τ.μ. στην περιοχή Μήδεια μεταχειρισμένο με 2 υπνοδωμάτια. Πληρ. κ. Μανώλη τηλ. 39795 ΑΟ40978

ΕΥΚΑΙΡΙΑ. ΠΩΛΟΥΝΤΑΙ: 1) Κατάστημα σε μπετά 40 τ.μ. και υπόγειο 50 τ.μ. Και τα δύο μαζί μόνο 9.000.000 δρχ. Βρίσκεται στην οδό Αταβύρου - Μυκηνών, κάτω Ροδίνι, 2) Παλαιά οικία με μικρή αυλή στα Κοσκινού, μόνο 10.000.000 δρχ. Προλάβετε. Πληρ. τηλ. 24616, 0946049179, κ. Νίκο. ΑΟ40942

ΔΙΑΜΕΡΙΣΜΑ ΑΠΟ ΤΟΝ ΙΔΙΟΚΤΗΤΗ ΔΥΟ ΚΥΡΙΩΝ ΔΩΜΑΤΙΩΝ, ΧΩΛ, ΚΟΥΖΙΝΑ, WC, 60 Τ.Μ., ΠΛΗΡΩΣ ΕΞΟΛΙΣΜΕΝΟ, ΚΑΙ ΕΠΙΠΛΩΜΕΝΟ, ΠΕΡΙΟΧΗ ΕΜΠΟΡΙΚΟ ΚΕΝΤΡΟ ΜΗΔΕΙΑ. ΠΛΗΡ. ΤΗΛ. 65610 ΚΑΙ ΩΡΕΣ 08.00-10.00 ΚΑΙ 16.00-19.00 ΠΟ40941

ΠΩΛΟΥΝΤΑΙ τα παρακάτω ΔΙΑΜΕΡΙΣΜΑΤΑ: 1) 80 τ.μ. επί της οδού Μόσχας, σχεδόν καινούργιο, 2) 80 τ.μ. επί της Στοκχόλμης, έτοιμο, 3) 84 τ.μ. Ανω Ροδίνι, 4) 106 τ.μ. επί της Ατταβύρου (4άρι), 5) 110 τ.μ. επί της Ατταβύρου (4άρι), 6) 130 τ.μ. μεζονέτα στο Ανω Ροδίνι, 7) 130 τ.μ. μεζονέττα, κοντά στο S. Market Βερόπουλου, Ιαλυσού, 8) 150 τ.μ. μεζονέτα πλησίον Αραπάκι. Πληρ. κ. Εμμ. Κρανίδης, τηλ. 27082, 26476, 0944 347405 ΑΟ40931

ΑΓΡΟΣ 4000 τ.μ. ή 2000 τ.μ. με πρόσωπο στον επαρχιακό δρόμο Ρόδου-Ασγούρου. Κατάλληλο για βιοτεχνική ή εμπορική χρήση. Πληρ. τηλ. 27082-26476, 0944-347405 ΑΟ40917

ΔΙΑΜΕΡΙΣΜΑ 58 τ.μ. επί της Βορείου Ηπείρου 11, 1 υπνοδωμάτιο, σαλόνι, κουζίνα, μπαλκόνι σε ήσυχο μέρος. Τιμή ευκαιρίας 13.900.000 δρχ. Δάνεια δεκτά. Πληρ. τηλ. 0944-532822 ΑΟ40908

ΜΟΝΟΚΑΤΟΙΚΙΕΣ πολυτελούς κατασκευής με κήπο, διαστάσεων 130 έως 168 τ.μ., πλέον την σοφίτα 22 τ.μ. σε ημιτελή κατάσταση (μπετά) ή πλήρως αποπερατωμένες με τζάκι, κεντρική θέρμανση, 3 WC, ιταλική κουζίνα, δάπεδα από γρανιτόπλακα εμαγιέ Ιταλίας. Πληρ. τηλ. 27082, 26476, 0944-347405 κ. Κρανίδης Εμμ. ΑΟ40919

ΑΚΙΝΗΤΟ αποτελούμενο από 6 γκαρσονιέρες, πλήρως επιπλωμένες στην περιοχή Καστελλοριζιών. Τιμή 50.000.000. Πληρ. ΕΛΛΗΝΟΚΤΗΜΑΤΙΚΗ, Πέτρος Πρεζεράκος, τηλ. 33866, 0932/468026 ΑΟ40920

ΠΩΛΟΥΝΤΑΙ 4άρια και 3άρια διαμερίσματα πολυτελούς κατασκευής πλησίον εστιατορίου Αραπάκι - Θ. Σοφούλη με στεγασμένο χώρο στάθμευσης. Πληρ. τηλ. 27082, 26476, 0944-347405 κ. Κρανίδης Εμμ. ΑΟ40918

ΖΗΤΟΥΝΤΑΙ διαμερίσματα καινούργια ή μεταχειρισμένα καθώς επίσης και οικόπεδα εντός και εκτός σχεδίου πόλεως ή οικισμού για άμεση αγορά από πελάτες του γραφείου μας. Πληρ. ΕΛΛΗΝΟΚΤΗΜΑΤΙΚΗ, Πέτρος Πρεζεράκος, τηλ. 33866, 0932/468026 ΑΟ40921

ΔΙΑΜΕΡΙΣΜΑ 90 τ.μ. σε μπετόν στην περιοχή Ιαλυσού. Τιμή 13.000.000. Πληρ. ΕΛΛΗΝΟΚΤΗΜΑΤΙΚΗ, Πέτρος Πρεζεράκος, τηλ. 33866, 0932/468026 ΑΟ40922

ΑΚΙΝΗΤΟ αποτελούμενο από 4 ανεξάρτητα δωμάτια και 1 διαμέρισμα στην Παλιά Πόλη με κήπο. Τιμή 32.000.000 δρχ. Πληρ. ΕΛΛΗΝΟΚΤΗΜΑΤΙΚΗ, Πέτρος Πρεζεράκος, τηλ. 33866, 0932/468026 ΑΟ40928

ΜΕΖΟΝΕΤΑ στην περιοχή Ιξιάς 210 τ.μ. με τζάκι, κεντρική θέρμανση ή γκαράζ. Τιμή 66.000.000 δρχ. Πληρ. ΕΛΛΗΝΟΚΤΗΜΑΤΙΚΗ, Πέτρος Πρεζεράκος, τηλ. 33866, 0932/468026 ΑΟ40923

ΔΙΑΜΕΡΙΣΜΑ 97 τ.μ. στην περιοχή Ανάληψης. Τιμή 35.000.000. Πληρ. ΕΛΛΗΝΟΚΤΗΜΑΤΙΚΗ, Πέτρος Πρεζεράκος, τηλ. 33866, 0932/468026 ΑΟ40924

ΔΙΑΜΕΡΙΣΜΑΤΑ 94 έως 118 τ.μ. lux κατασκευής στην περιοχή Ιξιάς (περιορισμένος αριθμός διαμερισμάτων). Πληρ. ΕΛΛΗΝΟΚΤΗΜΑΤΙΚΗ, Πέτρος Πρεζεράκος, τηλ. 33866, 0932/468026 ΑΟ40925

ΔΙΑΜΕΡΙΣΜΑ 145 τ.μ. στην Στρ. Ζήση. Τιμή 36.000.000 δρχ. Πληρ. ΕΛΛΗΝΟΚΤΗΜΑΤΙΚΗ, Πέτρος Πρεζεράκος, τηλ. 33866, 0932/468026 ΑΟ40926

ΚΑΤΑΣΤΗΜΑΤΑ 25 και 55 τ.μ. σε τουριστική περιοχή στην πόλη της Ρόδου. Τιμή 22 εκ. έως 75 εκ. Πληρ. ΕΛΛΗΝΟΚΤΗΜΑΤΙΚΗ, Πέτρος Πρεζεράκος, τηλ. 33866, 0932/468026 ΑΟ40930

ΟΙΚΟΠΕΔΟ 2.700 τ.μ. με πρόσωπο επί δημοτικής οδού στην περιοχή Ασγούρου ιδανικό για επαγγελματική χρήση ή ανέγερση κατοικίας. Τιμή 40.000.000 δρχ. Πληρ. ΕΛΛΗΝΟΚΤΗΜΑΤΙΚΗ, Πέτρος Πρεζεράκος, τηλ. 33866, 0932/468026 ΑΟ40929

ΑΓΡΟΣ 2100 τ.μ. επί της Λεωφ. Ρόδου-Λίνδου κοντά στο Τροφό, κατάλληλος για βιοτεχνική ή εμπορική χρήση. Πληρ. τηλ. 27082-26476, 0944-347405 ΑΟ40896

ΠΩΛΟΥΝΤΑΙ: 1) Διαμέρισμα 3 υπνοδωματίων σε τιμή ευκαρίας μόνο 30.000.000 επί της Κων. Υδραίου, 2) Διαμέρισμα 2 υπν. επί της Κορδιγκτώνος, αξίας 31.000.000, 3) Διαμέρισμα 2 υπν. στον Δήμο Ιαλυσού, αξίας 23.000.000, 4) Αγρός 4.000 τ.μ. στο Κανδυλί μόνο 20.000.000, 5) Αγρός 4.000 τ.μ. στους Καστελλοριζιούς-Τρεις αξίας 31.000.000, 6) Τρία καταστήματα επί της Λεωφόρου Ηρακλειδών. Πληρ. τηλ. 27082-26476, 0944-347405 κ. Εμμ. Κρανίδη ΑΟ40893

ΟΙΚΙΑ μετ' αυλής στην Παλιά Πόλη. Πληρ. τηλ. 27082-26476, 0944-347405 ΑΟ40894

ΜΕΖΟΝΕΤΑ 180 τ.μ. στην περιοχή Κοσκινού. Τιμή 68.000.000 δρχ. Πληρ. ΕΛΛΗΝΟΚΤΗΜΑΤΙΚΗ, Πέτρος Πρεζεράκος, τηλ. 33866, 0932/468026 ΑΟ40927

ΔΙΑΜΕΡΙΣΜΑ στον 1ο όροφο 80 τ.μ. 3άρι σε άριστη κατάσταση στον Συνοικισμό Δασκάλων που αποτελείται από 2 υπνοδωμάτια, σαλόνι, κουζίνα και μπάνιο. Τιμή 26.000.000. Πληρ. τηλ. 0937927861 όλες τις ώρε ΑΟ40883

ΕΠΙΧΕΙΡΗΣΗ αυτόματα πλυντήρια-στεγνωτήρια πλήρως εξοπλισμένη και εν λειτουργία στην πόλη της Ρόδου. Πληρ. τηλ. 38510 κ. Κώστα ΑΟ40852

ΚΑΤΑΣΤΗΜΑ 29 Τ.Μ. ΣΤΗΝ ΠΑΛΙΑ ΠΟΛΗ ΕΠΙ ΤΗΣ ΟΔΟΥ ΑΡΧΙΕΠΙΣΚΟΠΟΥ ΕΥΘΥΜΙΟΥ 7, ΜΕ 3 ΜΕΤΡΑ ΠΡΟΣΟΨΗ. ΤΙΜΗ ΕΥΚΑΙΡΙΑΣ 9.900.000. ΠΛΗΡ. ΤΗΛ. 0944532822 ΠΟ40772

ΕΠΙΧΕΙΡΗΣΗ-ΟΒΕΛΙΣΤΗΡΙΟ πλήρες εξοπλισμένο σε ΤΙΜΗ ΕΥΚΑΙΡΙΑΣ, λόγω φόρτου εργασίας, στην πλατεία Αφάντου. Πληρ. τηλ. 093/7924755, 51217, 51406. ΑΟ40804

ΜΕΖΟΝΕΤΑ 220 τ.μ. έναντι πάρκου Ροδινιού, 3 υπνοδωμάτια, 2 WC κ.λπ. καινούργια. Πληρ. τηλ. 20511 απο 9 το πρωί έως 7 το απογευμα εκτός Κυριακής. ΑΟ40627

ΑΓΡΟΚΤΗΜΑ-ελαιώνας στην Παστίδα, πρόποδες Φιλερήμου, 6 στρέμματα, με δρόμο, άσφαλτο, φωτισμό, νερό, 150 ελιές, συκιές, λεμονιές. Πληρ. τηλ. 20851, 26113 ΑΟ40607

ΔΙΑΜΕΡΙΣΜΑ ΙΣΟΓΕΙΟ 40 Τ.Μ. (ΚΑΘΑΡΑ), 50 ΜΕΤΡΑ ΑΠΟ ΤΗΝ ΘΑΛΑΣΣΑ ΣΤΗΝ ΠΕΡΙΟΧΗ ΨΑΡΟΠΟΥΛΑΣ, ΜΕ ΑΝΕΞΑΡΤΗΤΗ ΕΙΣΟΔΟ ΚΑΙ ΜΙΚΡΟ ΚΗΠΟ. ΔΑΝΕΙΑ ΔΕΝ ΓΙΝΟΝΤΑΙ ΔΕΚΤΑ. ΤΙΜΗ ΔΡΧ. 12.500.000. ΠΛΗΡ. ΤΗΛ. 21347 ΧΠΟ151

TOP PROPERTIES

GEORGIOS S. PIPINOS

ΓΕΩΡΓΙΟΣ Σ. ΠΙΠΙΝΟΣ
ΣΥΜΒΟΥΛΟΙ ΚΑΙ ΕΚΤΙΜΗΤΕΣ ΑΚΙΝΗΤΩΝ
REAL ESTATE AGENCY

MEMBER OF F.I.A.B.C.I.-N.A.E.A.-C.E.I.-E.R.E.S-Σ.Ε.Κ.



Η "**TOP PROPERTIES**" είναι ατομική επιχείρηση και ανήκει εξ ολοκλήρου στον κ. Γεώργιο Πιπίνο, που από το 1971 ασχολείται αποκλειστικά και μόνο με επενδύσεις και REAL ESTATE, στο νησί της Ρόδου, καθώς και στην ευρύτερη περιοχή της Δωδεκανήσου.

ΑΠΕΥΘΥΝΟΜΑΣΤΕ: Στους **σοβαρούς, απαιτητικούς και επιλεκτικούς** επενδυτές-επιχειρηματίες-ελεύθερους επαγγελματίες, Ελληνες και ξένους, υψηλού εισοδηματικού επιπέδου, που ενδιαφέρονται να κάνουν μια σοβαρή επένδυση προβολής στο νησί της Ρόδου.

ΠΡΟΣΦΕΡΟΥΜΕ: Α) Υπηρεσίες και πληροφορίες που γίνονται σε προσωπικό επίπεδο με εχεμύθεια, διακριτικότητα και σοβαρότητα.
Β) μεγάλη γκάμα υψηλής ποιότητας, ακινήτων, όπως:1) Ξενοδοχεία Α' και Β' κατηγορίας των 600-500-350-300 κλινών, 2) Κεντρικά αστικά ακίνητα κατάλληλα για Τράπεζες-καταστήματα-γραφεία, 3) Παραλιακές εκτάσεις, κατάλληλες για τουριστικές επενδύσεις των 150.000-100.00-70.00-50.000-36.000 τ.μ. και 4) Διαμερίσματα και μεζονέτες προβολής.

ΣΤΟΧΟΣ ΜΑΣ ΕΙΝΑΙ: Να προσφέρουμε στο αγοραστικό μας κοινό υψηλής ποιότητας ακίνητα και ευκαιρίες στο νησί της Ρόδου. Ητριακονταετής και πλέον πείρα μας στον τομέα αυτό αποτελεί εγγύηση.

ΣΥΝΘΗΜΑ ΜΑΣ ΕΙΝΑΙ: Επενδύστε στη ΡΟΔΟ ΤΩΡΑ, σε ακίνητα που ΑΝΤΕΧΟΥΝ ΣΤΟ ΧΡΟΝΟ

Γεώργιος Σ. Πιπίνος
ΜΕΣΙΤΗΣ ΑΣΤΙΚΩΝ ΣΥΜΒΑΣΕΩΝ
Γιατί εμείς γνωρίζουμε καλύτερα!

TOP PROPERTIES is a private concern and Mr George S. Pipinos, its owner, has carved, over the years a reputation for integrity and excellence in the world of Real Estate in the Dodecanese.
AT TOP PROPERTIES we try hard to attract important and selective investors high calibre businessmen/women and discerning professional people, both Greek and foreign, who wish to acquire sabstantial and valuable property on Rhodes.
We offer our expertise and advice privately, discreetly and in strict confidence.
We keep a comprehensive list of real estate of the highest specifications
a. A' and B' class hotels (600, 500, 350, 300 beds capacity)
b. Centrally situated office buildings and other business premises.
c. Seaside land, ideal for development (hotels, holiday resorts, etc), of 150.000, 100.00, 70.000, 50.000, 36.000 sq.m.
d. Luxury apartments, maisonettes, detached, semi-detached and terraced houses.
Our aim is to give our clients the opportunity to Qcquire value for money, first class real estate on Rhodes. Our 30-year-old experience in Real Estate is our warranty.
Our motto is Invest in Rhodes, Invest in property, It stands the test of time.



TOP PROPERTIES
and George Pipinos
Because we know best

ΚΕΝΝΕΝΤΥ 38, ΡΟΔΟΣ, 85 100, ΤΗΛ. (0241) 23895, 38243, κιν. (094)-4-676003 FAX: (0241) 20883
38 KENNEDY STR., RHODES, 85 100, TEL. (0241) 23895, 38243, mob. (094)-4-676003 FAX: (0241) 20883

ΕΥΚΑΙΡΙΑ

ΠΩΛΟΥΝΤΑΙ
ΑΦΑΝΤΟΥ

- Στο κύμα της θάλασσας 4 στρέμματα 36 εκατομμύρια.
- 4 στρέμματα θέση Τραπέζια 14 εκατομμύρια.
- 3 στρέμματα με άδεια οικοδομής 240 τ.μ. 16 εκατομμύρια
- 1 στρέμμα με άδεια οικοδομής 240 τ.μ. 15 εκατομμύρια
- Λεωφόρος Ρόδου-Λίνδου οικόπεδο 900 τ.μ. με πρόσοψη 20 μ. 13 εκατομμύρια.
- 2 στρέμματα στο κύμα της θάλασσας 22 εκατομμύρια.
- 7 στρέμματα με 20 ρίζες ελιές 6 εκατομμύρια
- 5,5 στρέμματα με 20 ρίζες ελιές 8 εκατομμύρια.
- 20 στρέμματα 800 μέτρα από τη θάλασσα, 60 εκατομμύρια.
- 15 στρέμματα αγρόκτημα 6 εκατομμύρια.

ΟΙΚΟΠΕΔΑ
- Των 450 τ.μ. με θέα τη θάλασσα 5 εκατομμύρια.

ΚΟΛΥΜΠΙΑ
- 2 στρέμματα με άδεια οικοδομής 75 τ.μ. 15 εκατομμύρια

ΛΑΡΔΟΣ
- Οικόπεδο εντός σχεδίου 600 τ.μ. 8 εκατομμύρια

ΓΕΝΝΑΔΙ
- 42 στρέμματα, 800 μέτρα από τη θάλασσα 80 εκατομμύρια στον κεντρικό δρόμο στον Αγ. Γεώργιο.
- 3 στρέμματα με 30 μέτρα πρόσοψη 25 εκατομμύρια.
- 2 στρέμματα οικοδομήσιμο 4 εκατομμύρια
- 10 στρέμματα 20 εκατομμύρια.

ΚΙΟΤΑΡΙ
- 4 στρέμματα από 12.000.000 το στρέμμα στο κύμα της θάλλασας

ΜΑΝΤΡΙΚΟ
- 4 στρέμματα προς 11.000.000 το στρέμμα στο κύμα της θάλασσας

ΚΡΕΜΑΣΤΗ
- 2 στρέμματα 20.000.000 παραλιακό

ΔΙΜΥΛΙΑ ΠΡΟΣ ΕΛΕΟΥΣΑ
- 7 στρέμματα, 10 εκατομμύρια στον κεντρικό δρόμο.

ΚΑΛΑΒΑΡΔΑ
- Στο κύμα της θάλασσας 3,5 στρέμματα 15 εκατομμύρια.

ΠΑΣΤΙΔΑ
- Σε οικόπεδο 103 τ.μ. μονοκατοικία 75 τ.μ. 13 εκατομμύρια.
- Μήδια διαμέρισμα 80 τ.μ. 20 εκατομμύρια.

Πληρ. τηλ. 26805-51024,
κιν. 0945-406562 fax: 51077
ΔΑΝΕΙΑ ΔΕΚΤΑ
Γ.Ν. ΔΡΑΚΟΣ

ΠΩΛΗΣΕΙΣ ΔΙΑΜΕΡΙΣΜΑΤΩΝ



ΑΠΟ ΤΗΝ ΚΑΤΑΣΚΕΥΑΣΤΙΚΗ ΕΤΑΙΡΕΙΑ

Κ. ΣΠΑΝΟΣ & ΣΙΑ ΟΕ

ΠΩΛΟΥΝΤΑΙ ΕΤΟΙΜΟΠΑΡΑΔΟΤΑ ΔΙΑΜΕΡΙΣΜΑΤΑ

ΑΡΙΣΤΗΣ ΚΑΤΑΣΚΕΥΗΣ

ΜΕ ΔΥΟ Ή ΤΡΙΑ ΥΠΝΟΔΩΜΑΤΙΑ

ΠΛΗΡ. ΤΗΛ. 62550-62684-0944272159

κεφάλαιο

Κτηματομεσιτικό - Συμβουλευτικό Γραφείο

ΔΙΑΜΕΡΙΣΜΑΤΑ ΠΩΛΟΥΝΤΑΙ

❑ 50 τ.μ,3ου,1 υπν/τιου, θέα Τριάντα,16εκ-46.955€.

❑70 τ.μ, υπερυψωμένο ισόγειο ,2 υπν/τίων καινούριο Ανάληψη 26.5εκ-77.769€ .

❑ 70 τ.μ ,ισόγειο,1 υπν/τιου Μητρόπολη,15εκ-44.020€.

❑75 τ.μ ,ισόγειο,2 υπν/τίων Ροδίνι , 24εκ-79.236€.

❑80 τ.μ,υπόγειο,2 υπν/τίων αυλή εκατέρωθεν, Ανάληψη 18εκ-52.824€.

❑83 τ.μ,1ου,2 υπν/τίων, Σ.Κωτιάδη, 24.5εκ-71.900€.

❑ 93 τ.μ 1ου,2υπν/τιων,συν αποθήκη 15 τ.μ, γκαράζ, Καρακόνερο, 36εκ-105.649€.

❑ 94 τ.μ 1ου,2υπν/τίων καινούριο Ανάληψη 34 εκ-99.779€.

❑95 τ.μ,1ου,2 υπν/τιων συν βοηθητικός χώρος καινούριο Ιξιά 33 εκ-96.845€.

❑102 τ.μ 1ου , μπετά Απ.Παύλου 20 εκ-58.694€.

❑105τ.μ,ισόγειο,3 υπγ/τίων καινούριο , Ατταβύρου 42 εκ-123.257€.

❑ 116 τ.μ , ισόγειο ,3 υπν/τιων ,καινούριο Ανάληψη,42 εκ-123.257€.

❑ 110 τ.μ,1ου,3 υπν/τίων , καινούριο, Ατταβύρου 42 εκ-123.257€.

❑125 τ.μ ρετιρέ,απεριόριστη θέα, 20ετιας, 4 υπν/τια, Μήδια, 29 εκ-85.106€.

❑128 τ.μ 1ου,3υπν/τίων λούξ, πάρκινκ, καινούριο Μήδια 51εκ-149.669€.

❑130 τ.μ 3ου,3 υπν/τίων Δασκάλους, 37εκ-108.584€.

❑150 τ.μ 3ου, ρετιρέ οροφοδιαμέρισμα, λούξ, 3 υπν/τίων Αισχύνη , 44,5εκ-130.594€.

❑ Συγκρότημα με 4 -3αρια των 60 τ.μ,συν μια γκαρσονιέρα, Αφάντου,80εκ-234.776€.

ΜΕΖΟΝΕΤΕΣ- ΜΟΝ/ΚΙΕΣ ΠΩΛΟΥΝΤΑΙ

❑120 τ.μ,μεζονέτα,μπετά, πανοραμική θέα, Παραδείσι 25 εκ-73.367€.

❑128 τ.μ , μεζονέτα , 3 υπν/τιων, πάρκινκ,καινούρια Ροδίνι , 48 εκ-140,865€.

❑180 τ.μ ,μεζονέτα μπετά συν 100 τ.μ υπόγειο, εντός οικισμού, Κοσκινού 23 εκ-67.498€.

❑200 τ.μ μον/κία 3 υπν/τίων σε 1.000 τ.μ οικόπεδο, λούξ, καινούρια, Ιξιά 80 εκ-234.776€.

❑210 τ.μ μον/κία,μπετά σε 1.000 τ.μ οικόπεδο, Ιξιά 45 εκ-132.061€.

❑ 210 τ.μ,μεζονέτα,λούξ ,3 υπν/τιων, τζάκι αυλή-πάρκινγκ Ιξιά 64 εκ-187.820€.

❑ 230 τ.μ, μον/κία, μπετά Πεύκους, 50 εκ-146.735€.

ΟΙΚΟΠΕΔΑ ΠΩΛΟΥΝΤΑΙ

❑ 300 τ.μ. ,δόμηση 300 τ.μ Παστίδα 9 εκ-26.412€.

❑ 380 τ.μ , δόμηση 300 τ.μ Αφάντου,12 εκ-35.216€.

❑ 500 τ.μ βιοτ/κός χώρος δόμηση 3Χ150 Κοσκινού 9 εκ-26.412€.

❑1.000 τ.μ Ανάληψη, 0.8ΣΔ 80 εκ-234.776€.

❑ 2.000 τ.μ ,δόμηση 200 τ.μ, Βουνάρα 35 εκ-102.714€.

❑ 4.000 τ.μ Τρείς-Κανδυλί 35 εκ-102.714€.

❑ 4.000 τ.μ, θέα, Παστίδα 26 εκ-76.302€.

❑5.240 τ.μ Αφάντου παραλία 40 εκ-117.388€.

❑ 5.500 τ.μ, Κολύμπια 15 εκ-44.020€.

❑6.500 τ.μ, Κολύμπια 60 εκ-176.082€.

❑ 9.000 τ.μ, Κολύμπια 50 εκ-146.735€.

❑ 15.000 , τ.μ , Καντυλί 50εκ-146.735€.

ΕΠΙΧΕΙΡΗΣΕΙΣ & ΕΠΑΓΓΕΛΜΑΤΙΚΟΙ ΧΩΡΟΙ

❑ Κατάστημα 23 τ.μ Ανάληψη, μπετά 7 εκ-20.542€.

❑Κατάστημα 25 τ.μ Ψαροπούλα 22 εκ-64.563€.

❑ Κατάστημα 35 τ.μ Ανάληψη, μπετά 11εκ-32.281€.

❑Κατάστημα 40 τ.μ σύν 50 τ.μ υπόγειο Ατταβύρου 20 εκ-58.694€.

❑Κατάστημα 64 τ.μ Μ.Πετρίδη 29 εκ-85.106€.

❑Κατάστημα 90 τ.μ. 1ου με φαρδί μπαλκόνι,Ιξιά 23 εκ-67.498€.

❑Κατάστημα 165 τ.μ Τριάντα 65.000.000€.

Exclusive Properties

❑Οικοδομικό συγκρότημα 4 οικιών 1 καταστήματος, Παλιά πόλη , 277 τ.μ 100 εκ-293.470€.

❑Οικοδομικό συγκρότημα 1000 τ.μ,2 ορόφων Ψαροπούλα 320 εκ-939.104€.

❑Μονοκ/κία 380 τ.μ,σε 6 στρέμματα οικόπεδο , στο κύμα, Λαχανιά 190 εκ-557.593€.

ΖΗΤΟΥΝΤΑΙ ΚΑΤΟΙΚΙΕΣ & ΟΙΚΟΠΕΔΑ ΕΝΤΟΣ & ΕΚΤΟΣ ΠΟΛΕΩΣ

ΤΣΟΥΡΟΥΝΑΚΗΣ Ι. ΑΝΤΩΝΙΟΣ (B.Sc.-MKT)

ΤΗΛ.:60060 (3 γραμμές) FAX: 60062
ΚΙΝ.:0945 949882
e-mail: kefaleo@rho.forthnet.gr

Γ. Σεφέρη 12
(παραπλεύρως ΜΗΔΕΙΑ)
Ρόδος

www.e-kefaleo.com

πωλήσεις

συνέχεια από την προηγούμενη

ΑΓΡΟΣ 4.000 τ.μ. στ' Ασγούρου. Πληρ. τηλ. 27082-26476, 0944-347405 ΑΟ40895

ΠΡΑΓΜΑΤΙΚΗ ΕΥΚΑΙΡΙΑ ΣΤΟ ΓΕΝΝΑΔΙ. ΟΙΚΟΠΕΔΟ 2.120 Μ. ΜΕ ΠΛΗΡΩΜΕΝΗ ΕΤΟΙΜΗ ΑΔΕΙΑ ΟΙΚΟΔΟΜΗΣ 212 ΜΕΤΡΑ, ΠΕΡΙΦΡΑΓΜΕΝΟ ΜΕ ΜΑΝΤΡΑ, ΕΓΚΑΤΑΣΤΑΣΗ ΦΩΣ, ΝΕΡΟ ΚΑΙ ΜΕ ΔΕΝΔΡΑ, ΜΕ ΥΠΑΡΧΟΝ ΚΤΙΣΜΑ ΑΠΟΘΗΚΗ 50 Μ. ΠΩΛΕΙΤΑΙ 20.000.000 ΜΕΤΡΗΤΑ. ΔΕΚΤΟΣ ΚΑΙ ΔΙΑΚΑΝΟΝΙΣΜΟΣ ΠΛΗΡ. ΤΗΛ. 31093, ΩΡΕΣ ΙΑΤΡΕΙΟΥ ΧΠΟ522

ΜΟΝΟΚΑΤΟΙΚΙΑ διόροφη από ιδιότη στην Παλιά Πόλη με 50 τ.μ. αυλή. Πληρ. τηλ. 78934. ΑΟ40954

ΠΩΛΕΙΤΑΙ στο Μικρό Χωριό της Τήλου, **ΣΠΙΤΙ** μισοερειπωμένο, προνομιούχο, στην πλατεία του χωριού με απεριόριστη θέα, κατάλληλο για οποιαδήποτε χρήση. Πληρ. τηλ. 23864 ΧΑΟ271

ΓΡΑΦΕΙΟ επί της οδού Εθν. Μακαρίου 35, εμβαδού 34 τ.μ. Πληρ. τηλ. 21317 και κινητό 0945-996162 ΧΑΟ151

ΚΑΤΑΣΤΗΜΑΤΑ ΕΤΟΙΜΟΠΑΡΑΔΟΤΑ ΣΤΟ ΜΕΓΑΛΥΤΕΡΟ ΣΥΓΚΡΟΤΗΜΑ ΚΑΤΑΣΤΗΜΑΤΩΝ ΣΤΗΝ ΠΑΡΑΛΙΑΚΗ ΛΕΩΦΟΡΟ ΙΑΛΥΣΟΥ ΑΠ' ΕΥΘΕΙΑΣ ΑΠΟ ΤΟΝ ΚΑΤΑΣΚΕΥΑΣΤΗ ΠΟΛ. ΜΗΧΑΝΙΚΟ ΣΤΕΛΙΟ ΜΑΚΕΣΤΑ. ΕΞΑΣΦΑΛΙΣΗ ΔΑΝΕΙΟΥ, ΕΥΚΟΛΙΕΣ ΠΛΗΡΩΜΗΣ. ΑΠΟ 10.350.000 ΔΡΧ. ΠΛΗΡ. ΤΗΛ. 21347 ΧΠΟ205

ΠΩΛΕΙΤΑΙ Ή ΕΝΟΙΚΙΑΖΕΤΑΙ διόροφη μονοκατοικία 75 τ.μ. σε 4 ή 8 στρέμματα 50 μ. από τον κεντρικό δρόμο Πυλώνας-Λάρδου. Πληρ. τηλ. 0241-67389 ΧΑΟ111

ΜΟΝΟΚΑΤΟΙΚΙΕΣ στα Κοσκινού (υπό κατασκευή) με απέραντη θέα σε οικόπεδο 1000 τ.μ. η κάθε μία. Ευκολίες πληρωμής - Δάνεια δεκτά. Πληρ. Κώστας Κωνσταντινίδης, τηλ. 61859, 0946/999906 ΑΟ39516

ΠΑΛΙΟ ΣΠΙΤΙ ΜΕΣΑ ΣΤΟ ΧΩ ΡΙΟ ΠΑΡΑΔΕΙΣΙ. ΤΙΜΗ ΕΥΚΑΙΡΙΑΣ. ΠΛΗΡ. ΤΗΛ. 30225, 0937398915 ΧΠΟ38121

ΠΩΛΟΥΝΤΑΙ: α) Οικόπεδο 850 μέτρων (οικοδομήσιμο εντός οικισμού), β) Ελαιώνας 4 στρεμμάτων, γ) Αγρός 22 στρεμμάτων. Τα δύο ως άνω δεικνύονται για αγροτικούς ή βιοτεχνικούς σκοπούς. Πληρ. τηλ. 96384 από 3 μ.μ. ΧΠΟ200



πωλήσεις αυτοκινήτων & μοτοσικλετων

ΠΩΛΟΥΝΤΑΙ: α) FIAT PANDA '94 μοντέλο καταλυτικό σε άριστη κατάσταση με πολλά εξτρά. Τιμή 700.000, β) SEAT MARBELA σε πολύ καλή κατάσταση. Τιμή 350.000. Πληρ. τηλ. 25549 ΑΑ41026

RENAULT CLIO 93 με full extra μετρητοίς 1.300.000 λόγω αναχωρήσεως. Πληρ. τηλ. 0974559438 ΑΑ41011

KAWASAKI MAX 100, 6 VOLT σε άριστη κατάσταση με καινούργια λάστιχα και αμορτισέρ, μόνο 280.000. Πληρ. τηλ. 32688 ΑΑ41008

YAMAHA XV125cc Virago σε άριστη κατάσταση. Τιμή συζητήσιμη. Πληρ. τηλ. 86979-0944927355 ΑΑ41002

ROVER 214, 5θυρο, μοντέλο 1992, καταλυτικό, χρώμα λευκό με ηλιοροφή, υδραυλικό τιμόνι και ηλεκτρομαγνητικές κλειδαριές σε άριστη κατάσταση. Τιμή 1.500.000 δρχ. Πληρ. τηλ. 0944-775035 ΑΑ40960

ΑΥΤΟΚΙΝΗΤΟ Citroen ZX σε καλή κατάσταση και σε τιμή ευκαιρίας. Πληρ. τηλ. 24622. ΑΑ40946

Ι.Χ. MAZDA 323F μοντέλο '97, 1500 κυβικά. Full extra. Τιμή πώλησης 3.350.000 δρχ. Πληρ. τηλ. 37353, κ. Κώστας. ΑΑ40945

ΑΥΤΟΚΙΝΗΤΟ μάρκας MAZDA 323F-1500 cc μοντέλο 1995 σε καλή κατάσταση. Τιμή 2.500.000 δρχ. Πληρ. τηλ. 0945-480125 ΑΑ40913

ΑΥΤΟΚΙΝΗΤΟ τύπου TOYOTA STARLET σε τιμή ευκαιρίας. Πληρ. τηλ. 37521. ΑΑ40947

FIAT PUNDO SX1100, '97, 42.000 χλμ. ηλεκτρικά παράθυρα-κλειδαριές, immobiliser, συν/μός, ηχοσύστημα, μπορντώ μεταλλικό, βαμμένο, προφυλακτήρες, 1.850.000 δρχ. Πληρ. τηλ. 0944421765 ΑΑ40910

Το κερματοτηλέφωνο που σας πληρώνει!!!

ΠΡΟΣΟΧΗ. ΚΥΚΛΟΦΟΡΟΥΝ ΠΑΡΑΝΟΜΕΣ ΜΕΤΑΧΕΙΡΙΣΜΕΝΕΣ ΣΥΣΚΕΥΕΣ. ΜΕΓΑΛΑ ΠΡΟΣΤΙΜΑ.

Το μόνο που δέχεται EURO και προσαρμόζεται αυτόματα με τα νέα δεκαψήφια νούμερα του ΟΤΕ



ΠΡΟΣΟΧΗ ΣΤΙΣ ΑΠΟΜΙΜΗΣΕΙΣ

Από 0% προκαταβολή έως και 36 μήνες εξόφλιση μόνο με την ταυτότητα σας

Διαθέτει σύστημα άμεσης διάγνωσης και επιδιορθώσεις βλαβών
Αλλάζει χρεώσεις αυτόματα κάθε φορά που τις αλλάζει ο ΟΤΕ
Εχει αναγνώριση κλήσης σε μεγάλη οθόνη
Επιστρέφει το νόμισμα αν δεν είναι εγκεκριμένο
Καθοδηγεί τον χρήστη με οδηγίες
Είναι εγκεκριμμένο από την Εθνική Επιτροπή Τηλεπικοινωνιών
Είναι ανθεκτικό-ευέλικτο-με άμεσο service, και τοποθετείται εύκολα

Αντιπροσωπεία Νοτίου Αιγαίου
ΑΤΤΑΒΥΡΟΥ 46 ΡΟΔΟΣ * ΤΗΛ. 0241-73440, fax: 37733
e-mail: sifakis@payphone.gr http:/www.payphone.gr

PayPHONE ΣΙΦΑΚΗΣ ΤΗΛΕΠΙΚΟΙΝΩΝΙΕΣ

CAR EXPERTS

ΞΕΝΑΚΗΣ ΑΥΤΟΚΙΝΗΤΑ

0% προκαταβολή και εξόφληση έως 60 μήνες

1. NISSAN MICRA 1.300 cc automatic μοντ. 1998 με A/C, υδρ. τιμόνι, airbag, ηλ. παράθυρα, κεντρικό κλείδωμα, P/K. ΤΙΜΗ 2.650.000
2. GOLF 1400 cc μοντ. 1995. ΤΙΜΗ 2.550.000
3. CITROEN AX 1200 cc μοντ. 1994. ΤΙΜΗ: 1.200.000
4. SKODA FAVORIT μοντ. 1992 1.300 cc. ΤΙΜΗ: 600.000
5. TOYOTA CARINA E μοντ. 1992 ΤΙΜΗ: 2.500.000
6. PEUGEOT 306 SL 1400 cc μοντέλο 1995 με υδρ. τιμόνι-αερόσακκο οδηγού, ηλ. παράθυρα, κεντρικό κλείδωμα, ηχοσύστημα. Τιμή: 2.000.000
7. NISSAN PRIMERA μοντ. 1991 2000 cc με A/C-ηλ. παράθυρα-κεντρικό κλείδωμα, ηχοσύστημα. Τιμή: 2.200.000
8. CITROEN ZX μοντ. 1993 1400 cc Τιμή: 1.600.000
9. RENAULT 19 μοντ. 1990 1400 cc Τιμή: 900.000
10. CITROEN XANTIA 1.800 c.c. μοντέλο 1995 με A/C-ABS-AIRBAG οδηγού-ηλ. παράθυρα-ηλ. καθρέπτες-ηχοσύστημα. Τιμή 3.100.000 δρχ.
11. SUZUKI SWIFT 1.000 c.c. μοντέλο 1994. Τιμή 1.300.000 δρχ.
12. RENAULT 21 1.800 c.c. μοντέλο 1991. Τιμή 1.800.000 δρχ.

ΞΕΝΑΚΗΣ

ΕΠΙΣΗΜΟΣ ΣΥΝΕΡΓΑΤΗΣ KOSMOCAR
ΛΙΝΔΟΥ 238, ΤΗΛ: 61600

auto-moto

συνέχεια από την προηγούμενη

ΜΕΓΑΛΗ ΕΥΚΑΙΡΙΑ!!! ΠΩΛΕΙΤΑΙ αυτοκίνητο MAZDA 121 καταλυτικό μοντέλο '91 χρώματος κόκκινο 1300 cc ατρακάριστο σε άριστη κατάσταση στην καταπληκτική τιμή των 950.000 δρχ.!! Δεκτός κάθε έλεγχος και με ευκολίες πληρωμής. Πληρ. τηλ. 22918-0944-551597 κο Γιάννη AA40845

FIAT PUNTO CABRIO ΜΟΝΤΕΛΟ 94 1,3 ΛΕΥΚΟ 75000 ΧΙΛΙΟΜΕΤΡΑ, EXTRAS. ΤΙΜΗ 2.400.000. ΠΛΗΡ. ΤΗΛ. 87006, 10.00-13.00 Ή 18.00-22.00 ΧΠΑ841

HONDA CIVIC coupe 2 πόρτες VTEC 1,6 SR 125HP 7ος '96, 50.000 χλμ. χρώματος κυπαρισσί, μεταλλικό, ηλ. οροφή, ηλ. παράθυρα, ηλ. καθρέφτες, ηλεκτρομαγνητικές κλειδαριές, immobilizer, ABS, ζαντολάστιχα αλουμινίου, κατάσταση άριστη. Τιμή 4,5 εκ. μετρητοίς. Πληρ. τηλ. 27960, 78392 μετά τις 13.00, 093-7304208. AA40816

AUDI TT 180 HP ΜΕ FULL EXTRA ΣΕ ΑΡΙΣΤΗ ΚΑΤΑΣΤΑΣΗ, ΦΥΛΑΞΗ ΣΕ ΓΚΑΡΑΖ. ΠΛΗΡ. ΤΗΛ. 0946/683029 ΧΠΑ851

SEAT AROSA 1000 cc μοντ. '99, immobilizer, ραδιοκασετόφωνο, ηλεκτρομαγν. κλειδαριές. Τιμή ευκαιρίας. Πληρ. τηλ. 0974896627

ΗΜΙΦΟΡΤΗΓΟ ΑΥΤΟΚΙΝΗΤΟ τύπου MERCEDES, Δημοσίας χρήσεως με την άδειά του. Πληρ. κ. Λευτέρης κιν. 0932945204 και 91188 AA40885

ΤΡΟΧΟΣΠΙΤΟ. Πωλείται τροχόσπιτο Knaus Azur-530μ. μήκος, μονοαξονικό, ρυμουλκούμενο, με πολυκουζινάκι, χημική τουαλέτα, εξωτερική μεγάλη σκηνή, σχεδόν αχρησιμοποίητο, εισαγωγής Γερμανίας, κατάλληλο για 6 άτομα, σε πολύ καλή τιμή. Πληρ. τηλ. 25468. AA40775

ΠΩΛΟΥΝΤΑΙ ΜΕΤΑΧΕΙΡΙΣΜΕΝΑ ΦΟΡΤΗΓΑ ΑΥΤΟΚΙΝΗΤΑ ΕΙΣΑΓΩΓΗΣ ΟΛΩΝ ΤΩΝ ΤΥΠΩΝ, ΓΙΑ ΑΓΡΟΤΙΚΗ ΚΑΙ ΕΠΑΓΓΕΛΜΑΤΙΚΗ ΧΡΗΣΗ, ΚΑΘΩΣ ΚΑΙ Ι.Χ. ΕΠΙΒΑΤΙΚΑ. ΕΤΟΙΜΟΠΑΡΑΔΟΤΑ Ή ΚΑΤΟΠΙΝ ΠΑΡΑΓΓΕΛΙΑΣ. ΠΑΡΕΧΟΥΜΕ ΓΡΑΠΤΗ ΕΓΓΥΗΣΗ ΕΝΟΣ ΧΡΟΝΟΥ. ΕΙΣΑΓΩΓΕΙΣ

ΜΕΤΑΧΕΙΡΙΣΜΕΝΩΝ ΑΥΤΟΚΙΝΗΤΩΝ " Δ. ΜΠΟΥΝΤΟΥΡΗΣ-Ε. ΠΑΠΑΠΟΣΤΟΛΟΥ Ο.Ε.". ΕΚΘΕΣΗ: ΕΘΝΙΚΗ ΟΔΟΣ ΛΑΡΙΣΑΣ-ΙΩΑΝΝΙΝΩΝ ΤΡΙΚΑΛΑ ΘΕΣΣΑΛΙΑΣ. ΤΗΛ. 0431-74709 ΦΑΞ 0431-27008 ΚΙΝ. 0974456200-0977395269 ΧΠΑ112

εργασιες

ΑΠΟ ΦΡΟΝΤΙΣΤΗΡΙΟ ΑΓΓΛΙΚΩΝ ΖΗΤΕΙΤΑΙ ΚΑΘΗΓΗΤΡΙΑ ΑΓΓΛΙΚΗΣ ΓΛΩΣΣΑΣ ΜΕ ΕΜΠΕΙΡΙΑ ΣΤΗΝ ΠΡΟΕΤΟΙΜΑΣΙΑ ΜΑΘΗΤΩΝ ΠΑ ΕΞΕΤΑΣΕΙΣ ΓΙΑ ΝΑ ΕΡΓΑΣΤΕΙ ΑΠΟ ΤΟ ΣΕΠΤΕΜΒΡΙΟ. A QUALIFIED AND EXPERIENCED ENGLISH TEACHER IS WANTED TO TEACH AT A SCHOOL OF ENGLISH THIS UPCOMING SCHOOL YEAR FOR INFORMATION CALL 68262-65528 ΠΖ41028

ΚΟΠΕΛΕΣ ΝΑ ΓΝΩΡΙΖΟΥΝ ΠΟΛΥ ΚΑΛΑ ΤΗΝ ΑΓΓΛΙΚΗ ΓΛΩΣΣΑ ΚΑΙ ΛΙΓΑ ΓΕΡΜΑΝΙΚΑ ΓΙΑ ΕΡΓΑΣΙΑ ΣΕ ΤΟΥΡΙΣΤΙΚΟ ΚΑΤΑΣΤΗΜΑ ΣΤΟ ΦΑΛΗΡΑΚΙ "PUBLIC RELATIONS". ΩΡΑΡΙΟ ΕΡΓΑΣΙΑΣ ΤΗΣ ΕΠΙΛΟΓΗΣ ΤΟΥΣ. ΜΗΧΑΝΑΚΙ ΑΠΑΡΑΙΤΗΤΟ. ΠΛΗΡ. ΤΗΛ. 86151 ΜΕΤΑ ΤΙΣ 14.00 ΚΑΙ 0944293494 ΠΖ41025

ΚΟΠΕΛΑ για το κυλικείο-snack . Πληρ. τηλ. 20812 όλο το 24ωρο AZ41030

ΜΑΓΕΙΡΑΣ ή βοηθός μαγείρου έμπειρος για εστιατόριο αλά καρτ στο Φαληράκι. Ώρες εργασίας απογευματινές. Πληρ. τηλ. 094601128 AZ41031

ΠΡΟΣΩΠΙΚΟ για πιτσαρία εντός πόλεως. Πληρ. τηλ. 20004 κ. Σίμο AZ41027

ΒΟΗΘΟΣ ΣΕΡΒΙΤΟΡΟΥ από εστιατόριο στην Ιαλυσό για άμεση πρόσληψη. Πληρ. τηλ. 91709 AZ41004

ΝΕΑ από το κατάστημα γυναικείων ενδυμάτων **MORGAN** έως 30 ετών με καλή γνώση Αγγλικής γλώσσας. Πληρ. τηλ. 34326 και 0946064300. AZ40998

ΠΩΛΗΤΗΣ-ΤΡΙΑ ΓΙΑ ΕΚΘΕΣΗ ΕΠΙΠΛΩΝ. ΜΟΝΙΜΗ ΑΠΑΣΧΟΛΗΣΗ. ΠΛΗΡ. ΤΗΛ. 39910-11 ΠΖ40996

ΔΙΑΚΟΣΜΗΤΡΙΑ ΓΙΑ ΝΑ ΕΡΓΑΣΘΕΙ ΣΕ ΝΕΟ ΚΑΤΑΣΤΗΜΑ ΕΠΙΠΛΩΝ. ΠΛΗΡ. ΤΗΛ. 0241-69414 ΠΖ40987

ΚΥΡΙΑ συνταξιούχος υγιής, για συντροφιά και φροντίδα ηλικιωμένης κυρίας. Προσφέρεται κατοικία, τροφή και μισθός. Πληρ. τηλ. 63136 και 63431 AZ40990

ΟΙΚΟΔΙΔΑΣΚΑΛΕΙΟ ΓΕΡΜΑΝΙΚΗΣ ΓΛΩΣΣΑΣ

ΠΑΡΑΔΙΔΟΝΤΑΙ

ΜΑΘΗΜΑΤΑ ΓΕΡΜΑΝΙΚΩΝ

σε παιδιά και ενήλικες.

Ολιγομελή τμήματα - Προετοιμασία πτυχίων: **Zertifikat, Mittelstufe** από καθηγήτρια Πανεπιστημίου Ελβετίας.

Πληρ. κ. Λία Παλογιαννίδη
τηλ. 35395, 0945262351

ΣΧΟΛΗ ΟΔΗΓΩΝ
ΠΟΡΤΣΕΛΛΗΣ ΣΤΕΦΑΝΟΣ
Διπλ. εκπαιδευτής υποψηφίων οδηγών



- Διπλώματα αυτοκινήτου, μοτοσικλέτας,φορτηγού, λεωφορείου, νταλίκας
- Αναθεωρήσεις ληγμένων αδειών
- Θεωρητικά μαθήματα ΚΟΚ και Μηχανολογίας
- Μετατροπές ξένων διπλωμάτων σε ελληνικά
- Διπλώματα αυτόματου αυτοκινήτου

ΕΡΝΕΣΤ ΜΠΕΒΙΝ 6 - ΡΟΔΟΣ • ΤΗΛ. 34497, 0945-463635

ΣΧΟΛΗ ΟΔΗΓΩΝ
ΠΟΤΣΟΥ ΣΩΤΗΡΗ
ΔΙΠΛ. ΕΚΠΑΙΔΕΥΤΗΣ ΥΠΟΨΗΦΙΩΝ ΟΔΗΓΩΝ.
ΔΙΠΛΩΜΑΤΑ Α - Β - Γ - Δ - Ε



★ **Αναλαμβάνουμε την έκδοση αδειών οδήγησης όλων των κατηγοριών.**

★ **Αναθεωρήσεις Επαγ/κών αδειών.**

★ **Τα θεωρητικά μαθήματα όλων των κατηγοριών γίνονται στό σύγχρονο Κέντρο Θεωρητικής Εκπαίδευσης Υποψηφίων Οδηγών της Ε.Σ.Ο.Ρ. Ο.Ε. Στην οποία μετέχουμε.**

★ **Διαθέτουμε καί Αυτόματο Επιβατηγό.**

Εθνάρχου Μακαρίου 31, 2ος όροφος, ΡΟΔΟΣ
(Ένανα Εθνικής Τράπεζας, πάνω από το κατ/μα "ΡΟΔΙ")
Τηλ. 78070 Κιν. 0945- 567404

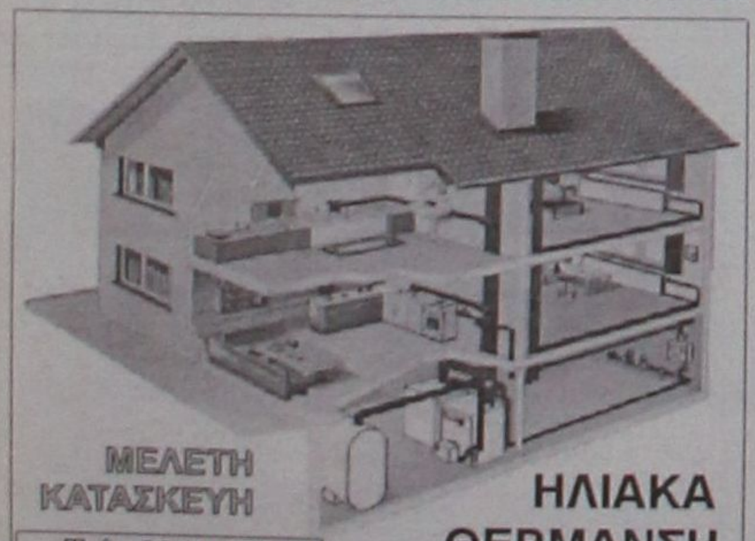

Τηλ. 0241-90005
Κινητό 0945 200430

ΗΛΙΑΚΑ
ΘΕΡΜΑΝΣΗ
ΥΔΡΑΥΛΙΚΑ

ΡΟΔΟΘΕΡΜ

ΣΧΟΛΗ ΟΔΗΓΩΝ
ΚΟΥΣΗ ΠΑΝΤΕΛΗ

- **ΔΙΠΛΩΜΑΤΑ**
- **ΕΡΑΣΙΤΕΧΝΙΚΑ**
- **ΕΠΑΓΓΕΛΜΑΤΙΚΑ**
- **ΜΟΤΟΣΙΚΛΕΤΑΣ**
- **ΜΑΘΗΜΑΤΑ ΘΕΩΡΗΤΙΚΗΣ ΔΙΔΑΣΚΑΛΙΑΣ**



-Επεκτάσεις όλων των κατηγοριών
-Αναθεωρήσεις ληγμένων αδειών
-Μετατροπές ξένων αδειών σε ελληνικές

Οδός Βαλαωρίτου 9
(έναντι HOTEL SEMIRAMIS ΠΙΣΩ ΑΠΟ ΤΟ ΠΑΛΑΙΟ ΝΟΣΟΚΟΜΕΙΟ
e-mail: koysisp@internet.gr

ΕΚΠΑΙΔΕΥΤΙΚΟ ΑΥΤΟΚΙΝΗΤΟ:
TOYOTA YARIS 1300 cc
AIR CONDITIONED

(ΠΡΟΣΟΧΗ): ΜΑΘΗΜΑΤΑ
α. Μοτοσικλέτας μεγάλου κυβισμού από 125 cc έως ανεξαρτήτου
β. Μοτ/τας έως 125 cc
γ. Μοτοποδηλάτου 50 cc
Διαθέτουμε επίσης κι αυτόματες μοτοσικλέτες 125 cc
Πληρ. τηλ.
29157-73820-94777
ΚΑΙ ΑΝΑ ΠΑΣΑ ΣΤΙΓΜΗ ΣΤΑ ΚΙΝΗΤΑ τηλ.
0944/511313-0944/203343

Στην κατηγορία ανεξαρτήτου κυβισμού η εκπαίδευση γίνεται με μοτοσικλέτα 500 cc
Παραλαβή των μαθητών μας και από τις οικίες τους
"Η σωστή και μεθοδική εκπαίδευση στα σύγχρονα οχήματά μας, βάζει γερά θεμέλια για τη δημιουργία ενός καλού νέου οδηγού"

ΠΡΟΣΟΧΗ
Στη σχολή μας παραδίδονται και μαθήματα θεωρητικής διδασκαλίας

ΠΜ40624

ΣΧΟΛΗ ΟΔΗΓΩΝ



ΠΥΛΑΡΙΝΟΣ ΗΡΑΚΛΗΣ
Πτυχιούχος Εκπαιδευτής

Διπλώματα
✓ *Ερασιτεχνικά*
✓ *Επαγγελματικά*
✓ *Μοτοσικλέτας*
✓ *Επεκτάσεις - Αναθεωρήσεις*

Αγ. Αναστασίας 40 & Π.Π. Γερμανού
Εμπορικό Κέντρο Φώκιαλη, α' όροφος
Τηλ. 75270, 0942 445549

ΠΜ40097

ΠΩΛΟΥΝΤΑΙ ΔΙΑΜΕΡΙΣΜΑΤΑ

ΔΙΑΚΟΓΕΩΡΓΙΟΥ ΚΑΛΛΙΣΤΟΣ

- **ΠΩΛΗΣΕΙΣ ΔΙΑΜΕΡΙΣΜΑΤΩΝ**
- **ΚΑΤΑΣΤΗΜΑΤΑ-ΑΠΟΘΗΚΕΣ**
- **ΑΝΤΑΛΛΑΓΕΣ ΑΚΙΝΗΤΩΝ**
- **ΑΓΟΡΕΣ ΟΙΚΟΠΕΔΩΝ**
- **ΑΝΑΛΑΜΒΑΝΟΥΜΕ ΑΝΤΙΠΑΡΟΧΕΣ**

ΔΙΕΥΘ.: ΕΘΝ. ΑΝΤΙΣΤΑΣΕΩΣ 11, (πρώην Αννης Μαρίας)
ΤΗΛ: 78501-29318, 78502

ΠΩΛΟΥΝΤΑΙ διαμερίσματα λουξ κατασκευής με απεριόριστη θέα. Τα διαμερίσματα διαθέτουν θωρακισμένες πόρτες, εντοιχισμένες κουζίνες, ντουλάπες, εντοιχισμένο νιπτήρα με ντουλάπι, κεντρική θέρμανση αυτόνομη, ανοιγόμενα ανακλινόμενα κουφώματα με διπλά τζάμια, σίτες, ρολά, υδραυλικό ασανσέρ, τριφασικό ρεύμα.
Ολοι οι χώροι σπατουλαριστό, εσωτερικές πόρτες MDF με σχέδια

ΔΙΑΜΕΡΙΣΜΑΤΑ

Επί της οδού Μεγ. Κων/νου - Κων/νου Παλαιολόγου
50 τ.μ. δυάρια
85 τ.μ. τριάρια
110 τμ. τεσσάρια
ανά όροφο

Επί της Κων/νου Υδραίου-Στ. Κωτιάδη
70 τ.μ. τριάρια
90 τ.μ. τριάρια-τεσσάρια
110 τ.μ. τεσσάρια
130 τ.μ. τεσσάρια-πεντάρια
ανά όροφο με μεγάλες θεράντες φανταστική θέα

Επί της Λεωφ. Καλλιθέας-Καρακόνερο
50 τ.μ. δυάρια
85 τ.μ. τριάρια
110 τ.μ. τεσσάρια
ανά όροφο με μεγάλες θεράντες, απεριόριστη θέα

ΚΑΤΑΣΤΗΜΑΤΑ

50 τ.μ.
100 τ.μ.
150 τ.μ.
επί της Λεωφ. Καλλιθέας-Καρακόνερο

ΙΑΤΡΕΙΑ-ΓΡΑΦΕΙΑ

50 τ.μ.
100 τ.μ.
150 τ.μ.
επί της Μεγ. Κων/νου και Κων Παλαιολόγου (Φώκιαλη)

ΠΩΛΟΥΝΤΑΙ:

- Μονοκατοικία 100 τ.μ. σε οικόπεδο 476 τ.μ. στις Καλυθιές.
- Οικόπεδο στο Τσαΐρι, 2500 τ.μ.
- Οικόπεδο στα Κοσκινού, 19980 τ.μ.
- Διαμέρισμα 138 τ.μ. 1ος όροφος οδός Μάρκου Κλαδάκη - Ρόδος
- Διαμέρισμα 60 τ.μ. α' όροφος στη οδό Στ. Κωτιάδη
- Μονοκατοικία 110 τ.μ. δυόροφη οδός Δημπεράκη 99 - Ρόδος
- Διαμέρισμα 75 τ.μ. ισόγειο στην Αγ. Αναστασία- Ρόδος
- Διαμέρισμα 60 τ.μ. ισόγειο όπισθεν Πανεπιστημίου Αιγαίου - Ρόδος
- Μεζονέτα 140 τ.μ. στην οδό Λισαβώνος και Όσλου - Ρόδος
- Διαμέρισμα 80 τ.μ. 1ος όροφος στο χωριό Παραδείσι - Ρόδος
- Αγροτεμάχιο 19.800 τ.μ. στην Παστίδα (όπισθεν εργοστασίου "ΘΡΑΚΗ") - Ρόδος
- Αγροτεμάχιο 3.448 τ.μ. απέναντι από την είσοδο του ξενοδοχείου "BLUE BAY"- Κρεμαστή - Ρόδος
- Αγροτεμάχιο 4 στρεμμάτων στα Κολύμπια - Ρόδος
- Οικόπεδο 124 τ.μ. στην πλατεία του χωριού Κοσκινού - Ρόδος
- Ξενοδοχείο "ΠΟΣΕΙΔΩΝ" στην περιοχή Κρητικά - Ρόδος
- Διαμέρισμα 125 τ.μ. ισόγειο λουξ κατασκευής νέο στην οδό Αισχίνης
- Διαμέρισμα 125 τ.μ. 3ος λουξ κατασκευής νέο στην οδό Αισχίνης
- Διαμέρισμα 125 τ.μ. 3ος λουξ κατασκευής νέο στην οδό Αισχίνης
- Κατάστημα 90 τ,μ. νέας κατασκευής στο Καρακόνερο
- Γραφείο 63 τ.μ. νέας κατασκευής απέναντι από Παλαιό ΙΚΑ
- Γραφείο 73 τ.μ. νέας κατασκευής απέναντι από παλαιό ΙΚΑ
- Διαμέρισμα 110 τ.μ. 1ος όροφος στην Ανάληψη (εκκλησία) - Ρόδος
- Διαμέρισμα 85 τ.μ. σε μπετά ΛεωφόροΡόδου-Λίνδου
- Μεζονέτα 160 τ.μ. στους Δασκάλους
- Διαμέρισμα 60 τ.μ. 1ος όροφος Παναγιώτου Ροδίου-Ρόδος
- Ενοικιάζεται αποθήκη 75 τ.μ. στο Ροδίνι

ΔΑΝΕΙΑ ΟΛΩΝ ΤΩΝ ΤΑΜΕΙΩΝ
ΚΑΙ ΟΛΩΝ ΤΩΝ ΤΡΑΠΕΖΩΝ

Πληροφορίες
κ. Κ. ΔΙΑΚΟΓΕΩΡΓΙΟΥ • τηλ. 29318, 34598
κ. ΔΗΜΗΤΡΗ • τηλ. 78501-78502

εργασίες

συνέχεια από την προηγούμενη

ΚΟΠΕΛΑ 21-30 ετών με γνώσεις Η/Υ για μεταφορική εταιρία. Πληρ. τηλ. 0974559438AZ41012

ΣΥΝΕΡΓΑΤΕΣ άνω των 18 ετών για οργάνωση marketing και δίκτυο πωλήσεων από πολυεθνική εμπορική εταιρεία. Υψηλές απολαβές και συνεχή επαγγελματική υποστήριξη. Πληρ. τηλ. 0944861717 κ. Πολυχρόνη AZ40982

ΚΗΠΟΥΡΟΙ και καθαρίστριες κατά προτίμηση ζευγάρι, για πρωινή εργασία. Πληρ. τηλ. 29220 από 10.30-17.00 πρωί AZ40988

ΥΠΑΛΛΗΛΟΣ ΓΡΑΦΕΙΟΥ με γνώσεις Η/Υ για μόνιμη εργασία σε μεγάλη εταιρεία Α.Ε. Πληρ. τηλ. 31453 AZ40984

ΚΑΘΑΡΙΣΤΡΙΑ για εστιατόριο εντός πόλεως. Πληρ. τηλ. 0932843678 AZ40971

ΚΟΠΕΛΑ για να εργασθεί σε καφετέρια στη Λάρδο. Πληρ. τηλ. 0244-44393 AZ40967

ΚΟΠΕΛΕΣ για εργασία στο beach-bar Viva Loca για πρωινή και βραδινή εργασία στην περιοχή Ζέφυρος. Πληρ. τηλ. 33109 AZ40962

Το ιταλικό εστιατόριο Capricci **ΖΗΤΑΕΙ** βοηθό σερβιτόρα από τις 9 μ.μ. έως 12. Πληρ. τηλ. 33395 AZ40963

ΛΟΓΙΣΤΙΚΟ ΓΡΑΦΕΙΟ ΖΗΤΕΙ υπάλληλο απόφοιτο οικονομικής κατεύθυνσης (ΑΕΙ, ΤΕΙ, ΙΕΚ) με πιστοποίηση πτυχίου ή ΤΕΛ ή ΤΕΕ β' κύκλου, που δεν έχουν παρέλθει 2 χρόνια από την απόκτησή του. Επίσης αποφοίτους Δημόσιου ή Ιδιωτικού ΙΕΚ πριν την πιστοποίηση του πτυχίου τους, που να ενδιαφέρονται να εκτελέσουν την πρακτική τους άσκηση. Μεταφορικό μέσο απαραίτητο. Πληρ. τηλ. 20479 (ώρες γραφείου). Αποστολή βιογραφικών στο fax 75527. AZ40953

ΕΜΠΕΙΡΟΣ ΠΩΛΗΤΗΣ με γνώσεις Αγγλικών - Γερμανικών για εργασία σε χρυσοχοείο. Ικανοποιητικός μισθός συν ποσοστά. Πληρ. τηλ. 86670-3 από τις 9.30 έως και τις 16.00 καθημερινά. AZ40952

ΝΕΑΡΟΣ για καφετέρια. Πληρ. τηλ. 77121. AZ40951

ΕΜΠΕΙΡΟΣ για εργασία σε πρατήριο καυσίμων. Πληρ. τηλ. 62050. AZ40950

ΠΕΠΕΙΡΑΜΕΝΟΣ ΒΟΗΘΟΣ ΣΕΡΒΙΤΟΡΟΥ από εστιατόριο στην Ιαλυσό. Ωράριο συνεχές 4 έως κλείσιμο. Πληρ. τηλ. 94857, 0972328703 AZ40948

ΖΗΤΟΥΝΤΑΙ ΓΙΑ ΕΣΤΙΑΤΟΡΙΟ-ΟΥΖΕΡΙ ΒΟΗΘΟΙ ΣΕΡΒΙΤΟΡΟΙ ΜΕ ΠΡΟΫΠΗΡΕΣΙΑ ΓΙΑ ΕΡΓΑΣΙΑ ΕΝΤΟΣ ΠΟΛΕΩΣ. ΠΛΗΡ. ΤΗΛ. 77174 ΠΖ40905

ΖΗΤΕΙΤΑΙ βοηθός σερβιτόρου, απογευματινές ώρες για εστιατόριο. HELP FOR SERVICE IN RESTAURANT EVENING HOURS. TEL. 35178 AZ40914

Από ψαροταβέρνα **ΖΗΤΕΙΤΑΙ** κοπέλα για λάντζα. Αποκλείονται αλλοδαπές. Πληρ. τηλ. 33353, 11 π.μ.-1 μ.μ. AZ40916

ΗΛΕΚΤΡΟΝΙΚΟΣ νέος μέχρι 25 ετών χωρίς στρατιωτικές υποχρεώσεις με βασικές γνώσεις ηλεκτρονικής, ηλεκτρονικού υπολογιστή και αγγλικών. Πληρ. τηλ. 0944251817 AZ40904

ΒΟΗΘΟΣ σερβιτόρου για να εργασθεί σε κεντρικό εστιατόριο. Πληρ. τηλ. 20224 AZ40900

ΚΟΠΕΛΑ με γνώσεις Αγγλικών-Γερμανικών για εργασία σε τουριστικό κατάστημα. Ώρες απασχόλησης 17.00-23.00. Πληρ. τηλ. 86670-3 κον Μιχάλη από τις 9.30 έως και τις 16.00 καθημερινά AZ40897

ΚΟΠΕΛΑ να εργαστεί σε καφετέρια στη Ρόδο για απόγευμα ή πρωινή απασχόληση. Πληρ. τηλ. 0972274632 AZ40889

ΣΕΡΒΙΤΟΡΟΙ βοηθοί για εστιατόριο στα Βλυχά της Λίνδου. Πληρ. τηλ. 0244-31605 και 31608 AZ40890

ΚΟΠΕΛΑ να εργαστεί σε εκτυπωτικό γραφείο. Πληρ. τηλ. 37095 AZ40877

ΘΕΛΕΤΕ ΟΙΚΟΝΟΜΙΚΗ ΑΝΕΞΑΡΤΗΣΙΑ; ΘΕΛΕΤΕ ΕΛΕΥΘΕΡΟ ΩΡΑΡΙΟ ΕΡΓΑΣΙΑΣ; ΣΑΣ ΑΡΕΣΕΙ ΝΑ ΕΡΧΕΣΤΕ ΣΕ ΕΠΑΦΗ ΜΕ ΚΟΣΜΟ; ΤΟΤΕ ΑΥΤΗ Η ΑΓΓΕΛΙΑ ΕΙΝΑΙ ΓΙΑ ΣΑΣ. ΠΟΛΥΕΘΝΙΚΗ ΑΜΕΡΙΚΑΝΙΚΗ ΕΤΑΙΡΕΙΑ ΖΗΤΑΕΙ ΣΥΝΕΡΓΑΤΕΣ. ΠΛΗΡ. Ν. ΧΡΙΣΤΟΠΟΥΛΟΣ ΤΗΛ. 0974453968 ΚΑΘΗΜΕΡΙΝΩΣ 16.00-22.00 AZ40862

ΥΠΑΛΛΗΛΟΣ για να εργασθεί σε γραφείο τελετών. Απαραίτητη προϋπόθεση δίπλωμα οδήγησης. Πληρ. τηλ. 33400, 28901 AZ40844

ΑΠΟ ΦΡΟΝΤΙΣΤΗΡΙΟ ΜΕΣΗΣ ΕΚΠΑΙΔΕΥΣΗΣ ΖΗΤΕΙΤΑΙ ΚΑΘΗΓΗΤΗΣ-ΤΡΙΑ ΦΥΣΙΚΗΣ - ΧΗΜΕΙΑΣ. ΠΛΗΡ. ΤΗΛ. 0977 335043 ΠΖ40783

ΚΟΠΕΛΑ για Γερμανική καφετέρια που να γνωρίζει λίγα Γερμανικά. Πολύ καλές αποδοχές. Ώρες εργασίας 17.00 έως 01.00 Πληρ. τηλ. 56516 AZ40818

ΖΗΤΕΙΤΑΙ ΚΑΘΗΓΗΤΡΙΑ ΓΕΡΜΑΝΙΚΩΝ ΜΕ ΤΑ ΑΠΑΡΑΙΤΗΤΑ ΠΡΟΣΟΝΤΑ ΚΑΙ ΣΧΕΤΙΚΗ ΠΕΙΡΑ ΓΙΑ ΝΑ ΕΡΓΑΣΘΕΙ ΣΕ ΜΕΓΑΛΑ ΚΕΝΤΡΑ ΞΕΝΩΝ ΓΛΩΣΣΩΝ. ΠΛΗΡ. ΤΗΛ. 32633

ΚΟΠΕΛΑ για να εργασθεί στην **Σαντορίνη** την καλοκαιρινή σεζόν σε σοβαρό κατάστημα video games. Μισθός ικανοποιητικός και bonus. Πληρ. τηλ. 25050

ΝΗΠΙΑΓΩΓΟΣ ΓΙΑ ΠΑΙΔΙΚΟ ΣΤΑΘΜΟ ΠΤΥΧΙΟΥΧΟΣ ΠΑΝΕΠΙΣΤΗΜΙΟΥ Ή ΙΔΙΩΤΙΚΗΣ ΣΧΟΛΗΣ ΜΕ ΠΡΟΫΠΗΡΕΣΙΑ. ΠΛΗΡΕΣ ΩΡΑΡΙΟ, ΠΕΝΘΗΜΕΡΗ ΑΠΑΣΧΟΛΗΣΗ ΤΥΧΟΝ ΣΥΣΤΑΣΕΙΣ ΘΑ ΛΗΦΘΟΥΝ ΥΠΟΨΙΝ. ΠΛΗΡ. ΤΗΛ. 0972007352 (ΑΠΟΓΕΥΜ. ΩΡΕΣ) 39739 12.00-14.00 ΧΠΖ123

μαθήματα

ΟΙΚΟΔΙΔΑΣΚΑΛΕΙΟ ΦΙΛΟΛΟΓΙΚΩΝ ΜΑΘΗΜΑΤΩΝ. ΑΡΧΑΙΑ-ΛΑΤΙΝΙΚΑ-ΕΚΘΕΣΗ-ΙΣΤΟΡΙΑ-ΝΕΑ ΕΛΛΗΝΙΚΑ.
- Α', Β', Γ' ΓΥΜΝΑΣΙΟΥ,
- Α' ΛΥΚΕΙΟΥ
- Β', Γ' ΛΥΚΕΙΟΥ Γενικής Παιδείας και Θεωρητικής Κατεύθυνσης. ΤΜΗΜΑΤΑ ΟΛΙΓΟΜΕΛΗ ή ΜΟΝΟΜΕΛΗ.
- ΔΩΡΕΑΝ ΠΑΡΟΧΗ ΣΗΜΕΙΩΣΕΩΝ.
- ΤΕΣΤ ΣΥΜΦΩΝΑ ΜΕ ΤΟ ΝΕΟ ΣΥΣΤΗΜΑ ΑΞΙΟΛΟΓΗΣΗΣ.

ΔΙΕΥΘΥΝΣΗ: ΚΩΝ/ΝΟΥ ΤΣΑΛΔΑΡΗ 45. ΤΗΛΕΦΩΝΟ 34541 ή 0973460679. ΠΛΗΡΟΦΟΡΙΕΣ: κ. Μανωλιάκη Καθολική. AM41007

ΠΑΡΑΔΙΔΟΝΤΑΙ ΜΑΘΗΜΑΤΑ ΦΥΣΙΚΗΣ ΧΗΜΕΙΑΣ-ΜΑΘΗΜΑΤΙΚΩΝ, ΑΠΟ ΠΤΥΧΙΟΥΧΟ ΠΑΝ/ΜΙΟΥ ΘΕΣΣΑΛΟΝΙΚΗΣ, ΣΕ ΜΑΘΗΤΕΣ ΓΥΜΝΑΣΙΟΥ-ΕΝΙΑΙΟΥ ΛΥΚΕΙΟΥ, ΙΔΙΑΙΤΕΡΑ Ή ΣΕ ΤΜΗΜΑΤΑ 2-3 ΑΤΟΜΩΝ. ΥΠΕΥΘΥΝΗ ΕΡΓΑΣΙΑ, ΣΥΧΝΑ ΤΕΣΤ, ΠΡΟΣΙΤΕΣ ΤΙΜΕΣ, ΕΚΠΤΩΣΗ ΣΕ ΑΔΕΛΦΙΑ. ΠΛΗΡ. ΤΗΛ. 0241 24369 ΠΜ40999

ΦΙΛΟΛΟΓΟΣ ΠΤΥΧΙΟΥΧΟΣ ΑΡΙΣΤΟΤΕΛΕΙΟΥ ΠΑΝΕΠΙΣΤΗΜΙΟΥ ΘΕΣΣΑΛΟΝΙΚΗΣ, ΠΑΡΑΔΙΔΕΙ ΑΡΧΑΙΑ ΕΛΛΗΝΙΚΑ, ΛΑΤΙΝΙΚΑ, ΝΕΑ ΕΛΛΗΝΙΚΑ, ΙΣΤΟΡΙΑ ΚΑΙ ΕΚΘΕΣΗ ΣΕ ΜΑΘΗΤΕΣ ΓΥΜΝΑΣΙΟΥ ΚΑΙ ΛΥΚΕΙΟΥ. ΠΛΗΡ. ΤΗΛ. 62424 ΚΑΙ 0937217763 ΠΜ40992

ΚΑΘΗΓΗΤΡΙΑ ΠΤΥΧΙΟΥΧΟΣ ΠΑΝΕΠΙΣΤΗΜΙΟΥ ΑΘΗΝΩΝ ΠΑΡΑΔΙΔΕΙ ΙΔΙΑΙΤΕΡΑ ΜΑΘΗΜΑ-ΤΑ ΣΕ ΜΑΘΗΤΕΣ ΔΗΜΟΤΙΚΟΥ-ΓΥΜΝΑΣΙΟΥ. ΠΛΗΡ. ΤΗΛ. 0977426399 ΠΜ40961

ΚΑΘΗΓΗΤΗΣ ΑΓΓΛΙΚΩΝ Native Speaker παραδίδει ιδιαίτερα μαθήματα κατ' οίκον σε παιδιά και ενήλικες όλων των επιπέδων. Ειδικές τιμές για αδέλφια. Πληρ. τηλ. 0945441374 AM40993

ΠΑΡΑΔΙΔΟΝΤΑΙ μαθήματα πιάνου-αρμονίου από δασκάλα σε παιδιά από 5 ετών και άνω στο δικό μου ή τον δικό σας χώρο. Πληρ. τηλ. 0938479900-34611 AM40986

ΠΑΡΑΔΙΔΟΝΤΑΙ μαθήματα Αγγλικών κατ' οίκον από απόφοιτη του Αμερικανικού Κολλεγίου Αθηνών (DEREE) και με MASTER από το Πανεπιστήμιο EXETER της Αγγλίας. Πληρ. τηλ. 64412, 0932601914 AM40959

ΚΑΘΗΓΗΤΗΣ ΚΑΙ ΚΑΘΗΓΗΤΡΙΑ παραδίδουν μαθήματα Φυσικής, Χημείας και Μαθηματικών Γυμνασίου-Λυκείου. Τιμές προσιτές. Πληρ. τηλ. 30160, 0945018220 AM40955

ΑΝΑΚΟΙΝΩΣΗ
ΜΑΘΗΜΑΤΑ
*** Computer ***
DOGRAM COMPUTER
ΕΓΓΡΑΦΕΣ
ΑΠΟ
3 ΣΕΠΤΕΜΒΡΙΟΥ
Τμήματα για:
Παιδιά - Ενήλικες
Αρχάριους - Μαθητές
Επαγγελματίες
Ανεύρεση Εργασίας
ΠΑΡΕΧΕΤΑΙ ΒΕΒΑΙΩΣΗ
Διδάσκει πτυχιούχος Πανεπιστημίου Αμερικής
ΜΑΝΩΛΗΣ Ι. ΣΟΦΙΛΛΑΣ
Κοδριγκτώνος 91
Τηλ. (0241) 31761

BERGMANN KORD
Από τα επιστημονικά κέντρα Bergmann Kord
ΖΗΤΕΙΤΑΙ
για την κλινική της Ρόδου
Κομμώτρια
Απαιτούμενα προσόντα
• Απόφοιτος κομμωτικης σχολής
• Σημαντική εμπειρία
• Ευχάριστη προσωπικότητα και εμφάνιση
Προσφέρονται:
Ανταγωνιστικό πακέτο αποδοχών - Σύγχρονο περιβάλλον εργασίας - Προοπτικές εξέλιξης
Πληρ.: 0241 78302 (10.00-17.00)

ΡΟΔΙΑΚΗ ΚΤΗΜΑΤΙΚΗ
ΣΥΜΒΟΥΛΟΙ & ΕΚΤΙΜΗΤΕΣ ΑΚΙΝΗΤΩΝ ΚΤΗΜΑΤΟΜΕΣΙΤΙΚΟ ΓΡΑΦΕΙΟ από το 1983
ΠΩΛΟΥΝΤΑΙ ΜΟΝΟΚΑΤΟΙΚΙΕΣ ΣΤΟΥΣ ΤΡΕΙΣ

ΣΕ ΜΠΕΤΑ ΑΠΟ 31.000.000 ΔΡΧ
ΑΝΕΣΤΗΣ & ΣΑΒΒΑΣ ΣΑΒΒΑΪΔΗΣ
tel: 26281 & 35476 cel: 0944-421015 & 0977-433427

ΚΑΘΗΓΗΤΡΙΑ ΑΓΓΛΙΚΩΝ
παραδίδει μαθήματα ατομικά
ή σε μικρά γκρουπ κατ' οίκον.
Από τα πρώτα βήματα
έως το Proficiency.
Βοήθεια και με τα Αγγλικά του σχολείου.
ΤΙΜΕΣ ΛΟΓΙΚΕΣ.
Πληρ. τηλ. 28004

ΜΑΘΗΜΑΤΑ ΙΣΠΑΝΙΚΩΝ
ΠΑΡΑΔΙΔΟΝΤΑΙ
από πτυχιούχο (ESTUDIOS HISPANICOS)
του Πανεπιστημίου COMLUTENSE
της Μαδρίτης.
Πληρ. κα Παρασκευά
τηλ. 68943, 0946279294

μαθήματα

συνέχεια από την προηγούμενη

ΑΓΓΛΙΚΑ - ΙΤΑΛΙΚΑ από καθηγήτρια πτυχιούχο με φροντιστηριακή πείρα: • Σε γκρουπ 2-3 ατόμων ή ιδιαίτερα • Οργανωμένη και άρτια διδακτική ύλη • Σύγχρονα μέσα διδασκαλίας • Εβδομαδιαία τεστ επανάληψης • Μηνιαίος έλεγχος προόδου • Υπεύθυνη παρακολούθηση στη μελέτη των μαθητών. Πληρ. τηλ. 76544, 0945984346 AM40944

ΕΚΘΕΣΗ - ΑΡΧΑΙΑ - ΙΣΤΟΡΙΑ - ΑΡΧΕΣ ΟΙΚΟΝΟΜΙΑΣ - ΑΡΧΕΣ ΟΡΓΑΝΩΣΗΣ ΚΑΙ ΔΙΟΙΚΗΣΗΣ ΕΠΙΧ/ΣΕΩΝ, από καθηγήτρια πτυχιούχο με μεταπτυχιακές σπουδές και διδακτική πείρα. Γυμνάσιο - Λύκειο (όλες τις κατευθύνσεις). Πληρ. τηλ. 26451, 0938887065 AM40943

ΦΥΣΙΚΟΣ ΜΕ ΦΡΟΝΤΙΣΤΗΡΙΑΚΗ ΠΕΙΡΑ ΠΑΡΑΔΙΔΕΙ ΙΔΙΑΙΤΕΡΑ ΜΑΘΗΜΑΤΑ ΣΕ ΜΑΘΗΤΕΣ ΓΥΜΝΑΣΙΟΥ-ΛΥΚΕΙΟΥ, ΦΥΣΙΚΗΣ-ΧΗΜΕΙΑΣ ΚΑΙ ΜΑΘΗΜΑΤΙΚΩΝ. ΠΛΗΡ. ΤΗΛ. 30812, 0945/875986 ΠΜ40869

ΟΙΚΟΔΙΔΑΣΚΑΛΕΙΟ ΓΑΛΛΙΚΗΣ ΓΛΩΣΣΑΣ. Παραδίδονται μαθήματα Γαλλικών σε παιδιά και ενήλικες. Ολιγομελή τμήματα. Προετοιμασία όλων των πτυχίων DELF, DALF, SORBONNE, I, II, III από καθηγήτρια πτυχιούχο του τμήματος Γαλλικής γλώσσας και Φιλολογίας του ΑΠΘ. Πληρ. κα Εφη Γιαννιού τηλ. 25151, 0938309839 AM40876

ΑΓΓΛΙΚΑ-ΙΤΑΛΙΚΑ-ΙΣΠΑΝΙΚΑ. Καθηγητής αριστούχος απόφοιτος (Master) Schiller International University, παραδίδει μαθήματα **κατ' οίκον** σε αρχάριους, ξενοδοχοϋπαλλήλους, προχωρημένους. Εξασφαλισμένη επιτυχία εξετάσεων First Certificate, Toefl, Cambridge, Michigan Proficiency IELTS καθώς και εισαγωγής σε Βρετανικά και Ιταλικά Πανεπιστήμια. Συστηματική ενημέρωση γονέων. Τιμές λογικές. Μεταφράσεις γίνονται δεκτές. Πληρ. τηλ. 0241-25133 AM39737

ΚΑΘΗΓΗΤΡΙΑ πτυχιούχος Πανεπιστημίου Ιωαννίνων παραδίδει φιλολογικά μαθήματα σε μαθητές Γυμνασίου και Λυκείου. Τιμές προσιτές. Συστηματική ενημέρωση γονέων. Πληρ. τηλ. 90520, 23126 κιν. 0945/188914 AM40872

ΑΓΓΛΙΚΑ καθηγήτρια Αγγλικών απόφοιτος αγγλικού Παν/μίου με master παραδίδει ιδιαίτερα μαθήματα σε μαθητές **όλων των επιπέδων**. Υπεύθυνη προετοιμασία για τις εξετάσεις **Cambridge FCE, CAE, CPE, Michigan, ECCE, ECPE, TOEFL**. Τμήματα μονομελή, διμελή. Τιμές λογικές. Πληρ. τηλ. 22886 AM39927

ΞΕΝΟΔΟΧΕΙΟ BELVEDERE

ΖΗΤΑ

ΚΟΠΕΛΑ
ΒΟΗΘΟ ΣΕΡΒΙΤΟΡΟΥ

Πληρ. τηλ. 89000

ΖΗΤΟΥΝΤΑΙ

ΠΩΛΗΤΡΙΕΣ

για καταστήματα εντός πόλεως.
Ωράριο συνεχές ή σπαστό.

Πληρ. τηλ. 32125

Από μεγάλη ξενοδοχειακή μονάδα στο Φαληράκι

ΖΗΤΟΥΝΤΑΙ

νέοι-νέες για 4ωρη απασχόληση
στα επισιτιστικά τμήματα.

Πληρ. τηλ. 0937993145

ΓΕΡΜΑΝΙΚΑ

ΚΑΘΗΓΗΤΡΙΑ ΓΕΡΜΑΝΙΚΩΝ

ΠΤΥΧΙΟΥΧΟΣ *ΓΕΡΜΑΝΙΚΗΣ ΦΙΛΟΛΟΓΙΑΣ*
ΠΑΝ/ΜΙΟΥ ΜΟΝΑΧΟΥ
ΠΑΡΑΔΙΔΕΙ ΜΑΘΗΜΑΤΑ

ΤΗΛ: 69380, 62887, 0937780713

ΖΗΤΕΙΤΑΙ

σερβιτόρος να ομιλεί ξένες γλώσσες
προς άμεση πρόσληψη.

Πληρ. τηλ. 20119

CASH AND CARRY

METRO

To Cash and Carry METRO
ΖΗΤΕΙ

ΕΡΓΑΤΕΣ

ηλικίας 22-40 ετών.

Παρακαλούνται οι ενδιαφερόμενοι να τηλεφωνήσουν στο: 62.327 ή 01/28.93.500

ΖΗΤΕΙΤΑΙ

κοπέλα για να εργαστεί
σε κυλικείο, μίνι μάρκετ σε βενζινάδικο.

Πληρ. τηλ. 62021

ΑΠΟ ΜΕΓΑΛΗ ΞΕΝΟΔΟΧΕΙΑΚΗ ΜΟΝΑΔΑ

ΖΗΤΟΥΝΤΑΙ

1) Σερβιτόροι με ανάλογη προϋπηρεσία
2) Βοηθοί Σερβιτόροι.
3) Αποθηκάριος για αποθήκη F&B.

Για πληροφορίες παρακαλώ επικοινωνήστε στο τηλέφωνο 25015 και ώρες 09.00-17.00 κ. Κώνναρη

ΑΠΟ CITY HALL RESTAURANT -
Αγ. Λαύρας 2

ΖΗΤΟΥΝΤΑΙ

α) διανομείς β) λαντζιέρα

Πληρ. τηλ. 70200

ΚΤΗΜΑΤΟΜΕΣΙΤΙΚΟ ΓΡΑΦΕΙΟ

ΕΥΡΩΚΤΗΜΑΤΙΚΗ

ΜΕΣΙΤΕΣ ΣΥΜΒΟΥΛΟΙ ΕΚΤΙΜΗΤΕΣ

ΠΩΛΗΣΕΙΣ ΟΙΚΟΠΕΔΩΝ

ΙΑΛΥΣΟΣ
30τ.μ.- Εντός σχεδίου.....17.000.000 (49.884,1€)
320τ.μ.- Στο κέντρο (Σ.Δ.=1)...17.000.000 (49.884,1€)
700τ.μ.- Κοντά στο κέντρο (Σ.Δ.=1)....50.000.000 (146.717,9€)
1000τ.μ.- Κοντά στο κέντρο (Σ.Δ.=1)...35.000.000 (102.702,5€)
1180τ.μ.- Στην παρ. Ιαλυσού(Σ.Δ=0,4)...41.000.000 (120.308,7€)
1713τ.μ.- Κοντά στην παραλία(Σ.Δ.=0,4)...70.000.000 (205.405,1€)
2000τ.μ.- Θέση Βουνάρα.....38.000.000 (111.505,6€)
2000τ.μ.- Με άδεια οικόδ. στο Λύκειο...35.000.000 (102.702,5€)
2000τ.μ.- εντός σχεδίου.....60.000.000 (176.061,5€)
4000τ.μ.- Στους πρόποδες Φιλερήμου...50.000.000 (146.717,9€)
4000τ.μ.- Κοντά στην Άνοιξη.....50.000.000 (146.717,9€)
4000τ.μ.- Στην προέκτ. οδού Άνοιξης....50.000.000 (146.717,9€)
8700τ.μ.- Θέση Κανδυλί.....30.000.000 (88.030,7€)
9700τ.μ.- Θέση Κανδυλί.....50.000.000 (146.717,9€)
10.000τ.μ.- Θέση Κανδυλί.....50.000.000 (146.717,9€)

ΚΙΟΤΑΡΙ
2000τ.μ.- Επί της Εθνικής οδού.....9.000.000 (26.409,2€)

ΜΑΣΣΑΡΙ
400τ.μ.- Εντός οικισμού..4.500.000 (13.204,6€)
4400τ.μ.- κοντά στο γήπεδο...10.000.000 (29.343,6€)

ΙΞΙΑ
500τ.μ.- Κοντά στην παραλία).....35.000.000 (102.702,5€)
500τ.μ.- Κοντά στην παραλία)....35.000.000 (102.702,5€)
3300τ.μ.- Εντός σχεδίου.....50.000.000 (146.717,9€)

ΠΑΣΤΙΔΑ
400τ.μ.- Εκτός Οικισμού.....15.000.000 (44.015,4€)
788τ.μ.- Εντός Οικισμού με άδεια οικόδ...8.500.000 (24.942,0€)
892τ.μ.- Εντός Οικισμού με άδεια οικόδ...9.000.000 (26.409,2€)
1000τ.μ.- Εντός Οικισμού.....10.000.000 (29.343,5€)
1000τ.μ.- Εντός Οικισμού.....12.000.000 (35.212,3€)
1070τ.μ.- Εντός Οικισμού.....16.000.000 (46.949,7€)
1900τ.μ.- Εκτός Οικισμού.....35.000.000 (102.702,5€)

ΠΑΡΑΔΕΙΣΙ
8000τ.μ.- Εκτός Οικισμού.....64.000.000 (187.798,9€)

ΣΟΡΩΝΗ
4000τ.μ.- Επί της επαρχιακής οδού...18.000.000 (52.818,4€)
5000τ.μ.- Στο κύμα (άρτιο & οικόδ/μο.)..15.000.000 (44.015,4€)

ΛΙΝΔΟΣ
4600τ.μ.- Θέση Ψάλτο.....50.000.000 (146.717,9€)
8000τ.μ.- Στους Πεύκους Κοντά στην παραλία...32.000.000 (93.899,5€)
12000τ.μ.- Στους Πεύκους κοντά στην παραλία...168.000.000 (492.972,2€)

ΚΟΛΥΜΠΙΑ
715τ.μ.- Στο δρόμο με τους Ευκάλυπτους...8.000.000 (23.474,9€)
4500τ.μ.- Με άδεια οικόδ. για ξενοδοχ....63.000.000 (184.864,6€)
5700τ.μ.- Στο δρόμο με τους ευκάλυπτους.....50.000.000 (146.717,9€)

ΑΣΓΟΥΡΟΥ
1700τ.μ.- Εντός νέου σχεδίου με 420τ.μ. Κτίσματα....90.000.000 (264.092,2€)
4000τ.μ.- Εκτός σχεδίου οικισμού.....40.000.000 (117.374,3€)
4000τ.μ.- Εκτός σχεδίου οικισμού.....45.000.000 (132.046,1€)
4000τ.μ.- Εκτός σχεδίου οικισμού.....45.000.000 (132.046,1€)

ΜΑΡΙΤΣΑ
300τ.μ.- Εντός οικισμού.....4.500.000 (13.204,6€)
1400τ.μ.- Εντός οικισμού.....8.000.000 (23.474,9€)
1490τ.μ.- Επί της επαρχιακής οδού.....13.500.000 (39.613,8€)
4000τ.μ.- Κοντά στο παλιό αεροδρόμιο.....12.000.000 (35.212,3€)

ΑΦΑΝΤΟΥ
360τ.μ.- Εντός οικισμού.....12.000.000 (35.212,3€)
5600τ.μ.- Επί της Ρόδου - Λίνδου.....145.000.000 (425.482,0€)

ΛΑΔΙΚΟ
21.000τ.μ.- Κοντά στη θάλασσα.....250.000.000 (733.589,6€)

ΑΡΧΑΓΓΕΛΟΣ
800τ.μ.- Εντός σχεδίου οικισμού.....8.000.000 (23.474,9€)

ΚΑΛΥΘΙΕΣ
1734τ.μ.- εντός Οικισμού.....25.000.000 (73.358,0€)
2640τ.μ.- Πανοραμικό....28.000.000 (82.162,0€)

ΚΑΛΑΘΟΣ
2800τ.μ.- Εντός οικισμού επί της Ρόδου-Λίνδου με κτίσματα 400τ.μ.....90.000.000 (264.092,2€)
25000τ.μ. Εκτός σχεδίου πανοραμικό...75.000.000 (220.076,9€)

ΓΕΝΝΑΔΙ
500τ.μ.- Εντός Οικισμού με άδεια οικόδ.....20.000.000 (58.687,2€)
1720τ.μ.- Επί της παλιάς επαρχιακής οδού με άδεια οικόδ.....17.500.000 (51.351,3€)
4200τ.μ.- Επί της επαρχιακής Οδού.....29.000.000 (85.096,4€)

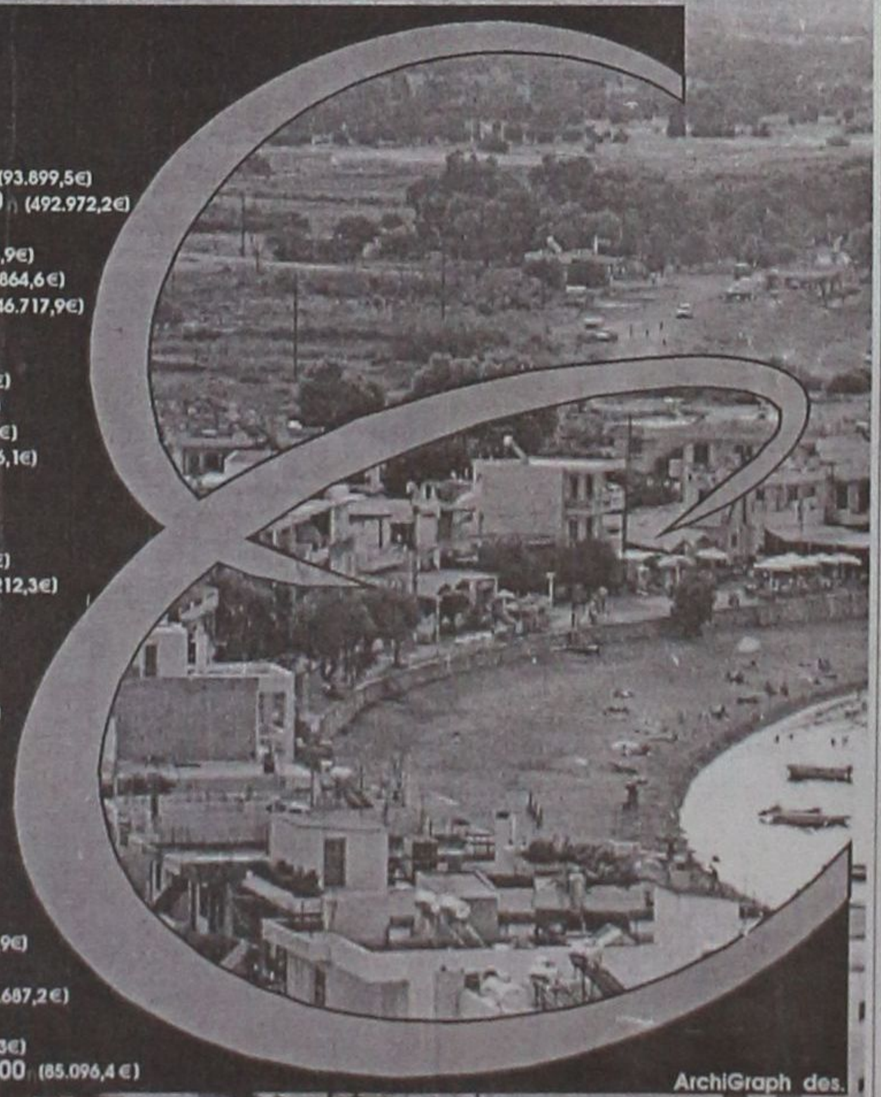

ArchiGraph des.

Τηλ. (0241) 73819,74917 κιν 0944/374546, 0945/292030 FAX 38641

ΠΛΗΡΟΦΟΡΙΕΣ **ΙΩΑΝΝΗΣ & ΜΙΧΑΛΗΣ ΕΥΣΤΑΘΙΟΥ**

➥ Μεταφερθήκαμε στα νέα μας γραφεία Εθνικής Αντίστασης 83 (πρώην Άννης Μαρίας) δίπλα στην ALPHA BANK

ΜΙΚΡΕΣ Αγγελίες

μαθήματα

συνέχεια από την προηγούμενη

ΦΙΛΟΛΟΓΟΣ καθηγήτρια, πτυχιούχος Αθηνών με μεγάλη φροντιστηριακή πείρα, παραδίδει ιδιαίτερα μαθήματα αρχαίων Ελληνικών, Λατινικών, Εκθεσης, Ιστορίας, Γυμνασίου και Λυκείου με υπευθυνότητα και μεθοδικότητα. Πληρ. τηλ. 0945/713765 ή 31370 ΑΜ40847

ΙΤΑΛΙΚΑ. Παραδίδονται ιδιαίτερα μαθήματα σε αρχάριους-προχωρημένους. Υπεύθυνη προετοιμασία για εισαγωγή σε Ιταλικά Πανεπιστήμια με έμφαση στις σχολές **Νομικής-Ιατρικής.** Πληρ. τηλ.31172 κιν. 0944507927 ΑΜ40683

ΠΑΡΑΔΙΔΟΝΤΑΙ ΜΑΘΗΜΑΤΑ αγγλικών από έμπειρη (15 χρόνια) καθηγήτρια με μητρική γλώσσα την αγγλική σε αρχάριους και προχωρημένους, ιδιαίτερα ή γκρουπ. **ΕΠΙΣΗΣ ΜΑΘΗΜΑΤΑ** σε παιδιά προσχολικής ηλικίας (3-6) σε ειδικά διαμορφωμένο χώρο, με τραγούδια, παιχνίδια και θεατρικό παιχνίδι. Πληρ. τηλ. 62902, 0946/584327. ΑΜ40810

ΜΑΘΗΜΑΤΙΚΑ. Εμπειρος καθηγητής **μαθηματικός** παραδίδει μαθήματα (ιδιαίτερα ή σε γκρουπ 2-3 ατόμων του ίδιου τμήματος) σε μαθητές Γυμνασίου, Α', Β', Γ' Λυκείου-ΤΕΕ. Υπεύθυνη εργασία, τιμές προσιτές. Πληρ. τηλ. 0945953570 Ορφανός Στάθης ΑΜ40621

ΚΑΘΗΓΗΤΗΣ ΑΓΓΛΙΚΩΝ με σεμινάρια μεθοδολογίας και γλώσσας στην Αγγλία, παραδίδει ιδιαίτερα μαθήματα σε μαθητές και ενήλικες σε δικό του χώρο. Τιμές λογικές. Πληρ. τηλ. 37193, 0974012436 ΑΜ40671

ΦΙΛΟΛΟΓΟΣ ΚΑΘΗΓΗΤΡΙΑ ΠΤΥΧΙΟΥΧΟΣ ΑΡΙΣΤΟΤΕΛΕΙΟΥ ΠΑΝΕΠΙΣΤΗΜΙΟΥ ΘΕΣΣΑΛΟΝΙΚΗΣ, ΠΑΡΑΔΙΔΕΙ ΙΔΙΑΙΤΕΡΑ ΜΑΘΗΜΑΤΑ ΣΕ ΜΑΘΗΤΕΣ ΓΥΜΝΑΣΙΟΥ - ΛΥΚΕΙΟΥ. ΤΙΜΕΣ ΠΡΟΣΙΤΕΣ, ΣΥΣΤΗΜΑΤΙΚΗ ΕΝΗΜΕΡΩΣΗ ΓΟΝΕΩΝ. ΠΛΗΡ. ΤΗΛ. 22428 ΚΑΙ 0937803323 (ΚΙΝΗΤΟ) ΧΠΜ291

διαφορα

ΤΑΧΥΠΛΟΟ πολυτελείας SEA RAY 190 (Αμερικής) μοντέλο 2000 , εξωλέμβια Mercyry Opti-Max 135 HP, χωράει 9 άτομα - σχεδόν καινούργιο τρέιλερ με φρένα, υδραυλικό τιμόνι, βυθομ. τιμή αντιπροσωπείας $ 38.000 δολάρια πωλείται μόνο 8 εκατομ. Πληρ. τηλ. 0977-081011 ΑΔ40989

ΣΚΑΦΟΣ ταχύπλοο μήκους 5,20 με μηχανή 85 ίππων σε άριστη κατάσταση και πολλά εξτρά. Πληρ. τηλ. 86307 και 0974636975 ΑΔ40965

ΒΑΡΚΑ 3 ετών, 3,20 μ. με άδεια για 3 άτομα, μηχανή YAMAHA 5 ίππων και τρέιλερ. Δρχ. 390.000. Πληρ. τηλ. 31093. ΑΔ40799

ΖΗΤΕΙΤΑΙ

Υπάλληλος υποδοχής για άμεση πρόσληψη.

Πληρ. τηλ. 96087, ώρες 10.00-18.00

Από μεγάλη ξενοδοχειακή μονάδα

ΖΗΤΕΙΤΑΙ

υπάλληλος υποδοχής

Απαραίτητα προσόντα:
Πτυχίο, προϋπηρεσία 5 ετών, Αγγλικά, Γαλλικά/Γερμανικά.

Αποστείλετε βιογραφικό σημείωμα στο
0241-20900 (fax) ή τηλ. 0241-25015
Υπ' όψιν κου Μίκη Καψή

ΟΜΙΛΟΣ SIMI FISH

ΖΗΤΟΥΝΤΑΙ ΙΧΘΥΟΛΟΓΟΙ

για άμεση πρόσληψη στις μονάδες μας στη Σύμη και Ρόδο με τα ακόλουθα προσόντα:
- Απόφοιτοι Βιολογικού ή ΤΕΙ
- με ή χωρίς προϋπηρεσία
- Εκπληρωμένες στρατιωτικές υποχρεώσεις.

Αποστείλατε βιογραφικά στο φαξ 0241-60175 ή στο email:simifish@otenet.gr
Πληρ. κ. Μαυρουδή, (0241-60170)
Γ. Σεφέρη 108
85100 ΡΟΔΟΣ

Sigma

Αντιπροσωπεύσεις Ασφαλιστικών Εταιρειών
Άννης Μαρίας και Καζαντζάκη 2
Τηλ. (0241) 31468 • FAX: (0241) 33644

ΖΗΤΟΥΝΤΑΙ

Ασφαλίστριες και ασφαλιστές για ελεύθερη συνεργασία.
Για ραντεβού τηλ. 31468

Από ξενοδοχείο 5 αστέρων

ΖΗΤΟΥΝΤΑΙ

α) Μασέζ
β) Βοηθοί φυσικοθεραπευτού από ΤΕΕ
γ) Γυμνάστριες

Πληρ. τηλ. 63350, 0945204400

Από μεγάλο Χρηματοοικονομικό Ομιλο

ΖΗΤΟΥΝΤΑΙ ΓΙΑ ΠΡΟΣΛΗΨΗ

Συνεργάτες μέχρι 40 ετών απόφοιτοι Πανεπιστημίου ή και Λυκείου με ευχέρεια στην επικοινωνία. Προσφέρονται: Μισθός 250.000, ομαδική ασφάλιση, σύνταξη και εξαιρετικές συνθήκες εργασίας.

Πληρ. τηλ. 61663-68165

ΤΑΠΗΤΟΚΑΘΑΡΙΣΤΗΡΙΟ

"Ο ΔΡΑΚΟΣ"

Αναλαμβάνουμε καθαρισμό
- **Χαλιών**
- **Σαλονιών**
- **Αυτοκινήτων**
- **Πούλμαν**

και φύλαξη χαλιών και μοκετών

Πληρ. τηλ. 26805, 51024, 0974-208020

ΖΗΤΕΙΤΑΙ

νέος για εργασία
σε τουριστικό κατάστημα στο Φαληράκι.
Ωράριο απογευματινό.

Πληρ. τηλ. 85708, ώρες καταστημάτων

ΤΟ ΥΠΕΡΜΑΡΚΕΤ ΣΠΑΝΟΣ

ΖΗΤΑ

ΝΕΟΥΣ για το τμήμα Αποθήκης
Αιτήσεις γίνονται δεκτές μόνο στην γραμματεία του καταστήματος από 08.00-15.00.
ΑΠΑΡΑΙΤΗΤΑ:
1. Φωτοτυπία Ταυτότητας.

Πληρ. τηλ. 0241-32335/32695

CAIRO CAFE

ΠΡΟΣΦΟΡΑ ΕΡΓΑΣΙΑΣ

ΖΗΤΟΥΝΤΑΙ νέοι και νέες έως 30 ετών, για μόνιμη ή εποχιακή απασχόληση, σε γνωστό καφέ της πόλης μας.
Ωράρια "σπαστά" και ολόκληρα. Αποδοχές ικανοποιητικές. Προϋπηρεσία απαραίτητη. Μόνο πολίτες ΕΟΚ

Πληρ. τηλ. 75362
Ωρες 8.30 π.μ. - 01.00 π.μ.

ΖΗΤΟΥΝΤΑΙ

ΥΔΡΑΥΛΙΚΟΙ ΚΑΙ ΗΛΕΚΤΡΟΛΟΓΟΙ
ΤΕΧΝΙΤΕΣ ΚΑΙ ΒΟΗΘΟΙ

Πληρ. τηλ. 75490, 0938478581

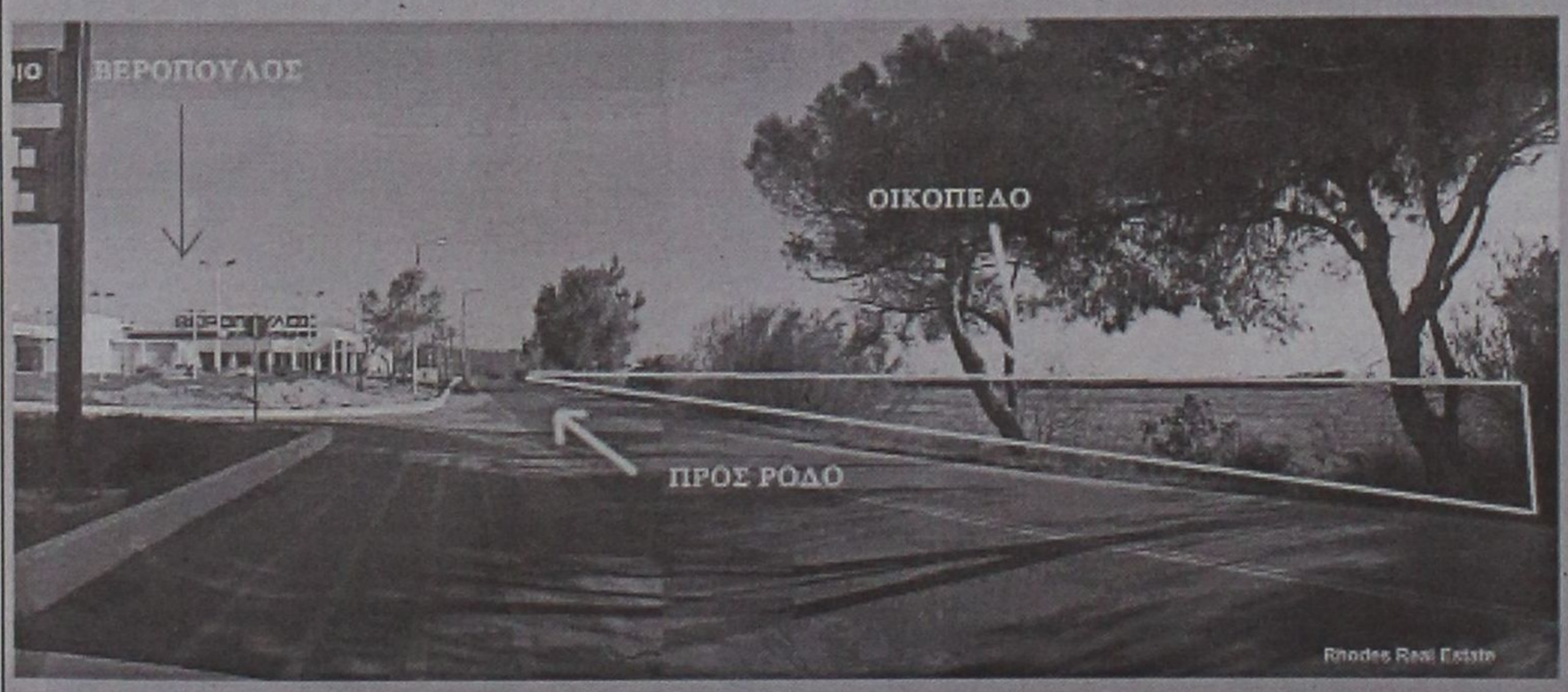

ΠΩΛΟΥΝΤΑΙ

ΟΙΚΟΠΕΔΑ

4.000 τ.μ.

ΕΠΙ ΤΗΣ

ΡΟΔΟΥ - ΚΑΛΛΙΘΕΑΣ

Πληροφορίες

ΑΝΕΣΤΗΣ & ΣΑΒΒΑΣ ΣΑΒΒΑΪΔΗΣ
τηλ: 0241-26281 & 35476
cel: 0944-421015

ΡΟΔΙΑΚΗ ΚΤΗΜΑΤΙΚΗ

ΣΥΜΒΟΥΛΟΙ & ΕΚΤΙΜΗΤΕΣ ΑΚΙΝΗΤΩΝ — ΚΤΗΜΑΤΟΜΕΣΙΤΙΚΟ ΓΡΑΦΕΙΟ — από το 1983

εργασίες

συνέχεια από την προηγούμενη

ΠΩΛΟΥΝΤΑΙ ΕΚΠΑΙΔΕΥΜΕΝΑ ΚΥΝΗΓΟΣΚΥΛΑ ΓΕΝΙΚΟΥ ΘΗΡΑΜΑΤΟΣ-ΚΟΠΟ-ΦΕΡΜΑ-ΠΟΡΤΑ ΔΙΩΞΗ ΜΕ ΔΟΚΙΜΗ, ΚΑΘΩΣ ΚΑΙ ΞΕΚΙΝΗΜΕΝΑ ΧΡΟΝΙΑΡΙΚΑ ΚΑΙ ΚΟΥΤΑΒΙΑ ΕΠΑΝΙΕΛ ΜΠΡΕΤΟΝ. 1) ΚΟΥΡΣΧΑΑΡ ΑΡΣΕΝΙΚΟ 18 ΜΗΝΩΝ 150.000, 2) ΠΟΪΝΤΕΡ ΘΗΛΥΚΟ 18 ΜΗΝΩΝ 150.000, 3) ΠΟΪΝΤΕΡ ΘΗΛΥΚΟ 4 ΕΤΩΝ 250.000, 4) ΤΡΑΧΤΑΡ ΑΡΣΕΝΙΚΟ 3 ΕΤΩΝ 300.000, 5) ΤΑΖΑ ΘΗΛΥΚΟ 4 ΕΤΩΝ 300.000, ΕΠΑΝΙΕΛ ΜΠΡΕΤΟΝ 3 ΕΤΩΝ 200.000, 7) ΣΠΡΙΝΙΕΡ ΕΠΑΝΙΕΛ 2 ΕΤΩΝ 150.00 ΟΛΑ ΚΑΘΑΡΟΑΙΜΑ. ΞΕΚΙΝΗΜΕΝΑ ΧΡΟΝΙΑΡΙΚΑ 1) ΚΟΥΡΣΧΑΑΡ ΘΗΛΥΚΟ 10 ΜΗΝΩΝ 100.000, 2) ΤΡΑΧΤΑΡ ΘΗΛΥΚΟ 9 ΜΗΝΩΝ 100.000, 3) ΜΠΑΡΑΚΙ ΒΟΥΛΓΑΡΙΚΟ 10 ΜΗΝΩΝ 100.000, 4) ΓΚΕΚΑΣ ΘΗΛΥΚΟ 10 ΜΗΝΩΝ 100.000, 5) 2 ΚΟΥΤΑΒΙΑ ΕΠΑΝΙΕΛ ΜΠΡΕΤΟΝ 3 ΜΗΝΩΝ 30.000 ΔΡΧ. ΠΛΗΡ. ΤΗΛ. 0932-529010 ΟΛΗ ΜΕΡΑ ΚΑΙ 36280 ΑΠΟ 16.30-24.000.
ΠΔ41000

ΧΟΡΤΟΣΥΛΛΕΚΤΗΣ τύπου ελικόπτερο. Πληρ. τηλ. 81815
ΑΔ40898.

ΠΙΑΝΟ ΜΑΡΚΑΣ STEINBACH ΓΕΡΜΑΝΙΑΣ ΣΕ ΑΡΙΣΤΗ ΚΑΤΑΣΤΑΣΗ. ΠΛΗΡ. ΤΗΛ. 0945914423
ΧΠΑ165

ΠΙΕΣΤΗΡΙΟ OFFSET (29X42) AM MULTI. ΤΙΜΗ 1.500.000 ΔΡΧ. ΠΛΗΡ. ΤΗΛ. 0937756878
ΧΠΔ381

προσφορες εργασιας

ΓΙΝΟΝΤΑΙ ΕΡΓΑΣΙΕΣ ΜΕ ΤΡΑΚΤΕΡ, ΟΡΓΩΜΑΤΑ ΜΕ ΜΟΝΟΥΝΟ. ΠΛΗΡ. ΤΗΛ. 0945403862.
ΠΡ41009

ΦΟΡΟΤΕΧΝΙΚΟΣ αναλαμβάνει πρόστιμα Δ.Ο.Υ., υποθέσεις ΙΚΑ, υποθέσεις για πανωτόκια τραπεζών κ.ά. Πληρ. τηλ. 0977500992
ΑΡ40983

ΑΝΑΛΑΜΒΑΝΟΥΜΕ
- Κηπουρικές εργασίες
- Καθαρίσματα
- Κλαδέματα
- Κούρεμα γκαζόν κ.λπ.

Πληρ. τηλ. 73760
κ. Μανώλη
ΠΡ40640

ΚΥΡΙΑ ΑΝΑΛΑΜΒΑΝΕΙ να φροντίζει ηλικιωμένους. Πληρ. τηλ. 33531, 37233, 25529 κ. Σοφία
ΑΡ40956

"ΑΜΕΣΟΣ" ΚΕΝΤΡΟ ΕΡΓΑΣΙΑΣ. Χαμηλόμισθες Ελληνορωσοπόντιες, Ελληνοβουλγάρες, οικονοσοκόμες, οικοκαθαρίστριες, βρεφονηπιαγωγούς, λατζερομαγείρισσες, ξενοδοχοϋπαλλήλους, συνοδούς ηλικιωμένων, ζευγάρια αλλοδαπών, αγροτικών εργασιών. Αποστέλλουμε αυθημερόν. Σαββατοκύριακα εργαζόμαστε. Πληρ. τηλ. 01-5241633 και 01-5241265 φαξ 5241634
ΑΡ40859

ΑΓΟΡΑΖΩ
ΧΡΥΣΑΦΙΚΑ
ΚΟΣΜΗΜΑΤΑ
ΝΟΜΙΣΜΑΤΑ
ΧΡΥΣΑ ΔΟΝΤΙΑ
ΜΕΤΟΧΕΣ
ΩΡΟΛΟΓΙΑ
ΑΝΤΙΚΕΣ
Δάνεια επί ενεχύρω
«ΜΠΑΜΠΗΣ»
Δημ. Θεοδωράκη 15
(1ος όροφος)
ΡΟΔΟΣ
ΠΡ40785

ΝΕΡΟ! ΒΡΕΙΤΕ ΝΕΡΟ
Ραδιοαισθητικός, αναλαμβάνει την ανεύρεση υδάτινων πόρων στο χώρο σας έναντι αμοιβής.
Διαθέτουμε μηχανήματα για την διάνοιξη γεωτρήσεων και ανόρυξη νερού.
ΕΡΓΑΣΙΑ ΕΓΓΥΗΜΕΝΗ. ΤΙΜΕΣ ΛΟΓΙΚΕΣ. Πληρ. τηλ. 0945-981382
βραδινές ώρες
ΠΡ40870

ΕΛΑΙΟΧΡΩΜΑΤΙΣΜΟΙ. ΑΝΑΛΑΜΒΑΝΟΥΜΕ ΠΑΝΤΟΣ ΕΙΔΟΥΣ ΕΛΑΙΟΧΡΩΜΑΤΙΣΜΟΥΣ ΣΕ ΠΟΛΥ ΛΟΓΙΚΕΣ ΤΙΜΕΣ. ΠΛΗΡ. ΤΗΛ. 93677, 0972490292
ΧΠΡ1561

Εχετε πρόβλημα με τα παλιά σας αλουμίνια;
- **Τα επισκευάζω ή τα αντικαθιστώ με καινούργια**

ΚΑΤΑΣΚΕΥΕΣ ΑΛΟΥΜΙΝΙΟΥ ΚΑΙ ΣΙΔΗΡΟΥ
"Ο ΓΙΩΡΓΟΣ"
Πληρ. τηλ. 39747, 0944999655
ΠΡ40488

ΠΩΛΟΥΝΤΑΙ
σετ εξατμίσεως COBRA για STEED και SHADOW σχεδόν αχρησιμοποίητο.
Πληρ. τηλ.
0945/971932

ΕΡΓΟΛΑΒΟΣ ΜΑΣΤΟΡΑΣ ΚΩΝΣΤΑΝΤΙΝΟΣ
ΤΙΜΕΣ ΛΟΓΙΚΕΣ
αναλαμβάνω γενικές κατασκευές κτιρίων, αναπαλαιώσεις, σοβατίσματα, χτισίματα, γκρεμίσματα βαψίματα, μάρμαρα, γυαλίσματα, πλακάκια, περιφράξεις οικοπέδων, κατασκευές, μελέτες για σοφίτες, ξυλοκατασκευές, τοποθέτηση κεραμίδια.
ΓΙΑ ΟΛΗ ΤΗ ΔΩΔΕΚΑΝΗΣΟ
Πληρ. τηλ. 27255, 0944-823925
όλο το 24ωρο
ΠΡ39969

• Κοτσαδόροι αυτοκινήτων
• Μπαγκαζιέρες
• Τρέϊλερ

Απόλυτη Γερμανική ποιότητα
Ευρωπαϊκές προδιαγραφές

Από τη μεγαλύτερη κατασκευάστρια κοτσαδόρων στη Γερμανία
WESTFALIA
Επίσημος προμηθευτής κορυφαίων αυτοκινητοβιομηχανιών

• Σχάρες οροφής
Σχεδιασμένες για κάθε χρήση και για κάθε τύπο οχημάτων

Βενετσιάνος Θ.
Καποδιστρίου 68 Ρόδος • Τηλ. 70850

ΔΩΣΕ ΣΤΥΛ ΣΤΟ ΚΙΝΗΤΟ ΣΟΥ
NEO 5.000 ΛΟΓΟΤΥΠΑ ΚΑΙ ΜΕΛΩΔΙΕΣ για ένα κινητό μοδάτο!
www.rollingtones.gr

LOGOS-ΛΟΓΟΤΥΠΑ



RINGTONES-ΜΕΛΩΔΙΕΣ

ΕΛΛΗΝΙΚΕΣ ΕΠΙΤΥΧΙΕΣ	60600049 Αννα Βίσση - Κραυγή
60600004 Αντζελα Δημητρίου - Μαύρη λίστα	60600047 Δέσποινα Βανδή - Υποφέρω
60600017 Νίκος Κουρκούλης - Τόσα δειλινά	60100012 Εθνικός Υμνος
60600029 Γιάννης Πλούταρχος - Υπήρχαν όρκοι	**TOP ΣΕ ΖΗΤΗΣΗ ΣΤΗΝ ΕΥΡΩΠΗ**
60600036 Νότης Σφακιανάκης - Μετανοιώνω	60500006 Angel - Shaggy
60600019 Λάμπης Λιβιεράτος - Λάμπεις	60500008 Butterfly - Crazytown
60600010 Ιτέλλα Γεωργιάδου - Εχω κακό σκοπό	60500004 It's raining men - Geri Halliwell
60600027 Γιάννης Πλούταρχος - Φυσάει πολύ	60500032 Thank you - Dido
60600025 Λευτέρης Πανταζής - Με σένα	60500031 Supergirl - Reamonn

Τα πιό κουτά λογοκριφένα ερωτικά λογότυπα βρίσκονται στους κωδικούς: 11200053, 11200072, 11200073, 11200074, 11200082, 11200085, 11200124, 11200128, 11200132, 11200133, 11200135, 11200139, 11200143, 11200144, 11200147.
Ερωτικά εικονομηνύματα στους κωδικούς: 31000008, 31000016, 31000019, 31000035, 31000036, 31000044, 31000045, 31000046, 31000049, 31000053, 31000055, 31000061, 31000063.

1. Διάλεξε το Logo ή το Ringtone που σου ταιριάζει.
2. Κάλεσε τη γραμμή παραγγελίας.
3. Ακολούθησε τις οδηγίες και όταν σου ζητηθεί βάλε τον διψήφιο κωδικό.
4. Το Logo ή το Ringtone θα σταλεί στο κινητό σου.

...κάλεσε από το σταθερό σου τηλέφωνο
090 214 507
Για περισσότερα Logos και Ringtones ρίξτε μιά matιά στο internet site: www.rollingtones.gr
Lexitel 86 6px./15", € 0.25/15"+ Φ.Π.Α. Τ.Ο. 31730

Διαθέσιμα λογότυπα για NOKIA 3210-3310-3330-6110-6130-6150-6210-6250-7110-8210-8810-8850-8890-9110-9110i. Μελωδίες για NOKIA, MOTOROLA, SAGEM. Περισσότερες πληροφορίες για τα κινητά τα οποία υποστηρίζουν λογότυπα και εικονομηνύματα στο www.rollingtones.gr

ΤΑ ΜΟΝΑΔΙΚΑ
Βιολογικά Ταπητοκαθαριστήρια Ρόδου
ΚΛΕΟΠΑΤΡΑ & EURO CLEAN CENTER
Εμπιστευθείτε τον καθαρισμό και φύλαξη των ταπήτων στα καθαριστήρια μας
- *Προσφέρουμε άψογο και έμπειρο Βιολογικό Καθαρισμό Ταπήτων*
- *Στεγνό καθαρισμό χειροποίητων χαλιών*
- *Επιτόπου καθαρισμό σε σαλόνια-μοκέτες*
- *Ειδικός καθαρισμός παπλώματα-φλοκάτες*
- *Επισκευές σε όλους τους τύπους ταπήτων*

"Η φύλαξη είναι δωρεάν" για όλο τον χρόνο. παραλαβή-παράδοση κατ' οίκον σε όλη τη Ρόδο.

Υπεύθυνος:
Κουφαλλάκης Σταύρος
Τηλ. **0241-51996, 0945793626 fax 51322**
ΠΡ39554

ΤΕΧΝΙΚΟ ΓΡΑΦΕΙΟ
Αναλαμβάνει
- Μελέτες για σύνδεση οικοδομών με το **αποχετευτικό δίκτυο Δ.Ε.Υ.Α.Ρ.**
- Αδειες λειτουργίας καταστημάτων
- Ηλεκτροδοτήσεις κτιρίων.

Υπεύθυνος:
Μιχάλης Μαυρομάγουλος
Αρχιτέκτονας Μηχανικός
Στεφάνου Καζούλη 14 Ρόδος
Τηλ. 0241-27040, κιν. 0974041051
ΠΡ40609

ΑΠΟΦΡΑΞΕΙΣ

ΔΩΔΕΚΑΝΗΣΙΑΚΕΣ ΑΠΟΦΡΑΞΕΙΣ

"ΚΟΛΟΣΣΟΣ"
ΑΠΟΦΡΑΞΕΙΣ ΚΑΘΑΡΙΣΜΟΙ ΑΠΟΧΕΤΕΥΣΕΩΝ & ΒΟΘΡΩΝ



Αναλαμβάνουμε πάσης φύσεως αποφράξεις οποιουδήποτε μήκους και πλάτους
Αναλαμβάνουμε καθαρισμούς αποχετευτικών αγωγών ΔΗΜΩΝ, ΞΕΝ/ΧΕΙΩΝ στρατιωτικών μονάδων ΣΠΙΤΙΩΝ, ΠΟΛΥΚΑΤΟΙΚΙΩΝ καθώς
και καθαρισμούς βιολογικών μονάδων με μηχάνημα υψηλής πιέσεως σε όλη την Δωδ/σο
Κ. ΠΗΔΙΑΚΗΣ - Π. ΚΑΣΕΡΗΣ
Πληρ. τηλ. 47915-91881, κιν. 0944/325234 και 0977/717048

ΑΠΟΦΡΑΞΕΙΣ-ΚΑΘΑΡΙΣΜΟΙ

ΜΕΤΡΟΠΟΝΤΙΚΑΣ



ΑΠΟΦΡΑΞΕΙΣ ΚΑΘΑΡΙΣΜΟΙ ΣΥΝΤΗΡΗΣΕΙΣ ΑΠΟΧΕΤΕΥΣΕΩΝ-ΕΠΙΦΑΝΕΙΩΝ-ΚΤΙΡΙΩΝ-ΠΛΟΙΩΝ-ΒΙΟΛΟΓΙΚΩΝ

Αναλαμβάνουμε ξενοδοχεία, Δήμους, πολ/κίες κ.λπ. Αντληση πετρελαιοειδών από πλοία καθώς και λιποσυλλεκτών και βιολογικών. ΜΕ ΜΟΝΑΔΙΚΑ ΣΕ ΥΨΟΣ ΠΙΕΣΗΣ ΚΑΙ ΑΝΑΡΡΟΦΗΣΗΣ. ΥΠΕΡΣΥΓΧΡΟΝΑ ΜΗΧΑΝΗΜΑΤΑ ΥΔΡΟΒΟΛΗΣ ΣΕ ΟΛΗ ΤΗ ΔΩΔΕΚΑΝΗΣΟ

ΟΛΟ ΤΟ 24ωρο
ΒΑΡΔΕΛΛΗ Μ. -ΚΡΑΣΟΠΟΥΛΟΣ Δ. Ο.Ε.
Τηλ. 35555, Fax: 96516, Κιν. 0944/395999
e-mail:metropontikas@excite.com.
ΣΤΙΣ ΠΙΟ ΧΑΜΗΛΕΣ ΤΙΜΕΣ

"ΑΠΟΦΡΑΞΕΙΣ" "Η ΜΑΡΙΑ"



ΑΠΟΦΡΑΞΕΙΣ ΠΑΝΤΟΣ ΤΥΠΟΥ ΑΠΟΧΕΤΕΥΣΕΩΝ
ΞΕΝ/ΩΝ, ΕΣΤ/ΩΝ
ΣΤΡΑΤΟΠΕΔΩΝ
ΠΟΛ/ΚΙΩΝ
ΟΙΚΙΩΝ ΜΕ ΜΗΧΑΝΗΜΑ ΥΨΗΛΗΣ ΠΙΕΣΕΩΣ ΥΔΡΟΒΟΛΗΣ
ΑΜΕΣΗ ΕΞΥΠΗΡΕΤΗΣΗ
ΟΛΟ ΤΟ 24ΩΡΟ

Πληρ. τηλ. 94750 και 0241-35555, 0977/257441.

ΤΑΠΗΤΟΚΑΘΑΡΙΣΤΗΡΙΟ ART CLEAN EXPRESS
Αναλαμβάνουμε υπεύθυνα:
- ✓ Ξηρό καθαρισμό
- ✓ Πλύσιμο-απολύμανση
- ✓ Φύλαξη
- ✓ Επιδιόρθωση ταπήτων
- ✓ Αδιαβροχοποιήσεις

Ειδικός καθαρισμός μεταξωτών και χειροποίητων χαλιών
Παραλαβή-παράδοση κατ' οίκον
Εγγυημένη συνεργασία
Επί τόπου καθαρισμοί μοκετών-σαλονιών
Τηλ. 94815, κιν. 0944 350247, 0800400400
Τηλ. χωρίς χρέωση
Με την υπογραφή Αλαφάκης


Αριθμολογία
Οι αριθμοί δίνουν απάντηση στα ερωτήματά σας!
Η Νότα Κοτσίφη
και οι συνεργάτες της,
σας αποκαλύπτουν
τα μυστικά
για το παρόν και
το μέλλον!
090 255 493
DATABANK • 67ΔΡΧ.(0,2€)/15"+Φ.Π.Α.


Η καλύτερη παρέα
σε περιμένει
Μη διστάζεις! Τηλεφώνησε τώρα
και γνώρισε νέους φίλους
που θα γίνουν για πάντα
δικοί σου.
Δώσε τέλος
στη μοναξιά σου!
090 255 491
DATABANK • 67ΔΡΧ.(0,2€)/15"+Φ.Π.Α.


Αστρόραμα
Ανακαλύψτε τι κρύβουν
τα άστρα για το μέλλον σας!
24 ώρες το 24ωρο!
ΣΧΕΣΕΙΣ - ΧΡΗΜΑ
ΕΠΑΓΓΕΛΜΑΤΙΚΑ
Οι πιο διάσημοι αστρολόγοι
στη γραμμή σας!
090 255 421
DATABANK • 67ΔΡΧ.(0,2€)/15"+Φ.Π.Α.


Ζωντανό
24 ώρες
Κάποτε η επικοινωνία
ήταν δύσκολη...
090 21 54 90
σήμερα πιάνεις κουβέντα μ'ένα τηλεφώνημα...


ΑΛΑΝΘΑΣΤΕΣ
ΠΡΟΒΛΕΨΕΙΣ
ΑΠΟ ΜΟΝΑΔΙΚΟ
ΤΗΛΕΠΑΘΗΤΙΚΟ
ΜΕΝΤΙΟΥΜ
090 21 52 37


Πάρε με στο σπίτι
τώρα για μια
καυτή συνομιλία
Σοφία
00675 2066545
00675 2066546
Ειμαι μόνη πρόσφατα
χωρισμένη
Τηλεφωνησε μου
00677 83580
Τηλεφώνησέ
μου για άγριες
κουβέντες
00675 2066547
Ζωντανή
καυτή
συνομιλία
με την
Άννα
Ελενα
& εγώ
Ενα
απίθανο
ντουέτο
00677 83581
College girls
μόνο για σένα
00677 83582
On line
ζωντάνα με
συζύγους
απελπιστικά
μόνες!
00677 83583


Αν στόχος σου είναι οι γνωριμίες
ΠΕΤΥΧΕΣ
ΔΙΑΝΑ
Γραψτε
για ραντεβού
090 21 52 39
LEXITEL 66 δρχ./15" Τ.Θ. 31730


ΓΡΑΜΜΗ ΧΑΡΤΟΜΑΝΤΕΙΑΣ
ΠΑΡΕ ΤΟ ΜΕΛΛΟΝ
ΣΤΑ ΧΕΡΙΑ ΣΟΥ
ΣΥΓΚΛΟΝΙΣΤΙΚΕΣ
ΑΠΟΚΑΛΥΨΕΙΣ
ΜΕ ΤΗ ΣΙΓΟΥΡΙΑ ΤΗΣ
ΠΑΝΑΡΧΑΙΑΣ ΤΕΧΝΗΣ ΤΑΡΩ!!
090 21 52 93
LEXITEL 66 δρχ./15"+Φ.Π.Α. Τ.Θ. 31730


ΕΣΥ
Είσαι το μόνο κομμάτι
που λείπει από την παρέα μας!
090 21 52 40
ΜΙΛΑΣ ΜΕ ΟΛΟΥΣ ΚΑΙ ΔΙΑΛΕΓΕΙΣ
LEXITEL 66 δρχ./15" - Τ.Θ. 31730


ΙΣΩΣ...ΤΟ ΠΙΟ ΣΗΜΑΝΤΙΚΟ ΤΗΛΕΦΩΝΗΜΑ
ΤΗΣ ΖΩΗΣ ΣΑΣ!
ΜΑΤΙΑ ΣΤΟ ΜΕΛΛΟΝ !!
090 21 52 38
Μίλησε ζωντανά με τα πιο χαρισματικά
ΜΕΝΤΙΟΥΜ της Ελλάδας
LEXITEL 66 δρχ./15" - Τ.Θ. 31730 - ΩΡΑΡΙΟ: 10 ΠΡΩΙ-2 ΒΡΑΔΥ


ΧΡΗΜΑΤΙΣΤΗΡΙΟ ΑΘΗΝΩΝ
ON LINE ΤΙΜΕΣ ΜΕΤΟΧΩΝ
ΑΜΟΙΒΑΙΑ ΚΕΦΑΛΑΙΑ
ΕΠΙΧΕΙΡΗΜΑΤΙΚΑ ΝΕΑ
ΣΥΝΑΛΛΑΓΜΑ FIXING
ΑΜΕΣΗ ΕΝΗΜΕΡΩΣΗ ΑΠΟ ΕΙΔΙΚΟΥΣ !!
ΑΠΟ ΤΙΣ 10:30 ΜΕΧΡΙ ΤΙΣ 17:00
090 21 43 68


ΜΙΛΗΣΤΕ
Μ' ΕΝΑ ΑΛΗΘΙΝΟ
ΜΕΝΤΙΟΥΜ
ΚΑΙ ΞΕΚΛΕΙΔΩΣΤΕ
ΤΑ ΜΥΣΤΙΚΑ ΤΟΥ ΑΥΡΙΟ...
090 21 52 89
Τ.Θ. 31730

ΤΟΠΙΚΟ ΠΡΩΤΑΘΛΗΜΑ

ΠΡΩΤΑΘΛΗΜΑ Α' ΚΑΤΗΓΟΡΙΑΣ 2001-2002

1η αγωνιστική 16η
Θύελλα-Ευαγόρας
Αναγέννηση-Ανταγόρας
Ηρακλής-Αγ. Γεώργιος
Διαγόρας Β.-Κλεάνθης
Διαγόρας-ΑΕΡΑ
Καλυμνιακός-Φοίβος
ΑΕ Κως-ΑΕΛ
Ορφέας-Διγενής

2η αγωνιστική 17η
Αναγέννηση-Θύελλα
Ευαγόρας-Ηρακλής
Ανταγόρας-Διαγόρας Β.
Αγ. Γεώργιος-Διαγόρας
Κλεάνθης-Καλυμνιακός
ΑΕΡΑ-ΑΕ Κως
Φοίβος-Διγενής
ΑΕΛ-Ορφέας

3η αγωνιστική 18η
Θύελλα-Ηρακλής
Διαγόρας Β.-Αναγέννηση
Διαγόρας-Ευαγόρας
Καλυμνιακός-Ανταγόρας
ΑΕ Κως-Αγ. Γεώργιος
Διγενής-Κλεάνθης
Ορφέας-ΑΕΡΑ
Φοίβος-ΑΕΛ

4η αγωνιστική 19η
Διαγόρας Β.-Θύελλα
Ηρακλής-Διαγόρας
Αναγέννηση-Καλυμνιακός
Ευαγόρας-ΑΕ Κως
Ανταγόρας-Διγενής
Αγ. Γεώργιος-Ορφέας
Κλεάνθης-ΑΕΛ
ΑΕΡΑ-Φοίβος

5η αγωνιστική 20ή
Θύελλα-Διαγόρας
Καλυμνιακός-Διαγόρας Β.
ΑΕ Κως-Ηρακλής
Διγενής-Αναγέννηση
Ορφέας-Ευαγόρας
ΑΕΛ- Ανταγόρας
Φοίβος-Αγ. Γεώργιος
Κλεάνθης-ΑΕΡΑ

6η αγωνιστική 21η
Καλυμνιακός-Θύελλα
Διαγόρας-ΑΕ Κως
Διαγόρας Β.-Διγενής
Ηρακλής-Ορφέας
Αναγέννηση-ΑΕΛ
Ευαγόρας-Φοίβος
Ανταγόρας-ΑΕΡΑ
Αγ. Γεώργιος-Κλεάνθης

7η αγωνιστική 22η
Θύελλα-ΑΕ Κως
Διγενής-Καλυμνιακός
Ορφέας-Διαγόρας
ΑΕΛ-Διαγόρας Β.
Φοίβος-Ηρακλής
ΑΕΡΑ-Αναγέννηση
Κλεάνθης-Ευαγόρας
Ανταγόρας-Αγ. Γεώργιος

8η αγωνιστική 23η
Διγενής-Θύελλα
ΑΕ Κως-Ορφέας
Καλυμνιακός-ΑΕΛ
Διαγόρας-Φοίβος
Διαγόρας Β.-ΑΕΡΑ
Ηρακλής-Κλεάνθης
Αναγέννηση-Αγ. Γεώργιος
Ευαγόρας-Ανταγόρας

9η αγωνιστική 24η
Θύελλα-Ορφέας
ΑΕΛ-Διγενής
Φοίβος-ΑΕ Κως
ΑΕΡΑ-Καλυμνιακός
Κλεάνθης-Διαγόρας
Αγ. Γεώργιος-Διαγόρας Β.
Ανταγόρας-Ηρακλής
Ευαγόρας-Αναγέννηση

10η αγωνιστική 25η
ΑΕΛ-Θύελλα
Ορφέας-Φοίβος
Διγενής-ΑΕΡΑ
ΑΕ Κως-Κλεάνθης
Καλυμνιακός-Αγ. Γεώργιος
Διαγόρας-Ανταγόρας
Διαγόρας Β.-Ευαγόρας
Ηρακλής-Αναγέννηση

11η αγωνιστική 26η
Θύελλα-Φοίβος
ΑΕΡΑ-ΑΕΛ
Κλεάνθης-Ορφέας
Αγ. Γεώργιος-Διγενής
Ανταγόρας-ΑΕ Κως
Ευαγόρας-Καλυμνιακός
Αναγέννηση-Διαγόρας
Ηρακλής-Διαγόρας Β.

12η αγωνιστική 27η
ΑΕΡΑ-Θύελλα
Φοίβος-Κλεάνθης
ΑΕΛ-Αγ. Γεώργιος
Ορφέας-Ανταγόρας
Διγενής-Ευαγόρας
ΑΕ Κως-Αναγέννηση
Καλυμνιακός-Ηρακλής
Διαγόρας-Διαγόρας Β.

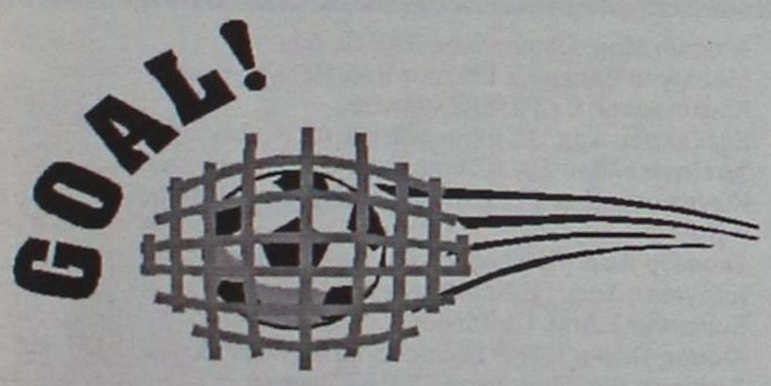

13η αγωνιστική 28η
Θύελλα-Κλεάνθης
Αγ. Γεώργιος-ΑΕΡΑ
Ανταγόρας-Φοίβος
Ευαγόρας-ΑΕΛ
Αναγέννηση-Ορφέας
Ηρακλής-Διγενής
Διαγόρας Β.-ΑΕ Κως
Διαγόρας-Καλυμνιακός

14η αγωνιστική 29η
Αγ. Γεώργιος-Θύελλα
Κλεάνθης-Ανταγόρας
ΑΕΡΑ-Ευαγόρας
Φοίβος-Αναγέννηση
ΑΕΛ-Ηρακλής
Ορφέας-Διαγόρας Β.
Διγενής-Διαγόρας
ΑΕ Κως-Καλυμνιακός

15η αγωνιστική 30ή
Θύελλα-Ανταγόρας
Ευαγόρας-Αγ. Γεώργιος
Αναγέννηση-Κλεάνθης
Ηρακλής-ΑΕΡΑ
Διαγόρας Β.-Φοίβος
Διαγόρας-ΑΕΛ
Καλυμνιακός-Ορφέας
ΑΕ Κως-Διγενής



ΠΡΩΤΑΘΛΗΜΑ Β' ΚΑΤΗΓΟΡΙΑΣ 2001-2002

1η αγωνιστική 16η
Δόξα Κ.-Αρης
Αντίμαχος-Τήλος
Ποσειδών Κ.-Κλεόβουλος
Ξάνθος-Κατταβιά
Ολυμπιακός-Απόλλων Απ.
ΜΠΑΡΑΖ-Ασπίδα Απ.
Ζεύς-Αστέρας Μ.
Εθνικός-Νικαγόρας

2η αγωνιστική 17η
Αντίμαχος-Δόξα Κ.
Αρης-Ποσειδών Κ.
Τήλος-Ξάνθος
Κλεόβουλος-Ολυμπιακός
Κατταβιά-Μπαράζ
Απόλλων Απ.-Ζεύς
Ασπίδα Απ.-Νικαγόρας
Αστέρας Μ.-Εθνικός

3η αγωνιστική 18η
Δόξα Κ.-Ποσειδών Κ.
Ξάνθος-Αντίμαχος
Ολυμπιακός-Αρης
Μπαράζ-Τήλος
Ζεύς-Κλεόβουλος
Νικαγόρας-Κατταβιά
Εθνικός Απόλλων Απ.
Ασπίδα Απ.-Αστέρας Μ.

4η αγωνιστική 19η
Ξάνθος-Δόξα Κ.
Ποσειδών Κ.-Ολυμπιακός
Αντίμαχος-Μπαράζ
Αρης-Ζεύς
Τήλος-Νικαγόρας
Κλεόβουλος-Εθνικός
Κατταβιά-Αστέρας Μ.
Απόλλων Απ.-Ασπίδα Απ.

5η αγωνιστική 20ή
Δόξα Κ.-Ολυμπιακός
Μπαράζ-Ξάνθος
Ζεύς-Ποσειδών Κ.
Νικαγόρας-Αντίμαχος
Εθνικός-Αρης
Αστέρας Μ.-Τήλος
Ασπίδα Απ.-Κλεόβουλος
Κατταβιά-Απόλλων Απ.

6η αγωνιστική 21η
Μπαράζ-Δόξα Κ.
Ολυμπιακός-Ζεύς
Ξάνθος-Νικαγόρας
Ποσειδών Κ.-Εθνικός
Αντίμαχος-Αστέρας Μ.
Αρης-Ασπίδα Απ.
Τήλος-Απόλλων Απ.
Κλεόβουλος-Κατταβιά

7η αγωνιστική 22η
Δόξα Κ.-Ζεύς
Νικαγόρας-Μπαράζ
Εθνικός-Ολυμπιακός
Αστέρας Μ.-Ξάνθος
Ασπίδα Απ.-Ποσειδών Κ.
Απόλλων Απ.-Αντίμαχος
Κατταβιά-Αρης
Τήλος-Κλεόβουλος

8η αγωνιστική 23η
Νικαγόρας-Δόξα Κ.
Ζεύς-Εθνικός
Μπαράζ-Αστέρας Μ.
Ολυμπιακός-Ασπίδα Απ.
Ξάνθος-Απόλλων Απ.
Ποσειδών Κ.-Κατταβιά
Αντίμαχος-Κλεόβουλος
Αρης-Τήλος

9η αγωνιστική 24η
Δόξα Κ.-Εθνικός
Αστέρας Μ.-Νικαγόρας
Ασπίδα Απ.-Ζεύς
Απόλλων Απ.-Μπαράζ
Κατταβιά-Ολυμπιακός
Κλεόβουλος-Ξάνθος
Τήλος-Ποσειδών Κ.
Αρης-Αντίμαχος

10η αγωνιστική 25η
Αστέρας Μ.-Δόξα Κ.
Εθνικός-Ασπίδα Απ.
Νικαγόρας-Απόλλων Απ.
Ζεύς-Κατταβιά
Μπαράζ-Κλεόβουλος
Ολυμπιακός-Τήλος
Ξάνθος-Αρης
Ποσειδών Κ.-Αντίμαχος

11η αγωνιστική 26η
Δόξα Κ.-Ασπίδα Απ.
Απόλλων Απ.-Αστέρας Μ.
Κατταβιά-Εθνικός
Κλεόβουλος-Νικαγόρας
Τήλος-Ζεύς
Αρης-Μπαράζ
Αντίμαχος-Ολυμπιακός
Ποσειδών Κ.-Ξάνθος

12η αγωνιστική 27η
Απόλλων Απ.-Δόξα Κ.
Ασπίδα Απ.-Κατταβιά
Αστέρας Μ.-Κλεόβουλος
Εθνικός-Τήλος
Νικαγόρας-Αρης
Ζεύς-Αντίμαχος
Μπαράζ-Ποσειδών Κ.
Ολυμπιακός-Ξάνθος



13η αγωνιστική 28η
Δόξα Κ.-Κατταβιά
Κλεόβουλος-Απόλλων Απ.
Τήλος-Ασπίδα Απ.
Αρης-Αστέρας Μ.
Αντίμαχος-Εθνικός
Ποσειδών Κ.-Νικαγόρας
Ξάνθος-Ζεύς
Ολυμπιακός-Μπαράζ

14η αγωνιστική 29η
Κλεόβουλος-Δόξα Κ.
Κατταβιά-Τήλος
Απόλλων Απ.-Αρης
Ασπίδα Απ.-Αντίμαχος
Αστέρας Μ.-Ποσειδών Κ.
Εθνικός-Ξάνθος
Νικαγόρας-Ολυμπιακός
Ζεύς-Μπαράζ

15η αγωνιστική 30ή
Δόξα Κ.-Τήλος
Αρης-Κλεόβουλος
Αντίμαχος-Κατταβιά
Ποσειδών Κ.-Απόλλων Απ.
Ξάνθος-Ασπίδα Απ.
Ολυμπιακός-Αστέρας Μ.
Μπαράζ-Εθνικός
Ζεύς-Νικαγόρας



"ΔΙΑΓΟΡΕΙΑ"-ΤΕΝΝΙΣ-ΣΚΕΗΤΜΠΟΡΝΤ

Διαφοροποιήσεις στη λίστα

☞ *ΠΟΙΟΙ ΜΕΤΕΧΟΥΝ ΤΗΣ Β' ΜΕΣΟΓΕΙΑΚΗΣ ΣΥΝΑΝΤΗΣΗΣ ΝΕΩΝ ΣΤΑ "ΔΙΑΓΟΡΕΙΑ 2001"*

☞ *ΣΤΗΝ ΤΕΛΙΚΗ ΕΥΘΕΙΑ ΜΠΑΙΝΟΥΝ ΟΙ ΠΡΟΕΤΟΙΜΑΣΙΕΣ*

Στην τελική ευθεία μπαίνουν από σήμερα οι προετοιμασίες για τα "Διαγόρεια 2001". Το μεγαλύτερο ποσοστό βέβαια των προετοιμασιών αφορά το αγωνιστικό μέρος όπου γίνεται προσεκτική επιλογή αθλητών-τριών που θα συμμετάσχουν στη Β' Μεσογειακή συνάντηση στίβου Νέων.

Η λίστα με τους επιλεγμένους έχει αρκετές διαφοροποιήσεις και έχει ως εξής:

Ανδρών 110 μ. μ' εμπόδια

Θεοφάνοφ Αλεξ. ΦΣ Καλλιθέας ΕΑΣ Πειραιά
Αδαμόπουλος Μαρτ. Πανιώνιος ΓΣ ΕΑΣ Πειραιά
Χαλίτσιος Χρ. ΑΣ Πελασγός Λαρ. ΕΑΣ Αν. Θεσσαλίας
Παπαϊωάννου Μιχ. Παναθηναϊκός ΕΑΣ Αθήνας
Πετράκος Αρ. ΑΣ Ολυμπιάδα Κομ. ΕΑΣ Θράκης
Οικονομόπουλος Χρ. ΑΣΕ Δούκα ΕΑΣ Αθήνας
Χατζόπουλος Αθαν. ΑΣ Φίλιππος Βερ. ΕΑΣ Πιερίας-Ημαθίας
Π"χριστοδούλου Κων. ΓΑΣ ΥΓΕΙΑ Ρόδου ΕΑΣ Δωδ/σου

100 μ.

Βικάτος Γεράς ΠΣΓ ΕΑΣ Αθήνας
Κόντζος Αλεξ. ΜΕΑΣ Τρίτων Θεσσ. ΕΑΣ Θεσ/κης
Σέγκος Στεφ. Πανιώνιος ΓΣ ΕΑΣ Πειραιά
Σόφτης Κων. ΓΕ Ηρακλείου ΕΑΣ Κρήτης
Περάκης Μιχάλης ΓΑΣ ΥΓΕΙΑ Ρόδου ΕΑΣ Δωδ/σου
Κακούσιος Κων/νος ΓΑΣ ΥΓΕΙΑ Ρόδου ΕΑΣ Δωδ/σου
Τζόγας Γιαν. ΓΣ Εδεσσας ΕΑΣ Πέλλας-Κιλκίς

300 μ.

Βλάχος Δημ. ΠΓΣ ΕΑΣ Αθήνας
Κονόγλου Γ. ΜΕΑΣ Τρίτων Θεσ. ΕΑΣ Θεσ/κης
Αμοιρίδης Ι. ΓΕ Πτολεμαΐδας ΕΑΣ Δυτ. Μακεδονίας
Γκαβέλας Πλ. Εθνικός ΓΣ ΕΑΣ Αθήνας
Νικολάου Σαβ. ΟΠΘ Μακεδονίας ΕΑΣ Θεσ/κης
Μαρκόπουλος Μ. ΓΑΣ ΥΓΕΙΑ Ρόδου ΕΑΣ Δωδ/σου
Βεισάκης Γιωργ. ΓΕ Ηρακλείου ΕΑΣ Κρήτης

Μήκος

Παπάζογλου Παν. ΓΣ Ηρακλής Θεσ. ΕΑΣ Θεσ/κης
Γεωργίου Στ. Ευβοϊκός ΕΑΣ Βοιωτίας-Εύβοιας
Διαμαντάρας ΓΣ Κηφισιάς ΕΑΣ Δυτ. Αττικής
Κουκουρδής Φίλιππος Βέροιας ΕΑΣ Πιερίας-Ημαθίας
Στεργιούλης ΓΣ Κερατσινίου ΕΑΣ Πειραιά
Σερέλης Δημ. ΓΣ Κερατσινίου ΕΑΣ Πειραιά
Διακονικόλας Σαβ. ΓΑΣ ΥΓΕΙΑ Ρόδου ΕΑΣ Δωδ/σου
Μαούνης Γιωρ. ΓΑΣ ΥΓΕΙΑ Ρόδου ΕΑΣ Δωδ/σου

Υψος

Νάσης Λεων. ΜΕΑΣ Τρίτων Θεσ. ΕΑΣ Θεσ/κης
Μπόκτσος Γ. ΟΚΑ Καβάλας ΕΑΣ Καβάλας
Τομαράς Μιχ. ΠΓΣ ΕΑΣ Αθήνας
Γκιόσης Νικ. ΓΣ Ηρακλής ΕΑΣ Θεσ/κης
Μανουηλίδης Μιχ. ΠΓΣ ΕΑΣ Αθήνας
Κεσίδης Στ. ΟΦΚΑ Σερρών ΕΑΣ Σερρών
Τσουκαλάς Ελ. Κερκυραϊκός ΓΣ ΕΑΣ Κέρκυρας
Μαράκης Γιαν. ΓΣ Βενιζέλος ΕΑΣ Κρήτης
Θωμάς Γιαν. ΓΕ Εθνικός Αλεξ/λης ΕΑΣ Θράκης

Σφαίρα

Σαράκογλου Χρ. ΠΓΣ ΕΑΣ Αθήνας
Μπαχαρίδης Παν. ΓΣ Ηρακλής ΕΑΣ Θεσ/κης
Σεμερτζίδης Βασ. ΜΕΑΣ Τρίτων Θεσ. ΕΑΣ Θεσ/κης
Σταματόγιαννης Μιχ. ΓΣ Κερατσινίου ΕΑΣ Πειραιά
Τριανταφυλλίδης Ι. ΓΑΣ Κιλκίς ΕΑΣ Πέλλας-Κιλκίς
Ατματζίδης Παυλ. ΟΜ Πρωτ/των Θεσ. ΕΑΣ Θεσ/κης
Λογοθέτης Φώτης ΣΚΑ Δράμας ΕΑΣ Δράμας
Σιούτης Πετρ. Πανιώνιος ΓΣ ΕΑΣ Πειραιά
Στρατινάκης Γιωρ. ΑΟ Αρχάγγελος ΕΑΣ Δωδ/σου

Γυναικών 100 . μ' εμπ.

Μάτη Ευαγ. ΓΣ Εδεσσας ΕΑΣ Πέλλας-Κιλκίς
Νεσούδη Εύη Πανιώνιος ΓΣ ΕΑΣ Πειραιά
Κόμνου Αλεξ. ΑΟ Κηφισιά ΕΑΣ Δυτ. Αττικής
Τσομπανίδη Ολγα ΓΕ Παναχαϊκή ΕΑΣ Β. Πελοπ/σου
Παδιού Χρ. ΓΑΣ Αλεξανδρούπολης ΕΑΣ Θράκης
Ξυπολίτου ΓΣ Σέρρες ΕΑΣ Σερρών
Δεληνικόλα Βασ. ΑΣ Νεστός Χρ. ΕΑΣ Καβάλας
Κυθελίδου Αναστ. ΓΣ Εδεσσας ΕΑΣ Πέλλας-Κιλκίς
Λιοντή Μαρία ΑΣ Ιπποκράτης ΕΑΣ Δωδ/σου
Ευστρατιάδου Αθαν. ΓΣ Εθνικός Αλεξ/λης ΕΑΣ Θράκης

100 μ.



Στην τελική ευθεία μπαίνουν οι προετοιμασίες για τα "Διαγόρεια 2001"

Παυλακάκη Βασ. ΑΠΟΦΚΑ Ξάνθης ΕΑΣ Θράκης
Κοψιά Αθ. ΟΙΟΝ Αγ. Στεφάνου ΕΑΣ Δυτ. Αττικής
Νερατζίδου Ζ. ΟΚΑ Καβάλα ΕΑΣ Καβάλας
Ζουρνατζή Ελ. ΓΣ Καρδίτσας ΕΑΣ Δυτ. Θεσσαλίας
Χονδρού Πρεσβ. ΜΕΑΣ Τρίτων Θεσ. ΕΑΣ Θεσ/κης
Ξυλάκη Παν. ΟΙΟΝ Αγ. Στεφάνου ΕΑΣ Δυτ. Αττικής
Κανταζίδου Λεμ. ΠΓΣ ΕΑΣ Θεσ/κης
Χατζηλάου Αρχ. ΑΣ Ιπποκράτης ΕΑΣ Δωδ/σου
Καραταράκη Κ. ΟΦΗ ΕΑΣ Κρήτης
Μάτη Ευαγγελία ΓΣ Εδεσσα ΕΑΣ Πέλλας-Κιλκίς
Ανδριοπούλου Αναστ. ΓΕ Παναχαϊκή ΕΑΣ Β. Πελ/σου
Μηλιού Αννα ΕΑΣ Θεσ/κης

300 μ.

Αργυράκη Γ. ΓΣ Βόλου ΕΑΣ Ανατ. Θεσσαλίας
Τσαπάρα Παρ. ΓΣ Κάδμος Θηβ. ΕΑΣ Βοιωτίας-Ημαθίας
Καζούλη Κατ. Ολυμπιακός ΕΑΣ Πειραιά
Διακάτου Μαρ. Ολυμπιακός ΕΑΣ Πειραιά
Ζούνη Ειμυ ΑΣ Ιπποκράτης ΕΑΣ Δωδ/σου
Χατζηκυριάκου Μαρ. ΟΦΗ ΕΑΣ Κρήτης

Μήκος

Εικοσεπενταχρόνου Χρ. ΑΟ Φιλοθέης ΕΑΣ Δυτ. Αττικής
Χριστοφορίδου Ολγα ΑΚΟ Λιβαδειάς ΕΑΣ Βοιωτίας-Εύβοιας
Ασμάνη Μαρ. Ολυμπιακός ΕΑΣ Πειραιά
Μασλίγκα Ελένη ΓΣ Εδεσσα ΕΑΣ Πέλλας-Κιλκίς
Κουτσιομάρη Ι. ΠΓΣ ΕΑΣ Αθήνας
Χατζηλάου Αρχ. ΑΣ Ιπποκράτης ΕΑΣ Δωδ/σου
Χατζηνικολάου Σμ. ΑΣ Ιπποκράτης ΕΑΣ Δωδ/σου
Κωνσταντινίδου Γ. ΓΣ Κηφισιάς ΕΑΣ Δυτ. Αττικής

Κοντώ

Σκαφίδα Αφρ. ΓΣ Κερατσινίου ΕΑΣ Πειραιά
Καργιώτη Σοφ. ΓΕ Κερατσινίου ΕΑΣ Περαιά
Εμμανουήλ Δημ. Πανιώνιος ΓΣ ΕΑΣ Πειραιά
Κιούση Πέγκυ ΟΦΚΑ Οδυσσέας ΕΑΣ Πειραιά
Δαπόντη Αικ. Πανιώνιος ΓΣ ΕΑΣ Πειραιά
Ρούσου Μαρ. ΓΣ Κηφισιάς ΕΑΣ Δυτ. Αττικής
Λαβράνου Μ. Κερκυραϊκός ΓΣ ΕΑΣ Κέρκυρας
Σαριδάκη Μαρ. ΓΣ Ελ. Βενιζέλος ΕΑΣ Κρήτης

Ακόντιο

Ναστά Ρεν. Μεσσηνιακός ΓΣ ΕΑΣ Περ. Πελοπ/σου
Γραμματικοπούλου ΓΝΟ Αρης Νικ. ΕΑΣ Πειραιά
Χαραλαμπίδου Νικ. ΓΕ Εδεσσας ΕΑΣ Πέλλας-Κιλκίς
Πάρχα Ιωάν. ΣΚΑ Δράμας ΕΑΣ Δράμας
Στεφανοπούλου Ειρ. ΟΦΗ ΕΑΣ Κρήτης
Τσιάλα Μεσσηνιακός ΕΑΣ Περιφ. Πελοπ/σου
Σαββοπούλου Αν. ΑΣ Αρης Θεσ. ΕΑΣ Θεσ/κης
Υφαντίδου Φίλιππος Βέροιας ΕΑΣ Πιερίας-Ημαθίας
Κουρδουμπά Ελις ΠΑΟ Διαγόρας ΕΑΣ Δωδ/σου
Πλατή Ανθ. ΠΑΟ Διαγόρας ΕΑΣ Δωδ/σου

Αποκλείσθηκε ο Πέππας

✔ *Εχασε τελικά με 2-1 σετ από τον Ιταλό Αλέσιο Ντι Μάουρο*



Ο Σόλων Πέππας δεν κατάφερε τελικά να περάσει στην ημιτελική φάση του διεθνούς "Τσάλεντζερ" τουρνουά τένις (25.000 δολαρίων), στην πόλη Μπρεσανόνε της Ιταλίας, καθώς έχασε από τον Ιταλό Αλέσιο Ντι Μάουρο σε τρία σετ.

Ο 26χρονος Ροδίτης τενίστας της Εθνικής μας μπήκε μουδιασμένα στο ματς της προημιτελικής φάσης και έχασε το πρώτο σετ με 6-1.

Στο δεύτερο, ο Νο 2 Ελληνας τενίστας στην παγκόσμια κατάταξη των ανδρών (Νο 240) ανέβασε κατακόρυφα την απόδοσή του και το πήρε με 6-3, ισοφαρίζοντας τα σετ.

Στο τρίτο ο Ιταλός πήρε από νωρίς προβάδισμα και το κέρδισε με 6-4.

Υπερθέαμα με SKATEBOARD

✔ *Στην επίδειξη που θα γίνει στη πλατεία Δημαρχείου θα πάρουν μέρος αθλητές από την Αθήνα και τη Ρόδο*

Για πρώτη φορά στην Ρόδο θα γίνουν αγώνες επίδειξης "SKATEBOARD" (τροχοσανίδας). Μετά από πρωτοβουλίες του δημάρχου Ροδίων **Γιώργου Γιαννόπουλου,** ο ΔΟΝΑ και το "OTHER SIDE SHOP" ειδικευμένο στη νέα μόδα του SKATEBOARD και του GRAFFITI, κορυφαίοι του σπορ αθλητές από τη Αθήνα και τη Ρόδο θα παρουσιάσουν ένα μοναδικό υπερθέαμα το Σαββατοκύριακο στην πλατεία Δημαρχείου. Πάνω σε ειδικές ράμπες και πίστες οι "SKATERS" θα εκτελέσουν ένα σόου διαφορετικό από τα άλλα. Κάτω από τους ήχους δυνατής μουσικής, θα επιδείξουν την τεχνική τους με ακροβατικά και άλματα που κόβουν την ανάσα των θεατών!

Αν και έχουν κάποια παράπονα από την ανταπόκριση των Ροδιτών επιχειρηματιών οι διοργανωτές αισιοδοξούν ότι το θέαμα που θα παρουσιαστεί θα είναι αξέχαστο.

Κεντρικό χορηγός είναι το "CLUB NOKIA (κυρία **Παρδαλού**). Χορηγοί είναι και το "GOODY'S-FLOCAFE" (κύριος Σουλούνιας) και το "Ράδιο 1".

"Θα θέλαμε να ευχαριστήσουμε και δημόσια τους χορηγούς της εκδήλωσης και να υποσχεθούμε σε όλους περισσότερες ανάλογες δριοργανώσεις στην Ρόδο. Επίσης να ευχαριστήσουμε την ομάδα που θα λάβει μέρος με όλο τον εξοπλισμό της, τον δήμαρχο Ροδίων κ. **Γιαννόπουλο,** τον πρόεδρο του ΔΟΝΑ κ. **Διακογεωργίου** και τους συνεργάτες του, που πάντα στηρίζουν τέτοιες εκδηλώσεις", αναφέρουν οι υπεύθυνοι του "OTHER SIDE SHOP"

Πληροφορίες δίνονται στο τηλέφωνο 26772.

ΣΤΙΒΟΣ - ΑΤΖΕΝΤΑ

Ψάχνει άτυπη ρεβάνς

☞ *Η ΝΙΚΗ ΞΑΝΘΟΥ ΘΑ ΠΑΡΕΙ ΜΕΡΟΣ ΣΤΟ ΤΕΤΑΡΤΟ ΔΙΕΘΝΕΣ ΟΛΥΜΠΙΑΚΟ ΜΗΤΙΝΓΚ ΤΟΥ ΚΑΥΤΑΤΖΟΓΛΕΙΟΥ ΣΤΙΣ 30 ΑΥΓΟΥΣΤΟΥ*



Ξάνθου: Θ' αγωνισθεί στο Καυταντζόγλειο

Θέλει ν' ανεβάσει κι άλλο την απόδοσή της η **Νίκη Ξάνθου**, ύστερα από την πετυχημένη επιστροφή στο Εντμοντον. Θέλει να φθάσει σε μία επίδοση εφάμιλλη της αξίας της και των ικανοτήτων της. Ετσι λοιπόν αποφάσισε να πάρει μέρος στο 4ο διεθνές Ολυμπιακό μήτιγκ του Καυτατζογλείου στις 30 Αυγούστου.

Πιο συγκεκριμένα:

Γεύση από... Εντμοντον θα πάρουν οι Ελληνες φίλαθλοι του στίβου στο 4ο διεθνές ολυμπιακό μίτινγκ που θα διεξαχθεί στο Καυτατζόγλειο την Τετάρτη 30 Αυγούστου.

Πολλοί ξένοι πρωταθλητές που έλαμψαν στο πρόσφατο Παγκόσμιο Πρωτάθλημα θα δώσουν το παρών στη Θεσσαλονίκη και θα έχουν ισχυρό ανταγωνισμό με τους εγχώριους αστέρες.

Από τα ονόματα που έχουν δηλώσει μέχρι στιγμής συμμετοχή ξεχωρίζει η **Σβετλάνα Φεοφάνοβα.**

Η Ρωσίδα επικοντίστρια που κατέκτησε το αργυρό μετάλλιο στο Εντμόντον με ρεκόρ Ευρώπης -4,75 μ.- χάνοντας από την Αμερικανίδα **Στέισι Ντράγκιλα**, δήλωσε έτοιμη για παγκόσμιο ρεκόρ. Μαζί της η Πολωνή Μόνικα Πίρεκ (3η με 4,55 μ.), η Ισλανδή **Ελισντοτίρ** (6η με 4,45 μ.) και η Γερμανίδα **Μπουσμπάουμ** (7η με 4,45 μ.). Παράλληλα, το παρών θα δώσει η ελληνική "συμμορία" των **Τσιλιγγίρη, Ιακωβίδου, Εμμανουήλ** και **Πρεζεράκου** και δεν αποκλείεται να θαυμάσουμε κάποια πανελλήνια επίδοση.

ΤΙ ΘΑ ΓΙΝΕΙ ΣΤΟ ΜΗΚΟΣ

Παρούσα θα είναι και η πρώτη τριάδα στο μήκος γυναικών: η Ιταλίδα **Φιόνα Μέι** (7,02 μ.), η Ρωσίδα **Τατιάνα Κότοβα** (7,01 μ.) και η Ισπανίδα **Νιούρκα Μοντάλβο** (6,88 μ.).

Εκεί η **Νίκη Ξάνθου** θα έχει την ευκαιρία να πάρει άτυπη ρεβάνς για την ήττα της στο Εντμοντον.

Συναρπασική μονομαχία θα διεξαχθεί στο ύψος ανδρών με παρόντες και τους τρεις αθλητές που ανέβηκαν στο βάθρο: τον Γερμανό **Μάρτιν Μπους** (2,36 μ.), και τους Ρώσους **Γιάροσλαβ Ριμπακόβ** και **Βιάτσεσλαβ Βορονίν** (2,33 μ. αμφότεροι).

Οι πιθανές παρουσίες των **Δημήτρη Κοκκότη** και **Δημήτρη Συρράκου** θα προσδώσουν ενδιαφέρον από ελληνικής πλευράς.

Ατζέντα

ΔΕΥΤΕΡΑ

5.00 μ.μ.: Σπορ, σκορ ρεκόρ ΤΗΛΕΑΣΤΥ, 6.00 μ.μ.: Φίλαθλοι ομάδων ΤΗΛΕΑΣΤΥ, 6.00 μ.μ. Ποδόσφαιρο: Εθνικός Αστέρας-Κέρκυρα (Ζ) SUPERSPORT, 6.30 μ.μ.: Αθλητικό ημίωρο ΕΤ-3, 8.30 μ.μ.: Στίβος EUROSPORT, 9.00 μ.μ.: Σπορτ στο Seven SEVEN, 9.00 μ.μ.: Ποδόσφαιρο: ΠΑΟΚ-Χαλκηδών Νήαρ Ηστ SUPERSPORT, 10.30 μ.μ.: Ποδόσφαιρο. Αγώνες ποδοσφαίρου από το τουρνουά της Λας Πάλμας στην Ισπανία (Ζ) EUROSPORT, 11.00 μ.μ.: Αθλητική εκπομπή. Ενημέρωση για την αγωνιστική του κυπέλλου Ελλάδος SUPERSPORT, 12.00: Ποδόσφαιρο. Αγώνας για την Πρέμιερ Λιγκ: Εβερτον-Τότεναμ (μ) SUPERSPORT, 3.00 π.μ.: Μπάσκετ SUPERSPORT, 5.00 π.μ.: Ποδόσφαιρο. Αγώνες ποδοσφαίρου από το Γερμανικό πρωτάθλημα την 4η αγωνιστική (Μ) SUPERSPORT

ΤΡΙΤΗ

5.00 μ.μ.: Στίβος. Αγώνες στίβου για το διεθνές μίτινγκ της IAAF στη Σουηδία SUPERSPORT, 5.00 μ.μ.: Ποδηλασία. Αγώνες ποδηλασίας στην Ισπανία (Ζ) EUROSPORT, 5.00 μ.μ.: Σπορ, σκορ, ρεκόρ ΤΗΛΕΑΣΤΥ, 6.00 μ.μ.: Φίλαθλοι ομάδων ΤΗΛΕΑΣΤΥ, 6.30 μ.μ.: Αθλητικό ημίωρο ΕΤ-3, 7.00 μ.μ.: Ποδόσφαιρο: Στιγμιότυπα από το γερμανικό πρωτάθλημα και την 4η αγωνιστική SUPERSPORT, 8.00 μ.μ.: Ποδόσφαιρο SUPERSPORT, 9.15 μ.μ.: Σπορ στο Seven SEVEN, 9.00 μ.μ.: Αμερικανικό Ποδόσφαιρο NOVA, 10.00 μ.μ.: Ποδόσφαιρο. Ο αγώνας Αρσεναλ-Λιντς για την 2η αγωνιστική της Πρέμιερ Λιγκ (Ζ) SUPERSPORT, 10.00 μ.μ.: Ποδόσφαιρο. Φιλικό τουρνουά ποδοσφαίρου της Λας Πάλμας στην Ισπανία (Ζ) EUROSPORT, 11.00 μ.μ.: Τένις NOVA, 12.15 μ.μ.: Ποδηλασία. EUROSPORT, 1.00 π.μ.: Χόκεϊ επί πάγου NOVA, 2.00 π.μ.: Ποδόσφαιρο. Παρακολουθείστε την εκπομπή για την ενημέρωση του κυπέλλου Ελλάδας SUPERSPORT

ΤΕΤΑΡΤΗ

5.00 μ.μ.: Ποδηλασία. Αγώνες ποδηλασίας που διεξάγονται στην Ισπανία (Ζ) EUROSPORT, 5.00 μ.μ.: Σπορ, σκορ, ρεκόρ ΤΗΛΕΑΣΤΥ, 5.30 μ.μ.: Ποδόσφαιρο. Κασσάνδρα-Πανιώνιος για το κύπελλο Ελλάδας (Ζ) SUPERSPORT, 6.00 μ.μ.: Φίλαθλοι ομάδων ΤΗΛΕΑΣΤΗ, 6.30 μ.μ.: Αθλητικό ημίωρο ΕΤ-3, 7.00 μ.μ.: Στίβος. Αγώνες στίβου για το διεθνές Ολυμπιακό μίτινγκ της Θεσσαλονίκης (Ζ) ΕΤ-1, 7.15 μ.μ.: Ποδόσφαιρο. Φιλικός αγώνας Ολυμπιακού-Πορτουγκέζε (Ζ) ALPHA, 7.30 μ.μ.: Καταδύσεις. Αγώνες καταδύσεων από τη Σουηδία SUPERSPORT, 7.45 μ.μ.: Κλήρωση ΛΟΤΤΟ-ΠΡΟΤΟ ΕΤ-1, 9.00 μ.μ.: Ποδόσφαιρο: Ο αγώνας Ηρακλής-Φωστήρας για το κύπελλο Ελλάδας (Ζ) SUPERSPORT, 9.30 μ.μ.: Ποδόσφαιρο. ΠΑΟ Σλάβια Πράγας ALPHA, 10.00 μ.μ.: Ποδόσφαιρο. Αγώνας για το Τσάμπιονς Λιγκ (Ζ) EUROSPORT, 11.30 μ.μ.: Σπορ, σκορ, ρεκόρ ΤΗΛΕΑΣΤΥ, 12.00: Ποδόσφαιρο. Μπλάκμπερν-Μάντσεστερ Γ. SUPERSPORT, 3.30 π.μ.: Ποδόσφαιρο. Εκπομπή ενημέρωσης για τους αγώνες του ελληνικού κυπέλλου SUPERSPORT

ΠΕΜΠΤΗ

11.30 π.μ.: Αθλητική εκπομπή NOVA, 5.00 μ.μ.: Ποδόσφαιρο. Αγώνας για το Τσάμπιονς Λιγκ (Ζ) EUROSPORT, 5.00 μ.μ.: Ποδηλασία SUPERSPORT, 5.00 μ.μ.: Σπορ, σκορ, ρεκόρ ΤΗΛΕΑΣΤΥ, 6.00 μ.μ.: Φίλαθλοι ομάδων ΤΗΛΕΑΣΤΥ, 6.30 μ.μ.: Κωπηλασία EUROSPORT, 6.30 μ.μ.: Αθλητικό ημίωρο ΕΤ-3, 8.00 μ.μ.: Ποδόσφαιρο. Αγώνας για το κύπελλο ΟΥΕΦΑ (Ζ) EUROSPORT, 8.00 μ.μ.: Απίθανα σπορ SUPERSPORT, 9.00 μ.μ.: Tempo sports TEMPO, 9.00 μ.μ.: Σπορ στο Seven SEVEN, 9.30 μ.μ.: Τένις NOVA, 10.00 μ.μ.: Ράλι SUPERSPORT, 11.30 μ.μ.: Πυγμαχία NOVA, 3.30 π.μ.: Ποδόσφαιρο. Στιγμιότυπα από το πρωτάθλημα Αγγλίας, Πρέμιερ Λιγκ SUPERSPORT, 4.30 μ.μ.: Ποδόσφαιρο. Στιγμιότυπα από το γερμανικό πρωτάθλημα SUPERSPORT.

ΠΑΡΑΣΚΕΥΗ

1.00 μ.μ.: Ποδόσφαιρο. Σε ζωντανή μετάδοση ο αγώνας για το κύπελλο ΟΥΕΦΑ EUROSPORT, 2.00 μ.μ.: Μοτοσικλέτας EUROSPORT (Ζ), 4.15 μ.μ.: Κωπηλασία. EUROSPORT, 5.00 μ.μ.: Σπορ, σκορ, ρεκόρ ΤΗΛΕΑΣΤΥ, 5.00 μ.μ.: Ποδόσφαιρο. Σε μαγνητοσκόπηση ο αγώνας μεταξύ των ομάδων Κασσάνδρα-Πανιώνιος NOVA, 5.30 μ.μ.: Ποδηλασία EUROSPORT (Ζ), 6.00 μ.μ.: Κανό EUROSPORT (Ζ), 6.00 μ.μ.: Φίλαθλοι ομάδων ΤΗΛΕΑΣΤΗ, 9.00 μ.μ.: Σπορ στο Seven SEVEN, 9.30 μ.μ.: Ποδόσφαιρο. Σε ζωντανή μετάδοση ο αγώνας του Σούπερ Κυπέλλου της Ευρώπης Μπάγερν Μονάχου-Λίβερπουλ (Ζ) ΕΤ-1, 9.30 μ.μ.: Τένις NOVA, 2.00 π.μ.: Μπάσκετ SUPERSPORT (Ζ), 4.00 π.μ.: Ποδόσφαιρο. Σε μαγνητοσκοπημένη μετάδοση ο αγώνας μεταξύ των ομάδων Μπλάκμπερν-Μάντσεστερ Γ. SUPERSPORT, 5.45 π.μ.: Απίθανα σπορ SUPERSPORT

ΣΑΒΒΑΤΟ

11.00 π.μ.: Μοτοσικλέτα EUROSPORT (Ζ), 11.00 π.μ.: Σκοπεύσατε 13άρι ΤΗΛΕΑΣΤΥ, 1.45 μ.μ.: Αθλητικό Σαββατόβραδο TEMPO, 4.00 μ.μ.: Ποδηλασία EUROSPORT (Ζ), 5.00 μ.μ.: Ποδόσφαιρο SUPERSPORT, 7.00 μ.μ.: Ποδόσφαιρο: Ιωνικός-Παναθηναϊκός (Ζ) SUPERSPORT, 9.00 μ.μ.: Ποδόσφαιρο: Ηρακλής-ΠΑΣ Γιάννινα (Ζ) SUPERSPORT, 9.00 μ.μ.: Tempo sports TEMPO, 10.00 μ.μ.: Ποδόσφαιρο: Αγώνας ποδοσφαίρου για την 1η αγωνιστική της μεγάλης κατηγορίας του ισπανικού πρωταθλήματος (Ζ) NOVA, 12.00: Ποδόσφαιρο. Αγώνας από το Ισπανικό πρωτάθλημα (Μ) SUPERSPORT, 12.00: Ποδόσφαιρο. Αγώνας από το πορτογαλικό πρωτάθλημα ποδοσφαίρου (Μ) NOVA, 12.15 π.μ.: Αθλητική εκπομπή. Αθλητική εκπομπή με θέμα την εβδομάδα που πέρασε, 7 ημέρες EUROSPORT, 2.00 π.μ.: Ποδόσφαιρο. Ενημέρωση σχετικά με τους αγώνες του ελληνικού κυπέλλου NOVA, 5.30 μ.μ.: Απίθανα σπορ SUPERSPORT

Τρίτη στα "Κεντέρεια" η Κουμνάκη

✔ *Ιδιαίτερο χρώμα στην απονομή, την οποία έκανε ο ολυμπιονίκης και παγκόσμιος πρωταθλητής Κώστας Κεντέρης*



Σχετικά καλή εμφάνιση πραγματοποίησε η **Γεωργία Κουμνάκη** στα "Κεντέρεια" της Μυτιλήνης. Η Ροδίτισσα αθλήτρια του Διαγόρα ήρθε τρίτη στα 400 απλά των Γυναικών με χρόνο 55"98, πίσω από την **Χατζή** του Πανελληνίου και την **Τσαπάρα** του Κάδμου.

Το πιο ευχάριστο για την αθλήτρια του Διαγόρα ήταν ότι την απονομή στις νικήτριες έκανε ο ίδιος ο Ολυμπιονίκης και Παγκόσμιος πρωταθλητής **Κώστας Κεντέρης**. Αναλυτικά:

ΤΑ ΑΠΟΤΕΛΕΣΜΑΤΑ:

110 μ. εμπόδια (α): Πιέτρης (ΠΓΣ) 13.85, Θεοφάνοφ (ΦΣ Καλλιθέας) 14.35, Δημόπουλος (Ολυμπιακός) 14.39, **100 μ. εμπόδια (γ):** Ταμπάκη (Πανελλήνιος ΓΣ) 13.36, Νεσούδη (Πανιώνιος) 13.84, Παπασωτηρίου (Αρης Θεσσαλονίκης) 14.00, **400 μ. (α, 1η σειρά):** Λιοπύρης (ΓΣ Κάδμος Θηβών) 48.74, Δημοσθένους (Κύπρος) 540.08, **400 μ. (α, 2η σειρά):** Δημότσιος (Ολυμπιακός) 47.21, Οικονομίδης (Πειραϊκός Σύνδεσμος) 47.44, Κοπάνου (ΓΑΣ Λέσβος) 47.69, **ύψος (α):** Μητράκος (Πανελλήνιος ΓΣ), 2.18, Συρράκος (ΓΣ Ηρακλής) 2.15, Κωνσταντίνου (Ολυμπιακός) 2.15, **σφαιροβολία (γ):** Τερζόγλου (Αλεξ. Ξηροκρίνης) 16.69 μ., Τσεντεμείδου (ΠΓΣ) 14.89 μ., Γαλατούλα (Ολυμπιάδα Χίου) 13.10 μ., **τριπλούν (γ):** Δεβετζή (Παναθηναϊκός) 13.38 μ., Δημητράκη (ΑΟ Φιλοθέης 12.99 μ., Γαλάνη (ΓΑΣ Εννιπεύς) 12.29 μ., **1.500 μ. (α):** Γεωργίου (ΓΣ Ηλιούπολης) 3:54.43, Καρρέ (ΠΓΣ) 3:55.44, Σκουφιάς (ΓΣ Τρικάλων) 3:55.81, **400 μ. (γ):** Χατζή (ΠΓΣ) 53.58, Τσαπάρα (ΓΣ Κάδμος Θηβών) 55.88, Κουμνάκη (ΠΑΟ Διαγόρας Ρ.), 55.98, **100 μ. (α, 1η σειρά):** Παρασχόπουλος (ΠΑΟΚ) 10.89, Μαστρογιάννης (ΓΣ Δράμας) 10.95, Τζώγας (ΓΣ Εδεσσας) 11.00, **100 μ. (α, 2η σειρά):** Γκαβέλας (Εθνικός ΓΣ) 10.29, Κόντζος (ΜΕΑΣ Τρίτων) 10.49, Πουλιόγλου (ΠΑΟ 10.51, **ακοντισμός (α):** Καρασμανάκης (Σπάρτακος) 74.11 μ., Ηλτσιος (ΑΟ Δράμας) 70.83 μ., Τσιήτσιος (Πειραϊκός 67.45 μ., **100 μ. (γ, 1η σειρά):** Διακάτου (Ολυμπιακός) 12.22, Πολυχρονιάδου (ΜΕΑΣ Τρίτων) 12.66, **100 μ. (γ, 2η σειρά):** Πατσού (ΠΓΣ) 11.40, Γρηγορίου (Ολυμπιακός) 11.75, Κοψιά (ΟΙΟΝ Αγ. Στεφάνου) 11.76, **ακοντισμός (γ):** Λίκα (ΠΓΣ) 49.44 μ., Νάστας (Μεσσηνιακός) 44.83 μ., Χαραλαμπίδου (ΓΣ Εδεσσας) 40.46 μ., **σφαιροβολία (α):** Αναστασόπουλος (ΓΣ Κερατσινίου) 17.90 μ., Βασιλόπουλος (Πειραϊκός Σύνδεσμος) 17.16 μ., Τριανταφυλλίδης (ΓΑΣ Κιλκίς) 15.45 μ., **μήκος (α):** Φιλήνδρας (ΠΑΟΚ) 7.74 μ., Μακρυνικόλας (ΠΓΣ) 7.71 μ., Τόγκας (Ολυμπιακός) 7.70 μ., **κοντώ (γ):** Τσιλιγκίρη (ΠΓΣ) 4.02.

Με τον πάντα δικό σας...

Αλλαξόγκολιές

...γκολτζή - γκολτζή

www.angelfire.com/pa4/allaksogolies

E-mail: **allaksogolis@yahoo.gr**

Οι ζέστες βρίσκονται στα χάι τους, οι παραλίες είναι φουλ από κόμματους που απολαμβάνουν τις δροσιές των θαλασσών μας και λικνίζονται με τις ώρες στον ήλιο, άλλοι κάνουν τα θερινά τους σπορ (σκι, μπητς βόλει κλπ.) και εγώ ΚΑΘΟΜΑΙ ΚΑΤΩ ΑΠΟ ΤΟΝ ΑΝΕΜΙΣΤΗΡΑ ΚΑΙ ΓΡΑΦΩ ΣΤΟΝ Η/Υ!!! Τι να κάνουμε όμως ? Η ζωή έχει δύο πόρτες. Άνοιξα την μία και βγήκα σε...αδιέξοδο.

Τώρα που αναφέρθηκα σε πόρτες μου ήρθε αναπόφευκτα στο μυαλό μου η μορφή του μεγάλου λαϊκού βάρδου Στέλιου Καζαντζίδη. Ο θρύλος του Ελληνικού τραγουδιού περνάει τον δικό του Γολγοθά και δεν κάνει τα χατίρια των ανθρώπων των ΜΜΕ. Δηλαδή με λίγα λόγια, δεν επιδεινώνει καθόλου τη κατάσταση του μπας και ανέβει έστω κι έτσι ο δείκτης θεαματικότητας των τηλεοπτικών δελτίων ειδήσεων (?). Όπως και ο μεγάλος του Ελληνικού κινηματογράφου Κώστας Χατζηχρήστος δίνει και αυτός την μεγάλη μάχη και δεν υποκύπτει κι αυτός στην ειδησεογραφική βούληση. Φυσικά όλοι οι συντελεστές των καναλιών έχουν έτοιμα αφιερώματα στους παραπάνω που θα τα προβάλλουν συνεχώς με κάθε δυσάρεστη εξέλιξη στην υγεία τους. Η αποθέωση όμως της ανθρώπινης ξεφτίλας ήταν τότε που ο Ανδρέας Παπανδρέου νοσηλευόταν στο Ωνάσειο. Τότε όλα τα τηλεοπτικά συνεργεία είχαν κυριολεκτικά στρατοπεδεύσει ακόμα και μέσα στην λεωφόρο μένοντας μέσα σε τσαντίρια. Τι να λέμε τώρα ? Πάμε συνεχώς μπροστά με την...όπισθεν.



Ο μεγάλος πόλεμος δεν γίνεται ούτε στο Ισραήλ αλλά ούτε και στα Σκόπια. Ο Γ' παγκόσμιος ξέσπασε ανάμεσα στα καναρίνια και η έκβαση του κρίνεται εντελώς απρόβλεπτη. Ήδη άρχισαν οι πρώτες αναγνωριστικές αψιμαχίες μεταξύ των αντιπάλων και η συνέχεια αναμένεται να απασχολήσει με ζωντανές συνδέσεις μάλιστα ακόμα και το CNN. Το σίγουρο είναι πως τα προβλήματα στον χώρο του τοπικού ποδοσφαίρου συνεχίζουν να υφίστανται είτε στις ομάδες με τα γνωστά οικονομικά τους προβλήματα είτε στην διοργανώτρια αρχή που πέρασε από σαράντα κύματα με τις εκλογές είτε τώρα με τους διαιτητές. Και ακόμα δεν αρχίσαμε.

Πολύς ο κόσμος των πιστών που κατέκλυσαν τις εκκλησίες της Παναγίας για να τιμήσουν την Χάρη της αλλά δυστυχώς για ακόμη μία φορά έξω από τους ιερούς ναούς είδαμε μία από τα ίδια. Σουβλάκια, λουκάνικα, λαϊκές αγορές με ρούχα κι εσώρουχα, παιχνίδια, κασέτες, cd και πάει λέγοντας. Το αστείο στην τραγικότητα της υπόθεσης, είναι πως το κάθε πανηγύρι γίνεται για να τιμήσουμε κάποιον Άγιο και όχι για να διοργανώσουμε εμποροπανήγυρη. Το χρήμα έχει εισβάλλει παντού και δεν σταματάει πουθενά, παρά μόνο στις τράπεζες !!!

Ένα από τα χειρότερα φαινόμενα που παρουσιάστηκαν φέτος στα τοπικά μας πρωταθλήματα ποδοσφαίρου είναι η μη συμμετοχή του Ακουσιλάου για πρώτη φορά στα χρονικά. Αυτό δεν αφορά μόνο το χωριό των Φανών αλά αντανακλά σε όλη την επιφάνεια του αθλήματος, αφού το να μην βρίσκονται κάποιοι άνθρωποι για να αναλάβουν μία από τις ιστορικότερες ομάδες του νησιού μας, αυτό πάει να πει πως ποδοσφαιρικοί Σύλλογοι με χαμηλότερο βεληνεκές από την παραπάνω ομάδα τότε και αυτοί σε σύντομο χρονικό διάστημα θα παραδώσουν τα όπλα. Ο Καποδίστριας εκτός από την αποτυχία του στα πολιτικά πράγματα, δεν τα κατάφερε ούτε στον αθλητισμό αφού παρά τις κατά καιρού ανακοινώσεις για επικείμενες συγχωνεύσεις ομάδων, δεν έγινε απολύτως τίποτα. Έτσι όπως τα κάναμε δεν μας σώζει ούτε ο...Κολοκοτρώνης !

Πολύ της μόδας είναι και πάλι οι αρχαίες μέθοδοι με ιαματικά και μη νερά προκειμένου να καθαρίσουν και το σώμα και την ψυχή από κάθε είδους αρρώστιες και μολύνσεις. Ο άνθρωπος όμως μιας και είναι ανήσυχο μυαλό και κυνηγάει συνεχώς νέους τρόπους θεραπείας, μετά τα ιαματικά νερά και τα λουτρά με λάσπη, κατέληξε τώρα στα...σκατόλουτρα. Ο συνδυασμός σκατού με θαλασσινό νερό είναι ο καταλληλότερος για τον ανθρώπινο οργανισμό και εκτός από μία διακριτική μυρωδιά, τα αποτελέσματα του είναι φανταστικά. Γι'αυτό μην μολύνετε θάλασσες και ακτές. Είναι μολυσμένες από...άλλους !!!

Σας υπενθυμίζω πως η μεγάλη προσφορά προς τους φίλους αναγνώστες της στήλης που ασχολούνται με το σερφάρισμα στο Ίντερνετ και είναι και κάτοχοι ενός κινητού NOKIA συνεχίζεται. Στην κάτω πλευρά της στήλης, κάθε εβδομάδα σας έχω τέσσερα LOGOS για το κινητό σας με τους αντίστοιχους κωδικούς. Εσείς το μόνο που έχετε να κάνετε είναι να μου στείλετε e-mail στην διεύθυνση allaksogolis@yahoo.gr με τον αριθμό του κινητού σας και τον κωδικό του λογότυπου που επιθυμείτε να λάβετε και εγώ θα σας το στείλω χωρίς καμία χρέωση, σαν δώρο της στήλης προς όλους εσάς. Όποιος θέλει περισσότερες λεπτομέρειες δεν έχει παρά να επικοινωνήσει με τον compumaster Γιώργο Κεφάλα στην διεύθυνση kefalasa@otenet.gr

Μία ακόμη καινοτομία της στήλης προς όλους τους φίλους αναγνώστες που ασχολούνται με το Ίντερνετ. Κάθε Δευτέρα θα έχω μία ξεχωριστή παράγραφο για εσάς με ενδιαφέροντες διευθύνσεις στο διαδίκτυο, με πράγματα ξεχωριστά και χρήσιμα ταυτόχρονα πέρα από τα καθιερωμένα. Η Ελληνική απάντηση στις μηχανές αναζήτησης στο Δίκτυο, καθώς και περισσότερα από 800 ανέκδοτα βρίσκονται στην παρακάτω διεύθυνση και σας περιμένουν. Πληκτρολογήστε λοιπόν : www.pathfinder.gr

Για να πάμε τώρα και στο σημερινό σας ανεκδοτάκι που προέρχεται από την τρελοκοτσιδού. Ένας Κινέζος που μιλούσε μαλθακά προς το γυναικείο μπαίνει σε ένα μπαρ και με ψιλή φωνούλα παραγγέλνει στον μπάρμαν : -Σε παρακαλώ, μου φέρνεις μία κόκα κόλα ? –Τι φωνή είναι αυτή ? Μήπως είσαι αδερφή ? του απαντάει θυμωμένος ο μπάρμαν που είναι μαύρος και γεροδεμένος. Θα χτυπήσεις τό χέρι σου στο τραπέζι και θα πεις με αντρικιά βαριά φωνή : Ρε φιλάρα, πιάσε μία κόκα. Ο Κινέζος χτυπάει το χέρι του στο μπαρ και με την ίδια ψιλή φωνή παραγγέλνει πάλι μία κόκα. Ο μπάρμαν αρχίζει και βγάζει καπνούς. Ξανακάντο, φωνάζει στον Κινέζο και κοίταξε να το κάνεις καλά και τσαμπουκαλίστικα. Ο Κινέζος όμως τον σκοπό του. Πάλι τα ίδια. Ο μπάρμαν τότε βγαίνει έξω από το μπαρ για να προσποιηθεί το πελάτη και βάζει τον Κινέζο μέσα από την μπάρα για να κάνει εκείνος τον μπάρμαν. Πάει λοιπόν ο μαύρος, χτυπάει με την γροθιά του το μπαρ και φωνάζει στον Κινέζο : Πιάσε μου ρε γρήγορα

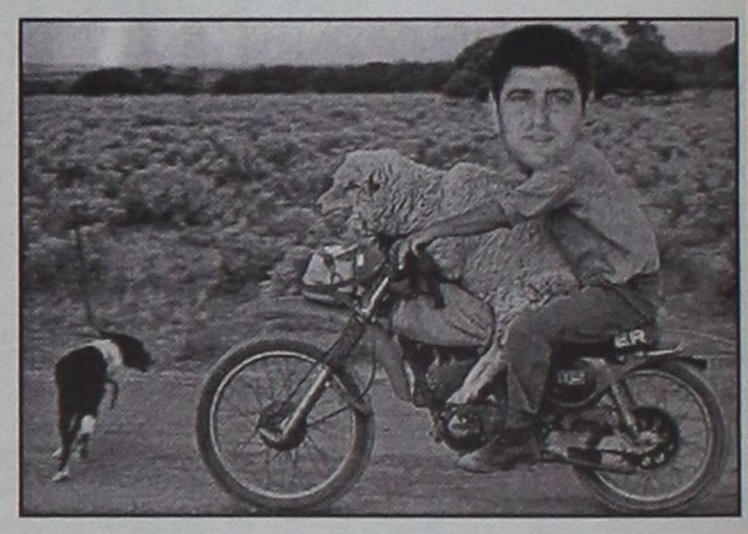

μία κόκα κόλα μην τα σπάσω όλα εδώ μέσα και το κάνω καλοκαιρινό το μαγαζί. Τότε ο Κινέζος παίρνοντας κι ένα περιφρονητικό ύφος απαντάει : Συγνώμη κύριε. Δεν σερβίρουμε μαύρους !!!

Στην σημερινή φωτογραφία μπορείτε να δείτε τον Χατζηνίκ να απολαμβάνει μία συνηθισμένη βόλτα με την μηχανή του, παρέα με το πρόβατο του (για να έχει μάλλινη ζακέτα αν πιάσει κρύο ξαφνικά) και έχοντας εμπροσθοφυλακή τον σκύλο, τον μαύρο, τον ταμ,ταμ,ταμ ! Τώρα αν αυτό πιάνεται σαν τρικάβαλο, να σας πω την αλήθεια δεν το γνωρίζω. Το πρόβατο βέβαια εκτός από παλτό χρησιμεύει και για καθαρό κρέας μιας και με τη νόσο των τρελών αγελάδων ο Χατζηνίκ θέλει να έχει το κεφάλι του ήσυχο και να ξέρει τι τρώει.

Sorry αλλά οι σειρήνες του θαλάσσιου πλούτου με φωνάζουν να πάω κοντά τους και εγώ σαν ένας απλός θνητός με αδυναμίες δεν μπορώ να αντισταθώ στο κάλεσμα τους. Είπα να βάλω κερί στ'αυτιά μου μπας και μπορέσω να αντισταθώ, αλλά μάλλον το παράκανα γιατί έβγαλα από εκεί μία...λαμπάδα ! Φόρεσα το αντηλιακό μου με ακτίνες UBA, UBB, UBC, ποδηλάτου, φωτός κλπ., έβαλα τα προστατευτικά μου γυαλιά και μαγιό, το μη απορροφητικό καπέλο και τέλος ζώστηκα με το ειδικό παλτό για να μην με κάψει ο ήλιος και είμαι πανέτοιμος και για μπάνιο στη παραλία αλλά και για αποκριάτικο πάρτι για...εξωγήινους !!!

Καείτε πριν σας κάψει ο ήλιος
Ο γκολτζής

birthday

Happy Birthday

fantasma

matares

moto

MOTO GUZZI

ΟΠΤΙΚΑ-ΦΑΚΟΙ ΕΠΑΦΗΣ

ΑΛΕΞ. ΔΙΑΚΟΥ 7

85100 ΡΟΔΟΣ
ΤΗΛ. 0241-30220

ΜΠΡΟΚΟΥ Α. ΜΑΡΙΑ

ΠΤΥΧΙΟΥΧΟΣ ΟΠΤΙΚΟΥ
ΤΜΗΜΑΤΟΣ ΑΘΗΝΩΝ

ΣΧΟΛΗ ΕΚΠΑΙΔΕΥΣΗΣ ΣΚΥΛΩΝ
BEBA
RODOSLAND
ΕΚΤΡΟΦΕΙΟ ΓΕΡΜΑΝΙΚΩΝ ΠΟΙΜΕΝΙΚΩΝ
ΕΤΟΣ ΙΔΡΥΣΕΩΣ 1992



Αναλαμβάνουμε μαθήματα βασικής υπακοής, άρνηση τροφής, φύλακας - σωματοφύλακας
Αγώνες εργασίας
ΕΔΥ.ΒΗ.SChH 1,2,3 &
Ολλανδικό ρίνγκ

Η πολυετής πείρα μας και οι διακρίσεις μας σε αγώνες εργασίας σας εγγυούνται για το αποτέλεσμα.

ΕΛΕΥΘΕΡΙΟΣ ΣΕΓΚΟΥΝΑΣ
Διπλ. Εκπαιδευτής Ρουμανικού Ομίλου Ολλανδικού Ινστιτούτου
Τηλ. 0977-965343, 0944-875762
Ασγούρου 176

ΝΤΕΤΕΚΤΙΒΣ
30 ΧΡΟΝΙΑ ΜΟΝΙΜΑ
ΚΑΙ ΣΤΗ ΡΟΔΟ
35354 - 28780
Π.Π. ΓΕΡΜΑΝΟΥ 6 (ΠΛ. ΦΩΚΙΑΛΗ)
Η ΛΥΣΗ!!!
ΣΕ ΚΑΘΕ ΣΑΣ ΠΡΟΒΛΗΜΑ
EXPRESS SECURITY

ΚΕΝΤΡΙ

E-mail: kentri @ astronet.gr Με το **Σταύρο Ηρακλείδη**



Κοντεύουμε

Πέρασε και ο δεκαπενταύγουστος. Οι ημέρες αρχίζουν να γίνονται μικρότερες και η τουριστική κίνηση σε λίγες ακόμη μέρες θα δείξει ότι κάτι άλλο θα συμπληρώσει το κενό αυτής της μεγάλης καλοκαιρινής έντασης . Παράλληλα και η δίψα για ποδόσφαιρο γενικότερα γίνεται ακόμη πιο έντονη , οι προπονήσεις των ομάδων μπαίνουν πλέον σε στάδια ετοιμότητας και όλοι περιμένουμε την έναρξη των τοπικών μας πρωταθλημάτων και όχι μόνο. Ο συναγωνισμός και των δύο ομάδων του νησιού μας σε εθνική κατηγορία προβλέπεται να είναι πάρα πολύ μεγάλος, παρά την πρόσκαιρη ησυχία που διαφαίνεται και στα δύο στρατόπεδα.
Εν αναμονή λοιπόν και εφέτος οι φίλαθλοί μας θα έχουν να απολαύσουν πολλά από τα τοπικά και μη πρωταθλήματα . Μοναδική ευχή μας είναι να αρχίσουν και να τελειώσουν όλα καλά .

Θα ξεπερασθεί

Σίγουρα τα προβλήματα του Απόλλωνα Καλυθιών θα ξεπερασθούν , άσχετα αν μερικοί προ ημερών έλεγαν ότι όλα διοικητικά είναι μια χαρά. Αν τελικά η εξελεγκτική επιτροπή παραδόσει θετική έκθεση τότε σίγουρα όλα θα φτιαχθούν. Αν όμως η ίδια επιτροπή ζητήσει διάφορες διευκρινήσεις και άλλα , τότε ίσως να υπάρξει πρόβλημα. Πάντως η παρέμβαση αυτή του τέως Κοσκωτά των Καλυθιών ίσως βγεί σε καλό του συλλόγου για να ξέρουν και οι επόμενοι πώς και γιατί ένα σωματείο τηρεί τα βιβλία του και όχι τα μπακαλόχαρτα

Κρίμα και ντροπή

Αναμφισβήτητα το γεγονός της μη συμμετοχής του ιστορικού Ακουσίλαου στο πρωτάθλημα, έκανε πολλούς να μη το πιστέψουν, αλλά και ούτε ποτέ θα μπορούσαν να φαντασθούν ότι αυτό το χωριό με αυτό το γήπεδο στολίδι και με τέτοια ιστορία τόσων και τόσων χρόνων θα έφθανε ποτέ σ'αυτή τη κατάσταση.
Με λίγα λόγια εμείς το μόνο που μπορούμε να πούμε, αλλά και να υποθέσουμε, είναι ότι, όσο υπήρχαν Μαριεττίδες και Φρόνηδες και μερικοί άλλοι, υπήρχε και ομάδα. Τώρα που αυτοί οι άνθρωποι, για τον ένα ή άλλο λόγο δεν μπορούν να είναι μπροστάρηδες, φάνηκε η γύμνια των Φανενών στο να συντηρήσουν μια ομάδα .
Μα καλά βρέ παιδιά, μόνο ο **Μαριεττής** και ο **Φρόνας** είναι ικανοί να κρατήσουν αυτή την ομάδα αυτή την ιστορία, αυτό το θρύλο στη ζωή; Δεν υπάρχει κανένας άλλος; Κρίμα . Κρίμα και ντροπή για όλους εσάς τους Φανενούς. Ντροπή που αντανακλά σε όλων των Φανενών τα πρόσωπα και δεν ξέρω πώς και με τί τρόπο θα μπορείτε όλοι εσείς να αντιμετωπίσετε τον οίκτο όλων των άλλων που θα σας καυτηριάζουν . Ντροπή σας .

Φανταστικό

Αν παιδιά πάτε και δείτε εκεί στη Καλλιθέα , απέναντι από το Κρέστεν , τι έφτιαξε ο Νίκος Τερλόγκος θα πάθετε την πλάκα σας. Ενα αθλητικό κέντρο 5Χ5 που θα το ζήλευαν ακόμη και Ευρωπαίοι. Μάλιστα όταν με το καλό τελειώσουν όλα τα έργα , η Ρόδος θα έχει αποκτήσει ένα πραγματικό αθλητικό κέντρο 5Χ5 με όλες τις ανέσεις του. Καφετέρια, μπάρ, φανταστική θέα, σύγχρονες εγκαταστάσεις και βέβαια τέλεια κατασκευή γηπεδικών χώρων . Ε, καιρός πια ήταν **Νίκο** να φτιάξει κάποιος κάτι καλό, κάτι όμορφο κάτι πραγματικά αθλητικό κέντρο. Αντε με το καλό ν'αρχίσεις και καλές δουλειές. Πιστεύω να μας καλέσεις στα εγκαίνια !

Να τελειώνουμε

Παιδιά έχω την αίσθηση ότι αυτά τα γηπεδάκια που φτιάξατε στο γήπεδο του Πανεπιστημίου Αιγαίου , θα πρέπει το συντομότερο δυνατόν να τελειώνουν , γιατί πολύ φοβάμαι, ότι με όλους αυτούς τους διψασμένους μπόμπιρες που καθημερινά μπαινοβγαίνουν από μέσα , θα χαλάσει πριν ακόμη παραδοθεί για χρήση. Γιαυτό λοιπόν να επισπευθεί η αποπεράτωσή του πριν είναι αργά.

Επιασε τη καλή

Σιγά ρε παιδιά που θα έδιδε ολόκληρη την ομάδα του ο **Μαργιέλος** στο Διαγόρα , την στιγμή που με τα χρήματα που θα έπαιρνε απ'όλη την ομάδα τα παίρνει τώρα από ένα η δυό παίκτες !! Ενα δυό να πουλά κάθε χρόνο τί αλλο θέλει . Ούτε το προπονητηλίκι θα τον ενδιαφέρει ούτε τίποτα. Έπιασε καλά το νόημα . Πολύ καλά τον είχαν συμβουλεύσει οι διάφοροι καιροσκόποι και ακολούθησε αυτή την οδό. Οσο για τα χέρια και τους λόγους τιμής, ε, πάνε πια αυτά ! Στην εποχή μας, μόνο το συμφέρον υπάρχει και τίποτε άλλο. Οι εραστές του ποδοσφαίρου ολοένα και χάνονται, αφού είναι πολλοί οι άνθρωποι που σκέπτονται σαν τον **Μαργιέλο.**
Ναί, αλλά μη ξεχνάτε, μ'αλλο στυλό γράφεται η ιστορία ενός πραγματικού εραστή του ποδοσφαίρου και με άλλο στυλό αυτή του καιροσκόπου. Μη το ξεχνάτε αυτό !

Προπόνηση πολυτελείας

Στους χώρους άθλησης του Ξενοδοχείου Blue Sea κάνει την προετοιμασία του η ομάδα μπάσκετ του Ιάλυσου . Με το χάραμα και ενώ οι πελάτες του ξενοδοχείου μαζεύονται για ξεκούραση η για δείπνο , ο **Δημάνας** και η ομάδα του αρχίζουν το τρέξιμο. Έχω την αίσθηση **Γιώργο** ότι οι συνθήκες κάτω απο τις οποίες προετοιμάζεις την ομάδα σου είναι ιδανικές και εύχομαι να έχει και καλά αποτελέσματα . Τώρα ο χρόνος θα δίξει .

Απεφάνθηκαν !!

Μέχρι τώρα όλοι θεωρούσαν τον Διγενή από τα πρώτα φαβορί για το τίτλο στη πρώτη τοπική μας κατηγορία. Τώρα και μετά απο τη πολύ μεγάλη νίκη του Φοίβου επί του Διαγόρα, βάπτισαν και το Φοίβο φαβορί . Καταλαβαίνετε λοιπόν τί μάχες θα γίνουν. Αν μάλιστα θεωρηθούν και σαν αουτσάιντερς και οι Κλεάνθης , Διαγόρας Β. και Διαγόρας Ρόδου , σίγουρα θα έχουμε ένα πολύ συναρπαστικό πρωτάθλημα. Αφήστε που ακόμη δεν ξέρουμε μετά βεβαιότητας τί ρόλο θα παίξουν Κως και Κάλυμνος. Ετοιμαστείτε λοιπόν και λάβετε θέσεις. Η αυλαία σε λιγότερο από ένα μήνα θ'ανοίξει και το έργο ευχόμαστε να είναι συνταρακτικό με πολλά σασπένς.

Σκέπτονται τα ταξίδια

Από τώρα οι ομάδες της Β' τοπικής κατηγορίας σκέπτονται τα ταξίδια στα νησιά . Απο τώρα σκέπτονται τα έξοδα και ψάχνονται απ'όλες τις πλευρές. Μάλιστα δεν είναι λίγοι αυτοί που λένε : «Εντάξει να πάμε και να παίξουμε στα νησιά. Θα έχουμε όμως και την ανάλογη προστασία από την Ενωση και από τη διαιτησία ή θα έχουμε μια από τα ίδια; Θα πηγαίνουμε σαν αρνιά για σφαγή ή θα έχουμε ίση μεταχείρηση και ίση εφαρμογή των κανονισμών ; Θα ξοδευόμαστε που θα ξοδευόμαστε , να μη πέφτουμε όμως και θύματα των τύπων **Μαργιέλου** και άλλων **Μαργιέλων** εκεί στα νησιά!» . Α, παιδιά, εγώ κάτι τέτοια δεν μπορώ να σας τα εγγυηθώ. Εγώ εδώ και πολύ καιρό έχω επισημάνει τίς ιδιαιτερότητες των νησιών. Αλλοι είναι αυτοί που θα πρέπει να αναλάβουν τις ευθύνες και σ'αυτούς θα πρέπει όλοι μαζί να συζητήσετε. Κατά τα άλλα πάντως και ειδικότερα με αυτές τις αλλαγές εγώ είμαι αντίθετος και είναι προσωπική μου γνώμη.

Ξεκουράζονται !

Τίς καθιερωμένες τους διακοπές κάνουν στη Μυτιλήνη οι **Μάχλης , Σφυρίου** και Σία. Πιστοί στο ραντεβού τους κάθε χρόνο πάνε για να βρούν τον Ροδίτη και φανατικό αναγνώστη της στήλης **Σταύρο Κατσαρά** που διαθέτει και μια πολύ καλή ταβέρνα και όλοι μαζί το διασκεδάζουν. Βλέπετε ο **Σταύρος** τους περιμένει πάντα με τους πιο καλούς μεζέδες και ξέρετε πως κάνει ο **Σφυρίου** με το **Μάχλη** για τους καλούς καλοκαιρινούς μεζέδες .
Παιδιά καλά να περάσετε . Γεμήστε καλά τις μπαταρίες πιείτε το «Βέτο» ή το «Πλωμάρι» και αν περισσέψει και τίποτα φέρτε το πιο κάτω .

Αλήθεια ή ψέματα;

Κάτι πουλάκια από τις Καλυθιές μου ψιθύρισαν ότι ο κύριος Γιάννης μας δεν τα έχει καλά με τους μικρούς αλλά ταλαντούχους ποδοσφαιριστές . Ενώ βάζει μέσα στ'αποδυτήρια όλους τους μεγάλους, τους μικρούς τους αφήνει έξω. Αν πράγματι αυτό είναι αλήθεια και ένας Κοσκινιάτης και κάτι άλλοι ταλαντούχοι ποδοσφαιριστές μένουν έξω από τ' αποδυτήρια, ε τότε εμείς δεν λέμε κουβέντα. Άλλοι είναι ειδικοί για να δώσουν απάντηση .

Λέτε να ξεπεταχθούν;

Παράξενη μου φαίνεται αυτή η ηρεμία στη Κάλυμνο. Ούτε φωνή ούτε ακρόαση για την ομάδα του Καλυμνιακού και δεν ξέρουμε τί θα μας παρουσιάσουν εφέτος . Οι Κώοι μας έφεραν **Αρβανίτη** και μερικούς άλλους, πράγμα που σημαίνει ότι δεν θα παίξουν τον ρόλο του κομπάρσου , όμως από πλευράς Καλυμνιακού τηρείται πλήρης ηρεμία . Λέτε να έχουμε καμιά έκπληξη της τελευταίας στιγμής ή θα αρκεσθεί ο Καλυμνιακός στη έδρα του; Θα δούμε σε λίγο.

Εκτιμήθηκε ανάλογα

Η όλη προσφορά στο Σύνδεσμο φαίνεται να εκτιμήθηκε ανάλογα , γιαυτό και εξελέγη πανηγυρικά ο **Κάπρος,** που χωρίς καμιά αμφιβολία στη μέχρι σήμερα θητεία του στα διαιτητικά μόνο καλά αποτελέσματα έχει. Καλορίζικος **Δημήτρη.** Από δώ και πέρα τα έργο σου είναι ιδιαίτερα δύσκολο και καλείσε να πετύχεις όπως πέτυχες μέχρι σήμερα. Γνωρίζω πως η «καρέκλα» δεν σε τραβά ιδιαίτερα και αυτό νομίζω είναι ένα από τα υπέρ σου , φρόντισε να μείνεις έτσι ο ίδιος και να γράψεις τη δική σου ιστορία . Καλή τύχη.



Η εμπειρία μας και η αφοσίωση στη λεπτομέρεια
αποτελουν εγγύηση για την απόλυτη επιτυχία ωστε
να μείνουν ανεξίτηλες στη μνήμη τη δική σας και των καλεσμένων σας.....

ΧΟΡΟΕΣΠΕΡΙΔΕΣ - ΓΑΜΟΙ - CATERING - ΠΑΙΔΙΚΑ ΠΑΡΤΥ

ΞΕΝΟΔΟΧΕΙΟ SOFITEL CAPSIS
ΡΟΔΟΥ
Για Πληροφορίες 25-015 & 20919 (09.00 - 17.00)



CAPSIS
Conference Centers
& Resort Hotels

ΝΤΕΤΕΚΤΙΒΣ
30 ΧΡΟΝΙΑ ΜΟΝΙΜΑ
ΚΑΙ ΣΤΗ ΡΟΔΟ
35354 - 28780
Π.Π. ΓΕΡΜΑΝΟΥ 6 (ΠΛ. ΦΩΚΙΑΛΗ)
Η ΛΥΣΗ!!!
ΣΕ ΚΑΘΕ ΣΑΣ ΠΡΟΒΛΗΜΑ
EXPRESS SECURITY

ΜΠΑΣΚΕΤ

Γυαλίζει το μάτι τους!

☞ *ΜΕ ΤΗΝ ΦΡΑΣΗ "ΕΙΜΑΣΤΕ ΑΓΡΙΕΜΕΝΟΙ" ΠΕΡΙΕΓΡΑΨΕ Ο ΧΑΡΗΣ ΠΑΠΑΖΟΓΛΟΥ ΤΗΝ ΜΕΧΡΙ ΣΤΙΓΜΗΣ ΠΑΡΟΥΣΙΑ ΤΩΝ ΠΑΙΚΤΩΝ ΤΟΥ ΣΤΙΣ ΕΓΚΑΤΑΣΤΑΣΕΙΣ ΤΟΥ ΠΡΟΦΗΤΗ ΗΛΙΑ*

☞ *ΟΙ ΙΩΝΙΚΟΣ ΝΙΚΑΙΑΣ, ΑΛΙΜΟΣ, ΠΕΙΡΑΪΚΟΣ, ΠΑΓΚΡΑΤΙ ΚΑΙ ΔΟΥΚΑΣ ΕΙΝΑΙ ΟΙ ΠΡΩΤΟΙ ΥΠΟΨΗΦΙΟΙ ΑΝΤΙΠΑΛΟΙ ΤΟΥ ΚΟΛΟΣΣΟΥ ΣΤΑ ΦΙΛΙΚΑ ΠΡΟΕΤΟΙΜΑΣΙΑΣ. ΠΑΡΑΛΛΗΛΑ ΚΑΤΑΒΑΛΛΟΝΤΑΙ ΠΡΟΣΠΑΘΕΙΕΣ ΓΙΑ ΝΑ ΕΞΑΣΦΑΛΙΣΘΕΙ Η ΣΥΜΜΕΤΟΧΗ ΤΩΝ "ΘΑΛΑΣΣΙ" ΣΕ ΤΟΥΡΝΟΥΑ ΤΗΣ ΑΘΗΝΑΣ*



«Είμαστε... αγριεμένοι»! Δύο λέξεις βρήκε ο **Χάρης Παπάζογλου** για να περιγράψει την εικόνα που συναντά καθημερινά στις εγκαταστάσεις του Προφήτη Ηλία και μάλλον δεν χρειάστηκε να ψάξει για περισσότερες, καθώς στον χρόνο που χρειάστηκε να τις προφέρει έδωσε το ακριβές στίγμα του νέου ανέμου που πνέει στις τάξεις του Κολοσσού. Αλλωστε, ο επαγγελματισμός -τουλάχιστον σε ό,τι αφορά την νοοτροπία- είναι ο ακρογωνιαίος λίθος της φιλοσοφίας του έμπειρου προπονητή, ο οποίος διαπιστώνει στην πράξη με χαρά και ικανοποίηση πως από την πρώτη στιγμή της προετοιμασίας τους οι αθλητές του δουλεύουν σκληρά έχοντας την συνείδηση των απαιτήσεών του και των υψηλών στόχων που έχουν τεθεί. Το σημαντικότερο όλων είναι ότι ο **Παπάζογλου** δεν χρειάστηκε να επιβάλει την πειθαρχία και την επαγγελματική νοοτροπία.

Πρόκειται για στοιχεία που τα κουβαλούν στο μυαλό τους οι ίδιοι οι παίκτες. Αλλωστε, γι' αυτό και τους επέλεξε ο προπονητής τους.

Τα πάντα, λοιπόν, κυλούν βάσει του αρχικού προγραμματισμού. Στις προπονήσεις συμμετέχουν πλέον και ο μέχρι πρότινος τραυματίας **Χαρκελετζής** αλλά και ο **Νικηφορίδης**, ο οποίος απουσίαζε με άδεια.

Θα πρέπει, δε, να σημειωθεί πώς οι άνθρωποι του Κολοσσού έχουν να το λένε για τις άριστες συνθήκες που έχουν βρει στον Προφήτη Ηλία και που δεν έχουν να κάνουν μόνο με το εκπληκτικό φυσικό περιβάλλον αλλά κυρίως με τους ανθρώπους που εργάζονται στις εγκαταστάσεις και γίνονται "θυσία" για να είναι τα πάντα όπως τα θέλουν οι "θαλασσί'.

ΤΑ ΦΙΛΙΚΑ ΠΡΟΕΤΟΙΜΑΣΙΑΣ

Το μοντάρισμα του Κολοσσού θα πραγματοποιηθεί μέσα από τα φιλικά παιχνίδια που θα δώσει η ομάδα στην Αθήνα κόντρα σε ομάδες ανώτερων κατηγοριών.

Πρώτη επιδίωξη του **Χάρη Παπάζογλου** είναι να εξασφαλίσει την συμμετοχή του "θαλασσί" συγκροτήματος σε κάποιο "δυνατό" τουρνουά της πρωτεύουσας, κάτι για το οποίο θα λάβει την απάντηση σήμερα το απόγευμα. Ο,τι και να γίνει, πάντως, θεωρείται βέβαιο πως ο Κολοσσός θα δώσει στην Αθήνα και μεμονωμένα φιλικά με τον **Χάρη Παπάζογλου** να έχει έρθει ήδη σε επαφή με τους ανθρώπους του Ιωνικού Νικαίας, του Αλίμου, του Πειραϊκού, του Παγκρατίου και του Δούκα.

Περιμένουν απαντήσεις

☞ *Μόλις βρεθεί η έδρα που θα χρησιμοποιήσει στο νέο πρωτάθλημα θα ξεκινήσει η προετοιμασία του Ηρακλή Λάρδου. Οι Λαρδιακοί περιμένουν απαντήσεις από το Κλειστό Κρεμαστής*

Παρά το γεγονός ότι όλοι οι παίκτες του βρίσκονται στην Ρόδο και όποτε το ζητήσει στην διάθεσή του, ο **Κυριάκος Μάγος** δεν έχει ξεκινήσει ακόμα να προετοιμάζει τον Ηρακλή Λάρδου ενόψει των υποχρεώσεών του στο νέο πρωτάθλημα μπάσκετ της Α' κατηγορίας.

Η αιτία έχει να κάνει με την αναμονή των ανθρώπων της διοίκησης των απαντήσεων σχετικά με την έδρα που θα χρησιμοποιήσουν. Με δεδομένο ότι ο Ηρακλής έχει οργανωθεί σε νέες βάσεις έχει προχωρήσει σε αρκετές μεταγραφές και έχει θέσει υψηλούς στόχους.

Οι παράγοντές του επιθυμούν να τον στεγάσουν σε Κλειστό γυμναστήριο (προσωρινά, καθώς στα πλάνα της δημοτικής αρχής βρίσκεται η κατασκευή Κλειστού γυμναστηρίου στην περιοχή).

Η πρώτη επιθυμία αφορά το Κλειστό Γυμναστήριο της Κρεμαστής (η σχετική απάντηση δεν αποκλείεται να δοθεί ακόμα και σήμερα), ενώ ως εναλλακτική λύση προκρίνεται το Κλειστό της Ιαλυσού.

Με φόντο τον τελικό

☞ *Οικονομολόγοι-HILTON και Δήμος Ροδίων-COLORADO είναι οι αγώνες που θα διεξαχθούν σήμερα στο Κλειστό Γυμναστήριο της Ρόδου στο πλαίσιο των ημιτελικών του Εργασιακού πρωταθλήματος μπάσκετ.*

Οσοι κουράστηκαν από την αγωνιστική απραξία του καλοκαιριού και λαχτάρησαν το καλό μπάσκετ, έχουν σήμερα μία μοναδική ευκαιρία να κάνουν μία βόλτα μέχρι το Κλειστό Γυμναστήριο της Ρόδου όπου τους περιμένουν δύο αγώνες που υπόσχονται να είναι ιδιαίτερα ενδιαφέροντες και συναρπαστικοί. Πρόκειται για τις δύο συναντήσεις των ημιτελικών του Εργασιακού πρωταθλήματος Μπάσκετ του ΔΟΝΑ Ρόδου, στις οποίες συμμετέχουν οι ομάδες των Οικονομολόγων, του Δήμου Ροδίων, το COLORADO και του HILTON.

Το πρόγραμμα έχει ως εξής:

— 17.00: Οικονομολόγοι-HILTON

— 18.00: Δήμος Ροδίων-COLORADO

ΤΡΥΠΙΟ ΔΙΧΤΥ



✌ Η μνήμη στον άνθρωπο είναι αναπόσπαστο κομμάτι της ζωής του...

✌ Κι είναι καλό να την "σκαλίζει" και να την διατηρεί πάντα σε εγρήγορση...

✌ Ηλθε, λοιπόν, θυμάμαι, πριν 19 χρόνια στη Ρόδο ο Γ.Γ.Α. κ. Κουλούρης...

✌ Και γέμισε το Εθνικό Θέατρο Ρόδου από "διψασμένους", αθλητικών έργων, Ροδίους...

✌ Οι εξαγγελίες έργων έπεσαν βροχή και η Δωδεκάνησος μετατρεπόταν σε ολυμπιακό χωριό...

✌ Θυμάμαι επίσης, πώς φεύγοντας απ' το Εθνικό οι "φαρμακόγλωσσοι", έλεγαν...

✌ "Πολλά υποσχέθηκε. Μας θυμίζει Παττακό και τ' ανέκδοτα της Χούντας"...

✌ Ηλθε, λοιπόν, προχθές ο Γ.Γ.Α. κ. Εξαρχος κι έκανε εξαγγελίες 8,5 δις...

✌ Μοιράζοντας γήπεδα σε Δήμους όπου δεν έχουν ομάδες...

✌ Με βασικό σκοπό να κλείσουν στόματα διαμαρτυρομένων και να πουν ότι: να κάναμε έργα...

✌ Κι έχουμε και λέμε...

✌ Τ' ανοιχτά γήπεδα μπάσκετ δεν χρησιμεύουν εκεί όπου υπάρχουν Κλειστά...

✌ Τα καλομαθημένα παιδιά μας δεν παίζουν σ' ανοικτό όταν τάχουμε βάλει σε Κλειστό...

✌ Γήπεδο BEACH VOLLEY στην Πάτμο, όταν δεν γνωρίζουν τί θα πει βόλει...

✌ Κι όταν στη Ρόδο δεν έχει ούτε ένα παρά το ότι πήρε άριστα στα Πανευρωπαϊκά τουρνουά της διοργάνωσης...

✌ Γήπεδο 5Χ5 στο Καστελλόριζο, όπου δεν υπάρχουν παιδιά ν' αθληθούν...

✌ Αυτά σαν παραδείγματα, έχει κι άλλα τέτοια...

✌ Η διαφορά φιλοσοφίας Κουλούρη και Εξαρχου είναι μόνο σ' ένα σημείο...

✌ Ο Κουλούρης υποσχέθηκε ότι θα τα φτιάξει το Κράτος κι ο Εξαρχος ότι θα τα φτιάξουν οι Δήμοι στους οποίους δίνει τα χρήματα...

✌ Επιτρέψτε μου να είμαι απαισιόδοξος...

✌ Γιατί οι Δήμοι δεν έχουν τις υποδομές για να φτιάξουν μεγάλα έργα...

✌ Κι αν τα κάνουν με διαγωνισμούς τότε τα χρήματα δεν θα φθάσουν ούτε για τα θεμέλια...

✌ Ευτύχημα για τον ΓΓΑ το ότι ο δήμαρχος Ρόδου "έβαλε στο κόλπο" και τον ΕΟΤ...

✌ Ο οποίος θα χρηματοδοτήσει τα έργα αποπεράτωσης του Καρακόνερου...

✌ Που για όσους δεν θυμούνται είναι "έργο" Κουλούρη από τις τότε εξαγγελίες του...

✌ Με την ατάκα του δημάρχου δεν αντέδρασαν σοβαρά οι στιβικοί και οι ποδοσφαιρικοί...

✌ Απολαύστε τώρα τις τελευταίες μέρες του Αυγούστου...

✌ Καλημέρα σας...

Γιατί ξαφνικά ο Αγούδημος εξαπέλυσε επίθεση κατά της Εγνατίας

Ως πρόβατο επί σφαγήν οδηγείται και πάλι η ΔΑΝΕ για το "δέρας"!

Αρχίζουν τα δικαστήρια, μήπως συμφέρει κάποιους η οριστική διάλυσή της;

Δικαστικοί αγώνες και μάλιστα σε διπλό μέτωπο ξεκινούν από αυτή την εβδομάδα για τη ΔΑΝΕ, το μέλλον της οποίας για μια ακόμη φορά προδιαγράφεται ζοφερό και πάντως αβέβαιο. Στη Δικαιοσύνη θα καταφύγει και η ΑΝΕΚ στρεφόμενη κατά της υπό τον κ. Τζακ Γερονικόλα διοίκηση της ΔΑΝΕ, αλλά και η Εγνατία Τράπεζα στρεφόμενη κατά του κ. Γερ. Αγούδημου!

Διοικητικά στελέχη της Εγνατίας ενημερώθηκαν για τα όσα είπε ο κ. Αγούδημος το Σάββατο από ραδιοφωνικό σταθμό και ήδη ανέθεσαν στη νομική υπηρεσία τους να μελετήσει τα λεχθέντα και αναλόγως να καταθέσει μήνυση, ή αγωγή κατά του Κεφαλλονίτη εφοπλιστή. Στη συνέντευξή του ο κ. Αγούδημος κατηγόρησε την Εγνατία Τράπεζα για κλοπή πολλών εκατομμυρίων δραχμών από τη ΔΑΝΕ, αναφερόμενος συγκεκριμένα στην αμοιβή της (σε ρευστό και μετοχές) ως αναδόχου κατά την τελευταία αύξηση του μετοχικού κεφαλαίου της ΔΑΝΕ. Ο ίδιος υπήρξε οξύτατος στους χαρακτηρισμούς του κατά συγκεκριμένων στελεχών της Τράπεζας, αφήνοντας όμως επιμελώς εκτός του πεδίου βολής του άλλα στελέχη της ίδιας Τράπεζας. Η επίθεση Αγούδημου κατά της Εγνατίας προκάλεσε σε πολλούς απορίες και ερωτηματικά ως προς τα αίτια που την προκάλεσαν και τις σκοπιμότητες που εξυπηρετούσε. Και τούτο διότι ο εν λόγω εφοπλιστής είναι ξένος προς τα όσα διαδραματίζονται τον τελευταίο καιρό μεταξύ ΔΑΝΕ και ΑΝΕΚ, προ παντός δε και με το αν αυτά έχουν ή όχι σχέση με την Τράπεζα.

- Δεν είναι λίγοι εκείνοι που πιστεύουν ότι ο Αγούδημος δεν εξαπέλυσε την επίθεσή του στο βρόντο και με δική του έμπνευση. Κάτι, λένε, προηγήθηκε σε συνεννόηση με τους Γερονικόλα και Καλογηράτο...

Στην ίδια συνέντευξή του ο εφοπλιστής τόνισε με έμφαση ότι έχει στην κατοχή του στοιχεία κατά της Εγνατίας και πως είναι αποφασισμένος να τα καταθέσει στον εισαγγελέα. Ούτως ή άλλως δηλαδή η υπόθεση θα καταλήξει στη Δικαιοσύνη. Κατ' άλλους η επίθεση Αγούδημου κατά της Εγνατίας (αλλά και κατά της ΑΝΕΚ) αποσκοπεί στην άσκηση πίεσης προκειμένου να πωληθούν οι μετοχές της ΔΑΝΕ που ανήκουν στην κρητική εταιρεία και βρίσκονται υπό μεσεγγύηση στην Τράπεζα, έναντι συναφθέντων δανείων. Αν, όμως, έτσι έχουν τα πράγματα, σημαίνει ότι υπάρχουν και έτοιμοι αγοραστές. Η πλευρά της ΑΝΕΚ υποστηρίζει ότι σε κάθε περίπτωση οι μετοχές αυτές δεν μπορεί να πωληθούν. Στο μεταξύ, μέσα στην εβδομάδα η ΑΝΕΚ θα καταθέσει στην, κατά την άποψή της, διοίκηση της ΔΑΝΕ νέα αίτηση για έκτακτη γενική συνέλευση, αλλά είναι βέβαιο ότι και πάλι το αίτημά της δεν θα γίνει δεκτό. Ετσι (τόνιζαν παράγοντές της) θα προσφύγει στη Δικαιοσύνη. Η διοίκηση της ΔΑΝΕ ούτε έκτακτη γενική συνέλευση θα κάνει, αλλά και την τακτική θα αναβάλει, αφού γνωρίζει ότι η ΑΝΕΚ με το 42% που κατέχει μπορεί να επιβάλει ολοκληρωτικά όποιες αποφάσεις έχει κατά νουν.

- Ακόμη και η αύξηση του μετοχικού εκφαλαίου κατά 20-28 δισ. δρχ. (!) που θα τεθεί ως θέμα στη γενική συνέλευση, όποτε γίνει, δεν μπορεί να περάσει χωρίς τη σύμφωνη γνώμη της ΑΝΕΚ. Από την άλλη όμως πλευρά είναι και δύσκολο να δεχθεί κάποιος ότι πρόκειται για ένα απλό πυροτέχνημα των Γερονικόλα και Καλογηράτου.

Αλλά κι' αν υποτεθεί ότι υπάρχει επενδυτής με διαθέσιμα τόσο μεγάλα κεφάλαια γιατί θα αγοράσει ένα ποσοστό της ΔΑΝΕ, όταν μπορεί να αγοράσει μαζί και τη ΔΑΝΕ και την ΑΝΕΚ εξ ολοκλήρου; Μέσα σ' όλο αυτό το νεφέλωμα, η άλλη εκδοχή που πραγματικά τρομάζει, κάνει λόγο για δρόμο χωρίς μπούσουλα που θα οδηγήσει τη ΔΑΝΕ σε πλήρη διάλυση -ήδη τα οικονομικά προβλήματα άρχισαν να διαφαίνονται, ενώ άγνωστο εξακολουθεί να παραμένει πότε θα δρομολογηθεί το "Λίνδος".

Αραγε μήπως αυτό ακριβώς επιδιώκουν κάποιοι, με σκοπό να επωφεληθούν προσωπικά;







Να μη γίνονται μαζί με των Δήμων

Ζητούν αλλαγές οι νομάρχες για τις εκλογές τους

Ποιούς λόγους επικαλούνται

Όλο και περισσότερα γίνονται τα στελέχη της Νομαρχιακής Αυτοδιοίκησης που συντάσσονται με την ιδέα να υπάρξουν αλλαγές στον τρόπο και ιδιαίτερα τον χρόνο όπου πραγματοποιούνται οι εκλογές για τον Β' βαθμό τοπικής Αυτοδιοίκησης.

Οι περισσότεροι νομάρχες μαζί με τα σενάρια που υφαίνουν για επέκταση της θητείας τους πάνω από δύο τετραετίες, βλέπουν με καλό μάτι και την πρόταση που είχε ακουστεί σε πρόσφατο διοικητικό Συμβούλιο της ΕΝΑΕ για διαχωρισμό της ημερομηνίας των νομαρχιακών εκλογών από αυτής του Α΄ βαθμού. Μάλιστα φαίνεται ότι η ιδέα αυτή έχει φανεί ενδιαφέρουσα και σε άλλους πολιτευτές πλην των νομαρχών...

Το θέμα τέθηκε για πρώτη φορά στην συνεδρίαση του διοικητικού συμβουλίου της ΕΝΑΕ όπου και αποφασίστηκε να προκληθεί ένας διάλογος ανάμεσα στο υπουργείο Εσωτερικών, την ΚΕΔΚΕ και την ΕΝΑΕ με βασικό θέμα τον διαχωρισμό του χρόνου διεξαγωγής των νομαρχιακών από τις δημοτικές εκλογές. Το αίτημα αυτό μπαίνει στα πλαίσια μιας γενικότερης συζήτησης για το Διοικητικό Σύστημα και έχει συγκεκριμένες παραμέτρους.

Πρόκειται για μια ρεαλιστική ιδέα που αν την επεξεργαστούν σωστά η ΕΝΑΕ και η ΚΕΔΚΕ τότε μπορεί να γίνει αποδεκτή και από την Κυβέρνηση.

Ας δούμε όμως ποιά είναι τα βασικά σημεία της πρότασης:

- Οι νομαρχιακές εκλογές ξεκινώντας από τις μεθεπόμενες να μη γίνονται παράλληλα με τις δημοτικές, να γίνονται κάθε πέντε χρόνια παράλληλα με τις ευρωεκλογές έτσι ώστε να μην έχουμε πολλαπλές εκλογικές αναμετρήσεις με το οικονομικό κόστος που αυτές συνεπάγονται. Με αυτόν τον τρόπο θα μπορέσουμε να ξεπεράσουμε μια σειρά από προβλήματα που έχουμε αντιμετωπίσει ως τώρα ενώ παράλληλα μπορεί να αποτελέσει τη βάση του σχεδιασμού ενός σύγχρονου και αποτελεσματικού διοικητικού συστήματος της χώρας".
- Φυσικά η πρόταση αφού είναι έτοιμη να μπει στη διαδικασία του διαλόγου σημαίνει ότι είναι και απολύτως τεκμηριωμένη. Οι λόγοι που μας οδηγούν στον διαχωρισμό των εκλογών είναι επτά.

Πρώτα από όλα κατά τη διάρκεια των δημοτικών εκλογών το ενδιαφέρον επικεντρώνεται στα άμεσα τοπικά θέματα και έτσι οι νομαρχιακές εκλογές έρχονται σε δεύτερη μοίρα. Μετά σε τοπικό επίπεδο συμβαίνουν μια σειρά από ανιστόρητες συμμαχίες που παρασύρουν τους ψηφοφόρους κάτι που δε θα γινόταν αν μεσολαβούσε κάποιο χρονικό διάστημα. Ακόμη παρατηρούνται πολλά άκυρα ψηφοδέλτια εξαιτίας του μεγάλου αριθμού των υποψηφίων με συνέπεια να αλλοιώνεται το αποτέλεσμα ενώ στερείται η δυνατότητα από στελέχη που απέτυχαν στις εκλογές των δήμων να συμμετέχουν στις εκλογές των νομαρχών και το αντίθετο με αποτέλεσμα να υπάρχει απώλεια σε ικανά στελέχη. Ενας ακόμη λόγος είναι ότι η ταυτόχρονη αλλαγή συμβουλίων και στον Α' και στον Β' βαθμό δημιουργεί σε τοπικό επίπεδο ένα στάδιο ακυβερνησίας ώσπου οι αιρετοί να προσαρμοστούν στα καθήκοντά τους.

Τέλος, ένα νομαρχιακό συμβούλιο θα πρέπει να έχει μπροστά του την προοπτική μιας πενταετίας προκειμένου να τονωθεί ο αναπτυξιακός χαρακτήρας του.





Ο Γ. Μπάρδος με το βιβλίο του "Η Παναγιά η Φανερωμένη"

Ανέδειξε πολλά άγνωστα στοιχεία της ιστορίας μας

Η ιστορική έρευνα Η Παναγία Φανερωμένη (Η Λουβιαρίτσα) του θεολόγου-επίτιμου γυμνασιάρχη του 3ου Βενετοκλείου Γυμνασίου Γεωργίου Χρ. Μπάρδου, αναμφίβολα, προσθέτει στη γνώση, στο ήθος και στο ύφος, και δεν πρέπει να λείψει από καμιά βιβλιοθήκη. Το βιβλίο του Γ. Μπάρδου, είναι μία σοβαρή ιστορική έρευνα, επιστημονικά δουλεμένη, με αναφορά στις πηγές πληροφόρησης, χωρίς περιττολογίες και γλυκερές εκφράσεις που φτηναίνουν το κείμενο. Η πληροφόρηση, εξαιρετικά πλούσια, πολύπλευρη, καθώς, εκτός από τα ιστορικά ντοκουμέντα, έχει εξαιρετικά ενδιαφέρουσες αναφορές σε ετυμολογία λέξεων, γλωσσολογία, πλούσιο εντυπωσιακό φωτογραφικό υλικό, γλαφειρή γλώσσα, καθαρότητα σκέψης κι έκφρασης.

Με σεμνότητα, ο θεολόγος-επίτιμος γυμνασιάρχης Γεώργιος Μπάρδος, μας δίνει με λεπτομέρειες όλες τις ιστορικές πηγές του, αποσπάσματα σπάνιων κειμένων, αναφέρεται σε βιογραφίες γνωστών σε όλους μας προσωπικοτήτων, δίνοντάς μας την ευκαιρία να εκτιμήσουμε ακόμη περισσότερο την κοινωνική προσφορά των αναφερομένων, αλλά και του ίδιου του συγγραφέα, που ευτυχώς, συχνά-πυκνά μας ενημερώνει αντικειμενικά με άρθρα του στον ημερήσιο τοπικό Τύπο.

Ο συγγραφέας Γεώργιος Μπάρδος, μέσα από την ιστορία της Παναγίας Φανερωμένης, μας δίνει θαυμάσιες πληροφορίες, για τοποθεσίες, τοπωνύμια, βιογραφικά προσωπικοτήτων που έπαιξαν ρόλο στα κοινωνικά δρώμενα του χθες αλλά και του σήμερα με έναν αφοπλιστικό αντικειμενικό τρόπο. Μας οδηγεί στον ευρύτερο χώρο του νησιού και στο πλούσιο παρελθόν του, άμεσα και με σαφήνεια και αντικειμενικότητα, χωρίς να προσπαθεί να δώσει μέσα από τη γραφή του, προσωπικές του θέσεις. Αυτές, τις δίνει απλά -και απλά είναι τα λόγια της καρδιάς και της αλήθειας, στο τέλος του βιβλίου, με θάρρος και διορατικότητα, ορθώνοντας το ηθικό του ανάστημα, αντάξιο του φυσικού του αναστήματος.

Από υπέρμετρη μετριοφροσύνη, δεν αναγράφει την πλούσια βιβλιογραφία του, αλλά με συνέπεια, αναφέρει σε εισαγωγικά, ό,τι και από που πήρε τις ιστορικές του πληροφορίες, που δίνουν έτσι την δυνατότητα στον αναγνώστη, να θαυμάσει ακόμα μια φορά, το επίτευγμα της ιστορικής του έρευνας.

Ο Γεώργιος Μπάρδος, όδεν χρωματίζει καθόλου το ιστορικό του κείμενο, με προσωπικά του συναισθήματα και κοσμητικά επίθετα, που αποδυναμώνουν τις βαθύτερες έννοιες. Αποδίδει τα του Καίσαρος τω Καίσαρι και τα του Θεού στο Θεό. Θαυμάζει ο αναγνώστης, την αποταύτιση του ιστορικού ερευνητή από συναισθηματικές φορτίσεις, γεγονός που φανερώνει τη μεγαλοσύνη του συγγραφέα.

Δεν ξαφνιάζει τους αναγνώστες του ο θεολόγος Γεώργιος Μπάρδος, γιατί μας έχει μάθει, πώς οι σκέψεις του, φωτίζονται από τη λαμπερότητα της καρδιάς του κι αυτό είναι το δυσεύρετο ιδιαίτερα στην εποχή μας. Ανάμεσα στις αράδες του βιβλίου του "Η Παναγία Φανερωμένη", διαισθάνεται ο αναγνώστης, ότι η επίσκεψή μας σ' αυτόν τον συγκεκριμένο ιερό ναό της Παναγίας "Λουβιαρίτσας", εκτός από έκσταση, δίνει και τη γλυκειά επικοινωνία με το "Θείον" και το πνεύμα όλων όσων έχουν υπηρετήσει τη Χάρη Της.

Μαίρη Η. Παπανδρέου

Μια σελίδα αφιέρωμα στη δραστηριότητα ενός χρόνου

"Τιμητική" για το Δελφίνι της Ζωής

Νοσεί η υγεία των κατοίκων των μικρών νησιών

Την τιμητική του είχε χθες το "Δελφίνι της Ζωής και της Ελπίδας" της Νομαρχίας Δωδεκανήσου ι. Μια ολόκληρη σελίδα αφιέρωσε το "Εθνος της Κυριακής" στη λειτουργία και τη δραστηριότητά του με την ευκαιρία της συμπλήρωσης ενός χρόνου ζωής.

Οπως αναφέρεται στο σχετικό ρεπορτάζ-που συνοδεύεται και από τα φωτογραφικό υλικό- ο απολογισμός είναι κάτι παραπάνω από θετικός, καθώς οι γιατροί του "δελφινιού" προσέφεραν τις υπηρεσίες τους σε περίπου 7.500 Ακρίτες.

"Είναι συγκινητική η προσέλευση του κόσμου και ο τρόπος που μας υποδέχονται, στην προβλήτα, μόλις ακούσουν το σφύργμα του καραβιού που φτάνει στο νησί τους", λέει στο "Εθνος της Κυριακής" ο διευθυντής του πλωτού πολυιατρείου οδοντίατρος Γεώργιος Ελενίτσας.

"Δεν είναι λίγο πραγμα να βλέπουν οι 120 κάτοικοι του Αγαθονησιού όλες τις ειδικότητες των γιατρών και να τους δίνεται η ευκαιρία να λύσουν οποιοδήποτε πρόβλημα υγείας τους απασχολεί.

Μας υποδέχονται με ανθοδέσμες, γλυκά, με τραγούδια και τονίζουν τη σημασία της παρουσίας των γιατρών όλων των ειδικοτήτων στο νησί τους.

- Υπήρξαν άνθρωποι που ζούσαν ανυποψίαστοι με σοβαρά επείγοντα καρδιολογικά προβλήματα, τους οποίους ο καρδιολόγος έκανε άμεση εισαγωγή στο νοσοκομείο Ρόδου.
- Στη δική μου ειδικότητα με τη στοματική υγιεινή, πάνω από το 50% των ενηλίκων στα νησιά και ειδικότερα στις μεγάλες ηλικίες, έχουν κατεστραμμένα δόντια.
- Ο παιδίατρος διαπίστωσε ότι πολλά από τα παιδιά δεν έχουν κάνει ούτε τα βασικά εμβόλια. Ηταν μια διαπίστωση έκπληξη και σπεύσαμε να καλύψουμε αυτό το κενό.
- Ο οφθαλμίατρος διαπίστωσε ότι το 12% των παιδιών πάσχουν από αχρωματοψία.

Ο χειρουργός έχει κάνει δεκάδες επεμβάσεις, κυρίως σε κύστες, δερματολογικά κλπ. Παρόλο ότι κάνουμε προληπτική ιατρική, στο βαθμό που επιτρέπει ο εξοπλισμός μας στο "δελφίνι", αντιμετωπίζουμε περιστατικά όλων των ειδικοτήτων και συχνά κάνουμε παραπομπές για εισαγωγή στο νοσοκομείο όταν συναντούμε σοβαρά περιστατικά. Οι νησιώτες, καταλήγει ο κ. Ελενίτσας "νιώθουν ότι δεν είναι εγκαταλειμμένοι και μας ευχαριστούν κάθε φορά που τελειώνει μια επίσκεψή μας σε νησί".

Πεπραγμένα και πρόγραμμα

Από τον περσινό Νοέμβριο μέχρι το Μάϊο, το ιατρικό και παραϊατρικό προσωπικό του πλωτού πολυιατρείου, ύστερα από συνεννόηση με την πρωτοβάθμια εκπαίδευση, ξεκίνησε μια εκτεταμένη προληπτική εξέταση των μαθητών των νηπιαγωγείων και δημοτικών σχολείων της Ρόδου. Στο πλαίσιο αυτής της προσπάθειας εξετάσθηκαν συνολικά 3.446 μαθητές. Το πλωτό πολυιατρίο, αυτή την εβδομάδα, με όλες τις ειδικότητες των γιατρών θα επισκεφθεί τη Νίσυρο (20 Αυγ.), Σύμη (21 Αυγ.), Χαλκη (22 Αυγ.), Αγαθονήσι-Αρκιούς (23 Αυγ.) και Πάτμο (24 Αυγ.).

Οι κάτοικοι αυτών των περιοχών μπορούν να εξετασθούν σε παθολόγο παιδίατρο, καρδιολόγο, οδοντίατρο, ουρολόγο, οφθαλμίατρο, γυναικολόγο, χειρουργό, ΩΡΛ, βιοχημικό, ακτινολόγο και οι γυναίκες θα έχουν την δυνατότητα να κάνουν τεστ Παπ. Την επόμενη εβδομάδα,το πλωτό νοσοκομείο θα επισκεφθεί το Καστελλόριζο (27 Αυγ.), τη Σύμη (28 Αυγ.), την Τήλο (29 Αυγ.), τους Λειψούς (30 Αυγ.) και τον Πανορμίτη Σύμης (31 Αυγ.).

Rodos Air Ε.Π.Ε.
Τεχνική & Εμπορική Εταιρία

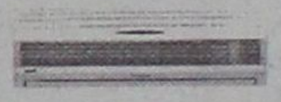

Είναι οικονομικό;
Εχει ηλεκτροστατικό φίλτρο;
Είναι αξιόπιστο; Είναι προηγμένης τεχνολογίας;
Εχει πλενόμενο φίλτρο;
Είναι φιλικό προς το περιβάλλον;
Εχει φίλτρο ενεργού άνθρακα;
Είναι αθόρυβο;
Είναι πρακτικό; Είναι οικολογικό;
Είναι σύγχρονο;
Εχει ψύξη και θέρμανση;
Εχει καλό service;
Είναι inverter;

Όταν πρόκειται για κλιματιστικό μία ερώτηση αρκεί.
Είναι Toshiba;

TOSHIBA INFO LINE 0801 - 12222

Rodos Air Ε.Π.Ε. Ρόδος, Καμείρου 1
Τηλ. Κέντρο: (0241) 70710, Fax: (0241) 70720
e-mail: rodosair@rho.forthnet.gr • www.rodosair.gr

In Touch with Tomorrow
TOSHIBA

ΠΑΡΑΣΚΕΥΗ ΒΡΑΔΥ

Γέμισε το θέατρο της Τάφρου ο Γιάννης Κότσιρας

ΠΟΛΛΟΙ ΒΟΛΕΥΤΗΚΑΝ ΣΤΟ ΓΡΑΣΙΔΙ!

Ο Γιάννης Κότσιρας τελικά τα κατάφερε. Την περασμένη Παρασκευή 17 Αυγούστου γέμισε ασφυκτικά το Θέατρο της Μεσαιωνικής Τάφρου καταφέρνοντας να συγκεντρώσει το πιο ετερόκλητο κοινό!

Θυμόμαστε την πρώτη συναυλία του στη Ρόδο, τότε που έκανε τα πρώτα του βήματα, καθόλου δειλά όμως, ως μία πολλά υποσχόμενη φωνή του λεγόμενου "έντεχνου" λαϊκού τραγουδιού. Τότε που η Ελευθερία Αρβανιτάκη μας σύστησε στη σκηνή της Τάφρου έναν συμπαθητικό νεαρό του οποίου η φωνή, όμως, απέσπασε το πιο θερμό χειροκρότημα σ' εκείνη τη συναυλία κι εκείνος το δέχθηκε μάλλον αμήχανα.

Έκτοτε ακολούθησαν κι άλλες επιτυχημένες συναυλίες στην Τάφρο μαζί με επίσης νέους και ανερχόμενους συναδέλφους του όπως ο Δημήτρης Μπάσης αλλά και η συναυλία του (μετά...βροχής) την Πρωτοχρονιά του 2000 στην πλατεία Δημαρχείου.



Από τότε ο Γιάννης Κότσιρας έχει διανύσει αρκετό δρόμο και αν και με μόλις λίγα χρόνια παρουσίας στο ελληνικό τραγούδι έχει καταξιωθεί ανάμεσα στους συναδέλφους του.

Ποια μεγαλύτερη καταξίωση υπάρχει άλλωστε για ένα νεαρό ερμηνευτή από το να τον καλέσει ο σημαντικότερος εν ζωή Έλληνας συνθέτης, ο Μίκης Θεοδωράκης, να ερμηνεύσει το "Αξιον Εστί".

- Ο Γιάννης Κότσιρας σήμερα είναι αποδεκτός από τους σημαντικότερους ανθρώπους του ελληνικού τραγουδιού και ταυτόχρονα στις συναυλίες του γίνεται "χαμός" από την προσέλευση της νεολαίας.

Την περασμένη Παρασκευή τη συναυλία παρακολούθησαν πάνω από 2000 άτομα και ήταν η πρώτη φορά που τραγουδούσε στην Τάφρο μόνος του, δίχως κάποιον άλλο γνωστό ερμηνευτή επί σκηνής εκτός από τη νέα παρουσίαση στο τραγούδι την Ελένη Καπηλίδου.

Από τις 9 μ.μ. το Θέατρο είχε γεμίσει ασφυκτικά και ο κόσμος συνέχισε να καταφθάνει και μετά την έναρξη της συναυλίας στις 9.45 μ.μ.

Οι άνθρωποι του ΠΟΔΡ φαίνεται ότι περίμεναν την αυξημένη προσέλευση του κοινού γι' αυτό και τοποθέτησαν πολύ περισσότερες καρέκλες απ' αυτές που υπάρχουν συνήθως στην πλατεία οι οποίες φυσικά γέμισαν. Όσο για εκείνους που προσήλθαν με καθυστέρηση... κάθισαν στο γρασίδι και φάνηκαν να απολαμβάνουν τη συναυλία το ίδιο καλά!

- Ο Κότσιρας, πάντως, αποζημίωσε το κοινό. Ξεκίνησε με δικές του επιτυχίες για να περάσει σε αγαπημένα τραγούδια των Κατσιμιχαίων, του Παντελή Θαλασσινού κ.ά.

Άνετος με χιούμορ επί σκηνής τραγούδησε, ακόμη, ένα ανέκδοτο τραγούδι του Λαυρέντη Μαχαιρίτσα ενώ στο τέλος μαζί με την Ελένη Καπηλίδου έκαναν ένα ξεσηκωτικό λαϊκό πρόγραμμα.

Αρκετή πιτσιρικαρία αλλά και πολλοί μεγαλύτεροι ήταν μέσα στο κοινό και μάλλον έφυγαν όλοι ικανοποιημένοι.

"Ούρλιαζαν" οι νεότεροι στο "Φύλακας-άγγελος" και στο "Τσιγάρο", συγκινούνταν οι παλαιότεροι με το "Αξιον Εστί".

Ήταν από τις όμορφες συναυλιακές στιγμές του καλοκαιριού που θα έχουμε να θυμόμαστε το χειμώνα..



Γιατί δεν επελέγη τελικά το Στάδιο για τη συναυλία

Πώς θα χωρέσει τη Χαρούλα;

Στην Τάφρο και η Άλκηστι Πρωτοψάλτη

Η συναυλία της Χαρούλας Αλεξίου το ερχόμενο Σάββατο 25 Αυγούστου στο Θέατρο της Μεσαιωνικής Τάφρου "Μελίνα Μερκούρη" είναι αναμφισβήτητα το κορυφαίο πολιτιστικό γεγονός αυτής της εβδομάδας δίχως αυτό να σημαίνει ότι δεν συμβαίνουν και άλλα ενδιαφέροντα στην περιοχή μας.

Σίγουρα αποτελεί έκπληξη η αλλαγή του χώρου που θα πραγματοποιηθεί η συναυλία αφού αρχικά-όπως άλλωστε όλα τα τελευταία χρόνια-είχε προγραμματισθεί να γίνει στο Εθνικό Στάδιο "Διαγόρας" αφού η Τάφρος μοιάζει μικρή για να...χωρέσει τη Χαρούλα και φυσικά τους μερικές χιλιάδες θαυμαστές της που σπεύδουν να την απολαύσουν κάθε φορά στη Ρόδο.

Σύμφωνα, όμως, με τα όσα είπε ο πρόεδρος του Πολιτιστικού Οργανισμού Δήμου Ροδίων, κ. Μανώλης Αντωνόγλου, λίγο πριν ξεκινήσει η συναυλία του Γιάννη Κότσιρα την περασμένη Παρασκευή, η συναυλία τελικά θα πραγματοποιηθεί στην Τάφρο μετά από απαίτηση του κοινού.

Είναι αλήθεια ότι μπορεί οι συναυλίες στο Στάδιο να μετατρέπονται σε... λαϊκή γιορτή και σίγουρα ο χώρος ενδείκνυται για καλλιτέχνες του αναστήματος της Χαρούλας Αλεξίου αλλά η ατμόσφαιρα της Τάφρου δεν συγκρίνεται τόσο λόγω της επαφής του καλλιτέχνη με το κοινό που είναι πιο άμεση.

Το ίδιο θα συμβεί και με την αναβληθείσα, για τους γνωστούς λόγους, συναυλία της Άλκηστις Πρωτοψάλτη που ήταν προγραμματισμένη για τις 8 Αυγούστου στο Στάδιο.

Τελικά θα πραγματοποιηθεί στις 6 Σεπτεμβρίου στην Τάφρο, έπειτα πάλι από απαίτηση του κοινού.

Η συναυλία της Χαρούλας, που θα ξεκινήσει στις 9.30 μ.μ., θα είναι διάρκειας τριών ωρών και μέσα σ' αυτές η κορυφαία Ελληνίδα ερμηνεύτρια θα κάνει μία αναδρομή στην τριαντάχρονη καριέρα της. Το πρόγραμμα περιλαμβάνει τραγούδια από τις πρόσφατες χρυσές δισκογραφικές της δουλειές ("Παράξενο φως, "Ψίθυροι") και φυσικά παλαιότερες επιτυχίες της.

Μαζί της στη σκηνή θα βρίσκεται και το συγκρότημα "Ανεμος" γνωστό από τις επιτυχημένες δουλειές του σε τηλεοπτικά σήριαλ ("Φύγαμε", "Αγάπη") καθώς και μία πλειάδα εξαίρετων μουσικών.

Όσον αφορά σε άλλες εκδηλώσεις την ερχόμενη Τετάρτη 22 Αυγούστου, θα δωθεί **η συναυλία της Φιλαρμονικής του Δήμου Ροδίων,** στις 9 μ.μ., στην Παλιά Πόλη.

Την ερχόμενη Πέμπτη 23 Αυγούστου πραγματοποιείται στις 8.30 μ.μ. στις Καλυθιές, βραδιά ελληνικών χορών από το Πολιτιστικό Σωματείο Ελληνικών Χορών της Νέλης Δημόγλου **στα πλαίσια των "Εκδηλώσεων-Καλοκαίρι 2001" που διοργανώνει ο Πολιτιστικός Οργανισμός του Δήμου Καλλιθέας.**

Ακόμα, την ερχόμενη Παρασκευή 24 Αυγούστου, **στα πλαίσια των "Ιαλυσίων 2001"** πραγματοποιείται στις 8.30 μ.μ. παρέλαση συγκροτημάτων με αφετηρία την πλατεία Ράπτη.

Συγκεκριμένα, περιλαμβάνει χορευτικό ενδεικτικό δεκάλεπτο πρόγραμμα από τα συγκροτήματα Γκάνας "Black Heritage", Ρουμανίας "Carpathian's Wreath Folk Ensemble" και των Δήμων Κεφαλλονιάς, Καμείρου (τοπικό Απολλώνων), Χορτιάτη Θεσσαλονίκης και Ιαλυσού.

- Τα "Ιαλύσια" συνεχίζουν το ερχόμενο Σάββατο, στις 8 μ.μ. "Κλόουν Μπόμπο-Λίνο" και στις 9.15 μ.μ. με χορευτικό πρόγραμμα.
- Όσον αφορά στις πολιτιστικές εκδηλώσεις των νησιών, συνεχίζεται με επιτυχία **το 7ο Φεστιβάλ Σύμης** στα πλαίσια του οποίου πραγματοποιείται την ερχόμενη Τετάρτη νησιωτική βραδιά με την Νάσια Κονιτοπούλου. Την ερχόμενη Πέμπτη το Φεστιβάλ προβλέπει αφιέρωμα στην έντεχνη και λαϊκή μουσική.

Τρείς εκδηλώσεις θα γίνουν στο ακριτικό Καστελλόριζο αυτή την εβδομάδα. Συγκεκριμένα, σήμερα θα δοθεί συναυλία με τους "Trio Ballkano", αύριο συναυλία παραδοσιακής μουσικής με τίτλο "Ήχοι από των τραγουδιών τον χάρτη" και την ερχόμενη Πέμπτη διοργανώνεται βραδιά κλασικής μουσικής.

- Επίσης την ερχόμενη Πέμπτη, πραγματοποιείται στη **Χάλκη** συναυλία σύγχρονης μουσικής με το συγκρότημα "Τρίτη Παρουσία".
- **Στη Νίσυρο** διοργανώνεται το ερχόμενο Σάββατο 25 Αυγούστου συναυλία με την ομάδα "Κόραξ" ενώ την ίδια ημέρα **στην Κάρπαθο** θα πραγματοποιηθεί συναυλία-αφιέρωμα στο Μίκη Θεοδωράκη.

MALTEZOS
Ο ΗΛΙΑΚΟΣ ΘΕΡΜΟΣΙΦΩΝΑΣ
που τιμά ΔΙΕΘΝΩΣ την ΕΛΛΑΔΑ,
από πραγματικά ανοξείδωτο
αιτσάλι A.I.S.I. 316
(με πιστοποίηση ISO 9002 & CE)
ΧΩΡΙΣ ΠΡΟΚΑΤΑΒΟΛΗ
36 ΜΗΝΕΣ ΕΞΟΦΛΗΣΗ
ΑΠΟ 9.600 δρχ. ΤΟ ΜΗΝΑ
Πληρ. Βενετοκλέων 71, Ρόδος • Τηλ. 32302

NOVOTHERM INOX
ΑΝΟΞΕΙΔΩΤΟΙ ΗΛΙΑΚΟΙ
ΘΕΡΜΟΣΙΦΩΝΕΣ
(Ανοξείδωτο αιτσάλι πάχους 2 mm, τύπου 316)
Χωρίς προκαταβολή
και εξόφληση έως 36 μήνες
από 8.800 δρχ. ΤΟ ΜΗΝΑ
Πληροφορίες: Μ. Μπογδάνος
Οδός Τριαντών Ιαλυσός
Τηλ. 92537

ΜΝΗΜΟΣΥΝΑ



Την 21η Αυγούστου, ημέρα Τρίτη και ώρα 7.30 π.μ. εις τον Ιερό Ναό Ταξιαρχών Ιαλυσού τελούμε 9μηνο μνημόσυνο υπέρ αναπαύσεως της ψυχής της λατρευτής μας μητέρας, γιαγιάς, αδελφής και θείας

ΑΝΘΗΣ ΚΑΡΠΑΘΙΟΥ

Τα παιδιά: Φίλιππος-Κική, Ελευθέριος-Αικατερίνη, Γιώργος-Σέβα, Ιωάννης-Βάσω, Γιώργος-Εύα.
Τα εγγόνια, τ' αδέλφια, τ' ανίψια και οι λοιποί συγγενείς.



Την 23η Αυγούστου, ημέρα Πέμπτη και ώρα 8.30 π.μ. εις τον Ιερό Ναό Αγίου Φανουρίου Ρόδου, τελώ 8ετές μνημόσυνο υπέρ αναπαύσεως της ψυχής της λατρευτής μου συζύγου

ΜΑΡΙΑΣ ΚΑΡΒΟΥΝΙΑΡΗ
(Αθησσυνέζα)

Ο σύζυγος: Σαράντης

ΠΑΝΕΠΙΣΤΗΜΙΟ ΑΙΓΑΙΟΥ
ΣΧΟΛΗ ΕΛΛΗΝΙΚΩΝ ΚΑΙ ΜΕΣΟΓΕΙΑΚΩΝ ΣΠΟΥΔΩΝ
ΤΜΗΜΑ ΕΠΙΣΤΗΜΩΝ ΠΡΟΣΧΟΛΙΚΗΣ ΑΓΩΓΗΣ ΚΑΙ ΕΚΠΑΙΔΕΥΣΗΣ

ΠΡΟΣΚΛΗΣΗ
ΕΚΔΗΛΩΣΗΣ ΕΝΔΙΑΦΕΡΟΝΤΟΣ

για πρόσληψη διδασκόντων

Η Γ.Σ. του Τμήματος Επιστημών Προσχολικής Αγωγής και Εκπαίδευσης, της Σχολής Ελληνικών και Μεσογειακών Σπουδών του Πανεπιστημίου Αιγαίου στη Ρόδο, στην 10η/20.07.2001 συνεδρίασή της, αποφάσισε ομόφωνα τη δημοσίευση πρόσκλησης εκδήλωσης ενδιαφέροντος για την μελλοντική πρόσληψη διδασκόντων, στα παρακάτω γνωστικά αντικείμενα, προκειμένου να καλυφθούν οι διδακτικές ανάγκες του Τμήματος:

- Κοινωνιολογία της Εκπαίδευσης.
- Κοινωνική και Εκπαιδευτική πολιτική.
- Κοινωνιολογία της οικογένειας.
- Κοινωνιολογία της Απόκλισης.
- Διαμόρφωση του ρόλου του φύλου.

καλεί τους ενδιαφερόμενους επιστήμονες κατόχους διδακτορικού διπλώματος που έχουν σημαντική ερευνητική ή επαγγελματική εμπειρία στο αντίστοιχο πεδίο να καταθέσουν ή να αποστείλουν μέχρι την Παρασκευή 7 Αυγούστου 2001 τα παρακάτω δικαιολογητικά:

- αίτηση στην οποία να προσδιορίζεται το γνωστικό αντικείμενο που τους ενδιαφέρει
- εκτενές βιογραφικό σημείωμα
- αντίγραφα τίτλων σπουδών.

Η Διεύθυνση του Τμήματος είναι: Πανεπιστήμιο Αιγαίου, Τμήμα Επιστημών Προσχολικής Αγωγής και Εκπαίδευσης, οδός Δημοκρατίας 1, Τ.Κ. 85100 Ρόδος.
Τίθεται υπόψη των υποψηφίων ότι υπάρχει ενδεχόμενο να κληθούν για προφορική συνέντευξη.
Πληροφορίες: κ. Μ. Κωνσταντίνου, τηλ. 0241-99110 & 99100-Fax: 0241-99009.

Ο πρόεδρος του Τμήματος
Πολεμικός Νικήτας
Καθηγητής



ΠΟΛΙΤΙΣΤΙΚΟΣ ΟΡΓΑΝΙΣΜΟΣ
ΔΗΜΟΥ ΠΕΤΑΛΟΥΔΩΝ

"ΠΟΛΙΤΙΣΤΙΚΟ ΚΑΛΟΚΑΙΡΙ 2001"

ΠΟΛΙΤΙΣΤΙΚΕΣ ΕΚΔΗΛΩΣΕΙΣ ΣΤΑ ΠΛΑΙΣΙΑ ΛΕΙΤΟΥΡΓΙΑΣ ΤΗΣ 36ΗΣ ΠΑΝΕΛΛΗΝΙΑΣ ΕΚΘΕΣΗΣ ΧΕΙΡΟΤΕΧΝΙΑΣ ΚΡΕΜΑΣΤΗΣ

20-8-2001 ημέρα Δευτέρα
ώρα 20.30: Αναβίωση εθίμου από το ΚΑΠΗ Δήμου Ρόδου στο χώρο της Εκθεσης Κρεμαστής.
ώρα: 21.15: Παρουσίαση χορευτικού συγκροτήματος του Πολιτιστικού Συλλόγου "ΑΤΤΑΒΥΡΟΣ" Εμπωνας στο χώρο της Εκθεσης Κρεμαστής.

21-8-2001 ημέρα Τρίτη
ώρα 20.30: Παρουσίαση παραδοσιακού χορευτικού προγράμματος από το χορευτικό τμήμα Δ.Δ. Παραδεισίου του ΠΟΔΠ στο χώρο της Εκθεσης Κρεμαστής.
ώρα 22.00: Μουσική συναυλία με τον Μπάμπη Τσέρτο στην παραλία Κρεμαστής.

22-8-2001 ημέρα Τετάρτη
ώρα 20.30: Παρουσίαση μουσικού προγράμματος από το τμήμα χορωδίας του ΠΟΔΠ στο χώρο της Εκθεσης Κρεμαστής.
ώρα 21.00: Παρουσίαση παραδοσιακού χορευτικού προγράμματος από το χορευτικό τμήμα Δ.Δ. Παστίδας του ΠΟΔΠ στο χώρο της Εκθεσης Κρεμαστής.
ώρα 21.30: Παρουσίαση προγράμματος από το χορευτικό τμήμα της Ενωσης Ποντίων Πιερίας στο χώρο της Εκθεσης Κρεμαστής.

23-8-2001 ημέρα Πέμπτη
ώρα 20.30: Απονομές στο χώρο της Εκθεσης Κρεμαστής.
Απονομή επαίνων σε αριστεύσαντες μαθητές-μαθήτριες Γυμνασίου-Λυκείου.
Απονομή αναμνηστικών συμμετοχής στους Εκθέτες που συμμετείχαν στην 36η Πανελλήνια Εκθεση Χειροτεχνίας.
Απονομή βραβείων στους νικητές των αγώνων Σκάκι-Ντάμας-Τάβλι.
ώρα 21.30: Μουσική βραδιά στην πλατεία Κρεμαστής.

26-8-2001 ημέρα Κυριακή
ώρα 20.00: Διαγωνισμός Τοπικής Παραδοσιακής Μαγειρικής στην πλατεία Κρεμαστής.
- Από 11 έως 23 Αυγούστου θα λειτουργεί Εκθεση Βιβλίου Συγγραφέων του Δήμου Πεταλούδων στο χώρο της Εκθεσης Κρεμαστής.
- Από 11 έως 23 Αυγούστου θα λειτουργεί Εκθεση Βιβλίου στο προαύλιο της Βιβλιοθήκης Κρεμαστής.
- Από 11 έως 23 Αυγούστου θα λειτουργεί Εκθεση Φωτογραφίας στο Δημοτικό Σχολείο Κρεμαστής.

Ο Πρόεδρος
Κουδούνης Νίκος

ΧΟΡΗΓΟΙ: COCA COLA ΤΡΙΑ ΕΨΙΛΟΝ, ΕΡΓΟΣΤΑΣΙΟ ΡΟΔΟΥ, ΜΥΛΟΙ ΚΡΗΤΗΣ

ΣΥΓΧΑΡΗΤΗΡΙΟ

Στον αγαπητό μου φίλο **ΚΑΪΚΗ ΜΙΧΑΗΛ** του **Γεωργίου** που απέκτησε το πτυχίο της Φαρμακευτικής Σχολής του Πανεπιστημίου Αθηνών, θερμά συγχαρητήρια και του εύχομαι καλή σταδιοδρομία.

Ο φίλος του και συμφοιτητής
Παπαναστασίου Ιωάννης



ΙΕΡΑ ΜΟΝΗ ΠΑΝΑΓΙΑΣ
ΥΨΕΝΗΣ ΛΑΡΔΟΥ

ΠΑΝΗΓΥΡΙΣ

Φέρεται εις γνώσιν του φιλοθρήσκου κοινού ότι την **22 Αυγούστου 2001** και παραμονή της αποδόσεως της εορτής της Κοιμήσεως της Θεοτόκου (Εννιάμερα) θα γίνει πανήγυρις εις την εορτάζουσαν Ιερά Μονή της Παναγίας της Υψενής Λάρδου, του εσπερινού, ο οποίος θα γίνει στις 7 το βράδυ. Θα προστή ο Καθηγούμενος της Ιεράς Μονής Θάρρι-Λαέρμων Αρχιμ. Αμφιλόχιος περιστοιχούμενος από τους Εφημέριους της γύρω περιοχής. Μετά τον εσπερινό θα ακολουθήσει χριστιανοπρεπής διασκέδασις με παραδοσιακά τραγούδια και χορούς σε κλίμα γενικά αγνό και Ελληνορθόδοξο.

Εκ της Μοναστηριακής Επιτροπής

ΑΠΩΛΕΙΑ

Στο **ξενοδοχείο SIVILA** κοντά στην παραλία Αφάντου **χάθηκε μικρός σκύλος χρώματος καφέ** πρόσφατα κουρεμένος, έχει δερμάτινο περιλαίμιο και ακούει στο όνομα **TOMI.** Παράκληση για όποιον γνωρίζει κάτι να τηλεφωνήσει στο 52742 ή 0944163843.

Ο ευρών θα αμοιφθεί

ΡΟΔΙΑΚΗ ΛΕΣΧΗ ΦΙΛΩΝ ΤΟΥ ΓΕΝΙΚΟΥ ΝΟΣΟΚΟΜΕΙΟΥ ΡΟΔΟΥ

ΕΥΧΑΡΙΣΤΗΡΙΟ

Το Διοικητικό Συμβούλιο της "Ροδιακής Λέσχης Φίλων του Γενικού Νοσοκομείου Ρόδου", θεωρεί καθήκον επιβεβλημένον να εκφράσει και μέσω του Τύπου τις εγκάρδιες και ειλικρινείς ευχαριστίες του προς το CASINO Ρόδου Α.Ε. και ιδιαίτερα στον Διευθυντή του κ. DAN RATJKOVSKY, ως και τους εργαζόμενους σ' αυτό και την Εταιρεία EUROCAMBION του κ. Δ. Σμυρνιού, για την προσφορά τους των 4.000.000 δρχ. για την αγορά 4 ειδικών καθισμάτων (αξίας 1.000.000 έκαστον) για την αιμοκάθαρση ασθενών στο Νεφρολογικό Τμήμα του Νοσοκομείου μας.
Η ευγενής και φιλάνθρωπη αυτή χειρονομία, καταδεικνύει με τον πιο πασιφανή τρόπο τα κοινωνικά αισθήματα τόσον των ατόμων των διοικούντων τις παραπάνω εταιρείες όσον και των εργαζομένων σ' αυτά και αποτελεί απόδειξη ότι στη σημερινή κοινωνία μας δεν έχουν ευτυχώς εκλείψει τα άτομα με αισθήματα αγάπης και φροντίδας για τους πάσχοντας συνανθρώπους μας.

Για το Διοικητικό Συμβούλιο
Ο Πρόεδρος
Σάββας Μαμαλίγκας
Η Γραμματέας
Αννα Ιωαννίδου Ραϋμόνδου

ΑΛΛΗΛΩΝ ΤΑ ΒΑΡΗ ΒΑΣΤΑΖΕΤΕ

ΤΑ ΛΟΓΙΚΑ ΤΑ ΠΑΡΑΛΟΓΑ ΤΑ ΕΞΩΦΡΕΝΙΚΑ

Συμβουλές προς Εγγλέζους "χούλιγκανς-τουρίστες"

«Πενήντα σούπερ ευκαιρίες για τις διακοπές» προτείνει το τελευταίο τεύχος του υπερδημοφιλούς ταξιδιωτικού βρετανικού περιοδικού **"FHM"**.

Ανάμεσά τους και μια εβδομαδιαία εκδρομή (ή μήπως επιδρομή;) στη **Ρόδο** προς (μόλις) 160.000 δραχμές, με εισιτήριο, διαμονή, πρωινό, όλα πληρωμένα. Συν ένα τριήμερο στην Αθήνα, τα πάντα κομπλέ, προς 100.000 δραχμές, όχι για βόλτα στην Ακρόπολη, αλλά για τσάρκα στην *"Agora"* όπου γίνεται ο χαμός από το *"kefi"* και όπου τέλος πάντων, ο τουρίστας μπορεί, λέει, να πιει εκατομμύρια γαλόνια μπίρα χωρίς να δώσει λογαριασμό σε κανέναν.

Και κάποτε εκεί τλειώνουν τα καλά νέα. Υπάρχει, βλέπετε, και άλλη πλευρά στο νόμισμα: Οι συντάκτες του αφιερώματος στις διακοπές στην Ελλάδα φροντίζουν να ενημερώσουν τους αναγνώστες τους για τις... **προσβλητικές χειρονομίες** που ενδέχεται να τους απευθύνει ο *"ντόπιος"* πληθυσμός και που είναι:

Το αραβικό *"τρίψιμο του σαγονιού"*, το ισπανικό *"χειροκέρατο"*, τον ουκρανικό *"υψωμένο αντίχειρα"* και το ελληνικό... *"δάγκωμα στον αντίχειρα"*. - Το ποιό;

- Ναι, ναι, το *"δάγκωμα του αντίχειρα"* όπως ακριβώς το διαβάσατε, δεν κάνουν πουλάκια τα μάτια σας. όχι το δάγκωμα του λυγισμένου δείκτη, που σημαίνει πάνω κάτω *"Θα σε σκίσω έτσι και σε πιάσω στα χέρια μου"* αλλά το δάγκωμα του αντίχειρα!

«Μια κλασική μεσογειακή χειρονομία (την αναφέρει ο Σέξπιρ στην πρώτη σκηνή της πρώτης πράξης του "Ρωμαίος και Ιουλιέτα"), που χρησιμοποιείται κατά κόρον από τους ευερέθιστους Ελληνες και τις ζόρικες Ελληνίδες».

Πώς μεταφράζεται αυτό;

Κατά το βρετανό συντάκη ακριβής μετάφραση δεν υπάρχει, αλλά *«Είναι σαν να σε αποκαλούν "αυνάνα"*.

Τέτοια ενδελεχής ενημέρωση. Και πως πρέπει να απαντούν οι βρετανοί παραθεριστές στους προκλητικούς Ελληνάρες; Μα με την παραδοσιακή προσβλητική χειρονομία της Γηραιάς Αλβιώνας, το σήμα της νίκης ανάποδα, με το εσωτερική της παλάμης δηλαδή να αντικρίζει το πρόσωπο. Μήνυμα: *"Up yours"* (κάτι σαν το δικό μας *(Αϊ πηδήξου")* συνοδευόμενο από την κραυγή. *"Den tha barete da marmara Elgin pote!"*

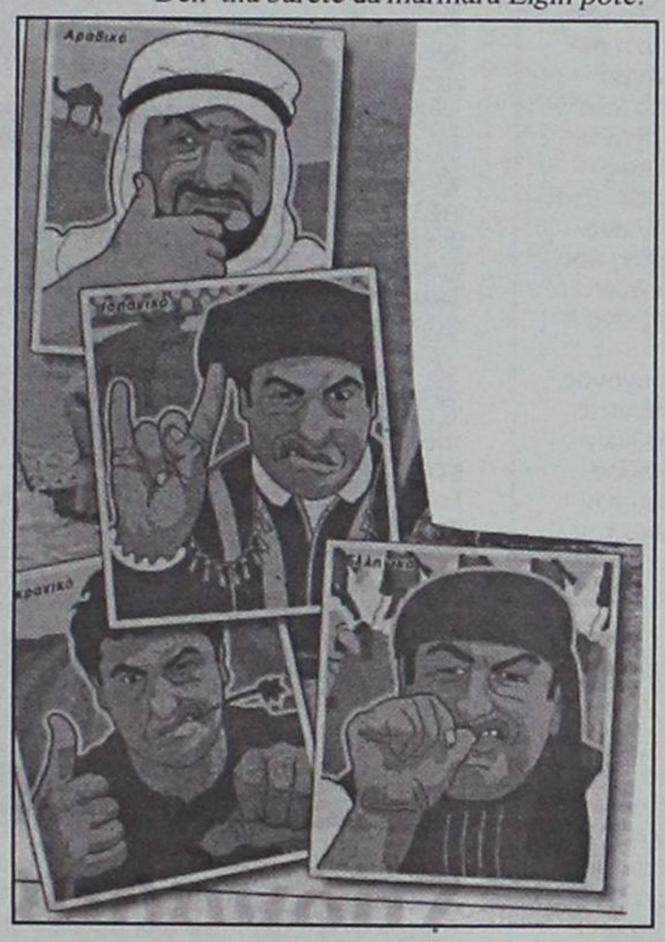

Ναι καλά το υποπτευθήκατε: ***"Δεν θα πάρετε ποτέ τα Ελγίνεια!"***

Σύμφωνα με το Αγγλικό ταξιδιωτικό περιοδικό **"FHM"** αυτές είναι οι προσβλητικές χειρονομίες των Ελλήνων προς τους ξένους τουρίστες.
Το αραβικό *"τρίψιμο του σαγονιού"*, το ισπανικό *"χειροκέρατο"*, τον ουκρανικό *"υψωμένο αντίχειρα"* και το ελληνικό... *"δάγκωμα του αντίχειρα"*.
... Ξεχάσανε τη "μούτζα"!

... Μπρέκφαστ με Γερμανούς τουρίστες

Δεν φαίνεται να τους πολυσυμπαθεί τους **Γερμανούς τουρίστες** η δημοσιογράφος **Ελενα Ακρίτα.**

*«... Ιδιαίτερα όταν είναι αναγκασμένη να συγχρωτίζεται με τους Ούνους - έτσι τους αποκαλεί - παίρνοντας **"πρωινό"** μαζί μ' αυτούς!*

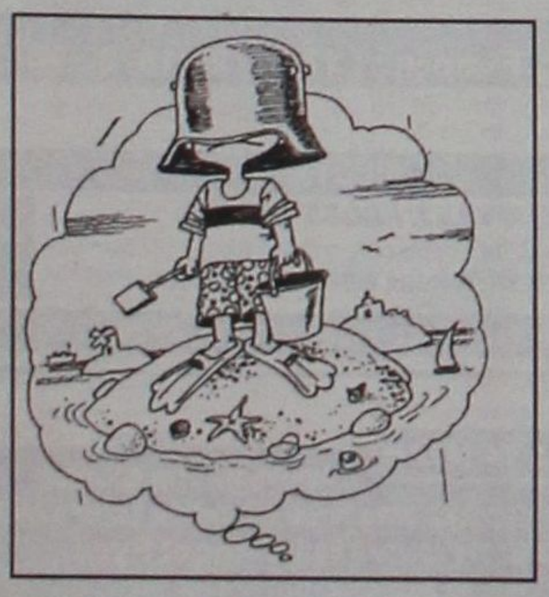

(Σκίτσο του Σπύρου Ορνεράκη)

***«Αγουροξυπνημένοι Ούνοι με τη σαγιονάρα και τη χαβανέζικη μπλούζα μέσ' στη γλαδιόλα.** Να στοιβάζουν στην πιατάρα όλο το αλάι-μαλάι. Ολα τα διατροφικώς άσχετα. Συλλήβδην να το στοικάρουν μέσα στη στομάχα τους την αδίστκατη. Φύρδην-μίγδην. Πεπόνια, λουκάνικα, μαρμελάδες, κορν φλέικς, ψωμούρες και - ρέγκα είναι αυτό ή να τα διασώσω τα άντερά μου για μια άλλη φορά.*

Κι αυτό το βλέμμα. Το βλέμμα το σταθερό, σαν σκληρό νόμισμα, σαν μάρκο, ένα θέαμα. Γεια σου, ρε μάρκο, με τα κλαρίνα σου. Ετσι εξηγούνται όλα. Τυχαία έγινε κοτζάμ Βήτα Παγκόσμιος; Τυχαία πήρανε τον μπογιατζή, τον κάνανε άνθρωπο και δεν άφησε ούτε κουρτινόξυλο ανά την Ευρώπη;

Θεέ μου, συγχώρεσέ μου, αυτό τον ρατσισμό αξημέρωτα. Αλλά ό,τι και να του συμβεί του Γερμανού του τουρίστα, το ίδιο ύφος έχει η μούρη του. Τρώει, πίνει τις μπιράκλες, του πνίγεται το παιδί στην πισίνα - ένα ύφος. Ψύχραιμο. Οικονομικώς εύκρατο - να βράσω το συνάλλαγμά σας!

Τρεις το λάδι. Τρεις το ξύδι...

Μένει, μόνον ο Γερμανός. Με τη Γερμανου. Και τα Γερμανάκια τους. Οι αμίλητοι οι άνθρωποι, οι μουγκοί που ούτε ένα ντάκεσεν, μπίτεσεν δεν βγάζει ο στόμας τους. Ριχάϊνεμπίτε - που έλεγε και το παλιό το ανέκδοτο εις τας παρυφάς της δεκαετίας του '80. Ριχάϊνεμπίτε και πνιγείτε. Τρεις το λάδι. Τρεις το ξύδι...».

Οι χούλιγκανς-τουρίστες

*«Και όταν λέμε **"τουρισμό"**, δεν εννούμε αυτόν της **Κέρκυρας** και της **Ρόδου**, που πρώτη η **Θάτσερ** επιδότησε για τους άνεργους και τους κλοσάρ.*

Τα μεθυσμένα μπουλούκια των χούλιγκαν που κυκλοφορούν με μια μπίρα στο χέρι και πλακώνονται στο ξύλο για ψύλλου πήδημα...»

(Ανδρέας Ρουμελιώτης: "Τα ευρωγκαρσόνια")



"Η παράδοση στην υπηρεσία του τουρισμού".
(Σκίτσο του **Γιάννη Καλαϊτζή**, από την **"Ελευθεροτυπία"**)

Εκ Βαθέων

Ο εκφυλισμός της παράδοσης

"Εκφυλισμός = διαφθορά / ελάττωση της έντασης, κάμψη". Ο ορισμός αυτός είναι από το Μείζον Ελληνικό Λεξικό.

Για ποιόν εκφυλισμό τώρα λέμε. Επειδή είναι αρκετά επίκαιρο θα ήθελα να πούμε για τον εκφυλισμό των μεγάλων θρησκευτικών εορτών του καλοκαιριού ή όπως κακώς επεκράτησαν τα πανηγύρια. Δεν ειναι πολλές οι ημέρες που πέρασαν από το Δεκαπενταύγουστο. Αν και γιόρταζε η μισή Ελλάδα είμαι πεπεισμένος ότι υπάρχει κόσμος που δε γνώριζε τι ημέρα ήταν! Κι οι υπόλοιποι που γνωρίζαμε δηλαδή τι κάναμε;

Τελοσπάντων, έτυχε την ημέρα αυτή να ξεχαστώ και να περάσω με το αυτοκίνητο μέσα από μια μεγάλη πανήγυρη. Οπως ήταν φυσικό "κόλλησα" λόγω κίνησης και άρχισα να παρατηρώ τριγύρω μου, όσο βέβαια έφτανε η όρασή μου διότι το μέρος θύμιζε από τη τσίκνα υπαίθρια ψησταριά.

Οχι πως δεν τα είχα ξαναδεί, αλλά πιστεύω πως το κακό έχει παραγίνει. Είτε διαγωνισμός ψησταριών γινόταν είτε αυτό το πράγμα ένα και το αυτό.



Γράφει ο
ΘΑΝΟΣ ΖΕΛΚΑΣ
(e-mail: thaz@vip.gr)

Διαπιστώνω μετά λύπης ότι μας διακατέχουν ακόμα κατοχικά σύνδρομα. Διότι δεν ήταν μόνο οι αυτοσχέδιες ψησταριές, αλλά υπήρχε και ουρά σ' αυτές.

Αλλού πάλι για να υπάρχει και κάποιο κύρος στο ψήσιμο, έστησαν αυτοσχέδιο εστιατόριο οι παράγοντες της τοπικής ομάδας. Και επειδή ήταν καινοτόμο αυτό που έκαναν σ' όποιο χωριό και να πας θα δεις τα σουβλάκια της τοπικής ομάδας!

Να μην πω για το παραεμπόριο και το λαθρεμπόριο πια! Ολες οι φυλές του γνωστού και άγνωστου κόσμου έιχαν πραμάτεια. Από πλαστικό ρολόϊ διακοσμητικό μέχρι σκίουρους.

Το αποκορύφωμα είναι βέβαια οι μικροπωλητές των λαθραίων κασετών και CD που για να πουλήσουν καλύτερα, έχουν μαζί τους ένα στερεοφωνικό και το βάζουν στη δαπασών. Και βέβαια το ρεπερτόριο περιλαμβάνει όλα τα τραγούδια για τους χορούς της αρκούδας.

Αν όλα αυτά δεν είναι εκφυλισμός τότε τι είναι; Διότι πόσοι πάνε σ' αυτές τις γιορτές για να τιμήσουν τη μνήμη του εορτάζοντα αγίου; "Πάμε ν' ανάψουμε ένα κεράκι" είναι η πιο γνωστή δικαιολογία. Κι απ' όλα αυτά τα κεράκια πόσα άναψαν από καθαρές ψυχές δεν ξέρω.

Ισως να το βλέπω μονοδιάστατα το θέμα. Προσωπικά αν θέλω ν' ανάψω κερί πηγαίνω όταν δεν υπάρχει άλλος στους ναούς. Πείτε το φετίχ, πείτε το όπως θέλετε, αλλά στη σχέση μου με τα θεία δεν θέλω να μεσολαβούν ψησταριές και λαθρέμποροι! Ούτε θέλω να με δει κάποιος να προσεύχομαι και να πει τι θεοσεβούμενος! Η προσευχή είναι αναζήτηση της εσωτερικής γαλήνης και δεν μπορεί να γίνει κάτω από αδιάκριτα βλέμματα.

Μπορεί να ενοχλούνται πολλοί μ' αυτά που γράφω. Ας είμαι όμως εγώ ο κακός, γιατί τολμώ να τα πω. Ξέρω πως κι άλλοι ενοχλούνται κι εγώ δεν θα γίνω σύμμαχος του ξεπεσμού σιωπώντας.

Θέλετε να πουλήσετε σουβλάκια; Κανείς δε το απαγορεύει. Θέλετε να ασχοληθείτε με το εμπόριο; Δόξα τω Θεώ τώρα με τις "ευρωζώνες" υπάρχουν ένα σωρό τομείς ν' ασχοληθείτε. Θέλουν οι ομάδες ν' αυξήσουν τα έσοδά τους; Ας φτιάξουν εστιατόριο με τη φίρμα τους σε ανάλογους χώρους.

Εγώ όμως που θέλω να νιώσω την κατάνυξη μιας θρησκευτικής γιορτής γιατί δεν με αφήνετε; Γιατί πρέπει να υποστώ κάθε φορά αυτή την αισθητική κακοποίηση και τη ψυχολογική φθορά;

Τα βλέπετε. Τα ζείτε. Το μόνο που έχετε να κάνετε είναι να τα πείτε, μήπως ξυπνήσει κάποιος από το λήθαργο

Τα κάστρα της Τήλου

Η καταγραφή τόσο των μεσαιωνικών κάστρων της Τήλου όσο και των υπόλοιπων νησιών της Δωδεκανήσου έχει ενταχθεί στο πρόγραμμα Archimed με αντικείμενο τη χαρτογράφηση των ιστροικών μεταναστευτικών κινήσεων και τη διατήρηση των ιχνών τους σε περιοχές της Μεσογείου, και το οποίο βρίσκεται στο στάδιο ολοκλήρωσης. Το χρονολογικό επίκεντρο του προγράμματος αυτού είναι η περίοδος της Ιπποτοκρατίας. Είναι γνωστό ότι το Τάγμα των Ιπποτών του αγίου Ιωάννη της Ιερουσαλήμ αποτελεί πρώιμο υπόδειγμα στρατιωτικής και διοικητικής οργάνωσης και τα ίχνη της στρατιωτικής του δραστηριότητας έχουν σημαδέψει τη φυσιογνωμία της Δωδεκανήσου. Ετσι το πρόγραμμα εστιάσθηκε στην καταγραφή και την ανάδειξη της οχυρωματικής αρχιτεκτονικής κληρονομιάς που σχετίζεται με την κινητικότητα των Ιωαννιτών Ιπποτών στο χώρο της Μεσογείου, οπότε συμμετέχει εκτός από την Ελλάδα και η Ιταλία.

Κατά τον μεσαίωνα η Τήλος ήταν οχυρωμένη, γεγονός που επιβεβαιώνεται με τα σημερινά κατάλοιπα από επτά κάστρα, τα οποία δεσπόζουν στις κορυφές των βουνών και των λόφων του νησιού, κτισμένα με ντόπια σκούρα γκρίζα πέτρα, που δύσκολα γίνονται αντιληπτά από τον επισκέπτη και μάλιστα από πολύ μακριά. Αυτά είναι του Μεγάλου Χωριού, του Μικρού Χωριού, της Μεσαριάς, της Αγριοσυκιάς, του Λάμπρου, της Φανερωμένης και του Σταυρού.

Το Μεγάλο Χωριό,η πρωτεύουσα, βρίσκεται στην ενδοχώρα του νησιού στη βόρεια πλευρά. Τα σπίτια είναι χτισμένα αμφιθεατρικά γύρω από τις πλαγιές του βουνού του Αγίου Στεφάνου, στην κορυφή του οποίου βρίσκεται το κάστρο των Ιπποτών, το οποίο παρότι είναι μισογκρεμισμένο, είναι το καλύτερα διατηρημένο στην Τήλο. Στην αρχαιότητα στη θέση του ορθωνόταν η ελληνιστική ακρόπολη, από την οποία λείψανα είναι και σήμερα ορατά ενταγμένα στις μεσαιωνικές λιθοδομές στην οχυρή περίμετρο και στην κύρια πύλη. Η κάτοψη του κάστρου έχει σχήμα ακανόνιστου τριγώνου και στην ανατολική πλευρά του διατηρούνται τα ερείπια ενός ογκώδους τετράγωνου πύργου με μεγάλη στέρνα στο εσωτερικό. Η πύλη χρονολογείται στην ελληνιστική περίοδο αλλά υπέστη επέμβαση κατά τον μεσαίωνα, για να μειωθεί το ύψος του ανοίγματος. Πάνω από την είσοδο οι Ιππότες πρόσθεσαν στηθαίο με επάλξεις και μια μικρή καταχύστρα. Πιθανότατα ολόκληρη η περίμετρος του τείχους στεφόταν με επάλξεις, από τις οποίες ελάχιστα ίχνη σώζονται. Η γραμμή της οχύρωσης παρουσιάζει οδοντώσεις και, αν εξαιρέσει κανείς τον μεγάλο πύργο στα ανατολικά, δεν υπάρχουν άλλοι. Επομένως η αμυντική ικανότητα του κάστρου ήταν κυρίως απόρροια του φυσικού ανάγλυφου της θέσης. Οι λιθοδομές έχουν κτιστεί με αργούς λίθους διαθέσιμους στην περιοχή και με ορθογώνιους λιθόπλινθους από την αρχαία ακρόπολη δεμένους με κονίαμα. Στο εσωτερικό σώζονται θεμέλια κτισμάτων και κινστέρνες, καθώς και η εκκλησία του Ταξιάρχη κτισμένη στη θέση αρχαίου ναού. Το κάστρο ελέγχει οπτικά τους κόλπους του Αγίου Αντωνίου και της Ερίστου και τη Νίσυρο.

Αλλα κάστρα

Στο κέντρο του νησιού βρίσκεται το ερειπωμένο σήμερα Μικρό Χωριό, όπου σώζονται τα κατάλοιπα μικρού κάστρου. Καλύτερα διατηρημένοι είναι ένας ημικυκλικός πύργος, στο ψηλότερο σημείο του λόφου, πάνω από την εκκλησία της Τιμίας Ζώνης. Είναι κτισμένος με μικρούς λίθους που συνδέονται με κονίαμα. Η οχυρή περίμετρος θα ήταν αρκετά μεγάλη, αλλά σήμερα σώζονται ελάχιστα ίχνη της.

Στη μέση του δρόμου, που οδηγεί από τα Λιβάδια στο Μεγάλο Χωριό, στη νότια πλευρά, πάνω σε χαμηλό ραχώδες λεξαρμα, στέκουν ακόμα μερικοί τοίχοι του Κάστρου της Μεσαριάς με ή χαμηλή ορθογώνια πύλη. Ηταν μικρό, ακανονίστου σχήματος με διάφορες αναδιπλώσεις κατά μήκος της οχυρής περιμέτρου. Οικοδομήθηκε με σκούρες ντόπιες πέτρες και έλεγχε την επικοινωνία του λιμανιού με το Μεγάλο Χωριό. Στο εσωτερικό του υπάρχουν λείψανα οικοδομημάτων, καθώς και το μονόχωρο, καμαροσκέπαστο ναϋδριο του Προφήτη Ηλία ή του Σταυρού.

Δεξιά και αριστερά του κύριου λιμανιού του νησιού που βρίσκεται στα Λιβάδια, πάνω σε ύψωμα βρίσκονται ίχνη από δύο κάστρα, το ένα είναι του Λάμπρου και το άλλο της Φανερωμένης. Και τα δύο ήταν μεσαιωνικές βίγλες χτιμένες με ντόπια γκρίζα πέτρα. Στα ΝΔ των Λιβαδιών σώζεται επίσης τμήμα των τοίχων του κάστρου της Αγριοσυκιάς και του Σταυρού στην περιοχή Αμολί.

Τα παραπάνω κάστρα με το να είναι κτισμένα σε καίρια σημεία του νησιού, έλεγχαν όλη τη γύρω θαλάσσια περιοχή, γι' αυτό σε ελάχιστες περιπτώσεις οι οχυρώσεις της Τήλου κρίθηκαν ανεπαρκείς για την αντιμετώπιση τουρκικής επίθεσης, οπότε οι κάτοικοι μεταφέρθηκαν για ασφάλεια στη Ρόδο. Τέτοια επεισόδια χρονολογούνται το 1475 και το 1480. Σε άλλες περιπτώσεις οι κάτοικοι της Τήλου ήσαν σε θέση να αποκρούσουν τις τουρκικές επιδρομές, όπως το 1479, το 1485 και το 1504. Η Τήλος έπεσε στα χέρια των Τούρκων μετά από την παράδοση της Ρόδου το 1523.

(Το κείμενο αυτό δημοσιεύθηκε χθες στο ένθετο περιοδικό της "Καθημερινής", ΕΠΤΑ ΗΜΕΡΕΣ, που ήταν εξ' ολοκλήρου αφιερωμένο στην Τήλο).

TV show

ΔΕΥΤΕΡΑ 20/8

"Ο υπερκατάσκοπος των δύο ηπείρων"
STAR/21.30/119'
Περιπέτεια (1982) σε σκηνοθεσία Κλιντ Ιστγουντ, ο οποίος κρατάει και τον πρωταγωνιστικό ρόλο. Ο ικανότερος πιλότος της αμερικανικής αεροπορίας επιστρατεύεται για να εισχωρήσει στη Ρωσία και να κλέψει ένα μαχητικό αεροπλάνο...

ΤΡΙΤΗ 21/8

"Μακρινός ορίζοντας"
STAR/21.30/134'
Περιπέτεια εποχής (1992) του Ρον Χάουαρντ με πρωταγωνιστές τους πρόσφατα διαζευγμένους Τομ Κρουζ και Νικόλ Κίντμαν. Το 19ο αιώνα, ένας φτωχός νεαρός Ιρλανδός, αγωνίζεται να επιβιώσει στην Αγρια Δύση...

ΤΕΤΑΡΤΗ 22/8

"Παράφορα ερωτευμένοι"
STAR/00.15/92'
Ερωτική δραματική ταινία (1997) του Νικ Κασσαβέτης βασισμένη σε σενάριο του πατέρα του Τζον. Πρωταγωνιστούν ο Σον Πεν και η Ρόμπιν Ράιτ Πεν. Ενα ερωτευμένο, παντρεμένο ζευγάρι ζει μία τραγωδία όταν ο σύζυγος πυροβολεί τον άνδρα στην αγκαλιά του οποίου βρέθηκε η γυναίκα του ενώ ήτνα μεθυσμένη. Ο σύζυγος κλείνεται για δέκα χρόνια στη φυλακή και όταν αποφυλακίζεται επιστρέφει στη γυναίκα του. Τη βρίσκει, όμως, παντρεμένη με παιδιά στο σπίτι ενός άλλου...

ΠΕΜΠΤΗ 23/8

"Φρενίτις"
FILMNET/22.00/112'
Κλασικό θρίλερ (1972) από τον μετρ Αλφρεντ Χίτσκοκ με τους Τζον Φίντις, Αλεκ ΜακΚόουεν. Η ταινία είχε προταθεί για τέσσερα Οσκαρ και εντάσσεται στο αφιέρωμα που κάνει αυτό το μήνα, το συνδρομητικό κανάλι, για το μεγάλο δημιουργό.
Ενας μανιακός δολοφόνος τρομοκρατεί το Λονδίνο και για τα εγκλήματά του βρίσκεται κατηγορούμενος ένας ανυποψίαστος άνδρας που κατηγορείται για τη δολοφονία της γυναίκας του...

ΠΑΡΑΣΚΕΥΗ 24/8

"Βασικός ύποπτος για φόνο"
FILMNET/20.00/107'
Αστυνομική ταινία (2000) σε σκηνοθεσία Στίβεν Χόπκινς με τους Τζιν Χάκμαν, Μόργκαν Φρίμαν, Μόνικα Μπελούτσι. Ενας διάσημος δικηγόρος κατηγορείται για τη δολοφονία ενός έφηβου κοριτσιού...

ΣΑΒΒΑΤΟ 25/8

"Ακαταμάχητη Αφροδίτη"
STAR/00.45/90'
Σατιρική κωμωδία (1997) του Γούντι Αλεν με τον ίδιο, τη Μίρα Σορβίνο και την Ελένα Μπόναμ Κάρτερ στους πρωταγωνιστικούς ρόλους. Ενα σύγχρονο ζευγάρι της υψηλής κοινωνίας του Μανχάτταν αποφασίζει να υιοθετήσει ένα αγοράκι λόγω των δισταγμών της γυναίκας να κάνει παιδί. Τα μπλεξίματα ξεκινούν όταν ο άνδρας θέλει να γνωρίσει την πραγματική μητέρα του παιδιού...

Η ΤΑΙΝΙΑ ΤΗΣ ΕΒΔΟΜΑΔΑΣ

Πέμπτη 23/8 : «Ο Πρόεδρος, ένα ροζ σκάνδαλο κι ένας πόλεμος»
STAR/21.30/105'

Σατιρική κωμωδία (1997) του Μπάρι Λέβινσον με τους Ρόμπερτ ντε Νίρο και Ντάστιν Χόφμαν στους πρωταγωνιστικούς ρόλους. Η ταινία γυρίστηκε λίγο μετά το... "Μόνικαγκεϊτ" και κάνει εύστοχα σχόλια για τη σχέση της αμερικανικής πολιτικής με τα ΜΜΕ.
Οταν ο Αμερικανός πρόεδρος κατηγορείται για ερωτική σχέση με νεαρή επισκέπτρια στο Λευκό Οίκο και μάλιστα λίγο πριν από τις εκλογές, καλείται ένας... παραγωγός του Χόλιγουντ να αποπροσανατολίσει την κοινή γνώμη σκηνοθετώντας έναν φανταστικό πόλεμο στην Αλβανία!..

ΘΕΡΙΝΟΣ ΚΙΝ/ΦΟΣ "ΡΟΔΟΝ"
ΚΑΘΕ ΔΕΥΤΕΡΑ ΚΛΕΙΣΤΟ
Ωρες λειτουργίας: 9.30-11.30
ΤΗΝ ΤΡΙΤΗ:
"Η ΚΟΡΗ ΤΟΥ ΣΤΡΑΤΙΩΤΗ ΔΕΝ ΚΛΑΙΕΙ ΠΟΤΕ"
του James Ivory
Με τους Chris Cristofferson, Barbara Hersley

Γίνε τώρα μέλος του ΠΑΛΛΑΣ 5 CINEMAS CENTER και απόλαυσε προνόμια!

www.cinemapallas.gr

ΠΑΛΛΑΣ 5 CINEMAS CENTER

ΠΡΟΓΡΑΜΜΑ ΕΒΔΟΜΑΔΑΣ
17/08/2001 έως 23/08/2001

ΑΙΘΟΥΣΑ 5
TOMB RAIDER: LARA CROFT
Η ταινία που έσπασε τα ταμεία παγκοσμίως τώρα και στη Ρόδο σε
Πρώτη Πανελλήνια Προβολή!
ΠΡΩΤΑΓΩΝΙΣΤΟΥΝ:
ANGELINA JOLIE, IAIN GLEN, DANIEL CRAIG
Κάθε ημέρα / Ώρες Έναρξης:
18:10, 20:30, 22:50

ΑΙΘΟΥΣΑ 1
Κάθε ημέρα / Ώρες Έναρξης:
17:00, 19:20, 21:40

ΑΙΘΟΥΣΑ 2
ΕΡΩΤΕΥΜΕΝΟΣ ΤΟΜΑΣ
THOMAS IN LOVE
Μια κομεντί επιστημονικής φαντασίας για τον τρόπο που θα γίνονται τα ραντεβού το 2020.
ΠΡΩΤΑΓΩΝΙΣΤΟΥΝ: BENOIT VERHAERT, AYLIN YAY
Κάθε ημέρα / Ώρες Έναρξης: 18:25, 20:30, 22:40
* Ειδική επιπλέον παράσταση το Σάββατο στις 16:20

ΑΙΘΟΥΣΑ 3
ΑΥΤΟ ΠΟΥ ΘΕΛΟΥΝ ΟΙ ΓΥΝΑΙΚΕΣ / WHAT WOMEN WANT
Κωμωδία / Comedy
Πρωταγωνιστούν : MEL GIBSON, HELEN HUNT
Ώρες Έναρξης : 17:50, 20:10, 22:30

ΑΙΘΟΥΣΑ 4
ΧΑΜΕΝΕΣ ΨΥΧΕΣ / LOST SOULS
Είχατε 2000 χρόνια .. τώρα είναι η σειρά τους!
ΠΡΩΤΑΓΩΝΙΣΤΟΥΝ: WINONA RIDER, BEN CHAPLIN
Κάθε ημέρα / Ώρες Έναρξης: 18:15, 20:20, 22:30

ΜΟΝΟ ΓΙΑ ΤΑ ΜΕΛΗ
Απαντήστε στην ερώτηση:
"Ποιά ήταν η προηγούμενη ταινία της Jenifer Lopez η οποία πρωταγωνιστεί στο ερωτικό θρίλερ **Angel Eyes** που θα προβληθεί στο Παλλάς την **Παρασκευή 24 Αυγούστου;**"
Οι 10 πρώτοι νικητές της κλήρωσης που θα γίνει την Παρασκευή 24/8/2001 θα κερδίσουν από 1 ΔΩΡΕΑΝ εισιτήριο για την ταινία **"Angel Eyes"**. Τα ονόματα των τυχερών θα ανακοινωθούν στα ταμεία μας την Παρασκευή 24/8/2001.

Για κρατήσεις θέσεων **24475** και **70670** (16:00 - 20:00)
Dimokratias 13, 85100 Rhodes

Κοινωνικοί τεντυμποϊσμοί από νεόπλουτους κενού περιεχομένου

Τα ράσα "κύριε" δεν κάνουν τον παπά!

Κι ούτε η "Μερσεντές" προσδίδει κύρος σ' όποιον δεν το έχει!...

"Οι μεταξωτές περισκελίδες, χρειάζονται επιδέξια σκέλη"... λέγει ο σοφός λαός μας. Και συ, οδηγέ του Μερσεντές ΖΒ.... δεν τόχεις καταλάβει ακόμα, ότι το να διαθέτεις αυτοκίνητο ακριβής μάρκας, δεν σε ανεβάζει κοινωνικά, ούτε και σου προσδίδει κύρος, αν από μόνος σου χωρίς το πολυτελές αυτοκίνητο, δεν διαθέτεις.

Απόδειξη, το μεσημέρι της Παρασκετής, στην οδό Αμερικής, χειρονομώντας και εξαπολύοντας ανεπίτρεπτους χαρακτηρισμούς, εναντίον "άτυχου" οδηγού-μιάς κάποιας μάλιστα ηλικίας, σου μπλοκάριζε το δρόμο, καθυστερώντας το ακριβό σου όχημα, επειδή κάποιος άλλος ανεύθυνος οδηγός, είχε όμορφα-όμορφα, παρκάρει στην είσοδο του ιδιωτικού σου γκαράζ. Ωραία κοινωνία, "ευγενικά", πλασμένη, εφόσον ούτως ή άλλως,

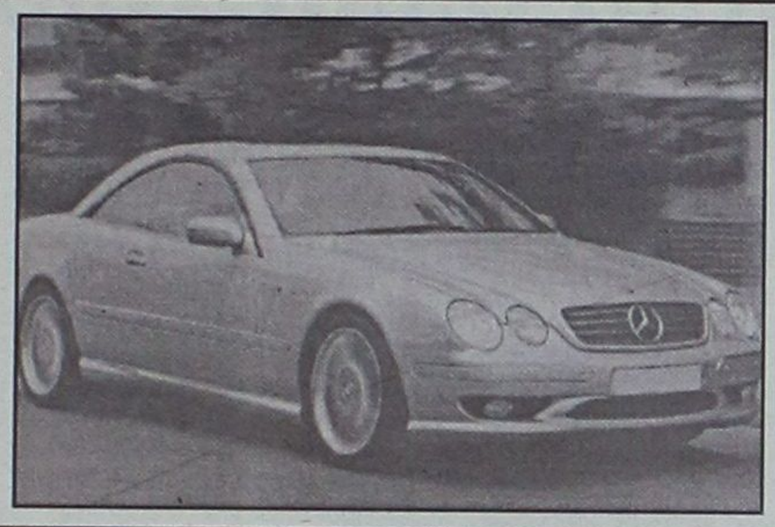

απέχει πολύ από το "αγγελικά" πλασμένη. Μία από τις τόσες εκφράσεις σου, ήταν και "μάστορα", που συνοδευόταν με την δέουσα (για σένα) χειρονομία. Μα εσύ, οδηγέ της Μερσεντές, ούτε "μάστορας" δεν πρέπει νάσαι, γιατί η Μερσεντές, χρειάζεται μιά κάποια μαστοριά-εσωτερική.

Προσωπικά εγώ, διαθέτω ένα κυριολεκτικά σαραβαλάκι, ετοιμόρροπο για απόσυρση, αλλά δεν επιτρέπω στον εαυτό μου, γιατί μου το απαγορεύει η αυτοεκτίμησή μου και κατ' επέκταση ο σεβασμός μου προς τους άλλους, να συμπεριφέρομαι τουλάχιστον ως αυτοκράτορας προς υπόδουλο και ούτε ανήκω, ούτε επιθυμώ να ανήκω κι ούτε επιδιώκω να φανώ ότι ανήκω σε άλλη τάξη από αυτή των συνειδητοποιημένων ανθρώπων.

Π.Μ.



Άρτος (;) & Θεάματα (;)...





... Και τηλεόραση (όπως λέμε τηλοψία...)

STAR

06.45 **Παιδικό πρόγραμμα**
10.55 **Ειδήσεις**
12.00 **Η υγεία κτίζεται κάθε μέρα.** Με τον καθηγητή Παθολογίας του Πανεπιστημίου Αθηνών Στέφανο Καραγιαννόπουλο.
12.05 **Ηρακλής: Οι πρώτες περιπέτειες** (Ε) Νεανική περιπετειώδης σειρά..
12.30 **Τόλμη και γοητεία**
13.00 **Ειδήσεις**
14.00 **Οι πεταλούδες ελεύθερες πετούν.** Νεανική σειρά. Παίζουν: Τόμας Φόνζι, Μαρσέλα Κούστερμπερ, Ντολόρες Φίνζι.
15.00 **Σαμπρίνα, το κορίτσι της αγάπης**. Αισθηματική-κοινωνική σειρά.
16.00 **Ιζαμπέλα, μια ερωτευμένη γυναίκα.** Αισθηματική-κοινωνική σειρά.
17.00 **Τζουλιάνα, η γυναίκα του ανέμου**. Δραματική σειρά.
18.00 **Ειδήσεις**
19.30 **Λόις και Κλαρκ**
20.30 **Στη λεωφόρο του Μέλροουζ**
21.30 **Ξένη ταινία.** «Ο υπερκατάσκοπος των δύο ηπείρων». Περιπέτεια. Παίζουν: Κλιντ Ιστγουντ, Φράνκι Τζόουνς
24.00 **Ειδήσεις**
00.15 **Ξένη ταινία.** «Οι λύκοι της θάλασσας». Περιπέτεια.
02.45 **Πενσακόλα**
03.45 **Οι αεροσυνοδοί**
04.30 **Χάρι, ο απίθανος**
05.00 **Αστέρια στο πεντάγραμμο**

ALPHA

06.00 **Πρώτη ενημέρωση.** Ενημερωτική εκπομπή με τον Γιώργο Γαβαλά και τη Ρένα Γκούμα.
08.00 **Το μαγκαζίνο του Alpha,** Ενημερωτική εκπομπή.
10.00 **Αλόντρα** (Ε)
10.30 **Αξέχαστος έρωτας** (Ε) Κοινωνική σειρά
12.15 **Πακίτα**
14.00 **Ειδήσεις**
15.15 **Ροζαλίντα.** Κοινωνική σειρά
17.30 **Υπαστυνόμος Ρεξ**. Αστυνομική σειρά επιστημονικής φαντασίας.
18.30 **Ου μοιχεύσεις** (Ε) Αισθηματική κωμική σειρά.
19.30 **Ειδήσεις**
21.00 **Θα σε δω στο πλοίο** (Ε) Αισθηματική κωμωδία. Παίζουν: Τάσος Χαλκιάς, Γιώργος Παρτσαλάκης.
22.00 **Ο Ιούδας φιλούσε υπέροχα** (Ε)
23.00 **L.A. Heat**. Αστυνομική σειρά.
24.00 **Ειδήσεις**
00.15 **Ξένη ταινία.** «Αυτοκτάτες». Περιπέτεια.
02.00 **Deep in the city**
03.00 **Αντζελα**
04.00 **Καντέλα** (Ε)
05.00 **Κόλαση στον Παράδεισο** (Ε)

ET 3

08.01 **Ντοκιμαντέρ**
08.30 **Ντοκιμαντέρ**
09.30 **Ντοκιμαντέρ**
10.00 **Ντοκιμαντέρ**
11.00 **Ντοκιμαντέρ**
12.00 **Στη γη της ευφορίας**
13.00 **Βιογραφίες**
13.30 **Η Οδύσσεια του Γαλαξία**
14.00 **Ντοκιμαντέρ**
14.30 **Κεντρική Μακεδονία**
15.00 **Ειδήσεις**
15.30 **Ντοκιμαντέρ**
16.00 **Πασίφικα-Ιστορίες από τις Νότιες Θάλασσες**
16.30 **Euromusica**
17.00 **Θαλασσοθεραπεία**
18.30 **Αθλητικό ημίωρο**
19.00 **Ειδήσεις**
20.00 **Ιστορικές εποχές στη Μακεδονία Α'**
20.30 **Κατηγορώ**
21.00 **Ταξιδεύοντας**
21.30 **Χρυσές μελωδίες**
22.00 **Στυλ καφέ**
22.30 **Το Αξιον Εστί στη Θεσσαλονίκη**
23.30 **Στίχοι μετά μουσικής**
24.00 **Ειδήσεις**
01.00 **Θαλλασσοθεραπεία** (Ε)

ET 1

06.00 **Οπως μας αρέσει** (Ε)
07.30 **Παντός καιρού**
08.00 **Ο μικρός κόσμος του δάσους**
08.30 **Το δελφίνι και οι φίλοι του**
09.00 **Αλλη μια μέρα... Φωτεινή**
10.15 **Γλυκιά ζωή**
12.00 **Χρυσές συνταγές**
12.30 **Ορκιστείτε, παρακαλώ**
13.00 **Φελίπε, το δώρο της θάλασσας**
13.50 **Ειδήσεις**
14.05 **Οπως μας αρέσει**
15.30 **Οι Ατρόμητοι**
16.25 **Λούκι Λουκ**
17.00 **Ειδήσεις**
17.15 **Οι περιπέτειες της Μαύρης Καλλονής**
18.00 **Ελληνική ταινία**
20.00 **Σα φτερά του έρωτα**
21.00 **Ελληνική ταινία**
23.00 **Ειδήσεις**
23.30 **Το πετράδι του στέμματος**
00.30 **Κλασική μουσική**
01.30 **Υμείς και ημείς** (Ε)

NET

08.30 **Ντοκιμαντέρ**
09.15 **Ντοκιμαντέρ**
10.00 **Το ρίζωμα**
10.30 **Ελληνισμός και Δύση**
11.01 **Αγριοι ορίζοντες**
11.30 **Φροντίζοντας τη φύση**
12.01 **Ντοκιμαντέρ**
12.30 **Ντοκιμαντέρ**
13.00 **Ειδήσεις**
13.30 **Δελτίο Χρηματιστηρίου**
13.45 **Η μαγεία των χρωμάτων**
14.00 **Ο κόσμος του μέλλοντος**
15.00 **Ειδήσεις**
16.00 **Η καθημερινή ζωή στην Αρχαία Ελλάδα**
16.30 **Ξένοι ταξιδιώτες στην Ελλάδα**
17.00 **Οι θησαυροί της ελληνικής φύσης.**
17.30 **Σε ήχο ελεύθερο**
18.00 **Ειδήσεις**
18.05 **Ημερολόγιο καταστρώματος Γ'**
18.30 **Σικελία, ένα παλίμψηστο**
19.00 **Ειδήσεις**
19.10 **Οι δρόμοι του ευρώ** (Ε)
20.00 **Ταξίδια στον χρόνο**
21.00 **Ειδήσεις**
22.00 **Η ιστορία της Νέας Υόρκης**
23.00 **Παρασκήνιο**
24.00 **Ειδήσεις**
00.50 **Μουσικό πρόγραμμα**

FILMNET

06.00 **Ξένη ταινία.** «Αιώνιοι εραστές»
08.20 **Ξένη ταινία.** «Ανάμεσα στα πόδια». Αστυνομικό θρίλερ.
10.25 **Ξένη ταινία.** «Ενας φόνος μόνο για σένα» Δράμα.
12.00 **Ξένη ταινία.** «Με τη δύναμη της αγάπης» Γουέστερν.
13.50 **Ξένη ταινία.** «Μια καινούργια πατρίδα». Δράμα.
15.40 **Ξένη ταινία.** «Τα τρία μυστικά»
17.25 **Ξένη ταινία.** «Η γενιά του '70». Μίνι σειρά.
19.00 **Οι Σοπράνος**
20.10 **Ξένη ταινία.** «Πέρα από τον θάνατο».
22.00 **Ξένη ταινία.** «Καλπάζοντας με τον διάβολο»
00.30 **Ξένη ταινία.** «Ο χρόνος των δολοφόνων»
02.15 **Ξένη ταινία.** «Ερωτες στον Βόρειο Πόλο 4»
04.00 **Ξένη ταινία.** «Κοινά σημεία»

SUPER SPORT

17.00 **WNBA**
19.00 **Ελληνικό ποδόσφαιρο**
21.00 **Ποδόσφαιρο**
23.00 **Ποδόσφαιρο**
24.00 **Αγγλικό ποδόσφαιρο**
01.45 **Αγώνες πυγμαχίας**
03.00 **WNBA**
05.00 **Γερμανικό ποδόσφαιρο**

MEGA

06.00 **Πρώτη έκδοση**
07.00 **Στη σκιά του πολέμου** (Ε)
09.00 **Στην κόψη του ξυραφιού** (Ε)
10.00 **Ασυνήθεις ύποπτοι** (Ε)
10.45 **Χάι Ροκ** (Ε)
11.45 **Ενας αξιολάτρευτος μπελάς** (Ε)
12.15 **Μάνα είναι μόνο μία** (Ε)
13.10 **Δελτίο ειδήσεων στη νοηματική γλώσσα**
13.15 **Λαθ σόρυ** (Ε)
14.00 **Ειδήσεις**
15.00 **Το ρετιρέ** (Ε)
16.00 **Οι μικρομεσαίοι** (Ε) Κωμική σειρά.
17.00 **Ματιές στα γεγονότα**
17.15 **Για μια θέση στον ήλιο.** Κοινωνική σειρά Παίζουν: Πέτρος Φυσσούν, Πάνος Σκουρολιάκος, Ελένη Φιλίνη, Γιώργος Χριστοδούλου, Αλμπέρτο Εσκενάζυ
18.00 **Απαγορευμένη αγάπη.** Καθημερινή δραματική σειρά. Παίζουν: Κώστας Αρζόγλου, Νικήτας Τσακίρογλου, Τιτίκα Βλαχοπούλου, Τατιάνα Λύγαρη
18.40 **Εσύ φταις** (Ε). Κωμική σειρά.
19.30 **Τα γεγονότα στις οκτώ**
21.00 **Δέκα λεπτά κήρυγμα** (Ε). Κωμική σειρά.
21.40 **Κάτι τρέχει με τους δίπλα.** (Ε) Κωμική σειρά. Παίζουν: Κλέων Γρηγοριάδης, Ρένος Χαραλαμπίδης, Ελευθερία Βιδάκη
22.20 **Περί ανέμων και υδάτων** (Ε)
23.20 **Να με προσέχεις** (Ε) Κοινωνική σειρά. Παίζουν: Κωνσταντίνος Μαρκουλάκης, Χριστόφορος Παπακαλιάτης
00.15 **Τελευταία γεγονότα**
00.45 **Οι γιατροί του Λος Αντζελες**
02.15 **Τηλεμάρκετινγκ**
02.45 **Fashion TV**
05.00 **Οι τελευταίοι εγγονοί** (Ε)

ANT-1

06.20 **Οι ειδήσεις του CBS**
06.45 **Κινούμενα σχέδια**
06.55 **Ειδήσεις στη νοηματική γλώσσα**
07.00 **Καλημέρα με τον Ant-1.** Καθημερινή ενημερωτική εκπομπή
10.00 **Ταύρος με Τοξότη** (Ε)
11.00 **Τα μπακούρια** (Ε)
11.45 **Καληνύχτα μαμά** (Ε)
12.10 **Ελλη και Αννα** (Ε)
13.10 **Super game**
13.15 **Νταντά για όλες τις δουλειές** (Ε)
14.00 **Τα νέα του ANT-1**
14.40 **Χρήμα και χρηματιστήριο**
14.45 **Ιδιαιτέρα για κλάματα** (Ε)
15.50 **Οι Μεν και οι Δεν** (Ε) Κωμική σειρά.
16.40 **Εις θάνατον** (Ε) Αισθηματική σειρά
17.45 **Τα νέα του ANT-1 σε 5'**
17.50 **Καλημέρα ζωή.** Κοινωνική σειρά. Παίζουν: Γιώργος Βασιλείου, Μίνα Χειμώνα, Μυρτώ Πισπινή, Νίκος Παπαδόπουλος.
18.45 **Η λάμψη**. Κοινωνική σειρά.
19.25 **Ειδήσεις**
21.05 **Κωνσταντίνου και Ελένης** (Ε) Κωμική σειρά.
22.00 **Εγκλήματα.** (Ε) Κωμική σειρά.
23.00 **Στην πρίζα (Best of).** (Ε)
24.00 **Ειδήσεις**
00.15 **X- files.** Σειρά επιστημονικής φαντασίας.
01.15 **Τμήμα ηθών** (Ε) Αστυνομική κοινωνική περιπετειώδης σειρά.
02.15 **Ξένη ταινία.** «Αγγελοι και δαίμονες» Περιπέτεια.
04.00 **Τηλεμάρκετινγκ-Τηλεαγορά**
04.30 **Οικογένεια Καζίνο** (Ε)



Ο γιατρός... κοντά και πέρα



Σε μακρινά νησιά αλλά χωρίς κινδύνους

Οι αίθουσες αναχωρήσεων των αεροδρομίων είναι πλέον τόσο γεμάτες, όσο οι παραλίες πριν από 20 χρόνια. Τις δύο τελευταίες δεκαετίες οι διεθνείς πτήσεις αυξήθηκαν κατά 400%. Παγκοσμίως, 50 εκατομμύρια άνθρωποι αφήνουν κάθε χρόνο τις βιομηχανικώς ανεπτυγμένες χώρες για να μελετήσουν έργα τέχνης και μνημεία και να εντρυφήσουν στον πολιτισμό των λιγότερο ανεπτυγμένων χωρών. Μόνον από τη Μεγάλη Βρετανία γίνονται κάθε χρόνο 7 εκατομμύρια ταξίδια προς προορισμούς της Ασίας, της Αφρικής, της Νότιας και της Κεντρικής Αμερικής.

Ο σύγχρονος τουρίστας αναζητά νέες εμπειρίες, επιδεικνύοντας τον ίδιο ενθουσιασμό με αυτόν που έδειχναν οι πρόγονοί του τη δεκαετία του '30 όταν πήγαιναν για μπάνιο στην θάλασσα.

Μέτρα πρόληψης

Ωστόσο, οι νέες, πιο εξωτικές διακοπές εμπεριέχουν μακρές πτήσεις και σκληρή μάχη με τοπικές, λοιμώδεις νόσους. Αυτό που πρέπει να θυμάστε είναι πως, ναι μεν οι περισσότεροι ταξιδιώτες απολαμβάνουν τη θερινή ραστώνη στο εξωτερικό δίχως να ενοχληθούν από προβλήματα όπως η σαλμονέλα, η ελονοσία, η ηπατίτιδα Α ή εν τω βάθει φλεβική θρόμβωση και άλλα δεινά, αλλά η πρόληψη δεν έβλαψε ποτέ κανέναν.

Ωστόσο, μια πρόσφατη μελέτη μεταξύ εξωτικών ταξιδιωτών αποκάλυψε πως το 52% βάζουν πάγο στα ποτά τους, το 45% χρησιμοποιούν τρεχούμενο νερό για να βουρτσίσουν τα δόντια τους και το 28% αγοράζουν τρόφιμα από πλανόδιους πωλητές. Παρά τις συνεχείς προειδοποιήσεις, εξάλλου, επιμένουν να τρώνε σαλάτες πλυμένες με το τοπικό νερό, δεν ξεφλουδίζουν τα φρούτα και τιμούν δεόντως τα θαλασινά δίχως να πολυνοιάζονται για την ποιότητά τους.

Οι εμβολιασμοί

Οι συμβουλές για προληπτικούς εμβολιασμούς επίσης αφήνουν παγερά αδιάφορους πολλούς τξαιδιώτες. Αν και το 73% αρχίζουν κάποιο πρόγραμμα εμβολιασμού, ελάχιστοι είναι αυτοί που τους κάνουν αρκετό καιρό πριν από το ταξίδι, ενώ οι περισσότεροι δεν μπαίνουν στον κόπο να κάνουν τις επαναληπτικές δόσεις των εμβολίων - ιδίως όταν πρόκειται για το εμβόλιο της ηπατίτιδας Α. Εν τούτοις, για να αποικτήσει κανείς μακροχρόνια προστασία εναντίον της, χρειάζεται απαραιτήτως μια επαναληπτική δόση 6 έως 12 μήνες, έπειτα από τον πρώτο εμβολιασμό.

Απαγορευμένα... παγάκια

Ολες οι προαναφερθείσες συμπεριφορές είναι ακριβώς αντίθετες απο τις συστάσεις των ειδικών. Η παροχή τρεχούμενου νερού δεν είναι ασφαλής στον αναπτυσσόμενο κόσμο - συνεπώς, παγάκια, βούρτσιμα των δοντιών, πλύσιμο των λαχανικών και κατανάλωση μη ξεφλουδισμένων φρούτων είναι πιθανόν να γεμίσουν τους ταξιδιώτες με ιούς και βακτηρίδια. Η αγορά τροφίμων από πλανόδιους πωλητές επίσης ενδέχεται να κρύβει κινδύνους, ενώ τα θαλασσινά που προέρχονται από μολυσμένες θάλασσες μπορεί κάλλιστα να είναι φορείς παθογόνων μικροοργανισμών.

Οσο για τα εμβόλια, είναι απαραίτητα όταν ταξιδεύει κανείς σε χώρες με σημαντικά προβλήματα ηπατίτιδας και άλλων δεινών.

Σύνδρομο Ντάουν: σωτήρια η φροντίδα

Το προσδόκιμο επιβιώσεως των πασχόντων από Σύνδρομο Ντάουν αυξήθηκε ραγδαία από το 1968 έως το 1997, ανακοίνωσαν τα Κέντρα Ελέγχου και Προλήψεως των Ασθενειών των ΗΠΑ. Σύμφωνα με στοιχεία που παρουσίασαν, στο 1968 το προσδόκιμο επιβιώσεως ήταν 2 χρόνια, ενώ το 1997 έφθασε τα 50 έτη. Η βελτίωση αυτή αποδίδεται στη βελτίωση της υγειονομικής φροντίδας των ασθενών, αλλά και στο ότι μένουν πια στο σπίτι, αντί να κλείνονται σε ιδρύματα.

ΙΑΤΡΙΚΗ ΑΝΑΚΟΙΝΩΣΗ

Το Ιατρείο του .

κ. ΠΑΠΑΒΕΡΓΗ ΣΤΑΥΡΟΥ

Οδός: Ιερού Λόχου 14-3ος όροφος (έναντι Ολυμπιακής) τηλ.: 39439-76470, fax: 70224

Θα παραμείνει κλειστό από 13 Αυγούστου (Δευτέρα) έως 20 Αυγούστου (Δευτέρα)
λόγω θερινών διακοπών

Τηλ. επικοινωνιας με τον Ιατρό: 0932-236952

ΚΡΙΤΩ ΙΑΤΡΙΚΗ ΑΝΑΚΟΙΝΩΣΗ
ΚΡΙΤΩ ΙΑΤΡΙΚΗ ΜΕΡΙΜΝΑ ΡΟΔΟΥ

Η ιατρός
ΕΛΕΥΘΕΡΙΑ ΘΕΜΕΛΗ-ΚΛΑΔΟΓΕΝΗ
ΜΙΚΡΟΒΙΟΛΟΓΟΣ-ΒΙΟΠΑΘΟΛΟΓΟΣ
Δέχεται:
Στο ιατρείο της: Ιωάννου Μεταξά 3
(ΚΡΙΤΩ Ιατρική Μέριμνα Ρόδου)
08.00-20.00 καθημερινά
Τηλ. 38008-30020 Fax: 73861

ΟΡΘΟΠΕΔΙΚΟ ΚΕΝΤΡΟ
Σταμάτης Χαρίτος
ΕΛΕΥΘ. ΒΕΝΙΖΕΛΟΥ 6 85100 ΡΟΔΟΣ
(Δίπλα στη Ροδιακή Έπαυλη)
ΤΗΛ. 0241-24112 - 75969
E-mail: orken@rho.forthnet.gr
• ΖΩΝΕΣ
• ΚΗΛΕΠΙΔΕΣΜΟΙ
• ΚΑΛΤΣΕΣ ΦΛΕΒΙΤΙΔΟΣ
• ΠΑΤΟΙ ΣΙΛΙΚΟΝΗΣ
• ΑΝΑΤΟΜΙΚΑ ΥΠΟΔΗΜΑΤΑ
• ΠΑΙΔΙΚΑ ΠΑΠΟΥΤΣΙΑ ΠΛΑΤΥΠΟΔΙΑΣ
• ΠΡΟΪΟΝΤΑ ΚΑΤΑΚΛΙΣΕΩΝ
• ΑΝΑΠΗΡΙΚΑ ΑΜΑΞΙΔΙΑ
• ΒΑΔΙΣΤΙΚΑ
• ΟΡΘΟΠΕΔΙΚΑ ΣΤΡΩΜΑΤΑ ΚΑΙ ΜΑΞΙΛΑΡΙΑ
• ΗΛΕΚΤΡΙΚΕΣ ΚΟΥΒΕΡΤΕΣ ΚΑΙ ΘΕΡΜΟΦΟΡΕΣ
• ΑΝΑΛΩΣΙΜΑ ΙΑΤΡΕΙΟΥ
• ΜΠΛΟΥΖΕΣ ΙΑΤΡΙΚΕΣ
• ΠΙΕΣΟΜΕΤΡΑ
• ΜΗΧΑΝΗΜΑΤΑ ΓΙΑ ΠΑΡΑΠΛΗΓΙΑ ΤΕΤΡΑΠΛΗΓΙΑ
• ΝΟΣΟΚΟΜΕΙΑΚΑ ΚΡΕΒΑΤΙΑ
• ΣΥΣΚΕΥΕΣ ΜΑΣΑΖ
• ΑΝΤΙΚΥΤΑΡΙΔΙΚΑ ΚΟΛΑΝ
Print House 37095

Εργαστήριο Κλινικής Ψυχολογίας
ΧΡΙΣΤΙΝΑ ΣΑΒΒΑΚΗ-ΓΚΡΑΝΖΑΝ
Κλινική Ψυχολόγος-Ψυχοπαθολόγος (DESS)
- Πτυχιούχος του Πανεπιστημίου Nancy Γαλλίας
- Μεταπτυχιακή ειδίκευση (DESS) στην Κλινική Ψυχολογία Ενηλίκου, Εφήβου και Παιδιού στο Πανεπιστήμιο Reims Γαλλίας

Για τον ενήλικο
- Ψυχοδιαγνωστική
- Ψυχολογική υποστήριξη
- Ατομική και οικογενειακή συνέντευξη
- Ψυχοθεραπεία αναλυτικής εμπνεύσεως

Για το παιδί
- Αξιολόγηση προσωπικότητας (τεστ νοημοσύνης, προβολής)
- Διάγνωση μαθησιακών δυσκολιών και συμπεριφορικών διαταραχών
- Συμβουλευτική επαγγελματικού προσανατολισμού
- Ψυχοθεραπεία μέσω παιχνιδιού και εικαστικών

Δέχεται με ραντεβού
Παύλου Μελά 40-Ρόδος
Τηλ.: 77350-Κιν. 0937684251

ΝΤΟΡΑ ΚΩΝΣΤΑΝΤΙΝΟΠΟΥΛΟΥ
ΨΥΧΟΛΟΓΟΣ
Πτυχιούχος του Πανεπιστημίου της Καλιφόρνιας-Λος Αντζελες (UCLA)-Μεταπτυχιακές σπουδές στο Pepperdine University-Malibu California.
➤ Αμεση ψυχολογική υποστήριξη και επαγγελματική φροντίδα από έμπειρη Ψυχολόγο και Οικογενειακή Σύμβουλο.
➤ Η σωστή θεραπευτική σχέση μπορεί να επιφέρει ρεαλιστικές λύσεις για πραγματικά προβλήματα σε θέματα: μοναξιάς, μελαγχολίας, στρες, ανυπομονησίας, φοβίας, εθισμού, οικογενειακών σχέσεων, διαζυγίου, κακομεταχείρισης, συναισθηματικών δυσκολιών, αυτοπεποίθησης, ανασφάλειες, μεταβατικά στάδια ζωής, βουλιμίας, ανορεξίας, απώλειας, πένθους.
Τηλεφωνείστε στα τηλέφωνα:
35163 και 0944/980550
για ραντεβού και άμεση εξυπηρέτηση.
Διεύθυνση: Καρίας 1
Περιοχή Ροδίνι - Ρόδος

ΙΑΤΡΙΚΗ ΑΝΑΚΟΙΝΩΣΗ
ΤΟ ΔΙΑΓΝΩΣΤΙΚΟ ΚΕΝΤΡΟ ΑΚΤΙΝΟΔΙΑΓΝΩΣΗΣ ΚΑΙ ΥΠΕΡΗΧΩΝ ΤΟΥ
ΕΜΜ. ΣΩΤΗΡΑΚΗ
Θα παραμείνει κλειστό από 9/8/01 έως 24/8/01
Θα λειτουργήσει κανονικά από Δευτέρα 27/8/01

INEMA
ΙΑΤΡΙΚΟΣ & ΝΟΣΟΚΟΜΕΙΑΚΟΣ ΕΞΟΠΛΙΣΜΟΣ
13 ΧΡΟΝΙΑ ΕΜΠΕΙΡΙΑΣ
ΠΙΣΤΟΠΟΙΗΣΗ ΠΟΙΟΤΗΤΑΣ ISO 9002 EN 46002 E3/833
ΛΕΜΕΣΣΟΥ 2 ΡΟΔΟΣ ΤΗΛ.32238 – FAX 28484



ΑΝΑΠΗΡΙΚΑ ΚΑΡΟΤΣΙΑ – ΒΑΔΙΣΤΙΚΑ ΒΟΗΘΗΜΑΤΑ – ΟΡΘΟΠΕΔΙΚΑ ΕΙΔΗ – ΜΠΛΟΥΖΕΣ ΙΑΤΡΙΚΕΣ– ΚΑΛΤΣΕΣ ΦΛΕΒΙΤΙΔΑΣ – ΠΕΛΜΑΤΑ – ΟΡΘΟΠΕΔΙΚΑ ΜΑΞΙΛΑΡΙΑ – ΚΡΕΒΑΤΙΑ ΝΟΣΟΚΟΜΕΙΑΚΑ – ΙΑΤΡΙΚΟΣ ΕΞΟΠΛΙΣΜΟΣ ΚΑΙ ΑΝΑΛΩΣΙΜΑ – ΟΡΓΑΝΑ ΧΗΜΕΙΟΥ ΚΑΙ ΚΑΘΕ ΑΛΛΟ ΕΙΔΟΣ ΓΙΑ ΚΑΤ ΟΙΚΟ ΝΟΣΗΛΕΙΑ .

Εκτός σοβαρότητας

...κι επι τα αυτα

Ο Ουμπέρτο Εκο τούτον τον Αύγουστο διαψεύστηκε και μάλιστα κατά τρόπο πανηγυρικό! Εκτός... από τις παχιές μυίγες του Αυγούστου είχαμε και έχουμε αρκετές τραφαντές ειδήσεις κόντρα στην θεωρία του μεγάλου Ιταλού μυθιστοριογράφου και κριτικού ότι δεν υπάρχουν ειδήσεις τέτοιο καιρό. Ευτυχώς δηλαδή γιατί θα τα βρίσκαμε λίγο "μπαστούνια"... Κάτι τέτοιες μέρες άλλα χρόνια ήμασταν το πιο επικίνδυνο είδος που κυκλοφορούσε στην πίατσα... Γιατί; Εμ, δε θέλει και πολύ φαντασία να καταλάβετε το γιατί...

Η πιο "κεχαριτωμένη" δήλωση ανήκει δικαιωματικά στον πρώην νομάρχη. Η Φατμέ "έγραψε" όσο λίγες δηλώσεις εκτός από τις αναταράξεις που δημιούργησε εντός ΠΑΣΟΚ. Ο γραμματέας το εξέλαβε επί προσωπικού με αποτέλεσμα να ανταποδώσει το συντροφικό "κτύπημα" με άκρως διπλωματικό αλλά και απαξιωτικό τρόπο. Ο κύκλος της νέας βεντέτας προς το παρόν έκλεισε, αλλά για πόσο, ουδείς γνωρίζει... Τα συντροφικά μαχαιρώματα καλά κρατούν... Πάντως όποιος τους έβλεπε μετα τις "φιλοφρονήσεις" δεν θα πίστευε στα μάτια του! Αγκαλιά και πλάι-πλάι που λέει και το τραγούδι! Αντε τώρα εσύ να καταλαβεις τι σόι κόμμα είναι το ΠΑΣΟΚ... Εδώ και ο Κλιάφας θα σηκώσει ψηλά τα χέρια!

Τελικώς είναι ή δεν είναι αντισημιτικός ο Τιμόθεος Παρασκευάς; Ιδού το κρίσιμο ερώτημα στο οποίο καλείται η τοπική κοινωνία να απαντήσει... Ορθώς ζητούνται πιστοποιητικά... φρονημάτων από τα στελέχη του ΠΑΣΟΚ. Πρέπει παραταύτα να βγουν όλοι και να δηλώσουν με ποιόν αρχηγό ήταν χθες, με ποιόν είναι σήμερα και, γιατί όχι, με ποιόν θα πάνε αυριο! Οχι παίζουμε... Αν δεν το πραξουν θα θεωρηθούν εχθροί του έθνους- πρωτίστως- και δευτερευόντως εχθροί του κόμματος! Οσο για τον Τιμόθεο για να εξιλεωθεί θα πρέπει να γράφει καθημερινά 100 φορές ότι αποκυρήσει τον "σατανά"! Νέα "δημοκρατικά" ήθη προσπαθούν να περάσουν κάποιοι. Θα το καταφέρουν; Η ελευθερία έκφρασης ως γνωστόν είναι αξία διαχρονική και όσο και αν δεν αρέσει σε κάποιους θα συνεχίσει να υπάρχει και μετά από αυτούς...

Ο Αύγουστος αλλά και το συνέδριο - κυρίως αυτό - έχει φέρει πολλούς πολιτικούς στη Ρόδο. Εχουμε και λέμε: Παπουτσής, Πάγκαλος, Παπαντωνίου, Παπανδρέου, Σκανδαλίδης Εξαρχος και Κακλαμάνης, προς το παρόν και βλέπουμε... Ετσι τα τοπικά στελέχη περιφέρονται ως ατσίγγανοι από σύσκεψη σε σύσκεψη και από ξενοδοχείο σε ξενοδοχείο προκειμένου να υποβάλλουν τα σέβη τους στους πρωτοκλασάτους. Ο μόνος που δεν έδωσε σημεία ζωής όσο έμεινε στη Νότια Ρόδο ήταν ο υπουργός Εξωτερικών, Γιώργος Παπανδρέου. Γιατί έγινε αυτό δεν έχει εξηγηθεί ακόμη από την Νομαρχιακή Επιτροπή που έδωσε το παρόν της με ανθοδέσμη που έστειλε. Λέτε να έχει εξασφαλίσει την πρωτιά στο συνέδριο και δεν του χρειάζονται οι ψήφοι της Ρόδου;

ΥΓ: Τα συγχαρητήρια μας κύριε Σήφη επί τη εκλογή σας στην θέση του αντιπροέδρου της πάλαι ποτέ δωδεκανησιακής εταιρίας. Θα αγωνιστείτε λέει για να παραμείνει η εταιρία σε χέρια Δωδ/σίων. Τόσο καιρό να υποθέσω ότι αγωνιζόσαστε για τα συμφέροντα των... γερμανών; Αντε και καλά ξεμπερδέματα σε σας και την λοιπή αξιότιμη παρέα σας! Οχι τίποτε άλλο αλλά εκτός Κρήτης μέχρι σήμερα δεν βγάζαμε τα άπλυτά μας. Να' στε καλά που κάνατε την αρχή!!

Γράφει η **ΗΡΩΔΙΑΣ** *(Α-λογο-κρίτως)*

Στα δέκα δις φτάνουν τα αθλητικά έργα που ανακοίνωσε ο Γενικός Γραμματέας Αθλητισμού Νίκος Εξαρχος μαζί με τον Γραμματέα της Κ.Ε του ΠΑΣΟΚ. Προνομιακός λοιπόν ο νομός μας στον τομέα αυτό αρκεί να υλοποιηθούν από τους δήμους στους οποίους πάει τώρα η ευθύνη. Δεν ξέχασαν ούτε ένα νησί! Παράπονα από τον δήμαρχο Λινδίων για το μικρό ποσό σε σχέση με άλλους δήμους και σε μεγάλο βαθμό δικαιολογημένα. Εκείνο που θα περιμένουμε είναι η υλοποίηση, μεταξύ μας δεν αισιοδοξούμε και πολύ επειδή γνωρίζουμε αρκετά καλά την αναποτελεσματικότητα των δήμων μας. Εχουν καταντήσει χειρότεροι από το κράτος των Αθηνών! Να λοιπόν μια πρόσκληση που είναι υποχρεωμένοι να ανταποκριθούν. Σε διαφορετική περίπτωση θα είναι υπόλογοι στη νεολαία του νομού μας.



Εντάξει με τη Ρόδο πρόεδρε, καθάρισα...

Μετά τις εξαγγελίες απο τον κ. Εξαρχο σύμφωνα με τα όσα δηλώνουν στελέχη του ΠΑΣΟΚ θα πρέπει να αναμένεται στη Ρόδο ο υπουργός ΠΕΧΩΔΕ Κώστας Λαλιώτης για να δώσει λύσεις στο λιμενικό της Ακαντιάς και στη Μαρίνα καθώς και ο υπουργός Ανάπτυξης Νίκος Χριστοδουλάκης για το Γκόλφ Αφάντου. Καλοί οι σχεδιασμοί αλλά το "κάρο" δεν φαίνεται να "τσουλάει" ευκολα. Εξαλλου για να προχωρήσουν κάποια πράγματα χρειάζεται να ανασκουμπωθούν περιφέρεια, νομαρχία και δήμοι εκτός από τα υπουργεία κάτι που δεν πολυφαίνεται. Εξάλλου σε λίγο μπαίνουμε επισήμως και σε προεκλογική περίοδο οπότε ξεχάστε τα αυτά! Ολοι θα υπόσχονται την σωτηρία μας αλλά με τρόπους που μόνο εκεί δεν θα οδηγούν!

Σε διακοπές και οι βουλευτές μας. Ή μαλλον εργασία μετά ξεκούρασης. Οι δύο, Κοσμάς Σφυρίου και Βασίλης Παπανικόλας πήγαν εις Παρισίους και εντρύφησαν στα γαλλικά σοσιαλιστικά "κόλπα" του συντρόφου Ζοσπέν και ο Δημήτρης Κρεμαστινός συνδύασε μπάνια με επισκέψεις σε αρκετά νησιά του νομού μας. Ο μόνος που περιφέρεται ως "άδικη κατάρα" από χωρίο εις χωρίο και από νησί σε νησί ασχολούμενος με τα τοπικά προβλήματα είναι ο Αριστοτέλης Παυλίδης. Ως βουλευτής της αντιπολίτευσης οφείλει να διαθέτει αυτή την εγρήγορση γιατί κανείς δεν ξέρει τι μπορεί να γίνει μέχρι τέλος του χρόνου. Ευτυχώς που κινείται και αυτός γιατί αν περίμενε ο Καραμανλής απο τη Νομαρχιακή Επιτροπή του κόμματος να κρατήσει τους οπαδούς σε εγρήγορση, σώθηκε!



Του Δημήτρη Χαντζόπουλου — Από τα «ΝΕΑ» της 17/8/01

Ηστήλη δεν έχει και τα καλύτερα αισθήματα για το τραινάκι του ΡΟΔΑ επειδή επιβαρύνει ακόμη περισσότερο την κυκλοφορία της πόλης αλλά στην περίπτωση με τους ξεναγούς οφείλει να το στηρίξει. Είπαμε να διαφυλάξει ο καθένας τα του επαγγέλματός του αλλά να μην φτάνει και σε ακρότητες. Τι δηλαδή για να πεις ότι εδώ είναι το ενυδρείο, εκεί το αρχαίο στάδιο και παραδίπλα η Παλιά Πόλη δεν χρειάζεται δα και δίπλωμα ξεναγού! Σε μικρά νησιά δηλαδή που υπάρχει ένα λεωφορείο για να ενημερώνονται οι επιβάτες στην διαδρομή θα πρέπει να υπάρχει διπλωματούχος ξεναγός; Είπαμε, σε όλα υπάρχουν όρια και αυτή τη φορά ο σύλλογος ξεναγών κατά την γνώμη μου τα ξεπέρασε. Ας μαζέψουν πρώτα τους αρχηγούς που κάνουν αποδεδειγμένα ανθελληνική προπαγάνδα και ας αφήσουν το τραινάκι να κάνει αμέριμνο τις βόλτες του.

Παραπονιούνται οι καταστηματάρχες στη Σύμη ότι ο τουρισμός έχει λιγοστέψει και αυτοί που πάνε δεν ξοδεύουν πολλά χρήματα. Οπως και να το κάνουμε δεν είναι και τοσο "αμερικανάκια" όσοι αποφασίζουν να πάνε στο πανέμορφο νησί. Ωραία τα νεοκλασσικά, ωραίες οι παραλίες αλλά οι τιμές είναι κανονικό "φαρμακείο"! Εκεί δεν στα παίρνουν απλά αλλά σε γδέρνουν σαν τον Αθανάσιο Διάκο! Μια παρέα επτά ατόμων που έκανε το σφάλμα να φάει φρέσκο ψάρι πλήρωσαν παρακαλώ 200.000 δραχμές! Ούτε σολομός ή χαβιάρι να ήταν! Προς τι λοιπόν τα παράπονα; Εδώ όλα πληρώνονται γι' αυτό ας αλλάξουν ορισμένοι μυαλά στην όμορφη Σύμη. Διαφορετικά θα 'ρθούν δύσκολες μέρες και γι' αυτό δεν θα φταίνε κάποιοι άλλοι, αλλά οι ίδιοι.

Επωνύμως

Είναι μικρή η ζωή

ΟΙ ΔΙΑΚΟΠΕΣ μου 'δωσαν την δυνατότητα να ρίξω μια ματιά σε κάποια από τα βιβλία που αγαπώ και προστρέχω όταν όλα φαίνονται μαύρα γύρω μου. Ενα από αυτά είναι του μεγάλου Ρωμαίου συγγραφέα Σενέκα το "είναι μικρή η ζωή". Η ζωή μας έγραφε λίγα χρόνια μετά την γέννηση του Χριστού είναι μικρή, άρα ο χρόνος που περνά πολύτιμος. Ας τον διαθέσουμε με τον καλύτερο τρόπο.

ΕΝΑ ΤΟΣΟ δα βιβλιαράκι, μόλις εβδομήντα σελίδων μπορεί να σε ταρακουνήσει και να σε επαναφέρει στην πραγματικότητα, ότι πέρα από τις μικρότητες και τις κακίες εκείνο που μετρά στον καθένα μας είναι η ποιότητα ζωής, όσο την έχουμε.

ΓΡΑΦΕΙ ΛΟΙΠΟΝ μεταξύ άλλων ο Σενέκας στο βιβλίο του: *«Κακόμοιροι, ζείτε με τέτοιο τρόπο, λες και η ζωή μας θα διαρκέσει χίλια χρόνια και ακόμη παραπάνω. Που κι έτσι να ήταν, όλο και καλύτερα θα αξιοποιούσατε το χρόνο σας. Δεν υπάρχουν άνθρωποι που να μην έχουν κατασπαταλήσει τα καλύτερα χρόνια της ζωής τους εξαιτίας αυτού του ελαττώματος της ανθρώπινης φύσης. Και είναι δυστυχώς, αναπόφευχτο τα καλύτερα αυτά χρόνια της ζωής μας να περνούν πολύ γρήγορα....»*



Γράφει
η Ρένα Βενιανάκη
revenianaki@yahoo.com

ΣΕ ΑΛΛΟ σημείο γράφει: *«Τι επιδιώκεις; Για τι πράγμα προετοιμάζεσαι; Τα μελλοντικά είναι αβέβαια. Τη στιγμή ζήσε».*

ΑΥΤΟ ΔΙΑΚΗΡΥΣΣΕΙ και ο μεγαλύτερος από τους ποιητές, ο Βιργίλιος, όταν κατακυριευμένος από ιερή έμπνευση ψάλλει αυτούς τους στίχους:

«...Η καλύτερη της ζωής ημέρα, των δύστυχων θνητών Πρώτη πάντα δραπετεύει...» «Γιατί να καθυστερείς», προσθέτει, «Τι παραμένεις απαθής;Αν δεν επωφεληθείς από την κάθε ημέρα, πάει η ζωή, πέταξε».Μα και να επωφεληθείς, πάλι κάτι θα σου φύγει. Εχεις λοιπόν να την ανταγωνιστείς σε ταχύτητα ενώ τρέχει σαν χείμαρρος που πέφτει με ορμή, αλλά που όμως δεν θα τρέχει για πάντα. Οσο πιο γρήγορα πιείς τόσο πιό πολύ θα πιεις».

ΟΙΝΟ-ΛΟΓΙΚΑ

Η ιστορία του ροδίτικου κρασιού

Αστο προηγούμενο τεύχος της "Γνώμης" αναφερθήκαμε στην λατρεία του θεού Διόνυσου, που δεν ήταν τίποτα άλλο παρά η προσωποίηση του κρασιού, στους ναούς και τις θυσίες που γινόταν προς τιμήν του καθώς και για τις γιορτές που ήταν αφιερωμένες σ' αυτόν. Σήμερα θα αναφερθούμε στο εμπόριο των ροδίτικων κρασιών. Τα φιλολογικά ή επιγραφικά κείμενα και τα αρχαιολογικά ευρήματα αποτελούν τις δύο κύριες πηγές στις οποίες ανατρέχουμε για να αντλήσουμε πληροφορίες για το εμπόριο των κρασιών στην αρχαιότητα.

Μαθαίνουμε ότι η μεταφορά του κρασιού γινόταν μέσα σε αμφορείς κυρίως, υπάρχουν όμως και ενδείξεις για την μεταφορά τους σε πίθους και λαΐνια. Ο αμφορέας είναι ένα πήλινο δοχείο οξυπύθμενο με δύο λαβές. Η κατ' εξοχήν λειτουργία του ήταν οι μεταφορές δια θαλάσσης κρασιού αλλά και άλλων προϊόντων όπως λαδιού, ελιών, ξηρών καρπών κ.ά. Αρα λοιπόν αμφορέας σημαίνει καθ' αυτό εμπόριο και το ίδιο το σχήμα του είναι χωρίς αμφιβολία άμεσα συσχετιζόμενο με τον τρόπο μεταφοράς του. Αυτό βοηθά ώστε οι αμφορείς που είναι τοποθετημένοι οριζόντια σε δύο ή σε τρεις σειρές στα αμπάρια, να σφηνώνουν μεταξύ τους με αποτέλεσμα να παρέχουν ισορροπία στο πλοίο και να αφήνουν ελάχιστο ανεκμετάλλευτο χώρο έτσι που να παρέχετε η δυνατότητα μεγαλύτερης ποσότητας.



Η μελέτη αυτών των αγγείων είναι και το κλειδί της ιστορίας του κρασιού στην αρχαιότητα. Το σχήμα κάθε αμφορέα είναι χαρακτηριστικό μιας πόλης κράτους σε τέτοιο βαθμό που αποτελούσε συχνά και το νομισματικό της σύμβολο. Οι ροδιακοί αμφορείς ξεχώριζαν τόσο από το σχήμα τους όσο και από τα σφραγίσματα που έφεραν και στις δύο λαβές. Στο ένα σφράγισμα αναφερόταν το όνομα του κατασκευατή και στο άλλο το όνομα του επώνυμου ιερέα της Ρόδου και ο μήνας. Σφραγισμένες τέτοιες λαβές ροδίτικων αμφορέων έχουν βρεθεί σε όλη την περιοχή της Μεσογείου σε εκατοντάδες αρχαιολογικούς χώρους γύρω από τον Δούναβη, τον Εύξεινο Πόντο, ολόκληρη τη Μεσόγειο ακόμα και μέχρι την Ινδία. Μερικοί σημαντικοί αριθμοί όπως 100.000 ενσφράγιστες ροδιακές λαβές που βρίσκονται στο μουσείο της Αλεξάνδρειας, οι εκατοντάδες ροδιακές λαβές που ανακαλύφθηκαν στην Σικελία, στην Οστρια του Πόντου, στην Καρχηδόνα, στην Αθήνα (40.000), στη Δήλο, στην Κρήτη, στην Παλαιστίνη, μαρτυρούν άμεσα τη μαζική και συνχή εξαγωγή του κρασιού της Ρόδου προς την πλειονότητα των εμπορικών κέτρων του κόσμου. Ο λόγος για την ύπαρξη τόσο μεγάλου αριθμού λαβών στην Αλεξάνδρεια είναι οι στενοί δεσμοί μεταξύ Ρόδου και Αιγύπτου, που την διοικούσαν Ελληνες απόγονοι του Πτολεμαίου ενός από τους στρατηγούς του Μ. Αλεξάνδρου. Σημαντικός αριθμός ροδίτικων αμφορέων σε πολύ καλή κατάσταση βρέθηκε στο ανελκυσθέν πλοίο Κυρήνεια, που βρίσκεται στην κατεχόμενη από τους Τούρκους ομώνυμη πόλη της Κύπρου.

Τα κρασιά της Ρόδου λοιπόν κατά την αρχαιότητα ήταν ονομαστά και περιζήτητα, γι' αυτό και πολλά κράτη στην προσπάθειά τους να πουλήσουν το κρασί τους υιοθέτησαν τον χαρακτηριστικό τύπο τόσο των αμφορέων της Ρόδου όπως η Κύπρος στα Ελληνιστικά χρόνια και η Κρήτη στην αυτοκρατορική περίοδο. Η καλή φήμη των Ροδίτικων κρασιών συνεχίστηκε μέχρι και την περίοδο κατάληψης του νησιού από τους Ιππότες του Αγίου Ιωάννου 1309-1522.

Θα συνεχιστεί στο επόμενο φύλο της "Γνώμης"

Πολιτιστικές διαδρομές

Η Αννα Βερούλη στον ρόλο της Ροδίτισσας Καλλιπάτειρας

Οι Ολυμπιακοί Αγώνες μπορεί να έχουν την τιμητική τους ενόψει του 2004, πέρα όμως από τη Γιάννα Αγγελοπούλου, τον Σάμαρανκ, τον κότινο και το **"νους υγιής εν σώματι υγιή"** που συνεχώς παπαγαλίζουμε ως... περήφανοι επίγονοι, τι γνωρίζουμε πραγματικά για την τέλεση των αγώνων στην αρχαιότητα;

Γιατί απαγορεύονταν στις γυναίκες η συμμετοχή αλλά και θέαση των αγώνων; Σε τι διέφεραν τα ολυμπιακά αγωνίσματα της αρχαιότητας από τα σημερινά; Ποιές ήταν οι τιμωρίες που επιβάλλονταν στους αθλητές που προσπαθούσαν να νικήσουν με ύπουλα μέσα; Από ποιά ηλικία άρχιζαν να αγωνίζονται οι αθλητές και πότε αποσύρονταν;

Σε αυτά και πολλά ακόμα ερωτήματα επιχειρεί να δώσει απάντηση μια νέα φιλόδοξη σειρά ντοκιμαντέρ πέντε ημίωρων επεισοδίων με τίτλο **"Οι Ολυμπιακοί Αγώνες στην αρχαία Ελλάδα"** σε σκηνοθεσία του Μάρκου Χολέβα και σενάριο της Στέλλας Τσίκρα.

Δίνοντας ενδιαφέρουσες πληροφορίες για την άθληση των αρχαίων πολύ πριν από την πρώτη Ολυμπιάδα του 776 π.Χ. (η σειρά ξεκινά με αναφορές στον Ομηρο, τη Μινωική εποχή, και τις Μυκήνες), **«Οι Ολυμπιακοί Αγώνες στην αρχαία Ελλάδα»** ταξιδέυουν το θεατή μέχρι την κατάργηση των αγώνων τον 4ο αιώνα μ.Χ. αλλά και τη μεταγενέστερη αναβίωση τους το 1896.

Ολ' αυτά, με επιστημονικό σύμβουλο τον τέως έφορο αρχαιοτήτων Νίκο Γιαλούρη, και "ξεναγούς" μια σειρά ειδικούς επιστήμονες και επιφανείς αθλητές.

Και ποιά καταλληλότερη, βέβαια, να περιγράψει την περιπέτεια της Ροδίτισσας **Καλλιπάτειρας** από την παγκόσμια πρωταθλήτρια **Αννα Βερούλη.** Οι Ολυμπιακοί ήταν άβατο για τις γυναίκες.

«Για να συνοδέψει λοιπόν το γιό της η Καλλιπάτειρα ντύθηκε άντρας. *Οταν όμως αυτός κέρδισε, και μέσα στον ενθουσιασμό της έτρεξε να τον δει, ο χιτώνας τη έπεσε, και αποκαλύφθηκε. Επειδή όμως ήταν μητέρα, κόρη και αδερφή ολυμπιονικών της χάρισαν τη ζωή....».*

«Για κάποιον ανεξήγητο λόγο», λέει η έφορος αρχαιοτήτων Ολυμπίας, Ξένη Αραπογιάννη, «κατά τη διάρκεια των Αγώνων απαγορευόταν η είσοδος ειδικά στις παντρεμένες γυναίκες. Αν μάλιστα τις έπιαναν να παραβαίνουν το νόμο, τις γκρέμιζαν από το γειτονικό όρος Τυπαίο. Η εξήγηση ίσως βρίσκεται σε παλιές μαντικές παραδόσεις και βέβαια το γεγονός ότι οι αθλητές αγωνίζονταν γυμνοί. Παραδόξως, πάντως, στο χώρο της Αλτης επιτρεπόταν η είσοδος σε παρθένες και νεαρές κοπέλες - χωρίς όμως να διευκρινίζεται αν τους επιτρεπόταν η είσοδος και στο στάδιο».

«Παρ' όλ' αυτά», εξηγεί η κ. Αραπογιάννη, «υπήρχαν γυναίκες ολυμπιονίκες».

Πως γίνεται αυτό; «Στους ιππικούς αγώνες και τις αρματοδρομίες, νικητής δεν ανακηρυσσόταν ο αναβάτης αλλά ο συνήθως πλούσιος ιδιοκτήτης του αλόγου, που μπορούσε να είναι γυναίκα!».

Η μουσική οικογένεια των "Χατζηδάκηδων" από τη Λέρο

Είναι πολλές και γνωστές οι νησιώτικες οικογένειας μουσικών των οποίων η αρχή χάνεται πάρα πολύ πίσω στα χρόνια.

Μια από αυτές ήταν και η οικογένεια του **Σταμάτη Χατζηδάκη** από τη **Λέρο** που έγινε γνωστή στο πανελλήνιο τα χρόνια της δεκαετίας του '50.

*«Οσοι ζούσαν τότε θα θυμούνται πως οι ραδιοφωνικοί σταθμοί έπαιζαν και ξανάπαιζαν για χρόνια το **"Θαλασσάκι"**, την **"Μπρατσέρα"**,* το **"Ερηνάκι"** το **"Ενα καράβι από τη Χιό"**, το **"Μες στου Αιγαίου τα νερά"** κ.ά. τραγούδια, τα οποία εκδόθηκαν, το 1948, με την ευκαιρία των εορτασμών για την Ενωση των Δωδεκανήσων με την Ελλάδα.

Ο "όμιλος" ήταν, στην πραγματικότητα, η οικογένα του **Σταμάτη Χατζηδάκη**, ο ίδιος έπαιζε σαντούρι και τραγουδούσαν η σύζυγός του **Αννα** και οι κόρες του **Αιμιλία** και **Δικαία**. Συνεργαζόταν με τον φίλο και συμπατριώτη του βιολιστή **Βασίλη Καραντάνη.**

Ολοι μαζί ήρθαν στην Αθήνα το 1950. Δεν συνέχισαν όμως την οικογενειακή καριέρα. Η Αιμιλία και η Δικαία δούλεψαν κατά κανόνα χωριστά. Ο Σταμάτης Χατζηδάκης πέθανε σε μεγάλη ηλικία, το 1971, τρία χρόνια αργότερα πέθανε η γυναίκα του - ενώ το 1998, πέθανε η Αιμιλία σε ηλικία 74 ετών.

"Τσαμπούνα τζαζ" από την Πάτμο

«... Ούτε το **"Chabun-a-jazz"** (M. Records) του τσαμπουνιέρη **Θεολόγου Γρύλλη** από την **Πάτμο**, έχει, προς το παρόν τουλάχιστον, ελπίδες να συναγωνιστεί σε πωλήσεις τον **Γιάννη Πάριο** στη χώρα μας.

Εξω, όμως, τα πράγματα είναι διαφορετικά. Ηδη ευρωπαϊκά φεστιβάλ έχουν δείξει ενδιαφέρον να εντάξουν τους συντελεστές του cd στο πρόγραμμά τους. Φαίνεται πως ψάχνουν τον ήχο του αύριο και δεν αρκούνται στις εύκολες λύσεις που προφέρουν οι κάθε λογής κατηγοριοποιήσεις.



Θεολόγος Γρύλλης: "Τσαμπούνα-τζαζ", δίσκος ακτίνας από την "M Records". Μαζί με τον Πάτμιο τσαμπουνιέρη παίζουν οι: Τάκης Μπαρμπέρης, Γιώργος Κοντραφούρης, Νίκος Νεραντζόπουλος, Fedor Bozedomov, Volislav Ivanovic κ.ά.

Αν άκουγε το **"Around the sun"**, μία από τις πιο ευτυχείς συνυπάρξεις τσαμπούνας και ηλεκτρικής κιθάρας δια χειρός **Τάκη Μπαρμπέρη**, κάποιος από τους φημισμένους "dance-ethnic-trance" μεγαλοπαραγωγούς, πιθανότητα θα πετούσε όλα τα υβρίδια που παιδευόταν τόσο καιρό να φτιάξει με τον υπολογιστή του. Επιτέλους, οι πολύ καλοί μουσικοί που υπάρχουν στη χώρα μας και που ξεκίνησαν από την τζαζ αρχίζουν να βρίσκουν το δρόμο τους έξω από τις ορχήστρες των τραγουδιστών με τα μεγαλεπίβολα σχέδια. Μιλάμε για όσους συμμετέχουν στο cd του 62χρονου **Γρύλλη** ενός παραδοσιακού μουσικού που έχουν ηχογραφήσει ο **Σίμων Καρράς** και η **Δόμνα Σαμίου** από τη δεκαετία του '60 και που δηλώνει πανέτοιμος να παίξει με μουσικούς από το Πακιστάν ή το Καμερούν!»

Ο ΙΚΟΘΕΝ

«Ο στρατός έχει "καταπατήσει" την παραλία στ' Αφάντου»

Οταν θα έρθει με το καλό στο νησί μας, να κάμει και αυτός τα μπάνια του, ο υπουργός Ανάπτυξης **Νίκος Χριστοδουλάκης**, ο αρχιτέκτονας της "κλοπής" των ακινήτων του Ροδίτικου Λαού, μέσω της αδίστακτης **ΕΤΑ** και των λαμόγιων του **Χρηματιστηρίου**, η στήλη θέλει να του απευθύνει ορισμένα ερωτήματα.

Οπως γράφει στην έκθεση της η **Fuji Bank** που έχει αναλάβει την μελέτη για την **"αξιοποίηση-ξεπούλημα"** των δημόσιων τουριστικών ακινήτων της Ρόδου:

*«στην σημαντικότερη ιδιοκτησία του ΕΟΤ στο **γκολφ Αφάντου** έχουν γίνει **καταπατήσεις** από τον **Δήμο Αφάντου** και από τον **"Ελληνικό Στρατό"!***

Είμαστε περίεργοι τι εξηγήσεις θα δώσει ο ρέκτης υπουργός γι' αυτές τις **"καπατήσεις"** που προφανώς αφορούν την **"παιδική χαρά"** που έχει δημιουργήσει ο **Δήμος Αφάντου** και τα **πολυβολεία** που έχει φτιάξει η **Εθνοφυλακή** για να αποκρούσουμε τυχόν απόβαση των Τούρκων "αδελφών" του κ. Γιωργάκη, που φυσικά δεν θα 'ρθουνε για να φάνε μια αστακομακαρονάδα. Αυτήν, ας την απολαύσει ο κ. υπουργός.

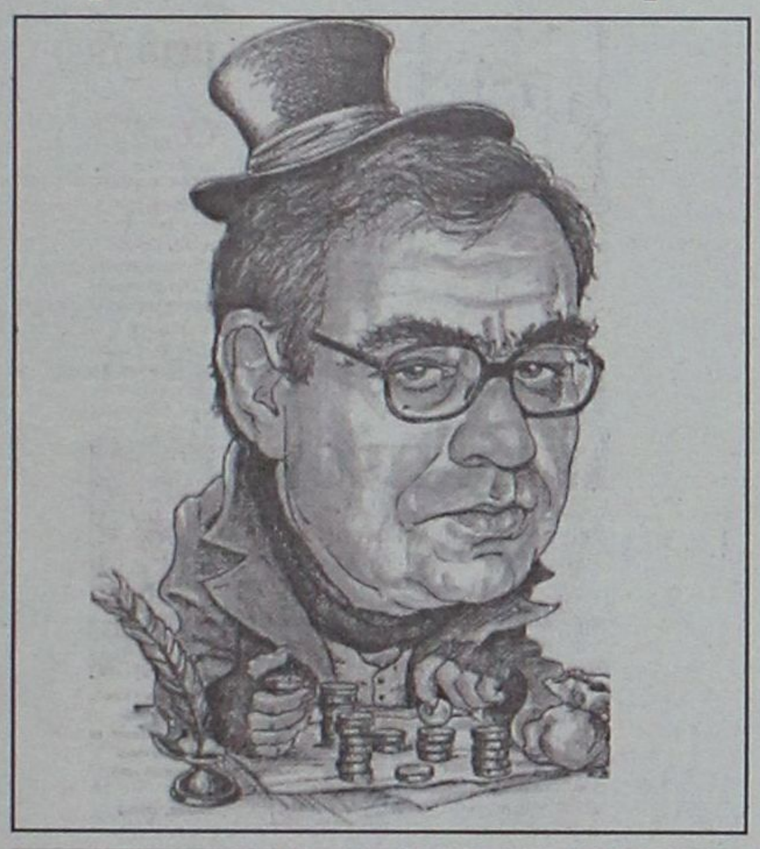

(Ο υπουργός Ανάπτυξης **Ν. Χριστοδουλάκης** σε σκίτσο της **Εφης Ξένου** από το **"Βήμα"**)
Οι Γιαπωνέζοι σύμβουλοί του υποστηρίζουν ότι "ο Ελληνικός στρατός **καταπάτησε** εκτάσεις του Γκολφ" στην παραλία Αφάντου!

Και άλλη μια απορία. Τα **πολυβολεία της Εθνοφυλακής** που σύμφωνα με τους Γιαπωνέζους φωστήρες του υπουργού Ανάπτυξης είναι **"καταπατημένη"** γη που ανήκει στο **"Γκολφ"** βρίσκονται στην παραλία έξω από τις εγκαταστάσεις του Γκολφ.

... Μήπως ετοιμάζονται να ξεπουλήσουν και όλο τον αιγιαλό και την παραλία στ' Αφάντου;

*Και την άμυνα του νησιού μας ποιός θα την αναλάβει; Ο εξοχότατος κ. υπουργός, τα κοράκια του Χρηματιστηρίου, ο "ιδιωτικός στρατός" της **"Fuji Bank"** ή οι "φουσκωτοί" της εταιρείας στην οποία θα ξεπουληθεί το Γκολφ και η παραλία Αφάντου;*

«Οι 80 "δολοφονημένοι" στο Σάμινα είναι ποσοστό ασήμαντο»

Αισιόδοξος παρουσιάζεται ο αρχηγός του **Λιμενικού Σώματος**, οι οποίος θεωρεί ότι τα πράγματα έχουν βελτιωθεί σημαντικά στα λιμάνια, αλλά και στην ακτοπλοΐα, ενώ έχουν βελτιωθεί οι συνθήκες των θαλάσσιων ταξιδιών, ακόμη και σε μέρες αιχμής.

Επίσης υποστηρίζει - άνευ ερυθριάσματος - ότι στην ακτοπλοΐα δραστηριοποιούνται περί τα 480 πλοία που έχουν εκτελέσει εφέτος 2.400 δρομολόγια. Συνεπώς οι 25 βλάβες που έχουν παρουσιασθεί είναι ποσοστό συγκριτικά ασήμαντο...

Τώρα, αν σε αυτές τις 25 βλάβες - αμφιβάλλουμε αν ο αριθμός είναι ακριβής, τόσες παρουσιάσθηκαν μόνον στα Δωδεκάνησα - κινδύνεψαν και ταλαιπωρήθηκαν για ώρες 10.000 ή 20.000 επιβάτες, αυτό το γεγονός για τον αρχηγό του Λιμενικού Σώματος είναι *"ποσοστό συγκριτικά ασήμαντο"*;



*... Πάντως ο κ. ναύαρχος στατιστικά έχει δίκιο. Μπροστά στα 10-15 εκατομμύρια επιβάτες που διακινούνται ετησίως με τα σαπιοκάραβα στο Αιγαίο, οι **80 "δολοφονημένοι"** του **Σάμινα** είναι, πράγματι ένα **ποσοστό συγκριτικά ασήμαντο!***

"Ποσοστό συγκριτικά ασήμαντο" μήπως είναι και οι 80 "δολοφημένοι" επιβάτες του **"Σάμινα"** που έχασαν τη ζωή τους γιατί τα σωσίβια του πλοίου ήταν σάπια και οι υπηρεσίες του υπουργείου δεν τα είχαν "δει";

Από τη Ρόδο, στους βομβαρδισμούς του Ιράκ

Πριν από μερικές εβδομάδες η πόλη μας φιλοξένησε το πυρηνικό αεροπλανοφόρο **"Εντερπράιζ"**. Για πέντε-έξι μέρες το πλήρωμα διασκέδασε, έφαγε, ήπιε, οι πλέον τυχεροί από αυτούς συνάντησαν τις συζύγους τους, οι περισσότεροι αρκέσθηκαν στην πληρωμένη συντροφιά των *"κακών"* κοριτσιών, με λίγα λόγια, είχαν την δέουσα *"ανάπαυση του πολεμιστή"*.

Φυσικά μετά από όλα αυτά τα ειρηνικά, επανήλθαν στα *"θεάρεστα"* έργα τους, έτσι για να μην χάσουν την φόρμα τους.

... Και τις προάλλες με πενήντα αεροσκάφη επέδραμαν για πολλοστή φορά εναντίον αμάχων και πολεμικών στόχων στο Ιράκ, σπέρνοντας τον όλεθρο και τον τρόμο!

Υ.Γ.: Οσον αφορά τον "Εκτο Αμερικανικό Στόλο" που παίζει τον ρόλο του *"μπαμπούλα"* στη Μεσόγειο αναφέρουμε ένα γεγονος που συνέβη πριν 25 χρόνια:

*«Ο **Εκτος Στόλος** πήρε φωτογραφίες των στραιτωτικών εγκαταστάσεων και των όπλων που βρίσκονται στα ελληνικά νησιά και τις έδωσε στους Τούρκους.*

Η εκπληκτική αποκάλυψη έγινε κατά τη συνέντευξη που έδωσε στην έδρα του ΟΗΕ, ο υπουργός Εξωτερικών κ. Μπίτσιος, μετά την ομιλία του στο Συμβούλιο Ασφαλείας».

(**"Νέα"**, 15 Αυγούστου **1976**).

Μ ες στου Ιουλίου τα νερά

●●● Διακοπές στα νησιά της "άγονης" γραμμής

«Εννέα σχεδόν μήνες βουλιάζουν στη μοναξιά τους ξεχασμένα από όλους, όμως το υπόλοιπο διάστημα κλέθουν τις καρδιές όσων τα επισκέπτονται ενώ χρόνο με τον χρόνο πληθαίνουν τα... παιδιά της άγονης γραμμής».

Ονομάστηκαν "νησιά της άγονης γαμμής" γιατί το πλοίο έφτανε στα λιμάνια τους το πολύ μία φορά την βδομάδα και ύστερα από ταξίδι ατελείωτων ωρών. Η κατάσταση δεν έχει αλλάξει ούτε σήμερα.

Αυτά τα νησιά των Κυκλάδων, του Ανατολικού Αιγαίου και των Δωδεκανήσων εξακολουθούν να βρίσκονται πολύ μακριά και η προσέγγισή τους να είναι δύσκολη. Παρ' όλα αυτά τα τελευταία χρόνια, για τρεις μήνες γίνονται... 'γόνιμα".

Ολο και περισσότεροι επισκέπτες τα ανακαλύπτουν και αφιερώνουν τις καλοκαιρινές τους διακοπές για να ταξιδέψουν εκεί. Τα Κουφονήσια, η Γαύδος και η **Αστυπάλαια** έχουν γίνει εδώ και μερικά χρόνια μόδα, ενώ κάτι αντίστοιχο τείνει να συμβεί και με νησιά όπως η Ανάφη, η **Χάλκη, η Τήλος**, οι Φούρνοι, η Ηρακλειά, η Σχοινούσα, η Δονούσα, οι **Λειψοί,** το **Καστελόριζο**, οι Οινούσσες και το **Αγαθονήσι.**

Ξενοδόχοι και τοπικοί φορείς εκτιμώντας τη νέα κατάσταση που δημιουργείται στα νησιά τους υποστηρίζουν ότι Ελληνες και ξένοι τουρίστες αναζητούν πλέον πιο ήρεμες διακοπές. Μέρη όπου μπορούν να απολαύσουν καθαρές ακτές και φρέσκα τοπικά προϊόντα και συγχρόνως να χαλαρώσουν. *«Πράγματι υπάρχει ένα ρεύμα προς τα νησιά της άγονης γραμμής», λέει ο Δημήτρης Γεωργαράκης, γενικός γραμματέας Τουρισμού του υπουργείου Ανάπτυξης. «Κυρίως οι εσωτερικοί τουρίστες αναζητούν κάτι το εναλλακτικό, χαλαρό και με λιγότερο συνωστισμό, κάτι που προσφέρουν αυτά τα νησιά. Πάντως αυτή η αυξημένη κίνηση δεν είναι μόδα, αλλά δείγμα ότι έχει αλλάξει η ανθρώπινη αναζήτηση».*



Το Καστελλόριζο όπως και τα άλλα νησιά της "άγονης γραμμής" γίνονται... "γόνιμα" το καλοκαίρι. Ολο και περισσότεροι τουρίστες τα επιλέγουν για τις ήρεμες διακοπές που προσφέρουν.

«Οι όλο και πιο έντονοι ρυθμοί στις πόλεις και ιδιαίτερα στην Αθήνα, αναγκάζουν τους κατοίκους τους να επιζητούν την ηρεμία στην περίοδο των διακοπών, ενώ πια υπάρχει κορεσμός στα μεγάλα και γνωστά νησιά. Κάπως, έτσι ανακαλύπτουν εμάς», σημειώνει η κ. Βασιλική Χήρα, η οποία διατηρεί ενοικιαζόμενα δωμάτια στους **Λειψούς.**

Η "ανακάλυψη" των συγκεκριμένων νησιών ξεκίνησε στις αρχές της δεκαετίας του '90. Αυτό που εντυπωσίασε τους πρώτους επισκέπτες που έκαναν τις διακοπές τους εκεί, δεν ήταν τόσο η υποδομή (που σχεδόν σε όλες τις περιπτώσεις εξακολουθεί να είναι πολύ μικρή) όσο το φυσικό περιβάλλον και η φιλοξενία των κατοίκων.

***«Επιστρέφοντας στην πόλη οι παραθεριστές περιέγραψαν σε φίλους και γνωστούς** πόσο καλά είχαν περάσει στις διακοπές τους και από στόμα σε στόμα τα νησιά μας διαφημίζονταν». «Η διαφήμιση σε έντυπα και τηλεοράσεις πολλές φορές μπορεί να είναι απατηλή, ενώ η ζωντανή διαφήμιση, που μας κάνουν όσοι μας έχουν επισκεφτεί είναι η καλύτερη που θα μπορούσαμε να έχουμε»,* λέει από την πλευρά του ο πρόεδρος του Σωματείου Ξενοδόχων της Τήλου Ηλίας Τσιμπίδης.

Δεν ειναι μόνο οι Ελληνες, αλλά και οι ξένοι τουρίστες που επιλέγουν τα άγονα νησιά για τις διακοπές τους, Ιταλοί, Σκανδιναβοί, Γάλλοι, Γερμανοί και Αγγλοι είναι μόνιμοι επισκέπτες αυτών των νησιών τα τελευταία χρόνια. Μάλιστα, σε αρκετές περιπτώσεις οι ξένοι έχουν αρχίσει να αγοράζουν και γη στα συγκεκριμένα νησιά. *«Ειδικά τους **Λειψούς**, οι Ιταλοί τους ανακάλυψαν ως προορισμό διακοπών στις αρχές της δεκαετίας του '70»*, λέει ο δήμαρχος του νησιού, **Μπενέτος Σπύρου**. *«Σήμερα είναι όλο και περισσότεροι αυτοί που αγοράζουν οικόπεδα προσπαθώντας να δημιουργήσουν ένα μόνιμο ησυχαστήριο».*

Και όλα αυτά συμβαίνουν παρά τα προβλήματα που εξακολουθούν να αντιμετωπίζουν τα νησιά της άγονης γραμμής όσον αφορά τη σύνδεσή τους με το λιμάνι του Πειραιά ή με άλλα μεγαλύτερα νησιά. Οι ταξιδιώτες με στόχο να περάσουν λίγες μέρες χαλαρών διακοπών αψηφούν ακόμα και την ταλαιπωρία...

ΠΡΟΣΚΗΝΙΟ... ΠΑΡΑΣΚΗΝΙΟ

καινά [κενά]... δαιμόνια

ΠΟΛΙΤΙΚΑ - ΠΑΡΑΠΟΛΙΤΙΚΑ

Παντού υπάρχει μία Mythos!..

Αφού δεν είναι λίγοι εκείνοι που πάνε κι' έρχονται μοιράζοντας δισεκατομμύρια με το τσουβάλι, γιατί να μην έκανε το ίδιο και ο κ. Κ. Σκανδαλίδης; Πήρε λοιπόν παραμάσχαλα τον Γενικό Γραμματέα Αθλητισμού, διέταξε και τον Περιφερειάρχη και άρχισε η... διανομή! Διαλαλήθηκε η πραμάτεια:



Παλαί ντε σπορ, κολυμβητήρια, στάδια για στίβο, μπάσκετ, σκάμματα και ό,τι άλλο περιελάμβανε το γνωστό Ασλανίδειο δόγμα! Καμιά δεκαριά δισεκατομμύρια μοιράσθηκαν εν ριπή οφθαλμού "εν όψει των Ολυμπιακών Αγώνων του 2004"!

Είναι γνωστό βέβαια ότι προηγήθηκε ο κ. Φούρας που κι αυτός μοίρασε δισεκατομμύρια και μάλιστα με υπογραφή. Το ότι από τότε δεν έγινε τίποτα δεν έχει καμιά σημασία. Σημασία έχει να ακούγεται ότι μοιράζονται δισεκατομμύρια. Πες πες στο τέλος, θέλουμε δεν θέλουμε να το πιστέψουμε...

Ενας άλλος Γενικός του Αθλητισμού θα βρεθεί να έρθει για να επαναλάβει το ίδιο παραμύθι!

Παντού υπάρχει μια μπύρα Mythos!..



Τρίο Μπελκάντο, ή οι τρεις καμπαλέρος...



ΔΗΛΑΔΗ, ο κ. Τζακ Γερονικόλας... κατάφερε και έπεισε τον Καλογηράτο και τον Σήφη να συμμαχήσουν, προκειμένου να σώσουν τον... Δωδ/κό χαρακτήρα της ΔΑΝΕ από τους... Κρητικούς και τους συνοδοιπόρους αυτών!

ΔΗΛΑΔΗ περί αυτού ακριβώς πρόκειται!

ΔΗΛΑΔΗ όλα γίνονται από αγάπη για τη ΔΑΝΕ και τη Δωδ/σο.

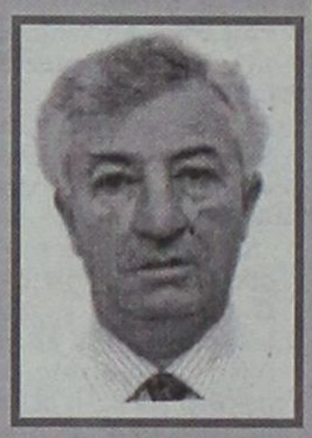

ΔΗΛΑΔΗ γι' αυτό ψάχνουν τον (μη Δωδεκανήσιο) μουσαφίρη για να τον αναδείξουν χαλίφη στη θέση του χαλίφη.

ΔΗΛΑΔΗ, γι' αυτό ξημεροβραδιάζονται μηχανευόμενοι το πως τελικά θα φέρουν σε πέρας την ελέω... θεού αποστολή τους.

ΔΗΛΑΔΗ, είναι τέτοιο το πάθος και η αγωνία που αν δεν τα καταφέρουν έχουν ορκισθεί να κάνουν χαρακίρι.

ΔΗΛΑΔΗ σ' αυτόν τον ψεύτικο ντουνιά, της αρπαχτής, της δολοπλοκίας και της λοβιτούρας, οι ελεήμονες, οι φιλάνθρωποι, οι ευεργέτες και οι αλτρουιστές, όχι μόνο δεν έλειψαν, αλλά αντίθετα αυξάνονται και πληθύνονται.

ΔΗΛΑΔΗ, φτου να μην τους ματιάξουμε.

ΔΗΛΑΔΗ, φτου να μην ματιάσουμε την τύχη μας.

ΔΗΛΑΔΗ, φτου μας γενικώς...

Ετσι κι αλλιώς...

Η ασθενής μνήμη είναι, σε πολλές περιπτώσεις, επικίνδυνο σύμπτωμα. Αλλά ποτέ δεν μπορεί ν' αποτελεί άλλοθι για να γίνεται επιλεκτικά επικριτικός.

Και παλαιότερα ο Γιάννος συναντήθηκε με τη Ν.Ε. του ΠΑΣΟΚ. Και έγιναν και λέχθηκαν πολύ χειρότερα απ' όσα στην προ δεκαημέρου συνάντησή τους.

Υπουργός Εθνικής Οικονομίας είναι ο κ. Παπαντωνίου και φυσικό επόμενο είναι να επισύρει γκρίνιες και διαμαρτυρίες για ό,τι δεν πάει καλά στο σύνολο της κυβερνητικής πολιτικής, αφού χωρίς χρήματα όλοι οι τομείς χωλαίνουν. Γι' αυτό άλλωστε γίνονται και οι συναντήσεις - γίνονται για να γκρινιάζουν και να διαμαρτυρηθούν εκείνοι που αφουγκράζονται τα προβλήματα του κοσμου κι' όχι για να κολακεύσουν τους υπουργούς και να τους κάνουν να χαμογελούν.

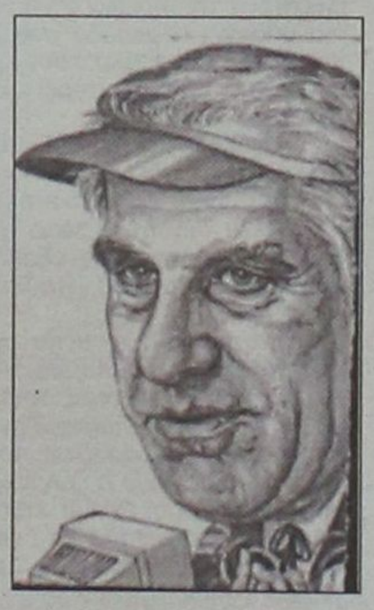

Αλλά ο Γιάννος έτσι κι αλλιώς ποτέ δεν χάνει το χαμόγελό του. Σκοτώνει ακόμη και ελέφαντα...

Τιμή μας φυσικά!

Μα δεν ήταν δουλειά κι' αυτή με τ' ασυμβίβατα και τα κωλύματα. Ούτε χωροφύλακας δεν μπορούσε κάποτε να παντρευτεί αν δεν γινόταν 30 χρονών και αν η νύφη δεν είχε καλές συστάσεις περί των αρετών και της προίκας της.

Τώρα, όλα άλλαξαν και πάνε μια χαρά. Χωροφύλακες και διοικητές μόνιμοι όπου κατάγονται, ή όπου παντρευτούν. Το ίδιο και οι δικαστές, και οι λοιποί αδέκαστοι υπηρέτες της θέμιδας. Το αμετάθετο των μητροπολιτών έβαλε τα πράγματα στη θέση τους. Μόνο οι στρατιωτικοί μετακινούνται ακόμη από πόλη σε πόλη και από χωρίου εις χωρίον - κι' αυτοί λόγω προαγωγών που φυσικά πάντα παραμένουν επιθυμητές.

Για όλους όμως ανεξαιρέτως υπάρχει ένα κοινό σημείο: ότι κι' όταν πάρουν σύνταξη, ή αποστρατευθούν, εδώ εγκαθίστανται.

Τιμή μας, φυσικά...

Περί εμπέδωσης

Εμπεδώσαμε πλήρως τη μέγιστη τιμή που επιδαψίλευσε η Γαλλική Δημοκρατία στον φίλο (από τα παλιά....) κ. Γ. Ανδριωτάκη.

Δεν εμπεδώσαμε ακόμη το ότι μεταξύ των λόγων για τους οποίους ανακηρύχθηκε Ιππότης κ.Λπ., κ.Λπ. είναι και οι υπηρεσίες του προς την κατεύθυνση της ελληνογαλλικής φιλίας, με την ιδιότητα του Συμβούλου του Υπουργού Εθνικής Αμυνας (του Ελληνος φυσικά...)!

Θα κάνουμε ακόμη μια προσπάθεια μπας και τα καταφέρουμε, καθότι το παν σ' αυτή τη ζωή είναι η εμπέδωση - γενικώς...



ΦΡΟΝΤΙΣΤΗΡΙΟ ΜΕΣΗΣ ΕΚΠΑΙΔΕΥΣΗΣ

Η ΔΟΜΗ

ΔΙΕΥΘΥΝΣΗ:

ΝΙΚΗΤΑΣ ΧΑΤΖΗΚΩΝΣΤΑΝΤΙΝΟΥ

ΛΟΥΚΑΣ ΚΩΣΤΑΣ

ΕΝΑΡΞΗ ΜΑΘΗΜΑΤΩΝ:

ΓΙΑ ΤΟ ΕΝΙΑΙΟ ΛΥΚΕΙΟ

1) Β' & Γ' (γενικής παιδείας & όλες οι κατευθύνσεις): 16 Αυγούστου
Διδάσκονται: ΜΑΘΗΜΑΤΙΚΑ - ΦΥΣΙΚΗ - ΧΗΜΕΙΑ - ΦΙΛΟΛΟΓΙΚΑ - ΑΡΧΕΣ ΟΙΚΟΝΟΜΙΚΗΣ ΘΕΩΡΙΑΣ ΑΝΑΠΤΥΞΗ ΕΦΑΡΜ. ΣΕ ΠΡΟΓΡΑΜ/ΚΟ ΠΕΡΙΒΑΛΛΟΝ

2) Α': 31 Αυγούστου
Διδάσκονται: ΜΑΘΗΜΑΤΙΚΑ - ΦΥΣΙΚΗ - ΧΗΜΕΙΑ - ΦΙΛΟΛΟΓΙΚΑ - ΑΡΧΕΣ ΟΙΚΟΝΟΜΙΑΣ ΕΦΑΡΜΟΓΕΣ ΠΛΗΡΟΦΟΡΙΚΗΣ

ΓΙΑ ΤΟ ΓΥΜΝΑΣΙΟ

Τάξεις α' - β' - γ' 3 Σεπτέμβρη
Διδάσκονται: ΜΑΘΗΜΑΤΙΚΑ - ΦΥΣΙΚΗ - ΧΗΜΕΙΑ ΦΙΛΟΛΟΓΙΚΑ

ΕΓΓΡΑΦΕΣ: *καθημερινά από 9-1 πρωί και από 6-8.30 απόγευμα στο τηλέφωνο* **33988.**
Για τα τμήματα πληροφορικής: έως 31-8

ΔΙΕΥΘΥΝΣΗ ΦΡΟΝΤΙΣΤΗΡΙΟΥ
ΔΩΔΕΚΑΝΗΣΙΑΚΗΣ ΝΕΟΛΑΙΑΣ 12 κοντά στον κιν/φο ΠΑΛΛΑΣ

ΦΡΟΝΤΙΣΤΗΡΙΟ ΑΝΟΔΟΣ

ΓΙΑ ΟΛΕΣ ΤΙΣ ΤΑΞΕΙΣ ΓΥΜΝΑΣΙΟΥ–ΕΝΙΑΙΟΥ ΛΥΚΕΙΟΥ–ΤΕΕ

Β'-Γ' ΛΥΚΕΙΟΥ ΥΠΟΛΟΙΠΑ ΤΜΗΜΑΤΑ

ΕΝΑΡΞΗ 16 ΑΥΓΟΥΣΤΟΥ — ΕΝΑΡΞΗ 3 ΣΕΠΤΕΜΒΡΙΟΥ

Χαμηλά δίδακτρα κι επιπλέον έκπτωση σε αριστούχους και αδέλφια μαθητές μας

Με κάθε εγγραφή πολλά φροντιστηριακά δώρα

Πληροφορίες - Εγγραφές:
Ελένη Ρούσου - Μαργωμένου
Τηλ.: (0241) 28053
Γαριβάλδη 17 *(πίσω από το Υπέρ Μάρκετ Σπανός)*

Boutique
Nafsika
Τελευταίες ημέρες εκπτώσεων
40% έως 70%
ΠΡΟΛΑΒΕΤΕ
ΠΡΑΓΜΑΤΙΚΟ ΞΕΠΟΥΛΗΜΑ!!
Boutique
Nafsika
Στον πεζόδρομο Καρπάθου και Δ. Θεοδωράκη 27, Μαντράκι • Τηλ. 35947

ΠΩΛΕΙΤΑΙ
Κατάστημα εμβαδού 65 τ.μ.
επί της οδού Απελλού
στην Π. Πόλη Ρόδου
Πληροφορίες
0241-37143 • κινητό: 0945 220296