Κέντρο Ρολογιού
ΒΕΡΓΩΤΗΣ
από το 1947
SECTOR • TISSOT •
FESTINA • SEIKO

ΓΝΩΜΗ

ΔΕΥΤΕΡΑ
17 ΣΕΠΤΕΜΒΡΙΟΥ 2001
ΑΡΙΘΜΟΣ ΦΥΛΛΟΥ: 1.452
ΤΙΜΗ ΦΥΛΛΟΥ ΔΡΧ. 200
ΕΥΡΩ 0,59

ΕΒΔΟΜΑΔΙΑΙΑ ΕΦΗΜΕΡΙΔΑ ΤΗΣ ΔΩΔΕΚΑΝΗΣΟΥ

Ενας είναι ο στόχος, οι πύραυλοι είναι έτοιμοι για το πιο μεγάλο χτύπημα!

ΘΑ ΣΚΑΦΤΕΙ Η ΓΗ!

ΠΕΡΙ ΤΕΝΕΚΕΔΩΝ ΞΕΓΑΝΩΤΩΝ ΚΑΙ ΓΛΥΚΑΝΑΛΑΤΩΝ ΘΕΣΙΘΗΡΩΝ!



Πυροβολικό από τον Γιάννη Παρασκευά!

ΤΙ ΛΕΕΙ ΓΙΑ ΒΟΥΛΕΥΤΙΚΑ, ΝΟΜΑΡΧΙΑΚΑ, ΔΗΜΑΡΧΙΑΚΑ ΚΑΙ ΑΛΛΑ...

Χειμαρρώδης ο πρώην νομάρχης και βουλευτής χώνει βαθιά το νυστέρι στα πολιτικά πράγματα και απαντά για όλους και για όλα, φυσικά και για τον εαυτό του.

ΣΕΛΙΔΕΣ 4-5

- ΑΥΞΗΜΕΝΑ ΜΕΤΡΑ ΠΡΟΣΤΑΣΙΑΣ ΠΙΘΑΝΩΝ ΣΤΟΧΩΝ ΚΑΙ ΣΤΗ ΡΟΔΟ
- ΣΥΓΚΛΟΝΙΣΤΙΚΗ ΜΑΡΤΥΡΙΑ ΝΙΣΥΡΙΟΥ ΠΟΥ ΣΩΘΗΚΕ
- ΠΑΡΑΜΕΝΕΙ ΑΓΝΟΟΥΜΕΝΟΣ Ο ΤΖΟΝ ΚΑΤΣΙΜΑΤΙΔΗΣ

ΣΕΛΙΔΕΣ 3, 7, 12, 13

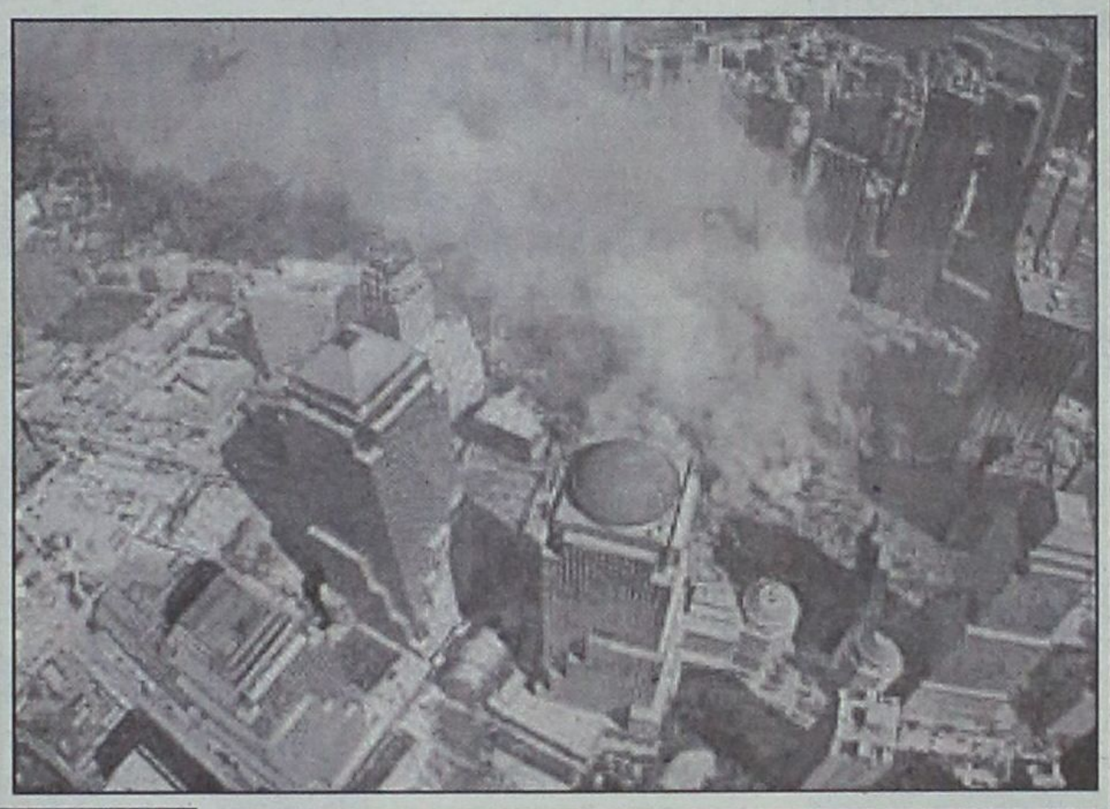





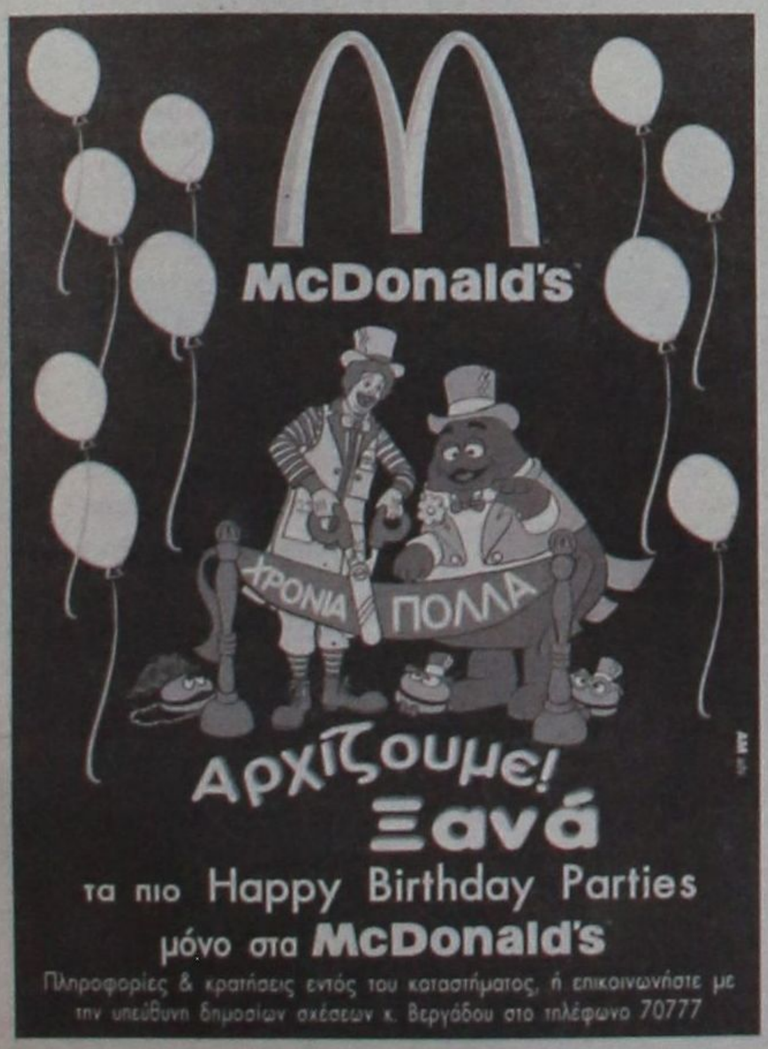

ΚΥΝΗΓΕΤΙΚΟΣ ΣΥΛΛΟΓΟΣ ΡΟΔΟΥ

Ανακοίνωση

Φίλε κυνηγέ,

Το περιοδικό "Κυνηγεσία - Κυνοφιλία" και ο Κυνηγετικός Σύλλογος Ρόδου, διοργανώνουν *ενημερωτική ημερίδα κυνηγών στις 17 Σεπτεμβρίου 2001 και ώρα 19.30 στο Castello Rosso,* με θέματα: κυνήγι, περιβάλλον, όπλα, βλητική, σκυλιά.
Στην εκδήλωση θα πραγματοποιηθεί κλήρωση με πλούσια δώρα.



ΗΜΕΡΟΛΟΓΙΟ

Δευτέρα 17 Σεπτεμβρίου 2001
Σοφίας, Πίστεως, Ελπίδας και Αγάπης μ.
Ανατολή ηλίου: 6.08'
Δύση ηλίου: 6.30'
Νέα Σελήνη

ΦΑΡΜΑΚΕΙΑ

Σήμερα διημερεύει το φαρμακείο του κ. Ευθυμιάδη στην Μιχ. Πετρίδη 65 και διανυκτερεύει το φαρμακείο του Φανουράκη (κληρονόμοι) στη Νέα Αγορά.

ΒΕΝΖΙΝΑΔΙΚΑ

Σήμερα διανυκτερεύουν τα βενζινάδικα: Ακρίτας ΕΠΕ (Γ. Σεφέρη), Τσαγκαράκης-Σαλαμαστράκης (Λ. Καλλιθέας), Κοιλιάς (Αφάντου), Τζωρτζής (Ιαλυσός), Κεφάλας (Κρεμαστή)

ΛΑΪΚΕΣ ΑΓΟΡΕΣ

Τετάρτη: στο Δημοτικό Νεκροταφείο
Πέμπτη: στην οδό Βύρωνος
Παρασκευή: στην οδό Πτολεμαίων (Ανάληψη)
Σάββατο: στο Δημοτικό Νεκροταφείο.

ΔΡΟΜΟΛΟΓΙΑ ΠΛΟΙΩΝ

Σήμερα αναχωρεί το "ΠΑΤΜΟΣ" στις 15.00 για Νίσυρο-Κω-Αστυπάλαια-Πειραιά.

ΑΕΡΟΠΟΡΙΚΑ ΔΡΟΜΟΛΟΓΙΑ

ΟΛΥΜΠΙΑΚΗ ΑΕΡΟΠΟΡΙΑ

ΑΠΟ ΡΟΔΟ-ΑΘΗΝΑ
- Καθημερινά 07.00, 10.25, 20.55
- Τετάρτη 14.00
- Καθημερινά πλην Τετάρτης 17.20
- Καθημερινά πλην Κυριακής 23.40
- Δευτέρα 00.10.

ΑΠΟ ΑΘΗΝΑ-ΡΟΔΟ
- Καθημερινά 05.20, 08.45, 19.15
- Τετάρτη 12.20
- Καθημερινά πλην Τετάρτης 15.40
- Καθημερινά πλην Κυριακής 22.00
- Κυριακή 22.30

ΑΠΟ ΡΟΔΟ-ΘΕΣΣΑΛΟΝΙΚΗ
- Δευτέρα 14.30
- Παρασκευή-Κυριακή 12.40.

ΑΠΟ ΡΟΔΟ-ΗΡΑΚΛΕΙΟ
- Παρασκευή-Κυριακή 09.45.

ΑΠΟ ΡΟΔΟ-ΚΑΡΠΑΘΟ
- Τρίτη-Πέμπτη-Σάββατο 09.45
- Δευτέρα-Τετάρτη-Παρασκευή-Κυριακή 10.30
- Δευτέρα-Κυριακή 12.40
- Τετάρτη-Παρασκευή (ν) έως 22/9 12.40
- Πέμπτη από 23/9 12.40
- Τρίτη-Παρασκευή (ν) από 23/9 12.40
- Τρίτη-Σάββατο έως 22/9 14.15
- Πέμπτη έως 22/9 14.15.

ΑΠΟ ΡΟΔΟ-ΚΑΣΟ
- Δευτέρα-Κυριακή (κ) 12.40
- Τετάρτη-Παρασκευή έως 22/9 12.40
- Πέμπτη (κ) από 23/9 12.40
- Τρίτη-Παρασκευή από 23/9 12.40
- Πέμπτη (κ) έως 22/9 14.15.

ΑΠΟ ΡΟΔΟ-ΚΑΣΤΕΛΟΡΙΖΟ
- Τετάρτη-Παρασκευή-Κυριακή 08.10
- Δευτέρα έως 22/9 08.10
- Τρίτη-Πέμπτη-Σάββατο έως 22/9 11.55.

AEGEAN AIRLINES & CRONUS

ΑΠΟ ΡΟΔΟ-ΑΘΗΝΑ
07.45 (A3 201 X5 1201), 13.30 (A3 207 X5 1207), 14.20 (A3 211 X5 1211), 17.30 (A3 213 X5 1213), 21.10 (A3 217 X5 1217),

ΑΠΟ ΑΘΗΝΑ-ΡΟΔΟ
06.05 (A3 200 X5 1200), 09.40 (A3 202 X5 1202), 12.50 (A3 210 X5 1210), 15.50 (A3 212 X5 1212), 19.30 (A3 216 X5 1216)

ΑΠΟ ΡΟΔΟ-ΗΡΑΚΛΕΙΟ
19.30 (A3 765)

ΑΠΟ ΗΡΑΚΛΕΙΟ-ΡΟΔΟ
18.00 (A3 764)

ΑΠΟ ΡΟΔΟ-ΘΕΣΣΑΛΟΝΙΚΗ
11.20 (A3 721)

ΑΠΟ ΘΕΣΣΑΛΟΝΙΚΗ-ΡΟΔΟ
11.20 (A3 720)

AXON AIRLINES

ΑΠΟ ΡΟΔΟ ΠΡΟΣ ΑΘΗΝΑ
- XN 431 ΑΝΑΧΩΡΗΣΗ ΡΟΔΟΣ 11.10 ΑΦΙΞΗ ΑΘΗΝΑ 12.00
- XN 433 ΑΝΑΧΩΡΗΣΗ ΡΟΔΟΣ 19.20 ΑΦΙΞΗ ΑΘΗΝΑ 18.20

ΑΠΟ ΑΘΗΝΑ ΠΡΟΣ ΡΟΔΟ
- XN 430 ΑΝΑΧΩΡΗΣΗ ΑΘΗΝΑ 09.50 ΑΦΙΞΗ ΡΟΔΟ 10.40
- XN 432 ΑΝΑΧΩΡΗΣΗ ΑΘΗΝΑ 18.00 ΑΦΙΞΗ ΡΟΔΟ 18.55

Το παραπάνω πρόγραμμα ισχύει καθημερινά από τις 6 Ιουλίου.

Το θέμα της ημέρας

Χρυσή τομή για να σταματήσουν οι καβγάδες

ΠΑΣΟΚ: πώς και πόσοι θα εκλεγούν αντιπρόσωποι

Θα ψηφίσουν 3.220 μέλη για να εκλέξουν 67 που θα λάβουν μέρος στο Συνέδριο ● Πού θα στηθούν οι κάλπες

Μετά από συνεννοήσεις της Νομαρχιακής Επιτροπής του ΠΑΣΟΚ - ειδικότερα του υπεύθυνου Οργανωτικού Γιώργου Πόκκια- με τον Γραμματέα της Κ.Ε Κώστα Σκανδαλίδη και τον Γραμματέα του Τομέα Οργανωτικής Πολιτικής Μιχάλη Νεονάκη έκλεισε ο κατάλογος των μελών που θα λάβουν μέρος στις προσυνεδριακές διαδικασίες με την προσθήκη 120 μελών στη λίστα που διαβιβάστηκε από την Χαριλάου Τρικούπη.

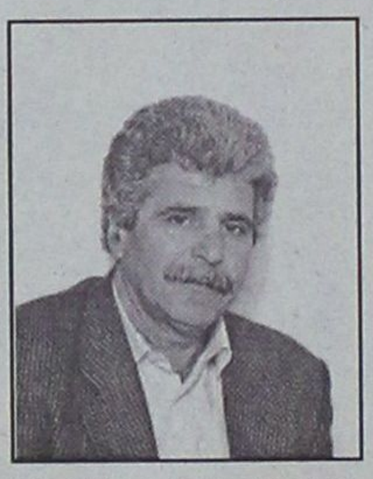



Βρέθηκε μιά μέση λύση με την οποία εντάσονται 120 μέλη στους εκλογικούς καταλόγους από τα 350 που προσπαθούσαν να περάσουν ορισμένα μέλη της Νομαρχιακής Επιτροπής. Παράλληλα δεν γίνεται καμμιά διαγραφή απ' όσες είχε ζητήσει η Νομαρχιακή ενώ είναι αδιευκρίνητο για το τί έχει γίνει με τα 80 μέλη της Τ.Ο Αι Γιάννη. Το πιθανώτερο είναι ότι δεν έχουν συμπεριληφθεί στους καταλόγους οπότε και θα πρέπει να αναμένεται αντίδραση από την Σ.Ε της οργάνωσης. Ο κατάλογος των μελών που θα λάβουν στις διαδικασίες ανέρχεται περίπου στα 3.220 ενώ οι συνέδροι που θα εκλεγούν στους 67.

Σύμφωνα με πληροφορίες ύστερα από την επεισοδιακή συνεδρίαση της περασμένης Πέμπτης που είχε ως "φόντο" τον κατάλογο των μελών που θα πάρουν μέρος στις προσυνεδριακές διαδικασίες ανέλαβε τις διαπραγματεύσεις με την Χαριλάου Τρικούπη ο υπεύθυνος Οργανωτικού Γιώργος Πόκκιας και κατόρθωσε να βρεθεί μια μέση λύση που ικανονοποιεί σ' ένα βαθμό την Νομαρχιακή αλλά και κεντρικά τον Τομέα Οργανωτικής Πολιτικής. Η συμφωνία επετεύχθηκε αφού πρώτα ο Μιχάλης Νεονάκης είχε "γύρο" διαβουλεύσεων με όλους τους μεγαλοπαράγοντες του ΠΑΣΟΚ στην περιοχή. Συγκεκριμένα συνεννοήθηκε με τους βουλευτές Κοσμά Σφυρίου, Βασίλη Παπανικόλα και Δημήτρη Κρεμαστινό, τον πρώην νομάρχη και μέλος



της Κ.Ε Γιάννη Παρασκευά, τον συντονιστή της Περιφερειακής Επιτροπής Βασίλη Σταυριανό, τον Γιάννη Μαχαιρίδη και άλλους. Ακόμη και με τον υφυπουργό Εσωτερικών Κώστα Καϊσερλη που λογικά δεν του πέφτει λόγος για το τί γίνεται στη Νομαρχιακή του Νοτίου Συγκροτήματος

έγιναν συζητήσεις προκειμένου να βρεθεί κοινά αποδεκτή λύση και να μην υπάρξουν περαιτέρω εντάσεις.

Η συμφωνία που επετεύχθη δεν πρέπει να ικανοποιεί την ηγετική ομάδα της Νομαρχιακής που ήθελε πάση θυσία να "περάσει" 350 μέλη της δικής της επιλογής. Τελικώς συμβιβάστηκε στα 120 μέλη μεταξύ των οποίων είναι και ιστορικά στελέχη του ΠΑΣΟΚ που



για διάφορους λόγους κάποιοι προσπάθησαν να θέσουν εκτός διαδικασιών. Αξίζει να σημειωθεί ότι μέλη που είχαν προταθεί από βουλευτές εγκρίθηκαν παρά την αρνητική εισήγηση της Νομαρχιακής χωρίς δεύτερη κουβέντα από την Χαριλάου Τρικούπη.

Απόψε ή αύριο το βράδυ θα συνεδριάσει εκ νέου η Ν.Ε προκειμένου να οριστικοποιήσει τις περιοχές όπου θα στηθούν οι κάλπες στις 27 Σεπτεμβρίου για την εκλογή των αντιπροσώπων που θα λάβουν μέρος στο συνέδριο του Οκτωβρίου.

Η πρόταση που μάλλον θα περάσει περιλαμβάνει 4 κάλπες στο νησί της Ρόδου και από μία στα νησιά που έχει στην ευθύνη της η Νομαρχιακή Επιτροπή. Προτείνεται να στηθούν καλπες στον Δήμο Ρόδου, στο Παραδείσι για την "κάλυψη" του Δυτικού Αξονα, στα Κολύμπια για τους δήμους Καλλιθέας, Αφάντου και Αρχαγγέλου και μιά τέταρτη για τους δήμους Λινδίων και Νότιας Ρόδου. Από μία θα στηθεί στα νησιά Κάσος, Κάρπαθος, Τήλος, Χάλκη, Σύμη και Καστελλόριζο.

Σύμφωνα με τους υπολογισμούς η κατανομή των

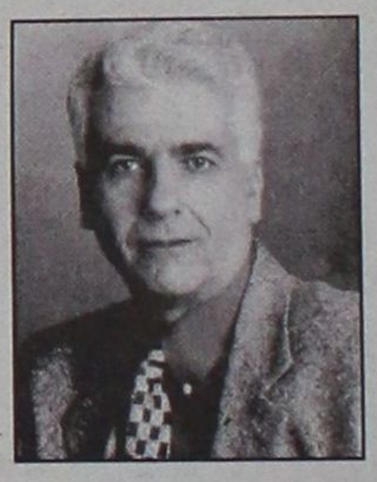

αντιπροσώπων θα γίνει ως εξής:

Δήμος Ρόδου	24 αντιπρ.
Δήμοι Δυτ. Πλευράς	15
Δήμοι Αφάντου-Αρχαγγέλου	8
Δήμοι Λινδίων-Ν.Ρόδου	9
Δήμος Καρπάθου	6

● Στα 5 μικρά νησιά θα εκλεγεί από ένας, σύνεδρος ανεξάρτητα από τον αριθμό μελών που διαθέτουν.

Το παράπονο του Κώστα Σκανδαλίδη

ΣΕΛΙΔΑ 15



ΔΕΧΟΝΤΑΙ ΤΟ ΚΟΙΝΟ

Ο Νομάρχης δέχεται το κοινό κάθε Τρίτη και Πέμπτη από 11.00-13.00.
Ο αντινομάρχης Δωδεκανήσου κ. Νικόλαος Τατάκης δέχεται το κοινό κάθε Τρίτη και Πέμπτη από 10.00 π.μ.-12 μ.μ.

ΤΑΞΙ

ΡΑΔΙΟ ΤΑΞΙ: 64712-64790

ΧΡΗΣΙΜΑ ΤΗΛΕΦΩΝΑ

ΝΟΣΟΚΟΜΕΙΟ:	80000
ΠΥΡΟΣΒΕΣΤΙΚΗ:	23333
ΛΙΜΕΝΑΡΧΕΙΟ:	22220, 27695
ΒΛΑΒΕΣ Δ.Ε.Η.:	125
ΒΛΑΒΕΣ Ο.Τ.Ε.:	121
ΑΜΕΣΗ ΔΡΑΣΗ:	100
ΒΛΑΒΕΣ ΥΔΡΕΥΣΗΣ:	68750-68755
ΝΟΜΑΡΧΙΑ:	46502
ΠΕΡ/ΚΗ Δ/ΝΣΗ	38174
ΔΗΜΟΣ:	46200
ΔΗΜ. ΕΠΙΧ. ΚΑΘΑΡ.	77600
ΥΠΗΡ. ΑΠΟΚΟΜΙΔΗΣ	61057
ΤΡΟΧΑΙΑ:	26480
ΠΛΗΡΟΦ. Ο.Τ.Ε.:	131
ΔΕΛΤΙΟ ΚΑΙΡΟΥ:	149
ΛΑΧΕΙΑ:	111
ΠΡΟΠΟ - ΛΟΤΤΟ:	111
ΡΟΔΑ:	27462
ΚΤΕΛ:	27706
Ο.Α.Ε.Δ.:	23265
Ι.Κ.Α.:	64912
ΤΑΞΥ.:	68701, 68702
ΟΛΥΜΠΙΑΚΗ:	24555
Δ.Α.Ν.Ε.:	43150
ΕΡΓΑΤ. ΚΕΝΤΡΟ:	24730
AXON AIRLINES	82601-2
CRONUS AIRLINES	25444
AEGEAN AIRLINES	98345

ΚΤΕΟ

• Από 1/9/2001 έως 21/12/2001 παντός είδος οχήματα **με συνδυασμό γραμμάτων ΡΟΔ 1300-5000.** Επίσης θα ελέγχονται τα οχήματα που η καταλληλότητά τους λήγει αυτές τις εβδομάδες και οχήματα ανάριθμα εισαγωγής.

Η ΓΝΩΜΗ

Εβδομαδιαία Εφημερίδα της Ρόδου
Έτος Ιδρύσεως 1973
ΕΚΔΟΤΗΣ
Δ. Τσοπανάκης
ΔΙΕΥΘΥΝΤΗΣ
Αθ. Μαρασιώτης
ΑΘΛΗΤΙΚΑ
Μανόλης Μπάτης,
Νικήτας Κουσκούσης
Σταύρος Ηρακλείδης
ΓΡΑΦΕΙΑ ΣΥΝΤΑΞΗΣ
Μάρκου Μαλλιαράκη 9
Τηλ. 24610 - 30865 - 75640
Fax (0241) 75641
ΛΟΓΙΣΤΗΡΙΟ - ΔΙΑΦΗΜΙΣΕΙΣ
Νέα Αγορά 53
Τηλ. 22210 - 75230
Fax (0241) 22471

ΠΡΟΣΚΛΗΤΗΡΙΑ ΓΑΜΩΝ-ΒΑΠΤΙΣΕΩΝ

Με ένα τηλεφώνημα και **χωρίς καμία επιβάρυνση** θα βρεθούμε κοντά σας για να διαλέξετε ένα από τα δεκάδες όμορφα προσκλητήρια από οίκους της Αθήνας και της Θεσσαλονίκης.

Υπεύθυνος:
Απόκοτος Νίκος
Τηλ. 91350-95584-92770
0937756878

Ενας Νισύριος που έζησε τη φοβερή τραγωδία δεν μπορεί να ξεχάσει τον εφιάλτη

Συγκλονιστική μαρτυρία!

Παραμένει στους αγνοούμενους ο επίσης Νισύριος Γιάννης Κατσιματίδης

Συγκλονιστική είναι η μαρτυρία του Δωδεκανήσιου ομογενούς Μόσχου Σκουλλή που έζησε από κοντά την αμερικανική τραγωδία με την επίθεση στους δίδυμους πύργους της Νέας Υόρκης. «Μέσα σε λίγα λεπτά της ώρας εκεί που υπήρχαν οι πύργοι βλέπαμε μόνο ουρανό. Ηταν κάτι το τρομερό. Ηταν μια σκηνή απο την Αποκάλυψη».

Ο κ. Σκουλλής, Νισύριος στην καταγωγή, που ζει και δραστηριοποιείται πολλά χρόνια στη καρδιά της Νέας Υόρκης, μίλησε σε συντάκτη της «Γνώμης» δύο ημέρες μετά την τρομακτική επίθεση εμφανώς σοκαρισμένος από αυτά που είδε και έζησε. Από εδώ και πέρα τίποτα δεν θα είναι όπως πριν ανέφερε ο κ. Σκουλλής επισημαίνοντας ότι η ελευθερία της καθημερινότητας που ζούσε ο μέσος αμερικανός πολίτης ανήκει πιά στο παρελθόν.

Πιστεύαμε ότι κάτι θα γίνει ανέφερε ο κ. Σκουλλής, μόνο που δεν μπορούσαμε να φανταστούμε τόσο δυνατό κτύπημα. Η επίθεση που έγινε σε έναν από τους δύο πύργους το 1993 από ομάδα ισλαμιστών ίσως, λέει ο Δωδεκανήσιος ομογενής, να τους έδειξε ότι μόνο από αέρα θα μπορούσαν να κτυπήσουν αποτελεσματικά.

Οσο για την κοινή γνώμη της Αμερικής, από την μιά ζητά εκδίκηση και από την άλλη προβληματίζεται για το αύριο. «Η κοινή γνώμη - τονίζει ο κ Σκουλλής- ζητά εκδίκηση και είναι δύσκολο για μιά κυβέρνηση να μην απαντήσει σε αυτού του είδους την εγκληματική πρόκληση γιατί χάθηκαν χιλιάδες άνθρωποι εκεί μέσα. Δεν θα περάσει έτσι, κάτι πρέπει να γίνει.

Αυτοί που είναι υπεύθυνοι πρέπει να πάρουν το μάθημά τους. Να σταματήσουν να κτυπούν αμερικάνικους στόχους. Ξέρουμε ότι υπάρχουν ζητήματα στον κόσμο στα οποία η Αμερική παίρνει θέσεις πού δημιουργούν προβλήματα. Αυτό όμως με τίποτα δεν μπορεί να δικαιολογήσει τις εγκληματικές ενέργειες που έγιναν κατά των αμερικανών πολιτών».

Στο ερώτημα πώς νοιώθει ως έλληνας που η ιδιαίτερή τοὺ πατρίδα έχει δεχθεί σωρεία απειλών από την Αμερική για θέματα ασφάλειας και τρομοκρατίας απάντησε ως εξής: «Είναι ειρωνεία της τύχης. Ομως θα πρέπει να πω ότι είναι πάρα πολύ δύσκολο για οποιαδήποτε χώρα όσο καλά οργανωμένη και να είναι να αμυνθεί σε άτομα που είναι έτοιμα να πεθάνουν γι' αυτό που πιστεύουν».

Παρά το φοβερό κτύπημα ο κόσμος, αναφέρει ο κ. Σκουλλής, δείχνει την θέληση να μην λυγίσει.

Στο μεταξύ δεν βρέθηκε ακόμη κανένα ίχνος από τον Γιάννη Κατσιματίδη, που εργαζόταν στον πρώτο ουρανοξύστη που χτυπήθηκε. Ετσι εξακολουθεί να βρίσκεται στη λίστα των αγνοουμένων και φυσικά δικαίως πνίγονται από την αγωνία για την τύχη του.



ΑΧΟΝ ΞΕΝΕΣ ΓΛΩΣΣΕΣ

Happy Language 5-12 ετών
Με προγράμματα ειδικά προσαρμοσμένα στις απαιτήσεις της παιδικής ηλικίας.

Language Teens 12-18 ετών
Με προηγμένες μεθόδους διδασκαλίας και σύγχρονη τεχνολογία.

Language for All για ενηλίκους
Με προγράμματα σχεδιασμένα για τις ανάγκες των ενηλίκων.

Business Language για επαγγελματίες & στελέχη επιχειρήσεων
Εξειδικευμένα προγράμματα για κάθε επαγγελματική απαίτηση.

T.O.E.F.L. I.E.L.T.S.

ΑΧΟΝ ΠΛΗΡΟΦΟΡΙΚΗ

Happy Compunet 5-12 ετών
Η πιο ευχάριστη, απλή και φιλική "εισαγωγή" στον κόσμο των computer.

Compunet Teens 12-18 ετών
Προγράμματα computer, INTERNET, τυφλό σύστημα πληκτρολόγησης.

Compunet for All για ενηλίκους
Προγράμματα βασικού χειρισμού και εξειδικευμένα, INTERNET, τυφλό σύστημα πληκτρολόγησης.

Business Compunet για επαγγελματίες & στελέχη επιχειρήσεων
Εξειδικευμένα προγράμματα, τυφλό σύστημα πληκτρολόγησης, επιδοτούμενα σεμινάρια.

Μηχανογραφημένη Λογιστική

FOUNDATION PROGRAMMES
ΠΡΟΕΤΟΙΜΑΣΙΑ ΓΙΑ ΒΡΕΤΑΝΙΚΑ ΠΑΝΕΠΙΣΤΗΜΙΑ

ΠΡΟΓΡΑΜΜΑΤΑ ΓΙΑ ΠΙΣΤΟΠΟΙΗΣΗ ΑΠΟ ΤΟ GAMBRIDGE, MICROSOFT, ECDL

ΠΙΣΤΟΠΟΙΗΣΗ ΠΟΙΟΤΗΤΟΣ ISO 9001

70 Κέντρα σε όλη την Ελλάδα

Ενημερωθείτε σήμερα και κάντε τις δικές σας επιλογές!

AXON®
ΔΙΕΘΝΕΣ ΔΙΚΤΥΟ ΣΠΟΥΔΩΝ
Σπουδές με αξιώσεις

ΠΤΥΧΙΑ ΠΑΝΕΠΙΣΤΗΜΙΟΥ CAMBRIDGE
• ΣΤΕΛΕΧΗ ΤΟΥΡΙΣΤΙΚΩΝ ΕΠΙΧΕΙΡΗΣΕΩΝ
• ΣΤΕΛΕΧΗ ΔΙΟΙΚΗΣΗΣ ΚΑΙ ΟΙΚΟΝΟΜΙΑΣ
• ΣΤΕΛΕΧΗ ΓΡΑΜΜΑΤΕΙΑΚΗΣ ΥΠΟΣΤΗΡΙΞΗΣ

ΚΑΜΕΙΡΟΥ 1 - ΡΟΔΟΣ • ΤΗΛ.: 77656

ΚΕΝΤΡΑ ΣΕ ΟΛΗ ΤΗΝ ΕΛΛΑΔΑ

ΑΤΤΙΚΗ • ΑΘΗΝΑ • ΑΓ. ΔΗΜΗΤΡΙΟΣ • ΑΓ. ΠΑΡΑΣΚΕΥΗ • ΑΓ. ΣΤΕΦΑΝΟΣ • ΑΙΓΑΛΕΩ • ΑΛΙΜΟΣ • ΑΝΩ ΠΑΤΗΣΙΑ • ΑΡΓΥΡΟΥΠΟΛΗ • ΒΡΙΛΗΣΣΙΑ • ΓΛΥΦΑΔΑ • ΖΩΓΡΑΦΟΥ • ΗΛΙΟΥΠΟΛΗ • ΚΑΛΛΙΘΕΑ • ΚΕΡΑΤΣΙΝΙ • ΚΟΡΥΔΑΛΛΟΣ • ΜΑΡΟΥΣΙ • ΜΕΛΙΣΣΙΑ • ΜΕΤΑΜΟΡΦΩΣΗ • Ν. ΕΡΥΘΡΑΙΑ • Ν. ΙΩΝΙΑ • Ν. ΜΑΚΡΗ • Ν. ΣΜΥΡΝΗ • ΝΙΚΑΙΑ • ΠΑΓΚΡΑΤΙ • ΠΑΙΑΝΙΑ • Π. ΦΑΛΗΡΟ • ΠΕΙΡΑΙΑΣ • ΠΕΡΙΣΤΕΡΙ • ΠΕΤΡΟΥΠΟΛΗ • ΣΕΠΟΛΙΑ • ΧΑΪΔΑΡΙ • ΧΑΛΑΝΔΡΙ • ΧΟΛΑΡΓΟΣ **ΘΕΣΣΑΛΟΝΙΚΗ** • ΕΥΟΣΜΟΣ • ΚΕΝΤΡΟ • ΚΑΛΑΜΑΡΙΑ • ΛΕΩΦ. ΣΤΡΑΤΟΥ • ΠΕΡΑΙΑ • ΤΟΥΜΠΑ • ΝΤΕΠΟ • ΣΤΑΥΡΟΥΠΟΛΗ **ΒΟΡΕΙΑ ΕΛΛΑΔΑ** • ΑΛΕΞΑΝΔΡΟΥΠΟΛΗ • ΒΕΡΟΙΑ • ΔΡΑΜΑ • ΚΑΒΑΛΑ • ΚΙΛΚΙΣ • ΝΙΓΡΙΤΑ ΣΕΡΡΩΝ • ΞΑΝΘΗ • ΟΡΕΣΤΙΑΔΑ • ΠΤΟΛΕΜΑΪΔΑ • ΣΕΡΡΕΣ • ΦΛΩΡΙΝΑ **ΚΡΗΤΗ** • ΗΡΑΚΛΕΙΟ • ΡΕΘΥΜΝΟ • ΧΑΝΙΑ **ΛΟΙΠΗ ΕΛΛΑΔΑ** • ΑΛΙΒΕΡΙ • ΒΟΛΟΣ • ΛΑΡΙΣΑ • ΡΟΔΟΣ • ΤΡΙΚΑΛΑ • ΤΡΙΠΟΛΗ • ΧΑΛΚΙΔΑ

ΚΕΝΤΡΙΚΗ ΔΙΟΙΚΗΣΗ: Τζωρτζ 6, 106 77 ΠΛ. Κάνιγγος, Αθήνα, Τηλ.: 3825080, 3813919, 3304576, Fax: 3304576
e-mail:axon-athens@ath.forthnet.gr http://www.axonorg.gr

Χειμαρρώδης ο Γιάννης Παρασκευάς για πρόσωπα και καταστάσεις

Περί "τενεκέδων ξεγάνωτων"!..

Τί λέει για τα βουλευτικά, νομαρχιακά και δημαρχιακά

"Είμαι εραστής της πολιτικής και δεν έχω γίνει ποτέ σύζυγος κανενός αξιώματος, καμιάς θέσης" δηλώνει σε συνέντευξη του στη «Γνώμη» ο πρώην νομάρχης Δωδεκανήσου Γιάννης Παρασκευάς απαντώντας στους "κύκλους" συκοφάντησής του-όπως τους αποκαλεί- που βρήκαν την ευκαιρία με αφορμή τις δηλώσεις του για τον δήμο Νότιας Ρόδου να ξαναεπιτεθούν.

"Τα ράσα δεν κάνουν τον παπά" λέει σε όσους είπαν ότι δεν ζεί χωρίς καρέκλα ενώ σε αυτούς που ισχυρίζονται ότι το ενδιαφέρον του για τον δήμο Νότιας Ρόδου έχει οικονομική βάση τονίζει σε αυστηρό ύφος, ότι τα οικονομικά του συμφέροντα βρίσκονται μόνο στο γραφείο του.

Επί της ουσίας το θέμα της υποψηφιότητάς του στο Δήμο της Νότιας Ρόδου το αφήνει ανοιχτό λέγωντας ότι θα αποτελούσε μεγάλη τιμή γι' αυτόν αν οι δημότες του τον περιέβαλαν με την εμπιστοσύνη τους. Για να συμπλήρωσει ότι "αυτή τη στιγμή ούτε καν με απασχολεί" αφήνοντας να εννοηθεί ότι μια άλλη στιγμή στο άμεσο μέλλον, ίσως να τον απασχολήσει. Προσωπικός του στόχος όπως επισημαίνει, είναι μια θέση στο ψηφοδέλτιο του ΠΑΣΟΚ για τις επόμενες βουλευτικές εκλογές όχι για την καρέκλα αλλά για την κατάθεση μιας άλλης λειτουργίας.

Στη συνέντευξη ο κ. Παρασκευάς αποφεύγει τις προσωπικές επιθέσεις θέλοντας προφανώς να κλείσει τα ανοιχτά μέτωπα που έχει ανοίξει τόσο ενόψει συνεδρίου όσο και των άλλων εξελίξεων που θα ακολουθήσουν. Προχωρεί όμως σε γενικόλογες καυστικές τοποθετήσεις που με κάποια προσπάθεια εύκολα διακρίνει κανείς τους "στόχους" κατά των οποίων βάλλει.

● Μιλά για τενεκέδες ξεγάνωτους που συμπαράσυρουν τους θεσμούς που εκπροσωπούν. Τέτοιους διαθέτουμε πάμπολλους ως περιοχή, λέει με νόημα, και προσθέτει ότι διαθέτουμε και "γλυκανάλατους" που περιφέρονται από θέση σε θέση και το μόνο που τους ενδιαφέρει είναι "να είναι αρεστοί".

Της ΡΕΝΑΣ ΒΕΝΙΑΝΑΚΗ

● Συμφωνεί ότι υπάρχει έλλειμμα στην πολιτική εκπροσώπηση του νομού αλλά δεν οφείλεται στα πρόσωπα αλλά στους θεσμούς...Ασκεί "συγκεκαλλυμένη" κριτική προς τους βουλευτές λέγοτας ότι πρέπει να είναι παρόντες στα δρώμενα του νομού υποννοώντας κατά τρόπο ευκρινή ότι μεχρι σήμερα μάλλον δεν είναι.

Εξαλλου μέσα από το κλασικό ερώτημα που θέτει ο ίδιος, "είναι μόνοι υπαίτιοι οι βουλευτές ή εμείς που θέλουμε έτσι τους βουλευτές" ξεδιπλώνονται οι πραγματικές του σκέψεις για την δράση των βουλευτών αλλά και για την ευθύνη αύτών που τους εκλέγουν...

● Εχει δήμαρχο, δηλώνει, για τον δήμο Ρόδου αλλά "απαιτείται μια άλλη πολιτική που θα αναδιατάξει τις λειτουργίες της και θα της διαμορφώσουν ταυτότητα". Δεν επιτρέπεται να αφεθεί, τονίζει με σημασία, η πόλη να πάρει τον κατήφορο...

● Χαρακτηρίζει ως αξιόλογα στελέχη τους κ.κ Κουσουρνά και Μαχαιρίδη που ενδιαφέρονται για την νομαρχία ενώ τον κ. Κωστόπουλο τον τοποθετεί εκτός ΠΑΣΟΚ... "Πρέπει το ΠΑΣΟΚ να πάει με εναν υποψήφιο, διαφορετικά οδηγούμαστε σε απολίτικες καταστάσεις". Για τη σημερινή νομαρχική αρχή αναφέρει ότι είναι ανύπαρκτη ενώ και για τον θεσμό υποτηρίζει ότι έχει κλείσει τον κύκλο του.

Στηρίζει την υποψηφιότητα Λαλιώτη χαρακτηρίζοντάς την ως "ελπίδα για καλύτερες ημέρες" και κρούει τον κώδωνα του κινδύνου για εξωθεσμικά κέντρα που θα θελήσουν να δημιουργήσουν τετελεσμένα γεγονότα στο ΠΑΣΟΚ, είτε στο συνέδριο του Οκτωβρίου, είτε στο θέμα της διαδοχής, όποτε προκύψει αυτό.

-Τέλος για την ΔΑΝΕ εμφανίζεται απαισιόδοξος. "Διανύουμε την περίοδο συγγραφής του επικηδείου της. Δεν διαφαίνεται κανένα φως στο τούνελ".

Ερώτηση: *Είμαστε περίπου ένα μήνα πριν από το Συνέδριο του ΠΑ.ΣΟ.Κ. Πώς βλέπετε την εξέλιξη του ; Θα ψηφίσετε τον κ.Λαλιώτη ; Ποια είναι η αίσθηση σας, θα υπάρξει και δεύτερη υποψηφιότητα για την θέση του Γραμματέα ;*

Απάντηση: Υπάρχει μόνο μία βεβαιότητα. Το σημερινό Πολιτικό κλίμα δεν είναι το ίδιο μ' αυτό των ημερών που πάρθηκε η απόφαση σύγκλισης του Συνεδρίου.

Ο Χριστόδουλος, οι δεσμεύσεις του Πρωθυπουργού στη Δ.Ε.Θ., το τρομακτικό κτύπημα που δέχθηκαν οι Η.Π.Α. και η ανυπαρξία της Νέας δημοκρατίας διαμορφώνουν ένα άλλο πολιτικό σκηνικό σίγουρα πιο θετικό και πιο ευνοϊκό για το ΠΑ.ΣΟ.Κ.

Η απόφαση του Λαλιώτη έδωσε νέα ώθηση στην ελπίδα για καλύτερες μέρες στην Οργάνωση του ΠΑ.ΣΟ.Κ. και δίνει ένα σταθερό σημείο αναφοράς στη περίπτωση αρνητικών εξελίξεων για το ΠΑ.ΣΟ.Κ.

Η πιθανότητα δεύτερης υποψηφιότητας για τη θέση του Γραμματέα δεν είναι δυνατόν να αποκλεισθεί εκ των προτέρων. Θα εξαρτηθεί από το κλίμα, τις συνθήκες που θα υπάρχουν την περίοδο του Συνεδρίου.

"Αυτό που θα πρέπει να διασφαλίσουμε όσοι θα συμμετάσχουμε στις διαδικασίες του Συνεδρίου είναι η αποφυγή τετελεσμένων γεγονότων διαμορφωμένων από εξω-θεσμικά κέντρα που να αποφασίζουν για μας, πριν από μας».

Οι αποφάσεις πρέπει να έχουν σαφείς στόχους, **«Την συνοχή της Παράταξης», «Την νικηφόρα πορεία του ΠΑ.ΣΟ.Κ.», «Το συμφέρον του τόπου».**

Ερώτηση: *Πώς αντιλαμβάνεστε την* ***«επόμενη»*** *ημέρα του Συνεδρίου; Το ενδεχόμενο πρόωρων εκλογών το θεωρείτε πιθανόν; Πριν από λίγο καιρό το θεωρούσατε πολύ πιθανό σενάριο. Εξακολουθείτε να έχετε την ίδια άποψη ;*

Απάντηση: Ο αποκλεισμός της πιθανότητας πρόωρων εκλογών δεν υπάρχει σαν βεβαιότητα σε καμία φάση της όποιας Κοινοβουλευτικής θητείας, πόσο μάλλον σε μία περίοδο όπως η σημερινή που διακρίνεται από παγκόσμια πολιτική ρευστότητα και είναι αδύνατον να περιγραφή η επόμενη μέρα.

Το Συνέδριο είναι υποχρεωμένο να πάρει πολιτικές αποφάσεις για την ποιότητα της πολιτικής που πρέπει να ασκηθεί για τα επόμενα χρόνια.

Υπάρχουν παράμετροι της ασκηθείσης μέχρι σήμερα πολιτικής, που δεν επιδέχονται μεταβολές, υπάρχουν όμως και μεγάλα περιθώρια αλλαγών.

Ακριβώς γι'αυτούς τους λόγους το Συνέδριο παραμένει **«ανοιχτό»** έξω και πέρα από κάθε άλλου είδους προβλέψεις ή εκτιμήσεις.

Η φιλολογία της συνένωσης, η διάσπασης ομάδων–στρατών κλπ. δεν ανταποκρίνεται στην πραγματικότητα.

«Τα μέλη του ΠΑ.ΣΟ.Κ. – οι Σύνεδροι – έχουν διαμορφωμένες πολιτικές θέσεις και απόψεις και δεν αποτελούν **«αγέλη»** η οποία σύρεται και φέρεται ανάλογα με τις διαθέσεις ομαδαρχών ή άλλων κέντρων μέσα και έξω από το ΠΑ.ΣΟ.Κ».

Η επόμενη μέρα ελπίζω να είναι ελπιδοφόρα κατ'αρχάς για τον τόπο και να προδικάζει και να προδιαγράφει ομαλές πολιτικές εξελίξεις.

Οι εκλογές πάντα παίζουν ως πιθανότητα γιατί έτσι μοιράζεται ξανά ή **«τράπουλα»** και δημιουργείται νέα αφετηρία.



Ερχεται μπόρα στις Νομαρχιακές εκλογές, αγεφύρωτο παραμένει το χάσμα μεταξύ Παρασκευά και Φ. Κωστόπουλου

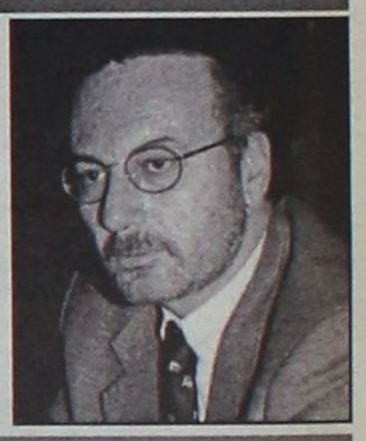

Η νωπή λαϊκή εντολή προσδίδει πάντα **«νέα ορμή», «νέες δεσμεύσεις», «νέα αποφασιστικότητα».**

Ερώτηση: *Τα σενάρια γύρω από τον Γ.Παπανδρέου πως τα σχολιάζετε;*

Απάντηση: Ο Υπουργός Εξωτερικών είναι από τα πλέον προβεβλημένα στελέχη του ΠΑ.ΣΟ.Κ.

Φέρνει στην πλάτη του εκτός της εμπειρίας που έχει αποκτήσει με την παρουσία και λειτουργία του σε διάφορες Κυβερνητικές θέσεις, ένα **«όνομα»** τόσο βαρύ που απαιτεί στιβαρούς ώμους και περισσή προσπάθεια και αυτά τα δύο στοιχεία μαζί με την υψηλή δημοτικότητα που απολαμβάνει τον κατατάσσουν στους πιθανούς διαδόχους του κ.Σημίτη εάν και εφόσον ανοίξει το κεφάλαιο της διαδοχής.

Θέλω να πιστεύω ότι οι κινήσεις του Γ.Παπανδρέου έχουν σαν αφετηρία τη διάθεση προσφοράς στην παράταξη και στο τόπο όπως επίσης το αίσθημα της βαριάς κληρονομιάς που φέρνει στην πλάτη του.

Δεν αποδέχομαι σε καμία περίπτωση την φημολογία και φιλολογία που ερμηνεύει αυτές τις κινήσεις σαν επιλογή άλλων κέντρων έξω από το ΠΑ.ΣΟ.Κ. και έξω από τη Χώρα, «οι εποχές που **«εξωθεσμικά»** κέντρα διόριζαν Πρωθυπουργούς έχει περάσει ανεπιστρεπτί».

Ερώτηση: *Αίσθηση τοπικά προκάλεσε η πρόθεση σας* ***«έστω συγκεκαλυμμένα»*** *να διεκδικήσετε τον Δήμο Νότιας Ρόδου, ένα Δήμο «πρόκληση» όπως είπατε πραγματικά; Σας απασχολεί; Τι πιθανότητες υπάρχουν για να πραγματοποιηθεί ; Κάποιοι λένε ότι δεν μπορείτε χωρίς «καρέκλα» και κάποιοι άλλοι ότι θέλετε να εξυπηρετήσετε τα οικονομικά σας συμφέροντα. Τι απαντάτε ;*

Απάντηση: Εχω επαναλάβει αρκετές φορές ότι «τα ράσα δεν κάνουν τον παπά» όπως επίσης ότι η οποιαδήποτε θέση άσκησης εξουσίας αναδεικνύεται από αυτόν που την κατέχει.

Ενας **«τενεκές ξεγάνωτος»** δεν είναι δυνατόν να προσδώσει κύρος στο όποιο αξίωμα. Θα συμπαρασύρει και τον θεσμό στη δική του καθοδική πορεία.

Εχουμε πάμπολλα παραδείγματα και τοπικά και πανελλαδικά και παγκόσμια.

Μάλλον συνεχίζεται η προσπάθεια από συγκεκριμένους **«κύκλους»** συκοφάντησης μου. Εχω δηλώσει πολλές φορές ότι **«είμαι εραστής της πολιτικής και δεν έχω γίνει ποτέ σύζυγος κανενός αξιώματος, καμιάς θέσης» .**

Απέδειξα πολλές φορές από όπου και αν πέρασα ότι δεν με ενδιέφερε το πολιτικό κόστος των ενεργειών μου, όταν πίστευα ότι αυτές ωφελούν τον τόπο και κατ' επέκταση το κοινωνικό σύνολο.

Κάποιοι άλλοι **«γλυκανάλατοι»** περιφέρονται από θέση σε θέση και κινούνται και λειτουργούν με ένα αντικειμενικό στόχο **«να είναι αρεστοί», «να διατηρήσουν την καρέκλα τους».**

Για την Νότια Ρόδο. Υπάρχουν αρκετοί αξιόλογοι συμπολίτες μας, στην Νότια Ρόδο που μπορεί να γίνουν καλοί Δήμαρχοι καλοί και δημιουργικοί Δημοτικοί Σύμβουλοι.

Είναι γεγονός ότι ο Δήμος της Νότιας Ρόδου αποτελεί **«πρόκληση»** για ένα εξ'αρχής σχεδιασμό.

Υπάρχουν οι δυνατότητες και οι προϋποθέσεις για την δημιουργία πρότυπου Δήμου όπως επίσης και οι δυνατότητες μίας άλλης ανάπτυξης και αποφυγής των λαθεμένων παρεμβάσεων όπως σε άλλες περιοχές του Νομού.

«Δήλωση προς κάθε κατεύθυνση» τα οικονομικά μου συμφέροντα βρίσκονται μόνο στο επαγγελματικό μου γραφείο. Εχω αποδείξει ότι και θέλω και μπορώ να δουλεύω σαν ΜΗΧΑΝΙΚΟΣ.

Αν έμενα στο γραφείο μου τόσα χρόνια θα είχα κερδίσει σοβαρά ποσά.

Ας το καταλάβουν επιτέλους όλοι οι καλοθελητές.

Ερώτηση: *Μια πιθανή υποψηφιότητα σας στον Δήμο Νότιας Ρόδου όπως γνωρίζετε θα σας φέρει σε αντίθεση και με υψηλόβαθμα στελέχη του ΠΑ.ΣΟ.Κ. Στην υλοποίηση της θα παίξει ρόλο ο χρόνος των βουλευτικών εκλογών ;*

Απάντηση: Σε μία τέτοια προοπτική, να είμαι υποψήφιος στο δήμο της Νότιας Ρόδου, **που αυτή τη στιγμή ούτε**

Οι βουλευτές και πώς τους θέλουμε

Ερώτηση: *Θα ήθελα ένα σχόλιο για την κοινοβουλευτική εκπροσώπηση του Νομού. Υπάρχει η άποψη ότι ο Νομός έχει «έλλειμμα» εκπροσώπησης. Η δική σας θέση ποια είναι ; Πως βλέπετε τις δραστηριότητες των τοπικών Κυβερνητικών Βουλευτών.*

Απάντηση: Ναι υπάρχει «έλλειμμα» αλλά αυτό δεν οφείλεται στα πρόσωπα αλλά στους θεσμούς και στον τρόπο που λειτουργούν.

Το Κοινοβουλευτικό μας σύστημα λειτουργεί παραμορφωτικά. Ίσως αποτελούμε πανευρωπαϊκή πρωτοτυπία. Υπάρχει ταύτιση της εκτελεστικής και της Νομοθετικής εξουσίας.

Βέβαια τυπικά νομοθετεί η Βουλή και ψηφίζει η Βουλή. Ουσιαστικά όμως Νομοθετούν τα Υπουργεία και απλά οι Κυβερνητικοί Βουλευτές, επικροτούν και ψηφίζουν με ελάχιστες ;δυνατότητες παρέμβασης.

Μια άλλη λειτουργία και μια άλλη Βουλή θα προσέδιδε κύρος στους Βουλευτές και θα θεσπιζόντουσαν άλλα κριτήρια αξιολόγησης του έργου των Βουλευτών.

Είναι βέβαιο όμως από την άλλη μεριά ότι πρέπει οι Βουλευτές να είναι παρόντες και ενεργά δρώντες και στις διαδικασίες προγραμματισμού και στην χάραξη των κατευθύνσεων ανάπτυξης της περιοχής.

Ισχύει και σε αυτή την περίπτωση το κλασικό ερώτημα.

«Είναι μόνοι υπαίτιοι οι Βουλευτές ή εμείς που θέλουμε έτσι τους Βουλευτές;»

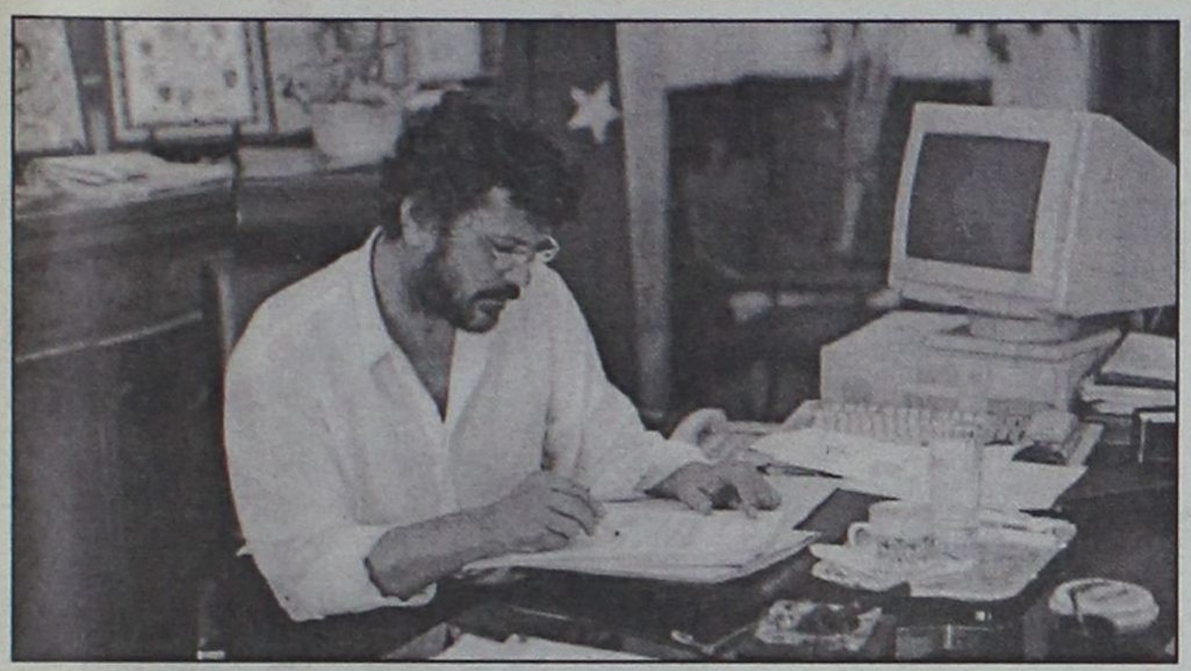

...Και θεσιθήρων γλυκανάλωτων!

καν με απασχολεί, αυτό θα αποτελούσε μεγάλη τιμή για μένα, όπως επίσης η τιμή θα ήταν μεγαλύτερη εάν οι κάτοικοι του Δήμου της Νότιας Ρόδου με περιέβαλαν με την εμπιστοσύνη τους.

Γενικά η πολιτική γεννά αντιθέσεις και συνθέσεις. Μόνο όποιος δεν λειτουργεί δεν αποφασίζει, δεν υλοποιεί είναι μακριά από αντιθέσεις και αντιπαλότητες. Δεν υπήρξα ποτέ **άχρωμος, άοσμος, άγευστος.**

Κλείνω την παρένθεση: Αυτή τη στιγμή δεν υπάρχει τέτοια προοπτική.

Προσωπικός στόχος παραμένει η διεκδίκηση μιας θέσης στο ψηφοδέλτιο του ΠΑ.ΣΟ.Κ. για τις επόμενες Βουλευτικές εκλογές όποτε αυτές πραγματοποιηθούν.

Αυτός ο στόχος , αυτή η αξίωση δεν έχει να κάνει με τη διάθεση κατάκτησης κάποιας καρέκλας αλλά με την προσδοκία κατάθεσης στη κρίση του Δωδεκανησιακού Λαού μιας άλλης λειτουργίας.

Ερώτηση: *Γιατί δεν σας απασχολεί μια υποψηφιότητα σας ας πούμε στον Δήμο Ρόδου που και αυτή έχει αρκετές προκλήσεις ; Σας αποτρέπει μήπως η εκ νέου υποψηφιότητα του Γ.Γιαννόπουλου ;*

Απάντηση: Κλασική απάντηση. Ο δήμος της Ρόδου **«έχει Δήμαρχο».** Είναι γεγονός ότι είναι **«μεγάλη πρόκληση ο Δήμος της Ρόδου»** .

Οι επόμενες Δημοτικές εκλογές έχω την εντύπωση ότι πρέπει να αποτελέσουν πρόκριμα και αφετηρία για μια άλλη πολιτική.

«Μια πολιτική προοπτικής, μιας πολιτικής, αναδιάταξης των λειτουργιών της πόλης μιας πολιτικής διαμόρφωσης ταυτότητας».

Υπάρχει πεδίον δόξης λαμπρόν για όλους και ειδικά για αυτούς που προτίθενται να ασχοληθούν με τα Δημοτικά πράγματα του Δήμου της Ρόδου αλλά και για όλους που κατά καιρούς δηλώνουν ότι τους ενδιαφέρουν τα κοινά.

Δεν επιτρέπεται να αφεθεί η πόλη να πάρει τον κατήφορο.

Μέχρι σήμερα από τη σημερινή Δημοτική αρχή έγιναν αρκετά, απομένουν να γίνουν περισσότερα. Αυτή είναι η πρόκληση αυτή είναι η πρόσκληση.

Ερώτηση: *Την Νομαρχία Δωδεκανήσου την έχετε οριστικά διαγράψει ; Θα ήθελα μια αποτίμηση των έργων της σημερινής Νομαρχιακής Αρχής. Έχουν σχεδόν περάσει τρία χρόνια. Ο τόπος πήγε μπροστά ή πίσω;*

Απάντηση: «Η Νομαρχία έχει διαγράψει τον εαυτό της από το πολιτικό σκηνικό του τόπου. Είναι απούσα και μακριά από τα πολιτικά και κοινωνικά δρώμενα».

Προσωπικά βρέθηκα στην Νομαρχία κάτω από διάφορες πολιτικές συγκυρίες την περίοδο 93-94. Δεν αποτελούσε ποτέ πολιτική μου επιδίωξη.

Χάθηκαν τρία χρόνια μέχρι τώρα με μια απραξία που δημιουργεί ερωτηματικά αν οφείλεται σε θεσμικούς παράγοντες ή σε ανικανότητα.

Είναι δεδομένο ότι το υφιστάμενο θεσμικό πλαίσιο δεν είναι ότι καλύτερο θα μπορούσε να υπάρχει. Αυτό όμως δεν δικαιολογεί μια τόσο αρνητική και επιβλαβή παρουσία της σημερινής Νομαρχιακής Αρχής.

Το κενό είναι δύσκολο να καλυφθεί. Δεν σημαίνει ότι κάτι που μπορούσε να γίνει χθες είναι δυνατόν να γίνει μεθαύριο χωρίς επιπτώσεις.

Υπάρχουν επιπτώσεις εξ'αιτίας αυτών των καθυστερήσεων σε όλα τα επίπεδα Οικονομικό - ποιότητα ζωής – πολιτικής αξιοπιστίας κλπ.

ΟΧΙ – η Νομαρχία είναι έξω από τα ενδιαφέροντα μου. Θεωρώ ότι έχει κλείσει τον κύκλο του ο θεσμός της Νομαρχιακής Αυτοδιοίκησης και απαιτείται άλλη Διοικητική διάρθρωση της Χώρας.

Μια Διοικητική διάρθρωση που να μπορεί να ανταποκριθεί στα νέα δεδομένα που δημιουργούνται με τους νέους θεσμούς της Κοινότητας και τις νέες απαιτήσεις της κοινωνίας.

Ερώτηση: *Μεταξύ των τριών διεκδικητών της θέσης του υποψήφιου Νομάρχη από το ΠΑ.ΣΟ.Κ. Μαχαιρίδης – Κωστόπουλος – Κουσουρνάς ποιος νομίζετε ότι είναι ο πλέον κατάλληλος για να πάρει το χρίσμα ;*

Απάντηση: Είναι θετικό και παρήγορο το γεγονός ότι δύο αξιόλογα στελέχη του ΠΑ.ΣΟ.Κ. έχουν εκδηλώσει ενδιαφέρον συμμετοχής στις διαδικασίες που θα ακολουθήσει το ΠΑ.ΣΟ.Κ. για την επιλογή του επίσημου υποψηφίου για την Νομαρχία.

Ο κ.Κωστόπουλος δηλώνει ότι θα είναι υποψήφιος ανεξάρτητα από τις αποφάσεις του ΠΑ.ΣΟ.Κ. πράγμα που για μένα τον εξαιρεί από τις υποψηφιότητες του ΠΑ.ΣΟ.Κ.

Στόχος όλων των μελών του Κινήματος πρέπει να είναι η ενιαία εμφάνιση του ΠΑ.ΣΟ.Κ. στις εκλογές με **ΕΝΑ** υποψήφιο και χωρίς διασπαστικές κινήσεις.

«Η διάσπαση οδηγεί σε **«απολιτικές καταστάσεις»** και αυτή την περίοδο έχει ανάγκη ο τόπος την ανάδειξη της πολιτικής για να γίνει κυρίαρχη παράμετρος επιλογής προσώπων και όχι να αναδεικνύονται και να επιβραβεύονται διαδικασίες φιλικών συναναστροφών».

Οφείλουμε να κερδίσουμε το στοίχημα.

Να επαναφέρουμε την πολιτική στη Νομαρχία, να επαναφέρουμε τον σχεδιασμό – το όραμα για τον τόπο – τη διεκδίκηση - την αποφασιστικότητα – τη διάθεση υλοποίησης.

«Τα λόγια τα παχιά και τα μεγάλα» χαρακτήριζαν άλλες εποχές και άλλες συνθήκες.

Ερώτηση: *Ακούγεται συχνά ότι υπάρχει συμφωνία με παράγοντες του Βορείου Συγκροτήματος του ΠΑ.ΣΟ.Κ. να στηρίξετε εσείς την υποψηφιότητα Κωστόπουλου και αυτοί να στηρίξουν την δική σας υποψηφιότητα στις Βουλευτικές εκλογές στην Επαρχία της Καλύμνου, Τι λέτε ;*

Απάντηση: «Βαθιά νυχτωμένοι» είναι όσοι προσπαθούν να με εμπλέξουν σε προεκλογικές συμφωνίες και δεσμεύσεις.

Κατ'αρχάς έχω δηλώσει πολλές φορές ότι δεν θεωρώ τον κ.Κωστόπουλο υποψήφιο του ΠΑ.ΣΟ.Κ. από την στιγμή που διαχωρίζει τη θέση του από τις διαδικασίες που θα ακολουθήσει το ΠΑ.ΣΟ.Κ.

Εάν ο κ.Κωστόπουλος είναι επιλογή άλλων στελεχών αυτό δεν με αφορά.

Είναι αστεία η αναφορά για μια υποψηφιότητα μου στην Επαρχία Καλύμνου.

Είναι γνωστό ότι υπάρχει ένα μόνο ψηφοδέλτιο, αυτό της Δωδεκανήσου. Πρόθεση μου είναι να διεκδικήσω μια θέση στο ψηφοδέλτιο. Τίποτε περισσότερο – τίποτε λιγότερο. Η Κάλυμνος έχει ιδιαίτερα προβλήματα και αξίζει το ενδιαφέρον όλων όσων ασχολούνται με τα κοινά.

ΔΑΝΕ: κανένα φως

Ερώτηση: *Κάποιο διάστημα διατελέσατε Πρόεδρος της ΔΑΝΕ. Πώς σχολιάζετε τις τελευταίες εξελίξεις ;*

Απάντηση: Έχω την αίσθηση ότι διανύουμε την περίοδο συγγραφής του επικήδειου της ΔΑΝΕ. Περιφερόμαστε όλοι γύρω από ένα μελλοντικό πτώμα και δεν διαφαίνεται κανένα ΦΩΣ στο Τούνελ ότι υπάρχει αναστροφή των αρνητικών φαινομένων.

Οι νέες συνθήκες που δημιουργήθηκαν στην ακτοπλοΐα κάνουν ακόμα πιο δύσκολη την πορεία ανάκαμψης και χάθηκε πολύτιμος χρόνος με ευθύνη όλων.

Δεν είναι ίσως η κατάλληλη στιγμή για επιμερισμό ευθυνών, αλλά είναι δεδομένο ότι υπάρχουν υπεύθυνοι όχι με την νομική έννοια του όρου αλλά με την λογική της πρόβλεψης του συντονισμού της αποτελεσματικότητας.

Θα είναι πλήγμα για την περιοχή μας η διάλυση της Εταιρείας.

Δεν αναφέρομαι για την απώλεια των χρημάτων των μικρομετόχων αλλά στην αδυναμία εξυπηρέτησης των νησιών που για μένα φαντάζει σαν δεδομένη πραγματικότητα.



ΦΡΟΝΤΙΣΤΗΡΙΟ
Ι. ΚΡΙΚΩΝΗ
ΤΟ ΜΟΝΑΔΙΚΟ
ΑΠΟΚΛΕΙΣΤΙΚΑ
ΓΙΑ ΦΙΛΟΛΟΓΙΚΑ ΜΑΘΗΜΑΤΑ
ΚΑΙ ΜΑΘΗΜΑΤΑ ΟΙΚΟΝΟΜΙΚΩΝ,
ΓΕΝΙΚΗΣ ΠΑΙΔΕΙΑΣ ΚΑΙ ΚΑΤΕΥΘΥΝΣΗΣ
Α' - Β' & Γ' ΛΥΚΕΙΟΥ
ΟΙ ΕΓΓΡΑΦΕΣ ΑΡΧΙΣΑΝ
ΕΝΑΡΞΗ 6 ΑΥΓΟΥΣΤΟΥ
ΔΙΕΥΘΥΝΣΗ: ΑΛΥΤΡΩΤΩΝ ΕΛΛΗΝΩΝ 14
ΣΥΝΟΙΚΙΣΜΟΣ ΔΑΣΚΑΛΩΝ
ΤΗΛ. 74276-26347 - ΚΙΝ. 0944 517459

καλό..
καλύτερο...
SIMULTAN!
ΓΕΡΜΑΝΙΚΑ
SIMULTAN LANGUAGES
ΕΥΚΟΛΑ και ΓΡΗΓΟΡΑ!
ΣΩΣΤΑ και ΖΩΝΤΑΝΑ!
ΟΛΑ ΤΑ ΔΙΠΛΩΜΑΤΑ
ΣΕ ΠΡΩΤΟ ΧΡΟΝΟ!
ΠΕΡΙΣΥΝΗ ΕΠΙΤΥΧΙΑ ΜΑΣ: 100%
Διδάσκει ο ΝΤΟΚΤΩΡ ΤΕΟ
(Θεόδωρος Αθανασιάδης διδάκτωρ πανεπιστημίου Νυρεμβέργης)
ΜΑΘΕΤΕ ΓΙΑ ΤΟ ΣΙΜΟΥΛΤΑΝ!
ΠΕΙΣΘΕΙΤΕ ΓΙΑ ΤΟ ΣΥΜΦΕΡΟΝ ΣΑΣ
ΕΝΑΡΞΗ ΜΑΘΗΜΑΤΩΝ 17 ΣΕΠΤΕΜΒΡΙΟΥ
Εγγραφές - Πληροφορίες: Τηλ. 32272, 0944-138 510
Καρίας 3, στο γεφυράκι 30 μέτρα πριν τον Αη Δημήτρη του Ροδινιού


και καταστήματα με οπτικά

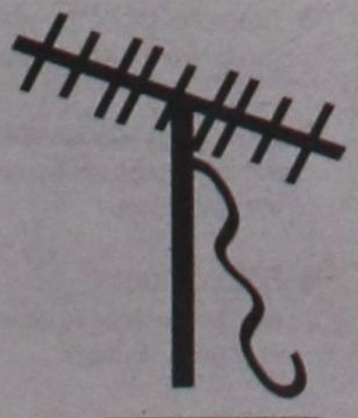
και ηλεκτρονικοί

τα πιο εργατικά γράμματα
στο
χρυσό οδηγό
κι ό,τι ψάχνεις γίνεται παιχνίδι
ΟΤΕ
Για την προβολή σας καλέστε 1888 (γραμμή χωρίς χρέωση)







Μάλλον Τετάρτη αποφασίζουν στο ΕΒΕΔ

Αναμέτρηση για το "χρίσμα"!

Ζυμώσεις όμως γίνονται και εκτός ΕΒΕΔ, και δεν αποκλείονται εκπλήξεις

Την Τετάρτη πρόκειται να γίνει η άτυπη σύσκεψη των μελών του Δ.Σ. του ΕΒΕΔ προκειμένου να τεθούν οι υποψηφιότητες για την θέση του προέδρου και αν είναι δυνατόν να ληφθεί και απόφαση. Τα ονόματα που ακούγονται ότι θα διεκδικήσουν την θέση του υποψήφιου προέδρου είναι δύο, των κ. κ. Γιώργου Χατζημάρκου και Μιχάλη Κάρρα χωρίς να αποκλείται όμως και τρίτη υποψήφιότητα.

Παράλληλα εκτός Δ.Σ. γίνονται διαφορές συζητήσεις για την σύγκρότηση ψηφοδελτίων. Εντονα κυκλοφορεί η φήμη ότι θα ηγηθεί συνδυασμού ο κ. Γιώργος Σιφωνιός ενώ λόγος γίνεται και για ένα τρίτο ψηφοδέλτιο το οποίο φαίνεται να στηρίζεται από τον αντινομάρχη κ. Χατζή Χαζτηευθυμίου.

Μετά την απόφαση της περασμένης Παρασκευής από το Δ.Σ. του ΕΒΕΔ να προχωρήσει στη διαδικασία συγκρότησης ενιαίου ψηφοδελτίου και επιλογής του επικεφαλής του συνδυασμού το τοπίο τουλάχιστον σε επίπεδο συμβουλίου φαίνεται να ξεκαθαρίζει και να απομακρύνεται το ενδεχόμενο αντιπαραθέσεων όπως διαφαινόταν πριν από μερικές εβδομάδες. Η άτυπη συνάντηση θα πραγματοποιηθεί κατά πάσα πιθανότητα μεθαύριο Τετάρτη στην οποία εκτός από την ανταλλαγή σκέψεων θα κατατεθούν και οι υποψηφιότητες για την θέση του προέδρου.

- Ενδιαφέρον συνεχίζουν να δείχνουν οι κ. κ. Μ. Κάρρας και Γ. Χατζημαρκος. Πάντως δεν απο-



κλείεται να υπάρξει και "έκπληξη" σύμφωνα με τα όσα ακουγόταν το σαββατοκύριακο που πέρασε.

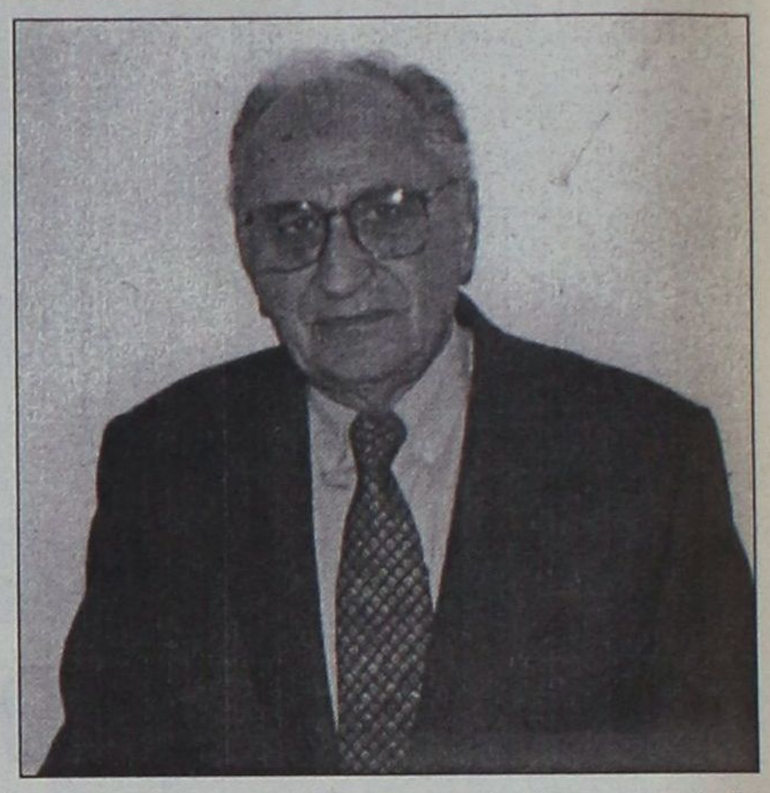

Πάντως πέραν των διαδικασίων αυτών ενδιαφέρον για τις εκλογές του ΕΒΕΔ επιδεικνύεται και από παράγοντες που δεν έχουν άμεση σχέση με την σημερινή διοίκησή του. Εντονη κινητικότητα επιδεικνύει ο κ. Γ. Σιφωνιός που δεν κρύβει την πρόθεσή του να διεκδικήσει την προεδρία του Επιμελητηρίου. Σε μια τέτοια περίπτωση δεν αποκλείεται να έχει έμμεσα την στήριξη του ΠΑΣΟΚ. Μάλιστα το θέμα πρόκειται να απασχολήσει και την Νομαρχιακή Επιτροπή στην συνεδρίαση που θα γίνει σήμερα ή αύριο. Επιπλέον ακούγεται και η κάθοδος ενός τρίτου συνδυαμού που θα έχει την στήριξη του αντινομάρχη κ. Χατζηευθυμίου, ένας συνδυασμός που θα σχετίζεται και με τις προσεχείς δημοτικές εκλογές.

Οι "εμπνευστές" της ιδέας για ένα κοινό ψηφοδέλτιο δεν φαίνεται προς το παρόν να ανησυχούν από τις πληροφορίες για την κάθοδο και άλλων ψηφοδελτίων επειδή θεωρούν ότι και έτσι να συμβεί δεν πρόκειται να αναπτύξουν μεγάλη δυναμική. Πολλά βεβαίως θα κριθούν από τον υποψήφιο πρόεδρο που θα επιλέξουν και από τα πρόσωπα που θα συγκροτήσουν το ενιαίο ψηφοδέλτιο.

ΟΙ ΕΓΓΡΑΦΕΣ ΑΡΧΙΣΑΝ

ΜΕΛΑΝΘΕΙΟ ΩΔΕΙΟ

ΑΝΑΓΝΩΡΙΣΜΕΝΟ ΑΠΟ ΤΟ ΚΡΑΤΟΣ
Αρ. Απ/σης ίδρυσης: 24326/1-8-95
ΥΠΠΟ/ΚΑΤΕΧΝ/Δ/37144/25-7-95
Φ.Ε.Κ. 701/Β/9-8-95

Ενας σύγχρονος εκπαιδευτικός οργανισμός που μέσω ολοκληρωμένων προγραμμάτων, διασφαλίζει την παροχή εκπαίδευσης με τις υψηλότερες προδιαγραφές.
Εχει επανδρωθεί με τους πλέον αναγνωρισμένους δασκάλους και καθηγητές, με προσφορά στον εκπαιδευτικό τομέα; όσο και στον τομέα της εκτέλεσης.
Το Μελάνθειο Ωδείο στεγάζεται σε ιδιόκτητο κτίριο, με σύγχρονες εγκαταστάσεις, με μελετημένη ακουστική ηχομόνωση, στο κέντρο της Ρόδου.
Διοικητικός Διευθυντής: Ιωάννης Καραβελλάκης
Καλλιτεχνικός Διευθυντής: Μπάμπης Κανάς

ΤΟΜΕΙΣ ΣΠΟΥΔΩΝ

ΣΧΟΛΗ ΑΝΩΤΕΡΩΝ ΘΕΩΡΗΤΙΚΩΝ, με τμήματα:
Ωδικής - Αρμονίας - Αντίστιξης - Φούγκας - Σύνθεσης

ΣΧΟΛΗ ΕΝΟΡΓΑΝΗΣ ΜΟΥΣΙΚΗΣ, με τμήματα:
Πιάνο - Βιολί - Κιθάρα - Φλάουτο - Κλαρινέτο - Σαξόφωνο

ΥΠΟΧΡΕΩΤΙΚΑ ΘΕΩΡΗΤΙΚΑ, με τμήματα:
Θεωρίας- Σολφέζ - Αρμονίας - Ιστορία της Μουσικής - Μορφολογίας - Χορωδίας - Μουσική Δωματίου - Οργανογνωσίας

ΣΧΟΛΗ ΑΝΩΤΕΡΩΝ ΘΕΩΡΗΤΙΚΩΝ

ΣΧΟΛΗ ΠΑΡΑΔΟΣΙΑΚΗΣ ΜΟΥΣΙΚΗΣ, με τμήματα:
Μπουζούκι - Κανονάκι

ΜΟΝΤΕΡΝΟ ΤΜΗΜΑ
Ηλεκτρική Κιθάρα - Ηλεκτρικό Μπάσο - Σαξόφωνο - Jazz Πιάνο - Ντραμς

ΣΧΟΛΗ ΑΡΜΟΝΙΟΥ, με τμήματα:
Autorgan School for Children, μονόσκαλο όργανο, για παιδιά 6 έως 8 ετών
Autorgan, μονόσκαλο όργανο
Electone Mate Course, δίσκαλο όργανο

ΜΟΥΣΙΚΗ ΠΡΟΠΑΙΔΕΙΑ, για παιδιά 4 έως 6 ετών
Junior Music Course YAMAHA

Πληροφορίες στα τηλέφωνα: 0241-26801, 29087-88 • Fax: 0241-76910
Ωρες λειτουργίας: 11.00 έως 21.00



Με την 20χρονη πείρα μας στα συστήματα ηλιακής ενέργειας σας προσφέρουμε τις πιο αποτελεσματικές λύσεις:

- Τα καλύτερα ηλιακά της αγοράς
  Τελευταίας τεχνολογίας ηλιακά, γαλβανιζέ, glass, ανοξείδοτα, ανοικτού, κλειστού κυκλώματος
- Δωρεάν μελέτη - επίβλεψη
  για κεντρικές εγκαταστάσεις ξενοδοχείων.
- Άμεση εγκατάσταση
  από ειδικευμένο προσωπικό, μέ προσοχή στη λεπτομέρεια.
- Ειδικές Λύσεις
  για κεραμοσκεπές και όπου δεν πρέπει να φαίνεται το Boiler.
- Εγγύηση
  καλής λειτουργίας και πλήρη τεχνική υποστήριξη.
- Πιστοποίηση ποιότητας
  από το κέντρο ανανεώσιμων πηγών ενέργειας.
- Εγγυημένη απόσβεση
  Μόνο με τα χρήματα που πληρώνετε στον ηλεκτρικό σας θερμοσίφωνα εξοφλείτε τον ηλιακό.
- Έκπτωση αξίας αγοράς
  από το φορολογητέο σας εισόδημα.

Καλέστε αμέσως το 76100 για υπεύθυνη ενημέρωση.

ΒΟΥΤΥΡΑΚΗΣ Ι.Χ. Ε.Π.Ε. • ΔΩΔ. ΝΕΟΛΑΙΑΣ 16 - ΡΟΔΟΣ -ΤΗΛ. ΚΕΝΤΡΟ: 0241/76100

Εστω και προληπτικά είναι αναγκαία

Αυξημένα μέτρα σε πιθανούς στόχους και στην Ρόδο!

Καζίνο, Εβραϊκή Συναγωγή και άλλα κτίρια, στην Κω συνελήφθησαν δύο Λιβανέζοι

Αυξημένα μέτρα ασφαλείας έχουν ληφθεί και στη Ρόδο στο πλαίσιο γενικότερης κινητοποίησης μετά τα μεγάλα τρομοκρατικά χτυπήματα στις ΗΠΑ την περασμένη Τρίτη. Στο αεροδρόμιο και το λιμάνι τα μέτρα φρούρησης δεν αφορούν μόνο τις εγκαταστάσεις, αλλά και τη διακίνηση επιβατών και επισκεπτών. Οι έλεγχοι έχουν γίνει πολύ πιο προσεκτικοί και εκτεταμένοι.



Επίσης αυξημένα μέτρα προστασίας έχουν ληφθεί στο καζίνο επειδή είναι ισραηλινών συμφερόντων, στην Εβραϊκή Συναγωγή, σε προξενεία καθώς και σ' άλλες εγκαταστάσεις που πιθανόν να αποτελέσουν στόχο τρομοκρατικής ενέργειας, αν και κάτι τέτοιο δεν θεωρείται καθόλου πιθανό. Επειδή όμως τα τελευταία τραγικά γεγονότα έδειξαν ότι τελικά τίποτα δεν πρέπει να αποκλείεται, η λήψη προληπτικών μέτρων κρίνεται απολύτως απαραίτητη.

Τα αυξημένα μέτρα ασφαλείας έχουν ανατεθεί στην Αστυνομία, ενώ ο στρατός βρίσκεται σε τροχιά ανάπτυξης δικών του μέτρων που κατανείνουν σε άλλους σκοπούς. Το ίδιο ισχύει και για το Λιμενικό, καθώς και τις εγκαταστάσεις ραντάρ τόσο της Υπηρεσίας Πολιτικής Αεροπορίας, όσο και άλλων υπηρεσιών.

ΜΕ ΠΛΑΣΤΑ ΔΙΑΒΑΤΗΡΙΑ

Στο μεταξύ μέσα στο βαρύ και όλο καχυποψίες, κλίμα των ημερών, εξετάζεται με ιδιαίτερη προσοχή η περίπτωση δύο Λιβανέζων οι οποίοι συνελήφθησαν στις 4.30 μ.μ. του Σαββάτου από αστυνομικούς του Τμήματος Ασφαλείας Κω, στο λιμάνι της Κω, ο ένας με κλεμμένο διαβατήριο και ο άλλος με πλαστό διαβατήριο. Και οι δύο συνελήφθησαν ενώ προσπαθούσαν να επιβιβασθούν σε ημερόπλοιο και να διεκπεραιωθούν στην Τουρκία.

Πρόκειται για τον Αλ Καμπούλι Αμπντουλάχ, 30 χρόνων, κάτοικο Λιβάνου, ο οποίος επέδειξε διαβατήριο, το οποίο ήταν καταχωρημένο ως κλεμμένο και για τον Αχμάντ Σνόουνον, 22 χρόνων, επίσης κάτοικο Λιβάνου ο οποίος κατείχε διαβατήριο Δανίας, το οποίο ήταν πλαστό.

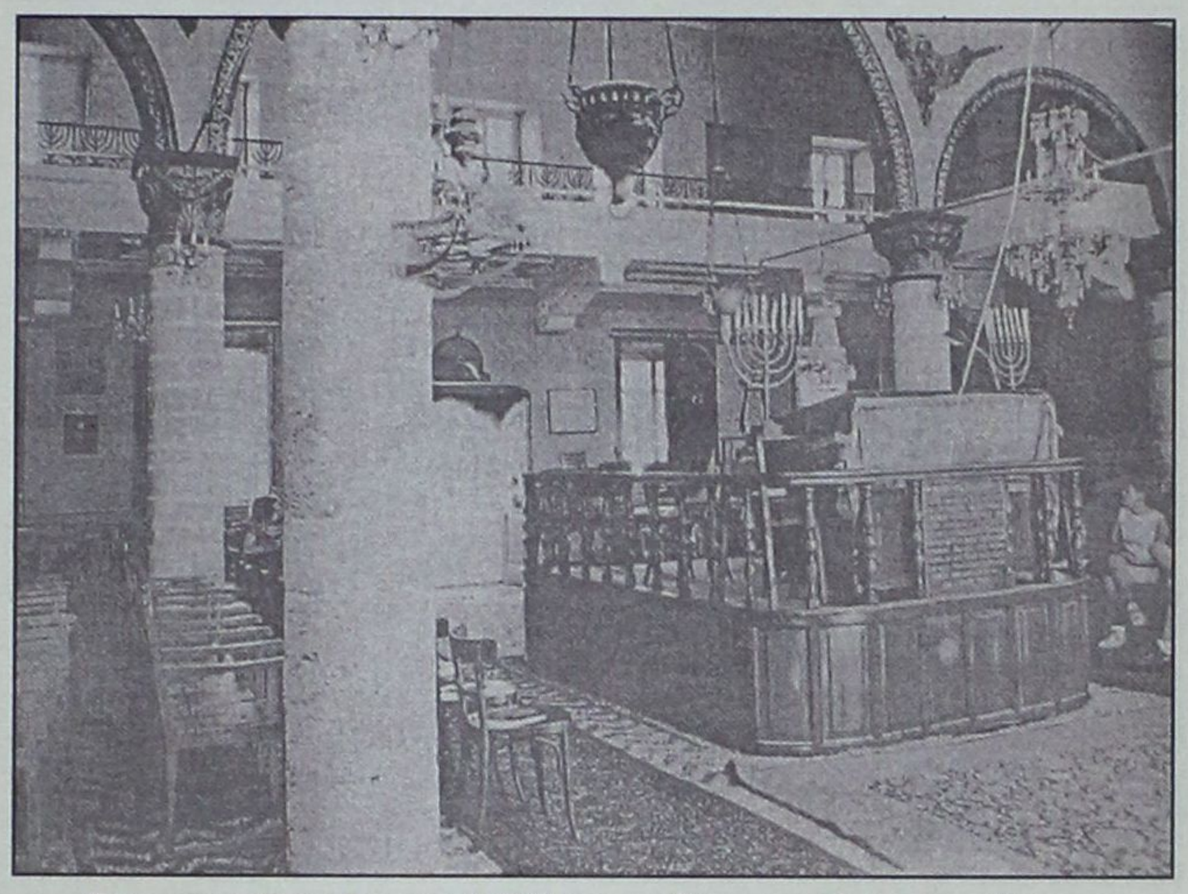

Το εσωτερικό της συναγωγής Ρόδου με το βήμα στο κέντρο της αίθουσας

Οι δύο Λιβανέζοι προσπάθησαν να διεκπεραιωθούν στην Τουρκία με κλεμμένο και πλαστό διαβατήριο

Και οι δύο συλληφθέντες κρατούνται στο Τμήμα Ασφαλείας Κω και ανακρίνονται, ενώ όπως έγινε γνωστό, ενημερώθηκαν και άλλες υπηρεσίες που αυτές τις μέρες συγκεντρώνουν στοιχεία και περνούν από ψιλό κόσκινο κάθε τέτοια περίπτωση.

ΣΤΟ 1ο ΦΕΣΤΙΒΑΛ ΘΡΗΣΚΕΥΤΙΚΗΣ ΜΟΥΣΙΚΗΣ ΣΤΗΝ ΠΑΤΜΟ

Συναυλία αφιερωμένη στα θύματα της τρομοκρατίας



Αφιερωμένη στην εκατόμβη των νεκρών της τρομοκρατικής επίθεσης εναντίον των ΗΠΑ ήταν η προχθεσινή συναυλία του 1ου Φεστιβάλ Θρησκευτικής Μουσικής Πάτμου. Την συναυλία με τίτλο "Ο του Σταυρού Λόγος" παρακολούθησαν εκατοντάδες ντόπιοι και επισκέπτες της Πάτμου στο αμφιθέατρο του Πάτμιου Πνευματικού Κέντρου. Ο Γιώργος Χατζιμιχελάκης επιμελήφθηκε μουσικολογικά την βραδυά που περιλάμβανε έργα ERMACHENKOV, KORYTCO, Χατζημιχελάκη, παλαιοβυζαντινά κ.ά. Στο τραγούδι ήταν οι Γιάννης Αρβανίτης και Βικτωρία Τάσκου, σαντούρι έπαιξε η Αγγελίνα Τκάτσεβα, άρπα η Μαρία Μπιλντέα και ούτι ο Γιώργος Χατζημιχελάκης. Το Φεστιβάλ συνεχίζεται την Πέμπτη 13/9 με ρεσιτάλ κιθάρας των Βαγγέλη Μπουντούνη και Μάρως Ραζή. (12 προσευχές για δύο κιθάρες).

τα πιο εργατικά γράμματα στο χρυσό οδηγό
κι ό,τι ψάχνεις γίνεται παιχνίδι
ΟΤΕ
και αντικερί
και καταστήματα μουσικών οργάνων
Για την προβολή σας καλέστε 1888 (γραμμή χωρίς χρέωση)

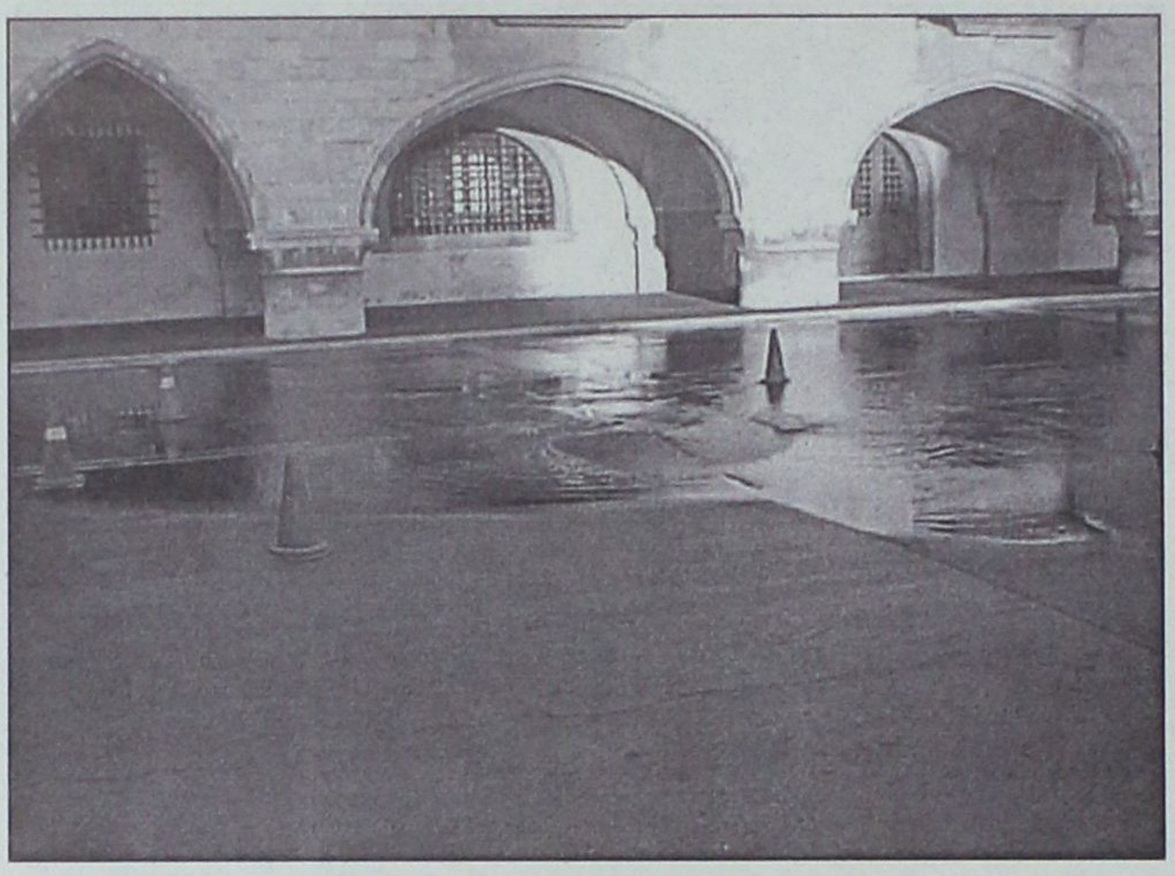

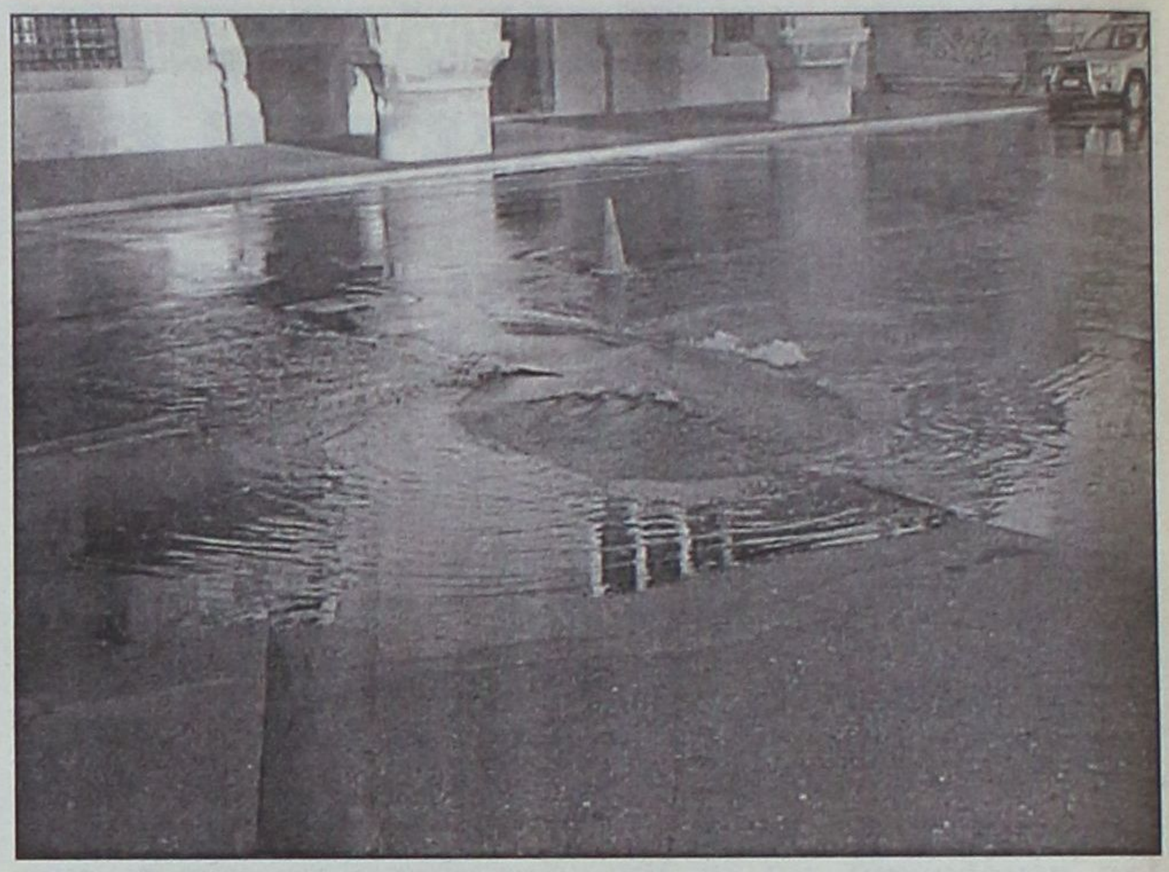

Η τρίτη τους τελευταίους μήνες στο εμπορικό κέντρο της πόλης

Νέα βλάβη σε αγωγό αποχέτευσης!

Αργία το Σαββατοκύριακο, ίσως σήμερα γίνει αποκατάστασή της...

Νέα σοβαρή ζημιά προκλήθηκε το Σάββατο απόγευμα σε αποχετευτικό αγωγό της ΔΕΥΑΡ στο κέντρο της πόλης, γεγονός που εύλογο είναι πλέον να προκαλούνται προβληματισμοί για την ποιότητα των εκτελεσθέντων (και εκτελουμένων;) έργων.

Ειδικότερα, έσπασε αγωγός στην πλατεία ανάμεσα στο Δημαρχείο και τη Νομαρχία, με αποτέλεσμα να βγουν στην επιφάνεια πολλά απόνερα, τα οποία ευτυχώς δεν είχαν ιδιαίτερα δυσάρεστη οσμή κι' έτσι δεν γίναμε για μία ακόμη φορά ρεζίλι στους ξένους τουρίστες. Η βλάβη στον αγωγό είχε ως αποτέλεσμα να "σηκώσει" το οδόστρωμα και ν' ανοίξει τρύπα απ' όπου έβγαιναν στην επιφάνεια τα νερά. Ο χώρος της ζημιάς αποκλείσθηκε ύστερα από αρκετή ώρα, προφανώς λόγω της αργίας του Σαββάτου... Αργία ήταν και χθες, συνεργεία δεν υπήρχαν κι' έτσι η βλάβη θα αποκασταθεί μάλλον σήμερα...

Τεχνικοί πάντως φρόντισαν και απομόνωσαν τον σπασμένο αγωγό κι' έτσι σταμάτησαν να αναβλύζουν τα απόνερα από την άσφαλτο. Κάτι ήταν κι' αυτό. Σημειώνεται ότι είναι η τρίτη βλάβη που σημειώνεται σε αγωγό αποχέτευσης στο εμπορικό κέντρο της πόλης.

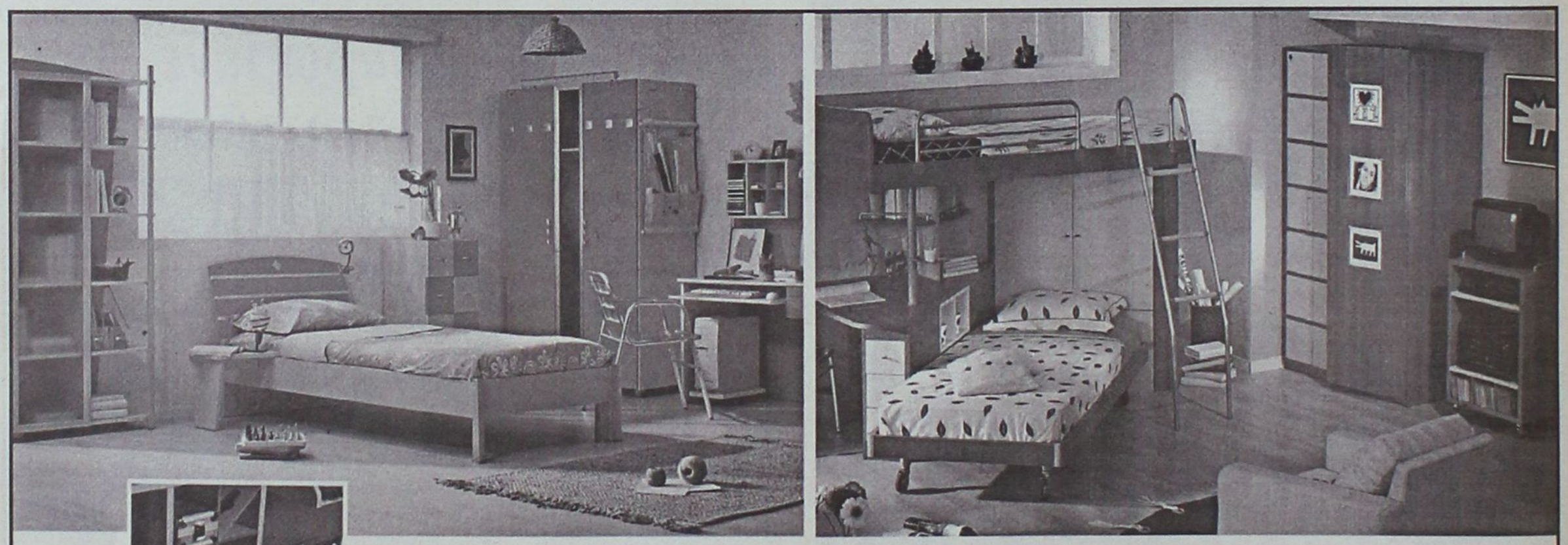

το δωμάτιο που αξίζει στο παιδί σας
...στις καλύτερες τιμές!

Το EASY LIFE σας περιμένει με ΝΕΕΣ ΙΔΕΕΣ στο χώρο του νεανικού επίπλου. Με έπιπλα αποκλειστικής εισαγωγής από Γερμανία, στην καλύτερη ποιότητα με τις καλύτερες τιμές της αγοράς!

κρεβάτι
κομοδίνο
γραφείο
βιβλιοθήκη
} από 170.000

Τώρα επιλέγετε εσείς τον τρόπο πληρωμής που σας ταιριάζει:

1. Με 0% προκαταβολή και έως 36 δόσεις
2. Με 10% προκαταβολή και έως 48 δόσεις
3. Με 35% προκαταβολή και 12 δόσεις άτοκα

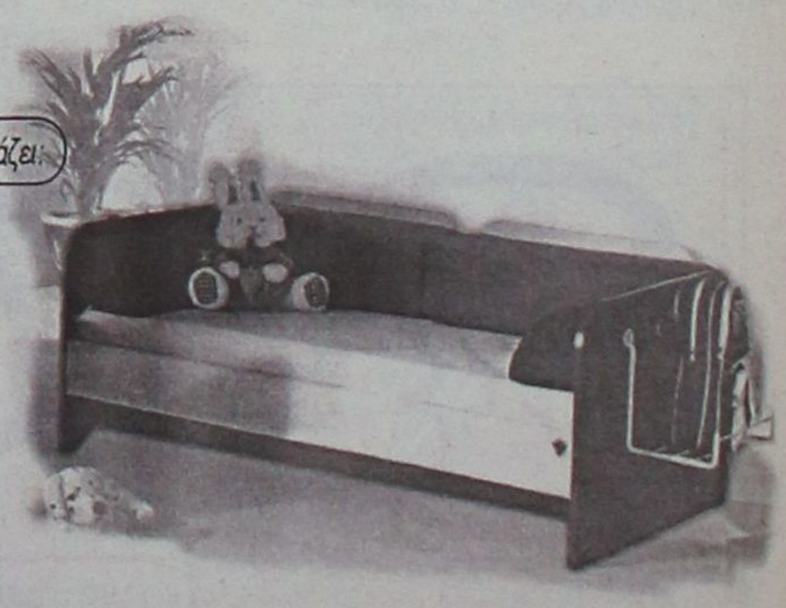

EASY LIFE
διευκολύνει τη ζωή σας!
Στ. Κωτιάδη 48, τηλ. 21311

ΠΑΙΔΙΚΑ ΕΠΙΠΛΑ - ΕΠΙΠΛΑ - ΕΠΙΠΛΑ ΓΡΑΦΕΙΟΥ - ΜΙΚΡΟΕΠΙΠΛΑ

Μια νέα πρόταση από τη ΛΥΣΗ Α.Ε.Β.Ε.

ADD

Καθηγητής από τη Ρόδο βρίσκεται ήδη στην Αθήνα

Μετά το μεσημέρι θα αναρτηθούν στα λύκεια οι κατάλογοι

Παραμένουν τα κενά σε καθηγητές και βιβλία

Το αργότερο σήμερα, νωρίς το απόγευμα θα δοθεί τέλος στην αγωνία των υποψηφίων της περιοχής μας για την εισαγωγή στα Ανώτερα και Τεχνολογικά Εκπαιδευτικά Ιδρύματα της χώρας καθώς θα γίνουν γνωστά τα ονόματα των εισαγόμενων σ' αυτά.



Όπως ανακοίνωσε το υπουργείο Παιδείας, οι προϊστάμενοι της Δευτεροβάθμιας Εκπαίδευσης θα παραλάβουν στις 9 το πρωί, από το υπουργείο τους σχετικούς πίνακες, οι οποίοι υπολογίζονται μετά τις 12 το μεσημέρι να έχουν αναρτηθεί σε όλα τα λύκεια της χώρας.

Στις απομακρυσμένες περιοχές ως αύριο το πρωί θα έχουν αναρτηθεί οι πίνακες.

Σύμφωνα με τον προϊστάμενο της Δευτεροβάθμιας Εκπαίδευσης Δωδεκανήσου κ. Τάσο Μαυρόπουλο, εάν ο άνθρωπος που έχει σταλεί για να παραλάβει τους καταλόγους με τα ονόματα, φύγει από την Αθήνα με την πτήση των 10 τότε αντιλαμβάνεται κανείς ότι υπάρχει η πιθανότητα να δοθούν και στη Ρόδο γύρω στις 12 το μεσημέρι. Το άλλο, που είναι και πιο πιθανό, είναι να φύγουν τα ονόματα από την Αθήνα με την πτήση των 12.30 οπότε, σύμφωνα με τους υπολογισμούς από νωρίς το απόγευμα θα είναι εδώ και μέσα σε μερικές ώρες θα έχουν αναρτηθεί και στα λύκεια της περιοχής μας.

Οι βαθμολογικές βάσεις των σχολών έχουν ήδη δοθεί στη δημοσιότητα και οι περισσότεροι υποψήφιοι γνωρίζουν αν έχουν επιτύχει ή όχι σε κάποια σχολή, ανάλογα με τη σειρά προτίμησης που έχουν δηλώσει.

Σύμφωνα με τις βαθμολογικές βάσεις που έδωσε το υπουργείο Παιδείας στη δημοσιότητα την περασμένη Παρασκευή στη συντριπτική πλειοψηφία των σχολών παρατηρείται πτώση από ελάχιστα μόρια έως δύο μονάδες.

Ωστόσο, τα φετινά αποτελέσματα εμφανίζουν πιο εξισορροπητική εικόνα σε σχέση με πέρσι που είχαμε πληθώρα αριστούχων.

Οσον αφορά στα προβλήματα που εξακολουθούν να σκιάζουν το ξεκίνημα της νέας σχολικής χρονιάς στην περιοχή μας και εντοπίζονται κυρίως στα κενά αλλά και τα βιβλία, σύμφωνα με τον κ. Μαυρόπουλο, η διανομή των βιβλίων στα Λύκεια έχει γίνει κανονικά αφού τα έχουν ήδη μοιράσει. Υπολοίπονται, όμως, ακόμα 3-4 βιβλία.

Οσον αφορά στα ΤΕΕ, έχουν μοιρασθεί τα περισσότερα από τα βιβλία, κάποια όμως, οι μαθητές θα πρέπει να τα προμηθευτούν από το εμπόριο!

Σχετικά με το πρόβλημα των κενών που εξακολουθεί να υπάρχει στην περιοχή μας και μετά την τοποθέτηση των αναπληρωτών, υπενθυμίζουμε ότι για το θέμα αυτό επίκειται την ερχόμενη Τετάρτη 19 Σεπτεμβρίου η συνάντηση όλων των προϊστάμενων των βαθμίδων εκπαίδευσης στη Δωδεκάνησο με τον υφυπουργό Παιδείας κ. Φίλιππο Πετσάλνικο, στην Αθήνα.

Παράδοξα και λογικά

Δεν αποφεύχθηκαν ούτε και στις φετινές εξετάσεις τα παράδοξα, αφού στα ΤΕΙ έφθασαν να μπουν σπουδαστές με γενικό βαθμό πρόσβασης το...2,44 αλλά σε τεχνολογικό ίδρυμα που απαιτούσε την εξέταση ειδικού μαθήματος και προϋπέθετε διαφορετικό τρόπο βαθμολόγησης. Ταυτόχρονα το Τμήμα Γραφικών Τεχνών Σύρου ανέβασε τη βάση του περίπου κατά....4.000 μόρια. Σύμφωνα με τα βασικά συμπεράσματα που εξάγονται από την εφετινή κίνηση των βάσεων:



● Η γενική βάση στα ΑΕΙ κατέβηκε στο 11,09 (Τμήμα Ποιμαντικής και Κοινωνικής Θεολογίας Θεσσαλονίκης 10.897 μόρια) από 13,2 που ήταν πέρυσι, ενώ για τα ΤΕΙ η γενική βάση εισόδου ανέβηκε από 5,8 πέρυσι στο 8,55.

● Σε σύγκριση με πέρσι παρατηρήθηκε ότι η εφετινή βαθμολογία του τελευταίου εισαγομένου για μεν τα πανεπιστήμια σημείωσε μείωση κατά 2.311 μόρια (δηλαδή από 13.208 που ήταν πέρυσι κατέβηκε στα 10.897 μόρια) ενώ στα ΤΕΙ ανέβηκε κατά 2.216 μόρια (δηλαδή, από 5.806 πέρυσι στα 8.022 μόρια εφέτος). Συγκεκριμένα και με το νέο σύστημα ο βαθμός των υποψηφίων ανήλθε σε 100.861, από τους οποίους 21.652 ήταν υποψήφιοι με το 10%. Από το σύνολο των υποψηφίων εισήχθησαν στα πανεπιστήμια, στα ΤΕΙ και στις στρατιωτικές σχολές 71.905, από τους οποίους 8.332 από την κατηγορία του 10% και 63.142 από τους εφετινούς και παλαιούς υποψηφίους.

Κατά τα άλλα, οι βάσεις ακολούθησαν την καθοδική πορεία που είχε προαναγγελθεί ξεκινώντας από τα 300 μόρια και φθάνοντας ως τα 2.500 μόρια στα ΑΕΙ και τα 3.000 μόρια στα ΤΕΙ. Συγκεκριμένα το 40% των σχολών σε ΑΕΙ και ΤΕΙ "έχασε" 0-0,5 μονάδα (οι σχολές πρώτης ζήτησης) ενώ το υπόλοιπο 60% από μία μονάδα ως δυόμισι μονάδες. Μόνο 35 σχολές σημείωσαν άνοδο, εκ των οποίων οι 25 ήταν στρατιωτικές και οι υπόλοιπες αστυνομικές. Οπως καταγράφη, περίπου 30.000 άτομα δεν μπήκαν τελικά στις σχολές της τριτοβάθμιας εκπαίδευσης από τα συνολικά 100.861 που έδωσαν εφέτος εξετάσεις, ενώ περίπου 2.500 αριστούχοι δεν μπήκαν στις σχολές πρώτης επιλογής τους, παρ' ότι ξεπέρασαν το βαθμολογικό όριο του 18.

ΓΝΩΜΩΝ
ΦΡΟΝΤΙΣΤΗΡΙΑ
ΠΡΟΤΥΠΑ ΕΚΠΑΙΔΕΥΤΗΡΙΑ ΥΠΟΨΗΦΙΩΝ ΓΙΑ ΑΕΙ-ΤΕΙ

ΕΞΑΣΦΑΛΙΖΕΙ ΤΗΝ ΕΠΙΤΥΧΙΑ!

Χειμάρρας 117
Τηλ. 25700-25250
Διεύθυνση Σπουδών
Μ. ΓΙΑΝΝΙΚΟΥΡΗΣ

Και φέτος πάνω από το 90% των μαθητών του ΓΝΩΜΟΝΑ είναι φοιτητές! Οπως κάθε χρονιά, η σωστή εκπαιδευτική καθοδήγηση, τα ΟΛΙΓΟΜΕΛΗ τμήματα, ο έγκαιρος προγραμματισμός της ύλης και το αμείωτο ενδιαφέρον των έμπειρων καθηγητών, δεν αφήνουν περιθώρια αποτυχίας. Στα φροντιστήριά μας λειτουργούν ΟΛΙΓΟΜΕΛΗ τμήματα Α-Β-Γ Λυκείου, Α-Β-Γ Γυμνασίου, Τ.Ε.Ε., αλλά και εντατικά τμήματα ΑΠΟΦΟΙΤΩΝ.

Αν γνώμονάς σας είναι το Πανεπιστήμιο, τότε η μόνη σας επιλογή είναι:

"ΓΝΩΜΩΝ"

90%

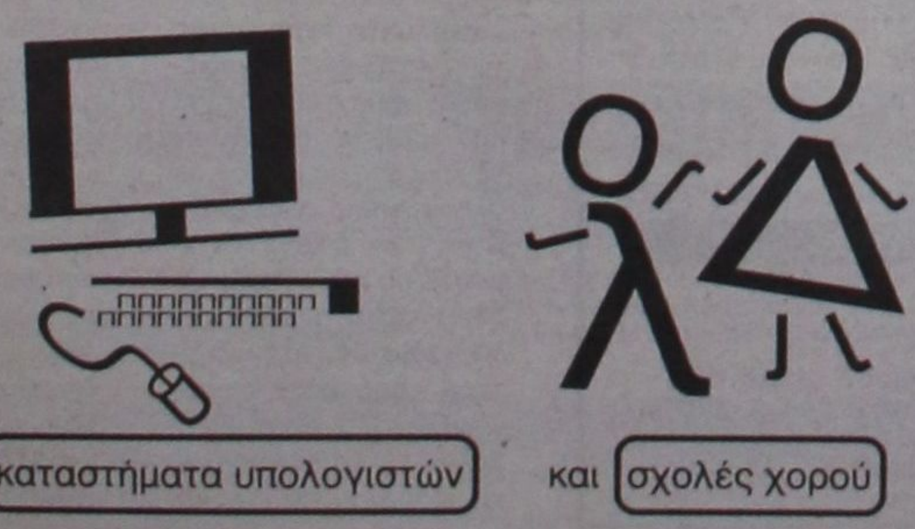

Στην πρώτη γραμμή και φοιτητές της Ιατρικής

Βάλσαμο στους ξεχασμένους ακρίτες μας

Οι περισσότεροι που γνωρίσαμε αισθάνονται απομονωμένοι και αδικημένοι από την πολιτεία

Απόβαση... ελπίδας και αισιοδοξίας ήταν αυτή που πραγματοποίησαν οι φοιτητές των ιατρικών σχολών της χώρας σε ακριτικά νησιά του Αιγαίου. Οι 250 εθελοντές ενίσχυσαν για το καλοκαίρι που πέρασε, τα Κέντρα Υγείας των νησιών αυτών, χάρη στην πρωτοβουλία της επιστημονικής Εταιρείας Φοιτητών Ιατρικής Ελλάδας (ΕΦΙΕ) και τη συνεργασία της Γενικής Γραμματείας Νέας Γενιάς.



«Η ανταπόκριση των φοιτητών στο κάλεσμα για συμμετοχή στο πρόγραμμα "ιατρική απόβαση στ' ακριτικά νησιά" ήταν πραγματικά εντυπωσιακή», δήλωσε ο 22χρονος Νίκος Σταυρόπουλος, πρόεδρος του παραρτήματος Αθηνών της ΕΦΙΕ.

Τον ενθουσιασμό όσων συμμετέχουν στο πρόγραμμα, αποδεικνύει το γεγονός ότι οι φοιτητές αντιμετωπίζουν τα έξοδά τους με δικά τους χρήματα, αφού το ποσό των 50.000 δραχμών που δικαιούται έκαστος, χρησιμοποιείται μόνο για τα οδοιπορικά και τη διαμονή τους στο νησί.

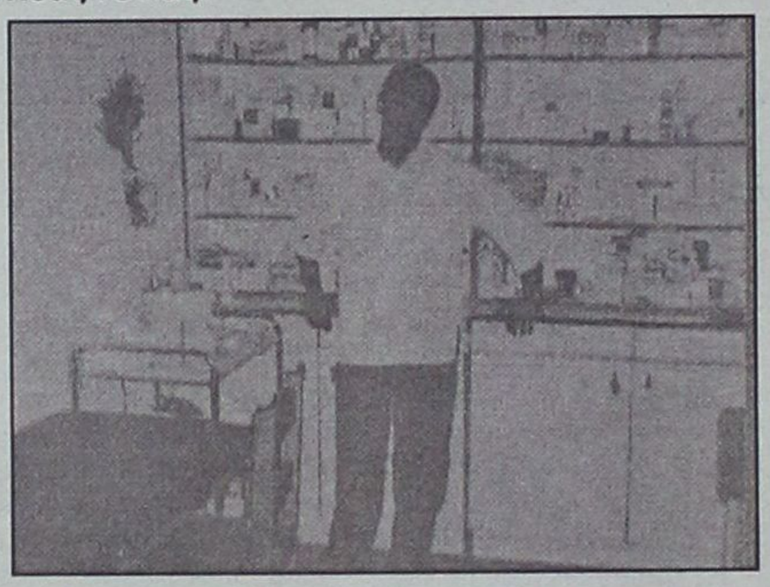

"Στην Τήλο εκτελούσαμε και καθήκοντα φαρμακοποιού" μας λέει ο Γιάννης Μεταξάς

● Από την άλλη, η δουλειά που έχουν να αντιμετωπίσουν δεν είναι λίγη. "Οι φοιτητές κατανέμονται σε ομάδες, καθεμιά από τις οποίες υπηρετεί στο Κέντρο Υγείας κάποιου ακριτικού νησιού για δεκαπέντε ημέρες.

Οι ομάδες εναλλάσσονται ώστε να καλυφθεί πλήρως το διάστημα του Ιουλίου και του Αυγούστου, κατά το οποίο είναι αυξημένες οι ανάγκες λόγω της τουριστικής κίνησης», επισημαίνει ο 22χρονος Νίκος.

«Η εργασία είναι καθημερινή, από τις 09.00 το πρωί μέχρι τις 15.00, με τρεις επιπλέον βραδινές βάρδιες". Γι' αυτόν ακριβώς το λόγο, όμως, είναι πολύτιμη η εμπειρία που αποκομίζουν οι αυριανοί γιατροί.

ΣΤΗΝ ΤΗΛΟ

● Ο Γιώργος Αντωνογιώργος και ο Γιάννης Μεταξάς, με αφορμή την αποστολή τους στην Τήλο, εξηγούν: "Τα Κέντρα Υγείας και στα νοσοκομεία των απομακρυσμένων νησιών της χώρας μας, η επαφή με το αντικείμενο που σπουδάζουμε είναι άμεση. Εχουμε την ευκαιρία να συμβάλουμε στην αντιμετώπιση ενός περιστατικού από την εμφάνισή του μέχρι το τέλος, τη στιγμή που στις πανεπιστημιακές κλινικές είμαστε απλοί παρατηρητές. Είναι πολύτιμη η εμπειρία, όχι μονάχα λόγω της πρακτικής εξάσκησης αλλά και της επαφής που έχεις με τον κόσμο.

Μάλιστα, στην Τήλο διατελούσαμε και καθήκοντα φαρμακοποιού αφού στο νησί δεν υπάρχει φαρμακείο. Το ιατρείο είχε προμηθευτεί αρκετά φάρμακα ώστε να μπορεί να καλύπτει τις ανάγκες των κατοίκων", αναφέρουν χαμογελώντας οι δύο φοιτητές. "Επειδή κάθε καλοκαίρι η κίνηση σε όλα τα νησιά είναι αυξημένη, έπρεπε πάντα να είμαστε σε ετοιμότητα. Τα περιστατικά που αντιμετωπίσαμε δεν ήταν ιδιαίτερα σοβαρά, κυρίως εγκαύματα από την υπερβολική έκθεση στον ήλιο, τσιμπήματα από έντομα, τροφικές δηλητηριάσεις και καλοκαιρινές ιώσεις.

Αυτό όμως που θυμόμαστε και νιώθουμε υπερήφανοι για την επιλογή του μελλοντικού μας επαγγέλματος ήταν ένα περιστατικό με μία ηλικιωμένη κυρία. Είχε πεθάνει ο άντρας της, παιδιά δεν είχε και ζούσε μόνη. Ερχόταν κάθε μέρα στο ιατρείο προσποιούμενη ότι είναι άρρωστη, αλλά εμείς δεν της βρίσκαμε τίποτα.

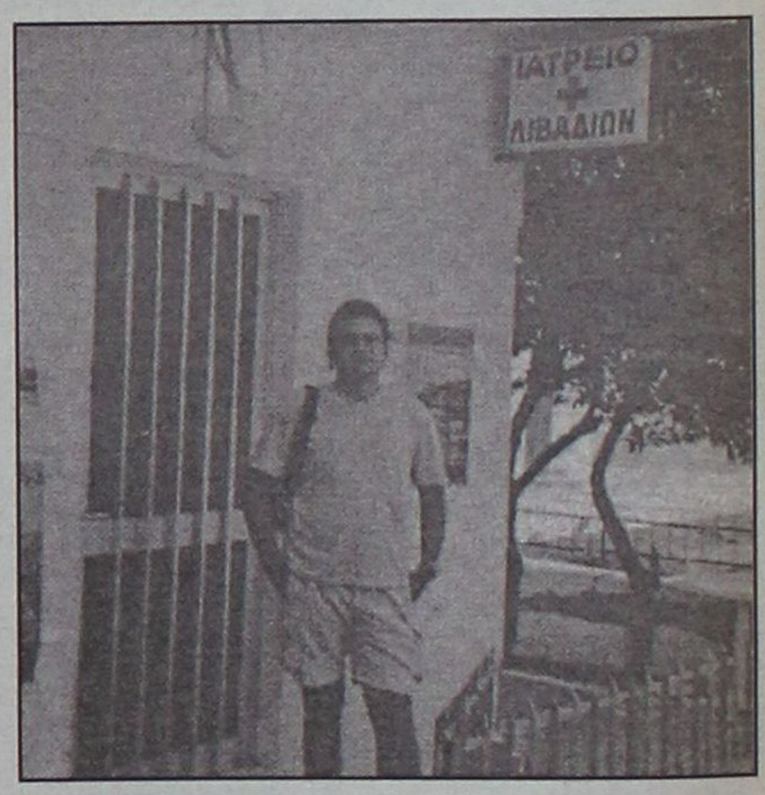

"Ηταν καλή εμπειρία, όχι μόνο λόγω της πρακτικής άσκησης, αλλά και της επαφής με τον κόσμο στην Τήλο", λέει ο Γιώργος Αντωνογιώργος.

Οταν της το λέγαμε εκνευριζόταν και ερχόταν πάλι την επόμενη ημέρα. Μετά καταλάβαμε πόσο μόνη αισθανόταν και πόσο σημαντική ήταν γι' αυτήν την γριούλα η συντροφιά μας. Θα θέλαμε πάρα πολύ να βρισκόμασταν ακόμα εκεί. Οι περισσότεροι από τους κατοίκους που γνωρίσαμε αισθάνονται απομονωμένοι και αδικημένοι από την πολιτεία", συμπληρώνουν ο Γιάννης και ο Γιώργος. Ανάλογες είναι οι εμπειρίες όλων των εθελοντών φοιτητών που βρέθηκαν σε ένα από τα νησιά που είχαν ενταχθεί στο πρόγραμμα, όπως η Χάλκη, η Αστυπάλαια, οι Λειψοί, το Αγαθονήσι, το Καστελλόριζο και άλλα.

ΣΧΟΛΗ ΧΟΡΟΥ
ΑΝΑΓΝΩΡΙΣΜΕΝΗ ΑΠΟ ΤΟ ΚΡΑΤΟΣ
Μαρί Γκίκα



Διπλωμάτούχος Ανώτερης Επαγγελματικής Σχολής Χορού "Ραλλού Μανού"
και Ακαδημίας Χορού Βάρνας - Βουλγαρίας
Αποκλειστική επίσημος αντιπρόσωπος Δωδεκανήσου της Inernational Ballet Academy of Varna - Bulgaria του συστήματος "VAGANOVA" με δικαίωμα χορηγήσεως μετά από εξετάσεις διπλωμάτων όλων των βαθμίδων (Preparatoire, Elementaire, Moyen, Avance, Superieur).
Μέλος Διεθνούς Συμβ. Χορού της UNESCO.
Μέλος Σ.Ι.Σ.Χ.Ε. (Σωματείο Ιδιοκτητών Σχολών Χορού Ελλάδος)

ΑΠΟ ΦΕΤΟΣ ΠΑΡΑΡΤΗΜΑ ΣΤΟΝ ΑΡΧΑΓΓΕΛΟ

ΣΤΙΣ ΔΥΟ ΣΧΟΛΕΣ ΜΑΣ ΔΙΔΑΣΚΟΝΤΑΙ ΑΠΟ ΕΛΛΗΝΕΣ ΚΑΙ ΞΕΝΟΥΣ ΔΙΠΛΩΜΑΤΟΥΧΟΥΣ ΚΑΘΗΓΗΤΕΣ ΟΛΑ ΤΑ ΕΙΔΗ ΧΟΡΟΥ:

● Κλασσικό Μπαλλέτο (Συστ. Vaganova) ● Ακαδημαϊκό Κλασσικό Μπαλλετο ● Ρυθμική Κινησιολογική Αγωγή Νηπίων ● Σύγχρονος Χορός (σύστημα Martha's Graham, Limon) ● Jazz ● Aerobic ● Χορευτική Γυμναστική Ενηλίκων ● Μικρών & Μεγάλων Μαζορεττών ● Αυτοσχεδιασμός ● Flamenco ● Κάρακτερ ● Προετοιμασία για εισαγωγικές επαγ/τικών σχολών ΥΠ.ΠΟ

ΔΩΡΟ ΓΙΑ ΤΙΣ ΜΑΘΗΤΡΙΕΣ ΜΑΣ ΤΟ ΜΑΘΗΜΑ ΤΟΥ FLAMENCO

ΔΕΚΤΑ ΠΑΙΔΙΑ ΑΠΟ 3,5 ΕΤΩΝ

ΕΓΓΡΑΦΕΣ: Καθημερινά από 3/9 εκτός Σαββάτου - Κυριακής 6-9 το απόγευμα

ΕΝΑΡΞΗ ΜΑΘΗΜΑΤΩΝ 17/9/2001

● ΚΕΝΤΡΙΚΟ: ΔΕΝΔΡΙΝΟΥ 19 , ΡΟΔΟΣ, ΤΗΛ: 0241/35351
● ΠΑΡΑΡΤΗΜΑ: ΑΡΧΑΓΓΕΛΟΣ, ΤΗΛ: 0244/22290



Εκρηξη αν δεν τα βρουν ΑΝΕΚ και ΔΑΝΕ

Αλίμονο!

Τεράστιες οι ευθύνες των θερμοκέφαλων

Σήμερα θα γίνουν στο λιμάνι του Πειραιά τα εγκαίνια του καινούργιου πλοίου της ΔΑΝΕ "Διαγόρας", παρουσία πολλών επισήμων, αλλά εκείνο που προέχει είναι η διευθέτηση της διοικητικής κρίσης που μαστίζει την εταιρία. Οι διοικήσεις της ΔΑΝΕ και της ΑΝΕΚ, με τη σύνθεση που έχουν σήμερα, οφείλουν να καθίσουν στο ίδιο τραπέζι και να αναζητήσουν κοινό τόπο συνεννόησης για το καλό φυσικά και των δύο εταιριών και φυσικά των Δωδεκανησίων μετόχων, για τους οποίους υποτίθεται αγωνίζονται, όπως τουλάχιστον διακηρύσσουν. Αυτό θα πρέπει να γίνει πριν από τη συνέλευση της 6ης Οκτωβρίου, χωρίς άλλες αλληλοϋπονομεύσεις και απειλές. Και τούτο διότι σε διαφορετική περίπτωση κανένας δεν μπορεί να εγγυηθεί τί θα γίνει στη συνέλευση, ακόμη δε και αν πραγματοποιηθεί.

Οι θερμοκέφαλοι που βρίσκονται και στις δύο πλευρές είναι γνωστοί και θα πρέπει να απομονωθούν, καθώς με τη "λογική" που τους διακρίνει είναι πολύ πιθανό να υλοποιήσουν τις απειλές τους και να τινάξουν τα πάντα κυριολεκτικά στον αέρα. Οσα σκοπίμως διαρρέονται και βλέπουν (ή όχι) το φως της δημοσιότητας, μπορεί εκ πρώτης όψεως να είναι προειδοποιητικές βολές για να εξυπηρετηθούν διάφορα προσωπικά συμφέροντα, αλλά η κατάσταση εύκολα μπορεί να ξεφύγει από τον έλεγχο και να επέλθει το μοιραίο -πρωταρχικά για τη ΔΑΝΕ.

Βεβαίως σε μια τέτοια περίπτωση οι πρωταγωνιστές της καταστροφής που θα προκληθεί, θα βρεθούν σε δεινή θέση και δεν θα τους χωράει ο τόπος. Και όσοι μεν δεν είναι ροδίτες θα γλιτώσουν εύκολα από τη μήνι και την οργή του Δωδεκανησιακού λαού. Οσοι όμως είναι Ροδίτες και δεν φροντίσουν να προλάβουν έστω και στο παρά πέντε το ναυάγιο της εταιρίας, θα πρέπει από τώρα να σκεφθούν πού θα μετακομίσουν.

Τα σημερινά εγκαίνια του "Διαγόρας" δείχνουν ότι η ΔΑΝΕ μπορεί όχι μόνο να κρατηθεί στη ζωή, αλλά και να ξαναγίνει μεγάλη. Αλλά προϋπόθεση απαραίτητη είναι να επανέλθουν στο δρόμο της λογικής και των χρηστών ηθών οι διοικήσεις της ΑΝΕΚ και της ΔΑΝΕ, δηλαδή να αναλογισθούν τις ευθύνες τους και να συμπορευθούν. Αλλωστε οι δύο εταιρίες ανήκουν στους μετόχους τους και όχι σ' όποιους κατά καιρούς τις διοικούν...

Η ΕΠΑΓΓΕΛΜΑΤΙΚΗ ΣΟΥ ΕΠΙΤΥΧΙΑ ΕΙΝΑΙ ΘΕΜΑ ...ΩΡΩΝ
Κάντε "γρήγορο κλικ" στην επιτυχία
Αποκτήστε Certificate του Πανεπιστημίου του Cambridge

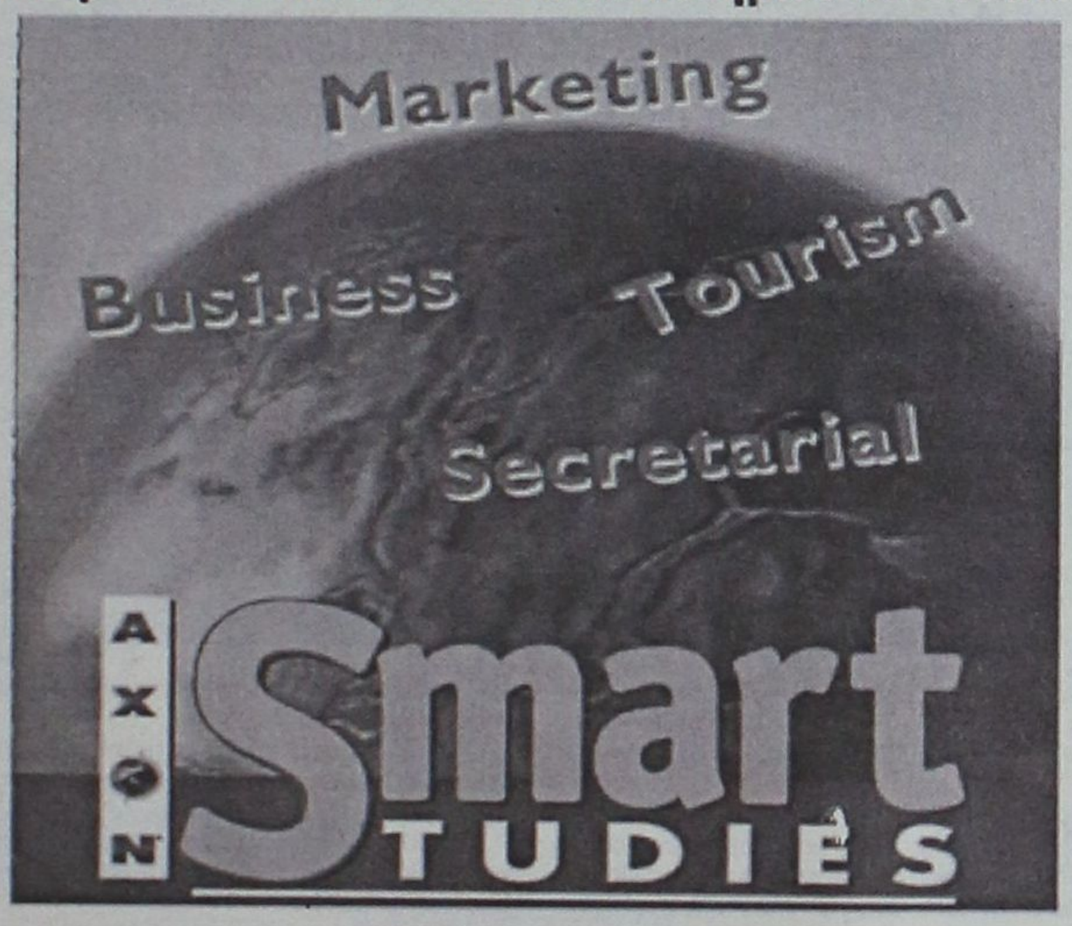

✓ ΕΞΕΙΔΙΚΕΥΜΕΝΑ ΤΑΧΥΡΥΘΜΑ ΤΜΗΜΑΤΑ
✓ ΝΕΑ ΤΜΗΜΑΤΑ ΟΛΟ ΤΟ ΧΡΟΝΟ
✓ ΟΡΓΑΝΩΣΗ ΕΝΔΟΕΠΙΧΕΙΡΗΣΙΑΚΩΝ ΣΕΜΙΝΑΡΙΩΝ
✓ ΕΙΔΙΚΕΣ ΤΙΜΕΣ ΣΕ ΦΟΙΤΗΤΕΣ & ΣΕ ΜΗ ΕΧΟΝΤΕΣ ΕΡΓΑΣΙΑ
✓ ΕΠΙΔΟΤΗΣΗ ΟΑΕΔ ΓΙΑ ΤΟΥΣ ΕΡΓΑΖΟΜΕΝΟΥΣ

✓ Μπορείτε να επιλέξετε το σύνολο των μαθημάτων ή μεμονωμένα μαθήματα.
✓ Η διδακτέα ύλη και τα συγγράμματα είναι του Πανεπιστημίου του Cambridge
✓ Αγγλόφωνα & Ελληνόφωνα τμήματα
✓ Οι εξετάσεις των σπουδαστών πραγματοποιούνται από εξεταστές του Πανεπιστημίου του Cambridge στα Smart Studies

AXON Smart STUDIES
ΕΡΓΑΣΤΗΡΙΑ ΕΛΕΥΘΕΡΩΝ ΣΠΟΥΔΩΝ

ΤΣΑΛΔΑΡΗ& ΚΑΜΕΙΡΟΥ 1 • ΡΟΔΟΣ • ΤΗΛ.: 77656

ΚΕΝΤΡΑ ΣΕ ΟΛΗ ΤΗΝ ΕΛΛΑΔΑ

ΑΘΗΝΑ • ΑΓ. ΔΗΜΗΤΡΙΟΣ • ΑΙΓΑΛΕΩ • ΑΝΩ ΠΑΤΗΣΙΑ • ΑΡΓΥΡΟΥΠΟΛΗ • ΒΡΙΛΗΣΣΙΑ • ΓΛΥΦΑΔΑ • ΖΩΓΡΑΦΟΥ • ΙΛΙΟΝ • ΚΑΛΛΙΘΕΑ • ΚΕΡΑΤΣΙΝΙ • ΚΟΡΥΔΑΛΛΟΣ • ΜΑΡΟΥΣΙ • Ν. ΙΩΝΙΑ • Ν. ΜΑΚΡΗ • Ν. ΣΜΥΡΝΗ • ΝΙΚΑΙΑ • ΠΑΓΚΡΑΤΙ • ΠΑΙΑΝΙΑ • Π. ΦΑΛΗΡΟ • ΠΕΙΡΑΙΑΣ • ΠΕΡΙΣΤΕΡΙ • ΣΕΠΟΛΙΑ • ΧΑΛΑΝΔΡΙ • ΧΟΛΑΡΓΟΣ ΘΕΣΣΑΛΟΝΙΚΗ • ΝΤΕΠΟ • ΚΕΝΤΡΟ • ΚΑΛΑΜΑΡΙΑ • ΛΕΩΦ. ΣΤΡΑΤΟΥ • ΤΟΥΜΠΑ ΛΟΙΠΗ ΕΛΛΑΔΑ • ΑΛΙΒΕΡΙ • ΑΡΤΑ • ΒΕΡΟΙΑ • ΔΡΑΜΑ • ΗΡΑΚΛΕΙΟ • ΚΕΡΚΥΡΑ • ΚΙΛΚΙΣ • ΚΟΡΙΝΘΟΣ • ΚΥΜΗ • ΞΑΝΘΗ • ΟΡΕΣΤΙΑΔΑ • ΠΤΟΛΕΜΑΪΔΑ • ΡΕΘΥΜΝΟ • ΡΟΔΟΣ • ΣΕΡΡΕΣ • ΤΡΙΚΑΛΑ • ΧΑΝΙΑ

ΚΕΝΤΡΙΚΗ ΔΙΟΙΚΗΣΗ: Τζωρτζ 6, 106 77 Πλ. Κάνιγγος Αθήνα, Τηλ.: 3825080, 3813919, 3304576, Fax: 3304576
e-mail: axon-athens@ath forthnet gr http://www axonorg gr
ΤΜΗΜΑ FRANCHISING Τηλ.: 3825080, 3813919, 3304576

ΟΙ ΗΠΑ ΘΕΤΟΥΝ ΤΟ ΔΙΛΗΜΜΑ

Πρωτοσέλιδο ρεπορτάζ των "Νιου Γιορκ Τάϊμς" αναφέρεται στην επίσκεψη Μπους στην περιοχή όπου βρίσκονταν το Γουόρντ Τρέϊντ Σέντερ και για την απόφαση της Γερουσίας να εξουσιοδοτήσει παμψηφεί τον Αμερικανό πρόεδρο για κάθε ενέργεια σε απάντηση των τρομοκρατικών επιθέσεων.

Επισημαίνεται η σθεναρή πρόθεση των ΗΠΑ να θέσουν τις αραβικές χώρες ενώπιον του διλήμματος της συμπαράταξης με τις ΗΠΑ ή της αντιπαράθεσης. Γίνεται αναφορά επίσης στις στρατιωτικές προετοιμασίες των ΗΠΑ και στην έγκριση από το Κογκρέσο κονδυλίου ύψους 40 δισ. δολ. για την εξυπηρέτηση αντιτρομοκρατικών επιχειρήσεων. Μεγάλο μέρος του άρθρου αφιερώνεται στην ομιλία του προέδρου Μπούς προς τα συνεργεία διάσωσης και στην υποδοχή που του επεφύλαξαν.

Σε άρθρο της η "Νιούζ-ντέϊ" αναφέρεται στην αύξηση των περιστατικών προκατάληψης εναντίον των Αράβων της Νέας Υόρκης, στα οποία περιλαμβάνονται επιθέσεων εναντίον τζαμιών. Στο μεταξύ ηγέτες της μουσουλμανικής κοινότητας της πόλης υπογραμμίζουν ότι αγαπούν την Αμερική όπως όλοι οι Αμερικανοί πολίτες.

Η "Ντέιλι Νιούζ" σε κύριο άρθρο της με τίτλο "Η ολοκληρωτική βαρβαρότητα απαιτεί ολοκληρωτικό πόλεμο", καθώς όλη η Αμερική συντάσσεται πίσω από τον πρόεδρο Μπούς και όλη η διεθνής κοινότητα πίσω από την Αμερική, αυτή είναι η κατάλληλη στιγμή για τις ΗΠΑ να εξαπολύσουν ολοκληρωτική επίθεση εναντίον της τρομοκρατίας.

Οι Αφγανοί πρέπει να εξαναγκαστούν να παραδώσουν τον Οσάμα Μπίν Λάντεν. Ομως τα πράγματα δεν τελειώνουν εκεί. Πρέπει να υπάρξει ένας νέος διεθνής συνασπισμός εναντίον όλων των τρομοκρατών. Αν ο υπόλοιπος κόσμος διστάζει για μια τέτοια μετωπική επίθεση εναντίον του σκιώδους εχθρού, τότε η Αμερική θα πρέπει να προχωρήσει μόνη. Και κάθε χώρα που προσφέρει βοήθεια στους τρομοκράτες, πρέπει να επιλέξει: Να αποκηρύξει αυτούς στους οποίους παρέχει καταφύγιο ή να υποστεί τις συνέπειες, την τιμωρία. Ολοι οι επαγγελματίες του τρόμου, όπως ο Λάντεν και η Χαμάς πρέπει να αποκλειστούν από τον πολιτισμένο κόσμο. Το ίδιο και οι υποστηρικτές τους, όπως οι Αφγανοί Ταλιμπάν και ο Γιασέρ Αραφάτ και η ετερόκλητη ομάδα του.

Υπεύθυνος ο Μπιν Λάντεν, διαβεβαιώνει ο αμερικανός αντιπρόεδρος

Ο στόχος εντοπίσθηκε, το δάχτυλο στη σκανδάλη

Τελεσίγραφο στους Ταλεμπάν • Ερημώνεται η Καμπούλ

Βέβαιος ότι ο Οσάμα Μπιν Λάντεν κρύβεται πίσω από τις τρομοκρατικές επιθέσεις στις ΗΠΑ εμφανίστηκε την Κυριακή ο αμερικανός αντιπρόεδρος Ντικ Τσέινι. Σε συνέχεια των δηλώσεων που έκανε το Σάββατο ο πρόεδρος της χώρας, Τζορτζ Μπους, ο Ντικ Τσέινι επιβεβαίωσε στο τηλεοπτικό δίκτυο NBC ότι ο σαουδάραβας κροίσος είναι ο "πρώτος ύποπτος" για τις ΗΠΑ. Δήλωσε μάλιστα ότι δεν έχει "καμία αμφιβολία ότι ο Λάντεν και η οργάνωσή του έπαιξαν σημαντικό ρόλο" στις επιθέσεις, ενώ τόνισε ότι η οργάνωση αυτή έχει σχέσεις με άλλες ισλαμικές οργανώσεις, όπως η Τζιχάντ. Ο αντιπρόεδρος επανέλαβε ότι η απάντηση των ΗΠΑ θα έχει μεγάλη διάρκεια, λέγοντας χαρακτηριστικά ότι "πρόκειται για το είδος της δουλειάς που παίρνει χρόνια".

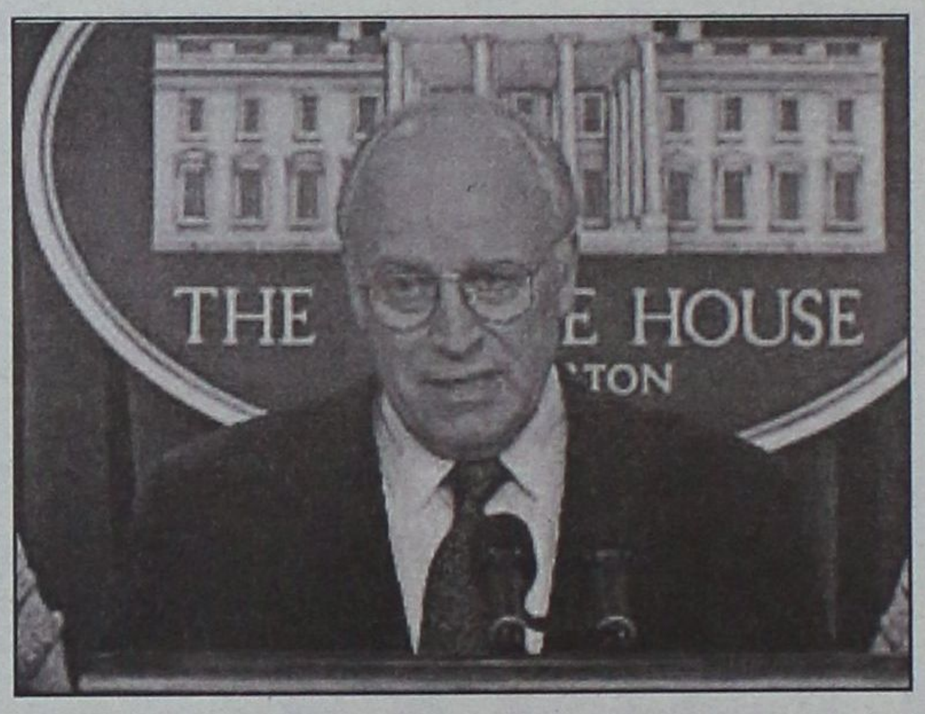

Στο ίδιο μήκος κύματος και οι δηλώσεις του αμερικανού υπουργού Αμυνας Ντόναλντ Ράμσφελντ στον τηλεοπτικό σταθμό Fox. Σύμφωνα με το Ράμσφελντ, ο Οσάμα Μπιν Λάντεν είναι ο "πρώτος ύποπτος ανάμεσα σε μια πολυκέφαλη επιχείρηση που πιθανότατα εκτείνεται σε 60 χώρες, ανάμεσα στις οποίες και οι ΗΠΑ". "Αν δεν έχεις ένα στρατό ή ένα ναυτικό να αντιμετωπίσεις, πρέπει να αντιμετωπίσεις ένα δίκτυο. Και σε αυτή την περίπτωση πρέπει να αντιμετωπίσεις τις χώρες που παρέχουν προστασία (στο δίκτυο). Πρέπει να ζητήσουμε από αυτές τις χώρες να σταματήσουν να παράσχουν άσυλο. Αν αυτό δεν συμβεί, πρέπει να βοηθήσουμε εμείς να σταματήσει", είπε ο υπουργός Αμυνας.

Σε ανακοινωθέν του που εστάλη στο Ισλαμικό Πρακτορείο Ειδήσεων (AIP), επίσημο όργανο των Ταλεμπάν, που εδρεύει στο Πακιστάν, ο Οσάμα Μπιν Λάντεν, τονίζει: "Οι ΗΠΑ με δείχνουν με το δάχτυλο, όμως δηλώνω κατηγορηματικά πως δεν το έκανα εγώ".

Στην Καμπούλ οι Ταλεμπάν την Κυριακή συγκάλεσαν έκτακτη σύνοδο της ηγεσίας με θέμα την άμυνα της χώρας σε περίπτωση που δεχτεί επίθεση, ενώ ο υπουργός Πληροφοριών του καθεστώτος κάλεσε τις Ηνωμένες Πολιτείες να επιδείξουν σύνεση και λογική. Την ίδια ώρα τα τελευταία στελέχη των ανθρωπιστικών οργανώσεων εγκαταλείπουν την Καμπούλ, μία ημέρα αφότου οι Ταλεμπάν τους προειδοποίησαν πως δεν μπορούν να εγγυηθούν την ασφάλειά τους, εν αναμονή επίθεσης από τις ΗΠΑ. Πάντως, παρά τις πιέσεις οι Ταλεμπάν εξέφρασαν και πάλι την Κυριακή τη συμπαράστασή τους στον Μπιν Λάντεν.

Το FBI πραγματοποίησε την πρώτη σύλληψη υπόπτου στη Νέα Υόρκη, ενός Αραβα του οποίου η ταυτότητα δεν έχει γίνει γνωστή και ο οποίος κατείχε πλαστή άδεια πλοήγησης αεροσκάφους, ενώ μια δεύτερη σύλληψη έγινε στην Τζέρσει Σίτι. Την περασμένη Πέμπτη είχαν συλληφθεί τρεις άνδρες στο Νιου Τζέρσει, μια σύλληψη που τελικά δεν είχε σχέση με τις τρομοκρατικές επιθέσεις στις ΗΠΑ, όπως ξεκαθαρίζεται σε ανακοίνωση των αμερικανικών διωκτικών αρχών. Ενας από τους τρεις συλληφθέντες είχε στην κατοχή του ελληνικό διαβατήριο το οποίο είχε κλαπεί.

Σύμφωνα με τον τελευταίο απολογισμό που έδωσε στη δημοσιότητα αργά το βράδυ του Σαββάτου ο δήμαρχος της Νέας Υόρκης Ρούντολφ Τζουλιάνι, οι νεκροί από τις επιθέσεις της 11ης Σεπτεμβρίου στους δίδυμους πύργους φθάνουν τους 159, ενώ οι αγνοούμενοι ξεπερνούν τους 4.900.

Μία αφγανική γυναικεία οργάνωση που αντιτίθεται στο καθεστώς των Ταλιμπάν κάλεσε τις Ηνωμένες Πολιτείες την Κυριακή να δείξουν αυτοσυγκράτηση όσον αφορά τα αντίποινα για τις τρομοκρατικές επιθέσεις της περασμένης Τρίτης υποστηρίζοντας ότι δεν πρέπει να υποφέρουν αθώοι άνθρωποι.

Στις Ηνωμένες Πολιτείες πάντως οι αμερικανοί πολίτες τάσσονται με συντριπτική πλειοψηφία υπέρ της ανάληψης στρατιωτικής δράσης. Στο ίδιο μήκος κύματος και οι Βρετανοί.

Η επίθεση της 11ης Σεπτεμβρίου έχει προκαλέσει ανησυχία για πιθανή χρήση βιολογικών, χημικών ή ακόμη και πυρηνικών όπλων από την πλευρά των τρομοκρατών.

Αναμένεται "βουτιά" έως και 10% στη Γουόλ Στρητ

Εντείνονται οι φόβοι για "μίνι κραχ" σε ΗΠΑ και Ευρώπη!

Η χειρότερη εβδομάδα της τελευταίας τριετίας

Νέα Υόρκη: «Βουτιά» έως και 10% ίσως κάνει η Γουόλ Στριτ τη Δευτέρα, πρώτη ημέρα των συναλλαγών μετά τις τρομοκρατικές επιθέσεις που έπληξαν τις ΗΠΑ, ενώ τα ευρωπαϊκά χρηματιστήρια εκτιμάται ότι θα επεκτείνουν τις απώλειες τους, έπειτα από τη χειρότερη εβδομάδα της τελευταίας τριετίας. Σύμφωνα με τον αναλυτή της Credit Suisse First Boston, Τζέιμς Χίγγινς, οι μετοχές των αεροπορικών εταιρειών, όπως της AMR και της UAL, οι οποίες αποτελούν το 1/5 της κεφαλαιοποίησης του δείκτη Amex Airline, ίσως απωλέσουν πάνω από το 50% της χρηματιστηριακής τους αξίας, καθώς οι αερομεταφορείς (όπως η Continental Airlines) σχεδιάζουν να μειώσουν τα δρομολόγια και το προσωπικό τους, προκειμένου να αντιμετωπίσουν τον κίνδυνο της υπερχρέωσης και της πτώχευσης.

Στον αντίποδα, οι μετοχές των κολοσσών της αμυντικής βιομηχανίας, όπως της Lockheed Martin και της Raytheon, ίσως καταγράψουν κέρδη, καθώς η αμερικανική κυβέρνηση αποδέσμευσε κονδύλια, ύψους 20 δισ. δολαρίων, για τον πόλεμο κατά της τρομοκρατίας.

Στην ίδια κατεύθυνση αναμένεται να κινηθούν και οι μετοχές των φαρμακοβιομηχανιών, όπως της Pfizer, λόγω του ότι η κερδοφορία τους δεν συνδέεται τόσο στενά με τον οικονομικό κύκλο.

Στο ρυθμό της Γουόλ Στριτ και η Ευρώπη

Παράλληλα, η πιθανή πτώση της αμερικανικής αγοράς αναμένεται να επεκτείνει περαιτέρω τις απώλειες των ευρωπαϊκών χρηματιστηρίων, η περασμένη εβδομάδα για τα οποία ήταν η χειρότερη των τελευταίων τριών ετών τουλάχιστον.

Ο δείκτης των τριακοσίων ευρωπαϊκών blue chips, FTSE Eurotop 300, σημείωσε απώλειες άνω του 8%, υποχωρώντας στο χαμηλότερο επίπεδο από τα τέλη του 1998, ενώ από τον πανευρωπαϊκό δείκτη Dow Jones Stoxx 600 «εξανεμίστηκαν» περισσότερα από 600 δισ. ευρώ.

Στο Λονδίνο ο FTSE 100 κατέγραψε την περασμένη εβδομάδα τις μεγαλύτερες εβδομαδιαίες απώλειες από το Νοέμβριο του 1987, στο Παρίσι ο CAC 40 σημείωσε τη μεγαλύτερη πτώση από το 1987 και στη Φρανκφούρτη ο DAX κατέγραψε τις υψηλότερες απώλειες από τον Οκτώβριο του 1998.

Την περασμένη εβδομάδα η British Airways υποχώρησε κατά 39% και η Air France κατά 32%. Παράλληλα, οι μετοχές των ασφαλιστικών εταιρειών, Axa, Allianz και Hannover Re κατέγραψαν απώλειες της τάξεως του 21%, 17% και 28% αντίστοιχα.

Φόβοι και για το δολάριο

Η αναμένομενη υποχώρηση της αμερικανικής κεφαλαιαγοράς και οι φόβοι για ύφεση της αμερικανικής οικονομίας εκτιμάται ότι θα αποτελέσουν τον καταλύτη για την περαιτέρω υποχώρηση του δολαρίου έναντι του ευρώ, του γεν και του ελβετικού φράγκου.

Την περασμένη εβδομάδα το αμερικανικό νόμισμα υποχώρησε κατά 2,5% έναντι του ευρώ, στα 92,07 σεντς/ευρώ, κατά 3,5% έναντι του γεν, στα 117,22 γεν και κατά 3,7% έναντι του ελβετικού νομίσματος. Την ίδια ώρα που εντείνονται οι ανησυχίες για την πιθανή μείωση των ξένων επενδύσεων χαρτοφυλακίου, αυξάνονται και οι φόβοι για τις δημοσιονομικές ανισορροπίες της μεγαλύτερης οικονομίας του κόσμου, αφού οι ΗΠΑ στηρίζονται στις εισροές ξένων κεφαλαίων, για να χρηματοδοτήσουν το υπέρογκο εμπορικό έλλειμμα. Μολονότι οι επενδυτές τοποθετούνται σε δολάρια σε περιόδους κρίσεων, οι ανησυχίες για το εύρος της τρομοκρατικής απειλής και της αναμενόμενης «απάντησης» των ΗΠΑ σε αυτήν, εκτιμάται ότι θα στρέψει τους επενδυτές στο «ασφαλές καταφύγιο» του ελβετικού φράγκου και κατά δεύτερο λόγο στο γεν και το ευρώ.

Για εμπλοκή της έκανε λόγο ο Γουέσλι Κλαρκ

Τα "σκάγια" πήραν και τη Κύπρο

Η Λευκωσία απορρίπτει τις κατηγορίες

Η κυπριακή κυβέρνηση απέρριψε ως ανυπόστατη και εξωφρενική την κατηγορία ότι η Κύπρος εμπλέκεται με οποιοδήποτε τρόπο στη διεθνή τρομοκρατία. Η Λευκωσία ζητά εξηγήσεις από την Ουάσινγκτον για την κατηγορία που διατυπώθηκε από τον στρατηγό εν αποστρατεία Γουέσλι Κλαρκ, ενώ ο υπουργός Αμυνας της Κύπρου κάλεσε τις ΗΠΑ να αναζητήσουν τρομοκράτες στα κατεχόμενα.Ο Κύπριος υπουργός Εξωτερικών Γιαννάκης Κασουλίδης, ο οποίος βρίσκεται στις ΗΠΑ, έδωσε ήδη οδηγίες στην πρεσβεία της Κυπριακής Δημοκρατίας στην Ουάσιγκτον να προβεί σε διαβήματα στο Στέιτ Ντιπάρτμεντ και να ζητηθούν εξηγήσεις από την αμερικανική κυβέρνηση.



Η κατηγορία διατυπώθηκε από τον στρατηγό ε.α. Κλαρκ και μεταδόθηκε σε όλο τον κόσμο από το τηλεοπτικό δίκτυο CNN το οποίο πρόβαλε μάλιστα και χάρτη της Κύπρου.

Ο κυβερνητικός εκπρόσωπος της Κύπρου Μιχάλης Παπαπέτρου τόνισε πως δεν υπάρχει ίχνος αληθείας ή βασιμότητας στην κατηγορία αυτή και προσέθεσε ότι ο ισχυρισμός του αμερικανού απόστρατου στρατηγού είναι κεραυνός εν αιθρία δεδομένου ότι επισήμως ουδέποτε έγινε οποιαδήποτε νύξη στην Κύπρο για κάτι τέτοιο, αλλά ούτε και επισημάνθηκε στη Λευκωσία ότι πρέπει να πάρει οποιαδήποτε επιπρόσθετα μέτρα καθώς ο φάκελος της Κύπρου στο κεφάλαιο διεθνής τρομοκρατία είναι καθαρός.

Ο υπουργός Αμυνας της Κύπρου Σωκράτης Χάσικος κάλεσε τις Ηνωμένες Πολιτείες να αναζητήσουν τρομοκράτες και τρομοκρατικές οργανώσεις στα κατεχόμενα, αντί να αναφέρονται γενικώς στην Κύπρο. Χαρακτήρισε επίσης ατεκμηρίωτες τις αναφορές του κ. Κλάρκ στο CNN.

Ο κ. Χάσικος τόνισε ότι οι μόνες ενδείξεις για τρομοκρατική δραστηριότητα στην Κύπρο αφορούν τα κατεχόμενα και οι Αμερικανοί, πρόσθεσε, καλά θα κάνουν να αναζητήσουν εκεί τους τρομοκράτες και να ρωτήσουν τον Ραούφ Ντενκτάς.

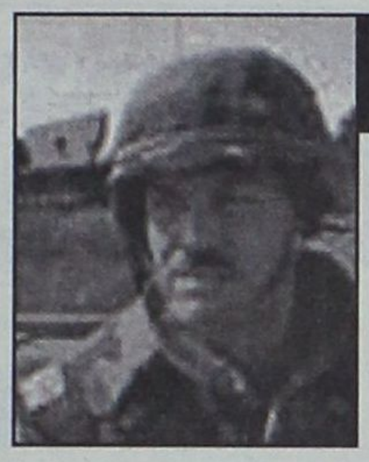

Αναθεώρηση νόμων

Υπό αναθεώρηση τελούν όλοι οι νόμοι των ΗΠΑ, συμπεριλαμβανομένης της απαγόρευσης της δολοφονίας, μετά τις τρομοκρατικές επιθέσεις της περασμένης Τρίτης, δήλωσε σήμερα ο αμερικανός υπουργός Εξωτερικών Κόλιν Πάουελ.

Σε συνέντευξή του στην εκπομπή "Late Edition" του CNN ο Πάουελ τόνισε: "Εξετάζουμε τα πάντα".

Ερωτηθείς ειδικά αν σε αυτή την αναθεώρηση περιλαμβάνεται και ο νόμος του 1976 που θεσπίστηκε από τον πρόεδρο Τζέραλντ Φορντ και ο οποίος απαγορεύει στο αμερικανικό προσωπικό να διεξάγει, ή να συνωμοτεί για τη διεξαγωγή φόνων, ο Πάουελ απάντησε: "Ακόμη βρίσκεται στα βιβλία και στο πλαίσιο του εκστρατευτικού μας σχεδίου τα εξετάζουμε όλα - πώς κάνει η CIA τη δουλειά της, πώς κάνουν τη δουλειά τους το FBI και το υπουργείο Δικαιοσύνης, υπάρχουν νόμοι που χρειάζεται να τροποποιηθούν και νέοι νόμοι που χρειάζεται να τεθούν σε ισχύ ώστε να μας προσφέρουν μεγαλύτερη δυνατότητα να αντιμετωπίσουμε αυτού του είδους την απειλή; Επομένως όλα τελούν υπό αναθεώρηση".

Η κυβέρνηση Μπους κατονόμασε τον Οσάμα Μπιν Λάντεν ως τον κύριο ύποπτο των τρομοκρατικών επιθέσεων της Τρίτης, προκαλώντας εικασίες ότι στα αμερικανικά αντίποινα μπορεί να περιλαμβάνεται η δολοφονία του πολυεκατομμυριούχου Σαουδάραβα Μπιν Λάντεν, ο οποίος πσιτεύεται ότι διαμένει στο Αφγανιστάν.

Αποστολή Πακιστανών στο Αφγανιστάν

Το Πακιστάν θα αποστείλει σήμερα στο Αφγανιστάν ομάδα αξιωματούχων για να ασκήσουν πιέσεις στην κυβέρνηση των Ταλιμπάν να παραδώσει τον Οσάμα Μπιν Λάντεν ώστε να αποτραπεί μια πιθανή καταστροφή στην περιοχή.

"Αντιπροσωπεία αξιωματούχων θα μεταβεί στο Αφγανιστάν, ίσως αύριο", δήλωσε ο υποστράτηγος Ρασίντ Κιουρέσι, εκπρόσωπος της στρατιωτικής κυβέρνησης του Πακιστάν. Το CNN μετέδωσε σήμερα ότι το Πακιστάν θα επιδώσει τελεσίγραφο στους Ταλιμπάν για την παράδωση εντός τριών ημερών του Μπιν Λάντεν, ο οποίος έχει χαρακτηριστεί από τις ΗΠΑ ο κύριος ύποπτος για τις τρομοκρατικές επιθέσεις της Τρίτης. Για την πληροφορία αυτή το CNN επικαλέστηκε πηγές προσκείμενες στον πακιστανό πρόεδρο Περβέζ Μουσάραφ.

Ωστόσο ο εκπρόσωπος της στρατιωτικής κυβέρνησης του Πακιστάν Ρασίντ Κιουρέσι δήλωσε ότι δεν έχει ενημερωθεί για κάποιο τελεσίγραφο. Εν τω μεταξύ, σύμφωνα με τους δημοσιογράφους που μετείχαν σε συνέντευξη Τύπου που παραχώρησε ο Περβέζ Μουσάραφ, ο πακιστανός πρόεδρος δείχνει αποφασισμένος να "κάνει το σωστό" όσον αφορά τον τρόπο με τον οποίο θα ανταποκριθεί η χώρα του στο αίτημα της Ουάσινγκτον για παγκόσμια συμμαχία στον πόλεμο κατά της τρομοκρατίας.

Πόσο ψηλά βρίσκονται οι στόχοι σας?

Οσο ψηλά κι αν βρίσκονται οι στόχοι σας, τα ΚΕΝΤΡΑ ΞΕΝΩΝ ΓΛΩΣΣΩΝ ΜΕΡΚΟΥΡΗ ΚΟΝΤΟΥ σας οδηγούν σίγουρα και αποφασιστικά στην κατάκτησή τους!

KLEINES DEUTSCHES SPRACHDIPLOM

1. ΚΟΝΤΟΣ ΠΑΝΑΓΙΩΤΗΣ του ΜΕΡΚΟΥΡΗ
2. ΚΟΝΤΟΣ ΙΩΑΝΝΗΣ του ΜΕΡΚΟΥΡΗ
3. ΚΥΠΡΙΩΤΗ ΒΕΡΑΝΝΑ του ΚΩΝ/ΝΟΥ
4. ΜΑΡΙΝΑΚΗ ΜΑΡΙΑ του ΓΕΩΡΓΙΟΥ
5. ΤΖΙΟΥΤΖΙΑΣ ΓΡΗΓΟΡΗΣ του ΧΡΗΣΤΟΥ

MITTELSTUFE

1. ΑΛΑΓΙΑΛΗ ΜΕΧΜΕΤ
2. ΕΥΣΤΑΘΙΟΥ ΜΙΧΑΛΗΣ
3. ΚΑΝΤΗ ΜΑΡΙΑ
4. ΚΟΥΝΑΚΗΣ ΙΩΑΝΝΗΣ
5. ΚΡΟΜΜΥΔΑΣ ΣΑΒΒΑΣ
6. ΚΥΒΕΡΝΗΤΑΚΗΣ ΙΩΑΝΝΗΣ
7. ΚΥΠΡΙΩΤΗΣ ΑΝΑΣΤΑΣΙΟΣ
8. ΠΑΤΑΒΟΥΚΑΣ ΒΑΓΓΕΛΗΣ
9. ΡΟΔΙΤΗ ΑΝΝΑ
10. ΤΡΙΑΝΤΑΦΥΛΛΟΥ ΠΑΥΛΙΝΑ
11. ΤΣΑΜΠΙΚΑΚΗ ΕΙΡΗΝΗ
12. ΦΕΣΑΚΗ ΓΕΩΡΓΙΑ
13. ΧΑΤΖΗΑΝΑΣΤΑΣΙΟΥ ΣΠΥΡΙΔΟΥΛΑ

ZERTIFIKAT

1. ΑΙΒΑΖΗΣ ΜΑΝΩΛΗΣ
2. ΑΝΑΓΝΩΣΤΟΥ ΚΩΝ/ΝΑ
3. ΕΛΙΑΔΑΚΗΣ ΗΛΙΑΣ
4. ΚΟΥΒΑ ΠΟΠΗ
5. ΚΥΡΗ ΑΝΤΙΓΟΝΗ
6. ΛΑΜΠΡΙΑΝΟΥ ΜΑΡΙΑΝΘΗ
7. ΛΕΡΙΑ ΑΓΓΕΛΙΚΗ
8. ΛΕΡΙΑΣ ΣΤΕΛΙΟΣ
9. ΜΑΥΡΗΣ ΑΝΑΣΤΑΣΙΟΣ
10. ΜΕΝΤΟΥ ΕΛΕΥΘΕΡΙΑ
11. ΜΗΤΣΗ ΒΙΚΥ
12. ΜΠΟΤΣΗ ΧΡΥΣΟΥΛΑ
13. ΝΤΟΥΜΑΝΗΣ ΗΛΙΑΣ
14. ΠΑΠΑΣΤΕΡΓΙΟΥ ΧΡΗΣΤΟΣ
15. ΠΑΡΔΑΛΟΥ ΤΣΑΜΠΙΚΑ
16. ΠΕΡΑΚΗΣ ΠΟΛΥΧΡΟΝΗΣ
17. ΠΕΡΟΥ ΧΡΥΣΑΝΘΗ
18. ΠΕΤΡΑΚΟΥ ΖΩΗ
19. ΠΕΤΡΩΝΙΑΤΗ ΧΑΡΙΣΤΟΥΛΑ
20. ΠΕΤΡΩΝΙΑΤΗΣ ΤΣΑΜΠΙΚΟΣ
21. ΣΚΑΡΜΟΥΤΣΟΣ ΔΙΟΝΥΣΗΣ
22. ΤΖΙΟΥΤΖΙΑΣ ΘΕΟΠΙΣΤΟΣ
23. ΤΣΕΡΚΕΖΗΣ ΛΕΥΤΕΡΗΣ
24. ΤΣΙΚΡΙΚΑ ΜΑΤΙΝΑ
25. ΦΑΚΙΔΑΡΑΚΗ ΜΙΧΑΕΛΑ
26. ΦΑΡΜΑΚΙΔΗ ΖΩΗ
27. ΦΑΡΜΑΚΙΔΗΣ ΝΙΚΟΣ
28. ΦΟΥΤΟΥΛΗΣ ΓΙΩΡΓΟΣ
29. ΦΡΑΝΤΖΗ ΕΙΡΗΝΗ

2000

Οι επιτυχίες των μαθητών των ΚΕΝΤΡΩΝ ΞΕΝΩΝ ΓΛΩΣΣΩΝ ΜΕΡΚΟΥΡΗ ΚΟΝΤΟΥ στις εισαγωγικές εξετάσεις της σχολής ΓΕΡΜΑΝΙΚΗΣ ΓΛΩΣΣΑΣ ΚΑΙ ΦΙΛΟΛΟΓΙΑΣ του Πανεπιστημίου της Αθήνας και στις ΙΑΤΡΙΚΕΣ σχολές του Μονάχου και Μάρμπουργκ της Γερμανίας, ξεπέρασαν κάθε προηγούμενο στη γερμανόφωνη εκπαίδευση της Ρόδου.



Φεβρουάριος 2001

Οι επιτυχίες στην απόκτηση των μόνων αναγνωρισμένων από το κράτος πιστοποιητικών γλωσσομάθειας του ZERTIFIKAT - MITTELSTUFE «κορυφώθηκαν» με 4 λαμπρές κατακτήσεις στο KLEINES SPRACHDIPLOM, προτελευταίο σκαλοπάτι πριν το ΜΕΓΑΛΟ ΔΙΠΛΩΜΑ ΓΕΡΜΑΝΙΚΗΣ ΓΛΩΣΣΑΣ.

LOWER MICHIGAN

1. ΑΤΖΕΜΗ ΜΑΡΙΑ
2. ΔΙΑΜΑΝΤΗ ΜΑΡΙΑ
3. ΓΚΙΑΤΑΣ ΑΓΓΕΛΟΣ
4. ΚΑΝΤΗ ΚΥΡΙΑΚΟΥΛΑ
5. ΚΑΡΑΓΙΑΝΝΗ ΜΑΡΙΑ
6. ΚΑΡΙΚΗ ΜΑΡΙΝΑ
7. ΚΑΡΒΟΥΝΗΣ ΔΗΜΗΡΗΣ
8. ΚΟΙΛΟΣ ΣΠΥΡΟΣ
9. ΚΥΡΙΚΟΥ ΕΥΔΟΚΙΑ
10. ΚΥΒΕΡΝΗΤΑΚΗΣ ΑΝΔΡΕΑΣ
11. ΚΟΥΡΟΥΝΗΣ ΓΙΩΡΓΟΣ
12. ΚΟΥΤΣΟΠΟΥΛΟΣ ΑΡΙΣΤΕΙΔΗΣ
13. ΛΥΚΟΠΑΝΤΗ ΚΛΑΙΡΗ
14. ΜΑΡΑΓΚΟΥ ΚΑΤΕΡΙΝΑ
15. ΜΑΥΡΙΔΟΥ ΧΡΙΣΤΙΝΑ
16. ΜΕΝΤΟΥ ΕΛΕΥΘΕΡΙΑ
17. ΜΙΧΑΛΑΡΙΑΣ ΓΙΩΡΓΟΣ
18. ΠΑΠΑΔΟΥΛΗ ΜΑΡΙΑ
19. ΠΑΠΑΝΔΡΕΟΥ ΤΣΑΜΠΙΚΑ
20. ΡΟΔΙΤΗΣ ΣΠΥΡΟΣ
21. ΡΟΥΜΠΗ ΒΑΛΣΑΜΟΥΛΑ
22. ΣΚΑΡΜΟΥΤΣΟΣ ΔΙΟΝΥΣΗΣ
23. ΤΣΑΜΑΛΗΣ ΧΡΗΣΤΟΣ
24. ΦΑΡΜΑΚΙΔΗ ΖΩΗ
25. ΦΕΣΑΚΗΣ ΜΑΝΩΛΗΣ
26. ΦΛΩΡΟΥ ΒΑΓΙΑ
27. ΧΑΛΙΚΙΑΣ ΓΙΩΡΓΟΣ
28. ΧΑΤΖΗΣΑΒΒΑ ΚΩΝ/ΝΑ

PROFICIENCY CAMBRIDGE

1. ΚΑΡΑΜΑΡΙΑΣ ΜΙΚΕΣ
2. ΚΟΥΝΑΚΗΣ ΙΩΑΝΝΗΣ

LOWER CAMBRIDGE

1. ΔΙΑΜΑΝΤΗ ΜΑΡΙΑ
2. ΚΑΡΙΚΗ ΜΑΡΙΝΑ
3. ΚΟΙΛΟΣ ΣΠΥΡΟΣ
4. ΚΟΥΤΣΟΠΟΥΛΟΣ ΑΡΙΣΤΕΙΔΗΣ
5. ΚΥΒΕΡΝΗΤΑΚΗΣ ΑΝΔΡΕΑΣ
6. ΚΥΡΙΚΟΥ ΕΥΔΟΚΙΑ
7. ΛΥΚΟΠΑΝΤΗ ΚΛΑΙΡΗ
8. ΜΑΡΑΓΚΟΥ ΚΑΤΕΡΙΝΑ
9. ΜΙΧΑΛΑΡΙΑΣ ΓΙΩΡΓΟΣ
10. ΡΟΔΙΤΗΣ ΣΠΥΡΟΣ
11. ΦΑΡΜΑΚΙΔΟΥ ΖΩΗ
12. ΦΕΣΑΚΗΣ ΜΑΝΩΛΗΣ
13. ΦΛΩΡΟΥ ΒΑΓΙΑ
14. ΧΑΤΖΗΣΑΒΒΑ ΚΩΝ/ΝΑ

Ιούλιος Αύγουστος 2001

Ο κύκλος των επιτυχιών συνεχίζεται. 10 διπλώματα Proficiency του Michigan, 2 του Cambridge, 28 διπλώματα Lower του Michigan και 14 του Cambridge επιβεβαιώνουν για μια ακόμη φορά την αποτελεσματικότητα των εκπαιδευτικών μεθόδων σ' όλα τα επιπέδα!

PROFICIENCY MICHIGAN

1. ΕΛΙΑΔΑΚΗΣ ΗΛΙΑΣ
2. ΚΑΡΑΜΑΡΙΑΣ ΜΙΚΕΣ
3. ΚΥΒΕΡΝΗΤΑΚΗΣ ΙΩΑΝΝΗΣ
4. ΚΟΚΚΑΛΙΔΗΣ ΚΩΝ/ΝΟΣ
5. ΚΟΥΝΑΚΗΣ ΙΩΑΝΝΗΣ
6. ΜΑΜΟΥΖΕΛΟΣ ΑΛΕΞΑΝΔΡΟΣ
7. ΜΑΪΙΑΣ ΧΡΗΣΤΟΣ
8. ΤΡΙΑΝΤΑΦΥΛΛΟΥ ΠΑΥΛΙΝΑ
9. ΤΣΑΓΚΑΡΑΚΗΣ ΓΙΩΡΓΟΣ
10. ΤΖΙΟΥΤΖΙΑΣ ΧΡΗΣΤΟΣ

Σεπτέμβριος 2001

Αναμένονται οι νέες επιτυχίες των Γερμανικών...



ΜΕΡΚΟΥΡΗΣ ΚΟΝΤΟΣ
ΚΕΝΤΡΑ ΞΕΝΩΝ ΓΛΩΣΣΩΝ

Εδώ, η γνώση είναι κατάκτηση!

1ο διδ/ιο: Αγ. Αναργύρων 11α • **2ο διδ/ιο:** Δημ. Αναστασιάδη 47 • **3ο διδ/ιο:** Παρισίων 1 & Λονδίνου • Τηλ: 0241 / 35289, 23973- Fax: 32336

ΤΟ ΦΡΟΝΤΙΣΤΗΡΙΟ ΠΟΥ ΜΠΟΡΕΙΤΕ ΝΑ ΕΜΠΙΣΤΕΥΕΣΤΕ

ΘΕΤΙΚΟ

ΚΥΡΙΑΚΟΥ Φ. ΚΥΡΙΑΚΟΥΛΗ

ΘΕΜ. ΣΟΦΟΥΛΗ 168 ΤΗΛ. 75085

Έναρξη Μαθημάτων

Γ΄ Λυκείου	: Τετάρτη	1 Αυγούστου
Β΄ Λυκείου	: Τετάρτη	1 Αυγούστου
Α΄ Λυκείου	: Δευτέρα	20 Αυγούστου
Γυμνάσιο	: Δευτέρα	27 Αυγούστου
Τ.Ε.Ε.	: Δευτέρα	3 Σεπτεμβρίου

Για μαθητές με υψηλούς στόχους

Εγγραφές καθημερινά από 16:00 – 20:00μ.μ.
Τηλέφωνο: 75085

ΣΠΟΥΔΑΣΤΕ
ΑΥΤΟ ΠΟΥ ΘΕΛΕΤΕ
ΣΕ ΑΝΑΓΝΩΡΙΣΜΕΝΑ
ΠΑΝΕΠΙΣΤΗΜΙΑ
ΤΗΣ ΜΕΓΑΛΗΣ ΒΡΕΤΑΝΙΑΣ
Πληρ. κ. Νάνσυ Βασιλοπούλου
Δαμασκηνού 1, Ρόδος, τηλ. 70110

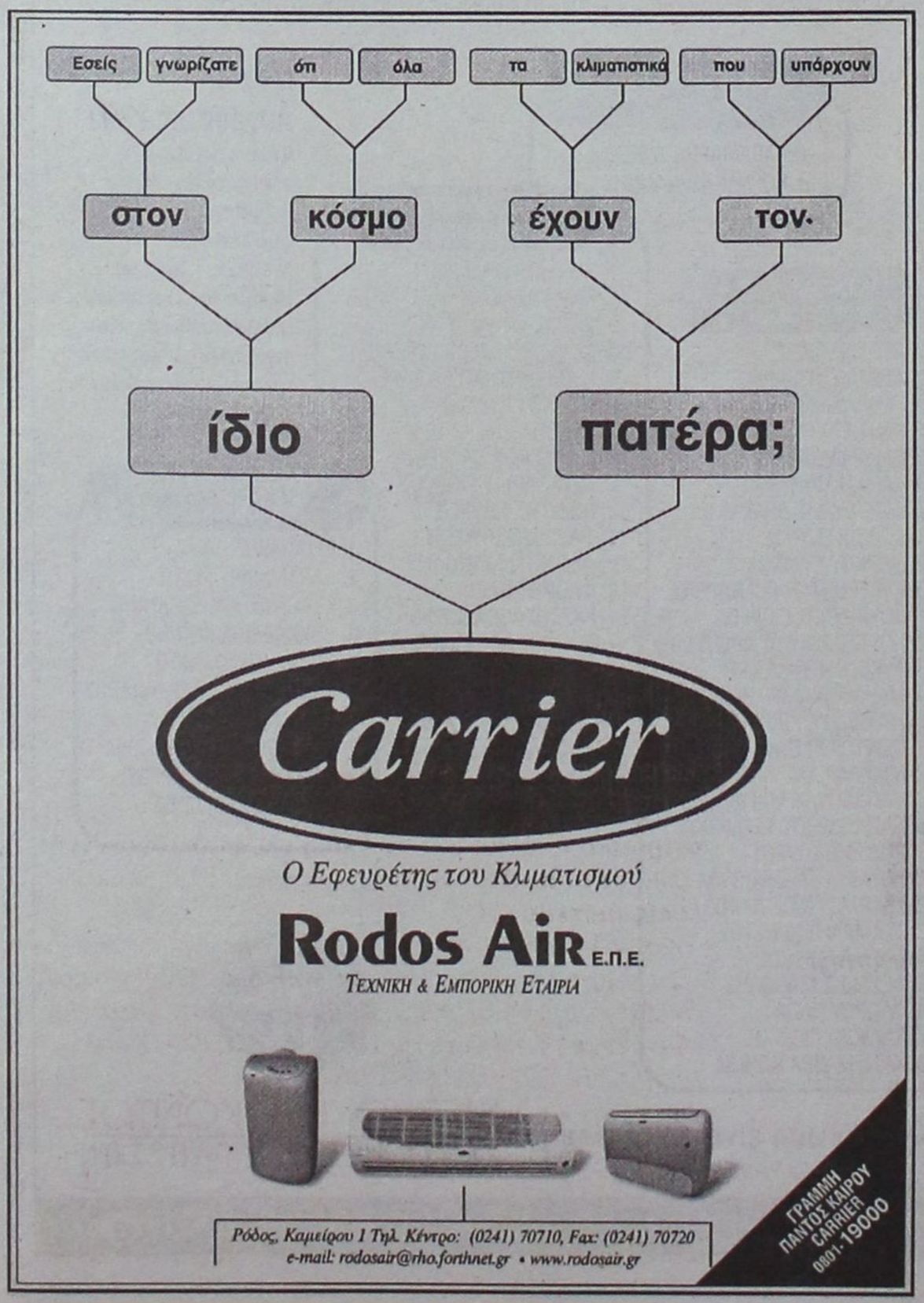

Πώς διανέμονται από την Εργατική Εστία για τις εκδρομές;

Γίνεται κόλπο με τα εισιτήρια στα πλοία;

Εγγραφο του κ. Γ. Σπανού με καίριες και εύστοχες επισημάνσεις για τους δικαιούχους και το δημόσιο χρήμα

Υπόνοιες για επιλεκτική διανομή εισιτηρίων σε μη δικαιούχους θαλασσίων εκδρομών που οργανώνει η Εργατική Εστία στην περιοχή μας αφήνει ο πρόεδρος της εταιρείας "Δωδεκάνησος Ναυτιλιακή" Γιώργος Σπανός σε επιστολή του προς τον υφυπουργό Εργασίας Χρ. Πρωτόπαπα.

Στην ίδια επιστολή ο κ. Σπανός αναφέρει επίσης ότι είναι λάθος οι εκδρομές να πραγματοποιούνται μόνο Κυριακές και αργίες όπως και η κάθε εκδρομή να συμπεριλαμβάνει 300 δικαιούχους.

Επισημαίνει ότι με τους όρους του διαγωνισμού δεν διασφαλίζεται η μεταφορά των εργαζομένων με πλοία



που συγκεντρώνουν τις προϋποθέσεις ασφαλείας. Τέλος καταθέτει συγκεκριμένες προτάσεις για βελτίωση των θαλάσσιων εκδρομών.

Στην επιστολή του κ. Γ. Σπανού αναφέρονται τα εξής:

"Αξιότιμε Κύριε Υπουργέ,

Η εταιρεία μας "Δωδεκάνησος Ναυτιλιακή Ν.Ε." συμμετείχε για πρώτη φορά στον πρόσφατο διαγωνισμό για τις θαλάσσιες εκδρομές της Εργατικής Εστίας, περιόδου 2001, με το ταχύπλοο καταμαράν "Δωδεκάνησος Εξπρές" ναυπήγησης 2000.

Οι πρώτες εμπειρίες αυτής της συμμετοχής είναι δυστυχώς αρνητικές και με την έννοια αυτή, ως εταιρεία άρτια οργανωμένη και με ένα σκάφος που πληροί όλες τις προϋποθέσεις ασφάλειας, σύμφωνα με τις αυστηρές οδηγίες της Κοινότητας και με τον απαιτούμενο σεβασμό προς τους εργαζόμενους της περιοχής, θεωρεί υποχρέωσή της χάριν και της χρήσης διαχείρισης του δημοσίου χρήματος να προβεί σήμερα σε ορισμένες επισημάνσεις και προτάσεις με σκοπό την βελτίωση των όρων και συνθηκών πραγματοποίησης αυτών των εκδρομών που αποτελούν πραγματικά ευκαιρία ψυχαγωγίας και ξεκούρασης μισθωτών και συνταξιούχων.

1. Με τους όρους του διαγωνισμού δεν διασφαλίζεται η μεταφορά των εργαζομένων με πλοία που συγκεντρώνουν τις προϋποθέσεις ασφαλείας για πλόες άνω των 30 μιλίων. Το γεγονός αυτό ακυρώνει στην πράξη προγραμματισμένες εκδρομές με απαγορεύσεις απόπλου από το Λιμεναρχείο των πλοίων που έχουν επιλεγεί.

2. Είναι λάθος του αρμόδιου περιφερειακού Γραφείου της Εργατικής Εστίας να καθορίζει για κάθε εκδρομή μεγάλο αριθμό εκδρομέων-300 άτομα-σύμφωνα με την τελευταία προκήρυξη δεδομένου ότι δεν υπάρχουν αρκετά και κατάλληλα πλοία με εξαιρετικά μεγαλύτερα πρωτόκολλα. Με δεδομένο μάλιστα, όπως ορίζεται, τα πλοία που συμμετέχουν θα πρέπει να εκτελούν δρομολόγια στα νησιά της Δωδεκανήσου συνεπάγεται ότι αυτά τα πλοία έχουν υποχρεώσεις και δεσμεύσεις έναντι των επιβατών τους (προπωλήσεις εισιτηρίων, κρατήσεις κ.λπ.).

3. Αποτελεί, επίσης, λάθος το γεγονός ότι οι εκδρομές θα πρέπει σύμφωνα, με την προκήρυξη, να πραγματοποιούνται μόνο Κυριακές και αργίες εφενός μεν επειδή αυτές τις ημέρες είναι πάντοτε αυξημένη η ελεύθερη επιβατική κίνηση και, επομένως ουδέν δρομολογιακό πλοίο των τακτικών γραμμών μπορεί να δεχθεί επιπλέον 300 εργαζόμενους, πολύ περισσότερο κατά την περίοδο Ιουλίου-Σεπτεμβρίου, οπότε τα νησιά μας τα



Οι εργαζόμενοι δικαιούχοι να έχουν δικαίωμα επιλογής της ημέρας και του προορισμού που θα ταξιδέψουν

επισκέπτονται εκατοντάδες χιλιάδες αλλοδαποί και ημεδαποί τουρίστες και αφετέρου, οι εργαζόμενοι οι οποίοι βεβαίως έχουν αξιοπρέπεια και σεβασβό δεν εμφανίζονται ως αγέλη προβάτων.

4. Ο τρόπος διανομής των εισιτηρίων από την Εργατική Εστία θα πρέπει ίσως να αναθεωρηθεί. Συγκεκριμένα η διανομή θα πρέπει να γίνεται αυστηρά σε δικαιούχους και στον πραγματικό αριθμό των μελών της οικογενείας τους. Τα ονοματεπώνυμά τους να αναγράφονται ευκρινώς σε συγκεντρωτική κατάσταση καθώς και στα εισιτήρια-εντολές προς τις πλοιοκτήτριες εταιρείες. Καταστάσεις και "εντολές" θα πρέπει να προσκομίζονται στην ανάδοχο πλοιοκτήτρια εταιρεία δύο ημέρες τουλάχιστον πριν από την εκδρομή προκειμένου να εκδίδονται τα εισιτήρια επιβίβασης στο πλοίο και επιστροφής τους, δεδομένου πλέον ότι ισχύει το ηλεκτρονικό σύστημα καταγραφής επιβαινόντων, το οποίο η εταιρεία μας ήδη εφαρμόζει από της ιδρύσεώς της. Κατ' αυτόν τον τρόπο, επίσης, διασφαλίζεται η χρήση διαχείριση των κονδυλίων της Εργατικής Εστίας, ταξιδεύουν οι πραγματικοί δικαιούχοι και οι πλοιοκτήτριες εταιρείες δεν πληρώνονται ενδεχομένως για περισσότερα άτομα απ' αυτά που μετέφεραν.

Συμπερασματικά:

1) Οι εκδρομές να γίνονται από Ιούλιο και μετά τον Οκτώβριο οπότε απολύονται οι χιλιάδες των ξενοδοχουπαλλήλων που αποτελούν το 70% του εργατικού δυναμικού της Ρόδου.

2) Οι εργαζόμενοι δικαιούχοι να έχουν το δικαίωμα επιλογής της ημέρας και του προορισμού που θα ταξιδέψουν (μέχρι εξαντλήσεως του αριθμού των εισιτηρίων για κάθε προορισμό).

3) Η Εργατική Εστία να απαιτεί από το Λιμεναρχείο βεβαιώσεις για τα πλοία εκείνα που έχουν δυνατότητα εκτέλεσης πλόων, άνω των 30 μιλίων, με δεδομένο ότι τα νησιά του δωδεκανησιακού συμπλέγματος (πλην Σύμης απέχουν από τη Ρόδο άνω των 30 μιλίων.

4) Οι διαγωνισμοί να προκηρύσσονται έγκαιρα.

Ευελπιστούμε ότι με αυτές τις επισημάνσεις μας θα συμβάλλουμε στο ελάχιστο έστω προς την κατεύθυνση της βελτίωσης των θαλάσσιων εκδρομών των εργαζομένων της περιοχής τους οποίους και αγαπάμε και εκτιμούμε και, ειλικρινώς καταβάλλουμε κάθε προσπάθεια για την αξιοπρεπή μεταφορά τους".

Το παράπονο του Σκανδαλίδη

Γραμμένο αυθεντικά από έναν δημοσιογράφο προσωπικό φίλο του

"Το παράπονο του Σκανδαλίδη" περιέγραψε χθες στο "Βήμα" και μάλιστα σε εκτενές ρεπορτάζ, ο δημοσιογράφος Νίκος Χασαπόπουλος. Η περιγραφή του "παραπόνου" έχει τη δική της αξία και σημειολογία, καθώς μεταξύ τους Σκανδαλίδης και Χασαπόπουλος, συνδέονται με προσωπική φιλία, όπως πολλοί γνωρίζουν.

ΤΟ ΠΑΡΑΠΟΝΟ

"Οταν ένα υψηλόβαθμο κομματικό στέλεχος έχει στο ενεργητικό του τη διοργάνωση τριών επιτυχημένων συνεδρίων, την άρτια οργάνωση της διαδοχής στο κόμμα και την ευθύνη διεξαγωγής δύο νικηφόρων εκλογικών αναμετρήσεων, η ελάχιστη απαίτηση που ίσως θα έπρεπε να έχει είναι κάποιος να του αναγνωρίσει την κομματική προσφορά του. Πράγμα όμως, που στην περίπτωση του απερχόμενου Γραμματέα της ΚΕ του ΠΑΣΟΚ κ. Κ. Σκανδαλίδη δεν έγινε ακόμη. Αντιθέτως οι πάντες, περιλαμβανομένου και του Πρωθυπουργού, έσπευσαν πανηγυρικά και προκαταβολικώς να χαιρετίσουν την υποψηφιότητα του... αντικαταστάτη του, χαρακτηρίζοντας με τα πλέον κολακευτικά λόγια την προσφορά του κ. Κ. Λαλιώτη στο ΠΑΣΟΚ και τη "νέα ώθηση" που αναμένεται να δώσει στο κόμμα. Ωσάν τα τελευταία έξι χρόνια, που ο κ. Σκανδαλίδης ήταν Γραμματέας του ΠΑΣΟΚ, το κόμμα να βρισκόταν σε τέλμα ή περίπου σε αποσύνθεση. Αυτό ακριβώς είναι που ενόχλησε τον κ. Σκανδαλίδη, ο οποίος αισθάνεται τώρα κάπως αμήχανα που εγκαταλείπει την ανώτατη κομματική θέση του Γραμματέα αλλά ευτυχής που διάδοχός του θα είναι ο κ. Λαλιώτης, "άνθρωπος που πονάει το ΠΑΣΟΚ και γνωρίζει πολύ καλά τις κομματικές διεργασίες", όπως λέει ο ίδιος. Κάτι παρόμοιο δηλαδή που είπε γι' αυτόν το 1995 ο Α. Τσοχατζόπουλος, παραδίδοντάς του τότε, με εντολή του Α. Παπανδρέου, τη Γραμματεία της Κεντρικής Επιτροπής.

Ο κ. Σκανδαλίδης, αν και υπεδείχθη από τον ιδρυτή του ΠΑΣΟΚ για τη θέση του Γραμματέα "χρίζοντας τον μάλιστα διάδοχο του Α. Τσοχατζόπουλου", ελάχιστα συνεργάστηκε με τον Α. Παπανδρέου από τη θέση αυτή. Η υπόθεση του Ωνασείου και η κατάσταση της υγείας του ιδρυτή του ΠΑΣΟΚ αραίωσαν αναγκαστικά τις επαφές που είχε ο κ. Σκανδαλίδης μαζί του. Και ο ίδιος απόρρησε γιατί ο Α. Παπανδρέου τον επέλεξε ως Γραμματέα του κόμματος. Δύο ημέρες προτού τον καλέσει στην Ελούντα για να του ανακοινώσει ότι "το κόμμα χρειάζεται νέο αίμα, άφθαρτα δυναμικά στελέχη για να διατηρηθεί όρθιο", ο Α. Παπανδρέου τον διαβεβαίωνε ότι θα τον διατηρήσει στο υπουργείο Εσωτερικών για να εγγυηθεί την εφαρμογή του θεσμού του δεύτερου βαθμού τοπικής αυτοδιοίκησης,



και μάλιστα του ανακοίνωσε ότι έπεισε τους οικονομικούς υπουργούς να του αυξήσουν τα κονδύλια.

Ποτέ στις πολιτικές φιλοδοξίες του ο κ. Σκανδαλίδης δεν είχε φαντασθεί ότι θα γινόταν τόσο γρήγορα το "νούμερο δύο στο κόμμα", μετά τον Πρόεδρο, και βεβαίως ποτέ δεν είχε υπολογίσει ότι από τη θέση αυτή θα συνεργαζόταν, σχεδόν επί καθημερινής βάσεως, με τον κ. Κ. Σημίτη αντί με τον Α. Παπανδρέου: "Η συνεργασία με τον κ. Σημίτη είναι συναρπαστική, είναι σε άλλο επίπεδο από ό,τι ήταν με τον Α. Παπανδρέου. Ο Παπανδρέου έδινε βασικές οδηγίες και συμβουλές, περίπου σαν πατέρας στο παιδί του. Ο Κ. Σημίτης δίνει σαφείς πολιτικές κατευθύνσεις. Χαίρεσαι να συνεργάζεσαι μαζί του" λέει σήμερα παραδεχόμενος πάντως ότι ήταν επιφυλακτικός όταν ανελάμβανε τότε Γραμματέας του κόμματος. Σήμερα αισθάνεται πως ήταν η σημαντικότερη πολιτική εμπειρία που έζησε ποτέ: "Ποτέ δεν μετάνιωσα που εγκατέλειψα υπουργείο γι' αυτή τη θέση" λέει συχνά. Για να μπορέσει μάλιστα να ανταποκριθεί με περισσότερη συνέπεια στα καθήκοντα του Γραμματέα, άλλαξε και εκλογική περιφέρεια και βρέθηκε από τη Δωδεκάνησο στην Α' Αθηνών ώστε να είναι πολύ πιο κοντά στην έδρα του.

Ποτέ όμως, στα έξι χρόνια που ήταν μόνιμος κάτοικος της Χαρ. Τρικούπη, ο κ. Σκανδαλίδης δεν αισθάνθηκε "κυρίαρχος του κομματικού παιχνιδιού". Βεβαίως δεν αισθανόταν και τόσο καλά όταν έβλεπε, για παράδειγμα, το γραφείο του Θ. Τσουκάτου (που βρισκόταν έναν όροφο πιο κάτω από το δικό του) να γεμίζει στελέχη, συνδικαλιστές και ανθρώπους της τοπικής αυτοδιοίκησης ενώ το δικό του ήταν απελπιστικά άδειο. Βεβαίως και ήταν δυσαρεστημένος που υπήρξαν περίοδοι όπου οι πάντες στο ΠΑΣΟΚ αναγνώριζαν ως "πραγματικό Γραματέα τον Τσουκάτο και όχι αυτόν", λόγω των στενών σχέσεων που είχε τότε ο βουλευτής Επικρατείας με τον Πρωθυπουργό. Σε κανέναν όμως τότε, όπως και τώρα, δεν εξέφρασε το παράπονό του. Αντιθέτως, δημοσίως πάντοτε επιδοκίμαζε το έργο του και τη συμβολή του κ. Τσουκάτου στο κόμμα.

Ούτε μία κουβέντα, λοιπόν, δεν ειπώθηκε ως σήμερα από κανένα στέλεχος για τον απερχόμενο Γραμματέα του κόμματος. Ισως ειπωθούν γι' αυτόν ορισμένα λόγια στις 11 Οκτωβρίου, την ημέρα που ο κ. Σκανδαλίδης έχει προγραμματίσει να μιλήσει στο Συνέδριο κάνοντας απολογισμό του έργου του. Και μια σύμπτωση. Παρέλαβε τη Γραμματεία του κόμματος στις 11 Οκτωβρίου του 1995, την παραδίδει στις 11 Οκτωβρίου του 2001. Τότε εγκατέλειπε ένα υπουργείο. Σήμερα προσδοκά να γίνει πάλι υπουργός!"

ΚΕΝΤΡΟ ΒΡΕΤΑΝΙΚΩΝ ΕΞΕΤΑΣΕΩΝ ΣΤΗΝ ΑΓΓΛΙΚΗ ΓΛΩΣΣΑ

MISS ANNA

Μαθήματα Μούλτι Μήντια

Ταχύρυθμα τμήματα

Παιχνίδια στην Αγγλική γλώσσα με Ηλεκτρονικό Υπολογιστή

Εξτρα μαθήματα εφόσον χρειάζονται

Ασκήσεις Αγγλικών στην κατανόηση βίντεο

Ολοι οι μαθητές πρέπει να μιλούν στ' αγγλικά σε κάθε μάθημα

ENGLISH Miss Anna

ΟΙ ΕΓΓΡΑΦΕΣ ΑΡΧΙΣΑΝ
10.00-13.00 και 17.00-20.00

MISS ANNA

* D. HORNSBY B.A (ENGLISH HONOURS), P.G.C.E. UNIVERSITY OF LIVERPOOL ENGLAND (πρώην εξεταστής CAMBRIDGE)

* ANN HORNSBY B.A. CERT ED, DIP. COUNS, UNIVERSITY OF ASTON, ENGLAND

* ΚΑΒΟΥΚΛΗ ΟΥΡΑΝΙΑ

ΚΕΝΤΡΙΚΟ ΓΡΑΦΕΙΟ: Πλατεία Αγ. Νικολάου 7-πρώτος όροφος
Τηλ. 36771-29028

ΠΟΙΟΤΙΚΑ ΠΡΟΣΟΝΤΑ ΑΠΑΙΤΟΥΝ ΠΟΙΟΤΙΚΗ ΕΚΠΑΙΔΕΥΣΗ

ΓΙΑΤΙ Μ' ΕΜΑΣ; ΔΙΟΤΙ

Ο Διευθυντής του φροντιστηρίου μας έχει πανεπιστημιακό πτυχίο στην αγγλική γλώσσα/λογοτεχνία καθώς και παιδαγωγικά προσόντα.
Εμείς πιστεύουμε
★ Μια καλή αρχή οδηγεί στην καλή πρόοδο.
★ Εμείς προσφέρουμε τον πιο γρήγορο, σίγουρο και αναγνωρισμένο στην Ε.Ε. δρόμο προς την επιτυχία στα πτυχία CAMBRIDGE FIRST-CERTIFICATE και PROFICIENCY, PITMAN, LONDON.

★ Ολες οι τελευταίες μέθοδοι διδασκαλίας.
★ Ολιγομελή τμήματα.
★ Αυτά τα εφόδια διαρκούν μια ζωή!

ΚΕΝΤΡΑ ΞΕΝΩΝ ΓΛΩΣΣΩΝ

ΑΓΓΛΙΚΑ - ΓΑΛΛΙΚΑ - ΓΕΡΜΑΝΙΚΑ


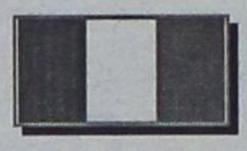


ΕΛΕΥΘΕΡΙΑ ΧΑΤΖΗΔΙΑΚΟΥ ΜΟΣΧΙΔΗ

ΣΥΓΧΑΡΗΤΗΡΙΑ στους μαθητές των κέντρων μας, που πέτυχαν στις παρακάτω εξετάσεις:

ΑΓΓΛΙΚΑ

PALSO EXAMS

ELEMENTARY

1. STOVCEV TODOR
2. Νισύριος Μιχαήλ
3. Γιαννακάκης Σταύρος
4. Βογιατζή Παρασκευή
5. Μαστή Χρυσαφίνα
6. Διακοφιλιππής Παρασκευάς
7. Κολοβού Καλέτια
8. Μαγκαφά Σεβαστή
9. Τσακάλη Στυλιανή
10. Σπάρταλης Χαράλαμπος
11. Ζουρούδης Φραγκίσκος
12. Μαλτέζος Κωνσταντίνος
13. Θεουλάκης Παναγιώτης
14. Τριανταφύλλου Ζαφείρα
15. Σωτηρόπουλος Γεράσιμος
16. Μπαλασκάς Νικόλαος
17. Μουστακάκης Κωνσταντίνος
18. Παθιάκης Νικόλαος
19. Δημητρίου Νικόλαος
20. Ξάνθος Θανάσης
21. Γκότση Εμμανουέλα
22. Κούτσουρη Μαρία
23. Σαρρή Αννα
24. Σαρρή Ολγα
25. Αντωνιάδης Αντώνης
26. Κρομμύδας Δημήτριος
27. Θαρενός Νικόλαος
28. Διακογιαννάκη Βασιλική

BASIC

1. Παραή Μαρία - Αγγελική
2. Αφεντούλη Λαμπρινή
3. Φιλίππου Φιλίππα
4. Μιχαήλογλου Αικατερίνη
5. Σπάρταλη Μαρία
6. Καρίκη Κυριακή
7. Τσαμπουνιάρη Αικατερίνη
8. Καρίκη Αικατερίνη
9. Πεταυράκης Ιωάννης
10. Νικολίκος Σταμάτης
11. Νισύριος Παντελής
12. Αυγερινού Ειρήνη
13. Παπαγρηγορίου Τσαμπίκα
14. Μυριαλλάκη Αναστασία
15. Καλημέρη Αργυρώ
16. Τριτσάρη Μαρία
17. Χαρίτου Νίκη
18. Κρητικού Μαρία - Ευανθία
19. Βουτζαλή Δήμητρα
20. Ξάνθου Βιργινία
21. Μερκούρης Σταύρος
22. Νέσκης Μιχαήλ
23. Φανιός Βασίλης
24. Παπαποστόλου Ιωάννης
25. Ζουμπουρλή Αικατερίνη
26. Χατζηελευθέρη Δέσποινα
27. Κρητικού Δέσποινα
28. Χαραλαμπίδη Δέσποινα
29. Μπαλασκά Ειρήνη
30. Βρούλης Χρήστος
31. Αράπης Μιχαήλ
32. Χονδρόπουλος Κωνσταντίνος
33. Ριζόπουλος Μιχαήλ
34. Ριζόπουλος Ιωάννης
35. Νικολαϊτζίδη Κυριακή

STANDARD

1. Παπαστεργή Ελένη
2. Γιαννακάκης Βαγγέλης
3. Λαμπρακόπουλος Γεώργιος
4. Πήχη Δέσποινα
5. Ζερβός Εμμανουήλ
6. Σταυριανού Τσαμπίκα
7. Πιπάκης Βασίλης
8. Θεοφιλίδης Αντώνης
9. Γκάιδας Δημήτριος
10. Σαμαράς Ιωάννης
11. Τζανουδάκης Νικόλαος
12. Ζαχαριάς Μιχαήλ
13. Χατζηδιάκος Εμμανουήλ
14. Δημητρίου Ευτυχία
15. Διακογιαννάκης Ηλίας
16. Κρητικάκης Βασίλης
17. Ταμβακά Ευαγγελία
18. Μοσχίδη Κυριακή
19. Τσιατάκη Φωτεινή
20. Μπαλασκά Ειρήνη
21. Χατζηελευθέρη Δέσποινα
22. Χονδρόπουλος Κωνσταντίνος
23. Αράπης Μιχαήλ
24. Ριζόπουλος Μιχαήλ
25. Βρούλης Χρήστος

CAMBRIDGE – PROFICIENCY

Διαμαντής Δημήτριος
Γιαννιού Δέσποινα

MICHIGAN – PROFICIENCY

Γιαννιού Δέσποινα
Κουκούση Φανή
Κόκαλα Μαρία
Τσιατάκη Παρασκευή
Διαμαντής Δημήτριος

CAMBRIDGE – F.C.E. (LOWER)

1. Χούλη Στόρμη
2. Παπακωνσταντίνου Μαρία
3. Βουτζαλή Καλλιόπη
4. Σωτηρόπουλος Σωτήρης
5. Παταβούκας Γεώργιος
6. Παραής Παναγιώτης
7. Ζουμπουρλής Βαγγέλης
8. Χάσταλης Σταύρος
9. Γιαννακάκη Παρασκευή
10. Σταυριανού Σταματία

ΓΑΛΛΙΚΑ

PALSO EXAMS

1. Μάκρα Χρυσάνθη
2. Ξάνθου Βιργινία
3. Σωτηρόπουλος Σωτήρης
4. Καραγιάννης Γεώργιος
5. Γιαννακόπουλος Παναγιώτης
6. Χατζηγεωργίου Παρασκευή

ΓΑΛΛΙΚΟ ΙΝΣΤΙΤΟΥΤΟ

DELF – Unité A1, A2, A3, A4

1. Νιάρου Σοφία
2. Παπαγεωργίου Μαρία
3. Αλεξοπούλου Ευτυχία
4. Διαμαντής Δημήτριος

DELF – Unité A1, A2, A3

Γιαννιού Δέσποινα

DELF – Unité A1

Σωτηρόπουλος Σωτήρης

DALF – Unité B1, B4

1. Βλάχου Παναγιώτα
2. Καπράνη Αγγελική



Στόχος μας η επιτυχία και η καλή γνώση.
Η ιδανικότερη πρόταση στην διδασκαλία της ξένης γλώσσας

1ο Κέντρο: Κων/νου Παλαιολόγου 105, Ρόδος (περιοχή Αγίου Ιωάννου) • Τηλ. 34730
2ο Κέντρο: Λεωφόρος Δημοκρατίας, Παραδείσι • Τηλ. 82430

Έτος ΣΤΑ ΔΥΟ κι επι τα αυτα

Στο τελευταίο του βιβλίο ο Ρίτσαρντ Ρόρτυ, αμερικανός διανοητής, έγραφε ότι οι πολίτες των ΗΠΑ δεν θα πρέπει να υιοθετούν τη στάση του αποστασιοποιημένου κοσμοπολίτη θεατή και τους καλούσε να περάσουν στη θέση του ενεργού πολίτη για να δούν κατάματα την πραγματικότητα. Μια πραγματικότητα που είχε συγκεκριμένα ονόματα και διευθύνσεις: Ιρακ, Σουδάν, Σερβία και αρκετές άλλες...

Συνέχισαν να ζούν στην αθωότητά τους και σήμερα θρηνούν όπως θρηνούσαν χθές στη Σερβία, προχθές στο Ιρακ, παρά προχθές στο Σουδάν...Βγήκαν με φωτογραφίες στους δρόμους να ψάχνουν τα αγαπημένα τους πρόσωπα θυμίζοντάς μας τις κύπριες μανάδες που χρόνια τώρα γυρεύουν τους αγνοούμενους γυιούς τους...Σκηνές που δεν επιθυμεί κανένας νορμάλ άνθρωπος να βλέπει...

Η ανθρώπινη ζωή έχει την ίδια ακριβώς αξία, είτε ζεί στη Νέα Υόρκη είτε ζει στη μακρινή Ασία...Αθώα θύματα και στη μιά περίπτωση, αθώα και στην άλλη, με μόνη διαφορά στη πρώτη περίπτωση θρηνεί όλος ο δήθεν πολιτισμένος κόσμος ενώ για τους δεύτερους ούτε μια κουβέντα παρηγορίας δεν ακούς...Λες και τα πτώματα από την Σερβία και το Κόσοβο ήταν εικονική πραγματικότητα και όχι πραγματική...

Είθε η υπερδύναμη να αντιδράσει με σύνεση και ψυχραιμία γιατί η βία γεννά βία και ο κύκλος του αίματος δύσκολα κλείνει...Κυρίως να βρεί τους πραγματικούς υπεύθυνους και να μην πληρώσουν ακόμη μιά φορά άνθρωποι που δεν έφταιξαν σε τίποτα. Θα τους βρει ή θα τους κατασκευάσει όπως έχει συμβεί και στο παρελθόν... Εν πάση περιπτώσει ακόμη και να έχουν δίκιο για τον Μπιν Λάντεν δεν θα πρέπει να ξεχνούν ότι είναι δικό τους δημιούργημα. Οπως και οι Ταλιμπάν που καταδυναστεύουν τους δυστυχείς Αφγανούς. Ωρα είναι τώρα να αρχίσουν να τους βομβαρδίζουν με πυραύλους!

Η δυστυχία των αμερικανών για μας, αν μπορούμε να το πούμε, είχε κάτι θετικό, μας απάλλαξε από τον Μικρούτσικο και τον Μπιγκ Μπράδερ που πάτωσε στις θεαματικότητες. Εξάλλου τι να δείς, τους δώδεκα κυρίους και κυρίες να λένε ό,τι τους κατεβαίνει επειδή θέλουν να ξεφύγουν από την ανωνυμία τους και να πάρουν τα πενήντα εκατομμύρια, αν τους έρθει βολικά...Είναι από τις περιπτώσεις που ό ίδιος ο άνθρωπος επιλέγει την ξεφτίλα και την γελοιοποίησή του.

Είναι λέει και τα δώδεκα πειραματόζωα καλά και ευαίσθητα παιδιά! Βρε τι μας λένε! Εβγαλαν στο γυαλί και συγγενείς τους για να το επιβεβαιώσουν! Και όλοι ντυμένοι και φτιαγμένοι στην τρίχα! Λέτε να είναι αυτή η Ελλάδα και εμείς να το αγνοούμε; Να έχουμε τόση πιά γκλαμουριά και μείς εδώ να μη το έχουμε αντιληφθεί;

Τόριξε στο ανταρτικό ο Βασίλης Παπανικόλας και κατάφερε να κατατροπώσει τον Κώστα Καϊσερλη και να έχει έτσι δύο νίκες στο ενεργητικό του. Η μια, αν δεν θυμόσαστε, αφορούσε την έκπτωση του υφυπουργού και η άλλη ήταν η προχθεσινή που είχε κάνει με την υποχρεωτικότητα στις διαδημοτικές συνεργασίες. Το νησί της Ρόδου εξαιρέθηκε και έτσι χάσαμε την ευκαιρία να αποκτήσουμε "μητροπολίτη"...Αλλά και για την Κώ δεν είναι άσχημα τα πράγματα, αν ο Χατζηγιακουμής δεν θέλει συνεργασία δεν πρόκειται να γίνει. Τώρα τι επεξεργαζόταν ο κ. υφυπουργός τόσο καιρό και ήταν κλεισμένος στα κομπιούτερ ειλικρινά δεν καταλάβαμε...



Όσο για τις δηλώσεις του κ. Γιαννόπουλου σε σχέση με τα όσα είχε πεί για το συγκεκριμένο θέμα ο κ. Παπανικόλας στη «Γνώμη» ήταν το λιγότερο άστοχες αφού όπως αποδείχθηκε ο βουλευτής εγνώριζε πολύ καλά τι έλεγε και κυρίως τι έλεγε το σχέδιο νόμου που είχε καταθέσει στη Βουλή η υπουργός Εσωτερικών. Αν βρέθηκε σε δύσκολη θέση επειδή οι συνάδελφοί του είχαν άλλη άποψη είναι ένα άλλο ζήτημα που αφορά τον ίδιο και τα λοιπά μέλη της ΤΕΔΚ. Η ανάγνωση των πρακτικών της Βουλής δικαιώνει απόλυτα τον κ. Παπανικόλα και εκθέτει τον κ. Γιαννόπουλο που λίγο πολύ είπε ότι ο βουλευτής δεν ήταν ενήμερος επί του τελικού νομοσχεδίου!

Στην επικράτηση της άποψης Παπανικόλα βοήθησε με τον τρόπο του και ο βουλευτης της Νέας Δημοκρατίας Αρ. Παυλίδης που βρήκε την ευκαιρία να περιποιηθεί καταλλήλως τον συμπατριώτη του υφυπουργό Εσωτερικών. Και τι δεν του είπε! Ακόμη και τις οικονομικές ατασθαλίες στους δήμους Λέρου και Νότιας Ρόδου θυμήθηκε! Περιέργως ο κ. Καϊσερλης έδειχνε ότι δεν είχε ακούσει τίποτα για τα πορίσματα των ελεγκτών και μάλιστα τα ζήτησε από τον κ. Παυλίδη! Ελεος κ. Καϊσερλη γι' αυτά έχει ενημερωθεί και ο τελευταίος πολίτης που ζεί στην Δωδεκάνησο και εσείς ως αρμόδιος κυβερνητικός παράγοντας δεν έχετε ακούσει τίποτα; Πολύ περίεργο ακούγεται...



Στα χέρια παρ' ολίγον να έρθουν οι της Νομαρχιακής του ΠΑΣΟΚ κατά την τελευταία συνεδρίαση του οργάνου. Αφορμή οι εγγραφές νέων μελών αλλά και η απειλή(!) του γραμματέα προς την Αθήνα ότι δεν θα γίνουν οι διαδικασίες για τους συνέδρους αν δεν ικανοποιηθούν τα αιτήματα. Τα αίτια της σύγκρουσης βέβαια είναι άλλα και σύντομα θα έρθουν στην επιφάνεια. Οταν ο εκσυγχρονισμός περιορίζεται στην ανακαίνιση των γραφείων, οι συγκρούσεις και οι διαξιφισμοί είναι αναπόφευκτοι. Η εποχή δεν σηκώνει ηγεμόνες...Αν το αντιληφθούν έχει καλώς, διαφορετικά κακό του κεφαλιού τους...Καλό θα ήταν αν δε έχουν διαβάσει τον "Ηγεμόνα" του Μακιαβέλλι να τον διαβάσουν. Αν δε το έχουν στην βιβλιοθήκη τους, μπορούμε να τους το δανείσουμε...

Σήμερα οι κρατούντες στη ΔΑΝΕ θα έχουν χαρές και πανηγύρια. Θα κόψουν την κορδέλα στο πλοίο "Λίνδος" που τόσο καιρό φτιαχνόταν και δεν έλεγε να τελειώσει. Στα πανηγύρια ακούγεται ότι δεν έχουν καλέσει τους ανθρώπους της ΑΝΕΚ προφανώς για να μην τους πάρουν την δόξα! Τί έγινε αλήθεια με τις καταγγελίες του καπετάν Μάκη; Πήγε στον πρόεδρο των Πρωτοδικών ή θα περιμένουμε πολύ ακόμη; Είχαμε και τον Μπιν Λάντεν και δεν ασχοληθήκαμε αρκετά αλλά από σήμερα θα διαθέτουμε κάμποσο χρόνο για να παρακολουθούμε εκ του σύνεγγυς(!) τις εξελίξεις!

Μην παραλείψετε να διαβάσετε την συνέντευξη του πρώην νομάρχη σήμερα στη «Γνώμη». Λέει πολλά και ενδιαφέροντα σε γλώσσα διπλωματική αλλά βγαίνουν ειδήσεις! Οπως έλεγε φίλος του σε λίγο θα γίνει ένας νέος Αβραμόπουλος! Με δυσκολία θα αντιλαμβάνεσαι ποιόν ή ποιούς θέλει να καρφώσει! Συνειδητοποίησε φαίνεται ότι το να εκφράζει ελεύθερα τις απόψεις του δε βγάζει πουθενά οπότε και αποφάσισε να αλλάξει τακτική! Η στήλη πάντως προτιμά την γλώσσα Παρασκευά όσο και αν ενοχλεί κάποιους παρά τις στρογγυλοποιημένες τοποθετήσεις αλλων που μοναδικό στόχο έχουν την διατήρηση των ισορροπιών και της καρέκλας που κατέχουν! Ετσι για να εξηγούμαστε...

Γράφει η **ΗΡΩΔΙΑΣ** *(Α-λογο-κρίτως)*

Επωνύμως

Τα τραγούδια του Στέλιου

Από την Παρασκευή τις 11 το πρωί που έγινε γνωστός ο θάνατος του Στέλιου Καζαντζίδη όλη η Ελλάδα ζει στο ρυθμό των τραγουδιών του. Οποιο ραδιόφωνο και ν' ανοίξεις ακούς την καθαρή και στέρεη φωνή του να τραγουδά την φτώχια, τον ερωτα, τον θάνατο, όλα αυτά που αφορούν τον άνθρωπο, την καθημερινότητα του απλού, λαϊκού ανθρώπου.

Η Ελλάδα όλη, ή σχεδόν όλη υποκλήθηκε στο φέρετρό του. Τα αρνητικά με μιάς διαγράφηκαν και έμεινε η δυνατή φωνή που χρόνια συντροφεύει τον Ελληνα και θα συνεχίσει και στα επόμενα που θα έρθουν. Η γράφουσα τα τελευταία χρόνια αντιλήφθηκε το μέγεθος της φωνής του Στέλιου αλλά και την διαχρονικότητα των τραγουδιών του.

Μέχρι τότε ναι μεν άκουγε και σιγοτραγουδούσε αρκετά από τα τραγούδια του όμως δεν είχε καταλάβει την μοναδικότητα της φωνής και της τέχνης του. Ισως η απαισιοδοξία που χαρακτήριζε τα τραγούδια του, ίσως ο αραβικός ήχος σε μερικά από αυτά μου δημιούργησαν μια εικόνα αρνητική για τον τραγουδιστή που δεν μου επέτρεψε να δώσω την σημασία που έπρεπε στα τραγούδια του. Σήμερα καταλαβαίνω την λατρεία που έτρεφαν στον Στελλάρα οι συμφοιτητές μου πολλά χρόνια πριν.



Γράφει
η Ρένα Βενιανάκη
revenianaki@yahoo.com

Καταλαβαίνω γιατί έδιναν τα ρέστα τους όταν άκουγαν στα τσου-μποξ της εποχής το "Υπάρχω", "δυό Πόρτες έχει η ζωή", "Τη δεύτερη φορά" και τόσα άλλα. Τραγούδια που μέσα τους βρίσκεις πολλά από τη ζωή σου. Τραγούδια, που σε οδηγούν να φιλοσοφείς τη ζωή, να σηκώνεις ψηλά το κεφάλι και να προχωράς.

Τραγούδια, αν μη τι άλλο που σου υπενθυμίζουν το πεπερασμένο της υπάρξής σου αλλά ταυτόχρονα σου λένε ότι ακόμη και έτσι αξίζει να ζείς.

Ο Στέλιος πέθανε, όπως έλεγε κάποιος, αλλά ο Καζαντζίδης ζεί. Ετσι θα συνεχίσει όσο θα υπάρχουν Ελληνες που θα τραγουδούν τα τραγούδια του. Για τον έρωτα, τον θάνατο αλλά και τη ζωή.

Νοσταλγία για στολίδια της Ρόδου που χάθηκαν

Πέρασε... λαίλαπα και τα σάρωσε όλα

Τουλάχιστον ας γραφεί η ιστορία τους

Είναι καιρός να καταγραφεί από τους σοβαρούς ιστορικούς μας, ό,τι σημάδεψε το χθες και άφησε την πλήγη του στο σήμερα. Κι αυτό, γιατί αν δεν διδαχτούμε από τα λάθη μας, είμαστε καταδικασμένοι να το επαναλάβουμε με απρόβλεπτες συνέπειες. Μιλούμε για τις όποιες ασχήμιες της σημερινής μας πόλης, σαν να μην είμαστε εμείς η αιτία τους.

Λες και ήρθαν εξωγήινοι και κατάστρεψαν το περιβάλλον μας. Ποιός δεν θυμάται π.χ. τον "Ανθισμένο πύργο", στη γωνιά της Αμερικής και 25ης Μαρτίου με τον παραμυθένιο κήπο, που ήταν στολίδι, καμάρι και μνημείο της αρχιτεκτονικής μας κληρονομιάς. Δόθηκε άδεια κατεδάφισης, επειδή δεν είχε τότε χρήματα ο Δήμος να αγοράσει το κτίσμα.

Ποιός έχει ξεχάσει το μοναδικό "σπίτι με τα χοχλάκια" κάτασπρο, με υπέροχα σχέδια από μαύρες φυσικές πέτρες της θάλασσας, παρά δίπλα από το "Θέρμαι" και αποτελούσε ένα από τα αξιοθέατα της πόλης; Φωτογραφίες του σήμερα βρίσκουμε μόνο σε παλιούς ξενόγλωσσους τουριστικούς οδηγούς, όπως αυτόν του οίκου Πεχλιβανίδη της δεκαετίας του '40.

Πώς μπορεί να μας φύγει από το νου, το μέγαρο Γιωργαντέλλη, στην πλατεία Κύπρου, όπου σήμερα βρίσκεται η Εθνική Τράπεζα. Βιτρώ, αγγελάκια, ξύλινες επενδύσεις, περίτεχνα φωτιστικά, εντυπωσιακές σκάλες, έκαναν το αρχοντικό να δεσπόζει στην πρωτεύουσα της Δωδεκανήσου και να χαρακτηρίζει μια εποχή που μέτρο ήταν ο άνθρωπος.

Ο κήπος του "Θέρμαι", ήταν ένας μικρός παράδεισος, με την πισίνα και τα σιντριβάνια, με τα γεφυράκια που έφερναν τους ρομαντικούς χορευτές στην πίστα- υπέροχο νησάκι- με άσπρα μαρμάρινα κάγκελα. Η ορχήστρα ονειρική, σαν σε κοχύλι, κάτω από το πυκνό φύλλωμα του άλσους που έδινε μορφιά, δροσιά και γραφικότητα.

Η Νάνα Μούσχουρη, με τους Αθηναίους, πρωτοεμφανίστηκε στον ξακουστό κήπο του Θέρμαι, που κάθε βράδυ συγκέντρωνε τους θαμώνες με τα εκλεπτυσμένα γούστα.

Πέρασε λαίλαπα θαρρείς και στο διάβα του, τα σάρωσε όλα. Μέχρι πότε θα βλέπουμε τις πληγές που άνοιξε; Ολόκληρος ο πολιτισμένος κόσμος, διατηρεί με ευλάβεια τα αρχιτεκτονικά του δημιουργήματα. Ας παραδειγματιστούμε.

Μαίρη Η. Παπανδρέου



«Πρώτο σε Ευρώπη και Αμερική»

ΓΙΕΓΚΕΡΜΑΪΣΤΕΡ

Το Γνήσιο Και Δυνατό Σφηνάκι Που Αρέσει!! Εσείς;



ΓΙ' ΑΥΤΟ ΤΟ ΚΑΛΟΚΑΙΡΙ... JÄGER-TONIC

40 γραμ. Jägermeister
2-3 κύβους παγάκια, 1 φέτα λεμόνι και ΤΟΝΙΚ

ΓΕΩΡΓ. ΣΙΜΙΞΗΣ - ΤΗΛ. ΠΑΡΑΓΓΕΛΙΩΝ 62899- ΡΟΔΟΣ
ΑΓΙΟΙ ΑΠΟΣΤΟΛΟΙ (Πλατεία Ρίτσου)

INFORMATIQUE

ΕΚΠΑΙΔΕΥΣΗ ΣΤΗΝ ΠΛΗΡΟΦΟΡΙΚΗ

ΡΟΔΟΣ, ΑΝΝΗΣ ΜΑΡΙΑΣ 72, ΤΗΛ. 21887, FAX. 31258

ΠΙΣΤΟΠΟΙΗΜΕΝΟ ΕΞΕΤΑΣΤΙΚΟ ΚΕΝΤΡΟ ΤΗΣ ECDL HELLAS ΓΙΑ ΤΟ ΔΙΠΛΩΜΑ ECDL
ΠΙΣΤΟΠΟΙΗΜΕΝΟ ΕΞΕΤΑΣΤΙΚΟ ΚΕΝΤΡΟ ΤΗΣ MICROSOFT ΓΙΑ ΤΟ ΔΙΠΛΩΜΑ MOUS

ΑΠΟΚΤΗΣΤΕ ΓΝΩΣΕΙΣ ΠΛΗΡΟΦΟΡΙΚΗΣ & ΔΙΠΛΩΜΑΤΑ ΧΕΙΡΙΣΜΟΥ ΗΛΕΚΤΡΟΝΙΚΩΝ ΥΠΟΛΟΓΙΣΤΩΝ

✓ ΜΑΘΕΤΕ ΝΑ ΔΟΥΛΕΥΕΤΕ ΜΕ ΗΛΕΚΤΡΟΝΙΚΟΥΣ ΥΠΟΛΟΓΙΣΤΕΣ ΕΙΝΑΙ ΑΠΑΡΑΙΤΗΤΟ ΕΡΓΑΛΕΙΟ ΓΙΑ ΤΗΝ ΕΠΑΓΓΕΛΜΑΤΙΚΗ ΣΑΣ ΕΠΙΤΥΧΙΑ.

✓ ΠΙΣΤΟΠΟΙΗΣΤΕ ΤΙΣ ΓΝΩΣΕΙΣ ΣΑΣ ΜΕ ΤΟ ΚΑΤΑΛΛΗΛΟ ΔΙΠΛΩΜΑ. ΘΑ ΓΙΝΕΙ ΤΟ ΔΙΑΒΑΤΗΡΙΟ ΓΙΑ ΤΗΝ ΕΠΑΓΓΕΛΜΑΤΙΚΗ ΣΑΣ ΑΠΟΚΑΤΑΣΤΑΣΗ.

ΤΜΗΜΑΤΑ

- ΣΤΑΔΙΑΚΗΣ ΠΡΟΕΤΟΙΜΑΣΙΑΣ ΜΙΚΡΩΝ ΜΑΘΗΤΩΝ (ΔΗΜΟΤΙΚΟΥ, ΓΥΜΝΑΣΙΟΥ)
- Β' & Γ' ΛΥΚΕΙΟΥ (ΠΑΝΕΛΛΗΝΙΩΝ ΕΞΕΤΑΣΕΩΝ
- ΤΑΧΥΡΥΘΜΑ ΕΝΗΛΙΚΩΝ
- ΕΠΑΓΓΕΛΜΑΤΙΚΑ

ΓΙΑ
ΓΡΑΜΜΑΤΕΙΣ, ΣΤΕΛΕΧΗ ΕΜΠΟΡΙΚΩΝ, ΤΕΧΝΙΚΩΝ & ΞΕΝΟΔΟΧΕΙΑΚΩΝ ΕΠΙΧΕΙΡΗΣΕΩΝ, ΕΛΕΥΘΕΡΟΥΣ ΕΠΑΓΓΕΛΜΑΤΙΕΣ, ΠΡΟΓΡΑΜΜΑΤΙΣΤΕΣ Η/Υ

ΔΙΑΡΚΕΙΑ ΕΚΠΑΙΔΕΥΣΗΣ, ΑΝΑΛΟΓΑ ΜΕ ΤΟ ΑΝΤΙΚΕΙΜΕΝΟ, ΑΠΟ 15 ΩΡΕΣ ΜΕΧΡΙ 2 ΧΡΟΝΙΑ

10 χρόνια INFORMATIQUE

ΥΠΕΥΘΥΝΟΣ ΕΚΠΑΙΔΕΥΣΗΣ ΗΛΙΑΣ ΚΟΛΛΑΤΟΣ

Γιατί αντιδρούν καταστηματάρχες και κάτοικοι της οδού Στ. Κωτιάδη

Θα δημιουργήσει, δεν θα λύσει προβλήματα η κατασκευή νησίδας

Ζητούν διάλογο πριν ξεκινήσουν τα έργα για να εξηγήσουν τις απόψεις τους

Την έντονη αντίθεσή τους στην κατασκευή νησίδας στην οδό Στέλιου Κωτιάδη (κατά το πρότυπο της Αννης Μαρίας) διατυπώνουν καταστηματάρχες και κάτοικοι της περιοχής με επιστολή που κατέθεσαν στον δήμαρχο κ. Γ. Γιαννόπουλο και τον πρόεδρο του δημοτικού συμβουλίου κ. Γιάννη Τσιγάρο.

Στην επιστολή υποστηρίζεται ότι με την κατασκευή της νησίδας όχι μόνο δεν θα επιλυθούν προβλήματα ασφάλειας για τους πεζούς και τα τροχοφόρα, αλλά αντίθετα θα επιδεινώσει και αυτά που ήδη υπάρχουν, ενώ θα δημιουργηθούν και καινούργια. Τον προβληματισμό τους αυτό στηρίζουν σε επιχειρήματα και ζητούν πριν ξεκινήσουν οποιεσδήποτε εργασίες να έχουν συνάντηση με τους αρμόδιους του Δήμου προκειμένου να αναζητηθεί λύση που να εξυπηρετεί όλους και να αποσκοπεί στο κοινό καλό.

ΑΝΑΛΥΤΙΚΑ στην επιστολή τους κάτοικοι και καταστηματάρχες της οδού Στέλιου Κωτιάδη, αναφέρουν τα εξής:

«Κύριοι Σύμβουλοι,

Εχοντας πληροφορηθεί την πρόσφατη απόφασή σας περί της δημιουργίας νησίδας επί της οδού Στέλιου Κωτιάδη αισθανόμαστε την ανάγκη να σας εκθέσουμε τους προβληματισμούς και τις ανησυχίες μας γύρω από τις συνέπειες που θα έχει η ενεργοποίηση της ως άνω απόφασης. Συγκεκριμένα η εφαρμογή της πρόκειται να επιφέρει μια σειρά από κινδύνους σχετικά με την ασφάλεια των περιοίκων και των διερχόμενων πολιτών, καθώς και τον εμπορικό χαρακτήρα της εν λόγω οδού.

Ειδικότερα, επειδή η οδός αυτή σε κάποια μεγάλη απόσταση στερείται πεζοδρομίου ενώ σε διάφορα σημεία της το πλάτος των πεζοδρομίων είναι αρκετά μικρό, η διέλευση πεζών κατά μήκος της οδού ήδη καθίσταται αρκετά ανασφαλής και επικίνδυνη (ιδιαίτερα για άτομα νεαρής και προχωρημένης ηλικίας όπως και για άτομα με ειδικές ανάγκες). Εξ αυτού προκύπτει ότι η επιβάρυνση του δρόμου με την κατασκευή της εν λόγω νησίδας, θα μειώσει τον κατά πλάτος βεβαρημένο υπάρχοντα χώρο με αποτέλεσμα όχι μόνον η πλάτυνση και η κατασκευή των πεζοδρομίων να καταστούν αδύνατες, αλλά και η στάση και στάθμευση των διερχομένων οχημάτων.

- Μπορεί κανείς να εικάσει τι πρόκειται να συμβεί κατά τις ώρες κυκλοφοριακής αιχμής όταν, υπαρχούσης της νησίδος, πολλά φορτηγά και νταλίκες μη έχοντας χώρο στάσης, ουσιαστικά σταματούν την κυκλοφορία υποχρεωμένα να προβούν σε εργασίες φορτοεκφόρτωσης εμπορευμάτων, όπως απαιτούν οι ανάγκες όλων των παρακείμενων εμπορικών καταστημάτων.

Κατά τις ίδιες περίπου ώρες εκατοντάδες μαθητών των τριών φροντιστηρίων που εδρεύουν επί της οδού, διέρχονται συνήθως πεζοί ή με δίκυκλα αυξάνοντας σε αρκετά σημεία του δρόμου τον βαθμό επικινδυνότητας. Εάν σε αυτά προσθέσει κανείς το γεγονός ότι πλείστοι όσοι γονείς σταθμεύουν για αρκετή ώρα προκειμένου να πάρουν ή να φέρουν τα παιδιά τους από εκεί, καθώς και το ότι μετά την κατασκευή της νησίδας ουσιαστικά δέν θα υπάρχει χώρος στάσης και στάθμευσης, η κατάσταση αναμένεται να είναι αρκετά δυσχερής. Επίσης, κατά την διάρκεια έντονων βροχοπτώσεων είναι πιθανόν να υπάρξουν φαινόμενα σαρωτικής πλημμύρας, διότι, ακόμα και σήμερα, όταν βρέχει παρατηρείται σε πολλά σημεία του δρόμου όχι απλή συσσώρευση ικανής ποσότητας υδάτων αλλά και σχετικώς ορμητική ροή με κατεύθυνση προς τους παρακειμένους δρόμους.

Από τα παραπάνω γίνεται προφανές ότι η κατασκευή της νησίδας όχι μόνο δεν θα επιλύσει προβλήματα ασφάλειας για τους πεζούς και τα τροχοφόρα αλλά θα τα επιδεινώσει δημιουργώντας και νέα.

Ομως, οι επιπλοκές δεν σταματούν εδώ. Οι συνέπειες που θα έχει η εφαρμογή της ως άνω απόφασης για την εμπορική κίνηση της περιοχής θα είναι αποφασιστικά αρνητικές. Οπως ήδη αναφέρθηκε, η ελάττωση του πλάτους κυκλοφορίας του δρόμου θα αποκλίσει την δυνατότητα στάσης και στάθμευσης προκαλώντας κυκλοφοριακό κομφούζιο με αποτέλεσμα η φορτοεκφόρτωση εμπορευμάτων στα καταστήματα και η με τροχοφόρα οχήματα πρόσβαση πελατών σε αυτά να καταστούν δυσχερείς έως αδύνατες: εάν ο χώρος που θα απομείνει σε κάθε μία από τις λωρίδες του δρόμου σε καμία περίπτωση δεν θα επιτρέπει την ταυτόχρονη χρήση της λωρίδας για στάθμευση μεταφορικού οχήματος και παράλληλη διέλευση απλού επιβατηγού, πόσο μάλλον την διέλευση οχήματος μαζικής μεταφοράς (λεωφορείου); Αντιλαμβάνεσθε ότι μια τέτοια εξέλιξη πιθανότητα θα οδηγήσει τα παρακείμενα καταστήματα σε οικονομική αποτελμάτωση. Μια ιδιαίτερα πικρή πρόγευση αυτής της εξέλιξης λάβαμε προ διετίας όταν εξ' αιτίας βελτιωτικών παρεμβάσεων στο δίκτυο ύδρευσης της περιοχής, αποκλείστηκε όχι μόνον η οδός Στέλιου Κωτιάδη αλλά και όλες οι παρακείμενες σε αυτήν οδοί. Κατά συνέπεια είναι ευνόητον ότι η σχετικά μακρά περίοδος αποκλεισμού του δρόμου, όπως θα απαιτήσει η εκτέλεση του έργου αυτού, θα είναι ανησυχητικά επιζήμια για τον εμπορικό του χαρακτήρα.

Σ' αυτό το σημείο επιθυμούμε να σας κάνουμε γνωστό ότι η μη ύπαρξη αναπτυξιακών βελτιωτικών και εξωραϊστικών παρεμβάσεων στην περιοχή δεν αποτελεί ούτε πρόθεση ούτε πεποίθησή μας. Αυτό άλλωστε είναι προς το συμφέρον όλων μας. Η εμπλοκή μας στο θέμα αυτό στοχεύει στην επισήμανση όσων πραγματικά θεωρούμε ωφέλιμα και τα οποία, ως προτάσεις, προκύπτουν από την εμπειρία της καθημερινής μας απασχόησης και διαμονής εί της εν λόγω οδού. Οι προτάσεις μας είναι οι ακόλουθες:

i) Κατασκευή και διεύρυνση των πεζοδρομίων: όπως προαναφέρθηκε η έλλειψη πεζοδρομίου σε αρκετά σημεία του δρόμου είναι επικίνδυνη. Επίσης, το μικρό εύρος των ήδη υπαρχόντων πεζοδρομίων ελάχιστα εξυπηρετεί, ενώ η σχεδιαζόμενη κατασκευή της νησίδας πρόκειται να αποκλείσει την εφαρμογή της ως άνω πρότασης. Το αίτημα αυτό γίνεται πιο επιτακτικό εάν ληφθεί υπ' όψιν ότι τα μέτρα για την εξυπηρέτηση ατόμων με ειδικές ανάγκες είναι από ελλιπή έως ανύπαρκτα. Εδώ παρεπιμπιπτόντως θα πρέπει να τονίσουμε ότι οποιαδήποτε κυκλοφοριακή παρέμβαση γίνεται οπουδήποτε στην πόλη μας, θα πρέπει να λαμβάνει υπ' όψιν και τα άτομα με ειδικές ανάγκες.

ii) Εκ νέου επίστρωση του ασφαλτοτάπητα: οι διάφορες ανωμαλίες της ασφάλτου ιδιαίτερα στα κατωφερή τμήματα της οδού, καθιστούν την οδήγηση επικίνδυνη και φθοροποιό για τα διερχόμενα οχήματα.

Κλείοντας οφείλουμε να υπογραμμίσουμε ό,τι οποιαδήποτε επανεξέταση ή επαναδιαπραγμάτευση του θέματος αυτού από οποιονδήποτε δημοτικό φορέα -η οποία κατά την άποψή μας είναι επιβεβλημένη- θα πρέπει να γίνει παρουσία εκπροσώπων των κατοίκων και των επαγγελματιών που στεγάζονται επί της οδού. Ελπίζοντας ότι η ενημέρωση, οι προβληματισμοί και οι προτάσεις που παραθέσαμε θα έχουν ουσιαστική και γόνιμη συμβολή στα πράγματα αλλά και ότι το ενδιαφέρον και η εμπειρία μας δεν θα γίνουν εκμεταλλεύσιμα μόνο στα πλαίσια αυτής της επιστολής, αναμένουμε την πρόσκλησή σας για συζήτηση, όσον το δυνατόν συντομότερα.

Μετά τιμής
Οι κάτοικοι
και επαγγελματίες
της οδού
Στέλου Κωτιάδη».
(Ακολουθούν υπογραφές).

ΑΝΑΛΥΤΙΚΟ ΕΡΓΑΣΤΗΡΙΟ ΕΛΕΓΧΟΥ ΠΟΙΟΤΗΤΑΣ
ΑΝΑΛΥΣΕΙΣ - ΣΥΜΒΟΥΛΕΣ - ΜΕΛΕΤΕΣ
ΓΕΝΙΚΕΣ ΧΗΜΙΚΕΣ ΑΝΑΛΥΣΕΙΣ
ΠΟΙΟΤΙΚΟΣ ΕΛΕΓΧΟΣ ΤΡΟΦΙΜΩΝ-ΠΟΤΩΝ
ΕΡΓΑΣΤΗΡΙΑΚΟΣ ΕΛΕΓΧΟΣ ΠΡΩΤΩΝ ΥΛΩΝ
ΠΑΡΑΚΟΛΟΥΘΗΣΕΙΣ ΒΙΟΛΟΓΙΚΩΝ
ΕΛΕΓΧΟΣ ΚΟΛΥΜΒΗΤΙΚΩΝ ΔΕΞΑΜΕΝΩΝ
QUALITY CONTROL
• Ομάδα έμπειρων επιστημόνων καλύπτει σύνολο φυσικών, χημικών και μικροβιολογικών δοκιμών τον έλεγχο ποιότητας:
Τροφίμων-ποτών-υδάτων-περιβάλλοντος-εδάφους
ΑΝΑΛΥΣΕΙΣ ΚΡΑΣΙΩΝ. ΠΑΡΑΚΟΛΟΥΘΗΣΗ ΟΙΝΟΠΟΙΗΣΗΣ
ΑΝΑΛΥΟΥΜΕ ΑΞΙΟΠΙΣΤΑ
•ΜΕΛΕΤΕΣ ΔΙΑΣΦΑΛΙΣΗΣ ΠΟΙΟΤΗΤΑΣ ΚΑΤΑ ISO 9000
•ΕΛΕΓΧΟΣ HACCP ΣΤΙΣ ΒΙΟΜΗΧΑΝΙΕΣ ΤΡΟΦΙΜΩΝ
ΛΕΙΤΟΥΡΓΟΥΜΕ ΣΥΜΦΩΝΑ ΜΕ ΤΑ ΠΡΟΤΥΠΑ Ε.Ν. 45000
Εγγυώμαστε υπεύθυνα την παραγωγή του κρασιού σας. Διαθέτουμε όλη την γκάμα των πρόσθετων για το κρασί **κατ' αποκλειστικότητα.**
Φιλικά
Αποστόλης Διμέλλης και Συνεργάτες
ΠΡΟΤΥΠΟ ΧΗΜΙΚΟ ΕΡΓΑΣΤΗΡΙΟ ΔΩΔ/ΣΟΥ
Μ. ΠΕΤΡΙΔΗ & ΠΕΙΡΑΙΩΣ 1- 85100 ΡΟΔΟΣ
ΤΗΛ&FAX: (0241) 78064 - 62119 - (0944) 684899

F.A.S.
Rhodos Pilots Academy
Σχολή χειριστών ιδιωτικών αεροπλάνων και... ειδικότητας πτήσεων IFR
Κάνε το όνειρο πραγματικότητα!
Γίνε πιλότος αεροπλάνων!
Ξεκίνησε την καριέρα σου από την Ρόδο!
Με σύγχρονα μέσα και πρόγραμμα εκπαίδευσης!
Είσαι γυναίκα δυναμική και δραστήρια;
Γίνε πιλότος αεροπλάνων!
Αν είσαι η πρώτη που θα αποφοιτήσει, η σχολή σου παρέχει έκπτωση 50%
Για μαθητές έως 25 ετών παρέχεται έκπτωση 10%.
Ενημερωθείτε για ειδικές διευκολύνσεις.
Κάντε το δικό σας πρόγραμμα μετακίνησης με το δικό σας ιδιωτικό αεροπλάνο!!!
Κερδίστε χρόνο... και χρήματα!
Εγγραφές νέας σειράς: έως και 15 Οκτωβρίου
Έναρξη θεωρητικής εκπαίδευσης: 1 Νοεμβρίου του 2001
πληροφορίες / εγγραφές
Αεροδρόμιο Ρόδου
ΤΚ 85106 Παραδείσι
Τηλ: 81000, www.fas.gr


ΔΗΜΟΣ ΠΕΤΑΛΟΥΔΩΝ
MUNICIPALITY OF PETALOUDES
Πολιτιστικές - Αθλητικές Εκδηλώσεις
Cultural - Athletic Events
ΠΑΓΚΟΣΜΙΑ ΗΜΕΡΑ ΤΟΥΡΙΣΜΟΥ
INTERNATIONAL DAY OF TOURISM
2001
Θεολόγος 23 - 27 Σεπτεμβρίου 2001
Theologos 23 - 27 September 2001
Πληροφορίες τηλ.: 91998
Information tel.: 91998
or at the reception of your Hotel

ΤΑ ΛΟΓΙΚΑ ΤΑ ΠΑΡΑΛΟΓΑ ΤΑ ΕΞΩΦΡΕΝΙΚΑ

Διακονεύοντας με τα καττάκια

Αλλη μια τριτοκοσμική εικόνα που ντροπιάζει την πόλη μας.

Κάποιος ευφάνταστος "φιλόζωος" από τις αρχές της τουριστικής περιόδου έχει στήσει μια πρωτότυπη "κομπίνα" εκμεταλλευόμενος τα φιλοζωικά αισθήματα των τουριστών αλλά και των ντόπιων "ιθαγενών",

Εστησε στον **Φάρο του Αγίου Νικολάου** ένα "καρακίτς" σκηνικό με καττάκια, κούτες, πλαστικές τσανάκες και μπόλικη δυσοσμία, ενώ μια πινακίδα μας πληροφορεί *"πως τα γατάκια χρειάζονται τροφή και γιατρικά όχι μόνο το καλοκαίρι αλλά και τον χειμώνα"* και προτρέπει τους περαστικούς να συνεισφέρουν.

Ας υποθέσουμε ότι όλα τα παραπάνω έγιναν από την ειλικρική διάθεση κάποιου "φιλόζωου" που θέλει να αναλυθεί ως άλλος Σβάϊτσερ για τα καττάκια.

Όμως, αν δεν κάνουμε λάθος, η επαιτεία, και η ρύπανση των αρχαιολογικών χώρων δεν επιτρέπονται.

...Εκτός και αν στην πόλη μας ο καθένας κάνει ό,τι του καπνίσει και οι αρμόδιοι αντί να επιβάλλουν την ευταξία μάλλον "σπάνε πλάκα"!

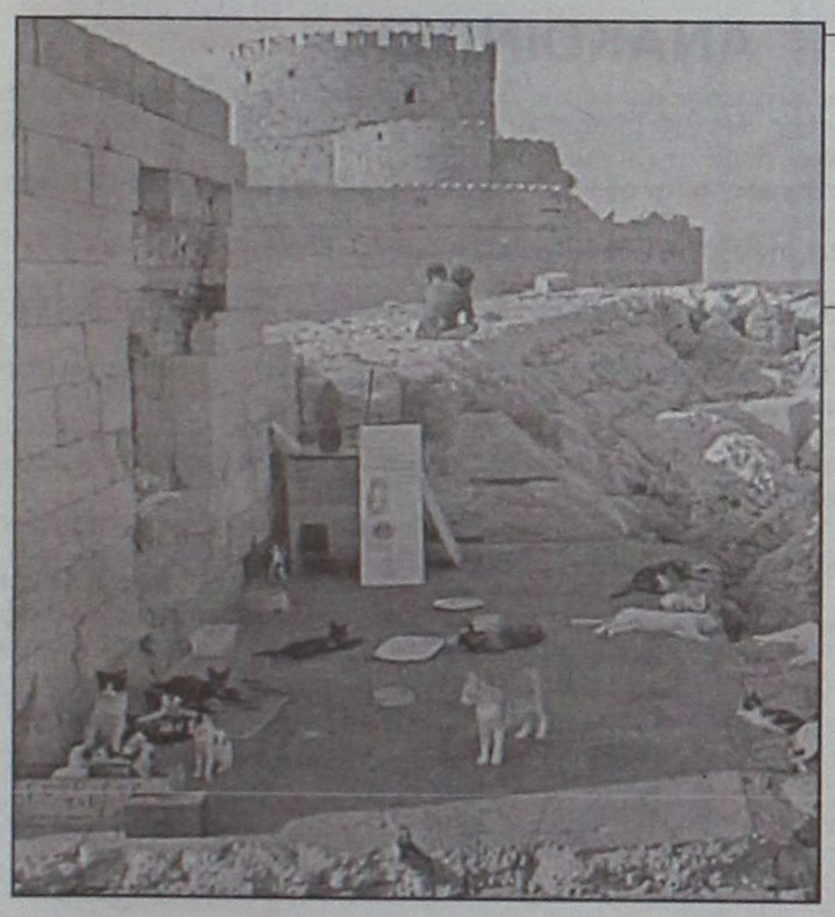

Ρόδος, Φάρος Αγίου Νικολάου: Αλλο ένα σημείο ντροπής για την πόλη μας. Καττάκια, επεξηγηματικές, πινακίδες, πλαστικές τσανάκες, κουρελόπανα και άδειες κούτες. ...Όλα για να συγκινήσουμε τους φιλόζωους τουρίστες να καταθέσουν τον όβολό τους για το φαΐ και τα φάρμακα των γάτων!



Η πινακίδα της διακονιάς: "Αγαπητέ φίλε, αυτό είναι ένα μήνυμα από τις γάτες. Είναι ωραίο να μας παίρνετε φωτογραφίες και βίντεο. Όμως, εμείς χρειαζόμαστε φαΐ και φάρμακα. Και τον χειμώνα πεινούμε... Φιλιά από τις γάτες!"

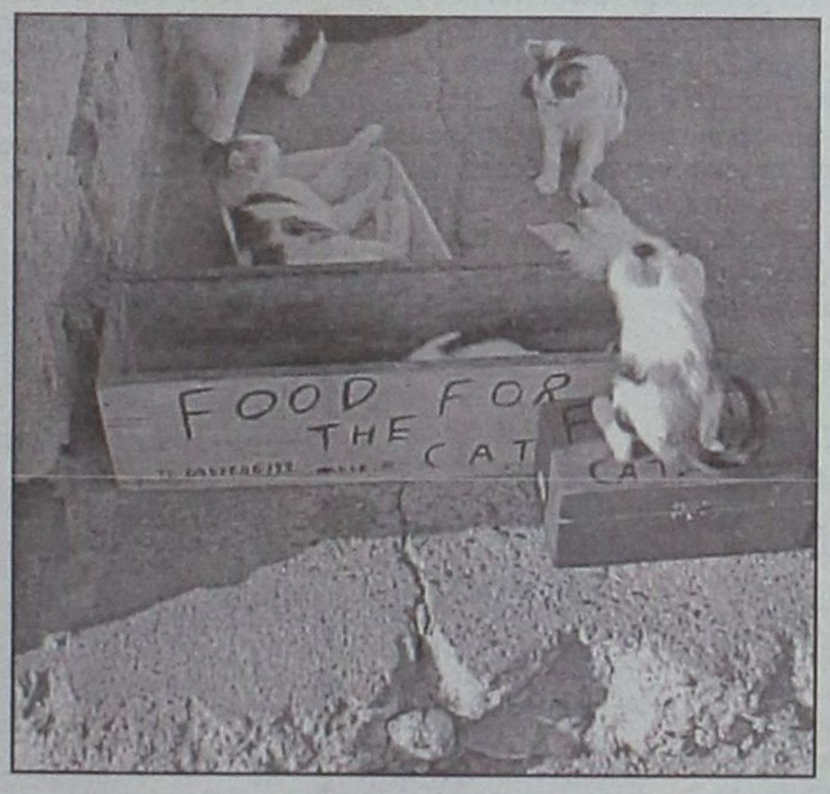

Food for the cats: Το παγκάρι για τα όβολα και η ταΐστρα που φέρει και τον αριθμό του κινητού του επιτήδειου "φιλόζωου"

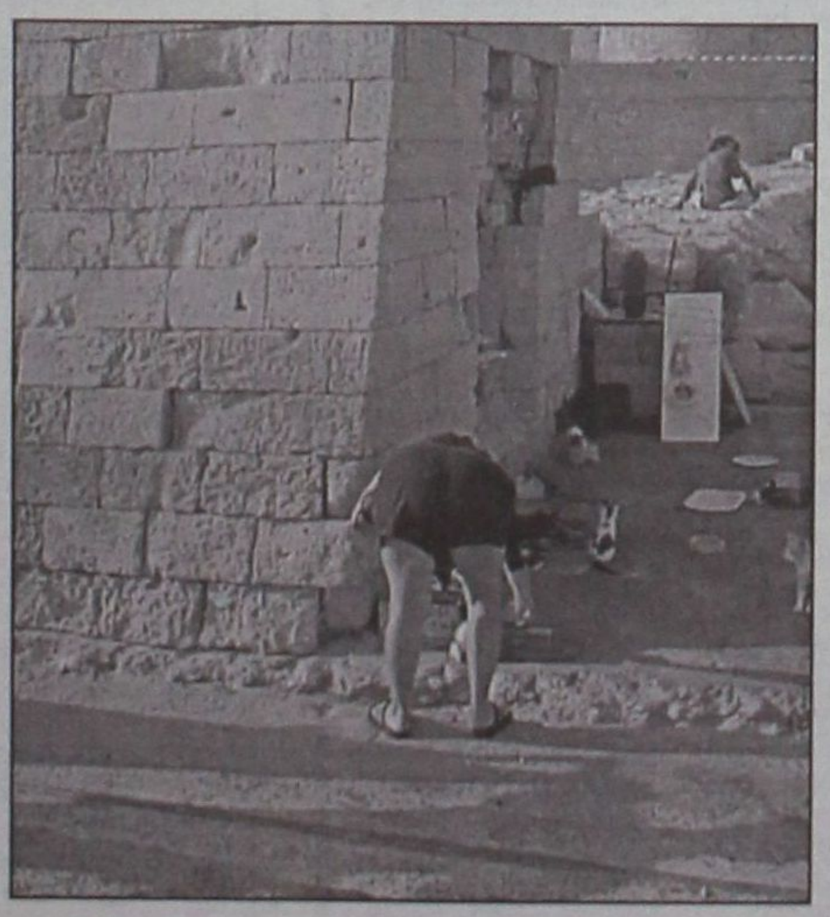

Φαΐ για τα καττάκια: Καταθέτοντας την εισφορά

13 ΣΕΠΤΕΜΒΡΙΟΥ

Στο περιθώριο της γιορτής στο Καστελλόριζο

250 ΨΥΧΕΣ ΕΜΕΙΝΑΝ ΑΠΟ 14.000...ΚΑΠΟΤΕ

Στις 13 Σεπτεμβρίου κάθε χρόνο γιορτάζεται η απελευθέρωση του Καστελλορίζου.

Φέτος η παρουσία του Προέδρου της Δημοκρατίας στον εορτασμό αυτής της επετείου λάμπρυνε την ημέρα.

Οι πολιτικές, στρατιωτικές και άλλες αρχές του Νομού παρούσες στον προμαχώνα αυτό του Ελληνισμού, που η πολιτεία οφείλει με οποιοδήποτε τίμημα να διατηρήσει και να διαφυλάξει.

Κάποτε, αναπολούν οι παλαιότεροι, εδώ κατοικούσαν 14.000 ψυχές! Μείναμε μόνο 250...



Του ΒΑΣΙΛΗ ΧΡΥΣΗ, δικηγόρου, πολιτευτή της Ν.Δ

Απέναντι στις τουρκικές ακτές κατοικούσαν 800 άνθρωποι. Τώρα αγγίζουν τις 10.000!!!

Δεν μπορώ να φαντασθώ πόσο μικρότερη και φτωχότερη θα ήταν η Ελλάδα, χωρίς το ακριτικό Καστελλόριζο!!

Επιτακτική και Εθνική ανάγκη η επιβίωσή του. Η πολιτεία αφειδώς πρέπει να παρέχει κίνητρα, συγκοινωνίες, περίθαλψη.

Οι επισημάνσεις αυτές στο περιθώριο της ιστορικής μνήμης και ίσως κάποιας προσωπικής ανησυχίας, δεν νομίζω ότι βλάπτουν ή θίγουν κανένα. Αντίθετα πρέπει να μας φρονηματίζουν.

Ο Πολιτιστικός Σύλλογος "Αίθωνας" Αρχαγγέλου, με τις παραδοσιακές ενδυμασίες και το χορευτικό συγκρότημα, ο Πολιτιστικός Σύλλογος των Ποντίων της Βέρροιας επίσης με το χορευτικό συγκρότημα και τη δική του παραδοσιακή ενδυμασία, έδωσαν ιδιαίτερο χρώμα στις εκδηλώσεις.

Παράδοση, τραγούδια, σημαιοστολισμός Ελλάδας...

Θα ήταν παράλειψη να μη μνημονευθεί η παρουσία των ομογενών της Αυστραλίας. Το Καστελλόριζο ζει και υπάρχει γιατί οι απόδημοί του δεν το ξεχνούν.

Το επισκέπτονται κατά τακτά χρονικά διαστήματα και παίρνουν ζωή απ' τη ζωή του.

Τη μέρα αυτή ήταν στο λιμάνι του το πολεμικό μας πλοίο με ναύτες πρόθυμους και πιστούς στο καθήκον και παράπλευρα το "Δωδεκάνησος Εξπρές", περίμενε καρτερικά τους επισκέπτες του νησιού. Ενα πλοίο σε καθαρά δωδεκανησιακά χέρια, που πονά και τιμά τον τόπο του, που έβγαλε από την απομόνωση πολλά νησιά μας και ίσως αν τύχαινε κάποιας στοιχειώδους κρατικής συμπαράστασης, θα πρόσφερε ακόμη περισσότερα στους ξεχασμένους Δωδεκανήσιους. Σ' αυτό το θέμα ίσως χρειασθεί να επανέλθουμε πιο συγκεκριμένοι.

Στις 13 Σεπτεμβρίου το Καστελλόριζο ζωντάνεψε με την παρουσία τόσου κόσμου. Αν πυκνωθούν τα δρομολόγια, οι εκδηλώσεις και δοθεί η πρέπουσα σημασία εκεί που ξεκινά η Ελλάδα, το νησί θα γνωρίσει καλύτερες μέρες. Το ευχόμαστε και το επιδιώκουμε, έχοντας υπ' όψη ότι μπροστά στην ιδιαιτερότητα και την εθνική σημασία του νησιού αυτού, όλοι και όλα πρέπει να υποκλίνονται και να υποχωρούν.

ΤΟ ΚΑΙΝΟΥΡΓΙΟ ΒΙΒΛΙΟ ΤΗΣ ΤΙΤΣΑΣ ΠΙΠΙΝΟΥ

"Η γυναίκα της σκιάς"

Η γυναικεία μοίρα μέσα από τις παράλληλες ιστορίες δύο γυναικών.

Η μία στη δύση της και η άλλη στην ανατολή της. Γονατισμένες και οι δύο από έρωτα και από το κοινωνικό κατεστημένο, που θα οδηγήσει τα βήματά τους στο ίδιο νησί.

Αναπνέοντας η μία τον αέρα της άλλης, δεν θα συναντηθούν ποτέ. Θα συναντιούνται όμως και θα απομακρύνονται το παρελθόν, οι μοίρες και οι εποχές τους, δίχως και οι ίδιες να το γνωρίζουν. Στο μυθιστόρημα της Τίτσας Πιπίνου "Η γυναίκα της σκιάς". Εξάλλου, στο περιθώριο της ζωής τα μεγαλύτερα παιχνίδια παίζονται.

Η γυναίκα της σκιάς της Τίτσας Πιπίνου, εκδ. "Αγκυρα", 3.000 δρχ.

Η συγγραφική πορεία της ροδίτισσας Τίτσας Πιπίνου μετρά μέχρι στιγμής τέσσερα μυθιστορήματα: "Τέσσερις μέρες του Μάρτη", "Για να θυμάσαι τη Λοίδα", "Ονειροπαγίδα", "Η γυναίκα της σκιάς".

Το συγγραφικό της στίγμα, η γυναικεία μοίρα, το αδιέξοδο πάθος, η μοίρα μιας πόλης που παραδίδεται στην αντιπαροχή, νησιά και βράχοι, κήποι και σπίτια που αναπνέουν κι εξελίσσονται στις εποχές και στον χρόνο.

Ηρωες, οι περισσότεροι της σκιάς, με μια βαθιά μελαγχολία που αγγίζει την επίγνωση και με ένα πάθος που υποθάλπει η ίδια η συγγραφέας. Το "ε, και τι έγινε" υπάρχει ακόμα και στο κρεσέντο της.

Η "Γυναίκα της σκιάς" είναι δύο γυναίκες. Η μια, γυναίκα - θύμα μιας εποχής και μιας σκληρής περιοχής που τα απάνθρωπα έθιμά της την έταξαν να ζει στο περιθώριο της ζωής.

Εξορισμένη για μια ολόκληρη ζωή από την κοινότητα των ανθρώπων, στην ερημιά, χωρίς δικαίωμα στην ξεγνοιασιά, τη χαρά, τον έρωτα, τον γάμο, αλλά ούτε ακόμη και στις μικρές καθημερινές απολαύσεις που κάνουν όμορφη τη ζωή.

Η άλλη μπορεί να είναι μια γυναίκα σύγχρονη, αλλά οι επιλογές την έφεραν να ζει στη σκιά. Ενός άντρα. Το ένα σκέλος ενός τριγώνου, που αναγκάζεται, τελικά, να αυτοεξοριστεί.

Αναμφιβόλως και οι δύο αξιώθηκαν τον μεγάλο έρωτα και το πάθος.

Αναμφισβήτητα στο βιβλίο ζουν την ώρα της πληρωμής.

Απ' το ταμείο όλοι περνούμε κάποτε. Και τ' αδιέξοδα της ερωτικης ζωής τα πληρώνουμε κάποια στιγμή αδρά.

Και οι δύο πληρώνουν, όμως, αγόγγυστα. Στα αχνάρια η μια της άλλης. Αν και ανήκουν σε άλλους κόσμους, γυναίκες μιας άλλης εποχής, υπακούοντας σε διαφορετικούς κανόνες. Μια ιστορία γραμμένη ποιητικά, με έντονη ατμοσφαιρικότητα, περιγραφές γοητευτικές και διεισδυτικές σκέψεις.

Μικρό δείγμα γραφής έμπλεο πάθους και ποίησης και επίγνωσης: "Ο,τι αξίζει σ' έναν καινούργιο έρωτα όμως είναι μόνο η αρχή, όπως συχνά διατυμπανίζω.

Η αρχή που μέσα της κλείνει την αβεβαιότητα, τον ενθουσιασμό, την έξαψη, τη διέγερση, την ευθιξία, την καχυποψία, τον κίνδυνο να πονέσεις. Τι τελικά τη θέλω μια ζωή μισή, μόνο και μόνο να μη χάσω τίποτε; Πόσο τσιγκούνηδες γινόμαστε μην απολέσουμε ένα μόριο του εαυτού μας".

ΕΡΓΑΣΤΗΡΙΟ ΕΛΕΥΘΕΡΩΝ ΣΠΟΥΔΩΝ ΚΟΜΜΩΤΙΚΗΣ

ΣΑΚΚΑ ΠΟΠΗ

Για ένα σίγουρο μέλλον

Γρίβα 41 85100 Ρόδος Τηλ.: 0241 22810

ΔΕΥΑΡ
ΔΗΜΟΤΙΚΗ ΕΠΙΧΕΙΡΗΣΗ
ΥΔΡΕΥΣΗΣ ΑΠΟΧΕΤΕΥΣΗΣ ΡΟΔΟΥ
ΔΙΕΥΘΥΝΣΗ ΤΕΧΝΙΚΩΝ ΥΠΗΡΕΣΙΩΝ
ΥΠΗΡΕΣΙΑ ΑΠΟΧΕΤΕΥΣΗΣ
Ρόδος, 14/9/2001
Αρ. Πρωτ. 2675

ΑΝΑΚΟΙΝΩΣΗ

Ανακοινώνεται ότι λόγω εκτέλεσης του έργου "Δίκτυα Αποχέτευσης Ομβρίων-Ακαθάρτων περιοχής Αγίας Αναστασίας", από την Τετάρτη 19 Σεπτεμβρίου 2001,και για είκοσι (20) ημέρες περίπου, θα γίνουν οι παρακάτω κυκλοφοριακές ρυθμίσεις.

1. Η οδός Μεγ. Κωνσταντίνου από την οδό Κ. Παλαιολόγου έως την οδό Τσάτσου θα παραμείνει κλειστή.
2. Η οδός Γαριβάλδη από την οδό Μεγ. Κωνσταντίνου έως την οδό Αγ. Αναστασίας, θα παραμείνει κλειστή.
3. Το τμήμα της οδού Στ. Καζούλη από την πλατεία Μαρτύρων (Φώκιαλη) έως την οδό Τσάτσου γίνεται διπλής κατεύθυνσης.
4. Το τμήμα της οδού Κ. Παλαιολόγου από την οδό Μεγ. Κωνσταντίνου έως την πλατεία Μαρτύτων (Φώκιαλη) γίνεται μονόδρομος (κάθοδος).

Για τον λόγο αυτό:
Παρακαλούνται οι φίλοι οδηγοί των πούλμαν, φορτηγών και γενικά των μεγάλων οχημάτων να αποφεύγουν την οδό Μ. Κωνσταντίνου.
Ζητάμε την κατανόηση των πολιτών και παρακαλούνται οι φίλοι οδηγοί να κινούνται προσεκτικά και με μικρές ταχύτητες για την αποφυγή ατυχημάτων.

Εκ της ΔΕΥΑΡ
Εμμ. Διακομανώλης
Γενικός Διευθυντής

Δ.Ε.Υ.Α.Ρ.
ΕΡΓΟ: ΔΙΚΤΥΑ ΑΠΟΧΕΤΕΥΣΗΣ ΟΜΒΡΙΩΝ – ΑΚΑΘΑΡΤΩΝ ΠΕΡΙΟΧΗΣ ΑΓ. ΑΝΑΣΤΑΣΙΑΣ

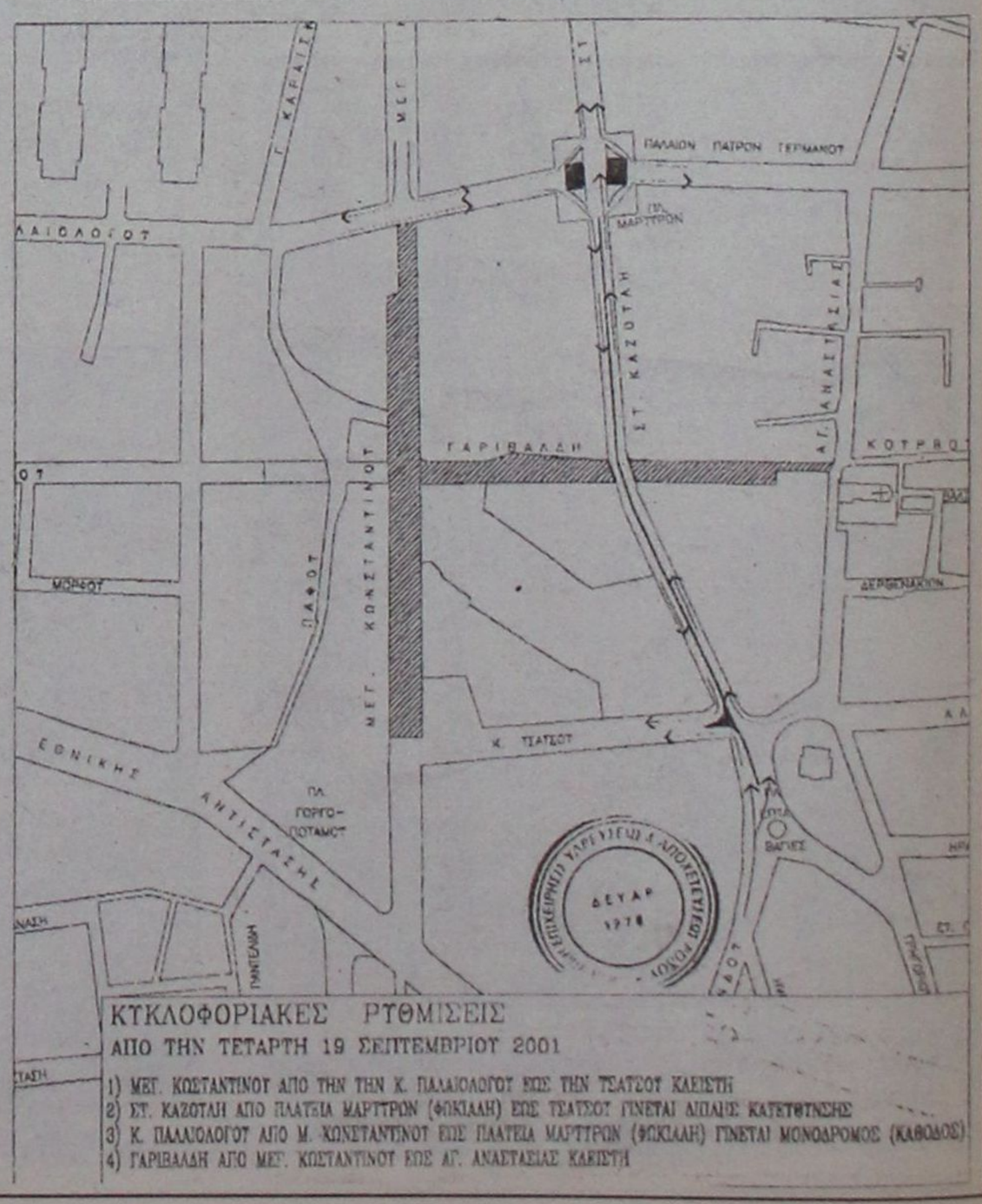

3ο ΤΕΕ
ΑΠΟΓΕΥΜΑΤΙΝΟ ΣΧΟΛΕΙΟ
ΣΥΝΕΧΙΖΟΝΤΑΙ ΟΙ ΕΓΓΡΑΦΕΣ!

Θα λειτουργήσουν πολλοί τομείς και ειδικότητες

Αρχισαν και συνεχίζονται οι εγγραφές στο απογευματινό 3ο ΤΕΕ Ρόδου (απέναντι από τον Γεωργικό Συνεταιρισμό). Με δύο χρόνια φοίτησης, οι απόφοιτοι του Γυμνασίου ή Λυκείου μπορούν να αποκτήσουν μια συγκεκριμένη εξειδίκευση στον Α' Κύκλο Σπουδών, σε μία από τις πολλές που παρέχει το 3ο Τ.Ε.Ε. Ρόδου, εξασφαλίζοντας στους αποφοίτους επαγγελματική κατάρτιση και επιτυχή σταδιοδρομία με νέους ορίζοντες.

Εάν φοιτήσουν επιτυχώς στον Β' κύκλο σπουδών (Γ' τάξη) έχουν την δυνατότητα πρόσβασης στην Τριτοβάθμια Εκπαίδευση (Τ.Ε.Ι.) κατόπιν επιτυχών Πανελλαδικών εξετάσεων.

Το σχολικό έτος 1999-2000 οι απόφοιτοι του Β' Κύκλου Σπουδών έφεραν το 3ο Τ.Ε.Ε. Ρόδου στην πρώτη θέση στο νομό Δωδεκανήσου αφού έφεραν ποσοστό επιτυχίας 70% στις Πανελλαδικές εξετάσεις για την εισαγωγή τους στην Τριτοβάθμια Εκπαίδευση (Τ.Ε.Ι.)

Η απογευματινή λειτουργία του 3ου Τ.Ε.Ε. Ρόδου προσφέρει επιπλέον την δυνατότητα στους σπουδαστές την πρακτική εξάσκηση με ικανοποιητικές αποδοχές κατά τις πρωινές ώρες σε επιχειρήσεις του ιδιωτικού τομέα. Επιδιώκει δε προς όφελος των σπουδαστών, την συνεργασία με τους εργοδότες της τοπικής αγοράς για εξεύρεση θέσεων εργασίας.

Το νέο σχολικό έτος θα λειτουργήσουν οι κάτωθι τομείς και ειδικότητες:

1. Τομέας Μηχανολογικός
Ειδικότητες:
Α) Μηχανών και Συστημάτων Αυτοκινήτου
Β) Ψυκτικών Εγκαταστάσεων
Γ) Βιομηχανικών Εγκαταστάσεων
Δ) Θερμικών και Υδραυλικών Εγκαταστάσεων

2. Τομέας Ηλεκτρονικός
Ειδικότητες:
Α) Ηλεκτρονικός Συσκευών και Εγκαταστάσεων
Β) Ηλεκτρονικός Υπολογιστικών Μονάδων

3. Τομέας Ηλεκτρολογικός
Ειδικότητες:
Α) Ηλεκτρικών Μηχανών και Συσκευών
Β) Ηλεκτρολογικών Εγκαταστάσεων Κτιρίων
Γ) Ηλεκτρολόγων Συστημάτων Αυτοκινήτου

4. Τομέας Κατασκευών
Ειδικότητες:
Α) Κτιριακών Εργων
Β) Σχεδιαστών Τεχνικών Εργων με χρήση Η/Υ

5. Τομέας Πληροφορικής-Δικτύων Η/Υ
Ειδικότητα:
Α) Υποστήριξη Συστημάτων Υπολογιστών

6. Τομέας Αργυροχρυσοχοΐας-Ωρολογοποιΐας
Ειδικότητα:
Α) Αργυροχρυσοχοΐας

Για περισσότερες πληροφορίες οι ενδιαφερόμενοι μπορούν να απευθύνονται στο γραφείο, απόγευμα από 15.00-20.00 και στα τηλέφωνα 23094, 70126, 70127.

ΜΙΚΡΕΣ Αγγελίες

Για τις αγγελίες σας, απευθύνεσθε στα γραφεία μας ή στα τηλέφωνα: 22210, 75230

ΟΙ ΑΓΓΕΛΙΕΣ ΤΗΣ ΡΟΔΙΑΚΗΣ παρουσιάζονται και στο site www.anaggelies.gr

ενοικιασεις ακινητων & επιχειρησεων

ΚΑΤΑΣΤΗΜΑ 55 τ.μ. κατάλληλο για γραφείο, κομμωτήριο, οικοδιδασκαλείο κ.λπ., επί της Στεφ. Καζούλη και Πελοποννήσου 2. Πληρ. τηλ. 26141 AE41528

ΓΚΑΡΣΟΝΙΕΡΕΣ και STUDIOS καινούργια, πλήρως επιπλωμένα, κοντά στο Πανεπιστήμιο και στα Ι.Ε.Κ. μόνο για την σχολική περίοδο. Πληρ. τηλ. 78965 AE41527

ΜΑΛΩΝΑ. ΜΟΝΟΚΑΤΟΙΚΙΑ επιπλωμένη 70 τ.μ. περίπου, απέχουσα 3 χλμ. από την παραλία, (1-2 άτομα ζευγάρι), για δημοσίους υπαλλήλους, εκπαιδευτικούς, στρατιωτικούς. Παρακαλώ μόνο σοβαρές προτάσεις. Πληρ. τηλ. 0972 084266 AE41526

ΚΑΤΑΣΤΗΜΑ στο Θεολόγο 105 τ.μ. κατάλληλο για οποιαδήποτε χρήση. Πληρ. τηλ. (0241) 20140, 41467, κα Νικολίκου Ειρ. AE41525

ΑΘΗΝΑ (περιοχή Παγκρατίου). **ΓΚΑΡΣΟΝΙΕΡΑ** για φοιτητή. Πληρ. τηλ. 29431, 0945 794964 AE41524

ΕΝΟΙΚΙΑΖΟΝΤΑΙ ΔΙΠΛΑ ΣΤΟ ΚΑΖΙΝΟ Ο ΠΑΝΩ ΟΡΟΦΟΣ ΔΙΩΡΟΦΗΣ ΜΟΝΟΚΑΤΟΙΚΙΑΣ 170 τ.μ. ΚΑΤΑΛΛΗΛΟΣ ΓΙΑ ΕΠΑΓΓΕΛΜΑΤΙΚΗ ΧΡΗΣΗ, π.χ. ΠΡΑΚΤΟΡΕΙΟ - ΙΝΣΤΙΤΟΥΤΟ ΑΙΣΘΗΤΙΚΗΣ - ΦΡΟΝΤΙΣΤΗΡΙΟ - ΙΑΤΡΕΙΟ - ΑΡΧΙΤΕΚΤΟΝΙΚΟ Ή ΦΟΡΟΤΕΧΝΙΚΟ ΓΡΑΦΕΙΟ κ.λπ. ΠΛΗΡ. ΤΗΛ. 0977 874583, 0938 188747 ΠΕ41523

ΑΘΗΝΑ. ΔΙΑΜΕΡΙΣΜΑ 80 τ.μ. πλήρως επιπλωμένο με τηλέφωνο, κατάλληλο για φοιτητές στην πλατεία Βικτωρίας. Πληρ. τηλ. 39940, 22749 AE41522

ΓΚΑΡΣΟΝΙΕΡΑ, ανεξάρτητη, επιπλωμένη στο ισόγειο οικοδομής, σε ήσυχη περιοχή, κοντά στο σούπερ μάρκετ "Μαρινόπουλος". Πληρ. τηλ. 90038 και 0932748216. AE41517

ΓΚΑΡΣΟΝΙΕΡΑ 35 τ.μ. στην οδό Αδαμ. Κοραή 27 (περιοχή Αγ. Νικολάου). Πληρ. τηλ. 0977792761. AE41516

ΔΙΑΜΕΡΙΣΜΑ, ισόγειο 46 τ.μ. στην περιοχή πλατείας Αγ. Νικολάου, επιπλωμένο σε διδασκάλισσα, καθηγήτρια ή ανδρόγυνο. Πληρ. τηλ. 92542 ώρες από 8-10 π.μ. και 3-7 μ.μ. AE41497

ΔΙΑΜΕΡΙΣΜΑ ισόγειο στα Μαριτσά 90 τ.μ., με 2 υπνοδωμάτια. Πληρ. τηλ. 48168 AE41514

ΔΙΑΜΕΡΙΣΜΑ 4άρι στο κέντρο της πόλης, πλήρως επιπλωμένο και εξοπλισμένο. Προτιμώνται φοιτήτριες ή εργαζόμενες. Πληρ. τηλ. 016920942 και 0977381781. AE41515

ΛΟΥΞ ΜΟΝΟΚΑΤΟΙΚΙΑ, στη Π. Πόλη με κεντρική θέρμανση 300 τ.μ., 4 υπνοδωμάτια με αυλή. Ενοίκιο 450.000 δρχ. (επαγγελματική στέγη υπό συζήτηση). ΑΙΓΑΙΟΚΤΗΜΑΤΙΚΗ πληρ. τηλ. 22943, 28838. AE41503

ΔΙΑΜΕΡΙΣΜΑ, επιπλωμένο, με κήπο και ηλ. θερμοσίφωνα, αποτελούμενο από δύο υπνοδ/τια και κουζίνα με καθιστικό κατάλληλο για συγκατοίκηση επί της λεωφόρου Ελευθερίας 18 στην Κρεμαστή. Πληρ. τηλ. 0945393764. AE41502

ΔΙΑΜΕΡΙΣΜΑΤΑ και studios επιπλωμένα με τηλέφωνο στην πόλη της Ρόδου για φοιτήτριες και εκπαιδευτικούς. Πληρ. τηλ. 23479. AE41504

ΕΠΙΠΛΩΜΕΝΑ ΔΩΜΑΤΙΑ, επί της Λεωφ. Ιαλυσού 35 για μήνες και χρόνο, δίπλα από το ξενοδοχείο "ΚΟΡΑΛΙ", ανάμεσα σε 2 πισίνες. Πληρ. τηλ. 30962, 25527 AE41501

ΔΙΑΜΕΡΙΣΜΑ, 1ου ορόφου, 2 δωματίων, κουζίνα, μπάνιο για δημόσιους υπαλλήλους ή φοιτητές ή φοιτήτριες. Πληρ. τηλ. 39050. AE41500

STUDIOS στην Ιαλυσό για εκπαιδευτικούς-στρατιωτικούς, αστυνομικούς, πυροσβέστες, δημ. υπάλληλους κ.λπ. Νεόδμητα με πολυκουζινάκι, ψυγείο, w/c, μπαλκόνι, λουλούδια. Για διανυκτέρευση, αλλά και παραμονή και με τον μήνα. Πολιτισμένο περιβάλλον. Πληρ. τηλ. 93515, 23854, 23216. AE41499

ΔΙΑΜΕΡΙΣΜΑ προσεγμένης κατασκευής στην οδό Νυκτεραί 31 (Φωταρά), αποτελούμενο από 2 κύρια υπνοδωμάτια και 1 παιδικό, σαλόνι, κουζίνα, τουαλέτα, θερμοσυσσωρευτές, κεντρική αποχέτευση. Πληρ. ΠΙΠΙΝΟΣ. Τηλ. 26686 από 08.00-13.00 και 17.00-20.00 καθημερινά. AE41486

ΕΝΟΙΚΙΑΖΕΤΑΙ ισόγειο διαμέρισμα 85 τ.μ. με πάρκινγκ επί της γωνίας οδών Θεμιστοκλέους Σοφούλη και Πίνδο κατάλληλο για γραφείο ή ιατρείο. Πληρ. τηλ. 23143 και 52042. AE41447

ΜΕΖΟΝΕΤΑ στην οδό Εργάνης Αθηνάς 37Δ με κλιματισμό ηλιακό θερμοσίφωνα και τηλέφωνο. Πληρ. τηλ. 23210. AE41469

ΔΙΑΜΕΡΙΣΜΑ 3άρι επί της οδού Ν. Καζαντζάκη 12 αρ. 9. Πληρ. τηλ. 85559 και 87718. AE41468

ΜΕΖΟΝΕΤΑ 100 τ.μ. στο συνοικισμό καθηγητών με ωραία θέα και πρόσβαση στην Αννης Μαρίας. Πληρ. τηλ. 78569, 0946/118538, ώρες 12.00-14.00 και 5-7 μ.μ. AE41467

ΙΣΟΓΕΙΑ ΑΠΟΘΗΚΗ 80 τ.μ. με μεγάλη αυλή κι ελεύθερο πάρκινγκ στην περιοχή Ασγούρου. Πληρ. τηλ. 24751, απογευματινές ώρες. AE41466

ΕΝΟΙΚΙΑΖΕΤΑΙ

ΣΤΗΝ ΠΑΤΡΑ, οικία σε φοιτητές.

Πληρ. τηλ. 0944685548

ΕΝΟΙΚΙΑΖΕΤΑΙ

ΔΙΑΜΕΡΙΣΜΑ, 180 τ.μ. με τρία υπνοδωμάτια, κουζίνα, μπάνιο, 2 σαλόνια, μπάνιο-ντους, με θέρμανση, με ηλιακό, όλο παρκέ.

Πληρ. τηλ. 38736, 26100, 24276

ΞΕΝΟΔΟΧΕΙΟ VICTORIA

25ης Μαρτίου 22-25, Ρόδος

ΕΝΟΙΚΙΑΖΟΝΤΑΙ

δωμάτια με ψυγείο στο κέντρο της πόλης.

Μηνιαίο ενοίκιο 50.000 δρχ.

Πληρ. τηλ. 27126, 36141

ΚΤΗΜΑΤΟΜΕΣΙΤΙΚΟ ΓΡΑΦΕΙΟ - REAL ESTATE AGENCY

ΕΚΤΙΜΗΣΕΙΣ-ΑΓΟΡΕΣ-ΠΩΛΗΣΕΙΣ

ΚΑΤΑΣΤΗΜΑΤΑ

ΟΙΚΟΠΕΔΑ-ΧΩΡΑΦΙΑ

ΚΤΗΜΑΤΙΚΕΣ-ΣΥΜΒΟΥΛΕΣ

ΕΝΟΙΚΙΑΣΕΙΣ-ΔΙΑΧΕΙΡΙΣΕΙΣ

ΣΠΙΤΙΑ-ΔΙΑΜΕΡΙΣΜΑΤΑ

Vitzileos

ΜΑΡΙΟΣ Κ. ΒΙΤΖΗΛΑΙΟΣ

Μεσίτης Αστικών Συμβάσεων - Real Estate Agent

Εθν. Μακαρίου 45 - 3ος όροφος

Τηλ.: 0241-24900 25545.

Fax: 25544 Κιν.: 0932-704919

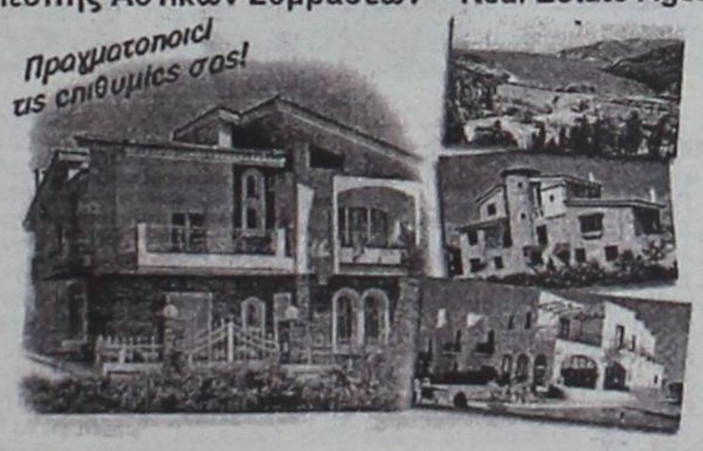

ΚΑΤΑΣΤΗΜΑΤΑ, ΓΡΑΦΕΙΑ, ΕΠΙΧΕΙΡΗΣΕΙΣ

	ΔΡΧ.	ΕΥΡ
Επιχείρηση-Πλυντήρια-Στεγνωτήρια σε πλήρη λειτουργία	7.000.000	20.543
Επιχείρηση τουριστικό μαγαζί στη Ψαρόπούλα	15.000.000	44.021
Κατάστημα 20 τ.μ. στο Φαληράκι	40.000.000	117.388
Κατάστημα 31 τ.μ. στη Διαγοριδών	16.000.000	46.955
Κατάστημα 45 τ.μ. ισόγ. και 90 τ.μ. υπόγ. στο Καρακόνερο	30.000.000	88.041
Κατάστημα 50 τ.μ. κοντά στο Μανδράκι	100.000.000	293.470
Κατάστημα 60 τ.μ. με 250 τ.μ. αυλή στο Προσονήσι	70.000.000	205.429
Εστιατόριο διώροφ. 115 και 115 τ.μ. στη Π. Πόλη	60.000.000	176.082
Κατάστημα 140+140+132 τ.μ. ανά όροφο στην Ορφανίδου	75.000.000	220.103
Κατάστημα 300 τ.μ. σε οικόπ. 1000 τ.μ. στη Παστίδα	50.000.000	146.735
Κατάστημα 900 τ.μ. (ανά 300 τ.μ. υπόγ, ισόγ, όροφ) στα Κοσκινού	200.000.000	586.940
Επιχείρηση και ακίνητο 856 τ.μ. με πάρκιν κοντά στο πανεπιστ.	125.000.000	366.837
Εργοστάσιο 1000 τ.μ. σε οικόπ. 6400 τ.μ. στον Καλαμώνα	180.000.000	528.247
Ακίνητο 1155 τ.μ. σε οικόπ., 817 τ.μ. στο κέντρο της πόλης	360.000.000	1.056.494
20 στούντιος (ενοικιασμ.) και μαγαζί 100 τ.μ.-έξυπνη επένδυση	200.000.000	586.940
Ξενοδοχείο Α! κατηγ. 120 κλ. σε οικόπ., 4725 τ.μ. στην Ιαλυσό		
Ξενοδοχείο Β! κατηγ. 72 κλ και διακοθήκη στη πόλη	300.000.000	880.411
Κατάστημα 180 τ.μ. και 500 τ.μ. στη παραλία Ιαλυσού	50.000.000	146.735

ΔΙΑΜΕΡΙΣΜΑΤΑ

40 τ.μ. στην Ιξιά κοντά στη θάλασσα	11.000.000	32.282
50 τμ. στα Τριάντα με θέα	16.000.000	46.955
50 τ.μ. στο Γεννάδι με δύο υπνοδ. και θέα	15.000.000	44.020
58 τ.μ. στο Παραδείσι	13.000.000	38.151
61 τ.μ. στο Ζέφυρο, πάνω στο κύμα	22.000.000	64.564
70 τ.μ. στο Καρακόνερο	28.000.000	82.172
85 τ.μ. στους Δασκάλους	25.000.000	73.368
88 τ.μ. περιοχή Αν. Μαρίας	35.000.000	102.715
96 τ.μ. στην Ιξιά	43.000.000	126.192
100 τ.μ. στα Τριάντα, ισόγειο	19.000.000	55.760
108 τ.μ. στην Ανάληψη	31.000.000	90.976
110 τ.μ. στα Κοσκινού, σούπερ λουξ	33.000.000	96.845
114 τ.μ. στο Καζίνο κοντά, παραδοσιακό	40.000.000	117.388
120 τ.μ. στην Ιξιά	30.000.000	88.041
120 τ.μ. περιοχή Αν. Μαρίας	48.000.000	140.866
130 τ.μ. στην Ανάληψη σε σοβάδες	26.000.000	76.302
130 τ.μ. περιοχή Αν. Μαρίας	52.000.000	152.605
130 τ.μ. στο Καρακόνερο	52.000.000	152.605
185 τ.μ. κοντά στο πανεπιστήμιο σε μπετά	20.000.000	58.694

ΜΕΖΟΝΕΤΕΣ-ΜΟΝΟΚΑΤΟΙΚΙΕΣ

	ΔΡΧ.	ΕΥΡ
55 τ.μ. μονοκατ. στη παραλία Ζέφυρου	15.000.000	44.021
60 τ.μ. διόροφη μονοκ. επιπλωμένη στην Παλιά Πόλη	30.000.000	88.041
68 τ.μ. μονοκατ. με αυλή 90 τ.μ. στα Μαριτσά	18.000.000	52.825
80 τ.μ. μεζονέτα με οικόπεδο στους Καστελοριζούς	20.000.000	58.695
90 τ.μ. διόροφη μονοκατ.+30 τ.μ. αυλή στην Παλιά Πόλη	26.000.000	76.302
90 τ.μ. μονοκατ. με αυλή στη Π. Πόλη κοντά στο Καστέλο	30.000.000	88.041
102 τ.μ. και 50 τ.μ. υπόγειο στο Καρακόνερο	40.000.000	117.388
115 τ.μ. μεζονέτα σε μπετά με 1.000 τ.μ. οικόπεδο στα Αφάντου	16.000.000	52.825
119 τ.μ. διόροφ. μονοκ. με 27 τ.μ. αυλή στη Π. Πόλη	20.000.000	58.695
120 τ.μ. μεζονέτα στο Μηδεια	40.000.000	117.388
120 τ.μ. διόρ. μονοκ. με αυλή στη Π. Πόλη κοντά στο Καστέλο	120.000.000	352.164
130 τ.μ. μεζονέτα σε σοβάδες με οικοπ. 300 τ.μ. στα Τριάντα	42.000.000	123.258
135 τ.μ. μονοκ. με κήπο 700 τ.μ. στα Κρητικά	60.000.000	176.082
150 τ.μ. μονοκ. σε κτήμα 18 στρ. στο Καλαμώνα	90.000.000	264.123
155 τ.μ. μεζονετ. με αυλή στους Δασκάλους	55.000.000	161.409
160 τ.μ. μεζονετ. σε μπετά στα Τριάντα	34.000.000	99.780
170 τ.μ. μονοκ. με αυλή στη Π. Πόλη	23.000.000	67.498
2 μεζονετ. των 170 τ.μ. έκαστη και διαμερ. 120 τ.μ. σε οικόπ. 2.500 τ.μ. στη Παστίδα	125.000.000	366.838
170 τ.μ. διόρ. μονοκατ. διατηρ. και 237 τ.μ. στη Λέρο		
180 τ.μ. μονοκ. σε οικοπ. 750 τ.μ. με θέα στο Γεννάδι	45.000.000	132.062
187 τ.μ. βίλα σε οικοπ. 4780 τ.μ. στη Παστίδα	100.000.000	293.470
200 τ.μ. μεζονέτ. ημιτελής στα Καλαβάρδα	39.000.000	85.106
230 τ.μ. βίλα σε οικόπεδο 7.700 τ.μ. και γεώτρηση στην Λάρδο	120.000.000	352.164
252 τ.μ. μονοκ. στη Π. Πόλη κοντά στο Καστέλο	35.000.000	102.714.
300 τ.μ. βίλα σε 4 στρ., με γκαράζ στις Καλυθιές	100.000.000	293.470
320 τ.μ. βίλα σε 4 στρ. στα Τράντα	110.000.000	322.817
5 μονοκατ. διατηρ. συνολ. επιφάν. 340 τ.μ. στο Μόντε Σμιθ	160.000.000	469.553

200 τ.μ. στο Μόντε Σμιθ, διατηρητέο 80.000.000 234.776

210 τ.μ. στα Κοσκινού, σούπερ λουξ 75.000.000 220.103

ΟΙΚΟΠΕΔΑ

150 τ.μ. με Σ.Δ. 0,6 στους Δασκάλους	8.000.000	23.478
412 τ.μ. με Σ.Δ. 1.20 στον Αγ. Νικόλαο	65.000.000	190.755
750 τ.μ. εντός σχεδίου στο Γεννάδι	6.000.000	20.445
1.450 τ.μ. εντός οικισμού, στα Μαριτσά	9.000.000	20.412
2.100 τ.μ. στην Ιξιά	45.000.000	132.062
2.200 τ.μ. στα Μαριτσά	20.000.000	58.694
2.500 τ.μ. στο δρόμο Ελαιώνας-Φουρνάκι στο Γεννάδι	5.000.000	14.674
3.080 τ.μ. στο Πλημύρι	8.000.000	23.478
4.060 τ.μ. πίσω από ΔΕΥΑΡ	60.000.000	176.082
4.000 τ.μ. κοντά στο Βερόπουλο με φανταστική θέα	60.000.000	176.082
4.000 τ.μ. στη Παστίδα	19.000.000	55.760
4.250 τ.μ. στο Γεννάδι (διασταύρωση)	30.000.000	88.041
4.400 τ.μ. στην Κρεμαστή	26.000.000	76.302
5.000 τ.μ. στα Μαριτσά	15.000.000	44.020
5.000 τ.μ. στ' Αφάντου	35.000.000	102.715.
5.085 τ.μ. στα Κοσκινού	35.000.000	102.715
5.500 τ.μ. κοντά στην θάλασσα στο Γεννάδι	40.000.000	117.388
6.000 τ.μ. με αποθήκη στην Παστίδα	49.000.000	143.800
6.500 τ.μ. στην Λεωφόρο Ρόδος-Κρεμαστή	120.000.000	352.164
6.500 τ.μ. κοντά στη θάλασσα προνομιακό στο Φαληράκι	170.000.000	498.900
6.720 τ.μ. στο Θόλαρο-Παραδείσι	28.000.000	82.172
7.750 τ.μ. στο δρόμο προς τη θάλασσα στα Κολύμπια	80.000.000	234.776
8.000 τ.μ. στο Φαληράκι	49.000.000	143.800
8.500 τ.μ. στη παραλία Αφάντου	51.000.000	149.670
8.800 τ.μ. στα Κοσκινού	70.000.000	205.430
9.345 τ.μ. με θέα στα Ασγούρου	69.000.000	202.495
10.000 τ.μ. στα Κοσκινού, μεγάλη ευκαιρία	20.000.000	202.495
12.000 τ.μ. πάνω στο κύμα στα Αφάντου	176.000.000	516.508
13.000 τ.μ. στα Μαριτσά	37.000.000	108.584
15.000 τ.μ. στα Ασγούρου	45.000.000	132.062
15.000 τ.μ.με θέα στη θάλασσα στη Πάρο	25.000.000	73.368
15.300 τ.μ. στο Πλημύρι	60.000.000	176.082
25.000 τ.μ. στα Καλαβάρδα	100.000.000	293.470
30.000 τ.μ. στη παραλία Αφάντου	360.000.000	1.056.493
30.000 τ.μ. στο Τσαΐρι	120.000.000	352.160
32.000 τ.μ. πάνω στο κύμα στην Θολό	200.000.000	586.940
38.000 τ.μ. πάνω στο κύμα στο Γεννάδι	646.000.000	1.895.818
46.000 τ.μ. στο Τσαΐρι	138.000.000	405.000
50.000 τ.μ. στο Τσαΐρι	125.000.000	366.838

ΖΗΤΟΥΝΤΑΙ:

ΚΑΤΑΣΤΗΜΑΤΑ ΟΙΚΟΠΕΔΑ ΔΙΑΜΕΡΙΣΜΑΤΑ ΕΝΤΟΣ-ΕΚΤΟΣ ΠΟΛΕΩΣ ΚΑΘΩΣ ΚΑΙ ΟΙΚΟΠΕΔΑ ΓΙΑ ΑΝΤΙΠΑΡΟΧΗ

ΔΑΝΕΙΑ ΔΕΚΤΑ- ΕΥΚΟΛΙΕΣ ΠΛΗΡΩΜΗΣ

ΜΙΚΡΕΣ Αγγελίες

ΕΝΟΙΚΙΑΣΕΙΣ

συνέχεια από την προηγούμενη

ΔΙΑΜΕΡΙΣΜΑ στο Νιοχώρι κοντά στην Αμαράντειο, (Δημπεράκη) με ενοίκιο 75.000. Πληρ. τηλ. 36436, 0946/472476. ΑΕ41465

ΑΠΟΘΗΚΗ 90 τ.μ. επί της οδού Κορδιγκτώνος 87. Πληρ. τηλ. 23368. ΑΕ41464

ΖΗΤΕΙΤΑΙ ΣΥΓΚΑΤΟΙΚΟΣ, κοπέλα φοιτήτρια, για διαμέρισμα 3άρι στην περιοχή των Αμπελοκήπων, Αθήνα. Πληρ. τηλ. 0946790677. ΑΕ41446

ΔΙΑΜΕΡΙΣΜΑ, επιπλωμένο σε δεύτερο όροφο, 110 τ.μ. με δύο υπνοδωμάτια, διαμπερές, μεγάλες βεράντες και θέρμανση. Βενετοκλέων 111 περιοχή σινεμά "Μετροπόλ". Πληρ. τηλ. 33349 και 0974-107374. ΑΕ41444

ΔΙΑΜΕΡΙΣΜΑ, 2 δωματίων στην Αθήνα Φωκίωνος Νέγρη, Κυψέλη, για φοιτητή. Πληρ. τηλ. 21774 ΑΕ41443

ΚΑΤΑΣΤΗΜΑ, 55 τ.μ. με πατάρι 35 τ.μ. στην οδό Καναδά 54. Πληρ. τηλ. 22450 ώρες 8.30 π.μ.-3 μ.μ. ΑΕ41312

STUDIOS ΜΕ ΤΟ ΜΗΝΑ Η ΤΗΝ ΗΜΕΡΑ ΠΛΗΡΩΣ ΕΠΙΠΛΩΜΕΝΑ ΜΕ ΠΟΛΥΚΟΥΖΙΝΑΚΙ, ΨΥΓΕΙΟ, ΝΤΟΥΖ, W.C., ΤΗΛΕΦΩΝΟ, ΜΠΑΛΚΟΝΙ, ΖΕΣΤΟ ΝΕΡΟ ΕΠΙ 24ΩΡΟΥ ΒΑΣΕΩΣ ΣΤΗΝ ΠΙΟ ΗΣΥΧΗ ΠΕΡΙΟΧΗ ΤΗΣ ΠΟΛΗΣ (ΠΕΡΙΟΧΗ ΔΑΣΚΑΛΩΝ), ΟΔΟΣ ΜΑΝΩΛΗ ΠΑΠΑΜΑΝΩΛΗ ΑΡΙΘΜ. 12, ΚΑΘΕΤΟΣ ΕΠΙ ΤΗΣ ΣΤΕΛΙΟΥ ΚΩΤΙΑΔΗ. ΠΛΗΡ. ΤΗΛ. 37244.

ΓΚΑΡΣΟΝΙΕΡΕΣ ΕΠΙΠΛΩΜΕΝΕΣ ΜΕ ΠΟΛΥΚΟΥΖΙΝΑΚΙ, ΗΛΙΑΚΟ ΘΕΡΜΟΣΙΦΩΝΑ Κ.ΛΠ. ΣΕ ΚΕΝΤΡΙΚΟ ΣΗΜΕΙΟ ΣΤΗΝ ΚΡΕΜΑΣΤΗ ΓΙΑ ΕΚΠΑΙΔΕΥΤΙΚΟΥΣ. ΠΛΗΡ. ΤΗΛ. 91206, ΟΛΕΣ ΤΙΣ ΩΡΕΣ, 93652 (ΑΠΟΓΕΥΜΑΤΙΝΕΣ ΩΡΕΣ) ΚΑΙ 0974016725 ΙΑΚΩΒΟΣ ΠΕ41440

ΔΙΑΜΕΡΙΣΜΑ, με 2 υπνοδωμάτια, σαλόνι, κουζίνα κ.λπ. 94 τ.μ. επί της οδού Στοκχόλμης 24. Προτιμούνται εκπαιδευτικοί. Πληρ. τηλ. 61153 και 0946355024 ΑΕ41441

ΔΥΟ ΔΩΜΑΤΙΑ επιπλωμένα με κοινή κουζίνα και λουτρό σε διαμέρισμα α' ορόφου επί της Θεμ. Σοφούλη πλησίον Πανεπιστημίου Αιγαίου, κατάλληλα μόνο για φοιτήτριες και δασκάλες. Πληρ. τηλ. 73631 ΑΕ41433

ΕΝΟΙΚΙΑΖΕΤΑΙ: αποθήκη 70 τ.μ. (που μπορεί να γίνει 120 τ.μ.) φωτεινή, με εύκολη πρόσβαση στην περιοχή Αγίου Φραγκίσκου. Πληρ. τηλ. 31440 ΑΕ41434

ΔΙΑΜΕΡΙΣΜΑ σε κεντρική θέση. Πληρ. τηλ. 29480, 24819 και 0946048968. ΑΕ41433

ΔΙΑΜΕΡΙΣΜΑ τριάρι στ' Ασγούρου, με θέρμανση και ηλιακό θερμοσίφωνα. Πληρ. τηλ. 65034 μετά τις 4 μ.μ. ΑΕ41401

ΜΙΚΡΟ ΔΙΑΜΕΡΙΣΜΑ επιπλωμένο στην Ανάληψη. Τιμή 110.000 δρχ. Πληρ. τηλ. 30069.

ΔΙΑΜΕΡΙΣΜΑ ΕΠΙ ΤΗΣ ΘΕΜΙΣΤΟΚΛΕΟΥΣ ΣΟΦΟΥΛΗ 77 ΚΑΙ 1ΟΥ ΟΡΟΦΟΥ, ΜΕ 2 ΥΠΝΟΔΩΜΑΤΙΑ, ΣΑΛΟΤΡΑΠΕΖΑΡΙΑ, ΚΟΥΖΙΝΑ, ΜΠΑΝΙΟ ΚΑΙ ΜΕΓΑΛΗ ΒΕΡΑΝΤΑ. ΠΛΗΡ. ΤΗΛ. 63301 ΑΠΟ 10-12 ΚΑΙ 6-8 Μ.Μ. ΠΕ41395

ΔΙΑΜΕΡΙΣΜΑ στο κέντρο της Αθήνας πλήρως εξοπλισμένο, με θέρμανση, τηλεόραση, τηλ. κατάλληλο για δύο ή 3 φοιτητές. Πληρ. τηλ. 0244-32102, κιν. 0972 992529. ΑΕ41383

ΔΩΜΑΤΙΑ ΕΥΡΥΧΩΡΑ ΓΙΑ ΦΟΙΤΗΤΕΣ ΚΑΙ ΔΗΜΟΣΙΟΥΣ ΥΠΑΛΛΗΛΟΥΣ ΣΕ ΚΕΝΤΡΙΚΟ ΞΕΝΟΔΟΧΕΙΟ ΤΗΣ ΠΟΛΗΣ, ΠΟΛΥ ΚΟΝΤΑ ΣΤΟ ΠΑΝΕΠΙΣΤΗΜΙΟ. ΤΟ ΚΑΘΕ ΔΩΜΑΤΙΟ ΔΙΑΘΕΤΕΙ ΛΟΥΤΡΟ, ΨΥΓΕΙΟ, ΤΗΛΕΟΡΑΣΗ, ΤΗΛΕΦΩΝΟ, ΑΝΕΜΙΣΤΗΡΑ. ΔΙΑΘΕΣΙΜΑ ΑΠΟ 15 ΣΕΠΤΕΜΒΡΙΟΥ ΕΩΣ ΤΕΛΟΣ ΙΟΥΝΙΟΥ. ΤΙΜΕΣ: ΜΟΝΟΚΛΙΝΟ 70.000 ΔΡΧ. ΤΟ ΜΗΝΑ, ΔΙΚΛΙΝΟ 90.000 ΔΡΧ. ΤΟ ΜΗΝΑ. ΠΛΗΡ. κ. ΓΙΑΝΝΗ ΤΗΛ. 0241-22171, FAX 0241-22174 ΠΕ41327

ΕΝΟΙΚΙΑΖΟΝΤΑΙ ΣΤΗΝ ΠΑΛΙΑ ΠΟΛΗ ΕΝΑ ΔΙΑΜΕΡΙΣΜΑ ΚΑΙ ΕΝΑ ΣΤΟΥΝΤΙΟ ΜΕ ΜΕΓΑΛΗ ΑΥΛΗ ΚΑΙ ΜΕΓΑΛΟ ΚΗΠΟ, ΚΑΤΑΛΛΗΛΑ ΚΑΙ ΓΙΑ ΦΟΙΤΗΤΕΣ. ΠΛΗΡ. ΤΗΛ. 0945932656

ΠΕ41351

ΚΑΤΑΣΤΗΜΑ ισόγειο 164 τ.μ. με πατάρι από μπετόν αρμέ 40 τ.μ. τουαλέτα, ηλεκτρική εγκατάσταση και τηλέφωνο επί της διασταύρωσης των οδών Στρατηγού Ζήση 78 και Μ. Μαλλιαράκη κατάλληλο για έκθεση, τράπεζα, τουριστικό γραφείο και άλλη χρήση. Πληρ. τηλ. 0241-31308, 0946101181 ΑΕ41367

ΚΑΤΑΣΤΗΜΑ ΣΤΟ 3ο ΧΛΜ. ΛΕΩΦΟΡΟΥ ΡΟΔΟΥ-ΛΙΝΔΟΥ ΕΝΙΑΙΟΣ ΧΩΡΟΣ 1200 Τ.Μ. Ο ΟΠΟΙΟΣ ΜΠΟΡΕΙ ΝΑ ΧΩΡΙΣΘΕΙ ΚΑΙ ΣΕ ΛΙΓΟΤΕΡΑ ΜΕΤΡΑ. ΠΛΗΡ. ΤΗΛ. 77136 Ή 0936113128 ΠΕ41321

STUDIO ΕΠΙΠΛΩΜΕΝΑ ΕΠΙ ΤΗΣ ΛΕΩΦΟΡΟΥ ΡΟΔΟΥ-ΛΙΝΔΟΥ. ΠΛΗΡ. ΤΗΛ. 31173 Ή 62842 ΠΕ41379

ΔΙΑΜΕΡΙΣΜΑ κοντά στο Πανεπιστήμιο για φοιτήτριες. Πληρ. τηλ. 20281, 21892 ΑΕ41308

ΖΗΤΕΙΤΑΙ ΑΠΟ ΖΕΥΓΟΣ ΕΝΗΛΙΚΩΝ ΠΡΟΣ ΕΝΟΙΚΙΑΣΗ ΓΙΑ ΟΛΟ ΤΟ ΧΡΟΝΟ ΜΕΓΑΛΟ ΔΙΑΜΕΡΙΣΜΑ (ΑΝΩ ΤΩΝ 150 Τ.Μ.) Ή ΜΕΖΟΝΕΤΑ ΣΤΙΣ ΠΕΡΙΟΧΕΣ ΑΠΟ ΑΣΓΟΥΡΟΥ ΜΕΧΡΙ ΛΑΔΙΚΟ Ή ΑΠΟ ΚΑΛΛΙΘΕΑ ΜΕΧΡΙ ΛΑΔΙΚΟ. ΤΗΛΕΦ. ΣΥΝΕΝΝΟΗΣΕΩΣ 86239 ΠΕ41281

ΕΝΟΙΚΙΑΖΕΤΑΙ διαμέρισμα 4άρι επιπλωμένο με δύο WC για φοιτητές από 1η Σεπτεμβρίου 2001-30 Ιουνίου 2002, περιοχή Μητροπόλεως. Πληρ. τηλ. 29362 ΑΕ41250

ΔΙΑΜΕΡΙΣΜΑ τριάρι στην Ιξιά, Σωτήρος, παραδοτέο 1 Σεπτέμβρη (μόνο σε Έλληνες). Ενοίκιο 90.000 δρχ. Πληρ. Κτηματομεσιτικό Γραφείο ΑΙΓΑΙΟΚΤΗΜΑΤΙΚΗ Βαζούκου Ρένα, τηλ. 22943-28838, 10-1 το πρωί ΑΕ40906

ΕΠΙ ΤΗΣ ΟΔΟΥ ΘΕΜ. ΣΟΦΟΥΛΗ ΑΡ. 117 Α' ΟΡΟΦΟΣ ΧΩΡΟΣ 70 Τ.Μ. ΚΑΤΑΛΛΗΛΑ ΔΙΑΜΟΡΦΩΜΕΝΟΣ ΓΙΑ ΕΓΚΑΤΑΣΤΑΣΗ ΙΑΤΡΕΙΟΥ, ΓΡΑΦΕΙΟΥ ΜΗΧΑΝΙΚΩΝ, ΦΟΡΟΤΕΧΝΙΚΟΥ ΓΡΑΦΕΙΟΥ Κ.ΛΠ. (ΤΕΩΣ ΙΑΤΡΕΙΟΥ ΓΑΣΤΡΕΝΤΕΡΟΛΟΓΟΥ κ. ΣΤΟΥΡΑΪΤΗ). ΠΛΗΡ. ΤΗΛ. 27890 Ή 29986 ΠΕ41168

ΚΑΤΑΣΤΗΜΑ 50 τ.μ. στην οδό Βενετοκλέων 115 έναντι πίτσαρίας Γόνδολα κατάλληλο για κάθε επαγγελματική χρήση. Πληρ. τηλ. 0244-31416 ΑΕ41238

ΥΠΟΓΕΙΟΣ ΧΩΡΟΣ 170 τ.μ. με WC κατάλληλος για κύρια επαγγελματική χρήση (μη υγειονομικού ενδιαφέροντος) επί της πλατείας Ακαδημίας. Ενοίκιο δρχ. 200.000. Πληρ. τηλ. 27323 ΑΕ41162

ΓΕΝΙΚΗ ΚΛΙΝΙΚΗ ΔΩΔΕΚΑΝΗΣΟΥ Α.Ε. ΖΗΤΕΙΤΑΙ γραφείο για ενοικίαση εμβαδού 100 τ.μ. σε κεντρικό σημείο της πόλης της Ρόδου. Η προσφορά εκτός από τα οικονομικά στοιχεία πρέπει να περιλαμβάνει και κάτοψη του χώρου. Κατάθεση προσφορών. Πληρ. τηλ. 34124 Φ. Κωνσταντινίδης. ΑΕ41028

ΕΝΟΙΚΙΑΖΟΝΤΑΙ ΑΠΟ 1Η ΣΕΠΤ. ΕΩΣ 30 ΙΟΥΝΙΟΥ 2002 ΩΡΑΙΟΤΑΤΑ ΜΟΝΟΧΩΡΑ ΚΑΙ ΔΙΧΩΡΑ ΔΙΑΜΕΡΙΣΜΑΤΑ ΜΕ ΚΛΙΜΑΤΙΣΜΟ, ΜΕ ΜΕΓΑΛΕΣ ΒΕΡΑΝΤΕΣ ΠΛΗΡΩΣ ΕΠΙΠΛΩΜΕΝΑ ΣΤΟ ΠΑΡΑΔΕΙΣΙ ΤΗΣ ΡΟΔΟΥ. ΤΙΜΕΣ ΠΡΟΣΙΤΕΣ. ΠΛΗΡ. ΤΗΛ. 33349, 81210, 0974/107374 ΠΕ41049

STUDIOS καινούργια επιπλωμένα σε ήσυχη περιοχή της Ιαλυσού. Πληρ. κ. Μιχάλη τηλ. 0945077678 ΑΕ41137

ΑΠΟΘΗΚΗ 400 τ.μ. ύψους 5 μέτρων, ισόγειος, εύκολη πρόσβαση στην περιοχή Ικαρος. Πληρ. τηλ. 0944361926. ΑΕ41097

ΑΠΟΘΗΚΗ 120 τ.μ. στην περιοχή Δασκάλων, οδός Παπαχριστοδούλου 28. Πληρ. τηλ. 27984 ή 0944410793 ΑΕ41289

ΕΝΟΙΚΙΑΖΟΝΤΑΙ ή ΠΩΛΟΥΝΤΑΙ στην Ιαλυσό καινούργια διαμερίσματα 45 τ.μ. πλήρης εξοπλισμένα και επιπλωμένα. Πληρ. τηλ. 0977 995872 κ. Γιάννη. ΑΕ41093

ΚΑΤΑΣΤΗΜΑ ισόγειο 115 τ.μ. με 2 πατάρια, κατάλληλο για ανταλλακτικά αυτοκινήτων ναυτιλιακά είδη σιδερικά-χρώματα, πλησίον της νέας μαρίνας στην οδό Καποδιστρίου 59. Πληρ. τηλ. 66363, 0974375937 ΑΕ41140

ΠΩΛΟΥΝΤΑΙ

οικόπεδα φιλέτα των 2000 και 4000 τ.μ. στους πρόποδες Φιλερήμου με άδεια οικοδομής ή δίχως από ιδιοκτήτη.

Πληρ. τηλ. 96779-60170, 0932-398796

ΜΟΝΑΔΙΚΗ ΕΥΚΑΙΡΙΑ
ΠΩΛΕΙΤΑΙ

επικερδής τουριστική επιχείρηση STYLE OLALAR λόγω απόκτησης παιδιού και άλλων απασχολήσεων, σε τιμή ευκαιρίας.

Πληρ. τηλ. 0937292713

ΚΤΗΜΑΤΟΜΕΣΙΤΙΚΟ ΓΡΑΦΕΙΟ

ΕΥΡΩΚΤΗΜΑΤΙΚΗ

ΜΕΣΙΤΕΣ ΣΥΜΒΟΥΛΟΙ ΕΚΤΙΜΗΤΕΣ

ΑΓΟΡΕΣ - ΠΩΛΗΣΕΙΣ - ΕΚΤΙΜΗΣΕΙΣ - ΜΙΣΘΩΣΕΙΣ ΑΚΙΝΗΤΩΝ - ΑΝΤΙΠΑΡΟΧΕΣ - ΕΠΕΝΔΥΤΙΚΕΣ ΠΡΟΤΑΣΕΙΣ - ΑΡΧΙΤΕΚΤΟΝΙΚΕΣ ΜΕΛΕΤΕΣ

ArchiGraph des.



ΜΟΝΟΚΑΤΟΙΚΙΕΣ-ΜΑΙΖΟΝΕΤΕΣ

	ΔΡΑΧΜΕΣ	ΕΥΡΩ-€
100τ.μ.-Κιοτάρι Σε 1000τ.μ. οικ.στο Κύμα...	60εκ.	176.061,5
110 τ.μ.- Κιοτάρι σε 1000τ.μ. οικόπ.....	26εκ.	76.293,3
112τ.μ.- Στους Δασκάλους (ημπελής).....	26εκ.	76.293,3
117τ.μ.- Ιαλυσός σε 297τ.μ. οικόπ.....	55εκ.	161.389,7
118τ.μ.- Ιαλυσός σε 238τ.μ. οικόπ.....	58εκ.	170.192,7
119τ.μ.- Ιαλυσός σε 238τ.μ. οικόπ.....	54εκ.	158.455,3
120τ.μ.- Ιαλυσός σε 300τ.μ. οικ.(ημπελής).	35εκ.	102.702,5
120τ.μ.- Παρ.Ιαλυσού σε 300τ.μ.οικ.(ημπ.).	41εκ.	120.308,7
130τ.μ.- Λαχανιά στο κύμα σε 1266τ.μ. οικ..	70εκ.	205.405,0
140τ.μ.- Γεννάδι σε 1000τ.μ.οικ. στο κύμα.	80εκ.	234.748,7
140τ.μ.- Κοσκινού σε 700τ.μ. οικ. (μπετά)...	32εκ.	93.899,4
140τ.μ.- Κοσκινού σε 300τ.μ. (μπετά):.....	30εκ.	88.030,7
140τ.μ.- Κοσκινού σε 700τ.μ. οικ. (μπετά)...	32εκ.	93.899,4
143τ.μ - Κοσκινού σε 228τ.μ. Οικόπ.....	59εκ.	173.127,1
153τ.μ.- Ιαλυσός σε 377τ.μ. οικόπ.....	75εκ.	220.076,8
157τ.μ.- Κοσκινού σε 263τ.μ.οικόπ.....	65εκ.	190.733,2
160τ.μ.- παρ.Ιαλυσού Σε 400τ.μ. οικ.(μπετά).	42εκ.	123.243,0
160τ.μ.- Στους Δασκάλους.....	55εκ.	161,389,7
168τ.μ.- Μόντε Σμιθ σε 400τ.μ. οικόπ.....	120εκ.	352.123,0
170τ.μ.- Κοσκινού σε 4000τ.μ. οικόπ.....	170εκ.	498.840,9
171τ.μ - παρ. Ιαλυσού σε 400 τ.μ. οικόπ...	70εκ.	205.405,0
180τ.μ.- παρ. Ιαλυσού σε 300τ.μ. οικόπ.....	63εκ.	184.864,5
180τ.μ.- Ανάληψη (ημπελής).....	42εκ.	123.243,0
180τ.μ.- Ιαλυσός σε 400τ.μ. οικ. (μπετά).....	44εκ.	129.111,7
185τ.μ.- Μόντε Σμιθ σε 400τ.μ. οικόπ.....	120εκ.	352.123,0
190τ.μ.- παρ. Ιαλυσού σε 400τ.μ. οικόπ.....	67εκ.	196.602,0
196τ.μ.- Ιαλυσός σε 1000τ.μ.οικόπ.....	85εκ.	249.420,4
200τ.μ.- Ιαλυσός σε 1000τ.μ. οικόπ.....	90εκ.	264.092,2
200τ.μ.- Ιαλυσός σε 400τ.μ. οικόπ.....	85εκ.	249.420,4
200τ.μ.- Ιαλυσός σε 1000τ.μ. οικόπ.....	90εκ.	264.092,2
200τ.μ.- Ιαλυσός σε 500τ.μ. οικόπ.(μπετά)	52εκ.	152.586,6
200τ.μ.- Ιαλυσός σε 1000τ.μ. οικόπ.(μπετά)	36εκ.	105.636,9
200τ.μ.- Κοσκινού σε 2000τ.μ. οικόπ.....	75εκ.	220.076,8
200τ.μ.- Κοσκινού σε 1000τ.μ.οικ.(ημπ.)...	50εκ.	146.717,9
200τ.μ.- Κοσκινού σε 1000τ.μ.οικ(μπετά)..	40εκ.	117.374,3
210τ.μ.- Ιξιά με αποκλ. χρήση αυλής.....	65εκ.	190.733,2
210τ.μ.- Ιαλυσός σε 320τ.μ. οικ.(μπετά).....	35εκ.	102.702,5
220τ.μ.- Ιαλυσός σε 1000τ.μ. οικόπ.....	95εκ.	278.764,0
300τ.μ.- παρ.Ιαλυσού σε 500τ.μ. οικόπ.....	105εκ.	308.107,6

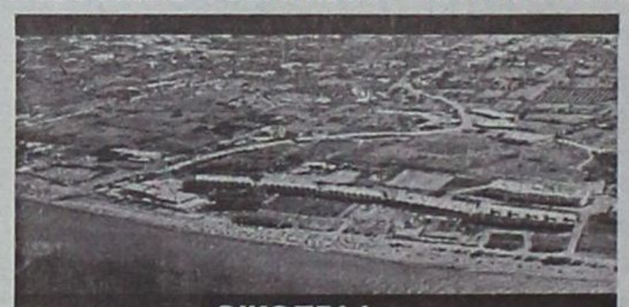

ΟΙΚΟΠΕΔΑ

	ΔΡΑΧΜΕΣ	ΕΥΡΩ-€
ΡΟΔΟΣ		
190τ.μ. Στην πάρ. Μ. Πετρίδη (Σ.Δ.=0,8)...	17εκ.	49.884,1
241τ.μ. Στη Σμύρνης.....	18εκ.	52.818,4
300τ.μ. Στο συνετ/σμό Απόλλων.....	18εκ.	52.818,4
300τ.μ. Στο συνετ/σμό Τραπεζικών...	17εκ.	49.884,1
400τ.μ. Στη Σμύρνης (Σ.Δ.=0,8).....	32εκ.	93.899,5
424τ.μ. Στη Σμύρνης (Σ.Δ.=1).....	37εκ.	108.571,3
450τ.μ. στην Καραισκάκη (Σ.Δ,=1,2).....	50εκ.	146.717,9
500τ.μ. Στη Σμύρνης (Σ.Δ.=0,8).....	45εκ.	132.046,1
520τ.μ. Στην Αθηνών (Σ.Δ.=0,8).....	42εκ.	123.243,0
650τ.μ. Στη Δωδώνης (Σ.Δ.=0,8).....	50εκ.	146.717,9
700τ.μ. Στην πάρ. Γαληνού (Σ.Δ.=0,4).	25εκ.	73.358,0
1500τ.μ. Στην πάρ. Μ.Πετρίδη (Σ.Δ.=0,8).	130εκ.	381.466,6
4000τ.μ. στο Μόντε Σμιθ.....	140εκ.	410.810,1
ΚΟΣΚΙΝΟΥ		
345τ.μ. Εντός οικισμού (Σ.Δ.=0,5).....	13εκ.	38.146,6
1000τ.μ. Με βιοτεχν. αδεια οικόδ.....	12εκ.	35.212,3
1389τ.μ Πανοραμικό με άδ. οικόδ.....	18εκ.	52.818,4
1400τ.μ. στην επαρχ.οδό με αδ. οικοδ.	24εκ.	79.227,6
2100τ.μ. στην Ρόδ.-Λίνδου με αδ. οικ.	60εκ.	176.061,5
2500τ.μ. στη Ρόδου-Λίνδου με αδ. οικ..	60εκ.	176.061,5
2778τ.μ. στη θέση Κουναράς.....	35εκ.	102.702,5
4000τ.μ. στη Ρόδου Λίνδου με αδ. οικ..	85εκ.	249.420,4
4000τ.μ. στη θέση Πέζουλας.....	40εκ.	117.374,3
4000τ.μ. Πανοραμικό.....	46εκ.	134.980,4
4000τ.μ. στη θέση Πέζουλας.....	52εκ.	152.586,6
4000τ.μ. στη θέση Πέζουλας.....	58εκ.	170.192,8
4000τ.μ. στο Φυτώριο.....	37εκ.	108.571,3
4000τ.μ. Κοντά στο Ραδ. Σταθμό.....	34εκ.	99.768,2
4740τ.μ. στο Φυτώριο.....	37εκ.	108.571,3
4795τ.μ. στο Φυτώριο.....	42εκ.	123.243,0
5500τ.μ. εκτός οικισμού.....	45εκ.	132.046,1
5700τ.μ. στο Τσαίρι.....	55εκ.	161.389,7
5700τ.μ. στο Τσαίρι με άδεια οικόδ...	45εκ.	132.046,1
6000τ.μ. στη θέση Λάγκωνας.....	36εκ.	105.636,9
7450τ.μ. κοντά στο ΚΡΕΣΤΕΝ.....	52εκ.	152.586,6
8000τ.μ. κοντά στο ΚΡΕΣΤΕΝ.....	55εκ.	161.389,7
10.000τ.μ. στη θέση Πέζουλας.....	80εκ.	234.748,7
10.000τ.μ. στην Αγία Βαρβάρα.....	25εκ.	73.358,0



ΔΙΑΜΕΡΙΣΜΑΤΑ

	ΔΡΑΧΜΕΣ	ΕΥΡΩ-€
50τ.μ. Στην Αταβύρου.....	15εκ.	44.015,4
55τ.μ. στο κέντρο πόλεως.	33εκ.	96.833,8
58τ.μ. στην Ανάληψη.....	19εκ.	55.752,8
58τ.μ. στην Ανάληψη.....	21εκ.	61.621,5
70τ.μ. Στην Πίνδου.....	16εκ.	46.949,7
70τ.μ. Στην Ιξιά.....	15εκ.	44.015,4
70τ.μ. Στην Ανάληψη(ημπ.).	16εκ.	46.949,7
90τ.μ. Στην Ιξιά.....	30εκ.	88.030,7
90τ.μ. Στην Ανάληψη.....	32εκ.	93.899,5
90τ.μ Στους Δασκάλους(ημπ.)	18εκ.	52.818,4
98τ.μ. στην Ανάληψη.....	38εκ.	111.505,6
100τ.μ. Στην Ανάληψη (ημπ)	30εκ.	88.030,7
100τ.μ Στο Ροδίνι (σε μπετά)	20εκ.	58.687,2
100τ.μ Στο Ροδίνι (σε μπετά)	18εκ.	52.818,4
102τ.μ.- Καρακόνερο.....	30εκ.	88.030,7
103τ.μ. στην Ανάληψη.....	36εκ.	105.636,9
105τ.μ. στο Ροδίνι.....	40εκ.	117.374,3
105τ.μ στο Ροδίνι.....	44εκ.	129.111,7
107τ.μ. στο Ροδίνι.....	33εκ.	96.833,8
114τ.μ.-Ανάληψη (ημπελές)	35εκ.	102.702,5
114τ.μ. στους Δασκάλους...	49εκ.	143.783,5
115τ.μ. στην Ιξιά.....	50εκ.	146.717,9
116τ.μ. στο Ροδίνι.....	45εκ.	132.046,1
116τ.μ. στην Ανάληψη.....	38εκ.	111.505,6
117τ.μ. -Πάρ. Άννης Μαριας...	45εκ.	132.046,1
117τ.μ. στους Δασκάλους...	46εκ.	134.980,4
117τ.μ. στην Ανάληψη.....	41εκ.	120.308,6
118τ.μ. στους Δασκάλους...	34εκ.	99.768,1
120τ.μ. στο Ροδίνι.....	44εκ.	129.111,7
124τ.μ Στο κέντρο πόλεως.	60εκ.	176.061,5
123τ.μ. στο Ροδίνι.....	46εκ.	134.980,4
123τ.μ. στην Ανάληψη.....	49εκ.	143.783,5
124τ.μ. στην Ανάληψη.....	44εκ.	129.111,7
125τ.μ. στους Δασκάλους...	48εκ.	140.849,2
125τ.μ. στους Δασκάλους...	50εκ.	146.717,9
125τ.μ. Στο Μήδεια.....	30εκ.	88.030,7
140τ.μ. στην Ανάληψη(ημπ.)	35εκ.	102.702,5
140τ.μ.- πλατ. Αγ. Νικολάου...	40εκ.	117.374,3
150τ.μ. Στην Αλεξ. Διάκου..	48εκ.	140.849,2



ΚΑΤΑΣΤΗΜΑΤΑ-ΓΡΑΦΕΙΑ

	ΔΡΑΧΜΕΣ	ΕΥΡΩ-€
20τ.μ.- Φαληράκι (εμπορ. κέντρο Έψιλον)...	38εκ.	111.505,6
23τ.μ. στη Σωκράτους.....	140εκ.	410.810,1
30τ.μ. στο Φαληράκι.....	70εκ.	205.405,0
30τ.μ. στο Φαληράκι.....	35εκ.	102.702,5
35τ.μ. Στην Αλεξ. Διάκου.....	220εκ.	645.558,8
39τ.μ. Στη Γαριβάλδη.	12εκ.	35.212,3
40τ.μ.- παραλία Ιαλυσού.....	24εκ.	70.424,6
48τ.μ.- Τάρπον Σπρινγς.....	100εκ.	293.435,8
50τ.μ. στην Αλεξ. Διάκου.....	50εκ.	146.717,9
50τ.μ. στην Καρπάθου.....	65εκ.	190.733,2
60τ.μ. με 60τ.μ. υπόγειο - Δενδρινού.....	40εκ.	117.374,3
60τ.μ. Στην Λίνδο....	62εκ.	181.930,2
60τ.μ. με 60τ.μ. υπόγειο - Δενδρινού.....	40εκ.	117.374,3
90τ.μ. με 90τ.μ. υπόγειο - Αταβύρου.....	50εκ.	146.717,9
94τ.μ. Στην Αλεξ. Διάκου.....	90εκ.	264.092,2
97τ.μ. στη Ρόδου-Λίνδου.....	75εκ.	220.076,8
127τ.μ.-Σκεύου Ζερβού...	37εκ.	102.702,5
140τ.μ. με 140τ.μ. υπόγειο στον Αγ. Ιωάννη	55εκ.	176.061,5
ΓΡΑΦΕΙΑ		
50τ.μ.-εμπορικό κέντρο Φώκιαλη.....	18εκ.	52.818,4
97τ.μ.- 28ης Οκτωβρίου.....	37εκ.	108.571,2

ΖΗΤΟΥΝΤΑΙ ΔΙΑΜΕΡΙΣΜΑΤΑ, ΚΑΤΑΣΤΗΜΑΤΑ, ΟΙΚΟΠΕΔΑ ΕΝΤΟΣ Η ΕΚΤΟΣ ΠΟΛΕΩΣ, ΟΙΚΟΠΕΔΑ ΓΙΑ ΑΝΤΙΠΑΡΟΧΗ, ΔΑΝΕΙΑ ΔΕΚΤΑ, ΕΥΚΟΛΙΕΣ ΠΛΗΡΩΜΗΣ

Τηλ. (0241) 73819,74917 κιν 0944/374546, 0945/292030 FAX 38641

ΠΛΗΡΟΦΟΡΙΕΣ-ΔΙΑΘΕΣΗ

ΙΩΑΝΝΗΣ & ΜΙΧΑΛΗΣ ΕΥΣΤΑΘΙΟΥ

→ Μεταφερθήκαμε στα νέα μας γραφεία Εθνικής Αντίστασης 83 (πρώην Άννης Μαριας) δίπλα στην ALPHA BANK

ενοικιασεις

συνέχεια από την προηγούμενη

PUB - ΚΑΦΕΤΕΡΙΑ στο τουριστικό κέντρο - πλησίον νέου Καζίνο. Πλήρως εξοπλισμένη ανακαινισμένη, η καλύτερη στο είδος της. Συμβόλαιο 12ετές. Πληροφορίες άλλες δεν θα δοθούν στο τηλέφωνο. Πληρ. τηλ. για συνεννόηση 78392, 27960, 093-7304208 μετά τις 12 το μεσημέρι. ΑΕ41121

2 ΓΚΑΡΣΟΝΙΕΡΕΣ μαζί ή μεμονωμένα κατάλληλα για Φροντιστήριο (διατίθεται μαζί και η επίπλωση), ιατρείο, γραφείο ή άλλη επαγγελματική χρήση, στον α' όροφο στην οδό Κων/νου Παλαιολόγου 105, με πρόσοψη στο Πάρκο του Αγ. Ιωάννου. Πληρ. τηλ. 82400-81540 κ. Ευαγγελία. ΧΑΕ100

πωλησεις ακινητων & επιχειρησεων

ΠΩΛΟΥΝΤΑΙ ΔΙΑΜΕΡΙΣΜΑΤΑ: 1) Στην Αννης Μαρίας 145 τ.μ., δ' ορόφου, λουξ κατασκευής με θέρμανση, ασανσέρ και 2 θέσεις στάθμευσης αυτοκινήτων, 2) Στην περιοχή ΙΞΙΑΣ υπό ανέγερση 94-102-117 τ.μ. λουξ κατασκευής με αυτόνομη θέρμανση, ασανσέρ και πάρκινγκ δρχ. 447.000 ανά τ.μ., 3) Στην Ανάληψη: α) 84 τ.μ. ισόγειο υπερυψωμένο δρχ. 31.000.000 δρχ. β) 117 τ.μ. με γκαράζ α' ορόφου δρχ. 49.000.000, γ) στην Αθηνών 135 τ.μ., 4) Στο Ροδίνι 105 τ.μ. β' ορόφου 41.000.000, 5) Στη Μητρόπολη ισόγειο 125 τ.μ. δρχ. 26.000.000, 6) Στην Ιξιά 84 τ.μ. α' ορόφου, δρχ. 32.000.000, 7) Τριάντα: α) 48 τ.μ. α' ορόφου δρχ. 14.000.000, β) Περιοχή "Συρινέλλες" 45 τ.μ. α-β' ορόφου νεόκτιστα αρίστης κατασκευής δρχ. 23.000.000, ε) στην οδό Σωτήρος 120 τ.μ. β' ορόφου δρχ. 32.000.000. Πληρ. ΡΟΔΙΑΚΗ ΚΤΗΜΑΤΙΚΗ, Ανέστης & Σάββας Σαββαΐδης, τηλ. 26281, 35476, 0944 243452, 0944 421015 ΑΟ41534

ΠΩΛΟΥΝΤΑΙ ΟΙΚΟΠΕΔΑ: 1) Στο Μόντε Σιμθ οικόπεδο 860 τ.μ. εντός σχεδίου άρτιο και οικοδομήσιμο με πανοραμική θέση, κατάλληλο για μονοκατοικία. 2) Περιοχή Μηδειας 1.000 τ.μ. με συντελεστή δόμησης 0,8, δρχ. 80.000.000, 3) Περιοχή Μιχ. Πετρίδη 300 τ.μ. δρχ. 28.000.000, 4) Περιοχή Κιοτάρι - Γεννάδι οικόπεδα παραλιακά στο "κύμα" 5.000-34.000 τ.μ. Πληρ. ΡΟΔΙΑΚΗ ΚΤΗΜΑΤΙΚΗ, Ανέστης & Σάββας Σαββαΐδης, τηλ. 26281, 35476, 0944 243452, 0944 421015 ΑΟ41535

ΠΩΛΟΥΝΤΑΙ ΚΑΤΑΣΤΗΜΑΤΑ: 1) Κατάστημα κεντρικό στο Μαντράκι 33 τ.μ. με υπόγειο 33 τ.μ. Δεκτές σοβαρές προτάσεις. 2) Ανθούλα Ζερβού - Ψαροπούλα κατάστημα γωνιακό 55 τ.μ. δρχ. 56.000.000, 3) Βενετοκλέων 200 τ.μ., 4) Στην Π. Πόλη κεντρικότατα 65-86 τ.μ., 5) Αλεξ. Διάκου 75 τ.μ., 6) Στη Σωκράτους 65 τ.μ. Πληρ. ΡΟΔΙΑΚΗ ΚΤΗΜΑΤΙΚΗ, Ανέστης & Σάββας Σαββαΐδης, τηλ. 26281, 35476, 0944 243452, 0944 421015 ΑΟ 41536

ΠΩΛΟΥΝΤΑΙ ΜΟΝΟΚΑΤΟΙΚΙΕΣ: 1) Στην περιοχή Κοσκινού 200 τ.μ. λουξ κατασκευής και με πανοραμική θέα. 2) Στο Ροδίνι 128 τ.μ. νεόδμητη δρχ. 50.000.000, 3) Ιξιά 234 τ.μ. νεόδμητη πολυτελούς κατασκευής με οικόπεδο 1.000 τ.μ. σε μπετά δρχ. 45.000.000 και αποπερατωμένο δρχ. 90.000.000. Πληρ. ΡΟΔΙΑΚΗ ΚΤΗΜΑΤΙΚΗ, Ανέστης & Σάββας Σαββαΐδης, τηλ. 26281, 35476, 0944 243452, 0944 421015 ΑΟ41537

ΜΟΝΑΔΙΚΗ ΕΠΕΝΔΥΣΗ. ΠΩΛΟΥΝΤΑΙ προνομιούχα οικόπεδα των 4.000-8.000-12.000-16.000 τ.μ. επί της επαρχιακής οδού Ρόδου - Καλλιθέας έναντι Βερόπουλου και επί του νέου κόμβου του περιφερειακού Μαρίνα - Καρνάγιο - Ρόδου Λίνδου - Νέο Νοσοκομείο - Αεροδρόμιο. Τα οικόπεδα οικοδομούνται άμεσα (βρίσκονται εκτός ακτίνας 300 μ. από την κεραία της ΕΡΤ με συγκεκριμένη κυκλοφοριακή σύνδεση. Κάλυψη 20% - Δόμηση 0,2 και 0,4 για κατασκευή συναρμολογούμενου τύπου. Δεκτές μόνο σοβαρές προτάσεις. Πληρ. ΡΟΔΙΑΚΗ ΚΤΗΜΑΤΙΚΗ, Ανέστης & Σάββας Σαββαΐδης, τηλ. 26281, 35476, 0944 243452, 0944 421015 ΑΟ41538

ΠΩΛΟΥΝΤΑΙ ΠΑΡΑΔΟΣΙΑΚΑ ΣΠΙΤΙΑ 1) Στη Λίνδο 120-130-190-300 τ.μ., 2) Στην Παλιά Πόλη 150-160 τ.μ. σε τιμές λογικές. Πληρ. ΡΟΔΙΑΚΗ ΚΤΗΜΑΤΙΚΗ, Ανέστης & Σάββας Σαββαΐδης, τηλ. 26281, 35476, 0944 243452, 0944 421015 ΑΟ41539

ΟΡΟΦΟΔΙΑΜΕΡΙΣΜΑ, στην Ανάληψη 75 τ.μ. με 3 υπνοδωμάτια. Τιμή 27.000.000 δρχ. Πληρ. Σταμάτης Μανωλάκος, τηλ. 23815-78275, ώρες 9-1 και 5-8 μ.μ. ΑΟ41498

ΠΩΛΟΥΝΤΑΙ στην περιοχή Νιοχώρι οικοδομή αποτελούμενη από υπόγειο 80 τ.μ., ισόγειο 80 τ.μ., Α' όροφος 80 τ.μ., Β' όροφος 80 τ.μ. και γκαρσονιέρα στο ρετιρέ. Επίσης στην περιοχή Ιαλυσού πωλείται οικοδομή με ισόγειο 140 τ.μ. με μεγάλη αυλή και σε όροφο δύο (2) διαμερίσματα των 80 τ.μ. Πωλείται και ξεχωριστά στην Ιαλυσό. Μόνο σοβαρές προτάσεις Πληρ. κ. Ν. Ηρωνίας Νέα Αγορά Α' όροφος αρ. 17 τηλ.: 31955 και 21602 ώρες γραφείου. ΑΟ41511

PIZZERIA-SNACK BAR με όλο τον εξοπλισμό σε λογική τιμή. Πληρ. τηλ. 75625 κυρία ELIZABETH. ΑΟ41496

ΕΣΤΙΑΤΟΡΙΟ, πλήρως εξοπλισμένο, γωνιακό. Τιμή 7.000.000. Ποσειδώνος 14 Ιαλυσός. Πληρ. τηλ. 90635 από 6-12 βράδυ. ΑΟ41495

ΒΙΛΑ, εμβαδού 200 τ.μ. στην περιοχή Λάρδου, σε τιμή ευκαιρίας, επί δενδροφυτεμένου οικοπέδου 9.350 τ.μ., με ιδιόκτητη γεώτρηση, κεντρική θέρμανση, αυτόματο πότισμα κ.λπ. Πληρ. τηλ. (0241)-22624 από 3-6 μ.μ. από Δευτέρα έως και Τετάρτη. Κινητό 0937421348. ΑΟ41454

ΕΠΙΧΕΙΡΗΣΗ πρατήριο Αρτου και Ζαχαρωδών στην Ανάληψη. Πληρ. τηλ. 69908 πρωί, 0945/132850. ΑΟ41470

ΔΙΑΜΕΡΙΣΜΑ 105 τ.μ. (2ου ορόφου), διαμπερές, εντοιχιζόμενη κουζίνα επί της Κων/νου Τσαλδάρη 45. Πληρ. τηλ. 29526-21506. ΑΟ41430

ΚΑΤΑΣΤΗΜΑ ΚΑΦΕ ΚΡΕΠΕΡΙ, ΤΖΕΛΑΤΕΡΙ, ΠΛΗΡΩΣ ΕΞΟΠΛΙΣΜΕΝΟ ΣΤΟ ΚΕΝΤΡΟ ΤΗΣ ΑΡΧΑΓΓΕΛΟΥ. ΑΚΟΜΑ 2 ΒΙΤΡΙΝΕΣ ΓΛΥΚΟΥ (1 ΜΕΤΡΟ Η ΚΑΘΕ ΜΙΑ) 1 ΒΙΤΡΙΝΑ ΠΑΓΩΤΟΥ (7 ΘΕΣΕΩΝ) ΚΑΙ ΜΙΑ ΤΡΙΜΕΤΡΗ ΒΙΤΡΙΝΑ ΓΛΥΚΟΥ. ΠΛΗΡ. ΤΗΛ. 0241-52562 ΜΕΤΑ ΤΙΣ 5 Μ.Μ. ΚΙΝ. 0932626285 Κ. ΜΑΝΩΛΗ ΠΟ41428

ΑΚΙΝΗΤΟ αποτελούμενο από 6 γκαρσονιέρες πλήρως επιπλωμένες στην περιοχή Καστελλοριζιών. Τιμή 50.000.000 δρχ. Πληρ. ΕΛΛΗΝΟΚΤΗΜΑΤΙΚΗ Πέτρος Πρεζεράκος τηλ. 33866 και 0932-468026. ΑΟ41418

ΕΠΙΧΕΙΡΗΣΗ-ΟΒΕΛΙΣΤΗΡΙΟ πλήρες εξοπλισμένο σε ΤΙΜΗ ΕΥΚΑΙΡΙΑΣ, λόγω φόρτου εργασίας, στην πλατεία Αφάντου. Πληρ. τηλ. 093/7924755, 51217, 51406. ΑΟ41471

ΖΗΤΟΥΝΤΑΙ ΔΙΑΜΕΡΙΣΜΑΤΑ καινούργια ή μεταχειρισμένα καθώς επίσης και οικόπεδα εντός και εκτός σχεδίου πόλεως ή οικισμού για άμεση αγορά από πελάτες του γραφείου μας. Πληρ. ΕΛΛΗΝΟΚΤΗΜΑΤΙΚΗ Πέτρος Πρεζεράκος τηλ. 33866 και 0932-468026. ΑΟ41419

ΔΙΑΜΕΡΙΣΜΑ 90 τ.μ. σε μπετόν στην περιοχή Ιαλυσού. τιμή 13.000.000 δρχ. Πληρ. ΕΛΛΗΝΟΚΤΗΜΑΤΙΚΗ Πέτρος Πρεζεράκος. Τιμή 33866 , 0932-468026. ΑΟ41420

ΜΕΖΟΝΕΤΤΑ στην περιοχή Ιξιάς 210 τ.μ. με τζάκι, κεντρική θέρμανση και γκαράζ. Τιμή 65.000.000 δρχ. Πληρ. ΕΛΛΗΝΟΚΤΗΜΑΤΙΚΗ Πέτρος Πρεζεράκος τηλ. 33866 και 0932-468026. ΑΟ41421

ΔΙΑΜΕΡΙΣΜΑ 97 τ.μ. στην περιοχή Ανάληψης. Τιμή 38.000.000 δρχ. Πληρ. ΕΛΛΗΝΟΚΤΗΜΑΤΙΚΗ Πέτρος Πρεζεράκος τηλ. 33866 και 0932/468026. ΑΟ41422

ΕΠΙΧΕΙΡΗΣΗ ΑΡΓΥΡΟΧΡΥΣΟΧΟΪΑΣ ΣΤΟ ΦΑΛΗΡΑΚΙ. ΠΛΗΡ. ΤΗΛ. 0945375797. ΠΟ41400

ΓΡΑΦΕΙΟ επί της οδού Εθν. Μακαρίου 35, εμβαδού 34 τ.μ. Πληρ. τηλ. 21317 και κινητό 0945-996162 ΧΑΟ151

ΔΙΑΜΕΡΙΣΜΑΤΑ 94 τ.μ. έως 118 τ.μ. lux κατασκευής στην περιοχή Ιξιάς (περιορισμένος αριθμός διαμερισμάτων). Πληρ. ΕΛΛΗΝΟΚΤΗΜΑΤΙΚΗ Πέτρος Πρεζεράκος τηλ. 33866 και 0932-468026. ΑΟ41423

ΔΙΑΜΕΡΙΣΜΑ 145 τ.μ. στην Στρ. Ζήση. Τιμή 36.500.000 δρχ. Πληρ. ΕΛΛΗΝΟΚΤΗΜΑΤΙΚΗ Πέτρος Πρεζεράκος τηλ. 33866 και 0932-468026. ΑΟ41424

ΜΕΖΟΝΕΤΕΣ 140 τ.μ. σε οικόπεδο 350 τ.μ. στην περιοχή Ιαλυσού. Τιμή 53.000.000 δρχ. Πληρ. ΕΛΛΗΝΟΚΤΗΜΑΤΙΚΗ Πέτρος Πρεζεράκος τηλ. 33866 και 0932-468026 ΑΟ41425

ΜΕΖΟΝΕΤΕΣ 120 τ.μ. σε οικόπεδο 250 τ.μ. (εντός σχεδίου) στην περιοχή Κοσκινού. Τιμή 45.000.000 Πληρ. ΕΛΛΗΝΟΚΤΗΜΑΤΙΚΗ Πέτρος Πρεζεράκος τηλ. 33866 και 0932-468026.ΑΟ41426

ΕΠΙΧΕΙΡΗΣΗ ΑΝΘΟΠΩΛΕΙΟΥ ΣΤΟ ΚΕΝΤΡΟ ΤΗΣ ΡΟΔΟΥ (ΕΝΑΝΤΙ ΝΕΑΣ ΑΓΟΡΑΣ). ΤΙΜΗ ΠΟΛΥ ΚΑΛΗ. ΠΛΗΡ. ΤΗΛ. 39037 ΚΑΙ 0972520022 ΠΟ41407

ΚΑΤΑΣΤΗΜΑ επί της οδού Αγ. Αναστασίας 73, 35 τ.μ. με πατάρι 16 τ.μ. και WC για οποιαδήποτε επαγγελματική χρήση. Τιμή 16.000.000 συζητήσιμη. Πληρ. τηλ. 38208 ώρες 19.00-22.00 και 65229 ΑΟ41408

ΔΙΑΜΕΡΙΣΜΑ 58 τ.μ. επί της Βορείου Ηπείρου 11, με 1 υπνοδωμάτιο, κουζίνα, σαλόνι, μπαλκόνι. Πρόσφατα ανακαινισμένο με καινούργιο w.c. Τιμή ευκαιρία 13.900.000. Πληρ. τηλ. 0944 532822. ΑΟ41398

ΕΠΙΧΕΙΡΗΣΗ εστιατορίου στο τουριστικό κέντρο της πόλης, άρτια εξοπλισμένο συνολικό εμβαδόν 200 τ.μ. περίπου, 10 μέτρα πρόσοψη εφαπτόμενη σε κεντρικό δρόμο. Πληρ. τηλ. 0944-185921 καθημερινά από 10 πρωινή-7 βράδυ ΑΟ41348

ΡΕΤΙΡΕ στην περιοχή Αγίας Αναστασίας 150 τ.μ. δ' ορόφου με θέα πλήρως ανακαινισμένο και με τον εξοπλισμό της κουζίνας στην τιμή των δρχ. 45.000.000. Πληρ. Ροδιακή Κτηματική, Ανέστης και Σάββας Σαββαΐδης, τηλ. 26281-35476-κιν. 0944/243452-0944/421015 ΑΟ41293

ΡΟΔΙΑΚΗ ΚΤΗΜΑΤΙΚΗ

Rhodes Real Estate

ΣΥΜΒΟΥΛΟΙ & ΕΚΤΙΜΗΤΕΣ ΑΚΙΝΗΤΩΝ — ΚΤΗΜΑΤΟΜΕΣΙΤΙΚΟ ΓΡΑΦΕΙΟ από το 1983

Η ΡΟΔΙΑΚΗ ΚΤΗΜΑΤΙΚΗ είναι ανεξάρτητο κτηματομεσιτικό γραφείο με έδρα την Ρόδο. Η διαμεσολάβηση (brokerage) για την πώληση, εκμετάλλευση ή και εκμίσθωση της ακίνητης περιουσίας αποτελεί τον σημαντικότερο τομέα δραστηριότητας της εταιρείας.
Η εξειδικευμένη προσέγγιση και η επιστημονική κατάρτιση σε συνδιασμό με την πολυετή εμπειρία είναι οι βασικοί συντελεστές της επιτυχημένης δεκαπενταετούς και πλέον πορειάς του γραφείου μας.



ΠΩΛΗΣΕΙΣ ΕΠΙΛΕΓΜΕΝΩΝ ΑΚΙΝΗΤΩΝ

Το γραφείο μας διαθέτει σε αποκλειστικότητα δεκάδες επιλεγμένα ακίνητα

- Διαμερίσματα - Μονοκατοικίες - Μεζονέτες
- Οικόπεδα - Αγροτεμάχια
- Κεντρικά Καταστήματα - Γραφεία - Αυτοτελή Κτίρια
- Μισθωμένα ακίνητα εισοδήματος
- Ξενοδοχειακές Μονάδες

Μεσω του δικτύου συνεργαζόμενων μεσιτικών γραφείων αναλαμβάνουμε αγοραπωλησίες ακινήτων σε όλη την Ελλάδα.

ΕΚΤΙΜΗΣΕΙΣ ΑΚΙΝΗΤΩΝ

Σε συνεργασία με διεθνή γραφεία συμβούλων ακίνητης περιουσίας και με βάση τα αυστηρά πρότυπα και την μεθολογία του Βρετανικού Ινστιτούτου Ορκωτών Πραγματογνωμόνων και Εκτιμητών (Royal Institution of Chartered Surveyors) αναλαμβάνουμε εκτίμησεις ακίνητης περιουσίας.Οι εν λόγω εκτιμήσεις μπορούν να χρησιμοποιηθούν σε τραπεζικούς και πιστωτικούς οργανισμούς ή σε δικαστικές πρακτικές τόσο στην Ελλάδα όσο και στο εξωτερικό.

RHODES REAL ESTATE - a world of choice

Rhodes Real Estate is an independent real estate agency founded in 1983 and based in Rhodes island. Since that time we have offered a world class, high quality service to our many and valued clients. Our diverse clientele appreciate our discretion, professionalism and market credibility.

Our company offers professional real estate services for

- Residential Properties (Holiday homes, traditional hous
- Commercial Properties (shops, hotels, offices)
- Property Evaluation -Property Management

THE NATIONAL ASSOCIATION OF NAEA ESTATE AGENTS OVERSEAS MEMBER



We are members of FIABCI (International Federation of Real Estate Agencies), CEI (EuropeanConfederation of Real Estate Agents), NAEA - Overseas Member (National Association of Real Estate Agents - Great Britain), ERES (European Real Estate Society).

For all your personal and professional real estate requirements please contact Mr. Savvas A. Savvaidis (BBA Bologna Un., MCEI, ANAEA) on 26281 or 35476

ΑΝΕΣΤΗΣ & ΣΑΒΒΑΣ ΣΑΒΒΑΪΔΗΣ

Μέγαρο Κιοσόγλου, 3ος όροφος
Εθελοντών Δωδεκανησίων 29
ΡΟΔΟΣ

F.I.A.B.C.I.

tel: 26281 & 35476 fax: 34663
cel: 0944-421015 & 0977-433427
e-mail: sawaidis@rho.forthnet.gr

ΑΣΦΑΛΕΙΟΚΤΗΜΑΤΙΚΗ

ΚΤΗΜΑΤΟΜΕΣΙΤΙΚΟ-ΑΜΟΙΒΑΙΑ ΚΕΦΑΛΑΙΑ

ΑΣΦΑΛΕΙΕΣ INTERNATIONAL LIFE

ΔΙΑΜΕΡΙΣΜΑΤΑ
45 τ.μ. 2άρι Ανάληψη
85 τ.μ. 3άρι Κέντρο
88 τ.μ. 3άρι Δασκάλους
90 τ.μ. 3άρι Ιαλυσός
90 τ.μ. 3άρι Κέντρο
100 τ.μ. 3άρι Κέντρο
115 τ.μ. 4άρι Ανάληψη
115 τ.μ. 4άρι Δασκάλους
125 τ.μ. 4άρι Αγ. Ιωάννης
126 τ.μ. 4άρι Αγ. Ιωάννης
130 τ.μ. 4άρι Μήδια
145 τ.μ. 4άρι Κέντρο

ΔΙΑΜΕΡΙΣΜΑΤΑ ΑΘΗΝΑ
Τρία 88 τ.μ. το καθένα
Λουξ κατασκευής
Μαραθώνος και Λαυρίου

ΟΙΚΟΠΕΔΑ
478 τ.μ. Ροδίνι (Σ.Δ. 0,4)
500 τ.μ. Ανάληψη (Σ.Δ. 0,8)
500 τ.μ. Παραδείσι
700 τ.μ. Ανάληψη (Σ.Δ. 0,8)
1060 τ.μ. Ροδίνι (Σ.Δ. 0,8)
1500 τ.μ. Μιχ. πετρίδη (Σ.Δ. 0,8)

ΑΓΡΟΤΕΜΑΧΙΑ
3,5 στρεμ. Ε.Ο. Ρόδου Λίνδου
4 στρεμ. εντός σχεδίου Μαριτσά
4 στρεμ. Καλαβάρδα
4 στρεμ. Δαματριά
4 στρεμ. Αφάντου
5 στρεμ. Παστίδα
5 στρεμ. Τσαΐρι
6 στρεμ. Παστίδα
11 στρεμ. Παστίδα
80 στρεμ. Κιοτάρι

ΜΕΖΟΝΕΤΕΣ-ΜΟΝΟΚΑΤΟΙΚΙΕΣ
120 τ.μ. Καρακόνερο
120 τ.μ. Μήδια
130 τ.μ. Μήδια
130 τ.μ. Παραδείσι
140 τ.μ. Μήδια
150 τ.μ. Μήδια
150 τ.μ. Ιαλυσός
150 τ.μ. Ιαλυσός
180 τ.μ. Ιαλυσός
180 τ.μ. Παλιά Πόλη
190 τ.μ. Αφάντου
300 τ.μ. Τρεις
450 τ.μ. Κοσκινού

ΚΑΤΑΣΤΗΜΑΤΑ
35 τ.μ. Φαληράκι
38 τ.μ. Φαληράκι
40 τ.μ. Τροφό
50 τ.μ. γραφείο Σοφ. Βενιζέλου
60 τ.μ. Ψαροπούλα
90 τ.μ. Βενιζέλου

ΔΙΑΘΕΤΟΥΜΕ ΠΕΡΙΣΣΟΤΕΡΑ ΑΚΙΝΗΤΑ ΠΡΟΣ ΠΩΛΗΣΗ ΕΚΤΟΣ ΑΠΟ ΤΑ ΑΝΑΓΡΑΦΟΜΕΝΑ

ΥΠΕΥΘΥΝΟΣ ΓΡΑΦΕΙΟΥ

ΚΑΡΑΝΙΚΗΣ ΛΟΥΚΑΣ

ΕΘΝ. ΜΑΚΑΡΙΟΥ 45 ΣΤΟΑ ΡΟΙΚΟΥ 2ος ΟΡΟΦΟΣ

ΤΗΛ. 21003 ΚΙΝ. 0945/759887

πωλησεις

συνέχεια από την προηγούμενη

ΗΜΙΥΠΟΓΕΙΑ ΑΠΟΘΗΚΗ 220 τ.μ. με ιδιωτική ράμπα, για οποιαδήποτε επαγγελματική χρήση, σε καλή τιμή. Πληρ. τηλ. 67438 ΑΟ41251

ΑΓΡΟΚΤΗΜΑ στην Παστίδα, πρόποδες Φιλερήμου, 6 στρέματα με νερό, φως, δρόμο-άσφαλτο, 150 ελαιόδεντρα, συκιές, λεμονιές. Πληρ. τηλ. 26113, 20851 ΑΟ41152

ΟΡΟΦΟΔΙΑΜΕΡΙΣΜΑ περιοχή Αγ. Νικολάου (Φ. Φωταρά), 104 τ.μ. (3 υπνοδωμάτια, σαλόνι, κουζίνα, λουτρό, αποθήκη). Τιμή 30.000.000 δρχ. Πληρ. τηλ. 75567 (απογευματινές ώρες) ΑΟ41276

ΠΩΛΟΥΝΤΑΙ καινούργια διαμερίσματα: 1. Περιοχή Δασκάλων 80 τ.μ. και 40 τ.μ., 2. Επί της Καμείρου 55 τ.μ., 3. Περιοχή Κοσκινού των 90, 110 και 130 τ.μ. τελειωμένα ή σε μπετά, 4. Περιοχή Κοσκινού οικοδομή των 110 τ.μ. και ρετιρέ των 58 τ.μ., 5 Μεζονέτες, μονοκατοικίες των 120 και 140 τ.μ. στις περιοχές Κοσκινού και Ιαλυσός. Ολα σε πολύ καλές τιμες. Πληρ. Κ. Ν. Ηρωνίας Νέα Αγορά α' όροφος αρ. 17 τηλ. 31955 και 21602 ΑΟ41191

ΠΩΛΟΥΝΤΑΙ μεταχειρισμένα διαμερίσματα: 1. Περιοχή Δασκάλων 84 τ.μ. και 55 τ.μ. 2. Περιοχή Ανάληψη 84 τ.μ. 3. Περιοχή Ανάληψη 110 τ.μ. 4. Περιοχή Βορείου Ηπείρου 58 τ.μ. 5. Περιοχή Ζέφυρος 70 τ.μ. 6. Περιοχή Νιοχώρι 84 τ.μ. και 50 τ.μ. 7. Περιοχή Ιαλυσού 150 τ.μ. ισόγειο με αυλή και δύο διαμερίσματα στον όροφο 80 τ.μ. το καθένα. Επίσης θα βρείτε και σε πολλές άλλες περιοχές της Ρόδου. Πληρ. Κ. Ν. Ηρωνίας Νέα Αγορά α' όροφος αρ. 17 τηλ. 31955 και 21602 ΑΟ41192

ΠΩΛΕΙΤΑΙ τουριστική επιχείρηση ρούχων 95 τ.μ. με WC και αποθήκη πλήρως εξοπλισμένη (15 κούκλες τύπου μπουτίκ) επί της οδού 28ης Οκτωβρίου 76. Πληρ. τηλ. 30293 Α41147

ΜΟΝΟΚΑΤΟΙΚΙΑ 300 τ.μ. με οικόπεδο 1 στρέμμα, στην περιοχή Ασγούρου. Πληρ. τηλ. 0944647163 και 61628 ΑΟ41114

ΜΟΝΟΚΑΤΟΙΚΙΑ διόροφη από ιδιότη στην Παλιά Πόλη (61 τ.μ. 1ος όροφος, 61 τ.μ. 2ο όροφος και 50 τ.μ. αυλή). Πληρ. τηλ. 78934. ΑΟ40954

ΠΩΛΕΙΤΑΙ στο Μικρό Χωριό της Τήλου, **ΣΠΙΤΙ** μισοερειπωμένο, προνομιούχο, στην πλατεία του χωριού με απεριόριστη θέα, κατάλληλο για οποιαδήποτε χρήση. Πληρ. τηλ. 23864 ΧΑΟ271

ΚΑΤΑΣΤΗΜΑΤΑ ΕΤΟΙΜΟΠΑΡΑΔΟΤΑ ΣΤΟ ΜΕΓΑΛΥΤΕΡΟ ΣΥΓΚΡΟΤΗΜΑ ΚΑΤΑΣΤΗΜΑΤΩΝ ΣΤΗΝ ΠΑΡΑΛΙΑΚΗ ΛΕΩΦΟΡΟ ΙΑΛΥΣΟΥ ΑΠ' ΕΥΘΕΙΑΣ ΑΠΟ ΤΟΝ ΚΑΤΑΣΚΕΥΑΣΤΗ ΠΟΛ. ΜΗΧΑΝΙΚΟ ΣΤΕΛΙΟ ΜΑΚΕΣΤΑ. ΕΞΑΣΦΑΛΙΣΗ ΔΑΝΕΙΟΥ, ΕΥΚΟΛΙΕΣ ΠΛΗΡΩΜΗΣ. ΑΠΟ 10.350.000 ΔΡΧ. ΠΛΗΡ. ΤΗΛ. 21347 ΧΠΟ205

ΖΗΤΕΙΤΑΙ ΔΙΑΜΕΡΙΣΜΑ έως 120 τ.μ. ημιτελές, 3 υπνοδωματίων, στις περιοχές Ανάληψη, Ροδίνι, Ιαλυσός. Δάνειο Παρακαταθηκών. Πληρ. τηλ. 0946-466054 ΑΟ41324

ΠΡΑΓΜΑΤΙΚΗ ΕΥΚΑΙΡΙΑ ΣΤΟ ΓΕΝΝΑΔΙ. ΟΙΚΟΠΕΔΟ 2.120 Μ. ΜΕ ΠΛΗΡΩΜΕΝΗ ΕΤΟΙΜΗ ΑΔΕΙΑ ΟΙΚΟΔΟΜΗΣ 212 ΜΕΤΡΑ, ΠΕΡΙΦΡΑΓΜΕΝΟ ΜΕ ΜΑΝΤΡΑ, ΕΓΚΑΤΑΣΤΑΣΗ ΦΩΣ, ΝΕΡΟ ΚΑΙ ΜΕ ΔΕΝΔΡΑ, ΜΕ ΥΠΑΡΧΟΝ ΚΤΙΣΜΑ ΑΠΟΘΗΚΗ 50 Μ. ΠΩΛΕΙΤΑΙ 20.000.000 ΜΕΤΡΗΤΑ. ΔΕΚΤΟΣ ΚΑΙ ΔΙΑΚΑΝΟΝΙΣΜΟΣ ΠΛΗΡ. ΤΗΛ. 31093, ΩΡΕΣ ΙΑΤΡΕΙΟΥ ΧΠΟ522

ΠΩΛΕΙΤΑΙ Ή ΕΝΟΙΚΙΑΖΕΤΑΙ διόροφη μονοκατοικία 75 τ.μ. σε 4 ή 8 στρέμματα 50 μ. από τον κεντρικό δρόμο Πυλώνας-Λάρδου. Πληρ. τηλ. 0241-67389 ΧΑΟ111

ΔΙΑΜΕΡΙΣΜΑ ΙΣΟΓΕΙΟ 40 Τ.Μ. (ΚΑΘΑΡΑ), 50 ΜΕΤΡΑ ΑΠΟ ΤΗΝ ΘΑΛΑΣΣΑ ΣΤΗΝ ΠΕΡΙΟΧΗ ΨΑΡΟΠΟΥΛΑΣ, ΜΕ ΑΝΕΞΑΡΤΗΤΗ ΕΙΣΟΔΟ ΚΑΙ ΜΙΚΡΟ ΚΗΠΟ. ΔΑΝΕΙΑ ΔΕΝ ΓΙΝΟΝΤΑΙ ΔΕΚΤΑ. ΤΙΜΗ ΔΡΧ. 12.500.000. ΠΛΗΡ. ΤΗΛ. 21347 ΧΠΟ151

ΠΩΛΟΥΝΤΑΙ: α) Οικόπεδο 850 μέτρων (οικοδομήσιμο εντός οικισμού), β) Ελαιώνας 4 στρεμμάτων, γ) Αγρός 22 στρεμμάτων. Τα δύο ως άνω δεικνύονται για αγροτικούς ή διοτεχνικούς σκοπούς. Πληρ. τηλ. 96384 από 3 μ.μ. ΧΠΟ200



πωλησεις αυτοκινητων & μοτοσικλετων

JEEP WRANGLER, 2000 cc IX μοντέλο '96 με πολλά αξεσουάρ. Πληρ. τηλ. 0944/263164 και 96377 μετά τις 5 μ.μ. ΑΑ41506

ΜΗΧΑΝΑΚΙ, Runner DD Gilera 50 cc σε καλή κατάσταση. Πληρ. τηλ. 32100. ΑΑ41505

ΑΥΤΟΚΙΝΗΤΑ SEAT MARBELLA 1994-1995. Για πληροφορίες στα τηλ. 87615, 86298. ΑΑ41456

ΜΟΤΟΠΟΔΗΛΑΤΟ HONDA, τύπου MONKEY, σε πολύ καλή κατάσταση και σε καλή τιμή. Πληρ. τηλ. 22701 από 10 π.μ.-10 μ.μ. ΑΑ41455

ΜΟΤΟΣΙΚΛΕΤΑ SUZUKI GSX-R 750 ΜΟΝΤΕΛΟ '93 ΜΑΥΡΗ-ΑΣΗΜΙ (ΒΕΛΤΙΩΜΕΝΗ ΙΠΠΟΔΥΝΑΜΗ) ΣΕ ΑΡΙΣΤΗ ΚΑΤΑΣΤΑΣΗ. ΦΥΛΑΞΗ ΣΕ ΓΚΑΡΑΖ. ΠΛΗΡ. ΤΗΛ. 48078, 0944/453509 Κ. ΒΑΣΙΛΗ. ΠΑ41479

"ΣΚΑΡΑΒΑΙΟΣ" σε καλή κατάσταση (έχει περάσει ΚΤΕΟ). Τιμή 700.000 δρχ. Πληρ. τηλ. 41529 και 0938020290. ΑΑ41453

ΑΥΤΟΚΙΝΗΤΟ SUZUKI σε άριστη κατάσταση. Τιμή 1.000.000 δρχ. Πληρ. τηλ. 36407, 61148. ΑΑ41478

ΦΟΡΤΗΓΑΚΙ ανατρεπόμενο σε άριστη κατάσταση περασμένο Κ.Τ.Ε.Ο. 2.400 c.c. Τιμή 2.000.000 με ευκολίες πληρωμής. Πληρ. τηλ. 38819 και 0944824067. ΑΑ41417

FIAT PUNTO GT μοντέλο '95, πρώτο χέρι, ατρακάριστο, full extra συν A/C, συναγερμό, σπαστό κοτσαδόρο, ράδιο κασσετόφωνο σε άριστη κατάσταση. Τιμή 2.700.000 δρχ. Πληρ. τηλ. 0944/536691. ΑΑ41477

ΠΩΛΕΙΤΑΙ: 1. ΑΥΤΟΚΙΝΗΤΟ μάρκας HYUNDAI-ACCENT 1.400 c.c. έτος Ιούνιος 1998 5 θύρες, με 30.000 χιλ., ηλ. παράθυρα, ηλ. κλειδαριές, υδραυλικό τιμόνι, ηλ. καθρέφτες, air contition, ραδιοκασετόφωνο, σε άριστη κατάσταση. Δεκτός κάθε έλεγχος. Τιμή 2.000.000 δραχμές. 2. **ΑΥΤΟΚΙΝΗΤΟ** μάρκας SUZUKI JEEP SAMURAI 4X4, 1.300 c.c. έτος Ιούνιος 1992 περασμένο από ΚΤΕΟ σε άριστη κατάσταση, βαμμένο. Δεκτός κάθε έλεγχος. Τιμή 1.400.000 δραχμές. Πληρ. τηλ. 0945-494657. ΑΑ41452

I.X. μάρκας SUZUKI VITARA 1600 c.c. καταλυτικό, Ful Extra, μοντέλο 1993 τιμή 3.300.000 δρχ. δεκτός κάθε έλεγχος. Πληρ. τηλ. 85488, κινητό 0932255631. ΑΑ41439

FIAT TEMBRA μοντ. Σεπτεμβρίου '92 χρώματος μπορντώ, ζάντες αλουμινίου, σπόιλερ, αεροτομή, χαμηλωμένο υδραυλικό τιμόνι, ηλεκτρικά παράθυρα και κλειδαριές, συναγερμό, ξύλινη επένδυση, κασετόφωνο με 4 ηχεία. Τιμή 1.500.000. Δεκτός διακανονισμός. Πληρ. τηλ. 0972 508307 κ. Κώστα. ΑΑ41437

ΠΩΛΕΙΤΑΙ SUZUKI 50 cc στην τιμή των 150.000 δρχ. σε πολύ καλή κατάσταση. Πληρ. τηλ. 0944651817 ΑΑ41319



ΚΤΗΜΑΤΟΜΕΣΙΤΙΚΟ ΓΡΑΦΕΙΟ

ΑΙΓΑΙΟΚΤΗΜΑΤΙΚΗ

ΠΩΛΟΥΝΤΑΙ

- ΔΙΑΜΕΡΙΣΜΑΤΑ-ΜΟΝΟΚΑΤΟΙΚΙΕΣ
- (ΔΔ)=ΔΑΝΕΙΑ ΔΕΚΤΑ

- 35 τ.μ. Ψαροπούλα 12 εκ. - 35.216 € (ΔΔ)
- 45 τ.μ. α' ορ. Δασκάλους σοβά 13 εκ.-38.151 € (ΔΔ)
- 75 τ.μ. παλιό σπίτι Μητρόπολη σε 148 τ.μ. οικ/δο 18 εκ.52.224 € (ΔΔ)
- 48 τ.μ. διώροφο Π. Πόλη 10 εκ. (ΔΔ)-29.347 €
- 62 τ.μ. λουξ ρετιρέ στην Απ. Παύλου 30 εκ.-88.041 €
- 62 τ.μ. παλιό σπίτι στη Χάλκη 7 εκ.-20.542 € (ΔΔ)
- 70 τ.μ. καινούργιο στη Σωτήρος 25 εκ. (ΔΔ)-73.367 €
- 70 τ.μ. μον/κία, Κρεμαστή, 35 εκ. 102.714 € (παρ/κό).
- 75 τ.μ. Ρόδου-Λίνδου (Ροδίνι) ισόγειο με αυλή 24 εκ.- 70.432 € (ΔΔ)
- 80 τ.μ. καινούργιο Δασκάλους 30 εκ. - 88.040 € (ΔΔ)
- 83 τ.μ. καινούργιο, Καρακόνερο 36 εκ. (ΔΔ)
- 84 τ.μ. καινούργιο ισόγειο με αυλή, Καρακόνερο, 38 εκ.-111.518 € (ΔΔ)
- 85 τ.μ. Στ. Κωτιάδη, β' ορ. 26 εκ.-76.302 €
- 85 τ.μ. 4 ετών λουξ Ροδίνι 31 εκ.-90.975 €
- 89 τ.μ. (ισ.) σε μπετά στην Ενόπλων Δυνάμεων 16 εκ. - 46.955 € (ΔΔ)
- 94 τ.μ. καινούργιο ορ/σμα με αποθ. και γκαράζ Καρακόνερο, 36 εκ.-105.649 € (ΔΔ)
- 100 τ.μ. ισόγειο με αυλή, Καρακόνερο, καινούργιο 45 εκ. (ΔΔ)-132.061 €
- 115 τ.μ. παλιά μον/κία μέσα σε 467τ.μ. οικ/δο με εξτρά δόμηση άλλα 350 τ.μ. Αγ. Ανάργυροι 60 εκ. - 176.082 € (ΔΔ)
- 117 τ.μ. καινούργιο Γεωργ. Παπανδρέου 47 εκ. (ΔΔ)- 137,931 €
- 117 τ.μ. α' ορ. στο σοβά Δασκάλους 28 εκ.-82.171 €
- 120 τ.μ. μον/κία καινούργια Κοσκινού σε 667 τ.μ. 45 εκ.-132.061 €
- 128 τ.μ. καινούργια μεζ/τα Ροδίνι 52 εκ. - 132.061 € (ΔΔ)
- 130 τ.μ. μεζ/τα σε σοβά, Ιαλυσό, 42 εκ. (ΔΔ)-123.257 €
- 135 τ.μ. Κοσκινου καινούργιο, 45 εκ.-132.061 €
- 138 τ.μ. (3 υπν.) ορ/σμα Μάρκου Κλαδάκη 36 εκ. - 111.518 € (ΔΔ).
- 138 τ.μ. (3 υπν.) καινούργιο, Καρακόνερο, 57 εκ. (ΔΔ)-167.278 €
- 140 τ.μ. οροφ/σμα (α' ορ.) στην Πειραιώς σε σοβά 32 εκ. - 93.910 € (ΔΔ)
- 140 τ.μ. μον/κία ανεξ/τη Ιαλυσό 53 εκ. (ΔΔ)-155.539 €
- 145 τ.μ. Στ. Ζήση 40 εκ.- 117.388 € (ΔΔ)
- 149 τ.μ. Αισχύνη (3 υπν.) ορ/σμα 47 εκ.- 137.930 € (ΔΔ)
- 155 τ.μ. μεζ/τα Αισχύνη 63 εκ. (ΔΔ)
- 158 τ.μ. μεζ/τα σε μπετά Ιξιά 36 εκ.-105.649 €
- 158 τ.μ. διαμ. σε μπετά στους Δασκάλους 32 εκ. (μετρητά)-93.910 €
- 200 τ.μ. ρετιρέ ορ/σμα καινούργιο Καρακόνερο 86 εκ.-252.384 €
- 230 τ.μ. Κοσκινού καινούργιο 1 στρ. οικ. 95 εκ.-278.796 € (ΔΔ)
- 230 τ.μ. παραδοσιακό αρχοντικό, εντός της πόλεως, 70 εκ.-205.429 €
- 270 τ.μ. (3ορ. Χ90τ.μ.) κτίριο σε μπετά Ασγούρου, 40 εκ. (ΔΑ) 117.388 €
- 270 τ.μ. βίλλα στο σοβά σε 4 στρ. Τσαΐρι

ΚΑΤΑΣΤΗΜΑΤΑ

- 31 τ.μ. Καμείρου 14 εκ. - 41.085 € (ΔΔ)
- 39 τ.μ. Αγ. Αναστασία 12 εκ.-35.216 €
- 70 τ.μ. Αγ. Ιωάννη 35 εκ. - 102.714 € (ΔΔ)
- 90 τ.μ. Νιοχώρι, 63 εκ. - 184.886 € (ΔΔ)
- 140 τ.μ. πλησίον Αννης Μαρίας 28 εκ. (ΔΔ) 82.171 €
- 175 τ.μ. Λεωφ. Ρόδου-Λίνδου 70 εκ.-205.429 €
- 200 τ.μ. με 200 υπ. (και ορ. άδεια) σε μπετά στο Μηδεια 80 εκ.-234.776 €
- κτίριο κεντρικό Π. Πόλη 280 εκ.

ΟΙΚΟΠΕΔΑ

- 261 τ.μ. Αισχύνης (ΣΔ 0,8) 20 εκ.-58.694 €
- 400 τ.μ. Δ. Αναστασιάδη (ΣΔ 1) 55 εκ.-161.408 €
- 800 τ.μ. πλησίον Πίνδου, (Σ.Δ. 0,8), 100 εκ.-293.470 €
- 500 τ.μ. Μίρα Μάρε (Σ.Δ. 0,8), 45 εκ.-132.016 €
- 1000 τ.μ. (ΣΔ 0,8) Μιχ. Πετρίδη 80 εκ.-264.123 €
- 1.054 τ.μ. (ΣΔ 0,4) Βράχο Ιαλυσού 50 εκ.-146.735 €
- 1.230 τ.μ. Κοσκινού 50% κάλυψη, 40 εκ.-117.388 €
- 1.350 τ.μ. Κοσκινού Μουσικό Γυμνάσιο 26 εκ.-76.302 €
- 2 στρεμ. πάνω σε δρόμο Βουνάρα Ιαλυσό (κτίζει 200 τ.μ.) 35 εκ.-102.714 €
- 2 στρ. Παστίδα με οικ. άδεια 240 τ.μ. 10 εκ.-29.347 €
- 4 στρεμ. στα Νερά Καλλιθέας 60 εκ.-176.082 €
- 10 στρ. Λεωφ. Ρόδου-Λίνδου 250 εκ.-733.675 €

ΔΙΑΘΕΤΟΥΜΕ ΜΕΓΑΛΗ ΠΟΙΚΙΛΙΑ ΟΙΚΟΠΕΔΩΝ ΣΕ ΟΛΟ ΤΟ ΝΗΣΙ ΤΗΣ ΡΟΔΟΥ

ΕΠΙΣΗΣ ΑΚΙΝΗΤΑ ΣΤΗΝ ΤΗΛΟ

ΡΕΝΑ ΒΑΖΟΥΚΟΥ

(ΜΕΣΙΤΗΣ ΑΣΤΙΚΩΝ ΣΥΜΒΑΣΕΩΝ)

ΔΙΕΥΘ. ΓΡΑΦΕΙΟΥ ΔΗΜ. ΘΕΟΔΩΡΑΚΗ 3
10-1 το πρωί και 6.30-9 απ/τα
Δευτέρας-Πέμπτης εκτός Σαβ. και Κυρ.

Τηλ. (0241) 22943-28838 FAX: 28838
email.vazoukou@otenet.gr.
ΡΟΔΟΣ

ΠΩΛΗΣΕΙΣ ΑΚΙΝΗΤΩΝ

◆ **ΔΙΑΜΕΡΙΣΜΑΤΑ**
- Ροδίνι 81 τ.μ. 30.000.000 δρχ.
- Ροδίνι 50 τ.μ. και 60 τ.μ.
- Ροδίνι 114 τ.μ.
- Αταβύρου 80 τ.μ. 25.000.000 δρχ.
- Ροδίνι, 113 τ.μ. και 131 τ.μ. σε τιμή ευκαιρίας
- Ανάληψη 90 τ.μ. καινούργιο
- Καρακόνερο 90 τ.μ. καινούργιο
- Καρακόνερο 117 τ.μ. καινούργιο
- Ροδίνι 86 τ.μ. καινούργιο
- Ροδίνι 120 τ.μ. καινούργιο
- Ανάληψη 104 τ.μ. 30.000.000 δρχ.
- Ανάληψη 90 τ.μ. καινούργιο
- Ανάληψη 50 τ.μ. καινούργο
- Περιοχή Δασκάλων 2άρι, 3άρι καινούργια

◆ **ΗΜΙΤΕΛΗ ΔΙΑΜΕΡΙΣΜΑΤΑ**
- 100 τ.μ. 20.000.000 δρχ. Αταβύρου
- 60 τ.μ. 12.000.000 δρχ. Αταβύρου
- 160 τ.μ. 32.000.000 δρχ. Αταβύρου
- 113 τ.μ. και 131 τ.μ. στο Ροδίνι χτισμένα σοβατισμένα τιμή 23.000.000 και 29.000.00 δρχ.
- Πωλείται ρετιρέ στα Κοσκινού 145 τ.μ., σοβατισμένο με ηλεκτρικά, υδραυλικά περασμένα.
- Μητρόπολη 60 τ.μ. 6.000.000

◆ **ΜΕΖΟΝΕΤΕΣ-ΜΟΝΟΚΑΤΟΙΚΙΕΣ**
- Ροδίνι, 220 τ.μ. 70.000.000 δρχ. τελειωμένη.
- Κοσκινού 190 τ.μ., 300 τ.μ. κήπο με πανοραμική θέα 88.000.000 δρχ. καινούργια.
- Ανάληψη 75 τ.μ. 27.000.000 δρχ.
- ΣΥΜΗ:Διόροφη κατοικία 70 τ.μ. με στέρνα 50.000.000 δρχ.
- Μεζονέτα στο Ροδίνι, 130 τ.μ. 48.000.000 δρχ. θέση πάρκινγκ και κήπο
- Πωλείται μεζονέτα επιπλωμένη ή μη και χωρίς τα έπιπλα 135 τ.μ., περιοχή Μιχαήλ Πετρίδη, τιμή 50.000.000 δρχ.
- Πωλείται μεζονέτα στα Κοσκινού 200 τ.μ. με θέα την θάλασσα και 300 τ.μ. αυλή. Τιμή 65.000.000 δρχ.
- Πωλείται μεζονέτα στην Αγ. Βαρβάρα 170 τ.μ. με 1 στρ. οικόπεδο. Τιμή 60.000.000 δρχ.

◆ **ΟΙΚΟΠΕΔΑ**
- Οικόπεδο 150 τ.μ. στην Μ. Πετρίδη 15.000.000 δρχ.
- Ιαλυσός, 1.330 μ. 50.000.000 δρχ.
- Ιαλυσός 130 τ.μ. 15.000.000 δρχ.
- Περιοχή Ιαλυσού 1 στρ. 35.000.000 δρχ.
- Περιοχή Ιαλυσού 800 μ. 30.000.000 δρχ.
- Κιοτάρι πάνω στο κύμα 5 στρ.
- Σορωνή 1850 τ.μ. οικοδομήσιμο 15.000.000 δρχ. επί της λεωφόρου
- Σορωνή 4000 τ.μ. 20.000.000 δρχ.
- Κατταβιά 650 τ.μ. 3.000.000 δρχ.
- Ροδίνι 460 τ.μ.
- Οικόπεδα εντός σχεδίου στο Γεννάδι από 2.500.000 δρχ.
- Γεννάδι 2.000 τ.μ. πάνω στο κύμα

◆ **ΑΠΟΘΗΚΕΣ**
- Πάροδος Χειμάρας 100 τ.μ.
- Τσαΐρι 100 τ.μ. 8.000.000 δρχ.

◆ **ΚΑΤΑΣΤΗΜΑΤΑ**
- Μαγαζί στη Νέα Αγορά 30.000.000 δρχ.
- Μαγαζί στο Ροδίνι 55 τ.μ. 25.000.000 δρχ.
- Πωλούνται μαγαζιά στα Κοσκινού 55 τ.μ. και 72 τ.μ. τελειωμένα.
- Επιχείρηση στην οδό Ηρώων Πολυτεχνείου
- Πωλείται επιχείρηση -αναψυκτήριο
- Καρακόνερο 50-200 τ.μ.

◆ **ΚΤΗΜΑΤΑ**
- Σάλακος 10 στρέμματα
- Κρεμαστή 1300 στρ. 7.000.000 δρχ.
- Χωράφι 8 στρ. στο Παραδείσι 60.000.000 δρχ.
- Χωράφι 4 στρ. στην Παστίδα 18.000.00 δρχ.
- Χωράφι 5.700 στρ. στα Κολύμπια, 15.000.000 δρχ.
- Χωράφι 8.800 στρ. στα Κολύμπια 50.000.000 δρχ.
- Παραδείσι 1.500 στρ. 10.000.000 δρχ.
- Κατταβιά 1000 τ.μ. άρτιο και οικοδομήσιμο με φως, νερό, 2.500.000 δρχ.
- Περιοχή Καντηλί 2.600 μ. 30.000.000 δρχ. για βιοτεχνία
- Καντηλί 5.200 μ. 27.000.000 δρχ.
- Βουνάρα 2 στρ. 25.000.000 δρχ.
- Βουνάρα 4 στρ. 45.000.000 δρχ.
- Πλημμύρι 1520 στρ. πάνω στην θάλασσα, τιμή 6.000.000 δρχ.
- Πλημμύρι 1.640τ.μ. 4.000.000 δρχ. οικοδομήσιμο
- Πλημμύρι 3.240τ.μ. 3.000.000 δρχ.
- Κανδυλί 2.000 τ.μ. 15.000.000 δρχ.
- Λαχανιά 4.700 τ.μ. 16.000.000 δρχ. οικοδομήσιμο
- 10 στρ. Κιοτάρι, νερό, ρεύμα 12.000.000 δρχ.
- Λαχανιά 100 στρ. πάνω στην θάλασσα
- Λαχανιά 45 στρ. 2500 δρχ./μέτρο
- Κατταβιά 2.500 τ.μ. πάνω στο δρόμο οικοδομήσιμο, 3.000.000 δρχ.
- Λάρδος 7 στρ. 12.000.000 δρχ.
- Κιοτάρι 4 στρ. 4.000.000 δρχ.
- Λαχανιά 750 τ.μ., 8.500.000 δρχ.στο χωριό
- Γεννάδι 20 στρ. ρεύμα-νερό 20.000.000 δρχ.
- Κιοτάρι 7 στρ. με νερό-ρεύμα 8.000.000 δρχ.
- Λαχανιά 4 στρ. 300 μέτρα από τη θάλασσα 8.000.000 δρχ.
- Γεννάδι 24 στρ. 24.000.000 δρχ.
- Γεννάδι 1.100 τ.μ. 1.500.000 δρχ.
- Κατταβιά 10 στρ. 10.000.000 δρχ.
- Πλημμυρι 12 στρ. με φως, νερό, 12.000.000 δρχ.
- Κατταβιά 4.000 τ.μ. 2.000.000 δρχ.
- Κιοτάρι 4.000 τ.μ. κοντά στο κεντρικό δρόμο
- Πλημμύρι 5.500 τ.μ. 6.500.000 δρχ.
- Πεύκους 200 στρ. προς 5.000 το τ.μ., παραθαλάσσιο
- Κατταβιά 700 τ.μ. προς 500 χιλ.
- Γεννάδι στη λεωφόρο 4.000 τ.μ., 12.000.000 δρχ.

➪ Πωλούνται αποθήκες και βιοτεχνικοί χώροι.

● **ΔΑΝΕΙΑ ΔΕΚΤΑ - ΕΥΚΟΛΙΕΣ ΠΛΗΡΩΜΗΣ**
● **ΖΗΤΟΥΝΤΑΙ ΟΙΚΟΠΕΔΑ ΠΡΟΣ ΑΓΟΡΑ - ΚΤΗΜΑΤΑ ΚΑΙ ΔΙΑΜΕΡΙΣΜΑΤΑ**

ΣΤΑΜΑΤΗΣ ΜΑΝΩΛΑΚΟΣ

ΩΡΕΣ ΓΡΑΦΕΙΟΥ 8.30-1.30 π.μ. και 5-8.30 μ.μ.
ΔΗΜ. ΑΝΑΣΤΑΣΙΑΔΗ 45 (παραπλεύρως ΥΠΕΡΑΓΟΡΑΣ ΠΑΠΑΚΥΡΙΑΚΟΥ-ΣΥΝΟΙΚΙΑ ΔΑΣΚΑΛΩΝ) Τηλέφωνα: 23815-78275

ΕΝΟΙΚΙΑΣΕΙΣ ΑΥΤΟΚΙΝΗΤΩΝ

ΕΝΟΙΚΙΑΖΟΝΤΑΙ

Αυτοκίνητα όλων των τύπων,
καινούργια σε καταπληκτικές τιμές.
Ειδικές τιμές για δεκαπενθήμερο - μήνα.

Πληροφορίες τηλ. *0944 307012*

ΠΩΛΗΣΕΙΣ ΔΙΑΜΕΡΙΣΜΑΤΩΝ



ΑΠΟ ΤΗΝ ΚΑΤΑΣΚΕΥΑΣΤΙΚΗ ΕΤΑΙΡΕΙΑ

Κ. ΣΠΑΝΟΣ & ΣΙΑ ΟΕ

ΠΩΛΟΥΝΤΑΙ ΕΤΟΙΜΟΠΑΡΑΔΟΤΑ ΔΙΑΜΕΡΙΣΜΑΤΑ

ΑΡΙΣΤΗΣ ΚΑΤΑΣΚΕΥΗΣ

ΜΕ ΔΥΟ Ή ΤΡΙΑ ΥΠΝΟΔΩΜΑΤΙΑ

ΠΛΗΡ. ΤΗΛ. 62550-62684-0944272159

auto-moto

συνέχεια από την προηγούμενη

ΤΖΙΠ Κοράντο SUN YOUNG σε άριστη κατάσταση με πολλά εξτρά και σε πολύ καλή τιμή. Δεκτός κάθε έλεγχος. Πληρ. τηλ. 0944622682 AA41427

FIAT PUNTO SX 1100 '97 44000 km. μεταλλικό χρώμα, με ραδιοκασετόφωνο, imobilizer, ηλ. παραθ., κλειδ., συναγερμός, 1.830.000 Πληρ. τηλ. 094442176 AA41413

HONDA STEED μηχανή 400 κ.ε. μοντέλο '98 σε άριστη κατάσταση 20000 χλμ. μόνο, συναγερμός GT σε τιμή ευκαιρίας. Πληρ. τηλ. 0974396186 AA41406

ΠΩΛΟΥΝΤΑΙ ΤΑ ΚΑΤΩΘΙ ΑΥΤ/ΤΑ ΣΕ ΑΡΙΣΤΗ ΚΑΤΑΣΤΑΣΗ ΚΑΙ ΣΕ ΠΡΟΣΙΤΕΣ ΤΙΜΕΣ: SEAT MARBELLA MONT. 98, FIAT CINQUECENTO MONT. 97, FIAT SEICENTO MONT. 99, SUBARU VIVIO MONT. 98, OPEL CORSA A/C MONT. 99, HYUNDAI ATOS A/C MONT. 99, SEAT IBIZA MONT. 96, SEAT CORDOBA A/C MONT. 98, TOYOTA COROLLA A/C MONT. 97. ΠΑ ΠΕΡΙΣΣΟΤΕΡΕΣ ΠΛΗΡ. ΤΗΛ. 21819 ΚΑΙ 25888, 98200 ΠΑ41212

FIAT PUNTO CABRIO ΜΟΝΤΕΛΟ 94 1,3 ΛΕΥΚΟ 75000 ΧΙΛΙΟΜΕΤΡΑ, EXTRAS. ΤΙΜΗ 2.400.000. ΠΛΗΡ. ΤΗΛ. 87006, 10.00-13.00 Ή 18.00-22.00 ΧΠΑ841

ΠΩΛΟΥΝΤΑΙ ΜΕΤΑΧΕΙΡΙΣΜΕΝΑ ΦΟΡΤΗΓΑ ΑΥΤΟΚΙΝΗΤΑ ΕΙΣΑΓΩΓΗΣ ΟΛΩΝ ΤΩΝ ΤΥΠΩΝ, ΓΙΑ ΑΓΡΟΤΙΚΗ ΚΑΙ ΕΠΑΓΓΕΛΜΑΤΙΚΗ ΧΡΗΣΗ, ΚΑΘΩΣ ΚΑΙ Ι.Χ. ΕΠΙΒΑΤΙΚΑ. ΕΤΟΙΜΟΠΑΡΑΔΟΤΑ Ή ΚΑΤΟΠΙΝ ΠΑΡΑΓΓΕΛΙΑΣ. ΠΑΡΕΧΟΥΜΕ ΓΡΑΠΤΗ ΕΓΓΥΗΣΗ ΕΝΟΣ ΧΡΟΝΟΥ. ΕΙΣΑΓΩΓΕΙΣ ΜΕΤΑΧΕΙΡΙΣΜΕΝΩΝ ΑΥΤΟΚΙΝΗΤΩΝ " Δ. ΜΠΟΥΝΤΟΥΡΗΣ-Ε. ΠΑΠΑΠΟΣΤΟΛΟΥ Ο.Ε.". ΕΚΘΕΣΗ: ΕΘΝΙΚΗ ΟΔΟΣ ΛΑΡΙΣΑΣ-ΙΩΑΝΝΙΝΩΝ ΤΡΙΚΑΛΑ ΘΕΣΣΑΛΙΑΣ. ΤΗΛ. 0431-74709 ΦΑΞ 0431-27008 ΚΙΝ. 0974456200-0977395269 ΧΠΑ112

εργασιες

ΣΕΡΒΙΤΟΡΟΣ έμπειρος και βοηθός για εστιατόριο στην Π. Πόλη. Πληρ. τηλ. 25293 AZ41531

ΝΤΗΛΕΡ πανελλαδικά για είδη προικός, ρούχα, εσώρουχα, πιτζάμες, παπούτσια και 25 κατάλογοι δωρεάν. Ποσοστά έως 60% δώρα άψογη εξυπηρέτηση. Πληρ. τηλ. 031 275975, 0944692011 AZ41520

ΚΟΠΕΛΕΣ ΝΑ ΕΡΓΑΣΤΟΥΝ ΣΕ ΚΑΦΕΤΕΡΙΑ ΜΕ ΗΛΕΚΤΡΟΝΙΚΑ ΠΑΙΧΝΙΔΙΑ, ΕΝΤΟΣ ΠΟΛΕΩΣ. ΜΙΣΘΟΣ ΙΚΑΝΟΠΟΙΗΤΙΚΟΣ ΚΑΙ ΠΟΣΟΣΤΑ. ΠΛΗΡ. ΤΗΛ. 28837 ΚΑΙ 0974134987 Κ. ΓΙΩΡΓΟ. ΠΖ41519

ΚΟΠΕΛΕΣ για εργασία σε μπαρ-κλαμπ, στο Ροδίνι (αλλοδαπές δεκτές μόνο με τα νόμιμα χαρτιά). Πληρ. τηλ. 24206 και 0946837334. AZ41518

ΣΕΡΒΙΤΟΡΟΣ και βοηθός σερβιτόρου στο Μανδράκι. Πρωινές ώρες. Πληρ. τηλ. 35178. AZ41494

ΚΑΘΗΓΗΤΗΣ-ΤΡΙΑ ΓΕΡΜΑΝΙΚΩΝ ΜΕ ΤΑ ΑΠΑΡΑΙΤΗΤΑ ΚΑΙ ΤΥΠΙΚΑ ΠΡΟΣΟΝΤΑ. ΠΛΗΡ. ΤΗΛ. 21709 ΚΑΙ 65645.

ΓΥΨΟΤΕΧΝΙΤΕΣ και βοηθοί. Πληρ. κ. Ράπτη τηλ. 0942285690 και 94383. AZ41493

ΥΠΕΥΘΥΝΗ για κατάστημα γυναικείων ρούχων. Πληρ. τηλ. 0946823100 κ. Κώστας. AZ41491

ΚΟΠΕΛΕΣ εμφανίσιμες για να εργασθούν σε καφετέρια στη Ρόδο. Πληρ. στα τηλ. 31845 και 0946963858. AZ41463

ΝΕΟΙ ή ΝΕΕΣ από το ANASSA CAFE, με εμπειρία στο χώρο μπουφέ, bar, σέρβις. Πληρ. τηλ. 69919. AZ41462

ΒΟΗΘΟΣ ΣΕΡΒΙΤΟΡΟΥ, νεαρός ή νεαρή από εστιατόριο εντός πόλεως. Πληρ. τηλ. 28705. AZ41461

ΚΟΠΕΛΑ ευπαρουσίαστη για καφετέρια εντός πόλεως. Πληρ. τηλ. 36201. AZ41472

ΚΟΜΜΩΤΗΣ/ΤΡΙΑ για κομμωτήριο εντός πόλεως. Μόνιμη εργασία. Πληρ. τηλ. 77555. AZ41473

ΒΟΗΘΟΣ ΛΟΓΙΣΤΟΥ με άδεια οδήγησης μοτοποδηλάτου. Η προϋπηρεσία δεν είναι απαραίτητη. Πληρ. τηλ. 39257, ώρες 10.00 έως 14.00. AZ41474

ΝΕΟΣ ή ΝΕΑ, από διαφημιστική επιχείρηση, απόφοιτοι Λυκείου με άνεση στην επικοινωνία. Γνώσεις υπολογιστή. Απαραίτητο μέσο μετακίνησης. Μισθός πολύ καλός. Ασφάλιση. Πληρ. τηλ. 0944977676. AZ41460

ΚΥΡΙΕΣ με όρεξη για δουλειά που θα ήθελαν να κερδίζουν έως και 500.000 δρχ. το μήνα, με ελεύθερο ωράριο εργασίας. Προσφέρονται δωρεάν κατάλογοι λευκών ειδών και μεγάλη υποστήριξη από την εταιρία μας. Πληρ. κος Γιώργος στο τηλ. 0946595500 ή 37384. AZ41458

TOP PROPERTIES

GEORGIOS S. PIPINOS

ΓΕΩΡΓΙΟΣ Σ. ΠΙΠΙΝΟΣ

ΣΥΜΒΟΥΛΟΙ ΚΑΙ ΕΚΤΙΜΗΤΕΣ ΑΚΙΝΗΤΩΝ
REAL ESTATE AGENCY

MEMBER OF F.I.A.B.C.I.-N.A.E.A.-C.E.I.-E.R.E.S-Σ.Ε.Κ.



Η "**TOP PROPERTIES**" είναι ατομική επιχείρηση και ανήκει εξ ολοκλήρου στον κ. Γεώργιο Πιπίνο, που από το 1971 ασχολείται αποκλειστικά και μόνο με επενδύσεις και REAL ESTATE, στο νησί της Ρόδου, καθώς και στην ευρύτερη περιοχή της Δωδεκανήσου.

ΑΠΕΥΘΥΝΟΜΑΣΤΕ: Στους **σοβαρούς, απαιτητικούς και επιλεκτικούς** επενδυτές-επιχειρηματίες-ελεύθερους επαγγελματίες, Ελληνες και ξένους, υψηλού εισοδηματικού επιπέδου, που ενδιαφέρονται να κάνουν μια σοβαρή επένδυση προβολής στο νησί της Ρόδου.

ΠΡΟΣΦΕΡΟΥΜΕ: Α) Υπηρεσίες και πληροφορίες που γίνονται σε προσωπικό επίπεδο με εχεμύθεια, διακριτικότητα και σοβαρότητα.
Β) μεγάλη γκάμα υψηλής ποιότητας, ακινήτων, όπως:1) Ξενοδοχεία Α' και Β' κατηγορίας των 600-500-350-300 κλινών, 2) Κεντρικά αστικά ακίνητα κατάλληλα για Τράπεζες-καταστήματα-γραφεία, 3) Παραλιακές εκτάσεις, κατάλληλες για τουριστικές επενδύσεις των 150.000-100.00-70.00-50.000-36.000 τ.μ. και 4) Διαμερίσματα και μεζονέτες προβολής.

ΣΤΟΧΟΣ ΜΑΣ ΕΙΝΑΙ: Να προσφέρουμε στο αγοραστικό μας κοινό υψηλής ποιότητας ακίνητα και ευκαιρίες στο νησί της Ρόδου. Ητριακονταετής και πλέον πείρα μας στον τομέα αυτό αποτελεί εγγύηση.

ΣΥΝΘΗΜΑ ΜΑΣ ΕΙΝΑΙ: Επενδύστε στη ΡΟΔΟ ΤΩΡΑ, σε ακίνητα που ΑΝΤΕΧΟΥΝ ΣΤΟ ΧΡΟΝΟ

Γεώργιος Σ. Πιπίνος
ΜΕΣΙΤΗΣ ΑΣΤΙΚΩΝ ΣΥΜΒΑΣΕΩΝ
Γιατί εμείς γνωρίζουμε καλύτερα!

TOP PROPERTIES is a private concern and Mr George S. Pipinos, its owner, has carved, over the years a reputation for integrity and excellence in the world of Real Estate in the Dodecanese.
AT TOP PROPERTIES we try hard to attract important and selective investors high calibre businessmen/women and discerning professional people, both Greek and foreign, who wish to acquire sabstantial and valuable property on Rhodes.
We offer our expertise and advice privately, discreetly and in strict confidence.
We keep a comprehensive list of real estate of the highest specifications
a. A' and B' class hotels (600, 500, 350, 300 beds capacity)
b. Centrally situated office buildings and other business premises.
c. Seaside land, ideal for development (hotels, holiday resorts, etc), of 150.000, 100.00, 70.000, 50.000, 36.000 sq.m.
d. Luxury apartments, maisonettes, detached, semi-detached and terraced houses.
Our aim is to give our clients the opportunity to Qcquire value for money, first class real estate on Rhodes. Our 30-year-old experience in Real Estate is our warranty.
Our motto is Invest in Rhodes, Invest in property, It stands the test of time.



TOP PROPERTIES
and George Pipinos
Because we know best

ΚΕΝΝΕΝΤΥ 38, ΡΟΔΟΣ, 85 100, ΤΗΛ. (0241) 23895, 38243, κιν. (094)-4-676003 FAX: (0241) 20883
38 KENNEDY STR., RHODES, 85 100, TEL. (0241) 23895, 38243, mob. (094)-4-676003 FAX: (0241) 20883

ΕΥΚΑΙΡΙΑ

ΠΩΛΟΥΝΤΑΙ
ΑΦΑΝΤΟΥ

- Στο κύμα της θάλασσας 4 στρέμματα 36 εκατομμύρια.
- 4 στρέμματα θέση Τραπέζια 14 εκατομμύρια.
- 3 στρέμματα με άδεια οικοδομής 240 τ.μ. 16 εκατομμύρια
- 27 στρέμματα με νερό και ρεύμα 30 εκατομμύρια.
- 5 στρέμματα καλλιεργήσιμο με νερό και ρεύμα 7 εκατομμύρια
- 2 στρέμματα στο κύμα της θάλασσας 22 εκατομμύρια.
- 7 στρέμματα με 20 ρίζες ελιές 6 εκατομμύρια
- 5,5 στρέμματα με 20 ρίζες ελιές 8 εκατομμύρια.
- 20 στρέμματα 800 μέτρα από τη θάλασσα, 60 εκατομμύρια.
- 15 στρέμματα αγρόκτημα 6 εκατομμύρια.

ΟΙΚΟΠΕΔΑ
- Των 450 τ.μ. με θέα τη θάλασσα 5 εκατομμύρια.

ΚΟΛΥΜΠΙΑ
- 2 στρέμματα με άδεια οικοδομής 75 τ.μ. 15 εκατομμύρια

ΛΑΡΔΟΣ
- Οικόπεδο εντός σχεδίου 600 τ.μ. 8 εκατομμύρια

ΓΕΝΝΑΔΙ
- 60 στρέμματα, 800 μέτρα από τη θάλασσα 80 εκατομμύρια στον κεντρικό δρόμο στον Αγ. Γεώργιο.
- 3 στρέμματα με 30 μέτρα πρόσοψη 25 εκατομμύρια.
- 2 στρέμματα οικοδομήσιμο 4 εκατομμύρια
- 10 στρέμματα 20 εκατομμύρια.

ΚΙΟΤΑΡΙ
- 4 στρέμματα από 12.000.000 το στρέμμα στο κύμα της θάλλασας

ΜΑΝΤΡΙΚΟ
- 4 στρέμματα προς 11.000.000 το στρέμμα στο κύμα της θάλασσας

ΚΡΕΜΑΣΤΗ
- 2 στρέμματα 20.000.000 παραλιακό

ΔΙΜΥΛΙΑ ΠΡΟΣ ΕΛΕΟΥΣΑ
- 7 στρέμματα, 10 εκατομύρια στον κεντρικό δρόμο.

ΚΑΛΑΒΑΡΔΑ
- Στο κύμα της θάλασσας 3,5 στρέμματα 15 εκατομμύρια.

ΠΑΣΤΙΔΑ
- Σε οικόπεδο 103 τ.μ. μονοκατοικία 75 τ.μ. 13 εκατομμύρια.

Πληρ. τηλ. 26805-51024,
κιν. 0945-406562 fax: 51077
ΖΗΤΟΥΝΤΑΙ ΟΙΚΟΠΕΔΑ και ΣΠΙΤΙΑ
ΔΑΝΕΙΑ ΔΕΚΤΑ
Γ.Ν. ΔΡΑΚΟΣ

Π Ω Λ Ε Ι Τ Α Ι

ΠΙΑΝΟ BECHSTEIN

ΜΕ ΟΥΡΑ(1,96x1,85)

RODOS PALACE
Resort Hotel · Convention Center



ΠΛΗΡΟΦΟΡΙΕΣ:
Κα Κ. Μανουσάκη, Τηλ.: 25222, 97218

ΜΙΚΡΕΣ Αγγελίες

εργασιες

συνέχεια από την προηγούμενη

ΚΟΠΕΛΑ για video-game. Πληρ. στο τηλ. 0937-281019. ΑΖ41488

ΚΟΠΕΛΑ για να εργασθεί σε καφετέρια στη Ρόδο για πρωινή ή απογευματινή απασχόληση. Πληρ. τηλ. 0972274632. ΑΖ41457

ΣΕΡΒΙΤΟΡΟΣ και ΜΠΑΡΜΑΝ από ξενοδοχείο στα Κολύμπια. Πληρ. τηλ. 56271. ΑΖ41436

ΚΟΠΕΛΑ ΜΕ ΓΝΩΣΕΙΣ Η/Υ (ΒΑΣΙΚΑ ΠΡΟΓΡΑΜΜΑΤΑ EXCEL ΚΑΙ WORD) ΑΠΟ ΕΜΠΟΡΙΚΗ ΕΠΙΧΕΙΡΗΣΗ ΓΙΑ ΝΑ ΕΡΓΑΣΤΕΙ ΩΣ ΥΠΑΛΛΗΛΟΣ ΓΡΑΦΕΙΟΥ. ΠΛΗΡ. ΤΗΛ. 34526 6-9 ΤΟ ΑΠΟΓΕΥΜΑ. ΠΖ41435

ΑΤΟΜΟ με μεταφορικό μέσο για εξωτερικές δουλειές από τώρα έως και 20 Δεκεμβρίου 2001. Πληρ. τηλ. 63350 και 0945204400. ΑΖ41432

ΝΕΟΣ με δίπλωμα οδήγησης από κατάστημα με ηλεκτρικά είδη και με στοιχειώδεις γνώσεις ηλεκτρολογίας. Πληρ. τηλ. 32117 ΑΖ41412

ΚΟΠΕΛΑ για βραδυνή απασχόληση σε καφετέρια. Πληρ. τηλ. 20282ΑΖ41409

ΠΩΛΗΤΡΙΕΣ για μόνιμη απασχόληση στα καταστήματα EVA. Πληρ. τηλ. 23012-74070 ΑΖ41411

ΠΡΟΣΩΠΙΚΟ ΓΙΑ ΓΕΩΡΓΙΚΗ ΕΡΓΑΣΙΑ. ΠΛΗΡ. ΤΗΛ. 0932475738 ΠΖ41410

ΖΗΤΟΥΝΤΑΙ ΝΕΟΙ ΚΑΙ ΝΕΕΣ ΓΙΑ ΝΑ ΕΡΓΑΣΘΟΥΝ ΣΕ ΑΝΑΨΥΚΤΗΡΙΟ-ΣΑΝΤΟΥΪΤΣΑΔΙΚΟ, ΒΡΑΔΙΝΕΣ ΩΡΕΣ. ΠΛΗΡ. ΤΗΛ. 0932630451 ΠΖ41159

ΖΗΤΟΥΝΤΑΙ από κατασκευατική εταιρεία καλουπατζήδες τεχνίτες και βοηθοί. Πληρ. τηλ. 0936464029 από 8 πρωί μέχρι 9 βράδυ ΑΖ41203

ΘΕΛΕΤΕ ΟΙΚΟΝΟΜΙΚΗ ΑΝΕΞΑΡΤΗΣΙΑ; ΘΕΛΕΤΕ ΕΛΕΥΘΕΡΟ ΩΡΑΡΙΟ ΕΡΓΑΣΙΑΣ; ΣΑΣ ΑΡΕΣΕΙ ΝΑ ΕΡΧΕΣΤΕ ΣΕ ΕΠΑΦΗ ΜΕ ΚΟΣΜΟ; ΤΟΤΕ ΑΥΤΗ Η ΑΓΓΕΛΙΑ ΕΙΝΑΙ ΓΙΑ ΣΑΣ. ΠΟΛΥΕΘΝΙΚΗ ΑΜΕΡΙΚΑΝΙΚΗ ΕΤΑΙΡΕΙΑ ΖΗΤΑΕΙ ΣΥΝΕΡΓΑΤΕΣ. ΠΛΗΡ. Ν. ΧΡΙΣΤΟΠΟΥΛΟΣ ΤΗΛ. 0974453968 ΚΑΘΗΜΕΡΙΝΩΣ 16.00-22.00 ΑΖ41175

ΝΗΠΙΑΓΩΓΟΣ ΓΙΑ ΠΑΙΔΙΚΟ ΣΤΑΘΜΟ ΠΤΥΧΙΟΥΧΟΣ ΠΑΝΕΠΙΣΤΗΜΙΟΥ Ή ΙΔΙΩΤΙΚΗΣ ΣΧΟΛΗΣ ΜΕ ΠΡΟΫΠΗΡΕΣΙΑ. ΠΛΗΡΕΣ ΩΡΑΡΙΟ, ΠΕΝΘΗΜΕΡΗ ΑΠΑΣΧΟΛΗΣΗ ΤΥΧΟΝ ΣΥΣΤΑΣΕΙΣ ΘΑ ΛΗΦΘΟΥΝ ΥΠΟΨΙΝ. ΠΛΗΡ. ΤΗΛ. 0972007352 (ΑΠΟΓΕΥΜ. ΩΡΕΣ) 39739 12.00-14.00 ΧΠΖ123

ΖΗΤΕΙΤΑΙ ΚΑΘΗΓΗΤΡΙΑ ΓΕΡΜΑΝΙΚΩΝ ΜΕ ΤΑ ΑΠΑΡΑΙΤΗΤΑ ΠΡΟΣΟΝΤΑ ΚΑΙ ΣΧΕΤΙΚΗ ΠΕΙΡΑ ΓΙΑ ΝΑ ΕΡΓΑΣΘΕΙ ΣΕ ΜΕΓΑΛΑ ΚΕΝΤΡΑ ΞΕΝΩΝ ΓΛΩΣΣΩΝ. ΠΛΗΡ. ΤΗΛ. 32633

ΖΗΤΕΙΤΑΙ ΜΠΑΡΓΟΥΜΑΝ ΓΙΑ ΝΥΚΤΕΡΙΝΟ ΚΕΝΤΡΟ-ΜΠΑΡ. ΠΛΗΡ. ΤΗΛ. 0974500286 ΠΖ41032

μαθήματα

ΚΑΘΗΓΗΤΡΙΑ πτυχιούχος Φιλοσοφικής Σχολής Θεσσαλονίκης, παραδίδει ιδιαίτερα μαθήματα σε μαθητές γυμνασίου. Πληρ. τηλ. 097 4904115 ΑΜ41530

ΠΑΡΑΔΙΔΟΝΤΑΙ ΜΑΘΗΜΑΤΑ ΓΑΛΛΙΚΩΝ από πτυχιούχο του Παιδαγωγικού Τμημ. Νηπιαγωγών Παν/μίου Αθήνας, διπλωματούχο Γαλλικής Φιλολογίας & Μετάφρασης του Γαλλικού Ινστιτούτου Αθήνας. Πληρ. τηλ. 26468 (απογ. ώρες), κιν. 0972 554430 ΑΜ41529

ΑΓΓΛΙΚΑ μαθήματα από πεπειραμένη αγγλόφωνη καθηγήτρια, από αρχάριους μέχρι και επιπέδου Proficiency. Τιμές λογικές. Πληρ. τηλ. 0241-95558 ή κιν. τηλ. 0944786664. ΑΜ41490

ΙΔΙΑΙΤΕΡΑ ΜΑΘΗΜΑΤΑ, αγγλικής γλώσσας, παραδίδονται σε παιδιά από έμπειρη καθηγήτρια. Πληρ. τηλ. 61843 και 0945-348708. ΑΜ41489

ΠΤΥΧΙΟΥΧΟΣ ΤΟΥ ΟΙΚ. ΠΑΝΕΠΙΣΤΗΜΙΟΥ ΑΘΗΝΩΝ ΜΕ ΦΡΟΝΤΙΣΤΗΡΙΑΚΗ ΠΕΙΡΑ ΚΑΙ MASTER ΣΤΟ UNIVERSITY OF WALES GARDIFF, ΠΑΡΑΔΙΔΕΙ ΜΑΘΗΜΑΤΙΚΑ ΣΕ ΜΑΘΗΤΕΣ Α', Β', Γ ΓΥΜΝΑΣΙΟΥ. ΤΜΗΜΑΤΑ 2-3 ΑΤΟΜΩΝ Ή ΙΔΙΑΙΤΕΡΑ. ΥΠΕΥΘΥΝΗ ΠΡΟΕΤΟΙΜΑΣΙΑ. ΣΥΧΝΑ ΕΠΑΝΑΛΗΠΤΙΚΑ ΤΕΣΤ. ΤΙΜΕΣ ΠΡΟΣΙΤΕΣ. ΕΙΔΙΚΕΣ ΤΙΜΕΣ ΣΕ ΑΔΕΛΦΙΑ. ΠΛΗΡ. ΤΗΛ. 22972 ΚΑΙ 0938440568. ΠΜ41487

ΜΑΘΗΜΑΤΙΚΟΣ ΠΑΡΑΔΙΔΕΙ ΜΑΘΗΜΑΤΑ ΣΕ ΜΑΘΗΤΕΣ ΓΥΜΝΑΣΙΟΥ ΚΑΙ ΛΥΚΕΙΟΥ. ΠΛΗΡ. ΤΗΛ. (0241)37914 ΚΑΙ 0946214823. ΠΜ41449

ΚΑΘΗΓΗΤΡΙΑ ΓΕΡΜΑΝΙΚΗΣ ΦΙΛΟΛΟΓΙΑΣ ΑΠΟΦΟΙΤΟΣ ΤΟΥ ΠΑΝΕΠΙΣΤΗΜΙΟΥ ΑΘΗΝΩΝ ΠΑΡΑΔΙΔΕΙ ΜΑΘΗΜΑΤΑ ΚΑΤ' ΟΙΚΟΝ ΣΕ ΟΛΑ ΤΑ ΕΠΙΠΕΔΑ. ΠΛΗΡ. ΤΗΛ. 61734, 097/4756860. ΠΜ41482

ΚΑΘΗΓΗΤΡΙΑ πτυχιούχος Αγγλικής Φιλολογίας παραδίδει μαθήματα ιδιαίτερα και γκρουπ σε αρχάριους, ξενοδοχοϋπάλληλους και προχωρημένους. Συστηματική ενημέρωση γονέων. Τιμές λογικές. Μεταφράσεις γίνονται δεκτές. Πληρ. τηλ. 0241-69261, 0972768761 ή 0944547636 ΑΜ41325

ΠΑΡΑΔΙΔΟΝΤΑΙ ΜΑΘΗΜΑΤΑ ΓΕΡΜΑΝΙΚΩΝ ΑΠΟ ΠΤΥΧΙΟΥΧΟ ΜΕ ΠΕΙΡΑ ΚΑΤ' ΟΙΚΟΝ. ΠΛΗΡ. ΤΗΛ. 0977793374. ΠΜ41448

ΚΑΘΗΓΗΤΡΙΑ ΦΙΛΟΛΟΓΟΣ απόφοιτος Αριστοτελείου Παν/μίου Θεσσαλονίκης παραδίδει **ιδιαίτερα μαθήματα** σε μαθητές Γυμνασίου-Λυκείου. Πληρ. τηλ. 34362. ΑΜ41481

ΟΙΚΟΔΙΔΑΣΚΑΛΕΙΟ ΓΑΛΛΙΚΗΣ ΓΛΩΣΣΑΣ. Παραδίδονται μαθήματα Γαλλικών σε παιδιά και ενήλικες-ολιγομελή τμήματα. Προετοιμασία όλων των πτυχίων DELF, DALF, SORBONNE I, II, III από καθηγήτρια πτυχιούχο του τμήματος Γαλλικής γλώσσας και φιλολογίας του Αριστοτέλειου Πανεπιστημίου Θεσσαλονίκης. Πληρ. κα Εφη Γιαννιού. Τηλ. 25151, 0938309839 ΑΜ41393

ΣΧΟΛΗ ΟΔΗΓΩΝ

ΠΥΛΑΡΙΝΟΣ ΗΡΑΚΛΗΣ

Πτυχιούχος Εκπαιδευτής

Διπλώματα
✓ Ερασιτεχνικά
✓ Επαγγελματικά
✓ Μοτοσικλέτας
✓ Επεκτάσεις - Αναθεωρήσεις

Αγ. Αναστασίας 40 & Π.Π. Γερμανού
Εμπορικό Κέντρο Φώκιαλη, α' όροφος
Τηλ. 75270, 0942 445549
ΠΜ41244

ΣΧΟΛΗ ΟΔΗΓΩΝ

ΚΟΥΣΗ ΠΑΝΤΕΛΗ

- **ΔΙΠΛΩΜΑΤΑ**
- **ΕΡΑΣΙΤΕΧΝΙΚΑ**
- **ΕΠΑΓΓΕΛΜΑΤΙΚΑ**
- **ΜΟΤΟΣΙΚΛΕΤΑΣ**
- **ΜΑΘΗΜΑΤΑ ΘΕΩΡΗΤΙΚΗΣ ΔΙΔΑΣΚΑΛΙΑΣ**

-Επεκτάσεις όλων των κατηγοριών
-Αναθεωρήσεις ληγμένων αδειών
-Μετατροπές ξένων αδειών σε ελληνικές

Οδός Βαλαωρίτου 9
(έναντι HOTEL SEMIRAMIS ΠΙΣΩ ΑΠΟ ΤΟ ΠΑΛΑΙΟ ΝΟΣΟΚΟΜΕΙΟ
e-mail: koysisp@internet.gr

ΕΚΠΑΙΔΕΥΤΙΚΟ ΑΥΤΟΚΙΝΗΤΟ:
TOYOTA YARIS 1300 cc
AIR CONDITIONED
(ΠΡΟΣΟΧΗ): ΜΑΘΗΜΑΤΑ
α. Μοτοσικλέτας μεγάλου κυβισμού από 125 cc έως ανεξαρτήτου
6. Μοτ/τας έως 125 cc
γ. Μοτοποδηλάτου 50 cc
Διαθέτουμε επίσης κι αυτόματες μοτοσικλέτες 125 cc
Πληρ. τηλ.
29157-73820-94777
ΚΑΙ ΑΝΑ ΠΑΣΑ ΣΤΙΓΜΗ
ΣΤΑ ΚΙΝΗΤΑ τηλ.
0944/511313-0944/203343
Στην κατηγορία ανεξαρτήτου κυβισμού η εκπαίδευση γίνεται με μοτοσικλέτα 500 cc
Παραλαβή των μαθητών μας και από τις οικίες τους
"Η σωστή και μεθοδική εκπαίδευση στα σύγχρονα οχήματά μας, βάζει γερά θεμέλια για τη δημιουργία ενός καλού νέου οδηγού"

ΠΡΟΣΟΧΗ
Στη σχολή μας παραδίδονται και μαθήματα θεωρητικής διδασκαλίας

ΠΜ40624

Το κερματοτηλέφωνο που σας πληρώνει!!!

ΠΡΟΣΟΧΗ. ΚΥΚΛΟΦΟΡΟΥΝ ΠΑΡΑΝΟΜΕΣ ΜΕΤΑΧΕΙΡΙΣΜΕΝΕΣ ΣΥΣΚΕΥΕΣ. ΜΕΓΑΛΑ ΠΡΟΣΤΙΜΑ.

ΠΡΟΣΟΧΗ ΓΙΑ ΜΕΡΙΚΕΣ ΜΕΡΕΣ **ΑΠΟΣΥΡΣΗ**

Το μόνο που δέχεται EURO και προσαρμόζεται αυτόματα με τα νέα δεκαψήφια νούμερα του ΟΤΕ



159.800 δρχ. ή 9.400 το μήνα

Διαθέτει σύστημα άμεσης διάγνωσης και επιδιορθώσεις βλαβών
Αλλάζει χρεώσεις αυτόματα κάθε φορά που τις αλλάζει ο ΟΤΕ
Εχει αναγνώριση κλήσης σε μεγάλη οθόνη
Επιστρέφει το νόμισμα αν δεν είναι εγκεκριμένο
Καθοδηγεί τον χρήστη με οδηγίες
Είναι εγκεκριμμένο από την Εθνική Επιτροπή Τηλεπικοινωνιών
Είναι ανθεκτικό-ευέλικτο-με άμεσο service, και τοποθετείται εύκολα

Αντιπροσωπεία Νοτίου Αιγαίου
ΑΤΤΑΒΥΡΟΥ 46 ΡΟΔΟΣ * ΤΗΛ. 0241-73440, fax: 37733
e-mail: sifakis@payphone.gr http://www.payphone.gr
PayPHONE ΣΗΦΑΚΗΣ ΤΗΛΕΠΙΚΟΙΝΩΝΙΕΣ

κεφάλαιο

Κτηματομεσιτικό - Συμβουλευτικό Γραφείο

ΔΙΑΜΕΡΙΣΜΑΤΑ ΠΩΛΟΥΝΤΑΙ

- 30 τ.μ, υπερυψωμένη ημιυπόγεια καινούρια γκαρσονιέρα Ιξιά,9εκ-26.412€
- 35 τ.μ, 1ου, καινούρια γκαρσονιέρα, Δασκάλους, 14,5εκ-42.553€
- 40 τ.μ, υπερυψωμένη ημιυπόγεια καινούρια γκαρσονιέρα Ιξιά,12εκ-35.216€
- 70 τ.μ, ισόγειο,1 υπν/τιου Μητρόπολη,16εκ-46.955€
- 70 τ.μ,1ου,2 υπν/τιων καινούριο Ιξιά 25εκ-73.367€
- 77 τ.μ, 2ου, 2 υπν/τίων Ανάληψη, 22εκ-64.563€
- 80 τ.μ,υπόγειο,2 υπν/τίων αυλή εκατέρωθεν, Ανάληψη 18εκ-52.824€
- 80 τ.μ,ισόγειο 2 υπν/τίων, Ροδίνι,30εκ-88.041€
- 80 τ.μ,1ου,2 υπν/τίων, καινούριο, Δασκάλους, 32εκ-93.910€
- 86 τ.μ,1ου,2 υπν/τιων συν βοηθητικός χώρος καινούριο Ιξιά 30εκ-88.041€
- 96 τ.μ 1ου,2υπν/τιων,γκαράζ,καινούριο,πολυτελές Ιξιά, 40εκ-117.388€
- 105τ.μ,ισόγειο,3 υπν/τίων καινούριο, Ατταβύρου 41 εκ-120.322€
- 106τ.μ,1ου,3 υπν/τίων, Ιξιά, 39 εκ-114.453€
- 116 τ.μ, ισόγειο, 3 υπν/τιων, καινούριο Ανάληψη,42 εκ-123.257€
- 110 τ.μ,1ου,3 υπν/τίων, καινούριο,Ατταβύρου 43 εκ-126.192€
- 122τ.μ 1ου, 3υπν/τιων,γκαράζ,καινούριο,πολυτελές Ιξιά, 53εκ-155.539€

- 125 τ.μ ρετιρέ,απεριόριστη θέα,20ετιας,4 υπν/τια, Μήδια,29 εκ-85.106€
- 150 τ.μ 3ου,ρετιρέ οροφοδιαμέρισμα, λούξ, 3 υπν/τίων Αισχύνη, 44,5εκ-130.594€
- Συγκρότημα στα μπετά 3 ορόφων των 105 τ.μ έκαστος, Καρακόνερο 45 εκ-132.061€
- Συγκρότημα με 4 -3αρια των 70 τ.μ,συν μια γκαρσονιέρα,Αφάντου,77εκ-225.972€

ΜΕΖΟΝΕΤΕΣ- ΜΟΝ/ΚΙΕΣ ΠΩΛΟΥΝΤΑΙ

- 120 τ.μ,μεζονέτα, καινούρια, Ιξιά, 46εκ-134.996€
- 145 τ.μ,μεζονέτα, μπετά Τριάντα, 29εκ-85.106€
- 145 τ.μ, μεζονέτα, καινούρια,Τριάντα, 51εκ-149.669€
- 210 τ.μ,μεζονέτα,λούξ, 3 υπν/τιων,τζάκι αυλή-πά-ρκινγκ Ιξιά 64εκ-187.820Ε
- 230 τ.μ,μον/κία, μπετά Πεύκους,50εκ-146.735€

ΟΙΚΟΠΕΔΑ ΠΩΛΟΥΝΤΑΙ

- 300 τ.μ., δόμηση 300 τ.μ Παστίδα 9εκ-26.412€
- 300 τ.μ., δόμηση 300 τ.μ Τριάντα 20εκ-58.694€
- 380 τ.μ, δόμηση 300 τ.μ Αφάντου,12εκ-35.216€
- 500 τ.μ βιοτ/κός χώρος δόμησση 3Χ150 Κοσκινού 9εκ-26.412€
- 600 τ.μ., δόμηση 600 τ.μ Τριάντα 40εκ-117.388€
- 1.000 τ.μ Ανάληψη,0.8ΣΔ 80εκ-234.776€
- 2.000 τ.μ, δόμηση 200 τ.μ,Βουνάρα 35εκ-102.714€

- 3.500 τ.μ Φαληράκι 25εκ-73.367€
- 4.000 τ.μ Τρείς-Κανδυλί 35εκ-102.714€
- 4.000 τ.μ, θέα, Παστίδα 26εκ-76.302€
- 5.240 τ.μ Αφάντου παραλία 40 εκ-117.388€
- 5.500 τ.μ, Κολύμπια 15εκ-44.020€
- 6.500 τ.μ,Κολύμπια 57 εκ-167.278€
- 9.000 τ.μ,Κολύμπια 50εκ-146.735€
- 15.000, τ.μ, Καντυλί 50εκ-146.735€

ΕΠΙΧΕΙΡΗΣΕΙΣ & ΕΠΑΓΓΕΛΜΑΤΙΚΟΙ ΧΩΡΟΙ

- Κατάστημα 23 τ.μ Ανάληψη,μπετά 7εκ-20.542€
- Κατάστημα 35 τ.μ Ανάληψη, μπετά 11εκ-32.281€
- Κατάστημα 40 τ.μ σύν 50 τ.μ υπόγειο Ατταβύρου 20εκ-58.694€
- Κατάστημα 64 τ.μ Μ.Πετρίδη 29εκ-85.106€
- Κατάστημα 90 τ,μ,1ου με φαρδί μπαλκόνι, Ιξιά 23εκ-67.498€

Exclusive Properties

- Οικοδομικό συγκρότημα 4 οικιών 1 καταστήματος, Παλιά πόλη, 277 τ.μ 100εκ-293.470€
- Οικοδομικό συγκρότημα 1000 τ.μ,2 ορόφων Ψαροπούλα 320 εκ-939.104€
- Μονοκ/κία 380 τ.μ,σε 6 στρέμματα οικόπεδο, στο κύμα, Λαχανιά 190εκ-557.593€

ΖΗΤΟΥΝΤΑΙ ΚΑΤΟΙΚΙΕΣ & ΟΙΚΟΠΕΔΑ ΕΝΤΟΣ & ΕΚΤΟΣ ΠΟΛΕΩΣ

ΤΣΟΥΡΟΥΝΑΚΗΣ Ι. ΑΝΤΩΝΙΟΣ (B.Sc.-MKT)

ΤΗΛ.:60060 (3 γραμμές) FAX: 60062
ΚΙΝ.:0945 949882
e-mail: kefaleo@rho.forthnet.gr
Γ. Σεφέρη 12
(παραπλεύρως ΜΗΔΕΙΑ)
Ρόδος

www.e-kefaleo.com

ΞΕΝΑΚΗΣ

AUTOEXPERTS

ΞΕΝΑΚΗΣ AUTOCARS

0% προκαταβολή και εξόφληση έως 60 μήνες

- LANCIA K 2.000 cc μοντ. 1995 με κλιματρόνικ, ABS, ηλεκτρ. παράθυρα, κεντρ. κλείδωμα, ηλεκτρ. καθρέπτες, υδρ. τιμόνι, αλκατάρα. ΤΙΜΗ: 4.100.000
- RENAULT MEGAN SCENIC 1400 cc του 1997, υδραυλ. τιμόνι, 2 air bags, ηλεκτρ. παράθυρα, κεντρ. κλείδωμα, ηλεκτρ. καθρέπτες, ηχοσύστημα. Τιμή 3.500.000
- AUDI 80 1600 cc, μοντ. 1991, ηχοσύστημα. Τιμή 1.700.000
- NISSAN PRIMERA μοντ. 1991 2000 cc με A/C- ηλ. παράθυρα-κεντρικό κλείδωμα, ηχοσύστημα. Τιμή: 2.200.000
- CITROEN ZX μοντ. 1993 1400 cc Τιμή: 1.600.000
- RENAULT 19 μοντ. 1990 1400 cc Τιμή: 900.000
- CITROEN XANTIA 1.800 c.c. μοντέλο 1995 με A/C-ABS-AIRBAG οδηγού-ηλ. παράθυρα-ηλ. καθρέπτες-ηχοσύστημα. Τιμή 2.950.000 δρχ.
- SUZUKI SWIFT 1.000 c.c. μοντέλο 1994. Τιμή 1.300.000 δρχ.
- PEUGEOT 306 SL 1400 cc μοντέλο 1997 με υδρ. τιμόνι-A/C, ηλ. παράθυρα, κεντρικό κλείδωμα, ηχοσύστημα. Τιμή: 2.200.000
- NISSAN MICRA 1.300 cc automatic μοντ. 1998 με A/C, υδρ. τιμόνι, airbag, ηλ. παράθυρα, κεντρικό κλείδωμα, P/K. ΤΙΜΗ 2.650.000
- RENAULT 21 1.800 c.c. μοντέλο 1991. Τιμή 1.800.000 δρχ.
- FIAT PUNTO 1.300 cc μοντέλο 2000, με υδρ. τιμόνι, A/C, ηλεκτρ. παράθ., κεντρ. κλείδωμα P/K, ζάντες. ΤΙΜΗ: 2.600.000
- TOYOTA CARINA 1.600 cc, μοντέλο 1993 με ηλεκτρικά παράθ., κεντρικ. κλείδωμα, P/K, ηλεκτρ. καθρέπτες και υδρ. τιμόνι. ΤΙΜΗ: 2.300.000
- NISSAN ALMERA 1.400 cc μοντέλο 1999, A/C, ηλεκτρ. παράθ. κεντρικό κλείδωμα, ηλεκτρ. καθρέπτες, δερμάτινο σαλόνι, P/K, ξύλινη επένδυση. ΤΙΜΗ: 3.500.000
- HONDA CIVIC 1400cc μοντ. 1996, A/C, ζάντες αλουμινίου, ηλεκτρικά παράθυρα, κεντρικό κλείδωμα, ηλεκτρικοί καθρέπτες, ηχητικό σύστημα. ΤΙΜΗ: 3.350.000
- FIAT BRAVO 1600 cc μοντ. 1996, A/C, Air Bag οδηγού, ηλεκτρικά παράθυρα, ηλεκτρικό κλείδωμα, ηλεκτρικοί καθρέπτες, ηχητικό σύστημα. ΤΙΜΗ 1.700.000
- ROVER 214 1400 cc μοντ. 1992, ηλεκτρικά παράθυρα, κεντρικό κλείδωμα. ΤΙΜΗ 1.300.000

ΞΕΝΑΚΗΣ

ΕΠΙΣΗΜΟΣ ΣΥΝΕΡΓΑΤΗΣ KOSMOCAR

ΛΙΝΔΟΥ 238, ΤΗΛ: 61600

RHODES TELEMATICS

ADVANCED COMPUTER SYSTEMS

FORTH net

ΑΝΑΚΟΙΝΩΣΗ

Η εταιρεία RHODES TELEMATICS επιθυμεί να προσλάβει το κάτωθι προσωπικό:

1. Τεχνικός - μηχανικός Η/Υ με εμπειρία στην υποστήριξη χρηστών Internet
2. Προγραμματιστής Η/Υ με εμπειρία στην ανάπτυξη εφαρμογών σε περιβάλλον SQL Server / Access / InterDev

Απαραίτητη η γνώση της αγγλικής, της καλής χρήσης Η/Υ και η δυνατότητα χρησιμοποίησης μεταφορικού μέσου.

Πληροφορίες:
Κυρία Φαίδρα Μηνέττου
Α. Μαρίας 83, Ρόδος
Τηλ/Fax: (0241) 77031

ΣΧΟΛΗ ΟΔΗΓΩΝ
ΠΟΡΤΣΕΛΛΗΣ ΣΤΕΦΑΝΟΣ

Διπλ. εκπαιδευτής υποψηφίων οδηγών



- Διπλώματα αυτοκινήτου, μοτοσικλέτας,φορτηγού, λεωφορείου, νταλίκας
- Αναθεωρήσεις ληγμένων αδειών
- Θεωρητικά μαθήματα ΚΟΚ και Μηχανολογίας
- Μετατροπές ξένων διπλωμάτων σε ελληνικά
- Διπλώματα αυτόματου αυτοκινήτου

ΕΡΝΕΣΤ ΜΠΕΒΙΝ 6 - ΡΟΔΟΣ • ΤΗΛ. 34497, 0945-463635

ΣΧΟΛΗ ΟΔΗΓΩΝ
ΠΟΤΣΟΥ ΣΩΤΗΡΗ

ΔΙΠΛ. ΕΚΠΑΙΔΕΥΤΗΣ ΥΠΟΨΗΦΙΩΝ ΟΔΗΓΩΝ.
ΔΙΠΛΩΜΑΤΑ Α - Β - Γ - Δ - Ε



★ Αναλαμβάνουμε την έκδοση αδειών οδήγησης όλων των κατηγοριών.

★ Αναθεωρήσεις Επαγ/κών αδειών.

★ Τα θεωρητικά μαθήματα όλων των κατηγοριών γίνονται στό σύγχρονο Κέντρο θεωρητικής Εκπαίδευσης Υποψηφίων Οδηγών της Ε.Σ.Ο.Ρ. Ο.Ε. Στην οποία μετέχουμε.

★ Διαθέτουμε καί Αυτόματο Επιβατηγό.

Εθνάρχου Μακαρίου 31, 2ος όροφος, ΡΟΔΟΣ
(Ενάντι Εθνικής Τράπεζας, πάνω από το κατ/μα "ΡΟΔΙ")
Τηλ. 78070 Κιν. 0945- 567404



ΜΕΛΕΤΗ
ΚΑΤΑΣΚΕΥΗ

Τηλ. 0241-90005
Κινητό 0945 200430

ΗΛΙΑΚΑ
ΘΕΡΜΑΝΣΗ
ΥΔΡΑΥΛΙΚΑ

ΡΟΔΟΘΕΡΜ

μαθηματα

συνέχεια από την προηγούμενη

ΓΕΡΜΑΝΙΚΑ υπεύθυνα, μεθοδικά και αποτελεσματικά από καθηγητή αριστούχο απόφοιτο **ΓΕΡΜΑΝΙΚΗΣ ΦΙΛΟΛΟΓΙΑΣ** Πανεπιστ. Αθηνών με 12ετή παραμονή στη Γερμανία-Πολυετής διδακτική εμπειρία-Σύγχρονα μέσα διδασκαλίας-**ΔΙΔΑΣΚΟΝΤΑΙ ΟΛΑ ΤΑ ΕΠΙΠΕΔΑ**-Υπεύθυνη προετοιμασία των εξετάσεων ZDF/ZMR/KDS/GDS του GOETHE-**ΤΡΙΜΗΝΟΣ** κύκλος μαθημάτων για **ΞΕΝΟΔΟΧΟΥΠΑΛΛΗΛΟΥΣ** και ενήλικες **ΤΟΥΡΙΣΤΙΚΩΝ ΕΠΑΓΓΕΛΜΑΤΩΝ**-Διδασκαλία **ΚΑΤ' ΟΜΟ** ή σε **ΓΚΡΟΥΠ 2-3 ΑΤΟΜΩΝ.** Τιμές λογικές. Πληρ. τηλ. 76913, 0942/629689.
AM41485

ΤΡΙΤΟΕΤΗΣ ΦΟΙΤΗΤΡΙΑ του Τμήματος Δημοτικής Εκπαίδευσης **παραδίδει** μαθήματα σε παιδιά Δημοτικού. Πληρ. τηλ. 093/6977528. AM41483

ΤΕΤΑΡΤΟΕΤΗΣ ΦΟΙΤΗΤΡΙΑ του τμήματος Δημοτικής Εκπαίδευσης **παραδίδει** μαθήματα σε παιδιά Δημοτικού. Πληρ. τηλ. 093/7291173. AM41484

ΚΑΘΗΓΗΤΗΣ ΑΓΓΛΙΚΩΝ Native Speaker παραδίδει ιδιαίτερα μαθήματα κατ' οίκον σε παιδιά και ενήλικες όλων των επιπέδων. Ειδικές τιμές για αδέλφια. Πληρ. τηλ. 0945441374
AM41272

ΚΑΘΗΓΗΤΡΙΑ ΑΓΓΛΙΚΩΝ ΜΕ ΜΗΤΡΙΚΗ ΓΛΩΣΣΑ ΤΗΝ ΑΓΓΛΙΚΗ ΚΑΙ ΦΡΟΝΤΙΣΤΗΡΙΑΚΗ ΠΕΙΡΑ ΠΑΡΑΔΙΔΕΙ ΙΔΙΑΙΤΕΡΑ ΜΑΘΗΜΑΤΑ ΣΕ ΜΑΘΗΤΕΣ ΟΛΩΝ ΤΩΝ ΕΠΙΠΕΔΩΝ.
• ΥΠΕΥΘΥΝΗ ΠΡΟΕΤΟΙΜΑΣΙΑ ΕΞΕΤΑΣΕΩΝ FIRST CERTIFICATE, TOEFL, CAMBRIDGE, PROFICIENCY ΚΑΙ MICHIGAN PROFICIENCY.
• ΥΠΕΥΘΥΝΗ ΠΑΡΑΚΟΛΟΥΘΗΣΗ ΣΤΗΝ ΜΕΛΕΤΗ ΤΩΝ ΜΑΘΗΤΩΝ.
• ΜΗΝΙΑΙΟΣ ΕΛΕΓΧΟΣ ΠΡΟΟΔΟΥ.
• ΣΥΣΤΗΜΑΤΙΚΗ ΕΝΗΜΕΡΩΣΗ ΓΟΝΕΩΝ.
ΠΛΗΡ. Κ. ΦΑΙΗ ΤΗΛ. 43059 Ή 0938977977
ΠΜ41416

ΜΑΘΗΜΑΤΙΚΟΣ παραδίδει μαθήματα Γυμν.-Λυκείου-ΤΕΕ. Χατζησάββας Σάββας τηλ. 36643 AM41317

ΠΛΗΡΟΦΟΡΙΚΗ. ΚΑΘΗΓΗΤΗΣ ΠΛΗΡΟΦΟΡΙΚΗΣ ΜΕ ΜΕΤΑΠΤΥΧΙΑΚΕΣ ΣΠΟΥΔΕΣ ΣΤΟ ΕΞΩΤΕΡΙΚΟ, ΠΑΡΑΔΙΔΕΙ ΜΑΘΗΜΑΤΑ ΠΛΗΡΟΦΟΡΙΚΗΣ ΣΕ ΜΑΘΗΤΕΣ ΓΥΜΝΑΣΙΟΥ-ΛΥΚΕΙΟΥ ΚΑΘΩΣ ΚΑΙ ΧΡΗΣΗΣ Η/Υ ΣΕ ΕΝΗΛΙΚΕΣ ΚΑΙ ΠΑΙΔΙΑ. ΠΛΗΡ. ΤΗΛ. 76311 ΠΜ41415

ΦΙΛΟΛΟΓΟΣ ΠΑΡΑΔΙΔΕΙ ΜΑΘΗΜΑΤΑ ΕΚΘΕΣΗ-ΕΚΦΡΑΣΗΣ ΚΑΙ ΛΟΓΟΤΕΧΝΙΚΩΝ ΚΕΙΜΕΝΩΝ ΛΥΚΕΙΟ ΚΑΙ ΑΝΑΛΑΜΒΑΝΕΙ ΤΗΝ ΠΡΟΕΤΟΙΜΑΣΙΑ ΜΑΘΗΤΩΝ ΓΥΜΝΑΣΙΟΥ ΣΤΑ ΦΙΛΟΛΟΓΙΚΑ. ΕΓΓΥΗΜΕΝΑ ΑΠΟΤΕΛΕΣΜΑΤΑ. ΠΛΗΡ. ΤΗΛ. 39806, 0932005111
ΠΜ41285

ΜΑΘΗΜΑΤΑ ΘΕΩΡΙΑΣ ΚΛΑΣΙΚΗΣ ΜΟΥΣΙΚΗΣ ΚΑΙ ΠΙΑΝΟΥ, παραδίδονται από καθηγήτρια πτυχιούχο Ελληνικού Ωδείου σε παιδιά από 5 ετών. Πληρ. τηλ. 20269-0946065804 κα Παπαδάκη Χρυσή AM41247

ΠΙΑΝΟ. Διπλωματούχος καθηγήτρια συμβεβλημένη με το Ελληνικό Ωδείο-Παράρτημα Ρόδου παραδίδει μαθήματα πιάνου και θεωρητικών. Τα μαθήματα θεωρητικών γίνονται σε γκρουπ 2 ή 3 ατόμων. Εγγραφή και φοίτηση σε Ωδείο. Πληρ. τηλ. 74305-23473
AM41149

ΓΕΡΜΑΝΙΚΑ

Παραδίδονται μαθήματα Γερμανικών από πτυχιούχο καθηγήτρια με πολυετή εμπειρία (κάτοχος του GROSSES DEUTSCHES SPRACHDIPLOM).
• Τμήματα ολιγομελή και μεμονωμένα
• Σύγχρονες μέθοδοι διδασκαλίας (Computer κ.λπ.)
• 100% επιτυχία στις εξετάσεις του GOETHE INSTITUT, ZERTIFIKAT, MITTELSTUFE.
• Τιμές λογικές.
Πληρ. τηλ. 26582-0944999662

20334

ΝΑ ΘΥΜΗΘΩ ΝΑ ΤΗΛΕΦΩΝΗΣΩ:

ΑΓΓΛΙΚΑ

Ιδιαίτερα σε GROUPS 3-4 ατόμων από καθηγήτρια που έχει την Αγγλική μητρική γλώσσα, και 15ετή εμπειρία διδασκαλίας για γρήγορη επιτυχία σε FCE CAE, PROFICIENCY.
— Οι επιτυχίες των μαθητών μας η μεγαλύτερη εγγύηση για το μέλλον των δικών σας παιδιών.
— Δοκιμαστικά η πρώτη εβδομάδα μαθημάτων.
— Τμήματα ενηλίκων (Τραπεζών, Ξενοδοχοϋπαλλήλων, Επαγγελματιών).

Πληρ.: ΕΛΕΝΗ ΑΓΓΕΛΗ-ΝΑΚΟΥ
Πτυχ. SIMMONS UNIVER. BOSTON USA
Τ. καθηγήτρια ΑΣΤΕΡ,
Πληρ. τηλ. 20334, 0972729303 - ΜΕΓ. ΚΩΝ/ΝΤΙΝΟΥ 47

ΦΙΛΟΛΟΓΟΣ
ΚΑΘΗΓΗΤΡΙΑ

πτυχιούχος του Αριστοτελείου Πανεπιστημίου Θεσ/νίκης, παραδίδει μαθήματα
(ΑΡΧΑΙΑ ΕΛΛΗΝΙΚΑ, ΛΑΤΙΝΙΚΑ, ΕΚΘΕΣΗ)
ιδιαίτερα ή σε ολιγομελή γκρουπ σε μαθητές γυμνασίου και λυκείου.
• Υπεύθυνη και μεθοδική εργασία
• Προετοιμασία μαθητών θεωρητικής κατεύθυνσης

ΠΛΗΡ. ΤΗΛ.
39228, 0972-402452

ΠΩΛΟΥΝΤΑΙ ΔΙΑΜΕΡΙΣΜΑΤΑ
ΔΙΑΚΟΓΕΩΡΓΙΟΥ ΚΑΛΛΙΣΤΟΣ

• ΠΩΛΗΣΕΙΣ ΔΙΑΜΕΡΙΣΜΑΤΩΝ
• ΚΑΤΑΣΤΗΜΑΤΑ-ΑΠΟΘΗΚΕΣ

• ΑΝΤΑΛΛΑΓΕΣ ΑΚΙΝΗΤΩΝ
• ΑΓΟΡΕΣ ΟΙΚΟΠΕΔΩΝ

• ΑΝΑΛΑΜΒΑΝΟΥΜΕ ΑΝΤΙΠΑΡΟΧΕΣ

ΔΙΕΥΘ.: ΕΘΝ. ΑΝΤΙΣΤΑΣΕΩΣ 11, (πρώην Αννης Μαρίας)
ΤΗΛ: 78501-29318, 78502

ΠΩΛΟΥΝΤΑΙ διαμερίσματα λουξ κατασκευής με απεριόριστη θέα. Τα διαμερίσματα διαθέτουν θωρακισμένες πόρτες, εντοιχισμένες κουζίνες, ντουλάπες, εντοιχισμένο νιπτήρα με ντουλάπι, κεντρική θέρμανση αυτόνομη, ανοιγόμενα ανακλινόμενα κουφώματα με διπλά τζάμια, σίτες, ρολά, υδραυλικό ασανσέρ, τριφασικό ρεύμα.
Ολοι οι χώροι σπατουλαριστό, εσωτερικές πόρτες MDF με σχέδια

ΔΙΑΜΕΡΙΣΜΑΤΑ

Επί της οδού Μεγ. Κων/νου - Κων/νου Παλαιολόγου
50 τ.μ. δυάρια
85 τ.μ. τριάρια
110 τμ. τεσσάρια
ανά όροφο

Επί της Κων/νου Υδραίου-Στ. Κωτιάδη
70 τ.μ. τριάρια
90 τ.μ. τριάρια-τεσσάρια
110 τ.μ. τεσσάρια
130 τ.μ. τεσσάρια-πεντάρια
ανά όροφο με μεγάλες θεράντες φανταστική θέα

Επί της Λεωφ. Καλλιθέας-Καρακόνερο
50 τ.μ. δυάρια
85 τ.μ. τριάρια
110 τ.μ. τεσσάρια
ανά όροφο με μεγάλες θεράντες, απεριόριστη θέα

ΚΑΤΑΣΤΗΜΑΤΑ

50 τ.μ.
100 τ.μ.
150 τ.μ.
επί της Λεωφ. Καλλιθέας-Καρακόνερο

ΙΑΤΡΕΙΑ-ΓΡΑΦΕΙΑ

50 τ.μ.
100 τ.μ.
150 τ.μ.
επί της Μεγ. Κων/νου και Κων Παλαιολόγου (Φώκιαλη)

ΠΩΛΟΥΝΤΑΙ:

- Μονοκατοικία 100 τ.μ. σε οικόπεδο 476 τ.μ. στις Καλυθιές.
- Οικόπεδο στο Τσαΐρι, 2500 τ.μ.
- Οικόπεδο στα Κοσκινού, 19980 τ.μ.
- Διαμέρισμα 138 τ.μ. 1ος όροφος οδός Μάρκου Κλαδάκη - Ρόδος
- Διαμέρισμα 75 τ.μ. ισόγειο στην Αγ. Αναστασία- Ρόδος
- Μεζονέτα 140 τ.μ. στην οδό Λισαβώνος και Όσλου - Ρόδος
- Διαμέρισμα 80 τ.μ. 1ος όροφος στο χωριό Παραδείσι - Ρόδος
- Αγροτεμάχιο 19.800 τ.μ. στην Παστίδα (όπισθεν εργοστασίου "ΘΡΑΚΗ") - Ρόδος
- Αγροτεμάχιο 3.448 τ.μ. απέναντι από την είσοδο του ξενοδοχείου "BLUE BAY"- Κρεμαστή - Ρόδος
- Αγροτεμάχιο 4 στρεμμάτων στα Κολύμπια - Ρόδος
- Οικόπεδο 124 τ.μ. στην πλατεία του χωριού Κοσκινού - Ρόδος
- Ξενοδοχείο "ΠΟΣΕΙΔΩΝ" στην περιοχή Κρητικά - Ρόδος
- Διαμέρισμα 125 τ.μ. 3ος λουξ κατασκευής νέο στην οδό Αισχίνης
- Διαμέρισμα 125 τ.μ. 3ος λουξ κατασκευής νέο στην οδό Αισχίνης
- Κατάστημα 90 τ.μ. νέας κατασκευής στο Καρακόνερο
- Γραφείο 63 τ.μ. νέας κατασκευής απέναντι από Παλαιό ΙΚΑ
- Γραφείο 73 τ.μ. νέας κατασκευής απέναντι από παλαιό ΙΚΑ
- Διαμέρισμα 110 τ.μ. 1ος όροφος στην Ανάληψη (εκκλησία) - Ρόδος
- Μεζονέτα 160 τ.μ. στους Δασκάλους
- Διαμέρισμα 60 τ.μ. 1ος όροφος Παναγιώτου Ροδίου-Ρόδος
- Ενοικιάζεται αποθήκη 75 τ.μ. στο Ροδίνι
- Πωλείται μονοκατοικία 140 τ.μ. στον Αρχάγγελο
- Πωλείται αγροτεμάχιο 4640 τ.μ. στ' Ασγούρου

ΔΑΝΕΙΑ ΟΛΩΝ ΤΩΝ ΤΑΜΕΙΩΝ
ΚΑΙ ΟΛΩΝ ΤΩΝ ΤΡΑΠΕΖΩΝ

Πληροφορίες
κ. Κ. ΔΙΑΚΟΓΕΩΡΓΙΟΥ • τηλ. 29318, 34598
κ. ΔΗΜΗΤΡΗ • τηλ. 78501-78502

μαθηματα

συνέχεια από την προηγούμενη

ΑΓΓΛΙΚΑ - ΙΤΑΛΙΚΑ από καθηγήτρια πτυχιούχο με φροντιστηριακή πείρα: • Σε γκρουπ 2-3 ατόμων ή ιδιαίτερα • Οργανωμένη και άρτια διδακτική ύλη • Σύγχρονα μέσα διδασκαλίας • Εβδομαδιαία τεστ επανάληψης • Μηνιαίος έλεγχος προόδου • Υπεύθυνη παρακολούθηση στη μελέτη των μαθητών. Πληρ. τηλ. 76544, 0945984346

AM40944

ΠΑΡΑΔΙΔΟΝΤΑΙ ΜΑΘΗΜΑΤΑ ΦΥΣΙΚΗΣ -ΧΗΜΕΙΑΣ ΣΕ ΜΑΘΗΤΕΣ ΓΥΜΝΑΣΙΟΥ. ΠΛΗΡ. ΤΗΛ. 0937-291165

ΠΜ41326

ΑΓΓΛΙΚΑ καθηγήτρια Αγγλικών απόφοιτος αγγλικού Παν/μίου με master παραδίδει ιδιαίτερα μαθήματα σε μαθητές **όλων των επιπέδων**. Υπεύθυνη προετοιμασία για τις εξετάσεις **Cambridge FCE, CAE, CPE, Michigan, ECCE, ECPE, TOEFL**. Τμήματα μονομελή, διμελή. Τιμές λογικές. Πληρ. τηλ. 22886

AM39927

ΒΡΕΤΑΝΙΚΑ ΠΑΝΕΠΙΣΤΗΜΙΑ

Άμεση εισαγωγή
τον Σεπτέμβριο του 2001
Όλοι οι κλάδοι,
όλες οι ειδικότητες
EUROENTRY

ΠΛΗΡ. ΤΗΛ.
0974-429389

Η γνωστή πιανίστα
Σεβαστή Χατζηστρατή
με διπλώματα από Λωζάνη, Παρίσι
και το Εθνικό Ωδείο Αθηνών
παραδίδει μαθήματα πιάνου:
Θ. Σοφούλη τηλ. 74655

ΓΑΛΛΙΚΑ

Καθηγήτρια Γαλλικής Φιλολογίας, Πτυχιούχος, του Α.Π.Θ. με πολυετή πείρα και ειδίκευση στην διδακτική παραδίδει μαθήματα σε ενήλικες και παιδιά
• Delf 1,2-Dalf
• Τουριστική ορολογία-αλληλογραφία
• Προετοιμασία γυμνασίου, λυκείου
Πληρ. τηλ. 90064

ΙΔΙΑΙΤΕΡΑ ΜΑΘΗΜΑΤΑ ΠΛΗΡΟΦΟΡΙΚΗΣ

Προγραμματιστής Η/Υ, Πτυχιούχος του Πανεπιστημίου Κρήτης, παραδίδει ιδιαίτερα μαθήματα χρήσης Η/Υ, κειμενογράφου, λογιστικού φύλλου ή προγραμματισμού, κατ' οίκον, σε παιδιά και ενήλικες. Επίσης, προετοιμασία μαθητών 3ης Λυκείου για το μάθημα Η/Υ των Πανελληνίων. Σε Ρόδο, Ιαλυσό, Κρεμαστή, Παραδείσι.

Πληρ. τηλ. 0241-94006, ώρες 2-5 μ.μ.

ΚΑΘΗΓΗΤΡΙΑ ΑΓΓΛΙΚΩΝ

παραδίδει μαθήματα ατομικά
ή σε μικρά γκρουπ κατ' οίκον.
Από τα πρώτα βήματα
έως το Proficiency.

Βοήθεια και με τα Αγγλικά του σχολείου.

ΤΙΜΕΣ ΛΟΓΙΚΕΣ.

Πληρ. τηλ. 0942266732, 28004

ΓΕΡΜΑΝΙΚΑ
ΑΠΟ ΚΑΘΗΓΗΤΡΙΑ

• Για όλα τα πτυχία του GOETHE-INSTITUT
• Για να μάθετε να μιλάτε Γερμανικά
• Για τον τουριστικό τομέα (ξενοδοχείο, μαγαζί, πρακτορείο)
• Για μαθητές του Γυμνασίου και του Λυκείου

ΜΑΘΗΜΑΤΑ

• Σε γκρουπ 2-3 άτομα ή ιδιαίτερα
• Λογικές τιμές
• Τιμές ανάλογα με το γκρουπ

Πληρ. τηλ. 64391 από 5-9 μ.μ.

12μηνη προσφορά εργασίας!!!

ΖΗΤΟΥΝΤΑΙ

από κεντρικό καφέ της πόλης μας
ΝΕΟΙ και ΝΕΕΣ
έως 30 ετών, με εμπειρία στο χώρο μπουφέ-BAR-καφεμηχανής. Αποδοχές ικανοποιητικές!
Απασχόληση 12μηνη. Αλλοδαποί αποκλείονται.
ΩΡΑΡΙΑ ΠΡΩΙΝΑ-ΒΡΑΔΙΝΑ. ΤΗΛ. 75362. Κον ΓΕΩΡΓΙΟΥ-Κα ΑΘΑΝΑΣΟΓΛΟΥ

ΑΓΓΛΙΚΑ

Πτυχιούχος, πεπειραμένη καθηγήτρια παραδίδει μαθήματα αγγλικών σε αρχάριους και προχωρημένους.
✔ Έκθεση
✔ Γραμματική
✔ Συνομιλία
(Τμήματα αυστηρά ολιγομελή).

Πληρ. τηλ. 22664 και 0937309464

ΑΓΓΛΙΚΑ

Παραδίδονται από καθηγητή, κάτοχο Proficiency(Cambridge και Michigan) και με σεμινάρια γλώσσας και διδακτικής στην Αγγλία, σε δικό του χώρο.
• Ιδιαίτερα (μέχρι 2 άτομα)
• Ειδική προετοιμασία για τις εξετάσεις Cambridge και Michigan.
• Δεκτοί μαθητές και ενήλικες.
Περιοχή Καρακόνερο
Πληρ. τηλ. 37193, 0974012436

ΑΓΓΛΙΚΑ – ΙΤΑΛΙΚΑ

πτυχιούχος καθηγήτρια
με **πολυετή πείρα**
και αξιοσημείωτες επιτυχίες,
παραδίδει κατ' οίκον ιδιαίτερα μαθήματα αγγλικών και ιταλικών, για όλα τα επίπεδα. Προετοιμασία **FIRST CERTIFICATE-PROFICIENCY.**

Πληρ. τηλ. 09466-58576
κα Βιβινιώτη

ΚΑΘΗΓΗΤΡΙΑ ΦΙΛΟΛΟΓΟΣ

Πτυχιούχος Κλασικής Φιλολογίας Παν/μίου Ιωαννίνων παραδίδει **ΑΡΧΑΙΑ-ΛΑΤΙΝΙΚΑ-ΕΚΘΕΣΗ-ΝΕΑ ΕΛΛΗΝΙΚΑ** σε μαθητές Γυμνασίου-Λυκείου όλων των κατευθύνσεων.
-Τιμές προσιτές
- Συστηματική ενημέρωση γονέων.

Πληρ. τηλ. 0241/34860, 0945931293, 0241/28635

ΓΕΡΜΑΝΙΚΑ

Πτυχιούχος Γερμανικής Φιλολογίας
του Παν/μίου HEIDELBERG,
κάτοχος MASTER
παραδίδει
μαθήματα Γερμανικών σε αρχάριους και προχωρημένους για όλα τα επίπεδα PALSO, GOETHE.

Εγγραφές (Ρόδος, Παραδείσι)
Τηλ. 39826, 0938 058807

ΡΟΔΙΑΚΗ ΚΤΗΜΑΤΙΚΗ

ΣΥΜΒΟΥΛΟΙ & ΕΚΤΙΜΗΤΕΣ ΑΚΙΝΗΤΩΝ — ΚΤΗΜΑΤΟΜΕΣΙΤΙΚΟ ΓΡΑΦΕΙΟ από το 1983

ΠΩΛΟΥΝΤΑΙ ΜΟΝΟΚΑΤΟΙΚΙΕΣ ΣΤΟΥΣ ΤΡΕΙΣ



ΣΕ ΜΠΕΤΑ ΑΠΟ 31.000.000 ΔΡΧ

ΑΝΕΣΤΗΣ & ΣΑΒΒΑΣ ΣΑΒΒΑΪΔΗΣ

tel: 26281 & 35476 cel: 0944-421015 & 0977-433427

ΑΠΟ ΕΤΑΙΡΕΙΑ ΠΛΗΡΟΦΟΡΙΚΗΣ

ΖΗΤΕΙΤΑΙ ΠΩΛΗΤΗΣ

Απαραίτητα προσόντα:
- Χρήση Η/Υ (προγραμμάτων Office).
- Εμπειρία στην προώθηση προϊόντων.
- Να κατέχει άδεια οδηγήσεως αυτοκινήτου.

Μισθός με επιπλέον ποσοστά επί των πωλήσεων

Αποστείλατε βιογραφικό στο fax 0241-30111
τηλ. 0241-27070

Από το QUICK CARWASH

ΖΗΤΟΥΝΤΑΙ

- **ΑΤΟΜΑ ΓΙΑ ΠΛΥΣΙΜΟ ΑΥΤΟΚΙΝΗΤΩΝ**
- **ΥΠΕΥΘΥΝΗ ΔΗΜΟΣΙΩΝ ΣΧΕΣΕΩΝ**

Η υποψήφια θα πρέπει να διαθέτει ανάλογη εμπειρία, πολύ καλή εμφάνιση, άνεση επικοινωνίας κι ευχέρεια λόγου.
Οι ενδιαφερόμενοι/ες μπορούν να προμηθεύονται αιτήσεις στις εγκατατάσεις του πλυντηρίου, στην περιοχή Ασγούρου.

Καθημερινά (8.00 το πρωί έως 5.00 το απόγευμα)

ΤΑΚΗΣ Γ. ΖΑΡΙΦΟΠΟΥΛΟΣ Α.Ε.
ΑΣΦΑΛΕΙΑ-ΠΥΡΟΠΡΟΣΤΑΣΙΑ-ΕΛΕΓΧΟΙ

ΖΗΤΑ

ΗΛΕΚΤΡΟΛΟΓΟ-ΜΗΧΑΝΙΚΟ

Η εταρεία πρωτοπόρος στον κλάδο της, λόγω της ραγδαίας εξέλιξης, ζητά δραστήριο μηχανικό για την περαιτέρω στελέχωση του τμήματος μελετών-πωλήσεων.
Καλή γνώση Αγγλικής γλώσσας καθώς και χρήση υπολογιστών, θεωρούνται απαραίτητα προσόντα.
Η εταιρεία, προσφέρει ελκυστικό πακέτο αποδοχών και εξέλιξη αναλόγως προσόντων.

Αποστολή βιογραφικού σημειώματος:
ΛΕΩΦΟΡΟΣ ΛΙΝΔΟΥ 255, 85100 ΡΟΔΟΣ
ΥΠΟΨΗ κ. ΑΝΔΡΙΑΝΑΣ ΝΤΕΛΗ
ΤΗΛ.: (0241) 68807, FAX: (0241) 67092,
E-MAIL: inforod@zarifopoulos.com

ΖΗΤΟΥΝΤΑΙ

ΠΩΛΗΤΡΙΕΣ, για καταστήματα εντός πόλεως.
Μόνιμη εργασία.
Πληρ. τηλ. 34105

ΖΗΤΕΙΤΑΙ

καθηγητής-τρια Ισπανικών
με τα απαιτούμενα προσόντα.

ΠΛΗΡ. ΤΗΛ. 0937016524

ΖΗΤΟΥΝΤΑΙ

ΕΜΦΑΝΙΣΙΜΕΣ ΚΟΠΕΛΕΣ ΝΑ
ΕΡΓΑΣΘΟΥΝ ΣΕ ΛΕΣΧΗ
Πληρ. τηλ. 75482

ΖΗΤΕΙΤΑΙ

υπάλληλος για τη θέση Διευθυντού (Operation Manager) Πρακτορείου Γενικού Τουρισμού.
Ο ενδιαφερόμενος παρακαλείται να στείλει βιογραφικό σημειωμα στη διεύθυνση
ΤΑΧ. ΘΥΡΙΔΑ 33 ΡΟΔΟΣ

Sigma

Αντιπροσωπεύσεις Ασφαλιστικών Εταιρειών
Αννης Μαρίας και Καζαντζάκη 2
Τηλ. (0241) 31468 • FAX: (0241) 33644

ΖΗΤΟΥΝΤΑΙ

Ασφαλίστριες και ασφαλιστες για ελεύθερη συνεργασία.
Για ραντεβού τηλ. 31468

μαθηματα

συνέχεια από την προηγούμενη

ΚΑΘΗΓΗΤΗΣ ΧΗΜΙΚΟΣ κάτοχος master ΗΠΑ παραδίδει μαθήματα κατ' οίκον Φυσικής-Χημείας σε μαθητές Γυμνασίου-Λυκείου. Πληρ. τηλ. 32947, 33796, 0946282687 AM41089

ΚΑΘΗΓΗΤΡΙΑ Αγγλικών με 20ετή πείρα με μητρική γλώσσα την Αγγλική με άριστη προφορά, παραδίδει μαθήματα ατομικά ή σε μικρά γκρουπ κατ' οίκον, σε αρχάριους και προχωρημένους με εξασφαλισμένη επιτυχία εξετάσεων First Certificate (Lower) Proficiency Cambridge και Michigan, εβδομαδιαία τεστ επανάληψης, συστηματική ενημέρωση γονέων, υπεύθυνη εργασία και τιμές λογικές. Πληρ. τηλ. 75959, 25464 κιν. 0977509119 AM41357

ΑΡΙΣΤΟΥΧΑ ΑΠΟΦΟΙΤΟΣ του Πανεπιστημίου Αιγαίου με μακρόχρονη προϋπηρεσία στον χώρο παραδίδει ιδιαίτερα μαθήματα σε παιδιά δημοτικού σχολείου. Τιμές προσιτές. Πληρ. τηλ. 29808 ή 0972172377 AM41431

ΠΑΡΑΔΙΔΟΝΤΑΙ μαθήματα Αγγλικών κατ' οίκον από απόφοιτη του Αμερικανικού Κολλεγίου Αθηνών (DEREE) και με MASTER από το Πανεπιστήμιο EXETER της Αγγλίας. Πληρ. τηλ. 64412, 0932601914 AM40959

ΚΑΘΗΓΗΤΗΣ ΚΑΙ ΚΑΘΗΓΗΤΡΙΑ παραδίδουν μαθήματα Φυσικής, Χημείας και Μαθηματικών Γυμνασίου-Λυκείου. Τιμές προσιτές. Πληρ. τηλ. 30160, 0945018220 AM40955

ΕΚΘΕΣΗ - ΑΡΧΑΙΑ - ΙΣΤΟΡΙΑ - ΑΡΧΕΣ ΟΙΚΟΝΟΜΙΑΣ - ΑΡΧΕΣ ΟΡΓΑΝΩΣΗΣ ΚΑΙ ΔΙΟΙΚΗΣΗΣ ΕΠΙΧ/ΣΕΩΝ, από καθηγήτρια πτυχιούχο με μεταπτυχιακές σπουδές και διδακτική πείρα. Γυμνάσιο - Λύκειο (όλες τις κατευθύνσεις). Πληρ. τηλ. 26451, 0938887065 AM40943

ΠΑΡΑΔΙΔΟΝΤΑΙ ΜΑΘΗΜΑΤΑ αγγλικών από έμπειρη (15 χρόνια) καθηγήτρια με μητρική γλώσσα την αγγλική σε αρχάριους και προχωρημένους, ιδιαίτερα ή γκρουπ. **ΕΠΙΣΗΣ ΜΑΘΗΜΑΤΑ** σε παιδιά προσχολικής ηλικίας (3-6) σε ειδικά διαμορφωμένο χώρο, με τραγούδια, παιχνίδια και θεατρικό παιχνίδι. Πληρ. τηλ. 62902, 0946/584327. AM40810

ΑΓΓΛΙΚΑ-ΙΤΑΛΙΚΑ-ΙΣΠΑΝΙΚΑ. Καθηγητής αριστούχος απόφοιτος (Master) Schiller International University, παραδίδει μαθήματα **κατ' οίκον** σε αρχάριους, ξενοδοχοϋπαλλήλους, προχωρημένους. Εξασφαλισμένη επιτυχία εξετάσεων First Certificate, Toefl, Cambridge, Michigan Proficiency IELTS καθώς και εισαγωγής σε Βρετανικά και Ιταλικά Πανεπιστήμια. Συστηματική ενημέρωση γονέων. Τιμές λογικές. Μεταφράσεις γίνονται δεκτές. Πληρ. τηλ. 0241-25133 AM39737

ΜΑΘΗΜΑΤΑ Η/Υ για ενήλικες



Windows, Internet, Email, Word, Excel, Access

ΤΜΗΜΑΤΑ :
- Ταχύρυθμα 6 εβδομάδων
- Τρίμηνα - προετοιμασία για απόκτηση του ECDL
- Ειδικά για επιχειρήσεις

Στο εκπαιδευτικό κέντρο ANOSIS μπορείτε να αποκτήσετε το ECDL το δίπλωμα των υπολογιστών με διεθνή αναγνώριση που αποδεικνύει τις γνώσεις σας στους Η/Υ ...

ECDL

ΕΥΡΩΠΑΪΚΟ ΔΙΠΛΩΜΑ ΚΑΤΑΡΤΙΣΗΣ ΣΤΟΥΣ ΥΠΟΛΟΓΙΣΤΕΣ

ΠΙΣΤΟΠΟΙΗΜΕΝΟ ΕΞΕΤΑΣΤΙΚΟ ΚΕΝΤΡΟ

Anosis Computer Learning

Τηλ. 78924
Στ. Κωτιάδη 64 Ανάληψη

Κώστας Χατζηδάκης
ΠΤΥΧ. ΠΛΗΡΟΦΟΡΙΚΗΣ ΠΑΝ. ΑΘΗΝΩΝ

ΚΤΗΜΑΤΟΜΕΣΙΤΙΚΟ ΓΡΑΦΕΙΟ

ΕΥΡΩΚΤΗΜΑΤΙΚΗ

ΜΕΣΙΤΕΣ ΣΥΜΒΟΥΛΟΙ ΕΚΤΙΜΗΤΕΣ

ΠΩΛΗΣΕΙΣ ΟΙΚΟΠΕΔΩΝ

ΙΑΛΥΣΟΣ
30τ.μ.- Εντός σχεδίου.....17.000.000 (49.884,1€)
320τ.μ.- Στο κέντρο (Σ.Δ.=1)...17.000.000 (49.884,1€)
700τ.μ.- Κοντά στο κέντρο (Σ.Δ.=1)....50.000.000 (146.717,9€)
1000τ.μ.- Κοντά στο κέντρο (Σ.Δ.=1)...35.000.000 (102.702,5€)
1180τ.μ.- Στην παρ. Ιαλυσού(Σ.Δ=0,4)...41.000.000 (120.308,7€)
1713τ.μ.- Κοντά στην παραλία(Σ.Δ.=0,4)...70.000.000 (205.405,1€)
2000τ.μ.- Θέση Βουνάρα.....38.000.000 (111.505,6€)
2000τ.μ.- Με άδεια οικόδ. στο Λύκειο...35.000.000 (102.702,5€)
2000τ.μ.- εντός σχεδίου.....60.000.000 (176.061,5€)
4000τ.μ.- Στους πρόποδες Φιλερήμου...50.000.000 (146.717,9€)
4000τ.μ.- Κοντά στην Άνοιξη.....50.000.000 (146.717,9€)
4000τ.μ.- Στην προέκτ. οδού Άνοιξης....50.000.000 (146.717,9€)
8700τ.μ.- Θέση Κανδυλί.....30.000.000 (88.030,7€)
9700τ.μ.- Θέση Κανδυλί.....50.000.000 (146.717,9€)
10.000τ.μ.- Θέση Κανδυλί.....50.000.000 (146.717,9€)

ΚΙΟΤΑΡΙ
2000τ.μ.- Επί της Εθνικής οδού.....9.000.000 (26.409,2€)

ΜΑΣΣΑΡΙ
400τ.μ.- Εντός οικισμού..4.500.000 (13.204,6€)
4400τ.μ.- κοντά στο γήπεδο...10.000.000 (29.343,6€)

ΙΞΙΑ
500τ.μ.- Κοντά στην παραλία).....35.000.000 (102.702,5€)
500τ.μ.- Κοντά στην παραλία)....35.000.000 (102.702,5€)
3300τ.μ.- Εντός σχεδίου.....50.000.000 (146.717,9€)

ΠΑΣΤΙΔΑ
400τ.μ.- Εκτός Οικισμού.....15.000.000 (44.015,4€)
788τ.μ.- Εντός Οικισμού με άδεια οικόδ...8.500.000 (24.942,0€)
892τ.μ.- Εντός Οικισμού με άδεια οικόδ...9.000.000 (26.409,2€)
1000τ.μ.- Εντός Οικισμού.....10.000.000 (29.343,5€)
1000τ.μ.- Εντός Οικισμού.....12.000.000 (35.212,3€)
1070τ.μ.- Εντός Οικισμού.....16.000.000 (46.949,7€)
1900τ.μ.- Εκτός Οικισμού.....35.000.000 (102.702,5€)

ΠΑΡΑΔΕΙΣΙ
8000τ.μ.- Εκτός Οικισμού.....64.000.000 (187.798,9€)

ΣΟΡΩΝΗ
4000τ.μ.- Επί της επαρχιακής οδού...18.000.000 (52.818,4€)
5000τ.μ.- Στο κύμα (άρτιο & οικόδ/μο.)..15.000.000 (44.015,4€)

ΛΙΝΔΟΣ
4600τ.μ.- Θέση Ψάλτο.....50.000.000 (146.717,9€)
8000τ.μ.- Στους Πεύκους Κοντά στην παραλία...32.000.000 (93.899,5€)
12000τ.μ.- Στους Πεύκους κοντά στην παραλία...168.000.000 (492.972,2€)

ΚΟΛΥΜΠΙΑ
715τ.μ.- Στο δρόμο με τους Ευκάλυπτους...8.000.000 (23.474,9€)
4500τ.μ.- Με άδεια οικόδ. για ξενοδοχ....63.000.000 (184.864,6€)
5700τ.μ.- Στο δρόμο με τους ευκάλυπτους.....50.000.000 (146.717,9€)

ΑΣΓΟΥΡΟΥ
1700τ.μ.- Εντός νέου σχεδίου με 420τ.μ. Κτίσματα....90.000.000 (264.092,2€)
4000τ.μ.- Εκτός σχεδίου οικισμού.....40.000.000 (117.374,3€)
4000τ.μ.- Εκτός σχεδίου οικισμού.....45.000.000 (132.046,1€)
4000τ.μ.- Εκτός σχεδίου οικισμού.....45.000.000 (132.046,1€)

ΜΑΡΙΤΣΑ
300τ.μ.- Εντός οικισμού.....4.500.000 (13.204,6€)
1400τ.μ.- Εντός οικισμού.....8.000.000 (23.474,9€)
1490τ.μ.- Επί της επαρχιακής οδού.....13.500.000 (39.613,8€)
4000τ.μ.- Κοντά στο παλιό αεροδρόμιο.....12.000.000 (35.212,3€)

ΑΦΑΝΤΟΥ
360τ.μ.- Εντός οικισμού.....12.000.000 (35.212,3€)
5600τ.μ.- Επί της Ρόδου - Λίνδου.....145.000.000 (425.482,0€)

ΛΑΔΙΚΟ
21.000τ.μ.- Κοντά στη θάλασσα.....250.000.000 (733.589,6€)

ΑΡΧΑΓΓΕΛΟΣ
800τ.μ.- Εντός σχεδίου οικισμού.....8.000.000 (23.474,9€)

ΚΑΛΥΘΙΕΣ
1734τ.μ.- εντός Οικισμού.....25.000.000 (73.358,0€)
2640τ.μ.- Πανοραμικό....28.000.000 (82.162,0€)

ΚΑΛΑΘΟΣ
2800τ.μ.- Εντός οικισμού επί της Ρόδου-Λίνδου με κτίσματα 400τ.μ.....90.000.000 (264.092,2€)
25000τ.μ. Εκτός σχεδίου πανοραμικό...75.000.000 (220.076,9€)

ΓΕΝΝΑΔΙ
500τ.μ.- Εντός Οικισμού με άδεια οικόδ.....20.000.000 (58.687,2€)
1720τ.μ.- Επί της παλιάς επαρχιακής οδού με άδεια οικόδ.....17.500.000 (51.351,3€)
4200τ.μ.- Επί της επαρχιακής Οδού.....29.000.000 (85.096,4€)

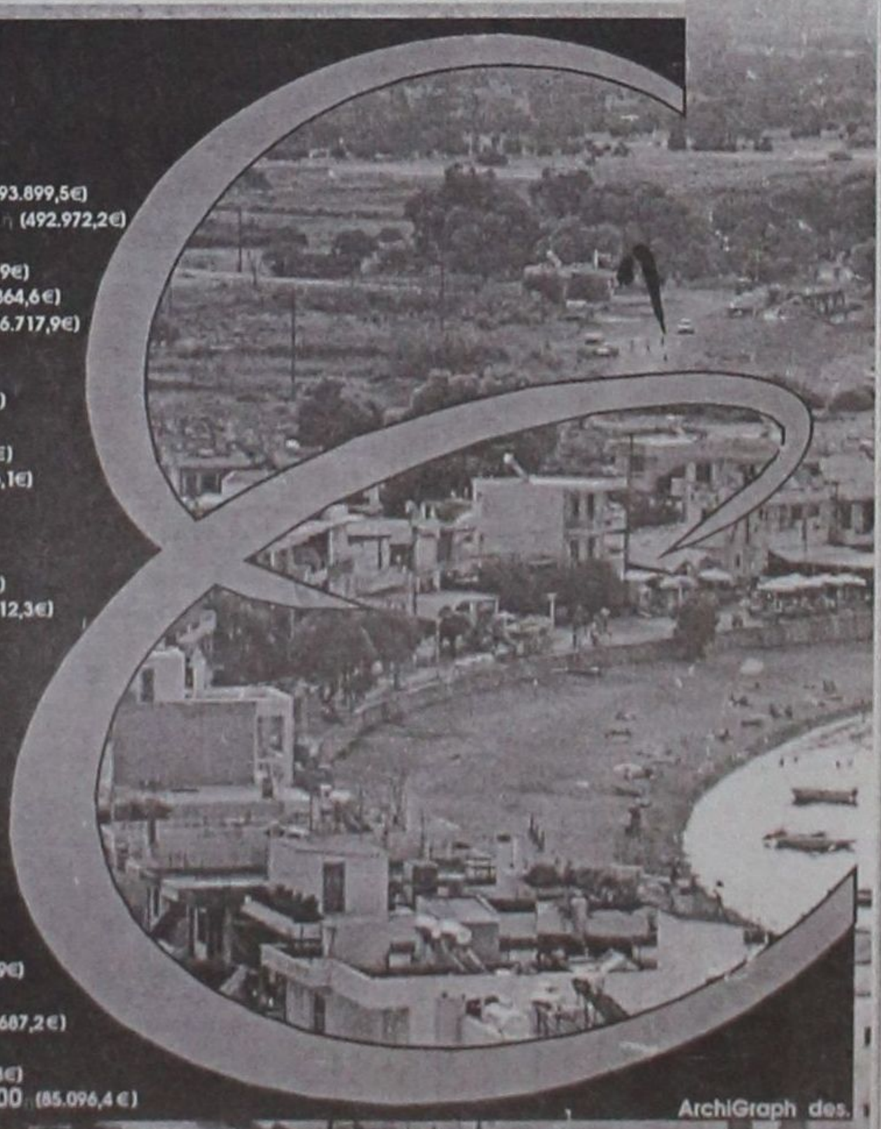

ArchiGraph des.

Τηλ. (0241) 73819,74917 κιν 0944/374546, 0945/292030 FAX 38641

ΠΛΗΡΟΦΟΡΙΕΣ **ΙΩΑΝΝΗΣ & ΜΙΧΑΛΗΣ ΕΥΣΤΑΘΙΟΥ**

Μεταφερθήκαμε στα νέα μας γραφεία Εθνικής Αντίστασης 83 (πρώην Άννης Μαρίας) δίπλα στην ALPHA BANK

μαθηματα

συνέχεια από την προηγούμενη

ΙΤΑΛΙΚΑ. Παραδίδονται ιδιαίτερα μαθήματα σε αρχάριους-προχωρημένους. Υπεύθυνη προετοιμασία για εισαγωγή σε Ιταλικά Πανεπιστήμια με έμφαση στις σχολές **Νομικής-Ιατρικής.** Πληρ. τηλ.31172 κιν. 0944507927 ΑΜ40683

ΦΙΛΟΛΟΓΟΣ ΚΑΘΗΓΗΤΡΙΑ ΠΤΥΧΙΟΥΧΟΣ ΑΡΙΣΤΟΤΕΛΕΙΟΥ ΠΑΝΕΠΙΣΤΗΜΙΟΥ ΘΕΣΣΑΛΟΝΙΚΗΣ, ΠΑΡΑΔΙΔΕΙ ΙΔΙΑΙΤΕΡΑ ΜΑΘΗΜΑΤΑ ΣΕ ΜΑΘΗΤΕΣ ΓΥΜΝΑΣΙΟΥ - ΛΥΚΕΙΟΥ. ΤΙΜΕΣ ΠΡΟΣΙΤΕΣ, ΣΥΣΤΗΜΑΤΙΚΗ ΕΝΗΜΕΡΩΣΗ ΓΟΝΕΩΝ. ΠΛΗΡ. ΤΗΛ. 22428 ΚΑΙ 0937803323 (ΚΙΝΗΤΟ) ΧΠΜ291

διαφορα

ΠΩΛΕΙΤΑΙ ΣΑΛΟΝΙ (3θέσιος, 2θέσιος, πολυθρόνα) χρώματος μπλε, σε πολύ καλή κατάσταση, σχεδόν καινούργιο. Τιμή 100.000 δρχ. Πληρ. τηλ. 35643 (απογευματινές ώρες). ΑΔ41532

ΣΑΛΟΝΙ ΚΑΙ ΚΑΘΙΣΤΙΚΟ με τα τραπεζάκια, σε πολύ καλή κατάσταση. Πληρ. τηλ. 61144 (14.30-17.30) και 0946596188. ΑΔ41508

ΓΡΑΜΜΑΤΟΣΗΜΑ από συλλέκτη Ελληνικά, σφραγισμένα και ασφράγιστα από το 1911-2001 έκπτωση 10-40%. Ιταλικής κατοχής Ρόδου με επισήμανση "RODI" ασφράγιστα διάφορες σειρές. Πληρ. τηλ. κινητό 0937927087 και 25945 ΑΔ41510

50 ΠΡΟΒΑΤΑ σε τιμή ευκαιρίας. Πληρ. τηλ. 71016 και 0944105596. ΑΔ41509

ΠΩΛΟΥΝΤΑΙ σε πολύ καλή κατάσταση τα κάτωθι έπιπλα: σύνθετο-πολυθρόνα-διθέσιος-τριθέσιος καναπές με τα τραπεζάκια του. Δύο μικροέπιπλα NEOSET και ένας καλόγηρος. Τιμή 350.000 δρχ. (2 τεμ.) μετρητοίς. Πληρ. τηλ. 61173-59610 ΑΔ41513

ΠΩΛΟΥΝΤΑΙ:
Α. ΚΡΕΒΒΑΤΟΚΑΜΑΡΑ ΚΟΜΠΛΕ.
Β. ΣΑΛΟΝΙ ΑΠΟΤΕΛΟΥΜΕΝΟ ΑΠΟ ΠΟΛΥΘΕΣΙΟ ΓΩΝΙΑΚΟ ΚΑΝΑΠΕ ΜΕ ΤΑ ΤΡΑΠΕΖΑΚΙΑ ΤΟΥ ΚΑΙ ΣΥΝΘΕΤΟ Γ. ΤΡΑΠΕΖΙ ΚΟΥΖΙΝΑΣ ΜΕ 6 ΚΑΡΕΚΛΕΣ
Δ. ΠΑΙΔΙΚΑ ΔΩΜΑΤΙΟΥ.
ΟΛΑ ΣΕ ΠΟΛΥ ΚΑΛΗ ΚΑΤΑΣΤΑΣΗ. ΠΛΗΡ. ΤΗΛ. 0241-76551 ΚΑΙ 0244-51637 ΜΕΤΑ ΤΙΣ 5 μ.μ.

ΠΩΛΟΥΝΤΑΙ: Α) Καινούργιο πλυντήριο ρούχων τύπου KORTING σε τιμή 75.000 δρχ., β) Μηχανάκι **PEUGEOT TREKER** 100 (7 μηνών) σε τιμή 550.000 δρχ. Πληρ. τηλ. 0972535350 ΑΔ41429

ΜΙΚΡΟΕΠΙΠΛΑ - TV- Παπουτσοθήκες, σιφονιέρες, κρεβάτια, τραπέζια, καρέκλες, ντουλάπες, σύνθετα, σαλόνια, καναπέδες, γραφεία και άλλα πολλά σε χαμηλές τιμές στο 5ο χλμ. Ρόδου-Λίνδου στο κατάστημα Πλατής-Ροδοχρωμ και στα τηλ. 62037, 65065 ΑΔ41315

ΠΩΛΕΙΤΑΙ, κινητό τηλέφωνο ERICSSON T29 καινούργιο ala carte. Πληρ. τηλ. 87250. ΑΔ41451

ΠΩΛΕΙΤΑΙ ΕΞΟΠΛΙΣΜΟΣ ΕΣΤΙΑΤΟΡΙΟΥ-ΨΗΣΤΑΡΙΑΣ ΣΕ ΤΙΜΕΣ ΕΥΚΑΙΡΙΑΣ: 1) ΠΛΑΤΩ ΗΛΕΚΤΡ. 60.000 ΔΡΧ., 2) ΘΕΡΜΟΘΑΛΑΜΟΣ 1,36 ΜΕ ΛΑΜΠΕΣ ΙΩΔΙΟΥ 120.000 ΔΡΧ, 3) ΓΥΡΟΣ ΥΓΡΑΕΡΙΟΥ 70.000 ΔΡΧ., 4) ΨΗΣΤΑΡΙΑ ΝΤΟΥΛΑΠΑ ΗΛΕΚΤΡ. ΜΕ 4 ΣΟΥΒΛΕΣ 180.000 ΔΡΧ., 5) ΚΟΥΒΟΥΚΛΙΟ ΑΛΟΥΜΙΝΙΟΥ 3Χ3 ΜΕ ΤΖΑΜΑΡΙΕΣ ΚΑΙ ΣΚΕΠΗ ΣΑΝΤΟΥΙΤΣ ΜΕ ΦΩΤΑ ΚΑΙΝΟΥΡΓΙΑ ΕΤΟΙΜΗ ΓΙΑ ΜΕΤΑΚΟΜΙΣΗ, ΜΙΣΗ ΤΙΜΗ ΔΡΧ. 450.000. ΠΛΗΡ. ΤΗΛ. 33088, ΑΠΟ 12-10 ΤΟ ΒΡΑΔΥ. ΠΔ41480

ΑΝΑΛΑΜΒΑΝΟΥΜΕ ΚΑΘΑΡΙΣΜΟΥΣ γραφείων, πολυκατοικιών και άλλων χώρων σε προσιτές τιμές. Πληρ. τηλ. 0946094854 κος Πάνος και κα Βάσω. ΑΔ41450

ΔΥΟ ΨΥΓΕΙΑ-ΚΑΤΑΨΥΚΤΕΣ για επαγγελματική χρήση διαστάσεων 4Χ1Χ1 και 3Χ1Χ1. Κατάσταση αρίστη. Δεκτός κάθε έλεγχος. Πληρ. τηλ. 85488 ΑΔ4138

ΣΥΝΘΕΤΟ νεοκλασικό με μπαρ σε πολύ καλή κατάσταση. Τιμή 150.000 δρχ. Πληρ. τηλ. 0946118538 ΑΔ41354

ΠΙΑΝΟ ΜΑΡΚΑΣ STEINBACH ΓΕΡΜΑΝΙΑΣ ΣΕ ΑΡΙΣΤΗ ΚΑΤΑΣΤΑΣΗ. ΠΛΗΡ. ΤΗΛ. 0945914423 ΧΠΑ165

ΠΩΛΕΙΤΑΙ γαζωτική μηχανή και κοπτοράπτης "Σίνκερ". Πληρ. τηλ. 28827, 0972-376773 ΑΔ41323

ΠΩΛΟΥΝΤΑΙ ΕΚΠΑΙΔΕΥΜΕΝΑ ΚΥΝΗΓΟΣΚΥΛΑ ΓΕΝΙΚΟΥ ΘΗΡΑΜΑΤΟΣ-ΚΟΠΟ-ΦΕΡΜΑ-ΠΟΡΤΑ ΔΙΩΞΗ ΜΕ ΔΟΚΙΜΗ, ΚΑΘΩΣ ΚΑΙ ΞΕΚΙΝΗΜΕΝΑ ΧΡΟΝΙΑΡΙΚΑ ΚΑΙ ΚΟΥΤΑΒΙΑ ΕΠΑΝΙΕΛ ΜΠΡΕΤΟΝ. 1) ΚΟΥΡΣΧΑΑΡ ΑΡΣΕΝΙΚΟ 18 ΜΗΝΩΝ 150.000, 2) ΠΟΙΝΤΕΡ ΘΗΛΥΚΟ 18 ΜΗΝΩΝ 150.000, 3) ΠΟΙΝΤΕΡ ΘΗΛΥΚΟ 4 ΕΤΩΝ 250.000, 4) ΤΡΑΧΤΑΡ ΑΡΣΕΝΙΚΟ 3 ΕΤΩΝ 300.000, 5) ΤΑΖΑ ΘΗΛΥΚΟ 4 ΕΤΩΝ 300.000, ΕΠΑΝΙΕΛ ΜΠΡΕΤΟΝ 3 ΕΤΩΝ 200.000, 7) ΣΠΡΙΝΙΕΡ ΕΠΑΝΙΕΛ 2 ΕΤΩΝ 150.00 ΟΛΑ ΚΑΘΑΡΟΑΙΜΑ. ΞΕΚΙΝΗΜΕΝΑ ΧΡΟΝΙΑΡΙΚΑ 1) ΚΟΥΡΣΧΑΑΡ ΘΗΛΥΚΟ 10 ΜΗΝΩΝ 100.000, 2) ΤΡΑΧΤΑΡ ΘΗΛΥΚΟ 9 ΜΗΝΩΝ 100.000, 3) ΜΠΑΡΑΚΙ ΒΟΥΛΓΑΡΙΚΟ 10 ΜΗΝΩΝ 100.000, 4) ΓΚΕΚΑΣ ΘΗΛΥΚΟ 10 ΜΗΝΩΝ 100.000, 5) 2 ΚΟΥΤΑΒΙΑ ΕΠΑΝΙΕΛ ΜΠΡΕΤΟΝ 3 ΜΗΝΩΝ 30.000 ΔΡΧ. ΠΛΗΡ. ΤΗΛ. 0932-529010 ΟΛΗ ΜΕΡΑ ΚΑΙ 36280 ΑΠΟ 16.30-24.000. ΠΔ41000

ΨΥΓΕΙΟ βιτρίνα -σχεδόν καινούργιο- 2.50 μ. Πληρ. τηλ. 32621 ΑΔ41100

ΠΙΕΣΤΗΡΙΟ OFFSET (29Χ42) AM MULTI. ΤΙΜΗ 1.500.000 ΔΡΧ. ΠΛΗΡ. ΤΗΛ. 0937756878 ΧΠΔ381

ΧΟΡΤΟΣΥΛΛΕΚΤΗΣ τύπου ελικόπτερο. Πληρ. τηλ. 81815 ΑΔ40898

γνωριμιες

Κυρία ψάχνει γνωριμία με σοβαρούς κυρίους. Πληρ. τηλ. 0937744513. ΑΓ41521

προσφορες εργασιας

Εμπειρη σχεδιάστρια αρχιτεκτονικού-στατικού σχεδίου, γνώστρια των προγραμμάτων Η/Υ: Windows, word, excel, access, power point, corel draw, internet-email, outlook express και archicad, **ΖΗΤΕΙ ΕΡΓΑΣΙΑ.** Συνεχές πρωινό ωράριο ως σχεδιάστρια ή ως γραμματέας. Πληρ. τηλ. 094/2664606. ΑΡ41476

ΝΕΟΣ 30 χρόνων με γυμνασμένο κορμί, κάνει θεραπευτικό και ρηλάξ μασάζ για άνδρες για γυναίκες. Πληρ. τηλ. 0974021286. ΑΡ41414

ΑΝΑΛΑΜΒΑΝΩ καθαρισμούς και σίδερο. Πληρ. τηλ. 097/4983526. ΑΡ41475

ΚΥΡΙΑ ΖΗΤΑ ΝΑ ΦΡΟΝΤΙΖΕΙ παιδάκι στην περιοχή Ιαλυσού ή Κρεμαστής. Πληρ. τηλ. 95644 ΑΡ41236

ΦΟΡΟΤΕΧΝΙΚΟΣ αναλαμβάνει πρόσπμα Δ.Ο.Υ., υποθέσεις ΙΚΑ, υποθέσεις για πανωτόκια τραπεζών κ.ά. Πληρ. τηλ. 0977500992 ΑΡ40983

ΕΛΑΙΟΧΡΩΜΑΤΙΣΜΟΙ. ΑΝΑΛΑΜΒΑΝΟΥΜΕ ΠΑΝΤΟΣ ΕΙΔΟΥΣ ΕΛΑΙΟΧΡΩΜΑΤΙΣΜΟΥΣ ΣΕ ΠΟΛΥ ΛΟΓΙΚΕΣ ΤΙΜΕΣ. ΠΛΗΡ. ΤΗΛ. 93677, 0972490292 ΧΠΡ1561

ΓΙΝΟΝΤΑΙ ΕΡΓΑΣΙΕΣ ΜΕ ΤΡΑΚΤΕΡ, ΟΡΓΩΜΑΤΑ ΜΕ ΜΟΝΟΥΝΟ. ΠΛΗΡ. ΤΗΛ. 0945403862. ΠΡ41009

ΚΟΥΡΟΥΤΖΑΚΗΣ ΑΝΑΣΤΑΣΙΟΣ
ΑΝΑΛΑΜΒΑΝΩ
- Σοβάδες, χτισίματα
- Πέτρες Καρύστου
- Σκεπές, Πλακάκια,
- Πέργκολες
- Περιφράξεις
- Μπετά

Τηλ. **78607,**
κιν. **0945440580**
ΠΡ39978

ΤΑΠΗΤΟΚΑΘΑΡΙΣΤΗΡΙΟ
"Ο ΔΡΑΚΟΣ"
Αναλαμβάνουμε καθαρισμό
- Χαλιών
- Σαλονιών
- Αυτοκινήτων
- Πούλμαν

και φύλαξη χαλιών και μοκετών
Πληρ. τηλ. 26805, 51024, 0974-208020

Από εμπορική ανώνυμη εταιρεία στην πόλη της Ρόδου
ΖΗΤΕΙΤΑΙ
βοηθός λογιστή απόφοιτος ΑΕΙ-ΤΕΙ-ΙΕΚ.
Ωράριο συνεχές 08-15
Πληρ. τηλ. 39097-70884

ΖΗΤΟΥΝΤΑΙ
ΚΟΠΕΛΕΣ ΝΑ ΕΡΓΑΣΤΟΥΝ ΣΕ ΚΑΦΕΤΕΡΙΑ ΣΤΟ ΜΑΝΔΡΑΚΙ.
ΠΛΗΡ. ΤΗΛ. 30300

Από το Γυροπωλείο "Η ΡΩΞΑΝΗ"
ΖΗΤΟΥΝΤΑΙ
- άτομα για ταμπλό
- Εμπειροι οδηγοί delivery
- Βοηθοί ψήστη

Πληρ. τηλ. 094636311 ώρες 9-5 μ.μ.

Μεγάλη Πολυεθνική Εταιρεία προσφέρει θέση
ΥΠΕΥΘΥΝΟΥ ΑΝΑΠΤΥΞΗΣ ΠΕΡΙΟΧΗΣ-ΠΩΛΗΤΗ
για την περιοχή Δωδεκανήσων

ΖΗΤΟΥΝΤΑΙ:
- Όρεξη για δουλειά
- Υπενθυνότητα
- Δυνατότητα ταξιδιών
- Δίπλωμα οδήγησης
- Ηλικία έως 30 ετών
- Απολυτήριο Λυκείου

ΠΡΟΣΦΕΡΟΝΤΑΙ:
- Μισθός-Bonus & Prim
- Αυτοκίνητο εταιρείας
- Εκπαίδευση
- Ευχάριστο περιβάλλον
- Πρόσθετη ιατροφαρμακευτική ασφάλιση
- Πλήρη κάλυψη εξόδων-κίνησης
- Δυνατότητα εξέλιξης

Προϋπηρεσία όχι απαραίτητη.

ΒΙΟΓΡΑΦΙΚΟ στο Fax 019480368 και 081314348 υπ' όψιν κ. Θεοδώρου.
Πληρ. 0945890058 κ. Μπαλούκο

ΜΕΓΑΛΗ ΞΕΝΟΔΟΧΕΙΑΚΗ ΕΠΙΧΕΙΡΗΣΗ ΖΗΤΑ
ΗΛΕΚΤΡΟΛΟΓΟ ΣΥΝΤΗΡΗΤΗ
με γνώσεις ηλεκτρολογικές-μηχανολογικές-συντηρήσεις ξενοδοχειακής μονάδας.
Αποστείλατε βιογραφικό στην Τ.Θ. 4088-Ρόδος

ΖΗΤΟΥΝΤΑΙ
ΥΔΡΑΥΛΙΚΟΙ ΚΑΙ ΗΛΕΚΤΡΟΛΟΓΟΙ ΤΕΧΝΙΤΕΣ ΚΑΙ ΒΟΗΘΟΙ
Πληρ. τηλ. 75490, 0938478581

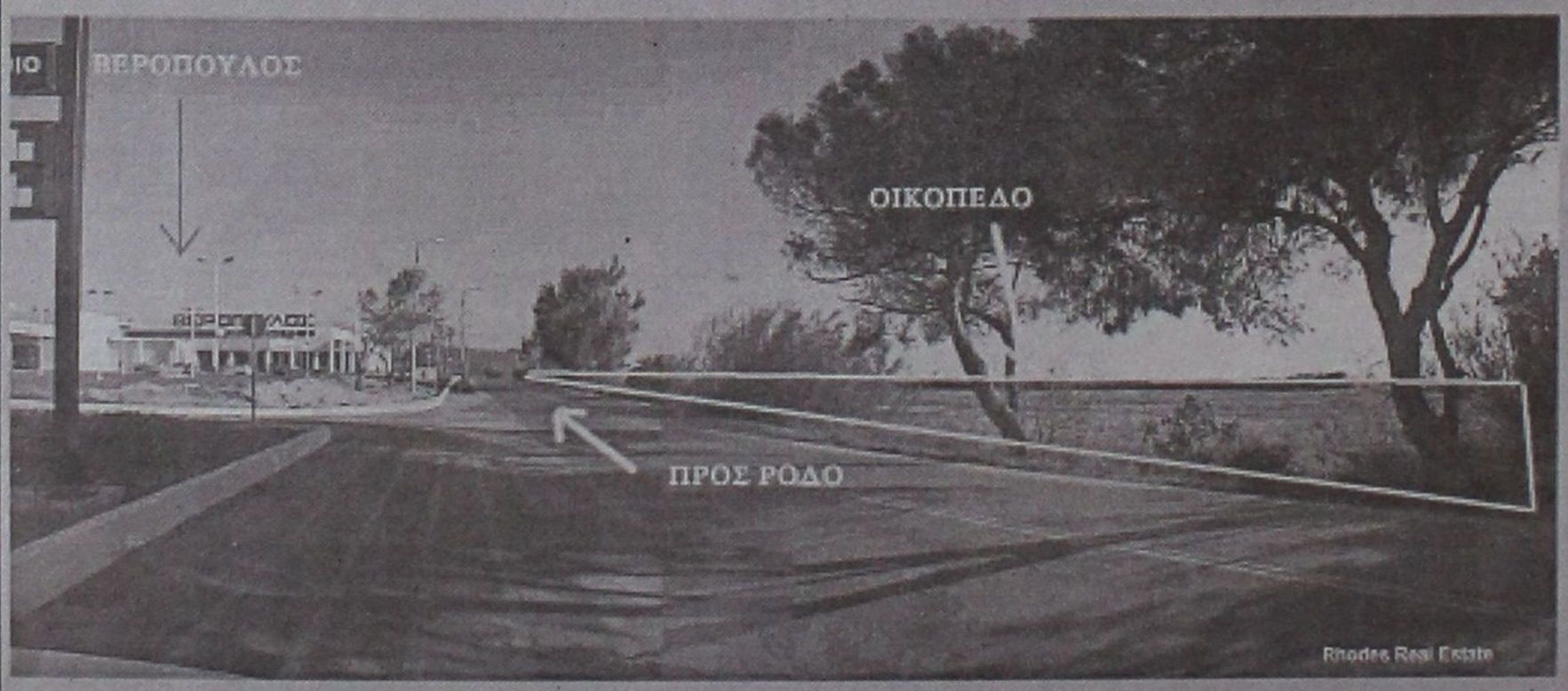

ΠΩΛΟΥΝΤΑΙ

ΟΙΚΟΠΕΔΑ

4.000 τ.μ.

ΕΠΙ ΤΗΣ

ΡΟΔΟΥ - ΚΑΛΛΙΘΕΑΣ

Πληροφορίες

ΑΝΕΣΤΗΣ & ΣΑΒΒΑΣ ΣΑΒΒΑΪΔΗΣ
τηλ: 0241-26281 & 35476
cel: 0944-421015

ΡΟΔΙΑΚΗ ΚΤΗΜΑΤΙΚΗ
ΣΥΜΒΟΥΛΟΙ & ΕΚΤΙΜΗΤΕΣ ΑΚΙΝΗΤΩΝ — ΚΤΗΜΑΤΟΜΕΣΙΤΙΚΟ ΓΡΑΦΕΙΟ — από το 1983

ΣΥΝΤΗΡΗΣΕΙΣ ΚΟΥΦΩΜΑΤΩΝ ΑΛΟΥΜΙΝΙΟΥ

Εχετε πρόβλημα με τα κουφώματα σπιτιού ή της επιχείρησής σας; Το ειδικό συνεργείο μας αναλαμβάνει τις συντηρήσεις κουφωμάτων αλουμινίου υπεύθυνα και σε λογικές τιμές.

25ετή πείρα

Πληρ. τηλ. 90618 κ. Αλέκος

"ΑΜΕΣΟΣ" ΚΕΝΤΡΟ ΕΡΓΑΣΙΑΣ

ΧΑΜΗΛΟΜΙΣΘΕΣ ΕΛΛΗΝΟΡΩΣΟΠΟΝΤΙΕΣ, ΕΛΛΗΝΟΒΟΥΛΓΑΡΕΣ, ΟΙΚΟΝΟΣΟΚΟΜΕΣ, ΟΙΚΟΚΑΘΑΡΙΣΤΡΙΕΣ, ΒΡΕΦΟΝΗΠΙΑΓΩΓΟΥΣ, ΛΑΤΖΕΡΟΜΑΓΕΙΡΙΣΣΕΣ, ΞΕΝΟΔΟΧΟΫΠΑΛΛΗΛΟΥΣ, ΣΥΝΟΔΟΥΣ ΗΛΙΚΙΩΜΕΝΩΝ, ΖΕΥΓΑΡΙΑ ΑΛΛΟΔΑΠΩΝ, ΑΓΡΟΤΙΚΩΝ ΕΡΓΑΣΙΩΝ ΑΠΟΣΤΕΛΟΥΜΕ ΑΥΘΗΜΕΡΟΝ. ΣΑΒΒΑΤΟΚΥΡΙΑΚΑ ΕΡΓΑΖΟΜΑΣΤΕ

Πληρ. τηλ. 01-5241633 και 01-5241265 fax: 01-5241634

ΠΡ41390

ΑΝΑΚΟΙΝΩΣΗ

ΜΑΘΗΜΑΤΑ
*** Computer ***

PUGRAM COMPUTER PM

ΕΓΓΡΑΦΕΣ ΑΠΟ 3 ΣΕΠΤΕΜΒΡΙΟΥ

Τμήματα για:
Παιδιά - Ενήλικες
Αρχάριους - Μαθητές
Επαγγελματίες

Ανεύρεση Εργασίας
ΠΑΡΕΧΕΤΑΙ ΒΕΒΑΙΩΣΗ
Διδάσκει πτυχιούχος Πανεπιστημίου Αμερικής
ΜΑΝΩΛΗΣ Ι. ΣΟΦΙΛΛΑΣ

Κοδριγκτώνος 91
Τηλ. (0241) 31761

ΗΛΕΚΤΡΟΛΟΓΟΣ ΜΗΧΑΝΙΚΟΣ Τ.Ε. ΑΝΑΛΑΜΒΑΝΕΙ

- Νέες εγκαταστάσεις
- Επεκτάσεις, Μετατροπές
- Βλάβες

Ξενοδοχείων-Καταστημάτων-Πολυκατοικιών-Διαμερισμάτων

Πληρ. τηλ. 68608, 0932/242625

ΠΡ38179

ΥΔΡΑΥΛΙΚΑ-ΚΑΛΟΡΙΦΕΡ

Γιάννης -ο- Ατλάσης

ΕΓΚΑΤΑΣΤΑΣΕΙΣ ΑΤΟΜΙΚΕΣ & ΚΕΝΤΡΙΚΕΣ ΘΕΡΜΑΝΣΕΙΣ ΣΥΝΤΗΡΗΣΕΙΣ

Πληρ. τηλ. 29898-64972

Εχετε πρόβλημα με τα παλιά σας αλουμίνια;

- Τα επισκευάζω ή τα αντικαθιστώ με καινούργια

ΚΑΤΑΣΚΕΥΕΣ ΑΛΟΥΜΙΝΙΟΥ ΚΑΙ ΣΙΔΗΡΟΥ

"Ο ΓΙΩΡΓΟΣ"

Πληρ. τηλ. 39747, 0944999655

ΠΡ40488

ΝΕΡΟ! ΒΡΕΙΤΕ ΝΕΡΟ

Ραδιοαισθητικός, αναλαμβάνει την ανεύρεση υδάτινων πόρων στο χώρο σας έναντι αμοιβής. Διαθέτουμε μηχανήματα για την διάνοιξη γεωτρήσεων και ανόρυξη νερού.

ΕΡΓΑΣΙΑ ΕΓΓΥΗΜΕΝΗ. ΤΙΜΕΣ ΛΟΓΙΚΕΣ. Πληρ. τηλ. 0945-981382

βραδινές ώρες

ΠΡ40870

ΑΓΟΡΑΖΩ

ΧΡΥΣΑΦΙΚΑ
ΚΟΣΜΗΜΑΤΑ
ΝΟΜΙΣΜΑΤΑ
ΧΡΥΣΑ ΔΟΝΤΙΑ
ΜΕΤΟΧΕΣ
ΩΡΟΛΟΓΙΑ
ΑΝΤΙΚΕΣ

Δάνεια επί ενεχύρω

«ΜΠΑΜΠΗΣ»

Δημ. Θεοδωράκη 15 (1ος όροφος) ΡΟΔΟΣ

ΠΡ40785

- **ΜΕΛΕΤΕΣ ΣΥΝΔΕΣΗΣ** με αποχ/κό δίκτυο **Δ.Ε.Υ.Α.Ρ.**
- **ΑΔΕΙΕΣ ΛΕΙΤΟΥΡΓΙΑΣ ΚΑΤΑΣΤΗΜΑΤΩΝ** (παντός είδους)
- **ΗΛΕΚΤΡΟΔΟΤΗΣΗ ΚΤΙΡΙΩΝ (Δ.Ε.Η.)** (ΕΛΕΓΧΟΣ ΤΙΜΟΛΟΓΙΩΝ ΣΤΗΝ ΕΦΟΡΙΑ)

Αμεση εξυπηρέτηση Λογικές τιμές

ΤΕΧΝΙΚΟ ΓΡΑΦΕΙΟ Ι. ΧΑΤΖΗΙΩΑΝΝΙΔΗΣ

Στεφ. Καζούλη 14 - Ρόδος
Τηλ. /Fax: 73021-31390-κιν. 097/2373156

ΠΡ41181

ΠΩΛΟΥΝΤΑΙ λόγω αναχώρησης

Α. ΨΥΓΕΙΟ-ΝΤΟΥΛΑΠΑ (ΑΜΑΝΑ) εισαγωγής από Αμερική, σχεδόν καινούργιο, τελευταίο μοντέλο.
- ΨΥΓΕΙΟ GENERAL ELECTRIC (ντουλάπα) εισαγωγής από Αμερική.
- Πλυντήριο-στεγνωτήριο ρούχων
- Φούρνος μικροκυμάτων
- Σκούπα Cobra Delonghi
- Πρέσα Singer

Β. Επιπλα εισαγωγής από Αμερική σχεδόν καινούργια, λόγω αναχώρησης.
- κρεβατοκάμαρα: κρεβάτι 2.10Χ2 μ.
- Σαλόνι-τραπεζαρία-μπουφές-σύνθετο (έπιπλο τηλεόρασης)-σχεδιαστήριο.
- Τηλεσκόπιο Polaris

Πληρ. τηλ. 26294

ΠΩΛΟΥΝΤΑΙ

σετ εξατμίσεως COBRA για STEED και SHADOW σχεδόν αχρησιμοποίητο.

Πληρ. τηλ. 0945/971932

ΔΩΣΕ ΣΤΥΛ ΣΤΟ ΚΙΝΗΤΟ ΣΟΥ

ΝΕΟ 5.000 ΛΟΓΟΤΥΠΑ ΚΑΙ ΜΕΛΩΔΙΕΣ για ένα κινητό μοδάτο!

www.rollingtones.gr

LOGOS-ΛΟΓΟΤΥΠΑ



RINGTONES-ΜΕΛΩΔΙΕΣ

ΕΛΛΗΝΙΚΕΣ ΕΠΙΤΥΧΙΕΣ	
60600004 Αντζελα Δημητρίου - Μαύρη λίστα	60600049 Αννα Βίσση - Κραυγή
60600017 Νίκος Κουρκούλης - Τόσα δεηλινά	60600047 Δέσποινα Βανδή - Υποφέρω
60600029 Γιάννης Πλούταρχος - Υπήρχαν όρκοι	60100012 Εθνικός Υμνος
60600036 Νότης Σφακιανάκης - Μετανοιώνω	ΤΟΡ ΣΕ ΖΗΤΗΣΗ ΣΤΗΝ ΕΥΡΩΠΗ
60600019 Λάμπης Λιβιεράτος - Λάμπεις	60500006 Angel - Shaggy
60600010 Στέλλα Γεωργιάδου - Εχω κακό σκοπό	60500008 Butterfly - Crazytown
60600027 Γιάννης Πλούταρχος - Φυσάει πολύ	60500004 It's raining men - Geri Halliwell
60600025 Λευτέρης Πανταζής - Με σένα	60500032 Thank you - Dido
	60500031 Supergirl - Reamonn

Τα πιό καυτά λογοτεχνημένα ερωτικά λογότυπα βρίσκονται στους κωδικούς: 11200053, 11200072, 11200073, 11200074, 11200082, 11200085, 11200124, 11200128, 11200132, 11200133, 11200135, 11200139, 11200143, 11200144, 11200147.
Ερωτικά εικονομηνύματα στους κωδικούς: 31000008, 31000016, 31000019, 31000035, 31000036, 31000044, 31000045, 31000046, 31000049, 31000053, 31000055, 31000061, 31000063.

1. Διάλεξε το Logo ή το Ringtone που σου ταιριάζει.
2. Κάλεσε τη γραμμή παραγγελίας.
3. Ακολούθησε τις οδηγίες και όταν σου ζητηθεί βάλε τον διψήφιο κωδικό.
4. Το Logo ή το Ringtone θα σταλεί στο κινητό σου.

...κάλεσε από το σταθερό σου τηλέφωνο

090 214 507

Για περισσότερα Logos και Ringtones ρίξτε μια ματιά στο internet site: www.rollingtones.gr
Leaflet 86 δρχ./15", € 0.25/15" + Φ.Π.Α. Τ.Θ. 31730

Διαθέσιμα λογότυπα για NOKIA 3210-3310-3330-6110-6130-6150-6210-6250-7110-8210-8810-8850-8890-9110-9110i. Μελωδίες για NOKIA, MOTOROLA, SAGEM. Περισσότερες πληροφορίες για τα κινητά τα οποία υποστηρίζουν λογότυπα και εικονομηνύματα στο www.rollingtones.gr

ΤΑ ΜΟΝΑΔΙΚΑ

Βιολογικά Ταπητοκαθαριστήρια Ρόδου

ΚΛΕΟΠΑΤΡΑ & EURO CLEAN CENTER

Εμπιστευθείτε τον καθαρισμό και φύλαξη των ταπήτων στα καθαριστήρια μας
- *Προσφέρουμε άψογο και έμπειρο Βιολογικό Καθαρισμό Ταπήτων*
- *Στεγνό καθαρισμό χειροποίητων χαλιών*
- *Επιτόπου καθαρισμό σε σαλόνια-μοκέτες*
- *Ειδικός καθαρισμός παπλώματα-φλοκάτες*
- *Επισκευές σε όλους τους τύπους ταπήτων*

"Η φύλαξη είναι δωρεάν" για όλο τον χρόνο. παραλαβή-παράδοση κατ' οίκον σε όλη τη Ρόδο.

Υπεύθυνος: **Κουφαλλάκης Σταύρος**

Τηλ. **0241-51996, 0945793626 fax 51322**

ΠΡ39554

ΤΑΠΗΤΟΚΑΘΑΡΙΣΤΗΡΙΟ ART CLEAN EXPRESS

Αναλαμβάνουμε υπεύθυνα:
- ✓ Ξηρό καθαρισμό
- ✓ Πλύσιμο-απολύμανση
- ✓ Φύλαξη
- ✓ Επιδιόρθωση ταπήτων
- ✓ Αδιαβροχοποιήσεις

Ειδικός καθαρισμός μεταξωτών και χειροποίητων χαλιών

Παραλαβή-παράδοση κατ' οίκον

Εγγυημένη συνεργασία

Επί τόπου καθαρισμοί μοκετών-σαλονιών

Τηλ. 94815, κιν. 0944 350247, 0800400400

Τηλ. χωρίς χρέωση

Με την υπογραφή Αλαφάκης

ΤΕΧΝΙΚΟ ΓΡΑΦΕΙΟ

Αναλαμβάνει
- Μελέτες για σύνδεση οικοδομών με το **αποχετευτικό δίκτυο Δ.Ε.Υ.Α.Ρ.**
- Αδειες λειτουργίας καταστημάτων
- Ηλεκτροδοτήσεις κτιρίων.

Υπεύθυνος: **Μιχάλης Μαυρομάγουλος**
Αρχιτέκτονας Μηχανικός
Στεφάνου Καζούλη 14 Ρόδος
Τηλ. 0241-27040, κιν. 0974041051

ΑΠΟΦΡΑΞΕΙΣ

ΔΩΔΕΚΑΝΗΣΙΑΚΕΣ ΑΠΟΦΡΑΞΕΙΣ



"ΚΟΛΟΣΣΟΣ"

ΑΠΟΦΡΑΞΕΙΣ ΚΑΘΑΡΙΣΜΟΙ ΑΠΟΧΕΤΕΥΣΕΩΝ & ΒΟΘΡΩΝ



Αναλαμβάνουμε πάσης φύσεως αποφράξεις οποιουδήποτε μήκους και πλάτους
Αναλαμβάνουμε καθαρισμούς αποχετευτικών αγωγών ΔΗΜΩΝ, ΞΕΝ/ΧΕΙΩΝ στρατιωτικών μονάδων ΣΠΙΤΙΩΝ, ΠΟΛΥΚΑΤΟΙΚΙΩΝ καθώς
και καθαρισμούς βιολογικών μονάδων με μηχάνημα υψηλής πιέσεως σε όλη την Δωδ/σο

Κ. ΠΗΔΙΑΚΗΣ - Π. ΚΑΣΕΡΗΣ

Πληρ. τηλ. 47915-91881, κιν. 0944/325234 και 0977/717048

ΑΠΟΦΡΑΞΕΙΣ-ΚΑΘΑΡΙΣΜΟΙ





ΑΠΟΦΡΑΞΕΙΣ ΚΑΘΑΡΙΣΜΟΙ ΣΥΝΤΗΡΗΣΕΙΣ ΑΠΟΧΕΤΕΥΣΕΩΝ-ΕΠΙΦΑΝΕΙΩΝ-ΚΤΙΡΙΩΝ-ΠΛΟΙΩΝ-ΒΙΟΛΟΓΙΚΩΝ

Αναλαμβάνουμε ξενοδοχεία, Δήμους, πολ/κίες κ.λπ. Αντληση πετρελαιοειδών από πλοία καθώς και λιποσυλλεκτών και βιολογικών. ΜΕ ΜΟΝΑΔΙΚΑ ΣΕ ΥΨΟΣ ΠΙΕΣΗΣ ΚΑΙ ΑΝΑΡΡΟΦΗΣΗΣ. ΥΠΕΡΣΥΓΧΡΟΝΑ ΜΗΧΑΝΗΜΑΤΑ ΥΔΡΟΒΟΛΗΣ ΣΕ ΟΛΗ ΤΗ ΔΩΔΕΚΑΝΗΣΟ

ΟΛΟ ΤΟ 24ωρο

ΒΑΡΔΕΛΛΗ Μ. -ΚΡΑΣΟΠΟΥΛΟΣ Δ. Ο.Ε.

Τηλ. 35555, Fax: 96516, Κιν. 0944/395999

e-mail:metropontikas@excite.com.

ΣΤΙΣ ΠΙΟ ΧΑΜΗΛΕΣ ΤΙΜΕΣ

"ΑΠΟΦΡΑΞΕΙΣ" "Η ΜΑΡΙΑ"



ΑΠΟΦΡΑΞΕΙΣ ΠΑΝΤΟΣ ΤΥΠΟΥ ΑΠΟΧΕΤΕΥΣΕΩΝ

ΞΕΝ/ΩΝ, ΕΣΤ/ΩΝ ΣΤΡΑΤΟΠΕΔΩΝ ΠΟΛ/ΚΙΩΝ ΟΙΚΙΩΝ ΜΕ ΜΗΧΑΝΗΜΑ ΥΨΗΛΗΣ ΠΙΕΣΕΩΣ ΥΔΡΟΒΟΛΗΣ ΑΜΕΣΗ ΕΞΥΠΗΡΕΤΗΣΗ ΟΛΟ ΤΟ 24ΩΡΟ

Πληρ. τηλ. 94750 και 0241-35555, 0977/257441.

ΟΙΝΟ-ΛΟΓΙΚΑ

Πώς πίνεται το κρασί

Στο προηγούμενο φύλλο της «Γνώμης» αναφερθήκαμε στο πως η σωστή κατανάλωση κρασιού βοηθάει στη ρύθμιση της χοληστερίνης και κατ' επέκταση στην καλή λειτουργία της καρδιάς. Συνεχίζουμε το αφιέρωμά μας στις ευεργετικές για την υγεία μας ιδιότητες του κρασιού και αναφερόμαστε σε αυτό που είπε σχετικά ο Αλέξανδρος Φλέμιγκ "Μπορεί η πενικιλίνη να έσωσε την ανθρωπότητα όμως το κρασί είναι εκείνο που της έδωσε την ευτυχία".

Μελέτες που είδαν το φως της δημοσιότητας ήδη από το 1874 και που έκτοτε επιβεβαιώθηκαν πολλαπλώς δείχνουν ότι:

● Οι καταναλωτές οινοπνεύματος υπόκεινται σε μικρότερο κίνδυνο αιφνίδιου θανάτου, στηθάγχης, εμφράγματος του μυοκαρδίου και θρομβωτικών εγκεφαλικών επεισοδίων.

● Συστηματικές στεφανιογραφίες απέδειξαν ότι ο αριθμός και η βαρύτητα των στενώσεων και στεφανιαίων αρτηριών ήταν αντιστρόφως ανάλογα προς την κατανάλωση οινοπνεύματος.

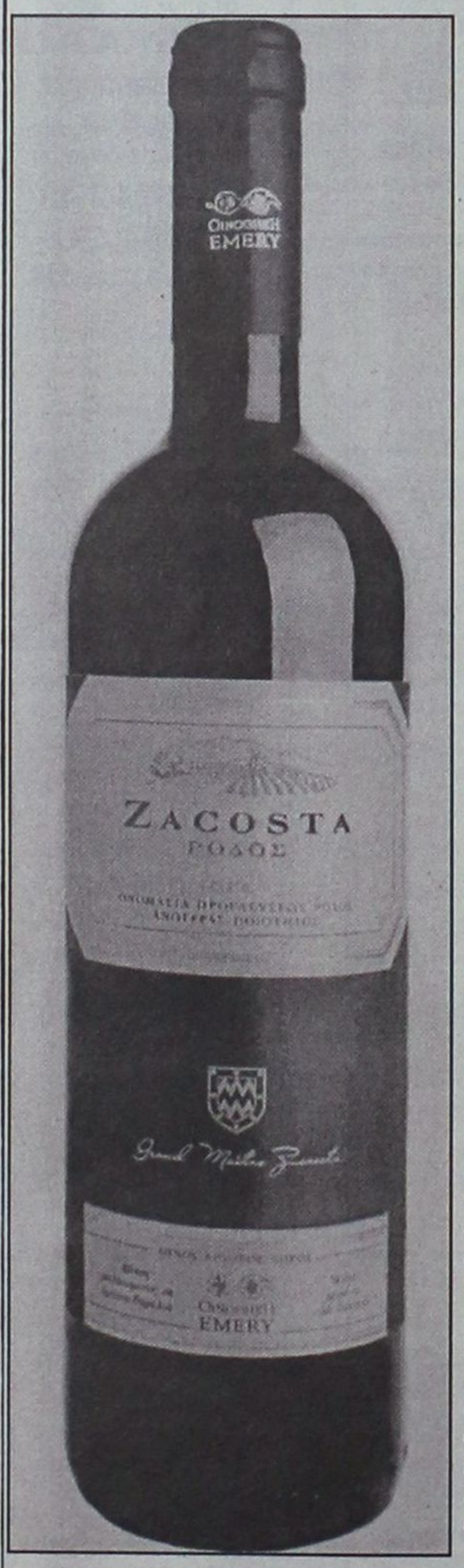

● Μεταξύ ασθενών με πολύ σοβαρές βλάβες του συνόλου των στεφανιαίων αρτηριών που δεν υποβλήθηκαν σε διαφόρους λόγους σε εγχείρηση, τη χειρότερη επιβίωση την είχαν εκείνοι που δεν έπιναν καθόλου.

● Οι κάτοικοι της Νοτιοδυτικής Γαλλίας (στη γειτονιά του Μπορντό) παρά την κατάχρηση ζωικών λιπών στην οποία επιδίδονται, έχουν συγκρινόμενοι προς άλλες χώρες του Ευρωπαϊκού Βορρά, με αντίστοιχο σιτηρέσιο, τη μικρότερη και θνησιμότητα από καρδιαγγειακά νοσήματα.

Η μόνη άλλη διαφορά τους είναι ότι έχουν τη μεγαλύτερη κατανάλωση σε κυρίως κόκκινο κρασί που παράγεται στην περιοχή τους. Το φαινόμενο αυτό βαφτίστηκε "γαλλικό παράδοξο" και χτύπησε στα νεύρα των πουριτανών.

● Μεταξύ των πόλεων της Γαλλίας επισημάνθηκαν διαφορές πάντοτε υπέρ των μεγαλύτερων καταναλωτών κρασιού.

Σε τί μπορεί να αποδοθεί η αγαθή αυτή δράση; Φαίνεται πως γενικά το οινόπνευμα και ειδικότερα το κρασί ασκούν διάφορες βιολογικές επιρροές, των οποίων η συνιστώσα έχει ως αποτέλεσμα την εξασθένηση των μηχανισμών που προκαλούν την αγγειακή βλάβη ή και των εκδηλώσεών της.

Θα συνεχιστεί στο επόμενο φύλλο της "Γνώμης"

Πολιτιστικές διαδρομές

Η Ελληνιστική Ρόδος και η ανάπτυξη της Μαθηματικής Γεωγραφίας

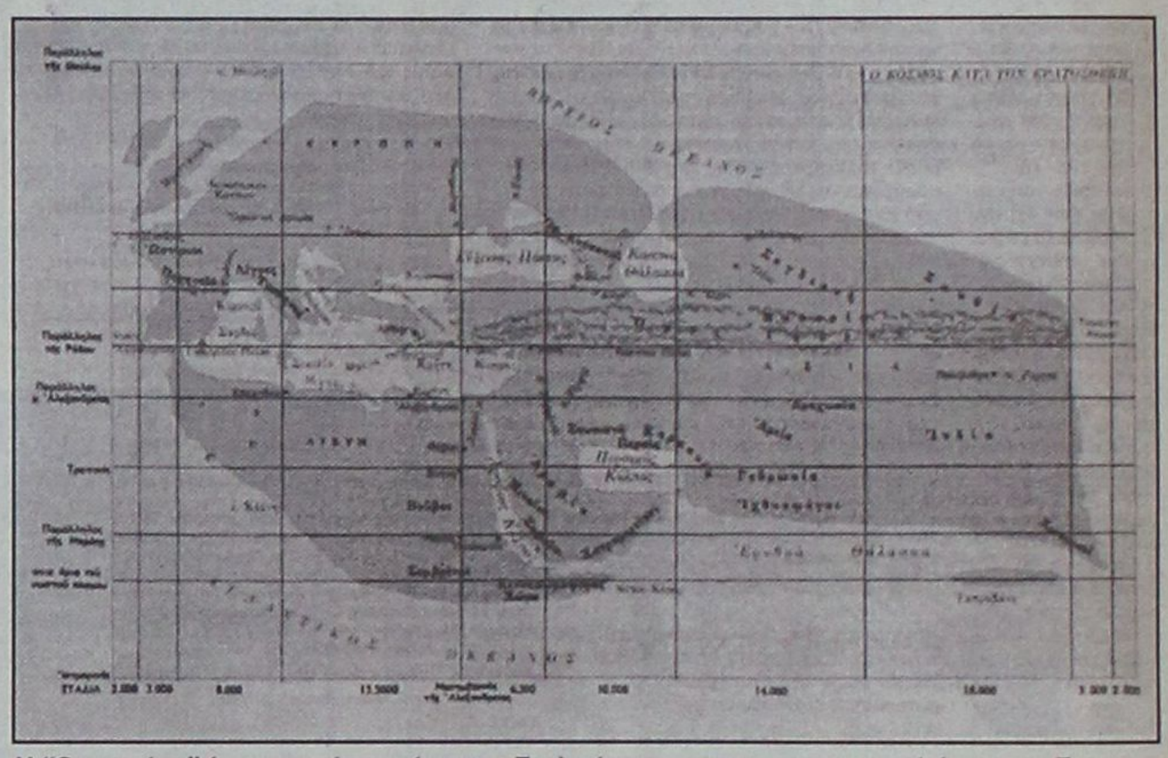

Η "Οικουμένη" (κατοικημένο τμήμα της Γης) σύμφωνα με το γεωγραφικό έργο του Ερατοσθένη, γνωστό μόνο από μεταγενέστερες αναφορές.
Ο Ερατοσθένης χάραξε στην επιφάνεια της γήινης σφαίρας ένα δίκτυο από μεσημβρινούς και παραλλήλους.
Διακρίνεται ο παράλληλος της Ρόδου, που διαιρούσε την οικουμένη σε δύο μέρη και ο μεσημβρινός της Αλεξάνδρειας, το μήκος του οποίου υπολόγισε ο Ερατοσθένης με μια τιμή που προσεγγίζει πολύ την πραγματική.

Ήδη από την αρχή της ελληνιστικής περιόδου, η γεωγραφία και χαρτογραφία εξελίσσονται σε πραγματικές επιστήμες θεμελιωμένες στα μαθηματικά και στην αστρονομία. Ο Δικαίαρχος από τη Σικελική Μεσήνη (τέλη 4ου-αρχές 3ου π.Χ. αι.), εισήγαγε στο χάρτη δύο γραμμές κάθετες μεταξύ τους που αναπαριστούν τον παράλληλο και τον μεσημβρινό της Γης και διαιρούν την οικουμένη (το κατοικημένο τμήμα της Γης) σε τέσσερα μέρη· έτσι ήταν ο πρώτος που καθόρισε άξονες αναφοράς στη γήινη σφαίρα.

Κορυφαίος εκπρόσωπος της Μαθηματικής Γεωγραφίας κατά την ελληνιστική περίοδο ήταν ο Ερατοσθένης από την Κυρήνη της Βορ. Αφρικής (275-194 π.Χ.) που έδρασε στην Αλεξάνδρεια. Περιέγραψε χάρτη της οικουμένης με ορθογώνιο σύστημα αναφοράς από μεσημβρινούς και παραλλήλους.

Στην "Οικουμένη" δηλ. το κατοικημένο τμήμα της Γης, σύμφωνα με το γεωγραφικό έργο του, Ερατοσθένης χάραξε στην επιφάνεια της γήινης σφαίρας ένα δίκτυο από μεσημβρινούς και παραλλήλους. Στον χάρτη αυτό ξεχωρίζει ο **παράλληλος της Ρόδου** που διαιρούσε την οικουμένη σε δύο μέρη και ο μεσημβρινός της Αλεξάνδρειας.

Το κυριότερο επίτευγμα του Ερατοσθένη ήταν η μέτρηση του μήκους του γήινου μεσημβρινού σε 250.000 στάδια, τιμή που είναι πολύ κοντά στην πραγματική. Ήταν μια μέτρηση βασισμένη σε συνδυασμό αστρονομικών παρατηρήσεων και επίγειων μετρήσεων, που παρέμεινε κλασική για την απλότητα, πρωτοτυπία και ακρίβειά της και ανέδειξε τον Ερατοσθένη ως ιδρυτή της Γεωδαισίας.

Η ανάπτυξη της Μαθηματικής Γεωγραφίας συνεχίζεται με τον **Ίππαρχο** (190-120 π.Χ.) από τη Νίκαια της Βιθυνίας, και έζησε και δίδαξε στη Ρόδο κορυφαίο αστρονόμο της αρχαιότητας.

Ο **Ίππαρχος** εξάρτησε τον υπολογισμό του γεωγραφικού μήκους και πλάτους από ακριβείς αστρονομικές μετρήσεις και επινόησε τη στερεογραφική προβολή της ουράνιας σφαίρας, η οποία αργότερα βρήκε εφαρμογή στην κατασκευή χαρτών.

Η ακμή της Σχολής της Μαθηματικής Γεωγραφίας κορυφώνεται με τον **Μαρίνο τον Τύριο** που και αυτός έζησε και δίδαξε για ένα μεγάλο διάστημα στο νησί μας (περί το 100 π.Χ.), επινοητή της ορθής κυλινδρικής προβολής, δηλαδή της αναπαράστασης της επιφάνειας της γήινης σφαίρας πάνω στο ανάπτυγμα κυλινδρικής επιφάνειας που εφάπτεται στον Ισημερινό της. Το έργο του αποτέλεσε βασική πηγή για τον Πτολεμαίο και θεωρείται πρόδρομος της πτολεμαϊκής χαρτογραφίας.

Στο ενδιάμεσο των δύο Σχολών, της Περιγραφικής και της Μαθηματικής Γεωγραφίας, βρίσκεται ο **Ποσειδώνιος** ο κοσμοπολίτης από την Απάμεια της Συρίας που πολιτογραφήθηκε πολίτης της Ρόδου (135-50 π.Χ.), ο οποίος έκανε τη δεύτερη μέτρηση γήινου μεσημβρινού με μικρότερη ακρίβεια από την αντίστοιχη του Ερατοσθένη. Σημαντική επίδραση της μέτρησης αυτής στη μεταγενέστερη Χαρτογραφία, ήταν το γεγονός ότι εξ αιτίας της υπολογίστηκε εσφαλμένα το μήκος της οικουμένης από τις Ηράκλειες Στήλες ως την Ινδία, κατά μήκος του παραλλήλου της Ρόδου, ως το μισό του όλου παραλλήλου της γήινης σφαίρας, πράγμα που πέρασε δια του Μαρίνου και του Πτολεμαίου σε γεωγράφους και χαρτογράφους μέχρι το 16ο αιώνα.

..."Περίπλους", 17 χρόνια ζωής, τεύχη πενήντα

*Κυκλοφόρησε το νέο τεύχος του "τετραδίου για τα γράμματα και τις τέχνες" του γνωστού λογοτεχνικού περιοδικού **"Περίπλους"** που εκδίδει εδώ και 17 χρόνια ο κ. Διονύσης Βίτσος.*

Με τα 50 τεύχη που έχει εκδώσει μέχρι σήμερα έχει πάρει τη θέση που του αξίζει ανάμεσα στο λογοτεχνικά περιοδικά της μεταπολίτευσης, έχοντας ως κύριο προσανατολισμό τη λογοτεχνική παράδοση και ιστορία των Επτανήσων.



Γιατί όλα κι όλα! "Τα χρόνια από το 1984 μέχρι σήμερα δεν ήταν εύκολα. Υπήρξαν διαστήματα που το χρήμα έρευσε άφθονο. Είχαν και περιόδους μεγάλου ξεπουλήματος προσωπικών ιστοριών, ιδεολογιών και συνειδήσεων. Που τα Γράμματα και οι Τέχνες ήταν υπόθεση "κουλτουραίων" ή και "λαπάδων", για να μη χαριστούμε σε καμιά πλευρά. Που δαπανήθηκαν πακτωλοί για "τα πολιτιστικά", αλλά όχι για τον Πολιτισμό. Που δεν υπήρχαν λιοντάρια για να παλέψεις ή να συστρατευθείς μαζί τους, ενώ υπήρχαν εσμοί από κοριούς έτοιμοι να σου επιτεθούν, επειδή δεν ήθελες κι εσύ να πιείς από το αίμα που ηδονικά ρουφούσαν. Που ποτέ οι λέξεις Δημοκρατία και ο Λαός δεν μπήκαν τόσο συχνά σε τόσο πολλά στόματα, αλλά που ήταν ανομολόγητο μεν, πλήν σαφές, πως για να είναι η Δημοκρατία Δημοκρατία και ο Λαός Λαός έπρεπε οπωσδήποτε να έχει περαστεί τουλάχιστον ένα χέρι συγκεκριμένης απόχρωσης μπογιάς. Διαφορετικά ήσουν επάρατο κατεστημένο.

*Σήμερα, λοιπόν, όπου όλοι αυτοί οι Τζακομπίνοι έχουν γίνει οι ίδιοι κατεστημένο με πατέντα και ποιούν πλέον την νήσσαν, ο **"Περίπλους"** μπορεί να καυχηθεί ότι όλα αυτά τα χρόνια δε μασκαρεύτηκε ποτέ τίποτα. Ούτε επαναστάτης, ούτε συντηρητικός, ούτε κομματικός, ούτε αντικομματικός, ούτε έτσι, ούτε αλλιώς. Ότι συντηρήθηκε από την αφιλοκέρδεια των φίλων και των συνεργατών του και από την αγάπη των αναγνωστών του. Και στον καθένα που θα επιχειρούσε αντίλογο όσον αφορά αυτό το σημείο έχει να παραθέσει τις ίδιες τις σελίδες του. Τα σχόλια και τα κείμενά του. Το θάρρος, το θράσος ίσως, πολύ συχνά και την ελευθεροτυπία του στο να λέει πάντα ό,τι είχε στο μυαλό του.*

*Πενήντα τεύχη μετά, ο **"Περίπλους"** συναισθάνεται ότι δεν εκφράζει πια τον καιρό του. Στα δεκαεπτά χρόνια που μεσολάβησαν πολλά άλλαξαν και κυρίως τα μυαλά των κατόχων της μαγικής ηλικίας από τα δεκαπέντε μέχρι τα τριάντα, ηλικίας που κυρίως ενδιαφέρεται για λογοτεχνικά περιοδικά. Θα τον αλλάξουμε λοιπόν. Δεν ξέρω πως ή από ποιό τεύχος του, αλλά θα τον αλλάξουμε. Νεότερα προσεχώς..."*

(Διονύσης Βίτσος)

Οικοθέν

"Caulerpa racemosa"

Φύκι "εισβολέας" εντοπίσθηκε στη Ρόδο

Ενα φύκι που έχει εισβάλει στη Μεσόγειο μέσω της διώρυγας του Σουέζ από την Ερυθρά Θάλασσα εξελίσσεται σύμφωνα με τους επιστήμονες στον πιο "ενοχλητικό επισκέπτη" για το περιβάλλον των ελληνικών θαλασσών.

Πρόκειται για το φύκι με την επιστημονική ονομασία **"Caulerpa racemosa"**, ένα από τα 7-8 φύκια-"εισβολείς" στη Μεσόγειο που έως τώρα δεν ήταν ευρέως γνωστό όπως το συγγενικό πολυσυζητημένο τοξικό, τροπικό είδος **"Caulerpa Taxifolia"** που εισήχθη στη Μεσόγειο από ενυδρείο του Μονακό στο οποίο καλλιεργούνταν και η εξάπλωσή του από το 1984 σε παράκτιες περιοχές μεσογειακών χωρών έχει προκαλέσει μεγάλη ανησυχία.

Το φύκι που εισήχθη από την Ερυθρά Θάλασσα (υπάρχουν κι άλλα δύο είδη που εισέβαλαν μέσω της διώρυγας και οι επιστήμονες τους έχουν δώσει τη χαρακτηριστική ονομασία **"Λεσεψιανοί εισβολείς"**) έχει εντοπιστεί από το 1990, αλλά η εξάπλωσή του είναι συνεχής σε παράκτιες περιοχές της χώρας μας και πιο γρήγορη από του **Caulerpa Taxifolia.**

Αρχικά το είδος αυτό εντοπίστηκε στην Κύπρο αργότερα "μετανάστευσε" σε ακτές της Βόρειας Αφρικής, κατόπιν στη **Ρόδο** και στην Κρήτη.

Ο ειδικοί δεν είναι σε θέση να εκτιμήσουν επακριβώς τις συνέπειες της εξάπλωσης αυτού του "εισβολέα", αλλά ως ξένο είδος συνδέεται με πιθανές αλλαγές στη δομή και λειτουργία παράκτιων οικοσυστημάτων, λειτουργεί ανταγωνιστικά με αυτόχθονα είδη και έχει σχέση με τη μείωση, περιορισμό ή εξαφάνιση άλλων ειδών.

...Τα καλά της λειψυδρίας



(Σκίτσο του **Κώστα Μητρόπουλου**, από τα **"Νέα"**)

... "Απαγορεύονται τα σκουπίδια"

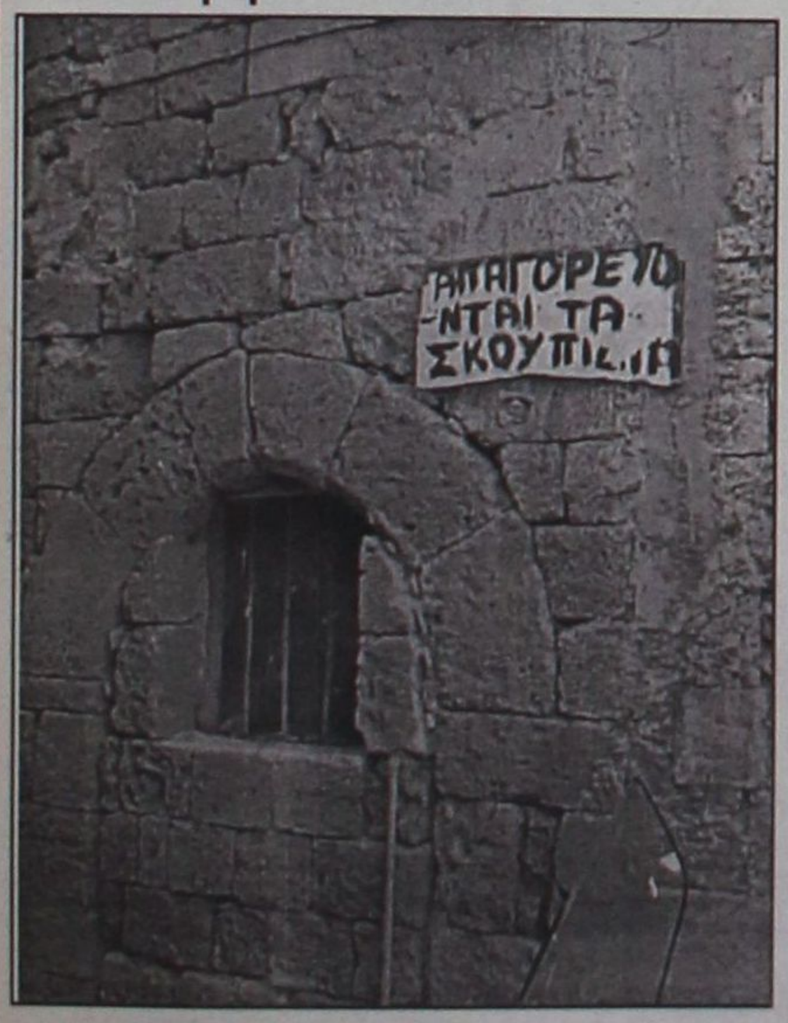

Ρόδος, Παλιά Πόλη, στην "Οβραϊκή": Είδε και απόειδε ο συμπολίτης μας με το σκουπιδομάνι, και απηυδισμένος τα... απαγόρευσε!

Η χαμένη τιμή των Πανεπιστημίων

Σε λίγες μέρες μπορεί να ανοίξουν τα πανεπιστήμια και τα μη πανεπιστημιακά ΤΕΙ, εάν βεβαίως συμφωνήσουν περί τούτου οι πρυτάνεις, οι φοιτητές και οι μεταξύ αυτών κινούμενοι "διαμεσολαβητές". Η ακαδημαϊκή χρονιά όμως που αρχίζει την 1η Σεπτεμβρίου έχει επιφορτισθεί-εκτός των άλλων-και με ένα πρόσθετο πρόβλημα

Να ξαναβρούν τα ΑΕΙ τη χαμένη τους τιμή. Και ως "τιμή" δεν εννοούμε ούτε το κόστος λειτουργίας ούτε την απορροφητικότητα ευρωπαϊκών προγραμμάτων, αλλά την αξιοπιστία τους ως προς την ελευθερία, την ανεξαρτησία και το ήθος των λειτουργών τους.

Δεν μας πέφτει λόγος να αναμειχθούμε και να σχολιάσουμε τα διάφορα σκάνδαλα εκατοντάδων εκατομμυρίων που ξεπετάγονται κάθε τόσο και αμαυρώνουν την εικόνα των πανεπιστημίων. Σχεδόν κάθε ίδρυμα κουβαλάει την ανοιχτή ή κρυφή του πληγή στον τομέα της κακοδιαχείρισης, της διασπάθισης ή του εκμαυλισμού.

Δεν γνωρίζουν οι πρυτάνεις ότι πολλοί καθηγητές (κυρίως περιφερειακών ΑΕΙ) διανυκτερεύουν στην έδρα του Τμήματός τους 3-4 φορές τον χρόνο (καλυπτόμενοι από τους φίλους τους υπουργούς) ή ότι πάμπολλοι καθηγητές σπανιότατα διδάσκουν στις αίθουσες;

...Αλήθεια, οι πρυτάνεις που έπαιξαν τα λεφτά των πανεπιστημίων στο Χρηματιστήριο και τα έχασαν πως τιμωρήθηκαν; Με αύξηση του προϋπολογισμού του Ιδρύματος ή με νέα διοικητική θέση;



Κίνδυνος για χιλιάδες επιβάτες των επιβατηγών πλοίων Ο καπετάνιος σε ρόλο...γιατρού!

Χωρίς την παρουσία γιατρού μετακινούνται καθημερινά χιλιάδες επιβάτες στη χώρα μας, μέσω των επιβατηγών πλοίων. Δεν είναι λίγες οι φορές που έχουν κινδυνέψει ανθρώπινες ζωές, ιδιαίτερα τους θερινούς μήνες όπου η προσέλευση των ταξιδιωτών αυξάνεται κατά κόρον.

Τα πληρώματα των πλοίων έχουν βρεθεί άπειρες φορές

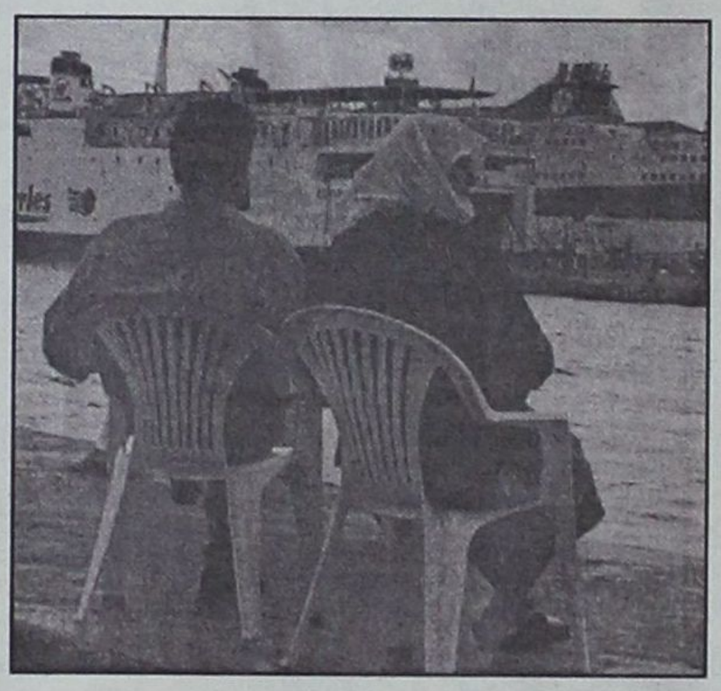

να επωμιστούν τον ρόλο του ειδικού γιατρού, έτσι ώστε να αντιμετωπίσουν επείγοντα περιστατικά.

Το θέμα έχει απασχολήσει τον Πανελλήνιο Σύλλογο **"Νέοι Γιατροί"**, τα μέλη του οποίου ζητούν την παρουσία γιατρού σε μόνιμη βάση στα επιβατηγά πλοία που εκτελούν δρομολόγια στα νησιά.

Όπως υπογράμμισε ο πρόεδρος του Συλλόγου "γινόμαστε καθημερινά μάρτυρες θλιβερών ιατρικών συμβάντων που λαμβάνουν χώρα μέσα στα επιβατηγά πλοία κατά την διάρκεια ταξιδιών".

Ο Πανελλήνιος Σύλλογος "Νέοι Γιατροί" με παλιότερο έγγραφό του προς το υπουργείο Εμπορικής Ναυτιλίας είχε επισημάνει τον κίνδυνο που προκύπτει από τήν εν λόγω έλλειψη και πρότεινε την προώθηση βελτιωμένης ιατρικής περίθαλψης στα πλοία με τη ναυτολόγηση ιατρού.

Σε απάντησή του το υπουργείο επεσήμανε ότι προβλέπεται η ναυτολόγηση ιατρού μόνο στα πλαίσια των οποίων το πλήρωμα περιλαμβάνει εκατό ή περισσότερους εργαζόμενους και εφόσον πραγματοποιούν πλόες άνω των τριών ημέρων.

Για τους επιβάτες, όμως, σύμφωνα με τους "Νέους Γιατρούς", δεν υπήρξε καμιά απάντηση.

Όπως υποστηρίζουν, η κοινοτική οδηγία δεν μπορεί να εφαρμοστεί για τα ελληνικά δεδομένα λόγω της γεωγραφικής κατανομής της χώρας μας αλλά της τουριστικής κίνησης κυρίως τους θερινούς μήνες προς τα νησιωτικά συμπλέγματα της χώρας μας. Οι "Νέοι Γιατροί", μεταξύ άλλων προτείνουν:

— Την επάνδρωση όλων των επιβατηγών πλοίων με γιατρούς επί θητεία, έτσι ώστε να παρέχουν με επάρκεια τις πρώτες βοήθειας στους ταξιδιώτες καθώς και να αντιμετωπίζουν κάθε επείγον περιστατικό.

— Στους γιατρούς που θα στελεχώσουν τα πλοία να προηγείται τρίμηνη εκπαίδευση σε νοσοκομεία για τις πρώτες βοήθειες.

●●● "Δεν συμφέρει την Τουρκία να πάρει ένα κομμάτι του Αιγαίου"

Το λάησε πάλι το **Γιωργάκη...**

"Με την Τουρκία αρχίζουμε να οριοθετούμε τα κοινά συμφέροντα. Κι εμείς ακούμε πως η Τουρκία έχει κάποιες θέσεις για γκρίζες ζώνες στο Αιγαίο, διεκδικεί τα νησιά μας.

Μπορεί να την πείσουμε πως δεν είναι αυτό το συμφέρον της-να πάρει ένα κομμάτι του Αιγαίου-αλλά μια συνεργασία που θα βοηθήσει και τις δύο πλευρές".

Και ο αντίλογος από τον **Στάθη Σταυρόπουλο,** τον γνωστό σκιτσογράφο, από την στήλη του **"Ναυτίλος"** στην **"Ελευθεροτυπία":**

'Συνηθίσαμε τον υπουργό Εξωτερικών να δηλώνει πως "μπορεί να πείσουμε (!) την Τουρκία ότι έχει συμφέρον (!) να μην πάρει κομμάτι του Αιγαίου", λες και δουλειά του υπουργού Εξωτερικών μιας χώρας είναι να πείθει(!) μιαν άλλη χώρα τι την συμφέρει(!!!)

Εχοντας ταυτοχρόνως αναγνωρίσει (!!!) τις διεκδικήσεις της.

Και βεβαίως μπορεί ο Γιωργάκης να σκέφτεται σαν "μη κυβερνητική οργάνωση" ή σαν προγεφύρωμα ξένης κι άλλης Δύναμης στη χώρα, αλλά εγώ γιατί το έχω συνηθίσει;"



ΕΥΡΩΓΝΩΣΗ®

1η Δύναμη στις ξένες γλώσσες

DESIGNED BY ORANGEQ 0 8986000

120 ΚΕΝΤΡΑ ΣΕ ΕΛΛΑΔΑ ΚΑΙ ΚΥΠΡΟ

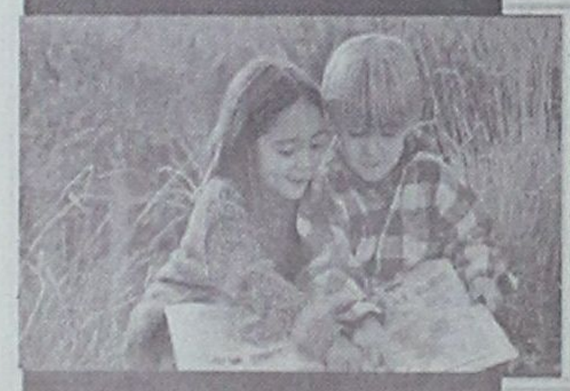





✓ Η ΕΥΡΩΓΝΩΣΗ, η μεγαλύτερη αλυσίδα εκμάθησης ξένων γλωσσών, είναι το συνώνυμο της ποιότητας και της επιτυχίας.

IUV CERT ISO 9001



✓ Με 120 κέντρα ΕΥΡΩΓΝΩΣΗ σε Ελλάδα και Κύπρ παρέχει αποκλειστικά προγράμματα σπουδ φτιαγμένα στα μέτρα σας. Για όλες τις ηλικί και για όλες τις ανάγκες.

IFA

ΠΡΟΓΡΑΜΜΑΤΑ ΕΥΡΩΓΝΩΣΗ

BABY LANGUAGE GROUP®
Παιδιά 3-4 ετών

multilingua Kid®

MULTIKID®

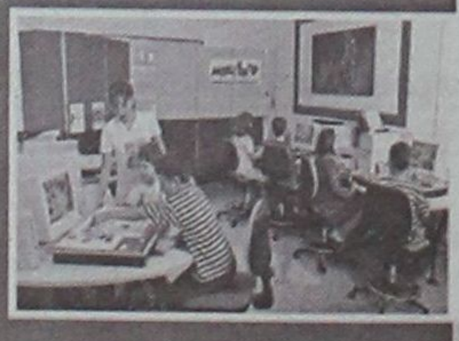

Παιδιά 5-7 ετών

EUROChamp®
Παιδιά 8-11 ετών

EUROLeader®
Εφηβικά προγράμματα
12 έως 17 ετών

EUROMaster®
Προγράμματα πτυχίων
Εγγύηση απόκτησης πτυχίων

EUROManager®

inBUSINESS®
Εξειδικευμένα προγράμματα
Ενηλίκων / Επαγγελματικά

Επισκεφθείτε το κέντρο μας σήμερα και γνωρίστε την απόλυτη εκπαιδευτική υπεροχή

ΡΟΔΟΣ:
ΕΘΝΙΚΗΣ ΑΝΤΙΣΤΑΣΕΩΣ 48 (ΑΝΝΗΣ ΜΑΡΙΑΣ)
ΤΗΛ.: 0241 0 73303 - 73190, e-mail: dimosb@aias.gr

ΚΕΝΤΡΙΚΗ ΔΙΟΙΚΗΣΗ
ΕΜΠΟΡΙΚΟ ΚΕΝΤΡΟ ΠΡΕΜΙΕΡΑ, ΓΡ. ΛΑΜΠΡΑΚΗ 16 & ΜΕΤΑΞΑ
ΤΗΛ.: 01 0 8980222, FAX: 01 0 8941455, e-mail: info@eurognosi.com URL: www.eurognosi



Ο γιατρός... κοντά και πέρα



Πώς να προλάβετε το αλλεργικό σοκ

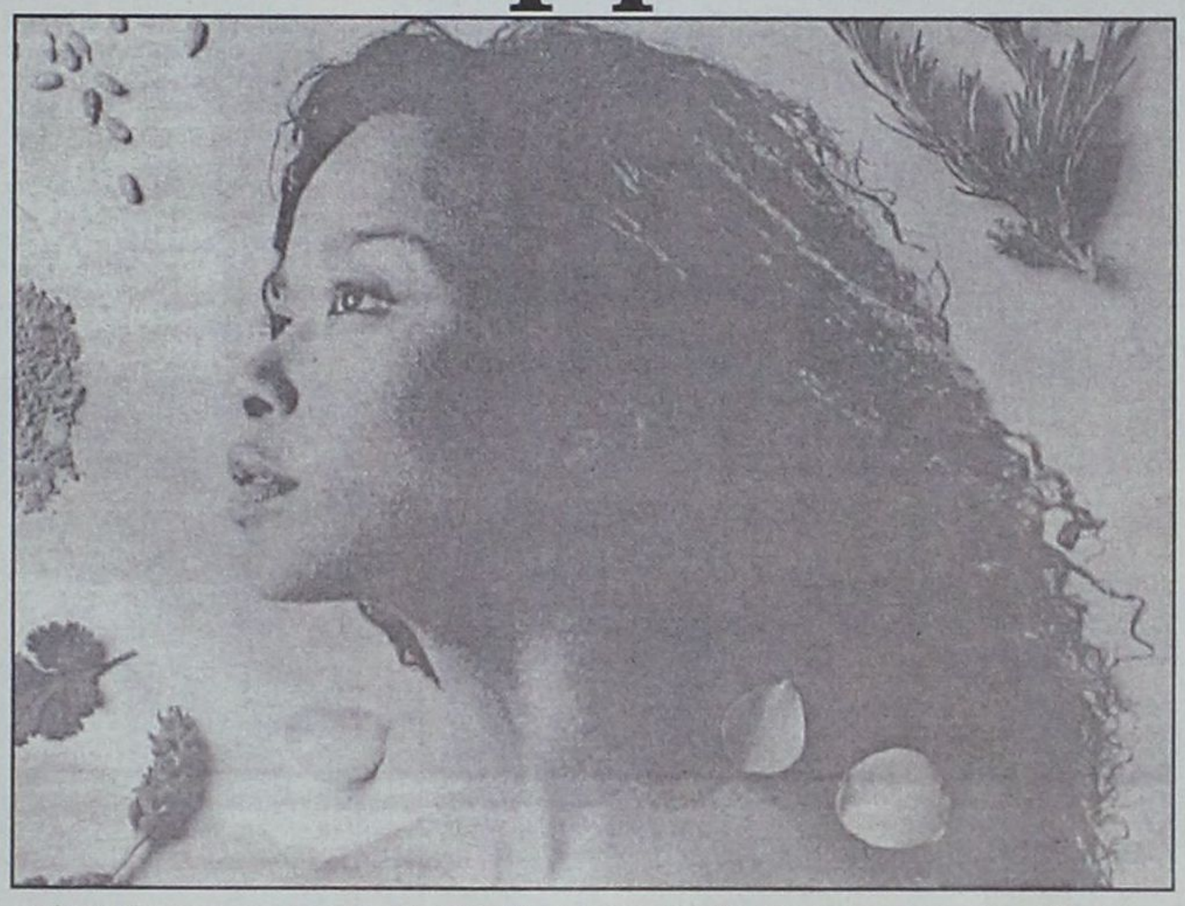

Δύο μεγάλες πολυκεντρικές μελέτες έδειξαν δραματική αύξηση της συχνότητας των αλλεργιών, κατά τα τελευταία χρόνια

Η αδρεναλίνη -που κυκλοφορεί πλέον και στην Ελλάδα σε συσκευασία έτοιμης ένεσης μιας δόσεως- πρέπει να αποτελεί (ως σωτήρια πρώτη αντιμετώπιση μιας οξείας αλλεργικής αντίδρασης) απαραίτητο εφόδιο σε κάθε άτομο που έχει παρουσιάσει παλαιότερα αλλεργική αντίδραση ή έχει εκτεθεί σε πιθανά αλλεργιογόνα. Η ένεση αυτή μπορεί να γίνει από τον ίδιο τον ασθενή. Οι οξείες αλλεργικές αντιδράσεις, που μπορεί να εξελιχθούν σε θανατηφόρο αλλεργικό σοκ, παρατηρούνται ολοένα και περισσότερο τα τελευταία χρόνια. Οι ειδικοί αποδίδουν αυτό το φαινόμενο είτε στην καλύτερη διάγνωση αυτών των περιπτώσεων είτε στη γενικότερη αύξηση των αλλεργιών. "Η άμεση αντιμετώπιση της οξείας αλλεργικής αντίδρασης θα πρέπει να γίνεται πρώτα με υποδόρια ένεση αδρεναλίνης", συμβουλεύει ο αλλεργιολόγος Ι. Αναγνωστάκης. "Η δόση αυτή μπορεί να επαναληφθεί ύστερα από μισή έως μία ώρα, εάν κριθεί αναγκαίο. Θα ακολουθήσει η ενδοφλέβια ή ενδομυϊκή ένεση ή χορήγηση από το στόμα κορτικοειδών (κορτιζόνης), ανάλογα με τη σοβαρότητα της αντίδρασης. Αφού δοθούν οι πρώτες βοήθειες, το άτομο θα πρέπει να μεταφερθεί όσο το δυνατόν πιο σύντομα στο πλησιέστερο νοσοκομείο ή Κέντρο Υγείας".

Σημειώνεται ότι η αδρεναλίνη μπορεί να αυξήσει την αρτηριακή πίεση και γι' αυτό σε ηλικιωμένα άτομα ή σε άτομα με υπέρταση ή στηθάγχη θα πρέπει να χορηγείται μόνο όταν υπάρχει άμεση απειλή για τη ζωή του ατόμου λόγω της αλλεργικής αντίδρασης. Ποιά όμως, προειδοποιητικά σημεία θα θέσουν την υποψία της οξείας αλλεργικής αντίδρασης; "Εάν η κατάσταση γενικεύεται πολύ γρήγορα και εξελίσσεται ύστερα από επαφή με αλλεργιογόνο (κυρίως ύστερα από νυγμό σφήκας, μέλισσας κ.λπ. ή λήψη τροφής ή φαρμάκου" απαντά ο κ. Αναγνωστάκης. "Τα συμπτώματα που εμφανίζονται στην αρχή είναι συνήθως η δυσκολία στην αναπνοή, η απόφραξη της μύτης και το βράχνιασμα της φωνής. Οι οξείες αλλεργικές αντιδράσεις είναι συνηθέστερες στα άτομα 20 έως 60 χρόνων".

Εργαστήριο Κλινικής Ψυχολογίας

ΧΡΙΣΤΙΝΑ ΣΑΒΒΑΚΗ-ΓΚΡΑΝΖΑΝ

Κλινική Ψυχολόγος-Ψυχοπαθολόγος (DESS)

- Πτυχιούχος του Πανεπιστημίου Nancy Γαλλίας
- Μεταπτυχιακή ειδίκευση (DESS) στην Κλινική Ψυχολογία Ενηλίκου, Εφήβου και Παιδιού στο Πανεπιστήμιο Reims Γαλλίας

Για τον ενήλικο
- Ψυχοδιαγνωστική
- Ψυχολογική υποστήριξη
- Ατομική και οικογενειακή συνέντευξη
- Ψυχοθεραπεία αναλυτικής εμπνεύσεως

Για το παιδί
- Αξιολόγηση προσωπικότητας (τεστ νοημοσύνης, προβολής)
- Διάγνωση μαθησιακών δυσκολιών και συμπεριφορικών διαταραχών
- Συμβουλευτική επαγγελματικού προσανατολισμού
- Ψυχοθεραπεία μέσω παιχνιδιού και εικαστικών

Δέχεται με ραντεβού
Παύλου Μελά 40-Ρόδος
Τηλ.: 77350-Κιν. 0937684251

ΙΑΤΡΙΚΗ ΑΝΑΚΟΙΝΩΣΗ
Ο Ιατρός
ΤΡΙΑΝΤΑΦΥΛΛΟΥ ΔΗΜΗΤΡΙΟΣ
Πλαστικός χειρούργος
Δέχεται καθημερινά **μόνο με ραντεβού**
Παύλου Μελά 27-Ρόδος
Τηλ.: 23860-κινητό: 0944688989

ΚΡΙΤΩ ΙΑΤΡΙΚΗ ΜΕΡΙΜΝΑ ΡΟΔΟΥ
ΙΑΤΡΙΚΗ ΑΝΑΚΟΙΝΩΣΗ
Η ιατρός
ΕΛΕΥΘΕΡΙΑ ΘΕΜΕΛΗ-ΚΛΑΔΟΓΕΝΗ
ΜΙΚΡΟΒΙΟΛΟΓΟΣ-ΒΙΟΠΑΘΟΛΟΓΟΣ
Δέχεται:
Στο ιατρείο της: Ιωάννου Μεταξά 3
(ΚΡΙΤΩ Ιατρική Μέριμνα Ρόδου)
08.00-20.00 καθημερινά
Τηλ. 38008-30020 Fax: 73861

ΟΡΘΟΠΕΔΙΚΟ ΚΕΝΤΡΟ
Σταμάτης Χαρίτος
ΕΛΕΥΘ. ΒΕΝΙΖΕΛΟΥ 6 85100 ΡΟΔΟΣ
(Δίπλα στη Ροδιακή Έπαυλη)
ΤΗΛ. 0241-24112 - 75969
E-mail: orkenerho.forthnet.gr
- ΖΩΝΕΣ
- ΚΗΛΕΠΙΔΕΣΜΟΙ
- ΚΑΛΤΣΕΣ ΦΛΕΒΙΤΙΔΟΣ
- ΠΑΤΟΙ ΣΙΛΙΚΟΝΗΣ
- ΑΝΑΤΟΜΙΚΑ ΥΠΟΔΗΜΑΤΑ
- ΠΑΙΔΙΚΑ ΠΑΠΟΥΤΣΙΑ ΠΛΑΤΥΠΟΔΙΑΣ
- ΠΡΟΪΟΝΤΑ ΚΑΤΑΚΛΙΣΕΩΝ
- ΑΝΑΠΗΡΙΚΑ ΑΜΑΞΙΔΙΑ
- ΒΑΔΙΣΤΙΚΑ
- ΟΡΘΟΠΕΔΙΚΑ ΣΤΡΩΜΑΤΑ ΚΑΙ ΜΑΞΙΛΑΡΙΑ
- ΗΛΕΚΤΡΙΚΕΣ ΚΟΥΒΕΡΤΕΣ ΚΑΙ ΘΕΡΜΟΦΟΡΕΣ
- ΑΝΑΛΩΣΙΜΑ ΙΑΤΡΕΙΟΥ
- ΜΠΛΟΥΖΕΣ ΙΑΤΡΙΚΕΣ
- ΠΙΕΣΟΜΕΤΡΑ
- ΜΗΧΑΝΗΜΑΤΑ ΓΙΑ ΠΑΡΑΠΛΗΓΙΑ ΤΕΤΡΑΠΛΗΓΙΑ
- ΝΟΣΟΚΟΜΕΙΑΚΑ ΚΡΕΒΑΤΙΑ
- ΣΥΣΚΕΥΕΣ ΜΑΣΑΖ
- ΑΝΤΙΚΥΤΑΡΙΔΙΚΑ ΚΟΛΑΝ

ΝΤΟΡΑ ΚΩΝΣΤΑΝΤΙΝΟΠΟΥΛΟΥ
ΨΥΧΟΛΟΓΟΣ
Πτυχιούχος του Πανεπιστημίου της Καλιφόρνιας-Λος Αντζελες (UCLA)-Μεταπτυχιακές σπουδές στο Pepperdine University-Malibu California.
➤ Αμεση ψυχολογική υποστήριξη και επαγγελματική φροντίδα από έμπειρη Ψυχολόγο και Οικογενειακή Σύμβουλο.
➤ Η σωστή θεραπευτική σχέση μπορεί να επιφέρει ρεαλιστικές λύσεις για πραγματικά προβλήματα σε θέματα: μοναξιάς, μελαγχολίας, στρες, ανυπομονησίας, φοβίας, εθισμού, οικογενειακών σχέσεων, διαζυγίου, κακομεταχείρισης, συναισθηματικών δυσκολιών, αυτοπεποίθησης, ανασφάλειες, μεταβατικά στάδια ζωής, βουλιμίας, ανορεξίας, απώλειας, πένθους.
Τηλεφωνείστε στα τηλέφωνα:
35163 και 0944/980550
για ραντεβού και άμεση εξυπηρέτηση.
Διεύθυνση: Καρίας 1
Περιοχή Ροδίνι - Ρόδος

INEMA
ΙΑΤΡΙΚΟΣ & ΝΟΣΟΚΟΜΕΙΑΚΟΣ ΕΞΟΠΛΙΣΜΟΣ
13 ΧΡΟΝΙΑ ΕΜΠΕΙΡΙΑΣ
ΠΙΣΤΟΠΟΙΗΣΗ ΠΟΙΟΤΗΤΑΣ ISO 9002 EN 46002 E3/833
ΛΕΜΕΣΣΟΥ 2 ΡΟΔΟΣ ΤΗΛ.32238 – FAX 28484



ΑΝΑΠΗΡΙΚΑ ΚΑΡΟΤΣΙΑ – ΒΑΔΙΣΤΙΚΑ ΒΟΗΘΗΜΑΤΑ – ΟΡΘΟΠΕΔΙΚΑ ΕΙΔΗ – ΜΠΛΟΥΖΕΣ ΙΑΤΡΙΚΕΣ – ΚΑΛΤΣΕΣ ΦΛΕΒΙΤΙΔΑΣ – ΠΕΛΜΑΤΑ – ΟΡΘΟΠΕΔΙΚΑ ΜΑΞΙΛΑΡΙΑ – ΚΡΕΒΑΤΙΑ ΝΟΣΟΚΟΜΕΙΑΚΑ – ΙΑΤΡΙΚΟΣ ΕΞΟΠΛΙΣΜΟΣ ΚΑΙ ΑΝΑΛΩΣΙΜΑ – ΟΡΓΑΝΑ ΧΗΜΕΙΟΥ ΚΑΙ ΚΑΘΕ ΑΛΛΟ ΕΙΔΟΣ ΓΙΑ ΚΑΤ ΟΙΚΟ ΝΟΣΗΛΕΙΑ.

ΙΑΤΡΙΚΗ ΑΝΑΚΟΙΝΩΣΗ
Ο Ιατρός
ΓΕΩΡΓΙΟΣ Θ. ΑΡΑΒΑΝΗΣ
Πλαστικός χειρουργός
δέχεται στο ιατρείο του Ηρώων Πολυτεχνείου 20-Ρόδος καθημερινά εκτός Τετάρτης 6-9 το βράδυ, Σάββατο 10-1 το πρωί.
Τηλ. για ραντεβού
30377 κινητό 0932-585437

MMC

ΜΕΤΡΟΠΟΛ MULTI-CINEMA

DOLBY DIGITAL EX- Fully Airconditioned

Πρόγραμμα εβδομάδας
από 14/9 έως 21/9

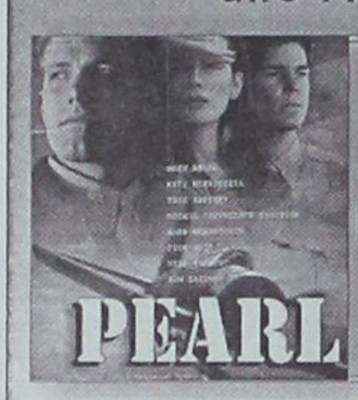

ΑΙΘΟΥΣΑ 1

Η ταινία της χρονιάς!

ΚΑΘΕ ΜΕΡΑ
ΩΡΕΣ ΕΝΑΡΞΗΣ: 18:30 και 22:00

PEARL HARBOR

Ο ΘΡΥΛΟΣ ΕΝΟΣ ΙΠΠΟΤΗ

ΑΙΘΟΥΣΑ 2

Α! Πανελλήνια προβολή!

ΚΑΘΕ ΜΕΡΑ
ΩΡΕΣ ΕΝΑΡΞΗΣ: 16:50, 19:40 και 22:30



ΤΥΧΕΡΟΙ ΑΡΙΘΜΟΙ

ΑΙΘΟΥΣΑ 3

ΚΑΘΕ ΜΕΡΑ
ΩΡΕΣ ΕΝΑΡΞΗΣ: 17:40, 20:00 και 22:20



και MULTI-CINEMA για παιδιά

ΔΑΛΜΑΤΙΕΣ ΓΙΑ ΠΑΝΤΑ

ΑΙΘΟΥΣΑ 3

ΚΑΘΕ ΜΕΡΑ
ΩΡΕΣ ΕΝΑΡΞΗΣ: 16:00

METROPOL MULTI-CINEMA club

ΓΙΝΕΤΕ ΜΕΛΗ ΤΟΥ METROPOL MULTI CINEMA club
ΚΑΙ ΑΠΟΛΑΥΣΤΕ ΤΑ ΕΙΔΙΚΑ ΠΡΟΝΟΜΙΑ.
ΖΗΤΗΣΤΕ ΠΛΗΡΟΦΟΡΙΕΣ ΚΑΙ ΕΝΤΥΠΑ ΑΙΤΗΣΗΣ ΑΠΟ ΤΑ ΤΑΜΕΙΑ

Πληροφορίες Τηλ : 28400

ΝΤΕΤΕΚΤΙΒΣ

Συνταξιούχος Αστυνομικός

Αναλαμβάνουμε
υποθέσεις ανηλίκων,
οικογενειακές, προσωπικές κ.τ.λ.
Με απόλυτη εχεμύθεια.

ΔΙΑΘΕΤΟΥΜΕ ΤΑ ΠΛΕΟΝ
ΣΥΓΧΡΟΝΑ ΟΠΤΙΚΟΑΚΟΥΣΤΙΚΑ
ΣΥΣΤΗΜΑΤΑ

0946 997967

100% εχεμύθεια 100% εχεμύθεια

Cine Phile

ΕΠΙΜΕΛΕΙΑ: Κυριακή Πετρίδου

Pearl Harbor

Ιδιαίτερα επίκαιρη είναι δυστυχώς η επική αυτή πολεμική και αισθηματική περιπέτεια που σκηνοθέτησε ο Μάικλ Μπέι και προβάλλεται στη Ρόδο από το "Μετροπόλ-Multicinema".

Η ταινία, η οποία ήδη μπήκε στη δεύτερη εβδομάδα προβολής της στη Ρόδο και με την οποία εγκαινιάστηκε και η λειτουργία του νέου πολυκινηματογράφου της πόλης, αναφέρεται στα τραγικά γεγονότα του Β' παγκοσμίου πολέμου. **Στην ουσία η ταινία είναι ένα ρομάντζο με φόντο την επίθεση στο Περλ Χάρμπορ.** Και έχει απ' όλα: Ιδιαίτερα εντυπωσιακή ως θέαμα, ειδικά οι σκηνές της από αέρος επίθεσης των Ιαπώνων στη Ναυτική βάση του Περλ Χάρμπορ, αισθηματικές περιπέτειες, αγωνία αλλά και χιούμορ.

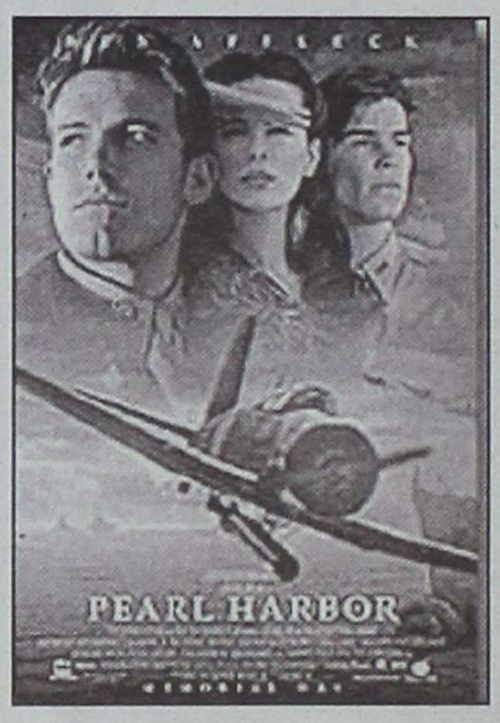

Η γνώμη μας: Η ταινία ήταν καλύτερη απ' ότι (τουλάχιστον εμείς) περιμέναμε και απόδειξη το γεγονός ότι πήγε **να τη δει το..πλέον ετερόκλητο κοινό.** Δεν πιστεύουμε ωστόσο ότι είδαμε κάτι που δεν έχουμε ξαναδεί αν και οι σκηνές της επίθεσης στο Περλ Χάρμπορ ήταν άκρως εντυπωσιακές ως θέαμα.

Η ταινία αυτή καθ' αυτή κινείται στο μοτίβο ταινιών που έχουμε δει στο παρελθόν. Δηλαδή...**λίγο ρομάντζο, μπόλικες δόσεις αγωνίας για τους θεατές, θεαματικές σκηνές καταστροφής και ένα φινάλε αξιοπρεπώς συγκινητικό και αρκούντως ικανοποιητικό για το θεατή που στο τέλος πια επιθυμεί ένα λυτρωτικό, ανακουφιστικό-συναίσθημα μετά από όσα έχει παρακολουθήσει.**

Τη συνιστούμε: Σε όσους αρέσουν τα πολεμικά δράματα, με εντάσεις και συναισθηματικές συγκρούσεις, οι ανθρώπινες ιστορίες δηλαδή που γεννιούνται σε καιρούς πολέμου. Δεν θ' απογοητευθούν και όσοι είναι fan των πολεμικών ταινιών, ειδικά όσων έχουν ως βάση τους ιστορικά γεγονότα.

Καλύτερα να επιλέξουν κάτι άλλο: Οσοι αντιπαθούν τα ρομαντικά δράματα και ειδικά όταν αυτά..."τραβάνε", δεδομένου ότι η ταινία είναι σχεδόν τρίωρη. Επειδή **μερικές φορές υπάρχει κάποια "παρεξήγηση" για το είδος στο οποίο ανήκει μία ταινία και ειδικά όταν πρόκειται για μια πολυδιαφημισμένη Χολιγουντιανή υπερπαραγωγή,** αξίζει να διευκρινίσουμε τι ακριβώς είναι η συγκεκριμένη ταινία: Πρόκειται για μία επική πολεμική και αισθηματική περιπέτεια και αυτό σημαίνει ότι δεν δείχνει μόνο πολεμικές συγκρούσεις αλλά ξετυλίγει μία ανθρώπινη ιστορία που εκτυλίσσεται με φόντο το πολεμικό γεγονός.

Σημείωση: Επιλέγοντας κανείς να δει το "Pearl Harbor" αυτές τις ημέρες, μετά δηλαδή την πρωτοφανή τρομοκρατική επίθεση κατά των ΗΠΑ, βρίσκεται μπροστά σε ένα συναίσθημα που ίσως δεν φανταζόταν από πριν. Η ταινία είναι δυστυχώς επίκαιρη και ορισμένες από τις ατάκες της δεν διαφέρουν και πολύ από αυτά που ακούσαμε τις τελευταίες ημέρες.

Απλά συνειδητοποιεί κανείς ότι η ιστορία επαναλμβάνεται... Η ταινία είναι παραγωγή του δαιμόνιου παραγωγού του Χόλιγουντ Τζέρι Μπρούκχαιμερ ("Αρμαγεδδών", "Ο Βράχος", "Τα κακά παιδιά", "Σε 60 δευτερόλεπτα" κ.α.) και αποτελεί την πιο πολυδάπανη παραγωγή στην ιστορία του Χόλιγουντ, με προϋπολογισμό 145 εκατομμυρίων δολαρίων. Πρωταγωνιστούν οι: Μπεν Αφλεκ (σ.σ. όσκαρ σεναρίου από κοινού με τον Ματ Ντέιμον για τον "Ξεχωριστό Γουίλ Χάντινγκ"), Κέιτ Μπέκινσειλ, Τζος Χάρτνετ (σ.σ. "Αυτόχειρες παρθένοι"), Κούμπα Γκούντινγκ Τζούνιορ (σ.σ. οσκαρ Β' αντρικού ρόλου για την ερμηνεία του στο "Τζέρι Μαγκουάιερ"), Αλεκ Μπάλντουιν, Γιον Βόιτ, Νταν Ακρόιντ κ.α.

Η υπόθεση: Δύο παιδιά, μεγαλώνουν μαζί ως αδέλφικοί φίλοι. Ο ριψοκίνδυνος Ρέιφ ΜακΚόνλεϊ και ο εσωστρεφής Ντάνι γίνονται δύο από τους καλύτερους πιλότους του Πολεμικού Ναυτικού των ΗΠΑ. Β' παγκόσμιος πόλεμος και η Αμερική θέλει να μείνει αμέτοχη αλλά οι εξελίξεις δεν την αφήνουν και αυτό θα το πληρώσει. Εν τω μεταξύ, οι ήρωες της ιστορίας, παρ' όλο που βρίσκεται σε πολεμική ετοιμότητα, ακόμα δεν νιώθουν τον κίνδυνο. Ο Ρέιφ μπλέκει σ' ένα δυνατό ειδύλλιο με μία νοσοκόμα αλλά εκείνος πρέπει να πάει στην Αγγλία για να πολεμήσει. Που θα βρει τους ήρωες η αεροπορική επίθεση των Ιαπώνων στη Ναυτική βάση του Περλ Χάρμπορ στις 7 Δεκεμβρίου του 1941;

ΘΕΡΙΝΟΣ ΚΙΝ/ΦΟΣ "ΡΟΔΟΝ"

ΚΑΘΕ ΔΕΥΤΕΡΑ ΚΛΕΙΣΤΟ

Ώρες λειτουργίας: 9.30-11.30

ΤΗΝ ΤΡΙΤΗ:

"ΟΙ 7 ΣΑΜΟΥΡΑΙ-THE SEVEN SAMURAI"

Το αριστούργημα
του Ακιρο Κουρσόβα

Γίνε τώρα μέλος του
ΠΑΛΛΑΣ 5 CINEMAS CENTER
και απόλαυσε προνόμια!

www.cinemapallas.gr

ΠΑΛΛΑΣ 5 CINEMAS CENTER

ΠΡΟΓΡΑΜΜΑ ΕΒΔΟΜΑΔΑΣ
14/09/2001 έως 20/09/2001

ΑΙΘΟΥΣΑ 2 & 1

THE SCORE
Σε Πρώτη Πανελλήνια Προβολή!
Δεν υπάρχουν συνεργάτες στο έγκλημα!
ΠΡΩΤΑΓΩΝΙΣΤΟΥΝ: ROBERT DE NIRO, EDWARD NORTON

ΑΙΘΟΥΣΑ 2: Κάθε ημέρα / Ώρες Έναρξης: 17:10, 21:20
ΑΙΘΟΥΣΑ 1: Κάθε ημέρα / Ώρες Έναρξης: 18:45, 22:55

ΑΙΘΟΥΣΑ 5

ΜΕΘΟΔΟΣ ΤΗΣ ΑΡΑΧΝΗΣ
ALONG CAME THE SPIDER
Το παιχνίδι μόλις άρχισε...
ΠΡΩΤΑΓΩΝΙΣΤΟΥΝ: MORGAN FREEMAN, MONICA POTTER

Κάθε ημέρα / Ώρες Έναρξης: 18:15, 20:30, 22:45

ΑΙΘΟΥΣΑ 3

SCARY MOVIE 2
Η ταινία που σας προκαλεί να την δείτε!
ΠΡΩΤΑΓΩΝΙΣΤΟΥΝ: MARLON WAYANS, SHAWN WAYANS, ANNA FARIS, TORI SPELLING

Κάθε ημέρα / Ώρες Έναρξης: 22:50

ΑΙΘΟΥΣΑ 4

ΑΛΕΞΙΣΦΑΙΡΟΙ ΝΤΕΤΕΚΤΙΒ 2
RUSH HOUR 2
Το πιο αστείο δίδυμο Τσακι Τσαν - Κρις Τακερ στην κωμική ταινία της χρονιάς!
ΠΡΩΤΑΓΩΝΙΣΤΟΥΝ: JACKIE CHAN, CHRIS TUCKER

Κάθε ημέρα / Ώρες Έναρξης: 16:50, 18:50, 20:50, 22:50

ΑΙΘΟΥΣΑ 2

TOMB RAIDER: LARA CROFT
Ειδική παράσταση με FREE TEQUILA!
ΠΡΩΤΑΓΩΝΙΣΤΟΥΝ: ANGELINA JOLIE, IAIN GLEN

Κάθε ημέρα / Ώρες Έναρξης: 23:50

ΑΙΘΟΥΣΑ 3

SHREK
(μεταγλωτ. στα ελληνικά)
η ταινία που θα ξετρελάνει τους νέους από 4 εως 104 χρονών!

Κάθε ημέρα / Ώρες Έναρξης: 16:30, 18:30

ΑΙΘΟΥΣΑ 1 & 3

SHREK (στα αγγλικά)
ΜΕ ΤΙΣ ΦΩΝΕΣ ΤΩΝ: MIKE MYERS, EDDIE MURPHY, CAMERON DIAZ

ΑΙΘΟΥΣΑ 1: Κάθε ημέρα / Ώρες Έναρξης: 17:00
ΑΙΘΟΥΣΑ 3: Κάθε ημέρα / Ώρες Έναρξης: 20:30

Ειδικά για Παρασκευή, Σάββατο και Κυριακή στην 1η και 2η παράσταση φοβερές εκπλήξεις περιμένουν τα παιδιά από την Δημιουργία και FREE παγωτό από την Mars

ΜΟΝΟ ΓΙΑ ΤΑ ΜΕΛΗ

Απαντήστε στην ερώτηση:
"Ποιά ήταν η προηγούμενη μεγάλη ταινία του Μάρτιν Λόρενς ο οποίος πρωταγωνιστεί στην ταινία "What's the worst that could happen" που θα προβληθεί στο Παλλάς την ερχόμενη Παρασκευή;"
Οι 20 πρώτοι νικητές της κλήρωσης που θα γίνει την Παρασκευή 21/9/2001 θα κερδίσουν από 20 δωρεάν εισιτήρια για την ταινία.
Τα ονόματα των τυχερών θα ανακοινωθούν στα ταμεία μας την Παρασκευή 21/9/2001.

Για κρατήσεις θέσεων 24475 και 70670 (16:00 - 20:00)

Dimokratias 13, 85100 Rhodes

Ενώ οι ειδικοί προειδοποιούν ότι δεν αποκλείονται οι βλαβερές συνέπειες

Σαρωτική εισβολή των κινητών στα σχολεία

Αλματώδης η αύξηση του αριθμού τους, μεγάλο πρόβλημα, λένε οι καθηγητές

Τα μοτοσακό ξεχάσθηκαν, ήρθε η ώρα των κινητών. Τα μοτοσακό βρίσκονται έξω από τα γυμνάσια και τα λύκεια (και σε κανέναν πλέον δεν προκαλούν καμμιά εντύπωση), τα κινητά όμως βρίσκονται εντός των αιθουσών. Οπως δε εξομολούνται καθηγητές, πρόκειται για ένα καινούργιο πρόβλημα που συνεχώς μεγαλώνει.

Η έκρηξη στη χρήση κινητών τηλεφώνων, κυρίως στην Ευρώπη και στις ΗΠΑ, έχει εγείρει μεγάλη ανησυχία για τις πιθανές επιπτώσεις στην υγεία από την ακτινοβολία που εκπέμπουν τα κινητά. Παρόλο που ορισμένες έρευνες υποστηρίζουν ότι τα κινητά μπορεί να είναι επιβλαβή, οι περισσότερες επίσημες μελέτες δεν έχουν στοιχεία που να αποδεικνύουν ότι η κανονική χρήση των κινητών μπορεί να προκαλέσει βλάβες στον εγκέφαλο.



- Εκπρόσωποι της Παγκόσμιας Οργάνωσης Υγείας δεν απέκλεισε το ενδεχόμενο τα κινητά τηλέφωνα να προκαλούν βλάβες στην υγεία, σημειώνοντας όμως ότι ακόμη και αν υπάρχει κίνδυνος αυτός, θα είναι πολύ μικρός. Σίγουρα χρειάζεται περαιτέρω έρευνα", τόνισε.

Πέρσι, έρευνα, κατέληξε στο συμπέρασμα ότι παρόλο που δεν υπήρχαν αποδείξεις για το ότι τα κινητά είναι επικίνδυνα, είναι φρόνιμο τα παιδιά να μην κάνουν υπερβολική χρήση.

Υπό την πίεση των ενώσεων καταναλωτών, οι αρμόδιες ευρωπαϊκές και αμερικανικές αρχές έχουν ζητήσει από τις εταιρείες κατασκευής κινητών, όπως τη Nokia, τη Motorola, την Ericsson και τη Siemens, να τοποθετήσουν στις συσκευές ειδική ένδειξη στην οποία θα επισημαίνουν το επίπεδο της ραδιενέργειας.

Άρτος (;) Θεάματα (;)...

... Και τηλεόραση (όπως λέμε τηλοψία...)

STAR

06.30 **Παιδικό πρόγραμμα**
09.55 **Ειδήσεις**
10.00 **Λόγια starata**
12.00 **Η υγεία κτίζεται κάθε μέρα**
12.05 **Τόλμη και γοητεία.** Κοινωνική-αισθηματική σειρά. Παίζουν: Τζον ΜακΚουκ, Κάθριν Κέλι Λανγκ, Ρον Μος
13.00 **Ειδήσεις**
14.00 **Οι πεταλούδες ελεύθερες πετούν.** Νεανική σειρά.
15.00 **Σαμπρίνα, το κορίτσι της αγάπης.** Αισθηματική-κοινωνική σειρά
16.00 **Ιζαμπέλα, μια ερωτευμένη γυναίκα.** Αισθηματική - κοινωνική σειρά περουβιανής παραγωγής.
17.00 **Τζουλιάνα, η γυναίκα του ανέμου.** Δραματική σειρά.
18.00 **Ειδήσεις**
19.30 **Λόις και Κλαρκ.** Περιπετειώδης σειρά αμερικανικής παραγωγής.
20.30 **Στη λεωφόρο του Μέλροουζ.** Αισθηματική-κοινωνική σειρά.
21.30 **Ξένη ταινία.** "Ο σημαδεμένος". Περιπέτεια
00.45 **Ειδήσεις**
01.00 **Ξένη ταινία.** "Κρυφές ιστορίες: "Ο ιππότης των δαιμόνων". Ταινία τρόμου
02.45 **Ντεντέκτιβ Νας Μπρίτζες**
03.45 **Ξένη σειρά.** Απαγορευμένη πόλη
04.15 **Ντεντέκτιβ Νας Μπρίτζες**
05.00 **Αστέρια στο πεντάγραμμο.**

ALPHA

06.00 **Πρώτη ενημέρωση.** Ενημερωτική εκπομπή με τον Γιώργο Γαβαλά και τη Ρένα Γκούμα.
08.00 **Το μαγκαζίνο του Alpha.** Ενημερωτική εκπομπή.
10.00 **Αξέχαστος έρωτας** (Ε) Κοινωνική σειρά
12.00 **Πακίτα**
14.00 **Ειδήσεις**
15.00 **Ο πόλεμος των ρόδων.** Ξένη σειρά
16.15 **Ο λαβύρινθος του πάθους.** Κοινωνική σειρά.
17.40 **Υπαστυνόμος Ρέξ.** Αστυνομική σειρά.
18.40 **Life style news**
19.25 **Ειδήσεις**
21.00 **Θα σε δω στο πλοίο** (Ε) Αισθηματική κωμωδία. Παίζουν: Τάσος Χαλκιάς, Γιώργος Παρτσαλάκης.
22.00 **Ου μοιχεύσεις** (Ε) Αισθηματική κωμωδία
23.00 **Ερασιτέχνης άνθρωπος** (Ε)
24.00 **Ειδήσεις**
00.15 **Νικίτα**
01.15 **L.A. Heat.** Αστυνομική σειρά.
02.15 **Deep in the city**
03.00 **Αντζελα**
04.00 **Καντέλα** (Ε)
05.00 **Κόλαση στον Παράδεισο** (Ε)

ΕΤ3

08.01 **Ποιητές-Λογοτέχνες**
08.30 **Balkan magazine**
09.30 **Ντοκιμαντέρ**
11.30 **Πικάσο, το μυστήριο του ανθρώπου**
12.00 **Euromusica**
12.30 **Κοντραπούντο.** (Ε)
13.30 **Το ανθρώπινο σώμα**
14.00 **Γεύσεις του κόσμου**
14.30 **Κατηγορώ: τα προγράμματα φυσικής ιστορίας**
15.00 **Ειδήσεις**
15.30 **Με μια τρίτη ματιά**
17.00 **Πλυντήριο**
18.00 **Εικόνες που μιλάνε**
18.30 **Αθλητικό ημίωρο**
19.00 **Ειδήσεις**
20.00 **Ντοκιμαντέρ**
20.30 **Ειδήσεις**
21.00 **Μακρινές φιλίες**
21.35 **Θεσσαλονίκη-αιώνας**
22.00 **Ξένη ταινία.** "Ηλέκτρα"
24.00 **Ειδήσεις**
00.30 **Μουσικό πρόγραμμα**
02.00 **Με μια τρίτη ματιά**

ΕΤ1

06.00 **Οπως μας αρέσει** (Ε)
07.30 **Παντός καιρού** (Ε)
08.00 **Ο μικρός κόσμος του δάσους**
08.30 **Το δελφίνι και οι φίλοι του**
09.00 **Αλλη μια μέρα... Φωτεινή** (Ε)
10.15 **Γλυκιά ζωή** (Ε)
12.00 **Χρυσές συνταγές**(Ε)
12.30 **Ο θείος μου ο Μίμης**
13.00 **Φελίπε, το δώρο από τη θάλασσα**
13.50 **Ειδήσεις**
14.05 **Όταν ήμουν δάσκαλος**
14.30 **Ο δάσκαλος**
15.30 **Οι ατρόμητοι**
16.25 **Λούκι Λουκ**
17.00 **Ειδήσεις**
17.15 **Οι περιπέτειες της μαύρης Καλλονής**
18.00 **Βαλκανικοί πόλεμοι 1912-1913**
18.30 **Ελληνική ταινία.** "Το ΠΡΟ-ΠΟ και τα μπουζούκια"
20.00 **Στα φτερά του έρωτα**
21.00 **Αστροφεγγιά**
23.00 **Ειδήσεις**
23.30 **Το πετράδι του στέμματος**
00.30 **Μουσική και μουσικοί**
01.30 **Ξένη ταινία.** "Τα πλάσματα της νύχτας"
03.00 **Γλυκιά ζωή** (Ε)
04.30 **Αλλη μια μέρα...Φωτεινή**

NET

08.30 **Ταξιδεύοντας.**
09.15 **Ορεινή Ελλάδα**
10.00 **Αρμενίζοντας στη Β. Ελλάδα**
10.30 **Η Ελλάδα του ήλιου**
11.01 **Άγριοι ορίζοντες**
12.01 **Οι εραστές της περιπέτειας.**
13.00 **Ειδήσεις**
13.30 **Δελτίο Χρηματιστηρίου**
13.45 **Σχολείο εν πλω**
14.00 **Φυσικός κόσμος-Αμερική**
15.00 **Ειδήσεις**
16.00 **Θράκη-Τόπος-Ιστορία**
16.30 **Άγονη γραμμή**
17.00 **Στον χώρο της Ιστορίας**
17.30 **Αναζήτηση... ένας άνθρωπος ένας τόπος.**
18.00 **Ειδήσεις**
18.05 **Ημερολόγιο καταστρώματος Γ'.**
18.30 **Σικελία, ένα παλίμψηστο.**
19.00 **Ειδήσεις**
19.10 **Οι δρόμοι του Ευρώ**
20.00 **Ολη η Αμερική**
21.00 **Ειδήσεις**
22.00 **Ντοκουμέντο**
23.00 **Παρασκήνιο**
24.00 **Ειδήσεις**
00.30 **Οι "Μπουντ" από τη Νέα Υόρκη**

FILMNET

06.00 **Ξένη ταινία.** "Η παγίδα"
08.00 **Ξένη ταινία.** "Johnny Tsunami"
10.00 **Ξένη ταινία.** "Ενα αστέρι σβήνει"
12.00 **Ξένη ταινία.** "Σταυροί στο μέτωπο"
14.00 **Ξένη ταινία.** "Το πείραμα Αλγκερνον"
16.00 **Ξένη ταινία.** "Χαμένος από χέρι"
17.45 **Ξένη ταινία.** "Το δόλωμα"
19.30 **Η 53η τελετή απονομής των θραβείων Εμμυ**
22.00 **Ξένη ταινία.** "Ονειρα του ουρανού"
24.00 **Ξένη ταινία.** "Παρελθόν που σκοτώνει"
01.35 **Ξένη ταινία.** "Ο οφθαλμολάγνος"
03.30 **Ξένη ταινία.** "Safe sex"

SUPER SPORT

16.30 **Γερμανικό ποδόσφαιρο**
19.00 **Ελληνικό ποδόσφαιρο**
21.00 **Ελληνικό ποδόσφαιρο**
23.00 **Κύπελλο Ελλάδας**
00.15 **Αγγλικό ποδόσφαιρο**
03.15 **VIP**
04.15 **Αγώνες πυγμαχίας**
05.30 **X-games**

MEGA

06.00 **Πρώτη έκδοση**
08.00 **Σήμερα με την Αννα**
10.00 **Σαν στο σπίτι σας**
13.10 **Δελτίο ειδήσεων στη νοηματική γλώσσα**
13.15 **C' est la vie** (Ε) Κωμική σειρά.
14.00 **Ειδήσεις**
15.00 **Φύγαμε.** (Ε) Δραματική σειρά
16.00 **Το καρέ της ντάμας**
16.30 **Στην κουζίνα ολοταχώς**
17.00 **Ματιές στα γεγονότα**
17.15 **Για μια θέση στον ήλιο.** Κοινωνική σειρά Παίζουν: Πέτρος Φυσσούν, Πάνος Σκουρολιάκος, Ελένη Φιλίνη, Γιώργος Χριστοδούλου, Αλμπέρτο Εσκενάζυ
17.50 **Απαγορευμένη αγάπη.** Καθημερινή δραματική σειρά. Παίζουν: Κώστας Αρζόγλου, Νικήτας Τσακίρογλου, Τιτίκα Βλαχοπούλου, Τατιάνα Λύγαρη
18.40 **Ποιός θέλει να γίνει εκατομμυριούχος;**
19.30 **Τα γεγονότα στις οκτώ**
21.00 **Κάτι τρέχει με τους δίπλα** (Ε). Κωμική σειρά.
21.45 **Περί ανέμων και υδάτων.** (Ε) Κοινωνική σειρά.
22.45 **Να με προσέχεις.** Κοινωνική σειρά. Παίζουν: Κωνσταντίνος Μαρκουλάκης, Χριστόφορος Παπακαλιάτης, Βαλέρια Χριστοδουλίδου
23.45 **Ξένη ταινία.** "Η καρδιά του κεραυνού"
00.15 **Τελευταία γεγονότα**
00.30 **Ταινία.** (Σ)
01.45 **Φονικό μετάξι**
02.45 **Αθλητική ώρα**
03.30 **Τηλεμάρκετινγκ**
04.00 **Fashion TV**

ANT1

06.15 **Η δικαστίνα**
06.44 **Κινούμενα σχέδια**
06.55 **Ειδήσεις στη νοηματική γλώσσα**
07.00 **Καλημέρα με τον Ant-1.** Καθημερινή ενημερωτική εκπομπή
10.00 **Πρωινός καφές**
13.10 **Super game**
13.15 **Ντανταά για όλες τις δουλειές** (Ε)
14.00 **Τα νέα του ANT-1**
14.40 **Χρήμα και χρηματιστήριο**
14.45 **Ιδιαιτέρα για κλάματα** (Ε)
15.45 **Λίφτινγκ** (Ε) Κωμική σειρά.
16.40 **Ατίθασα νιάτα** . Κοινωνική σειρά
17.45 **Τα νέα του ANT-1 σε 5'**
17.50 **Καλημέρα ζωή.** Κοινωνική σειρά. Παίζουν: Γιώργος Βασιλείου, Μίνα Χειμώνα, Μυρτώ Πισπινή, Νίκος Παπαδόπουλος.
18.45 **Η λάμψη.** Κοινωνική σειρά.
19.25 **Ειδήσεις**
21.05 **Κωνσταντίνου και Ελένη.**
22.00 **Big Brother.**
23.30 **The Seferlee show (Best of).** Ψυχαγωγική εκπομπή με τον Μάρκο Σεφερλή
24.00 **Νυκτερινές ειδήσεις**
00.15 **X- files.** Σειρά επιστημονικής φαντασίας.
01.15 **Στα σύνορα της φαντασίας**
02.15 **Ξένη ταινία.** "Οι αλογοκλέφτες". Γουέστερν
03.45 **Τηλεμάρκετινγκ-Τηλεαγορά**
04.15 **Οικογένεια Καζίνο**
05.15 **Βασίλης, Ιάσων και Ντόκυ** (Ε)

ΜΝΗΜΟΣΥΝΑ

Την 19η μηνός Σεπτεμβρίου ημέρα Τετάρτη και ώρα 8 π.μ. εις τον Ιερό Ναό Ταξιαρχών Ρόδου, τελούμεν ετήσιο μνημόσυνο υπέρ αναπαύσεως της ψυχής της αγαπημένης μας κόρης και αδελφής

ΝΙΚΗ Κ. ΜΗΝΑ

Οι γονείς: Κων/νος-Πόπη
Τ' αδέλφια: Μαρία, Μηνάς
Και οι λοιποί συγγενείς.



Την 18η μηνός Σεπτεμβρίου ημέρα Τρίτη και ώρα 8.30 π.μ. εις τον Ιερό Ναό Ταξιαρχών (νεκροταφείου Ρόδου), τελούμεν 9ήμερο μνημόσυνο υπέρ αναπαύσεως της ψυχής του λατρευτού μας πατέρα, παππού, αδελφού και θείου

ΚΩΝΣΤΑΝΤΙΝΟΥ ΜΠΟΥΡΔΑΝΤΩΝΑΚΗ

Η σύζυγος: Ελένη
Τα παιδιά: Ιωάννης-Κυριακή Πολίτη, Γιώργος Χατζιδάκης
Τα εγγόνια, τ' αδέλφια, τ' ανίψια και οι λοιποί συγγενείς.

ΕΛΛΗΝΙΚΗ ΔΗΜΟΚΡΑΤΙΑ
ΠΕΡΙΦΕΡΕΙΑ ΝΟΤΙΟΥ ΑΙΓΑΙΟΥ
ΝΟΜΟΣ ΔΩΔΕΚΑΝΗΣΟΥ
ΝΟΜΑΡΧΙΑΚΗ ΑΥΤΟΔ/ΣΗ ΔΩΔ/ΣΟΥ
ΝΟΜΑΡΧΙΑΚΟ ΣΥΜΒΟΥΛΙΟ

ΑΝΑΚΟΙΝΩΣΗ

Με το υπ' αριθμ. πρωτ. 93021/24-8-2001 έγγραφο του ΥΠΕΧΩΔΕ, Γενική Διεύθυνση Περιβάλλοντος, Δ/νση Περιβαλλ. Σχεδιασμού, Τμήμα Γεν. Περ/κών Θεμάτων, μας κοινοποιήθηκε Μελέτη Περιβαλλοντικών Επιπτώσεων (ΜΠΕ) για την επέκταση υφιστάμενης πλωτής μονάδας ιχθυοκαλλιέργειας της εταιρείας Ελληνικές Υδατ/γειες AQUA PLANNING DIFIMO A.E., στη θέση "Τοίχος Χαλής" Νήσου Καλύμνου, Νομαρχιακής Αυτ/σης Δωδεκανήσου.

Καλούμε κάθε ενδιαφερόμενο να υποβάλλει τις έγγραφες παρατηρήσεις του ως προς το περιεχόμενο της μελέτης, μέσα σε προθεσμία δεκαπέντε (15) ημερών από την ημερομηνία δημοσίευσης της παρούσας στον ημερήσιο τοπικό Τύπο.
Οι ενστάσεις θα υποβάλλονται:
1. Στην Γραμματεία της Νομαρχιακής Επιτροπής της Ν.Α. Δωδ/σου.
2. Στην ανωτέρω αναφερόμενη Υπηρεσία και θα κοινοποιούνται στο Τοπικό Γραγείο Περιβάλλοντος του Τ.Π. και Π.Ε της Ν. Α. Δωδ/σου (υπόψη κ. Αρη Σκιαδόπουλου τηλ. 30413), όπου βρίσκεται η πλήρης μελέτης και μπορεί κάθε ενδιαφερόμενος να λάβει γνώση αυτής.

Ε. Ν.
Ο Βοηθός Νομάρχη
Χατζής Χατζηευθυμίου

HOTEL BUTTERFLY
ΑΜΜΟΧΩΣΤΟΥ 49

ΑΝΑΚΟΙΝΩΣΗ

Το Ξενοδοχείο παραμένει ανοικτό και τη χειμερινή περίοδο.
Διαθέτουμε εξοπλισμένα δωμάτια (Κλιματισμός, Ψυγείο, τηλεόραση)
Με τον μήνα (70.000 δρχ).
Για σπουδαστές, δασκάλους, στρατιωτικούς κλπ.
Βρισκόμαστε κοντά στο κέντρο αλλά και στις Τουριστικές Σχολές και το Πανεπιστήμιο Αιγαίου.

Πληροφορίες στο τηλ. 24207
Καθημερινά Fax: 35062

ΓΡΑΦΕΙΟ ΤΕΛΕΤΩΝ & ΜΝΗΜΟΣΥΝΩΝ ΡΟΔΟΥ ΣΤΕΦΑΝΑ-ΣΤΟΛΙΣΜΟΙ

ΑΜΕΣΗ ΕΞΥΠΗΡΕΤΗΣΗ ΟΛΟ ΤΟ 24 ΩΡΟ

"ΑΜΕΡΙΚΑΝΟΥ

Αναλαμβάνουμε την τελετή και με τα έξοδα που χορηγούν τα ταμεία χωρίς καμία επιβάρυνση. ΙΚΑ, ΤΕΒΕ, ΤΑΞΥ, ΔΗΜΟΣΙΟΥ, ΛΙΜΕΝΙΚΩΝ, ΟΓΑ και λοιπά ταμεία.
Τους ΑΠΟΡΟΥΣ ΔΩΡΕΑΝ.

Πλατεία Βρούχου στην Μητρόπολη
τηλέφωνα: 28901-33400

ΤΕΧΝΙΚΟ ΕΠΑΓΓΕΛΜΑΤΙΚΟ ΕΚΠΑΙΔΕΥΤΗΡΙΟ Α' ΚΥΚΛΟΥ ΣΠΟΥΔΩΝ ΒΟΗΘΩΝ ΝΟΣΗΛΕΥΤΩΝ

ΠΡΟΚΗΡΥΞΗ

Μετά την αριθ. 15/30.08.01 απόφαση Δ.Σ. του Περιφερειακού Γενικού Νοσοκομείου Ρόδου το ΤΕΕ Α' Κύκλου Βοηθών Νοσηλευτών προκηρύσσει δέκα (10) θέσεις ωρομίσθιων καθηγητών για την διδασκαλία των παρακάτω μαθημάτων σχολικού έτους 2001-02:
Θρησκευτικά-Νέα Ελληνικά-Ιστορία-Μαθηματικά-Φυσική-Χημεία-Αγγλικά-Εφαρμογές και χρήση Η/Υ-Φυσική Αγωγή-Ιατρική Βιολογία-Βιοχημεία.
Οι υποψήφιοι πρέπει:
α) Να είναι Ελληνες πολίτες ή να έχουν την ιθαγένεια άλλου κράτους μέλους της Ευρωπαϊκής Ενωσης και να γνωρίζουν την Ελληνική γλώσσα.
β) Να μην έχουν κώλυμα διορισμού από αυτά που ορίζονται στο αρθ. 8 του Υπαλληλικού Κώδικα.

ΑΠΑΡΑΙΤΗΤΑ

ΔΙΚΑΙΟΛΟΓΗΤΙΚΑ ΣΥΜΜΕΤΟΧΗΣ

Οι ενδιαφερόμενοι μαζί με την αίτησή τους πρέπει να υποβάλουν τα εξής δικαιολογητικά:
- Φωτοαντίγραφο των δύο όψεων της αστυνομικής ταυτότητας από την οποία προκύπτει η χρονολογία γέννησης επικυρωμένο.
- Φωτοαντίγραφο του τίτλου σπουδών, όπου θα αναγράφεται ο ακριβής αριθμός και ο χρόνος απόκτησης του τίτλου σπουδών επικυρωμένο.
- Φωτοαντίγραφο της άδειας άσκησης επαγγέλματος, επικυρωμένο.
- Βιογραφικό σημείωμα (οικογενειακή κατάσταση-διδακτική εμπειρία).

Τα παραπάνω δικαιολογητικά-πιστοποιητικά μπορούν να κατατεθούν με την υποβολή της αίτησης στην οποία και θα επισυναφθούν εντός δέκα (10) ημερών από την ημερομηνία προκήρυξης στη Γραμματεία του ΤΕΕ Α' Κύκλου Βοηθών Νοσηλευτών, Παπαλουκά 6-8 τηλ. 24374.

Ο πρόεδρος Δ.Σ. Π.Γ.Ν. Ρόδου
Μπαλάνος Μιχαήλ

ΠΟΛΙΤΙΣΤΙΚΟΣ ΟΡΓΑΝΙΣΜΟΣ ΔΗΜΟΥ ΡΟΔΙΩΝ

ΡΕΣΙΤΑΛ ΜΕ ΔΥΟ ΚΙΘΑΡΕΣ ΚΑΙ ΜΙΑ ΦΩΝΗ
Αφιερωμένο στο έργο του ΜΙΚΗ ΘΕΟΔΩΡΑΚΗ
Με τους : **Δημήρτη Γεωργαλίδη** (Κλασική κιθάρα)
Στέργιο Χατζηπαπάκη (Κλασική κιθάρα)
Νίτσα Κουρτίδου (Τραγούδι)

Τετάρτη 19 Σεπτεμβρίου 2001, ώρα 9 μ.μ.
ΡΟΔΙΑΚΗ ΕΠΑΥΛΗ

ΕΙΣΟΔΟΣ ΕΛΕΥΘΕΡΗ

ΑΝΑΚΟΙΝΩΣΗ

Το Ωδείο του Πολιτιστικού Οργανισμού Δήμου Ρόδου πληροφορεί το φιλόμουσο κοινό της Ρόδου για την έναρξη των εγγραφών της νέας σχολικής χρονιάς 2001-2002.
Στο Ωδείο διδάσκουν έμπειροι και καταξιωμένοι στο μουσικό χώρο καθηγητές και λειτουργούν τα κάτωθι τμήματα:
- **Τμήμα πιάνου**
- **Τμήμα κλασικής κιθάρας**
- **Τμήμα βιολιού**
- **Τμήμα φλάουτου**
- **Τμήμα Βυζαντινής Μουσικής**
- **Τμήμα λύρας**
- **Τμήμα παραδοσιακού βιολιού**
- **Τμήμα λαούτου**
- **Τμήμα σαντουριού**
- **Τμήμα μαντολίνου**
- **Τμήμα φλογέρας**
- **Τμήμα κρουστών**

Τα μαθήματα στα μουσικά όργανα είναι ατομικά.
Ακόμη, θα επαναλειτουργήσουν τα τμήματα μουσικής προπαιδείας (Μουσικοκινητική Αγωγή-Σύστημα Carl Orff), για παιδιά ηλικίας 4-6 ετών.
Διδάσκονται και θεωρητικά μαθήματα μουσικής σε ολιγομελή τμήματα:
- **Θεωρία**
- **Αρμονία**
- **Αντίστιξη**
- **Φούγκα**
- **Ιστορία της μουσικής-μορφολογία**
- **Χορωδία**

Οι εγγραφές γίνονται στο χώρο του Ωδείου (Ροδιακή Έπαυλη), τις εργάσιμες ημέρες και ώρες (8.00 π.μ.-2.00 μ.μ.). Πληροφορίες στα τηλέφωνα 37144 και 23993.
Τα μαθήματα αρχίζουν κανονικά στις 12 Σεπτεμβρίου και οι εγγραφές συνεχίζονται κατά τις ώρες λειτουργίας του Ωδείου (2.00 έως 8.00 το απόγευμα).

Από τον Π.Ο.Δ.Ρ.

ΣΥΓΧΑΡΗΤΗΡΙΟ

Τον αγαπητό μας φίλο **Δημήτρη Γ. Σκαρτάδο** που πέρασε στο τμήμα Μεσογειακών Σπουδών του Πανεπιστημίου Αιγαίου, θερμά συγχαίρουμε ευχόμενοι καλή σταδιοδρομία.

Οι φίλοι του Σάββας, Ντίνος, Κώστας, Νόρα, Γιάννα, Νομική

ΑΠΩΛΕΙΑ

Χάθηκε ή κλάπηκε **Βελγικό Λυκόσκυλο Μαύρο (Θηλυκό 4 μηνών)** στην περιοχή Καπνοβιομηχανίας.
Παρακαλείται όποιος έχει κάποια πληροφορία ή γνωρίζει κάτι για το σκυλί να επικοινωνήσει με τον κ. **Κώστα στα τηλ. 93544 ή 73538 ή 0973512544.**
Ο ευρών θα αμοιφθεί.

ΠΟΛΙΤΙΣΤΙΚΟΣ ΟΡΓΑΝΙΣΜΟΣ ΔΗΜΟΥ ΡΟΔΙΩΝ
ΗΜΕΡΕΣ ΜΟΥΣΙΚΗΣ

Κυριακή 16 Σεπτεμβρίου 2001
Αφιέρωμα στον Μάνο Χατζιδάκι
Σαββίνα Γιαννάτου τραγούδι-Βασίλης Γισδάκης τραγούδι
Μίλτος Λογιάδης πιάνο
Κινηματοθέατρο "ΡΟΔΟΝ" ώρα: 21.00

Πέμπτη 20 Σεπτεμβρίου 2001
Εργα Μπαχ, Μότσαρτ, Σούμπερτ, Μπετόβεν
Σολίστες Μπαχ του Gewandhaus της Λειψίας
Παναγιά του Κάστρου, ώρα: 21.00

Κυριακή 23 Σεπτεμβρίου 2001
Εργα Μπετόβεν-Τσαλαχούρη και Μότσαρτ
Νέο Ελληνικό Κουαρτέτο, Γιάννης Σαμπροβαλάκης, Κλαρινετο Παναγιά του Κάστρου, ώρα: 21.00

Πέμπτη 27 Σεπτεμβρίου 2001
Εργα Μπετόβεν, Μπράμς και Σούμαν
Ferline Studi, πιάνο-Girolamo Bottiglieri βιολί
Εθνικό Θέατρο Ρόδου, ώρα: 21.00

*Την **Πέμπτη 27 Σεπτεμβρίου** στις 9 μ.μ. ο Ferline Studi στο πιάνο και ο Girolamo Bottiglieri στο βιολί θα παρουσιάσουν έργα των Μπετόβεν, Μπαρμς και Σούμαν, στο Εθνικό Θέατρο Ρόδου.*

Σάββατο 29 Σεπτεμβρίου 2001
Κοσμική Μεσαιωνική μουσική από την Ελληνόφωνη Βενετία, Το Αιγαίο και τη Γερμανία
Thomas Wiemmer, βιόλα ντα γκάμπα
Thornsten Bleich, λαούτο,Wolfgang Reithoffer, κρουστά, Lydia Vierlihger, μεσόφωνος, Henning Kaiser, τενόρος, Hermann Oswald, τενόρος, Albert Pesendorfer, μπάσος.
Παναγιά του Κάστρου, ώρα: 21.00

Κυριακή 30 Σεπτεμβρίου 2001
Γκεόργκ Φρήντριχ Χάιντελ: Ο Μεσσίας
London Festival Orchestra
London Festival Voices
Ross Pople, Διευθυντής Ορχήστρας
Παλάτι του Μεγάλου Μαγίστρου "Καστέλο"

ΤΜΗΜΑΤΑ ΧΟΡΩΔΙΑΣ ΓΙΑ ΠΑΙΔΙΑ και ΕΝΗΛΙΚΕΣ

ΑΝΑΚΟΙΝΩΣΗ

Ο Πολιτιστικός Οργανισμός Δήμου Ροδίων ανακοινώνει ότι λειτουργούν τμήματα ΧΟΡΩΔΙΑΣ:

Α'. Για παιδιά ηλικίας από 7 ως 12 χρονών

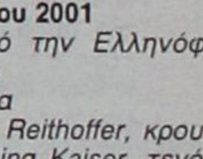

Β'. Για ενήλικες, στα πλαίσια των δραστηριοτήτων της Πειραματικής Χορωδίας Δήμου Ροδίων.

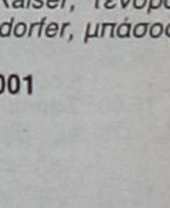

Διδάσκει ο Μουσικοπαιδαγωγός και διευθυντής χορωδιών, Γιώργος Σακελλαρίδης

Δεκτά μέλη ανεξαρτήτως μουσικών γνώσεων

Πληροφορίες στα τηλέφωνα 78100 και 37132

ΑΘΛΗΤΙΚΗ ΓΝΩΜΗ

ΔΕΥΤΕΡΑ
17 ΣΕΠΤΕΜΒΡΙΟΥ 2001

ΠΡΕΜΙΕΡΑ



ΤΟ ΠΥΛΙ ΠΑΝΑΞΙΑ ΑΝΟΔΟ 4-0 ΤΟΝ ΗΛΙΟ

ΣΕΛ. 50

Ο ιστορικός Καλυμνιακός μηδενίστηκε στην έδρα του με τον Φοίβο, γιατί δεν δόθηκαν έγκαιρα τα δελτία. Σήμερα πετάνε το μπαλάκι στον δήμαρχο

ΣΕΛ. 47

ΜΕΘΟΔΙΨΗ

ΔΕΝ ΕΙΔΕ ΤΙΠΟΤΑ!

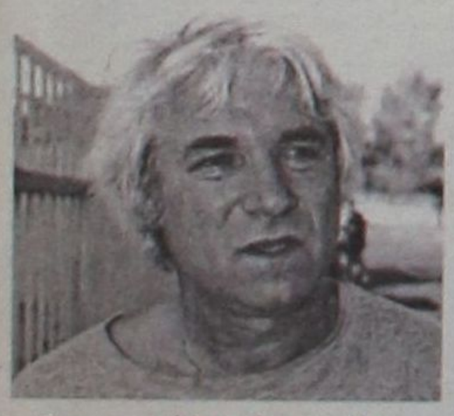

Στην πρόβα τζενεράλε ο Απόλλων Κ. 10-0 τον Ερμή και ο Γιάννης Γκαϊτατζής έμεινε χωρίς συμπεράσματα

ΣΕΛ. 43

ΒΑΛΚΑΝΙΟΝΙΚΗΣ

Ο Σάββας Διακονικόλας πήρε την πρώτη θέση στο μήκος στην Βαλκανιάδα Εφήβων - Νεανίδων στην Αγκυρα. Πήδησε 7.20 μ. και ο δεύτερος 6.91 μ.

ΣΕΛ. 51

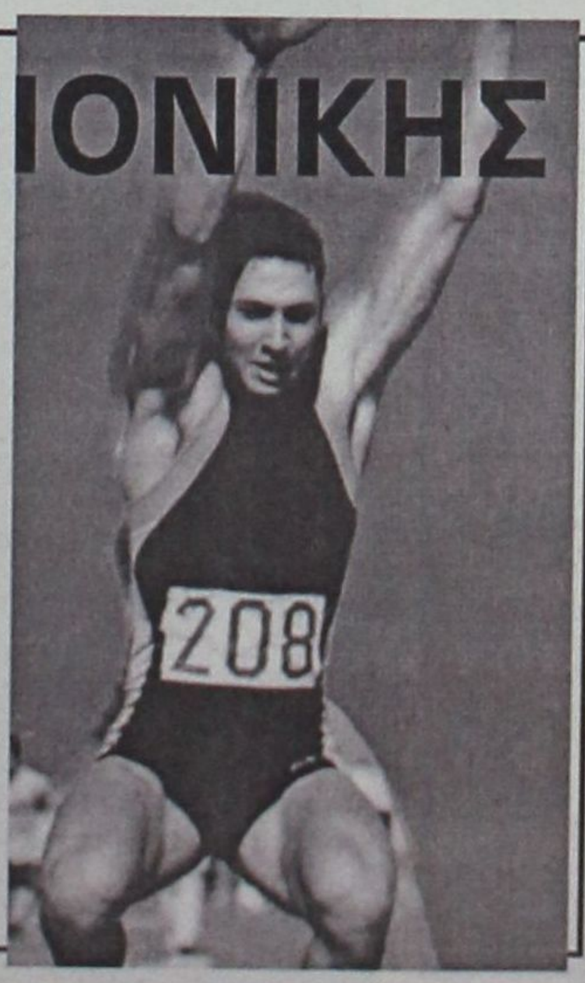

Α' ΚΑΤΗΓΟΡΙΑ

Ορφέας - Διγενής	1-3
Διαγόρας - ΑΕΡΑ	5-1
Αναγέννηση-Ανταγόρας	2-0
Κως - Λέρος	2-1'
Θύελλα - Ευαγόρας	2-0
Καλυμνιακός-Φοίβος	0-2α.α.
Διαγόρας Β.-Κλεάνθης	3-3

ΜΠΑΜ
ΗΡΑΚΛΗΣ Μ. – ΑΓΙΟΣ ΓΕΩΡΓΙΟΣ
1–2

ΕΘΝΙΚΗ ΕΡΑΣΙΤΕΧΝΙΚΗ

Με έντεκα δυνατούς...

☞ ΞΕΚΙΝΑΕΙ ΤΗΝ ΦΕΤΙΝΗ ΤΟΥ ΠΡΟΣΠΑΘΕΙΑ Ο ΙΑΛΥΣΟΣ

☞ ΠΟΛΛΑ ΤΑΛΑΝΤΟΥΧΑ ΠΑΙΔΙΑ ΣΤΗ ΔΙΑΘΕΣΗ ΤΟΥ ΘΟΔΩΡΑ ΘΕΟΔΩΡΟΥ

Μπαίνοντας στην τελευταία εβδομάδα ο **Θόδωρας Θεοδώρου** ήθελε να έχει την καλύτερη δυνατή εικόνα όσον αφορά το έμψυχο υλικό της ομάδας του. Την προσεχή Κυριακή ο Ιάλυσος καλείται να μπει με το δεξί στο φετινό πρωτάθλημα της Εθνικής Ερασιτεχνικής Κατηγορίας. Οι κιτρινοκόκκινοι "τάδωσαν όλα" στην προετοιμασία για να κερδίσουν τον προπονητή τους και κατ' επέκταση μια θέση στην ενδεκάδα.

Ο κώουτς του Ιάλυσου στα φιλικά παιχνίδια έδειξε λίγο-πολύ πού θα στηριχθεί

Οι πιθανοί ένδεκα που αναμένεται να ξεκινήσουν το φετεινό πρωτάθλημα είναι:

- Ο γκολκήπερ **Ψαρράς**
- Στην άμυνα θα παίξουν οι **Χ. Ψαρράς, Κούτρας** με κεντρικό δίδυμο τους **Κυριαζή** και **Κοσμά**
- Στο κέντρο θ' αγωνισθούν οι **Ζωάννου, Δανάς, Β. Ράϊος** και **Σάββενας** και
- Στην επίθεση οι **Μονόπολι** και **Γ. Ράϊος.** Βέβαια θα πρέπει να σημειωθεί πως πιθανές είναι και οι αλλαγές αφού υπάρχουν πιο πίσω οι **Κώστα, Δ. Ζουρούδης, Εμίρογλου, Μαυρής, Παπαϊωάννου, Καρτάλης** κι όλα τ' άλλα νέα παιδιά που αποτελούν τη βάση του νέου Ιάλυσου.

Την ερχόμενη Κυριακή η ομάδα του **Θεοδώρου** θα υποδεχθεί στο "Οικονομίδειο" τον Ατρόμητο Πειραιά που φέτος αντιμετωπίζει προβλήματα αλλά αυτό δεν σημαίνει πως είναι επικίνδυνος. Η ομάδα του **Νίκου Λαμπρινάτου** πραγματοποίησε φέτος αρκετές μεταγραφές αλλά δεν έχουν ακόμα εκδοθεί όπως έγινε χαρακτηριστικά γνωστό τα δελτία των **Θωμάκου, Γρίμπιλα, Καρυστινού** και **Δρακουταράκου.** Ακόμα όμως είναι Δευτέρα και μέχρι την Κυριακή πολλά μπορούν να γίνουν.



Γρηγοράς Ε., Χ'καλημέρης, Μπράτιτσης, Εμίρογλου Χ., είναι φέτος στη διάθεση του Θόδωρα Θεοδώρου
(ΒΙΚΤΩΡ-ΦΩΤΟ ΜΑΡΚΕΤ-ΙΑΛΥΣΟΣ)

Πρώτο εμπόδιο η Χαλκίδα

✔ Η Ρόδος μπαίνει από σήμερα σε ρυθμούς πρωταθλήματος
✔ Ο Μπιγκό την Τετάρτη θα μπει σε κανονικούς ρυθμούς

Εβδομάδα πρωταθλήματος αυτή που ξεκίνησε...Αρχίζει το πρωτάθλημα της Δ' εθνικής κατηγορίας με την πρωταθλήτρια Δωδεκανήσου να αισιοδοξεί πως θα καταφέρει να ξεπεράσει αυτή την κατηγορία και να μπαίνει σιγά-σιγά στα σαλόνια των μεγάλων. Για να συμβεί κάτι τέτοιο πρέπει να υπάρχει συγχρονισμός.

Από τις εντολές και τις πράξεις της Διοίκησης μέχρι την μέγιστη προσπάθεια των ποδοσφαιριστών μέσα στους αγωνιστικούς χώρους.

Από σήμερα λοιπόν σε ρυθμούς πρωταθλήματος η Ρόδος.

Ο τεχνικός των "πρασίνων" **Δημήτρης Σκούνας** έδωσε ρεπό το Σαββατοκύριακο στους παίκτες του προκειμένου να ξεκουρασθούν από την επίμονη προσπάθεια της προετοιμασίας και να τους "βάλει" σε ρυθμούς πρωταθλήματος από σήμερα, ξεκινώντας έτσι την "προεργασία" εν όψει του δύσκολου εκτός έδρας αγώνα της Χαλκίδας κόντρα, στην εκεί τοπική ομάδα.

Σημειώνεται πως η ομάδα της Εύβοιας πριν από λίγες μέρες εξέλεξε Διοίκηση και ξεκίνησε προετοιμασία. Δεν είναι δηλαδή-θεωρητικά τουλάχιστον-στην αγωνιστική κατάσταση που βρίσκεται η Ρόδος.

Το ευχάριστο για τον προπονητή της Ρόδου είναι πως έχει όλο το έμψυχο υλικό στην διάθεσή του. Απόντες θα υπάρχουν αλλά:

- Ο κ. **Σκούνας** πιστεύει πως μπορεί να καλύψει κατά τον καλύτερο τρόπο τα κενά του **Ρεΐση Μαΐλη** αλλά και του **Εμίλ Μπιγκό** που σημειωτέον έχει κάκωση στο γόνατο και θα μπει σε κανονικούς ρυθμούς από μεθαύριο Τετάρτη.

Οι υπόλοιποι είναι σε θέση ν' αγωνισθούν καθώς η Διοίκηση πήρε από την ΕΠΟ τα δελτία των νεαποκτηθέτων ποδοσφαιριστών.



Θέλουν να ζήσουν τέτοια πανηγύρια και φέτος στη Ρόδο
(ΒΙΚΤΩΡΟ-ΦΩΤΟ ΜΑΡΚΕΤ-ΙΑΛΥΣΟΣ)

ΠΑΝΑΘΗΝΑΪΚΟΣ "ΡΟΔΟΣ CLUB"

Ο Σύνδεσμος φιλάθλων Παναθηναϊκού
"ΡΟΔΟΣ CLUB"
ΑΝΑΚΟΙΝΩΝΕΙ
ότι διαθέτει εισιτήρια για τον αγώνα **ΠΑΟ-ΜΑΓΙΟΡΚΑ** στις 19-9 και ημέρα Τετάρτη. Επίσης γίνονται κρατήσεις για τον αγώνα **ΠΑΟ-ARSENAL.** στις 25-9. Λόγω του γηπέδου της Λεωφόρου και του περιορισμένου αριθμού εισιτηρίων παρακαλούνται οι φίλοι του Παναθηναϊκού να σπεύσουν έγκαιρα, διότι θα τηρηθεί σειρά προτεραιότητας.
Γνωστοποιούμε στους φίλους του Παναθηναϊκού ότι ο Σύνδεσμος θα έχει εισιτήρια για όλα τα παιχνίδι του CHAMPIONS LEAGUE, εντός και εκτός έδρας.

ΥΓ 1: Για πληροφορίες στο γνωστό πλέον Βαζελοστέκι πισω από EL DIVINO, το "ΣΠΙΤΙ ΜΑΣ" και στα τηλ. 0946697423 Τάκης-0945343616 Τάσος
ΥΓ2: Η Λεωφόρος των ονείρων μόλις άρχισε. Αργότερα είναι τα καλά. Τριφυλλάρα παντού και πάντα!!

Με πολλούς
Πράσινους Χαιρετισμούς

ΕΘΝΙΚΗ ΕΡΑΣΙΤΕΧΝΙΚΗ

Δεν είδε τίποτα...

☞ *Ο ΓΙΑΝΝΗΣ ΓΚΑΪΤΑΤΖΗΣ ΔΕΝ ΕΒΓΑΛΕ ΤΑ ΣΥΜΠΕΡΑΣΜΑΤΑ ΠΟΥ ΗΘΕΛΕ ΣΤΟ ΧΘΕΣΙΝΟ 10-0 ΤΟΥ ΑΠΟΛΛΩΝΑ ΜΕ ΤΟΝ ΕΡΜΗ*



Ο Σταμάτης Καντιμοίρης σκόραρε δύο φορές στο χθεσινό 10-0 του Απόλλωνα με τον Ερμή.
(ΒΙΚΤΩΡ-ΦΩΤΟ ΜΑΡΚΕΤ-ΙΑΛΥΣΟΣ)

Ακόμα ένα φιλικό παιχνίδι έδωσε χθες ο Απόλλων Καλυθιών. Αντιμετώπισε στο γήπεδό του τον τοπικό Ερμή τον οποίο και συνέτριψε με το ευρύ σκορ των 10-0 τερμάτων.

Το ματς δεν αντέχει σε ιδιαίτερη κριτική αφού απ' το σκορ φαίνεται η διαφορά δυναμικότητας των δύο ομάδων.

Οι Απολλωνιστές προηγήθηκαν μάλιστα στο α' ημίχρονο με 8-0 με τέρματα που σημείωσαν οι **Στογιάνωφ** (3), **Καντιμοίρης** (2), **Κυπριώτης** (2) και **Χατζηπέτρος** και ολοκλήρωσαν τον θρίαμβό τους στο β' ημίχρονο πετυχαίνοντας άλλα δύο τέρματα με τους Κακλαμάνο και **Πλίγκο.**

Ο **Γιάννης Γκαϊτατζής** βέβαια, δεν έμεινε ευχαριστημένος απ' αυτό που είδε και τόνισε: "Παρά τις φιλότιμες προσπάθειες των παιδιών του Ερμή θα πρέπει να πω πώς αυτές οι ομάδες σαν αντίπαλοι δεν προσφέρονται για να βγουν τα συμπεράσματα που πρέπει. Αυτό έγινε και τώρα. Παρόλα αυτά μπαίνοντας σε εβδομάδα πρωταθλήματος πιστεύω και αισιοδοξώ πως θα πάμε καλά".

Ο προπονητής του Απόλλωνα χρησιμοποίησε δύο ενδεκάδες χθες:

ΣΤΟ Α' ΗΜΙΧΡΟΝΟ: Αλεξανδρίδης, Ράντισιτς, Κακλαμάνος, Χατζησταμάτης, Χατζηπέτρος, Ξύπας, Κυπριώτης, Ισκάς, Σαλπιγκτίδης, Καντιμοίρης, Στογιάνωφ.

ΣΤΟ Β' ΗΜΙΧΡΟΝΟ έπαιξαν οι **Κώστας, Χατζησταμάτης, Κακλαμάνος, Μπεκιράς, Δημητριάδης, Σαλαμαστράκης, Μπαρμπαντώνης, Πλίγκος, Κοσκινιάτης, Ξυπολιτάς** και **Καθουσανάκης.**

Δεν αγωνίσθησαν οι **Σωτηρόπουλος** και **Αυλωνίτης** που πήραν δυο μέρες άδεια και μετέβησαν στις ιδιαίτερες πατρίδες τους για να φέρουν τα πράγματά τους.

Οι Απολλωνιστές ξεκινούν σήμερα προπονήσεις, σε εντατικούς ρυθμούς, στους οποίους θα μπει και ο **Κώστας Πολυχρονίου** ο οποίος προφυλάχθηκε στο χθεσινό φιλικό απ' τον προπονητή του.

Ο **Γιάννης Γκαϊτατζής** θα μυήσει από σήμερα τους παίκτες του στην τακτική του του Κυριακάτικου αγώνα με τον Εργοτέλη.

Αρχίζει το ματς

✔ Ξεκινάει την Κυριακή το πρωτάθλημα της Εθνικής Ερασιτεχνικής κατηγορίας

Πρεμιέρα στις 23 Σεπτεμβρίου στο πρωτάθλημα της Εθνικής Ερασιτεχνικής κατηγορίας με τριπλή ροδίτικη συμμετοχή. Η πρωταθλήτρια Δωδεκανήσου Ρόδος, ο δυνατός και φέτος Απόλλων Καλυθιών αλλά κι ο Ιάλυσος που έπεσε απ' τις επαγγελματικές κατηγορίες συνθέτουν μια τριπλέτα ομάδων που θα πρωταγωνιστήσουν και θα παίξουν σημαίνοντα ρόλο στο πρωτάθλημα, που ξεκινάει την Κυριακή.

- Η Ρόδος θα ταξιδεύσει στη Χαλκίδα για ν' αντιμετωπίσει την εκεί τοπική ομάδα και να ξεκινήσει με το δεξί τον φετινό μαραθώνιο.

- Το ντέρμπι της αγωνιστικής θα γίνει στις Καλυθιές. Εκει ο Απόλλων θα προσπαθήσει να νικήσει τον φιλόδοξο φέτος Εργοτέλη και να πάρει μια άτυπη ρεβάνς για το περυσινό 0-1. Και τέλος

- Ο Ιάλυσος θα υποδεχθεί στο γήπεδό του τον Ατρόμητο Πειραιά σ' ένα ματς στο οποίο θα θελήσει να πάρει μόνο τη νίκη και τους τρεις βαθμούς.

Αναλυτικά, ολόκληρη η αγωνιστική έχει ως εξής:

Αιολικός-Λεβαδειακός
Μάνη-Κερατσίνι
Ατσαλένιος-Ερμής Κορυδαλλού
Χαλκίδα-Ρόδος
Ιάλυσος-Ατρόμητος Π.
Απόλλων Καλ.-Εργοτέλης
Βύζας Μεγ.-Κισσαμικός
Επαμεινώνδας-ΑΕ Χερσονήσου

Οταν στον ***ΔΗΜΟ ΙΑΛΥΣΟΥ*** *αναφέρονται σ' επιτυχίες στις εξετάσεις των Πανεπιστημίων* ***CAMBRIDGE*** *και* ***MICHIGAN*** *τότε ασφαλώς εννοούν το φροντιστήριο*

ΑΓΓΛΙΚΩΝ ΣΠΟΥΔΩΝ

ΜΑΡΙΕΤΤΑΣ ΔΕΛΗΓΙΑΝΝΗ–ΤΕΡΖΑΚΗ

Γοργοποτάμου 16, Ιαλυσός • Τηλ. 92549 ή 92121

Οι εγγραφές άρχισαν για τα τμήματα:

- *Junior (παιδικά groups) ολιγομελή (πλήρης εκμάθηση του καινούργιου μαθήματος στην τάξη)*
- *Επίπεδα P.A.L.S.O. (υψηλά ποσοστά επιτυχίας, με διακρίσεις)*
- *LOWER - απόκτηση πτυχίων σε χρόνο ρεκόρ*
- *PROFICIENCY - Εντός ενός έτους ή και λιγότερο απ' αυτό*
- *T.O.E.F.E.L., I.E.L.T.S. (πτυχίο για DEREE College ή ξένα Πανεπιστήμια)*
- *Ειδική - εγγυημένη προετοιμασία για* ***ΠΑΝΕΛΛΗΝΙΕΣ ΕΞΕΤΑΣΕΙΣ*** *(πάνω σε πρότυπα θέματα ύλης)*
- ***ΙΔΙΑΙΤΕΡΑ*** *(πρωινά ή απογευματινά) - (ενηλίκων - εργαζομένων - σπουδαστών Ι.Ε.Κ. και όσων ενδιαφέρονται ν' αποκτήσουν* ***LOWER*** *ή* ***PROFICIENCY*** *το συντομότερο δυνατόν).*

(Τα ονόματα των επιτυχόντων σπουδαστών - πάντα στην διάθεσή σας)

ΦΡΟΝΤΙΣΤΗΡΙΟ ΙΤΑΛΙΚΩΝ

Γ. ΧΑΡΤΕΡΟΣ

Διδάσκει η ΙΤΑΛΙΔΑ κ. ROSA DI DONATO ΧΑΡΤΕΡΟΥ
Πτυχ. Πανεπ. Ρώμης "La Sapienza"

- **Αυστηρά ολιγομελή τμήματα για:**
- **Μαθητές δημοτικού - γυμνασίου - λυκείου**
- **Ξενοδοχοϋπαλλήλους - επαγγελματίες**
- **Ξεναγούς για την απόκτηση του διπλώματος στα ιταλικά**
- **Υποψήφιους Ιταλικών Πανεπιστημίων**
- **Επίσης ιδιαίτερα μαθήματα και συμμετοχή των μαθητών στις εξετάσεις PALSO**
- **Μαθαίνετε να μιλάτε ΣΩΣΤΑ από την πρώτη στιγμή με την ΣΩΣΤΗ ΙΤΑΛΙΚΗ ΠΡΟΦΟΡΑ**
- **Διδασκαλία και με τη χρήση λογοτεχνικών βιβλίων, περιοδικών και εφημερίδων, με οπτικοακουστικά συστήματα γιατί ΤΟ ΝΑ ΜΑΘΕΤΕ ΝΑ ΜΙΛΑΤΕ ΑΜΕΣΩΣ ΚΑΙ ΣΩΣΤΑ ΕΙΝΑΙ Ο ΣΤΟΧΟΣ ΜΑΣ**
- **Επίσης εξασφαλίζουμε τη διαμονή και τα μαθήματα σε Πανεπ. Κολλέγια στη Ρώμη, Firenze, L' Aquila, για όσους επιθυμούν να πάνε να σπουδάσουν στην Ιταλία.**

Υπεύθυνη διδασκαλίας
κ. ROSA DONATO - ΧΑΡΤΕΡΟΥ
Διεύθυνση: ΝΙΚΟΥ ΚΑΖΑΝΤΖΑΚΗ 21 - ΡΟΔΟΣ
(πίσω από το "ΜΑΡΙΝΟΠΟΥΛΟ")

Τηλ. 35275, 26986 (ώρες 9-1 και 5-8)

Η ταβέρνα

«ΝΙΚΟΛΑΣ»

διαθέτει αίθουσα 300 και 600 ατόμων για κάθε είδους εκδήλωση.
Η αίθουσα κλιματίζεται.

Πληροφορίες στα τηλέφωνα:
0241–47048, 48262

Α' ΚΑΤΗΓΟΡΙΑ

Τρομοκρατικό κτύπημα

☞ Ο ΑΓ. ΓΕΩΡΓΙΟΣ ΠΥΡΟΔΟΤΗΣΕ ΤΗΝ ΠΡΩΤΗ "ΒΟΜΒΑ" ΣΤΗΝ ΠΡΕΜΙΕΡΑ ΤΟΥ ΠΡΩΤΑΘΛΗΜΑΤΟΣ

Η παράδοση που θέλει την πρεμιέρα να κρύβει εκπλήξεις φάνηκε συνεπής και τη φετινή χρονιά. Στα παιχνίδια της 1ης αγωνιστικής η μεγάλη έκπληξη σημειώθηκε στο ουδέτερο γήπεδο του Παραδεισίου, όπου εκεί ο Αγιος Γεώργιος, κέρδισε τον Ηρακλή Μ. με 2-1 δίνοντας άλλο χρώμα στην πρεμιέρα.

Τ' άλλα αποτελέσματα που είχαμε θεωρούνται φυσιολογικά. Ο Διαγόρας αν και βρέθηκε νωρίς πίσω στο σκορ δεν δυσκολεύτηκε να κάμψει την αντίσταση του ΑΕΡΑ επικρατώντας με το ευρύ 5-1.

Επίσης και ο Διγενής ξεκίνησε με εύκολη σε γενικές γραμμές νίκη, περνώντας με 3-1 μέσα από τους Αγίους Αποστόλους επί του Ορφέα.

Νίκες με το ίδιο σκορ (2-0) πέτυχαν Θύελλα και Αναγέννηση ξεκινώντας με το δεξί τις αγωνιστικές υποχρεώσεις εντός έδρας, κερδίζοντας Ευαγόρα και Ανταγόρα αντίστοιχα.

Στα θεωρητικά (αποδείχτηκε και στην πράξη) πιο ενδιαφέρον παιχνίδι της πρεμιέρας ανάμεσα στον Διαγόρα Β. και τον Κλεάνθη είχαμε ισοπαλία 3-3 με τον Κλεάνθη να ανατρέπει γρήγορα το εις βάρος του 2-0 του πρώτου 4λέπτου κάνοντάς το στο 23' 2-3.

Με το δεξί ξεκίνησε και η Α.Ε. Κως κερδίζοντας χθες την ΑΕΛ με 2-1 η οποία την καρδιοκτύπησε στην εκπνοή του αγώνα.

Τέλος ο Φοίβος χωρίς να ιδρώσει πήρε τους τρεις βαθμούς από τον Καλυμνιακό γιατί η γηπεδούχος ομάδα δεν προσχώρησε έγκαιρα τα δελτία των ποδοσφαιριστών της.



ΤΟ ΠΡΟΣΩΠΟ ΤΗΣ ΗΜΕΡΑΣ

Τον πρώτο φετινό άτυπο τίτλο δεν θα τον δώσουμε σε ποδοσφαιριστή, όπως συνήθως κάνει αυτή η στήλη, αλλά θα τον απονείμουμε σε μια ομάδα, που δεν είναι άλλη από τον Καλυμνιακό. Αυτή η ομάδα που αποτελούσε απόρθητο "κάστρο" στην έδρα της και μας έχει συνηθίσει να πρωταγωνιστεί ή αν όχι να παίζει ρυθμιστικό ρόλο στο πρωτάθλημα, φέτος βρίσκεται κοντά στο μελανότερο σημείο της ιστορίας της, που είναι η διάλυσή της.

ΣΚΟΡ ΚΑΙ ΣΚΟΡΕΡ

● Θύελλα – Ευαγόρας 2–0
34' **Εγγλέζος**, 79' **Ορφανός**

● Διαγόρας – ΑΕΡΑ 5–1
16, 63' **Μόσχος**, 20' **Παφιάκης**, 53',65' **Γεωργαλλής**, 5' **Παπαβασιλείου**

● Ορφέας – Διγενής 1–3
21' **Μ. Μαθιός**, 12' **Μαχλής**, 40' **Σβύνος**, 83' **Αγγελόπουλος**

● Ηρακλής – Αγ. Γεώργιος 1–2
41' (πεν.) **Κούρος**, 31' **Χ. Σκυλλαράκης**, 55' (πεν.) **Παπαγρηγορίου**

● Διαγόρας Β. – Κλεάνθης 3–3
1' **Καράμπης**, 4' **Ι. Καμπούρης**, 63' **Λεντάκης**, 8' **Καραγιάννης**, 19' **Γαλανός**, 23' **Φαρμακίδης**

● Καλυμνιακος – Φοίβος 0–2 α.α.

● Αναγέννηση – Ανταγόρας 2–0
11' **Ξύπας**, 80' **Παπανικολάου**

● ΑΕ Κως – ΑΕΛ 2–1
36' (πεν.) **Δρόσος Δ.Εμ.**, 68' **Αρβανιτογιάννης**, 87' (πεν.) **Διαμαντάρος**

ΟΙ ΣΚΟΡΕΡ

Δύο παίκτες κατάφεραν να ξεκινήσουν το πρωτάθλημα πετυχαίνοντας δύο γκολ στην πρώτη αγωνιστική και μάλιστα και οι δύο παίκτες είναι του Διαγόρα. Εχουμε:

2 γκολ: **Γεωργαλλής** (Διαγόρας), **Μόσχος** (Διαγόρας)

1 γκολ: **Διαμαντάρας** (ΑΕΛ),**Παπαβασιλείου** (ΑΕΡΑ), **Παπαγρηγορίου** (Αγ. Γεώργιος), **Χ. Σκυλλαράκης** (Αγ. Γεώργιος), **Ξύπας** (Αναγέννηση), **Παπανικολάου** (Αναγέννηση), **Παφιάκης** (Διαγόρας), **Καράμπης** (Διαγόρας Β.), **Λεντάκης** (Διαγόρας Β.), **Ι. Καμπούρης** (Διαγόρας Β.), **Αγγελόπουλος** (Διγενής), **Σβύνος** (Διγενής), **Μαχλής** (Διγενής),**Κούρος** (Ηρακλής), **Εγγλέζος** (Θύελλα), **Ορφανός** (Θύελλα), **Καραγιάννης** (Κλεάνθης), **Φαρμακίδης** (Κλεάνθης), **Γαλανός** (Κλεάνθης), **Δρόσος Δ.Εμ.** (Κως), **Αρβανιτογιάννης** (Κως), **Μ. Μαθιός** (Ορφέας).

ΕΠΟΜΕΝΗ ΑΓΩΝΙΣΤΙΚΗ (2η)

Αναγέννηση - Θύελλα
Ευαγόρας - Ηρακλής
Ανταγόρας - Διαγόρας Β.
Αγ. Γεώργιος - Διαγόρας
Κλεάνθης - Καλυμνιακός
ΑΕΡΑ - Κως
Φοίβος - Διγενής
ΑΕΛ - Ορφέας

ΠΕΝΑΛΤΙ

Α/Α	ΟΜΑΔΕΣ	ΥΠΕΡ	ΚΑΤΑ
1.	ΑΕΛ	1	1
2.	ΑΕΡΑ	-	1
3.	Αγ. Γεώργιος	1	1
4.	Αναγέννηση	-	-
5.	Ανταγόρας	-	-
6.	Διαγόρας	1	-
7.	Διαγόρας Β.	-	-
8.	Διγενής	-	-
9.	Ευαγόρας	-	-
10.	Ηρακλής	1	1
11.	Θύελλα	-	-
12.	Καλυμνιακός	-	-
13.	Κλεάνθης	-	-
14.	Κως	1	1
15.	Ορφέας	-	-
16.	Φοίβος	-	-

ΕΚΤΕΛΕΣΤΕΣ

	ΕΥΣΤΟΧΑ	ΑΣΤΟΧΑ
Μόσχος (Διαγόρας)	-	1
Κούρος (Ηρακλής)	1	-
Παπαγρηγορίου (Αγ. Γεώργιος)	1	-
Δρόσος Δ.Εμ. (Κως)	1	-
Διαμαντάρας (ΑΕΛ)	1	-

ΚΟΚΚΙΝΕΣ

ΟΜΑΔΕΣ	ΥΠΕΡ	ΚΑΤΑ
ΑΕΛ	1	-
ΑΕΡΑ	-	1
Αγ. Γεώργιος	-	-
Αναγέννηση	1	-
Ανταγόρας	-	1
Διαγόρας	1	-
Διαγόρας Β.	-	-
Διγενής	-	-
Ευαγόρας	1	-
Ηρακλής	-	-
Θύελλα	-	1
Καλυμνιακός	-	-
Κλεάνθης	-	-
Κως	-	1
Ορφέας	-	-
Φοίβος	-	-

ΒΑΘΜΟΛΟΓΙΑ

Α' ΚΑΤΗΓΟΡΙΑ 2001–2002

Α/Α	ΟΜΑΔΕΣ	ΒΑΘΜ.	ΑΓ.	ΤΕΡΜ.	ΕΝΤΟΣ Ν	Ι	Η	ΕΚΤΟΣ Ν	Ι	Η	ΣΥΝΟΛΟ Ν	Ι	Η
1.	Διαγόρας	3	1	5-1	1	0	0	0	0	0	1	0	0
2.	Διγενής	3	1	3-1	0	0	0	1	0	0	1	0	0
3.	Αναγέννηση	3	1	2-0	1	0	0	0	0	0	1	0	0
4.	Θύελλα	3	1	2-0	1	0	0	0	0	0	1	0	0
5.	Φοίβος	3	1	2-0	0	0	0	1	0	0	1	0	0
6.	Αγ. Γεώργιος	3	1	2-1	0	0	0	1	0	0	1	0	0
7.	Κως	3	1	2-1	1	0	0	0	0	0	1	0	0
8.	Διαγόρας Β,	1	1	3-3	0	1	0	0	0	0	0	1	0
9.	Κλεάνθης	1	1	3-3	0	0	0	0	1	0	0	1	0
10.	ΑΕΛ	0	1	1-2	0	0	0	0	0	1	0	0	1
11.	Ηρακλής	0	1	1-2	0	0	1	0	0	0	0	0	1
12.	Ανταγόρας	0	1	0-2	0	0	0	0	0	1	0	0	1
13.	Ευαγόρας	0	1	0-2	0	0	0	0	0	1	0	0	1
14.	Ορφέας	0	1	1-3	0	0	1	0	0	0	0	0	1
15.	ΑΕΡΑ	0	1	1-5	0	0	0	0	0	1	0	0	1
16.	Καλυμνιακός	-3	1	0-2	0	0	1	0	0,	0	0	0	1

Ο Καλυμνιακός έχει ένα μηδενισμό και -3 βαθμούς.

GOAL! Α' ΚΑΤΗΓΟΡΙΑ 2001–2002

	ΑΕΛ	ΑΕΡΑ	ΑΓ. ΓΕΩΡΓΙΟΣ	ΑΝΑΓΕΝΝΗΣΗ	ΑΝΤΑΓΟΡΑΣ	ΔΙΑΓΟΡΑΣ	ΔΙΑΓΟΡΑΣ Β.	ΔΙΓΕΝΗΣ	ΕΥΑΓΟΡΑΣ	ΗΡΑΚΛΗΣ	ΘΥΕΛΛΑ	ΚΑΛΥΜΝΙΑΚΟΣ	ΚΛΕΑΝΘΗΣ	ΚΩΣ	ΟΡΦΕΑΣ	ΦΟΙΒΟΣ
ΑΕΛ	⚽															
ΑΕΡΑ		⚽														
ΑΓ. ΓΕΩΡΓΙΟΣ			⚽													
ΑΝΑΓΕΝΝΗΣΗ				⚽	2-0											
ΑΝΤΑΓΟΡΑΣ					⚽											
ΔΙΑΓΟΡΑΣ		5-1				⚽										
ΔΙΑΓΟΡΑΣ Β.							⚽						3-3			
ΔΙΓΕΝΗΣ								⚽								
ΕΥΑΓΟΡΑΣ									⚽							
ΗΡΑΚΛΗΣ			1-2							⚽						
ΘΥΕΛΛΑ									2-0		⚽					
ΚΑΛΥΜΝΙΑΚΟΣ												⚽				0-2 α.α.
ΚΛΕΑΝΘΗΣ													⚽			
ΚΩΣ	2-1													⚽		
ΟΡΦΕΑΣ								1-3							⚽	
ΦΟΙΒΟΣ																⚽

Α' ΚΑΤΗΓΟΡΙΑ

Με σύμμαχο την παράδοση

☞ *Ο ΚΛΕΑΝΘΗΣ ΠΗΡΕ ΙΣΟΠΑΛΙΑ ΑΝ ΚΑΙ ΣΤΟ 4' ΕΧΑΝΕ 2-0*

Πλούσιο θέαμα πρόσφεραν οι δύο ομάδες στους φιλάθλους που βρέθηκαν στο γήπεδο. Εξι γκολ και πολλές ακόμη φάσεις μπροστά και στις δύο εστίες έκριναν τη πρώτη αναμέτρηση του Διαγόρα Βατίου με τον Κλεάνθη.

Το τελικό 3-3 μιλάει από μόνο του.

-ΤΟ ΠΡΩΤΟ ΗΜΙΧΡΟΝΟ-

Με γκολ απ' τα αποδυτήρια βρέθηκε να προηγείται ο Διαγόρας καθώς μόλις 32 δευτερόλεπτα μετά το πρώτο σφύριγμα του διαιτητή **Τριανταφύλλου,** ο **Καράμπης** άνοιξε το σκορ, με δυνατό σουτ έξω απ' τη μεγάλη περιοχή. αιφνιδιάζοντας τον **Σαρικά.**

Την εντυπωσιακή είσοδο των γηπεδούχων στον αγωνιστικό χώρο, επιβεβαίωσε ο **Γιάννης Καμπούρης.**

Στο 4' έδωσε προβάδισμα δύο τερμάτων και όλα έδειχναν μια εύκολη επικράτηση των γηπεδούχων. Η παράδοση όμως θέλει την ομάδα του Κλεάνθη να μη φεύγει ηττημένη από το Βάτι. Σε οχτώ συναντήσεις, οι Παραδεισιώτες μετρούσαν τέσσερις νίκες, τρείς ισοπαλίες και μόλις μία ήττα.

ΒΑΤΙ

ΔΙΑΓΟΡΑΣ–ΚΛΕΑΝΘΗΣ

3 3

Αμεση λοιπόν ήταν η αντίδραση των φιλοξενουμένων που μείωσαν σε 2-1 με τον **Καραγιάννη** ο οποίος έπιασε ένα μονοκόμματο σουτ μέσα στην περιοχή πριν την ολοκλήρωση του πρώτου δεκαλέπτου (8'). Η ισοφάριση πραγματοποιήθηκε στο 19' με όμορφη προσπάθεια του **Γαλανού.** Από πολύ πλάγια θέση εκτέλεσε ένα φάουλ και με λάθος εκτίμηση του Μπεκιάρη, έστειλε απ' ευθείας την μπάλα στα δίχτυα.

Το 2-2 δεν κράτησε πολύ. Τέσσερα λεπτά αργότερα, ο Φαρμακίδης με έξοχο ψιλοκρεμαστό πλασέ έδωσε το προβάδισμα στην ομάδα του. Με αυτό το αποτέλεσμα έκλεισε το ημίχρονο.

-ΤΟ ΔΕΥΤΕΡΟ 45ΛΕΠΤΟ-

Στην επανάληψη το παιχνίδι ήταν μοιρασμένο και οι δύο ομάδες προσπαθούσαν να σημειώσουν κάποιο τέρμα. Αυτός που το κατάφερε ήταν ο Διαγόρας Βατίου με τον **Λεντάκη** που διαμόρφωσε το τελικό 3-3.

Στο 63' από λαθος απόκρουση του τερματοφύλακα **Σαρικά,** η μπάλα έφτασε στα πόδια του **Μακρή** που την κατάλληλη στιγμή, "έστρωσε" στον **Λεντάκη** που από κοντά σημείωσε το τρίτο γκολ της ομάδας του.

Η ευκαιρία του αγώνα έγινε εννιά λεπτά πριν το τέλος. Ο **Γιώργος Κρομμύδας** βρέθηκε σε θέση τετ-α-τετ με τον **Μπεκιάρη,** εκείνος έπεσε σωστά και στην επιστροφή, ο **Φρούμης** σε κενή εστία έστειλε τη μπάλα ψηλά και στέρησε από τους φιλοξενούμενους τη χαρά της νίκης.

-ΔΙΑΚΡΙΘΕΝΤΕΣ-

Κουλουμπράκης και **Καμπούρης** ξεχώρισαν από την ομάδα του Διαγόρα ενώ από τον Κλεάνθη κορυφαίος ήταν ο **Γαλανός, Χατζηθεοδωράκης** και **Φρούμης** τον ακολούθησαν σε απόδοση.

-ΔΙΑΙΤΗΣΙΑ-

Σε γενικές γραμμές καλή ήταν η διαιτησία των **Τριανταφύλλου, Φραγκίνη** και **Χατζηνικόλα.**

ΟΙ ΣΥΝΘΕΣΕΙΣ:

ΔΙΑΓΟΡΑΣ ΒΑΤΙΟΥ: *Μπεκιάρης, Χωρίτης (46' Ροδανάκης, 56' Μπακίρης), Γιαλλούσης, Καράμπης, Τσιβρινής, Κουλουμπράκης, Μακρής, Ελληνας, Λεντάκης, Καμπούρης, Παπαϊωάννου.*

ΚΛΕΑΝΘΗΣ: *Σαρικάς, Χατζηθεοδωράκης Τριανταφύλλου, Καραγιάννης, Καραβόλιας, Γ. Κρομμύδας, Φρούμης, Φαρμακίδης (54' Ν. Κρομμύδας), Π. Σπάρταλης, Γαλανός (88' Α. Σπάρταλης), Θεοδοσίου*



Ο Γιώργος Καράμπης άνοιξε το σκορ

Θετικό ξεκίνημα

✔ *Με το δεξί μπήκε η νέα χρονιά για την Αναγέννηση που επικράτησε του Ανταγόρα*

ΕΜΠΩΝΑ (Κ. ΚΑΣΤΑΝΑΚΗΣ)

Με το δεξί ξεκίνησε τις υποχρεώσεις του στο νέο πρωτάθλημα της Α' κατηγορίας η ομάδα της Αναγέννησης, αφού επιβλήθηκε επί του Ανταγόρα με σκορ 2-0, παίρνοντας έτσι τους τρείς πρώτους βαθμούς. Σε γενικές γραμμές όσοι βρέθηκαν στο γήπεδο της Εμπωνας παρακολούθησαν ένα ανοιχτό παιχνίδι με καλές φάσεις μπροστά στις δύο εστίες και σίγουρα έφυγαν ικανοποιημένοι από το ωραίο θέαμα.

Οι γηπεδούχοι άνοιξαν το σκορ με το καλημέρα και στη συνέχεια οι παίκτες του Ανταγόρα προσπάθησαν να απαντήσουν με την επίτευξη κάποιου γκολ, χωρίς όμως να τα καταφέρουν. Οι τερματοφύλακες και των δύο ομάδων είχαν πολύ δουλειά χθες και δεν ήταν λίγες οι φορές που αναγκάστηκαν σε δύσκολες επεμβάσεις προκειμένου να κρατήσουν ανέπαφη την εστία τους.

Φυσικά σε αυτό τον τομέα δεν τα κατάφερε ο **Χοχλαστός** που αν και προσπάθησε είδε δύο φορές την μπάλα να καταλήγει στα δίχτυα.

Οι φιλοξενούμενοι έπαιζαν με δέκα παίκτες από το 77' όταν ο **Μπιτσακτσής** αντίκρυσε την δεύτερη κίτρινη κάρτα του διαιτητή για επικίνδυνο παίξιμο πάνω στον **Αγκά** και πήρε τον δρόμο για τα αποδυτήρια.

Δυνατό και ανοιχτό παιχνίδι λοιπόν με την Αναγέννηση να είναι καλύτερη και να παίρνει δίκαια τη νίκη.

ΕΜΠΩΝΑ

ΑΝΑΓΕΝΝΗΣΗ–ΑΝΤΑΓΟΡΑΣ

2 0

–ΦΑΣΕΙΣ ΚΑΙ ΓΚΟΛ–

5'. Τετ-α-τετ ο **Αγκάς** πλάσαρε μόλις άουτ.

8'. Γύρισμα του **Θαρρενού** και ο **Ματθαίου** από πολύ κοντά δεν μπόρεσε να σπρώξει την μπάλα στα δίχτυα.

11'. Φάουλ του **Ξύπα,** απέκρουσε ο **Χοχλαστός** πάνω στην γραμμή αλλά ο **Μηνάς** υπέδειξε ότι η μπάλα είχε περάσει και το 1-0.

62'. Φάουλ από τον **Λαμπριανίδη,** ο **Χαλκιόπουλος** άλλαξε πορεία στην μπάλα και αυτή χτύπησε στο οριζόντιο.

64'. Σουτ του **Πολυχρόνη** στο αριστερό κάθετο δοκάρι.

75'. Συνδυασμός **Πίτα-Συλαϊδόπουλου** ο δεύτερος βγήκε τετ-α-τετ με τον **Χαλκιόπουλο,** άνοιξε την μπάλα και κόντρα ανάμεσα σε αυτόν και τον τερματοφύλακα με τον δεύτερο να αποκρούει.

80'. Ο **Θαρρενός** πάσαρε στον **Παπανικολάου** και αυτός με πλασέ πέρασε την μπάλα πάνω από τον **Χοχλαστό** και το 2-0.

90'. Σουτ του **Ξύπα,** εντυπωσιακή απόκρουση του **Χοχλαστού.** Πολύ καλή η διαιτησία των **Τσαγγάρη** και **Γιοβάννι** με τον **Μηνά** να μην αποφεύγει κάποια μικρά λάθη.

Από την Αναγέννηση διακρίθηκαν οι **Βασιλώττος, Ξύπας** και **Θαρρενός** ενώ από τον Ανταγόρα οι **Λαμπριανίδης, Σιλαϊδόπουλος** και **Στάκκος.**

ΑΝΑΓΕΝΝΗΣΗ: *Χαλκιόπουλος, Βασιλώττος, Ματθαίου, Σπανουδάκης, Κρητικός, Τσουκαλάς (31' Σεβδαλάκης, Στέργος), Αγκάς, Πολυχρόνης, Ζιάκης (65' Παπανικολάου)*

ΑΝΤΑΓΟΡΑΣ: *Χοχλαστός, Βραχνάς, Μίχος (56' Κεφαλιανός Δ.), Κρητικός (85' Διακοβασίλης), Μπετσακτσής, Λαμπριανίδης, Σιλαϊδόπουλος, Μανούσογλου, Πίτας (79' Στεργαλάς), Στάκκος, Παναγόπουλος*

Λαχτάρησε στις καθυστερήσεις

✔ *Με την "ψυχή στο στόμα" η ΑΕ Κως πέτυχε τρίποντο με την Λέρο*

Δύσκολα έκαμψε την αντίσταση της Λέρου η ομάδα της Κω και κατάφερε να πάρει τη νίκη και τους τρείς πρώτους βαθμούς στο νέο πρωτάθλημα. Σημειωτέον ότι η ομάδα της Κω αγωνιζόταν πέρσι στο πρωτάθλημα της Δ' εθνικής, αλλά ως γνωστόν δεν κατάφερε να επιτύχει την παραμονή της και συνεπώς αγωνίζεται και πάλι στο τοπικό και μάλιστα ανασυγκροτήθηκε, αφού αρκετοί παίκτες έφυγαν.

Στο α' ημίχρονο είχαμε ένα ποιοτικό παιχνίδι με τους γηπεδούχους να υπερέχουν και αυτή τους η υπεροχή να επιβραβεύεται από ένα γκολ. Οι αντίπαλοί τους δεν μπόρεσαν εκτός από τα αμυντικά τους καθήκοντα, να βγουν απειλητικά μπροστά.

Στο β' μέρος του αγώνα ο ρυθμός των παικτών της Κω έπεσε, δίνοντας έτσι την ευκαιρία στους φιλοξενούμενους να ανεβάσουν την απόδοσή τους και να πιέσουν έτσι προκειμένου να πετύχουν την ισοφάριση, χωρίς όμως να τα καταφέρουν. Αντίθετα, οι γηπεδούχοι ήταν αυτοί που έβαλαν και δεύτερο γκολ στα μέσα περίπου του ημιχρόνου. Από εκεί και πέρα και ενώ όλα έδειχαν ότι το 2-0 θα ήταν το τελικό σκορ, λίγο πριν την λήξη οι παίκτες της Λέρου μείωσαν με πέναλτι και εάν ο **Σκυρλάς** ήταν προσεκτικότερος στην τελική του προσπάθεια στις καθυστερήσεις, τότε η ΑΕΛ θα έφευγε από την Κω με τον βαθμό της ισοπαλίας.

–ΦΑΣΕΙΣ ΚΑΙ ΓΚΟΛ–

1'. Σούτ του **Εμ. Δ. Δρόσου** στο κάθετο δοκάρι.

6'. Εκτέλεση κόρνερ από τον ίδιο τον παίκτη απέκρουσε με υπερένταση ο **Χαλκίδης.**

21'. Ο **Αρβανιτογιάννης** σε θέση τετ-α-τετ πλάσαρε πάνω από το οριζόντιο άουτ.

ΚΩΣ

ΚΩΣ–ΛΕΡΟΣ

2 1

33'. Φάση καρμπόν αυτή τη φορά ο **Χαλκίδης** με προβολή πρόλαβε να αποκρούσει.

36'. Λάθος της άμυνας της Λέρου, ο **Αρβανιτογιάννης** μπήκε μέσα στην μεγάλη περιοχή, ανατράπηκε από τον **Λουλουδιά** και πέναλτι. Το εκτέλεσε εύστοχα ο **Εμ. Δ. Δρόσος** και 1-0.

50'. Σούτ του ίδιου παίκτης απέκρουσε ο **Χαλκίδης.**

60'. Οι της Κω ζήτησαν πεναλτι σε χέρι του **Μαχαίρα.**

65'. Σουτ του **Ζερβού,** ο **Σπαθάρας** μπλόκαρε με διπλή προσπθεια.

68'. Ο **Αρβανιτογιάννης** ξέφυγε μόνος του από το κέντρο και με πλασέ έκανε το 2-0.

87'. Ο **Σκυρλάς** ήταν μέσα στην μεγάλη πειροχή, ο **Μάμμης** έπεσε στα πόδια του και ο διαιτητής έδειξε πέναλτι. Το εκτέλεσε εύστοχα ο **Διαμαντάρας** και έγραψε το τελικό 2-1. Σε αυτή την φάση αποβλήθηκε ο **Μάμμης** με δεύτερη κίτρινη κάρτα για διαμαρτυρία.

94'. Τραγικό λάθος της άμυνας της Κω, ο **Σκυρλάς** βρέθηκε μόνος μαζί με δύο συμπαίκτες του μπροστά στην αντίπαλη εστία, αλλά καθυστέρησε με συνέπεια να προλάβει να διώξει ο **Μποϊλής Ζ.**

Καλή η διαιτησία των **Κατέρη, Θεσσάρα** και **Βασιλείου** (αντικατέστησε τον **Γιαλλούρη** που δεν προσήλθε).

Από την ΑΕ Κω διακρίθηκαν οι **Δρόσος Δ.Μ.** και **Αρβανιτογιάννης** ενώ από την ΑΕ Λέρου οι **Σκυρλάς και Διαμαντάρας.**

ΑΕ ΚΩΣ: *Σπαθάρας, Γούλος, Δρόσος Δ.Μ., Μποϊλής Ζ., Θαλασσινός (79' Καραγιάννης), Στεφαδούρος, Μάμμης, Δρόσος Δ.Εμ., Θεοδώρου (20' Κυριόπουλος), Αρβανιτογιάννης, Ροκανάς*

ΑΕ ΛΕΡΟΥ: *Χαλκίδης, Ηλίας, Φυλακούρης (23' Λιακάκης), Μαχαίρας (72' λ.τ. Βαλσάμης), Λουλουδιάς, Ζερβός, Τσάτσος, Σκυρλάς, Σικινιώτης (46' Φουντής), Διαμαντάρας, Ιγνατίδης*

Γ. ΑΝΑΓΝΩΣΤΟΥ

Α' ΚΑΤΗΓΟΡΙΑ

Δυναμική επιστροφή

☞ *Ο ΨΥΧΩΜΕΝΟΣ ΑΓ. ΓΕΩΡΓΙΟΣ ΤΙΜΩΡΗΣΕ ΤΗΝ ΕΠΙΠΟΛΑΙΟΤΗΤΑ ΤΟΥ ΗΡΑΚΛΗ ΜΑΡΙΤΣΩΝ, ΤΟΝ ΟΠΟΙΟ ΚΑΙ ΝΙΚΗΣΕ ΣΤΟ ΟΥΔΕΤΕΡΟ ΓΗΠΕΔΟ ΠΑΡΑΔΕΙΣΙΟΥ ΜΕ 2-1*

ΠΑΡΑΔΕΙΣΙ

Το προχθεσινό παιχνίδι του γηπέδου Παραδεισίου ήταν από αυτά που αποδεικνύουν πως πολλές φορές τα προγνωστικά είναι χρήσιμα μόνο για ...χαρτοπόλεμο. Ο τυπικά γηπεδούχος Ηρακλής Μαριτσών (τιμωρημένος από πέρυσι) ξεκίνησε το παιχνίδι με τον τίτλο του φαβορί και το ολοκλήρωσε με την ιδιότητα του ηττημένου, καθώς ο νεοφώτιστος Αγιος Γεώργιος Μαλώνας, αν και δεν ήταν καλύτερος από τον αντίπαλό του, πόνταρε "όλα του τα λεφτά" στο πάθος του, στην πίστη του και στην τακτική, για να δικαιωθεί με τον θρίαμβό του με 2-1.

Ο Ηρακλής μπήκε φουριόζος στον αγωνιστικό χώρο και πίεσε χωρίς, ωστόσο, να καταφέρει να δημιουργήσει κάποια αξιόλογη ευκαιρία. Η απάντηση του μέχρι εκείνη την ώρα παθητικού "Αγίου" δεν ήταν ούτε η ισορρόπηση του αγώνα, ούτε κάποια καλή ευκαιρία που θα μπορούσε να ανησυχήσει τους γηπεδούχους. Ηταν το γκολ. Ετσι απλά και ψυχρά. Μέχρι την εκπνοή του ημιχρόνου η Ηρακλής κατάφερε να ισοφαρίσει με πέναλτι. Στο ξεκίνημα της επανάληψης οι φιλοξενούμενοι απάντησαν με το ίδιο νόμισμα και καθάρισαν. Βλέπετε, ο μεγαλύτερος εχθρός των Μαριτσενών ήταν η φλυαρία τους και η επιπολαιότητά τους, που αχρήστευσε τις συνεχόμενες μαζικές τους επιθέσεις και άφηνε κενά στα μετόπισθεν, που λίγο έλειψε να τα εκμεταλλευτούν οι νεοφώτιστοι.

ΦΑΣΕΙΣ ΚΑΙ ΓΚΟΛ

11'. Ο **Καραγιάννης** απέκρουσε θαυμάσια στην δεξιά του γωνία δυνατό ευθύβολο σουτ του **Σκόρπου** από το ύψος της μεγάλης περιοχής.

26'. Νέα θετική επέμβαση του **Καραγιάννη** μετά από μακρινό βολέ του **Γιακουμάρου.**

31'. Οι παίκτες του Ηρακλή έχασαν την μπάλα έξω από την μεγάλη τους περιοχή, εκείνη κατέληξε στην δεξιά γωνία της περιοχής στα πόδια του ξεχασμένου **Δράκωνα,** ακολούθησε γλυκιά σέντρα, κεφαλιά του **Σκυλλαράκη Χ.** στο πρώτο δοκάρι και ...0-1.

41'. **Ο Λορέντζος Τσ.** φάνηκε να ανατρέπεται από τον **Δράκωνα** (διαμαρτυρήθηκαν έντονα οι φιλοξενούμενοι) και ο διαιτητής **Κατσιδώνης** καταλόγισε πέναλτι. Ο **Κούρος** δε αστόχησε ισοφαρίζοντας σε 1-1.

55'. Μετά από νέο λάθος της άμυνας των γηπεδούχων ο **Δράκωνας** βρήκε την ευκαιρία να τροφοδοτήσει τον **Χάρη Σκυλλαράκη**, ο οποίος ξεχύθηκε ολομόναχος προς την εστία του **Σαββιδάκη** (υπήρξε υπόνοια για οφσάιντ), που τον ανέτρεψε. Το πέναλτι καταλογίστηκε αμέσως (η φάση σήκωνε και κόκκινη κάρτα στον **Σαββιδάκη**, που τιμωρήθηκε με κίτρινη), για να εκτελεστεί εύστοχα από τον **Παπαγρηγορίου.**

60'. Ο Ηρακλής έχασε διπλή μεγάλη ευκαιρία με τον **Καλτσούλα**. Την πρώτη φορά ο έμπειρος επιθετικός αιφνιδιάστηκε και έχασε το κοντρόλ προς τον **Καραγιάννη**, ενώ την δεύτερη σούταρε ανενόχλητος από το ύψος του πέναλτι ελάχιστα άουτ.

73'. Ο **Καραγιάννης** επενέβη σωτήρια σε επικίνδυνο μακρινό σουτ του **Καλτσούλα**.

85'. **Ο Σοφοκλής Σκυλλαράκης** έβγαλε ολομόναχο τον **Χατζημανώλη**, που δεν πρόλαβε να απλώσει το πόδι του μπροστά από τον εξερχόμενο **Σαββιδάκη.**

90'. Ο **Σκυλλαράκης Σ.** βρέθηκε μετά από ατομική προσπάθεια "φάτσα" με τον **Σαββιδάκη**, που απέκρουσε το ψηλοκρεμαστό πλασέ.

Κορυφαίοι των νικητών ήταν οι **Δράκωνας, Παρούσης, Σκυλλαράκης Χ. και Παπαγρηγορίου** και ο 15χρονος ταλαντούχος γκολκήπερ **Καραγιάννης**, ενώ από πλευράς Ηρακλή ξεχώρισαν οι **Χατζηκωνσταντής, Γιακουμάρος** και **Παπαδημήτρης**.

Μέτρια ήταν η διαιτησία των **Κατσιδώνη Π., Κόκκινου και Σάββενα.** Οι συνθέσεις:

ΗΡΑΚΛΗΣ ΜΑΡ.: *Σαββιδάκης, Σκόρπος (75' Μπιλιάς), Λορέντζος Τσ. (43' λ.τ. Κατσαράς), Σιδηρόπουλος, (67' Καλτσούλας), Αναγνώστου, Παπαδημήτρης, Χατζηκωνσταντής, Γιακουμάρος, Μάνος, Αθανασίου Π., Κούρος.*

ΑΓ. ΓΕΩΡΓΙΟΣ: *Καραγιάννης, Χατζημανώλης, Σφήκας, Αρβανιτάκης, Δημητριάδης, Καπέλλας, Μουστακέλλης (93' Στεφανάκης), Παπαγρηγορίου, Παρούσης (70' Σκυλλαράκης Σ.), Δράκωνας, Χ. Σκυλλαράκης.*

ΠΑΡΑΔΕΙΣΙ

ΗΡΑΚΛΗΣ Μ. – ΑΓ. ΓΕΩΡΓΙΟΣ

1 – 2



Ο Νίκος Παπαγρηγορίου πέτυχε το χρυσό γκολ

Κέρδισε στην ουσία

✓ *Αν και δεν ικανοποίησε η Θύελλα, κέρδισε στο πρώτο παιχνίδι στην έδρα της τον Ευαγόρα με 2-0 παίρνοντας τους τρεις πολύτιμους βαθμούς*

ΠΥΛΩΝΑ (Κώστας Ταράλης)

Μπορεί η Θύελλα να μην ικανοποίησε στο πρώτο της φετινό παιχνίδι, ωστόσο αυτό που μετράει στην προκειμένη περίπτωση είναι πως μπήκε με το "δεξί" στο φετινό πρωτάθλημα, πετυχαίνοντας την πρώτη της νίκη μέσα στην έδρα της, κερδίζοντας 2-0 τον Ευαγόρα.



Ο Λουκάς Εγγλέζος άνοιξε το σκορ

Ηταν ένα παιχνίδι μετρίου ποιότητας αφού και οι δύο ομάδες έδειξαν πως δεν είναι ακόμη 100% έτοιμες.

Το ημίχρονο ξεκίνησε με τους δύο αντιπάλους στο πρώτο 20λεπτο να παίζουν αναγνωριστικό ποδόσφαιρο. Στην συνέχεια ο Ευαγόρας φάνηκε πιο επιθετικός, αλλά η Θύελλα ήταν τελικά αυτή που σκόραρε, εκμεταλλευόμενη στημένη φάση έξω από την περιοχή, πηγαίνοντας στ' αποδυτήρια με το υπέρ της 1-0.

Στην επανάληψη και οι δύο ομάδες έδειξαν να μένουν από δυνάμεις, ωστόσο οι γηπεδούχοι εκμεταλλεύτηκαν την επιπολαιότητα των φιλοξενούμενων και πέτυχαν και δεύτερο γκολ σφραγίζοντας τη νίκη, αν και από το 60' έπαιζαν με έναν παίκτη λιγότερο.

ΦΑΣΕΙΣ – ΓΚΟΛ

8'. Σουτ του **Οίκουτα** απέκρουσε σε κόρνερ ο **Αλμπανίδης.**

12'. Νέα απόκρουση του **Αλμπανίδη** που πετάχτηκε στο "παραθυράκι" της εστίας του σε σουτ φάουλ του **Κωνστάντουρα.**

23'. Σειρά του **Σαββάκη** να διώξει εντυπωσιακά σε κόρνερ σουτ του **Μπάκαλου.**

34'. Ο **Εγγλέζος** νίκησε τον **Αλμπανίδη** και με απευθείας κτύπημα φάουλ έξω από την περιοχή έγραψε το 1-0.

39'. Ο **Δημητρούλης** ανάγκασε τον **Σαββάκη** να προβεί σε άλλη μια δύσκολη απόκρουση σε σουτ που επιχείρησε.

42'. Νέα εκπληκτική απόκρουση από τον **Σαββάκη** που κράτησε το μηδέν στην εστία του, ύστερα από κτύπημα έμμεσου φάουλ του **Μπάκαλου.**

60'. Ο **Κουτσουμπάρης** με μπροστινή μπαλιά βρήκε τον **Οίκουτα** που με ψηλοκρεμαστό πλασέ πέρασε την μπάλα πάνω από τον εξερχόντα **Αλμπανίδη** και ενώ η μπάλα κατευθυνόταν προς τα δίχτυα ο **Εγγλέζος** έτρεξε και την έσπρωξε σ' αυτά, με αποτέλεσμα ο επόπτης **Γενής** να σημειώσει τον παίκτη της Θύελλας σε θέση οφσάιντ και ο διαιτητής **Σταυριανός** να ακυρώσει το γκολ.

Σ' αυτή τη φάση ο **Κωνστάντουρας** κάτι ακούστηκε να λέει με συνέπεια ο διαιτητής συμβουλευόμενος τον επόπτη **Γενή** να τον αποβάλει με απευθείας κόκκινη κάρτα.

77'. Ο **Οίκουτας** γύρισε ωραία την μπάλα στον **Ορφανό** που με δυνατό σουτ έκανε το 2-0.

80'. Ο **Καλούδης** από καλή θέση σούταρε ψηλά.

84'. Σουτ του **Παπαλεξάνδρου** κτύπησε στο κάθετο δοκάρι και στη συνέχεια οι αμυντικοί του Ευαγόρα έδιωξαν τον κίνδυνο.

Διακρίθηκαν: Από τους γηπεδούχους άρεσαν περισσότερο οι **Σαββάκης, Κουτσουμπάρης, Μωραΐτης** και **Οίκουτας**, ενώ από τον Ευαγόρα οι **Χατζημιχαήλ, Μπάκαλης και Μερκούρης.** Με λάθη η διαιτησία του **Νίκου Σταυριανού**, ενώ αντίθετα καλοί ήταν οι επόπτες **Τσαούσης, Γενής.**

ΠΥΛΩΝΑ

ΘΥΕΛΛΑ – ΕΥΑΓΟΡΑΣ

2 – 0

ΘΥΕΛΛΑ: *Σαββάκης, Αθανασάς Τσ. (65' Μπούτης), Μπεκίρογλου (20' Γαλανός), Μωραΐτης, Κουτσουμπάρης, Βασιλάκης, Παπαλεξάνδρου, Ορφανός (90' Αθανασάς Π.), Εγγλέζος, Κωνστάντουρας, Οίκουτας.*

ΕΥΑΓΟΡΑΣ: *Αλμπανίδης, Πεταυράκης, Κάτρης, Νικολέττος, Χατζημιχαήλ, Μαγγαφάς, Σίμας (71' Ζαχαρίας 81' λ.τ. Ζωάννου), Μπάκαλος, Δημητρούλης (58' Καλούδης), Διακοναστάσης, Μερκούρης.*

ΕΦΗΒΙΚΟ ΠΡΩΤΑΘΛΗΜΑ

Με τη διεξαγωγή τριών παιχνιδιών του α' ομίλου ξεκίνησε το εφηβικό πρωτάθλημα:

Τα αποτελέσματα:

Ηρακλής Μ. - Ρόδος: 7-0
Διαγόρας Β. - Κλεάνθης: 2-0
Απόλλων Κ. - Ευαγόρας: 0-2 α.α.

Η ομάδα του Ευαγόρα παρουσιάσθηκε κανονικά στο γήπεδο των Καλυθιών, αλλά οι γηπεδούχοι δεν έδωσαν το παρόν.



Φροντιστήρια
Ξένων Γλωσσών
Αννας Γιένσεν

Ηρώων Πολυτεχνείου 7 • Τηλ. 28129
και
Λεμεσού 34 • Τηλ. 20535

Ενα ξεχωριστό σχολείο για παιδιά και γονείς με υψηλές απαιτήσεις

Εγγραφές
από 24 Αυγούστου
6-8 μ.μ.

Α' ΚΑΤΗΓΟΡΙΑ

5-1 και λίγα ήταν



☞ *Χωρίς να πιάσει σπουδαία απόδοση ο Διαγόρας πάτησε με το δεξί στο πρωτάθλημα*

Ποδαρικό με το δεξί έκανε στο νέο ποδοσφαιρικό πρωτάθλημα ο Διαγόρας Ρόδου. Οι κυανέρυθροι της πόλης μας επικράτησαν πιο εύκολα απ' ότι δείχνει το τελικό 5-1 της ομάδας του ΑΕΡΑ ξεκινώντας με τον καλύτερο τρόπο τον φετινό μαραθώνιο.

Οι παίκτες του **Κώστα Παπαοικονόμου** δεν έφτασαν σε υψηλά σημεία απόδοσης, συγκριτικά με την εικόνα που παρουσίασαν σε κάποια δυνατά φιλικά που έδωσαν κατά την διάρκεια της προετοιμασίας. Παρόλα αυτά η απόδοσή τους έφτασε για να τους δείχνει καλύτερους από τους φιλοξενούμενους. Οι "κυανέρυθροι" αιφνιδιάσθηκαν σε μια αντεπίθεση από τον ΑΕΡΑ που προηγήθηκε νωρίς-νωρίς (5') αλλά στη συνέχεια επέβαλαν τον ρυθμό τους στον χώρο του κέντρου και πίεσαν την αντίπαλη εστία απειλώντας τον πολύ καλό **Κουμνάκη** με περισσότερα γκολ από τα πέντε του τελικού σκορ.

Τους διευκόλυνε βέβαια και η αποβολή απ' το παιχνίδι του **Κοιλιά** στο 35'. Η συνέχεια ήταν εύκολη για τον Διαγόρα που έκλεισε το πρώτο ενενηντάλεπτο της χρονιάς κατά τον καλύτερο τρόπο.

Ο ΑΕΡΑ παρουσιάσθηκε στο παιχνίδι με αρκετές ελλείψεις και χτυπητές αδυναμίες ιδιαίτερα στον χώρο του κέντρου και της επίθεσης. Θάλεγε μάλιστα κανείς πως "γλίτωσε" από μεγαλύτερη συντριβή χάρις στην καλή εμφάνιση του **Κουμνάκη,** αλλά και την υπεροψία πολλές φορές του **Γεωργαλλή** και των συμπαικτών του.

ΕΞΙ ΓΚΟΛ ΚΑΙ ΠΟΛΛΕΣ ΦΑΣΕΙΣ

Ψυχρολουσία στο Εθνικό Στάδιο στο 5'. Ηταν η όμορφη μπαλιά του **Κοιλιά** στον **Παπαβασιλείου** που προχώρησε και πλάσσαρε με όμορφο τρόπο τον **Σκυλά** γράφοντας το 0-1.

Στο 8' ο **Κουμνάκης** έδιωξε ασθενώς το κοντινό σουτ του **Μόσχου** μέσα απ' την περιοχή.

Στο 16' το 1-1. **Μόσχου** και **Κουφομανώλης** άλλαξαν ωραία τη μπάλα πολλές φορές, κι ο πρώτος βρέθηκε μόνος απέναντι στον **Κουμνάκη** τον πλάσσαρε επιτυχώς κι ισοφάρισε.

Φοβερό γκολ από τον νεαρό **Παφιάκη** στο 20'. Δέχθηκε τη μπάλα στο ύψος της μεγάλης περιοχής και με δυνατό αριστερό σουτ την έστειλε στο παραθυράκι του **Γ. Κουμνάκη** γράφοντας το 2-1.

Στο 28' ο **Γεωργαλλής** ανατράπηκε μέσα στην περιοχή από τους αμυντικούς του ΑΕΡΑ κι ο κ. **Σιδηρόπουλος** κατελόγισε αμέσως το πέναλτυ. Ο **Μόσχου** δεν το εκτέλεσε σωστά κι ο **Κουμνάκης** απέκρουσε σε κόρνερ.

Στο 35' απεβλήθη από τον διαιτητή **Σιδηρόπουλο,** ο **Κοιλιάς.**

Στο 53' ο **Γεωργαλλής** πέρασε όποιον βρήκε μπροστά του και πλάσσαρε τον Κουμνάκη, γράφοντας το 3-1.

Στο 60' ο **Κουμνάκης** απέκρουσε στην ίδια φάση δύο φορές. Στην πρώτη το πλασέ του **Σακκά** και στην δεύτερη το σουτ του **Κουφομανώλη.**

Το 4-1 στο 63'. **Γεωργαλλής** και **Μόσχου** άλλαξαν ωραία τη μπάλα κι ο τελευταίος λίγο μέσα απ' τη γραμμή της μεγάλης περιοχής με όμορφο πλασέ νίκησε αυτή την φορά τον **Κουμνάκη.**

Το 5-1 στο 65'. Ο **Γεωργαλλής** με απευθείας κτύπημα φάουλ έστειλε τη μπάλα στα δίχτυα πετυχαίνοντας ένα πολύ όμορφο γκολ.

Από τον Διαγόρα ξεχώρισαν τουλάχιστον στα πρώτα 60' οι **Παφιάκης, Μόσχου, Γεωργαλής** ενώ από τον ΑΕΡΑ πλην του **Κουμνάκη** άρεσαν και οι **Γιαννουκάς Μ., Παπαβασιλείου.**

Πολύ καλή ήταν η διαιτησία των **Σιδηρόπουλου, Πηδιάκη** και **Μίχα.**

ΟΙ ΟΜΑΔΕΣ

ΔΙΑΓΟΡΑΣ: *Σκυλάς, Πιτσουρδάκης, Αμπελάς (58' Σακκάς), Σταυρίδης, Κορνάρος (75' Μοσκιού), Λινάρδος, Κουφομανώλης, Γεωργαλής, Χατζηστρατής (69' Σάρλης), Μόσχου, Παφιάκης.*

ΑΕΡΑ: *Κουμνάκης, Διακίδης Γ., Σωτηράκης, Χιάμπολης, Γιαννουκάς Μ., Γιαννουκάς Β. (65' Φιλίππου), Γιορδαμνής Ν., Παπαβασιλείου, Κοιλιάς Π., Καππάκας (65' Μιχαηλίδης), Λυριστής (70' Τάουλας).*

ΕΘΝΙΚΟ ΣΤΑΔΙΟ

ΔΙΑΓΟΡΑΣ – ΑΕΡΑ

5 – 1

Το μπαλάκι στο δήμαρχο

☞ *Αμφίβολο το μέλλον του Καλυμνιακού που φαίνεται διατεθειμένος να αποσυρθεί από το πρωτάθλημα*

Τα "σύννεφα" στην ομάδα του Καλυμνιακού έχουν μαζευτεί από το καλοκαίρι. Επίσημα η ομάδα λίγο πριν την έναρξη του πρωταθλήματος είχε απειλήσει πως δεν θα κατέβαινε στο πρωτάθλημα σε ένδειξη διαμαρτυρίας για την αδιαφορία από τους τοπικούς φορείς στο θέμα που "καίει" και δεν είναι άλλο από το οικονομικό.

Την απειλή τους αυτή την έκαναν πράξη στο Σέβεν Σάιντ του ομίλου Νήσων, ενώ στον αγώνα κυπέλλου, ίσα-ίσα που μαζεύτηκαν 11 ποδοσφαιριστές και έπαιξαν με τον Ολυμπιακό.

Προχθές στο πρώτο παιχνίδι του πρωταθλήματος μέχρι την τελευταία στιγμή οι άνθρωποι της διοίκησης προσπαθούσαν να πιάσουν τους ποδοσφαιριστές να αγωνισθούν κόντρα στον Φοίβο, αλλά αντιδρούσαν φέρνοντας ως θέμα αντίδρασης την αδιαφορία του Δήμου Καλύμνου κυρίως στα κοινά της ομάδας.

Οταν πια κατάφεραν οι διοικούντες να τους πείσουν ήταν αργά καθώς ο διαιτητής **Γιάννης Χάλαντας** με αφορμή το ότι είχαν περάσει 15' από την κανονική έναρξη του αγώνα (12.00), έκλεισε το Φ.Α. με συνέπεια ο Καλυμνιακός να μηδενιστεί και να του αφαιρεθούν από τη βαθμολογία 3 βαθμοί.

Ηταν που ήταν στραβό λοιπόν το κλίμα στην ομάδα "το έφαγε και ο γάιδαρος".

Οι τελευταίες πληροφορίες που έρχονται από το νησί των σφουγγαράδων είναι πως η διοίκηση του Καλυμνιακού σήμερα θα ρίξει το "μπαλάκι" στον δήμαρχο Καλύμνου, καθώς θα πάει να παραδώσει τα δελτία των ποδοσφαιριστών στον ίδιο αυτοπροσώπως.

Επομένως το μέλλον του Καλυμνιακού εξαρτάται από την αντίδραση του δημάρχου που αν δεν είναι θετική τότε θεωρείται πως θα αποτελέσει παρελθόν από την μεγάλη τοπική κατηγορία.

Εδειξε τα δόντια του

☞ *Ο ΔΙΓΕΝΗΣ ΠΕΡΑΣΕ ΣΤΗΝ ΠΡΕΜΙΕΡΑ ΑΠΟ ΤΟΥΣ ΑΓΙΟΥΣ ΑΠΟΣΤΟΛΟΥΣ ΝΙΚΩΝΤΑΣ ΤΟΝ ΟΡΦΕΑ ΜΕ 3-1*

ΑΓΙΟΙ ΑΠΟΣΤΟΛΟΙ (Του απεσταλμένου μας ΣΤΑΜΑΤΗ ΜΠΟΤΣΗ)

Εδειξε τα δόντια του από την πρώτη αγωνιστική του πρωταθλήματος ο Διγενής. Η ομάδα του **Ανδρέα Σταύρου** πέρασε από τους Αγίους Αποστόλους, νικώντας τον Ορφέα με 3-1 κι αφήνοντας πολύ καλές εντυπώσεις.

Ο Διγενής μπήκε αρκετά δυνατά στο παιχνίδι "χτυπώντας" το απ' την αρχή. Ο τεχνικός του διείδε πως η ομάδα του παίζει καλύτερα με τρεις επιθετικούς κι αυτό έκανε. **Αγγελόπουλος, Σβύνος** και **Μάχλης** ήταν μια διαρκής απειλή για την άμυνα του Ορφέα. Οι φιλοξενούμενοι άφησαν το α' ημίχρονο με σκορ 2-1 υπέρ τους, παίζοντας καλό ποδόσφαιρο και ικανοποιώντας τους φίλους τους.

Ο Ορφέας έδειξε σ' αυτό το διάστημα ανέτοιμος ν' ανταπεξέλθει στις συνθήκες ενός παιχνιδιού, τουλάχιστον για την πρώτη αγωνιστική. Οι κόκκινοι αντέδρασαν στο β' ημίχρονο στο εις βάρος του σκορ, αλλά δεν κατάφεραν τίποτα το ιδιαίτερο ούτε κι όταν ακόμα μετά το 72' και την έξοδο του **Μάχλη** ο Διγενής γύρισε κάπως πίσω.

ΤΑ ΤΕΣΣΕΡΑ ΓΚΟΛ

12'. Ο **Μάχλης** με ωραίο σουτ μέσα απ' την περιοχή πετυχαίνει το 0-1.

21'. Ισοφαρίζει ο Ορφέας (1-1). Απευθείας εκτέλεση φάουλ του **Μαθιού Μερκ.** η μπάλα στα δίχτυα και έναυσμα για πανηγυρισμούς απ' την πλευρά των γηπεδούχων.

40'. Ο **Σβύνος** με αριστουργηματικό πλασέ μέσα απ' την περιοχή γράφει το 1-2 και δίνει την πρωτοπορία στο σκορ για τους φιλοξενούμενους.

Το 1-3 σημειώθηκε στο 83' με κοντινό πλασέ του **Αγγελόπουλου** μετά από λάθος του γκολκήπερ του Ορφέα.

Από τους γηπεδούχους ξεχώρισαν περισσότερο οι **Μαθιός Μερκ.** και **Κωστάκης.** Από τον Διγενή διακρίθηκαν οι **Αγγελόπουλος, Μάχλης** και **Σβύνος.** Πολύ καλή ήταν η διαιτησία των **Μιχαλάκη, Γιαννούλη** και **Ορφανού.**

ΟΙ ΟΜΑΔΕΣ

ΟΡΦΕΑΣ: *Μαθιός Τσ., Δήμας, Στάππας, Γεωργιάδης, Παπαϊωάννου, Μαθιός Στ., Ατσίδης (52' Μαθιός Π.), Μαθιός Μερκ., Βλάσης (71' Κων/δης), Κουλουριώτης, Καμαράτος (21' Κωστάκης).*

ΔΙΓΕΝΗΣ: *Σαρδέλης, Κουλλούρας, Αλαχούζος, Γκαρανάσιος, Μανιάς, Ψύλλου, Μοσκιού, Τριανταφύλλου, Αγγελόπουλος, Μαχλής (72' Οικονόμου), Σβύνος (86' Οικονομάκης).*

ΗΜΙΧΡΟΝΟ

ΤΟ ΜΗΛΟ ΚΑΤΩ ΑΠΟ ΤΗ ΜΗΛΙΑ

Για ακόμη μία φορά βλέπουμε στα γήπεδα να ισχύει η λαϊκή παροιμία που λέει ότι "το μήλο θα πέσει κάτω από τη μηλιά". Στην προκειμένη περίπτωση πρόκειται για τον γιο του παλαίμαχου ποδοσφαιριστή και προπονητή **Σιαλούπ Ιωσήφ**, που ακούει στο όνομα **Αντονίνο**. Ο **Αντονίνο** λοιπόν παρά το νεαρό της ηλικίας του έχει εξελιχθεί σε δεινότατο σκόρερ. Την προηγούμενη εβδομάδα μάλιστα αγωνιζόμενος με την παιδική ομάδα του Αστέρα Παστίδας με αντίπαλο την ομάδα της ακαδημίας του Δήμου Πεταλούδων, πέτυχε χατ-τρικ και είχε και σουτ στο δοκάρι. Η μόνη διαφορά ανάμεσα σε πατέρα και γιο είναι ότι ο πρώτος είχε κυρίως κεντροαμυντικά καθήκοντα, ενώ ο δεύτερος προτιμάει το επιθετικό ποδόσφαιρο.

• • • • • • • • • • • •

ΦΡΑΣΤΙΚΗ ΑΝΤΙΠΑΡΑΘΕΣΗ

Με τη λήξη του αγώνα Διαγόρα Β.-Κλεάνθης, φίλαθλοι των φιλοξενούμενων κάτι είπαν στους ποδοσφαιριστές της γηπεδούχου ομάδας με αποτέλεσμα αυτοί να τρέξουν στα κάγκελα του γηπέδου και συγκρουσθούν φραστικά μαζί τους.

Ομως χάρη στην παρέμβαση των ψυχραιμότερων το επεισόδιο δεν επεκτάθηκε και έτσι όλα ηρέμησαν.

• • • • • • • • • • • •

ΑΞΙΟΝ ΑΠΟΡΙΑΣ

Με έκπληξη είδαν οι φίλαθλοι του Εθνικού Σταδίου τον προπονητή του Διαγόρα **Κώστα Παπαοικονόμου** να ρίχνει στον αγώνα με τον ΑΕΡΑ τον 35χρονο **Σταμάτη Μοσκιού** στο 80' κι όταν το σκορ ήταν ήδη 5-1.

Ας σημειωθεί ότι στον πάγκο είχε 3 17άρηδες...

Το γιατί ενήργησε έτσι ο έμπειρος κώουτς μόνο ο ίδιος ξέρει...

• • • • • • • • • • • •

ΕΝΤΥΠΩΣΙΑΣΕ Σ' ΟΛΟΥΣ ΤΟΥ ΤΟΜΕΙΣ

Εντυπωσίασε ο Διαγόρας και οι φανατικοί του φίλαθλοι στην πρεμιέρα του πρωταθλήματος.

Οι ωραιότατες εμφανίσεις στυλ Μπαρτσελόνας, το ομοιόμορφο ντύσιμο των ανθρώπων του πάγκου, τα πανό, τα μπαλόνια, και τα βεγγαλικά έδωσαν έναν ιδιαίτερο χρώμα στον αγώνα. Παράλληλα η παρουσία εκφωνητή και παιδιών πίσω από τα γκολπόστ συνέθεσαν το παζλ της οργανωμένης ομάδας.

Εντυπωσιακή ήταν κι η εμφάνιση εκπροσώπων του ωραίου φύλου στις εξέδρες του Εθνικού Σταδίου.

Σε όλα αυτά έχει βάλει το χεράκι του ο μαίτρ του είδους γενικός αρχηγός του ΠΑΟ Διαγόρα, **Σταύρος Ηρακλείδης.**

ΑΠΟΛΥΤΑ ΕΙΛΙΚΡΙΝΗΣ

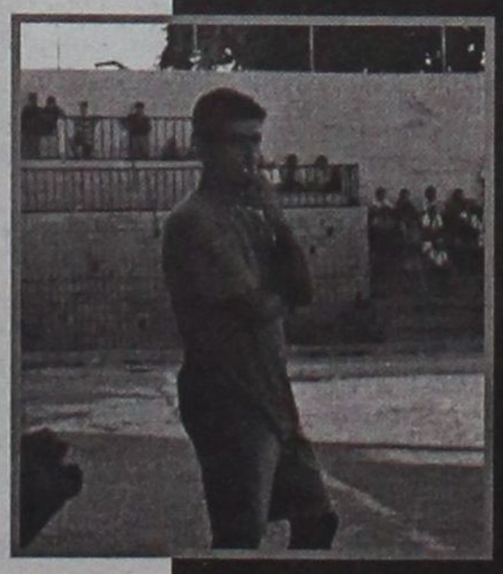

Ούτε για μία στιγμή σκέφτηκε να ψάξει για δικαιολογίες ο προπονητής του Ηρακλή Μαριτσών, **Βασίλης Αθανασίου**, για την προχθεσινή ήττα της ομάδας του από τον Αγιο Γεώργιο. Οσο απλά ήταν τα πράγματα στον αγωνιστικό χώρο, άλλο τόσο απλές ήταν οι δηλώσεις του: "Ηταν μία δυσάρεστη πρεμιέρα. Δεν δικαιούμασταν με την απόδοσή μας κάτι περισσότερο. Ομως σίγουρα δεν επιτρέπεται να δεχόμαστε τέτοιες ήττες. Θέλω να πιστεύω πως θα συνειδητοποίησουμε πως το πρωτάθλημα είναι πολύ δύσκολο. Θα προσπαθήσουμε να αναπληρώσουμε την απώλειά μας κάπου αλλού".

"ΕΙΧΑΜΕ ΑΓΧΟΣ..."



"Είμασταν το φαβορί κι αυτό μας δημιούργησε άγχος" τόνισε μετά τη λήξη του αγώνα ο προπονητής του Διγενή **Ανδρέας Σταύρου** και συνέχισε: "Γνωρίζαμε όμως ότι ο Ορφέας είναι μια ομάδα που δεν παραδίδει εύκολα τα όπλα.

Εμείς θέλαμε τους τρεις βαθμούς της νίκης και τους πήραμε. Εύχομαι καλή συνέχεια στον Ορφέα".

ΤΟ ΓΡΗΓΟΡΟΤΕΡΟ ΓΚΟΛ



Το γρηγορότερο γκολ της φετινής χρονιάς πέτυχε ο ποδοσφαιριστής του Διαγόρα Β. **Γιώργος Καράμπης**, που στο 32" της συνάντησης της ομάδας του με τον Κλεάνθη άνοιξε το σκορ, κλέβοντας τη μπάλα από τον ποδοσφαιριστή του Κλεάνθη, **Θεόδωρο Φρούμη**.

Ο **Καράμπης** πέρυσι από το ίδιο σημείο σχεδόν, που πέτυχε το προχθεσινό γκολ είχε σκοράρει κατά της φετινής του ομάδας φορώντας όμως τα χρώματα της πρωταθλήτριας Ρόδου. Μάλιστα και τότε είχε ανοίξει το σκορ.

Ι. Κρητικός (Αναγέννηση): "Καλύτεροι στην συνέχεια..."

Εμπωνα (Κώστας Καστανάκης)

Ευχαριστημένος από το αποτέλεσμα παρά από τη συνολική εμφάνιση της ομάδας του, ήταν ο προπονητής της Αναγέννησης **Γιάννης Κρητικός** μετά το τέλος του αγώνα με τον Ανταγόρα που δήλωσε: "Κάθε αρχή είναι δύκολη και υπήρχε άγχος. Είμαστε μία καινούργια ομάδα που αποτελείται από πολλούς παίκτες.

Το καλό για μας είναι ότι ξεκινήσαμε θετικά το πρωτάθλημα κερδίζοντας μία πολύ καλή ομάδα. Παιχνίδι με παιχνίδι θα προσπαθήσουμε να γινόμαστε καλύτεροι".

Σε ερώτησή μας ποιός είναι ο φετινός στόχος της ομάδας απάντησε: "Ο στόχος της ομάδας είναι η πραγματοποίηση μιας καλής πορείας και η όσο το δυνατόν γρηγορότερη σωτηρία της, ώστε να μπορέσουμε να βοηθήσουμε τους καινούργιους ποδοσφαιριστές μας".

Τελειώνοντας συνεχάρει την ομάδα του Ανταγόρα αναγνωρίζοντας ότι έχει καλή ομάδα και της ευχήθηκε καλή συνέχεια.

Προπόνηση για τις Μικτές

✔ *Σήμερα στις 3 μ.μ. οι Παίδες, ενώ στις 4 μ.μ. οι Νέοι*

Σήμερα στο Εθνικό Στάδιο οι ενωσιακοί προπονητές θα έχουν ακόμη μια ευκαιρία να δουν τους υποψήφιους ποδοσφαιριστές των φετινών μικτών ομάδων, τόσο των Νέων όσο και των Παίδων.

Η πρώτη προπόνηση προεπιλογής έγινε την προηγούμενη Δευτέρα και σήμερα θα έχουν την ευκαιρία να βγάλουν ακόμη πιο χρήσιμα συμπεράσματα. Πρώτοι προπόνηση θα κάνουν οι υποψήφιοι ποδοσφαιριστές της μικτής Παίδων που έχουν δώσει ραντεβού στις 3 μ.μ. στο Εθνικό Στάδιο, ενώ μια ώρα αργότερα (4 μ.μ.) θα ακολουθήσει η προπόνηση των υποψήφιων ποδοσφαιριστών της Μικτής Νέων.

300 ΚΑΙ ΣΗΜΕΡΑ

Μετράει ακόμη πολλές ημέρες μέχρι να πάρει το πολυπόθητο απολυτήριο και να ξαναεπιστρέψει στην πολιτική ζωή ο στρατευμένος αθλητικογράφος μας **Σταμάτης Ποντίκας**. Ο υπερασπιστής της εδαφικής μας ακεραιότητας βρίσκται μόλις(!) 300 ημέρες πριν την επιτευξη του στόχου. Δε μάθαμε ακόμη αν ευσταθούν οι πληροφορίες πως ο Μπους τον ζήτησε κοντά του σαν στρατιωτικό διερμηνέα, μιας και είναι γνωστές οι γνώσεις που διαθέτει πάνω στην αραβική γλώσσα ο **Σταμάτης.**



Εξυπνα για το αποτέλεσμα



Καλύτερο ποδαρικό σίγουρα δεν θα μπορούσε να φανταστεί για τον Αγιο Γεώργιο ο προπονητής του, **Γιώργος Δημητριάδης**: "Συγχαρητήρια στην ομάδα μου. Παίξαμε έξυπνα για το αποτέλεσμα, ενώ νας ευνόησε και η τύχη. Η ομάδα του Ηρακλή ήταν καλή, απέδωσε καλό ποδόσφαιρο αλλά δεν είχε ουσία. Εύχομαι στην ομάδα μου καλή πορεία, όπως και στον Ηρακλή Μαριτσών".

Οι... "τέσσερις σωματοφύλακες"

Μπορεί στο Φ.Α. του χθεσινού αγώνα της Τήλου να δηλώθηκε ως παρατηρητής του παιχνιδιού ο **Μιχάλης Βεργωτής**, ωστόσο ο ίδιος μάλλον δεν χρειάστηκε να ιδρώσει και ιδιαίτερα για να επιβάλει την τάξη στον αγωνιστικό χώρο, καθώς βρήκε έναν πολύτιμο συνεργάτη στο πρόσωπο του Νομαρχιακού Συμβούλου **Παρασκευά Σάββενα.** Ο πρώτος επόπτευε τον πάγκο του Α.Ο. Πυλίου, ο δεύτερος τον πάγκο του Ηλιου και όλα πήγαν μέλι-γάλα. Αλλωστε, δεν θα μπορούσε να γίνει και διαφορετικά, από την στιγμή που ο τρίτος και τέταρτος της παρέας, ο πρόεδρος του Ηρακλή Μαριτσών **Γιώργος Παπαδημήτρης** καθώς και ο **Γιώργος Νικολιδάκης** (μέλος της ΕΠΣΔ) συμπλήρωναν από την εξέδρα τα μέτρα ασφαλείας!

Παρατηρητής διαιτησίας ήταν ο **Νίκος Κυπραίος**, ο οποίος και αυτός δεν είχε ιδιαίτερα δύσκολο έργο, από τη στιγμή που οι **Σταυριανός, Ξιάρχος** και **Σάββενας** τα πήγαν πολύ καλά στα καθήκοντά τους.

ΠΡΩΤΑ "ΓΑΛΛΙΚΑ", ΜΕΤΑ "ΦΙΛΙΑ"

Τέτοια εξέδρα πολλές ομάδες θα την ζήλευαν! Περισσότεροι από πενήντα ήταν οι οπαδοί του Α.Ο. Πυλίου που ακολούθησαν την αγαπημένη τους ομάδα στην Τήλο για να της συμπαρασταθούν στον αγώνα μπαράζ κόντρα στον Ηλιο με φόντο το εισιτήριο της ανόδου στη Β' κατηγορία. Οι Πυλιώτες δεν σταμάτησαν να φωνάζουν συνθήματα και να χειροκροτούν την ομάδα τους ούτε για μία στιγμή υποστηριζόμενοι και από τον διαπεραστικό ήχο ...της τρομπέτας που επιστράτευσαν για την περίσταση!

Στο κάτω κάτω, το χθεσινό ματς ήταν τελικός και στο πνεύμα του κινήθηκαν και οι... "εκστρατεύσαντες" φίλοι του Α.Ο. Πυλίου.

Βέβαια, παρά το γεγονός ότι δεν υπήρξαν κάποια σοβαρά προβλήματα υπήρξαν στιγμές που ορισμένοι από τους οπαδούς του Κωακού σωματείου παρασύρθηκαν λίγο περισσότερο από το πάθος τους να δουν την ομάδα τους νικήτρια με αποτέλεσμα να ξεφύγουν από την απλή υποστήριξη της ομάδας τους.

Κάποιοι θερμοκέφαλοι τα έβαλαν με ορισμένους εκ των ποδοσφαιριστών, του Ηλιου, τους οποίους και "στόλισαν" με αρκετά "γαλλικά", ενώ μη πρέπουσα ήταν και η αντίδραση κάποιων παικτών...

Διάλογο με την εξέδρα άνοιξε κάποια στιγμή και ο προπονητής του Ηλιου, **Δημήτρης Δοξάκης**, ο οποίος μάλλον δεν μπορούσε να καταλάβει πως είναι δυνατόν κάποιοι ευτυχώς λίγοι οπαδοί ομάδας που κερδίζει καθαρά και άνετα να συνεχίζουν να ασχολούνται με τον ηττημένο αντίπαλο.

Βέβαια, θα πρέπει να σημειωθεί πως η όποια ένταση και οι όποιες παρεξηγήσεις εξαφανίστηκαν με το τελευταίο σφύριγμα του διαιτητή **Σταυριανού**. Οι οπαδοί του Α.Ο. Πυλίου χειροκρότησαν και τους παίκτες του Ηλιου, εκείνοι κατευθύνθηκαν προς την εξέδρα και μέσα σε εγκάρδιο κλίμα αντάλλαξαν με τον κόσμο ευχές για καλή πορεία.

ΠΡΟΣΓΕΙΩΜΕΝΗ ΑΝΟΔΟΣ

Σε πελάγη ευτυχίας έπλεε μετά το τέλος του αγώνα της Τήλου ο προπονητής του Α.Ο. Πυλίου, **Μιχάλης Πίκουλας**, καθώς η ομάδα του κατάφερε να αρπάξει από τα μαλλιά την ευκαιρία που της δόθηκε μετά την μη κάθοδο του Ακουσίλαου στο πρωτάθλημα και να πανηγυρίσει την άνοδο στην Β' κατηγορία.

"Συγχαρητήρια σε όλα τα παιδιά, στην διοίκηση, στον γυμναστή κ. **Τζουμάκα** και στον περσινό προπονητή της ομάδας, κ. **Κεφαλινό**, που την οδήγησε στην δεύτερη θέση της βαθμολογίας και της έδωσε το δικαίωμα να αγωνισθεί στα μπαράζ. Πιστεύω πως δίκαια ανεβήκαμε στην Β' κατηγορία σε σύγκριση με τις υπόλοιπες ομάδες που παίξαμε.

Η ξαφνική άνοδος δεν μας επιτρέπει να θέσουμε υψηλούς στόχους. Το πρωτάθλημα της Β' κατηγορίας, ειδικά όταν αυτό διεξάγεται σ' έναν όμιλο, είναι πολύ δύσκολο, επομένως ο στόχος μας δεν μπορεί παρά να είναι η παραμονή".

Γ. ΚΑΜΠΟΥΡΗΣ (Διαγόρας Βατίου)



Κατ' αρχάς να δώσω συγχαρητήρια στους παίκτες μου και στους παίκτες του Κλεάνθη για το καλό ποδόσφαιρο που έπαιξαν και επίσης να συγχαρώ και την διαιτησία που ήτανε πολύ καλή.

Ξεκινήσαμε στο Α' ημίχρονο με δύο γκολ που πετύχαμε, αλλά δυστυχώς από κάποια ατομικά λάθη δεχθήκαμε τρία γκολ και μείναμε πίσω στο σκορ.

Παρ' όλα αυτά αντιδράσαμε στο β' ημίχρονο, ισοφαρίσαμε και στην συνέχεια όποια ομάδα έβαζε το τέταρτο γκολ θα κέρδιζε και το παιχνίδι.

Το τελικό αποτέλεσμα είναι δίκαιο και οι δύο ομάδες είναι από τις πιο καλές του πρωταθλήματος και πιστεύω ότι θα βρίσκονται στις πρώτες θέσεις στο τέλος της αγωνιστικής περιόδου.

Τώρα βλέπουμε το επόμενο παιχνίδι με του Ανταγόρα και θα προσπαθήσουμε να αναπληρώσουμε τους δύο βαθμούς που χάσαμε στην έδρα μας.

Εύχομαι στο **Νίκο Μαντικό** και στην ομάδα του να έχουν καλή συνέχεια.

ΤΟΠΙΚΟ ΠΟΔΟΣΦΑΙΡΟ

Στο Πυλί το "εισιτήριο"

☞ *ΚΕΡΔΙΣΕ 4-0 ΣΤΟ ΤΕΛΕΥΤΑΙΟ ΠΑΙΧΝΙΔΙ ΜΠΑΡΑΖ ΑΝΟΔΟΥ ΤΟΝ ΗΛΙΟ ΚΑΙ ΑΝΕΒΗΚΕ ΣΤΗΝ Β' ΚΑΤΗΓΟΡΙΑ*

ΤΗΛΟΣ

Το Πυλί είναι τελικά η ομάδα που παίρνει τη θέση του Ακουσίλαου στο πρωτάθλημα της Β' κατηγορίας, καθώς στον τελευταίο και πιο κρίσιμο αγώνα των μπαράζ ανόδου, κέρδισε πολύ εύκολα όπως εξελίχθηκε την ομάδα του Ηλιου με 4-0.

Οι Πυλιώτες κατάφεραν από νωρίς να καθαρίσουν το παιχνίδι αφού μέχρι το 15' είχαν προηγηθεί με 2-0, ενώ πριν λήξει το ημίχρονο ο δείκτης του σκορ ανέβηκε στο 3-0, δίνοντας τέλος στις όποιες ελπίδες των Τριαντενών. Στην επανάληψη το Πυλί έμεινε με 10 παίκτες, αλλά δεν απειλήθηκε από τον αντίπαλό του που σαν να μην έφθανε το ότι δεν μπόρεσε να μειώσει το σκορ, δέχθηκε και τέταρτο γκολ.

Πανηγυρικά λοιπόν το Πυλί πήρε το "εισιτήριο" της ανόδου που από το προσεχές Σαββατοκύριακο ξεκινάει τις υποχρεώσεις του στην ανώτερη κατηγορία, υποδεχόμενο στην έδρα του την ομάδα της Ασπίδας Απ.

Οι νικητές χθες είχαν στο πλευρό τους και αρκετούς φιλάθλους που τους βοήθησαν ηθικά στο να φτάσουν σε άνετη νίκη.

Φάσεις-Γκολ

7' Σύγχυση στην άμυνα του Ηλιου και ο **Αθανασίου** με σουτ άνοιξε το σκορ 1-0.

15'. Ο **Ρούφας** με δυνατό σουτ έστειλε την μπάλα στο δεξί παραθυράκι και 2-0.

27'. Λάθος του **Χατζηνικολάου** σε σέντρα, αιφνιδιάστηκε ο **Μπιλιάς** και η κεφαλιά του έφυγε άουτ.

31'. Ο **Κλούβας** γύρισε στον **Παπαχριστοδούλου** αυτός έπιασε μια κεφαλιά, απέκρουσαν πάνω στην γραμμή οι αμυντικοί.

40'. Ο **Ρούφας** ανατράπηκε και πέναλτι που το εκτέλεσε εύστοχα ο **Γερασίμου Κ.** και 3-0.

50'. Ο **Βρέτης** αποβλήθηκε με δεύτερη κίτρινη κάρτα για επικίνδυνο παίξιμο.

77'. Ο **Ρούφας** με δυνατό διαγώνιο σουτ έγραψε το τελικό 4-0.

Αριστη η διαιτησία των **Σταυριανού, Ξιάρχου** και **Σάββενα**.

Από τον Ηλιο διασώθηκε μόνο ο **Κλούβας** ενώ από το Πυλί διακρίθηκαν οι **Αθανασίου** και **Κατσούλης**.

ΗΛΙΟΣ: *Μαλινδρέτος, Γκορτσίλας, Τζιαφέρ, Σαϊντάκι (63' Κυπραίος), Γκουτσούκης (59' Χατζηγεωργίου), Νάκος (59' Καραγιάννης), Μπιλιάς, Παπαχριστοδούλου, Κλούβας, Μοσκιού, Νγκελίνα.*

ΠΥΛΙ: *Χατζηνικόλογλου, Χατζησεβαστός (38' Γιαλομαλανδράκης), Κεφαλιανός, Λουκαδάκης (45' Γερασίμου Ν.), Ρούφας, Βρέτης, Δρόσος, Αθανασίου, Γερασίμου Κ., Κατσούλης, Ζίκας.*

Καθάρισε στην επανάληψη

✓ *Ανετη νίκη για την Κατταβιά που κέρδισε 3-1 το Ασκληπειό παίρνοντας την πρόκριση στο επόμενο γύρο του κυπέλλου*

ΚΑΤΤΑΒΙΑ (Γιάννης Αρνάς)

Η ομάδα της Κατταβιάς είναι αυτή που πήρε την πρόκριση για τον επόμενο γύρο του κυπέλλου, κερδίζοντας στην έδρα της, την ομάδα του Ασκληπειού με 3-1.

Μετά από ένα πρώτο ημίχρονο με πολλές χαμένες ευκαιρίες από πλευράς γηπεδούχων περάσαμε στο β' ημίχρονο όπου με περισσότερη σοβαρότητα οι Κατταβενοί κατάφεραν να ανοίξουν αρχικά το σκορ στο 48' με πλασέ του **Καβουκλή**, ύστερα από σύγχυση στην περιοχή του Ασκληπειού, και στο 66' να το κάνουν 2-0, μετά από νέο πλασέ του **Τσουβαλά Μ.**, ο οποίος τροφοδοτήθηκε ωραία από τον **Χ"δημητρίου**.

Στο 70' ο **Καβουκλής** είχε την ευκαιρία να κάνει το 3-0, αλλά είδε το σουτ που επιχείρησε να αποκρούεται από το οριζόντιο δοκάρι.

Εφτά λεπτά αργότερα (77') ο διαιτητής **Τάτας** είδε ανατροπή του **Σωτήρχου** στην περιοχή της Κατταβιάς δίνοντας πέναλτι, το οποίο εκτέλεσε εύστοχα ο παθών κάνοντας το 2-1.

Ωστόσο το φινάλε επιφύλασσε άλλο ένα γκολ για τους γηπεδούχους που στο 88' μετά από κόρνερ του **Τσουβαλά Μ.**, ο **Χ"δημητρίου** με κεφαλιά έκανε το 3-1.

Διακρίθηκαν:

Από την Κατταβιά άρεσαν περισσότερο οι **Κωνσταντόπουλος Σ.** και **Χρυσόπουλος**, ενώ από το Ασκληπειό οι **Κωλέτης, Κατσαρός** και **Σωτήρχος**.

Καλή η διαιτησία των **Τάτα, Κατσιδώνη Π., Πάνου.**

ΚΑΤΤΑΒΙΑ: *Κυπραίος, Κωνσταντόπουλος Σ., Χρυσόπουλος, Κυπριώτης, Κωνσταντόπουλος Κ. (Ζαννετής), Πέτρου, Κατσαμπάς, Καρίπης (46' Τσουβαλάς Μ.), Γιακουμάκης, Καβουκλής, Μακριάς (65' Χ"δημητρίου).*

ΑΣΚΛΗΠΕΙΟ: *Αμαδής, Τσίμπος, Κουγκράς (80' Λαουδίκος), Κωλέτσης, Π"βασιλείου (20' Πεταλάς), Κατσαρός, Βολιτάκης, Μπουρνής, Κλημαντής (51' Π"γεωργίου), Πιζήμολας, Σωτήρχος.*

Μπαίνει στο χορό και η Β'

✓ *Το προσεχές Σαββατοκύριακο ανοίγει η "αυλαία" του πρωταθλήματος και για την 2η τοπική κατηγορία*

Μετά την έναρξη του πρωταθλήματος της α' κατηγορίας, με μια εβδομάδα διαφορά, ξεκινάει και το πρωτάθλημα της Β' κατηγορίας που το προσεχές Σαββατοκύριακο φοράει και αυτό τα καλά του.

Σύμφωνα με όλες τις εκτιμήσεις αναμένεται να είναι πολύ ενδιαφέρον καθώς υπάρχουν αρκετές ομάδες που στοχεύουν να έχουν πρωταγωνιστικό ρόλο ενώ και οι υπόλοιπες ομάδες που στόχο θα έχουν την παραμονή τους στην κατηγορία αναμένεται να δώσουν "μάχη" για να τα καταφέρουν.

Οι ομάδες που έχουν δηλώσει πως θα επιδιώξουν την άνοδό τους στη Β' κατηγορία, αλλά σύμφωνα με τις δικές μας εκτιμήσεις, βλέποντας την ενίσχυση του έμψυχου δυναμικού τους, είναι ο Απόλλων Απ., ο Αρης, ο Κλεόβουλος και ο Ζευς από το νησί μας, καθώς και η Δόξα Κ. και ο Αντίμαχος από το νησί της Κω.

Αυτές οι έξι ομάδες εκτός απροόπτου θα διεκδικήσουν τις δύο απευθείας θέσεις που οδηγούν στην ανώτερη κατηγορία, ενώ αναλόγως με την κατάσταση που θα εξελιχθεί στην εθνική ερασιτεχνική κατηγορία με τις ομάδες του νομού μας, ίσως αυτές οι θέσεις να γίνουν τρεις ή και τέσσερις ακόμη.

Η πρώτη αγωνιστική βάση των παραπάνω εκτιμήσεων περιλαμβάνει αρκετά ενδιαφέροντα παιχνίδια με το Δόξα Κ.-Αρης όμως να ξεχωρίζει. Οσο για τον Κλεόβουλο και τον Απόλλωνα Απ. ξεκινάνε στην πρεμιέρα με εκτός έδρας παιχνίδια με τον πρώτο να πηγαίνει στην Κάρπαθο για να αντιμετωπίσει τον Ποσειδώνα, ενώ ο δεύτερος πηγαίνει Κάλυμνο για να αγωνισθεί κόντρα στον Ολυμπιακό, που όμως και αυτού το μέλλον είναι παράλληλο, με του Καλυμνιακού στην πρώτη κατηγορία.

Ο Ζευς αντίθετα θα υποδεχθεί στην έδρα του τον Αστέρα Μ. ενώ ο Αντίμαχος την ομάδα της Τήλου.

Αναλυτικά τα ματς της πρεμιέρας:

Δόξα Κ.-Αρης
Αντίμαχος-Τήλος
Ποσειδών Κ.-Κλεόβουλος
Ξάνθος-Κατταβιά
Ολυμπιακός-Απόλλων Απ.
Πυλί-Ασπίδα Απ.
Ζευς-Αστέρας Μ.
Εθνικός-Νικαγόρας

ΑΒΕΤΕ Κ. ΚΩΣΤΑΡΙΔΗΣ
Καναδά 12 • Τηλ.: 22325

ΣΤΟ ΜΑΝΤΡΑΚΙ:
ΑΒΕΡΩΦ 27
(στάση ΡΟΔΑ)
Τηλ. 24176

Κέντρο Ρολογιού
ΒΕΡΓΩΤΗΣ
Από το 1947

ΣΤΑ 100 ΜΑΓΑΖΙΑ:
ΣΟΦ. ΒΕΝΙΖΕΛΟΥ 63
Τηλ. 75115
FAX: 25846

ΝΕΕΣ COLLECTION:

ΕΠΩΝΥΜΑ ΕΛΒΕΤΙΚΑ ΡΟΛΟΓΙΑ: **SECTOR, TISSOT, EDOX, SWATCH**
ΙΑΠΩΝΙΚΗ ΤΕΧΝΟΛΟΓΙΑ: **SEIKO, ORIENT, CITIZEN, CASIO**
SPORT ΕΜΦΑΝΙΣΗ - ΠΟΙΟΤΗΤΑ: **FESTINA, ADIDAS, CAMEL, CARRERA, TIME-FORCE**

Η ΜΟΔΑ ΣΤΟ ΧΕΡΙ ΑΝΗΚΕΙ Σ' ΟΛΟΥΣ ΜΕ ΤΙΣ ΝΕΕΣ COLLECTION 2001 ΤΩΝ ΟΙΚΩΝ ***JAGA, DISSONI, NEWMAN, DIVA, BRITANIA*** *σε καταπληκτικές τιμές.*

ΒΕΡΓΩΤΗΣ: *Οργανωμένο σέρβις*
ΒΕΡΓΩΤΗΣ: *Μπαταρίες, μπρασελέ, λουριά σε μεγάλη ποικιλία*
ΒΕΡΓΩΤΗΣ: *Αναπτήρες Zippo, Sarome*
ΒΕΡΓΩΤΗΣ: *Δώρα πρωτότυπα*

και ΠΛΗΡΩΜΗ με VISA έως 12 άτοκες δόσεις

WATCH CENTER - ΒΕΡΓΩΤΗΣ από το 1947

ΣΤΙΒΟΣ-ΓΚΟΛΦ

Χρυσός ο Διακονικόλας

☞ *ΠΗΔΗΣΕ 7.20 ΣΤΟ ΜΗΚΟΣ ΣΤΗ ΒΑΛΚΑΝΙΑΔΑ ΕΦΗΒΩΝ-ΝΕΑΝΙΔΩΝ ΤΗΣ ΑΓΚΥΡΑΣ*

Με τον καλύτερο δυνατό τρόπο εκπροσώπησε ο Σάββας Διακονικόλας την Ελλάδα στους Βαλκανικούς αγώνες στίβου Εφήβων-νεανίδων που ολοκληρώθηκαν χθες στην Αγκυρα.

Ο Ροδίτης πρωταθλητής των Εφήβων πήδησε 7.20 μ. αφήνοντας δεύτερο τον Μολδαβό Ντιγκόρι (6.91 μ.) και τον Βούλγαρο Νεντέλεφ (6.77), ενώ ο άλλος Ελληνας πο Στεργιούλης πήδησε μόλις 7 μέτρα.

Ο **Διακονικόλας** σύμφωνα με τους ειδικούς διαθέτει όλα εκείνα τα προσόντα για ν' αφήσει εποχή στο αγώνισμα, αρκεί να συνεχίσει με τον ίδιο ζήλο και στους αγώνες που θ' ακολουθήσουν.

Πιο αναλυτικά:

Σάρωσαν τα μετάλλια οι Ελληνες αθλητές και αθλήτριες κατά την πρώτη ημέρα του 32ου Βαλκανικού Πρωταθλήματος εφήβων-νεανίδων το οποίο διεξάγεται στο στάδιο «Ναϊλί Μορόν» της Αγκυρας.

Η ελληνική ομάδα κέρδισε συνολικά 16 μετάλλια (7 χρυσά, 5 ασημένια, 4 χάλκινα) μετά από εντυπωσιακή εμφάνιση στα περισσότερα αγωνίσματα, αν εξαιρέσουμε κάπως αυτά των αποστάσεων.

Η **Δήμητρα Εμμανουήλ** στο επί κοντώ που πήρε το χρυσό για δεύτερη συνεχή χρονιά (πέρυσι στην **Κοστάντζα**).

Εντυπωσιακές εμφανίσεις πραγματοποίησαν οι αθλητές μας στις σκυταλοδρομίες 4χ100 ανδρών και γυναικών, όπου πήραν το χρυσό μετάλλιο, όπως και ο **Σεμερτζίδης** στη σφαίρα, ο **Γιαννακουδάκης** στα 100μ., ο **Διακονικόλας** στο μήκος.

Στη βαθμολογία των ανδρών προηγείται η Ελλάδα με 78 βαθμούς, έναντι 69 της Ρουμανίας, ενώ η διαφορά είναι μικρότερη στις γυναίκες, αφού η Ελλάδα έχει 76 βαθμούς, τρεις περισσότερους από τη Ρουμανία.

Τα αποτελέσματα της πρώτης ημέρας:

Σφυροβολία (Α): Απάκ (Τουρκία) 70.40μ., Γιαννουλάκης (ΕΛΛΑΔΑ) 54.75μ., Ταραλίδης (ΕΛΛΑΔΑ) 51.10μ. (εκτ. συναγ.)

400μ. εμπ. (Γ): Κοσάριου (Ρουμανία) 1:02.33, Βελλή (ΕΛΛΑΔΑ) 1:03.26, Γκιουζέλ (Τουρκία) 1:03.51

400μ. εμπ. (Α): Δερμιτζάκης (ΕΛΛΑΔΑ) 52.00, Πέτκοφ (Βουλγαρία) 52.62, Καλισκάν (Τουρκία) 53.04

Σφαίροβολία (Α): Σεμερτζίδης (ΕΛΛΑΔΑ) 16.05μ., Ιβάνοφ (Βουλγαρία) 15.95μ., Μπολοξάν (Ρουμανία) 15.65μ.

Τριπλούν (Γ): Ντέντοβα (Βουλγαρία) 12.80μ., Πέρρα (ΕΛΛΑΔΑ) 12.70μ., Ντίνου (Ρουμανία) 12.34μ.

Επί κοντώ (Γ): Εμμανουήλ (ΕΛΛΑΔΑ) 3.80μ., Σέμεντζουκ (Γιουγκοσλαβία) 3.20μ., Γιορούκ (Τουρκία) 2.90μ.

100μ. (Α): Γιαννακουδάκης (ΕΛΛΑΔΑ) 10.94, Γκεργκιτσεάν (Ρουμανία) 11.12, Μπογιάνοφ (Βουλγαρία) 11.19, Χαλαστάρος (ΕΛΛΑΔΑ) 11.19 (εκτ. συναγ.)

Δισκοβολία (Γ): Τομάσεβιτς (Γιουγκοσλαβία) 49.29μ., Καλπακίδου (ΕΛΛΑΔΑ) 45.90μ., Κουμπλεσάν (Ρουμανία) 43.71μ.

400μ. (Α): Σουσίν (Ρουμανία) 47.14, Μαλίκοβιτς (Γιουγκοσλαβία) 48.19, Ζδράγκας (ΕΛΛΑΔΑ) 48.40

100μ. (Γ): Μπέλτσεβα (Βουλγαρία) 11.97, Πέρρα (ΕΛΛΑΔΑ) 12.30, Κοκοράνου (Ρουμανία) 12.56, Πολυχρονιάδου (ΕΛΛΑΔΑ) 12.38 (εκτ. συναγ.)

400μ. (Γ): Μπους (Ρουμανία) 55.68, Γκιουρλέρ (Τουρκία) 57.26, Φιλάνδρα (ΕΛΛΑΔΑ) 57.80, Νακοπούλου (ΕΛΛΑΔΑ) 59.02 (εκτ. συναγ.) 1.500μ. (Γ): Ντουμπραβεάνου (Ρουμανία) 4:30.85, Κόστιτς (Γιουγκοσλαβία) 4:35.03, Καζιμίροβα (ΕΛΛΑΔΑ) 4:35.39

1.500μ. (Α): Ζαΐξάν (Ρουμανία) 3:54.02, Βούκσοβιτς (Γιουγκοσλαβία) 3:54.66, Ζαμπρί (Τουρκία) 3:56.54 2000μ. στιπλ (Γ): Ερισμίζ (Τουρκία) 6:51.32, Οφρέα (Ρουμανία) 7:22.61, Ανυφαντή (ΕΛΛΑΔΑ) 7:29.66

Μήκος (Α): Διακονικόλας (ΕΛΛΑΔΑ) 7.20μ., Ντιγκόρι (Μολδαβία) 6.91μ., Νεντέλεφ (Βουλγαρία) 6.77μ., Στεργιούλης (ΕΛΛΑΔΑ) 7.00μ. (εκτ. συναγ.)



Χρυσός στην Αγκυρα ο Σάββας Διακονικόλας

25ος ο Διάκου

✓ *Το καλό ξεκίνημα δεν είχε ανάλογη συνέχεια στους Μεσογειακούς της Τύνιδας*

Μέτρια μπορεί να χαρακτηρισθεί τελικά η πορεία του Ροδίτη γκολφέρ **Χρήστου Διάκου** που εκπροσώπησε την χώρα μας στους Μεσογειακούς αγώνες της Τύνιδας.

Ο αθλητής του Ομίλου Αφάντου προσπάθησε για το καλύτερο ξεκίνημα αλλά η συνέχεια δεν ήταν ανάλογη αφού κυρίως η Γαλλία, η Ισπανία και ο Λίβανος διαθέτουν πολύ καλούς αθλητές και αθλήτριες. Πιο αναλυτικά:

Δεν κατάφεραν τελικά να διακριθούν στους Μεσογειακούς Αγώνες οι Ελληνες αθλητές του γκολφ στο ταμπλό των ανδρών. Η μέτρια πορεία τους στη διοργάνωση της Τύνιδας συνεχίστηκε και στον 4ο και τελικό γύρο, με αποτέλεσμα στην καλύτερη θέση να έχει πλασσαριστεί ο **Θεμιστοκλής Γκίνης.**

Ο Ελληνας γκόλφερ κατατάχθηκε 20ος με 81 χτυπήματα (+9), ενώ ο **Σταύρος Παρθένης** ήταν 24ος με 82 χτυπήματα (+10) και ο **Χρήστος Διάκου** 25ος με 77 (+5).

Συμμετείχαν συνολικά 32 αθλητές και το χρυσό μετάλλιο κατέκτησε ο Γάλλος **Λιμά** με 74 (+2), το αργυρό ο Λιβανέζος **Χαμούντ** με 73 (+1) και το χάλκινο ο Ισπανός **Κοράλ** με 73 (+1).

Στο αντίστοιχο ταμπλό των γυναικών συμμετείχαν συνολικά 17 αθλήτριες και την καλύτερη εμφάνιση από ελληνικής πλευράς πραγματοποίησε η **Μαρίνα Συμεώνογλου.**

Η Ελληνίδα πρωταθλήτρια κατατάχθηκε στην 11η θέση με 76 χτυπήματα (+4), ενώ την ακολούθησε η **Χρυσή Βαφειάδη** που τελείωσε στη 12η θέση με 86 (+14). Η **Παρασκευή Σιδέρη** πήρε τελικά τη 15η θέση με 99 (+27), ενώ το χρυσό μετάλλιο κατέληξε στη Γαλλίδα **Ζιγκέλ** με 77 (+5), το αργυρό στην Ισπανίδα **Πριέτο** με 73 (+1) και το χάλκινο στην Ισπανίδα **Ελοσέγκι** με 75 (+3).



Με τους Αδελφούς **ΘΕΟΔΟΣΙΟΥ**

Η αγάπη σας μας δίνει τη δύναμη να συνεχίσουμε την μουσική μας παράδοση με μεράκι και φαντασία.

Αναλαμβάνουμε: χοροεσπερίδες, δεξιώσεις γάμων, βαπτίσεων, γεννεθλίων, 160 θέσεις.

ΛΙΝΔΟΥ & ΒΡΥΞΕΛΛΩΝ 211
(πίσω από τη ΔΕΥΑΡ), στο Ροδίνι
ΤΗΛ. 67674 • Κιν. 0937-197602

ΡΕΠΟΡΤΑΖ

Εντυπωσιακό ράλι αντίκα

☞ ΘΑ ΔΙΕΞΑΧΘΕΙ 20 ΚΑΙ 22 ΣΕΠΤΕΜΒΡΙΟΥ ΣΤΟ ΝΗΣΙ ΜΑΣ

Αυτοκίνητα μιας άλλης εποχής, θα έχουν την ευκαιρία να θαυμάσουν οι κάτοικοι της Ρόδου, σε μερικές μέρες.

Στο πλαίσιο του 30ού διεθνούς ράλι ΦΙΛΠΑ (φίλων του παλαιού αυτοκινήτου) που θα πραγματοποιηθεί στο νησί μας από τις 20 έως τις 22 Σεπτεμβρίου.

Το ράλι γίνεται με έγκριση της FIVA (Διεθνής Ομοσπονδία Ιστορικού Αυτοκινήτου) και η διοργάνωση τελεί υπό την αιγίδα του δήμου Ρόδου, ενώ χορηγοί μεταξύ άλλων είναι ο ΕΟΤ, το καζίνο Ρόδου, το "Ρόδος Πάλας", η G.A. Ferries κ.λπ.

Οπως έγινε γνωστό θα συμμετάσχουν σ' αυτήν 130 πληρώματα εκ των οποίων τα 55 προέρχονται από το εξωτερικό (Κύπρο, Ιταλία, Γερμανία, Τουρκία και Αμερική). Οσο για τα αυτοκίνητα που συμμετέχουν, πάνω από τα μισά είναι ηλικίας άνω των 60 ετών, κατασκευασμένα από το 1912 μέχρι το 1940.

Ο αγώνας θα διαρκέσει τρεις ημέρες: Την Πέμπτη 20 Σεπτεμβρίου, θα γίνει η εκκίνηση από το Δημαρχείο στις 11 το πρωί. Την Παρασκευή 21 και το Σάββατο 22 Σεπτεμβρίου η εκκίνηση θα γίνει την ίδια ώρα από το ξενοδοχείο Rodos Palace, ενώ ο τερματισμός θα γίνει το Σάββατο το μεσημέρι στο καζίνο της Ρόδου.

Οι διαδρομές του αγωνιστικού μέρους περιλαμβάνουν επίσκεψη στην Εμπωνα την πρώτη μέρα, στη Λίνδο τη δεύτερη και στη Φιλέρημο την τελευταία ημέρα.

Μπροστά στην μεγάλη πρόκληση!

Η αντίστροφη μέτρηση για το σημαντικότερο παιχνίδι της Εθνικής ομάδας τένις των ανδρών, για την φετινή περίοδο έχει ξεκινήσει! Η αναμέτρηση με την Δανία στο πλαίσιο της δεύτερης Ευρωαφρικανικής ζώνης του Davis Cup (21-23 Σεπτεμβρίου) θα κρίνει αν η Ελλάδα θα καταφέρει να εξασφαλίσει την άνοδό της. Χθες αναμενόταν να φτάσει στην Αθήνα η αποστολή της Δανίας με επικεφαλής το μεγάλο της αστέρι, τον **Κρίστιαν Πλες,** που είναι Νο 88 στην παγκόσμια κατάταξη. Στην ομάδα, που ανακοίνωσαν οι αντίπαλοί μας, περιλαμβάνονται επίσης ο **Τζόναθαν Πριντζλάου,** ο **Πάτρικ Λάνγκβαρντ** και ο **Τόμας Λάρσεν.**

Η προετοιμασία της ελληνικής ομάδας συνεχίζεται με εντατικούς ρυθμούς στις εγκαταστάσεις του Ομίλου Αντισφαίρισης Αθηνών και στο Ολυμπιακό Στάδιο με μοναδική απουσία εκείνη του **Βασίλη Μαζαράκη** που αυτές τις μέρες αγωνίζεται σε τουρνουά στην Σόφια. Να υπενθυμίσουμε ότι το ρόστερ του αντιπροσωπευτικού μας συγκροτήματος συνθέτουν ο **Σόλωνας Πέππας,** ο **Κωνσταντίνος Οικονομίδης,** ο **Τάσος Βασιλειάδης** και ο **Βασίλης Μαζαράκης** ενώ αναπληρωματικός είναι ο **Νίκος Ροβάς.**

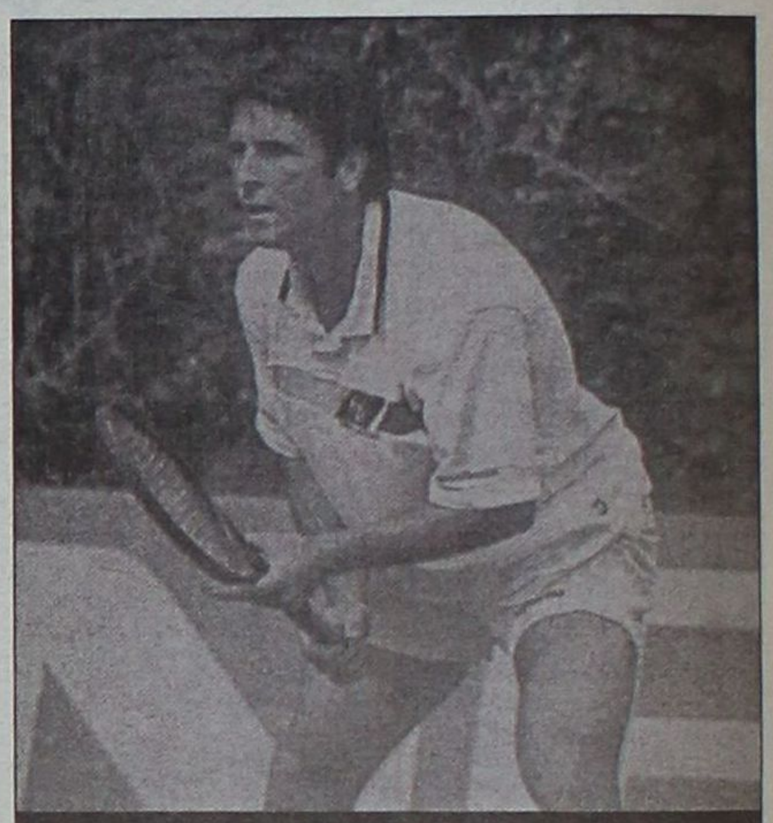

Ο Σόλων Πέππας

Ατζέντα

ΔΕΥΤΕΡΑ

1.15 μ.μ.: Γερμανικό πρωτάθλημα ποδοσφαίρου: Αγώνας 6ης μέρας (Ε) Σ. ΣΠΟΡΤ 2, 3.00 μ.μ.: Αγγλικό πρωτάθλημα ποδοσφαίρου: Αγώνας 6ης μέρας (Ε) Σ. ΣΠΟΡΤ 2, 5.00 μ.μ.: Γερμανικό πρωτάθλημα ποδοσφαίρου: Αγώνας 6ης μέρας (Ε) Σ. ΣΠΟΡΤ, 4.45 μ.μ.: Ιππόδρομος (Ζ) Σ. ΣΠΟΡΤ 2, 5.00 μ.μ.: Σπορ, σκορ, ρεκόρ ΤΗΛΕΑΣΤΥ, 6.00 μ.μ.: Αθλητικό ημίωρο ΕΤ-3, 7.00 μ.μ.: Ποδόσφαιρο (κύπελλο Ελλάδας): Ατρόμητος-Πανηλειακός (Ζ) Σ. ΣΠΟΡΤ, 9.00 μ.μ.: Ποδόσφαιρο (κύπελλο Ελλάδας): ΟΦΗ)-Ιωνικός (Ζ) Σ. ΣΠΟΡΤ, 9.00 μ.μ.: Σπορ στο Seven SEVEN Σ. ΣΠΟΡΤ 2, 10.00 μ.μ.: Αγγλικό πρωτάθλημα ποδοσφαίρου: Λέστερ-Μίντλεσμπρο (Ζ) Σ. ΣΠΟΡΤ 2, 11.00 μ.μ.: Ποδόσφαιρο (κύπελλο Ελλάδας): Σ. ΣΠΟΡΤ, 10.15 μ.μ.: Δίκη στο ΤΕΜΡΟ ΤΕΜΡΟ, 12.00 π.μ.: Αγώνες αυτοκινήτου (Μ) Σ. ΣΠΟΡΤ 2, 12.15 π.μ.: Αγγλικό πρωτάθλημα ποδοσφαίρου: Φάσεις και γκολ από τα ματς της 6ης μέρας Σ. ΣΠΡΤ.

ΤΡΙΤΗ

1.15 μ.μ.: Ισπανικό πρωτάθλημα ποδοσφαίρου: (Μ) Σ. ΣΠΟΡΤ 2, 3.00 μ.μ.: N.F.L.: Αγώνας (Μ) Σ. ΣΠΟΡΤ 2, 5.00 μ.μ.: Αγώνες γκολφ (Μ), 5.30 μ.μ.: Αγώνες αυτοκινήτου (Μ) Σ. ΣΠΟΡΤ2, 5.00 μ.μ.: Σπορ, σκορ, ρεκόρ ΤΗΛΕΑΣΤΥ, 6.00 μ.μ.: Φίλαθλοι ομάδων ΤΗΛΕΑΣΤΥ, 6.30 μ.μ.: Αθλητικό ημίωρο ΕΤ-3,, 7.00 μ.μ.: Ισπανικό πρωτάθλημα ποδοσφαίρου: Φάσεις και γκολ από τα ματς της 3ης μέρας Σ. ΣΠΟΡΤ, 8.00 μ.μ.: Γερμανικό πρωτάθλημα ποδοσφαίρου: Φάσεις και γκολ από τα ματς της 6ης μέρας Σ. ΣΠΟΡΤ, 9.00 μ.μ.: Πορτογαλικό πρωτάθλημα ποδοσφαίρου: Φάσεις και γκολ από τα ματς της 4ης μέρας Σ. ΣΠΟΡΤ 2, 9.00 μ.μ.: N.F.L.: Πιτσμπουργκ-Κλίβελαντ (Μ) Σ. ΣΠΟΡΤ, 9.05 μ.μ.: "Σούπερ μπάλα" MEGA, 9.15 μ.μ.: Σπορ στο Seven SEVEN, 9.45 μ.μ.: Ποδόσφαιρο (α' φάση τσάμπιονς λιγκ): Λα Καρούνια-Ολυμπιακός (Ζ) MEGA, 11.30 μ.μ.: Απίθανα σπορ Σ. ΣΠΟΡΤ, 11.50 μ.μ.: "Σούπερ μπάλα": Μάντσεστερ Γ-Λιλ (Μ) MEGA, 12.00 μ.μ.: Αγώνες αυτοκινήτου (Μ) Σ. ΣΠΟΡΤ, 12.30 μ.μ.: Αγώνες γυμναστικής (Μ) Σ. ΣΠΟΡΤ 2, 1.30 π.μ.: Αγώνες μοτοσικλέτας (Μ) Σ. ΣΠΟΡΤ.

ΤΕΤΑΡΤΗ

3.00 μ.μ.: Παγκόσμιο πρωτάθλημα ράλι: Αγώνες στη Φινλανδία (Μ) Σ. ΣΠΟΡΤ 2, 5.00 μ.μ.: Αγώνες μπιλιάρδου (Μ) Σ. ΣΠΟΡΤ, 5.00 μ.μ.: Σπορ, σκορ, ρεκόρ ΤΗΛΕΑΣΤΥ, 6.00 μ.μ.: Φίλαθλοι ομάδων ΤΗΛΕΑΣΤΥ, 6.30 μ.μ.: Αθλητικό ημίωρο ΕΤ-3, 7.45 μ.μ.: Κλήρωση ΛΟΤΤΟ-ΠΡΟΤΟ ΕΤ-1, 9.00 μ.μ.: Tempo sports ΤΕΜΡΟ, 8.30 μ.μ.: Αγώνες μοτοσικλέτας (Μ) Σ. ΣΠΟΡΤ, 9.05 μ.μ.: "Σούπερ μπάλα": Εκπομπή για το τσάμπιονς λιγκ MEGA, 9.30 μ.μ.: Αμερικάνικο πρωτάθλημα ποδοσφαίρου: Αγώνας (Μ) Σ. ΣΠΟΡΤ 2, 9.45 μ.μ.: Ποδόσφαιρο (α' φάση τσάμπιονς λιγκ): Παναθηναϊκός-Μαγιόρκα (Ζ) MEGA, 10.00 μ.μ. (η μετάδοση θα μετατεθεί): Αγγλικό πρωτάθλημα ποδοσφαίρου: Τσέλσι-Τσάρλτον (Ζ) Σ. ΣΠΟΡΤ, 11.30 μ.μ.: Σπορ, σκορ, ρεκόρ ΤΗΛΕΑΣΤΥ, 11.30 μ.μ.: Απίθανα σπορ Σ. ΣΠΟΡΤ 2, 11.50 μ.μ.: "Σούπερ μπάλα" (εκπομπή για το τσάμπιονς λιγκ): Αρσεναλ-Σάλκε (Μ) MEGA, Σήμερα είναι πιθανό να γίνει και να μεταδοθεί από το "Σ. ΣΠΟΡΤ" ή το "Σ. ΣΠΟΡΤ 2" ο αγώνας Κέρντεν-ΠΑΟΚ.

ΠΕΜΠΤΗ

1.00 μ.μ.: Αγγλικό πρωτάθλημα ποδοσφαίρου: Φάσεις και γκολ από τα ματς της 6ης μέρας Σ. ΣΠΟΡΤ 2, 3.00 μ.μ.: Γερμανικό πρωτάθλημα ποδοσφαίρου: Φάσεις και γκολ από τα ματς της 6ης μέρας Σ. ΣΠΟΡΤ 2, 4.00 μ.μ.: Πορτογαλικό πρωτάθλημα ποδοσφαίρου: Φάσεις και γκολ από τα ματς της 4ης μέρας Σ. ΣΠΟΡΤ 2, 5.00 μ.μ.: Σπορ, σκορ, ρεκόρ ΤΗΛΕΑΣΤΥ, 6.00 μ.μ.: Μαραθώνιος Σ. ΣΠΟΡΤ, 6.00 μ.μ.: Φίλαθλοι ομάδων ΤΗΛΕΑΣΤΥ, 6.30 μ.μ.: Αθλητικό ημίωρο ΕΤ-3, 7.30 μ.μ.: Αγώνες μοτοσικλέτας (Μ) Σ. ΣΠΟΡΤ 2, 8.00 μ.μ.: Απίθανα σπορ Σ. ΣΠΟΡΤ, 9.00 μ.μ.: W.N.B.A. ACTION: Φάσεις από αγώνες πρωταθλήματος Σ. ΣΠΟΡΤ, 9.00 μ.μ.: Tempo sports ΤΕΜΡΟ, 9.00 μ.μ.: Σπορ το Seven SEVEN, 9.00 μ.μ.: Ποδόσφαιρο (κύπελλο ΟΥΕΦΑ): ΑΕΚ-Χιμπέρνιαν (Ζ) Σ. ΣΠΟΡΤ, 9.00 μ.μ.: Απίθανα σπορ Σ. ΣΠΟΡΤ 2, 9.30 μ.μ.: Αγώνες ιππασίας (Μ) Σ. ΣΠΟΡΤ 2, 9.30 μ.μ.: Μπιτς βόλεϊ-Αγώνας (Μ) Σ. ΣΠΟΡΤ, 10.00 μ.μ.: V.I.P. Σ. ΣΠΟΡΤ, 11.30 μ.μ.: Υδάτινα σπορ Σ. ΣΠΟΡΤ 2, 12.30 π.μ.: Αγώνας γυμναστικής (Μ) Σ. ΣΠΟΡΤ 2, 3.15 π.μ.: Ποδόσφαιρο (κύπελλο Ελλάδας): ΟΦΗ-Ιωνικός (Ε) Σ. ΣΠΟΡΤ.

ΠΑΡΑΣΚΕΥΗ

12.00 μ.μ.: Τένις (κύπελλο DAVIS): Ελλάδα-Δανία (Ε) ΕΤ-1, 1.00 μ.μ.: Αγώνες αυτοκινήτου (Ε) Σ. ΣΠΟΡΤ 2, 3.00 μ.μ.: Αμερικάνικο πρωτάθλημα ποδοσφαίρου: Αγώνας (Ε) Σ. ΣΠΟΡΤ 2, 4.45 μ.μ.: Ιππόδρομος (Ζ) Σ. ΣΠΟΡΤ 2, 5.00 μ.μ.: Αγώνες γκολφ (Μ) Σ. ΣΠΟΡΤ, 5.00 μ.μ.: Σπορ, σκορ, ρεκόρ ΤΗΛΕΑΣΤΥ, 6.00 μ.μ.: Φίλαθλοι ομάδων ΤΗΛΕΑΣΤΥ, 6.00 μ.μ.: Αγώνες αυτοκινήτου (Μ) Σ. ΣΠΟΡΤ, 6.30 μ.μ.: Αθλητικό ημίωρο ΕΤ-3, 7.30 μ.μ.: Αγώνες πυγμαχίας (Μ) Σ. ΣΠΟΡΤ, 8.30 μ.μ.: Λίγο πριν από την αγωνιστική: Εκπομπή για το αγγλικό πρωτάθλημα ποδοσφαίρου Σ. ΣΠΟΡΤ, 9.00 μ.μ.: Σπορ στο Seven SEVEN, 9.00 μ.μ.: Υδάτινα σπορ Σ. ΣΠΟΡΤ, 9.00 μ.μ.: N.F.L.: Βαλτιμόρη-Μινεσότα (Μ) Σ. ΣΠΟΡΤ, 9.30 μ.μ.: Αγώνες μπιλιάρδου (Μ) Σ. ΣΠΟΡΤ 2, 10.30 μ.μ.: Αγώνες πυγμαχίας (Μ) Σ. ΣΠΟΡΤ 2, 11.30 μ.μ.: Παγκόσμιο πρωτάθλημα ράλι: Αγώνες στη Νέα Ζηλανδία (Μ) Σ. ΣΠΟΡΤ, 12.00 μ.μ.: Αγώνες ράγκμπι μεταξύ εθνικών ομάδων (Μ) Σ. ΣΠΟΡΤ, 12.00 μ.μ.: Αγώνες υδροπλάνων (Μ) Σ. ΣΠΟΡΤ, 1.00 π.μ.: Αγώνες μοτοσικλέτας (Μ) Σ. ΣΠΟΡΤ 2, 2.00 π.μ.: Αγγλικό πρωτάθλημα ποδοσφαίρου: Αγώνας της 6ης μέρας (Ε) Σ. ΣΠΟΡΤ, 3.00 π.μ.: Αγώνες μπιλιάρδου (Ε) Σ. ΣΠΟΡΤ 2, 4.00 π.μ.: Αμερικάνικο πρωτάθλημα ποδοσφαίρου: Αγώνας (Μ) Σ. ΣΠΟΡΤ, 5.00 π.μ.: Απίθανα σπορ Σ. ΣΠΟΡΤ 2, 6.00 π.μ.: Απίθανα σπορ Σ. ΣΠΟΡΤ.

ΣΑΒΒΑΤΟ

11.00 μ.μ.: Σκοπεύσατε 13άρι ΤΗΛΕΑΣΤΥ, 1.45 μ.μ.: Αθλητικό Σαββατόβραδο, 2.30 μ.μ.: Τένις (κύπελο DAVIS): Ελλάδα-Δανία (Ζ) ΕΤ-1, 3.00 μ.μ.: Απίθανα σπορ Σ. ΣΠΟΡΤ 2, 3.00 μ.μ.: Αγώνες γκολφ (Μ) Σ. ΣΠΟΡΤ, 4.00 μ.μ.: Ιταλικό πρωτάθλημα ποδοσφαίρου: Περούτζια-Λάτσιο (Ζ) POLIS ή ALPHA, 4.30 μ.μ.: Γερμανικό πρωτάθλημα ποδοσφαίρου: Αγώνας 7ης μέρας (μάλλον Ντόρντμουντ-Λεβερκούζεν) (Ζ) Σ. ΣΠΟΡΤ, 4.00 μ.μ.: N.F.L.: Στιγμιότυπα από αγώνες πρωταθλήματος Σ. ΣΠΟΡΤ, 4.30 μ.μ.: Λίγο πριν από την αγωνιστική: Εκπομπή για το αγγλικό πρωτάθλημα ποδοσφαίρου: Ολυμπιακός-Ηρακλής (Ζ) ALPHA, 6.15 μ.μ.: Γαλλικό πρωτάθλημα ποδοσφαίρου: Λανς (Ζ) ALPHA ή POLIS, 6.30 μ.μ.: Παγκόσμιο πρωτάθλημα ράλι: Αγώνες στη Νέα Ζηλανδία (Μ) Σ. ΣΠΟΡΤ 2, 7.00 μ.μ.: Μεσογειακοί αγώνες: Τελετή λήξης (Ζ) ΕΤ-1, 7.00 μ.μ.: Γερμανικό πρωτάθλημα ποδοσφαίρου: Αγώνας 7ης μέρας (Μ) Σ. ΣΠΟΡΤ, 8.00 μ.μ.: Υδάτινα σπορ Σ. ΣΠΟΡΤ 2, 9.00 μ.μ.: Tempo sports ΤΕΜΡΟ, 9.00 μ.μ.: Οι μεγάλοι της πυγμαχίας (Ζ) Σ. ΣΠΟΡΤ, 9.00 μ.μ.: Πορτογαλικό πρωτάθλημα ποδοσφαίρου: Αγώνας 6ης μέρας (Ζ) Σ. ΣΠΟΡΤ 2, 9.30 μ.μ.: Ιταλικό πρωτάθλημα ποδοσφαίρου: Λέτσε-Γιουβέντους (Ζ) POLIS ή ALPHA, 10.00 μ.μ.: Ισπανικό πρωτάθλημα ποδοσφαίρου: (Μ) Σ. ΣΠΟΡΤ, 11.00 μ.μ.: Αγγλικό πρωτάθλημα ποδοσφαίρου: Αγώνας 7ης μέρας (Μ) Σ. ΣΠΟΡΤ 2.

ΤΟ "Σ. ΣΠΟΡΤ 2" και το "Σ. ΣΠΟΡΤ" δεν ανακοίνωσαν έγκαιρα τα προγράμματα της εβδομάδας λόγω πολλών αλλαγών σε ημερομηνίες αγώνων ξένων πρωταθλημάτων. Είναι βέβαιο ότι θα αλλάξουν αρκετές μεταδόσεις και εκπομπές.

ΚΕΝΤΡΙ

E-mail: kentri @ astronet.gr Με το Σταύρο Ηρακλείδη



Αρχίζουμε

Αυτό ήτανε. Πέρασε και το φετινό καλικαίρι. Το φθινόπωρο φθάνει και μαζί του φέρνει και τη νέα ποδοσφαιρική περίοδο. Επίσημα η ποδοσφαιρική μας περίοδος άρχισε από χθές με το καθιερωμένο πλέον σέβεν σάϊντ. Ολες οι ομάδες με πρώτες αυτές της Α' τοπικής μας κατηγορίας είναι έτοιμες για τη σέντρα και όλος ο φίλαθλος κόσμος της Ρόδου περιμένει με μεγάλη ανυπομονησία να δεί ποδόσφαιρο και να θαυμάσει την ομάδα του. Μια ακόμη εβδομάδα και από την ερχόμενη Δευτέρα θα έχουμε να μιλάμε για την πρώτη αγωνιστική του πρωταθλήματος.

Αντε λοιπόν παιδιά, καλή ποδοσφαιρική περίοδο να έχουμε και μακριά από φασαρίες και βία, μια ευχή που κάθε χρόνο τέτοια εποχή κάνουμε και που επιτέλους η ευχή μας θέλουμε να πραγματοποιηθεί.

Καλά ήταν

Για μια ακόμη φορά τα Διαγόρεια είχαν την τιμητική τους αυτή την εβδομάδα που περάσαμε. Νομίζω εμείς δεν είμαστε οι ειδικοί που θα βγάλουμε συμπεράσματα, όμως έχω την αίσθηση ότι στέφθηκαν με επιτυχία και αν αυτή η εκδήλωση με μια καλή προσπάθεια πάρει το χρώμα της διεθνής, σίγουρα θα έχουμε μια πολύ μεγαλύτερη επιτυχία και δεν θα πρέπει π.χ. τα Τσικλιτήρεια να έχουν μεγαλύτερη επιτυχία από αυτή των Διαγόρειων. Σίγουρα χρειάζεται μεγάλη προσπάθεια και βέβαια ανάλογες εγκαταστάσεις, όμως όλα μπορούν να γίνουν με τη κατάλληλη θέληση και υπομονή.

Ενωση για όλους !

Με βρήκαν τίς προάλλες παλιοί παράγοντες της Kordington και με ρωτούσαν αν όλοι αυτοί που απαρτίζουν το Δ.Σ. έχουν όρεξη για δουλειά ή είναι εκεί μέσα για τη δική τους προβολή. Και αφού μου μίλησε για πολλά και διάφορα, σχετικά με το πως λειτουργούν αυτοί οι άνθρωποι, υποστηρίζοντας πως τίποτε θετικό δεν θα βγεί από τη θητεία τους, κατέληξε στο συμπέρασμα ότι οι άνθρωποι αυτοί μόνο για τη καρέκλα ενδιαφέρονται και τα προσωπικά τους συμφέροντα, εκτός βέβαια ορισμένων εξαιρέσεων. Φίλε μου, προσωπικά και εγώ το ίδιο πιστεύω, όμως ελπίζω με το γράψε –γράψε κάτι μπορεί να βγεί στο τέλος. Εύχομαι όλοι αυτοί εκεί μέσα να καταλάβουν κάποτε ότι θα πρέπει χωρίς παροπίδες να βλέπουν μόνο το συμφέρον του Ποδοσφαίρου μας και μετά τη καρέκλα και το δικό τους συμφέρον. Μόνο τότε θα έχουμε Ενωση για όλους, Ενωση για το ποδόσφαιρό μας, Ενωση για όλα τα σωματεία του Δωδεκανησιακού συμπλέγματος.

Εντυπωσιάσθηκα

Δεν ξέρω ρε παιδιά αλλά η πρόσφατη ανακοίνωση που έστειλε ο Ευαγόρας σχετικά με την απόλυση του Δημήτρη Πανουργιά, με εντυπωσίασε αφάνταστα. Πραγματικά ακόμη δεν μπορώ να καταλάβω τι νόημα είχε αυτή η ανακοίνωση και σε τι αποσκοπούσε. Το ποιός είναι ο Δημήτρης Πανουργιάς και ποιά είναι η αξία του, νομίζω το γνωρίζει πολύ καλά όλος ο φίλαθλος κόσμος και δεν ήταν πιστεύω καθόλου καλό να καταφέρεται ένα σωματείο, ενας πρόεδρος για την ικανότητα η μή του αλφα η βήτα προπονητή. Οσο για τίς διάφορες δικαιολογίες, ε, αυτές πια είναι γνωστές μια και στις περισσότερες περιπτώσεις απολύσεως προπονητών ο καθένας λέει τα δικά του. Αφήστε λοιπόν τον Δημήτρη Πανουργιά να τον κρίνουν άλλοι, άλλοι που ξέρουν και τον χαρακτήρα του αλλά και τις ικανότητές του.

Φτιάχνονται και ελπίζουν!

Μάλλον πάνε για κάτι καλύτερο εκεί στη Δαματριά, στο συμπαθέστατο αυτό χωριό. Ενας νέος άνεμος πνέει στα ποδοσφαιρικά δρώμενα του χωριού και η ελπίδα για κάτι καλύτερο έχει πλατίνει στη μάζα όλων εκεί στη Δήμητρα. Η πρόσληψη του Κούρου σαν προπονητής, η εμφάνιση του αγέραστου στράϊκερ Αντώνη Χρυσοχόου και πολλών άλλων νέων και ταλαντούχων παιδιών, δικαιώνουν τις ελπίδες όλων για ένα καλύτερο ποδοσφαιρικό μέλλον.

Μακάρι βρέ παιδιά. Μακάρι να βγεί κάτι καλό από τις προσπάθιες που κάνετε για το καλό το δικό σας, του χωριού και βέβαια όλων των νέων παιδιών που έχετε.

Το τάμα

Πιστεύω Κόντζο να πήγες αμέσως στο πλησιέστερο μοναστήρι να ανάψεις καμιά λαμπάδα. Πραγματικά είχατε Αγιο και πρέπει όχι μόνο λαμπάδα να ανάψεις, αλλά και μοναστήρι να φτιάξεις σαν τάμα. Πάντως για περισότερες πληροφορίες θα πρέπει να αποταν-θείς στον Αστέριο τον τέως Κοσκωτά που γνωρίζει καλύτερα από τον καθένα μας τα εκκλησιαστικά, για να δεί τι θα πρέπει να κάνεις .

Σωστή κίνηση

Νομιζω Τάσο μας ότι ήταν η καλύτερη κίνηση και η πιο ενδεδειγμένη, να στείλεις επιστολή και να διαχωρίσεις τις ευθύνες σου. Πραγματικά πιστεύω πως και εσύ με κάθε τρόπο προσπάθησες να βοηθήσεις και να βγεί η ομάδα απο το αδιέξοδο, όμως τονα βλέπεις να συμβαίνουν όλα αυτά γύρω σου και να μη μπορείς να κάνεις τίποτα, ε, λοιπόν καλά έκανε και διαχώρησες τη θέση σου.

Δεν ξέρω αλλά πολύ φοβάμαι πως αυτό το χωριό ποτέ δε θα δεί ποδοσφαιρική ηρεμία και να βαδίσει όπως πρέπει να βαδίσει . Πάντα θα υπάρχουν τα εμπόδια γιατί αυτή είναι και η ποδοσφαιρική δομή των Καλυθενών, που σε άλλες παριπτώσεις θα είχαν κάνει θαύματα. Αστους τώρα να δούμε τα αποτελέσματα.

Η μαύρη γάτα

Πρώτη φορά είπες και σύ δικέ μας να κάνεις το παρθενικό σου ταξίδι με την Εθνική και μάλιστα στη Φινλανδία και γύρισες με τη πεντάρα. Και ξέρεις τώρα τι λένε όλοι οι δικοί σου. Α, αυτός ήταν η μαύρη γάτα της αποστολής, γι' αυτό έχασε και η ομάδα μας. Και όχι τίποτα, αλλά να ακόμη και αυτός ο Γκαγκάτσης δεν θα θέλει να σε έχει κοντά του άλλη φορά. Κρίμα, αδελφέ !

Το αγροτικό τους

Πάρα πολλοί ποδοσφαιριστές ξεκινούν από τα παιδικά-εφηβικά των ομάδων της πόλης και μετά πάνε σε διάφορα χωριά να παίξουν. Πάνε δηλαδή και κάνουν το αγροτικό τους και αργότερα επιστρέφουν σε ομάδες της πόλης. Δεν ξέρω βρέ παιδιά, αλλά είναι ανάγκη να γίνεται αυτό το πράγμα; Τους προέδρους της πόλη ρωτώ ! Πάντως απ' ότι γνωρίζω, μόνο οι γιατροί κάνουν το αγροτικό τους !

Μόνιμοι και περαστικοί

Μόνο ο Διαγόρας άλλαξε προπονητή στο μπάσκετ. Ολες οι αλλες ομάδες της Α' τοπικού έχουν τους ίδιους όπως τέλειωσαν την περασμένη περίοδο. Μακάρι και στο ποδόσφαιρο να γινόντουσαν έτσι και να υπήρχε η νοοτροπία του μπάσκτετ. Δεν θα είχαμε αυτό το έλα, φύγε ξαναέλα και όλα αυτά που συμβαίνουν στο χώρο του ποδοσαίρου.

Ερώτηση για ψυχολόγο

Εμαθα ότι τρείς μπασκετμπωλίστες πήρε ο Δωριέας από τ' Αφάντου και από μόνη της αυτή η είδηση μου βγάζει ένα πελώριο ερώτημα, ερώτημα που ίσως θέλει και ψυχολόγο για να λυθεί. Πως είναι ποτέ δυνατόν αυτό το χωριό να βγάζει παικταράδες και στο ποδόσφαιρο αλλά και στο μπάσκετ και αυτό το ίδιο το χωριό να μην έχει ομάδα ! Πάντως από Αφαντενό δεν θέλω απάντηση αλλά από ένα κάποιο ψυχολόγο θα ήθελα να πάρω μια κάποια απάντηση.

Μάκη, προσοχή !

Τί εγινε ρε Μάκη μας; Τη πάτησες και στη Σύμη και τώρα σε περνά και ο Σαρλώ στις ανηφόρες; Μετά ο αλλος ο Κοσκωτάς είναι πυρ και μανία μαζί σου επειδή λες μεγάλες κουβέντες, ότι θα σε περάσει μετά τα 75 και πολλά άλλα και τον έχει πεισμώσει και είναι έτοιμος να σε αντιμετωπίσει στα ίσια. Εχε το νού σου λοιπόν. Τώρα βέβαια όλα θα εξαρτηθούν και από τους αγώνες του Βελιγραδίου μια και ο άλλος ο Ταμπάκ μάλλον δεν θα πάει αν και είναι τώρα πολύ ανεβασμένος και με δυματά ρεκόρ. Να δούμε λοιπόν.

Παράξενη παραίτηση

Με παραξένεψε και η αποχώρηση του Παναγιώτη από τη Πυλώνα, γιατί όλα εκεί φαινόντουσαν όμορφα και ωραία. Τώρα βέβαια τον ακριβή λόγο της αποχώρησης δεν μπορέσαμε ακόμη να τον μάθουμε, όμως όπως και να έχει το πράγμα κάτι θα έγινε και ο Παναγιώτης που δεν συκώνει ακόμη και μίγα στο σπαθί του, τα βρόντιξε και έφυγε. Πολύ νωρίς άρχισαν οι αποχωρήσεις προπονητών, βλέπω και μερικές άλλες στη συνέχεια, και αρχίζω να ανησυχώ. Φταίει το δίπλωμα ή τίποτε άλλο; Τα πράγματα θα δείξουν στη συνέχεια.

Επαφές μεν, αλλά...

Εμαθα ότι έγινε μια κάποια πρώτη επαφή των υποψηφίων προέδρων της Νότιας Ρόδου, αλλά τίποτε το θετικό δεν φάνηκε στον ορίζοντα.

Βέβαια μπορεί να είναι πολύ νωρίς ακόμη για να μιλήσουμε για ο,τιδήποτε για εκεί έξω, όμως προβλέπω να μην υπάρξει συνεννόηση, μιά και όλοι θέλουν να γίνουν δήμαρχοι, και τελικά η φουκαριάρα η περιοχή θα τη πληρώσει. Πάντως ελπίζω και εύχομαι να βρεθεί μια χρυσή τομή συνεργασίας γιατί διαφορετικά θα έχουμε μια από τα ίδια εκεί εξω.



Η εμπειρία μας και η αφοσίωση στη λεπτομέρεια αποτελουν εγγύηση για την απόλυτη επιτυχία ωστε να μείνουν ανεξίτηλες στη μνήμη τη δική σας και των καλεσμένων σας.....

ΧΟΡΟΕΣΠΕΡΙΔΕΣ - ΓΑΜΟΙ - CATERING - ΠΑΙΔΙΚΑ ΠΑΡΤΥ

ΞΕΝΟΔΟΧΕΙΟ SOFITEL CAPSIS
ΡΟΔΟΥ
Για Πληροφορίες 25-015 & 20919 (09.00 - 17.00)



CAPSIS
Conference Centers & Resort Hotels

ΝΤΕΤΕΚΤΙΒΣ
Συνταξιούχος Αστυνομικός
Αναλαμβάνουμε
υποθέσεις ανηλίκων, οικογενειακές, προσωπικές κ.τ.λ.
Με απόλυτη εχεμύθεια.
ΔΙΑΘΕΤΟΥΜΕ ΤΑ ΠΛΕΟΝ ΣΥΓΧΡΟΝΑ ΟΠΤΙΚΟΑΚΟΥΣΤΙΚΑ ΣΥΣΤΗΜΑΤΑ
0946 997967
100% εχεμύθεια 100% εχεμύθεια

Με τον πάντα δικό σας...

Αλλαξόγκολιές

...γκολτζή - γκολτζή

www.angelfire.com/pa4/allaksogolies

E-mail: allaksogolis@yahoo.gr

Κι εκεί που σε μια μεγάλη αυτοκρατορία όλοι ζούσαν ήσυχα και ειρηνικά βομβαρδίζοντας του υπόδουλους τους, ξαφνικά ήρθε ένα απότομο χτύπημα για να τους συνταράξει και να τους γκρεμίσει από την κορυφή του κόσμου. Δυστυχώς για ακόμη μία φορά αυτοί που την πλήρωσαν ήταν αθώοι πολίτες που δεν φταίνε σε τίποτα για τα σχέδια των μεγάλων που τους διοικούν, εκτός από την ευθύνη που φέρουν για την εκλογή τους. Βέβαια σε καμία περίπτωση δεν επικροτούμε και ούτε συγχαίρουμε τέτοιες ενέργειες όπου το αίμα πληρώνεται με αίμα. Δεν θέλω να γίνομαι μάντης κακών αλλά μου φαίνεται πως η οργή των χτυπημένων για εκδίκηση είναι πολύ κακός σύμβουλος και θα την πληρώσουν και πάλι (κατά τα φαινόμενα) αθώοι άνθρωποι κυρίως. Στην συνέχεια η άλλη πλευρά (όποια κι αν είναι αυτή) θα απαντήσει με αντίποινα και έτσι για ακόμη μία φορά (η ιστορία συνεχώς επαναλαμβάνεται) και ενώ έχουμε μπει στον 21ο αιώνα, θα αποδείξουμε πόσο πολιτισμένοι είμαστε και πόσο σεβόμαστε την ανθρώπινη ζωή.



Μέσα σε όλο αυτό τον χαμό δεν έλειψαν και οι γνωστές (ας μην τις χαρακτηρίσω καλύτερα) κοτσάνες από γνωστούς και μη, που μην χάνοντας την ευκαιρία, βγήκαν στα τηλεοπτικά παράθυρα σαν μαϊντανοί και ο καθένας έλεγε το μακρύ του και το κοντό του. Άστε το άλλο, που μαλώνανε για το ποιο κανάλι έδειχνε τα καλύτερα πλάνα (όλα από το παγκοσμιοποιημένο και πλήρως δημοκρατικό CNN) και ποιο είχε την μεγαλύτερη τηλεθέαση. Εδώ ο κόσμος χανότανε και ο άλλος έλεγε τις τιμές των χρηματιστηρίων ανά τον κόσμο και το τι απώλειες είχαμε. Είπαμε όμως. Μπρος στα κέρδη και στην δόξα τι είναι ο ανθρώπινος πόνος ή η απώλεια όχι μίας αλλά δεκάδων χιλιάδων ζωών ? Μια σταγόνα στον ωκεανό...

Δεν είμαι ούτε ντετέκτιβ, ούτε πράκτορας (μυστικός ή του ΟΠΑΠ). Θέλω όμως να την πληρώσουν οι πραγματικοί ένοχοι και όχι όποιοι βρεθούν σε λάθος τόπο και λάθος χρόνο. Τέτοιο εξωπραγματικό σενάριο δεν θα το προέβλεπε ούτε ο πιο φαντασιόπληκτος σεναριογράφος ή σκηνοθέτης του Χόλλυγουντ. Η φάση είναι πως αυτή η καταστροφή συνέπεσε με την πρεμιέρα της ταινίας «Περλ Χάρμπορ». Λέτε να είναι σύμπτωση ? η Φυσικά όπως και σε κάθε άλλη τέτοια περίπτωση, δεν άργησαν οι ειδήμονες να κυκλοφορήσουν και ανέκδοτα για το τραγικό συμβάν. Διαβάστε το τελευταίο : Άρχισε η οντισιόν για τους ηθοποιούς που θα πλαισιώσουν τη νέα ταινία της Μέκκας του κινηματογράφου που θα έχει τίτλο «Τα δίδυμα μείναν ορφανά» !!!

Σε αυτό το θέατρο του παραλόγου, της θλίψης και του πανικού ήρθε και το αλαλούμ με την ΟΥΕΦΑ και με τους αγώνες του Τσάμπιονς Λιγκ αλλά και του Ευρωπαϊκού Κυπέλλου. Οι μισοί αγώνες της κορυφαίας διοργάνωσης της Γηραιάς Ηπείρου έγιναν και οι άλλοι μισοί αναβλήθηκαν, σαν ένδειξη θρήνου και σεβασμού προς τους νεκρούς της Αμερικής. Παραμύθια της Χαλιμάς. Η αναβολή έγινε διότι οι αξιωματούχοι της Ομοσπονδίας φοβήθηκαν για ενδεχόμενο χτύπημα στα γεμάτα από φιλάθλους γήπεδα. Τώρα θα μου πείτε και ποιος δεν φοβήθηκε, όταν καταφέρονται τέτοια χτυπήματα στην καρδιά της μοναδικής υπερδύναμης, σε σημεία μάλιστα που θεωρούνταν μέχρι πρόσφατα τα ασφαλέστερα του πλανήτη ?

Ας πάμε όμως τώρα και στα δικά μας. Μερικοί βλέπουν παντού φαντάσματα με την μορφή των αθλητικογράφων. Οι δημοσιογράφοι (είτε πολιτικοί είτε αθλητικοί είναι αυτοί) προσπαθούν να ενημερώσουν όσο τον δυνατόν αντικειμενικότερα τους υπόλοιπους συνανθρώπους μας για διάφορα θέματα που τους αφορούν. Εάν κάποιος δεν μπορεί να εξηγήσει ή να δικαιολογήσει κάποια πράγματα, το χειρότερο που μπορεί να κάνει είναι να ρίξει το φταίξιμο στους εκπροσώπους των ΜΜΕ, χωρίς μάλιστα τεκμηριωμένες απόψεις. Αν επιμένουν πάντως σε αυτή την θεωρία δεν έχουν παρά να φωνάξουν τους...Γκοστμπάστερς για να καθαρίσουν !!!

Εκτός από το πάντα ενδιαφέρον πρωτάθλημα της Α' τοπικού και στην Εθνική Ερασιτεχνική αναμένεται μία θερμή αγωνιστική περίοδος φέτος. Με την συμμετοχή τριών Ροδίτικων ομάδων σε αυτή την κατηγορία θα είναι τουλάχιστον αποτυχία να μην ανέβει στην επόμενη κατηγορία έστω και ο ένας εκ των τριών. Βέβαια όλοι κρίνονται εκ του αποτελέσματος και μένει τώρα να δούμε ποιοι έκαναν τις σωστές επιλογές και ποιοι δούλεψαν σωστά.
η Δεν έχουμε γήπεδα, γίνεται χαμός από τα παράπονα και τις (δικαιολογημένες) φωνές διαμαρτυρίας. Κατασκευάζονται γήπεδα, πάλι τα ίδια. Μου φαίνεται πως μερικοί ή δεν ξέρουν τι θέλουν ή έχουν μάθει να φωνάζουν γενικώς. Ας μετατρέψουν οι αρμόδιοι τα γήπεδα από 5Χ5 σε 100Χ100 μπας και μπορέσουμε να βολευτούμε επιτέλους !
η Για τους φίλους που σερφάρουν στο Ίντερνετ συνεχίζω να τους προτείνω αξιόλογες και ενδιαφέρουσες διευθύνσεις. Σήμερα συνεχίζουμε με τον θρύλο του διαδικτύου με λίγο απ'όλα. Τι εννοώ ? Πληκτρολογήστε : www.hotwired.com και θα καταλάβετε !

Τι φωνάζετε και φωνάζετε για τις αερομεταφορές ασθενών και για τις συνεχόμενες βλάβες των αεροπλάνων που τις κάνουν ? Εδώ χάλασε το ελικόπτερο (κοτζάμ Σινούκ) που θα μετέφερνε τον Πρόεδρο της Δημοκρατίας στο Καστελόριζο και δεν θα χαλούσαν αυτά που προορίζονται για τον απλό λαό ?
η Μαζί με τα πρωταθλήματα ξεκίνησε και η πάντα παρούσα εκπομπή του TOP FM του Μανώλη Μπάτη και των είκοσι συνεργατών του, που ακούει στο όνομα TOP ΣΕΝΤΡΑ και που 8 χρόνια τώρα σας προσφέρει τις μεταδόσεις των τοπικών μας πρωταθλημάτων ποδοσφαίρου. Μάλιστα από φέτος θα μεταδίδονται και παιχνίδια της Β' τοπικής κατηγορίας.

Και το όνομα αυτού **Δημήτριος**. Την τιμητική του είχε ο γιος του **Μιχάλη και της Χριστίνας Πονίρη** που βαπτίσθηκε χθες στον Ιερό Ναό του Αγίου Δημητρίου στο Ροδίνι. Ο Δημήτρης πάντως παρά τις διαβεβαιώσεις του χαζομπαμπά του, δήλωσε αποκλειστικά στην στήλη πως τρέφει βαθύτατα φιλοΟλυμπιακά αισθήματα. Να είναι καλορίζικος και πάντα...γαύρος.

Για να πάμε και στο ανεκδοτάκι της ημέρας. Τρεις μεγάλοι ποδοσφαιριστές που αγωνίζονταν στο Ελληνικό πρωτάθλημα έχουν φτάσει σε ηλικία που είναι απαραίτητο να κρεμάσουν τα παπούτσια τους και να αφήσουν την ενεργό δράση. Πρόκειται για τους Τζιοβάνι, Νικολαΐδη και Καραγκούνη. Ένας γνωστός δημοσιογράφος τους παίρνει την τελευταία τους συνέντευξη πριν αποσυρθούν. Ξεκινά με τον Τζιοβάνι και τον ρωτάει τι θα κάνει με όλα τα λεφτά που μάζεψε από το ποδόσφαιρο και εκείνος του απαντά : Θα φτιάξω ένα ράντσο στην Βραζιλία και θα εκτρέφω διάφορα ζώα εκεί και θα απολαμβάνουμε την ζωή μαζί με την γυναίκα μου. Στην συνέχεια η ίδια ερώτηση γίνεται και στο Νικολαΐδη που απαντά : Εγώ με τα λεφτά που μάζεψα θα κατασκευάσω ένα γήπεδο και θα ιδρύσω μία δική μου ποδοσφαιρική ομάδα. Τέλος ερωτάται και ο Καραγκούνης για το ίδιο θέμα και αυτός λέει : Εγώ θα αγοράσω ένα Φίατ Τίπο... –Καλά και με τα υπόλοιπα λεφτά τι θα γίνει ? απορεί ο δημοσιογράφος. –Θα τα βάλει η...μάνα μου !!!

Πρέπει να τονίσουμε πως έχουμε πολλές νέες εισόδους στο δυναμικό του TOP FM, όπου σε συνδυασμό με τους παλαιούς (Εκδικητής, Χικίτα, Βάζελος κλπ.) αναμένεται να μας κρατήσουν την καλύτερη ραδιοφωνική συντροφιά όλες τις ώρες. Στην φωτογραφία μπορείτε να δείτε τον παλμό και την ένταση που έχει το νέο δίδυμο του σταθμού Παύλος και Μάγδα. Το ντουέτο θα παρουσιάζει καθημερινή εκπομπή με τίτλο «Παντού και Τοπ». Το περιεχόμενο της ? Απλώς συντονιστείτε τους δέκτες σας κάθε μέρα από Δευτέρα μέχρι Παρασκευή στις 12:00 στους 102,4 και 102,7, ανοίξτε τα αυτιά σας και πλημμυρίστε από ακουστικούς...θησαυρούς !



Πάει και ο Στελλάρας. Άλλος ένας μεγάλος της Ελληνικής μουσικής δεν είναι πλέον ανάμεσα μας, αλλά μόνον σωματικά. Τα αμέτρητα τραγούδια που μας έχει αφήσει σαν πολιτιστική κληρονομιά έχουν μεγαλώσει γενιές και γενιές και θα μεγαλώσουν πολλές ακόμη. Ένας θρύλος άλλωστε ποτέ δεν πεθαίνει. Απλώς διαιωνίζεται συνεχώς και μεγαλώνει ακόμη περισσότερο. Φυσικά κάποιοι από αυτούς που κατηγορούσε ο Στέλιος, δεν θα χάσουν την ευκαιρία και θα αρχίσουν οσονούπω να πουλάνε μοναδικές ή σπάνιες ή ακυκλοφόρητες συλλογές με τη μοναδική φωνή του, τιμώντας έτσι τάχα την μνήμη του. Όλα για το χρήμα το οποίο ο ίδιος δεν υπηρέτησε ποτέ. Έχε γεια αγριολούλουδο...

Υπάρχω...
Ο γκολτζής

ΟΠΤΙΚΑ-ΦΑΚΟΙ ΕΠΑΦΗΣ

ΑΛΕΞ. ΔΙΑΚΟΥ 7

85100 ΡΟΔΟΣ
ΤΗΛ. 0241-30220

ΜΠΡΟΚΟΥ Α. ΜΑΡΙΑ

ΠΤΥΧΙΟΥΧΟΣ ΟΠΤΙΚΟΥ
ΤΜΗΜΑΤΟΣ ΑΘΗΝΩΝ

ΣΧΟΛΗ ΕΚΠΑΙΔΕΥΣΗΣ ΣΚΥΛΩΝ
BEBA
RODOSLAND
ΕΚΤΡΟΦΕΙΟ ΓΕΡΜΑΝΙΚΩΝ ΠΟΙΜΕΝΙΚΩΝ
ΕΤΟΣ ΙΔΡΥΣΕΩΣ 1992



Αναλαμβάνουμε μαθήματα βασικής υπακοής, άρνηση τροφής, φύλακας - σωματοφύλακας
Αγώνες εργασίας
ΕΔΥ.ΒΗ.SChH 1,2,3 &
Ολλανδικό ρίνγκ

Η πολυετής πείρα μας και οι διακρίσεις μας σε αγώνες εργασίας σας εγγυούνται για το αποτέλεσμα.

ΕΛΕΥΘΕΡΙΟΣ ΣΕΓΚΟΥΝΑΣ
Διπλ. Εκπαιδευτής Ρουμανικού Ομίλου Ολλανδικού Ινστιτούτου

Τηλ. 0977-965343, 0944-875762
Ασγούρου 176

ΝΤΕΤΕΚΤΙΒΣ
30 ΧΡΟΝΙΑ ΜΟΝΙΜΑ
ΚΑΙ ΣΤΗ ΡΟΔΟ
35354 • 28780
Π.Π. ΓΕΡΜΑΝΟΥ 6 (ΠΛ. ΦΩΚΙΑΛΗ)
- Η ΛΥΣΗ!!!
ΣΕ ΚΑΘΕ ΣΑΣ ΠΡΟΒΛΗΜΑ
EXPRESS SECURITY

ΜΠΑΣΚΕΤ

Προσπαθεί να βρει το ρυθμό του



Ο Ιάλυσος δεν κατάφερε να κάμψει την αντίσταση του Δούκα και έτσι γνώρισε τη δεύτερη ήττα του στο τουρνουά, το απόγευμα του Σαββάτου με 81-72. Να θυμίσουμε ότι το ίδιο πρωί είχε αγωνιστεί κόντρα στον Ποσειδώνα Καλαμάτας και είχε ηττηθεί με 64-62.

Απέναντι στον Δούκα, δεν εμφανίστηκε το ίδιο μουδιασμένος, όμως, έδειξε και πάλι σημάδια ασύνδετης ομάδας. Η φιλότιμη προσπάθεια των παικτών δεν βρήκε αντίκρισμα και στο τέλος υπέκυψαν στις διαθέσεις των φιλοξενουμένων.

Στο τέταρτο παιχνίδι της ημέρας, ο Ποσειδώνας Καλαμάτας πέτυχε μια ακόμη νίκη, επικρατώντας άνετα της πρωταθλήτριας Σουηδίας Stockholm Human Rights με 74-62.

ΕΠΙΣΗΜΗ ΠΑΡΟΥΣΙΑΣΗ

Αργά χθες το βράδυ, ο Ιάλυσος πραγματοποίησε την επίσημη παρουσίαση της ομάδας αλλά και του χορηγού της, τα Ζαχαροπλαστεία Στάνη. Η παρουσίαση αυτή έλαβε μέρος αμέσως μετά τη λήξη του φιλικού αγώνα των "ερυθροκίτρινων" με την σουηδική Human Rights Στοκχόλμης.

ΤΟ ΣΗΜΕΡΙΝΟ ΠΡΟΓΡΑΜΜΑ

Δύο αγώνες περιλαμβάνει η τέταρτη μέρα του τουρνουά "Ιάλυσος 2001".

Ο Ποσειδώνας Καλαμάτας αντιμετωπίζει τον Δούκα και ο ΓΑΣ Ιάλυσος την Νέα Ιωνία.

ΜΠΗΚΕ ΣΤΟ ΤΕΛΙΚΟ ΣΤΑΔΙΟ ΠΡΟΕΤΟΙΜΑΣΙΑΣ

Μετά την περιπλάνησή του στις γειτονιές της Αθήνας, ο Κολοσσός ολοκλήρωσε το δεύτερο στάδιο της προετοιμασίας του και από χθες μπήκε στο τελικο "μοντάρισμα".

Οι προπονήσεις συνεχίζονται κανονικά και χωρίς προβλήματα. Μάλιστα κατά την διάρκεια της χθεσινής προπόνησης, έκανε την εμφάνισή του και ο **Στάθης Βλαχοδήμος**, μετά από απουσία αρκετών ημερών εξαιτίας της υποτροπής μιας παλιάς θλάσης στους προσαγωγούς, και πήρε κανονικά μέρος στις ασκήσεις.

Η ομάδα του **Χάρη Παπάζογλου** έχει δηλώσει συμμετοχή στο τουρνουά του Ιβίσκου και σε περίπτωση μη διεξαγωγής, θα δώσει φιλικά παιχνίδια τις ίδιες ημερομηνίες (19-20-21 Σεπτεμβρίου).

ΠΡΟΠΟΝΗΣΗ ΜΕΤ' ΕΜΠΟΔΙΩΝ

Ομηρική ...προσπάθεια καταβάλουν οι παίκτες του Ιβίσκου για να μπορέσουν να προπονηθούν.

Οι ελεύθερες ώρες του Κλειστού διαφέρουν από μέρα σε μέρα και αυτό δυσκολεύει τη συγκέντρωση όλης της ομάδας.

Προετοιμασία μετ' εμποδίων, λοιπόν, για τον **Βασίλη Φουντουράδακη** και τους παίκτες του.

Μοναδικός απών απ' αυτόν τον ...γολγοθά ο **Τσαμπίκος Συντάγγελος** που λόγω τραυματισμού στην ποδοκνημική μένει μακριά από τις προπονήσεις.

Η επιστροφή του στο τερέν υπολογίζεται προς το τέλος της εβδομάδας όπου θα ξεκινήσει με ελαφρύ πρόγραμμα.

ΤΟ ΤΟΥΡΝΟΥΑ

Πολλές οι πιθανότητες για διεξαγωγή ενός τουρνουά με γηπεδούχο τον Ιβίσκο.

Η ομάδα έχει ανάγκη να μπει σε αγωνιστική δράση και για να βγουν τα πρώτα συμπεράσματα για το βαθμό ετοιμότητας.

Πιθανότατα, λοιπόν, την Τετάρτη να ξεκινήσει τουρνουά με τη συμμετοχή του Κολοσσού, του Διαγόρα και μιας ακόμη ομάδας.

ΤΡΥΠΙΟ ΔΙΧΤΥ



- Ακόμα δεν άρχισαν τα πρωταθλήματα του μπάσκετ κι άρχισαν οι μουρμούρες...
- Φυσικά εξιλαστήριο θύμα και πάλι η Τοπική Επιτροπή...
- Οι προκηρύξεις των πρωταθλημάτων κόλλησαν στη Ρόδο...
- Γιατί είναι αδιευκρίνιστος ο αριθμός των ομάδων που θα υποβιβασθούν...
- Ο πρόεδρος υποσχέθηκε επαφές με την ΕΟΚ...
- Φαίνεται, όμως, πως δεν πήρε απάντηση...
- Ή πώς ακόμα δεν ρώτησε λόγω φόρτου εργασίας...
- Ανοιχτή παραμένει κι' η κόντρα με τον Ιβίσκο...
- Εγκαίνια και γιορτή στο γήπεδό του είχε...
- Κι η Τοπική Επιτροπή ήταν απούσα...
- Ευτυχώς που πήγε ο δήμαρχος κι ο Δονάρχης...
- Κι ευτυχώς που μίλησε μόνο ο δήμαρχος...
- Αλλ' ο Ιβίσκος φαίνεται πως είναι στο στόχαστρο και της διοίκησης του Κλειστού...
- Αδύνατον να βρει ώρες προπόνησης...
- Και πού να αρχίσει και το βόλεϊ...
- Παράπονα έχει κι ο Κολοσσός για το γήπεδο μπάσκετ του Εθνικού Σταδίου...
- Γιατί δεν υπάρχει πρόγραμμα και δεν ανάβουν οι προβολείς...
- Εμμέσως, πάντως, πλην σαφώς ο Κολοσσός δείχνει αδιάφορος για το δικό του γήπεδο στην πλατεία Μητροπόλεως...
- Τα εκατομμύρια που ξοδεύτηκαν χρησιμεύουν μόνο για τις αίθουσες - γραφεία...
- Το γήπεδο είναι εγκαταλειμμένο...
- Αναμφίβολα, όμως, ο Κολοσσός δείχνει ενδιαφέρον για τις υποδομές του...
- Η διοργάνωση τουρνουά με συμμετοχή ομάδων της Θεσ/κης...
- Κι η προσπάθεια για καλύτερες συνθήκες (γήπεδα) δουλειάς το επιβεβαιώνουν...
- Αργησαν αλλά δεν πειράζει...
- Εκκληση στα παιδιά του Δήμου Πεταλούδων, κάνει ο Αγιος Νικόλαος...
- Για την μαζική τους προσέλευση και συμμετοχή στην ομάδα - εκπρόσωπο του Δήμου τους...
- Την Τετάρτη τα σπουδαία για τους διαιτητές...
- Τους αξιολογημένους φυσικά...
- Που με αγωνία περιμένουν αναβάθμιση, παραμονή, υποβάθμιση...
- Κατά τα άλλα έχουν υποβληθεί 12 αιτήσεις για τη Σχολή Διαιτησίας...
- Εκπληξη στο τουρνουά Ιαλυσού η επάνοδος Τσιρώνη...
- Και πολύ σωστή η κίνηση του προέδρου να χρησιμοποιήσει τους νέους διαιτητές...
- Αν καταφέρει τώρα να υλοποιήσει κι όσα έλεγε (ο πρόεδρος) θα ήταν τέλειος...
- Μιλάμε για τεστ, τιμωρίες κι άλλα...
- Κάτι τρέχει, πάντως, και με τον γ.γ. του συνδέσμου...
- Ο σερίφης δεν πατά στις συνεδριάσεις...
- Κι ακόμα δεν έχει ετοιμάσει τις δηλώσεις ενέργειας των διαιτητών...
- Είπαμε πως το καλοκαίρι πέρασε...
- Καιρός για δουλειά... Αντε παιδιά...

ΠΡΟΣΚΗΝΙΟ... ΠΑΡΑΣΚΗΝΙΟ

καινά ίκενά... δαιμόνια

ΠΟΛΙΤΙΚΑ - ΠΑΡΑΠΟΛΙΤΙΚΑ

Τί ζαλάδα κι' αυτή...

Τη μια Ομοπολιτείες, την άλλη Συμπολιτείες, κυριολεκτικά μας ζάλισε ο υφυπουργός Εσωτερικών κ. Κ. Καϊσερλης με τις... φαεινές και ...ρηξικέλευθες επινοήσεις του, που είναι βέβαιο ότι δεν επρόκειτο να προσφέρουν απολύτως τίποτα στην μονίμως ταλαιπωρούμενη, ως άλλο πειραματόζωο, Τοπική Αυτοδιοίκηση, πλην ίσως στον ίδιο κάποια εκλογική πελατεία από τις διάσπαρτες περί την Επαρχία Κω ερημονησίδες κατά τις προσεχείς βουλευτικές εκλογές.



Είναι πάντως περίεργο το ότι ο κ. Καϊσερλης δεν σκέφθηκε να ρίξει στο τραπέζι ιδέα για ...Ηνωμένες Πολιτείες! Δεν αποκλείεται να τη γλιτώσουμε λόγω... ουρανοξυστών που ακομη κι' αν είναι δίδυμοι αφήνουν τους γονείς πνιγμένους στην ορφάνια. Από τη μιά στιγμή στην άλλη και στο άψε σβήσε!..

Η ανάγκη του πόνου



Κοντεύει αιώνας από τότε που ο Αντρέ Ζιντ έγραψε την "Ποιμενική Συμφωνία" -λογοτεχνικό έργο είναι κι' όχι μπουζουκοτράγουδο... Κι' όμως με την ευκαιρία των τελευταίων τραγικών γεγονότων να (ξανα)πάρουμε το βιβλίο στα χέρια μας για να ξαναθυμηθούμε τη ρωμαλέα γραφή του. Για να φέρουμε πίσω στο νου την καλοσύνη και την καρτερία που έχει ανάγκη ο πόνος...



Θα γίνει του... Μπιν Λάντεν!

Φυσικά γνωρίζει ο κ. Αγούδημος τί θα γίνει αν ρίξει τη "βόμβα" για ακύρωση, μέσω της δικαστικής οδού, της γενικής συνέλευσης της ΔΑΝΕ το 1999, τότε που αποφασίσθηκαν τα περί στρατηγικού επενδυτή (ΑΝΕΚ), αύξησης του μετοχικού κεφαλαίου και άλλα πολλά σημαντικά. Μόλις το φυτίλι φθάσει στο μπαρούτι όλα θα τιναχθούν στον αέρα και ολόκληρο το οικοδόμημα της ΔΑΝΕ θα μετατραπεί σε θρύψαλα. Και επειδή ακριβώς τα γνωρίζει αυτά ο κ. Αγούδημος (όπως και άλλα...) θα πρέπει να σκεφθεί πολύ σοβαρά πριν υλοποιήσει την απειλή του. Σε διαφορετική περίπτωση θα γίνει του... Μπιν Λάντεν.



Και δεν θα είναι ένας ο Μπους που θα τον ψάχνει για εκτέλεση, αλλά Μπους θα γίνουν όλοι οι Δωδ/σιοι μέτοχοι που παρά τις δυσκολίες πάντα ελπίζουν ότι κάτι θα περισωθεί από τις οικονομίες που επένδυσαν περισσότερο για να βοηθήσουν τον τόπο τους παρά να κερδίσουν. Αλλοι είναι εκείνοι που κέρδισαν (και κερδίζουν). Γεμάτος είναι ο τόπος από Μπιν Λάντεν της τρομοκρατοτσεποκρατίας. Και φυσικά πάντα στο όνομα της σωτηρίας των άλλων!

Επί της ουσίας;



Απολύτως εξωραϊστική ήταν η "προσωπογραφία" της προέδρου του ΠΕΣΥ Δωδεκανήσου κ. Ιωάννας Αρσενοπούλου που (ανα)δημοσιεύθηκε την περασμένη Δευτέρα στη "Γνώμη". Ηταν εμφανές αυτό και αντιληπτό από όλους τους αναγνώστες. Δεν ήταν ενοχλητική η "προσωπογραφία", αλλά δεν είχε και καμμιά σχέση με την ουσία του ρόλου που ανατέθηκε στην κ. Αρσενοπούλου, να ηγηθεί δηλαδή του τομέα Υγείας στη Δωδεκάνησο και να τον διορθώσει όπου πάσχει -και πού δεν πάσχει δηλαδή...

Είναι καλό κόρίτσι, λένε, η κ. Αρσενοπούλου και βέβαια δεν υπάρχουν λόγοι για αμφισβήτηση των αρετών της, αλλά το θέμα είναι τί θα πράξει επί της ουσίας.

Πόση υπομονή;

Είναι βέβαιο ότι ο δήμαρχος Ρόδου κ. Γ. Γιαννόπουλος παρακολουθεί και εποπτεύει όσο πρέπει τομείς των οποίων προΐσταται; Ή μήπως έβαλε κάποιους άλλους στο πόδι του και αυτοί οι άλλοι κάνουν ό,τι θέλουν σε όλα τα επίπεδα; Οση υπομονή κι' αν διαθέτει κάποιος, θα έρθει στιγμή που θα ξεσπάσει...



Οι τέσσερις κι' ο ...παπάς!

Τί σημαίνει περικόπτονται οι αεροδιακομιδές ασθενών; Σημαίνει ότι τα ελικόπτερα του ΕΚΑΒ θα αντικατασταθούν από τους τέσσερις και τον ...παπά. Πρόκειται για μια από τις πλέον διεστραμμένες αποφάσεις, που φαίνεται ότι οι πιο πολλοί δεν κατάλαβαν τί σημαίνει και γι' αυτό δεν αντέδρασαν. Θα αντιδράσουν σίγουρα πολύ σύντομα, αλλά κάποιοι θα είναι ...οριζοντιωμένοι!

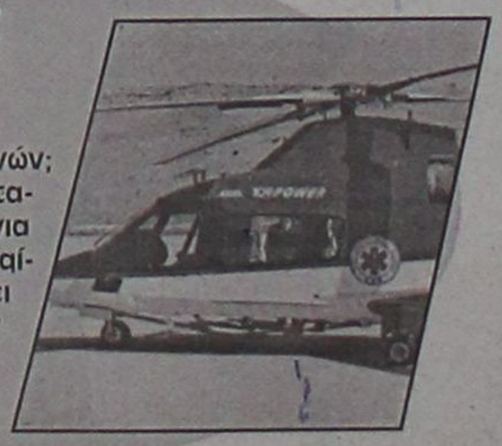

ΠΩΛΟΥΝΤΑΙ

1) Οροφοδιαμερίσματα πολυτελούς κατασκευής εντός της πόλεως Ρόδου (όπισθεν παλαιού Νοσοκομείου) οδός Μεταξά των 136 τ.μ. με αποθήκη και θέση γκαράζ εσωτερική
2) Διαμερίσματα σε μικρή πολυκατοικία πολυτελούς κατασκευής (με γκαράζ εσωτερικό) μέτρων 91, 98 και 136 τμ.
3) Μονοκατοικίες στην περιοχή Mira Mare διόροφες με υπόγειο γκαράζ των 140 τ.μ. και διαμερίσματα των 70 τ.μ.

Πληρ. Γ. Ιωαννίδης • Τηλ. 21714 ή 0932296983

ΠΩΛΟΥΝΤΑΙ: Διαμερίσματα πολυτελούς κατασκευής με θέρμανση, τζάκι, υδρ. ασανσέρ και μεγάλους χώρους στάθμευσης επί της Απολ. Ροδίου στην Ιξιά (50 μ. από τη Λεωφόρο Ηρακλειδών).

ΠΩΛΕΙΤΑΙ: Μεζονέτα 220 τ.μ. με θέρμανση, τζάκι επί της Απολ. Ροδίου στην Ιξιά.

ΕΝΟΙΚΙΑΖΟΝΤΑΙ: Καταστήματα από 26 τ.μ. έως 86 τ.μ. (6μ. ύψος) επί της Ανθ. Ζερβού στην Ψαροπούλα.

ΕΝΟΙΚΙΑΖΕΤΑΙ: Κατάστημα 165 τ.μ. στα Τριάντα επί της οδού Τριαντών (20 μ. από τον σταθμό ταξί) με άνετο περιβάλλοντα χώρο και θέσεις στάθμευσης.

Πληροφορίες: Κτιριοδομή Ο.Ε.
Τηλ. 36604-24208, κιν. 0944-338277

ΦΡΟΝΤΙΣΤΗΡΙΟ ΑΝΟΔΟΣ

ΓΙΑ ΟΛΕΣ ΤΙΣ ΤΑΞΕΙΣ
ΓΥΜΝΑΣΙΟΥ–ΕΝΙΑΙΟΥ ΛΥΚΕΙΟΥ–ΤΕΕ

ΥΠΟΛΟΙΠΑ ΤΜΗΜΑΤΑ

Χαμηλά δίδακτρα κι επιπλέον έκπτωση σε αριστεύοντες και αδέλφια μαθητές μας

Με κάθε εγγραφή πολλά φροντιστηριακά δώρα

Πληροφορίες - Εγγραφές:
Ελένη Ρούσου - Μαργωμένου
Τηλ: (0241) 28053
Γαριβάλδη 17 *(πίσω από το Υπέρ Μάρκετ Σπανός)*

Προσχολικό Κέντρο
ΠΙΝΟΚΙΟ
Παιδικός Σταθμός - Νηπιαγωγείο
11 χρόνια **Πινόκιο!!!**
✓ τον γνωρίζετε!!!
✓ τον αγαπήσατε!!!
✓ τον εμπιστεύεστε!!!

Υπεύθυνες:
Εύη και Θέτις Χιωτάκη

Λεμεσού 39 & Εθνικής Αντίστασης
Τηλ. ***20996***

Ω Θ Η Σ Η
ΜΕΘΟΔΙΚΟ ΦΡΟΝΤΙΣΤΗΡΙΟ ΘΕΤΙΚΩΝ ΕΠΙΣΤΗΜΩΝ
ΦΥΣΙΚΗ ΜΑΘΗΜΑΤΙΚΑ
ΧΗΜΕΙΑ ΦΙΛΟΛΟΓΙΚΑ

ΤΜΗΜΑΤΑ : ΓΥΜΝΑΣΙΟΥ - ΤΕΕ - ΛΥΚΕΙΟΥ
ΚΑΤΕΥΘΥΝΣΕΙΣ : ΘΕΤΙΚΗ-ΤΕΧΝΟΛΟΓΙΚΗ-ΘΕΩΡΗΤΙΚΗ
ΕΝΑΡΞΗ ΜΑΘΗΜΑΤΩΝ: Β΄-Γ΄ΛΥΚΕΙΟΥ 1η Αυγούστου
ΥΠΟΛΟΙΠΑ ΤΜΗΜΑΤΑ 27η Αυγούστου

Α.ΧΑΤΖΗΑΝΤΩΝΙΟΥ-Δ.ΜΑΛΑΤΕΣΤΑΣ
Δ. ΤΥΡΙΚΟΣ

Διεύθυνση: ΑΝΧΟΥ ΒΟΛΟΝΑΚΗ 14 - ΡΟΔΟΣ
Τηλέφωνα: 76065 – 74956 -73390
0937 248234

ΩΘΗΣΗ ΣΤΗΝ ΕΠΙΤΥΧΙΑ!!!