Κέντρο Ρολογιού
ΒΕΡΓΩΤΗΣ
από το 1947
SECTOR • TISSOT •
FESTINA • SEIKO

ΓΝΩΜΗ

ΔΕΥΤΕΡΑ
24 ΣΕΠΤΕΜΒΡΙΟΥ 2001
ΑΡΙΘΜΟΣ ΦΥΛΛΟΥ: 1.453
ΤΙΜΗ ΦΥΛΛΟΥ ΔΡΧ. 200
ΕΥΡΩ 0,59

ΕΒΔΟΜΑΔΙΑΙΑ ΕΦΗΜΕΡΙΔΑ ΤΗΣ ΔΩΔΕΚΑΝΗΣΟΥ



ΟΙ ΤΑΛΕΜΠΑΝ ΠΑΙΖΟΥΝ ΜΕ ΤΑ ΝΕΥΡΑ ΤΩΝ ΑΜΕΡΙΚΑΝΩΝ ΚΑΙ ΑΠΕΙΛΟΥΝ!

"Χάσαμε" τον Μπίν Λάντεν!

ΦΟΒΟΙ ΓΙΑ ΔΕΥΤΕΡΟ ΠΟΛΥ ΧΕΙΡΟΤΕΡΟ ΧΤΥΠΗΜΑ!

Οι αμερικανοί δεν πιστεύουν το νέο ισχυρισμό και ετοιμάζονται για την επίθεση. Οι δε άλλοι απαντούν ότι το Αφγανιστάν θα γίνει νεκροταφείο σ' όσους εξαπολύσουν εναντίον του επίθεση!

ΣΕΛΙΔΑ 12



ΜΕ ΤΟ ΚΑΛΟΥΠΙ ΤΗΣ ΡΟΔΟΥ ΓΕΜΙΣΕ Η ΕΛΛΑΔΑ

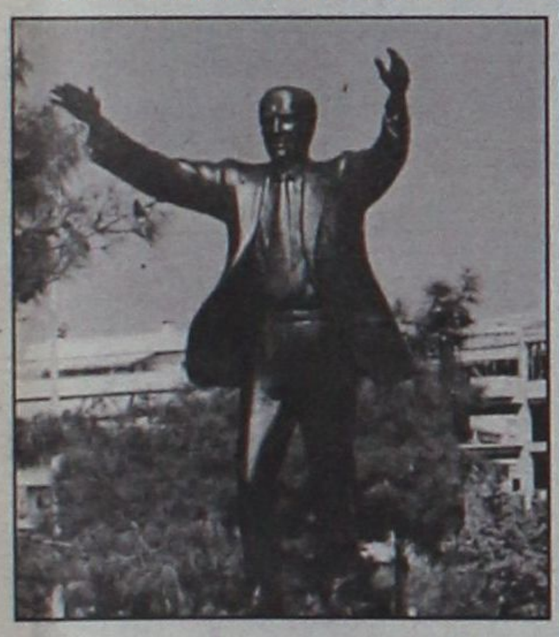

Βιομηχανία οι ανδριάντες Παπανδρέου

Φαίνεται ότι το ίδιο σχεδιάζεται να γίνει και με τον αείμνηστο Κων. Καραμανλή. Φυσικά υπάρχει θέμα και μάλιστα πολλών επιπέδων. Υπάρχουν και ευθύνες.

ΣΕΛΙΔΑ 19

Σχήματα με πολλές εκπλήξεις από Μοράρη και Χατζηευθυμίου

ΑΝΑΤΡΟΠΗ στα δημαρχιακά!

Από μηδενική βάση τώρα οι σχεδιασμοί των άλλων υποψηφίων

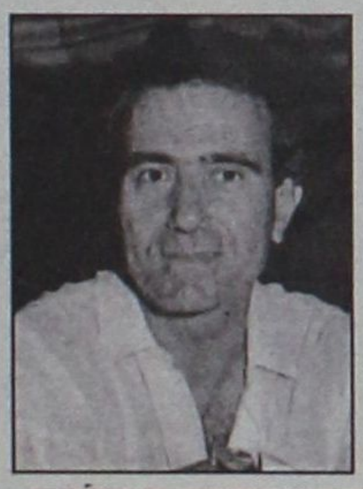

ΟΙ ΑΠΟΦΑΣΕΙΣ ΕΙΝΑΙ ΟΡΙΣΤΙΚΕΣ, ΠΟΛΛΑ ΠΡΟΣΩΠΑ ΘΑ ΠΡΟΚΑΛΕΣΟΥΝ ΕΚΠΛΗΞΗ, ΑΠΟ ΣΗΜΕΡΑ ΤΙΠΟΤΑ ΔΕΝ ΘΑ ΕΙΝΑΙ ΟΠΩΣ ΜΕΧΡΙ ΧΘΕΣ

Κατά το τελευταίο 15νθήμερο οι κ. Μοράρης και Χατζηευθυμίου εντατικοποίησαν τους ρυθμούς των διαβουλεύσεων που ξεκίνησαν πριν από δύο μήνες και όπως ανέφεραν έγκυρες πληροφορίες, έχουν φθάσει σε τέτοιο σημείο και δέχονται τέτοιες πιέσεις που είναι ήδη δύσκολο να κάνουν πίσω. Υπάρχει μάλιστα και η πληροφορία ότι έγινε και μεταξύ τους επαφή χωρίς τη μεσολάβηση τρίτων.

ΣΕΛΙΔΑ 6

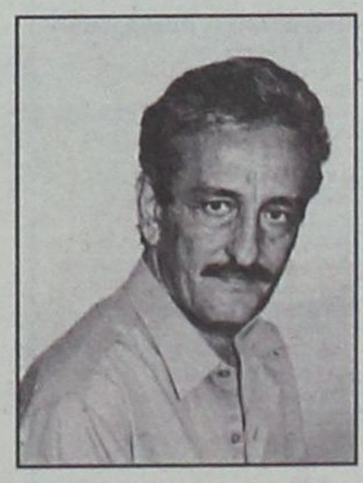

Ο Ρ/Σ ΝΟΤΟΣ 98,5
ΩΣ ΕΠΙΣΗΜΟΣ ΣΥΝΕΡΓΑΤΗΣ ΤΟΥ LOVE RADIO ΥΠΟΣΧΕΤΑΙ ΕΝΑ ΧΕΙΜΩΝΑ ΖΕΣΤΟ, ΕΠΙΚΟΙΝΩΝΙΑΚΟ ΚΑΙ ΓΕΜΑΤΟ ΜΟΥΣΙΚΗ.

Ηδη πραγματοποιήθηκε συμφωνία με τον Αθηναϊκό LOVE RADIO και σχεδόν έχει καταρτισθεί το νέο πρόγραμμα του Ρ/Σ "ΝΟΤΟΣ 98,5".
Το νέο πρόγραμμα πλαισιώνεται από επώνυμους παραγωγούς το οποίο θα προβάλλει εκείνο το είδος της μουσικής που ακούγεται ευχάριστα από όλες τις ηλικίες.
Αξίζει να σημειωθεί ότι στο μικρόφωνο του ΝΟΤΟΥ επιστρέφει μετά από μεγάλη απουσία και η ΣΟΦΙΑ ΦΑΡΜΑΚΙΔΟΥ.

Θα πρέπει να αναφερθεί επίσης ότι η εμβέλεια του εν λόγω σταθμού έχει μεγαλώσει τόσο όσο για να καλύπτει τα πιο σημαντικά κομμάτια της Δωδ/σου.
Το διαφημιστικό τμήμα οργανώθηκε εκ νέου και επανδρώθηκε με άτομα κατάλληλα να αναλάβουν την επαφή με τον επιχειρηματικό κόσμο της Ρόδου υποσχόμενο να λειτουργήσει με την ίδια συνέπεια και σοβαρότητα.

Τηλέφωνα επικοινωνίας
61402-68943-0944977676



ΤΟ ΝΕΟ ΠΛΟΙΟ ΤΗΣ ΔΑΝΕ

Διαγόρας με τα όλα του...

Ο ΣΗΦΗΣ ΣΤΗΝ ΑΜΕΡΙΚΗ

Εκινά κανονικά δρομολόγια. Ο αντιπρόεδρος στις ΗΠΑ με πρόβλημα στο πάγκρεας. Μαζί και τα καλά και τα κακά.

ΣΕΛΙΔΕΣ 14-15

ΧΘΕΣ ΣΤΟ ΑΕΡΟΔΡΟΜΙΟ



Συναγερμός χωρίς λόγο

Το ρωσικό μεταγωγικό αεροσκάφος "Ιλιούσιν" μετέφερε όπλα από την Πρίστινα στο Ντουμπάϊ. Αλλά νομίμως...

ΣΕΛΙΔΑ 13

Υπέκυψε στα γηπατειά

● *Ο Πλάτανος του "Αλέξη"*

ΣΕΛΙΔΑ 16



* ΚΟΥΡΤΙΝΟΞΥΛΑ - ΚΟΥΡΤΙΝΟΒΕΡΓΕΣ
* ΣΤΟΡΙΑ - μεταλλικά-ξύλινα-υφασμάτινες
* ΚΟΡΝΙΖΕΣ πινάκων ΙΤΑΛΙΑΣ
* ΚΟΥΝΟΥΠΙΕΡΕΣ αυτόματες * ΠΑΡΚΕ υψηλής αντοχής

ΑΤΣΑΣ Α.Σ. εμπ. κεν. ΜΗΔΕΙΑ 63602-66339

IRENE
ΑΓΓΛΙΚΑ-ΓΕΡΜΑΝΙΚΑ

ΗΜΕΡΟΛΟΓΙΟ

Δευτέρα 24 Σεπτεμβρίου 2001
Παναγίας Μυρτιδιωτίσσης, Θέκλας ισαπ.
Ανατολή ηλίου: 6.14'
Δύση ηλίου: 6.19'
Σελήνη πρώτο τετ.

ΦΑΡΜΑΚΕΙΑ

Σήμερα διημερεύει το φαρμακείο του Παπαλαζάρου Κυρ. στην οδό Καναδά 80 και διανυκτερεύει το φαρμακείο της Γρεβενιώτου Βασιλικής στην οδό Ηρώων Πολυτεχνείου 21.

ΒΕΝΖΙΝΑΔΙΚΑ

Σήμερα διανυκτερεύουν τα βενζινάδικα: Μιχαήλου Παν. (Χρ. Τσιγάντε), Ντανοβασίλης-Αυγενικός (Γ. Σεφέρη), Τοδουλάκης Γεώργιος (Ιαλυσός), Κοντομανώλης Εμμ. (Κρεμαστή) και Παπαοικονόμου Μ. (Αφάντου).

ΛΑΪΚΕΣ ΑΓΟΡΕΣ

Τετάρτη: στο Δημοτικό Νεκροταφείο
Πέμπτη: στην οδό Βύρωνος
Παρασκευή: στην οδό Πτολεμαίων (Ανάληψη)
Σάββατο: στο Δημοτικό Νεκροταφείο.

ΔΡΟΜΟΛΟΓΙΑ ΠΛΟΙΩΝ

Σήμερα αναχωρεί το "ΡΟΔΟΣ" στις 15.00 για Νίσυρο-Κω-Αστυπάλαια-Πειραιά.

ΑΕΡΟΠΟΡΙΚΑ ΔΡΟΜΟΛΟΓΙΑ

ΟΛΥΜΠΙΑΚΗ ΑΕΡΟΠΟΡΙΑ

ΑΠΟ ΡΟΔΟ-ΑΘΗΝΑ
- Καθημερινά 07.00, 10.25, 20.55
- Τετάρτη 14.00
- Καθημερινά πλην Τετάρτης 17.20
- Καθημερινά πλην Κυριακής 23.40
- Δευτέρα 00.10.

ΑΠΟ ΑΘΗΝΑ-ΡΟΔΟ
- Καθημερινά 05.20, 08.45, 19.15
- Τετάρτη 12.20
- Καθημερινά πλην Τετάρτης 15.40
- Καθημερινά πλην Κυριακής 22.00
- Κυριακή 22.30

ΑΠΟ ΡΟΔΟ-ΘΕΣΣΑΛΟΝΙΚΗ
- Δευτέρα 14.30
- Παρασκευή-Κυριακή 12.40.

ΑΠΟ ΡΟΔΟ-ΗΡΑΚΛΕΙΟ
- Παρασκευή-Κυριακή 09.45.

ΑΠΟ ΡΟΔΟ-ΚΑΡΠΑΘΟ
- Τρίτη-Πέμπτη-Σάββατο 09.45
- Δευτέρα-Τετάρτη-Παρασκευή-Κυριακή 10.30
- Δευτέρα-Κυριακή 12.40
- Τετάρτη-Παρασκευή (ν) έως 22/9 12.40
- Πέμπτη από 23/9 12.40
- Τρίτη-Παρασκευή (ν) από 23/9 12.40
- Τρίτη-Σάββατο έως 22/9 14.15
- Πέμπτη έως 22/9 14.15.

ΑΠΟ ΡΟΔΟ-ΚΑΣΟ
- Δευτέρα-Κυριακή (κ) 12.40
- Τετάρτη-Παρασκευή έως 22/9 12.40
- Πέμπτη (κ) από 23/9 12.40
- Τρίτη-Παρασκευή από 23/9 12.40
- Πέμπτη (κ) έως 22/9 14.15.

ΑΠΟ ΡΟΔΟ-ΚΑΣΤΕΛΟΡΙΖΟ
- Τετάρτη-Παρασκευή-Κυριακή 08.10
- Δευτέρα έως 22/9 08.10
- Τρίτη-Πέμπτη-Σάββατο έως 22/9 11.55.

AEGEAN AIRLINES & CRONUS

ΑΠΟ ΡΟΔΟ-ΑΘΗΝΑ
07.45 (A3 201 X5 1201), 13.30 (A3 207 X5 1207), 14.20 (A3 211 X5 1211), 17.30 (A3 213 X5 1213), 21.10 (A3 217 X5 1217),

ΑΠΟ ΑΘΗΝΑ-ΡΟΔΟ
06.05 (A3 200 X5 1200), 09.40 (A3 202 X5 1202), 12.50 (A3 210 X5 1210), 15.50 (A3 212 X5 1212), 19.30 (A3 216 X5 1216)

ΑΠΟ ΡΟΔΟ-ΗΡΑΚΛΕΙΟ
19.30 (A3 765)

ΑΠΟ ΗΡΑΚΛΕΙΟ-ΡΟΔΟ
18.00 (A3 764)

ΑΠΟ ΡΟΔΟ-ΘΕΣΣΑΛΟΝΙΚΗ
11.20 (A3 721)

ΑΠΟ ΘΕΣΣΑΛΟΝΙΚΗ-ΡΟΔΟ
11.20 (A3 720)

AXON AIRLINES

ΑΠΟ ΡΟΔΟ ΠΡΟΣ ΑΘΗΝΑ
- XN 431 ΑΝΑΧΩΡΗΣΗ ΡΟΔΟΣ 11.10 ΑΦΙΞΗ ΑΘΗΝΑ 12.00
- XN 433 ΑΝΑΧΩΡΗΣΗ ΡΟΔΟΣ 19.20 ΑΦΙΞΗ ΑΘΗΝΑ 18.20

ΑΠΟ ΑΘΗΝΑ ΠΡΟΣ ΡΟΔΟ
- XN 430 ΑΝΑΧΩΡΗΣΗ ΑΘΗΝΑ 09.50 ΑΦΙΞΗ ΡΟΔΟ 10.40
- XN 432 ΑΝΑΧΩΡΗΣΗ ΑΘΗΝΑ 18.00 ΑΦΙΞΗ ΡΟΔΟ 18.55

Το παραπάνω πρόγραμμα ισχύει καθημερινά από τις 6 Ιουλίου.

Το θέμα της ημέρας

Προσυνεδριακές μεν, αλλά το κλίμα είναι γενικότερο στο ΠΑΣΟΚ

Ισχνή συμμετοχή στις συνελεύσεις!

Μικρός αριθμός στον Αρχάγγελο, το Γεννάδι και το Παραδείσι, λίγο καλύτερα στην Κάρπαθο, σήμερα στις 8.30 στην πόλη

Απογοητευτική ήταν η εικόνα που παρουσίασαν οι γενικές συνελεύσεις του ΠΑΣΟΚ που έγιναν Παρασκευή και Σάββατο στο νησί της Ρόδου. Μετά βίας συγκεντρώθηκε ένας μικρός αριθμός μελών σε Αρχάγγελο, Γεννάδι και Παραδείσι για να ακούσει τις προσυνεδριακές εισηγήσεις από τους βουλευτές και τα μέλη της Νομαρχιακής Επιτροπής. Εκεί που η συμμετοχή ήταν κάπως καλύτερη, ήταν στο νησί της Καρπάθου ενώ αυξημένη παρουσία μελών αναμένεται στην αποψινή συνέλευση των Οργανώσεων της Πόλης, που έχει οριστεί στις 8.30 το βράδυ στα γραφεία της Νομαρχιακής Επιτροπής.



Περασμένα μεγαλεία...

Το βράδυ της Παρασκευής πραγματοποιήθηκαν οι συνελεύσεις σε Αρχάγγελο και Κάρπαθο και την επόμενη ημέρα ακολούθησαν σε Παραδείσι και Γεννάδι. Στην Αρχάγγελο όπου συμμετείχαν οι οργανώσεις Καλλιθέας, Αφάντου και της εν λόγω περιοχής συγκεντρώθηκαν μόλις 50 μέλη.

Η επιλογή της Αρχαγγέλου ως έδρα των προσυνεδριακών διαδικασιών έχει ενοχλήσει τα στελέχη από τους άλλους δύο δήμους και μάλιστα έχουν καταθέσει και πρόταση για να "ανεξαρτητοποιηθούν". Στη συνέλευση παρεβρέθηκαν ο βουλευτής Δημήτρης Κρεμαστινός και η Ιωάννα Πανοπούλου, μέλος της Κ.Ε του ΠΑΣΟΚ. Η κ. Πανοπούλου είναι μέλος του κλιμακίου από την Χαριλάου Τρικούπη που έχει την ευθύνη για τις προσυνεδριακές διαδικασίες στο Νότιο Συγκρότημα. Οι άλλοι δύο είναι κ.κ. Σουμάκης και Χωραφάς. Από τη Νομαρχιακή Επιτροπή παρόντες ήταν οι Γιώργος Πόκκιας και Δημήτρης Κρεμαστινός. Εγινε διάλογος ενώ υπήρξαν και αρκετές γκρίνιες επειδή κάποια μέλη δεν κλήθηκαν από την Σ.Ε της Τ.Ο Αρχαγγέλου να παραστούν.

Στην Κάρπαθο συμμετείχαν περίπου 60 μέλη από όλες τις οργανώσεις του νησιού. Μέλη του κλιμακίου που είχε την ευθύνη της συνέλευσης ήταν ο βουλευτής Κοσμάς Σφυρίου, το μέλος της Περιφερειακής Επιτροπής Μιχάλης Χανιώτης, ο γραμματέας της Ν.Ε Τιμόθεος Παρασκευάς και τα μέλη της Ν.Ε Μιχάλης Νικολαΐδης και Μιχάλης Χαροκόπος.

- Στο Γεννάδι όπου είχε οριστεί συνέλευση για τις οργανώσεις των δήμων Νότιας Ρόδου και Λινδίων παρεβρέθηκαν περίπου τριάντα μέλη. Ηταν παρόντες οι βουλευτές Δημ. Κρεμαστινός και Κ. Σφυρίου.

Τέλος το βράδυ του Σαββάτου έγινε και η συνέλευση του δυτικού άξονα στο Παραδείσι όπου συμμετείχαν περίπου τριάντα μέλη. Παρόντες ήταν ο βουλευτής Βασίλης Παπανικόλας, ο συντονιστής της Περιφερειακής Επιτροπής Βασίλης Σταυριανός και οι της Ν.Ε Τιμ. Παρασκευάς, Μ. Νικολαΐδης, Μ. Τεχνίτης και άλλοι.

Σε όλες τις Γ.Σ εκλέγονται και εφορευτικές επιτροπές που θα έχουν την ευθύνη για τις εκλογές των αντιπροσώπων που θα γίνει την επόμενη Κυριακή. Σημειώνεται ότι δικαίωμα υποβολής αίτησης για υποψήφιος σύνεδρος έχουν τα μέλη μέχρι το βράδυ της 27ης Σεπτεμβρίου.

Σήμερα έχει οριστεί για τις 8.30 το βράδυ στα γραφεία της Ν.Ε γενική συνέλευση των οργανώσεων της Πόλης της Ρόδου όπου και εστιάζεται το ενδιαφέρον αφού θα είναι παρόντες οι τρείς βουλευτές όπως και τα μέλη του κλιμακίου της Κ.Ε. Επιπλέον έχει ιδιαίτερη σημασία και τι θα γίνει με την παρουσία των 104 μελών της Τ.Ο του Αη Γιάννη, αν δηλαδή επιτραπεί ή όχι η συμμετοχή τους στη συνέλευση, επειδή το ζήτημα παραμένει ανοιχτό για τη Νομαρχιακή Επιτροπή σύμφωνα με τα όσα δηλώνουν μέλη της. Σημειώνεται πάντως ότι η εντολή του Μιχάλη Νεονάκη προς την Ν.Ε είναι ξεκάθαρη, οι αιτήσεις των 104 μελών έχουν εγκριθεί και θα λάβουν μέρος κανονικά στις εσωκομματικές διαδικασίες.

Την προσεχή Κυριακή θα γίνει η εκλογή των αντιπροσώπων για το Συνέδριο

ΔΕΧΟΝΤΑΙ ΤΟ ΚΟΙΝΟ

Ο Νομάρχης δέχεται το κοινό κάθε Τρίτη και Πέμπτη από 11.00-13.00.
Ο αντινομάρχης Δωδεκανήσου κ. Νικόλαος Τατάκης δέχεται το κοινό κάθε Τρίτη και Πέμπτη από 10.00 π.μ.-12 μ.μ.

ΤΑΞΙ

ΡΑΔΙΟ ΤΑΞΙ: 64712-64790

ΧΡΗΣΙΜΑ ΤΗΛΕΦΩΝΑ

ΝΟΣΟΚΟΜΕΙΟ:	80000
ΠΥΡΟΣΒΕΣΤΙΚΗ:	23333
ΛΙΜΕΝΑΡΧΕΙΟ:	22220, 27695
ΒΛΑΒΕΣ Δ.Ε.Η.:	125
ΒΛΑΒΕΣ Ο.Τ.Ε.:	121
ΑΜΕΣΗ ΔΡΑΣΗ:	100
ΒΛΑΒΕΣ ΥΔΡΕΥΣΗΣ:	68750-68755
ΝΟΜΑΡΧΙΑ:	46502
ΠΕΡ/ΚΗ Δ/ΝΣΗ	38174
ΔΗΜΟΣ:	46200
ΔΗΜ. ΕΠΙΧ. ΚΑΘΑΡ.	77600
ΥΠΗΡ. ΑΠΟΚΟΜΙΔΗΣ	61057
ΤΡΟΧΑΙΑ:	26480
ΠΛΗΡΟΦ. Ο.Τ.Ε.:	131
ΔΕΛΤΙΟ ΚΑΙΡΟΥ:	149
ΛΑΧΕΙΑ:	111
ΠΡΟΠΟ - ΛΟΤΤΟ:	111
ΡΟΔΑ:	27462
ΚΤΕΛ:	27706
Ο.Α.Ε.Δ.:	23265
Ι.Κ.Α.:	64912
ΤΑΞ.Υ.:	68701, 68702
ΟΛΥΜΠΙΑΚΗ:	24555
Δ.Α.Ν.Ε.:	43150
ΕΡΓΑΤ. ΚΕΝΤΡΟ:	24730
AXON AIRLINES	82601-2
CRONUS AIRLINES	25444
AEGEAN AIRLINES	98345

ΚΤΕΟ

• Από 1/9/2001 έως 21/12/2001 παντός είδος οχήματα **με συνδυασμό γραμμάτων ΡΟΔ 1300-5000.** Επίσης θα ελέγχονται τα οχήματα που η καταλληλότητά τους λήγει αυτές τις εβδομάδες και οχήματα ανάριθμα εισαγωγής.

Η ΓΝΩΜΗ

Εβδομαδιαία Εφημερίδα της Ρόδου
Έτος Ιδρύσεως 1973
ΕΚΔΟΤΗΣ
Δ. Τσοπανάκης
ΔΙΕΥΘΥΝΤΗΣ
Αθ. Μαρασιώτης
ΑΘΛΗΤΙΚΑ
Μανόλης Μπάτης,
Νικήτας Κουσκούσης
Σταύρος Ηρακλείδης
ΓΡΑΦΕΙΑ ΣΥΝΤΑΞΗΣ
Μάρκου Μαλλιαράκη 9
Τηλ. 24610 - 30865 - 75640
Fax (0241) 75641
ΛΟΓΙΣΤΗΡΙΟ - ΔΙΑΦΗΜΙΣΕΙΣ
Νέα Αγορά 53
Τηλ. 22210 - 75230
Fax (0241) 22471

ΠΡΟΣΚΛΗΤΗΡΙΑ ΓΑΜΩΝ-ΒΑΠΤΙΣΕΩΝ

Με ένα τηλεφώνημα και **χωρίς καμία επιβάρυνση** θα βρεθούμε κοντά σας για να διαλέξετε ένα από τα δεκάδες όμορφα προσκλητήρια από οίκους της Αθήνας και της Θεσσαλονίκης.

Υπεύθυνος:
Απόκοτος Νίκος
Τηλ. 91350-95584-92770
0937756878

Αλλάξτε τη ζωή σας στο σπίτι...



Market Plan + Τσιριγάκι

Η μεγαλύτερη έκθεση επίπλων στη Ρόδο είναι γεγονός!









Επισκευθείτε τη νέα έκθεση Gautier στη Λεωφόρο Καλλιθέας 1. Σε ένα χώρο 2.500 τμ σε πέντε ορόφους θα βρείτε τη μεγαλύτερη ποικιλία από πραγματικά ξεχωριστά έπιπλα & ολοκληρωμένες συνθέσεις για το καθιστικό, την τραπεζαρία, την κρεβατοκάμαρα, το παιδικό δωμάτιο, το γραφείο αλλά και τον επαγγελματικό χώρο. Έπιπλα μοντέρνα, νεοκλασσικά και κλασσικά, που έχουν την ικανότητα όχι απλά να ταιριάζουν σε χώρους αλλά να αλλάζουν τη ζωή σας!

Στη νέα έκθεση Gautier θα βρείτε σίγουρα αυτό που σας ταιριάζει απόλυτα!

Γνωρίστε από κοντά την αισθητική και την ποιότητα Gautier.

ΠΡΟΣΦΟΡΕΣ ΓΝΩΡΙΜΙΑΣ ΕΩΣ ΚΑΙ -30% ΜΕΧΡΙ 10/10



GAUTIER

ΕΠΩΝΥΜΟ ΕΠΙΠΛΟ
MADE IN FRANCE

Δημιουργήσαμε τη μεγαλύτερη έκθεση Gautier στην Ελλάδα. Η Ρόδος το αξίζει!

Ελέγχεται ακόμη και το προσωπικό τους

Υπό επιτήρηση το αεροδρόμιο και το λιμάνι!

Από ψιλό κόσκινο περνούν πλέον επιβάτες και αποσκευές, αυστηρές οδηγίες από την Αθήνα

Σε όλο το χώρο του αεροδρομίου "Διαγόρας" επεκτείνονται τα αυστηρά μέτρα ασφαλείας που εφαρμόζονται μετά το τρομοκρατικό κτύπημα στην Αμερική προκειμένου να αποφευχθεί μια "ασύμμετρη απειλή". Οι έλεγχοι φθάνουν ακόμη και στο προσωπικό που εργάζεται στις διάφορες υπηρεσίες του αεροδρομίου. Εξ' ίσου αυστηροί έλεγχοι γίνονται και στο λιμάνι της Ρόδου λόγω της προσέγγισης κρουαζιεροπλοίων καθώς και διεθνών πλοίων.



Οι κεντρικές υπηρεσίες των αρμοδίων υπηρεσιών δεν περιορίζονται στις τηλεφωνικές επαφές με τις κατά τόπους αρμόδιες υπηρεσίες, αλλά στέλνουν και ειδικούς επιθεωρητές που ελέγχουν την εφαρμογή των μέτρων. Την περασμένη εβδομάδα έγινε ένας τέτοιος έλεγχος στον χώρο του αεροδρομίου της Ρόδου από επιθεωρητές του Υπουργείου Μεταφορών, οι οποίοι και έδωσαν επιπλέον οδηγίες για την καλύτερη φύλαξη όλων των ευαίσθητων σημείων του αερολιμένα.

Μιλώντας σε συντάκτη της "Γνώμης" ο αερολιμενάρχης Ρόδου Δημήτρης Σταυριανός επιβεβαίωσε την κάθοδο των επιθεωρητών τονίζοντας παράλληλα ότι έχουν ληφθεί όλα τα απαραίτητα μέτρα για την ασφάλεια των πτήσεων, αλλά και του αεροδρομίου γενικότερα.

"Οι έλεγχοι στους επιβάτες είναι εξονυχιστικοί ιδιαίτερο βάρος δίνουμε στην ταυτοπροσωπία όπως και στην απαγόρευση όλων των αιχμηρών αντικειμένων. Επιπλέον μέτρα φύλαξης έχουν ληφθεί σε όλους τους χώρους του αεροδρομίου, ιδιαίτερα στο χώρο των καυσίμων και στον πύργο ελέγχου. Αν χρειαστούμε "ενισχύσεις" υπάρχει εντολή να μας συνδράμει η Αστυνομική Διεύθυνση Δωδεκανήσου".

Σε σχετική ερώτηση αν οι έλεγχοι είναι πιο αυστηροί στους Αραβες ο κ. Σταυριανός δήλωσε οι δεν υπάρχει ρατσισμός στην εφαρμογή των μέτρων, αφού ακόμη και οι εργαζόμενοι υπόκεινται καθημερινά εξονυχιστικούς ελέγχους πριν μπουν στον χώρο του αεροδρομίου για να πιάσουν εργασία.

Ανάλογοι σε αυστηρότητα είναι και οι έλεγχοι που γίνονται στο λιμάνι της Ρόδου. Από την πρώτη ημέρα που εκδηλώθηκε η τρομοκρατική επίθεση εναντίον των ΗΠΑ, οι λιμενικές αρχές τέθηκαν σε αυξημένη ετοιμότητα με επείγον σήμα του υπουργείου Εμπορικής Ναυτιλίας. Ιδιαίτερο βαρος δίνεται στα κρουαζιερόπλοια όπου οι έλγχοι είναι εξονυχιστικοί. Σύμφωνα με το σήμα του ΥΕΝ τα λογιστήρια των πλοίων πρέπει να εκδίδουν ειδικές κάρτες εισόδου που προμηθεύονται και τα μέλη του πληρώματος και χωρίς αυτήν είναι αδύνατη η πρόσβαση στο πλοίο.

● Όμως, τα μέτρα ασφαλείας επεκτείνονται και στα επιβατηγά πλοία, για τα οποία το ΥΕΝ έχει ζητήσει από τις πλοιοκτήτριες εταιρείες να επιστήσουν την προσοχή στα μέλη του πληρώματος, ώστε να αναφέρουν αμέσως οποιαδήποτε περίεργη κίνηση.

Σύμφωνα με έγκυρες πληροφορίες το θέμα της ενίσχυσης της φύλαξης των λιμένων απασχολεί και την Ευρωπαϊκή Επιτροπή, η οποία εξετάζει τη λήψη μέτρων για την αύξηση της ασφάλειας της ναυσιπλοΐας. Από τις προκαταρκτικές συζητήσεις που έχουν γίνει φαίνεται ότι η Ε.Ε. θα δώσει ιδιαίτερη βαρύτητα στη δημιουργία επιβατικών σταθμών σε όλα τα λιμάνια, για να είναι ευχερέστερος ο έλεγχος των επιβατών.

Στο μεταξύ, μέτρα για την αποτελεσματική αντιμετώπιση τρομοκρατών αναμένεται να αποφασίσει και η Επιτροπή Ασφάλειας Ναυσιπλοΐας του Διεθνούς Ναυτιλιακού Οργανισμού (ΙΜΟ), στην ερχόμενη σύνοδό της, τον Νοέμβριο.

Ο ΙΜΟ, που υπάγεται στον ΟΗΕ, προωθεί έναν Κώδικα, του οποίου οι διατάξεις κατατείνουν στον συντονισμό των κατά τόπους Αρχών για την αποτελεσματική αντιμετώπιση των τρομοκρατών ή πειρατών.



ΝΕΑ

ΑΠΟΣΥΡΣΗ

ΧΩΡΙΣ

ΑΠΟΣΥΡΣΗ

ΚΕΡΔΙΣΤΕ ΣΤΗ NISSAN

ΕΩΣ

800.000

(€ 2.347,76)

MICRA	ΚΕΡΔΟΣ ΕΩΣ 260.000 δρχ.(€763,02)	TERRANO	ΚΕΡΔΟΣ 600.000 δρχ.(€1.760,82)
ALMERA	ΚΕΡΔΟΣ 400.000 δρχ.(€1.173,88)	MAXIMA	ΚΕΡΔΟΣ 600.000 δρχ.(€1.760,82)
PRIMERA 1.6	ΚΕΡΔΟΣ 500.000 δρχ.(€1.467,35)	PRIMERA 1.6/2.0	ΚΕΡΔΟΣ 800.000 δρχ.(€2.347,76)

Έχετε αυτοκίνητο οποιασδήποτε μάρκας με ημερομηνία άδειας κυκλοφορίας έως και 31/12/1991; Η NISSAN σας δίνει την ευκαιρία να κερδίσετε διπλά με τη ΝΕΑ ΑΠΟΣΥΡΣΗ ΧΩΡΙΣ ΑΠΟΣΥΡΣΗ. Πρώτον, αποκτάτε όποιο νέο μοντέλο NISSAN θέλετε με κέρδος έως 800.000 δρχ. (€2.347,76). Δεύτερον, κρατάτε το αυτοκίνητό σας και, αν θέλετε, κερδίζετε περισσότερα από την πώλησή του! Εμείς θέλουμε μόνο τον αριθμό πλαισίου. ΝΕΑ ΑΠΟΣΥΡΣΗ ΧΩΡΙΣ ΑΠΟΣΥΡΣΗ μόνο στη NISSAN. Η πρώτη φορά που κερδίζετε από το παλιό σας αυτοκίνητο χωρίς να δώσετε ούτε... τον προφυλακτήρα!

ΤΩΡΑ ΚΡΑΤΗΣΤΕ ΤΟ ΠΑΛΙΟ ΣΑΣ ΑΥΤΟΚΙΝΗΤΟ ΚΑΙ ΚΕΡΔΙΣΤΕ ΑΠΟ ΤΗΝ ΑΞΙΑ ΤΟΥ!

NISSAN

ΣΙΜΟΣ Γ. ΠΑΡΑΣΚΕΥΑΣ & ΥΙΟΣ ΕΠΕ

ΑΥΣΤΡΑΛΙΑΣ 70–ΡΟΔΟΣ ΤΗΛ. 35200

ΟΛΟΚΛΗΡΩΜΕΝΟ ΣΥΓΚΡΟΤΗΜΑ NISSAN ΤΟΥ ΔΙΚΤΥΟΥ ΝΙΚ. Ι. ΘΕΟΧΑΡΑΚΗΣ Α.Ε.



Με τους συνήθεις ύποπτους αλλά ποιός ξέρει και πόσοι άλλοι!

Αβέρτα η ηρωίνη!

Συνελήφθησαν με 30 γραμμάρια σε συσκευασίες!

"Φορτωμένο" ήταν και αυτό το Σαββατοκύριακο το Αστυνομικό δελτίο με συλλήψεις για ναρκωτικά. Συνολικά, το περασμένο Σάββατο, συνελήφθησαν στην περιοχή μας τέσσερα άτομα για παράβαση του νόμου περί ναρκωτικών.

Ανησυχητικό είναι, πάντως, το γεγονός ότι σε μία από τις περιπτώσεις τα ναρκωτικά ήταν ηρωίνη, κάτι που δυστυχώς τελευταία συναντάμε όλο και συχνότερα στα αστυνομικά δελτία ενώ η μία περίπτωση έχει να κάνει με έναν ανήλικο ομογενή από την Αμερική!

Συγκεκριμένα, προχθές, Σάββατο 22 Σεπτεμβρίου, στις 21.00, συνελήφθησαν από άνδρες του Τμήματος Δίωξης Ναρκωτικών Ρόδου ο 37χρονος άνεργος Σπυρίδων Σκούρτης του Αντωνίου καθώς και ο 47χρονος άνεργος Αντώνιος Βασιλαράς του Δημητρίου, κάτοικοι Ρόδου και οι δύο, επειδή, μετά από πληροφορίες ότι ο Σκούρτης ασχολείται με διακίνηση ναρκωτικών, ο τελευταίος κατελήφθη έξω από το σπίτι του Βασιλαρά να κατέχει μια πλαστική σακούλα που περιείχε δεκατρείς αυτοσχέδιες συσκευασίες με ηρωίνη συνολικού βάρους 30 γραμμαρίων περίπου και την οποία πέταξε στο προαύλιο του σπιτιού του Βασιλαρά, όταν αντελήφθη τους αστυνομικούς.

Σύμφωνα με την Αστυνομική Διεύθυνση, ο Βασιλαράς περίμενε στη βεράντα του σπιτιού του προκειμένου να πραγματοποιήσει τη συναλλαγή.

Οι συλληφθέντες, τέλος, οδηγήθηκαν χθες στον Εισαγγελέα και σήμερα αναμένεται να οδηγηθούν στον ανακριτή.

Επίσης το περασμένο Σάββατο, στις 05.50' τα ξημερώματα, συνελήφθη από άνδρες της ομάδας Πρόληψης-Καταστολής Εγκληματικότητας της Κω, ένας 17χρονος ομογενής, υπήκοος Αμερικής, ιδιωτικός υπάλληλος και κάτοικος προσωρινά Κω, επειδή σε έλεγχο που του έγινε, κατελήφθη να έχει επτά γραμμάρια ακατέργαστης κάνναβης σε τσέπη του παντελονιού του, μέσα σε νάυλον συσκευασία.

Την ίδια ημέρα, στις 21.15', συνελήφθη, ακόμα, ο 24χρονος κομμωτής Γεώργιος Φώσκολος του Νικηφόρου, κάτοικος Αθηνών, από άνδρες του Α.Τ. του Αεροδρομίου της Ρόδου, επειδή σε έλεγχο που του έγινε, κατά την άφιξή του από Αθήνα, βρέθηκε να κατέχει ποσότητα ακατέργαστης κάνναβης βάρους πέντε γραμμαρίων.

ΚΙ' ΑΛΛΕΣ ΣΥΛΛΗΨΕΙΣ ΜΕ ΝΑΡΚΩΤΙΚΑ ΤΟ ΤΕΛΕΥΤΑΙΟ ΔΙΗΜΕΡΟ

Η ΕΠΑΓΓΕΛΜΑΤΙΚΗ ΣΟΥ ΕΠΙΤΥΧΙΑ ΕΙΝΑΙ ΘΕΜΑ ...ΩΡΩΝ

Κάντε "γρήγορο κλικ" στην επιτυχία

Αποκτήστε Certificate του Πανεπιστημίου του Cambridge

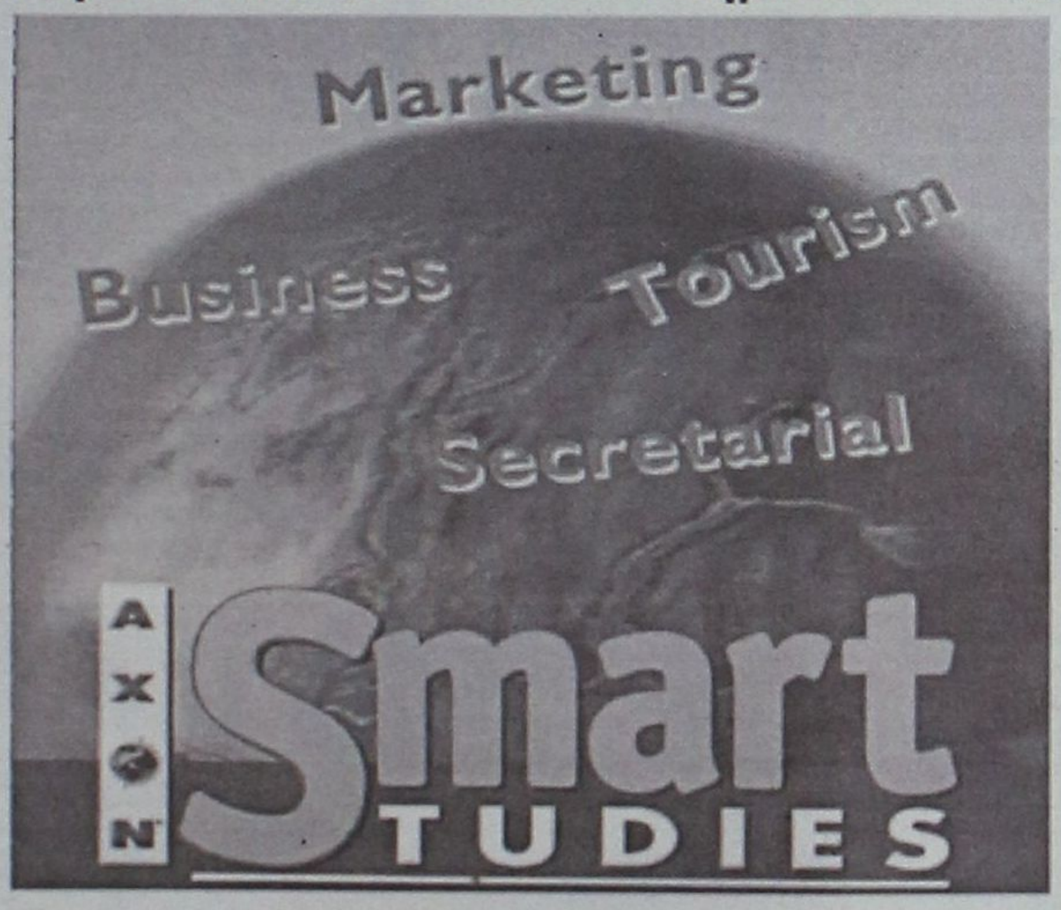

✓ ΕΞΕΙΔΙΚΕΥΜΕΝΑ ΤΑΧΥΡΥΘΜΑ ΤΜΗΜΑΤΑ

✓ ΝΕΑ ΤΜΗΜΑΤΑ ΟΛΟ ΤΟ ΧΡΟΝΟ

✓ ΟΡΓΑΝΩΣΗ ΕΝΔΟΕΠΙΧΕΙΡΗΣΙΑΚΩΝ ΣΕΜΙΝΑΡΙΩΝ

✓ ΕΙΔΙΚΕΣ ΤΙΜΕΣ ΣΕ ΦΟΙΤΗΤΕΣ & ΣΕ ΜΗ ΕΧΟΝΤΕΣ ΕΡΓΑΣΙΑ

✓ ΕΠΙΔΟΤΗΣΗ ΟΑΕΔ ΓΙΑ ΤΟΥΣ ΕΡΓΑΖΟΜΕΝΟΥΣ

✓ Μπορείτε να επιλέξετε το σύνολο των μαθημάτων ή μεμονωμένα μαθήματα.

✓ Η διδακτέα ύλη και τα συγγράμματα είναι του Πανεπιστημίου του Cambridge

✓ Αγγλόφωνα & Ελληνόφωνα τμήματα

✓ Οι εξετάσεις των σπουδαστών πραγματοποιούνται από εξεταστές του Πανεπιστημίου του Cambridge στα Smart Studies

70 Κέντρα σε όλη την Ελλάδα

AXON Smart STUDIES

ΕΡΓΑΣΤΗΡΙΑ ΕΛΕΥΘΕΡΩΝ ΣΠΟΥΔΩΝ

ΤΣΑΛΔΑΡΗ& ΚΑΜΕΙΡΟΥ 1 • ΡΟΔΟΣ • ΤΗΛ.: 77656

ΚΕΝΤΡΑ ΣΕ ΟΛΗ ΤΗΝ ΕΛΛΑΔΑ

ΑΤΤΙΚΗ • ΑΘΗΝΑ • ΑΓ. ΔΗΜΗΤΡΙΟΣ • ΑΓ. ΠΑΡΑΣΚΕΥΗ • ΑΓ. ΣΤΕΦΑΝΟΣ • ΑΙΓΑΛΕΩ • ΑΛΙΜΟΣ • ΑΝΩ ΠΑΤΗΣΙΑ • ΑΡΓΥΡΟΥΠΟΛΗ • ΒΡΙΛΗΣΣΙΑ • ΓΛΥΦΑΔΑ • ΖΩΓΡΑΦΟΥ • ΗΛΙΟΥΠΟΛΗ • ΚΑΛΛΙΘΕΑ • ΚΕΡΑΤΣΙΝΙ • ΚΟΡΥΔΑΛΛΟΣ • ΜΑΡΟΥΣΙ • ΜΕΛΙΣΣΙΑ • ΜΕΤΑΜΟΡΦΩΣΗ • Ν. ΕΡΥΘΡΑΙΑ • Ν. ΙΩΝΙΑ • Ν. ΜΑΚΡΗ • Ν. ΣΜΥΡΝΗ • ΝΙΚΑΙΑ • ΠΑΓΚΡΑΤΙ • ΠΑΙΑΝΙΑ • Π. ΦΑΛΗΡΟ • ΠΕΙΡΑΙΑΣ • ΠΕΡΙΣΤΕΡΙ • ΠΕΤΡΟΥΠΟΛΗ • ΣΕΠΟΛΙΑ • ΧΑΪΔΑΡΙ • ΧΑΛΑΝΔΡΙ • ΧΟΛΑΡΓΟΣ **ΘΕΣΣΑΛΟΝΙΚΗ** • ΕΥΟΣΜΟΣ • ΚΕΝΤΡΟ • ΚΑΛΑΜΑΡΙΑ • ΛΕΩΦ. ΣΤΡΑΤΟΥ • ΠΕΡΑΙΑ • ΤΟΥΜΠΑ • ΝΤΕΠΟ • ΣΤΑΥΡΟΥΠΟΛΗ **ΒΟΡΕΙΑ ΕΛΛΑΔΑ** • ΑΛΕΞΑΝΔΡΟΥΠΟΛΗ • ΒΕΡΟΙΑ • ΔΡΑΜΑ • ΚΑΒΑΛΑ • ΚΙΛΚΙΣ • ΝΙΓΡΙΤΑ ΣΕΡΡΩΝ • ΞΑΝΘΗ • ΟΡΕΣΤΙΑΔΑ • ΠΤΟΛΕΜΑΪΔΑ • ΣΕΡΡΕΣ • ΦΛΩΡΙΝΑ **ΚΡΗΤΗ** • ΗΡΑΚΛΕΙΟ • ΡΕΘΥΜΝΟ • ΧΑΝΙΑ **ΛΟΙΠΗ ΕΛΛΑΔΑ** • ΑΛΙΒΕΡΙ • ΒΟΛΟΣ • ΛΑΡΙΣΑ • ΡΟΔΟΣ • ΤΡΙΚΑΛΑ • ΤΡΙΠΟΛΗ • ΧΑΛΚΙΔΑ

ΚΕΝΤΡΙΚΗ ΔΙΟΙΚΗΣΗ: Τζωρτζ 6, 106 77 Πλ. Κάνιγγος, Αθήνα, Τηλ.: 3825080, 3813919, 3304576, Fax: 3304576

e-mail:axon-athens@forthnet.gr http://www.axonorg.gr

Γρηγόρης Μοράρης και Χατζής Χατζηευθυμίου ετοιμάζονται πυρετωδώς για τις προσεχείς εκλογές στον Δήμο της Ρόδου

Ανατρέπουν το σκηνικό!

Σχεδόν ολοκληρωμένοι οι εκλογικοί σχηματισμοί τους, θα προκαλέσουν έκπληξη τα πρόσωπα που τους συγκροτούν

Τουλάχιστον τρεις θα είναι οι συνδυασμοί που θα πάρουν μέρος στις προσεχείς δημοτικές κλογές για να διεκδικήσουν τον Δήμο Ρόδου. Εκτός από τον δήμαρχο κ. Γ. Γιαννόπουλο, πυετωδώς προετοιμάζονται ο αντινομάρχης κ. Χ. Χατζηευθυμίου και ο πρώην αντιδήμαρχος, ικηγόρος κ. Γρηγόρης Μοράρης δημοτικός σύμβουλος εν ενεργεία, αποστασιοποιημένος πό την γραμμή του κ. Γιαννόπουλου από τις αρχές του χρόνου.

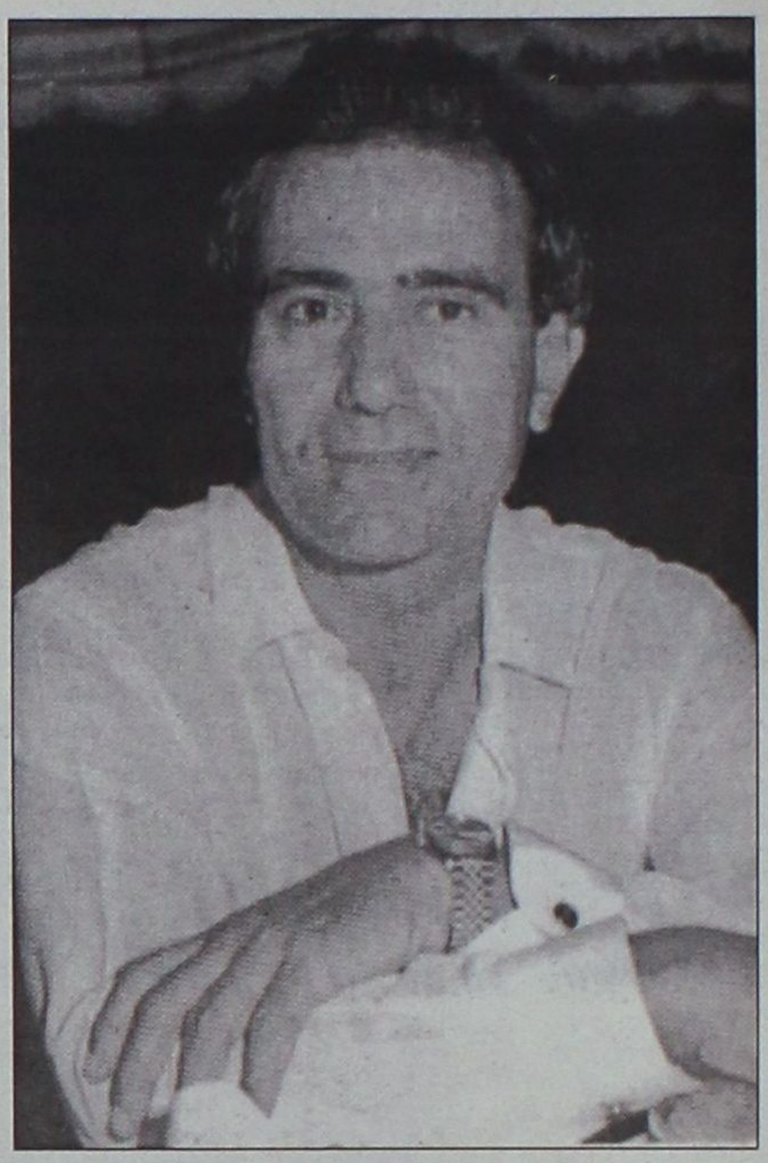

Στις κινήσεις αυτές θα πρέπει να προστεθεί και η εκπεφρασμένη βούληση του στικό των εκλογικών σχημάτων που ετοιμάζονται είναι η συμμετοχή πολλών γνωστών στελεχών της ροδιακής κοινωνίας απ' όλους τους πολιτικούς χώρους, με ιδιαίτερα μάλιστα απήχηση.

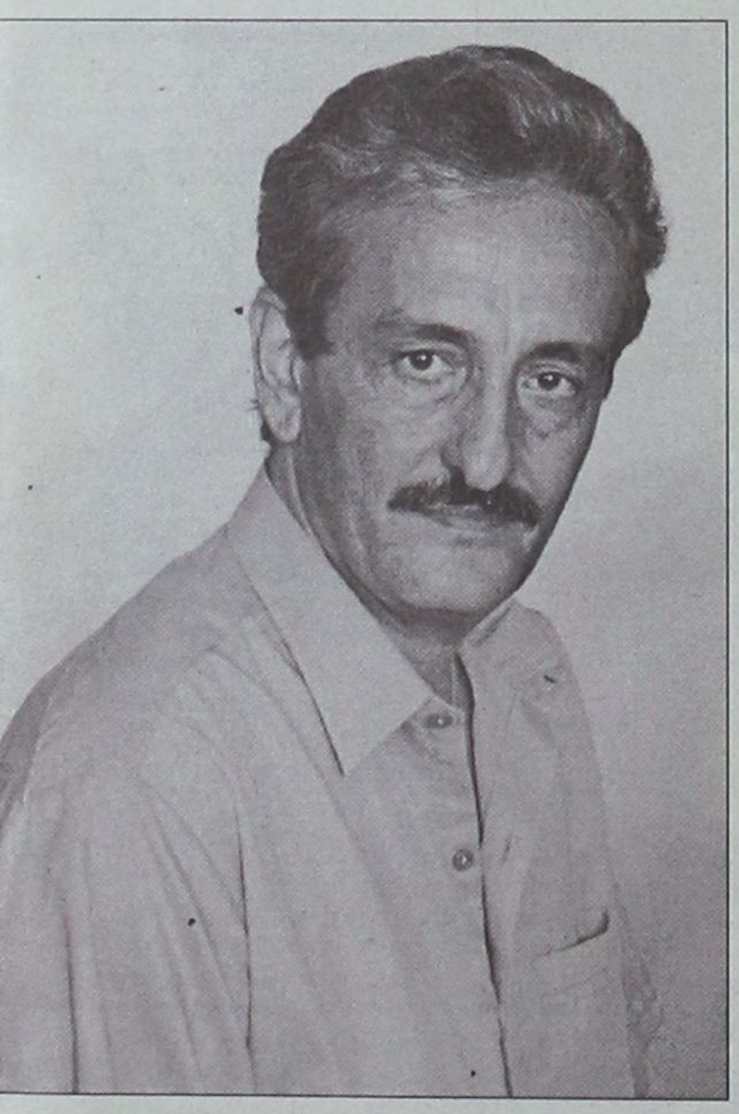

κ. Νικ. Χαραλάμπη να είναι εκ νέου υποψήφιος. Εκείνο όμως που έχει σημασία, είναι ότι παίρνει σάρκα και οστά ένα πολιτικό σκηνικό, ικανό να οδηγήσει τα δημοτικά πράγματα σε ραγδαίες εξελίξεις και άλλους δρόμους. Τα μέχρι τώρα δεδομένα ανατρέπονται και όλα δείχνουν ότι η νέα κατάσταση που διαμορφώνεται θα υποχρεώσει τον δήμαρχο να αναμορφώσει την τακτική του, καθώς οι συνδυασμοί που ετοιμάζονται ειδικά από τους κ. Μοράρη και Χατζηευθυμίου θα έχουν υπόβαθρο και ισχύ που κανένας δεν θα μπορεί να προσπεράσει χωρίς πολλούς και σοβαρούς κινδύνους ως προς το εκλογικό αποτέλεσμα.

● Το κύριο χαρακτηριπριν από δύο μήνες και όπως ανέφεραν έγκυρες πληροφορίες, έχουν φθάσει σε τέτοιο σημείο και δέχονται τέτοιες πιέσεις που είναι ήδη δύσκολο να κάνουν πίσω. Υπάρχει μάλιστα και η πληροφορία ότι έγινε και μεταξύ τους επαφή χωρίς τη μεσολάβηση τρίτων. Και βέβαια αυτό μπορεί να σηματοδοτεί και πολλές άλλες εξελίξεις στο δρόμο μέχρι τις εκλογές του χρόνου τον Οκτώβριο. Κατά τις ίδιες πληρφορίες στα δύο νέα σχήματα συμμετέχουν και δημοτικοί σύμβουλοι εν ενεργεία, αλλά η πλειοψηφία τους απαρτίζεται από νέα πρόσωπα, που αναμφίβολα μόλις δοθούν τα ονόματά τους στη δημοσιότητα θα προκαλέσουν αίσθηση στην κοινή γνώμη, αλλά και στα πέριξ του διοικητικού κέντρου.



"Μυρωδιά" των εξελίξεων αυτών έχει φθάσει φυσικά και στο Δημαρχείο, πράγμα που ωθεί τον δήμαρχο να ξεκινήσει τις δικές του επαφές, προκειμένου να ισχυροποιήσει την παράταξή του, αλλά και να καλύψει τα κενά που δημιουργούνται από την μετακίνηση μελών της κυρίως προς την πλευρά του κ. Γρηγόρη Μοράρη. Εκπληξη όμως θ' αποτελέσει και το σχήμα του αντινομάρχη κ. Χατζηευθυμίου, όπως διαβεβαιώνουν συνεργάτες του, αλλά και άλλοι που γνωρίζουν τις κινήσεις και τις επαφές του. Γίνεται έτσι φανερό ότι η ανάγκη αποκατάστασης κάποιων πραγμάτων από την πλευρά του κ. Γιαννόπουλου, δεν είναι απλά επιτακτική, αλλά και πολύ μεγάλη, ενώ κατά πάσαν πιθανότητα θα αποδειχθεί και μια υπόθεση δύσκολη.

Οσοι γνωρίζουν καλά το πλέγμα των επαφών τόσο του κ. Χατζηευθυμίου, όσο και του κ. Μοράρη, κάνουν λόγο για ειλημμένες αποφάσεις, και όχι για προθέσεις.

● Και μάλιστα τονίζουν ότι σε συνδυασμό τα δύο νέα σχήματα θα φέρουν τα κόμματα σε τόσο δύσκολη θέση που δεν θα μπορούν να επηρεάσουν, πολύ δε περισσότερο να τα εκτρέψουν από τον δρόμο που ήδη έχουν πάρει.

Είναι ακόμη αξιοσημείωτο ότι οι δύο νέες παρατάξεις έχουν εξασφαλισμένη και τη στήριξη μέσων ενημέρωσης, που κρίνουν ότι με ήσυχη συνείδηση μπορούν να συμπορευθούν.



15νθήμερο οι κ. Μοράρης και Χατζηευθυμίου εντατικοποίησαν τους ρυθμούς των διαβουλεύσεων που ξεκίνησαν



Με την 20χρονη πείρα μας στα συστήματα ηλιακής ενέργειας σας προσφέρουμε τις πιο αποτελεσματικές λύσεις:

- Τα καλύτερα ηλιακά της αγοράς
  Τελευταίας τεχνολογίας ηλιακά, γαλβανιζέ, glass, ανοξείδοτα, ανοικτού, κλειστου κυκλώματος
- Δωρεάν μελέτη - επίβλεψη
  για κεντρικές εγκαταστάσεις ξενοδοχείων.
- Άμεση εγκατάσταση
  από ειδικευμένο προσωπικό, μέ προσοχή στη λεπτομέρεια.
- Ειδικές Λύσεις
  για κεραμοσκεπές και όπου δεν πρέπει να φαίνεται το Boiler.
- Εγγύηση
  καλής λειτουργίας και πλήρη τεχνική υποστήριξη.
- Πιστοποίηση ποιότητας
  από το κέντρο ανανεώσιμων πηγών ενέργειας.
- Εγγυημένη απόσβεση
  Μόνο με τα χρήματα που πληρώνετε στον ηλεκτρικό σας θερμοσίφωνα εξοφλείτε τον ηλιακό.
- Έκπτωση αξίας αγοράς
  από το φορολογητέο σας εισόδημα.

Καλέστε αμέσως το 76100 για υπεύθυνη ενημέρωση.

ΒΟΥΤΥΡΑΚΗΣ Ι.Χ. Ε.Π.Ε. • ΔΩΔ. ΝΕΟΛΑΙΑΣ 16 - ΡΟΔΟΣ -ΤΗΛ. ΚΕΝΤΡΟ: 0241/76100

Ολοκληρώθηκε η προκαταρκτική εξέταση

Στον εισαγγελέα ο φάκελος για τα 20 δισ του καζίνο

Μ' ενδιαφέρον αναμένονται οι απαντήσεις στη μηνυτήρια αναφορά του αντινομάρχη

Ολοκληρώθηκε η προκαταρκτική εξέταση που παραγγέλθηκε από τον Εισαγγελέα Πρωτοδικών Ρόδου, αναφορικά με την υπόθεση των 20 δισ. του καζίνου Ρόδου.

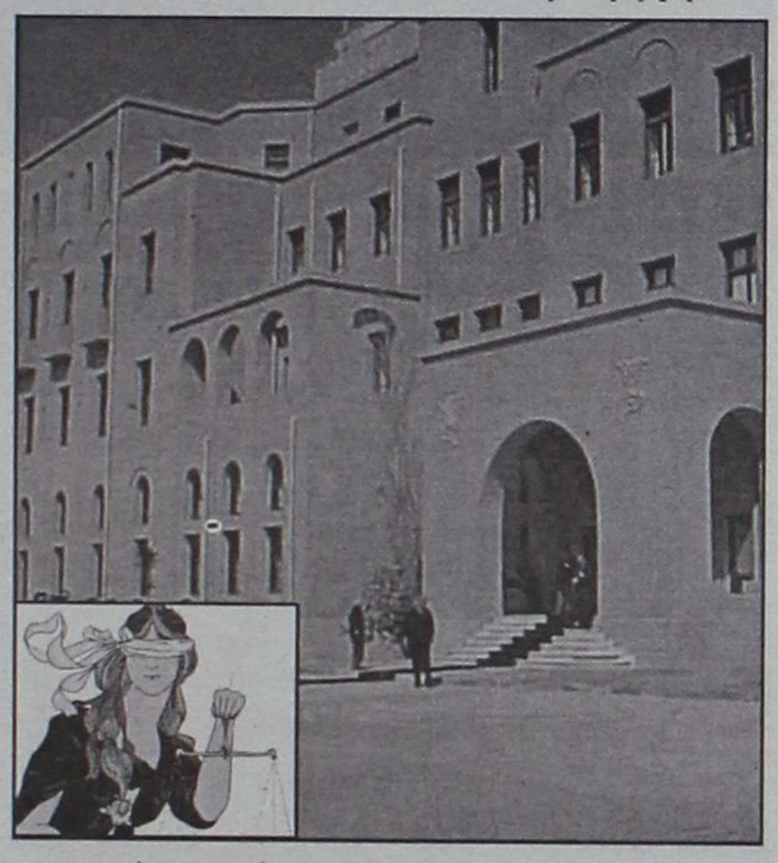

Η προκαταρκτική εξέταση διενεργήθηκε, όπως είναι γνωστό, ύστερα από μηνυτήρια αναφορά του αντινομάρχη κ. Χατζή Χατζηευθυμίου. Ο κ. Χατζηευθυμίου κατήγγειλλε στην αναφορά του ότι ο Δήμος κατά την υπογραφή της σύμβασης με την εταιρία που πήρε την άδεια του καζίνο, δεν κατοχύρωσε πλήρως τα συμφέροντα του ροδιακού λαού. Ειδικότερα υποστηρίζεται στη μηνυτήρια αναφορά του αντινομάρχη, ότι η δέσμευση της εταιρίας του καζίνο για εκτέλεση έργων ύψους 20 δισ. νομικά είναι έωλη και πως υπάρχει σοβαρός κίνδυνος τα έργα αυτά να εμπλακούν σε δικαστικές διενέξεις και να μην κατασκευασθούν ποτέ. Και βέβαια σε μια τέτοια περίπτωση τα πράγματα θα είναι πολύ σοβαρά από πλευράς ποινικών και αστικών ευθυνών.

Εκείνο δε που πρέπει να σημειωθεί, είναι ότι η εταιρία που έχει το καζίνο, πήρε την άδεια μ' έναν πόντο διαφορά, γεγονός που σημαίνει ότι ήταν καταλυτικός ο ρόλος της προσφοράς των 20 δισ. ως αντισταθμιστικού οφέλους.

Ολοκληρωμένη τώρα η προκαταρκτική εξέταση διαβιβάσθηκε στον εισαγγελέα, ο οποίος και θ' αποφασίσει αν υπάρχουν ευθύνες και σε βάρος ποίων, αφού μελετήσει όλο το υλικό. Και αναλόγως θα πράξει...

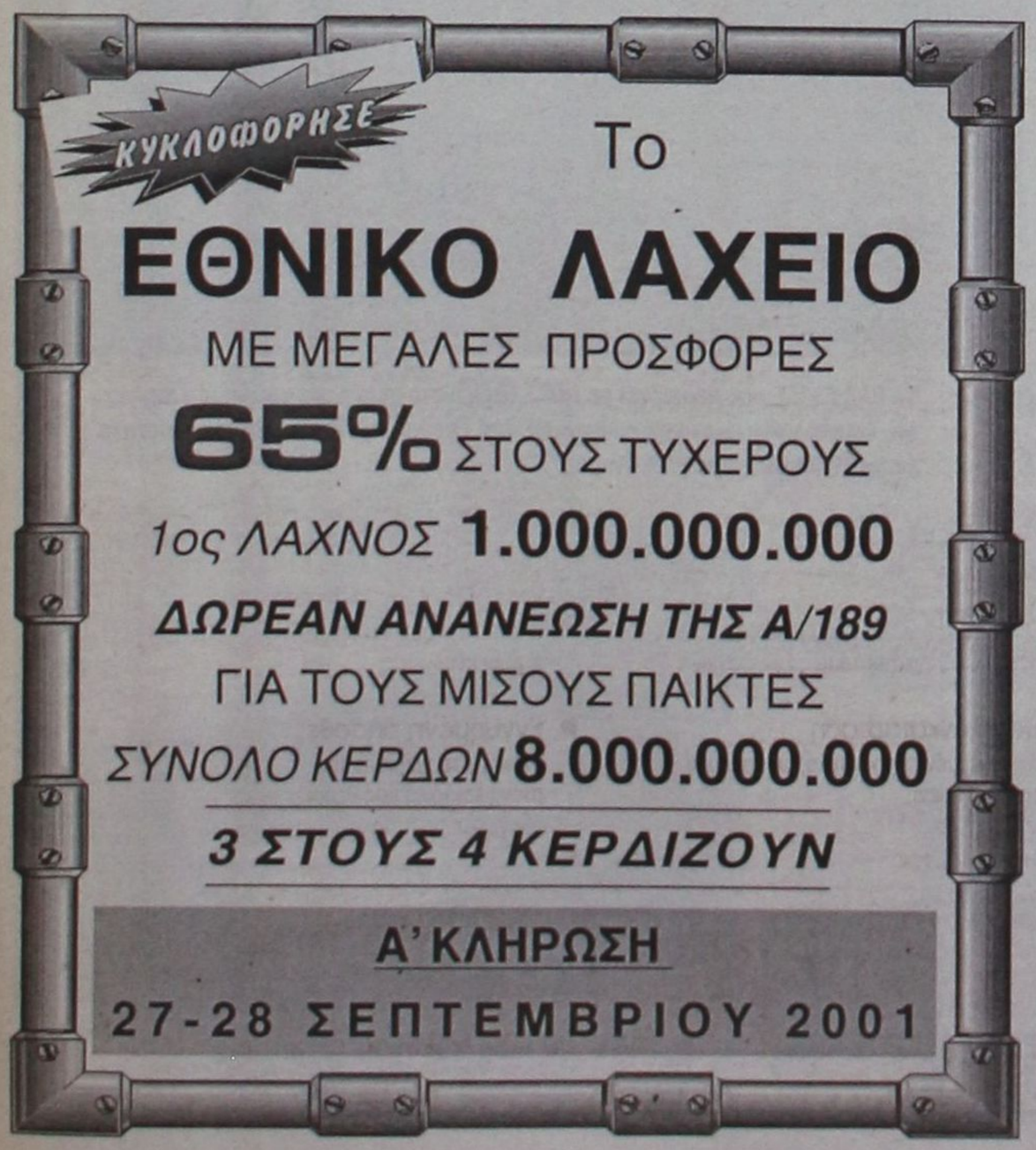

Φροντιστήριο Πυθαγόρας

ΣΥΓΧΑΡΗΤΗΡΙΑ

ΟΝΟΜΑΤΕΠΩΝΥΜΟ	ΣΧΟΛΕΣ	
1. Αλεξίου Αλίκη	Φιλολογίας	Αθήνα
2. Αναγνώστου Αννα	Γερμ. Γλ. και Φιλολογίας	Αθήνα
3. Αργυρού Φλώρα	Φαρμακευτικής	Αθήνα
4. Αφεντούλη Φωτεινή	Διατρ. και Διαιτολογίας	Κρήτη (Σητεία)
5. Βλάσσης Θεόφιλος	Χημικών Μηχανικών	Πάτρα
6. Γαβριλόπουλος Βασίλης	Ζωικής Παραγωγής	Λάρισα
7. Γεωργίου Χριστίνα	Δασοπονίας	Λαμία (Καρπενήσι)
8. Γκιζλής Ηλίας	Μεσ. Σπουδών Αιγαίου	Ρόδος
9. Γκουζούνας Βασίλης	Μηχ. Παρ. και Διοικ. Πολ.	Κρήτη (Χανιά)
10. Δουκάκης Τάσος	Φυσικής	Κρήτη (Ηράκλειο)
11. Δράη Αναστασία	Οργ. και Διοικ. Οικ. Παν.	Αθήνα
12. Δράκου Μαρίνα	Ανθοκ. Αρχιτ. Τοπίου	Ηπείρου (Αρτα)
13. Εξαδάκτυλος Ανδρέας	Ζωικής Παραγωγής	Θεσσαλονίκη
14. Ερίνη Νικόλ	Κοινωνικής Εργασίας	Κρήτη (Ηράκλειο)
15. Ηλιάδης Σταύρος	Ιατρικής	Κρήτη (Ηράκλειο)
16. Θαρρενός Νίκος	Πολ. Εργων Υποδομής	Πάτρα
17. Θέμελη Βάσω	Θερ. Καλλ. και Ανθοκομ.	Μεσολόγγι
18. Καλαβρός Φιλόλαος	Διοικ. Τμ. Τοπικ. Αυτοδ.	Καλαμάτα
19. Καραμαργιός Τάσος	Πληροφορικής	Θεσσαλονίκης
20. Καραμαρίτης Γιάννης	Μαθηματικών	Πάτρα
21. Καριοφυλλάκης Κώστας	Εμπ. και Διαφήμισης	Θεσσαλονίκης
22. Κοντού Αναστασία	Φιλολογίας	Αθήνα
23. Κορναρόπουλος Ευγένιος	Ηλ. Μηχ/κών και Μηχ. Η/Υ	Θράκη (Ξάνθη)
24. Κουντούρη Φυλλιώ	Μαθηματικών	Αθήνα
25. Κουρδουμπάς Σταμάτης	Τεχν/κής Εκπαίδευσης	Πειραιά
26. Κούρτης του Βασ. Γιάννης	Μαθηματικών	Πάτρα
27. Κούρτης του Ευαγ. Γιάννης	Φαρμακευτικής	Θεσσαλονίκη
28. Κούρτης Κώστας	Φαρμακευτικής	Αθήνα
29. Κουσουρνά Ελίνα	Επιχ. Ερ. και Μαρκ. Οικ. Π.	Αθήνα
30. Κουτούζος Γιώργος	Φυσικοθεραπείας	Αθήνα
31. Κουτσαμπάσης Αλέξανδρος	Ηλεκτρολογίας	Πειραιά
32. Κωνσταντά Μαρία	Λογιστικής	Κρήτη (Ηράκλειο)
33. Κωνσταντάρος Τάσος	Τοπογραφίας	Αθήνα
34. Κώνστας Κώστας	Διοικ. Επιχειρήσεων	Πάτρα
35. Κώστα Μαργαρίτα	Πολιτικών Μηχ/κών Εμπ.	Αθήνα
36. Λέκκα Πόπη	Ιατρικής	Αθήνα
37. Μακέστα Ματίνα	Μουσικών Σπουδών	Θεσσαλονίκη
38. Μανίσκας Βαγγέλης	Λογιστικής	Κρήτη (Ηράκλειο)
39. Μαράκη Πόπη	Θερμ. Καλλ. και Ανθοκ.	Μεσολόγγι
40. Μάτσης Βαγγέλης	Μαθηματικών	Αθήνα
41. Ματσίγκος Τσαμπίκος	Μαθηματικών	Αθήνα
42. Μαχραμάς Γιάννης	Λογιστικής	Πειραιά
43. Μέγγιου Σταυρίτσα	Φιλολογίας	Θεσσαλονίκη
44. Μηνατσής Γιώργος	Διοικ. Επιχειρήσεων	Πάτρα
45. Μιχαηλίδη Κατερίνα	Μαθηματικών	Πάτρα
46. Μιχελάκης Βαγγέλης	Φυτικής Παραγωγής	Κρήτη (Ηράκλειο)
47. Μπαρνιάς Γιώργος	Μον. Υπαξ. Στρ. (ΣΜΥ)	Αθήνα
48. Νάκκας Σάββας	Ηλεκτρολογίας	Κρήτη (Ηράκλειο)
49. Νικόλη Δικαία	Μαθηματικών	Κρήτη (Ηράκλειο)
50. Νικολίτση Κατερίνα	Πολ. Δομικών Εργων	Κρήτη (Ηράκλειο)
51. Ξεπαπαδάκη Κατερίνα	Τεχν. Συσ. Διαχ. Φ. Πόρων	Κρήτη (Χανιά)
52. Ορφανίδης Κυριάκος	Ιατρικής	Αθήνας
53. Παναγιωτά Ανθούλα	Πολ/κών Μηχανικών	Ξάνθη
54. Παπαγεωργίου Γιάννης	Νομικής	Αθήνα
55. Π'Κωνσταντίνου Θωμάς	Λογ. και Χρημ/κής Οικ. Π.	Αθήνα
56. Παπανικήτας Παναγιώτης	Νοσηλευτικής	Αθήνα
57. Παπαστεργή Τσαμπίκα	Αρχ. Μηχανικών Ε. Μ. Π.	Αθήνα
58. Πετράς Γιάννης	Εφαρμ. Μαθηματικών	Κρήτη (Ηράκλειο)
59. Πήχης Λευτέρης	Διοικ. Επιχειρήσεων	Πάτρα
60. Πουτούρης Μάκης	Λογιστικής	Κρήτη (Ηράκλειο)
61. Ρουσσάκη Μαρία	Λογ. και Χρημ/κή Οικ. Παν.	Αθήνα
62. Ρούσσος Δήμήτρης	Συν. Οργ. και Εκμεταλ.	Κρήτη (Ηράκλειο)
63. Σαρή Αρετή	Φιλολογίας	Αθήνα
64. Σκουλλή Αννα	Κοινωνικής Εργασίας	Κρήτη (Ηράκλειο)
65. Σπάρταλης Μιχάλης	Ιατρικής	Αθήνα
66. Στάη Ελένη	Κοιν/γίας Παντείου	Αθήνα
67. Σωτηράκη Μαρία	Διεθν. και Ευρ. Οικ. και Π. ΕΠ.	Θεσσαλονίκη
68. Σωτρίλλης Γιάννης	Ζωικής Παραγωγής	Θεσσαλονίκη
69. Τζαβέλλας Δημήτρης	Μηχανολογίας	Καβάλα
70. Τζέλλου Μυρσίνη	Διακοσμητικής	Αθήνα
71. Φλώρος Νίκος	Ιατρικής	Κρήτη (Ηράκλειο)
72. Φουτούλης Γιώργος	Εφαρμ. Πλ. και Πολυμέσων	Κρήτη (Ηράκλειο)
73. Χατζηδημητρίου Μάριος	Παιδ. Δημ. Εκπ. Αιγαίου	Ρόδος
74. Χ"Κωνσταντίνου Αγγελος	Ηλεκτρολογίας	Λάρισα
75. Χατζηνικόλα Γεωργία	Ιστορίας και Αρχ/γίας	Ιωάννινα
76. Χατζήπαπα Βάλια	Λογοθεραπείας	Πάτρα
77. Χονδρού Ανδριάνα	Κοινων/γίας Παντείου	Αθήνα
78. Χριστίδη Ειρήνη	Πληροφ. και Τηλ/νιών	Αθήνα
79. Χρυσοβέργης Βικέντιος	Αυτοματισμού	Θεσσαλονίκη

ΙΔΙΑΙΤΕΡΑ ΣΥΓΧΑΙΡΟΥΜΕ ΤΟΝ ΠΑΠΑΚΩΝΣΤΑΝΤΙΝΟΥ ΘΩΜΑ ΚΑΙ ΤΗΝ ΚΟΥΣΟΥΡΝΑ ΕΛΙΝΑ ΕΠΕΙΔΗ ΠΡΩΤΕΥΣΑΝ ΠΑΝΕΛΛΑΔΙΚΑ

Επτά μήνες δεν μπήκε ούτε μια πέτρα

Έμπλεξε άσχημα και πως θα ξεμπλέξει η μαρίνα της Ρόδου



Θα γίνει συζήτηση στο δημοτικό συμβούλιο, ζητήθηκαν εξηγήσεις από την Περιφέρεια

Τη συνδρομή της Περιφέρειας Νοτίου Αιγαίου ζητά ο πρόεδρος του Δ.Σ. του Δήμου Ροδίων Γιάννης Τσιγάρος, προκειμένου να συζητηθεί σε μια επόμενη συνεδρίαση το θέμα της μαρίνας Ρόδου μετά από αίτημα του κ. Μάνου Κόκκινου πρώην δημάρχου και επικεφαλής, της μείζονος μειοψηφίας.

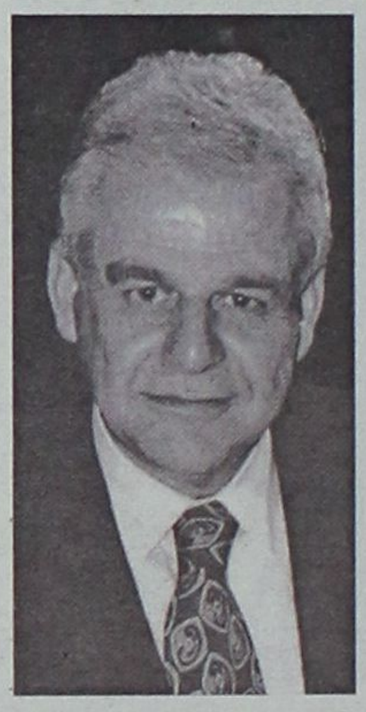

Με έγγραφό του προς τον Γενικό Γραμματέα της Περιφέρειας Νοτίου Αιγαίου ο κ. Τσιγάρος ζητά την αυτοπρόσωπη παρουσία εκπροσώπου της Περιφέρειας σε συνεδρίαση του Δ.Σ. για να δοθούν όλα α απαραίτητα στοιχεία, τόσο για την αποπεράτωση του έργου όσο και για το καθεστώς διαχείρισης της μαρίνας.

Η επιστολή έχει ως εξής:

"Κύριε Γενικέ,

Έχω την τιμή να σας γνωρίσω τα παρακάτω:

Από τον τ. Δήμαρχο Ροδίων και επικεφαλής της μείζονος μειοψηφίας του Δημοτικού Συμβουλίου του Δήμου μας κ. Κόκκινο Εμμανουήλ, μας κατατέθηκε έγγραφο με το οποίο ζητά να συμπεριληφθεί στα θέματα της επόμενης συνεδρίασης του Δ.Σ. και θέμα με περιεχόμενο "Συζήτηση και λήψη απόφασης για την ανάληψη εκ μέρους του Δήμου πρωτοβουλιών στη λήψη μέτρων, α) άμεσης ενεργοποίησης των διαδικασιών αποπεράτωσης και λειτουργίας της μαρίνας Ρόδου και β) Προσδιορισμός ιδιοκτησιακού καθεστώτος, ως και καθεστώτος και φορέων εκμετάλλευσης και διαχείρισης της μαρίνας".

Θα σας παρακαλούσα λοιπόν όπως μας ενημερώσετε σχετικά, ούτως ώστε το περιεχόμενο της ενημέρωσης αυτής να αποτελέσει και την εισήγηση κατά την συζήτηση του παραπάνω θέματος.

Πιστεύουμε επίσης πως θα ήταν επιβεβλημένο κατά την συζήτηση του ανωτέρω θέματος, να ορίζατε και αρμόδιο υπηρεσιακό παράγοντα της Περιφέρειάς σας, ώστε να παραστεί και να παρέχει κάθε πληροφορία ικανή να καλύψει το απροσδιόριστο και θολό ιδιοκτησιακό καθεστώς εκμετάλλευσης της μαρίνας Ρόδου.

Είμαι βέβαιος για την ανταπόκρισή σας και ότι το συντομότερο δυνατόν θα τύχουμε της έγγραφης ενημέρωσής σας, αλλά και της αυτοπρόσωπης παρουσίας εκπροσώπου της Περιφέρειας".

ΟΙ ΣΧΕΔΙΑΣΜΟΙ

Η πρώτη φάση των έργων της μαρίνας Ρόδου ολοκληρώθηκε εδώ και 7 μήνες από την εταιρία "Αρχιμήδης". Έκτοτε δεν προχώρησε καμιά διαδικασία για την έναρξη των έργων της Β' φάσης και ούτε γνωρίζει κανείς το γιατί και το πότε θα γίνει αυτό. Έγκυρες πληροφορίες αναφέρουν ότι αυτό το ιδιαίτερα σημαντικό για τη Ρόδο έργο έχει μπλέξει σε μεγάλα γραφειοκρατικά γρανάζια και πολλοί κάνουν λόγο για πρόβλημα που θα χρειασθεί μεγάλο χρονικό διάστημα για να ξεπερασθεί. Με τα δεδομένα αυτά αναμένεται με ενδιαφέρον η συζήτηση που θα γίνει στο δημοτικό συμβούλιο και κυρίως η απάντηση του Περιφερειάρχη στην επιστολή του κ. Τσιγάρου.







το δωμάτιο που αξίζει στο παιδί σας
...στις καλύτερες τιμές!

Το EASY LIFE σας περιμένει με ΝΕΕΣ ΙΔΕΕΣ στο χώρο του νεανικού επίπλου. Με έπιπλα αποκλειστικής εισαγωγής από Γερμανία, στην καλύτερη ποιότητα με τις καλύτερες τιμές της αγοράς!

κρεβάτι
κομοδίνο
γραφείο
βιβλιοθήκη
} από 170.000

Τώρα επιλέγετε εσείς τον τρόπο πληρωμής που σας ταιριάζει:

1. Με 0% προκαταβολή και έως 36 δόσεις
2. Με 10% προκαταβολή και έως 48 δόσεις
3. Με 35% προκαταβολή και 12 δόσεις άτοκα

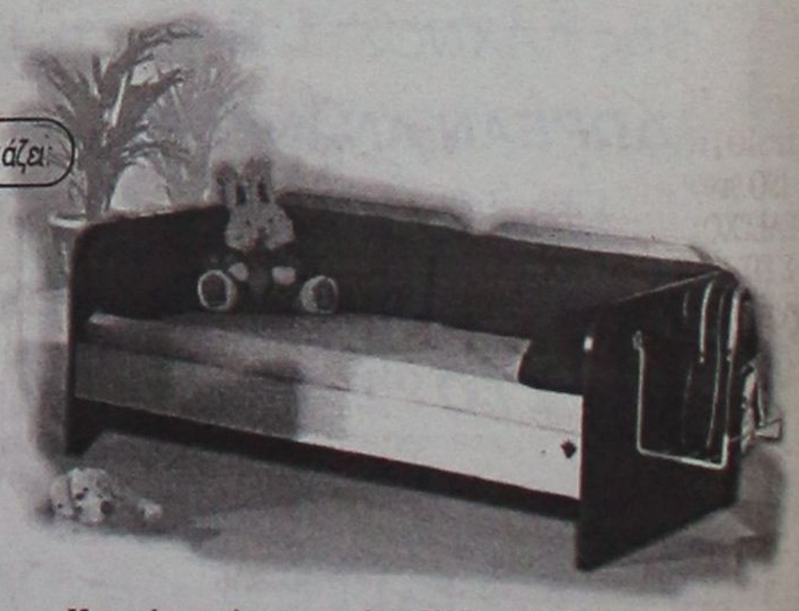

EASY LIFE
διευκολύνει τη ζωή σας!
Στ. Κωπάδη 48, τηλ. 21311

ΠΑΙΔΙΚΑ ΕΠΙΠΛΑ - ΕΠΙΠΛΑ - ΕΠΙΠΛΑ ΓΡΑΦΕΙΟΥ - ΜΙΚΡΟΕΠΙΠΛΑ

Μια νέα πρόταση από τη ΛΥΣΗ Α.Ε.Β.Ε.

ADD

Συνάντηση στη Ρόδο αποφοίτων του M.I.T.

Σε πρωτοποριακό πεδίο, συνεργασία ελληνοτουρκική

Εφαρμογές στην κινητική αρχιτεκτονική

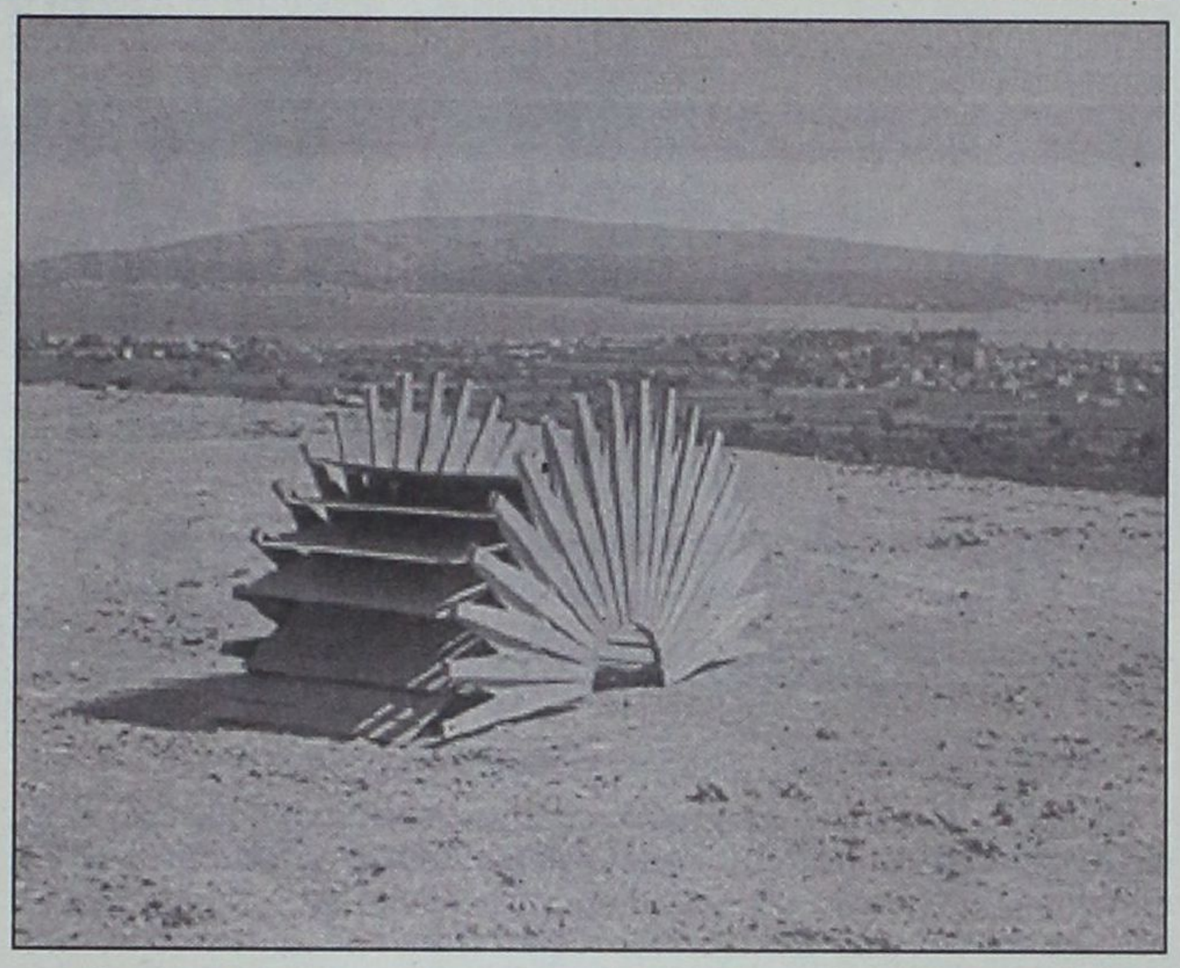

Συναντήθηκαν πρίν λίγες μέρες στην Ρόδο δύο νέοι αρχιτέκτονες εξειδικευμένοι σε θέματα προωθημένης τεχνολογίας- ρομποτικής. Οι δύο νέοι γνωρίστηκαν μέσα απο την κοινή διεθνή τους αναγνώριση από το (massahusets institute of technology) **M.I.T.** ως 2 απο τους 4 σπουδαίους σχεδιαστές κινητικών κατασκευών. (Δημοσίευση: http://kdg.mit.edu/-others). Πρόκειται για τον τούρκο αρχιτέκτων-ερευνητή (απο την Σμύρνη (Ismir)) Koray Korkmaz και τον Ρόδιο αρχιτέκτων Ανδρέα Χατζή.

Οι δύο νέοι συζήτησαν για τις εφαρμογές της κινητικής στην αρχιτεκτονική και στον βιομηχανικό σχεδιασμό.

Πιο συγκεκριμένα συζήτησαν την εφαρμογή κινητικών συστημάτων για τον εξοπλισμό της σύγχρονης πόλης με την χρήση φυσικών πηγών ενέργειας όπως το φώς, ο αέρας και τα κύματα.

● Επίσης συζήτησαν κινητικές εφαρμογές σε συνθετότερα κτηριολογικά προγράμματα όπως το πεδίο του κινηματογράφου.

Συζήτησαν επίσης τις δυνατότητες και τις προοπτικές της ελληνικής και τουρκικής βιομηχανίας, τα προβλήματα που αντιμετωπίζουν με την μειωμένη χρήση της βιομηχανίας στις δύο χώρες καθώς επίσης και τις δυνατότητες διακρατικής συνεργασίας σε μελετητικό και κατασκευαστικό επίπεδο.

Στους δύο νέους έχει προταθεί να γίνουν μέλη της κορυφαίας παγκόσμιας Πολυτεχνιακής Κοινότητας.



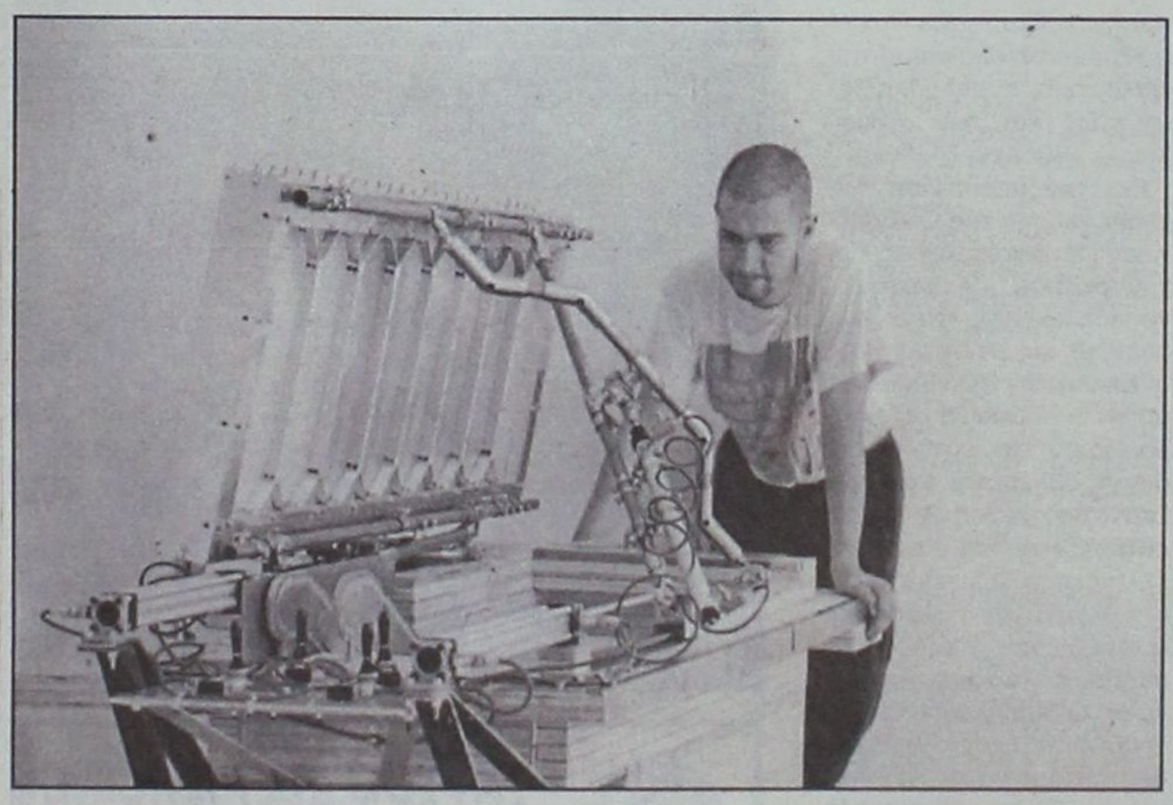

ΑΝΑΛΥΤΙΚΟ ΕΡΓΑΣΤΗΡΙΟ ΕΛΕΓΧΟΥ ΠΟΙΟΤΗΤΑΣ

ΑΝΑΛΥΣΕΙΣ - ΣΥΜΒΟΥΛΕΣ - ΜΕΛΕΤΕΣ

ΓΕΝΙΚΕΣ ΧΗΜΙΚΕΣ ΑΝΑΛΥΣΕΙΣ
ΠΟΙΟΤΙΚΟΣ ΕΛΕΓΧΟΣ ΤΡΟΦΙΜΩΝ-ΠΟΤΩΝ
ΕΡΓΑΣΤΗΡΙΑΚΟΣ ΕΛΕΓΧΟΣ ΠΡΩΤΩΝ ΥΛΩΝ
ΠΑΡΑΚΟΛΟΥΘΗΣΕΙΣ ΒΙΟΛΟΓΙΚΩΝ
ΕΛΕΓΧΟΣ ΚΟΛΥΜΒΗΤΙΚΩΝ ΔΕΞΑΜΕΝΩΝ

QUALITY CONTROL

• Ομάδα έμπειρων επιστημόνων καλύπτει σύνολο φυσικών, χημικών και μικροβιολογικών δοκιμών τον έλεγχο ποιότητας:
Τροφίμων-ποτών-υδάτων-περιβάλλοντος-εδάφους

ΑΝΑΛΥΣΕΙΣ ΚΡΑΣΙΩΝ. ΠΑΡΑΚΟΛΟΥΘΗΣΗ ΟΙΝΟΠΟΙΗΣΗΣ

ΑΝΑΛΥΟΥΜΕ ΑΞΙΟΠΙΣΤΑ
•ΜΕΛΕΤΕΣ ΔΙΑΣΦΑΛΙΣΗΣ ΠΟΙΟΤΗΤΑΣ ΚΑΤΑ ISO 9000
•ΕΛΕΓΧΟΣ HACCP ΣΤΙΣ ΒΙΟΜΗΧΑΝΙΕΣ ΤΡΟΦΙΜΩΝ

ΛΕΙΤΟΥΡΓΟΥΜΕ ΣΥΜΦΩΝΑ ΜΕ ΤΑ ΠΡΟΤΥΠΑ Ε.Ν. 45000

Εγγυώμαστε υπεύθυνα την παραγωγή του κρασιού σας. Διαθέτουμε όλη την γκάμα των πρόσθετων για το κρασί **κατ' αποκλειστικότητα.**

Φιλικά
Αποστόλης Διμέλλης και Συνεργάτες
ΠΡΟΤΥΠΟ ΧΗΜΙΚΟ ΕΡΓΑΣΤΗΡΙΟ ΔΩΔ/ΣΟΥ
Μ. ΠΕΤΡΙΔΗ & ΠΕΙΡΑΙΩΣ 1- 85100 ΡΟΔΟΣ
ΤΗΛ&FAX: (0241) 78064 - 62119 - (0944) 684899

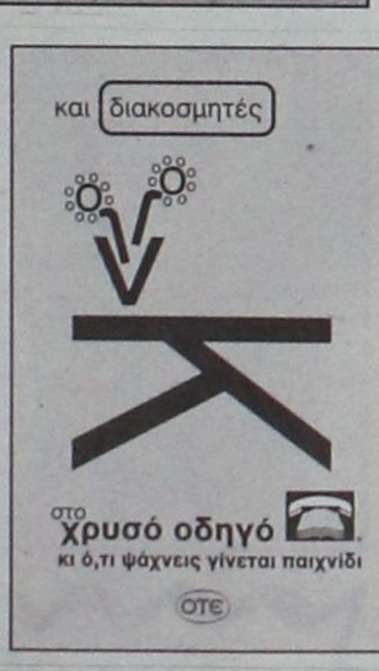

ΓΝΩΜΩΝ
ΦΡΟΝΤΙΣΤΗΡΙΑ
ΠΡΟΤΥΠΑ ΕΚΠΑΙΔΕΥΤΗΡΙΑ ΥΠΟΨΗΦΙΩΝ ΓΙΑ ΑΕΙ-ΤΕΙ

Χειμάρρας 117
Τηλ. 25700-25250
Διεύθυνση Σπουδών
Μ. ΓΙΑΝΝΙΚΟΥΡΗΣ

ΕΞΑΣΦΑΛΙΖΕΙ ΤΗΝ ΕΠΙΤΥΧΙΑ!

Και φέτος πάνω από το 90% των μαθητών του **ΓΝΩΜΟΝΑ** είναι φοιτητές! Οπως κάθε χρονιά, η σωστή εκ-παιδευτική καθοδήγηση, τα **ΟΛΙΓΟΜΕΛΗ** τμήματα, ο έγκαιρος προγραμματισμός της ύλης και το αμείωτο ενδιαφέρον των έμπειρων καθηγητών, δεν αφήνουν περιθώρια αποτυχίας. Στα φροντιστήριά μας λειτουργούν **ΟΛΙΓΟΜΕΛΗ** τμήματα Α-Β-Γ Λυκείου, Α-Β-Γ Γυμνασίου, Τ.Ε.Ε., αλλά και εντατικά τμήματα **ΑΠΟΦΟΙΤΩΝ.**

Αν γνώμονάς σας είναι το Πανεπιστήμιο, τότε η μόνη σας επιλογή είναι:

"ΓΝΩΜΩΝ"

90%

Αυτή τη βδομάδα θα ξαναφουντώσει

Από το 1992 ετέθη θέμα μητροπόλεων της Δωδεκανήσου

Αποκαλυπτική εισήγηση στην οποία τότε το Πατριαρχείο ουδολως αντέδρασε

Ιδιαίτερα «θερμή» αναμένεται να είναι αυτή η εβδομάδα για τις σχέσεις του Οικουμενικού Πατριαρχείου και της Εκκλησίας της Ελλάδος, μετά και την επικείμενη δημοσιοποίηση από την Αθήνα των τριών απαντητικών επιστολών που έστειλε πρόσφατα στην Κωνσταντινούπολη ο κ. Χριστόδουλος.



Από την πλευρά του, το περιβάλλον του αρχιεπίσκοπου Χριστόδουλου υποστηρίζει ότι η Εκκλησία της Ελλάδος είχε προκρίνει την ανταλλαγή απόψεων διά των συνομιλιών «πρόσωπο με πρόσωπο». Κάτι που απορρίφθηκε από το Πατριαρχείο, με αποτέλεσμα να φτάσουν στο σημερινό σημείο της ανταλλαγής επιστολών.

Οι βασικές διαφορές που χωρίζουν τις δύο Εκκλησίες είναι η ισχύς του Πατριάρχη στην Ελλάδα και η ενδυνάμωση της θέσης του Αρχιεπισκόπου σε ολόκληρη την επικράτεια, συμπεριλαμβανομένων και των «Νέων Χωρών» (Βόρεια Ελλάδα).

Για την περίπτωση της μνημόνευσης του Οικουμενικού Πατριάρχη και ως Αρχιεπισκόπου Κωνσταντινουπόλεως στις «Νέες Χώρες», με τις επιστολές της η Εκκλησία της Ελλάδος απαντά, σύμφωνα με πληροφορίες ότι κάτι τέτοιο δεν προβλέπεται στον καταστατικό χάρτη (ο οποίος είναι μάλιστα και νόμος της ελληνικής Πολιτείας). Σε ό,τι αφορά την ισχυροποίηση της θέσης του Αρχιεπισκόπου είναι χαρακτηριστικό ότι οι δύο πλευρές ερμηνεύουν διαφορετικά τον 34ο Αποστολικό Κανόνα, που προβλέπει την ύπαρξη Πρώτου (επικεφαλής) της Εκκλησίας σε κάθε έθνος. Έτσι, το Πατριαρχείο δίνει στον όρο έθνος **τη σημασία του γένους, ενώ η Εκκλησία της Ελλάδος εκείνη του κράτους.**

Η Εκκλησία της Ελλάδος τονίζει επίσης ότι είναι η μοναδική ορθόδοξη Εκκλησία, της οποίας ο Πρώτος δεν μνημονεύεται εν αντιθέσει με άλλες πολύ πιο νέες Εκκλησίες, όπως της Αλβανίας και της Τσεχίας. Μετά τη δημοσιοποίηση των επιστολών, με ιδιαίτερο ενδιαφέρον αναμένεται η απάντηση από το Φανάρι.

Στα πλαίσια της διένεξης που ξέσπασε μεταξύ Πατριαρχείου και Ελλαδικής Εκκλησίας, αποκαλύφθηκε χθες ότι και επί Αρχιεπισκόπου Σεραφείμ είχε τεθεί θέμα απόσπασης των μητροπόλεων της Δωδ/σου από το Πατριαρχείο και υπαγωγής τους στην Αθήνα. Δημοσιοποιήθηκε συγκεκριμένα επιστολή του μητροπολίτη Πατρών ο οποίος έκανε σχετική εισήγηση στη Διαρκή Ιερά Σύνολο της Εκκλησίας της Ελλάδος το 1992.

Τότε το Πατριαρχείο αν και γνώριζε τις κινήσεις αυτές δεν αντέδρασε.

Στην τότε εισήγησή του ο μητροπολίτης Πατρών κ. Νικόδημος ανέφερε μεταξύ άλλων:

"Είναι αδιανόητον το ήμισυ και πλέον της Ελλάδος να διοικείται εκκλησιαστικώς έξωθεν της Ελλάδος. Διά την χώραν ημών είναι ορατός ο κίνδυνος εξ Ανατολών.

Αυτό τούτο το Οικουμενικόν Πατριαρχείον υπέστη συρρίκνωσιν και αφαίμαξιν εξουθενωτικήν. Και διάβρωσιν εντός της ίδιας αυτού κοιτίδος, εκ της τουρκικής καταδυναστεύσεως. Είναι δυνατόν να θέλη-να σκέπτεται καν-να εμπλέξη και την χώραν ημών και την Εκκλησίαν της Ελλάδος εις πειρασμόν και κίνδυνον, εκ μέρους εκείνων, οίτινες δεν θα διστάσουν να μεθοδεύσουν και άλλην διείσδυσιν εις τη χώραν ημών;

Και το ίδιον το Πατριαρχείον θα υφίσταται πιέσεις και θα δέχεται αξιώσεις να εξυπηρετεί αθελήτως τους τα πάντας μηχανευόμενους ίνα εξασφαλίσουν τον έλεγχον όχι μόνο της εν Ελλάδι μουσουλμανικής μειονότητος, αλλά και του όλου χώρου των υπ' όψει επαρχιών, ευρίσκοντες θύραν εισόδου εις αυτούς τον εκκλησιαστικόν δίαυλον. Εάν ούτος ανοιχθή δια την εκκλησιαστικήν διοίκησιν, θα περάσουν και άλλα σχέδια δι' αυτού".

Και ο Μητροπολίτης Πατρών αφού τονίζει πως η Εκκλησία της Ελλάδος πρέπει να μνημονεύει Πρώτον, όπως όλες οι Αυτοκέφαλες και Αυτόνομες Εκκλησίες σημειώνει ότι **"πρέπει οπωσδήποτε η Εκκλησία της Ελλάδος να υψωθεί σε Πατριαρχείο και να ενωθούν σ' αυτήν και η Δωδεκάνησος, η Κρήτη και το Αγ. Ορος.**

Σε ποιό σκεπτικό εστηρίζετο και εξακολουθεί να στηρίζεται η "διεκδίκηση"

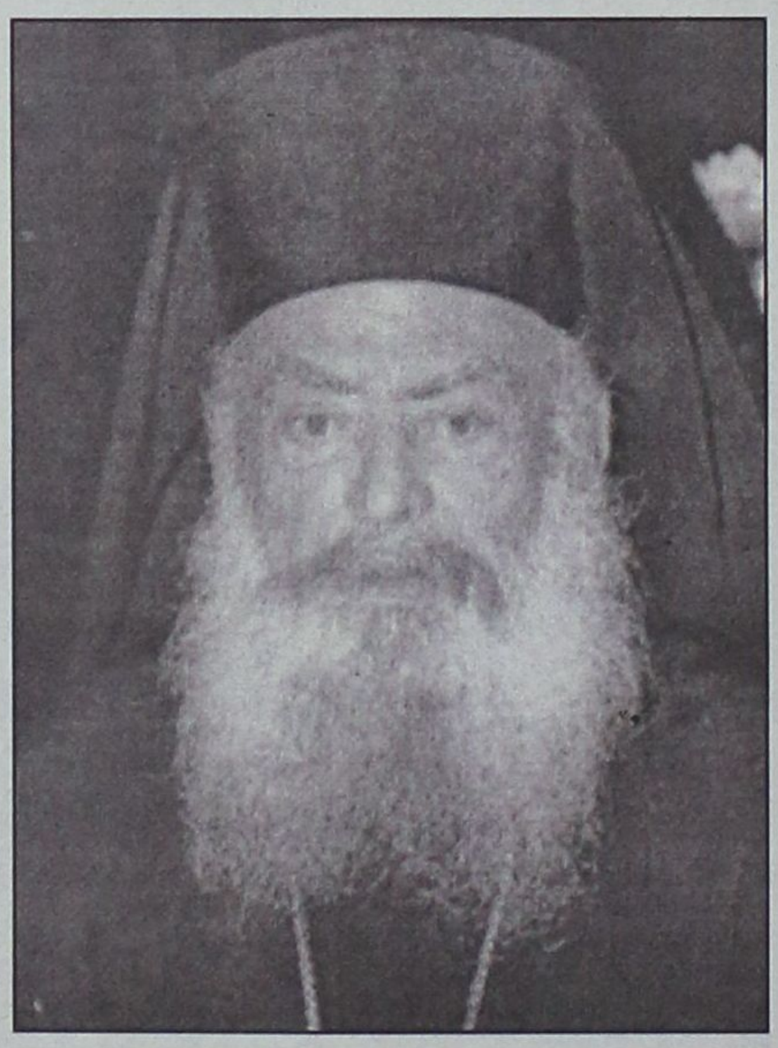





TATTOO και PIERCING
STUDIO BYBLOS

Μπορείτε να μας επισκεφτείτε και στην ιστοσελίδα μας

www.geocities.com/byblostattoo
Tattoo artist: **Δήμητρα και Γιάννης**
Piercing: **IAN**

Ωρες λειτουργίας: 11.00 έως 24.00

Ορφανίδη 45-ΡΟΔΟΣ (κοντά στο COLORADO)
Τηλ.: 74650-35026 και κινητό 0932743955



ΘΕΛΕΤΕ ΝΑ ΔΙΑΚΟΣΜΗΣΕΤΕ
Το ξενοδοχείο, το μαγαζί ή το σπίτι σας με κάτι ΞΕΧΩΡΙΣΤΟ και ΜΟΝΑΔΙΚΟ;
ΕΛΑΤΕ ΣΕ ΜΑΣ
Στην **ΡΟΔΟΥΛΑ** & στον **ΑΡΤΑΝ**
για
ΒΙΤΡΩ • ΠΙΝΑΚΕΣ ΖΩΓΡΑΦΙΚΗΣ • ΚΟΡΝΙΖΕΣ • ΚΑΘΡΕΠΤΕΣ ΖΩΓΡΑΦΙΣΤΟΥΣ & ΦΩΤΙΖΟΜΕΝΟΥΣ και ΑΝΑΓΛΥΦΑ
ΕΤΟΙΜΑ ΚΑΙ ΜΕ ΠΑΡΑΓΓΕΛΙΑ
Σεβόμενοι το γούστο και την οικονομία σας
Μιχ. Πετρίδη 96 κοντά στο ΜΗΔΕΙΑ
Τηλ. 62552 - 61483

Ο δήμαρχος Δικαίου (Κω) κεραυνοβολεί τον υφυπουργό

Μια τρύπα στο νερό έκανε ο Καΐσερλης!

Μοιραίος άνθρωπος για την Τοπική Αυτοδιοίκηση, χάσαμε 1,5 χρόνο, ελπίζουμε μετά το συνέδριο ν' αλλάξει

Μια τρύπα στο νερό έγινε με την ψήφιση του νόμου για τις διαδημοτικές συνεργασίες δήλωσε στη "Γνώμη" ο δήμαρχος Δικαίου Βασίλης Χατζηγιακουμής και κατηγόρησε ευθέως τον υφυπουργό Εσωτερικών Κώστα Καΐσερλη για προκατάληψη και εμμονή κατά των Καποδιστριακών δήμων που έχει ως αποτέλεσμα να χαθεί 1,5χρόνος για την ανάπτυξή τους.

Της ΡΕΝΑΣ ΒΕΝΙΑΝΑΚΗ

Μια ημέρα μετά την τελευταία σύσκεψη του υφυπουργού στη Ρόδο με τους δήμους του νησιού για το θέμα των δημοτικών συνεργασιών ο δήμαρχος Δικαίου, ένας εκ των τριών δημάρχων της ιδιατέρας πατρίδας του κ. Καΐσερλη και από τα κορυφαία στελέχη του ΠΑΣΟΚ στη περιοχή ασκεί δριμεία κριτική στα έργα και τις ημέρες του στο υφυπουργείο Εσωτερικών, ευχόμενος ν' αλλάξει η πολιτική της κυβέρνησης του ΠΑΣΟΚ μετά το συνέδριο του Οκτωβρίου. Προφανώς αυτό για να γίνει θα πρέπει να απομακρυνθεί ο Κώος πολιτικός από την θέση του υφυπουργού κάτι που και ο ίδιος όπως φαίνεται το θεωρεί πολύ πιθανό, αφού στην σύσκεψη του Σαββατου το άφησε ευθέως να εννοηθεί.



ο δήμαρχος Δικαίου Βασίλης Χατζηγιακουμής που σημειωτέον λόγω του "παγώματος" των προσλήψεων στους νησιωτικούς δήμους από τον κ. Καΐσερλη εν όψει της εφαρμογής των συνεργασίων δεν έχει ούτε ένα υπαλληλο στο γραφείο του δήλωσε τα εξής: « Ψηφίστηκε ο νόμος για τις συμπολιτείες και έγινε μια τρύπα στο νερό. Πολύ κακό για το τίποτα.

● Ομως το μάρμαρο το πλήρωσαν οι δήμοι γιατί εξαιτίας της προκατάληψης και της εμμονής του υφυπουργού κατά των καποδιστριακών νησιωτικών δήμων χάθηκε 1,5 χρόνος για την ανάπτυξή τους.

Αυτό έχει αρνητικότατες επιπτώσεις στην προσπάθεια των δήμων για παροχή αναβαθμισμένων υπηρεσιών στους δημότες αλλά και στην συνολική προσπάθεια της χώρας για την απορρόφηση των κονδυλίων του 3ο Κοινοτικού Πλαισίου Στήριξης. Και αυτό τεκμηριώνεται πολύ απλά, από το γεγονός ότι κανείς καποδιστριακός δήμος δεν θα κριθεί από την όποια διαχειριστική αρχή του 3ο ΠΕΠ ως επαρκής φορέας υλοποίησης έργων εάν δεν έχει στελεχωμένη τεχνική υπηρεσία. Κανείς δήμος δεν μπορεί να διασφαλίσει τα έσοδά του εάν δεν έχει στελεχωμένη οικονομική υπηρεσία.

Ο κ. υφυπουργός θα μπορούσε να είναι ο "ήρωας" της Δωδεκανήσου εάν στο διάστημα αυτό της υπουργίας του έλυνε αυτά τα απλά προβλήματα των νησιωτικών δήμων. Αντίθετα με την εμμονή του στην ιδέα "ένας Δημος ανά νησί" επί 1,5 χρόνο "βραχυκύκλωσε" τις όποιες προσπάθειες των δήμων για οργάνωση και αυξημένη παραγωγή έργου».

Καταλήγοντας ο κ. Χατζηγιακούμης ευχήθηκε ν' αλλάξει η πολιτική του ΠΑΣΟΚ στον τομέα της Αυτοδιοίκησης μέσω της απομάκρυνσης του κ.Καίσερλη από την θέση του υφυπουργού Εσωτερικών. Το τελευταίο δεν το λέει ευθέως αλλά το αφήνει κατα τρόπο ευκρινή να εννοηθεί. «Ελπίζω μετά το συνέδριο να αλλάξει η πολιτική της κυβέρνησης του ΠΑΣΟΚ στον τομέα της Αυτοδιοίκησης».

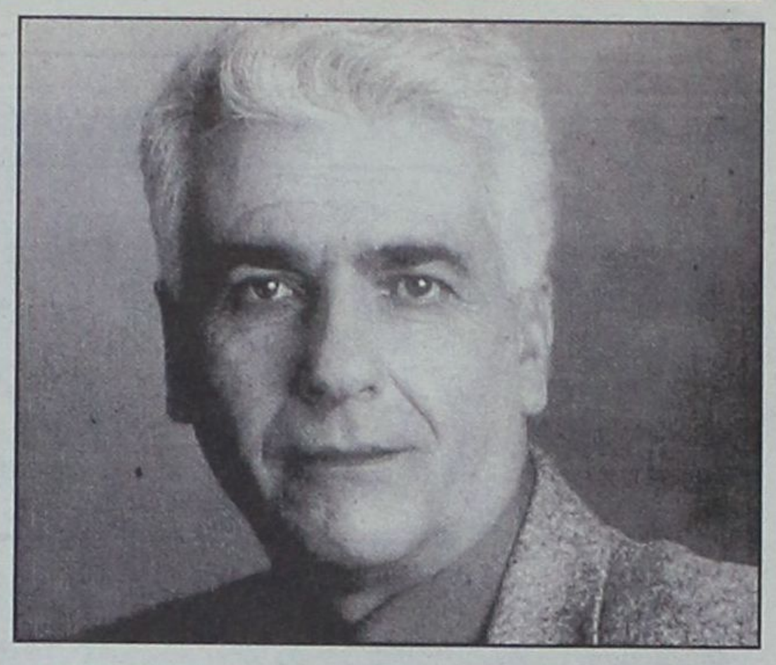

ΥΨΗΛΗ ΚΑΛΛΙΤΕΧΝΙΚΗ ΔΗΜΙΟΥΡΓΙΑ

Δύο σπάνια αρχαία νομίσματα της Κω

ΤΟ ΕΝΑ ΒΡΙΣΚΕΤΑΙ ΣΤΗ ΓΛΑΣΚΩΒΗ

Ένα νόμισμα μεγάλης σπανιότητας που βρίσκεται στη Γλασκώβη της Σκωτίας 2ου αι. π.Χ., με παραστάσεις του Ασκληπιού και της Αφροδίτης, παρουσίασε η κ. Μαρία Τουλαντά-Παρισίδη στο ΙΒ' Πολιτιστικό συμπόσιο Δωδ/σου, που έγινε στην Τήλο.

Το έφερε ως παράδειγμα υψηλής Κωακής καλλιτεχνικής νομισματικής δημιουργίας που φέρει στον οπισθότυπό του, ολόσωμο τον Ασκληπιό να ακουμπά σε ραβδί και τις επιγραφές ΚΩΙΩΝ/ΝΙΚΟΣΤΡΑΤΟΣ.



Η απόδοση του Ασκληπιού θυμίζει αντίστοιχες γλυπτές δημιουργίες του θεού που βρέθηκαν στην Κω και σε άλλα κέντρα λατρείας του θεού. Στον εμπροσθότυπό του, το αργυρό αυτό τετράδραχμο, φέρει την κεφαλή Αφροδίτης στεφανωμένης με φύλλα μυρτιάς, να φορεί περιδέραιο στον ψηλό της λαιμό.

Η απόδοση θυμίζει τις Πραξιτελικές δημιουργίες της θεάς και αυτό έγινε αφορμή ν' αναφερθούν οι σχετικές μαρτυρίες για την παραγγελία των Κώων στον ίδιο τον Πραξιτέλη της ενδεδυμένης Αφροδίτης, όπως και την ολόγυμνη που τελικά πήραν οι Κνίδιοι.

Σχετικό ήταν και το νόμισμα της Κνίδου Ρωμαικών



χρόνων που παριστάνει τη θεά που φιλοτέχνησε ο Πραξιτέλης και έμεινε στην κατοχή των Κνιδίων προκαλώντας τον θαυμασμό όλου του Αρχαίου κόσμου.

● Προβλήθηκαν σχετικά σλάιτς τόσο των Πραξιτελικών αποδόσεων της Αφροδίτης, και άλλων που βρέθηκαν στην Κω, που χωρίς να είναι Πραξιτελικά έργα, όμως απηχούν την ευρεία λατρεία της θεάς στο νησί και στο ίδιο το Ασκληπιείο.

Εγινε σχετική αναφορά στην Αφροδίτη του Απελλή των Κώων, όπως και η μαρτυρία της καλλιτεχνικής δραστηριότητας των γιών του Πραξιτέλη στο νησί. Εκτός από το νόμισμα, το Κωακό 2ου αι. π.Χ. της συλλογής Hunter (Greek coins in the Hunterian collection...North Western Greek... University of Glasgon 1901), προβλήθηκε ένα σλάιτς από νόμισμα που βρίσκεται στη νομισματική συλλογή του Αρχαιολογικού Μουσείου της Κω (υπό έκδοση), Κνιδιακό με ολόγυμνη την Αφροδίτη, όρθια δίπλα σε



υδρία, στην οποία έχει μόλις ακουμπήσει τον χιτώνα της.

Αναφορά ακόμα έγινε στη γενικότερη συμβολή της Κωακής νομισματοκοπίας και της σημασίας της, όχι μόνο για την τοπική ιστορία, αλλά και του ευρύτερου χώρου του Ν. Ανατολικού Αιγαίου, γιατί η Κως αποτελούσε σπουδαίο εμπορικό σταθμό επικοινωνώντας με την Αλικαρνασσό κι από κει στην Ασία όσο είχε και δρόμους ανοικτούς προς τον Ελλαδικό χώρο και τη Δύση. Ολόκληρη η ανακοίνωση θα δημοσιευθεί στον τιμητικό υπό έκδοση τόμο στη μνήμη της Χάρις Κάντζια, της Εφορείας Αρχαιοτήτων Δωδ/σου.

F.A.S.
Rhodos Pilots Academy



Σχολή χειριστών ιδιωτικών αεροπλάνων και... ειδικότητας πτήσεων IFR

Κάνε το όνειρο πραγματικότητα!
Γίνε πιλότος αεροπλάνων!
Ξεκίνησε την καριέρα σου από την Ρόδο!
Με σύγχρονα μέσα και πρόγραμμα εκπαίδευσης!



Είσαι γυναίκα δυναμική και δραστήρια;
Γίνε πιλότος αεροπλάνων!

Αν είσαι η πρώτη που θα αποφοιτήσει, η σχολή σου παρέχει έκπτωση 50%

Για μαθητές έως 25 ετών παρέχεται έκπτωση 10%.
Ενημερωθείτε για ειδικές διευκολύνσεις.

Κάντε το δικό σας πρόγραμμα μετακίνησης με το δικό σας ιδιωτικό αεροπλάνο!!!

Κερδίστε χρόνο... και χρήματα!

πληροφορίες / εγγραφές

Εγγραφές νέας σειράς: έως και 15 Οκτωβρίου
Εναρξη θεωρητικής εκπαίδευσης: 1 Νοεμβριου του 2001

Αεροδρόμιο Ρόδου
ΤΚ 85106 Παραδείσι
Τηλ: 81000, www.fas.gr

AM

Χθες ανακοίνωσαν ότι "αγνοείται η τύχη του Μπίν Λάντεν"!

Πόλεμος νεύρων από τους Ταλεμπάν, εξοργίζει τους Αμερικανούς

Και εκφράζουν την πεποίθηση ότι γνωρίζουν που βρίσκεται

Ισλαμαμπάντ: «Αγνοείται» ο Οσάμα Μπιν Λάντεν! Οι Ταλεμπάν ισχυρίζονται πως δεν γνωρίζουν πού βρίσκεται ο Σαουδάραβας κροίσος, χωρίς να διευκρινίζουν εάν έχει εγκαταλείψει τη χώρα. Οι ΗΠΑ δεν πτοούνται από αυτά τα νέα: «Πρόκειται να τον βρούμε» υποσχέθηκε η Κοντολίζα Ράις, μιλώντας και για ανατροπή των Ταλεμπάν, ενώ ο Ντόναλντ Ράμσφελντ τονίζει ότι «Βεβαίως, ξέρουν πού είναι».

«Δεν είμαστε σε θέση να του επιδώσουμε το μήνυμα των ουλεμάδων, επειδή δεν μπορούμε να τον βρούμε» τόνισε σε τηλεφωνική επικοινωνία με το πρακτορείο Reuters ο εκπρόσωπος των Ταλεμπάν, Αμπούλ Χαΐ Μουτμαέν. Ερωτηθείς εάν ο Μπιν Λάντεν βρίσκεται ακόμη στο Αφγανιστάν απάντησε: «Δεν μπορώ να πω». Από το Ισλαμαμπάντ, το πρακτορείο AIP μετέδωσε ότι ο Μπιν Λάντεν εχει εξαφανιστεί.

Καθώς τα νέα έφτασαν στις ΗΠΑ, η σύμβουλος Εθνικής Ασφάλειας του Τζορτζ Ο. Μπους δεν έδειξε να πτοείται: «Δεν πρόκειται να μας αποτρέψουν τα σχόλια πως η τύχη του Οσάμα Μπιν Λάντεν αγνοείται» δήλωσε η Κοντολίζα Ράις και υποσχέθηκε πως η Ουάσινγκτον θα τον βρει... Μιλώντας στο Fox News, προσπάθησε επίσης να κάνει τους Ταλεμπάν να αντιληφθούν πως «έχουν μία πολύ δύσκολη επιλογή να κάνουν».

Η ίδια ανέφερε ότι η Ουάσινγκτον επιθυμεί την απομάκρυνση των Ταλεμπάν από την εξουσία. Είναι η πρώτη φορά που από επίσημα αμερικανικά χείλη γίνεται παραδεκτό ότι οι ΗΠΑ στοχεύουν στην ανατροπή του καθεστώτος στο πλαίσιο της εκστρατείας τους κατά της διεθνούς τρομοκρατίας.

«Είναι (οι Ταλεμπάν) ένα καταπιεστικό, τρομερό καθεστώς. Ο αφγανικός λαός θα ήταν καλύτερα χωρίς το καθεστώς αυτό. Θα δούμε ποια μέσα έχουμε στη διάθεσή μας για την υλοποίηση αυτού του σκοπού» δήλωσε η Ράις, και επισήμανε ότι η διεθνής συμμαχία κατά της τρομοκρατίας παίρνει σταδιακά μορφή.



Παράλληλα απέρριψε τους φόβους που διατύπωσαν αραβικές χώρες σε απάντηση στα αμερικανικά σχέδια για αντίποινα, και τόνισε ότι η συνεργασία με την Ουάσινγκτον ορισμένων αραβικών είναι εξαιρετική. «Πρόκειται να υπάρξει ένας ευρύς συνασπισμός με τη συμμετοχή αριθμού μετριοπαθών αραβικών χωρών» εξήγησε, χωρίς όμως να επιβεβαιώσεις τις πληροφορίες ότι η Σαουδική Αραβία αρνήθηκε να επιτρέψει στις ΗΠΑ να χρησιμοποιήσουν τις στρατιωτικές της βάσεις για επιθέσεις. Οι λεπτομέρειες της επιχείρησης μελετώνται ακόμη, προσέθεσε.

Από την πλευρά του ο υπουργός Αμυνας των ΗΠΑ απέρριψε τον ισχυρισμό του καθεστώτος του Αφγανιστάν: «Φυσικά και ξέρουν που είναι» είπε ο Ντόναλντ Ράμσφελντ στο CBS. «Δεν μπορεί να γίνει πιστευτό πως οι Ταλεμπάν δεν ξέρουν που είναι το δίκτυο [του Μπιν Λάντεν] και είτε να το φανερώσουν είτε να το αποβάλλουν» προσέθεσε.

Υψηλοί τόνοι

Αλλά ο υπουργός Εξωτερικών των Ταλεμπάν ανέβασε την Κυριακή τους αντιαμερικανικούς τόνους: «Θα υπερασπίσουμε τους εαυτούς μας χωρίς να ενδιαφερόμαστε για τις απώλειες. Όπως κερδίσαμε τους Αγγλους και τους Ρώσους, την ίδια τύχη θα έχουν και οι Αμερικάνοι» επισήμανε ο Ουακίλ Αχμέντ Μουταουακίλ και επανέλαβε ότι δεν θα εκδοθεί ο Οσάμα μπιν Λάντεν. «Ακόμη και εάν τον εκδίδαμε, οι ΗΠΑ δεν θα μας άφηναν ήσυχους» τόνισε ο ίδιος.

Και εξέφρασε την άποψη ότι το Αφγανιστάν δεν θα χάσει έναν ενδεχόμενο πόλεμο με τις ΗΠΑ. «Οι Αμερικανοί έχουν γίνει απειλή όχι μόνο για εμάς, αλλά για όλοκληρο τον κόσμο, όμως δεν φοβόμαστε. Εάν μας βομβαρδίσουν από αέρος, δεν θα βρούν στόχους, αλλά θα σκοτώσουν αθώους πολίτες. Εάν εισβάλλουν στην χώρα μας, θα υποστούν μεγάλες απώλειες. Το Αφγανιστάν θα γίνει ένα νεκροταφείο για τους Αμερικανούς κομάντος» κατέληξε.

ΣΤΙΣ ΗΠΑ

ΠΛΗΡΗΣ ΣΤΗΡΙΞΗ ΠΑΡΕΧΟΥΝ ΟΙ ΑΡΑΒΑΙΚΕΣ ΧΩΡΕΣ

Τζέντα, Σαουδική Αραβία: Οι υπουργοί Εξωτερικών των έξι αραβικών κρατών του Συμβουλίου Συνεργασίας του Κόλπου (GCC) δεσμεύτηκαν την Κυριακή να «υποστηρίξουν και να συνεργαστούν πλήρως» με τις παγκόσμιες προσπάθειες, ώστε να βρεθούν οι δράστες των επιθέσεων της 11ης Σεπτεμβρίου στις ΗΠΑ «και να λογοδοτήσουν στη δικαιοσύνη».

Σχετικό ανακοινωθέν εκδόθηκε στην Τζέντα, όπου συνήλθαν εκτάκτως οι υπουργοί των κρατών του Συμβουλίου Συνεργασίας του Κόλπου κατόπιν πρωτοβουλίας του Μπαχρέιν.

Οι «έξι» τονίζουν, πάντως, στο ίδιο ανακοινωθέν ότι «στιγματίζεται εκ μέρους μας οποιαδήποτε προσπάθεια να συνδεθεί ή να συσχετιστεί το Ισλάμ με βάρβαρες τρομοκρατικές πράξεις», τις οποίες «απερίφραστα καταγγέλλουμε».

Στο Συμβούλιο Συνεργασίας του Κόλπου ανήκουν η Σαουδική Αράβία, τα Ηνωμένα Αραβικά Εμιράτα, το Ομάν, το Μπαχρέιν, το Κατάρ και το Κουβέιτ.

Μέχρι το τέλος αυτής της εβδομάδας

Πιθανός δεύτερος γύρος τρομοκρατικών επιθέσεων

Οι ΗΠΑ προειδοποιούν τους συμμάχους τους

Ο πρόεδρος των ΗΠΑ Τζορτζ Ο.Μπους ήρε τις κυρώσεις εναντίον του Πακιστάν και της Ινδίας, σε αντάλλαγμα για τη διάθεση συνεργασίας που επέδειξαν οι ηγεσίες των δύο χωρών στο κυνήγι εναντίον της τρομοκρατίας που έχει εξαπολύσει η Ουάσινγκτον, μετά τα χτυπήματα της 11ης Σεπτεμβρίου. Στο μεταξύ, διπλωματικές πηγές της Σαουδικής Αραβίας ανέφεραν ότι η χώρα δεν θα επιτρέψει σε αμερικανικά αεροπλάνα να διέλθουν από τον εναέριο χώρο της.

Την ίδια ώρα, οι Ταλεμπάν χτίζουν οχυρά και καταφύγια και εγκαθιστούν αντιαεροπορικές πυροβολαρχίες, προκειμένου να αντιμετωπίσουν μια ενδεχόμενη επίθεση από τις ΗΠΑ. Σύμφωνα με το πρακτορείο AIP, οι εκπρόσωποι του καθεστώτος της Καμπούλ επανέλαβαν την Κυριακή ότι δεν πρόκειται να παραδώσουν τον Οσάμα Μπιν Λάντεν.

«Δεν υπάρχει καμιά αλλαγή στις θέσεις μας. Τα αιτήματα των Αμερικανών δεν μπορούν να ικανοποιηθούν και δεν είμαστε έτοιμοι να δεχθούμε κάτι τέτοιο» δήλωσε ο Αμπντούλ Χαΐ Μουτμαίν, εκπρόσωπος του ανώτατου ηγέτη των Ταλεμπάν Μοχάμαντ Ομάρ. Ο Μουτμαίν, επίσης, προειδοποίησε τις γειτονικές χώρες ότι, εάν υποστηρίξουν την αμερικανική επίθεση, θα υποστούν «σοβαρές συνέπειες».



Δεύτερος γύρος επιθέσεων (;)

Οι ΗΠΑ, σύμφωνα με το ιαπωνικό πρακτορείο ειδήσεων Jiji, το οποίο επικαλείται ιαπωνικές κυβερνητικές πηγές, έχουν προειδοποιήσει τους συμμάχους τους για πιθανό δεύτερο γύρο τρομοκρατικών επιθέσεων μέχρι το τέλος αυτής της εβδομάδας. Ο δεύτερος γύρος των τρομοκρατικών επιθέσεων, εάν πραγματοποιηθεί, θα είναι ακόμη μεγαλύτερης κλίμακας από αυτόν της 11ης Σεπτεμβρίου και τα μέσα που θα χρησιμοποιηθούν, θα είναι ακόμη πιό ωμά. Ιαπωνικές κυβερνητικές πηγές δήλωσαν το Σάββατο ότι οι στόχοι των τρομοκρατικών επιθέσεων δεν είναι γνωστοί, αλλά είναι πιθανόν να περιλαμβάνουν μέλη της Ατλαντικής Συμμαχίας και το Πακιστάν.

Οι ίδιες πηγές δήλωσαν, επίσης, ότι μεταξύ των στόχων δεν αποκλείεται να περιλαμβάνεται και η Ιαπωνία, από τη στιγμή που εξέφρασε την υποστήριξή της σε μία επίθεση αντιποίνων των ΗΠΑ . Οι Αρχές της Ιαπωνίας έχουν τεθεί σε κατάσταση συναγερμού από τη στιγμή που έλαβαν τις πληροφορίες από τις ΗΠΑ.

Αρση κυρώσεων

Η Ινδία και το Πακιστάν χαιρέτισαν την απόφαση των ΗΠΑ να άρουν τις κυρώσεις που είχαν επιβληθεί στις δύο χώρες μετά τις πυρηνικές δοκιμές που πραγματοποίησαν το 1998. «Κατ' αρχήν είναι μια καλή εξέλιξη. Θα πρέπει να εξετάσουμε όλες τις λεπτομέρειες, προτού προβούμε σε πιο εκτεταμένη δήλωση. Η άποψη μας ήταν ανέκαθεν ότι οι κυρώσεις δεν ήταν αποτελεσματικό εργαλείο» δήλωσε η εκπρόσωπος του υπουργείου Εξωτερικών της Ινδίας, Νιρουπάμα Ράο. Από το Ισλαμαμπάντ, ο υπουργός Εξωτερικών του Πακιστάν τόνισε ότι η απόφαση του Αμερικανού προέδρου Τζορτζ Ο.Μπους δεν περιλαμβάνει τις κυρώσεις που σχετίζονται με το πραξικόπημα του 1999, που έφερε τον στρατηγό Περβέζ Μουσάραφ στην εξουσία. Εντούτοις, καλωσόρισε την άρση των κυρώσεων που είχαν επιβληθεί το 1990 και αυτών που προστέθηκαν το 1998.

Νέα στοιχεία από τις έρευνες του FBI

Οι έρευνες του FBI για τα τρομοκρατικά χτυπήματα της 11ης Σεπτεμβρίου κατέληξαν στο συμπέρασμα ότι τέσσερις ή πέντε πυρήνες της οργάνωσης αλ Καέντα του Οσάμα μπιν Λάντεν βρίσκονται στις ΗΠΑ. Την είδηση δημοσίευσε σήμερα, Κυριακή, η εφημερίδα Washington Post. Ωστόσο, μέχρι στιγμής δεν έχει αποδειχθεί σχέση ανάμεσα στους πυρήνες αυτούς και στους 19 αεροπειρατές καμικάζι που πραγματοποίησαν τις επιθέσεις στη Νέα Υόρκη και την Ουάσινγκτον.

Οι ομάδες αυτές βρίσκονται υπό παρακολούθηση, ωστόσο η ομοσπονδιακή αστυνομία δεν έχει προβεί σε καμία σύλληψη, διότι τα μέλη των ομάδων αυτών έχουν εισέλθει νομίμως στις Ηνωμένες Πολιτείες και έκτοτε δεν έχουν αναμειχθεί σε καμία παράνομη δραστηριότητα. Οι αμερικανοί αξιωματούχοι που αποκάλυψαν τα παραπάνω, αρνήθηκαν να αποκαλύψουν πού βρίσκονται αυτές οι ομάδες και δήλωσαν ότι δεν γνωρίζουν περισσότερα στοιχεία για τους ανθρώπους αυτούς.

ΑΛΛΑΖΕΙ ΟΝΟΜΑ Ο ΠΟΛΕΜΟΣ

Ο πόλεμος άρχισε από τις... λέξεις. Ο όρος «Ατέρμονη Δικαιοσύνη», με τον οποίο το Πεντάγωνο είχε κωδικοποιήσει τον πόλεμο στην τρομοκρατία, εγκαταλείπεται ως προσβλητικός προς τους μουσουλμάνους!

Η νέα ορολογία είναι ακόμη άγνωστη, όμως προφανώς θα είναι πολιτικά ορθή και θα περιγράφει χωρίς... προσβολές τις αμερικανικές πολεμικές επιχειρήσεις.

«Μόνον ο Αλλάχ μπορεί να απονείμει την Ατέρμονη Δικαιοσύνη» πρεσβεύει το Κοράνι και το Πεντάγωνο εκτιμά ότι ενδέχεται ο όρος να προκαλέσει παρεξήγηση.

και κηπουροί
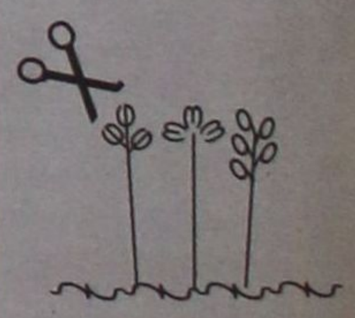
στο Χρυσό οδηγό
κι ό,τι ψάχνεις γίνεται ποιχνίδι
ΟΤΕ

Χθες το απόγευμα λόγω ρωσικού αεροσκάφους

Συναγερμός στο αεροδρόμιο της Ρόδου!

Αλλά αποδείχθηκε χωρίς λόγο • Το αεροπλάνο βρισκόταν σε νόμιμη πτήση από Πρίστινα-Ντουμπάϊ

Αναταραχή χωρίς λόγο δημιουργήθηκε χθες το απόγευμα στο αεροδρόμιο "Διαγόρας" όταν πραγματοποίησε κλιμάκιο αποτελούμενο από αερολιμενικούς, αστυνομικούς και τελωνειακούς έλεγχο στο αεροπλάνο που εκτελεί δρομολόγια για ανθρωπιστική βοήθεια στην Πρίστινα που στάθμευσε στο αεροδρόμιό μας για ανεφοδιασμό.

Κατά τον έλεγχο διαπιστώθηκε ότι δεν υπήρχε κανένα πρόβλημα και γύρω στις 6.45 ανεχώρησε προς τα Ενωμένα Αραβικά Εμιράτα απ' όπου και ανήκει. Συγκεκριμένα το εν λόγω αεροπλάνο που είναι ρωσικής κατασκευής πραγματοποιεί εδώ και αρκετό διάστημα δρομολόγια προς την Πρίστινα όπου και μεταφέρει ανθρωπιστική βοήθεια.

Ενας από τους σταθμούς ανεφοδιασμού είναι και το αεροδρόμιο της Ρόδου.

Χθες το αεροπλάνο προσγειώθηκε γύρω στης 5 το απόγευμα στο αεροδρόμιο της Ρόδου και αμέσως υπάλληλοι της ΥΠΑ, μαζί με αστυνομικούς και τελωνειακούς έλεγξαν το φορτίο που μετέφερε. Στο αεροπλάνο όπως δήλωσε ο αερολιμενάρχης, υπήρχε ένα στρατιωτικό τζίπ και γενικό φορτίο ανταλλακτικών. Σύμφωνα με τον κ. Σταυριανό δεν υπήρχε κανένα απολύτως πρόβλημα με το φορτίο, αφού το τζίπ προέρχεται από την βάση της ανθρωπιστικής βοήθειας που υπάρχει στην πόλη της Πρίστινα.

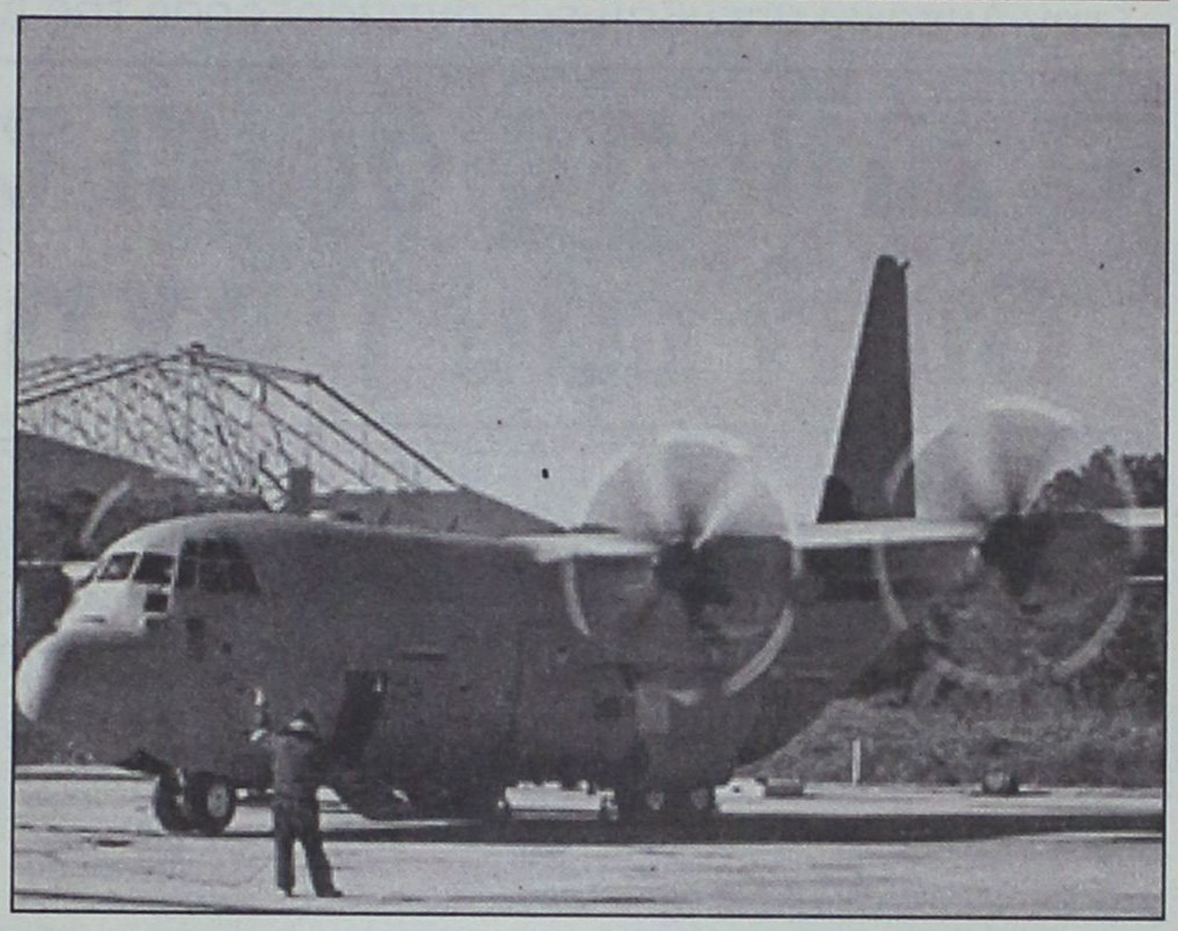

Μάλιστα όπως ανέφερε ο κ. Σταυριανός πρόκειται σύντομα να κλείσει η συγκεκριμένη βάση και γι' αυτό άρχισε η επιστροφή των διαφόρων εξαρτημάτων που ήταν απαραίτητα για την λειτουργία της. Το εν λόγω αεροπλάνο σύμφωνα με πληροφορίες θα κάνει ακόμη δύο-τρία δρομολόγια προς Πριστίνα για να ολοκληρώσει την αποστολή της.

Επικίνδυνη πτήση

Παραλίγο να πληρώσει ακριβά την αγάπη του για το αλεξίπτωτο ένας 44χρονος Αυστριακός προχθές στη Λάρδο ο οποίος, αν και κατέπεσε στο έδαφος, τραυματίσθηκε, ευτυχώς, ελαφρά.

Σύμφωνα με τα όσα έγιναν γνωστά, το περασμένο Σάββατο, στις 11.00 το πρωί, στην περιοχή "Κατσούνι" της Λάρδου τραυματίσθηκε ελαφρά ο 44χρονος Αυστριακός υπήκοος Tosef Schon-bichler, όταν το αλεξίπτωτο με το οποίο επιχειρούσε πτώση κατέπεσε στο έδαφος.

Ο τραυματίας μεταφέρθηκε στο Περιφερειακό Γενικό Νοσοκομείο της Ρόδου όπου και νοσηλεύεται.



Εφθασαν χθες άλλοι δέκα λαθρομετανάστες

Συνελήφθησαν χθες σε Κω-Μεγίστη

Στα πλαίσια εντατικών ελέγχων όργανα της Λιμενικής Αρχής Κω συνέλαβαν χθες στη χερσαία ζώνη του επιβατικού λιμένα της Κω εννέα (9) λαθρομετανάστες (άνδρες) Ιρακινούς κουρδικής καταγωγής, οι οποίοι ομολόγησαν ότι είχαν αποβιβασθεί τις πρωινές ώρες της 19-9-2001 στην παραλία "Λάμπη" Κω από ταχύπλοο σκάφος που κυβερνούσαν δύο Τούρκοι υπήκοοι, τα πρόσωπα των οποίων αναγνώρισαν στους ήδη συλληφθέντες από τη 19-9-2001 διακινητές HUSSEIN CUBIK και YALSCIN EROL.

Οι συλληφθέντες, οι οποίοι επίσης αναγνώρισαν και το σκάφος όπου επέβαιναν οι παραπάνω δύο Τούρκοι ως μέσο μεταφοράς τους από τα απέναντι τουρκικά παράλια, πρόκειται να οδηγηθούν στον Εισαγγελέα Πρωτοδικών Κω κατά την αυτόφωρη διαδικασία.

Επίσης από άνδρες της Λιμενικής Αρχής Μεγίστης συνελήφθη τις πρωινές ώρες χθες στο λιμάνι του νησιού ο "SEYHMY KAPAN του IBRAHIM" 30 ετών Τούρκος υπήκοος Κουρδικής καταγωγής κατά δήλωση του.

Ο ανωτέρω λαθρομετανάστης είχε ξεκινήσει κολυμπώντας από τις απέναντι Τουρκικές ακτές τις πρώτες πρωινές ώρες σήμερα.

Από τη Λιμενική αρχή διενεργείται προανάκριση.

Ο ΑΡ. ΠΑΥΛΙΔΗΣ ΣΤΗΝ ΑΣΤΥΠΑΛΑΙΑ

Την Αστυπάλαια επισκέφθηκε ο βουλευτής κ. Αρ. Παυλίδης, μετέχοντας μάλιστα σε συνεδρίαση του δημοτικού συμβουλίου στην διάρκεια της οποίας συζητήθηκαν θέματα και προβλήματα του νησιού.

Παράλληλα ο κ. Παυλίδης συναντήθηκε με στελέχη της Ν.Δ. με τα οποία συζήτησε τα παραπάνω θέματα αλλά και θέματα έχοντα σχέση με την συμμετοχή του κόμματος στις επικείμενες εκλογές πρώτου και δεύτερου βαθμού Τοπικής Αυτοδιοίκησης. Ιδιαιτέρως δε τους εδήλωσε ότι η Ν.Δ. απέρριψε εντός του Κοινοβουλίου την ακατανοήτου εμπνεύσεως του Υπουργείου Εσωτερικών υποχρεωτική σύσταση "Συμπολιτειών" και το ίδιο θα κάνει και ως κυβέρνηση.

Ανεκτέλεστο το χθεσινό δρομολόγιο του "Ρόδος"

Ανεκτέλεστο παρέμεινε το χθεσινό προγραμματισμένο στις 15.00 δρομολόγιο του Ε/Γ-Ο/Γ "Ρόδος" Ν. Ρόδου 27 της εταιρείας ΔΑΝΕ (Πειραιά-Αστυπάλαια-Κω-Ρόδο) λόγω εργασιών συντήρησης των κυρίων μηχανών του.



Από τη Λιμενική Αρχή Πειραιά απαγορεύτηκε ο απόπλους του μέχρι την ολοκλήρωση των εργασιών και την εκτέλεση δοκιμών.

Οι επιβάτες του προωθήθηκαν στις 16.00 με το Ε/Γ-Ο/Γ "Μαρίνα" Ν.Π. 9726 της εταιρείας G.A. Ferries.

Σημειώνεται ότι το "Ρόδος" βρισκόταν στο λιμάνι της Ρόδου την περασμένη Παρασκευή λόγω βλάβης και απέπλευσε το περασμένο Σάββατο κι αφού η βλάβη του είχε αποκατασταθεί.

Ούτως ή άλλως, όμως, το "Ρόδος" θα διακόψει τα δρομολόγιά του για τον ετήσιο έλεγχό του.

Στην Αμερική μεταβαίνει ο αντιπρόεδρος της ΔΑΝΕ

Ο Σήφης δίνει τη δική του μάχη!

Νοσηλεύτηκε στο Ιατρικό Κέντρο με πρόβλημα στο πάγκρεας, αλλά η θεραπεία θα συνεχισθεί

Επιβεβαιώθηκαν οι πληροφορίες ότι ο Σήφης Βαρδινογιάννης, που είναι και αντιπρόεδρος στη ΔΑΝΕ, αντιμετωπίζει σοβαρό πρόβλημα υγείας. Το πρόβλημα εντοπίσθηκε στο πάγκρεας και μέσα στη βδομάδα θα μεταβεί στην Αμερική. Για τον ίδιο λόγο νοσηλεύθηκε πριν από λίγο καιρό στο Ιατρικό Κέντρο Αθηνών.

Ο Σήφης είναι το δεύτερο από τα οκτώ παιδιά του αγρότη Γιάννη και της Χρυσής Βαρδινογιάννη από την Επισκοπή Ρεθύμνου. Είναι παντρεμένος και έχει τέσσερα παιδιά, ο μεγαλύτερος γιός του Γιάννης ασχολείται με τα χρηματοοικονομικά, ενώ έχει και τρεις κόρες που δεν έχουν απασχολήσει ποτέ τη δημοσιότητα.

Παραδοσιακός Κρητικός, διατηρεί μακριά γενειάδα σε ένδειξη πένθους μετά το θάνατο της πολυαγαπημένης του μητέρας Χρυσής, αλλά και τον απρόσμενο χαμό του μικρότερου αδελφού του Θόδωρου (πέθανε ξαφνικά το Σεπτέμβριο του 1996). Ο "άλλος" Βαρδινογιάννης κρατάει επιμελώς την προσωπική του ζωή μακριά από τα φώτα της δημοσιότητας και σπάνια εμφανίζεται στις κοσμικές σελίδες των εφημερίδων.

Ο κ. Σήφης Βαρδινογιάννης εκλέχτηκε πρόσφατα στη θέση του αντιπροέδρου της ΔΑΝΕ. Ήταν μια απόφαση που εξέπληξε τη διοίκηση της ΑΝΕΚ.

Ο ίδιος υποστήριξε στη διοίκηση της ΑΝΕΚ ότι η εκλογή του έγινε "ερήμην" του, αλλά ναυτιλιακοί κύκλοι εκτιμούν πως η ενέργεια αυτή ήταν μια "απάντηση" στην απόπειρα χειραγώγησης του Δ.Σ. της ΔΑΝΕ από την ΑΝΕΚ, η οποία κατέχει και το 42% του μετοχικού της κεφαλαίου.

Κι αυτό διότι είναι γνωστή η διαμάχη που είχε εκδηλωθεί στο παρελθόν μεταξύ της διοίκησης της ΑΝΕΚ και του μεγαλομετόχου Σήφη Βαρδινογιάννη για θέματα που άπτονται τη διαχείριση της κρητικής εταιρίας.

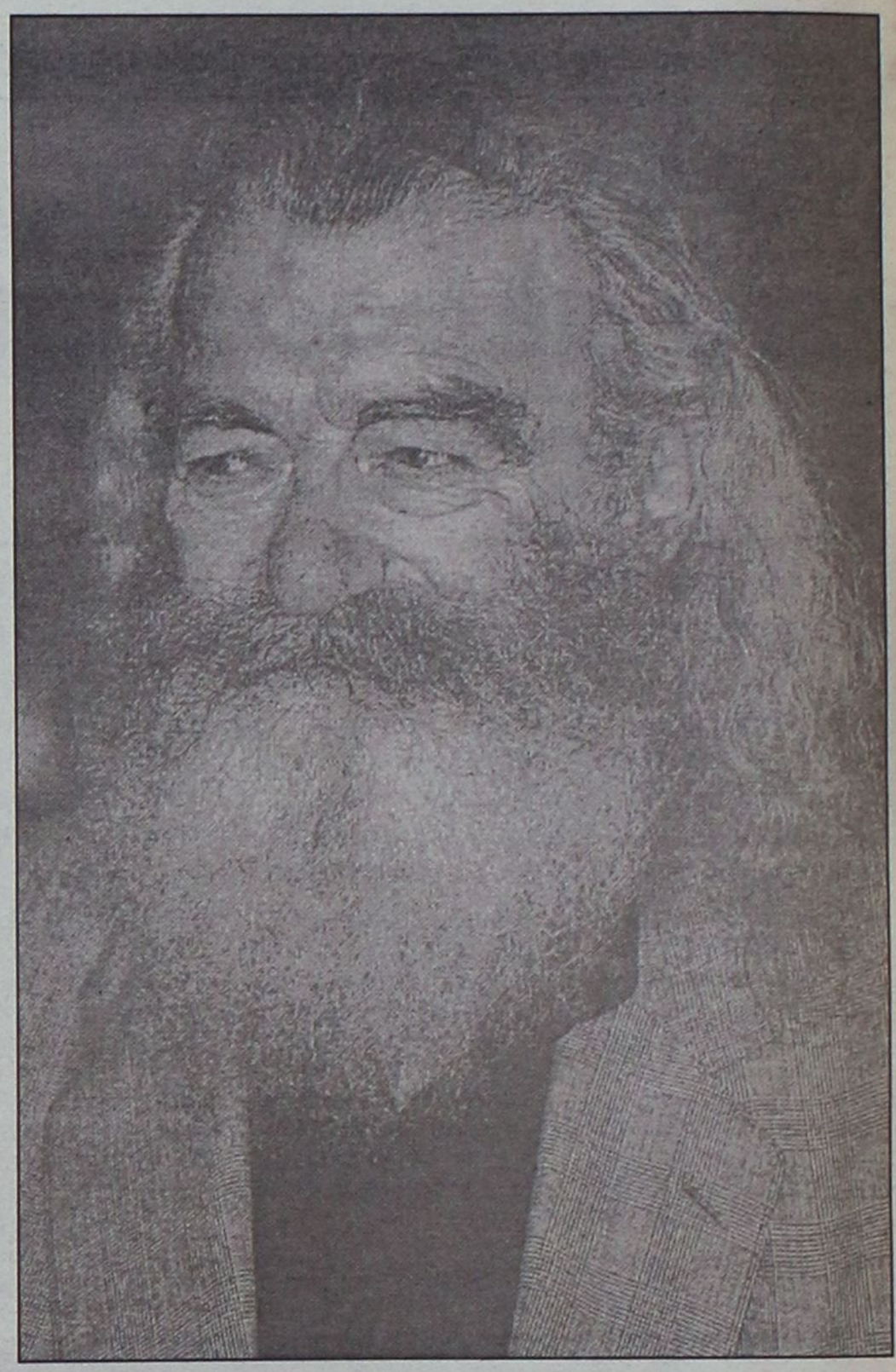



Φυσικά... οι καλύτεροι!

ΓΕΩΤΕΧΝΙΚΗ

ΣΥΝΤΗΡΗΣΗ ΚΗΠΩΝ • ΚΑΤΑΣΚΕΥΗ ΓΚΑΖΟΝ
ΑΥΤΟΜΑΤΑ ΑΡΔΕΥΤΙΚΑ ΣΥΣΤΗΜΑΤΑ

ΚΩΝ. ΥΔΡΑΙΟΥ 50 • ΤΗΛ.: 0241 0 38788, 0972 310670 • ΡΟΔΟΣ

INFORMATIQUE

ΕΚΠΑΙΔΕΥΣΗ ΣΤΗΝ ΠΛΗΡΟΦΟΡΙΚΗ

ΡΟΔΟΣ, ΑΝΝΗΣ ΜΑΡΙΑΣ 72, ΤΗΛ. 21887, FAX. 31258

ΠΙΣΤΟΠΟΙΗΜΕΝΟ ΕΞΕΤΑΣΤΙΚΟ ΚΕΝΤΡΟ ΤΗΣ ECDL HELLAS ΓΙΑ ΤΟ ΔΙΠΛΩΜΑ **ECDL**

ΠΙΣΤΟΠΟΙΗΜΕΝΟ ΕΞΕΤΑΣΤΙΚΟ ΚΕΝΤΡΟ ΤΗΣ MICROSOFT ΓΙΑ ΤΟ ΔΙΠΛΩΜΑ **MOUS**

ΑΠΟΚΤΗΣΤΕ ΓΝΩΣΕΙΣ ΠΛΗΡΟΦΟΡΙΚΗΣ & ΔΙΠΛΩΜΑΤΑ ΧΕΙΡΙΣΜΟΥ ΗΛΕΚΤΡΟΝΙΚΩΝ ΥΠΟΛΟΓΙΣΤΩΝ

✓ ΜΑΘΕΤΕ ΝΑ ΔΟΥΛΕΥΕΤΕ ΜΕ ΗΛΕΚΤΡΟΝΙΚΟΥΣ ΥΠΟΛΟΓΙΣΤΕΣ ΕΙΝΑΙ ΑΠΑΡΑΙΤΗΤΟ ΕΡΓΑΛΕΙΟ ΓΙΑ ΤΗΝ ΕΠΑΓΓΕΛΜΑΤΙΚΗ ΣΑΣ ΕΠΙΤΥΧΙΑ.

✓ ΠΙΣΤΟΠΟΙΗΣΤΕ ΤΙΣ ΓΝΩΣΕΙΣ ΣΑΣ ΜΕ ΤΟ ΚΑΤΑΛΛΗΛΟ ΔΙΠΛΩΜΑ: ΘΑ ΓΙΝΕΙ ΤΟ ΔΙΑΒΑΤΗΡΙΟ ΓΙΑ ΤΗΝ ΕΠΑΓΓΕΛΜΑΤΙΚΗ ΣΑΣ ΑΠΟΚΑΤΑΣΤΑΣΗ.

ΤΜΗΜΑΤΑ

- ΣΤΑΔΙΑΚΗΣ ΠΡΟΕΤΟΙΜΑΣΙΑΣ ΜΙΚΡΩΝ ΜΑΘΗΤΩΝ (ΔΗΜΟΤΙΚΟΥ, ΓΥΜΝΑΣΙΟΥ)
- Β' & Γ' ΛΥΚΕΙΟΥ (ΠΑΝΕΛΛΗΝΙΩΝ ΕΞΕΤΑΣΕΩΝ
- ΤΑΧΥΡΥΘΜΑ ΕΝΗΛΙΚΩΝ
- ΕΠΑΓΓΕΛΜΑΤΙΚΑ

ΓΙΑ
ΓΡΑΜΜΑΤΕΙΣ, ΣΤΕΛΕΧΗ ΕΜΠΟΡΙΚΩΝ, ΤΕΧΝΙΚΩΝ & ΞΕΝΟΔΟΧΕΙΑΚΩΝ ΕΠΙΧΕΙΡΗΣΕΩΝ, ΕΛΕΥΘΕΡΟΥΣ ΕΠΑΓΓΕΛΜΑΤΙΕΣ, ΠΡΟΓΡΑΜΜΑΤΙΣΤΕΣ Η/Υ

ΔΙΑΡΚΕΙΑ ΕΚΠΑΙΔΕΥΣΗΣ, ΑΝΑΛΟΓΑ ΜΕ ΤΟ ΑΝΤΙΚΕΙΜΕΝΟ, ΑΠΟ 15 ΩΡΕΣ ΜΕΧΡΙ 2 ΧΡΟΝΙΑ

10 χρόνια INFORMATIQUE

ΥΠΕΥΘΥΝΟΣ ΕΚΠΑΙΔΕΥΣΗΣ
ΗΛΙΑΣ ΚΟΛΛΑΤΟΣ

ΡΟΔΙΑΚΗ ΛΕΣΧΗ ΦΙΛΩΝ ΤΟΥ ΓΕΝΙΚΟΥ ΝΟΣΟΚΟΜΕΙΟΥ ΡΟΔΟΥ

ΕΥΧΑΡΙΣΤΗΡΙΟ

Το Διοικητικό Συμβούλιο της "Ροδιακής Λέσχης Φίλων του Γενικού Νοσοκομείου Ρόδου" θεωρεί καθήκον επιβεβλημένο να εκφράσει και μέσω του Τύπου τις εγκάρδιες και ειλικρινείς ευχαριστίες του προς το Σύλλογο Ιδιοκτητών Κέντρων Ξένων Γλωσσών Δωδεκανήσου και ιδιαίτερα στην πρόεδρο κ. **Μαριτάνα Αλακιώτου Ανθοπούλου** για την προσφορά του 1.000.000 (ενός εκατ.) δραχμών για την αγορά ενός ειδικού καθίσματος για την αιμοκάθαρση των ασθενών στο Νεφρολογικό Τμήμα του Νοσοκομείου μας. Η ευγενής και φιλάνθρωπη αυτή χειρονομία καταδεικνύει με τον πιο πασιφανή τρόπο τα κοινωνικά αισθήματα τόσο των ατόμων των διοικούντων το Σύλλογο αυτό όσον και των μελών του και αποτελεί απόδειξη ότι στη σημερινή κοινωνία μας δεν έχουν ευτυχώς εκλείψει τα άτομα με αισθήματα αγάπης και φροντίδας για τους πάσχοντας συνανθρώπους μας.

Ο Πρόεδρος
Σάββας Μαμαλίγκας

Η Γραμματέας
Αννα Ιωαννίδου Ραϋμόνδου

Θερμή υποδοχή στο νέο απόκτημα της ΔΑΝΕ

Εκθαμβωτική η πολυτέλεια του "Διαγόρας"

Παραβρέθηκαν εκπρόσωποι όλων των τοπικών αρχών, χθες έγινε αγιασμός στην Πάτμο, αρχίζει δρομολόγια

Με όλες τις τιμές υποδέχτηκε για πρώτη φορά το λιμάνι της Ρόδου το νέο πλοίο της ΔΑΝΕ "Διαγόρας" το περασμένο Σάββατο λίγο μετά τις οχτώ το βράδυ παρουσία όλων των τοπικών αρχών και αρκετών Ροδίων, που θέλησαν να το δουν από κοντά και να θαυμάσουν όχι μόνο την εκθαμβωτική πολυτέλειά του, αλλά και τους θαυμάσιους χώρους του, τα εστιατόρια, τα σαλόνια και τις καμπίνες.

Το νέο απόκτημα της ΔΑΝΕ απέπλευσε τα μεσάνυχτα της Παρασκευής από το λιμάνι του Πειραιά για Ρόδο, με ενδιάμεσους σταθμούς τη Λέρο, τη Κάλυμνο και την Κω όπου πραγματοποιήθηκαν ανάλογες εκδηλώσεις υποδοχής. Χθες το απόγευμα το πλοίο βρέθηκε στη Πάτμο όπου ο ηγούμενος της Ιεράς Μονής π. Αντύπας τέλεσε αγιασμό και το ευλόγησε με την περιφορά των λειψάνων του Αποστόλου Θωμά. Το "Διαγόρας" θα αποπλεύσει σήμερα το μεσημέρι από το το λιμάνι της Ρόδου για Πειραιά και αρχίζει κανονικά τα δρομολόγια του στη γραμμή Πειραιάς-Κως- Ρόδος.

Το βράδυ του Σαββάτου, γύρω στις 20.15 εμφανίστηκε στο λιμάνι της Ρόδου για πρώτη φορά το πλοίο "Διαγόρας" κάτω από τις επευφημίες του κόσμου που περίμενε στην προβλήμα και τα συνεχή σφυρίσματα των άλλων πλοίων που βρισκόταν δεμένα στο λιμάνι εκείνη την ώρα.

Θερμή υποδοχή και εκδηλώσεις από τις τοπικές αρχές

● Στο πλοίο επέβαιναν αρκετά από τα μέλη του Δ.Σ της ΔΑΝΕ με επικεφαλής τον πρόεδρό της Τζακ Γερονικόλα. Μόλις έδεσε το πλήθος που περίμενε ανέβηκε στο πλοίο και είχε την ευκαιρία να δει από κοντά τους άνετους και σύγχρονους χώρους που διαθέτει.

Στην εκδήλωση ήταν παρόντες ο αντινομάρχης Χατζής Χατζηευθυμίου, ο επικεφαλής της ελάσσονος μειοψηφίας του Νομαρχιακού Συμβουλίου Φώτης Κωστόπουλος, ο δημοτικός σύμβουλος Κάλλιστος Διακογεωργίου εκ μέρους του δημάρχου Ροδίων, ο νέος κεντρικός λιμενάρχης Ρόδου και εκπρόσωποι από τις λοιπές τοπικές αρχές. Σημειώνεται ότι ήταν εκεί και ο κ. Δημήτρης Κούκουλας θέλωντας να υπογραμμίσει ότι το νέο πλοίο ανήκει συνολικά στη ΔΑΝΕ και όχι μόνο στη σημερινή κρατούσα κατάσταση.

Την εκδήλωση που ακολούθησε άνοιξε με σύντομη ομιλία του ο πρόεδρος της εταιρείας Τζακ Γερονικόλας. Μεταξύ άλλων ανέφερε ότι η δρομολόγηση του πλοίου επιτεύχθηκε παρά την υπαρξιακή κρίση με την οποία μαστίζεται η εταιρία, επειδή δημιουργήθηκε μια σιωπηρή συστράτευση από τον δωδεκανησιακό λαό, την αυτοδιοίηση και το προσωπικό της ΔΑΝΕ που στόχευσε την ανανέωση του στόλου της. Ευχάριστησε όλους όσους βοήθησαν και έδωσε τον λόγο τους κ.κ. Χατζηευθυμίου, Κωστόπουλο και Διακογεωργίου που απηύθυναν σύντομο χαιρετισμό. Και οι τρεις ευχήθηκαν καλά ταξίδια και ήρεμες θάλασσες.

Χθες το απόγευμα το πλοίο βρέθηκε στο νησί της Πάτμου όπου ο ηγούμενος της Ιεράς Μονής π. Αντύπας Νικηταράς ετέλεσε αγιασμό παρουσία όλων των τοπικών αρχών και πολλών κατοίκων





Η ΣΥΓΧΡΟΝΗ ΦΡΟΝΤΙΣΤΗΡΙΑΚΗ ΑΝΤΙΛΗΨΗ

ΠΡΟΣΗΜΟ

ΦΡΟΝΤΙΣΤΗΡΙΟ ΜΕΣΗΣ ΕΚΠΑΙΔΕΥΣΗΣ

ΜΑΘΗΜΑΤΙΚΑ
ΦΥΣΙΚΗ-ΧΗΜΕΙΑ
ΓΥΜΝΑΣΙΟΥ- ΕΝΙΑΙΟΥ ΛΥΚΕΙΟΥ

- Άρτια οργάνωση και υψηλό επίπεδο προετοιμασίας
- Απόλυτος προγραμματισμός στη διδασκαλία καθε μαθήματος
- Σύγχρονοι Εκπαιδευτικοί χώροι - Ευχάριστο και πολιτισμένο περιβάλλον
- Ολιγομελή τμήματα
- Δωρεάν σημεκώσεις - φυλλάδια - τυπολόγια
- Δωρεάν έκτακτα μαθήματα ανάλογα με τη δυσκολία αφομοίωσης - Συχνά διαγωνίσματα
- Ενημέρωση γονέων για την πρόοδο και τις απουσίες των μαθητών στο Φροντιστήριο
- Προσιτά δίδακτρα - Ειδικές εκπτώσεις

ΔΙΕΥΘΥΝΣΗ: ΑΡΝΙΚΙΟΥ ΔΗΜΗΤΡΗΣ ΜΑΘΗΜΑΤΙΚΟΣ

ΠΛΗΡΟΦΟΡΙΕΣ - ΕΓΓΡΑΦΕΣ
ΚΑΘΗΜΕΡΙΝΑ 11πμ - 1μμ ΚΑΙ 7-9 μμ
ΒΕΝΕΤΟΚΛΕΩΝ ΚΑΙ ΣΤ. ΚΑΖΟΥΛΗ ΓΩΝΙΑ
ΤΗΛ. 73998 - KIN . 0932680937
Http://users.astronet.gr/prosimo
Email : prosimo@astronet.gr

ΚΑΝΤΕ ΤΗ ΣΩΣΤΗ ΕΠΙΛΟΓΗ!

ΣΥΓΧΡΟΝΑ ΦΡΟΝΤΙΣΤΗΡΙΑ

Φρόσιμο ΘΕΜΕΛΙΟ

Β/ΒΑΘΜΙΑΣ ΕΚΠΑΙΔΕΥΣΗΣ

www.orosimo-rho.gr

Στο νέο μας site:

➪Δείτε τις σχολές προτίμησής σας, τα προγράμματα σπουδών τους και τις επαγγελματικές προοπτικές που ανοίγει κάθε σχολή.

ΕΥΘΥΝΗ-ΠΟΙΟΤΗΤΑ- ΣΙΓΟΥΡΙΑ

ΕΝΑΡΞΗ ΜΑΘΗΜΑΤΩΝ

Νέα τμήματα Γυμνασίου & Λυκείου:	27 Αυγούστου και 3 Σεπτεμβρίου

Διεύθυνση: Τσίννας Βλάσης (Φυσικός)
Βυρίνης Αθανάσιος (Μαθηματικός)
Παπανικολάου Χρήστος (Μαθηματικός)

Πληροφορίες: Τηλ: 75194 & 76705
Στέλιου Κωτιάδη 37 & Δημ. Αναστασιάδη
email: vyrinath@otenet.gr

Οικοδιδασκαλείο Αγγλικών
Ειρήνη Μαγκαφά

Εχοντας την Αγγλική ως μητρική γλώσσα...
Ζώντας πολλά χρόνια στο εξωτερικό...
Παραδίδω μαθήματα:

- *Σε ολιγομελή τμήματα 2-4 ατόμων*
- *Ιδιαίτερα*
- *Προετοιμασία First Certificate - Proficiency*
- *Μαθήματα για ξενοδοχοϋπαλλήλους και άλλων ειδικοτήτων*
- *Και πρωινά μαθήματα*

✓ *Ειδικές τιμές για πολυτέκνους*

✓ *Ειδικό τμήμα για παιδιά 6-7 ετών*

Πληροφορίες στο τηλ. 64202 - 61512

Ευκλή 2, Καρακόνερο





Δύο αιώνες στην αυλή του "Αλέξη" δρόσισε με τη σκιά του αναρίθμητες διασημότητες

Ο πλάτανος υπέκυψε στα γηρατειά!

Ξεκόλλησε από τις ρίζες του, τραυματίσθηκε ζευγάρι νεαρών τουριστών

Εφυγε η μισή ψυχή του "Αλέξη" όταν χθες το πρωί ο υπεραιωνόβιος πλάτανος που στόλιζε περήφανα την αυλή της θρυλικής ταβέρνας της Ρόδου, κατέρρευσε τραυματίζοντας δύο Αγγλους τουρίστες που διέρχονταν εκείνη την ώρα την οδό Σωκράτους!

Ηταν γύρω στις 9.00 χθες, Κυριακή, το πρωί όταν εντελώς ξαφνικά ο γέρικος πλάτανος του οποίου η ηλικία υπολογίζεται γύρω στα 200 χρόνια, κατέρρευσε καταπλακώνοντας, όμως, ένα ζευγάρι Αγγλων τουριστών που εκείνη τη στιγμή διέρχονταν την οδό Σωκράτους στο σημείο μπροστά από την ταβέρνα.

Το άτυχο ζευγάρι είναι ο 24χρονος Mathew Cillon και η Steve Robertson, επίσης 24 χρονών, οι οποίοι νοσηλεύονται από χθες στο Γενικό Περιφερειακό Νοσοκομείο της Ρόδου, ο μεν Cillon με κάταγμα στην λεκάνη η δε Robertson με θλαστικό τραύμα στο κεφάλι και πιθανή εξάρθρωση γνάθου. Οπως εκτιμάται, πάντως, η ζωή τους δεν διατρέχει κίνδυνο.

Τύχη βουνό μέσα στην ατυχία τους είχαν, πράγματι, οι δύο νεαροί Αγγλοι, καθώς τη στιγμή της κατάπτωσης του πλατάνου ο οποίος τους καταπλάκωσε βρίσκονταν στην Παλιά Πόλη, κοντά στο συγκεκριμένο σημείο, Σαμαρείτες του Ελληνικού Ερυθρού Σταυρού που εκτελούσαν εκείνη την ώρα εθελοντική περιπολία.

Μέσα σε δευτερόλεπτα βρέθηκαν κοντά στο άτυχο ζευγάρι και αμέσως τους παρείχαν τις πρώτες βοήθειες. Συγκεκριμένα, αντιμετώπισαν θλαστικά τραύματα που αιμορραγούσαν, τοποθέτησαν αυχενικά κολάρα προς ακινητοποίηση αυχενικής μοίρας, σπονδυλικής στήλης, για κάθε ενδεχόμενο.

Λίγο αργότερα κατέφθασε ασθενοφόρο για την παραλαβή και τη μεταφορά των τραυματιών στο νοσοκομείο της Ρόδου. Οι Σαμαρείτες βρίσκονταν, καθ' όλη τη διάρκεια, δίπλα στους άτυχους νεαρούς και βοήθησαν το πλήρωμα του ΕΚΑΒ να τους μεταφέρει στο ασθενόφο.

Την ίδια περίπου ώρα είχε καταφθάσει στην περιοχή και όχημα της πυροσβεστικής υπηρεσίας Ρόδου, άνδρες της οποίας ξεκίνησαν την επιχείρηση απομάκρυνσης του πλατάνου από τον δρόμο.

Οι άνδρες της Πυροσβεστικής έκοψαν τα μικρά κλαδιά αλλά ο κορμός του μεγάλου δένδρου δεν μπορούσε να κοπεί με τα πριόνια. Σημειώνεται ότι ήταν άμεση η κινητοποίηση των συναρμοδίων υπηρεσιών καθώς εκεί βρισκόταν και η γεωπονική υπηρεσία.

Λόγω, όμως, της μεγάλης δυσκολίας που υπήρξε στο να κοπεί με τα πριόνια ο κορμός του δένδρου που είχε διάμετρο 1,5 μέτρο(!), στάλθηκαν επιτόπου δύο συνεργεία της Δημοτικής Επιχείρησης Καθαριότητας (Δ.Ε.Κ.Ρ.).

Σύμφωνα με τον Διευθυντή της Δ.Ε.Κ.Ρ., στο σημείο υπήρχαν ένα φορτηγό και ένας φορτωτής με τον οποίο και φόρτωσαν το μεγάλο δένδρο ώστε να το απομακρύνουν. Γύρω στις 12.30 το δένδρο είχει απομακρυνθεί και ο χώρος είχε καθαρισθεί.

Η κατάρρευση του πλατάνου ήταν φυσικά κάτι το αναπάντεχο και σύμφωνα με τις πρώτες εκτιμήσεις έγινε προφανώς λόγω ηλικίας αφού το δένδρο πρέπει να είχε συμπληρώσει δύο αιώνες ζωής και σάπισε οπότε δεν απεφεύχθη η καταρρευσή του. Εκτός από τον τραυματισμό των δύο τουριστών προκλήθηκαν και κάποιες μικροζημιές στα τραπεζάκια του "Αλέξη".

Η ΙΣΤΟΡΙΑ

Ο πλάτανος αυτός ήταν αναμφισβήτητα αναπόσπαστο κομμάτι της ιστορίας της ψαροταβέρνας του "Αλέξη" και στη σκιά του έχουν απολαύσει κατά καιρούς τους φημισμένους μεζέδες τους και τα μεγάλης αξίας κρασιά του μερικές από τις πιο διάσημες και... ακριβοθώρητες προσωπικότητες, ενώ άνθρωποι που έχουν ξεχωρίσει σε όλα τα επίπεδα στην Ελλάδα και το εξωτερικό εξακολουθούν και σήμερα να επισκέπτονται τον "Αλέξη" όταν βρίσκονται στη Ρόδο, συντελώντας έτσι στο μύθο που τον περιβάλλει στο πέρασμα των χρόνων.

Ο μύθος αυτός "λέει" ότι όλα ξεκίνησαν όταν ο Αριστοτέλης Ωνάσης επισκέφθηκε για πρώτη φορά την ταβέρνα και στη συνέχεια την καθιέρωσε ως στέκι τη δεκαετία του '60 μαζί με τη Μαρία Κάλλας.

Τον Ελληνα Κροίσο ακολούθησαν πολλοί άλλοι, μέσα στα 44 χρόνια που λειτουργεί ο "Αλέξης", από τότε που ήταν ακόμη ένα απλό ουζερί και σερβίριζε ντόπιους.

Ο Ουίνστον Τσόρτσιλ, ο Κωνσταντίνος Καραμανλής, ο Ανδρέας Παπανδρέου, ο Κωνσταντίνος Μητσοτάκης, η Μελίνα Μερκούρη, η Αλίκη Βουγιουκλάκη, ο Αντονι Κουίν, ο Γκρέγκορι Πεκ, ο Μελ Γκίμπσον, ο βασιλιάς της Ιορδανίας Αμπντάλα, ο Τέλη Σαβάλας, ο Βαλεντίνο, ο σεΐχης Γιαμανί της Σαουδικής Αραβίας, ο πρώην γραμματέας του ΝΑΤΟ Χαβιέ Σολάνα, ο πρώην καγκελάριος της Γερμανίας Χέλμουτ Κολ, ο Μίκης Θεοδωράκης, η Ντόρα Μπακογιάννη κ.ά.

ΟΙ... ΑΝΤΙΔΡΑΣΕΙΣ

Εκπληκτικές ήταν οι αντιδράσεις του κόσμου, κυρίως Ελλήνων τουριστών, ακόμα και αρκετές ώρες μετά το περιστατικό. Αρκετοί σταματούσαν μπροστά από την ταβέρνα και έλεγαν ότι εδώ είναι το διάσημο εστιατόριο της Ρόδου και άλλοι που μάλλον είχαν ξανάρθει έδειχναν πολύ ξαφνιασμένοι όταν συνειδητοποιούσαν ότι ο πλάτανος δεν ήταν εκεί.

Να σημειώσουμε, τέλος, ότι η ταβέρνα του "Αλέξη" λειτουργεί κανονικά και μάλλον ένας άλλος περήφανος πλάτανος θα πάρει τη θέση του προκατόχου του, που τον πρόδωσαν τα χρόνια του...

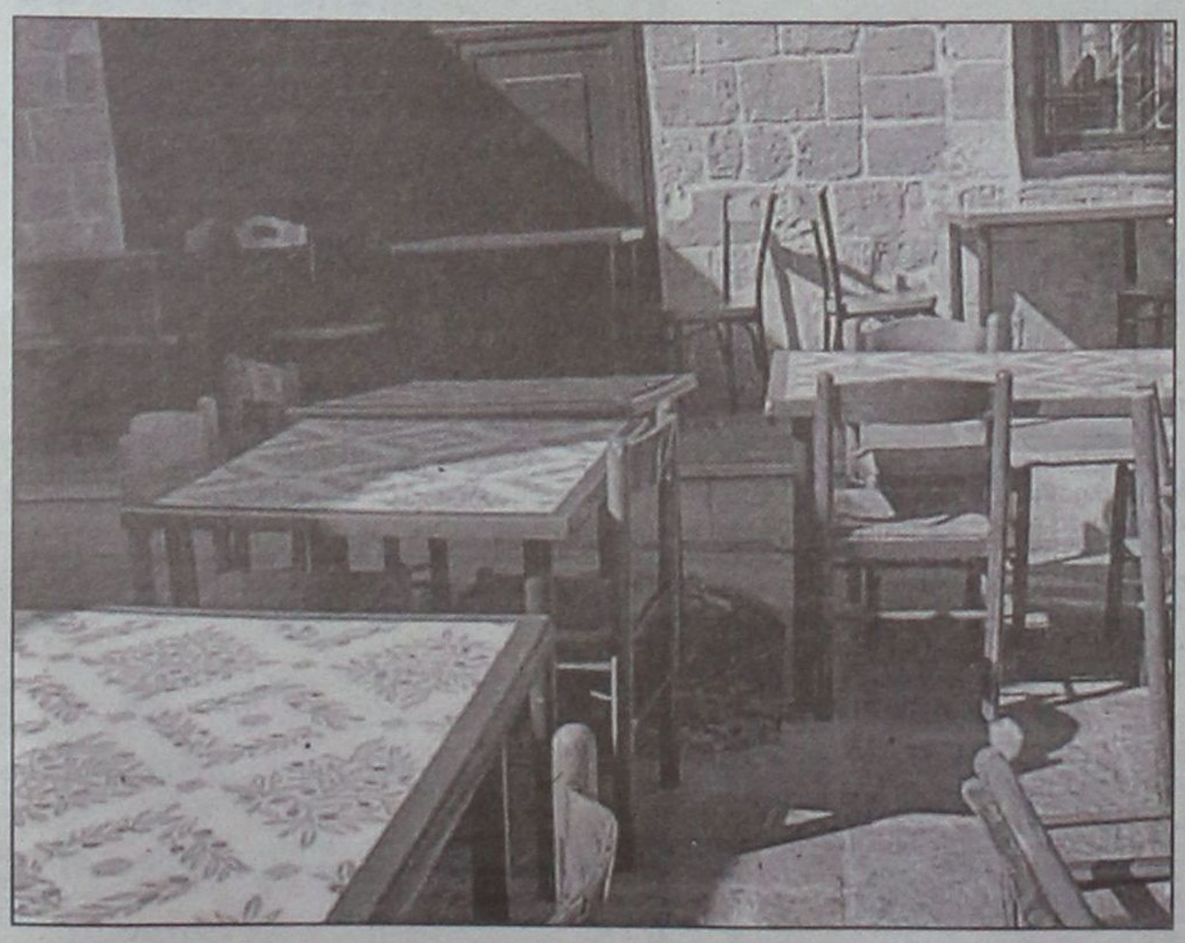



Εκτός

και επί τα αυτά

Δεν φτάνει ο καημός μας για τον Μπιν Λάντεν και τους υπόλοιπους τρομοκράτες - νομιμοποιημένους ή μη- έχουμε τώρα και την έγνοια αν θα είναι ή δεν θα είναι υφυπουργός ο κ.Καϊσερλης από το Νοέμβριο και μετά... Δεν φαίνεται ότι θα προλάβει να ...αποσώσει την έρημη Τοπική Αυτοδιοίκηση! Μπορεί να μην είμαι μετά τον ανασχηματισμό υφυπουργός έλεγε στους πρώην συναδέλφους του στην πέμπτη, έβδομη, όγδοη - ακριβώς θα σας γελάσω γιατί έχω χάσει τον αριθμό - κατά σειρά συζήτηση για τις συμπολιτείες το περασμένο Σάββατο.

Και αυτοί πως αντέδρασαν; Μόνο που δεν σηκώθηκαν πάνω να αρχίσουν τους χορούς! Τόσο πολύ στενοχωρήθηκαν... Αφήστε που την διάθεσή τους για τον υφυπουργό την έδειξαν μόλις πάτησαν το πόδι τους στο δημαρχείο για τη σύσκεψη. Ηρθε λέει ο κ. Καϊσερλης να βαπτίσει το παιδί του δημάρχου Πεταλούδων, δεν είχε τι να κάνει το πρωί και μας κάλεσε να πιούμε παρέα καφέ! Τι είπε στη σύσκεψη; Μα αυτά που έχει πει άπειρες φορές μέχρι τώρα για τις συμπολιτείες, ομοπολιτείες ή διαδημοτικές συνεργασίες... Ανέπτυξε και άλλα μεγαλεπήβολα σχέδια για τους οργανισμούς της Τ.Α που θέλει από 16.000 που είναι σήμερα να τους κατεβάσει στους 200!

Αντί να δει μερικά πρακτικά θέματα και να βάλει ένα φρένο στις ρεμούλες κάθεται και ασχολείται με αερολογίες που ούτε καν θα εφαρμοστούν! Οι μεγάλοι δήμοι της Κρήτης όπως είπε ο ίδιος δήλωσαν ότι δεν επιθυμούν τις διαδημοτικές συνεργασίες! Τελικώς μπορεί να μας πει που θα εφαρμοστούν αυτές οι πρωτοποριακές εφευρέσεις; Ούτε στην ιδιαιτέρα του πατρίδα δεν πρόκειται να ευδοκιμήσουν, να μου το θυμηθείτε, εδώ θαείμαστε... Αν ακούσετε πως εκφράζονται οι δήμαρχοι του νησιού εκτός του Μιλτιάδη, θα καταλάβετε τι ακριβώς εννοώ...

Δεν φτάνει που οι δήμαρχοι σχεδόν στο σύνολο τους συμπεριφέρονται τελείως απαξιωτικά απέναντι του, έχει και την ιστορική ηγεσία του ΠΑΣΟΚ στο Βόρειο Συγκρότημα που με αφορμή το "ξεκαθάρισμα" των εσωκομματικών καταλόγων από τον "υποτακτικό" του γραμματικό να τον "περιποιείται" επι καθημερινής βάσης το τελευταίο διάστημα. Και τι δεν του καταμαρτυρούν στελέχη από Κω και Κάλυμνο... Ετσι νομίζει ότι θα ξανακερδίσει εκλογές; Μάλλον θα είναι βαθειά νυχτωμένος αν έτσι νομίζει...Τι να σου κάνει ο Φώτης, ο Γιάννης και κάνα δυο άλλα παιδιά, η απομυθοποίηση έχει επέλθει και τίποτα δεν είναι όπως πριν... Ακόμη και ο Τάσος έχει πλήρως διαχωρίσει την θέση του...

Με τις κουμπαριές ίσως κάτι να διασώσει, αλλά δεν θα είναι και τίποτε το ιδιαιτέρως σημαντικό. Εξάλλου θα πρέπει να βαπτίσει ή να παντρέψει τη μισή Δωδεκάνησο για να ελπίζει ότι μπορεί να ξαναεκλεγεί... Γιατί δε ρωτάει και τον επίτιμο που γνωρίζει πολύ καλά το "άθλημα"; Οι συμβουλές ποτέ δεν έβλαψαν κανένα ακόμη και σε τέτοια θέματα...

Γράφει η **ΗΡΩΔΙΑΣ**
(Α-λογο-κρίτως)

Δώσε και σε μένα μπάρμπα! Αυτό ήταν το σύνθημα που επικράτησε στην πρόσφατη συνεδρίαση του νομαρχιακού συμβουλίου για το ακτοπλοϊκό αποδεικνύοντας ακόμη μιά φορά πόσο κατώτερο των περιστάσεων είναι. Κατέθετε κάποιος μία πρόταση και δεν ήταν ας πούμε μέσα το χ νησί, πετιόταν ο νομαρχιακός σύμβουλος της περιοχής και ζητούσε να μπει και αυτό! Σε δρομολόγιο που κάνει 24 ώρες να φθάσει στον προορισμό του περισπούδαστος σύμβουλος ζήτησε να συνδεθεί και με το δικό του νησί. Να χρειάζονται δηλαδή 35 ώρες για να φθάσει στο τελευταίο λιμάνι! Σημειώστε παρακαλώ ότι μια τέτοια σύνδεση δε πρόκειται να δώσει τίποτα ουσιαστικό στο εν λόγω νησί. Μόνο και μόνο για να ακουστεί ότι ο κύριος σύμβουλος δεν ξέχασε αυτούς που τον ψήφισαν. Τέτοιος ξεπεσμός και τέτοια κατάντια... Τώρα φταίει και ο κ. Παπουτσής που τους ρωτά αφού το χάλι - σε πανελλαδικό επίπεδο - είναι γνωστό...



Αγρίεψαν επικίνδυνα τα πράγματα μετά την υποβολή της αγωγής από τον καπετάν Μάκη. Οι Κρητικοί άφησαν τις ευγένειες κατά μέρος και από την Παρασκευή πέρασαν στην αντεπίθεση. Η ΑΝΕΚ δήλωνε στην ΕΡΑ Ρόδου ο Γιώργος Δασκαλάκης ήρθε για να μείνει, όχι ως... γερμανός κατακτητής αλλά ως στρατηγικός επενδυτής που αποσκοπεί στον εκσυγχρονισμό της ΔΑΝΕ και στην βελτίωση των συγκοινωνιών. Προειδοποίησε ότι από εδώ και πέρα καμιά "πρόκληση" από την πλευρά των νεόκοπων σωτήρων δεν θα μένει χωρίς απάντηση ενώ αποκάλυψε ότι αν η αγωγή έχει τύχη, κάτι που θεωρείται από έγκυρους νομικούς ότι συγκεντρώνει ελάχιστες πιθανότητες, τότε αυτόματα η ΔΑΝΕ θα απενταχθεί από το νόμο για τις προβληματικές εταιρίες. Εμμέσως πλην σαφώς παραδέχτηκε ότι το "τρίο" ζητά να αγοράσει το πακέτο της ΑΝΕΚ έναντι ευτελιστικής τιμής, τη μια μετοχή 150 δραχμές. Στη χειρότερη περίπτωση να παραμείνει το σημερινό διοικητικό σχήμα, Τζακ, Καλογηράτος και λοιποί παρατρεχάμενοι για να ελέγχουν το παιχνίδι. Η υπόθεση έχει και μέλλον και μπόλικο ψωμί. Τα "ωραία" έπονται, όπως λένε κύκλοι που γνωρίζουν πολύ καλά τα δρώμενα...



Λέτε μετά την δημοσίευση της φωτογραφίας να συμπεριληφθεί η στήλη στη λίστα των τρομοκρατών;

Διαμολήθηκαν σε όρη και νησιά οι κύριοι του ΠΑΣΟΚ για τις γενικές συνελεύσεις που εντάσσονται στον προσυνεδριακό διάλογο. Την Παρασκευή στον Δήμο Αρχαγγέλου και στην Κάρπαθο, το Σάββατο στη Νότια Ρόδο και στο Παραδείσι και σήμερα στην Πόλη της Ρόδου. Παρόντες οι βουλευτές, τα μέλη του κλιμακίου από την Χαριλάου Τρικούπη και οι της Νομαρχιακής Επιτροπής. Οι τελευταίοι ακόμη προσπαθούν να συνέλθουν από το στραπάτσο που πήραν μετά την απόφαση του Μιχάλη Νεονάκη να εντάξει στους εκλογικούς καταλόγους τα εκατόν μέλη της Τοπικής Οργάνωσης του Αι Γιάννη. Απ' ότι φαίνεται δεν το έχουν βάλει κάτω και φημολογείται ότι θα ξαναεισηγηθούν να μην εγκριθούν οι συγκεκριμένες αιτήσεις για να μην περάσει της Λιλής όπως δηλώνουν αρκετοί εξ αυτών. Προφανώς δεν έχουν αντιληφθεί ή μάλλον δεν θέλουν να αντιληφθούν ότι η Χαριλάου Τρικούπη δεν είναι διατεθιμένη να τινάξει στον αέρα για ένα πείσμα τις διαδικασίες στη Ρόδο. Οσο πιο γρήγορα το καταλάβουν τόσο το καλύτερο για τους ίδιους...

Επι μία ώρα συζητούσαν οι μικροί υπουργοί Υγείας, οι πρόεδροι των ΠΕΣΥ αν δεν καταλάβατε, με τον υπουργό κ. Παπαδόπουλο για το τι κυβισμό θα έχουν τα αυτοκίνητα που θ'αγοράσουν σύμφωνα με παραπολιτικό σχόλιο της εφημερίδας "Ελευθεροτυπία". Τα έλυσαν φαίνεται όλα τα σοβαρά προβλήματα της υγείας και το μόνο που τους έμεινε είναι αυτό με τα αυτοκίνητα που θα έχουν... Είναι δυστυχώς δείγμα της νοοτροπίας που άρχισαν να αποκτούν πριν καλά καλά περπατήσει ο νέος θεσμός. Στην περιοχή μας πάντως το αμάξι έχει αγοραστεί, εκείνο που δεν γνωρίζουμε είναι οι προδιαγραφές του. Ισως ο γραμματέας της Ν.Ε του ΠΑΣΟΚ στο Βόρειο Συγκρότημα να γνωρίζει μιας και έχει ασχοληθεί με το θέμα καλύτερα....

Την ίδια ώρα που οι κύριοι και οι κυρίες του ΠΕΣΥ περί άλλων τυρβάζουν τα προβλήματα στο νοσοκομείο της Ρόδου πολλαπλασιάζονται. Οι σημερινοί κρατούντες θέλουν έστω λίγο πριν από την αποχώρηση τους να τακτοποιήσουν τα ζητήματα όπως αυτοί θέλουν ασχέτως αν συμφέρει ή όχι την λειτουργία του ιδρύματος. Για δεύτερη φορά παραπέμφθηκε στις καλένδες το θέμα της επιλογής του Διευθυντή της παθολογικής κλινικής επειδή το διαφαινόμενο αποτέλεσμα δεν άρεσε στους τρείς που συμμετείχαν στην συνεδρίαση του ΣΚΕΙΟΠΝΙ. Ετσι η επιλογή θα γίνει από το νέο συμβούλιο που θα συγκροτηθεί τους επόμενους μήνες. Και αυτό έγινε όχι γιατί δεν υπήρχαν υποψηφιότητες που να πληρούν τα τυπικά προσόντα - υπήρχαν και με σημαντικές περγαμηνές- αλλά γιατί δεν τους "έβγαινε" αυτό που ήθελαν. Η απομάκρυνση του Δ.Σ έπρεπε να είχε γίνει εδώ και καιρό αλλά και τώρα δεν είναι αργά... Η επίκληση ότι "περιμένουμε τον μάνατζερ" δεν λέει απολύτως τίποτα αφού στον διπλανό νομό άλλαξε όλο το συμβούλιο του νοσοκομείου της Σύρου. Ετσι για να μη νομίζουν μερικοί ότι απευθύνονται σε τίποτα "ιθαγενείς" που αγνοούν τι συμβαίνει γύρω τους...

Επωνύμως

Νέα Υόρκη, λέγετε...

Η ΦΩΝΗ ΤΟΥ Μόσχου, του φίλου μου από τη Νέα Υόρκη, φθάνει διαφορετική από την άλλη άκρη του ακουστικού εδώ και δέκα περίπου ημέρες, από τότε που στη θέση των δίδυμων υπάρχει ουρανός. Η αγωνία για το τι θα ακολουθήσει είναι φανερή. Δεν είναι μόνο τι θα γίνει στην Αμερική, αλλά τι θα γίνει στον κόσμο ολόκληρο, κυρίως τι θα γίνει με εμάς εδώ, την Ελλάδα την κοινή μας πατριδα.

ΣΤΙΣ ΔΥΟ ΠΡΩΤΕΣ ημέρες εγώ ήμουν αυτή που προσπαθούσα να βρω τον άνθρωπο που μιλώ εδώ και πέντε χρόνια μια φορά την εβδομάδα για το τι συμβαίνει στην Αμερική αλλά και στη Δωδεκάνησο. Μια διαφωνία με τον πρώην νομάρχη για ένα σχολείο που ήθελε να κλείσει στη Νίσυρο μου έδωσε την ευκαιρία να γνωρίζω έναν δωδεκανήσιο της διασποράς, να έχω μια πόρτα ανοιχτή στη Νέα Υόρκη, να έχω ένα φίλο που μπορώ να συμφωνώ ή να διαφωνώ με την "ασφάλεια" ενός ατλαντικού ωκεανού...

ΤΑ ΜΗΝΥΜΑΤΑ ΜΕΣΩ του Ιντερνετ έφευγαν το ένα μετά το άλλο, το ίδιο και η προσπάθεια για μια τηλεφωνική επικοινωνία. Το απόγευμα της δεύτερης ημέρας το τηλέφωνο απάντησε και η ανακούφιση πήρε την θέση της αγωνίας. Η φωνή του Μόσχου έφθανε σ' εμένα διαφορετική από πριν, το σοκ της τραγωδίας ήταν φανερό πως είχε επιδράσει. Ηταν όμως ζωντανός και αυτό για μένα ήταν το σημαντικό. Θα ξαναπιούμε καφέ στο Μαντράκι, θα ξαναδιαφωνήσουμε γι' αυτά που συμβαίνουν στη Δωδεκάνησο και στην Ελλάδα και θα ξανασυμφωνήσουμε ότι αξίζει να αγωνίζεσαι έστω και αν όλα δείχνουν ότι ο αγώνας είναι μιά χαμένη υπόθεση.



Γράφει
η Ρένα Βενιανάκη
revenianaki@yahoo.com

ΤΙΣ ΕΠΟΜΕΝΕΣ ΗΜΕΡΕΣ ο Μόσχος βρήκε και πάλι τους παλιούς καλούς ρυθμούς και άρχισε η συνεχής ενημέρωση για το τι ακούγεται, για το τι ακριβώς συμβαίνει στη Νέα Υόρκη και την Αμερική. «Πρέπει να είσαι πλήρως ενημερωμένη για την αυριανή σου εκπομπή» μου λέει με φωνή που δεν σηκώνει αντιρρήσεις και αρχίζει σχεδόν κάθε απόγευμα να μου εξιστορεί τι ειπώθηκε και τι κρύβεται πίσω απο αυτά που ακούμε μέσω του CNN. Οι συζητήσεις όπως πάντα είναι έντονες. Εγώ αρνούμαι να δεχτώ ότι μπορεί αύριο να μας ζητήσουν Ελληνες λοκατζήδες να πάρουν μέρος στο κυνήγι του Μπιν Λάντεν και αυτός προσπαθεί να μου εξηγήσει ότι εκεί πάει το πράγμα, δεν είναι ότι το θέλει αλλά οι ενδείξεις εκεί οδηγούν. «Δεν είναι δυνατόν - φωνάζω εγώ από τη μια άκρη του ακουστικού να στείλουμε τα δικά μας τα παιδιά στο Αφγανιστάν να ψάχνουν ψύλλους στα άχυρα κυνηγώντας το δικό σας δημιούργημα». Ο Μόσχος συμφωνεί και μου τονίζει ότι δεν μιλώ μ' ένα Αμερικάνο αλλά με ένα Ελληνα και μάλιστα Νισύριο στην καταγωγή. Αμερικανονισύριο λέω εγώ με κάποια δόση ειρωνείας...

ΟΙ ΣΥΖΗΤΗΣΕΙΣ ΜΑΣ ξέφυγαν από τον μικρόκοσμο της Δωδεκανήσου και είναι πλέον... παγκοσμιοποιημένες. Η αγωνία για το αύριο και στους δύο μας είναι έκδηλη. Τα πάντα έχουν ανατραπεί και μεις με τις παραστάσεις που έχουμε προσπαθούμε να ανιχνεύσουμε το μέλλον. Μέσα σε αυτό - ελπίζω σύντομα- υπάρχει και ένας καφές στο Μαντράκι της Ρόδου. Η ανθρώπινη επαφή, οι συζητήσεις είναι οι καλύτερες αντιστάσεις σε τούτο τον αβέβαιο καιρό...

...Πώς μας βλέπουν οι ξένοι

Τα ξένα έντυπα ανακαλύπτουν ξανά την Ελλάδα. Αν υπάρχει παράδεισος πάνω στη γή, τότε αυτός βρίσκεται στα ελληνικά νησιά, γράφουν:

• Κάρπαθος:

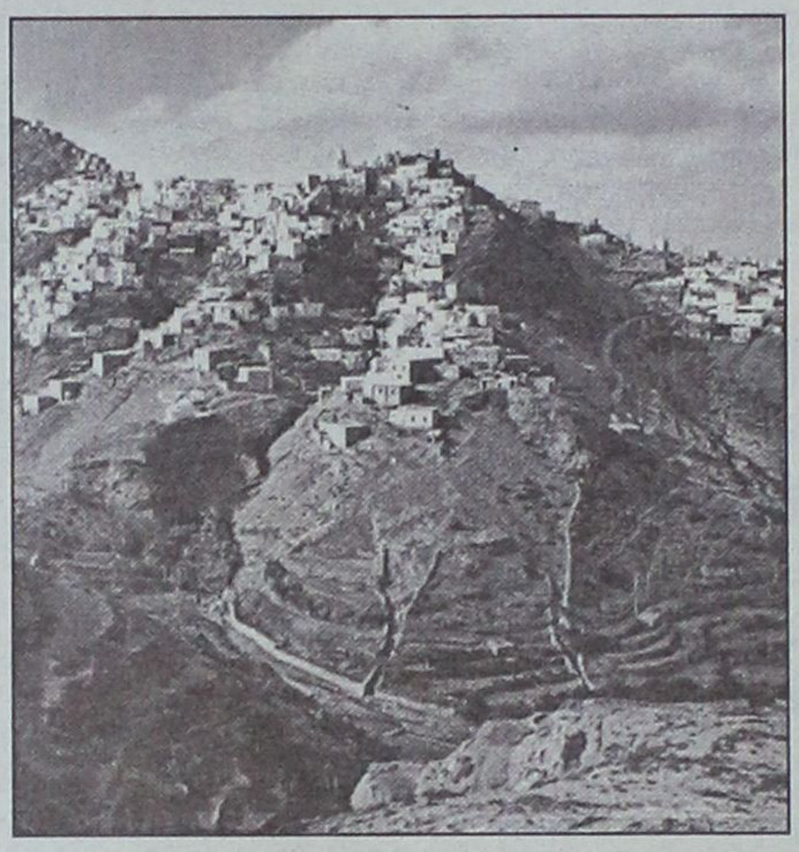

*"**Η Ελλάδα σε άσπρο-μαύρο.** Η απόλυτη φυσική ομορφιά του νησιωτικού τοπίου και η ...υπερφυσική αίσθηση που κυριεύει τον ταξιδιώτη είναι τα δύο στοιχεία που "φωτογραφίζουν" την Ελλάδα, κατά τη γνώμη της Αμερικανίδας συντάκτριας Particia Storace.*

***Εικόνες από την Κάρπαθο** φιλοξενούνται στο "άνοιγμα" του θέματος, οι οποίες συνοδεύονται από την εξής διαπίστωση: Οι παραδόσεις καλά κρατούν στο νησί που, παρά τις θαυμάσιες παραλίες του, δεν διακρίνεται για τον τουριστικό του χαρακτήρα".*

*("**Conde Nast Traveller**",* Απρίλιος 2001.

...

• Σύμη, Ρόδος, Νίσυρος



*"**Με αφορμή την ελληνο-τουρκική φιλία** που άρχισε να εκδηλώνεται πρόδηλα μετά τους σεισμούς που έπληξαν· Ελλάδα-Τουρκία, ο Bod Payne γράφει για τη θάλασσα που... μοιραζόμαστε. Θάλασσα που βρέχει την πανέμορφη μεσογειακή γη και στις δύο πλευρές.*

*Στη **Σύμη,** ας πούμε, τις εντυπώσεις κερδίζουν τα γραφικά σπιτάκια, παλιά και νέα, στο λιμάνι του νησιού όπως και οι παραδοσιακές ταβέρνες .*

*Στη **Ρόδο** πάλι, το βλέμμα του περιοδικού κάνει "κλικ" στο παλιό κάστρο που χρονολογείται από την ελληνιστική και ρωμαϊκή περίοδο.*

*Τέλος, όσον αφορά στη **Νίσυρο,** γίνεται λόγος για την*



"Πιθάρι ξενγαρωμένο με γεράνι"

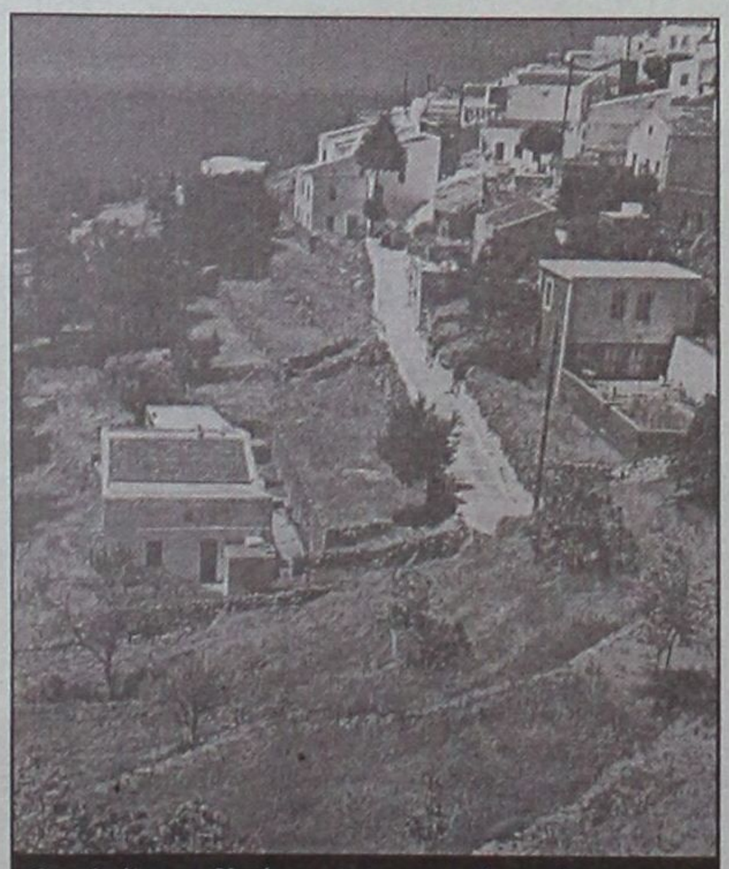

Οι πεζούλες της Νισύρου που συγκρατούν το χώμα για τους ξένους είναι "θαυμάσιες βεράντες της γης"!

εκτεταμένη κάλυψη του νησιού με πεζούλες και τάβλες, οι οποίες στην ουσία υποβοηθούν την καλλιέργεια.

Ο δε ταξιδιώτης δεν παύει να τις βρίσκει ως μοναδικά δείγματα της φυσιογνωμίας του αιγαιοπελαγίτικου τοπίου.

Το αστείο της υπόθεσης είναι ό-ταν οι τουρίστες περιγράφουν τις πεζούλες και τις τάβλες ως ..."βεράντες της γης"!

*("**Conde Nast Travelles**", Δεκέμβριος 2000)*

Ιδιωτικές κλινικές με ακαθόριστο πλαίσιο λειτουργίας

Στο στόχαστρο του Ιατρικού Συλλόγου "Κέντρα Υγείας"...

Νομικό κενό εντόπισαν το Υγειονομείο καθώς και το ΠΕΣΥ, συνεδριάζει αύριο το διοικητικό συμβούλιο

Στην αυριανή συνεδρίαση του Δ.Σ του Ιατρικού Συλλόγου Ρόδου πρόκειται να εξεταστεί η νομιμότητα ή μη της εγκατάστασης και λειτουργίας όλων των ιδιωτικών κέντρων υγείας που λειτουργούν στη Ρόδο και έχουν δημιουργήσει πάμπολλα παραρτήματα σε διάφορα σημεία του νησιού, κυρίως στην πόλη της Ρόδου και στις ανεπτυγμένα τουριστικές περιοχές.

Το θέμα προκλήθηκε από διαμάχη που έχει ξεσπάσει μεταξύ γιατρών, αλλά και από το γενικότερο συμφέρον της δημόσιας υγείας, κατά πόσο δηλαδή τηρούνται οι απαραίτητες προϋποθέσεις για σωστή παροχή υπηρεσιών υγείας.

Το θέμα άρχισε να απασχολεί το Δ.Σ του Ιατρικού συλλόγου Ρόδου απο την αρχή του καλοκαιριού ύστερα από καταγγελίες γιατρών. Το συμβούλιο απευθύνθηκε προς το Πανελλήνιο Ιατρικό Σύλλογο και ζήτησε διευκρινήσεις για το τί πρέπει να ισχύει.

Η απάντηση που έλαβε όμως λόγω και πρόσφατης αλλαγής του νομικού του συμβούλου δεν ικανοποίησε το Δ.Σ του Ι.Σ.Ρ.

Κατόπιν αυτού απευθύνθηκε προς την Διεύθυνση Υγιεινής της Νομαρχίας Δωδεκανήσου για να πάρει την απάντηση ότι είναι αναρμόδια. Η ίδια απάντηση ήρθε και από το ΠΕΣΥ Δωδεκανήσου το οποίο θα έχει -όπως δηλώθηκε αρμοδίως προς τον νομικό σύμβουλο του ιατρικού Συλλόγου- σε μερικούς μήνες την σχετική αρμοδιότητα! Μέχρι τότε δεν έχει καμιά απολύτως δουλειά να ασχοληθεί με το θέμα.

- Προκύπτει αυτόματα ένα πελώριο ερώτημα: ποιός κρατικός φορέας μέχρι να ενεργοποιηθεί ο νέος νόμος ασκεί έλεγχο στα διάφορα ιδιωτικά ιατρικά κέντρα που λειτουργούν μαζί με τις "παραφυάδες" τους;

Απ' ό,τι φαίνεται ουδείς, με αποτέλεσμα το θέμα της ασφάλειας στην παροχή υπηρεσιών υγείας να επαφίεται την φιλοπατρία των ιδιοκτητών τους.



Στη συνεδρίαση του Δ.Σ του ιατρικού Συλλόγου θα τεθεί προς συζήτηση η γνωμάτευση του νομικού συμβούλου του συλλόγου. Το θέμα θα επικεντρωθεί τόσο στις άδειες λειτουργίας όσο και στις άδειες ελέγχου των προδιαγραφών των συγκεκριμένων κέντρων καθώς και το "καθεστώς" συμμετοχής στις εταιρίες που εμφανίζονται ως φορείς παροχής υπηρεσιών πρωτοβάθμιας φροντίδας. Θα διερευνηθεί επίσης κατά πόσο είναι νόμιμη η κυκλοφορία ασθενοφόρου από τα ιδιωτικά ιατρικά κέντρα. Σύμφωνα με την κρατούσα άποψη ασθενοφόρο δεν μπορεί να ανήκει παρά μόνο σε φορείς υγείας του δημοσίου. Να σημειωθεί ότι μέλη του Δ.Σ έχουν επισκεφθεί κάποια από τα παραρτήματα που έχουν ξεφυτρώσει στη πόλη προκειμένου να διαμορφώσουν άποψη για την λειτουργία τους.

Ο ιατρικός Σύλλογος ασχολήθηκε και με ένα άλλο θέμα πρόσφατα που ανέκυψε στο νησί της Καρπάθου. Συγκεκριμένα σε ιατρείο του νησιού χωρίς τις απαραίτητες άδειες τοποθετήθηκε αξονικός τομογράφος και ξεκίνησε την λειτουργία του. Το Δ.Σ του Συλλόγου ερεύνησε το θέμα και αφού διαπίστωσε ότι λειτουργούσε παράνομα πέτυχε την διακοπή στη λειτουργία του.

Χρήστος Μπάρδος Φυσικός
Ευαγγελία Σταματάρου Μαθηματικός
Ξένια Λάμπρου Φιλόλογος-Ιστορικός

ΕΓΓΡΑΦΕΣ ΑΠΟ 20/7/2001

- Αυστηρά ολιγομελή τμήματα
- Συνεχής αξιολόγηση των Μαθητών
- Τακτική ενημέρωση των γονέων
- Εβδομαδιαία επαναληπτικά τεστ
- Σύγχρονες μέθοδοι διδασκαλίας
- Λογικές τιμές
- Προσαρμοσμένο στο Ενιαίο Λύκειο

ΕΠΙΛΟΓΗ ΕΠΙΤΥΧΙΑΣ

ΦΡΟΝΤΙΣΤΗΡΙΟ ΜΕΣΗΣ ΕΚΠΑΙΔΕΥΣΗΣ « ΠΛΕΟΝΕΚΤΗΜΑ »

ΕΝΑΡΞΗ ΜΑΘΗΜΑΤΩΝ
Γ΄ ΛΥΚΕΙΟΥ 1/8/2001
Β΄ΛΥΚΕΙΟΥ 16/8/2001
Α΄ΛΥΚΕΙΟΥ & ΓΥΜΝΑΣΙΟ 3/9/2001

ΠΛΕΟΝΕΚΤΗΜΑ

Πληροφορίες για τις βάσεις & τις σχολές στη σελίδα μας στο Internet : www. otenet.gr/pleonektima

Τηλ: (0241) 75577, 78252, 30631 & 25659
Email: festam@otenet.gr

ΤΑ ΛΟΓΙΚΑ ΤΑ ΠΑΡΑΛΟΓΑ ΤΑ ΕΞΩΦΡΕΝΙΚΑ

Η ιστορία είναι γνωστή.

Πριν λίγους μήνες σε μια φιέστα διανθισμένη από τις ρίψεις δακρυγόνων στήθηκε στο πάρκο του **Αγίου Φραγκίσκου** ένα υπερμεγέθες άγαλμα του **Ανδρέα Παπανδρέου.**

Το ίδιο ακριβώς άγαλμα, στήθηκε στις 3 Σεπτεμβρίου στην **Θεσσαλονίκη**, ο γλύπτης φρονίμως ποιών δεν έχει καταστρέψει το καλούπι, και μάλλον έπεται συνέχεια, να δούμε τους "εν σειρά" παραγόμενους Παπανδρέου να τοποθετούνται και σε άλλες πόλεις.

... Πάντως αυτή η πατέντα της "κλωνοποίησης" των αγαλμάτων δεν είναι δική μας εφεύρεση. Και στους ***Εμβέρ Χότζα, Κεμάλ Ατατούρκ*** *και* ***Κιμ Ιλ Σουγκ*** *τα ίδια τους έκαναν, ακολουθώντας το δόγμα "η φτήνια τρώει τον παρά"!*



Ο ιδρυτής του ΠΑΣΟΚ, με τα χέρια ψηλά, στη γνωστή του στάση χαιρετισμού από την εξέδρα, δεσπόζει με τη μνημειακότητά του στέλνοντας μηνύματα εκεί όπου πρέπει...

Αν η πολιτική επιτρέπει τις χοντροκοπιές, τους εύκολους συμβολισμούς, τα πομπώδη μηνύματα *που αναζητούν αποδέκτες, εκεί όπου τα πράγματα αποκαθίστανται τελικά είναι (ευτυχώς) το πεδίο της αποτίμησης του αισθητικού προϊόντος.*

Το άγαλμα του Α. Παπανδρέου στην Καλαμαριά στέλνει αγωνιστικές χορευτικές φιγούρες στο δίδυμο αντίγραφό του στην Ρόδο.

Ρόδος-Θεσσαλονίκη

Τα "δίδυμα" αγάλματα του Α. Παπανδρέου



Θεσσαλονίκη, Καλαμαριά:
Οχι, το άγαλμα του Α. Παπανδρέου δεν δραπέτευσε από τη Ρόδο.
Πιο απλά, έβγαλαν και δεύτερο αντίγραφο από το ίδιο καλούπι!

● Βάσει ποίων προδιαγραφών δυσφημούν τον Ανδρέα αυτοί που δηλώνουν επίγονοί του;

Ο δημοσιογράφος **Ηλίας Κανέλλης** ήταν ο μόνος (απ' ότι ξέρουμε) που σχολίασε το "σοσιαλιστικού ρεαλισμού" άγαλμα του Παπανδρέου. (**Βήμα**, Πέμπτη 6 Σεπτεμβρίου 2001).

Και είμαστε περίεργοι τι θα έγραφε αν ήξερε ότι πανομοιότυπο άγαλμα είχε στηθεί και στη Ρόδο.

«Ενα καλό άγαλμα σε έναν δημόσιο χώρο στολίζει τον χώρο. *Ενα κακό άγαλμα τον ασχημαίνει. Αν η τοποθέτηση αγαλμάτων στις πλατείες ήταν απλώς θέμα αισθητικής, θα ήταν αμιγώς υπόθεση φιλοτέχνων, καλλιτεχνών και τεχνοκριτών. Ωστόσο, τα αγάλματα δεν είναι μόνο σήματα αισθητικής, έστω καθρέφτες της εξέλιξης της αισθητικής των κοινωνιών. Συνήθως, χρησιμοποιούνται όχι για να στολίζουν αλλά για να συμβολίζουν.*

Από αυτή την απλή παραδοχή δεν εξαιρείται το τεράστιο άγαλμα από μπρούντζο του Ανδρέα Παπανδρέου *(έργο του αγνώστου σε μας Γιάννη Μπαρδή), που στήθηκε στην Καλαμαριά της Θεσσαλονίκη και, με μεγάλες κουβέντες, όπως συνηθίζεται, χαιρετίστηκε στην τελετή αποκαλυπτηρίων του από τοπικούς παράγοντες αλλά και από τον κ. Ακη Τσοχατζόπουλο.*

Τα ρεπορτάζ μας πληροφορούν ότι η ομιλία του υπουργού Αμύνης ήταν συγκινητική, ενώ η φωτογραφία της κυρίας Δήμητρας Παπανδρέου που δημοσιεύθηκε (κρατά μια ανθοδέσμη με φόντο το άγαλμα) παραπέμπει κατευθείαν σε σελίδες λαϊκών περιοδικών.

Στο σημείο αυτό, το οποιοδήποτε άγαλμα (όπως και κάθε κατασκευή με καλλιτεχνική - ή "καλλιτεχνική" - φιλοδοξία) αποκτά τις διαστάσεις όχι του συμβολισμού του αλλά της καθαυτής καλλιτεχνικής του αξίας. Και σε αυτό το επίπεδο συμπαρασύρει και συμβολισμούς, και σκοπιμότητες.

Τι είναι λοιπόν, για το πεδίο της αισθητικής, ο μπρούντζινος ανδριάντας του Ανδρέα στην Καλαμαριά;

Κατά τα φαινόμενα, ένα ακόμη άγαλμα ενός πολιτικού ηγέτη, κατά τα πρότυπα του σοσιαλιστικού ρεαλισμού - και ας φοράει ο ηγέτης γραβάτα και όχι ζιβάγκο, όπως θα τον ήθελε η εγχώρια "μπρουτάλ" εκδοχή των πρώτων μεταπολιτευτικών πασοκικών χρόνων.

Μια εκδοχή του δικού μας "μεγάλου πατερούλη" (που στις χώρες του πρώην υπαρκτού αποκαθηλώθηκε άρον άρον), με δανεική την αισθητική του ογκώδους, επιβλητικού, μνημειακού, που αν δεν το λατρέψεις κάηκες.

Ετσι άραγε ερμηνεύουν τον Ανδρέα Παπανδρέου αυτοί που δηλώνουν επίγονοί του; *Και αν όχι, βάσει ποίων προδιαγραφών τον δυσφημούν; Πιστεύουν μήπως ότι το γεγονός της απόδειξης της λατρείας τους προς τον ηγέτη τους από μόνο του είναι ισχυρότερο από το αισθητικό γεγονός, από την καλλιτεχνική αξία του αγάλματος; Αν ναι, πλανώνται.*

Μπορεί το ΠΑΣΟΚ των πρώτων μεταπολιτευτικών χρόνων να μην είχε πολλά πολλά με τις τέχνες και το καλό γούστο, πολλοί πολίτες όμως έχουν άλλες ιεραρχήσεις στη ζωή τους.

Πώς το έλεγε ο ***Σεφέρης;***

«Βουλιάζει όποιος σηκώνει τις μεγάλες πέτρες».

Εκ Βαθέων

Περί δικαιοσύνης ουδείς λόγος!

Ισως πολλοί από εσάς μετά το τρομοκρατικό χτύπημα στη Νέα Υόρκη να νιώθετε κάπως δικαιωμένοι. Επιτέλους, είπατε, κάποιος έδειξε σ' αυτούς τους Αμερικάνους τι σημαίνει να σκοτώνονται τόσοι αθώοι χωρίς καμία λογική και χωρίς κάποιον ουσιαστικό λόγο. Βέβαια λυπηθήκατε για τα θύματα, αλλά κάποιος θα έπρεπε να την πληρώσει σε μια ανάλογη περίσταση.

Απέφευγα τόσο καιρό να τοποθετηθώ επί του θέματος όχι γιατί φοβόμουν να εκφέρω άποψη αλλά γιατί ήθελα να δω όλες τις αντιδράσεις που ήταν αναμενόμενο να αγγίζουν τα όρια της υπερβολής. Μέχρι ανέκδοτα βγήκαν μόλις λίγες ώρες μετά το τραγικό γεγονός! Αυτή λοιπόν την υπερβολή ήθελα ν' αποφύγω, γι' αυτό επέλεξα τη συγκεκριμένη στιγμή για να εκφράσω την άποψή μου.

Σαν ανθρωπιστής και σαν χριστιανός ορθόδοξος (όπως αναγράφεται στην ταυτότητά μου) δεν θα μπορούσα να δικαιολογήσω ποτέ την Αμερική για τη στάση της απέναντι στα παγκόσμια δρώμενα και έχω εκφράσει κατά καιρούς την αντίθεσή μου στις διάφορες επιπλοκές τους σ' αυτό. Σιχαίνομαι την ιμπεριαλιστική πολιτική της με τον άκρως προπαγανδιστικό χαρακτήρα της και δεν συμπάθησα ποτέ τους ηγέτες της που όλοι προσπαθούν να επιφέρουν δήθεν την παγκόσμια ειρήνη και παρασκηνιακά την υποθάλπουν.



Γράφει ο
ΘΑΝΟΣ ΖΕΛΚΑΣ
(e-mail: thaz@vip.gr)

Αλλά για σταθείτε λίγο! Πάνω από είκοσι χιλιάδες θύματα σε περίοδο ειρήνης και κατ' αυτό τον τρόπο είναι κάτι που ούτε ο χειρότερος εχθρός μου δεν θα 'θελα να πάθει! Ερωτώ λοιπόν αυτούς που νιώθουν δικαιωμένοι. Τι θα λέγατε να δούλευε στο στρατηγείο του αμερικανικού ιμπεριαλισμού και καπιταλισμού, στο Παγκόσμιο Κέντρο Εμπορίου, ένας πολύ κοντινός συγγενής σας. Θα νιώθατε και τότε δικαίωση; Θα λέγατε ότι αποδόθηκε δικαιοσύνη κι ας μας κόστισε προσωπικά;

Ενας άνθρωπος ακόμα και με τις ελάχιστες ευαισθησίες που χάνει με έναν τέτοιο απαίσιο τρόπο έναν πολύ δικό του άνθρωπο, αν δεν πεθαίνει ψυχικά μαζί του, τότε η υπόλοιπη ζωή του σημαδεύεται από τούτο το γεγονός. Δεν είναι τυχαίο που ένας πρώην αρχηγός της Μαφία έγραψε σ' ένα βιβλίο του ότι αν θελήσεις να κάνεις ανεπανόρθωτο κακό σε κάποιον δεν σκοτώνεις τον ίδιο, αλλά τα πολύ στενά του πρόσωπα.

Φανταστείτε λοιπόν τους συγγενείς και τους φίλους όλων αυτών των θυμάτων σε τι κατάσταση μπορεί να βρίσκονται. Φανταστείτε ακόμα πως μπορεί να ένιωσαν οι εγκλωβισμένοι σ' εκείνους τους ουρανοξύστες περιμένοντας το τέλος τους από στιγμή σε στιγμή. Φανταστείτε τους πυροσβέστες που πήγαν να σώσουν κόσμο και καταπλακώθηκαν στα ερείπια με τους υπολοίπους!

Θα μου επιτρέψετε να διαφωνήσω ότι το όλο γεγονός ήταν απόδοση δικαιοσύνης. Η τρομοκρατία είναι ντροπή, είναι εξευτελισμός είναι ανανδρεία και μόνο δικαιοσύνη δεν είναι. Κι αν θέλουμε να είμαστε ανθρωπιστές δεν μπορούμε να κάνουμε διακρίσεις στον ανθρώπινο πόνο. Ακόμα κι αν οι αμερικάνοι έχουν κάνει πολλά στην ανθρωπότητα, δεν πρέπει να ξεχνάμε ότι τις κυβερνήσεις τους τις εκλέγει κάτι λιγότερο από τους μισούς ενεργούς πολίτες τους. Και αυτή τη στιγμή πονάνε άνθρωποι σαν όλους εμάς. Απλοί καθημερινοί άνθρωποι.

Δεν φαντάζομαι ότι θα 'θελε κανείς από εσάς να μπούμε στη λογική να φοβόμαστε να κυκλοφορήσουμε στα μεγάλα αστικά κέντρα. Διότι αν χτυπήθηκε μια πόλη σαν τη Νέα Υόρκη, τι θα εμπόδιζε τους τρομοκράτες να χτυπήσουν κι άλλα μεγάλα αστικά κέντρα.

Αν όντως το τρομοκρατικό αυτό χτύπημα έγινε από Ισλαμιστές, τότε όλοι μας είμαστε στο στόχαστρό τους αφού αποτελούμε κομμάτι του Δυτικού Κόσμου, γιατί κι εμείς είμαστε κομμάτι του και να μη γελιέστε. Και θα ήταν κατά την γνώμη μου, αρκετά συνετό να το παραδεχτούμε έγκαιρα και να πάψουμε επιτέλους όποτε μας συμφέρει να το "παίζουμε" ανατολίτες, ιδίως όταν οι Τούρκοι έσπευσαν εξαρχής να δηλώσουν δυτικόφρονες!

Ενας από τους κύριους λόγους που σιχαίνομαι την τρομοκρατία είναι γιατί σε τελική ανάλυση συντελεί στην εξάπλωση της προπαγάνδας. Δείτε τώρα τι έγινε! Με αφορμή το μαζικό θάνατο από το τρομοκρατικό χτύπημα ξεκινά ένας πόλεμος που δεν μπορούμε να καταλάβουμε τι διαστάσεις θα πάρει. Ενας πόλεμος με κίνητρο την εδραίωση της ειρήνης!

Ο Μπους κατάφερε με τα κροκοδείλια δάκρυα και το "God bless America" να εκτοξεύσει την δημοτικότητά του στα ύψη και να διοχετεύσει την οργή των Αμερικανών σ' έναν δήθεν ιερό πόλεμο για όλα τα ελεύθερα και δημοκρατικά έθνη. Πρέπει κι αυτός να βάψει τα χέρια του με αίμα για να μας αποδείξει τα ανθρωπιστικά του αισθήματα. Και το κακό είναι ότι τον αιμοδιψή αυτό ηγέτη, που ήδη σαν απλός κυβερνήτης έχει στείλει στην ηλεκτρική καρέκλα δεκάδες ανθρώπους οφείλουμε να τον ακολουθήσουμε.

Εδώ λοιπόν χρησιμοποιώ για άλλη μια φορά την ιδιότητα του ανθρωπιστή και δηλώνω την αντίθεσή μου. Η σφαγή αμάχων δεν θα πλήξει την τρομοκρατία και δεν θα επιφέρει δικαιοσύνη. Μάλλον το αντίθετο θα γίνει και σε υπερθετικό βαθμό.

Η παγκόσμια ειρήνη πρέπει να επέλθει μόνη της, σαν μια κραυγή απέναντι στην φρικαλεότητα των πολεμικών συρράξεων. Πρέπει να επέλθει σαν αναγκαιότητα για την ομαλή εξέλιξη της ανθρωπότητας κι όχι με την απαίσια μορφή της PAX AMERICANA.

Ως επίλογο θα 'θελα να σας δώσω μια σκέψη μου για προβληματισμό. Εχετε αναλογισθεί πόσοι μπορεί να έκαναν αμύθητες περιουσίες μέσα σε μια μέρα από το τράνταγμα που επέφερε η κατάρρευση των δίδυμων πύργων στην παγκόσμια οικονομία; Βλέπετε οι απαντήσεις καμιά φορά ίσως είναι τόσο προφανείς που μπορεί και να μην φαίνονται...

Η ΗΜΕΡΑ ΠΡΟΣΤΑΣΙΑΣ ΤΟΥ ΠΕΡΙΒΑΛΛΟΝΤΟΣ

Η καταστροφή επισκίασε έναν μεγάλο κίνδυνο...

Τα τραγικά γεγονότα της 11ης Σεπτεμβρίου στις ΗΠΑ, ο απόηχός τους μέχρι σήμερα, μαζί με τα αναμενόμενα αντίποινα, μας κράτησαν και μας κρατούν μακριά από ένα επίσης πολύ σοβαρό για την παγκόσμια κοινότητα θέμα, που έχει σχέση με την υγεία και την ύπαρξη όλων των ζώντων οργανισμών και των φυτών στον πλανήτη.



Του ΑΘΑΝΑΣΙΟΥ ΔΗΛΑΝΑ, μηχανολόγου μηχανικού, πρώην Δ/ντή ΔΕΗ Σορωνής Ρόδου

Συγκεκριμένα η 16η Σεπτεμβρίου ήταν η Παγκόσμια Ημέρα για την Προστασία του Οζοντος και το μέλλον του Πλανήτη η οποία πέρασε τελείως απαρατήρητη. Ο στόχος του εορτασμού τέτοιων ημερών είναι η ενημέρωση και η ευαισθητοποίηση των πολιτών για την συνεργασία τους στην αντιμετώπιση των προβλημάτων.

Το πρόβλημα του όζοντος έχει δύο σκέλη. Το ένα από αυτά είναι **η καταστροφή του στρώματος του όζοντος που βρίσκεται στη στρατόσφαιρα στο ύψος μεταξύ του 13-ου και 26-ου** χιλιομέτρου (στρατόσφαιρα είναι η περιοχή της ατμόσφαιρας που αρχίζει από το ύψος του 11-ου χιλιομέτρου και φθάνει μέχρι το 40-ο χιλιόμετρο) και το άλλο σκέλος είναι **η δημιουργία του όζοντος της τροπόσφαιρας** (τροπόσφαιρα είναι η περιοχή της ατμόσφαιρας που αρχίζει από την επιφάνεια της γης και φθάνει στο ύψος του 11-ου χιλιομέτρου).

Η καταστροφή του όζοντος της στρατόσφαιρας (λέγεται καλό όζον), που οδηγεί στη συνέχεια στη δημιουργία της **τρύπας του όζοντος** στο νότιο πόλο, είναι ανεπιθύμητο φαινόμενο επειδή η έλλειψή του επιτρέπει στην υπεριώδη ακτινοβολία (UV-B) που προέρχεται από τον ήλιο να φθάνει σε πολύ μεγαλύτερες ποσότητες, από ότι πριν από την εκβιομηχάνιση και την ανάπτυξη, μέχρι την επιφάνεια της γης και να έχει δυσμενείς επιπτώσεις στην υγεία των ανθρώπων (καρκίνοι, γλαυκώματα μελανώματα κ.λπ.) Οι άλλοι ζώντες οργανισμοί και τα φυτά αντιμετωπίζουν επίσης διάφορα παρόμοια προβλήματα. Δυστυχώς η κατάσταση συνεχίζει να επιδεινώνεται.

Το όζον της στρατόσφαιρας, που ήταν σε φυσιολογική κατάσταση περίπου το 90% του συνολικού όζοντος στο σύστημα ατμόσφαιρα-γη καταστρέφεται από διάφορους αέριους ρύπους χημικής προέλευσης όπως, το φρέον των ψυκτικών εγκαταστάσεων, των οικιακών ψυγείων και των κλιματιστικών. Κάποιες άλλες συγγενείς με το φρέον ενώσεις χρησιμοποιούνται και ως φυτοφάρμακα. Παρόμοια ζημία στο όζον της στρατόσφαιρας προκαλούν διάφορα διαλυτικά χρωμάτων, υγρά καθαρισμού σε συνεργασία, βιομηχανίες, καθαριστήρια και βέβαια το μεθάνιο τα οξείδια του αζώτου (τα οποία δείχνουν στην στρατόσφαιρα, λόγω της ισχυρής υπεριώδους ακτινοβολίας μια τελείως διαφορετική συμπεριφορά αντιδράσεως απ' ότι στην τροπόσφαιρα), διάφορες ενώσεις του θείου κ.λπ.

Ολες οι παραπάνω χημικές ενώσεις εκτός από τις ενώσεις του μεθανίου των οξειδίων του αζώτου και μερικών ενώσεων του θείου περιέχουν στα μόρια τους χλώριο ή βρώμιο ή ιώδιο και σε μερικές περιπτώσεις περισσότερα του ενός από τα παραπάνω στοιχεία. Η απελευθέρωση των στοιχείων αυτών από τις ενώσεις που συμβαίνει με πολύπλοκους χημικούς μηχανισμούς υπό την επίδραση της ισχυρής υπεριώδους ακτινοβολίας της στρατόσφαιρας είναι η αιτία της καταστροφής του όζοντος.

Εκτός από την περισυλλογή του φρέον που πρέπει να γίνεται από τα συνεργεία που επισκευάζουν ψυκτικές και κλιματιστικές εγκαταστάσεις, ο απλός πολίτης δεν μπορεί να προσφέρει πολλές υπηρεσίες στην προστασία του όζοντος της στρατόσφαιρας πέρα από την αποφυγή της χρήσης καθαριστικών και διαλυτικών. Η προστασία του στρώματος του όζοντος εναπόκειται περισσότερο στις προσπάθειες του ΟΗΕ που γίνονται με στόχο την πλήρη απαγόρευση των περισσότερων από τις παραπάνω χημικές ενώσεις και την αντικατάστασή τους με άλλες λιγότερο βλαπτικές. Υπάρχουν, όμως τεράστιες δυσκολίες επειδή η αλλαγή των ψυκτικών μέσων απαιτεί σε πολλές περιπτώσεις και αντικατάσταση του εξοπλισμού.

Το όζον της τροπόσφαιρας (κακό όζον) όταν βρίσκεται σε μεγάλες ποσότητες (συγκεντρώσεις) μέσα στον αέρα που αναπνέουμε, κάτι που συμβαίνει κυρίως στις μεγάλες πόλεις και τις βιομηχανικές περιοχές, έχει σοβαρές επιπτώσεις στην υγεία όλων των κατοίκων αυτών των πόλεων και των περιοχών αλλά κυρίως στις ομάδες εκείνες του πληθυσμού που υποφέρουν από άσθμα, αναπνευστικά προβλήματα, καρδιακά νοσήματα, στους ηλικιωμένους και τα μικρά παιδιά.

Δεν υπάρχουν στη φύση φυσικές πηγές όζοντος. Στην τροπόσφαιρα το όζον παράγεται από τους ρύπους των μέσων μεταφοράς και των βιομηχανιών και συγκεκριμένα από τα οξείδια του αζώτου, το μονοξείδιο του άνθρακα τους πτητικούς υδρογονάνθρακες (π.χ. άκαυστο καύσιμο μεταφορικών μέσων) και από το μεθάνιο. Η παραγωγή του οφείλεται σε φωτολυτικές αντιδράσεις (χημικές αντιδράσεις που συμβαίνουν στις παραπάνω ενώσεις και στο οξυγόνο της ατμόσφαιρας με την επίδραση του ηλιακού φωτός). Το μεθάνιο δεν είναι ρύπος που προέρχεται από τα μέσα μεταφοράς και τις βιομηχανίες αλλά από τη φύση.

Η προσφορά των πολιτών για τη μείωση του όζοντος της τροπόσφαιρας είναι δυνατή. Η οδήγηση των αυτοκινήτων σε μεσαίες ταχύτητες, η αποφυγή συνεχών επιταχύνσεων και πεδήσεων και ο τακτικός έλεγχος των αυτοκινήτων για τη σωστή καύση βοηθούν στη μείωση των ρύπων και επομένως του όζοντος. Επίσης η μείωση της χρήσης του αυτοκινήτου με χρησιμοποίηση των ποδιών μας, όταν πρόκειται για μικρές αποστάσεις, ως και η χρήση των μέσων μαζικής μεταφοράς, συμβάλλουν στον περιορισμό του προβλήματος. Το τελευταίο λόγο όμως και εδώ τον έχουν οι κυβερνήσεις και οι βιομηχανίες. Η προώθηση των ήπιων μορφών ενέργειας τόσο για την παραγωγή ενέργειας όσο και για την κίνηση των μεταφορικών θα μειώσουν πολύ και το πρόβλημα αυτό.

Γίνονται σοβαρές προσπάθειες διεθνώς με πρωτοπόρο την Ευρωπαϊκή Ενωση για την χρησιμοποίηση αντιρυπογόνων τεχνολογιών στα μεταφορικά μέσα. Χαρακτηριστικά παραδείγματα είναι το Αεροπλάνο που θα κινείται με υγρό υδρογόνο ως και αυτοκίνητα που δοκιμάζουν διάφορες βιομηχανίες που θα κινούνται επίσης με υγρό υδρογόνο ή αέριο εφαρμόζοντας τη νέα τεχνολογία των κυψελών καυσίμου. Το θέμα αυτό θα το αναπτύξουμε προσεχώς.

Οποιος ενδιαφέρεται για περισσότερες λεπτομέρειες για τα θέματα του όζοντος, του αεροπλάνου και των αυτοκινήτων με κυψέλες καυσίμου μπορεί να τις αναζητήσει τόσο στην διεθνή βιβλιογραφία όσο και στο βιβλίο μου «21ος Αιώνας, Προβληματισμοί για τη ρύπανση του περιβάλλοντος». Εκδόσεις Α. Σταμούλας, Δεκέμβριος 1999, Τηλ. 0241-63730.

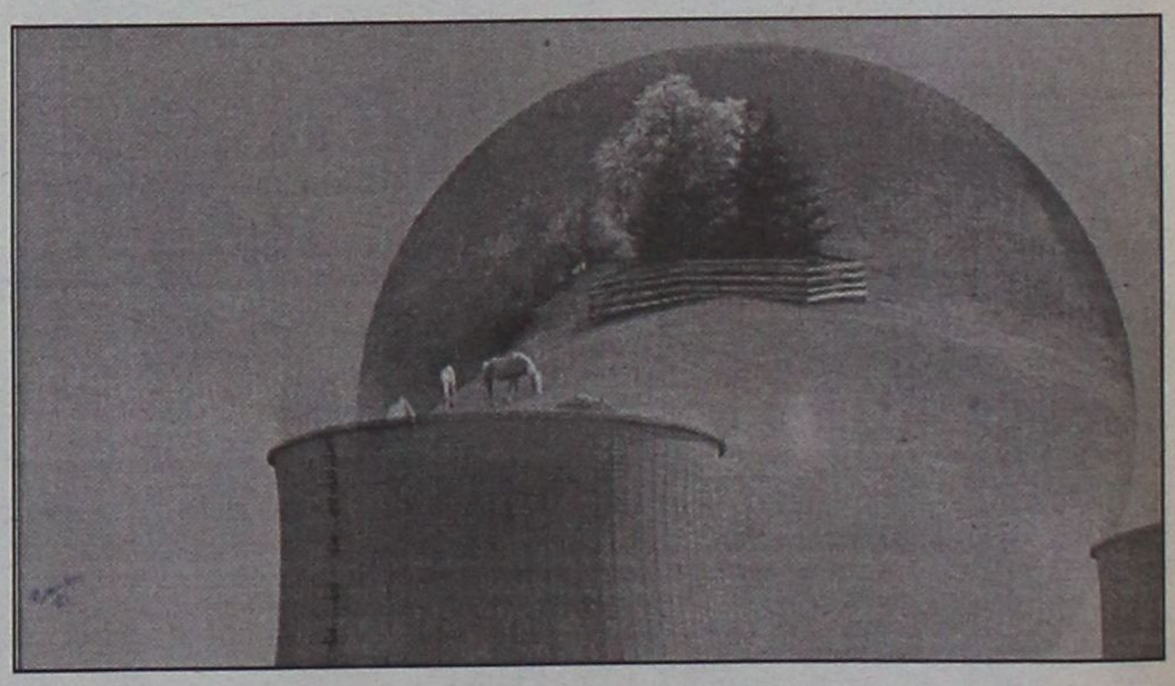

"Εμετρήθης, εζυγίσθης και ευρέθης ελλιπής"

(Αποκαλ.)

Του Π.Α. ΧΑΜΟΥΖΑ

Ελληνες αεί παίδες...

Αυτός είναι ο Ελληνας. Χρόνια τώρα παίζει με τη σοβαρότητά του. Του δίνεις αφορμή για το τίποτα; Τον κυριεύει ο πυρετός... του λόγου. Το σύνδρομο της αδολεσχίας, της φλυαρίας, η εθνική στερεότυπη συμπεριφορά του. Μόνιμος ο καλπάζων πληθωρισμός των λόγων. Μόνιμο το έλλειμμα των έργων. Μοναδική γλωσσική υπερδύναμη οι Ελληνες! **"Ειώθαμεν θεαταί των λόγων και ακροαταί των έργων!"** Περιέργως... και οι Αθηναίοι έβλεπαν τα λόγια και άκουαν... για έργα. Ανταποκριτής Θουκυδίδης! Παντού φόρτος πολυλογίας. Παντού επίδειξη πνευματικής οξύτητας!

Διδάξαμε το **"μέτρο"** για να το υπερβαίνουμε! Στηλώσαμε σε βάθρο τη Δημοκρατία για να την γκρεμίζουμε. Ελληνική επινόηση το... Χάος! Μιλάμε για όλους, με όλους, για όλα. Αμετροέπεια επί παντός επιστητού τα ΜΜΕ, τα κανάλια μας. Ηθοποιοί, μοντέλα, τραγουδίστριες, δημοσιογράφοι, ρασοφόροι, επιστήμονες, η σειρά των πηγών της γνώσης. Η αχαλίνωτη πολυπραγμοσύνη της πολυλογίας έγινε η ταυτότητά μας. Ταυτότητα που δεν χρειάζεται να το αναγράφει. Το διατρανώνει το ήθος και οι πράξεις της φυλής. Το φρούτο τούτο ευδοκιμεί σε όλα τα στρώματα. Και εκεί που δεν υποψιάζεσαι...

Ωστόσο η τέχνη του λόγου μας επεφύλαξε θέση περιωπής στην ιστορία. Η ευγλωττία, από την Ομηρική εποχή ως την Πλατωνική, σταδιοδρόμησε εκπληκτικά μοναδική. Παλαίστρα λόγου η αρχαία αγορά. Στην Ολυμπία αγώνες Σοφίας, Λογοτεχνίας, Ιστορίας, Ποίησης. Προικισμένος και ο λόγος της θεολογίας μας (4ος μ.Χ. αιώνας).

Θα αποφύγουμε την τομή στις μυστικές δυνάμεις, που λειτουργούν και τον αποθεώνουν. Δηλώνουμε... ανεπάρκεια.

"Εργαλείο" θεωρεί ο Πλάτωνας τη δύναμη του λόγου, της γλώσσας. "Εργαλείο" όμως που δεν μπορεί να επιμαρτυρήσει την όλη αλήθεια. **Η αλήθεια** - διατείνεται - **υπάρχει μέσα στις ίδιες μας τις πράξεις - μέσα στα ίδια τα γεγονότα. Η πράξη έχει αμείλικτη στερεότητα**. Δεν μπορούν να την κουνήσουν οι ελκυστικές διαφυγές της τέχνης του λόγου... Ο λόγος είναι διπρόσωπος θεός. Κάνει την αλήθεια ψεύδος και το ψεύδος αλήθεια. Ο Ιανός αυτός θεός σφετερίζεται την αλήθεια επιφανειακά, κατά το δοκούν. **Η γλώσσα**, ως θεωρητικός προβληματισμός, **αχρηστεύεται από την ίδια την πράξη!** Επικροτούν και τα θεία λόγια: **"ουχί ο λέγων, αλλ' ο ποιών εισελεύσεται εις την βασιλείαν του θεού!".**

Δίδαξε και κατίσχυσε τον Γολγοθά ο ανήφορος, της θυσίας η δραματική τελετουργία. Το πόμα του κώνειου για τον Σωκράτη. Σε δεύτερη μοίρα η θεωρητική ανάπτυξη. **"Ος αν ποιήση και διδάξη, ούτος μέγας κληθήσεται"**. Η πράξη πρώτη, η διδασκαλία δεύτερη... Δάσκαλε που δίδασκες και... νόμον δεν εκράττεις...

Η ταυτότητά μας με το Χ.Ο., ως φραστική διατύπωση και απεικόνιση, είναι αντικατοπτρισμός της αλήθειας. **Η αλήθεια** αντίθετα **είναι πράξη που αφήνει κραυγή, που ακτινοβολεί θέαμα, που ψαύεται πειστικά και αναδίδει οσμήν των πράξεών μας, των έργων μας**. Τα γεγονότα αχρηστεύουν τους λόγους. Τα λόγια είναι περιττά: **"Εκαστον κατά τα έργα του θα κρίνει ο θεός"**. Γυμνοί θα παρουσιαστούμε ενώπιον του Δικαστηρίου της Κρίσης! Χωρίς κανένα άλλο διαπιστευτήριο. **"Ο θεός παρέχει εαυτόν πάσιν ίσον!"** (Λυσίας) Η ένδυσή μας θα μείνει εκτός δικαστικής αιθούσης!

Αρετή του καθενός η έμπρακτη γενναιότητα στις κρίσιμες ώρες. Αρετή, όταν οι πράξεις συνοδοιπορούν με τις αρχές και τις πεποιθήσεις! Οταν το κοινωνικό αξίωμα αρμονίζεται με τις παραδομένες υψηλές αρχές. Στερέωσαν το νόημα και την έννοια της **Αξιοπρέπειας** ο Πατριάρχης, ο Πρόεδρος της Δημοκρατίας, η Δικαιοσύνη και άλλοι πνευματικοί ηγέτες.

Σε μερικούς ανθρώπους έρχεται μια μέρα
Που πρέπει το μεγάλο Ναι ή το μεγάλο Οχι
Να πούνε. Φανερώνεται αμέσως όποιος τόχει
Ετοιμο μέσα του... και λέγοντας το πέρα
Πηγαίνει στην τιμή και την πεποίθησή του!

(Καβάφης)

"Αρετή τίμιον μεν κτήμα τω έχοντι, ήδιστον δε θέαμα τοις εντυγχάνουσι".

(Το καλό όνομα είναι πολύτιμο απόκτημα γιαυτόν που το έχει, αλλά και ευχάριστο θέαμα γιαυτούς που το αντικρύζουν!)

Ο άλλος ο λόγος, ο επηρμένος, πιστοποιεί υπεροψία... **"Η γνώσις φυσιοί, η Αγάπη οικοδομεί"**. (Παύλος προς Κορινθίους) Η γνώση φουσκώνει... τα άτομα, **η αγάπη δημιουργεί.** Ταυτόσημος ο λόγος του Ηράκλειτου (544-484 π.Χ.): **"Πολυμαθίη νόον ου διδάσκει"** (Η πολυγνωσία δεν διδάσκει τη σύνεση και τη σωφροσύνη...) Αντίθετα η Αγάπη, η κατανόηση, η γλυκύτητα του Ναζωραίου, η απλότητα Του συνιστούν ασφαλή νίκη... Συμβουλεύει Εκείνος! Την αυτοσυγκράτηση: **"Σπρώξε τη μάχαιρα στη θήκη... διαφορετικά μάχαιρα θα λάβεις..."** (Λόγια που επαληθεύονται με τη βίωση της σημερινής τρομοκρατίας. Η Μάχαιρα δηλώνει αλληλοσφαγή, βεντέτα...)

"Να μην ακούγεσαι πολύ ούτε για καλό ούτε για κακό" (Θουκυδίδης). Αλλιώς **"θα ακούσεις πολλά και ανάξια του εαυτού σου" (Σωκράτης).** Ο Χριστός γιαυτό μακάρισε τους φτωχούς τω πνεύματι!

Δεν σταχυολογούμε "Ιερές" ετερόκλητες φρασεολογίες... Σεβόμαστε την ιερότητα. Διαφωνούμε όμως με τις οιεσδήποτε διχαστικές συμπεριφορές... με τον μάταιο και θρασύ... λόγο.

Εκ διαμέτρου αντίθετα βαθύς και δημιουργικός ο λόγος του Αναστασίου Αλβανίας. Ενδεδυμένου τη χριστιανική σεμνότητα. **"Ο φρονών τα του Θεού και ου τα των ανθρώπων"** (Μάρκος κεφ. 33):

"Η επαφή μας με τον Θεό είναι μια πολύ ιερή και προσωπική στιγμή, άρα χρειάζεται ιδιωτικό χώρο έκφρασης. Ο,τι γίνεται με πολύ θεατρικό τρόπο, δεν νομίζω πως είναι πάντα το πιο αυθεντικό. Η πεποίθησή μου για το φαινόμενο της θρησκείας είναι ότι ανοίγει τον ορίζοντα σε μια υπερβατική πραγματικότητα. Οι θρησκείες είναι γεννήματα του πόθου του ανθρώπου για το άγιο. Κρατούν ανοιχτή τη θύρα της ανθρώπινης εμπειρίας προς το άπειρο".

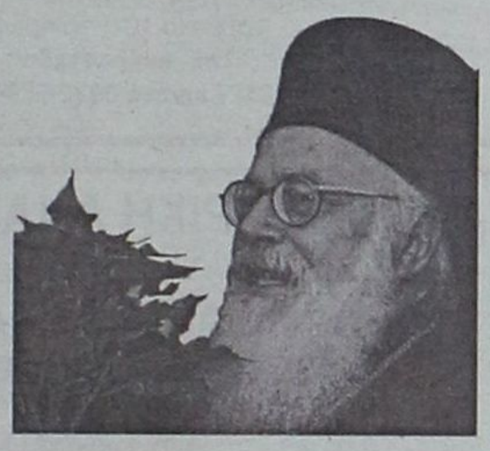

Ενας λόγος θεολογικός που αποπνέει μαζί τον πνευματικό προβληματισμό της κλασικής φιλοσοφικής μας παιδείας. Αυτό δηλαδή που είναι η έννοια του Ελληνισμού. **Τι είναι Ελληνισμός;** Ενότητα μιας πολλαπλότητας μορφών. Τέχνη και Ομορφιά. Πλατωνική μέθεξη. Το αιώνιο γίγνεσθαι του Ηράκλειτου. **Ο νομοθέτης Νους του Αναξαγόρα.** Τραγωδίας διδασκαλία. Προσφορά του Λόγου του ταυτισμένου με το Πνεύμα, την διαλεκτική και την αναλογία. **Η χρυσή τομή της κοινωνικής συμβίωσης**, η Δημοκρατία. Ο καθαρός και ελεύθερος ανθρωπισμός. **Η κατίσχυση της Λογικής.** Αυτή δεν φανατίζει. Δεν εκτρέφει τρομοκράτες. Δεν είναι άρνηση ζωής. Δεν αφήνει πίσω της ερείπια... Δεν είναι δογματικό πείσμα...

Ο χριστιανισμός πάλι **ακτινοβόλησε με την πρωτόγνωρη** και **απόλυτη έννοια της Αγάπης**, της συγχώρησης, της μακροθυμίας, της ταπεινότητας. Της σωτηρίας. Απευθύνθηκε σε όλα τα κοινωνικά στρώματα σε όλα τα έθνη της γης. **Οι δύο τούτες αστείρευτες πηγές, Ελληνισμός Χριστιανισμός, αρδεύουν το δέντρο και το βαθύτερο νόημα της Ορθοδοξίας... Αυτού του δέντρου τον καρπό δεν γεύονται μερικοί ανίδεοι κήρυκες της "ανεξικακίας" (sic), αποστολικοί... σπορείς του μίσους...**

Ακούστε ενδεικτικά μερικούς: "Οχι, όχι στον ερχομό του Πάπα. **Ανάθεμα και τρις ανάθεμα** στον αιρετικό Πάπα και σε όσους τον εναγκαλίζονται!! Ορθοδοξία ή θάνατος" (τοπικός τύπος 1/5/01).

Διαπιστώνει όμως ο Ευαγγελιστής (Ματθαίος ιε', 20): **"Πάντα τα πονηρά έσωθεν εκπορεύονται. Εκ της καρδίας οι διαλογισμοί οι πονηροί, φόνοι, πορνείαι, κλοπαί, μοιχείαι, βλασφήμιαι".**

Και αυτό "τα έσωθεν πονηρά" αν δεν μπορούν οι μερικοί να τα εξοντώσουν μέσα τους, ας μην ευτελίζουν το βαθύτερο νόημα και τις αξίες της Ορθοδοξίας. Ας προσπαθήσουν να δώσουν πιο καθαρό νόημα στις επιδιώξεις τους, στήνοντάς τες σε υψηλότερο βάθρο.

Τώρα μάλιστα, με τα τελευταία απίστευτα φοβερά γεγονότα οι ηθικές αξίες θα επανέρχονται για να πρωταγωνιστήσουν στο προσκήνιο της πανανθρώπινης σκηνής...

ΣΥΓΧΑΡΗΤΗΡΙΟ

Στην αγαπημένη μας ανιψιά **Μαίρη Μακαρούνα** του **Στέργου** θερμά συγχαρητήρια για την εισαγωγή της στην Οδοντιατρική Σχολή Αθηνών, ευχόμενοι καλή πρόοδο και πάντα επιτυχίες.

Οικογένεια
Βασιλείου Λόη

ΙΕΡΑ ΜΟΝΗ ΑΡΤΑΜΙΤΗ

ΠΑΝΗΓΥΡΗ

Πληροφορούμε το φιλόθρησκο κοινό ότι την προσεχή Τετάρτη 26-9-2001 εορτάζει η Ιερά Μονή του **Αγίου Ιωάννου του Θεολόγου** που βρίσκεται στην τοποθεσία **"ΑΡΤΑΜΙΤΗΣ".**

Οι εορταστικές εκδηλώσεις θα διεξαχθούν σύμφωνα με το παρακάτω πρόγραμμα:

1) **Την Τρίτη 25-9-2001** (παραμονή) και ώρα 6 μ.μ. θα ψαλεί Μέγας Πανηγυρικός Εσπερινός προεξάρχοντος του Καθηγουμένου της Μονής π. Αμφιλοχίου.
2) **Την Τετάρτη 26-9-2001** (ανήμερα) το πρωί στις 7 μ.μ. θα ξεκινήσει ο Ορθρος και το Ηγουμενικό συλλείτουργο.

Από την Μοναστηριακή Επιτροπή

FUTUREKIDS®

Ο πρωτοπόρος οργανισμός εκμάθησης Η/Υ (computer) για παιδιά και ενήλικες

*Μοναδικές Παροχές από τα **FUTUREKIDS***

- ✓ Δωρεάν βιβλία και σημειώσεις
- ✓ Δωρεάν εξάσκηση στο εργαστήριο μας
- ✓ Έκπτωση 15% στην εγγραφή 2ου αδελφού ή γονέα και 50% για εγγραφή 3ου αδελφού ή γονέα
- ✓ Έκπτωση 10% σε φοιτητές και πρωινά τμήματα
- ✓ Δώρα-έκπληξη με κάθε εγγραφή

Εναρξη μαθημάτων για :

- Παιδιά 5-15 ετών → Από 24 Σεπτεμβρίου
- Παιδιά 15-18 ετών → Από 24 Σεπτεμβρίου
- Ενήλικες → Από 17 Σεπτεμβρίου
- Δασκάλους – Εκπαιδευτικούς → Από 24 Σεπτεμβρίου
- Ανάπτυξη Εφαρμογών σε Προγραμματιστικό Περιβάλλον (μάθημα Γ' Λυκείου) → Από 24 Σεπτεμβρίου

ΟΙ ΕΓΓΡΑΦΕΣ ΑΡΧΙΣΑΝ!

Α.κ' Ι.Εξαδάκτυλος Ο.Ε.
Λεμεσού 29 , Τηλ.Fax : 70431,70432
E-mail : info@futureworld.gr
Internet: http://www.futureworld.gr

ΓΡΑΦΕΙΟ ΤΕΛΕΤΩΝ & ΜΝΗΜΟΣΥΝΩΝ ΡΟΔΟΥ ΣΤΕΦΑΝΑ-ΣΤΟΛΙΣΜΟΙ

ΑΜΕΣΗ ΕΞΥΠΗΡΕΤΗΣΗ ΟΛΟ ΤΟ 24 ΩΡΟ

"ΑΜΕΡΙΚΑΝΟΥ

Αναλαμβάνουμε την τελετή και με τα έξοδα που χορηγούν τα ταμεία χωρίς καμία επιβάρυνση. ΙΚΑ, ΤΕΒΕ, ΤΑΞΥ, ΔΗΜΟΣΙΟΥ, ΛΙΜΕΝΙΚΩΝ, ΟΓΑ και λοιπά ταμεία. Τους ΑΠΟΡΟΥΣ ΔΩΡΕΑΝ.

Πλατεία Βρούχου στην Μητρόπολη
τηλέφωνα: 28901-33400



Ο γιατρός... κοντά και πέρα



Τα αντιοξειδωτικά προστατεύουν από την ατμοσφαιρική ρύπανση

Η λήψη αντιοξειδωτικών μπορεί να βοηθάει και στη μείωση της επίδρασης στους πνεύμονες της μόλυνσης της ατμόσφαιρας από όζον, σύμφωνα με αποτελέσματα μελέτης που δημοσιεύονται στο τελευταίο τεύχος του επιστημονικού περιοδικού American Journal of Respiratory and Critical Care Medicine.

Οι επιστήμονες πιστεύουν μάλιστα ότι δίνοντας συμπληρώματα αντιοξειδωτικών σε άτομα που έχουν αναπνευστικά προβλήματα από τις υψηλές συγκεντρώσεις όζοντος στην ατμόσφαιρα μπορεί να επιφέρουν σημαντική βελτίωση στην κατάστασή τους.

Στη συγκεκριμένη μελέτη τα 32 υγιή άτομα (μη καπνιστές) που πήραν μέρος, ακολούθησαν μία δίαιτα με περιορισμένη λήψη αντιοξειδωτικών για τρεις εβδομάδες.

Από τα κυριότερα αντιοξειδωτικά είναι η βιταμίνη C που βρίσκεται σε πολλά φρούτα, η βιταμίνη Ε που βρίσκεται στο ελαιόλαδο και το β-καροτένιο ή προβιταμίνη Α που βρίσκεται σε πολλά λαχανικά όπως τα καρότα, το σπανάκι και άλλα σκούρα πράσινα λαχανικά.

Η αναπνευστική λειτουργία μελετήθηκε μετά από έκθεση μίας εβδομάδας σε "καθαρό" αέρα. Στη συνέχεια δόθηκαν συμπληρώματα αντιοξειδωτικών στα μισά άτομα και όλοι εκτέθηκαν σε περιβάλλον με συγκέντρωση όζοντος 0,4ppm για 2 ώρες.

Οσα άτομα είχαν λάβει αντιοξειδωτικά είχαν πολύ καλύτερα αποτελέσματα στις ειδικές ιατρικές εξετάσεις που έγιναν για τους πνεύμονες ενώ οι συγκεντρώσεις αντιοξειδωτικών ήταν πολύ υψηλότερες.

Ενεση κατά του ροχαλητού

Τη λύση στο πρόβλημα του ροχαλητού θεωρούν ότι βρήκαν αμερικανοί επιστήμονες, οι οποίοι πιστεύουν ότι η έγχυση μίας ειδικής σκληρυντικής ουσίας στη μαλακή υπερώα των ασθενών θα τους απαλλάξει από αυτό το ενοχλητικό και μερικές φορές επικίνδυνο για την υγεία τους πρόβλημα.

Το ροχαλητό προκαλείται από την ανεπιθύμητη ταλάντωση της μαλακής υπερώας (το μαλακό τμήμα του ουρανίσκου στο πίσω μέρος του στόματος) κατά την διάρκεια του ύπνου. Η έγχυση της ουσίας γίνεται με την βοήθεια μιας ανώδυνης ένεσης, και προκαλεί σκλήρυνση των ιστών της περιοχής.

Σύμφωνα με τους επιστήμονες τού Walter Reed Army Medical Center στο Μέρυλαντ των ΗΠΑ, η μέθοδος αυτή έχει ως αποτέλεσμα τη μείωση της έντασης του ροχαλητού από τα 11 ντεσιμπέλ στα 2. Το κόστος της επέμβασης ανέρχεται στα 35 δολάρια, ενώ η θεραπευτική επίδραση της μεθόδου διαρκεί ένα χρόνο.

Τη μέθοδο αντιμετωπίζουν με δυσπιστία άλλοι ειδικοί, οι οποίοι θεωρούν ότι αφενός οι παραδοσιακές μέθοδοι αντιμετώπισης του προβλήματος είναι πιο αποτελεσματικές και αφετέρου επισημαίνουν ότι η μαλακή υπερώα δεν είναι ο μόνος παράγοντας που εμπλέκεται στο πρόβλημα του ροχαλητού.

Το ροχαλητό είναι μια πολύ συχνή κατάσταση. Έχει υπολογιστεί ότι το 40% των γυναικών και το 60% των ανδρών ηλικίας άνω των 40 ετών ροχαλίζουν. Μπορεί να οφείλεται απλά στην ανατομική κατασκευή της ανωτέρας αναπνευστικής οδού (υπερώα, σταφυλή, λάρυγγας), οπότε πέρα από την ενόχληση που δημιουργεί, δεν προκαλεί άλλα συμπτώματα.

Μερικές φορές όμως αποτελεί σύμπτωμα ενός αρκετά σοβαρού συνδρόμου που λέγεται άπνοια Ύπνου (Sleep Apnea).

ΙΑΤΡΙΚΗ ΑΝΑΚΟΙΝΩΣΗ
Ο Ιατρός
ΓΕΩΡΓΙΟΣ Θ. ΑΡΑΒΑΝΗΣ
Πλαστικός χειρουργός
δέχεται στο ιατρείο του Ηρώων Πολυτεχνείου 20-Ρόδος
καθημερινά εκτός Τετάρτης 6-9 το βράδυ,
Σάββατο 10-1 το πρωί.
Τηλ. για ραντεβού
30377 κινητό 0932-585437

ΙΑΤΡΙΚΗ ΑΝΑΚΟΙΝΩΣΗ
Ο ΠΝΕΥΜΟΝΟΛΟΓΟΣ
ΔΗΜΗΤΡΗΣ ΚΡΗΤΙΚΟΣ
συμμετέχει στο ετήσιο συνέδριο της
ΕΥΡΩΠΑΪΚΗΣ ΕΤΑΙΡΕΙΑΣ ΠΝΕΥΜΟΝΟΛΟΓΙΑΣ
στο ΒΕΡΟΛΙΝΟ
Το ιατρείο θα λειτουργήσει κανονικά
από Παρασκευή 28/9/2001
Ιατρείο Ηρώων Πολυτεχνείου 11-Ρόδος-τηλ. 0241-

ΚΡΙΤΩ ΙΑΤΡΙΚΗ ΜΕΡΙΜΝΑ ΡΟΔΟΥ
ΙΑΤΡΙΚΗ ΑΝΑΚΟΙΝΩΣΗ
Η ιατρός
ΕΛΕΥΘΕΡΙΑ ΘΕΜΕΛΗ-ΚΛΑΔΟΓΕΝΗ
ΜΙΚΡΟΒΙΟΛΟΓΟΣ-ΒΙΟΠΑΘΟΛΟΓΟΣ
Δέχεται:
Στο ιατρείο της: Ιωάννου Μεταξά 3
(ΚΡΙΤΩ Ιατρική Μέριμνα Ρόδου)
08.00-20.00 καθημερινά
Τηλ. 38008-30020 Fax: 73861

ΙΑΤΡΙΚΗ ΑΝΑΚΟΙΝΩΣΗ
Ο Ιατρός
ΤΡΙΑΝΤΑΦΥΛΛΟΥ ΔΗΜΗΤΡΙΟΣ
Πλαστικός χειρούργος
Δέχεται καθημερινά **μόνο με ραντεβού**
Παύλου Μελά 27-Ρόδος
Τηλ.: 23860-κινητό: 0944688989

Εργαστήριο Κλινικής Ψυχολογίας
ΧΡΙΣΤΙΝΑ ΣΑΒΒΑΚΗ-ΓΚΡΑΝΖΑΝ
Κλινική Ψυχολόγος-Ψυχοπαθολόγος (DESS)
- Πτυχιούχος του Πανεπιστημίου Nancy Γαλλίας
- Μεταπτυχιακή ειδίκευση (DESS) στην Κλινική Ψυχολογία Ενηλίκου, Εφήβου και Παιδιού στο Πανεπιστήμιο Reims Γαλλίας

Για τον ενήλικο
- Ψυχοδιαγνωστική
- Ψυχολογική υποστήριξη
- Ατομική και οικογενειακή συνέντευξη
- Ψυχοθεραπεία αναλυτικής εμπνεύσεως

Για το παιδί
- Αξιολόγηση προσωπικότητας (τεστ νοημοσύνης, προβολής)
- Διάγνωση μαθησιακών δυσκολιών και συμπεριφορικών διαταραχών
- Συμβουλευτική επαγγελματικού προσανατολισμού
- Ψυχοθεραπεία μέσω παιχνιδιού και εικαστικών

Δέχεται με ραντεβού
Παύλου Μελά 40-Ρόδος
Τηλ.: 77350-Κιν. 0937684251

ΙΑΤΡΙΚΗ ΑΝΑΚΟΙΝΩΣΗ
Το Ιατρείο του ΟΥΡΟΛΟΓΟΥ
Μιχαήλ Σκούλουκα
μετεφέρθη στην οδό Μεταξά 9
(πίσω από το Παλαιό Νοσοκομείο)
Δέχεται 09.00-13.00 και
17.30-20.00 μ.μ. κάθε μέρα
Τηλ. 74444

ΟΡΘΟΠΕΔΙΚΟ ΚΕΝΤΡΟ
Σταμάτης Χαρίτος
ΕΛΕΥΘ. ΒΕΝΙΖΕΛΟΥ 6 85100 ΡΟΔΟΣ
(Δίπλα στη Ροδιακή Έπαυλη)
ΤΗΛ. 0241-24112 - 75969
E-mail: orken@rho.forthnet.gr


ΝΤΟΡΑ ΚΩΝΣΤΑΝΤΙΝΟΠΟΥΛΟΥ
ΨΥΧΟΛΟΓΟΣ
Πτυχιούχος του Πανεπιστημίου της Καλιφόρνιας-Λος Αντζελες (UCLA)-Μεταπτυχιακές σπουδές στο Pepperdine University-Malibu California.
➤ Αμεση ψυχολογική υποστήριξη και επαγγελματική φροντίδα από έμπειρη Ψυχολόγο και Οικογενειακή Σύμβουλο.
➤ Η σωστή θεραπευτική σχέση μπορεί να επιφέρει ρεαλιστικές λύσεις για πραγματικά προβλήματα σε θέματα: μοναξιάς, μελαγχολίας, στρες, ανυπομονησίας, φοβίας, εθισμού, οικογενειακών σχέσεων, διαζυγίου, κακομεταχείρισης, συναισθηματικών δυσκολιών, αυτοπεποίθησης, ανασφάλειες, μεταβατικά στάδια ζωής, βουλιμίας, ανορεξίας, απώλειας, πένθους.
Τηλεφωνείστε στα τηλέφωνα:
35163 και 0944/980550
για ραντεβού και άμεση εξυπηρέτηση.
Διεύθυνση: Καρίας 1
Περιοχή Ροδίνι - Ρόδος

INEMA
ΙΑΤΡΙΚΟΣ & ΝΟΣΟΚΟΜΕΙΑΚΟΣ ΕΞΟΠΛΙΣΜΟΣ
13 ΧΡΟΝΙΑ ΕΜΠΕΙΡΙΑΣ
ΠΙΣΤΟΠΟΙΗΣΗ ΠΟΙΟΤΗΤΑΣ ISO 9002 EN 46002 E3/833
ΛΕΜΕΣΣΟΥ 2 ΡΟΔΟΣ ΤΗΛ.32238 – FAX 28484

ΑΝΑΠΗΡΙΚΑ ΚΑΡΟΤΣΙΑ – ΒΑΔΙΣΤΙΚΑ ΒΟΗΘΗΜΑΤΑ – ΟΡΘΟΠΕΔΙΚΑ ΕΙΔΗ – ΜΠΛΟΥΖΕΣ ΙΑΤΡΙΚΕΣ – ΚΑΛΤΣΕΣ ΦΛΕΒΙΤΙΔΑΣ – ΠΕΛΜΑΤΑ – ΟΡΘΟΠΕΔΙΚΑ ΜΑΞΙΛΑΡΙΑ – ΚΡΕΒΑΤΙΑ ΝΟΣΟΚΟΜΕΙΑΚΑ – ΙΑΤΡΙΚΟΣ ΕΞΟΠΛΙΣΜΟΣ ΚΑΙ ΑΝΑΛΩΣΙΜΑ – ΟΡΓΑΝΑ ΧΗΜΕΙΟΥ ΚΑΙ ΚΑΘΕ ΑΛΛΟ ΕΙΔΟΣ ΓΙΑ ΚΑΤ ΟΙΚΟ ΝΟΣΗΛΕΙΑ.

ΜΙΚΡΕΣ Αγγελίες

Για τις αγγελίες σας, απευθύνεσθε στα γραφεία μας ή στα τηλέφωνα: 22210, 75230

ΟΙ ΑΓΓΕΛΙΕΣ ΤΗΣ ΡΟΔΙΑΚΗΣ παρουσιάζονται και στο site www.anaggelies.gr

ΕΝΟΙΚΙΑΣΕΙΣ ακινήτων & επιχειρήσεων

ΔΙΑΜΕΡΙΣΜΑ τεσσάρι στο κέντρο της πόλης, επιπλωμένο και εξοπλισμένο πλήρως σε σπουδάστριες-εκπαιδευτικούς ή εργαζόμενες. Πληρ. τηλ. 24001, 0977381781 AE41666

ΔΩΜΑΤΙΑ επιπλωμένα κοντά στο Πανεπιστήμιο (Αρκαδίου 14). Πληρ. τηλ. 25710 AE41668

ΔΙΑΜΕΡΙΣΜΑ κοντά στο Πανεπιστήμιο για φοιτήτριες. Πληρ. τηλ. 20281, 33334 AE41665

ΓΚΑΡΣΟΝΙΕΡΑ επιπλωμένη κοντά στο Πανεπιστήμιο για φοιτήτρια. Πληρ. τηλ. 21031 AE41648

ΑΘΗΝΑ (περιοχή Παγκρατίου) **ΓΚΑΡΣΟΝΙΕΡΑ** για φοιτητές. Πληρ. τηλ. 29431, 0945794964 AE41664

ΔΙΑΜΕΡΙΣΜΑ 100 τ.μ. επί της οδού Θεμ. Σοφούλη 77 με δύο υπνοδωμάτια, σαλόνι, κουζίνα. Τιμή 130.000. Πληρ. 10-12 και 18-20 τηλ. 38736 και 61093 AE41662

ΔΙΑΜΕΡΙΣΜΑ στην **Αθήνα** δύο δωματίων (60 τ.μ.) στην Κυψέλη για φοιτητές. Πληρ. τηλ. 78179 (5 μ.μ-10 μ.μ.) AE41661

ΚΑΤΑΣΤΗΜΑ επί της οδού Καναδά δίπλα στο ζαχαροπλαστείο "Κάντιο". Επίσης ενοικιάζεται στην ίδια οικοδομή αποθήκη. Πληρ. τηλ. 30028 (απογευματινές ώρες) AE41651

ΕΝΟΙΚΙΑΖΕΤΑΙ επί του Στέλιου Κωτιάδη, ισόγειος χώρος, κατάλληλος για κατάστημα ή οποιαδήποτε άλλη χρήση. Πληρ. τηλ. 36838, 0942/402712 AE41656

ΔΙΑΜΕΡΙΣΜΑΤΑΚΙ ΑΠΟ ΜΕΣΑ ΟΚΤΩΒΡΙΟΥ 40 Τ.Μ. ΣΤΑ ΚΟΣΚΙΝΟΥ 500 Μ. ΑΠΟ ΤΟ ΧΩΡΙΟ ΣΕ ΗΣΥΧΗ ΠΕΡΙΟΧΗ ΣΕ ΜΟΝΟΚΑΤΟΙΚΙΕΣ ΠΟΥ ΑΠΟΤΕΛΕΙΤΑΙ ΑΠΟ ΕΝΑ ΥΠΝΟΔΩΜΑΤΙΟ, ΣΑΛΟΝΙ, ΚΟΥΖΙΝΑ ΚΑΙ ΜΕΓΑΛΟ ΜΠΑΝΙΟ, ΜΕ ΚΗΠΟ ΚΑΙ ΠΑΡΚΙΝΓΚ, ΕΠΙΠΛΩΜΕΝΟ Η ΜΗ. ΕΝΟΙΚΙΟ 65.000 ΣΤΗΝ ΤΙΜΗ ΠΕΡΙΛΑΜΒΑΝΟΝΤΑΙ ΝΕΡΟ ΚΟΙΝΟΧΡΗΣΤΑ ΜΟΝΟ ΓΙΑ ΕΛΛΗΝΕΣ. ΠΛΗΡ. ΤΗΛ. 62056 ΠΕ41653

ΔΙΑΜΕΡΙΣΜΑ επιπλωμένο δύο υπνοδωματίων, σαλόνι, κουζίνα και λοιπών βοηθητικών χώρων με κεντρική θέρμανση πλησίον Πανεπιστημίου Αιγαίου κατάλληλο για δύο φοιτήτριες. Πληρ. τηλ. 0946225901 AE41646

ΚΑΤΑΣΤΗΜΑ με όλο τον εξοπλισμό στα Μαριτσά 150 τ.μ., κατάλληλο για εστιατόριο ή οτιδήποτε άλλο, εκτός από κέντρο διασκέδασης. Πληρ. τηλ. 75645 AE41634

ΔΙΑΜΕΡΙΣΜΑ 2 δωμάτια, κουζίνα, λουτρό στην οδό Δημπεράκη στο Νιοχώρι κοντά στην Αμαράντειο. Ενοίκιο 75.000 δρχ. Πληρ. τηλ. 36436, 0946472476 (κινητό). AE41632

ΜΟΝΟΚΑΤΟΙΚΙΑ στη Σορωνή ημιεπιπλωμένη, με κεντρική θέρμανση και τζάκι. Πληρ. τηλ. 0977084487 και 41205 AE41631

STUDIO ΣΤΗΝ ΠΑΛΙΑ ΠΟΛΗ ΜΕ ΜΕΓΑΛΗ ΑΥΛΗ ΚΑΙ ΜΕΓΑΛΟ ΚΗΠΟ ΚΑΤΑΛΛΗΛΟ ΚΑΙ ΓΙΑ ΦΟΙΤΗΤΕΣ. ΠΛΗΡ. ΤΗΛ. 0945932656 ΠΕ41633

ΓΚΑΡΣΟΝΙΕΡΕΣ ΕΠΙΠΛΩΜΕΝΕΣ ΜΕ ΠΟΛΥΚΟΥΖΙΝΑΚΙ ΣΤΟ ΚΕΝΤΡΟ ΤΗΣ ΙΑΛΥΣΟΥ. ΠΛΗΡ. ΤΗΛ. 91009-91855 ΠΕ41625

ΔΙΑΜΕΡΙΣΜΑ σε δυόροφη μονοκατοικία 120 τ.μ. στην περιοχή ανάμεσα Καβουράκια-Κοσκινού. Πληρ. τηλ. 62462 AE41628

ΔΙΑΜΕΡΙΣΜΑ 110 τ.μ. Α' ορόφου με κεντρική θέρμανση στην οδό Ναυαρίνου 25 (κοντά στη Λέσχη ΟΤΕ) τρία υπνοδωμάτια, σαλόνι, κουζίνα 1 μπάνιο. (Ενοίκιο 180.000 δρχ.) Πληρ. τηλ. 30790, 23445, 0932665900.AE41624

ΔΙΑΜΕΡΙΣΜΑ στην Αθήνα 75 τ.μ. πλήρως επιπλωμένο, κατάλληλο για δύο φοιτητές, Θήρας και Αχαρνών. Πληρ. τηλ. 24618, 0944629949. AE41623

ΚΑΤΑΣΤΗΜΑ κεντρικό 40 τ.μ. με πατάρι. Πληρ. ώρες καταστημάτων τηλ. 22664 AE41630

ΡΕΤΙΡΕ επί της Αγίου Νικολάου 104, τριών υπνοδωματίων, σαλόνι, κουζίνα, WC κ.λπ. με βεράντες, 60 τ.μ. Πληρ. τηλ. 23002 AE41606

ΕΠΙΠΛΩΜΕΝΟ λουξ στην Κένεντυ με θέα και κεντρική θέρμανση έως 15 Ιουνίου 2001 (2 υπν/τια). Ενοίκιο 200.000 δρχ. Πληρ. Αιγαιοκτηματική τηλ. 22943-28838-0945466773. AE41627

ΔΥΑΡΙ επί της Δημπεράκη στο Νιοχώρι κοντά στην Αμαράντειο και στην Ακαδημία. Ενοίκιο 75.000 δρχ. Πληρ. τηλ. 0946-472476, 36436 AE41670

ΓΚΑΡΣΟΝΙΕΡΑ 25 τ.μ. (δωμάτιο - κουζίνα - μπάνιο) 6ος όροφος, κατάλληλη για φοιτητές στην οδό Ιωάν. Δροσοπούλου (Πατησίων). Ενοίκιο 50.000 δρχ. Πληρ. τηλ. (0241) 78635 AE41605

ΕΝΟΙΚΙΑΖΕΤΑΙ

ΔΙΑΜΕΡΙΣΜΑ, 180 τ.μ. με τρία υπνοδωμάτια, κουζίνα, μπάνιο, 2 σαλόνια, μπάνιο-ντους, με θέρμανση, με ηλιακό, όλο παρκέ.

Πληρ. τηλ. 38736, 26100, 24276

ΕΝΟΙΚΙΑΖΟΝΤΑΙ

ΓΡΑΦΕΙΑ στο κέντρο της πόλεως επί της πλατείας Κύπρου, 1ος και 2ος όροφος

Πληρ. τηλ. 26021 και 94018

ΞΕΝΟΔΟΧΕΙΟ VICTORIA

25ης Μαρτίου 22-25, Ρόδος

ΕΝΟΙΚΙΑΖΟΝΤΑΙ

δωμάτια με ψυγείο στο κέντρο της πόλης.
Μηνιαίο ενοίκιο 50.000 δρχ.

Πληρ. τηλ. 27126, 36141

ΚΤΗΜΑΤΟΜΕΣΙΤΙΚΟ ΓΡΑΦΕΙΟ - REAL ESTATE AGENCY

ΕΚΤΙΜΗΣΕΙΣ-ΑΓΟΡΕΣ-ΠΩΛΗΣΕΙΣ
ΚΑΤΑΣΤΗΜΑΤΑ
ΟΙΚΟΠΕΔΑ-ΧΩΡΑΦΙΑ
ΚΤΗΜΑΤΙΚΕΣ-ΣΥΜΒΟΥΛΕΣ
ΕΝΟΙΚΙΑΣΕΙΣ-ΔΙΑΧΕΙΡΙΣΕΙΣ
ΣΠΙΤΙΑ-ΔΙΑΜΕΡΙΣΜΑΤΑ

Vitzileos
ΜΑΡΙΟΣ Κ. ΒΙΤΖΗΛΑΙΟΣ
Μεσίτης Αστικών Συμβάσεων - Real Estate Agent

Εθν. Μακαρίου 45 - 3ος όροφος
Τηλ.: 0241-24900 25545.
Fax: 25544 Κιν.: 0932-704919



ΚΑΤΑΣΤΗΜΑΤΑ, ΓΡΑΦΕΙΑ, ΕΠΙΧΕΙΡΗΣΕΙΣ

	ΔΡΧ.	EYR
Επιχείρηση-Πλυντήρια-Στεγνωτήρια σε πλήρη λειτουργία	7.000.000	20.543
Επιχείρηση τουριστικό μαγαζί στη Ψαροπούλα	15.000.000	44.021
Κατάστημα 20 τ.μ. στο Φαληράκι	40.000.000	117.388
Κατάστημα 31 τ.μ. στη Διαγοριδών	16.000.000	46.955
Κατάστημα 45 τ.μ. ισόγ. και 90 τ.μ. υπόγ. στο Καρακόνερο	30.000.000	88.041
Κατάστημα 50 τ.μ. κοντά στο Μανδράκι	100.000.000	293.470
Κατάστημα 60 τ.μ. με 250 τ.μ. αυλή στο Προσονήσι	70.000.000	205.429
Εστιατόριο διώροφ. 115 και 115 τ.μ. στη Π. Πόλη	60.000.000	176.082
Κατάστημα 140+140+132 τ.μ. ανά όροφο στην Ορφανίδου	75.000.000	220.103
Κατάστημα 300 τ.μ. σε οικόπ. 1000 τ.μ. στη Παστίδα	50.000.000	146.735
Κατάστημα 900 τ.μ. (ανά 300 τ.μ. υπόγ., ισόγ, όροφ) στα Κοσκινού	200.000.000	586.940
Επιχείρηση και ακίνητο 856 τ.μ. με πάρκιν κοντά στο πανεπιστ.	125.000.000	366.837
Εργοστάσιο 1000 τ.μ. σε οικόπ. 6400 τ.μ. στον Καλαμώνα	180.000.000	528.247
Ακίνητο 1155 τ.μ. σε οικόπ., 817 τ.μ. στο κέντρο της πόλης	360.000.000	1.056.494
20 στούντιος (ενοικιασμ.) και μαγαζί 100 τ.μ.-έξυπνη επένδυση	200.000.000	586.940
Ξενοδοχείο Α! κατηγ. 120 κλ. σε οικόπ., 4725 τ.μ. στην Ιαλυσό		
Ξενοδοχείο Β! κατηγ. 72 κλ και διακοθήκη στη πόλη	300.000.000	880.411
Κατάστημα 180 τ.μ. και 500 τ.μ. στη παραλία Ιαλυσού	50.000.000	146.735

ΔΙΑΜΕΡΙΣΜΑΤΑ

40 τ.μ. στην Ιξιά κοντά στη θάλασσα	11.000.000	32.282
50 τμ. στα Τριάντα με θέα	16.000.000	46.955
50 τ.μ. στο Γεννάδι με δύο υπνοδ. και θέα	15.000.000	44.020
58 τ.μ. στο Παραδείσι	13.000.000	38.151
61 τ.μ. στο Ζέφυρο, πάνω στο κύμα	22.000.000	64.564
70 τ.μ. στο Καρακόνερο	28.000.000	82.172
85 τ.μ. στους Δασκάλους	25.000.000	73.368
88 τ.μ. περιοχή Αν. Μαρίας	35.000.000	102.715
96 τ.μ. στην Ιξιά	43.000.000	126.192
100 τ.μ. στα Τριάντα, ισόγειο	19.000.000	55.760
108 τ.μ. στην Ανάληψη	31.000.000	90.976
110 τ.μ. στα Κοσκινού, σούπερ λουξ	33.000.000	96.845
114 τ.μ. στο Καζίνο κοντά, παραδοσιακό	40.000.000	117.388
120 τ.μ. στην Ιξιά	30.000.000	88.041
120 τ.μ. περιοχή Αν. Μαρίας	48.000.000	140.866
130 τ.μ. στην Ανάληψη σε σοβάδες	26.000.000	76.302
130 τ.μ. περιοχή Αν. Μαρίας	52.000.000	152.605
130 τ.μ. στο Καρακόνερο	52.000.000	152.605
185 τ.μ. κοντά στο πανεπιστήμιο σε μπετά	20.000.000	58.694

ΟΙΚΟΠΕΔΑ

150 τ.μ. με Σ.Δ. 0,6 στους Δασκάλους	8.000.000	23.478
412 τ.μ. με Σ.Δ. 1.20 στον Αγ. Νικόλαο	65.000.000	190.755
750 τ.μ. εντός σχεδίου στο Γεννάδι	6.000.000	20.445
1.450 τ.μ. εντός οικισμού, στα Μαριτσά	9.000.000	20.412
2.100 τ.μ. στην Ιξιά	45.000.000	132.062
2.200 τ.μ. στα Μαριτσά	20.000.000	58.694
2.500 τ.μ. στο δρόμο Ελαιώνας-Φουρνάκι στο Γεννάδι	5.000.000	14.674
3.080 τ.μ. στο Πλημμύρι	8.000.000	23.478
4.060 τ.μ. πίσω από ΔΕΥΑΡ	60.000.000	176.082
4.000 τ.μ. κοντά στο Βερόπουλο με φανταστική θέα	60.000.000	176.082
4.000 τ.μ. στη Παστίδα	19.000.000	55.760
4.250 τ.μ. στο Γεννάδι (διασταύρωση)	30.000.000	88.041
4.400 τ.μ. στην Κρεμαστή	26.000.000	76.302
5.000 τ.μ. στα Μαριτσά	15.000.000	44.020
5.000 τ.μ. στ' Αφάντου	35.000.000	102.715.
5.085 τ.μ. στα Κοσκινού	35.000.000	102.715
5.500 τ.μ. κοντά στην θάλασσα στο Γεννάδι	40.000.000	117.388
6.000 τ.μ. με αποθήκη στην Παστίδα	49.000.000	143.800
6.500 τ.μ. στην Λεωφόρο Ρόδος-Κρεμαστή	120.000.000	352.164
6.500 τ.μ. κοντά στη θάλασσα προνομιακό στο Φαληράκι	170.000.000	498.900
6.720 τ.μ. στο Θόλαρο-Παραδείσι	28.000.000	82.172
7.750 τ.μ. στο δρόμο προς τη θάλασσα στα Κολύμπια	80.000.000	234.776
8.000 τ.μ. στο Φαληράκι	49.000.000	143.800
8.500 τ.μ. στη παραλία Αφάντου	51.000.000	149.670
8.800 τ.μ. στα Κοσκινού	70.000.000	205.430
9.345 τ.μ. με θέα στα Ασγούρου	69.000.000	202.495
10.000 τ.μ. στα Κοσκινού, μεγάλη ευκαιρία	20.000.000	202.495
12.000 τ.μ. πάνω στο κύμα στα Αφάντου	176.000.000	516.508
13.000 τ.μ. στα Μαριτσά	37.000.000	108.584
15.000 τ.μ. στα Ασγούρου	45.000.000	132.062
15.000 τ.μ.με θέα στη θάλασσα στη Πάρο	25.000.000	73.368
15.300 τ.μ. στο Πλημμύρι	60.000.000	176.082
25.000 τ.μ. στα Καλαβάρδα	100.000.000	293.470
30.000 τ.μ. στη παραλία Αφάντου	360.000.000	1.056.493
30.000 τ.μ. στο Τσαΐρι	120.000.000	352.160
32.000 τ.μ. πάνω στο κύμα στην Θολό	200.000.000	586.940
38.000 τ.μ. πάνω στο κύμα στο Γεννάδι	646.000.000	1.895.818
46.000 τ.μ. στο Τσαΐρι	138.000.000	405.000
50.000 τ.μ. στο Τσαΐρι	125.000.000	366.838

ΜΕΖΟΝΕΤΕΣ-ΜΟΝΟΚΑΤΟΙΚΙΕΣ

	ΔΡΧ.	EYR
55 τ.μ. μονοκατ. στη παραλία Ζέφυρου	15.000.000	44.021
60 τ.μ. διόροφη μονοκ. επιπλωμένη στην Παλιά Πόλη	30.000.000	88.041
68 τ.μ. μονοκατ. με αυλή 90 τ.μ. στα Μαριτσά	18.000.000	52.825
80 τ.μ. μεζονέτα με οικόπεδο στους Καστελοριζιούς	20.000.000	58.695
90 τ.μ. διόροφη μονοκατ.+30 τ.μ. αυλή στην Παλιά Πόλη	26.000.000	76.302
90 τ.μ. μονοκατ. με αυλή στη Π. Πόλη κοντά στο Καστέλο	30.000.000	88.041
102 τ.μ. και 50 τ.μ. υπόγειο στο Καρακόνερο	40.000.000	117.388
115 τ.μ. μεζονέτα σε μπετά με 1.000 τ.μ. οικόπεδο στα Αφάντου	16.000.000	52.825
119 τ.μ. διόροφ. μονοκ. με 27 τ.μ. αυλή στη Π. Πόλη	20.000.000	58.695
120 τ.μ. μεζονέτα στο Μήδεια	40.000.000	117.388
120 τ.μ. διόρ. μονοκ. με αυλή στη Π. Πόλη κοντά στο Καστέλο	120.000.000	352.164
130 τ.μ. μεζονέτα σε σοβάδες με οικοπ. 300 τ.μ. στα Τριάντα	42.000.000	123.258
135 τ.μ. μονοκ. με κήπο 700 τ.μ. στα Κρητικά	60.000.000	176.082
150 τ.μ. μονοκ. σε κτήμα 18 στρ. στο Καλαμώνα	90.000.000	264.123
155 τ.μ. μεζονετ. με αυλή στους Δασκάλους	55.000.000	161.409
160 τ.μ. μεζονετ. σε μπετά στα Τριάντα	34.000.000	99.780
170 τ.μ. μονοκ. με αυλή στη Π. Πόλη	23.000.000	67.498
2 μεζονετ. των 170 τ.μ. έκαστη και διαμερ. 120 τ.μ. σε οικόπ. 2.500 τ.μ. στη Παστίδα	125.000.000	366.838
170 τ.μ. διόρ. μονοκατ. διατηρ. και 237 τ.μ. στη Λέρο		
180 τ.μ. μονοκ. σε οικοπ. 750 τ.μ. με θέα στο Γεννάδι	45.000.000	132.062
187 τ.μ. βίλα σε οικοπ. 4780 τ.μ. στη Παστίδα	100.000.000	293.470
200 τ.μ. μεζονέτ. ημιτελής στα Καλαβάρδα	39.000.000	85.106
230 τ.μ. βίλα σε οικόπεδο 7.700 τ.μ. και γεώτρηση στην Λάρδο	120.000.000	352.164
252 τ.μ. μονοκ. στη Π. Πόλη κοντά στο Καστέλο	35.000.000	102.714.
300 τ.μ. βίλα σε 4 στρ., με γκαράζ στις Καλυθιές	100.000.000	293.470
320 τ.μ. βίλα σε 4 στρ. στα Τριάντα	110.000.000	322.817
5 μονοκατ. διατηρ. συνολ. επιφάν. 340 τ.μ. στο Μόντε Σμιθ	160.000.000	469.553

200 τ.μ. στο Μόντε Σμιθ, διατηρητέο 80.000.000 234.776
210 τ.μ. στα Κοσκινού, σούπερ λουξ 75.000.000 220.103

ΖΗΤΟΥΝΤΑΙ:
ΚΑΤΑΣΤΗΜΑΤΑ ΟΙΚΟΠΕΔΑ ΔΙΑΜΕΡΙΣΜΑΤΑ
ΕΝΤΟΣ-ΕΚΤΟΣ ΠΟΛΕΩΣ ΚΑΘΩΣ ΚΑΙ
ΟΙΚΟΠΕΔΑ ΓΙΑ ΑΝΤΙΠΑΡΟΧΗ
ΔΑΝΕΙΑ ΔΕΚΤΑ- ΕΥΚΟΛΙΕΣ ΠΛΗΡΩΜΗΣ

ΜΙΚΡΕΣ Αγγελίες

ενοικιασεις

συνέχεια από την προηγούμενη

STUDIOS επιπλωμένο στη περιοχή Κοσκινού με μπάνιο, κουζίνα, μπαλκόνι, καρτοτηλέφωνο και πάρκινγκ. Τιμή 60.000 δρχ. Πληρ. τηλ. 61435 AE41629

ΕΠΙΠΛΩΜΕΝΟ ΔΩΜΑΤΙΟ με κουζίνα και λουτρό κοινά με άλλο δωμάτιο, σε 1ο όροφο επί της Θεμ. Σοφούλη πλησίον Πανεπιστημίου Αιγαίου, κατάλληλο μόνο για φοιτήτριες ή δασκάλες. Πληρ. τηλ. 73631 AE41601

ΚΑΤΑΣΤΗΜΑ (χωρίς αέρα), 40 τ.μ. στο κέντρο της πόλης (πλησίον Πλατ. Κύπρου). Πληρ. τηλ. 23243AE41604

ΕΝΟΙΚΙΑΖΟΝΤΑΙ: α) Επιχείρηση, β) Κατάστημα, 28 τ.μ. με πατάρι στο κέντρο της πόλης. Πληρ. ΕΛΛΗΝΟΚΤΗΜΑΤΙΚΗ, Πέτρος Πρεζεράκος, τηλ. 33866, 0932 468026 AE41603

ΕΝΟΙΚΙΑΖΕΤΑΙ στην Ιξιά επί της οδού Σωτήρος πλάι από την εκκλησία, διαμέρισμα με δύο υπνοδωμάτια, σαλοτραπεζαρία. Πληρ. τηλ. 93902 AE41607

ΓΚΑΡΣΟΝΙΕΡΕΣ ΕΠΙΠΛΩΜΕΝΕΣ ΜΕ ΠΟΛΥΚΟΥΖΙΝΑΚΙ, ΗΛΙΑΚΟ ΘΕΡΜΟΣΙΦΩΝΑ Κ.ΛΠ. ΣΕ ΚΕΝΤΡΙΚΟ ΣΗΜΕΙΟ ΣΤΗΝ ΚΡΕΜΑΣΤΗ ΓΙΑ ΕΚΠΑΙΔΕΥΤΙΚΟΥΣ. ΠΛΗΡ. ΤΗΛ. 91206, ΟΛΕΣ ΤΙΣ ΩΡΕΣ, 93652 (ΑΠΟΓΕΥΜΑΤΙΝΕΣ ΩΡΕΣ) ΚΑΙ 0974 016725, ΙΑΚΩΒΟΣ. ΠΕ41608

ΜΕΖΟΝΕΤΑ καινούργια, 120 τ.μ. με 3 υπνοδωμάτια, 2 WC, υπόγειο, κεντρική θέρμανση, ηλιακό θερμοσίφωνα. Τιμή ενοικίου 200.000 δρχ. Πληρ. τηλ. 64241 από 17.00-21.00. AE41586

ΛΟΥΞ ΔΙΑΜΕΡΙΣΜΑΤΑ ενός υπνοδωματίου, πλήρως επιπλωμένα, στην περιοχή Νεοχωρίου (Δημπεράκη 58). Πληρ. τηλ. 90805, 0944346486 AE41583

ΜΟΝΟΚΑΤΟΙΚΙΑ 3 υπνοδωματίων, σαλόνι, κουζίνα, λουτροκαμπίνες, αυλή, ηλιακό θερμοσίφωνο. Μερικώς επιπλωμένο σε άριστη κατάσταση. Πληρ. τηλ. 76174, ώρες καταστήματος (0244) 31171 AE41589

ΔΙΑΜΕΡΙΣΜΑ τριών δωματίων, σαλόνι, κουζίνα σε καλή κατάσταση 90 τ.μ. πίσω από το Πανεπιστήμιο (Κομνηνών 35). Πληρ. τηλ. 34149, 61092 και 0932343118 AE41585

ΔΙΑΜΕΡΙΣΜΑ τεσσάρι στον Αη Γιάννη, σε τριόροφη πολυκατοικία. Πληρ. τηλ. 33511 AE41577

ΓΚΑΡΣΟΝΙΕΡΕΣ επιπλωμένες στην Ψαροπούλα. Πληρ. τηλ. 32291, 9 π.μ. - 2μ.μ. και 6 μ.μ. - 10 μ.μ. AE41576

ΚΑΤΑΣΤΗΜΑ 150 τ.μ. στη Λεωφ. Ηρακλειδών απέναντι του ξεν. ΠΑΛΕΟΣ στην Ιαλυσό. Πληρ. τηλ. 93217, 46549 AE41602

ΓΡΑΦΕΙΟ 25 τ.μ. επί της Γρηγορίου Λαμπράκη 39 (άνωθεν Γκραν Καφέ). Πληρ. τηλ. 92307, 96096. AE41584

ΚΑΤΑΣΤΗΜΑ 40 τ.μ. επί της οδού Δημ. Αναστασιάδη 2, απέναντι από το κατάστημα της Ροδιακής Πληροφορικής (παλιά Λύση) με τουαλέτα WC. Πληρ. τηλ. 28395, 29926. AE41588

ΚΑΤΑΣΤΗΜΑ ισόγειο 164 τ.μ. με πατάρι από μπετόν αρμέ 40 τ.μ. τουαλέτα, ηλεκτρική εγκατάσταση και τηλέφωνο επί της διασταύρωσης των οδών Στρατηγού Ζήση 78 και Μ. Μαλλιαράκη κατάλληλο για έκθεση, τράπεζα, τουριστικό γραφείο και άλλη χρήση. Πληρ. τηλ. 0241-31308, 0946101181 AE41591

ΚΑΤΑΣΤΗΜΑ 55 τ.μ. κατάλληλο για γραφείο, κομμωτήριο, οικοδιδασκαλείο κ.λπ., επί της Στεφ. Καζούλη και Πελοποννήσου 2. Πληρ. τηλ. 26141 AE41528

ΔΩΜΑΤΙΑ ΕΠΙΠΛΩΜΕΝΑ επί της Κυρά της Ρω 13, Ροδίνι. Πληρ. τηλ. 21087. AE41550

ΑΘΗΝΑ-ΑΜΠΕΛΟΚΗΠΟΙ, ΕΝΟΙΚΙΑΖΟΝΤΑΙ: 3άρι διαμέρισμα με ηλιακό θερμοσίφωνα/θέρμανση και γκαρσονιέρα κατάλληλο για φοιτητές και στρατιωτικούς. Πληρ. τηλ. 22643. AE41549

ΔΙΑΜΕΡΙΣΜΑΤΑ (στούντιος) στο Ζέφυρος, Κωνσταντινίδη 9 στην πόλη της Ρόδου. Πληρ. τηλ. 0241-30063, 097/2551300. AE41548

ΓΚΑΡΣΟΝΙΕΡΑ ΚΑΙ ΕΝΑ ΔΩΜΑΤΙΟ ΕΠΙΠΛΩΜΕΝΑ στην οδό Τεχνιτών 9. Πληρ. τηλ. 36585. AE41545

ΕΝΟΙΚΙΑΖΟΝΤΑΙ ΔΙΠΛΑ ΣΤΟ ΚΑΖΙΝΟ Ο ΠΑΝΩ ΟΡΟΦΟΣ ΔΙΩΡΟΦΗΣ ΜΟΝΟΚΑΤΟΙΚΙΑΣ 170 τ.μ. ΚΑΤΑΛΛΗΛΟΣ ΓΙΑ ΕΠΑΓΓΕΛΜΑΤΙΚΗ ΧΡΗΣΗ, π.χ. ΠΡΑΚΤΟΡΕΙΟ - ΙΝΣΤΙΤΟΥΤΟ ΑΙΣΘΗΤΙΚΗΣ - ΦΡΟΝΤΙΣΤΗΡΙΟ - ΙΑΤΡΕΙΟ - ΑΡΧΙΤΕΚΤΟΝΙΚΟ Ή ΦΟΡΟΤΕΧΝΙΚΟ ΓΡΑΦΕΙΟ κ.λπ. ΠΛΗΡ. ΤΗΛ. 0977 874583, 0938 188747 ΠΕ41523

ΕΝΟΙΚΙΑΖΟΝΤΑΙ: 1) Κατάστημα στην Αννης Μαρίας 110 τ.μ. κατάλληλο για οποιαδήποτε Εμπορική ή Επαγγελματική χρήση η οποία προβλέπεται από το Κανονισμό Πολυκατοικίας, με λογικό μίσθωμα, 2) Κατάστημα στα "Εκατό μαγαζιά" οδός Σοφούλη Βενιζέλου κεντρικό επί της οδού 32 τ.μ. και πατάρι ψηλοτάβανο, 3) Οικοδομή για γραφείο 250 τ.μ. στη λεωφόρο Ρόδου-Λίνδου 1ο χιλιόμετρο με λογικό μίσθωμα. Πληρ. ΡΟΔΙΑΚΗ ΚΤΗΜΑΤΙΚΗ Ανέστης και Σάββας Σαββαΐδης, τηλ. 26281, 35476, 0944/243452, 0944/421015.AE41541

ΕΥΚΑΙΡΙΑ

ΠΩΛΕΙΤΑΙ επώνυμο αναψυκτήριο στο κέντρο της πόλης (Μαντράκι) με προεργασία 28 χρόνων λόγω συνταξιοδοτήσεως, σε τιμή ευκαιρίας. Μόνο σοβαρές προτάσεις.

Πληρ. τηλ. 26294

ΠΩΛΟΥΝΤΑΙ

οικόπεδα φιλέτα των 2000 και 4000 τ.μ. στους πρόποδες Φιλερήμου με άδεια οικοδομής ή δίχως από ιδιοκτήτη.

Πληρ. τηλ. 96779-60170, 0932-398796

ΠΩΛΕΙΤΑΙ

ΑΓΡΟΚΤΗΜΑ στη Σάλακο, έκτασης 11.000 τ.μ., με ελαιόδεντρα και παροχή νερού στην τιμή των 20.000.000 δρχ.

Πληρ. ΕΥΡΩΚΤΗΜΑΤΙΚΗ
Ιωάννης & Μιχάλης Ευσταθίου
Τηλ. (0241) 73819, 74917,
κιν. 0944/374546, 0945/292030

ΜΟΝΑΔΙΚΗ ΕΥΚΑΙΡΙΑ
ΠΩΛΕΙΤΑΙ

επικερδής τουριστική επιχείρηση STYLE OLALAR λόγω απόκτησης παιδιού και άλλων απασχολήσεων, σε τιμή ευκαιρίας.

Πληρ. τηλ. 0937292713

ΚΤΗΜΑΤΟΜΕΣΙΤΙΚΟ ΓΡΑΦΕΙΟ

ΕΥΡΩΚΤΗΜΑΤΙΚΗ

ΜΕΣΙΤΕΣ ΣΥΜΒΟΥΛΟΙ ΕΚΤΙΜΗΤΕΣ

ΑΓΟΡΕΣ - ΠΩΛΗΣΕΙΣ - ΕΚΤΙΜΗΣΕΙΣ - ΜΙΣΘΩΣΕΙΣ ΑΚΙΝΗΤΩΝ - ΑΝΤΙΠΑΡΟΧΕΣ - ΕΠΕΝΔΥΤΙΚΕΣ ΠΡΟΤΑΣΕΙΣ - ΑΡΧΙΤΕΚΤΟΝΙΚΕΣ ΜΕΛΕΤΕΣ



ΜΟΝΟΚΑΤΟΙΚΙΕΣ-ΜΑΙΖΟΝΕΤΕΣ

	ΔΡΑΧΜΕΣ	ΕΥΡΩ-€
100τ.μ.-Κιοτάρι Σε 1000τ.μ. οικ.στο Κύμα...	60εκ.	176.061,5
110 τ.μ.- Κιοτάρι σε 1000τ.μ. οικόπ.....	26εκ.	76.293,3
112τ.μ.- Στους Δασκάλους (ημπελής).....	26εκ.	76.293,3
117τ.μ.- Ιαλυσός σε 297τ.μ. οικόπ.....	55εκ.	161.389,7
118τ.μ.- Ιαλυσός σε 238τ.μ. οικόπ.....	58εκ.	170.192,7
119τ.μ.- Ιαλυσός σε 238τ.μ. οικόπ.....	54εκ.	158.455,3
120τ.μ.- Ιαλυσός σε 300τ.μ. οικ.(ημπελής).	35εκ.	102.702,5
120τ.μ.- Παρ.Ιαλυσού σε 300τ.μ.οικ.(ημπ.).	41εκ.	120.308,7
130τ.μ.- Λαχανιά στο κύμα σε 1266τ.μ. οικ..	70εκ.	205.405,0
140τ.μ.- Γεννάδι σε 1000τ.μ.οικ. στο κύμα.	80εκ.	234.748,7
140τ.μ.- Κοσκινού σε 700τ.μ. οικ. (μπετά)...	32εκ.	93.899,4
140τ.μ.- Κοσκινού σε 300τ.μ. (μπετά).....	30εκ.	88.030,7
140τ.μ.- Κοσκινού σε 700τ.μ. οικ. (μπετά)...	32εκ.	93.899,4
143τ.μ - Κοσκινού σε 228τ.μ. Οικόπ.....	59εκ.	173.127,1
153τ.μ.- Ιαλυσός σε 377τ.μ. οικόπ.....	75εκ.	220.076,8
157τ.μ.- Κοσκινού σε 263τ.μ.οικόπ.....	65εκ.	190.733,2
160τ.μ.- παρ.Ιαλυσού Σε 400τ.μ. οικ.(μπετά).	42εκ.	123.243,0
160τ.μ.- Στους Δασκάλους.....	55εκ.	161,389,7
168τ.μ.- Μόντε Σμιθ σε 400τ.μ. οικόπ.....	120εκ.	352.123,0
170τ.μ.- Κοσκινού σε 4000τ.μ. οικόπ.....	170εκ.	498.840,9
171τ.μ - παρ. Ιαλυσού σε 400 τ.μ. οικόπ...	70εκ.	205.405,0
180τ.μ.- παρ. Ιαλυσού σε 300τ.μ. οικόπ.....	63εκ.	184.864,5
180τ.μ.- Ανάληψη (ημπελής).....	42εκ.	123.243,0
180τ.μ.- Ιαλυσός σε 400τ.μ. οικ. (μπετά).....	44εκ.	129.111,7
185τ.μ.- Μόντε Σμιθ σε 400τ.μ. οικόπ.....	120εκ.	352.123,0
190τ.μ.- παρ. Ιαλυσού σε 400τ.μ. οικόπ.....	67εκ.	196.602,0
196τ.μ.- Ιαλυσός σε 1000τ.μ.οικόπ.....	85εκ.	249.420,4
200τ.μ.- Ιαλυσός σε 1000τ.μ. οικόπ.....	90εκ.	264.092,2
200τ.μ.- Ιαλυσός σε 400τ.μ. οικόπ.....	85εκ.	249.420,4
200τ.μ.- Ιαλυσός σε 1000τ.μ. οικόπ.....	90εκ.	264.092,2
200τ.μ.- Ιαλυσός σε 500τ.μ. οικόπ.(μπετά)	52εκ.	152.586,6
200τ.μ.- Ιαλυσός σε 1000τ.μ. οικόπ.(μπετά)	36εκ.	105.636,9
200τ.μ.- Κοσκινού σε 2000τ.μ. οικόπ.....	75εκ.	220.076,8
200τ.μ.- Κοσκινού σε 1000τ.μ.οικ.(ημπ.)...	50εκ.	146.717,9
200τ.μ.- Κοσκινού σε 1000τ.μ.οικ(μπετά)...	40εκ.	117.374,3
210τ.μ.- Ιξιά με αποκλ. χρήση αυλής.....	65εκ.	190.733,2
210τ.μ.- Ιαλυσός σε 320τ.μ. οικ.(μπετά).....	35εκ.	102.702,5
220τ.μ.- Ιαλυσός σε 1000τ.μ. οικόπ.....	95εκ.	278.764,0
300τ.μ.- παρ.Ιαλυσού σε 500τ.μ. οικόπ.....	105εκ.	308.107,4

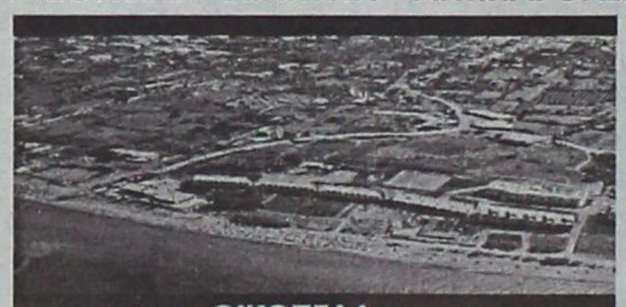

ΟΙΚΟΠΕΔΑ

	ΔΡΑΧΜΕΣ	ΕΥΡΩ-€
ΡΟΔΟΣ		
190τ.μ. Στην πάρ. Μ. Πετρίδη (Σ.Δ.=0,8)...	17εκ.	49.884,1
241τ.μ. Στη Σμύρνης.....	18εκ.	52.818,4
300τ.μ. Στο συνετ/σμό Απόλλων.....	18εκ.	52.818,4
300τ.μ. Στο συνετ/σμό Τραπεζικών...	17εκ.	49.884,1
400τ.μ. Στη Σμύρνης (Σ.Δ.=0,8).....	32εκ.	93.899,5
424τ.μ. Στη Σμύρνης (Σ.Δ.=1).....	37εκ.	108.571,3
450τ.μ. στην Καραισκάκη (Σ.Δ.=1,2).....	50εκ.	146.717,9
500τ.μ. Στη Σμύρνης (Σ.Δ.=0,8).....	45εκ.	132.046,1
520τ.μ. Στην Αθηνών (Σ.Δ.=0,8).....	42εκ.	123.243,0
650τ.μ. Στη Δωδώνης (Σ.Δ.=0,8).....	50εκ.	146.717,9
700τ.μ. Στην πάρ. Γαληνού (Σ.Δ.=0,4).	25εκ.	73.358,0
1500τ.μ. Στην πάρ. Μ.Πετρίδη (Σ.Δ.=0,8).	130εκ.	381.466,6
4000τ.μ. στο Μόντε Σμιθ.....	140εκ.	410.810,1
ΚΟΣΚΙΝΟΥ		
345τ.μ. Εντός οικισμού (Σ.Δ.=0,5).....	13εκ.	38.146,6
1000τ.μ. Με βιοτεχν. αδεια οικόδ.....	12εκ.	35.212,3
1389τ.μ Πανοραμικό με άδ. οικόδ.....	18εκ.	52.818,4
1400τ.μ. στην επαρχ.οδό με αδ. οικοδ..	24εκ.	79.227,6
2100τ.μ. στην Ρόδ.-Λίνδου με αδ. οικ.	60εκ.	176.061,5
2500τ.μ. στη Ρόδου-Λίνδου με αδ. οικ..	60εκ.	176.061,5
2778τ.μ. στη θέση Κουναράς.....	35εκ.	102.702,5
4000τ.μ. στη Ρόδου Λίνδου με αδ. οικ..	85εκ.	249.420,4
4000τ.μ. στη θέση Πέζουλας.....	40εκ.	117.374,3
4000τ.μ. Πανοραμικό.....	46εκ.	134.980,4
4000τ.μ. στη θέση Πέζουλας.....	52εκ.	152.586,6
4000τ.μ. στη θέση Πέζουλας.....	58εκ.	170.192,8
4000τ.μ. στο Φυτώριο.....	37εκ.	108.571,3
4000τ.μ. Κοντά στο Ραδ. Σταθμό.....	34εκ.	99.768,2
4740τ.μ. στο Φυτώριο.....	37εκ.	108.571,3
4795τ.μ. στο Φυτώριο.....	42εκ.	123.243,0
5500τ.μ. εκτός οικισμού.....	45εκ.	132.046,1
5700τ.μ. στο Τσαιρι.....	55εκ.	161.389,7
5700τ.μ. στο Τσαιρι με άδεια οικόδ...	45εκ.	132.046,1
6000τ.μ. στη θέση Λάγκωνας.....	36εκ.	105.636,9
7450τ.μ. κοντά στο ΚΡΕΣΤΕΝ.....	52εκ.	152.586,6
8000τ.μ. κοντά στο ΚΡΕΣΤΕΝ.....	55εκ.	161.389,7
10.000τ.μ. στη θέση Πέζουλας.....	80εκ.	234.748,7
10.000τ.μ. στην Αγία Βαρβάρα.....	25εκ.	73.358,0

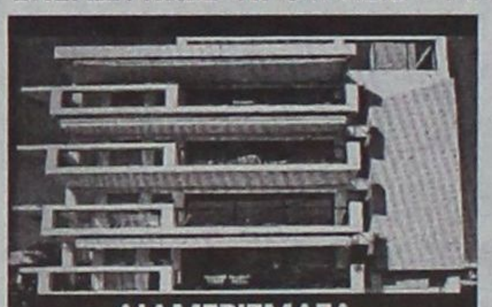

ΔΙΑΜΕΡΙΣΜΑΤΑ

	ΔΡΑΧΜΕΣ	ΕΥΡΩ-€
50τ.μ. Στην Αταβύρου.....	15εκ.	44.015,4
55τ.μ. στο κέντρο πόλεως.	33εκ.	96.833,8
58τ.μ. στην Ανάληψη.....	19εκ.	55.752,8
58τ.μ. στην Ανάληψη.....	21εκ.	61.621,5
70τ.μ. Στην Πίνδου.....	16εκ.	46.949,7
70τ.μ. Στην Ιξιά.....	15εκ.	44.015,4
70τ.μ. Στην Ανάληψη(ημπ.).	16εκ.	46.949,7
90τ.μ. Στην Ιξιά.....	30εκ.	88.030,7
90τ.μ. Στην Ανάληψη.....	32εκ.	93.899,5
90τ.μ Στους Δασκάλους(ημπ.)	18εκ.	52.818,4
98τ.μ. στην Ανάληψη.....	38εκ.	111.505,6
100τ.μ. Στην Ανάληψη (ημπ)	30εκ.	88.030,7
100τ.μ Στο Ροδίνι (σε μπετά)	20εκ.	58.687,2
100τ.μ Στο Ροδίνι (σε μπετά)	18εκ.	52.818,4
102τ.μ.- Καρακόνερο.....	30εκ.	88.030,7
103τ.μ. στην Ανάληψη.....	36εκ.	105.636,9
105τ.μ. στο Ροδίνι.....	40εκ.	117.374,3
105τ.μ στο Ροδίνι.....	44εκ.	129.111,7
107τ.μ. στο Ροδίνι.....	33εκ.	96.833,8
114τ.μ.-Ανάληψη (ημπελές)	35εκ.	102.702,5
114τ.μ. στους Δασκάλους...	49εκ.	143.783,5
115τ.μ. στην Ιξιά.....	50εκ.	146.717,9
116τ.μ. στο Ροδίνι.....	45εκ.	132.046,1
116τ.μ. στην Ανάληψη.....	38εκ.	111.505,6
117τ.μ. -Πάρ. Άννης Μαρίας...	45εκ.	132.846,1
117τ.μ. στους Δασκάλους...	46εκ.	134.980,4
117τ.μ. στην Ανάληψη.....	41εκ.	120.308,6
118τ.μ. στους Δασκάλους...	34εκ.	99.768,1
120τ.μ. στο Ροδίνι.....	44εκ.	129.111,7
124τ.μ Στο κέντρο πόλεως.	60εκ.	176.061,5
123τ.μ. στο Ροδίνι.....	46εκ.	134.980,4
123τ.μ. στην Ανάληψη.....	49εκ.	143.783,5
124τ.μ. στην Ανάληψη.....	44εκ.	129.111,7
125τ.μ. στους Δασκάλους...	48εκ.	140.849,2
125τ.μ. στους Δασκάλους...	50εκ.	146.717,9
125τ.μ. Στο Μήδεια.....	30εκ.	88.030,7
140τ.μ. στην Ανάληψη(ημπ.)	35εκ.	102.702,5
140τ.μ.- πλατ. Αγ. Νικολάου...	40εκ.	117.374,3
150τ.μ. Στην Αλεξ. Διάκου..	48εκ.	140.849,2



ΚΑΤΑΣΤΗΜΑΤΑ-ΓΡΑΦΕΙΑ

	ΔΡΑΧΜΕΣ	ΕΥΡΩ-€
20τ.μ.- Φαληράκι (εμπορ. κέντρο Έψιλον)...	38εκ.	111.505,6
23τ.μ. στη Σωκράτους.....	140εκ.	410.810,1
30τ.μ. στο Φαληράκι.....	70εκ.	205.405,0
30τ.μ. στο Φαληράκι.....	35εκ.	102.702,5
35τ.μ. Στην Αλεξ. Διάκου	220εκ.	645.558,8
39τ.μ. Στη Γαριβάλδη.	12εκ.	35.212,3
40τ.μ.- παραλία Ιαλυσού	24εκ.	70.424,6
48τ.μ.- Τάρπον Σπρινγς....	100εκ.	293.435,8
50τ.μ. στην Αλεξ. Διάκου	50εκ.	146.717,9
50τ.μ. στην Καρπάθου.....	65εκ.	190.733,2
60τ.μ. με 60τ.μ. υπόγειο - Δενδρινού.....	40εκ.	117.374,3
60τ.μ. Στην Λίνδο....	62εκ.	181.930,2
60τ.μ. με 60τ.μ. υπόγειο - Δενδρινού.....	40εκ.	117.374,3
90τ.μ. με 90τ.μ. υπόγειο - Αταβύρου.....	50εκ.	146.717,9
94τ.μ. Στην Αλεξ. Διάκου	90εκ.	264.092,2
97τ.μ. στη Ρόδου-Λίνδου	75εκ.	220.076,8
127τ.μ.-Σκεύου Ζερβού...	37εκ.	102.702,5
140τ.μ. με 140τ.μ. υπόγειο στον Αγ. Ιωάννη	55εκ.	176.061,5
ΓΡΑΦΕΙΑ		
50τ.μ.-εμπορικό κέντρο Φάκιαλη.....	18εκ.	52.818,4
97τ.μ.- 28ης Οκτωβρίου.....	37εκ.	108.571,2

ΖΗΤΟΥΝΤΑΙ ΔΙΑΜΕΡΙΣΜΑΤΑ, ΚΑΤΑΣΤΗΜΑΤΑ, ΟΙΚΟΠΕΔΑ ΕΝΤΟΣ Η ΕΚΤΟΣ ΠΟΛΕΩΣ, ΟΙΚΟΠΕΔΑ ΓΙΑ ΑΝΤΙΠΑΡΟΧΗ, ΔΑΝΕΙΑ ΔΕΚΤΑ, ΕΥΚΟΛΙΕΣ ΠΛΗΡΩΜΗΣ

Τηλ. (0241) 73819,74917 κιν 0944/374546, 0945/292030 FAX 38641

ΠΛΗΡΟΦΟΡΙΕΣ-ΔΙΑΘΕΣΗ

ΙΩΑΝΝΗΣ & ΜΙΧΑΛΗΣ ΕΥΣΤΑΘΙΟΥ

→ Μεταφερθήκαμε στα νέα μας γραφεία Εθνικής Αντίστασης 83 (πρώην Άννης Μαρίας) δίπλα στην ALPHA BANK

ενοικιασεις

συνέχεια από την προηγούμενη

ΓΚΑΡΣΟΝΙΕΡΑ 35 τ.μ. στην οδό Αδαμ. Κοραή 27 (περιοχή Αγ. Νικολάου). Πληρ. τηλ. 0977792761. ΑΕ41516

ΔΙΑΜΕΡΙΣΜΑ, 1ου ορόφου, 2 δωματίων, κουζίνα, μπάνιο για δημόσιους υπαλλήλους ή φοιτητές ή φοιτήτριες. Πληρ. τηλ. 39050. ΑΕ41500

ΛΟΥΞ ΜΟΝΟΚΑΤΟΙΚΙΑ, στη Π. Πόλη με κεντρική θέρμανση 300 τ.μ., 4 υπνοδωμάτια με αυλή. Ενοίκιο 450.000 δρχ. (επαγγελματική στέγη υπό συζήτηση). ΑΙΓΑΙΟΚΤΗΜΑΤΙΚΗ πληρ. τηλ. 22943, 28838. ΑΕ41503

ΔΙΑΜΕΡΙΣΜΑ τριάρι στ' Ασγούρου, με θέρμανση και ηλιακό θερμοσίφωνα. Πληρ. τηλ. 65034 μετά τις 4 μ.μ. ΑΕ41401

ΔΙΑΜΕΡΙΣΜΑ ισόγειο στα Μαριτσά 90 τ.μ., με 2 υπνοδωμάτια. Πληρ. τηλ. 48168 ΑΕ41514

ΕΠΙΠΛΩΜΕΝΑ ΔΩΜΑΤΙΑ, επί της Λεωφ. Ιαλυσού 35 για μήνες και χρόνο, δίπλα από το ξενοδοχείο "ΚΟΡΑΛΙ", ανάμεσα σε 2 πισίνες. Πληρ. τηλ. 30962, 25527 ΑΕ41501

ΕΝΟΙΚΙΑΖΕΤΑΙ ισόγειο διαμέρισμα 85 τ.μ. με πάρκινγκ επί της γωνίας οδών Θεμιστοκλέους Σοφούλη και Πίνδο κατάλληλο για γραφείο ή ιατρείο. Πληρ. τηλ. 23143 και 52042. ΑΕ41447

ΙΣΟΓΕΙΑ ΑΠΟΘΗΚΗ 80 τ.μ. με μεγάλη αυλή κι ελεύθερο πάρκινγκ στην περιοχή Ασγούρου. Πληρ. τηλ. 24751, απογευματινές ώρες. ΑΕ41466

ΖΗΤΕΙΤΑΙ ΣΥΓΚΑΤΟΙΚΟΣ, κοπέλα φοιτήτρια, για διαμέρισμα 3άρι στην περιοχή των Αμπελοκήπων, Αθήνα. Πληρ. τηλ. 0946790677. ΑΕ41446

ΔΙΑΜΕΡΙΣΜΑ, 2 δωματίων στην Αθήνα Φωκίωνος Νέγρη, Κυψέλη, για φοιτητή. Πληρ. τηλ. 21774 ΑΕ41443

ΚΑΤΑΣΤΗΜΑ, 55 τ.μ. με πατάρι 35 τ.μ. στην οδό Καναδά 54. Πληρ. τηλ. 22450 ώρες 8.30 π.μ.-3 μ.μ. ΑΕ41312

PUB - ΚΑΦΕΤΕΡΙΑ στο τουριστικό κέντρο - πλησίον νέου Καζίνο. Πλήρως εξοπλισμένη ανακαινισμένη, η καλύτερη στο είδος της. Συμβόλαιο 12ετές. Πληροφορίες άλλες δεν θα δοθούν στο τηλέφωνο. Πληρ. τηλ. για συνεννόηση 78392, 27960, 093-7304208 μετά τις 12 το μεσημέρι. ΑΕ41121

ΜΙΚΡΟ ΔΙΑΜΕΡΙΣΜΑ επιπλωμένο στην Ανάληψη. Τιμή 110.000 δρχ. Πληρ. τηλ. 30069.

STUDIOS ΜΕ ΤΟ ΜΗΝΑ Η ΤΗΝ ΗΜΕΡΑ ΠΛΗΡΩΣ ΕΠΙΠΛΩΜΕΝΑ ΜΕ ΠΟΛΥΚΟΥΖΙΝΑΚΙ, ΨΥΓΕΙΟ, ΝΤΟΥΖ, W.C., ΤΗΛΕΦΩΝΟ, ΜΠΑΛΚΟΝΙ, ΖΕΣΤΟ ΝΕΡΟ ΕΠΙ 24ΩΡΟΥ ΒΑΣΕΩΣ ΣΤΗΝ ΠΙΟ ΗΣΥΧΗ ΠΕΡΙΟΧΗ ΤΗΣ ΠΟΛΗΣ (ΠΕΡΙΟΧΗ ΔΑΣΚΑΛΩΝ), ΟΔΟΣ ΜΑΝΩΛΗ ΠΑΠΑΜΑΝΩΛΗ ΑΡΙΘΜ. 12, ΚΑΘΕΤΟΣ ΕΠΙ ΤΗΣ ΣΤΕΛΙΟΥ ΚΩΤΙΑΔΗ. ΠΛΗΡ. ΤΗΛ. 37244.

ΚΑΤΑΣΤΗΜΑ ΣΤΟ 3ο ΧΛΜ. ΛΕΩΦΟΡΟΥ ΡΟΔΟΥ-ΛΙΝΔΟΥ ΕΝΙΑΙΟΣ ΧΩΡΟΣ 1200 Τ.Μ. Ο ΟΠΟΙΟΣ ΜΠΟΡΕΙ ΝΑ ΧΩΡΙΣΘΕΙ ΚΑΙ ΣΕ ΛΙΓΟΤΕΡΑ ΜΕΤΡΑ. ΠΛΗΡ. ΤΗΛ. 77136 Ή 0936113128 ΠΕ41321

ΑΠΟΘΗΚΗ 400 τ.μ. ύψους 5 μέτρων, ισόγειος, εύκολη πρόσβαση στην περιοχή Ικαρος. Πληρ. τηλ. 0944361926. ΑΕ41097

ΥΠΟΓΕΙΟΣ ΧΩΡΟΣ 170 τ.μ. με WC κατάλληλος για κύρια επαγγελματική χρήση (μη υγειονομικού ενδιαφέροντος) επί της πλατείας Ακαδημίας. Ενοίκιο δρχ. 200.000. Πληρ. τηλ. 27323 ΑΕ41162

ΕΝΟΙΚΙΑΖΟΝΤΑΙ στην Ιαλυσό καινούργια διαμερίσματα 45 τ.μ. πλήρης εξοπλισμένα και επιπλωμένα. Πληρ. τηλ. 0945151833 και 66497 ΑΕ41093

2 ΓΚΑΡΣΟΝΙΕΡΕΣ μαζί ή μεμονωμένα κατάλληλα για Φροντιστήριο (διατίθεται μαζί και η επίπλωση), ιατρείο, γραφείο ή άλλη επαγγελματική χρήση, στον α' όροφο στην οδό Κων/νου Παλαιολόγου 105, με πρόσοψη στο Πάρκο του Αγ. Ιωάννου. Πληρ. τηλ. 82400-81540 κ. Ευαγγελία. ΧΑΕ100

πωλησεις ακινητων & επιχειρησεων

ΟΙΚΟΠΕΔΟ 750 τ.μ. στην Ιξιά οικοδομήσιμο 130 τ.μ. συν 100 τ.μ. υπόγειο. Τιμή 25.000.000. Πληρ. κιν. 0944140059 σταθερό 39781 κ. Σάββα ΑΟ41669

ΠΩΛΕΙΤΑΙ τουριστική επιχείρηση που αποτελείται από δύο καταστήματα και εξωτερικό χώρο 50 τ.μ. που καλύπτεται με ξυλοκατασκευή με ή χωρίς το εμπόρευμά του σε κεντρική παραλιακή περιοχή της Ρόδου. Πληρ. τηλ. 28380-33254 ΑΟ41658

ΖΗΤΕΙΤΑΙ ΓΙΑ ΑΓΟΡΑ ξενοδοχείο ή πανσιόν. Πληρ. τηλ. 0946651520 ΑΟ41645

ΑΠΟ ΙΔΙΩΤΗ ΠΩΛΕΙΤΑΙ διαμέρισμα 110 τ.μ. στην Κωστ/νου Υδραίου (εκκλησία), 1ο όροφο σε οικοδομή 4 διαμερ., άριστη κατάσταση με μεγάλο σαλόνι, κουζίνα από Ιταλία μαζί τις συσκευές απαραίτητες, ντουλάπα σε κάθε υπνοδωμάτιο, άνετες βεράντες, πολύ φωτεινό, λόγω μετάθεσης. Μόνο 1 χρόνο κατοίκηση. Πληρ. τηλ. 0946637925 σοβαρά ενδιαφερόμενοι. ΑΟ41651

ΕΥΚΑΙΡΙΑ ΠΩΛΟΥΝΤΑΙ: α) κατάστημα 40 τ.μ. σε μπετά ημιτελή και με υπόγειο 50 τ.μ. και τα δύο μαζί μόνο 9.000.000 δρχ. Βρίσκεται στην οδό Αταβύρου κάτω Ροδίνι, 2) οικόπεδο 240 τ.μ. με συντελεστή 1, δηλαδή κτίζεται 240 τ.μ. Βρίσκεται στην οδό Αθηνών. Πληρ. τηλ. 24616-0946049179 κ. Νίκο. ΑΟ41642

ΚΤΗΜΑ στο Τσαΐρι περιοχή Άι Μηνά με 2 παλιά κτίσματα με νερό και φως 7 στρέμματα με δέντρα, πρέπει να το δείτε και λέμε την τιμή. Πληρ. τηλ. 0945856470 από 9-3. ΑΟ41640

ΠΩΛΟΥΝΤΑΙ στην Παλιά Πόλη: α) Σε κεντρικό δρόμο κατοικία με όροφο, η οποία είναι κατάλληλη και για μαγαζί, β) διόροφη κατοικία, η οποία αποτελείται από ισόγειο 120 τ.μ. και όροφο 120 τ.μ. με αυλή, κατάλληλη και για επαγγελματική χρήση. Πληρ. Κ. Ν. Ηρωνίας Νέα Αγορά Α' όροφος αρ. 17. Πληρ. τηλ. 31955 και 21602 ώρες γραφείου. ΑΟ41639

ΕΠΙΧΕΙΡΗΣΗ Μίνι Μάρκετ εν λειτουργία με πλήρη εξοπλισμό και εμπόρευμα με εξασφαλισμένη πελατεία, λόγω αναχώρησης. Πληρ. τηλ. 097 3566725 ΑΟ41610

ΚΤΗΜΑ στην περιοχή Αγίας Αννας Καλαβαρδών, με πρόσοψη στον επαρχιακό δρόμο Καλαβαρδών - Σαλάκου. Πληρ. τηλ. 0246-22203 (κ. Μιχάλη Σταμούλη). ΑΟ41611

ΔΥΟ ΑΡΤΙΑ ΟΙΚΟΠΕΔΑ 4.150 τ.μ. το καθένα συνεχόμενα, πάνω στον δρόμο προς Βληχά, με θέα τη θάλασσα. Πληρ. τηλ. 0244-51417, 0241-65875 ΑΟ41612

ΠΩΛΕΙΤΑΙ ΟΙΚΟΠΕΔΟ 1.250 Τ.Μ. ΜΕ ΠΡΟΣΟΨΗ 16 Τ.Μ. ΕΠΙ ΤΗΣ ΕΘΝΙΚΗΣ ΟΔΟΥ ΡΟΔΟΥ - ΛΙΝΔΟΥ ΣΤΑ ΚΟΛΥΜΠΙΑ ΑΡΤΙΟ ΚΑΙ ΟΙΚΟΔΟΜΗΣΙΜΟ. ΠΛΗΡ. κ. ΒΑΛΕΡΙΟ, ΤΗΛ. 23686, 0932 101484 ΠΟ41613

ΔΙΩΡΟΦΟ ΠΑΛΙΟ ΣΠΙΤΙ (μονοκατοικία) με εσωτερική αυλή και εξτρά βοηθητικό χώρο στην Μητρόπολη, 70 τ.μ. σε οικόπεδο 148 τ.μ., Σ.Δ. 1. Τιμή 17.000.000. Πληρ. ΑΙΓΑΙΟΚΤΗΜΑΤΙΚΗ, τηλ. 22943, 28838. ΑΟ41592

ΔΥΑΡΙ ΔΙΑΜΕΡΙΣΜΑ 48 τ.μ. στην Κων. Υδραίου σε άριστη κατάσταση με μπαλκόνι εξτρά 40 τ.μ. μόνο για λίγες μέρες 16.000.000. Μετρητά ΑΙΓΑΙΟΚΤΗΜΑΤΙΚΗ Βαζούκου Ρένα, τηλ. 22943, 28838, 094/5466773. ΑΟ41565

ΚΑΤΑΣΤΗΜΑ στην περιοχή Ιαλυσού 48 τ.μ. Τιμή 33.000.000 δρχ. Πληρ. ΕΛΛΗΝΟΚΤΗΜΑΤΙΚΗ Πέτρος Πρεζεράκος, τηλ. 33866, 0932/468026. ΑΟ41556

ΜΕΖΟΝΕΤΑ 180 τ.μ. στην περιοχή Κοσκινού. Τιμή 68.000.000 δρχ. Πληρ. ΕΛΛΗΝΟΚΤΗΜΑΤΙΚΗ Πέτρος Πρεζεράκος, τηλ. 33866, 0932/468026. ΑΟ41557

ΠΩΛΟΥΝΤΑΙ: 1) Μεζονέτα 100 τ.μ., τιμή 38.000.000 δρχ. περιοχή Κοσκινού, 2) Μεζονέτες 120 τ.μ. σε οικόπεδο, 667 τ.μ. 42.000.000 δρχ, και 45.000.0000 δρχ. στην περιοχή Κοσκινού. Πληρ. ΕΛΛΗΝΟΚΤΗΜΑΤΙΚΗ Πέτρος Πρεζεράκος, τηλ. 33866, 0932/468026. ΑΟ41558

ΟΙΚΟΠΕΔΟ επί της οδού Ατταβύρου στο Ροδίνι. Πληρ. τηλ. 097/7983010. ΑΟ41551

ΚΑΤΑΣΤΗΜΑ 65 τ.μ. στην περιοχή Ιαλυσού κοντά στην θάλασσα, τιμή 26.000.000 δρχ. Πληρ. ΕΛΛΗΝΟΚΤΗΜΑΤΙΚΗ Πέτρος Πρεζεράκος, τηλ. 33866, 0932/468026. ΑΟ41559

ΡΟΔΙΑΚΗ ΚΤΗΜΑΤΙΚΗ

Rhodes Real Estate

ΣΥΜΒΟΥΛΟΙ & ΕΚΤΙΜΗΤΕΣ ΑΚΙΝΗΤΩΝ — ΚΤΗΜΑΤΟΜΕΣΙΤΙΚΟ ΓΡΑΦΕΙΟ από το 1983

Η ΡΟΔΙΑΚΗ ΚΤΗΜΑΤΙΚΗ είναι ανεξάρτητο κτηματομεσιτικό γραφείο με έδρα την Ρόδο. Η διαμεσολάβηση (brokerage) για την πώληση, εκμετάλλευση ή και εκμίσθωση της ακίνητης περιουσίας αποτελεί τον σημαντικότερο τομέα δραστηριότητας της εταιρείας.
Η εξειδικευμένη προσέγγιση και η επιστημονική κατάρτιση σε συνδιασμό με την πολυετή εμπειρία είναι οι βασικοί συντελεστές της επιτυχημένης δεκαπενταετούς και πλέον πορειάς του γραφείου μας.



ΠΩΛΗΣΕΙΣ ΕΠΙΛΕΓΜΕΝΩΝ ΑΚΙΝΗΤΩΝ

Το γραφείο μας διαθέτει σε αποκλειστικότητα δεκάδες επιλεγμένα ακίνητα

- Διαμερίσματα - Μονοκατοικίες - Μεζονέτες
- Οικόπεδα - Αγροτεμάχια
- Κεντρικά Καταστήματα - Γραφεία - Αυτοτελή Κτίρια
- Μισθωμένα ακίνητα εισοδήματος
- Ξενοδοχειακές Μονάδες

Μεσω του δικτύου συνεργαζόμενων μεσιτικών γραφείων αναλαμβάνουμε αγοραπωλησίες ακινήτων σε όλη την Ελλάδα.

ΕΚΤΙΜΗΣΕΙΣ ΑΚΙΝΗΤΩΝ

Σε συνεργασία με διεθνή γραφεία συμβούλων ακίνητης περιουσίας και με βάση τα αυστηρά πρότυπα και την μεθολογία του Βρετανικού Ινστιτούτου Ορκωτών Πραγματογνωμόνων και Εκτιμητών (Royal Institution of Chartered Surveyors) αναλαμβάνουμε εκτίμησεις ακίνητης περιουσίας.Οι εν λόγω εκτιμήσεις μπορούν να χρησιμοποιηθούν σε τραπεζικούς και πιστωτικούς οργανισμούς ή σε δικαστικές πρακτικές τόσο στην Ελλάδα όσο και στο εξωτερικό.

RHODES REAL ESTATE - a world of choice

Rhodes Real Estate is an independent real estate agency founded in 1983 and based in Rhodes island. Since that time we have offered a world class, high quality service to our many and valued clients. Our diverse clientele appreciate our discretion, professionalism and market credibility.

Our company offers professional real estate services for

- Residential Properties (Holiday homes, traditional hous
- Commercial Properties (shops, hotels, offices)
- Property Evaluation -Property Management

THE NATIONAL ASSOCIATION OF NAEA ESTATE AGENTS OVERSEAS MEMBER



We are members of FIABCI (International Federation of Real Estate Agencies), CEI (EuropeanConfederation of Real Estate Agents), NAEA - Overseas Member (National Association of Real Estate Agents - Great Britain), ERES (European Real Estate Society).

For all your personal and professional real estate requirements please contact Mr. Savvas A. Savvaidis (BBA Bologna Un., MCEI, ANAEA) on 26281 or 35476

ΑΝΕΣΤΗΣ & ΣΑΒΒΑΣ ΣΑΒΒΑΪΔΗΣ

Μέγαρο Κιοσόγλου, 3ος όροφος
Εθελοντών Δωδεκανησίων 29
ΡΟΔΟΣ

F.I.A.B.C.I.

tel: 26281 & 35476 fax: 34663
cel: 0944-421015 & 0977-433427
e-mail: sawaidis@rho.forthnet.gr

ΑΣΦΑΛΕΙΟΚΤΗΜΑΤΙΚΗ

ΚΤΗΜΑΤΟΜΕΣΙΤΙΚΟ-ΑΜΟΙΒΑΙΑ ΚΕΦΑΛΑΙΑ

ΑΣΦΑΛΕΙΕΣ INTERNATIONAL LIFE

ΔΙΑΜΕΡΙΣΜΑΤΑ
45 τ.μ. 2άρι Ανάληψη
85 τ.μ. 3άρι Κέντρο
88 τ.μ. 3άρι Δασκάλους
90 τ.μ. 3άρι Ιαλυσός
90 τ.μ. 3άρι Κέντρο
100 τ.μ. 3άρι Κέντρο
115 τ.μ. 4άρι Ανάληψη
115 τ.μ. 4άρι Δασκάλους
125 τ.μ. 4άρι Αγ. Ιωάννης
126 τ.μ. 4άρι Αγ. Ιωάννης
130 τ.μ. 4άρι Μήδια
145 τ.μ. 4άρι Κέντρο

ΔΙΑΜΕΡΙΣΜΑΤΑ ΑΘΗΝΑ
Τρία 88 τ.μ. το καθένα
Λουξ κατασκευής
Μαραθώνος και Λαυρίου

ΟΙΚΟΠΕΔΑ
478 τ.μ. Ροδίνι (Σ.Δ. 0,4)
500 τ.μ. Ανάληψη (Σ.Δ. 0,8)
500 τ.μ. Παραδείσι
700 τ.μ. Ανάληψη (Σ.Δ. 0,8)
1060 τ.μ. Ροδίνι (Σ.Δ. 0,8)
1500 τ.μ. Μιχ. πετρίδη (Σ.Δ. 0,8)

ΑΓΡΟΤΕΜΑΧΙΑ
3,5 στρεμ. Ε.Ο. Ρόδου Λίνδου
4 στρεμ. εντός σχεδίου Μαριτσά
4 στρεμ. Καλαβάρδα
4 στρεμ. Δαματριά
4 στρεμ. Αφάντου
5 στρεμ. Παστίδα
5 στρεμ. Τσαΐρι
6 στρεμ. Παστίδα
11 στρεμ. Παστίδα
80 στρεμ. Κιοτάρι

ΜΕΖΟΝΕΤΕΣ-ΜΟΝΟΚΑΤΟΙΚΙΕΣ
120 τ.μ. Καρακόνερο
120 τ.μ. Μήδια
130 τ.μ. Μήδια
130 τ.μ. Παραδείσι
140 τ.μ. Μήδια
150 τ.μ. Μήδια
150 τ.μ. Ιαλυσός
150 τ.μ. Ιαλυσός
180 τ.μ. Ιαλυσός
180 τ.μ. Παλιά Πόλη
190 τ.μ. Αφάντου
300 τ.μ. Τρεις
450 τ.μ. Κοσκινού

ΚΑΤΑΣΤΗΜΑΤΑ
35 τ.μ. Φαληράκι
38 τ.μ. Φαληράκι
40 τ.μ. Τροφό
50 τ.μ. γραφείο Σοφ. Βενιζέλου
60 τ.μ. Ψαροπούλα
90 τ.μ. Βενιζέλου

ΔΙΑΘΕΤΟΥΜΕ ΠΕΡΙΣΣΟΤΕΡΑ ΑΚΙΝΗΤΑ ΠΡΟΣ ΠΩΛΗΣΗ ΕΚΤΟΣ ΑΠΟ ΤΑ ΑΝΑΓΡΑΦΟΜΕΝΑ

ΥΠΕΥΘΥΝΟΣ ΓΡΑΦΕΙΟΥ

ΚΑΡΑΝΙΚΗΣ ΛΟΥΚΑΣ

ΕΘΝ. ΜΑΚΑΡΙΟΥ 45 ΣΤΟΑ ΡΟΙΚΟΥ 2ος ΟΡΟΦΟΣ

ΤΗΛ. 21003 ΚΙΝ. 0945/759887

πωλησεις

συνέχεια από την προηγούμενη

ΙΣΟΓΕΙΟ ΔΙΑΜΕΡΙΣΜΑ 75 τ.μ. στο Ροδίνι, τιμή 24.000.000 δρχ. Πληρ. ΕΛΛΗΝΟΚΤΗΜΑΤΙΚΗ Πέτρος Πρεζεράκος, τηλ. 33866, 0932/468026. ΑΟ41560

ΟΙΚΙΑ 70 τ.μ. στην Παλιά Πόλη, τιμή 15.000.000 δρχ. Πληρ. ΕΛΛΗΝΟΚΤΗΜΑΤΙΚΗ Πέτρος Πρεζεράκος, τηλ. 33866, 0932/468026. ΑΟ41561

ΚΑΤΟΙΚΙΑ 170 τ.μ. με αυλή στην Παλιά Πόλη, τιμή 22.000.000 δρχ. Πληρ. ΕΛΛΗΝΟΚΤΗΜΑΤΙΚΗ Πέτρος Πρεζεράκος, τηλ. 33866, 0932/468026. ΑΟ41562

ΔΙΑΜΕΡΙΣΜΑ ΙΣΟΓΕΙΟ 125 τ.μ. στην περιοχή Ανάληψης, τιμή 40.000.000 δρχ. Πληρ. ΕΛΛΗΝΟΚΤΗΜΑΤΙΚΗ Πέτρος Πρεζεράκος, τηλ. 33866, 0932/468026. ΑΟ41563

ΖΗΤΟΥΝΤΑΙ: 1) Οικόπεδα άρτια και οικοδομήσιμα εντός ή εκτός σχεδίου πόλεως στις περιοχές πόλεως Ρόδου-Ιξιάς-Κοσκινού-Φαληράκι για εργολαβική αντιπαροχή, 2) Διαμερίσματα στη πόλη της Ρόδου σε διάφορες περιοχές στα Τριάντα-Ιξιά και Κοσκινού. Πληρ. ΡΟΔΙΑΚΗ ΚΤΗΜΑΤΙΚΗ Ανέστης και Σάββας Σαββαΐδης, τηλ. 26281, 35476, 0944/243452, 0944/421015. ΑΟ41540

ΟΙΚΟΠΕΔΟ 600 τ.μ. στο Ροδίνι με Σ.Δ. 0,4%, τιμή 35.000.000. Πληρ. ΕΛΛΗΝΟΚΤΗΜΑΤΙΚΗ Πέτρος Πρεζεράκος, τηλ. 33866, 0932/468026. ΑΟ41564

ΠΩΛΕΙΤΑΙ ΜΕΖΟΝΕΤΑ: 1) Στους "Τρεις" κοντά στο Εκκλησάκι μεζονέτα σε μπετά 200 τ.μ. μερική επιφάνεια 330.000.000 δρχ., 2) Μεζονέτα στη Τσαλδάρη 140 τ.μ. 40.000.000 δρχ. Πληρ. ΡΟΔΙΑΚΗ ΚΤΗΜΑΤΙΚΗ Ανέστης και Σάββας Σαββαΐδης, τηλ. 26281, 35476, 0944/243452, 0944/421015. ΑΟ41542

ΠΩΛΟΥΝΤΑΙ ΟΙΚΟΠΕΔΑ: 1) Στα Τριάντα 2.000 τ.μ. 36.000.000 δρχ. και 4.000 τ.μ. 32.000.000 δρχ., 2) Στη Λίνδο οικόπεδα στον Αη Νικόλαο 4.000 τ.μ. 25.000.000 δρχ. στη Κράνα 4.016 τ.μ. με άδεια οικοδομική για ανέγερση ξενοδοχειακής μονάδας 60.000.000 δρχ. και στους Πεύκους 5.000 τ.μ. 40.000.000 δρχ. Πληρ. ΡΟΔΙΑΚΗ ΚΤΗΜΑΤΙΚΗ Ανέστης και Σάββας Σαββαΐδης, τηλ. 26281, 35476, 0944/243452, 0944/421015. ΑΟ41543

ΠΩΛΟΥΝΤΑΙ ΚΤΙΡΙΑ: 1) Στο Μαντράκι 90 τ.μ., 495 τ.μ., 840 τ.μ. και 1.213 τ.μ., 2) Στην Αλεξ. Διάκου 342 τ.μ., 3) Στην Παλιά Πόλη 400 τ.μ. Πληρ. ΡΟΔΙΑΚΗ ΚΤΗΜΑΤΙΚΗ Ανέστης και Σάββας Σαββαΐδης, τηλ. 26281, 35476, 0944/243452, 0944/421015. ΑΟ41544

PIZZERIA-SNACK BAR με όλο τον εξοπλισμό σε λογική τιμή. Πληρ. τηλ. 75625 κυρία ELIZABETH. ΑΟ41496

ΒΙΛΑ, εμβαδού 200 τ.μ. στην περιοχή Λάρδου, σε τιμή ευκαιρίας, επί δενδροφυτεμένου οικοπέδου 9.350 τ.μ., με ιδιόκτητη γεώτρηση, κεντρική θέρμανση, αυτόματο πότισμα κ.λπ. Πληρ. τηλ. (0241)-22624 από 3-6 μ.μ. από Δευτέρα έως και Τετάρτη. Κινητό 0937421348. ΑΟ41454

ΕΣΤΙΑΤΟΡΙΟ, πλήρως εξοπλισμένο, γωνιακό. Τιμή 7.000.000. Ποσειδώνος 14 Ιαλυσός. Πληρ. τηλ. 90635 από 6-12 βράδυ. ΑΟ41495

ΕΠΙΧΕΙΡΗΣΗ πρατήριο Αρτου και Ζαχαρωδών στην Ανάληψη. Πληρ. τηλ. 69908 πρωί, 0945/132850.ΑΟ41470

ΔΙΑΜΕΡΊΣΜΑ 145 τ.μ. στην Στρ. Ζήση. Τιμή 36.500.000 δρχ. Πληρ. ΕΛΛΗΝΟΚΤΗΜΑΤΙΚΗ Πέτρος Πρεζεράκος τηλ. 33866 και 0932-468026. ΑΟ41424

ΑΚΙΝΗΤΟ αποτελούμενο από 6 γκαρσονιέρες πλήρως επιπλωμένες στην περιοχή Καστελλοριζιών. Τιμή 50.000.000 δρχ. Πληρ. ΕΛΛΗΝΟΚΤΗΜΑΤΙΚΗ Πέτρος Πρεζεράκος τηλ. 33866 και 0932-468026. ΑΟ41418

ΕΠΙΧΕΙΡΗΣΗ-ΟΒΕΛΙΣΤΗΡΙΟ πλήρες εξοπλισμένο σε ΤΙΜΗ ΕΥΚΑΙΡΙΑΣ, λόγω φόρτου εργασίας, στην πλατεία Αφάντου. Πληρ. τηλ. 093/7924755, 51217, 51406. ΑΟ41471

ΓΡΑΦΕΙΟ επί της οδού Εθν. Μακαρίου 35, εμβαδού 34 τ.μ. Πληρ. τηλ. 21317 και κινητό 0945-996162 ΧΑΟ151

ΚΑΤΑΣΤΗΜΑΤΑ ΕΤΟΙΜΟΠΑΡΑΔΟΤΑ ΣΤΟ ΜΕΓΑΛΥΤΕΡΟ ΣΥΓΚΡΟΤΗΜΑ ΚΑΤΑΣΤΗΜΑΤΩΝ ΣΤΗΝ ΠΑΡΑΛΙΑΚΗ ΛΕΩΦΟΡΟ ΙΑΛΥΣΟΥ ΑΠ' ΕΥΘΕΙΑΣ ΑΠΟ ΤΟΝ ΚΑΤΑΣΚΕΥΑΣΤΗ ΠΟΛ. ΜΗΧΑΝΙΚΟ ΣΤΕΛΙΟ ΜΑΚΕΣΤΑ. ΕΞΑΣΦΑΛΙΣΗ ΔΑΝΕΙΟΥ, ΕΥΚΟΛΙΕΣ ΠΛΗΡΩΜΗΣ. ΑΠΟ 10.350.000 ΔΡΧ. ΠΛΗΡ. ΤΗΛ. 21347 ΧΠΟ205

ΡΕΤΙΡΕ στην περιοχή Αγίας Αναστασίας 150 τ.μ. δ' ορόφου με θέα πλήρως ανακαινισμένο και με τον εξοπλισμό της κουζίνας στην τιμή των δρχ. 45.000.000. Πληρ. Ροδιακή Κτηματική, Ανέστης και Σάββας Σαββαΐδης, τηλ. 26281-35476-κιν. 0944/243452-0944/421015 ΑΟ41293

ΠΡΑΓΜΑΤΙΚΗ ΕΥΚΑΙΡΙΑ ΣΤΟ ΓΕΝΝΑΔΙ. ΟΙΚΟΠΕΔΟ 2.120 Μ. ΜΕ ΠΛΗΡΩΜΕΝΗ ΕΤΟΙΜΗ ΑΔΕΙΑ ΟΙΚΟΔΟΜΗΣ 212 ΜΕΤΡΑ, ΠΕΡΙΦΡΑΓΜΕΝΟ ΜΕ ΜΑΝΤΡΑ, ΕΓΚΑΤΑΣΤΑΣΗ ΦΩΣ, ΝΕΡΟ ΚΑΙ ΜΕ ΔΕΝΔΡΑ, ΜΕ ΥΠΑΡΧΟΝ ΚΤΙΣΜΑ ΑΠΟΘΗΚΗ 50 Μ. ΠΩΛΕΙΤΑΙ 20.000.000 ΜΕΤΡΗΤΑ. ΔΕΚΤΟΣ ΚΑΙ ΔΙΑΚΑΝΟΝΙΣΜΟΣ ΠΛΗΡ. ΤΗΛ. 31093, ΩΡΕΣ ΙΑΤΡΕΙΟΥ ΧΠΟ522

ΜΟΝΟΚΑΤΟΙΚΙΑ 300 τ.μ. με οικόπεδο 1 στρέμμα, στην περιοχή Ασγούρου. Πληρ. τηλ. 0944647163 και 61628 ΑΟ41114

ΔΙΑΜΕΡΙΣΜΑ 58 τ.μ. επί της Βορείου Ηπείρου 11, με 1 υπνοδωμάτιο, κουζίνα, σαλόνι, μπαλκόνι. Πρόσφατα ανακαινισμένο με καινούργιο w.c. Τιμή ευκαιρία 13.900.000. Πληρ. τηλ. 0944 532822. ΑΟ41398

ΑΓΡΟΚΤΗΜΑ στην Παστίδα, πρόποδες Φιλερήμου, 6 στρέματα με νερό, φως, δρόμο-άσφαλτο, 150 ελαιόδεντρα, συκιές, λεμονιές. Πληρ. τηλ. 26113, 20851 ΑΟ41152

ΔΙΑΜΕΡΙΣΜΑ ΙΣΟΓΕΙΟ 40 Τ.Μ. (ΚΑΘΑΡΑ), 50 ΜΕΤΡΑ ΑΠΟ ΤΗΝ ΘΑΛΑΣΣΑ ΣΤΗΝ ΠΕΡΙΟΧΗ ΨΑΡΟΠΟΥΛΑΣ, ΜΕ ΑΝΕΞΑΡΤΗΤΗ ΕΙΣΟΔΟ ΚΑΙ ΜΙΚΡΟ ΚΗΠΟ. ΔΑΝΕΙΑ ΔΕΝ ΓΙΝΟΝΤΑΙ ΔΕΚΤΑ. ΤΙΜΗ ΔΡΧ. 12.500.000. ΠΛΗΡ. ΤΗΛ. 21347 ΧΠΟ151

ΠΩΛΟΥΝΤΑΙ: α) Οικόπεδο 850 μέτρων (οικοδομήσιμο εντός οικισμού), β) Ελαιώνας 4 στρεμμάτων, γ) Αγρός 22 στρεμμάτων. Τα δύο ως άνω δεικνύονται για αγροτικούς ή βιοτεχνικούς σκοπούς. Πληρ. τηλ. 96384 από 3 μ.μ. ΧΠΟ200

ΕΝΟΙΚΙΑΣΕΙΣ ΑΥΤΟΚΙΝΗΤΩΝ

ΕΝΟΙΚΙΑΖΟΝΤΑΙ

Αυτοκίνητα όλων των τύπων,
καινούργια σε καταπληκτικές τιμές.
Ειδικές τιμές για δεκαπενθήμερο - μήνα.

Πληροφορίες τηλ. *0944 307012*



ΚΤΗΜΑΤΟΜΕΣΙΤΙΚΟ ΓΡΑΦΕΙΟ

ΑΙΓΑΙΟΚΤΗΜΑΤΙΚΗ

ΠΩΛΟΥΝΤΑΙ

- ΔΙΑΜΕΡΙΣΜΑΤΑ-ΜΟΝΟΚΑΤΟΙΚΙΕΣ

- (ΔΔ)=ΔΑΝΕΙΑ ΔΕΚΤΑ

- 35 τ.μ. Ψαροπούλα 12 εκ. - 35.216 € (ΔΔ)
- 45 τ.μ. α' ορ. Δασκάλους σοβά 13 εκ.-38.151 € (ΔΔ)
- 75 τ.μ. παλιό σπίτι Μητρόπολη σε 148 τ.μ. οικ/δο 18 εκ.52.224 € (ΔΔ)
- 48 τ.μ. διώροφο Π. Πόλη 10 εκ. (ΔΔ)-29.347 €
- 62 τ.μ. λουξ ρετιρέ στην Απ. Παύλου 30 εκ.-88.041 €
- 62 τ.μ. παλιό σπίτι στη Χάλκη 7 εκ.-20.542 € (ΔΔ)
- 70 τ.μ. καινούργιο στη Σωτήρος 25 εκ. (ΔΔ)-73.367 €
- 70 τ.μ. μον/κία, Κρεμαστή, 35 εκ. 102.714 € (παρ/κό).
- 75 τ.μ. Ρόδου-Λίνδου (Ροδίνι) ισόγειο με αυλή 24 εκ.- 70.432 € (ΔΔ)
- 80 τ.μ. καινούργιο Δασκάλους 30 εκ. - 88.040 € (ΔΔ)
- 83 τ.μ. καινούργιο, Καρακόνερο 36 εκ. (ΔΔ)
- 84 τ.μ. καινούργιο ισόγειο με αυλή, Καρακόνερο, 38 εκ.-111.518 € (ΔΔ)
- 85 τ.μ. Στ. Κωτιάδη, β' ορ. 26 εκ.-76.302 €
- 85 τ.μ. 4 ετών λουξ Ροδίνι 31 εκ.-90.975 €
- 89 τ.μ. (ισ.) σε μπετά στην Ενόπλων Δυνάμεων 16 εκ. - 46.955 € (ΔΔ)
- 94 τ.μ. καινούργιο ορ/σμα με αποθ. και γκαράζ Καρακόνερο, 36 εκ.-105.649 € (ΔΔ)
- 100 τ.μ. ισόγειο με αυλή, Καρακόνερο, καινούργιο 45 εκ. (ΔΔ)-132.061 €
- 115 τ.μ. παλιά μον/κία μέσα σε 467τ.μ. οικ/δο με εξτρά δόμηση άλλα 350 τ.μ. Αγ. Ανάργυροι 60 εκ. - 176.082 € (ΔΔ)
- 117 τ.μ. καινούργιο Γεωργ. Παπανδρέου 47 εκ. (ΔΔ)- 137,931 €
- 117 τ.μ. α' ορ. στο σοβά Δασκάλους 28 εκ.-82.171 €
- 120 τ.μ. μον/κία καινούργια Κοσκινού σε 667 τ.μ. 45 εκ.-132.061 €
- 128 τ.μ. καινούργια μεζ/τα Ροδίνι 52 εκ. - 132.061 €(ΔΔ)
- 130 τ.μ. μεζ/τα σε σοβά, Ιαλυσό, 42 εκ. (ΔΔ)-123.257 €
- 135 τ.μ. Κοσκινου καινούργιο, 45 εκ.-132.061 €
- 138 τ.μ. (3 υπν.) ορ/σμα Μάρκου Κλαδάκη 36 εκ. - 111.518 € (ΔΔ).
- 138 τ.μ. (3 υπν.) καινούργιο, Καρακόνερο, 57 εκ. (ΔΔ)-167.278 €
- 140 τ.μ. οροφ/σμα (α' ορ.) στην Πειραιώς σε σοβά 32 εκ. - 93.910 € (ΔΔ)
- 140 τ.μ. μον/κία ανεξ/τη Ιαλυσό 53 εκ. (ΔΔ)-155.539 €
- 145 τ.μ. Στ. Ζήση 40 εκ.- 117.388 € (ΔΔ)
- 149 τ.μ. Αισχύνη (3 υπν.) ορ/σμα 47 εκ.- 137.930 € (ΔΔ)
- 155 τ.μ. μεζ/τα Αισχύνη 63 εκ. (ΔΔ)
- 158 τ.μ. μεζ/τα σε μπετά Ιξιά 36 εκ.-105.649 €
- 158 τ.μ. διαμ. σε μπετά στους Δασκάλους 32 εκ. (μετρητά)-93.910 €
- 200 τ.μ. ρετιρέ ορ/σμα καινούργιο Καρακόνερο 86 εκ.-252.384 €
- 230 τ.μ. Κοσκινού καινούργιο 1 στρ. οικ. 95 εκ.-278.796 € (ΔΔ)
- 230 τ.μ. παραδοσιακό αρχοντικό, εντός της πόλεως, 70 εκ.-205.429 €
- 270 τ.μ. (3ορ. Χ90τ.μ.) κτίριο σε μπετά Ασγούρου, 40 εκ. (ΔΑ) 117.388 €
- 270 τ.μ. βίλλα στο σοβά σε 4 στρ. Τσαΐρι

ΚΑΤΑΣΤΗΜΑΤΑ

- 31 τ.μ. Καμείρου 14 εκ. - 41.085 € (ΔΔ)
- 39 τ.μ. Αγ. Αναστασία 12 εκ.-35.216 €
- 70 τ.μ. Αγ. Ιωάννη 35 εκ. - 102.714 € (ΔΔ)
- 90 τ.μ. Νιοχώρι, 63 εκ. - 184.886 € (ΔΔ)
- 140 τ.μ. πλησίον Αννης Μαρίας 28 εκ. (ΔΔ) 82.171 €
- 175 τ.μ. Λεωφ. Ρόδου-Λίνδου 70 εκ.-205.429 €
- 200 τ.μ. με 200 υπ. (και ορ. άδεια) σε μπετά στο Μήδεια 80 εκ.-234.776 €
- κτίριο κεντρικό Π. Πόλη 280 εκ.

ΟΙΚΟΠΕΔΑ

- 261 τ.μ. Αισχύνης (ΣΔ 0,8) 20 εκ.-58.694 €
- 400 τ.μ. Δ. Αναστασιάδη (ΣΔ 1) 55 εκ.-161.408 €
- 800 τ.μ. πλησίον Πίνδου, (Σ.Δ. 0,8), 100 εκ.-293.470 €
- 500 τ.μ. Μίρα Μάρε (Σ.Δ. 0,8), 45 εκ.-132.016 €
- 1000 τ.μ. (ΣΔ 0,8) Μιχ. Πετρίδη 80 εκ.-264.123 €
- 1.054 τ.μ. (ΣΔ 0,4) Βράχο Ιαλυσού 50 εκ.-146.735 €
- 1.230 τ.μ. Κοσκινού 50% κάλυψη, 40 εκ.-117.388 €
- 1.350 τ.μ. Κοσκινού Μουσικό Γυμνάσιο 26 εκ.-76.302 €
- 2 στρεμ. πάνω σε δρόμο Βουνάρα Ιαλυσό (κτίζει 200 τ.μ.) 35 εκ.-102.714 €
- 2 στρ. Παστίδα με οικ. άδεια 240 τ.μ. 10 εκ.-29.347 €
- 4 στρεμ. στα Νερά Καλλιθέας 60 εκ.-176.082 €
- 10 στρ. Λεωφ. Ρόδου-Λίνδου 250 εκ.-733.675 €

ΔΙΑΘΕΤΟΥΜΕ ΜΕΓΑΛΗ ΠΟΙΚΙΛΙΑ ΟΙΚΟΠΕΔΩΝ ΣΕ ΟΛΟ ΤΟ ΝΗΣΙ ΤΗΣ ΡΟΔΟΥ

ΕΠΙΣΗΣ ΑΚΙΝΗΤΑ ΣΤΗΝ ΤΗΛΟ

ΡΕΝΑ ΒΑΖΟΥΚΟΥ

(ΜΕΣΙΤΗΣ ΑΣΤΙΚΩΝ ΣΥΜΒΑΣΕΩΝ)

ΔΙΕΥΘ. ΓΡΑΦΕΙΟΥ ΔΗΜ. ΘΕΟΔΩΡΑΚΗ 3
10-1 το πρωί και 6.30-9 απ/τα
Δευτέρας-Πέμπτης εκτός Σαβ. και Κυρ.

Τηλ. (0241) 22943-28838 FAX: 28838
email.vazoukou@otenet.gr.
ΡΟΔΟΣ

ΠΩΛΗΣΕΙΣ ΑΚΙΝΗΤΩΝ

◆ **ΔΙΑΜΕΡΙΣΜΑΤΑ**
- Ροδίνι 81 τ.μ. 30.000.000 δρχ.
- Ροδίνι 50 τ.μ. και 60 τ.μ.
- Ροδίνι 114 τ.μ.
- Αταβύρου 80 τ.μ. 25.000.000 δρχ.
- Ροδίνι, 113 τ.μ. και 131 τ.μ. σε τιμή ευκαιρίας
- Ανάληψη 90 τ.μ. καινούργιο
- Καρακόνερο 90 τ.μ. καινούργιο
- Καρακόνερο 117 τ.μ. καινούργιο
- Ροδίνι 86 τ.μ. καινούργιο
- Ροδίνι 120 τ.μ. καινούργιο
- Ανάληψη 104 τ.μ. 30.000.000 δρχ.
- Ανάληψη 90 τ.μ. καινούργιο
- Ανάληψη 50 τ.μ. καινούργο
- Περιοχή Δασκάλων 2άρι, 3άρι καινούργια

◆ **ΗΜΙΤΕΛΗ ΔΙΑΜΕΡΙΣΜΑΤΑ**
- 100 τ.μ. 20.000.000 δρχ. Αταβύρου
- 60 τ.μ. 12.000.000 δρχ. Αταβύρου
- 160 τ.μ. 32.000.000 δρχ. Αταβύρου
- 113 τ.μ. και 131 τ.μ. στο Ροδίνι χτισμένα σοβατισμένα τιμή 23.000.000 και 29.000.00 δρχ.
- Πωλείται ρετιρέ στα Κοσκινού 145 τ.μ., σοβατισμένο με ηλεκτρικά, υδραυλικά περασμένα.
- Μητρόπολη 60 τ.μ. 6.000.000

◆ **ΜΕΖΟΝΕΤΕΣ-ΜΟΝΟΚΑΤΟΙΚΙΕΣ**
- Ροδίνι, 220 τ.μ. 70.000.000 δρχ. τελειωμένη.
- Κοσκινού 190 τ.μ., 300 τ.μ. κήπο με πανοραμική θέα 88.000.000 δρχ. καινούργια.
- Ανάληψη 75 τ.μ. 27.000.000 δρχ.
- ΣΥΜΗ:Διόροφη κατοικία 70 τ.μ. με στέρνα 50.000.000 δρχ.
- Μεζονέτα στο Ροδίνι, 130 τ.μ. 48.000.000 δρχ. θέση πάρκινγκ και κήπο
- Πωλείται μεζονέτα επιπλωμένη ή μη και χωρίς τα έπιπλα 135 τ.μ., περιοχή Μιχαήλ Πετρίδη, τιμή 50.000.000 δρχ.
- Πωλείται μεζονέτα στα Κοσκινού 200 τ.μ. με θέα την θάλασσα και 300 τ.μ. αυλή. Τιμή 65.000.000 δρχ.
- Πωλείται μεζονέτα στην Αγ. Βαρβάρα 170 τ.μ. με 1 στρ. οικόπεδο. Τιμή 60.000.000 δρχ.

◆ **ΟΙΚΟΠΕΔΑ**
- Οικόπεδο 150 τ.μ. στην Μ. Πετρίδη 15.000.000 δρχ.
- Ιαλυσός, 1.330 μ. 50.000.000 δρχ.
- Ιαλυσός 130 τ.μ. 15.000.000 δρχ.
- Περιοχή Ιαλυσού 1 στρ. 35.000.000 δρχ.
- Περιοχή Ιαλυσού 800 μ. 30.000.000 δρχ.
- Κιοτάρι πάνω στο κύμα 5 στρ.
- Σορωνή 1850 τ.μ. οικοδομήσιμο 15.000.000 δρχ. επί της λεωφόρου
- Σορωνή 4000 τ.μ. 20.000.000 δρχ.
- Κατταβιά 650 τ.μ. 3.000.000 δρχ.
- Ροδίνι 460 τ.μ.
- Οικόπεδα εντός σχεδίου στο Γεννάδι από 2.500.000 δρχ.
- Γεννάδι 2.000 τ.μ. πάνω στο κύμα

◆ **ΑΠΟΘΗΚΕΣ**
- Πάροδος Χειμάρας 100 τ.μ.
- Τσαΐρι 100 τ.μ. 8.000.000 δρχ.

◆ **ΚΑΤΑΣΤΗΜΑΤΑ**
- Μαγαζί στη Νέα Αγορά 30.000.000 δρχ.
- Μαγαζί στο Ροδίνι 55 τ.μ. 25.000.000 δρχ.
- Πωλούνται μαγαζιά στα Κοσκινού 55 τ.μ. και 72 τ.μ. τελειωμένα.
- Επιχείρηση στην οδό Ηρώων Πολυτεχνείου
- Πωλείται επιχείρηση -αναψυκτήριο
- Καρακόνερο 50-200 τ.μ.

◆ **ΚΤΗΜΑΤΑ**
- Σάλακος 10 στρέμματα
- Κρεμαστή 1300 στρ. 7.000.000 δρχ.
- Χωράφι 8 στρ. στο Παραδείσι 60.000.000 δρχ.
- Χωράφι 4 στρ. στην Παστίδα 18.000.00 δρχ.
- Χωράφι 5.700 στρ. στα Κολύμπια, 15.000.000 δρχ.
- Χωράφι 8.800 στρ. στα Κολύμπια 50.000.000 δρχ.
- Παραδείσι 1.500 στρ. 10.000.000 δρχ.
- Κατταβιά 1000 τ.μ. άρτιο και οικοδομήσιμο με φως, νερό, 2.500.000 δρχ.
- Περιοχή Καντηλί 2.600 μ. 30.000.000 δρχ. για βιοτεχνία
- Καντηλί 5.200 μ. 27.000.000 δρχ.
- Βουνάρα 2 στρ. 25.000.000 δρχ.
- Βουνάρα 4 στρ. 45.000.000 δρχ.
- Πλημμύρι 1520 στρ. πάνω στην θάλασσα, τιμή 6.000.000 δρχ.
- Πλημμύρι 1.640τ.μ. 4.000.000 δρχ. οικοδομήσιμο
- Πλημμύρι 3.240τ.μ. 3.000.000 δρχ.
- Κανδυλί 2.000 τ.μ. 15.000.000 δρχ.
- Λαχανιά 4.700 τ.μ. 16.000.000 δρχ. οικοδομήσιμο
- 10 στρ. Κιοτάρι, νερό, ρεύμα 12.000.000 δρχ.
- Λαχανιά 100 στρ. πάνω στην θάλασσα
- Λαχανιά 45 στρ. 2500 δρχ./μέτρο
- Κατταβιά 2.500 τ.μ. πάνω στο δρόμο οικοδομήσιμο, 3.000.000 δρχ.
- Λάρδος 7 στρ. 12.000.000 δρχ.
- Κιοτάρι 4 στρ. 4.000.000 δρχ.
- Λαχανιά 750 τ.μ., 8.500.000 δρχ.στο χωριό
- Γεννάδι 20 στρ. ρεύμα-νερό 20.000.000 δρχ.
- Κιοτάρι 7 στρ. με νερό-ρεύμα 8.000.000 δρχ.
- Λαχανιά 4 στρ. 300 μέτρα από τη θάλασσα 8.000.000 δρχ.
- Γεννάδι 24 στρ. 24.000.000 δρχ.
- Γεννάδι 1.100 τ.μ. 1.500.000 δρχ.
- Κατταβιά 10 στρ. 10.000.000 δρχ.
- Πλημμυρι 12 στρ. με φως, νερό, 12.000.000 δρχ.
- Κατταβιά 4.000 τ.μ. 2.000.000 δρχ.
- Κιοτάρι 4.000 τ.μ. κοντά στο κεντρικό δρόμο
- Πλημμύρι 5.500 τ.μ. 6.500.000 δρχ.
- Πεύκους 200 στρ. προς 5.000 το τ.μ., παραθαλάσσιο
- Κατταβιά 700 τ.μ. προς 500 χιλ.
- Γεννάδι στη λεωφόρο 4.000 τ.μ., 12.000.000 δρχ.

➪ Πωλούνται αποθήκες και βιοτεχνικοί χώροι.

- **ΔΑΝΕΙΑ ΔΕΚΤΑ - ΕΥΚΟΛΙΕΣ ΠΛΗΡΩΜΗΣ**
- **ΖΗΤΟΥΝΤΑΙ ΟΙΚΟΠΕΔΑ ΠΡΟΣ ΑΓΟΡΑ - ΚΤΗΜΑΤΑ ΚΑΙ ΔΙΑΜΕΡΙΣΜΑΤΑ**

ΣΤΑΜΑΤΗΣ ΜΑΝΩΛΑΚΟΣ

ΩΡΕΣ ΓΡΑΦΕΙΟΥ 8.30-1.30 π.μ. και 5-8.30 μ.μ.
ΔΗΜ. ΑΝΑΣΤΑΣΙΑΔΗ 45 (παραπλεύρως ΥΠΕΡΑΓΟΡΑΣ ΠΑΠΑΚΥΡΙΑΚΟΥ-ΣΥΝΟΙΚΙΑ ΔΑΣΚΑΛΩΝ) Τηλέφωνα: 23815-78275

ΠΩΛΗΣΕΙΣ ΔΙΑΜΕΡΙΣΜΑΤΩΝ



ΑΠΟ ΤΗΝ ΚΑΤΑΣΚΕΥΑΣΤΙΚΗ ΕΤΑΙΡΕΙΑ

Κ. ΣΠΑΝΟΣ & ΣΙΑ ΟΕ

ΠΩΛΟΥΝΤΑΙ ΕΤΟΙΜΟΠΑΡΑΔΟΤΑ ΔΙΑΜΕΡΙΣΜΑΤΑ

ΑΡΙΣΤΗΣ ΚΑΤΑΣΚΕΥΗΣ

ΜΕ ΔΥΟ Ή ΤΡΙΑ ΥΠΝΟΔΩΜΑΤΙΑ

ΠΛΗΡ. ΤΗΛ. 62550-62684-0944272159

TOP PROPERTIES

GEORGIOS S. PIPINOS

ΓΕΩΡΓΙΟΣ Σ. ΠΙΠΙΝΟΣ

ΣΥΜΒΟΥΛΟΙ ΚΑΙ ΕΚΤΙΜΗΤΕΣ ΑΚΙΝΗΤΩΝ
REAL ESTATE AGENCY

MEMBER OF F.I.A.B.C.I.-N.A.E.A.-C.E.I.-E.R.E.S-Σ.Ε.Κ.



Η **"TOP PROPERTIES"** είναι ατομική επιχείρηση και ανήκει εξ ολοκλήρου στον κ. Γεώργιο Πιπίνο, που από το 1971 ασχολείται αποκλειστικά και μόνο με επενδύσεις και REAL ESTATE, στο νησί της Ρόδου, καθώς και στην ευρύτερη περιοχή της Δωδεκανήσου.

ΑΠΕΥΘΥΝΟΜΑΣΤΕ: Στους **σοβαρούς, απαιτητικούς και επιλεκτικούς** επενδυτές-επιχειρηματίες-ελεύθερους επαγγελματίες, Ελληνες και ξένους, υψηλού εισοδηματικού επιπέδου, που ενδιαφέρονται να κάνουν μια σοβαρή επένδυση προβολής στο νησί της Ρόδου.

ΠΡΟΣΦΕΡΟΥΜΕ: Α) Υπηρεσίες και πληροφορίες που γίνονται σε προσωπικό επίπεδο με εχεμύθεια, διακριτικότητα και σοβαρότητα.
Β) μεγάλη γκάμα υψηλής ποιότητας, ακινήτων, όπως:1) Ξενοδοχεία Α' και Β' κατηγορίας των 600-500-350-300 κλινών, 2) Κεντρικά αστικά ακίνητα κατάλληλα για Τράπεζες-καταστήματα-γραφεία, 3) Παραλιακές εκτάσεις, κατάλληλες για τουριστικές επενδύσεις των 150.000-100.00-70.00-50.000-36.000 τ.μ. και 4) Διαμερίσματα και μεζονέτες προβολής.

ΣΤΟΧΟΣ ΜΑΣ ΕΙΝΑΙ: Να προσφέρουμε στο αγοραστικό μας κοινό υψηλής ποιότητας ακίνητα και ευκαιρίες στο νησί της Ρόδου. Ητριακονταετής και πλέον πείρα μας στον τομέα αυτό αποτελεί εγγύηση.

ΣΥΝΘΗΜΑ ΜΑΣ ΕΙΝΑΙ: Επενδύστε στη ΡΟΔΟ ΤΩΡΑ, σε ακίνητα που ΑΝΤΕΧΟΥΝ ΣΤΟ ΧΡΟΝΟ

Γεώργιος Σ. Πιπίνος
ΜΕΣΙΤΗΣ ΑΣΤΙΚΩΝ ΣΥΜΒΑΣΕΩΝ
Γιατί εμείς γνωρίζουμε καλύτερα!

TOP PROPERTIES is a private concern and Mr George S. Pipinos, its owner, has carved, over the years a reputation for integrity and excellence in the world of Real Estate in the Dodecanese.
AT TOP PROPERTIES we try hard to attract important and selective investors high calibre businessmen/women and discerning professional people, both Greek and foreign, who wish to acquire sabstantial and valuable property on Rhodes.
We offer our expertise and advice privately, discreetly and in strict confidence.
We keep a comprehensive list of real estate of the highest specifications
a. A' and B' class hotels (600, 500, 350, 300 beds capacity)
b. Centrally situated office buildings and other business premises.
c. Seaside land, ideal for development (hotels, holiday resorts, etc), of 150.000, 100.00, 70.000, 50.000, 36.000 sq.m.
d. Luxury apartments, maisonettes, detached, semi-detached and terraced houses.
Our aim is to give our clients the opportunity to Qcquire value for money, first class real estate on Rhodes. Our 30-year-old experience in Real Estate is our warranty.
Our motto is Invest in Rhodes, Invest in property, It stands the test of time.



TOP PROPERTIES
and George Pipinos
Because we know best

ΚΕΝΝΕΝΤΥ 38, ΡΟΔΟΣ, 85 100, ΤΗΛ. (0241) 23895, 38243, κιν. (094)-4-676003 FAX: (0241) 20883
38 KENNEDY STR., RHODES, 85 100, TEL. (0241) 23895, 38243, mob. (094)-4-676003 FAX: (0241) 20883

πωλησεις

συνέχεια από την προηγούμενη

ΟΡΟΦΟΔΙΑΜΕΡΙΣΜΑ περιοχή Αγ. Νικολάου (Φ. Φωταρά), 104 τ.μ. (3 υπνοδωμάτια, σαλόνι, κουζίνα, λουτρό, αποθήκη). Τιμή 30.000.000 δρχ. Πληρ. τηλ. 75567 (απογευματινές ώρες) ΑΟ41276

ΠΩΛΕΙΤΑΙ στο Μικρό Χωριό της Τήλου, **ΣΠΙΤΙ** μισοερειπωμένο, προνομιούχο, στην πλατεία του χωριού με απεριόριστη θέα, κατάλληλο για οποιαδήποτε χρήση. Πληρ. τηλ. 23864 ΧΑΟ271

πωλησεις αυτοκινητων & μοτοσικλετων

SMART PASSION. ΚΑΙΝΟΥΡΓΙΟ ΜΕ 0 ΚΜ (ΑΚΥΚΛΟΦΟΡΗΤΟ) ΑΞΙΑΣ 4.057.000 ΠΩΛΕΙΤΑΙ 3.600.000. ΠΛΗΡ. ΤΗΛ. 0945564051 ΠΑ41659

AFRICA TWIN ΜΟΝΤ. ΤΕΛΟΣ 93 ΜΕ ΠΟΛΛΑ ΕΞΤΡΑ, ΣΕ ΑΡΙΣΤΗ ΚΑΤΑΣΤΑΣΗ. ΠΛΗΡ. ΤΗΛ. 0942200188 ΧΠΑ4165

ΑΥΤΟΚΙΝΗΤΟ ολοκαίνουργιο σε τιμή ευκαιρίας. Γίνεται δεκτός και διακανονισμός με την αντιπροσωπεία. Πληρ. τηλ. 36838, 0942/402712 ΑΑ41655

ΠΩΛΟΥΝΤΑΙ: α) BMW coupe 1600 cc πράσινο μοντ. 10/95, β) Μοτοσικλέτα SUZUKI TSR 125 μοντ. 95. Πληρ. τηλ. 0974128549 ΑΑ41650

AUDI A4 IXE1600 μπλε. Πληρ. τηλ. 91946 κιν. 0944374141 ΑΑ41649

ΑΥΤΟΚΙΝΗΤΟ τύπου FIAT TIPO 1400 καταλυτικό, ηλεκτρικό καντράν, πόρτες παράθυρα ηλεκτρικά, έξτρα λουξ, 80.000 χλμ. σε τιμή λογική. Πληρ. τηλ. 31834, 67510 ΑΑ41643

FIAT TEMBRA μοντ. Σεπτεμβρίου '92 χρώματος μπορντώ, ζάντες αλουμινίου, σπόιλερ, αεροτομή, χαμηλωμένο υδραυλικό τιμόνι, ηλεκτρικά παράθυρα και κλειδαριές, συναγερμό, ξύλινη επένδυση, κασετόφωνο με 4 ηχεία. Τιμή 1.500.000. Δεκτός διακανονισμός. Πληρ. τηλ. 0972508307 κ. Κώστα. ΑΑ41638

ΠΩΛΟΥΝΤΑΙ: Α) YAMAHA XT 600 c.c. ΜΟΝΤ. 2000 ΜΠΛΕ ΧΡΩΜΑΤΟΣ. ΤΙΜΗ 1.500.000 ΜΕΤΡΗΤΟΙΣ, Β) CBR 900 RR FERIBLADE. ΤΙΜΗ 2.500.000 ΜΕΤΡΗΤΟΙΣ. ΠΛΗΡ. ΤΗΛ. 85253 ΠΑ41637

ΜΟΤΟΣΙΚΛΕΤΑ SUZUKI BANDIT 400cc, μοντ. 94, τιμή 500.000 δρχ. Πληρ. τηλ. 26958, 20463. ΑΑ41617

SCOOTER 50cc μοντέλο 2000, με λίγα χλμ. σε τιμή ευκαιρίας. Πληρ. τηλ. 0973881071, 30419 ΑΑ41581

ΑΥΤΟΚΙΝΗΤΟ BMW μη καταλυτικό, 10 HP. Πληρ. τηλ. 27736 ΑΑ41578

JEEP WRANGLER, 2500 cc IX μοντέλο '96 με πολλά αξεσουάρ. Επίσης μία HHHARLEY. Πληρ. τηλ. 0944/263164 και 96377 μετά τις 5 μ.μ. ΑΑ41506

ΜΗΧΑΝΑΚΙ, Runner DD Gilera 50 cc σε καλή κατάσταση. Πληρ. τηλ. 32100. ΑΑ41505

HONDA CBR 600 F3 16.000 χλμ. σε άριστη κατάσταση. Τιμή 2.300.000 δρχ. Πληρ. τηλ. 22484, 31709. ΑΑ41566

"ΣΚΑΡΑΒΑΙΟΣ" σε καλή κατάσταση (έχει περάσει ΚΤΕΟ). Τιμή 700.000 δρχ. Πληρ. τηλ. 41529 και 0938020290. ΑΑ41453

ΤΖΙΠ Κοράντο SUN YOUNG σε άριστη κατάσταση με πολλά εξτρά και σε πολύ καλή τιμή. Δεκτός κάθε έλεγχος. Πληρ. τηλ. 0944622682 ΑΑ41427

FIAT PUNTO CABRIO ΜΟΝΤΕΛΟ 94 1,3 ΛΕΥΚΟ 75000 ΧΙΛΙΟΜΕΤΡΑ, EXTRAS. ΤΙΜΗ 2.400.000. ΠΛΗΡ. ΤΗΛ. 87006, 10.00-13.00 Ή 18.00-22.00 ΧΠΑ841

ΠΩΛΟΥΝΤΑΙ ΤΑ ΚΑΤΩΘΙ ΑΥΤ/ΤΑ ΣΕ ΑΡΙΣΤΗ ΚΑΤΑΣΤΑΣΗ ΚΑΙ ΣΕ ΠΡΟΣΙΤΕΣ ΤΙΜΕΣ: SEAT MARBELLA ΜΟΝΤ. 98, FIAT CINQUECENTO MONT. 97, FIAT SEICENTO MONT. 99, SUBARU VIVIO MONT. 98, OPEL CORSA A/C MONT. 99, HYUNDAI ATOS A/C MONT. 99, SEAT IBIZA MONT. 96, SEAT CORDOBA A/C MONT. 98, TOYOTA COROLLA A/C MONT. 97. ΓΙΑ ΠΕΡΙΣΣΟΤΕΡΕΣ ΠΛΗΡ. ΤΗΛ. 21819 ΚΑΙ 25888, 98200 ΠΑ41212

HONDA STEED μηχανή 400 κ.ε. μοντέλο '98 σε άριστη κατάσταση 20000 χλμ. μόνο, συναγερμός GT σε τιμή ευκαιρίας. Πληρ. τηλ. 0974396186 ΑΑ41406

ΠΩΛΟΥΝΤΑΙ ΜΕΤΑΧΕΙΡΙΣΜΕΝΑ ΦΟΡΤΗΓΑ ΑΥΤΟΚΙΝΗΤΑ ΕΙΣΑΓΩΓΗΣ ΟΛΩΝ ΤΩΝ ΤΥΠΩΝ, ΓΙΑ ΑΓΡΟΤΙΚΗ ΚΑΙ ΕΠΑΓΓΕΛΜΑΤΙΚΗ ΧΡΗΣΗ, ΚΑΘΩΣ ΚΑΙ Ι.Χ. ΕΠΙΒΑΤΙΚΑ. ΕΤΟΙΜΟΠΑΡΑΔΟΤΑ Ή ΚΑΤΟΠΙΝ ΠΑΡΑΓΓΕΛΙΑΣ. ΠΑΡΕΧΟΥΜΕ ΓΡΑΠΤΗ ΕΓΓΥΗΣΗ ΕΝΟΣ ΧΡΟΝΟΥ. ΕΙΣΑΓΩΓΕΙΣ ΜΕΤΑΧΕΙΡΙΣΜΕΝΩΝ ΑΥΤΟΚΙΝΗΤΩΝ " Δ. ΜΠΟΥΝΤΟΥΡΗΣ-Ε. ΠΑΠΑΠΟΣΤΟΛΟΥ Ο.Ε.". ΕΚΘΕΣΗ: ΕΘΝΙΚΗ ΟΔΟΣ ΛΑΡΙΣΑΣ-ΙΩΑΝΝΙΝΩΝ ΤΡΙΚΑΛΑ ΘΕΣΣΑΛΙΑΣ. ΤΗΛ. 0431-74709 ΦΑΞ 0431-27008 ΚΙΝ. 0974456200-0977395269 ΧΠΑ112

εργασιες

ΚΟΠΕΛΕΣ ΕΜΦΑΝΙΣΙΜΕΣ ΑΠΟ ΓΝΩΣΤΟ CLUB ΤΗΣ ΡΟΔΟΥ ΓΙΑ ΝΑ ΕΡΓΑΣΘΟΥΝ ΠΑΡΑΣΚΕΥΗ ΚΑΙ ΣΑΒΒΑΤΟ. ΔΕΚΤΕΣ ΚΑΙ ΦΟΙΤΗΤΡΙΕΣ. ΠΛΗΡ. ΤΗΛ. 74059, 0945/878974 ΠΖ41644

ΑΝΤΙΠΡΟΣΩΠΕΙΑ απορρυπαντικών και τροφίμων **ΖΗΤΑ** για τη θέση του οδηγού: Νέο έως 35 ετών, Κάτοχο διπλώματος Γ' κατηγορίας. Με όρεξη για δουλειά. Μισθός και συνθήκες εργασίας ικανοποιητικές. Πληρ. τηλ. 87382 από 8.00 π.μ. έως 4.00 μ.μ. ΑΖ41657

ΕΥΚΑΙΡΙΑ

ΠΩΛΟΥΝΤΑΙ

ΑΦΑΝΤΟΥ

- Στο κύμα της θάλασσας 4 στρέμματα 36 εκατομμύρια.
- 4 στρέμματα θέση Τραπέζια 14 εκατομμύρια.
- 3 στρέμματα με άδεια οικοδομής 240 τ.μ. 16 εκατομμύρια
- 27 στρέμματα με νερό και ρεύμα 30 εκατομμύρια.
- 5 στρέμματα καλλιεργήσιμο με νερό και ρεύμα 7 εκατομμύρια
- 2 στρέμματα στο κύμα της θάλασσας 22 εκατομμύρια.
- 7 στρέμματα με 20 ρίζες ελιές 6 εκατομμύρια
- 5,5 στρέμματα με 20 ρίζες ελιές 8 εκατομμύρια.
- 20 στρέμματα 800 μέτρα από τη θάλασσα, 60 εκατομμύρια.
- 15 στρέμματα αγρόκτημα 6 εκατομμύρια.

ΟΙΚΟΠΕΔΑ

- Των 450 τ.μ. με θέα τη θάλασσα 5 εκατομμύρια.

ΚΟΛΥΜΠΙΑ

- 2 στρέμματα με άδεια οικοδομής 75 τ.μ. 15 εκατομμύρια

ΛΑΡΔΟΣ

- Οικόπεδο εντός σχεδίου 600 τ.μ. 8 εκατομμύρια

ΓΕΝΝΑΔΙ

- 60 στρέμματα, 800 μέτρα από τη θάλασσα 80 εκατομμύρια στον κεντρικό δρόμο στον Αγ. Γεώργιο.
- 3 στρέμματα με 30 μέτρα πρόσοψη 25 εκατομμύρια.
- 2 στρέμματα οικοδομήσιμο 4 εκατομμύρια
- 10 στρέμματα 20 εκατομμύρια.

ΚΙΟΤΑΡΙ

- 4 στρέμματα από 12.000.000 το στρέμμα στο κύμα της θάλλασας

ΜΑΝΤΡΙΚΟ

- 4 στρέμματα προς 11.000.000 το στρέμμα στο κύμα της θάλασσας

ΚΡΕΜΑΣΤΗ

- 2 στρέμματα 20.000.000 παραλιακό

ΔΙΜΥΛΙΑ ΠΡΟΣ ΕΛΕΟΥΣΑ

- 7 στρέμματα, 10 εκατομύρια στον κεντρικό δρόμο.

ΚΑΛΑΒΑΡΔΑ

- Στο κύμα της θάλασσας 3,5 στρέμματα 15 εκατομμύρια.

ΠΑΣΠΔΑ

- Σε οικόπεδο 103 τ.μ. μονοκατοικία 75 τ.μ. 13 εκατομμύρια.

Πληρ. τηλ. 26805-51024,
κιν. 0945-406562 fax: 51077
ΖΗΤΟΥΝΤΑΙ ΟΙΚΟΠΕΔΑ και ΣΠΙΤΙΑ
ΔΑΝΕΙΑ ΔΕΚΤΑ
Γ.Ν. ΔΡΑΚΟΣ

ΜΙΚΡΕΣ Αγγελίες

εργασιες

συνέχεια από την προηγούμενη

Από ξυλεμπορική επιχείρηση **ΖΗΤΕΙΤΑΙ** αποθηκάριος με δίπλωμα οδηγού Γ' κατηγορίας για μόνιμη απασχόληση. Πληρ. τηλ. 24945, 27623 από 9 π.μ.-2 μ.μ. AZ41652

ΗΘΟΠΟΙΟΙ από Θεατρική Εταιρεία, επαγγελματίες και μη, με τα παρακάτω προσόντα: 1) εμφάνιση, 2) Μουσικές και ακροβατικές ικανότητες. Πληρ. τηλ. 38873, 66477, 0972 847299 AZ41615

ΠΩΛΗΤΗΣ ανταλλακτικών από την εταιρεία BOSCH Βερβίλλης. Ικανοποιητικός μισθός και ποσοστά. Προϋπόθεση δίπλωμα αυτοκινήτου και να γνωρίζει λίγο από Η/Υ. Πληρ. τηλ. 62928, 0944338676 κ. Θωμά AZ41647

ΜΠΑΡΓΟΥΜΑΝ και σερβιτόρα για άμεση πρόσληψη και χειμερινή απασχόληση σε κλαμπ. Πληρ. τηλ. 82028 από 19.00-23.00 και 0945935223. AZ41622

ΦΟΥΡΝΑΡΗΣ με προϋπηρεσία. Πληρ. τηλ. 39070 AZ41621

ΕΣΩΤΕΡΙΚΗ ΟΙΚΙΑΚΗ ΒΟΗΘΟΣ και να φυλάει και δύο μικρά παιδιά. Πληρ. τηλ. 0937 343297 AZ41616

ΖΗΤΕΙΤΑΙ ΔΕΣΠΟΙΝΙΣ Ή ΚΥΡΙΑ ΓΙΑ ΘΕΣΗ ΓΡΑΜΜΑΤΕΩΣ ΣΕ ΑΣΦΑΛΙΣΤΙΚΗ ΕΤΑΙΡΕΙΑ. ΑΠΑΡΑΙΤΗΤΑ ΓΝΩΣΕΙΣ ΑΓΓΛΙΚΩΝ, Η/Υ ΚΑΙ ΜΕΣΟ ΜΕΤΑΚΙΝΗΣΗΣ. ΠΛΗΡ. ΤΗΛ. 69105 ΠΖ41614

ΥΠΑΛΛΗΛΟΣ με μηχανάκι με λίγες γνώσεις ηλεκτρονικού υπολογιστή. Πληρ. τηλ. 34374, 34379 AZ41579

ΧΕΙΡΙΣΤΡΙΑ PC κάτοχος της αγγλικής γλώσσας. Πληρ. τηλ. 68964. AZ41595

ΠΡΟΣΩΠΙΚΟ για γεωργική εργασία Πληρ. τηλ. 0932475738 AZ41597

ΤΕΧΝΙΚΟΣ ΕΓΚΑΤΑΣΤΑΤΗΣ ΚΕΡΑΙΩΝ ΓΙΑ ΜΟΝΙΜΗ ΕΡΓΑΣΙΑ, ΜΕ ΑΔΕΙΑ ΟΔΗΓΗΣΗΣ ΚΑΙ ΠΡΟΥΠΗΡΕΣΙΑ. ΠΛΗΡ. ΤΗΛ. 66026, 66092, ΩΡΕΣ ΚΑΤΑΣΤΗΜΑΤΩΝ. ΠΖ41580

ΝΤΗΛΕΡ πανελλαδικά για είδη προικός, ρούχα, εσώρουχα, πιτζάμες, παπούτσια και 25 κατάλογοι δωρεάν. Ποσοστά έως 60% δώρα άψογη εξυπηρέτηση. Πληρ. τηλ. 031 275975, 0944692011 AZ41520

ΜΑΣΤΟΡΟΙ πλακιδίων για Αλεξανδρούπολη. Ημερομίσθιο ικανοποιητικό και διαμονή δωρεάν. Πληρ. τηλ. 0932900351 κ. Παγκράτη. AZ41620

ΚΟΠΕΛΑ με γνώσεις Η/Υ και Αγγλικών για να εργασθεί στο υποκατάστημα της ACS Courier στην Κρεμαστή. Πληρ. τηλ. 38296, 7. AZ41574

ΚΟΠΕΛΕΣ για εργασία σε μπαρ-κλαμπ, στο Ροδίνι (αλλοδαπές δεκτές μόνο με τα νόμιμα χαρτιά). Πληρ. τηλ. 24206 και 0946837334. AZ41518

ΕΛΑΙΟΧΡΩΜΑΤΙΣΤΕΣ, ΤΕΧΝΙΤΕΣ και **ΒΟΗΘΟΙ.** Πληρ. τηλ. 63620, από 7.30-9.30 και 18.00-20.00. AZ41575

ΚΟΠΕΛΑ για να εργασθεί σε καφετέρια στη Ρόδο για πρωινή ή απογευματινή απασχόληση. Πληρ. τηλ. 0972274632. AZ41457

Από κατάστημα ανδρικών ενδυμάτων **ΠΩΛΗΤΡΙΑ** με γνώσεις αγγλικής γλώσσας τουλάχιστον για πλήρη και συνεχή απασχόληση. Πληρ. τηλ. 73622, ώρες καταστημάτων. Συστάσεις απαραίτητες, θα ληφθεί υπόψιν η προϋπηρεσία. AZ41571

ΟΙΚΙΑΚΗ ΒΟΗΘΟΣ εσωτερική για οικογένεια με 2 παιδιά. Πληρ. τηλ. 0945/153334. AZ41572

ΜΠΟΓΙΑΤΖΗΔΕΣ τεχνίτες και βοηθοί. Πληρ. τηλ. 77697, 094/6747068. AZ41570

Από εταιρεία ταχυμεταφορών, **ΖΗΤΕΙΤΑΙ ΝΕΟΣ** έως 30 ετών, κατέχων δίπλωμα αυτοκινήτου και μηχανής για διανομές. Πληρ. τηλ. 70999 κ. Χέλμης. AZ41568

ΝΕΟΣ ή ΝΕΑ, από διαφημιστική επιχείρηση, απόφοιτοι Λυκείου με άνεση στην επικοινωνία. Γνώσεις υπολογιστή. Απαραίτητο μέσο μετακίνησης. Μισθός πολύ καλός. Ασφάλιση. Πληρ. τηλ. 0944977676. AZ41460

ΖΗΤΟΥΝΤΑΙ ΝΕΟΙ ΚΑΙ ΝΕΕΣ ΓΙΑ ΝΑ ΕΡΓΑΣΘΟΥΝ ΣΕ ΑΝΑΨΥΚΤΗΡΙΟ-ΣΑΝΤΟΥΙΤΣΑΔΙΚΟ, ΒΡΑΔΙΝΕΣ ΩΡΕΣ. ΠΛΗΡ. ΤΗΛ. 0932630451 ΠΖ41159

ΚΥΡΙΕΣ με όρεξη για δουλειά που θα ήθελαν να κερδίζουν έως και 500.000 δρχ. το μήνα, με ελεύθερο ωράριο εργασίας. Προσφέρονται δωρεάν κατάλογοι λευκών ειδών και μεγάλη υποστήριξη από την εταιρία μας. Πληρ. κος Γιώργος στο τηλ. 0946595500 ή 37384. AZ41458

ΝΗΠΙΑΓΩΓΟΣ ΓΙΑ ΠΑΙΔΙΚΟ ΣΤΑΘΜΟ ΠΤΥΧΙΟΥΧΟΣ ΠΑΝΕΠΙΣΤΗΜΙΟΥ Ή ΙΔΙΩΤΙΚΗΣ ΣΧΟΛΗΣ ΜΕ ΠΡΟΫΠΗΡΕΣΙΑ. ΠΛΗΡΕΣ ΩΡΑΡΙΟ, ΠΕΝΘΗΜΕΡΗ ΑΠΑΣΧΟΛΗΣΗ ΤΥΧΟΝ ΣΥΣΤΑΣΕΙΣ ΘΑ ΛΗΦΘΟΥΝ ΥΠΟΨΙΝ. ΠΛΗΡ. ΤΗΛ. 0972007352 (ΑΠΟΓΕΥΜ. ΩΡΕΣ) 39739 12.00-14.00 ΧΠΖ123

ΖΗΤΕΙΤΑΙ ΚΑΘΗΓΗΤΡΙΑ ΓΕΡΜΑΝΙΚΩΝ ΜΕ ΤΑ ΑΠΑΡΑΙΤΗΤΑ ΠΡΟΣΟΝΤΑ ΚΑΙ ΣΧΕΤΙΚΗ ΠΕΙΡΑ ΓΙΑ ΝΑ ΕΡΓΑΣΘΕΙ ΣΕ ΜΕΓΑΛΑ ΚΕΝΤΡΑ ΞΕΝΩΝ ΓΛΩΣΣΩΝ. ΠΛΗΡ. ΤΗΛ. 32633

ΠΩΛΕΙΤΑΙ

ΠΙΑΝΟ BECHSTEIN

ΜΕ ΟΥΡΑ(1,96x1,85)



RODOS PALACE
Resort Hotel - Convention Center

ΠΛΗΡΟΦΟΡΙΕΣ:

Κα Κ. Μανουσάκη, Τηλ.: 25222, 97218

κεφάλαιο

Κτηματομεσιτικό - Συμβουλευτικό Γραφείο

ΔΙΑΜΕΡΙΣΜΑΤΑ ΠΩΛΟΥΝΤΑΙ

- ❑ 30 τ.μ, υπερυψωμένη ημιυπόγεια καινούρια γκαρσονιέρα Ιξιά,9εκ-26.412€
- ❑ 35 τ.μ , 1ου , καινούρια γκαρσονιέρα , Δασκάλους, 14,5εκ-42.553€
- ❑ 40 τ.μ, υπερυψωμένη ημιυπόγεια καινούρια γκαρσονιέρα Ιξιά,12εκ-35.216€
- ❑ 70 τ.μ ,ισόγειο,1 υπν/τιου Μητρόπολη,16εκ-46.955€
- ❑ 70 τ.μ,1ου,2 υπν/τιων και- νούριο Ιξιά 25εκ-73.367€
- ❑77 τ.μ ,2ου ,2 υπν/τίων Ανάληψη , 21εκ-61.6283€
- ❑80 τ.μ,υπόγειο,2 υπν/τίων αυλή εκατέρωθεν , Ανάληψη 18εκ-52.824€
- ❑80 τ.μ,1ου,2 υπν/τίων, καινούριο , Δασκάλους , 32εκ-93.910€
- ❑86 τ.μ,1ου,2 υπν/τιων συν βοηθητικός χώρος καινούριο Ιξιά 30εκ-88.041€
- ❑94 τ.μ 1ου,2υπν/τιων, Ανάληψη , 24εκ-70.432€
- ❑ 96 τ.μ 1ου, 2υπν/τιων,γκαράζ,καινούριο,πολυτελές Ιξιά , 40εκ-117.388€
- ❑105τ.μ,ισόγειο,3 υπν/τίων καινούριο , Ατταβύρου 41 εκ-120.322€
- ❑106τ.μ,1ου,3 υπν/τίων, Ιξιά ,39 εκ-114.453€
- ❑ 110 τ.μ,1ου,3 υπν/τίων, Ανάληψη 38εκ-111.518€
- ❑ 110 τ.μ,1ου,3 υπν/τίων, καινούριο, Ατταβύρου 43 εκ-126.192€
- ❑ 116 τ.μ , ισόγειο ,3 υπν/τιων ,καινούριο Ανάληψη,44 εκ-129.126€
- ❑ 122τ.μ 1ου, 3υπν/τιων, γκαράζ,καινούριο,πολυτελές Ιξιά , 53εκ-155.539€
- ❑150 τ.μ 3ου,ρετιρέ οροφοδιαμέρισμα, λούξ, 3 υπν/τίων Αισχύνη , 44,5εκ-130.594€
- ❑ Συγκρότημα στα μπετά 3 ορόφων των 105 τ.μ έκαστος , Καρακόνερο 45 εκ-132.061€
- ❑ Συγκρότημα με 4 -3αρια των 70 τ.μ,συν μια γκαρσονιέρα,Αφάντου,77εκ-225.972€

ΜΕΖΟΝΕΤΕΣ- ΜΟΝ/ΚΙΕΣ ΠΩΛΟΥΝΤΑΙ

- ❑120 τ.μ,μεζονέτα, καινούρια,Ιξιά,46εκ-134.996€
- ❑145 τ.μ,μεζονέτα, μπετά Τριάντα,30εκ-88.041€
- ❑145 τ.μ,μεζονέτα, καινούρια,Τριάντα,55εκ-161.408€
- ❑ 200 τ.μ, μεζονέτα, ,3 υπν/τιων, αυλή, πάρκινγκ Κοσκινού 68εκ-199.559Ε
- ❑ 210τ.μ,μεζονέτα,λούξ ,3 υπν/τιων,τζάκι αυλή-πά-ρκινγκ Ιξιά 64εκ-187.820€
- ❑ 230 τ.μ,μον/κία ,μπετά Πεύκους,50εκ-146.735€

ΟΙΚΟΠΕΔΑ ΠΩΛΟΥΝΤΑΙ

- ❑ 300 τ.μ. ,δόμηση 300 τ.μ Παστίδα 9εκ-26.412€
- ❑ 300 τ.μ. ,δόμηση 300 τ.μ Τριάντα 20εκ-58.694€
- ❑ 380 τ.μ , δόμηση 300 τ.μ Αφάντου,12εκ-35.216€
- ❑ 500 τ.μ βιοτ/κός χώρος δόμησση 3Χ150 Κοσκινού 9εκ-26.412€
- ❑ 600 τ.μ. ,δόμηση 600 τ.μ Τριάντα 40εκ-117.388€
- ❑1.000 τ.μ Ανάληψη,0.8ΣΔ 80εκ-234.776€
- ❑ 2.000 τ.μ ,δόμηση 200 τ.μ,Βουνάρα 35εκ-102.714€
- ❑ 3.500 τ.μ Φαληράκι 25εκ-73.367€
- ❑ 4.000 τ.μ Τρείς-Κανδυλί 35εκ-102.714€
- ❑ 4.000 τ.μ, θέα, Παστίδα 26εκ-76.302€
- ❑5.240 τ.μ Αφάντου παραλία 40 εκ-117.388€
- ❑ 5.500 τ.μ ,Κολύμπια 15εκ-44.020€
- ❑6.500 τ.μ,Κολύμπια 57 εκ-167.278€
- ❑ 9.000 τ.μ,Κολύμπια 50εκ-146.735€
- ❑ 15.000 , τ.μ , Καντυλί, 50εκ-146.735€

ΕΠΙΧΕΙΡΗΣΕΙΣ & ΕΠΑΓΓΕΛΜΑΤΙΚΟΙ ΧΩΡΟΙ

- ❑ Κατάστημα 23 τ.μ Ανάληψη,μπετά 7εκ-20.542€
- ❑ Κατάστημα 35 τ.μ Ανάληψη,μπετά 11εκ-32.281€
- ❑Κατάστημα 40 τ.μ σύν 50 τ.μ υπόγειο Ατταβύρου 20εκ-58.694€
- ❑Κατάστημα 64 τ.μ Μ.Πετρίδη 29εκ-85.106€
- ❑Κατάστημα 90 τ,μ,1ου με φαρδί μπαλκόνι,Ιξιά 23εκ-67.498€

Exclusive Properties

- ❑Οικοδομικό συγκρότημα 4 οικιών 1 καταστήματος, Παλιά πόλη , 277 τ.μ 100εκ-293.470€
- ❑Οικοδομικό συγκρότημα 1000 τ.μ,2 ορόφων Ψαροπούλα 320 εκ-939.104€
- ❑Μονοκ/κία 380 τ.μ,σε 6 στρέμματα οικόπεδο , στο κύμα, Λαχανιά 190εκ - 557.593€

ΖΗΤΟΥΝΤΑΙ ΚΑΤΟΙΚΙΕΣ & ΟΙΚΟΠΕΔΑ ΕΝΤΟΣ & ΕΚΤΟΣ ΠΟΛΕΩΣ

ΤΣΟΥΡΟΥΝΑΚΗΣ Ι. ΑΝΤΩΝΙΟΣ (B.Sc.-MKT)

ΤΗΛ.:60060 (3 γραμμές) FAX: 60062
ΚΙΝ.:0945 949882
e-mail: kefaleo@rho.forthnet.gr

Γ. Σεφέρη 12
(παραπλεύρως ΜΗΔΕΙΑ)
Ρόδος

www.e-kefaleo.com

ΣΧΟΛΗ ΟΔΗΓΩΝ ΛΚΟΥΣΗ ΠΑΝΤΕΛΗ

- **ΔΙΠΛΩΜΑΤΑ**
- **ΕΡΑΣΙΤΕΧΝΙΚΑ**
- **ΕΠΑΓΓΕΛΜΑΤΙΚΑ**
- **ΜΟΤΟΣΙΚΛΕΤΑΣ**
- **ΜΑΘΗΜΑΤΑ ΘΕΩΡΗΤΙΚΗΣ ΔΙΔΑΣΚΑΛΙΑΣ**



-Επεκτάσεις όλων των κατηγοριών
-Αναθεωρήσεις ληγμένων αδειών
-Μετατροπές ξένων αδειών σε ελληνικές

Οδός Βαλαωρίτου 9
(έναντι HOTEL SEMIRAMIS ΠΙΣΩ ΑΠΟ ΤΟ ΠΑΛΑΙΟ ΝΟΣΟΚΟΜΕΙΟ
e-mail: koysisp@internet.gr

ΕΚΠΑΙΔΕΥΤΙΚΟ ΑΥΤΟΚΙΝΗΤΟ:
TOYOTA YARIS 1300 cc
AIR CONDITIONED
(ΠΡΟΣΟΧΗ): ΜΑΘΗΜΑΤΑ
α. Μοτοσικλέτας μεγάλου κυβισμού από 125 cc έως ανεξαρτήτου
6. Μοτ/τας έως 125 cc
γ. Μοτοποδηλάτου 50 cc
Διαθέτουμε επίσης κι αυτόματες μοτοσικλέτες 125 cc
Πληρ. τηλ.
29157-73820-94777
ΚΑΙ ΑΝΑ ΠΑΣΑ ΣΤΙΓΜΗ ΣΤΑ ΚΙΝΗΤΑ τηλ.
0944/511313-0944/203343
Στην κατηγορία ανεξαρτήτου κυβισμού η εκπαίδευση γίνεται με μοτοσικλέτα 500 cc
Παραλαβή των μαθητών μας και από τις οικίες τους
"Η σωστή και μεθοδική εκπαίδευση στα σύγχρονα οχήματά μας, βάζει γερά θεμέλια για τη δημιουργία ενός καλού νέου οδηγού"

ΠΡΟΣΟΧΗ
Στη σχολή μας παραδίδονται και μαθήματα θεωρητικής διδασκαλίας

ΠΜ40624

Το κερματοτηλέφωνο που σας πληρώνει!!!

ΠΡΟΣΟΧΗ. ΚΥΚΛΟΦΟΡΟΥΝ ΠΑΡΑΝΟΜΕΣ ΜΕΤΑΧΕΙΡΙΣΜΕΝΕΣ ΣΥΣΚΕΥΕΣ. ΜΕΓΑΛΑ ΠΡΟΣΤΙΜΑ.

ΠΡΟΣΟΧΗ ΓΙΑ ΜΕΡΙΚΕΣ ΜΕΡΕΣ
ΑΠΟΣΥΡΣΗ

Το μόνο που δέχεται EURO και προσαρμόζεται αυτόματα με τα νέα δεκαψήφια νούμερα του ΟΤΕ



159.800 δρχ. ή 9.400 το μήνα

Διαθέτει σύστημα άμεσης διάγνωσης και επιδιορθώσεις βλαβών
Αλλάζει χρεώσεις αυτόματα κάθε φορά που τις αλλάζει ο ΟΤΕ
Εχει αναγνώριση κλήσης σε μεγάλη οθόνη
Επιστρέφει το νόμισμα αν δεν είναι εγκεκριμένο
Καθοδηγεί τον χρήστη με οδηγίες
Είναι εγκεκριμμένο από την Εθνική Επιτροπή Τηλεπικοινωνιών
Είναι ανθεκτικό-ευέλικτο-με άμεσο service, και τοποθετείται εύκολα

Αντιπροσωπεία Νοτίου Αιγαίου
ΑΤΤΑΒΥΡΟΥ 46 ΡΟΔΟΣ * ΤΗΛ. 0241-73440, fax: 37733
e-mail: sifakis@payphone.gr http:/www.payphone.gr

PayPHONE ΣΙΦΑΚΗΣ ΤΗΛΕΠΙΚΟΙΝΩΝΙΕΣ

ΞΕΝΑΚΗΣ

AUTOMOTIVE EXPERTS

0% προκαταβολή και εξόφληση έως 60 μήνες

- LANCIA K 2.000 cc μοντ. 1995 με κλιματρόνικ, ABS, ηλεκτρ. παράθυρα, κεντρ. κλείδωμα, ηλεκτρ. καθρέπτες, υδρ. τιμόνι, αλκατάρα. ΤΙΜΗ: 4.100.000
- RENAULT MEGAN SCENIC 1400 cc του 1997, υδραυλ. τιμόνι, 2 air bags, ηλεκτρ. παράθυρα, κεντρ. κλείδωμα, ηλεκτρ. καθρέπτες, ηχοσύστημα. Τιμή 3.500.000
- AUDI 80 1600 cc, μοντ. 1991, ηχοσύστημα. Τιμή 1.700.000
- NISSAN PRIMERA μοντ. 1991 2000 cc με A/C- ηλ. παράθυρα-κεντρικό κλείδωμα, ηχοσύστημα. Τιμή: 2.200.000
- CITROEN ZX μοντ. 1993 1400 cc Τιμή: 1.600.000
- RENAULT 19 μοντ. 1990 1400 cc Τιμή: 900.000
- CITROEN XANTIA 1.800 c.c. μοντέλο 1995 με A/C-ABS-AIRBAG οδηγού-ηλ. παράθυρα-ηλ. καθρέπτες-ηχοσύστημα. Τιμή 2.950.000 δρχ.
- SUZUKI SWIFT 1.000 c.c. μοντέλο 1994. Τιμή 1.300.000 δρχ.
- PEUGEOT 306 SL 1400 cc μοντέλο 1997 με υδρ. τιμόνι-A/C, ηλ. παράθυρα, κεντρικό κλείδωμα, ηχοσύστημα. Τιμή: 2.200.000
- NISSAN MICRA 1.300 cc automatic μοντ. 1998 με A/C, υδρ. τιμόνι, airbag, ηλ. παράθυρα, κεντρικό κλείδωμα, P/K. ΤΙΜΗ 2.650.000
- RENAULT 21 1.800 c.c. μοντέλο 1991. Τιμή 1.800.000 δρχ.
- FIAT PUNTO 1.300 cc μοντέλο 2000, με υδρ. τιμόνι, A/C, ηλεκτρ. παράθ., κεντρ. κλείδωμα P/K, ζάντες. ΤΙΜΗ: 2.600.000
- TOYOTA CARINA 1.600 cc, μοντέλο 1993 με ηλεκτρικά παράθ., κεντρικ. κλείδωμα, P/K, ηλεκτρ. καθρέπτες και υδρ. τιμόνι. ΤΙΜΗ: 2.300.000
- NISSAN ALMERA 1.400 cc μοντέλο 1999, A/C, ηλεκτρ. παράθ. κεντρικό κλείδωμα, ηλεκτρ. καθρέπτες, δερμάτινο σαλόνι, P/K, ξύλινη επένδυση. ΤΙΜΗ: 3.500.000
- HONDA CIVIC 1400cc μοντ. 1996, A/C, ζάντες αλουμινίου, ηλεκτρικά παράθυρα, κεντρικό κλείδωμα, ηλεκτρικοί καθρέπτες, ηχητικό σύστημα. ΤΙΜΗ: 3.350.000
- FIAT BRAVO 1600 cc μοντ. 1996, A/C, Air Bag οδηγού, ηλεκτρικά παράθυρα, ηλεκτρικό κλείδωμα, ηλεκτρικοί καθρέπτες, ηχητικό σύστημα. ΤΙΜΗ 1.700.000
- ROVER 214 1400 cc μοντ. 1992, ηλεκτρικά παράθυρα, κεντρικό κλείδωμα. ΤΙΜΗ 1.300.000

ΞΕΝΑΚΗΣ
ΕΠΙΣΗΜΟΣ ΣΥΝΕΡΓΑΤΗΣ KOSMOCAR
ΛΙΝΔΟΥ 238, ΤΗΛ: 61600

μαθήματα

ΠΤΥΧΙΟΥΧΟΣ ΦΥΣΙΚΗΣ ΤΟΥ ΠΑΝΕΠΙΣΤΗΜΙΟΥ ΚΡΗΤΗΣ ΠΑΡΑΔΙΔΕΙ ΜΑΘΗΜΑΤΑ ΚΑΤ' ΟΙΚΟΝ ΣΕ ΜΑΘΗΤΕΣ ΓΥΜΝΑΣΙΟΥ-ΛΥΚΕΙΟΥ. ΤΙΜΕΣ ΛΟΓΙΚΕΣ. ΠΛΗΡ. ΤΗΛ. 0974502521 ΠΜ41663

ΖΗΤΩ από κάποιον να μου μάθει Ελληνικά και να του μάθω Αγγλικά. **WANT** improve your English for free... In exchange for improving my Greek. e-mail: bk-dragons@hotmail.com AM41659

ΦΙΛΟΛΟΓΟΣ καθηγήτρια του Πανεπιστημίου Αθηνών (Κλασική Φιλολογία) με μεγάλη φροντιστηριακή πείρα παραδίδει ιδιαίτερα μαθήματα Αρχαίων και Νέων Ελληνικών, Έκθεσης, Λατινικών, Ιστορίας και Φιλοσοφίας σε μαθητές Γυμνασίου-Λυκείου. Πληρ. τηλ. 31370 και 0945-713765 AM41643

ΠΑΡΑΔΙΔΟΝΤΑΙ ιδιαίτερα μαθήματα Αγγλικής γλώσσας σε παιδιά από έμπειρη καθηγήτρια. Πληρ. τηλ. 61843, 0945-348708 AM41654

ΓΕΡΜΑΝΙΚΑ υπεύθυνα, μεθοδικά και αποτελεσματικά από καθηγητή αριστούχο απόφοιτο **ΓΕΡΜΑΝΙΚΗΣ ΦΙΛΟΛΟΓΙΑΣ** Πανεπιστ. Αθηνών με 12ετή παραμονή στη Γερμανία. Πολυετής διδακτική εμπειρία. **Σύγχρονη μέθοδος** διδασκαλίας-**ΔΙΔΑΣΚΟΝΤΑΙ ΟΛΑ ΤΑ ΕΠΙΠΕΔΑ-** Υπεύθυνη προετοιμασία των εξετάσεων ZDF/ZMR/KDS/GDS του GEOTHE-Τρίμηνος κύκλος μαθημάτων για **ξενοδοχοϋπαλλήλους** και ενήλικες **τουριστικών επαγγελμάτων.** Διδασκαλία κατ' άτομο ή σε γκρουπ 2-3 ατόμων. Τιμές λογικές. Πληρ. τηλ. 76913, 0942/629689. AM41635

ΠΑΡΑΔΙΔΟΝΤΑΙ μαθήματα Αγγλικών κατ' οίκον από απόφοιτη του Αμερικανικού Κολλεγίου Αθηνών (DEREE) και με Master από το Πανεπιστήμιο Exeter της Αγγλίας. Πληρ. τηλ. 64412, 0932 601914 AM41618

ΟΙΚΟΔΙΔΑΣΚΑΛΕΙΟ ΦΙΛΟΛΟΓΙΚΩΝ ΜΑΘΗΜΑΤΩΝ. Αρχαία - Λατινικά - Έκθεση - Ιστορία - Νέα Ελληνικά. Γυμνάσιο - Ενιαίο Λύκειο - ΤΕΕ. Μεθοδικότητα - Υπευθυνότητα - Συστηματική Αξιολόγηση. Περιοχή Ανάληψη. Πληρ. τηλ. 34541 AM41600

ΙΤΑΛΙΚΑ. Από πτυχιούχο καθηγήτρια του Α.Π.Θ. με μετεκπαίδευση στην Ιταλία, σε αρχάριους, προχωρημένους και ξενοδ/λους. Μεταφράσεις δεκτές. Πληρ. τηλ. 39621. AM41593

ΠΑΡΑΔΙΔΟΝΤΑΙ ΜΑΘΗΜΑΤΑ ΓΕΡΜΑΝΙΚΩΝ ΑΠΟ ΠΤΥΧΙΟΥΧΟ ΜΕ ΠΕΙΡΑ ΚΑΤ' ΟΙΚΟΝ. ΠΛΗΡ. ΤΗΛ. 0977793374. ΠΜ41448

ΦΙΛΟΛΟΓΟΣ καθηγήτρια με πολυετή φροντιστηριακή πείρα, παραδίδει ιδιαίτερα μαθήματα σε μαθητές Δημοτικού - Γυμνασίου - Λυκείου. Πληρ. τηλ. 0932887470 και 0973267261. AM41594

ΔΑΣΚΑΛΑ (ΑΠΟΦΟΙΤΟΣ ΠΑΝΕΠΙΣΤΗΜΙΟΥ ΑΙΓΑΙΟΥ), ΜΕ ΑΔΕΙΑ ΔΙΔΑΣΚΑΛΙΑΣ ΤΗΣ ΑΓΓΛΙΚΗΣ (ΚΑΤΟΧΟΣ PROFICIENCY) ΠΑΡΑΔΙΔΕΙ ΜΑΘΗΜΑΤΑ ΕΛΛΗΝΙΚΩΝ ΚΑΙ ΑΓΓΛΙΚΩΝ, ΣΕ ΜΑΘΗΤΕΣ ΔΗΜΟΤΙΚΟΥ ΚΑΙ ΓΥΜΝΑΣΙΟΥ. ΥΠΕΥΘΥΝΗ ΕΡΓΑΣΙΑ, ΣΥΣΤΗΜΑΤΙΚΗ ΕΝΗΜΕΡΩΣΗ ΓΟΝΕΩΝ, ΤΙΜΕΣ ΠΡΟΣΙΤΕΣ. ΠΛΗΡ. ΤΗΛ. 27671 ΚΑΙ 0977063981 ΠΜ41596

ΕΛΛΗΝΟΓΑΛΛΙΔΑ ΚΑΘΗΓΗΤΡΙΑ απόφοιτος Γαλλικού πανεπιστημίου παραδίδει ιδιαίτερα μαθήματα γαλλικών όλων των επιπέδων-(παιδιά, ενήλικες). Προετοιμασία DELF, DALF, SORBONNE. Πληρ. τηλ. 22945, 29469. AM41567

ΚΑΘΗΓΗΤΡΙΑ πτυχιούχος Φιλοσοφικής Σχολής Θεσσαλονίκης, παραδίδει ιδιαίτερα μαθήματα σε μαθητές γυμνασίου. Πληρ. τηλ. 097 4904115 AM41530

ΜΑΘΗΜΑΤΙΚΟΣ ΠΑΡΑΔΙΔΕΙ ΜΑΘΗΜΑΤΑ ΣΕ ΜΑΘΗΤΕΣ ΓΥΜΝΑΣΙΟΥ ΚΑΙ ΛΥΚΕΙΟΥ. ΠΛΗΡ. ΤΗΛ. (0241)37914 ΚΑΙ 0946214823. ΠΜ41449

ΚΑΘΗΓΗΤΡΙΑ πτυχιούχος Αγγλικής Φιλολογίας παραδίδει μαθήματα ιδιαίτερα και γκρουπ σε αρχάριους, ξενοδοχοϋπάλληλους και προχωρημένους. Συστηματική ενημέρωση γονέων. Τιμές λογικές. Μεταφράσεις γίνονται δεκτές. Πληρ. τηλ. 0241-69261, 0972768761 ή 0944547636 AM41325

ΚΑΘΗΓΗΤΡΙΑ ΑΓΓΛΙΚΩΝ με φροντιστηριακή πείρα και φοίτηση σε πανεπιστήμιο της Αγγλίας παραδίδει μαθήματα αγγλικών και αναλαμβάνει προετοιμασία για τις εξετάσεις Lower και Proficiency. Πληρ. τηλ. 32280. AM41553

Η ΑΛΥΣΙΔΑ ΚΑΤΑΣΤΗΜΑΤΩΝ ΗΛΕΚΤΡΙΚΩΝ ΕΙΔΩΝ

Club electric

ΖΗΤΑ

ΠΩΛΗΤΕΣ/ΤΑΜΙΕΣ
ΠΛΗΡΟΥΣ ΑΠΑΣΧΟΛΗΣΗΣ

ΑΠΑΙΤΟΥΜΕΝΑ ΠΡΟΣΟΝΤΑ
1. Απόφοιτοι Λυκείου
2. Ηλικία έως 35 ετών
3. Γνώση χειρισμού Η/Υ επιθυμητή
4. Σχετική προϋπηρεσία επιθυμητή

ΠΑΡΕΧΟΝΤΑΙ
1. Μισθός, Bonus, Ασφάλιση
2. Εκπαίδευση
3. Προοπτικές εξέλιξης.

Οι ενδιαφερόμενοι παρακαλούνται όπως αποστείλουν τα βιογραφικά τους σημειώματα στο Fax 2894773 υπόψη κας Μιχαηλίδου.

ΖΗΤΕΙΤΑΙ ΓΥΜΝΑΣΤΗΣ

να εργασθεί στο ξενοδοχείο Paradise, απόφοιτος ΑΕΙ - ΤΕΙ - ΙΕΚ - ΤΕΕ - ΣΒΙΕ ή αναγνωρισμένο πτυχίο από ΔΙΚΑΤΣΑ. Εργασία 12μηνη.
Πληρ. τηλ. 0945 204400

ΖΗΤΕΙΤΑΙ

νέος για να εργασθεί σε πρατήριο υγρών καυσίμων.

Πληρ. τηλ. 62021 ή 62551

ΠΩΛΟΥΝΤΑΙ ΔΙΑΜΕΡΙΣΜΑΤΑ

ΔΙΑΚΟΓΕΩΡΓΙΟΥ ΚΑΛΛΙΣΤΟΣ

• ΠΩΛΗΣΕΙΣ ΔΙΑΜΕΡΙΣΜΑΤΩΝ
• ΚΑΤΑΣΤΗΜΑΤΑ-ΑΠΟΘΗΚΕΣ

• ΑΝΤΑΛΛΑΓΕΣ ΑΚΙΝΗΤΩΝ
• ΑΓΟΡΕΣ ΟΙΚΟΠΕΔΩΝ

• ΑΝΑΛΑΜΒΑΝΟΥΜΕ ΑΝΤΙΠΑΡΟΧΕΣ

ΔΙΕΥΘ.: ΕΘΝ. ΑΝΤΙΣΤΑΣΕΩΣ 11, (πρώην Αννης Μαρίας)
ΤΗΛ: 78501-29318, 78502

ΠΩΛΟΥΝΤΑΙ διαμερίσματα λουξ κατασκευής με απεριόριστη θέα. Τα διαμερίσματα διαθέτουν θωρακισμένες πόρτες, εντοιχισμένες κουζίνες, ντουλάπες, εντοιχισμένο νιπτήρα με ντουλάπι, κεντρική θέρμανση αυτόνομη, ανοιγόμενα ανακλινόμενα κουφώματα με διπλά τζάμια, σίτες, ρολά, υδραυλικό ασανσέρ, τριφασικό ρεύμα.
Ολοι οι χώροι σπατουλαριστό, εσωτερικές πόρτες MDF με σχέδια

ΔΙΑΜΕΡΙΣΜΑΤΑ

Επί της οδού Μεγ. Κων/νου - Κων/νου Παλαιολόγου
50 τ.μ. δυάρια
85 τ.μ. τριάρια
110 τμ. τεσσάρια
ανά όροφο

Επί της Κων/νου Υδραίου-Στ. Κωτιάδη
70 τ.μ. τριάρια
90 τ.μ. τριάρια-τεσσάρια
110 τ.μ. τεσσάρια
130 τ.μ. τεσσάρια-πεντάρια
ανά όροφο με μεγάλες θεράντες φανταστική θέα

Επί της Λεωφ. Καλλιθέας-Καρακόνερο
50 τ.μ. δυάρια
85 τ.μ. τριάρια
110 τ.μ. τεσσάρια
ανά όροφο με μεγάλες θεράντες, απεριόριστη θέα

ΚΑΤΑΣΤΗΜΑΤΑ

50 τ.μ.
100 τ.μ.
150 τ.μ.
επί της Λεωφ. Καλλιθέας-Καρακόνερο

ΙΑΤΡΕΙΑ-ΓΡΑΦΕΙΑ

50 τ.μ.
100 τ.μ.
150 τ.μ.
επί της Μεγ. Κων/νου και Κων Παλαιολόγου (Φώκιαλη)

ΠΩΛΟΥΝΤΑΙ:

- Μονοκατοικία 100 τ.μ. σε οικόπεδο 476 τ.μ. στις Καλυθιές.
- Οικόπεδο στο Τσαΐρι, 2500 τ.μ.
- Οικόπεδο στα Κοσκινού, 19980 τ.μ.
- Διαμέρισμα 138 τ.μ. 1ος όροφος οδός Μάρκου Κλαδάκη - Ρόδος
- Διαμέρισμα 75 τ.μ. ισόγειο στην Αγ. Αναστασία- Ρόδος
- Μεζονέτα 140 τ.μ. στην οδό Λισαβώνος και Όσλου - Ρόδος
- Διαμέρισμα 80 τ.μ. 1ος όροφος στο χωριό Παραδείσι - Ρόδος
- Αγροτεμάχιο 19.800 τ.μ. στην Παστίδα (όπισθεν εργοστασίου "ΘΡΑΚΗ") - Ρόδος
- Αγροτεμάχιο 3.448 τ.μ. απέναντι από την είσοδο του ξενοδοχείου "BLUE BAY"- Κρεμαστή - Ρόδος
- Αγροτεμάχιο 4 στρεμμάτων στα Κολύμπια - Ρόδος
- Οικόπεδο 124 τ.μ. στην πλατεία του χωριού Κοσκινού - Ρόδος
- Ξενοδοχείο "ΠΟΣΕΙΔΩΝ" στην περιοχή Κρητικά - Ρόδος
- Διαμέρισμα 125 τ.μ. 3ος λουξ κατασκευής νέο στην οδό Αισχίνης
- Διαμέρισμα 125 τ.μ. 3ος λουξ κατασκευής νέο στην οδό Αισχίνης
- Κατάστημα 90 τ.μ. νέας κατασκευής στο Καρακόνερο
- Γραφείο 63 τ.μ. νέας κατασκευής απέναντι από Παλαιό ΙΚΑ
- Γραφείο 73 τ.μ. νέας κατασκευής απέναντι από παλαιό ΙΚΑ
- Διαμέρισμα 110 τ.μ. 1ος όροφος στην Ανάληψη (εκκλησία) - Ρόδος
- Μεζονέτα 160 τ.μ. στους Δασκάλους
- Διαμέρισμα 60 τ.μ. 1ος όροφος Παναγιώτου Ροδίου-Ρόδος
- Ενοικιάζεται αποθήκη 75 τ.μ. στο Ροδίνι
- Πωλείται μονοκατοικία 140 τ.μ. στον Αρχάγγελο
- Πωλείται αγροτεμάχιο 4640 τ.μ. στ' Ασγούρου

ΔΑΝΕΙΑ ΟΛΩΝ ΤΩΝ ΤΑΜΕΙΩΝ
ΚΑΙ ΟΛΩΝ ΤΩΝ ΤΡΑΠΕΖΩΝ

Πληροφορίες
κ. Κ. ΔΙΑΚΟΓΕΩΡΓΙΟΥ • τηλ. 29318, 34598
κ. ΔΗΜΗΤΡΗ • τηλ. 78501-78502

ΣΧΟΛΗ ΟΔΗΓΩΝ ΠΟΤΣΟΥ ΣΩΤΗΡΗ

ΔΙΠΛ. ΕΚΠΑΙΔΕΥΤΗΣ ΥΠΟΨΗΦΙΩΝ ΟΔΗΓΩΝ.
ΔΙΠΛΩΜΑΤΑ Α - Β - Γ - Δ - Ε

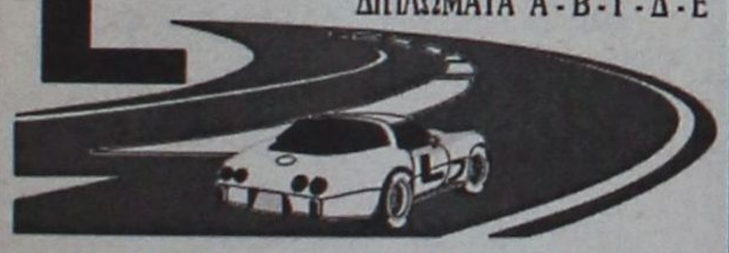

★ **Αναλαμβάνουμε την έκδοση αδειών οδήγησης όλων των κατηγοριών.**

★ **Αναθεωρήσεις Επαγ/κών αδειών.**

★ **Τα θεωρητικά μαθήματα όλων των κατηγοριών γίνονται στό σύγχρονο Κέντρο Θεωρητικής Εκπαίδευσης Υποψηφίων Οδηγών της Ε.Σ.Ο.Ρ. Ο.Ε. Στην οποία μετέχουμε.**

★ **Διαθέτουμε καί Αυτόματο Επιβατηγό.**

Εθνάρχου Μακαρίου 31, 2ος όροφος, ΡΟΔΟΣ
(Ενανα Εθνικής Τράπεζας, πάνω από το κατάμα "ΡΟΔΙ")
Τηλ. 78070 Κιν. 0945- 557404

ΣΧΟΛΗ ΟΔΗΓΩΝ ΠΟΡΤΣΕΛΛΗΣ ΣΤΕΦΑΝΟΣ

Διπλ. εκπαιδευτής υποψηφίων οδηγών



- Διπλώματα αυτοκινήτου, μοτοσικλέτας,φορτηγού, λεωφορείου, νταλίκας
- Αναθεωρήσεις ληγμένων αδειών
- Θεωρητικά μαθήματα ΚΟΚ και Μηχανολογίας
- Μετατροπές ξένων διπλωμάτων σε ελληνικά
- Διπλώματα αυτόματου αυτοκινήτου

ΕΡΝΕΣΤ ΜΠΕΒΙΝ 6 - ΡΟΔΟΣ • ΤΗΛ. 34497, 0945-463635



ΜΕΛΕΤΗ ΚΑΤΑΣΚΕΥΗ
Τηλ. 0241-90005
Κινητό 0945 200430

ΗΛΙΑΚΑ
ΘΕΡΜΑΝΣΗ
ΥΔΡΑΥΛΙΚΑ

ΡΟΔΟΘΕΡΜ

RHODES TELEMATICS
ADVANCED COMPUTER SYSTEMS

FORTH net

ΑΝΑΚΟΙΝΩΣΗ

Η εταιρεία RHODES TELEMATICS επιθυμεί να προσλάβει το κάτωθι προσωπικό:

1. Τεχνικός - μηχανικός Η/Υ με εμπειρία στην υποστήριξη χρηστών Internet
2. Προγραμματιστής Η/Υ με εμπειρία στην ανάπτυξη εφαρμογών σε περιβάλλον SQL Server / Access / InterDev

Απαραίτητη η γνώση της αγγλικής, της καλής χρήσης Η/Υ και η δυνατότητα χρησιμοποίησης μεταφορικού μέσου.

Πληροφορίες:
Κυρία Φαίδρα Μηνέττου
Α. Μαρίας 83, Ρόδος
Τηλ/Fax: (0241) 77031

ΜΙΚΡΕΣ Αγγελίες

μαθηματα

συνέχεια από την προηγούμενη

ΟΙΚΟΔΙΔΑΣΚΑΛΕΙΟ ΓΑΛΛΙΚΗΣ ΓΛΩΣΣΑΣ. Παραδίδονται μαθήματα Γαλλικών σε παιδιά και ενήλικες-ολιγομελή τμήματα. Προετοιμασία όλων των πτυχίων DELF, DALF, SORBONNE I, II, III από καθηγήτρια πτυχιούχο του τμήματος Γαλλικής γλώσσας και φιλολογίας του Αριστοτέλειου Πανεπιστημίου Θεσσαλονίκης. Πληρ. κα Εφη Γιαννιού. Τηλ. 25151, 0938309839 AM41393

ΜΑΘΗΜΑΤΙΚΟΣ παραδίδει μαθήματα Γυμν.-Λυκείου-ΤΕΕ. Χατζησάββας Σάββας τηλ. 36643 AM4131

ΚΑΘΗΓΗΤΡΙΑ ΦΙΛΟΛΟΓΟΣ απόφοιτος Αριστοτελείου Παν/μίου Θεσσαλονίκης παραδίδει **ιδιαίτερα μαθήματα** σε μαθητές Γυμνασίου-Λυκείου. Πληρ. τηλ. 34362. AM41481

ΚΑΘΗΓΗΤΡΙΑ ΑΓΓΛΙΚΩΝ ΜΕ ΜΗΤΡΙΚΗ ΓΛΩΣΣΑ ΤΗΝ ΑΓΓΛΙΚΗ ΚΑΙ ΦΡΟΝΤΙΣΤΗΡΙΑΚΗ ΠΕΙΡΑ ΠΑΡΑΔΙΔΕΙ ΙΔΙΑΙΤΕΡΑ ΜΑΘΗΜΑΤΑ ΣΕ ΜΑΘΗΤΕΣ ΟΛΩΝ ΤΩΝ ΕΠΙΠΕΔΩΝ.

• ΥΠΕΥΘΥΝΗ ΠΡΟΕΤΟΙΜΑΣΙΑ ΕΞΕΤΑΣΕΩΝ FIRST CERTIFICATE, TOEFL, CAMBRIDGE, PROFICIENCY ΚΑΙ MICHIGAN PROFICIENCY.
• ΥΠΕΥΘΥΝΗ ΠΑΡΑΚΟΛΟΥΘΗΣΗ ΣΤΗΝ ΜΕΛΕΤΗ ΤΩΝ ΜΑΘΗΤΩΝ.
• ΜΗΝΙΑΙΟΣ ΕΛΕΓΧΟΣ ΠΡΟΟΔΟΥ.
• ΣΥΣΤΗΜΑΤΙΚΗ ΕΝΗΜΕΡΩΣΗ ΓΟΝΕΩΝ.
ΠΛΗΡ. Κ. ΦΑΙΗ ΤΗΛ. 43059 Ή 0938977977 ΠΜ41416

ΠΤΥΧΙΟΥΧΟΣ του Πανεπιστημίου Αιγαίου με φροντιστηριακή πείρα και με άριστη κατάρτιση παραδίδει μαθήματα σε παιδιά Δημοτικού και Γυμνασίου. Πληρ. τηλ. 30349, 0946/919990. AM41554

ΠΑΡΑΔΙΔΟΝΤΑΙ ΜΑΘΗΜΑΤΑ ΦΥΣΙΚΗΣ -ΧΗΜΕΙΑΣ ΣΕ ΜΑΘΗΤΕΣ ΓΥΜΝΑΣΙΟΥ. ΠΛΗΡ. ΤΗΛ. 0937-291165 ΠΜ41326

ΠΙΑΝΟ. Διπλωματούχος καθηγήτρια συμβεβλημένη με το Ελληνικό Ωδείο-Παράρτημα Ρόδου παραδίδει μαθήματα πιάνου και θεωρητικών. Τα μαθήματα θεωρητικών γίνονται σε γκρουπ 2 ή 3 ατόμων. Εγγραφή και φοίτηση σε Ωδείο. Πληρ. τηλ. 74305-23473 AM41149

ΑΓΓΛΙΚΑ καθηγήτρια Αγγλικών απόφοιτος αγγλικού Παν/μίου με master παραδίδει ιδιαίτερα μαθήματα σε μαθητές **όλων των επιπέδων**. Υπεύθυνη προετοιμασία για τις εξετάσεις **Cambridge FCE, CAE, CPE, Michigan, ECCE, ECPE, TOEFL.** Τμήματα μονομελή, διμελή. Τιμές λογικές. Πληρ. τηλ. 22886AM39927

ΠΑΡΑΔΙΔΟΝΤΑΙ ΜΑΘΗΜΑΤΑ αγγλικών από έμπειρη (15 χρόνια) καθηγήτρια με μητρική γλώσσα την αγγλική σε αρχάριους και προχωρημένους, ιδιαίτερα ή γκρουπ. **ΕΠΙΣΗΣ ΜΑΘΗΜΑΤΑ** σε παιδιά προσχολικής ηλικίας (3-6) σε ειδικά διαμορφωμένο χώρο, με τραγούδια, παιχνίδια και θεατρικό παιχνίδι. Πληρ. τηλ. 62902, 0946/584327. AM40810

ΚΑΘΗΓΗΤΗΣ ΧΗΜΙΚΟΣ κάτοχος master ΗΠΑ παραδίδει μαθήματα κατ' οίκον Φυσικής-Χημείας σε μαθητές Γυμνασίου-Λυκείου. Πληρ. τηλ. 32947, 33796, 0946282687AM41089

ΑΡΙΣΤΟΥΧΑ ΑΠΟΦΟΙΤΟΣ του Πανεπιστημίου Αιγαίου με μακρόχρονη προϋπηρεσία στον χώρο παραδίδει ιδιαίτερα μαθήματα σε παιδιά δημοτικού σχολείου. Τιμές προσιτές. Πληρ. τηλ. 29808 ή 0972172377 AM41431

ΦΙΛΟΛΟΓΟΣ ΚΑΘΗΓΗΤΡΙΑ ΠΤΥΧΙΟΥΧΟΣ ΑΡΙΣΤΟΤΕΛΕΙΟΥ ΠΑΝΕΠΙΣΤΗΜΙΟΥ ΘΕΣΣΑΛΟΝΙΚΗΣ, ΠΑΡΑΔΙΔΕΙ ΙΔΙΑΙΤΕΡΑ ΜΑΘΗΜΑΤΑ ΣΕ ΜΑΘΗΤΕΣ ΓΥΜΝΑΣΙΟΥ - ΛΥΚΕΙΟΥ. ΤΙΜΕΣ ΠΡΟΣΙΤΕΣ, ΣΥΣΤΗΜΑΤΙΚΗ ΕΝΗΜΕΡΩΣΗ ΓΟΝΕΩΝ. ΠΛΗΡ. ΤΗΛ. 22428 ΚΑΙ 0937803323 (ΚΙΝΗΤΟ) ΧΠΜ291

ΙΔΙΑΙΤΕΡΑ ΜΑΘΗΜΑΤΑ ΠΛΗΡΟΦΟΡΙΚΗΣ

Προγραμματιστής Η/Υ, Πτυχιούχος του Πανεπιστημίου Κρήτης, παραδίδει ιδιαίτερα μαθήματα χρήσης Η/Υ, κειμενογράφου, λογιστικού φύλλου ή προγραμματισμού, κατ' οίκον, σε παιδιά και ενήλικες. Επίσης, προετοιμασία μαθητών 3ης Λυκείου για το μάθημα Η/Υ των Πανελληνίων. Σε Ρόδο, Ιαλυσό, Κρεμαστή, Παραδείσι.

Πληρ. τηλ. 0241-94006, ώρες 2-5 μ.μ.

ΑΓΓΛΙΚΑ

Παραδίδει φιλόλογος, πτυχιούχος Πανεπιστημίου Αγγλίας με Master, ειδικό πτυχίο Cambridge για τη διδασκαλία της αγγλικής γλώσσας και πολυετή διδακτική εμπειρία σε φροντιστήρια της Αθήνας.

Πληρ. τηλ. 74853, 097 2286325

ΑΓΓΛΙΚΑ

Παραδίδονται από καθηγητή, κάτοχο Proficiency(Cambridge και Michigan) και με σεμινάρια γλώσσας και διδακτικής στην Αγγλία, σε δικό του χώρο.
• Ιδιαίτερα (μέχρι 2 άτομα)
• Ειδική προετοιμασία για τις εξετάσεις Cambridge και Michigan.
• Δεκτοί μαθητές και ενήλικες.
Περιοχή Καρακόνερο
Πληρ. τηλ. 37193, 0974012436

ΜΑΘΗΜΑΤΑ ΠΛΗΡΟΦΟΡΙΚΗΣ

Καθηγητής Πληροφορικής, Διπλωματούχος Η/Υ Πολυτεχνείου Πατρών με μεταπτυχιακές σπουδές στο εξωτερικό, παραδίδει μαθήματα πληροφορικής σε μαθητές Γυμνασίου - Λυκείου. Υπεύθυνη και μεθοδική προετοιμασία για το μάθημα των πανελληνίων εξετάσεων. Επίσης εκμάθηση χρήσης Η/Υ (Windows, Office, Internet, κ.λπ.) σε ενήλικες και παιδιά.

Πληρ. τηλ. 76311, 21351, ώρες: 5-10 μ.μ.

ΓΕΡΜΑΝΙΚΑ

Παραδίδονται μαθήματα Γερμανικών από πτυχιούχο καθηγήτρια με πολυετή εμπειρία (κάτοχος του GROSSES DEUTSCHES SPRACHDIPLOM).
• Τμήματα ολιγομελή και μεμονωμένα
• Σύγχρονες μέθοδοι διδασκαλίας (Computer κ.λπ.)
• 100% επιτυχία στις εξετάσεις του GOETHE INSTITUT, ZERTIFIKAT, MITTELSTUFE.
• Τιμές λογικές.

Πληρ. τηλ. 26582-0944999662

ΑΝΑΚΟΙΝΩΣΗ

ΜΑΘΗΜΑΤΑ
***** Computer *****

ΕΚΠΑΙΔΕΥΣΗ PROGRAM COMPUTER PM

ΕΓΓΡΑΦΕΣ ΑΠΟ 3 ΣΕΠΤΕΜΒΡΙΟΥ

Τμήματα για:
Παιδιά - Ενήλικες
Αρχάριους - Μαθητές
Επαγγελματίες

Ανεύρεση Εργασίας
ΠΑΡΕΧΕΤΑΙ ΒΕΒΑΙΩΣΗ
Διδάσκει πτυχιούχος Πανεπιστημίου Αμερικής
ΜΑΝΩΛΗΣ Ι. ΣΟΦΙΛΛΑΣ
Κοδριγκτώνος 91
Τηλ. (0241) 31761

ΜΑΘΗΜΑΤΑ Η/Υ για ενήλικες

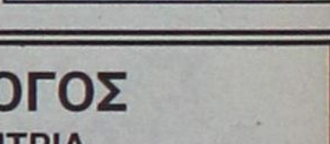

Windows, Internet, Email, Word, Excel, Access

ΤΜΗΜΑΤΑ :
- Ταχύρυθμα 6 εβδομάδων
- Τρίμηνα - προετοιμασία για απόκτηση του ECDL
- Ειδικά για επιχειρήσεις

Στο εκπαιδευτικό κέντρο ANOSIS μπορείτε να αποκτήσετε το ECDL το δίπλωμα των υπολογιστών με διεθνή αναγνώριση που αποδεικνύει τις γνώσεις σας στους Η/Υ ...

ECDL ΕΥΡΩΠΑΪΚΟ ΔΙΠΛΩΜΑ ΚΑΤΑΡΤΙΣΗΣ ΣΤΟΥΣ ΥΠΟΛΟΓΙΣΤΕΣ
ΠΙΣΤΟΠΟΙΗΜΕΝΟ ΕΞΕΤΑΣΤΙΚΟ ΚΕΝΤΡΟ

Anosis Computer Learning
Τηλ. 78924
Στ. Κωτιάδη 64 Ανάληψη
Κώστας Χατζηδάκης
ΠΤΥΧ. ΠΛΗΡΟΦΟΡΙΚΗΣ ΠΑΝ. ΑΘΗΝΩΝ

ΦΙΛΟΛΟΓΟΣ

ΚΑΘΗΓΗΤΡΙΑ
πτυχιούχος του Αριστοτελείου Πανεπιστημίου Θεσ/νίκης, παραδίδει μαθήματα
(ΑΡΧΑΙΑ ΕΛΛΗΝΙΚΑ, ΛΑΤΙΝΙΚΑ, ΕΚΘΕΣΗ)
ιδιαίτερα ή σε ολιγομελή γκρουπ σε μαθητές γυμνασίου και λυκείου.
• Υπεύθυνη και μεθοδική εργασία
• Προετοιμασία μαθητών θεωρητικής κατεύθυνσης
ΠΛΗΡ. ΤΗΛ.
39228, 0972-402452

ΚΑΘΗΓΗΤΡΙΑ ΦΙΛΟΛΟΓΟΣ

Πτυχιούχος Κλασικής Φιλολογίας Παν/μίου Ιωαννίνων παραδίδει **ΑΡΧΑΙΑ-ΛΑΤΙΝΙΚΑ-ΕΚΘΕΣΗ-ΝΕΑ ΕΛΛΗΝΙΚΑ** σε μαθητές Γυμνασίου-Λυκείου όλων των κατευθύνσεων.
-Τιμές προσιτές
- Συστηματική ενημέρωση γονέων.

Πληρ. τηλ. 0241/34860, 0945931293, 0241/28635

ΓΕΡΜΑΝΙΚΑ

Πτυχιούχος Γερμανικής Φιλολογίας
του Παν/μίου HEIDELBERG,
κάτοχος MASTER
παραδίδει
μαθήματα Γερμανικών σε αρχάριους και προχωρημένους για όλα τα επίπεδα PALSO, GOETHE.

Εγγραφές (Ρόδος, Παραδείσι)
Τηλ. 39826, 0938 058807

ΡΟΔΙΑΚΗ ΚΤΗΜΑΤΙΚΗ

ΣΥΜΒΟΥΛΟΙ & ΕΚΤΙΜΗΤΕΣ ΑΚΙΝΗΤΩΝ — ΚΤΗΜΑΤΟΜΕΣΙΤΙΚΟ ΓΡΑΦΕΙΟ από το 1983

ΠΩΛΟΥΝΤΑΙ ΜΟΝΟΚΑΤΟΙΚΙΕΣ ΣΤΟΥΣ ΤΡΕΙΣ



ΣΕ ΜΠΕΤΑ ΑΠΟ 31.000.000 ΔΡΧ

ΑΝΕΣΤΗΣ & ΣΑΒΒΑΣ ΣΑΒΒΑΪΔΗΣ

tel: 26281 & 35476 cel: 0944-421015 & 0977-433427

Από το Γυροπωλείο "Η ΡΩΞΑΝΗ"

ΖΗΤΟΥΝΤΑΙ

- άτομα για ταμπλό
- Εμπειροι οδηγοί delivery
- Βοηθοί ψήστη

Πληρ. τηλ. 0946363311 ώρες 9-5 μ.μ.

Από το Ράδιο ΚΟΡΑΣΙΔΗ

ΖΗΤΕΙΤΑΙ

Δεσποινίς για θέση πωλήτριας να γνωρίζει Αγγλικά και γνώσεις Η/Υ. Τυχόν προϋπηρεσία θα ληφθεί υπόψη.

Πληρ. ώρες καταστημάτων τηλ. 20912 και 73140

ΑΠΟ ΕΤΑΙΡΕΙΑ ΠΛΗΡΟΦΟΡΙΚΗΣ

ΖΗΤΕΙΤΑΙ ΠΩΛΗΤΗΣ

Απαραίτητα προσόντα:
- Χρήση Η/Υ (προγραμμάτων Office).
- Εμπειρία στην προώθηση προϊόντων.
- Να κατέχει άδεια οδηγήσεως αυτοκινήτου.

Μισθός με επιπλέον ποσοστά επί των πωλήσεων

Αποστείλατε βιογραφικό στο fax 0241-30111 τηλ. 0241-27070

Από το QUICK CARWASH

ΖΗΤΟΥΝΤΑΙ

- **ΑΤΟΜΑ ΓΙΑ ΠΛΥΣΙΜΟ ΑΥΤΟΚΙΝΗΤΩΝ**
- **ΥΠΕΥΘΥΝΗ ΔΗΜΟΣΙΩΝ ΣΧΕΣΕΩΝ**

Η υποψήφια θα πρέπει να διαθέτει ανάλογη εμπειρία, πολύ καλή εμφάνιση, άνεση επικοινωνίας κι ευχέρεια λόγου.

Οι ενδιαφερόμενοι/ες μπορούν να προμηθεύονται αιτήσεις στις εγκατατάσεις του πλυντηρίου, στην περιοχή Ασγούρου.

Καθημερινά (8.00 το πρωί έως 5.00 το απόγευμα)

μαθηματα

συνέχεια από την προηγούμενη

ΑΓΓΛΙΚΑ-ΙΤΑΛΙΚΑ-ΙΣΠΑΝΙΚΑ. Καθηγητής αριστούχος απόφοιτος (Master) Schiller International University, παραδίδει μαθήματα **κατ' οίκον** σε αρχάριους, ξενοδοχοϋπαλλήλους, προχωρημένους. Εξασφαλισμένη επιτυχία εξετάσεων First Certificate, Toefl, Cambridge, Michigan Proficiency IELTS καθώς και εισαγωγής σε Βρετανικά και Ιταλικά Πανεπιστήμια. Συστηματική ενημέρωση γονέων. Τιμές λογικές. Μεταφράσεις γίνονται δεκτές. Πληρ. τηλ. 0241-25133 AM39737

ΙΤΑΛΙΚΑ. Παραδίδονται ιδιαίτερα μαθήματα σε αρχάριους-προχωρημένους. Υπεύθυνη προετοιμασία για εισαγωγή σε Ιταλικά Πανεπιστήμια με έμφαση στις σχολές **Νομικής-Ιατρικής.** Πληρ. τηλ.31172 κιν. 0944507927 AM40683

AKIS MOTO SHOW-SERVICE SHOP
Κ. ΧΑΤΖΗΪΩΑΝΝΙΔΗΣ & ΣΙΑ ΕΕ
ΕΞΟΥΣΙΟΔΟΤΗΜΕΝΟ ΣΥΝΕΡΓΕΙΟ
HARLEY-DAVIDSON-BMW-APRILIA-KTM-HUSOVARNA-DUCATI

ΖΗΤΕΙΤΑΙ

Μηχανικός μοτ/των
Βοηθός Μηχανικού Μοτ/των

Πλ. Φώκιαλη - Ρόδος

Πληρ. τηλ. 27827-76076 ώρες καταστημάτων

ΖΗΤΕΙΤΑΙ

καθηγητής-τρια Ισπανικών
με τα απαιτούμενα προσόντα.

ΠΛΗΡ. ΤΗΛ. 0937016524

Sigma

Αντιπροσωπεύσεις Ασφαλιστικών Εταιρειών
Άννης Μαρίας και Καζαντζάκη 2
Τηλ. (0241) 31468 • FAX: (0241) 33644

ΖΗΤΟΥΝΤΑΙ

Ασφαλίστριες και ασφαλιστές για ελεύθερη συνεργασία.

Για ραντεβού τηλ. 31468

Το γραφείο παραγωγής της ΕΘΝΙΚΗΣ ΑΣΦΑΛΙΣΤΙΚΗΣ

ΖΗΤΑ

άτομα ηλικίας 23-40, για να στελεχώσει το νέο τμήμα πωλήσεων χρηματοοικονομικών προϊόντων του ομίλου της ΕΘΝΙΚΗΣ ΤΡΑΠΕΖΑΣ της ΕΛΛΑΔΟΣ Α.Ε.

Πληρ.-Βιογραφικά στη διεύθυνση της Εθνικής Ασφαλιστικής στη Σ. Βενιζέλου 1, τηλ. 38338-36274.Υπόψιν κ. Τριανταφύλλου

Ο ΣΟΥΗΔΙΚΟΣ ΦΟΥΡΝΟΣ "KRINGLAN"

ΖΗΤΕΙ ΠΩΛΗΤΡΙΑ

για πρωινό συνεχόμενο ωράριο.
Μισθός ικανοποιητικός. Απασχόληση 12μηνη.

Πληρ. τηλ. 0944/523311

ΖΗΤΟΥΝΤΑΙ

ΥΔΡΑΥΛΙΚΟΙ ΚΑΙ ΗΛΕΚΤΡΟΛΟΓΟΙ ΤΕΧΝΙΤΕΣ ΚΑΙ ΒΟΗΘΟΙ

Πληρ. τηλ. 75490, 0938478581

ΖΗΤΟΥΝΤΑΙ

ΚΟΠΕΛΕΣ ΝΑ ΕΡΓΑΣΤΟΥΝ ΣΕ ΚΑΦΕΤΕΡΙΑ
ΣΤΟ ΜΑΝΔΡΑΚΙ.

ΠΛΗΡ. ΤΗΛ. 30300

ΚΤΗΜΑΤΟΜΕΣΙΤΙΚΟ ΓΡΑΦΕΙΟ

ΕΥΡΩΚΤΗΜΑΤΙΚΗ

ΜΕΣΙΤΕΣ ΣΥΜΒΟΥΛΟΙ ΕΚΤΙΜΗΤΕΣ

ΠΩΛΗΣΕΙΣ ΟΙΚΟΠΕΔΩΝ

ΙΑΛΥΣΟΣ
3013τ.μ.- Εντός σχεδίου.....17.000.000 (49.884,1€)
3201τ.μ.- Στο κέντρο (Σ.Δ.=1)...17.000.000 (49.884,1€)
700τ.μ.- Κοντά στο κέντρο (Σ.Δ.=1)....50.000.000 (146.717,9€)
1000τ.μ.- Κοντά στο κέντρο (Σ.Δ.=1)...35.000.000 (102.702,5€)
1180τ.μ.- Στην παρ. Ιαλυσού(Σ.Δ=0,4)...41.000.000 (120.308,7€)
1713τ.μ.- Κοντά στην παραλία(Σ.Δ.=0,4)...70.000.000 (205.405,1€)
2000τ.μ.- Θέση Βουνάρα.....38.000.000 (111.505,6€)
2000τ.μ.- Με άδεια οικόδ. στο Λύκειο...35.000.000 (102.702,5€)
2000τ.μ.- εντός σχεδίου.....60.000.000 (176.061,5€)
4000τ.μ.- Στους πρόποδες Φιλερήμου...50.000.000 (146.717,9€)
4000τ.μ.- Κοντά στην Άνοιξη.....50.000.000 (146.717,9€)
4000τ.μ.- Στην προέκτ. οδού Άνοιξης....50.000.000 (146.717,9€)
8700τ.μ.- Θέση Κανδυλί.....30.000.000 (88.030,7€)
9700τ.μ.- Θέση Κανδυλί.....50.000.000 (146.717,9€)
10.000τ.μ.- Θέση Κανδυλί.....50.000.000 (146.717,9€)

ΚΙΟΤΑΡΙ
2000τ.μ.- Επί της Εθνικής οδού.....9.000.000 (26.409,2€)

ΜΑΣΣΑΡΙ
400τ.μ.- Εντός οικισμού..4.500.000 (13.204,6€)
4400τ.μ.- κοντά στο γήπεδο...10.000.000 (29.343,6€)

ΙΞΙΑ
500τ.μ.- Κοντά στην παραλία).....35.000.000 (102.702,5€)
500τ.μ.- Κοντά στην παραλία)....35.000.000 (102.702,5€)
3300τ.μ.- Εντός σχεδίου.....50.000.000 (146.717,9€)

ΠΑΣΤΙΔΑ
400τ.μ.- Εκτός Οικισμού.....15.000.000 (44.015,4€)
788τ.μ.- Εντός Οικισμού με άδεια οικόδ...8.500.000 (24.942,0€)
892τ.μ.- Εντός Οικισμού με άδεια οικόδ...9.000.000 (26.409,2€)
1000τ.μ.- Εντός Οικισμού.....10.000.000 (29.343,5€)
1000τ.μ.- Εντός Οικισμού.....12.000.000 (35.212,3€)
1070τ.μ.- Εντός Οικισμού.....16.000.000 (46.949,7€)
1900τ.μ.- Εκτός Οικισμού.....35.000.000 (102.702,5€)

ΠΑΡΑΔΕΙΣΙ
8000τ.μ.- Εκτός Οικισμού.....64.000.000 (187.798,9€)

ΣΟΡΩΝΗ
4000τ.μ.- Επί της επαρχιακής οδού...18.000.000 (52.818,4€)
5000τ.μ.- Στο κύμα (άρτιο & οικόδ/μο.)..15.000.000 (44.015,4€)

ΛΙΝΔΟΣ
4600τ.μ.- Θέση Ψάλτο.....50.000.000 (146.717,9€)
8000τ.μ.- Στους Πεύκους Κοντά στην παραλία...32.000.000 (93.899,5€)
12000τ.μ.- Στους Πεύκους κοντά στην παραλία...168.000.000 (492.972,2€)

ΚΟΛΥΜΠΙΑ
715τ.μ.- Στο δρόμο με τους Ευκάλυπτους...8.000.000 (23.474,9€)
4500τ.μ.- Με άδεια οικόδ. για ξενοδοχ....63.000.000 (184.864,6€)
5700τ.μ.- Στο δρόμο με τους ευκάλυπτους.....50.000.000 (146.717,9€)

ΑΣΓΟΥΡΟΥ
1700τ.μ.- Εντός νέου σχεδίου με 420τ.μ. Κτίσματα....90.000.000 (264.092,2€)
4000τ.μ.- Εκτός σχεδίου οικισμού.....40.000.000 (117.374,3€)
4000τ.μ.- Εκτός σχεδίου οικισμού.....45.000.000 (132.046,1€)
4000τ.μ.- Εκτός σχεδίου οικισμού.....45.000.000 (132.046,1€)

ΜΑΡΙΤΣΑ
300τ.μ.- Εντός οικισμού.....4.500.000 (13.204,6€)
1400τ.μ.- Εντός οικισμού.....8.000.000 (23.474,9€)
1490τ.μ.- Επί της επαρχιακής οδού.....13.500.000 (39.613,8€)
4000τ.μ.- Κοντά στο παλιό αεροδρόμιο.....12.000.000 (35.212,3€)

ΑΦΑΝΤΟΥ
360τ.μ.- Εντός οικισμού.....12.000.000 (35.212,3€)
5600τ.μ.- Επί της Ρόδου - Λίνδου.....145.000.000 (425.482,0€)

ΛΑΔΙΚΟ
21.000τ.μ.- Κοντά στη θάλασσα.....250.000.000 (733.589,6€)

ΑΡΧΑΓΓΕΛΟΣ
800τ.μ.- Εντός σχεδίου οικισμού.....8.000.000 (23.474,9€)

ΚΑΛΥΘΙΕΣ
1734τ.μ.- εντός Οικισμού.....25.000.000 (73.358,0€)
2640τ.μ.- Πανοραμικό....28.000.000 (82.162,0€)

ΚΑΛΑΘΟΣ
2800τ.μ.- Εντός οικισμού επί της Ρόδου-Λίνδου με κτίσματα 400τ.μ.....90.000.000 (264.092,2€)
25000τ.μ. Εκτός σχεδίου πανοραμικό...75.000.000 (220.076,9€)

ΓΕΝΝΑΔΙ
500τ.μ.- Εντός Οικισμού με άδεια οικόδ.....20.000.000 (58.687,2€)
1720τ.μ.- Επί της παλιάς επαρχιακής οδού με άδεια οικόδ.....17.500.000 (51.351,3€)
4200τ.μ.- Επί της επαρχιακής Οδού.....29.000.000 (85.096,4€)

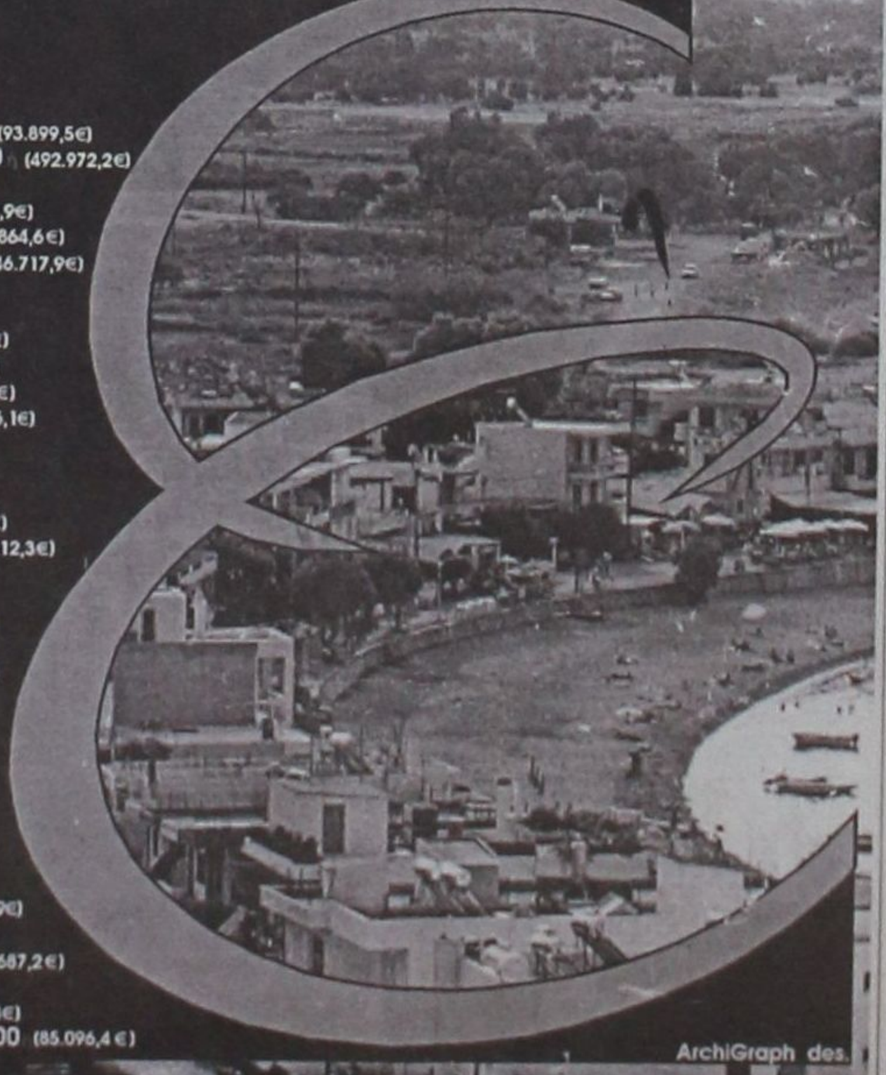

ArchiGraph des.

Τηλ. (0241) 73819,74917 κιν 0944/374546, 0945/292030 FAX 38641

ΠΛΗΡΟΦΟΡΙΕΣ **ΙΩΑΝΝΗΣ & ΜΙΧΑΛΗΣ ΕΥΣΤΑΘΙΟΥ**

Μεταφερθήκαμε στα νέα μας γραφεία Εθνικής Αντίστασης 83 (πρώην Άννης Μαρίας) δίπλα στην ALPHA BANK

ΜΙΚΡΕΣ Αγγελίες

διαφορα

συνέχεια από την προηγούμενη

ΜΙΚΡΟΕΠΙΠΛΑ - TV- Παπουτσοθήκες, σιφονιέρες, κρεβάτια, τραπέζια, καρέκλες, ντουλάπες, σύνθετα, σαλόνια, καναπέδες, γραφεία και άλλα πολλά σε χαμηλές τιμές στο 5ο χλμ. Ρόδου-Λίνδου στο κατάστημα Πλατής-Ροδοχρωμ και στα τηλ. 62037, 65065 ΑΔ41315

ΠΙΑΝΟ ΜΑΡΚΑΣ STEINBACH ΓΕΡΜΑΝΙΑΣ ΣΕ ΑΡΙΣΤΗ ΚΑΤΑΣΤΑΣΗ. ΠΛΗΡ. ΤΗΛ. 0945914423 ΧΠΔ165

ΠΩΛΕΙΤΑΙ γαζωτική μηχανή και κοπτοράπτης "Σίνκερ". Πληρ. τηλ. 28827, 0972-376773 ΑΔ41323

ΔΥΟ ΨΥΓΕΙΑ-ΚΑΤΑΨΥΚΤΕΣ για επαγγελματική χρήση διαστάσεων 4Χ1Χ1 και 3Χ1Χ1. Κατάσταση αρίστη. Δεκτός κάθε έλεγχος. Πληρ. τηλ. 85488 ΑΔ4138

ΠΩΛΕΙΤΑΙ ΕΞΟΠΛΙΣΜΟΣ ΕΣΤΙΑΤΟΡΙΟΥ-ΨΗΣΤΑΡΙΑΣ ΣΕ ΤΙΜΕΣ ΕΥΚΑΙΡΙΑΣ: 1) ΠΛΑΤΩ ΗΛΕΚΤΡ. 60.000 ΔΡΧ., 2) ΘΕΡΜΟΘΑΛΑΜΟΣ 1,36 ΜΕ ΛΑΜΠΕΣ ΙΩΔΙΟΥ 120.000 ΔΡΧ, 3) ΓΥΡΟΣ ΥΓΡΑΕΡΙΟΥ 70.000 ΔΡΧ., 4) ΨΗΣΤΑΡΙΑ ΝΤΟΥΛΑΠΑ ΗΛΕΚΤΡ. ΜΕ 4 ΣΟΥΒΛΕΣ 180.000 ΔΡΧ., 5) ΚΟΥΒΟΥΚΛΙΟ ΑΛΟΥΜΙΝΙΟΥ 3Χ3 ΜΕ ΤΖΑΜΑΡΙΕΣ ΚΑΙ ΣΚΕΠΗ ΣΑΝΤΟΥΙΤΣ ΜΕ ΦΩΤΑ ΚΑΙΝΟΥΡΓΙΑ ΕΤΟΙΜΗ ΓΙΑ ΜΕΤΑΚΟΜΙΣΗ, ΜΙΣΗ ΤΙΜΗ ΔΡΧ. 450.000. ΠΛΗΡ. ΤΗΛ. 33088, ΑΠΟ 12-10 ΤΟ ΒΡΑΔΥ. ΠΔ41480

ΧΟΡΤΟΣΥΛΛΕΚΤΗΣ τύπου ελικόπτερο. Πληρ. τηλ. 81815 ΑΔ40898

ΣΚΑΦΟΣ καμπινάτο 8 μέτρων κομπλέ σε τιμή 1.600.000 Πληρ. τηλ. 77660 και 0972710911 ΑΔ41636

ΣΥΝΘΕΤΟ νεοκλασικό με μπαρ σε πολύ καλή κατάσταση. Τιμή 150.000 δρχ. Πληρ. τηλ. 0946118538 ΑΔ41354

ΠΙΕΣΤΗΡΙΟ OFFSET (29Χ42) ΑΜ MULTI. ΤΙΜΗ 1.500.000 ΔΡΧ. ΠΛΗΡ. ΤΗΛ. 0937756878 ΧΠΔ381

ΨΥΓΕΙΟ βιτρίνα -σχεδόν καινούργιο- 2.50 μ. Πληρ. τηλ. 32621 ΑΔ41100

προσφορες εργασιας

ΚΥΡΙΑ ΖΗΤΑ ΝΑ ΦΡΟΝΤΙΖΕΙ παιδάκι στην περιοχή Ιαλυσού ή Κρεμαστής. Πληρ. τηλ. 95644 ΑΡ41236

ΕΛΑΙΟΧΡΩΜΑΤΙΣΜΟΙ. ΑΝΑΛΑΜΒΑΝΟΥΜΕ ΠΑΝΤΟΣ ΕΙΔΟΥΣ Ε-ΛΑΙΟΧΡΩΜΑΤΙΣΜΟΥΣ ΣΕ ΠΟΛΥ ΛΟΓΙΚΕΣ ΤΙΜΕΣ. ΠΛΗΡ. ΤΗΛ. 93677, 0972490292 ΧΠΡ1561

ΓΙΝΟΝΤΑΙ ΕΡΓΑΣΙΕΣ ΜΕ ΤΡΑΚΤΕΡ, ΟΡΓΩΜΑΤΑ ΜΕ ΜΟΝΟΥΝΟ. ΠΛΗΡ. ΤΗΛ. 0945403862. ΠΡ41009

Σοβαρή κυρία, Ελληνίδα, μητέρα, με πείρα στην φύλαξη μικρών παιδιών **ΖΗΤΕΙ** ανάλογη εργασία κατά προτίμηση πρωινές ώρες.

Πληρ. τηλ. 0945/275578

ΑΡ41569

ΞΥΛΟΥΡΓΙΚΕΣ ΕΡΓΑΣΙΕΣ - ΓΥΨΟΣΑΝΙΔΕΣ - ΒΑΨΙΜΑΤΑ

ΚΟΥΖΙΝΕΣ - ΠΟΡΤΕΣ - ΝΤΟΥΛΑΠΕΣ - ΠΕΡΓΚΟΛΕΣ

Εγγυημένη εργασία
Ταχεία παράδοση

Τηλ.
0945 491827, 0932 586376, 67218

ΠΡ41599

ΑΓΟΡΑΖΩ

ΧΡΥΣΑΦΙΚΑ
ΚΟΣΜΗΜΑΤΑ
ΝΟΜΙΣΜΑΤΑ
ΧΡΥΣΑ ΔΟΝΤΙΑ
ΜΕΤΟΧΕΣ
ΩΡΟΛΟΓΙΑ
ΑΝΤΙΚΕΣ

Δάνεια επί ενεχύρω

«ΜΠΑΜΠΗΣ»

Δημ. Θεοδωράκη 15
(1ος όροφος)
ΡΟΔΟΣ

ΠΡ40785

ΝΕΡΟ!
ΒΡΕΙΤΕ ΝΕΡΟ

Ραδιοαισθητικός, αναλαμβάνει την ανεύρεση υδάτινων πόρων στο χώρο σας έναντι αμοιβής. Διαθέτουμε μηχανήματα για την διάνοιξη γεωτρήσεων και ανόρυξη νερού.

ΕΡΓΑΣΙΑ ΕΓΓΥΗΜΕΝΗ. ΤΙΜΕΣ ΛΟΓΙΚΕΣ. Πληρ. τηλ. 0945-981382

βραδινές ώρες

ΠΡ40870

Εχετε πρόβλημα με τα παλιά σας αλουμίνια;

- **Τα επισκευάζω ή τα αντικαθιστώ με καινούργια**

ΚΑΤΑΣΚΕΥΕΣ ΑΛΟΥΜΙΝΙΟΥ ΚΑΙ ΣΙΔΗΡΟΥ

"Ο ΓΙΩΡΓΟΣ"

Πληρ. τηλ. 39747, 0944999655

ΠΡ40488

ΤΟΠΟΘΕΤΗΣΗ

Πλακιδίων, δαπέδων, τοίχων και διάφορα μερεμέτια. Προσφέρουμε την καλύτερη δουλειά.

Πληρ. κ. Βασίλης τηλ. 0945757775

ΠΡ41619

ΔΩΣΕ ΣΤΥΛ ΣΤΟ ΚΙΝΗΤΟ ΣΟΥ

NEO 5.000 ΛΟΓΟΤΥΠΑ ΚΑΙ ΜΕΛΩΔΙΕΣ για ένα κινητό μοδάτο!

www.rollingtones.gr



Διαθέσιμα λογότυπα για NOKIA 3210-3310-3330-6110-6130-6150-6210-6250-7110-8210-8810-8850-8890-9110-9110i. Μελωδίες για NOKIA, MOTOROLA, SAGEM. Περισσότερες πληροφορίες για τα κινητά τα οποία υποστηρίζουν λογότυπα και εικονομηνύματα στο www.rollingtones.gr

ΤΑ ΜΟΝΑΔΙΚΑ

Βιολογικά Ταπητοκαθαριστήρια Ρόδου

ΚΛΕΟΠΑΤΡΑ & EURO CLEAN CENTER

Εμπιστευθείτε τον καθαρισμό και φύλαξη των ταπήτων στα καθαριστήρια μας

- *Προσφέρουμε άψογο και έμπειρο Βιολογικό Καθαρισμό Ταπήτων*
- *Στεγνό καθαρισμό χειροποίητων χαλιών*
- *Επιτόπου καθαρισμό σε σαλόνια-μοκέτες*
- *Ειδικός καθαρισμός παπλώματα-φλοκάτες*
- *Επισκευές σε όλους τους τύπους ταπήτων*

"Η φύλαξη είναι δωρεάν" για όλο τον χρόνο. παραλαβή-παράδοση κατ' οίκον σε όλη τη Ρόδο.

Υπεύθυνος:
Κουφαλλάκης Σταύρος
Τηλ. **0241-51996, 0945793626 fax 51322**

- **ΜΕΛΕΤΕΣ ΣΥΝΔΕΣΗΣ με αποχ/κό δίκτυο Δ.Ε.Υ.Α.Ρ.**
- **ΑΔΕΙΕΣ ΛΕΙΤΟΥΡΓΙΑΣ ΚΑΤΑΣΤΗΜΑΤΩΝ** (παντός είδους)
- **ΗΛΕΚΤΡΟΔΟΤΗΣΗ ΚΤΙΡΙΩΝ (Δ.Ε.Η.)**

(ΕΛΕΓΧΟΣ ΤΙΜΟΛΟΓΙΩΝ ΣΤΗΝ ΕΦΟΡΙΑ)

Αμεση εξυπηρέτηση
Λογικές τιμές

ΤΕΧΝΙΚΟ ΓΡΑΦΕΙΟ
Ι. ΧΑΤΖΗΙΩΑΝΝΙΔΗΣ
Στεφ. Καζούλη 14 - Ρόδος
Τηλ. /Fax: 73021-31390-κιν. 097/2373156

ΠΡ41181

ΠΩΛΟΥΝΤΑΙ

καθαρόαιμα κουτάβια λυκόσκυλα, γερμανο-βέλγικα, 50 ημερών.

Πληρ. τηλ. 0945991069 και 64770

ΠΩΛΟΥΝΤΑΙ

σετ εξατμίσεως COBRA για STEED και SHADOW σχεδόν αχρησιμοποίητο.

Πληρ. τηλ. 0945/971932

ΤΕΧΝΙΚΟ ΓΡΑΦΕΙΟ

Αναλαμβάνει

- Μελέτες για σύνδεση οικοδομών με το **αποχετευτικό δίκτυο Δ.Ε.Υ.Α.Ρ.**
- Αδειες λειτουργίας καταστημάτων
- Ηλεκτροδοτήσεις κτιρίων.

Υπεύθυνος:
Μιχάλης Μαυρομάγουλος
Αρχιτέκτονας Μηχανικός
Στεφάνου Καζούλη 14 Ρόδος
Τηλ. 0241-27040, κιν. 0974041051

ΑΠΟΦΡΑΞΕΙΣ

ΔΩΔΕΚΑΝΗΣΙΑΚΕΣ ΑΠΟΦΡΑΞΕΙΣ



"ΚΟΛΟΣΣΟΣ"

ΑΠΟΦΡΑΞΕΙΣ ΚΑΘΑΡΙΣΜΟΙ· ΑΠΟΧΕΤΕΥΣΕΩΝ & ΒΟΘΡΩΝ

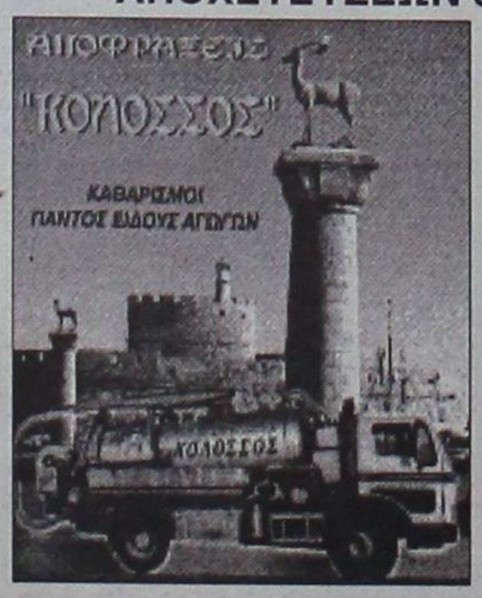

Αναλαμβάνουμε πάσης φύσεως αποφράξεις οποιουδήποτε μήκους και πλάτους Αναλαμβάνουμε καθαρισμούς αποχετευτικών αγωγών ΔΗΜΩΝ, ΞΕΝ/ΧΕΙΩΝ στρατιωτικών μονάδων ΣΠΙΤΙΩΝ, ΠΟΛΥΚΑΤΟΙΚΙΩΝ καθώς και καθαρισμούς βιολογικών μονάδων με μηχάνημα υψηλής πιέσεως σε όλη την Δωδ/σο

Κ. ΠΗΔΙΑΚΗΣ - Π. ΚΑΣΕΡΗΣ

Πληρ. τηλ. 47915-91881, κιν. 0944/325234 και 0977/717048

ΑΠΟΦΡΑΞΕΙΣ-ΚΑΘΑΡΙΣΜΟΙ





ΑΠΟΦΡΑΞΕΙΣ ΚΑΘΑΡΙΣΜΟΙ ΣΥΝΤΗΡΗΣΕΙΣ ΑΠΟΧΕΤΕΥΣΕΩΝ-ΕΠΙΦΑΝΕΙΩΝ-ΚΤΙΡΙΩΝ-ΠΛΟΙΩΝ-ΒΙΟΛΟΓΙΚΩΝ

Αναλαμβάνουμε ξενοδοχεία, Δήμους, πολ/κίες κ.λπ. Αντληση πετρελαιοειδών από πλοία καθώς και λιποσυλλεκτών και βιολογικών. ΜΕ ΜΟΝΑΔΙΚΑ ΣΕ ΥΨΟΣ ΠΙΕΣΗΣ ΚΑΙ ΑΝΑΡΡΟΦΗΣΗΣ. ΥΠΕΡΣΥΓΧΡΟΝΑ ΜΗΧΑΝΗΜΑΤΑ ΥΔΡΟΒΟΛΗΣ ΣΕ ΟΛΗ ΤΗ ΔΩΔΕΚΑΝΗΣΟ

ΟΛΟ ΤΟ 24ωρο

ΒΑΡΔΕΛΛΗ Μ. -ΚΡΑΣΟΠΟΥΛΟΣ Δ. Ο.Ε.

Τηλ. 35555, Fax: 96516, Κιν. 0944/395999

e-mail:metropontikas@excite.com.

ΣΤΙΣ ΠΙΟ ΧΑΜΗΛΕΣ ΤΙΜΕΣ

"ΑΠΟΦΡΑΞΕΙΣ" "Η ΜΑΡΙΑ"



ΑΠΟΦΡΑΞΕΙΣ ΠΑΝΤΟΣ ΤΥΠΟΥ ΑΠΟΧΕΤΕΥΣΕΩΝ

ΞΕΝ/ΩΝ, ΕΣΤ/ΩΝ
ΣΤΡΑΤΟΠΕΔΩΝ
ΠΟΛ/ΚΙΩΝ
ΟΙΚΙΩΝ ΜΕ ΜΗΧΑΝΗΜΑ ΥΨΗΛΗΣ ΠΙΕΣΕΩΣ
ΥΔΡΟΒΟΛΗΣ
ΑΜΕΣΗ ΕΞΥΠΗΡΕΤΗΣΗ
ΟΛΟ ΤΟ 24ΩΡΟ

Πληρ. τηλ. 94750 και 0241-35555, 0977/257441.

ΤΑΠΗΤΟΚΑΘΑΡΙΣΤΗΡΙΟ ART CLEAN EXPRESS

Αναλαμβάνουμε υπεύθυνα:

- ✓ Ξηρό καθαρισμό
- ✓ Πλύσιμο-απολύμανση
- ✓ Φύλαξη
- ✓ Επιδιόρθωση ταπήτων
- ✓ Αδιαβροχοποιήσεις

Ειδικός καθαρισμός μεταξωτών και χειροποίητων χαλιών

Παραλαβή-παράδοση κατ' οίκον

Εγγυημένη συνεργασία
Επί τόπου καθαρισμοί μοκετών-σαλονιών

Τηλ. 94815, κιν. 0944 350247, 0800400400

Τηλ. χωρίς χρέωση

Με την υπογραφή Αλαφάκης

ΜΙΚΡΕΣ Αγγελίες

διαφορα

CHICCO παιδικό καρότσι, ένα καρεκλάκι αυτοκινήτου μεγάλο και ένα μικρό μια αλλαξιέρα, και ένα καρεκλάκι φαγητού (σχεδόν καινούργια). Πληρ. τηλ. 38312 μετά τις 1.30 μ.μ. ΑΔ41641

ΓΡΑΜΜΑΤΟΣΗΜΑ από συλλέκτη Ελληνικά, σφραγισμένα και ασφράγιστα από το 1911-2001 έκπτωση 10-40%. Ιταλικής κατοχής Ρόδου με επισήμανση "RODI" ασφράγιστα διάφορες σειρές. Πληρ. τηλ. κινητό 0937927087 και 25945 ΑΔ41510

ΠΩΛΕΙΤΑΙ ΣΑΛΟΝΙ (3θέσιος, 2θέσιος, πολυθρόνα) χρώματος μπλε, σε πολύ καλή κατάσταση, σχεδόν καινούργιο. Τιμή 100.000 δρχ. Πληρ. τηλ. 35643 (απογευματινές ώρες). ΑΔ41667

ΠΩΛΕΙΤΑΙ ΨΥΓΕΙΟ με καταψύκτη, μάρκας ZANUSSI ενός χρόνου σε τιμή ευκαιρίας. Πληρ. τηλ. 0973881071, 30419 ΑΔ41582

ΠΩΛΟΥΝΤΑΙ σε πολύ καλή κατάσταση τα κάτωθι έπιπλα: σύνθετο-πολυθρόνα-διθέσιος-τριθέσιος καναπές με τα τραπεζάκια του. Δύο μικροέπιπλα NEOSET και ένας καλόγηρος. Τιμή 350.000 δρχ. (2 τεμ.) μετρητοίς. Πληρ. τηλ. 61173-59610 ΑΔ41513

ΠΩΛΟΥΝΤΑΙ:
Α. ΚΡΕΒΒΑΤΟΚΑΜΑΡΑ ΚΟΜΠΛΕ.
Β. ΣΑΛΟΝΙ ΑΠΟΤΕΛΟΥΜΕΝΟ ΑΠΟ ΠΟΛΥΘΕΣΙΟ ΓΩΝΙΑΚΟ ΚΑΝΑΠΕ ΜΕ ΤΑ ΤΡΑΠΕΖΑΚΙΑ ΤΟΥ ΚΑΙ ΣΥΝΘΕΤΟ
Γ. ΤΡΑΠΕΖΙ ΚΟΥΖΙΝΑΣ ΜΕ 6 ΚΑΡΕΚΛΕΣ
Δ. ΠΑΙΔΙΚΑ ΔΩΜΑΤΙΟΥ.
ΟΛΑ ΣΕ ΠΟΛΥ ΚΑΛΗ ΚΑΤΑΣΤΑΣΗ. ΠΛΗΡ. ΤΗΛ. 0241-76551 ΚΑΙ 0244-51637 ΜΕΤΑ ΤΙΣ 5 μ.μ.

ΠΙΑΝΟ ΜΑΡΚΑΣ TECHNICS ΣΕ ΑΡΙΣΤΗ ΚΑΤΑΣΤΑΣΗ, ΑΧΡΗΣΙΜΟΠΟΙΗΤΟ. ΠΛΗΡ. ΤΗΛ. 0974380728, 31532 ΠΔ41598

ΜΑΝΤΡΑ 80 προβάτων (Ασκληπειό). Πληρ. τηλ. (0244) 47339. ΑΔ41552

ΦΑΓΕ Α.Ε.

ΖΗΤΕΙΤΑΙ

Οδηγός πωλητής απόφοιτος λυκείου έως 25 ετών
- Προϋπηρεσία επιθυμητή όχι απαραίτητα
- 12μηνη απασχόληση
- Υψηλές αποδοχές
- Άμεση πρόσληψη

Πληρ. 7ο χλμ. Ρόδου-Λίνδου τηλ. 66665 κ. Δημ. Θεοδωρόπουλο

NIKE RODOS CENTER

ΖΗΤΟΥΝΤΑΙ

πωλήτριες

Πληρ. τηλ. 35935, 27827 ώρες καταστημάτων

ΖΗΤΕΙΤΑΙ

ΜΑΓΕΙΡΑΣ για να εργαστεί σε Snack - Bar ξενοδοχείου μέχρι το τέλος Οκτωβρίου.

Πληρ. τηλ. 96078

ΤΑΠΗΤΟΚΑΘΑΡΙΣΤΗΡΙΟ

"Ο ΔΡΑΚΟΣ"

Αναλαμβάνουμε καθαρισμό
- Χαλιών
- Σαλονιών
- Αυτοκινήτων
- Πούλμαν

και φύλαξη χαλιών και μοκετών

Πληρ. τηλ. 26805, 51024, 0974-208020

ΖΗΤΟΥΝΤΑΙ

ΠΩΛΗΤΡΙΕΣ, για καταστήματα εντός πόλεως.
Μόνιμη εργασία.
Πληρ. τηλ. 34105

ΜΕΓΑΛΗ ΑΛΥΣΙΔΑ ΛΙΑΝΙΚΗΣ ΕΝΔΙΑΦΕΡΕΤΑΙ ΝΑ ΠΡΟΣΛΑΒΕΙ

ΔΙΕΥΘΥΝΤΕΣ ΚΑΤΑΣΤΗΜΑΤΩΝ
Απαραίτητα προσόντα
1. Απόφοιτοι Λυκείου
2. Αντίστοιχη προϋπηρεσία τουλάχιστον 2 ετών
3. Ηλικία έως 40 ετών
4. Γνώση Η/Υ

Επιθυμητά προσόντα
1. Πτυχίο ανώτερης σχολής
2. Γνώση Αγγλικών

ΠΩΛΗΤΕΣ/ΤΑΜΙΕΣ
Απαραίτητα προσόντα
1. Απόφοιτοι Λυκείου
2. Ηλικία έως 30 ετών
3. Αντίστοιχη προϋπηρεσία σε πωλήσεις
4. Γνώσεις Η/Υ

Παρέχονται μισθός, bonus, ασφάλιση, εκπαίδευση, προοπτικές καριέρας.

Οι ενδιαφερόμενοι παρακαλούνται όπως αποστείλουν το βιογραφικό τους στη Τ.Θ. 52023, Τ.Κ. 14410 ΜΕΤΑΜΟΡΦΩΣΗ ΑΤΤΙΚΗΣ

ΑΠΟ "CITY HALL" RESTAURANT

ΖΗΤΟΥΝΤΑΙ

Α) Βοηθοί μάγειρα
Β) Διανομείς

Πληρ. τηλ. 70200

ΜΕΓΑΛΗ ΤΕΧΝΙΚΗ ΕΤΑΙΡΕΙΑ ΑΝΕΛΚΥΣΤΗΡΩΝ

ΖΗΤΑ

τεχνίτη συντήρησης ανελκυστήρων.
Στρατιωτικές υποχρεώσεις εκπληρωμένες.

Πληρ. τηλ. 0241-38665, fax 0241-70058
(για αποστολή βιογραφικού)

ΛΕΒΕΝΤΗΣ
PIZZA-RESTAURANT

Το εστιατόριο ΛΕΒΕΝΤΗΣ μετά την ολοκλήρωση της ριζικής ανακαίνισης του, αναβαθμίζει τις υπηρεσίες του, και επιθυμεί να προσλάβει:

Σερβιτόρους (-ες)
Υπαλλήλους κουζίνας
Διανομείς
ΓΙΑ 12-ΜΗΝΗ ΑΠΑΣΧΟΛΗΣΗ

Προσφέρεται δυνατότητα για 12-μηνη απασχόληση είτε σε πλήρη, είτε σε part time βάση, άριστο εργασιακό περιβάλλον, ανταγωνιστικές αποδοχές αναλόγως της εμπειρίας και δυνατότητες εξέλιξης.

Οι ενδιαφερόμενοι (-ες) μπορούν να επικοινωνήσουν με τον κ. Γεώργιο Παπασταύρου, καθημερινά μεταξύ 16:00 -20:00 στο τηλέφωνο 22375

ΦΑΓΗΤΟ ΜΕ ΠΟΙΟΤΗΤΑ & ΓΕΥΣΗ

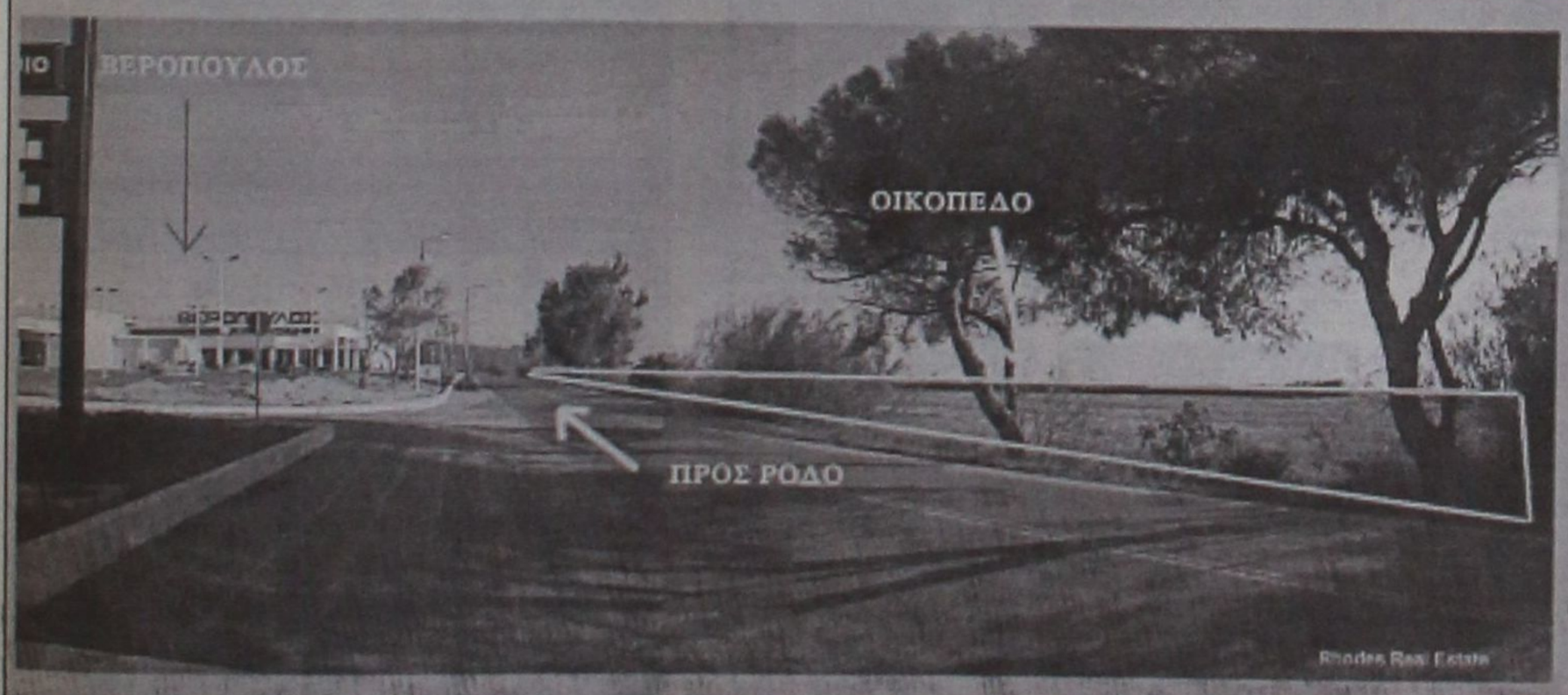

ΠΩΛΟΥΝΤΑΙ

ΟΙΚΟΠΕΔΑ

4.000 τ.μ.

ΕΠΙ ΤΗΣ

ΡΟΔΟΥ - ΚΑΛΛΙΘΕΑΣ

ΡΟΔΙΑΚΗ ΚΤΗΜΑΤΙΚΗ

ΣΥΜΒΟΥΛΟΙ & ΕΚΤΙΜΗΤΕΣ ΑΚΙΝΗΤΩΝ — ΚΤΗΜΑΤΟΜΕΣΙΤΙΚΟ ΓΡΑΦΕΙΟ — από το 1963

Πληρωφορίες
ΑΝΕΣΤΗΣ & ΣΑΒΒΑΣ ΣΑΒΒΑΪΔΗΣ
τηλ: 0241-26281 & 35476
cel: 0944-421015

MMC

ΜΕΤΡΟΠΟΛ MULTI-CINEMA

DOLBY DIGITAL EX- Fully Airconditioned

Πρόγραμμα εβδομάδας από 21/9 έως 27/9

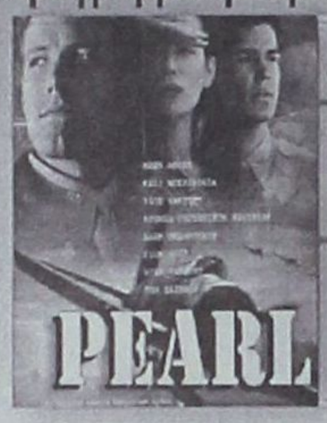

ΑΙΘΟΥΣΑ: 1

Η ταινία της χρονιάς!

Μια ξαφνική επίθεση θα σημαδέψει την ζωή τους και ΤΗΝ ΙΣΤΟΡΙΑ!

ΚΑΘΕ ΜΕΡΑ

ΩΡΕΣ ΕΝΑΡΞΗΣ: 18:30 και 22:00

PEARL HARBOR

Ο ΘΡΥΛΟΣ ΕΝΟΣ ΙΠΠΟΤΗ

ΑΙΘΟΥΣΑ: 2

Α πανελλήνια προβολή

Μεσαιωνική περιπέτεια με πολλή χιούμορ από ένα ιππότη που ανήκει σε μια εντελώς νέα γενιά.



A knight's tale

ΚΑΘΕ ΜΕΡΑ

ΩΡΕΣ ΕΝΑΡΞΗΣ: 16:50, 19:40 και 22:30

The hole

Η ΤΡΥΠΑ



Ένα συγκλονιστικό Θρίλερ που θα σας καθηλώσει...!

ΑΙΘΟΥΣΑ: 3

ΚΑΘΕ ΜΕΡΑ

ΩΡΕΣ ΕΝΑΡΞΗΣ: 21:40,και 23:45

Lucky numbers

ΤΥΧΕΡΟΙ ΑΡΙΘΜΟΙ



Μια εκκεντρική κωμωδία με τους Τζων Τραβόλτα και Λίζα Κουντρόου

ΑΙΘΟΥΣΑ: 3

ΚΑΘΕ ΜΕΡΑ

ΩΡΑ ΕΝΑΡΞΗΣ: 19:40

και MULTI-CINEMA για παιδιά

Μια καινούργια ταινία της Walt Disney

ΔΙΑΚΟΠΕΣ

Μεταγλωτισμένη στα ελληνικά



ΓΙΑ ΠΑΝΤΑ

ΑΙΘΟΥΣΑ: 3

ΚΑΘΕ ΜΕΡΑ

ΩΡΕΣ ΕΝΑΡΞΗΣ: 16:00 και 17:45

METROPOL MULTI-CINEMA Club

ΓΙΝΕΤΕ ΜΕΛΗ ΤΟΥ METROPOL MULTI CINEMA Club

ΚΑΙ ΑΠΟΛΑΥΣΤΕ ΤΑ ΕΙΔΙΚΑ ΠΡΟΝΟΜΙΑ.

ΖΗΤΗΣΤΕ ΠΛΗΡΟΦΟΡΙΕΣ ΚΑΙ ΕΝΤΥΠΟ ΑΙΤΗΣΗΣ ΑΠΟ ΤΑ ΤΑΜΕΙΑ

Πληροφορίες Τηλ : 28400

Cine Phile

ΕΠΙΜΕΛΕΙΑ: Κυριακή Πετρίδου

Ενας τηλεμαραθώνιος που όμοιό του δεν έχουμε ξαναδεί από τον Β' παγκόσμιο πόλεμο πραγματοποιήθηκε την περασμένη Παρασκευή στην Αμερική.

Με τίτλο **"Αμερική: Φόρος τιμής στους ήρωες"** τα τέσσερα μεγάλα και άκρως ανταγωνιστικά τηλεοπτικά δίκτυα των ΗΠΑ (ABC, CDS, FOX, NBC), συνεργάσθηκαν για να βγει στον αέρα το πρόγραμμα αυτό. Στόχος του τι άλλο από το να συγκεντρωθοι ν χρήματα που προορίζονται για τους συγγενείς των θυμάτων της 11ης Σεπτεμβρίου.

Ούτε στα Οσκαρ δεν συγκεντρώνονται τόσοι σταρ και φυσικά ο ένας δίπλα στον άλλο και ποιος θα περίμενε ποτέ να δει τον **Τζακ Νίκολσον**...τηλεφωνητή, τον **Μπραντ Πιτ** να τραγουδάει "God bless America", τη Τζούλια Ρόμπερτς να κάνει έκκληση για βοήθεια και αλληλεγγύη με τρεμάμενη φωνή και τον **Ρόμπιν Γουίλιαμς** να προσπαθεί να μην δακρύσει.

Για την ιστορία, μεταξύ των διάσημων καλεσμένων του τηλεμαραθώνιου ήταν οι: Bon Jovi, Amy Brenneman, Jim Carrey, George Clooney, Sheryl Crow, Tom Cruise, Cameron Diaz, The Dixie Chicks, Robert De Niro, Clint Eastwood, Calista Flokhart, Dennis Franz, Kalsey Grammer, Tom Hanks, Faith Romano, Julia Roberts, Paul Simon, Will Smith, Bruse Springsteen, Sela Ward, Robim Williams, Stevie Wonder και Neil Young. **Κανένας τους δεν πρόκειται να πληρωθεί για την εμφάνιση αυτή, ενώ όλα τα έξοδα του show βάρυναν αποκλειστικά τα τηλεοπτικά δίκτυα.**

Tv show

ΔΕΥΤΕΡΑ 24/9

"Το κορίτσι που άφησα πίσω"
FILMNET/22.00/123'
Σε πρώτη τηλεοπτική προβολή η δραματική ταινία (1999) του Τζέιμς Μάνγκολντ με τη Γουινόνα Ράιντερ και την Αντζελίνα Τζολί (Οσκαρ β' γυναικείου ρόλου) Μία "απροσάρμοστη" νεαρή κλείνεται σε κλινική...

ΤΡΙΤΗ 25/9

"Λόλα"
ALPHA/21.00/100'
Αξέχαστη ελληνική ταινία (1964) του Ντίνου Δημόπουλου με Τζένη Καρέζη και Νίκο Κούρκουλο. Ο τελευταίος αποφυλακίζεται και βρίσκει την αγαπημένη του σε Καμπαρέ της Τρούμπας...

ΤΕΤΑΡΤΗ 26/9

"Το πορφυρό ρόδο του Καΐρου"
NET/23.00/79'
Κωμωδία (1985) του Γούντι Αλεν με τους Μία Φάροου, Τζεφ Ντάνιελς κ.α. Τη δεκαετία του '30 μία σερβιτόρα "δραπετεύει" μέσα από τον κινηματογράφο...

ΠΕΜΠΤΗ 27/9

"Ντυχτερινές επισκέψεις"
ET1/23.30/98'
Κοινωνική ταινία (1991) του Πολ Σρέιντερ με τη Σούζαν Σάραντον. Ενας πρώην χρήστης ναρκωτικών αγωνίζεται να βγει από το περιθώριο...

ΠΑΡΑΣΚΕΥΗ 28/9

"Υποψίες"
MEGA/23.45/95'
Θρίλερ (1991) του Σάιμον Μουρ με τους Λίαμ Νίσον, Λόρα Σαν Τζιάκομο κ.α.
Ενα ιδιωτικός ντεντέκτιβ μπλέκεται σε μία υπόθεση φόνου με θύμα τη γυναίκα του και έναν άνδρα...

ΣΑΒΒΑΤΟ 29/9

"Κοκτέιλ"
MEGA/15.20/103'
Κομεντί (1988) του Ρότζερ Ντόναλτσον με τους Τομ Κρουζ, Ελίζαμπεθ Σου κ.α. Η προσπάθεια ενός μαθητευόμενου μπάρμαν να ξεχωρίσει...

ΠΡΟΤΑΣΗ ΤΗΣ ΕΒΔΟΜΑΔΑΣ

ΠΕΜΠΤΗ 27/9

"Πλατούν"
MEGA/23.45/115'
Στα πλαίσια των ταινιών που προβάλλουν τα (ελληνικά) κανάλια μετά την τρομακτική επίθεση στις ΗΠΑ, το MEGA βάζει αυτή την κλασική πολεμική ταινία (1986) του Ολιβερ Στόουν με τους : Γουίλιαμ Νταφόε, Τσάρλι Σιν, Τομ Μπέρεντζερ κ.α. Μία διμοιρία στη ζούγκλα του Βιετνάμ. Η ταινία τιμήθηκε με 5 Οσκαρ και αποτέλεσε θρίαμβο για τον σκηνοθέτη της που υπηρέτησε τρία χρόνια στο Βιετνάμ...

ΘΕΡΙΝΟΣ ΚΙΝ/ΦΟΣ "ΡΟΔΟΝ"

ΚΑΘΕ ΔΕΥΤΕΡΑ ΚΛΕΙΣΤΟ

Ώρες λειτουργίας: 8.30-10.30

"FAST FOOD, FAST WOMEN"

του Amos Kollek

Γίνε τώρα μέλος του ΠΑΛΛΑΣ 5 CINEMAS CENTER και απόλαυσε προνόμια!

www.cinemapallas.gr

ΠΑΛΛΑΣ 5 CINEMAS CENTER

ΠΡΟΓΡΑΜΜΑ ΕΒΔΟΜΑΔΑΣ

21/09/2001 έως 27/09/2001

ΑΙΘΟΥΣΑ 5

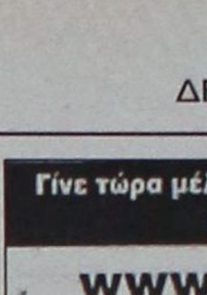

ΟΙ ΜΑΧΗΤΕΣ ΤΩΝ ΔΡΟΜΩΝ
THE FAST & THE FURIOUS
Γκρεμίσε τα ταμεία στην Αμερική!
Η πιο σπιντάτη ταινία που είδατε ποτέ!
Σε Πρώτη Πανελλήνια Προβολή!
ΠΡΩΤΑΓΩΝΙΣΤΟΥΝ: PAUL WALKER, VIN DIESEL
Ώρες Έναρξης: 16:00, 18:15, 20:35, 22:50

ΑΙΘΟΥΣΑ 2

ΣΑΝ ΤΟ ΣΚΥΛΟ ΜΕ ΤΗ ΓΑΤΑ
CATS & DOGS
Το μέλλον βασίκεται στις πατούσες τους!
Μια τρελή, έξυπνη και πάρα πολύ αστεία ταινία για όλους σε Πρώτη Πανελλήνια Προβολή!
ΠΡΩΤΑΓΩΝΙΣΤΟΥΝ: JEFF GOLDBLUM, ELIZABETH PERKINS



Ώρες Έναρξης: 16:50, 18:50 (μεταγλωττισμένο στα ελληνικά)
22:45 (στα αγγλικά)

ΑΙΘΟΥΣΑ 1



ΤΙ ΧΕΙΡΟΤΕΡΟ ΜΠΟΡΕΙ ΝΑ ΣΥΜΒΕΙ
WHAT'S THE WORST THING THAT CAN HAPPEN?
Μόνο ένας απατεώνας μπορεί να κοροιδέψει έναν καλέφτη!
ΠΡΩΤΑΓΩΝΙΣΤΟΥΝ: MARTIN LAWRENCE, DANNY DEVITO
Ώρες Έναρξης: 16:10, 18:15, 20:25, 22:30

ΑΙΘΟΥΣΑ 4

THE SCORE
Δεν υπάρχουν συνεργάτες στο έγκλημα!
ΠΡΩΤΑΓΩΝΙΣΤΟΥΝ: ROBERT DE NIRO, EDWARD NORTON



Ώρες Έναρξης: 18:00, 20:35, 23:10

ΑΙΘΟΥΣΑ 2 & 3



ΜΕΘΟΔΟΣ ΤΗΣ ΑΡΑΧΝΗΣ
ALONG CAME THE SPIDER
Το παιχνίδι μόλις άρχισε
ΠΡΩΤΑΓΩΝΙΣΤΟΥΝ: MORGAN FREEMAN, MONICA POTTER
ΑΙΘΟΥΣΑ 2: Ώρες Έναρξης: 20:40
ΑΙΘΟΥΣΑ 3: Ώρες Έναρξης: 18:45

ΑΙΘΟΥΣΑ 3

ΑΛΕΞΙΣΦΑΙΡΟΙ ΝΤΕΤΕΚΤΙΒ 2
RUSH HOUR 2
Το πιο αστείο δίδυμο Τσακι Τσαν - Κρις Τακερ στην κωμική ταινία της χρονιάς!
ΠΡΩΤΑΓΩΝΙΣΤΟΥΝ: JACKIE CHAN, CHRIS TUCKER



Ώρες Έναρξης: 21:00, 23:00

ΑΙΘΟΥΣΑ 3 & 4



SHREK / ΣΡΕΚ (στα ελληνικά)
η ταινία που θα ξετρελάνει τους νέους απο 4 εως 104 χρονών
ΑΙΘΟΥΣΑ 3: Ώρες Έναρξης: 17:00
ΑΙΘΟΥΣΑ 4: Ώρες Έναρξης: 16:00

Ειδικά για Παρασκευή, Σάββατο και Κυριακή στην 1η και 2η παράσταση φοβερές εκπλήξεις περιμένουν τα παιδιά από την Δημιουργία και FREE παγωτό από την Mars

ΜΟΝΟ ΓΙΑ ΤΑ ΜΕΛΗ

Απαντήστε στην ερώτηση:
"Ποιό είναι το πραγματικό όνομα του Νίκολας Κέιτζ που πρωταγωνιστεί στην πολυαναμενόμενη ταινία ΤΟ ΜΑΝΤΟΛΙΝΟ ΤΟΥ ΛΟΧΑΓΟΥ ΚΟΡΕΛΙ, που θα προβληθεί στο Παλλάς την ερχόμενη Παρασκευή σε 1η Πανελλήνια προβολή;"
Οι 20 πρώτοι νικητές της κλήρωσης που θα γίνει την Παρασκευή 28/9/2001 θα κερδίσουν από 20 δωρεάν εισιτήρια για την ταινία.
Τα ονόματα των τυχερών θα ανακοινωθούν στα ταμεία μας την Παρασκευή 28/9/2001

Για κρατήσεις θέσεων 24475 και 70670 (16:00 - 20:00)

Dimokratias 13, 85100 Rhodes

Σε κάθε αστυνομική εξόρμηση πάντα αυτό επιβεβαιώνεται

Μεγάλη η ασυδοσία των οδηγών

Σε λίγες ώρες μιας νύχτας βεβαιώθηκαν 344 παραβάσεις του ΚΟΚ

Απ' όλα είχε... ο μπαξές κατά την εξόρμηση που πραγματοποίησαν την περασμένη Παρασκευή 21 Σεπτεμβρίου οι Υπηρεσίες της Αστυνομικής Διεύθυνσης Δωδεκανήσου, αφού μέσα σε μόλις μία ημέρα διαπίστωσαν και βεβαίωσαν 565 παραβάσεις!

Οι βεβαιώσεις αυτές αφορούν παραβάσεις όλων των ειδών. Οι περισσότερες που διαπιστώθηκαν αφορούν στον κώδικα Οδικής Κυκλοφορίας (Κ.Ο.Κ.).

Συγκεκριμένα, βεβαιώθηκαν συνολικά 344 (!) παραβάσεις του Κ.Ο.Κ. από τις οποίες οι 277 χαρακτηρίσθηκαν πταίσματα και οι 67 πλημμελήματα.

Ιδιαίτερα υψηλός είναι και ο αριθμός των υγειονομικών παραβάσεων που διαπιστώθηκαν αφού ανέρχονται στις 62 καθώς και αγορανομικές που είναι 47.

Να σημειώσουμε ότι κατά την εξόρμηση αυτή έγιναν και 4 συλλήψεις, 1 για πλημμέλημα Κ.Ο.Κ. και 3 για ναρκωτικά. Αναλυτικά:



ΠΑΡΑΒΑΣΕΙΣ:

α) Πλημμελήματα Κ.Ο.Κ.: 67 (συλλήψεις: 1)
β) Πταίσματα Κ.Ο.Κ.: 277
γ) Υγειονομικές παραβάσεις: 62
δ) Αγορανομικές παραβάσεις: 47
ε) Παραβάσεις ναρκωτικών: 2 (συλλήψεις 3)
στ) Παραβάσεις τουριστικής νομοθεσίας: 24
ζ) Παραβάσεις άγρας πελατών: 9
η) Παραβάσεις περί Μουσικής (άδεια-κοινή ησυχία): 43
θ) Παραβάσεις τουριστικής νομοθεσίας που επισύρουν Διοικητικές ποινές: 13
ι) Στέρηση άδειας εργασίας σε καταστήματα (κέντρα διασκέδασης-μπαρ κ.τ.λ.): 6
κ) Παραβάσεις περί μουσικής άνευ αδείας Α.Ε.Π.Ι.: 6
λ) Ηχορύπανση (με χρήση ηχομέτρου): 3
μ)Μέθη: 6



Άρτος (;) Θεάματα (;)...





... Και τηλεόραση (όπως λέμε τηλοψία...)

STAR

06.30 **Παιδικό πρόγραμμα**
09.55 **Ειδήσεις**
10.00 **Λόγια starata**
12.00 **Η υγεία κτίζεται κάθε μέρα**
12.05 **Τόλμη και γοητεία.** Κοινωνική-αισθηματική σειρά. Παίζουν: Τζον ΜακΚουκ, Κάθριν Κέλι Λανγκ, Ρον Μος
13.00 **Ειδήσεις**
14.00 **Οι πεταλούδες ελεύθερες πετούν.** Νεανική σειρά.
15.00 **Σαμπρίνα, το κορίτσι της αγάπης.** Αισθηματική-κοινωνική σειρά
16.00 **Ιζαμπέλα, μια ερωτευμένη γυναίκα.** Αισθηματική - κοινωνική σειρά περουβιανής παραγωγής.
17.00 **Τζουλιάνα, η γυναίκα του ανέμου.** Δραματική σειρά.
18.00 **Ειδήσεις**
19.30 **Λόις και Κλαρκ.** Περιπετειώδης σειρά αμερικανικής παραγωγής.
20.30 **Στη λεωφόρο του Μέλροουζ.** Αισθηματική-κοινωνική σειρά.
21.30 **Ξένη ταινία.** «Εισβολή στο παρελθόν». Περιπέτεια επιστημονικής φαντασίας.
23.30 **Ξένη ταινία.** «Απόδραση από τη Σαουδική Αραβία». Περιπέτεια.
24.00 **Ειδήσεις**
00.15 **Ξένη ταινία.** (Σ)
01.45 **Ξένη ταινία.** «Κυνηγητό στο Μανχάταν». Περιπέτεια.
03.45 **Ντεντέκτιβ Νας Μπρίτζες**
05.00 **Αστέρια στο πεντάγραμμο.**

ALPHA

06.00 **Πρώτη ενημέρωση.** Ενημερωτική εκπομπή με τον Γιώργο Γαβαλά και τη Ρένα Γκούμα.
08.00 **Το μαγκαζίνο του Alpha.** Ενημερωτική εκπομπή.
10.00 **Αξέχαστος έρωτας** (Ε) Κοινωνική σειρά
12.00 **Πακίτα**
14.00 **Ειδήσεις**
15.05 **Ξένη ταινία.** «Ο παλαβός κόσμος του Θανάση» Κωμωδία. Παίζουν: Θανάσης Βέγγος, Βάσια Τριφύλλη, Σπεράντζα Βρανά.
17.00 **Ο λαβύρινθος του πάθους.** Κοινωνική σειρά.
17.40 **Υπαστυνόμος Ρέξ.** Αστυνομική σειρά.
18.40 **Life style news**
19.25 **Ειδήσεις**
21.00 **Θα σε δω στο πλοίο** (Ε) Αισθηματική κωμωδία. Παίζουν: Τάσος Χαλκιάς, Γιώργος Παρτσαλάκης.
22.00 **Ου μοιχεύσεις** (Ε) Αισθηματική κωμωδία
23.00 **Ερασπέχνης άνθρωπος** (Ε)
24.00 **Ειδήσεις**
00.15 **Νικήτα**
01.15 **L.A. Heat.** Αστυνομική σειρά.
02.15 **Deep in the city**
03.00 **Αντζελα** (Ε)
04.00 **Καντέλα** (Ε)
05.00 **Κόλαση στον Παράδεισο** (Ε)

ET 3

08.01 **Ποιητές-Λογοτέχνες**
08.30 **8 1/2.** Ενημερωτικό μαγκαζίνο.
11.00 **Αντιθέσεις**
11.30 **Τεχνόπολις**
12.30 **Κοντραπούντο.** (Ε)
13.30 **Το ανθρώπινο σώμα**
14.00 **Γεύσεις του κόσμου**
14.30 **Ο πλανήτης μετά το 2000**
15.00 **Ειδήσεις**
15.30 **Με μια τρίτη ματιά**
17.00 **Πλυντήριο**
18.00 **Εικόνες που μιλάνε**
18.30 **Αθλητικό ημίωρο**
19.00 **Περίμετρος**
19.30 **Στην υδρόγειο**
20.00 **Ντοκιμαντέρ**
20.30 **Ειδήσεις**
21.35 **Θεσσαλονίκη-αιώνας**
22.00 **Ξένη ταινία.** «Γλυκιά Εμα, αγαπημένη Μπέμπε»
24.00 **Ειδήσεις**
00.30 **Συναυλία**
02.00 **Με μια τρίτη ματιά** (Ε)
03.30 **Πλυντήριο** (Ε)

ET 1

06.00 **Μουσικό πρόγραμμα**
07.30 **Παντός καιρού** (Ε)
08.00 **Ο μικρός κόσμος του δάσους**
08.30 **Το δελφίνι και οι φίλοι του**
09.00 **Αλλη μια μέρα... Φωτεινή** (Ε)
10.15 **Γλυκιά ζωή** (Ε)
12.00 **Χρυσές συνταγές**(Ε)
12.30 **Ξένη ταινία.** «Ο ναύτης του Αιγαίου». Κωμωδία.
13.50 **Ειδήσεις**
14.05 **Όταν ήμουν δάσκαλος**
14.30 **Ο δάσκαλος**
15.30 **Οι ατρόμητοι**
16.25 **Ο πυρετός του μπάσκετ**
17.00 **Ειδήσεις**
17.15 **Οι περιπέτειες της μαύρης Καλλονής**
18.00 **Ελληνική ταινία.** «Ενας Γερμανός στα Καλάβρυτα». Κοινωνική περιπέτεια.
20.00 **Στα φτερά του έρωτα**
21.00 **Αστροφεγγιά**
23.00 **Ειδήσεις**
23.30 **Το πετράδι του στέμματος**
00.30 **Κλασική μουσική** (Ε)
01.30 **Ξένη ταινία.** «Ο πρίγκιπας του σκότους»
03.15 **Μουσικό πρόγραμμα**
04.45 **Γλυκιά ζωή** (Ε)

NET

07.00 **Πρώτη ματιά**
10.00 **Λαϊκή ζωγραφική της Μακεδονίας**
10.30 **Η Ελλάδα του ήλου**
11.01 **Αγριοι ορίζοντες**
11.30 **Γιατροί: Οι μεγάλοι οραματιστές**
12.01 **Οι εραστές της περιπέτειας.**
13.00 **Ειδήσεις**
13.30 **Δελτίο Χρηματιστηρίου**
13.45 **Σχολείο εν πλω**
14.00 **Πέρα από το γαλάζιο: Ουμπέρτο και Στεφανία**
15.00 **Ειδήσεις**
16.00 **Θράκη-Τόπος-Ιστορία**
16.30 **Ικαρία: Αγιος Κήρυκος**
17.00 **Στον χώρο της Ιστορίας**
17.30 **Αναζήτηση... ένας άνθρωπος, ένας τόπος.**
18.00 **Ειδήσεις**
18.05 **Η κατσαρόλα, το γεύμα, ο ουρανίσκος**
19.00 **Ειδήσεις**
19.10 **Οι δρόμοι του Ευρώ**
20.00 **Όλη η Αμερική**
21.00 **Ειδήσεις**
22.00 **Ντοκουμέντο**
23.00 **Παρασκήνιο**
24.00 **Ειδήσεις**

FILMNET

06.00 **Ξένη ταινία.** «Μέταλ Τζάκετ»
08.00 **Ξένη ταινία.** «Το άγγιγμα της ελπίδας»
09.35 **Ξένη ταινία.** «Ρόκι Μαρτσιάνο»
11.20 **Ξένη ταινία.** «The Insider». Δράμα.
14.00 **Ξένη ταινία.** «Στην άκρη του κόσμου». Δράμα.
16.10 **Ξένη ταινία.** «Η ζωή είναι ωραία». Δραματική κομεντί.
18.10 **Ξένη ταινία.** «Ονειρο καλοκαιρινής νύχτας»
20.20 **Ξένη ταινία.** «Νύχτα δολοφόνων»
22.00 **Ξένη ταινία.** «Το κορίτσι που άφησα πίσω». Δράμα.
00.15 **Ξένη ταινία.** «Μόνον αίμα». Θρίλερ.
01.55 **Ξένη ταινία.** «Πρόθυμες για όλα 9»
03.30 **Ξένη ταινία.** «Οι αντίζηλες»

SUPER SPORT

16.30 **Αγγλικό ποδόσφαιρο**
19.00 **Τρελά και απίθανα σπορ**
20.00 **Ελληνικό ποδόσφαιρο**
22.00 **Αγγλικό ποδόσφαιρο**
24.00 **Αγώνες αυτοκινήτου**
01.00 **VIP**
02.00 **Αγώνες πυγμαχίας**

MEGA

06.00 **Πρώτη έκδοση**
08.00 **Σήμερα με την Αννα**
10.00 **Σαν στο σπίτι σας**
12.55 **Δελτίο ειδήσεων στη νοηματική γλώσσα**
13.00 **Δύο ξένοι** (Ε) Κωμική σειρά.
14.00 **Ειδήσεις**
15.00 **Φύγαμε.** (Ε) Δραματική σειρά
16.00 **Το καρέ της ντάμας**
16.30 **Στην κουζίνα ολοταχώς**
17.00 **Ματιές στα γεγονότα**
17.15 **Για μια θέση στον ήλιο.** Κοινωνική σειρά Παίζουν: Πέτρος Φυσσούν, Πάνος Σκουρολιάκος, Ελένη Φιλίνη, Γιώργος Χριστοδούλου, Αλμπέρτο Εσκενάζυ
17.50 **Απαγορευμένη αγάπη.** Καθημερινή δραματική σειρά. Παίζουν: Κώστας Αρζόγλου, Νικήτας Τσακίρογλου, Τιτίκα Βλαχοπούλου, Τατιάνα Λύγαρη
18.40 **Ποιός θέλει να γίνει εκατομμυριούχος;**
19.30 **Τα γεγονότα στις οκτώ**
21.00 **Κάτι τρέχει με τους δίπλα** (Ε). Κωμική σειρά. Παίζουν: Κλέων Γρηγοριάδης, Ρένος Χαραλαμπίδης, Ελευθερία' Βιδάκη, Δήμητρα Ματσούκα.
21.45 **Περί ανέμων και υδάτων.** (Ε) Κοινωνική σειρά. Παίζουν: Θανάσης Βέγγος, Δέσποινα Μπεμπεδέλη
22.45 **Να με προσέχεις.** (Ε) Κοινωνική σειρά. Παίζουν: Κωνσταντίνος Μαρκουλάκης, Χριστόφορος Παπακαλιάτης, Βαλέρια Χριστοδουλίδου
23.45 **Ενώπιος ενωπίω**
00.15 **Τελευταία γεγονότα**
00.30 **Ενώπιος ενωπίω** (Σ)
01.00 **Ολική επαναφορά**
02.00 **Αθλητική ώρα**
02.30 **Τηλεμάρκετινγκ**
05.00 **Fashion TV**

ANT 1

06.15 **Η δικαστίνα**
06.44 **Κινούμενα σχέδια**
06.55 **Ειδήσεις στη νοηματική γλώσσα**
07.00 **Καλημέρα με τον Ant-1.** Καθημερινή ενημερωτική εκπομπή
10.00 **Πρωινός καφές**
13.10 **Super game**
13.15 **Ντανταά για όλες τις δουλειές** (Ε)
14.00 **Τα νέα του ANT-1**
14.40 **Χρήμα και χρηματιστήριο**
14.45 **Της Ελλάδας τα παιδιά** (Ε)
15.45 **Λίφτινγκ** (Ε) Κωμική σειρά.
16.40 **Ατίθασα νιάτα** . Κοινωνική σειρά
17.45 **Τα νέα του ANT-1 σε 5'**
17.50 **Καλημέρα ζωή.** Κοινωνική σειρά. Παίζουν: Γιώργος Βασιλείου, Μίνα Χειμώνα, Μυρτώ Πισπινή, Νίκος Παπαδόπουλος.
18.45 **Η λάμψη.** Κοινωνική σειρά.
19.25 **Ειδήσεις**
21.05 **Κωνσταντίνου και Ελένης.** (Ε) Κωμική σειρά.
22.00 **Big Brother.**
23.30 **The Seferlee show (Best of).** Ψυχαγωγική εκπομπή με τον Μάρκο Σεφερλή
24.00 **Νυκτερινές ειδήσεις**
00.15 **X- files.** Σειρά επιστημονικής φαντασίας.
01.15 **Στα σύνορα της φαντασίας**
02.15 **Ξένη ταινία.** «Κατηγορώ τους γονείς μου»
03.45 **Τηλεμάρκετινγκ-Τηλεαγορά**
04.15 **Οικογένεια Καζίνο**
05.15 **Βασίλης, Ιάσων και Ντόκυ** (Ε)

ΜΝΗΜΟΣΥΝΑ



Την 24η μηνός Σεπτεμβρίου ημέρα Δευτέρα και ώρα 8 π.μ. εις τον Ιερό Ναό Αγίου Γεωργίου Κοσκινού θα τελέσουμε 3μηνο μνημόσυνο για την ανάπαυση της ψυχής του αγαπημένου μας συζύγου, πατέρα και αδελφού

ΔΗΜΗΤΡΙΟΥ ΚΑΡΑΓΕΩΡΓΗ

Η σύζυγος,
Τα παιδιά,
Τ' αδέλφια και οι λοιποί συγγενείς



Την 25η μηνός Σεπτεμβρίου ημέρα Τρίτη και ώρα 8 π.μ. εις τον Ιερό Ναό Αγίου Δημητρίου (παλαιό νεκροταφείο), τελούμεν 3μηνο μνημόσυνο υπέρ αναπαύσεως της ψυχής της λατρευτής μας μητέρας, γιαγιάς και θείας

ΕΙΡΗΝΗΣ ΛΟΥΙΖΙΔΟΥ (ΚΑΡΑΓΕΩΡΓΙΟΥ)

Τα παιδιά: Αναστάσιος, Χρυσάνθη-Μιχάλης, Σοφία-Κώστας
Τα εγγόνια, τ' ανίψια και οι λοιποί συγγενείς



Τελούμεν στις 25 Σεπτεμβρίου ημέρα Τρίτη και ώρα 8.30 π.μ. στον ιερό ναό Αγίας Ειρήνης Ορφανοτροφείου Θηλέων 40ήμερο μνημόσυνο υπέρ αναπαύσεως της ψυχής του αξέχαστου αγαπημένου μας συζύγου, αδελφού, ανιψιού και θείου

ΓΕΩΡΓΙΟΥ Η. ΣΚΑΝΝΑΒΗ

Η σύζυγος: Δέσποινα
Τα αδέλφια: Σμαράγδα-Μιχάλης
Οι λοιποί συγγενείς

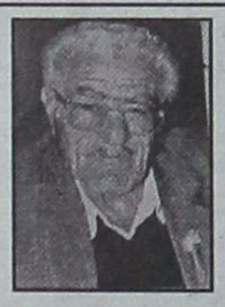

Την 26η μηνός Σεπτεμβρίου ημέρα Τετάρτη και ώρα 8.30 π.μ. εις τον Ιερό Ναό Ταξιαρχών νεκροταφείου, τελούμεν 3ετές μνημόσυνο υπέρ αναπαύσεως της ψυχής του λατρευτού μας συζύγου, πατέρα, παππού, αδελφού και θείου

ΙΩΑΝΝΗ ΚΟΥΦΟΥ

Η σύζυγος: Κυριακή
Τα παιδιά: Κωνσταντίνος-Δέσποινα, Θεοφάνης, Δέσποινα, Γιώργος-Αννα
Τα εγγόνια, τ' αδέλφια, τ' ανίψια και οι λοιποί συγγενείς

ΟΤΕ Α.Ε.
ΤΗΛΕΠ. ΠΕΡΙΦ. ΝΗΣΩΝ
ΤΗΛΕΠ. ΔΙΑΜΕΡ. ΔΩΔ/ΣΟΥ

ΠΕΡΙΛΗΠΤΙΚΗ ΔΙΑΚΗΡΥΞΗ ΑΝΟΙΚΤΗΣ ΔΗΜΟΠΡΑΣΙΑΣ

Το ΤΗΛΕΠ. ΔΙΑΜΕΡ. ΔΩΔ/ΣΟΥ του ΟΤΕ προκηρύσσει ανοικτή δημοπρασία με το σύστημα προσφοράς με ενιαία ποσοστά έκπτωσης, σύμφωνα με τις διατάξεις του άρθρου 4 παράγρ. 1 των ειδικών διατάξεών του, για την ανάδειξη μειοδότριας αναδόχου, εκτέλεσης εργασιών κατασκευή έργου "Μ/Ε ΠΟΙΟΤΙΚΗ ΑΝΑΒΑΘΜΙΣΗ Α/Δ Κ. ΛΕΡΟΥ - Κ. ΛΕΙΨΩΝ" (Χωματουργικές και Δικτυακές εργασίες) συνολικής δαπάνης κατά τη μελέτη 31.845.463 δρχ. χωρίς ΦΠΑ που αναλύεται σε προϋπ/νη δαπάνη Χωμ/κών εργασιών 6.448.510 δρχ. (1ου μέρους εργασιών) και προϋπ/νη δαπάνη Δικτυακών εργασιών 25.396.953 δρχ. (2ου μέρους εργασιών). Στο συμβατικό αντικείμενο έχει περιληφθεί και ποσό ίσο με το 15% της συμβατικής δαπάνης για απρόβλεπτες εργασίες.
Η εκτέλεση του παρόντος έργου διέπεται από τις διατάξεις του Κανονισμού, τις Ειδικές Διατάξεις του, όπως αυτές ορίζονται και συμπληρώνονται από την διακήρυξη και λοιπά συμβατικά τεύχη του έργου αυτού ή αλλιώς πέραν των ως άνω καθορίζεται με ειδική αναφορά σ' αυτή.
Η αποδοχή ισχύος των παραπάνω διατάξεων, αποτελεί απαραίτητο όρο για το παραδεκτό της προσφοράς.
Το έργο χρηματοδοτείται από τον ΟΤΕ.
Ο διαγωνισμός θα διεξαχθεί την 12-10-2001 ημέρα Παρασκευή και από ώρα 10.30 π.μ. έως 11.00 π.μ. (ώρα λήξης επίδοσης προσφορών) στο γραφείο: ΤΗΛΕΠ. ΔΙΑΜΕΡΙΣΜ. ΔΩΔ/ΣΟΥ Αμερικής 91 (1ος Οροφος, Γραφ. 122) ΡΟΔΟΣ.
Στο διαγωνισμό γίνονται δεκτές εργοληπτικές επιχειρήσεις που είναι γραμμένες στα ΜΕΕΠ Β' ή Γ' τάξης για έργα Οικοδομικά ή Οδοποιΐας ή Υδραυλικά ή Β' ή Γ' τάξης για έργα Ηλεκτρομηχανολογικά.
• Ανώτερης τάξης εργοληπτικές επιχειρήσεις με πτυχίο Δ1' ατομ. επιχ. Τάξης για έργα Οικοδ. ή Οδοπ. ή Υδραυλ. ή Δ1' τάξης για έργα Η/Μ γίνονται δεκτές εφόσον έχουν έδρα όμορο Νομό εκείνου που εκτελείται το έργο και με πτυχίο Δ1' ή Δ5 τάξης για έργα Οικοδ. ή Οδοπ. ή Υδραυλ. ή Δ1 ή Δ' ατομ. επιχ. τάξης για έργα Η/Μ γίνονται δεκτές εφόσον έχουν έδρα τον Νομό που εκτελείται το έργο.
Κατώτερης τάξης εργοληπτικές επιχειρήσεις Α' τάξης Οικοδ. ή Οδοπ. ή υδραυλ. ή τάξης για έργα Η/Μ γίνονται δεκτές εφόσον πληρούν τις νόμιμες προϋποθέσεις (αναβάθμιση).
Τα τεύχη και σχέδια της μελέτης διανέμονται στο γραφείο ΟΤΕ Αμερικής 91 (1ος Οροφος, Γραφ. 119) ΡΟΔΟΣ τις εργάσιμες ημέρες και ώρες στις ενδιαφερόμενες εργοληπτικές επιχειρήσεις ή σε εξουσιοδοτημένους εκπροσώπους των μέχρι και την 11/10/2001, αφού καταβάλλουν το ποσόν των 10.000 δρχ. +13% ΦΠΑ υπέρ του ΟΤΕ στους λογαριασμούς 75.11.00.000 και 54.00.40.0018 αντίστοιχα στο Ταμείο του ΟΤΕ: ΤΗΛΕΠ. ΚΑΤΑΣΤΗΜΑ ΡΟΔΟΥ: Αμερικής 91 (Ισόγειο) ΡΟΔΟΣ.
Εγγύηση συμμετοχής 2% του Προϋπολογισμού Υπηρεσίας δηλαδή: 637.000 δρχ. Η Εγγυητική Επιστολή θα απευθύνεται στον ΟΤΕ.

ΕΝΑΡΞΗ ΕΡΓΑΣΤΗΡΙΩΝ

Ο ΠΟΛΙΤΙΣΤΙΚΟΣ ΟΡΓΑΝΙΣΜΟΣ ΤΟΥ ΔΗΜΟΥ ΚΑΛΛΙΘΕΑΣ

σας γνωρίζει ότι και κατά την φετινή Χειμερινή περίοδο θα λειτουργήσουν τα παρακάτω εργαστήρια:

• **ΕΡΓΑΣΤΗΡΙ ΠΑΡΑΔΟΣΙΑΚΩΝ ΧΟΡΩΝ**

(παιδιά από 6 ετών και άνω και τμήματα ενηλίκων)

• **ΕΡΓΑΣΤΗΡΙ ΠΑΡΑΔΟΣΙΑΚΗΣ ΜΟΥΣΙΚΗΣ**

(παιδιά από 10 ετών και άνω)

• **ΕΡΓΑΣΤΗΡΙ ΦΙΛΑΡΜΟΝΙΚΗΣ**

(παιδιά από 10 ετών και άνω)

Διδάσκουν οι δάσκαλοι, κύριοι:
Τζέλος Βαγγέλης (Παραδοσιακούς χορούς)
Παραγυιός Γεώργιος (Παραδοσιακή Μουσική)
Μαλωίνας Γεώργιος (Μουσική)

Πληροφορίες στο τηλέφωνο 0241-86144

ΠΟΛΙΤΙΣΤΙΚΟΣ ΟΡΓΑΝΙΣΜΟΣ ΔΗΜΟΥ ΡΟΔΙΩΝ

Ο Πολιτιστικός Οργανισμός Δήμου Ροδίων ανακοινώνει ότι από την Δευτέρα 24 Σεπτεμβρίου αρχίζουν οι εγγραφές μαθητών στα εργαστήριά του.

Οι εγγραφές θα γίνονται στα γραφεία του Οργανισμού και οι ενδιαφερόμενοι μαζί με την αίτηση που θα υποβάλουν θα καταβάλλουν και το ποσό των 15.000 δρχ. σαν ετήσια δίδακτρα (εκτός από το εργαστήρι χορού που για τα παιδιά είναι 10.000 δρχ. ετησίως).

Τα εργαστήρια που θα λειτουργήσουν είναι τα παρακάτω:

1. Εργαστήρι Ελληνικών χορών.
2. Εργαστήρι ζωγραφικής
3. Εργαστήρι κεραμικής-γλυπτικής
4. Εργαστήρι Παιδικής Θεατρικής Σκηνής
5. Εργαστήρι θεατρικού παιχνιδιού
6. Εργαστήρι παιδικής και πειραματικής χορωδίας

Για περισσότερες πληροφορίες οι ενδιαφερόμενοι μπορούν να απευθύνονται στα γραφεία του Οργανισμού τις εργάσιμες ημέρες και ώρες ή στα τηλέφωνα 21622 και 27427.

ΠΟΛΙΤΙΣΤΙΚΟΣ ΟΡΓΑΝΙΣΜΟΣ ΔΗΜΟΥ ΡΟΔΙΩΝ
ΗΜΕΡΕΣ ΜΟΥΣΙΚΗΣ

Κυριακή 23 Σεπτεμβρίου 2001

Εργα Μπετόβεν-Τσαλαχούρη και Μότσαρτ
Νέο Ελληνικό Κουαρτέτο, Γιάννης Σαμπροβαλάκης, Κλαρινετο Παναγιά του Κάστρου, ώρα: 21.00

Πέμπτη 27 Σεπτεμβρίου 2001

Εργα Μπετόβεν, Μπράμς και Σούμαν
Ferline Studi, πιάνο-Girolamo Bottiglieri βιολί
Εθνικό Θέατρο Ρόδου, ώρα: 21.00

*Την **Πέμπτη 27 Σεπτεμβρίου** στις 9 μ.μ. ο Ferline Studi στο πιάνο και ο Girolamo Bottiglieri στο βιολί θα παρουσιάσουν έργα των Μπετόβεν, Μπαρμς και Σούμαν, στο Εθνικό Θέατρο Ρόδου.*

Σάββατο 29 Σεπτεμβρίου 2001

Κοσμική Μεσαιωνική μουσική από την Ελληνόφωνη Βενετία, Το Αιγαίο και τη Γερμανία
Thomas Wiemmer, βιόλα ντα γκάμπα
Thornsten Bleich, λαούτο,Wolfgang Reithoffer, κρουστά, Lydia Vierlihger, μεσόφωνος, Henning Kaiser, τενόρος, Hermann Oswald, τενόρος, Albert Pesendorfer, μπάσος.
Παναγιά του Κάστρου, ώρα: 21.00

Κυριακή 30 Σεπτεμβρίου 2001

Γκεόργκ Φρήντριχ Χάιντελ: Ο Μεσσίας
London Festival Orchestra
London Festival Voices
Ross Pople, Διευθυντής Ορχήστρας
Παλάτι του Μεγάλου Μαγίστρου "Καστέλο"

ΑΠΩΛΕΙΑ

Στις 17 Σεπτεμβρίου πρωινές ώρες χάθηκε κοντά στην διασταύρωση των οδών Ηρακλείου Κρήτης, και Γρηγορίου Γ' (κοντά στο φαρμακείο Ματσίγγου) χαρτοφύλακας που περιείχε ποσό χρημάτων, μια αστυνομική ταυτότητα και διάφορα έγγραφα χρήσιμα στον κάτοχο.

Παρακαλείται ο ευρών να κρατήσει τα χρήματα και να επιστρέψει τα φάκελο με όλο το υπόλοιπο περιεχόμενό του.

Πληρ. τηλ. 23133

ΟΜΑΔΙΚΗ ΕΚΘΕΣΗ ΖΩΓΡΑΦΙΚΗΣ ΤΟΥ ΣΥΛΛΟΓΟΥ ΕΙΚΑΣΤΙΚΩΝ ΔΩΔ/ΣΟΥ ΣΤΗ ΡΟΔΙΑΚΗ ΕΠΑΥΛΗ

ΔΙΑΡΚΕΙΑ ΕΚΘΕΣΗΣ
22 ΣΕΠΤΕΜΒΡΗ
ΕΩΣ 7 ΟΚΤΩΒΡΗ
καθημερινά 5-9 το απόγευμα
εκτός Κυριακής
Με τη συνεργασία του Δήμου Ρόδου

HOTEL BUTTERFLY

ΑΜΜΟΧΩΣΤΟΥ 49

ΑΝΑΚΟΙΝΩΣΗ

Το Ξενοδοχείο παραμένει ανοικτό και τη χειμερινή περίοδο.
Διαθέτουμε εξοπλισμένα δωμάτια (Κλιματισμός, Ψυγείο, τηλεόραση)
Με τον μήνα (70.000 δρχ).
Για σπουδαστές, δασκάλους, στρατιωτικούς κλπ.
Βρισκόμαστε κοντά στο κέντρο αλλά και στις Τουριστικές Σχολές και το Πανεπιστήμιο Αιγαίου.

Πληροφορίες στο τηλ. 24207
Καθημερινά Fax: 35062

ΑΠΩΛΕΙΑ

Χάθηκε **Βελγικό Λυκόσκυλο Μαύρο (Θηλυκό 4 μηνών)** στην περιοχή Καπνοβιομηχανίας. Παρακαλείται όποιος έχει κάποια πληροφορία ή γνωρίζει κάτι για το σκυλί να επικοινωνήσει με τον κ. **Κώστα στα τηλ. 93544 ή 73538 ή 0973512544.**

Αμοιβή 100.000 δρχ.

ΠΟΛΙΤΙΣΤΙΚΟΣ ΟΡΓΑΝΙΣΜΟΣ ΔΗΜΟΥ ΙΑΛΥΣΟΥ-ΜΕΚΤΟ
ΑΝΑΚΟΙΝΩΣΗ

Ο Πολιτιστικός Οργανισμός του Δήμου Ιαλυσού ανακοινώνει την έναρξη λειτουργίας των εργαστηρίων:

- *Ελληνικών παραδοσιακών χορών*
- *Μουσικών οργάνων (φιλαρμονικής)*
- *Θεάτρου*
- *Χορωδίας*

Τα μαθήματα είναι δωρεάν και γίνονται σε ειδικά διαμορφωμένους χώρους.

Δικαίωμα συμμετοχής έχουν αγόρια και κορίτσια άνω των 7 ετών καθώς και ενήλικες.

Για περισσότερες πληροφορίες στα τηλ. του Πολιτιστικού Οργανισμού 0241-90555-94444 στον Τζέλλο Ευάγγελο.

Ο αντιπρόεδρος του ΜΕΚΤΟ Ιαλυσού
Ανδρουλάκης Ιωάννης

ΑΘΛΗΤΙΚΗ ΓΝΩΜΗ

ΔΕΥΤΕΡΑ
24 ΣΕΠΤΕΜΒΡΙΟΥ 2001

Α' ΚΑΤΗΓΟΡΙΑ

ΔΕΥΤΕΡΗ ΑΠΟΥΣΙΑ ΤΟΥ ΚΑΛΥΜΝΙΑΚΟΥ

Φοίβος-Διγενής	3-1
Αγ. Γεώργιος-Διαγόρας	0-3
Ευαγόρας-Ηρακλής Μ.	1-1
Ανταγόρας-Διαγόρας Β.	1-1
ΑΕΡΑ-Κως	3-0
Λέρος-Ορφέας	2-0
Αναγέννηση-Θύελλα	3-0

ΜΕ ΠΑΛΙΑ ΔΕΛΤΙΑ ΕΠΑΙΞΕ Η ΚΩΣ!

ΣΕΛ. 40-43

Β' ΚΑΤΗΓΟΡΙΑ

ΠΡΕΜΙΕΡΑ ΓΙΑ ΑΡΗ

Κέρδισε μέσα στην Καρδάμαινα 5-2 την Δόξα. Μπουνιά Τσίκνη στον διαιτητή Σταυριανό.

Ποσειδών Καρ.-Κλεόβ.	1-0
Πυλί-Ασπίδα Απ.	3-0
Εθνικός-Νικαγόρας	3-1
Ξάνθος-Κατταβιά	2-2
Ζευς-Αστέρας Μ.	1-1

Ο ΚΛΕΟΒΟΥΛΟΣ ΜΠΟΡΟΥΣΕ ΝΑ ΚΕΡΔΙΣΕΙ ΣΤΑ ΧΑΡΤΙΑ!

ΣΕΛ. 44-47

ΠΑΘΟΣ



Το όπλο των παικτών του μέτριου Ιαλύσου, που τους οδήγησε σε νίκη 1-0 με τον Ατρόμητο στη πρεμιέρα της Εθνικής ε-ρασιτεχνικής

ΣΕΛ. 38

Το χρυσό γκολ ο Χάρης Μοσχής στο 82' με πέναλτυ

ΥΠΟΤΑΓΗ



Ο Απόλλων Καλυθιών έ-χασε από τον Εργοτέ-λη 2-1. Το μοναδικό γκολ ο ***Μιχάλης Κυπριώτης***

ΣΕΛ. 39

ΑΚΟΜΑ ΧΑΝΕΙ ΕΥΚΑΙΡΙΕΣ



Άσφαιρη η Ρόδος πήρε 0-0 στην Χαλκίδα. Κάταγμα στα πλευρά ο Μπαλλής. ΣΕΛ. 39

ΕΘΝΙΚΗ ΕΡΑΣΙΤΕΧΝΙΚΗ

Οπλο του το πάθος

☞ *Η ΑΠΟΦΑΣΙΣΤΙΚΟΤΗΤΑ ΚΑΛΥΨΕ ΤΗΝ ΜΕΤΡΙΟΤΗΤΑ ΤΟΥ ΧΘΕΣΙΝΟΥ ΙΑΛΥΣΟΥ ΚΑΙ ΤΟΝ ΟΔΗΓΗΣΕ ΣΤΗΝ ΝΙΚΗ ΕΠΙ ΤΟΥ ΑΤΡΟΜΗΤΟΥ ΜΕ 1-0*

☞ *ΤΟ ΙΔΑΝΙΚΟ "ΕΡΥΘΡΟΚΙΤΡΙΝΟ" ΠΟΔΑΡΙΚΟ ΣΦΡΑΓΙΣΕ Ο ΜΟΣΧΗΣ ΜΕ ΤΟ ΓΚΟΛ-ΠΕΝΑΛΤΥ ΣΤΟ 83'*

ΟΙΚΟΝΟΜΙΔΕΙΟ

Η πίστη και η μαχητικότητα των ποδοσφαιριστών του Ιάλυσου ήταν η βάση στην οποία χτίστηκε η χθεσινή νίκη του Ιάλυσου έστω και το φτωχό 1-0 σε βάρος του Ατρομήτου Πειραιά. Το γκολ, που σημείωσε στο 83' ο **Χάρης Μοσχής** με εύστοχο χτύπημα πέναλτυ ήταν η καλύτερη απόδειξη του κουράγιου και της αποφασιστικότητας των "ερυθροκίτρινων" που παρά το γεγονός ότι ούτε καλό ποδόσφαιρο έπαιξαν, ούτε κάποιες σπουδαίες ευκαιρίες έχασαν, βρήκαν τον τρόπο μέσα από την επιμονή τους να κερδίσουν ένα ματς που βάσει της εικόνας στο πρώτο μέρος "έγερνε" προς το διπλό και στο δεύτερο μέρος προς την απόλυτη ισοπαλία.

ΤΟ Α' ΗΜΙΧΡΟΝΟ

Με ενθουσιασμό μπήκαν στον αγωνιστικό χώρο οι παίκτες του **Θεόδωρου Θεοδώρου,** ωστόσο μετά το πρώτο αναγνωριστικό εικοσάλεπτο ο Ατρόμητος πήρε στα χέρια του τον έλεγχο του ρυθμού δημιουργώντας αρκετά προβλήματα στην "ερυθροκίτρινη" άμυνα όποτε εξαπέλυε οργανωμένες επιθέσεις. Οι Ροδίτες φάνηκαν παθιασμένοι μα και ασύνθετοι και επιθετικοί ακίνδυνοι, καθώς βασικό τους μέλημα ήταν να διαφυλάξουν το μηδέν στην άμυνα. Δύο ήταν όλες κιόλες οι φορές που απείλησαν οι Πειραιώτες, μοιράζοντας "καρδιοχτύπια" στις εξέδρες.

Στο 9' ο **Λαζάκης** βρέθηκε σε θέση βολής από την αριστερή γωνία της μικρής περιοχής, σούταρε συρτά για να σώσει ο Ψαράς.

Στο 20' ο **Δήγκος** σέντραρε από το ύψος της μεγάλης περιοχής στο δεύτερο δοκάρι για τον ξεχασμένο **Ξανθόπουλο,** που έπιασε την κεφαλιά, όμως στην συγκεκριμένη φάση ο Ιάλυσος είχε την τύχη και το... δοκάρι με το μέρος του.

Η μοναδική καλή φάση που είχαν να αντιπαρατάξουν οι Ιαλυσιώτες ήταν ένα καλό σουτ του **Σάββενα** στο 16' που μπλόκαρε σταθερά ο Ρούσης.

ΤΟ Β' ΗΜΙΧΡΟΝΟ

Αν το πρώτο ημίχρονο ήταν κουραστικό για τον φίλαθλο που ήθελε να δει καλή μπάλα, τα πρώτα λεπτά της επανάληψης προσφερόταν για... νανουρίσματα.

Το παιχνίδι ήταν κάκιστο, τα λάθη και των δύο πλευρών πολλά, ενώ η μοναδική φάση που έσπασε την μονοτονία ήταν μία προσπάθεια του **Ράϊου Γ.** στο 53', ένα συρτό σουτ μέσα από την σύγχυση στην άμυνα του Ατρόμητου που απέκρουσε με υπερένταση ο **Ρούσης.**

Στο τελευταίο εικοσάλεπτο ο Ιάλυσος κατάλαβε πως μπορούσε να φτάσει σε κάτι καλύτερο από τον βαθμό της ισοπαλίας και αποφάσισε να πιέσει, εκμεταλλευόμενος τα κενά που παρουσίαζαν οι αντίπαλοι του στα άκρα της άμυνας τους.

Με πίεση στον χώρο του κέντρου, με πολλές κερδισμένες προσωπικές μονομαχίες και με τον **Μονόπολι,** να αποφασίζει να ακούσει τις οδηγίες του προπονητή του αλλά και της εξέδρας και να σταματάει να συλλαμβάνεται μονίμως σε θέση οφσάιντ, οι "ερυθροκίτρινοι" βρήκαν τις ευκαιρίες να πιέσουν οργανωμένα, πλέον, με παιχνίδι πότε από τα δεξιά και πότε από τα αριστερά.

Στο 72', ο **Μονόπολι** δέχτηκε την μπάλα μετά από μία τυφλή απόκρουση και δοκίμασε το πόδι του στέλνοντας την μπάλα άουτ, στο 75' ο Ιταλός ξεσήκωσε την εξέδρα πιάνοντας μετά από μπαλιά του **Ράϊου Β.** ένα εκπληκτικό ανάποδο ψαλίδι από κοντά, το οποίο και απέκρουσε θαυμάσια ο **Ρούσης,** ενώ ο τερματοφύλακας του Ατρόμητου αντέδρασε σωτήρια και στο 80', όταν μετά από έμμεσο έδιωξε με τις άκρες των δακτύλων του συρτό σουτ και πάλι του **Μονόπολι.**

Στο 82' οι γηπεδούχοι είδαν τους κόπους του να αποδίδουν. Ο **Κούτρας** τσίμπησε την μπάλα, ανατράπηκε από τον **Μπρογζάκη** και ο διαιτητής έτρεξε προς την άσπρη βούλα. Ο **Μοσχής** ήταν ψύχραιμος και χάρισε στην ομάδα του τους πρώτους της βαθμούς στο νέο πρωτάθλημα.

Μέχρι το σφύριγμα της λήξης οι φιλοξενούμενοι προσπάθησαν να φέρουν το ματς στα ίσια καταβάλλοντας την τελευταία του, απέλπιδα προσπάθεια, όμως εκεί πλέον, μίλησε η αυτοθυσία των ποδοσφαιριστών του Ιάλυσου και η άριστη αμυντική τους λειτουργία.

Κορυφαίοι από Ροδίτικης πλευράς ήταν οι **Μοσχής, Ράιος Β.** και **Κούτρας,** ενώ από τον Ατρόμητο ξεχώρισαν οι **Ξανθόπουλος, Ιορδάνης** και **Μπρογζάκης.**

Αριστη ήταν η διαιτησία των **Καλαντζή, Γκίτσιου** και **Βλαχοπάνου** από την Κόρινθο.

ΟΙ ΟΜΑΔΕΣ

ΙΑΛΥΣΟΣ: *Ψαράς Ν., Ψαράς Χ., Δανάς (89' Γρηγοράς), Ζωάννου, Κοσμάς, Μοσχής, Ράϊος Β., Κούτρας, Μονόπολι, Σάββενας (67' Ζουρούδης), Ράιος Γ. (80' Κώστα).*

ΑΤΡΟΜΗΤΟΣ Π.: *Ρούσης, Ασημακόπουλος (73' Λουκάς), Τοξόπουλος (63' Σιράκος), Μπρογζάκης, Θωμάκος, Ευφραιμίδης, Ιορδάνης, Ξυλαρδιστός, Λελάκης, Δήγκος (80' Φιλιππόπουλος), Ξανθόπουλος.*



Ο χρυσός σκόρερ Χάρης Μοσχής

ΕΘΝΙΚΗ ΕΡΑΣΙΤΕΧΝΙΚΗ

ΤΑ ΑΠΟΤΕΛΕΣΜΑΤΑ της 1ης αγωνιστικής

Αιολικός-Λεβαδειακός	1-0
Μάνη-Κερατσίνι	1-3
Ατσαλένιος-Ερμής Κορ.	3-0
Χαλκίδα-Ρόδος	0-0
Ιάλυσος-Ατρόμητος Π.	1-0
Απόλλων Καλ.-Εργοτέλης	1-2
Βύζας Μεγ.-Κισσαμικός	4-0
Επαμεινώνδας-Ολυμπιακός Χ.	0-0

Η 2η αγωνιστική

Μάνη-Αιολικός
Λεβαδειακός-Ατσαλένιος
Κερατσίνι-Χαλκίδα
Ερμής Κορ.-Ιάλυσος
Ρόδος-Απόλλων Καλ.
Ατρόμητος Π.-Βύζας Μεγ.
Εργοτέλης-Ολυμπιακός Χερσ.
Κισσαμικός-Επαμεινώνδας

Θεοδώρου: "Δικαίωση προσπάθειας

Κάθε λόγο να είναι ικανοποιημένος είχε ο προπονητής του Ιάλυσου **Θεόδωρος Θεοδώρου,** καθώς οι ποδοσφαιριστές του κατάφεραν να σταθούν όρθιοι στο δύσκολο παιχνίδι με τον Ατρόμητο Πειραιά κερδίζοντας πέρα από το ματς το άγχος της πρεμιέρας, αλλά και τα προβλήματα τους.

"Πρώτα απ' όλα θέλω να συγχαρώ τους ποδοσφαιριστές μου για την προσπάθεια τους σε ολόκληρο το ενενηντάλεπτο.

Προσπάθεια που δικαιώθηκε την νίκη τους. Το καλοκαίρι περάσαμε δύσκολες στιγμές μέχρι να στηθεί η ομάδα.

Κάποιοι προβληματίστηκαν από τα αποτελέσματα των φιλικών, όμως τα παιδιά έδειξαν πως είναι σε θέση να αξιοποιήσουν τους στόχους μας. Εγινε ένα καλό παιχνίδι ανάμεσα σε δύο ισοδύναμες ομάδες. Στο δεύτερο ημίχρονο ανεβήκαμε και πιστεύω ότι κερδίσαμε δίκαια. Τέλος, θέλω να ευχαριστήσω και τον δήμαρχο που στηρίζει από το καλοκαίρι, την προσπάθειά μας...".

Αξίζει να σημειωθεί, πως στον χθεσινό αγώνα δεν έπαιξε ο **Μιχάλης Κυριαζής** λόγω του γνωστού προβλήματος με το δελτίο του θα τεθεί στην διάθεση του προπονητή του την επόμενη Κυριακή;

Αυτό ήταν κάτι που δεν το γνωρίζει ο **Θεόδωρος Θεοδώρου,** αν και ο ίδιος εξέφρασε την ελπίδα του πως εντός της εβδομάδας το θέμα θα τακτοποιηθεί. Αντίθετα, στο ανάλογο ζήτημα του αμυντικού **Σερεκίδη** υπάρχει σιγουριά πως την επόμενη Κυριακή θα ντεμπουτάρει με την "ερυθροκίτρινη" φανέλα.

GOAL! ΕΘΝΙΚΗ ΕΡΑΣΙΤΕΧΝΙΚΗ 2001–2002

	ΑΙΟΛΙΚΟΣ	ΑΠΟΛΛΩΝ Κ.	ΑΤΡΟΜΗΤΟΣ Π.	ΑΤΣΑΛΕΝΙΟΣ	ΒΥΖΑΣ Μ.	ΕΠΑΜΕΙΝΩΝΔΑΣ	ΕΡΓΟΤΕΛΗΣ	ΕΡΜΗΣ ΚΟΡ.	ΙΑΛΥΣΟΣ	ΚΕΡΑΤΣΙΝΙ	ΚΙΣΣΑΜΙΚΟΣ	ΛΕΒΑΔΕΙΑΚΟΣ	ΜΑΝΗ	ΟΛΥΜΠΙΑΚΟΣ Χ.	ΡΟΔΟΣ	ΧΑΛΚΙΔΑ
ΑΙΟΛΙΚΟΣ	⚽											1-0				
ΑΠΟΛΛΩΝ Κ.		⚽					1-2									
ΑΤΡΟΜΗΤΟΣ Π.			⚽													
ΑΤΣΑΛΕΝΙΟΣ				⚽				3-0								
ΒΥΖΑΣ ΜΕΓ.					⚽						4-0					
ΕΠΑΜΕΙΝΩΝΔΑΣ						⚽								0-0		
ΕΡΓΟΤΕΛΗΣ							⚽									
ΕΡΜΗΣ ΚΟΡ.								⚽								
ΙΑΛΥΣΟΣ			1-0						⚽							
ΚΕΡΑΤΣΙΝΙ										⚽						
ΚΙΣΣΑΜΙΚΟΣ											⚽					
ΛΕΒΑΔΕΙΑΚΟΣ												⚽				
ΜΑΝΗ										1-3			⚽			
ΟΛΥΜΠΙΑΚΟΣ Χ.														⚽		
ΡΟΔΟΣ															⚽	
ΧΑΛΚΙΔΑ															0-0	⚽

ΒΑΘΜΟΛΟΓΙΑ

ΕΘΝΙΚΗ ΕΡΑΣΙΤΕΧΝΙΚΗ

				ΕΝΤΟΣ			ΕΚΤΟΣ			ΣΥΝΟΛΟ		
Α/Α	ΟΜΑΔΕΣ	ΒΑΘΜ.	ΑΓ.	ΤΕΡΜ.	Ν	Ι	Η	Ν	Ι	Η	Ν	Ι	Η
1.	Βύζας Μεγ.	3	1	4-0	1	0	0	0	0	0	1	0	0
2.	Ατσαλένιος	3	1	3-0	1	0	0	0	0	0	1	0	0
3.	Κερατσίνι	3	1	3-1	0	0	0	1	0	0	1	0	0
4.	Εργοτέλης	3	1	2-1	0	0	0	1	0	0	1	0	0
5.	Αιολικός	3	1	1-0	1	0	0	0	0	0	1	0	0
6.	ΙΑΛΥΣΟΣ	3	1	1-0	1	0	0	0	0	0	1	0	0
7.	Επαμεινώνδας	1	1	0-0	0	1	0	0	0	0	0	1	0
8.	ΡΟΔΟΣ	1	1	0-0	0	0	0	0	1	0	0	1	0
9.	Ολυμπιακός Χ.	1	1	0-0	0	0	0	0	1	0	0	1	0
10.	Χαλκίδα	1	1	0-0	0	1	0	0	0	0	0	1	0
11.	Ατρόμητος Π.	0	1	0-1	0	0	0	0	0	1	0	0	1
12.	Λεβαδειακός	0	1	0-1	0	0	0	0	0	1	0	0	1
13.	ΑΠΟΛΛΩΝ ΚΑΛ.	0	1	1-2	0	0	1	0	0	0	0	0	1
14.	Μάνη	0	1	1-3	0	0	1	0	0	0	0	0	1
15.	Ερμής Κορ.	0	1	0-3	0	0	0	0	0	1	0	0	1
16.	Κισσαμικός	0	1	0-4	0	0	0	0	0	1	0	0	1

ΕΘΝΙΚΗ ΕΡΑΣΙΤΕΧΝΙΚΗ

Κρητική σφαλιάρα

☞ ΣΤΗΝ ΠΡΕΜΙΕΡΑ Ο ΑΠΟΛΛΩΝ ΕΧΑΣΕ ΑΠΟ ΤΟΝ ΕΡΓΟΤΕΛΗ

ΚΑΛΥΘΙΕΣ

Δεν ξεκίνησε καλά ο Απόλλων Καλ. το φετινό πρωτάθλημα. Στην πρεμιέρα ηττήθηκε 2-1 από τον πολύ καλό Εργοτέλη προβληματίζοντας τους φίλους του που πήγαν στο γήπεδο για να παρακολουθήσουν τον αγώνα. Είναι όμως νωρίς να πει κανείς οτιδήποτε και ν' αρχίσει να βγάζει συμπεράσματα.

Ο Απόλλων Καλυθιών προσπάθησε απ' την αρχή να πάρει τον έλεγχο του αγώνα αλλά έδειξε προβλήματα στην ανάπτυξή του. Παρατάχθηκε στον αγωνιστικό χώρο χωρίς τους **Πολυχρονίου-Καντιμοίρη** που απουσίαζαν για τους γνωστούς λόγους.

Η χρησιμοποίηση του, **Ξύπα** στην θέση του δεξί μπακ χαφ ήταν άστοχη. Ο "μικρός" έκανε πολλές κούρσες αλλά και πολλά και λάθη που οφείλOνταν κυρίως στο άγχος της πρεμιέρας. Από 'κει και έπειτα ούτε ο **Ράντιτσιτς** στάθηκε στο ύψος των περιστάσεων ενός ντέρμπι, ενώ δεν απέδωσαν τα αναμενόταν οι **Σωτηρόπουλος, Αυλωνίτης** και **Κυπριώτης**.

Παρόλα αυτά ο Απόλλων μπήκε δυνατά στον αγώνα αλλά ήταν φλύαρος και πλην μιας περίπτωσης στο ξεκίνημα δεν μπόρεσε άλλη φορά σ' ολόκληρο τον αγώνα να διασπάσει την άμυνα του Εργοτέλη.

Οι Κρήτες προηγήθηκαν στο 25' δείχνοντας στόφα επίδοξου πρωταθλητή, αφού για ένα ημίωρο απέδωσε σπουδαία μπάλα έχοντας κινητήριο μοχλό τους **Ανδρεαδάκη, Διογένους, Λαμπράκη** και **Γωνιωτακη**.

Οι γηπεδούχοι παρά την μετριότητα τους κατάφεραν να ισοφαρίσουν με τη λήξη του ημιχρόνου κι όλοι ήλπιζαν πως με την αλλαγή της ψυχολογίας και το "φρεσκάρισμα" του **Γιάννη Γκαϊτατζή** θ' άλλαζαν κάποια πράγματα στο β' ημίχρονο.

ΔΕΝ ΕΦΘΑΣΕ Η ΑΛΛΑΓΗ...

Με την έναρξη του β' ημιχρόνου ο **Γιάννης Γκαϊτατζής** άλλαξε τον **Ξύπα**. Πέρασε στο παιχνίδι τον **Σαλπιγκτίδη** κι "έκλεισε" την δεξιά του πλευρά με τον δραστήριο **Ισκά**.

Ο Απόλλων φάνηκε καλύτερος στο διάστημα αυτό. Πίεσε περισσότερο, αλλά δεν μπόρεσε να βρει διαδρόμους και ν' απειλήσει τον **Μακρυδάκη**.

Και σαν να μην έφτανε αυτό, ήρθε το λάθος του **Χ"πέτρου** στο 62' να κρίνει το παιχνίδι.

Από κει κι ύστερα ο Εργοτέλης "έκλεισε" σφιχτότερα την άμυνά του και πήρε σπουδαία νίκη στην πρεμιέρα του πρωταθλήματος της Εθνικής Ερασιτεχνικής.

Ο Απόλλων έχει δύσκολη συνέχεια. Στα τέσσερα ματς θα προσπαθήσει να πάρει όσους βαθμούς γίνεται. Αλλά πρέπει πρώτα να βάλει σε τάξη το... "σπίτι του".

ΦΑΣΕΙΣ ΚΑΙ ΓΚΟΛ

Στο 3' ο **Αλεξανδρίδης** έδιωξε σε κόρνερ το διαγώνιο δυνατό σουτ του **Διογένους**.

Στο 9' ο **Χ"πέτρος** σέντραρε απ' τ' αριστερά, ο **Σωτηρόπουλος** έπιασε την κεφαλιά, για να διώξει σε κόρνερ ο **Μακρυδάκης**

Στο 25' ήρθε το 0-1. Ο **Λαμπράκης** ελίχθηκε έξω απ' την περιοχή έβγαλε ωραία μπαλιά στον Διογένους που με δυνατό αριστερό σουτ έστειλε τη μπάλα στο Γ της εστίας του **Αλεξανδρίδη**.

Το 1-1 στο 44'. Ο **Σωτηρόπουλος** έβγαλε τη σέντρα απ' τα αριστερά, η μπάλα ήρθε στον **Κυπριώτη** που με δυνατό σουτ νίκησε τον **Μακρυδάκη** ισοφαρίζοντας.

Στο 62' το 1-2. Ο Διογένους έβγαλε τη σέντρα, ο **Χ"πέτρος** έκανε λάθος εκτίμηση της μπάλας κι ο **Γονιωτάκης** από κοντά την έστειλε στα δίχτυα.

Στο 84' ο **Μακρυδάκης** έδιωξε σε κόρνερ το δυνατό σουτ του **Ράντισιτς**.

Από τον Απόλλωνα ξεχώρισαν οι **Ισκάς, Κακλαμάνος, Χ"σταμάτης**, ενώ απο τον Εργοτέλη ήσαν καλύτεροι οι **Λαμπράκης, Ανδριαδάκης, Οικονομάκης**.

Πολύ καλή ήταν η διαιτησία των κ.κ. **Μπέτση, Παπαγιαννόπουλου** και **Γιαννόπουλου** από τον σύνδεσμο της Αχαΐας.

Οι ομάδες:

ΑΠΟΛΛΩΝ ΚΑΛ.: *Αλεξανδρίδης, Ράντισιτς, Χ"πέτρος (83' Κοσκινάτης), Σωτηρόπουλος, Κακλαμάνος, Αυλωνίτης, Ξύπας (46' Σαλπιγκτίδης), Κυπριώτης, Χ"σταμάτης, Ισκάς, Στογιάνωφ.*

ΕΡΓΟΤΕΛΗΣ: *Μακρυδάκης, Λεκάκης, Ανδριανάκης, Αργυράκης, Οικονομάκης, Σουτζής, Τσαφαντάκης (48' Καλογιαννάκης), Ανδριαδάκης, Διογένους (76' Αποστολάκης), Λαμπράκης, Γονιωτάκης (69' Καλογεράκης).*

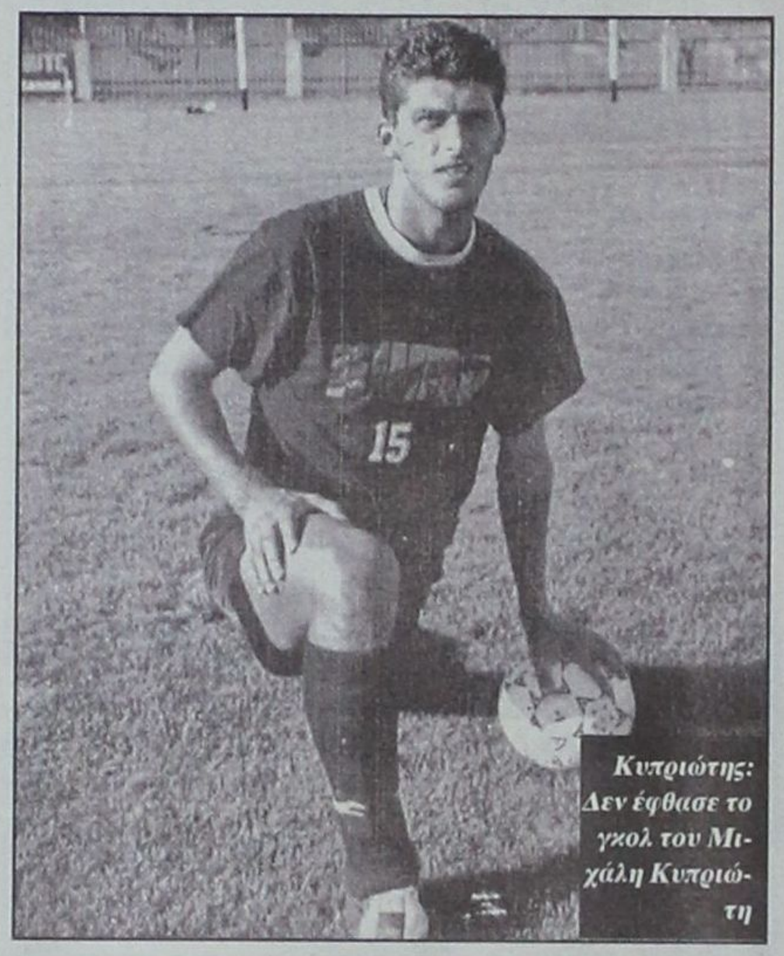

Κυπριώτης: Δεν έφθασε το γκολ του Μιχάλη Κυπριώτη

Ακόμα χάνει... ευκαιρίες!

✓ *Οι "πράσινοι" ήταν κατά πολύ ανώτεροι αλλά δεν εύρισκαν δίχτυα. Εκτός από τα γκολ έχασαν και τον Μπαλή που επιστρέφει από τη Χαλκίδα με διπλό κάταγμα στα πλευρά*

ΧΑΛΚΙΔΑ (Ανταπόκριση)

Η Ρόδος δεν μπόρσε να περάσει τελικά τον πορθμό του Ευρίπου με τους τρεις βαθμούς τους οποίους εδικαιούτο στη Χαλκίδα. Το 0-0 απέναντι στην εκεί τοπική ομάδα αδικεί τους "πράσινους" που κατέβαλαν κάθε δυνατή προσπάθεια για να πάρουν το "τρίποντο" έχασαν σωρεία ευκαιριών κι άφησαν στην Εύβοια πολύτιμους βαθμούς.

Η Ρόδος γυρίζει με παράπονα από τον **Κωτούλα** που ανέχθηκε στο α' ημίχρονο το σκληρό έως αντιαθλητικό παιχνίδι των γηπεδούχων. Αποτέλεσμα αυτού του γεγονότος ήταν ο σοβαρός τραυματισμός του **Μπαλή**. Ο λίμπερο της Ρόδου, μεταφέρθηκε στο νοσοκομείο της Χαλκίδας, επέστρεψε με την αποστολή αλλά θα παραμείνει στην πρωτεύουσα αφού οι γιατροί διέγνωσαν κάταγμα σε δύο πλευρά.



Μπαλής: Αφησε το ματς στο δέκατο λεπτό με διπλό κάταγμα στα πλευρά

Η Χαλκίδα απ' την πλευρά της έχει δεκαπέντε μέρες που έβγαλε Διοίκηση, πήρε προπονητή κι έκανε μεταγραφές ξεκινώντας προετοιμασία.

Οι ιθύνοντες της Ρόδου εφιστούν την προσοχή στην ομάδα του **Διονύση Μπεσλίκα**. Καλές μονάδες που αν "δέσουν" θ' αποτελέσουν μια από τις δυνατές ομάδες του Ομίλου.

–ΟΙ ΚΥΡΙΕΣ ΦΑΣΕΙΣ–

1'. Σέντρα του **Χριστόπουλου**, ο **Μπέτσας** πιάνει κεφαλιά, η μπάλα αποκρούεται από το δοκάρι και φεύγει άουτ.

26'. Ο **Μπερμπερίδης** απέκρουσε το δυνατό γυριστό σουτ του **Ροπόκη**.

28'. Το κοντινό σουτ του **Μούζου** απέκρουσαν την τελευταία στιγμή οι **Μαλλιάκας** και **Μπακόπουλος**.

32'. Ο **Σταθόπουλος** έπιασε από καλή θυέση δυνατό σουτ που έφυγε μόλις άουτ.

36'. Ο **Μαλλιάκας** σέντραρε από δεξιά, ο **Ροπόκης** έπιασε την κεφαλιά μόλις άουτ.

39'. Ο **Μπέτσας** πλάσσαρε από κοντά αλλά τον πρόλαβε την τελευταία στιγμή ο **Μαλλιάκας**.

46'. Ο **Μπερμπερίδης** έπαιξε τη μπάλα με τα χέρια εκτός περιοχής χωρίς ο κ. **Κωστούλας** να αποβάλει τον γκολκήπερ της Χαλκίδας. Ηταν φάση για την οποία διαμαρτυρήθηκαν έντονα οι της Ρόδου.

55'. Ο **Ρούσης** σέντραρε απέκρουσε πρώτα ο **Μαλλιάκας** και στη συνέχεια ο **Μπακόπουλος** σε κόρνερ.

62'. ο **Ροπόκης** κέρδισε τις κόντρες κι ενώ ήταν σε προφανή θέση για γκολ τον ανέτρεψε από πίσω ο **Γιαγκίνης** κι ο κ. **Κωστούλας** τον απέβαλε του αγωνιστικού χώρου με αποτέλεσμα η Χαλκίδα να συνεχίσει με δέκα.

65'. Τέσσερις παίκτες της Ρόδου βγήκαν στην επίθεση με τον **Λαζάρου** κάτοχο της μπάλας αλλά μπερδεύτηκαν, τους πρόλαβε ο **Τολούμης** κι η ευκαιρία χάθηκε.

70'. Ο **Πάττας** πρόλαβε την τελευταία στιγμή του **Γκόλεφ** που ήταν σε θέση βολής.

77'. Ο **Μπερμπερίδης** μπλόκαρε δύσκολα το δυνατό σουτ του **Καρίκη**.

79'. Ο **Λαζάρου**, μόνος, πλάσσαρε σε κενή εστία χλιαρά όμως, όσο έπρεπε για να προλάβει ο **Ταλούμης** και να διώξει σε κόρνερ.

Μαλλιάκας, Μπιγκό, Ανιάγκμπε και **Ροπόκης** ήσαν οι καλύτεροι από την χθεσινή Ρόδο. Από την Χαλκίδα άρεσαν ιδιαίτερα οι **Μούζος, Χριστόπουλος** και **Ρούσσος**.

Ο κ. **Κωτούλας** και οι επόπτες του **Θεοχάρης** και **Στεργιούλης** ανέχθηκαν το σκληρό παιχνίδι των γηπεδούχων κι άφησαν παραπονούμενη τη Ρόδο.

Οι ομάδες:

ΧΑΛΚΙΔΑ: *Μπερμπερίδης, Τολούμης, Γιαγκίνης, Σούτης, Τσανγκόπουλος, Μπέτσας, Μούζος, Χριστόπουλος (66' Φρούσης), Ρούσσος, Γκόλεφ (93' Φρυζανάς), Καλαμπόκας.*

ΡΟΔΟΣ: *Μπακόπουλος, Σταθόπουλος, Πάττας, Μαλλιάκας, Μπαλής (10' Μπιγκό), Ανιάγκμπε, Κατικαρίδης (74' Καρίκης), Καντιμοίρης (90' Σεβδαλής), Λαζάρου, Ροπόκης, Σηφνάκης.*

–ΑΓΩΝΙΑ ΣΤΗΝ ΑΝΑΧΩΡΗΣΗ–

Τα μέτρα εις βάρος της τρομοκρατίας προκάλεσαν μικροπροβλήματα στην αναχώρηση της Ρόδου για την Χαλκίδα. Μικρολεπτομέρειες στα ονόματα των μελών της αποστολής ανάγκασαν σε μεγάλη διαδικασία τους ανθρώπους της Ρόδου αλλά και τους υπαλλήλους της ΟΑ που τελικά, έγκαιρα βρήκαν λύσεις.

— Ο Πρόεδρος του ΔΟΝΑ **Κάλλιστος Διακογεωργίου** κι ο πρόεδρος της ομάδας **Γιώργος Παπαϊωάννου** τηλεφώνησαν στην αποστολή ευχόμενοι "Καλή επιτυχία".

— Μετά τη λήξη ο **Δημήτρης Σκούνας** αρνήθηκε να κάνει δηλώσεις στους εκπροώπους του Τύπου.

— Η ομάδα της Ρόδου επιστρέφει σήμερα στις 5 το πρωί.

Α.Κ.

Δελτίο χωρίς... αποδέσμευση!

✓ *Απίστευτα πράγματα συμβαίνουν στην ΕΠΟ*

✓ *Δέσμευση Φλωρίδη για τα οφειλόμενα*

Απίστευτα πράγματα συμβαίνουν στην ΕΠΟ στο θέμα της έκδοσης των δελτίων. Η ομοσπονδία, εφαρμόζοντας τη μέθοδο της μηχανογράφησης, προσπάθησε να συντομεύσει τη διαδικασία, αλλά η κίνηση αυτή έφερε αντίθετα αποτελέσματα, κάνοντας την ακόμη πιο περίπλοκη και χρονοβόρα. Ομάδες που έχουν καταθέσει αιτήσεις πριν από δύο περίπου εβδομάδες δεν είχαν παραλάβει μέχρι την Παρασκευή το απόγευμα τα δελτία τους, ενώ κάποια άλλα σωματεία τα οποία έστειλαν προχθές τα απαραίτητα δικαιολογητικά, αλλά έχουν μέσο στην ομοσπονδία, τα έχουν όλα στη διάθεσή τους. Σε μια αθηναϊκή ομάδα εκδόθηκε δελτίο, χωρίς να υπάρχει αίτηση αποδέσμευσης του ποδοσφαιριστή. Ως επίσημη δικαιολογία προβάλλεται ότι χάθηκε το έγγραφο από την ΕΠΣ Αθηνών. Στο συγκεκριμένο σωματείο αν υποβάλλουν ένσταση οι αντίπαλες ομάδες, τότε θα... γελάσει ο κάθε πικραμένος και θα βγουν στη φόρα πολλά ενδιαφέροντα στοιχεία.

ΔΕΣΜΕΥΣΗ

Ο υφυπουργός Αθλητισμού, **Γιώργος Φλωρίδης**, δεσμεύτηκε στο προεδρείο της συντονιστικής επιτροπής ότι μέχρι το τέλος του χρόνου οι ομάδες της κατηγορίας θα πάρουν τα χρήματα που τους οφείλει η πολιτεία από τα προηγούμενα χρόνια. Ο **Φλωρίδης** υπογράμμισε πως μέσα στον ερχόμενο μήνα τα σωματεία θα εισπράξουν από έξι εκατομμύρια για τις περσινές επιχορηγήσεις και μέχρι τον Δεκέμβριο θα γίνει εξόφληση όλων των παλιών χρεών.

Α' ΚΑΤΗΓΟΡΙΑ - Πωλήσεις ακινήτων Κ. Διακογεωργίου

Φυσιολογικά και αναμενόμενα

☞ *ΧΩΡΙΣ ΕΚΠΛΗΞΕΙΣ ΕΠΕΣΕ Η ΑΥΛΑΙΑ ΤΗΣ 2ΗΣ ΑΓΩΝΙΣΤΙΚΗΣ ΤΗΣ Α' ΚΑΤΗΓΟΡΙΑΣ*

Στη σκιά της ενδεχόμενης αποβολής του Καλυμνιακού από το πρωτάθλημα της Α' κατηγορίας, ολοκληρώθηκε και η δεύτερη αγωνιστική.

Στο γήπεδο των Μαριτσών, ο Κλεάνθης, χωρίς να ιδρώσει, πήρε τους τρεις βαθμούς σ' ένα παιχνίδι που κρίθηκε στα χαρτιά. Ο Καλυμνιακός δεν ήρθε στη Ρόδο, μηδενίστηκε, έχει αρνητικό πρόσημο στην βαθμολογία και τώρα κινδυνεύει με αποβολή από το πρωτάθλημα σε περίπτωση που δεν κατέβει ν' αγωνιστεί την επόμενη αγωνιστική με τον Ανταγόρα, σύμφωνα με τον ΚΑΠ και την προκήρυξη του πρωταθλήματος.

Στα υπόλοιπα ματς τα αποτελέσματα ήταν λίγο ως πολύ αναμενόμενα, με εξαίρεση ίσως τη νίκη του ΑΕΡΑ. Οι τρεις πρωτοπόροι, Διαγόρας, Φοίβος και Αναγέννηση Εμπωνας φιλοδώρησαν με τρία γκολ τους αντιπάλους τους. Πιο συγκεκριμένα στη Μαλώνα, ο Διαγόρας επικράτησε με 3-0 του Αι Γιώργη και με το ίδιο σκορ η Αναγέννηση της Θύελλας μέσα στην Εμπωνα.

Στην Κρεμαστή, ο Φοίβος νίκησε με 3-1 τον Διγενή, ενώ στο παιχνίδι που έκλεισε την πρώτη μέρα της 2ης αγωνιστικής, ο Ευαγόρας ήρθε ισόπαλος με τον Ηρακλή με 1-1.

Την Κυριακή, η αυλαία έπεσε με τους υπόλοιπους τρεις αγώνες. Στ' Αφάντου, ο ΑΕΡΑ συνέτριψε την Κω με 3-0, η Λέρος επικράτησε δύσκολα του Ορφέα με 2-0 ενώ στο 1-1 έμειναν Ανταγόρας και Διαγόρας Βατίου.

ΤΟ ΠΡΟΣΩΠΟ ΤΗΣ ΗΜΕΡΑΣ

Ο Καλυμνιακός και την δεύτερη αγωνιστική κατάφερε να είναι πρωταγωνιστής. Αρνητικό πρόσωπο της ημέρας, αφού δεν παρατάχθηκε στο γήπεδο Μαριτσών για να αντιμετωπίσει τον Κλεάνθη.

Οι διαβουλεύσεις παραγόντων-Δημάρχου δεν έφεραν κανένα θετικό αποτέλεσμα και η ιστορική ομάδα συνέχισε τις απουσίες της από το πρωτάθλημα Α' κατηγορίας-Πωλήσεις ακινήτων Κάλλιστος Διακογεωργίου.

Η τρίτη και ...φαρμακερή απουσία της θα του στοιχίσει την αποβολή της από το πρωτάθλημα και τη νέα περίοδο ξεκίνημα με -9 βαθμούς.

Θα υπάρξει τρίτη; Αυτό θα φανεί το Σάββατο στον αγώνα του με τον Ανταγόρα.

ΚΟΚΚΙΝΕΣ

ΟΜΑΔΕΣ	ΥΠΕΡ	ΚΑΤΑ
ΑΕΛ	1	-
ΑΕΡΑ	1	2
Αγ. Γεώργιος	-	-
Αναγέννηση	2	-
Ανταγόρας	-	1
Διαγόρας	1	-
Διαγόρας Β.	-	-
Διγενής	-	-
Ευαγόρας	1	-
Ηρακλής	-	-
Θύελλα	-	2
Καλυμνιακός	-	-
Κλεάνθης	-	-
Κως	1	2
Ορφέας	-	-
Φοίβος	-	-

ΠΕΝΑΛΤΙ

Α/Α	ΟΜΑΔΕΣ	ΥΠΕΡ	ΚΑΤΑ
1.	ΑΕΛ	2	1
2.	ΑΕΡΑ	1	1
3.	Αγ. Γεώργιος	1	1
4.	Αναγέννηση	1	-
5.	Ανταγόρας	-	-
6.	Διαγόρας	1	-
7.	Διαγόρας Β.	1	-
8.	Διγενής	1	2
9.	Ευαγόρας	-	-
10.	Ηρακλής	1	1
11.	Θύελλα	-	1
12.	Καλυμνιακός	-	-
13.	Κλεάνθης	-	-
14.	Κως	1	2
15.	Ορφέας	-	-
16.	Φοίβος	2	1

ΕΚΤΕΛΕΣΤΕΣ

	ΕΥΣΤΟΧΑ	ΑΣΤΟΧΑ
Μόσχος (Διαγόρας)	-	1
Κούρος (Ηρακλής)	1	-
Παπαγρηγορίου (Αγ. Γεώργιος)	1	-
Δρόσος Δ.Εμ. (Κως)	1	-
Διαμαντάρας (ΑΕΛ)	1	-
Ξύπας (Αναγέννηση)	1	-
Χαρικιόπουλος (Φοίβος)	1	1
Αγγελόπουλος (Διγενής)	1	-
Διαμαντάρας (Λέρος)	1	-
Καμπούρης Ι. (Διαγόρας Β.)	1	-
Γιαννουκάς Μ. (ΑΕΡΑ)	1	-

ΣΚΟΡ ΚΑΙ ΣΚΟΡΕΡ

● **Αναγέννηση–Θύελλα** **3–0**
21' **Αγκάς,** 64' (πεν.), 88' **Ξύπας**

● **Ευαγόρας–Ηρακλής** **1–1**
51' **Σίμας**, 85' **Καλτσούλας**

● **Αγ. Γεώργιος–Διαγόρας** **0–3**
10' **Χ"στρατής,** 58', 60' **Γεωργαλλής**

● **Κλεάνθης–Καλυμνιακός** **2–0 α.α.**

● **Φοίβος–Διγενής** **3–1**
7' (πεν.) **Χαρικιόπουλος**, 9' **Σπανός**, 71' **Πολιάς**, 47' (πεν.) **Αγγελόπουλος**

● **ΑΕΡΑ–Κως** **3–0**
22', 28' **Παπαβασιλείου**, 49' **Μ. Γιαννουκάς** (πεν.)

● **Λέρος–Ορφέας** **2–0**
58' **Διαμαντάρας**, 85' **Φουντής**

● **Ανταγόρας–Διαγόρας Β.** **1–1**
8' **Πίττας**, 76' **Ι. Καμπούρης**

ΟΙ ΣΚΟΡΕΡ

Σταθερός στις πρώτες αγωνιστικές δείχνει ο **Πολυδεύκης Γεωργαλλής**.

Δύο γκολ στην πρεμιέρα, ισάριθμα χθες και βρίσκεται μόνος στην κορυφή.

Τον ακολουθούν μ' ενα γκολ πιο πίσω οι **Ξύπας, Παπαβασιλείου**.

Συγκεκριμένα:

4 γκολ: **Γεωργαλλής** (Διαγόρας)

3 γκολ: **Παπαβασιλείου** (ΑΕΡΑ), **Ξύπας** (Αναγέννηση)

2 γκολ: **Μόσχος** (Διαγόρας), **Διαμαντάρας** (ΑΕΛ), **Ι. Καμπούρης** (Διαγόρας Β.), **Αγγελόπουλος** (Διγενή)

ΕΠΟΜΕΝΗ ΑΓΩΝΙΣΤΙΚΗ (3η)

Θύελλα-Ηρακλής
Διαγόρας Β.-Αναγέννηση
Διαγόρας-Ευαγόρας
Καλυμνικός-Ανταγόρας
Α.Ε. Κως-Αγ. Γεώργιος
Διγενής-Κλεάνθης
Ορφέας-ΑΕΡΑ
Φοίβος-ΑΕΛ

ΒΑΘΜΟΛΟΓΙΑ

Α' ΚΑΤΗΓΟΡΙΑ 2001–2002

Α/Α	ΟΜΑΔΕΣ	ΒΑΘΜ.	ΑΓ.	ΤΕΡΜ.	ΕΝΤΟΣ Ν	Ι	Η	ΕΚΤΟΣ Ν	Ι	Η	ΣΥΝΟΛΟ Ν	Ι	Η
1.	Διαγόρας	6	2	8-1	1	0	0	1	0	0	2	0	0
2.	Αναγέννηση	6	2	5-0	2	0	0	0	0	0	2	0	0
3.	Φοίβος	6	2	5-1	1	0	0	1	0	0	2	0	0
4.	Κλεάνθης	4	2	5-3	1	0	0	0	1	0	1	1	0
5.	Διγενής	3	2	4-4	0	0	0	1	0	1	1	0	1
6.	ΑΕΡΑ	3	2	4-5	1	0	0	0	0	1	1	0	1
7.	ΑΕΛ	3	2	3-2	1	0	0	0	0	1	1	0	1
8.	Θύελλα	3	2	2-3	1	0	0	0	0	1	1	0	1
9.	Αγ. Γεώργιος	3	2	2-4	0	0	1	1	0	0	1	0	1
10.	Κως	3	2	2-4	1	0	0	0	0	1	1	0	1
11.	Διαγόρας Β.	2	2	4-4	0	1	0	0	1	0	0	2	0
12.	Ηρακλής	1	2	2-3	0	0	1	0	1	0	0	1	1
13.	Ανταγόρας	1	2	1-2	0	1	0	0	0	1	0	1	1
14.	Ευαγόρας	1	2	1-3	0	1	0	0	0	1	0	1	1
15.	Ορφέας	0	2	1-5	0	0	1	0	0	1	0	0	2
16.	Καλυμνιακός	-6	2	0-4	0	0	1	0	0	1	0	0	2

Ο Καλυμνιακός έχει δύο μηδενισμούς και -6 βαθμούς.

GOAL! Α' ΚΑΤΗΓΟΡΙΑ 2001–2002

	ΑΕΛ	ΑΕΡΑ	ΑΓ. ΓΕΩΡΓΙΟΣ	ΑΝΑΓΕΝΝΗΣΗ	ΑΝΤΑΓΟΡΑΣ	ΔΙΑΓΟΡΑΣ	ΔΙΑΓΟΡΑΣ Β.	ΔΙΓΕΝΗΣ	ΕΥΑΓΟΡΑΣ	ΗΡΑΚΛΗΣ	ΘΥΕΛΛΑ	ΚΑΛΥΜΝΙΑΚΟΣ	ΚΛΕΑΝΘΗΣ	ΚΩΣ	ΟΡΦΕΑΣ	ΦΟΙΒΟΣ
ΑΕΛ	⚽														2-0	
ΑΕΡΑ		⚽												3-0		
ΑΓ. ΓΕΩΡΓΙΟΣ			⚽			0-3										
ΑΝΑΓΕΝΝΗΣΗ				⚽	2-0						3-0					
ΑΝΤΑΓΟΡΑΣ					⚽		1-1									
ΔΙΑΓΟΡΑΣ		5-1				⚽										
ΔΙΑΓΟΡΑΣ Β.							⚽						3-3			
ΔΙΓΕΝΗΣ								⚽								
ΕΥΑΓΟΡΑΣ									⚽	1-1						
ΗΡΑΚΛΗΣ			1-2							⚽						
ΘΥΕΛΛΑ									2-0		⚽					
ΚΑΛΥΜΝΙΑΚΟΣ												⚽				0-2 α.α.
ΚΛΕΑΝΘΗΣ												2-2 α.α.	⚽			
ΚΩΣ	2-1													⚽		
ΟΡΦΕΑΣ								1-3							⚽	
ΦΟΙΒΟΣ								3-1								⚽

Α' ΚΑΤΗΓΟΡΙΑ - Πωλήσεις ακινήτων Κ. Διακογεωργίου

Νίκη, έτσι απλά

☞ *ΧΩΡΙΣ ΝΑ ΕΝΤΥΠΩΣΙΑΣΕΙ Ο ΔΙΑΓΟΡΑΣ ΚΕΡΔΙΣΕ ΕΥΚΟΛΑ 3-0 ΣΤΗ ΜΑΛΩΝΑ ΤΟΝ ΑΓΙΟ ΓΕΩΡΓΙΟ ΚΑΙ ΟΔΗΓΕΙ ΤΗΝ ΚΟΥΡΣΑ ΤΟΥ ΠΡΩΤΑΘΛΗΜΑΤΟΣ*

ΜΑΛΩΝΑ (Κώστας Ταράλης)

Διπλασίασε προχθές τις νίκες του ο Διαγόρας, που στο δεύτερο παιχνίδι του κέρδισε τον Αγιο Γεώργιο 3-0 μέσα στο γήπεδο Μαλώνας.

Οι κυανέρυθροι χωρίς να εντυπωσιάσουν κέρδισαν σχετικά εύκολα τους γηπεδούχους, οι οποίοι δεν απείλησαν σε κανένα σημείο του αγώνα.

Το ημίχρονο έληξε με τον "γηραιό" να προηγείται 1-0, ενώ λίγο μετά το ξεκίνημα του β' ημιχρόνου τριπλασίασε τα τέρματα του "καθαρίζοντας" τον αγώνα.

ΜΑΛΩΝΑ

ΑΓΙΟΣ ΓΕΩΡΓΙΟΣ–ΔΙΑΓΟΡΑΣ

0 3

Μ' αυτή τη νίκη ο Διαγόρας παραμένει "οδηγός" στη "κούρσα" του πρωταθλήματος κάνοντας το καλύτερο ξεκίνημα για τους υψηλούς στόχους που έχει για φέτος.

ΦΑΣΕΙΣ–ΓΚΟΛ

2'. Ο **Παρούσης** εκτέλεσε κόρνερ η μπάλα κτύπησε στην πάνω πλευρά του δοκαριού και πέρασε άουτ.

10'. Ο **Χατζηστρατής** με δυνατό διαγώνιο σουτ άνοιξε το σκορ (0-1).

24'. Ο ίδιος παίκτης ανάγκασε με σουτ φάουλ τον **Καραγιάννη** να προβεί σε εκπληκτική απόκρουση.

26'. Σουτ του **Γεωργαλλή** έξω από την περιοχή η μπάλα αποκρούσθηκε από το οριζόντιο δοκάρι.

58'. Ο **Μόσχος** επιχειρώντας κομπίνα σε εκτέλεση φάουλ πάσαρε στο **Γεωργαλλή** που με δυνατό σουτ έκανε το 0-2.

60'. Ο **Σακκάς** έδωσε ασίστ πάσα στον **Γεωργαλλή** που εύκολα έκανε το 0-3.

83'. Εκτέλεση φάουλ του **Γεωργαλλή** νέα εκπληκτική απόκρουση του Καραγιάννη.

89'. Ο **Σκυλλαράκης Σ.** εκμεταλλευόμενος λάθος των αμυντικών του Διαγόρα βρέθηκε σε καλή θέση, αλλά το πλασέ του έφυγε άουτ.

ΔΙΑΚΡΙΘΗΚΑΝ

Από τους γηπεδούχους καλύτερη απόδοση είχαν οι **Καραγιάννης, Δημητριάδης, Παπαγρηγορίου,** ενώ από τον Διαγόρα ο **Παφιάκης, Σταυρίδης, Γεωργαλλής.** Χωρίς προβλήματα η διαιτησία των **Μιχαλάκη, Πηδιάκη, Γιαννούλη.**

ΟΙ ΟΜΑΔΕΣ

ΑΓΙΟΣ ΓΕΩΡΓΙΟΣ: *Καραγιάννης, Χατζημανώλης, Καπέλλας, Αρβανιτάκης, Δημητριάδης, Στρατής, Μουστακέλλης (52' Σ. Σκυλλαράκης), Παπαγρηγορίου, Χ. Σκυλλαράκης (85' Παπαδόπουλος Ι.), Δράκωνας, Παρούσης (46' Σακελλάρης).*

ΔΙΑΓΟΡΑΣ: *Σκυλλάς, Παφιάκης (87' Πιτσουρδάκης), Αμπελάς (80' Κότσια), Σταυρίδης, Κορνάρος, Λινάρδος, Κουφομανώλης (83' Σάρλης), Γεωργαλλής, Χατζηστρατής, Μόσχος, Σακκάς.*



Ο Πολυδεύκης Γεωργαλλής χτύπησε 2 φορές στην Μαλώνα

Σκιά τα επεισόδια

☞ *Ισόπαλοι 1-1 αναδείχτηκαν στους Αγίους Αποστόλους Ευαγόρας και Ηρακλής Μ.*

☞ *Στο 85' ο αγωνιστικός χώρος μετατράπηκε σε αρένα*

☞ *Οι Ευαγορίτες έχουν πολλά παράπονα από την κακή διαιτησία του Τριανταφύλλου*

ΑΓ. ΑΠΟΣΤΟΛΟΙ

Βαθμολογικό "σεφτέ" έκαναν το απόγευμα του Σαββάτου στο γήπεδο των Αγίων Αποστόλων οι Ευαγόρας και Ηρακλής Μαριτσών, που μετά τις ήττες που γνώρισαν στην πρεμιέρα του πρωταθλήματος κέρδισαν τον πρώτο τους βαθμό μετά το προχθεσινό 1-1 του μεταξύ τους αγώνα.

Δυστυχώς, το δικό της μαύρο ποδαρικό έκανε και η βία, καθώς στο 85ό λεπτό ο αγωνιστικός χώρος μπροστά από τον πάγκο του Ηρακλή Μαριτσών μετατράπηκε σε αρένα. Ευτυχώς υπήρχαν και ορισμένοι που κράτησαν τα μυαλά τους μέσα στο κεφάλι τους και τα πνεύματα ηρέμησαν, έστω κι αν για περίπου πέντε λεπτά οι φιλαθλοι "απόλαυσαν" ένα θέαμα που ντρόπιασε το ποδόσφαιρο.

Σε ότι αφορά το παιχνίδι καθ' αυτό, ο Ηρακλής σίγουρα φάνηκε πιο ομάδα στο πρώτο ημίχρονο, με την διαφορά πως η επιθετική του ανάπτυξη ήταν μονότονη και προβλέψιμη, με αποτέλεσμα οι όποιες προσπάθειες να αποτελούν εύκολη λεία για τους αμυντικούς του Ευαγόρα. Από την πλευρά τους οι γηπεδούχοι ανταποκρίθηκαν με επιτυχία μόνο στα αμυντικά τους καθήκοντα, καθώς ήταν έκδηλη η αδυναμία τους να οργανώσουν μία επίθεση της προκοπής. Μοιραία, λοιπόν, οι ευκαιρίες ήταν ελάχιστες και το θέαμα κακό.

Στην επανάληψη το σκηνικό άλλαξε. Το γκολ που πέτυχε ο Ευαγόρας στο 51ό λεπτό διαμόρφωσε νέα δεδομένα και φάνηκε να "παγώνει" τους φιλοξενούμενους, με τους γηπεδούχους να παίρνουν στα χέρια τους τον έλεγχο του αγώνα. Σταδιακά οι Μαριτσενοί ισορρόπησαν και στο 85' έφτασαν στην ισοφάριση.

ΦΑΣΕΙΣ–ΓΚΟΛ

5'. Ο **Μερκούρης** επιχείρησε το διαγώνιο συρτό σουτ, ο **Σαββάκης** δεν συγκράτησε την μπάλα ωστόσο πρόλαβε και έσωσε την εστία του με δεύτερη προσπάθεια προς του **Καλούδη.**

7'. Ο **Αθανασίου Π.** έβγαλε την σέντρα από τα δεξιά, ο Μάνος πετάχτηκε στην πορεία της μπάλας στο ύψος της μικρής περιοχής, όμως πριν προλάβει να πανηγυρίσει είδε τον **Αλμπανίδη** να εκτινάσσεται εκπληκτικά και να αποκρούει σε κόρνερ.

51'. Ο **Δημητρούλης** ταλαιπώρησε τους αμυντικούς του Ηρακλή στα αριστερά, έβγαλε μία όμορφη σέντρα δίνοντας την ευκαιρία στον **Σίμα** να σκοράρει με κοντινό πλασέ.

56'. Ο **Αθανασίου Π.** σέντραρε από τα δεξιά, ο **Καλτσούλας** τροφοδότησε με κεφαλιά τον **Μάνο,** όμως το γκολ που πέτυχε ο τελευταίος δεν μέτρησε καθώς νωρίτερα είχε υποδειχθεί σε θέση οφσάιντ.

74'. Ο Ηρακλής εξαπέλυσε γρήγορη αντεπίθεση, ο **Γιακουμάρος** σέντραρε από τα δεξιά για το κεφάλι του **Μάνου,** η μπάλα έφτασε στον **Καλτσούλα** μετά την άστοχη έξοδο του **Αλμπανίδη,** όμως η κεφαλιά του τελευταίου αποκρούστηκε πάνω στην γραμμή από τους αμυντικούς.

85'. Ο **Αθανασίου Π.** εκτέλεσε φάουλ περίπου πέντε μέτρα έξω από την περιοχή ο **Αλμπανίδης** δεν συγκράτησε την μπάλα δίνοντας την ευκαιρία στον **Καλτσούλα** να ισοφαρίσει.

86'. Ο **Μπάκαλος** μάρκαρε σκληρά τον **Κατσαρά** δίπλα στον πάγκο του Ηρακλή, για να δεχθεί την επίθεση του **Αναγνώστου** που είχε αντικατασταθεί στο 66ό λεπτό. Ακολούθησε γενική σύρραξη και το παιχνίδι διακόπηκε για πέντε λεπτά. Ο διαιτητής **Τριανταφύλλου** απέβαλε με κόκκινη κάρτα τον **Αναγνώστου** τον προπονητή του Ηρακλή Μαριτσών **Βασίλη Αθανασίου** και τον Β' προπονητή του Ευαγόρα **Στέργο Τσαγγάρη.**

Καλύτεροι των γηπεδούχων ήταν οι **Μερκούρης, Μαγκαφάς, και Διακοναστάσης,** ενώ από τον Ηρακλή άρεσαν οι **Αθανασίου Π., Σκόρπος** και **Γιακουμάρος.**

Σε πολλά λάθη υπέπεσε ο διαιτητής **Τριανταφύλλου** ο οποίος άφησε με τις αποφάσεις του με πολλά παράπονα τους ανθρώπους του Ευαγόρα, που του καταλογίζουν ότι τους "έβαλε" στο δεύτερο ημίχρονο στην περιοχή τους.

Οι βοηθοί **Ορφανός** και **Μίχας** τα πήγαν καλά.

ΟΙ ΟΜΑΔΕΣ

ΕΥΑΓΟΡΑΣ: *Αλμπανίδης, Μαγκαφάς, Μερκούρης, Κάτρης, Νικολέττος (46' Πεταυράκης), Χατζημιχαήλ, Μπάκαλος, Διακοναστάσης, Σίμας (66' Κουρμαδιάς), Δημητρούλης, Καλούδης.*

ΗΡΑΚΛΗΣ ΜΑΡ.: *Σαββιδάκης, Σκόρπος, Παπανικολάου, Παπαδημήτρης, Αναγνώστου (66' Αθανασίου Γ.), Κατσαράς, Χατζηκωνσταντής (76' Μπιλιάς), Γιακουμάρος, Μάνος, Αθανασίου Π., Κούρος (48' Καλτσούλας).*



Ο Χρήστος Καλτσούλας με το γκολ του γλίτωσε την ομάδα του από την δεύτερη ήττα

ΑΓΙΟΙ ΑΠΟΣΤΟΛΟΙ

ΕΥΑΓΟΡΑΣ–ΗΡΑΚΛΗΣ Μ.

1 1

Με την ίδια συνταγή

☞ *Η Αναγέννηση για άλλη μια αγωνιστική έφτασε σε μια εύκολη νίκη, διπλασιάζοντας τους βαθμούς της, κερδίζοντας αυτή τη φορά 3-0 την Θύελλα*

ΕΜΠΩΝΑ

Σε μια ακόμη σχετικά εύκολη νίκη έφτασε προχθές η ομάδα της Αναγέννησης κερδίζοντας και το δεύτερο συνεχόμενο εντός έδρας παιχνίδι της.

Η ομάδα που αυτή τη φορά γνώρισε την ήττα, ήταν η Θύελλα η οποία παρουσιάσθηκε στον αγωνιστικό χώρο, έχοντας στη σύνθεσή της ορισμένες αλλά σημαντικές γι' αυτήν ελλείψεις για διάφορους λόγους.

Ο αγώνας ήταν μέτριος ποιοτικά με λιγοστές ευκαιρίες μπροστά από τις δύο εστίες, ειδικά στο α' ημίχρονο.

Η Αναγέννηση στη μοναδική ευκαιρία που είχε σ' αυτό το μέρος κατόρθωσε να προηγηθεί, όταν στο 21' σε σέντρα που έγινε από δεξιά, ο τερματοφύλακας της Θύελλας, **Σαββάκης,** προσπάθησε να πιάσει τη μπάλα, η οποία όμως του έφυγε από τα χέρια, φτάνοντας στο ξεμαρκάριστο, **Αγκά** που εύκολα έκανε το 1-0.

Από πλευράς φιλοξενούμενων στο α' ημίχρονο είχαμε μόνο μια εκτέλεση φάουλ του **Εγγλέζου** που απέκρουσε σε κόρνερ ο **Χαλκιόπουλος.**

Στην επανάληψη η Θύελλα έμεινε με 10 παίκτες όταν στο 50' ο **Μωραΐτης** δέχθηκε τη 2η κίτρινη κάρτα γιατί μάρκαρε σκληρά αντίπαλό του.

Αυτή η εξέλιξη έκανε ακόμη πιο εύκολη τη "δουλειά" της Αναγέννησης, που αφού πρώτα στο 58' ο **Αγκάς** μετά από γύρισμα του **Σπανουδάκη,** από κοντά πλάσαρε χλιαρά, φτάσαμε στο 64', όπου σε μια προσπάθεια του **Γ. Ορφανού** να κοντρολάρει τη μπάλα στην περιοχή της ομάδας του, αυτή κτύπησε το χέρι του, ο διαιτητής **Ζανετίδης** που ήταν κοντά το είδε και καταλόγισε πέναλτυ το οποίο εκτέλεσε εύστοχα ο **Ξύπας,** αν και χρειάσθηκε να το εκτελέσει δύο φορές, καθώς ο διαιτητής, είχε δώσει επανάληψη.

Ενα λεπτό όμως αργότερα (88') είχαμε το 3-0 για την Εμπωνα όταν ο **Πολυχρόνης** από αριστερά γύρισε στην περιοχή τη μπάλα και εκεί ο **Ξύπας** από κοντά έστειλε τη μπάλα στα δίχτυα.

ΔΙΑΚΡΙΘΗΚΑΝ

Από τους νικητές καλύτερη απόδοση είχαν οι **Ξύπας, Κρητικός, Πολυχρόνης** ενώ από τη Θύελλα οι **Ν. Ορφανός, Παπαλεξάνδρου.**

Καλή η διαιτησία του **Κώστα Ζανετίδη** και του επόπτη **Σάββενα,** ενώ σε λάθη υπέπεσε ο επόπτης **Γιοβάνι.**

ΕΜΠΩΝΑ

ΑΝΑΓΕΝΝΗΣΗ–ΘΥΕΛΛΑ

3 0

Μετά το 2-0 οι γηπεδούχοι χαλάρωσαν κάπως δίνοντας χώρο στους φιλοξενούμενους οι οποίοι πίεσαν για τη μείωση του σκορ.

Μάλιστα στο 75' μετά από φάουλ-πάσα του **Ν. Ορφανού** στο **Οίκουτα** αυτός από θέση τετ-α-τετ καθυστέρησε δίνοντας τη δυνατότητα στον **Σταυρ. Σεβδαλάκη** να διώξει τη μπάλα, ενώ στο 87' ο ίδιος παίκτης μαρκαρίστηκε στην περιοχή επίσης από τον **Σταυρ. Σεβδαλάκη,** έπεσε στο έδαφος, αλλά ο διαιτητής αντί να δείξει πέναλτυ, έδωσε φάουλ υπέρ της Αναγέννησης για εσκεμμένο πέσιμο.

ΟΙ ΟΜΑΔΕΣ

ΑΝΑΓΕΝΝΗΣΗ ΕΜΠ.: *Χαλκιόπουλος, Βασιλώτος, Ματθαίος (90' Σταμούλης), Σπανουδάκης (85' Στ. Σεβδαλάκης), Κρητικός, Σταυρ. Σεβδαλάκης, Ξύπας, Θαρρενός Κ., Αγκάς, Πολυχρόνης, Ζιάκης (57' Ν. Τσουκαλάς).*

ΘΥΕΛΛΑ: *Σαββάκης, Αθανασάς Τσ., Γαλανός (77' Μπούτης), Μωραΐτης, Κουτσουμπάρης, Βασιλάκης, Παπαλεξάνδρου (90' Αθανασάς Π.), Σεντεμέντες, Οίκουτας, Ορφανός Ν., Εγγλέζος (37' λ.τ. Ορφανός Γ.).*

Α' ΚΑΤΗΓΟΡΙΑ - Πωλ. Ακινήτων Κ. Διακογεωργίου

Είχε την ουσία...

☞ *Ο ΦΟΙΒΟΣ ΝΙΚΗΣΕ 3-1 ΤΟΝ ΔΙΓΕΝΗ ΣΤΟ ΝΤΕΡΜΠΙ*

☞ *ΣΩΣΤΕΣ ΟΙ ΥΠΟΔΕΙΞΕΙΣ ΤΟΥ ΒΑΣΙΛΗ ΤΣΑΓΓΑΡΗ ΚΑΙ ΣΤΙΣ ΤΡΕΙΣ ΠΕΡΙΠΤΩΣΕΙΣ ΠΕΝΑΛΤΙ ΠΟΥ ΚΑΤΑΛΟΓΙΣΘΗΚΑΝ*

Ομορφο παιχνίδι παρακολούθησαν όσοι βρέθηκαν στο γήπεδο της Κρεμαστής το Σάββατο το απόγευμα. Ο Φοίβος ήταν τελικά ο νικητής του ντέρμπι με τον Διγενή αφού παρουσιάσθηκε πιο ουσιαστικός από τον αντίπαλό του και τον νίκησε με 3-1.

Οι διακυμάνσεις του σκορ αλλά κι οι ευκαιρίες που χανόντουσαν για την διεύρυνσή του ή την μείωσή του κρατούσαν αμείωτο το ενδιαφέρον του θεατή.

Ο Φοίβος ήταν πιο αποφασιστικός στο ξεκίνημα. Ο **Ακης Δελαπόρτας** με τον **Χαρικιόπουλο** να μαρκάρει τον **Σβύνο** και τον **Τζήμα** να επιτηρεί τον **Αγγελόπουλο** θέλησε απ' την αρχή να κρατήσει μακρυά από τον **Σταματίου** τους επικίνδυνους αντίπαλους επιθετικούς κι από εκεί με τους **Ζουρούδη-Σπανό** να παίρνουν τις μπαλιές των παικτών του κέντρου να καταφέρουν οι παίκτες το καίριο πλήγμα στην άμυνα του Διγενή. Τα κατάφεραν μάλιστα να αιφνιδιάσουν.

Στο 7' ο **Πολιάς** κερδίζει πέναλτι που μετατρέπει σε γκολ ο **Χαρικιόπουλος** και δύο λεπτά αργότερα ο **Σπανός** πετυχαίνει ένα πανέμορφο γκολ.

Απ' το δεκάλεπτο ο Διγενής βρίσκεται πίσω στο σκορ και έπρεπε ν' αντιδράσει. Με τους **Γκαρανάτσιο-Τριανταφύλλου** σε καλή μέρα οι φιλοξενούμενοι παίρνουν τον έλεγχο του αγώνα στον χώρο του κέντρου, πιέζουν την αντίπαλη άμυνα αλλά αν εξαιρέσει κανείς την φάση του δοκαριού του **Αγγελόπουλου** (17'), δεν δημιούργησε τίποτα περισσότερο μπροστά στον **Σταματίου**.

Αντίθετα ο Φοίβος είχε την ευκαιρία στο 45' να τελειώσει τον αγώνα, αλλά ο **Σαρδέλης** αυτή τη φορά είπε όχι στον **Χαρικιόπουλο**.

ΤΟ Β' ΜΕΡΟΣ

Με τον ίδιο σκηνικό συνεχίσθηκε ο αγώνας. Ο Διγενής ξαναμπήκε στο παιχνίδι με το πέναλτι του **Αγγελόπουλου** (47') αλλά λίγο αργότερα ήρθε η διορθωτική κίνηση από τον **Ακη Δελαπόρτα** που θάλεγε κανείς πώς έκρινε το παιχνίδι.

Η είσοδος του **Λευτέρη Δράκου** στο 55' αποκατέστησε την ισορροπία στον χώρο του κέντρου μέχρι το 71' που ήρθε το 3-1 για τον Φοίβο κι εκεί όλα τελείωσαν, αφού η ψυχολογία έγερνε σαφώς υπέρ των νικητών.

–ΤΟ ΦΙΛΜ ΤΟΥ ΑΓΩΝΑ–

Στο 3' από φάουλ του **Κουρδουνάκη**, ο **Πολιάς** έπιασε την κεφαλιά που έφυγε μόλις άουτ.

Στο 5' ο **Ψύλλου** εκτέλεσε φάουλ, ο **Σταματίου** απέκρουσε ασθενώς.

Στο 7' έγινε ωραία μπαλιά στην περιοχή στον **Πολιά** που σπρώχθηκε από τον **Μανιά**, κι ο κ. **Τσαγγάρης** έδειξε αδίσταχτα το σημείο του πέναλτι. Εκετελεστής ο **Χαρικιόπουλος** και... 1-0.

Δύο λεπτά αργότερα (9') ο **Ζουρούδης**, βρήκε ωραία τον **Σπανό** που με ωραίο δυνατό σουτ άφησε άναυδο τον **Σαρδέλη** κι έγραψε το 2-0.



Ο Σήφης Χαρικιόπουλος ευστόχησε σ' ένα από τα δύο πέναλτι που εκτέλεσε

Στο 17' ο **Αγγελόπουλος** μέσα απ' την περιοχή ύστερα από την κάθετη μπαλιά του **Τριανταφύλλου** σούταρε δυνατά στο οριζόντιο δοκάρι του **Σταματίου**.

Στο 45' ο Φοίβος είχε την ευκαιρία να κάνει τρία τα τέρματά του. Ο **Ζουρούδης** απ' τη μπαλλιά του **Σπανού** βρέθηκε μόνος προ τον **Σαρδέλη**, έβαλε σωστά το σώμα στην μπάλα κι ο γκολκήπερ του Διγενή τον ανέτρεψε. Ο κ. **Τσαγγάρης** κατελόγισε για δεύτερη φορά πέναλτι. Το εκτέλεσε για άλλη μια φορά ο **Χαρικιόπουλος** αλλά ο **Σαρδέλης** έπεσε στην δεξιά του γωνιά και μπλόκαρε τη μπάλα.

Στο 47' ο Διγενής μείωσε σε 2-1. Ο **Γκαρανάτσιος** ανατράπηκε από τον **Τζήμα** κι ο κ. **Τσαγγάρης** πάλι σωστά κατελόγισε πέναλτι. Το εκτέλεσε ο **Αγγελόπουλος** στέλνοντας τη μπάλα στα δίχτυα.

Το 3-1 στο 71'. Ο **Πολιάς** πήρε την μπάλα πολύ έξω από την μεγάλη πετιοχή σούταρε δυνατά και νίκησε τον **Σαρδέλη**.

Διακρίθηκαν από τους νικητές οι **Σπανός, Κάβουρας, Χαρικιόπουλος** και ο **Δράκος**. Από την πολύ καλή ομάδα του **Ανδρέα Σταύρου** άρεσαν ιδιαίτερα οι **Γκαρανάτσιος, Τριανταφύλλου, Αγγελόπουλος**.

Αριστη ήταν η διαιτησία των κ.κ. **Τσαγγάρη, Χ''νικόλα, Κατέρη.**

Οι ομάδες:

ΦΟΙΒΟΣ: *Σταματίου, Ορφανίδης, Κουρδουνάκης, Σπανός, Τζήμας, Κορνάρος (55' Δράκος), Χαρικιόπουλος (60' Μουδάτσος), Κάβουρας, Μάτσης, Πολιάς, Ζουρούδης (47' Γιαννικάκης)*

ΔΙΓΕΝΗΣ: *Σαρδέλης, Μανιάς, Αλαχούζος (46' Σιδεράτος), Γκαρανάτσιος, Μάμμης, Ψύλλου (46' Καστρουνής Γ.), Μοσκιού (76' Οικονόμου), Τριανταφύλλου, Αγγελόπουλος, Μάχλης, Σβύνος.*

ΚΡΕΜΑΣΤΗ

ΦΟΙΒΟΣ–ΔΙΓΕΝΗΣ

3 – 1

Εμεινε από δυνάμεις

✓ *Ο Ανταγόρας παραχώρησε 1-1 στον Διαγόρα Βατίου*

Τον πρώτο του βαθμό στο φετινό πρωτάθλημα της 1ης κατηγορίας Δωδεκανήσου, πήρε ο Ανταγόρας. Αναδείχθηκε ισόπαλος 1-1, στο νέο Δημοτικό Στάδιο της Κω, με τον Διαγόρα Βατίου.

Οι «πράσινοι» ξεκίνησαν δυνατά τον αγώνα και κατάφεραν να προηγηθούν πριν την συμπλήρωση του πρώτου δεκάλεπτου. Μετά το γκολ ο Διαγόρας ανέλαβε την πρωτοβουλία των κινήσεων και δημιούργησε αρκετές ευκαιρίες για γκολ, όμως ο τερματοφύλακας **Χοχλαστός** έδειξε ότι δεν είχε την διάθεση να αφήσει κανένα να παραβιάσει την εστία του.

Το δεύτερο ημίχρονο ξεκίνησε με ένα χαμένο πέναλτι για τους φιλοξενούμενους και ένα δοκάρι για τους γηπεδούχους.

Οι παίκτες του Ανταγόρα έδειξαν να μένουν από δυνάμεις μετά το 70ο λεπτό με αποτέλεσμα ο Διαγόρας να αναλάβει τον έλεγχο του αγώνα και να φθάνει στην ισοφάριση ένα τέταρτο πριν από την λήξη του 90λεπτου.



Σκόραρε, αλλά έχασε και πέναλτι ο Γιάννης Καμπούρης

Στα λεπτά που απέμειναν μέχρι ο διαιτητής Τσαούσης σφυρίξει για τελευταία φορά, λιγοστές ήταν οι φάσεις που δημιουργήθηκαν μπροστά από τις δύο εστίες.

Να σημειώσουμε ότι ενώ το παιχνίδι ήταν ορισμένο να ξεκινήσει στις 13:30, σύμφωνα με τα δελτία τύπου της ΕΠΣΔ, ξεκίνησε στις 13:05 αφού αυτή η ώρα έναρξης αναγράφονταν στο Φ.Α.!

ΦΑΣΕΙΣ ΚΑΙ ΓΚΟΛ

6' Από θέση τετ α τετ ο Μπακίρης δεν μπόρεσε να νικήσει τον **Χοχλαστό.**

8' Μετά από σύγχυση μέσα στην περιοχή του Διαγόρα, ο **Πίττας** με κοντινό σουτ άνοιξε το σκορ για τον Ανταγόρα 1-0.

11' Ο **Μπακίρης** και πάλι από θέση τετ α τετ σούταρε για να αποκρούσει ο Χοχλαστός.

34' Σουτ του **Ι. Καμπούρη** από το ύψος της μεγάλης περιοχής λίγο άουτ.

38' Απ' ευθείας κτύπημα φάουλ του **Ι. Καμπούρη**, έδιωξε με υπερένταση ο Χοχλαστός.

39' Ψηλοκρεμαστό πλασέ του **Λεντάκη,** για άλλη μία φορά ο **Χοχλαστός** έδιωξε την μπάλα.

49' Ο **Χωρίτης** μπήκε από τα δεξιά μέσα στην μεγάλη περιοχή του Ανταγόρα και έπεσε στον αγωνιστικό χώρο, μετά από μαρκάρισμα. Ο διαιτητής **Τσαούσης** με καθυστέρηση υπέδειξε το σημείο του πέναλτι δεχόμενος τις διαμαρτυρίες των γηπεδούχων. Ο **Ι. Καμπούρης** ανέλαβε να εκτελέσει την εσχάτη των ποινών στέλνοντας την μπάλα άουτ.

53' Με δυνατό σουτ από το ύψος της μεγάλης περιοχής ο **Λαμπριανίδης** σημάδεψε το κάθετο δοκάρι της εστίας του Μπεκιάρη.

53' Από κάθετη μπαλιά του **Δουλγεράκη** ο **Μανούσογλου** έπιασε ένα δύσκολο σουτ στην κίνηση για να μπλοκάρει στην κλειστή του γωνία ο Μπεκιάρης.

76' Με ωραία ατομική ενέργεια ο **Λεντάκης** μπήκε από τα αριστερά μέσα στην περιοχή και έβγαλε την σέντρα. Ο Μπακίρης άφησε την μπάλα για τον Ι. Καμπούρη που με πλασέ στην κενή εστία ισοφάρισε σε 1-1.

Καλύτερος με διαφορά από τον Ανταγόρα ήταν ο Χοχλαστός και τον ακολούθησε σε απόδοση ο **Συλαϊδόπουλος.** Από τον Διαγόρα Βατίου άρεσαν οι **Καμπούρης Ι., Μπακίρης** και **Μακρής.**

Καλή ήταν η διαιτησία του **Τσαούση,** που ελέγχεται μόνο για την φάση του πέναλτι και των βοηθών του **Βασιλείου και Πανάτου.**

ΚΩΣ

ΑΝΤΑΓΟΡΑΣ–ΔΙΑΓΟΡΑΣ Β.

1 – 1

ΑΝΤΑΓΟΡΑΣ: *Χοχλαστός, Βραχνάς, Μίχος, Παναγόπουλος (65' Αγγελάρας, 75' λ.τ Κεφαλιανός Δ.), Κρητικός, Λαμπριανίδης, Συλαϊδόπουλος, Δουλγεράκης (85' Γουρλάς), Πίττας, Στάκκος, Μανούσογλου.*

ΔΙΑΓΟΡΑΣ ΒΑΤΙΟΥ: *Μπεκιάρης, Χωρίτης (62' Ροδανάκης), Γιαλλούσης (56' Καμπούρης Σ.), Τσιβρινής, Κουλουμπράκης, Μακρής, Έλληνας, Λεντάκης, Καμπούρης Ι., Μπακίρης (89' Ραδίτης).*

Γ. ΑΝΑΓΝΩΣΤΟΥ

Prodiet
active food care
the Paradise Gym
Τι είναι??
Είναι ενα πρόγραμμα αποτοξίνωσης μέσω του οποίου προσδιορίζουμε τις τροφές που σας παχαίνουν.
Το κέντρο μας σε συνεργασία με το εργαστήριο Μοριακης Βιολογίας VAL SAMBRO στην Ιταλία, ανακαλύπτει μέσα απο αιματολογικές εξετάσεις, ποιες τροφές μπλοκάρουν το μεταβολισμό σας, και αυξάνουν τις τοξίνες στο αίμα σας. Στη συνέχεια αποφεύγοντας αυτές τις τροφές για ενα χρονικό διαστήμα και χωρίς να κάνετε δίαιτα,
1) χάνετε όλα τα περιττά κιλά
2) εξαφανίζεται η κυταρίτιδα (αποβάλλονται τοξίνες)
3) ρυθμίζεται ο μεταβολισμός σας ετσι ωστε να μην τα ξαναπάρετε.
ΓΥΜΝΑΣΤΗΡΙΟ PARADISE GYM
ΕΝΤΟΣ ΞΕΝ. PARADISE - ΤΗΛ.62481 -63350
ΑΝΤΙΠΡΟΣΩΠΟΣ ΔΩΔ/ΣΟΥ: ΤΙΜΟΛΕΩΝ ΧΡΙΣΤΟΔΟΥΛΟΥ

Α' ΚΑΤΗΓΟΡΙΑ - Πωλήσεις ακινήτων Κ. Διακογεωργίου

Την πήρε και την σήκωσε

☞ *Ο ΑΕΡΑ ΣΚΟΡΠΙΣΕ ΤΗΝ ΚΩ*
☞ *ΜΙΑ ΚΟΚΚΙΝΗ ΓΙΑ ΚΑΘΕ ΟΜΑΔΑ*

ΑΦΑΝΤΟΥ

Ηττα-σοκ της Α.Ε. Κω μέσα στα Αφάντου, όπου υποχρεώθηκε σε ήττα με το ευρύ σκορ 3-0 από το τοπικό ΑΕΡΑ, κάνοντας έτσι μια κακή αρχή στα εκτός έδρας παιχνίδια, χάνοντας έναν αγώνα όπου λογικά περίμεναν από αυτόν τουλάχιστον ένα θετικό αποτέλεσμα.

Η συνάντηση άργησε να ξεκινήσει εξαιτίας του γεγονότος πως μερικοί ποδοσφαιριστές της ομάδας της Κω αγωνίζονταν με τα παλιά δελτία και όχι με τα καινούργια μηχανογραφημένα της ΕΠΟ.

Οι γηπεδούχοι ξεκίνησαν δίνοντας βάρος στα αμυντικά τους καθήκοντα, προσπαθώντας να αντέξουν στην πίεση των αντιπάλων τους και βγαίνοντας μπροστά με το σύστημα των αντεπιθέσεων. Από την άλλη πλευρά οι φιλοξενούμενοι είχαν την πρωτοβουλία των κινήσεων, ήταν συνεχώς απειλητικοί προς την εστία του **Κουμνάκη,** αλλά η ομάδα του ΑΕΡΑ ήταν αυτή που όχι μόνο άνοιξε το σκορ αλλά σε διάστημα 7 λεπτών διπλασίασε και τα τέρματα της. Ενώ όλοι θα περίμεναν κάποια απάντηση των Κώων στο β' ημίχρονο, διαψεύστηκαν.

Οι γηπεδούχοι πέτυχαν και τρίτο γκολ με πέναλτυ, στο οποίο είχαμε και τις διαμαρτυρίες των αντιπάλων τους και την αποβολή του **Γούλα.** Από εκεί και πέρα οι παίκτες της Κω προσπαθούσαν να γίνουν απειλητικοί προς την εστία του ΑΕΡΑ, αλλά η ομάδα των Αφάντου είχε στην σύνθεση της έναν τερματοφύλακα **(Κουμνάκη)** του όποτε χρειάστηκε κατέβασε τα ρολά. Στην συνέχεια η αριθμητική ισορροπία επανήλθε μετά την αποβολή του **Καππάκα** και το σκηνικό μέχρι το τέλος παρέμεινε το ίδιο. Φλύαρη υπεροχή της Κω επικίνδυνες αντεπιθέσεις του ΑΕΡΑ, οι παίκτες του οποίου εάν ήταν προσεκτικότεροι στην τελική τους προσπάθεια, θα είχαν ανεβάσει ακόμη περισσότερο τον δείκτη του σκορ, απέναντι σε μια ομάδα που απογοήτευσε με την εμφάνισή της.

ΦΑΣΕΙΣ–ΓΚΟΛ

16'. Δυνατό σουτ του **Αρβανιτογιάννη** μόλις άουτ.

22'. Λάθος υπολογισμός του **Θαλασσινού** μέσα στην περιοχή της Α.Ε. Κω του έκλεψε τη μπάλα ο **Παπαβασιλείου** πέρασε και τον **Σπαθάρα** και σε κενή θέση έκανε το 1-0.

25'. Εκπληκτική προσπάθεια από δεξιά του Λυριστή πέρασε όποιον βρήκε μπροστά του έβγαλε σέντρα ο **Γιώργου** έπιασε το σουτ ο **Σπαθάρας** απέκρουσε το ριμπάουντ πήρε ο **Σωτηράκης** που σε κενή εστία πλάσαρε άουτ από το 1 μέτρο.

29'. Από πλάγια θέση ο **Παπαβασιλείου** με εκπληκτική φαλτσαριστό σουτ έκανε το 2-0.

32'. Μπάσιμο του **Ροκανά** από πλάγια έκανε το σουτ στην κλειστή γωνιά αλλά ο **Κουμνάκης** απέκρουσε σε κόρνερ.

49'. Σέντρα του **Παπαβασιλείου** ο **Λυριστής** προσπάθησε να πάρει την κεφαλιά ο **Γούλας** ήρθε από πίσω τον ανέτρεψε και ο κ. **Χάλαντας** έδειξε το σημείο του πέναλτυ. Στην ίδια φάση έδειξε την 2η κίτρινη κάρτα στον **Γούλα** που ισοδυναμούσε με κόκκινη. Το πέναλτυ εκτέλεσε εύστοχα ο **Γιαννουκάς Μ.** κάνοντας το 3-0.

70'. Αποβλήθηκε ο **Καππάκας** με δεύτερη κίτρινη κάρτα για φάουλ.

71'. Πάσα του **Ντε Ολιβέρα** στον **Γκουντελίτσα** που σούταρε μόλις άουτ.

87'. Σουτ του **Διακίδη** στο οριζόντιο.

Πολύ καλή η διαιτησία των **Χάλαντα, Παπανικολάου** και **Ταράλη.**

Από τον ΑΕΡΑ διακρίθηκαν οι **Διακίδης, Σωτηράκης** και **Λυριστής** ενώ από την Α.Ε. Κω οι **Γκουντελίτσας, Δρόσος Δ.** και **Ντε Ολιβέϊρα.**

ΟΙ ΟΜΑΔΕΣ

ΑΕΡΑ: *Κουμνάκης, Διακίδης, Σωτηράκης (70' Μιχαηλίδης), Χιάμπολης, Γιαννουκάς Μ., Γιαννουκάς Β., Γιορδαμνής, Παπαβασιλείου (63' Αριζάνης), Γιώργου, Καππάκας, Λυριστής.*

Α.Ε. ΚΩΣ: *Σπαθάρας, Γούλας, Θαλασσινός (73' Καραγιάννης), Γκουντελίτσας, Δρόσος Μ., Μποϊλής, Θεοδώρου (5' Αρβανιτογιάννης), Δρόσος Δ., Μαρκές, Ντε Ολιβέϊρα, Ροκανάς (37' Λουλουργάς).*



Ο Λυριστής ήταν από τους καλύτερους του ΑΕΡΑ

ΑΦΑΝΤΟΥ

ΑΕΡΑ–ΚΩΣ

3 0

Της έβγαλε την ψυχή

☞ *Ο Λυκοπάντης βρέθηκε σε μεγάλη μέρα και υποχρέωσε την Λέρο σε αγχώδη επικράτηση*

Την μυθική πολιορκία της Τροίας θύμιζε το παιχνίδι της Λέρου με τον Ορφέα. Οι ποδοσφαιριστές της ΑΕΛ είχαν εγκατασταθεί μέσα στα καρέ των φιλοξενουμένων και προσπαθούσαν να... αλώσουν την εστία του Λυκοπάντη ο οποίος βρέθηκε σε εξαιρετική μέρα και κρατούσε μόνος σχεδόν το μηδέν. Για 58 ολόκληρα λεπτά, η ομάδα του **Γιώργου Τζιβόγλου** έψαχνε τον κατάλληλο... Δούρειο Ιππο που θα τους έδινε τους τρεις βαθμούς της νίκης και τον βρήκε στο πρόσωπο του **Διαμαντάρα.** Ο νεαρός επιθετικός της Λέρου έδωσε βαθειά ανάσα στους συμπαίκτες του και το έναυσμα για την επικράτηση. Η ομάδα του Ορφέα στάθηκε στο ύψος των περιστάσεων δείχνοντας το ψυχικό σθένος και τα αποθέματα ν' αντέξουν στην ασφυκτική πίεση των αντιπάλων. Δόθηκε μάλιστα, και η ευκαιρία στους Ροδίτες να κλέψουν τον βαθμό της ισοπαλίας σε μια ξαφνική αντεπίθεση, όμως πέρασε ανεκμετάλλευτη.

Οι πρωταγωνιστές του αγώνα ήταν ο **Διαμαντάρας** και ο **Λυκοπάντης** για Λέρο και Ορφέα αντίστοιχα.

Καλή η διαιτησία των **Φραγκίνη, Φεσσάρα** και **Βλαχά.**

ΦΑΣΕΙΣ–ΓΚΟΛ

13'. Σε χτύπημα φάουλ του Φουντή, ο **Λυκοπάντης** έδιωξε εκπληκτικά.

14'. Κεφαλιά του **Διαμαντάρα,** έσωσε πάνω στη γραμμή ο Βρανάς.

19'+30'. Προσπάθειες του **Διαμαντάρα** κατέληξαν γκολ που όμως ακυρώθηκαν με τις υποδείξεις του διαιτητή.

42'. Με έξοχη επέμβαση, ο **Λυκοπάντης** έδιωξε σε κόρνερ σ' ένα χτύπημα φάουλ του **Διαμαντάρα.**

58'. Ο **Ζερβός** κέρδισε πέναλτυ, ο **Διαμαντάρας** ανέλαβε την εκτέλεση, έπεσε σωστά ο τερματοφύλακας του Ορφέα αλλά δεν συγκράτησε την μπάλα και στην επαναφορά ο ίδιος παίκτης που χτύπησε το πέναλτυ, έκανε από κοντά το 1-0.

80'. Ευκαιρία για την ισοφάριση με τον **Κουλουριώτη** που βρέθηκε μόνος του απέναντι στον **Χαλκίδη** αλλά το σουτ που έκανε δεν έστειλε τη μπάλα στα δίχτυα.

85'. Ο **Φουντής** με ατομική προσπάθεια διαμόρφωσε το τελικό 2-0.

ΔΙΑΚΡΙΘΕΝΤΕΣ

Από τους γηπεδούχους ξεχώρισαν οι **Ζερβός, Διαμαντάρας, Ιγνατίδης** και από τον Ορφέα οι **Λυκοπάντης, Κωστάκης, Βρανάς.**

ΟΙ ΟΜΑΔΕΣ

ΑΕΛ: *Χαλκίδης, Ηλίας (46' Φλωρεντής), Φυλακούρης, Μαχαίρας, Λουλουδιάς, Ζερβός (66' Λιακάκης), Τσάτσος, Σκιρλάς, Φουντής, Διαμαντάρας, Ιγνατίδης (73' Βαλσαμής).*

ΟΡΦΕΑΣ.: *Λυκοπάντης, Γεωργιάδης, Στάπας Γ., Δήμας, Παπαϊωάννου, Πατσίδης, Κωστάκης, Καμαράτος (67' Στάπας Α.), Κουλουριώτης, Βρανάς, Χατζηδημητρίου.*

ΝΙΚΟΣ ΙΓΝΑΤΙΔΗΣ

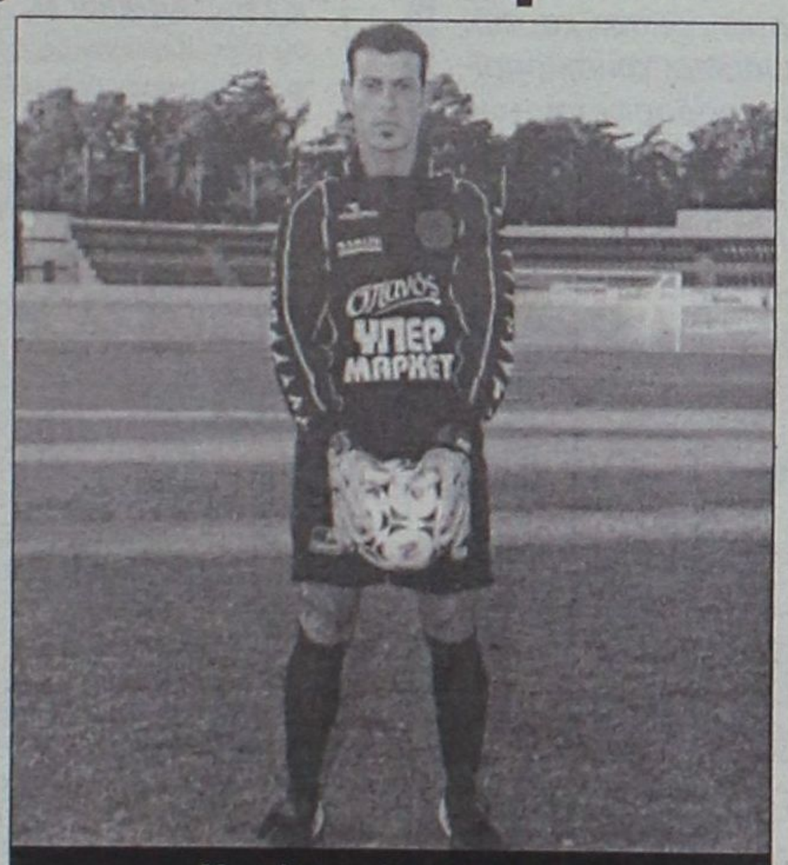

Μορφή στην Λέρο ο Λυκοπάντης

ΛΕΡΟΣ

ΛΕΡΟΣ–ΟΡΦΕΑΣ

2 0

Συνεχίζεται η αποχή

Για δεύτερη συνεχόμενη αγωνιστική η ομάδα του Καλυμνιακού δεν κατέβηκε να αγωνιστεί, αυτή την φορά με αντίπαλο τον Κλεάνθη στο ουδέτερο γήπεδο των Μαριτσών. Εχασε τον αγώνα με 2-0 και από την βαθμολογία του αφαιρέθηκαν άλλοι τρεις βαθμοί.

Δυστυχώς αυτό είναι ένα από τα λυπηρά φαινόμενα στο χώρο του τοπικού ποδοσφαίρου, αφού εάν το ιστορικό Σωματείο του Καλυμνιακού δεν κατέβει στο γήπεδο για τρίτη συνεχόμενη αγωνιστική, τότε αποβάλλεται απ' ευθείας απ' το πρωτάθλημα.

Μαζί βέβαια με τον Καλυμνιακό δεν συμμετέχει ούτε και ο Ποσειδώνας Καλύμνου στο πρωτάθλημα της β' κατηγορίας. Οι λόγοι αυτών των ενεργειών των δύο ομάδων του νησιού των σφουγγαράδων έχουν να κάνουν με το οικονομικό και με την ενίσχυση από τον Δήμου. Για την ιστορία να σας δώσουμε την σύνθεση με την οποία κατέβηκε ο Κλεάνθης στο γήπεδο Μαριτσών: **Σαρικάς, Χατζηθεοδωράκης, Τριανταφύλλου, Πότσος, Κρομμύδας Γ., Φρούμης, Σπάρταλης Π., Γαλανός, Θεοδοσίου, Κρομμύδας Ν.** και **Καρακώστας.**

Η αποστολή της ομάδας του Παραδεισίου αφού περίμενε στο γήπεδο μαζί με το διαιτητικό τρίο **Σιδηρόπουλου, Χάλαντα** και **Λάμπρου** το καθορισμένο χρονικό διάστημα, αποχώρησαν και πήραν το παιχνίδι στα χαρτιά με σκορ 2-0 και αφαίρεση τριών βαθμών από τον Καλυμνιακό.

Β' ΚΑΤΗΓΟΡΙΑ-Πωλήσεις ακινήτων Κ. Διακογεωργίου

Κερδισμένος ο Άρης

☞ ΕΙΝΑΙ Η ΜΟΝΑΔΙΚΗ ΟΜΑΔΑ ΑΠΟ ΤΟΥΣ "ΜΝΗΣΤΗΡΕΣ" ΤΗΣ ΑΝΟΔΟΥ ΠΟΥ ΚΕΡΔΙΣΕ ΣΤΗΝ ΠΡΕΜΙΕΡΑ (ΕΚΤΟΣ ΑΠΟ ΤΟΝ ΑΠΟΛΛΩΝ ΠΟΥ ΠΗΡΕ ΤΟΥΣ 3 ΒΑΘΜΟΥΣ ΧΩΡΙΣ ΝΑ ΙΔΡΩΣΕΙ)

Ο Άρης Αρχαγγέλου ήταν ο μεγάλος κερδισμένος της πρεμιέρας του πρωταθλήματος όσον αφορά τις ομάδες που διεκδικούν τις προνομιούχες θέσεις που οδηγούν στο πρωτάθλημα της α' κατηγορίας. Κέρδισε εκτός έδρας στην Δόξα Κ. με 5-2, και αυτή η νίκη θεωρείται ακόμη πιο σημαντική γιατί την πέτυχε επί ενός αντιπάλου που έχει τους ίδιους στόχους. Όσον αφορά τον Κλεόβουλο ηττήθηκε στην Κάρπαθο από τον Ποσειδώνα με 1-0 αν και είχε την ευκαιρία να πάρει το παιχνίδι στα χαρτιά. Ο Ζευς επίσης δεν κατάφερε να κερδίσει τον Αστέρα Μ. μένοντας στο μεταξύ τους 1-1.

Η Κατταβιά αναδείχθηκε επίσης ισόπαλη 2-2 στην Πάτμο με τον Ξάνθο, ενώ ο Εθνικός ξεκίνησε με το δεξί το πρωτάθλημα κερδίζοντας 3-1 τον Νικαγόρα στην Αρχίπολη.

Μεγάλη νίκη εντός έδρας πέτυχε και το νεοφώτιστο Πυλί που κέρδισε 3-0 στην Ασπίδα Απ.

Τέλος ο Απόλλων Απ. χωρίς ιδρώτα πήρε στα χαρτιά στο ματς με τον Ολυμπιακό, λόγω παραίτησης του τελευταίου για τους γνωστούς λόγους. Η πρεμιέρα ολοκληρώνεται μεθαύριο Τετάρτη με τον αγώνα Αντίμαχος -Τήλος.

ΤΟ ΠΡΟΣΩΠΟ ΤΗΣ ΗΜΕΡΑΣ

Τον άτυπο τίτλο που χρησιμοποιούσαμε μέχρι τώρα μόνο στην α' κατηγορία, αρχίσαμε να εφαρμόζουμε από φέτος και στην μικρότερη αμέσως κατηγορία.

Ντεμπούτο σ' αυτή τη στήλη κάνει η ομάδα του Κλεόβουλου, η οποία έχασε στην Κάρπαθο με 1-0 ενώ θα μπορούσε να είχε κερδίσει το παιχνίδι στα χαρτιά, για το λόγο ότι οι Καρπάθιοι χρησιμοποίησαν παλαιά δελτία ποδοσφαιριστών τους στο συγκεκριμένο παιχνίδι. Κάτι τέτοιο όμως δεν έγινε αντιληπτό από τους Λίνδιους που έχασαν την ευκαιρία να πάρουν ξεκούραστα 3 βαθμούς.

ΠΕΝΑΛΤΙ

Α/Α	ΟΜΑΔΕΣ	ΥΠΕΡ	ΚΑΤΑ
1.	Αντίμαχος	-	-
2.	Απόλλων	-	-
3.	Άρης	-	-
4.	Ασπίδα	-	-
5.	Αστέρας	1	-
6.	Δόξα	-	-
7.	Εθνικός	1	-
8.	Ζευς	-	1
9.	Κατταβιά	-	-
10.	Κλεόβουλος	-	-
11.	Νικαγόρας	-	1
12.	Ξάνθος	-	-
13.	Ολυμπιακός	-	-
14.	Ποσειδών	-	-
15.	Πυλί	-	-
16.	Τήλος	-	-

ΚΟΚΚΙΝΕΣ

ΟΜΑΔΕΣ		ΥΠΕΡ	ΚΑΤΑ
Α/Α	ΟΜΑΔΕΣ	ΥΠΕΡ	ΚΑΤΑ
1.	Αντίμαχος	-	-
2.	Απόλλων	-	-
3.	Άρης	1	-
4.	Ασπίδα	-	-
5.	Αστέρας	1	1
6.	Δόξα	-	1
7.	Εθνικός	-	-
8.	Ζευς	1	1
9.	Κατταβιά	-	-
10.	Κλεόβουλος	-	1
11.	Νικαγόρας	-	-
12.	Ξάνθος	-	-
13.	Ολυμπιακός	-	-
14.	Ποσειδών	1	-
15.	Πυλί	-	-
16.	Τήλος	-	-

ΣΚΟΡ ΚΑΙ ΣΚΟΡΕΡ

● Ποσειδών Κ.–Κλεόβουλος 1–0
88' **Χριστοδούλου**

● Ολυμπιακός–Απόλλων Απ. 0–2 α.α.

● Ξάνθος–Κατταβιά 2–2
10' **Καρίπης**, 81' **Παπαδέλιας**, 82 **Γούρος**, 86' **Καβουκλής**

● Εθνικός–Νικαγόρας 3–1
25' **Πολίτης**, 41' **Κοιλιάς**, 51' (πεν.) **Τσακίρης**, 75' **Κοσμάς**

● Δόξα Κ.–Άρης 2–5
15' **Παρδαλός Στ.**, 25' **Παντελής**, 37' **Παρδαλός Τσ.**, 43' **Παρδαλός Στ.**, 47' **Ζιάκος**, 70' **Τόγιακιτς**, 80' **Παρδαλός Τσ.**

● Πυλί–Ασπίδας Απ. 3–0
41' **Αθανασίου**, 65' **Ρούφας**, 68' **Κεφαλιανός**

● Ζευς–Αστέρας Μ. 1–1
30' (πεν) **Κισσανάκης**, 44' **Κανάκης**

● Αντίμαχος–Τήλος Τετάρτη 26/9

ΟΙ ΣΚΟΡΕΡ

2 γκολ: **Παρδαλός Στέργος** (Άρης), **Παρδαλός Τσαμπίκος** (Άρης)

1 γκολ: **Καρίπης** (Κατταβιά), **Καβουκλής** (Κατταβιά), **Παπαδέλιας** (Ξάνθος), **Γούρος** (Ξάνθος), **Πολίτης** (Νικαγόρας), **Κοιλιάς** (Εθνικός), **Τσακίρης** (Εθνικός), **Κοσμάς** (Εθνικός), **Παντελής** (Δόξα), **Τόγιακιτς** (Δόξα), **Ζιάκος** (Άρης), **Αθανασίου** (Πυλί), **Ρούφας** (Πυλί), **Κεφαλιανός** (Πυλί), **Κισσανάκης** (Αστέρας), **Κανάκης** (Ζευς), **Χριστοδούλου** (Ποσειδώνας).

ΕΠΟΜΕΝΗ ΑΓΩΝΙΣΤΙΚΗ (2η)

Αντίμαχος-Δόξα Κ.
Άρης-Ποσειδών Κ.
Τήλος-Ξάνθος
Κλεόβουλος-Ολυμπιακός
Κατταβιά-Πυλί
Απόλλων Απ.-Ζευς
Ασπίδα Απ.-Νικαγόρας

ΒΑΘΜΟΛΟΓΙΑ

Α' ΚΑΤΗΓΟΡΙΑ 2001–2002

					ΕΝΤΟΣ			ΕΚΤΟΣ			ΣΥΝΟΛΟ
Α/Α	ΟΜΑΔΕΣ	ΒΑΘΜ.	ΑΓ.	ΤΕΡΜ.	Ν	Ι	Η	Ν	Ι	Η	
1.	Άρης	3	1	5-2	0	0	0	1	0	0	5-2
2.	Πυλί	3	1	3-0	1	0	0	0	0	0	3-0
3.	Απόλλων Απ.	3	1	2-0	0	0	0	1	0	0	2-0
4.	Εθνικός	3	1	3-1	1	0	0	0	0	0	3-1
5.	Ποσειδώνας	3	1	1-0	1	0	0	0	0	0	1-0
6.	Ζευς	1	1	1-1	0	1	0	0	0	0	1-1
7.	Αστέρας	1	1	1-1	0	0	0	0	1	0	1-1
8.	Ξάνθος	1	1	2-2	0	1	0	0	0	0	2-2
9.	Κατταβιά	1	1	2-2	0	0	0	0	1	0	2-2
10.	Κλεόβουλος	0	1	0-1	0	0	0	0	0	1	0-1
11.	Νικαγόρας	0	1	1-3	0	0	0	0	0	1	1-3
12.	Ολυμπιακός Καλ.	0	1	0-2	0	0	1	0	0	0	0-2
13.	Δόξα Καρδ.	0	1	2-5	0	0	1	0	0	0	2-5
14.	Ασπίδα	0	1	03	0	0	0	0	0	1	0-3
15.	Αντίμαχος	0	0	0-0	0	0	0	0	0	0	0-0
16.	Τήλος	0	0	0-0	0	0	0	0	0	0	0-0



Β' ΚΑΤΗΓΟΡΙΑ-Πωλήσεις ακινήτων Κ. Διακογεωργίου

Τον κάρφωσε

☞ *Ο ΠΟΣΕΙΔΩΝΑΣ ΣΤΟ ΠΑΡΑ ΔΥΟ ΚΕΡΔΙΣΕ ΤΟΝ ΚΛΕΟΒΟΥΛΟ*

☞ *ΜΕ 10 ΠΑΙΚΤΕΣ ΑΠΟ ΤΟ 70' ΟΙ ΦΙΛΟΞΕΝΟΥΜΕΝΟΙ ΠΟΥ ΕΧΑΣΑΝ ΠΟΛΛΕΣ ΕΥΚΑΙΡΙΕΣ ΝΩΡΙΤΕΡΑ*

ΚΑΡΠΑΘΟΣ

Με το "αριστερό" ξεκίνησε το πρωτάθλημα της 2ης κατηγορίας ο Κλεόβουλος, ο οποίος "στραβοπάτησε" στην Κάρπαθο, γνωρίζοντας την ήττα με 1-0 από τον τοπικό Ποσειδώνα.

Οι Λίνδιοι ήταν καλύτεροι μέχρι το 70' όπου και έχασαν σωρεία ευκαιριών ειδικά στο α' ημίχρονο.

Στο παραπάνω λεπτό (70') ο Κλεόβουλος όμως έμεινε με 10 παίκτες λόγω αποβολής του **Μουδάτσου** με 2η κίτρινη κάρτα (αντικανονικό φάουλ). Από το σημείο αυτό και μετά οι φιλοξενούμενοι υποσθοχώρησαν για να κρατήσουν τουλάχιστον την ισοπαλία, δίνοντας ταυτόχρονα χώρο στους γηπεδούχους.

Αυτό είχε σαν συνέπεια ο Ποσειδώνας λίγο πριν την εκπνοή του αγώνα (88') να πάρει τη νίκη όταν εκμεταλλευόμενος σύγχυση στην άμυνα του Κλεόβουλου, ο **Χριστοδούλου** από κοντά έκανε το 1-0

ΚΑΡΠΑΘΟΣ

ΠΟΣΕΙΔΩΝΑΣ–ΚΛΕΟΒΟΥΛΟΣ

1 **0**

Το τελικό αποτέλεσμα αδικεί τον φιλοξενούμενο που ωστόσο έχουν παράπονα από την διαιτησία του **Βασίλη Ταράλη**, ο οποίος στο 70' απέβαλε τον προπονητή τους **Ανδρέα Τσακμακίδη** γιατί διαμαρτυρήθηκε έντονα.

Ο Ποσειδών από την άλλη πλευρά στο α' ημίχρονο ήταν σχεδόν ανύπαρκτος, ενώ στο β' ημίχρονο ισορρόπησε κάπως αλλά και πάλι ο Κλεόβουλος ήταν αυτός που έλεγχε τον αγώνα μέχρι το 70'.

Διακρίθηκαν: -

Από τους γηπεδούχους άρεσαν οι **Καραμηνάς, Πανάρετος** ενώ από τον Κλεόβουλο οι **Πόλος, Αθανασίου** και **Μουδάτσος** (όσο έπαιζε).

Για τον διαιτητή **Ταράλη** τα είπαμε ενώ καλά τα πήγαν οι επόπτες **Βασιλαράκης, Πάνου.**

ΠΟΣΕΙΔΩΝ Κ.: *Οικονόμου, Γεραπετρίτης Κ., Φουντής Εμ. Χ"μανώλης, Σακελλάκης, Καραμηνάς, Λαμπρινός, Χ"γεωργίου (70' Μενεάκης), Χριστοδούλου, Πανάρετος, Τασούλας (55' Γεραπετρίτης Ι.)*

ΚΛΕΟΒΟΥΛΟΣ: *Παρασκευάς (1' Ναούμ), Πιζήμολας, Ιωαννίδης Π., Σάββενας, Καλαετζής, Ιωαννίδης Ε., Πόλος, Αθανασίου, Πιτσουρδάκης, Χαρίτος, Μουδάτσος.*

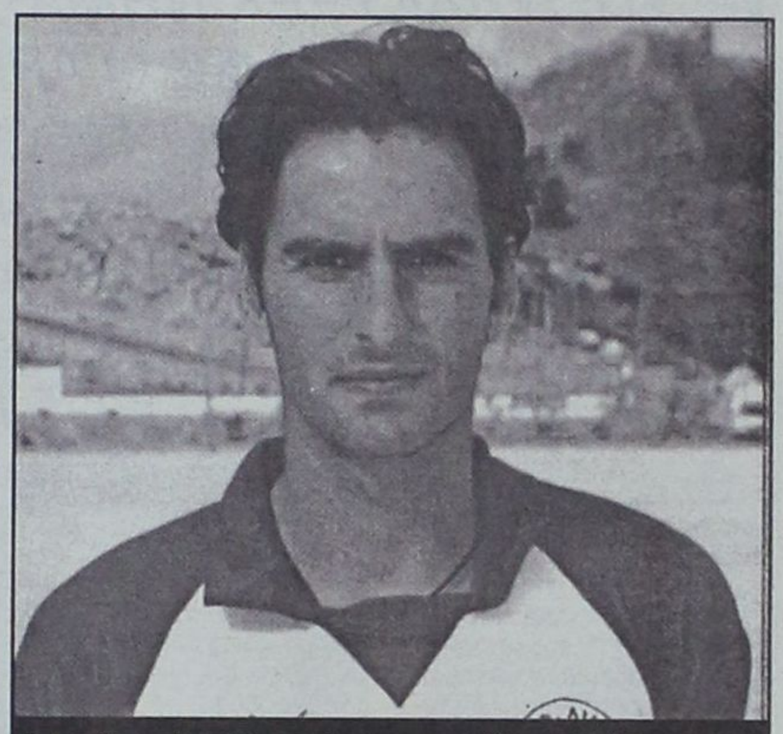

Ο Δημήτρης Μουδάτσος άφησε την ομάδα του με δέκα παίκτες

"Δώρο" στον Απόλλωνα Απ...

✔ *Η δήλωση παραίτησης του Ολυμπιακού*

"Θείο δώρο" μπορεί να θεωρηθεί για τον Απόλλωνα Απ. η παραίτηση του Ολυμπιακού Καλύμνου από το μεταξύ τους αγώνα, αν και το παιχνίδι θα γινόταν στην Κάλυμνο.

ΚΑΛΥΜΝΟΣ

ΟΛΥΜΠΙΑΚΟΣ–ΑΠΟΛΛΩΝ ΑΠ.

0 **2** **α.α.**

Ο Ολυμπιακός ακολουθώντας την ίδια πολιτική που ακολουθεί και ο Καλυμνιακός στην α' κατηγορία για τους γνωστούς οικονομικούς λόγους, ενήργησε λογικά και έστειλε έγγραφη παραίτηση για τον παραπάνω αγώνα στα γραφεία της ΕΠΣΔ, απαλάσσοντας έτσι τους Απολλωνιάτες από ένα άσκοπο ταξίδι στο οποίο θα είχαν υποστεί άσκοπα οικονομικά έξοδα και επίσης άσκοπη ταλαιπωρία, κάτι που δεν γλίτωσε την προηγούμενη εβδομάδα ο Φοίβος.

Μ' αυτό το γεγονός τώρα ο Απόλλωνας κερδίζει το παιχνίδι στα χαρτιά με 2-0, ενώ από την βαθμολογία του Ολυμπιακού αφαιρούνται 3 βαθμοί. Τώρα όσον αφορά το μέλλον του Ολυμπιακού κρίνεται αβέβαιο.

Μοίρασμα σε γκολ-θέαμα

✔ *Εκπληκτικό παιχνίδι πραγματοποιήθηκε στην Πάτμο, όπου Ξάνθος και Κατταβιά αναδείχτηκαν ισόπαλοι*

ΠΑΤΜΟΣ

Θαυμάσιο παιχνίδι πραγματοποιήθηκε χθες το πρωί στο γήπεδο της Πάτμου, που ανέδειξε τον τυπικό Ξάνθο και την Κατταβιά ισόπαλους με 2-2. Ο αρκετός κόσμος που βρέθηκε στις εξέδρες παρακολούθησε την αναμέτρηση δύο ομάδων που αν μη τι άλλο τον σεβάστηκαν, καθώς άφησαν κατά μέρους τις σκοπιμότητες παίζοντας καλό και ανοιχτό ποδόσφαιρο.

Οι ευκαιρίες που χάθηκαν εκατέρωθεν ήταν αρκετές, ενώ η εξέλιξη του ματς στα τελευταία του λεπτά είχε μπόλικο σασπένς. Βλέπετε ειδικά στο τελευταίο δεκάλεπτο η ανταλλαγή των συναισθημάτων ήταν συνεχής καθώς η χαρά των φιλοξενούμενων έγινε χαρά των γηπεδούχων, για να μετατραπεί στην συνέχεια σε μία μάλλον δίκαιη μοιρασιά.

ΦΑΣΕΙΣ–ΓΚΟΛ

10'. Ο **Τσουβαλάς Μ.** εκτέλεσε φάουλ, η άμυνα του Ξάνθου πανικοβλήθηκε και μέσα από την σύγχυση ο **Καρίπης** άνοιξε το σκορ με σουτ από το ύψος του πέναλτι 0-1.

15'. Δυνατό σουτ του **Κυπριώτη** έφυγε λίγο πάνω από τα δοκάρια.

45'. Ο **Χατζηδημητρίου** απέκρουσε πλασέ του **Μπαχά** από θέση τετ-α-τετ.

49''. Ο **Καμπόσος** απέφυγε τον **Ζαννετή** και βρέθηκε μόνος του με τον **Χατζηδημητρίου,** που είπε ξανά "όχι".

56'. Ο **Μακριάς** συνδυάστηκε όμορφα με τον **Καβουκλή** ο τελευταίος σούταρε ανενόχλητος ωστόσο ο **Γρύλλος Χ.** μπλόκαρε.

59'. Ο **Τσαμπαλάκης** απέφυγε δύο αμυντικούς της Κατταβιάς, ωστόσο δεν κατάφερε να πλασάρει από θέση τετ-α-τετ.

ΠΑΤΜΟΣ

ΞΑΝΘΟΣ–ΚΑΤΤΑΒΙΑ

2 **2**

81'. Σε τυφλό γύρισμα του **Ζαννετή** ο **Χατζηδημητρίου** μπλόκαρε την μπάλα και ο διαιτητής **Κατσιδώνης** δεν κατελόγισε έμμεσο υπό τις έντονες διαμαρτυρίες των φιλοξενούμενων, που ισχυρίστηκαν πως επρόκειτο για απόκρουση.

Το έμμεσο εκτελέστηκε και ο **Παπαδέλιας** ισοφάρισε με δυνατό βολέ.

82'. Στην αμέσως επόμενη φάση ο Ξάνθος προηγήθηκε με 2-1 χάρη σε σουτ του **Γούρο** μέσα από την περιοχή.

85'. Η Κατταβιά προχώρησε σε αλλαγή. Στο παιχνίδι μπήκε ο τερματοφύλακας **Κυπριώτης** (στην θέση του **Ζαννετή**), και ο γκολκήπερ **Χατζηδημητρίου** προωθήθηκαν στην επίθεση.

86'. Ο **Τσουβαλάς** εκτέλεσε φάουλ για τον **Καβουκλή,** που σκόραρε με κοντινό πλασέ ισοφαρίζοντας σε 2-2. Αυτή τη φορά διαμαρτυρήθηκαν έντονα οι γηπεδούχοι κάνοντας λόγο για οφσάϊντ.

91'. Ο **Κυπριώτης** έσωσε την Κατταβιά όταν απέκρουσε εκπληκτικά σουτ του **Παπαδέλια** μέσα από την περιοχή.

Από τους γηπεδούχους καλύτεροι ήταν οι **Καμπόσος, Κάβουρας Γ.** και **Παπαδέλιας,** ενώ από την Κατταβιά διακρίθηκαν οι **Κωνσταντόπουλος, Τσουβαλάς Μ.** και **Καρίπης.**

Από την διαιτησία του **Κατσιδώνη Ε.** έχουν παράπονα και οι δύο ομάδες. Οι βοηθοί του **Κόκκινος** και **Μαυρουδής** ήταν καλοί.

Οι συνθέσεις:

ΞΑΝΘΟΣ: *Γρύλλης Χ., Αντωνόπουλος, Κονιάρος, Γρύλλης Κ., Τζάμαλης, Καμπόσος (65' Κάβουρας Α.), Τσαμπαλάκης (80' Γούρος), Κάβουρας Γ., Μπάχας, Παπαδέλιας, Κωνσταντής*

ΚΑΤΤΑΒΙΑ: *Χατζηδημητρίου, Κωνσταντόπουλος, Συμιξής, Ζαννετής (85' Κυπριώτης 45'), Τσουβαλάς Θ., Πέτρου (75' Βούρλος λ.τ.), Κυπριώτης, Τσουβαλάς Μ., Καρίπης, Χρυσόπουλος (46' Μακριάς), Καβουκλής*

ΣΤΟ ΜΑΝΤΡΑΚΙ:
ΑΒΕΡΩΦ 27
(στάση ΡΟΔΑ)
Τηλ. 24176

Κέντρο Ρολογιού
ΒΕΡΓΩΤΗΣ
Από το 1947

ΣΤΑ 100 ΜΑΓΑΖΙΑ:
ΣΟΦ. ΒΕΝΙΖΕΛΟΥ 63
Τηλ. 75115
FAX: 25846

ΝΕΕΣ COLLECTION:

ΕΠΩΝΥΜΑ ΕΛΒΕΤΙΚΑ ΡΟΛΟΓΙΑ: **SECTOR, TISSOT, EDOX, SWATCH**

ΙΑΠΩΝΙΚΗ ΤΕΧΝΟΛΟΓΙΑ: **SEIKO, ORIENT, CITIZEN, CASIO**

SPORT ΕΜΦΑΝΙΣΗ - ΠΟΙΟΤΗΤΑ: **FESTINA, ADIDAS, CAMEL, CARRERA, TIME-FORCE**

Η ΜΟΔΑ ΣΤΟ ΧΕΡΙ ΑΝΗΚΕΙ Σ' ΟΛΟΥΣ ΜΕ ΤΙΣ ΝΕΕΣ COLLECTION 2001 ΤΩΝ ΟΙΚΩΝ ***JAGA, DISSONI, NEWMAN, DIVA, BRITANIA*** *σε καταπληκτικές τιμές.*

ΒΕΡΓΩΤΗΣ: *Οργανωμένο σέρβις*
ΒΕΡΓΩΤΗΣ: *Μπαταρίες, μπρασελέ, λουριά σε μεγάλη ποικιλία*
ΒΕΡΓΩΤΗΣ: *Αναπτήρες Zippo, Sarome*
ΒΕΡΓΩΤΗΣ: *Δώρα πρωτότυπα*

και ΠΛΗΡΩΜΗ με VISA έως 12 άτοκες δόσεις

WATCH CENTER - ΒΕΡΓΩΤΗΣ από το 1947

Β' ΚΑΤΗΓΟΡΙΑ-Πωλήσεις ακινήτων Κ. Διακογεωργίου

Εδειξε τα δόντια του

☞ *ΣΠΟΥΔΑΙΟ ΞΕΚΙΝΗΜΑ ΠΡΑΓΜΑΤΟΠΟΙΗΣΕ Ο ΑΡΗΣ ΠΟΥ ΠΕΡΑΣΕ ΜΕΣΑ ΑΠΟ ΤΗΝ ΚΑΡΔΑΜΑΙΝΑ ΚΕΡΔΙΖΟΝΤΑΣ 5-2 ΤΗΝ ΔΟΞΑ*

☞ *ΓΡΟΘΙΑ ΑΠΟ ΤΟΝ ΠΟΔΟΣΦΑΙΡΙΣΤΗ ΤΗΣ ΔΟΞΑΣ ΤΣΙΚΝΗ Π. ΔΕΧΘΗΚΕ Ο ΔΙΑΙΤΗΤΗΣ ΣΤΑΥΡΙΑΝΟΣ ΓΙΑΤΙ ΤΟΥ ΕΔΕΙΞΕ ΚΟΚΚΙΝΗ ΣΤΟ 63' ΟΤΑΝ ΤΟ ΣΚΟΡ ΗΤΑΝ 1-4*

Πολύ σημαντική νίκη πέτυχε στην πρεμιέρα του πρωταθλήματος ο Αρης Αρχαγγέλου, περνώντας με μεγάλη νίκη μέσα από την δύσκολη έδρα της Καρδάμαινας κερδίζοντας 5-2 την τοπική Δόξα.

Όμως το παιχνίδι επιαχιάσθηκε από ένα γεγονός που συνέβει στο 65ό λεπτό και ενώ το σκορ ήταν 1-4.

Ο ποδοσφαιριστής της Δόξας, **Τσίκνης Π.** έκανε σκληρό φάουλ επάνω στο **Σταύρο Μαγιόγλου** (αν και δεν είχε σκοπιμότητα) με αποτέλεσμα ο διαιτητής **Σταυριανός** να του δείξει την απευθείας κόκκινη.

Ο παίκτης αντέδρασε στην ενέργεια του διαιτητή γρονθοκοπώντας τον, στο πρόσωπο.

Όπως ήταν φυσικό οι διαιτητές αποσύρθηκαν στα αποδυτήρια όπου και παρέμειναν για 5' περίπου και αφού συνήλθε από το χτύπημα, ο **Σταυριανός,** επέστρεψαν στον αγωνιστικό χώρο και συνεχίσθηκε ο αγώνας χωρίς κανένα παρατράγουδο.

Στο αγωνιστικό μέρος τώρα:

Ο Άρης ήταν αυτός που ξεκίνησε πιο δυνατά το παιχνίδι και κατάφερε να προηγηθεί γρήγορα, μ' ένα γκολ που δεν βλέπουμε και πολύ συχνά στα γήπεδα.

Οι γηπεδούχοι αμέσως μετά το γκολ ισορρόπησαν το παιχνίδι και κατάφεραν να ισοφαρίσουν γρήγορα, χάνοντας μάλιστα στην συνέχεια και κάποιες ευκαιρίες για να περάσουν μπροστά στο σκορ. Ότι δεν κατάφεραν οι Καρδαμιώτες, το πέτυχαν οι Αρχαγγελίτες που σε δύο αντεπιθέσεις, βρήκαν στόχο κλείνοντας το ημίχρονο προηγούμενοι με 1-3. Με το ξεκίνημα της επανάληψης οι φιλοξενούμενοι πέτυχαν και τέταρτο γκολ. Η Δόξα παίζοντας με 10 παίκτες κατάφερε να μειώσει σε 2-4 και να ανανεώσει κάπως τις ελπίδες της για ένα θετικό αποτέλεσμα, όμως τα φτερά της κόπηκαν όταν δέκα λεπτά πριν από την λήξη, ο Άρης πέτυχε και 5ο γκολ.

ΦΑΣΕΙΣ–ΓΚΟΛ

15' Με απ' ευθείας κτύπημα κόρνερ ο **Στ. Παρδαλός** σημείωσε το 0-1.

25' Από φάουλ που εκτέλεσε ο **Κρεμμύδας**, ο **Παντελής** με φοβερή κεφαλιά ισοφάρισε σε 1-1.

37' Ο **Στέργος Παρδαλός** με σουτ έξω από την περιοχή έστειλε την μπάλα να περάσει μισό περίπου μέτρο την γραμμή του τέρματος. Ο επόπτη **Χ"νικόλας** έτρεξε αμέσως προς τη σέντρα δείχνοντας ότι η μπάλα πέρασε τη γραμμή. Η φάση συνεχίστηκε και με προβολή ο **Σταύρος Μαγιόγλου** σημείωσε το 1-2. Νέες διαμαρτυρίες από τους γηπεδούχους που υποστήριξαν ότι η μπάλα είχε περάσει την γραμμή του άουτ.

42' Με ωραία πάσα ο Αμύγδαλος βρήκε μόνο του τον **Τσ. Παρδαλό** που με δυνατό σουτ, σημείωσε το 1-3.

47' Ο **Ζιάκος** με πλασέ από το ύψος της μεγάλης περιοχής, έγραψε το 1-4.

65' Με ένα σκληρό φάουλ ο **Π. Τσίκνης** ανέκοψε τον **Σταύρο Μαγιόγλου** και ο διαιτητής **Σταυριανός** του έδειξε απ' ευθείας την κόκκινη κάρτα. Ακολούθησαν αυτά που αναφέρουμε πιο πάνω.

75' Ο **Τόγιακιτς** με διαγώνιο σουτ μείωσε σε 2-4.

80' Με σουτ μέσα από την περιοχή ο **Τσ. Παρδαλός,** ανέβασε τον δείκτη του σκορ σε 2-5.

86' Το οριζόντιο δοκάρι της εστίας του **Φραγκιαδάκη,** σταμάτησε το δυνατό σουτ του **Σταύρου Μαγιόγλου.**

Από την Δόξα άρεσαν οι **Κρεμμύδας, Παντελής και Σταμάτης,** ενώ από τον Άρη οι **Αμύγδαλος, Τραχανάς** και **Μαγιόγλου Σταύρος.**

Παράπονα από τον διαιτητή Σταυριανό έχουν οι γηπεδούχοι.

Καλοί ήταν οι βοηθοί του **Χατζηνικόλας** και **Ξιάρχος.**

ΔΟΞΑ ΚΑΡΔΑΜΑΙΝΑΣ: *Φραγκιαδάκης, Τσίκνης Π., Σταμάτης, Μιαούδης, Χατζηγιαννίδης, Ντινώρης Ζ. (46' Ντινώρης Π.), Παντελής, Τσιτσιλιάγκος (85' Τσαγγάρης), Τόγιακιτς, Κρεμμύδας, Παπαϊγνατίου.*

ΑΡΗΣ ΑΡΧΑΓΓΕΛΟΥ: *Στεφανάκης, Γιακουμάκης, Παρδαλός Στ. (50' Μοσχούς), Τραχανάς, Αμύγδαλος (84' Γιαρμουντζάς), Παρδαλός Τσ., Μαγιόγλου Σταύρος, Μαγιόγλου Στέργος, Παπαοικονόμου (43' Ζιάκος), Μπαρμπαντώνης, Παντίδος.*

ΚΑΡΔΑΜΑΙΝΑ

ΔΟΞΑ–ΑΡΗΣ

2 5



Ντεμπούτο με... τρίποντο έκανε ο Πανορμίτης Στεφανάκης

ΕΦΗΒΙΚΟ ΠΡΩΤΑΘΛΗΜΑ

Τα αποτελέσματα του Σαββατοκύριακου:

Α' ΟΜΙΛΟΣ (2η αγωνιστική)

Ευαγόρας-Ηρακλής Μ.	1-0
Αναγέννηση Εμπ.-Απόλλων Κ.	2-0 α.α.

Β' ΟΜΙΛΟΣ (1η αγωνιστική)

Ηλιος-Πετρώνας	0-4
Ζεύς-Αστέρας Π.	3-1

Ξεκίνημα με τριάρα

✓ *Νικηφόρο ήταν το πρώτο παιχνίδι του Πυλίου που κέρδισε εντός 3-0 την Ασπίδα Απ.*

Στην φόρα που έχει πάρει από το νικηφόρο πέρασμά του στους αγώνες μπαράζ που έδωσε πριν από δεκαπέντε ημέρες (όπου πήρε και το εισιτήριο της ανόδου), μπορεί να αποδώσει εύκολα κανείς την άνετη επικράτηση της ομάδας του Πυλίου επί της Ασπίδας Απολακκιάς, με σκορ 3-0, στην πρεμιέρα της Β' Κατηγορίας.

Οι Πυλιώτες υπό το βλέμμα 100 περίπου φιλάθλων τους, του Δημάρχου Δικαίου **Βασίλη Χατζηγιακουμή** και σύσσωμου του Δημοτικού Συμβουλίου, ξεκίνησε μουδιασμένα τον αγώνα. Οι φιλοξενούμενοι κατάφεραν να κρατήσουν μακριά από την εστία τους, τους επιθετικούς του Πυλίου, με αποτέλεσμα το 0-0 να διατηρηθεί μέχρι το 40ο λεπτό.

Σ' εκείνο το σημείο ο **Αθανασίου** άνοιξε το σκορ και παράλληλα τον δρόμο για μία σημαντική νίκη της ομάδας του. Σ το 2ο ημίχρονο οι φιλοξενούμενοι ανοίχθηκαν για να ισοφαρίσουν, αφήνοντας κάποια κενά στην άμυνά τους τα οποία εκμεταλλεύτηκαν με τον καλύτερο τρόπο οι έμπειροι επιθετικοί του Πυλίου.

Πριν από τον αγώνα έγινε ο καθιερωμένος αγιασμός για την νέα αγωνιστική περίοδο και ο Δήμαρχος Δικαίου υποσχέθηκε έκτακτη οικονομική ενίσχυση σε όποια ομάδα του Δήμου (Πυλί και Αναγέννηση) καταφέρει να κατακτήσει το κύπελλο ήθους.

ΦΑΣΕΙΣ–ΓΚΟΛ

38' Με απ' ευθείας κτύπημα φάουλ ο **Κεφαλιανός** σημάδεψε το κάθετο δοκάρι.

41' Με κοντινό πλασέ ο **Αθανασίου** σημείωσε το 1-0.

62' Ο **Ρούφας** με σουτ μέσα από την περιοχή, διπλασίασε τα τέρματα της ομάδας του.

68' Το 3-0 για το Πυλί με υποδειγματικό πλασέ του **Κεφαλιανού.**

86' Ο **Νικολόπουλος** με κεφαλιά έστειλε την μπάλα στο οριζόντιο δοκάρι του **Χατζηνικόλογλου.**

Από το Πυλί καλύτεροι ήταν οι **Αθανασίου, Βρέττης** και **Δρόσος**. Άρεσαν από την Ασπίδα οι **Ματθαίος** και **Μικκιού.**

Άριστη ήταν η διαιτησία του **Γιοβάνι** και των βοηθών του **Πάνου** και **Πλάτση.**

ΠΥΛΙ: *Χατζηνικόλογλου, Ζήκας Ι., Δρόσος, Βρέττης, Μπρεντζέι Μ., Μπρεντζέι Ν., (75' Μαρίνος), Ρούφας Δ., Αθανασίου, Γερασίμου Κ. (35' λ.τ Κεφαλιανός), Γερασίμου Ν. (57' Κατσούλης) Λουκαδάκης.*

ΑΣΠΙΔΑ ΑΠΟΛΛΑΚΙΑΣ: *Λυμουράς, Μελεούνης, Χαριστής, Γιαλός, Ματθαίος, Σκουλούδης (74' Σείτης), Διακοπαρασκευάς, Μικκιού, Γκιόκας (72' Σάββενας), Καραγιάννης (66' Κανάκης), Νικολόπουλος.*



Β' ΚΑΤΗΓΟΡΙΑ-Πωλήσεις ακινήτων Κ. Διακογεωργίου

Αξια επικράτηση

☞ ΚΑΛΥΤΕΡΟΣ Ο ΕΘΝΙΚΟΣ ΚΕΡΔΙΣΕ ΤΟΝ ΝΙΚΑΓΟΡΑ ΠΟΥ ΠΡΟΗΓΗΘΗΚΕ

Με το δεξί μπήκε ο Εθνικός Αρχίπολής στο πρωτάθλημα της Β' κατηγορίας. Κατάφερε να ξεπεράσει στην έδρα του το εμπόδιο τον Νικαγόρα κερδίζοντας του με 3-1. Οι γηπεδούχοι παρόλο που βρέθηκαν πίσω στο σκορ έδειξαν ψυχραιμία και με αντεπίθεση διαρκείας γύρισαν το παιχνίδι υπέρ τους.

Ο Εθνικός μπήκε δυνατά από το 1' λεπτό στο παιχνίδι και σε κάθε επίθεσή του δημιουργούσε κατάσταση πανικού στην άμυνα του Νικαγόρα.

Μόλις στο 5' δυνατό σουτ του **Κοιλιά** έστειλε την μπάλα λίγο άουτ.

Στο 8' ο **Κοσμάς** πέρασε με ωραία ντρίπλα τον **Καλερέ** το σουτ του όμως μπλόκαρε δύσκολα αλλά σταθερά ο **Ανθούλης.** Στο 16' προσπάθεια από πλάγια του **Κουφαλάκη** και σουτ ο **Ανθούλης** πετάχτηκε στην πορεία της μπάλας την ακούμπησε και της άλλαξε πορεία με αποτέλεσμα να βρει στο οριζόντιο δοκάρι.

Στο 25' ήταν η σειρά του Νικαγόρα να βγεί στην επίθεση ο **Φούσκας,** έβγαλε "γλυκιά" σέντρα, ο **Πολίτης** βρέθηκε στην μικρή περιοχή και με καρφωτή κεφαλιά έστειλε την μπάλα στα δίχτυα **Χατζηχριστοδούλου** 0-1.

Στο 41' σουτ του **Κουφαλάκη** η μπάλα κόντραρε, στρώθηκε στον **Κοιλιά** που με αριστουργηματικό πλασέ έκανε το 1-1.

Στο 45' πάσα τακουνάκι, από τον **Πολίτη** ο **Κορδιστός** από πολύ κοντά δεν μπόρεσε να νικήσει του Χατζηχριστοδούλου.

Στο 50' ο **Διακίδης** έκλεψε την μπάλα πάσαρε στον **Κουφαλάκη** που γινόταν απειλητικός και προ του κινδύνου ο **Καλερές** τον ανέτρεψε. Ο **Μιχαλάκης** έδειξε αμέσως το σημείο του πέναλτι που εκτέλεσε εύστοχα ο **Τσακίρης** κάνοντας το 2-1.

Ο Εθνικός και μετά το 2-1 συνέχισε στον ίδιο ρυθμό στο 75' κέρδισε ένα φάουλ 10-15 μ. έξω από την μεγάλη περιοχή.

Το εκτέλεσε ο **Κοσμάς** απευθείας σημειώνοντας το 3-1 που ήταν και το τελικό αποτέλεσμα.

Πολύ καλή η διαιτησία των **Μιχαλάκη, Τάτα, Συμιακού.**

Από τον Εθνικό άρεσαν οι **Τσακίρης, Κουφαλάκης, Κοιλιάς** και από τον Νικαγόρα οι **Σπυράτος, Πολίτης Γ., Φούσκας.**

ΟΙ ΟΜΑΔΕΣ

ΕΘΝΙΚΟΣ: *Χατζηχριστοδούλου, Κωστομοίρης (76' Παπανθύμου), Κωστίδης, Τσακίρης, Σωτηράκης, Μιχαλάκης (60 Θυριάκης), Διακίδης, Κοσμάς, Φλεβάρης, Κοιλιάς (81' Τσαγγάρης), Κουφαλάκης*

ΝΙΚΑΓΟΡΑΣ: *Ανθούλης, Σαζάλης, Σκευοφύλακας (77' Στρατής), Καλλερές, Δημητρακιού, Παπασταματίου, Σπυράτος, Πολίτης Κ., Πολίτης Γ., Κορδιστός (75' Παπασεβαστός), Φούσκας.*

Κ. Καστανάκης

ΑΡΧΙΠΟΛΗ

ΕΘΝΙΚΟΣ–ΝΙΚΑΓΟΡΑΣ

3 1



Ο Γιώργος Κοιλιάς από τους κορυφαίους του νικητή

ΔΗΛΩΣΕΙΣ

ΝΙΚΟΣ ΑΡΓΥΡΙΟΥ (Εθνικός Αρχίπολης): Χαμηλούς τόνους κράτησε ο **Ν. Αργυρίου** παρά την νίκη της ομάδας του με 3-1. Δήλωσε πως: "Είμαι ευχαριστημένος από την αγωνιστική παρουσία της ομάδας μου αν και δεχτήκαμε πρώτοι γκολ, είχαμε καθαρό μυαλό σε όλη την διάρκεια του αγώνα.

Χρειαζόμαστε ακόμη πολύ δουλειά, κάθε παιχνίδι θα προσπαθούμε να γινόμαστε καλύτεροι και στο τέλος θα κάνουμε απολογισμό. Συγχαρητήρια στους διαιτητές του αγώνα".

ΓΙΑΝΝΗΣ ΖΕΡΒΟΣ (Νικαγόρας Κως): Ο προπονητής της ομάδας του Νικαγόρα σαφώς λυπημένος από το αποτέλεσμα του αγώνα αρκέστηκε να δηλώσει πώς η ομάδα του είχε άσχημη πρεμιέρα, απουσίαζαν 10 παίκτες λόγω επαγγελματικών υποχρεώσεων και πως σε κάποιο σημείο και μετά η ομάδα του έμεινε από δυνάμεις. Στόχος του Νικαγόρα είναι να προωθήσει μικρά παιδιά και μαζί με τους πιο παλιούς παίκτες της ομάδας να προσπαθήσει να παραμείνει στην κατηγορία.

Χορηγός των πρωταθλημάτων

✔Τί λέει ο Κάλλιστος Διακογεωργίου γ' αυτή την πρωτοφανή για τα ροδίτικα δεδομένα συμφωνία

Είναι οπωσδήποτε παράδειγμα προς μίμηση αφού το Ελληνικό ποδόσφαιρο χρειάζεται τέτοιες χορηγίες.

Οι "πωλήσεις ακινήτων **Κάλλιστου Διακογεωργίου**" είναι εδώ και δύο βδομάδες το λογότυπο των πρωταθλημάτων Α, Β, Γ, Κατηγορίας και του κυπέλλου κι ο πρόεδρος του ΔΟΝΑ έχει κάθε λόγο να υπερηφανεύεται γι' αυτή τη χορηγία.

Ο κ. **Διακογεωργίου** σχετικά με την οικονομική στήριξη των πρωταθλημάτων τόνισε τα εξής:

"Κατ' αρχάς θέλω να σας τονίσω ότι τρείς είναι οι λόγοι που με έκαναν να πάρω αυτή την πρωτοβουλία.

Ο αθλητισμός, μου πρόσφερε και θα συνεχίζει να μου προσφέρει. Θέλω να πιστεύω ότι κι εγώ από την πλευρά μου προσέφερα στον τομέα αυτό και θα συνεχίσω να προσφέρω είτε μέσω της Τοπικής Αυτοδιοίκησης είτε ως επιχειρηματίας.

Την πράξη μου αυτή την θεωρώ ως κίνητρο για τους μεγαλοεπιχειρηματίες του νησιού μας, οι οποίοι μέσω του αθλητισμού μπορούν να προβάλουν και να διαφημίζουν τις επιχειρήσεις τους. Στην περίπτωση αυτή ας παραδειγματισθούμε από την Κύπρο όπου ο αθλητισμός δραστηριοποιείται από τις διάφορες επιχειρήσεις.

Ελπίζω με την υποστήριξη που προσφέρω στα τοπικά πρωταθλήματα να βάλω κι εγώ ένα λιθαράκι, στην ανάπτυξη του Αθλητισμού".

Ζητούνται μιμητές...

Τα μοιράστηκαν όλα

✔Δίκαιη η ισοπαλία μεταξύ των νεοφώτιστων Ζεύς και Αστέρα Μ. που τελείωσαν τον αγώνα με 10 παίκτες

ΑΓ. ΑΠΟΣΤΟΛΟΙ

Μοιράσθηκαν βαθμούς και εντυπώσεις ο νεοφώτιστος στην Β'κατηγορία Ζεύς με αντίπαλο την ομάδα του Αστέρα Μασσάρων αφού αναδείχθηκαν ισόπαλοι με σκορ 1-1.

Το παιχνίδι ήταν δυνατό έως σκληρό σε μερικά διαστήματα, με τους ποδοσφαιριστές των δύο ομάδων να αγωνίζονται με πάθος για τη νίκη.

Το Α' ημίχρονο ανήκει στους φιλοξενούμενους, οι οποίοι προηγήθηκαν κιόλας στο σκορ, αλλά δεν ευτύχισαν να πάνε με το γκολ υπέρ της στο ημίχρονο, αφού λίγο πριν την λήξη του δέχθηκε την ισοφάριση.

Σαν να μην έφτανε αυτό έπαιξαν για 45 λεπτά με δέκα παίκτες διότι ο **Χατζηκώστας Σ.** αποβλήθηκε με απ' ευθείας κόκκινη κάρτα γιατί χτύπησε εκτός φάσης τον **Κόττορο.**

Το β' ημίχρονο ανήκε στους γηπεδούχους οι οποίοι έδειξαν ότι διαθέτουν μια πολύ καλή ομάδα η οποία μπορεί να σταθεί στην κατηγορία.

Η αριθμητική ισορροπία επανήλθε στο 82' όταν αποβλήθηκε με δεύτερη κίτρινη κάρτα ο **Πακάκης** για επικίνδυνο παίξιμο.

ΦΑΣΕΙΣ–ΓΚΟΛ

15'. Πάσα του **Γκινή** στον **Πεστλίκη** τον έπιασε το πλασέ αλλά έστειλε την μπάλα μόλις άουτ.

18'. Εκτέλεση φάουλ από τον **Αργυρό** δεν πρόλαβε ο **Βαρδόπουλος.**

30'. Ο **Παρούσης** ανατράπηκε μέσα στην μεγάλη περιοχή από τον **Γιαννουκά** και πέναλτυ που εκτέλεσε εύστοχα ο **Κισσανάκης** και 0-1.

44'. Πάσα του **Βαρδόπουλου** στον **Κανάκη** που με δυνατό βολέ πέτυχε την ισοφάριση 1-1.

47'. Σουτ του ίδιου παίκτη μόλις άουτ.

70'. Εκτέλεση φάουλ από τον **Βαρδόπουλο**, κεφαλιά του **Κανάκη** μόλις άουτ.

84'. Σέντρα του **Πεστλίκη,** πλασέ του **Σακή** και μπλόκαρε ο **Κούτρας Γ.**

Με λάθη η διαιτησία του **Σάθβενα** ο οποίος έδειξε ανοχή στις κίτρινες κάρτες, ενώ καλοί ήταν οι βοηθοί του **Μηνάς** και **Κατσιδώνης Π.**

Από την ομάδα του Ζεύς διακρίθηκαν οι **Γκινής, Κόττορος** και **Πεστλίκης** ενώ από τον Αστέρα Μ. οι **Παρούσης, Κισσανάκης** και **Σιδεράτος.**

ΑΓΙΟΙ ΑΠΟΣΤΟΛΟΙ

ΖΕΥΣ–ΑΣΤΕΡΑΣ Μ.

1 1

ΖΕΥΣ: *Μαχραμάς, Γκινής, Κόττορος (75' Σακής), Θεοδοσίου Γ., Πακάκης, Βαρδόπουλος, Θεοδοσίου Μ. (80' Παπάς), Πεστλίκης, Γιαννουκάς (46 Καβουκλής), Αργυρός, Κανάκης*

ΑΣΤΕΡΑΣ Μ.: *Κούτρας Γ., Νέσγος, Λεβεντέρης, Χατζηκώστας Κ., Κούτρης Ν., Κουμπλάς, Πέρος, Παρούσης (52' Νικήτας Δ.), Κισσανάκης (92' Παπαστεφάνου), Χατζηκώστας Σ., Σιδεράτος (84' Πονιάς)*

ΡΕΠΟΡΤΑΖ

Τρομοκρατία και στον αθλητισμό

☞ *ΔΕΝ ΘΑ ΓΙΝΟΥΝ ΤΕΛΙΚΑ ΟΙ ΑΓΩΝΕΣ ΤΩΝ "ΑΚΡΙΤΕΙΩΝ" ΣΤΗΝ ΚΥΠΡΟ ΜΕΤΑ ΤΙΣ ΤΕΛΕΥΤΑΙΕΣ ΕΞΕΛΙΞΕΙΣ ΣΤΙΣ ΗΠΑ*

Στην μαρτυρική Κύπρο, όλοι γνώριζαν τους εφιάλτες του πολέμου. Το τρομοκρατικό χτύπημα στις Ηνωμένες Πολιτείες ξύπνησε όλα τα θαμένα συναισθήματα και ανάμεσα στα νέα "θύματα" είναι και ο αθλητισμός.

Τα "Ακρίτεια" είναι μια διοργάνωση του στίβου όπου κάθε χρόνο διεξάγεται σε διαφορετικό ακριτικό νησί.

Φέτος, την ευθύνη των "Ακριτείων" είχε αναλάβει η διχοτομημένη Κύπρος. Η ομάδα του Αιγαίου που θα έπαιρνε μέρος στις αθλητικές αυτές δραστηριότητες είχε από καιρό ανακοινωθεί και το Σάββατο θ' αναχωρούσε για το νησί της Αφροδίτης.

Τελικά, τα 'Ακρίτεια" δεν θα πραγματοποιηθούν και οι αθλητές και αθλήτριες δεν θα ταξιδέψουν για να συμμετάσχουν στην διοργάνωση. Η αναβολή των αγώνων των αγώνων οφείλεται στην απειλή του πολέμου που αιωρείται πάνω απ' την ανατολική Μεσόγειο.

Με τον φόβο αυτό πάνω απ' τα κεφάλια τους, η διοργάνωση δεν θα είχε κανένα όφελος και πολύ περισσότερο για τα παιδιά που θα πήγαιναν να αγωνιστούν. Είναι πολύ πιθανό να συνεχίσουν να αναβάλλονται αθλητικές εκδηλώσεις όσο θα κινδυνεύει ο κόσμος από τον Γ' παγκόσμιο πόλεμο.

Προκρίθηκε η Εθνική ανδρών τένις, 3-2 τη Δανία

☞ *Ο Οικονομίδης αντικατέστησε την τελευταία στιγμή τον Πέππα*

Ενα όνειρο χρόνων επιτέλους γίνεται πραγματικότητα για το ελληνικό τένις. Η Εθνική ομάδα ανδρών απ' του χρόνου θα αγωνίζεται, για πρώτη φορά στην ιστορία της, στην κορυφαία κατηγορία της Ευρωαφρικάνικης ζώνης, του Κυπέλλου Ντέιβις.

Στον Ομιλο Αντισφαίρισης Αθηνών, εκεί όπου πέρσι είχε χάσει το εισιτήριο από τη Σλοβενία, φέτος στάθηκε πιο τυχερή και τελικά κέρδισε 3-2 τη Δανία στις πέντε μεταξύ τους αναμετρήσεις.

Στο τελευταίο και καθοριστικό παιχνίδι που έκρινε την πρόκριση στην Α΄ κατηγορία της Ευρωαφρικάνικης ζώνης, ο Κωνσταντίνος Οικονομίδης επικράτησε του Λάρσεν με 3-0 σετ (6-2, 6-2, 6-0). Ο κόσμος που είχε γεμίσει το γήπεδο ξέσπασε σε πανηγυρισμούς. Ο πρόεδρος της Ομοσπονδίας Σπύρος Ζαννιάς άνοιγε σαμπάνιες, ενώ παίκτες και προπονητής της Εθνικής είχαν τυλιχθεί όλοι μαζί μέσε σε μια ελληνική σημαία.

"Συγχαρητήρια σε όλους αυτή είναι μια μοναδική στιγμή για το ελληνικό τένις που βρίσκεται σε καλό δρόμο. Ερχονται ακόμη καλύτερες ημέρες" τόνισε ο κ. Ζαννιάς. Ο πρωταγωνιστής Κωνσταντίνος Οικονομίδης που πήρε την τελευταία στιγμή τη θέση του Σόλωνα Πέππα τόνισε: Επαιξα το καλύτερο τένις της καριέρας μου και είμαι ευτυχισμένος γι' αυτό".

Στο πρώτος ματς της ημέρας ο Βασίλης Μαζαράκης έκανε συγκλονιστική προσπάθεια κόντρα στον Κρίστιαν Πλες Νο 85 στον κόσμο αλλά δεν άντεξε στο τέλος και έχασε με 3-1 (6-4, 6-3, 3-6, 6-2). ύστερα από αγώνα 2.30 ωρών.

Η Εθνική είχε πάρει το προβάδισμα στις νίκες από το Σάββατο με την επικράτηση του Κωνσταντίνου Οικονομίδη και του Τάσου Βασιλειάδη επί του Κρίστιαν Πλες και Τζόναθαν Πριντζλάου στο διπλό με 6-1, 7-6, 6-7, 7-6. "Ημασταν πολύ σκληροί για να χάσουμε το ματς", δήλωσαν με μια φωνή στο τέλος οι Ελληνες πρωταθλητές.

Ημερίδα Τριάθλου στ' Αφάντου

Ο Ναυτικός Ομιλος Ρόδου διοργανώνει σε συνεργασία με τον ΔΟΝΑ του Δήμου Αφάντου στις 29 Σεπτέμβρη ημέρα Σάββατο στο χώρο του Γκολφ αγώνα Τριάθλου όλων των κατηγοριών.

Ο αγώνας γίνεται στα πλαίσια της προσπάθειας του Ναυτικού Ομίλου Ρόδου να διαδώσει και να αναπτύξει το άθλημα.

Υπεύθυνος για τον αγώνα είναι ο γνωστός πρωταθλητής τριάθλου **Μαστροσαββάκης Γιάννης**.

Συμμετοχές μπορούν οι ενδιαφερόμενοι να δηλώσουν στη γραμματεία του Ν.Ο.Ρ. από τις 10.00 έως 14.00 και στα τηλέφωνα 0241-38043, 0241-23287.

Το καλεντάρι της IAAF

Αν και όλες οι τελικές αποφάσεις για το καλεντάρι της ερχόμενης χρονιάς θα παρθούν τον ερχόμενο Οκτώβρη στη Μόσχα όπου και θα διεθαχθεί η Ευρωπαϊκή σύνοδος η IAAF έκανε ήδη μια πρόταση στην ελληνική ομοσπονδία κλασικού αθλητισμού. Η Διεθνής Ομοσπονδία πρότεινε στις 20 Φεβρουαρίου του 2002 να διεξαχθεί το διεθνές μίτινγκ κλειστού στίβου, ενώ για τον ανοικτό στίβο κρίνει κατάλληλη ημερομηνία για τα Τσικλητήρεια την 10η Ιουνίου, ενώ για το Ολυμπιακό μίτινγκ της Θεσσαλονίκης την 24η Ιουλίου. Οσο για το Πανελλήνιο πρωτάθλημα ο ΣΕΓΑΣ επιδιώκει να το οργανώσει μια εβδομάδα πριν από το Μπρούνο Ζάουλι κάτι που σημαίνει ότι πιθανή ημερομηνία είναι 15 με 16 Ιουλίου αφού το Ευρωπαϊκό Κύπελλο θα γίνει στις 22 με 23 Ιουλίου.

Ατζέντα

ΔΕΥΤΕΡΑ

1.15 μ.μ.: Γερμανικό πρωτάθλημα: Αγώνας 7ης μέρας (Ε) Σ. ΣΠΟΡΤ2, 3.00 μ.μ.: Απίθανα σπορ Σ. ΣΠΟΡΤ 2, 4.45 μ..: Ιππόδρομος (Ζ) Σ. ΣΠΟΡΤ 2, 5.00 μ.μ.: Ισπανικό πρωτάθλημα: Θέλτα-Μαγιόρκα (Μ) Σ. ΣΠΟΡΤ, 6.30 μ.μ.: Αθλητικό ημίωρο ΕΤ-3, 7.00 μ.μ.: Ισπανικό πρωτάθλημα: Φάσεις και γκολ από τα ματς της 4ης μέρας Σ. ΣΠΟΡΤ, 8.00 μ.μ.: N.F.L.: Στιγμιότυπα από αγώνες Σ. ΣΠΟΡΤ, 8.15 μ.μ.: Αγώνες μπιλιάρδου (Μ) Σ. ΣΠΟΡΤ 2, 8.30 μ.μ.: Η μπάλα είναι τετράγωνη Σ. ΣΠΟΡΤ, 9.00 μ.μ.: Σπορ στο Seven SEVEN, 9.30 μ.μ.: Αυτοκίνητο: Παγκόσμιο πρωτάθλημα (Μ) Σ. ΣΠΟΡΤ 2, 12.00: Οι ειδικοί Σ. ΣΠΟΡΤ, 1.00 π.μ.: Αυτοκίνητο: Παγκόσμιο πρωτάθλημα (Μ) Σ. ΣΠΟΡΤ, 2.00 π.μ.: V.I.P. (Ε) Σ. ΣΠΟΡΤ, 2.00 π.μ.: Μπιτς βόλεϊ: Αγώνας (Μ) Σ. ΣΠΟΡΤ 2, 3.00 π.μ.: Αγώνες πυγμαχίας Σ. ΣΠΟΡΤ

ΤΡΙΤΗ

1.15 μ.μ.: Ισπανικό πρωτάθλημα: Αγώνας 4ης μέρας (Ε) Σ. ΣΠΟΡΤ 2, 3.00 μ.μ.: N.F.L.: Αριζόνα-Ντένβερ (Μ) Σ. ΣΠΟΡΤ 2, 5.00 μ.μ.: Αγγλικό πρωτάθλημα: 7η μέρα Σ. ΣΠΟΡΤ, 6.30 μ.μ.: Αθλητικό ημίωρο ΕΤ-3, 7.00 μ.μ.: Πορτογαλικό πρωτάθλημα: 6η μέρα Σ. ΣΠΟΡΤ, 7.30 μ.μ.: Αυτοκίνητο: Αγώνες πρωταθλήματος 2001 στα Μέγαρα (Μ) Σ. ΣΠΟΡΤ, 8.30 μ.μ.: Η μπάλα είναι τετράγωνη Σ. ΣΠΟΡΤ, 9.00 μ.μ.: Πορτογαλικό πρωτάθλημα ποδοσφαίρου: 6η μέρα Σ. ΣΠΟΡΤ 2, 9.00 μ.μ.: N.F.L.: Πίτσμπουργκ-Κλίβελαντ (Μ) Σ. ΣΠΟΡΤ, 9.05 μ.μ.: Σούπερ μπάλα MEGA , 9.15 μ.μ.: Σπορ στο Seven SEVEN, 9.45 μ.μ.: Α' φάση Τσάμπιονς Λιγκ: Λιλ-Ολυμπιακός (Ζ) MEGA , 11.30 μ.μ.: Οι ειδικοί Σ. ΣΠΟΡΤ, 11.50 μ.μ.: Σούπερ μπάλα: Λα Κορούνια-Μάντσεστερ Γ. (Μ) MEGA, 12.30 π.μ.: Ελληνικό πρωτάθλημα: Αγώνας 1ης μέρας (Ε), 2.00 π.μ.: N.F.L.: Αριζόνα-Ντένβερ (Μ) Σ. ΣΠΟΡΤ

ΤΕΤΑΡΤΗ

2.00 μ.μ.: Μπιτς βόλεϊ: Αγώνες (Μ) Σ. ΣΠΟΡΤ 2, 3.00 μ.μ.: Δράση Χ 3 Σ. ΣΠΟΡΤ 2, 6.30 μ.μ.: Αθλητικό ημίωρο ΕΤ-3, 7.00 μ.μ.: Αγώνες μοτοσικλέτας (Μ) Σ. ΣΠΟΡΤ, 7.45 μ.μ.: Κλήρωση ΛΟΤΤΟ-ΠΡΟΤΟ ΕΤ-1, 8.15 μ.μ.: Αγώνες αυτοκινήτου (Μ) Σ. ΣΠΟΡΤ 2, 9.00 μ.μ.: Tempo sports TEMPO, 9.00 μ.μ.: Αυτοκίνητο: Πρωτάθλημα καρτ Αμερικής, 17ος αγώνας (Μ) Σ. ΣΠΟΡΤ, 9.05 μ.μ.: Σούπερ μπάλα MEGA, 9.30 μ.μ.: Αμερικάνικο πρωτάθλημα: Ντάλας-Σικάγο (Μ) Σ. ΣΠΟΡΤ2, 9.45 μ.μ.: Α' φάση Τσάμπιονς Λιγκ: Παναθηναϊκός-Αρσεναλ (Ζ) MEGA, 11.30 μ.μ.: Οι ειδικοί Σ. ΣΠΟΡΤ, 11.30 μ.μ.: Απίθανα σπορ Σ. ΣΠΟΡΤ 2, 11.50 μ.μ.: Σούπερ μπάλα: Σάλκε-Μαγιόρκα (Μ) MEGA, 12.00: Ελληνικό πρωτάθλημα: Αγώνας 1ης μέρας (Ε) Σ. ΣΠΟΡΤ 2, 12.30 π.μ.: Οποιος αντέξει Σ. ΣΠΟΡΤ, 2.00 π.μ.: Αγώνες γυμναστικής (Μ) Σ. ΣΠΟΡΤ 2, 3.00 π.μ.: Ισπανικό πρωτάθλημα, 4η μέρα Σ. ΣΠΟΡΤ, 4.00 π.μ.: Γερμανικό πρωτάθλημα, 7η μέρα Σ. ΣΠΟΡΤ

ΠΕΜΠΤΗ

1.00 μ.μ.: Αγγλικό πρωτάθλημα: 7η μέρα Σ. ΣΠΟΡΤ 2, 2.00 μ.μ.: Ισπανικό πρωτάθλημα: 4η μέρα Σ. ΣΠΟΡΤ 2, 3.00 μ.μ.: Γερμανικό πρωτάθλημα: 7η μέρα Σ. ΣΠΟΡΤ 2, 4.00 μ.μ.: Πορτογαλικό πρωτάθλημα: 6η μέρα Σ. ΣΠΟΡΤ 2, 5.00 μ.μ.: N.F.L.: Γκριν Μπέι-Ουάσιγκτον (Μ) Σ. ΣΠΟΡΤ 2, 6.00 μ.μ.: Αυτοκίνητο: Αγώνες πρωταθλήματος 2001 στα Μέγαρα (Μ) Σ. ΣΠΟΡΤ, 6.30 μ.μ.: Αθλητικό ημίωρο ΕΤ-3, 7.00 μ.μ.: V.I.P. Σ. ΣΠΟΡΤ, 7.30 μ.μ.: Αγώνες μοτοσικλέτας (Μ) Σ. ΣΠΟΡΤ 2, 8.00 μ.μ.: Αμερικάνικο πρωτάθλημα (η ώρα μετάδοσης ίσως αλλάξει): Ντάλας-Σικάγο (Μ) Σ. ΣΠΟΡΤ, 9.00 μ.μ.: Tempo sports TEMPO, 9.00 μ.μ.: Σπορ στο Seven SEVEN, 9.00 μ.μ.: Ποδόσφαιρο (κύπελλο ΟΥΕΦΑ): Χιμπέρνιαν-ΑΕΚ (Ζ) Σ. ΣΠΟΡΤ, 11.00 μ.μ.: Οι ειδικοί Σ. ΣΠΟΡΤ, 12.00: Οποιος αντέξει Σ. ΣΠΟΡΤ, 12.00: Αγώνες αυτοκινήτου (Μ) Σ. ΣΠΟΡΤ 2, 4.00 π.μ.: Αγώνες μοτοσικλέτας: Κύπελλο Σούπερμότο: 5ος αγώνας (Ε) Σ. ΣΠΟΡΤΤ

ΠΑΡΑΣΚΕΥΗ

1.00 μ.μ.: Αγώνες αυτοκινήτου (Ε) Σ. ΣΠΟΡΤ 2, 3.00 μ.μ.: Απίθανα σπορ Σ. ΣΠΟΡΤ 2, 4.45 μ.μ.: Ιππόδρομος (Ζ) Σ. ΣΠΟΡΤ 2, 5.00 μ.μ.: Αγώνες γκολφ (Μ) Σ. ΣΠΟΡΤ, 6.30 μ.μ.: Αθλητικό ημίωρο ΕΤ-3, 7.30 μ.μ.: Αγώνες πυγμαχίας (Μ) Σ. ΣΠΟΡΤ, 8.15 μ.μ.: Αγώνες αυτοκινήτου (Μ) Σ. ΣΠΟΡΤ 2, 8.30 μ.μ.: Λίγο πριν από την αγωνιστική: Εκπομπή για το αγγλικό πρωτάθλημα ποδοσφαίρου Σ. ΣΠΟΡΤ, 9.00 μ.μ.: Σπορ στο Seven SEVEN, 9.00 μ.μ.: Υδάτινα σπορ Σ. ΣΠΟΡΤ, 9.00 μ.μ.: Αγώνες μοτοσικλέτας Σ. ΣΠΟΡΤ, 9.30 μ.μ.: Αγώνες μπιλιάρδου (Μ) Σ. ΣΠΟΡΤ 2, 10.30 μ.μ.: Αγώνες πυγμαχίας (Μ) Σ. ΣΠΟΡΤ 2, 10.30 μ.μ.: Οι ειδικοί Σ. ΣΠΟΡΤ, 11.30 μ.μ.: Οποιος αντέξει (νέα εκπομπή) Σ. ΣΠΟΡΤ, 12.00: Αγώνες υδροπλάνων (Ε) Σ. ΣΠΟΡΤ 2, 1.00 π.μ.: Αγώνες μοτοσικλέτας (Μ) Σ. ΣΠΟΡΤ 2, 2.00 π.μ.: N.F.L.: Γκριν Μπέι-Ουάσιγκτον (Μ) Σ. ΣΠΟΡΤ, 3.00 π.μ.: Αγώνες μπιλιάρδου (Ε) Σ. ΣΠΟΡΤ 2, 4.30 π.μ.: Ράνγκι: ΗΠΑ-Ουρουγουάη (Ε) Σ. ΣΠΟΡΤ, 5.00 π.μ.: Απίθανα σπορ Σ. ΣΠΟΡΤ

ΣΑΒΒΑΤΟ

1.00 μ.μ.: Σούπερ Σάββατο ΑΝΤ-1, 2.00 μ.μ.: Αγγλικό πρωτάθλημα: Αγώνας (Ζ) ΕΤ-3, 3.00 μ.μ.: Απίθανα σπορ Σ. ΣΠΟΡΤ 2, 3.00 μ.μ.: Πρωτάθλημα καρτ Αμερικής 2001: 17ος αγώνας (Ε) Σ. ΣΠΟΡΤ, 4.00 μ.μ.: Ιταλικό πρωτάθλημα: 5η μέρα (Ζ) POLIS ή ALPHA , 5.00 μ.μ.: Ελληνικό πρωτάθλημα: Προοδευτική-ΠΑΣ Γιάννινα (Ζ) Σ. ΣΠΟΡΤ, 5.00 μ.μ.: Ελληνικό πρωτάθλημα: Προοδευτική-ΠΑΣ Γιάννινα (Ζ) Σ. ΣΠΟΡΤ, 5.00 μ.μ.: Μπάσκετ (Α1):Ηράκλειο-Περιστέρι (Ζ) Σ. ΣΠΟΡΤ 2, 6.15 μ.μ.: Γαλλικό πρωτάθλημα: 9η μέρα (Ζ) ALPHA ή POLIS, 7.00 μ.μ.: Μπάσκετ (Α1): ΑΕΚ-Ολυμπιακός (Ζ) Σ. ΣΠΟΡΤ, 8.00 μ.μ.: Παγκόσμιο πρωτάθλημα Speedway: 6ος αγώνας στη Σουηδία (Ζ) Σ. ΣΠΟΡΤ 2, 9.00 μ.μ.: Οι μεγάλοι της πυγμαχίας (Ζ) Σ. ΣΠΟΡΤ, 9.30 μ.μ.: Ιταλικό πρωτάθλημα: 5η μέρα (Ζ) POLIS ή ALPHA, 10.00 μ.μ.: Ισπανικό πρωτάθλημα: 5η μέρα (Ζ) Σ. ΣΠΟΡΤ, 11.00 μ.μ.: Πορτογαλικό πρωτάθλημα: 7η μέρα (Ζ) Σ. ΣΠΟΡΤ 2, 11.30 μ.μ.: Φόρμουλα-1: Δοκιμαστικός γύρος γκραν-πρι (Μ) ALPHA, 12.00: Αγγλικό πρωτάθλημα: 8η μέρα (Μ) Σ. ΣΠΟΡΤ, 1.00 π.μ.: Γερμανικό πρωτάθλημα: 7η μέρα (Μ) Σ. ΣΠΟΡΤ 2, 2.00 π.μ.: Παγκόσμιο πρωτάθλημα Speedway: 6ος αγώνας στη Σουηδία (Μ) Σ. ΣΠΟΡΤ, 3.00 π.μ.: Ισπανικό πρωτάθλημα: 5η μέρα (Μ) Σ. ΣΠΟΡΤ 2

ΗΜΙΧΡΟΝΟ

ΤΟΥ ΕΔΩΣΕ ΚΟΚΚΙΝΗ

Στην πρώτη του φετινή εμφάνιση ο διαιτητής Βασίλης Ταράλης κατόρθωσε να αποβάλλει και τον πρώτο προπονητή από τον πάγκο της ομάδας του για φέτος. Ο άτυχος ήταν ο προπονητής του Κλεόβουλου, **Ανδρέας Τσακμακίδης,** ο οποίος διαμαρτυρήθηκε έντονα σε απόφαση του διαιτητή, στο 70' της συνάντησης Ποσειδών Κ.- Κλεόβουλου. Η απόφαση αυτή επηρέασε αρνητικά τη συνέχεια για τον Κλεόβουλο που έμελλε να γνωρίσει την ήττα με 1-0 με γκολ που δέχθηκε στην εκπνοή του αγώνα.

• • • • • • • • • • • •

ΔΕΙΝΟΙ ΧΟΡΕΥΤΕΣ

Δείπνο στους ποδοσφαιριστές του Συλλόγου παρέθεσε προχθές ο πρόεδρος και το Δ.Σ. του Αστέρα Παστίδας στο εστιατόριο "Γέφυρα". Μετά το γεύμα επακολούθησε λαϊκό ξεφάντωμα στα μπουζούκια, όπου τα μέλη της ομάδας υπό τις οδηγίες του προέδρου **Σταύρου Μοσχή,** αρκέστηκαν στην επίδειξη των ικανοτήτων τους στις χορευτικές φιγούρες. Τώρα εάν και οι ποδοσφαιρικές τους αρετές είναι σαν τις χορευτικές, τότε σίγουρα η άνοδος στην Β' κατηγορία θα πρέπει να θεωρείται δεδομένη.

• • • • • • • • • • • •

Ευχές του ΔΟΝΑ

Ο δημοτικός σύμβουλος και πρόεδρος του ΔΟΝΑ Ρόδου κ. **Κάλλιστος Διακογεωργίου,** η υπόλοιπη διοίκηση και το προσωπικό του οργανισμού, με την ευκαιρία της έναρξης της Εθνικής Ερασιτεχνικής Κατηγορίας εύχεται "καλή πορεία" στους τρείς εκπροσώπους του νησιού. Την Ρόδο, του Απόλλωνα Καλυθιών και τον Ιάλυσο.

Να επικρατήσει ομοψυχία ανάμεσα στις ομάδες, για το καλό του δωδεκανησιακού ποδοσφαίρου. Ευχές για "καλή χρονιά" και στους παράγοντες, προπονητές, ποδοσφαιριστές και φιλάθλους, με την επισήμανση ότι η Ρόδος έχει ανάγκη να έχει εκπρόσωπο στις εθνικές επαγγελματικές κατηγορίες.

Τέλος δίνονται ευχές και σε όλους εμπλέκονται στο πρωτάθλημα της Β' Ερασιτεχνικής Κατηγορίας, που ξεκίνησε το Σάββατο.

ΚΡΑΤΗΘΗΚΑΝ ΤΑ ΔΕΛΤΙΑ

Τα δελτία τριών ποδοσφαιριστών της ΑΕ Κω κρατήθηκαν από τον διαιτητή της συνάντησης **κ. Χάλαντα** και τα οποία θα σταλούν στην ΕΠΣΔ μαζί με το φύλλο Αγώνος. Για ποιό λόγο κρατήθηκαν; Διαβάστε τι αναφέρει ο διαιτητής μεταξύ άλλων στο Φ.Α.:

"Από την πλευρά της ομάδας της ΑΕ Κω, στην σύνθεσή της αγωνίστηκαν με παλαιό δελτίο αλλά επισυναπτόμενα πάνω στο δελτίο το νούμερο της ΕΠΟ (ετικέτα) με το ονοματεπώνυμο του ποδοσφαιριστή και ημερομηνία έκδοσης 21-5-97 για τον **Δρόσο Δημήτριο** του **Μιχαήλ,** 16-12-97 για τον **Δρόσο Δημήτριο** του **Εμμανουήλ** και 19-3-97 για τον **Λαρσινό Φ.** τα οποία κρατάμε και τα στέλνουμε μαζί με το Φ.Α.". Σύμφωνα με το άρθρο 18 του Κανονισμού Εγγραφών-Μετεγγραφών Ερασιτεχνών ποδοσφαιριστών, τα Σωματεία οφείλουν από 1-3-1999 μέχρι 30-6-2001 να αντικαταστήσουν τα παλαιά τους δελτία με τα δελτία Ατομικών Μεταβολών και Στοιχείων. Σε αντίθετη περίπτωση οποιαδήποτε συμμετοχή ποδοσφαιριστή την αγωνιστική περίοδο 2001-2002 με παλαιό δελτίο, θεωρείται αντικανονική και επί γενομένης ενστάσεως το Σωματείο υφίσταται τις προβλεπόμενες από το άρθρο 21 του ΚΑΠ συνέπειες. Εάν ο ΑΕΡΑ έχανε το παιχνίδι κι έκανε ένσταση, τότε θα αφαιρούνταν από την ΑΕ Κω τέσερις βαθμοί. Εάν ο ΑΕΡΑ μετά την νίκη του έκανε και πάλι ένσταση, τότε θα αφαιρούνταν ένας βαθμός από την ΑΕ Κω.

Διάθεση για..εκπτώσεις



Απ' ότι φαίνεται ο διαιτητής του αγώνα Ευαγόρας-Ηρακλής Μαριτσών **Βαγγέλλης Τριανταφύλλου** δεν είχε την διάθεση να "κάψει" τους πρωταγωνιστές των επεισοδίων του 85' καθώς στην σχετική αναφορά του στο Φ.Α. αρκείται στα απαραίτητα. Πουθενά δεν γίνεται λόγος για τα επεισόδια που έγιναν ούτε και για την πεντάλεπτη διακοπή του αγώνα. Αυτοί που την πληρώνουν είναι ο προπονητής του Ηρακλή **Βασίλης Αθανασίου,** ο Β' προπονητής του Ευαγόρα **Στέργος Τσαγγάρης** και ο ποδοσφαιριστής της ομάδας των Μαριτσών **Αναγνώστου.** Τα γραφόμενα στο Φ.Α. είναι τα εξής: "Στο 85' απέβαλα με κόκκινη κάρτα τον ποδοσφαιριστή του Ηρακλή Μ. **Αναγνώστου** που σε μία διακοπή του αγώνα χτύπησε αντίπαλο παίκτη. Στο ίδιο λεπτό απομάκρυνα από τον πάγκο τον προπονητή του Ηρακλή Μ. **Αθανασίου Β.** που μπήκε στον αγωνιστικό χώρο και διαμαρτυρήθηκε έντονα. Στο ίδιο λεπτό απομάκρυνα τον Β' προπονητή της ομάδας Ευαγόρας **Τσαγγάρη Στ.** διότι διαμαρτυρήθηκε έντονα. Στο τέλος του αγώνα μπήκε μέσα στον αγωνιστικό χώρο και μου είπε "ντροπή σου", χάλασες το παιχνίδι".

ΚΟΝΤΡΑΣΤ ΣΥΝΑΙΣΘΗΜΑΤΩΝ



Με διαφορετική συναισθήματα δέχθηκαν το τελικό 3-1 οι δύο προπονητές **ΑΚΗΣ ΔΕΛΑΠΟΡΤΑΣ** και **ΑΝΔΡΕΑΣ ΣΤΑΥΡΟΥ.**

Ο προπονητής του Φοίβου τόνισε χαρακτηριστικά: "Έμεινα ικανοποιημένος από την προσπάθεια των παικτών. Με δεδομένο το γεγονός του ότι δεν παίξαμε στην Κάλυμνο για μας το σημερινό ήταν πρεμιέρα. Περνάμε ουσιαστικά το πρώτο ενενηντάλεπτο με νίκη. Θα μπορούσαμε να έχουμε "καθαρίσει" το ματς στη λήξη του ημιχρόνου αλλά αυτό δεν σημαίνει τίποτα. Ενα ματς διαρκεί ενεννήντα λεπτά. Πρέπει νάμαστε σε εγρήγορση σ' ολόκληρη τη διάρκεια. Για μας, τέλος καλό, όλα καλά..."

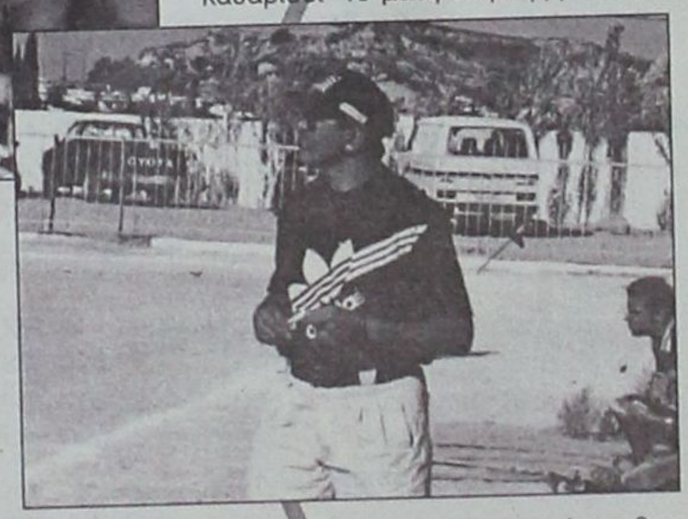

Ο Τεχνικός του Διγενή ήταν πάντως ιδιαίτερα στενοχωρημένος: "Αιφνιδιασθήκαμε στην αρχή και βρεθήκαμε στο δεκάλεπτο να χάνουμε 2-0. Από κει κι ύστερα ελέγξαμε το παιχνίδι, είχαμε δοκάρι, ευκαιρίες χαμένες, αλλά στο ποδόσφαιρο αυτό που μετράει είναι το γκολ. Πάντως πρέπει να πω, πως είμαστε μαζί με τα παιδιά δύο μήνες και νομίζω είμαστε σε καλό δρόμο".

Ψυχή από έναν 15ντάρη

Η απόφαση που πήρε στον προχθεσινό αγώνα, Αγιος Γεώργιος-Διαγόρας, ο νεαρός τερματοφύλακας των γηπεδούχων **Δημήτρης Καραγιάννης** πρέπει να γίνει παράδειγμα προς μίμηση για τον καθένα μας.

Ο 15χρονος έδωσε προχθές μαθήματα ψυχής-ξεπερνώντας κάθε συναισθηματική φόρτιση που είχε, κατέβηκε να παίξει την ίδια ώρα που στο χωριό κηδευόταν ο παππούς του.

Ο Αγιος Γεώργιος δεν είχε για το συγκεκριμένο παιχνίδι άλλον τερματοφύλακα και ο νεαρός έσφιξε τα δόντια και πήγε να αγωνισθεί. Μάλιστα είχε καλή απόδοση και ήταν και από τους διακριθέντες της ομάδας του παρά τα τρία γκολ που δέχθηκε, δείχνοντας ότι είναι από τα ανερχόμενα ταλέντα. Εμείς από την πλευρά μας να συγχαρούμε τον νεαρό και να τον συλλυπηθούμε ταυτόχρονα για την απώλεια του αγαπημένου παππού του.

ΚΑΤΑΣΚΟΠΟΙ

Αρκετός κόσμος παραβρέθηκε στο γήπεδο Κρεμαστής για το ντέρμπι της αγωνιστικής ανάμεσα στον Φοίβο και τον Διγενή. Ανάμεσα σε άλλους το παρών έδωσε στις εξέδρες και ολόκληρη η αποστολή του Κλεάνθη μαζί με τον προπονητή της, που δεν έχασαν την ευκαιρία του ότι δεν αγωνίστηκαν λόγω μη εμφάνισης του Καλυμνιακού και παρακολούθησαν δύο από τις καλύτερες ομάδες της κατηγορίας, τις οποίες φυσικά θα αντιμετωπίσουν προσεχώς.

ΔΩΡΟ ΣΤΟΝ ΓΕΝΙΚΟ

Ο γενικός αρχηγός του Διαγόρα Σταύρος Ηρακλείδης (στην φωτογραφία με τον εκδότη μας Δημήτρη Τσοπανάκη) πάντρεψε το Σάββατο την κόρη του Γιούλη.



Πριν τον αγώνα Αγίου Γεωργίου-Διαγόρα ο γενικός μπήκε στ' αποδυτήρια και μιλώντας προς τους παίκτες του γηραιού ζήτησε να του κάνουν δώρο τη νίκη. Κι αφού πήρε την υπόσχεση τους αποχώρησε ευχαριστημένος και συγκινημένος.
Το τελικό αποτέλεσμα δικαίωσε τις υποσχέσεις τους...

"Ζίγδεια 2001"

✔ *Θα γίνουν στις 21 Οκτωβρίου με τη συμμετοχή έξι ομάδων*

Με πρωτοβουλία και πάλι του εκπροσώπου του κόμματος του ΕΔΗΚ, **Νίκου Λυκουρίνου** και φέτος θα πραγματοποιηθούν τα "Ζίγδεια 2001" προς τιμή του αείμνηστου πολιτικού **Γιάννη Ζίγδη** και θα γίνουν στις 21 Οκτωβρίου. Στην προσπάθεια αυτή θα συνεργασθούν ο ΔΟΝΑ Ρόδου, ο ΔΟΝΑ Πεταλούδων, ο ΔΟΝΑ Ατταβύρου, η ΕΠΣΔ, η ΔΟΥ Ρόδου και οι Παλαίμαχοι της πόλεως Ρόδου. Οι εξη παραπάνω θα συγκροτήσουν αντιπροσωπευτικές ομάδες και θα λάβουν μέρος στα τουρνουά.

-ΘΑ ΠΡΟΗΓΗΘΕΙ ΜΝΗΜΟΣΥΝΟ-

Το πρωί της 21ης Οκτωβρίου μετά επίσης και πάλι από πρωτοβουλία του **Νίκου Λυκουρίνου** θα τελεστεί μνημόσυνο στον Ιερό Ναό Εισοδίων της Θεοτόκου το Νιοχώρι στη μνήμη του **Γιάννη Ζίγδη** για 4 χρόνια συμπλήρωσης από τότε που έφυγε από κοντά μας.

Γ. ΜΙΧΑΗΛΙΔΗΣ (ΑΕΡΑ)

Οπωσδήποτε το παιχνίδι αυτό ήταν για εμάς μια τονωτική ένεση γιατί ξεκινήσαμε με προβλήματα και αυτή η επιτυχία μας έδωσε καλή ψυχολογία στην ομάδα μας. Παίζαμε με μια ομάδα που στόχο έχει τον πρωταθλητισμό και νομίζω ότι το αποτέλεσμα ήταν πέρα για πέρα δίκαιο. Για να είμαι ειλικρινής, δεν περίμενα μία νίκη με τέτοιο μεγάλο σκορ. Ομως όταν κάποιος προσπαθεί και αγωνίζεται με πάθος, τότε αισιοδοξεί.

Χ. ΑΡΒΑΝΙΤΗΣ (ΑΕ ΚΩΣ)

Εμφανώς απογοητευμένος ο Παλαίμαχος τερματοφύλακας του Ολυμπιακού Πειραιώς **Χρήστος Αρβανίτης,** μετά την ήττα της ομάδας του με σκορ 3-0 από τον ΑΕΡΑ Αφάντου μας είπε τα εξής:

"Δίκαια ήταν η ήττα της ομάδας μου.

Τίποτα δεν πήγε καλά. Το αποτέλεσμα όπως εξελίχθηκε το παιχνίδι, αναμενόμενο. Κάθε εβδομάδα επαναπροσδιορίζεσαι στο πρωτάθλημα, δεν είναι ότι αλλάζει κάτι συγκεκριμένα μετά από μία ήττα. Απλά οι διαπιστώσεις είναι πολύ σοβαρές και θα πρέπει να τις διορθώσουμε".

ΤΟ ΠΡΩΤΟ ΞΥΛΟ ΤΗΣ ΧΡΟΝΙΑΣ

Τον...σταυρό τους πρέπει να έκαναν το απόγευμα του Σαββάτου οι Αγιοι Απόστολοι βλέποντας αυτά που είδαν οι φίλαθλοι στο γήπεδο που φέρει το όνομά τους. Ηταν φανερό πως το θερμόμετρο στο τελευταίο εικοσάλεπτο του αγώνα ανάμεσα στον Ευαγόρα και τον Ηρακλή Μαριτσών είχε αρχίσει να ανεβαίνει επικίνδυνα, χωρίς πάντως να ξεφύγουν οι ποδοσφαιριστές των δύο ομάδων από τα όρια. Ενα μαρκάρισμα του **Μπάκαλου** πάνω στον **Κατσαρά,** όμως ήταν αρκετό να οδηγήσει την κατάσταση εκτός ελέγχου. Η φάση διαδραματίστηκε μπροστά από τον πάγκο του Ηρακλή. Ο **Μπάκαλος** που υπέπεσε στο φάουλ και ο **Αναγνώστου** που καθόταν στον πάγκο φαίνεται πως αντάλλαξαν κάποιες κουβέντες, με αποτέλεσμα ο δεύτερος να μπει στον αγωνιστικό χώρο και να επιτεθεί στον πρώτο. Οι πάγκοι των δύο ομάδων και όσοι βρισκόταν στον αγωνιστικό χώρο έτρεξαν προς το σημείο του επεισοδίου και η ένταση φούντωσε, καθώς αρκετοί ήταν οι παίκτες που ήρθαν στα χέρια. Χρειάστηκαν πέντε λεπτά, η παρέμβαση των ψυχραιμοτέρων αλλά και των δύο αστυνομικών που βρισκόταν στο γήπεδο για να ηρεμήσουν τα πνεύματα και να απομακρυνθούν από τον αγωνιστικό χώρο όσοι δεν είχαν καμμία δουλειά να βρίσκονται εκεί (ανάμεσά τους και κάποιοι "φίλαθλοι" που είχαν πηδήξει από τη εξέδρα).

Το παιχνίδι συνεχίστηκε και αμέσως μετά την λήξη του, ήρθε η σειρά του διαιτητή **Τριανταφύλλου** να τα "ακούσει" από τους ανθρώπους του Ευαγόρα για την διαιτησία του στο παιχνίδι.

Τιμήθηκε με πλακέτα

Ο γνωστός γιατρός **Αντώνης Παπαοικονόμου** συγκινήθηκε ιδιαίτερα από την τιμή που του έγινε στο ημίχρονο της συνάντησης Φοίβου-Διγενή. Ο πρόεδρος της ομάδας της Κρεμαστής **Κ. Κατσουράκης** απένειμε τιμητική πλακέτα στον εν λόγω επιστήμονα για την πολυετή προσφορά του στο σωματείο του Φοίβου.

Φαντάρος

Στο χακί ντύθηκε ο ταλαντούχος ποδοσφαιριστής του Αστέρα Παστίδας Αγγελος Πάττας, που είναι και συνεργάτης της εφημερίδας μας στο αθλητικό ρεπορτάζ. Ο στρατευμένος από σήμερα Αγγελος κατατάχθηκε στις ειδικές δυνάμεις και δεδομένου ότι πέρασε μάχιμος από τις αθλητικές ανταποκρίσεις, είναι πλέον πανέτοιμος να υπηρετήσει την μαμά πατρίδα. Το αθλητικό τημ της "Γνώμης" εύχεται στον νεοσύλλεκτο καλή θητεία.

Ορθιος

Ο προπονητής του Φοίβου **Ακης Δελαπόρτας** είχε αφοσιωθεί και προχθές στο έργο του, που δεν είναι άλλο από το να δίνει οδηγίες στους ποδοσφαιριστές του. Σε κάποια στιγμή αφαιρέθηκε τόσο πολύ από τον ρυθμό του αγώνα και τις οδηγίες που φώναζε, που είχε γονατίσει κυριολεκτικά. Τότε ο βοηθός διαιτητή **Νίκος Χατζηνικόλας** που τον είδε του είπε τα εξής για να τον πειράξει:

"Τι κάνεις εκεί βρε Ακη; Εδώ δεν σε βλέπουν όρθιο και θα σε δουν καθιστό;"

Φυσικά όλοι οι παριστάμενοι ξέσπασαν σε γέλια.

ΝΕΑ ΟΜΑΔΑ

Ο έμπειρος αμυντικός **Κώστας Ροδίτης** που μέχρι πρότινος αγωνιζόταν με τα χρώματα της ομάδας της Ρόδου, είχε πάρει την ελευθέρα του από το Σωματείο των Ελαφιών και διαπραγματευόταν την μεταγραφή του στον Ευαγόρα και όλα έδειχναν ότι θα συνέχιζε την καριέρα του εκεί. Φαίνεται όμως ότι ο 30χρονος Κώστας δεν τα βρήκε τελικά με τον Ευαγόρα και αντί αυτού υπέγραψε δελτίο στον Διαγόρα Βατίου, με τα χρώματα του οποίου έκανε το ντεμπούτο του χθες στην Κω, στο ισόπαλο αποτέλεσμα της ομάδας του με τον Ανταγόρα.

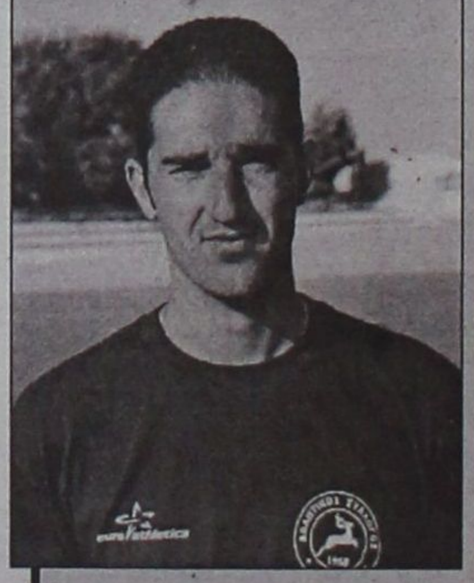

Ικανοποίηση για την προσπάθεια

Ικανοποιημένος από την παρουσία των παικτών του αλλά και απογοητευμένος από το αποτέλεσμα, εμφανίστηκε μετά το τέλος του αγώνα με τον Ηρακλή Μαριτσών ο ένας εκ των δύο προπονητών του Ευαγόρα, **Περικλής Λαζαρίδης.**

"Ηταν ένα δυνατό παιχνίδι και από τις δύο πλευρές. Και οι δύο θέλαμε την νίκη γιατί προερχόμασταν από ήττες στην πρεμιέρα. Παίξαμε δυνατά συνεχίζοντας την ανοδική μας πορεία.

Πιστεύω πως είναι θέμα χρόνου ο Ευαγόρας να βρει τον ρυθμό που ξέρει. Σταθήκαμε καλά στο γήπεδο κλείνοντας τα ατού του Ηρακλή. Δυστυχώς όμως, μία ακίνδυνη φάση μας πρόδωσε. Θέλω να δώσω συγχαρητήρια στους παίκτες μου για την αγωνιστικότητά τους. Αν συνεχίσουμε έτσι, σίγουρα θα έρθουν καλύτερες μέρες. Εύχομαι σε όλο τον φίλαθλο κόσμο "καλή ποδοσφαιρική χρονιά".

ΑΛΛΑΞΟΓΚΟΛΙΕΣ

Με τον πάντα δικό σας... Αλλαξογκόλιές ...γκολτζή - γκολτζή

www.angelfire.com/pa4/allaksogolies

E-mail: allaksogolis@yahoo.gr

Αέραααααα. Φουλ επίθεση με τα χίλια. Για πρώτη φορά στα χρονικά οι Ελληνικές ομάδες έκαναν τέτοιο επιτυχημένο ξεκίνημα στις Ευρωπαϊκές διοργανώσεις στο ποδόσφαιρο. Ας ελπίσουμε να συνεχιστούν τα καλά αποτελέσματα και να ξεκολλήσουμε επιτέλους από την Α' φάση σε ότι διοργάνωση κι αν είναι αυτή. Μην βιαστείτε βέβαια να μου πείτε πως το Ελληνικό ποδόσφαιρο έχει προοδεύσει και ξαφνικά βρέθηκε στα ψηλά, γιατί θα τρελαθούμε. Για να επιτύχουμε κάτι τέτοιο πρέπει να γίνουν πάρα πολλά πράγματα, όπως μάθηση αθλητικής παιδείας σε όλους (παίκτες, προπονητές, παράγοντες, φιλάθλους κλπ.), κατασκευή αθλητικών έργων σε όλη την Ελλάδα (και όχι μόνο σε Αθήνα-Θεσσαλονίκη) και εκμάθηση του αθλήματος (πάντα με τις σωστές βάσεις) από μικρή ηλικία στους πλέον κατάλληλους αγωνιστικούς χώρους. Αν κατορθώσουμε έστω κι ένα μικρό μέρος απ'όλα αυτά τότε θα μπορούμε να μιλήσουμε για πρόοδο του Ελληνικού ποδοσφαίρου. Μέχρι τότε όμως...μόκο !!!!



Ακόμη δεν ξεκίνησε καλά-καλά η Α' τοπικού και ήδη άρχισαν και τα πρώτα μεγάλα προβλήματα. Οι παίκτες του Καλυμνιακού και του Ολυμπιακού Καλύμνου είναι έτοιμοι να τα βροντήξουν και να παρατήσουν το άθλημα, κινδυνεύοντας και οι δύο ομάδες να αποβληθούν από τα πρωταθλήματα με αβέβαιο μέλλον. Να ξέρετε ότι αυτό είναι μόνο η κορυφή του παγόβουνου, αφού εκτός από το δυσβάστακτο οικονομικό φορτίο των ομάδων της Α' κατηγορίας, φέτος θα έχουμε τα ίδια ή και χειρότερα στην Β' κατηγορία, αφού σε αυτή περιλαμβάνονται πολλά ταξίδια. Όπως το πάμε, σε σύντομο χρονικό διάστημα κατ'αρχάς οι ομάδες θα συγχωνεύονται προκειμένου να μπορέσουν να αντεπεξέλθουν στις μεγάλες υποχρεώσεις τους και κατά δεύτερο λόγο όταν αποτυχαίνει και αυτή η προσπάθεια, τότε βάσει της λογικής, θα διαλύονται.

Μέσα σε όλο αυτό τον χαμό, επικροτώ και αξίζει ένα μεγάλο μπράβο στην ΕΠΣΔ, η οποία μην περιμένοντας μοιρολατρικά την πενιχρή ενίσχυση της πολιτείας και όποτε φτάσει αυτή στα ταμεία της, βρήκε χορηγό για τα πρωταθλήματα της έναντι 5.000.000 δρχ και έτσι από φέτος θα ονομάζονται «Πωλήσεις Ακινήτων-Κάλλιστος Διακογεωργίου». Συγχαρητήρια λοιπόν και στην διοργανώτρια αρχή αλλά και στο Πρόεδρο του ΔΟΝΑ που έχει δείξει ουκ ολίγες φορές την αγάπη του για το ποδόσφαιρο και για το αθλητισμό γενικότερα. Να σκεφτείτε πως όταν είχα γράψει στην στήλη πριν από κανέναν χρόνο περίπου (μπορεί και παραπάνω) ότι η λύση για τα τοπικά μας πρωταθλήματα είναι να βρεθεί ένας χορηγός, τότε πολλοί με είπαν φαντασιόπληκτο και αιθεροβάμονα. Όχι ότι δεν είμαι, αλλά να τώρα που ήρθαν αυτές οι εξελίξεις και με δικαίωσαν.

Δε ξέρω πόσοι από εσάς είχαν την τύχη να παρακολουθήσουν τις αντίκες που ήρθαν στο νησί μας προκειμένου να πάρουν μέρος στο 30ο Διεθνές Ράλλυ. Όσοι δεν μπορέσατε να τα δείτε, τότε χάσατε. Να σημειώσω πως το νησί μας είναι από τα καλύτερα για τέτοιου είδους διοργανώσεις μιας και αρκετοί δρόμοι έχουν την ίδια ηλικία με αυτά τα αμάξια, οπότε υπάρχει ένας συγχρονισμός περιβάλλοντος και ηλικίας...

Δε γνωρίζω για εσάς πάντως εμένα μου τα έχουν κάνει τούμπανο οι διαφημίσεις για τα κινητά τηλέφωνα. Θέλετε το κινητό σας να χτυπάει με αυτή την μελωδία ? Θέλετε το κινητό σας να χτυπάει με την άλλη μελωδία ? Είδα κι απόειδα με τον βομβαρδισμό μηνυμάτων που δεχόμαστε επί 24ωρου βάσεως και αποφάσισα ότι θέλω να χτυπάει το κινητό μου σε...τοίχο. Έτσι το χτύπησα μια και ησύχασα !!!

Για τους φίλους που σερφάρουν στο Ίντερνετ συνεχίζω να τους προτείνω αξιόλογες και ενδιαφέρουσες διευθύνσεις. Για τους φανατικούς του σινεμά έχω σήμερα μία έκπληξη. Πρόκειται για μια βιβλιοθήκη με έργα της μεγάλης οθόνης. Πληκτρολογήστε www.cine.gr <http://www.cine.gr/> και περάστε σε μια άλλη διάσταση.

Θα μου επιτρέψετε να συγχαρώ την Βιβή Κοκκώνα που πέρασε στην Σχολή Μαιευτικής Θεσσαλονίκης και ξεκίνησε να δέχεται τηλεφωνήματα για γεννήσεις μωρών από τον επόμενο χρόνο, ούτως ώστε να κάνει την πρακτική της. Επίσης να συγχαρώ τον Μανώλη Κεφάλα που πέρασε στην Σχολή Ηλεκτρονικής του ΤΕΙ Κρήτης. Την εξειδίκευση του πάντως μάλλον θα την αρχίσει από τα λαμπάκια του αδερφού του που ήδη αναβοσβήνουν σαν τρελά φωτορυθμικά από την χαρά του. Τα συγχαρητήρια αξίζουν ομοίως σε όλους όσους πέτυχαν τη είσοδό τους σε κάποιο ανώτερο ή ανώτατο εκπαιδευτικό ίδρυμα αλλά και στα άλλα παιδιά που προσπάθησαν αλλά δεν τα κατάφεραν. Η ζωή έχει πολλές επιλογές και την υγειά σας να έχετε να διαλέξετε αυτό που σας ταιριάζει.

Για να πάμε και στο ανεκδοτάκι της ημέρας. Πάει μια ξανθιά σε μια εταιρία μηνυμάτων και λέει στον υπεύθυνο: - "Γεια σας, θα ήθελα να στείλω ένα μήνυμα στη μητέρα μου που μένει στον Έβρο." - "Βεβαίως, Θα σας κοστίσει 15.000 δρχ." - "Ξέρετε δεν έχω χρήματα, αλλά θα έκανα τα πάντα για να στείλω αυτό το μήνυμα!" - "Χμμμ, πολύ καλά, περάστε μέσα από τον πάγκο", της λέει ο υπεύθυνος και η ξανθιά περνάει. - "Γονατίστε", της λέει και αυτή γονατίζει.
- "Κατεβάστε το φερμουάρ μου. " και αυτή το κατεβάζει. - "Βγάλ΄τη μου έξω. "
Η ξανθιά ακολουθεί πιστά τις εντολές που της δίνονται. - "Τώρα αρχίστε."
Και τότε η ξανθιά, έχοντας το όργανο του υπευθύνου στα χέρια της. - "Ελα μαμά με ακούς; Εγώ είμαι" !!!

Ένα απ΄τα χειρότερα γεγονότα που συνέβησαν και φέτος αλλά και σε παλαιότερα έτη, είναι η μη κάθοδος ομάδας εφηβικού πρωταθλήματος στο γήπεδο. Πρόκειται για την μεγαλύτερη δυσφήμιση του αθλήματος και ένα από τα μελανότερα σημεία στην ψυχολογία των μικρών ποδοσφαιριστών. Εάν κάποιοι δεν μπορούν να αναλάβουν τέτοιες υποχρεώσεις έχοντας απέναντι τους το μέλλον του ποδοσφαίρου μας, καλύτερα να το δηλώνουν από την αρχή, αν και είναι ντροπή να μην έχουν αυτή την στιγμή τουλάχιστον, οι μισές από τις ομάδες του νησιού μας, εφηβική ομάδα. Που βαδίζουμε με τέτοιους σκοπούς ? Στο άγνωστο και χωρίς βάρκα...

Δεν άργησαν να κυκλοφορήσουν και ανέκδοτα με θέμα (τι άλλο?) την επίθεση στις ΗΠΑ. Πάρτε δύο από τα τελευταία. Γιατί δεν πρόκειται να κερδίσει ποτέ ο Μπους τον Λάντεν στο σκάκι ? Μα διότι έχασε τους...πύργους του ! Δεύτερο και τελευταίο για σήμερα. Από τη αεροπορική εταιρεία United Airlines ζητούνται πιλότοι για τρίωρη απασχόληση !

Στην φωτογραφία μπορείτε να δείτε τον άνθρωπο φωτογραφία ή Βίκτωρα σε μία από τις μεγαλύτερες στιγμές της ζωής του αφού παράλληλα με την φωτογραφική τέχνη σπούδαζε και υποκριτική ρίχνοντας ταυτόχρονα και μερικές βομβίτσες. Οι κόποι του πάντως επιβραβεύθηκαν αφού όπως βλέπετε με τα ίδια σας τα μάτια, αυτός είναι ο πρωταγωνιστής της διάσημης ταινίας «Περλ Χάρμπορ» αλλά έπεσε θύμα της λογοκρισίας λόγω του χτυπήματος στην Αμερική και έτσι του φάγανε την θέση. Ο ίδιος όμως έχει πεισμώσει και δεν αποκλείεται σύντομα να τον δούμε σε άλλη υπερπαραγωγή. Τρέμε Ντι Κάπριο, έρχεται ο Ντε Βικτόριο !!!

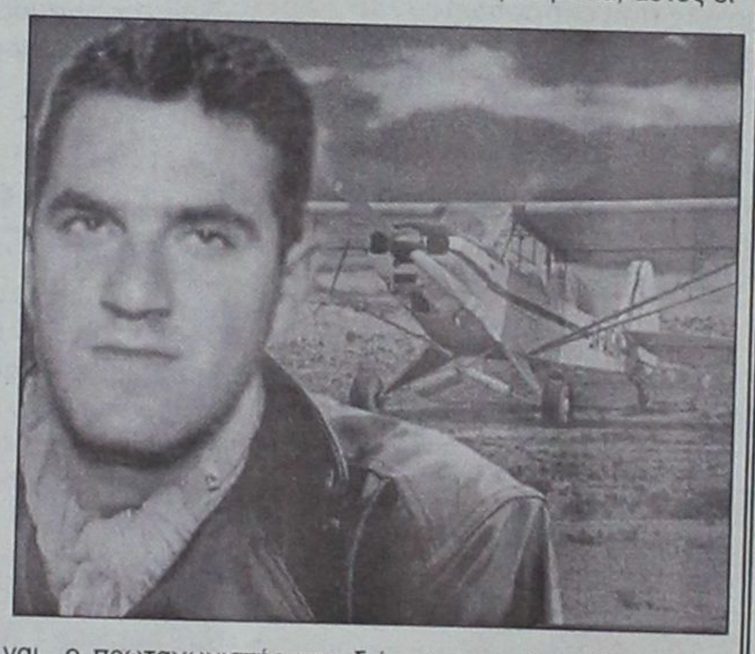

Με τα ιερά δεσμά του γάμου ενώθηκαν το Σάββατο Παντελής Τσίγκος με την εκλεκτή της καρδιάς του Γιούλη Ηρακλείδη στον Ιερό Ναό του Ευαγγελισμού, εν μέσω πολλών συγγενών και φίλων. Οι θερμότερες ευχές μου στο εκλεκτό ζευγάρι καθώς και στον μπαμπά της νύφης Σταύρο Ηρακλείδη, για τον οποίο ένα πουλάκι μου είπε πως δεν κρατιέται και περιμένει ανυπόμονα να γίνει παππούς. Λέτε να το κάνει κι αυτό...Κεντράκι ?

Αναμένοντας στον καναπέ μου γεμάτος με προμήθειες (ποπ-κορν, αναψυκτικά κλπ.) περιμένω το πολύκροτο μπαμ που προσεύχονται τόσο καιρό να πραγματοποιηθεί ο κάθε είδους ειδήμονας ή γλάστρα ή δημοσιογράφος ή δεν ξέρω κι εγώ τι. Ευχή όλως είναι να την πληρώσουν μόνο οι ένοχοι (από κάθε πλευρά) και όχι να σκοτωθούν πάλι αώοι άνθρωποι. Όχι στο πόλεμο, ναι στο σεξ. Πηδάτε αβέρτα μπας και σωθούμε !!!

Προφυλαχθείτε
(υπάρχει και AIDS) Ο γκολτζής

ΟΠΤΙΚΑ-ΦΑΚΟΙ ΕΠΑΦΗΣ
ΑΛΕΞ. ΔΙΑΚΟΥ 7
85100 ΡΟΔΟΣ
ΤΗΛ. 0241-30220
ΜΠΡΟΚΟΥ Α. ΜΑΡΙΑ
ΠΤΥΧΙΟΥΧΟΣ ΟΠΤΙΚΟΥ ΤΜΗΜΑΤΟΣ ΑΘΗΝΩΝ

ΣΧΟΛΗ ΕΚΠΑΙΔΕΥΣΗΣ ΣΚΥΛΩΝ
BEBA RODOSLAND
ΕΚΤΡΟΦΕΙΟ ΓΕΡΜΑΝΙΚΩΝ ΠΟΙΜΕΝΙΚΩΝ
ΕΤΟΣ ΙΔΡΥΣΕΩΣ 1992
Αναλαμβάνουμε μαθήματα βασικής υπακοής, άρνηση τροφής, φύλακας - σωματοφύλακας
Αγώνες εργασίας ΕΔΥ.ΒΗ.ΣΟΗΗ 1,2,3 & Ολλανδικό ρίνγκ
Η πολυετής πείρα μας και οι διακρίσεις μας σε αγώνες εργασίας σας εγγυούνται για το αποτέλεσμα.
ΕΛΕΥΘΕΡΙΟΣ ΣΕΓΚΟΥΝΑΣ
Διπλ. Εκπαιδευτής Ρουμανικού Ομίλου Ολλανδικού Ινστιτούτου
Τηλ. 0977-965343, 0944-875762
Ασγούρου 176

ΝΤΕΤΕΚΤΙΒΣ
30 ΧΡΟΝΙΑ ΜΟΝΙΜΑ ΚΑΙ ΣΤΗ ΡΟΔΟ
35354 - 28780
Π.Π. ΓΕΡΜΑΝΟΥ 6 (ΠΛ. ΦΩΚΙΑΛΗ)
Η ΛΥΣΗ!!! ΣΕ ΚΑΘΕ ΣΑΣ ΠΡΟΒΛΗΜΑ
EXPRESS SECURITY

ΚΕΝΤΡΙ

E-mail: kentri @ astronet.gr Με το **Σταύρο Ηρακλείδη**



Υπάρχει κατανόηση

Υπάρχει κατανόηση από πλευράς Εφορείας Σταδίου για τη χρήση του γηπέδου από τις ομάδες της πόλης μας και των Μικτών ομάδων της Ενωσης. Σε κοινή σύσκεψη παραγόντων των ομάδων και της Ενωσης με τη διοίκηση του Σταδίου, ετέθηκαν οι απόψεις όλων των ενδιαφερομένων και η διοίκηση του Σταδίου συμφωνεί, φτάνει μόνο και η Ενωση να δείξει μια κάποια κατανόηση μια και ξέχωρα από τη διάκριση που θέλουμε να έχουν οι Μικτές μας, το ίδιο πιστεύω να θέλει και η Ενωση για τις ομάδες της πόλης μας που εκπροσωπούν το ποδόσφαιρό μας ή σε τοπικό επίπεδο ή σε εθνικό.
Πιστεύουμε να βρεθεί τελικά η χρυσή τομή και να είναι όλοι ευχαριστημένοι, αν και εδώ που τα λέμε και ο ίδιος ο Πόκιας δεν θέλει να αφήσει κανένα παραπονούμενο.

Θετικά αποτελέσματα

Η προετοιμασία του Κολοσσού εκτός Ρόδου με διάφορα φιλικά παιχνίδια, νομίζω ήταν ότι καλύτερο θα μπορούσε να κάνει μια καλή διοίκηση για το Σύλλογό της και μάλιστα παιχνίδια με ομάδες καλύτερες και μεγαλύτερων κατηγοριών. Σίγουρα τα αποτελέσματα αλλά και τα συμπεράσματα που θα έβγαλε ο προπονητής της ομάδας της πόλης μας θα είναι θετικά και ανάλογα θα καταστρώσει τα σχέδια του και ευχόμαστε όλες αυτές οι θυσίες που κάνει εφέτος η διοίκηση του **Κωσταρίδη** να μη πάνε χαμένες.

Χάντμπολ στα Τριάντα

*Τώρα και χάντμπολ στη Ρόδο. Με πρωτοβουλίες του παλιού διαιτητή και γνώστη του αθλήματος **Κουράνου** ιδρύθηκε ο Γ.Σ. Ιάλυσος και θα εκπροσωπήσει το νησί μας στη Β' Εθνική κατηγορία σε όμιλο της Κρήτης που θα συμμετάσχει. Ο **Θόδωρος** λοιπόν με τη συμπαράσταση του **Μιχάλη Χατζηβαλσάμη** και με τη βοήθεια του δημάρχου **Στάγκα** φιλοδοξεί να κάνει γνωστό το άθλημα του χάντμπολ και στον τόπο μας και αν μάλιστα έχει την αμέριστη συμπαράσταση από το ευρύτερο κοινό των Τριαντών, θα φθάσει πολύ γρήγορα σε μεγαλύτερα σαλόνια.*
*Δύσκολο το έργο που ανέλαβες **Θόδωρε**, αλλά όταν πετύχεις η ιστορία θα καταγράψει τις αμέριστες προσπάθειές σου και σίγουρα πολλοί στη συνέχεια θα σε ευγνωμονούν. Καλή επιτυχία λοιπόν.*

Ποντιακό σμίξιμο

Ρεσιτάλ δίνουν κάθε βράδυ με τα μπαλέτα της **Δημόγλου** στην Παλιά Πόλη οι Πόντιοι «**Γιορίκας**» και **Λαζαρίδης**. Ο ένας με τη λύρα του και ο άλλος με τα κρουστά του δίνουν μια δικιά τους ξεχωριστή νότα και καταχειροκροτούνται από το κόσμο. Με το που άρχισαν το πρόγραμμα, πρώτος και καλύτερος να πάει και να τους απολαύσει ο «κολλητός» του «γιορίκα» ο **Αντώνης Κυπριώτης**, Γνώριμοι εδώ και πολλά χρόνια από τις μάχες του Ροδινιού, που ξετρελαίνεται με τα Ποντιακά τραγούδια και χορούς. Προβλέπω παιδιά σε λίγο διάστημα να κάνετε ένα φοβερό ντουέτο και να σας δούμε και εκτός Ρόδου καμιά μέρα με τηλεοράσεις και όλα αυτά τα σχετικά.

Κιτρινόπουλα με μέλλον

Εμαθα ότι οι παμπαίδες του Δωριέα εντυπωσίασαν με την εμφάνισή τους στο τουρνουά του Ιβίσκου. Ηταν οι λιγότεροι αλλά όπως λέει και ο ίδιος ο Βογιατζόγλου είναι ταλέντα που μαθαίνουν το μπάσκετ 3-4 χρόνια σε ολιγομελή τμήματα. Ισως αυτό να είναι και το μυστικό που έκανε τη διαφορά. Είναι όπως λέμε και στα μαθήματα, τα ολιγομελή τμήματα τα προτιμούν πολλοί.

Μπάσκετ ώρα μηδέν

Ακουσον, άκουσον! Λέει η Τ.Ε. του μπάσκετ ότι αν μια ομάδα σαν γηπεδούχους δεν φέρει το γιατρό της, θα τιμωρείται με τριάντα χιλιάδες πρόστιμο και αν είναι υπότροπη θα μηδενίζεται. Για να σοβαρευθούμε λίγο παιδιά, γιατί η δουλειά σας είναι να υπηρετείται το μπάσκετ και όχι να σας υπηρετεί αυτό! Δηλαδή δεν σας φτάνουν Φοίβος, Παστίδα, Ζέφυρος, θέλετε να διαλυθούν και άλλες ομάδες. Ναι εντάξει και μεις είμαστε υπέρ της παρουσίας γιατρού, όχι ομως και να γινόμαστε και μπαμπούλες.
Αλλά γιατί παραξενευόμαστε βρε παιδιά γι' αυτά τα απίθανα των ανθρώπων αυτών. Αυτά μπροστά στα τόσα άλλα που κάνουν δεν είναι τίποτα. Ομως δεν φταίνε αυτοί. Φταίτε εσείς που είσθε ανίκανοι να φτιάξετε μια Ενωση. Τί να σας πω!

Μεγάλη ζήτηση

Προβλήματα αρχίζουν να έχουν οι προπονητές των Ακαδημιών του Διαγόρα, **Μόσχου** και **Παπαντωνίου**. Μέσα σε μία εβδομάδα μάζεψαν πάνω από 25 παιδιά ο καθένας και αρχίζουν να προβληματίζονται. Παρ' όλα αυτά και οι δυό τους, που κατά βάθος χαίρονται ιδιαίτερα, προσπαθούν με κάθε τρόπο δουλεύοντας ακόμη και περισσότερη ώρα, για να φτιάξουν όσο το δυνατόν καλύτερα αυτά τα παιδιά, τα παιδιά που αύριο μεθαύριο θα επανδρώσουν την μεγάλη ομάδα του Διαγόρα.

Οπως στρώσεις θα κοιμηθείς

Δεν θα κρίνω τη συμπεριφορά και γενικά το σοβαρό γεγονός που σημειώθηκε την περασμένη εβδομάδα με το **Μαϊλη** και τον προπονητή του, νομίζω πως ο κάθε ένας μπορεί να βγάλει τα δικά του συμπεράσματα, όμως το μόνο που έχω να πω και επειδή τυγχάνει να γνωρίζω πρόσωπα και πράγματα, είναι ότι, «**όπως στρώσεις θα κοιμηθείς....**»

Τι γίνεται!

Δεν ξέρω αλλά σε λίγο καιρό, αν συνεχισθεί αυτή η κατάσταση, θα με κάνουν αυτοί οι Καλυθενοί να τους αρχίσω. Ε, αυτά πια που γίνονται σ' αυτό το χωριό είναι πρωτάκουστα, και δεν μπορώ να καταλάβω τί θέλουν, τί γυρεύουν, τί ψάχνουν. Ο ένας κατηγορεί τον άλλο, τσακώνονται, αγκαλιάζονται την άλλη μέρα και μετά φτου κι από την αρχή. Που θα πάει αυτή η ιστορία δεν ξέρω. Έχουν φτιάξει μια τόσο καλή ομαδούλα που πάρα πολλά μπορεί να κάνει και δεν την προσέχουν παρά μόνο ψάχνονται για οτιδήποτε άλλο εκτός από την ομάδα. Δεν ξέρω αν θα πρέπει από τώρα να ρίξω τη μεγαλύτερη ευθύνη στο Καραγιαννά ή σε κανένα άλλο, αλλά αν συνεχισθεί αυτή η κακομοιριά σίγουρα θα ανοίξω το στόμα μου και μετά...
Για σας παρακαλώ ηρεμήστε και κοιτάξτε την ομαδούλα και αφήστε κατά μέρος τις μικροπρέπειες και όλα τα σχετικά.

Τα βρήκαν

Τελικά όλα αυτά που γράφω πιο πάνω, νομίζω δεν είναι μακριά από την πραγματικότητα. Φαγώθηκαν «Κοσκωτάς» και Πανορμίτης, απειλές και όλα αυτά τα γνωστά, και τώρα μαθαίνω ότι τα βρήκαν μεταξύ τους και οι πρόσφατοι τσακωμοί έφεραν τις αγκαλιές και τις γλύκες (ποιός ξέρει για πόσο καιρό). Πάντως απ' ότι μαθαίνω ο Κοσκωτάς δεν το βάζει με τίποτα κάτω και θα πολεμήσει για τη διαφάνεια και τη σωστή λειτουργία του Συλλόγου, έτσι τουλάχιστον φωνάζει.
Να δούμε ρε παιδιά στο τέλος ποιοί θα είναι οι χαμένοι από αυτούς ολους τους σαματάδες. Εσείς οι ίδιοι ή ο Απόλλων!



Η εμπειρία μας και η αφοσίωση στη λεπτομέρεια
αποτελουν εγγύηση για την απόλυτη επιτυχία ωστε
να μείνουν ανεξίτηλες στη μνήμη τη δική σας και των καλεσμένων σας.....

ΧΟΡΟΕΣΠΕΡΙΔΕΣ - ΓΑΜΟΙ - CATERING - ΠΑΙΔΙΚΑ ΠΑΡΤΥ

ΞΕΝΟΔΟΧΕΙΟ SOFITEL CAPSIS
ΡΟΔΟΥ
Για Πληροφορίες 25-015 & 20919 (09.00 - 17.00)



CAPSIS
Conference Centers & Resort Hotels

ΝΤΕΤΕΚΤΙΒΣ
Συνταξιούχος Αστυνομικός
Αναλαμβάνουμε
υποθέσεις ανηλίκων,
οικογενειακές, προσωπικές κ.τ.λ.
Με απόλυτη εχεμύθεια.
ΔΙΑΘΕΤΟΥΜΕ ΤΑ ΠΛΕΟΝ
ΣΥΓΧΡΟΝΑ ΟΠΤΙΚΟΑΚΟΥΣΤΙΚΑ
ΣΥΣΤΗΜΑΤΑ
0946 997967
100% εχεμύθεια 100% εχεμύθεια

ΜΠΑΣΚΕΤ

Ωφέλιμη παράταση

☞ ΑΝΑΜΕΙΚΤΑ ΤΑ ΣΥΝΑΙΣΘΗΜΑΤΑ ΓΙΑ ΙΑΛΥΣΟ ΚΑΙ ΚΟΛΟΣΣΟ ΣΧΕΤΙΚΑ ΜΕ ΤΗΝ ΑΝΑΒΟΛΗ ΤΗΣ ΕΝΑΡΞΗΣ ΤΟΥ ΠΡΩΤΑΘΛΗΜΑΤΟΣ ΜΠΑΣΚΕΤ ΤΗΣ Γ' ΕΘΝΙΚΗΣ

Δώρο από το πουθενά είναι για τον Γιώργο Διάνα η ενδεχόμενη αναβολή της πρεμιέρας της Γ' Εθνικής.

Η ευκαιρία που θα δοθεί στην ομάδα του Ιάλυσου να προετοιμαστεί καλύτερα θα είναι ευεργητική, καθώς τα προβλήματα που ταλανίζουν τόσο καιρό τους "ερυθροκίτρινους" και εμποδίζουν την ομαλή προετοιμασία, πρόκειται σύντομα να βρουν τη λύση τους. Ετσι λοιπόν καμιά δυσαρέσκεια δεν επικρατεί στις προπονήσεις στις οποίες επέστρεψε κανονικά ο **Μυστιλόγλου.** Αντίθετα, ένα μήνα εκτός ρυθμού προπόνησης θα μείνει ο **Λυκογιάννης** λόγω στρατιωτικών υποχρεώσεων.

Σ' ό,τι αφορά το θέμα του Μπάκα, δεν υπάρχει τίποτα νεότερο και ο **Γιώργος Διάνας** τον έχει θέσει εκτός πλάνων. Στο τέλος της εβδομάδας, θα σβήσει από το απουσιολόγιο του και τον Αβεκλούριο καθώς ολοκληρώνεται η αποθεραπεία του και θα μπει σε ελαφρύ πρόγραμμα προπονήσεων.

Για να βρίσκεται σε αγωνιστική δράση, ο Ιάλυσος θα δώσει φιλικά παιχνίδια με ομάδες του τοπικού, του Διαγόρα και του Ηρακλή Λάρδου μέσα στις επόμενες μέρες.

Ο ΚΟΛΟΣΣΟΣ

Ο έτερος εκπρόσωπος της Ρόδου στο πρωτάθλημα της Γ' Εθνικής, ο Κολοσσός δεν φαίνεται να ενοχλείται ιδιαίτερα από την προκείμενη αναβολή της πρώτης αγωνιστικής. Η ομάδα του **Χάρη Παπάζογλου** είναι πανέτοιμη για τις φετινές της υποχρεώσεις και δεν θα επηρεαστεί από την παράταση της προετοιμασίας κατά μία εβδομάδα, η οποία βρίσκεται στο τελικό της στάδιο και χωρίς να υπάρχουν προβλήματα.

Για ξεμούδιασμα, οι "θαλασσί" θα πατήσουν παρκέ για φιλική αναμέτρηση με τον Ιβίσκο μέσα στην εβδομάδα.

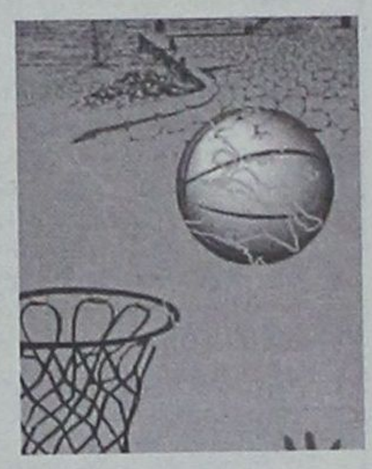

Καθησυχάζουν τους διαιτητές

☞ Με αφορμή τα όσα αναφέρουν οι προκηρύξεις για την ημεραργία των διαιτητών, η Τ.Ε. ΕΟΚ διαβεβαιώνει πως δεν θα υπάρξει κανένα πρόβλημα

Κανένα πρόβλημα δεν θα υπάρξει στις σχέσεις των διαιτητών μπάσκετ και των μελών της Τ.Ε. ΕΟΚ Δωδεκανήσου, όπως τουλάχιστον θέλουν να διαβεβαιώσουν τους ανθρώπους του ΤΔΚΔ οι παράγοντες της Τοπικής Επιτροπής. Οπως είναι γνωστό, οι διαιτητές αντέδρασαν εντονότατα όταν ενημερώθηκαν για το περιεχόμενο των προκηρύξεων των νέων πρωταθλημάτων, που προβλέπουν την μείωση της αποζημίωσης της ημεραργίας από τις 12 στις 8 χιλιάδες δραχμές.

Σε τηλεφωνική επικοινωνία της "Α.Γ." με παράγοντα της Τ.Ε., δόθηκαν οι εξηγήσεις σχετικά με το θέμα που προέκυψε, καθώς ναι μεν αναγνωρίζεται πως τα όσα αναφέρει η προκήρυξη μπορεί να θίγει τους διαιτητές, ωστόσο στην πορεία δεν θα υπάρξει απολύτως κανένα πρόβλημα, καθώς το επίμαχο ποσό θα συνεχίσει να καταβάλλεται έστω κι αν δεν προβλέπεται από τα γραφόμενα.

Εντονη δυσαρέσκεια

☞ Αναβρασμός επικρατεί στους κόλπους της ΤΕ ΕΟΚ σχετικά με τα όσα υποστήριξε προ ημερών ο Μιχάλης Μελλίνης σχετικά με την κατανομή των προπονητικών ωρών στο Κλειστό

Τουλάχιστον επίσημη απάντηση στα όσα υποστήριξε προ ημερών ο πρόεδρος του Ιβίσκου **Μιχάλης Μελλίνης** σχετικά με την κατανομή των ωρών προπόνησης στο Κλειστό Γυμναστήριο της Ρόδου και τα παράπονα που έχει ο σύλλογός του, δεν δόθηκε από την Τοπική Επιτροπή. Ανεπίσημα όμως, στους κόλπους της Τ.Ε. επικρατεί κλίμα έντονης δυσαρέσκειας καθώς οι άνθρωποι της θεωρούν πως ο πρόεδρος του Ιβίσκου δεν είπε όλη την αλήθεια κυρίως σε ότι έχει να κάνει με τους λόγους που ο σύλλογος δεν είναι ικανοποιημένος από την πολιτική της Τ.Ε. στο θέμα της κατανομής των προπονητικών ωρών.

Οπως έλεγε χθες χαρακτηριστικά παράγοντας της Επιτροπής, οι ώρες που δόθηκαν στα σωματεία της α' κατηγορίας (Ιβίσκος, Δωριέας και Πανηλιακός), κυρίως στο διάστημα της απουσίας του Κολοσσού στην Αθήνα ήταν ίδιες και βασιζόμενες στην πολιτική της ίσης αντιμετώπισης.

Τα τρία σωματεία είχαν δύο απογευματινές, δύο ενδιάμεσες και δύο βραδινές ώρες προπόνησης, με τον Ιβίσκο να καταθέτει αίτημα χρησιμοποίησης του Κλειστού μόνο τις βραδινές ώρες.

Το αίτημα απορρίφθηκε καθώς σύμφωνα με την ΤΕ θα αδικούνταν οι άλλες δύο ομάδες. Μάλιστα, άνθρωπος της ΤΕ ΕΟΚ διέψευσε χθες τους ισχυρισμούς του **Μιχάλη Μελλίνη** περί κόντρας του με τον πρόεδρο της Θεοδόση Κολιάδη που "ευθύνεται" για την άρνηση της διοργανώτριας αρχής του πρωταθλήματος, προκαλώντας τον πρόεδρο του Ιβίσκου να βγει δημόσια και να πει αυτά που επαναλαμβάνει με την μορφή των επιχειρημάτων, όποτε ανοίγει το συγκεκριμένο θέμα στα γραφεία του Κλειστού.

Οτι δηλαδή θεωρεί τους Δωριέα και Πανηλιακό υποδεέστερες ομάδες που δεν δικαιούνται να αντιμετωπίζονται με τα ίδια κριτήρια στην κατανομή των προπονητικών ωρών.

ΤΡΥΠΙΟ ΔΙΧΤΥ



- Νωρίς εφέτος άρχισαν τα όργανα...
- Διαιτητές και κριτές αποφάσισαν να μην κατέβουν...
- Ζητούν αύξηση αποδοχών, που δεν δίνει η ΕΟΚ...
- Κι έτσι μάλλον αναβάλλεται η πρώτη αγωνιστική της Γ' Εθνικής...
- Ελα σου, όμως, που κι ο σύνδεσμος της Δωδ/σου ετοιμάζεται κι αυτός για αποχή...
- Αιτία η απόφαση της Τ.Ε. για μείωση του ποσού ημεραργίας...
- Κι επειδή με βάση τους "κανόνες" η ημεραργία ισχύει για την Σύμη...
- Μιλάμε για ένα ποσό ετησίως της τάξεως των 60-80 χιλιάδων δραχμών...
- Και φυσικά οι διαιτητές δεν κόπτονται γι' αυτό το ποσό...
- Ενοχλήθηκαν από την απόφαση της Τ.Ε. χωρίς συζήτηση μαζί τους...
- Κι έχει κάτι παιδάκια ο σύνδεσμος που άμα "τα πάρουν στο κρανίο"...
- Προβλέπεται, λοιπόν, κόντρα διαιτητών-Τ.Ε...
- Σε αναμονή, όμως βρίσκονται και τα σωματεία...
- Στην προκήρυξη του γυναικείου η Τ.Ε. αφήνει ανοικτό το ενδεχόμενο για 2 ομίλους...
- Με συμμετοχή στον όμιλο των νήσων κι ομάδων από τη Ρόδο...
- Ποιά θα δεχθεί να μετακινείται στα νησιά;...
- Ποιός θα καλύψει τα έξοδα τους;...
- Ενοχλήθηκαν στον Κολοσσό για την ενδεχόμενη αναβολή του πρωταθλήματος...
- Η έλλειψη ισχυρών αντιπάλων για φιλικά είναι ντεζαβαντάζ...
- Αντίθετα οι αθηναϊκές ομάδες δεν ενοχλούνται από αναβολές...
- Στον Ιάλυσο, πάλι, άρεσε η αναβολή...
- Είχε προβλήματα με τις συχνές απουσίες των στρατευμένων...
- Κι η παράταση της προετοιμασίας βοηθά τον κώουτς...
- Είχα επισημάνει παλαιότερα ότι οι διαιτητές δεν είναι αγαπημένοι μεταξύ τους...
- Κι αυτό θα έχει επιπτώσεις στην απόδοση τους...
- Τις προάλλες ο σερίφης ήθελε εκδίκηση...
- Και προσπάθησε να κτυπήσει μια Στάλα, Αρν(ι)ά, ή τέλος πάντων Κουνέλλι...
- Εκανε όμως λάθος και κτύπησε κατσίκι που του πετάχτηκε ξαφνικά μπροστά του...
- Αυτό σημαίνει πως θα εκδικηθεί σ' άλλη φάση...
- Στο Κλειστό έβγαλαν ώρες προπόνησης...
- Διαμαρτύρεται ο ιβίσκος, ριγμένο σίγουρα το βόλει...
- Κι ο Μελλίνης βάζει στόχο να κλείσει το γηπεδάκι του στην Ανάληψη...
- Μέχρι τότε όμως ποιός τον ακούει...
- Στην Τ.Ε. βόλεϊ έδωσαν 3 προπονητικές ώρες την εβδομάδα από τον Οκτώβριο...
- Πέρυσι είχε οχτώ!!!...

ΟΙΝΟ-ΛΟΓΙΚΑ

Θεραπευτικό το κρασί

Συνεχίζοντας και τελειώνοντας το αφιέρωμά μας στις ευεργετικές ιδιότητες του κρασιού, θα αναφέρουμε τις βιολογικές ενέργειες που επηρεάζει η κατανάλωση κρασιού και οι οποίες, ανά μία ή σε συνδυασμό, αντιστρατεύονται τους μηχανισμούς που οδηγούν σε αρτηριοσκλήρωση, αλλά και το επιστέγασμα τους που είναι η αιφνίδια παραγωγή θρόμβων που ανακόπτουν την κυκλοφορία.

Α. Το οινόπνευμα επηρεάζει το ήπαρ και ανακόπτει την εκεί παραγόμενη βλαπτική χοληστερόλη έτσι που να δεσπόζει η προστατευτική HDL-C.

Β. Στο κόκκινο κρασί υπάρχουν βενζόλια που παρεμβαίνουν στην καύση των λιπών καθυστερώντας την, ώστε να δοθεί χρόνος για την κανονική συμπλήρωσή της. Εδώ πρέπει να λεχθεί ότι δεν είναι η ποσότητα των λιπών που γεννά την αρτηριοσκλήρωση αλλά η ατελής καύση τους, που οδηγεί σε παραγωγή ουσιών που είναι ξένες για τον οργανισμό. Σαν ξένα σώματα αναγνωρίζονται από τα αμυντικά μας κύτταρα, συλλαμβάνονται και αποτίθενται στα τοιχώματα των αρτηριών σαν σκουπίδια σε χωματερές.



Γ. Η ταχύτητα συγκολλήσεως των αιμοπεταλίων που εποπτεύουν την παραγωγή των θρόμβων μειώνεται στους χρήστες κρασιού, που δρα επί του προκειμένου περίπου όπως η ασπιρίνη.

Δ. Σε πρόσφατη μελέτη επί 1.600 ιατρών της Νέας Υόρκης ευρέθη ότι η χρήση οινοπνεύματος οδηγεί - και πάντα ανάλογα προς την αναλισκόμενη ποσότητα - σε παραγωγή TPA (ιστικού πλασμινογόνου) που είναι μια από τις θρομβολυτικές ουσίες που χορηγούνται σε πρόσφατα εμφράγματα του μυοκαρδίου, στην προσπάθεια διαλύσεως του θρόμβου που τα προκάλεσε.

Υπολογίζοντας το σύνολο των αποτελεσμάτων των κυριότερων πληθυσμιακών μελετών που έχουν σχέση με το οινόπνευμα καταλήγουμε στο συμπέρασμα, πως αν οι κάτοικοι των ΗΠΑ έπαυαν να πίνουν επί ένα χρόνο, θα κατέβαλλαν ως τίμημα 85.000 περισσότερα εμφράγματα του μυοκαρδίου (αναλογικά για την χώρα μας περίπου 3.000, που σημαίνει αύξηση κατά 20% περίπου).

Στο σημείο αυτό ορθώνεται το δίλημμα του γιατρού: να συστήσει ως προστασία των αρτηριών τη χρήση του οινοπνεύματος, παραγνωρίζοντας ότι οι αλκοολικοί γεννιούνται και σπάνια γίνονται ή ότι στην εποχή μας αυτοκίνητο και μοτοσικλέτα μετατρέπονται σε φονικά όργανα στα χέρια μεθυσμένων. Ή να απαγορεύσει το οινόπνευμα γνωρίζοντας ότι στερεί από τον άρρωστο την απόλαυση και προστασία;

Η φρόνηση οδηγεί στην αναζήτηση της μέσης οδού:

- Οχι στην κατανάλωση αλκοόλ από άτομα με αλκοολικούς προγόνους
- Οχι περισσότερα από 50 gr οινοπνεύματος ημερησίως, κατά προτίμηση μοιρασμένα.
- Οχι κατανάλωση αλκοόλ σε παθήσεις του ήπατος, παγκρέατος, σε εγκεφαλικές αιμορραγίες και κατά την εγκυμοσύνη.

Πολιτιστικές διαδρομές

Το έργο των Ροδίων φιλοσόφων Παναιτίου και Ποσειδωνίου

Η Ρόδος κέντρο της ελληνιστικής φιλοσοφίας

Μέχρι τον 19ο αιώνα όσοι ασχολιούνταν με την αρχαία ελληνική φιλοσοφία θεωρούσαν τους Σωκράτη, Πλάτωνα και Αριστοτέλη ως τους τρεις πυλώνες της φιλοσοφίας και χαρακτηρίζονται υποτιμητικά ως "μετα-αριστοτελικό" οτιδήποτε ακολούθησε.

Ομως η Βρετανική "Ιστορία της Ελληνιστικής Φιλοσοφίας" του Κέμπριτζ επισημαίνει την λαθεμένη αυτή αξιολόγηση και αποδεικνύει ότι η "μετα-αριστοτελική" φιλοσοφία παραμένει μία από τις πλέον "θερμές" περιοχές έρευνας της αρχαίας φιλοσοφίας, δίνοντας μας πολλές πληροφορίες για τους Ροδίτες φιλόσοφους, Ανδρόνικο (τον εκδότη του έργου του Αριστοτέλη) Παναίτιο και Ποσειδώνιο.



Ανδριανός Λυμπερόπουλος: "Ροδίτικο Τοπίο"

(Σημειώνουμε ότι την παρουσίαση του βιβλίου **"Cambridge History of Hellenistic Philosophy"** (Cambridge University Press, σελ. 916) την έκανε η δημοσιογράφος **Ελισάβετ Κοτζιά** από τις στήλες της **"Καθημερινής"** (Κυριακή 9 Σεπτεμβρίου 2001).

• Ανδρόνικος, Παναίτιος, Ποσειδώνιος, οι Ροδίτες φιλόσοφοι της Ελληνιστικής περιόδου

*«Η βρετανική "Cambridge History of Hellenistic Philosophy" αποτελεί σύμφωνα με τον κριτικογράφο του **"Τάιμς Λίτεραρι Σάπλεμεντ" Christopher Rowe** μια ιδιαιτέρως ελκυστικά γραμμένη συλλογική μελέτη, η οποία, λαμβάνοντας υπόψη της την τεράστια πρόοδο που έγινε στον κλάδο τα τελευταία είκοσι χρόνια, αλλάζει ριζικά την οπτική που έχουμε για τη **φιλοσοφία της ελληνιστικής περιόδου.***

Η "Ιστορία" την οποία επιμελήθηκαν οι Keimpe Algra, Jonathan Barnes, Jaap Mansfield και Malcolm Shofield καλύπτει την περίοδο που αρχίζει μετά τον θάνατο του Μεγάλου Αλεξάνδρου το 323 π.Χ. τελειώνει όμως εκατό χρόνια περίπου πριν από το επίσημο τέλος της ελληνιστικής περιόδου, που συμβολικά τοποθετείται στο 31 π.Χ. και την κατάλυση της πτολεμαϊκής Αιγύπτου.

*Την αιτιολογία για τούτο δίδει στον επίλογο του έργου ο **Michael Frede** και είναι ότι για διακόσια περίπου χρόνια, από το τελευταίο του 4ου π.Χ. αιώνα, η φιλοσοφία παρέμεινε ριζωμένη στην αρχαία Αθήνα. Δίπλα στις καλά εδραιωμένες Πλατωνική Ακαδημία και Αριστοτελικό Λύκειο ήρθαν να προστεθούν στον 3ο π.Χ. αιώνα οι ανταγωνιστικοί Στοά και Επικούριοι - με αποτέλεσμα οποιοσδήποτε επιθυμούσε να γίνει φιλόσοφος να είναι σχεδόν αναγκαστικά υποχρεωμένος να έρθει στην Αθήνα και να παρακολουθήσει τις τέσσερις αυτές σχολές.*

Στο δεύτερο όμως μισό του δεύτερου αιώνα** συνεχίζει ο M. Frede, τα πράγματα άρχισαν να αλλάζουν εφόσον οι βασικοί διδάσκαλοι μεταφέρθηκαν σε άλλους τόπους όπως στην Αλεξάνδρεια, τη Ρώμη και τη **Ρόδο.

Και επιπλέον διασπάστηκε και η ίδια η φιλοσοφία. Καθώς δηλαδή οι φιλόσοφοι μετακινούνται σε διαφορετικά πολιτιστικά κέντρα, σημειώνονται πλέον χωριστές εξελίξεις μέσα στους κόλπους κάθε σχολής. Και ακόμη πιο σημαντικό, οι φιλόσοφοι αρχίζουν να αναζητούν τις ηγεμονικές φιλοσοφικές φιγούρες στο παρελθόν, στάση άγνωστη στους αμέσως προγενέστερους κι αρχίζουν να αποδίδουν σημασία σε μορφές που ανήκουν σε σχολές διαφορετικές από τις δικές τους.

*Βρισκόμαστε στην εποχή όπου επικρατεί η απίστευτη ιστορία της τυχαίας ανακάλυψης των χειρογράφων του Αριστοτέλη από βιβλιόφιλο φιλόσοφο, τον **Ρόδιο Ανδρόνικο.***

*Σχολιάζοντας την ονομασία του **"θείου"** στην οποία οι **Ρόδιοι** φιλόσοφοι της Μέσης Στοάς, **Παναίτιος και Ποσειδώνιος** προσέφυγαν για να χαρακτηρίσουν το έργο του Πλάτωνα, ο Michael Frede παρατηρεί: το γεγονός αυτό αντικατοπτρίζει μια πολύ σημαντικότερη εξέλιξη, την εκδήλωση ενός πολιτισμικού πεσιμισμού, ο οποίος ονειρεύεται μια πρωταρχική συνθήκη αθωότητας, μια ηθική που δεν έχει διαφθαρεί, μια ακόμα πιο εμπνευσμένη σοφία, την οποία αντιπροσωπεύει ο "θείος" Πλάτων, ο πλέον σοφός και ο πλέον ενάρετος, ο Ομηρος των φιλοσόφων.*

Η στάση αυτή εξυπονοούσε μια βαθιά αμηχανία, αν όχι καταδίκη της ελληνιστικής περιόδου ως εποχής παρακμής τόσο στις γενικές της γραμμές όσο και στο επίπεδο της φιλοσοφίας.

***Οι απόψεις τούτες για την ελληνιστική φιλοσοφία** επικράτησαν όπως διευκρινίζει ο κριτικογράφος **Christopher Rowe** και στους δικούς μας 19ο και 20ό αιώνα, οι οποίοι θεωρώντας τους Σωκράτη, Πλάτωνα και Αριστοτέλη ως τους τρεις πυλώνες της φιλοσοφίας χαρακτήρισαν ως μετά-αριστοτελικό ο,τιδήποτε ακολούθησε, υποτιμώντας ολόκληρη τη φιλοσοφική σκέψη μετά τον Αριστοτέλη και ως τον Μεσαίωνα.*

Εκείνο ωστόσο που οι απόψεις τούτες δεν έλαβαν υπόψη τους είναι ακριβώς το σημείο που η νέα "Ιστορία" του Πανεπιστημίου του Κέμπριτζ αποκαθιστά.

*Από αυτή την άποψη, καταλήγει ο κριτικογράφος, η μετα-αριστοτελική φιλοσοφία, παραμένει μία από τις πιο "θερμές" αν όχι η πιο "θερμή" περιοχή έρευνας της αρχαίας φιλοσοφίας. Στο ενεργητικό της **"Cambridge History of Hellenistic Philosophy"** ανήκει επομένως ο έπαινος ότι μας δίνει να καταλάβουμε πόσο μεγάλο λάθος υπήρξε η συρρίκνωση του πεδίου και η μέχρι πριν από είκοσι χρόνια υποτίμηση της ελληνιστικής φιλοσοφίας».*

Χάρις Καλλιγά: "Σκαρίφημα προσωπικής μυθολογίας"

Η αρχιτέκτονας **Χάρις Καλλιγά**, γεννήθηκε στην Αλεξάνδρεια από Συμιακούς γονείς και εδώ και 30 χρόνια, μαζί με τον Αλέξανδρο Καλλιγά αναστηλώνει σπίτια στο **Κάστρο της Μονεμβασιάς**. Εχει τιμηθεί με το μετάλλιο της **"Europa Nostra"** και έχει εκδώσει μια ποιητική συλλογή, ένα λεύκωμα με υδατογραφίες για την Μονεμβασιά και στην δεύτερη συλλογή ποιημάτων της με τίτλο **"Σκαρίφημα προσωπικής μυθολογίας"** κατεβαίνει στην ελληνική ιστορία και μυθολογία, αντλώντας από τα έγκατα της γλώσσας της συνομιλούσας με τους αιώνας επιβίωσής της.

Δείγμα γραφής:

«Με γκρεμισμένο τον ξερότοιχο
από το λάβρο υετό,
η λαϊλαψ
- δημιουργός της λασπωμένης λίμνης σου -
κλυδώνιζε
το πέτρινο μαξιλάρι
του καθημερινού σου ονείρου
σε ρυθμούς παραπλήσιους των ναυτιλλομένων.
Και συ, ίσως,
βάδιζες ασταμάτητα μέσα στη νύχτα».

Ο ΙΚΟΘΕΝ

..."Imagine-Φαντάσου"

«Φαντάσου να μην υπάρχει παράδεισος
Είναι εύκολο αν προσπαθήσεις
Ούτε κόλαση κάτω από μας
Από πάνω μας μόνο ουρανός
Φαντάσου όλους τους ανθρώπους να ζουν για το σήμερα.
Φαντάσου ότι δεν υπάρχουν χώρες
Δεν είναι δύσκολο να το κάνεις
Τίποτα για να σκοτώσεις ή να πεθάνεις γι' αυτό
Καμιά θρησκεία επίσης
Φαντάσου όλους τους ανθρώπους να ζουν ειρηνικά
Φαντάσου καμιά ιδιοκτησία
Αναρωτιέμαι αν μπορείς
Καμιά ανάγκη για απληστία και πείνα
Μια αδερφότητα ανθρώπων, φαντάσου όλους τους ανθρώπους
Να μοιράζονται όλο τον κόσμο...
Μπορεί να πεις ότι είμαι ονειροπόλος
Αλλά δεν είμαι ο μοναδικός
Ελπίζω μια μέρα να ενωθείς με μας
Κι ο κόσμος θα ζει σαν ένα»!

(**"Imagine"**, στίχοι-μουσική Τζον Λένον).



(Σκίτσο του **Γιάννη Δερμεντζόγλου**, από τον **"Ελεύθερο Τύπο"**)

...Οι τουρίστες "ερημώνουν" τις ακτές

Τις πρώτες χρυσές δεκαετίες της τουριστικής ανάπτυξης στη μεταπολεμική Ελλάδα κανένας δεν μπορούσε ή δεν ήθελε να διακρίνει τις παγίδες που έκρυβε ο μαζικός τουρισμός για το περιβάλλον και την κοινωνία.

Η πλήρης εξάρτηση των ντόπιων από το συνάλλαγμα που έφερναν οι αλλοδαποί επισκέπτες οδήγησε τελικά σε τόπους δύο ταχυτήτων. Περιοχές που παραδίδονται στην οικοπεδοποίηση και στη ρύπανση, οι οποίες το καλοκαίρι δεκαπλασιάζουν τον πληθυσμό τους ενώ τον χειμώνα ερημώνουν και μετατρέπονται σε τόπους-φαντάσματα.

Το κοινωνικό, φυσικό και δομημένο περιβάλλον σταδιακά υποβαθμίζεται και σε πολλές περιπτώσεις η κατάσταση δείχνει μη αναστρέψιμη, όπως για παράδειγμα σε ορισμένες περιοχές της Κρήτης και της Χαλκιδικής.

Στη Μύκονο και στη **Ρόδο** η τουριστική ανάπτυξη έχει φθάσει σε οριακό σημείο. Εξάλλου στην Ελλάδα η κατανομή των καταλυμάτων και των τουριστών περιορίζεται σε έξι νομούς: **Δωδεκανήσου**, Αττικής, Ηρακλείου, Κέρκυρας, Κυκλάδων και Χαλκιδικής. Οπου, όμως, καταστρέφεται το περιβάλλον καταρρέει και η τουριστική βιομηχανία.

Η κεντρική διοίκηση δεν φαίνεται έτοιμη να δράσει, ούτε όμως και η τοπική κοινωνία. Μόνο πρόσφατα ο ΕΟΤ ανέθεσε στο WWF Ελλάς τη σύνταξη μελέτης για τον οικοτουρισμό και τις προοπτικές ανάπτυξης ήπιων μορφών τουρισμού στην Ελλάδα.



(Σκίτσο του **Δημήτρη Χαντζόπουλου**, από τα **"Νέα"**)

... Τουρκικές προκλήσεις άνευ... μορατόριουμ

Δεν είναι μόνον ο ναύσταθμος στο **"Αξάζ"**, απέναντι από τη Ρόδο, που οι Τούρκοι έχουν αναβαθμίσει για τα πολεμικά τους πλοία ως την δεύτερη κύρια ναυτική βάση τους στο Αιγαίο μετά την Σμύρνη.

Συνεχίζοντας τις προκλήσεις τους, οι Τούρκοι στρατιωτικοί αποφάσισαν να αναβαθμίσουν και την αεροπορική βάση **"Ντάλαμαν"** που επίσης βρίσκεται απέναντι από το νησί μας, την οποία ως τώρα χρησιμοποιούσαν ως βάση μεταστάθμευσης και ανεφοδιασμού αεροσκαφών.

Σε συνδυασμό με την αναβάθμιση της ναυτικής βάσης Αξάζ και τη μεταφορά του μεγαλύτερου μέρους του στόλου τους, στον ναύσταθμο της Σμύρνης, η Αγκυρα εφέτος το καλοκαίρι παρουσίασε μια νέα επιθετική γραμμή στο Αιγαίο.

Και σαν να μην έφθαναν όλα υατά οι τούρκοι επιτελείς της Αεροπορίας δέσμευσαν αυθαιρέτως μια περιοχή εντός του FIR Αθηνών (ανάμεσα στο Καστελόριζο, στη Ρόδο και στην Κρήτη) και έχουν το θράσος να αναγνωρίζουν και τα... ελληνικά μαχητικά που πετούν εκεί.

Ολα αυτά γίνονται την ώρα που οι αναχαιτίσεις και γενικά οι πτήσεις στο Αιγαίο κρίνονται από τις κυβερνήσεις των δύο χωρών "οικονομικά ασύμφορες", λόγω της αύξησης της τιμής του πετρελαίου αλλά και του δολαρίου.

Αυτή ακριβώς, η οικονομική δυστοκία, σε συνδυασμό με τις αποφάσεις της κυβερνητικής επιτροπής για μείωση των εξοπλιστικών δαπανών, ανάγκασε την Αθήνα να ακυρώσει μια παραγγελία 500 πυραύλων αέρος, αέρος τύπου Amraams που προορίζονταν για τα νέα F-16 που αγόρασε.

Ετσι τα νέα αεροσκάφη φθάνουν στην Αθήνα χωρίς τους πυραύλους αυτούς και κυρίως χωρίς τα συστήματα αυτοπροστασίας τους, αφού ούτε γι' αυτό το θέμα έχει ληφθεί απόφαση.



Ευθυμία εν Καστελλορίζω

Τώρα, τι βρήκαν στο ακριτικό Καστελλόριζο ο Κοσμάς Σφυρίου και ο υπουργός Αιγαίου και "χαχανίζουν" όξω καρδιά, μόνον εκείνοι μπορούν να μας πουν.

Εμείς οι "ανυποψίαστοι" μόνον υποθέσεις εργασίας και "σενάρια" μπορούμε να σας προσφέρουμε για τα αίτια αυτής της ευθυμίας...

- Το σκάνδαλο των 21 κατοικιών *της Πρόνοιας που στοίχισαν 800 εκατομμύρια δρχ. αλλά κρίθηκαν ακατάλληλα για κατοίκιση χωρίς οι υπεύθυνοι να έχουν τιμωρηθεί ακόμη.*

- Στην απομόνωση *που αναγκάζει τους Καστελλοριζιούς όταν αρρωσταίνουν να καταφεύγουν για περίθαλψη στα νοσοκομεία της Τουρκίας.*



Κοσμάς Σφυρίου και υπουργός Αιγαίου ευθυμούντες στο Καστελλόριζο

- Για το ακτινολογικό μηχάνημα *που αραχνιάζει στο Αγροτικό Ιατρείο.*

- Για την υπηρεσία τηλεϊατρικής *που έχει αχρηστευθεί και δεν εξυπηρετεί.*

- Ή μήπως για το ελικόπτερο του ΕΚΑΒ *που έπαψε να σταθμεύει στην Ρόδο και για να γίνει μια αεροκομιδή ασθενούς από το Καστελλόριζο το ελικόπτερο πρέπει να αριβάρει από την Αθήνα.*

Η απόβαση των "Ράμπο" στα νησιά

Οποιοι πήγαν εφέτος το καλοκαίρι διακοπές στα νησιά και τα τουριστικά θέρετρα ανά την Ελλάδα είναι πολύ πιθανό να... βρήκαν μπροστά τους ένα από τα δεκάδες συνεργεία του ΣΔΟΕ επί το έργον.

Σύμφωνα με τα επίσημα στοιχεία, από τον Ιούνιο ως και τα τέλη Αυγούστου έγιναν 2.500 έλεγχοι και διαπιστώθηκαν παραβάσεις στο 40% όσων ελέγχθηκαν.

Το εκπληκτικό αυτό νούμερο της "παραβατικότητας" του 40% που πραγματικά αν είναι έτσι χρήζει και... κοινωνιολογικής ανάλυσης αφού σημαίνει ότι σχεδόν ο ένας στους δύο Ελληνες φοροδιαφεύγει, μπορεί να εξηγηθεί με δύο τρόπους.

Η όντως στην Ελλάδα εν έτει 2001 παρά τις προσπάθειες ουδείς δείχνει διάθεση να συμβιβαστεί με την ιδέα της φορολογικής νομιμότητας ή απλούστατα έχει να κάνει με μια εντολή που φημολογείται ότι εδόθη στους υπαλλήλους του ΣΔΟΕ.

«Γράψτε έστω και μία παράβαση σε καθέναν που ελέγχετε».

Από την πλευρά του ο επικεφαλής του ΣΔΟΕ, νέος στη θέση αυτή και φιλόδοξος, αντιτείνει *«φέρτε μου μια πράβαση που κατεγράφη αδίκως να τη συζητήσω»* και υποστηρίζοντας τη δουλειά του τονίζει *«το 60% των επιχειρηματιών πληρώνει κανονικά τους φόρους, άρα είμαστε υπόλογοι και έναντι όσων είναι εντάξει απέναντι στο κράτος»*.

Αναστηλώνεται το Παλαιόκαστρο Νισύρου

Η στερέωση, αναστήλωση και ανάδειξη του **αρχαίου τείχους της Νισύρου** μπαίνει σύντομα στη φάση της υλοποίησης.

Πρόκειται για ένα εξαιρετικό και μεγάλο αρχαίο μνημείο, πάνω από τον οικισμό του Μαντρακιού, το οποίο χρονολογείται από τον 4ο π.Χ. αιώνα και σώζεται σε εντυπωσιακό ύψος και σε μήκος 310 μέτρων.

Στο **Παλαιόκαστρο**, όπως λέγεται, έχουν αποτυπωθεί οκτώ οφθογώνιοι πύργοι και έξι κλίμακες ανόδου.

Ενας από τους πύργους που χρονολογείται από την Ελληνιστική περίοδο διατηρείται σε όλο του το ύψος. Γι' αυτόν ειδικά τον πύργο έχει συνταχθεί και ήδη παραδόθηκε η μελέτη αποκατάστασης με προϋπολογισμό 250 εκατ. δραχμές.

ΠΡΟΣΚΗΝΙΟ... ΠΑΡΑΣΚΗΝΙΟ

καινά (κενά)... δαιμόνια

ΠΟΛΙΤΙΚΑ - ΠΑΡΑΠΟΛΙΤΙΚΑ

Και γαία πυρί μιχθήτω...

Φαίνεται ότι όσοι δεν είναι προικισμένοι από τη φύση να δημιουργούν, είναι επιφορτισμένοι από τον "έξω από 'δω", να κατεδαφίζουν!

Τα αποτελέσματα του διαβόητου "Καποδίστρια", που επέβαλε την αναγκαστική κατάργηση των Κοινοτήτων είναι γνωστά. Με ελάχιστες εξαιρέσεις τα χωριά μας οδεύουν ολοταχώς με την όπισθεν. Αυτό είναι γνωστό και πασίδηλο σε όλους, αλλά κανένας δεν βγάζει "κιχ" διαμαρτυρίας - προπάντων δε οι Καποδιστριακοί δήμαρχοι που αποτελούν το νέο κατεστημένο του κρατικού μηχανισμού, εξελισσόμενο μάλιστα σ' ένα από τα χειρότερα των μέχρι τώρα γνωστών και μη εξαιρετέων.

Μέσα σ' αυτό το πλαίσιο της οπισθοδρόμησης, τα Τοπικά Συμβούλια αποτελούμενα φυσικά από εθελοντές, όλο και κάτι προσπαθούν να κρατήσουν όρθιο στα χωριά τους. Προσπαθούν, χωρίς αρμοδιότητες τα περισσότερα, χωρίς μέσα, χωρίς πόρους. Κι' όμως, όλα δείχνουν ότι πάνε κι' αυτά για κατάργηση.

Οι κατεδαφιστές πρέπει οπωσδήποτε και επειγόντως να ολοκληρώσουν το έργο τους. Να οδηγήσουν δηλαδή τα χωριά στον πλήρη αφανισμό. Και δεν ντρέπονται, ούτε και κανέναν λαμβάνουν υπ' όψη τους. Ποιούς άλλωστε να λάβουν υπ' όψη; Μήπως τους Καποδιστριακούς δημάρχους; Μα αυτούς, όπως ομολόγησε και ο κ. Καϊσερλης, είναι οι πρώτοι που θέλουν και επιδιώκουν... υπογείως, την κατάργηση των Τοπικών Συμβουλίων.

Ως καλοί επαγγελματίες του είδους, θέλουν να είναι τα πλήρη αφεντικά, οι απόλυτοι εξουσιαστές.

Για νάχουμε να λέμε...

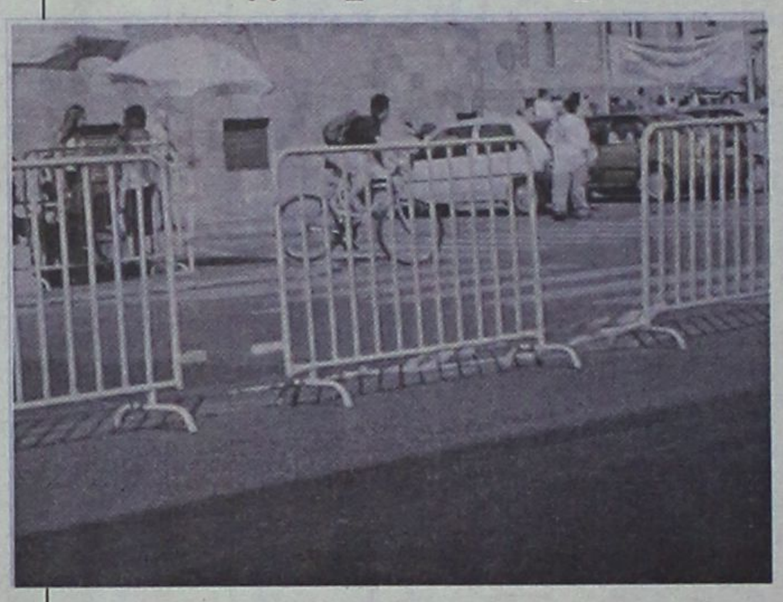

Τι σημαίνει "πόλη χωρίς αυτοκίνητα"; Σημαίνει φυσικά να ληφθεί το μήνυμα από τους γιωταχήδες και να το κάνουν πράξη οικειοθελώς. Αν είναι να στήνονται φράχτες με κιγκλιδώματα και να κινητοποιείται η Τροχαία, ποιός ο λόγος; Για νάχουμε να λέμε μόνο;

Οταν θα σπάσει το κανάλι...

Αρχισε να γίνεται ευρύτερα γνωστό και να πολυσυζητείται το κανάλι που συνδέει την ΤΕΔΚ τον δημοτικό φόρο και τον Προτούρ. Τρεις τέσσερις είναι οι καναλάρχες, που προφανώς θεωρώντας εαυτούς ως ξύπνιους και όλους τους άλλους βλάκες, πολλά κόβουν και ράβουν στα μέτρα τους.

Καλά θα κάνουν να "προσγειώσει" ο καθένας το μπόι του στο πραγματικό του ύψος (δηλαδή δύο τρεις πιθαμές πάνω από το χώμα...) και ας σταματήσουν να παίζουν με τη φωτιά. Γιατί αν σπάσει το κανάλι, το τίμημα θα είναι βαρύτατο. Και επειδή εντρυφούν στο αντικείμενο, δεν θα μπορούν να ισχυρισθούν ότι οι καλοί λογαριασμοί δεν κάνουν τους καλούς φίλους.

Υπομονήν έχουμε, ο χρόνος πλουτίζει τις γνώσεις...

Κουίζ



Πόσοι συνδυασμοί ετοιμάζονται για τον Δήμο της Ρόδου; Λιγότεροι από δύο δεν θα είναι. Μπορεί να είναι και τέσσερις. Πριν από το τέλος του χρόνου θα βγουν οι άσοι από τα μανίκια. Αναμένονται και φλος ρουαγιάλ...

Αλλο το ένα και άλλο το άλλο

Οφειλόμενη επανόρθωση, ύστερα και από προσωπική διαβεβαίωση του αντινομάρχη κ. Χατζή Χατζηευθυμίου: δεν έχει καμιά σχέση κι ούτε οποιαδήποτε ανάμιξη στις εκλογές του Εμπορικού και Βιομηχανικού Επιμελητηρίου Δωδεκανήσου. Το ρεπορτάζ της "Γνώμης" της περασμένης Δευτέρας έδωσε λαβή για διάφορα σχόλια, δέκτης των οποίων έγινε και ο ίδιος. Δεν ενοχλήθηκε, αλλά απλώς δεν θέλει να δημιουργούνται εντυπώσεις πολυπραγμοσύνης, που δεν έχουν μάλιστα σχέση με την πραγματικότητα.



Αλλο οι εκλογές στο ΕΒΕΔ και άλλο οι δημαρχιακές εκλογές...

Δεν βαριέστε...



Μεγάθυμος ο κ. Κ. Καϊσερλης, ή δεν τον έπαιρνε να φθάσει η μήνυσή του στα δικαστήρια;

Σε κάθε περίπτωση πάντως ανακάλεσε τη μήνυση κατά του κ. Κ. Μήτση, για τα γνωστά δημοσιεύματα στη "Βραδυνή". Και χωρίς πολλές πολλές συγγνώμες και τεμενάδες από τους μηνυθέντες. Απλώς με τη συνηθισμένη δήλωση ότι δεν είχαν πρόθεση να θίξουν την τιμή και την υπόληψή του!..

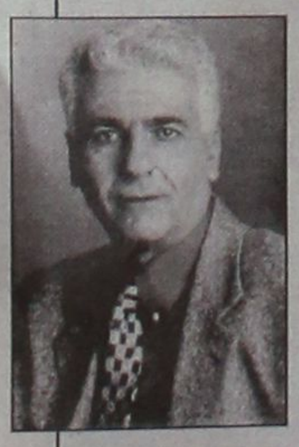

Και εκείνα που καταγγέλθηκαν για κτίρια, οικόπεδα και χαριστικές πράξεις τι θ' απογίνουν άραγε;

Ετσι νομίζουμε

ΟΛΟΙ ΕΧΟΥΜΕ μάτια και νομίζουμε ότι ξέρουμε να βλέπουμε.

ΟΛΟΙ ΕΧΟΥΜΕ κάτι από μυαλό εντός του κρανίου και νομίζουμε ότι σωστά σκεφτόμαστε.

ΟΛΟΙ ΕΧΟΥΜΕ αυτιά και νομίζουμε ότι καταλαβαίνουμε αυτά που ακούμε.

ΑΛΛΑ ΔΥΣΤΥΧΩΣ δεν είναι έτσι, επειδή έτσι νομίζουμε.

ΥΠΑΡΧΟΥΝ ΚΑΙ τετράποδα προς διδαχή μας.

ΠΡΟΣΚΛΗΣΗ

Καλούνται όλα τα μέλη του ΠΑΣΟΚ που ανήκουν στις οργανώσεις της πόλης της Ρόδου, τις Θεματικές Οργανώσεις και τις Ο.Χ.Δ. στη Δημοτική Ολομέλεια που θα γίνει **Δευτέρα 24 Σεπτεμβρίου και ώρα 8.30** στα γραφεία της Ν.Ε. (Καστρί) με θέμα τον προσυνεδριακό διάλογο.

Στην Ολομέλεια θα παραστεί κλιμάκιο της Κ.Ε. και οι βουλευτές του νομού.

Από την Ν.Ε. του ΠΑΣΟΚ



Ανοίγουμε και σας περιμένουμε και πάλι από τις 27 Σεπτεμβρίου.
Πάντα κοντά στα παιδιά για τα πιο αξέχαστα
γενέθλια και γιορτούλες
Εγγύηση η ποιότητα και η συνέπεια μας
ΑΝΟΙΚΤΑ κάθε μέρα 5 μ.μ. - 10 μ.μ.

Κάτω από την καφετέρια Prestige

ΑΝΑΚΟΙΝΩΣΗ

Ο **Αθλητικός Σύλλογος Ιστιοπλόων Ανοικτής Θάλασσας Ρόδου** ανακοινώνει την έναρξη μαθημάτων της 33ης σειράς, της σχολής Ιστιοπλοΐας Ανοικτής Θάλασσας για αρχαρίους, με σκοπό την απόκτηση πτυχίου ιστιοπλοϊκού σκάφους.

***Εναρξη μαθημάτων:* 13-10-2001**
***Λήξη μαθημάτων:* 15-12-2001**

Η εκπαίδευση περιλαμβάνει: θεωρητικά και πρακτικά μαθήματα, βιβλία-σημειώσεις, καθώς και εκπαιδευτικά ταξίδια.

Πληροφορίες-εγγραφές:
κ. Βογιατζή Αντώνη τηλ. 093 6070124
κ. Κλείδωνα Γιάννη τηλ.: 093 7372146

ΦΡΟΝΤΙΣΤΗΡΙΟ ΑΝΟΔΟΣ

ΓΙΑ ΟΛΕΣ ΤΙΣ ΤΑΞΕΙΣ
ΓΥΜΝΑΣΙΟΥ–ΕΝΙΑΙΟΥ ΛΥΚΕΙΟΥ–ΤΕΕ
ΥΠΟΛΟΙΠΑ ΤΜΗΜΑΤΑ

Χαμηλά δίδακτρα κι επιπλέον έκπτωση σε αριστούχους και αδέλφια μαθητές μας

ΕΝΑΡΞΗ ΣΕΠΤΕΜΒΡΙΟΥ 3

Με κάθε εγγραφή πολλά φροντιστηριακά δώρα

Πληροφορίες - Εγγραφές:
Ελένη Ρούσου - Μαργωμένου
Τηλ: (0241) 28053
Γαριβάλδη 17 *(πίσω από το Υπέρ Μάρκετ Σπανός)*