Κέντρο Ρολογιού
ΒΕΡΓΩΤΗΣ
από το 1947
SECTOR • TISSOT •
FESTINA • SEIKO

ΓΝΩΜΗ

ΔΕΥΤΕΡΑ
8 ΟΚΤΩΒΡΙΟΥ 2001
ΑΡΙΘΜΟΣ ΦΥΛΛΟΥ: 1.455
ΤΙΜΗ ΦΥΛΛΟΥ ΔΡΧ. 200
ΕΥΡΩ 0,59

ΕΒΔΟΜΑΔΙΑΙΑ ΕΦΗΜΕΡΙΔΑ ΤΗΣ ΔΩΔΕΚΑΝΗΣΟΥ





Ξεκίνησε ο μεγάλος πόλεμος κατά της τρομοκρατίας και των Ταλεμπάν

ΚΑΤΑΙΓΙΣΜΟΣ ΜΕ ΠΥΡΑΥΛΟΥΣ



Ισοπεδώθηκαν στρατόπεδα εκπαίδευσης ανταρτών



ΑΝΗΣΥΧΙΑ ΓΙΑ ΤΗΝ ΕΠΟΜΕΝΗ ΜΕΡΑ

Με κομμένη την ανάσα παρακολουθεί ολόκληρος ο κόσμος τα δραματικά γεγονότα στο Αφγανιστάν, καθώς κανένας δεν μπορεί να προβλέψει τί επιφυλάσσουν οι επόμενες μέρες. ΣΕΛΙΔΑ 3

ΕΜΦΑΝΙΣΘΗΚΕ ΣΕ ΤΗΛΕΟΠΤΙΚΟ ΣΤΑΘΜΟ

Μήνυμα τρόμου από τον Οσάμα Μπιν Λάντεν!



ΣΕ ΣΥΝΑΓΕΡΜΟ ΟΛΟΣ Ο ΚΟΣΜΟΣ

Η ανθρωπότητα δεν θα μπορέσει πλέον να ονειρευτεί, δήλωσε κυνικά. Και εξέφρασε ενθουσιασμό για την συντριβή των δίδυμων πύργων. ΣΕΛΙΔΑ 47

ΗΜΕΡΟΛΟΓΙΟ

Δευτέρα 8 Οκτωβρίου 2001
Πελαγίας οσ., Πελαγίας Παρθ., Ταϊσίας οσίας
Ανατολή ηλίου: 6.27'
Δύση ηλίου: 5.58'
Σελήνη 21 ημερών

ΦΑΡΜΑΚΕΙΑ

Σήμερα διημερεύει το φαρμακείο της Μαυρικίου Μαρίας στην οδό Ηρώων Πολυτεχνείου 1γ και διανυκτερεύει το φαρμακείο της Αλαβέρα Ειρήνης στην οδό Καναδά 140.

ΒΕΝΖΙΝΑΔΙΚΑ

Σήμερα διανυκτερεύουν τα βενζινάδικα: Γκινάκης Αλεξ. (Αυστραλίας), Σαμουράκης Α. (Λ. Καλλιθέας), Κορωναίος Δημ. (Ιαλυσός), Πισσαδάκης Δ. (Παραδείσι) και Σαλαμαστράκης (Φαληράκι)

ΛΑΪΚΕΣ ΑΓΟΡΕΣ

Τετάρτη : στο Δημοτικό Νεκροταφείο
Πέμπτη: στην οδό Βύρωνος
Παρασκευή: στην οδό Πτολεμαίων (Ανάληψη)
Σάββατο: στο Δημοτικό Νεκροταφείο.

ΔΡΟΜΟΛΟΓΙΑ ΠΛΟΙΩΝ

Σήμερα αναχωρεί το "ΔΙΑΓΟΡΑΣ" στις 15.00 για Κω-Κάλυμνο-Λέρο-Πάτμο-Πειραιά

ΑΕΡΟΠΟΡΙΚΑ ΔΡΟΜΟΛΟΓΙΑ

ΟΛΥΜΠΙΑΚΗ ΑΕΡΟΠΟΡΙΑ

ΑΠΟ ΡΟΔΟ-ΑΘΗΝΑ
- Καθημερινά 07.00, 10.25, 20.55
- Τετάρτη 14.00
- Καθημερινά πλην Τετάρτης 17.20
- Καθημερινά πλην Κυριακής 23.40
- Δευτέρα 00.10.

ΑΠΟ ΑΘΗΝΑ-ΡΟΔΟ
- Καθημερινά 05.20, 08.45, 19.15
- Τετάρτη 12.20
- Καθημερινά πλην Τετάρτης 15.40
- Καθημερινά πλην Κυριακής 22.00
- Κυριακή 22.30

ΑΠΟ ΡΟΔΟ-ΘΕΣΣΑΛΟΝΙΚΗ
- Δευτέρα 14.30
- Παρασκευή-Κυριακή 12.40.

ΑΠΟ ΡΟΔΟ-ΗΡΑΚΛΕΙΟ
- Παρασκευή-Κυριακή 09.45.

ΑΠΟ ΡΟΔΟ-ΚΑΡΠΑΘΟ
- Τρίτη-Πέμπτη-Σάββατο 09.45
- Δευτέρα-Τετάρτη-Παρασκευή-Κυριακή 10.30
- Δευτέρα-Κυριακή 12.40
- Τετάρτη-Παρασκευή (ν) έως 22/9 12.40
- Πέμπτη από 23/9 12.40
- Τρίτη-Παρασκευή (ν) από 23/9 12.40
- Τρίτη-Σάββατο έως 22/9 14.15
- Πέμπτη έως 22/9 14.15.

ΑΠΟ ΡΟΔΟ-ΚΑΣΟ
- Δευτέρα-Κυριακή (κ) 12.40
- Τετάρτη-Παρασκευή έως 22/9 12.40
- Πέμπτη (κ) από 23/9 12.40
- Τρίτη-Παρασκευή από 23/9 12.40
- Πέμπτη (κ) έως 22/9 14.15.

ΑΠΟ ΡΟΔΟ-ΚΑΣΤΕΛΟΡΙΖΟ
- Τετάρτη-Παρασκευή-Κυριακή 08.10
- Δευτέρα έως 22/9 08.10
- Τρίτη-Πέμπτη-Σάββατο έως 22/9 11.55.

AEGEAN AIRLINES & CRONUS

ΑΠΟ ΡΟΔΟ-ΑΘΗΝΑ
07.45 (A3 201 X5 1201), 13.30 (A3 207 X5 1207), 14.20 (A3 211 X5 1211), 17.30 (A3 213 X5 1213), 21.10 (A3 217 X5 1217),

ΑΠΟ ΑΘΗΝΑ-ΡΟΔΟ
06.05 (A3 200 X5 1200), 09.40 (A3 202 X5 1202), 12.50 (A3 210 X5 1210), 15.50 (A3 212 X5 1212), 19.30 (A3 216 X5 1216)

ΑΠΟ ΡΟΔΟ-ΗΡΑΚΛΕΙΟ
19.30 (A3 765)

ΑΠΟ ΗΡΑΚΛΕΙΟ-ΡΟΔΟ
18.00 (A3 764)

ΑΠΟ ΡΟΔΟ-ΘΕΣΣΑΛΟΝΙΚΗ
11.20 (A3 721)

ΑΠΟ ΘΕΣΣΑΛΟΝΙΚΗ-ΡΟΔΟ
11.20 (A3 720)

AXON AIRLINES

ΑΠΟ ΡΟΔΟ ΠΡΟΣ ΑΘΗΝΑ
- ΧΝ 431 ΑΝΑΧΩΡΗΣΗ ΡΟΔΟΣ 11.10 ΑΦΙΞΗ ΑΘΗΝΑ 12.00
- ΧΝ 433 ΑΝΑΧΩΡΗΣΗ ΡΟΔΟΣ 19.20 ΑΦΙΞΗ ΑΘΗΝΑ 18.20

ΑΠΟ ΑΘΗΝΑ ΠΡΟΣ ΡΟΔΟ
- ΧΝ 430 ΑΝΑΧΩΡΗΣΗ ΑΘΗΝΑ 09.50 ΑΦΙΞΗ ΡΟΔΟ 10.40
- ΧΝ 432 ΑΝΑΧΩΡΗΣΗ ΑΘΗΝΑ 18.00 ΑΦΙΞΗ ΡΟΔΟ 18.55

Το παραπάνω πρόγραμμα ισχύει καθημερινά από τις 6 Ιουλίου.

Το θέμα της ημέρας

Οι τσιγγάνοι της Ρόδου βγαίνουν σήμερα στους δρόμους και ζητούν να πράξουν οι αρμόδιοι της πολιτείας το χρέος τους απέναντί τους

Ξεσηκώνονται και με το δίκιο τους!

Υποφερτές συνθήκες ζωής, μόρφωση για τα παιδιά τους, ανθρώπινη μεταχείριση ● Τί απέγιναν προγράμματα και κονδύλια;

Σε δυναμικές κινητοποιήσεις έχουν εξαγγείλει ότι προβαίνουν από σήμερα οι Αθίγγανοι που διαμένουν στον καταυλισμό του Καρακόνερου, καθώς θεωρούν ότι δεν μπορούν να ζήσουν άλλο με τις υπάρχουσες συνθήκες διαβίωσης ενώ πιστεύουν ότι δεν έχει γίνει αξιοποίηση των προγραμμάτων που προορίζονται για τους ίδιους.



Συγκεκριμένα, όπως έχουν εξαγγείλει οι Αθίγγανοι που διαμένουν στο Καρακόνερο, σήμερα επρόκειτο να κάνουν πορεία προς το κέντρο της πόλης και στη συνέχεια να προβούν σε κατάληψη του χώρου του Νομαρχιακού Μεγάρου, πιστεύοντας ότι μόνο έτσι θα εισακουσθούν από τους αρμοδίους και θα γίνει κατανοητή η αγανάκτησή τους για τις συνθήκες διαβίωσής τους.

Είναι η πρώτη φορά που Αθίγγανοι οι οποίοι διαμένουν στη Ρόδο αποφασίζουν -αν τελικά πραγματοποιηθούν τα όσα έχουν εξαγγείλει- να προβούν σε τόσο δυναμικές κινητοποιήσεις.



Είναι αλήθεια ότι καθώς ο χειμώνας πλησιάζει η διαβίωσή τους στον καταυλισμό του Καρακόνερου αναμένεται να γίνει για ακόμα μια φορά πιο δύσκολη.

Παιδιά παίζουν με τις λάσπες, δίπλα σε ποντίκια και σε σωρούς σκουπιδιών. Τα καταλύματά τους πληρούν, υποτυπωδώς τις προϋποθέσεις για επαρκή στέγη ενώ οι συνθήκες υγιεινής δεν είναι καλές.

Πρόσφατα προσελήφθη ένας δάσκαλος για να κάνει μάθημα στα παιδιά αλλά δεν επαρκούν οι εγκαταστάσεις για να στηθεί ένα πρόχειρο "σχολείο".

Από την πλευρά τους οι Αθίγγανοι θέλουν να εκφράσουν την δικαιολογημένη αγανάκτησή τους για τις συνθήκες διαβίωσής τους και παράλληλα να ζητήσουν την αξιοποίηση προγραμμάτων που προορίζονται γι' αυτούς τα οποία περιλαμβάνουν πόρους, σχέδια κ.λπ. και που πιστεύουν ότι από την πλευρά των αρμοδίων δεν έχει γίνει τίποτα μέχρι στιγμής.



ΔΕΧΟΝΤΑΙ ΤΟ ΚΟΙΝΟ

Ο Νομάρχης δέχεται το κοινό κάθε Τρίτη και Πέμπτη από 11.00-13.00.
Ο αντινομάρχης Δωδεκανήσου κ. Νικόλαος Τατάκης δέχεται το κοινό κάθε Τρίτη και Πέμπτη από 10.00 π.μ.-12 μ.μ.

ΤΑΞΙ

ΡΑΔΙΟ ΤΑΞΙ: 64712-64790

ΧΡΗΣΙΜΑ ΤΗΛΕΦΩΝΑ

ΝΟΣΟΚΟΜΕΙΟ:	80000
ΠΥΡΟΣΒΕΣΤΙΚΗ:	23333
ΛΙΜΕΝΑΡΧΕΙΟ:	22220, 27695
ΒΛΑΒΕΣ Δ.Ε.Η.:	125
ΒΛΑΒΕΣ Ο.Τ.Ε.:	121
ΑΜΕΣΗ ΔΡΑΣΗ:	100
ΒΛΑΒΕΣ ΥΔΡΕΥΣΗΣ:	68750-68755
ΝΟΜΑΡΧΙΑ:	46502
ΠΕΡ/ΚΗ Δ/ΝΣΗ	38174
ΔΗΜΟΣ:	46200
ΔΗΜ. ΕΠΙΧ. ΚΑΘΑΡ.	77600
ΥΠΗΡ. ΑΠΟΚΟΜΙΔΗΣ	61057
ΤΡΟΧΑΙΑ:	26480
ΠΛΗΡΟΦ. Ο.Τ.Ε.:	131
ΔΕΛΤΙΟ ΚΑΙΡΟΥ:	149
ΛΑΧΕΙΑ:	111
ΠΡΟΠΟ - ΛΟΤΤΟ:	111
ΡΟΔΑ:	27462
ΚΤΕΛ:	27706
Ο.Α.Ε.Δ.:	23265
Ι.Κ.Α.:	64912
ΤΑΞΥ.:	68701, 68702
ΟΛΥΜΠΙΑΚΗ:	24555
Δ.Α.Ν.Ε.:	43150
ΕΡΓΑΤ. ΚΕΝΤΡΟ:	24730
AXON AIRLINES	82601-2
CRONUS AIRLINES	25444
AEGEAN AIRLINES	98345

ΚΤΕΟ

• Από 1/9/2001 έως 21/12/2001 παντός είδος οχήματα **με συνδυασμό γραμμάτων ΡΟΔ 1300-5000.** Επίσης θα ελέγχονται τα οχήματα που η καταλληλότητά τους λήγει αυτές τις εβδομάδες και οχήματα ανάριθμα εισαγωγής.

Η ΓΝΩΜΗ

Εβδομαδιαία Εφημερίδα της Ρόδου
Έτος Ιδρύσεως 1973
ΕΚΔΟΤΗΣ
Δ. Τσοπανάκης
ΔΙΕΥΘΥΝΤΗΣ
Αθ. Μαρασιώτης
ΑΘΛΗΤΙΚΑ
Μανόλης Μπάτης,
Νικήτας Κουσκούσης
Σταύρος Ηρακλείδης
ΓΡΑΦΕΙΑ ΣΥΝΤΑΞΗΣ
Μάρκου Μαλλιαράκη 9
Τηλ. 24610 - 30865 - 75640
Fax (0241) 75641
ΛΟΓΙΣΤΗΡΙΟ - ΔΙΑΦΗΜΙΣΕΙΣ
Νέα Αγορά 53
Τηλ. 22210 - 75230
Fax (0241) 22471

ΠΡΟΣΚΛΗΤΗΡΙΑ ΓΑΜΩΝ-ΒΑΠΤΙΣΕΩΝ

Με ένα τηλεφώνημα και **χωρίς καμία επιβάρυνση** θα βρεθούμε κοντά σας για να διαλέξετε ένα από τα δεκάδες όμορφα προσκλητήρια από οίκους της Αθήνας και της Θεσσαλονίκης.

Υπεύθυνος: Απόκοτος Νίκος
Τηλ. 91350-95584-92770
0937756878





Εκτεταμένες πολεμικές επιχειρήσεις τη νύχτα στο Αφγανιστάν με τα πιο σύγχρονα όπλα

Ξεκίνησε το μεγάλο κίνημα για την εξάρθρωση της τρομοκρατίας

Χτυπήθηκαν επιλεγμένοι στόχοι του Μπιν Λάντεν και όλα τα στρατόπεδα εκπαίδευσης

Ο πόλεμος ξεκίνησε! Σχεδόν ένα μήντα μετά το τρομοκρατικό χτύπημα στη Ν. Υόρκη αμερικανικές και βρετανικές δυνάμεις εξαπέλυσαν σφοδρές επιθέσεις, κατ'αρχήν με πυραύλους Κρουζ, εναντίον πολλών στρατιωτικών στόχων των Ταλιμπάν και στρατοπέδων εκπαίδευσης ανταρτών στο Αφγανιστάν, ανακοίνωσαν αξιωματούχοι του Πενταγώνου.

Αξιωματούχοι, που θέλησαν να διατηρήσουν την ανωνυμία τους, επισήμαναν πως αυτοί οι στόχοι περιλαμβάνουν βάσεις αεράμυνας των Ταλιμπάν και κέντρα διοίκησης και ελέγχου στην Καμπούλ και την Κανταχάρ.

"Πρόκειται για μια ευρεία επίθεση", είπε ένας αξιωματούχος και διευκρίνισε πως η νυχτερινή επίθεση άρχισε με πυραύλους Κρουζ, οι οποίοι μπορούν να εκτοξευθούν τόσο από αμερικανικά βομβαρδιστικά, όσο και από βρετανικά πολεμικά πλοία. Τους πυραύλους αυτούς καθοδηγούν δορυφόροι, πρόσθεσε.

Στις φλόγες έχει παραδοθεί η Καμπούλ. Η επίθεση των ΗΠΑ άρχισε λίγο μετά τις 7:30 μ.μ. (ώρα Ελλάδας). Αυτόπτες μάρτυρες ανέφεραν ότι έπεσαν ρουκέτες και ότι σύννεφα καπνού έχουν υψωθεί πάνω από την πόλη. Στις φλόγες έχει παραδοθεί και το αεροδρόμιο της Καμπούλ, όπως μεταδίδει το CNN.

Ο ΜΠΟΥΣ

Ο πρόεδρος Τζορτζ Μπους μιλώντας χθες από το Λευκό Οίκο ανακοίνωσε ότι τα αμερικανικά πλήγματα άρχισαν με πρώτο στόχο τα στρατόπεδα της οργάνωσης "Αλ Κάιντα" και στρατιωτικές εγκαταστάσεις των Ταλιμπάν στο Αφγανιστάν.

Ο Μπους δήλωσε ότι οι Ηνωμένες Πολιτείες με τη βοήθεια της Βρετανίας ξεκίνησαν τις στρατιωτικές επιχειρήσεις εναντίον των Ταλιμπάν.

Τα πρώτα πλήγματα επιβεβαιώθηκε ότι ήταν οι εκρήξεις που ακούστηκαν λίγο νωρίτερα στην ίδια την Καμπούλ.

Ο πρόεδρος Μπους τόνισε ακόμη ότι οι επιθέσεις προετοιμάστηκαν με προσοχή ώστε να περιοριστούν σε στρατιωτικές εγκαταστάσεις, ενώ σύμφωνα με δημοσιογραφικές πληροφορίες η στρατιωτική βάση πού βρισκόταν στο αεροδρόμιο της Κανταχάρ καταστράφηκε από τους βομβαρδισμούς.

Αναμένεται δήλωση του Βρετανού πρωθυπουργού Τόνι Μπλερ ο οποίος θα επιβεβαιώσει ότι βρετανικές δυνάμεις συμμετέχουν μαζί με τις αμερικανικές στις επιθέσεις στο Αφγανιστάν.

Σύμφωνα με άλλες δημοσιογραφικές πληροφορίες στις επιθέσεις των Ηνωμένων Πολιτειών λαμβάνουν μέρος και τα βομβαρδιστικά "Στελθ" τα επονομαζόμενα και αόρατα.

ΠΡΟΕΙΔΟΠΟΙΗΣΗ ΣΤΟΥΣ ΑΜΕΡΙΚΑΝΟΥΣ

Εν τω μεταξύ οι Ηνωμένες Πολιτείες προειδοποίησαν όλους τους αμερικανούς πολίτες, καλώντας τους να βρίσκονται σε επαγρύπνηση απέναντι σε κάθε τρομοκρατική απειλή.

"Η αμερικανική κυβέρνηση άρχισε χθες στρατιωτικη επίθεση, σύμφωνα με το δικαίωμά της για αυτοάμυνα, όπως αυτό αναγνωρίζεται στο άρθρο 51 του χάρτη των Ηνωμένων Εθνών, μετά τα γεγονότα της 11ης Σεπτεμβρίου στις ΗΠΑ", τονίζεται σε ανακοίνωση του Στέιτ Ντιπάρτμεντ.

"Αυτή η ενέργεια μπορεί να δημιουργήσει ένα έντονο αντιαμερικανικό αίσθημα και να προκαλέσει αντίποινα εναντίον αμερικανών πολιτών και αμερικανικών συμφερόντων σε όλον τον κόσμο από τους τρομοκράτες και εκείνους που συμμερίζονται τις απόψεις τους, αλλά και εκείνους που υποστηρίζουν γενικά την τρομοκρατία", προστίθεται στην ανακοίνωση.

Στο μεταξύ, στο Βερολίνο ενισχύθηκαν τα μέτρα ασφαλείας σε "ευαίσθητα" κτίρια, όπως οι πρεσβείες δυτικών χωρών και ειδικά των ΗΠΑ, της Βρετανίας και της Γαλλίας.

Επίσης ισχυρές αστυνομικές δυνάμεις έχουν αναπτυχθεί γύρω από την Καγκελαρία και τα γερμανικά υπουργεία, ανακοίνωσε ο εκπρόσωπος της γερμανικής κυβέρνησης.

ΕΠΙΚΟΙΝΩΝΙΑ ΜΕ ΠΟΥΤΙΝ

Ο αμερικανός πρόεδρος Τζορτζ Μπους τηλεφώνησε στο ρώσο ομόλογό του Βλαντιμίρ Πούτιν και τον ενημέρωσε για την έναρξη της στρατιωτικής επιχείρησης στο Αφγανιστάν λίγα λεπτά προτού αρχίσει, ανακοίνωσε το Κρεμλίνο.

"Ο Μπους ενημέρωσε το ρώσο πρόεδρο για την έναρξη των επιχειρήσεων. Το έκανε πριν αρχίσει η επίθεση", δήλωσε στο Ρόιτερ ο Σεργκέι Πρικόντκο, ο σύμβουλος του προέδρου Πούτιν για την εξωτερική πολιτική.

ΟΙ ΤΑΛΙΜΠΑΝ

Οι Ταλιμπάν χαρακτήρισαν "τρομοκρατική πράξη" τους αμερικανικούς βομβαρδισμούς εναντίον του Αφγανιστάν, μετέδωσε το Ισλαμικό Αφγανικό Πρακτορείο που πρόσκειται στο καθεστώς της Καμπούλ.

Οι Ταλιμπάν επανέλαβαν ότι δεν θα παραδώσουν στις Ηνωμένες Πολιτείες τον Οσάμα Μπιν Λάντεν.

Στο μεταξύ, αυτόπτες μάρτυρες από την Καμπούλ δήλωσαν πως τουλάχιστον τέσσερις βόμβες ή πύραυλοι έπεσαν στο κέντρο της αφγανικής πρωτεύουσας, κοντά στο υπουργείο Αμυνας.

Η ηλεκτροδότηση της πόλης διακόπηκε σχεδόν αμέσως την πρώτη επίθεση, αν και δεν είναι σαφές αν η διακοπή προκλήθηκε από το βομβαρδισμό ή έγινε επίτηδες ως αμυντικό μέτρο.



Κι άλλο ρεπορτάζ στη σελίδα 47

MACROVITA
Φυσικός Βασιλικός Πόλτος
Ο Βασιλικός Πολτός Μελισσών είναι η ζωντανή δύναμη της φύσης, το πιό πολύτιμο δώρο της στον ταλαιπωρημένο από τον ακατάστατο και εξαντλητικό τρόπο ζωής, σύγχρονο άνθρωπο.

• Προσφέρει ΜΑΚΡΟΖΩΙΑ, σωματική και ψυχική ΥΓΕΙΑ, σωστότερη ΑΝΑΠΤΥΞΗ και ΥΨΗΛΟΤΕΡΗ ΑΠΟΔΟΣΗ στις σπουδές και στον αθλητισμό.
• Ανανεώνει τις σωματικές και πνευματικές ΔΥΝΑΜΕΙΣ, αυξάνει την ΑΝΤΟΧΗ, τη ΣΕΞΟΥΑΛΙΚΗ ΔΡΑΣΤΗΡΙΟΤΗΤΑ, τη ΓΟΝΙΜΟΤΗΤΑ και αναζωογονεί τους ΗΛΙΚΙΩΜΕΝΟΥΣ ΟΡΓΑΝΙΣΜΟΥΣ
Οσο πιό φρέσκος είναι ο Βασιλικός Πολτός, τόσο περισσότερο ακέραιες διατηρούνται οι ευεργετικές του ιδιότητες. Η «MACROVITA» παρέχει για το Βασιλικό Πολτό της μοναδική εγγύηση ΓΝΗΣΙΟΤΗΤΑΣ, ΑΓΝΟΤΗΤΑΣ και ΦΡΕΣΚΑΔΑΣ.
Πωλείται στα Φαρμακεία
ΠΕΡΙΣΣΟΤΕΡΕΣ ΠΛΗΡΟΦΟΡΙΕΣ ΓΙΑ ΤΟ ΒΑΣΙΛΙΚΟ ΠΟΛΤΟ ΑΛΛΑ ΚΑΙ ΓΙΑ ΤΑ ΦΥΣΙΚΑ ΚΑΛΛΥΝΤΙΚΑ ΒΑΣΙΛΙΚΟΥ ΠΟΛΤΟΥ MACROVITA ΣΤΑ ΤΗΛΕΦΩΝΑ 010-25.23.380, 010-25.29.384 ΚΑΙ ΣΤΟ FAX 010-25.11.294

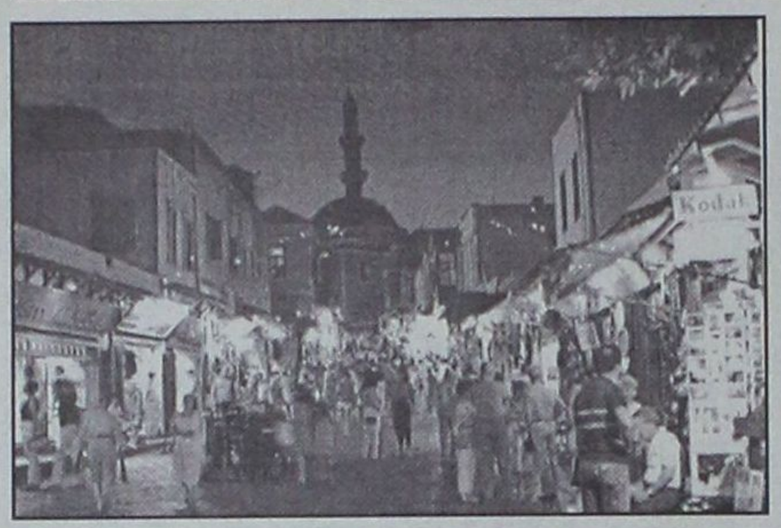

Οι αρμόδιοι ζουν στον κόσμο τους

ΕΠΙΚΙΝΔΥΝΕΣ οι προοπτικές για τον τουρισμό

Πιο ευάλωτα τα συνέδρια

Διακοπές σε μέρη που οι ταξιδιώτες τα θεωρούν ασφαλή, τα γνωρίζουν από προηγούμενες χρονιές και δεν απέχουν πολλές ώρες με το αεροπλάνο. Αυτό είναι το νέο "δόγμα διακοπών", που θα υιοθετήσει η συντριπτική πλειοψηφία των ευρωπαίων τουριστών για την επόμενη χρονιά, μετά το σοκ από το τρομοκρατικό χτύπημα. Η ίδια ακριβώς τάση επικρατεί και στη Ρόδο, όπου τα ταξιδιωτικά γραφεία που εξειδικεύονται στη διακίνηση επιβατών (ντόπιων ή άλλων) στο εξωτερικό, βλέπουν την κατάσταση μέρα με τη μέρα να χειροτερεύει. Είναι χαρακτηριστικό, ότι ένα τέτοιο γραφείο που λειτουργούσε μέχρι πρόσφατα με έξι υπαλλήλους, τώρα περιορίσθηκε στους δύο. "Τόση είναι η δουλειά μας τώρα" δήλωσε η υπεύθυνη.

Το υπ. Ανάπτυξης, ωστόσο εμφανίζεται αισιόδοξο ότι οι απώλειες από τα συνέδρια και τις κρουαζιέρες ίσως υπερκαλυφθούν από το μαζικό τουρισμό, καθώς η Ελλάδα ίσως πάρει "πελατεία" από τις ανταγωνίστριές της μουσουλμανικές χώρες (πρωτίστως Τουρκία, Αίγυπτο και δευτερευόντως Τυνησία, Μαρόκο).

ΚΑΘΙΖΗΣΗ ΣΤΑ ΤΑΞΙΔΙΑ ΑΠΟ ΤΗ ΡΟΔΟ ΣΤΟ ΕΞΩΤΕΡΙΚΟ

ΤΑ ΣΥΝΕΔΡΙΑ

"Συνέδρια τέλος μέχρι το 2004 ή 2005", λέει ο Δ. Μάντζιος, πρόεδρος του Συνδέσμου Οργάνωσης Συνεδρίων (έχει ως μέλη 11 μεσαίου μεγέθους γραφεία, που ασχολούνται αποκλειστικά με την οργάνωση συνεδρίων και άλλα 70 συνδεδεμένα μέλη-τουριστικές επιχειρήσεις, που εμπλέκονται στη διοργάνωση των συνεδρίων).

Το διάστημα 11-25/9, σύμφωνα με το Δ. Μάντζιο, οι ακυρώσεις συμμετοχών για συνέδρια στην Ελλάδα (στοιχεία από πέντε μόνο γραφεία) έφθαναν τις 8.013. Οι δε "παράπλευρες" απώλειες εσόδων αυτών των κρατήσεων υπερβαίνουν το 1,6 δισ. δρχ., αφού κάθε συνεδριακός τουρίστας δαπανά κατά μέσο όρο 400-450 δολ. (160-180.000 δρχ.)

Μαζικός τουρισμός: Παράγοντες της αγοράς δεν συμμερίζονται την αισιοδοξία του υπουργείου Ανάπτυξης ότι ο μαζικός τουρισμός ενδέχεται ακόμα και να ωφεληθεί από την άσχημη συγκυρία.

Σύμφωνα με την προσέγγισή τους, οι μεγάλοι ευρωπαίοι τουρ οπερέιτορ θα αναγκαστούν να μειώσουν δραστικά τις διαθέσιμες αεροπορικές τους θέσεις στην Καραϊβική τους προσεχείς (χειμερινούς) μήνες, επειδή οι ταξιδιώτες θα αποφεύγουν τα πολύωρα αεροπορικά ταξίδια.

Αυτό σημαίνει-ενδεχομένως-ότι θα επανεξεταστθούν συμφωνίες λίζινγκ ή αγορά αεροσκαφών, με αποτέλεσμα την επόμενη χρονιά να διαθέτουν πιο "σφιχτά" προγράμματα μειώνοντας τη χωρητικότητά τους (λιγότερες αεροπορικές θέσεις άρα και "πακέτα") επιλέγοντας κυρίως "σίγουρους" και ιδιαίτερα δημοφιλείς προορισμούς.

"Θα επιλέγουν κυρίως προορισμούς, που θα τους ελαχιστοποιούν το ρίσκο και θα τους προσφέρουν το υψηλότερο περιθώριο κέρδους (προκύπτει από τις τιμές των ξενοδοχείων, της ενοικίασης αεροπλάνων, το κόστος καυσίμου, τα τέλη χρήσης αεροδρομίων και τα "μπόνους" εκ μέρους των κυβερνήσεων) και όσο γίνεται "σίγουρα" έσοδα, αφού οι καιροί είναι πονηροί".

Με βάση αυτό το "σενάριο", αναμένεται ότι θα πληγούν κυρίως οι μικροί, ραγδαία ανερχόμενοι προορισμοί, ενώ οι παραδοσιακοί τουριστικοί προορισμοί της χώρας εκτιμάται ότι είναι πολύ πιθανόν να πάρουν την ρεβάνς από τη φετινή χρονιά.

Από 56 μέλη του διοικητικού συμβουλίου του ΕΒΕΔ

"Τελεσίγραφο" στο Μιχ. Κάρρα!

Ενιαίο ψηφοδέλτιο με τον Ηλία Κωτιάδη, ή συναντίζονται και προχωρούν με τον Γ. Χατζημάρκο

Το αργότερο σήμερα το πρωί ο Μιχάλης Κάρρας θα πρέπει να έχει δώσει την απάντησή του, θετική η αρνητική σε σχέση με την δημιουργία ενός ενιαίου ψηφοδελτίου προερχόμενο από το σημερινό Δ.Σ υπό τον Ηλία Κωτιάδη. Σε περίπτωση που η απάντηση του κ. Κάρρα είναι αρνητική, τότε όπως διαφαίνεται και μετά από δήλωση μελών του Δ.Σ του Επιμελητηρίου που αποτελούν την "Ομάδα Πρωτοβουλίας ενιαίου ψηφοδελτίου", θα καθορίσουν την στάση τους με γνώμονα την συνεισφορά των υποψηφίων στην ενότητα και όχι στη διάσπαση του χώρου.

Το αίτημα για ένα ενιαίο, συναινετικό και ακομμάτιστο ψηφοδέλτιο που θα συσπειρώσει γύρω του όλες τις δημιουργικές δυνάμεις του Επιμελητηρίου φαίνεται ότι βρήκε μεγάλη ανταπόκριση, όχι μόνο μεταξύ των 61 μελών του σημερινού Δ.Σ αλλά και στον ευρύτερο επιχειρηματικό χώρο με αποτέλεσμα η πρόταση για την συγκρότηση ενός ψηφοδελτίου υπο τον Ηλία Κωτιάδη να έχει συγκεντρώσει μια γενικότερη αποδοχή. Για να υλοποιηθεί όμως απαραίτητη προϋπόθεση όπως έχει θέσει ο ίδιος είναι να συμμετέχουν οι δύο διεκδικητές της θέσης του προέδρου στις άτυπες διαδικασίες που έγιναν στο ΕΒΕΔ στο ψηφοδέλτιό του. Ως γνωστόν ο κ. Γ. Χατζημάρκος αποδέχτηκε αμέσως την πρόταση ενώ ο κ. Μ. Κάρρας ζήτησε προθεσμία δύο ημερών για να απαντήσει. Στην περίπτωση που αποδεχτεί και αυτός την εν λόγω πρόταση τότε το ΕΒΕΔ στην μεγάλη πλειοψηφία του θα συμπαραταχθεί με το ψηφοδέλτιο Κωτιάδη και το Επιμελητήριο θα προχωρήσει σε νέα σελίδα μέσα από διαδικασίες συναίνεσης μακρυά από τις αντιπαραθέσεις του παρελθόντος.

Στην περίπτωση αυτή δεν αποκλείται να είναι και το μοναδικό ψηφοδέλτιο που θα κατεβεί στις εκλογές από τις όποιες δηλώσεις έχουν γίνει.

Αν η απάντηση του κ. Κάρρα είναι αρνητική, τότε τα πάντα ανατρέπονται και η συμμετοχή τριών ή και τεσσάρων ψηφοδελτίων στις εκλογές δεν θα είναι καθόλου απίθανη εξέλιξη, ακυρώνεται η κάθοδος Κωτιάδη και η κάθοδος ψηφοδελτίων υπό τους Γ. Χατζημαρκο και Μ. Καρρα θα πρέπει να θεωρείται δεδομένη.

Δεδομένη επίσης θα πρέπει να θεωρείται και η "συστράτευση" της πλειοψηφίας των μελών του Δ.Σ στο πλευρό του κ. Χατζημάρκου, αφού αυτός με την στάση του βοήθησε στην ενότητα της κίνησης.





Αυτό εξάλλου διαφαίνεται εμμέσως πλην σαφώς και από την δήλωση μελών του του Δ. Σ. του Επιμελητηρίου που εμφανίζονται ως "ομάδα πρωτοβουλίας ενιαίου ψηφοδελτίου" για τις εκλογές του ΕΒΕΔ.

Το κείμενο της δήλωσης έχει ως εξής:

"Εκφράζοντας την ομόφωνη απόφαση των 56 μελών του Διοικητικού Συμβουλίου όπως διατυπώθηκε ομόφωνα στη συνάντηση της 25ης Σεπτεμβρίου 2001 για την δημιουργία ενός ενιαίου, συναινετικού και ακομμάτιστου ψηφοδελτίου που θα συσπειρώσει δημιουργικά την πλειοψηφία των συναδέλφων και θα συνδυάζει την εμπειρία με τη ζωτικότητα της ανανεώσης και συμμετέχοντας ενεργά στις διεργασίες που σηματοδότησε η πρόσφατη πρόταση του προέδρου του επιμελητηρίου Δωδ/σου κ. Γ. Καραγιάννη προκειμένου να βγει το Επιμελητήριο από το αδιέξοδο

ΔΗΛΩΝΟΥΜΕ

ότι στηρίζουμε τις προσπάθειες δημιουργίας **Ενιαίου ψηφοδελτίου** και θα καθορίσουμε τη μελλοντική στάση μας για τις εκλογές της 8 και 9 Δεκεμβρίου 2001 με αποκλειστικό γνώμονα τη συνεισφορά προς την κατεύθυνση αυτή κάθε υποψηφίου που φιλοδοξεί να αναλάβει ηγετικό ρόλο.

Ομάδα Πρωτοβουλίας Ενιαίου ψηφοδελτίου για τις εκλογές του ΕΒΕΔ".



ΕΠΙΠΛΑ ΚΟΥΖΙΝΑΣ NOBILIA. Σύγχρονο design, αξεπέραστη εργονομία, μελετημένες λεπτομέρειες, γερμανική ποιότητα. Υπεροχή Nobilia θα πει υπέροχη ζωή!

KUNST STOFF
www.kunststoff.gr

NOBILIA
BY KUNSTSTOFF
Κουζίνα με καταγωγή!

casaviva

Λεωφ.Ελευθερίας 2Α, 85104 Κρεμαστή Ρόδος Τηλ. 95076, Fax.93775

Αλλάξαμε... και το γιορτάζουμε μαζί σας!

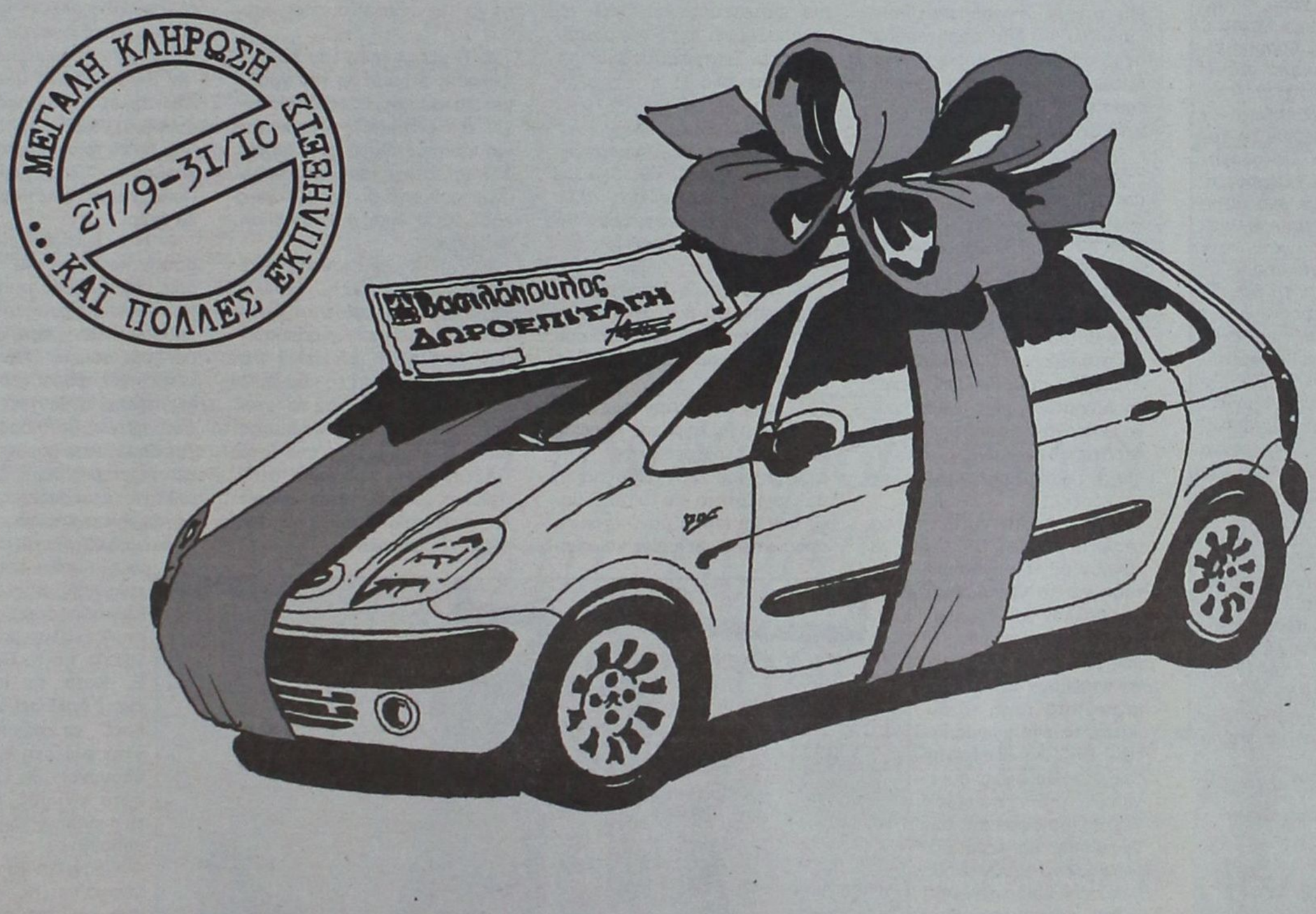

Τα ΤΡΟΦΟ έγιναν ΑΛΦΑ-ΒΗΤΑ ΒΑΣΙΛΟΠΟΥΛΟΣ

Αλλάξαμε και σας υποδεχόμαστε στο νέο ΑΛΦΑ-ΒΗΤΑ ΒΑΣΙΛΟΠΟΥΛΟΣ (πρώην ΤΡΟΦΟ).
Ένα όμορφο, λειτουργικό, φιλικό περιβάλλον, με τη γνωστή ποιότητα σε χαμηλές ανταγωνιστικές τιμές, την ποικιλία, την εξυπηρέτηση, κάνει τώρα τις αγορές σας ακόμα πιο ευχάριστες και πιο συμφέρουσες. Με υψηλού επιπέδου υπηρεσίες σας προσφέρει την ποιότητα ζωής που ζητάτε.

Για πέντε ολόκληρες εβδομάδες, από τις 27/9 έως τις 31/10, σας καλωσορίζουμε με πολλά δώρα.

Πάρτε μέρος στη μεγάλη κλήρωση για τρία πολυμορφικά XSARA PICASSO 1600cc και πολλές δωροεπιταγές συνολικής αξίας 4.500.000 δρχ., για να κάνετε δωρεάν τις αγορές σας.

Σας περιμένουμε!

Κατάστημα Ρόδου: 5ο χλμ. Ρόδου - Λίνδου

Βασιλόπουλος
...και του πουλιού το γάλα!

Όσοι επιχειρήσουν να παίξουν ελαφρά τη καρδία με τις πολιτικές εξελίξεις και το ΠΑΣΟΚ

Θα οδηγηθούν στο περιθώριο!

Βαρυσήμαντη συνέντευξη Σκανδαλίδη λίγο πριν αποχωρήσει από τη θέση του Γραμματέα

Λίγες ημέρες πριν από την έναρξη του συνεδρίου του ΠΑΣΟΚ ο επί έξη συναπτά χρόνια γραμματέας της Κεντρικής Επιτροπής του κόμματος Κώστας Σκανδαλίδης με μια βαρυσήμαντη συνέντευξη του στη "Γνώμη" προειδοποιεί όσους θα ήθελαν να παίξουν "ελαφρά τη καρδία" με τις εξελίξεις. «Οι άγονες αντιπαραθέσεις- δηλώνει το κορυφαίο στέλεχος του ΠΑΣΟΚ- θα οδηγήσουν αυτούς που θα τις επιχειρήσουν στο περιθώριο. Θα σταθούμε στο ύψος των περιστάσεων και θα ανταποκριθούμε στην ανάγκη του τόπου και στην ασφάλεια και ευημερία των πολιτών».

Εμφανίζεται αισιόδοξος για τα αποτέλεσματα του συνεδρίου. «Διαφωνούμε, συγκρουόμαστε αλλά έχουμε την δυνατότητα σύνθεσης. Το α' δεκαήμερο του Σεπτεμβρίου κάναμε το πρώτο μεγάλο βήμα, την άλλη Δευτέρα μπορεί να γίνει πραγματικό άλμα» τονίζει και συμπληρώνει λέγοντας ότι το ΠΑΣΟΚ γίνεται πιο αποτελεσματικό μετά από έντονες περιόδους με ενίσχυση λόγου και πολιτικής, κάτι που είναι ορατό στην κυβέρνηση σήμερα.

- *Η "πορεία" του "όλοι μαζί" μετά το συνέδριο θα εξαρτηθεί όπως υποστηρίζει όχι μόνο από τις προσωπικές επιθυμίες αλλά και από την δυνατότητα μιας νέας πολιτικής σύνθεσης και ενότητας πάνω στις ανάγκες του παρόντος και του μέλλοντος. Ηδη η χώρα επισημαίνει με νόημα γύρισε σελίδα όπως και όλος ο πλανήτης με τρόπο οδυνηρό.*

Για τον Κώστα Σημίτη τονίζει ότι εκτός από την λαϊκή εντολή συνεχίζει να θεωρείται ως ο καταλληλότερος για την διακυβέρνηση της χώρας. Τάσσεται ευθέως κατά της διαδοχολογίας και κρούει τον κώδωνα ότι μόνο ζημιά στην παράταξη μπορεί να προκαλέσουν. «Τα σενάρια της διαδοχής μπορεί να πουλάνε αλλά δεν σημαίνει ότι παύουν να είναι αστεία. Η μετα-Σημίτη εποχή δεν φαίνεται στον ορίζοντα».

- *Την υποψηφιότητα του Κώστα Λαλιώτη την χαρακτηρίζει ως θετική εξέλιξη. «Η πολιτική διαδρομή του επιτρέπει την εκτίμηση ότι θα τα καταφέρει το ίδιο καλά και στο νέο του ρόλο».*

Για τον ίδιο και την απουσία καλών λόγων από συντρόφους του εν όψει της αποχώρησης του από την γραμματεία του ΠΑΣΟΚ ο κ. Σκανδαλίδης δίνει την κατάλληλη απάντηση. «Νομίζω ότι κατάφερα να κερδίσω την εκτίμηση του κόσμου. Αυτό είναι το μήνυμα από τους απλούς ανθρώπους, μέλη ή μη μέλη του ΠΑΣΟΚ. Εκεί βρίσκεται η επιβράβευση ενός πολιτικού».

Θα ήθελε να δοκιμάσει τις δυνάμεις του από άλλες θέσεις όχι κατ' ανάγκη κυβερνητικές. Τούτη τη στιγμή πάντως ένα πράγμα τον ενδιαφέρει, η επιτυχία του συνεδρίου, πως το ΠΑΣΟΚ θα βγει πιο δυνατό και πιο ενωμένο το βράδυ της επόμενης Κυριακής. Αναφερόμενος στον ανασχηματισμό δηλώνει ότι απαιτούνται τολμηρές και ουσιαστικές αποφάσεις και παραπέμπει στον Κώστα Σημίτη...

- *Εξακολουθεί και θα εξακολουθήσει να είναι βουλευτής της Δωδεκανήσου σε όποια περίφερεια και αν εκλέγεται. Εκφράζεται με τα καλύτερα λόγια για τους βουλευτές μας - είναι αξιόλογοι- και δηλώνει ότι συνεργάζεται μαζί τους για να δώσουν λύσεις σε προβλήματα.*

Της
ΡΕΝΑΣ ΒΕΝΙΑΝΑΚΗ

Ε. Η αίσθηση που έχει δημιουργηθεί μετά τις διαδικασίες για την εκλογή συνέδρων είναι ότι θα αντιπαραταχθούν και πάλι τα δύο στρατόπεδα στο συνέδριο. Εσείς λίγες ημέρες πριν από την έναρξή του πώς βλέπετε να εξελίσσονται τα πράγματα;

— Εγώ έχω μια τελείως διαφορετική αίσθηση που πηγάζει από τις επαφές και τις παρουσίες που είχα το τελευταίο διάστημα σε αρκετές προσυνεδριακές διαδικασίες σε όλη τη χώρα. Κάνουν μεγάλο λάθος, όσοι νομίζουν ότι στο συνέδριο θα υπάρξει αντιπαράθεση στρατοπέδων. Η αγωνία των στελεχών του ΠΑΣΟΚ, όπως τουλάχιστον εγώ την εισέπραξα ξεπερνά τις αντιπαραθέσεις στρατοπέδων και τον "αγώνα" για τις κομματικές ταμπέλες και καρέκλες.

Τα ερωτήματα που θέτουν τα στελέχη του ΠΑΣΟΚ, έχουν να κάνουν με την ανησυχία τους για το νέο διεθνές περιβάλλον που δημιουργείται, τη στάση της χώρας, τις επιπτώσεις που θα υπάρξουν στην καθημερινότητά τους, τη δυνατότητα της χώρας και του ΠΑΣΟΚ, ανεξαρτήτως εξελίξεων να συνεχίσουν την προσπάθεια για τη διασφάλιση των όρων που θα τους επιτρέψουν να έχουν ακόμα καλύτερη ποιότητα ζωής.

Στα ερωτήματα αυτά οφείλουμε να δώσουμε απαντήσεις. Αντιπαραθέσεις απόψεων για τα ζητήματα αυτά, θα υπάρξουν και είναι καλοδεχούμενες. Οι άγονες αντιπαραθέσεις απλά θα οδηγήσουν αυτούς που θα τις επιχειρήσουν στο περιθώριο. Δεν είναι η ώρα ή η στιγμή που μπορούμε "ελαφρά τη καρδία" να παίζουμε με τις εξελίξεις. Θα σταθούμε στο ύψος τους για να ανταποκριθούμε στην ανάγκη του τόπου και στην ασφάλεια και την ευημερία των πολιτών.

Ε. Η επιλογή του πρωθυπουργού να οδηγήσει το ΠΑΣΟΚ σε πρόωρο συνέδριο έχει δικαιωθεί σήμερα; Τί πιστεύετε;

— Το συνέδριο γίνεται σε μια πολύ κρίσιμη συγκυρία και αποδεικνύεται σωστή ως επιλογή. Πέραν όμως της συγκυρίας προφανώς θα έχετε παρατηρήσει και κάτι άλλο. Από το καλοκαίρι και μετά φαίνεται ότι υπάρχει μια σοβαρή ενίσχυση του λόγου και της πολιτικής της κυβέρνησης που είχε αποτυπωθεί και στις δημοσκοπήσεις που έγιναν την περίοδο πριν από τα τραγικά γεγονότα στις ΗΠΑ. Ε, λοιπόν αυτή η ενίσχυση λόγου και πολιτικής της κυβέρνησης, και μην έχετε αμφιβολία γι αυτό είναι αποτέλεσμα των συγκρούσεων και των συζητήσεων που κάναμε μέσα στο καλοκαίρι. Στο ΠΑΣΟΚ μπορεί να διαφωνούμε, να συγκρουόμαστε αλλά έχουμε τη δυνατότητα της σύνθεσης. Μετά από έντονες περιόδους γινόμαστε πάντα πιο αποτελεσματικοί. Όπως είχα προβλέψει το πρώτο δεκαήμερο του Σεπτεμβρίου έγινε το πρώτο μεγάλο βήμα. Την άλλη Δευτέρα μπορεί και να γίνει πραγματικό άλμα.

Ε. Ποιά θα είναι η "επόμενη" ημέρα του συνεδρίου; Όλοι μιλούν για συλλογικότητα αλλά δεν είναι βέβαιο ότι αυτό θα ισχύσει την επόμενη του συνεδρίου. Τί λέτε;

— Λέω ότι η επομένη του συνεδρίου θα βρει το ΠΑΣΟΚ ενισχυμένο και περισσότερο ενωμένο. Λέω επίσης ότι η επομένη του συνεδρίου, θα βρει το ΠΑΣΟΚ στην αφετηρία μιας ακόμα νικηφόρας πορείας που θα επισφραγιστεί στις εκλογές του 2004. Οσο για τη συλλογικότητα και το "όλοι μαζί" δεν θα κριθεί μόνο από τις προσωπικές επιθυμίες και σκέψεις μας. Θα κριθεί από τη δυνατότητα μιας νέας πολιτικής σύνθεσης και ενότητας πάνω στις ανάγκες του παρόντος και του μέλλοντος. Ήδη η χώρα γύρισε σελίδα και με οδυνηρό τρόπο φαίνεται ότι το ίδιο κάνει και όλος ο πλανήτης.



Ε. Είναι ικανό το αποτέλεσμα του συνεδρίου να σταματήσει την σεναριολογία της διαδοχής του Κώστα Σημίτη; Κάποιοι εντός ΠΑΣΟΚ επιμένουν ότι το κόμμα στις επόμενες εκλογές δεν θα πάει με τον ίδιο αρχηγό. Ποιά είναι η γνώμη σας;

— Ο Κ. Σημίτης είναι εκλεγμένος πρωθυπουργός της χώρας που μάλιστα έχει πρόσφατη λαϊκή εντολή. Παράλληλα η πλειοψηφία των πολιτών εξακολουθεί να τον θεωρεί ως τον καταλληλότερο για την διακυβέρνηση της χώρας. Τώρα ο καθένας μπορεί να φτιάχνει τα δικά του σενάρια που αντικατοπτρίζουν ευσεβείς πόθους. Αν μάλιστα έχουν ισχυρή δόση φαντασίας μπορούν να "πουλάνε". Αυτό δεν σημαίνει ότι παύουν να είναι αστεία. Η διαδοχολογία αν το καλοκαίρι είχε ένα χαρακτήρα διαγκωνισμού προσωπικών επιδιώξεων σήμερα και ιδιαίτερα μετά τα δραματικά γεγονότα μπορεί να βλάψει ανεπανόρθωτα την παράταξη. Γι' αυτό ας λείπει. Η μετά Σημίτη εποχή αυτή τη στιγμή δεν φαίνεται στον ορίζοντα.

Ε. Η μετακίνηση του Κώστα Λαλιώτη στην θέση του γραμματέα του κόμματος δημιουργεί την εντύπωση ότι γίνεται για να προετοιμαστεί η "μετά-Σημίτη" εποχή κατά τις επιθυμίες της σημερινής ηγετικής ομάδας. Η δική σας αίσθηση ποιά είναι;

— Η δική μου αίσθηση είναι ότι η απόφαση του Κ. Λαλιώτη να θέσει υποψηφιότητα ώστε να είναι ο επόμενος γραμματέας του ΠΑΣΟΚ αποτελεί μια θετική εξέλιξη για το κόμμα. Ο **Κ. Λαλιώτης** είναι από τα ιστορικά στελέχη του κόμματός μας. Η διαδρομή του στο ΠΑΣΟΚ και η παρουσία στην πολιτική ζωή του τόπου αποτελούν τα καλύτερα διαπιστευτήρια και επιτρέπουν την εκτίμηση ότι θα τα καταφέρει το ίδιο καλά και στον νέο του ρόλο. Από κει και πέρα όλα όσα λέγονται και γράφονται αποτελούν στην καλύτερη περίπτωση ασκήσεις επί χάρτου.

Ε. Ιδιαίτερα αρνητικά σχόλια προκλήθηκαν στην περιοχή μας από την ένθερμη υποδοχή της δήλωσης ενδιαφέροντος εκ μέρους του κ. Λαλιώτη να διεκδικήσει την θέση του γραμματέα σε συνδυασμό με την "απουσία" αναφοράς στην δική σας πολύχρονη προσφορά στο κόμμα από την θέση του γραμματέα. Ποιό είναι το σχόλιό σας;

Δεν είμαι από αυτούς που επιδιώκουν ούτε τιμές ούτε επιβραβεύσεις επειδή απλά προσπάθησαν να εκπληρώσουν με επιτυχία την αποστολή που τους ανατέθηκε. Την ημέρα που θα ξεκινήσει το συνέδριο θα κλείσω έξη χρόνια στην θέση του γραμματέα του ΠΑΣΟΚ. Έξη χρόνια διαδρομής στα οποία κέρδισα πλούτο σε εμπειρία, σε γνώση, σε δυνατότητες. Νομίζω ότι κατάφερα με την παρουσία μου να κερδίσω την εκτίμηση του κόσμου. Αυτό τουλάχιστον είναι το μήνυμα που μου στέλνουν απλοί άνθρωποι μέλη και μη μέλη του ΠΑΣΟΚ. Και αυτό είναι πάρα πολύ σημαντικό. Εκεί βρίσκεται και η επιβράβευση που περιμένει ένας πολιτικός. Εξ άλλου κάθε άλλο παρά απουσία και μοναξιά νιώθω και στην επαφή μου με το κόμμα σε όλη την Ελλάδα μόνο αίσθημα δικαίωσης έχω. Θα φανεί και στο συνέδριο νομίζω.

Ε. Μετά το συνέδριο θα ακολουθήσει ανασχηματισμός. Ποιά χαρακτηριστικά πρέπει να έχει;

— Η γνώμη μου είναι πολύ σαφής και απλή. Με το συνέδριο το ΠΑΣΟΚ αποκτά ένα νέο πλαίσιο ριζοσπαστικών και προοδευτικών πολιτικών σε πολλούς τομείς. Και όπως γίνεται κάθε φορά νέες πολιτικές πρέπει αυθεντικά να αντιστοιχηθούν σε πρόσωπα. Κι επειδή είμαστε μπροστά σε μια νέα αφετηρία μια κυβερνητική αλλαγή, αξιοποιώντας το δίπολο συνέχεια και ανανέωση εξ αντικειμένου γίνεται από μηδενική βάση. Απαιτούνται τολμηρές και ουσιαστικές αποφάσεις αλλά γι' αυτές καλύτερα να ρωτήσετε τον Κ. Σημίτη.

Ε. Κατά το παρελθόν έχετε δηλώσει ότι θα θέλατε να αξιοποιηθείτε στην κυβέρνηση. Σε ποιό υπουργείο θα επιθυμούσατε να σας αναθέσει την ευθύνη του ο πρωθυπουργός;

— Πράγματι θα ήθελα να δοκιμάσω τις δυνάμεις μου και από άλλες θέσεις όχι κατ' ανάγκη κυβερνητικές. Δεν ξέρω αν θα αναλάβω υπουργείο και ειλικρινά αυτή τη στιγμή δεν με ενδιαφέρει το θέμα αυτό, που άλλωστε είναι αποκλειστικής αρμοδιότητας του πρωθυπουργού. Αυτή τη στιγμή με ενδιαφέρει να κλείσω τον κύκλο μου στη θέση του Γραμματέα έχοντας στο ενεργητικό μου ένα ακόμα επιτυχημένο συνέδριο. Και προπαντός με το ΠΑΣΟΚ να βγαίνει πιο δυνατό, πιο ενωμένο απ' αυτό. Όσο για μένα μη φοβάστε δεν πρόκειται και να χαθώ!

Ε. Υπάρχει περίπτωση να σας δούμε να επιστρέψετε στην εκλογική περιφέρεια της Δωδ/σου; Είναι κάτι που απασχολεί αρκετούς Δωδ/σιους που θα ήθελαν και πάλι ένα βουλευτή του δικού σας διαμετρήματος.

Μα ...εξακολουθώ να είμαι βουλευτής Δωδεκανήσου. Το είχα πει όταν αποφάσισα να κατέβω στην Αθήνα. Σε όποια περιφέρεια και αν εκλέγομαι ήμουν, είμαι και θα είμαι βουλευτής Δωδεκανήσου. Επί τη ευκαιρία να μου επιτρέψετε μια παρατήρηση. Οι βουλευτές του νομού μας και αξιόλογοι είναι και σημαντικό διαμέτρημα διαθέτουν και προσπαθούν να δώσουν λύσεις σε προβλήματα. Το βλέπω στην συνεργασία που έχω μαζί τους. Άλλωστε, το είπαμε. Εξακολουθώ να νιώθω βουλευτής Δωδεκανήσου.



ΚΑΤΑΦΕΡΕ Ο,ΤΙ (ΔΕΝ) ΟΝΕΙΡΕΥΤΗΚΕ

Από την Καρδάμαινα στη "σκιά" δύο πρωθυπουργών...

ΙΣΟΡΡΟΠΙΕΣ ΑΝΑΜΕΣΑ ΣΕ ΑΝΤΙΚΡΟΥΟΜΕΝΕΣ ΤΑΣΕΙΣ

Ανέβηκε ένα ένα τα κομματικά σκαλοπάτια και από απλό κομματικό μέλος στην οργάνωση της Κω το 1974 έφθασε στον έκτο όροφο της Χαριλάου Τρικούπη, όπου παρέμεινε έξι χρόνια ως Γραμματέας της ΚΕ με ενδιάμεσους σταθμούς σε κυβερνητικά αξιώματα. Στα 48 χρόνια του ο Κ. Σκανδαλίδης πέτυχε όσα μπορεί να ονειρευτεί ένα κομματικό στέλεχος και τώρα ετοιμάζεται να δοκιμάσει την τύχη του είτε-εκ νέου-στην κυβέρνηση είτε σε επικίνδυνες αποστολές, όπως η υποψηφιότητα στον Δήμο Αθηναίων, όπου ξέρει καλά τα κατατόπια καθώς υπήρξε συνεργάτης του κ. Δημ. Μπέη το 1979.

Το τέταρτο παιδί του παπα-Γιώργη από την Καρδάμαινα της Κω ευτύχησε να έχει την εμπιστοσύνη του Α. Παπανδρέου, αλλά και του διαδόχου του κ. Κ. Σημίτη, για ένα αξίωμα που για μεγάλη περίοδο ισοδυναμούσε με λαιμητόμο. Οργάνωσε το συνέδριο του 1996 που έκρινε τη μετάβαση, πέρασε από τις συμπληγάδες των δελφίνων στο συνέδριο του 1999 και τώρα ετοιμάζεται να παραδώσει τη σκυτάλη χωρίς να υπάρξουν "αιματοχυσίες" .

Για ένα κόμμα σαν το ΠΑΣΟΚ, με τις μεταβαλλόμενες εσωκομματικές συνιστώσεις, αυτό είναι άθλος.

Πέρασαν πολλά χρόνια από τότε που ο Α. Παπανδρέου ξεχώρισε τον αναπληρωτή Γραμματέα της-ισχυρής τότε-Νεολαίας ΠΑΣΟΚ για να τον προωθήσει στα ανώτατα κομματικά αξιώματα υπό τον όρο ότι "θα πάρει το πτυχίο του" από το Τμήμα Ηλεκτρολόγων-Μηχανολόγων του ΕΜΠ. Το πήρε, αλλά δεν το χρησιμοποίησε ποτέ, καθώς προτιμούσε την ιδιότητα του δημοσιογράφου ως εκδότης-και για μια περίοδο ιθύνων νους- της "Εξόρμησης", ως παραγωγός του ραδιοφώνου και σεναριογράφος για την τηλεόραση ή ως συγγραφέας.

Η θητεία του στις περιπέτειες της "γενιάς του Πολυτεχνείου" ως μέλους της Ενωσης Δωδεκανησίων Σπουδαστών επί δικτατορίας και στις άγριες εσωκομματικές αναμετρήσεις στη Ν. ΠΑΣΟΚ και στην ΠΑΣΠ τα πρώτα χρόνια του ΠΑΣΟΚ υπήρξε καλό σχολείο για τη μετέπειτα κομματική σταδιοδρομία του. Εκεί αναδείχθη και το χάρισμά του να γράφει ιδεολογικά κείμενα, κομματικές ομιλίες και πολιτικές αποφάσεις, που τον κατέστησαν αναντικατάστατο συνεργάτη δύο προέδρων στο ΠΑΣΟΚ.

Υστερα από τη θητεία του ως συμβούλου σε πολλά υπουργεία μπήκε στην επίσημη πολιτική σχετικά νέος και εκλεγόταν βουλευτής Δωδεκανήσου από το 1989 ως το 2000, όταν, απετόλμησε τη μετακόμιση στην απαιτητική Α' Αθηνών, όπου εξελέγη πανηγυρικά, χωρίς να ξεχάσει την καταγωγή του-τέσσερα από τα έξι βιβλία του έχουν θέμα το Αιγαίο Πέλαγος.

Πήρε χαρτοφυλάκιο για πρώτη φορά το 1993 με την επιστροφή του Α. Παπανδρέου στην εξουσία αυτό το έτος και τον Ιούλιο του 1994 μετατέθηκε στο κρίσιμο υπουργείο Εσωτερικών με αποστολή να διοργανώνει τις πρώτες νομαρχιακές εκλογές.

Στο ΠΑΣΟΚ οι περγαμηνές του άρχισαν νωρίς, όταν το 1977 εξελέγη μέλος της ΚΕ από την "ιστορική" συνδιάσκεψη εκείνης της χρονιάς, και το 1984 μπήκε στο ΕΓ, για να εκλεγεί Γραμματέας στις 11 Οκτωβρίου 1995, ώστε να συμπληρώνει ακριβώς έξι χρόνια την προσεχή Πέμπτη που θα ανοίξει τις πύλες του το 6ο Συνέδριο.

Σε αυτό το διάστημα είδαν πολλά τα μάτια του στη Χαριλάου Τρικούπη, συγκρούστηκε και συμμάχησε με πολλούς, αλλά στο τέλος φεύγει με την ικανοποίηση ότι με κανέναν δεν διέρρηξε τις προσωπικές σχέσεις του.

Σε εκατοντάδες συνεδριάσεις της ΚΕ και του ΕΓ και σε δύο συνέδρια-τρία με αυτό που διοργανώνει τώρα-ο κ. Σκανδαλίδης κατάφερνε να ισορροπεί ανάμεσα στις ομάδες, τα αντικρουόμενα πολιτικά συμφέροντα, τις προσωπικές επιδιώξεις και τη ρευστότητα του ΠΑΣΟΚ με αξιοθαύμαστη επάρκεια. Τώρα που αποχωρεί, κανείς δεν λέει ότι η πολυετής θητεία του ήταν "χαμένα χρόνια", παρ' ότι διαδέχθηκε τον ισχυρό κ. Α. Τζοχατζόπουλο και θα παραδώσει στον επίσης ισχυρό κ. Κ. Λαλιώτη.

(Το κείμενο αυτό δημοσιεύθηκε χθες στο "Βήμα" και αναδημοσιεύεται εν γνώσει του κ. Σκανδαλίδη)

ΦΡΟΝΤΙΣΤΗΡΙΟ ΙΤΑΛΙΚΩΝ

Γ. ΧΑΡΤΕΡΟΣ

Διδάσκει η ΙΤΑΛΙΔΑ κ. ROSA DI DONATO ΧΑΡΤΕΡΟΥ
Πτυχ. Πανεπ. Ρώμης "La Sapienza"

- Αυστηρά ολιγομελή τμήματα για:
- Μαθητές δημοτικού - γυμνασίου - λυκείου
- Ξενοδοχοϋπαλλήλους - επαγγελματίες
- Ξεναγούς για την απόκτηση του διπλώματος στα ιταλικά
- Υποψήφιους Ιταλικών Πανεπιστημίων
- Επίσης ιδιαίτερα μαθήματα και συμμετοχή των μαθητών στις εξετάσεις PALSO
- Μαθαίνετε να μιλάτε ΣΩΣΤΑ από την πρώτη στιγμή με την ΣΩΣΤΗ ΙΤΑΛΙΚΗ ΠΡΟΦΟΡΑ
- Διδασκαλία και με τη χρήση λογοτεχνικών βιβλίων, περιοδικών και εφημερίδων, με οπτικοακουστικά συστήματα γιατί ΤΟ ΝΑ ΜΑΘΕΤΕ ΝΑ ΜΙΛΑΤΕ ΑΜΕΣΩΣ ΚΑΙ ΣΩΣΤΑ ΕΙΝΑΙ Ο ΣΤΟΧΟΣ ΜΑΣ
- Επίσης εξασφαλίζουμε τη διαμονή και τα μαθήματα σε Πανεπ. Κολλέγια στη Ρώμη, Firenze, L' Aquila, για όσους επιθυμούν να πάνε να σπουδάσουν στην Ιταλία.

Υπεύθυνη διδασκαλίας
κ. ROSA DONATO - ΧΑΡΤΕΡΟΥ
Διεύθυνση: ΝΙΚΟΥ ΚΑΖΑΝΤΖΑΚΗ 21 - ΡΟΔΟΣ
(πίσω από το "ΜΑΡΙΝΟΠΟΥΛΟ")

Τηλ. 35275, 26986 (ώρες 9-1 και 5-8)

ΠΡΟΣΦΟΡΑ ΓΙΑ ΜΑΘΗΤΕΣ - ΣΠΟΥΔΑΣΤΕΣ

BACK TO SCHOOL

PENTIUM 4 - 1500Mhz



Δρχ. 295.000 € 865,74
ή
Δρχ. 11.500 σε 36 δόσεις € 33,75

Οι τιμές τις μετρητοίς δεν συμπεριλαμβάνουν ΦΠΑ.
ΟΙ ΤΙΜΕΣ ΤΩΝ ΔΟΣΕΩΝ ΣΥΜΠΕΡΙΛΑΜΒΑΝΟΥΝ ΦΠΑ

Information Systems
SYNCOM
Computer, Εξαρτήματα, Service

Κ. ΥΔΡΑΙΟΥ 28 ΡΟΔΟΣ
ΤΗΛ. 70160-1-2 FAX 70163

Απίστευτες μεθοδεύσεις προκειμένου να μείνουν μόνοι τους και να ...διαφεντεύουν ανενόχλητοι

Συνασπίσθηκε όλη η διαπλοκή και ομού άρπαξε το τιμόνι της ΔΑΝΕ!

"Έγινε εκβιασμός", κατήγγειλε ο Ζαμπετάκης, αλλά σε λίγο μασούσε τα λόγια του!

Σημαδεμένη τράπουλα αποδείχτηκαν οι εκλογές στη ΔΑΝΕ για το νέο Δ.Σ. Φαίνεται ότι η συμφωνία δεν αφορούσε μόνο αυτά που έγιναν γνωστά αλλά και τον πλήρη σχεδόν εξοβελισμό των Δωδεκανήσιων από την διοίκηση της εταιρίας δεδομένου ότι ο προοριζόμενος εκ νέου για πρόεδρος Τζακ Γερονικόλας, συμπλέει ανοιχτά με τους Γεράσιμο Αγούδημο και Γεράσιμο Καλογηράτο ενώ δεν αποκλείται υπογείως σύμπλευση και με την πλευρά της ΑΝΕΚ. Προφανώς ο εξοβελισμός των εκπροσώπων των παραγωγικών τάξεων έγινε επειδή στο νέο σκηνικό που στήνεται δεν έχουν θέση οι "ενοχλητικοί".

Η "σύμπλευση" των τριών πλευρών ήταν φανερή σε κάθε κίνηση και ενέργειά τους -ως και τον Σ. Στεφανίδη ήθελαν να αλλάξουν από πρόεδρο παρ' ότι ήταν στην προηγούμενη Γ.Σ πρόταση της ΑΝΕΚ- ενώ οι χαρακτηρισμοί εις βάρος τους από μερίδα μετόχων που λειτουργήσαν εν είδει... Ταλιμπάν έπεφταν σαν το χαλάζι. Μέσα στις εννέα ώρες που διήρκεσαν οι δύο Γ.Σ υπήρξαν πάμπολλες φορές που μέσα στην αίθουσα του Εθνικού επικρατούσε πανδαιμόνιο απο τους αγανακτισμένους μικρομετόχους. Στόχοι των επιθέσων ήταν πρωτίστως ο Τζακ Γερονικόλας, ο νομικός σύμβουλος της εταιρίας Νίκος Σαμαράς και δευτερευόντως οι υπόλοιποι της συμφωνίας. Ως είδηση που προέκυψε από τις καταγγελίες είναι ότι οι κύριοι της διοίκησης έχουν βγεί πάλι στη "γύρα" για να βρούν 275 εκατομύρια δραχμές για να πληρώσουν την ΔΟΥ Ρόδου για να μην δέσει το πλοίο "Πάτμος" την ερχόμενη Παρασκευή.

Αρκετά διασκεδαστική ήταν και η εξήγηση που δόθηκε από τον δικηγόρο της ΑΝΕΚ γιατί απέσυρε το Δ.Σ της εταιρίας το θέμα που αφορούσε την αύξηση του μετοχικού κεφαλαίου κατά 33 δις.

- Το Δ.Σ. έκρινε λόγω διεθνών συγκυριών ότι δεν είναι ώριμο! Προφανώς αντελήφθησαν ότι είναι λίγο δύσκολο να βρούν αφελείς για να ξανακαταθέσουν τον οβολόν τους...

Ενα σημείο μεταξύ άλλων που μπορεί να προκαλέσει και εισαγγελική παρέμβαση είναι η παραδοχή εκ μέρους του Στέλιου Ζαμπετάκη ότι η ΑΝΕΚ εκβιάστηκε και σύρθηκε στη συμφωνία. Την λέξη "εκβιαστήκαμε " την ανέφερε δύο φορές στην ομιλία του -υπάρχουν κασέτες- κάτι που προσπάθησε, σε δεύτερη τοποθετησή του αλλά και σε δηλώσεις προς τους δημοσιογράφους, να ανασκευάσει.

Η τακτική συνέλευση ξεκίνησε λίγο μετά τις δώδεκα το μεσημέρι του Σαββάτου και συνεχίστηκε με "παρεμβολές" της έκτακτης Γ. Σ

Η λήξη των εργασιών έγινε γύρω στις δεκάμιση το βράδυ ενώ η διαλογή των ψηφοδελτίων ολοκληρώθηκε τις πρώτες πρωινές ώρες.

Παρόντες ήταν από την ΑΝΕΚ οι Σ. Ζαμπετάκης και Κ. Μαραθάκης μαζί με αρκετούς νομικούς συμβούλους, ο Γεράσιμος Αγούδημος, ο Γεράσιμος Καλογηράτος, και σχεδόν όλο το απερχόμενο Δ.Σ εκτός από τον Δ. Κούκουλα. Αφού λύθηκε η διαφορά για το προεδρείο με την υποχώρηση της ΑΝΕΚ να δεχτεί τον κ. Στεφανίδη στην θέση του προέδρου και αφού διεδραματίστηκαν σκηνές απείρου κάλλους, με ευθείες επιθέσεις μετόχων κατά του κ. Νίκου Σαμαρά. στον οποίο δεν αναγνώριζαν το δικαίωμα να εμφανίζεται βαλε χρήματα, δύο χρόνια η ΑΝΕΚ δεν πείραξε τίποτα, άφησε τα μέλη του Δ.Σ που βρήκαμε, άφησε τους υπαλλήλους που βρήκαμε. Και όταν κάποια στιγμή διαπιστώσαμε την ανάγκη για κάποιες αλλαγές, είναι γεγονός κύριοι ότι εκβιαστήκαμε, εκβιαστήκαμε επειδή υπήρξε εκείνη η παρατυπία στη Γ.Σ του 1999, ξέρετε αφήστε τα πράγματα όπως είναι, γιατί αν προχωρήσετε σε αυτά που σκέπτεστε θα την προσβάλλουμε, κάτι που έγινε». Προσπάθησε να δικαιολογηθεί γιατί δεν θα στήριζαν στο Δ.Σ τους δύο εκπροσώπους των τοπικών φορών «άλλαξαν οι συνθήκες» και έδωσε, ο μόνος, κάποια στοιχεία για την συμφωνία που έγινε και που τους έσπρωξαν τράπεζες που είχαν και αυτές συμφέροντα. Καταλήγοντας είπε ότι η συμφωνία διασφαλίζει τους μετόχους και εγγυάται το αύριο της ΔΑΝΕ κάτι που δεν θα υπήρχε αν δεν έμπαιναν οι υπογραφές.

Τα σημεία της συμφωνίας κατά τον κ. Ζαμπετάκη είναι:

1. Κλείσιμο της υπόθεσης Σολούνια 2. Πώληση κάποιων μετοχών της ΑΝΕΚ στον Μ.Αγούδημο προς 200 δραχμές και 3. Σύμπραξη στη γραμμή Δωδ/σου ΔΑΝΕ-Αγούδημου για φορτηγά.

Οσο για τις καταγγελίες που είχε κάνει ο ίδιος στην συνέντευξη του Ακταίον είπε ότι θα διερευνηθούν...

Τελικώς ο απολογισμός ψηφίστηκε κατά πλειοψηφία όπως και η απαλλαγή των μελών του Δ.Σ.

Επιπλέον υπήρξαν και οι δηλώσεις των κ.κ Σ. Παρασκευά και Αρ. Καμπουρόπουλου, Π. Καραγιάννη και Π. Μαραβέλια για απόσυρση των υποψηφιοτήτων και αρκετές αιχμές είς βάρος των τριών πλευρών.

Στην πρώτη Γ.Σ έγινε και η εκλογή των 4 μελών ενώ στη δεύτερη έγινε ανάκληση του Δ.Σ και εκλογή νέου.

Εκεί που τα βρήκαν μπαστούνια οι κρατούντες ήταν στο θέμα του συμβιβασμού με τον Νώντα Σολούνια. Η πλευρά των μικρομετόχων αντέδρασε έντονα με πρωτοστάτη τον κ. Π. Καραγιάννη με αποτέλεσμα να διακοπεί η συνέλευση και να γίνουν διαβουλεύσεις μέχρι να βρεθεί κοινή φόρμουλα. Ολο το προεδρείο κατέβηκε στα "ορεινά" όπου βρισκόταν η "αντίδραση" και μετά από μία ώρα περίπου κατέληξαν σε συμφωνία που προβλέπει εξουσιοδότηση του Δ.Σ να πάρει από τον Σολούνια 1,5 δις αντί των μετοχών των Μύλων. Σε αντίθετη περίπτωση η ΔΑΝΕ δεν θα παραιτηθεί από πολιτική αγωγή στις δίκες του πρώην προέδρου της.

Στην έκτακτη Γ.Σ ανακοινώθηκε ότι αποσύρεται το θέμα της αύξησης του Μ.Κ και ακολούθησε η ψηφοφορία αφού προηγουμένως απέσυραν τις υποψηφιότητες τους οι Σ. Παρασκευάς, Π. Καραγιάννης, Αρ.Καμπουρόπουλος και Γ.Ιωαννίδης.

Οι 12... υπέροχοι

Το νέο 12μελές Δ.Σ. της ΔΑΝΕ όπως προέκυψε τόσο από την συμφωνία όσο και από την ψηφοφορία αποτελείται κατά σειρά ψήφων -από τους παρακάτω:

ΤΑΚΤΙΚΑ ΜΕΛΗ

1. Στέλιος Ζαμπετάκης	44.174.143 μετοχές
2. Δημήτρης Κούκουλας	43.863.327 μετοχές
3. Τζακ Γερονικόλας	43.573.496 μετοχές
4. Σήφης Βαρδινογιάννης	42.970.820 μετοχές
5. Αντώνης Δημητρακάκης	42.893.678 μετοχές
6. Αντώνης Αγγελάκης	42.869.781 μετοχές
7. Στέλιος Σαριδάκης	42.859.678 μετοχές
8. Σήφης Μανουσογιαννάκης	42.852.668 μετοχές
9. Βαγγέλης Κλαψινός	42.808.138 μετοχές
10. Νίκος Σκορίνης	42.797.668 μετοχές
11. Νίκος Κουτσοκώστας	42.477.724 μετοχές
12. Γεράσιμος Καλογηράτος	42.413.287 μετοχές

ΑΝΑΠΛΗΡΩΜΑΤΙΚΑ ΜΕΛΗ

1. Κων/νος Καπαζάς	2.867.525 μετοχές
2. Μανόλης Πιταροκοίλης	2.013.324 μετοχές
3. Αντώνης Καστής	1.894.854 μετοχές

Διάλογοι...

Τ. Γερονικόλας: Εγώ δεν έχω συμφέροντα!
Σ. Στεφανίδης: Και βέβαια έχετε και μάλιστα μεγάλα...

Π. Καραγιάννης: Γιατί δεν προστατεύσατε τα συμφέροντα της ΔΑΝΕ την άλλη φορά; Πού ήσασταν στην Γ.Σ. του 1999;
Ν. Σαμαράς: Είστε ανεκδιήγητος. Να αφήσετε τα παχιά λόγια.

Γ. Τσιγαρίδης: Δεσμεύομαι να δώσω 100 εκατομμύρια (για τα 275 εκ. στη ΔΟΥ για την οφειλή). Οι τοκογλύφοι της ΔΑΝΕ βάζουν τα ίδια;
• Δεν έλαβε απάντηση...

Γερ. Αγούδημος: Κατέβα κάτω!
Στ. Στεφανίδης: Ξεπεράσατε με τις εκφράσεις σας τους λεμβούχους του Πειραιά!

Π. Καραγιάννης: Ο κ. Ζαμπετάκης μίλησε για εκβιασμό..
Σ. Ζαμπετάκης: Δεν είπα κάτι τέτοιο, προσέχω (υπάρχουν και κασέτες), τί λέω!!!



υπερασπιστής των συμφερόντων της εταιρίας επειδή δεν το έπραξε στο παρελθόν, ο πρόεδρος της εταιρίας ανέγνωσε τον απολογισμό όπου λίγο πολύ παρουσίασε την εταιρία ως την πλέον ανθηρή στον ελληνικό ναυτιλιακό χώρο. Ακολούθησε βέβαια ο ορκωτός ελεγκτής που με μεγάλο αριθμό επιφυλάξεων για την οικονομική θέση της εταιρίας, γκρέμισε το "δημιούργημα του κ.Γερονικόλα. Ζητήθηκε με επιμονή από μετόχους να δώσει ο ελεγκτής εξηγήσεις για τους λόγους που μέλη της διοίκησης αρνούνταν να



υπογράψουν τον ισολογισμό της εταιρίας χωρίς βέβαια να πάρουν απάντηση.

Αμέσως μετά άρχισε το "σφυροκόπημα" από αρκετούς μετόχους που σε αυτή τη Γ.Σ. θα πρέπει να τονιστεί, έδωσαν έντονα το παρόν τους. Μίλησαν οι κ.κ Σπυριδάκης, Πουλάκης, Τσιγαρίδης, Χαροκόπος, Μαραβέλιας, Π. Καραγιάννης και Γ. Γιαννακάκης που διαφοροποιήθηκε από τους προηγούμενους. Αίτημα σχεδόν όλων ήταν να έρθει στο τραπέζι της συνέλευσης η συμφωνία. «Πάνω σε αυτό το τραπέζι και όχι κάτω, δε-



ξιά, αριστερά του τραπεζιού» είπε χαρακτηριστικά ο κ. Π. Καραγιάννης. Ο κ. Σπυριδάκης μίλησε για εγκληματικές ενέργειες , για ισολογισμό κομμένο στα μέτρα τους και δήλωσε ότι ό ίδιος θα πάει στον εισαγγελέα. Ο κ. Χαροκόπος ζήτησε να διώξει η διοίκηση όλο το επιτελείο των γραφείων του Πειραιά και χαρακτήρισε τον κ.Τσούρα ως άνθρωπο που δεν ξέρει τί σημαίνει θάλασσα! Είπε επίσης ότι το νέο πλοίο της ΔΑΝΕ είναι παλαιάς τεχνολογίας και για να στρίψει πρέπει να σταματούν οι μηχανές του! Ο κ.Τσιγαρίδης



αποκάλυψε οτι γυρεύουν 275 εκατομμύρια για την ΔΟΥ ενώ χαρακτήρισε ως εθνικό σπορ της Ρόδου να τρώει τα λεφτά του κόσμου.

- Στην τοποθέτησή του ο κ. Ζαμπετάκης προσπάθησε να αμβλύνει τις άσχημες εντυπώσεις που έχουν δημιουργηθεί εις βάρος της ΑΝΕΚ από την συμφωνία κάτω από το τραπέζι και ξεκίνησε με αναδρομή στο παρελθόν, πως δηλαδή η ΑΝΕΚ παρέλαβε τη ΔΑΝΕ ως πτώμα και πως την ανέστησε μέχρι πριν από δύο μήνες.

«Δύο χρόνια η ΑΝΕΚ κατέ-



Η εμπειρία μας και η αφοσίωση στη λεπτομέρεια αποτελούν εγγύηση για την απόλυτη επιτυχία ωστε να μείνουν ανεξίτηλες στη μνήμη τη δική σας και των καλεσμένων σας.....

ΧΟΡΟΕΣΠΕΡΙΔΕΣ - ΓΑΜΟΙ - CATERING - ΠΑΙΔΙΚΑ ΠΑΡΤΥ

ΞΕΝΟΔΟΧΕΙΟ SOFITEL CAPSIS ΡΟΔΟΥ
Για Πληροφορίες 25-015 & 20919 (09.00 - 17.00)



CAPSIS
Conference Centers & Resort Hotels

Οι κ. Σίμος Παρασκευάς και Αρ. Καμπουρόπουλος μυρίσθηκαν νωρίς το Σάββατο τη σύμπραξη των διαπλεκομένων και απέσυραν τις υποψηφιότητές τους για το νέο διοικητικό συμβούλιο της ΔΑΝΕ, για το οποίο προτάθηκαν από το ΕΒΕΔ και την Ενωση Ξενοδόχων αντίστοιχα ύστερα από αίτημα της ΑΝΕΚ! Οι κ. Παρασκευάς και Καμπουρόπουλος αποσύροντας τις υποψηφιότητές τους, κατέθεσαν από κοινού το παρακάτω κείμενο:

ΑΠΟ Σ. ΠΑΡΑΣΚΕΥΑ ΚΑΙ ΑΡ. ΚΑΜΠΟΥΡΟΠΟΥΛΟΥ

Δριμύ "κατηγορώ"!

Προσωπικές και ιδιοτελείς οι επιδιώξεις τους!

"Κύριοι Μέτοχοι,

Το Δ.Σ. της ΑΝΕΚ, με ολοσέλιδες καταχωρήσεις στον τοπικό τύπο, εκδήλωσε την ανησυχία και την αγωνία του για την τραγικά δύσκολη θέση στην οποία είχε προέλθει η ΔΑΝΕ εξαιτίας χειρισμών μερίδας μελών του Δ.Σ. της.

Ακολούθως με επιστολή που απηύθυνε στο ΕΒΕΔ και την ΕΞΡ, καλούσε τις παραγωγικές τάξεις να συμμετάσχουν στην Διοίκηση ορίζοντας εκπροσώπους ως υποψηφίους του νέου Δ.Σ.

Οι αρμόδιοι φορείς απεδέχθησαν την πρόσκληση και απεφάσισαν τον ορισμό των εκπροσώπων τους κ. κ. Αρ. Καμπουρόπουλου και κ. Σίμου Παρασκευά ως υποψηφίων συμβούλων στο νέο Δ.Σ. της Εταιρείας, αφού έλαβαν υπόψη:



1. Την σημασία που έχει η παρουσία της ΔΑΝΕ στην οικονομική ζωή της Δωδ/σου δεδομένου ότι δραστηριοποιείται στον ευαίσθητο τομέα των θαλάσσιων συγκοινωνιών.
2. Εχουν επενδυθεί σε αυτήν από της ιδρύσεως της μέχρι σήμερα, σημαντικά κεφάλαια της τοπικής (ιδιωτικής) οικονομίας με ευρεία συμμετοχή των παραγωγικών τάξεων.
3. Την ιδιότητα της ΑΝΕΚ ως στρατηγικού επενδυτή.
4. Την τοποθέτηση της υπέρ της αδιαπραγμάτευτης βούλησης των χιλιάδων μετόχων και την δέσμευση της δημοσίως να στηρίξει την εκλογή μελών της Δωδεκανησιακής κοινωνίας και εκπροσώπων των παραγωγικών τάξεων στο νέο Δ.Σ. και μάλιστα με πρόεδρο Δωδεκανήσιο.
5. Τις καταγγελίες για κακοδιαχείριση, που έγιναν από τους εκπροσώπους της ΑΝΕΚ σε συνέντευξή Τύπου.
6. Τη σοβαρή κρίση στην οποία περιήλθε η ΔΑΝΕ όπως αυτή παρουσιάστηκε από την ΑΝΕΚ διά του τύπου, που δημιουργεί μεγάλη ανησυχία για την λειτουργία της εταιρείας αλλά και την ύπαρξη της αυτήν καθ' εαυτή. Συγκεκριμένα καταγγέλλονται συμφέροντα που:

α. Εξυπηρετούν προσωπικές και ιδιοτελείς επιδιώξεις και απεργάζονται την αποτελμάτωση και απαξίωση της ΔΑΝΕ.

β. Θέλουν την ΔΑΝΕ αδύναμη και ευάλωτη και μετέρχονται κάθε αθέμιτου μέσου χωρίς κανένα ενδοιασμό αποπροσανατολίζοντας και παραπληροφορώντας.

γ. Ενορχηστρώνουν συστηματικά την διάλυση της εταιρείας, ακυρώνοντας στην πράξη κάθε προοπτική επαναδιαπραγμάτευσης της μετοχής στο Χρηματιστήριο.

Οι πρόσφατες εξελίξεις οι οποίες, κάτω από την απειλή αγωγών και ασφαλιστικών μέτρων, οδήγησαν την ΑΝΕΚ να υπαναχωρήσει κατά κράτος από τις αρχικές θέσεις της διακήρυξής της και να παραδοθεί αμαχητί σε ύποπτα συμφέροντα, προβλημάτισαν και ανησύχησαν μεγάλη μερίδα των Δωδεκανησίων μετόχων, οι οποίοι εύλογα διερωτώνται για το περιεχόμενο και την έκταση των παραχωρήσεων. Στις συμφωνίες που έχουν υπογραφεί κάτω από περίεργες συνθήκες μεταξύ ετερόκλητων συμβαλλομένων απουσίασε και προφανώς δεν διασφάλισε τα συμφέροντα της η μεγάλη μετοχική βάση της εταιρείας, που επί σειρά ετών την στηρίζει και την χρηματοδοτεί, συμμετέχοντας σε όλες τις αυξήσεις κεφαλαίου. Εμείς ως εκπρόσωποι των παραγωγικών τάξεων απορρίπτουμε κάθετα τέτοιες πρακτικές που στερούνται διαφάνειας, είναι έξω από κάθε επιχειρηματική δεοντολογία και προκλητικά αγνοούν την βούληση χιλιάδων μετόχων, τα συμφέροντα των παραγωγικών τάξεων και το κύρος των θεσμών. Αποσύρουμε την υποψηφιότητά μας και απέχουμε από όλες τις σχετικές διαδικασίες".

Είπαν και ελάλησαν...

ΣΤ. ΖΑΜΠΕΤΑΚΗΣ

Οι εξελίξεις είναι αυτές που προγραμματίστηκαν προκειμένου η ΔΑΝΕ να μπορεί να λειτουργεί και τη Δευτέρα (σήμερα) γιατί μετά απ' όσα έχουν γίνει το τελευταίο διάστημα υπήρχε πραγματικός κίνδυνος να σταματήσει η λειτουργία της εταιρείας. Πιστεύω ότι σήμερα με συναίνεση παρ' ότι ακούστηκαν φωνές αμφισβήτησης, που είναι δικαιολογημένες όταν δεν υπάρχει πλήρη γνώση για το τί συμβαίνει, πιστεύω ότι η μεγάλη πλειοψηφία κατάλαβε και υπερψήφισε τις προτάσεις που κατατέθηκαν.

Είμαι αισιόδοξος για το αύριο της ΔΑΝΕ και η ΑΝΕΚ θα συμπαρασταθεί στην επίτευξη των στόχων της. Τα αποτελέσματα που θα πείσουν αρκετούς θα υπάρξουν σύντομα. Υπάρχουν προβλήματα υπάρχουν και λύσεις. **Εάν είπα τη λέξη εκβιασμός** (στην τοποθέτησή του ειπώθηκε 2 φορές) **την αποσύρω!!** Πρόκειται για μια εμπορικού τύπου συμφωνία με στόχο την διασφάλιση των συμφερόντων της ΔΑΝΕ και των μετόχων. Στο σχόλιο ότι η ΑΝΕΚ ηττήθηκε κατά κράτος η απάντησή μου είναι ότι θα κριθούμε όλοι από το αποτέλεσμα.

ΓΕΡ. ΑΓΟΥΔΗΜΟΣ

"Θα βγει ένα Δ.Σ. το οποίο θ' αρχίσει αμέσως δουλειά, να προχωρήσει η ΔΑΝΕ μπροστά. Η εταιρεία έχει πολύ βαθύ μέλλον. Είμαι ικανοποιημένος γιατί θα συνεχίσει την παρουσία της όχι μόνο στη Δωδ/σο, αλλά και αλλού.

Η αλλαγή οφείλεται στο ότι άλλαξε το Δ.Σ. και η ΑΝΕΚ αποφάσισε να συμμετάσχει ενεργά στη ΔΑΝΕ. Και φυσικά η δική μου παρουσία και του κ. Καλογηράτου εμπνέουν κάποια εμπιστοσύνη.

Εγώ δεν γνωρίζω τη λέξη "εκβιασμός", γνωρίζω τη λέξη που λέγεται μέτοχος, απλώς η ΑΝΕΚ και οι υπόλοιποι μέτοχοι αυτό που έπρεπε να κάνουμε πριν από δύο χρόνια το κάναμε τώρα.

Σ. ΠΑΡΑΣΚΕΥΑΣ

Η δική μας υποψηφιότητα, εμένα και του Αρ. Καμπουρόπουλου ήταν αποτέλεσμα των παρακλήσεων της ΑΝΕΚ προκειμένου να υπάρξει διαφάνεια στο Δ.Σ. και κατοχύρωση των διαδικασιών. Αυτοί ήταν οι λόγοι που μας εξώθησαν να θέσουμε υποψηφιότητα. Εμείς, οι παραγωγικές τάξεις ιδρύσαμε τη ΔΑΝΕ και θα ήταν δύσκολο στην πρόταση αυτή να πούμε όχι. Φαίνεται ότι διαμορφώθηκαν άλλες συνθήκες που ανέτρεψαν τις υποσχέσεις. Εμείς δεν διαθέτουμε μεγάλο πακέτο μετοχών και γιαυτό αποσύραμε τις υποψηφιότητές μας. Δυστυχώς οι συμφωνίες που έγιναν δεν έχουν έρθει στο τράπεζι και ούτε γνωρίζουμε τί είναι αυτό που ανάγκασε τον στρατηγικό επενδυτή να ανακαλέσει την στήριξή του προς εμάς. Αφήνει κενό που πρέπει να διερευνηθεί. Δεν μπορεί ένας θεσμός σαν τη ΔΑΝΕ να σύρεται κάτω από τέτοιες συνθήκες. Δεν μπορεί να συνεχιστεί. Θα υπάρξει δυναμική και σώφρων αντίδραση.



Με την 20χρονη πείρα μας στα συστήματα ηλιακής ενέργειας σας προσφέρουμε τις πιο αποτελεσματικές λύσεις:

- Τα καλύτερα ηλιακά της αγοράς — Τελευταίας τεχνολογίας ηλιακά, γαλβανιζέ, glass, ανοξείδοτα, ανοικτού, κλειστου κυκλώματος
- Δωρεάν μελέτη - επίβλεψη — για κεντρικές εγκαταστάσεις ξενοδοχείων.
- Άμεση εγκατάσταση — από ειδικευμένο προσωπικό, μέ προσοχή στη λεπτομέρεια.
- Ειδικές Λύσεις — για κεραμοσκεπές και όπου δεν πρέπει να φαίνεται το Boiler.
- Εγγύηση — καλής λειτουργίας και πλήρη τεχνική υποστήριξη.
- Πιστοποίηση ποιότητας — από το κέντρο ανανεώσιμων πηγών ενέργειας.
- Εγγυημένη απόσβεση — Μόνο με τα χρήματα που πληρώνετε στον ηλεκτρικό σας θερμοσίφωνα εξοφλείτε τον ηλιακό.
- Έκπτωση αξίας αγοράς — από το φορολογητέο σας εισόδημα.

Καλέστε αμέσως το 76100 για υπεύθυνη ενημέρωση.

ΒΟΥΤΥΡΑΚΗΣ Ι.Χ. Ε.Π.Ε. • ΔΩΔ. ΝΕΟΛΑΙΑΣ 16 - ΡΟΔΟΣ -ΤΗΛ. ΚΕΝΤΡΟ: 0241/76100



Ετοιμάζεται το νέο χαράτσι

Φορολογικό καπέλο και στα αγροκτήματα

Παίρνουν και... οικοπεδική αξία!

Με το "καλημέρα" του νέου έτους, θα επιβληθεί αύξηση των αντικειμενικών τιμών των αγροτικών εκτάσεων και των οικοπέδων που βρίσκονται εκτός σχεδίου πόλης. Αναλυτικότερα, μετά τη συμπλήρωση δύο ετών από την πρώτη εφαρμογή του συστήματος, το υπουργείο αποφάσισε να αναπροσαρμόσει τις αντικειμενικές αξίες γης που βρίσκονται εκτός σχεδίου πόλης και των οικισμών που δεν έχουν ειδικούς όρους δόμησης.

Παράλληλα, οι υπηρεσίες των ΔΟΥ θα πρέπει να συγκαλέσουν άμεσα τις επιτροπές και να ετοιμάσουν τα πορίσματά τους, ορίζοντας τιμές Αρχικής Βασικής Αξίας (ΑΒΑ), Ειδικής Βασικής Αξίας (ΕΒΑ) και Αρχικής Οικοπεδικής Αξίας (ΤΟ) για τις περιοχές της αρμοδιότητάς τους.

Προκειμένου να αποφευχθούν οι στρεβλώσεις που είχαν παρουσιασθεί κατά την πρώτη εφαρμογή του συστήματος, ο υφυπουργός Οικονομικών ζήτησε από τις υπηρεσίες να λάβουν υπόψη τους τις ιδιαιτερότητες της κάθε περιοχής και με τη μέχρι τώρα εμπειρία που έχουν αποκτήσει από την εφαρμογή του συστήματος να συντάξουν τις εισηγήσεις τους.

Ηδη, συνεργεία της Διεύθυνσης Κεφαλαίου έχουν πραγματοποιήσει αυτοψίες σε αρκετές πόλεις της επαρχίας και νησιά, από όπου προέρχονται οι καταγγελίες για εξωπραγματικές τιμές, οι οποίες υπερβαίνουν κατά πολύ τις αγοραίες.

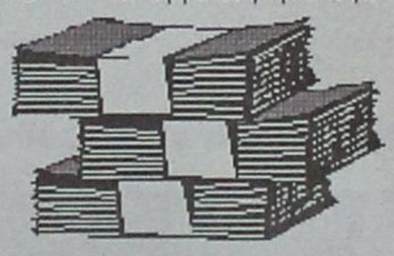

Σύμφωνα με τις οδηγίες οι νέες αντικειμενικές αξίες στα εκτός σχεδίου οικόπεδα θα πρέπει να είναι χαμηλότερες κατά 30% έναντι των τιμών της αγοράς. Ετσι, το οικονομικό επιτελείο προτίθεται:

α. Να μειώσει όσες αντικειμενικές τιμές γης υπολείπονται λίγο ή υπερβαίνουν τις αγοραίες.

β. Να αυξήσει εκείνες που υπολείπονται κατά περισσότερο από 30% από τις αγοραίες τιμές. Αξίζει να σημειωθεί στο πλαίσιο βελτίωσης του συστήματος το υπουργείο Οικονομικών παρέχει στις υπηρεσίες ορισμένες οδηγίες που θα βοηθήσουν στη σύνταξη των πορισμάτων:

- Για τον ίδιο δήμο ή κοινότητα, δημοτικό ή κοινοτικό διαμέρισμα, μπορούν να ορίζονται περισσότερες από μία Αρχική Βασική Αξία, εφόσον αφορούν περιοχές τα όρια των οποίων προσδιορίζονται με σαφήνεια.

- Ειδική Βασική Αξία μπορεί να ορίζεται για οποιαδήποτε οδό, ανεξάρτητα από το χαρακτηρισμό της (δημοτική, κοινοτική, λεωφόρος, αυτοκινητόδρομος, παρακαμπτήριος κ.λπ.) ή τμήματά της, με την προϋπόθεση ότι προσδιορίζεται με ακρίβεια η αρχή και το τέλος τους.

Για όλα τα ακίνητα που έχουν πρόσωπο στις οδούς για τις οποίες έχει οριστεί ΕΒΑ, θα υπολογίζεται και οικοπεδική αξία, καθώς και Αξία Δυνατότητας Περαιτέρω Αξιοποίησης με τις προϋποθέσεις που ισχύουν για τα ακίνητα που έχουν πρόσωπο σε εθνική ή επαρχιακή οδό.

Τα ελαιοτριβεία φέτος δεν θα λειτουργήσουν!

Η χειρότερη χρονιά για τους ελαιοπαραγωγούς!

Μόλις κοπεί η επιδότηση θα ξεμείνουμε και από λάδι, όλο και πιο δύσκολη γίνεται η κατάσταση για τους γεωργούς μας

Τα ελαιοτριβεία της Ρόδου φέτος δεν πρόκειται να λειτουργήσουν, ή το πολύ πολύ θα λειτουργήσουν δύο-τρία, αλλά κι' αυτά με πολύ χαμηλούς ρυθμούς. Φέτος, όπως λένε οι παραγωγοί, είναι η χειρότερη ελαιοκομική περίοδος των τελευταίων χρόνων. "Και δεν είναι μόνο που δεν θα βγάλουμε λάδι ούτε για μας τους ίδιους, ή για να πουλήσουμε, αλλά θα χάσουμε και την επιδότηση", επισημαίνουν χαρακτηριστικά.

Οι ελαιοκομικές περίοδοι στη Ρόδο δεν είναι πάντα οι ίδιες. Τη μια χρονιά υπάρχει μεγάλη παραγωγή και την άλλη μειωμένη. Φέτος όμως η παραγωγή ελαιόκαρπου δεν είναι απλώς μειωμένη, είναι κυριολεκτικά ανύπαρκτη. Και βέβαια κάποιος ειδικός λόγος θα υπάρχει.

Το λάδι για τους γεωργούς της Ρόδου αποτελούσε πάντα μια βασική πηγή εισοδήματος και γι' αυτό την τελευταία 20ετία σημειώθηκε μεγάλη ανάπτυξη στον τομέα της ελαιοκαλλιέργειας, με αντικατάσταση μάλιστα των παλαιών ελαιόδενδρων με άλλα νέων ποικιλιών που έχουν μεγαλύτερες αποδόσεις.

Ηδη όμως από πέρυσι πολλά πράγματα άρχισαν ν' αλλάζουν και είναι φανερό, ότι η ελαιοκαλλιέργεια οδηγείται σε φθίνουσα πορεία. Η τιμή του λαδιού μειώθηκε



και η επιδότηση από την Ευρωπαϊκή Ένωση οδεύει προς το τέλος της. Οι παραγωγοί δεν κρύβουν ότι αν κοπεί η επιδότηση, η ελαιοκαλλιέργεια θα καταστεί ασύμφορη. Και όπως τονίζουν: "θ' αφήσουμε μόνο λίγα δένδρα για τις δικές μας οικογενειακές ανάγκες σε λάδι και τα υπόλοιπα δένδρα ελιάς θα ξερριζωθούν για να απελευθερωθούν τα αγροκτήματα και να χρησιμοποιηθούν για καλλιέργεια άλλων ειδών, κυρίως οπωροκηπευτικών, ή ακόμη και για ...αγρανάπαυση!

Ο προβληματισμός των γεωργών της Ρόδου είναι έντονος και για τις καλλιέργειες λαχανικών και φρούτων, καθώς η διαμόρφωση των τιμών επηρεάζεται προς τα κάτω από διάφορους παράγοντες και κυρίως τις εισαγωγές, με αποτέλεσμα στο μεγαλύτερο μέρος του χρόνου να είναι κι' αυτές ασύμφορες, με δεδομένη τις συνεχείς αυξήσεις στις τιμές των λιπασμάτων και των άλλων γεωργικών εφοδίων.

ΑΠΕΡΓΟΥΝ ΟΙ ΝΟΣΟΚΟΜΕΙΑΚΟΙ

Σήμερα χωρίς γιατρούς

Εικοσιτετράωρη προειδοποιητική απεργιακή κινητοποίηση πραγματοποιούν σήμερα οι νοσοκομειακοί γιατροί, διεκδικώντας την προάσπιση κεκτημένων ασφαλιστικών και οικονομικών ζητημάτων, καθώς επίσης και την επίλυση μιας σειράς χρόνιων προβλημάτων που αντιμετωπίζει ο κλάδος τους.

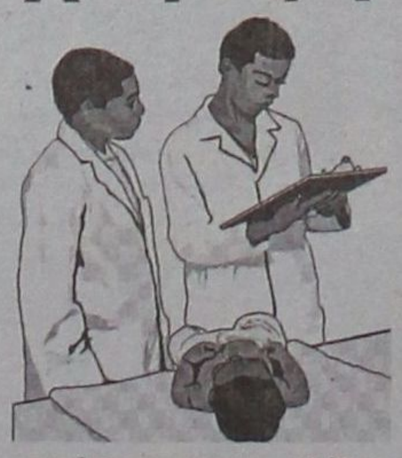

Την απόφαση για την έναρξη του νέου κύκλου των απεργιακών κινητοποιήσεων στον κλάδο των νοσοκομειακών γιατρών, πήρε η Πανελλήνια Ομοσπονδία, εκπρόσωποι της οποίας μάλιστα αφήνουν ανοικτό το ενδεχόμενο για κλιμάκωση των αγωνιστικών κινητοποιήσεων.

Στην περίπτωση μεγάλης συμμετοχής στην απεργία των νοσοκομειακών γιατρών και στη Ρόδο, τότε δεν θα λειτουργήσουν τα τακτικά εξωτερικά ιατρεία. Κανονικά θα εξυπηρετούνται όμως τα έκτακτα περιστατικά από το προσωπικό ασφαλείας.



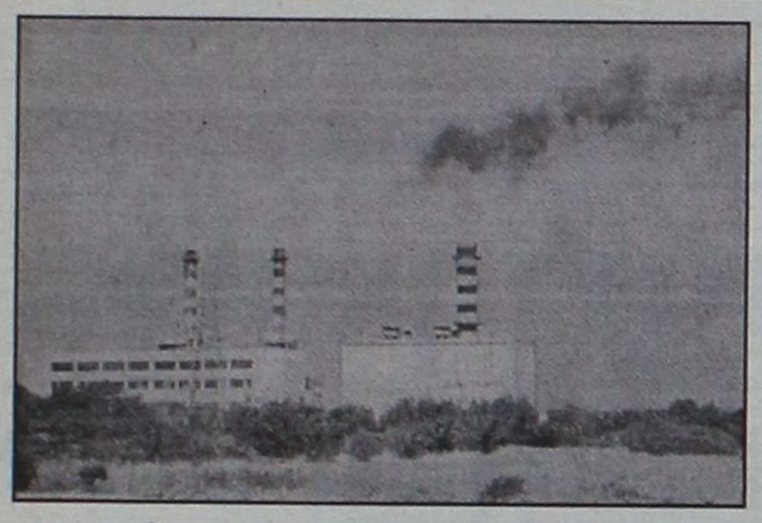

Η εμπλοκή είναι σοβαρή και το νέο εργοστάσιο της ΔΕΗ στη Ρόδο βρίσκεται πολύ μακριά στον ορίζοντα, εκτιμά ο κ. Χ. Βουτυράκης, πρόεδρος Π.Τ. Δωδ/σου της ΕΕΤΕΜ. Όπως τονίζει σε σχετική δήλωσή του νωρίτερα από 5 χρόνια (και να δούμε...) κιλοβατώρα από νέο εργοστάσιο δεν πρόκειται να "δούμε".

Σοβαρή η εμπλοκή με το νέο εργοστάσιο της ΔΕΗ στη Ν. Ρόδο

Σε πέντε χρόνια και...βλέπουμε!

Σήμερα αναμένεται να ξεκαθαρίσει το θολό τοπίο με συνέντευξή του ο νομάρχης κ. Σ. Καραγιάννης

ΑΝΑΛΥΤΙΚΑ στη δήλωσή του ο κ. Χ. Βουτυράκης αναφέρει:

"Είναι γνωστές οι επισημάνσεις και επιφυλάξεις μας ως προς τη διαδικασία για την κατασκευή νέου εργοστασίου παραγωγής ηλεκτρικής ενέργειας στη Ρόδο. Δεν πέρασαν τέσσερις μήνες και δυστυχώς όλα δείχνουν ότι δικαιωνόμαστε. Επαναλαμβάνουμε: ουδείς ιδιώτης θα κατασκευάσει εργοστάσιο που θα παράγει την κιλοβατώρα ακριβότερα από ότι θα την πουλάει και καμιά ΔΕΗ δεν θα δεχθεί να πληρώνει τη διαφορά.

Συμπέρασμα: ή θα κατασκευαστούν μονάδες αιχμής που θα καίνε DIESEL με ακριβή κιλοβατώρα και θα πληρώνει κάποιος τη διαφορά παραγωγής-πώλησης ή για να επενδύσει κάποιος ιδιώτης θα γίνουν μονάδες MAZOYT με περισσότερη ρύπανση και φθηνή κιλοβατώρα, αλλά ο χρόνος από την ημέρα έναρξης των διαδικασιών ανέγερσης του εργοστασίου μέχρι την ημέρα που οι πρώτες κιλοβατώρες θα πουληθούν στην Ρόδο δεν μπορεί να είναι μικρότερος από 5 χρόνια".



ΣΗΜΕΙΩΝΕΤΑΙ, ότι ο διαγωνισμός για την κατασκευή νέου ηλεκτροπαραγωγού εργοστασίου στη Ρόδο ήταν προγραμματισμένος για την περασμένη Παρασκευή στα γραφεία της Ρυθμιστικής Αρχής Ενέργειας (ΡΑΕ) στην Αθήνα.

Οι τεχνικοί υποστηρίζουν ότι πάμε για μαζούτ, αλλιώς ούτε η ΔΕΗ θα αναλάβει τέτοιο έργο

Μάλιστα εν όψει αυτού του σημαντικού γεγονότος μετέβη στην Αθήνα ο ίδιος ο νομάρχης Δωδ/σου κ. Σ. Καραγιάννης, προκειμένου να παρακολουθήσει τις διαδικασίες από κοντά, αναμένοντας φυσικά θετικά αποτελέσματα. Ήτο άλλωστε γνωστό, ότι τουλάχιστον οι εταιρείες είχαν προετοιμαστεί για να λάβουν μέρος στο διαγωνισμό.

Όμως τελικά διαγωνισμός δεν έγινε και φυσικά προσφορές δεν κατατέθηκαν. Σήμερα αναμένεται ότι ο νομάρχης θα παραχωρήσει συνέντευξη Τύπου ώστε να διευκρινισθεί τί πραγματικά συνέβη, καθώς οι πληροφορίες που διέρρευσαν από διάφορες πλευρές, είναι αντικρουόμενες. Συγκεκριμένα, άλλοι υποστηρίζουν ότι ο διαγωνισμός ακυρώθηκε και άλλοι ότι παρατάθηκε η προθεσμία υποβολής προσφορών μέχρι τις 3 Δεκεμβρίου.

Σε κάθε περίπτωση πάντως πρόκειται για εμπλοκή σ' ένα από τα πλέον σημαντικά ζητήματα υποδομής της Ρόδου. Ό,τι και να συμβαίνει τα ερωτήματα που προκύπτουν είναι πολλά και επί του παρόντος αναπάντητα.

Οι 450 λαθρομετανάστες πάνω στο δουλεμπορικό

Ερημοι στη θάλασσα πλέουν για τη Λιβύη!

Εξαντλούνται νερό και τρόφιμα!

Αθήνα: Με προορισμό τη Λιβύη έπλεε χθες το τουρκικό εμπορικό πλοίο, που κινείται για πέμπτη ημέρα στα διεθνή ύδατα. Σύμφωνα με τις εκτιμήσεις των λιμενικών αρχών, στο πλοίο επιβαίνουν περίπου τετρακόσιοι λαθρομετανάστες. Το τουρκικό σκάφος, σύμφωνα με τον ραδιοφωνικό σταθμό ΑΝΤ1, παρακολουθείται στενά από πλοία του Λιμενικού και του Πολεμικού Ναυτικού, με στόχο να εμποδίσουν την είσοδό του στα ελληνικά χωρικά ύδατα. Το φορτηγό πλοίο εντοπίστηκε την Τετάρτη, να πλέει ανοιχτά της Νισύρου.

Το δουλεμπορικό εντοπίστηκε το απόγευμα της Τετάρτης στο θαλάσσιο χώρο μεταξύ Τήλου και Χάλκης. Τα ελληνικά πλοία, με ελιγμούς και προειδοποιητικές βολές στον αέρα, μπλόκαραν εκείνη την ημέρα δύο φορές τις προσπάθειες του πληρώματος να εισέλθει στα εθνικά χωρικά ύδατα. Στη συνέχεια, η επιχείρηση μεταφέρθηκε ανατολικά της Κρήτης.

Να σημειωθεί, επίσης, ότι το βράδυ της Παρασκευής οι λιμενικές αρχές συνέλαβαν ανοικτά της Κω εννέα λαθρομετανάστες, εκ των οποίων οι εφτά ήταν Αφγανοί. Επίσης, σύμφωνα με πληροφορίες, τις προσεχείς ημέρες αναμένεται ότι θα φτάσουν στα τουρκικά παράλια περίπου 15.000 πρόσφυγες από την κεντρική Ασία και κυρίως από το Αφγανιστάν.



F.A.S.

Rhodos Pilots Academy

Σχολή χειριστών ιδιωτικών αεροπλάνων και... ειδικότητας πτήσεων IFR

Κάνε το όνειρο πραγματικότητα!
Γίνε πιλότος αεροπλάνων!
Ξεκίνησε την καριέρα σου από την Ρόδο!
Με σύγχρονα μέσα και πρόγραμμα εκπαίδευσης!





Είσαι γυναίκα δυναμική και δραστήρια;
Γίνε πιλότος αεροπλάνων!

Αν είσαι η πρώτη που θα αποφοιτήσει, η σχολή σου παρέχει έκπτωση 50%

Για μαθητές έως 25 ετών παρέχεται έκπτωση 10%.
Ενημερωθείτε για ειδικές διευκολύνσεις.

Κάντε το δικό σας πρόγραμμα μετακίνησης με το δικό σας ιδιωτικό αεροπλάνο!!!

Κερδίστε χρόνο... και χρήματα!

Εγγραφές νέας σειράς: έως και 15 Οκτωβρίου

Έναρξη θεωρητικής εκπαίδευσης: 1 Νοεμβρίου του 2001

πληροφορίες / εγγραφές

Αεροδρόμιο Ρόδου
ΤΚ 85106 Παραδείσι
Τηλ: 81000, www.fas.gr

Περιμένουν απάντηση στο Καστελλόριζο...

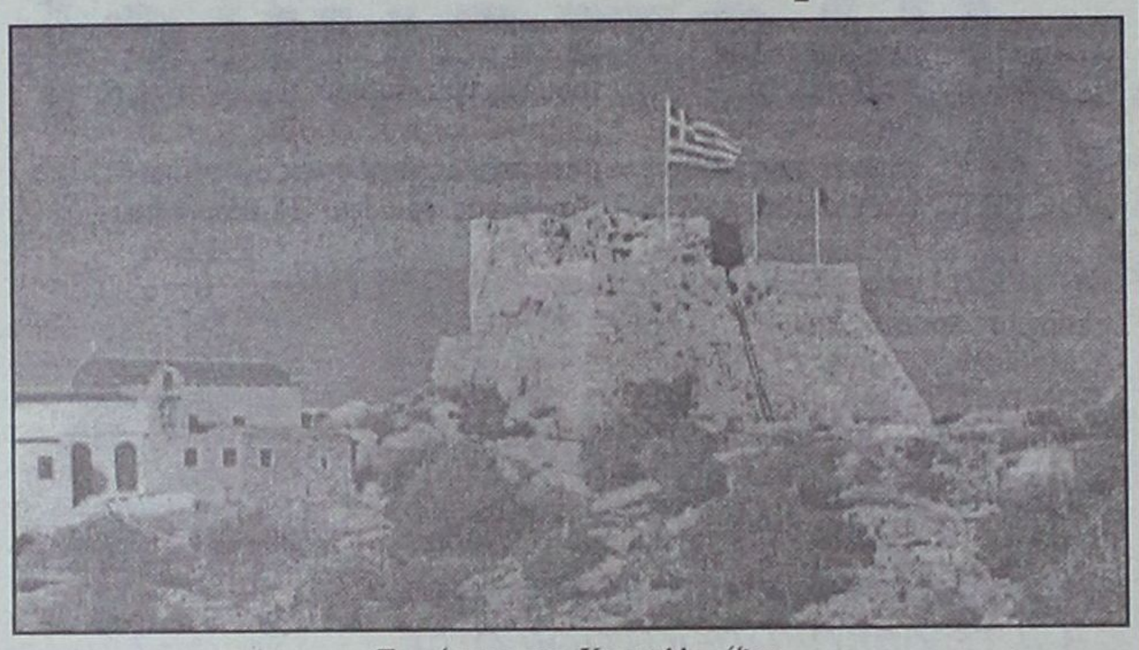

Το κάστρο του Καστελλορίζου

ΣΕ ΕΠΙΣΤΟΛΗ του προς τον πρωθυπουργό Κ. Σημίτη, με ημερομηνία 7 Μαρτίου 2001, ο δήμαρχος **Μεγίστης** κ. Παύλος Πανηγύρης ανάφερε μεταξύ άλλων:

«Δεν ζητούμε πολλά, γιατί έχουμε μάθει με τα λίγα και αυτά αγωνιζόμαστε να εξασφαλίσουμε».

Τι ζητούσε ο δήμαρχος από την ελληνική πολιτεία;

«**Τον διορισμό σε κενές θέσεις** στη Μεγίστη της ΔΕΗ, της ΥΠΑ, της Αρχαιολογίας, της Δασοφυλακής και της Εθνικής Τράπεζας νέων από το Καστελλόριζο και όχι από την άλλη Ελλάδα, ώστε να περιορισθεί η ανεργία που πλήττει το νησί.

• **Η εξαίρεση του Καστελλόριζου** από το φόρο που έχει θεσπιστεί για τα τουριστικά σκάφη που το προσεγγίζουν.

• **Η δρομολόγηση μεγάλου επιβατηγού** πλοίου μεταξύ Ρόδου-Καστελλόριζου σε ορισμένες ημέρες και ώρες.

• **Να παραχωρηθεί στο δήμο ένα μικρό λεωφορείο 18 θέσεων**, όσες είναι και οι θέσεις του αεροσκάφους που συνδέει το Καστελλόριζο με τη Ρόδο, προκειμένου να μεταφέρει τους επιβάτες του αεροσκάφους από και προς το αεροδρόμιο.

• **Να διαθετούν στο δήμο 15 εκατομμύρια δρχ.** για την επισκευή του παλιού θεάτρου.

• **Να ενισχυθεί το Λαογραφικό Μουσείο** του νησιού ώστε να καταστεί δυνατή η λειτουργία πτερύγων του στις οποίες θα εκτεθούν οι στολές του νησιού, που κινδυνεύουν να καταστραφούν από τον σκώρο, φυλαγμένες σε μπαούλα».

Πάντως, οι Καστελλοριζιοί, θα πρέπει να έχουν τη μέγιστη υπομονή για το αν θα λάβουν απάντηση, σε αυτά τα *"μικρά"* και *"λογικά"* αιτήματά τους!

...Ηδη έχουν περάσει 7 μήνες!

Οψεις υπανάπτυξης

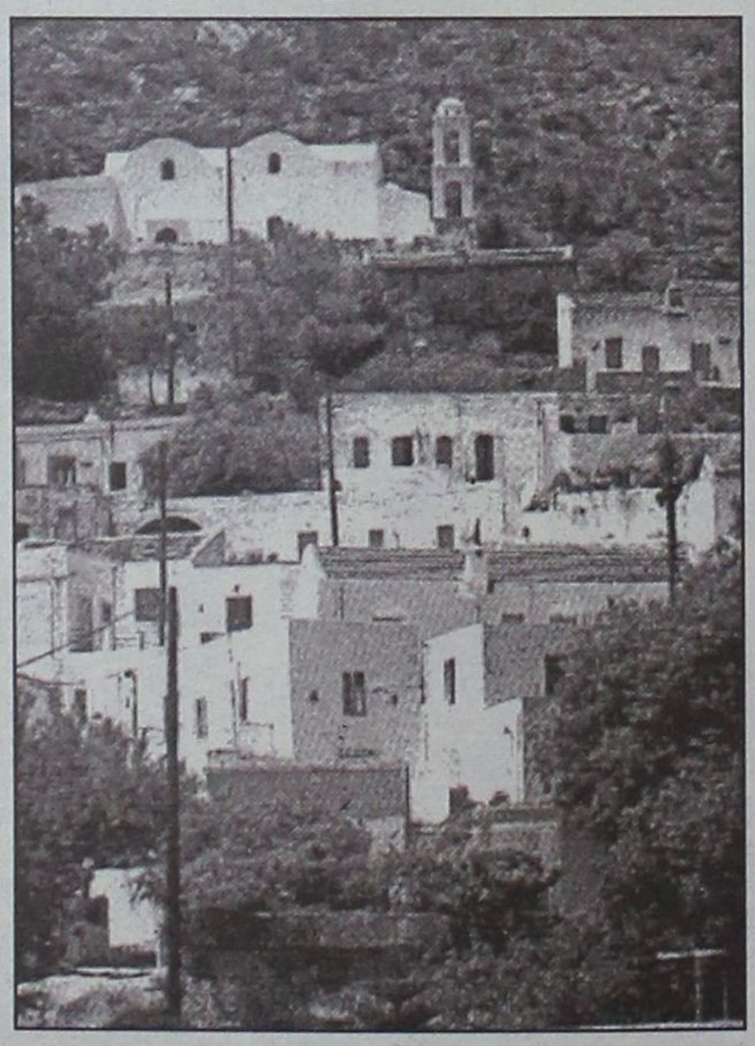

Σύγχρονες όψεις της Τήλου: Αντί για Αιγαιοπελαγίτικο νησί, θυμίζουν περισσότερο αυθαίρετα γιαπί στο... Πέραμα!

Ο καλός δημοσιογράφος **Γιάννης Ε. Διακογιάννης** που κατάγεται από τη **Σύμη** και θεωρείται η "ψυχή" του Φεστιβάλ της, γράφει στα **"Νέα"** για τις όψεις της υπανάπτυξης στην χώρα μας που πολλές φορές συνυπάρχουν με την χλιδή και το "γκλάμουρ". Και φέρνει για παράδειγμα τη **Ρόδο** και τη **Σύμη**:

***«Οσο το καλοκαίρι ταξιδεύει προς την κορύφωσή του**, τον Δεκαπενταύγουστο, τόσο οι Νεοέλληνες έρχονται σε επαφή με την "εκτός των τειχών" Ελλάδα.*

Τι παρατηρούν στις διακοπές τους; Μία χώρα να συνεχίζει ακάθεκτη να αναπτύσσεται... υποαναπτυσσόμενη!

Μπορεί ο εκσυγχρονισμός -στα λόγια- να είναι ακόμα της μόδας για αρκετούς, στην πράξη όμως δεν αγγίζει, σε πολλές περιπτώσεις, τη σύγχρονη πραγματικότητα.

*Εάν πετάξεις σε δύο σημαντικά -από εθνική άποψη- αεροδρόμια, στη **Ρόδο** και στην Αλεξανδρούπολη, θα συναντήσεις τη χλιδή να συνυπάρχει με τη μιζέρια. Στην **πρωτεύουσα** π.χ. της **Δωδεκανήσου**, ένα από τα πλέον τουριστικά μέρη της Ευρώπης, ο δρόμος από το αεροδρόμιο στην πόλη σ' ένα τμήμα του στενεύει και γίνεται μονής κατεύθυνσης!*

***Και εάν πας κατά τη Σύμη**, μπορεί να βρεις πανάκριβα αναπαλαιωμένα νεοκλασσικά, αλλά την ίδια ώρα το νερό να συνεχίζει να μεταφέρεται με την υδροφόρο διότι τα συναρμόδια υπουργεία "δεν κάθονται" στο ίδιο τραπέζι να βρουν μία κοινά αποδεκτή λύση, η οποία να μην προσβάλλει το περιβάλλον.*

Οψεις υπανάπτυξης, σε μία Ελλάδα που αναπτύσσεται... Δύο όψεις του ιδίου νομίσματος...».

(Για τον δρόμο που στενεύει και γίνεται μονής κατεύθυνσης, μάλλον εννοεί το "στένεμα" στην Κρεμαστή, όπου χρόνια τώρα δεν καταφέραμε να φτιάξουμε έναν "περιφερειακό" της προκροπής!).

Οπως προκύπτει από το σκανδαλώδες νομοσχέδιο

«Πετάχτηκαν» έξω οι Δήμοι από τις παραλίες μας

Σε ξενοδοχεία και κέντρα ανατίθεται η εκμετάλλευσή τους ● Μισθωτήρια και σε βραχονησίδες

Στο νομοσχέδιο περί αιγιαλού και παραλίας που κατατέθηκε στη Βουλή προς ψήφιση προβλέπεται μεταξύ άλλων ότι είναι δυνατή η παραχώρηση, έναντι ανταλλάγματος, της απλής χρήσης του αιγιαλού και της παραλίας σε ιδιώτες για την άσκηση δραστηριοτήτων εξυπηρέτησης των λουομένων ή για την αναψυχή του κοινού καθώς επίσης και σε όσους έχουν όμορες ξενοδοχειακές επιχειρήσεις, κάμπινγκ ή κέντρα αναψυχής για την άσκηση των παραπάνω δραστηριοτήτων.

Ειδικότερα:

α) Η παραχώρηση θα γίνεται με απόφαση του υπουργού Οικονομικών, σύμφωνα με τις διατάξεις για την εκμίσθωση δημοσίων κτημάτων. Σε οργανισμούς τοπικής αυτοδιοίκησης, φορείς διοίκησης και διαχείρισης λιμένων, οργανισμούς κοινής ωφελείας και Νομικά Πρόσωπα Δημοσίου Δικαίου η παραχώρηση δύναται να γίνει με ή χωρίς αντάλλαγμα.

β) Αν παραχωρηθεί η χρήση αιγιαλού για την εκμίσθωση καθισμάτων και ομπρελών, η έκταση αιγιαλού κάθε παραχώρησης δεν δύναται να υπερβαίνει τα 500 τετραγωνικά μέτρα. Εάν στον ίδιο αιγιαλό υπάρχουν περισσότερες παραχωρήσεις για την εκμίσθωση καθισμάτων και ομπρελών, πρέπει μεταξύ των διάφορων χώρων αιγιαλού που έχουν παραχωρηθεί να υφίσταται ενδιάμεση απόσταση ελεύθερης ζώνης τουλάχιστον 100 μέτρων. Η διάταξη αυτή δεν θα εφαρμόζεται μόνο εάν πρόκειται να παραχωρηθεί αιγιαλός για να εκμισθωθούν καθίσματα και ομπρέλες από εκείνους που έχουν γειτονικά καταστήματα και μόνο για το χώρο εμπρός από τα κατασήματά τους.

γ) Είναι δυνατή η παραχώρηση χωρίς δημοπρασία της απλής χρήσης του αιγιαλού για χρονικό διάστημα ενός έτους, σ' αυτούς που έχουν όμορες ξενοδοχειακές επιχειρήσεις, κάμπινγκ ή κέντρα αναψυχής προς εξυπηρέτηση των πελατών τους.

δ) Οι παραχωρήσεις αιγιαλού, παραλίας, όχθης και παρόχθιας ζώνης υπόκεινται πάντα σε μονομερή ανάκληση από το Δημόσιο για λόγους δημοσίου συμφέροντος, εθνικής άμυνας, συγκοινωνιακούς, δημόσιας τάξης και ασφαλείας ή δημόσιας υγείας

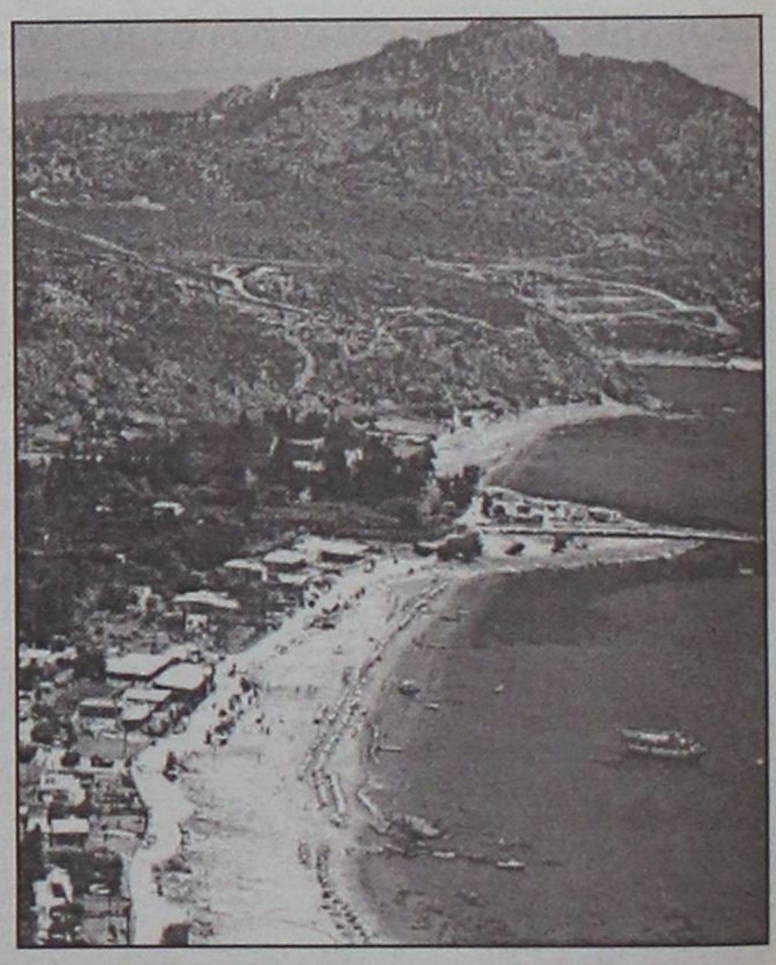

και προστασίας του φυσικού περιβάλλοντος.

ε) Η αξιοποίηση του αιγιαλού και της παραλίας με την παραχώρηση και την εκτέλεση έργων δεν πρέπει να εμποδίζει την ελεύθερη προσέγγιση των πολιτών στη θάλασσα, εκτός αν τούτο επιβάλλεται για λόγους εθνικής άμυνας, δημόσιας τάξης και ασφαλείας, προστασίας αρχαίων, του περιβάλλοντος ή της δημόσιας υγείας.

Επιπλέον το νομοσχέδιο προβλέπει την παραχώρηση βραχονησίδων, υφάλων, σκοπέλων, αβαθών θαλασσίων εκτάσεων και του συνεχόμενου αιγιαλού και της παραλίας σε ιδιώτες για την εξυπηρέτηση σκοπών γεωργικών, ναυταθλητικών, τουριστικών, καθώς και για σκοπούς ανάπτυξης της εθνικής οικονομίας, της εθνικής άμυνας και ασφάλειας.

Οι παραχωρήσεις αυτές θα γίνονται με δημοπρασίες, σύμφωνα με τις διατάξεις για τη μίσθωση δημοσίων κτημάτων. Θα είναι δυνατόν ακόμη να γίνουν και απευθείας σε Νομικά Πρόσωπα Δημοσίου Δικαίου ή επιχειρήσεις κοινής ωφελείας αλλά και σε ιδιώτες "εφόσον όμως στην τελευταία περίπτωση μετά τη διενέργεια δύο τουλάχιστον δημοπρασιών δεν έχει εκδηλωθεί ενδιαφέρον άλλων ιδιωτών και δεν έχει αναπτυχθεί πραγματικός συναγωνισμός σύμφωνα με σχετική αιτιολογημένη κρίση του υπουργού Οικονομικών".

Οι παραχωρήσεις θα γίνονται με τη μορφή πολυετών συμβάσεων. Χωρίς δημοπρασία θα μπορεί επίσης να γίνει η παραχώρηση του δικαιώματος για την κατασκευή γέφυρας από την παραλία μέχρι τη νησίδα η οποία είτε ανήκει κατά κυριότητα σε ιδιώτη είτε έχει παραχωρηθεί σύμφωνα με τα προαναφερθέντα.

ΜΙΚΡΕΣ Αγγελίες

Για τις αγγελίες σας, απευθύνεσθε στα γραφεία μας ή στα τηλέφωνα: **22210, 75230**

ΟΙ ΑΓΓΕΛΙΕΣ ΤΗΣ ΡΟΔΙΑΚΗΣ παρουσιάζονται και στο site www.anaggelies.gr

ενοικιασεις ακινητων & επιχειρησεων

ΔΙΑΜΕΡΙΣΜΑ 70 Τ.Μ. ΔΥΟ Υ-ΠΝΟΔΩΜΑΤΙΩΝ, ΣΑΛΟΝΙ, ΚΟΥΖΙΝΑ Κ.ΛΠ. ΕΠΙΠΛΩΜΕΝΟ ΚΑΙ ΕΞΟΠΛΙΣΜΕΝΟ, ΘΕΡΜΟΣΥΣΣΩΡΕΥΤΕΣ, ΤΗΛΕΟΡΑΣΗ, ΤΗΛΕΦΩΝΟ Κ.ΛΠ., ΥΠΕΡΥΨΩΜΕΝΟ, ΙΣΟΓΕΙΟ ΜΕ ΒΕΡΑΝΤΕΣ ΚΑΙ ΚΗΠΟ, ΣΕ ΗΣΥΧΗ ΠΑΡΟΔΟ ΘΕΜ. ΣΟΦΟΥΛΗ (ΔΙΑΣΤΑΥΡΩΣΗ ΑΝΝΗΣ ΜΑΡΙΑΣ-ΤΣΑΛΔΑΡΗ) ΣΕ ΑΝΕΞΑΡΤΗΤΗ ΟΙΚΟΓΕΝΕΙΑΚΗ ΜΟΝΟΚΑΤΟΙΚΙΑ, ΚΑΤΑΛΛΗΛΟ ΓΙΑ ΔΥΟ ΦΟΙΤΗΤΡΙΕΣ, ΖΕΥΓΑΡΙ ΕΚΠΑΙΔΕΥΤΙΚΩΝ, ΔΗΜ. ΥΠΑΛΛΗΛΩΝ Κ.ΛΠ. ΕΝΟΙΚΙΟ 150.000 ΔΡΧ. ΠΛΗΡ. ΤΗΛ. 30910 ΚΑΙ 0944-548508 ΠΕ41938

ΚΑΤΑΣΤΗΜΑ χωρίς αέρα πλησίον πλατείας Κύπρου 40 τ.μ. Πληρ. τηλ. 23243 ώρες καταστημάτων AE41934

ΓΚΑΡΣΟΝΙΕΡΑ πλήρως επιπλωμένη (ψυγείο, κουζίνα, ηλιακό θερμοσίφωνα). Πληρ. τηλ. 66475, 0945797129 AE41933

ΑΠΟΘΗΚΕΥΤΙΚΟΣ ΧΩΡΟΣ 135 τ.μ. επί της οδού Γαβριήλ Μισιού και Αθηνών κατάλληλος για οποιαδήποτε επαγγελματική χρήση. Πληρ. τηλ. 37468, 0974461691 AE41931

ΓΚΑΡΣΟΝΙΕΡΕΣ επιπλωμένες επί της Στεφ. Καζούλη. Πληρ. τηλ. 26542 AE41935

STUDIOS (νεόκτιστα) επιπλωμένα με κουζίνα, ψυγείο, air-condition, τηλεόραση και όλο το νοικοκυριό του σπιτιού, με μεγάλες βεράντες, σε πανοραμική θέα, στα Κοσκινού, με άνετο πάρκινγκ. Πληρ. τηλ. 0932629891 AE41930

ΔΙΑΜΕΡΙΣΜΑ τριάρι λουξ κατασκευής σε νεόκτιστη οικοδομή επί της οδού Πτολεμαίων και Γιαμαλή γωνία. Πληρ. τηλ. 69948-67032 μετά τις 15.00 AE41928

ΕΝΟΙΚΙΑΖΕΤΑΙ ΔΙΠΛΑ ΣΤΟ ΚΑΖΙΝΟ Ο ΠΑΝΩ ΟΡΟΦΟΣ ΔΙΩΡΟΦΗΣ ΜΟΝΟΚΑΤΟΙΚΙΑΣ 170 Τ.Μ. ΚΑΤΑΛΛΗΛΟΣ ΓΙΑ ΕΠΑΓΓΕΛΜΑΤΙΚΗ ΧΡΗΣΗ Π.Χ. ΠΡΑΚΤΟΡΕΙΟ-ΙΝΣΤΙΤΟΥΤΟ ΑΙΣΘΗΤΙΚΗΣ-ΦΡΟΝΤΙΣΤΗΡΙΟ-ΙΑΤΡΕΙΟ-ΑΡΧΙΤΕΚΤΟΝΙΚΟ Η ΦΟΡΟΤΕΧΝΙΚΟ ΓΡΑΦΕΙΟ Κ.ΛΠ. ΔΙΔΕΤΑΙ ΚΑΙ ΓΙΑ ΚΑΤΟΙΚΙΑ. ΠΛΗΡ. ΤΗΛ. 0977874583, 0938188747 ΠΕ41922

ΔΙΑΜΕΡΙΣΜΑΤΑ ΕΠΙΠΛΩΜΕΝΑ ΣΤΗΝ ΚΡΕΜΑΣΤΗ ΠΛΗΡΩΣ ΕΞΟΠΛΙΣΜΕΝΑ ΓΙΑ ΕΚΠΑΙΔΕΥΤΙΚΟΥΣ ΑΠΟ ΤΟΝ ΟΚΤΩΒΡΙΟ. ΠΛΗΡ. ΤΗΛ. 94316 ΠΕ41936

STUDIOS επιπλωμένο στην περιοχή Κοσκινού με μπάνιο, πολυκουζινάκι, ζεστό νερό επί 24ωρου βάσεως με γκαζόν, κήπο, καρτοτηλέφωνο. Πληρ. τηλ. 62287-66619 **ΠΑΡΑΔΟΣΙΑΚΟ** πλήρως ανακαινισμένο και επιπλωμένο με μπάνιο και WC. Κοσκινού. Πληρ. τηλ. 62287-66619 AE41925

ΓΚΑΡΣΟΝΙΕΡΑ επιπλωμένη για εκπαιδευτικούς στην περιοχή Ψαροπούλα. Πληρ. τηλ. 32291, 9 έως 2 και 7 έως 10 AE41926

ΓΚΑΡΣΟΝΙΕΡΑ επιπλωμένη για φοιτήτρια. Πληρ. τηλ. 23243-33426 AE41903

ΔΙΑΜΕΡΙΣΜΑ σε άριστη κατάσταση 95 τ.μ. κοντά στο Πανεπιστήμιο. Πληρ. 9-13.30 τηλ. 70651 AE41923

ΕΠΙΧΕΙΡΗΣΗ ταβέρνας έτοιμη για λειτουργία εντός πόλεως Ρόδου. Ενοίκιο 300.000 δρχ. μηνιαίως. Πληρ. τηλ. 0972/923658AE41921

ΣΤΟΥΝΤΙΟΣ πλήρως εξοπλισμένο και με ηλιακό θερμοσίφωνα στην περιοχή Δασκάλων. Πληρ. τηλ. 34315 από 10η πρωινή έως 15.00 και από 18.00-21.00 AE41920

ΔΙΑΜΕΡΙΣΜΑ επί της οδού Ιωνος Δραγούμη 43, δύο δωματίων κουζίνας-μπάνιο επιπλωμένο. Πληρ. τηλ. 28002, 39380 AE41916

ΔΙΑΜΕΡΙΣΜΑ 75 τ.μ. επί της Π. Μελά ανακαινισμένο με κεντρική θέρμανση 150.000 δρχ. Πληρ. τηλ. 34323, 26400 AE41909

ΚΑΤΑΣΤΗΜΑ 50 τ.μ. επί της οδού Βουλγαροκτόνου 19 (περιοχή Αγίου Ιωάννη). Πληρ. κα Θεοδωρίδου τηλ. 0242-28451, 0242-22955 και 0973-315514 AE41908

ΜΕΓΑΛΟ ΚΑΤΑΣΤΗΜΑ ΤΟΥΡΙΣΤΙΚΩΝ ΕΙΔΩΝ ΣΤΗ ΡΟΔΟ, ΠΛΗΣΙΟΝ ΤΟΥ ΞΕΝΟΔΟΧΕΙΟΥ GRAND HOTEL. ΠΛΗΡ. ΤΗΛ. 0945946929 ΠΕ41896

ΔΩΜΑΤΙΑ καλώς επιπλωμένα στη λεωφόρο Ιαλυσού 35 δίπλα πό το ξενοδοχείο "Κοράλι" σε δύο πισίνες ανάμεσα. Πληρ. τηλ. 25527 Γιώργος AE41901

ΔΙΑΜΕΡΙΣΜΑ επιπλωμένο στην Παλιά Πόλη (Τληπολέμου 48). Πληρ. τηλ. 29196, 23978 AE41897

ΓΚΑΡΣΟΝΙΕΡΕΣ επιπλωμένες στην περιοχή Νιοχώρι και στην οδό Μητροπόλεως τιμή 50.000. Περίοδος μέχρι και τον Ιούνιο. Πληρ. τηλ. 33531 και 38274 AE41899

ΔΙΑΜΕΡΙΣΜΑΤΑ επιπλωμένα στο Νιοχώρι ενός δωματίου, δύο δωματίων, τριών δωματίων για όλο τον χρόνο. Πληρ. τηλ. 32285, 26585, 0945476243 AE41890

ΑΠΟΘΗΚΗ 25 τ.μ. επί της Γρηγορίου Λαμπράκη κοντά στο Γκραν Καφέ. Πληρ. τηλ. 92307-96096. AE41868

ΔΙΑΜΕΡΙΣΜΑΤΑ επιπλωμένα τ.μ. 50 και 90 στη Ρόδο και επί της οδού Γ. Γρίβα. Πληρ. τηλ. 0945946929 AE41895

ΓΚΑΡΣΟΝΙΕΡΑ επιπλωμένη και ένα κατάστημα την Ανάληψη. Πληρ. τηλ. 63185-65583AE41881

ΕΝΟΙΚΙΑΖΕΤΑΙ Ή ΠΩΛΕΙΤΑΙ ΣΤΗΝ ΟΔΟ ΕΘΝΙΚΗΣ ΑΝΤΙΣΤΑΣΕΩΣ 26, ΙΣΟΓΕΙΟ ΔΙΑΜΕΡΙΣΜΑ ΛΟΥΞ ΜΕ ΕΝΤΟΙΧΙΣΜΕΝΗ ΚΟΥΖΙΝΑ, ΜΠΑΝΙΑ 175 Τ.Μ. ΣΤΗΝ ΤΙΜΗ 250.000 ΔΡΧ. ΤΟ ΜΗΝΑ, ΜΟΝΟ ΣΟΒΑΡΕΣ ΠΡΟΤΑΣΕΙΣ. ΠΛΗΡ. ΤΗΛ. 77378, 23964 Ή 29827 ΠΕ41884

ΖΗΤΕΙΤΑΙ ΓΙΑ ΕΝΟΙΚΙΑΣΗ

πολυτελής βίλα ή ξενοδοχείο 10-40 δωματίων, με πισίνα, σε ήρεμο και φυσικό περιβάλλον.

Πληρ. τηλ. 0031-651418103,

0031-541661791, fax 0031-534334262, 8-9 μ.μ.

ΚΤΗΜΑΤΟΜΕΣΙΤΙΚΟ ΓΡΑΦΕΙΟ - REAL ESTATE AGENCY

ΕΚΤΙΜΗΣΕΙΣ-ΑΓΟΡΕΣ-ΠΩΛΗΣΕΙΣ
ΚΑΤΑΣΤΗΜΑΤΑ
ΟΙΚΟΠΕΔΑ-ΧΩΡΑΦΙΑ
ΚΤΗΜΑΤΙΚΕΣ-ΣΥΜΒΟΥΛΕΣ
ΕΝΟΙΚΙΑΣΕΙΣ-ΔΙΑΧΕΙΡΙΣΕΙΣ
ΣΠΙΤΙΑ-ΔΙΑΜΕΡΙΣΜΑΤΑ

Vitzileos

ΜΑΡΙΟΣ Κ. ΒΙΤΖΗΛΑΙΟΣ
Μεσίτης Αστικών Συμβάσεων - Real Estate Agent

Εθν. Μακαρίου 45 - 3ος όροφος
Τηλ.: 0241-24900 25545.
Fax: 25544 Κιν.: 0932-704919



ΚΑΤΑΣΤΗΜΑΤΑ, ΓΡΑΦΕΙΑ, ΕΠΙΧΕΙΡΗΣΕΙΣ

	ΔΡΧ.	ΕΥΡ
Επιχείρηση-Πλυντήρια-Στεγνωτήρια σε πλήρη λειτουργία	7.000.000	20.543
Επιχείρηση τουριστικό μαγαζί στη Ψαροπούλα	15.000.000	44.021
Κατάστημα 20 τ.μ. στο Φαληράκι	40.000.000	117.388
Κατάστημα 31 τ.μ. στη Διαγοριδών	16.000.000	46.955
Κατάστημα 45 τ.μ. ισόγ. και 90 τ.μ. υπόγ. στο Καρακόνερο	30.000.000	88.041
Κατάστημα 50 τ.μ. κοντά στο Μανδράκι	100.000.000	293.470
Κατάστημα 60 τ.μ. με 250 τ.μ. αυλή στο Πρασονήσι	70.000.000	205.429
Εστιατόριο διώροφ. 115 και 115 τ.μ. στη Π. Πόλη	60.000.000	176.082
Κατάστημα 140+140+132 τ.μ. ανά όροφο στην Ορφανίδου	75.000.000	220.103
Κατάστημα 300 τ.μ. σε οικόπ. 1000 τ.μ. στη Παστίδα	50.000.000	146.735
Κατάστημα 900 τ.μ. (ανά 300 τ.μ. υπόγ, ισόγ, όροφ) στα Κοσκινού	200.000.000	586.940
Επιχείρηση και ακίνητο 856 τ.μ. με πάρκιν κοντά στο πανεπιστ.	125.000.000	366.837
Εργοστάσιο 1000 τ.μ. σε οικόπ. 6400 τ.μ. στον Καλαμώνα	180.000.000	528.247
Ακίνητο 1155 τ.μ. σε οικόπ., 817 τ.μ. στο κέντρο της πόλης	360.000.000	1.056.494
20 στούντιος (ενοικιασμ.) και μαγαζί 100 τ.μ.-έξυπνη επένδυση	200.000.000	586.940
Ξενοδοχείο Α! κατηγ. 120 κλ. σε οικόπ., 4725 τ.μ. στην Ιαλυσό		
Ξενοδοχείο Β! κατηγ. 72 κλ και διοικοθήκη στη πόλη	300.000.000	880.411
Κατάστημα 180 τ.μ. και 500 τ.μ. στη παραλία Ιαλυσού	50.000.000	146.735

ΔΙΑΜΕΡΙΣΜΑΤΑ

40 τ.μ. στην Ιξιά κοντά στη θάλασσα	11.000.000	32.282
50 τμ. στα Τριάντα με θέα	16.000.000	46.955
50 τ.μ. στο Γεννάδι με δύο υπνοδ. και θέα	15.000.000	44.020
58 τ.μ. στο Παραδείσι	13.000.000	38.151
61 τ.μ. στο Ζέφυρο, πάνω στο κύμα	22.000.000	64.564
70 τ.μ. στο Καρακόνερο	28.000.000	82.172
85 τ.μ. στους Δασκάλους	25.000.000	73.368
88 τ.μ. περιοχή Αν. Μαρίας	35.000.000	102.715
96 τ.μ. στην Ιξιά	43.000.000	126.192
100 τ.μ. στα Τριάντα, ισόγειο	19.000.000	55.760
108 τ.μ. στην Ανάληψη	31.000.000	90.976
110 τ.μ. στα Κοσκινού, σούπερ λουξ	33.000.000	96.845
114 τ.μ. στο Καζίνο κοντά, παραδοσιακό	40.000.000	117.388
120 τ.μ. στην Ιξιά	30.000.000	88.041
120 τ.μ. περιοχή Αν. Μαρίας	48.000.000	140.866
130 τ.μ. στην Ανάληψη σε σοβάδες	26.000.000	76.302
130 τ.μ. περιοχή Αν. Μαρίας	52.000.000	152.605
130 τ.μ. στο Καρακόνερο	52.000.000	152.605
185 τ.μ. κοντά στο πανεπιστήμιο σε μπετά	20.000.000	58.694

ΜΕΖΟΝΕΤΕΣ-ΜΟΝΟΚΑΤΟΙΚΙΕΣ

	ΔΡΧ.	ΕΥΡ
200 τ.μ. στο Μόντε Σμιθ, διατηρητέο	80.000.000	234.776
210 τ.μ. στα Κοσκινού, σούπερ λουξ	75.000.000	220.103
55 τ.μ. μονοκατ. στη παραλία Ζέφυρου	15.000.000	44.021
60 τ.μ. διόροφη μονοκ. επιπλωμένη στην Παλιά Πόλη	30.000.000	88.041
68 τ.μ. μονοκατ. με αυλή 90 τ.μ. στα Μαριτσά	18.000.000	52.825
80 τ.μ. μεζονέτα με οικόπεδο στους Καστελοριζιούς	20.000.000	58.695
90 τ.μ. διόροφη μονοκατ.+30 τ.μ. αυλή στην Παλιά Πόλη	26.000.000	76.302
90 τ.μ. μονοκατ. με αυλή στη Π. Πόλη κοντά στο Καστέλο	30.000.000	88.041
102 τ.μ. και 50 τ.μ. υπόγειο στο Καρακόνερο	40.000.000	117.388
115 τ.μ. μεζονέτα σε μπετά με 1.000 τ.μ. οικόπεδο στα Αφάντου	16.000.000	52.825
119 τ.μ. διόροφ. μονοκ. με 27 τ.μ. αυλή στη Π. Πόλη	20.000.000	58.695
120 τ.μ. μεζονέτα στο Μήδεια	40.000.000	117.388
120 τ.μ. διόρ. μονοκ. με αυλή στη Π. Πόλη κοντά στο Καστέλο	120.000.000	352.164
130 τ.μ. μεζονέτα σε σοβάδες με οικοπ. 300 τ.μ. στα Τριάντα	42.000.000	123.258
135 τ.μ. μονοκ. με κήπο 700 τ.μ. στα Κρητικά	60.000.000	176.082
150 τ.μ. μονοκ. σε κτήμα 18 στρ. στο Καλαμώνα	90.000.000	264.123
155 τ.μ. μεζονετ. με αυλή στους Δασκάλους	55.000.000	161.409
160 τ.μ. μεζονετ. σε μπετά στα Τριάντα	34.000.000	99.780
170 τ.μ. μονοκ. με αυλή στη Π. Πόλη	23.000.000	67.498
2 μεζονετ. των 170 τ.μ. έκαστη και διαμερ. 120 τ.μ. σε οικόπ. 2.500 τ.μ. στη Παστίδα	125.000.000	366.838
170 τ.μ. διόρ. μονοκατ. διατηρ. και 237 τ.μ. στη Λέρο		
180 τ.μ. μονοκ. σε οικοπ. 750 τ.μ. με θέα στο Γεννάδι	45.000.000	132.062
187 τ.μ. βίλα σε οικοπ. 4780 τ.μ. στη Παστίδα	100.000.000	293.470
200 τ.μ. μεζονετ. ημιτελής στα Καλαβάρδα	39.000.000	85.106
230 τ.μ. βίλα σε οικόπεδο 7.700 τ.μ. και γεώτρηση στην Λάρδο	120.000.000	352.164
252 τ.μ. μονοκ. στη Π. Πόλη κοντά στο Καστέλο	35.000.000	102.714.
300 τ.μ. βίλα σε 4 στρ., με γκαράζ στις Καλυθιές	100.000.000	293.470
320 τ.μ. βίλα σε 4 στρ. στα Τριάντα	110.000.000	322.817
5 μονοκατ. διατηρ. συνολ. επιφάν. 340 τ.μ. στο Μόντε Σμιθ	160.000.000	469.553

ΟΙΚΟΠΕΔΑ

150 τ.μ. με Σ.Δ. 0,6 στους Δασκάλους	8.000.000	23.478
412 τ.μ. με Σ.Δ. 1.20 στον Αγ. Νικόλαο	65.000.000	190.755
750 τ.μ. εντός σχεδίου στο Γεννάδι	6.000.000	20.445
1.450 τ.μ. εντός οικισμού, στα Μαριτσά	9.000.000	20.412
2.100 τ.μ. στην Ιξιά	45.000.000	132.062
2.200 τ.μ. στα Μαριτσά	20.000.000	58.694
2.500 τ.μ. στο δρόμο Ελαιώνας-Φουρνάκι στο Γεννάδι	5.000.000	14.674
3.080 τ.μ. στο Πλημύρι	8.000.000	23.478
4.060 τ.μ. πίσω από ΔΕΥΑΡ	60.000.000	176.082
4.000 τ.μ. κοντά στο Βερόπουλο με φανταστική θέα	60.000.000	176.082
4.000 τ.μ. στη Παστίδα	19.000.000	55.760
4.250 τ.μ. στο Γεννάδι (διασταύρωση)	30.000.000	88.041
4.400 τ.μ. στην Κρεμαστή	26.000.000	76.302
5.000 τ.μ. στα Μαριτσά	15.000.000	44.020
5.000 τ.μ. στ' Αφάντου	35.000.000	102.715.
5.085 τ.μ. στα Κοσκινού	35.000.000	102.715
5.500 τ.μ. κοντά στην θάλασσα στο Γεννάδι	40.000.000	117.388
6.000 τ.μ. με αποθήκη στην Παστίδα	49.000.000	143.800
6.500 τ.μ. στην Λεωφόρο Ρόδος-Κρεμαστή	120.000.000	352.164
6.500 τ.μ. κοντά στη θάλασσα προνομιακό στο Φαληράκι	170.000.000	498.900
6.720 τ.μ. στο Θόλαρο-Παραδείσι	28.000.000	82.172
7.750 τ.μ. στο δρόμο προς τη θάλασσα στα Κολύμπια	80.000.000	234.776
8.000 τ.μ. στο Φαληράκι	49.000.000	143.800
8.500 τ.μ. στη παραλία Αφάντου	51.000.000	149.670
8.800 τ.μ. στα Κοσκινού	70.000.000	205.430
9.345 τ.μ. με θέα στα Ασγούρου	69.000.000	202.495
10.000 τ.μ. στα Κοσκινού, μεγάλη ευκαιρία	20.000.000	202.495
12.000 τ.μ. πάνω στο κύμα στα Αφάντου	176.000.000	516.508
13.000 τ.μ. στα Μαριτσά	37.000.000	108.584
15.000 τ.μ. στα Ασγούρου	45.000.000	132.062
15.000 τ.μ.με θέα στη θάλασσα στη Πάρο	25.000.000	73.368
15.300 τ.μ. στο Πλημύρι	60.000.000	176.082
25.000 τ.μ. στα Καλαβάρδα	100.000.000	293.470
30.000 τ.μ. στη παραλία Αφάντου	360.000.000	1.056.493
30.000 τ.μ. στο Τσαΐρι	120.000.000	352.160
32.000 τ.μ. πάνω στο κύμα στην Θολό	200.000.000	586.940
38.000 τ.μ. πάνω στο κύμα στο Γεννάδι	646.000.000	1.895.818
46.000 τ.μ. στο Τσαΐρι	138.000.000	405.000
50.000 τ.μ. στο Τσαΐρι	125.000.000	366.838

ΖΗΤΟΥΝΤΑΙ:
ΚΑΤΑΣΤΗΜΑΤΑ ΟΙΚΟΠΕΔΑ ΔΙΑΜΕΡΙΣΜΑΤΑ ΕΝΤΟΣ-ΕΚΤΟΣ ΠΟΛΕΩΣ ΚΑΘΩΣ ΚΑΙ ΟΙΚΟΠΕΔΑ ΓΙΑ ΑΝΤΙΠΑΡΟΧΗ ΔΑΝΕΙΑ ΔΕΚΤΑ- ΕΥΚΟΛΙΕΣ ΠΛΗΡΩΜΗΣ

ενοικιασεις

συνέχεια από την προηγούμενη

ΔΙΑΜΕΡΙΣΜΑ ΑΝΑΚΑΙΝΙΣΜΕΝΟ ΣΤΟ ΚΕΝΤΡΟ ΤΗΣ ΑΘΗΝΑΣ. ΠΛΗΡΩΣ ΕΞΟΠΛΙΣΜΕΝΟ ΜΕ ΙΔΙΩΤΙΚΗ ΘΕΡΜΑΝΣΗ, TV ΚΑΙ ΤΗΛΕΦΩΝΟ ΚΑΤΑΛΛΗΛΟ ΓΙΑ ΔΥΟ Η ΤΡΕΙΣ ΦΟΙΤΗΤΕΣ. ΠΛΗΡ. ΤΗΛ. 0244-32102 ΚΑΙ 0972992529. ΠΕ41870

ΚΑΤΑΣΤΗΜΑ ισόγειο 165 τ.μ. με πατάρι 74 τ.μ. και δύο πατάρια 16 τ.μ. κάθε ένα. Οδός Παπαλουκά 49β Ρόδος. Πληρ. τηλ. κιν. 0938046430 ΑΕ41888

ΔΥΑΡΙ ΚΑΙ ΓΚΑΡΣΟΝΙΕΡΑ επιπλωμένα στην περιοχή Ανάληψη, οδός Ν. Καραγιάννη 20 παράλληλη της Αθηνών. Πληρ. τηλ. 65606. ΑΕ41867

ΣΥΓΚΡΟΤΗΜΑ ΙΣΟΓΕΙΟ ΕΠΙΠΛΩΜΕΝΩΝ ΔΙΑΜΕΡΙΣΜΑΤΩΝ Α) ΓΚΑΡΣΟΝΙΕΡΑ 20 τ.μ., Β) ΔΙΑΜΕΡΙΣΜΑ ΔΥΟ ΔΩΜΑΤΙΩΝ 40 τ.μ. ΠΛΗΡΩΣ ΕΞΟΠΛΙΣΜΕΝΑ ΜΕ ΠΟΛΥΚΟΥΖΙΝΑΚΙ, ΨΥΓΕΙΟ, ΤΗΛΕΟΡΑΣΗ, ΗΛΙΑΚΟ ΘΕΡΜΟΣΙΦΩΝΟ, ΒΕΡΑΝΤΑ 12 τ.μ., ΑΝΕΤΟ ΧΩΡΟ ΠΑΡΚΑΡΙΣΜΑΤΟΣ ΣΤΗΝ ΚΡΕΜΑΣΤΗ. ΠΛΗΡ. ΤΗΛ. 96742, ΚΙΝΗΤΟ 0944273714. ΠΕ41869

ΔΙΑΜΕΡΙΣΜΑΤΑ επιπλωμένα του ενός και δύο δωματίων στην Κρεμαστή σε νεόδμητο συγκρότημα κατοικιών. Πληρ. τηλ. 47800-95223, κινητό 0974247098. ΑΕ41866

PUB-ΚΑΦΕΤΕΡΙΑ στο τουριστικό κέντρο-πλησίον νέου Καζίνο. Πλήρως εξοπλισμένη ανακαινισμένη, η καλύτερο στο είδος της. Συμβόλαιο 12ετές. Συζητείται και η πώληση. Πληροφορίες άλλες δεν θα δοθούν στο τηλέφωνο. Πληρ. τηλ. για συνεννόηση 78392, 27960, 093-7304208 μετά τις 12 το μεσημέρι. ΑΕ41865

ΕΝΟΙΚΙΑΖΕΤΑΙ ΕΠΙ ΤΗΣ ΚΑΜΕΙΡΟΥ ΑΡ. 1 (ΠΕΡΙΟΧΗ ΑΡΑΠΑΚΙ) ΕΝΙΑΙΟΣ ΧΩΡΟΣ ΕΠΙΦΑΝΕΙΑΣ 145 Τ.Μ. ΣΤΟΝ 1Ο ΟΡΟΦΟ ΚΤΙΡΙΟΥ ΑΠΟΚΛΕΙΣΤΙΚΑ ΓΙΑ ΕΠΑΓΓΕΛΜΑΤΙΚΗ ΧΡΗΣΗ. ΠΛΗΡ. ΤΗΛ. 70242, 70287 ΩΡΕΣ 9.00-17.00 ΠΕ41835

ΕΝΟΙΚΙΑΖΕΤΑΙ στην περιοχή Ροδίνι οδός Λισσαβώνος και Οσλο, ισόγειος χώρος 72 τ.μ. κατάλληλος για γραφείο κατάστημα ή άλλη επαγγελματική χρήση. Πληρ. τηλ. 0977-644572 ΑΕ41820

ΔΥΑΡΙ επί της Δημπεράκη στο Νιοχώρι κοντά στην Αμαράντειο και στην Ακαδημία. Ενοίκιο 75.000 δρχ. Πληρ. τηλ. 0946-472476, 36436 ΑΕ41813

ΕΝΟΙΚΙΑΖΟΝΤΑΙ παραθαλάσσια διαμερίσματα, μεζονέτες πολυτελείας (μεγάλες βεράντες-αυλές) με κλιματισμό και τζάκι στους Πεύκους-Λίνδο (κέντρο) ιδανικά για ολιγοήμερες διακοπές ή με το μήνα. Πληρ. τηλ. 0974869615 ΑΕ41831

STUDIO επιπλωμένα με πολυκουζινάκι, μπάνιο, μεγάλες βεράντες επί της Λεωφόρου Ηρακλειδών στο κέντρο της Ιαλυσού, δίκλινα από 60.00 δρχ. το μήνα, τετράκλινα από 80.000 δρχ. Πληρ. τηλ. 91009 ή 91855 ΑΕ41825

ΕΥΚΑΙΡΙΑ: Κατάστημα στην Π. Πόλη στην οδό Σωκράτους 34 τ.μ. πλήρως ανακαινισμένο και αμέσως παραδοτέο. Πληρ. κ. Μανώλη τηλ. 39795 ΑΕ41840

ΔΙΑΜΕΡΙΣΜΑ τριάρι β' ορόφου στην Καναδά ενοίκιο 120.000 δρχ. Επίσης αποθήκη υπόγεια με ράμπα 330 τ.μ. κοντά στο Ζέφυρο 220.000 δρχ. ενοίκιο ΑΙΓΑΙΟΚΤΗΜΑΤΙΚΗ τηλ. 22943-28838 ΑΕ41823

ΕΝΟΙΚΙΑΖΕΤΑΙ νέο μαγαζί 30 τ.μ. στην Ανάληψη Κων. Τσαλδάρη 35 (στον ίδιο δρόμο με Μαρινόπουλο). Πληρ. Μιχάλης τηλ. 22420 ώρες 10.00-13.30 και 18.00-22.30 ΑΕ41770

ΕΠΙΠΛΩΜΕΝΕΣ ΓΚΑΡΣΟΝΙΕΡΕΣ σε πρώτο όροφο και ήσυχη περιοχή της Ρόδου, με ψυγείο, ηλεκτρική κουζίνα, ηλεκτρικό καλοριφέρ, διπλό κρεβάτι, κεντρική κεραία TV και όλο το νοκοκυριό του σπιτιού. Προτιμούνται στρατιωτικοί, εκπαιδευτικοί ή εργένηδες. Πληρ. τηλ. 65122 ή 0946-278872 ΑΕ41818

ΕΝΟΙΚΙΑΖΟΝΤΑΙ ΜΗΝΙΑΙΩΣ Η ΣΕ ΕΤΗΣΙΑ ΒΑΣΗ ΣΤΗΝ ΙΞΙΑ ΔΙΧΩΡΑ ΕΠΙΠΛΩΜΕΝΑ ΔΙΑΜΕΡΙΣΜΑΤΑ 47 Τ.Μ. ΠΛΗΡΩΣ ΕΞΟΠΛΙΣΜΕΝΑ. ΠΛΗΡ. ΤΗΛ. 0945343563 ΠΕ41826

HOTEL FAROS. Ενοικιάζονται 2κλινα δωμάτια με private bathroom, WC, TV και ψυγείο 50.00 το μήνα. Από 1 Οκτ. έως 30 Μαρτ. Πληρ. τηλ. 28279 Ρόδος ΑΕ41812

ΜΕΖΟΝΕΤΑ 130 τ.μ. έναντι Μίρα-Μάρε στην Ιξιά, με 3 υπνοδωμάτια, ενιαίο σαλόνι κουζίνα και καθιστικό, 2 WC, σοφίτα, τζάκι και μεγάλη αυλή. Πληρ. τηλ. 28096 ΑΕ41808

ΔΩΜΑΤΙΑ ΕΠΙΠΛΩΜΕΝΑ ΕΝΤΟΣ ΞΕΝΟΔΟΧΕΙΟΥ, ΣΕ ΦΟΙΤΗΤΕΣ, ΑΞΙΩΜΑΤΙΚΟΥΣ ΚΑΙ ΚΑΘΗΓΗΤΕΣ. ΤΙΜΕΣ ΠΡΟΣΙΤΕΣ. ΠΛΗΡ. ΤΗΛ. 22551 ΚΑΙ 22552 ΠΕ41784

ΔΩΜΑΤΙΑ ΕΠΙΠΛΩΜΕΝΑ ΜΕ ΚΛΙΜΑΤΙΣΜΟ ΚΑΙ ΨΥΓΕΙΟ ΣΕ ΞΕΝΟΔΟΧΕΙΟ ΣΤΟ ΚΕΝΤΡΟ ΤΗΣ ΠΟΛΗΣ. ΠΛΗΡ. ΤΗΛ. 75216, 75189 ΠΕ41773

ΚΑΤΑΣΤΗΜΑ ισόγειο 164 τ.μ. με πατάρι από μπετόν αρμέ 40 τ.μ. τουαλέτα ηλεκτρική εγκατάσταση και τηλέφωνο επί της διασταύρωσης των οδών Στρατηγού Ζήση 78 και Μ. Μαλλιαράκη κατάλληλο για έκθεση, τράπεζα, τουριστικό γραφείο και άλλη χρήση. Πληρ. τηλ. 0241-31308, 0946101181 ΑΕ41789

ΠΩΛΟΥΝΤΑΙ

οικόπεδα φιλέτα των 2000 και 4000 τ.μ. στους πρόποδες Φιλερήμου με άδεια οικοδομής ή δίχως από ιδιοκτήτη.

Πληρ. τηλ. 96779-60170, 0932-398796

ΠΩΛΟΥΝΤΑΙ

από τον ιδιοκτήτη
στα Κοσκινού
οροφοδιαμερίσματα των 100 τ.μ.
σε μικρή οικοδομή
τριών διαμερισμάτων
με απεριόριστη θέα
σε πολύ καλές τιμές.

Πληρ. τηλ. 20949-37735

κιν. 0932-326055

ΚΤΗΜΑΤΟΜΕΣΙΤΙΚΟ ΓΡΑΦΕΙΟ

ΕΥΡΩΚΤΗΜΑΤΙΚΗ

ΜΕΣΙΤΕΣ ΣΥΜΒΟΥΛΟΙ ΕΚΤΙΜΗΤΕΣ

ΑΓΟΡΕΣ - ΠΩΛΗΣΕΙΣ - ΕΚΤΙΜΗΣΕΙΣ - ΜΙΣΘΩΣΕΙΣ ΑΚΙΝΗΤΩΝ - ΑΝΤΙΠΑΡΟΧΕΣ - ΕΠΕΝΔΥΤΙΚΕΣ ΠΡΟΤΑΣΕΙΣ - ΑΡΧΙΤΕΚΤΟΝΙΚΕΣ ΜΕΛΕΤΕΣ

ArchiGraph des.



ΜΟΝΟΚΑΤΟΙΚΙΕΣ-ΜΑΙΖΟΝΕΤΕΣ



ΟΙΚΟΠΕΔΑ



ΔΙΑΜΕΡΙΣΜΑΤΑ



ΚΑΤΑΣΤΗΜΑΤΑ-ΓΡΑΦΕΙΑ

	ΔΡΑΧΜΕΣ	ΕΥΡΩ-€
100τ.μ.-Κιοτάρι Σε 1000τ.μ. οικ.στο Κύμα...	60εκ.	176.061,5
110 τ.μ.- Κιοτάρι σε 1000τ.μ. οικόπ.....	26εκ.	76.293,3
112τ.μ.- Στους Δασκάλους (ημπελής).....	26εκ.	76.293,3
117τ.μ.- Ιαλυσός σε 297τ.μ. οικόπ.....	55εκ.	161.389,7
118τ.μ.- Ιαλυσός σε 238τ.μ. οικόπ.....	58εκ.	170.192,7
119τ.μ.- Ιαλυσός σε 238τ.μ. οικόπ.....	54εκ.	158.455,3
120τ.μ.- Ιαλυσός σε 300τ.μ. οικ.(ημπελής).	35εκ.	102.702,5
120τ.μ.- Παρ.Ιαλυσού σε 300τ.μ.οικ.(ημπ.).	41εκ.	120.308,7
130τ.μ.- Λαχανιά στο κύμα σε 1266τ.μ. οικ..	70εκ.	205.405,0
140τ.μ.- Γεννάδι σε 1000τ.μ.οικ. στο κύμα.	80εκ.	234.748,7
140τ.μ.- Κοσκινού σε 700τ.μ. οικ. (μπετά)...	32εκ.	93.899,4
140τ.μ.- Κοσκινού σε 300τ.μ. (μπετά).....	30εκ.	88.030,7
140τ.μ.- Κοσκινού σε 700τ.μ. οικ. (μπετά)...	32εκ.	93.899,4
143τ.μ - Κοσκινού σε 228τ.μ. Οικόπ.....	59εκ.	173.127,1
153τ.μ.- Ιαλυσός σε 377τ.μ. οικόπ.....	75εκ.	220.076,8
157τ.μ.- Κοσκινού σε 263τ.μ.οικόπ.....	65εκ.	190.733,2
160τ.μ.- παρ.Ιαλυσού Σε 400τ.μ. οικ.(μπετά).	42εκ.	123.243,0
160τ.μ.- Στους Δασκάλους.....	55εκ.	161,389,7
168τ.μ.- Μόντε Σμιθ σε 400τ.μ. οικόπ.....	120εκ.	352.123,0
170τ.μ.- Κοσκινού σε 4000τ.μ. οικόπ.....	170εκ.	498.840,9
171τ.μ - παρ. Ιαλυσού σε 400 τ.μ. οικόπ...	70εκ.	205.405,0
180τ.μ.- παρ. Ιαλυσού σε 300τ.μ. οικόπ.....	63εκ.	184.864,5
180τ.μ.- Ανάληψη (ημπελής).....	42εκ.	123.243,0
180τ.μ.- Ιαλυσός σε 400τ.μ. οικ. (μπετά).....	44εκ.	129.111,7
185τ.μ.- Μόντε Σμιθ σε 400τ.μ. οικόπ.....	120εκ.	352.123,0
190τ.μ.- παρ. Ιαλυσού σε 400τ.μ. οικόπ.....	67εκ.	196.602,0
196τ.μ.- Ιαλυσός σε 1000τ.μ.οικόπ.....	85εκ.	249.420,4
200τ.μ.- Ιαλυσός σε 1000τ.μ. οικόπ.....	90εκ.	264.092,2
200τ.μ.- Ιαλυσός σε 400τ.μ. οικόπ.....	85εκ.	249.420,4
200τ.μ.- Ιαλυσός σε 1000τ.μ. οικόπ.....	90εκ.	264.092,2
200τ.μ.- Ιαλυσός σε 500τ.μ. οικόπ.(μπετά)	52εκ.	152.586,6
200τ.μ.- Ιαλυσός σε 1000τ.μ. οικόπ.(μπετά)	36εκ.	105.636,9
200τ.μ.- Κοσκινού σε 2000τ.μ. οικόπ.....	75εκ.	220.076,8
200τ.μ.- Κοσκινού σε 1000τ.μ.οικ.(ημπ.)...	50εκ.	146.717,9
200τ.μ.- Κοσκινού σε 1000τ.μ.οικ(μπετά)..	40εκ.	117.374,3
210τ.μ.- Ιξιά με αποκλ. χρήση αυλής.....	65εκ.	190.733,2
210τ.μ.- Ιαλυσός σε 320τ.μ. οικ.(μπετά).....	35εκ.	102.702,5
220τ.μ.- Ιαλυσός σε 1000τ.μ. οικόπ.....	95εκ.	278.764,0
300τ.μ.- παρ.Ιαλυσού σε 500τ.μ. οικόπ.....	105εκ.	308.107,6

	ΔΡΑΧΜΕΣ	ΕΥΡΩ-€
ΡΟΔΟΣ		
190τ.μ. Στην πάρ. Μ. Πετρίδη (Σ.Δ.=0,8)...	17εκ.	49.884,1
241τ.μ. Στη Σμύρνης.....	18εκ.	52.818,4
300τ.μ. Στο συνετ/σμό Απόλλων.....	18εκ.	52.818,4
300τ.μ. Στο συνετ/σμό Τραπεζικών...	17εκ.	49.884,1
400τ.μ. Στη Σμύρνης (Σ.Δ.=0,8).....	32εκ.	93.899,5
424τ.μ. Στη Σμύρνης (Σ.Δ.=1).....	37εκ.	108.571,3
450τ.μ. στην Καραισκάκη (Σ.Δ.=1,2).....	50εκ.	146.717,9
500τ.μ. Στη Σμύρνης (Σ.Δ.=0,8).....	45εκ.	132.046,1
520τ.μ. Στην Αθηνών (Σ.Δ.=0,8).....	42εκ.	123.243,0
650τ.μ. Στη Δωδώνης (Σ.Δ.=0,8).....	50εκ.	146.717,9
700τ.μ. Στην πάρ. Γαληνού (Σ.Δ.=0,4).	25εκ.	73.358,0
1500τ.μ. Στην πάρ. Μ.Πετρίδη (Σ.Δ.=0,8).	130εκ.	381.466,6
4000τ.μ. στο Μόντε Σμιθ.....	140εκ.	410.810,1
ΚΟΣΚΙΝΟΥ		
345τ.μ. Εντός οικισμού (Σ.Δ.=0,5).....	13εκ.	38.146,6
1000τ.μ. Με βιοτεχν. αδεια οικόδ.....	12εκ.	35.212,3
1389τ.μ Πανοραμικό με άδ. οικόδ.....	18εκ.	52.818,4
1400τ.μ. στην επαρχ.οδό με αδ. οικοδ..	24εκ.	79.227,6
2100τ.μ. στην Ρόδ.-Λίνδου με αδ. οικ..	60εκ.	176.061,5
2500τ.μ. στη Ρόδου-Λίνδου με αδ. οικ...	60εκ.	176.061,5
2778τ.μ. στη θέση Κουναράς.....	35εκ.	102.702,5
4000τ.μ. στη Ρόδου Λίνδου με αδ. οικ..	85εκ.	249.420,4
4000τ.μ. στη θέση Πέζουλας.....	40εκ.	117.374,3
4000τ.μ. Πανοραμικό.....	46εκ.	134.980,4
4000τ.μ. στη θέση Πέζουλας.....	52εκ.	152.586,6
4000τ.μ. στη θέση Πέζουλας.....	58εκ.	170.192,8
4000τ.μ. στο Φυτώριο.....	37εκ.	108.571,3
4000τ.μ. Κοντά στο Ραδ. Σταθμό.....	34εκ.	99.768,2
4740τ.μ. στο Φυτώριο.....	37εκ.	108.571,3
4795τ.μ. στο Φυτώριο.....	42εκ.	123.243,0
5500τ.μ. εκτός οικισμού.....	45εκ.	132.046,1
5700τ.μ. στο Τσαίρι.....	55εκ.	161.389,7
5700τ.μ. στο Τσαίρι με άδεια οικόδ...	45εκ.	132.046,1
6000τ.μ. στη θέση Λάγκωνας.....	36εκ.	105.636,9
7450τ.μ. κοντά στο ΚΡΕΣΤΕΝ.....	52εκ.	152.586,6
8000τ.μ. κοντά στο ΚΡΕΣΤΕΝ.....	55εκ.	161.389,7
10.000τ.μ. στη θέση Πέζουλας.....	80εκ.	234.748,7
10.000τ.μ. στην Αγία Βαρβάρα.....	25εκ.	73.358,0

	ΔΡΑΧΜΕΣ	ΕΥΡΩ-€
50τ.μ. Στην Αταβύρου.....	15εκ.	44.015,4
55τ.μ. στο κέντρο πόλεως.	33εκ.	96.833,8
58τ.μ. στην Ανάληψη.....	19εκ.	55.752,8
58τ.μ. στην Ανάληψη.....	21εκ.	61.621,5
70τ.μ. Στην Πίνδου.....	16εκ.	46.949,7
70τ.μ. Στην Ιξιά.....	15εκ.	44.015,4
70τ.μ. Στην Ανάληψη(ημπ.).	16εκ.	46.949,7
90τ.μ. Στην Ιξιά.....	30εκ.	88.030,7
90τ.μ. Στην Ανάληψη.....	32εκ.	93.899,5
90τ.μ Στους Δασκάλους(ημπ.)	18εκ.	52.818,4
98τ.μ. στην Ανάληψη.....	38εκ.	111.505,6
100τ.μ. Στην Ανάληψη (ημιτ)	30εκ.	88.030,7
100τ.μ Στο Ροδίνι (σε μπετά)	20εκ.	58.687,2
100τ.μ Στο Ροδίνι (σε μπετά)	18εκ.	52.818,4
102τ.μ.- Καρακόνερο.....	30εκ.	88.030,7
103τ.μ. στην Ανάληψη.....	36εκ.	105.636,9
105τ.μ. στο Ροδίνι.....	40εκ.	117.374,3
105τ.μ στο Ροδίνι.....	44εκ.	129.111,7
107τ.μ. στο Ροδίνι.....	33εκ.	96.833,8
114τ.μ.-Ανάληψη (ημπελές)	35εκ.	102.702,5
114τ.μ. στους Δασκάλους...	49εκ.	143.783,5
115τ.μ. στην Ιξιά.....	50εκ.	146.717,9
116τ.μ. στο Ροδίνι.....	45εκ.	132.046,1
116τ.μ. στην Ανάληψη.....	38εκ.	111.505,6
117τ.μ. -Παρ. Άννης Μαρίας...	45εκ.	132.046,1
117τ.μ. στους Δασκάλους...	46εκ.	134.980,4
117τ.μ. στην Ανάληψη.....	41εκ.	120.308,6
118τ.μ. στους Δασκάλους...	34εκ.	99.768,1
120τ.μ. στο Ροδίνι.....	44εκ.	129.111,7
124τ.μ Στο κέντρο πόλεως.	60εκ.	176.061,5
123τ.μ. στο Ροδίνι.....	46εκ.	134.980,4
123τ.μ. στην Ανάληψη.....	49εκ.	143.783,5
124τ.μ. στην Ανάληψη.....	44εκ.	129.111,7
125τ.μ. στους Δασκάλους...	48εκ.	140.849,2
125τ.μ. στους Δασκάλους...	50εκ.	146.717,9
125τ.μ. Στο Μήδεια.....	30εκ.	88.030,7
140τ.μ. στην Ανάληψη(ημπ.)	35εκ.	102.702,5
140τ.μ.- πλατ. Αγ. Νικολάου...	40εκ.	117.374,3
150τ.μ. Στην Αλεξ. Διάκου..	48εκ.	140.849,2

	ΔΡΑΧΜΕΣ	ΕΥΡΩ-€
20τ.μ.- Φαληράκι (εμπορ. κέντρο Έψιλον)...	38εκ.	111.505,6
23τ.μ. στη Σωκράτους.....	140εκ.	410.810,1
30τ.μ. στο Φαληράκι.....	70εκ.	205.405,0
30τ.μ. στο Φαληράκι.....	35εκ.	102.702,5
35τ.μ. Στην Αλεξ. Διάκου.....	220εκ.	645.558,8
39τ.μ. Στη Γαριβάλδη.	12εκ.	35.212,3
40τ.μ.- παραλία Ιαλυσού.....	24εκ.	70.424,6
48τ.μ.- Τάρπον Σπρινγς.....	100εκ.	293.435,8
50τ.μ. στην Αλεξ. Διάκου.....	50εκ.	146.717,9
50τ.μ. στην Καρπάθου.....	65εκ.	190.733,2
60τ.μ. με 60τ.μ. υπόγειο - Δενδρινού.....	40εκ.	117.374,3
60τ.μ. Στην Λίνδο....	62εκ.	181.930,2
60τ.μ. με 60τ.μ. υπόγειο - Δενδρινού.....	40εκ.	117.374,3
90τ.μ. με 90τ.μ. υπόγειο - Αταβύρου.....	50εκ.	146.717,9
94τ.μ. Στην Αλεξ. Διάκου.....	90εκ.	264.092,2
97τ.μ. στη Ρόδου-Λίνδου.....	75εκ.	220.076,8
127τ.μ.-Σκεύου Ζερβού...	37εκ.	102.702,5
140τ.μ. με 140τ.μ. υπόγειο στον Αγ. Ιωάννη	55εκ.	176.061,5
ΓΡΑΦΕΙΑ		
50τ.μ.-εμπορικό κέντρο Φώκιαλη.....	18εκ.	52.818,4
97τ.μ.- 28ης Οκτωβρίου.....	37εκ.	108.571,2

ΖΗΤΟΥΝΤΑΙ ΔΙΑΜΕΡΙΣΜΑΤΑ, ΚΑΤΑΣΤΗΜΑΤΑ, ΟΙΚΟΠΕΔΑ ΕΝΤΟΣ Η ΕΚΤΟΣ ΠΟΛΕΩΣ, ΟΙΚΟΠΕΔΑ ΓΙΑ ΑΝΤΙΠΑΡΟΧΗ, ΔΑΝΕΙΑ ΔΕΚΤΑ, ΕΥΚΟΛΙΕΣ ΠΛΗΡΩΜΗΣ

Τηλ. (0241) 73819,74917 κιν 0944/374546, 0945/292030 FAX 38641

ΠΛΗΡΟΦΟΡΙΕΣ-ΔΙΑΘΕΣΗ

ΙΩΑΝΝΗΣ & ΜΙΧΑΛΗΣ ΕΥΣΤΑΘΙΟΥ

Μεταφερθήκαμε στα νέα μας γραφεία Εθνικής Αντίστασης 83 (πρώην Άννης Μαρίας) δίπλα στην ALPHA BANK

ΕΝΟΙΚΙΑΣΕΙΣ

συνέχεια από την προηγούμενη

ΚΑΤΑΣΤΗΜΑ 75 τ.μ. με βιτρίνα 6,50 μ. σε εμπορικό δρόμο της Παλιάς Πόλης της Ρόδου. Πληρ. τηλ. 09.44.88.11.22 και 37.753 ΧΑΕ111

ΜΟΝΟΚΑΤΟΙΚΙΑ επιπλωμένη στην περιοχή Ιαλυσού. Πληρ. τηλ. 73453 ώρες 8.00-13.00 και 16.00-17.00 ΑΕ1769

ΔΩΜΑΤΙΟ επιπλωμένο με κουζίνα και λουτρό κοινής χρήσης με άλλο δωμάτιο, μέχρι τέλος Ιουνίου, σε 1ο όροφο επί της Θεμ. Σοφούλη πλησίον Πανεπιστημίου Αιγαίου κατάλληλο μόνο για φοιτήτριες ή δασκάλες. Πληρ. τηλ. 73631. ΑΕ41736

ΚΑΤΑΣΤΗΜΑ 60 τ.μ. ΜΕ ΠΑΤΑΡΙ ΕΠΙ ΤΗΣ ΗΡΩΩΝ ΠΟΛΥΤΕΧΝΕΙΟΥ. ΔΕΚΤΕΣ ΜΟΝΟ ΣΟΒΑΡΕΣ ΠΡΟΤΑΣΕΙΣ. ΠΛΗΡ. ΤΗΛ. 39148, 37207 ΩΡΕΣ ΚΑΤΑΣΤΗΜΑΤΩΝ. ΠΕ41715

ΚΑΤΑΣΤΗΜΑ 24τ.μ. ΜΕ ΠΑΤΑΡΙ ΚΑΙ ΥΠΟΓΕΙΟ ΣΤΑ 100 ΜΑΓΑΖΙΑ. ΠΛΗΡ. ΤΗΛ. 20937 ΠΕ41714

STUDIOS επιπλωμένο στη περιοχή Κοσκινού με μπάνιο, κουζίνα, μπαλκόνι, καρτοτηλέφωνο και πάρκινγκ. Τιμή 60.000 δρχ. Πληρ. τηλ. 61435 ΑΕ41629

ΔΙΑΜΕΡΙΣΜΑ καινούργιο τριάρι στην Κρεμαστή. Πληρ. τηλ. 92105 ΑΕ41741

ΔΩΜΑΤΙΑ επιπλωμένα κοντά στο Πανεπιστήμιο (Αρκαδίου 14). Πληρ. τηλ. 25710 ΑΕ41668

ΔΙΑΜΕΡΙΣΜΑ στην **Αθήνα** δύο δωματίων (60 τ.μ.) στην Κυψέλη για φοιτητές. Πληρ. τηλ. 78179 (5 μ.μ-10 μ.μ.) ΑΕ41661

ΔΙΑΜΕΡΙΣΜΑ κοντά στο Πανεπιστήμιο για φοιτήτριες. Πληρ. τηλ. 20281, 33334 ΑΕ41665

ΔΙΑΜΕΡΙΣΜΑ επιπλωμένο δύο υπνοδωματίων, σαλόνι, κουζίνα και λοιπών βοηθητικών χώρων με κεντρική θέρμανση πλησίον Πανεπιστημίου Αιγαίου κατάλληλο για δύο φοιτήτριες. Πληρ. τηλ. 0946225901 ΑΕ41646

ΡΕΤΙΡΕ επί της Αγίου Νικολάου 104, τριών υπνοδωματίων, σαλόνι, κουζίνα, WC κ.λπ. με βεράντες, 60 τ.μ. Πληρ. τηλ. 23002 ΑΕ41606

ΚΑΤΑΣΤΗΜΑ 150 τ.μ. στη Λεωφ. Ηρακλειδών απέναντι του ξεν. ΠΑΛΕΟΣ στην Ιαλυσό. Πληρ. τηλ. 93217, 46549 ΑΕ41602

STUDIOS ΜΕ ΤΟ ΜΗΝΑ Η ΤΗΝ ΗΜΕΡΑ ΠΛΗΡΩΣ ΕΠΙΠΛΩΜΕΝΑ ΜΕ ΠΟΛΥΚΟΥΖΙΝΑΚΙ, ΨΥΓΕΙΟ, ΝΤΟΥΖ, W.C., ΤΗΛΕΦΩΝΟ, ΜΠΑΛΚΟΝΙ, ΖΕΣΤΟ ΝΕΡΟ ΕΠΙ 24ΩΡΟΥ ΒΑΣΕΩΣ ΣΤΗΝ ΠΙΟ ΗΣΥΧΗ ΠΕΡΙΟΧΗ ΤΗΣ ΠΟΛΗΣ (ΠΕΡΙΟΧΗ ΔΑΣΚΑΛΩΝ), ΟΔΟΣ ΜΑΝΩΛΗ ΠΑΠΑΜΑΝΩΛΗ ΑΡΙΘΜ. 12, ΚΑΘΕΤΟΣ ΕΠΙ ΤΗΣ ΣΤΕΛΙΟΥ ΚΩΤΙΑΔΗ. ΠΛΗΡ. ΤΗΛ. 37244.

2 ΓΚΑΡΣΟΝΙΕΡΕΣ μαζί ή μεμονωμένα κατάλληλα για Φροντιστήριο (διατίθεται μαζί και η επίπλωση), ιατρείο, γραφείο ή άλλη επαγγελματική χρήση, στον α' όροφο στην οδό Κων/νου Παλαιολόγου 105, με πρόσοψη στο Πάρκο του Αγ. Ιωάννου. Πληρ. τηλ. 82400-81540 κ. Ευαγγελία. ΧΑΕ100

πωλήσεις ακινήτων & επιχειρήσεων

ΖΗΤΕΙΤΑΙ ΓΙΑ ΑΓΟΡΑ ΜΙΚΡΟ ΔΙΑΜΕΡΙΣΜΑ Ή ΚΑΤΑΣΤΗΜΑ ΣΤΗΝ ΠΟΛΗ ΤΗΣ ΡΟΔΟΥ. ΠΛΗΡ. ΤΗΛ. 61483, 62552 ΠΟ41919

ΠΩΛΕΙΤΑΙ ΚΟΜΜΩΤΗΡΙΟ. ΠΛΗΡ. ΤΗΛ. 0972604973 ΠΟ41914

ΠΩΛΟΥΝΤΑΙ ΑΠΟ ΙΔΙΟΚΤΗΤΗ 2 ΜΕΡΙΔΕΣ ΣΤΟΝ ΟΙΚΟΔΟΜΙΚΟ ΣΥΝΕΤΑΙΡΙΣΜΟ ΤΡΑΠΕΖΙΚΩΝ ΥΠΑΛΛΗΛΩΝ. ΠΛΗΡ. ΤΗΛ. 26490 ΠΟ41913

ΟΙΚΟΠΕΔΑ εντός σχεδίου πόλεως Ρόδου, Παστίδα, Κρεμαστή, Χάλκη, Κω. Επίσης εκτός σχεδίου πωλούνται αγροτεμάχια, παραλιακές εκτάσεις για οποιαδήποτε χρήση. Πληρ. Κ. Ν. Ηρωνίας Νέα Αγορά α' όροφος αρ. 17 τηλ. 31955 και 21602 ώρες γραφείου ΑΟ41927

ΔΙΑΜΕΡΙΣΜΑΤΑ καινούργια και μεταχειρισμένα διαφόρων διαστάσεων εντός πόλεως και στην Ιαλυσό, Κοσκινού, Αφάντου κ.λπ. Επίσης μεζονέτες στις περιοχές Κοσκινού, Ιξιά, Ιαλυσό και Παστίδα, διαφόρων διαστάσεων με μεγάλα οικόπεδα όλα σε πολύ καλές τιμές. Πληρ. Κ. Ν. Ηρωνίας Νέα Αγορά α' όροφος αρ. 17 τηλ. 31955 και 21602 ώρες γραφείου ΑΟ41924

ΕΠΙΧΕΙΡΗΣΗ ΑΡΓΥΡΟΧΡΥΣΟΧΟΙΑΣ ΣΤΟ ΦΑΛΗΡΑΚΙ. ΠΛΗΡ. ΤΗΛ. 0945375797 Ή 0945938311 ΠΟ41877

ΙΣΟΓΕΙΟ καινούργιο 41 τ.μ. δυάρι διαμέρισμα με αποκλειστική χρήση αυλής στα Κοσκινού 14.000.000. Επίσης ισόγειο 66,57 τ.μ. καινούργιο (με 2 υπν.) με αυλή στα Κοσκινού 18.000.000. Δάνεια δεν γίνονται δεκτά. Ευκολίες πληρωμής δεκτές. ΑΙΓΑΙΟΚΤΗΜΑΤΙΚΗ τηλ. 22943-28838 ΑΟ41917

ΔΙΑΜΕΡΙΣΜΑ 102 τ.μ. στην Ιαλυσό σε πολυκατοικία με ασανσέρ μόνο 22.000.000. Δάνεια δεκτά όλων των ταμείων. ΑΙΓΑΙΟΚΤΗΜΑΤΙΚΗ τηλ. 22943-28838 ΑΟ41904

ΔΙΑΜΕΡΙΣΜΑ 56 τ.μ. υπερυψωμένο ισόγειο (2 υπν/τια) υπό κατασκευή στο Ροδίνι παραδοτέο σε 6 μήνες. Τιμή 20.000.000. ΑΙΓΑΙΟΚΤΗΜΑΤΙΚΗ τηλ. 22943-28838 ΑΟ41905

ΜΟΝΟΚΑΤΟΙΚΙΑ διόροφη στην Π. Πόλη μόνο 9.000.000 δρχ. ΑΙΓΑΙΟΚΤΗΜΑΤΙΚΗ τηλ. 22943-28838 ΑΟ41906

ΜΟΝΤΕ ΣΜΙΘ λεωφ. Ησιόδου μοναδικό οικόπεδο 860 τ.μ. στον πιο αριστοκρατικό δρόμο της περιοχής με βίλες. Πληρ. τηλ. 01-9829949 ΑΟ41902

ΕΠΙΧΕΙΡΗΣΗ πρατήριο άρτου και ζαχαρωδών προϊόντων στην Ανάληψη. Πληρ. τηλ. 69908, 0945132850 ΑΟ41886

ΨΥΚΤΙΚΟΙ ΘΑΛΑΜΟΙ Ευρωπαϊκοί εισαγωγής, ένας κατάψυξης 19 κ.μ. ένας συντήρησης 12 κ.μ. σε ενιαίο συγκρότημα με μηχανήματα Αμερικής. Αριστη κατάσταση, λειτουργία 2 μηνών μόνο, στη Ρόδο. Ευκαιρία. Πληρ. τηλ. 01-6220100 ΑΟ41836

ΟΙΚΟΠΕΔΟ 60 στρέμματα στην περιοχή Πεύκοι-Λίνδου. Τιμή ευκαιρίας. Δυνατότητα πώλησης και σε τεμάχια 4 έως 6 στρέμματα. Πληρ. τηλ. 0974869615 ΑΟ41832

ΚΤΗΜΑ στο Τσαίρι (Κοσκινού) περιοχή Αι Μηνά με 2 παλιά κτίσματα με νερό και φως 7 στρέμματα με δέντρα, πρέπει να το δείτε και λέμε την τιμή. Πληρ. τηλ. 0945856470 από 9-3 ΑΟ41827

ΟΙΚΟΠΕΔΟ 252 τ.μ. στο Καρακόνερο Σ.Δ. 0,8 29.000.000 δρχ. Επίσης στον οικοδομικό συν/σμό Απόλλων 300 τ.μ. 20.000.000. ΑΙΓΑΙΟΚΤΗΜΑΤΙΚΗ τηλ. 22943-28838 ΑΟ41824

ΚΑΤΑΣΤΗΜΑ 160 τ.μ. στο μικρό συντριβάνι στην Π. Πόλη ανακαινισμένο και με αυλή 140 τ.μ. Παραδίδεται αμέσως. (Δεκτές μόνο σοβαρές προτάσεις). Πληρ. κ. Μανώλη τηλ. 39795 ΑΟ41842

ΡΟΔΙΑΚΗ ΚΤΗΜΑΤΙΚΗ

Rhodes Real Estate

ΣΥΜΒΟΥΛΟΙ & ΕΚΤΙΜΗΤΕΣ ΑΚΙΝΗΤΩΝ — ΚΤΗΜΑΤΟΜΕΣΙΤΙΚΟ ΓΡΑΦΕΙΟ από το 1983

Η ΡΟΔΙΑΚΗ ΚΤΗΜΑΤΙΚΗ είναι ανεξάρτητο κτηματομεσιτικό γραφείο με έδρα την Ρόδο. Η διαμεσολάβηση (brokerage) για την πώληση, εκμετάλλευση ή και εκμίσθωση της ακίνητης περιουσίας αποτελεί τον σημαντικότερο τομέα δραστηριότητας της εταιρείας.
Η εξειδικευμένη προσέγγιση και η επιστημονική κατάρτιση σε συνδιασμό με την πολυετή εμπειρία είναι οι βασικοί συντελεστές της επιτυχημένης δεκαπενταετούς και πλέον πορειάς του γραφείου μας.



ΠΩΛΗΣΕΙΣ ΕΠΙΛΕΓΜΕΝΩΝ ΑΚΙΝΗΤΩΝ

Το γραφείο μας διαθέτει σε αποκλειστικότητα δεκάδες επιλεγμένα ακίνητα

- **Διαμερίσματα - Μονοκατοικίες - Μεζονέτες**
- **Οικόπεδα - Αγροτεμάχια**
- **Κεντρικά Καταστήματα - Γραφεία - Αυτοτελή Κτίρια**
- **Μισθωμένα ακίνητα εισοδήματος**
- **Ξενοδοχειακές Μονάδες**

Μεσω του δικτύου συνεργαζόμενων μεσιτικών γραφείων αναλαμβάνουμε αγοραπωλησίες ακινήτων σε όλη την Ελλάδα.

ΕΚΤΙΜΗΣΕΙΣ ΑΚΙΝΗΤΩΝ

Σε συνεργασία με διεθνή γραφεία συμβούλων ακίνητης περιουσίας και με βάση τα αυστηρά πρότυπα και την μεθολογία του Βρετανικού Ινστιτούτου Ορκωτών Πραγματογνωμόνων και Εκτιμητών **(Royal Institution of Chartered Surveyors)** αναλαμβάνουμε εκτίμησεις ακίνητης περιουσίας.Οι εν λόγω εκτιμήσεις μπορούν να χρησιμοποιηθούν σε τραπεζικούς και πιστωτικούς οργανισμούς ή σε δικαστικές πρακτικές τόσο στην Ελλάδα όσο και στο εξωτερικό.

RHODES REAL ESTATE - a world of choice

Rhodes Real Estate is an independent real estate agency founded in 1983 and based in Rhodes island. Since that time we have offered a world class, high quality service to our many and valued clients. Our diverse clientele appreciate our discretion, professionalism and market credibility.

Our company offers professional real estate services for

- **Residential Properties (Holiday homes, traditional hous**
- **Commercial Properties (shops, hotels, offices)**
- **Property Evaluation -Property Management**

THE NATIONAL ASSOCIATION OF NAEA ESTATE AGENTS OVERSEAS MEMBER



We are members of FIABCI (International Federation of Real Estate Agencies), CEI (EuropeanConfederation of Real Estate Agents), NAEA - Overseas Member (National Association of Real Estate Agents - Great Britain), ERES (European Real Estate Society).

For all your personal and professional real estate requirements please contact Mr. Savvas A. Savvaidis (BBA Bologna Un., MCEI, ANAEA) on 26281 or 35476

ΑΝΕΣΤΗΣ & ΣΑΒΒΑΣ ΣΑΒΒΑΪΔΗΣ

Μέγαρο Κιοσόγλου, 3ος όροφος
Εθελοντών Δωδεκανησίων 29
ΡΟΔΟΣ

tel: 26281 & 35476 fax: 34663
cel: 0944-421015 & 0977-433427
e-mail: savvaidis@rho.forthnet.gr

ΑΣΦΑΛΕΙΟΚΤΗΜΑΤΙΚΗ

ΚΤΗΜΑΤΟΜΕΣΙΤΙΚΟ-ΑΜΟΙΒΑΙΑ ΚΕΦΑΛΑΙΑ

ΑΣΦΑΛΕΙΕΣ INTERNATIONAL LIFE

ΔΙΑΜΕΡΙΣΜΑΤΑ
45 τ.μ. 2άρι Ανάληψη
85 τ.μ. 3άρι Κέντρο
88 τ.μ. 3άρι Δασκάλους
90 τ.μ. 3άρι Ιαλυσός
90 τ.μ. 3άρι Κέντρο
100 τ.μ. 3άρι Κέντρο
115 τ.μ. 4άρι Ανάληψη
115 τ.μ. 4άρι Δασκάλους
125 τ.μ. 4άρι Αγ. Ιωάννης
126 τ.μ. 4άρι Αγ. Ιωάννης
130 τ.μ. 4άρι Μήδια
145 τ.μ. 4άρι Κέντρο

ΔΙΑΜΕΡΙΣΜΑΤΑ ΑΘΗΝΑ
Τρία 88 τ.μ. το καθένα
Λουξ κατασκευής
Μαραθώνος και Λαυρίου

ΟΙΚΟΠΕΔΑ
478 τ.μ. Ροδίνι (Σ.Δ. 0,4)
500 τ.μ. Ανάληψη (Σ.Δ. 0,8)
500 τ.μ. Παραδείσι
700 τ.μ. Ανάληψη (Σ.Δ. 0,8)
1060 τ.μ. Ροδίνι (Σ.Δ. 0,8)
1500 τ.μ. Μιχ. πετρίδη (Σ.Δ. 0,8)

ΑΓΡΟΤΕΜΑΧΙΑ
3,5 στρεμ. Ε.Ο. Ρόδου Λίνδου
4 στρεμ. εντός σχεδίου Μαριτσά
4 στρεμ. Καλαβάρδα
4 στρεμ. Δαματριά
4 στρεμ. Αφάντου
5 στρεμ. Παστίδα
5 στρεμ. Τσαίρι
6 στρεμ. Παστίδα
11 στρεμ. Παστίδα
80 στρεμ. Κιοτάρι

ΜΕΖΟΝΕΤΕΣ-ΜΟΝΟΚΑΤΟΙΚΙΕΣ
120 τ.μ. Καρακόνερο
120 τ.μ. Μήδια
130 τ.μ. Μήδια
130 τ.μ. Παραδείσι
140 τ.μ. Μήδια
150 τ.μ. Μήδια
150 τ.μ. Ιαλυσός
150 τ.μ. Ιαλυσός
180 τ.μ. Ιαλυσός
180 τ.μ. Παλιά Πόλη
190 τ.μ. Αφάντου
300 τ.μ. Τρεις
450 τ.μ. Κοσκινού

ΚΑΤΑΣΤΗΜΑΤΑ
35 τ.μ. Φαληράκι
38 τ.μ. Φαληράκι
40 τ.μ. Τροφό
50 τ.μ. γραφείο Σοφ. Βενιζέλου
60 τ.μ. Ψαροπούλα
90 τ.μ. Βενιζέλου

ΔΙΑΘΕΤΟΥΜΕ ΠΕΡΙΣΣΟΤΕΡΑ ΑΚΙΝΗΤΑ ΠΡΟΣ ΠΩΛΗΣΗ ΕΚΤΟΣ ΑΠΟ ΤΑ ΑΝΑΓΡΑΦΟΜΕΝΑ

ΥΠΕΥΘΥΝΟΣ ΓΡΑΦΕΙΟΥ

ΚΑΡΑΝΙΚΗΣ ΛΟΥΚΑΣ

ΕΘΝ. ΜΑΚΑΡΙΟΥ 45 ΣΤΟΑ ΡΟΙΚΟΥ 2ος ΟΡΟΦΟΣ

ΤΗΛ. 21003 ΚΙΝ. 0945/759887

πωλησεις

συνέχεια από την προηγούμενη

ΔΙΟΡΟΦΟ ΚΤΙΣΜΑ 190 τ.μ. ανακαινισμένο και με αυλή 100 τ.μ. δίπλα σε μεγάλη πλατεία. Πληρ. κ. Μανώλη τηλ. 39795 ΑΟ41843

ΚΑΤΑΣΤΗΜΑΤΑ στην οδό Σωκράτους στην Π. Πόλη διαφόρων διαστάσεων και αμέσως παραδοτέα. (Δεκτές μόνο σοβαρές προτάσεις). Πληρ. κ. Μανώλη τηλ. 39795 ΑΟ41841

ΚΑΤΑΣΤΗΜΑ στην Π. Πόλη 60 τ.μ. και με αυλή 42 τ.μ. σε κεντρικό μέρος παραδοτέο αμέσως και σε πολύ καλή τιμή. Πληρ. κ. Μανώλη τηλ. 39795 ΑΟ41844

ΜΕΖΟΝΕΤΑ 140 τ.μ. πωλείται από ιδιώτη στην περιοχή Ροδίνι οδός Λισσαβώνος και Οσλο. Πληρ. τηλ. 0977-644572 ΑΟ41821

ΜΟΝΟΚΑΤΟΙΚΙΑ στην Ιαλυσό 238 τ.μ. υπερλουξ κατασκευής και σε οικόπεδο 400 τ.μ. μόνο 75.000.000. Πληρ. κ. Μανώλη τηλ. 39795 ΑΟ41845

ΔΙΑΜΕΡΙΣΜΑ 116 τ.μ. στο Καρακόνερο λουξ κατασκευής σε μικρή οικοδομή και με εγκαταστάσεις ατομικής θέρμανσης μόνο 46.500.000. Πληρ. κ. Μανώλη τηλ. 39795 ΑΟ41846

ΔΙΑΜΕΡΙΣΜΑ στην Ανάληψη 117 τ.μ. λουξ κατασκευής με θέρμανση σε μικρή οικοδομή 46.500.000. Πληρ. κ. Μανώλη τηλ. 39795 ΑΟ41847

ΟΡΟΦΟΔΙΑΜΕΡΙΣΜΑ στην Ανάληψη 90 τ.μ. με 3 υπνοδωμάτια και σε πολύ μικρή οικοδομή μόνο 31.000.000. Πληρ. κ. Μανώλη τηλ. 39795 ΑΟ41848

ΔΙΑΜΕΡΙΣΜΑ στο Ροδίνι 86 τ.μ. λουξ κατασκευής σε μικρή οικοδομή μόνο 34.000.000. Πληρ. κ. Μανώλη τηλ. 39795 ΑΟ41849

ΟΙΚΟΠΕΔΟ στην Ανάληψη 1.100 τ.μ. με Σ.Δ. 0,8 σε φανταστική θέση και κατάλληλο για καταστήματα. Πληρ. κ. Μανώλη τηλ. 39795 ΑΟ41856

ΔΙΑΜΕΡΙΣΜΑ στο Ροδίνι μεταχειρισμένο 100 τ.μ. με 3 υπνοδωμάτια και σε οικοδομή πολύ μικρή, μόνο 23.000.000 μετρητοίς. Πληρ. κ. Μανώλη τηλ. 39795 ΑΟ41850

ΠΟΛΥΚΑΤΟΙΚΙΑ μεταχειρισμένη στη Ψαροπούλα με υπόγειο-ισόγειο α' και β' όροφο συνολικής επιφανείας 440 τ.μ. 130.000.000. Πληρ. κ. Μανώλη τηλ. 39795 ΑΟ41851

ΠΑΝΣΙΟΝ στην Π. Πόλη με καλή πρόσβαση με επιφάνεια 340 τ.μ. και 30 κρεβάτια μόνο 130.000.000. Πληρ. κ. Μανώλη τηλ. 39795 ΑΟ41852

ΜΕΖΟΝΕΤΑ προς το φυτώριο (Καλλιθέα) 110 τ.μ. και σε οικόπεδο 900 τ.μ. μόνο 45.000.000. Πληρ. κ. Μανώλη τηλ. 39795 ΑΟ41853

ΠΩΛΗΣΕΙΣ ΔΙΑΜΕΡΙΣΜΑΤΩΝ



ΑΠΟ ΤΗΝ ΚΑΤΑΣΚΕΥΑΣΤΙΚΗ ΕΤΑΙΡΕΙΑ

Κ. ΣΠΑΝΟΣ & ΣΙΑ ΟΕ

ΠΩΛΟΥΝΤΑΙ ΕΤΟΙΜΟΠΑΡΑΔΟΤΑ ΔΙΑΜΕΡΙΣΜΑΤΑ

ΑΡΙΣΤΗΣ ΚΑΤΑΣΚΕΥΗΣ

ΜΕ ΔΥΟ Ή ΤΡΙΑ ΥΠΝΟΔΩΜΑΤΙΑ

ΠΛΗΡ. ΤΗΛ. 62550-62684-0944272159

ΠΩΛΗΣΕΙΣ ΑΚΙΝΗΤΩΝ

◆ **ΔΙΑΜΕΡΙΣΜΑΤΑ**
- Ροδίνι 81 τ.μ. 30.000.000 δρχ.
- Ροδίνι 50 τ.μ. και 60 τ.μ.
- Ροδίνι 114 τ.μ.
- Αταβύρου 80 τ.μ. 25.000.000 δρχ.
- Ροδίνι, 113 τ.μ. και 131 τ.μ. σε τιμή ευκαιρίας
- Ανάληψη 90 τ.μ. καινούργιο
- Καρακόνερο 90 τ.μ. καινούργιο
- Καρακόνερο 117 τ.μ. καινούργιο
- Ροδίνι 86 τ.μ. καινούργιο
- Ροδίνι 120 τ.μ. καινούργιο
- Ανάληψη 104 τ.μ. 30.000.000 δρχ.
- Ανάληψη 90 τ.μ. καινούργιο
- Ανάληψη 50 τ.μ. καινούργο
- Περιοχή Δασκάλων 2άρι, 3άρι καινούργια

◆ **ΗΜΙΤΕΛΗ ΔΙΑΜΕΡΙΣΜΑΤΑ**
- 100 τ.μ. 20.000.000 δρχ. Αταβύρου
- 60 τ.μ. 12.000.000 δρχ. Αταβύρου
- 160 τ.μ. 32.000.000 δρχ. Αταβύρου
- 113 τ.μ. και 131 τ.μ. στο Ροδίνι χτισμένα σοβατισμένα τιμή 23.000.000 και 29.000.00 δρχ.
- Πωλείται ρετιρέ στα Κοσκινού 145 τ.μ., σοβατισμένο με ηλεκτρικά, υδραυλικά περασμένα.
- Μητρόπολη 60 τ.μ. 6.000.000

◆ **ΜΕΖΟΝΕΤΕΣ-ΜΟΝΟΚΑΤΟΙΚΙΕΣ**
- Ροδίνι, 220 τ.μ. 70.000.000 δρχ. τελειωμένη.
- Κοσκινού 190 τ.μ., 300 τ.μ. κήπο με πανοραμική θέα 88.000.000 δρχ. καινούργια.
- Ανάληψη 75 τ.μ. 27.000.000 δρχ.
- ΣΥΜΗ:Διόροφη κατοικία 70 τ.μ. με στέρνα 50.000.000 δρχ.
- Μεζονέτα στο Ροδίνι, 130 τ.μ. 48.000.000 δρχ. θέση πάρκινγκ και κήπο
- Πωλείται μεζονέτα επιπλωμένη ή μη και χωρίς τα έπιπλα 135 τ.μ., περιοχή Μιχαήλ Πετρίδη, τιμή 50.000.000 δρχ.
- Πωλείται μεζονέτα στα Κοσκινού 200 τ.μ. με θέα την θάλασσα και 300 τ.μ. αυλή. Τιμή 65.000.000 δρχ.
- Πωλείται μεζονέτα στην Αγ. Βαρβάρα 170 τ.μ. με 1 στρ. οικόπεδο. Τιμή 60.000.000 δρχ.

◆ **ΟΙΚΟΠΕΔΑ**
- Οικόπεδο 150 τ.μ. στην Μ. Πετρίδη 15.000.000 δρχ.
- Ιαλυσός, 1.330 μ. 50.000.000 δρχ.
- Ιαλυσός 130 τ.μ. 15.000.000 δρχ.
- Περιοχή Ιαλυσού 1 στρ. 35.000.000 δρχ.
- Περιοχή Ιαλυσού 800 μ. 30.000.000 δρχ.
- Κιοτάρι πάνω στο κύμα 5 στρ.
- Σορωνή 1850 τ.μ. οικοδομήσιμο 15.000.000 δρχ. επί της λεωφόρου
- Σορωνή 4000 τ.μ. 20.000.000 δρχ.
- Κατταβιά 650 τ.μ. 3.000.000 δρχ.
- Ροδίνι 460 τ.μ.
- Οικόπεδα εντός σχεδίου στο Γεννάδι από 2.500.000 δρχ.
- Γεννάδι 2.000 τ.μ. πάνω στο κύμα

◆ **ΑΠΟΘΗΚΕΣ**
- Πάροδος Χειμάρας 100 τ.μ.
- Τσαΐρι 100 τ.μ. 8.000.000 δρχ.

◆ **ΚΑΤΑΣΤΗΜΑΤΑ**
- Μαγαζί στη Νέα Αγορά 30.000.000 δρχ.
- Μαγαζί στο Ροδίνι 55 τ.μ. 25.000.000 δρχ.
- Πωλούνται μαγαζιά στα Κοσκινού 55 τ.μ. και 72 τ.μ. τελειωμένα.
- Επιχείρηση στην οδό Ηρώων Πολυτεχνείου
- Πωλείται επιχείρηση -αναψυκτήριο
- Καρακόνερο 50-200 τ.μ.

◆ **ΚΤΗΜΑΤΑ**
- Σάλακος 10 στρέμματα
- Κρεμαστή 1300 στρ. 7.000.000 δρχ.
- Χωράφι 8 στρ. στο Παραδείσι 60.000.000 δρχ.
- Χωράφι 4 στρ. στην Παστίδα 18.000.00 δρχ.
- Χωράφι 5.700 στρ. στα Κολύμπια, 15.000.000 δρχ.
- Χωράφι 8.800 στρ. στα Κολύμπια 50.000.000 δρχ.
- Παραδείσι 1.500 στρ. 10.000.000 δρχ.
- Κατταβιά 1000 τ.μ. άρτιο και οικοδομήσιμο με φως, νερό, 2.500.000 δρχ.
- Περιοχή Καντηλί 2.600 μ. 30.000.000 δρχ. για βιοτεχνία
- Καντηλί 5.200 μ. 27.000.000 δρχ.
- Βουνάρα 2 στρ. 25.000.000 δρχ.
- Βουνάρα 4 στρ. 45.000.000 δρχ.
- Πλημμύρι 1520 στρ. πάνω στην θάλασσα, τιμή 6.000.000 δρχ.
- Πλημμύρι 1.640τ.μ. 4.000.000 δρχ. οικοδομήσιμο
- Πλημμύρι 3.240τ.μ. 3.000.000 δρχ.
- Κανδυλί 2.000 τ.μ. 15.000.000 δρχ.
- Λαχανιά 4.700 τ.μ. 16.000.000 δρχ. οικοδομήσιμο
- 10 στρ. Κιοτάρι, νερό, ρεύμα 12.000.000 δρχ.
- Λαχανιά 100 στρ. πάνω στην θάλασσα
- Λαχανιά 45 στρ. 2500 δρχ./μέτρο
- Κατταβιά 2.500 τ.μ. πάνω στο δρόμο οικοδομήσιμο, 3.000.000 δρχ.
- Λάρδος 7 στρ. 12.000.000 δρχ.
- Κιοτάρι 4 στρ. 4.000.000 δρχ.
- Λαχανιά 750 τ.μ., 8.500.000 δρχ.στο χωριό
- Γεννάδι 20 στρ. ρεύμα-νερό 20.000.000 δρχ.
- Κιοτάρι 7 στρ. με νερό-ρεύμα 8.000.000 δρχ.
- Λαχανιά 4 στρ. 300 μέτρα από τη θάλασσα 8.000.000 δρχ.
- Γεννάδι 24 στρ. 24.000.000 δρχ.
- Γεννάδι 1.100 τ.μ. 1.500.000 δρχ.
- Κατταβιά 10 στρ. 10.000.000 δρχ.
- Πλημμυρι 12 στρ. με φως, νερό, 12.000.000 δρχ.
- Κατταβιά 4.000 τ.μ. 2.000.000 δρχ.
- Κιοτάρι 4.000 τ.μ. κοντά στο κεντρικό δρόμο
- Πλημμύρι 5.500 τ.μ. 6.500.000 δρχ.
- Πεύκους 200 στρ. προς 5.000 το τ.μ., παραθαλάσσιο
- Κατταβιά 700 τ.μ. προς 500 χιλ.
- Γεννάδι στη λεωφόρο 4.000 τ.μ., 12.000.000 δρχ.

➪ Πωλούνται αποθήκες και βιοτεχνικοί χώροι.

● **ΔΑΝΕΙΑ ΔΕΚΤΑ - ΕΥΚΟΛΙΕΣ ΠΛΗΡΩΜΗΣ**
● **ΖΗΤΟΥΝΤΑΙ ΟΙΚΟΠΕΔΑ ΠΡΟΣ ΑΓΟΡΑ - ΚΤΗΜΑΤΑ ΚΑΙ ΔΙΑΜΕΡΙΣΜΑΤΑ**

ΣΤΑΜΑΤΗΣ ΜΑΝΩΛΑΚΟΣ

ΩΡΕΣ ΓΡΑΦΕΙΟΥ 8.30-1.30 π.μ. και 5-8.30 μ.μ.

ΔΗΜ. ΑΝΑΣΤΑΣΙΑΔΗ 45 (παραπλεύρως ΥΠΕΡΑΓΟΡΑΣ ΠΑΠΑΚΥΡΙΑΚΟΥ-ΣΥΝΟΙΚΙΑ ΔΑΣΚΑΛΩΝ) Τηλέφωνα: 23815-78275



ΚΤΗΜΑΤΟΜΕΣΙΤΙΚΟ ΓΡΑΦΕΙΟ

ΑΙΓΑΙΟΚΤΗΜΑΤΙΚΗ

ΠΩΛΟΥΝΤΑΙ

- ΔΙΑΜΕΡΙΣΜΑΤΑ-ΜΟΝΟΚΑΤΟΙΚΙΕΣ
- (ΔΔ)=ΔΑΝΕΙΑ ΔΕΚΤΑ

- 40 τ.μ. καινούργιο δυάρι Κοσκινού 13.500.000-39.618 € (ΔΔ)
- 45 τ.μ. α' ορ. Δασκάλους σοβά 13 εκ.-38.151 € (ΔΔ)
- 55 τ.μ. (2 υπν.) Ροδίνι 20 εκ.-58.694 € (ΔΔ)
- 75 τ.μ. παλιό σπίτι Μητρόπολη σε 148 τ.μ. οικ/δο με εξτρά δόμηση 18 εκ.52.224 € (ΔΔ)
- 48 τ.μ. διώροφο Π. Πόλη 9 εκ. (ΔΔ)-26.412 €
- 62 τ.μ. λουξ ρετιρέ στην Απ. Παύλου 30 εκ.-88.041 €
- 62 τ.μ. παλιό σπίτι στη Χάλκη 7 εκ.-20.542 € (ΔΔ)
- 70 τ.μ. καινούργιο στη Σωτήρος 25 εκ. (ΔΔ)-73.367 €
- 70 τ.μ. μον/κία, Κρεμαστή, 35 εκ. 102.714 € (παρ/κό).
- 75 τ.μ. Ρόδου-Λίνδου (Ροδίνι) ισόγειο με αυλή 24 εκ.- 70.432 € (ΔΔ)
- 80 τ.μ. καινούργιο Δασκάλους 30 εκ. - 88.040 € (ΔΔ)
- 83 τ.μ. καινούργιο, Καρακόνερο 36 εκ. (ΔΔ)
- 84 τ.μ. καινούργιο ισόγειο με αυλή, Καρακόνερο, 38 εκ.-111.518 € (ΔΔ)
- 85 τ.μ. Στ. Κωτιάδη, β' ορ. 26 εκ.-76.302 €
- 85 τ.μ. 4 ετών λουξ Ροδίνι 31 εκ.-90.975 €
- 86 τ.μ.καιν/ργιο Ροδίνι 34 εκ. - 99.779 € (ΔΔ)
- 89 τ.μ. (ισ.) σε μπετά στην Ενόπλων Δυνάμεων 16 εκ. - 46.955 € (ΔΔ)
- 95 τ.μ. Ιαλυσό 22 εκ.-64.563 € (ΔΔ)
- 100 τ.μ. ισόγειο με αυλή, Καρακόνερο, καινούργιο 45 εκ. (ΔΔ)-132.061 €
- 106 τ.μ. β' ορ. (4 υπν.) Θεμ. Σοφούλη 33 εκ.-96.845 € (ΔΔ)
- 115 τ.μ. παλιά μον/κία μέσα σε 467τ.μ. οικ/δο με εξτρά δόμηση άλλα 350 τ.μ. Αγ. Ανάργυροι 60 εκ. - 176.082 € (ΔΔ)
- 115 τ.μ. α' ορ. Γαριβάλδη 2 παρκιν 45 εκ.-132.061 € (ΔΔ)
- 117 τ.μ. καινούργιο Γεωργ. Παπανδρέου 47 εκ. (ΔΔ)- 137,931 €
- 117 τ.μ. α' ορ. στο σοβά Δασκάλους 28 εκ.-82.171 €
- 128 τ.μ. καινούργια μεζ/τα Ροδίνι 52 εκ. - 132.061 €(ΔΔ)
- 130 τ.μ. μεζ/τα σε σοβά, Ιαλυσό, 42 εκ. (ΔΔ)-123.257 €
- 135 τ.μ. Κοσκινού καινούργιο, 45 εκ.-132.061 €
- 138 τ.μ. (3 υπν.) καινούργιο, Καρακόνερο, 57 εκ. (ΔΔ)-167.278 €
- 140 τ.μ. οροφ/σμα (α' ορ.) στην Πειραιώς σε σοβά 32 εκ. - 93.910 € (ΔΔ)
- 140 τ.μ. μον/κία ανεξ/τη Ιαλυσό 53 εκ. (ΔΔ)-155.539 €
- 145 τ.μ. Στ. Ζήση 40 εκ.- 117.388 € (ΔΔ)
- 149 τ.μ. Αισχύνη (3 υπν.) ορ/σμα 47 εκ.- 137.930 € (ΔΔ)
- 155 τ.μ. μεζ/τα Αισχύνη 63 εκ. (ΔΔ)
- 158 τ.μ. μεζ/τα σε μπετά Ιξιά 36 εκ.-105.649 €
- 158 τ.μ. διαμ. σε μπετά στους Δασκάλους 32 εκ. (μετρητά)-93.910 €
- 200 τ.μ. ρετιρέ ορ/σμα καινούργιο Καρακόνερο 86 εκ.-252.384 €
- 230 τ.μ. Κοσκινού καινούργιο 1 στρ. οικ. 95 εκ.-278.796 € (ΔΔ)
- 230 τ.μ. παραδοσιακό αρχοντικό, εντός της πόλεως, 70 εκ.-205.429 €
- 270 τ.μ. (3ορ. Χ90τ.μ.) κτίριο σε μπετά Ασγούρου, 40 εκ. (ΔΑ) 117.388 €
- 270 τ.μ. βίλλα στο σοβά σε 4 στρ. Τσαΐρι

ΚΑΤΑΣΤΗΜΑΤΑ
- 31 τ.μ. Καμείρου 14 εκ. - 41.085 € (ΔΔ)
- 39 τ.μ. Αγ. Αναστασία 12 εκ.-35.216 €
- 90 τ.μ. Νιοχώρι, 63 εκ. - 184.886 € (ΔΔ)
- 140 τ.μ. (απ) πλησίον Αννης Μαρίας 28 εκ. (ΔΔ) 82.171 €
- 175 τ.μ. Λεωφ. Ρόδου-Λίνδου 70 εκ.-205.429 €
- 200 τ.μ. με 200 υπ. (και ορ. άδεια) σε μπετά στο Μήδεια 80 εκ.-234.776 €
- κτίριο κεντρικό Π. Πόλη 280 εκ.

ΟΙΚΟΠΕΔΑ
- 252 τ.μ. Καρακόνερο (Σ.Δ.0,8) 29 εκ.-85.106 € (ΔΔ)
- 261 τ.μ. Αισχύντης (ΣΔ 0,8) 20 εκ.-58.694 €
- 400 τ.μ. Δ. Αναστασιάδη (ΣΔ 1) 55 εκ.-161.408 €
- 500 τ.μ. Μίρα Μάρε (Σ.Δ. 0,8), 45 εκ.-132.016 €
- 1000 τ.μ. (ΣΔ 0,8) Μιχ. Πετρίδη 80 εκ.-264.123 €
- 1.054 τ.μ. (ΣΔ 0,4) Βράχο Ιαλυσού 50 εκ.-146.735 €
- 1.230 τ.μ. Κοσκινού 50% κάλυψη, 40 εκ.-117.388 €
- 1.350 τ.μ. Κοσκινού Μουσικό Γυμνάσιο 24 εκ.-76.302 €
- 2 στρ. Παστίδα με οικ. άδεια 240 τ.μ. 10 εκ.-29.347 €
- 4 στρεμ. στα Νερά Καλλιθέας 60 εκ.-176.082 €
- 10 στρ. Λεωφ. Ρόδου-Λίνδου 250 εκ.-733.675 €

ΔΙΑΘΕΤΟΥΜΕ ΜΕΓΑΛΗ ΠΟΙΚΙΛΙΑ ΟΙΚΟΠΕΔΩΝ ΣΕ ΟΛΟ ΤΟ ΝΗΣΙ ΤΗΣ ΡΟΔΟΥ

ΕΠΙΣΗΣ ΑΚΙΝΗΤΑ ΣΤΗΝ ΤΗΛΟ

ΡΕΝΑ ΒΑΖΟΥΚΟΥ

(ΜΕΣΙΤΗΣ ΑΣΤΙΚΩΝ ΣΥΜΒΑΣΕΩΝ)

ΔΙΕΥΘ. ΓΡΑΦΕΙΟΥ ΔΗΜ. ΘΕΟΔΩΡΑΚΗ 3
10-1 το πρωί και 6.30-9 απ/τα
Δευτέρας-Πέμπτης εκτός Σαβ. και Κυρ.

Τηλ. (0241) 22943-28838 FAX: 28838
email.vazoukou@otenet.gr.
ΡΟΔΟΣ

Groupe Carrefour

Η **Carrefour-ΜΑΡΙΝΟΠΟΥΛΟΣ,** μέλος του πολυεθνικού ομίλου Carrefour που λειτουργεί σε 27 χώρες στην Ευρώπη, Ασία και Λατ. Αμερική, με περισσότερα από 9.000 σημεία πώλησης (Υπερμάρκετ, Σουπερμάρκετ, Hard Discount, Frozen Foods), και απασχολεί 320.000 άτομα, επιθυμεί να προσλάβει:

Για το Σουπερμάρκετ **ΜΑΡΙΝΟΠΟΥΛΟΣ** της Ρόδου

άνδρες και γυναίκες για θέσεις πλήρους ή μερικής απασχόλησης στα παρακάτω τμήματα:

- **Ιχθυοπωλείο**
- **Τυροκομικά**
- **Αλλαντικά**
- **Μη Τρόφιμα**
- **Οπωροπωλείο**
- **Παντοπωλείο**
- **Αρτοποιείο**
- **Ταμεία**

Απαραίτητα Προσόντα:

- Απόφοιτοι Λυκείου
- Δυνατότητα Εργασίας σε Βάρδιες
- Εκπληρωμένες Στρατιωτικές Υποχρεώσεις (για τους άνδρες)

Παρακαλούνται οι ενδιαφερόμενοι να καταθέσουν **ΑΜΕΣΑ** Βιογραφικό Σημείωμα με πρόσφατη φωτογραφία στα καταστήματα ΜΑΡΙΝΟΠΟΥΛΟΣ περιοχών **Καλλιθέας, Τσαλδάρη** και **Ιαλυσσού.**

Για περισσότερες πληροφορίες επισκεφθείτε το site μας www.carrefour.gr

TOP PROPERTIES

GEORGIOS S. PIPINOS

ΓΕΩΡΓΙΟΣ Σ. ΠΙΠΙΝΟΣ

ΣΥΜΒΟΥΛΟΙ ΚΑΙ ΕΚΤΙΜΗΤΕΣ ΑΚΙΝΗΤΩΝ

REAL ESTATE AGENCY

MEMBER OF F.I.A.B.C.I.-N.A.E.A.-C.E.I.-E.R.E.S-Σ.Ε.Κ.



Η **"TOP PROPERTIES"** είναι ατομική επιχείρηση και ανήκει εξ ολοκλήρου στον κ. Γεώργιο Πιπίνο, που από το 1971 ασχολείται αποκλειστικά και μόνο με επενδύσεις και REAL ESTATE, στο νησί της Ρόδου, καθώς και στην ευρύτερη περιοχή της Δωδεκανήσου.

ΑΠΕΥΘΥΝΟΜΑΣΤΕ: Στους **σοβαρούς, απαιτητικούς και επιλεκτικούς** επενδυτές-επιχειρηματίες-ελεύθερους επαγγελματίες, Ελληνες και ξένους, υψηλού εισοδηματικού επιπέδου, που ενδιαφέρονται να κάνουν μια σοβαρή επένδυση προβολής στο νησί της Ρόδου.

ΠΡΟΣΦΕΡΟΥΜΕ: Α) Υπηρεσίες και πληροφορίες που γίνονται σε προσωπικό επίπεδο με εχεμύθεια, διακριτικότητα και σοβαρότητα.

Β) μεγάλη γκάμα υψηλής ποιότητας, ακινήτων, όπως:1) Ξενοδοχεία Α' και Β' κατηγορίας των 600-500-350-300 κλινών, 2) Κεντρικά αστικά ακίνητα κατάλληλα για Τράπεζες-καταστήματα-γραφεία, 3) Παραλιακές εκτάσεις, κατάλληλες για τουριστικές επενδύσεις των 150.000-100.00-70.00-50.000-36.000 τ.μ. και 4) Διαμερίσματα και μεζονέτες προβολής.

ΣΤΟΧΟΣ ΜΑΣ ΕΙΝΑΙ: Να προσφέρουμε στο αγοραστικό μας κοινό υψηλής ποιότητας ακίνητα και ευκαιρίες στο νησί της Ρόδου. Ητριακονταετής και πλέον πείρα μας στον τομέα αυτό αποτελεί εγγύηση.

ΣΥΝΘΗΜΑ ΜΑΣ ΕΙΝΑΙ: Επενδύστε στη ΡΟΔΟ ΤΩΡΑ, σε ακίνητα που ΑΝΤΕΧΟΥΝ ΣΤΟ ΧΡΟΝΟ

Γεώργιος Σ. Πιπίνος

ΜΕΣΙΤΗΣ ΑΣΤΙΚΩΝ ΣΥΜΒΑΣΕΩΝ

Γιατί εμείς γνωρίζουμε καλύτερα!

TOP PROPERTIES is a private concern and Mr George S. Pipinos, its owner, has carved, over the years a reputation for integrity and excellence in the world of Real Estate in the Dodecanese.

AT TOP PROPERTIES we try hard to attract important and selective investors high calibre businessmen/women and discerning professional people, both Greek and foreign, who wish to acquire sabstantial and valuable property on Rhodes.

We offer our expertise and advice privately, discreetly and in strict confidence.

We keep a comprehensive list of real estate of the highest specifications

a. A' and B' class hotels (600, 500, 350, 300 beds capacity)
b. Centrally situated office buildings and other business premises.
c. Seaside land, ideal for development (hotels, holiday resorts, etc), of 150.000, 100.00, 70.000, 50.000, 36.000 sq.m.
d. Luxury apartments, maisonettes, detached, semi-detached and terraced houses.

Our aim is to give our clients the opportunity to Qcquire value for money, first class real estate on Rhodes. Our 30-year-old experience in Real Estate is our warranty.

Our motto is Invest in Rhodes, Invest in property, It stands the test of time.

TOP PROPERTIES
and George Pipinos
Because we know best



ΚΕΝΝΕΝΤΥ 38, ΡΟΔΟΣ, 85 100, ΤΗΛ. (0241) 23895, 38243, κιν. (094)-4-676003 FAX: (0241) 20883

38 KENNEDY STR., RHODES, 85 100, TEL. (0241) 23895, 38243, mob. (094)-4-676003 FAX: (0241) 20883

πωλησεις

συνέχεια από την προηγούμενη

ΜΕΖΟΝΕΤΑ διόροφη μεταχειρισμένη κοντά στην οδό Καναδά 110 τ.μ. με 3 υπνοδωμάτια μόνο 24.000.000 μετρητοίς. Πληρ. κ. Μανώλη τηλ. 39795 ΑΟ41683

ΟΙΚΟΠΕΔΟ στην Ιξιά σε κεντρικό δρόμο 500 τ.μ. και με Σ.Δ. 0,8 μόνο 45.000.000. Πληρ. κ. Μανώλη τηλ. 39795 ΑΟ41854

ΟΙΚΟΠΕΔΟ στην Ιαλυσό 445 τ.μ. με Σ.Δ. 1 σε φανταστική θέση και με άδεια οικοδομής μόνο 26.500.000. Πληρ. κ. Μανώλη τηλ. 39795 ΑΟ41855

ΚΤΗΜΑ στο Γεννάδι 3.250 τ.μ. πάνω στον κεντρικό δρόμο και κοντά στη θάλασσα οικοδομήσιμο μόνο 25.000.000. Πληρ. κ. Μανώλη τηλ. 39795 ΑΟ41857

ΚΤΗΜΑ στ' Αφάντου 5.800 τ.μ. με 12 ελιές μεγάλες μόνο 8.00.000. Το κτήμα είναι κοντά στον Ατσιπά και πολύ κοντά στον κεντρικό δρόμο. Πληρ. κ. Μανώλη τηλ. 39795 ΑΟ41858

ΚΤΗΜΑ στην περιοχή Κοσκινού προς Ασγούρου 3.000 τ.μ. οικοδομήσιμο μόνο 20.000.000. Πληρ. κ. Μανώλη τηλ. 39795 ΑΟ41861

ΚΤΗΜΑ στην Παστίδα 1.900 τ.μ. Το κτήμα είναι εντός σχεδίου και είναι οικόπεδο. Μπορεί δε να τεμαχισθεί σε μικρότερα οικοδομήσιμα οικόπεδα. Τιμή μόνο 22.000.000. Πληρ. κ. Μανώλη τηλ. 39795 ΑΟ41859

ΚΤΗΜΑ στ' Ασγούρου 10.000 τ.μ. πάνω στον κεντρικό δρόμο Ρόδου-Λίνδου και με μεγάλη πρόσοψη για κάθε χρήση. Πληρ. κ. Μανώλη τηλ. 39795 ΑΟ41860

ΟΙΚΟΠΕΔΟ στο Φαληράκι 3.200 τ.μ. πάνω στον κεντρικό δρόμο και σε φανταστική θέση με δικαίωμα 600 τ.μ. οικοδομή μόνο 80.000.000. Πληρ. κ. Μανώλη τηλ. 39795 ΑΟ41862

ΤΟΥΡΙΣΤΙΚΗ ΕΠΙΧΕΙΡΗΣΗ 95 τμ. με ρούχα πλήρως εξοπλισμένη (12 κούκλες τύπου μπουτίκ) με τον εξοπλισμό ή όχι επί της 28ης Οκτωβρίου 76. Πληρ. τηλ. 30293 ΑΟ41830

ΚΤΗΜΑΤΙΚΗ ΠΡΟΟΠΤΙΚΗ. ΠΩΛΕΙΤΑΙ διαμέρισμα πολυτελούς κατασκευής με parking 115 τ.μ. καθαρό. Περιοχή Βενετόκλειο. Πληρ. τηλ. 37906, 0972292958 ΑΟ41787

ΣΠΙΤΙ 98 τ.μ. επί της Σωτήρος 62Γ πάροδος Ακτίδος. Είναι ισόγειο με αυλή σε πολυκατοικία. Πληρ. τηλ. 95884 ώρες 10.00-23.00 ΑΟ41761

ΑΚΙΝΗΤΟ αποτελούμενο από 6 γκαρσονιέρες πλήρως επιπλωμένες στην περιοχή Καστελλοριζιών. Τιμή 50.000.000 δρχ. Πληρ. ΕΛΛΗΝΟΚΤΗΜΑΤΙΚΗ Πέτρος Πρεζεράκος τηλ. 33866 και 0932-468026. ΑΟ41418

ΚΑΤΑΣΤΗΜΑ 48 τ.μ. εμπορικό κέντρο Ψιλον-Φαληράκι. Πληρ. τηλ. 28347, ώρες 13.00-17.00 ΑΟ41758

ΔΙΑΜΕΡΙΣΜΑ 145 τ.μ. στην Στρ. Ζήση. Τιμή 36.500.000 δρχ. Πληρ. ΕΛΛΗΝΟΚΤΗΜΑΤΙΚΗ Πέτρος Πρεζεράκος τηλ. 33866 και 0932-468026. ΑΟ41424

ΓΡΑΦΕΙΟ επί της οδού Εθν. Μακαρίου 35, εμβαδού 34 τ.μ. Πληρ. τηλ. 21317 και κινητό 0945-996162 ΧΑΟ151

ΟΙΚΟΠΕΔΑ άρτια και οικοδομήσιμα σε προνομιακή θέση εντός οικισμού Μονολίθου πάνω στο δρόμο, πανοραμικά, των 250 τ.μ. με σύσταση καθέτου, αυτοτελή, με δυνατότητα δόμησης 200 τ.μ. στην καταπληκτική τιμή των 4.000.000 έκαστο. Πληρ. τηλ. 33956 πρωί από 08.30-10.00 και 86265 απόγευμα από 20.00-22.30 ΑΟ41692

ΑΠΟ ΙΔΙΩΤΗ ΠΩΛΕΙΤΑΙ διαμέρισμα 110 τ.μ. στην Κωστ/νου Υδραίου (εκκλησία), 1ο όροφο σε οικοδομή 4 διαμερ., άριστη κατάσταση με μεγάλο σαλόνι, κουζίνα από Ιταλία μαζί τις συσκευές απαραίτητες, ντουλάπα σε κάθε υπνοδωμάτιο, άνετες βεράντες, πολύ φωτεινό, λόγω μετάθεσης. Μόνο 1 χρόνο κατοίκηση. Πληρ. τηλ. 0946637925 σοβαρά ενδιαφερόμενοι. ΑΟ41651

ΕΠΙΧΕΙΡΗΣΗ-ΟΒΕΛΙΣΤΗΡΙΟ πλήρες εξοπλισμένο σε ΤΙΜΗ ΕΥΚΑΙΡΙΑΣ, λόγω φόρτου εργασίας, στην πλατεία Αφάντου. Πληρ. τηλ. 093/7924755, 51217, 51406. ΑΟ41471

ΚΑΤΑΣΤΗΜΑΤΑ ΕΤΟΙΜΟΠΑΡΑΔΟΤΑ ΣΤΟ ΜΕΓΑΛΥΤΕΡΟ ΣΥΓΚΡΟΤΗΜΑ ΚΑΤΑΣΤΗΜΑΤΩΝ ΣΤΗΝ ΠΑΡΑΛΙΑΚΗ ΛΕΩΦΟΡΟ ΙΑΛΥΣΟΥ ΑΠ' ΕΥΘΕΙΑΣ ΑΠΟ ΤΟΝ ΚΑΤΑΣΚΕΥΑΣΤΗ ΠΟΛ. ΜΗΧΑΝΙΚΟ ΣΤΕΛΙΟ ΜΑΚΕΣΤΑ. ΕΞΑΣΦΑΛΙΣΗ ΔΑΝΕΙΟΥ, ΕΥΚΟΛΙΕΣ ΠΛΗΡΩΜΗΣ. ΑΠΟ 10.350.000 ΔΡΧ. ΠΛΗΡ. ΤΗΛ. 21347- ΧΠΟ205

ΡΕΤΙΡΕ στην περιοχή Αγίας Αναστασίας 150 τ.μ. δ' ορόφου με θέα πλήρως ανακαινισμένο και με τον εξοπλισμό της κουζίνας στην τιμή των δρχ. 45.000.000. Πληρ. Ροδιακή Κτηματική, Ανέστης και Σάββας Σαββαΐδης, τηλ. 26281-35476-κιν. 0944/243452-0944/421015 ΑΟ41293

ΠΡΑΓΜΑΤΙΚΗ ΕΥΚΑΙΡΙΑ ΣΤΟ ΓΕΝΝΑΔΙ. ΟΙΚΟΠΕΔΟ 2.120 Μ. ΜΕ ΠΛΗΡΩΜΕΝΗ ΕΤΟΙΜΗ ΑΔΕΙΑ ΟΙΚΟΔΟΜΗΣ 212 ΜΕΤΡΑ, ΠΕΡΙΦΡΑΓΜΕΝΟ ΜΕ ΜΑΝΤΡΑ, ΕΓΚΑΤΑΣΤΑΣΗ ΦΩΣ, ΝΕΡΟ ΚΑΙ ΜΕ ΔΕΝΔΡΑ, ΜΕ ΥΠΑΡΧΟΝ ΚΤΙΣΜΑ ΑΠΟΘΗΚΗ 50 Μ. ΠΩΛΕΙΤΑΙ 20.000.000 ΜΕΤΡΗΤΑ. ΔΕΚΤΟΣ ΚΑΙ ΔΙΑΚΑΝΟΝΙΣΜΟΣ ΠΛΗΡ. ΤΗΛ. 31093, ΩΡΕΣ ΙΑΤΡΕΙΟΥ ΧΠΟ522

ΜΟΝΟΚΑΤΟΙΚΙΑ 300 τ.μ. με οικόπεδο 1 στρέμμα, στην περιοχή Ασγούρου. Πληρ. τηλ. 0944647163 και 61628 ΑΟ41114

ΠΩΛΟΥΝΤΑΙ: α) Οικόπεδο 850 μέτρων (οικοδομήσιμο εντός οικισμού), β) Ελαιώνας 4 στρεμμάτων, γ) Αγρός 22 στρεμμάτων. Τα δύο ως άνω δεικνύονται για αγροτικούς ή βιοτεχνικούς σκοπούς. Πληρ. τηλ. 96384 από 3 μ.μ. ΧΠΟ200

ΠΩΛΕΙΤΑΙ στο Μικρό Χωριό της Τήλου, **ΣΠΙΤΙ** μισοερειπωμένο, προνομιούχο, στην πλατεία του χωριού με απεριόριστη θέα, κατάλληλο για οποιαδήποτε χρήση. Πληρ. τηλ. 23864 ΧΑΟ271

ΕΥΚΑΙΡΙΑ

ΠΩΛΟΥΝΤΑΙ–ΕΥΚΑΙΡΙΕΣ

ΠΑΣΠΙΔΑ Στον κεντρικό δρόμο αεροδρομίου σε οικόπεδο 1500 τ.μ. με άδεια οικοδομής 120 τ.μ. συν γκαράζ 12.000.000

ΙΑΛΥΣΟΣ Κεντρικό δρόμο Καντιλί Τριαντών 2 στρέμματα με οικοδομή 40 τ.μ. 33.000.000

ΑΣΓΟΥΡΟΥ 1 στρέμμα με άδεια οικοδομής 140 τ.μ. συν γκαράζ 18.000.000

ΑΦΑΝΤΟΥ Σε οικόπεδο 1200 τ.μ. με άδεια οικοδομής 120 τ.μ. συν γκαράζ και σε απόσταση 800 τ.μ. από τη θάλασσα 12.000.000

Οικία στους **Δασκάλους** 100 τ.μ. 30.000.000

ΠΑΣΠΙΔΑ μονοκατοικία 70 τ.μ. 12.000.000

Πληρ. τηλ. 26805-51024,
κιν. 0945-406562 fax: 51077
ΖΗΤΟΥΝΤΑΙ ΟΙΚΟΠΕΔΑ και ΣΠΙΤΙΑ
ΔΑΝΕΙΑ ΔΕΚΤΑ
Γ.Ν. ΔΡΑΚΟΣ

πωλήσεις αυτοκινήτων & μοτοσικλετων

JEEP CHEROKE 4000 CC ΜΟΝΤΕΛΟ 94' Α/C ΑΥΤΟΜΑΤΟ, ΡΑΔΙΟ/ΦΩΝΟ ΖΑΝΤΕΣ ΣΕ ΑΡΙΣΤΗ ΚΑΤΑΣΤΑΣΗ ΤΗΛ. 0944508650
ΠΑ41879

ΑΥΤΟΚΙΝΗΤΟ μάρκας BMW 1.600 κ.ε. μοντέλο 1992, ατρακάριστο, σε υπεράριστη κατάσταση, γερμανικών προδιαγραφών, λίγα χιλιόμετρα, αρκετό καιρό σε γκαράζ. Πληρ. τηλ. 65807, 61374
AA41937

ΑΥΤΟΚΙΝΗΤΟ μάρκας NISSAN SUNNY 12 χρόνων, με κλιματισμό, σε καλή κατάσταση και τιμή ευκαιρίας. Πληρ. τηλ. 27718
AA41929

ΑΥΤΟΚΙΝΗΤΟ AUDI A6 σε άριστη κατάσταση μοντέλο 1997, πολυτελής έκδοση, φουλ εξοπλισμός, χαμηλό τεκμήριο 1784 και σε καλή τιμή. Πληρ. τηλ. 0944267600 κ. Σάββα
AA41907

ΤΖΙΝ ΤΟΥΓΚ πωλείται 300.000 δρχ. Πληρ. τηλ. 0946741521 μετά από τις 5 το απόγευμα
AA41900

ΤΣΟΠΕΡ ΥΑΜΑΗΑ 250 cc χρώμα μαύρο, σε άριστη κατάσταση. Πληρ. τηλ. 82104, 0974747010
AA41882

ΣΧΟΛΗ ΟΔΗΓΩΝ
ΠΟΤΣΟΥ ΣΩΤΗΡΗ
ΔΙΠΛ. ΕΚΠΑΙΔΕΥΤΗΣ ΥΠΟΨΗΦΙΩΝ ΟΔΗΓΩΝ.
ΔΙΠΛΩΜΑΤΑ Α - Β - Γ - Δ - Ε



★ Αναλαμβάνουμε την έκδοση αδειών οδήγησης όλων των κατηγοριών.
★ Αναθεωρήσεις Επαγ/κών αδειών.
★ Τα θεωρητικά μαθήματα όλων των κατηγοριών γίνονται στό σύγχρονο Κέντρο θεωρητικής Εκπαίδευσης Υποψηφίων Οδηγών της Ε.Σ.Ο.Ρ. Ο.Ε. Στην οποία μετέχουμε.
★ Διαθέτουμε καί Αυτόματο Επιβατηγό.

Εθνάρχου Μακαρίου 31, 2ος όροφος, ΡΟΔΟΣ
(Ενανα Εθνικής Τράπεζας, πάνω από το κατ/μα "ΡΟΔΙ")
Τηλ. 78070 Κιν. 0945- 567404

RENAULT LAGUNA 1800 cc μοντ. 96 χρώματος μπορντό, μεταλλικό με full extra σε άριστη κατάσταση. Πληρ. τηλ. 75850
AA41887

FIAT PUNTO SX 1100 μοντ. '97 με 45.000 χλμ. 3πορτο, μεταλλικό χρώμα, μπορντό, ηλεκτρικά παράθυρα, ηλεκτρομ. κλειδαριές, συναγερμός και ραδιοκασετόφωνο. Τιμή 1.750.000 δρχ. Πληρ. τηλ. 0944421765
AA41885

JEEP WRANGLER, 2500 cc IX μοντέλο '96 με πολλά αξεσουάρ. Επίσης μία HHHARLEY. Πληρ. τηλ. 0944/263164 και 96377 μετά τις 5 μ.μ.
AA41506

ΣΧΟΛΗ ΟΔΗΓΩΝ
ΠΥΛΑΡΙΝΟΣ ΗΡΑΚΛΗΣ
Πτυχιούχος Εκπαιδευτής



Διπλώματα
✓ Ερασιτεχνικά
✓ Επαγγελματικά
✓ Μοτοσικλέτας
✓ Επεκτάσεις - Αναθεωρήσεις

Αγ. Αναστασίας 40 & Π.Π. Γερμανού
Εμπορικό Κέντρο Φώκιαλη, α' όροφος
Τηλ. 75270, 0942 445549

ΣΧΟΛΗ ΟΔΗΓΩΝ
ΚΟΥΣΗ ΠΑΝΤΕΛΗ

- ΔΙΠΛΩΜΑΤΑ
- ΕΡΑΣΙΤΕΧΝΙΚΑ
- ΕΠΑΓΓΕΛΜΑΤΙΚΑ
- ΜΟΤΟΣΙΚΛΕΤΑΣ
- ΜΑΘΗΜΑΤΑ ΘΕΩΡΗΤΙΚΗΣ ΔΙΔΑΣΚΑΛΙΑΣ



-Επεκτάσεις όλων των κατηγοριών
-Αναθεωρήσεις ληγμένων αδειών
-Μετατροπές ξένων αδειών σε ελληνικές

Οδός Βαλαωρίτου 9
(έναντι HOTEL SEMIRAMIS ΠΙΣΩ ΑΠΟ ΤΟ ΠΑΛΑΙΟ ΝΟΣΟΚΟΜΕΙΟ
e-mail: koysisp@internet.gr
ΕΚΠΑΙΔΕΥΤΙΚΟ ΑΥΤΟΚΙΝΗΤΟ:
TOYOTA YARIS 1300 cc AIR CONDITIONED
(ΠΡΟΣΟΧΗ): ΜΑΘΗΜΑΤΑ
α. Μοτοσικλέτας μεγάλου κυβισμού από 125 cc έως ανεξαρτήτου
β. Μοτ/τας έως 125 cc
γ. Μοτοποδηλάτου 50 cc
Διαθέτουμε επίσης κι αυτόματες μοτοσικλέτες 125 cc
Πληρ. τηλ.
29157-73820-94777
ΚΑΙ ΑΝΑ ΠΑΣΑ ΣΤΙΓΜΗ ΣΤΑ ΚΙΝΗΤΑ τηλ.
0944/511313-0944/203343
Στην κατηγορία ανεξαρτήτου κυβισμού η εκπαίδευση γίνεται με μοτοσικλέτα 500 cc
Παραλαβή των μαθητών μας και από τις οικίες τους
"Η σωστή και μεθοδική εκπαίδευση στα σύγχρονα οχήματά μας, βάζει γερά θεμέλια για τη δημιουργία ενός καλού νέου οδηγού"

ΠΡΟΣΟΧΗ
Στη σχολή μας παραδίδονται και μαθήματα θεωρητικής διδασκαλίας

ΠΜ40624

ΣΧΟΛΗ ΟΔΗΓΩΝ
ΠΟΡΤΣΕΛΛΗΣ ΣΤΕΦΑΝΟΣ
Διπλ. εκπαιδευτής υποψηφίων οδηγών



- Διπλώματα αυτοκινήτου, μοτοσικλέτας, φορτηγού, λεωφορείου, νταλίκας
- Αναθεωρήσεις ληγμένων αδειών
- Θεωρητικά μαθήματα ΚΟΚ και Μηχανολογίας
- Μετατροπές ξένων διπλωμάτων σε ελληνικά
- Διπλώματα αυτόματου αυτοκινήτου

ΕΡΝΕΣΤ ΜΠΕΒΙΝ 6 - ΡΟΔΟΣ • ΤΗΛ. 34497, 0945-463635

Το κερματοτηλέφωνο που σας πληρώνει!!!

ΠΡΟΣΟΧΗ. ΚΥΚΛΟΦΟΡΟΥΝ ΠΑΡΑΝΟΜΕΣ ΜΕΤΑΧΕΙΡΙΣΜΕΝΕΣ ΣΥΣΚΕΥΕΣ. ΜΕΓΑΛΑ ΠΡΟΣΤΙΜΑ.

ΠΡΟΣΟΧΗ ΓΙΑ ΜΕΡΙΚΕΣ ΜΕΡΕΣ
ΑΠΟΣΥΡΣΗ

Το μόνο που δέχεται EURO και προσαρμόζεται αυτόματα με τα νέα δεκαψήφια νούμερα του ΟΤΕ



159.800 δρχ. ή 9.400 το μήνα

Διαθέτει σύστημα άμεσης διάγνωσης και επιδιορθώσεις βλαβών
Αλλάζει χρεώσεις αυτόματα κάθε φορά που τις αλλάζει ο ΟΤΕ
Εχει αναγνώριση κλήσης σε μεγάλη οθόνη
Επιστρέφει το νόμισμα αν δεν είναι εγκεκριμένο
Καθοδηγεί τον χρήστη με οδηγίες
Είναι εγκεκριμένο από την Εθνική Επιτροπή Τηλεπικοινωνιών
Είναι ανθεκτικό-ευέλικτο-με άμεσο service, και τοποθετείται εύκολα

Αντιπροσωπεία Νοτίου Αιγαίου
ΑΤΤΑΒΥΡΟΥ 46 ΡΟΔΟΣ • ΤΗΛ. 080137733
e-mail: sifakis@payphone.gr http://www.payphone.gr

PayPHONE ΣΗΦΑΚΗΣ ΤΗΛΕΠΙΚΟΙΝΩΝΙΕΣ

κεφάλαιο
Κτηματομεσιτικο - Συμβουλευτικο Γραφειο

ΔΙΑΜΕΡΙΣΜΑΤΑ ΠΩΛΟΥΝΤΑΙ

- ❑ 30 τ.μ, υπερυψωμένη ημιυπόγεια καινούρια γκαρσονιέρα Ιξιά,9εκ-26.412€
- ❑ 35 τ.μ , 1ου , καινούρια γκαρσονιέρα , Δασκάλους, 14,5εκ-42.553€
- ❑ 40 τ.μ, υπερυψωμένη ημιυπόγεια καινούρια γκαρσονιέρα Ιξιά,12εκ-35.216€
- ❑ 70 τ.μ ,ισόγειο,1 υπν/τιου Μητρόπολη,16εκ-46.955€
- ❑ 70 τ.μ,1ου,2 υπν/τιων και- νούριο Ιξιά 25εκ-73.367€
- ❑77 τ.μ ,2ου ,2 υπν/τίων Ανάληψη , 21εκ-61.6283€
- ❑80 τ.μ,υπόγειο,2 υπν/τίων αυλή εκατέρωθεν , Ανάληψη 18εκ-52.824€
- ❑80 τ.μ,1ου,2 υπν/τίων, καινούριο , Δασκάλους , 32εκ-93.910€
- ❑86 τ.μ,1ου,2 υπν/τιων συν βοηθητικός χώρος καινούριο Ιξιά 30εκ-88.041€
- ❑94 τ.μ 1ου,2υπν/τιων, Ανάληψη , 24εκ-70.432€
- ❑ 96 τ.μ 1ου, 2υπν/τιων,γκαράζ,καινούριο,πολυτελές Ιξιά , 40εκ-117.388€
- ❑105τ.μ,ισόγειο,3 υπν/τίων καινούριο , Ατταβύρου 41 εκ-120.322€
- ❑106τ.μ,1ου,3 υπν/τίων, Ιξιά ,39 εκ-114.453€
- ❑ 110 τ.μ,1ου,3 υπν/τίων, Ανάληψη 38εκ-111.518€
- ❑ 110 τ.μ,1ου,3 υπν/τίων, καινούριο, Ατταβύρου 43 εκ-126.192€
- ❑ 116 τ.μ , ισόγειο ,3 υπν/τιων ,καινούριο Ανάληψη,44 εκ-129.126€
- ❑ 122τ.μ 1ου, 3υπν/τιων, γκαράζ,καινούριο,πολυτελές Ιξιά , 53εκ-155.539€
- ❑150 τ.μ 3ου,ρετιρέ οροφοδιαμέρισμα, λούξ, 3 υπν/τίων Αισχύνη , 44,5εκ-130.594€
- ❑ Συγκρότημα στα μπετά 3 ορόφων των 105 τ.μ έκαστος , Καρακόνερο 45 εκ-132.061€
- ❑ Συγκρότημα με 4 -3αρια των 70 τ.μ,συν μια γκαρσονιέρα,Αφάντου,77εκ-225.972€

ΜΕΖΟΝΕΤΕΣ- ΜΟΝ/ΚΙΕΣ ΠΩΛΟΥΝΤΑΙ

- ❑120 τ.μ,μεζονέτα, καινούρια,Ιξιά,46εκ-134.996€
- ❑145 τ.μ,μεζονέτα, μπετά Τριάντα,30εκ-88.041€
- ❑145 τ.μ,μεζονέτα, καινούρια,Τριάντα,55εκ-161.408€
- ❑ 200 τ.μ, μεζονέτα, ,3 υπν/τιων, αυλή, πάρκινγκ Κοσκινού 68εκ-199.559E
- ❑ 210 τ.μ,μεζονέτα,λούξ ,3 υπν/τιων,τζάκι αυλή-πά-ρκινγκ Ιξιά 64εκ-187.820€
- ❑ 230 τ.μ,μον/κία ,μπετά Πεύκους,50εκ-146.735€

ΟΙΚΟΠΕΔΑ ΠΩΛΟΥΝΤΑΙ

- ❑ 300 τ.μ. ,δόμηση 300 τ.μ Παστίδα 9εκ-26.412€
- ❑ 300 τ.μ. ,δόμηση 300 τ.μ Τριάντα 20εκ-58.694€
- ❑ 380 τ.μ , δόμηση 300 τ.μ Αφάντου,12εκ-35.216€
- ❑ 500 τ.μ βιοτ/κός χώρος δόμησση 3Χ150 Κοσκινού 9εκ-26.412€
- ❑ 600 τ.μ. ,δόμηση 600 τ.μ Τριάντα 40εκ-117.388€
- ❑1.000 τ.μ Ανάληψη,0.8ΣΔ 80εκ-234.776€
- ❑ 2.000 τ.μ ,δόμηση 200 τ.μ,Βουνάρα 35εκ-102.714€
- ❑ 3.500 τ.μ Φαληράκι 25εκ-73.367€
- ❑ 4.000 τ.μ Τρείς-Κανδυλί 35εκ-102.714€
- ❑ 4.000 τ.μ, θέα, Παστίδα 26εκ-76.302€
- ❑5.240 τ.μ Αφάντου παραλία 40 εκ-117.388€
- ❑ 5.500 τ.μ ,Κολύμπια 15εκ-44.020€
- ❑6.500 τ.μ,Κολύμπια 57 εκ-167.278€
- ❑ 9.000 τ.μ,Κολύμπια 50εκ-146.735€
- ❑ 15.000 , τ.μ , Καντυλί, 50εκ-146.735€

ΕΠΙΧΕΙΡΗΣΕΙΣ & ΕΠΑΓΓΕΛΜΑΤΙΚΟΙ ΧΩΡΟΙ

- ❑ Κατάστημα 23 τ.μ Ανάληψη,μπετά 7εκ-20.542€
- ❑ Κατάστημα 35 τ.μ Ανάληψη,μπετά 11εκ-32.281€
- ❑Κατάστημα 40 τ.μ σύν 50 τ.μ υπόγειο Ατταβύρου 20εκ-58.694€
- ❑Κατάστημα 64 τ.μ Μ.Πετρίδη 29εκ-85.106€
- ❑Κατάστημα 90 τ,μ,1ου με φαρδί μπαλκόνι,Ιξιά 23εκ-67.498€

Exclusive Properties

- ❑Οικοδομικό συγκρότημα 4 οικιών 1 καταστήματος, Παλιά πόλη , 277 τ.μ 100εκ-293.470€
- ❑Οικοδομικό συγκρότημα 1000 τ.μ,2 ορόφων Ψαροπούλα 320 εκ-939.104€
- ❑Μονοκ/κία 380 τ.μ,σε 6 στρέμματα οικόπεδο , στο κύμα, Λαχανιά 190εκ - 557.593€

ΖΗΤΟΥΝΤΑΙ ΚΑΤΟΙΚΙΕΣ & ΟΙΚΟΠΕΔΑ ΕΝΤΟΣ & ΕΚΤΟΣ ΠΟΛΕΩΣ

ΤΣΟΥΡΟΥΝΑΚΗΣ Ι. ΑΝΤΩΝΙΟΣ (B.Sc.-MKT)
ΤΗΛ.:60060 (3 γραμμές) FAX: 60062
ΚΙΝ.:0945 949882
e-mail: kefaleo@rho.forthnet.gr
Γ. Σεφέρη 12
(παραπλεύρως ΜΗΔΕΙΑ)
Ρόδος
www.e-kefaleo.com

ΕΞΕΝΑΚΗΣ
AUTOMOTA

0% προκαταβολή και εξόφληση έως 60 μήνες

CAR EXPERTS

- AUDI TT 1,8T, μον. 1999: Κλιματισμός, ABS, ESP, 4 Air Bags, Ζάντες Αλουμινίου, Ηλεκτρικά Παράθυρα, Κεντρικό Κλείδωμα, Ηλεκτρικοί Καθρέπτες, Δερμάτινο Σαλόνι, Συναγερμό. ΤΙΜΗ: 9.500.000
- AUDI A4 1.6 μον. 1997, Κλιματισμός, ABS, 2 air bags, ηλεκτρικά παράθυρα, κεντρικό κλείδωμα, ηλεκτρικοί καθρέπτες, ηχητικό σύστημα, ΤΙΜΗ: 5.900.000
- CITROEN XANTIA 1.800 c.c. μοντέλο 1995 με A/C-ABS-AIRBAG -ηλεκτρικά παράθυρα-κεντρικό κλείδωμα-ηλεκτρικοί καθρέπτες-συναγερμό-ηχητικό σύστημα Τιμή 3.950.000 δρχ.
- FIAT BRAVO 1.6 cc μοντ. 1996, A/C, Air Bag, ηλεκτρικά παράθυρα,κεντρικό κλείδωμα, ηλεκτρικοί καθρέπτες.

ΤΙΜΗ 1.700.000

- HONDA CIVIC 1.4 cc μοντ. 1994, A/C, ηλεκτρικά παράθυρα, κεντρικό κλείδωμα, ηλεκτρικοί καθρέπτες, ηχητικό σύστημα. ΤΙΜΗ: 2.100.000
- LANCIA K 2000 cc, μον. 1995: Κλιματισμός, ABS, ηλεκτρικά παράθυρα, κεντρικό κλείδωμα, ηλεκτρικοί καθρέπτες, σαλόνι, alcatara. ΤΙΜΗ: 4.100.000
- PEUGEOT 1.4 μον. 1995 Ηλεκτρικά παράθυρα, ηχητικό σύστημα. ΤΙΜΗ: 1.400.000
- VW GOLF 1,4 cc μοντ. 1995: Κεντρικό κλείδωμα, ηχητικό σύστημα. ΤΙΜΗ: 2.500.000

ΞΕΝΑΚΗΣ
ΕΠΙΣΗΜΟΣ ΣΥΝΕΡΓΑΤΗΣ KOSMOCAR
ΛΙΝΔΟΥ 238, ΤΗΛ: 61600

ΓΑΘΛΗΤΙΚΗ ΓΝΩΜΗ

ΔΕΥΤΕΡΑ
8 ΟΚΤΩΒΡΙΟΥ 2001



ΠΕΡΑΣΜΑ ΠΡΩΤΑΘΛΗΤΗ

Το έναυσμα να ξεχυθεί για την κατάκτηση του πρωταθλήματος πήρε ο Κολοσσός, που πέρασε νικηφόρα από το ντέρμπι της Ιαλυσού κερδίζοντας με χαρακτηριστική άνεση 76-78

ΣΕΛ. 38

Α' ΚΑΤΗΓΟΡΙΑ

Διαγόρας και Φοίβος συνέχισαν με εκτός έδρας νίκες κερδίζοντας 2-1 και 2-0 Ηρακλή και ΑΕΡΑ αντίστοιχα

Το μπαμ της αγωνιστικής από ΑΕΛ και Ορφέα που κέρδισαν εκτός Κλεάνθη και Αγιο Γεώργιο.

Νικηφόρο πέρασμα για Διγενή και ΑΕ Κω που επικράτησαν επίσης εκτός των Ανταγόρα και Ευαγόρα

Κοντά στην κορυφή η Αναγέννηση που κέρδισε και τον Καλυμνιακό με 4-1

Πρώτη νίκη για Βάτι με 3-0 την Θύελλα



ΝΙΚΗ ΑΙΣΙΟΔΟΞΙΑΣ

✓ *Ασταμάτητη δείχνει να είναι η Ρόδος, που κέρδισε στην Χερσόνησο 2-0*
✓ *Τα γκολ της νίκης Ροπόκης, Καρίκης*

ΣΕΛ. 20

ΠΑΡΑΙΤΗΘΗΚΕ Ο ΘΕΟΔΩΡΟΥ



Επικαλούμενος προσωπικούς λόγους παραιτήθηκε ο προπονητής του Ιάλυσου Θεόδωρος Θεοδώρου, μετά την εντός έδρας ήττα με 4-0 από τον Λεβαδειακό.

ΣΕΛΙΔΑ 20

ΠΡΩΤΗ ΝΙΚΗ



Με δύο προσωπικά γκολ του Σωτηρόπουλου ο Απόλλων έσπασε το "ρόδι" κερδίζοντας 2-1 το Κερατσίνι.

ΣΕΛΙΔΑ 22

ΕΘΝΙΚΗ ΕΡΑΣΙΤΕΧΝΙΚΗ

Κέρασε τσικουδιά...

☞ Η ΡΟΔΟΣ ΠΕΡΑΣΕ ΑΠ' ΤΗΝ ΧΕΡΣΟΝΗΣΟ ΝΙΚΩΝΤΑΣ 2-0 ΚΙ ΕΧΟΝΤΑΣ ΣΚΟΡΕΡΣ ΤΟΥΣ ΡΟΠΟΚΗ (28') ΚΑΙ ΚΑΡΙΚΗ (87')

ΧΕΡΣΟΝΗΣΟΣ (Του ανταποκριτή μας Μανώλη Χρονάκη)

Η Ρόδος έπαιξε στο γήπεδο της Χερσονήσου, όσο έπρεπε για να κερδίσει το πρώτο τρίποντο εκτός έδρας από την Τοπική Αθλητική Ενωση. Οι "πράσινοι" σκοράροντας σε καθοριστικές στιγμές του αγώνα νίκησαν την ΑΕ Χερσονήσου με 2-0 κι έφτασαν τους επτά βαθμούς στον βαθμολογικό πίνακα.

Το παιχνίδι ήταν μοιρασμένο στα πρώτα 28'. "Φοβόταν ο Γιάννης το θεριό και το θεριό τον Γιάννη". Η Ρόδος πρόσεξε περισσότερο την άμυνά της. Με λίμπερο τον **Μπαλή** αλλά και τον **Κώστα Πάττα** σε μεγάλη μέρα, η άμυνα των φιλοξενουμένων κρατούσε μακριά απ' τον **Μπακόπουλο** τους επιθετικούς της Χερσονήσου και παράλληλα έδιναν την ευκαιρία στους παίκτες του κέντρου να πρεσάρουν και να βγάζουν όσες φορές έπαιρναν την μπάλα στην επίθεση τους ταχύτατους **Ροπόκη, Λαζάρου και Καντιμοίρη.**

Το πρώτο γκολ ήρθε στο 28' με τον **Ροπόκη** να ξεγελάει τον **Δημητριάδη** κι από κει και πέρα τα πράγματα ήταν εύκολα για τη Ρόδο που ήλεγξε τον ρυθμό μέχρι το τέλος του ημιχρόνου.

ΤΟ Β' ΜΕΡΟΣ

Στο β' ημίχρονο η Χερσόνησος προσπάθησε ν' αντιδράσει ανεβάζοντας την πίεση στον χώρο του κέντρου, ιδιαίτερα. Ετσι μοιραία η Ρόδος που συνέχισε να ελέγχει το παιχνίδι έφτασε στο 0-2 σε καθοριστική χρονική στιγμή και το ματς τέλειωσε εκεί.

ΦΑΣΕΙΣ ΚΑΙ ΓΚΟΛ

Στο 28' ο **Ροπόκης** ελίχθηκε έξω απ' την περιοχή και με δυνατό σουτ έστειλε την μπάλα να σκάσει πρώτα στον **Δημητριάδη** και μετά στα δίχτυα του. Ηταν το 0-1.

Στο 36' ο **Μπακόπουλος** έκοψε την τελευταία στιγμή με τα πόδια τον επελαύνοντα **Φυσέα**.

Στο 59' το σουτ του **Σταθόπουλου** έφυγε λίγο πάνω απ' τα γκολπόστ του **Δημητριάδη.**

Δύο λεπτά αργότερα (61') ο **Φινοκαλιώτης** έβγαλε παράλληλη σέντρα απ' τα αριστερά και την τελευταία στιγμή δεν πρόλαβε ο **Σταυρακάκης** να την στείλει στα δίχτυα.

Στο 68' και το 70' ο **Δημητριάδης** πραγματοποίησε σωτήριες αποκρούσεις σε ισάριθμα σουτ των **Ανιάγκμπε και Καντιμοίρη.**

Στο 87' ο **Λαζάρου** έβγαλε ωραία μπαλιά στον **Καρίκη** που πλάσαρε αμέσως γράφοντας το 0-2.

Η Ρόδος παραλίγο να κάνει τρία τα τέρματά της στο 93' όταν το πλασέ του **Λαζάρου** έφυγε λίγο άουτ.

Από την ομάδα της Χερσονήσου καλύτεροι ήσαν οι **Καπελώνης, Αποστολάκης** κι ο γκολκήπερ **Δημητριάδης.** Από τη Ρόδο κανείς δεν υστέρησε. Ξεχώρισαν, όμως, περισσότερο οι **Λαζάρου, Πάττας και Ανιάγκμπε** που οδήγησαν τη Ρόδο σε μια δικαιότατη νίκη.

Μέτρια ήταν η διαιτησία του κ. **Χρήστου** από την Βοιωτία. Οι ομάδες:

ΧΕΡΣΟΝΗΣΟΣ: *Δημητριάδης, Καπελώνης, Στρατάκης (46' Φινοκαλιώτης), Μπελιμπασάκης, Μ. Νοικοκυράκης, Ζ. Νοικοκυράκης, Ολαμπί, Αποστολάκης, Φυσέας, Σταυρακάκης (70' Γαλανός), Κορδώνης (54' Χρονάκης).*

ΡΟΔΟΣ: *Μπακόπουλος, Σηφνάκης, Μαλλιάκας, Πάττας, Μπαλής, Ανιάγκμπε, Κατικαρίδης (57' Καρίκης), Καντιμοίρης, Λαζάρου, Ροπόκης (89' Πατρού), Σταθόπουλος.*

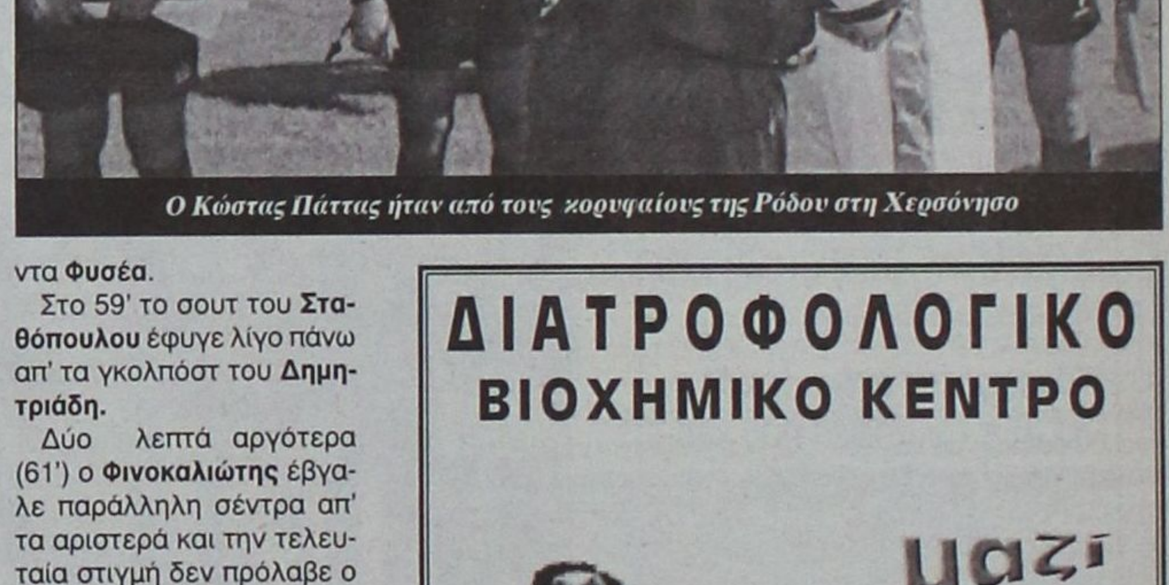

Ο Κώστας Πάττας ήταν από τους κορυφαίους της Ρόδου στη Χερσόνησο



Και ο Γκρέγκορι Ανιάγκμπε διακρίθηκε στην Κρήτη

Θεοδώρου τέλος...

✔ Παραιτήθηκε μετά το τέλος του αγώνα Ιάλυσου - Λεβαδειακού (0-4). Προσπάθειες από το Δ.Σ. να ανακαλέσει

Κεραυνός εν αιθρία για πολλούς. Αλλά για κείνους που γνωρίζουν πρόσωπα και πράγματα αναφέρονται σαν επακόλουθα μιας βαρειάς εντός έδρας ήττας. Από χθες το απόγευμα ο **Θόδωρας Θεοδώρου** αποτελεί παρελθόν για τον Ιάλυσο. Ο προπονητής του Ιάλυσου δέχθηκε φραστική επίθεση κατά την διάρκεια και μετά το τέλος του αγώνα και στη συνέχεια στη συνάντηση με τους εκπροσώπους του Τύπου δήλωσε την παραίτησή του:

"Παραιτούμαι από το πόστο της τεχνικής ηγεσίας του Ιάλυσου",·δήλωσε ο τέως πλέον προπονητής της ομάδας και συνέχισε: "Φεύγω για προσωπικούς λόγους. Εκανα τρία χρόνια υπομονή για να δημιουργηθεί ο Ιάλυσος που όλοι ήθελαν. Αναλαμβάνω εγώ την ευθύνη της ήττας. Ο Ιάλυσος έχει παίκτες που μπορούν ν' ανέβουν πολύ ψηλά. Δεν θέλω να σχολιάσω τίποτα για τη διαιτησία. Οι παίκτες ήθελαν τη νίκη, προσπάθησαν αλλά δεν τα κατάφεραν".

Παραιτήθηκε από το πόστο της τεχνικής ηγεσίας του Ιάλυσου

Από χθες το βράδυ πάντως, το Δ.Σ. του Ιάλυσου καταβάλλει προσπάθειες να μεταπείσει τον **Θεοδώρου** και να παραμείνει στην ομάδα.

ΔΙΑΤΡΟΦΟΛΟΓΙΚΟ
ΒΙΟΧΗΜΙΚΟ ΚΕΝΤΡΟ

μαζί

μπορούμε να το αλλάξουμε!!!



Αν δεν σας αρέσει αυτό που βλέπετε στον καθρέφτη...



*** Αδυνάτισμα (τοπικό - ολικό)***
* Τόνωση Λεμφικού Συστήματος*
Θεραπεία Κυτταρίτιδας
*** Σύσφιξη***

Υπεύθυνη: Πουλλή Ματίνα
BSc Βιοχημείας
MMEDSci Διατροφολογίας

Ατταβύρου 33-35, Ρόδος, ☎ 76830
E-mail:diatrof@yahoo.com

ΕΘΝΙΚΗ ΕΡΑΣΙΤΕΧΝΙΚΗ

Χωρίς αναισθητικό...

☞ *Ο ΔΙΑΙΤΗΤΗΣ ΧΑΤΖΗΕΜΜΑΝΟΥΗΛ "ΧΕΙΡΟΥΡΓΗΣΕ" ΤΟΝ ΙΑΛΥΣΟ ΠΟΥ ΓΝΩΡΙΣΕ ΤΗ ΣΥΝΤΡΙΒΗ ΑΠΟ ΤΟΝ ΛΕΒΑΔΕΙΑΚΟ ΣΤΟ "ΟΙΚΟΝΟΜΙΔΕΙΟ" ΜΕ ΣΚΟΡ 4-0!!!*



Ο Βαγγέλης Ράϊος πάλαιψε στην επίθεση του Ιάλυσου



Μοσχής: Ηταν μαζί με τον Χ. Ψαρρά οι διακριθέντες του Ιάλυσου

Με τέτοια συμπεριφορά διαιτητή δεν μπορεί κανείς να μιλάει για "καθαρό" Ελληνικό ποδόσφαιρο, αλλά και κανείς από την πλευρά την διαιτητική να συζητάει για ανθρώπινα λάθη.

Ο κ. **Χ"εμμανουήλ** μετά το 30' βλέποντας πως ο Λεβαδειακός, όχι μόνο δεν είχε απειλήσει αλλά δεν μπορούσε σε καμμία περίπτωση ν' απειλήσει τον **Ψαρρά**, είπε ν' αναλάβει εκείνος τον πρωταγωνιστικό ρόλο στο παιχνίδι και να μετατραπεί μέχρι το 89' που έγινε με πεντακάθαρο αυτή τη φορά τρόπο το 0-4, στο αρνητικό πρόσωπο της συνάντησης. Τί έκανε ο κύριος:

— Στο 39' αποβάλλει σε θέατρο του **Κονάτε** τον **Μιχάλη Κοσμά** με δεύτερη κίτρινη κάρτα αφήνοντας με δέκα τον Ιάλυσο.

— Στο 48' κατακυρώνει το πρώτο γκολ του Λεβαδειακού που σημειώνει ο **Καρακατσάνης**, χρησιμοποιώντας όμως και το χέρι.

— Στο 51' δίνει πέναλτι υπέρ των φιλοξενουμένων σε καθαρό κόψιμο του **Κυριαζή** στον **Καρακατσάνη**.

— Ενώ στο 61' αφήνει μαζί με τον επόπτη **Φεντόπουλο** σε θέση οφσάϊντ πάλι τον **Καρακατσάνη** να σκοράρει.

Τί άλλο να κάνει ο άνθρωπος...

Διαβάζοντας ή ακούγοντας κανείς το 0-4 αναρωτιέται:

— Τί μας γράφετε εδώ σ' ένα τέτοιο σκορ; Κι όμως ο άνθρωπος κατάφερε να τινάξει στον αέρα ένα παιχνίδι που διεξήχθη μπροστά σε λίγο σχετικά κόσμο και ν' αδικήσει κατάφωρα τον Ιάλυσο που γνώρισε την συντριβή απ' τον Λεβαδειακό (0-4) σ' ένα ματς κυριολεκτικά... κακοποίηση του ποδοσφαίρου.

Δυστυχώς αυτή η Εθνική Ερασιτεχνική αποδεικνύεται πως είναι γάγγραινα στο σώμα του Ελληνικού ποδοσφαίρου και... η εξυγνίανση αργεί ακόμη!!!

ΤΟ Α' ΗΜΙΧΡΟΝΟ

Χειρότερο δεν μπορούσε να γίνει. Κακοποίηση του ποδοσφαίρου κι από τους δύο. Ο ένας διαγωνιζόταν τον άλλο στα λάθη.

Ο Ιάλυσος θέλησε να κρατήσει απ' την αρχή ανέπαφη την εστία του **Ψαρρά**. Με τον **Ζωάννου** να μαρκάρει απ' την αρχή τον **Κνέζεβιτς**, τον **Χ. Ψαρρά** να κλείνει την αριστερή πλευρά στον **Καρακατσάνη** και τον **Κοσμά** να μαρκάρει τον **Κονάτε**, ο **Θόδωρας Θεοδώρου** κράτησε μακρυά απ' την περιοχή της ομάδας του τον Λεβαδειακό που δεν απείλησε.

Ο αμυντικός προσανατολισμός όμως είχε σαν αποτέλεσμα να μην υπάρχει καθόλου κυκλοφορία της μπάλας στο χώρο του κέντρου, ενώ επιθετικά ο Ιάλυσος στηρίχθηκε στις φιλότιμες προσπάθειες του **Βαγγέλη** και του **Γιώργου Ράιου**. Ο προπονητής του Ιάλυσου άλλαξε τα πλάνα του απ' το 39' αφού χάθηκε η αριθμητική υπεροχή για τον Ιάλυσο. Ο **Μιχ. Κοσμάς** σε έντεκα λεπτά είδε δύο κίτρινες κάρτες κι έφυγε απ' το παιχνίδι. Το 0-0 παρέμεινε μέχρι τέλους του α' ημιχρόνου.

Στο ίδιο διάστημα ο Λεβαδειακός ήταν πιο ομάδα μέσα στο γήπεδο και στηριζόταν κυρίως στις προσπάθειες των **Καραγιαννίδη-Τοπολιάτη** από την δεξιά πλευρά αλλά εύρισκαν κλειστό διάδρομο προς τον **Ψαρρά** ενώ ο **Κοέντας** δεν απειλήθηκε.

ΣΤΟ Β' ΗΜΙΧΡΟΝΟ

Από το 48' έως το 61' ανέλαβε δράση ο διαιτητής. Με τα λάθη του **Χ"εμμανουήλ** μέσα σε 15' λεπτά το σκορ έγινε 0-3. Παρά την προώθηση του **Μοσχή** και την οπισθοχώρηση του **Ζωάννου** και παρά την είσοδο των **Σεϊκερίδη, Χ"καλημέρη** και **Ζουρούδη** που αποτέλεσαν τις εναλλακτικές λύσεις του **Θόδωρα Θεοδώρου.**

Η κακοποίηση συνεχίσθηκε και στο β' μέρος με τον Ιάλυσο παρότι με δέκα παίκτες να έχει την πρωτοβουλία των κινήσεων στο διάστημα 61'-90', όταν πια όλα είχαν τελειώσει.

ΦΑΣΕΙΣ–ΓΚΟΛ

Στο 2' το φάουλ του **Γιουρόπουλου** έφυγε άουτ.

Στο 8' παραλίγο αυτογκολ, όταν στο κόρνερ του **Σάββενα** ο **Παστός** πήγε να διώξει αλλά έδιωξε προς την εστία του σε νέο κόρνερ.

Στο 26' από κόρνερ του **Γιουρόπουλου**, ο **Δήμου** έπιασε την κεφαλιά για να φύγει η μπάλα άουτ.

Στο 39' ο Ιάλυσος έμεινε με δέκα παίκτες λόγω αποβολής με δεύτερη κίτρινη κάρτα του **Κοσμά**. Ο παίκτης του Ιάλυσου είχε δει την πρώτη στο 28'.

Το 0-1 στο 48', αλλά με αντικανονικό τρόπο. Ο **Καρακατσάνης** πήρε την μπάλα με το χέρι στην κόντρα με τον **Ψαρρά** και την έστειλε στα δίχτυα. Το γκολ μέτρησε παρά τις έντονες διαμαρτυρίες παραγόντων και παικτών του Ιάλυσου.

Στο 58' ο **Κυριαζής** έκανε τάκλιν με την μπάλα να πηγαίνει κόρνερ στον **Καρακατσάνη** μέσα στην περιοχή κι ο κ. **Χ"εμμανουήλ** κατελόγισε πέναλτι που μετέτρεψε σε γκολ ο **Καραγιαννίδης** γράφοντας το 0-2.

Στο 61' ο **Κνέζεβιτς** τροφοδότησε σε καταφέναστατη θέση οφ-σάϊντ τον **Καρακατσάνη** που από κοντά πλασάρει γράφοντας το 0-3.

Στο 89' ήρθε το 0-4 με δυνατό μακρινό σουτ του **Μπότση**.

Διακρίθηκαν από τον Ιάλυσο οι **Μοσχής** και **Χ. Ψαρράς** ενώ από τον Λεβαδειακό άρεσαν οι **Καραγιαννίδης, Τοπολιάτης** και **Κνέζεβιτς**.

Ο κ. **Χ"εμμανουήλ** είναι κίνδυνος-θάνατος για πιο καυτές έδρες. Καλός ήταν ο **Πότσογλου**, ενώ ο κ. **Φαντόπουλος** θα μπορούσε με υποδείξεις του ν' ακυρώσει κάποια απ' τα τρία πρώτα γκολ του Λεβαδειακού.

ΟΙ ΟΜΑΔΕΣ

ΙΑΛΥΣΟΣ: *Ψαρράς Ν., Ψαρράς Χ., Δανάς (54' Χ"καλημέρης), Ζωάννου, Κοσμάς, Σάββενας (46' Σεϊκερίδης), Ράιος Ε., Κούντρας, Κυριαζής, Μοσχής, Ράϊος Γ. (76' Ζουρούδης).*

ΛΕΒΑΔΕΙΑΚΟΣ: *Κοέντας, Καραγιαννίδης, Γιουρόπουλος, Παστός, Ζιάκας, Τσίφκας (80' Μίχας), Τοπολιάτης (71' Λεβέντης), Δήμου, Κονάτε, Κνέζεβιτς, Καρακατσάνης (73' Μπότσης).*

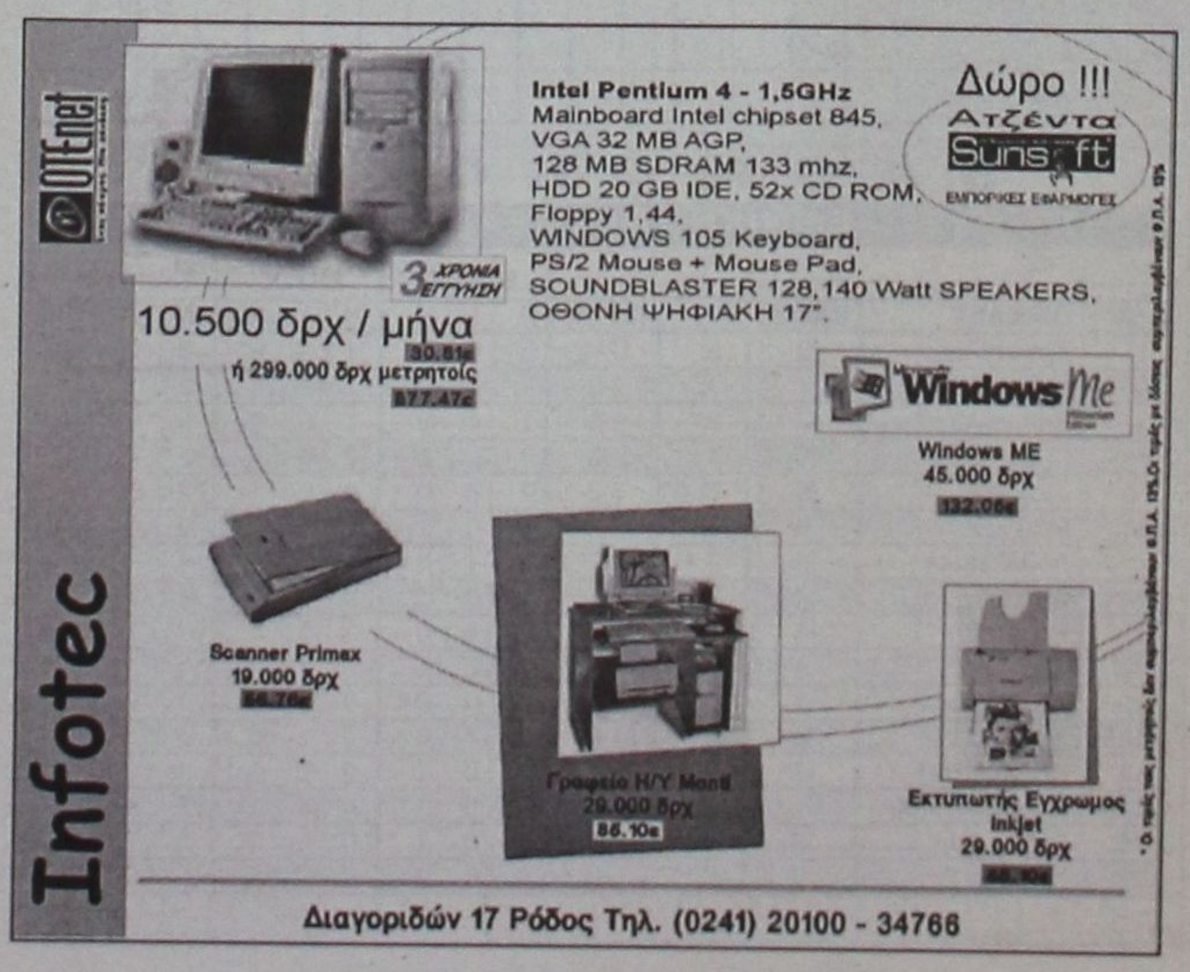

ΕΘΝΙΚΗ ΕΡΑΣΙΤΕΧΝΙΚΗ

Επτέλους νίκη...

☞ *ΑΓΧΩΤΙΚΟΣ Ο ΑΠΟΛΛΩΝ ΝΙΚΗΣΕ 2-1 ΤΟ ΔΥΝΑΤΟ ΚΕΡΑΤΣΙΝΙ*

☞ *ΚΑΙ ΤΑ ΔΥΟ ΓΚΟΛ ΤΩΝ ΝΙΚΗΤΩΝ Ο ΝΕΑΠΟΚΤΗΘΕΙΣ ΣΩΤΗΡΟΠΟΥΛΟΣ*

Τρίτη (αγωνιστική) και φαρμακερή για τον Απόλλωνα Καλ. που πέτυχε την πρώτη του νίκη στην Εθνική Ερασιτεχνική επί του Κερατσινίου με 2-1. Οι κυανοκίτρινοι δεν ικανοποίησαν αφού η επικράτηση ήταν γι' αυτούς αυτοσκοπός. Η νίκη ωστόσο ήταν αγχωτική μέχρι τέλους ενώ η σφραγίδα της έγραφε "Σωτηρόπουλος" αφού και τα δύο γκολ τα πέτυχε ο επιθετικός των Καλυθενών. Ο φορ του Απόλλωνα ήταν "όλα τα λεφτά" χθες αφού νίκησε και τις δύο φορές τον έμπειρο **Μαϊμάνη**.

Την πρώτη στο 32' με σουτ στην κλειστή γωνία και τη δεύτερη στο 45' με πλασέ μετά από λάθος του Μπάρμπα.

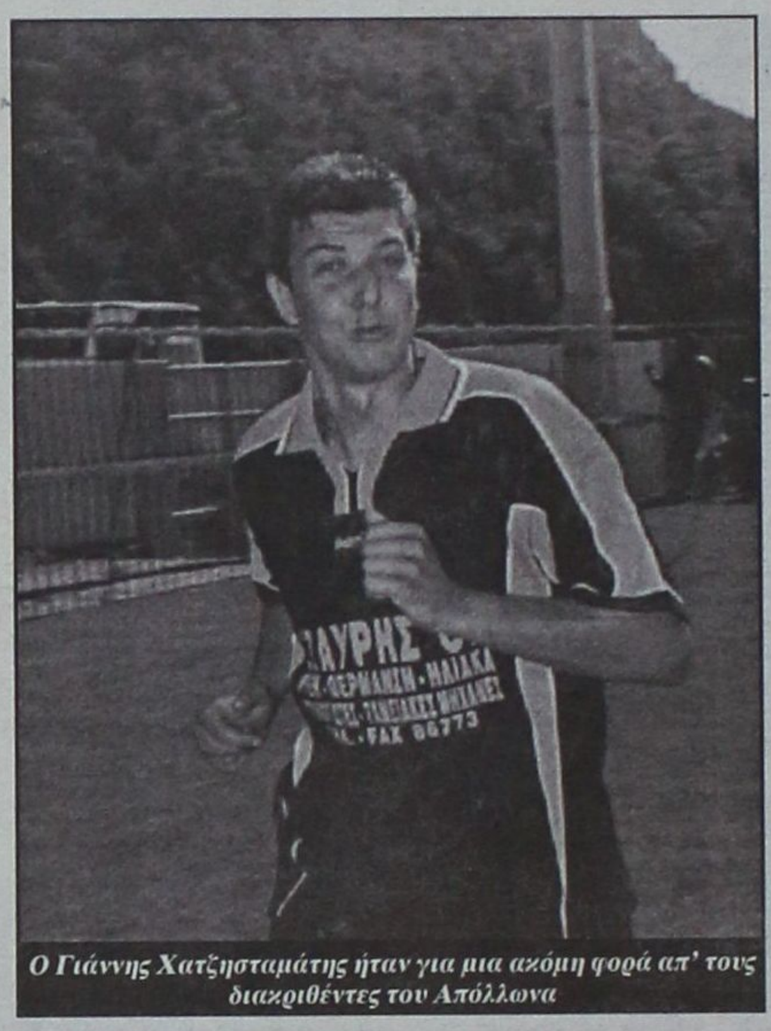

Ο Γιάννης Χατζησταμάτης ήταν για μια ακόμη φορά απ' τους διακριθέντες του Απόλλωνα

ΜΕΙΩΝΕΙ ΤΟ ΚΕΡΑΤΣΙΝΙ

Το Κερατσίνι μείωσε στο 50' με κεφαλιά του **Σκαλίδη** κι έτσι μέχρι τη λήξη όλα ήταν ρευστά.

Οι Απολλωνιστές είχαν δοκάρι στο 40' με σουτ του **Αυλωνίτη** ενώ στο 14' ο **Μαϊμάνης** έδιωξε δύσκολα σουτ φάουλ του **Ράντσιτς.** Ωστόσο προς το τέλος ο Απόλλων έχασε ευκαιρίες να διευρύνει κι άλλο τη νίκη του.

Στο 86' ο **Σωτηρόπουλος** σε τετ-α-τετ έχασε ευκαιρία για χατ τρικ και στο 90' ο **Χατζηπέτρος** εκτέλεσε έξυπνα φάουλ για να διώξει στην γραμμή ο **Μαϊμάνης.**

Οι Πειραιώτες απείλησαν στο 34' με τον **Κλίμοβιτς** και στο 51' με τον **Σκαλίδη** (σουτ άουτ). Καλή η διαιτησία των Ευβοιωτών **Χαραλαμπόπουλου, Φεργάδη, Μαρίνη.** Από τον Απόλλωνα διακρίθηκαν οι **Σωτηρόπουλος, Χατζησταμάτης και Στογιάνωφ** ενώ από το Κερατσίνι ξεχώρισαν ιδιαίτερα οι **Μαϊμάνης, Κλίμοβιτς και Σκαλίδης.** Οι ομάδες:

ΑΠΟΛΛΩΝ: *Αλεξανδρίδης, Ξύπας (80' Δημητριάδης), Χατζηπέτρος, Σαλαμαστράκης, Ράντσιτς, Κυπριώτης, Σωτηρόπουλος, Σαλπιγκτίδης (24' Κοσκινιάτης), Χατζησταμάτης, Αυλωνίτης, Στογιάνοφ.*

ΚΕΡΑΤΣΙΝΙ: *Μαϊμάνης, Μπάρμπας, Παπαϊωάννου, Παπακώστας, Καβορκιάν, Παπαγεωργίου, Κουνελάκης, Κλίμοβιτς, Σκαλίδης, Μιχάνης, Τουρνάς.*

ΤΑ ΑΠΟΤΕΛΕΣΜΑΤΑ ΤΗΣ ΤΡΙΤΗΣ ΑΓΩΝΙΣΤΙΚΗΣ

Αιολικός - Ατσαλένιος	2-1
Χαλκίδα - Μάνη	1-1
Ιάλυσος - Λεβαδειακός	0-4
Απόλλων Καλ. - Κερατσίνι	2-1
Βύζας Μεγ. - Ερμής Κορ.	3-0
ΑΕ Χερσονήσου - Ρόδος	0-2
Επαμεινώνδας - Ατρόμητος Π.	3-2
Εργοτέλης - Κισσαμικός	7-0

Η ΤΕΤΑΡΤΗ ΑΓΩΝΙΣΤΙΚΗ

Χαλκίδα - Αιολικός
Ατσαλένιος - Ιάλυσος
Μάνη - Απόλλων Καλ.
Λεβαδειακός - Βύζας Μεγ.
Κερατσίνι - ΑΕ Χερσονήσου
Ερμής Κορ. - Επαμεινώνδας
Ρόδος - Κισαμικός
Ατρόμητος Π. - Εργοτέλης

GOAL! ΕΘΝΙΚΗ ΕΡΑΣΙΤΕΧΝΙΚΗ 2001–2002

	ΑΙΟΛΙΚΟΣ	ΑΠΟΛΛΩΝ Κ.	ΑΤΡΟΜΗΤΟΣ Π.	ΑΤΣΑΛΕΝΙΟΣ	ΒΥΖΑΣ Μ.	ΕΠΑΜΕΙΝΩΝΔΑΣ	ΕΡΓΟΤΕΛΗΣ	ΕΡΜΗΣ ΚΟΡ.	ΙΑΛΥΣΟΣ	ΚΕΡΑΤΣΙΝΙ	ΚΙΣΣΑΜΙΚΟΣ	ΛΕΒΑΔΕΙΑΚΟΣ	ΜΑΝΗ	ΟΛΥΜΠΙΑΚΟΣ Χ.	ΡΟΔΟΣ	ΧΑΛΚΙΔΑ
ΑΙΟΛΙΚΟΣ	⚽			2-1								1-0				
ΑΠΟΛΛΩΝ Κ.		⚽					1-2			2-1						
ΑΤΡΟΜΗΤΟΣ Π.			⚽		3-0											
ΑΤΣΑΛΕΝΙΟΣ				⚽				3-0								
ΒΥΖΑΣ ΜΕΓ.					⚽			3-0			4-0					
ΕΠΑΜΕΙΝΩΝΔΑΣ			3-2			⚽								0-0		
ΕΡΓΟΤΕΛΗΣ							⚽				7-0			3-0		
ΕΡΜΗΣ ΚΟΡ.								⚽	0-1							
ΙΑΛΥΣΟΣ			1-0						⚽			0-4				
ΚΕΡΑΤΣΙΝΙ										⚽						0-0
ΚΙΣΣΑΜΙΚΟΣ						1-2					⚽					
ΛΕΒΑΔΕΙΑΚΟΣ				2-2								⚽				
ΜΑΝΗ	2-0									1-3			⚽			
ΟΛΥΜΠΙΑΚΟΣ Χ.														⚽	0-2	
ΡΟΔΟΣ		2-0													⚽	
ΧΑΛΚΙΔΑ													1-1		0-0	⚽

ΒΑΘΜΟΛΟΓΙΑ

ΕΘΝΙΚΗ ΕΡΑΣΙΤΕΧΝΙΚΗ

Α/Α	ΟΜΑΔΕΣ	ΒΑΘΜ.	ΑΓ.	ΤΕΡΜ.	ΕΝΤΟΣ Ν	ΕΝΤΟΣ Ι	ΕΝΤΟΣ Η	ΕΚΤΟΣ Ν	ΕΚΤΟΣ Ι	ΕΚΤΟΣ Η	ΣΥΝΟΛΟ Ν	ΣΥΝΟΛΟ Ι	ΣΥΝΟΛΟ Η
1.	Εργοτέλης	9	3	12-1	2	0	0	1	0	0	3	0	0
2.	ΡΟΔΟΣ	7	3	4-0	1	0	0	1	1	0	2	1	0
3.	Επαμεινώνδας	7	3	5-3	1	1	0	1	0	0	2	1	0
4.	Βύζας Μεγ.	6	3	7-3	2	0	0	0	0	1	2	0	1
5.	Αιολικός	6	3	3-3	2	0	0	0	0	1	2	0	1
6.	ΙΑΛΥΣΟΣ	6	3	2-4	1	0	1	1	0	0	2	0	1
7.	Λεβαδειακός	4	3	6-3	0	1	0	1	0	1	1	1	1
8.	Ατσαλένιος	4	3	6-4	1	0	0	0	1	1	1	1	1
9.	Κερατσίνι	4	3	4-3	0	1	0	1	0	1	1	1	1
10.	Μάνη	4	3	4-4	1	0	1	0	1	0	1	1	1
11.	Ατρόμητος Π.	3	3	5-4	1	0	0	0	0	2	1	0	2
12.	Χαλκίδα	3	3	1-1	0	2	0	0	1	0	0	3	0
13.	ΑΠΟΛΛΩΝ ΚΑΛ.	3	3	3-5	1	0	1	0	0	1	1	0	2
14.	Ολυμπιακός Χ.	1	3	0-5	0	0	1	0	1	1	0	1	2
15.	Ερμής Κορ.	0	3	0-7	0	0	1	0	0	2	0	0	3
16.	Κισσαμικός	0	3	1-13	0	0	1	0	0	2	0	0	3

Κερδίστε χρόνο κα εξυπηρέτηση

WESTERN UNION MONEY TRANSFER
The fastest way to send money worldwide.



Αποστολή χρημάτων σ' όλο τον κόσμο μέσα σε λίγα λεπτά!!!

50.000 καταστήματα σε 165 χώρες του κόσμου είναι έτοιμα να σας εξυπηρετήσουν σε διευρυμένα ωράρια

Γονείς φοιτητών εξωτερικού εμπιστευθείτε μας

PLANET HOLIDAYS

Δημήτρης Τσοπανάκης
Γαλλίας 6 - Ρόδος - Τηλ. 27327

ΟΙΚΟΔΙΔΑΣΚΑΛΕΙΟ

ΡΕΝΑ ΔΙΑΚΟΣΑΒΒΑ

ΦΙΛΟΛΟΓΟΣ

Πτυχιούχος Αριστοτελείου Πανεπιστημίου Θεσ/νίκης

Παραδίδονται: **Αρχαία, Λατινικά, Εκθεση**

ΕΝΑΡΞΗ ΜΑΘΗΜΑΤΩΝ

◆ Α', Β', Γ' Λυκείου **20 Αυγούστου**
◆ Γυμνάσιο **1 Σεπτεμβρίου**

ΠΛΗΡΟΦΟΡΙΕΣ:
Καναδά 128
Τηλ. 23592 - 31687 κιν. 0944 908549

Α' ΚΑΤΗΓΟΡΙΑ-Πωλ. ακινήτων Κ. Διακογεωργίου

Φούλ του ...διπλού

☞ *ΗΜΕΡΑ ΤΩΝ ΦΙΛΟΞΕΝΟΥΜΕΝΩΝ Η 4Η ΑΓΩΝΙΣΤΙΚΗ ΚΑΘΩΣ 6 ΣΤΙΣ 8 ΟΜΑΔΕΣ ΠΗΡΑΝ ΤΗ ΝΙΚΗ*

☞ *ΤΟ 4Χ4 ΕΚΑΝΑΝ ΔΙΑΓΟΡΑΣ ΚΑΙ ΦΟΙΒΟΣ ΕΝΩ ΑΚΟΛΟΥΘΕΙ ΜΕ 10 ΒΑΘΜΟΥΣ Η ΑΝΑΓΕΝΝΗΣΗ ΕΜΠ.*

Αγωνιστική των φιλοξενουμένων ομάδων μπορεί να θεωρηθεί η 4η, καθώς στα 8 συνολικά παιχνίδια, είχαμε 6 ήττες για τους γηπεδούχους.

Ωστόσο Διαγόρας και Φοίβος πέτυχαν νέες εκτός έδρας νίκες επί Ηρακλή Μ. (2-1) και ΑΕΡΑ (2-0) αντίστοιχα, συνεχίζοντας το πολύ καλό σερί νικών από το ξεκίνημα του πρωταθλήματος.

Κατά βήμα με 10 βαθμούς ακολουθεί η Αναγέννηση Εμπωνας που είναι η μία από τις δύο γηπεδούχες ομάδες που κέρδισαν. Επικράτησε χωρίς να δυσκολευθεί του Καλυμνιακού με 4-1. Την άλλη εντός έδρας νίκη πέτυχε ο Διαγόρας Β. που ήταν η πρώτη του για φέτος, κερδίζοντας με 3-0 την Θύελλα.

Νέα νίκη εκτός έδρας πέτυχε ο Διγενής επικρατώντας του Ανταγόρα με 3-0 και έτσι παραμένει σε απόσταση ασφαλείας από την κορυφή.

Το ίδιο ισχύει και για την ΑΕ Κω που γνώρισε την πρώτη της εκτός έδρας νίκη, κερδίζοντας χθες τον Ευαγόρα με 3-0.

Ωστόσο από την 4η αγωνιστική δεν έλειψαν και οι εκπλήξεις.

Αρχικά το Σάββατο ο Αγιος Γεώργιος δέχθηκε απρόσμενη ήττα στην έδρα του με 2-1 από τον Ορφέα, ενώ χθες την πολύ μεγάλη έκπληξη πραγματοποίησε η ΑΕΛ που επικράτησε του ελλειπή Κλεάνθη στο ουδέτερο γήπεδο των Μαριτσών με 2-0.



ΤΟ ΠΡΟΣΩΠΟ ΤΗΣ ΗΜΕΡΑΣ

Χωρίς πολύ σκέψη το πρόσωπο της εβδομάδας για την 4η αγωνιστική, δείχνει να είναι ο επιθετικός της Αναγέννησης Εμπωνας, Γιώργος Ξύπας, που πέτυχε τρία γκολ χθες κατά του Καλυμνιακού. Μ' αυτά τα γκολ έφτασε τα εφτά συνολικά σε τέσσερις αγώνες και ακολουθεί τον Πόλυ Γεωργαλλή του Διαγόρα που έχει σημειώσει 3 περισσότερα. Για άλλη μία φορά λοιπόν, ο Ξύπας απέδειξε την ευχέρεια που έχει στο σκοράρισμα.

ΣΚΟΡ ΚΑΙ ΣΚΟΡΕΡ

● Διαγόρας Β. – Θύελλα 3–0
46' **Μπακίρης,** 51' **Καμπούρης Ι.,** 84' **Μακρυδημήτρης**

● Ηρακλής – Διαγόρας 1–2
52' **Μάνος** - 25' **Γεωργαλλής,** 75' **Μόσχος**

● Ανταγόρας – Διγενής 0–3
66', 84' **Αγγελόπουλος,** 86' **Κουλούρας**

● Αγ. Γεώργιος – Ορφέας 1–2
88' (πεν.) **Παπαγρηγορίου** - 40' **Μ. Μαθιός,** 68' **Κωστάκης**

● ΑΕΡΑ – Φοίβος 0–2
26' **Ζουρούδης Κ.** 62' **Δράκος**

● Κλεάνθης – ΑΕΛ 0–2
32' **Ηλίας,** 45' (αυτογκ.) **Χ"θεοδωράκης**

● Ευαγόρας – ΑΕ Κως 0–3
56' **Καραγιάννης,** 79' **Μαρκουές,** 82' **Ολιβέιρα**

● Αναγέννηση – Καλυμνιακός 4–1
28', 40' (πεν.), 83' **Ξύπας,** 30' **Αγκάς** - 70' (πεν.) **Θ. Βαβλάς**

ΟΙ ΣΚΟΡΕΡ

Από ένα και τρία γκολ αντίστοιχα πέτυχαν οι δύο πρώτοι σκόρερ, **Γεωργαλλής** και **Ξύπας** αντίστοιχα, που απ' ό,τι φαίνεται και φέτος θα "παλαίψουν" μεταξύ τους για την 1η θέση. Εχουμε:

10 γκολ: **Γεωργαλλής** (Διαγόρας)
7 γκολ: **Ξύπας** (Αναγέννηση)
6 γκολ: **Μόσχος** (Διαγόρας)
5 γκολ: **Αγγελόπουλος** (Διγενής)
4 γκολ: **Ι. Καμπούρης** (Διαγόρας Β.)
3 γκολ: **Παπαβασιλείου** (ΑΕΡΑ), **Παπαγρηγορίου** (Αγ. Γεώργιος), **Βαβλάς Θ.** (Καλυμνιακός)
2 γκολ: **Διαμαντάρας** (ΑΕΛ), **Φουντής** (ΑΕΛ), **Δρόσος Δ.Μ.** (Κως), **Καραγιάννης** (Κως), **Κωστάκης** (Ορφέας), **Μαθιός Μ.** (Ορφέας), **Χαρικιόπουλος** (Φοίβος), **Ζουρούδης Κ.** (Φοίβος).
1 αυτογκόλ: **Χατζηθεοδωράκης** (Κλεάνθης)

ΕΠΟΜΕΝΗ ΑΓΩΝΙΣΤΙΚΗ (5η)

Θύελλα - Διαγόρας
Καλυμνιακός - Διαγόρας Β.
ΑΕ Κως - Ηρακλής
Διγενής - Αναγέννηση
Ορφέας - Ευαγόρας
ΑΕΛ - Ανταγόρας
Φοίβος - Αγ. Γεώργιος
Κλεάνθης - ΑΕΡΑ

ΤΕΝΑΛΤΙ

Α/Α	ΟΜΑΔΕΣ	ΥΠΕΡ	ΚΑΤΑ
1.	ΑΕΛ	1	1
2.	ΑΕΡΑ	-	1
3.	Αγ. Γεώργιος	3	1
4.	Αναγέννηση	3	1
5.	Ανταγόρας	1	-
6.	Διαγόρας	2	1
7.	Διαγόρας Β.	1	1
8.	Διγενής	1	2
9.	Ευαγόρας	-	1
10.	Ηρακλής	3	1
11.	Θύελλα	-	2
12.	Καλυμνιακός	1	2
13.	Κλεάνθης	-	-
14.	Κως	2	3
15.	Ορφέας	-	1
16.	Φοίβος	2	1

ΕΚΤΕΛΕΣΤΕΣ

	ΕΥΣΤΟΧΑ	ΑΣΤΟΧΑ
Μόσχος (Διαγόρας)	1	1
Κούρος (Ηρακλής)	1	1
Παπαγρηγορίου (Αγ. Γεώργιος)	3	-
Δρόσος Δ.Εμ. (Κως)	2	-
Διαμαντάρας (ΑΕΛ)	2	-
Ξύπας (Αναγέννηση)	3	-
Χαρικιόπουλος (Φοίβος)	1	1
Αγγελόπουλος (Διγενής)	1	-
Καμπούρης Ι. (Διαγόρας Β.)	0	1
Γιαννουκάς Μ. (ΑΕΡΑ)	1	-
Τρούλης (Ηρακλής	1	-
Λαμπριαννίδης (Ανταγόρας)	-	1
Θ. Βαβλάς (Καλυμνιακός)	1	-

ΚΟΚΚΙΝΕΣ

ΟΜΑΔΕΣ	ΥΠΕΡ	ΚΑΤΑ
ΑΕΛ	1	1
ΑΕΡΑ	1	2
Αγ. Γεώργιος	-	-
Αναγέννηση	3	-
Ανταγόρας	1	1
Διαγόρας	1	-
Διαγόρας Β.	-	1
Διγενής	-	-
Ευαγόρας	2	-
Ηρακλής	-	1
Θύελλα	-	2
Καλυμνιακός	-	1
Κλεάνθης	-	-
Κως	1	2
Ορφέας	-	-
Φοίβος	1	-

ΒΑΘΜΟΛΟΓΙΑ

Α' ΚΑΤΗΓΟΡΙΑ 2001–2002

Α/Α	ΟΜΑΔΕΣ	ΒΑΘΜ.	ΑΓ.	ΤΕΡΜ.	ΕΝΤΟΣ Ν	Ι	Η	ΕΚΤΟΣ Ν	Ι	Η	ΣΥΝΟΛΟ Ν	Ι	Η
1.	Διαγόρας	12	4	19-2	2	0	0	2	0	0	4	0	0
2.	Φοίβος	12	4	12-3	2	0	0	2	0	0	4	0	0
3.	Αναγέννηση	10	4	10-2	3	0	0	0	1	0	3	1	0
4.	Διγενής	9	4	9-4	1	0	0	2	0	1	3	0	1
5.	ΑΕ Κως	9	4	9-5	2	0	0	1	0	1	3	0	1
6.	Διαγόρας Β.	6	4	8-5	1	2	0	0	1	0	1	3	0
7.	ΑΕΛ	6	4	7-7	1	0	0	1	0	2	2	0	2
8.	Ορφέας	6	4	5-6	1	0	1	1	0	1	2	0	2
9.	Ηρακλής	4	4	5-5	0	0	2	1	1	0	1	1	2
10.	Κλεάνθης	4	4	5-7	1	0	1	0	1	1	1	1	2
11.	ΑΕΡΑ	3	4	4-9	1	0	1	0	0	2	1	0	3
12.	Αγ. Γεώργιος	3	4	4-10	0	0	2	1	0	1	1	0	3
13.	Θύελλα	3	4	2-8	1	0	1	0	0	2	1	0	3
14.	Ανταγόρας	1	4	2-9	0	1	1	0	0	2	0	1	3
15.	Ευαγόρας	1	4	1-15	0	1	1	0	0	2	0	1	3
16.	Καλυμνιακός	-3	4	4-9	1	0	1	0	0	2	1	0	3

Ο Καλυμνιακός έχει δύο μηδενισμούς και -6 βαθμούς.

GOAL! Α' ΚΑΤΗΓΟΡΙΑ 2001–2002

	ΑΕΛ	ΑΕΡΑ	ΑΓ. ΓΕΩΡΓΙΟΣ	ΑΝΑΓΕΝΝΗΣΗ	ΑΝΤΑΓΟΡΑΣ	ΔΙΑΓΟΡΑΣ	ΔΙΑΓΟΡΑΣ Β.	ΔΙΓΕΝΗΣ	ΕΥΑΓΟΡΑΣ	ΗΡΑΚΛΗΣ	ΘΥΕΛΛΑ	ΚΑΛΥΜΝΙΑΚΟΣ	ΚΛΕΑΝΘΗΣ	ΚΩΣ	ΟΡΦΕΑΣ	ΦΟΙΒΟΣ
ΑΕΛ	⚽														2-0	
ΑΕΡΑ		⚽												3-0		0-2
ΑΓ. ΓΕΩΡΓΙΟΣ			⚽			0-3									1-2	
ΑΝΑΓΕΝΝΗΣΗ				⚽	2-0						3-0	4-1				
ΑΝΤΑΓΟΡΑΣ					⚽		1-1	0-3								
ΔΙΑΓΟΡΑΣ		5-1				⚽			9-0							
ΔΙΑΓΟΡΑΣ Β.				1-1			⚽				3-0		3-3			
ΔΙΓΕΝΗΣ								⚽					2-0			
ΕΥΑΓΟΡΑΣ									⚽	1-1				0-3		
ΗΡΑΚΛΗΣ			1-2			1-2				⚽						
ΘΥΕΛΛΑ									2-0	0-2	⚽					
ΚΑΛΥΜΝΙΑΚΟΣ					3-1							⚽				0-2 a.a.
ΚΛΕΑΝΘΗΣ	0-2											2-0 a.a.	⚽			
ΚΩΣ	2-1		4-1											⚽		
ΟΡΦΕΑΣ		2-0						1-3							⚽	
ΦΟΙΒΟΣ	5-2							3-1								⚽

Α' ΚΑΤΗΓΟΡΙΑ-Πωλήσεις ακινήτων Κ. Διακογεωργίου

Διαγόρας 4Χ4

☞ *ΝΙΚΗΣΕ ΣΤΟ ΠΑΡΑΔΕΙΣΙ ΤΟΝ ΗΡΑΚΛΗ Μ. ΜΕ 2-1 ΚΑΙ ΣΥΝΕΧΙΖΕΙ ΝΑ ΔΙΑΤΗΡΕΙ ΤΟ ΑΠΟΛΥΤΟ*

☞ *ΟΙ "ΚΥΑΝΕΡΥΘΡΟΙ" ΕΧΑΣΑΝ ΣΩΡΕΙΑ ΕΥΚΑΙΡΙΩΝ ΚΑΙ ΠΑΡΑΛΙΓΟ ΝΑ ΤΙΜΩΡΗΘΟΥΝ ΑΠΟ ΤΟΝ ΑΠΡΟΒΛΕΠΤΟ ΗΡΑΚΛΗ, ΠΟΥ ΕΧΑΣΕ ΠΕΝΑΛΤΙ ΣΤΟ 35'*

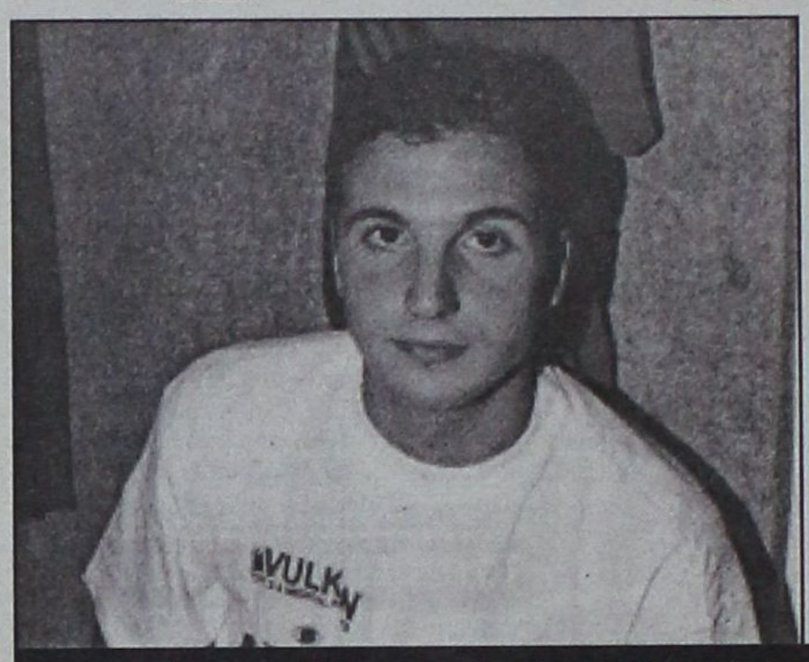

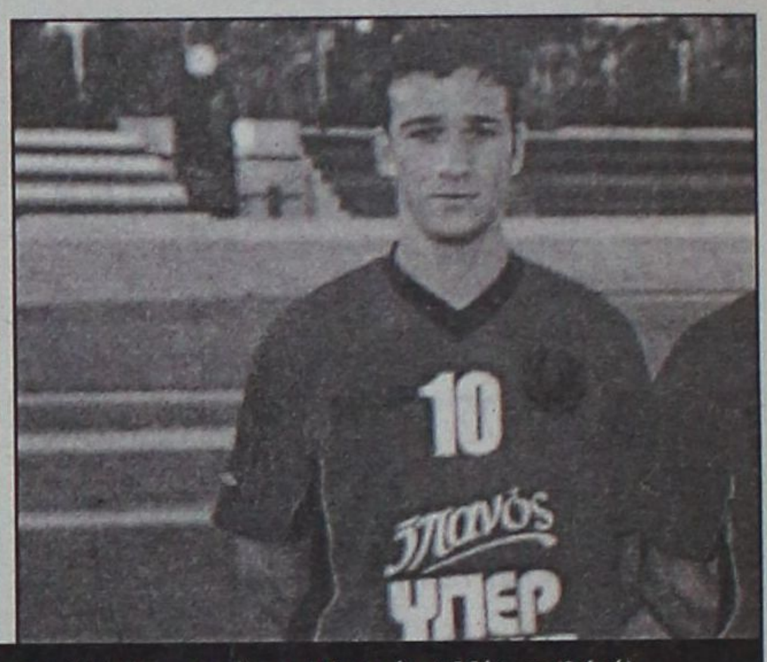

Σκόρερ, ποιοί άλλοι, οι συνήθεις ύποπτοι. Πολυδεύκης Γεωργαλλής (αριστερά) και Μερκούρης Μόσχος (δεξιά)

ΠΑΡΑΔΕΙΣΙ

Ο κόσμος που πήγε το απόγευμα του Σαββάτου στο γήπεδο του Παραδεισίου ήταν πολύς. Οι εξέδρες ήταν κατάμεστες, ο καιρός ηλιόλουστος, η θερμοκρασία ιδανική, ε, τα είδαν όλα αυτά οι ποδοσφαιριστές του τυπικά γηπεδούχου Ηρακλή Μαριτσών και του Διαγόρα και είπαν να χαρίσουν στο ποδόσφαιρο ένα παιχνίδι που το διαφήμισε. Για να κατακτήσει ο Διαγόρας τη νίκη με 2-1 δεν έφτανε μόνο να είναι καλύτερος, καθώς είχε απέναντί του όχι μόνο έναν απρόβλεπτο Ηρακλή, αλλά και τον ίδιο του τον αυτοκαταστροφικό εαυτό!

Ειδικά στο πρώτο ημίχρονο και ειδικά μετά το γκολ που πέτυχαν στο 25', οι "κυανέρυθροι" του **Κώστα Παπαοικονόμου** έχασαν σωρεία κραυγαλέων ευκαιριών που αν αξιοποιούσαν έστω και μία, θα μπορούσαν να είχαν ρίξει τον Ηρακλή στο καναβάτσο.

Παρά το γεγονός ότι δεν φάνηκαν επιθετικά οι Μαριτσενοί φρόντισαν να δείξουν ότι δεν πήγαν στο γήπεδό για να παραδώσουν τα όπλα σε μία και μοναδική φάση. Στο 35', όταν κέρδισαν αλλά και έχασαν πέναλτι. Ο Διαγόρας πάντως δεν απέφυγε την έστω και προσωρινή τιμωρία για την αφλογιστία του. Οι γηπεδούχοι μπήκαν στην επανάληψη αποφασισμένοι να τα παίξουν όλα για όλα και κατάφεραν να ισοφαρίσουν στο 52' για να ακολουθήσει ένα δεκάλεπτο στο οποίο διατήρησαν τον έλεγχο και απείλησαν μ' ένα δεύτερο γκολ. Ο Διαγόρας ισορρόπησε σταδιακά και στο 75' σημείωσε το νικητήριο γκολ με εκπληκτικό φάουλ του **Μόσχου**. Στον χρόνο που απέμεινε μέχρι την εκπνοή ο Ηρακλής πάλαιψε για την ισοφάριση, όμως δεν κατάφερε να αξιοποιήσει την μεγάλη διπλή ευκαιρία που του παρουσιάστηκε από δύο στημένες φάσεις λίγο πριν από τη λήξη.

ΦΑΣΕΙΣ ΚΑΙ ΓΚΟΛ

14'. Γέμισμα του **Μόσχου** για τον **Γεωργαλλή,** ο οποίος επιχείρησε από πλάγια το ψιλοκρεμαστό πλασέ πάνω στην έξοδο του **Σαββιδάκη**, ο **Κουφομανώλης** προσπάθησε να σιγουρέψει το γκολ με κοντινή προβολή, ωστόσο η μπάλα έφυγε ψηλά άουτ.

25'. Μπαλιά - διαβήτης του **Παφιάκη** βρήκε τον **Γεωργαλλή** στην αριστερή πτέρυγα της μεγάλης περιοχής του Ηρακλή.

Ο **Γεωργαλλής** προχώρησε ανενόχλητος και με αριστερό δυνατό σουτ άνοιξε το σκορ.

26'. Σέντρα του **Μόσχου** από τα αριστερά, καρφωτή κεφαλιά του **Γεωργαλλή** στο δεύτερο δοκάρι, η μπάλα "έγλυψε" το οριζόντιο δοκάρι, αφού πρώτα αναπήδησε στο έδαφος και κατέληξε άουτ.

28'. Ο **Κουφομανώλης** προχώρησε μόνος του από τα δεξιά, επιχείρησε την συρτή παράλληλη σέντρα για τον ολομόναχο **Γεωργαλλή**, ο οποίος από κοντινή απόσταση κλώτσησε αέρα. Η μπάλα πέρασε στο δεύτερο δοκάρι, όπου καραδοκώντας ο **Αμπελάς**, όμως, το συρτό του σουτ έφυγε άουτ.

35'. Ο Ηρακλής κέρδισε πέναλτι σε μία ανύποπτη φάση. Ο **Μάνος** επιχείρησε να μπει στην μεγάλη περιοχή του Διαγόρα από τα αριστερά για να ανατραπεί από τον **Λινάρδο**. Την εκτέλεση ανέλαβε ο **Κούρος**, ωστόσο ο **Σκυλλάς** εκτινάχθηκε στην δεξιά του γωνία και μπλόκαρε εκπληκτικά!

42'. Σε γρήγορη αντεπίθεση των "κυανέρυθρων" ο **Σακκάς** έβγαλε τον **Μόσχου** σε θέση τετ-α-τετ, όμως η ευκαιρία χάθηκε πάνω από το οριζόντιο δοκάρι.

52'. Η στιγμή που ο Ηρακλής τιμώρησε. Ο **Κατσαράς** επιχείρησε το συρτό γύρισμα από τα δεξιά μετά από όμορφη κούρσα, ο **Μάνος** πετάχτηκε στην πορεία της μπάλας και ισοφάρισε με κοντινή προβολή.

62'. Ο **Καλτσούλας** ...κοίμησε τους αντιπάλους αμυντικούς στο ύψος της μεγάλης περιοχής του Διαγόρα, βρήκε το χώρο για το συρτό σουτ, ωστόσο η μπάλα δεν του έκανε το χατίρι για λίγα εκατοστά.

66'. Ο **Σαββιδάκης** απέκρουσε με τα πόδια δυνατό σουτ του **Γεωργαλλή** από πλάγια δεξιά.

75'. Ο **Μόσχου** εκτέλεσε με αριστοτεχνικό τρόπο φάουλ, λίγο έξω από την περιοχή, η μπάλα στριφογύρισε στον αέρα και γκολ (1-2).

86'. Ο **Σκυλλάς** απέκρουσε με υπερένταση και με τις άκρες των δαχτύλων του ευθύβολο μακρινό φάουλ του **Αθανασίου**. Στην εξέλιξη της φάσης το κόρνερ που εκτελέστηκε βρήκε μόνο του τον **Γιακουμάρο** στο ύψος του πέναλτι, ακολούθησε το δυνατό σουτ, όμως η μπάλα έφυγε λίγο πάνω από το οριζόντιο δοκάρι.

Από τον Διαγόρα ξεχώρισαν οι **Παφιάκης, Αμπελάς και Μόσχου**, ενώ από τον Ηρακλή άρεσαν οι **Κατσαράς, Μάνος** και **Γιακουμάρος.**

Ο διαιτητής **Μιχαλάκης** και οι βοηθοί του **Μίχας** και **Πάνος** ναι μεν υπέπεσαν σε κάποια λάθη, ωστόσο η συνολική τους παρουσία ήταν καλή.

Οι συνθέσεις:

ΗΡΑΚΛΗΣ ΜΑΡ.: *Σαββιδάκης, Κατσαράς, Σκόρπος, Παπαδημήτρης, Σιδηρόπουλος, Τρούλλης (60' Μπιλιάς), Γιακουμάρος, Μάνος, Αθανασίου, Καλτσούλας, Κούρος (80' Παπακωνσταντίνου).*

ΔΙΑΓΟΡΑΣ: *Σκυλλάς, Κουφομανώλης (83' Πιτσουρδάκης), Αμπελάς, Σταυρίδης, Κορνάρος, Λινάρδος, Παφιάκης, Γεωργαλλής, Χατζηστρατής, Μόσχου (76' Κότσα), Σακκάς.*

ΠΑΡΑΔΕΙΣΙ

ΗΡΑΚΛΗΣ – ΔΙΑΓΟΡΑΣ

1 – 2

Του έκλεισε το... σπίτι

✓ *Μεγάλη νίκη της ΑΕΛ μέσα στα Μαριτσά επί του ελλειπή Κλεάνθη που τον αιφνιδίασε κερδίζοντάς τον με 2-0.*

ΜΑΡΙΤΣΑ

Στο ουδέτερο γήπεδο των Μαριτσών ο τυπικά γηπεδούχος Κλεάνθης όπου εξέτισε άλλη μία ημέρα τιμωρίας της έδρας του, υπέστη ήττα με σκορ 2-0 από την φιλόδοξη ομάδα της ΑΕ Λέρου. Οι γηπεδούχοι ξεκίνησαν ορεξάτοι δείχνοντας τις διαθέσεις τους για γρήγορο ξεκαθάρισμα, αλλά παρά το γεγονός ότι είχαν τον έλεγχο της μπάλας και την πρωτοβουλία των κινήσεων, οι αντίπαλοί της ρίχνοντας το βάρος στα αμυντικά τους καθήκοντα και βγαίνοντας μπροστά με επικίνδυνες αντεπιθέσεις, ήταν αυτοί που έκαναν την ζημιά. Άνοιξαν το σκορ με την συμπλήρωση του πρώτου ημίωρου και πριν προλάβουν να συνέλθουν οι παίκτες του Κλεάνθη από το αρχικό σοκ, πέτυχαν και δεύτερο γκολ στις καθυστερήσεις του ημιχρόνου.

Στο β' μέρος του αγώνα, οι ποδοσφαιριστές της ομάδας του Παραδεισίου συνέχισαν να ελέγχουν το παιχνίδι και ενέτειναν τις προσπάθειές τους για να πετύχουν γκολ. Απέναντί τους όμως βρήκαν και πάλι την πολυπρόσωπη άμυνα των φιλοξενούμενων που δεν άφηναν κανένα διάδρομο ανοιχτό προς την εστία του **Χαλκίδη**, που συνέβαλε και αυτός με τη σειρά του στο να διατηρηθεί το μηδέν για την ομάδα του, αφού όποτε χρειάστηκε οι επεμβάσεις του ήταν σωτήριες. Ταυτόχρονα με την πρώτη ευκαιρία (που ήταν λίγες στο β' ημίχρονο) έβγαιναν μπροστά, παίζοντας πάντα με το σύστημα των αντεπιθέσεων. Συνεπώς οι τυπικά γηπεδούχοι νιώθοντας και τα χρονικά όρια να στενεύουν, κατέληξαν σε σπασμωδικές ενέργειες στην επίθεση, προσδοκώντας έτσι να πετύχουν κάτι καλό, αλλά και πάλι χωρίς αποτέλεσμα. Το τελικό σφύριγμα του παιχνιδιού βρήκε τους παίκτες της ΑΕ Λέρου να πανηγυρίζουν, μετά την μεγάλη νίκη που πήραν απέναντι σε μια ομάδα που αναμένουν πολλοί να πρωταγωνιστήσει και στο φετεινό πρωτάθλημα. Σε γενικές γραμμές ο Κλεάνθης είχε το θέαμα και τις εντυπώσεις και η ΑΕΛ την ουσία και τους βαθμούς.

ΦΑΣΕΙΣ – ΓΚΟΛ

ΜΑΡΙΤΣΑ

ΚΛΕΑΝΘΗΣ – ΑΕΛ

0 – 2

14'. Σέντρα του **Κρομύδα**, κοντινή κεφαλιά του **Φαρμακίδη,** εντυπωσιακή απόκρουση του **Χαλκίδη.**

28'. Ο **Ιγνατίδης Α.** σε αντεπίθεση κοντρόλαρε και σούταρε ψηλοκρεμαστά μόλις άουτ.

32'. Μετά από φάουλ, την μπάλα πήρε ο **Ηλίας** που σούταρε από το ύψος του πέναλτι και άνοιξε το σκορ 0-1.

45'. Σέντρα-σουτ του **Λιβανού**, η μπάλα χτύπησε στην πλάτη του **Χατζηθεοδωράκη** και αυτογκόλ 0-2.

54'. Σέντρα -σουτ του **Φρούμη** μόλις άουτ.

56'. Συρτό σουτ του **Σπάρταλη Π.** μπλόκαρε με διπλή προσπάθεια ο **Χαλκίδης.**

60'. Σέντρα του **Χατζηθεοδωράκη, ο Κρομύδας Γ.** από πολύ κοντά δεν μπόρεσε να πετύχει την μπάλα με το κεφάλι.

63'. Κόρνερ, κεφαλιά του **Σπάρταλη Π.** πάνω από το οριζόντιο άουτ.

66'. Σουτ του **Καραγιάννη** μπλόκαρε ο **Χαλκίδης.**

73'. Τράβηγμα του **Λιβανού** από τον **Κρομύδα Ν.** μέσα στην περιοχή, ο διαιτητής είπε "παίζετε". Διαμαρτυρίες των παικτών της Λέρου για πέναλτι.

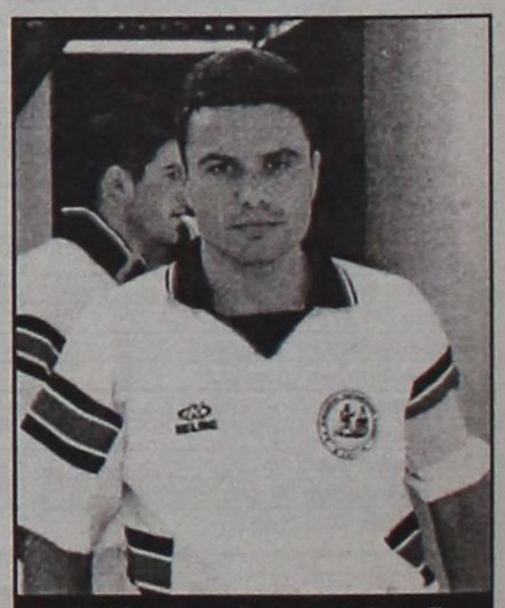

Αισθητή η απουσία του Σταύρου Γαλανού από τη σύνθεση του Κλεάνθη

79'. Φάουλ από τον **Σπάρταλη Π.** η μπάλα χτύπησε στο τείχος και στην συνέχεια σουτ του **Θεοδοσίου**, η μπάλα στο δεξί κάθετο δοκάρι.

Πολύ καλή η διαιτησία των **Φραγκίνη, Τριανταφύλλου, Ορφανού.** Από τον Κλεάνθη ξεχώρισαν οι **Χατζηθεοδωράκης, Φρούμης και Σπάρταλης Π.** ενώ από την ομάδα της Λέρου οι **Μαχαίρας, Λιβανός και Σκυρλάς.**

ΚΛΕΑΝΘΗΣ: *Σαρικάς, Χατζηθεοδωράκης, Τριανταφύλλου, Καραγιάννης, Φρούμης, Τσιράκος (46' Κρομύδας Γ.), Θεοδοσίου, Φαρμακίδης (40' Σπάρταλης Μ., 64' λ.τ. Πότσος), Καρακώστας, Σπάρταλης Π., Κρομύδας Ν.*

ΛΕΡΟΣ: *Χαλκίδης, Φλωρεντής, Φυλακούρης, Μαχαίρας, Λουλουδιάς, Λιβανός, Τσάτσος (70' Ιγνατίδης Ν.), Σκυρλάς, Σικινιώτης, Ηλίας (59' Λιακάκης), Ιγνατίδης Α. (92' Καρνέσης).*

Α' ΚΑΤΗΓΟΡΙΑ-Πωλήσεις ακινήτων Κ. Διακογεωργίου

Ανετο πέρασμα

☞ *ΧΩΡΙΣ ΙΔΙΑΙΤΕΡΟ ΠΡΟΒΛΗΜΑ Ο ΔΙΓΕΝΗΣ ΜΕ ΤΡΙΑ ΓΚΟΛ ΣΤΟ ΔΕΥΤΕΡΟ ΗΜΙΧΡΟΝΟ ΚΕΡΔΙΣΕ 3-0 ΣΤΗΝ ΚΩ ΤΟΝ ΑΝΤΑΓΟΡΑ*

ΚΩΣ (ΓΙΩΡΓΟΣ ΑΝΑΓΝΩΣΤΟΥ)

Νίκη που του επιτρέπει να βλέπει με μεγαλύτερη αισιοδοξία τη συνέχεια, πέτυχε προχθές ο Διγενής μέσα στην Κω, κερδίζοντας τον Ανταγόρα με 3-0.

Ηταν μια νίκη που την δικαιούνταν βάση των πολλών ευκαιριών που δημιούργησε στον αγωνιστικό χώρο και βάση της καλύτερης εικόνας που έδειξε έναντι των γηπεδούχων.

Μ' αυτή τη νίκη οι Κοσκινιάτες διατήρησαν τη μικρή απόσταση που τους χωρίζει από την κορυφή, ενώ αντίθετα ο Ανταγόρας παρέμεινε στον "πάτο" της βαθμολογίας, αφού στα τέσσερα πρώτα ματς του πρωταθλήματος μετράει τρεις ήττες και μια ισοπαλία.

Οι γηπεδούχοι έδειξαν στο προχθεσινό παιχνίδι πως η ομάδα τους δεν είναι ακόμη έτοιμη, αφού στην επανάληψη οι δυνάμεις τους εγκατέλειψαν.

Αντίθετα ο Διγενής που έδειξε από τα τέλη του α' ημιχρόνου και μετά, απόλυτος "άρχοντας" του αγώνα, εκμεταλλεύθηκε την ανωτερότητά του φτάνοντας σε μια σημαντική νίκη.

ΚΩΣ

ΑΝΤΑΓΟΡΑΣ – ΔΙΓΕΝΗΣ

0 3

ΦΑΣΕΙΣ ΚΑΙ ΓΚΟΛ

38' Σουτ φάουλ του **Ψύλλου** έφυγε λίγο πάνω από το οριζόντιο δοκάρι.

41' Μετά από ατομική προσπάθεια ο **Καστρουνής** έκανε το σουτ που κόντραρε όμως στον **Βραχνά** και έφυγε κόρνερ.

45' Κεφαλιά του **Ψύλλου** απέκρουσε επάνω στη γραμμή με το κεφάλι σε νέο κόρνερ ο **Κεφαλιανός.**

57' Σουτ του **Τριανταφύλλου** έφυγε λίγο πάνω από τα δοκάρια.

57' Δυνατό σουτ του **Γκαρανάτσιου** αποκρούσθηκε από το κάθετο δοκάρι.

64' Δυνατό σε εκτέλεση κόρνερ του **Πίττα**, ο **Καντιμοίρης** που έδειξε να αιφνιδιάζεται απέκρουσε τη μπάλα με τη βοήθεια και του κάθετου δοκαριού.

65' Νέο σουτ του **Γκαρανάτσιου** στο οριζόντιο δοκάρι.

66' Σέντρα του **Σιδεράτου** ο **Αγγελόπουλος** με κεφαλιά έκανε το 0-1.

84' Ωραία μπροστινή πάσα του **Γκαρανάτσιου** προς τον **Αγγελόπουλο** ο οποίος με πλασέ έκανε το 0-2. Σ' αυτή τη φάση οι γηπεδούχοι διαμαρτυρήθηκαν πως ο σκόρερ ήταν σε θέση οφ-σάιντ.

86' Ο **Κουλούρας** εκμεταλλευόμενος λάθος της άμυνας του Ανταγόρα πήρε τη μπάλα έξω από την περιοχή και με ωραίο πλασέ έκανε το τελικό 0-3.

Να σημειώσουμε πως στο 20' ο ποδοσφαιριστής του Ανταγόρα, **Συλαϊδόπουλος**, αποχώρησε από τον αγωνιστικό χώρο σοβαρά τραυματίας, όταν σε κάποια φάση (μόνος του) γύρισε το γόνατό του.

Διακρίθηκαν:

Από τους γηπεδούχους προσπάθησαν οι **Στάκκος, Μανούσογλου** ενώ από τον Διγενή άρεσαν περισσότερο οι **Γκαρανάτσιος, Αγγελόπουλος.**

Καλή η διαιτησία των **Κατέρη, Γιοβάνι, Ξιάρχου** που ξεκίνησαν τον αγώνα με 15' καθυστέρηση ακολουθώντας τον τρόπο διαμαρτυρίας που τους έδειξε η ΟΔΠΕ για τις αποφάσεις της ΕΠΟ στον κανονισμό διαιτησίας.

ΑΝΤΑΓΟΡΑΣ: *Χοχλαστός, Βραχνάς, Παναγόπουλος, Κεφαλιανός Δ., Λαμπριανίδης, Ζερβάνος, Συλαϊδόπουλος (20' λ.τ. Μίχος, 62' Γουρλάς), Δουλγεράκης, Πίττας (52' Στεργαλάς), Στάκκος, Μανούσογλου.*

ΔΙΓΕΝΗΣ: *Καντιμσίρης, Γκαρανάτσιος, Σιδεράτος, Μάμμης, Μανιάς, Ψύλλου, Μοσκιού, Τριανταφύλλου (87' Οικονομάκης), Αγγελόπουλος, Μαχλής (56' Κουλούρας), Καστρουνής (69' Σβύνος).*



Νέα νίκη εκτός έδρας πανηγύρισαν οι παίκτες του Διγενή



Ο Βαγγέλης Γκαρανάτσιος ήταν από τους κορυφαίους του Διγενή στη νίκη επί του Ανταγόρα (0-3)

Τον άφησε νηστικό...

✓ *Μεγάλη νίκη με 2-1 πέτυχε μέσα στη Μαλώνα ο Ορφέας κερδίζοντας τον Αγιο Γεώργιο που προβλημάτισε με την απόδοσή του.*

ΜΑΛΩΝΑ (ΚΩΣΤΑΣ ΤΑΡΑΛΗΣ)

Απρόσμενη ήττα υπέστη στην έδρα του ο Αγιος Γεώργιος που έχασε από τον Ορφέα με 2-1.

Στο δεύτερο παιχνίδι μέσα στη Μαλώνα οι γηπεδούχοι γνώρισαν τη δεύτερη τους ήττα κάνοντας το μέλλον τους πιο δύσμοιρο, καθώς η ήττα προήλθε από ομάδα που υποτίθεται παλεύει και αυτή για να παραμείνει στην κατηγορία.

Το παιχνίδι ήταν κακό ποιοτικώς αφού οι Ορφείτες κλεισμένοι στην άμυνα τους προσπαθούσαν να πετύχουν κάτι στην αντεπίθεση. Αυτό το σύστημα τους βγήκε φτάνοντας σε μια πολύτιμη νίκη στην προσπάθεια που κάνουν για να διατηρηθούν στην κατηγορία.

Ο Αγιος προσπάθησε να αντιδράσει στο γκολ που δέχθηκε στην εκπνοή του ημιχρόνου (40') μπαίνοντας πιο επιθετικά στην επανάληψη.

Ομως σε μια αντεπίθεση οι Ορφείτες πάγωσαν για άλλη μια φορά τους γηπεδούχους κάνοντας το 0-2. Το τελικό 1-2 διαμορφώθηκε στην εκπνοή του αγώνα με πέναλτυ που κέρδισαν οι Μαλωνίτες.

Να σημειώσουμε πως ο διαιτητής **Τριανταφύλλου** δεν κράτησε ούτε δευτερόλεπτο καθυστέρηση.

ΜΑΛΩΝΑ

ΑΓ. ΓΕΩΡΓΙΟΣ – ΟΡΦΕΑΣ

1 2

ΦΑΣΕΙΣ ΚΑΙ ΓΚΟΛ

37' Σουτ του **Παπαγρηγορίου** απέκρουσε σε κόρνερ ο **Λυκοπάντης.**

40' Ο **Βρανάς** έδωσε μπροστινή πάσα στον **Μαθιό Μ.** που περνώντας τον προσωπικό του αντίπαλο με πλασέ έκανε το 1-0.

55' Σουτ του **Σακελλάρη** νέα απόκρουση του **Λυκοπάντη.**

58' Ο **Μαθιός Μ.** τροφοδότησε τον **Κωστάκη** που "ξεχάστηκε" από την άμυνα του Αγίου και προλαβαίνοντας την έξοδο του **Καραγιάννη** έκανε το 0-2.

75' Σουτ του **Παπαγρηγορίου** ο **Λυκοπάντης** με διπλή προσπάθεια μπλόκαρε.

82' Σουτ του **Παπαγρηγορίου** απέκρουσε ασταθώς ο **Λυκοπάντης**, ο **Χατζημανώλης** πήρε το ριμπάουντ έκανε το πλασέ που έφυγε όμως πάνω από τα δοκάρια.

88' Μπροστινή μπαλιά του **Δημητριάδη** στον **Σκυλλαράκη Α.**, αυτός ανατράπηκε μέσα στην περιοχή από τον **Παπαϊωάννου** με αποτέλεσμα ο διαιτητής να δείξει πέναλτυ.

Το εκτέλεσε εύστοχα ο **Παπαγρηγορίου** μειώνοντας σε 1-2.

Διακρίθηκαν:

Από τον Αγιο προσπάθησαν περισσότερο οι **Δημητριάδης, Δράκωνας** και **Α. Σκυλλαράκης** (όσο έπαιξε) ενώ από τον Ορφέα οι **Λυκοπάντης, Κωστάκης, Βρανάς, Μαθιός Μ.**

Καλή η διαιτησία των **Τρανταφύλλου, Γενή, Γιαννούλη.**

ΑΓ. ΓΕΩΡΓΙΟΣ: *Καραγιάννης, Σπανουδάκης (57' Χατζημανώλης), Αρβανιτάκης, Δημητριάδης, Παρούσης, Στρατής, Μουστακέλλης (52' Σ. Σκυλλαράκης), Σκυλλαράκης Χ. Παπαγρηγορίου, Δράκωνας, Σακελλάρης (70' Α. Σκυλλαράκης)*

ΟΡΦΕΑΣ: *Λυκοπάντης, Λάτος, Στάπας, Δήμας, Παπαϊωάννου, Γεωργιάδης, Κωστάκης, Ατσίδης (1' Χατζηνικήτας), Βρανάς, Μαθιός Μ., Καμαράτος (1' Χατζηδημητρίου).*



Ο Μεγκούρης Μαθιός άνοιξε το σκορ στη Μαλώνα

Α' ΚΑΤΗΓΟΡΙΑ-Πωλήσεις ακινήτων Κ. Διακογεωργίου

Προχωρεί απτόητος

☞ *ΤΟ 4Χ4 ΕΚΑΝΑΝ ΟΙ ΚΡΕΜΑΣΤΕΝΟΙ ΜΕΣΑ ΣΤ' ΑΦΑΝΤΟΥ ΚΕΡΔΙΖΟΝΤΑΣ 2-0 ΤΟΝ ΑΕΡΑ*

ΑΦΑΝΤΟΥ

Νίκη που τον διατήρησε στην κορυφή της βαθμολογίας πέτυχε μέσα στ' Αφάντου ο Φοίβος κερδίζοντας τον ΑΕΡΑ με 2-0.

Μ' αυτό τον τρόπο συνέχισε το καλό σερί νικών κάνοντας το 4Χ4.

Το παιχνίδι ποιοτικά ήταν μέτριο με τους Φαντενούς στο ξεκίνημά του να είναι πιο δραστήριοι. Μετά όμως από το 20' περίπου οι φιλοξενούμενοι άρχισαν να έχουν τον έλεγχο και σιγά-σιγά να δημιουργούν ευκαιρίες.

Σε μια απ' αυτές το 26' κατάφεραν να ανοίξουν το σκορ και η συνέχεια να γίνει πιο εύκολη γι' αυτούς.

Στην επανάληψη ο έλεγχος ήταν πλήρης όπου είχε σαν συνέπεια το σκορ να οδηγηθεί στο 0-2 και εάν οι επιθετικοί του Φοίβου ήταν πιο ψύχραιμοι στην τελική τους προσπάθεια θα πετύχαιναν περισσότερα γκολ.

ΑΦΑΝΤΟΥ

ΑΕΡΑ – ΦΟΙΒΟΣ

0 2

ΦΑΣΕΙΣ ΚΑΙ ΓΚΟΛ

12' Ο **Λυριστής** του ΑΕΡΑ ξέφυγε μόνος του και κακώς υποδείχθηκε σε θέση οφ-σάϊντ από τον **Σάββενα** αφού καλυπτόταν από παίκτη του Φοίβου. Σε αυτή τη φάση είχαμε και τις έντονες διαμαρτυρίες των γηπεδούχων.

22' Σουτ ψηλοκρεμαστό του **Ζουρούδη** πάνω από το οριζόντιο άουτ.

26' Λάθος των αμυντικών του ΑΕΡΑ **(Γιαννουκά** και **Παπαβασιλείου)** ο **Ζουρούδης** κέρδισε την μπάλα του από θέση τετ α τετ νίκησε τον **Κουμνάκη** και άνοιξε το σκορ, 0-1.

29' Ασίστ του **Ορφανίδη** στον **Μουσακίνια** που από πολύ κοντά αμαρκάριστος πλάσαρε αλλά απέκρουσε εντυπωσιακά ο **Κουμνάκης** σε κόρνερ.

32' Ο **Λυριστής** σε θέση τετ α τετ πλάσαρε, απέκρουσε προσωρινά ο **Σταματίου**, νέο πλασέ από τον **Λυριστή** πάνω από το οριζόντιο άουτ.

34' Πάσα του **Σπανού** στον **Πολιά** που έπιασε ένα δυνατό διαγώνιο σουτ, και απέκρουσε δύσκολα ο **Κουμνάκης** σε κόρνερ.

36' Ο **Λυριστής** άνοιξε πολύ την μπάλα και ο **Σταματίου** πρόλαβε και μπλόκαρε.

39' Πάσα του **Ζουρούδη** στον **Πολιά** σε θέση τετ α τετ πλάσαρε αλλά απέκρουσε με τα πόδια ο **Κουμνάκης.**

40' Ο **Καγιάς Π.** σούταρε και απέκρουσε με γροθιές ο **Σταματίου.**

59' Δυνατό σουτ του **Σωτηράκη** μπλόκαρε ο **Σταματίου.**

60' Ασίστ του **Ζουρούδη** στον **Σπανό** που πλάσαρε σε κόρνερ.

62' Ο **Πολιάς** έδωσε στον **Δράκο** που από την γραμμή της μεγάλης περιοχής σούταρε δυνατά και η μπάλα στα δίχτυα 0-2.

63' Σέντρα **Βενετοκλή**, κεφαλιά του **Γιορδαμνή** πάνω από το οριζόντιο άουτ.

65' Ενα-δύο **Ορφανίδη-Δράκου**, σουτ του πρώτου μπλόκαρε ο **Κουμνάκης.**

71' Κοντινή κεφαλιά του **Λυριστή** (ΑΕΡΑ) πάνω από το οριζόντιο άουτ.

81' Σέντρα-σουτ του **Γιαννικάκη** μόλις άουτ

87' Σουτ του **Μουδάτσου** μόλις άουτ

ΔΙΑΙΤΗΣΙΑ

Ο διαιτητής **Τσαούσης** κακώς δεν άφησε σε δύο τρεις περιπτώσεις το πλεονέκτημα και ο β' βοηθός **Σάββενας** κακώς έδειξε οφσάϊντ στην φάση του 12'. Καλός ο επόπτης **Ορφανός.**

Από τον ΑΕΡΑ διακρίθηκαν οι **Κουμνάκης, Κοιλιάς Π.** και **Λυριστής** ενώ από τον Φοίβο οι **Ορφανίδης, Ζουρούδης** και **Γιαννικάκης.**

ΑΕΡΑ: *Κουμνάκης, Κοιλιάς Π., Διακίδης, Χιάμπολης, Παπαβασιλείου, Γιαννουκάς Β., Γιορδαμνής (66' Τάουλας), Σωτηράκης, Καραγιάννης (30' Βενετοκλής), Καππάκας, Λυριστής (73' λ.τ. Μιχαηλίδης).*

ΦΟΙΒΟΣ: *Σταματίου, Ορφανίδης, Σπανός (86' Λιόρδος), Κορνάρος, Χαρικιόπουλος, Κάβουρας, Πολιάς (78' Μουδάτσος), Ζουρούδης, Μουσακίνιας, Γιαννικάκης, Λυριστής (47' Δράκος).*



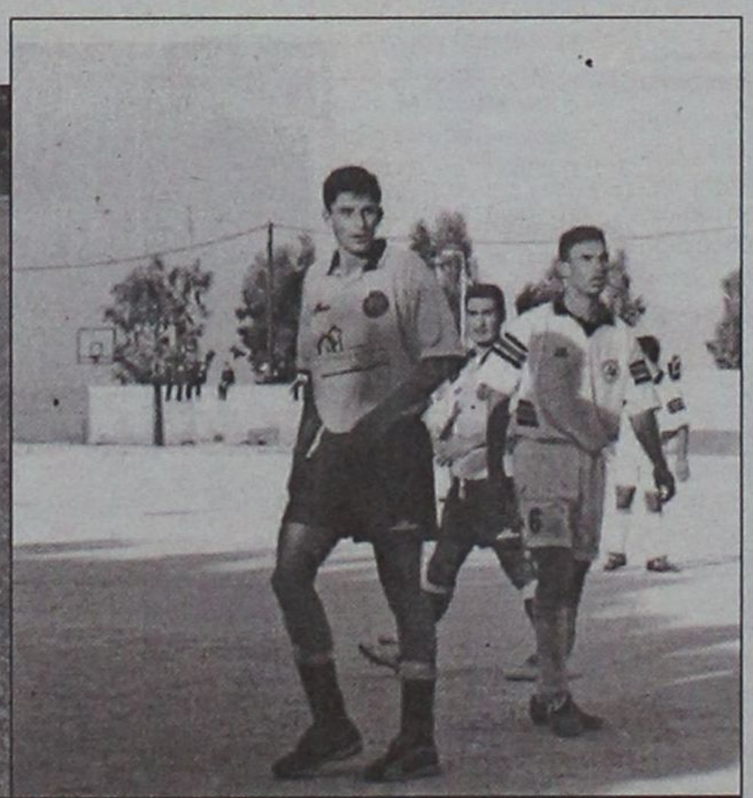

Ο Κώστας Ζουρούδης (αριστερά) έδωσε την πρωτοπορία, ενώ ο Δράκος (δεξιά) σφράγισε τη νίκη για τον Φοίβο

Ανετα 3-0 ο Διαγόρας Β.

✔ *Πέτυχε την πρώτη του νίκη στο πρωτάθλημα με σκόρερς τους Μπακίρη (46'), Καμπούρη (51'), Μακρυδημήτρη (84')*

ΒΑΤΙ (Των απεσταλμένων μας ΝΙΚΗΤΑ ΚΟΥΣΚΟΥΣΗ-ΚΩΣΤΑ ΚΑΣΤΑΝΑΚΗ)

Την πρώτη του νίκη πέτυχε το Σάββατο στο γήπεδό του ο Διαγόρας Βατίου. Νίκησε την Θύελλα Πυλώνας 3-0 όντας καλύτερος σ' ολόκληρη τη διάρκεια του αγώνα και εκμεταλλευόμενος τις αδυναμίες στην άμυνα των φιλοξενουμένων.

Οι κυανέρυθροι μπήκαν δυνατά στο παιχνίδι και προσπάθησαν απ' την αρχή να δημιουργήσουν καταστάσεις απ' τα άκρα. Στην δεξιά πλευρά ο **Μακρής** εύρισκε διαδρόμους που οδηγούσαν στον **Γιάννη Καμπούρη**, ενώ απ' την αριστερή ήσαν πολλές οι σέντρες του **Γιαλλούση** στην αντίπαλη άμυνα.

Μέχρι την συμπλήρωση του ημιώρου όμως ο Διαγόρας απείλησε μόνο δύο φορές, χάνοντας μάλιστα στο 22' και τον **Λεντάκη** που τραυματίσθηκε. Η είσοδος του **Ροδίτη** έδωσε περισσότερη κυκλοφορία της μπάλας στους γηπεδούχους στον χώρο του κέντρου που δεν απείλησαν όμως μέχρι το τέλος του ημιχρόνου.

Στο ίδιο διάστημα η Θύελλα με σφιχτή άμυνα προσπαθούσε να κρατήσει μακρυά απ' τον **Σαββάκη** τους επιθετικούς της ομάδας του Βατίου.

Ιδιαίτερα μετά το ημίωρο, οι παίκτες του **Σπύρου Αγγελόπουλου** προσπάθησαν να βγουν στην επίθεση. Τους έλειπε όμως ο παίκτης που θάδινε την καλή τελική πάσα στους **Εγγλέζο, Ορφανό** και **Οίκουτα**. Παραλίγο στις καθυστερήσεις του α' μέρους ν' άνοιγε η Θύελλα το σκορ **(Ορφανός)**, οπότε η εξέλιξη του αγώνα θα ήταν διαφορετική.

ΓΚΟΛ ΣΕ ΚΑΘΟΡΙΣΤΙΚΗ ΧΡΟΝΙΚΗ ΣΤΙΓΜΗ

Οτι δεν πέτυχε ο **Ορφανός** στις καθυστερήσεις το πέτυχε με τη σέντρα ο **Μπακίρης**. Ηρθε και το 2-0 στο 51' κι από κει κι ύστερα τα πράγματα ήταν εύκολα μέχρι το τέλος για τους γηπεδούχους.

Η Θύελλα ανέβασε την απόδοσή της στο διάστημα 60'-84' αλλά κινήθηκε στα ίδια μέτρια επίπεδα και δεν απείλησε τον **Μπεκιάρη** ουσιαστικά παρά μόνο στη φάση του 72'.

Αντίθετα ο Διαγόρας σε μια αντεπίθεσή του μεγάλωσε κι άλλο τη νίκη πετυχαίνοντας το 3-0.

ΒΑΤΙ

ΔΙΑΓΟΡΑΣ Β. – ΘΥΕΛΛΑ

3 0

ΤΟ ΦΙΛΜ ΤΟΥ ΑΓΩΝΑ

Στο 9' από μπαλλιά του **Μπακίρη**, ο **Καμπούρης** έπιασε δυνατό σουτ που έφυγε ψηλά πάνω.

Στο 29' ο **Σαββάκης** έδιωξε εκπληκτικά σε κόρνερ το σουτ του **Καμπούρη.**

Στο 46' του α' ημιχρόνου, ο **Ορφανός** μπήκε στην περιοχή πλάσαρε, αλλά η μπάλλα έφυγε ξυστά από το κάθετο δοκάρι του **Μπεκιάρη.**

Με την έναρξη του β' μέρους το 1-0. Ο **Μπακίρης** ελίχθηκε απ' τ' αριστερά και την κατάλληλη στιγμή έστειλε τη μπάλα στα δίχτυα.

Το 2-0 στο 51'. Ο **Τσιβρινής** εκτέλεσε φάουλ από δεξιά κι ο **Καμπούρης** στο δεύτερο δοκάρι έστειλε τη μπάλα με κεφαλιά στα δίχτυα παρά την προσπάθεια του **Σαββάκη.**

Στο 72' από σέντρα του **Φαρμακαλή**, ο **Μπούτης** από καλή θέση πλάσαρε αλλά πάνω στον **Μπεκιάρη.**

Στο 85' **Καμπούρης-Μακρής** άλλαξαν ωραία τη μπάλλα ο νεαρός σούταρε δυνατά για να μπλοκάρει ωραία ο **Σαββάκης.**

Το 3-0 στο 84'. Ο **Μακρυδημήτρης** από μπαλλιά του **Μακρή** πλάσαρε στέλνοντας τη μπάλλα στα δίχτυα.

Διακρίθηκαν από τον Διαγόρα Β. οι **Μακρής, Καμπούρης, Κουλουμπράκης** και ο **Ροδίτης** όσο έπαιξε. Από την Θύελλα άρεσαν οι **Φαρμάκαλης, Βασιλάκης** και ο **Μωραΐτης.**

Πολύ καλή ήταν η διαιτησία των **Κατσιδώνη, Πηδιάκη, Χατζηνικόλα.**

Οι ομάδες:

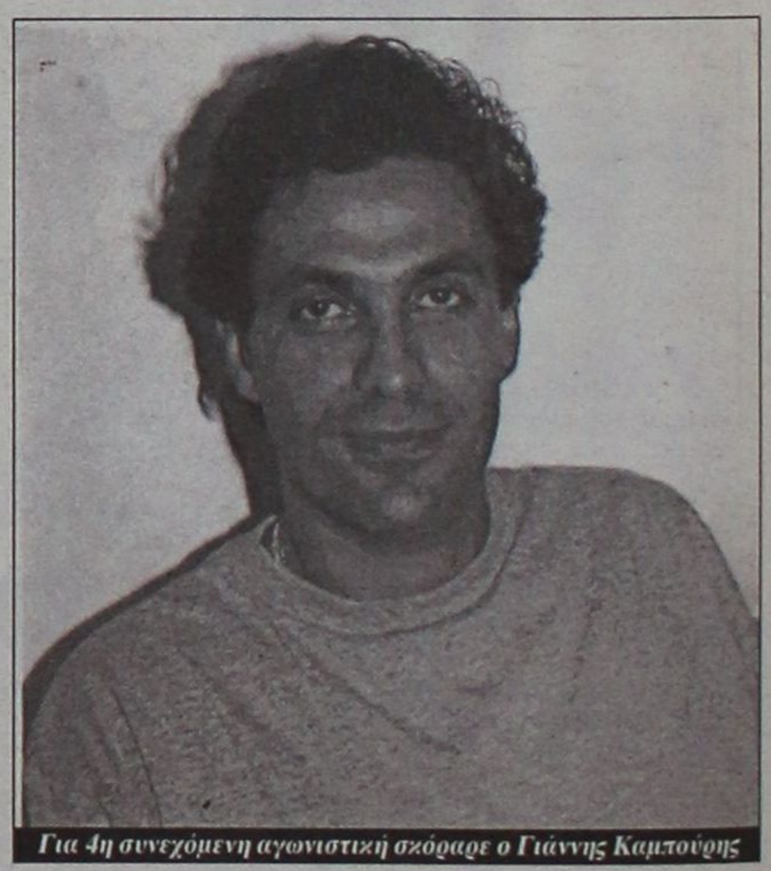

Για 4η συνεχόμενη αγωνιστική σκόραρε ο Γιάννης Καμπούρης

ΔΙΑΓΟΡΑΣ Β.: *Μπεκιάρης, Παπαϊωάννου, Γιαλούσης, Ροδανάκης, Τσιβρινής, Κουλουμπράκης, Μακρής, Ελληνας, Λεντάκης (22' λ.τ. Ροδίτης), Καμπούρης (85' Χωρίτης), Μπακίρης (76' Μακρυδημήτρης)*

ΘΥΕΛΛΑ ΠΥΛ.: *Σαββάκης, Κουτσουμπάρης (59' Παπαλεξάνδρου), Σεντεμέντες (69' Μπούτης), Ορφανός, Μωραΐτης, Αθανασάς (69' Γαλανός), Βασιλάκης, Φαρμάκαλης, Εγγλέζος, Ορφανός, Οίκουτας*

Α' ΚΑΤΗΓΟΡΙΑ-Πωλήσεις ακινήτων Κ. Διακογεωργίου

Τρίποντο Ξύπα

☞ *Η ΑΝΑΓΕΝΝΗΣΗ ΝΙΚΗΣΕ ΑΝΕΤΑ ΤΟΝ ΚΟΥΡΑΣΜΕΝΟ ΚΑΛΥΜΝΙΑΚΟ ΜΕ 4-1 ΧΑΡΙΣ ΣΤΟ ΧΑΤ ΤΡΙΚ ΤΟΥ ΞΥΠΑ*

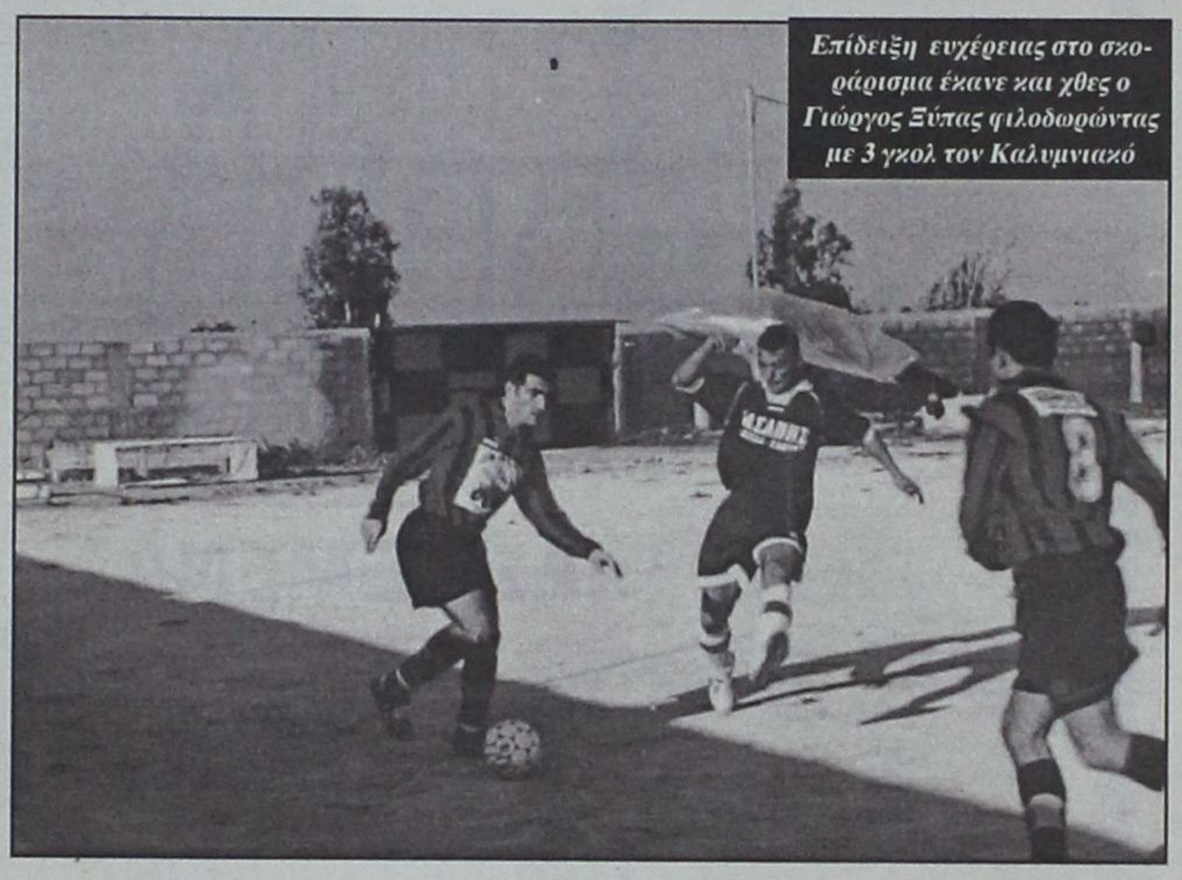

Επίδειξη ευχέρειας στο σκοράρισμα έκανε και χθες ο Γιώργος Ξύπας φιλοδωρώντας με 3 γκολ τον Καλυμνιακό

ΕΜΠΩΝΑ

Χωρίς να συναντήσει ιδιαίτερα προβλήματα συνέχισε την πορεία της στο πρωτάθλημα η Αναγέννηση , η οποία επικράτησε χθες το πρωί στο "σπίτι" της του ταλαιπωρημένου Καλυμνιακού με 4-1.

Πέρα από τα πέντε τέρματα που σημειώθηκαν το παιχνίδι δεν πρόσφερε κάτι το ιδιαίτερο στον φίλαθλο κόσμο που το παρακολούθησε, καθώς το θέαμα ήταν μέτριο και οι καλές φάσεις λιγοστές. Εξάλλου, ήταν από το ξεκίνημα φανερό πως οι γηπεδούχοι δεν θα είχαν πρόβλημα να επιβληθούν επί μίας ναι μεν φιλότιμης, πλην όμως ανέτοιμης ομάδας που κουβαλάει στις πλάτες της πολλά προβλήματα.

ΕΜΠΩΝΑ

ΑΝΑΓΕΝΝΗΣΗ – ΚΑΛΥΜΝΙΑΚΟΣ

4 **1**

Πάντως, αν αναζητήσει κανείς ένα σημείο αναφοράς στο χθεσινό ματς, θα το βρει στο χατ τρικ του **Ξύπα.**

ΤΑ ΓΚΟΛ

28'. Ο **Ξύπας** βρέθηκε σε θέση βολής μέσα στην περιοχή, σούταρε δυνατά χωρίς δεύτερη σκέψη και άνοιξε το σκορ.

30'. Εντυπωσιακό μακρινό σουτ του **Αγκά** και ...2-0.

40'. Ο **Θαρρενός Κ.** αντράπηκε από τον **Σισαλούη** και ο διαιτητής **Σιδηρόπουλος** έτρεξε αμέσως προς την άσπρη βούλα.

Ο **Ξύπας** σημάδεψε σωστά και ανέβασε τον δείκτη του σκορ στο 3-0.

70'. Ο Καλυμνιακός κέρδισε πέναλτι σε χέρι του **Κάβουρα**. Την εκτέλεση ανέλαβε ο **Βαβλάς**, που πέτυχε το γκολ της τιμής.

83'. Ο **Ξύπας** σφράγισε την θαυμάσια εμφάνισή του με γκολ-ποίημα. Ενα απευθείας φάουλ από απόσταση 40 μέτρων.

Κορυφαίοι των νικητών ήταν οι **Ξύπας, Θαρρενός Κ. και Αγκάς,** ενώ από τον Καλυμνιακός άρεσαν οι **Βαβλάς, Βούης και Λελέκης.**

Αριστη ήταν η διαιτησία των **Σιδηρόπουλου, Λάμπρου και Κατσιδώνη Π.**

Οι συνθέσεις:

ΑΝΑΓΕΝΝΗΣΗ ΕΜΠ.: *Χαλκιόπουλος, Βασιλώττος, Ματθαίος (86' Σπανούλης), Σπανουδάκης, Κάβουρας, Τσουκαλάς, Ξύπας, Θαρρενός Κ. (88' Κρητικός), Αγκάς, Πολυχρόνης, Ζιάκης (66' Θαρρενός Χ.).*

ΚΑΛΥΜΝΙΑΚΟΣ: *Λελέκης, Χανδακάρης, Ρήγας (65' Τηλιακός), Μακαρούνας, Χαλίκος (35' Σισαλούης), Βούης, Γλυκοκάλαμος (65' Χατζησμάλης), Βαβλάς, Κασσάρας, Χαλίκος, Λίας.*

Κράτησε την ουσία στην επανάληψη

✓ *Βρήκε το δρόμο προς τα δίχτυα η Κως στο β' ημίχρονο, μετά από ένα α' ημίχρονο χαμένων ευκαιριών*

ΑΓ. ΑΠΟΣΤΟΛΟΙ

Πιο ουσιαστική στο β' ημίχρονο η ομάδα της ΑΕ Κω κατάφερε να πετύχει μια εύκολη και συνάμα πολύτιμη νίκη εκτός έδρας, κερδίζοντας με 3-0 την ομάδα του Ευαγόρα. Μετά από ένα πρώτο ημίχρονο με πολλές φάσεις ιδιαίτερα από τους φιλοξενούμενους το οποίο είχε πάθος και ένταση δεν κατορθώθηκε καμμία από τις δύο ομάδες να πετύχει γκολ.

Στην επανάληψη αν και ο ρυθμός του αγώνα έπεσε εξαιτίας και της μεγάλης ζέστης, οι ποδοσφαιριστές της Κω πιο ψύχραιμοι στην τελική τους προσπάθεια πέτυχαν τρία τέρματα παίρνοντας τη νίκη.

Οι γηπεδούχοι ωστόσο πάλαιψαν το παιχνίδι, όμως, έδειξαν αδύναμοι στην επίθεση, καθώς δεν μπορούσαν να φτάσουν με προυποθέσεις κοντά στο γκολ. Σημαντικό ρόλο έπαιξε και η εμπειρία των ποδοσφαιριστών της Κω που δεν επέτρεψαν στους νεαρούς κατά πλειοψηφία παίκτες του Ευαγόρα να αναπτυχθούν κατάλληλα.



Την πρώτη της εκτός έδρας νίκη πέτυχε η ΑΕ Κως

ΑΓ. ΑΠΟΣΤΟΛΟΙ

ΕΥΑΓΟΡΑΣ – ΑΕ ΚΩΣ

0 **3**

ΦΑΣΕΙΣ – ΓΚΟΛ

4'. Σέντρα σουτ του **Μερκούρη** από δεξιά η μπάλα αποκρούσθηκε από το οριζόντιο δοκάρι.

6'. Σουτ του **Δρόσου Δ.Μ.** από καλή θέση έφυγε άουτ.

22'. Την ίδια τύχη είχε σουτ του **Μάμμη** που έφυγε συρτά άουτ.

35'. Ο **Κυριόπουλος** από το ύψος του πέναλτι σούταρε ψηλά.

40'. Κεφαλιά του **Γκουντελίτσα** αποκρούσθηκε από τη συμβολή των δοκών του **Αλμπανίδη.**

42'. Νέα σωτήρια απόκρουση του **Αλμπανίδη** σε κόρνερ σε πλασέ του **Κυριόπουλου** από τα δύο μέτρα.

56'. Εκτέλεση φάουλ του **Ολιβέιρα** από αριστερά κεφαλιά του **Καραγιάννη** η μπάλα ψηλοκρεμαστά στα δίχτυα του **Αλμπανίδη** και 0-1.

79'. Σουτ του **Μαρκουές** έξω από την περιοχή, κατέληξε στην αριστερή γωνία του **Αλμπανίδη** κάνοντας το 0-2.

82'. Ωραία προσποίηση και σουτ του **Ολιβέιρα** μέσα στην περιοχή, έστειλε στο "παραθυράκι" της εστίας του **Αλμπανίδη** την μπάλα γράφοντας το 0-3.

Διακρίθηκαν: Από την ομάδα του Ευαγόρα άρεσαν περισσότερο οι **Μερκούρης, Αλμπανίδης** παρά τα τρία γκολ που δέχθηκε και ο **Κάτρης.**

Από την Κω **Γκουντελίτσας, Δρόσος Μ.Δ. και Ολιβέιρα** ήταν οι καλύτεροι της ομάδας τους.

Διαιτησία: Σχετικά καλή η διαιτησία του **Σάββα Παπανικολάου** που ωστόσο δεν απέφυγε τα λίγα λάθη.

Καλοί οι επόπτες **Κατσιδώνης Ε. και Κόκκινος.**

ΕΥΑΓΟΡΑΣ: *Αλμπανίδης, Μαγκαφάς, Μερκούρης, Κάτρης, Χατζημιχαήλ, Πεταυράκης, Μπάκαλος (73' Βαρκάδος), Διακαναστάσης (46' Καλούδης), Σίμας, Δημητρούλης, Ζαχαρίας (86' Γεωργαλλής).*

ΑΕ ΚΩΣ: *Σπαθάρας, Θεοδώρου (4' Καραγιάννης, 73' Μαρκουές), Θαλασσινός, Γκουντελίτσας, Ζ. Μποϊλής, Μάμμης, Δ.Ν. Δρόσος (2' Κυριόπουλος), Δ.Μ. Δρόσος, Γούλας, Ολιβέιρα, Αρβαντογιάννης.*

ΣΤΟ ΜΑΝΤΡΑΚΙ:
ΑΒΕΡΩΦ 27
(στάση ΡΟΔΑ)
Τηλ. 24176

Κέντρο Ρολογιού
ΒΕΡΓΩΤΗΣ
Από το 1947

ΣΤΑ 100 ΜΑΓΑΖΙΑ:
ΣΟΦ. ΒΕΝΙΖΕΛΟΥ 63
Τηλ. 75115
FAX: 25846

ΝΕΕΣ COLLECTION:
ΕΠΩΝΥΜΑ ΕΛΒΕΤΙΚΑ ΡΟΛΟΓΙΑ: SECTOR, TISSOT, EDOX, SWATCH
ΙΑΠΩΝΙΚΗ ΤΕΧΝΟΛΟΓΙΑ: SEIKO, ORIENT, CITIZEN, CASIO
SPORT ΕΜΦΑΝΙΣΗ - ΠΟΙΟΤΗΤΑ: FESTINA, ADIDAS, CAMEL, CARRERA, TIME-FORCE

Η ΜΟΔΑ ΣΤΟ ΧΕΡΙ ΑΝΗΚΕΙ Σ' ΟΛΟΥΣ ΜΕ ΤΙΣ ΝΕΕΣ COLLECTION 2001 ΤΩΝ ΟΙΚΩΝ **JAGA, DISSONI, NEWMAN, DIVA, BRITANIA** σε καταπληκτικές τιμές.

ΒΕΡΓΩΤΗΣ: Οργανωμένο σέρβις
ΒΕΡΓΩΤΗΣ: Μπαταρίες, μπρασελέ, λουριά σε μεγάλη ποικιλία
ΒΕΡΓΩΤΗΣ: Αναπτήρες Zippo, Sarome
ΒΕΡΓΩΤΗΣ: Δώρα πρωτότυπα

και ΠΛΗΡΩΜΗ με VISA έως 12 άτοκες δόσεις

WATCH CENTER - ΒΕΡΓΩΤΗΣ από το 1947

ΗΜΙΧΡΟΝΟ

"ΕΛΑ ΠΙΑΣΕ ΕΜΕΝΑ"

Όλα έτοιμα για την εκτέλεση κόρνερ από τους παίκτες του Κλεόβουλου στο χθεσινό παιχνίδι με τον Ζεύς στο γήπεδο των Αγίων Αποστόλων. Ο τερματοφύλακας των γηπεδούχων φωνάζει στους συμπαίκτες του να μαρκάρουν τους παίκτες, όταν ξαφνικά βλέπει έναν από αυτούς να κρατάει την μέση του και να ρωτάει τον **Μαχραμά** (σ.σ. ο τερματοφύλακας) ποιόν παίκτη να "πιάσει" και του απαντάει: "Ελα πιάσε εμένα".

Το γεγονός σκόρπισε πολλά χαμόγελα τους παρευρισκόμενους, αφού είναι γνωστό το χιούμορ που διαθέτει ο **Μαχραμάς**.

ΒΡΕΘΗΚΑΝ ΕΚΕΙ

Αρκετοί άνθρωποι του ποδοσφαίρου έδωσαν το παρών στο χθεσινό αγώνα του Κλεάνθη με την ΑΕΛ στα Μαριτσά. Από το χώρο της διαιτησίας ήταν στις εξέδρες οι **Κάπρος, Λουλουδάκης, Κυπραίος, Στέργου, Μαυρουδάκης** και **Γενής**. Από τον χώρο της ΕΠΣΔ διακρίναμε τον **Σπύρο Τιβριντίδη** και τον ενωσιακό προπονητή **Μιχάλη Δράκο** και τέλος παρακολούθησαν το ματς ο πρόεδρος του Διγενή **Γιάννης Μιχελαράκης** και φυσικά ο πρόεδρος του Ηρακλή Μ. **Γιώργος Παπαδημήτρης**.

ΠΕΝΤΑΚΑΘΑΡΑ

Επιασε τόπο το δημοσίευμά μας την προηγούμενη εβδομάδα σχετικά με την καθαριότητα των δημοσιογραφικών θεωρείων στο γήπεδο Αφάντου. Αυτή την φορά ο εν λόγω χώρος ήταν πεντακάθαρος, κάτι που εξέπληξε ευχάριστα τους εκπροσώπους των ΜΜΕ. Ανθρωπος της Διοίκησης του ΑΕΡΑ εξέφρασε τα παράπονά του για την δημοσίευση της κατάστασης αυτής την περασμένη Δευτέρα, αλλά μακάρι σε όσα καυτηριάζουμε να δίνονται άμεσες λύσεις, για να τις επιβραβεύουμε όχι μία, αλλά δύο φορές.

ΧΩΡΙΣ ΦΑΝΕΛΕΣ

Πανηγύρισαν δεόντως την επιτυχία του δεύτερου γκολ που πέτυχαν οι παίκτες της ΑΕ Λέρου επί του Κλεάνθη, αλλά παρασύρθηκαν από τον ενθουσιασμό τους και το πλήρωσαν βλέποντας την κίτρινη κάρτα του διαιτητή **Φραγκίνη**. Πρόκειται για τον **Λιβανό** και τον **Σκύρλα** οι οποίοι έβγαλαν τις φανέλες τους, διαλέγοντας έτσι αυτό τον τρόπο για να γιορτάσουν το γκολ.

ΝΟΥΜΕΡΑ ΑΛΛΑ... ΜΟΥΝΤΙΑΛ

Φαίνεται ότι στην ομάδα του Φοίβου θέλουν να αγωνίζονται στα πρότυπα του μουντιάλ, αφού αυτό αποδεικνύουν και τα νούμερα στις φανέλες των ποδοσφαιριστών του, όπως παρουσιάστηκαν στο προχθεσινό παιχνίδι με αντίπαλο τον ΑΕΡΑ στα Αφάντου. Τα νούμερα είχαν μεγάλη ποικιλία και ανάμεσα σε αυτά υπήρχαν το 39, το 44, το 99 κ.λ.π. Πάντως το 100 δεν ξεπεράστηκε ακόμη.

ΚΑΤΕΘΕΣΕ ΕΝΣΤΑΣΗ Ο ΑΝΤΑΓΟΡΑΣ

Ενσταση για δύο δελτία του Διγενή κατέθεσε η ομάδα του Ανταγόρα, που όμως σύμφωνα με τα αίτια της κατάθεσης δεν φαίνεται να έχει καμμιά τύχη ώστε να προχωρήσει.

Συγκεκριμένα έκανε ένσταση γιατί στο δελτίο του **Γιώργου Καστρουνή** δεν αναγραφόταν το όνομα πατρός και μητρός, ενώ στο δελτίο του **Νίκου Κουλούρα** υπήρχε ένα νούμερο διαφορετικό (δεν διακρινόταν εάν ήταν 6 ή 8) απ' αυτό που αναγραφόταν στο δελτίο της ΕΠΟ.

"ΧΡΕΙΑΖΕΤΑΙ ΔΟΥΛΕΙΑ..."



Στεναχωρημένος από το αποτέλεσμα της ομάδας του ήταν μετά την λήξη του αγώνα στο Βάτι ο **Σπύρος Αγγελόπουλος** και μιλώντας για τον αγώνα τόνισε: "Επρεπε στο α' ημίχρονο να κερδίζουμε με 2-0 αλλά αυτό είναι το ποδόσφαιρο.

Η Θύελλα θέλει πολλή δουλειά ακόμη για να φθάσει στο επίπεδο που θέλω εγώ. Σήμερα δεχθήκαμε δύο γκολ απ' το πουθενά..."

ΚΩΣΤΑΣ ΚΑΣΤΑΝΑΚΗΣ

"ΚΑΝΑΜΕ ΤΙΣ ΦΑΣΕΙΣ ΓΚΟΛ..."



Αντίθετα περιχαρής μετά το 3-0 ήταν ο **Γιάννης Καμπούρης** που τόνισε χαρακτηριστικά: "Πιστεύω πως έγινε ένα δυνατό παιχνίδι. Είμασταν καλύτεροι σ' όλη την διάρκεια του παιχνιδιού και η νίκη μας είναι πέρα για πέρα δίκαιη. Θέλω να δώσω συγχαρητήρια στους παίκτες μου καθώς και στη διαιτησία. Η Πυλώνα είναι καλή ομάδα και της εύχομαι καλή πορεία. Η διαφορά της ομάδας μου με τα προηγούμενα παιχνίδια είναι ότι κάναμε τις φάσεις γκολ..."

ΚΩΣΤΑΣ ΚΑΣΤΑΝΑΚΗΣ

Αφησε τα... πουρνάρια



Αν παρατηρήσατε μερικοί το Σάββατο ο διαιτητής **Μιχάλης Φραγκίνης** δεν βρέθηκε σε κανένα γήπεδο του τοπικού, αν και δεν κληρώθηκε ως αξιολογημένος επόπτης Α' εθνικής σε κανένα ματς.

Ο λόγος ήταν ότι ανέλαβε να είναι σοφέρ στον γάμο ενός φίλου του που έγινε το απόγευμα του Σαββάτου στον Ιερό Ναό Κοιμήσεως της Θεοτόκου στην Κρεμαστή.

Μάλιστα από το μεσημέρι είχε πάει στο ανθοπωλείο και αφού γιάλισε καλά καλά το λευκό του αυτοκίνητο, το στόλισε με όμορφα λουλούδια.

Σειρά σου τώρα **Μιχαλάκη** να βρεις σοφέρ για την εκκλησία γιατί περιμένουν κι άλλοι από πίσω.

ΣΑΝ ΣΤΟ ΣΠΙΤΙ ΤΟΥ

"Διαγόρα, γερά, στο γήπεδό μας παίζουμε γι' ακόμα μια φορά!". Αυτό είναι ένα από τα συνθήματα που ακούστηκε από την εξέδρα του γηπέδου Παραδεισίου κατά την διάρκεια του αγώνα ανάμεσα στον Ηρακλή Μαριτσών και τον Διαγόρα. Ένα σύνθημα που δεν απέχει και πολύ από την πραγματικότητα, καθώς οι ποδοσφαιριστές του **Κώστα Παπαοικονόμου** είχαν την ένθερμη υποστήριξη των φανατικών φίλων του σωματείου, που έκαναν αισθητή την παρουσία τους από το πρώτο έως και το τελευταίο δευτερόλεπτο της αναμέτρησης.

Οι οπαδοί του "γηραιού" είχαν καταλάβει την μία γωνιά της εξέδρας και σίγουρα δεν ήταν δύσκολο να τους αναγνωρίσει κανείς, αφού πέρα από το ομοιόμορφο ντύσιμό τους στα χρώματα του συλλόγου την παρουσία τους μαρτυρούσαν και τα πανό που είχαν αναρτηθεί στην εξέδρα. Τα συνθήματα ήταν συνεχή, ενώ στα δύο γκολ που σημείωσαν οι **Γεωργαλλής** και **Μόσχου** έγινε πραγματικός χαμός! Ειδικά στο δεύτερο ο ίδιος ο **Μόσχου** έβγαλε τη φανέλα του και έφυγε "σφαίρα" προς τους οπαδούς για να μοιραστεί μαζί τους την χαρά του γκολ.

Στο τέλος της συνάντησης, οι εικόνες θύμισαν κάτι από... Τσάμπιονς Λιγκ, καθώς όλοι οι ποδοσφαιριστές του Διαγόρα πιάστηκαν χέρι-χέρι και κατευθύνθηκαν προς την εξέδρα, για να ακολουθήσουν τα καθιερωμένα ... "όλε".

ΚΑΝΕΝΑ ΠΡΟΒΛΗΜΑ

Εντονη ήταν η παρουσία και των φίλων του Ηρακλή Μαριτσών, αν και εκείνοι ήταν σίγουρα λιγότερο εκδηλωτικοί. Το ευχάριστο για το ίδιο το ποδόσφαιρο είναι πως παρά την ένταση του αγώνα και την ρευστότητά του, οι φίλοι των δύο ομάδων βρέθηκαν δίπλα -δίπλα στην εξέδρα χωρίς να συμβεί το παραμικρό.

Ο ένας σεβάστηκε τον άλλο και όσο αγαπημένοι πήγαν στο γήπεδο, το ίδιο αγαπημένοι έφυγαν.

ΚΑΙΝΟΥΡΓΙΑ ΕΚΠΟΜΠΗ ΑΠΟ ΤΟΝ TOP-FM

Την πρώτη μιας σειράς εβδομαδιαίων εκπομπών έβγαλε το περασμένο Σάββατο στον "αέρα" ο TOP-FM. Πρόκειται για ένα δίωρο περισσότερο αθλητικού περιεχομένου που βάζει τον ακροατή (φίλαθλο, ποδοσφαιριστή, προπονητή, παράγοντα, ανεξαρτήτως φύλου) στο αθλητικό κλίμα του Σαββατοκύριακου. Η εκπομπή έχει τίτλο "ΩΡΑ ΓΙΑ ΖΕΣΤΑΜΑ" κι αποτελεί σίγουρα τον προπομπό της συνολικής αθλητικής κίνησης του Σαββατοκύριακου. Την επιμελείται και την παρουσιάζει ο **Νικήτας Κουσκούσης** που ξέρει πολύ καλά να συνδυάζει και τους δύο χαρακτήρες του σταθμού. Και τον αθλητικό και τον μουσικό. Η "πρώτη" ήταν πετυχημένη. Καλή συνέχεια...

ΕΥΧΑΡΙΣΤΗΡΙΟ ΦΟΙΒΟΥ

Το Δ.Σ. του Φοίβου, ο προπονητής και οι ποδοσφαιριστές ευχαριστούν τις οικοδομικές επιχειρήσεις του **Μιχαήλ Μιχαήλ** για τη προσφορά πρωϊνού στην ομάδα.

ΚΟΝΤΡΑ ΦΙΛΑΘΛΩΝ

Στο δυνατό ντέρμπι του Παραδεισίου οι φίλαθλοι των δύο ομάδων Ηρακλή Μαριτσών και Διαγόρα Ρόδου έδωσαν την δική τους μάχη στην εξέδρα. Οι φίλαθλοι του γηπεδούχου Ηρακλή είχαν στη διάθεσή τους τύμπανο που όμως ήχησε πριν την έναρξη του αγώνα και στο γκολ της ισοφάρισης. Στο υπόλοιπο διάστημα ήταν ήρεμοι. Από την άλλη πλευρά οι οργανωμένοι οπαδοί του ΠΑΟ Διαγόρα που συνεχώς αυξάνονται είχαν φωνή και βεγγαλικά ενώ πολλές φορές σκαρφίστηκαν συνθήματα. Σημασία έχει πως η αστυνομία δεν χρειάσθηκε να επέμβει ούτε μέσα ούτε έξω από τον αγωνιστικό χώρο.

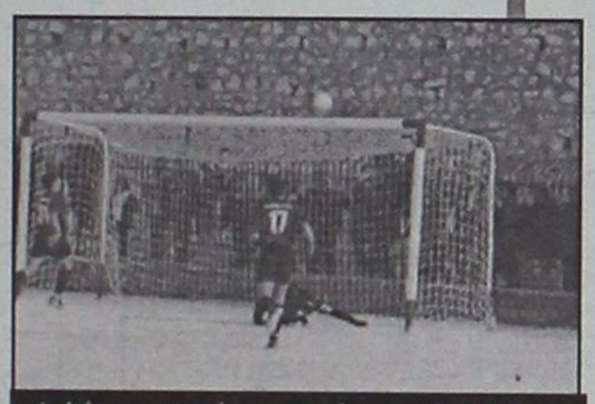

Αυξάνονται αγώνα με αγώνα οι φίλαθλοι του Διαγόρα

ΝΑ ΑΛΛΑΞΟΥΝ ΕΔΡΑ



Του στοίχισε η τιμωρία της έδρας του του Κλεάνθη

Φαίνεται πως το γήπεδο του Παραδεισίου δεν του πηγαίνει καθόλου του Ηρακλή Μ., καθώς επίσης το γήπεδο Μαριτσών, με τη σειρά του δεν πάει καθόλου στον Κλεάνθη. Στα δύο παιχνίδια τα οποία εξέτισε την ποινή της έδρας του ο Ηρακλής, γνώρισε ισάριθμες ήττες από Αγιο Γεώργιο και Διαγόρα με το ίδιο σκορ (1-2). Ευτυχώς γι' αυτόν ξεχρέωσε και δεν χρωστάει άλλη ποινή που θα πρέπει να προσέξει την επόμενη φορά σε παρόμοια περίπτωση.

Το ίδιο ισχύει και για τον Κλεάνθη που χθες γνώρισε την ήττα με 2-0 από την ΑΕΛ στα Μαριτσά και θα πρέπει όσο είναι καιρός να κάνει αίτηση στην ΕΠΣΔ (αν και δεν προβλέπεται) να μην τον ορίσει στο τρίτο παιχνίδι (χρωστάει ακόμη μια αγωνιστική) μέσα στα Μαριτσά.

ΜΕ ΑΣΤΥΝΟΜΙΑ Ή ΧΩΡΙΣ;

Κυρίαρχο θέμα στα γήπεδα των τοπικών μας πρωταθλημάτων δεν θα μπορούσε να είναι άλλο από το προεδρικό διάταγμα που αναφέρει πως η παρουσία της Αστυνομίας στους αγώνες του τοπικού ποδοσφαίρου σε όλες τις ΕΠΣ της χώρας, θα είναι προαιρετική. Περιττό να πούμε πως αυτό έσκασε σαν βόμβα ισχύς πολλών μεγατόνων και οι αναλύσεις δίνουν και παίρνουν.

Στο σύνολό τους πάντως όσοι ασχολούνται με το άθλημα (αθλητικογράφοι, παράγοντες, ποδοσφαιριστές, φίλαθλοι, διαιτητές κ.λ.π.) κρίνουν πως δυστυχώς δεν είμαστε έτοιμοι για μια τέτοια νέα κατάσταση για αγώνες χωρίς φρούρηση και αστυνόμευση και ευχή όλων των παραπάνω είναι να διαψευστούν στο άμεσο μέλλον. Χαρακτηριστικά αναφέρουμε (για στατιστικά δεδομένα) πως στο γήπεδο Αφάντου προχθές υπήρχαν αρχικά δύο αστυνομικοί, οι οποίοι αποχώρησαν στην συνέχεια. Στα Μαριτσά πάντως στην χθεσινή συνάντηση του Κλεάνθη με την ΑΕ Λέρου υπήρχαν τρείς αστυνομικοί που παρέμειναν σε όλο τον αγώνα.

ΣΥΓΧΑΡΗΤΗΡΙΑ ΚΑΙ ΣΤΟΥΣ ΕΙΚΟΣΙΔΥΟ

Η λέξη "συγχαρητήρια" ήταν η πρώτη που βγήκε από το στόμα του προπονητή του Διαγόρα **Κώστα Παπαοικονόμου** μετά την λήξη του προχθεσινού ματς του Παραδεισίου ανάμεσα στην ομάδα του και τον Ηρακλή Μαριτσών. Με την διαφορά ότι τα συγχαρητήρια δεν απευθυνόταν μόνο στην δική του ομάδα, αλλά και στους αντίπαλους ποδοσφαριστές! "Συγχαίρω τους ποδοσφαιριστές και των δύο ομάδων που ικανοποίησαν τον κόσμο που ήρθε στο γήπεδο να τους δει. Η νίκη μας ήταν δίκαιη αφού δημιουργήσαμε πολλές ευκαιρίες. Βέβαια, μετά το γκολ που δεχτήκαμε αντιμετωπίσαμε δυσκολίες, όμως λυτρωθήκαμε με το τέρμα του **Μόσχου**. Όσο για τις χαμένες ευκαιρίες, θα με προβλημάτιζε αν δεν δημιουργούσαμε τις προϋποθέσεις για γκολ. Σίγουρα πρέπει να δουλέψουμε και στον τομέα αυτό, ωστόσο πιστεύω ότι αν συνεχίσουμε να κάνουμε ευκαιρίες, θα έρθουν και τα γκολ".

Παραιτήθηκε ο Στ. Τσαγγάρης

✔Λαζαρίδης Π. (Ευαγόρας): "Μας λείπει η εμπειρία"

Νέα λύπη σκόρπισε στο "στρατόπεδο" του Ευαγόρα η νέα ήττα (εντός) από την ΑΕ Κω με 3-0. Ο ένας εκ των προπονητών **Στέργος Τσαγγάρης** μάλιστα μετά το τέλος του αγώνα πήγε στ' αποδυτήρια και δήλωσε παραίτηση. Σε συζήτηση που είχαμε μαζί του μας εξήγησε τους λόγους: "Η ομάδα από την αρχή χτίστηκε σε λάθος θεμέλια και αυτό φαίνεται από αγώνα σε αγώνα. Είναι δύσκολο να συνέλθει η ομάδα καθώς της λείπει η φυσική κατάσταση.

Για πολλούς και διάφορους λόγους δήλωσα παραίτηση στ' αποδυτήρια μπροστά στους ποδοσφαιριστές, αν και αυτό έπρεπε να το κάνω στο προηγούμενο παιχνίδι με τον Διαγόρα που ηττηθήκαμε με 9-0. Πάντως θέλω να τονίσω πως όλοι οι ποδοσφαιριστές είναι φίλοι μου και τους εύχομαι να συνέλθουν γρήγορα". Σε ερώτησή μας εάν η διοίκηση δεν κάνει δεκτή την παραίτησή του τί θα κάνει, μας είπε πως "δεν ξέρω".

ΠΕΡΙΚΛΗΣ ΛΑΖΑΡΙΔΗΣ

Μπορεί ο Τσαγγάρης να έδειξε πολύ απογοητευμένος από την ομάδα του, ωστόσο ο άλλος εκ των δύο προπονητών, **Περικλής Λαζαρίδης** φάνηκε πιο συγκρατημένος.

"Με τα μέσα και με τους ποδοσφαιριστές που είχαμε παλαίψαμε το σημερινό (χθεσινό) παιχνίδι στην μεγαλύτερη διάρκειά του, αλλά δυστυχώς μας λείπει η εμπειρία την οποία είχαν οι ποδοσφαιριστές της Κω γι' αυτό και μας κέρδισαν. Με τις δυνατότητες που έχουμε θα παλαίψουμε και ότι βγει".

"Δεν έμεινα ευχαριστημένος"

✔Ικανοποιημένος μόνο από τη νίκη έμεινε ο προπονητής της ΑΕ Κω Χρήστος Αρβανίτης

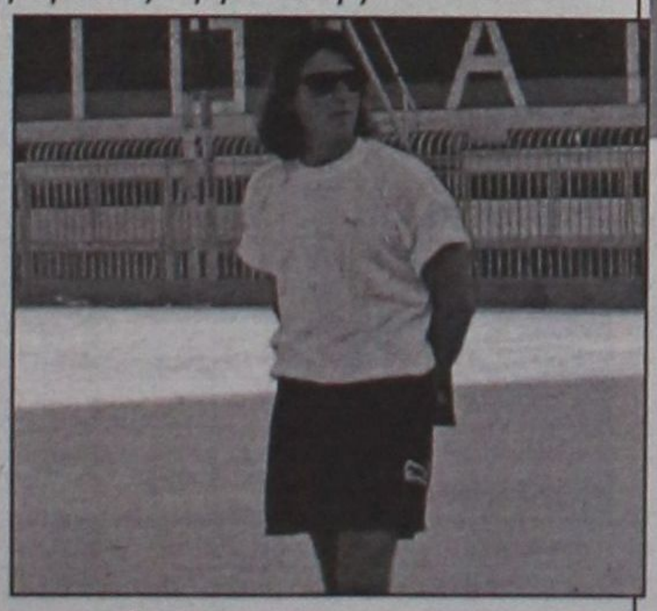

Παρά την ευρεία νίκη με 3-0 επί του Ευαγόρα και μάλιστα εκτός έδρας, ο προπονητής της ΑΕ Κω, Χρήστος Αρβανίτης δεν έμεινε ευχαριστημένος από την απόδοση των ποδοσφαιριστών του, παρά μόνο από το αποτέλεσμα.

"Κερδίσαμε δίκαια αφού δημιουργήσαμε πολλές ευκαιρίες στο α' ημίχρονο, όπου θα μπορούσαμε να είχαμε καθαρίσει τον αγώνα.

Στη συνέχεια βρήκαμε τον δρόμο προς τα δίχτυα πέρνοντας του τρείς πολύτιμους βαθμούς.

Ωστόσο όμως δεν έμεινα ευχαριστημένος από την ομάδα μου γιατί δεν έδειξε περισσότερη όπως θα ήθελα εγώ ομαδικότητα, αυτοσυγκέντρωση και αγωνιστική πειθαρχία.

Στη συνέχεια ελπίζω να ξεπεράσουμε τα προβλήματα που έχουμε από το ξεκίνημα της προετοιμασίας και να μαζευτούν μέχρι το τέλος Οκτωβρίου όλοι οι ποδοσφαιριστές μας. Εύχομαι καλή συνέχεια στην ομάδα του Ευαγόρα".

ΘΥΜΗΘΗΚΑΝ ΤΑ ΠΕΡΣΙΝΑ

Προηγούμενα με τον Παντελή Μιχαλάκη, με αφορμή την διαιτησία του στο ντέρμπι του περσινού πρωταθλήματος με την Ρόδο, φαίνεται πως έχουν οι οργανωμένοι φίλοι του Διαγόρα. Οι οπαδοί του "κυανέρυθρου" συλλόγου, που βρέθηκαν οργανωμένα προχθές το απόγευμα στο Παραδείσι και είδαν την νίκη της ομάδας του επί του Ηρακλή Μαριτσών, μνημόνευσαν το περσινό ντέρμπι, κατά την διάρκεια των στιγμών που διαμαρτυρήθηκαν εντονότατα σε κάποιες αποφάσεις του **Μιχαλάκη.**

Δυστυχώς, υπήρξαν και εκφράσεις που είναι ντροπή ακόμα και να τις σκεφτεί κανείς, ενώ εντύπωση προκάλεσε η ...ποιητική διάθεση ορισμένων, που δημιούργησαν ένα σύνθημα φοβερό σε έμπνευση, αλλά εμμετικό και άκρως προσβλητικό σε περιεχόμενο.

Η ΑΣΤΥΝΟΜΙΑ

Δύο άνδρες της αστυνομικής δύναμης έδωσαν το παρόν στο Παραδείσι και τουλάχιστον εκεί δεν είδε κανείς την νέα κατάσταση που δημιουργήθηκε μετά το προεδρικό διάταγμα που καθιστά την παρουσία αστυνομικών οργάνων στα γήπεδα προαιρετική.

Επειδή αργά ή γρήγορα οι ομάδες θα βρεθούν σε παιχνίδι που θα διεξάγονται, χωρίς την παρουσία των ανδρών της ΕΛ.ΑΣ., προχθές φάνηκε πως οι ίδιοι οι παράγοντες άρχισαν να προπονούνται για να δώσουν στους πιο ενθέρμους να καταλάβουν πως κάθε κίνηση... εκτός ορίων θα είναι καταστροφική. Μάλλον γι' αυτό όταν αντιδρούσαν οι φίλοι δύο ομάδων σε κάποιες αποφάσεις του διαιτητή έτρεχαν οι παράγοντές τους να τους καθησυχάσουν.

Β' ΚΑΤΗΓΟΡΙΑ-Πωλήσεις ακινήτων Κ. Διακογεωργίου

Έμειναν οι τρεις τους

☞ *Ο ΕΘΝΙΚΟΣ ΚΕΡΔΙΣΕ ΣΤΟ ΝΤΕΡΜΠΙ 1-0 ΤΟΝ ΑΠΟΛΛΩΝΑ ΑΠ. ΚΑΙ ΣΥΝΕΧΙΖΕΙ ΝΑ ΕΙΝΑΙ ΣΤΗΝ ΠΡΩΤΗ ΘΕΣΗ ΜΕ ΑΝΤΙΜΑΧΟ ΠΟΥ ΠΕΡΑΣΕ ΑΠΟ ΠΑΤΜΟ (2-1) ΚΑΙ ΑΡΗ*

☞ *ΛΕΥΚΗ ΙΣΟΠΑΛΙΑ ΕΙΧΑΜΕ ΣΤΟ ΑΛΛΟ ΝΤΕΡΜΠΙ ΤΗΣ ΑΓΩΝΙΣΤΙΚΗΣ ΑΝΑΜΕΣΑ ΣΤΟΝ ΖΕΥΣ ΚΑΙ ΤΟΝ ΚΛΕΟΒΟΥΛΟ*

Η ομάδα του Εθνικού ήταν η νικήτρια στο ντέρμπι των πρωτοπόρων στην Αρχίπολη κερδίζοντας με 1-0 τον Απόλλωνα Απ., γκρεμίζοντάς τον ταυτόχρονα από το ρετιρέ της βαθμολογίας. Μετά απ' αυτό το αποτέλεσμα οι ομάδες που παραμένουν στην κορυφή είναι τρεις, καθώς ο Αντίμαχος πέρασε νικηφόρα την Πάτμο κερδίζοντας 2-1 τον δυνατό Ξάνθο.

Συγκάτοικός τους ο Άρης που δεν χρειάσθηκε να αγωνισθεί μιας και ο Ολυμπιακός παραιτήθηκε και σε τρίτο αγώνα του πρωταθλήματος που έχει σαν συνέχεια την αποβολή του από το πρωτάθλημα.

Το μεταξύ τους παιχνίδι με τον Άρη που ήταν να γίνει στην Κάλυμνο το κερδίζουν με 2-0 άνευ αγώνος οι Αρχαγγελίτες. Στην Απολακκιά η Ασπίδα κέρδισε εύκολα με 3-0 τον Αστέρα Μ. πετυχαίνοντας το δεύτερο συνεχόμενο ματς στην έδρα τους. Τις νίκες του ζευγάρωσε και το Πυλί που και αυτό κέρδισε εντός την Τήλο με 1-0Την πρώτη της νίκη πέτυχε και η Δόξα Κ. που φιλοδώρησε με πέντε γκολ (5-0) τον Ποσειδώνα Καρπάθου.

Επίσης την πρώτη του νίκη πέτυχε και ο Νικαγόρας που στο πρώτο εντός έδρας παιχνίδι κέρδισε με 1-0 την Κατταβιά που έχει φρικτά παράπονα από τον διαιτητή **Κατέρη** και τον επόπτη **Φεσσάρα.**

Τέλος στο δεύτερο ντέρμπι της 3ης αγωνιστικής Ζευς και Κλεόβουλος αναδείχθηκαν ισόπαλοι 0-0.

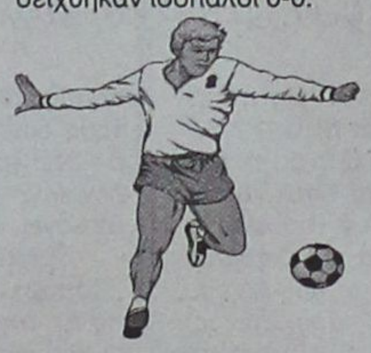

ΤΟ ΠΡΟΣΩΠΟ ΤΗΣ ΗΜΕΡΑΣ

Ο μέσος της Δόξα Κ., Τσαγγάρης είναι το πρόσωπο που κλέβει τις εντυπώσεις γι' αυτή την αγωνιστική (3η), καθώς με τα τρία γκολ που πέτυχε κατά του Ποσειδώνα Καρπάθου οδήγησε την ομάδα του στην πρώτη της φετινή νίκη.

Επίσης ο Τσαγγάρης ήταν κατά γενική ομολογία για άλλη μια φορά ο καλύτερος παίκτης της Δόξας.

ΠΕΝΑΛΤΙ

Α/Α	ΟΜΑΔΕΣ	ΥΠΕΡ	ΚΑΤΑ
1.	Αντίμαχος	1	-
2.	Απόλλων	-	-
3.	Άρης	1	-
4.	Ασπίδα	-	-
5.	Αστέρας	1	-
6.	Δόξα	-	-
7.	Εθνικός	1	-
8.	Ζευς	-	1
9.	Κατταβιά	-	-
10.	Κλεόβουλος	-	-
11.	Νικαγόρας	-	1
12.	Ξάνθος	1	1
13.	Ολυμπιακός	-	-
14.	Ποσειδών	-	1
15.	Πυλί	-	-
16.	Τήλος	1	2

ΕΚΤΕΛΕΣΤΕΣ

	ΕΥΣΤΟΧΑ	ΑΣΤΟΧΑ
Κοιλιάς (Εθνικός)	1	-
Κισσανάκης (Αστέρας Μ.)	1	-
Μ. Σκαλλέρης (Αντίμαχος)	1	-
Σταυ. Μαγιόγλου (Άρης)	1	-
Μηλιός (Τήλος)	1	-
Κάβουρας Μ. (Ξάνθος)	1	-

ΚΟΚΚΙΝΕΣ

Α/Α	ΟΜΑΔΕΣ	ΥΠΕΡ	ΚΑΤΑ
1.	Αντίμαχος	-	-
2.	Απόλλων	-	-
3.	Άρης	1	-
4.	Ασπίδα	1	-
5.	Αστέρας	1	2
6.	Δόξα	-	1
7.	Εθνικός	1	-
8.	Ζευς	2	1
9.	Κατταβιά	-	-
10.	Κλεόβουλος	-	2
11.	Νικαγόρας	-	1
12.	Ξάνθος	-	-
13.	Ολυμπιακός	-	-
14.	Ποσειδών	1	-
15.	Πυλί	-	-
16.	Τήλος	-	-

ΣΚΟΡ ΚΑΙ ΣΚΟΡΕΡ

● Πυλί–Τήλος 1–0
19' **Κεφαλιανός**

● Δόξα Κ.–Ποσειδών Κ. 5–0
44', 52', 55' **Τσαγγάρης,** 45', 73' **Τόγιακιτς**

● Ολυμπιακός–Άρης 0–2 α.α.

● Νικαγόρας–Κατταβιά 1–0
34' **Π"σεβαστός**

● Ξάνθος–Αντίμαχος 1–2
38' **Κάβουρας Μ.,** - 18' **Κόμπος,** 72' **Ανδρογιώργης**

● Ζευς–Κλεόβουλος 0–0

● Εθνικός–Απόλλων Απ. 1–0
81' **Θυριάκης Μ.**

● Ασπίδα Απ.–Αστέρας Μ. 3–0
3' **Μαλλιάκας,** 12' **Γεωργαλλής,** 71' **Μικκιού**

ΟΙ ΣΚΟΡΕΡ

"Στεγνός" έμεινε αυτή την αγωνιστική ο **Μιχάλης Σκαλλέρης** του Αντίμαχου καθώς δεν κατάφερε να βρει το δρόμο προς τα δίχτυα.

Έχουμε:

6 γκολ: **Μ. Σκαλλέρης** (Αντίμαχος)

4 γκολ: **Τσαγκάρης** (Αντίμαχος).

3 γκολ: **Παρδαλός Τσ.** (Άρης), **Τόγιακιτς** (Δόξα Κ.), **Καθουκλής** (Κατταβιά), **Κάβουρας Μ.** (Ξάνθος).

2 γκολ: **Ανδρογιώργης** (Αντίμαχος), **Στ. Παρδαλός** (Άρης), **Μικκιού** (Ασπίδα), **Κεφαλιανός** (Πυλί), **Μηλιός** (Τήλος)

ΑΥΤΟΓΚΟΛ

1 γκολ: **Κωνσταντόπουλος Κυρ.** (Κατταβιά)

ΕΠΟΜΕΝΗ ΑΓΩΝΙΣΤΙΚΗ (4η)

Ξάνθος-Δόξα Κ.
Ποσειδών Κ.-Ολυμπιακός
Αντίμαχος-Πυλί
Άρης-Ζευς
Τήλος-Νικαγόρας
Κλεόβουλος-Εθνικός
Κατταβιά-Αστέρας Μ.
Απόλλων Απ.-Ασπίδα Απ.

ΒΑΘΜΟΛΟΓΙΑ

Α' ΚΑΤΗΓΟΡΙΑ 2001–2002

					ΕΝΤΟΣ			ΕΚΤΟΣ			ΣΥΝΟΛΟ		
Α/Α	ΟΜΑΔΕΣ	ΒΑΘΜ.	ΑΓ.	ΤΕΡΜ.	Ν	Ι	Η	Ν	Ι	Η	Ν	Ι	Η
1.	Άρης	9	3	11-2	1	0	0	2	0	0	3	0	0
2.	Αντίμαχος	9	3	7-1	2	0	0	1	0	0	3	0	0
3.	Εθνικός	9	3	6-1	2	0	0	1	0	0	3	0	0
4.	Απόλλων Απ.	6	3	5-2	1	0	0	1	0	1	2	0	1
5.	Πυλί	6	3	5-2	2	0	0	0	0	1	2	0	1
6.	Ασπίδα Απ.	6	3	5-4	2	0	0	0	0	1	2	0	1
7.	Κλεόβουλος	4	3	2-1	1	0	0	0	1	1	1	1	1
8.	Κατταβιά	4	3	4-4	1	0	0	0	1	1	1	1	1
9.	Δόξα Κ.	3	3	7-8	1	0	1	0	0	1	1	0	2
10.	Νικαγόρας	3	3	3-5	1	0	0	0	0	2	1	0	2
11.	Τήλος	3	3	3-5	1	0	0	0	0	2	1	0	2
12.	Ποσειδών	3	3	1-9	1	0	0	0	0	2	1	0	2
13.	Ζευς	2	3	2-4	0	2	0	0	0	1	0	2	1
14.	Ξάνθος	1	3	5-7	0	1	1	0	0	1	0	1	2
15.	Αστέρας Μ.	1	3	1-5	0	0	1	0	1	1	0	1	2
16.	Ολυμπιακός	0	0	0	0	0		0	0	0	0	0	0

Ο Ολυμπιακός απεβλήθη από το πρωτάθλημα

GOAL! Α' ΚΑΤΗΓΟΡΙΑ 2001–2002

	ΑΝΤΙΜΑΧΟΣ	ΑΠΟΛΛΩΝ	ΑΡΗΣ	ΑΣΠΙΔΑ	ΑΣΤΕΡΑΣ	ΔΟΞΑ	ΕΘΝΙΚΟΣ	ΖΕΥΣ	ΚΑΤΤΑΒΙΑ	ΚΛΕΟΒΟΥΛΟΣ	ΝΙΚΑΓΟΡΑΣ	ΞΑΝΘΟΣ	ΟΛΥΜΠΙΑΚΟΣ	ΠΟΣΕΙΔΩΝ	ΠΥΛΙ	ΤΗΛΟΣ
ΑΝΤΙΜΑΧΟΣ	⚽					3-0										4-0
ΑΠΟΛΛΩΝ		⚽						3-1								
ΑΡΗΣ			⚽											4-0		
ΑΣΠΙΔΑ				⚽	3-0					2-1						
ΑΣΤΕΡΑΣ					⚽		0-1									
ΔΟΞΑ			2-5			⚽								5-0		
ΕΘΝΙΚΟΣ		1-0					⚽			3-1						
ΖΕΥΣ					1-1			⚽		0-0						
ΚΑΤΤΑΒΙΑ									⚽						2-1	
ΚΛΕΟΒΟΥΛΟΣ										⚽			2-0 α.α.			
ΝΙΚΑΓΟΡΑΣ									1-0		⚽					
ΞΑΝΘΟΣ	1-2								2-2			⚽				
ΟΛΥΜΠΙΑΚΟΣ		0-2 α.α.	0-2 α.α.										⚽			
ΠΟΣΕΙΔΩΝ										1-0				⚽		
ΠΥΛΙ				3-0											⚽	1-0
ΤΗΛΟΣ												3-2				⚽

Β' ΚΑΤΗΓΟΡΙΑ - Πωλήσεις ακινήτων Κ. Διακογεωργίου

Φτιάχνουν... κάστρο

☞ ΑΛΛΗ ΜΙΑ ΝΙΚΗ ΣΤΗΝ ΕΔΡΑ ΤΟΥ ΠΕΤΥΧΕ ΤΟ ΠΥΛΙ, ΚΕΡΔΙΖΟΝΤΑΣ 1-0 ΤΗΝ ΤΗΛΟ

ΠΥΛΙ

Σε "απόρθητο κάστρο" πάνε να μετατρέψουν την έδρα τους οι ποδοσφαιριστές του Πυλί καθώς προχθές πέτυχαν άλλη μια νίκη σ' αυτήν.



Κέρδισαν αυτή τη φορά την ομάδα της Τήλου με 1-0 χάρις σ' ένα γκολ που πέτυχαν στις αρχές του α' ημιχρόνου (19') με απευθείας κτύπημα φάουλ του **Κεφαλιανού**. Σ' αυτή τη φάση οι φιλοξενούμενοι διαμαρτυρήθηκαν στον διαιτητή γιατί δεν σφύριξε πριν το φάουλ.

Το ημίχρονο ανήκε αποκλειστικά στους γηπεδούχους που έχασαν πολλές ευκαιρίες για να καθαρίσουν το ματς, έχοντας μοιραίο παίκτη τον **Ρούφα Δ.**

Οι Τηλιακοί αντέδρασαν στην επανάληψη περνώντας στην αντεπίθεση.

Αρχικά σουτ του **Νικολή Π.** στο 52' απέκρουσε ο τερματοφύλακας **Χ"νικόλογγου** και στη συνέχεια το κάθετο δοκάρι, ενώ στο 60' νέο σουτ του ίδιου παίκτη από θέση τετ-α-τετ έφυγε άουτ.

Οι ευκαιρίες συνεχίστηκαν να χάνονται από τους φιλοξενούμενους, αλλά στο 80' το Πυλί λίγο έλειψε να κάνει το 2-0, όταν σουτ του **Ρούφα Δ.** αποκρούσθηκε από το δοκάρι.

Μέχρι το τέλος του αγώνα δεν άλλαξε τίποτα και έτσι οι γηπεδούχοι πήραν τη νίκη και πρόθεσαν άλλους τρεις πολύτιμους βαθμούς στις αποσκευές τους.

Διακρίθηκαν:

Από το Πυλί άρεσαν περισσότερο οι **Ζήκας, Κεφαλιανός** και **Ρούφας Δ.** ενώ από την Τήλο οι **Χαλιός, Σακελλάρης Κ.Τ.** και **Νικολής Π.**.

Καλή η διαιτησία των **Πλάτση** (ελέγχεται μόνο για τη φάση του γκολ), **Βασιλείου Πανάτου**.

ΟΙ ΟΜΑΔΕΣ

ΠΥΛΙ: *Χ"νικόλογλου, Κατσούλης, Ζήκας, Γερασίμου Κυρ., Δρόσος, Μπρένζεϊ Μ., Κεφαλιανός, Λουκαδάκης (60' Γερασίμου Ν.), Αθανασίου, Ρούφας Δ., Μπρίνζεϊ Ν. (80' Ρούφας Α.).*

ΤΗΛΟΣ: *Χ"γεωργίου, Οικονόμου Α., Χαλιός, Αλιφέρης, Σακελλάρης Κ., Χριστοφής, Νικολής Σ., Σακελλάρης Κυρ., Σακελλάρης Κ.Τ., Μηλιός, Νικολής Π.*

Σπίτι μου σπιτάκι μου

☞ *Μετά από δύο εκτός έδρας ήττες, ο Νικαγόρας νίκησε χθες με 1-0 την Κατταβιά που "βράζει" με τον διαιτητή Κατέρη και τον βοηθό του Φεσσάρα*

ΚΕΦΑΛΟΣ

Με νίκη συνδύασε ο Νικαγόρας την πρώτη του εμφάνιση μπροστά στα μάτια των φίλων του. Μετά από δύο εκτός έδρας αποτυχίες, το σωματείο της Κω πέτυχε το πρώτο του τρίποντο επικρατώντας της Κατταβιάς με 1-0, στο πλαίσιο ενός μετριότατου έως κακού αγώνα που διακρίθηκε κυρίως για την δύναμή του και για τις πολλές προσωπικές μονομαχίες.



Θα πρέπει να σημειωθεί, πώς οι φιλοξενούμενοι έχουν πολλά παράπονα από την διαιτησία του **Κατέρη**, ο οποίος ανέχθηκε το σκληρό παιχνίδι των γηπεδούχων, χωρίς να δείχνει ανάλογη διάθεση κι' όταν επρόκειτο για ποδοσφαιριστές της Κατταβιάς, ενώ φωνές υπάρχουν και για τον επόπτη **Φεσσάρα**, ο οποίος στο δεύτερο ημίχρονο κι' όταν κάλυπτε την πλευρά του γηπέδου της Κατταβιάς, υπέπεσε σε σωρεία σοβαρών λαθών.

ΦΑΣΕΙΣ–ΓΚΟΛ

34': Ο **Χριστοδούλου** τροφοδότησε με σέντρα τον **Παπασεβαστό**, ο οποίος έπιασε το δυνατό σουτ και άνοιξε το σκορ.

42'. Ο **Ανθούλης** απέκρουσε θαυμάσια κοντινή κεφαλιά του **Καβουκλή**.

65'. Νέα απόκρουση του **Ανθούλη** σε σουτ και πάλι του **Καβουκλή**.

90'. Ο **Χατζηδημητρίου** εξουδετέρωσε πλασέ του **Κορδιστού** από θέση τετ-α-τετ.

92'. Ο **Παπασεβαστός** πέρασε και τον **Χατζηδημητρίου**, ωστόσο το πλασέ που επιχείρησε από πλάγια θέση στην κενή εστία έφυγε άουτ.

Καλύτεροι των νικητών ήταν οι **Πολίτης Γ.** και **Καλλερές**, ενώ από πλευράς Κατταβιάς άρεσαν οι **Καβουκλής** και **Κωνσταντόπουλος Κυρ.**

Κακή ήταν η διαιτησία των **Κατέρη** και **Φεσσάρα**. Αντίθετα, ο έτερος βοηθός **Βλάχας** τα πήγε καλά.

Εσπασε το "ρόδι"

☞ *Την πρώτη της νίκη πέτυχε η Δόξα Κ. που συνέτριψε με 5-0 τον Ποσειδώνα Καρπάθου*

ΚΑΡΔΑΜΑΙΝΑ (Ιερομνήμων Νίκος)

Επρεπε να φτάσει στην 3η αγωνιστική για να πετύχει η Δόξα Κ. την πρώτη της νίκη και ταυτόχρονα να κατακτήσει τους πρώτους της βαθμούς.



Προερχόμενη από δύο βαριές ήττες (Αρη και Αντίμαχο) που είχε σαν συνέπεια την παραίτηση του προπονητή **Ανδρέα Καΐσερλη**, προχθές με νέο πρόσωπο και νέο προπονητή τον **Παναγιώτη Τάλαρο**, έσπασε το "ρόδι".

Παρά το 5-0 η Δόξα ζορίστηκε να κάμψει την αντίσταση των Καρπάθιων οι οποίοι σε καμμία στιγμή του αγώνα δεν κλείστηκαν, παίζοντας για τη νίκη.

Ο αγώνας ξεκίνησε με μια ευκαιρία του **Παντελή** στο 3' όπου από θέση τετ-α-τετ έστειλε τη μπάλα άουτ.

Ο Ποσειδώνας απάντησε στο 45' με τον **Πανάρετο** όπου και αυτός από θέση τετ-α-τετ έκανε το σουτ το οποίο όμως απέκρουσε ο **Τσουνιάς**.

Και ενώ φαινόταν ότι το ημίχρονο θα έκλεινε χωρίς γκολ στο 1' των καθυστερήσεων ο **Τόγιακιτς** μετά από πάσα του **Τσαγγάρη** με σουτ από το ύψος της περιοχής έστειλε την ομάδα του στ' αποδυτήρια με δύο γκολ στις "αποσκευές" της.

Στην επανάληψη οι φιλοξενούμενοι στο 48' παραλίγο να μπουν το παιχνίδι όταν παράλληλο γύρισμα με το τέρμα του **Ορφανού** δεν πρόλαβε ο **Χαλκιάς**.

Στο 52' και στο 55' όμως με δύο γκολ του **Τσαγγάρη** η Δόξα καθάρισε το παιχνίδι ανεβάζοντας το δείκτη του σκορ στο 4-0, πετυχαίνοντας ταυτόχρονα ο παίκτης των γηπεδούχων χατ-τρικ.

Στο 73' ο **Τόγιακιτς** με σουτ έγραψε το τελικό 5-0.

Διακρίθηκαν:

Καλύτερη απόδοση από τη Δόξα είχαν οι **Μουνούχης, Μιαούδης, Τσαγγάρης** και **Τόγιακιτς** ενώ από τον Ποσειδώνα οι **Καραμηνάς, Πανάρετος** και **Ορφανός**.

Καλή η διαιτησία των **Κάκκια, Φεσσάρα, Βλάχα.**

ΔΟΞΑ Κ.: *Τσουνιάς, Μουνούχος, Π"ιγνατίου, Σταμάτης, Χ'γιαννίδης, Ντινώρης Ζ., Παντελής (46' Κοκκαλάκης), Μιαούδης (73' Αυγουλάς), Κρεμμύδας (62' Ντινόρης Π.), Τσαγγάρης, Τόγιακιτς.*

ΠΟΣΕΙΔΩΝ: *Μάλτας, Φουντής, Παπάς (65' Χ"μανώλης), Λαμπρινός, Καραμηνάς, Γερατπετρίδης, Σακελλάκης, Χ"γεωργίου, Χαλκιάς (70' Καουκάκης), Πανάρετος, Ορφανός.*

Prodiet
active food care
the Paradise Gym
Τι είναι??
Είναι ενα πρόγραμμα αποτοξίνωσης μέσω του οποίου προσδιορίζουμε τις τροφές που σας παχαίνουν.
Το κέντρο μας σε συνεργασία με το εργαστήριο Μοριακης Βιολογίας VAL SAMBRO στην Ιταλία,
ανακαλύπτει μέσα απο αιματολογικές εξετάσεις, ποιες τροφές μπλοκάρουν το μεταβολισμό σας, και αυξάνουν τις τοξίνες στο αίμα σας. Στη συνέχεια αποφεύγοντας αυτές τις τροφές για ενα χρονικό διαστήμα και χωρίς να κάνετε δίαιτα,
1) χάνετε όλα τα περιττά κιλά
2) εξαφανίζεται η κυταρίτιδα (αποβάλλονται τοξίνες)
3) ρυθμίζεται ο μεταβολισμός σας ετσι ωστε να μήν τα ξαναπάρετε.
ΓΥΜΝΑΣΤΗΡΙΟ PARADISE GYM
ΕΝΤΟΣ ΞΕΝ. PARADISE - ΤΗΛ.62481 -63350
ΑΝΤΙΠΡΟΣΩΠΟΣ ΔΩΔ/ΣΟΥ: ΤΙΜΟΛΕΩΝ ΧΡΙΣΤΟΔΟΥΛΟΥ

Β' ΚΑΤΗΓΟΡΙΑ- Πωλήσεις ακινήτων Κ. Διακογεωργίου

Συνέχεια στο όνειρο...

☞ *ΑΝ ΚΑΙ ΚΑΛΥΤΕΡΟΣ Ο ΑΠΟΛΛΩΝ ΑΠ. ΗΤΤΗΘΗΚΕ ΜΕ 1-0 ΣΤΗΝ ΑΡΧΙΠΟΛΗ ΑΠΟ ΤΟΝ ΕΘΝΙΚΟ*

Καθάρισε στο α' μέρος

✓ Ανώτερη η Ασπίδα Απ. κέρδισε δίκαια τον κακό Αστέρα Μ. με 3-0

ΑΡΧΙΠΟΛΗ

Νικητής στο ντέρμπι πρωτοπόρων της κατηγορίας αναδείχθηκε ο Εθνικός Αρχίπολης αφού κέρδισε τον μέχρι χθες συγκάτοικό του στην κορυφή Απόλλωνα Απολλώνων με σκορ 1-0 και έτσι έμεινε τώρα μόνος πρώτος.

Στο Α' ημίχρονο είχαμε ένα παιχνίδι κέντρου και από τους δύο αντιπάλους, αφού δεν κατάφερε κανείς εκ των δύο να φτάσει με αξιώσεις μπροστά στην αντίπαλη εστία και το αποτέλεσμα ήταν να μην έχουμε ούτε μία καλή φάση.

Στο β' μέρος του αγώνα οι φιλοξενούμενοι ήταν καλύτεροι και πίεσαν την εστία του **Χατζηχριστοδούλου** αλλά δεν κατόρθωσαν να την παραβιάσουν. Οι Απολλωνιστές ανέβασαν την απόδοσή τους και προσπάθησαν να εκμεταλλευτούν την κόπωση των αντιπάλων τους. Το κατάφεραν αυτό μέχρι ενός σημείου, αλλά από εκεί και πέρα δεν ήρθε το ζητούμενο που ήταν βέβαια η επίτευξη ενός τέρματος που θα έφερνε και τη νίκη. Αντίθετα σε μία από τις αντεπιθέσεις τους οι γηπεδούχοι ήταν αυτοί που έβαλαν ένα γκολ που έκρινε και το τελικό αποτέλεσμα δίνοντας τους τη νίκη και τους τρεις βαθμούς.

ΦΑΣΕΙΣ–ΓΚΟΛ

60'. Ο **Παντερής** πέτυχε γκολ αλλά σημειώθηκε σε θέση οφ-σάϊντ έγκαιρα από τον **Σάββενα.**

63'. Κεφαλιά του **Παντερή** στο κάθετο δοκάρι και άουτ.

81'. Σε μια "σκοτωμένη" μπαλλιά, ο **Διακαντωνίου** πρόλαβε την μπάλα και την γύρισε στον τερματοφύλακά του, αυτός πήγε να διώξει με σουτ αλλά καθυστέρησε με συνέπεια να τον κοντράρει ο **Φλεβάρης Τσ.,** η μπάλα πήρε ύψος και μια παράξενη τροχιά, πετάχτηκε ο **Θυριάκης Μ.** και με κεφαλιά πέτυχε το μοναδικό γκολ που έκρινε τον αγώνα, γράφοντας το τελικό 1-0.

Πολύ καλή η διαιτησία του **Χατζηνικόλα.** Δεν απέφυγαν τα λάθη οι **Σάββενας** και **Πάνου.**

Από τον Εθνικό διακρίθηκαν οι **Χατζηχριστοδούλου, Λυριστής Θ.** και **Κοσμάς** ενώ από τον Απόλλωνα Απ. οι **Χάσταλης Γρ., Νισύριος** και **Παντερής** (όσο έπαιξε).

ΕΘΝΙΚΟΣ: *Χατζηχριστοδούλου, Κωστομοίρης (46' Διακίδης), Κωστίδης, Τσακίρης Ε., Σωτηράκης, Μιχαλάκης (73' Θυριάκης Γ.), Λυριστής Θ., Τσαγγάρης Εμ. (39' Κουφαλάκης), Φλεβάρης Τσ., Κοσμάς, Θυριάκης Μ.*

ΑΠΟΛΛΩΝ ΑΠ.: *Μιχαλάκης, Πετρίδης (46' Αμπελάς), Χάσταλης Γρ., Γκαρρής, Λυκάκης, Θεολόγος, Νισύριος, Γιαννακόπουλος Π. (59' Καλλιγάς), Καραμανώλης Ν., Παντερής (59' Κελέσογλου), Διακαντωνίου Α.*

ΑΡΧΙΠΟΛΗ

ΕΘΝΙΚΟΣ–ΑΠΟΛΛΩΝ ΑΠ.

1 0

ΑΠΟΛΑΚΚΙΑ (Γ. ΑΡΝΑΣ)

Δεύτερη συνεχόμενη εντός έδρας νίκη για την Ασπίδα Απ. με σκορ 3-0 επί του Αστέρα Μασσάρων που ηττήθηκε με την σειρά του για δεύτερη συνεχόμενη αγωνιστική.

Οι γηπεδούχοι έκαναν καλή εμφάνιση και πήραν δίκαια τη νίκη και τους τρεις βαθμούς, αποδεικνύοντας πως φέτος (μέχρι τώρα τουλάχιστον) θα είναι μια από τις ομάδες που θα πρωταγωνιστήσουν. Από την άλλη πλευρά οι φιλοξενούμενοι απογοήτευσαν για ακόμη μια φορά με την παρουσία τους και την αγωνιστικής τους εικόνα, μην μπορώντας να πάρουν έστω τον βαθμό της ισοπαλίας. Οι παίκτες της Ασπίδας άνοιξαν το σκορ με το καλημέρα και σαν να μην έφτανε αυτό, εννιά λεπτά αργότερα έβαλαν και δεύτερο γκολ, κάτι που βοήθησε στο να "λύπυον" τα πόδια τους και να παίξουν πιο ανοιχτά. Οι φιλοξενούμενοι προσπάθησαν να αντεπιτεθούν στο β' μέρος αλλά αντί να πετύχουν κάποιο γκολ έφαγαν και τρίτο, που έμελλε να γράψει και το τελικό αποτέλεσμα.

ΦΑΣΕΙΣ–ΓΚΟΛ

3'. Κόρνερ από τον **Μελεούνη** άστοχη έξοδος του **Νικήτα Κ.** και ο **Μαλλιάκας** με κεφαλιά άνοιξε το σκορ 1-0.

7'. Φάουλ από τον **Μελεούνη** η μπάλα χτύπησε στο οριζόντιο και στην επιστροφή ο **Ματθαίος** με κεφαλιά έστειλε την μπάλα στα δίχτυα. Ο επόπτης έτρεξε στην σέντρα για γκολ, οι φιλοξενούμενοι διαμαρτυρήθηκαν για οφ-σάϊντ και ο διαιτητής πήρε την φάση πάνω του και ακύρωσε το γκολ και έδωσε οφ-σάϊντ.

12'. Ο **Γεωργαλλής** με ψηλοκρεμαστή σέντρα-σουτ διπλασίασε τα τέρματα της ομάδας του 2-0.

13'. Σέντρα του **Πέρου,** πλασέ του **Παρούση** λίγο πάνω από το οριζόντιο άουτ.

40'.: Σουτ του **Μικκιού** δύσκολη απόκρουση του **Κούτρη.**

48'. Σουτ του **Νικήτα Δ.,** απέκρουσε πάνω στην γραμμή ο **Μαλλιάκας,** νέο σουτ του **Πέρου** άουτ.

58' Λάθος αμυντικού της Ασπίδας, σουτ του **Νικήτα Δ.** στο κάθετο δοκάρι.

71'. Πάσα του **Αποκούραστου** στον **Μικκιού** που με σουτ έγραψε το τελικό 3-0. Σε αυτό το σημείο είχαμε διαμαρτυρίες του Αστέρα Μ. για οφ-σάϊντ.

Καλή η διαιτησία των **Τάτα, Γιαννούλη** και **Μηνά.**

Από την Ασπίδα Απ. διακρίθηκαν οι **Πρωτόπαπας, Μελεούνης** και **Γεωργαλλής** ενώ από τον Αστέρα Μ. οι **Καλαϊντζίδης, Πέρος** και **Σιδεράτος.**

ΑΠΟΛΑΚΚΙΑ

ΑΣΠΙΔΑ–ΑΣΤΕΡΑΣ Μ.

3 0

ΑΣΠΙΔΑ ΑΠ.: *Λύμουρας, Μαλλιάκας, Γιαλός Χ., Πρωτόπαπας, Μελεούνης, Γεωργαλλής, Αποκούραστος, Ματθαίος (65' Γκιώκας), Μικκιού (76' Διακογιάννης), Κανάκης, Νικολόπουλος (70' Μενάγιας).*

ΑΣΤΕΡΑΣ Μ.: *Νικήτας Κ. (18' Κούτρης), Χ"κώστας, Πονιάς, Καλαϊτζίδης (46' Νικήτας Δ.), Ζανέττος, Κουμπλάς, Νεσγός, Πέρος (59' Π"στεφάνου), Κισσανάκης, Παρούσης, Σιδεράτος.*

Δίκαιη μοιρασιά

✓ Στο 0-0 έμειναν Ζευς-Κλεόβουλος με τους φιλοξενούμενους να τελειώνουν το ματς με 10 παίκτες

ΑΓ. ΑΠΟΣΤΟΛΟΙ.

Μετά από ένα πολύ δυνατό έως σκληρό παιχνίδι, τελικά Ζευς και Κλεόβουλος αναδείχθηκαν ισόπαλοι χωρίς σκορ και μοιράστηκαν βαθμούς και εντυπώσεις.

Το ματς σημαδεύτηκε από τα πολλά φάουλ και τις συνεχείς διακοπές από τους τραυματισμούς των ποδοσφαιριστών. Εάν κάποιος κρατούσε στατιστικά δεν θα ήταν υπερβολή να γράφαμε πως 70% του αγώνα ήταν φάουλ και μόλις 30% παίχθηκε η μπάλα στο γήπεδο. Συνεπώς με τέτοια δεδομένα δεν θα μπορούσε να περιμένει κανείς ποιοτικό ποδόσφαιρο, αλλά παρ' όλα αυτά υπήρξαν αρκετές καλές φάσεις μπροστά στις δύο εστίες.

Ανοιχτό παιχνίδι και από τους δύο αντιπάλους που προσπάθησαν για τη νίκη χωρίς βέβαια να τα καταφέριε κανείς εκ των δύο. Οι γηπεδούχοι μάλιστα απέκτησαν αριθμητικό πλεονέκτημα από τις αρχές του β' ημιχρόνου, μετά από αποβολή ποδοσφαιριστή των φιλοξενουμένων, αλλά δεν μπόρεσαν να το εκμεταλλευθούν. Αμφότεροι οι αντιπάλοι θα μπορούσαν να πετύχουν κάποιο γκολ, αλλά στο τέλος αναγκάστηκαν να μοιραστούν τον βαθμό της ισοπαλίας.

ΑΓΙΟΙ ΑΠΟΣΤΟΛΟΙ

ΖΕΥΣ–ΚΛΕΟΒΟΥΛΟΣ

0 0

Να τονίσουμε πως υπήρχε πολύ πάθος και δύναμη για διάκριση, που πολλές φορές όμως οι προσπάθειες αυτές ξέφευγαν από τα αθλητικά πλαίσια με αποτέλεσμα να έχουμε και τους τραυματισμούς όπως αναφέραμε παραπάνω, αφού στο τέλος της συνάντησης ήταν λιγοστοί οι ποδοσφαιριστές που δεν είχαν πάνω τους βαμβάκι ή τσιρότο ή γάζα. Με το σφύριγμα της λήξης είχαμε και τις διαμαρτυρίες της ομάδας του Κλεόβουλου προς το διαιτητικό τρίο και κυρίως προς τον διαιτητή **Σταύρο Πηδιάκη.**

ΦΑΣΕΙΣ–ΓΚΟΛ

38'. Σέντρα του **Πεστλίκη** κεφαλιά του **Βαρδόπουλου** άουτ.

39'. Σουτ του **Αθανασίου** μπλόκαρε ο **Μαχραμάς.**

44'. Συρτή σέντρα του **Χαρίτου,** πλασέ του **Πέρου** από πολύ κοντά πάνω από το οριζόντιο άουτ.

49'. Αποβλήθηκε ο **Πόλος** με δεύτερη κίτρινη κάρτα για επικίνδυνο παίξιμο.

60'. Ασίστ του **Καραβόλια** στον **Γκινή** που έπιασε ένα ψηλοκρεμαστό σουτ εν κινήσει αλλά η μπάλα έφυγε μόλις άουτ.

66'. Σέντρα του **Σακκή** λάθος έξοδος του **Ναούμ,** νέα σέντρα σουτ του **Αργυρού** και έδιωξε ο **Πιζημόλας** σε κόρνερ.

75'. Μακρινό σουτ του **Γκινή** πάνω από το οριζόντιο άουτ.

77'. Πάσα του **Ιωαννίδη Π.** στον **Παρασκευά Π.** λάθος έξοδος του **Μαχραμά** και πλασέ του τελεταίου, πάνω στην γραμμή πρόλαβε κι έδιωξε ο **Θεοδοσίου.**

83'. Ασίστ του **Σακκή** στον **Βαρδόπουλο** που ξέφυγε και από τον τερματοφύλακα αλλά καθυστέρησε πολύ με συνέπεια το πλασέ που επιχείρησε να το αποκρούσει ο **Ναούμ.**

Καλή σε γενικές γραμμές διαιτησία των **Πηδιάκη, Φραγκίνη** και **Ορφανού.**

Από τον Ζευς διακρίθηκαν οι **Γκινής, Βαρδόπουλος** και **Σακκής** ενώ από τον Κλεόβουλο οι **Πιζήμολας, Καλαεντζής** και **Ιωαννίδης Β.**

ΖΕΥΣ: *Μαχραμάς, Γκινής, Κόττορος, Πακάκης, Θεοδοσίου, Καραβόλιας, Καβουκλής (78' Νικηταράς), Βαρδόπουλος, Πεστλίκης, Σακκής, Κανάκης (46' Αργυρός).*

ΚΛΕΟΒΟΥΛΟΣ: *Ναούμ, Πιζήμολας, Καλαεντζής, Σάββενας, Ιωαννίδης Π., Ιωαννίδης Β., Πόλος, Αθανασίου (63' Παρασκευάς Π.), Πιτσουρδάκης, Χαρίτος, Πέρος.*

Άλωσε την Πάτμο

✓ Τρεις νίκες σε τρεις αγώνες μετράει από χθες ο Αντίμαχος που πέρασε και από την έδρα του Ξάνθου με 2-1

Ούτε ο **Ξάνθος** μπόρεσε να σταθεί εμπόδιο στην ξέφρενη πορεία που έχει πάρει στην αρχή του πρωταθλήματος ο Αντίμαχος, που πέρασε νικηφόρα και από το "κλουβί" της Πάτμου, κερδίζοντας με 2-1".

Οι Αντιμαχίτες έδειξαν τον καλό τους εαυτό σ' ένα γήπεδο που είναι ακατάλληλο για ποδόσφαιρο, και δίκαια έφυγαν νικητές, κάνοντας το 3 στα 3 και παραμένοντας στην κορυφή του βαθμολογικού πίνακα. Το παιχνίδι ήταν μοιρασμένο στο 1ο ημίχρονο με τις δύο ομάδες να πετυχαίνουν από ένα γκολ. Στην επανάληψη ο Αντίμαχος ήταν καλύτερος από τον αντίπαλό του και εκτός από το γκολ που πέτυχε, έχασε και άλλες τρεις καλές ευκαιρίες για να σκοράρει. Ο **Ξάνθος** το μόνο θετικό που παρουσίασε σε ολόκληρο το δεύτερο 45λεπτο ήταν μια χαμένη ευκαιρία λίγο πριν από την λήξη του αγώνα, που λίγο έλειψε να του δώσει τον βαθμό της ισοπαλίας.

ΠΑΤΜΟΣ

ΞΑΝΘΟΣ–ΑΝΤΙΜΑΧΟΣ

1 2

ΦΑΣΕΙΣ–ΓΚΟΛ

18'. Ο **Κατσίρης** εκτέλεσε φάουλ και ο **Κόμπος** με κεφαλιά έγραψε το 0-1.

38'. Λάθος συνεννόηση του **Κόμπου** με τον **Ηλία Διακαντώνη** έδωσε την ευκαιρία στον **Κάβουρα** να κερδίσει την μπάλα και με σουτ να ισοφαρίσει σε 1-1.

52'. Σουτ του **Τσατσακλά** από πλάγια θέση λίγο άουτ.

58'. Σουτ του **Ανδρογιώργη** έδιωξαν οι αμυντικοί του **Ξάνθου** λίγο πριν η μπάλα περάσει την γραμμή του τέρματος.

72'. Από σέντρα του **Κατσίρη** με κεφαλιά ο **Ανδρογιώργης** έκανε το 1-2.

85'. Ο **Γρύλλης** από καλή θέση σούταρε στέλνοντας την μπάλα να περάσει λίγα μέτρα έξω από τα δοκάρια της εστία τους Συνεσίου.

Καλή ήταν η διαιτησία του **Βλάχα** και των βοηθών του **Μαχαίρα** και **Μαυρουδή.**

ΞΑΝΘΟΣ: Γρύλλης, Κωνσταντάς, Τσαμπαλάκης, Αντωνόπουλος Ν., Ντζαμαλής, Καμπόσος (61' Γρύλλης Χρ.), Τσαμπαλάκης Ν., Μπάχας, Παπαδέλιας, Κάβουρας, Πούλλος.

ΑΝΤΙΜΑΧΟΣ: Συνεσίου Ν., Κατσίρης, Διακοδημητρίου, Διακαντώνης Στ. (46' Ανδρογιώργης), Κόμπος, Τσατσακλάς Ν., Κακίβελης (70' Σκαλέρης Γ.), Τσιρίλλο, Διακαντώνης Ηλ., Συνεσίου Γ. (31' Πουλημάς), Σκαλέρης Μ.

ΑΛΛΑΞΟΓΚΟΛΙΕΣ

Με τον πάντα δικό σας... Αλλαξόγκολιές ...γκολτζή - γκολτζή

www.angelfire.com/pa4/allaksogolies

E-mail: allaksogolis@yahoo.gr

Ταλιμπάν παντού. Η σκιά της τρομοκρατίας πλανάται πάνω από την πόλη και ειδικότερα πάνω από τα γήπεδα. Ο Οσάμα πάλι την έκανε την λαδιά του. Εξαιτίας του, μερικοί ονειρεύονται ποδοσφαιρικούς αγώνες στα τοπικά μας πρωταθλήματα χωρίς την παρουσία αστυνομικών (χα,χα,χα,χα) ! Καλό ε ? Καιρό είχα να γελάσω έτσι. Συνήθως γελάω με χι,χι,χι,χι...(μου έμεινε από το στοίχημα και το Προπό). Εάν δούμε στο παρελθόν πόσοι αγώνες σημαδεύτηκαν από επεισόδια ακόμα και σε ντέρμπι με ισχυρές αστυνομικές δυνάμεις, εύκολα μπορεί να φανταστεί κανείς το τι θα επακολουθήσει τώρα ε ? Μακάρι να είχαμε φτάσει σε τέτοιο σημείο στο να μην χρειαζόμαστε προστασία για την τέλεση των αγώνων, έλα όμως που παρά το ότι έχουμε μπει στον 21ο αιώνα, σε θέματα αθλητικού πολιτισμού και παιδείας είμαστε ακόμα στον...μεσαίωνα !!!

Για πείτε μου εσείς λοιπόν ποιός διαιτητής θα πάει να παίξει σε κάποιο γήπεδο που έχει προϊστορία σε επεισόδια ή είναι γεμάτο από οπαδούς της μιας ή της άλλης ομάδας που θέλουν πάση θυσία να νικήσουν ? Ποιός θα εγγυηθεί στο διαιτητικό τρίο την προστασία της σωματικής τους ακεραιότητας και την ομαλή διεξαγωγή του αγώνα χωρίς παρατράγουδα ? Ποιος ? Μόνον ο...Θεός !



Δεν πα'νάχει τριακόσιους σύμβουλους της διοργανώτριας αρχής ? Δεν πα' να πέφτουν βαρύτατες τιμωρίες στις υπαίτιες ομάδες ? Αρκετοί από αυτούς που πάνε στα γήπεδα (δυστυχώς) πάνε εκεί για να ξεδώσουν και να βρίσουν ή να φωνάξουν. Ούτε επειδή αγαπάνε το άθλημα βρίσκονται εκεί, ούτε και επειδή θέλουν να αποδείξουν πως είμαστε πολιτισμένοι και δεν χρειάζεται η αστυνομία για να διεξαχθεί ένα παιχνίδι. Το σύστημα αυτό βέβαια αποτελεί το καλύτερο φροντιστήριο για τους πιτσιρικάδες, που βλέποντας τους μεγάλους να κάνουν τέτοια πράγματα, παίρνουν τα εφόδια για να γίνουν οι αυριανοί σωστοί χούλιγκαν.

Δεν ξέρω λεπτομέρειες ακόμη για το καινούργιο σύστημα και πως θα γίνονται οι αγώνες, πάντως είμαι πολύ περίεργος να δω τις εξελίξεις στα γήπεδα, όπου άλλοι θα το δεχθούν (αν το δεχθούν τελικά) με αρκετή δυσπιστία και φόβο και άλλοι με μεγάλη ευχαρίστηση. Σύντομα μου φαίνεται πως θα χωρίζονται σε όλα τα γήπεδα σε δύο παρατάξεις. Στους Ταλιμπάν και στους...Χουλιγκάν.

Ύστερα, είναι και το άλλο. Εφόσον είναι προαιρετική η παρουσία της αστυνομίας στο γήπεδο, ποιος μας λέει πως όταν γίνονται επεισόδια (πολύ συνηθισμένο φαινόμενο) ότι θα σπεύδουν εκεί ? Η παρουσία και πάλι δεν θα είναι προαιρετική ? Όπως προαιρετική μπορεί να γίνει και η παρουσία των διαιτητών. Τι γίνεται με τους φιλάθλους ? Αυτοί ούτως ή άλλως προαιρετικά πηγαίνουν στο γήπεδο.

Με τόσους Αφγανούς που έρχονται κάθε μέρα στα νησιά μας και με τον ρυθμό που αναπτύσσουν συνεχώς, στο τέλος οι αμερικανοί θα βομβαρδίσουν ένα άδειο κράτος. Αφού ακόμα και το νησί της Κω με τόσους λαθρομετανάστες που έχει δεχθεί προχώρησε και σε μετονομασία. Από εδώ και στο εξής θα λέγεται : Αφγανι-κώς !!!

Τώρα θα χτυπήσουν, σε λίγο θα χτυπήσουν, όλα είναι έτοιμα για το χτύπημα αλλά ακόμη τίποτα, προς απογοήτευση των μάχιμων δημοσιογράφων (ηλεκτρονικού και γραπτού Τύπου) που έχουν πάρει θέση μάχης τόσο καιρό και έχουν πιαστεί από την απραξία. Μ'ακούς Big Brother ? Για να σπάσει πάντως η μονοτονία και να πέσουν και τα φώτα δημοσιότητας αλλού είπαν να ρίξουν κι ένα αεροπλανάκι στην Ρωσία για να ξετρυπώσουν κι εκεί κι άλλους τρομοκράτες. Μετά θα πέσει κι ένα αεροπλανάκι στην Ισπανία για να πιάσουν την ΕΤΑ, μετά στην Ιταλία για την Ερυθρά Ταξιαρχία και τέλος στην Ελλάδα για την 18 Νοέμβρη. Γιατί 18 ? Μα διότι την 17, χρόνια τώρα την πιάνουν και όλο στο...πιάσιμο μένουν. Τι πιάνουν ? Ότι πιάνω κι εγώ κάθε εβδομάδα στο Τζόκερ...

Συνεχίζω με τις προτάσεις μου για αξιόλογες και ενδιαφέρουσες διευθύνσεις για τους φίλους του Ίντερνετ. Το σημερινό μενού περιλαμβάνει δημοπρασίες. Ότι θέλεις να αγοράσεις κι ότι θέλεις να πουλήσεις μέσω του διαδικτύου θα το βρεις στην διεύθυνση : www.3nsold.gr

Από Παιδεία πάντως τα πάμε άριστα. Καθηγητές δεν διορίστηκαν ακόμα στα σχολεία, τα βιβλία είναι στον δρόμο αλλά μάλλον έρχονται μέσω...Ουζμπεκιστάν και μέσα σε όλα αυτά οι μαθητές προσπαθούν να γεμίσουν τον χρόνο τους από τα κενά συμπληρώνοντας τον με μαθήματα στα φροντιστήρια. Έχω την εντύπωση πως βλέπω περισσότερους μαθητές και μαθήτριες στα φροντιστήρια παρά στα σχολεία. Καθόλου παράξενο να υπάρχουν και κοπάνες από τα μεν για τα δε. Φυσικά μιας και οι περισσότεροι επιτυχόντες στα ανώτερα εκπαιδευτικά ιδρύματα είχαν φοιτήσει σε φροντιστήρια, τότε μπορούμε να υπερηφανευθούμε πως έχουμε την καλύτερη φροντιστηριακή παιδεία. Αλλάζουν και τα συνθήματα. Το παραδοσιακό «ψωμί, παιδεία, ελευθερία» μετατρέπεται σε «λεφτά, λεφτά για φροντιστήρια». Το τελευταίο σύνθημα φωνάζουν με πάθος ολοένα και περισσότεροι γονείς, που προσδοκούν από τα παιδιά τους να μπουν ντε και καλά σε κάποιο Πανεπιστήμιο.

Το τι μάτι έχει πέσει στον Σαουδάραβα και το μπαλέτο του, δεν περιγράφεται. Πολλοί τραυματισμοί ρε παιδάκι μου. Ο Τραβούσης έψαχνε το χέρι του που ξέχασε να το σηκώσει, ο Μήτσος είπε να σφουγγαρίσει λίγο το πάτωμα για να του δώσει την λάμψη που του έλειπε, η Έλεν τράκαρε μία σφήκα και δεν την χαιρέτησε και τέλος ο Ροναλντίνο είχε μία ατυχία με την μύτη του αλλά ευτυχώς δεν έμοιασε του πατέρα του. Σιδερένιοι παιδιά και φροντίστε να φοράτε πάντα πάνω σας ένα μικρό γαλάζιο χαντράκι, μεγέθους ενός...καπέλου !

Χαμός γίνεται καθημερινώς στο κέντρο της πόλης από τον Παπουτσή στο...Πανινάδικο ή PANINI (διαλέξτε και πάρτε), όπου σε συνεργασία με το Καθιστό Μπάσο, εκτός από τις λιχουδιές και τα ροφήματα που σας προσφέρουν, χαρίζουν και απλόχερα θέαμα με τους μοναδικούς συνδυασμούς που πετυχαίνουν, συνεχίζοντας την κοινή προϊστορία που τους δένει από τον...εμφύλιο στην Αμερική !!!

Χθες στα Μαριτσά έδωσαν όρκους και πέρασαν βέρες ενώπιον Θεού και ανθρώπων ο Σπύρος Πάττας με την εκλεκτή της καρδιάς του Δέσποινα Φύλλη. Το νιόπαντρο ζευγάρι ακτινοβολούσε ευτυχία και αγάπη. Να είστε καλορίζικοι και να έχετε πολλούς απογόνους.

Για να πάμε και στο ανεκδοτάκι της ημέρας. Πεθαίνει που λέτε ένας παπάς και πηγαίνει στον Παράδεισο. Εκεί πάει να περάσει από την πόρτα αλλά ο Άγιος Πέτρος δεν του επιτρέπει την είσοδο και τον σταματάει ? –Τι συμβαίνει Άγιε μου ? τον ρωτάει ο παπάς. Γιατί δεν με αφήνεις να περάσω ? –Να περιμένεις παπά και να δούμε αν μπεις και καθόλου μέσα, του αποκρίνεται ο Άγιος. Ο παπάς λοιπόν περιμένει υπομονετικά όταν βλέπει να πλησιάζει τον παράδεισο ο οδηγός του λεωφορείου. Μόλις ο Άγιος Πέτρος μαθαίνει ποιος ήταν ο νεοφερμένος, όλες οι πόρτες ανοίγουν διάπλατα και υποδέχεται με τις αρμόζουσες τιμές τον οδηγό. Ο παπάς έχει παλαβώσει κυριολεκτικά. Πάει πάλι στον Άγιο και αρχίζει να του φωνάζει : -Τι πράγματα είναι αυτά ? Εγώ που είμαι άνθρωπος του Θεού και υπηρέτησα τον Ύψιστο όλη μου την ζωή και δε με άφησες να περάσω στον παράδεισο, ενώ μόλις ήρθε ο οδηγός του λεωφορείου όχι μόνο τον έμπασες μέσα αλλά του απόδωσες και τιμές. Θα μας τρελάνεις ? –Κοίταξε, του λέει ο Άγιος. Εσύ κάθε Κυριακή με το ζόρι μάζευες δυο-τρεις γριούλες και αυτές δεν ήξεραν ούτε το «Πιστεύω». Στο λεωφορείο όμως του οδηγού που ήταν και πολύ ατζαμής, κάθε ημέρα όλοι όσοι έμπαιναν στο όχημα του, έλεγαν όλες τις προσευχές που υπάρχουν μέχρι να φτάσουν σώοι κι ασφαλείς στον προορισμό τους και δόξαζαν τον Θεό μόλις έφταναν εκεί που ήθελαν !!!

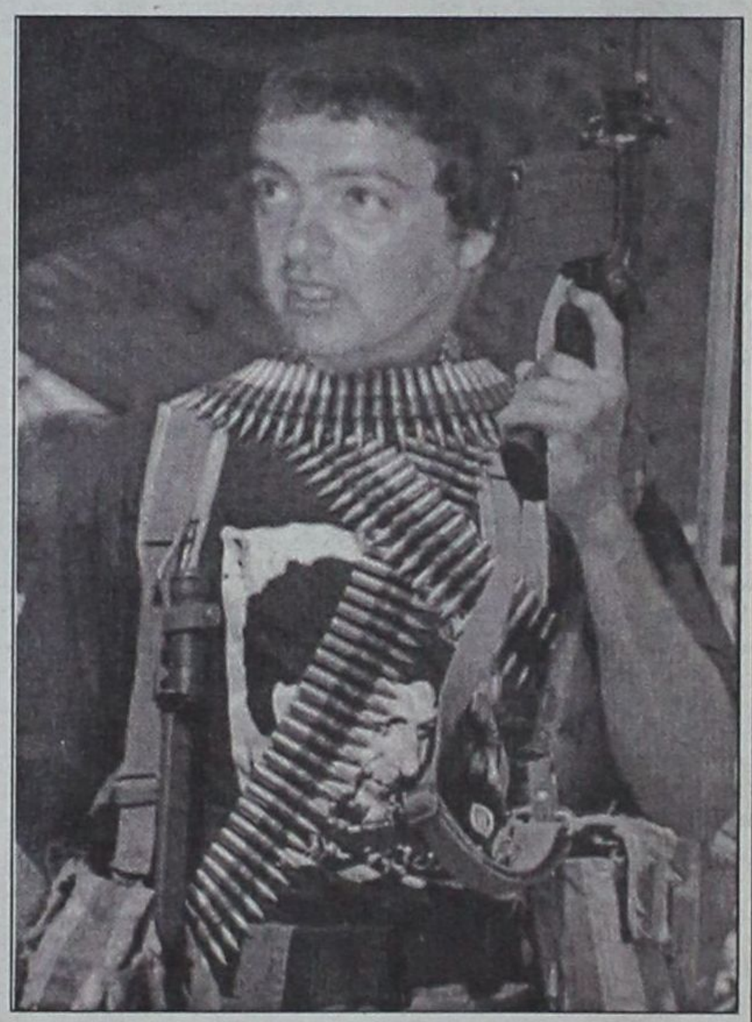

Στην σημερινή φωτογραφία μπορείτε να δείτε με ποιο δραστικό τρόπο θα αντιδράσει η διοργανώτρια αρχή των πρωταθλημάτων μας, αφού η παρουσία της αστυνομίας στα γήπεδα δεν είναι υποχρεωτική. Η μόνη λύση λοιπόν είναι βία ενάντια στην βία. Έτσι ο Πρόεδρος μαζί με τους συμπολεμιστές του φόρεσε την εξάρτηση του στυλ Ράμπο και έτσι ακριβώς θα κυκλοφοράει στα γήπεδα και αυτός και τα άλλα μέλη του συμβουλίου, προκειμένου να διεξάγονται οι αγώνες χωρίς κανένα παρατράγουδο.

Ώρα για κλείσιμο. Ελπίζω να μην μας πάρουν είδηση οι Ταλιμπάν πως διαθέτουμε κι εδώ τους δικούς μας Ράμπο, γιατί τότε...μαύρο Αεροξόλ που μας έφαγε. Όχι τίποτα άλλο, αλλά για να καταλάβουμε κι εμείς πως νιώθουν τα κουνούπια ή οι κατσαρίδες, όταν τους κάνουμε...χημικό πόλεμο ! Πάω τώρα στον συνηθισμένο βομβαρδισμό ενάντια στους κουνουποκαμικάζι...

Good morning...Afganistaaaaaaaaan !

Ο γκολτζής

ΟΠΤΙΚΑ-ΦΑΚΟΙ ΕΠΑΦΗΣ
ΑΛΕΞ. ΔΙΑΚΟΥ 7
85100 ΡΟΔΟΣ
ΤΗΛ. 0241-30220
ΜΠΡΟΚΟΥ Α. ΜΑΡΙΑ
ΠΤΥΧΙΟΥΧΟΣ ΟΠΤΙΚΟΥ ΤΜΗΜΑΤΟΣ ΑΘΗΝΩΝ

ΣΧΟΛΗ ΕΚΠΑΙΔΕΥΣΗΣ ΣΚΥΛΩΝ
BEBA RODOSLAND
ΕΚΤΡΟΦΕΙΟ ΓΕΡΜΑΝΙΚΩΝ ΠΟΙΜΕΝΙΚΩΝ
ΕΤΟΣ ΙΔΡΥΣΕΩΣ 1992

Αναλαμβάνουμε μαθήματα βασικής υπακοής, άρνηση τροφής, φύλακος - σωματοφύλακος
Αγώνες εργασίας ΕΔΥ.ΒΗ.ΣΟΗΗ 1,2,3 & Ολλανδικό ρίνγκ
Η πολυετής πείρα μας και οι διακρίσεις μας σε αγώνες εργασίας σας εγγυούνται για το αποτέλεσμα.
ΕΛΕΥΘΕΡΙΟΣ ΣΕΓΚΟΥΝΑΣ
Διπλ. Εκπαιδευτής Ρουμανικού Ομίλου Ολλανδικού Ινστιτούτου
Τηλ. 0977-965343, 0944-875762
Ασγούρου 176

ΝΤΕΤΕΚΤΙΒΣ
30 ΧΡΟΝΙΑ ΜΟΝΙΜΑ ΚΑΙ ΣΤΗ ΡΟΔΟ
35354 - 28780
Π.Π. ΓΕΡΜΑΝΟΥ 6 (ΠΛ. ΦΩΚΙΑΛΗ)
Η ΛΥΣΗ!!! ΣΕ ΚΑΘΕ ΣΑΣ ΠΡΟΒΛΗΜΑ
EXPRESS SECURITY

ΡΕΠΟΡΤΑΖ-ΤΟΠΙΚΟ ΠΟΔΟΣΦΑΙΡΟ

Η ισχύς εν τη ενώσει...

☞ *ΜΕ ΜΕΓΑΛΟ ΕΝΔΙΑΦΕΡΟΝ ΑΝΑΜΕΝΕΤΑΙ ΤΟ ΦΙΛΙΚΟ ΤΩΝ ΒΕΤΕΡΑΝΩΝ ΜΕ ΤΗΝ ΟΜΑΔΑ ΤΟΥ ΠΣΑΤ ΤΟ ΠΡΟΣΕΧΕΣ ΣΑΒΒΑΤΟ*

Είναι μία εκδήλωση διαφορετική απ' τις υπόλοιπες.... Μια εκδήλωση που αποδεικνύει σε όλους μας ότι υπάρχει ανθρωπιά. Υπάρχει ελπίδα, κι αυτήν την ελπίδα θα προσπαθήσουν να "ζωντανέψουν" το Σάββατο 13 Οκτωβρίου στο εθνικό στάδιο του νησιού, οι δημοσιογράφοι του Π.Σ.Α.Τ. και οι βετεράνοι της Ρόδου και του Διαγόρα.

Μια αναμέτρηση φιλανθρωπικού χαρακτήρα με σκοπό την οικονομική ενίσχυση τριών Ροδιτών που "χτυπήθηκαν" απ' την μοίρα. Πρόκειται για τους **Σπύρο Μαληγιάννη** (αθλητικός παράγοντας και πυροσβέστης), **Γιάννη Φωτεινό** (παλαίμαχος ποδοσφαιριστής της Ρόδου και του Διαγόρα) και **Χρήστο Μιχαήλου** (νεαρός ποδοσφαιριστής, θύμα τροχαίου ατυχήματος). Αξίζει να σημειωθεί ότι ο Δήμος Ρόδου ήδη έχει αποφασίσει να ενισχύσει την προσπάθεια με το ποσό του 1.000.000 δρχ. από τα οποία οι 400.000 θα διατεθούν για ένα νεαρό κορίτσι της Ρόδου που είναι άρρωστο και τα έχει ανάγκη προκειμένου να ακολουθήσει θεραπευτικό πρόγραμμα.

ΟΛΟΙ ΜΑΖΙ ΕΝΩΜΕΝΟΙ

Η ισχύς εν τη ενώσει... Η δύναμη της "ανθρωπιάς" και της θέλησης αποτελεί τη σημερινή εποχή το εφαλτήριο, για μια σειρά από ενέργειες προκειμένου να βελτιωθεί η ποιότητα της ζωής μας αλλά και η αναγνώριση των προσπαθειών που καταβάλλουμε. Οι περισσότεροι από μας έχουμε την τύχη να διαθέτουμε το πολυτιμότερο αγαθό στη ζωή μας, την υγεία. Κάποιοι άλλοι δυστυχώς δεν είναι τόσο ευτυχισμένοι και η τύχη τους γύρισε την πλάτη. Ο ΔΟΝΑ Ροδίων, η Ενωση Δ.Ο.Ν.Α. (Δημοτικοί οργανισμοί νεολαίας-άθλησης) Ρόδου σε συνεργασία με τους αθλητικογράφους του νησιού είναι οι διοργανωτές της συγκεκριμένης εκδήλωσης την οποία επίσης στηρίζουν η Ενωση Ποδοσφαιρικών Σωματείων Δωδεκανήσου (Ε.Π.Σ.Δ.) με τον Ν.Α.Ο.Δ.

ΤΟ ΕΝΔΟΞΟ ΠΑΡΕΛΘΟΝ... ΣΥΝΑΝΤΑΕΙ ΤΗΝ ΕΛΠΙΔΑ ΓΙΑ ΤΟ ΜΕΛΛΟΝ

Στο παιχνίδι φιλανθρωπικού χαρακτήρα της 13ης Οκτωβρίου εκτός απ' το γεγονός ότι θα ξυπνήσουν οι ένδοξες μνήμες του παρελθόντος, θα αποτελέσει για όλους μία ευκαιρία να αποδείξουμε ότι ακόμα κι αν βρισκόμαστε σε μια κρίσιμη περίοδο σχετικά με το θέμα της τρομοκρατίας, ακόμα κι αν η μάστιγα των ναρκωτικών μας έχει χτυπήσει την πόρτα... υπάρχει ανθρωπιά, κι αυτό καλούνται να αποδείξουν οι Ρόδιοι φίλαθλοι που θα πρέπει να δώσουν το παρών ή έστω να αγοράσουν ένα εισιτήριο ώστε να ενισχύσουν την προσπάθεια ενίσχυσης των τριών Ροδιτών.

"ΚΟΙΝΟ ΜΕΤΩΠΟ"... ΑΠΟ ΤΟΥΣ "ΒΕΤΕΡΑΝΟΥΣ"

Ο σκοπός αγιάζει τα μέσα λένε... Μόνο που στην προκειμένου περίπτωση ο σκοπός είναι ιερός! Παλιές καλές στιγμές βγαλμένες απ' την ένδοξη ιστορία των δύο σωματείων θα έχουν την ευκαιρία να παρακολουθήσουν, αυτοί που θα βρεθούν το Σάββατο 13 Οκτωβρίου στο εθνικό στάδιο της Ρόδου. Οι "βετεράνοι" Ρόδου-Διαγόρα ήδη προετοιμάζονται πυρετωδώς για τη συγκεκριμένη αναμέτρηση, δείγμα του ενδιαφέροντος που υπάρχει απ' όλους για το παιχνίδι.

«Η ιδέα της διεξαγωγής είναι καλή. Θα χρειαστεί η προσπάθεια όλων των φορέων προκειμένου να συγκεντρωθεί ένα μεγάλο χρηματικό ποσό για να βοηθηθούν οι τρεις συμπολίτες μας», υποστήριξε ο παλαίμαχος ποδοσφαιριστής της Ρόδου και νυν ενωσιακός τεχνικός Μιχάλης Δράκος.

Στο ίδιο μήκος κύματος είναι και οι δηλώσεις του παλιού "άσου" των "ελαφιών" και σημερινού προπονητή του Διαγόρα, **Κώστα Παπαοικονόμου**. «Τέτοιες κινήσεις θα πρέπει να γίνονται συχνότερα γιατί προσφέρουμε χαρά σε κάποιους συνανθρώπους μας. Ο κόσμος πρέπει να μάθει τον σκοπό που θα αγωνιστούν οι "βετεράνοι" με τους δημοσιογράφους και ελπίζω να έρθει στο γήπεδο. Για να γίνει αυτό χρειάζεται διαφήμιση και κοινή προσπάθεια απ' όλους»



Βασίλης Καραγιάννης: Ο πρώην τερματοφύλακας του Διαγόρα και της ΑΕΚ θα υπερασπιθεί για λίγο την εστία των Βετεράνων

Την τεχνική ηγεσία και την συγκρότηση της ομάδας των "βετεράνων" ανέλαβαν από κοινού ο **Γιάννης Παυλίδης** και ο **Ανδρέας Παπαδόπουλος.**

ΤΑ ΟΝΟΜΑΤΑ ΤΩΝ ΠΑΙΚΤΩΝ

Οι αναμνήσεις ξαναγυρίζουν... και για το παιχνίδι της 13ης Οκτωβρίου έχουν κληθεί από το τεχνικό δίδυμο οι εξής "βετεράνοι" ποδοσφαιριστές.

Από τον ΔΙΑΓΟΡΑ: *Γιάννης Καμπούρης, Παναγιώτης Σωτηρόπουλος, Γιώργος Ράδος, Ανδρέας Τσακμακίδης, Σάκης Μπακαρής, Νίκος Αργυρίου, Βασίλης Καραγιάννης, Σταύρος Γκύζας, Αργύρης Παπαδιός, Γιώργος Σιφωνιός, Βασίλης Αθανασίου, Δημήτρης Αθανασίου, Γιώργος Δουρδουνάς και Ηλίας Βασιλαράκης.*

Από τη ΡΟΔΟ: *Γιώργος Ταυίδης, Γιάννης Διακονικολάου, Γιάννης Εγγλέζος, Σελμάν Χατζηαχμέτ, Κώστας Παπαοικονόμου, Μιχάλης Δράκος, Λευτέρης Σταυρής, Λευτέρης Μαυρουδής, Γιάννης Παπαγιάννης, Δημήτρης Πανουργιάς, Δημήτρης Δοξάκης, Γιάννης Καραντάνης, Μανώλης Κώττης, Χρήστος Καλαϊτζίδης, Μιχάλης Χάσταλης.*

ΕΦΗΒΙΚΟ ΠΡΩΤΑΘΛΗΜΑ

Τα αποτελέσματα του Σαββατοκύριακου:

Α' όμιλος
(4η αγωνιστική)

ΑΕΡΑ-Φοίβος	1-3
Διαγόρας Β.-Απόλλων Κ.	2-0 α.α.

Β' όμιλος (3η αγωνιστική)

Πετρώνας-Αστέρας Π.	6-0
Δωριέας-Αρχάγγελος	2-0 α.α.
Ζευς-Σταυρός	2-0 α.α.

Μετά τον Απόλλων Κ. που απεβλήθη από το πρωτάθλημα γιατί δεν κατέβηκε στους τρεις πρώτους αγώνες και τον Αρχάγγελο που έχει δηλώσει παραίτηση μία τρίτη ομάδα φαίνεται να ακολουθεί το παράδειγμά τους. Ο λόγος για τον **Σταυρό** που δεν προσήλθε να αγωνισθεί με τον Ζευς.

"Ζίγδεια 2001"

✓ *Εντείνονται οι ρυθμοί ετοιμασίας του ποδοσφαιρικού τουρνουά που θα γίνει στις 20 και 21 Οκτωβρίου*

Δύο εβδομάδες απέμειναν για την έναρξη του ποδοσφαιρικού τουρνουά "Ζίγδεια 2001" που θα διεξαχθεί στις 20 και 21 Οκτωβρίου στο γήπεδο των Αγίων Αποστόλων.

Η διοργάνωση είναι μια πρωτοβουλία του **Νίκου Λυκουρίνου** εκπρόσωπο του κόμματος ΕΔΗΚ, τελώντας ως ελάχιστο φόρο τιμής προς τον αείμνηστο Ρόδιο πολιτικό **Γιάννη Ζίγδη.**

Στο τουρνουά θα λάβουν μέρος 8 συνολικά ομάδες από τις οποίες οι δύο θα είναι παιδικές και οι άλλες έξι ανδρικές.

Συγκεκριμένα θα συμμετάσχουν η μικτή ομάδα των Παίδων της ΕΠΣΔ, η παιδική ομάδα του Ευκλή, η οποία εκπροσωπεί τον ΔΟΝΑ Καμείρου, η μικτή ομάδα του Δήμου Πεταλούδων, η ΔΟΥ Ρόδου, οι παλαίμαχοι της πόλεως Ρόδου, η ομάδα του ΔΟΝΑ Αφάντου, η ομάδα του Δήμου Καλλιθέας και η ομάδα του Δήμου Ατταβύρου. Στις 21 Οκτωβρίου, Κυριακή πρωί, θα τελεστεί μνημόσυνο υπέρ της μνήμης του **Γιάννη Ζίγδη** στον ιερό ναό Εισοδίων της Θεοτόκου (Νιοχώρι).

Πλήρης αγωνιστικότητα

✓ *Από το ερχόμενο Σαββατοκύριακο μπαίνει στον "χορό" της αγωνιστικής δράσης και το πρωτάθλημα της Γ' κατηγορίας (Πωλήσεις ακινήτων-Κ. Διακογεωργίου)*

Πλήρη αγωνιστική δράση σ' όλες τις τοπικές κατηγορίες θα έχουμε από το ερχόμενο Σαββατοκύριακο, καθώς ρίχνονται στην "μάχη" και οι ομάδες της Γ' κατηγορίας.

Φέτος, το πρωτάθλημα όπως και πέρυσι θα διεξαχθεί σε τρεις κατηγορίες. Δύο όμιλοι της Ρόδου και ένας των Νήσων.

Φέτος ο πρωταθλητής κάθε ομίλου θα ανέλθει στην Β' κατηγορία ενώ υπάρχει περίπτωση να ανέλθει και 4η ή και 5η ομάδα αναλόγως με το τι θα κάνουν οι ομάδες μας στην Εθνική ερασιτεχνική κατηγορία.

Εάν γίνει κάτι τέτοιο τότε θα δώσουν αγώνες μπαράζ οι δευτεραθλήτριες ομάδες των τριών ομίλων για την κάλυψη αυτών των θέσων.

Τώρα με μια πρόχειρη ματιά δύσκολα μπορούμε να διακρίνουμε φαβορί στους τρεις ομίλους για άνοδο.

Ωστόσο ξεκινώντας από τον α' όμιλο πιστεύουμε πως το πρώτο φαβορί είναι ο Ερμής Καλυθιών και έρχονται πιο πίσω Ασπίδα Σ., Ασκληπειό, Πετρώνας και Διαγόρας.

Στον β' όμιλο η Δόξα Ψ. πρέπει να έχει τον πρώτο λόγο και ακολουθούν η Δήμητρα, ο Ιάλυσος 97, με τον Ηρακλή Λ. και τον Αστέρα Π.

Στον όμιλο Νήσων ο Πολυβώτης αναμένεται να πρωταγωνιστήσει έχοντας ως αντιπάλους τον ΠΑΟ Κω, τη Δόξα Λ. και τον Ποσειδών Καλύμνου.

Αναλυτικά το πρόγραμμα της 1ης αγωνιστικής των τριών ομίλων:

Α' ΟΜΙΛΟΣ

Διαγόρας-Ταξιάρχης
Αρχάγγελος-Ασκληπειό
Ερμής-Αναγέννηση Ρ.
Δαμάγητος-Ασπίδα Σ.
Σύμη-Πετρώνας
ΟΦ Ιστρίου-Ηλιος

Β' ΟΜΙΛΟΣ

Μεσαναγρός-Δόξα Ψ.
Νήσος Ρ.-Δήμητρα
Ηρακλής Λ.-Αλθαιμένης
Ιάλυσος 97-Δωριέας
Πολύστρατος-Ατρόμητος
Ευκλής-Ροδιακός
Ρεπό ο Αστέρας Π.

Γ' ΟΜΙΛΟΣ (ΝΗΣΩΝ)

Ποσειδών Κ.-ΠΑΟ Κω
Αναγέννηση Ασφ.-Πολυβώτης
Βαθύ-ΑΣΕΛ
Δόξα Λ. Λειψοί
Ρεπό ο Ασκληπιός Κω

Προπόνηση οι μικτές

✓ *Σήμερα στις 3 μ.μ. οι Παίδες και στις 4 μ.μ. οι Νέοι*

Σήμερα στο Εθνικό Στάδιο έχει δοθεί το νέο προσκλητήριο στους υποψήφιους ποδοσφαιριστές των μικτών ομάδων των Νέων και των Παίδων, από τον Ενωσιακό προπονητή **Μιχάλη Δράκο.** Συγκεκριμένα στις 3 μ.μ. θα προπονηθούν οι Παίδες ενώ στις 4 μ.μ. οι Νέοι. Οι ποδοσφαιριστές που έχουν κληθεί είναι οι εξής:

ΠΑΙΔΕΣ: *Καρίκης Παναγιώτης, Γκάιδας Δημήτρης (Κλεάνθης), Νικολός Στέργος, Παπαγεωργίου Γιώργος (Απόλλων Καλυθιών), Πλάτσης Στέργος (Απόλλων Απολλώνων), Πιζήμολας Στέργος (ΠΑΣ ΑΣ Ασκληπειού), Αθανασίου Παντελής, Τσοπανάκης Λουκάς (ΠΑΟ Διαγόρας), Παστρικός Χάρης, Αγγελάκης Γιώργος, Καλημέρης Κων/νος, Αναστασάκης Αντ. (Διαγόρας Βατίου), Σπάρταλης Μανώλης, Αρκουλής Χρήστος (Αστέρας Παστ.), Πετρίδενας Σάββας, Τσαλώλης Νίκος, Αγγελόπουλος Παν. (Ηρακλής Μαρ.), Θεοδοσίου Αντώνης, Κότσος Γιώργος, Μενίκος Ηλίας, Κοσμάς Στέργος (Ν. Ρόδος), Κατσιδώνης Μιχάλης, Καππάκας Αντώνης, Μπακίρης Μιχάλης (ΑΕΡΑ), Καραγιάννης Δημήτρης (Αγ. Γεώργιος), Χατζηβαλσάμης Σταύρος (Ιάλυσος '97), Τσακίρης Στέλιος (ΑΣ Ρόδος), Τριπολίτης Ελευθέριος (Ζευς).*

ΝΕΟΙ: *Νικολός Νίκος (Ερμής Καλ.), Μπαρμπαντώνης Γιάννης (Απόλλων Καλ.), Πέρρος Κυριάκος (Αστέρας Μασ.), Βαρκάδος Νίκος, Διακοναστάσης Σάββας, Φραντζής Νίκος (Ευαγόρας), Διακαναστάσης Σάββας, Χωρίτης Χρήστος (Διαγόρας Βατίου), Μαργαρίτης, Κεφάλας (Ν. Ρόδος), Μάχλης Μιχ. (Διγενής), Λιάνη Γκίκας, Μαυρής Μηνάς (ΓΑΣ Ιάλυσος), Μακρηδημήτρης Διονύσης, Μαθιός Παναγιώτης (ΑΣ Ρόδος), Αρφαράς Νίκος, Μήτρου Νεκτάριος, Καρύδης Λάμπρος, Φλεβάρης Μιχάλης (Φοίβος), Μαριάς Κυριάκος (Δόξα Ψίνθου), Παπαδημήτρης Μανώλης, Μπιλιάς Γιώργος (Ηρακλής Μαριτσών), Αμπελάς Σταμάτης, Δημητρόπουλος Γιώργος, Φράγκος Νίκος (ΠΑΟ Διαγόρας), Διακίδης Γιώργος (ΑΕΡΑ), Μιχαλάκης Χρ. (Απόλλων Απολ.).*

ΚΕΝΤΡΙ

E-mail: kentri @ astronet.gr Με το Σταύρο Ηρακλείδη



Αλλο φασούλι

Ολα τα είχαμε, η μη αστυνόμευση των γηπέδων μας έλειπε. Μάλιστα ήλθε και τόσο ξαφνικά που δημιούργησε τέτοιο αλαλούμ που κανένας δεν περίμενε. Βέβαια αν οι υπεύθυνοι κύριοι, να μη γράφουμε πάλι ονόματα και γινόμαστε κακοί, φρόντιζαν από τις 19 του περασμένου μήνα που είχαν τον νόμο στα χέρια τους, να ενημερώσουν όλες τους εμπλεκόμενους φορείς, ίσως σήμερα να είχε βρεθεί μια κάποια λύση, να έδιναν δηλαδή στους παράγοντες, στους παίκτες και στους φιλάθλους είτε με σεμινάρια ή με τίποτε άλλο, το νόημα της μη αστυνόμευσης των γηπέδων, και σήμερα να μην είχαμε αυτό το πρόβλημα. Τα ίδια και με τους διαιτητές που με το δίκιο τους αντιδρούν, αν και δεν υπάρχει κανένας νόμος που να τους υποχρεώνει να κάνουν τα παιχνίδια με αστυνομική δύναμη. Πάντως τα προβλήματα θα είναι υπαρκτά και χρειάζεται σύνεση και μεγάλη προσοχή σε όποια απόφαση παρθεί.

Σημαντική συνεργασία

Είναι πολύ σημαντικό που οι **Καλαθενός** και **Παυλίδης** έχουν μια πολύ καλή συνεργασία, πράγμα που δείχνει ότι και οι δύο πλευρές, παλιά και καινούργια έχουν την πρόθεση να φτιάξουν το χώρο και αν γίνουν πραγματικότητα αυτά που λένε **Κάπρος** και **Καλαθενός,** σίγουρα θα έχουμε μεγάλες αλλαγές και εξελίξεις στο χώρο της διαιτησίας και γενικότερα στο χώρο του αθλητισμού, κάτι πολύ θετικό για τον τόπο μας.
Οταν κύριοι υπάρχει καλή συνεργασία και αλληλοεκτίμηση σίγουρα τα πράγματα θα πάνε καλύτερα, τη στιγμή μάλιστα που δεν φείδεσθε καθόλου για τη καρέκλα.

Χωρίς παρωπίδες

Επι τέλους το έβαλαν σκοπό να λειτουργήσουν όλα τα όργανα της διαιτησίας σωστά και χωρίς παρωπίδες. Πρώτο και τραντακτό παράδειγμα η πειθαρχική που δύο διαιτητές καλούνται να αντιμετωπίσουν. Πρέπει πλέον να καταλάβουμε όλοι ότι το ποδόσφαιρο θα πρέπει να λειτουργεί σωστά και με βάση τους νόμους που το διέπουν. Κανένας δεν μπορεί να αλλάζει τους κανονισμούς και κανένας δεν μπορεί να συμπεριφέεται ανάλογα συμφερόντων. Ολα λοιπόν μπαίνουν σε σωστό δρόμο και μακάρι να υπάρχουν και τα ανάλογα αποτελέσματα.

Λόγοι ανθρωπιάς

Δεν θα γράψω **Γιάννη** μας τίποτα για την πρόσφατη διαιτησία σου, ούτε και θα σχολιάσω για την πειθαρχική. Και το κάνω για να μη θεωρηθεί κάποια σκοπιμότητα εν όψει της δικαστικής διαμάχης που έχουμε μεθαύριο Τετάρτη. Βλέπεις εσύ μπορεί να μας έκανες τη μήνυση, εμείς όμως δεν έχουμε σκοπό να εκμεταλλευθούμε αυτό το γεγονός, γιατί πάνω απ' όλα υπάρχει και η ανθρωπιά. Μάλιστα αυτή μας η κίνηση αποδεικνύει για μια ακόμη φορά πως η προσπάθεια μας πάντα είναι συμβουλευτική και η κριτική μας πάντα καλοπροαίρετη.

Ετοιμη έκρηξη

Μπορεί αυτό το διάστημα στις τάξεις της ομάδας της Ρόδου να υπάρχει μια κάποια φαινομενική ηρεμία, όμως για όλους αυτούς που γνωρίζουν πρόσωπα και πράγματα, αν το φυτίλι αρπάξει φωτιά, θα έχουμε πολύ σοβαρά και δυσάρεστα γεγονότα. Ολα αυτά που μέρα με τη μέρα μαζεύονται σ'αυτή την ομάδα, έχουν δημιουργήσει κάποιο σοβαρό πρόβλημα που όλοι μας ευχόμαστε να ξεπερασθεί εύκολα γιατί διαφορετικά θα είναι τέτοιο το «μπουμ» που δεν ξέρω και εγώ τί θα δημιουργήσει.
Εμείς πάντως εδώ και ένα χρόνο είχαμε επισημάνει αρκετά πράγματα, λάθος κινήσεις και πολλά άλλα που δεν έτυχαν της ανάλογης προσοχής για λόγους που δεν μπορούμε ακόμη να καταλάβουμε. Εύχομαι να μη δικαιωθούμε.

Καλή προσπάθεια

Παντως νομίζω θα πρέπει να καταγράφουμε και τα καλά αυτής της ομάδας και όχι μόνο τα κακώς κείμενα. Η κίνηση αυτή με τα βιβλιαράκια που κυκλοφόρησαν στο πρώτο εντός έδρας αγώνα της ομάδας, ήταν απόλυτα πετυχημένα και αξίζουν συγχαρητήρια σε όσους την σκέφθηκαν. Δίνει άλλη οντότητα στην ομάδα και όπως και να το κάνουμε είναι κάτι που δείχνει πως αυτή η ομάδα βρίσκεται σε μια άλλη κατηγορία. Μακάρι να υπάρχει και η ανάλογη συνέχεια.

Τί τα θες αυτά!

Σου το έχω γράψει και άλλες φορές **Γιώργη.** Τί νομίζεις ότι κάνεις με αυτές σου τις επιστολές συμπαράστασης. Τίποτα **Γιώργη**. Απλά χλευάζεσαι από το μεγαλύτερο φίλαθλο κοινό που πολύ δίκαια σκέπτεται διαφορετικά από σένα και τέλος πάντων δημιουργείς μια νέα τάξη πραγμάτων που μπορεί να είναι μπούμεραγκ. Δηλαδή αν αδικηθεί σε ένα αγώνα η ομάδα σου, θα ήθελες να βγει με επιστολές η άλλη πλευρά και να κρίνει αν η διαιτησία έπραξε σωστά ή λάθος σε συγκεκριμένες φάσεις; Η μήπως δεν θα βγεις εσύ να διαμαρτυρηθείς αν αδικηθεί η ομάδα σου! Νομίζω πάντως πως αυτός που σου απάντησε εμμέσως πλην σαφώς ήταν ο Γ. Γ. της Μαλώνας.
Ασε λοιπόν κατά μέρος όλα αυτά τα τραγελαφικά και άσε τους άλλους να κρίνουν για τον άλφα ή βήτα διαιτητή ή για την άλφα ή βήτα φάση.

Νέος κανονισμός;

*Ρε **Βαγγελάκη** μας, από πότε σε μια στραβοκλωτσιά αμυντικού, πού πρώτος εσύ τη δέχεσε σαν στραβοκλωτσιά αφού σωστά δείχνεις «**παίζε**», ο τερματοφύλακας δεν μπορεί να παίξει με τα πόδια τη μπάλα όση ωρα θέλει αφού δεν πάει κανένας να τον εμποδίσει, και μετά που τη πιάνει σφυράς έμμεσο και μάλιστα από αυτό το έμμεσο επέρχεται γκολ! Ρε **Βαγγέλη** μας, μήπως είναι κανένας καινούργιος κανονισμός και δεν τον ξέρουμε!*
Νομίζω, επειδή τα λάθη είναι πολλές φορές ανθρώπινα, δεν υπήρχε λόγος να υποστηρίζεις την άποψη σου, γιατί αν άλλοι συνάδελφοί σου μάθουν κάτι τέτοιο θα γελάνε. Εντάξει, έχεις τα φόντα για περαιτέρω βελτίωση, όμως τέτοια λάθη δεν πρέπει να γίνονται από σένα.

Μεγάλη προσέλευση

Χαμός γίνεται στις ακαδημίες ποδοσφαίρου του Διαγόρα. Υπάρχει τέτοια προσέλευση μπόμπιρων που οι προπονητές **Μόσχου** και **Παπαντωνίου** έχουν έλθει σε απόγνωση και δεν ξέρουν τι να κάνουν. Το ίδιο συμβαίνει και με το μπάσκετ στο κλειστό και εκεί ο **Κωνσταντινίδης** με τα άλλα παιδιά ψάχνονται. Βέβαια είναι ενθαρρυντικό αυτή η αθρόα προσέλευση των μικρών, όμως και οι μεγάλες μάζες δεν θα έχουν και τα ζητούμενα αποτελέσματα. Καλείται λοιπόν το Δ.Σ. του Συλλόγου να βρεί τη λύση και θα τη βρει πολύ γρήγορα.

Προλάβετε τις ζημιές

Οξύνεται μέρα τη μέρα το πρόβλημα στα γηπεδάκια των 5Χ5 του Δήμου και πολύ φοβούμε πως θα γίνουν ακόμη οξύτερα αν δεν βρεθούν αμεσες λύσεις. Δεν πρόλαβαν να λειτουργήσουν και καθημερινά γίνεται ο χαμός. Αλλοι μπαίνουν μέσα με ποδοσφαιρικά παπούτσια, άλλοι με πολιτικά, τα συρματοπλέγματα είναι κιόλας έτοιμα να καταρρεύσουν και γενικά εκεί μέσα υπάρχει ενα πρωτοφανές αλαλούμ. Και να σκεφθεί κανείς ότι το έργο αυτό δεν παραδόθηκε ακόμη επίσημα. Κατανοούμε το διαδικαστικό και χρονοβόρο διάστημα της γραφειοκρατίας, κατανοούμε την αγωνία όλων αυτών που συνέτειναν στο να φτιαχθούν αυτοί οι χρήσιμοι χώροι, όμως κύριοι κάτι πρέπει να γίνει. Δεν λογίζεται ένας τέτοιος χώρος να καταστραφεί πρίν ακόμη δοθεί για χρήση. Για τ'όνομα του Θεού, δεν μπορεί να βρεθεί ένας άνθρωπος να το επιβλέπει, άσχετα αν δεν μπορεί να προσληφθεί κανείς, ένας άνθρωπος να το κλείνει και να τ'ανοίγει και να ελέγχει ποιοί και πως μπαίνουν και βγαίνουν από κεί μέσα !

Βρείτε λοιπόν τη λύση πριν είναι αργά.

Να τα βρείτε

Το άλλο σημαντικό κύριοι, μια και μιλάμε για τα 5Χ5 στο χώρο το πανεπιστημίου, είναι η χρήση του από τους φοιτητές που μιλούν και φωνάζουν για το φοιτητικό άσυλο. Είναι σοβαρό το πρόβλημα και αν δεν βρεθεί λύση, ίσως αύριο μεθαύριο το πρόβλημα να γίνει εντονότερο. Για να μην έχουμε λοιπόν φασαρίες και ρεζίλια βρείτε τη λύση και μάλιστα πολύ γρήγορα.

Ηταν υπέροχος

Απόλαυση ήταν την περασμένη Τρίτη στο Πρωϊνό καφέ του ΑΝΤΕΝΑ ο δικός μας ο νέος και ταλαντούχος τραγουδιστής Γιώργος Γιάννιας. Φανταστικός πραγματικά και με την πάροδο του χρόνου γίνεται ακόμη πιο αγαπητός. Ο μικρός πάντως δεν πετά στα σύνεφα. Θέλει με αργά αλλά σταθερά βήματα να ανέβει ψηλά και να δείτε που θα τα καταφέρει, γιατί και φωνάρα έχει και καλό παιδί είναι.

Καλή κίνηση

*Σίγουρα είναι επιτυχία η κάθοδος της ομάδας του **ΠΣΑΤ** στην πόλη μας για αγώνα ποδοσφαίρου με τους παλαίμαχους της Ρόδου και του Διαγόρα. Μάλιστα γίνεται ακόμη πιο ευχάριστη η είδηση όταν ο ερχομός τους έχει να κάνει με φιλανθρωπικά αισθήματα. Μπράβο στα παιδιά και μπράβο σε όλους όσους συνέλαβαν αυτή τη σκέψη. Απλά όλοι μας πρέπει να τους τιμήσουμε με την παρουσία μας και να τους βοηθήσουμε σ' αυτή την αξιέπαινη τους προσπάθεια.*

Είναι μοναδικός

Ειδικό αρχείο από εφημερίδες και φωτογραφίες άρχισε να τηρεί ο **Γκινής** της ομάδας του Ζεύς, αποδεικνύοντας για μια ακόμη φορά το πως βλέπει το ποδόσφαιρο αυτός ο ανθρωπος. Βέβαια οι όλες του προσπάθειες για την αναβάθμιση της όλης περιοχής των Αγ. Αποστόλων είναι γνωστές, γι' αυτό και ειναι ιδιαίτερα αγαπητός όχι μόνο στο εκεί περιβάλλον της ομάδας αλλά και γενικότερα στο ευρύ φίλαθλο κοινό του τόπου μας. Με συμπαραστάτη τον πρόεδρο της ομάδας τον φαρμακοποιό **Αριστοτέλη Ηρακλείδη** και τα άλλα παιδιά του συμβουλίου σίγουρα θα φθάσουν όλοι μαζί στα επιθυμητά αποτελέσματα.

Σπουδαία λαχεία

Μπορεί η μεταγραφή του νεαρού **Σταμάτη Αμπελά** να έγινε την τελευταία στιγμή στο Διαγόρα, όμως τα πράγματα δείχνουν ότι δεν ήταν απλά μια τυπική μεταγραφή ενός ταλαντούχου ποδοσφαιριστή. Ηταν μεταγραφή σπουδαία, αφού ο **Σταμάτης** δείχνει ότι δίκαια μπαίνει βασικός και οχι μονο. Τα πράγματα δείχνουν πως αν αυτός ο μπόμπιρας συνεχίσει τις προσπάθειές του με τον ίδιο τρόπο σίγουρα το νησί σε κανένα δυό χρόνια να μιλά γι' αυτόν. Και δεν είναι ο μόνος. Κοντά του ετοιμάζεται και ο άλλος μπόμπιρας ο **Παντελής Αθανασίου** που πολύ γρήγορα ολοι θα μιλούν γιαυτόν. Πάντως και οι δύο πιστεύω ηταν ενα μεγάλης αξίας λαχεία.



Η εμπειρία μας και η αφοσίωση στη λεπτομέρεια αποτελουν εγγύηση για την απόλυτη επιτυχία ωστε να μείνουν ανεξίτηλες στη μνήμη τη δική σας και των καλεσμένων σας.....

ΧΟΡΟΕΣΠΕΡΙΔΕΣ - ΓΑΜΟΙ - CATERING - ΠΑΙΔΙΚΑ ΠΑΡΤΥ



ΞΕΝΟΔΟΧΕΙΟ SOFITEL CAPSIS
ΡΟΔΟΥ
Για Πληροφορίες 25-015 & 20919 (09.00 - 17.00)

CAPSIS
Conference Centers & Resort Hotels

ΝΤΕΤΕΚΤΙΒΣ
Συνταξιούχος Αστυνομικός
Αναλαμβάνουμε
υποθέσεις ανηλίκων,
οικογενειακές, προσωπικές κ.τ.λ.
Με απόλυτη εχεμύθεια.
ΔΙΑΘΕΤΟΥΜΕ ΤΑ ΠΛΕΟΝ
ΣΥΓΧΡΟΝΑ ΟΠΤΙΚΟΑΚΟΥΣΤΙΚΑ
ΣΥΣΤΗΜΑΤΑ
0946 997967
100% εχεμύθεια 100% εχεμύθεια

ΣΤΙΒΟΣ

Μπροστά ο Ιπποκράτης

☞ *Ο ΣΥΛΛΟΓΟΣ ΤΗΣ ΚΩ ΠΗΡΕ ΚΕΦΑΛΙ ΣΤΗ ΒΑΘΜΟΛΟΓΙΑ ΤΩΝ ΑΙΓΑΙΟΠΕΛΑΓΙΤΙΚΩΝ ΜΕΤΑ ΤΑ ΕΝΤΕΚΑ ΑΓΩΝΙΣΜΑΤΑ ΤΗΣ ΠΡΩΤΗΣ ΜΕΡΑΣ*

☞ *ΠΡΩΤΗ Η ΚΟΥΜΝΑΚΗ ΣΤΑ 100 μ. ΜΕ 12"60*

[redacted] εκίνησαν το Σάβ-[redacted] βατο και επρό-[redacted] κειτο να ολοκληρωθούν χθες το απόγευμα οι 16οι Αιγαιοπελαγίτικοι Αγώνες στίβου.

Οι επιδόσεις κυρίως στις μεγάλες κατηγορίες κυμάνθηκαν σε μέτρια επίπεδα αλλά θα πρέπει κανείς να ξεχωρίσει:

— Το 12"60 της **Γεωργίας Κουμνάκη** στα 100 μέτρα των γυναικών και

— Τα 1500 μ. του **Ξένου** στη σφαιρολοβολία των ανδρών ενώ

— Καλή επίδοση μπορεί να χαρακτηρισθεί και το 62.93 μ. στον ακοντισμό του **Αγιασώτη** από τη Μυτιλήνη.

Την παράσταση έκλεψαν περισσότερο οι παμπαίδες-παγκορασίδες όλων των κατηγοριών που πήραν μέρος στους αγώνες.

Σημειωτέον πώς ύστερα από έντεκα αγωνίσματα στη βαθμολογία την πρώτη μέρα ήταν μπροστά ο Ιπποκράτης Κω με 34β. Εχοντας δεύτερο τον "Υγεία" που είχε συγκεντρώσει 21β.

Τα αποτελέσματα της πρώτης μέρας των 16ων Αιγαιοπελαγίτικων Αγώνων στίβου που ολοκληρώνονταν χθες στην Ανδρο έχουν ως εξής:

Σφαιροβολία (α): **Ξένος** (Ολυμπιακός) 15.00 μ., 60 μ. (πκβ'): **Κοζά** (ΓΑΣ Υγεία Ρόδου) 8.20, 60 μ. (ππβ'): **Φαρμακίδης** (ΓΑΣ Υγεία Ρόδου) 7.98, μήκος (πκα'): **Χατζηλάου** (Ιπποκράτης Κω) 5.35 μ., ύψος (α): **Τσούκος** (ΑΟ Σύρου) 2.01, ακοντισμός (π): **Πάνου** (Αρίων Μυτιλήνης) 62.62 μ., σφαιροβολία (γ): **Κωνσταντίνου** (Ιπποκράτης Κω) 12.84 μ., 150 μ. (ππα'): **Ρέγας** (Αλκαίος Μυτιλήνης) 16.90, 150 μ. (πκα'): **Καρατζά** (ΕΠΑΣ Ταξιαρχών "Η Πρόοδος") 18.60, 1.000 μ. (πκα'): **Κουλιανού** (Ιπποκράτης Κω) 3.05.22, 100 μ. (γ): **Κουμνάκη** (Διαγόρας Ρόδου) 12.60, 100 μ. (π): **Παυλής** (Αρίων Μυτιλήνης) 11.54, 1.500 μ. (γ): **Καλογεροπούλου** (Καζώνη Καλύμνου) 5.20.39, 1.500 μ. (α): **Μερούσης** (Εφηβος Χίου) 4.02.40, ακοντισμός (α): **Αγιασώτης** (Αρίων Μυτιλήνης) 62.92 μ., μήκος (ππα'): **Παπαδόπουλος** (Παγχιακός) 6.21 μ., σφαιροβολία (π): **Βενιέρης** (Παναξιακός) 16.33 μ., 1000 μ. (ππα΄): **Μπρατσής** (ΠΑΣ Ικαρος) 2.37.59.

Η ΒΑΘΜΟΛΟΓΙΑ ΣΕ 11 ΑΓΩΝΙΣΜΑΤΑ

Ιπποκράτης 34 β, ΓΑΣ Υγεία Ρόδου 21, Αρισβαίος Καλλονής 20, Καζώνης Καλύμνου 15, Αρχάγγελος Ρόδου 14, Ολυμπιακός Ανδρου 12, Αναγέννηση 12.



Κουμνάκη Γεωργία: Ηρθε πρώτη στα 100 μ. με 12.60

Αξέντα

ΔΕΥΤΕΡΑ

12.45 μ..: Ποδόσφαιρο προκριματικά Μουντιάλ: Αγώνας ευρωπαϊκής ζώνης (Μ) Σ. ΣΠΟΡΤ 2, 5.00 μ.μ.: Ποδόσφαιρο προκριματικά Μουντιάλ: Αγώνας ευρωπαϊκής ζώνης (Μ) Σ. ΣΠΟΡΤ6.30 μ.μ.: Αθλητικό ημίωρο ΕΤ-3, 6.45 μ.μ.: Ποδόσφαιρο προκριματικά Μουντιάλ: Αγώνας ευρωπαϊκής ζώνης (Μ) Σ. ΣΠΟΡΤ, 7.30 μ.μ.: Μπάσκετ Α1): Παναθηναϊκός-ΠΑΟΚ (Μ) Σ. ΣΠΟΡΤ2, 8.30 μ.μ.: Ποδόσφαιρο: Βράβευση κορυφαίων 2001 (Ζ) Σ. ΣΠΟΡΤ, 9.00 μ.μ.: Σπορ στο Seven SEVEN, 9.30 μ.μ. Ποδόσφαιρο προκριματικά Μουντιάλ: Αγώνας ευρωπαικής ζώνης (Ε) Σ. ΣΠΟΡΤ 2, 10.30 μ.μ.: Η μπάλα είναι τετράγωνη Σ. ΣΠΟΡΤ, 11.45 μ.μ.: Οι ειδικοί Σ. ΣΠΟΡΤ, 12.45 π.μ.: Ποδόσφαιρο προκριματικά Μουντιάλ: Αγώνας ευρωπαϊκής ζώνης (Μ) Σ. ΣΠΟΡΤ, 2.45 π.μ.: Ποδόσφαιρο προκριματικά Μουντιάλ: Αγώνας ευρωπαικής ζώνης (Μ) Σ. ΣΠΟΡΤ, 4.45 π.μ.: Ποδόσφαιρο προκριματικά Μουντιάλ: Αγώνας ευρωπαϊκής ζώνης (Μ) Σ. ΣΠΟΡΤ

ΤΡΙΤΗ

1.00 μ.μ.: Ποδόσφαιρο (προκριματικά Μουντιάλ 2002): Αγώνας ευρωπαϊκής ζώνης (Ε) Σ. ΣΠΟΡΤ 2, 5.00 μ.μ.: N.F.L.: Σαν Φρανσίσκο-Καρολίνα (Μ) Σ. ΣΠΟΡΤ, 6.00 μ.μ.: Αγώνες αυτοκινήτου (Μ) Σ. ΣΠΟΡΤ 2, 6.30 μ.μ.: Αθλητικό ημίωρο ΕΤ-3, 7.30 μ.μ.: Ισπανικό πρωτάθλημα: Φάσεις και γκολ από τα ματς της 7ης μέρας Σ. ΣΠΟΡΤ, 8.30 μ.μ.: Η μπάλα είναι τετράγωνη Σ. ΣΠΟΡΤ, 9.00 μ.μ.: N.F.L.: Σαν Φρανσίσκο-Καρολίνα (Μ) Σ. ΣΠΟΡΤ 2, 9.15 μ.μ.: Σπορ στο Seven SEVEN, 10.30 μ.μ.: Οι ειδικοί Σ. ΣΠΟΡΤ, 11.30 μ.μ.: Αγώνες πυγμαχίας (Μ) Σ. ΣΠΟΡΤ 2, 11.30 μ.μ.: Οποιος αντέξει Σ. ΣΠΟΡΤ, 12.30 π.μ.: Αγώνες μοτοσικλέτας (Ε) Σ. ΣΠΟΡΤ 2, 2.00 π.μ.: Χόκεϊ επί πάγου: Αγώνας (Μ) Σ. ΣΠΟΡΤ, 4.00 π.μ.: Ποδόσφαιρο προκριματικά Μουντιάλ: Αγώνας ευρωπαϊκής ζώνης (Ε) Σ. ΣΠΟΡΤ, 6.00 π.μ.: Βόλεϊ: Αγώνας για το "Κόπα Αμέρικα" (Ε) Σ. ΣΠΟΡΤ 2, 6.00 π.μ.: Απίθανα σπορ Σ. ΣΠΟΡΤ

ΤΕΤΑΡΤΗ

1.00 μ.μ: Η μπάλα είναι τετράγωνη Σ. ΣΠΟΡΤ 2, 7.00 μ.μ.: Ποδόσφαιρο (κύπελλο Ελλάδας): Παναθηναικός-Μαρκό (Ζ) Σ. ΣΠΟΡΤ, 7.45 μ.μ.: Κλήρωση ΛΟΤΟ-ΠΡΟΤΟ ΕΤ-1, 9.00 μ.μ.: Tempo sports TEMPO, 9.05 μ.μ.: Pregame show MEGA, 9.45 μ.μ.: Ποδόσφαιρο (Τσάμπιονς Λιγκ): Ολυμπιακός-Μάντσεστερ Γ. (Ζ) MEGA, 9.45 μ.μ.: Ποδόσφαιρο (Τσάμπιονς Λιγκ): Φέγενορντ-Μπάγερν (Ζ) Σ. ΣΠΟΡΤ, 12.00: Ποδόσφαιρο Τσάμπιονς Λιγκ: Πόρτο-Γιουβέντους (Μ) Σ. ΣΠΟΡΤ, 12.10: Σούπερ μπάλα: Λιλ-Λα Κορούνια (Μ) MEGA, 3.00 π.μ.: Ισπάνικό πρωτάθλημα: 7η μέρα (Ε) Σ. ΣΠΟΡΤ, 5.00 π.μ.: Ποδόσφαιρο προκριματικά Μουντιάλ: Αγώνας ευρωπαικής ζώνης (Ε) Σ. ΣΠΟΡΤ, 6.00 π.μ.: Ποδόσφαιρο προκριματικά Μουντιάλ: Αγώνας ευρωπαικής ζώνης (Ε) Σ. ΣΠΟΡΤ 2. Οι μεταδόσεις των αγώνων του Τσάμπιονς Λιγκ Φέγενορντ-Μπάγερν και Πόρτο-Γιουβέντους από το "Σούπερσπορτ" δεν είχαν οριστικοποιηθεί ακόμα.

ΠΕΜΠΤΗ

12.15 μ.μ.: Αφιέρωμα στο Τσάμπιονς Λιγκ Σ. ΣΠΟΡΤ 2, 2.00 μ.μ.: Ισπανικό πρωτάθλημα: 7η μέρα Σ. ΣΠΟΡΤ 2, 5.00 μ.μ.: Βόλεϊ: Αγώνας για το "Κόπα Αμέρικα" (Μ) Σ. ΣΠΟΡΤ, 5.00 μ.μ.: N.F.L.: Ντιτρόιτ-Σεν Λούις (Μ) Σ. ΣΠΟΡΤ 2, 6.30 μ.μ.: Αθλητικό ημίωρο ΕΤ-3, 8.00 μ.μ.: Βόλεϊ: Κόπα Αμέρικα (Μ) Σ. ΣΠΟΡΤ 2, 8.00 μ.μ.: Ποδόσφαιρο (κύπελλο Ελλάδας): ΑΕΚ-Ναυπακτιακός Αστέρας (Ζ) Σ. ΣΠΟΡΤ, 9.00 μ.μ.: Tempo sports TEMPO, 10.00 μ.μ.: Αγώνας αυτοκινήτου (Μ) Σ. ΣΠΟΡΤ 2, 10.30 μ.μ.: Οι ειδικοί Σ. ΣΠΟΡΤ, 11.30 μ.μ.: Οποιος αντέξει Σ. ΣΠΟΡΤ, 12.00: Ποδόσφαιρο (κύπελλο Ελλάδας): ΑΕΚ-Ναυπακτιακός (Μ) Σ. ΣΠΟΡΤ 2, 2.00 π.μ.: Αυτοκίνητο: 18ος αγώνας στο Τέξας (Ε) Σ. ΣΠΟΡΤ, 2.00 π.μ.: Αγώνες αυτοκινήτου (Ε) Σ. ΣΠΟΡΤ 2, 4.00 π.μ.: Ποδόσφαιρο (κύπελλο Ελλάδας): Παναθηναϊκός-Μαρκό (Ε) Σ. ΣΠΟΡΤ, 6.00 π.μ.: Τένις: Αγώνες τουρνουά ATP (Ε) Σ. ΣΠΟΡΤ 2.

ΠΑΡΑΣΚΕΥΗ

1.00 μ.μ.: Αγώνες αυτοκινήτου (Ε) Σ. ΣΠΟΡΤ 2, 2.45 μ.μ.: Ιππόδρομος (Ζ) Σ. ΣΠΟΡΤ 2, 5.00 μ.μ.: B.F.L.: Στιγμιότυπα από αγώνες Σ. ΣΠΟΡΤ, 6.00 μ.μ.: Αυτοκίνητο: Αγώνες γερμανικού πρωταθλήματος τουρισμού στο Χοκενχάιμ (Μ) Σ. ΣΠΟΡΤ, 6.30 μ.μ.: Αθλητικό ημίωρο ΕΤ-3, 7.30 μ.μ.: Λίγο πριν από την αγωνιστική (εκπομπή για το αγγλικό πρωτάθλημα ποδοσφαίρου) Σ. ΣΠΟΡΤ, 8.00 μ.μ.: N.F.L.: Ντιτρόιτ-Σεν Λούις (Μ) Σ. ΣΠΟΡΤ, 8.00 μ.μ.: Βόλεϊ: Αγώνας για το "Κόπα Αμέρικα" (Μ) Σ. ΣΠΟΡΤ 2, 9.00 μ.μ.: Υδάτινα σπορ Σ. ΣΠΟΡΤ, 10.00 μ.μ.: Χόκεϊ επί πάγου: Αγώνας (Μ) Σ. ΣΠΟΡΤ 2, 10.30 μ.μ.: Οι ειδικοί Σ. ΣΠΟΡΤ, 11.30 μ.μ.: Οποιος αντέξει Σ. ΣΠΟΡΤ, 12.00: Υδάτινα σπορ Σ. ΣΠΟΡΤ 2, 1.00 π.μ.: Αγώνες υδροπλάνων (Ε) Σ. ΣΠΟΡΤ 2, 2.00 π.μ.: Αυτοκίνητο: Αγώνες γερμανικού πρωταθλήματος τουρισμού στο Χοκενχάιμ (Ε) Σ. ΣΠΟΡΤ, 6.00 π.μ.: Τένις: Αγώνες τουρνουά ATP (Ε) Σ. ΣΠΟΡΤ 2, 6.00 π.μ.: Απίθανα σπορ Σ. ΣΠΟΡΤ

ΣΑΒΒΑΤΟ

1.00 μ.μ.: Σούπερ Σάββατο ΑΝΤ1, 2.00 μ.μ.: Αγγλικό πρωτάθλημα: Λίβερπουλ-Λιντς (Ζ) Σ. ΣΠΟΡΤ 2, 2.00 μ.μ.: Αγγλικό πρωτάθλημα (Α' κατηγορία): Αγώνας (Ζ) ΕΤ-3, 4.00 μ.μ.: Ελληνικό πρωτάθλημα (Β' εθνική): Απόλλων-ΠΑΣ Γιάννινα (Ζ) Σ. ΣΠΟΡΤ, 4.30 μ.μ.: Γερμανικό πρωτάθλημα: Αγώνας 9ης μέρας (Ζ) Σ. ΣΠΟΡΤ 2, 6.00 μ.μ.: Μπάσκετ Α1: Δάφνη-Πανιώνιος (Ζ) Σ. ΣΠΟΡΤ 2, 6.00 μ.μ.: Μπάσκετ Α1: Ολυμπιακός-Αρης (Ζ) Σ. ΣΠΟΡΤ, 6.00 μ.μ.: Γαλλικό πρωτάθλημα: Μετς-Μαρσέιγ (Ζ) POLIS, 6.15 μ.μ.: Ελληνικό πρωτάθλημα: Αγιος Νικόλαος-Καλαμάτα (Ζ) ALPHA, 8.00 μ.μ.: Ελληνικό πρωτάθλημα: Ακράτητος-Παναθηναϊκός (Ζ) Σ. ΣΠΟΡΤ, 9.30 μ.μ.: Ιταλικό πρωτάθλημα: Περούτζια-Ρόμα (Ζ) ALPHA, 10.00 μ.μ.: Ισπανικό πρωτάθλημα: Αγώνας 8ης μέρας (Ζ) Σ. ΣΠΟΡΤ, 11.00 μ.μ.: Αγγλικό πρωτάθλημα: Αγώνας 9ης μέρας (Μ) Σ. ΣΠΟΡΤ 2, 12.00: Γερμανικό πρωτάθλημα: 9η μέρα (Μ) Σ. ΣΠΟΡΤ, 1.00 π.μ.: Ισπανικό πρωτάθλημα: 8η μέρα (Μ) Σ. ΣΠΟΡΤ 2, 2.00 π.μ.: Αγγλικό πρωτάθλημα, 9η μέρα (Μ) Σ. ΣΠΟΡΤ

ΜΠΑΣΚΕΤ-ΒΟΛΕΪ-ΔΟΝΑ-ΤΕΝΙΣ

Έμειναν οι λεπτομέρειες

☞ *ΑΨΟΓΗ ΑΠΟ ΚΑΘΕ ΠΛΕΥΡΑ ΘΑ ΕΙΝΑΙ Η ΔΙΟΡΓΑΝΩΣΗ ΤΟΥ ΠΑΝΕΥΡΩΠΑΪΚΟΥ ΠΡΩΤΑΘΛΗΜΑΤΟΣ ΜΠΑΣΚΕΤ ΑΤΟΜΩΝ ΜΕ ΝΟΗΤΙΚΗ ΥΣΤΕΡΗΣΗ ΚΑΙ ΜΑΘΗΣΙΑΚΕΣ ΔΥΣΚΟΛΙΕΣ*

Μερικές μόνο ημέρες μας χωρίζουν από την έναρξη του 2ου Πανευρωπαϊκού πρωταθλήματος μπάσκετ ατόμων με νοητική υστέρηση και μαθησιακές δυσκολίες που διοργανώνουν στο κλειστό γυμναστήριο της πόλης μας ο Δήμος Ροδίων μέσω του φορέα υλοποίησης ΔΟΝΑ και ο σύλλογος Ειδική Ολυμπιάδα.

Ουσιαστικά οι ετοιμασίες έχουν μπει στην τελική ευθεία και απομένουν μόνο κάποιες ελάχιστες τυπικές λεπτομέρειες για να είναι τα πάντα στην εντέλεια ούτως ώστε το νησί μας να αποδείξει για μια ακόμα φορά πως μπορεί να αναλαμβάνει μεγάλες διοργανώσεις.

Μετά την ακύρωση της συμμετοχής -την τελευταία στιγμή- από την Ρωσία και την Αυστραλία, οι αγώνες που θα γίνουν είναι οι ακόλουθοι:

11 Οκτωβρίου

5.30 μ.μ.: Ελλάδα-Ουγγαρία (ανδρών)

12 Οκτωβρίου

10 π.μ.: Πορτογαλία-Πολωνία (ανδρών)

13 Οκτωβρίου

10 π.μ.: Ουγγαρία-Τσεχοσλοβακία (ανδρών)

12.30 μ.μ.: Πορτογαλία-Ελλάδα (ανδρών)

15 Οκτωβρίου

10 π.μ.: Ελλάδα-Πολωνία (ανδρών)

12.30 μ.μ.: Τσεχοσλοβακία-Πορτογαλία (ανδρών)

5 μ.μ.: Ελλάδα-Πολωνία (γυναικών)

16 Οκτωβρίου

10 π.μ.: Πολωνία-Τσεχοσλοβακία (ανδρών)

5 μ.μ.: Πορτογαλία-Ουγγαρία (ανδρών)

17 Οκτωβρίου

10 π.μ.: Πολωνία-Ουγγαρία (ανδρών)

18 Οκτωβρίου

4 μ.μ.: Ελλάδα-Τσεχοσλοβακία

• Σημειώνεται πως η τελετή έναρξης θα πραγματοποιηθεί στις 11 Οκτωβρίου στις 4 μ.μ. και η τελετή λήξης στις 18 του ίδιου μήνα στις 5.30 μ.μ. (αμέσως μετά το τέλος του αγώνα της Ελλάδας με την Τσεχοσλοβακία).

Από την πλευρά του ο ομοσπονδιακός προπονητής κ. **Σκλαβούνος** ο οποίος παράλληλα έχει και την ιδιότητα του αντιπροέδρου του συλλόγου "Ειδική Ολυμπιάδα" δήλωσε: "Η ομάδα των ανδρών βρίσκεται σε πολύ καλή κατάσταση και είναι σε θέση να πάρει ένα από τα μετάλλια. Αντίθετα η ομάδα των γυναικών είναι πιο αδύναμη αλλά πιστεύω να πάει καλά και να κάνει καλές εμφανίσεις. Όλα τα παιδιά περιμένουν αυτούς τους αγώνες με μεγάλη ανυπομονησία. Θα ισχύσουν οι κανονισμοί της ΦΙΜΠΑ και η προετοιμασία μας για αυτό το πρωτάθλημα έχει γίνει με αντιπάλους κανονικές ομάδες. Το αρνητικό βέβαια είναι πως δεν υπάρχει πανελλήνιο πρωτάθλημα σε διασυλλογικό επίπεδο και οι παίκτες που στελεχώνουν τις Εθνικές μας ομάδες, προέρχονται κυρίως από συλλόγους της Αθήνας και της Θεσσαλονίκης".

Η ΚΛΗΡΩΣΗ ΤΟΥ ΒΟΛΕΪ

Την ερχόμενη Δευτέρα 15 Οκτωβρίου θα πραγματοποιηθεί η κλήρωση των πρωταθλημάτων βόλεϊ.

Η Τ.Ε. βόλεϊ Δωδεκανήσου αποφάσισε να πραγματοποιήσει την ερχόμενη Δευτέρα στις 8.30 το βράδυ στα γραφεία του Κλειστού της πόλης μας την κλήρωση των πρωταθλημάτων.

Η προκήρυξη αναμένεται να εγκριθεί από την ΕΟΠΕ και να σταλεί στην Τ.Ε. εντός της εβδομάδας. Παράλληλα έχουν δηλώσει συμμετοχή οι περισσότερες ομάδες. Απέχουν, σύμφωνα με πληροφορίες, οι ομάδες της Φλόγας και των Απολλώνων, ενώ ενδέχεται να δηλώσουν συμμετοχή νέες ομάδες ή και σχολικές.

ΑΝΑΓΚΑΙΟΣ Ο ΠΡΟΓΡΑΜΜΑΤΙΣΜΟΣ

Είναι γνωστό σ' όλους μας πως ο ΔΟΝΑ Ρόδου είναι ο δραστηριότερος Δημοτικός Αθλητικός Οργανισμός της Ελλάδος. Στο παλμαρέ του έχει να επιδείξει ένα εκπληκτικά μεγάλο αριθμό πανελλαδικών και διεθνών μέχρι παγκόσμιων διοργανώσεων.

Εμείς τον συγχαίρουμε και του βγάζουμε το καπέλλο!! ΟΜΩΣ:

- Θέλουμε να πιστεύουμε πως δεν είναι οι διεθνείς διοργανώσεις στο αντικείμενο εργασιών του.
- Ένας Οργανισμός Νεολαίας και Άθλησης ενός Δήμου θα πρέπει να ασχολείται με τη νεολαία του Δήμου του...
- Μια ΤΕΔΚΔ και μια ΠΡΟΤΟΥΡ έχουν υποχρέωση να αναλαμβάνουν και να διοργανώνουν διεθνείς εκδηλώσεις.
- Κι όλα με τη σύμφωνη γνώμη των εμπλεκομένων φορέων.

Παράδειγμα:

Στο κλειστό της πόλης μας θα γίνει το παγκόσμιο πρωτάθλημα μπάσκετ για άτομα με νοητική υστέρηση στο θήμερο 11 με 18 Οκτωβρίου...

Στο διάστημα αυτό οι ροδίτικες ομάδες που προπονούνται κι αγωνίζονται στο Κλειστό θα μείνουν απέξω χωρίς να ερωτηθούν, χωρίς να τις σκεφτεί κανείς. Και καλά τις αγωνιζόμενες στα τοπικά πρωταθλήματα. Τον Κολοσσό που παίζει στη Γ' Εθνική και έχει οράματα και στόχους;

Περαιτέρω ανάλυση δεν χρειάζεται. Το βέβαιο ειναι πως τέτοιους είδους αποφάσεις θα πρέπει να λαμβάνονται μετά από πολύ σκέψη και αναγκαίο προγραμματισμό.

Καλό ξεκίνημα

☞ *Ο Πέππας πέτυχε την πρώτη του νίκη στη Βαρκελώνη*

Καλό ξεκίνημα για τον **Σόλλωνα Πέππα** στο τουρνουά της Βαρκελώνης που έχει σαν χρηματικό έπαθλο τα 75.000 δολλάρια. Ο ροδίτης τενίστας ήθελε πολύ αυτή τη νίκη για να συνέλθει κατά κάποιο τρόπο από τον άδικο αποκλεισμό του στο τουρνουά του Κάλλιαρι. Ο **Πέππας** μετά τις τελευταίες επιτυχίες πρέπει να σημειωθεί πως ανέβηκε τρεις θέσεις στην ATP. Από το No304 στο 301.

Πιο αναλυτικά:

ΣΤΗ ΒΑΡΚΕΛΩΝΗ

Το διεθνές τουρνουά της καταλανικής πόλης, με χρηματικό έπαθλο 75.000 δολάρια, επίσης της σειράς τσάλεντζερ, είναι ο επόμενος σταθμός του **Οικονομίδη** (No 371), αλλά και του **Σόλλωνα Πέππα** (No 301). Ο **Πέππας** (είχε αποκλειστεί από τον ισπανό **Βιθέντε** στο Κάλιαρι) ξεκίνησε επιτυχημένα την πορεία του στα προκριματικά της Βαρκελώνης, νικώντας τον Ιταλό **Φραντσέσκο Αλντι** (No 449) με 7-6, 6-3 και στο δεύτερο γύρο θα αντιμετωπίσει Ισπανό αθλητή.

Ο **Οικονομίδης** κληρώθηκε με τον Ισπανό **Γκαρθία Σίντες** κι αν τον περάσει, θα θέλει -όπως και ο **Πέππας**- ακόμα δύο νίκες για το κυρίως ταμπλό. Αύριο συνεχίζουν την περιήγηση ακόμα δύο ελληνικές παρουσίες. Ο **Βασίλης Μαζαράκης** θα παίξει στον πρώτο γύρο του διεθνούς τουρνουά της Λίμα (Περού), με χρηματικό έπαθλο 100.000 δολάρια, και θέλει να αποδείξει ότι η Γκουανταλαχάρα ήταν μια κακή παρένθεση. Η **Λένα Δανιηλίδου** βρίσκεται στο Πουατιέ (Γαλλία), όπου θα αγωνιστεί σε τουρνουά με χρηματικό έπαθλο 75.000 δολάρια. Οι αντίπαλοι και των δύο θα γίνουν γνωστοί σήμερα. Στη Γαλλία θα αναχωρήσει την επόμενη εβδομάδα και η **Μαρία Παυλίδου,** ώστε να αγωνιστεί σε δύο τουρνουά 25.000 δολαρίων.

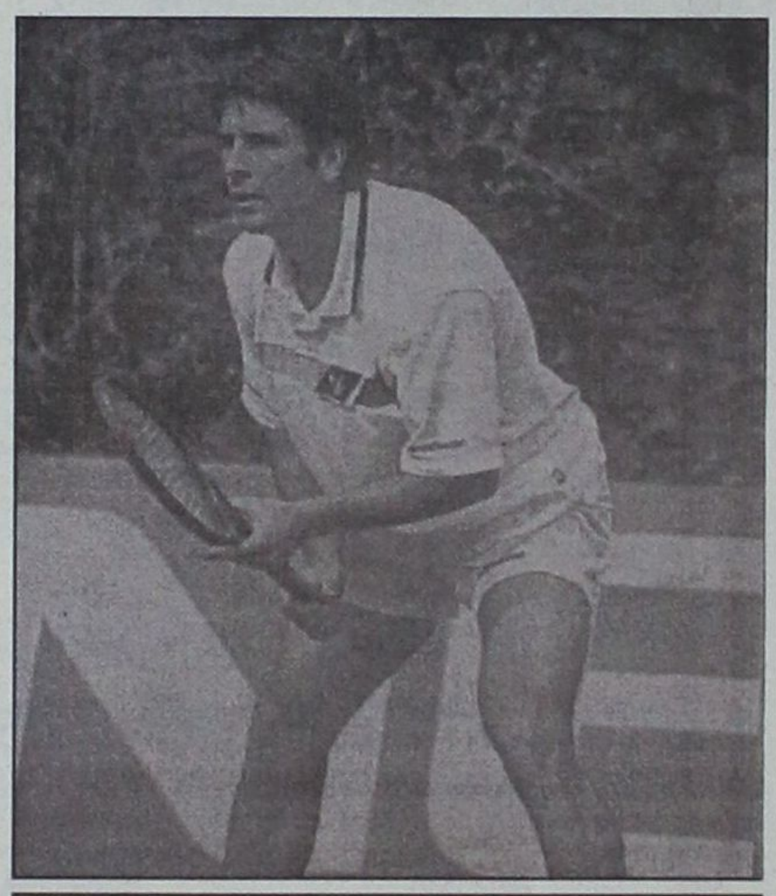

Πέππας: Ξεκίνησε νικηφόρα στη Βαρκελώνη



ΜΠΑΣΚΕΤ

Λογικό αποτέλεσμα

- *Ο ΚΟΛΟΣΣΟΣ ΠΕΡΑΣΕ ΝΙΚΗΤΗΣ ΑΠΟ ΤΗΝ ΙΑΛΥΣΟ, ΟΠΟΥ ΕΠΙΚΡΑΤΗΣΕ ΤΟΥ ΓΑΣ ΜΕ 76-68*
- *ΟΙ "ΘΑΛΑΣΣΙ" ΔΕΝ ΑΝΤΙΜΕΤΩΠΙΣΑΝ ΙΔΙΑΙΤΕΡΑ ΠΡΟΒΛΗΜΑΤΑ. ΗΤΑΝ ΠΛΗΡΕΣΤΕΡΟΙ ΚΑΙ ΚΑΛΥΤΕΡΑ ΠΡΟΕΤΟΙΜΑΣΜΕΝΟΙ*
- *ΚΑΛΑ ΣΤΟΙΧΕΙΑ ΕΔΕΙΞΕ Ο ΙΑΛΥΣΟΣ, ΟΜΩΣ ΗΤΑΝ ΦΑΝΕΡΑ ΑΝΕΤΟΙΜΟΣ ΚΑΙ ΑΣΥΝΔΕΤΟΣ. ΑΝ ΒΕΛΤΙΩΘΕΙ, ΘΑ ΣΩΘΕΙ ΑΝΕΤΑ*

Τον τίτλο του φαβορί επιβεβαίωσε ο Κολοσσός στο χθεσινό ντέρμπι του Δημοτικού Κλειστού Γυμναστηρίου Ιαλυσού κόντρα στον Ιάλυσο, τον οποίο και νίκησε χωρίς να χρειαστεί να λαχταρήσει με 76-68.

Οι εξέδρες του γηπέδου ήταν σχεδόν κατάμεστες από τους φίλους και των δύο ομάδων οι οποίοι χάρηκαν το παιχνίδι σαν φίλοι και μόνο κάποια υβριστικά συνθήματα από μία μερίδα κάποιων λίγων νεαρών θερμόαιμων αποτέλεσμα την παραφωνία στο κατά τα άλλα πολύ όμορφο μπασκετικό απόγευμα.

Στην εικόνα του αγώνα απλά αποτυπώθηκαν τα στοιχεία με τα οποία οι δύο ομάδες μπήκαν στο γήπεδο.

Ο Κολοσσός διακρίθηκε για δεύτερη συνεχόμενη αγωνιστική για την πληρότητά του και για τις λύσεις που είχε κυρίως στην περιφέρεια (ήταν και πάλι η δύναμη πυρός), ενώ καλή δουλειά έκαναν και οι τρεις ψηλοί που χρησιμοποιήθηκαν.

Στον αντίποδα, ο Ιάλυσος ναι μεν έδειξε κάποιες αρετές, ωστόσο έδειξε φανερά επηρεασμένος από την έλλειψη πλήρους προετοιμασίας λόγω των απουσιών και των προβλημάτων με τους στρατευμένους. Οι "ερυθροκίτρινοι" στηρίχθηκαν κυρίως στον εκπληκτικό **Μπίλια** και στα ατομικά ξεσπάσματα κάποιων παικτών του παρά σ' ένα οργανωμένο παιχνίδι. Ηταν, με λίγα λόγια, ασύνδετος κάτι που φάνηκε από τα πολλά λάθη. Είναι χαρακτηριστικό πως ο Κολοσσός ήλεγξε τον ρυθμό και διατήρησε σχετικά άνετα ένα προβάδισμα ασφαλείας από το ξεκίνημα μέχρι το τέλος.

Η μοναδική στιγμή που ήλπισε ο παθιασμένος και φιλότιμος Ιάλυσος στην μεγάλη ανατροπή ήταν 2.20' πριν από το τελευταίο άκουσμα της κόρνας, οπότε ο **Αργυρίου** μείωσε με τρίποντο σε 72-66. Το παιχνίδι, όμως, ήταν στον έλεγχο του Κολοσσού...

Τέλος, αξίζει να σημειωθεί πως ο μοναδικός που απουσίασε από τον Ιάλυσο ήταν ο στρατευμένος **Δράκος**, καθώς ακόμα και ο **Χρήστος Αβεκλούριος** έσφιξε τα δόντια και έδωσε το παρόν στις προσταγές του **Γιώργου Διάνα**.

Από εκεί και πέρα, μάλλον δεν χρειάζονται περισσότερα σχόλια.

Στο χθεσινό ντέρμπι νίκησε η καλύτερη ομάδα που σίγουρα μπορεί να κάνει πραγματικότητα τον μεγάλο της στόχο, ενώ με τα στοιχεία που έδειξε ο Ιάλυσος απέδειξε όχι μόνο πως δεν είναι αμελητέα ποσότητα και πως έχει τις δυνατότητες να εξασφαλίσει την παραμονή στην κατηγορία, αλλά και ότι αν "δέσει" και δουλέψει, θα κάνει ζημιές στους ισχυρότερους και θα εκπλήξει ευχάριστα.

Τα δεκάλεπτα: 20-27, 28-41, 49-62, 68-76.

Οι πόντοι:

ΙΑΛΥΣΟΣ: *Μοσχής 4, Αργυρίου 5(1), Μυστιλόγλου 2, Παπακώστας 13(3), Αβεκλούριος 7(2), Μόδιαλης, Καραγιάννης, Τρίτος, Λυκογιάννης 5, Κοκορόγιαννης 8, Μπίλιας 24.*

ΚΟΛΟΣΣΟΣ: *Αλμπάνης, Τσίντζας 4, Κουτσός 6(2), Γκογκίδης 20(2), Κουγιός 19(5), Μπελάγιας 1, Βαλαβανίδης 8, Κατούφας 12, Χερκελετζής 6, Κοντομάρης.*



ΤΑ ΑΠΟΤΕΛΕΣΜΑΤΑ
(2η αγωνιστική)

Αγ. Παρασκευή-Αστέρας Εξ.	83-68
Χανιά-Ηλιούπολη	67-66
Γ.Σ. Χαλκίδος-Ρέθυμνο	79-67
Αίας Ταύρου-Κρόνος	54-62
Αγ. Θωμάς-Κένταυρος Δαφν.	51-57
Ιάλυσος-Κολοσσός	68-76

Η ΒΑΘΜΟΛΟΓΙΑ
(Σε 2 αγώνες)

1. Αγ. Παρασκευή	170-127	4
2. Κολοσσός	161-135	4
3. Κρόνος	145-118	4
4. Κένταυρος Δαφν.	126-114	4
5. Ρέθυμνο	144-130	3
6. Γ.Σ. Χαλκίδας	137-150	3
7. Αστέρας Εξαρχ.	156-166	3
8. Χανιά	124-143	3
9. Ιάλυσος	153-164	2
10. Αίας Ταύρου	117-131	2
11. Αγ. Θωμάς	118-142	2
12. Ηλιούπολη	66-67	1
13. Γλυφάδα	59-87	1

• Οι Αγιοι Ανάργυροι έχουν παραιτηθεί κι αποβλήθηκαν.
• Ηλιούπολη και Γλυφάδα έχουν από 1 παιγνίδι λιγότερο

Η 3η ΑΓΩΝΙΣΤΙΚΗ

Γλυφάδα-Χανιά
Ηλιούπολη-Γ.Σ. Χαλκίδας
Ρέθυμνο-Αίας Ταύρου
Κρόνος-Αγιος Θωμάς
Κένταυρος Δαφν.-ΚΟΛΟΣΣΟΣ Ρ.
ΙΑΛΥΣΟΣ-Αγία Παρασκευή
Ρεπό ο Αστέρας Εξαρχείων.

ΧΑΡΗΣ ΠΑΠΑΖΟΓΛΟΥ: «Επιβάλαμε τον ρυθμό μας»
ΓΙΩΡΓΟΣ ΔΗΑΝΑΣ: «Ηταν καλύτερος ο Κολοσσός»

Μετά την λήξη του αγώνα οι προπονητές των δύο ομάδων έκαναν τις ακόλουθες δηλώσεις στην "Α.Γ.":

Χάρης Παπάζογλου (κώουτς του Κολοσσού): «Οφείλω να συγχαρώ και δημόσια τα παιδιά γιατί άντεξαν όλη την εβδομάδα στην πίεση ενός εμφανιζόμενου τοπικού ντέρμπι με τις γνωστές παρενέργειες.

Το παιγνίδι κύλησε στους δικούς μας ρυθμούς. Είχαμε πλήρη έλεγχο και στα 40'. Οταν όμως τρεις φορές φέρνεις τη διαφορά στους 18 πόντους εύκολα χαλαρώνεις κι έτσι δώσαμε το δικαίωμα να φθάσει η τελική διαφορά στους 8 πόντους.

Εμεινα ευχαριστημένος από την απόδοση και την διάθεση των παικτών μου.

Εύχομαι στον Ιάλυσο την παραμονή στην κατηγορία. Αν οι παίκτες του παίζουν με το ίδιο χθεσινό πάθος και μπουν σε κανονικούς ρυθμούς προπόνησης θα μπορέσουν ν' ανέβουν ψηλότερα και να βοηθήσουν και εμάς στην προσπάθεια πρωταθλητισμού που κάνουμε. Και του εύχομαι πραγματικά να πάει καλά ο Ιάλυσος γιατί είναι καλό για την Ρόδο να έχει δύο ομάδες σε υψηλές θέσεις».

Γιώργος Δηάνας (κώουτς Ιάλυσου): «Ο Κολοσσός ήταν πιο έτοιμος από μας και μια κλάση ανώτερος. Εμείς με τα γνωστά προβλήματα που έχουμε και δεν μας επέτρεψαν να κάνουμε μία σωστή προετοιμασία πήγαμε καλά. Αν ήταν άλλη ομάδα στη θέση μας κι έχανε με 18 πόντους διαφορά θα είχε διαλυθεί.

Ομως τα παιδιά είχαν τα ψηχικά αποθέματα να ισορροπήσουν και να γυρίσουν το παιχνίδι φέρνοντας το στην διαφορά των 6 πόντων και ίσως να είχαμε ακόμα καλύτερη τύχη αν δεν ήταν τόσο κακή η χθεσινή διαιτησία».

ΤΡΥΠΙΟ ΔΙΧΤΥ



- Στις 11 με 18 Οκτωβρίου στο Κλειστό της πόλης μας...
- Θα δούμε το παγκόσμιο πρωτάθλημα μπάσκετ για άτομα με νοητική υστέρηση...
- Μπράβο στους εμπνευστές και στους διοργανωτές...
- Φυσικά το βήμερο αυτό οι Ροδίτικες ομάδες θα μείνουν απ' έξω...
- Πάνω στο ζενίθ της προετοιμασίας τους...
- Κανείς δεν διαμαρτυρήθηκε...
- Κι' αυτό δείχνει την εξάρτηση που έχουν...
- Οχι μόνο οι ομάδες με τον ΔΟΝΑ...
- Αλλά και το Κλειστό...
- Κι οι άνθρωποι που παίζουν σε πολλά ταμπλώ...
- Γι' αυτό κι οι αποφάσεις που παίρνουν...
- Δεν προέρχονται από καθαρό μυαλό...
- Αλλά από συγκοινωνούντα δοχεία...
- Τα οποία στο τέλος βγάζουν κράμα...
- Που σε μερικούς αρέσει...
- Σ' άλλους όχι...
- Εγινε στον ΔΟΝΑ η κλήρωση του τοπικού μπάσκετ...
- Με παρόντα τον πρόεδρο της Τ.Ε...
- Και με μια σημαντική διαφορά από τις άλλες χρονιές...
- Οι κλήροι μπήκαν σε ασημένια κύπελλα...
- Κι όχι στα πλαστικά ποτηράκια...
- Αυτό αποτελεί πρόοδο, γενικά...
- Καλά ε! Μιλάμε για τα φτιάρια...
- Τον έθαψαν τον άνθρωπο...
- Επισήμως, τίποτα δεν ανακοινώθηκε...
- Για τις "κρίσεις" των διαιτητών...
- Ούτε στάσιμοι, ούτε υποβιβασμοί...
- Κι απ' ότι μαθαίνω επισήμως προβλέπεται σκοτωμός...
- Αν δεν τα βρουν οι "κεφαλές"...
- Μέχρι γενικές συνελεύσεις κι απεργίες ετοιμάζονται...
- Για πολλά θέματα της διαιτησίας...
- Φυσικά, στο τέλος θα την πληρώσουν τα σωματεία...
- Την ερχόμενη Δευτέρα περισσότερες λεπτομέρειες...
- Για να επανέλθω στους δικούς μας...
- Καιρός να σοβαρευτούν όλοι τους...
- Μπορεί ο καθένας νάχει την προσωπικότητά του...
- Αλλά μέσα στο γήπεδο είναι διαιτητές...
- Και τους παίρνει όλους η μπόρα...
- Γι' αυτό θα πρέπει να είναι μονιασμένοι και να αλληλοστηρίζονται...
- Ο κόσμος ξέρει να κρίνει τους κακούς, τους μέτριους και τους καλούς...
- Οι ίδιοι απλά διδάσκονται από τα λάθη αλλά και τις άριστες διαιτησίες των συναδέλφων τους...
- Τα πρωταθλήματα αρχίζουν κι η διαιτησία πρέπει να είναι έτοιμη...
- Για να μπορεί να μιλά για τους άλλους...
- Αντε πολλά είπα πάλι... Βαρέθηκα τις νουθεσίες...
- Στο κάτω-κάτω δεν είμαι εγώ ο πατέρας σας...
- Καλή σας ημέρα...

auto-moto

συνέχεια από την προηγούμενη

HONDA CIVIC coupe 2 πόρτες VTEC 1,6 SR 125HP, 7ος '96, 50.000 χλμ. χρώματος κυπαρισσί, μεταλλικό, ηλ. οροφή, ηλ. παράθυρα, ηλ. καθρέφτες, ηλεκτρομαγνητικές κλειδαριές, aircondition, ABS, ζαντολάστιχα αλουμινίου, κατάσταση άριστη. Τιμή 4,5 εκ. μετρητοίς. Πληρ. τηλ. 27960, 78392 μετά τις 13.00, 093-7304208 AA41864

ΑΥΤΟΚΙΝΗΤΟ κλουβάκι SUBARU 4X4 επταθέσιο σε άριστη κατάσταση δεκτός έλεγχος. Πωλείται FIAT 500 επισκευασμένο, ανακαινισμένο σε όλα, κατάσταση άριστη, δεκτός έλεγχος. Πληρ. τηλ. 0974867568 AA41878

AFRICA TWIN MONT. ΤΕΛΟΣ 93 ΜΕ ΠΟΛΛΑ ΕΞΤΡΑ, ΣΕ ΑΡΙΣΤΗ ΚΑΤΑΣΤΑΣΗ. ΠΛΗΡ. ΤΗΛ. 0942200188 ΧΠΑ4165

ΠΩΛΟΥΝΤΑΙ: 1) αυτοκίνητο μάρκας FIAT CINQUECENTO 900 cc έτος Απρίλιος 1997, 3θυρο, ηλ. παράθυρα, ηλ. κλειδαριές, ραδιοκασετόφωνο, σε άριστη κατάσταση (πέρασε από ΚΤΕΟ). Δεκτός κάθε έλεγχος. Τιμή 1.100.000 δρχ. 2) Αυτοκίνητο μάρκας SUZUKI JEEP SAMURAI 4X4 1.300 cc, έτος Ιούνιος 1992 περασμένο από ΚΤΕΟ σε άριστη κατάσταση βαμμένο. Δεκτός κάθε έλεγχος. Τιμή 1.400.000 δραχμές. Πληρ. τηλ. 0945-494657ΧΑΑ158

ΠΩΛΕΙΤΑΙ ΥΑΜΑΗΑ VMAX σε άριστη κατάσταση. Πληρ. τηλ. 0945949454 AA41828

HONDA CBR 600 F3 16.000 χλμ. σε άριστη κατάσταση. Πληρ. τηλ. 22484, 31709 AA41819

ΑΓΓΛΙΚΑ

όλων των επιπέδων
LOWER-PROFICIENCY-TOEFL
από καθηγήτρια Αγγλικής Φιλολογίας
Αμερ. Πανεπιστημίου DEREE
κάτοχο DIPLOMA RSA CAMBRIDGE
(Μεθοδολογίας Διδακτικής).
Πολύχρονη πείρα σε Αθηναϊκά εκπαιδευτήρια
Υπευθυνότητα-Επιτυχίες
Πληρ. τηλ. 31756-0973479075

ΜΑΘΗΜΑΤΑ ΠΛΗΡΟΦΟΡΙΚΗΣ

Καθηγητής Πληροφορικής, Διπλωματούχος Η/Υ Πολυτεχνείου Πατρών με μεταπτυχιακές σπουδές στο εξωτερικό, παραδίδει μαθήματα πληροφορικής σε μαθητές Γυμνασίου - Λυκείου. Υπεύθυνη και μεθοδική προετοιμασία για το μάθημα των πανελληνίων εξετάσεων. Επίσης εκμάθηση χρήσης Η/Υ (Windows, Office, Internet, κ.λπ.) σε ενήλικες και παιδιά.
Πληρ. τηλ. 76311, 21351, ώρες: 5-10 μ.μ.

ΜΑΘΗΜΑΤΑ

ΦΥΣΙΚΗ ΧΗΜΕΙΑ ΜΑΘΗΜΑΤΙΚΑ
Γυμνασίου-Λυκείου
Ιδιαίτερα ή ολιγομελή τμήματα

ΠΛΗΡΟΦΟΡΙΚΗ
Για παιδιά, ενήλικες αρχάριους, μαθητές επαγγελματίες

Διδάσκει πτυχιούχος απόφοιτος του Πανεπιστημίου Αθηνών
Πληρ. τηλ. 0938956248

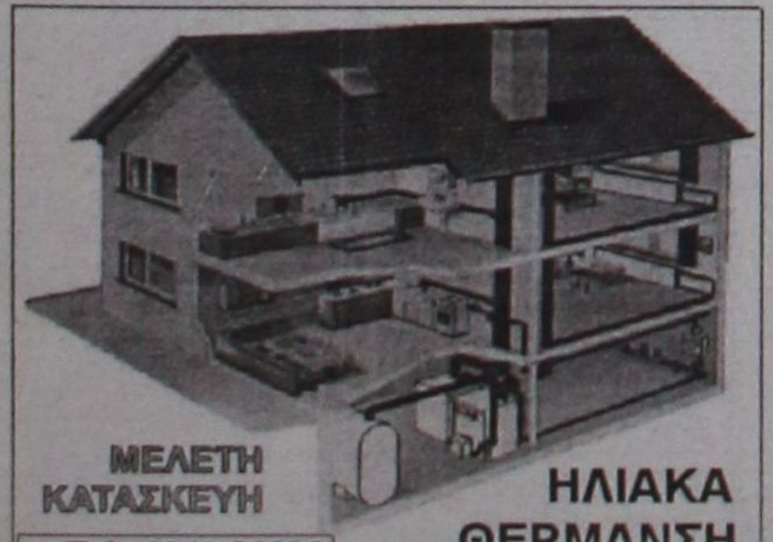

ΑΝΑΚΟΙΝΩΣΗ
ΜΑΘΗΜΑΤΑ
*** Computer ***
PROGRAM COMPUTER
ΕΓΓΡΑΦΕΣ ΑΠΟ 3 ΣΕΠΤΕΜΒΡΙΟΥ
Τμήματα για:
Παιδιά - Ενήλικες
Αρχάριους - Μαθητές
Επαγγελματίες
Ανεύρεση Εργασίας
ΠΑΡΕΧΕΤΑΙ ΒΕΒΑΙΩΣΗ
Διδάσκει πτυχιούχος Πανεπιστημίου Αμερικής
ΜΑΝΩΛΗΣ Ι. ΣΟΦΙΛΛΑΣ
Κοδριγκτώνος 91
Τηλ. (0241) 31761

ΜΑΘΗΜΑΤΑ Η/Υ για ενήλικες



Windows, Internet, Email, Word, Excel, Access

ΤΜΗΜΑΤΑ :
- Ταχύρυθμα 6 εβδομάδων
- Τρίμηνα - προετοιμασία για απόκτηση του ECDL
- Ειδικά για επιχειρήσεις

Στο εκπαιδευτικό κέντρο ANOSIS μπορείτε να αποκτήσετε το ECDL το δίπλωμα των υπολογιστών με διεθνή αναγνώριση που αποδεικνύει τις γνώσεις σας στους Η/Υ ...

ECDL
ΠΙΣΤΟΠΟΙΗΜΕΝΟ ΕΞΕΤΑΣΤΙΚΟ ΚΕΝΤΡΟ
Anosis Computer Learning
Τηλ. 78924
Στ. Κωτιάδη 64 Ανάληψη
Κώστας Χατζηδάκης
ΠΤΥΧ. ΠΛΗΡΟΦΟΡΙΚΗΣ ΠΑΝ. ΑΘΗΝΩΝ

ΚΑΘΗΓΗΤΡΙΑ ΦΙΛΟΛΟΓΟΣ

Πτυχιούχος Πανεπιστημίου Ιωαννίνων παραδίδει:
Έκθεση-Νέα Ελληνικά-Αρχαία-Ιστορία
σε μαθητές Γυμνασίου και Λυκείου όλων των κατευθύνσεων
Τιμές προσιτές. Συστηματική ενημέρωση γονέων
Πληρ. τηλ. 90520-23126 και 0945188914
Ιαλυσός

ΚΑΘΗΓΗΤΗΣ ΓΕΡΜΑΝΙΚΩΝ

Πτυχιούχος Πανεπιστημίου MANNHEIM Γερμανίας παραδίδει μαθήματα όλων των επιπέδων σε παιδιά και ενήλικες.
Πληροφορίες τηλ. *73007 και 0932/086580*

ΜΑΘΗΜΑΤΑ ΙΣΠΑΝΙΚΩΝ

Παραδίδοντια από πτυχιούχο (ESTUDIOS HISPANICOS) του Πανεπιστημίου COMPLUTENSE της Μαδρίτης.

Πληροφορίες:
κα. Μ. Παρασκευά,
τηλ. 68943, 0946 279294

ΓΑΛΛΙΚΑ

Πτυχιούχος Γαλλικού Πανεπιστημίου
Παραδίδονται μαθήματα Γαλλικών για μαθητές
Γυμνασίου και Λυκείου
και για διπλώματα
DELF1, DELF2, DALF, SORBONNE 1,2
Πληρ. τηλ. 33307, 30544, κιν. 0944764012

ΑΓΓΛΙΚΑ

Παραδίδονται από καθηγητή, κάτοχο Proficiency(Cambridge και Michigan) και με σεμινάρια γλώσσας και διδακτικής στην Αγγλία, σε δικό του χώρο.
- Ιδιαίτερα (μέχρι 2 άτομα)
- Ειδική προετοιμασία για τις εξετάσεις Cambridge και Michigan.
- Δεκτοί μαθητές και ενήλικες.

Περιοχή Καρακόνερο
Πληρ. τηλ. 37193, 0974012436

ΠΩΛΟΥΝΤΑΙ ΔΙΑΜΕΡΙΣΜΑΤΑ
ΔΙΑΚΟΓΕΩΡΓΙΟΥ ΚΑΛΛΙΣΤΟΣ

• ΠΩΛΗΣΕΙΣ ΔΙΑΜΕΡΙΣΜΑΤΩΝ
• ΚΑΤΑΣΤΗΜΑΤΑ-ΑΠΟΘΗΚΕΣ

• ΑΝΤΑΛΛΑΓΕΣ ΑΚΙΝΗΤΩΝ
• ΑΓΟΡΕΣ ΟΙΚΟΠΕΔΩΝ

• ΑΝΑΛΑΜΒΑΝΟΥΜΕ ΑΝΤΙΠΑΡΟΧΕΣ

ΔΙΕΥΘ.: ΕΘΝ. ΑΝΤΙΣΤΑΣΕΩΣ 11, (πρώην Αννης Μαρίας)
ΤΗΛ: 78501-29318, 78502

ΠΩΛΟΥΝΤΑΙ διαμερίσματα λουξ κατασκευής με απεριόριστη θέα. Τα διαμερίσματα διαθέτουν θωρακισμένες πόρτες, εντοιχισμένες κουζίνες, ντουλάπες, εντοιχισμένο νιπτήρα με ντουλάπι, κεντρική θέρμανση αυτόνομη, ανοιγόμενα ανακλινόμενα κουφώματα με διπλά τζάμια, σίτες, ρολά, υδραυλικό ασανσέρ, τριφασικό ρεύμα.
Ολοι οι χώροι σπατουλαριστό, εσωτερικές πόρτες MDF με σχέδια

ΔΙΑΜΕΡΙΣΜΑΤΑ

Επί της οδού Μεγ. Κων/νου - Κων/νου Παλαιολόγου
50 τ.μ. δυάρια
85 τ.μ. τριάρια
110 τμ. τεσσάρια
ανά όροφο

Επί της Κων/νου Υδραίου-Στ. Κωτιάδη
70 τ.μ. τριάρια
90 τ.μ. τριάρια-τεσσάρια
110 τ.μ. τεσσάρια
130 τ.μ. τεσσάρια-πεντάρια
ανά όροφο με μεγάλες θεράντες φανταστική θέα

Επί της Λεωφ. Καλλιθέας-Καρακόνερο
50 τ.μ. δυάρια
85 τ.μ. τριάρια
110 τ.μ. τεσσάρια
ανά όροφο με μεγάλες θεράντες, απεριόριστη θέα

ΚΑΤΑΣΤΗΜΑΤΑ

50 τ.μ.
100 τ.μ.
150 τ.μ.
επί της Λεωφ. Καλλιθέας-Καρακόνερο

ΙΑΤΡΕΙΑ-ΓΡΑΦΕΙΑ

50 τ.μ.
100 τ.μ.
150 τ.μ.
επί της Μεγ. Κων/νου και Κων Παλαιολόγου (Φώκιαλη)

ΠΩΛΟΥΝΤΑΙ:

- Μονοκατοικία 100 τ.μ. σε οικόπεδο 476 τ.μ. στις Καλυθιές.
- Οικόπεδο στο Τσαΐρι, 2500 τ.μ.
- Οικόπεδο στα Κοσκινού, 19980 τ.μ.
- Διαμέρισμα 138 τ.μ. 1ος όροφος οδός Μάρκου Κλαδάκη - Ρόδος
- Διαμέρισμα 75 τ.μ. ισόγειο στην Αγ. Αναστασία- Ρόδος
- Μεζονέτα 140 τ.μ. στην οδό Λισαβώνος και Όσλου - Ρόδος
- Διαμέρισμα 80 τ.μ. 1ος όροφος στο χωριό Παραδείσι - Ρόδος
- Αγροτεμάχιο 19.800 τ.μ. στην Παστίδα (όπισθεν εργοστασίου "ΘΡΑΚΗ") - Ρόδος
- Αγροτεμάχιο 3.448 τ.μ. απέναντι από την είσοδο του ξενοδοχείου "BLUE BAY"- Κρεμαστή - Ρόδος
- Αγροτεμάχιο 4 στρεμμάτων στα Κολύμπια - Ρόδος
- Οικόπεδο 124 τ.μ. στην πλατεία του χωριού Κοσκινού - Ρόδος
- Ξενοδοχείο "ΠΟΣΕΙΔΩΝ" στην περιοχή Κρητικά - Ρόδος
- Διαμέρισμα 125 τ.μ. 3ος λουξ κατασκευής νέο στην οδό Αισχίνης
- Διαμέρισμα 125 τ.μ. 3ος λουξ κατασκευής νέο στην οδό Αισχίνης
- Κατάστημα 90 τ,μ. νέας κατασκευής στο Καρακόνερο
- Γραφείο 63 τ.μ. νέας κατασκευής απέναντι από Παλαιό ΙΚΑ
- Γραφείο 73 τ.μ. νέας κατασκευής απέναντι από παλαιό ΙΚΑ
- Διαμέρισμα 110 τ.μ. 1ος όροφος στην Ανάληψη (εκκλησία) - Ρόδος
- Μεζονέτα 160 τ.μ. στους Δασκάλους
- Διαμέρισμα 60 τ.μ. 1ος όροφος Παναγιώτου Ροδίου-Ρόδος
- Ενοικιάζεται αποθήκη 75 τ.μ. στο Ροδίνι
- Πωλείται μονοκατοικία 140 τ.μ. στον Αρχάγγελο
- Πωλείται αγροτεμάχιο 4640 τ.μ. στ' Ασγούρου
- Πωλείται αγροτεμάχιο 6 στρεμ. στις Καλυθιές (κοντά στα μάρμαρα Κυριαζή)

ΔΑΝΕΙΑ ΟΛΩΝ ΤΩΝ ΤΑΜΕΙΩΝ
ΚΑΙ ΟΛΩΝ ΤΩΝ ΤΡΑΠΕΖΩΝ

Πληροφορίες
κ. Κ. ΔΙΑΚΟΓΕΩΡΓΙΟΥ • τηλ. 29318, 34598
κ. ΔΗΜΗΤΡΗ • τηλ. 78501-78502

auto-moto

συνέχεια από την προηγούμενη

FIAT TEMBRA μοντ. Σεπτεμβρίου '92 χρώματος μπορντώ, ζάντες αλουμινίου, σπόιλερ, αεροτομή, χαμηλωμένο υδραυλικό τιμόνι, ηλεκτρικά παράθυρα και κλειδαριές, συναγερμό, ξύλινη επένδυση, κασετόφωνο με 4 ηχεία. Τιμή 1.500.000. Δεκτός διακανονισμός. Πληρ. τηλ. 0972508307 κ. Κώστα. AA41638

FIAT PUNTO CABRIO ΜΟΝΤΕΛΟ 94 1,3 ΛΕΥΚΟ 75000 ΧΙΛΙΟΜΕΤΡΑ, EXTRAS. ΤΙΜΗ 2.400.000. ΠΛΗΡ. ΤΗΛ. 87006, 10.00-13.00 Ή 18.00-22.00 ΧΠΑ841

ΠΩΛΟΥΝΤΑΙ ΜΕΤΑΧΕΙΡΙΣΜΕΝΑ ΦΟΡΤΗΓΑ ΑΥΤΟΚΙΝΗΤΑ ΕΙΣΑΓΩΓΗΣ ΟΛΩΝ ΤΩΝ ΤΥΠΩΝ, ΓΙΑ ΑΓΡΟΤΙΚΗ ΚΑΙ ΕΠΑΓΓΕΛΜΑΤΙΚΗ ΧΡΗΣΗ, ΚΑΘΩΣ ΚΑΙ Ι.Χ. ΕΠΙΒΑΤΙΚΑ. ΕΤΟΙΜΟΠΑΡΑΔΟΤΑ Ή ΚΑΤΟΠΙΝ ΠΑΡΑΓΓΕΛΙΑΣ. ΠΑΡΕΧΟΥΜΕ ΓΡΑΠΤΗ ΕΓΓΥΗΣΗ ΕΝΟΣ ΧΡΟΝΟΥ. ΕΙΣΑΓΩΓΕΙΣ ΜΕΤΑΧΕΙΡΙΣΜΕΝΩΝ ΑΥΤΟΚΙΝΗΤΩΝ "Δ. ΜΠΟΥΝΤΟΥΡΗΣ-Ε. ΠΑΠΑΠΟΣΤΟΛΟΥ Ο.Ε.". ΕΚΘΕΣΗ: ΕΘΝΙΚΗ ΟΔΟΣ ΛΑΡΙΣΑΣ-ΙΩΑΝΝΙΝΩΝ ΤΡΙΚΑΛΑ ΘΕΣΣΑΛΙΑΣ. ΤΗΛ. 0431-74709 ΦΑΞ 0431-27008 ΚΙΝ. 0974456200-0977395269 ΧΠΑ112

εργασιες

ΜΕΓΑΛΗ ΠΟΛΥΕΘΝΙΚΗ ΑΣΦΑΛΙΣΤΙΚΗ ΕΤΑΙΡΕΙΑ ΖΗΤΑ ΝΑ ΠΡΟΣΛΑΒΕΙ: ΕΝΑ ΔΙΕΥΘΥΝΤΗ ΓΙΑ ΤΟ ΝΕΟ ΥΠΟΚ/ΜΑ ΣΤΗ ΡΟΔΟ, ΠΕΝΤΕ ΑΣΦΑΛΙΣΤΙΚΟΥΣ ΣΥΜΒΟΥΛΟΥΣ ΗΛΙΚΙΑΣ ΑΠΟ 25 ΕΤΩΝ ΕΩΣ 40 ΕΤΩΝ, FULL TIME ΚΑΙ ΝΑ ΕΧΟΥΝ ΓΝΩΣΕΙΣ ΤΟΥΛΑΧΙΣΤΟΝ ΛΥΚΕΙΟΥ, ΜΙΑ ΓΡΑΜΜΑΤΕΑ ΗΛΙΚΙΑΣ 22 ΕΤΩΝ ΕΩΣ 30 ΜΕ ΓΝΩΣΗ ΑΓΓΛΙΚΗΣ ΓΛΩΣΣΑΣ ΚΑΙ PC. ΣΤΕΙΛΤΕ ΤΟ ΒΙΟΓΡΑΦΙΚΟ ΣΑΣ ΣΤΟ FAX 081-313576 ΥΠ' ΟΨΙΝ κου ΓΙΑΚΟΥΜΑΚΗ ΓΕΩΡΓΙΟΥ Ή ΤΗΛΕΦΩΝΕΙΣΤΕ ΣΤΟ 081-313572-5 ΑΠΟ 10.30-12.30** ΠΖ41911

ΚΟΠΕΛΛΑ για να εργασθεί σε καφετέρια στη Ρόδο για απογευματινή απασχόληση. Πληρ. τηλ. 0972274632 AZ41932

ΖΗΤΟΥΝΤΑΙ ξυλουργοί τεχνίτες για να εργασθούν σε ξυλουργείο. Πληρ. τηλ. 91212, 0945818095 AZ41912

ΜΠΑΡΓΟΥΜΑΝ και σερβιτόρα για club. Πληρ. τηλ. 82028, 0945935223 AZ41889

WANTED Swedish/English speaking person for an office work. Yearly employment. For information, please call Eva at 96210 AZ41883

ΚΟΠΕΛΕΣ εμφανίσιμες για να εργαστούν σε καφετέρια στην πόλη της Ρόδου. Πληρ. τηλ. 31845 και 0946963858. AZ41873

ΚΟΜΜΩΤΡΙΑ πεπειραμένη. Πληρ. τηλ. 28278 και 0944284165 AZ41872

ΗΛΕΚΤΡΟΛΟΓΟΙ, ηλεκτροτεχνίτες, βοηθοί και μαθητευόμενοι με προϋπηρεσία, που να είναι έμπειροι και πεπειραμένοι πάνω στον κλάδο της εργασίας. Μισθός ανάλογος των προσόντων. Πληρ. τηλ. 0944-451489 μετά τις 3 μ.μ. AZ41810

ΑΝΤΙΠΡΟΣΩΠΕΙΑ απορρυπαντικών και τροφίμων **ΖΗΤΑ** για τη θέση του οδηγού: Νέο έως 35 ετών, Κάτοχο διπλώματος Γ' κατηγορίας. Με όρεξη για δουλειά. Μισθός και συνθήκες εργασίας ικανοποιητικές. Πληρ. τηλ. 87382 από 8.00 π.μ. έως 4.00 μ.μ. AZ41657

ΝΤΗΛΕΡ πανελλαδικά για είδη προικός, ρούχα, εσώρουχα, πιτζάμες, παπούτσια και 25 κατάλογοι δωρεάν . Ποσοστά έως 60% δώρα άψογη εξυπηρέτηση. Πληρ. τηλ. 031 275975, 0944692011 AZ41520

ΝΕΑ 20-25 ΕΤΩΝ ΕΜΦΑΝΙΣΙΜΗ, ΔΥΝΑΜΙΚΗ, ΜΕ ΑΝΕΣΗ ΕΠΙΚΟΙΝΩΝΙΑΣ ΓΙΑ ΜΟΝΙΜΗ 5ΜΕΡΗ ΕΡΓΑΣΙΑ ΣΕ ΚΑΤΑΣΤΗΜΑ ΚΑΛΛΥΝΤΙΚΩΝ. ΠΛΗΡ. ΤΗΛ. 01-8037768 ΩΡΕΣ 10.00-17.00 ΠΖ41874

ΝΕΟΣ ή ΝΕΑ, από διαφημιστική επιχείρηση, απόφοιτοι Λυκείου με άνεση στην επικοινωνία. Γνώσεις υπολογιστή. Απαραίτητο μέσο μετακίνησης. Μισθός πολύ καλός. Ασφάλιση. Πληρ. τηλ. 0944977676. AZ41460

ΚΥΡΙΕΣ με όρεξη για δουλειά που θα ήθελαν να κερδίζουν έως και 500.000 δρχ. το μήνα, με ελεύθερο ωράριο εργασίας. Προσφέρονται δωρεάν κατάλογοι λευκών ειδών και μεγάλη υποστήριξη από την εταιρία μας. Πληρ. κος Γιώργος στο τηλ. 0946595500 ή 37384. AZ41458

ΝΗΠΙΑΓΩΓΟΣ ΓΙΑ ΠΑΙΔΙΚΟ ΣΤΑΘΜΟ ΠΤΥΧΙΟΥΧΟΣ ΠΑΝΕΠΙΣΤΗΜΙΟΥ Ή ΙΔΙΩΤΙΚΗΣ ΣΧΟΛΗΣ ΜΕ ΠΡΟΫΠΗΡΕΣΙΑ. ΠΛΗΡΕΣ ΩΡΑΡΙΟ, ΠΕΝΘΗΜΕΡΗ ΑΠΑΣΧΟΛΗΣΗ ΤΥΧΟΝ ΣΥΣΤΑΣΕΙΣ ΘΑ ΛΗΦΘΟΥΝ ΥΠΟΨΙΝ. ΠΛΗΡ. ΤΗΛ. 0972007352 (ΑΠΟΓΕΥΜ. ΩΡΕΣ) 39739 12.00-14.00 ΧΠΖ123

μαθήματα

ΚΑΘΗΓΗΤΗΣ ΠΛΗΡΟΦΟΡΙΚΗΣ παραδίδει μαθήματα σε μαθητές Γ' Λυκείου-Τεχνολογικής κατεύθυνσης. Πληρ. τηλ. 69261, 0937895314 AA41898

ΚΑΘΗΓΗΤΡΙΑ ΓΕΡΜΑΝΙΚΩΝ παραδίδει κατ' οίκον ατομικά ή σε μικρά γκρουπ σε τιμές λογικές. Πληρ. τηλ. 29183 AM41915

ΦΟΙΤΗΤΡΙΑ παραδίδει μαθήματα σε παιδιά δημοτικού ή Γυμνασίου. Πληρ. τηλ. 0974198360AM41839

ΟΙΚΟΔΙΔΑΣΚΑΛΕΙΟ ΓΑΛΛΙΚΗΣ ΓΛΩΣΣΑΣ. Παραδίδονται μαθήματα Γαλλικών σε παιδιά και ενήλικες-ολιγομελή τμήματα. Προετοιμασία όλων των πτυχίων DELF, DALF, SORBONNE I, II, III από καθηγήτρια πτυχιούχο του τμήματος Γαλλικής γλώσσας και φιλολογίας του Αριστοτέλειου Πανεπιστημίου Θεσσαλονίκης. Πληρ. κα Εφη Γιαννιού, τηλ. 25151, 0938309839 AM41891

ΦΥΣΙΚΟΣ με φροντιστηριακή πείρα παραδίδει ιδιαίτερα μαθήματα Φυσικής, Χημείας και Μαθηματικών σε μαθητές Λυκείου, Γυμνασίου. Πληρ. τηλ. 30812, 0945875986 AM41875

GOODYS

Από την εταιρεία P.E.T.E. A.E. της αλυσίδας εστιατορίων GOODYS

ΖΗΤΟΥΝΤΑΙ

άτομα των παρακάτω ειδικοτήτων:

- Ψήστες
- Ταμίες
- Εξωτερικοί
- Καθαριστές
- Παρασκευάστριες

Απαραίτητα προσόντα:

1) Φύλλο Α/Γ (Στην περίπτωση ανδρός να έχει εκπληρώσει την στρατιωτική θητεία).
2) Ηλικία 23-33 ετών
3) Απόφοιτος Λυκείου, Σχολής τουριστικών επαγγελμάτων.
4) Γνώση ξένων γλωσσών

Πληροφορίες/αιτήσεις εντός του καταστήματος στην Αλ. Διάκου 10 τηλ. 24143/78283
Υπεύθυνος: κ. Καρακωνσταντής Γιώργος

Groupe **Carrefour**

Η Carrefour ΜΑΡΙΝΟΠΟΥΛΟΣ, μέλος του πολυεθνικού ομίλου Carrefour ο οποίος λειτουργεί σε 27 χώρες στην Ευρώπη, Ασία και Λατ. Αμερική, με περισσότερα από 9.000 σημεία πώλησης (Υπερμάρκετ, Σουπερμάρκετ, Hard Discount, Frozen Foods) και απασχολεί 320.000 άτομα, επιθυμεί να προσλάβει:

Για τα Σουπερμάρκετ ΜΑΡΙΝΟΠΟΥΛΟΣ της Ρόδου

ΔΙΑΚΟΣΜΗΤΗ/ΤΡΙΑ

Ο κάτοχος της θέσης φροντίζει για την δημιουργία και υλοποίηση ειδικών θεμάτων, ενεργειών προώθησης με τα αντίστοιχα σκηνικά, την προώθηση περιοδικού, την κατασκευή των πινακιδίων στο εσωτερικό και εξωτερικό του καταστήματος και την άριστη αισθητική εικόνα του καταστήματος.

Απαραίτητα Προσόντα:

- Εμπειρία σε στήσιμο βιτρίνας καταστήματος ή σκηνικών θεάτρου
- Πτυχίο διακοσμητή ή γραφίστα
- Μεγάλη δημιουργικότητα και αισθητική χώρου

Παρακαλούνται οι ενδιαφερόμενοι να καταθέσουν **ΑΜΕΣΑ** Βιογραφικό Σημείωμα με πρόσφατη φωτογραφία στα καταστήματα **ΜΑΡΙΝΟΠΟΥΛΟΣ** περιοχών **Καλλιθέας, Τσαλδάρη** και **Ιαλυσσού.**

GOODYS

Από την εταιρεία P.E.T.E. A.E. της αλυσίδας εστιατορίων GOODYS

ΖΗΤΟΥΝΤΑΙ

για το κατάστημα της Ρόδου συνεργάτες για την στελέχωση θέσεων εργασίας σε ετήσια βάση

ΑΠΑΡΑΙΤΗΤΑ ΠΡΟΣΟΝΤΑ

1) Φύλλο Α/Γ (Στην περίπτωση ανδρός να έχει εκπληρώσει την στρατιωτική θητεία).
2) Ηλικία 23-33 ετών
3) Απόφοιτος Λυκείου, Σχολής τουριστικών επαγγελμάτων.
4) Γνώση ξένων γλωσσών

Οι ενδιαφερόμενοι παρακαλούνται να στείλουν βιογραφικό σημείωμα ή να περάσουν για συμπλήρωση αίτησης από το κατάστημα GOODYS στην οδό Αλεξ. Διάκου 10 από 9 π.μ. - 2.00 μ.μ. μέχρι 10/10/2001
Πληρ. τηλ. 24143/78283
Υπεύθυνος: κ. Καρακωνσταντής Γιώργος

ΡΟΔΙΑΚΗ ΚΤΗΜΑΤΙΚΗ

ΣΥΜΒΟΥΛΟΙ & ΕΚΤΙΜΗΤΕΣ ΑΚΙΝΗΤΩΝ — ΚΤΗΜΑΤΟΜΕΣΙΤΙΚΟ ΓΡΑΦΕΙΟ από το 1983

ΠΩΛΟΥΝΤΑΙ ΜΟΝΟΚΑΤΟΙΚΙΕΣ ΣΤΟΥΣ ΤΡΕΙΣ



ΣΕ ΜΠΕΤΑ ΑΠΟ 31.000.000 ΔΡΧ

ΑΝΕΣΤΗΣ & ΣΑΒΒΑΣ ΣΑΒΒΑΪΔΗΣ

tel: 26281 & 35476 cel: 0944-421015 & 0977-433427

ΑΠΟ ΤΟ CITY HALL restaurant

ΖΗΤΟΥΝΤΑΙ

Μάγειροι για 12μηνη απασχόληση

Πληρ. τηλ. 70200

Carrier

Η RODOS AIR

ΖΗΤΑΕΙ

ΜΗΧΑΝΟΛΟΓΟ ΜΗΧΑΝΙΚΟ

ΑΠΑΙΤΟΥΜΕΝΑ ΠΡΟΣΟΝΤΑ

Πτυχίο ΤΕΙ-ΑΕΙ
Καλή γνώση της Αγγλικής γλώσσας
Καλή γνώση Η/Υ
Δυναμική και ευχάριστη προσωπικότητα
Επιθυμητή προϋπηρεσία στο χώρο του Κλιματισμού
Ηλικία έως 35 ετών

Η εταιρεία προσφέρει

Συνεχή εκπαίδευση-Ανταγωνιστικό πακέτο αποδοχών-Προοπτικές εξέλιξης

RODOS AIR ΕΠΕ-ΚΑΜΕΙΡΟΥ 1-85100 ΡΟΔΟΣ
ΤΗΛ. 0241-70710, FAX. 0241-70720

μαθηματα

συνέχεια από την προηγούμενη

ΔΑΣΚΑΛΑ, πτυχιούχος Πανεπιστημίου Αιγαίου, παραδίδει ιδιαίτερα μαθήματα σε μαθητές Δημοτικού. Τιμές προσιτές. Πληρ. τηλ. 39490, 20704 και 0944689539. AM41892

ΦΙΛΟΛΟΓΟΣ καθηγήτρια παραδίδει ιδιαίτερα μαθήματα σε προσιτές τιμές. Πληρ. τηλ. 20084, κινητό 0937521112. AM41874

ΚΑΘΗΓΗΤΡΙΑ φιλόλογος απόφοιτος Αριστ. Πανεπιστημίου Θεσσαλονίκης παραδίδει μαθήματα σε μαθητές Γυμνασίου, Λυκείου. Πληρ. τηλ. 34362. AM41873

ΠΑΡΑΔΙΔΟΝΤΑΙ ιδιαίτερα μαθήματα Αγγλικών κατ' οίκον όλων των επιπέδων, με στόχο την απόκτηση διπλώματος First Certificate και Proficiency, εν όψει οικοδιδασκαλείου που πρόκειται να λειτουργήσει εντός του προσεχούς έτους. Τα μαθήματα διεξάγονται από καθηγήτρια Αγγλικής Γλώσσας και Φιλολογίας του πανεπιστημίου Στοκχόλμης-Σουηδίας. Πληρ. τηλ. 21241 AM41837

ΑΓΓΛΙΚΑ παραδίδει φιλόλογος, πτυχιούχος Πανεπιστημίου Αγγλίας με Master, ειδικό πτυχίο Cambridge για τη διδασκαλία της αγγλικής γλώσσας και πολυετή διδακτική εμπειρία σε φροντιστήρια της Αθήνας. Πληρ. τηλ. 74853, 097-2286325 AM41838

ΚΑΘΗΓΗΤΗΣ ΑΓΓΛΙΚΩΝ native speaker παραδίδει ιδιαίτερα μαθήματα κατ' οίκον σε μαθητές και ενήλικες όλων των επιπέδων. Υπεύθυνη και έμπειρη προετοιμασία για τις εξετάσεις MICHIGAN, CAMBRIDGE, PALSO. Τιμές λογικές και ειδικές προσφορές για αδέλφια. Πληρ. τηλ. (0241) 68626, 0945441374 AM41829

ΚΑΘΗΓΗΤΡΙΑ ΦΙΛΟΛΟΓΟΣ με πολυετή διδακτική εμπειρία και μεθοδικότητα διδάκει αποκλειστικά Νέα Ελληνικά για μαθητές Θεωρητικής Κατεύθυνσης και Εκθεση για όλες τις κατευθύνσεις. Υπεύθυνη διδασκαλία σύμφωνα με το νέο σύστημα αξιολόγησης. Πληρ. τηλ. 34541 και 0936317628 AM41815

ΚΑΘΗΓΗΤΗΣ πτυχιούχος παραδίδει ιδιαίτερα μαθήματα στα μαθηματικά σε μαθητές δημοτικού, γυμνασίου, λυκείου. Τιμές φιλικές, υπομονή και μεθοδικότητα. Πληρ. τηλ. 0241-78043, κιν. 0977-649176 AM47191

ΚΑΘΗΓΗΤΗΣ ΠΑΡΑΔΙΔΕΙ ΜΑΘΗΜΑΤΑ ΦΥΣΙΚΗΣ-ΧΗΜΕΙΑΣ-ΜΑΘΗΜΑΤΙΚΩΝ ΚΑΤ' ΟΙΚΟΝ ΣΕ ΠΑΙΔΙΑ ΓΥΜΝΑΣΙΟΥ-ΛΥΚΕΙΟΥ. ΠΛΗΡ. ΤΗΛ. 0974502521 ΠΜ41663

ΦΙΛΟΛΟΓΟΣ καθηγήτρια του Πανεπιστημίου Αθηνών (Κλασική Φιλολογία) με μεγάλη φροντιστηριακή πείρα παραδίδει ιδιαίτερα μαθήματα Αρχαίων και Νέων Ελληνικών, Έκθεσης, Λατινικών, Ιστορίας και Φιλοσοφίας σε μαθητές Γυμνασίου-Λυκείου. Πληρ. τηλ. 31370 και 0945-713765 AM41643

ΦΙΛΟΛΟΓΟΣ καθηγήτρια με πολυετή φροντιστηριακή πείρα, παραδίδει ιδιαίτερα μαθήματα σε μαθητές Δημοτικού - Γυμνασίου - Λυκείου. Πληρ. τηλ. 0932887470 και 0973267261. AM41594

ΑΓΓΛΙΚΑ καθηγήτρια Αγγλικών απόφοιτος αγγλικού Παν/μίου με master παραδίδει ιδιαίτερα μαθήματα σε μαθητές **όλων των επιπέδων**. Υπεύθυνη προετοιμασία για τις εξετάσεις **Cambridge FCE, CAE, CPE, Michigan, ECCE, ECPE, TOEFL**. Τμήματα μονομελή, διμελή. Τιμές λογικές. Πληρ. τηλ. 22886 AM39927

ΙΤΑΛΙΚΑ. Παραδίδονται ιδιαίτερα μαθήματα σε αρχάριους-προχωρημένους. Υπεύθυνη προετοιμασία για εισαγωγή σε Ιταλικά Πανεπιστήμια με έμφαση στις σχολές **Νομικής-Ιατρικής.** Πληρ. τηλ.31172 κιν. 0944507927 AM40683

ΦΙΛΟΛΟΓΟΣ ΚΑΘΗΓΗΤΡΙΑ ΠΤΥΧΙΟΥΧΟΣ ΑΡΙΣΤΟΤΕΛΕΙΟΥ ΠΑΝΕΠΙΣΤΗΜΙΟΥ ΘΕΣΣΑΛΟΝΙΚΗΣ, ΠΑΡΑΔΙΔΕΙ ΙΔΙΑΙΤΕΡΑ ΜΑΘΗΜΑΤΑ ΣΕ ΜΑΘΗΤΕΣ ΓΥΜΝΑΣΙΟΥ - ΛΥΚΕΙΟΥ. ΤΙΜΕΣ ΠΡΟΣΙΤΕΣ, ΣΥΣΤΗΜΑΤΙΚΗ ΕΝΗΜΕΡΩΣΗ ΓΟΝΕΩΝ. ΠΛΗΡ. ΤΗΛ. 22428 ΚΑΙ 0937803323 (ΚΙΝΗΤΟ) ΧΠΜ291

διαφορα

ΠΩΛΕΙΤΑΙ ΕΞΟΠΛΙΣΜΟΣ ΕΣΤΙΑΤΟΡΙΟΥ-ΨΗΣΤΑΡΙΑΣ ΣΕ ΤΙΜΕΣ ΕΥΚΑΙΡΙΑΣ: 1) ΠΛΑΤΩ ΗΛΕΚΤΡ. 60.000 ΔΡΧ., 2) ΘΕΡΜΟΘΑΛΑΜΟΣ 1,36 ΜΕ ΛΑΜΠΕΣ ΙΩΔΙΟΥ 120.000 ΔΡΧ. 3) ΓΥΡΟΣ ΥΓΡΑΕΡΙΟΥ 70.000 ΔΡΧ., 4) ΨΗΣΤΑΡΙΑ ΝΤΟΥΛΑΠΑ ΗΛΕΚΤΡ. ΜΕ 4 ΣΟΥΒΛΕΣ 180.000 ΔΡΧ. 5) ΚΟΥΒΟΥΚΛΙΟ ΑΛΟΥΜΙΝΙΟΥ 3Χ3 ΜΕ ΤΖΑΜΑΡΙΕΣ ΚΑΙ ΣΚΕΠΗ ΣΑΝΤΟΥΙΤΣ ΜΕ ΦΩΤΑ ΚΑΙΝΟΥΡΓΙΑ ΕΤΟΙΜΗ ΓΙΑ ΜΕΤΑΚΟΜΙΣΗ, ΜΙΣΗ ΤΙΜΗ ΔΡΧ. 450.000, 6) ΦΩΤΕΙΝΗ ΤΑΜΠΕΛΑ ΔΥΟ ΟΨΕΙΣ ΥΨΟΣ 2Χ1 250.000 ΔΡΧ. ΠΛΗΡ. ΤΗΛ. 90814, 33088 Α ΠΟ 12-10 ΤΟ ΒΡΑΔΥ ΠΔ41893

ΚΡΕΒΑΤΟΚΑΜΑΡΑ κομπλέ λάκα σε άριστη κατάσταση και χαμηλή τιμή. Πληρ. τηλ. 25329 από 9-1 και 5-8.30 Σάββατο-Κυριακή στο 23698 ΑΔ41918

ΠΩΛΟΥΝΤΑΙ 50 πρόβατα σε 2 μήνες θα γεννήσουν. Πληρ. τηλ. 71016, 0944/4105596 ΑΔ41833

ΠΩΛΟΥΝΤΑΙ τα κάτωθι έπιπλα: τριθέσιος καναπές, διθέσιος καναπές και μια πολυθρόνα σε πολύ καλή κατάσταση σχεδόν καινούργια. Τιμή 250.000 δρχ. Επίσης σύνθετο 3 τεμαχίων τιμή 60.000 δρχ. Πληρ. τηλ. 61173, 59610 ΑΔ41763

ΣΑΛΟΝΙ (3θέσιος, 2θέσιος, πολυθρόνα), χρώματος μπλε, σε πολύ καλή κατάσταση σχεδόν καινούργια. Τιμή 100.000 δρχ. Πληρ. τηλ. 35643 (απογευματινές ώρες) ΑΔ41811

ΠΙΑΝΟ ΜΑΡΚΑΣ STEINBACH ΓΕΡΜΑΝΙΑΣ ΣΕ ΑΡΙΣΤΗ ΚΑΤΑΣΤΑΣΗ. ΠΛΗΡ. ΤΗΛ. 0945914423 ΧΠΔ165

Από το QUICK CARWASH

ΖΗΤΟΥΝΤΑΙ

- **ΑΤΟΜΑ ΓΙΑ ΠΛΥΣΙΜΟ ΑΥΤΟΚΙΝΗΤΩΝ**
- **ΥΠΕΥΘΥΝΗ ΔΗΜΟΣΙΩΝ ΣΧΕΣΕΩΝ**

Η υποψήφια θα πρέπει να διαθέτει ανάλογη εμπειρία, πολύ καλή εμφάνιση, άνεση επικοινωνίας κι ευχέρεια λόγου.
Οι ενδιαφερόμενοι/ες μπορούν να προμηθεύονται αιτήσεις στις εγκατατάσεις του πλυντηρίου, στην περιοχή Ασγούρου.

Καθημερινά (8.00 το πρωί έως 5.00 το απόγευμα)

ΖΗΤΟΥΝΤΑΙ

ΠΩΛΗΤΡΙΕΣ, για καταστήματα εντός πόλεως.
Μόνιμη εργασία.
Πληρ. τηλ. 34105

Sigma

Αντιπροσωπεύσεις Ασφαλιστικών Εταιρειών
Άννης Μαρίας και Καζαντζάκη 2
Τηλ. (0241) 31468 • FAX: (0241) 33644

ΖΗΤΟΥΝΤΑΙ

Ασφαλίστριες και ασφαλιστές για ελεύθερη συνεργασία.
Για ραντεβού τηλ. 31468

ΖΗΤΕΙΤΑΙ

ΠΩΛΗΤΗΣ

για εργασία σε εμπορικό κατάστημα εντός πόλεως
Πληρ. τηλ. 28801

ΖΗΤΟΥΝΤΑΙ

ΚΟΠΕΛΕΣ ΝΑ ΕΡΓΑΣΤΟΥΝ ΣΕ ΚΑΦΕΤΕΡΙΑ
ΣΤΟ ΜΑΝΔΡΑΚΙ.
ΠΛΗΡ. ΤΗΛ. 30300

ΚΤΗΜΑΤΟΜΕΣΙΤΙΚΟ ΓΡΑΦΕΙΟ

ΕΥΡΩΚΤΗΜΑΤΙΚΗ

ΜΕΣΙΤΕΣ ΣΥΜΒΟΥΛΟΙ ΕΚΤΙΜΗΤΕΣ

ΠΩΛΗΣΕΙΣ ΟΙΚΟΠΕΔΩΝ

ΙΑΛΥΣΟΣ
301τ.μ.- Εντός σχεδίου.....17.000.000 (49.884,1€)
320τ.μ.- Στο κέντρο (Σ.Δ.=1)...17.000.000 (49.884,1€)
700τ.μ.- Κοντά στο κέντρο (Σ.Δ.=1)....50.000.000 (146.717,9€)
1000τ.μ.- Κοντά στο κέντρο (Σ.Δ.=1)...35.000.000 (102.702,5€)
1180τ.μ.- Στην παρ. Ιαλυσού(Σ.Δ=0,4)...41.000.000 (120.308,7€)
1713τ.μ.- Κοντά στην παραλία(Σ.Δ.=0,4)...70.000.000 (205.405,1€)
2000τ.μ.- Θέση Βουνάρα.....38.000.000 (111.505,6€)
2000τ.μ.- Με άδεια οικόδ. στο Λύκειο...35.000.000 (102.702,5€)
2000τ.μ.- εντός σχεδίου.....60.000.000 (176.061,5€)
4000τ.μ.- Στους πρόποδες Φιλερήμου...50.000.000 (146.717,9€)
4000τ.μ.- Κοντά στην Άνοιξη.....50.000.000 (146.717,9€)
4000τ.μ.- Στην προέκτ. οδού Άνοιξης....50.000.000 (146.717,9€)
8700τ.μ.- Θέση Κανδυλί.....30.000.000 (88.030,7€)
9700τ.μ.- Θέση Κανδυλί.....50.000.000 (146.717,9€)
10.000τ.μ.- Θέση Κανδυλί.....50.000.000 (146.717,9€)
ΚΙΟΤΑΡΙ
2000τ.μ.- Επί της Εθνικής οδού.....9.000.000 (26.409,2€)
ΜΑΣΣΑΡΙ
400τ.μ.- Εντός οικισμού..4.500.000 (13.204,6€)
4400τ.μ.- κοντά στο γήπεδο...10.000.000 (29.343,6€)
ΙΞΙΑ
500τ.μ.- Κοντά στην παραλία).....35.000.000 (102.702,5€)
500τ.μ.- Κοντά στην παραλία)....35.000.000 (102.702,5€)
3300τ.μ.- Εντός σχεδίου.....50.000.000 (146.717,9€)
ΠΑΣΤΙΔΑ
400τ.μ.- Εκτός Οικισμού.....15.000.000 (44.015,4€)
788τ.μ.- Εντός Οικισμού με άδεια οικόδ...8.500.000 (24.942,0€)
892τ.μ.- Εντός Οικισμού με άδεια οικόδ...9.000.000 (26.409,2€)
1000τ.μ.- Εντός Οικισμού.....10.000.000 (29.343,5€)
1000τ.μ.- Εντός Οικισμού.....12.000.000 (35.212,3€)
1070τ.μ.- Εντός Οικισμού.....16.000.000 (46.949,7€)
1900τ.μ.- Εκτός Οικισμού.....35.000.000 (102.702,5€)
ΠΑΡΑΔΕΙΣΙ
8000τ.μ.- Εκτός Οικισμού.....64.000.000 (187.798,9€)
ΣΟΡΩΝΗ
4000τ.μ.- Επί της επαρχιακής οδού...18.000.000 (52.818,4€)
5000τ.μ.- Στο κύμα (άρτιο & οικόδ/μο.)..15.000.000 (44.015,4€)

ΛΙΝΔΟΣ
4600τ.μ.- Θέση Ψάλτο.....50.000.000 (146.717,9€)
8000τ.μ.- Στους Πεύκους Κοντά στην παραλία...32.000.000 (93.899,5€)
12000τ.μ.- Στους Πεύκους κοντά στην παραλία...168.000.000 (492.972,2€)
ΚΟΛΥΜΠΙΑ
715τ.μ.- Στο δρόμο με τους Ευκάλυπτους...8.000.000 (23.474,9€)
4500τ.μ.- Με άδεια οικόδ. για ξενοδοχ....63.000.000 (184.864,6€)
5700τ.μ.- Στο δρόμο με τους ευκάλυπτους.....50.000.000 (146.717,9€)
ΑΣΓΟΥΡΟΥ
1700τ.μ.- Εντός νέου σχεδίου με 420τ.μ. Κτίσματα....90.000.000 (264.092,2€)
4000τ.μ.- Εκτός σχεδίου οικισμού.....40.000.000 (117.374,3€)
4000τ.μ.- Εκτός σχεδίου οικισμού.....45.000.000 (132.046,1€)
4000τ.μ.- Εκτός σχεδίου οικισμού.....45.000.000 (132.046,1€)
ΜΑΡΙΤΣΑ
300τ.μ.- Εντός οικισμού.....4.500.000 (13.204,6€)
1400τ.μ.- Εντός οικισμού.....8.000.000 (23.474,9€)
1490τ.μ.- Επί της επαρχιακής οδού.....13.500.000 (39.613,8€)
4000τ.μ.- Κοντά στο παλιό αεροδρόμιο.....12.000.000 (35.212,3€)
ΑΦΑΝΤΟΥ
360τ.μ.- Εντός οικισμού.....12.000.000 (35.212,3€)
5600τ.μ.- Επί της Ρόδου - Λίνδου.....145.000.000 (425.482,0€)
ΛΑΔΙΚΟ
21.000τ.μ.- Κοντά στη θάλασσα.....250.000.000 (733.589,6€)
ΑΡΧΑΓΓΕΛΟΣ
800τ.μ.- Εντός σχεδίου οικισμού.....8.000.000 (23.474,9€)
ΚΑΛΥΘΙΕΣ
1734τ.μ.- εντός Οικισμού.....25.000.000 (73.358,0€)
2640τ.μ.- Πανοραμικό....28.000.000 (82.162,0€)
ΚΑΛΑΘΟΣ
2800τ.μ.- Εντός οικισμού επί της Ρόδου-Λίνδου με κτίσματα 400τ.μ.....90.000.000 (264.092,2€)
25000τ.μ. Εκτός σχεδίου πανοραμικό...75.000.000 (220.076,9€)
ΓΕΝΝΑΔΙ
500τ.μ.- Εντός Οικισμού με άδεια οικόδ.....20.000.000 (58.687,2€)
1720τ.μ.- Επί της παλιάς επαρχιακής οδού με άδεια οικόδ.....17.500.000 (51.351,3€)
4200τ.μ.- Επί της επαρχιακής Οδού.....29.000.000 (85.096,4€)

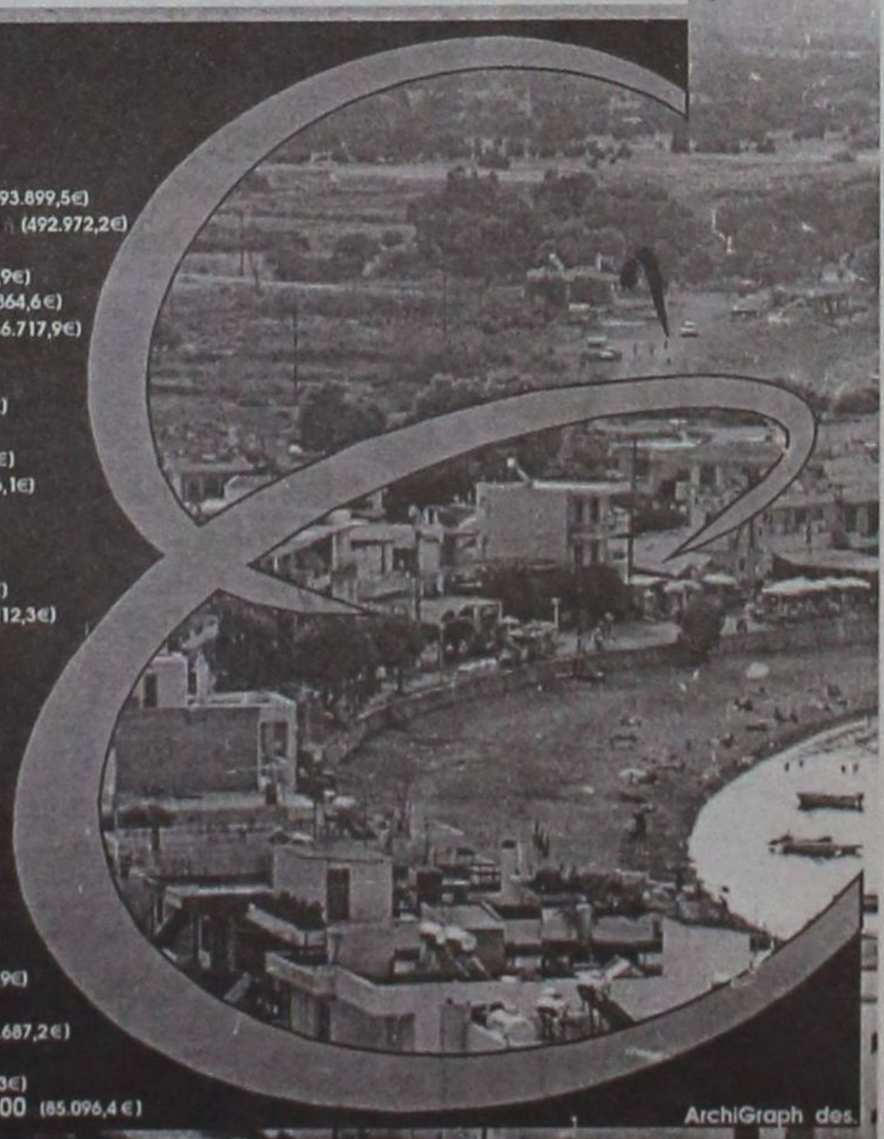

Τηλ. (0241) 73819,74917 κιν 0944/374546, 0945/292030 FAX 38641

ΠΛΗΡΟΦΟΡΙΕΣ **ΙΩΑΝΝΗΣ & ΜΙΧΑΛΗΣ ΕΥΣΤΑΘΙΟΥ**

Μεταφερθήκαμε στα νέα μας γραφεία Εθνικής Αντίστασης 83 (πρώην Άννης Μαρίας) δίπλα στην ALPHA BANK

διαφορα

συνέχεια από την προηγούμενη

ΠΩΛΟΥΝΤΑΙ ΚΥΝΗΓΟΣΚΥΛΑ ΕΚΠΑΙΔΕΥΜΕΝΑ ΜΕ ΔΟΚΙΜΗ 1. ΠΟΙΝΤΕΡ 4 ΕΤΩΝ ΚΟΠΟ-ΦΕΡΜΑ ΛΑΓΟ 300.000, 2. ΚΥΡΗΚΟΤΑΖΑ 4 ΕΤΩΝ ΚΟΠΟ - ΦΕΡΜΑ ΔΙΩΞΗ ΠΟΡΤΑ - ΠΟΔΙ ΛΑΓΟ 300.000, 3. ΕΠΑΝΙΕΛ ΜΠΡΕΤΟΝ ΑΡΣΕΝΙΚΟ 3 ΕΤΩΝ ΓΕΝΙΚΟΥ ΘΗΡΑΜΑΤΟΣ 200.000, 4. ΜΠΡΑΚ-ΛΑΜΠΟΥΡΑΤΟΡ ΘΗΛΥΚΟ 4 ΕΤΩΝ ΓΕΝΙΚΟΥ ΘΗΡΑΜΑΤΟΣ 400.000 ΞΕΚΙΝΗΜΕΝΑ ΧΡΟΝΙΑΡΙΚΑ ΑΝΕΥ ΔΟΚΙΜΗΣ ΣΕΤΤΕΡ ΛΑΒΕΡΚΑ ΘΗΛΥΚΟ 11 ΜΗΝΩΝ 150.0000, ΚΟΥΡΣΧΑΑΡ ΘΗΛΥΚΟ 10 ΜΗΝΩΝ 100.000, ΤΡΑΧΤΑΡ ΘΗΛΥΚΟ 11 ΜΗΝΩΝ 100.000, ΕΠΑΝΙΕΛ ΜΠΡΕΤΟΝ ΘΗΛΥΚΟ 4 ΜΗΝΩΝ 50.000, ΓΚΕΚΑΣ-ΤΑΖΙ 1 ΕΤΟΥΣ ΓΕΝΝΗΜΕΝΟ (3 ΚΟΥΤΑΒΙΑ) 100.000, ΣΕΤΕΡ ΛΑΒΕΡΑΚ 2 ΜΗΝΩΝ 30.000. ΠΛΗΡ. ΜΙΧΑΛΗ ΑΠΟΣΤΟΛΙΔΗ - ΚΟΣΚΙΝΟΥ ΤΗΛ. 0932-529010 , ΟΙΚΙΑ 66160

ΠΔ41695

ΠΩΛΟΥΝΤΑΙ σε πολύ καλή κατάσταση τα κάτωθι έπιπλα: σύνθετο-πολυθρόνα-διθέσιος-τριθέσιος καναπές με τα τραπεζάκια του. Δύο μικροέπιπλα NEOSET και ένας καλόγηρος. Τιμή 350.000 δρχ. (2 τεμ.) μετρητοίς. Πληρ. τηλ. 61173-59610 ΑΔ41513

ΔΥΟ ΨΥΓΕΙΑ-ΚΑΤΑΨΥΚΤΕΣ για επαγγελματική χρήση διαστάσεων 4Χ1Χ1 και 3Χ1Χ1. Κατάσταση αρίστη. Δεκτός κάθε έλεγχος. Πληρ. τηλ. 85488 ΑΔ4138

ΜΙΚΡΟΕΠΙΠΛΑ - TV- Παπουτσοθήκες, σιφονιέρες, κρεβάτια, τραπέζια, καρέκλες, ντουλάπες, σύνθετα, σαλόνια, καναπέδες, γραφεία και άλλα πολλά σε χαμηλές τιμές στο 5ο χλμ. Ρόδου-Λίνδου στο κατάστημα Πλατής-Ροδοχρωμ και στα τηλ. 62037, 65065 ΑΔ41315

ΠΩΛΟΥΝΤΑΙ:
Α. ΚΡΕΒΒΑΤΟΚΑΜΑΡΑ ΚΟΜΠΛΕ.
Β. ΣΑΛΟΝΙ ΑΠΟΤΕΛΟΥΜΕΝΟ ΑΠΟ ΠΟΛΥΘΕΣΙΟ ΓΩΝΙΑΚΟ ΚΑΝΑΠΕ ΜΕ ΤΑ ΤΡΑΠΕΖΑΚΙΑ ΤΟΥ ΚΑΙ ΣΥΝΘΕΤΟ
Γ. ΤΡΑΠΕΖΙ ΚΟΥΖΙΝΑΣ ΜΕ 6 ΚΑΡΕΚΛΕΣ
Δ. ΠΑΙΔΙΚΑ ΔΩΜΑΤΙΟΥ.
ΟΛΑ ΣΕ ΠΟΛΥ ΚΑΛΗ ΚΑΤΑΣΤΑΣΗ.
ΠΛΗΡ. ΤΗΛ. 0241-76551 ΚΑΙ 0244-51637 ΜΕΤΑ ΤΙΣ 5 μ.μ.

ΠΙΕΣΤΗΡΙΟ OFFSET (29Χ42) ΑΜ MULTI. ΤΙΜΗ 1.500.000 ΔΡΧ. ΠΛΗΡ. ΤΗΛ. 0937756878ΧΠΔ381

CAIRO CAFE

12μηνη απασχόληση.

ΖΗΤΟΥΝΤΑΙ νέοι και νέες έως 30 ετών για απασχόληση στη θέση BAR-Μπουφέ. Εμπειρία στη θέση καφεμηχανής απαραίτητη. Αλλοδαποί αποκλείονται.

Πληρ. τηλ. 75362 κ. Γεωργίου, κα Αθανάσογλου

ΖΗΤΕΙΤΑΙ ΠΡΟΣΩΠΙΚΟ

GOLDEN SUN HOLIDAYS

ΣΥΝΟΔΟΣ ΓΚΡΟΥΠ

Γερμανίδα ή Αυστριακή ή Ελβετίδα υπήκοος ή Ελληνίδα/Ελληνας με άριστη γνώση της Γερμανικής και Αγγλικής δια τον μήνα Οκτώβριο/ αρχές Νοεμβρίου

Πληροφορίες καθημερινώς 11.00-15.00 & 19.00-22.30

Πληρ. τηλ. 24592, 29522, 32644

Από εστιατόριο στην Ολλανδία με ελληνική κουζίνα

ΖΗΤΕΙΤΑΙ

ζευγάρι Ελλήνων 25 έως 30 ετών για εργασία

Προσφέρετε διαμονή και φαγητό.

RESTAURANT ATHENS

Πληρ. τηλ. 0031628944510, 0031497517821

Υπευθ. κ. Γεώργιος Θανασίδης

ΑΚΡΙΤΑΣ FM

Κένεντυ 73 - Ρόδος

Τηλ. 32850, 37880, 0944248222

ΖΗΤΕΙΤΑΙ

ΝΕΑ απόφοιτη Λυκείου

για συνεργασία

στο διαφημιστικό τμήμα

Το γραφείο παραγωγής της ΕΘΝΙΚΗΣ ΑΣΦΑΛΙΣΤΙΚΗΣ

ΖΗΤΑ

άτομα ηλικίας 23-40

για να στελεχώσει το νέο τμήμα πωλήσεων χρηματοοικονομικών προϊόντων του ομίλου της ΕΘΝΙΚΗΣ ΤΡΑΠΕΖΑΣ ΤΗΣ ΕΛΛΑΔΟΣ Α.Ε.

Πληροφορίες-βιογραφικά στη διεύθυνση της Εθνικής Ασφαλιστικής στη Σ. ΒΕΝΙΖΕΛΟΥ 1 τηλ. 38338-36274 υπ' όψιν κας Τριανταφύλλου

ΖΗΤΕΙΤΑΙ

Από την ΡΟΔΟΓΚΑΖ Α.Ε.

Βοηθός λογιστή, πτυχιούχος ΤΕΙ.

Απαραίτητη προϋπηρεσία σε μηχανογραφημένο λογιστήριο & γνώση τήρησης βιβλίων Γ' κατηγορίας.

Αποστείλατε βιογραφικό στα FAX 60091

Πληρ. τηλ. 60270 κ. Φωτεινόπουλο, ώρες γραφείου.

ΖΕΥΣ ΡΟΔΟΥ Α.Ε.

5ο ΧΛΜ. ΡΟΔΟΥ-ΛΙΝΔΟΥ

ΤΗΛΕΦΩΝΑ 68900 & 67710

ΖΗΤΕΙΤΑΙ

ΙΔΙΑΙΤΕΡΑ ΓΡΑΜΜΑΤΕΥΣ

Με γνώσεις Η/Υ (Windows/MS Office) και ομιλούσα απταίστως Γερμανικά και Αγγλικά.

Απασχόληση όλο τον χρόνο

(Αποστολή βιογραφικού σημειώματος απαραίτητη)

ΟΡΓΑΝΟΠΟΙΕΙΟ



Βασίλης Παυλάκης

ΚΑΤΑΣΚΕΥΕΣ-ΕΠΙΣΚΕΥΕΣ ΠΑΝΤΟΣ ΤΥΠΟΥ ΧΕΙΡΟΠΟΙΗΤΩΝ ΕΓΧΟΡΔΩΝ ΜΟΥΣΙΚΩΝ ΟΡΓΑΝΩΝ

Pablakis@rho.Forthnet.gr.

Αθηνών 18, Ρόδος 85100-
τηλ. 64306-0946067096

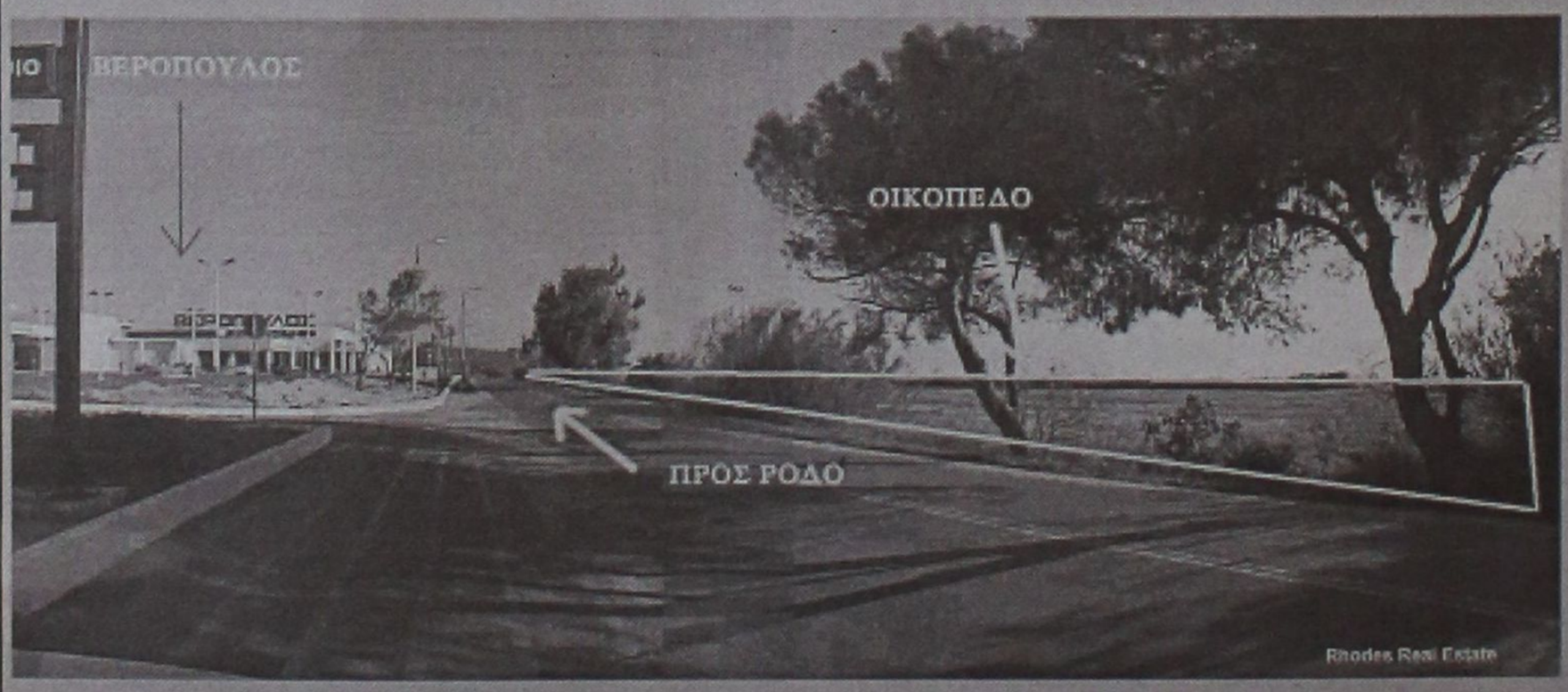

ΠΩΛΟΥΝΤΑΙ

ΟΙΚΟΠΕΔΑ

4.000 τ.μ.

ΕΠΙ ΤΗΣ

ΡΟΔΟΥ - ΚΑΛΛΙΘΕΑΣ

Πληροφορίες

ΑΝΕΣΤΗΣ & ΣΑΒΒΑΣ ΣΑΒΒΑΪΔΗΣ

τηλ: 0241-26281 & 35476

cel: 0944-421015

ΡΟΔΙΑΚΗ ΚΤΗΜΑΤΙΚΗ

ΣΥΜΒΟΥΛΟΙ & ΕΚΤΙΜΗΤΕΣ ΑΚΙΝΗΤΩΝ — ΚΤΗΜΑΤΟΜΕΣΙΤΙΚΟ ΓΡΑΦΕΙΟ — από το 1983

ΥΔΡΑΥΛΙΚΟΣ

ΑΝΑΛΑΜΒΑΝΟΥΜΕ

ΠΑΣΗΣ ΦΥΣΕΩΣ

ΥΔΡΑΥΛΙΚΕΣ ΕΓΚΑΤΑΣΤΑΣΕΙΣ, ΕΠΙΣΚΕΥΕΣ, ΞΕΒΟΥΛΩΜΑΤΑ

Ο ΓΙΩΡΓΟΣ

Πληρ. τηλ. 61761, 0938011515

ΠΡ41894

ΓΙΝΟΝΤΑΙ ΕΡΓΑΣΙΕΣ

ΜΕ ΤΡΑΚΤΕΡ, ΟΡΓΩΜΑΤΑ ΜΕ ΜΟΝΟΥΝΟ

Πληρ. τηλ. 0945403862

ΠΡ41910

προσφορες εργασιας

ΑΒΑΣΑΝΙΣΤΑ ΑΓΑΠΑΜΕ ΑΥΤΟ ΠΟΥ ΚΑΝΟΥΜΕ, ΣΑΣ ΠΑΡΕΧΟΥΜΕ ΑΡΙΣΤΑ ΕΠΙΛΕΓΜΕΝΟ ΠΡΟΣΩΠΙΚΟ, ΣΕ ΟΙΚΙΑΚΟΥΣ ΒΟΗΘΟΥΣ, ΚΑΜΑΡΙΕΡΕΣ, ΛΑΝΤΖΙΕΡΕΣ, ΝΟΣΟΚΟΜΕΣ, BABY SITTERS, ΖΕΥΓΑΡΙΑ ΓΙΑ ΑΓΡΟΤΙΚΕΣ ΔΟΥΛΕΙΕΣ. ΕΞΥΠΗΡΕΤΗΣΗ 24ΩΡΗ ΚΑΙ ΣΑΒΒΑΤΟΚΥΡΙΑΚΑ, 12ΜΗΝΗ ΕΓΓΥΗΣΗ. ΠΛΗΡ. ΤΗΛ. 01-5237071, 01-5239810, 01-9848352, 0945191210. ΠΡ41876

ΚΥΡΙΑ ΖΗΤΑ ΝΑ ΦΡΟΝΤΙΖΕΙ παιδάκι στην περιοχή Ιαλυσού ή Κρεμαστής. Πληρ. τηλ. 95644

ΑΡ41236

"ΑΜΕΣΟΣ" ΚΕΝΤΡΟ ΕΡΓΑΣΙΑΣ

ΧΑΜΗΛΟΜΙΣΘΕΣ ΕΛΛΗΝΟΡΩΣΟΠΟΝΤΙΕΣ, ΕΛΛΗΝΟΒΟΥΛΓΑΡΕΣ, ΟΙΚΟΝΟΣΟΚΟΜΕΣ, ΟΙΚΟΚΑΘΑΡΙΣΤΡΙΕΣ, ΒΡΕΦΟΝΗΠΙΑΓΩΓΟΥΣ, ΛΑΤΖΕΡΟΜΑΓΕΙΡΙΣΣΕΣ, ΞΕΝΟΔΟΧΟΥΠΑΛΛΗΛΟΥΣ, ΣΥΝΟΔΟΥΣ ΗΛΙΚΙΩΜΕΝΩΝ, ΖΕΥΓΑΡΙΑ ΑΛΛΟΔΑΠΩΝ, ΑΓΡΟΤΙΚΩΝ ΕΡΓΑΣΙΩΝ ΑΠΟΣΤΕΛΟΥΜΕ ΑΥΘΗΜΕΡΟΝ. ΣΑΒΒΑΤΟΚΥΡΙΑΚΑ ΕΡΓΑΖΟΜΑΣΤΕ

Πληρ. τηλ. 01-5241633 και 01-5241265 fax: 01-5241634

ΠΡ41390

ΞΥΛΟΥΡΓΙΚΕΣ ΕΡΓΑΣΙΕΣ - ΓΥΨΟΣΑΝΙΔΕΣ - ΒΑΨΙΜΑΤΑ

ΚΟΥΖΙΝΕΣ - ΠΟΡΤΕΣ - ΝΤΟΥΛΑΠΕΣ - ΠΕΡΓΚΟΛΕΣ

Εγγυημένη εργασία

Ταχεία παράδοση

Τηλ. **0945 491827, 0932 586376, 67218**

ΠΡ41599

ΥΔΡΑΥΛΙΚΑ-ΚΑΛΟΡΙΦΕΡ

Γιάννης -ο- Ατλάσης

ΕΓΚΑΤΑΣΤΑΣΕΙΣ ΑΤΟΜΙΚΕΣ & ΚΕΝΤΡΙΚΕΣ ΘΕΡΜΑΝΣΕΙΣ ΣΥΝΤΗΡΗΣΕΙΣ

Πληρ. τηλ. 29898-64972

ΠΡ41742

ΕΛΑΙΟΧΡΩΜΑΤΙΣΜΟΙ. ΑΝΑΛΑΜΒΑΝΟΥΜΕ ΠΑΝΤΟΣ ΕΙΔΟΥΣ ΕΛΑΙΟΧΡΩΜΑΤΙΣΜΟΥΣ ΣΕ ΠΟΛΥ ΛΟΓΙΚΕΣ ΤΙΜΕΣ. ΠΛΗΡ. ΤΗΛ. 93677, 0972490292

ΧΠΡ1561

ΔΩΣΕ ΣΤΥΛ ΣΤΟ ΚΙΝΗΤΟ ΣΟΥ

NEO 5.000 ΛΟΓΟΤΥΠΑ ΚΑΙ ΜΕΛΩΔΙΕΣ για ένα κινητό μοδάτο!

www.rollingtones.gr

LOGOS-ΛΟΓΟΤΥΠΑ



RINGTONES-ΜΕΛΩΔΙΕΣ

ΕΛΛΗΝΙΚΕΣ ΕΠΙΤΥΧΙΕΣ

60600004 Αντζελα Δημητρίου - Μαύρη λίστα
60600017 Νίκος Κουρκούλης - Τόσα δειλινά
60600029 Γιάννης Πλούταρχος - Υπήρχαν όρκοι
60600036 Νότης Σφακιανάκης - Μετανοιώνω
60600019 Λάμπης Λιβιεράτος - Λάμπεις
60600010 Στέλλα Γεωργιάδου - Εχω κακό σκοπό
60600027 Γιάννης Πλούταρχος - Φυσάει πολύ
60600025 Λευτέρης Πανταζής - Με σένα
60600049 Αννα Βίσση - Κρουγή
60600047 Δέσποινα Βανδή - Υποφέρω
60100012 Εθνικός Υμνος

ΤΟΡ ΣΕ ΖΗΤΗΣΗ ΣΤΗΝ ΕΥΡΩΠΗ

60500006 Angel - Shaggy
60500008 Butterfly - Crazytown
60500004 It's raining men - Geri Halliwell
60500032 Thank you - Dido
60500031 Supergirl - Reamonn

Τα παιδικά λογοκαμένα ερωτικά λογότυπα βρίσκονται στους κωδικούς: 11200053, 11200072, 11200073, 11200074, 11200082, 11200085, 11200124, 11200128, 11200132, 11200133, 11200135, 11200139, 11200143, 11200144, 11200147.
Ερωτικά εικονογρήματα στους κωδικούς: 31000008, 31000016, 31000019, 31000035, 31000036, 31000044, 31000045, 31000046, 31000049, 31000053, 31000055, 31000061, 31000063.

1. Διάλεξε το Logo ή το Ringtone που σου τραβάξει.
2. Κάλεσε τη γραμμή παραγγελίας.
3. Ακολούθησε τις οδηγίες και στον σου ζητηθεί βάλε τον 6ψήφιο κωδικό.
4. Το Logo ή το Ringtone θα σταλεί στο κινητό σου.

...κάλεσε από το σταθερό σου τηλέφωνο

090 214 507

Τα περισσότερα Logos και Ringtones μπορείτε να βρείτε στο internet site: www.rollingtones.gr
Lexitel 86 δρχ./15", < 0.25/15" + Φ.Π.Α. Τ.Ο. 31710

Διαθέσιμα Λογότυπα για NOKIA 3210-3310-3330-6110-6130-6150-6210-6250-7110-8210-8810-8850-8890-9110-9110i. Μελωδίες για NOKIA, MOTOROLA, SAGEM. Περισσότερες πληροφορίες για τα κινητά τα οποία υποστηρίζουν Λογότυπα και εικονογρήματα στο www.rollingtones.gr

ΑΠΟΦΡΑΞΕΙΣ-ΚΑΘΑΡΙΣΜΟΙ



ΑΠΟΦΡΑΞΕΙΣ ΚΑΘΑΡΙΣΜΟΙ ΣΥΝΤΗΡΗΣΕΙΣ ΑΠΟΧΕΤΕΥΣΕΩΝ-ΕΠΙΦΑΝΕΙΩΝ-ΚΤΙΡΙΩΝ-ΠΛΟΙΩΝ-ΒΙΟΛΟΓΙΚΩΝ

Αναλαμβάνουμε ξενοδοχεία, Δήμους, πολ/κίες κ.λπ. Αντληση πετρελαιοειδών από πλοία καθώς και λιποσυλλεκτών και βιολογικών. ΜΕ ΜΟΝΑΔΙΚΑ ΣΕ ΥΨΟΣ ΠΙΕΣΗΣ ΚΑΙ ΑΝΑΡΡΟΦΗΣΗΣ. ΥΠΕΡΣΥΓΧΡΟΝΑ ΜΗΧΑΝΗΜΑΤΑ ΥΔΡΟΒΟΛΗΣ ΣΕ ΟΛΗ ΤΗ ΔΩΔΕΚΑΝΗΣΟ

ΟΛΟ ΤΟ 24ωρο

ΒΑΡΔΕΛΛΗ Μ. -ΚΡΑΣΟΠΟΥΛΟΣ Δ. Ο.Ε.

Τηλ. 35555, Fax: 96516, Κιν. 0944/395999

e-mail:metropontikas@excite.com.

ΣΤΙΣ ΠΙΟ ΧΑΜΗΛΕΣ ΤΙΜΕΣ

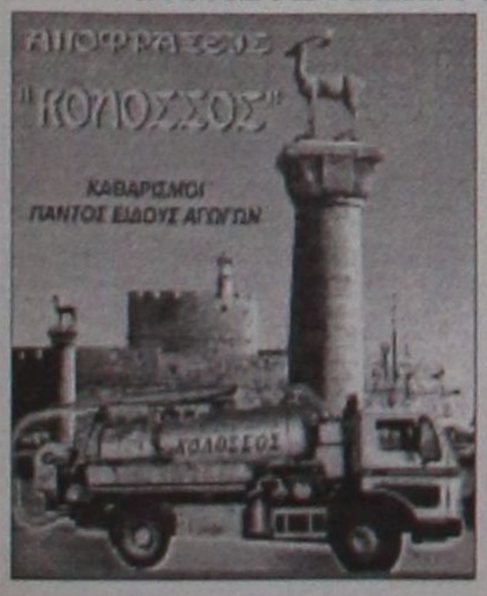

ΑΠΟΦΡΑΞΕΙΣ

ΔΩΔΕΚΑΝΗΣΙΑΚΕΣ ΑΠΟΦΡΑΞΕΙΣ



"ΚΟΛΟΣΣΟΣ"

ΑΠΟΦΡΑΞΕΙΣ ΚΑΘΑΡΙΣΜΟΙ ΑΠΟΧΕΤΕΥΣΕΩΝ & ΒΟΘΡΩΝ

Αναλαμβάνουμε πάσης φύσεως αποφράξεις οποιουδήποτε μήκους και πλάτους

Αναλαμβάνουμε καθαρισμούς αποχετευτικών αγωγών ΔΗΜΩΝ, ΞΕΝ/ΧΕΙΩΝ στρατιωτικών μονάδων ΣΠΙΤΙΩΝ, ΠΟΛΥΚΑΤΟΙΚΙΩΝ καθώς

και καθαρισμούς βιολογικών μονάδων με μηχάνημα υψηλής πιέσεως σε όλη την Δωδ/σο

Κ. ΠΗΔΙΑΚΗΣ - Π. ΚΑΣΕΡΗΣ

Πληρ. τηλ. 47915-91881, κιν. 0944/325234 και 0977/717048

Εχετε πρόβλημα με τα παλιά σας αλουμίνια;

- **Τα επισκευάζω ή τα αντικαθιστώ με καινούργια**

ΚΑΤΑΣΚΕΥΕΣ ΑΛΟΥΜΙΝΙΟΥ ΚΑΙ ΣΙΔΗΡΟΥ

"Ο ΓΙΩΡΓΟΣ"

Πληρ. τηλ. 39747, 0944999655

ΠΡ41814

ΤΑ ΜΟΝΑΔΙΚΑ

Βιολογικά Ταπητοκαθαριστήρια Ρόδου

ΚΛΕΟΠΑΤΡΑ & EURO CLEAN CENTER

Εμπιστευθείτε τον καθαρισμό και φύλαξη των ταπήτων στα καθαριστήρια μας

- *Προσφέρουμε άψογο και έμπειρο Βιολογικό Καθαρισμό Ταπήτων*
- *Στεγνό καθαρισμό χειροποίητων χαλιών*
- *Επιτόπου καθαρισμό σε σαλόνια-μοκέτες*
- *Ειδικός καθαρισμός παπλώματα-φλοκάτες*
- *Επισκευές σε όλους τους τύπους ταπήτων*

"Η φύλαξη είναι δωρεάν" για όλο τον χρόνο. παραλαβή-παράδοση κατ' οίκον σε όλη τη Ρόδο.

Υπεύθυνος: **Κουφαλλάκης Σταύρος**

Τηλ. **0241-51996, 0945793626 fax 51322**

ΠΡ39554

"ΑΠΟΦΡΑΞΕΙΣ" "Η ΜΑΡΙΑ"



ΑΠΟΦΡΑΞΕΙΣ ΠΑΝΤΟΣ ΤΥΠΟΥ ΑΠΟΧΕΤΕΥΣΕΩΝ

ΞΕΝ/ΩΝ, ΕΣΤ/ΩΝ ΣΤΡΑΤΟΠΕΔΩΝ ΠΟΛ/ΚΙΩΝ ΟΙΚΙΩΝ ΜΕ ΜΗΧΑΝΗΜΑ ΥΨΗΛΗΣ ΠΙΕΣΕΩΣ ΥΔΡΟΒΟΛΗΣ

ΑΜΕΣΗ ΕΞΥΠΗΡΕΤΗΣΗ ΟΛΟ ΤΟ 24ΩΡΟ

Πληρ. τηλ. 94750 και 0241-35555, 0977/257441.

ΤΕΧΝΙΚΟ ΓΡΑΦΕΙΟ

Αναλαμβάνει

- Μελέτες για σύνδεση οικοδομών με το **αποχετευτικό δίκτυο Δ.Ε.Υ.Α.Ρ.**
- Αδειες λειτουργίας καταστημάτων
- Ηλεκτροδοτήσεις κτιρίων.

Υπεύθυνος: **Μιχάλης Μαυρομάγουλος** Αρχιτέκτονας Μηχανικός

Στεφάνου Καζούλη 14 Ρόδος

Τηλ. 0241-27040, κιν. 0974041051

ΧΠΟ411

ΑΓΟΡΑΖΩ

ΧΡΥΣΑΦΙΚΑ ΚΟΣΜΗΜΑΤΑ ΝΟΜΙΣΜΑΤΑ ΧΡΥΣΑ ΔΟΝΤΙΑ ΜΕΤΟΧΕΣ ΩΡΟΛΟΓΙΑ ΑΝΤΙΚΕΣ

Δάνεια επί ενεχύρω

«ΜΠΑΜΠΗΣ»

Δημ. Θεοδωράκη 15 (1ος όροφος) ΡΟΔΟΣ

ΠΡ40785

ΝΕΡΟ! ΒΡΕΙΤΕ ΝΕΡΟ

Ραδιοαισθητικός, αναλαμβάνει την ανεύρεση υδάτινων πόρων στο χώρο σας έναντι αμοιβής. Διαθέτουμε μηχανήματα για την διάνοιξη γεωτρήσεων και ανόρυξη νερού.

ΕΡΓΑΣΙΑ ΕΓΓΥΗΜΕΝΗ, ΤΙΜΕΣ ΛΟΓΙΚΕΣ. Πληρ. τηλ. 0945-981382

βραδινές ώρες

ΠΡ40870

ΤΑΠΗΤΟΚΑΘΑΡΙΣΤΗΡΙΟ ART CLEAN EXPRESS

Αναλαμβάνουμε υπεύθυνα:

- ✓ Ξηρό καθαρισμό
- ✓ Πλύσιμο-απολύμανση
- ✓ Φύλαξη
- ✓ Επιδιόρθωση ταπήτων
- ✓ Αδιαβροχοποιήσεις

Ειδικός καθαρισμός μεταξωτών και χειροποίητων χαλιών

Παραλαβή-παράδοση κατ' οίκον

Εγγυημένη συνεργασία

Επί τόπου καθαρισμοί μοκετών-σαλονιών

Τηλ. 94815, κιν. 0944 350247, 0800400400

Τηλ. χωρίς χρέωση

Με την υπογραφή Αλαφάκης

ΓΡΑΦΕΙΟ ΤΕΛΕΤΩΝ & ΜΝΗΜΟΣΥΝΩΝ ΡΟΔΟΥ
ΣΤΕΦΑΝΑ-ΣΤΟΛΙΣΜΟΙ

ΑΜΕΣΗ ΕΞΥΠΗΡΕΤΗΣΗ ΟΛΟ ΤΟ 24 ΩΡΟ

"ΑΜΕΡΙΚΑΝΟΥ

Αναλαμβάνουμε την τελετή και με τα έξοδα που χορηγούν τα ταμεία χωρίς καμία επιβάρυνση. ΙΚΑ, ΤΕΒΕ, ΤΑΞΥ, ΔΗΜΟΣΙΟΥ, ΛΙΜΕΝΙΚΩΝ, ΟΓΑ και λοιπά ταμεία. Τους ΑΠΟΡΟΥΣ ΔΩΡΕΑΝ.

Πλατεία Βρούχου στην Μητρόπολη

τηλέφωνα: 28901-33400

Για τη μείωση των αντικειμενικών αξιών ακινήτων

Ολα ακόμη παίζονται

Ανένδοτοι οι μανδαρίνοι του Υπουργείου Οικονομικών

Σε εννιά συνολικά δήμους έχουν γίνει δεκτές οι προσφυγές για τις υπέρογκες αυξήσεις των αντικειμενικών αξιών των ακινήτων. Στην πρώτη συνεδρίαση οι προσφυγές των δήμων Αθηναίων, Θεσσαλονίκης, Βούλας κ.ά. είχαν προσκρούσει στον τοίχο της ισοψηφίας που διαμορφώθηκε στην επιτροπή λόγω της απουσίας των εκπροσώπων της ΠΑΣΕΓΕΣ και της ΚΕΔΚΕ.

Αναλυτικότερα, οι εκπρόσωποι του υπουργείου Οικονομικών είχαν μπει στη συνεδρίαση έχοντας... άγριες διαθέσεις, αφού αντί να συζητήσουν την απόρριψη ή μη των συγκεκριμένων προσφυγών, κατέθεσαν προτάσεις για περαιτέρω αυξήσεις στις αντικειμενικές τιμές χωρίς να έχουν καν τέτοια αρμοδιότητα.

Στη δεύτερη συνεδρίαση, με την παρουσία των εκπροσώπων της ΠΑΣΕΓΕΣ και της ΚΕΔΚΕ, το σκηνικό ανατράπηκε. Ετσι, έγιναν δεκτές κατά πλειοψηφία οι προσφυγές των δήμων Μελισσίων, Λυκόβρυσης, Ασπροπύργου, Λεβαδέων, Φιλιατρών, Ανδρου, Κορθίου και Υδρούσας, ενώ και η προσφυγή του δήμου Ροδίων που εξετάστηκε εκτάκτως έγινε δεκτή.

Παράλληλα, εκπρόσωπος της ΚΕΔΚΕ εξέφρασε έντονα τη διαμαρτυρία του για τη στάση που επιδεικνύει το υπουργείο Οικονομικών, καθώς πριν καλά καλά εξεταστούν κατά περίπτωση οι προσφυγές, οι εκπρόσωποί του είχαν έτοιμες τις απορριπτικές εισηγήσεις, γεγονός που φυσικά έχει τη σημασία του.

Η νέα συνεδρίαση της Δευτεροβάθμιας Επιτροπής, θα πραγματοποιηθεί εκτός απροόπτου αύριο, οπότε θα εξεταστούν οι προσφυγές των δήμων Μεταμόρφωσης, Χαϊδαρίου, Φιλοθέης, Κηφισιάς, Ψυχικού και Καρλοβασίου Σάμου.

Αξίζει να σημειωθεί ότι όποια κι αν είναι η τύχη των προσφυγών των 62 δήμων και κοινοτήτων, που διαμαρτύρονται για τις αυξήσεις στις αντικειμενικές τιμές και στους εμπορικούς συντελεστές στις περιοχές τους, την τελική απόφαση θα λάβει ο υπουργός Οικονομικών.

ΡΟΤΑΡΙΑΝΟΣ ΟΜΙΛΟΣ ΡΟΔΟΥ

ΨΗΦΙΣΜΑ

Το Διοικητικό Συμβούλιο του Ροταριανού Ομίλου Ρόδου συνήλθε χθες εκτάκτως σήμερα 06-10-2001 ύστερα από το θλιβερό άγγελμα του θανάτου του παλαιού Ροταριανού και ιδρυτικού μέλους του, **Τάσου Αγιακάτσικα**, προσφιλούς πατρός του εν ενεργεία Ροταριανού **Αντώνη** και αποφάσισε τα παρακάτω:

1. Να συνοδεύσει σύσσωμο την εκφορά αυτού
2. Να εκφράσει την λύπη του στην οικογένεια του και λοιπούς συγγενείς του μεταστάντος.
3. Να προσφέρει αντί στεφάνου το ποσόν των 100.000 δρχ. στο Ιδρυμα Υποτροφιών του Ομίλου.
4. Να δημοσιεύσει το παρόν ψήφισμα στον ημερήσιο τύπο

ΔΗΜΟΣ ΚΑΛΛΙΘΕΑΣ ΡΟΔΟΥ

ΑΝΑΚΟΙΝΩΣΗ

Ο Δήμος Καλλιθέας ανακοινώνει την έναρξη του προγράμματος

ΝΕΟΙ ΓΕΩΡΓΟΙ 2000-2006

και οργανώνει
συναντήσεις ενημέρωσης
για τους δημότες
τις παρακάτω ώρες και μέρες:

Πρόγραμμα Συναντήσεων:

- *Τρίτη 9 Οκτ. 6.00 μ.μ.* Νέο Δημοτικό Κατάστημα **Κοσκινού**
- *Τετάρτη 10 Οκτ. 6.00 μ.μ.* Δημαρχείο **Καλυθιές**
- *Πέμπτη 11 Οκτ. 6.00 μ.μ.* Αίθουσα εκδηλώσεων **Ψίνθος**

Η προθεσμία για την υποβολή των αιτήσεων είναι η **31η Οκτωβρίου 2001**

Πληροφορίες Δήμος Καλλιθέας τηλ. 60629

ΔΕΥΑΡ
ΔΗΜΟΤΙΚΗ ΕΠΙΧΕΙΡΗΣΗ ΥΔΡΕΥΣΗΣ ΑΠΟΧΕΤΕΥΣΗΣ ΡΟΔΟΥ
ΔΙΕΥΘΥΝΣΗ ΤΕΧΝΙΚΩΝ ΥΠΗΡΕΣΙΩΝ
ΥΠΗΡΕΣΙΑ ΑΠΟΧΕΤΕΥΣΗΣ

ΑΝΑΚΟΙΝΩΣΗ

Ανακοινώνεται ότι λόγω εκτέλεσης του εργού "Δίκτυα Αποχέτευσης Ομβρίων- Ακαθάρτων περιοχής Αγίας Αναστασίας, απο την Πέμπτη 4 Οκτωμβρίου 2001 και για δεκαπέντε (15) ημέρες περίπου, θα γίνουν οι παρακάτω κυκλοφοριακές ρυθμίσεις:

1. Η οδός Μεγ. Κωνσταντίνου από την οδό Βενετοκλέων έως την οδό Γαριβάλδη θα παραμείνει κλειστή.
2. Το τμήμα της οδού Κ. Παλαιολόγου από την οδό Καραϊσκάκη έως την πλατεία Μαρτύρων (Φώκιαλη) θα παραμείνει κλειστό.
3. Το τμήμα της οδού Στ. Καζούλη από την οδό Βενετοκλέων έως την οδό Τσάτσου γίνεται διπλής κατεύθυνσης.

Για τον λόγο αυτό
Παρακαλούνται οι οδηγοί των πούλμαν, φορτηγών, και γενικά των μεγάλων οχημάτων να αποφεύγουν την οδό Μ. Κωνσταντίνου.
Ζητάμε την κατανόηση των πολιτών και παρακαλούνται οι φίλοι οδηγοί να κινούνται προσεκτικά και με μικρές ταχύτητες για την αποφυγή ατυχημάτων.

Εκ της ΔΕΥΑΡ
Εμμ. Διακομανώλης
Γενικός Διευθυντής.

Δ.Ε.Υ.Α.Ρ.

ΕΡΓΟ: ΔΙΚΤΥΑ ΑΠΟΧΕΤΕΥΣΗΣ ΟΜΒΡΙΩΝ-ΑΚΑΘΑΡΤΩΝ ΠΕΡΙΟΧΗΣ ΑΓΙΑΣ ΑΝΑΣΤΑΣΙΑΣ

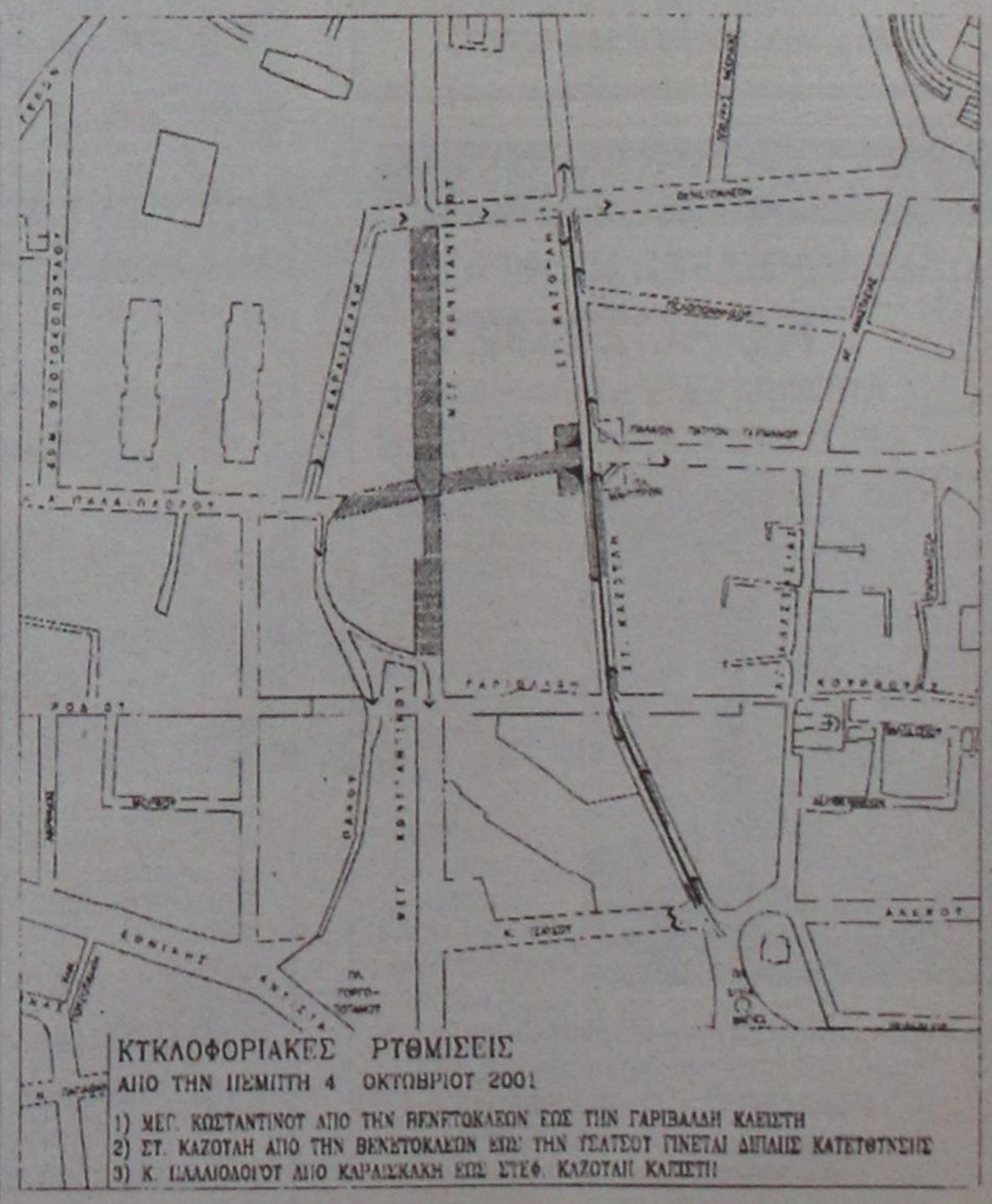

ΕΝΑ ΩΡΑΙΟ ΚΑΙ ΧΡΗΣΙΜΟ ΔΩΡΟ ΓΙΑ ΣΥΓΓΕΝΕΙΣ ΚΑΙ ΦΙΛΟΥΣ



ΤΟ ΒΙΒΛΙΟ

Του Διπλωματούχου Μηχανολόγου Μηχανικού Α. Δηλανά, πρώην Δ/ντή ΔΕΗ Σορωνής

21ος ΑΙΩΝΑΣ
ΠΡΟΒΛΗΜΑΤΙΣΜΟΙ ΓΙΑ ΤΗ ΡΥΠΑΝΣΗ ΤΟΥ ΠΕΡΙΒΑΛΛΟΝΤΟΣ
ΕΝΗΜΕΡΩΣΗ ΜΕΤΡΑ ΠΡΟΣΤΑΣΙΑΣ
ΕΚΔΟΣΕΙΣ Α. ΣΤΑΜΟΥΛΗΣ, ΑΘΗΝΑ 1999

Πιο επίκαιρο από κάθε άλλη φορά
Οι 267 σελίδες του είναι γραμμένες σε εύκολη γλώσσα Είναι εκλαϊκευμένη έκδοση και δεν απαιτούνται πολλές ειδικές γνώσεις για την κατανόησή του.

Μερικά από τα θέματα του βιβλίου:

- ✔ *Στερεά απόβλητα και ανακύκλωση*
- ✔ *Υγρά απόβλητα, ρύπανση υδάτων, οικονομία νερού*
- ✔ *Χημική ρύπανση, πυρηνικά ατυχήματα, ραδιενέργεια*
- ✔ *Επίδραση των φυτοφαρμάκων στα τρόφιμα. Διοξίνες στα τρόφιμα*
- ✔ *Καυσαέρια και αέριοι ρύποι. Ανάλυση του φαινομένου του θερμοκηπίου. Οι επιδράσεις του στο κλίμα της γης*
- ✔ *Εξοικονόμηση ενέργειας*
- ✔ *Χρήση των ήπιων μορφών ενέργειας*
- ✔ *Τρύπα του όζοντος*
- ✔ *Επικίνδυνες επιπτώσεις στον άνθρωπο και τα οικοσυστήματα από την υπεριώδη ακτινοβολία του ήλιου κ.ά.*

Τιμή 5.500 δραχμές.

Για την προμήθειά του τηλεφωνείστε στο 0241/63730

Ανοιχτό παραμένει το ζήτημα της επικινδυνότητάς τους για ενηλίκους και ανηλίκους

Οδηγία-SOS για τα κινητά

Η όλη "φασαρία" και ο πανικός που έχουν ξεσπάσει σχετικά με τις εκπομπές ηλεκτρομαγνητικής ακτινοβολίας από τις κεραίες αλλά και από τις συσκευές κινητών τηλεφώνων είναι πολύ παλιός. Εντάθηκε, ίσως, όταν πριν από μερικά χρόνια προχώρησε η εγκατάσταση κεραιών, απανταχού της επικράτειας και κυρίως κοντά σε κατοικημένες περιοχές. Παρόλο που οι εταιρίες καθησύχαζαν τους κατοίκους αλλά και την Πολιτεία, δεν ήταν και λίγοι εκείνοι οι επιστήμονες οι οποίοι και με τα άρθρα τους αλλά και με δηλώσεις τους επέμεναν ότι και οι κεραίες αλλά και τα κινητά είναι πομποί ηλεκτρομαγνητικής ακτινοβολίας και υπεύθυνοι κατά κύριο λόγο για τη δημιουργία ηλεκτρομαγνητικής ρύπανσης. Το σημαντικό το οποίο έρχεται να προστεθεί στην αλυσίδα των εξελίξεων που αφορούν την ηλεκτρομαγνητική ρύπανση και τα μέσα που την προκαλούν έρχεται αυτή τη φορά από την απάντηση του υπουργείου Υγείας στη Βουλή, όταν ο βουλευτής του ΠΑΣΟΚ Μανώλης Μπεντενιώτης ζήτησε να διευκρινιστούν τα "μέτρα προφύλαξης του κοινού από τη λειτουργία κεραιών εγκατεστημένων στην ξηρά", όπως ακριβώς τιτλοφορείται και η κοινή υπουργική απόφαση σχετικά με τις εκπομπές ηλεκτρομαγνητικής ακτινοβολίας. Στην απάντησή του, το υπουργείο Υγείας επισημαίνει ότι "το θέμα των επιδράσεων της ηλεκτρομαγνητικής ακτινοβολίας στην υγεία παραμένει ανοιχτό στη διεθνή βιβλιογραφία και οι έρευνες για την επίδραση των συσκευών κινητής τηλεφωνίας συνεχίζουν και νέα στοιχεία προστίθενται καθημερινά.

Για τους λόγους αυτούς και μέχρι την οριστικοποίηση των επιστημονικών δεδομένων αλλά και για την περαιτέρω προστασία της Δημόσιας Υγείας συνιστάται η ορθολογική χρήση τέτοιων συσκευών από τους ανηλίκους και ελαχιστοποίηση της χρήσης τους από τους ανηλίκους". Με άλλα λόγια, για πρώτη φορά "εκπέμπεται" ΟΔΗΓΙΑ από το υπουργείο για τη χρήση των κινητών!

Οπως σημειώνουν έγκριτοι επιστήμονες καθημερινά, πλήθος συσκευών "μολύνουν" το περιβάλλον μας. Οι πιο σημαντικές αλλά, ωστόσο, και οι περισσότερο κοινές είναι οι κεραίες εκπομπής ραδιοφώνου και τηλεόρασης, οι συσκευές κινητής τηλεφωνίας, οι συσκευές τηλεοράσεων, οι δορυφορικές κεραίες, οι φούρνοι μικροκυμάτων. Η ηλεκτρομαγνητική ρύπανση, όπως είναι φυσικό, παρουσιάζεται ιδιαίτερα έντονη στις αστικές και τις βιομηχανικές περιοχές, επηρεάζοντας έτσι τη ζωή των κατοίκων τους, χωρίς, βέβαια, να γίνει αντιληπτή, από τη στιγμή που δεν μπορεί να εντοπιστεί χωρίς ειδικά όργανα. Το ίδιο, όμως, δεν συμβαίνει και με τη ραδιενέργεια; Επειδή οι περισσότερες εφαρμογές της επιστήμης είναι άμεσα συνδεδεμένες με τη χρήση ηλεκτρομαγνητικής ακτιβοβολίας, δεν παραλείπουν οι επιστήμονες και οι ειδικοί ερευνητές να κάνουν συνεχώς λόγο για την ανάγκη λήψης των κατάλληλων μέτρων προστασίας και να καθορίζονται τα ασφαλή όρια έκθεσης σε αυτή. Ας μην ξεχνάμε το γεγονός ότι οι πιθανές βλάβες που μπορεί να προκύψουν στους ζώντες οργανισμούς από την αλόγιστη χρήση της ηλεκτρομαγνητικής ακτινοβολίας, αφορούν, μεταξύ άλλων, βλάβες στο νευρικό σύστημα, καταρράκτη στα μάτια, μέχρι και αλλαγή συμπεριφοράς και πολλά-πολλά άλλα!

Για το λόγο ότι οι επιπτώσεις της ηλεκτρομαγνητικής ακτινοβολίας είναι σημαντικές για τη δημόσια υγεία και ο Τύπος, καθώς και τα ΜΜΕ έχουν ασχοληθεί με αυτό το σημαντικό θέμα. Η σιωπή των υπευθύνων δεν είναι αντίστοιχη με τη στάση των κορυφαίων επιστημόνων και των ερευνητών, οι οποίοι δεν έχουν πάψει ούτε στιγμή να ενημερώνουν πολίτες για τις επιδράσεις της ηλεκτρομαγνητικής ρύπανσης στον ανθρώπινο οργανισμό. Κατ' αρχήν, να εξετάσουμε τι είναι η ηλεκτρομαγνητική ακτινοβολία. Ως ορισμός μπαίνει ότι είναι η ενέργεια που διαδίδεται με τη μορφή ηλεκτρομαγνητικών κυμάτων. Τα ηλεκτρομαγνητικά κύματα καταλαμβάνουν ένα τεράστια φάσμα συχνοτήτων που διαιρείται σε ζώνες ανάλογα με τον τρόπο παραγωγής ή χρήσης τους. Η ακτινοβολία τους, μεταδιδόμενη σε διάφορα μέσα-υλικά ή βιολογικά συστήματα, μπορεί να ανακλαστεί, να διαδοθεί με μικρή απώλεια μέσα από κάποιο μέσο, όπως το γυαλί, ή να απορροφηθεί από το ακτινοβολούμενο υλικό, προκαλώντας έτσι διάφορα πολύπλοκα φαινόμενα. Τα ραδιοκύματα, όταν εισέρχονται στα διάφορα βιολογικά συστήματα, συμπεριφέρονται περίπου όπως τα μικροκύματα και προκαλούν θερμικές μεταβολές στους ακτινοβολούμενους ιστούς. Αυτή η ιδιότητα των ραδιοκυμάτων -δηλαδή να ανεβάζει τη θερμοκρασία των ιστών- εφαρμόστηκε στην Ιατρική για θεραπευτικούς σκοπούς. Σύμφωνα, όμως, με πειραματικά δεδομένα μεγάλες δόσεις ραδιοκυματικών ακτινοβολιών προκαλούν και καταρράκτη στα μάτια, ενώ έχουν παρατηρηθεί και τερατογενέσεις. Ομως, οι αλληλεπιδράσεις των μικροκυμάτων με τα διάφορα βιολογικά συστήματα είναι περισσότερο σύνθετο φαινόμενο από την απλή αύξηση της θερμοκρασίας των ιστών.

Διότι οι ιστοί του ανθρώπινου σώματος έχουν διαφορετικές ηλεκτρικές αγωγιμότητες, όπως ονομάζονται, και συχνότητες συντονισμού και, επομένως, υπάρχουν μεγάλες διαφορές ως προς την απορρόφηση των μικροκυματικών ακτινοβολιών από ιστό σε ιστό. Στις μικροκυματικές συχνότητες, γενικά το 50%-70% της ακτινοβολούμενης ενέργειάς τους αντανακλάται από το δέρμα και μόνο το υπόλοιπο ποσοστό εισχωρεί μέσα στους ιστούς. Το γενετικό υλικό και τα μάτια είναι περισσότερο ευάλωτα στις θερμικές επιδράσεις της μικροκυματικής ακτινοβολίας. Ετσι, για παράδειγμα, ένας άνδρας, ο οποίος εκτίθεται κατευθείαν σε μια μικροκυματική δέσμη, μπορεί να αποκτήσει προσωρινά στειρότητα ή να πάθει καταρράκτη.

Επιδημιολογικές μελέτες για τις επιδράσεις των μικροκυμάτων αναφέρουν ότι έκθεση σε τέτοιου είδους ακτινοβολίες μπορεί να προκαλέσει αλλαγή στη συμπεριφορά, κόπωση, εφίδρωση, δυσκολία συγκέντρωσης, ανορεξία και συναισθηματική αστάθεια.

Τα όρια έκθεσης σε ραδιοσυχνότητες και μικροκύματα είναι βασισμένα σε πειραματικά αποτελέσματα πάνω σε ζώα. Παρ' όλα αυτά, συστάσεις για την προστασία των πολιτών και των εργαζομένων σε τέτοιες μορφές ακτινοβολίας έχουν δημοσιευθεί από διεθνείς και εθνικούς φορείς, καθώς και από ερευνητικά κέντρα και πανεπιστήμια. Στη χώρα μας, τα όρια ασφαλείας για τις συχνότητες αυτές καθορίζονται από το προσωρινό Ευρωπαϊκό Πρότυπο που εκδόθηκε το 1995 από την Ευρωπαϊκή Επιτροπή Ηλεκτροτεχνικής Τυποποίησης.

Το δύσκολο έργο της οργάνωσης των επιδημιολογικών και των εργαστηριακών μελετών έχει αναλάβει η Παγκόσμια Οργάνωση Υγείας και για το λόγο αυτό έχει ξεκινήσει από τον Ιούνιο του 1996 την εκπόνηση ενός εννιάχρονου προγράμματος ευρείας κλίμακας για την εξέταση των πιθανών επιπτώσεων από ηλεκτρομαγνητικές ακτινοβολίες.

Πάντως, όποιος ενδιαφέρεται για περαιτέρω πληροφορίες, μπορεί να απευθυνθεί στις παρακάτω ιστοσελίδες:
www.bioelectromagnetics.org/news132.htm
www.oshalc.gov/SLTC/radiofrequencyradiation/fnradpyb.html

Σημείωση: Οι πληροφορίες και τα στοιχεία που αναφέρονται στο παραπάνω ρεπορτάζ προέρχονται από άρθρα του ερευνητή ΜΕnvS, Δημήτρη Κιούση, και από το περιοδικό "ΠΕΜΠΤΟΥΣΙΑ".





Σωρεία παραβάσεων εντοπίζει η Τροχαία κάθε φορά που πιάνει δουλειά

Δεν καταλαβαίνουν τίποτα οι οδηγοί!

Σε μια νύχτα βεβαιώθηκαν 582 παραβάσεις, οι 416 ήταν τροχονομικές!

Ανησυχητικές διαστάσεις παίρνουν οι παραβάσεις του Κ.Ο.Κ. αφού κάθε φορά που οι Υπηρεσίες της Αστυνομικής Διεύθυνσης Δωδεκανήσου πραγματοποιούν εξόρμηση, οι βεβαιώσεις για τις παραπάνω έρχονται πρώτες απ' οποιοδήποτε άλλο είδος παράβασης και μετριούνται σε αρκετές δεκάδες μέσα σε μόλις μία ημέρα!

Συγκεκριμένα, κατά την εξόρμηση που πραγματοποίησαν οι υπηρεσίες της Αστυνομικής Διεύθυνσης την περασμένη Παρασκευή 5 Οκτωβρίου διαπιστώθηκαν και βεβαιώθηκαν συνολικά 582 παραβάσεις όλων των ειδών!

Από αυτές οι 416(!) αφορούν σε πταίσματα και πλημμελήματα του Κ.Ο.Κ., οι 101 σε υγειονομικές και αγορανομικές παραβάσεις ενώ βεβαιώθηκαν και 37 τουριστικής φύσεως (μαζί μ' εκείνες για τη μουσική). Επίσης έγιναν συνολικά και 4 συλλήψεις. Αναλυτικά:

ΠΑΡΑΒΑΣΕΙΣ:

α) Πλημμελήματα Κ.Ο.Κ.: 73 (3 συλλήψεις)

β) Πταίσματα Κ.Ο.Κ.: 343

γ) Υγειονομικές παραβάσει: 50

δ) Αγορανομικές παραβάσεις: 51

ε) Παραβάσεις τουριστικής νομοθεσίας: 12

στ) Παραβάσεις άγρας πελατών: 8

ζ) Παραβάσεις Μουσικής (άδεια-κοινή ησυχία): 5

η) Παραβάσεις Τουριστικής νομοθεσίας που επισύρουν διοικητικές ποινές: 12

θ) Στέρηση άδειας εργασίας σε κατ/τα: 10

ι) Ηχορύπανση (με χρήση ηχομέτρου): 6

κ) Μέθη: 10 (Σύλληψη 1)

λ) Περί παιγνίων: 2

ΛΙΛΗ ΤΡΥΠΗ ΣΕ ΣΥΝΕΔΡΙΟ

Οι γυναίκες πρέπει να διαδραματίσουν τον ρόλο τους...

Ισοπεδώθηκαν πολλές αξίες

Ιδιαίτερη αίσθηση προκάλεσε ο χαιρετισμός αλλά και οι παρεμβάσεις της κ. Λιλής Τρύπη δημοτικής συμβούλου Ρόδου στο 6ο Πανελλαδικό συνέδριο εκλεγμένων γυναικών στην Α' βάθμια Αυτοδιοίκηση που πραγματοποιήθηκε το Σαββατοκύριακο στην Ερμούπολη Σύρου. Στο συνέδριο παρεβρέθηκαν 600 σύνεδροι και από την περιοχή μας εκτός από την κ. Τρύπη συμμετείχε και η κ. Γιαλλουράκη.

Στο χαιρετισμό της η κ. Λιλή Τρύπη εστίασε στην ανάγκη συμμετοχής των γυναικών πολιτικών σε μια εναλλακτική διαχείριση των δημοσίων υποθέσεων: «Οι γυναίκες, μέσα από τη συμμετοχή τους στους θεσμούς και τα όργανα της πολιτείας και των επιχειρήσεων πρέπει να πρωτοστατήσουν στον εκδημοκρατισμό τους και στη μείωση των ανισοτήτων. Οι ίδιες γνωρίζουν καλά τι εστί άνιση μεταχείριση γι' αυτό κι αγωνίζονται για την εξάλειψή της. Και λόγω ακριβώς αυτής της ευαισθησίας, μπορούν καλύτερα από τους άνδρες να συνεισφέρουν στο γενικό στόχο της μείωσης ή της κατάργησης των πάσης φύσεως ανισοτήτων, της υπεράσπισης των ανθρωπίνων δικαιωμάτων, μπορούν να οραματιστούν και να συνεισφέρουν για το κτίσιμο ενός κόσμου χωρίς βία, όπου οι διαφορές θα λύνονται βάσει του διεθνούς δικαίου και οι ιδιαιτερότητες θα είναι σεβαστές από όλους μας.

Εχω την αίσθηση ότι ο κόσμος, οι κοινωνίες περιμένουν από τις γυναίκες, ιδιαίτερα αυτές που είναι σε θέση ευθύνης, να δραστηριοποιηθούν υπέρ οριζόμενων αξιών, που στις μέρες μας άλλες έχουν ισοπεδωθεί και άλλες αποτελούν είδος πολυτελείας. Υπέρ της ειρήνης, της συνεργασίας, της καλής γειτονίας, της ισότητας των ευκαιριών, της ισόρροπης αειφόρου ανάπτυξης, της οικολογίας.

Η λειτουργία των ΟΤΑ, όπως πλέον έχουν διαμορφωθεί με τη θέσπιση του Καποδίστρια, δίνει πολλές δυνατότητες παρέμβασης στις αιρετές γυναίκες και μπορούν να επηρεάσουν βασικούς τομείς της καθημερινότητας και της ποιότητας ζωής των δημοτών. Μπορούν να συμβάλλουν στην κάλυψη τους ελλείμματος κοινωνικής πολιτικής που διαπιστώνεται στον τόπο, και σε πολιτικές προτάσεις αλλά και στην διεκδίκηση των απαιτούμενων πόρων για την υλοποίησή τους. Οι αιρετές γυναίκες μπορούν να συμβάλλουν σημαντικά και στους δύο βαθμούς τοπικής αυτοδιοίκησης, και όχι μόνο διότι όλες οι βαθμίδες της δημόσιας ζωής είναι πλέον ανοικτές στις γυναίκες, για την αντιμετώπιση των κοινωνικών προβλημάτων της ανεργίας, των ναρκωτικών, της ανασφάλειας των πολιτών, της βίας και της εγκληματικότητας, της μέριμνας για τα παιδιά και τους ηλικιωμένους, της προστασίας του περιβάλλοντος».

Κλείνοντας τον χαιρετισμός της κ. Τρύπη εξέφρασε την βεβαιότητα ότι οι γυναίκες θα ανταποκριθούν με τον καλύτερο τρόπο στις απαιτήσεις των καιρών:

«Η κοινωνία μας, μας χρειάζεται, η πατρίδα μας, μας χρειάζεται. Είναι χρέος μας να ανταποκριθούμε.

Είμαι βέβαιη πως θα πετύχουμε!

Είμαι βέβαιη πως όλες και όλοι σε αυτή την αίθουσα, όπως και όλος ο πολιτισμένος κόσμος, αισθανόμαστε συγκλονισμένοι από τις εικόνες που κατακλύζουν τα ΜΜΕ, για τις συνθήκες διαβίωσης και μεταχείρισης των γυναικών του Αφγανιστάν. Το φρικτό όμως είναι πως η αφύπνιση αυτή έπρεπε να ακολουθήσει μιαν άλλη τραγωδία αυτήν της επίθεσης στην Νέα Υόρκη και την Ουάσιγκτον. Η απάνθρωπη αυτή κατάσταση προϋπήρχε. Και εμείς δεν αντιδράσαμε τότε. Δεν είναι η ώρα να αναζητήσουμε τα γιατί για αυτή μας την ολιγωρία. Είναι η ώρα της δράσης, να πάρουμε εκείνες τις γενναίες αποφάσεις για να πάψουν, να εκλείψουν από προσώπου γης αυτά τα φαινόμενα».

Ο δήμαρχος Σύμης για να στείλουν υπολογιστές στο ΤΕΕ

Αναγκάσθηκε να καταφύγει στον πρόεδρο της Βουλής!

Το Υπουργείο λέει ότι καθυστέρησαν να τους ειδοποιήσουν!

Στον Πρόεδρο της Βουλής των Ελλήνων Απόστολο Κακλαμάνη αναγκάστηκε να προσφύγει ο δήμαρχος της Σύμης Μιλτιάδης Σαρρής προκειμένου να πειστούν οι γραφειοκράτες του υπουργείου Παιδείας και να συναινέσουν για την λειτουργία τμήματος κομπιούτερς στο ΤΕΕ του νησιού, από τη φετεινή σχολική χρονιά.

Καθυστέρησαν κατά την άποψη των αρμοδίων του υπουργείου να φθάσουν τα απαραίτητα έγγραφα και ενώ ήταν όλα έτοιμα να αρχίσει το τμήμα δεν έδιναν την τυπική έγκριση! Αγανακτισμένος και δικαιολογημένα εμφανίστηκε την περασμένη Παρασκευή σε εκπομπή της ΕΡΑ Ρόδου ο κ. Μιλτιάδης Σαρρής, γιατί παρά τις συνεχείς προσπάθειες των παραγόντων του Αιγαίου το κράτος των Αθηνών αδυνατεί να καταλάβει τις ιδιαιτερότητες των νησιών και επιμένει γραφειοκρατικά.

Την ώρα που όλα ήταν έτοιμα για να ξεκινήσει το τμήμα για την εκμάθηση κομπιούτερς στους μαθητές του ΤΕΕ Σύμης, υπηρεσιακοί παράγοντες από το Υπουργείο Παιδείας στην Αθήνα με το αιτιολογικό ότι το σχετικό



έγγραφο έφθασε αργά -προφανώς σύμφωνα με τα δικά τους δεδομένα-στην εκεί υπηρεσία αρνούνταν κατά τρόπο μάλιστα κατηγορηματικό να δώσουν την τυπική έγκριση για την έναρξη λειτουργίας του. Ο δήμαρχος Σύμης αφού εξάντλησε όλα τα περιθώρια χωρίς να καταφέρει να επιλύσει το μέγα ζήτημα, κατά την άποψη των μανδαρίνων του Υπουργείου, αποφάσισε να απευθυνθεί στον πρόεδρο της Βουλής των Ελλήνων Απόστολο Κακλαμάνη που είναι επίτιμος δημότης Σύμης με γνωστές ευαισθησίες γύρω από τα θέματα παιδείας ιδίως για τον δύσκολο χώρο του Αιγαίου.

Η ανταπόκριση του προέδρου της Βουλής ήταν άμεση και τώρα ο κ. Σαρρής μαζί με τους μαθητές του ΤΕΕ ελπίζουν ότι μέσα στις επόμενες ημέρες θα φθάσει το απαραίτητο έγγραφο προκειμένου να αξιοποιηθούν τα κομπιούτερς, που ήδη υπάρχουν στο σχολικό συγκρότημα.

Λόγω παρεξήγησης με την διπλανή του παρέα

Τράβηξε πιστόλι σε κέντρο!

"Νομίμως οπλοφορούσε", λέει η αστυνομία

Ένας νεαρός θαμώνας νυχτερινού κέντρου συνελήφθη το περασμένο Σάββατο στη Ρόδο, επειδή, σύμφωνα με τη σχετική καταγγελία, κατά τη διάρκεια επεισοδίου με θαμώνες διπλανού τραπεζιού έβγαλε όπλο -το οποίο κατέχει νόμιμα- και τους απείλησε!

Σύμφωνα με τα όσα ανακοίνωσε η Αστυνομική Διεύθυνση Δωδεκανήσου, το περασμένο Σάββατο, 6 Οκτωβρίου, πρωινές ώρες, συνελήφθη στη Ρόδο από Αστυνομικούς της Υποδιεύθυνσης Ασφαλείας, ο 26χρονος ξενοδόχος Ηλίας Γερούκης του Αργυρίου, κάτοικος Θεσσαλονίκης και προσωρινά Ρόδου, επειδή σύμφωνα με την καταγγελία που έκανε ο 36χρονος επιχειρηματίας Εμμανουήλ Ρούλιος του Αριστείδη, κάτοικος Ρόδου, κατά τη διάρκεια επεισοδίου, στο κατάστημά του, μεταξύ του δράστη και αγνώστων πελατών διπλανού τραπεζιού, προκειμένου να αποφύγει περαιτέρω δυσμενή εξέλιξη του επεισοδίου σε βάρος του, έβγαλε και προέταξε πιστόλι το οποίο κατέχει νόμιμα βάσει αδείας κατοχής και οπλοφορίας, απειλώντας τους εμπλεκομένους στο επεισόδιο όσο και τον παθόντα που προσέτρεξε.

Κι' άλλες συλλήψεις για ναρκωτικά

Τρεις συλλήψεις είχαμε το Σαββατοκύριακο που πέρασε, στην περιοχή μας, για κατοχή ναρκωτικών ουσιών.

Συγκεκριμένα, προχθές, Σάββατο 6 Οκτωβρίου, στις 8.45 π.μ., συνελήφθη στη Ρόδο, από αστυνομικούς του Τμήματος Ναρκωτικών Ρόδου ο 52χρονος Μάρκος Τσολάκης του Αθανασίου, κάτοικος Περιστερίου Αττικής και προσωρινά Μαλώνας επειδή κατελήφθη να κατέχει 7 αυτοσχέδιες συσκευασίες που περιείχαν ποσότητα ακατέργαστης κάνναβης συνολικού βάρους 273 γραμμαρίων, 10 δισκία του ναρκωτικού φαρμάκου LONALCAL καθώς και 10 δισκία του ναρκωτικού φαρμάκου HIPNOSEDON.

Την ίδια ημέρα, στις 13.00, συνελήφθη στην Ενορία Αγίου Νικολάου της Καλύμνου, από Αστυνομικούς του εκεί Α.Τ., ο 20χρονος πλανόδιος πωλητής Ευάγγελος Κατσάρης του Παναγιώτη, κάτοικος Περιστερίου Αττικής και προσωρινά Καλύμνου, επειδή κατελήφθη να κατέχει ποσότητα ακατέργαστης κάνναβης βάρους 5,2 γραμμαρίων.

Χθες, τέλος, Κυριακή 7 Οκτωβρίου, στις 4.30 τα ξημερώματα συνελήφθη στην Κω από Αστυνομικούς του εκεί Τμήματος Ασφαλείας ο 20χρονος στρατιώτης Κωνσταντίνος Νάνος του Δημοσθένη, κάτοικος Αγίας Βαρβάρας Αττικής επειδή κατελήφθη να κατέχει ποσότητα ακατέργαστης κάνναβης βάρους 60 γραμμαρίων.

Απειλεί ότι "οι Αμερικάνοι δεν θα μπορέσουν ποτέ να ονειρευτούν"

Μήνυμα τρόμου από τον Μπίν Λάντεν

Ομολόγησε ενθουσιασμένος για τις επιθέσεις της 11ης Σεπτεμβρίου

Εσπασε τη σιωπή του ο Οσάμα Μπιν Λάντεν. Σε ηχογραφημένο μήνυμα του που μετέδωσε ο τηλεοπτικό δίκτυο Αλ Τζαζίρα, ο σαουδάραβας προαναγγέλλει την τζιχάντ εναντίον της Αμερικής και «υπόσχεται ότι οι αμερικανοί δεν θα μπορέσουν ποτέ να ονειρευτούν». Ο Μπιν Λάντεν είπε ότι «η Αμερική δοκιμάζει ένα ελάχιστο κακό από αυτό που δοκιμάζει το έθνος του Ισλάμ τα τελευταία 80 χρόνια. Ο Θεός φώτισε μια πρωτοπορία του Ισλάμ, να χτυπήσουν την Αμερική και ελπίζω να τους ανταμείψει χαριζοντάς τους τον παράδεισο». Ο ίδιος δήλωσε ότι «το χτύπημα ήταν απάντηση για τα εγκλήματα στην Παλαιστίνη και το Ιράκ, χτυπήματα που αποδεικνύουν την υποκρισία των φονιάδων των μουσουλμάνων που μόλις χτυπήθηκαν από το ξίφος του Ισλάμ».



«Ισλαμικά κράτη έχουν ξεφύγει από τη πίστη τους, υποστηρίζοντας τους αμερικανούς χαρακτηρίζοντας τους άπιστους. Ο κόσμος έχει χωριστεί σε δύο τμήματα, πιστών και άπιστων. Ο κάθε μουσουλμάνος πρέπει να ξεσηκωθεί για να υπερασπιστεί την πίστη του». Ο Οσάμα Μπιν Λάντεν ορκίστηκε στον Αλάχ ότι η Αμερική και ο λαός της δεν θα ονειρευτούν ξανά αν δεν φύγουν όλοι οι άπιστοι στρατοί από την γη του Ισλάμ. Οι αμερικανοί έλαβαν την τιμωρία που τους άξιζε» κατέληξε ο σαουδάραβας στο μήνυμά του.

ΕΠΕΖΗΣΑΝ

Ο Οσάμα Μπιν Λάντεν και ο ανώτατος ηγέτης των Ταλιμπάν μουλάς Ομάρ επέζησαν του πρώτου κύματος των αμερικανικών επιθέσεων, δήλωσε ο Αμντούλ Σάλαμ Ζαίφ πρεσβευτής των Ταλιμπάν στο Πακιστάν.

Οι επιθέσεις αυτές είναι ένα δείγμα της αλαζονείας και του επεκτατισμού των ΗΠΑ, πρόσθεσε ο ίδιος καταδικάζοντας τις επιθέσεις και χαρακτηρίζοντάς τις ως τρομοκρατικές πράξεις. Ο Ζαίφ τόνισε πως οι ΗΠΑ δεν θα πέτύχουν το σκοπό τους και πρόσθεσε πως αυτές "τρομακτικές επιθέσεις" θα ενώσουν το λαό του Αφγανιστάν εναντίον αυτής την "νέας προσπάθειας αποικιοκρατείας".

Από νωρίς χθες το πρωί υπήρχαν οι ενδείξεις

Το χρονικό της επίθεσης

"Ο χρόνος τελειώνει", είχε πει ο Μπους

Από το πρωί της Κυριακής είχαν αρχίσει να πληθαίνουν οι ενδείξεις ότι η επίθεση στο Αφγανιστάν ήταν ζήτημα ωρών. Το πρακτορείο Reuters μετέδιδε ασυνήθιστη κινητικότητα στο αμερικανικό Πεντάγωνο, όπου από το πρωί ανώτατοι αξιωματούχοι ασφαλείας των ΗΠΑ πραγματοποιούσαν σειρά συναντήσεων. Η φημολογία ενισχύθηκε όταν ο υφυπουργός Άμυνας Ντάγκλας Φέιθ, χωρίς να δώσει εξηγήσεις, διέκοψε εσπευσμένα την περιοδεία του στον Κόλπο και επέστρεψε στην Ουάσινγκτον.

Στις 12:30 μ.μ. (ώρα Ελλάδας) ο υπουργός Εξωτερικών της αφγανικής αντιπολίτευσης Αμπντάλα Αμπντάλα δήλωσε ότι η αμερικανική επίθεση είναι ζήτημα ωρών --«θα γίνει πολύ σύντομα, όχι απλώς σύντομα», όπως είπε-- και ανακοίνωσε ότι η Βόρεια Συμμαχία έκλεισε τον εναέριο χώρο της ύστερα από αίτημα των ΗΠΑ. Προειδοποίησε επίσης τους κατοίκους της Καμπούλ να μείνουν μακριά από στρατιωτικές βάσεις. Νωρίτερα την Κυριακή, η Βόρεια Συμμαχία είχε απαγορεύσει την πτήση ελικοπτέρων στον εναέριο χώρο της, χωρίς να δώσει εξηγήσεις.

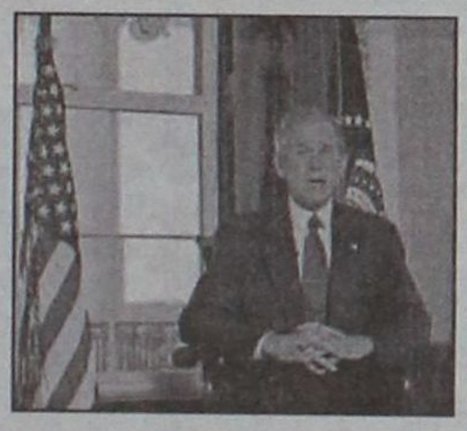

«Ο χρόνος τελειώνει», είχε προειδοποιήσει το Σάββατο τους Ταλεμπάν ο Τζορτζ Μπους, στο εβδομαδιαίο ραδιοφωνικό μήνυμά του, δίνοντας το στίγμα των προθέσεών του, ενώ δήλωσε ότι οι ΗΠΑ δεν θα στραφούν εναντίον του Ισλάμ και των αμάχων. Στο ίδιο μήκος κύματος και ο Βρετανός πρωθυπουργός Τόνι Μπλερ, ο οποίος δήλωσε το Σάββατο ότι η Βρετανία είναι έτοιμη για ένα άμεσο στρατιωτικό χτύπημα εναντίον των Ταλεμπάν.

Σε μια ύστατη προσπάθειά τους να αποφύγουν την αναμενόμενη επίθεση, οι Ταλεμπάν πρότειναν την Κυριακή να δικαστεί στο Αφγανιστάν ο Οσάμα μπιν Λάντεν, ακόμα και αν δεν υπάρχουν επαρκείς αποδείξεις για την ενοχή του. Οι ΗΠΑ απέρριψαν το αίτημα, δηλώνοντας ότι «είναι ώρα για δράση, όχι για λόγια» και επανέλαβαν τα τέσσερα αιτήματα των ΗΠΑ προς τους Ταλεμπάν --παράδοση του μπιν Λάντεν και των αρχηγών της Αλ Καΐντα, καταστροφή των στρατοπέδων εκπαίδευσης των τρομοκρατών, παρουσία διεθνών επιτηρητών και απελευθέρωση των 8 μελών ανθρωπιστικής οργάνωσης που κρατούνται στο Αφγανιστάν για προσηλυτισμό. Το Σάββατο είχε απορριφθεί άλλη πρόταση των Ταλεμπάν να απελευθερώσουν τα 8 μέλη ανθρωπιστικής οργάνωσης που κρατούνται στο Αφγανιστάν για προσηλυτισμό, με αντάλλαγμα να σταματήσουν οι αμερικανικές απειλές.

ΔΕΥΤΕΡΟ ΚΥΜΑ ΕΠΙΘΕΣΕΩΝ

Δεύτερο κύμα αεροπορικών επιθέσεων εξαπέλυσαν χθες οι συμμαχικές δυνάμεις στην πόλη Κανταχάρ, όπου βρίσκεται το στρατηγείο των Ταλεμπάν. Στόχος των επιθέσεων είναι πιθανότατα το σπίτι του ηγέτη των Ταλεμπάν μουλά Μοχάμαντ Ομάρ. Όπως μετέδωσε το τηλεοπτικό δίκτυο CNN, η επίθεση ήταν ισχυρότερη από την πρώτη που έγινε λίγη ώρα πριν. Δεν έχει γίνει γνωστό αν ο μουλάς Ομάρ βρισκόταν στο σπίτι του την ώρα της επίθεσης.

Όχι των ΗΠΑ για δίκη του Μπίν Λάντεν στο Αφγανιστάν

Οι ΗΠΑ απέρριψαν χθες πρόταση των Ταλεμπάν να δικάσουν στο Αφγανιστάν τον υπ΄ αριθμόν 1 καταζητούμενο από τη διεθνή κοινότητα για τα τρομοκρατικά χτυπήματα της 11ης Σεπτεμβρίου, Οσάμα Μπιν Λάντεν.

Ο πρεσβευτής των Ταλεμπάν στο Πακιστάν μουλάς Αμπντούλ Σαλάμ Ζαΐφ δήλωσε στους δημοσιογράφους ότι το Αφγανιστάν περιμένει αποδείξεις από τις ΗΠΑ, σχετικά με την ανάμειξη του Σαουδάραβα Κροίσου στις τρομοκρατικές επιθέσεις. Ωστόσο, πρόσθεσε ότι το Αφγανιστάν είναι έτοιμο να δικάσει τον Οσάμα Μπιν Λάντεν, ακόμα και χωρίς επαρκείς αποδείξεις, με την προϋπόθεση ότι οι Ηνωμένες Πολιτείες θα παρουσιάσουν όσα στοιχεία διαθέτουν στο Αφγανικό δικαστήριο.

Απορρίπτοντας την πρόταση, Αμερικανός αξιωματούχος δήλωσε ότι «είναι ώρα για δράση, όχι για λόγια», κάτι που αποτελεί πάγια δήλωση των Αμερικανών σε όλες τις προτάσεις των Ταλεμπάν.

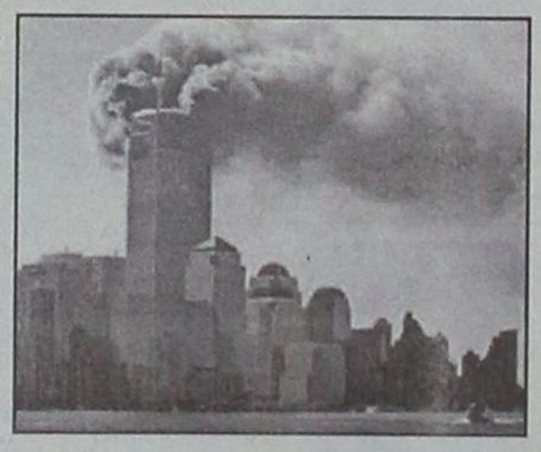

Αμέριστη συμπαράσταση από τη Γερμανία

Διεθνείς αντιδράσεις

"Γενναία απόφαση", είπε ο Πέρες

Την αμέριστη συμπαράσταση της Γερμανίας στις ΗΠΑ δήλωσε ο γερμανός καγκελάριος Γκέρχαρντ Σρέντερ, λίγο μετά την έναρξη των αμερικανικών επιθέσεων εναντίον στρατιωτικών στόχων στο Αφγανιστάν. Στην ανακοίνωση που εξέδωσε ο γερμανός καγκελάριος τονίζεται ότι η Γερμανία θα προσφέρει τη στήριξή της σε κάθε προσπάθεια εναντίον «τρομοκρατικών στόχων», ωστόσο στο κείμενο δεν αναφέρεται ποιά ακριβώς θα είναι η στήριξη που θα προσφέρει η χώρα του.

Το συμβούλιο ασφαλείας της Γερμανίας θα συσκεφθεί εκτάκτως στις 22:00, ώρα Ελλάδας, για να συζητήσει τις μελλοντικές ενέργειες της κυβέρνησης. Η στρατιωτική συμμετοχή των γερμανών στις επιθέσεις αποτελεί ακανθώδες ζήτημα, καθώς προϋποθέτει την έγκριση του κοινοβουλίου. Η αντιδράσεις από το κόμμα των γερμανών Οικολόγων, οι οποίοι αντιτίθενται στη συμμετοχή στρατευμάτων στην επιχείρηση εναντίον του Αφγανιστάν, διχάζουν το κοινοβούλιο.

ΠΕΡΕΣ

"Γενναία απόφαση" του αμερικανού προέδρου Τζορτζ Μπους χαρακτήρισε χθες την αμερικανική επίθεση στο Αφγανιστάν ο ισραηλινός υπουργός Εξωτερικών Σίμον Πέρες. "Πιστεύω ότι όλοι μας, πρώτα απ'όλα, προσευχόμαστε για το καλό του αμερικανικού στρατού και των συμμάχων τους", δήλωσε ο Πέρες στον τηλεοπτικό σταθμό του Ισραήλ Channel Two, κατά την πρώτη επίσημη ισραηλινή αντίδραση στην έναρξη της στρατιωτικής επιχείρησης. "Είναι μια γενναία απόφαση από τον πρόεδρο, μαζί με τον πολύ πειστικό και συγκινητικό του λόγο", δήλωσε ο Πέρες, αναφερόμενος στο τηλεοπτικό διάγγελμα του προέδρου Μπους από το Λευκό Οίκο, μετά την έναρξη της στρατιωτικής επιχείρησης στο Αφγανιστάν.

EURO INFO CENTRE

ΕΥΡΩΠΑΪΚΟ ΚΕΝΤΡΟ ΠΛΗΡΟΦΟΡΙΩΝ GR-164
ΠΕΡΙΦΕΡΕΙΑΣ Ν. ΑΙΓΑΙΟΥ
ΕΠΙΜΕΛΗΤΗΡΙΟ ΔΩΔΕΚΑΝΗΣΟΥ
Αυστραλίας 88-Τ.Θ. 5-85100 ΡΟΔΟΣ
τηλ.: 0241-34840-Φαξ: 0241-34755
E-mail: eic164@ebed.gr

ΑΝΑΚΟΙΝΩΣΗ

EUROSHOP

Μόνο για Επιχειρηματίες!!!

Επισκεφθείτε το πρώτο κατάστημα στη Ρόδο όπου οι συναλλαγές γίνονται σε ΕΥΡΩ.
Κάντε τις αγορές σας με μία δωροεπιταγή αξίας 5,87€ (2000 δρχ.) που σας προσφέρουμε και εμείς θα σας επιστρέψουμε τα ρέστα σας σε ΕΥΡΩ!
Στο κατάστημά μας θα βρείτε κομπιουτεράκια, ατζέντες, στυλό, μπρελόκ, αφίσες, οδηγούς και άλλα ενημερωτικά φυλλάδια για το ΕΥΡΩ. Επίσης μπορείτε να ενημερωθείτε και να προμηθευτείτε το ΕΥΡΩΛΟΓΟΤΥΠΟ!

Πλούσια Δώρα-Εκπλήξεις!!!

Στο Ευρωπαϊκό Κέντρο Πληροφοριών GR-164
ΕΠΙΜΕΛΗΤΗΡΙΟ ΔΩΔΕΚΑΝΗΣΟΥ
Αυστραλίας 88-85100 ΡΟΔΟΣ

Πληροφορίες - Γραμμή επικοινωνίας για το ΕΥΡΩ 0241/34840

*** Πρόγραμμα GO-EURO***
Συντονιστής: Ευρωεπιμελητήρια
Με την υποστήριξη της Ευρωπαϊκής Επιτροπής

Εργαστήρια Ελευθέρων Σπουδών

Μ. Λαμπελέτ

Ενημώνουμε το κοινό ότι τα εργαστήριά μας λειτουργούν με την νέα επωνυμία ***LA BELLE*** στους τομείς:

ΑΙΣΘΗΤΙΚΗΣ-ΝΗΠΙΟΒΡΕΦΟΚΟΜΩΝ-ΟΝΥΧΟΠΛΑΣΤΙΚΗΣ-ΜΑΝΙΚΙΟΥΡ/ΠΕΝΤΙΚΙΟΥΡ-ΕΠΑΓΓΕΛΜΑΤΙΚΟΥ ΜΑΚΙΓΙΑΖ-ΜΟΝΙΜΟΥ ΜΑΚΙΓΙΑΖ-ΤΑΤΟΟΧΕΝΝΑ

σε ανανεωμένο χώρο στο Εμπορικό Κέντρο Μήδεια

LA BELLE: Η πείρα μας εγγύηση στο τομέα της γνώσης

Γ. ΣΕΦΕΡΗ 78 - Α' ΟΡΟΦΟΣ. τηλ. 67744

ΚΗΔΕΙΑ

Την λατρευτή μας μητέρα, γιαγιά, προγιαγιά, αδελφή και θεία

ΜΟΡΦΟΥΛΑ ΖΑΧΑΡΙΑ
ετών 80

κηδεύουμε σήμερα Δευτέρα 8 Οκτωβρίου 2001 και ώρα 11 π.μ. από τον Ιερό Ναό Ταξιαρχών Νεκροταφείου Ρόδου
Τα παιδιά: Μιχάλης-Αννα, Γιώργος-Ελευθερία, Δημήτρης-Μιχαλίτσα, Ευαγγελία-Στέλιος Καραμανλή.
Τα εγγόνια, τα δισέγγονα, τ' αδέλφια, τ' ανίψια και οι λοιποί συγγενείς

ΜΝΗΜΟΣΥΝΑ

Την 10η Οκτωβρίου ημέρα Τετάρτη και ώρα 9 π.μ. εις τον Ιερό Ναό Αγ. Δημητρίου (παλαιό νεκροταφείο) τελούμεν 40ήμερο μνημόσυνο υπέρ αναπαύσεως της ψυχής του λατρευτού μας συζύγου, πατέρα, αδελφού και θείου

ΑΛΕΞΑΝΔΡΟΥ ΜΟΣΧΗ
ετών 80

Η σύζυγος: Βασιλεία.
Η κόρη: Αναστασία.
Τα αδέλφια, τα ανίψια και οι λοιποί συγγενείς.



Την 11η Οκτωβρίου ημέρα Πέμπτη και ώρα 8 π.μ. εις τον Ιερό Ναό Αγίου Στεφάνου Αφάντου τελούμεν 5ετές μνημόσυνο υπέρ αναπαύσεως της ψυχής του λατρευτού μας υιού, αδελφού, εγγονού, εξαδέλφου και θείου

ΜΕΡΚΟΥΡΗ ΜΟΝΤΙΑΔΗ

Οι γονείς: Κωνσταντίνος-Στεργούλα.
Τα αδέλφια: Μάρθα-Ιωάννης Οικονόμου, Νικόλαος, Μαρία, Ειρήνη, Σωτήρης.
Οι γιαγιάδες: Μάρθα και Μαρία.
Η ανιψιά: Χαρούλα, οι θείοι, τα εξαδέλφια και οι λοιποί συγγενείς.



Την 9η Οκτωβρίου ημέρα Τρίτη και ώρα 8 π.μ. εις τον Ιερό Ναό Αγ. Δημητρίου (παλαιό νεκροταφείο) τελούμεν 9ήμερο μνημόσυνο υπέρ αναπαύσεως της ψυχής του λατρευτού μας υιού, εγγονού, ανιψιού και εξαδέλφου

ΓΕΩΡΓΙΟΥ ΚΟΥΦΗ

Η μητέρα: Ρίτσα.
Ο παππούς και η γιαγιά: Βασίλειος-Περσεφόνη Φωταρά.
Η γιαγιά: Ζαφειρώ Κούφη.
Οι θείοι, οι θείες, τα εξαδέλφια και οι λοιποί συγγενείς.



Την 9η Οκτωβρίου ημέρα Τρίτη και ώρα 8 π.μ. εις τον Ιερό Ναό Αγίας Ειρήνης Ορφανοτροφείου Θηλέων τελούμεν ετήσιο μνημόσυνο υπέρ αναπαύσεως της ψυχής της λατρευτής μας συζύγου, μητέρας, γιαγιάς, αδελφής και θείας

ΦΩΤΕΙΝΗΣ ΙΩΑΝΝΙΔΗ

Ο σύζυγος: Ιωάννης.
Τα παιδιά: Γιώργος-Ινγκριτ, Νικόλαος-Αθανασία, Σέβα-Στέφανος, Ειρήνη-Παντελής.
Τα εγγόνια, τα αδέλφια, τα ανίψια και οι λοιποί συγγενείς.



Την 10η Οκτωβρίου ημέρα Τετάρτη και ώρα 8 π.μ. εις τον Ιερό Ναό Ταξιαρχών Νεκροταφείου Ρόδου τελούμεν 6μηνο μνημόσυνο υπέρ αναπαύσεως της ψυχής του λατρευτού μας συζύγου, πατέρα, αδελφού, παππού και θείου

ΚΩΝΣΤΑΝΤΙΝΟΥ ΚΑΛΗΜΕΡΗ

Η σύζυγος: Αννα.
Τα παιδιά: Αννα-Δημήτρης Αρφαρά, Παντελής-Ινια, Πανορμίτης-Κατερίνα, Φωτούλα-Βασίλης Λορέζατου, Αρτεμης, Γιάννης-Κατερίνα, Γιάννης-Κατερίνα, Στέφανος.
Τα εγγόνια, τα δισέγγονα, τα αδέλφια, τα ανίψια και οι λοιποί συγγενείς.



Την 9η Οκτωβρίου ημέρα Τρίτη και ώρα 8 π.μ. εις τον Ιερό Ναό Ταξιαρχών νεκροταφείου Ρόδου τελούμεν 40ήμερο μνημόσυνο υπέρ αναπαύσεως της ψυχής της λατρευτής μας μητέρας, γιαγιάς και θείας

ΕΙΡΗΝΗΣ ΠΑΣΤΡΙΚΟΥ

Τα παιδιά: Αννα, Ελευθέριος-Μιχαλίτσα, Νίκος-Σταυρωσία, Βασίλης-Δέσποινα Ξανθού
Τα εγγόνια, δισέγγονα και οι λοιποί συγγενείς.

ΣΥΛΛΥΠΗΤΗΡΙΟ

Ο δήμαρχος **κ. Μιχάλης Κορδίνας** και το Δημοτικό Συμβούλιο Πεταλούδων εκφράζουν τα συλλυπητήριά τους στο συνάδελφο δημοτικό σύμβουλο κ. **Βασίλη Μαλώτρα** για τον θάνατο της μητέρας του.

Ο Δήμαρχος
και το Δ.Σ. Πεταλούδων

ΕΛΛΗΝΙΚΗ ΔΗΜΟΚΡΑΤΙΑ
ΝΟΜΑΡΧΙΑ ΔΩΔ/ΣΟΥ
ΔΗΜΟΣ ΡΟΔΟΥ
Α.Π. 15753

ΠΡΟΣΚΛΗΣΗ ΕΝΔΙΑΦΕΡΟΝΤΟΣ

1. Ο Δήμος Ρόδου προκειμένου να προβεί στην ανάθεση της στατικής, αρχιτεκτονικής και μελέτης εγκαταστάσεων του έργου "Διαμόρφωση κήπου Αρχαιολογικού Μουσείου Ρόδου" καλεί τα ενδιαφερόμενα γραφεία μελετών να εκδηλώσουν ενδιαφέρον με σχετική αίτηση στο Δήμο Ρόδου μέσα σε προθεσμία 20 ημερών από τη δημοσίευση αυτής της πρόσκλησης στο Ενημερωτικό Δελτίο του ΤΕΕ. Η προεκτιμώμενη αμοιβή της μελέτης ανέρχεται στο ποσόν των 13.000.000 δρχ. μη συμπεριλαμβανομένου του Φ.Π.Α.
2. Η ανάθεση θα γίνει με απ' ευθείας επιλογή σύμφωνα με τις διατάξεις του άρθρου 11 της παρ. 7 του Ν. 716/77 τηρουμένης της διαδικασίας του Π.Δ. 194/79. Συμβατικός χρόνος περαίωσης ορίζεται σε 6 μήνες από την υπογραφή της σύμβασης.
3. Θα γίνουν δεκτές αιτήσεις μελετητών ή γραφείων μελετών που είναι γραμμένα στα μητρώα ΓΕΜ και έχουν πτυχία Α' ή Β' τάξης για τις στατικές μελέτες, Β' ή Γ' για Ειδικές Αρχιτεκτονικές μελέτες και Α' τάξης για Ηλεκτρομηχανολογικές μελέτες.
4. Η αίτηση εκδήλωσης ενδιαφέροντος θα συνοδεύεται υποχρεωτικά και για κάθε ένα γραφείο από τα παρακάτω δικαιολογητικά η έλλειψη των οποίων αποτελεί λόγο αποκλεισμού από τη διαδικασία επιλογής.
α. Αντίγραφο πτυχίου με τον αριθμό του μητρώου και υπεύθυνη δήλωση του Ν. 1599/86 για την ισχύ και την έδρα του γραφείου.
β. Υπεύθυνη δήλωση του Ν. 1599/86 στην οποία θα αναφέρεται ονομαστικός πίνακας του μόνιμου επιστημονικού και βοηθητικού προσωπικού που θα ασχοληθεί με τη μελέτη και πίνακας του διατιθέμενου τεχνικού εξοπλισμού.
γ. Υπεύθυνη δήλωση του Ν. 1599/86 στην οποία θα δηλώνονται γ1: Οι εν ενεργεία μελέτες που εκπονούνται από τα γραφεία στα πλαίσια οποιουδήποτε μελετητικού σχήματος και έχουν ανατεθεί σε αυτά από το Δημόσιο, Ν.Π.Δ.Δ., ΟΤΑ, Δημόσιες επιχειρήσεις και Οργανισμούς για όλες τις κατηγορίες έργων και ανεξάρτητα από τη χρονολογία αναθέσεως.
γ2: Οι μελέτες που έχουν εκπονηθεί ή εκπονούνται από τα γραφεία κατά την τελευταία πενταετία. Σε μορφή πίνακα για κάθε μελέτη και αθροιστικά να δηλωθεί η χρονολογία ανάθεσης, η αμοιβή που έχει προεκτιμηθεί στη σύμβαση, η αμοιβή του τελευταίου Συγκριτικού πίνακα, η αμοιβή που έχει εισπραχθεί, η ημερομηνία παράδοσης, η χρονολογία παράτασης αν υπάρχει και το πιθανό χρηματικό υπόλοιπο για είσπραξη.
Οι μελετητές θα πρέπει να υποβάλλουν επιπρόσθετα κάθε στοιχείο εμπειρίας και ιδιαίτερα σε μελέτες για παρεμφερή έργα, που θα υποβοηθήσει την επιτροπή αξιολόγησης.
5. Τα έξοδα δημοσίευσης της παρούσας βαρύνουν τον ανάδοχο που θα επιλεγεί.
6. Για κάθε πρόθετη πληροφορία στο τηλ. 0241-36570 Ιπποτών 4.

Ο Δημαρχεύων
Α. Αλαβέρας

ΑΝΑΚΟΙΝΩΣΗ

Γίνε και εσύ Εθελόντρια Αδελφή ΕΕΣ

Ο Ελληνικός Ερυθρός Σταυρός, μετά από τη πολυδιάστατη κοινωνική του προσφορά συνεχίζει το θεσμό της εκπαίδευσης Εθελοντριών Αδελφών, οι οποίες στην πορεία των χρόνων έχουν προσφέρει ένα τεράστιο εθνικό και κοινωνικό έργο.



Αν και η δική σου γυναικεία ψυχή αισθάνεται την ανάγκη της προσφοράς στο συνάνθρωπο και μπορείς να βρεις λίγο ελεύθερο χρόνο, **έλα στον Ελληνικό Ερυθρό Σταυρό να γίνεις Εθελόντρια Αδελφή.**

Θα είσαι πολύτιμη στην οικογένεια σου και στην κοινωνία.

Προσόντα που πρέπει να διαθέτεις είναι:

1. Απόφοιτη Λυκείου ή Γυμνασίου (παλαιού τύπου) Ανώτερης ή Ανώτατης σχολής
2. Ηλικία 18-55
3. Διάθεση εθελοντικής προσφοράς.

Πληροφορίες: Γραφεία ΕΕΣ τηλ. 0241-77010
από 10.00-12.00 π.μ. καθημερινά

Pellos Travel

(ΜΕ ΣΥΝΟΔΟ ΤΟΥ ΓΡΑΦΕΙΟΥ ΜΑΣ)
ΠΟΙΟΤΗΤΑ–ΟΡΓΑΝΩΣΗ–ΨΥΧΑΓΩΓΙΑ

ΕΚΔΡΟΜΕΣ ΟΚΤΩΒΡΙΟΥ 2001

- **(12/10-15/10):** ΤΕΤΡΑΗΜΕΡΗ ΕΚΔΡΟΜΗ ΜΥΡΑ (ΑΓΙΟΣ ΝΙΚΟΛΑΟΣ)-ΛΙΒΙΣΙ-ΑΤΤΑΛΕΙΑ (Ξ/Δ ΜΕ ΠΡΩΙΝΟ ΚΑΙ ΦΑΓΗΤΟ)
ΣΤΗΝ ΕΚΔΡΟΜΗ ΣΥΜΜΕΤΕΧΕΙ Ο Κ. Θ. ΤΣΙΜΠΙΔΑΚΗΣ
- **(13/10-14/10):** ΣΑΜΟΣ (ΔΙΗΜΕΡΗ ΕΚΔΡΟΜΗ ΣΤΗ ΣΑΜΟ) ΤΙΜΗ 39.000 ΔΡΧ. ΤΟ ΑΤΟΜΟ ΜΕ ΠΡΩΙΝΟ. ΑΝΑΧΩΡΗΣΗ 8.00-ΑΦΙΞΗ ΣΤΗ ΣΑΜΟ ΣΤΙΣ 12.00 π.μ. ΕΠΙΣΤΡΟΦΗ 16.00-ΑΦΙΞΗ ΣΤΗ ΡΟΔΟ ΣΤΙΣ 19.30 μ.μ.
- **(19/10-21/10):** ΤΡΙΗΜΕΡΗ ΕΚΔΡΟΜΗ ΡΟΔΟΣ-ΕΦΕΣΣΟΣ-ΣΜΥΡΝΗ-ΠΕΡΓΑΜΟΣ-ΑΙΒΑΛΗ-ΣΜΥΡΝΗ-ΜΑΡΜΑΡΙΣ-ΡΟΔΟΣ. ΤΙΜΗ 59.000 ΔΡΧ. ΤΟ ΑΤΟΜΟ ΜΕ ΠΡΩΪΝΟ ΚΑΙ ΦΑΓΗΤΟ.
- **(29/10-3/11):** ΕΚΔΡΟΜΗ ΣΤΗΝ ΚΩΝΣΤΑΝΤΙΝΟΥΠΟΛΗ: ΡΟΔΟΣ-ΕΦΕΣΣΟΣ-ΣΜΥΡΝΗ-ΚΩΝΣΤΑΝΤΙΝΟΥΠΟΛΗ-ΠΡΙΓΚΗΠΟΝΝΗΣΙΑ-ΣΜΥΡΝΗ-ΡΟΔΟΣ. ΤΙΜΗ 110.000 ΔΡΧ. ΤΟ ΑΤΟΜΟ ΜΕ ΠΡΩΙΝΟ ΚΑΙ ΦΑΓΗΤΟ.
- **(31/10-6/11):** ΕΞΑΗΜΕΡΗ ΕΚΔΡΟΜΗ: ΡΟΔΟΣ-ΜΥΤΙΛΗΝΗ (ΑΓ. ΡΑΦΑΗΛ)-ΑΓΙΑΣΟΣ-ΜΟΛΥΒΟ-ΠΕΤΡΑ-ΜΟΝΗ-ΛΗΜΟΝΟΣ-ΤΑΞΙΑΡΧΗ ΜΑΝΤΑΜΑΔΟΣ-ΠΕΙΡΑΙΑ-ΡΟΔΟΣ (Ξ/Δ ΜΕ ΠΡΩΙΝΟ ΚΑΙ ΦΑΓΗΤΟ)

ΕΚΔΡΟΜΕΣ ΝΟΕΜΒΡΙΟΥ 2001

- **(4/11-12/11):** ΕΝΝΙΑΗΜΕΡΗ ΕΚΔΡΟΜΗ ΓΥΡΟΣ ΕΛΛΑΔΟΣ: ΡΟΔΟΣ-ΧΑΛΚΙΔΑ (ΑΓΙΟΣ ΙΩΑΝΝΗΣ Ο ΡΩΣΣΟΣ)-ΝΕΑ ΧΑΛΚΗΔΟΝΑ-ΘΕΣΣΑΛΟΝΙΚΗ-ΚΑΤΑΡΑΚΤΕΣ ΕΔΕΣΣΑΣ-ΠΑΝΑΓΙΑ ΣΟΥΜΕΛΑ-ΒΕΡΟΙΑ-ΜΕΤΕΩΡΑ-ΜΕΤΣΟΒΟ-ΙΩΑΝΝΙΝΑ (ΛΙΜΝΗ ΙΩΑΝΝΙΝΩΝ-ΣΠΗΛΑΙΟ-ΜΟΥΣΕΙΟ ΚΕΡΙΝΩΝ ΟΜΟΙΩΜΑΤΩΝ-ΚΕΡΚΥΡΑ-ΑΧΙΛΕΙΟ-ΠΟΝΤΙΚΟΝΗΣΙ-ΗΓΟΥΜΕΝΙΤΣΑ-ΑΡΤΑ-ΜΕΣΣΟΛΟΓΓΙ-ΡΙΟ-ΠΕΙΡΑΙΑΣ-ΑΙΓΙΝΑ (ΑΓΙΟΣ ΝΕΚΤΑΡΙΟΣ ΑΙΓΙΝΑΣ)-ΠΕΙΡΑΙΑΣ-ΡΟΔΟΣ.
- **(4/11-15/11):** ΖΑΚΥΝΘΟΣ-ΚΕΦΑΛΛΟΝΙΑ-ΓΥΡΟΣ ΠΕΛΟΠΟΝΝΗΣΟΥ-ΚΑΛΑΒΡΥΤΑ-ΑΡΧΑΙΑ ΟΛΥΜΠΙΑ-ΠΥΡΓΟΣ-ΗΛΕΙΑ-ΚΥΠΑΡΙΣΣΙΑ-ΚΑΛΑΜΑΤΑ-ΣΠΗΛΑΙΟ ΔΙΡΟΥ-ΜΟΝΕΜΒΑΣΙΑ-ΓΥΘΕΙΟ-ΣΠΑΡΤΗ-ΜΥΣΤΡΑΣ-ΝΑΥΠΛΙΟΝ-ΜΥΚΗΝΕΣ-ΑΡΧΑΙΑ ΕΠΙΔΑΥΡΟΣ-ΑΘΗΝΑ-ΑΙΓΙΝΑ-ΠΕΙΡΑΙΑΣ-ΡΟΔΟΣ.
- **(9/11-14/11):** ΕΞΑΗΜΕΡΗ ΕΚΔΡΟΜΗ: ΜΕΤΕΩΡΑ-ΠΗΛΙΟΝ-ΚΑΡΠΕΝΗΣΙ-ΣΚΙΑΘΟΣ-ΣΚΟΠΕΛΟΣ-ΧΑΛΚΙΔΑ-ΑΓΙΟΣ ΙΩΑΝΝΗΣ Ο ΡΩΣΣΟΣ (Ξ.Δ ΜΕ ΠΡΩΙΝΟ ΚΑΙ ΦΑΓΗΤΟ)
- **(16/11-23/11):** ΑΙΓΥΠΤΟΣ-ΚΡΟΥΑΖΙΕΡΑ ΝΕΙΛΟΥ-ΠΥΡΑΜΙΔΕΣ-ΣΦΙΓΓΑ-ΣΙΝΑ
- **(18/11-30/11):** ΙΤΑΛΙΑ-ΡΩΜΗ-ΦΛΩΡΕΝΤΙΑ-ΒΕΝΕΤΙΑ
- **(25/11-31/11):** ΡΩΣΙΑ-ΜΟΣΧΑ (ΟΡΘΟΔΟΞΕΣ ΕΚΚΛΗΣΙΕΣ)

Για αναλυτικά προγράμματα και περισσότερες πληροφορίες:

Pellos Travel

ΛΕΩΦΟΡΟΣ ΚΑΛΛΙΘΕΑΣ 125, ΦΑΛΗΡΑΚΙ, ΡΟΔΟΣ
ΤΗΛ.: 0241 87615, 86298 , ΚΙΝΗΤΟ: 0945/949399
Fax: 0241 87616

INEMA

ΙΑΤΡΙΚΟΣ & ΝΟΣΟΚΟΜΕΙΑΚΟΣ ΕΞΟΠΛΙΣΜΟΣ

13 ΧΡΟΝΙΑ ΕΜΠΕΙΡΙΑΣ

ΠΙΣΤΟΠΟΙΗΣΗ ΠΟΙΟΤΗΤΑΣ ISO 9002 EN 46002 E3/833

ΛΕΜΕΣΣΟΥ 2 ΡΟΔΟΣ ΤΗΛ.32238 – FAX 28484



ΑΝΑΠΗΡΙΚΑ ΚΑΡΟΤΣΙΑ – ΒΑΔΙΣΤΙΚΑ ΒΟΗΘΗΜΑΤΑ – ΟΡΘΟΠΕΔΙΚΑ ΕΙΔΗ – ΜΠΛΟΥΖΕΣ ΙΑΤΡΙΚΕΣ – ΚΑΛΤΣΕΣ ΦΛΕΒΙΤΙΔΑΣ – ΠΕΛΜΑΤΑ – ΟΡΘΟΠΕΔΙΚΑ ΜΑΞΙΛΑΡΙΑ – ΚΡΕΒΑΤΙΑ ΝΟΣΟΚΟΜΕΙΑΚΑ – ΙΑΤΡΙΚΟΣ ΕΞΟΠΛΙΣΜΟΣ ΚΑΙ ΑΝΑΛΩΣΙΜΑ – ΟΡΓΑΝΑ ΧΗΜΕΙΟΥ ΚΑΙ ΚΑΘΕ ΑΛΛΟ ΕΙΔΟΣ ΓΙΑ ΚΑΤ ΟΙΚΟ ΝΟΣΗΛΕΙΑ.

ΤΑ ΛΟΓΙΚΑ ΤΑ ΠΑΡΑΛΟΓΑ ΤΑ ΕΞΩΦΡΕΝΙΚΑ

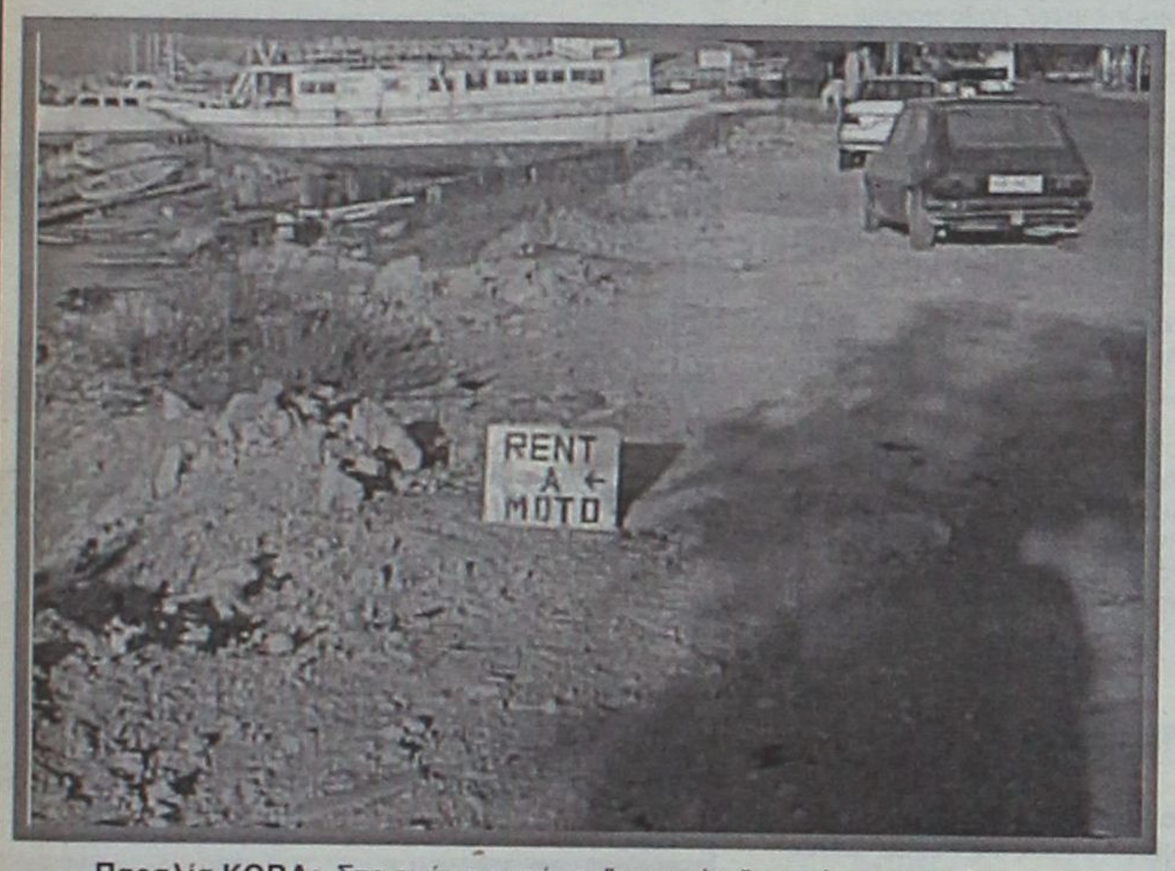

Παραλία ΚΟΒΑ: Στο τμήμα αυτό οι "αστοχίες" του Λιμενικού Ταμείου προκάλεσαν κάτι "κατολισθησούλες" στον δρόμο.
... Κανείς δεν ξέρει πότε θα επανέλθει ο δρόμος στην φυσιολογική του κατάσταση, ήδη έχουν περάσει κάτι τέρμινα!



Παραλία ΚΟΒΑ: Κολονάκι... "ξεντεριασμένο"!



Παραλία ΚΟΒΑ: Ξεχαμένο ταμπλό του Δήμου. Υπάρχει κανένας λόγος να το μαζέψουν;



Παραλία ΚΟΒΑ: Πινακίδα... αναπαυόμενη!

Βόλτα στην παραλία!

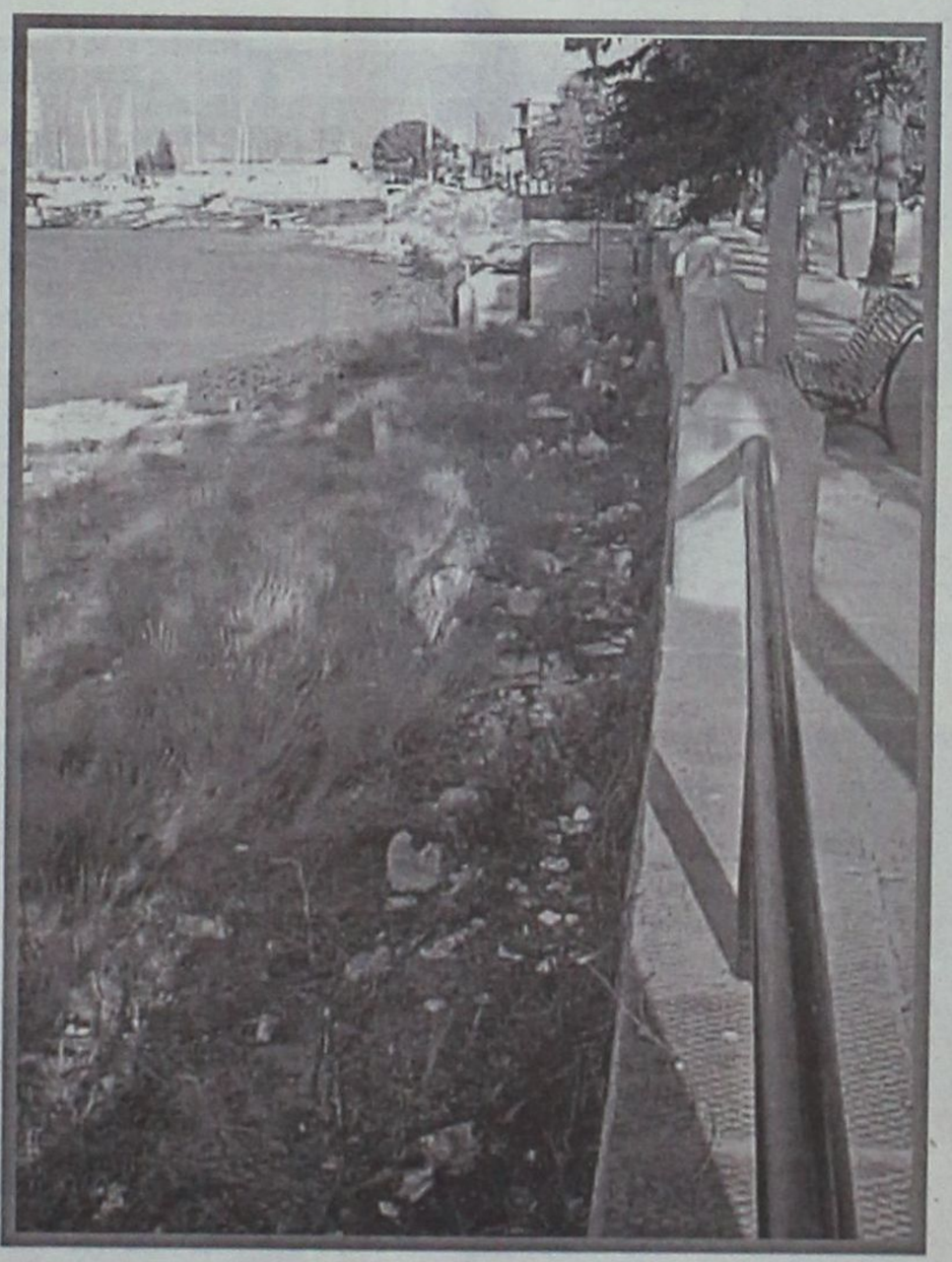

Παραλία ΚΟΒΑ: Μαγεύτική η διαδρομή διανθισμένη με σωρούς των σκουπιδιών που κανένας δεν καταδέχεται να μαζέψει.



Παραλία ΚΟΒΑ: Βρόμικα λύματα που από τους αγωγούς ομβρίων, συντροφιά με διάφορα "σκουπιδάκια" που άφησαν για ανάμνηση τα συνεργεία της ΔΕΗ!

MMC

ΜΕΤΡΟΠΟΛ MULTI-CINEMA

DOLBY DIGITAL EX- Fully Airconditioned

Πρόγραμμα εβδομάδας από 5/10 έως 11/10

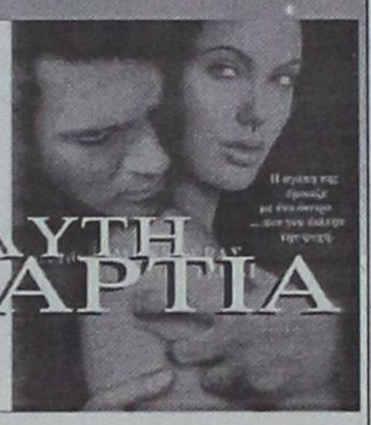

ΑΙΘΟΥΣΑ: 1

Το εκρηκτικό δίδυμο Αντόνιο Μπαντέρας και Αντζελίνα Τζολί στην ταινία της χρονιάς

ΑΠΟΛΥΤΗ ΑΜΑΡΤΙΑ

ΚΑΘΕ ΜΕΡΑ ΩΡΕΣ ΕΝΑΡΞΗΣ: 17:40, 20:00 και 22:30

FINAL FANTASY 2

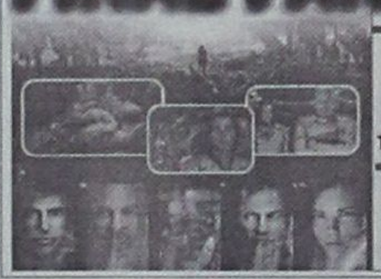

Η πρώτη απόλυτα ψηφιακή ταινία στην ιστορία του κινηματογράφου

ΚΑΘΕ ΜΕΡΑ ΩΡΕΣ ΕΝΑΡΞΗΣ: 17:00 και 19:15

ΤΟ ΔΩΜΑΤΙΟ ΤΟΥ ΓΙΟΥ ΜΟΥ

ΑΙΘΟΥΣΑ: 2

Χρυσός Φοίνικας Φεστιβάλ Καννών 2001



ΚΑΘΕ ΜΕΡΑ ΩΡΕΣ ΕΝΑΡΞΗΣ: 21:15 και 23:15

Μπραζιλέρο



Μια ταινία του Σωτήρη Γκορίτσα

"Γιου κίσμι χίαρ στιλλ εντ Μιουζικ: Χι Μιουτ γουάιφ, αι Μιουτ τζόμπ, γιου Μιουτ φρεντ!"

ΑΙΘΟΥΣΑ: 3

ΚΑΘΕ ΜΕΡΑ ΩΡΕΣ ΕΝΑΡΞΗΣ: 17:45, 20:00 και 22:15

METROPOL MULTI-CINEMA club

ΓΙΝΕΤΕ ΜΕΛΗ ΤΟΥ METROPOL MULTI CINEMA Club

ΚΑΙ ΑΠΟΛΑΥΣΤΕ ΤΑ ΕΙΔΙΚΑ ΠΡΟΝΟΜΙΑ.

ΖΗΤΗΣΤΕ ΠΛΗΡΟΦΟΡΙΕΣ ΚΑΙ ΕΝΤΥΠΟ ΑΙΤΗΣΗΣ ΑΠΟ ΤΑ ΤΑΜΕΙΑ



Cine Phile

ΕΠΙΜΕΛΕΙΑ: Κυριακή Πετρίδου

Οι ταινίες που θα δούμε στη Ρόδο τον Οκτώβριο

Πολυαναμενόμενα block-buster, πολυδιαφημισμένες κομεντί, περιπέτειες, θρίλερ, παραμύθια για... μεγάλους ακόμα και μία θρυλική επανέκδοση περιλαμβάνει το πρόγραμμα των ταινιών που θα δούμε τον Οκτώβριο στους κινηματογράφους της Ρόδου.

Ο Οκτώβριος αναμένεται κινηματογραφικά συναρπαστικός και αυτό φάνηκε από το ξεκίνημά του. Από το μήνα αυτό μπορούμε να πούμε ότι "μπαίνει για τα καλά" η νέα κινηματογραφική σεζόν.

Ηδη προβάλλονται το **"Τεχνητή Νοημοσύνη"** του Στίβεν Σπίλμπεργκ και το **"Απόλυτη Αμαρτία"** με Αντόνιο Μπαντέρας και Αντζελίνα Τζολί τα οποία μόνο... μας προϊδεάζουν για τη συνέχεια.

Απ' όσα γνωρίζουμε μέχρι στιγμής, **δεκατέσσερις νέες ταινίες θα κάνουν ακόμα πρεμιέρα στη Ρόδο το μήνα που διανύουμε**, αρκετές από τις οποίες το κινηματογραφόφιλο κοινό τις περιμένει πως και πως. Δεν είναι λίγες και εκείνες που θα παιχθούν σε πρώτη πανελλήνια προβολή.

Σημειώνεται ότι ακριβείς ημερομηνίες δεν υπάρχουν ακόμη για όλες τις ταινίες, πάντως παρακάτω αναφέρονται όσες θα δούμε μέσα στο μήνα Οκτώβριο. Αναλυτικά:

• Από το "ΜΕΤΡΟΠΟΛ-MULTICINEMA"

Τέσσερις νέες ταινίες θα προβάλει μέχρι τα τέλη Οκτωβρίου ο νέος πολυκινηματογράφος της πόλης. Συγκεκριμένα:

- Την περιπέτεια **"Το φιλί του δράκου"** ("Kiss of the Dragon") σε σκηνοθεσία **Κρις Ναόν**, και με τον **Τζετ Λι** στον πρωταγωνιστικό ρόλο. Μαζί του η **Μπρίτζετ Φόντα** κ.α.
- Τη νεανική ταινία **"Ομορφη/Τρέλα"** ("Crazy/Beautiful" του **Τζον Στόκγουελ** με την **Κίρστεν Νταναστ** και τον **Τζέι Χερνάντεζ** ως πρωταγωνιστικό δίδυμο.
- Το πολυαναμενόμενο **"America's Sweethearts"** του **Τζο Ροθ** με πρωταγωνιστές μία πλειάδα από σταρ: **Τζούλια Ρόμπερτς, Μπίλι Κρίσταλ, Κάθριν Ζέτα-Τζόουνς, Τζον Κιούζακ** κ.ά.
- Και το... μυστηριακό, **"Η Αδελφότητα των Λύκων"** ("Brotherhood of th Wolf"), ένα θρίλερ εποχής στο οποίο πρωταγωνιστεί ο **Σάμουελ Λεμπιάν** ενώ η σκηνοθεσία είναι του **Κριστόφ Γκανς**.



• Από το "ΠΑΛΛΑΣ 5 CINEMAS CENTER"

Δέκα νέες ταινίες θα προβάλει ακόμα, μέσα στον Οκτώβριο το πολυσινεμά, πολλές από τις οποίες σε πρώτη πανελλήνια προβολή. Συγκεκριμένα:

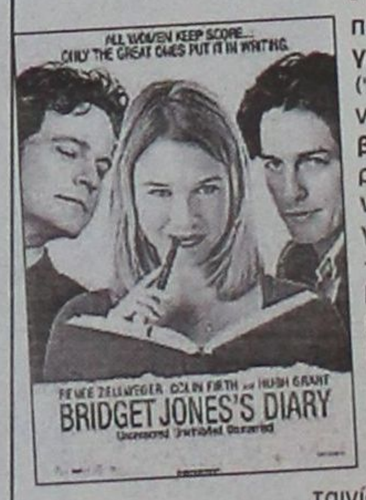

- Στις 12 του μηνός θα δούμε το πολυδιαφημισμένο **"Το ημερολόγιο της Μπρίτζετ Τζόουνς"** ("Bridget Jones's Diary") μια κοινωνική κομεντί με τη **Ρενέ Ζελβέγκερ** στον πρωταγωνιστικό ρόλο και μαζί της τον **Χιου Γκραντ**, σε σκηνοθεσία **Σάρον Μαγκουάιρ**.
- Την ίδια ημέρα θα κάνει πρεμιέρα η κωμωδία **"Μίνι Πράκτορες"** ("Spy Kids") του **Ρομπερτ Ροντρίγκεζ** με τους **Αντόνιο Μπαντέρας, Κάρλα Κουτζίνο** κ.ά.
- Επίσης **στις 12 Οκτωβρίου** θα ξεκινήσει η προβολή της νέας ταινίας του **Ζαν Κλωτ Βαν Νταμ** "Replica".
- **Στις 19 του μηνός** θα κάνει πρεμιέρα στη Ρόδο το πολυδιαφημισμένο **"Ο πλανήτης των πιθήκων"** με τον **Μαρκ Γουόλμπεργκ** στον κεντρικό ρόλο.
- **Στις 26 Οκτωβρίου** θα παιχθεί στη Ρόδο, σε πρώτη πανελλήνια προβολή η νέα ταινία των δημιουργών του **"Safe Sex", Μιχάλη Ρέππα** και **Θανάση Παπαθανασίου, "Το κλάμα βγήκε απ' τον παράδεισο"**.
- Την ίδια ημέρα θα ξεκινήσει να προβάλλεται η **επανέκδοση** της θρυλικής ταινίας **"Αποκάλυψη τώρα"**.
- Μέσα στον Οκτώβριο θα δούμε ακόμη από το "Παλλάς" τις ταινίες: **"Πανικός", "Το κέντρο του κόσμου", "Princess and the warrior"** και την κοινωνική ταινία **"Σαρκική Εξάρτηση"** ("Intimacy") του **Πατρίς Σερό** με τους **Μαρκ Ριλάνς, Κέρι Φοξ** κ.ά.

("Planet of the Apes")

Γίνε τώρα μέλος του ΠΑΛΛΑΣ 5 CINEMAS CENTER και απόλαυσε προνόμια!

www.cinemapallas.gr

ΠΑΛΛΑΣ 5 CINEMAS CENTER

ΠΡΟΓΡΑΜΜΑ ΕΒΔΟΜΑΔΑΣ

05/10/2001 έως 11/10/2001

ΑΙΘΟΥΣΑ 5

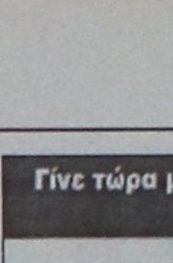

ΤΟ ΜΑΝΤΟΛΙΝΟ ΤΟΥ ΛΟΧΑΓΟΥ ΚΟΡΕΛΙ

CAPTAIN CORELLI'S MANDOLIN

Η πολυαναμενόμενη ταινία που έσπασε τα ταμεία σε όλο τον κόσμο, σε πρώτη πανελλήνια προβολή!

ΠΡΩΤΑΓΩΝΙΣΤΟΥΝ: NICOLAS CAGE, PENELOPE CRUZ

Ώρες Έναρξης: 18:00, 20:25, 22:50

ΑΙΘΟΥΣΑ 1 & 2

ΤΕΧΝΗΤΗ ΝΟΗΜΟΣΥΝΗ

A.I. ARTIFICIAL INTELLIGENCE

Ταξιδι σε ένα κόσμο που τα ρομπότ έχουν όνειρα και επιθυμίες... Μια ταινία σταθμός από τον μάγο της μεγάλης οθόνης Σπίλμπεργκ, σε 1η πανελλήνια προβολή!

ΠΡΩΤΑΓΩΝΙΣΤΟΥΝ: HAEL JOEL OSMENT, JUDE LAW

ΑΙΘΟΥΣΑ 1 Ώρες Έναρξης: 17:00, 20:00, 23:00

ΑΙΘΟΥΣΑ 2 Ώρες Έναρξης: 18:30, 21:30

ΑΙΘΟΥΣΑ 2



SHREK / ΣΡΕΚ (στα ελληνικά)

Η ταινία που θα ξετρελάνει τους νέους από 4 έως 104 χρονών!

Ώρες Έναρξης: 17:00

Ειδικά για Παρασκευή, Σάββατο και Κυριακή στην 1η και 2η παράσταση φοβερές εκπλήξεις περιμένουν τα παιδιά από την Δημιουργία και FREE παγωτό από την Mars

ΑΙΘΟΥΣΑ 3 & 4

ΣΑΝ ΤΟ ΣΚΥΛΟ ΜΕ ΤΗ ΓΑΤΑ / CATS & DOGS

Το μέλλον βρίσκεται στις πατούσες τους!

Μια τρελή, έξυπνη και πάρα πολύ αστεία ταινία για όλους!

ΠΡΩΤΑΓΩΝΙΣΤΟΥΝ: JEFF GOLDBLUM, ELIZABETH PERKINS

ΑΙΘΟΥΣΑ 3: Ώρες Έναρξης: 16:50, 18:45 (στα ελληνικά) 20:40 (στα αγγλικά)

ΑΙΘΟΥΣΑ 4: Ώρες Έναρξης: 18:00 (στα ελληνικά)

ΑΙΘΟΥΣΑ 3



THE SCORE

Δεν υπάρχουν συνεργάτες στο έγκλημα!

ΠΡΩΤΑΓΩΝΙΣΤΟΥΝ: ROBERT DE NIRO, EDWARD NORTON

Ώρες Έναρξης: 22:35

ΑΙΘΟΥΣΑ 4

ΟΙ ΜΑΧΗΤΕΣ ΤΩΝ ΔΡΟΜΩΝ

THE FAST & THE FURIOUS

Η πιο απίστευτη ταινία που είδατε ποτέ!

ΠΡΩΤΑΓΩΝΙΣΤΟΥΝ: PAUL WALKER, VIN DIESEL

Ώρες Έναρξης: 20:20, 22:35

ΜΟΝΟ ΓΙΑ ΤΑ ΜΕΛΗ

Απαντήστε στην ερώτηση:

"Ποιά ήταν η πρώτη ταινία που έκανε ευρέως γνωστό τον **Χιου Γκράντ** ο οποίος πρωταγωνιστεί στην ταινία **ΤΟ ΗΜΕΡΟΛΟΓΙΟ ΤΗΣ ΜΠΡΙΤΖΕΤ ΤΖΟΟΥΝΣ** που θα προβληθεί σε 1η Πανελλήνια Προβολή στο Παλλάς την ερχόμενη Παρασκευή;"

Οι **10 πρώτοι νικητές** της κλήρωσης που θα γίνει την Παρασκευή 12/10/2001 θα κερδίσουν από **1 ΔΩΡΕΑΝ εισιτήριο** για την ταινία.

Τα ονόματα των τυχερών θα ανακοινωθούν στα ταμεία μας την Παρασκευή 12/10/2001.

Για κρατήσεις θέσεων 24475 και 70670 (16:00 - 20:00)

Dimokratias 13, 85100 Rhodes

Μόνο μείωση της θερμοκρασίας προβλέπεται από την Πέμπτη

Φθινοπωριάζει, αλλά χωρίς βροχές

Πώς και πώς περιμένουν οι γεωργοί, ύστερα από την παρατεταμένη ξηρασία

Οι πρώτες συννεφιές έκαναν την εμφάνισή τους την περασμένη εβδομάδα και όπως προβλέπει η Εθνική Μετεωρολογική Υπηρεσία το σκηνικό θ' αρχίσει να γίνεται φθινοπωρινό τουλάχιστον όσον αφορά τη θερμοκρασία από την προσεχή Πέμπτη, οπότε και αναμένεται να σημειωθεί πτώση κατά 3-4 βαθμούς. Η εκτίμηση όμως που υπάρχει είναι ότι δεν φαίνεται ακόμη να επηρεαζόμαστε από χαμηλά συστήματα από τη Μεσόγειο, ή την Κεντρική Ευρώπη, που συνήθως τέτοια εποχή φέρνουν βροχές προς την περιοχή μας, καθώς θα επικρατήσουν γενικά υψηλές πιέσεις και θα έχουμε ξηρούς βοριάδες.

Αυτό είναι πολύ κακό και ιδιαίτερα ανησυχητικό τόσο για τους γεωργούς, αλλά γενικά για όλους, καθώς οι μειωμένες βροχοπτώσεις των τριών προηγούμενων ετών έχουν προκαλέσει ήδη σοβαρά προβλήματα.

Για σήμερα, Δευτέρα, στην Ανατολική Ελλάδα θα υπάρχουν νεφώσεις τοπικά αυξημένες και θα εκδηλωθούν ασθενείς βροχές στην Ανατολική Μακεδονία, στη Θράκη και στα νησιά του Βόρειου και Κεντρικού Αιγαίου. Στην υπόλοιπη χώρα ο καιρός θα είναι γενικά αίθριος. Οι άνεμοι θα πνέουν από βόρειες διευθύνσεις στα δυτικά 3-4 μποφόρ, στα ανατολικά 4-5 μποφόρ και τοπικά στο Αιγαίο 6 μποφόρ. Η θερμοκρασία θα σημειώσει μικρή πτώση κυρίως στην Ανατολική Ελλάδα.

Αύριο και την Τετάρτη στην Ανατολική Ελλάδα θα υπάρχουν λίγες νεφώσεις τοπικά αυξημένες. Στην υπόλοιπη χώρα ο καιρός θα είναι γενικά αίθριος. Οι άνεμοι θα πνέουν από βόρειες διευθύνσεις 4-5 μποφόρ και τοπικά στο Αιγαίο 6 μποφόρ με βαθμιαία εξασθένιση από αύριο. Η θερμοκρασία δεν θα σημειώσει αξιόλογη μεταβολή.

Άρτος (;) Θεάματα (;)...

... Και τηλεόραση (όπως λέμε τηλοψία...)

STAR

06.30 **Παιδικό πρόγραμμα**
08.57 **Ειδήσεις**
09.00 **Για την αγάπη της Εσθήρ** (Ε) Κοινωνική σειρά.
09.55 **Η υγεία κτίζεται κάθε μέρα**
10.00 **Λόγια Starata**. Ενημερωτική εκπομπή.
12.00 **Γλυκιά μου Αννα.** Αισθηματική-κοινωνική σειρά.
13.00 **Ειδήσεις**
14.00 **Οι πεταλούδες ελεύθερες πετούν.** Νεανική σειρά.
15.00 **Σαμπρίνα, το κορίτσι της αγάπης.** Αισθηματική-κοινωνική σειρά
16.00 **Ιζαμπέλα, μια ερωτευμένη γυναίκα.** Αισθηματική - κοινωνική σειρά περουβιανής παραγωγής.
17.00 **Τζουλιάνα, η γυναίκα του ανέμου**. Δραματική σειρά.
18.00 **Ειδήσεις**
19.30 **Λόις και Κλαρκ.** Περιπετειώδης σειρά αμερικανικής παραγωγής.
20.30 **Star system**. Μαγκαζίνο. Παρουσιάζει η Γιώρτα Τσμπρικίδου.
21.00 **Ξένη ταινία.** «Η πόλη των καταραμένων». Τρόμου.
23.00 **Ξένη ταινία.** «Οι επιθεωρητές». Περιπέτεια.
24.00 **Ειδήσεις**
00.15 **Ξένη ταινία.** (Σ)
01.30 **Ξένη ταινία.** «Η μέρα της κρίσεως»
03.45 **Λόγια Starata** (Ε)
05.30 **Αστέρια στο πεντάγραμμο.**

ALPHA

06.00 **Πρώτη ενημέρωση**. Ενημερωτική εκπομπή με τον Γιώργο Γαβαλά και τη Ρένα Γκούμα.
08.00 **Το μαγκαζίνο του Alpha.** Ενημερωτική εκπομπή.
10.00 **Καλή σας όρεξη.** Εκπομπή με τη Μαρία Λόη και τον Κώστα Τσίκα
10.30 **Πότε, τι και που.**
11.05 **Εντεκα και κάτι με τη Ρούλα.** Παρουσιάζει η Ρούλα Κορομηλά.
14.00 **Ειδήσεις**
15.05 **Ελληνική ταινία.** «Εξω φτώχεια και καλή καρδιά». Κωμωδία. Παίζουν: Θανάσης Βέγγος, Γιώργος Οικονομίδης
16.45 **Υπαστυνόμος Ρέξ.** Αστυνομική σειρά.
17.45 **Life style news**
18.30 **Κίτρινος Τύπος**. Εκπομπή με τον Μάκη Τριανταφυλλόπουλο
19.25 **Ειδήσεις**
21.00 **Θα σε δω στο πλοίο** Αισθηματική κωμωδία. Παίζουν: Τάσος Χαλκιάς, Γιώργος Παρτσαλάκης.
22.00 **Κάτω από την Ακρόπολη**. Κοινωνική σεριά. Παίζουν: Γιάννης Βόγλης, Νίκος Γαλανός, Ελένη Γερασιμίδου
22.45 **Ξένη ταινία.**
01.15 **Ειδήσεις**
01.30 **L.A. Heat**. Αστυνομική σειρά.
02.30 **Αντζελα** (Ε)
04.00 **Αξέχαστος έρωτας** (Ε)
05.00 **Κόλαση στον Παράδεισο** (Ε)

ET 3

08.01 **Θεσσαλονίκης εγκώμιον**
08.30 **8 1/2.** Ενημερωτικό μαγκαζίνο.
11.00 **Ντοκιμαντέρ**
11.30 **Τα βουνά της Μακεδονίας**
12.00 **Η ιστορία των σιδηροδρόμων**
12.30 **Κοντραπούντο.** (Ε)
13.30 **Ντοκιμαντέρ**
14.00 **Γεύσεις του κόσμου**
14.30 **Design X-treme**
15.00 **Ειδήσεις**
15.30 **Με μια τρίτη ματιά**
17.00 **Τέρμιναλ 3**
18.00 **Πώς να γίνεις πρωταθλητής**
18.30 **Αθλητικό ημίωρο**
19.00 **Περίμετρος**
19.30 **Στην υδρόγειο**
20.00 **Ντοκιμαντέρ**
20.30 **Ειδήσεις**
21.35 **Θεσσαλονίκη-αιώνας**
22.00 **Το άξιον εστί στη Θεσσαλονίκη**
23.00 **Ξένη ταινία.**
24.00 **Ειδήσεις**
00.30 **Ξένη ταινία** (Σ)
01.00 **Επί τροχών** (Ε)

ET 1

06.00 **Αλλη μια μέρα Φωτεινή** (Ε)
07.30 **Παντός καιρού** (Ε)
08.00 **Το δελφίνι και οι φίλοι του**
09.00 **Αλλη μια μέρα... Φωτεινή** (Ε)
12.00 **Γλυκιά ζωή** (Ε)
12.00 **Χρυσές συνταγές**(Ε)
12.30 **Ελληνική ταινία.** «Η εξομολόγηση μιας μητέρας». Κοινωνικό δράμα.
13.50 **Ειδήσεις**
14.05 **Οδός Ανθέων**
15.30 **Οι ατρόμητοι**
16.20 **Αταχτούληδες**
16.25 **Ο πυρετός του μπάσκετ**
17.00 **Ειδήσεις**
17.15 **Οι περιπέτειες της μαύρης Καλλονής**
18.00 **Ελληνική ταινία.** «Το ραντεβού της Κυριακής»
20.00 **Στα φτερά του έρωτα**
21.00 **Ξένη ταινία.** «Βοήθεια, ο Βέγγος». Κωμωδία.
23.00 **Ειδήσεις**
23.30 **Το πετράδι του στέμματος**
01.00 **Ξένη ταινία**
02.30 **Μουσικό πρόγραμμα**
04.40 **Γλυκιά ζωή** (Ε)

NET

06.00 **Ετσι έχουν τα πράγματα**
07.00 **Πρώτη ματιά**
10.00 **Μεσογείων 432**
11.00 **Κίνδυνος στη θάλασσα**
11.30 **Αγριοι ορίζοντες**
12.00 **Ταξιδεύοντας**
13.00 **Ειδήσεις**
13.45 **Οι θησαυροί του κόσμου.** Ντοκιμαντέρ.
14.00 **Καυτή άμμος.** Ντοκιμαντέρ.
15.00 **Ειδήσεις**
16.00 **Συν και πλην**
18.00 **Ειδήσεις**
18.30 **Τη γλώσσα μου έδωσαν ελληνική...** Επιστημονική σεριά
19.00 **Αγριος ωκεανός** (Ε)
19.30 **Ταξιδεύοντας**
20.30 **Οι ήρωες του Χόλιγουντ**
21.00 **Ειδήσεις**
22.00 **Πρωταγωνιστές**
23.00 **Παρασκήνιο**
24.00 **Ειδήσεις**
00.30 **Ο ύποπτος κόσμος του Τουίν Πικς**

FILMNET

06.00 **Ξένη ταινία.** «Συλλέκτης οστών»
09.00 **Ξένη ταινία.** «Η εποποιία του Περλ Χάρμπορ»
11.15 **Ξένη ταινία.** «Παιχνίδια για...λίγους»
13.15 **U.S.: Οι καλύτερες ταινίες της εβδομάδας**
13.50 **Ξένη ταινία.** «Το μυστήριο της χρυσής αράχνης»
15.30 **Ξένη ταινία.** «Star wars Επεισόδιο VI - η επιστροφή των Τζεντάι»
18.05 **Ξένη ταινία.** «Το τέλος του χαρεμιού»
20.30 **El Entertainment**
21.00 **Ξένη ταινία.** «Η ζωή του Τζον Λένον»
22.30 **U.S.: Οι καλύτερες ταινίες της εβδομάδας**
23.00 **Οι Σοπράνος**
24.00 **Ξένη ταινία.** «Ιερός καπνός»
03.15 **Ξένη ταινία.** «Σκληρή κυριαρχία»
04.55 **Ξένη ταινία.** «Συνωμότες του εγκλήματος»

SUPER SPORT

17.00 **Ποδόσφαιρο**
18.45 **Αγώνες αυτοκινήτου**
20.30 **Η μπάλα είναι τετράγωνη**
22.00 **Τα γκολ του Σαββατοκύριακου**
22.30 **Οι ειδικοί**
23.30 **Ποδόσφαιρο**
01.30 **Ποδόσφαιρο**
03.30 **Ποδόσφαιρο**
05.30 **Εξτρίμ σπορ**

MEGA

06.00 **Πρώτη έκδοση**
08.00 **Σήμερα με την Αννα**
10.00 **Σαν στο σπίτι σας**
12.55 **Δελτίο ειδήσεων στη νοηματική γλώσσα**
13.00 **Δύο ξένοι** (Ε) Κωμική σειρά.
14.00 **Ειδήσεις**
15.00 **Ολα για την υγεία.** Ενημερωτική εκπομπή.
16.00 **Το καρέ της ντάμας**
16.30 **Στην κουζίνα ολοταχώς**
17.00 **Ματιές στα γεγονότα**
17.15 **Για μια θέση στον ήλιο.** Κοινωνική σειρά Παίζουν: Πέτρος Φυσσούν, Πάνος Σκουρολιάκος, Ελένη Φιλίνη, Γιώργος Χριστοδούλου, Αλμπέρτο Εσκενάζυ
17.50 **Απαγορευμένη αγάπη**. Καθημερινή δραματική σειρά. Παίζουν: Κώστας Αρζόγλου, Νικήτας Τσακίρογλου, Τιτίκα Βλαχοπούλου, Τατιάνα Λύγαρη
18.40 **Ποιός θέλει να γίνει εκατομμυριούχος;**
19.30 **Τα γεγονότα στις οκτώ**
21.00 **Σ' αγαπώ, μ' αγαπάς.** Κωμική σειρά. Παίζουν: Δήμητρα Παπαδοπούλου, Θοδωρής Αθερίδης
21.40 **Είσαι το ταίρι μου.** Κωμική σειρά. Παίζουν: Αλέκος Συσοβίτης, Κατερίνα Λέχου, Βασίλης Χαραλαμπόπουλος.
22.40 **Επιφάνεια.** Ερωτικό θρίλερ. Παίζουν: Αρης Λεμπεσόπουλος, Ακύλα Καραζήσης, Μαρία Πρωτόπαππα.
23.40 **Ενώπιος ενωπίω.** Ενημερωτική εκπομπή με τον Νίκο Χατζηνικολάου.
00.15 **Τελευταία γεγονότα**
00.30 **Ενώπιος ενωπίω** (Σ)
01.00 **Ολική επαναφορά**
02.00 **Μάλιστα κύριε Δήμαρχε**
02.30 **Τα μυστικά του ζωικού βασιλείου**
03.00 **Από τη Χάριετ με αγάπη**
03.30 **Τηλεμάρκετινγκ**
05.00 **Fashion TV**

ANT 1

06.15 **Αραχτοί και λάιτ** (Ε)
06.44 **Κινούμενα σχέδια**
06.55 **Ειδήσεις στη νοηματική γλώσσα**
07.00 **Καλημέρα Ελλάδα.** Ενημερωτική εκπομπή με τον Γιώργο Παπαδάκη.
10.00 **Πρωινός καφές**
13.10 **Super game**
13.15 **Εγκλήματα** (Ε)
14.00 **Τα νέα του ANT-1**
14.45 **Χρήμα και χρηματιστήριο**
14.50 **Λίφτινγκ** (Ε) Κωμική σειρά.
15.55 **Big brother**
16.00 **Ατίθασα νιάτα** . Κοινωνική σειρά
17.00 **Καλημέρα ζωή**. Κοινωνική σειρά. Παίζουν: Γιώργος Βασιλείου, Μίνα Χειμώνα, Μυρτώ Πισπινή, Νίκος Παπαδόπουλος.
17.45 **Τα νέα του ANT1**
17.55 **Big brother**
18.00 **Θησαυροφυλάκιο**
18.45 **Η λάμψη**. Κοινωνική σειρά.
19.30 **Ειδήσεις**
21.00 **Ακρως οικογενειακόν.** Κωμική - οικογενειακή σειρά.
22.00 **Big Brother.**
23.00 **Οσο υπάρχει αγάπη.** Ερωτική σειρά.
24.00 **Νυκτερινές ειδήσεις**
00.15 **X- files**. Σειρά επιστημονικής φαντασίας.
01.15 **Τμήμα ηθών** (Σ)
02.15 **Ξένη ταινία.** «Ο μαλλιαρός πίθηκος». Κοινωνικό δράμα.
04.00 **Τηλεμάρκετινγκ-Τηλεαγορά**
04.45 **Οικογένεια Μουσαμά** (Ε)
05.30 **Η συμφωνία της σιωπής** (Ε)



Ο γιατρός... κοντά και πέρα



Ο χρόνος παραμονής αυξάνει τις ενδονοσοκομειακές λοιμώξεις

Δύο στους δέκα ασθενείς, που εισάγονται στα νοσοκομεία, προσβάλλονται από ενδονοσοκομειακές λοιμώξεις, οι οποίες αποτελούν παγκοσμίως την τέταρτη αιτία θανάτου μετά τα καρδιαγγειακά νοσήματα, τον καρκίνο και τα δυστυχήματα.

Σύμφωνα με τα στοιχεία που παρουσιάστηκαν στο 12ο Πανελλήνιο Συνέδριο Διπλωματούχων Νοσηλευτριών-Νοσηλευτών Χειρουργείου, οι συνηθέστερες ενδονοσοκομειακές λοιμώξεις είναι η ουρολοίμωξη, η λοίμωξη χειρουργικού τραύματος (μετεγχειρητική λοίμωξη) και η πνευμονία, ενώ ακολουθεί η λοίμωξη από καθετήρα. Από όλες τις νοσοκομειακές λοιμώξεις το 14% με 16% είναι λοιμώξεις που προκλήθηκαν στο χειρουργείο. Η λοίμωξη ενός ασθενούς στο χειρουργείο αυξάνει κατά μέσο όρο την παραμονή του στο νοσοκομείο κατά δέκα ημέρες.

Παρά τις εξελίξεις στο χώρο της καταπολέμησης των λοιμώξεων, όπως βελτίωση αερισμού χειρουργείων, αποστείρωση, χειρουργικές μέθοδοι κ.ά, οι θάνατοι οι προερχόμενοι από λοιμώξεις στα χειρουργεία είναι μεγάλοι σε αριθμό.

Αυτό μερικώς μπορεί να οφείλεται στην ανάπτυξη μικροβίων με αυξημένη αντίσταση στην καταπολέμησή τους, καθώς και στο γεγονός ότι αυξήθηκε ο αριθμός των ασθενών προχωρημένης ηλικίας, των οποίων το ανοσοποιητικό σύστημα είναι ήδη καταβεβλημένο.

Ιδιαίτερα για τη μετεγχειρητική λοίμωξη ένας από τους βασικούς παράγοντες, που έχουν ενοχοποιηθεί για την ανάπτυξή της είναι η μακροχρόνια παραμονή του ασθενούς στο νοσοκομείο πριν από τη χειρουργική επέμβαση.

Αυτό έχει ως αποτέλεσμα τη μεταβολή της μικροβιακής χλωρίδας του ασθενούς προς ανθεκτικά στελέχη μεγαλύτερης λοιμογόνου δράσης. Έτσι μετά από επεμβάσεις γενικής χειρουργικής διαπιστώθηκε ποσοστό φλεγμονής 3,4% σε ασθενείς με περισσότερες από 15 μέρες προεγχειρητική νοσηλεία, έναντι ποσοστού 1,2% σε ασθενείς με μία μέρα ενδονοσοκομειακή προεγχειρητική παραμονή.

Οι νοσοκομειακές λοιμώξεις στην Ελλάδα κοστίζουν το χρόνο περίπου 40 δισεκατομμύρια δραχμές και στις Ηνωμένες Πολιτείες ένα τρισεκατομμύριο δραχμές, ενώ σύμφωνα με μια αμερικανική μελέτη περισσότεροι από τέσσερα εκατομμύρια κάτοικοι των Ηνωμένων Πολιτειών, κυρίως ηλικιωμένοι, πεθαίνουν κάθε χρόνο από μία λοίμωξη.

Ο αριθμός αυτός ξεπερνά κατά πολύ το σύνολο των εισαγομένων κάθε χρόνο στα νοσοκομεία για καρκίνους, καρδιαγγειακά νοσήματα και ατυχήματα. Από τους 77.000 θανάτους που μελετήθηκαν αποδείχτηκε ότι οι 19.000 προκλήθηκαν κατ' ευθείαν από νοσοκομειακή λοίμωξη, ενώ στις υπόλοιπες 58.000 η λοίμωξη συνέβαλε στην επέλευση του θανάτου από άλλη αιτία, όπως το εγκεφαλικό επεισόδιο ή ο καρκίνος.

Για την πρόληψη των λοιμώξεων του χειρουργικού πεδίου καθοριστικό παράγοντα παίζουν:

- Η παροχή αποτελεσματικά ποιοτικής φροντίδας μετά από ανάπτυξη διαδικασιών και στρατηγικών εφαρμογής σύγχρονων μεθόδων στη νοσηλευτική πράξη με απόρροια τη μείωση του κόστους εργασίας, αποφυγή επιπλοκών και κατά συνέπεια προαγωγή της υγείας.
- Συναίνεση των επιτροπών λοιμώξεων των νοσοκομείων σε τοπικό και πανελλαδικό επίπεδο αναφορικά με τις στρατηγικές ανάπτυξης και πρόληψης των λοιμώξεων του χειρουργικού πεδίου.
- Εισαγωγή ενδονοσοκομειακών προγραμμάτων συνεχούς ενημέρωσης και επιμόρφωσης των επαγγελματιών υγείας σε νέα δεδομένα σχετικά με τους παράγοντες κινδύνου και μέτρων πρόληψης και προστασίας γενικά και ιδιαίτερα του χειρουργικού πεδίου.

(πηγή: Flash.gr)

ΚΕΝΤΡΟ ΕΦΑΡΜΟΓΩΝ ΕΡΓΟΘΕΡΑΠΕΙΑΣ/ΛΟΓΟΘΕΡΑΠΕΙΑΣ ΕΚΠΑΙΔΕΥΣΗ ΠΑΙΔΙΩΝ ΜΕ ΕΙΔΙΚΕΣ ΑΝΑΓΚΕΣ

Αναπτυξιακή καθυστέρηση
Ψυχοκινητική καθυστέρηση
Νοητική υστέρηση
Εγκεφαλική παράλυση
Αυτισμός
Μαθησιακές δυσκολίες
Διαταραχές συγκέντρωσης-Υπερκινητικότητα
Αισθητηριακές Διαταραχές
Προβλήματα άρθρωσης-Λόγου-Ομιλίας-Φωνής

ΜΠΑΔΑΝΗΣ ΚΩΝ/ΝΟΣ
Εργοθεραπευτής
Θεραπευτής της BOBATH
N.D.T.

ΓΕΩΡΓΙΛΟΠΟΥΛΟΥ ΑΘΑΝΑΣΙΑ
Λογοθεραπεύτρια-Λογοπαθολόγος
B.A. APP.SC/POST GRAD.DIP
LA TROBE UNIVERSITY
ΜΕΛΒΟΥΡΝΗ-ΑΥΣΤΡΑΛΙΑΣ

KENNENTY 31 T.K. 85100 ΡΟΔΟΣ
ΤΗΛ.-FAX 0241-31366

ΙΑΤΡΙΚΗ ΑΝΑΚΟΙΝΩΣΗ
Ο Ιατρός
ΓΕΩΡΓΙΟΣ Θ. ΑΡΑΒΑΝΗΣ
Πλαστικός χειρουργός
δέχεται στο ιατρείο του Ηρώων Πολυτεχνείου 20-Ρόδος
καθημερινά εκτός Τετάρτης 6-9 το βράδυ,
Σάββατο 10-1 το πρωί.
Τηλ. για ραντεβού
30377 κινητό 0932-585437

ΚΡΙΤΩ ΙΑΤΡΙΚΗ ΑΝΑΚΟΙΝΩΣΗ
ΚΡΙΤΩ ΙΑΤΡΙΚΗ ΜΕΡΙΜΝΑ ΡΟΔΟΥ
Η ιατρός
ΕΛΕΥΘΕΡΙΑ ΘΕΜΕΛΗ-ΚΛΑΔΟΓΕΝΗ
ΜΙΚΡΟΒΙΟΛΟΓΟΣ-ΒΙΟΠΑΘΟΛΟΓΟΣ
Δέχεται:
Στο ιατρείο της: Ιωάννου Μεταξά 3
(ΚΡΙΤΩ Ιατρική Μέριμνα Ρόδου)
08.00-20.00 καθημερινά
Τηλ. 38008-30020 Fax: 73861

Εργαστήριο Κλινικής Ψυχολογίας
ΧΡΙΣΤΙΝΑ ΣΑΒΒΑΚΗ-ΓΚΡΑΝΖΑΝ
Κλινική Ψυχολόγος-Ψυχοπαθολόγος (DESS)
- Πτυχιούχος του Πανεπιστημίου Nancy Γαλλίας
- Μεταπτυχιακή ειδίκευση (DESS) στην Κλινική Ψυχολογία Ενηλίκου, Εφήβου και Παιδιού στο Πανεπιστήμιο Reims Γαλλίας

Για τον ενήλικο
- Ψυχοδιαγνωστική
- Ψυχολογική υποστήριξη
- Ατομική και οικογενειακή συνέντευξη
- Ψυχοθεραπεία αναλυτικής εμπνεύσεως

Για το παιδί
- Αξιολόγηση προσωπικότητας (τεστ νοημοσύνης, προβολής)
- Διάγνωση μαθησιακών δυσκολιών και συμπεριφορικών διαταραχών
- Συμβουλευτική επαγγελματικού προσανατολισμού
- Ψυχοθεραπεία μέσω παιχνιδιού και εικαστικών

Δέχεται με ραντεβού
Εθνικής Αντίστασης 15
Τηλ.: 77350-Κιν. 0937684251

ΙΑΤΡΙΚΗ ΑΝΑΚΟΙΝΩΣΗ
Το Ιατρείο του ΟΥΡΟΛΟΓΟΥ
Μιχαήλ Σκούλουκα
μετεφέρθη στην οδό Μεταξά 9
(πίσω από το Παλαιό Νοσοκομείο)
Δέχεται 09.00-13.00 και
17.30-20.00 μ.μ. κάθε μέρα
Τηλ. 74444

ΟΡΘΟΠΕΔΙΚΟ ΚΕΝΤΡΟ
Σταμάτης Χαρίτος
ΕΛΕΥΘ. ΒΕΝΙΖΕΛΟΥ 6 85100 ΡΟΔΟΣ
(Δίπλα στη Ροδιακή Έπαυλη)
ΤΗΛ. 0241-24112 - 75969
E-mail: orken@rho.forthnet.gr
- ΖΩΝΕΣ
- ΚΗΛΕΠΙΔΕΣΜΟΙ
- ΚΑΛΤΣΕΣ ΦΛΕΒΙΤΙΔΟΣ
- ΠΑΤΟΙ ΣΙΛΙΚΟΝΗΣ
- ΑΝΑΤΟΜΙΚΑ ΥΠΟΔΗΜΑΤΑ
- ΠΑΙΔΙΚΑ ΠΑΠΟΥΤΣΙΑ ΠΛΑΤΥΠΟΔΙΑΣ
- ΠΡΟΪΟΝΤΑ ΚΑΤΑΚΛΙΣΕΩΝ
- ΑΝΑΠΗΡΙΚΑ ΑΜΑΞΙΔΙΑ
- ΒΑΔΙΣΤΙΚΑ
- ΟΡΘΟΠΕΔΙΚΑ ΣΤΡΩΜΑΤΑ ΚΑΙ ΜΑΞΙΛΑΡΙΑ
- ΗΛΕΚΤΡΙΚΕΣ ΚΟΥΒΕΡΤΕΣ ΚΑΙ ΘΕΡΜΟΦΟΡΕΣ
- ΑΝΑΛΩΣΙΜΑ ΙΑΤΡΕΙΟΥ
- ΜΠΛΟΥΖΕΣ ΙΑΤΡΙΚΕΣ
- ΠΙΕΣΟΜΕΤΡΑ
- ΜΗΧΑΝΗΜΑΤΑ ΓΙΑ ΠΑΡΑΠΛΗΓΙΑ ΤΕΤΡΑΠΛΗΓΙΑ
- ΝΟΣΟΚΟΜΕΙΑΚΑ ΚΡΕΒΑΤΙΑ
- ΣΥΣΚΕΥΕΣ ΜΑΣΑΖ
- ΑΝΤΙΚΥΤΑΡΙΔΙΚΑ ΚΟΛΑΝ

ΑΛΛΑΛΑ
Print House 37095

ΙΑΤΡΙΚΗ ΑΝΑΚΟΙΝΩΣΗ
Τα Ιατρεία
της ΚΥΤΤΑΡΟΛΟΓΟΥ
κας ΑΓΑΘΗΣ Κ. ΓΑΛΑΝΟΠΟΥΛΟΥ
και του **ΡΕΥΜΑΤΟΛΟΓΟΥ**
κου ΝΙΚΟΛΑΟΥ Γ. ΑΦΑΝΤΕΝΟΥ
από την 1η Νοεμβρίου θα μεταφερθούν στην οδό:
Λ. Ρόδου-Λίνδου και Δ. Αναστασιάδη 2
παράλληλη της Άννης Μαρίας από τα φανάρια της Άννης Μαρίας 50 με δεξιά πηγαίνοντας για Ροδίνι το τηλ. θα παραμείνει το ίδιο.
Πληρ. τηλ. 0241-39508
κιν:0944-982418, 0977-470191
οικίας: 0244-24126

ΝΤΟΡΑ ΚΩΝΣΤΑΝΤΙΝΟΠΟΥΛΟΥ
ΨΥΧΟΛΟΓΟΣ
Πτυχιούχος του Πανεπιστημίου της Καλιφόρνιας-Λος Αντζελες (UCLA)-Μεταπτυχιακές σπουδές στο Pepperdine University-Malibu California.
➤ Αμεση ψυχολογική υποστήριξη και επαγγελματική φροντίδα από έμπειρη Ψυχολόγο και Οικογενειακή Σύμβουλο.
➤ Η σωστή θεραπευτική σχέση μπορεί να επιφέρει ρεαλιστικές λύσεις για πραγματικά προβλήματα σε θέματα: μοναξιάς, μελαγχολίας, στρες, ανυπομονησίας, φοβίας, εθισμού, οικογενειακών σχέσεων, διαζυγίου, κακομεταχείρισης, συναισθηματικών δυσκολιών, αυτοπεποίθησης, ανασφάλειες, μεταβατικά στάδια ζωής, βουλιμίας, ανορεξίας, απώλειας, πένθους.
Τηλεφωνείστε στα τηλέφωνα:
35163 και 0944/980550
για ραντεβού και άμεση εξυπηρέτηση.
Διεύθυνση: Καρίας 1
Περιοχή Ροδίνι - Ρόδος

ΙΑΤΡΙΚΗ ΑΝΑΚΟΙΝΩΣΗ
ΦΥΣΙΚΟΘΕΡΑΠΕΙΑΣ
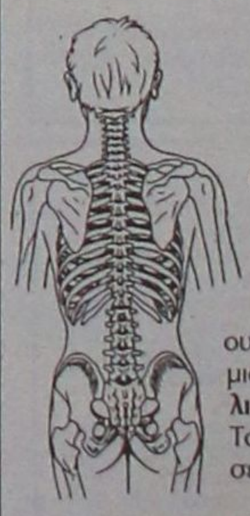
ΑΝΑΚΟΙΝΩΣΗ
Ο Φυσικοθεραπευτής
Μαγκλάρας Κων/νος
θα απουσιάσει Παρασκευή-Σάββατο-Κυριακή (5, 6 & 7) Οκτωβρίου για να παρακολουθήσει το **2ο** συνέδριο στη Θεσσαλονίκη (μετά το **1ο** συνέδριο που έγινε στο Βερολίνο από 23 Ιουλίου ως 3 Αυγούστου) από το Πανεπιστήμιο της Μόσχας **για παθήσεις Σπονδυλικής στήλης και άκρων.**
Το Φυσικοθεραπευτήριο θα λειτουργήσει κανονικά την Δευτέρα 8/10/01.
Τηλ. 29459
Τηλ. Ανάγκης για το 3ήμερο 0945-450828

Έτος ΖΟΛΑ και επι τα αυτα

Το χρήμα διαφθείρει συνειδήσεις, εξαφανίζει αξιοπρέπεια και μπέσα και μετατρέπει τους ανθρώπους-ελπίζω όχι όλους- σε αξιοθρήνητους και ευκαιριακούς συμφεροντολόγους... Εν μία νυχτί αθέτησαν τις υποσχέσεις τους και υπεχώρησαν σε αυτούς που μέχρι χθες τους έλουζαν με διάφορα κοσμητικά επίθετα! Προτίμησαν να πάρουν πίσω τον λόγο που έδωσαν αντί να διακινδυνεύσουν, άραγε τι... Ο Ελευθέριος Βενιζέλος είχε πει την περίφημη φράση ότι "ο άνδρας κάνει τη γενιά και όχι η γενιά τον άνδρα", φράση που κολλάει γάντι στους συμπατριώτες του μετά τα θλιβερά "αποκαλυπτήρια" τους...

Θα έχαναν δέκα δις σύμφωνα με τα λεγόμενά τους οπότε και ξέχασαν ότι έλεγαν δημοσίως τους τελευταίους μήνες... Και όχι μόνο αυτό, υποτίμησαν και επιδεικτικά αυτούς που έβαλαν στο παιχνίδι. Με τους δικούς μας - αυτούς που εξέλεξαν στο νέο Δ.Σ - έλεγε ο πολυπράγμων σύμβουλος διασφαλίζουμε μεγαλύτερη διαφάνεια! Μωρέ μπράβο! Αυτή και αν είναι προσβολή για τους φορείς αλλά και τους ανθρώπους της Δωδεκανήσου...

Τι δηλαδή, ο Παρασκευάς και ο Καμπουρόπουλος από τα πιο επίλεκτα μέλη της κοινωνίας μας δεν διασφάλιζαν την μέγιστη διαφάνεια που ήθελαν οι κύριοι της ΑΝΕΚ; Θα έπρεπε να είχαν αντιληφθεί ότι περιποιούσε μεγάλη τιμή που δέχτηκαν να ασχοληθούν με το μεγαλύτερο τοπικά εκτροφείο σκανδάλων... Να γνωρίζουν τούτο, ότι το παιχνίδι το έχουν χαμένο... Ας ρωτήσουν τον Βαρβέρη και τον Σκουλούδη, ίσως τότε να αντιληφθούν τι ακριβώς εννοούμε...

Εκείνο που μένει είναι να δούμε τι θα πράξει ο Δημήτρης. Η απουσία του μπορεί να λέει κάτι μπορεί και όχι. Το ότι δήλωνε ο Ζαμπετάκης μπροστά στα μικρόφωνα ότι αποδέχεται την υποψηφιοτήτα του δεν σημαίνει ότι είναι και έτσι. Θα μπορούσε βέβαια αν ήθελε να δώσει το δικό του στίγμα ακόμη και χωρίς να είναι εκεί... Θα δείξει... Ας μην ξεχνά εκτός των άλλων ότι αυτός προσέφυγε στις παραγωγικές τάξεις για να στείλουν εκπρόσωπο. Σήμερα αλήθεια τι λέει; Θα αποδεχτεί την επανεκλογή του σ' ένα συμβούλιο το οποίο προήλθε από συμφωνίες κάτω από το τραπέζι;

Επ' ευκαιρία κύριε Διευθυντά πολυ επιτυχημένος ο τίτλος για τις "φαμίλιες"! "Εγραψε" όπως λέμε στη γλώσσα μας. Καμιά άλλη λέξη δεν μπορούσε να αποδώσει καλύτερα αυτό που ζήσαμε τις τελευταίες ημέρες στη ΔΑΝΕ. Πρόκειται πράγματι για "φαμίλιες"Αν είχατε τη δυνατότητα να ρίχνατε μια ματιά στο Εθνικό Θέατρο θα καταλαβαίνατε ότι καλύτερο τίτλο δεν θα μπορούσατε να βρείτε! Σε όλα συμφωνούσαν όταν λίγες ημέρες πριν μόνο ξύλο δεν είχαν παίξει μεταξύ τους! Προχθές ήταν όλα μέλι- γάλα!

Πάντως εγώ θα βγάλω το καπέλο μου στον καπετάνιο Μάκη Αγούδημο. Με δύο κινήσεις έφερε βόλτα τους Κρητικούς και πήρε ότι ακριβώς ήθελε! Το μεγάλο αφεντικό δεν είναι οι "παπονάκηδες" της ΑΝΕΚ αλλά η Ακτή Τσελέπη! Μεταξύ μας είναι ο μοναδικός αυθεντικός μάγκας σε τούτο τον συφερτό! Οι υπόλοιποι είναι για να τους κλαίνε οι ρέγγες! Και μαντηλάκι σπέσιαλ παρακαλώ...

Την συμπαράστασή τους σε στελέχη της Νομαρχιακής Επιτροπής της Νέας Δημοκρατίας εξέφραζαν παράγοντες του ΠΑΣΟΚ για το νέο "επεισόδιο" στις σχέσεις τους με το νομάρχη Δωδεκανήσου. Ενδόμυχα κάπου θα νοιώθουν και κάποια ικανοποίηση για το χουνέρι που υπέστησαν οι συνάδελφοι τους στη Ν.Δ επειδή όπως λένε τους είχαν προειδοποιήσει! Λίγο μετά την δημοσιοποίηση της στήριξης στον κ. Σ. Καραγιάννη κάποιοι από το ΠΑΣΟΚ είχαν μεταφέρει μέρος των δικών τους εμπειριών από την συνεργασία μαζί του αλλά δεν τους άκουσαν! Ας μην μεγαλοποιούμε πάντως τα πράγματα. Σε δημοκρατικό πολίτευμα ζούμε, ο νομάρχης μπορεί να πηγαίνει όπου κρίνει αυτός και η Νέα Δημοκρατία μπορεί - έχει μπροστά της και τον απαραίτητο χρόνο - να κάνει την επιλογή που την εκφράζει. Ετσι δεν είναι Δημήτρη Καραχάλιο; Καλώς όρισες και πάλι στην παρέα μας και σιδερένιος. Ελπίζω να θάλεις λίγη τάξη...



Γ. Κελακιός: Τώρα φροντίστε να πάτε στο Νιαγάρα!



Γ. Τσιγάρος: Μήπως είναι ώρα να φεύγουμε;

Ακόμη πανυγηρίζουν οι αντι-Καϊσερλίκοί της Κω για το στραπάτσο που υπέστη ο εκλεκτός του υφυπουργού γραμματέας και οι λοιποί της Νομαρχιακής στις εκλογές της προπερασμένης Κυριακής. Εκεί που περίμεναν να εκλέξουν 17 συνέδρους με το ζόρι έβγαλαν 12! Και πάλι καλά να λένε γιατί μπορούσε το ρεζίλι να ήταν ακόμη μεγαλύτερο αν κάποιοι δεν ήθελαν να πάνε στο συνέδριο... Μόλις και μετά βίας πήγε και ψήφισε το 51% ενώ χρειαζόταν τουλάχιστον το 80% των εγγεγραμμένων μελών για να βγάλουν στους 17. Το ωραίο είναι ότι κατά καιρούς ο γραμματέας των Βορείων απειλούσε τους εδώ Πασόκους ότι θα έρθει να τους δώσει μαθήματα πολιτικής επειδή αυτός ήταν πιο... σχετικός στα κόλπα! Η αλαζονεία δυστυχώς έχει άσχημα αποτελέσματα. Τρανό παράδειγμα οι ΗΠΑ που θεωρούσαν εαυτούς άτρωτους. Τώρα ψάχνουν να βρουν τους δίδυμους... Ας προσέξει ο Βασιλάκης γιατί σε λίγο θα ψάχνει την ψήφο του!

Με το θλέμμα στην επόμενη ημέρα του συνεδρίου είναι όλοι οι βουλευτές του ΠΑΣΟΚ. Από αυτούς δεν μπορούν να απουσιάζουν οι δικοί μας που όλο σε κάτι ελπίζουν. Κάποιοι περιμένουν να αδειάσει καμιά υπουργική καρέκλα και κάποιοι άλλοι το λιγότερο που περιμένουν είναι την απομάκρυσνη άσπονδων φίλων τους. Μάλιστα ένας από αυτούς έλεγε ότι αν δεν συμβεί αυτό που περιμένει.. .τότε θα τον δούμε να μετατρέπεται σε Τάλιμπαν! Μαζί του αν υπάρξει αυτή η εξέλιξη θα έχει αρκετούς συμπαραστάτες! Προς το παρόν όλα δείχνουν ότι η εμφάνιση "Τάλιμπαν" στην περιοχή μας μάλλον θα αναβληθεί!

Και όμως υπάρχει δήμος όπου δεν ισχύει το "απαγορευτικό" του υπουργείου Εσωτερικών στις προσλήψεις! Αποτέλεσμα να έχει προσληφθεί με σύμβαση έργου κόσμος και κοσμάκης! Με λίγα λόγια ο μισός και παραπάνω δήμος! Πως γίνεται αυτό;; Ελα ντε, εδώ σας θέλω να μαντέψετε το πως... Ας πρόσεχε ας πούμε ο Χατζηγιακουμής που δεν έχει ούτε υπάλληλο για να απαντά στα τηλέφωνα του γραφείου του. Αν είχε αποκτήσει και αυτός, μπάρμπα, συγνώμη κουμπάρο στην Κορώνη τότε σήμερα θα ήταν πασάς στα Γιάννενα! Το ότι οι κουμπάροι δεν θα έχουν εσαεί την καρέκλα, ε αυτό είναι ένα θέμα που θα πρέπει να αρχίσει οσονούπω να απασχολεί ορισμένους γιατί θα το βρουν μπροστά τους... Και τότε δεν θα τους σώνει τίποτα...

Η στήλη έτσι για να εξηγούμαστε, θα είναι στο πλευρό των τσιγγάνων αν προχωρήσουν σε κατάληψη της νομαρχίας, γιατι όχι και του δημαρχείου, αφού για τα συνεχιζόμενα προβλήματα τους οι ευθύνες επιμερίζονται και στους δύο. Επί χρόνια ακούμε για προγράμματα για τσιγγάνους, ακούμε για κονδύλια που μπορούν να αξιοποιηθούν προς αυτή την κατεύθυνση χωρίς να γίνεται το παραμικρό. Πριν από μερικά χρόνια μας έλεγαν από το δήμο ότι υπήρχε ειδικό πρόγραμμα που είχαμε ενταχθεί ως περιοχή για την κατασκευή ενός πρότυπου καταυλισμού. Ολα έμειναν στα λόγια και οι μπουλντόζες ανέλαβαν δουλειά. Θα τους θυμηθούν σε λίγους μήνες προκειμένου να τους παραμυθιάσουν ακόμη μιά φορά για να πάρουν την ψήφο τους όπως είθισται να γίνεται. Για τους λόγους αυτούς εγώ θα είμαι στο πλευρό τους. Ετσι και αλλιώς και εγώ θεωρούμαι "φιλοξενούμενη" με περιορισμένα δικαιώματα όπως και οι λοιποί "ξένοι" που κάποιοι μας κάνουν τη χάρη να μας ανέχονται. Ετσι όπως ανέχονται και τους αθίγγανους...

Γράφει η ΗΡΩΔΙΑΣ (Α-λογο-κρίτως)

Επωνύμως

Η σοβαρότητα του ΟΤΕ...

ΑΝ ΞΑΦΝΙΚΑ στις δέκα το βράδυ διαπιστώσετε ότι σας έκοψαν το τηλέφωνο στο σπίτι σας χωρίς να έχετε πάρει καμιά ειδοποίηση τι θα κάνατε; Αυτό ακριβώς συνέβη στην υπογράφουσα την περασμένη Τρίτη όταν γύρω στις 10 το βράδυ θέλησε να επικοινωνήσει με τον έξω κόσμο. Πάνω απο 11 χρόνια ο λογαριασμός του ΟΤΕ έρχεται κανονικά, στην ίδια διευθυνση και κανονικά κανονικότατα πληρώνεται μέσα στις τακτές προθεσμίες χωρίς ποτέ όσο "φουσκωμένος" και αν είναι, να έχει διατυπωθεί το παραμικρό παράπονο.

ΕΠΕΙΔΗ ΤΟ τηλέφωνο είναι πλέον είδος πρώτης ανάγκης και για ένα δημοσιογράφο ακόμη περισσότερο πήγα να δω την επομένη στα γραφεία του ΟΤΕ τι έχει γίνει με τον λογαριασμό και να εκφράσω ως καταναλωτής την αγανάκτησή μου.

Ο ΥΠΑΛΛΗΛΟΣ στη ρεσεψιόν έβγαλε ένα αντίγραφο του λογαριασμού που δεν έφθασε ποτέ σ' εμένα και όταν ζήτησα να εκφράσω τα παράπονά μου γιατί προχώρησαν στην διακοπή με παρέπεμψε σ' ένα υποτίθεται προιστάμενο. Αντί να δεχτεί τις δίκαιες διαμαρτυρίες μου με παρέπεμψε στα ΕΛΤΑ με τα οποία έχει κάνει σύμβαση ο ΟΤΕ για να βρω το δίκιο μου!

ΜΕ ΑΛΑΖΟΝΕΙΑ που θα την ζήλευε και ο μεγαλύτερος μανδαρίνος των Αθηνών αποποιήθηκε όλες τις ευθύνες που είχε ο ΟΤΕ απέναντι μου - γιατί εγώ τον ΟΤΕ πληρώνω και όχι τα ΕΛΤΑ για την συγκεκριμένη υπηρεσία και με περισσό θράσος μου έδειξε το δρόμο για τα ΕΛΤΑ! Δεν του τα είπαν όμως καλά, την κατάχρηση της εξουσίας γιατί περί αυτής πρόκειται εγω δεν πρόκειται να την αφήσω να περάσει έτσι. Ως καταναλωτής γνωρίζω τα δικαιώματά μου και θα φθάσω όπου μπορώ για να σταματήσει αυτή η απαράδεκτη συμπεριφορά προς τον έλληνα πολίτη που χρόνια τώρα ανέχεται τέτοιου είδους συμπεριφορές από τα ρετιρέ του δημοσίου. Καλή η προσπάθεια του κ.Τάσσιου αλλά δεν αρκεί.



Γράφει
η Ρένα Βενιανάκη
revenianaki@yahoo.com

ΕΙΝΑΙ ΚΑΙΡΟΣ όλων αυτών που χρυσοπληρώνονται από τον ελληνικό λαό να μάθουν επιτέλους να δουλεύουν σωστά και σοβαρά. Ηθελαν λέει να προλάβουν να τους πληρώσουν τα ξενοδοχεία και πήραν σβάρνα όλους τους καταναλωτές χωρίς να έχουν μπει στον κόπο να δουν αν οι λογαριασμοί έχουν φθάσει στους αποδέκτες. Τέτοια σοβαρότητα! Η γράφουσα πιστεύει ότι ήρθε η ώρα οι καταναλωτές να ξεσηκωθούν εναντίον όλων αυτών των φαινομένων που αν μη τί άλλο τους υποβαθμίζουν ακόμη και την νοημοσύνη τους. Γι' αυτό δεν πρόκειται να σταματήσω εδώ. Ηδη η πρώτη καταγγελία έχει γίνει και θα ακολουθήσουν όσες χρειαστούν.

ΚΑΛΑ ΘΑ κάνει και η κυβέρνηση να προχωρήσει στην πλήρη ιδιωτικοποίηση για να βάλει ένα τελος σε αυτή τη νοσηρή ιστορία που λέγεται ΟΤΕ. Τουλάχιστον οι ιδιωτικές εταιρίες ειδοποιούν ακόμη και πέντε φορές πριν σου κόψουν το κινητό. Γιατί άραγε δεν μπορεί να γίνει από την γραφειοκρατία του ΟΤΕ:

ΓΙ' ΑΥΤΟ σας λέω αφήστε το ωχ αδερφέ και διεκδικείστε το δίκαιο σας. Μόνο έτσι κάποιοι που αν και είναι υποχρεωμένοι να υπηρετούν τον πολίτη θα σταματήσουν να τον καταδυναστεύουν.

ΟΙΝΟ-ΛΟΓΙΚΑ

Η ετικέτα και η σημασία της

Το δίλημμα κάθε ευσυνείδητου φίλου του καλού κρασιού όποτε βρίσκεται αντιμέτωπος με το καλογεμισμένο ράφι κάποιας ενημερωμένης κάβας είναι μεγάλο. Και δεν είναι λίγες οι φορές που και εμείς οι ίδιοι έχουμε έρθει σε απόγνωση, προσπαθώντας να διαλέξουμε από τις δεκάδες ποικιλίες και κατηγορίες την πιο κατάλληλη για την δική μας περίπτωση.

Ονόματα γνωστά ή άγνωστα, συσκευασίες που μαγνητίζουν το βλέμμα και ποικιλίες που σε προκαλούν να τις δοκιμάσεις, "ποζάρουν" μπροστά μας και προσπαθούν να κερδίσουν τις εντυπώσεις. Ποιό ή ποιά όμως να επιλέξεις και γιατί; Πως θα μπορέσεις να διακρίνεις την όποια διαφορά και φυσικά να αγοράσεις;

Οταν βρεθείτε ξανά λοιπόν σε αυτή τη θέση και πριν απογοητευτείτε και διαλέξετε το κρασί που ήδη γνωρίζετε ή αυτό με την πιο εντυπωσιακή συσκευασία, το άλλο που διαφημίζετε εύστοχα ή αυτό το εντελώς άγνωστο ποντάροντας στο ότι η τύχη ευνοεί τους τολμηρούς, δώστε λίγο προσοχή στην ετικέτα του η οποία άλλωστε

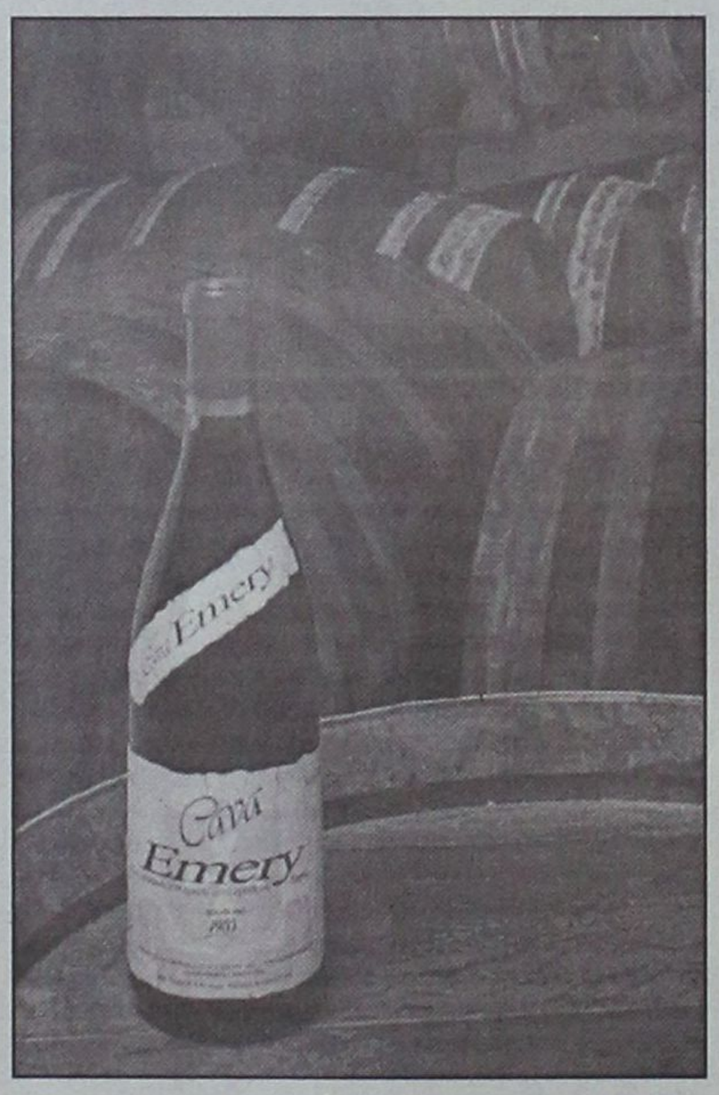

αυτό το σκοπό εξυπηρετεί. Να σας "συστήσει" στο προϊόν που τόσο καλά προστατεύει η φιάλη. Να σας γνωρίσει την ποικιλία, τον εμφιαλωτή και το έτος παρασκευής, να σας περιγράψει τα χαρακτηριστικά της γεύσης και της επίγευσης ή ακόμα να σας προτείνει κουζίνες που θα ελευθερώσουν τα κρυμμένα αρώματά του. Με λίγα λόγια διευκολύνει στην εκτίμηση της ποιότητάς του.

Τα στοιχεία που θα συναντήσετε επάνω στις ετικέτες είναι κοινά για να αναγνωρίζονται γρήγορα και εύκολα από τον οποιοδήποτε. Εχουν την μορφή ενδείξεων και η χρήση τους ρυθμίζεται από εθνικούς νόμους υπουργικές αποφάσεις και κανόνες κοινοτικούς. Η αναγνώριση και ανάγνωσή τους είναι πολύ εύκολη αρκεί να θυμάται κανείς δύο τρία πράγματα.

Υπάρχουν υποχρεωτικές ενδείξεις, οι οποίες πρέπει να βρίσκονται στην ετικέτα κάθε κρασιού. Μία από αυτές είναι η κατηγορία του. Τα κρασιά χωρίζονται σε δύο μεγάλες ομάδες που είναι τα Επιτραπέζια και τα Ονομασίας Προέλευσης.

Η πρώτη κατηγορία χαρακτηρίζει κρασιά με σταθερή τυποποιημένη γεύση. Διακρίνονται σε κοινά ή αλλιώς κρασιά μάρκας και σε τοπικούς οίνους. Η δεύτερη κατηγορία περιλαμβάνει κρασιά τα οποία προέρχονται από μια συγκεκριμένη περιοχή, φτιάχνονται από καθορισμένες ποικιλίες και έχουν τυπικό χαρακτήρα. Χωρίζονται δε σε Ο.Π.Α.Π. (Ονομασία Προέλευσης Ανωτέρας Ποιότητας) και σε Ο.Π.Ε. (Ονομασίας Προέλευσης Ελεγχόμενης). Είναι φανερό λοιπόν πως η ετικέτα μας θα πρέπει να αναφέρει μια από αυτές τις τέσσερις κατηγορίες. Οίνος Επιτραπέζιος, Τοπικός, Ονομασίας Προέλευσης Ανωτέρας Ποιότητας ή Ονομασίας Προέλευσης Ελεγχόμενης. Θα συναντήσετε ακόμα πληροφορίες για την παραγωγό εταιρεία, την χρόνο παρασκευής και εμφιάλωσης του κρασιού, τον όγκο του περιεχόμενου στην φιάλη του κρασιού, τον αλκοολικό του βαθμό.

(Η συνέχεια στο επόμενο φύλλο της "Γνώμης")

Πολιτιστικές διαδρομές

Τάκης Βούης-Μάρω Βαμβουνάκη

Ο έρωτας στην πόλη... με μια κιθάρα

«Ο έρωτας στην πόλη, είναι καπνισμένος
απ' τις τσιμινιέρες βγαίνει και πετά.
Στις χαμένες στάσεις των λεωφορείων
βγαίνει βουρκωμένος, μόνος και κοιτά.
Ο έρωτας στην πόλη, είναι ένα κορίτσι
με φτηνό φουστάνι ρόδο στο λαιμό.
Με βαμμένα μάτια δαγκωμένα χείλη
θα 'ρθει να βαδίσουν μέσα στον καιρό».





Από την **"Λύρα"** κυκλοφόρησε ο νέος δίσκος του συμπολίτη μας **Τάκη Βούη** που συνέθεσε πάνω σε στίχους της συγγραφέως **Μάρως Βαμβουνάκη** που φέρει τον τίτλο **"Ο έρωτας στην πόλη... με μια κιθάρα".** Κιθάρα παίζει ο συμπολίτης μας **Γιάννης Γιακουμάκης** και εκτός από τον **Τάκη Βούη** συμμετέχουν στο τραγούδι οι **Βασίλης Παπακωνσταντίνου, Σωκράτης Μάλαμας** και ο επίσης ροδίτης τραγουδοποιός **Βασίλης Καζούλλης.**

Πρόκειται για δέκα τραγούδια, τρυφερές μπαλάντες της νύχτας και της βροχής, της απουσίας και της φυγής, που έγιναν από μια παρέα φίλων, όπως αναφέρει ο συνθέτης.

Και τραγούδια που επέστρεψαν από νοσταλγία όπως διευκρινίζει η στιχουργός.

... "Σαν επιστολή, σαν φεγγαρόφωτο, καμωμένα από υλικά του ονείρου και του εφιάλτη της αγάπης"!

«Από αμαρτίες της νύχτας κι από νοσταλγία για το πανταχού παρόν, επέστρεψαν εκείνα τα τραγούδια μας.

Χτύπησαν την πόρτα που προσποιείται την κλειδωμένη, γλίστρησαν μέσα. Σαν επιστολή, σαν φεγγαρόφωτο καμωμένα από υλικά του ονείρου και του εφιάλτη της αγάπης. Της αγάπης που, είτε μας κοιτά είτε μας γυρνά την πλάτη, είναι ο άξονας ο ακίνητος. Της ρόδας που με τα πάντα, πάντα ρει».

Μάρω Βαμβουνάκη

«Με την ολοκλήρωση της δουλειάς αυτής, περνώντας μέσα από τις Συμπληγάδες πέτρες της εποχής μας, αισθάνομαι την ανάγκη, να ευχαριστήσω τους ανθρώπους εκείνους, που συνέβαλαν ουσιαστικά στην πραγματοποίηση της. Πρώτα απ' όλους την αγαπημένη μου φίλη Μάρω, που μου εμπιστεύτηκε τους στίχους της.

Τον αγαπητό μου Βασίλη Παπακωνσταντίνου που επί τρία χρόνια είχα την αμέριστη συμπαράστασή του. Τον συμπατριώτη μου Βασίλη Καζούλλη, που μ' έπεισε να ξεκινήσω αυτή την προσπάθεια. Τον Σωκράτη Μάλαμα, που είναι όνομα και πράμα και δέχτηκε με μεγάλη χαρά να τραγουδήσει. Τον καλύτερό μου φίλο κιθαριστή Γιάννη Γιακουμάκη που τόσο σκληρά δούλεψε για να έχουμε αυτό το αποτέλεσμα».

Τάκης Βούης

Γκαλλιτσανό: Η Ακρόπολη της Μεγάλης Ελλάδας

«Πορπατόντα για το γιαλό της Επαρχίας Ρηγκίου, σας ήρτε να κούστε άντρου παλαίου τη επλατέγκασι μια γκλώσσα σένα: το γκρεκάνικο».

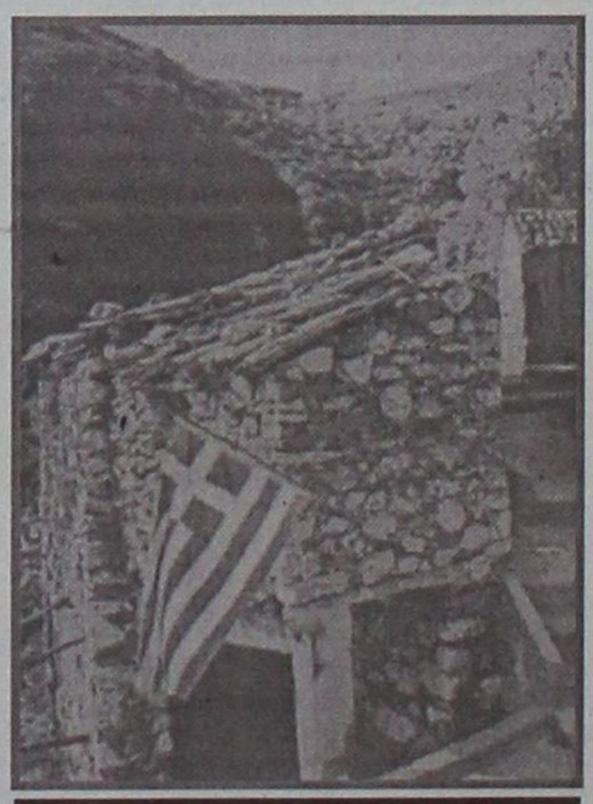

Η ελληνική σημαία υψωμένη σε ένα ερειπωμένο πέτρινο κτίσμα στο Γκαλλιτσανό, έξω από την παλιά εκκλησία του Αγίου Ιωάννη του Βαπτιστή.

Το Γκαλλιτσανό, το κατ' εξοχήν ελληνόφωνο χωριό της Κάτω Ιταλίας - αφού οι κάτοικοι του μιλούν γκρεκάνικα - είναι ένα *«χωρό κουρνιασμένο, με σπασμένα φτερά, κάτω από τ' οροπέδιο "Σκάφη", λουσμένο από του ήλιου τη χρυσαυγή, ποτισμένο από τις καταιγίδες του Μοντάλτο, του μεγάλου βουνού με τον Παντοκράτορα στην κορφή του, όπου τα πουλιά κελαηδούν ελληνικά τραγούδια και υπογράφουν τη Ρωμιοσύνη της περιοχής με Ομηρο, Σαπφώ και Πίνδαρο».*

Αυτή τη λυρική περιγραφή υπογράφει η **Ανζέλ Μεριανού**, η αποκαλούμενη και **"μάνα των ελληνοφώνων"**.

Είναι απόσπασμα από την εισαγωγή ενός πολύ χρήσιμου, **φωτογραφικού οδηγού για το Γκαλλιτσανό**, που κυκλοφόρησε πρόσφατα από τις εκδόσεις **"Αντίκτυπος"** (τηλ. πληροφοριών 34.25.775) τώρα που υπάρχει ισχυρό ενδιαφέρον Ελλήνων περιηγητών για τη γνωριμία με την αρχαία αυτή γη.

Συγγραφέας του βιβλίου είναι ο **Φιλίππο Κοντέμι**, που μας ξεναγεί σε αυτό το πανέμορφο χωριό του Νότου. Σημαντικό: το κείμενο δημοσιεύεται και στην γκρεκάνικη γλώσσα, ευκαιρία για εξάσκηση!

*** Γκαλλιτσανό: "Η Ακρόπολη της Μεγάλης Ελλάδας", κείμενα: Φίλιππο Κοντέμι, μέτάφραση-μεταγραφή: Πέτρος Καλοκύρης και Ελισάβετ Μυλωνά, εκδόσεις "Αντίκτυπος", χορηγός Δήμος Αλίμου.**

... "Καλυμνιάδα"

Ξεφυλλίζοντας την **"Ανθολογία σύγχρονων Αμερικανών Ποιητών"**, σε επιλογή-μετάφραση του **Σωκράτη Σκαρτσή**, (εκδόσεις "Καστανιώτη" 1987), με έκπληξη πέσαμε σ' ένα ποίημα με τον τίτλο **"Καλυμνιάδα"** του **Robert Lax.**

Και ιδού οι πρώτοι στίχοι:

«Πες το μισοφέγγαρο - μισοφέγγαρο από βράχο
ένα νησί στραμμένο ανατολικά
σε μια θάλασσα όλα τσακίσματα
τους ασημένιους του θόλους
τα πολλά του χρωματιστά μέτωπα
ένας βράχος: τι φυτρώνει πάνω του;»

Οικοθέν

Η αποδοχή της ασχήμιας ως φυσιολογικής κατάστασης

«Μέσα στο άπλετο φως του καλοκαιριού αποκαλύπτονται οι κακοκογουστιές και τα εγκλήματα που έχουν συντελεστεί πάνω στο σώμα της πατρίδας μας και οι απροκάλυπτοι βιασμοί από τους κάθε λογής νταβατζήδες και διαχειριστές της ζωής μας που οχυρώνονται πίσω από την "ιερή" τους ιδιοκτησία για να επιτεθούν και να καταπατήσουν ό,τι ακόμα αποτελεί δημόσιο αγαθό και εθνικό πλούτο.

Κι όλοι αυτοί διευκολύνονται από το νεοφιλελεύθερο πνεύμα της αγοράς που επικρατεί, μια και όλα πωλούνται και αγοράζονται, και από την αδιαφορία και την απάθεια τη δική μας που τους ανοίγει τον δρόμο να περάσουν ξεχνώντας πως, όταν τραυματίζεται ανεπανόρθωτα η ομορφιά και αλλοιώνονται τα χαρακτηριστικά ενός τόπου και ενός λαού, εκλείπουν και οι λόγοι προσέλκυσης των περιηγητών, που κι αυτοί έχουν εκλείψει και εισβάλλουν οι περιφερόμενοι τουρίστες, που κι αυτοί θα έρθει η στιγμή να ψάξουν να βρουν άλλους τόπους, πολιτείες και χωριά να μαγαρίσουν κι έτσι η ασχήμια να απλώνεται παντού και να την αποδεχόμαστε ως φυσιολογική κατάσταση...».

(Δημήτης Παπαχρήστος, συγγραφέας)

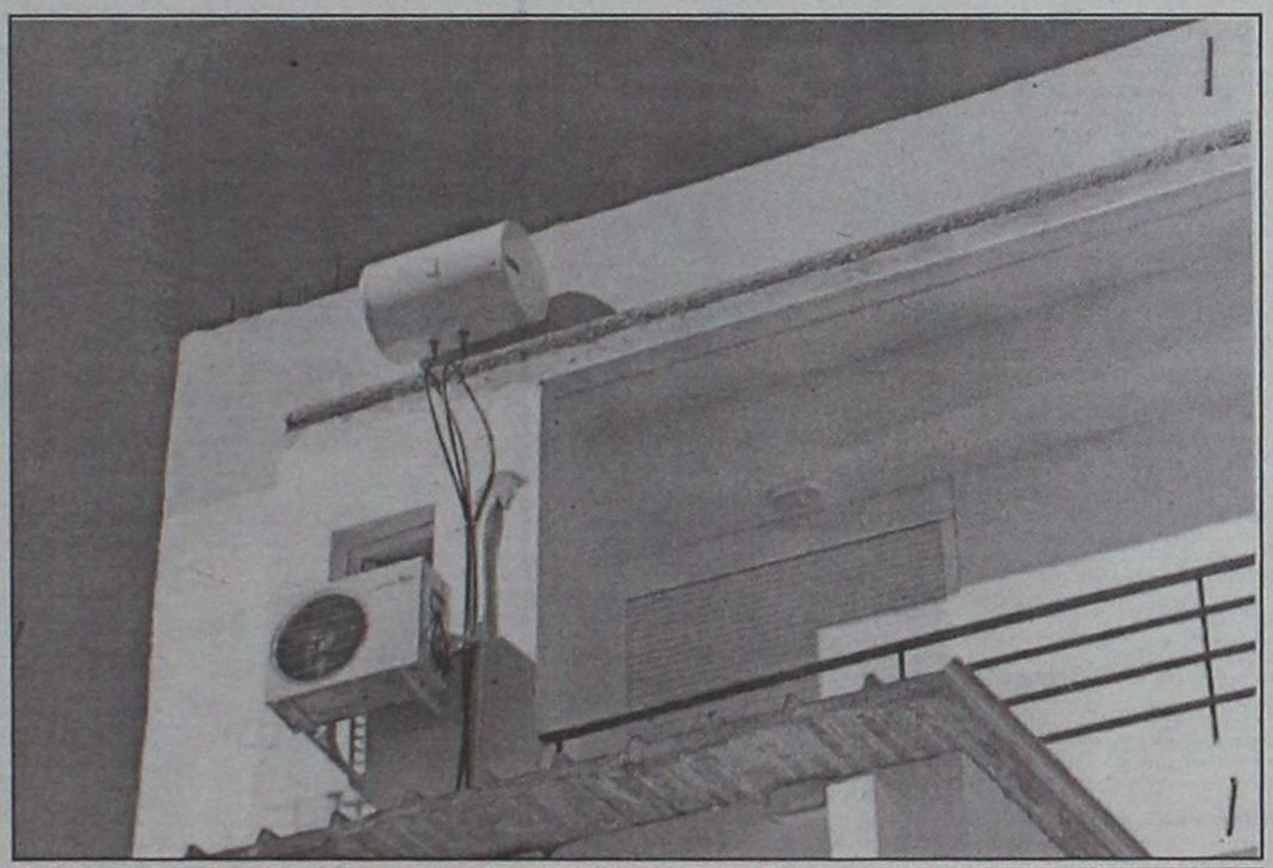

Νεοανεγερθείσα οικοδομή στον Αγιο Ιωάννη:
Λόγω της "υπερδόμησης" ο ηλεκτρικός θερμοσίφωνας δεν βρήκε θέση στο μπάνιο και τον έβγαλαν έξω να παίρνει αέρα.
... Υπό την σκέπη και με τις ευλογίες της Πολεοδομίας;

Σε ξέφραγο αμπέλι μετατρέπονται τα καζίνο

Μειώθηκε κατά 50% ο αριθμός των υπαλλήλων του ελέγχει τα 8 λειτουργούντα καζίνο της χώρας (Λουτράκι, Θεσσαλονίκη, Ρίο, Σύρος, **Ρόδος**, Ξάνθη, Πάρνηθα, Κέρκυρα), γεγονός που θέτει σε σοβαρό κίνδυνο τη διαδικασία πιστοποίησης των τεράστιων ποσών που διακινούνται στους ναούς του τζόγου.

Σύμφωνα με πληροφορίες από τους 90 υπαλλήλους που ασκούσαν το ελεγκτικό έργο στις επιχειρήσεις καζίνο, αυτή την περίοδο έχουν μείνει περίπου οι μισοί. Ηδη, 41 υπάλληλοι έχουν μεταταγεί στον τομέα εμπορίου του υπουργείου Ανάπτυξης, ενώ αναμένεται η μετάταξη άλλων 9 στον τομέα βιομηχανίας του υπουργείου Ανάπτυξης.

Μάλιστα, πληροφορίες αναφέρουν ότι στόχος είναι να μείνουν μόνο 25 υπάλληλοι στον έλεγχο των καζίνο.

Παράλληλα, οι υπάλληλοι του ΣΔΟΕ που είχαν τοποθετηθεί στα κλιμάκια ελέγχου των καζίνο έχουν αποχωρήσει από τους ναούς του τζόγου από τα μέσα Αυγούστου.

... Εχει "ρεύματα" η Ρόδος

Τα θαλάσσια ρεύματα στην **Ρόδο** αλλά και στις Κυκλάδες και στο Ιόνιο πέλαγος, σχηματίζουν *"κλειστά κυκλώματα"* με αποτέλεσμα τα νερά να κινούνται κυκλικά, και παρουσιάζουν έντονη κινητικότητα με μέτρια όμως ταχύτητα και η δυναμική τους είναι ελάχιστη ώστε να είναι λίγες οι περιπτώσεις ατόμων που κινδύνευσαν να πνιγούν παρασυρόμενοι από τα ρεύματα.

Τα ισχυρότερα ρεύματα στο Αιγαίο είναι δύο. Το ένα βρίσκεται **ανατολικά της Ρόδου** και το άλλο στις **βόρειες Κυκλάδες**. Μαζί με αρκετά μικρότερα που έχουν καταγραφεί παίζουν πολύ σημαντικό ρόλο στη φυσική και χημική συμπεριφορά των νερών, επηρεάζοντας ταυτόχρονα το κλίμα και τη θερμοκρασία της θάλασσας.

Στα στοιχεία αυτά έχουν καταλήξει επιστήμονες, αφού έχουν θέσει τα θαλάσσια ρεύματα υπό συνεχή παρακολούθηση. Καταγράφεται η διεύθυνση, η ταχύτητά τους στην επιφάνεια της θάλασσας, η δυναμική τους, η φορά και η κυκλοφορία τους.

Τα δεδομένα συγκεντρώνονται στο επιχειρησιακό κέντρο του Εθνικού Κέντρου Θαλασσίων Ερευνών, επεξεργάζονται και αξιοποιούνται σε προγ μένα μοντέλα πρόγνωσης που με τη σειρά τους μας δίνουν μια σαφή εικόνα για την πορεία και την κίνηση των ρευμάτων, καθώς και πρόγνωση για τη συμπεριφορά τους τις επόμενες δύο ημέρες.

«Τα θαλάσσια ρεύματα σε Αιγαίο και Ιόνιο μεταφέρουν θερμές ή ψυχρές θαλάσσιες μάζες» εξηγεί ο φυσικός, ωκεανογράφος ερευνητής **κ. Κώστας Νίττης.**

«Την κίνηση των ρευμάτων επηρεάζουν, κυρίως, τα μελτέμια του καλοκαιριού. Οταν πέσουν αυτά, τα καιρικά φαινόμενα που επικρατούν, επηρεάζουν και την έντασή τους. Π.χ. οι νοτιοανατολικές περιοχές του Αιγαίου (Δωδεκάνησα, ανατολικό Κρητικό Πέλαγος) επηρεάζονται από τις θαλάσσιες μάζες που μεταφέρονται μέσω ρευμάτων από την περιοχή Λεβαντίνη (ανατολικότερα της Ρόδου) εξαιτίας των ανέμων που πνέουν όλο το χρόνο στην περιοχή. Εχουμε μια κίνηση των ρευμάτων προς αυτήν την κατεύθυνση», συμπληρώνει. *«Σημαντικό ρόλο στη διαμόρφωση των ρευμάτων μπορεί να παίζουν και τοπικοί παράγοντες, όπως οι αναβλύσεις γλυκού νερού και οι παροχές από τα ποτάμια».*



Τα προβλήματα των νησιών μας από τον "Διαβάτη της Νισύρου"

Κυκλοφόρησε το νέο τεύχος του **"Διαβάτη της Νισύρου"** του πολύ καλού περιοδικού που εκδίδει ο **"Μορφωτικός-Πολιτιστικός-Εξωραϊστικός Σύλλογος"** του νησιού του **Πολυβώτη** με πολλά ενδιαφέροντα θέματα για τα κοινωνικά δρώμενα της **Νισύρου.**

Και μερικά από αυτά ξεπερνούν τα όρια του μικρού τους νησιού και ενδιαφέρουν και τα άλλα νησιά της **Δωδεκανήσου**, όπως για παράδειγμα για την **"φάμπρικα των αμαρτωλών λιμνοδεξαμενών"** που έχει στηθεί στα νησιά μας, με την προχειρότητα της κατασκευής που δίνουν την εντύπωση ότι μοναδικός σκοπός υλοποίησης του προγράμματος ήταν η απορρόφηση των κοινοτικών κονδυλίων στο *"άρπακόλλα"*.

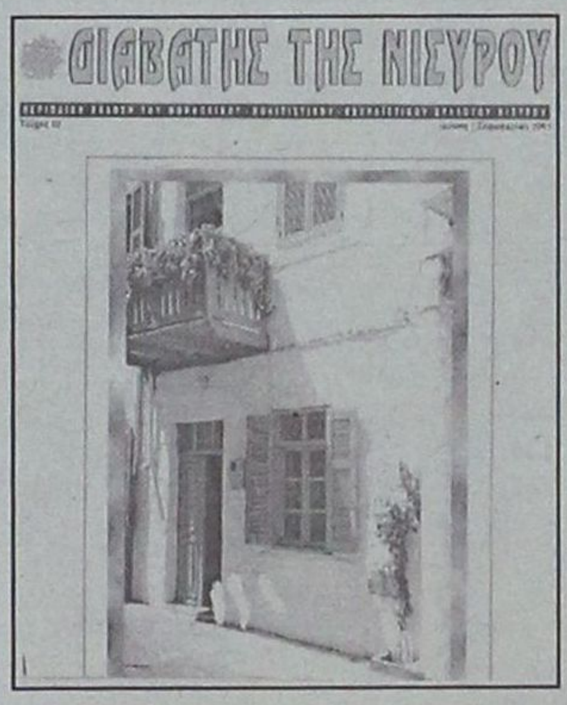

Επίσης ο **"Διαβάτης της Νισύρου"** καταπιάνεται με τα **προβλήματα υγείας των κατοίκων των νησιών** της "άγονης γραμμής" και τις εποχιακές επισκέψεις των ομάδων γιατρών, καθώς επίσης με την αξιοποίηση του, **"ελεύθερου χρόνου"** των παιδιών και των εφήβων που ζουν στη Νίσυρο και στα άλλα νησιά που δεν έχουν υποδομές.

• Προβλήματα υγείας και... εποχιακές επισκέψεις

Γράφει στον **"Διαβάτη της Νισύρου"** η φαρμακοποιός **Δήμητρα Πάγκα:**

«Τους θερινούς μήνες παρατηρείται το φαινόμενο να επισκέπτονται το νησί ομάδες γιατρών διαφόρων ειδικοτήτων με τη χορηγία εταιρειών, φαρμακευτικών ή μη. Παραμένουν μια-δυο μέρες στο νησί συμπεριλαμβάνοντας στο πρόγραμμα αναψυχής και εξετάσεις των κατοίκων του. Παραγκωνίζουν τις υγειονομικές αρχές του νησιού (δεν υπάρχει καμιά συνεργασία) που όλο το χρόνο παλεύουν μόνοι, σχολιάζοντας αρνητικά και υποτιμητικά τις όποιες ελλείψεις έχει το ιατρείο. Επίσης, αλλάζουν θεραπεία σε ασθενείς ή συνταγογραφούν ακριβά φάρμακα εκτός λίστας (όχι μοναδικά), δεν τηρούν βασικούς συνταγογραφικούς κανόνες (απουσία διάγνωσης, ονόματος ασθένους, σφραγίδας γιατρού) και, βέβαια, τα όποια προβλήματα προκύψουν από τη συσταθείσα θεραπεία θα τα επωμιστούν οι γιατροί του νησιού, επειδή αυτοί δεν πρόκειται να παρουσιαστούν ξανά.

Η συμπεριφορά των επισκεπτών γιατρών το μόνο που κάνει είναι να υποβαθμίζει τους εκπροσώπους υγείας του νησιού και γενικότερα τους κατοίκους του, αντιμετωπίζοντας μας σαν "τριτοκοσμικούς". Οι επισκέψεις αυτές, το μόνο που κάνουν είναι να "κουκουλώνουν" τα προβλήματα που αντιμετωπίζουμε στον τομέα της υγείας.

Η Νομαρχία Δωδεκανήσου πήρε πρωτοβουλία που κινείται προς σωστή κατεύθυνση εξοπλίζοντας και στελεχώνοντας ένα πλωτό ιατρείο. Αλλά, και αυτό, έρχεται μόνο καλοκαιρινούς μήνες, με αποτέλεσμα να μην καλύπτονται όλο το χρόνο οι ανάγκες του νησιού στον τομέα της υγείας.

Αυτό που χρειαζόμαστε είναι η δημιουργία κέντρου Υγείας, πλήρως στελεχωμένου και εξοπλισμένου που να παρέχει πραγματική πρωτοβάθμια φροντίδα υγείας, να μην εξαρτάται ο κάτοικος του νησιού μας από το αν θα έρθει ομάδα εκδρομέων γιατρών. Δηλαδή πρέπει να αγωνιστούμε για να υπάρξει η απαιτούμενη - συνεχιζόμενη παρακολούθηση και επίλυση των προβλημάτων υγείας των κατοίκων του νησιού».

• Τα παιδιά της Νισύρου και ο ελεύθερος χρόνος

Επισημαίνουν στον **"Διαβάτη της Νισύρου"** οι έφηβοι του νησιού για το μεγάλο πρόβλημα που τους απασχολεί, την δημιουργική διάθεση του **ελεύθερου χρόνου** τους:

«Τα παιδιά στη Νίσυρο έχουνε αρκετό ελεύθερο χρόνο και το πρόβλημα είναι ότι δεν ξέρουν πώς να τον αξιοποιήσουν. Το συνηθισμένο πρόγραμμά ενός εφήβου είναι σχολείο - σπίτι, σπίτι - σχολείο και όλο το απόγευμα βόλτες γύρω - γύρω, στα ίδια μέρη. Αυτό είναι μια ρουτίνα που κάνει εμάς τα παιδιά να "βαριόμαστε" τον ίδιο μας τον τόπο και να θέλουμε να ξεφύγουμε, έστω και για λίγο, από αυτόν. Εκτός από κάποιες εξωσχολικές αθλητικές δραστηριότητες (βόλεϊ, μπάσκετ, ποδόσφαιρο κ.λπ.), τα παιδιά δεν μπορούν να ασχοληθούν με κάτι που το ευχαριστεί, γιατί δεν έχουν τη δυνατότητα να το κάγουν, μιας και δεν υπάρχουν τα κατάλληλα μέρη».

ΠΡΟΣΚΗΝΙΟ... ΠΑΡΑΣΚΗΝΙΟ

καινά (κενά)... δαιμόνια

ΠΟΛΙΤΙΚΑ - ΠΑΡΑΠΟΛΙΤΙΚΑ

Αγιος μπροστά τους!

Ετσι όπως εξελίσσονται τα πράγματα στη ΔΑΝΕ και με δεδομένα τα όσα προηγήθηκαν τα τελευταία τρία χρόνια, θα έρθει μια στιγμή που μάλλον θα αναπολήσουμε με νοσταλγία την εποχή του Νώντα Σολούνια! Ισως αποδειχθεί ότι είναι ο μοναδικός άνθρωπος που δεν έκλεψε την εταιρία. Ευθύνεται βέβαια στο ακέραιο για όσα συνέβησαν, αλλά απ' ό,τι φαίνεται λεφτά ξένα στη τσέπη του δεν έβαλε. Εφταιξε, πήγε φυλακή, έχασε ξενοδοχεία, βίλες, μύλους και οικόπεδα, εν πάση περιπτώσει κατά κάποιον τρόπο τιμωρήθηκε και πλήρωσε - και μάλιστα πανάκριβα και τα δικά του λάθη και τις τοκογλυφίες άλλων.



Οι διάδοχοί του με τα καμώματά τους θα μας κάνουν να ζητήσουμε ακόμη και συγνώμη! Μπροστά τους ο Νώντας υπήρξε... τουλάχιστον άγιος. Μετά την αποπομπή του δοξάστηκαν όλες οι συνοματαξίες των αρπαχτικών, των τρωκτικών και των ερπετών!

Πού καταντήσαμε, αλήθεια!

Πικρά θα μετανοιώσουμε

Σιγά σιγά θα μας ζητήσουν να μαθαίνουν τα δικά μας παιδιά την Αλβανική γλώσσα κι' όχι τα Αλβανόπουλα την ελληνική γλώσσα!

Οι Αλβανοί ίδρυσαν Σύλλογο και άρχισαν να διεκδικούν... δικαιώματα που νομίζουν ότι έχουν. Και μεταξύ των πρώτων που ζήτησαν ήταν να διδάσκονται τα παιδιά τους Αλβανικά και φυσικά να πηγαίνουν σχολείο γι' αυτό τον σκοπό. Οσοι πληροφορήθηκαν το αίτημα έμειναν άφωνοι και άρχισαν να ψάχνονται. Γιατί γνωρίζουν ότι τρώγοντας έρχεται η όρεξη. Αύριο μεθαύριο κάποιο άλλο αίτημα θα βάλουν στο τραπέζι και σιγά σιγά θα μας ζητήσουν και να μετακομίσουμε.

Είναι πράγματι κακό πράγμα ο ρατσισμός, αλλά κι' η βλακεία (η δική μας) δεν είναι ό,τι καλύτερο!

Πολλά θα βρούμε μπροστά μας και μια μέρα πικρά θα μετανοιώσουμε...

Εκεί πάντως που είμαστε όλοι παντελώς αδικαιολόγητοι είναι στο θέμα των τσιγγάνων. Οι άνθρωποι είναι Ελληνες πολίτες, δικαιούνται ίσης μεταχείρισης και είναι οι μόνοι που έχουν πλήρη δικαιώματα σαν όλους μας. Και ανθρώπινες συνθήκες διαβίωσης και μόρφωση των παιδιών τους. Φυσικά κάνουν πολύ καλά που άρχισαν να ξεσηκώνονται και ν' απαιτούν. Εάν δε κάνουν κατάληψη στις νομαρχία με το δίκιο τους.



Ας αιτιάται εαυτόν

Πληρώνει αμαρτίες δικές του ο δήμαρχος Πεταλούδων κ. Μιχ. Κορδίνας - και ακόμη θα πληρώσει κι' άλλες πολλές μέχρι τις προσεχείς δημοτικές εκλογές. Αν θέλει όμως να ομαλοποιήσει την κατάσταση θα πρέπει να κάνει αυστηρή αυτοκριτική και κυρίως να πάψει να αιτιάται άλλους. Αυτοβούλως ενεργεί, ο ίδιος κάνει τις επιλογές του, ο ίδιος διαλέγει φίλους και κουμπάρους, ο ίδιος συγκροτεί και διαλύει συμμαχίες στο άψε σβήσε.

Ο ίδιος χαράζει το δρομολόγιο που ακολουθεί. Δεν τον σπρώχνει κανένας με το ζόρι. Αναλαμβάνει επομένως και τις ευθύνες που αναπόφευκτα προκύπτουν απ' όλα τα παραπάνω. Το ότι πιθανόν ενδιαφέρονται κι άλλοι για τη δημαρχία, αυτό δεν είναι λόγος να παραφέρεται. Εκτός κι' αν πιστεύει ότι ο Δήμος ανήκει προικώο στοιχείο, οπότε ας πάει στο Κτηματολόγιο να τον γράψει στ' όνομά του για να ξεμπερδέψει μια και καλή...

Καμιά σχέση

Οφειλόμενη η εξήγηση γιατί ούτε ο διάβολος ευλογεί το άδικο: στο θέμα που έγραψε η "Γνώμη" την περασμένη Δευτέρα για τον αξονικό τομογράφο του νοσοκομείου, ο γιατρός κ. Κ. Κουτσόπουλος δεν είχε καμιά ανάμιξη. Αλλη ήταν η πηγή της πληροφόρησης και ουδόλως νοιώσαμε ευχάριστα που του φορτώσαμε άδικο μπελά.

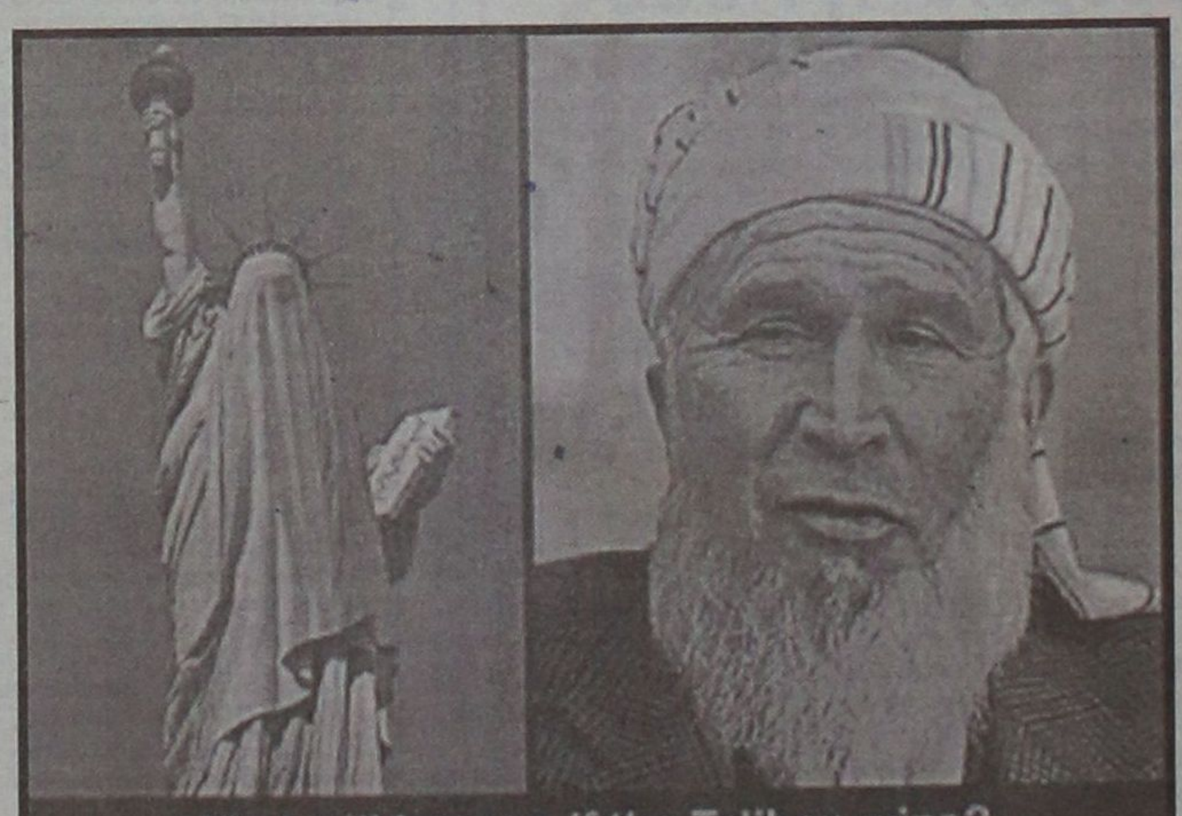

What will happen if the Taliban wins?

Τι μπορεί να συμβεί αν νικήσουν οι Ταλεμπάν; αναρωτιέται η λεζάντα. Δεξιά ο Μπους... μεταλλάσσεται σε μουλά με γενειάδα και σαρίκι και αριστερά το άγαλμα της Ελευθερίας με τουρμπάνι στο πρόσωπο και το κοράνι στο αριστερό χέρι...

(Ευχαριστούμε τον καλό φίλο ροδίτη εξπέρ του μοντάζ που μας έστειλε την μετάλλαξη στο E-mail)

ΠΩΛΟΥΝΤΑΙ

1) Οροφοδιαμερίσματα πολυτελούς κατασκευής εντός της πόλεως Ρόδου (όπισθεν παλαιού Νοσοκομείου) οδός Μεταξά των 136 τ.μ. με αποθήκη και θέση γκαράζ εσωτερική
2) Διαμερίσματα σε μικρή πολυκατοικία πολυτελούς κατασκευής (με γκαράζ εσωτερικό) μέτρων 91, 98 και 136 τμ.
3) Μονοκατοικίες στην περιοχή Mira Mare διόροφες με υπόγειο γκαράζ των 140 τ.μ. και διαμερίσματα των 70 τ.μ.

Πληρ. Γ. Ιωαννίδης • Τηλ. 21714 ή 0932296983

ΤΟ ΕΡΓΑΣΤΗΡΙΟ ΦΥΣΙΚΟΘΕΡΑΠΕΙΑΣ
ΤΟΥ Κ. ΛΑΟΥΔΙΚΟΥ ΠΑΝΑΓΙΩΤΗ

μεταφέρθηκε στην Ρόδο
στην οδό **Παύλου Μελά 80**
σε νέες σύγχρονες εγκαταστάσεις
και με νέα μηχανήματα τελευταίας τεχνολογίας.

Ώρες λειτουργίας: **10-1** και **5-8**

Τηλέφωνα επικοινωνίας:
(0241) 29900, κιν. 0944774627

ΠΩΛΟΥΝΤΑΙ

1) Μονοκατοικίες στην παραλία Ιαλυσού έναντι Βράχου 120, 140, 150, 170, 180, 200 τ.μ. σε μπετά ή τελειωμένες πολυτελούς κατασκευής, σε οικόπεδο αυτοτελή 400-700 τ.μ.
2) Καταστήματα και στούντιο των 50 τ.μ. επί της οδού Ιερού Λόχου Ιαλυσός έναντι ξενοδοχείου Τσίκη.

Πληρ. Γ. Ιωαννίδης
Τηλ. 22307 ή 0932296983

ΠΩΛΟΥΝΤΑΙ: Διαμερίσματα πολυτελούς κατασκευής με θέρμανση, τζάκι, υδρ. ασανσέρ και μεγάλους χώρους στάθμευσης επί της Απολ. Ροδίου στην Ιξιά (50 μ. από τη Λεωφόρο Ηρακλειδών).

ΠΩΛΕΙΤΑΙ: Μεζονέτα 220 τ.μ. με θέρμανση, τζάκι επί της Απολ. Ροδίου στην Ιξιά.

ΕΝΟΙΚΙΑΖΟΝΤΑΙ: Καταστήματα από 26 τ.μ. έως 86 τ.μ. (6μ. ύψος) επί της Ανθ. Ζερβού στην Ψαροπούλα.

ΕΝΟΙΚΙΑΖΕΤΑΙ: Κατάστημα 165 τ.μ. στα Τριάντα επί της οδού Τριαντών (20 μ. από τον σταθμό ταξί) με άνετο περιβάλλοντα χώρο και θέσεις στάθμευσης.

Πληροφορίες: Κτιριοδομή Ο.Ε.
Τηλ. 36604-24208, κιν. 0944-338277

ΠΟΛΙΤΙΣΤΙΚΟΣ ΟΡΓΑΝΙΣΜΟΣ ΔΗΜΟΥ ΡΟΔΟΥ

Ο Πολιτιστικός Οργανισμός Δήμου Ροδίων ανακοινώνει ότι συνεχίζονται οι εγγραφές μαθητών στα εργαστήριά του. Οι εγγραφές γίνονται στα γραφεία του Οργανισμού και οι ενδιαφερόμενοι μαζί με την αίτηση που θα υποβάλλουν θα καταβάλλουν και το ποσό των 15.000 δρχ. σαν ετήσια δίδακτρα (εκτός από το εργαστήρι χορού που για τα παιδιά είναι 10.000 δρχ. ετησίως).
Τα εργαστήρια που θα λειτουργήσουν είναι τα παρακάτω:

1. Εργαστήρι Ελληνικών Χορών
2. Εργαστήρι Ζωγραφικής
3. Εργαστήρι Κεραμικής-Γλυπτικής
4. Εργαστήρι Παιδικής Θεατρικής Σκηνής
5. Εργαστήρι Θεατρικού Παιχνιδιού
6. Εργαστήρι Παιδικής και Πειραματικής Χορωδίας

Για περισσότερες πληροφορίες οι ενδιαφερόμενοι μπορούν να απευθύνονται στα γραφεία του Οργανισμού τις εργάσιμες ημέρες και ώρες ή στο τηλέφωνο 27427.