ΕΤΟΣ ΙΔΡΥΣΕΩΣ: 1973

ΔΙΕΥΘΥΝΤΗΣ:
ΑΘ. ΜΑΡΑΣΙΩΤΗΣ

Τηλ. σύνταξης: 24610-75640
Τηλ. διαγ/ρίου: 22210-75230
Fax: 22471-75641

ΓΝΩΜΗ

ΚΥΡΙΑΚΗ-ΠΑΣΧΑ
5 ΜΑΪΟΥ 2002
ΑΡΙΘΜΟΣ ΦΥΛΛΟΥ: 1.486
ΤΙΜΗ ΕΥΡΩ 0,70

ΕΒΔΟΜΑΔΙΑΙΑ ΕΦΗΜΕΡΙΔΑ ΤΗΣ ΔΩΔΕΚΑΝΗΣΟΥ

Σενάρια επί σεναρίων μαύρισαν τις γιορτές του πρωθυπουργού κ. Κ. Σημίτη

ΓΟΛΓΟΘΑΣ χωρίς Ανάσταση!

ΚΑΛΟ ΠΑΣΧΑ

Θερμές ευχές από τη "Γνώμη"

Και να είναι άσβεστη η ελπίδα της Ανάστασης

ΓΙΑ ΤΟΥΣ ΜΙΣΘΩΤΟΥΣ ΚΑΙ ΣΥΝΤΑΞΙΟΥΧΟΥΣ



Από Τετάρτη φορολογικές δηλώσεις

Αρχισε η αντίστροφη μέτρηση για την υποβολή τους. Σε δραχμές τα εισοδήματα, σε ευρώ ο φόρος. ΣΕΛΙΔΑ 4

Θα δώσει απαντήσεις αύριο βράδυ στην ομιλία του

ΣΥΓΚΥΡΙΑ ΙΔΙΑΙΤΕΡΑ ΔΥΣΦΟΡΗ

Οι προκλήσεις είναι πολλές τόσο σε εθνικό, όσο και σε τοπικό επίπεδο για τον πρωθυπουργό. Σε τοπικό επίπεδο βομβαρδίστηκε με πληθώρα αιτημάτων. Σε εθνικό όλα τα ρεπορτάζ χθες έκαναν λόγο για τη διαδοχή του, για πρόωρες εκλογές, για ίντριγκες και συνωμοσίες (!) ακόμη και για πραξικοπηματική καθαίρεσή του από πρόεδρο του ΠΑΣΟΚ! Πολλές πράγματι οι προκλήσεις και δύσκολα θα τις αποφύγει. ΣΕΛΙΔΕΣ 2, 45

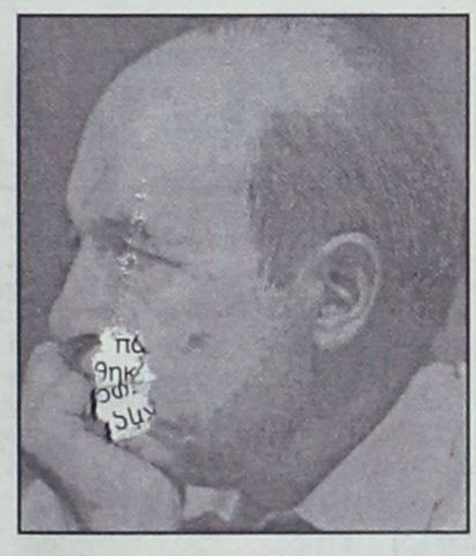

ΣΗΜΙΤΟΦΥΛΑΚΑΣ
Ο κ. ΠΑΠΑΝΙΚΟΛΑΣ

Ανιστόρητοι και γελοίοι "σχεδιασμοί"

ΠΟΛΛΟΙ ΔΕΝ ΘΑ ΗΤΑΝ ΒΟΥΛΕΥΤΕΣ ΚΑΙ ΥΠΟΥΡΓΟΙ



Τον ταύρο από τα κέρατα πιάνει ο βουλευτής κ. Βασ. Παπανικόλας με συνέντευξή του στη "Γνώμη". Αναπόφευκτες οι ερωτήσεις για τα σενάρια, ενδιαφέρουσες και οι απαντήσεις.

ΣΕΛΙΔΑ 6

ΣΕ ΚΙΝΔΥΝΟ ΒΡΙΣΚΕΤΑΙ Η ΖΩΗ ΕΝΟΣ 26ΧΡΟΝΟΥ

Σε κώμα από ισχυρή δόση ηρωίνης

• *Δίπλα του βρέθηκαν όλα τα σύνεργα*

ΣΕΛΙΔΑ 7



ΠΙΚΡΟ ΠΑΡΑΠΟΝΟ ΓΙΑ ΔΥΟ ΑΓΩΝΙΣΤΕΣ

Πολέμησαν και τώρα τους ξεθάβουν!



Άδικη και αγνώμων η Πολιτεία για τους Βασίλειο και Δημήτριο Μαντικό. Οξος και χολή, αντί τιμές από την πατρίδα. ΣΕΛΙΔΑ 38



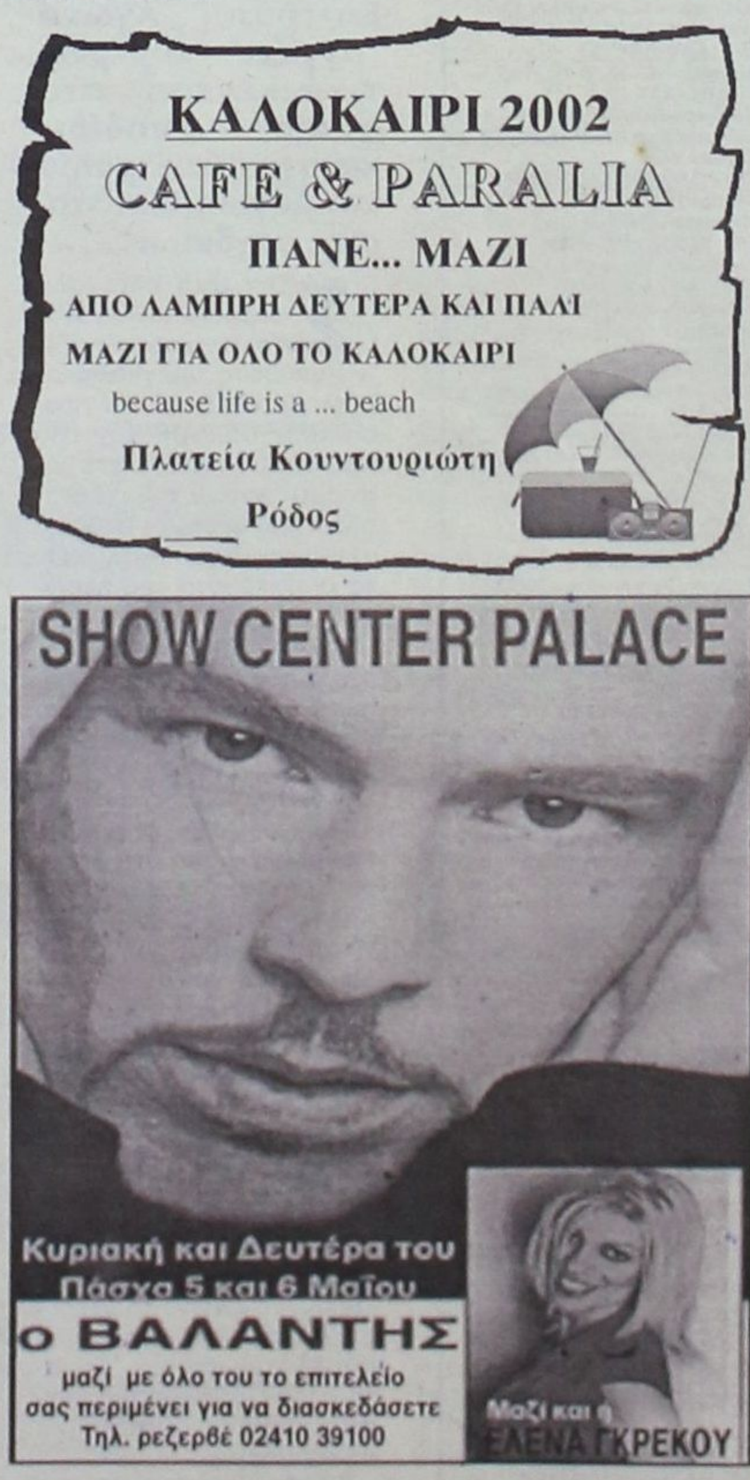



ΗΜΕΡΟΛΟΓΙΟ

Κυριακή Πάσχα 5 Μαΐου 2002
Το Αγιον Πάσχα, Ειρήνης μεγαλομ.
Ανατολή ηλίου: 05.25
Δύση ηλίου:19.19'
Σελήνη 23 ημερών

ΦΑΡΜΑΚΕΙΑ

Σήμερα διημερεύει το φαρμακείο της κ. Γιαννούλη επί της Δαμασκηνού (Μητρόπολη) και διανυκτερεύει το φαρμακείο της κ. Βασιλοπούλου στην Ιωνος Δραγούμη 5-7.

ΒΕΝΖΙΝΑΔΙΚΑ

Σήμερα διανυκτερεύουν τα βενζινάδικα: Ακρίτας (Γ. Σαρέρη), Τσαγκαράκης-Σαλαμαστράκης (Λ. Καλλιθέας), Γαβριλιώτης (Ιαλυσός), Τσουμπλέκας (Παραδείσι), Νικολουδάκης (Κρητινία), Πάππιου (Παραδείσι), Κούτρης (Λ. Ρόδου-Λίνδου), Νέγος (Μάσσαρι).

ΛΑΪΚΕΣ ΑΓΟΡΕΣ

Τετάρτη : στο Δημοτικό Νεκροταφείο
Πέμπτη: στην οδό Βύρωνος
Παρασκευή: στην οδό Πτολεμαίων (Ανάληψη)
Σάββατο: στο Δημοτικό Νεκροταφείο.

ΔΡΟΜΟΛΟΓΙΑ ΠΛΟΙΩΝ

Σήμερα, λόγω Πάσχα, δεν αναχωρεί κανένα πλοίο της ΔΑΝΕ για νήσους-Πειραιά.

ΑΕΡΟΠΟΡΙΚΑ ΔΡΟΜΟΛΟΓΙΑ

ΟΛΥΜΠΙΑΚΗ ΑΕΡΟΠΟΡΙΑ

ΑΠΟ ΡΟΔΟ-ΑΘΗΝΑ
- Καθημερινά 07.00, 10.25, 20.55
- Τετάρτη 14.00
- Καθημερινά πλην Τετάρτης 17.20
- Καθημερινά πλην Κυριακής 23.40
- Δευτέρα 00.10.

ΑΠΟ ΑΘΗΝΑ-ΡΟΔΟ
- Καθημερινά 05.20, 08.45, 19.15
- Τετάρτη 12.20
- Καθημερινά πλην Τετάρτης 15.40
- Καθημερινά πλην Κυριακής 22.00
- Κυριακή 22.30

ΑΠΟ ΡΟΔΟ-ΘΕΣΣΑΛΟΝΙΚΗ
- Δευτέρα 14.30
- Παρασκευή-Κυριακή 12.40.

ΑΠΟ ΡΟΔΟ-ΗΡΑΚΛΕΙΟ
- Παρασκευή-Κυριακή 09.45.

ΑΠΟ ΡΟΔΟ-ΚΑΡΠΑΘΟ
- Τρίτη-Πέμπτη-Σάββατο 09.45
- Δευτέρα-Τετάρτη-Παρασκευή-Κυριακή 10.30
- Δευτέρα-Κυριακή 12.40
- Τετάρτη-Παρασκευή (ν) έως 22/9 12.40
- Πέμπτη από 23/9 12.40
- Τρίτη-Παρασκευή (ν) από 23/9 12.40
- Τρίτη-Σάββατο έως 22/9 14.15
- Πέμπτη έως 22/9 14.15.

ΑΠΟ ΡΟΔΟ-ΚΑΣΟ
- Δευτέρα-Κυριακή (κ) 12.40
- Τετάρτη-Παρασκευή έως 22/9 12.40
- Πέμπτη (κ) από 23/9 12.40
- Τρίτη-Παρασκευή από 23/9 12.40
- Πέμπτη (κ) έως 22/9 14.15.

ΑΠΟ ΡΟΔΟ-ΚΑΣΤΕΛΟΡΙΖΟ
- Τετάρτη-Παρασκευή-Κυριακή 08.10
- Δευτέρα έως 22/9 08.10
- Τρίτη-Πέμπτη-Σάββατο έως 22/9 11.55.

ΑΠΟ ΡΟΔΟΣ-ΧΙΟΣ
- Τρίτη στις 10.40 και Πέμπτη στις 11.45'

ΡΟΔΟΣ-ΜΥΤΙΛΗΝΗ
- Δευτέρα-Τετάρτη στις 09.45, Τρίτη στις 10.40', Πέμπτη στις 10.50' και Σάββατο στις 15.20

ΡΟΔΟΣ ΣΑΜΟΣ
- Τρίτη στις 10.40', Σάββατο στις 15.20

ΡΟΔΟΣ-ΛΗΜΝΟΣ
- Δευτέρα-Τετάρτη στις 09.45', Τρίτη στις 10.40', Πέμπτη στις 10.50' και Σάββατο στις 15.20'

AEGEAN AIRLINES & CRONUS

ΑΠΟ ΡΟΔΟ-ΑΘΗΝΑ
08.25 (Α3 201) καθημερινά, 14.10 (Α3 211) καθημερινά, 15.50 (Α3 213) Τρ-Πε-Πα-Κυ., 18.45 (Α3 216) καθημερινά.

ΑΠΟ ΑΘΗΝΑ-ΡΟΔΟ
06.45 (Α3 200) καθημερινά, 10.00 (Α3 204) Τρ-Πε-Πα-Κυ., 12.35 (Α3 210) καθημερινά, 17.05 (Α3 216) καθημερινά

ΑΠΟ ΡΟΔΟ-ΗΡΑΚΛΕΙΟ
19.00 (Α3765) Δε-Τε-Πα-Κυ

ΑΠΟ ΗΡΑΚΛΕΙΟ-ΡΟΔΟ
17.20 (Α3 764) Δε-Τε-Πα-Κυ

ΑΠΟ ΡΟΔΟ-ΘΕΣΣΑΛΟΝΙΚΗ
11.40 (Α3 721) Τρ-Πε-Πα-Κυ.

ΑΠΟ ΘΕΣΣΑΛΟΝΙΚΗ-ΡΟΔΟ
13.45 (Α3 722) Τρ-Πε-Πα-Κυ

Το θέμα της ημέρας

Η Επιτροπή Αγώνα για το γκολφ με επιστολή της καταγγέλλει

Ιδού το έγκλημα κ. Πρωθυπουργέ!

"Κυβερνητικά κέντρα διαπνέονται από κατοχική νοοτροπία και λογική δικτατορίας αρχόντων"!

Δριμύ "κατηγορώ" κατά κυβερνητικών παραγόντων στο θέμα του γκολφ Αφάντου απηύθυνε με επιστολή της προς τον πρωθυπουργό κ. Κ. Σημίτη η Επιτροπή Αγώνα για την αξιοποίησή του. Εντύπωση προκαλεί το γεγονός ότι στην επιστολή της η Επιτροπή Αγώνα "αγγίζει" "κυβερνητικά κέντρα" στα οποία αποδίδει κατοχική νοοτροπία και λογική δικτατορίας αρχόντων".

Στην ίδια επιστολή εκφράζεται αγανάκτηση, χαρακτηρίζει την υπόθεση του γκολφ ως έγκλημα και ζητεί την προσωπική παρέμβαση του πρωθυπουργού ώστε να σταματήσουν οι σχεδιασμοί "κέντρων και παρακέντρων που εποφθαλμιούν τα συμφέροντα της περιοχής".

ΑΝΑΛΥΤΙΚΑ, στην επιστολή της προς τον πρωθυπουργό η Επιστολή Αγώνα για το γκολφ Αφάντου αναφέρει τα εξής:

"Κύριε Πρωθυπουργέ,

Μαζί με τις ευχές μας για το καλωσόρισμα στη Ρόδο, τα Χρόνια Πολλά και την Καλή Ανάσταση θα θέλαμε να σας εκφράσουμε και την πικρία που νοιώθουμε για την σταύρωση που έχει υποστεί για 27 και πλέον χρόνια ο Λαός του Αφάντου.

Αυτή έχει να κάνει με την κατάφορη αδικία σε βάρος του από την πλημμελή εκμετάλλευση της ακίνητης περιουσίας του από τα όργανα της πολιτείας και συγκεκριμένα αναφερόμαστε στην αναγκαστική απαλλοτρίωση των ακινήτων του Golf Αφάντου, που παραμένουν ουσιαστικά αναξιοποίητα.

Το έγκλημα αυτό της πολιτικής ανευθυνότητας και αδιαφορίας ήταν και το ερέθισμα της επιτροπής αγώνα να ξεσηκωθεί και να πιέζει προς κάθε κατεύθυνση προκειμένου να υποχρεωθούν επιτέλους οι ιθύνοντες, έστω και την ώρα αυτή της κρίσης του τουρισμού μας, να αξιοποιηθεί κατάλληλα η έκταση και οι γηπεδικές εγκαταστάσεις του Golf, προς όφελος της τοπικής οικονομίας και γενικότερα της εθνικής.

Κύριε πρωθυπουργέ,

ήδη λιγοστών επιχειρήσεων του Αφάντου που δραστηριοποιούνται στην νοτιοανατολική πλευρά της Ρόδου.

- Το φοβερότερο δε είναι, κ. Πρωθυπουργέ, πως ο Λαός μας, ο τόσο δημοκρατικός και τόσο φιλήσυχος, ανησυχεί για τη στάση συγκεκριμένων κυβερνητικών κέντρων, ώστε πιστεύει πως έχουμε δικτατορία αρχόντων και κατοχή, γεγονός απαράδεκτο για τη δημοκρατία μας και τους θεσμούς της.

ρία, ελπίζουμε να σταματήσετε άμεσα τις ενέργειες αυτές των κέντρων και των παρακέντρων, που εποφθαλμιούν τα συμφέροντα της περιοχής και επιθυμούν στ' Αφάντου κρανίου τόπο. Και σας παρακαλούμε να δώσετε εντολές προκειμένου η υπόθεση της αξιοποίηση της τεράστιας αυτής περιουσίας του Δωδεκανησιακού Λαού να αξιοποιηθεί με τον καλύτερο δυνατό τρόπο και να αποφύγουμε έτσι τα χειρότερα.



Κατάσταση που προσβάλλει όλους και μας αναγκάζει με ένα και μόνο τρόπο να αντισταθούμε, με κάθε τρόπο. Και όταν φθάσει ο κόμπος στο χτένι, κανείς να μη ψάξει εκ των υστέρων, για δήθεν τρομοκράτες όταν οι μόνοι τρομοκράτες της υπόθεσης αυτής είναι οι παράγοντες και αρχηγίσκοι που με οποιοδήποτε τρόπο καταπιέζουν και ποδοπατούν.

Με την ευκαιρία της εδώ παραμονής σας θέλουμε να σας γνωστοποιήσουμε, γι' άλλη μια φορά, την ύπαρξη του τεράστιου για τον τόπο μας πρόβλημα και να σας μεταφέρουμε το βαρύ κλίμα της αγανάκτησης, που μας διακατέχει από τις ατελέσφορες ενέργειες κυβερνητικών παραγόντων για να δώσουν λύση. Ξέρουμε πως έχουν γίνει πολλά, αλλά όχι τόσα όσα είναι αναγκαία για να αναστήσουν το νεκρό τουριστικά χώρο της παραλίας Αφάντου και του Golf. Αιτία που έχει φοβερές συνέπειες για την επιβίωση των

Αλλά έχοντας υπόψη μας την πολιτική σας ιστο-

Ελπίζουμε με την βοήθειά σας τ΄ Αφάντου να αναστηθούν, κυριολεκτικά και ουσιαστικά, και οι κάτοικοί του να περάσουν το θανάσιμο κίνδυνο της οικονομικής εξαθλίωσης και καταστροφής τους.

Ο πρόεδρος
Κωνσταντίνος Δοντάς
Ο Γενικός Γραμμάτεας
Αναστάσιος Κασιώτης
Τα μέλη
Στέφανος Γιακουμάκης
Πέτρος Δημητράς
Βασίλης Καλογήρου
Σάββας Καραγιάννης
Μιχάλης Νικολής"

ΔΕΧΟΝΤΑΙ ΤΟ ΚΟΙΝΟ

Ο Νομάρχης δέχεται το κοινό κάθε Τρίτη και Πέμπτη από 11.00-13.00.
Ο Δήμαρχος Ροδίων δέχεται ύστερα από συνεννόηση.
Ο αντινομάρχης Δωδεκανήσου κ. Νικόλαος Τατάκης δέχεται το κοινό κάθε Τρίτη και Πέμπτη από 10.00 π.μ.-12 μ.μ.

ΤΑΞΙ

ΡΑΔΙΟ ΤΑΞΙ: 0241-0-64712, 0241-0-64790

ΧΡΗΣΙΜΑ ΤΗΛΕΦΩΝΑ

ΝΟΣΟΚΟΜΕΙΟ:	0241-0-80000
ΑΜΕΣΗ ΔΡΑΣΗ ΠΥΡ/ΚΗΣ:	199
ΛΙΜΕΝΑΡΧΕΙΟ:	0241-0-22220, 0241-0-27695
ΒΛΑΒΕΣ Δ.Ε.Η.:	125
ΒΛΑΒΕΣ Ο.Τ.Ε.:	121
ΑΜΕΣΗ ΔΡΑΣΗ:	100
ΒΛΑΒΕΣ ΥΔΡΕΥΣΗΣ:	0241-0-068750, 0241-0-68755
ΝΟΜΑΡΧΙΑ:	0241-0-46502
ΠΕΡ/ΚΗ Δ/ΝΣΗ	0241-0-38174
ΔΗΜΟΣ:	0241-0-46200
ΔΗΜ. ΕΠΙΧ. ΚΑΘΑΡ.	0241-0-77600
ΥΠΗΡ. ΑΠΟΚΟΜΙΔΗΣ:	0241-0-61057
ΤΡΟΧΑΙΑ:	0241-0-26480
ΠΛΗΡΟΦ. Ο.Τ.Ε.:	131
ΔΕΛΤΙΟ ΚΑΙΡΟΥ:	149
ΛΑΧΕΙΑ:	111
ΠΡΟΠΟ - ΛΟΤΤΟ:	111
ΡΟΔΑ:	0241-0-27462
ΚΤΕΛ:	0241-0-27706
Ο.Α.Ε.Δ.:	0241-0-23265
Ι.Κ.Α.:	0241-0-64912
ΤΑΞ.Υ.:	0241-0-68701, 0241-0-68702
ΟΛΥΜΠΙΑΚΗ:	0241-0-24555
Δ.Α.Ν.Ε.:	0241-0-43150
ΕΡΓΑΤ. ΚΕΝΤΡΟ:	0241-0-24730
CRONUS AIRLINES	0241-0-25444
AEGEAN AIRLINES	0241-0-98345

ΚΤΕΟ

• Από 1/1/2002 έως 30/6/2002 παντός είδος οχήματα **με συνδυασμό γραμμάτων ΡΟΑ5000-9999.** Επίσης θα ελέγχονται τα οχήματα που η καταλληλότητά τους λήγει αυτές τις εβδομάδες και οχήματα ανάριθμα εισαγωγής.

Η ΓΝΩΜΗ

Εβδομαδιαία Εφημερίδα της Ρόδου
Ετος Ιδρύσεως 1973
ΕΚΔΟΤΗΣ
Δ. Τσοπανάκης
ΔΙΕΥΘΥΝΤΗΣ
Αθ. Μαρασιώτης
ΑΘΛΗΤΙΚΑ
Μανόλης Μπάτης,
Νικήτας Κουσκούσης
Σταύρος Ηρακλείδης
ΓΡΑΦΕΙΑ ΣΥΝΤΑΞΗΣ
Μάρκου Μαλλιαράκη 11
Τηλ.0241-0- 24610,
0241-0-75640
Fax (02410) 75641
ΛΟΓΙΣΤΗΡΙΟ - ΔΙΑΦΗΜΙΣΕΙΣ
Μάρκου Μαλλιαράκη 11
Τηλ. 0241-0-22210
0241-0-75230
Fax (02410) 22471

ΠΡΟΣΚΛΗΤΗΡΙΑ ΓΑΜΩΝ-ΒΑΠΤΙΣΕΩΝ

Με ένα τηλεφώνημα και **χωρίς καμία επιβάρυνση** θα βρεθούμε κοντά σας για να διαλέξετε ένα από τα δεκάδες όμορφα προσκλητήρια από οίκους της Αθήνας και της Θεσσαλονίκης.

Υπεύθυνος:
Απόκοτος Νίκος
Τηλ. 02410 /91350-
95584-92770
0937756878





Η ΕΠΙΣΚΕΨΗ ΣΗΜΙΤΗ ΣΤΗ ΣΥΜΗ ΚΑΙ ΤΟΝ ΠΑΝΟΡΜΙΤΗ

Προσκύνημα σε γη ακριτική

Επίτιμος δημότης της Σύμης ανακηρύχθηκε ο πρωθυπουργός κ. Κ. Σημίτης ο οποίος επισκέφθηκε χθες το μεσημέρι το νησί. Μαζί έλαβε και δώρα με ξεχωριστό συμβολισμό από το δήμαρχο της Σύμης κ. Μιλτιάδη Σαρρή. Ενα σφουγγάρι για να σβήσει τη γραφειοκρατία και ένα καθρέπτη για να βλέπει (όπως σημείωσε ο κ. Σαρρής) τον πραγματικό Κώστα Σημίτη και όχι όπως παρουσιάζεται από ορισμένους γραφικούς. Ο πρωθυπουργός εμφανώς ευδιάθετος από την επίσκεψη και τη θερμή υποδοχή που του επιφυλάχθηκε δεσμεύτηκε ότι θα προχωρήσει το θέμα του βιολογικού καθαρισμού, σημείωσε το πόσο έχει βελτιωθεί το νησί σε σχέση με πριν 25 χρόνια όταν το είχε επισκεφθεί, ζήτησε από τους ίδιους τους πολίτες να είναι πρωτεργάτες στην προστασία του περιβάλλοντος και επίσης ανέφερε ότι θέλουμε την ισόρροπη περιφερειακή ανάπτυξη της χώρας. Υπό τους ήχους των καμπαναριών αλλά και με εκρήξεις από... δυναμίτες έφθασε χθες στις 2 το μεσημέρι στο λιμάνι της Σύμης ο πρωθυπουργός κ. Σημίτης με ταχύπλοο σκάφος του Λιμενικού. Ο κόσμος που είχε συγκεντρωθεί για να τον υποδεχθεί ήταν αρκετός και ο πρωθυπουργός δεν δίστασε να χαιρετήσει με μεγάλη εγκαρδιότητα πολλούς. Αμέσως μετά κατέθεσε μια ανθοδέσμη με λευκά γαρύφαλα στην προτομή του Γιώργου Γεννηματά. Ακολούθησαν παραδοσιακοί χοροί και μουσική με το πρωθυπουργικό ζεύγος να δείχνει ότι απολαμβάνει το θέαμα δεόντως.

Στη συνέχεια ο κ. Σημίτης με τη συνοδεία του κ. Μ. Σαρρή κατευθύνθηκε προς το δημαρχείο της Σύμης. Καθ' όλη τη διάρκεια της διαδρομής ο κόσμος χαιρετούσε τον πρωθυπουργό, ενώ ο ιδιοκτήτης της ψαροταβέρνας Μάνος το σταμάτησε για να τον κεράσει ούζο και παραδοσιακά εδέσματα.

Στο δημαρχείο αφού τον καλοσώρισε με θερμή ο κ. Σαρρής, δήλωσε ότι έχει την πεποίθηση ότι ο πρωθυπουργός βρίσκεται κοντά στην Ελλάδα και προσπαθεί. Τόνισε ότι είναι σημαντικό το γεγονός ότι με την αναθεώρηση του Συντάγματος θεσπίστηκε η ανάγκη για ειδικές νησιωτικές πολιτικές. Ωστόσο θα πρέπει να αντιμετωπιστούν οι γραφειοκρατικές δυσκολίες που επιδρούν ανασταλτικά στην υλοποίηση τέτοιων πολιτικών. Τέλος ο κ. Σαρρής έκανε ειδική αναφορά στην ανάγκη να κατασκευαστεί ο βιολογικός καθαρισμός της Σύμης, ένα θέμα ουσιαστικής ανάπτυξης για το νησί.

Για το τελευταίο ο πρωθυπουργός δεσμεύτηκε ότι θα προωθήσει το θέμα για να βρεθεί λύση, καθώς είναι ζήτημα ζωτικής σημασίας για το νησί.

Ο κ. Σημίτης ανέφερε ότι πριν από 25 χρόνια είχε επισκεφθεί ξανά τη Σύμη και είχε διαπιστώσει μια εγκατάλειψη του νησιού και ότι τα νεοκλασικά κτίρια ήταν ερειπωμένα. Τώρα τα πράγματα είναι διαφορετικά για δύο βασικούς λόγους:

1. Λόγω των Συμιακών και των τοπικών παραγόντων που ασχολήθηκαν σοβαρά καθώς και με το γεγονός της επιστροφής των Σύμιακών στο νησί τους. Επίσης γι' αυτό έκανε ιδιαίτερη αναφορά στη συμβολή του Γ. Γεννηματά.

2. Στην κρατική ενίσχυση, η οποία θα συνεχισθεί.

Ο κ. Σημίτης ξεκινώντας τη σύντομη ομιλία του στο δημαρχείο τόνισε ότι ως χώρα μπορούμε να αλλάξουμε και να πετύχουμε πολλά. "Θέλουμε την ισόρροπη περιφερειακή ανάπτυξη της χώρας. Ολη η Ελλάδα να συμμετέχει στην πρόοδο, όλη η Ελλάδα να συμβάλλει για να έχουμε μια ισχυρή πατρίδα, ιδίως εδώ στα σύνορα, στους ακριτικούς χώρους. Για να μπορούν οι Ελληνες να κοιτάζουν το μέλλον με προοπτική, με βεβαιότητα, ότι δεν θα προκύψει ποτέ καμία δυσάρεστη έκπληξη γι' αυτούς. Γιατί έχουμε τα μέσα και το κύρος, η Ελλάδα και οι Ελληνες να προχωρήσουμε τις πολιτικές οι οποίες ενδυναμώνουν τα εθνικά δίκαια και τα εθνικά δικαιώματα".

Στο τέλος της ομιλίας του πρωθυπουργού ένας εκ των δημοτικών συμβούλων ζήτησε το λόγο και ανέφερε στον κ. Σημίτη το πρόβλημα με τις άδειες οικοδομών, ζητώντας του να παραχωρηθούν δωρεάν. Ο κ. Σημίτης απάντησε ότι η προστασία του περιβάλλοντος στα νησιά είναι προτεραιότητα της κυβέρνησης. Συγκεκριμένα τόνισε: "Εχει γίνει αυτές τις ημέρες συζήτηση για όλα τα νησιά. Λένε ότι στα νησιά οι ρυθμίσεις είναι περιοριστικές και καταχρηστικές. Ο μεγάλος μας στόχος είναι το ωραίο περιβάλλον. Και αυτό το ωραίο περιβάλλον θα μπορέσουμε να το διατηρήσουμε μόνο αν έχουμε χωροταξικό σχέδιο, σχέδια για τα σπίτια, αν δεν αρχίζουμε να χτίζουμε παντού και όπως θέλει ο καθένας. Θέλω να σας παρακαλέσω εσείς οι ίδιοι να είσαστε πρωτεργάτες στην προστασία του περιβάλλοντος, γιατί όταν καταστραφεί δεν θα ξανάρθει κόσμος εδώ και θα έχετε χάσει αυτό που σας κάνει αυτή τη στιγμή δυνατούς και σας δίνει περισσότερη ευημερία.

Η πιο εντυπωσιακή στιγμή ήταν όταν ο κ. Σαρρής πρόσφερε στον πρωθυπουργό δώρα με ειδικούς συμβολισμούς. Ενα σφουγγάρι για να σβήσει τη γραφειοκρατία και έναν καθρέπτη (χειροποίητος συμιακός) για να βλέπει ο πρωθυπουργος τον αληθινό Κώστα Σημίτη και όχι όπως θέλουν να τον παρουσιάζουν μερικοί γραφικοί. Τέλος ο κ. Σημίτης επισκέφθηκε το Ιατρείο της Σύμης όπου και ενημερώθηκε για τα προβλήματά του από το προσωπικό. Ο πρωθυπουργός ανέφερε ότι γνωρίζει τα προβλήματα του ελλιπούς προσωπικού και δεσμεύτηκε ότι θα φροντίσει να υπάρξουν παραπάνω κίνητρα ώστε να πηγαίνουν γιατροί και νοσηλευτικό προσωπικό στα μικρά νησιά.

Ο πρωθυπουργός κ. Κ. Σημίτης συνοδευόμενος από τη σύζυγό του Δάφνη και το φιλικό του ζεύγος Ροζάκη, έφθασε στον Πανορμίτη λίγο μετά τη μια το μεσημέρι. Εκεί τον υποδέχθηκαν ο δήμαρχος της Σύμης κ. Μ. Σαρρής, ο ηγούμενος της Μονής Γαβριήλ Μαργαρίτης, ο πρώην αντιδήμαρχος του δήμου Ροδίων κ. Γρ. Μοράρης και μέλη του δημοτικού συμβουλίου της Σύμης.



Ο κ. Σημίτης επισκέφθηκε την εκκλησία της Μονής όπου πραγματοποιήθηκε Τρισάγιο υπέρ Υγείας από τον Αγιο Ηγούμενο. Στη συνέχεια ο πρωθυπουργός ανέβηκε στο Ηγουμενείο όπου και δέχθηκε μια σειρά από δώρα και κεράσματα. Συγκεκριμένα ένα μετάλλιο της Μονής, ένα αντίγραφο της εικόνας του Πανορμίτη και ένα βιβλίο με την ιστορία της Μονής. Επίσης οι υπεύθυνοι του Ηγουμενείου τον κέρασαν ρακί και παραδοσιακά γλυκά.

Το σημερινό πρόγραμμα

Ο κ. Σημίτης με τη σύζυγό του επρόκειτο να παρακολουθήσει την Αναστάσιμη ακολουθία στην εκκλησία του Ευαγγελισμού στο Μαντράκι. Σήμερα στις 12.30 το μεσημέρι θα επισκεφθεί το στρατόπεδο στον Ανω Καλαμώνα όπου θα πραγματοποιηθεί ο επίσημος εορτασμός του Πάσχα από την 95 ΑΔΤΕ. Εκεί ο κ. Σημίτης θα χαιρετήσει την στρατιωτική ηγεσία του νησιού και θα ευχηθεί (τσουγκρίζοντας αυγά) Χριστός Ανέστη στη στρατευμένη νεολαία.

Γύρω στις 2 το μεσημέρι ο κ. Σημίτης θα μεταβεί στο Ροδίνι όπου ο δήμος Ροδίων οργανώνει πασχαλινή εκδήλωση για τον κόσμο του νησιού.

Η άλλη όψη της επίσκεψης

- Ο κ. Σημίτης έφθασε στον Πανορμίτη με περιπολικό του Λιμενικού Σώματος, στο οποίο κυβερνήτης ήταν η κ. Ανθή Αθανασάκη, η πρώτη γυναίκα κυβερνήτης πολεμικού και περιπολικού σκάφους στην Ελλάδα.
- Κατά την είσοδο του περιπολικού σκάφους στο λιμάνι της Σύμης εκτός από τη θερμή υποδοχή ρίχτηκαν και πολλοί δυναμίτες από τα γύρω βουνά.
- Ο κ. Σημίτης και η σύζυγός του Δάφνη, είχαν σπορ ντύσιμο, πολύ καλή διάθεση και δέχονταν με εγκαρδιότητα τα δώρα και τις χειραψίες του κόσμου.
- Συγκινητική ήταν η στιγμή όταν ο κ. Σημίτης κατέθεσε λουλούδια στην προτομή του Γιώργου Γεννηματα εν μέσω πολλών χειροκροτημάτων. Στη συνέχεια παρακολούθησε ένα πρόγραμμα από τοπικούς παραδοσιακούς χωρούς.
- Μαζί με τον κόσμο χειροκροτούσαν τον κ. Σημίτη και οι αρκετοί τουρίστες που έδειχναν ενθουσιασμένοι για το ότι είχαν την τύχη να συναντήσουν τον πρωθυπουργό της Ελλάδας.
- Την παράσταση έκλεψε ο Μιλτιάδης Σαρρής με την επιλογή των συμβολικών δώρων. Ενα σφουγγάρι για να σβήνει τα γραφειοκρατικά, ένα καθρέπτη για να βλέπει ο πρωθυπουργός τον εαυτό του όπως είναι και όχι όπως τον παρουσιάζουν ορισμένοι γραφικοί και ένα βιβλίο για το φεστιβάλ Σύμης.
- Στη διαδρομή προς το Ιατρείο ο κ. Σημίτης συνάντησε τον κ. Τ. Αναστασιάδη, ο οποίος είναι ο παλαιότερος και μοναδικός καμπανοποιός στο Αιγαίο. Ο κ. Σημίτης δεν έκρυψε τον ενθουσιασμό του και γι' αυτό κάλεσε τις τηλεοπτικές κάμερες να τραβήξουν τη σκηνή.
- Ο κ. Σημίτης αν και δεν είναι φίλος του αλκοόλ δεν πρόσβαλλε τον κόσμο που τον κερνούσε. Στον Πανορμίτη ήπιε ρακί και στη Σύμη ούζο...
- Οι δημοσιογράφοι και η προσωπική ασφάλεια του πρωθυπουργού μετέβησαν στη Σύμη με το καταμαράν King Saron. Η διάρκεια του ταξιδιού ήταν ακριβώς μια ώρα!..

ΡΕΣΑΛΤΟ
μουσική σκηνή
ΓΙΑ ΝΥΧΤΕΣ
ΜΑΓΙΚΕΣ ΚΑΙ ΟΝΕΙΡΕΜΕΝΕΣ
ΑΝΟΙΚΤΑ ΑΠΟ Μ. ΣΑΒΒΑΤΟ
ΠΛΑΤΩΝΟΣ 16 & ΕΥΡΙΠΙΔΟΥ • ΤΗΛ. 02410 20520 - 02410 94925

ΔΙΑΤΡΟΦΟΛΟΓΙΚΟ
ΒΙΟΧΗΜΙΚΟ ΚΕΝΤΡΟ
Προγράμματα Διατροφής ειδικά διαμορφωμένα να ανταποκρίνονται στο δικό σας μεταβολισμό για υγιεινό και ασφαλές αδυνάτισμα.
κι αν η έλλειψη χρόνου σας προσθέτει κιλά...
Έτοιμα γεύματα φρεσκομαγειρεμένα, νόστιμα και υποθερμιδικά, στο σπίτι...στη δουλειά... ή όπου εσείς τα ζητήσετε!
NEO
ΜΑΤΙΝΑ ΠΟΥΛΛΗ
Πτυχιούχος Βιοχημικός(Παν/μιο Sussex UK)
με ειδίκευση στη Διατροφολογία (Παν/μιο Sheffield UK)
Απταβύρου 33, Ρόδος ✆ 0241 0 76830 diatrof@hotmail.com

Μπιστρό "De l' Auberge"
στην Παλιά Πόλη
-Μεσογειακή κουζίνα-
ανοιχτό από Τετάρτη 8 Μαΐου
Le Bistror De l' Auberge,
old Town
-Mediterranean cooking-
open from Wednesday 8th of May
Η Ντανιέλα και ο Ζαν, σας εύχονται Καλό Πάσχα και ελπίζουν να σας ξαναδούν και να σας καλωσορίσουν στο εστιατόριό τους.
Πραξιπέλους 21 Παλιά Πόλη-Ρόδος
Ανοιχτό: από 19.30 καθημερινώς εκτός Δευτέρας
κρατήσεις: τηλ. 02410 34292

Η ΩΡΑ ΤΗΣ ΕΦΟΡΙΑΣ ΓΙΑ ΜΙΣΘΩΤΟΥΣ ΚΑΙ ΣΥΝΤΑΞΙΟΥΧΟΥΣ

Από Τετάρτη η υποβολή φορολογικών δηλώσεων

Σε δραχμές τα εισοδήματα, σε ευρώ θα έρθει ο φόρος

Το ραντεβού με την εφορία για την υποβολή της δήλωσης φορολογίας εισοδήματος, για μισθωτούς και συνταξιούχους έφθασε. Την Τετάρτη, 8 Μαΐου, οι φορολογούμενοι θα πρέπει να υποβάλουν τις φορολογικές τους δηλώσεις στις εφορίες ή στα ταχυδρομεία.

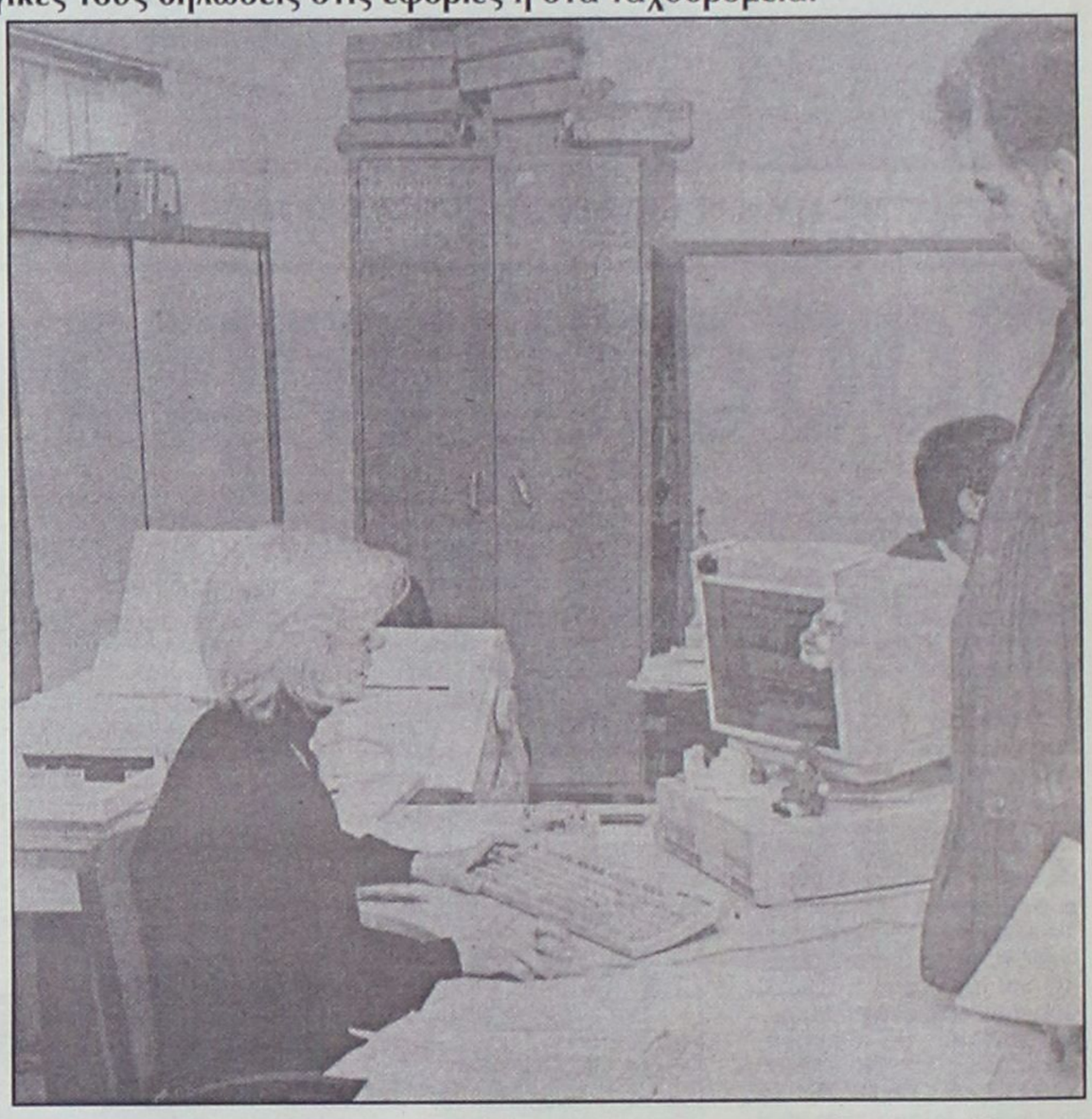

Οι δηλώσεις φορολογίας εισοδήματος που θα υποβληθούν σε λίγες μέρες από μισθωτούς και συνταξιούχους θα συμπληρωθούν για τελευταία φορά σε δραχμές, ενώ ο φόρος θα υπολογιστεί σε ευρώ.

Κατά την συμπλήρωση των νέων φορολογικών δηλώσεων οι φορολογούμενοι θα πρέπει να λάβουν υπόψη τους αρκετές φορολογικές αλλαγές, που οδηγούν στην ελάφρυνση των φετινών εισοδημάτων.

Ειδικότερα, τα εισοδήματα του 2001 θα υπολογιστούν με τη νέα φορολογική κλίμακα η οποία έχει τιμαριθμοποιηθεί κατά 5%. Το αφορολόγητο όριο για τους μισθωτούς και συνταξιούχους ανέρχεται στα 2.400.000 δρχ. από 2.300.000 δρχ. και για τις υπόλοιπες κατηγορίες φορολογούμενων φθάνει τα 2.100.000 δρχ.

Με την τιμαριθμοποίηση των κλιμακίων εισοδήματος της φορολογικής κλίμακας θα προκύψει φορολογική ελάφρυνση κατά κλιμάκιο εισοδήματος η οποία θα ανέλθει σε 5.000 δρχ. για το πρώτο κλιμάκιο, σε 18.600 δρχ. για το δεύτερο κλιμάκιο, σε 51.150 δρχ. για το τρίτο κλιμάκιο και σε 99.050 δρχ. για το τελευταίο κλιμάκιο.

Επίσης, αυξάνονται οι εκπτώσεις φόρου (tax credits) για τα προστατευόμενα τέκνα των πολυτέκνων. Συγκεκριμένα το ποσό μείωσης του φόρου για τα τρία παιδιά από 50.000 δρχ. αυξήθηκε στις 70.000 δρχ. για κάθε παιδί, για τέσσερα παιδιά από 60.000 δρχ. ανέρχεται στις 80.000 δρχ.

Οσο αυξάνει ο αριθμός των παιδιών που βαρύνουν τον φορολογούμενο, τόσο αυξάνει κατά 10.000 δρχ. και το ποσό που μειώνει το φόρο και το οποίο υπολογίζεται επί του αριθμού των παιδιών.

Ο ανώτατος φορολογικός συντελεστής μειώθηκε στο 42,5% από 45%. Με τη μείωση του φορολογικού συντελεστή θα προκύψει φορολογική ελάφρυνση μόνο για όσους έχουν εισοδήματα πάνω από 17.000.000 δρχ.

ΣΗΜΑ ΚΙΝΔΥΝΟΥ, ΣΗΜΙΤΗΣ ΑΚΟΥΕΙ;

Δεν πάμε καλά...

Βογγάει ο τουρισμός, υποφέρει όλη η αγορά

Ο Δρ. Χάιντς Ριζενχούμπερ, υπουργός Ερευνας και Τεχνολογίας, της Ομοσπονδιακής Δημοκρατίας της Γερμανίας, έλεγε, ότι οι δυσκολίες των πολιτικών, συνίστανται στο ότι διαβάζουν πολύ, ακούνε λίγο και ελάχιστα σκέπτονται. Θα μπορούσε να προσθέσει κανείς κρίνοντας από κάποιους δικούς μας, και ότι δεν έχουν την ικανότητα να αντιλαμβάνονται την πραγματικότητα. Ή και αν την αντιλαμβάνονται, δεν την λαμβάνουν υπ' όψιν.

Αφορμή για τα παραπάνω, μου έδωσαν οι συμπεριφορές δύο υπουργών, αλλά και των συμβούλων των (καθηγητού κ. Γεωργακόπουλου), σε σχέση με τα προβλήματα της Δωδ/σου. Αναφέρομαι στην περίπτωση, της αύξησης των αντικειμενικών αξιών των ακινήτων περίπτωση υφυπουργού κ. Φωτιάδη και στην αύξηση των συντελεστών του ΦΠΑ του κ. Χριστοδουλάκη.

(Σχετικά δε με τον ΦΠΑ και την μελετούμενη αύξηση των συντελεστών του στην Δωδ/σο την εξομοίωσή τους δηλαδή με της λοιπής Ελλάδας, θα πρέπει να λεχθεί ότι οι μειωμένοι συντελεστές που ισχύουν στη Δωδεκάνησο, δεν αποτελούν προνόμιο γι' αυτή, αλλά αντιστάθμισμα επί πλέον επιβαρύνσεων που έχει απο τη λοιπή Ελλάδα (ναύλοι, έξοδα δύο λιμανιών κ.λπ.).

Είναι πραγματικότητα ότι ο τουρισμός στη Ρόδο περνάει σοβαρή κρίση και είναι γενική η εκτίμηση ότι η οικονομία της αγγίζει τα ακραία σημεία της αντοχής της.

Αν δε η σαιζόν που διανύουμε εξελιχθεί σύμφωνα με τις προβλέψεις μας, θα δώσει τη χαριστική βολή σε πολλές επιχειρήσεις. Αλλά και αν υπάρχει κάποια ελπίδα, για περιορισμό των ζημιών (για κέρδη δε γίνεται πια λόγος), σε όρια αντοχής των επιχειρήσεων, αυτή βέβαια δε βρίσκεται στα πλαίσια υπουργικών αποφάσεων ή νόμων σαν αυτούς που ανέφερα ότι μελετώνται παραπάνω. Αλλά σε μέτρα στήριξης της οικονομίας. Ενα από αυτά θα ήταν μια αξιόλογη και έγκαιρη διαφήμιση, η οποία δυστυχώς δεν έγινε. Αντίθετα με αδέξιους χειρισμούς στο θέμα του ιού "κοξάκι" έγινε μεγάλη δυσφήμηση και ζημιά.

Αλλο μέτρο θα ήταν η μείωση και όχι αύξηση των φόρων και των πάσης φύσεως επιβαρύνσεων του τουριστικού προϊόντος, ώστε να γίνει τούτο ανταγωνίσιμο. Το θέμα της ανταγωνιστικότητας, άλλωστε, το τόνισε ιδιαίτερα σαν σημαντικό στοιχείο, για την θετική εξέλιξη της οικονομίας, στην ετήσια έκθεση της Τράπεζας της Ελλάδας ο κ. Παπαδήμος.

ΓΙΩΡΓΟΣ ΚΟΥΡΕΜΕΝΟΣ

(με την ευκαιρία της παρουσίας του πρωθυπουργου κ. Κ. Σημίτη στη Ρόδο).

Υ.Γ.: Τη σοβαρότητι άλλωστε του θέματος του ΦΠΑ την δίνει η δήλωση του δημάρχου Ροδίων κ. Γιαννόπουλου, ότι σε περίπτωση πραγματοποίησης της απειλούμενης αύξησης των συντελεστών του, θα πάει στο σπίτι του, όπως είπε χαρακτηριστικά, γιατί δεν βλέπει το λόγο να παραμείνει δήμαρχος όταν δεν μπορεί να προσφέρει στον τόπο. Εννοούσε προφανώς ότι γιατί να παραμένει δήμαρχος αν δεν λαμβάνονται υπ' όψιν οι εισηγήσεις από την κυβέρνηση των εκπροσώπων της πόλης της Ρόδου.

Αύριο κατά τη συνεστίαση των τοπικών παραγόντων

Θα απαντήσει στις προκλήσεις ο κ. Κ. Σημίτης;

Οργίαζαν και χθες τα ρεπορτάζ για διαδοχολογία στο ΠΑΣΟΚ, πρόωρες εκλογές και άλλα

Απάντηση σε πολλά (και με πολλούς αποδέκτες) αναμένεται να δώσει κατά την αποψινή ομιλία του στο "Ρόδος Πάλας" ο πρωθυπουργός κ. Κ. Σημίτης. Η ομιλία του πρωθυπουργού θα γίνει κατά τη διάρκεια συνεστίασης στην οποία έχουν προσκληθεί να παραστούν όλες οι τοπικές αρχές, εκπρόσωποι φορέων και φυσικά κομματικά στελέχη του ΠΑΣΟΚ.

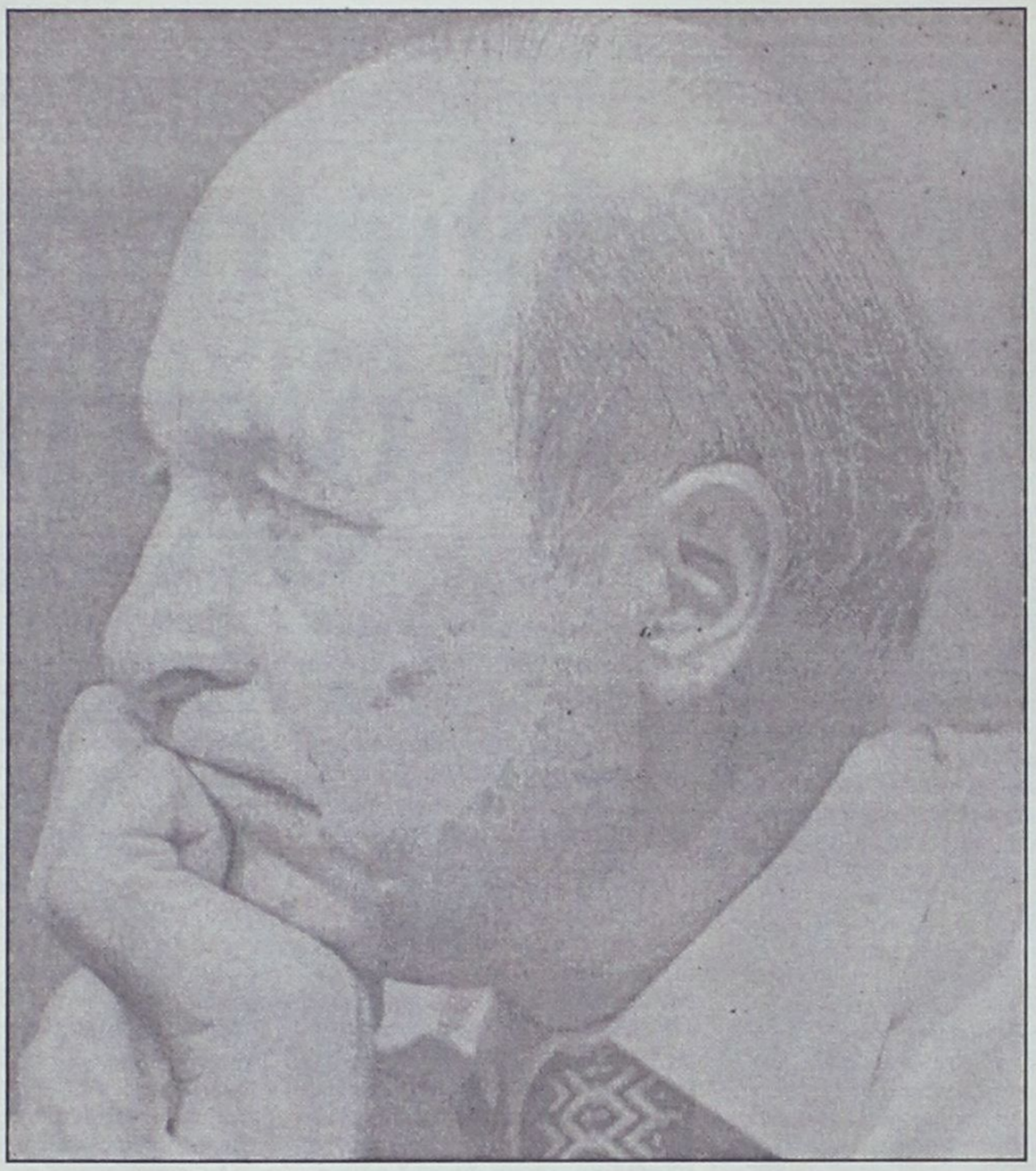



Σύμφωνα με πληροφορίες, ο πρωθυπουργός θα στείλει σε όλους το μήνυμα πως όχι μόνο δεν πρόκειται να διαχειρισθεί το όποιο αποτέλεσμα των δημοτικών εκλογών με διάθεση ηττοπάθειας, αλλά θα ξεκαθαρίσει πως ο ίδιος θα οδηγήσει το ΠΑΣΟΚ στις εθνικές εκλογές ανεξάρτητα από τα αποτελέσματα που θα βγάλει η κάλπη των δημοτικών. "Το "δύο συν τέσσερα χρόνια" δεν θα μείνει απλώς ως σύνθημα... Πρέπει να καταλάβουν όλοι πως το πρόγραμμα εξαετίας είμαστε ικανοί να το πραγματοποιήσουμε" λέει χαρακτηριστικά ο πρωθυπουργός στους στενούς του συνεργάτες. "Για να γίνει αυτό όμως πρέπει να δουλέψουμε όλοι. Προσωπικές στρατηγικές δεν χωρούν", συμπληρώνει ο Κώστας Σημίτης.

Οι επιτελείς του εκτιμούν πως παρά τα αρνητικά στοιχεία των δημοσκοπήσεων το ΠΑΣΟΚ μπορεί να αναπτύξει εκείνη τη δυναμική που θα ανατρέψει τις δημοσκοπήσεις και θα καταδείξει και πάλι το κίνημα ως πρώτη εκλογική δύναμη. Για να το πετύχει αυτό, εκτιμούν πως η συνεργασία με την Αριστερά δεν μπορεί μόνο να μείνει σε επίπεδα προεκλογικής εκστρατείας.

Παντως ένα γεγονός που ενισχύει την άποψη ότι στην αποψινή ομιλία του ο πρωθυπουργός θα πει πολλά και για καίρια πολιτικά (και κομματικά) ζητήματα είναι το κλίμα που δημιούργησαν χθες σχεδόν όλες οι εφημερίδες, ειδικά σε ό,τι έχει σχέση με την δική του πολιτική πορεία, το ενδεχόμενο πρώρων βουλευτικών εκλογών, τη διαδοχή του κι άλλα συναφή ζητήματα, όπως π.χ. οι δυσμενέστατες για το ΠΑΣΟΚ δημοσκοπήσεις.

ΑΣΦΑΛΙΣΤΙΚΕΣ ΚΑΛΥΨΕΙΣ ΖΩΗΣ & ΥΓΕΙΑΣ

ΣΥΝΤΑΞΙΟΔΟΤΙΚΗ ΕΞΑΣΦΑΛΙΣΗ



Τι προσδοκίες έχετε στη ζωή σας;

Οι προσδοκίες για τη ζωή και το μέλλον σας είναι σύνθετες.
Στην ALICO AIG Life έχουμε δημιουργήσει παράδοση
με την ικανότητά μας να αναλύουμε τις ασφαλιστικές σας ανάγκες
και να τις καλύπτουμε αξιόπιστα.
Με βάση τη διεθνή τεχνογνωσία και την τεράστια ελληνική εμπειρία μας,
προδιαγράφουμε τον κόσμο σιγουριάς της «αυριανής ημέρας»
για σας και για την οικογένειά σας.

Επικοινωνήστε με ένα Ασφαλιστικό Σύμβουλο της ALICO AIG Life.
Θα απαντήσει με τον ιδανικό τρόπο στις προσδοκίες σας!

ΚΟΡΥΦΑΙΑ ΑΣΦΑΛΙΣΤΙΚΗ ΔΥΝΑΜΗ ΣΤΟΝ ΚΟΣΜΟ
No 1 ΔΙΕΘΝΗΣ ΑΣΦΑΛΙΣΤΙΚΗ ΕΤΑΙΡΙΑ ΖΩΗΣ ΣΤΗΝ ΕΛΛΑΔΑ

ALICO AIG Life
Η ΑΣΦΑΛΕΙΑ ΤΗΣ ΖΩΗΣ ΣΑΣ

ΓΡΑΦΕΙΟ ΡΟΔΟΥ: Ερυθρού Σταυρού 2 • Τηλ: (0241) 26.722

Το κερματοτηλέφωνο που σας πληρώνει!!!

ΠΡΟΣΟΧΗ!
Η αλλαγή αριθμοδότησης τον Αύγουστο θα γίνει αυτόματα χωρίς χρέωση όπως έγινε και με τα ευρώ

Διαθέτουμε μετρητές εγκεκριμένους από την Ε.Ε.Τ.Τ.

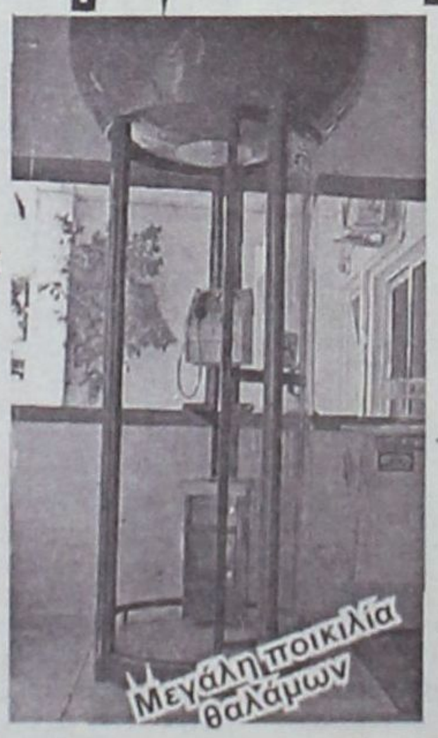

Από 0% προκαταβολή έως και 36 μήνες εξόφληση μόνο με την ταυτότητα σας και πρώτη δόση μετά από 6 μήνες

Χρονοκάρτες για φθηνότερα τηλεφωνήματα



Διαθέτει σύστημα άμεσης διάγνωσης και επιδιορθώσεις βλαβών
Αλλάζει χρεώσεις αυτόματα κάθε φορά που τις αλλάζει ο ΟΤΕ
Εχει αναγνώριση κλήσης σε μεγάλη οθόνη
Επιστρέφει το νόμισμα αν δεν είναι εγκεκριμένο
Καθοδηγεί τον χρήστη με οδηγίες
Είναι εγκεκριμμένο από την Εθνική Επιτροπή Τηλεπικοινωνιών
Είναι ανθεκτικό-ευέλικτο-με άμεσο service, και τοποθετείται εύκολα

Αντιπροσωπεία Νοτίου Αιγαίου
ΑΤΤΑΒΥΡΟΥ 46 ΡΟΔΟΣ * ΤΗΛ. 02410-73440, fax: 37733
e-mail: sifakis@payphone.gr http:/www.payphone.gr

PayPHONE ΣΗΦΑΚΗΣ ΤΗΛΕΠΙΚΟΙΝΩΝΙΕΣ

Εμείς στο ΠΑΣΟΚ δημιουργούμε τα περισσότερα προβλήματα

Ανιστόρητο σενάριο η ανατροπή Σημίτη

Χωρίς αυτόν πολλοί δεν θα ήταν βουλευτές, ούτε υπουργοί

Ανιστόρητα και αστεία χαρακτηρίζει τα σενάρια που μιλούν για ανατροπή της κυβέρνησης ή του Πρωθυπουργού σε περίπτωση ήττας του ΠΑΣΟΚ στις δημοτικές και νομαρχιακές εκλογές ο βουλευτής Δωδεκανήσου Βασίλης Παπανικόλας σε συνέντευξή του στη "Γνώμη". Θα ήθελα, τονίζει ο βουλευτής, να εκλεγούν όλοι οι υποψήφιοί μας αντί να μας σταλούν δια της κάλπης μηνύματα αλλά από το σημείο αυτό μέχρι να γράφονται ή να λέγονται τέτοια σενάρια πάει πολύ. Όπως εξηγεί είναι ανιστόρητα γιατί πρώτον ανατροπή σημαίνει συνταγματική εκτροπή και δεύτερον γιατί η Κ.Ο. του ΠΑΣΟΚ του 2002 δεν είναι η Ένωση Κέντρου του 1965. Κάποιοι, συνεχίζει ο κ. Παπανικόλας, αντί να ψιθυρίζουν διάφορα ανόητα σενάρια θα έπρεπε να ευχαριστούν τον Θεό που υπάρχει ο Σημίτης και είναι οι ίδιοι βουλευτές η υπουργοί...Ο κ. Παπανικόλας υπενθυμίζει ότι το συνέδριο έδωσε άνετη πλειοψηφία στον κ. Σημίτη όχι μόνο να κυβερνήσει για τα επόμενα δύο χρόνια αλλά και για να ηγηθεί του ΠΑΣΟΚ στις επόμενες εκλογές.

Για την άνοδο του Λεπέν και την ήττα του Ζοσπέν στη Γαλλία ο βουλευτής λέει για μεν το πρώτο ότι η Δημοκρατία μας δεν κινδυνεύει επειδή έχει στέρεες βάσεις ενώ για την ήττα των σοσιαλιστών τονίζει ότι «μας αφορά σαν κεντροαριστερά, εθνικά και ευρωπαϊκά, μας αφορά σαν ευρωπαϊκό σοσιαλιστικό κόμμα, μας αφορά σαν ΠΑΣΟΚ». Εμείς, ευτυχώς, συνεχίζει ο κ. Παπανικόλας, σαν ΠΑΣΟΚ έχουμε το πλεονέκτημα να διδαχτούμε και να αξιοποιήσουμε τα παθήματα των ευρωπαίων συντρόφων μας.

Στη συνέντευξη ο βουλευτής αναφέρεται και στις συχνές «αναταράξεις» που εμφανίζονται εντός της Κ.Ο. του κυβερνώντος κόμματος που αποτελούν έναν από τους «πονοκεφάλους» του πρωθυπουργού Κώστα Σημίτη. «Σε γενικές γραμμές ωφελούν παρά βλάπτουν-αναφέρει ο κ. Παπανικόλας-την πολιτική ζωή. Δεν ισχυρίζομαι ότι δεν υπάρχουν θέματα ή γκρίνια καμιά φορά. Αυτά έχουν να κάνουν με το «προαιώνιο» ζήτημα της αναβάθμισης του ρόλου του βουλευτή και της συμπεριφοράς κάποιων υπουργών απέναντι στους βουλευτές». Και συμπληρώνει με νόημα ότι η Κ.Ο. διαθέτει «γερό πάγκο» εν δυνάμει υπουργών και κατά καιρούς στέλνουμε στον πρωθυπουργό το μήνυμα ότι «εδώ είμαστε, υπάρχουμε και εμείς». Δεν υπάρχει πολιτικό ζήτημα στην Κ.Ο. του ΠΑΣΟΚ και βέβαια δεν είναι με τίποτα «καζάνι που βράζει».

Δίνει απαντήσεις και σε όσους ισχυρίζονται ότι υπάρχει πολιτικό έλλειμμα του ΠΑΣΟΚ στο νομό με αποτέλεσμα να έχει πάρει «κεφάλι» η Νέα Δημοκρατία. Μιλά για «χαλίφηδες» αναφερόμενος εμμέσως πλην σαφώς σε τοπικούς παράγοντες και υποστηρίζει με θέρμη ότι το ΠΑΣΟΚ στη Δωδεκάνησο στην επόμενη Βουλή δεν υπάρχει περίπτωση να έχει κάτω από τρεις έδρες: « Το γεγονός ότι λόγω πληθυσμιακής αύξησης κερδίζουμε μια επιπλέον έδρα δε λέει τίποτα; Η ανάπτυξη οφείλεται κατά κύριο λόγο στο ΠΑΣΟΚ και στις κυβερνήσεις του. Ας τα αφήσουν λοιπόν αυτά τα περί απουσίας του ΠΑΣΟΚ και δη της κοινοβουλευτικής εκπροσώπησης στο νομό. Οι της αντιπολίτευσης ας συμβιβαστούν ότι είμαστε βουλευτές του ΠΑΣΟΚ. Όσο για τις ελάχιστες φωνές από το χώρο μας που κινούνται στο ίδιο μοτίβο, προέρχονται από ένα-δύο συγκεκριμένα «κέντρα» με ονοματεπώνυμο που μοναδικό στόχο έχουν να γίνουν «χαλίφηδες στη θέση των χαλίφηδων». Θα ήταν καλύτερα, καταλήγει ο κ. Παπανικόλας, να βρουν κάτι πιο πρωτότυπο για να κερδίσουν τον κόσμο αντί να απαξιώνουν τους συντρόφους τους και την κυβέρνηση.

Συνέντευξη στη
ΡΕΝΑ ΒΕΝΙΑΝΑΚΗ

ΕΡ.: Να ξεκινήσω από την επίσκεψη του πρωθυπουργού στη Ρόδο. Βρίσκεται κοντά μας από την Μεγάλη Πέμπτη. Αύριο βράδυ πρόκειται να μιλήσει σε συνεστίαση του ΠΑΣΟΚ. Τί να περιμένουμε; Τι μπορεί να σημαίνει η παρουσία του στην περιοχή μας;

ΑΠ.: Η παρουσία του πρωθυπουργού για τόσες μέρες στα νησιά μας, τιμά πάνω απ' όλα τους Δωδεκανήσιους οι οποίοι ανέκαθεν και στη μεγάλη τους πλειοψηφία στηρίζουν τη δημοκρατική παράταξη. Παράλληλα έχει θετικές επιπτώσεις για το νομό, κυρίως όμως εκπέμπει πολλαπλά μηνύματα μιας διαρκώς επιβεβαιούμενης εθνικής απόφασης για τη διαφύλαξη από κάθε επιβουλή αυτής της εσχατιάς της ελληνικής γης. Θα ήταν αφελής κάποιος αν πίστευε ότι ερχόμενος στη Ρόδο για να περάσει τις μέρες του Πάσχα ο κ. Σημίτης, θα έφερνε μαζί του και το μαγικό ραβδάκι, ώστε με μιας να λύσει όλα τα προβλήματά μας. Θα ήταν όμως και κακόπιστος εκείνος ο οποίος θα έσπευδε να μηδενίσει τη σημασία αυτής της πολυήμερης επίσκεψης εδώ του πρωθυπουργού της χώρας. Η Ρόδος και τα νησιά θα βρεθούν για μέρες στο επίκεντρο του πανελληνίου ενδιαφέροντος, αποκομίζοντας στο άνοιγμα της τουριστικής περιόδου μιας ευρείας έκτασης και ανέξοδους διαφήμισης. Ο πρωθυπουργός επίσης, θα έχει την ευκαιρία να δει από κοντά-ιδίοις όμμασι-κάποια πράγματα και να σχηματίσει δική του άποψη, πράγμα το οποίο θεωρώ πολύ σημαντικό για την εξέλιξη και την επίλυση αργότερα θεμάτων που μας απασχολούν.

ΕΡ.: Ελπίζω ο πρόεδρος του ΠΑΣΟΚ και πρωθυπουργός να γέμισε τις "μπαταρίες" του κατά την διαμονή του στη Ρόδο γιατί φαίνεται ότι το έχει ανάγκη. "Τοπίο στην ομίχλη" θυμίζουν και πάλι κυβέρνηση και κόμμα. Η λευκή εντολή τον συνεδρίου ξεχάστηκε και η εσωστρέφεια είναι πάλι εδώ. Βλέπετε γιατρειά;

ΑΠ.: Η Ρόδος μαγεύει πάντα τους επισκέπτες της και είμαι βέβαιος ότι ο πρωθυπουργός δεν θα μπορούσε να αποτελέσει εξαίρεση. Ολοι κατά καιρούς χρειαζόμαστε αυτό το άνοιγμα των βαλβίδων εκτόνωσης, από την ένταση, πόσο μάλλον ο κ. Σημίτης, που εκτός από την πλειάδα των μεγάλων εθνικών μας προβλημάτων, στο αμέσως επόμενο διάστημα πρέπει να αντιμετωπίσει και μια σειρά μεγάλων ευρωπαϊκών ζητημάτων ως προεδρεύων της Ε.Ε. Δεν θα συμφωνήσω μαζί σας ότι το ΠΑΣΟΚ θυμίζει "τοπίο στην ομίχλη". Αντίθετα, τα πάντα είναι ξεκάθαρα και όποιος δεν θέλει να το δει αυτό εθελοτυφλεί. Το Συνέδριο, στο οποίο αναφερθήκατε, έδωσε μια μεγάλη πλειοψηφία στον Κώστα Σημίτη να κυβερνήσει αποτελεσματικά την επόμενη διετία και να ηγηθεί του ΠΑΣΟΚ στην επόμενη εκλογική αναμέτρηση του 2004. Ο,τι άλλο θα συνιστούσε εκτροπή.

Αν αναφέρεσθε σε κάποιες μικρές διαφοροποιήσεις ή εκδηλώσεις διαφοροποιήσεων στην Κ.Ο. σε επί μέρους θέματα, αυτές σ' ένα μεγάλο δημοκρατικό κόμμα, όπως είναι το ΠΑΣΟΚ, είναι φυσικό και μερικές φορές επιβάλλεται να



υπάρχουν. Αν πάλι αναφέρεσθε σε 2-3 "καθ' έξιν και κατά συνήθειαν", διαφωνούντες τότε μάλλον για γραφικότητα και όχι για εσωστρέφεια θα πρέπει να μιλάμε. Αν το κλίμα αυτή την εποχή είναι κάπως βαρύ θα συμφωνούσα ότι είναι θέμα συζήτησης και προβληματισμού για μας, πάντως δεν είναι και δεν οφείλεται σε καμμιά περίπτωση στο ότι δήθεν ξεχάστηκαν τα μηνύματα και τα διδάγματα του Συνεδρίου.

ΕΡ.: Και μέσα σε αυτό το άσχημο κλίμα ήρθαν πρώτα οι γαλλικές εκλογές με άνοδο Λεπέν και ήττα Ζοσπέν και ακολούθησε η γνωστή δήλωση Φλωράκη. Τι, λέτε; Κινδυνεύουμε από την ακροδεξιά; Το πάθημα Ζοσπέν αποτελεί καμπανάκι και για την κυβέρνηση του κ. Σημίτη;

ΑΠ.: Στην Ελλάδα η Δημοκρατία έχει στέρεες βάσεις και δεν κινδυνεύει, είναι διαφορετικά τα ιστορικά, κοινωνικά και οικονομικοπολιτικά στοιχεία που εκδηλώνουν αυτή τη χρονική περίοδο το φαινόμενο ανόδου της ακροδεξιάς σε κάποιες ευρωπαϊκές χώρες όπως η Αυστρία ή η Γαλλία, σε σχέση με την Ελλάδα. Εμείς άλλωστε έχουμε αρκετά πρόσφατα τα διδάγματα και τις εμπειρίες από την επτάχρονη χουντική δικτατορία, ώστε να έχουμε αναπτύξει σαν λαός ισχυρά αντισώματα κατά της ακροδεξιάς. Οσο για το ποσοστό ακροδεξιών που στεγάζεται πολιτικά στη Ν.Δ., αυτό μάλλον σαν καρικατούρα παρά σαν απειλή για τη Δημοκρατία μας θα μπορούσε να το αντιμετωπίσει κανείς. Το μήνυμα όμως που εκπέμπει η ήττα του Ζοσπέν στις προεδρικές εκλογές της Γαλλίας μας αφορά άμεσα και γινόματε δέκτες του από πολλές πλευρές. Μας αφορά σαν κεντροαριστερά εθνικά και ευρωπαϊκά, μας αφορά σαν ευρωπαϊκό σοσιαλιστικό κόμμα, μας αφορά σαν ΠΑΣΟΚ.



Πιστεύω ότι η Ευρωπαϊκή κεντροαριστερά-μαζί και το ΠΑΣΟΚ-δεν έχουμε δώσει-σαν κυβερνήσεις και σαν Ε.Ε.-πειστική απάντηση ακόμη στους πολίτες στο ερώτημα: Και μετά την ΟΝΕ τι;

Πιστεύω επίσης ότι τα τελευταία χρόνια οι κυβερνήσεις της κεντροαριστεράς στην Ευρώπη-μαζί και η δική μας -έδωσαν μεγάλο βάρος στη διαχείριση και όχι ίσως στις μεγάλες αλλαγές που είχαν ανάγκη και επιθυμούσαν οι πολίτες. Εγώ σ' αυτό που σας λέω ακούω το καμπανάκι και ευτυχώς που εμείς, το ΠΑΣΟΚ, έχουμε το πλεονέκτημα δύο χρόνων ακόμα διακυβέρνησης ώστε να αναλύσουμε, να διδαχθούμε και να αξιοποιήσουμε στη δική μας πολιτική τα παθήματα άλλων ευρωπαίων συντρόφων μας. Πάντως διαφωνώ ριζικά με τη λογική του αριστερού ψηφοφόρου που λέει ότι "επειδή μια αριστερή κυβέρνηση δεν είναι τόσο αριστερή όσο αυτός θα ήθελε να είναι, τότε την τιμωρεί ψηφίζοντας δεξιά". Αν αυτό δεν είναι πολιτικός αυτοχειριασμός, τότε τι είναι; Αυτό, εκτός των άλλων, απαντά νομίζω και στην ερώτησή σας για τη γνωστή δήλωση του Χαρίλαου Φλωράκη.

ΕΡ.: Όλοι περιμένουν τις δημοτικές και νομαρχιακές εκλογές. Το αποτέλεσμά τους θεωρείται ότι θα αποτελέσει καταλύτης για τις παραπέρα πολιτικές εξελίξεις. Αν το αποτέλεσμα είναι αρνητικό κάποιοι μιλούν ακόμη και για ανατροπή του πρωθυπουργού. Ποιά είναι η δική σας άποψη;

ΑΠ.: Θα ήταν ανεδαφικό αν υποστήριζα ότι στις εκλογές τις Τ.Α. δεν εξάγονται και πολιτικά συμπεράσματα. Βέβαια οι εκλογές στις κοινότητες, τους Δήμους και τις Νομαρχίες έχουν τα δικά τους χαρακτηριστικά. Οι επιλογές του πολίτη σ' αυτές τις εκλογές στηρίζονται στη συντριπτική τους πλειοψηφία σε κριτήρια τα οποία είναι πολύ διαφορετικά από εκείνα των βουλευτικών εκλογών. Εδώ, ο πολίτης ψηφίζει γνωρίζοντας ότι δεν εκλέγει κυβέρνηση. Εχει αν θέλετε την "πολυτέλεια" να κάνει επιλογές με πρώτο κριτήριο όχι το κομματικό αλλά π.χ. το κοινωνικό με βάση φιλίες, συγγένειες, υποχρεώσεις κ.ά. Εχει επίσης την πρόσθετη "πολυτέλεια" να στέλνει μηνύματα στην Κυβέρνηση ή το κόμμα του αζημίως, αφού γνωρίζει ότι η ψήφος του δεν αλλάζει το συσχετισμό στην κεντρική πολιτική σκηνή. Οταν όμως έλθει η ώρα να εκλέξει κυβέρνηση, τότε συμπεριφέρεται διαφορετικά. Θα σας θυμίσω τις προηγούμενες δημοτικές και νομαρχιακές εκλογές με τις μεγάλες απώλειες του ΠΑΣΟΚ στις Νομαρχίες και το σάρωμα της Ν.Δ. στους μεγάλους δήμους. Θα σας θυμίσω ακόμη ότι μετά απ' αυτές ακολούθησαν και οι ευρωεκλογές, με μια πρωτιά της Ν.Δ. με 3 ολόκληρες ποσοστιαίες μονάδες από το ΠΑΣΟΚ. Τη συνέχεια τη θυμάσθε και φαντάζομαι θα την θυμούνται και αυτοί που εκ του πονηρού συσχετίζουν τις εκλογές της Τοπικής Αυτοδιοίκησης με το ποιά κυβέρνηση θα έχει την επαύριό τους η χώρα. Ενα χρόνο μετά, στις εθνικές εκλογές του 2000, το ΠΑΣΟΚ κέρδισε ξανά τις εκλογές και θα είναι κυβέρνηση τουλάχιστον μέχρι το 2004 με πρωθυπουργό τον Κώστα Σημίτη, και αυτό είτε είναι δήμαρχος της Αθήνας η κ. Μπακογιάννη είτε είναι ο κ. Παπουτσής. Οχι βέβαια ότι δεν μας ενδιαφέ-

Συνέχεια στη σελ. 37

ΜΕΓΑΛΗ ΠΑΡΑΣΚΕΥΗ ΕΝΑΣ 26ΧΡΟΝΟΣ

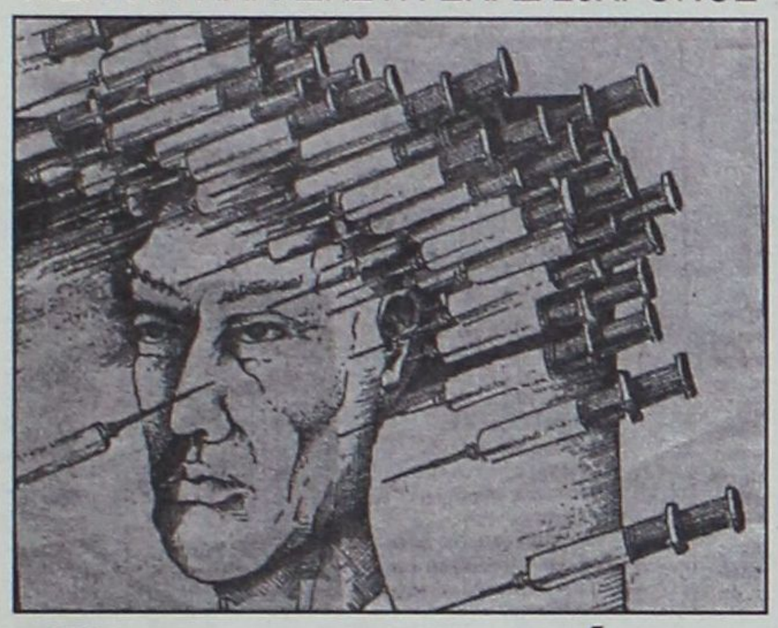

Επεσε σε κώμα από υπερβολική χρήση ηρωίνης

ΝΟΣΗΛΕΥΕΤΑΙ ΣΤΟ ΝΟΣΟΚΟΜΕΙΟ

Αλλος ένας νέος άνθρωπος από τη Ρόδο έδινε, τη Μεγάλη Παρασκευή, μάχη για τη ζωή του αφού μεταφέρθηκε σε κωματώδη κατάσταση στο νοσοκομείο, χτυπημένος από τη μάστιγα των ναρκωτικών.

Πρόκειται για τον 26χρονο Κανανή Χειμωνέττο του Αγγελου, κάτοικο Ρόδου, ο οποίος προχθές, στις 6 το απόγευμα, μεταφέρθηκε στο Γενικό Περιφερειακό Νοσοκομείο της Ρόδου, σε κωματώδη κατάσταση, λόγω χρήσης ναρκωτικών ουσιών. Σε έρευνα που έγινε στο σπίτι του, από το Τμήμα Δίωξης Ναρκωτικών Ρόδου, βρέθηκαν ποσότητα ηρωΐνης βάρους 0,5 γραμμαρίων περίπου, ένα χρησιμοποιημένο αλουμινόχαρτο με υπολείμματα ηρωίνης και ένα διαδερμικό σύστημα Durogesic.

Υπεγράφη η απόφαση από τους επτά συναρμόδιους υπουργούς

Θα κοπεί το δάσος για το φράγμα Γαδουρά

Εντονο παρασκήνιο για να γίνουν όλα στα μουλωχτά

Υπογράφτηκε η απόφαση από τους επτά υπουργούς για την κοπή δέντρων στη περιοχή στο χώρο που θα κατασκευαστεί το φράγμα του Γαδουρά και το πρωτόκολλο εγκατάστασης είναι ήδη έτοιμο για την πρώτη εργολαβία που θα πιάσει δουλειά αμέσως μετά τις γιορτές του Πάσχα.

Η κοινή υπουργική απόφαση έφθασε την περασμένη εβδομάδα στο Δασαρχείο Δωδεκανήσου ύστερα από αρκετό χρόνο καθυστέρησης που είχε σαν αποτέλεσμα να μην μπορεί ο εργολάβος να ξεκινήσει την εκχέρσωση της περιοχής που είναι απαραίτητη για την εκτέλεση των εργασιών.

Την απόφαση υπογράφουν οι υπουργοί ΠΕΧΩΔΕ Βάσω Παπανδρέου η οποία είναι και η πρόεδρος της Επιτροπής, Εθνικής Οικονομίας Νίκος Χριστοδουλάκης, Εσωτερικών Κώστας Σκανδαλίδης, Γεωργίας Γιώργος Δρυς, Ανάπτυξης Άκης Τσοχατζόπουλος, Εμπορικής Ναυτιλίας Γιώργος Ανωμερίτης, Πολιτισμού Βαγγέλης Βενιζέλος και Μεταφορών Χρήστος Βερελής. Η τελευταία υπογραφή υπουργού μπήκε στις 19 Απριλίου 2002 και αμέσως μετά εκδόθηκε η σχετική απόφαση που ήταν απαραίτητη λόγω της μεγάλης έκτασης που αφορά. Εγκρίθηκε συγκεκριμένα να εκχερσωθεί έκταση 4.309 στρέμματα στην οποία συμπεριλαμβάνονται δάση, χορτολιβαδικές εκτάσεις καθώς και αναδασωτέες περιοχές. Η έκταση αυτή βρίσκεται γύρω από τον ποταμό Γαδουρά και η εκτέλεση του έργου επιβάλλει την εν λόγω εκχέρσωση. Μάλιστα για το ζήτημα αυτό υπήρξε και μεγάλο παρασκήνιο με την εμπλοκή κρατικών παραγόντων που αγνοώντας την σχετική νομοθεσία πίεζαν υπαλλήλους να δώσουν το πράσινο φως για την εκχέρσωση της περιοχής χωρίς την αναγκαία υπουργική απόφαση εφαρμόζοντας την αρχή που θέλει το κράτος αντί να είναι εγγυητής της νομιμότητας να είναι ο μεγάλος παραβάτης. Κανείς δεν αντιλέγει ότι το έργο είναι απαραίτητο και το μεγαλύτερο που εκτελείται στο νομό αλλά η τήρηση των νόμων από τους δημόσιους λειτουργούς είναι εκ των ουκ άνευ.

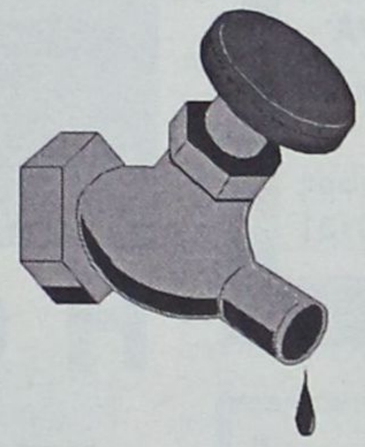

Με την υπογραφή τίθεται τέλος στις καθυστερήσεις και οι εργασίες θα προχωρήσουν ελπίζουμε με εντατικούς ρυθμούς. Ο προϋπολογισμός του έργου αναμένεται να ξεπεράσει συνολικά τα 30 δις και γι' αυτό το λόγο χαρακτηρίζεται ως έργο ολυμπιακών διαστάσεων. Έχει συσταθεί και ειδική υπηρεσία στο ΥΠΕΧΩΔΕ που η έδρα της είναι στη Ρόδο προκειμένου από κοντά να επιβλέπει την πρόοδο των εργασιών.

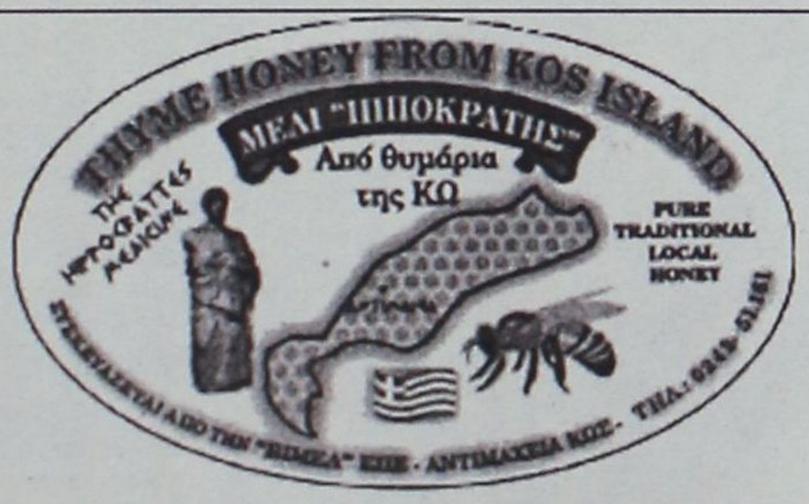

ΓΝΩΣΤΟΠΟΙΗΣΗ - ΑΝΑΚΟΙΝΩΣΗ

Η Εταιρεία **"ΒΙ.ΜΕΛ. Ε.Π.Ε."**, διαθέτει τώρα

"ΤΟ ΜΕΛΙ ΙΠΠΟΚΡΑΤΗΣ"

και σε όλη τη Δωδεκάνησο!

Το πλέον επώνυμο προϊόν από το νησί της Κω!

Αναζητήστε το σε επιλεγμένα καταστήματα

✓ Απόλαυση και ποιότητα στη διατροφή!

✓ Διαλέξτε κάποια από τα προϊόντα της **"ΒΙ.ΜΕΛ."** για το σπίτι σας, ή κάποια συσκευασία δώρου για τα αγαπημένα σας πρόσωπα!

✓ Χαρίστε στον εαυτό σας, υγεία -ενεξία & ενέργεια!

Η ζωή έχει "μυστικές απολαύσεις"
Η "ΒΙ.ΜΕΛ." σας δίνει τη δυνατότητα να τις γνωρίσετε!

Από τη βιοτεχνία τυποποίησης μελιού,
στην Αντιμάχεια της Κω
Τηλέφωνα επικοινωνίας: 0242-0-51161/49650
FAX: 0242-0-51171

ΣΑΣ ΕΥΧΟΜΑΣΤΕ ΚΑΛΟ ΠΑΣΧΑ



ΤΑ 4 ΑΔΕΛΦΙΑ

Ταβέρνα-Απόλλωνα

Η γνωστή παραδοσιακή ταβέρνα **Τα 4 Αδέλφια** που λειτουργεί συνέχεια από το έτος 1975 στο χωριό Απόλλωνα γνωστοποιεί στην αξιότιμη πελατεία της ότι την **Κυριακή του Πάσχα** θα είμαστε ανοικτά όλη μέρα.

Δεχόμαστε παραγγελίας για:

— Κατσικάκι ή αρνάκι γεμιστό στο φούρνο (καππαμάς).

— Κατσικάκι ή αρνάκι στη σούβλα

Επίσης συνεχίζουμε να είμαστε ανοικτά κάθε Κυριακή και εορτές με τα γνωστά παραδοσιακά φαγητά του χωριάτικου φούρνου.

Και ακόμη προσφέρουμε φαγητά νηστίσιμα και θαλασσινά κάθε είδους.

Επίσης δεχόμαστε παραγγελίες για σχολικές εκδρομές και διάφορες εκδηλώσεις.

Τα 4 αδέλφια σας υπόσχονται
πλήρη καθαριότητα και άριστο σέρβις.
Σας ευχαριστούμε και σάς περιμένουμε.

Τηλ.: 0246091050

ΤΟ ΚΑΜΑΚΙ
ΔΕΚΑΠΕΝΘΗΜΕΡΗ ΠΟΛΙΤΙΚΗ • ΣΑΤΙΡΙΚΗ • ΑΠΟΚΑΛΥΠΤΙΚΗ ΕΦΗΜΕΡΙΔΑ ΤΗΣ ΔΩΔΕΚΑΝΗΣΟΥ

• **Πολιτική, σατιρική, αποκαλυπτική, εφημερίδα** της Δωδεκανήσου

"Το Καμάκι"

Κυκλοφορεί κάθε
1η και 15 στα περίπτερα

Αποκαλύπτει, σατιρίζει, ερευνά και σχολιάζει...

"Το Καμάκι"

...δροσιά στην ενημέρωση

ΖΗΤΕΙΣΤΕ ΤΟ ΣΤΑ ΠΕΡΙΠΤΕΡΑ

Συνδρομητές... ευπρόσδεκτοι

Εθνικής Αντιστάσεως 65-2ος όροφος
Τηλέφωνα-FAX: 0241070130, 70131

Pellos Travel

ΔΙΟΡΓΑΝΩΝΟΥΜΕ
ΤΡΙΗΜΕΡΗ ΕΚΔΡΟΜΗ
ΡΟΔΟΣ - ΜΑΡΜΑΡΙΣ - ΕΦΕΣΣΟΣ - KUSADASI - ΣΜΥΡΝΗ - ΜΑΡΜΑΡΙΣ - ΡΟΔΟΣ

Από 17/05/02 έως 19/05/02

ΑΝΑΧΩΡΗΣΗ 17/05/02 – ΩΡΑ 15.30 μ.μ.
ΕΠΙΣΤΡΟΦΗ 19/07/02 – ΩΡΑ 16.30 μ.μ.

17/05/02: Αναχώρηση από Ρόδο στις 15.30 μ.μ. για Μαρμαρίς. Αφιξη στο Μαρμαρίς και αναχώρηση για Σμύρνη, άφιξη στο Ξ/Δ. Τακτοποίηση στο Ξενοδοχείο - Δείπνο - Διανυκτέρευση.

18/05/02: Πρωινό στο Ξ/Δ. Επιβίβαση σε πούλμαν και βόλτα στο Κορδελιό και στην αγορά για ψώνια. Επιστροφή στο ξενοδοχείο στη Σμύρνη το απόγευμα. Φαγητό. Το βράδυ προαιρετική διασκέδαση σε κέντρο Oriental Show (χορός της κοιλιάς).

19/05/02: Πρωινό στο Ξ/Δ. Επιβίβαση σε πούλμαν και αναχώρηση για Εφεσσο. Αφιξη στην Εφεσσο. Επίσκεψη στο Σπίτι της Παναγίας, αρχαία Εφεσσος, Ωδείο, ναός του Ανδριανού, αγορά, βιβλιοθήκη, μεγάλο Θέατρο κ.λπ. Αναχώρηση για Κουσάντασι και Μαρμαρίς. Αφιξη στην πόλη του Μαρμαρίς. Ελεύθερη ώρα για ψώνια. Αναχώρηση για Ρόδο το απόγευμα στις 16.30. Αφιξη στη Ρόδο. Τέλος εκδρομής.

ΤΙΜΗ ΣΥΜΜΕΤΟΧΗΣ 143,80 ευρώ το άτομο
σε δίκλινο και σε τρίκλινο
σε μονόκλινο **29,40** ευρώ επιβάρυνση
δωρεάν 0-2 ετών **50%** 2-12 ετών

Στην τιμή περιλαμβάνονται:
1. Εισιτήρια Ρόδος-Μαρμαρίς-Ρόδος με δελφίνι.
2. 2 πρωινά (μπουφέ) - 2 δείπνα
3. Δωμάτια δίκλινα και τρίκλινα σε ξενοδοχεία 3***
4. Μεταφορές με κλιματιζόμενα πούλμαν
5. Ξεναγήσεις στην ελληνική γλώσσα από διπλωματούχο ξεναγό.
6. Ταξιδιωτική ασφάλεια
7. Συνοδός του γραφείου

Δεν περιλαμβάνονται:
1. Εισιτήρια των εισόδων σε αρχαιολογικούς χώρους
2. Προαιρετική διασκέδαση σε κέντρο
3. Φιλοδωρήματα, τηλέφωνα
4. Φόροι είσοδοι και έξοδοι

Για κρατήσεις και πληροφορίες

Pellos Travel

ΛΕΩΦΟΡΟΣ ΚΑΛΛΙΘΕΑΣ 125, ΦΑΛΗΡΑΚΙ ΡΟΔΟΣ
ΤΗΛ.: 0241-0-87615 ή 0241-0-86298 • FAX: 0241-0-87616

Σαλπάρουν για τον 7ο διάπλου

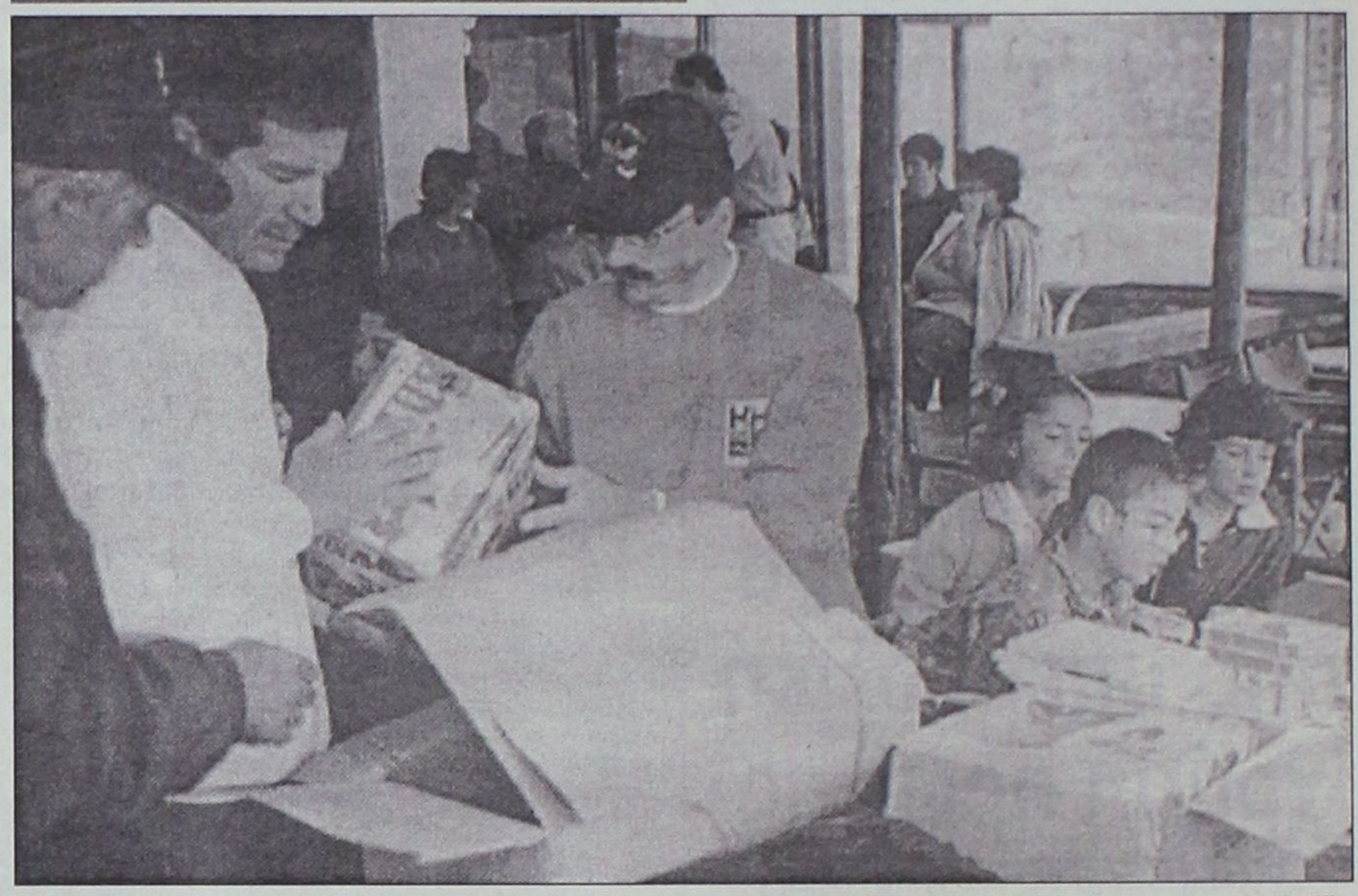

Η ομάδα Αιγαίου ξανά κοντά στους Ακρίτες

Θα προσφέρουν βοήθεια σε έντεκα "ξεχασμένα" νησιά μας



Η ομάδα Αιγαίου ανοίγει πανιά για τα ακριτικά νησιά. Μαζί με τις ευχές και το μήνυμα της Ανάστασης του Κυρίου, οι φίλοι των μικρών "ξεχασμένων" νησιών θα μεταφέρουν την έμπρακτη αγάπη τους. Ο Διάπλους του Αιγαίου φέτος είναι αφιερωμένος στα παιδιά του Αιγαίου και μια ομάδα ειδικευμένων γιατρών θα πραγματοποιήσει ιατρικές εξετάσεις και προληπτικό έλεγχο.

Επτά φουσκωτά σκάφη με 26 άτομα θα ξεκινήσουν την επόμενη Παρασκευή και για τέσσερις ημέρες θα διασχίσουν το αρχιπέλαγος επισκεπτόμενοι έντεκα νησιά, με πρώτο σταθμό την Ικαρία. "Αν ο καιρός είναι μαζί μας, θα φτάσουμε στην Ικαρία σε τέσσερις ώρες" λέει ο εκπρόσωπος της Ομάδας Αιγαίου κ. Δημήτρης Σινιόρος.

"Ο Διάπλους του Αιγαίου ξεκίνησε το 1995 και αποτελεί την κεντρική εκδήλωση που κάνουμε κάθε χρόνο και ειδικά το 2002 το κύριο μέλημα μας είναι τα παιδιά. Στην Ικαρία, σε Εύδηλο και Χριστό, θα λειτουργήσουν ιατρεία έντεκα ειδικοτήτων για εξετάσεις σε ενήλικες, ενώ θα πραγματοποιηθούν παράλληλα παιδορθοπαιδικές εξετάσεις και προληπτικός έλεγχος σκολίωσης και κύφωσης στα παιδιά". Εκτός από τους γιατρούς που θα διασχίσουν το πέλαγος με την Ομάδα Αιγαίου και άλλοι γιατροί θα ταξιδέψουν με το πλοίο της γραμμής και θα προσφέρουν τις επιστημονικές υπηρεσίες τους.

Επόμενος σταθμός είναι οι Φούρνοι, η Θύμαινα, το Αγαθονήσι, οι Αρκιοί, οι Λειψοί, η Αμοργός, η Ιος η Σχοινούσα και η Σίκινος.

Ομως η δράση της Ομάδας δεν περιορίζεται στο ιατρικό επίπεδο, αλλά απλώνεται και σε άλλες εκφάνσεις της ζωής.

"Εχουμε προγραμματίσει να δοθούν πράγματα όπως εκπαιδευτικό και παιδαγωγικό υλικό σε νηπιαγωγεία και δημοτικά, εγκυκλοπαίδειες και μια επιμορφωτική σειρά, "Οι Ερευνητές", με βιντεοκασέτες για τα παιδιά" λέει ο κ. Σινιόρος και προσθέτει ότι στους Λειψούς, με την παρέμβαση της ομάδας, θα κατασκευαστεί ένα γήπεδο ποδοσφαίρου 5Χ5 για τα παιδιά του νησιού. Εχει ήδη βρεθεί ο χορηγός και τώρα θα επιδοθεί στον δήμαρχο η επίσημη επιστολή της συμφωνίας.

ΠΩΣ ΔΗΜΙΟΥΡΓΗΘΗΚΕ

"Είμαστε επίσης έτοιμοι να κατασκευάσουμε ένα παιδότοπο για τα παιδιά της Θύμαινας και εκκρεμούν οι λεπτομέρειες.

Κάτι σημαντικό είναι ότι και οι χορηγοί, πέραν της όποιας προσφοράς, κάνουν, στη συνέχεια αρχίζουν και βλέπουν ένα νησί με διαφορετικό μάτι. Μπαίνουν και αυτοί στο δικό μας πνεύμα" λέει ο κ. Σινιόρος και εξιστορεί το πώς γεννήθηκε η ιδέα για να δημιουργηθεί η Ομάδα Αιγαίου.

"Ποιοί είμαστε; Κάποιοι "τρελοί" που ανεβαίνουμε στις βάρκες μας και πάμε στα νησιά" λέει γελώντας:

"Ολα άρχισαν όταν είδαμε τα νησιά στη μοναξιά τους. Ταξιδεύαμε στα νησιά εκτός εποχής. Τότε βλέπεις τις ατέλειες, τις ελλείψεις, τα προβλήματα.

Η Ομάδα Αιγαίου είναι μη κερδοσκοπική εταιρεία, με 24 ιδρυτικά μέλη και περίπου 200 φίλους που συμμετέχουν στο έργο και τις δράσεις της. Ανθρωποι διάφορων προελεύσεων και ιδιοτήτων, γιατροί, επιχειρηματίες, έμποροι, εργάτες.

"Κοινή σύνδεση η αγάπη για τη θάλασσα, το Αιγαίο, τα νησιά και η αγανάκτηση..." λέει ο κ. Σινιόρος. Η φετινή εκδήλωση θα ολοκληρωθεί στην Ιο.

Εκεί μετά τις εξετάσεις και τον προληπτικό έλεγχο η Ομάδα Αιγαίου, οι γιατροί, αλλά και οι κάτοικοι του νησιού θα απολαύσουν μια συναυλία το βράδυ του Σαββάτου με τη συμμετοχή του Μπάμπη Τσέρτου, της Νάντιας Καραγιάννη και τη δεκαμελή ορχήστρα του Μπάμπη Στόκα.

"Ομως οι εκδηλώσεις μας δεν τελειώνουν με τον ετήσιο Διάπλου" εξηγεί ο κ. Σινιόρος. "Παράδειγμα τώρα, όπου 12-14 Απριλίου πήγαμε στην Κάρπαθο και κάναμε ιατρεία, ενώ για τον Σεπτέμβριο προγραμματίζουμε να πάμε στην Αστυπάλαια και τον Νοέμβριο στη Κάσο".

ΜΕ ΟΛΑ ΤΑ ΑΠΑΡΑΙΤΗΤΑ ΣΥΝΕΡΓΑ

Οι διαρρήκτες δεν πάνε στον Επιτάφιο

36ΧΡΟΝΟΣ "ΧΤΥΠΗΣΕ" ΣΤΟΝ ΑΡΧΑΓΓΕΛΟ

Ενας 36χρονος συνελήφθη τη Μεγάλη Παρασκευή ξημερώματα, στη Ρόδο, επειδή προσπάθησε να διαρρήξει οπορωπαντοπωλεία. Σύμφωνα με τα όσα έγιναν γνωστά, προχθές, στις 03.45', συνελήφθη από αστυνομικούς του Αστυνομικού Τμήματος Αρχαγγέλου, που εκείνη την ώρα περιπολούσαν, ο 36χρονος Ελευθέριος Γιαλούσης του

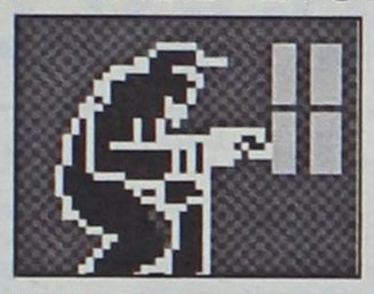

Κωνσταντίνου, κάτοικος Ρόδου, επειδή προσπάθησε να διαρρήξει με κατσαβίδι οπορωπαντοπωλεία ιδιοκτησίας των: Σάββα Κοντού του Κωνσταντίνου, Λάζαρου Μαχαιρίδη του Ηλία και Μιχαήλ Χριστοφή του Γεωργίου, που βρίσκονται στις Καλυθιές και το Φαληράκι.

Στην κατοχή του συλληφθέντα βρέθηκε ένας σιδερολοστός μήκους 81 εκ., ένας σουγιάς με λεπίδα μήκους 7 εκ., ένα κατσαβίδι, ένας φακός και ένα ζευγάρι γάντια τα οποία και κατασχέθηκαν.

Από 8 έως 11 Μαΐου στο "Ρόδος Πάλας"

Στη Ρόδο το μεγάλο συνέδριο των Λάιονς Ελλάδας και Κύπρου

Ομιλήτρια η κ. Ελένη Γλυκατζή Αρβελέρ

Η επίσημη τελετή έναρξης του 35ου Εθνικού Συνεδρίου των Λάιονς Ελλάδος και Κύπρου, το οποίο και θα διεξαχθεί στη Ρόδο πρόκειται να γίνει τη Λαμπρή Τετάρτη 8 Μαΐου, στις 20.00, στο ξενοδοχείο "Ρόδος Πάλας".

Το Συνέδριο αυτό θεωρείται πολύ σημαντικό γεγονός και φιλοξενείται στη Ρόδο μετά από προσπάθειες και διεκδίκηση της Λέσχης Λάιονς Ρόδου και της Λέσχης Λάιονς Ηλιούσα Ρόδου.

Στην τελετή έναρξης των εργασιών του θα παραστεί και θα μιλήσει η Ελληνίδα καθηγήτρια του Πανεπιστημίου της Σορβόνης κυρία Ελένη Γλυκατζή-Αρβελέρ.

Σημειώνεται ότι η Ρόδος προσδοκά σε οφέλη από τη φιλοξενία και τη διοργάνωση ενός τέτοιου συνεδρίου τόσο σε διαφήμιση όσο και σε τόνωση της αγοράς αφού αναμένεται η συμμετοχή 400 και πλέον μελών των Λάιονς και συνοδών τους, από την Κύπρο αλλά και την υπόλοιπη Ελλάδα. Εκτός, όμως από αυτά, στόχος των Λάιονς της Ρόδου είναι η κατασκευή του συμπλέγματος του Διαγόρα και για τον σκοπό αυτό προσδοκούν και σε κάποια οικονομικά οφέλη από τη διοργάνωση αυτή.

Στα Εθνικά Συνέδρια των Λάιονς, συνηθίζεται να τιμούνται πρόσωπα Εθνικής εμβέλειας και έτσι φέτος αποφάσισαν να τιμήσουν τους παρακάτω:

- Την καθηγήτρια του Πανεπιστημίου της Σορβόνης και διευθύντρια του Κέντρου Ερευνας Βυζαντινής Ιστορίας και Πολιτισμού και της Χριστιανικής Εγγύς Ανατολής Ελένη Γλυκατζή-Αρβελέρ η οποία θα παραστεί και θα μιλήσει για την ημέρα της Ευρώπης.
- Το καθηγητή Ακαδημαϊκό συμπατριώτη μας Αγαπητό Τσοπανάκη.
- Τον δήμαρχο Ροδίων Γιώργο Γιαννόπουλο.
- Τον νομάρχη Δωδεκανήσου Σάββα Καραγιάννη.
- Το ιδρυτικό μέλος της Λέσχης Λάιονς Ρόδου ιατρό Γιώργο Χιωτάκη, που θα του απονεμηθεί η ανωτάτη Λαϊονική διάκριση MELVIN JHONES για τις άοκνες υπηρεσίες που προσφέρει στον Λαϊονισμό εδώ και τριανταεπτά και πλέον χρόνια.

Στο συνέδριο θα παραστεί εκ μέρους των Διεθνών Λάιονς ο Διεθνής παρατηρητής dr. Manfred Westhoff.

DELICATESSEN Danezis GASTRONOMIA

ΠΑΣΧΑ με αυθεντικές γεύσεις



ΠΡΟΣΟΥΤΟ PARMA 14 μηνών ERMES FONTANA το κιλό
€ 22,89



PARMIGIANO REGGIANO 30 μηνών το κιλό
€ 12,68

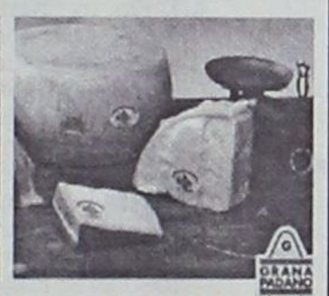

GRANA PADANO 16μηνών ωρίμανσης το κιλό
€ 8,75



ΣΑΛΑΜΙ ΙΤΑΛΙΑΣ ERMES FONTANA MILANO το κιλό
€ 13,50



ΜΟΡΤΑΔΕΛΑ NEGRINI BOLONIA το κιλό
€ 9,39

BRESAOLA ERMES FONTANA το κιλό
€ 28,76



ΒΑΡΕΛΙΣΙΑ ΦΕΤΑ "ΑΓΟΡΟΓΙΑΝΝΗ" το κιλό
€ 5,79



ΑΥΓΟΤΑΡΑΧΟ ΜΕΣΟΛΟΓΓΙΟΥ ΤΡΙΚΑΛΙΝΟΥ το κιλό
€ 98,67





ΜΟΖΖΑRELLA ΦΡΕΣΚΙΑ ΙΤΑΛΙΑΣ
το φακελλάκι 100 γρ.
€ 0,79

ΚΑΒΑ ΠΑΠΑΪΩΑΝΝΟΥ
ΕΡΥΘΡΟ 0,75 € 9,33
CHARDONNE ΠΑΠΑΪΩΑΝΝΟΥ
ΛΕΥΚΟ 0,75 € 7,04

ΜΠΥΡΑ FURSTENBERG
Φιάλη 0,33 € 0,48
Φιάλη 0,50 € 0,78

DELICATESSEN - GASTRONOMIA Danezis ΧΟΝΔΡΙΚΗ - ΛΙΑΝΙΚΗ ΠΩΛΗΣΗ

Καρπάθου 21, ΜΑΝΔΡΑΚΙ (ΠΕΖΟΔΡΟΜΟΣ), ΡΟΔΟΣ • ΤΗΛ.: 0241 0 30976 • FAX: 0241 0 32764



Νικ. Ζωίδης: πρόεδρος του Λιμενικού Ταμείου και Νομαρχιακός σύμβουλος

Από τα "απάνεμα" λιμάνια στις εκλογικές φουρτούνες

Κριτική στον κ. Σ. Καραγιάννη, υποψήφιος με τον κ. Μαχαιρίδη

«Ο στόχος που θέσαμε πριν από πέντε χρόνια "όχι αποκλεισμένα λιμάνια" σήμερα σ' ένα μεγάλο βαθμό έχει επιτευχθεί. Όλα σχεδόν τα νησιά έχουν αποκτήσει ασφαλείς, σύγχρονες και επαρκείς για τις ανάγκες τους, λιμενικές υποδομές» δηλώνει ο πρόεδρος του Λιμενικού Ταμείου Δωδεκανήσου Νίκος Ζωίδης σε συνέντευξή του στη "Γνώμη" και καταθέτει τον απολογισμό των σημαντικότερων παρεμβάσεων που έγιναν τα τελευταία χρόνια. Λειτουργήσαμε αναφέρει ο κ. Ζωίδης ως Λιμενικό Ταμείο Δωδεκανήσου με την παραδοχή ότι τα λιμάνια αποτελούν κύτταρα ζωής για τα νησιά μας και σήμερα οι παρατηρήσεις των πλοιάρχων σε σύγκριση με άλλες περιοχές είναι ελάχιστες και θεραπεύονται αμέσως. Για το «γιοφύρι της Άρτας», το λιμάνι της Κάσου, ο πρόεδρος του Λ.Τ.Δ δηλώνει ευτυχής γιατί βρίσκεται στο στάδιο της ολοκλήρωσης. Εκφράζει για ένα επιπλέον λόγο την ικανοποίησή του, γιατί όπως λέει, το συγκεκριμένο άλυτο πρόβλημα, πάνω από δεκαπέντε χρόνια, βρίσκεται σήμερα λίγο πριν από την οριστική επίλυσή του μετά από επιλογές του Λ.Τ.Δ που έγιναν αποδεκτές από την πολιτική ηγεσία.

Ο κ. Ζωίδης αν και δεν είναι στην αρμοδιότητα του Λ.Τ.Δ καταθέτει συγκεκριμένες προτάσεις για το λιμενικό της Ακαντιάς που κινδυνεύει να πάρει τη θέση του λιμανιού της Κάσου. Προτείνει, επίσης, την δημιουργία ενός συντονιστικού οργάνου με αποφασιστικές αρμοδιότητες που θα έχει έδρα τη Ρόδο με ευθύνη την ολοκλήρωση των έργων της περιοχής που περικλείει την μαρίνα, το καρνάγιο και τον σταθμό επικίνδυνων φορτίων.

Όσο για τα νέα Δημοτικά Λιμενικά Ταμεία, τέσσερα στο νομό μας, που θα πρέπει να αρχίσουν σε λίγο καιρό να λειτουργούν, εκφράζει και αυτός τον προβληματισμό του για την βιωσιμότητα του εγχειρήματος με την ευχή να βγουν τα κατάλληλα προεδρικά διατάγματα και οι δήμαρχοι να οργανώσουν σωστά τα νέα Λ.Τ. για να μπορέσουν να επιτελέσουν τον σκοπό τους.

Ο Νίκος Ζωίδης εκτός από πρόεδρος του Λ.Τ.Δ είναι και νομαρχιακός σύμβουλος την τελευταία τετραετία με την παράταξη Παρασκευά και καταθέτει με την ιδιότητά του αυτή την άποψή του για τα νομαρχιακά και τις επικείμενες εκλογές στις οποίες και πάλι θα είναι υποψήφιος αυτή τη φορά με την παράταξη του Γιάννη Μαχαιρίδη.

Στη συνέντευξή του για το θέμα αυτό μεταξύ άλλων:

● *Δηλώνει την πλήρη απογοήτευσή του από την λειτουργία της νομαρχιακής αρχής και του νομαρχιακού συμβουλίου, γεγονός που καταδεικνύεται από την απροθυμία των συμβούλων της πλειοψηφίας να συνεχίσουν την προσπάθεια.*

● *Εκφράζει την άποψη ότι το προβάδισμα που είχε μέχρι πρότινος ο σημερινός νομάρχης έχει πάψει να υφίσταται τόσο στη Ρόδο όσο και στα υπόλοιπα νησιά επειδή ο κόσμος αντιλαμβάνεται ότι με την σημερινή νομαρχιακή αρχή δεν πρόκειται να αξιοποιηθεί η τελευταία ευκαιρία για την ανάπτυξη του νομού μας που είναι το 3ο Κ.Π.Σ.*

● *Τονίζει, τέλος, ότι οι φετινές εκλογές σε τίποτα δεν θα θυμίζουν αυτές του 1998. «Το ΠΑΣΟΚ είχε τριχοτομηθεί και το τότε πολιτικό πείραμα συνύπαρξης ανομοιογενών πολιτικών χώρων είχε δημιουργήσει ελπίδες που αποδείχτηκαν φρούδες. Σήμερα τίποτα δεν είναι όπως τότε και ο νομός δικαιούται καλύτερης τύχης. Και θα την έχει».*

Συνέντευξη στη ***ΡΕΝΑ ΒΕΝΙΑΝΑΚΗ***

Ε. Επί πέντε συνεχή χρόνια βρίσκεστε στη θέση του προέδρου του Λιμ. Ταμείου Δωδ/σου. Τί άλλαξε; Σε επίπεδο λιμενικών υποδομών πού βρίσκεται ο νομός; Συχνά-πυκνά ακούμε παράπονα από καπετάνιους. Τί γίνεται;

ΑΠ. Ο πρώτος στόχος που τέθηκε από την αρχή της θητείας μας ήταν "όχι πια αποκλεισμένα νησιά στη Δωδεκάνησο". Γι' αυτό με έργα που χρηματοδοτήθηκαν από ίδιους πόρους του Λ.Τ.Δ. εθνικά και ευρωπαϊκά προγράμματα, συμπληρώθηκαν, επεκτάθηκαν, επισκευάσθηκαν τα υφιστάμενα λιμάνια και κατασκευάσθηκαν νέα σε ολόκληρο το νομό με αποτέλεσμα σχεδόν όλα τα νησιά να αποκτήσουν σε μεγάλο βαθμό και όσο το επιτρέπει η ιδιομορφία τους, ασφαλείς σύγχρονες και επαρκείς για τις ανάγκες τους λιμενικές υποδομές. Οι παρατηρήσεις των πλοιάρχων που αφορούν το νομό μας, σε σύγκριση με άλλες περιοχές της χώρας είναι ελάχιστες, μικρής σημασίας και θεραπεύονται αμέσως.

Ε. Εγιναν πολλά έργα από το Λ.Τ.Δ. Ποιά ήταν τα σημαντικότερα; Τί κονδύλια αλήθεια διατέθηκαν στις λιμενικές υποδομές;

ΑΠ. Τα έσοδα του Λ.Τ. απαρτίζονται από τους ίδιους πόρους και τις δημόσιες επενδύσεις (εθνικούς πόρους, ευρωπαϊκά προγράμματα). Ενδεικτικά σας αναφέρω ότι οι ίδιοι πόροι από 900 εκατ. δρχ. το 1996 έφτασαν περίπου τα 2 δις το 2001 και θα τα ξεπεράσουν το 2002. Από τα χρήματα αυτά περίπου 2,5 δις χρησιμοποιήθηκαν για έργα και παρεμβάσεις ενώ απορροφήθηκαν άλλα 6,5 δις περίπου από εθνικούς πόρους και ευρωπαϊκά προγράμματα για τον ίδιο σκοπό. Ενδεικτικά σας αναφέρω τα παρακάτω:

1) Κτίριο επιβατών Αγαθονησίου
2) ολοκλήρωση λιμένα Λειψών
3) Επισκευή λιμένα Αστυπάλαιας και νέο λιμάνι στον Αγιο Ανδρέα Αστυπάλαιας
4) Κρηπίδωση λιμένα Πάτμου και κατασκευή εμπορικής προβλήτας.
5) Νέο καταφύγιο αλιευτικών σκαφών Ξηροκάμπου Λέρου και επισκευή Λιμεναρχείου
6) Κρηπίδωση λιμένα Βαθύ Καλύμνου και εξωτερικό λιμάνι Καλύμνου (εκτελείται)
7) Λιμάνι Καρδάμαινας-Κω και ανάπλαση λιμενικής ζώνης Κω.
8) Ολοκλήρωση λιμένα Μανδρακίου Νισύρου.
9) Τοποθέτηση πλωτής προβλήτας Χάλκης.
10) Κρηπίδωση περιοχής Σφαγείων Σύμης.
11) Κατασκευή αλιευτικού καταφυγίου στο Φαληράκι Ρόδου, κρηπίδωση προβλήτας Καμείρου Σκάλας, τοποθέτηση προσκρουστήρων στο λιμάνι Ρόδου.
12) Μικρό καρνάγιο στο Καστελλόριζο.
13) Επισκευή λιμένος Καρπάθου, κτίριο επιβατών Καρπάθου και αλιευτικό καταφύγιο στο Λευκό Μεσοχωρίου (Α' φάση).
14) Ολοκλήρωση λιμένος Κάσου.

Επίσης έγιναν δεκάδες μικρότερα έργα και παρεμβάσεις σ' όλα τα νησιά. Οπως αντιλαμβάνεστε λειτουργήσαμε ως Λιμενικό Ταμείο Δωδεκανήσου με την παραδοχή ότι τα λιμάνια αποτελούν κύτταρα ζωής ιδίως για τα μικρά νησιά και η διαχείριση των λιμενικών ζωνών εκτός από το λειτουργικό της μέρος, έγινε και με κοινωνικοοικονομικά κριτήρια.

Ε. Με το λιμάνι της Κάσου-τοπικό γεφύρι της Αρτας-μαθαίνουμε ότι ολοκληρώνεται. Είναι έτσι;

ΑΠ. Για το "ταλαιπωρημένο" έργο της Κάσου, πάρθηκαν αποφασιστικές πρωτοβουλίες και με συνχρηματοδότηση Λιμενικού Ταμείου και ΥΠΕΘΟ το έργο βρίσκεται επιτέλους στην ολοκλήρωσή του. Θα μου επιτρέψετε εδώ κ. Βενιανάκη, χωρίς καμία ματαιοδοξία, να εκφράσω την ικανοποίησή μου, γιατί επιλογές και πρωτοβουλίες μας που συζητήθηκαν από πολλούς έγιναν αποδεκτές από την πολιτική ηγεσία σε όλα τα επίπεδα και μας οδήγησαν σε ευτυχή κατάληξη.

Ε. Εχουμε βέβαια και τις "αμαρτίες", λιμάνι Ακαντιάς και Μαρίνα. Αν και δεν είναι υπεύθυνο το Λ.Τ.Δ. γνωρίζω ότι παρακολουθείτε τις εξελίξεις από κοντά. Πού βρισκόμαστε;

ΑΠ. Το λιμάνι της Ακαντιάς εκτελείται σε τρείς φάσεις:

Α' φάση: **κρηπίδωση-εκβάθυνση λιμενολεκάνης.** Εχει γίνει το 50% περίπου.

Β' φάση: **επίχωση Τραπεζίου-επέκταση προσήνεμου μώλου.** Εχει γίνει το 90% περίπου.

Γ' φάση: **κτιριακό.** Βρίσκεται σε στάδιο μελέτης.

Κα Βενιανάκη η ολοκλήρωση του λιμένα Ακαντιάς απαιτεί συγκεκριμένες ενέργειες που κατά την άποψή μας είναι μονόδρομος.

α) Δέσμευση της πολιτικής ηγεσίας για διάθεση των πόρων που απαιτούνται (περίπου 10 δις).

β) Αμεση δημοπράτηση του ανεκτέλεστου της Α' φάσης (πιστεύω ότι αυτό θα γίνει εντός των ημερών).

γ) Ιδρυση συντονιστικού οργάνου, με αποφασιστικές αρμοδιότητες που θα έχει έδρα τη Ρόδο και ευθύνη για την ολοκλήρωση και των υπολοίπων έργων της ευρύτερης περιοχής (Μαρίνα-Καρνάγιο-Σταθμός επικίνδυνων φορτίων) η κατασκευή των οποίων είναι προϋπόθεση για την ολοκλήρωση της Ακαντιάς.

Ε. Σε λίγο λογικά θα πρέπει να αρχίσουν να λειτουργούν τα 4 δημοτικά λιμενικά ταμεία. Υπάρχει η εκτίμηση ότι είναι πολλά για το νομό και ότι κάποια από αυτά θα γίνουν "προβληματικά". Ποιά είναι η άποψη η δική σας;

ΑΠ. Το νομικό πλαίσιο λειτουργίας των Δημοτικών Λιμενικών Ταμείων έχει σχεδόν ολοκληρωθεί (απομένει το Π.Δ. κατάργησης του υφιστάμενου Λ.Τ.). Επειδή οι προβληματισμοί για την τύχη τους είναι και υπαρκτοί και ρεαλιστικοί, πιστεύω ότι εναπόκειται στην πολιτεία με Π.Δ. και εγκυκλίους να επιλύσει τις τριβές που θα δημιουργηθούν και στους ίδιους τους τοπικούς άρχοντες να δραστηριοποιηθούν και να οργανωθούν σωστά ώστε τα νέα Λ.Τ. να μπορέσουν να επιτελέσουν τον σκοπό τους. Εμείς πάντως είμαστε έτοιμοι για την παράδοση.

Ε. Εκτός από πρόεδρος του Λ.Τ.Δ. είστε και νομαρχιακός σύμβουλος, μέλος μάλιστα και της Ν.Ε. Τί αποκομίσατε από την τετραετή θητεία; Πώς κρίνετε τον "βίο και την πολιτεία" της σημερινής νομαρχιακής αρχής;

ΑΠ. Χωρίς να αμφισβητώ τις καλές προθέσεις κανενός και χωρίς διάθεση μηδενισμού των όποιων προσπαθειών έγιναν από τη Νομαρχιακή Αρχή δυστυχώς είμαι υποχρεωμένος να δηλώσω ότι η αίσθηση που αποκόμισα από την τετραετή θητεία είναι αυτή, της πλήρους απογοήτευσης. Το χαμηλό επίπεδο των συνεδριάσεών του νομαρχιακού συμβουλίου, η απεμπόληση των περιορισμένων έτσι κι αλλιώς, είναι αλήθεια, αρμοδιοτήτων της Ν.Α. (βλ. δημοκρατικό) προγραμματισμό), η στρεβλή ιεράρχηση στόχων και η αδυναμία ολοκλήρωσής τους δυστυχώς μόνο "επιτυχή" δεν μου επιτρέπουν να χαρακτηρίσω την πορεία της Νομαρχιακής Αρχής. Αυτό άλλωστε αποδεικνύεται από την έλλειψη, από οποιοδήποτε καλόπιστο συμπολίτη μας, αποτελεσμάτων και θα καταδειχθεί από τη διάθεση των συναδέλφων νομαρχιακών συμβούλων της συμπολίτευσης να συνεχίσουν την προσπάθεια.

Ε. Στις εκλογές του Οκτωβρίου θα είστε και πάλι υποψήφιος με τον Γ. Μαχαιρίδη αυτή τη φορά. Πολλά ακούγονται γύρω από την νομαρχιακή αναμέτρηση. Μέχρι πρότινος υπήρχε στο προβάδισμα του σημερινού νομάρχη που φαίνεται -σύμφωνα με τελευταία δημοσκόπηση να υποχωρεί. Γιατί θα πρέπει ο δωδ/κός λαός να καταψηφίσει τον Σ. Καραγιάννη και να υπερψηφίσει τον Γ. Μαχαιρίδη;

ΑΠ. Οσον αφορά τα προγνωστικά η αίσθηση που έχω τόσο από τη Ρόδο όσο κι από τα άλλα νησιά, είναι το προβάδισμα που αναφέρατε του σημερινού Νομάρχη, ήδη έπαψε να υφίσταται. Οι λόγοι που κατά την άποψή μου επιβάλουν να γίνει ανατροπή της Νομαρχιακής Αρχής αναφέρθηκαν στην προηγούμενη ερώτηση, σε συνδυασμό με το τι προοιωνίζει η υποψηφιότητα Μαχαιρίδη.

Η δική μας παράταξη έχει επικεφαλής έναν άνθρωπο που τον χαρακτηρίζουν:

α) Η τέλεια γνώση της Δημόσιας Διοίκησης.

β) Η ακάματη εργατικότητα.

γ) Οι ιδιαίτερες ευαισθησίες σε πάρα πολλούς τομείς.

Επίσης στελεχώνεται από μια ομάδα συνεργατών που καθένας χωριστά και όλοι μαζί δίνουν τα εχέγγυα ανθρώπων που θέλουν και μπορούν να σχεδιάσουν και να υλοποιήσουν αυτά που θα οδηγήσουν τη Δωδεκάνησο και τους Δωδεκανήσιους σε καλύτερες μέρες. Πιστεύω επίσης ότι οι συμπατριώτες μου κατανοούν ότι για την περιοχή μας ίσως είναι η τελευταία ευκαιρία (Γ' Κ.Π.Σ.) να βελτιώσουμε, με την ολοκλήρωση των υποδομών και την προσπάθεια ανάπτυξης, το επίπεδο του νομού και να διασφαλίσουμε τις εγγυήσεις για το μέλλον του.

Ε. Ζήσατε τις νομαρχιακές εκλογές του 1998, ζείτε τώρα και τις εκλογές του 2002. Σε τί θλέπετε να διαφέρουν;

ΑΠ. Οι εκλογές του 1998 χαρακτηρίσθηκαν από την τριχοτόμηση, όπως την είχα χαρακτηρίσει τότε, του πολιτικού χώρου στον οποίο κινούμαι, με τα γνωστά αποτελέσματα. Επίσης χαρακτηρίστηκαν από έναν πόλεμο παραπληροφόρησης που σε συνδυασμό με μια επιεικώς κρινόμενη απαράδεκτη επικοινωνιακή πολιτική της τότε Νομαρχιακής Αρχής προδίκασαν το αποτέλεσμα. Η παράταξη του σημερινού νομάρχη, επαγγελόμενη νέα ήθη και μέσα από ένα πολιτικό πείραμα συνύπαρξης ανομοιογενών πολιτικών χώρων δημιούργησε ελπίδες στους Δωδεκανησίους που δυστυχώς αποδείχθηκαν φρούδες. Στις εφετινές εκλογές η παράταξη του Γ. Μαχαιρίδη εμφανίζεται ενώπιον των Δωδεκανησίων με σαφή συσπείρωση του πολιτικού χώρου που κύρια τη στηρίζει, με τη στήριξη ανθρώπων από άλλους πολιτικούς χώρους που πιστεύουν ότι ο νομός δικαιούται καλύτερης μοίρας και με δεδομένη τη διάθεση και τις δυνατότητες του επικεφαλής και των συνεργατών του να προγραμματίσουν σωστά, να δουλέψουν σκληρά και να υλοποιήσουν τα οράματα αυτών που θα την εμπιστευτούν. Αλλωστε σε αυτές τις εκλογές είναι στη διάθεση των ψηφοφόρων συγκρίσιμα μεγέθη και ο καθ' ένας μπορεί να κρίνει από τα αποτελέσματα που υπάρχουν στην τετραετία χωρίς συναισθηματισμούς και εικασίες.



Οι φετινές εκλογές δεν έχουν σχέση με εκείνες του 1998 όταν το ΠΑΣΟΚ κατέβηκε τριχοτομημένο

ΑΦΙΕΡΩΜΑ

Η Λαμπρή στη Ρόδο τα παλιά χρόνια

Ένα ενδιαφέρον και ιδιαιτέρως διαφωτιστικό, για το παρελθόν, αφιέρωμα στο Πάσχα φιλοξενείται από τη Μεγάλη Πέμπτη στην ιστοσελίδα της Δημόσιας Κεντρικής Βιβλιοθήκης Ρόδου, στην ηλεκτρονική διεύθυνση www.rhodeslibrary.gr.

Μετά το αφιέρωμα στον εορτασμό της 7ης Μαρτίου και της Αποκριάς, η Δημόσια Βιβλιοθήκη συνεχίζει την προσπάθεια για να μας μεταδώσει γνώσεις για το παρελθόν της Δωδεκανήσου με αφορμή μεγάλες γιορτές ή επετείους και κυρίως για το πώς τις γιόρταζαν οι Δωδεκανήσιοι πολλά χρόνια πριν και αρκετές φορές κάτω από δύσκολες συνθήκες.

Το "Αφιέρωμα στο Πάσχα" έχουν επιμεληθεί ο διευθυντής της Δημόσιας Κεντρικής Βιβλιοθήκης της Ρόδου, κ. Αντώνης Αγγελής και ο κ. Νίκος Νικολάου.

Στο εισαγωγικό τους σημείωμα αναφέρουν:

"Πάσχα των Ελλήνων!

Έρχεται, σαν να 'ναι κι αυτό φύτρο της ελληνικής γης, που λαμπροφορεί ανοιξιάτικη! Ανατέλλει δεμένο με τις πιο τρυφερές μας μνήμες.

Μέρα λαμπρή! Δοξαστική, μέσα στην πιο δοξαστική ώρα του χρόνου! Ελπιδοφόρα, στον πιο ελπιδοφόρο συμβολισμό που ακούστηκε ποτέ στην ιστορία του κόσμου! Συμφιλιωτική, που συναδελφώνει μέσα στη δόξα του νικητήριου αγγέλματός της, που ανοίγει τις αγκαλιές τις ειρηνοφόρες! Τελετουργική, τέρμα κι αποκορύφωμα μιας μακράς τελετουργικής διαδικασίας, που ξεκίνησε βδομάδες πριν, για ν' ανέβει από το Πάθος στη Λύτρωση, από τον Σταυρό στην Ανάσταση!

Ο ελληνικός λαός ονόμασε το Πάσχα «Λαμπρή». Έτσι το ξέρει στην κουβέντα του, έτσι το τραγουδά στα τραγούδια του. Κι έτσι το δίδαξε η ελληνική εκκλησία από τα πρώτα ακόμη χρόνια της ιστορίας της: «Εορτή και πανήγυρις λαμπρά»!

Η Λαμπρή είναι η μεγαλύτερη γιορτή για τον Έλληνα, που αισθάνεται πραγματικά και μέχρι το βάθος της καρδιάς του τη χαρά της Ανάστασης του Χριστού.



Οι Έλληνες ποιητές και λογοτέχνες έχουν εμπνευστεί από τη νύχτα της Ανάστασης κι έχουν υμνήσει τα τρία παραδοσιακά της στοιχεία:

Τη θρησκευτική πίστη, τη χαρά της υπαίθρου και τον ιστορικό της συμβολισμό. Στοιχεία, που ενωμένα συνθέτουν το Πάσχα των Ελλήνων.

Μα υπάρχει κι ένας άλλος λόγος, ιστορικός, που έχει κάμει την Ανάσταση γιορτή άφατης χαράς και το πανηγυρικότερο ξεφάντωμα του Ελληνισμού.

Είναι το γεγονός ότι, στα πικρά χρόνια της μακραίωνης δουλείας του Έθνους, η Ανάσταση του Χριστού, έδινε κάθε χρόνο την ελπίδα για την απελευθέρωση και συμβόλιζε την απολύτρωση των Ελλήνων από το μισητό οθωμανικό ζυγό.

Ιδιαίτερα όμως για τους Δωδεκανησίους, η Ανάσταση, συνέχισε να συμβολίζει την απολύτρωσή τους και από τη μισητή ιταλική κατοχή, αφού από το 1912 μέχρι την ημέρα της επίσημης Ενσωμάτωσης της Δωδεκανήσου στις 7 Μαρτίου 1948 εξακολουθούσαν να βρίσκονται σκλαβωμένοι και χρειάστηκαν αγώνες και θυσίες για να διατηρήσουν ανόθευτη τη ψυχή, την ελληνικότητα, τη γλώσσα, τη θρησκεία και τα πατροπαράδοτα έθιμα.

Κι ακόμα η άγια εορτή του Πάσχα συνδέεται, στα Δωδεκάνησα, με το λεγόμενο «Αιματηρόν Πάσχα», όταν, ανήμερα της Ανάστασης, οι Δωδεκανήσιοι, σε μια μοναδική στιγμή του αγώνα τους, με επίκεντρο την ιερά Μητρόπολη Ρόδου και τη Δημογεροντία, διατράνωσαν με συλλαλητήρια, σε κάθε πόλη, χωριό και νησί, την ομόθυμη θέλησή τους, για Ένωση με τη μητέρα Ελλάδα, με κορύφωση τη θυσία του Παπαλουκά και της Ανθούλας Ζερβού στο Παραδείσι της Ρόδου.

Το παρόν αφιέρωμα περιλαμβάνει:

1. Σύντομη αναφορά στο «Αιματηρόν Πάσχα» του 1919. Αποσπάσματα από το βιβλίο του Γ. Θ. Γεωργιάδη, «Το Αιματηρόν Πάσχα 1919». Εισαγωγικό κείμενο και βιογραφικά στοιχεία, από το βιβλίο του Νίκου Νικολάου, «ΟΔΟΙΠΟΡΙΚΟ στην ιστορία της πόλης Ρόδου μέσα από τα ονόματα των δρόμων της»

2. Δημοσιεύματα από την εφημερίδα «Ροδιακή», στις 30 Μαρτίου 1917, περίοδο της ιταλικής κατοχής των νησιών, σχετικά με την περιφορά του Επιταφίου και τα εμπόδια που παρενέβαλλαν οι Ιταλοί κατακτητές ακόμη και γι' αυτήν την πανανθρώπινη χριστιανική και ελληνική λιτάνευση. Έρευνα Αντώνη Αγγελή.

3. Άρθρο στη Ροδιακή της 19ης Απριλίου 1917, του Μητροπολίτη Ρόδου Αποστόλου Τρύφωνος με τίτλο «Ο θρίαμβος του Γολγοθά». Έρευνα Αντώνη Αγγελή.

Τέλος, το εισαγωγικό κείμενο του αφιερώματος, αποτελείται από σύντομα και επιλεκτικά αποσπάσματα από κείμενο γραμμένο από το δικηγόρο και συγγραφέα Μανόλη Μακρή, το Πάσχα του 1993."

"ASSOS"
ΧΩΜΑΤΟΥΡΓΙΚΗ



ΕΙΔΙΚΑ ΚΟΝΤΕΪΝΕΡ ΓΙΑ ΑΠΟΚΟΜΙΔΗ ΜΠΑΖΩΝ



ΧΟΑΝΕΣ ΜΠΑΖΩΝ ΓΙΑ ΟΙΚΟΔΟΜΕΣ

και ακόμα ΦΟΡΤΩΤΑΚΙ ΓΙΑ ΑΜΕΣΗ ΑΠΟΚΟΜΙΔΗ ΜΠΑΖΩΝ

ΠΑΠΑΚΩΝΣΤΑΝΤΙΝΟΥ ΕΜ. - ΜΑΧΛΗΣ ΣΤΑΜ. Ο.Ε.
ΤΗΛ. (02410) 81375-91349, 094.4572380-094.6284523 • FAX: (02410) 81029
16ο χλμ. Ρόδου - Καμείρου, Παραδείσι

Δώστε γεύσεις...
πασχαλινές στη ζωή σας!



Τσουρέκια αμυγδάλου, τσουρέκια με φρέσκο βούτυρο και σμυρνέικα κουλουράκια σε 4 φανταστικές ποικιλίες περιμένουν να τα γευτείτε! Δώστε και στους φίλους σας αυτή τη χαρά μέσα από τα πασχαλινά καλάθια που εσείς μπορείτε να φτιάξετε στα Mike's! Γλυκές ευχές για ένα καλό Πάσχα!

Mike's

ADD

9 καταστήματα σ' όλη τη Ρόδο, ένα βρίσκεται κοντά σας! τηλ. 66510

Ο υποψήφιος δήμαρχος κ. Μαν. Σαββής ξεκαθαρίζει τα πράγματα

Άλμα προς τα εμπρός για τη Νότια Ρόδο

Διάλογος για σύμπραξη με άλλους πιθανούς υποψήφιους μπορεί να γίνει, αλλά όχι για κατανομή ρόλων και αξιωμάτων

Συνέντευξη στη **ΡΕΝΑ ΒΕΝΙΑΝΑΚΗ**

«Η περιοχή βασανίστηκε από άσκοπες και χωρίς ουσιαστικό περιεχόμενο αντιπαραθέσεις την ώρα που χρειαζόταν να κάνει το άλμα προς τα εμπρός. Γι αυτό η τοπική κοινωνία απαιτεί επιτακτικά την αλλαγή στα δημοτικά πράγματα», δηλώνει ο αντιδήμαρχος Ροδίων και υποψήφιος δήμαρχος για τον δήμο της Νότιας Ρόδου Μανόλης Σαββής που είναι έτοιμος να «ανοίξει πανιά» προς τα Νότια. Ο κ. Σαββής σε συνέντευξή του στη "Γνώμη" ξεκαθαρίζει ότι η απόφασή του να υπηρετήσει το δήμο της Νότιας Ρόδου δεν έχει το κίνητρο της χωρίς περιεχόμενο φιλοδοξίας, ούτε την έννοια της «προαγωγής», αλλά τη δυνατότητα και την θέληση να προσφέρει και από αυτό το πόστο με την πολύτιμη εμπειρία των οχτώ χρόνων στο δήμο Ροδίων και σε κεντρικά όργανα της Αυτοδιοίκησης.

Την ώρα που ο εμφανιζόμενος ως «αντίπαλός» του, Γιώργος Πόκκιας, δεν έχει ξεκαθαρίσει καν αν θα είναι υποψήφιος, ο Μανόλης Σαββής προχωρά με προσεκτικά βήματα και καταθέτει δημόσια τις θέσεις και προτάσεις του για το «άλμα προς τα εμπρός» που χρειάζεται ο δήμος της Νότιας Ρόδου. «Θα ολοκληρώσουμε τη χωροταξική μελέτη, θα αξιοποιήσουμε το 3ο Κ.Π.Σ., θα αναδείξουμε τα συγκριτικά πλεονεκτήματα της περιοχής μας που δεν είναι λίγα και θα δημιουργήσουμε τις προϋποθέσεις για το νέο οικονομικό θαύμα», τονίζει ο κ. Σαββής. Και επισημαίνει ότι η ελπίδα για το νέο οικονομικό άλμα του νησιού της Ρόδου επικεντρώνεται στη Νότια Ρόδο μέσα από τις νέου τύπου ξενοδοχειακές επενδύσεις. Το ενδιαφέρον του όμως εστιάζεται και στον άνθρωπο. «Δεν είναι τυχαίο-λέει- ότι έχουμε το φαινόμενο της συνεχούς μείωσης του πληθυσμού. Καμιά σοβαρή παρέμβαση δεν έγινε σε θέματα παιδείας, υγείας και ελεύθερου χρόνου, προϋποθέσεις για να έχουμε και κατοίκους».

Αναφέρεται και στα της συζήτησης που έχει αρχίσει για τη συγκρότηση ενός ψηφοδελτίου στο χώρο του ΠΑΣΟΚ και δηλώνει κατά τρόπο κατηγορηματικό ότι για την παράταξη που είναι επικεφαλής έχει περιεχόμενο εφ'όσον απαντά θετικά στις προσδοκίες για το νέο ρόλο του Δήμου. «Συζήτηση που θα διεξαχθεί –αναφέρει- στη λογική κατανομής ρόλων και προσωπικών φιλοδοξιών ακόμα και με συμψηφισμούς δεν γίνεται. Είναι λογική αντιδημοκρατική και περικλείει μεγάλους κινδύνους».

Τοποθετείται και για τις νομαρχιακές εκλογές του προσεχούς Οκτωβρίου:«Πιστεύω, -δηλώνει- ότι πρέπει να γίνει ένας νέος προσδιορισμός αρμοδιοτήτων και ρόλων σε όλους τους βαθμούς διοίκησης με γνώμονα την μεγαλύτερη αποτελεσματικότητα στην επίλυση των προβλημάτων. Όσο για τους δύο υποψήφιους νομάρχες θα κριθούν στο κατά πόσο θα απαντήσουν θετικά στο νέο ρόλο της Νομαρχιακής Αυτοδιοίκησης».

ΕΡ.: Από τον Δήμο Ροδίων, έναν από τους μεγαλύτερους στη χώρα μας, στο Δήμο Νότιας Ρόδου που βρίσκεται στα «σπάργανα». Από τα σαλόνια δηλαδή στ' αλώνια για να χρησιμοποιήσω μια λαική ρήση. Το έχετε σκεφθεί καλά; Τι σας έχει οδηγήσει σε αυτή την απόφαση σας;

ΑΠ: Η συμμετοχή στα κοινά είναι υποχρέωση κάθε πολίτη και την τηρώ από τα νεανικά μου χρόνια. Ο τρόπος συμμετοχής και η διεκδίκηση συγκεκριμένων αιρετών αξιωμάτων πρέπει να προκύπτει από προσωπικές και συλλογικές αποφάσεις.

Ο Δήμος Ροδίων πράγματι είναι από τους μεγαλύτερους Δήμους της Ελλάδας, όχι τόσο στα ποσοτικά στοιχεία, αλλά προπάντων σε οτι αφορά την πρωτοπορία του, σ αυτό που λέμε με σύγχρονη, αποτελεσματική Τοπική Αυτοδιοίκηση. Η ευρύτητα των υπηρεσιών του, αγκαλιάζει τον πολίτη σε όλες τις φάσεις της καθημερινότητας του. Η μακρόχρονη άσκηση πολιτικής σε τομείς όπως η πρόνοια, ο πολιτισμός, η ενασχόληση με την προσχολική ηλικία, την Τρίτη ηλικία, τον ελεύθερο χρόνο των νέων, η συμβολή στη συνολική οικονομική ανάπτυξη, πέρα από τα βασικά που ξέραμε μέχρι τώρα (πάρκα σκουπίδια και δρόμους) αποτελεί παράδειγμα και υπόδειγμα για τη θεσμοθέτηση και περιγραφή του ρόλου ενός σύγχρονου Δήμου. Η 8χρονη εμπειρία μου σε ένα τέτοιο Δήμο, δίπλα στο Γιώργο Γιαννόπουλο και σε άλλους αξιόλογους συνεργάτες και συναδέλφους, παράλληλα με τη συμμετοχή μου σε κεντρικά όργανα της Αυτοδιοίκησης (ΚΕΔΚΕ, ΕΔΕΧΥ, επιτροπή παρακολούθησης του διπλογραφικού συστήματος στο υπουργείο Εσωτερικών κ.λπ) μου έδωσε την πίστη ότι μπορώ να προσφέρω αποτελεσματικά σε ένα νέο Δήμο που βρίσκεται στα πρώτα βήματα της συγκρότησής του.

Δεν δέχομαι τη διαφοροποίηση «σαλόνια» και «αλώνια». Για μένα κίνητρο είναι ότι νοιώθω ώριμος να προσφέρω από τη θέση του δημάρχου στον τόπο μου, με μια καλή ομάδα συνεργατών.

Αντιλαμβάνεστε λοιπόν ότι η απόφασή μου για το Δήμο Νότιας Ρόδου δεν είχε το κίνητρο της χωρίς περιεχόμενο φιλοδοξίας, ούτε την έννοια της «προαγωγής».....αλλά τη δυνατότητα, την ωριμότητα και τη θέληση να προσφέρω και απ αυτό το πόστο.

ΕΡ.: Ο Δήμος Νότιας Ρόδου έχει πολλά προβλήματα αλλά και πολλές προκλήσεις μαζί με πολλή ομορφιά. Πως βλέπετε αλήθεια το ρόλο του Δήμου στο «τοπίο» της Νότιας Ρόδου; Αναπτυσσόμενη περιοχή με πολλά και μεγάλα συμφέροντα όπως ακούγεται συχνά. Τι λέτε;

ΑΠ: Δεν υπάρχει Δήμος χωρίς προβλήματα. Το θέμα είναι πως τα ιεραρχείς, πως τα αναλύεις, ποιες λύσεις προτείνεις στα πλαίσια του εφικτού, με επίκεντρο πάντα τη βελτίωση της ζωής των πολιτών. Στο Δήμο Νότιας Ρόδου δυστυχώς δεν



αντιμετωπίστηκε θετικά η αλλαγή που προέκυψε από τον Καποδίστρια, αλλά εμφανίστηκαν και ξεχωριστά, ίσως και μοναδικά προβλήματα, από την όλη λειτουργία της υφιστάμενης δημοτικής αρχής (2 αποχωρήσεις, παραιτήσεις διενέξεις κ.λπ) που κυρίως προέκυψαν από την έλλειψη συγκεκριμένου προγράμματος και στόχων, για τη λειτουργία ενός σύγχρονου Δήμου. Μάλιστα δυστυχώς δεν υπήρξε συνέχεια της πρωτοπόρας θεσμικής λειτουργίας του πρώτου αναπτυξιακού συνδέσμου στην Ελλάδα που λειτούργησε στην περιοχή μας, από τη δεκαετία του 80. Ακόμα και οι προσωπικές διενέξεις και συμπεριφορές, θα μπορούσαν να είναι δευτερεύουσας σημασίας ή να αποφεύγονταν, αν υπήρχε συγκροτημένο πρόγραμμα πλεύσης και προοπτικής στο σήμερα. Αυτός ήταν και ο λόγος που η τοπική κοινωνία απαιτεί και μάλιστα επιτακτικά την αλλαγή στο συγκεκριμένο Δήμο. Σ αυτό το αίτημα - προσκλητήριο κατέθεσα και εγώ τη δική μου συμμετοχή, για να γίνει πράξη αυτό που λέμε όλοι ανάπτυξη και μάλιστα με κατοίκους. Διότι η οικονομική ανάπτυξη στην περιοχή υπάρχει και είναι συνεχώς αυξανόμενη. Ξεχάσαμε όμως τον άνθρωπο και έχουμε το φαινόμενο της συνεχούς μείωσης του πληθυσμού. Καμία σοβαρή παρέμβαση δεν έγινε σε θέματα παιδείας, υγείας, και ελεύθερου χρόνου, προϋποθέσεις απαραίτητες για να έχουμε και κατοίκους. Και εδώ βρίσκεται η μεγάλη πρόκληση και η μεγάλη διαφοροποίηση για την προοπτική που πρέπει να προτείνουμε για την αναπτυσσόμενη περιοχή μας. Η ελπίδα για νέο οικονομικό άλμα στο νησί της Ρόδου κυρίως επικεντρώνεται στη Νότια Ρόδο. Το ποιοτικό άλμα στον τουριστικό τομέα θα προκύψει με τις νέου τύπου ξενοδοχειακές επενδύσεις με τις παράλληλες παροχές. Επίσης η ενίσχυση του πρωτογενούς τομέα βρίσκει διέξοδο στην πανέμορφη και ταυτόχρονα αφημένη στην τύχη της Νότια Ρόδο.

Στόχος μας δεν είναι να υπηρετήσουμε τα συμφέροντα συγκεκριμένων ατόμων ή ομάδων, αλλά τα συμφέροντα της περιοχής.

ΕΡ.: Η ανάπτυξη της περιοχής μπορεί να συμβαδίσει με την προστασία του περιβάλλοντος; Κάτω από ποιες προϋποθέσεις μπορεί να εφαρμοσθεί ένα μοντέλο ισόρροπης ανάπτυξης;

ΑΠ: Για την ισόρροπη ανάπτυξη απαιτείται ορθολογικός προγραμματισμός και σωστή ιεράρχηση των προβλημάτων, στην οποία θα βοηθήσει η συσσωρευμένη εμπειρία που έχουμε από άλλες περιοχές του νησιού μας. Η προστασία του περιβάλλοντος (φυσικού, δομημένου, πολιτιστικού κλπ) όχι μόνο δεν πρέπει να είναι ευχή, αλλά αποτελεί τον κυριότερο μοχλό ανάπτυξης της περιοχής. Η ολοκλήρωση της χωροταξικής μελέτης, σύμφωνα με τις θέσεις της τοπικής κοινωνίας, η αξιοποίηση του 3ου ΚΠΣ και των εθνικών πόρων, από τους οποίους ευτυχώς δεν απαιτούνται και υπερβολικά ποσά (λιμάνι - μαρίνα στο Πλημμύρι, βελτίωση του οδικού δικτύου, πλήρης κάλυψη ύδρευσης αποχέτευσης, ορθολογική περιβαλλοντική και πολεοδομική παρέμβαση στον παραδοσιακό χαρακτήρα της περιοχής, γήπεδα γκολφ, ανάπτυξη του περιπατητικού, θρησκευτικού, πολιτιστικού τουρισμού - ορθολογική αξιοποίηση της μεγαλύτερης πηγής φυσικού πλούτου, του Πρασονησιού) μπορούν να αποτελέσουν το έναυσμα για τη δημιουργία του νέου οικονομικού θαύματος στο νησί.

Μόνο αν σκεφτούμε ότι δεν πρέπει να επαναλάβουμε τα ίδια λάθη που προκάλεσαν τη σημερινή ύφεση, είμαι σίγουρος ότι η πορεία θα είναι θετική(βλέπε απρογραμμάτιστη και μη ορθολογική χρήση του αναπτυξιακού νόμου 1262)

ΕΡ.: Πολύς θόρυβος γίνεται γύρω από τις υποψηφιότητες τη δική σας και του Γ. Πόκκια. Και σεις ως φαίνεται επιδιώκετε την στήριξη του ΠΑΣΟΚ. Γιατί; Σας είναι απαραίτητη; Ή μήπως μέσω αυτής αποκλείετε έναν αντίπαλο συνδυασμό που ίσως σας δημιουργήσει πρόβλημα;

ΑΠ: Θα μιλήσω μόνο για τη δική μου υποψηφιότητα που κατατέθηκε αρκετά νωρίς και ανέλυσα παραπάνω για ποιους λόγους. Όσον αφορά τους άλλους, ας μιλήσουν οι ίδιοι. Συγκεκριμένα όμως για τον Γ. Πόκκια, αυτό που έχω να πω είναι ότι πέρα από την προσωπική μου σχέση και φιλία, συνεχώς υπήρχε ένας πολιτικός διάλογος και κοινή ανησυχία για την πορεία της περιοχής. Το τι θα κάνει θα το ανακοινώσει ο ίδιος.

Για μένα είναι απαραίτητη η στήριξη των συμπολιτών μου και με τιμά ιδιαίτερα το γεγονός ότι συνεχώς διευρύνεται και ότι η προσπάθεια που καταβάλλω γίνεται αποδεκτή.

Η στήριξη απ' όλους, για μας δεν είναι στη λογική των αποκλεισμών. Γίνεται κυρίως με κριτήριο τον προγραμματικό μας λόγο. Επιπλέον στόχος, είναι να μπορέσει η περιοχή μας που βασανίστηκε από άσκοπες και χωρίς ουσιαστικό περιεχόμενο αντιπαραθέσεις, να κάνει το άλμα προς τα μπρος.

ΕΡ.: Ακούγεται και από το ΠΑΣΟΚ ότι γίνονται συζητήσεις για την κάθοδο ενός ψηφοδελτίου. Αν ευδοκιμήσει, ποιος θα είναι ο επικεφαλής;

ΑΠ: Κατ' αρχάς μέρα με τη μέρα, η δική μας παράταξη όχι μόνο αυξάνεται ποσοτικά, αλλά βρίσκει και μεγάλη ανταπόκριση στην τοπική κοινωνία. Αυτό γίνεται κυρίως μέσα από την ανάλυση, τη διερεύνηση, τη διεξοδική και εμπεριστατωμένη συζήτηση με τους συμπολίτες μας, αλλά και με την εξειδικευμένη και επιστημονική γνώση που είναι απαραίτητη, για να δομηθεί το πρόγραμμά της το οποίο θα καταθέσει έγκαιρα στους πολίτες, ώστε να κριθεί κατά πόσον απαντά θετικά στις αναζητήσεις τους. Αντίπαλος μας είναι τα προβλήματα και μόνο .

Η συζήτηση περί ενός ψηφοδελτίου, έχει περιεχόμενο για την παράταξη της οποίας είμαι

ΣΥΝΕΧΕΙΑ ΣΤΗ ΣΕΛ. 46

ΑΘΛΗΤΙΚΗ ΓΝΩΜΗ

ΚΥΡΙΑΚΗ-ΠΑΣΧΑ
5 ΜΑΪΟΥ 2002

ΖΟΥΝ ΣΤΗΝ ΑΒΕΒΑΙΟΤΗΤΑ



• Οι διοικούντες της Ρόδου σε αναμονή αίτησης και αναδιάρθρωση

ΣΕΛ. 31

ΠΑΠΑΟΙΚΟΝΟΜΟΥ: ΘΕΛΟΥΜΕ ΕΝΙΣΧΥΣΗ

ΣΕΛ. 15

ΕΤΟΙΜΕΣ ΝΑ ΣΙΓΗΣΟΥΝ ΟΙ ΣΦΥΡΙΧΤΕΣ ΤΗΣ ΔΩΔΕΚΑΝΗΣΟΥ

ΣΕΛ. 17

ΙΚΑΝΟΣ ΓΙΑ ΤΟ ΟΝΕΙΡΟ

• Ο Γιάννης Γεωργαλλής ανοίγει την καρδιά του και μιλά για όλους και για όλα.

ΣΕΛ. 36

ΔΡΑΚΟΣ: ΥΠΑΡΧΟΥΝ ΑΣΤΑΘΜΗΤΟΙ ΠΑΡΑΓΟΝΤΕΣ

ΣΕΛ. 14

ΕΘΝΙΚΗ ΕΡΑΣΙΤΕΧΝΙΚΗ

Με στόχο την πρόκριση

• ΣΤΗΝ ΛΕΠΤΟΚΑΡΥΑ ΘΑ ΒΡΕΘΕΙ ΤΗΝ ΛΑΜΠΡΟΒΔΟΜΑΔΑ Η ΜΙΚΤΗ ΝΕΩΝ ΔΙΕΚΔΙΚΩΝΤΑΣ ΤΗΝ 1Η ΘΕΣΗ ΣΤΟΝ ΟΜΙΛΟ ΚΑΙ ΤΗΝ ΠΡΟΚΡΙΣΗ ΣΤΗ Γ' ΦΑΣΗ

• ΜΕΘΑΥΡΙΟ ΛΑΜΠΡΗ ΤΡΙΤΗ ΤΟ ΠΡΩΤΟ ΠΑΙΧΝΙΔΙ ΜΕ ΑΝΤΙΠΑΛΟ ΤΗΝ ΟΜΑΔΑ ΤΗΣ ΕΠΣ ΠΙΕΡΙΑΣ

• Δ. ΤΣΟΠΑΝΑΚΗΣ: "ΘΑ ΕΙΜΑΙ ΜΑΖΙ ΤΟΥΣ ΣΤΗΝ Γ' ΦΑΣΗ"

• Μ. ΔΡΑΚΟΣ: "ΠΙΣΤΕΥΩ ΟΤΙ ΘΑ ΠΡΟΚΡΙΘΟΥΜΕ ΑΛΛΑ ΥΠΑΡΧΟΥΝ ΚΑΙ ΟΙ ΑΣΤΑΘΜΗΤΟΙ ΠΑΡΑΓΟΝΤΕΣ"



Ο Ενωσιακός προπονητής Μιχάλης Δράκος πιστεύει στην πρόκριση

Με την πεποίθηση της πρόκρισης στην γ' φάση του πρωταθλήματος των ΕΠΣ Νέων, αναχωρεί αύριο Λαμπρή Δευτέρα, η αποστολή της μικτής μας ομάδας, για την Λεπτοκαρυά Κατερίνης.

Η αναχώρηση θα γίνει στις 7 π.μ. με την πρώτη πρωινή πτήση για Σπάτα και στη συνέχεια, οδικώς θα μεταβεί στο τελικό της προορισμό όπου και θα εγκατασταθεί σε ξενοδοχείο που ήδη έχει κλεισθεί εδώ και καιρό από τη διοργανώτρια ΕΠΟ.

Την επόμενη ημέρα, Λαμπρή Τρίτη στις 5 το απόγευμα η μικτή μας θα δώσει το πρώτο της παιχνίδι με αντίπαλο την ομάδα της ΕΠΣ Πιερίας, η οποία έχει παράδοση στη δημιουργία καλών ομάδων που καταφέρνουν να προχωρούν ψηλά.

Το παιχνίδι αυτό θα γίνει σε γήπεδο της περιοχής με την ονομασία Βοτανιακός.

Την Λαμπρή Τετάρτη η ομάδα μας έχει ρεπό, ενώ την Λαμπρή Πέμπτη θα δώσει το δεύτερό της παιχνίδι με αντίπαλο την ομάδα της ΕΠΣ Πειραιά. Αναμφίβολα και ο Πειραιάς βγάζει καλές ομάδες κι έτσι η ομάδα θα έχει να δώσει άλλο ένα δύσκολο παιχνίδι. Και αυτό το παιχνίδι θα διεξαχθεί στις 5 μ.μ., αυτή τη φορά στο γήπεδο με την ονομασία Σβορώνου.

Την Λαμπρή Παρασκευή και πάλι θα υπάρξει ρεπό, ενώ το Σάββατο στις 11.30 το πρωί θα δώσει το τελευταίο της παιχνίδι με την 4η ομάδα του ομίλου, την ΕΠΣ Ηλείας, υποδιέστερη θεωρητικά με τους δύο προηγούμενους αντιπάλους.



Αισιόδοξος ο πρόεδρος της επιτροπής Δημήτρης Τσοπανάκης, που διακρίνεται με τους Νικολουδάκη, Κάτρη, Μποσγανά

Ουσιαστικά η 1η θέση θα παιχθεί στα δύο πρώτα παιχνίδια όπου και θα αντιμετωπίσουν οι ποδοσφαιριστές της μικτής μας τους δύο ίσως πιο ισχυρούς ανταγωνιστές του ομίλου.

Το ευχάριστο είναι πως το κλίμα στο "στρατόπεδο" του αντιπροσωπευτικού μας συγκροτήματος μας συγκροτήματος είναι ευχάριστο και υπάρχει η πίστη απ' όλους τους ποδοσφαιριστές ότι θα διεκδικήσουν την πρόκριση.

Η ομάδα ταξιδεύει για Λεπτοκαρυά χωρίς πρόβλημα και μάλιστα ο ενωσιακός προπονητής, **Μιχάλης Δράκος** θα έχει στη διάθεσή του 19 ποδοσφαιριστές οι οποίοι είναι οι εξής:

Κεφάλας, Κεφαλιανός, Μαυρής, Διακανατάσης, Μακρυδημήτρης, Μαθιός, Μήτρου, Μαριάς, Παπαδημήτρης, Αμπελάς, Φράγκος, Διακίδης, Μαχλής, Καρτάλης, Παπασεβαστός, Νικολός, Χωρίτης, Πλαγγένης, Σάββενας.

Την αποστολή εκτός του **Μιχάλη Δράκου** θα συνοδεύσει, ο αντιπρόεδρος της ΕΠΣΔ **Σκεύος Σάββενας,** ο ταμίας **Σπύρος Τιβριντίδης,** ο γιατρός **Μιχάλης Σαββάκης** και ο φροντιστής **Κώστας Σταυριανός.**

Την αποστολή δεν συνοδεύει ο πρόεδρος της τεχνικής επιτροπής, **Δημήτρης Τσοπανάκης,** ο οποίος δεν έχει χάσει μέχρι τώρα παιχνίδι των μικτών μας.

Για επαγγελματικούς λόγους θα βρίσκεται στη Ρόδο, αλλά στη μίνι συνέντευξη που μας παρέθεσε, μας είπε πως θα βρίσκεται στη... γ' φάση.

ΕΡ.: Εχετε δει όλα τα παιγνίδια μέχρι σήμερα. Πιστεύετε πως η ομάδα αυτή έχει δυνατότητες;

ΑΠ.: ΝΑΙ χωρίς ενδοιασμούς. Τα παιδιά που απαρτίζουν αυτή την ομάδα έχουν και τις εμπειρίες και τη δύναμη για να αποδείξουν στο πανελλήνιο ότι η Ρόδος ήταν, είναι και θα είναι μια αστείρευτη πηγή ταλέντων που χρειάζεται ειδική μεταχείριση.

ΕΡ.: Ας μην το πλατιάσουμε, κι ας αναφερθούμε συγκεκριμένα στην ομάδα.

ΑΠ.: Πολύ σωστά. Εγώ πιστεύω στα παιδιά αυτά. Από τους 19 ποδοσφαιριστές που μεταβαίνουν στην Πιερία οι 13 παίζουν βασικοί στις ομάδες τους. Μόνοι με λίγα παιγνίδια στα πόδια τους είναι οι ποδοσφαιριστές της Ρόδου του Ιάλυσου και ο **Φράγκος** του Διαγόρα. Σαν σύνολο υπάρχει καλό δέσιμο, τα παιδιά μεταξύ τους είναι φίλοι και σέβονται ο ένας τον άλλο τόσο εντός όσο και εκτός του αγωνιστικού χώρου.

ΕΡ.: Αφού πιστεύετε στην αξία των παιδιών γιατί δεν συνοδεύετε την ομάδα;

ΑΠ.: Καμμία σχέση δεν έχει το ένα με το άλλο. Πιστεύω στην ομάδα και στην αξία της κι όπως είπα σε πολλά παιδιά που με ρώτησαν, θα είμαι μαζί τους στην Γ' φάση, γιατί είμαι βέβαιος ότι θα προχωρήσουμε.

ΕΡ.: Κάτι άλλο που θέλατε να πείτε;

ΑΠ.: Θέλω να ευχηθώ σ' όλους η Ανάσταση του Κυρίου να σκορπίσει Υγεία και Ευτυχία. Τέλος στην αποστολή της Μικτής Νέων να επιστρέψουν με την πρόκριση στις αποσκευές της.

«...ΑΣΤΑΘΜΗΤΟΙ ΠΑΡΑΓΟΝΤΕΣ»

Αρκετά αισιόδοξος είναι και ο προπονητής, **Μιχάλης Δράκος**, που πιστεύει στους ποδοσφαιριστές του.

Σε επικοινωνία που είχαμε μαζί του μας δήλωσε:

«Η φετινή ομάδα είναι καλύτερη και πιο δεμένη από άλλες χρονιές. Πιστεύω πως θα προκριθούμε, αλλά πάντα υπάρχουν αστάθμητοι παράγοντες».

ΕΡ.: Εχετε συλλέξει πληροφορίες για τους τρεις αντιπάλους σας;

ΑΠ.: Τον Πειραιά τον ξέρουμε. Κάθε χρόνο έχει δυνατές και καλές ομάδες. Η Πιερία έχω μάθει πως είναι πολύ καλή ομάδα, ενώ η Ηλεία είναι η πιο αδύναμη ομάδα του ομίλου. Πειραιάς και Πιερία έχω μάθει πως μας υπολογίζουν και μας έχουν μέσα στα φαβορί.

ΕΡ.: Η ομάδα ταξιδεύει με πίστη για κάτι καλό και χωρίς προβλήματα;

ΑΠ.: Πηγαίνουμε στην Λεπτοκαρυά πλήρεις. Δεν υπάρχει κανένα πρόβλημα. Υπάρχει ο ενθουσιασμός και η δίψα για διάκριση, καθώς τα παιχνίδια της Β' φάσης θα τα παρακολουθούν, αρκετοί εκλέκτορες και μάνατζερς. Προσωπικά με ενδιαφέρει πιο πολύ τα παιδιά να διακριθούν και να προχωρήσουν παραπάνω απ' ο,τιδήποτε άλλο.



Η Μικτή Νέων μπορεί να διακριθεί

ΤΟΠΙΚΟ ΠΟΔΟΣΦΑΙΡΟ

Χρειάζεται ενίσχυση

- *Ο ΚΩΣΤΑΣ ΠΑΠΑΟΙΚΟΝΟΜΟΥ ΜΙΛΑΕΙ ΣΤΗ "Γ" ΓΙΑ ΤΗΝ ΠΟΡΕΙΑ ΤΟΥ ΔΙΑΓΟΡΑ ΠΡΟΣ ΤΗΝ Ε-ΘΝΙΚΗ ΕΡΑΣΙΤΕΧΝΙΚΗ ΚΑΙ ΓΙΑ ΤΟ ΤΙ ΧΡΕΙΑΖΕΤΑΙ ΓΙΑ ΝΑ ΣΤΑΔΙΟΔΡΟΜΗΣΕΙ*
- *Ο ΤΕΧΝΙΚΟΣ ΤΟΥ ΔΙΑΓΟΡΑ ΛΕΕΙ ΤΙΣ ΑΠΟΨΕΙΣ ΤΟΥ ΓΙΑ ΤΗΝ ΠΟΡΕΙΑ ΤΩΝ ΟΜΑΔΩΝ ΣΤΗΝ Ε-ΘΝΙΚΗ ΚΑΤΗΓΟΡΙΑ ΚΑΙ ΤΟ ΤΟΠΙΚΟ ΜΑΣ ΠΟΔΟ-ΣΦΑΙΡΟ*



Ο κώουτς του Διαγόρα μιλάει στη "Γ" για την ομάδα του, την Εθνική Ερασιτεχνική και το τοπικό μας ποδόσφαιρο

Βασικός πρωτεργάτης στην επιτυχία μιας ομάδας σ' οποιαδήποτε κατηγορία κι αν βρίσκεται είναι πάντα ο προπονητής. Κι ο Διαγόρας ευτύχησε φέτος νάχει στον πάγκο του-κατά κοινή ομολογία-τον κορυφαίο των Δωδεκανησίων προπονητών.

Ο **Κώστας Παπαοικονόμου** έχει αναμφίβολα μερίδιο στην φετινή επιτυχία. Οι κυανέρυθροι ανέβηκαν κατηγορία και βρίσκονται ένα η δύο ενενηντάλεπτα πριν την κατάκτηση ενός ακόμα τίτλου.

Ο ΠΑΠ εκμυστερεύθηκε στην "Γ" το μυστικό της φετεινής επιτυχίας, τι πρέπει να κάνει ο Διαγόρας για να "περπατήσει" και στην Εθνική Ερασιτεχνική, πως είδε το φετεινό πρωτάθλημα της Εθνικής Ερασιτεχνικής και τις απόψεις του για το Δωδεκανησιακό ποδόσφαιρο, σε μια εκ βαθέων συνέντευξη:

ΕΡ.: Ο Διαγόρας είναι μία από τις δύο ομάδες που θα επροσωπήσει φέτος τη Δωδεκάνησο στην Δ' Εθνική. Είναι κοντά στην κατάκτηση του τίτλου και απομένει ένα ματς ακόμη. Κύριε Παπαοικονόμου πόσο δύσκολο ήταν να φθάσει ο Διαγόρας μέχρι εδώ;

ΑΠ.: Στο ξεκίνημα της περιόδου βάσει την αρχών που είχαμε θέση με τους Διοικούντες του Διαγόρα ξέραμε ότι η περίοδος θα είναι δύσκολη. Γιατί επιζητούσαμε και την άνοδο στην Δ' Εθνική κατηγορία, και θέλαμε να κάνουμε ανανέωση στην ομάδα. Είναι πολύ δύσκολο να μπορέσεις να παντρέψεις αυτά τα δύο πράγματα και νάχεις γρήγορα αποτελέσματα.

Εμείς πιστεύω ότι καταφέραμε και τα παντρέψαμε αλλά συναντήσαμε άλλη μία δυσκολία στο πρωτάθλημα. Δεν υπήρχαν πολλές ισοδυναμες ομάδες στην κατηγορία. Υπήρχαν τέσσερις ομάδες απ' το ξεκίνημα που εδειξαν μεγάλη δύναμη και απ' τις υπόλοιπες, ορισμένες από ατυχείς στιγμές (και θέλω ν' αναφερθώ στις ομάδες του Διαγόρα Βατίου και του Καλυμνιακού που ήσαν καλές ομάδες αλλά για διάφορους λόγους η κάθε μία δεν μπόρεσαν να έχουν τα αποτελέσματα που έπρεπε στο ξεκίνημα του μαραθωνίου), δεν κατάφεραν να είναι κοντά στους πρωταγωνιστές. Ετσι απέμειναν τέσσερις ομάδες που δεν είχαν φθορά και το πρωτάθλημα παιζόταν πλέον στα αποτελέσματα των ντέρμπι. ο Διαγόρας κατάφερε και σ' αυτά να βγεί νικητής. Στον στατιστικό πίνακα των ντέρμπι είναι πρώτος. Εκεί πιστεύω πως πήρε το προβάδισμα να διεκδικήσει και την πρώτη θέση. Μένει ακόμα ένα παιχνίδι κι είμαστε ισόβαθμοι με την ΑΕ Κω. Αν δεν κερδίσουμε αυτό το ματς θα πάμε σ' ένα ακόμη αγώνα για την ανάδειξη του πρωταθλητή εναντίον της ΑΕ Κω. Πιστεύω όμως την τελευταία αγωνιστική θα πάρουμε τον τίτλο στην Α' κατηγορία.

ΕΡ: Κύριε Παπαοικονόμου ο Διαγόρας είναι πια στην Εθνική Ερασιτεχνική. Θα μείνετε στο τιμόνι της τεχνικής ηγεσίας;

ΑΠ.: Αυτό θα φανεί γρήγορα και θα προκύψει από συμφωνία δική μου και του Διαγόρα. Οι σχέσεις μου με τον Διαγόρα είναι άριστες. Το είπα και αρκετές φορές φέτος. Ο Διαγόρας λειτούργησε πολύ καλά, όσον αφορά το Διοικητικό του σχήμα. Προσπάθησαν και μας είχαν λυμένα όλα τα προβλήματα στον αγωνιστικό χώρο κι από κει νομίζω ξεκινούν τα πάντα σε μιά ομάδα. Φυσικά δεν πρέπει να παραγκωνίζουμε το γεγονός πως την μερίδα του λέοντος σ' ένα πρωταθλητισμό την έχουν οι ποδοσφαιριστές. Αυτοί είναι οι πρωταγωνιστές. Εγώ σαν προπονητής και η Διοίκηση υποχρεούμαστε να κάνουμε σωστά τη δουλειά μας.

Αυτοί όμως που πρωταγωνιστούν στον αγωνιστικό χώρο είναι οι ποδοσφαιριστές. Αλλά στηριχθήκαμε στην πολύ καλή δουλειά της Διοίκησης.

ΕΡ.: Αν παραμείνετε στο τιμόνι της τεχνικής ηγεσίας, τι χρειάζεται ο Διαγόρας κατά την άποψή σας για να ορθοποδήσει και να πραγματοποιήσει ανάλογη πορεία στον χώρο της Εθνικής Ερασιτεχικής;

ΑΠ.: Φυσικά όλα εξαρτώνται από τους στόχους που θα τεθούν στο νέο πρωτάθλημα της Εθνικής Ερασιτεχνικής. Υπάρχουν αρκετά παιδιά ικανά και για την πιο πάνω κατηγορία. Σίγουρα όμως αν θέλει ο Διαγόρας να προσδοκά σε πολύ καλύτερα αποτελέσματα, κι αν θέλει να κάνει προσπάθεια πρωταθλητισμού τη νέα περίοδο, χρειάζεται οπωσδήποτε ενίσχυση. Η κατηγορία είναι αναβαθμισμένη σε σχέση με προηγούμενα χρόνια. Και δεν ξέρουμε πως θα τη βρούμε τώρα σαν περιφερειακό πρωτάθλημα. Όπως τη γνωρίζω όμως από την περίοδο που ήμουν στον Απόλλωνα Καλυθιών ήταν λίγο υποβαθμισμένη φέτος, αναφορικά και με τον Όμιλο που συμμετετείχαν οι ομάδες. Αν θέλει όμως ο Διαγόρας να προσδοκεί σε κάτι καλύτερο χρειάζεται οπωσδήποτε καλές ενισχύσεις ούτως ώστε να κάνει την διαφορά στην κατηγορία αυτή.

ΕΡ.: Είστε γνώστης της κατηγορίας. Πως κρίνετε την φετεινή πορεία της Ρόδου, του Απόλλωνα Καλ. και του Ιάλυσου;

ΑΠ.: Θα ξεκίνησω απ' τον Απόλλωνα Καλυθιών.

Η πορεία του δεν ήταν αυτή που περίμενα να είναι. Έδειξε στα προηγούμενα δύο χρόνια και μαζί μου αλλά και με τον **Γιώργο Τανίδη** πως ήταν δυνατή ομάδα που πρωταγωνιστούσε στην κατηγορία και με το ισχύον σύστημα, πίστευα πως θα ήταν απ' τις ομάδες που θα διεκδικούσε και αυτή ακόμα την άνοδο. Δυστυχώς διαψευσθήκαμε όλοι μας. Το ευχάριστο είναι πως με την προσπάθεια που έγινε στον β' γύρο κατάφερε να μείνει στην κατηγορία.

Ο Ιάλυσος το περίμενα πως θα κατέληγε έτσι.

Προσωπική μου άποψη. είχα δει την ομάδα απ' το ξεκίνημα της περιόδου και στα μεταξύ μας φιλικά και πιστεύω πως δεν είχε την οντότητα ομάδας Δ' Εθνικής Κατηγορίας. Είναι λυπηρό που το λέω αλλά δεν έπεσα έξω στις προβλέψεις μου.

Και φθάνουμε στη Ρόδο. Η Ρόδος πιστεύω πως ήταν απ' τις καλύτερες ομάδες της Κατηγορίας. Ήταν η ομάδα που μπορούσε να διεκδικήσει κάτι περισσότερο από την τρίτη θέση που διεκδίκησε μέχρι το τέλος. Αυτό το συμπέρασμα βγάζω, απ' τα παιχνίδια που την έχω δει κι απ' τα μεταξύ μας φιλικά που κάναμε. Εμείς δεν μπορούσαμε να συγκριθούμε μαζί της σαν Διαγόρας αν και είχαμε καλή ομάδα. Αυτό συνέβαινε και με την υπόλοιπη Κατηγορία, αν εξαιρέσει κανείς τον Εργοτέλη και τον Λεβαδειακό. Πίστευα πως διεκδικούσε μέχρι τέλους. Ορισμένες συγκυρίες την έφερναν στην τρίτη θέση του βαθμολογικού πίνακα και τελευταία με τα γεγονότα που συνέβησαν να χάσει κι αυτή ακόμα την τρίτη θέση.

Ήταν για μένα κακή χρονιά για τη Ρόδο από την άποψη πως δεν κατάφερε ν' ανέβει κατηγορία. Ενώ μπορούσε κι είχε τις δυνατότητες σαν ομάδα. Πιστεύω επίσης πως συντέλεσαν σ' αυτό λάθη που δεν μπορώ αυτή τη στιγμή να πω από πού προέρχονται και η Ρόδος δεν έφτασε στην επόμενη κατηγορία. Πάντως δεν ήταν λάθη του Ποδοσφαιρικού τμήματος. Αν ψάξουν οι ιθύνοντες της ομάδας από πού προέρχονται.

ΕΡ.: Τί μπορεί να προσδοκά ο κόσμος απ' το Δωδεκανησιακό ποδόσφαιρο;

ΑΠ.: Είναι λυπηρό. Να συζητάμε τόσα χρόνια πως δεν υπάρχει σε επαγγελματική Κατηγορία ομάδα της Ρόδου και της Δωδεκανήσου γενικότερα. Ένα πράγμα που μονοπωλούσαμε μέχρι και την δεκαετία του '80. Απ' του '90 και μετά ήσαν ελάχιστες οι φορές που υπήρχε ομάδα της Δωδεκανήσου σε Επαγγελματική κατηγορία. Πρέπει να πω ότι υπάρχει υλικό στη Ρόδο. Αλλά πρέπει να υπάρξουν και οι άνθρωποι που θα δουν το ποδόσφαιρο σαν επιχείρηση. Γιατί αλλοιώς δεν θα λυτρωθεί το ποδόσφαιρο απ' τον ερασιτεχνισμό. Τέλειωσαν οι ρομαντισμοί που υπήρχαν παλιά. Δεν έχουν πλέον δυνατότητα διείσδησης στον επαγγελματικό χώρο. Πρέπει να βρεθούν άνθρωποι που θα το δουν σαν επιχείρηση. Είμαι σίγουρος πως όποιος καταφέρει και το δει έτσι, όχι μόνο θα προσδοκούμε κάτι καλό αλλά πιστεύω πως μπορεί να περιμένει ένας επιχειρηματίας, κέρδη απ' αυτή την επιχείρηση".

Ο **Κώστας Παπαοικονόμου** ευχήθηκε την νέα ποδοσφαιρική περίοδο-κλείνοντας-"να καταφέρουμε να έχουμε σε επαγγελματική κατηγορία μιά ομάδα. Καλή Ανάσταση σε όλους".

Διάψευση φημών

Στο μεταξύ με αφορμή το τέλος του πρωταθλήματος της Δ' Εθνικής Ερασιτεχνικής πολλά είναι εκείνα που διαδίδονται και πολλά φημολογούνται. Φήμες φέρνουν ποδοσφαιριστές της ομάδας της Ρόδου να συζητούν με τον Διαγόρα. Είναι κάτι που "πείραξε" τον πρόεδρο του Διαγόρα Μιχάλη Μέντο που το Σάββατο το απόγευμα έκανε στην "Γ" την ακόλουθη δηλώση:

"Τους παίκτες της Ρόδου, για τους οποίους συζητούν και διαδίδουν διάφοροι τύποι, ούτε τους ξέρω, ούτε τους είδα, ούτε μ' ενδιαφέρουν.

Προσωπικά εγώ αλλά και εκ μέρους των μελών της Διοίκησης σας διαβεβαιώ πως δεν αντάλλαξα την παραμικρή λέξη και με κανένα. Αυτά για να μην διακυβεύεται το όνομα του Διαγόρα. Τώρα έχουμε άλλες προτεραιότητες. Εξάλλου το πρωτάθλημα στο οποίο συμμετέχουμε δεν τελείωσε ακόμα. Αυτά προς αποκατάσταση της αλήθειας".

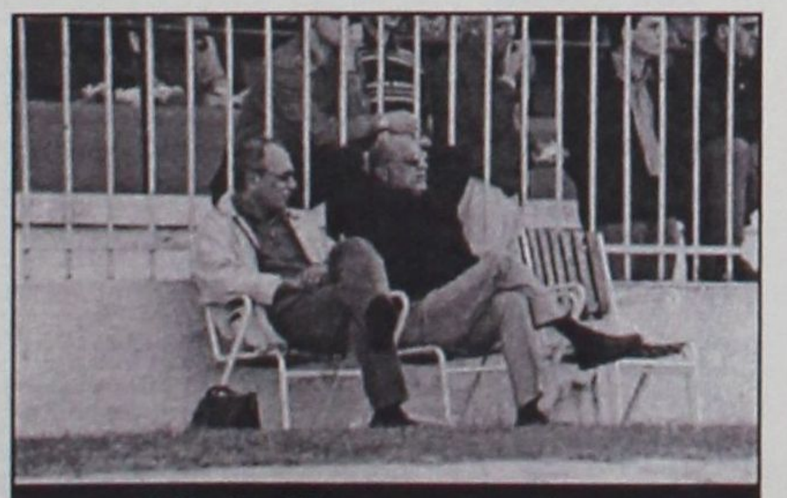

Ο Μιχάλης Μέντος με τον Γενικό Αρχηγό Σταύρο Ηρακλείδη

Α' ΚΑΤΗΓΟΡΙΑ-Πωλήσεις ακινήτων Κ. Διακογεωργίου

Βαθμό για τίτλο

- *ΜΟΝΟ ΜΕ ΘΑΥΜΑ ΧΑΝΕΙ ΤΗΝ 1Η ΘΕΣΗ Ο ΔΙΑΓΟΡΑΣ ΠΟΥ ΘΕΛΕΙ ΕΝΑ ΒΑΘΜΟ ΜΕ ΑΕΛ ΓΙΑ ΝΑ ΣΤΕΦΘΕΙ ΠΡΩΤΑΘΛΗΤΗΣ*
- *ΠΑΡΑΤΑΣΗ ΤΗΣ ΠΕΡΙΟΔΟΥ ΜΕΤΑ ΤΗΝ ΑΘΩΩΣΗ ΤΟΥ ΑΕΡΑ ΓΙΑ ΕΞΙ ΟΜΑΔΕΣ*

Μόνο με θαύμα θα χάσει τον τίτλο του πρωταθλητή για την περίοδο 2001-2002, ο Διαγόρας, που στο τελευταίο παιχνίδι του με αντίπαλο την ΑΕΛ θέλει μόλις ένα βαθμό για να τερματίσει πρώτος. Μετά την ισοπαλία μεταξύ Διγενή και ΑΕ Κω την προηγούμενη Τετάρτη, είναι αρκετός αυτός ο βαθμός, αφού στη χειρότερη περίπτωση, δηλαδή ήττας του Διαγόρα από την ΑΕΛ, ΑΕ Κως και Διαγόρας θα οδηγηθούν σε αγώνα μπαράζ για την ανάδειξη του πρωταθλητή, καθώς οι δύο ομάδες στα μεταξύ τους παιχνίδια ισοβαθμούν.

Το πρωτάθλημα για 5 ομάδες τελείωσε 10 ημέρες περίπου νωρίτερα από την καθορισμένη ημερομηνία, αφου τελείωσαν τις υποχρεώσεις τους τη Μεγάλη Εβδομάδα. Συγκεκριμένα στο Παραδείσι ο Κλεάνθης έπαιξε με την Αναγέννηση κερδίζοντας την 2-0 τερματίζοντας στην 5η θέση. Στην Κρεμαστή ο Φοίβος που αντιμετώπισε τον Διαγόρα Β. ηττήθηκε με 4-2, με τους Βατενούς να παίρνουν "εκδίκηση" για την ήττα του α' γύρου μέσα στο Βάτι. Το τρίτο παιχνίδι που έγινε την προηγούμενη εβδομάδα ήταν αυτό ανάμεσα στον Διγενή και την ΑΕ Κω στο οποίο είχαμε ισοπαλία 1-1. Οι Κοσκινιάτες έχοντας σκοπό να τελειώσουν τις υποχρεώσεις τους στο πρωτάθλημα για να αφοσιωθούν στο κύπελλο ερασιτεχνών Ελλάδος, τελικά μετά την αθώωση του ΑΕΡΑ, χρωστάει άλλον ένα αγώνα που θα πρέπει να δώσει μέσα στ' Αφάντου. Επίσης παράταση της περιόδου θα υπάρξει και γι' άλλες 5 ομάδες που είχαν πάρει τους βαθμούς στα χαρτιά από τον ΑΕΡΑ και πρόκειται για τους Καλυμνιακό, Αγ. Γεώργιο, Ευαγόρα, Θύελλα και ΑΕΛ.

Ωστόσο το ερχόμενο Σαββατοκύριακο γίνονται τα υπόλοιπα 5 παιχνίδια της τελευταίας αγωνιστικής (30ής).

Βαθμολογικά τα μόνα που δείχνουν ενδιαφέρον είναι αυτά μεταξύ Αγίου Γεωργίου - Ευαγόρα, ΑΕΡΑ - Ηρακλή και Ανταγόρα - Θύελλας.

Βέβαια Ανταγόρας και Ευαγόρας μπορούν να ελπίζουν μόνο σε θαύμα για παραμονή, καθώς ο ΑΕΡΑ χρειάζεται 3 βαθμούς στα 7 παιχνίδια που πρόκειται να δώσει. Θα πρέπει δηλαδή να εύχονται να χάσει και στα 7 ή τα 6 και να φέρει ισοπαλία στο 7ο.

ΚΟΚΚΙΝΕΣ

ΟΜΑΔΕΣ	ΥΠΕΡ	ΚΑΤΑ
ΑΕΛ	8	14
ΑΕΡΑ	3	5
Αγ. Γεώργιος	4	8
Αναγέννηση	8	8
Ανταγόρας	7	9
Διαγόρας	6	3
Διαγόρας Β.	7	9
Διγενής	4	4
Ευαγόρας	11	3
Ηρακλής	4	3
Θύελλα	6	7
Καλυμνιακός	4	9
Κλεάνθης	6	9
Κως	4	3
Ορφέας	10	6
Φοίβος	8	1

ΠΕΝΑΛΤΙ

Α/Α	ΟΜΑΔΕΣ	ΥΠΕΡ	ΚΑΤΑ
1.	ΑΕΛ	3	5
2.	ΑΕΡΑ	2	6
3.	Αγ. Γεώργιος	10	8
4.	Αναγέννηση	8	5
5.	Ανταγόρας	2	7
6.	Διαγόρας	9	3
7.	Διαγόρας Β.	1	7
8.	Διγενής	5	4
9.	Ευαγόρας	4	8
10.	Ηρακλής	7	2
11.	Θύελλα	10	8
12.	Καλυμνιακός	8	7
13.	Κλεάνθης	4	4
14.	Κως	5	5
15.	Ορφέας	-	3
16.	Φοίβος	7	2

ΕΚΤΕΛΕΣΤΕΣ

	ΕΥΣΤΟΧΑ	ΑΣΤΟΧΑ
Μόσχος (Διαγόρας)	3	2
Κούρος (Ηρακλής)	1	1
Παπαγρηγορίου (Αγ. Γεώργιος)	3	-
Δρόσος Δ.Εμ. (Κως)	3	1
Διαμαντάρας (ΑΕΛ)	3	-
Ξύπας (Αναγέννηση)	5	1
Χαρικιόπουλος (Φοίβος)	1	1
Αγγελόπουλος (Διγενής)	5	-
Καμπούρης Ι. (Διαγόρας Β.)	0	1
Γιαννουκάς Μ. (ΑΕΡΑ)	1	-
Τρούλης (Ηρακλής	2	-
Λαμπριαννίδης (Ανταγόρας)	-	2
Θ. Βαβλάς (Καλυμνιακός)	5	-
Γαλανός (Κλεάνθης)	1	-
Κορνάρος (Φοίβος)	2	1
Οίκουτας (Θύελλα)	7	1
Α. Σκυλλαράκης (Αγ. Γεώργιος)	1	1
Αρβανιτάκης (Αγ. Γεώργιος)	3	1
Σακκάς (Διαγόρας)	-	1
Αθανασίου Π. (Ηρακλής)	-	1
Κάβουρας (Αναγέννηση)	1	1
Καλογήρου (ΑΕΡΑ)	1	-
Τσαλίκης (Ηρακλής)	1	-
Καλόγλου (Φοίβος)	1	-
Εγγλέζος (Θύελλα)	2	-
Γεωργαλλής (Διαγόρας)	3	-
Ν. Κρομμύδας (Κλεάνθης)	2	-
Σαββιδάκης Π. (Ηρακλής)	-	1
Χατζησμάλης (Καλυμνιακός)	1	-
Ζαχαρίας (Ευαγόρας)'	1	1
Μ. Σπάρταλης (Κλεάνθης)	1	-
Λελέκης (Καλυμνιακός)	1	1
Ζουρούδης (Φοίβος)	1	-
Μάμμης (ΑΕ Κως)	-	1
Δημητρούλης (Ευαγόρας)	1	1
Σακελλάρης Π. (Αγ. Γεώργιος)	1	-

ΒΑΘΜΟΛΟΓΙΑ Α΄ ΚΑΤΗΓΟΡΙΑΣ

Α/Α	ΟΜΑΔΕΣ	ΒΑΘ.	ΑΓ.	ΤΕΡΜ.
1.	Διαγόρας	76	29	93-23
2.	ΑΕ Κως	76	30	71-19
3.	Διγενής	69	29	75-18
4.	Φοίβος	64	30	71-33
5.	Κλεάνθης	46	30	57-39
6.	Διαγόρας Β.	44	30	50-47
7.	Αναγέννηση	41	30	46-51
8.	Ηρακλής	39	29	35-33
9.	Καλυμνιακός	33	28	45-52
10.	ΑΕΛ	30	28	34-50
11.	Θύελλα	28	28	27-63
12.	Ορφέας	27	29	30-52
13.	ΑΕΡΑ	22	23	26-44
14.	Ανταγόρας	20	29	29-65
15.	Ευαγόρας	18	28	28-80
16.	Αγ. Γεώργιος	13	28	25-74

** Ο Καλυμνιακός έχει 2 μηδενισμούς και -6 βαθμούς.*

ΣΚΟΡ ΚΑΙ ΣΚΟΡΕΡ

- **Φοίβος – Διαγόρας Β.** **2–4**
  6' Σπανός, 85' (πεν.) Καρύδης/27', Ροδίτης, 28', 41', 59' Ι. Καμπούρης
- **Κλεάνθης – Αναγέννηση** **2–0**
  68', 77' Μ. Σπάρταλης
- **Διγενής – ΑΕ Κως** **1–1**
  60' Μοσκιού/22' Γ. Μποϊλής
- **Ανταγόρας – Θύελλα** **11/5**
- **Αγ. Γεώργιος – Ευαγόρας** **11/5**
- **ΑΕΛ – Διαγόρας** **–**
- **Ορφέας – Καλυμνιακός** **12/5**
- **ΑΕΡΑ – Ηρακλής** **–**

ΟΙ ΣΚΟΡΕΡ

Η μέχρι στιγμής κατάσταση στην κορυφή των σκόρερ έχει ως εξής:

31 γκολ: **Γεωργαλλής** (Διαγόρας)

27 γκολ: **Αγγελόπουλος** (Διγενής)

25 γκολ: **Μόσχος** (Διαγόρας),

20 γκολ: **Ξύπας** (Αναγέννηση)

17 γκολ: **Καστρουνής** (Διγενής), **Ι. Καμπούρης** (Διαγόρας Β.)

14 γκολ: **Σακκάς** (Διαγόρας)

12 γκολ: **Καραγιάννης** (ΑΕ Κως), **Βαβλάς** (Καλυμνιακός), **Οίκουτας** (Θύελλα), **Σπανός** (Φοίβος), **Μ. Σπάρταλης** (Κλεάνθης).

11 γκολ: **Καλογήρου** (ΑΕΡΑ), **Γ. Μποϊλής** (ΑΕ Κως), **Κουφομανώλης** (Διαγόρας)

10 γκολ: **Καράμπης** (Διαγόρας Β.), **Ν. Βούης** (Καλυμνιακός), **Μάμμης** (ΑΕ Κως), **Ορφανίδης** (Φοίβος), **Ζουρούδης** (Φοίβος), **Αγκάς** (Αναγέννηση).

ΑΥΤΟΓΚΟΛ

1γκολ: **Χατζηθεοδωράκης** (Κλεάνθης), **Μ. Γιαννουκάς** (ΑΕΡΑ), **Αθανασίου Π.** (Ηρακλής), **Πιτσουρδάκης** (Διαγόρας), **Καλαϊτζής** (Ανταγόρας), **Ηλίας** (ΑΕΛ), **Ροδίτης** (Διαγόρας Β.), **Κάτρης** (Ευαγόρας).

GOAL! Α' ΚΑΤΗΓΟΡΙΑ 2001–2002

	ΑΕΛ	ΑΕΡΑ	ΑΓ. ΓΕΩΡΓΙΟΣ	ΑΝΑΓΕΝΝΗΣΗ	ΑΝΤΑΓΟΡΑΣ	ΔΙΑΓΟΡΑΣ	ΔΙΑΓΟΡΑΣ Β.	ΔΙΓΕΝΗΣ	ΕΥΑΓΟΡΑΣ	ΗΡΑΚΛΗΣ	ΘΥΕΛΛΑ	ΚΑΛΥΜΝΙΑΚΟΣ	ΚΛΕΑΝΘΗΣ	ΚΩΣ	ΟΡΦΕΑΣ	ΦΟΙΒΟΣ
ΑΕΛ	⚽		1-0	2-2	2-1		1-1	1-3	2-2	0-0	2-0	4-2	2-1	0-3	2-0	1-1
ΑΕΡΑ	1-1	⚽		2-1	1-0	0-3	1-2		3-0		2-0	1-1	1-4	3-0	1-1	0-2
ΑΓ. ΓΕΩΡΓΙΟΣ	2-3	0-1	⚽	4-3	1-3	0-3	1-2	0-3		0-1	1-1	1-2	2-1	0-4	1-2	0-1
ΑΝΑΓΕΝΝΗΣΗ	2-1	3-0	2-1	⚽	2-0	1-3	1-0	0-1	3-0	2-1	3-0	4-1	0-1	0-2	3-2	3-2
ΑΝΤΑΓΟΡΑΣ	4-0	3-1	1-2	0-4	⚽	0-4	1-1	0-3	1-1	1-2		1-2	0-3	0-2	2-0	0-3
ΔΙΑΓΟΡΑΣ	1-0	5-1	8-0	2-0	4-2	⚽	1-0	2-1	9-0	2-0	4-0	3-0	0-1	3-3	4-0	3-3
ΔΙΑΓΟΡΑΣ Β.	2-0	2-1	3-1	1-1	1-1	1-3	⚽	0-1	7-2	1-0	3-0	1-0	3-3	0-3	0-0	1-6
ΔΙΓΕΝΗΣ	2-0	4-0	6-0	4-0	5-0	0-0	1-0	⚽	5-0	4-1	2-0	3-0	2-0	1-1	4-2	4-1
ΕΥΑΓΟΡΑΣ	4-1		3-1	0-2	6-1	3-7	1-5	1-4	⚽	1-1	0-0	0-0	0-4	0-3	0-0	3-1
ΗΡΑΚΛΗΣ	2-1	1-1	1-2	5-1	2-2	1-2	2-2	0-1	2-1	⚽	1-0	2-1	4-0	0-0	1-0	1-1
ΘΥΕΛΛΑ	3-2		4-3	1-0	2-2	0-3	1-0	2-2	2-0	0-2	⚽	2-1	1-0	1-3	2-0	1-6
ΚΑΛΥΜΝΙΑΚΟΣ	1-0		2-0	2-1	3-1	3-5	4-1	2-1	3-0	1-1	6-1	⚽	2-1	1-2	6-2	0-2 α.α.
ΚΛΕΑΝΘΗΣ	0-2	3-2	3-0	2-0	2-0	1-2	3-4	0-4	8-0	2-0	5-0	2-0 α.α.	⚽	1-3	3-0	0-1
ΚΩΣ	2-1	3-1	4-1	5-0	3-0	1-1	3-0	1-0	1-0	3-1	4-1	3-0	3-2	⚽	4-0	1-0
ΟΡΦΕΑΣ	3-0	2-0	3-0	3-1	0-1	1-5	2-2	1-3	2-0	0-0	3-1		0-1	0-1	⚽	0-3
ΦΟΙΒΟΣ	5-2	3-2	3-1	3-1	3-1	0-1	2-4	3-1	2-0	1-0	3-1	7-0	1-0	1-0	1-1	⚽

ΤΟΠΙΚΟ ΠΟΔΟΣΦΑΙΡΟ

Σκέφτονται... λουκέτο

- *Η ΑΠΟΓΟΗΤΕΥΣΗ ΚΑΙ Ο ΑΓΑΝΑΚΤΙΣΜΟΣ ΕΙΝΑΙ ΔΙΑΧΥΤΟΣ ΣΤΙΣ ΤΑΞΕΙΣ ΤΟΥ ΣΥΝΔΕΣΜΟΥ ΔΙΑΙΤΗΤΩΝ ΜΕΤΑ ΤΗΝ ΑΘΩΩΣΗ ΤΟΥ ΑΕΡΑ*
- *ΤΗΝ ΔΕΥΤΕΡΑ 13/5 ΣΤΗΝ ΣΥΝΕΔΡΙΑΣΗ ΤΟΥ ΣΥΝΔΕΣΜΟΥ ΘΑ ΚΡΙΘΟΥΝ ΠΟΛΛΑ*

Η απαγοήτευση και περισσότερο η αγανάκτηση που επικρατεί στις τάξεις των διαιτητών είναι λίγο πολύ γνωστή, μετά την απόφαση της δευτεροβάθμιας επιτροπής εφέσεων την ΕΠΟ, να σβήσει τον δίμηνο αποκλεισμό του ΑΕΡΑ από το πρωτάθλημα για τα επεισόδια που δημιούργησαν φίλαθλοί του στο παιχνίδι με τον Διαγόρα Β. και τον ξυλοδαρμό που υπέστει ο διαιτητής Τατάς.

Μ' αυτή την απόφαση οι διαιτητές πιστεύουν πως νομιμοποιείται ο ξυλοδαρμός τους στους αγώνες, όπου πλέον η αστυνόμευση είναι προαιρετική.

Διαφόροι ψίθυροι που έχουν κυκλοφορήσει λένε πως υπάρχει σκέψη να μπει "λουκέτο" στον συνδεσμο σε ένδειξη διαμαρτυρίας.

Ηδη βέβαια υπάρχει η δεδομένη απόφαση, διαιτητές του συνδέσμου να μην σφυρίξουν για φέτος σε κανένα παιχνίδι τον ΑΕΡΑ.

Οσο για τη σκέψη να κλείσει ο σύνδεσμος την απόφαση θα την πάρει η Γ.Σ. που θα γίνει σε ημερομηνία που θα ορισθεί από το Δ.Σ. του συνδέσμου.

Αυτό που περιμένει η διοίκηση των διαιτητών είναι η επίσημη απόφαση της δευτεροβάθμιας επιτροπής της ΕΠΟ και το σκεπτικό της αθώωσης του διαιτητή.

Οι όποιες αποφάσεις παρθούν στην έκτακτη Γ.Σ. του Συνδέσμου θα βρουν σύμφωνη την ΕΠΣΔ η οποία θα λάβει μέρος και αυτή σ' αυτήν την συνέλευση καταθέτοντας τις προτάσεις της.

Το σίγουρο είναι πως την Δευτέρα 13 Μαΐου οι διαιτητές θα πραγματοποιήσουν την καθιερωμένη εβδομαδιαία τους συνάντηση όπου κι εκεί θα ειπωθούν πολλά ενδιαφέροντα θέματα και απόψεις.

Νικητές οι Παλαίμαχοι Ρόδου

- *Κέρδισαν στον τελικό του τουρνουά των Παλαιμάχων στην Ιαλυσό, 2-0 τους παλαίμαχους του Απόλλωνα Κ.*



Ο αντιδήμαρχος Πεταλούδων Γιάννης Αφεντούλης παρά τα... κιλά του έδωσε το παρόν στο τουρνουά

ΙΑΛΥΣΟΣ

Η ομάδα των Παλαιμάχων της πόλεως Ρόδου, ήταν η νικήτρια του τουρνουά παλαιμάχων που διοργάνωσε ο Δήμος Ιαλυσού στο Οικονομίδειο Στάδιο την Μ. Παρασκευή.

Οι ροδίτες κέρδισαν στον μεγάλο τελικό τους παλαίμαχους του Απόλλωνα Κ. με 2-0. Στον μικρό τελικό νικήτρια ήταν η ομάδα παλαιμάχων του Ιαλυσού που κέρδισε 4-3 την ομάδα παλαιμάχων του Δήμου Πεταλούδων, και κατέκτησε την 3η θέση.

Αρχικά έγινε κλήρωση μεταξύ των 4 ομάδων πριν την έναρξη του τουρνουά για την ανάδειξη των δύο ζευγαριών της ημιτελικής φάσης.

Η κληρωτίδα ανέδειξε αντιμέτωπους τους Ρόδο-Πεταλούδες και Ιάλυσο-Απόλλων Κ.

Στο πρώτο παιχνίδι οι παλαίμαχοι της πόλεως Ρόδου κέρδισαν 2-1 που προηγήθηκαν 2-0 με γκολ των **Κυπριώτη, Καρπαθάκη.** Ο Κλαδάκης μείωσε σε 2-1 για το Δήμο Πεταλούδων.

Στο δεύτερο παιχνίδι ο Απόλλων Κ. κέρδισε 2-1 αν και βρέθηκε πίσω στο σκορ με εύστοχο πέναλτυ του Κορωναίου.

Τα γκολ του Απόλλωνα σημείωσαν οι **Σαββούλης, Βιτσέντζος.**

Στο μικρό τελικό διαγωνίσθηκαν Ιάλυσος με δήμο Πεταλούδων με τους Τριαντενούς να κερδίζουν 4-3.

Τα γκολ των νικητών πέτυχαν οι **Μαυρομάτης** (2), **Κουλούμπρης, Κορωναίος,** ενώ των ηττημένων οι **Κούρος, Ν. Πελεκάνος** και **Κλαδάκης.**

Στο μεγάλο τελικό οι Ρόδιοι καλύτεροι κέρδισαν 2-0 τον Απόλλωνα Κ. με γκολ των **Καρπαθάκη, Νικολέττου.**

Μετά το τέλος του τουρνουά ο δήμαρχος Ιαλυσού **Στέργος Στάκας** απένειμε κύπελλα στις διαγωνιζόμενες ομάδες.

Οι ομάδες χρησιμοποίησαν στις συνθέσεις τους εξής ποδοσφαιριστές:

ΟΙ ΟΜΑΔΕΣ

ΠΑΛΑΙΜΑΧΟΙ ΠΟΛΕΩΣ ΡΟΔΟΥ: *Γιαννόπουλος, Κουνενός, Παναγιώτου, Πιλάτος, Κυριακέας, Παπαϊωάννου, Καρπαθάκης, Κρεμύδης, Ζανής, Κυπριώτης, Ταμπάκ Σ. (Λεπτοκαρίδης, Νικολέττος, Οικονόμου, Μάμμης, Ταμπάκ Χ.).*

ΔΗΜΟΣ ΠΕΤΑΛΟΥΔΩΝ: *Γρηγοριάδης, Σταύρου, Πελεκάνος Ν., Παναγιάς, Ορφανίδης, Πελεκάνος Εμ., Κώτης, Κούρος, Αφεντούλης, Χατζησάββας, Πάττας (Ζάχαλος, Δράκος, Κλαδάκης, Τσιράκος).*

ΙΑΛΥΣΟΣ: *Ανδρουλάκης, Κήπουλας, Ζαχαρίας, Σαχίνης, Κώτης, Χατζηαντωνίου, Γκάιδας, Ξύπας, Μαυρομάτης, Κορωναίος, Κουλούμπρης (Κουγκράς, Ανδρουλάκης, Σάββας, Κουντούρης, Φτάρας).*

ΑΠΟΛΛΩΝ Κ.: *Παπαγεωργίου, Σαββιού, Ορφανός, Κιτικίδης, Μάστορας, Τσίκης, Πελός, Ταχραμάνης, Παπαστεργίου, Φαλτσέτας, Βιτσέντζος (Σαββούλης, Οσκά, Λαμπριανός, Σταυρής, Σταματίου, Μανιάς).*

ΚΩΣΤΑΣ ΚΑΣΤΑΝΑΚΗΣ

"ΚΒΟ BANTIS"



Ο Χριστός προτιμούσε τον σπόρο από την ανθοδέσμη

Ο Ιησούς ήρθε στον κόσμο για να πετύχει ένα θετικό σκοπό και τον κατάφερε. Μέσα σε τρία χρόνια εκπαίδευσε δώδεκα αγράμματους ανθρώπους, οι οποίοι με την σειρά τους επηρέασαν τόσο κόσμο ώστε ο χρόνος να καταγράφεται πλέον ως προ (π.Χ.) και μετά (μ.Χ.) την παρουσία Του επί της γης. Ο Χριστός σαν Ηγέτης εύκολα επικοινωνούσε και παρακινούσε τους ανθρώπους, ήταν ο κορυφαίος και ο ευγενέστερος από όλους.

Εμείς οι απλοί άνθρωποι, μικροί καθημερινοί ηγέτες στην κοινωνία στην εργασία, στην οικογένεια και στον **αθλητισμό** που θέλουμε να πετύχουμε αλλά και μια θέση στον παράδεισο να μας περιμένει, μπορεί να τα καταφέρουμε. Αρκεί να ακολουθήσουμε τον ίδιο τρόπο συμπεριφοράς του Ιησού προς τους μαθητές του. Ας δούμε μερικά χαρακτηριστικά.

Περνούσε πολύ χρόνο μαζί τους, γνώριζε την ανάγκη για συντροφικότητα που έχει ο άνθρωπος. "Θα είμαι μαζί σας πάντα" τους έλεγε όταν έφευγε, αλλά για σκεφθείτε και πόσα πολλά κοινά γεύματα με κρασί με γέλοιο και τραγούδι είχαν μαζί.

Τους έδινε οράματα μεγαλύτερα από αυτά που μπορούσαν να σκεφθούν. Αλλωστε η γραφή αναφέρει "όπου δεν υπάρχει ομιλία οι άνθρωποι αφανίζονται".

Τους είχε εμπιστοσύνη αν και μάλωναν συνεχώς μεταξύ τους για τη θέση που θα καταλάμβαναν στη βασιλεία, δεν καταλάβαιναν μερικές φορές τα κηρύγματά του. Ηξερε ότι οι άνθρωποι ανταποκρίνονται στις περιστάσεις όταν έχουν να κάνουν με κάποιον που τους εμπιστεύεται απόλυτα.

Τους συγχωρούσε ακόμα και τον Πέτρο που Τον αρνήθηκε τρεις φορές. Είναι το απόλυτο σύμβολο της ικανότητας να συγχωρείς.

Αποτελούσε το παράδειγμα με τις πράξεις του. Χρησιμοποίησε τον χιτώνα για να σκουπίσει τα πόδια των μαθητών του και όταν αυτοί εξεπλάγησαν και διαμαρτυρήθηκαν τους είπε "σας έδωσα το παράδειγμα για να κάνετε κι εσείς όπως έκανα εγώ".

Επαινούσε δημοσίως και κατ' ιδίαν διαρκώς τους μαθητές του λέγοντας "Μπράβο καλά τα καταφέρατε".

Είχε πάντα ευχάριστη διάθεση αγαπούσε τις γιορτές, ένα από τα πρώτα του θαύματα ήταν να μετατρέψει το νερό σε κρασί, γελούσε και τραγουδούσε μαζί τους.

Αυτά είναι λίγα από τα πολλά παραδείγματα "διοίκησης" του Θεανθρώπου. Αν είσαι λοιπόν ένας μικρός καθημερινός ηγέτης (πολιτικός, πρόεδρος, γονέας, προπονητής, προϊστάμενος, αξιωματικός κ.ά.) και θες να πετύχεις το σκοπό σου, που εξαρτάται από άλλους μάθε τη ζωή του Χριστού.

Ομως βασικά πρέπει να ξέρεις ποιος είσαι. Δεν μπορείς να θεωρηθείς ηγέτης αν δεν γνωρίζεις τον εαυτό σου. Ο Ιησούς ήξερε ποιος ήταν και ποια η αποστολή του γι' αυτό και έλεγε πάντα ΕΓΩ ΕΙΜΙ.

Βογιατζόγλου Τάσος

ΚΑΘΗΜΕΡΙΝΑ ΟΛΑ ΤΑ ΝΕΑ ΤΗΣ ΔΩΔΕΚΑΝΗΣΟΥ ΣΤΟ INTERNET

www.irodiaki.gr

ΤΟΠΙΚΟ ΠΟΔΟΣΦΑΙΡΟ

Τουρνουά "ΠΑΣΧΑ 2002"

• *ΤΗΝ ΛΑΜΠΡΗ ΤΕΤΑΡΤΗ ΣΤΟ ΓΗΠΕΔΟ ΑΡΧΑΓΓΕΛΟΥ ΤΑ ΠΑΙΧΝΙΔΙΑ ΤΗΣ Β' ΦΑΣΗΣ, ΕΝΩ ΤΗΝ ΛΑΜΠΡΗ ΠΕΜΠΤΗ ΘΑ ΑΝΑΜΕΤΡΗΘΟΥΝ ΟΙ ΟΜΑΔΕΣ ΠΟΥ ΑΠΟΚΛΕΙΣΘΗΚΑΝ ΑΠΟ ΤΗΝ Α' ΦΑΣΗ*



Με αφορμή τη διακοπή του πρωταθλήματος για τις εορτές του ΠΑΣΧΑ, όπως κάθε χρόνο έτσι και φέτος ΕΠΣΔ και ΝΑΟΔ συνδιοργανώνουν το παιδικό τουρνουά με την επωνυμία "ΠΑΣΧΑ 2002".

Το τουρνουά ξεκίνησε την Μ. Τετάρτη με τα παιχνίδια της α' φάσης η οποία έγινε σε δύο γήπεδα, στον Αρχάγγελο και την Ιαλυσό.

Στην α' φάση δήλωσαν συμμετοχή 20 ομάδες που χωρίσθηκαν σε 4 υποομίλους, όμως δύο απ' αυτές δεν προσήλθαν, ο Φοίβος και ο Αστέρας Π.

Με το βαθμολογικό σύστημα προκρίθηκαν στη β' φάση οι δύο πρώτες ομάδες από κάθε όμιλο οι οποίες είναι η εξής:

ΔΟΑΝ Ιαλυσού, Ευκλής, Διαγόρας, Ευαγόρας, Ερμής, ΑΕΡΑ, Σταυρός και ΔΟΝΑ Λινδίων.

Οι οχτώ αυτές ομάδες έχουν χωρισθεί σε δύο ομίλους με τον εξής τρόπο:

ός Καλυθιών	ώρα 15.00
Ερμής Καλ.-ΠΑΟ Διαγόρας	ώρα 15.40
ΔΟΑΝ Ιαλύσου-Ερμής	ώρα 16.20
Σταυρός Καλ.-ΠΑΟ Διαγόρας	ώρα 17.00
ΔΟΑΝ Ιαλύσου-ΠΑΟ Διαγόρας	ώρα 17.40
Ερμής Καλ.-Σταυρός Καλ.	ώρα 18.0

Β' ΗΜΙΣΥ

Ευαγόρας-ΑΕΡΑ	ώρα 15.00
ΔΟΝΑ Λινδίων-Ευκλής	ώρα 15.40
Ευαγόρας-ΔΟΝΑ Λινδίων	ώρα 16.20
ΑΕΡΑ-Ευκλής	ώρα 17.00
Ευαγόρας-Ευκλής	ώρα 17.40
ΔΟΝΑ Λινδίων-ΑΕΡΑ	ώρα 18.20

Οι πρώτες ομάδες των ομίλων θα αγωνισθούν στον μεγάλο τελικό για πρώτη (1) και δεύτερη (2) θέση, ενώ οι δεύτερες ομάδες στον μικρό τελικό για τις θέσεις τρίτη (3) και τέταρτη (4).

Οι αγώνες της Λαμπρής Τετάρτης θα γίνουν στο γήπεδο Αρχαγγέλου.

Όμως αγώνες δεν έχουμε μόνο την Λαμπρή Τετάρτη αλλά και την Λαμπρή Πέμπτη, καθώς στο γήπεδο Ιαλυσού οι ομάδες που αποκλείσθηκαν στην α' φάση (Κλεάνθης, Ήλιος, Ηρακλής Μ., ΔΟΑ Αρχαγγέλου, Νίκη Ρ., Ασκληπειό, Διαγόρας Β., ΔΟΝΑ Αφάντου, Δωριέας) θα αγωνισθούν μεταξύ τους χωρισμένες σε δύο ομίλους.

Τα παιχνίδια θα ξεκινήσουν στις 1 μ.μ.

ΤΙ ΕΓΙΝΕ ΣΤΗΝ Α' ΦΑΣΗ

Τα αποτέλεσματα που σημειώθηκαν στους 4 υποομίλους τις α' φάσης είναι τα εξής:

ΓΗΠΕΔΟ ΙΑΛΥΣΟΥ

Α' υποόμιλος

ΔΟΑΝ Ιαλυσού-Ευκλής	1-0
Διαγόρας-ΔΟΑΝ Ιαλυσού	0-2
Ευκλής-Κλεάνθης	5-2
Ευκλής-Διαγόρας	1-1
Κλεάνθης-ΔΟΑΝ Ιαλυσού	3-1
Κλεάνθης-Διαγόρας	1-3

Δεν προσήλθε το σωματείο του Αστέρα Π.

1. ΔΟΑΝ Ιαλυσού	6	4-3
2. Ευκλής	4	6-4
3. Διαγόρας	4	4-4
4. Κλεάνθης	3	6-9

Προκρίθηκαν ΔΟΑΝ Ιαλυσού και Ευκλής.

Β' ΥΠΟΟΜΙΛΟΣ

Ηλιος-Διαγόρας (2)	1-1
Ευαγόρας-Ηλιος	2-0
Διαγόρας (2)-Ηρακλής Μ.	3-1
Διαγόρας (2)-Ευαγόρας	1-4
Ηρακλής Μ.-Ηλιος	2-1
Ηρακλής Μ.-Ευαγόρας	1-1

Δεν προσήλθε η ομάδα του Φοίβου

1. Ευαγόρας	7	7-2
2. Διαγόρας (2)	4	5-6
3. Ηρακλής Μ.	4	4-5
4. Ηλιος	1	2-5

Προκρίνονται Ευαγόρας και Διαγόρας (2).

ΓΗΠΕΔΟ ΑΡΧΑΓΓΕΛΟΥ

Γ' ΥΠΟΟΜΙΛΟΣ

ΔΟΑ Αρχαγγέλου-ΑΕΡΑ	1-5
Ερμής-Νίκη Ρ.	5-0
Ασκληπειό-ΔΟΑ Αρχ.	1-4
ΑΕΡΑ-Ερμής	1-4
Νίκη Ρ.-ΔΟΑ Αρχ.	1-1
ΑΕΡΑ-Ασκληπειό	5-2
Ερμής-ΔΟΑ Αρχ.	5-1
Νίκη Ρ.-Ασκληπειό	2-5
ΑΕΡΑ-Νίκη Ρ.	2-2
Ερμής-Ασκληπειό	4-1

Προκρίθηκε ως πρώτος ο Ερμής ενώ δεύτερος τερμάτισε ο ΑΕΡΑ.

Δ' ΥΠΟΟΜΙΛΟΣ

ΔΟΝΑ Αφάντου-Σταυρός	1-2
Διαγόρας Β.-Δωριέας	3-2
ΔΟΝΑ Λινδίων-ΔΟΝΑ Αφάντου	4-1
Σταυρός-Διαγόρας Β.	6-5
Δωριέας-ΔΟΝΑ Αφάντου	2-0
ΔΟΝΑ Λινδίων-Σταυρός	1-1
ΔΟΝΑ Αφάντου-Διαγόρας Β.	1-7
Δωριέας-ΔΟΝΑ Λινδίων	1-3
Σταυρός-Δωριέας	4-2
ΔΟΝΑ Λινδίων-Διαγόρας Β.	3-1

Προκρίθηκε ως πρώτη ομάδα ο ΔΟΝΑ Λινδίων ενώ ως 2ος ο Σταυρός.



Η χειρότερη εμφάνιση

Η κάτω βόλτα που πήρε τα τελευταία χρόνια η ομάδα του Ιάλυσου ολοκληρώθηκε με τον υποβιβασμό του στο τοπικό μας πρωτάθλημα.

Η φετινή του εμφάνιση ήταν η χειρότερη στην ιστορία του στις Εθνικές κατηγορίες, ακόμα κι από αυτή της περσυνής περιόδου στην οποία είχε μαζέψει 14 βαθμούς, δηλαδή ένα περισσότερο από τον φετινό του απολογισμό συγκομιδής βαθμών.

Συγκεκριμένα, σ' αυτή τη διοργανωση της Εθνικής Ερασιτεχνικής σημείωσε (μόλις) 3 νίκες, 4 ισοπαλίες και γνώρισε την ήττα 23 φορές.

Είχε την χειρότερη επιθετική γραμμή της διοργάνωσης (17) που στη γλώσσα των αριθμών σημαίνει ότι σκόραρε κατά μέσο όρο μία φορά κάθε 159 λεπτά.

Η αμυντική του γραμμή ήταν η δεύτερη χειρότερη (67), δηλαδή να βλέπει την μπάλα στα δίχτυα του μία φορά κάθε 40 λεπτά.

Να σημειωθεί ότι ο ουραγός Κισσαμικός τους βαθμούς που μάζεψε (4), όλους τους πήρε από την ομάδα του νησιού μας.

ΟΙ ΣΚΟΡΕΡ

Οκτώ παίκτες χρήσθηκαν σκόρερ με τον **Μοσχή** να είναι αυτός που να έχει σημειώσει τα περισσότερα γκολ και αυτό χάρι στις πέντε εύστοχες προσπάθειες του από την βούλα των 11 βημάτων.

Συγκεκριμένα είχαμε:

1) Μοσχής	7(5π.)
2) Μονόπολι	3
3) Β. Ράϊος	2
4) Δανάς	1
-) Γ. Ράϊος	1
-) Σάββενας	1
-) Σπρίντς	1
-) Χρ. Ψαρράς	1

ΟΙ ΤΕΡΜΑΤΟΦΥΛΑΚΕΣ

Ο **Νίκος Ψαρράς** που ήταν ο βασικός κάτω από τα δοκάρια του Ιάλυσου μάζεψε την μπάλα από τα δίχτυα του ακριβώς 50 φορές (τις πέντε από εκτέλεση πέναλτυ αντιπάλων).

Ο **Αντώνης Κοκκώνης**, δέχθηκε 12 (τα δύο με πέναλτυ) και ο Γκίκας Λιάνι 5 (1π.).

ΟΙ ΑΤΑΚΤΟΙ

Ο **Μιχάλης Κοσμάς** πήρε τον δρόμο για τα αποδυτήρια τρείς φορές και από μία οι **Ζωάννου, Β. Ράϊος, Γρηγοράς, Χατζηκαλημέρης.**

ΟΙ ΣΥΜΜΕΤΟΧΕΣ

Είκοσι οκτώ παίκτες φόρεσαν την φανέλλα τους με τον **Θεοχ. Μοσχή** να χάνει μόλις ένα λεπτό (1) από όλες τις υποχρεώσεις των "ερυθροκίτρινων".

Αναλυτικά είχαμε:

	ΣΥΜ.	ΟΛ.	ΑΛ.	ΛΕΠΤΑ
1. **Μοσχής Θεοχ.**	30	29	1	2699
2. **Ψαρράς Νικ.**	26	26	-	2340
3. **Ζωάννου Ιωαν.**	25	22	2	2235
4. **Δανάς Γεωργ.**	29	18	11	2226
5. **Σάββενας Γεωργ.**	27	16	11	2079
6. **Κοσμάς Μιχ.**	23	18	2	1957
7. **Ψαρράς Χρησ.**	24	16	8	1843
8. **Ράϊος Ευαγ.**	18	14	3	1564
9. **Κούτρας Χρηστ.**	23	10	13	1548
10. **Κυριαζής Μιχ.**	17	15	2	1455
11. **Ράϊος Γεωργ.**	18	7	11	1269
12. **Σεϊρεκίδης Αβρ.**	20	8	12	1216
13. **Μονόπολι Μασ.**	14	7	7	1072
14. **Πετράκης Γεωργ.**	12	8	4	1049
15. **Σρίντιτς Ιβαν**	12	9	3	995
16. **Ζουρούδης Δημ.**	16	4	12	801
17. **Γρηγοράς Εμμ.**	11	4	6	661
18. **Μαυρής Μηνάς**	14	2	12	624
19. **Καρτάλης Γεωργ.**	16	1	15	490
20. **Χατζηκαλημέρης Αναστ.**	9	2	6	450
21. **Γιαλούσης Εμμ.**	9	-	9	271
22. **Κοκκώνης Αντων.**	3	3	-	270
23. **Λιάνη Γκιγκ.**	2	1	1	135
24. **Κώστα Αναστ.**	6	-	6	97
25. **Πατρού Νικ.**	3	1	2	97
26. **Χατζηιωάννου Κλιμ.**	2	-	2	78
27. **Εμίρογλου Καντ.**	1	-	1	37
38. **Παπαϊωάννου Χρηστ.**	1	-	1	24

ΡΑΣΗΤ ΜΑΡΑΣΛΗΣ

ΜΙΚΡΕΣ Αγγελίες

ΚΥΡΙΑΚΗ-ΠΑΣΧΑ 5 ΜΑΪΟΥ 2002 ΗΓΝΩΜΗ

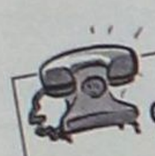

Μεταφερθήκαμε! Θα μας βρίσκετε στα κεντρικά μας γραφεία επί της Μαρ. Μαλλιαράκη 11 (τελευταία πάροδος Καναδά). Τα τηλέφωνα παραμένουν τα ίδια: 22210-75230

ΟΙ ΑΓΓΕΛΙΕΣ ΤΗΣ ΡΟΔΙΑΚΗΣ παρουσιάζονται και στο site www.anaggelies.gr



ΕΝΟΙΚΙΑΣΕΙΣ ΑΚΙΝΗΤΩΝ & ΕΠΙΧΕΙΡΗΣΕΩΝ

ΤΡΙΑ ΕΝΟΙΚΙΑΖΟΜΕΝΑ STUDIOS, επιπλωμένα, περιοχή Κιοτάρι, χειμώνα - καλοκαίρι, 80.000 δρχ., κατά προτίμηση σε στρατιωτικούς. Πληρ. τηλ. 0938 416221 AE45337

ΓΚΑΡΣΟΝΙΕΡΕΣ και STUDIO, καινούργια πλήρως επιπλωμένα, για την θερινή περίοδο. Πληρ. τηλ. 0241078965. AE45335

ΔΙΑΜΕΡΙΣΜΑ τριάρι σε διώροφη πολυκατοικία με αυτόνομη θέρμανση και αυτόνομη είσοδο επί της Λονδίνου 29 στο Ροδίνι. Πληρ. τηλ. 0974381394. AE45336

STUDIO επιπλωμένο, με δικιά του τουαλέτα, κουζίνα, air condition, ηλιακό θερμοσίφωνο, με πανοραμική θέα στα Κοσκινού. Πληρ. στο τηλ. 69688. AE45327

STUDIO νέο στη Κρεμαστή 27 τ.μ., επιπλωμένο, πολυκουζίνα, βεράντες, ηλιακός. Πληρ. τηλ. 0938626179 και 0241088740 κ. Μάνος. AE45326

ΔΙΑΜΕΡΙΣΜΑ στη Θ. Σοφούλη, 106 τ.μ. 3ου ορόφου, προσόψεως, γωνιακό, σε άριστη κατάσταση, σαλόνι, 3 υπνοδωμάτια, κουζίνα, μπάνιο, WC, νυκτερινό τιμολόγιο ΔΕΗ, ξέχωριστό θερμοσιφωνάκι κουζίνας. 150.000 δρχ. ή 440 Ευρώ. Πληρ. τηλ. 02410 36981 (8.30-10 π.μ.) ή 0977200440. AE45313

ΑΚΙΝΗΤΟ τριώροφο κατάλληλο για επαγγελματική στέγη στη περιοχή Δασκάλων και πωλείται ημιτελές ημιυπόγειο 70 τ.μ. κατάλληλο για διαμέρισμα ή αποθήκη στην Ανάληψη. Πληρ. τηλ. 0946621802. AE45311

ΔΙΑΜΕΡΙΣΜΑΤΑ: Α) Στη Θεμ. Σοφούλη ισόγειο διαμέρισμα 3 υπνοδωματίων πολυτελούς κατασκευής με όλες τις σύγχρονες προδιαγραφές με μηνιαίο μίσθωμα 200.000 δρχ. Β) Στην Λοχαγού Φανουράκη-Αμμοχώστου διαμέρισμα 3 υπνοδωματίων πλήρως ανακαινισμένο σε άριστη κατάσταση με μηνιαίο μίσθωμα δρχ. 180.000 ΡΟΔΙΑΚΗ ΚΤΗΜΑΤΙΚΗ τηλ. 26281-κιν. 0944-243452-0944-421015. AE45307

ΔΙΑΜΕΡΙΣΜΑ για επαγγελματική χρήση 90 τ.μ. πρώτου ορόφου, με δύο υπνοδωμάτια, μεγάλο χωλ, ευρύχωρη κουζίνα, μεγάλη σαλοτραπεζαρία, WC, με τριφασικό ρεύμα, γενικά σε πολύ κατάσταση, με πρόσοψη επί της Αννης Μαρίας 63. Πληρ. τηλ. 02410 63082, 0945046312. AE45314

ΕΝΟΙΚΙΑΖΟΝΤΑΙ: 1) Κατάστημα στη "Ψαροπούλα" 55 τ.μ. κατάλληλο για Πρακτορείο, Κομμωτήριο, ενοικιάσεως αυτοκινήτων (Rent a car), Ινστιτούτο Αισθητικής, Ιατρείο και για οποιαδήποτε άλλη εμπορική ή επαγγελματική χρήση με μηνιαίο μίσθωμα δρχ. 400.000, 2) Γραφείο 115 τ.μ. α' ορόφου κεντρικό στην οδό Λοχ. Φανουράκη με μηνιαίο μίσθωμα δρχ. 170.000. ΡΟΔΙΑΚΗ ΚΤΗΜΑΤΙΚΗ Ανέστης & Σάββας Σαββαΐδης τηλ. 26281-35476-κιν. 0944-243452-0944-421015. AE45312

ΔΥΑΡΙ με λοιπούς βοηθητικούς χώρους στην οδό Αγ. Ιωάννου 160. Πληρ. τηλ. 0241020174. AE45295

ΖΗΤΕΙΤΑΙ για ενοικίαση ΔΙΑΜΕΡΙΣΜΑ 3 έως 4 δωματίων για τους μήνες Ιούλιο και Αύγουτο. Πληρ. τηλ. 02410 28585, 0932 639622

ΖΗΤΕΙΤΑΙ για ενοικίαση ΔΙΑΜΕΡΙΣΜΑ επιπλωμένο με ένα υπνοδωμάτιο, κατά προτίμηση περιοχή Καρακόνερο ή γκαρσονιέρα δύο δωματίων. Πληρ. τηλ. 0972 826638

ΕΝΟΙΚΙΑΖΕΤΑΙ

στο Φαληράκι, μπαρ πολυτελούς κατασκευής πλήρως εξοπλισμένο και με δύο ακόμη βοηθητικά μπαρ στον αύλειο χώρο του και επί της λεωφόρου Καλλιθέας Φαληράκι.

Πληρ. τηλ. 0942-545241

Lindos Princess
BEACH ★★★★ HOTEL

Στο νεόκτιστο Ξενοδοχείο Α' κατηγορίας
LINDOS PRINCESS BEACH HOTEL
στην περιοχή Πεύκοι Λάρδου

Ενοικιάζονται καταστήματα

για διάφορες χρήσεις στο Εμπορικό Κέντρο στον κόμβο εισόδου του Ξενοδοχείου

Πληρ. καθημερινά 08.00-15.00
Τηλ.: 0244 0 29230 • Fax: 0244 0 29231

e-mail: lindosprincess@aias.gr

Vitzileos

ΚΤΗΜΑΤΟΜΕΣΙΤΙΚΟ ΓΡΑΦΕΙΟ - REAL ESTATE AGENCY

ΜΑΡΙΟΣ Κ. ΒΙΤΖΗΛΑΙΟΣ
Μεσίτης Αστικών Συμβάσεων - Real Estate agent

ΕΚΤΙΜΗΣΕΙΣ-ΑΓΟΡΕΣ-ΠΩΛΗΣΕΙΣ
ΚΑΤΑΣΤΗΜΑΤΑ
ΟΙΚΟΠΕΔΑ-ΧΩΡΑΦΙΑ
ΚΤΗΜΑΤΙΚΕΣ-ΣΥΜΒΟΥΛΕΣ
ΕΝΟΙΚΙΑΣΕΙΣ-ΔΙΑΧΕΙΡΙΣΕΙΣ
ΣΠΙΤΙΑ-ΔΙΑΜΕΡΙΣΜΑΤΑ

ΚΑΤΑΣΤΗΜΑΤΑ – ΓΡΑΦΕΙΑ – ΕΠΙΧΕΙΡΗΣΕΙΣ	€
Επιχ/ση Πλυντήρια – Στεγνωτήρια σε πλήρη λειτουργία	20 000
45τ.μ. ισόγ. + 90τ.μ.υπογ. Καρακόνερο	88 000
50τ.μ. μαγαζί κοντά στο Μαντράκι (νοικιασμένο)	294 000
170τ.μ. αποθήκη σε μπετά. Καρακόνερο	71 000
300τ.μ.Κατ/μα ετοιμοπ. σε 1000τ.μ.οικόπ. Παστίδα	147 000
300τ.μ.+300τ.μ.υπ.+300τ.μ.όροφ.σε οικόπ.3170τ.μ.σταΚοσκινου	587 000
1000τ.μ.εργοστάσιο στο Καλαμώνα έτοιμο σε οικοπ. 6400τ.μ.	470 000
1155τ.μ.ακίνητο σε οικόπ. 817τ.μ. στο κέντρο της Ρόδου	763 000
20 studio(νοικιασμένα) + μαγαζί 100τ.μ. έξυπνη επένδυση	470 000
Ξενοδ.Α κατ. 120κλίνες πάνω στο κύμα με οικοπ. 4725τ.μ.Ιαλυσός	2 εκ. δολ. USA
Ξενοδοχείο Β κατ., στην πόλη ,72 κλίνες , διακοθήκη. Πάνω στο κύμα	880 000
12 apartmens πλήρως εξοπλισμένα στο Κιοτάρι	440 000
Ξενοδ. Α κατ., στην πόλη, 180 κλίνες + 4 καταστήματα	6 200 000

ΔΙΑΜΕΡΙΣΜΑΤΑ	
40τ.μ. στην Ιξιά – θάλασσα. Γραφεία	33 000
50τ.μ. στο Γεννάδι με 2ο υπνοδωμ. Φανταστική θέα	44 000
85τ.μ. στα Κοσκινού 2ος όροφος , ημιτελές	47 000
110τ.μ.κοντά στην πλατεία Κοσκινού	103 000
110τ.μ. κοντά στην πλατεία Κοσκινού, ισόγειο, ημιτελές	47 000
186τ.μ.Παραδοσιακό διαμέρισμα απέναντι Καζίνο	147 000
115τ.μ. στην Ιξιά	88 000
200τ.μ. διατηρητέο ισογ. διαμέρισμα στο Μόντε Σμίθ	235 000

ΜΕΖΟΝΕΤΕΣ – ΜΟΝΟΚΑΤΟΙΚΙΕΣ	€
68τ.μ.μονοκατοικία με αυλή 90τ.μ. στα Μαρίτσα	53 000
80τ.μ.Μεζονέτα στους Καστελοριζιούς με οικόπεδο	58 700
90τ.μ.διόροφη μονοκατ. +30τ.μ. αυλή στην Παλιά Πόλη	85 100
105τ.μ. μεζονέτα κοντά στο στάδιο Διαγόρα	38 000
120τ.μ. μονοκατοικία στης Καλλιθιές	147 000
125τ.μ. μονοκατοικία στο Γεννάδι	
130τ.μ. μονοκατοικία σε οικόπεδο 200τ.μ. στο Αγ. Ιωάννη	76 300
130τ.μ.μεζονέτα σε μπετά, οικοπ. 350τ.μ. Τριάντα	110 000
134τ.μ.προνομιακή, με φανταστική θέα διόρ. Μονοκατ. Καστέλο	323 000
135τ.μ.μονοκατ. με 700τ.μ. κήπο στα Κρητικά, πανοραμικό	191 000
140τ.μ. μεζονέτα με κήπο και θέα. Καρακόνερο	156 000
150τ.μ. μονοκατ. Σε 18 000τ.μ. οικόπεδο στα Καλαμόνα	265 000
160τ.μ.μεζονέτα σε μπετά στα Τριάντα	100 000
170τ.μ.μεζονέτα σε μπετά, οικοπ. 450τ.μ. Τριάντα	140 000
170τ.μ.μεζονέτα +170τ.μ.μεζονέτα + 120τ.μ.οροφοδιαμέρισμα σε οικοπ.	
2500τ.μ. εντός οικισμού στην Παστίδα	426 000
170τ.μ.+ 237τ.μ. πάνω στο κύμα διορροφο διατηρ. σπίτι Λέρος με τιμή ευκαιρία	
180τ.μ.μονοκατ. στο Γεννάδι σε οικόπ. 750τ.μ.Φανταστική θέα	147 000
187τ.μ. βίλα με οικόπεδο 4780τ.μ. στην Παστίδα	323 000
192τ.μ. μεζονέτα σε οικόπεδο 380τ.μ. Τριάντα	221 000
200τ.μ.Μεζονέτα ημιτελής στα Καλαβάρδα σε οικόπεδο	132 000
230τ.μ.Βίλα στην Λάρδο σε 7700τ.μ. οικόπεδο και γεώτρηση	323 000
320τ.μ.Βίλλα με οικόπεδο 4000τ.μ. στα Τριάντα	323 000

ΟΙΚΟΠΕΔΑ	€
150τ.μ. στους Δασκάλους . Σ.Δ. – 0,6	23 500
412τ.μ. στον Αγ. Νικολάου_Σ.Δ. 1.20	220 100
500τ.μ. στην Ιξιά , Σ.Δ. – 0,8	132 000
750τ.μ.στο Γεννάδι, εντός σχεδίου	18 000
1017τ.μ. στα Τριάντα	191 000
1450τ.μ. εντός οικισμού, έχει νερό, φως , στα Μαριτσά	26 500
1500τ.μ. στο Παραδείσι οικοδομήσιμο	23 500
2120τ.μ. στο Γεννάδι με αδεία για 200τ.μ. οικία	59 000
2200τ.μ. στα Μαριτσά οικοδομίσιμο	59 000
2500τ.μ.πάνω στο δρόμο Ελαιώνας –Φουρνάκι. Γεννάδι	24 000
3080τ.μ. στο Πλημύρι	23 500
4000τ.μ. κοντά στο Βερόπουλο με φανταστική θέα	176 000
4000τ.μ. στην Παστίδα	56 000
4250τ.μ.στοΓεννάδι(διασταύροση)	100000
4400τ.μ. στην Κρεμαστή	76 000
4800τ.μ. στο Καδηλί	76 000
5000τ.μ. στα Μαριτσά	47 000
5000τ.μ. στα Αφάντου	103 000
5500τ.μ. στο Γεννάδι ,κοντά στην θάλασσα	117 000
5600τ.μ. στους Καστελοριζιούς, Ιξια ,μονοκατ.	132 000
5751τ.μ. στα Καλύμπια μα μονοκατοικία	159 000
6000τ.μ. στην Παστίδα + αποθήκη	144 000
6500τ.μ. στην λεωφόρος Ρόδος –Κρεμαστή	323 000
6500τ.μ.στο Φαληράκι κοντά στην θάλασσα, προνομιακό	500 000
6720τ.μ. στον Θόλαρο, Παραδείσι	82 200
8000τ.μ.στο Φαληράκι	176 000
8300τ.μ. στην Βληχά – Κάλαθος	367 000
8500τ.μ.+6500τ.μ. στην παραλία Αφάντου	18 το τ.μ.
9345τ.μ. στα Ασγούρου με θέα	205 000
12000τ.μ. στην Αφάντου, πάνω στο κύμα	520 000
13000τ.μ. στα Μαριτσά	123 000
15000τ.μ. στην Ασγούρου	153 000
15000τ.μ. στην Πάρο από την θάλασσα με θέα	73 000
15300τ.μ. στην Πλημύρι	176 000
25000τ.μ. στα Καλαβάρδα	295 000
30000τ.μ. στην παραλία Αφάντου	1 060 000
30000τ.μ. στο Τσαιρι	352 000
32000τ.μ. στην Θολό, πάνω στο κύμα	587 000
38000τ.μ. στο Γεννάδη, πάνω στο κύμα	2 230 000
46000τ.μ. στο Τσαιρι	405 000
50000τ.μ. στο Τσαίρι	360 000



Εθν. Μακαρίου 45 (3ος όροφος • Τηλ.: 02410 24900, 25545 • Fax: 02410 25544 • Κιν.: 0932 704919

ενοικιασεις

συνέχεια από την προηγούμενη

ΑΠΟΘΗΚΗ ισόγειος πλακόστρωτη με ρεύμα και WC 60 τ.μ. Καζαντζάκη και Ολύμπου Καρπάθου. Επίσης αποθήκη 70 τ.μ. στην Εργάνης Αθηνάς. Πληρ. τηλ. 02410-24584 και 0944508626. AE45296

ΓΚΑΡΣΟΝΙΕΡΑ πλήρως επιπλωμένη και διαμέρισμα τριάρι 85 τ.μ. επιπλωμένο ή όχι. Πληρ. τηλ. 0945797129 και 0241066475 AE45297

ΓΚΑΡΣΟΝΙΕΡΑ επιπλωμένη στην Ιαλυσό (απέναντι από το 1ο Δημ. σχολείο). Πληρ. τηλ. 0241091796 και 0241076335. AE45294

ΔΥΟ ΚΑΙΝΟΥΡΓΙΑ ΟΡΟΦΟΔΙΑΜΕΡΙΣΜΑΤΑ επί της οδού Παπαγιάννη 22 στην Κρεμαστή (απέναντι από τον σταθμό Super Star) ισογείου και πρώτου ορόφου 70 τ.μ. το καθένα με δύο υπνοδωμάτια, κουζινοτραπεζαρία και WC, χωρίς κοινόχρηστα και συνδεδεμένα στο αποχετευτικό δίκτυο. Τιμή ενοικίου 360 ευρώ το καθένα. Πληρ. Τηλ. 0241063082 και 0945046312. AE45293

ΔΙΑΜΕΡΙΣΜΑ επί της Λοχαγού Φανουράκη 9, 2 μεγάλων δωματίων, χώρου υποδοχής κ.λπ, από την Ακαδημία. Πληρ. τηλ. 23298. AE45266

ΕΝΟΙΚΙΑΖΟΝΤΑΙ: 1) δίπλα στην Ο.Α. στο κέντρο της πόλης, διαμέρισμα 100 τ.μ. λειτουργικό ήσυχο στο β' όροφο, 2) δίπλα στο καζίνο, ο πάνω όροφος διόροφης πολυκατοικίας 170 τ.μ. για επαγγ. χρήση (πρακτορείο ινστιτούτο αισθητ. κ.λπ.) ή για κατοικία. Πληρ. τηλ. 097/7874583 ή 093/8188747. AE45278

STUDIOS, στην Κρεμαστή, επιπλωμένο, με 2 κρεβάτια, πολυκουζινάκι, βεράντα, μπάνιο και ηλιακό, για όλο το χρόνο. Πληρ. τηλ. 02410/61022 και 02410/87124. AE45277

ΔΥΟ ΔΙΑΜΕΡΙΣΜΑΤΑ ΕΠΙΠΛΩΜΕΝΑ ΤΟ ΕΝΑ 110 Τ.Μ. ΜΕ ΔΥΟ ΜΕΓΑΛΑ ΥΠΝΟΔΩΜΑΤΙΑ ΚΑΙ ΤΟ ΑΛΛΟ 60 Τ.Μ. ΜΕ ΕΝΑ ΥΠΝΟΔΩΜΑΤΙΟ, ΑΝΟΙΧΤΑ ΚΑΙ ΓΥΡΩ-ΓΥΡΩ ΕΛΕΥΘΕΡΑ. ΣΤΗΝ ΟΔΟ ΒΕΝΕΤΟΚΛΕΩΝ 111, ΕΝΑΝΤΙ ΠΙΤΣΑΡΙΑΣ ΓΟΝΔΟΛΑ. ΠΛΗΡ.ΤΗΛ. 02410/33349, 0974/107374. ΠΕ45261

STUDIOS καινούργια επιπλωμένα σε ήσυχη περιοχή στην Ιαλυσό. Πληρ. τηλ. 0945077678 κ. Μιχάλη AE42246

ΔΙΑΜΕΡΙΣΜΑ λουξ αποτελούμενο από 1 υπνοδωμάτιο, σαλόνι, κουζίνα και μπάνιο, φούλ επιπλωμένο στην περιοχή Νιοχωρίου. Πληρ. τηλ. 0944346486, 0241090805. AE45171

ΚΑΤΑΣΤΗΜΑ στη περιοχή Ζέφυρος 85 τ.μ., υπόγειο 100 τ.μ. Κατάλληλο και για φαρμακείο. Πληρ. τηλ. 094/5876217. AE45265

ΙΣΟΓΕΙΟ 70 τ.μ. στην Ιωάν. Καζούλη για γραφείο-ιατρείο-επαγγελματική στέγη. Πληρ. τηλ. 32902. AE42425

ΔΙΑΜΕΡΙΣΜΑ στην Ανάληψη 95 τ.μ., 2 υπνοδωμάτια, μεγάλο σαλόνι και βεράντες, κουζίνα, αποθήκη. Χωρίς κοινόχρηστα, συνδεμένο στο αποχετευτικό δίκτυο, με ηλιακό θερμοσίφωνο και Air Condition με άνετο πάρκιν στην οδό Αλεξάνδρου Παπαδιαμάντη 29, στον 2ο όροφο. Τιμή 360 ευρώ. Πληρ. τηλ. 02410 37815, 0938 498468, Γιάννης - Γιώργος AE45165

FAST FOOD με το εξοπλισμό του στο Φαληράκι και χωρίς τον εξοπλισμό για SNACK BAR ή BAR. Πληρ. τ ηλ. 093/7532892. AE44664

ΠΕΥΚΟΥΣ ΕΠΙΠΛΩΜΕΝΑ 2 ΔΩΜΑΤΙΩΝ-ΚΟΥΖΙΝΑΣ-W.C., 50 ΜΕΤΡΑ ΑΠΟ ΤΗ ΘΑΛΑΣΣΑ, ΓΙΑ ΟΛΗ ΤΗ ΣΑΙΖΟΝ. ΠΛΗΡ. ΤΗΛ. 0944/655809. ΠΕ45111

ΑΠΟΘΗΚΗ 400 τ.μ. και 4,50 μ. ύψος στην περιοχή Ικαρος με εύκολη πρόσβαση. Πληρ. τηλ. 0944361926 AE44997

ΔΙΑΜΕΡΙΣΜΑ 3άρι πλήρως επιπλωμένο στον 1ο όροφο διώροφης ανεξάρτητης οικοδομής στην περιοχή Μητρόπολης. Πληρ. τηλ. 02410/21657 και ώρες 3 με 8 μ.μ. AE44897

ΔΙΑΜΕΡΙΣΜΑΤΑ ΣΤΟΥΣ

ΠΙΠΙΝΟΣ

• Μονοκατοικίες με κήπο και σοφίτα.
• Διαμερίσματα.

Ιξιά-Ιαλυσός 0944 390803
-Top Poperties GP-

ΖΗΤΕΙΤΑΙ ΓΙΑ ΕΝΟΙΚΙΑΣΗ

διαμέρισμα 110-130 τ.μ. τριών υπνοδωματίων επιπλωμένο ή μη για στέλεχος τραπεζικού οργανισμού.

Προσφορές και πληροφορίες στο τηλ. 02410/28603 από Δευτέρα έως Παρασκευή 10.00-14.00 κα Φιλίππου.

ΚΤΗΜΑΤΟΜΕΣΙΤΙΚΟ ΓΡΑΦΕΙΟ

ΕΥΡΩΚΤΗΜΑΤΙΚΗ

ΕΥΣΤΑΘΙΟΥ ΜΕΣΙΤΕΣ ΣΥΜΒΟΥΛΟΙ ΜΕΛΕΤΗΤΕΣ

αγορές, πωλήσεις, εκτιμήσεις, αντιπαροχές, μισθώσεις ακινήτων, επενδυτικές προτάσεις, αρχιτεκτονικές μελέτες
ΞΕΝΟΔΟΧΕΙΑ - ΠΑΡΑΛΙΑΚΕΣ ΕΚΤΑΣΕΙΣ - ΚΕΝΤΡΙΚΑ ΑΚΙΝΗΤΑ - ΟΙΚΟΠΕΔΑ - ΜΟΝΟΚΑΤΟΙΚΙΕΣ - ΔΙΑΜΕΡΙΣΜΑΤΑ - ΑΓΡΟΤΕΜΑΧΙΑ

ΜΟΝΟΚΑΤΟΙΚΙΕΣ-ΜΑΙΖΟΝΕΤΕΣ

	ΔΡΑΧΜΕΣ	ΕΥΡΩ-€
120τ.μ.-Ροδίνι σε 300τ.μ. οικόπ.	74εκ.	217.168,0
145τ.μ.-Μόντε Σμιθ σε 200τ.μ. οικόπ.	90εκ.	264.123,2
168τ.μ.-Μόντε Σμιθ σε 400τ.μ. οικόπ.	120εκ.	352.164,3
180τ.μ.-Ανάληψη (ημιπελής)	55εκ.	161.408,6
180τ.μ.-Ροδίνι σε 210τ.μ. οικόπ.	85εκ.	249.449,7
112τ.μ.-Ιαλυσός σε 297τ.μ. οικόπ.	67εκ.	196.625,0
118τ.μ.-Ιαλυσός σε 238τ.μ. οικόπ.	68εκ.	199.559,7
120τ.μ.-Ιαλυσός σε 300τ.μ. οικόπ.	70εκ.	205.429,2
150τ.μ.-Ιαλυσός σε 1000τ.μ. οικόπ.	90εκ.	264.123,2
153τ.μ.-Ιαλυσός σε 377τ.μ. οικόπ.	75εκ.	220.102,7
155τ.μ.-Ιαλυσός σε 1000τ.μ. οικόπ.	93εκ.	272.927,3
180τ.μ.-Ιαλυσός σε 300τ.μ. οικόπ.	85εκ.	249.449,7
190τ.μ.-Ιαλυσός σε 2000τ.μ. οικόπ.(μπετά)..	45εκ.	132.061,6
200τ.μ.-Ιαλυσός σε 1000τ.μ. οικόπ.	95εκ.	278.796,7
200τ.μ.-Ιαλυσός σε 400τ.μ. οικόπ.	85εκ.	249.449,7
154τ.μ.-Κοσκινού σε 300τ.μ. οικόπ.	78εκ.	228.906,8
170τ.μ.-Κοσκινού σε 4000τ.μ. οικόπ.	170εκ.	498.899,4
180τ.μ.-Κοσκινού (ημιπελής)	36εκ.	105.649,3
210τ.μ.-Κοσκινού (μπετά) σε 600τ.μ. οικ.	35εκ.	102.714,6
240τ.μ.-Κοσκινού σε 1000τ.μ. οικόπ.	120εκ.	352.164,3
160τ.μ.-Ασγούρου σε 2000τ.μ. οικόπ.	60εκ.	176.082,1
255τ.μ.-Ασγούρου σε 1450τ.μ. οικόπ.	60εκ.	176.082,1
175τ.μ.-Κρεμαστή σε 2725τ.μ.οικ.(εντόςοικισμ.)..	210εκ.	616.287,6
60τ.μ.-Μαλώνα σε 75τ.μ. οικόπ.	8εκ.	23.477,6
80τ.μ.-Μαλώνα σε 110τ.μ οικόπ.	17εκ.	49.889,9
140τ.μ.-Μαλώνα σε 290τ.μ. οικόπ.	45εκ.	132.061,6
80τ.μ.-Πυλώνα σε 2000τ.μ. οικόπ.	28εκ.	82.171,6
120τ.μ.-Πυλώνα σε 1000τ.μ. οικόπ.	70εκ.	205.429,2
330τ.μ.-Πυλώνα σε 1500τ.μ. οικόπ.	120εκ.	352.164,3
100τ.μ.-Γεννάδι σε 210τ.μ. οικόπ.	32εκ.	93.910,4
120τ.μ.-Γεννάδι σε 700τ.μ. οικόπ.	65εκ.	190.755,6
140τ.μ.-Γεννάδι σε 1000τ.μ. οικόπ.(κύμα)..	85εκ.	249.449,7
140τ.μ.-Γεννάδι σε 1000τ.μ. οικόπ.	80εκ.	234.776,2
155τ.μ.-Γεννάδι σε 400τ.μ. οικόπ..(ημιπελ.)...	55εκ.	161.408,6
200τ.μ.-Γεννάδι σε 4000τ.μ. οικόπ.(κύμα).	200εκ.	586.940,5
130τ.μ.-Λαχανιά σε 1266τ.μ. οικόπ.(κύμα).	75εκ.	220.102,7
140τ.μ.-Λαχανιά σε 1000τ.μ. οικόπ.(κύμα).	85εκ.	249.449,7
157τ.μ.-Λαχανιά σε 1200τ.μ. οικόπ.(κύμα).	87εκ.	255.319,1
65τ.μ.-Κιοτάρι σε 1000τ.μ. οικόπ.	26εκ.	76.302,2

ΟΙΚΟΠΕΔΑ

	ΔΡΑΧΜΕΣ	ΕΥΡΩ-€
ΡΟΔΟΣ		
180τ.μ. στους Δασκάλους Σ.Δ.=1,2	25εκ.	73.367,5
241τ.μ. στη Σμύρνης	18εκ.	52.824,6
300τ.μ. στον συν/μό Απόλλων Σ.Δ.=0,6..	21εκ.	61.628,7
381τ.μ. στην Λονδίνου Σ.Δ.=0,8	30εκ.	88.041,0
558τ.μ. στην Λίνδου Σ.Δ.=0,8	62εκ.	181.951,5
632τ.μ. στη Φιλερήμου	53εκ.	155.539,2
ΚΟΣΚΙΝΟΥ		
2100τ.μ. στη Ρόδου-Λίνδου με άδ.οικ.	60εκ.	176.082,1
2100τ.μ. στη θέση Πέζουλας με άδ.οικ.	32εκ.	93.910,4
2000τ.μ. στη θέση Πέζουλας με άδ.οικ.	26εκ.	76.302,2
2400τ.μ. στη θέση Αγ. Ιωάννης	43εκ.	126.192,2
4000τ.μ. στη θέση Ξηρόκαμπος	60εκ.	176.082,1
4000τ.μ. στη θέση Πέζουλας	52εκ.	152.604,5
4000τ.μ. Πανοραμικό	60εκ.	176.082,1
4000τ.μ. στη θέση Πέζουλας	60εκ.	176.082,1
4000τ.μ. στη Ρόδου-Λίνδου με άδ.οικ.	85εκ.	249.449,7
4000τ.μ. στο Φυτώριο	37εκ.	108.584,0
4500τ.μ. στην επαρχιακή οδό	90εκ.	264.123,2
8570τ.μ. επί της Ρόδου-Λίνδου (Τσαίρι)	129εκ.	378.576,6
9700τ.μ. επί της Ρόδου-Λίνδου	250εκ.	733.675,7
ΑΣΓΟΥΡΟΥ		
4000τ.μ. στην επαρχ.οδό	80εκ.	176.082,1
4000τ.μ. στην Αγ. Βαρβάρα	38εκ.	111.518,7
4000τ.μ. με βιοτεχνική άδεια	47εκ.	234.776,2
4200τ.μ. στην παρ. Αγγ. Σικελιανού..	65εκ.	137.931,0
ΑΦΑΝΤΟΥ		
360τ.μ. εντός οικισμού	12εκ.	35.216,4
2340τ.μ. στα Κολύμπια επί της Εθν.οδού.	31εκ.	90.975,7
4780τ.μ. στον παραλ.δρόμο προς Κολύμπια.	29εκ.	85.106,3
5000τ.μ. επί της Εθν. Οδού & επί της Γέφυρας.	150εκ.	440.205,4
5751τ.μ. στα Κολύμπια επί της οδού Ευκαλύπτων.	50εκ.	146.735,1
ΙΑΛΥΣΟΣ		
300τ.μ. κοντά στον Μαρινόπουλο Σ.Δ.=0,4.	18εκ.	52.824,6
2000τ.μ. επί της Λεωφ. Ρόδου-Κρεμαστής	70εκ.	205.429,2
2000τ.μ. στη θέση Βουνάρα με άδ.οικόδ.	40εκ.	117.388,1
2000τ.μ. στη θέση Βουνάρα Μόσχου.	38εκ.	111.518,7
4000τ.μ. στους προποδ. Φιλερήμου.	50εκ.	88.041,0
8700τ.μ. στο Κανδυλί	30εκ.	281.731,4

ΔΙΑΜΕΡΙΣΜΑΤΑ

	ΔΡΑΧΜΕΣ	ΕΥΡΩ-€
35τ.μ. στους Δασκάλους	15εκ.	44.020,5
48τ.μ. στο Αραπάκι	21εκ.	61.628,7
60τ.μ. στο Ροδίνι	27εκ.	79.236,9
72τ.μ. στην Ιξιά	25εκ.	73.367,5
74τ.μ. στην Ανάληψη	35εκ.	102.714,6
75τ.μ. στο Καρακόνερο	41εκ.	120.322,8
80τ.μ. στην Ιξιά	42εκ.	123.257,5
80τ.μ. στο Ροδίνι	34εκ.	99.779,9
82τ.μ. στο Ζέφυρος	36εκ.	105.649,3
83τ.μ. στο Ροδίνι	37εκ.	108.584,0
88τ.μ. στην Ιξιά	30εκ.	88.041,0
90τ.μ. στη Ψαροπούλα	46εκ.	134.996,3
90τ.μ. στους Δασκάλους(ημιπελ.)	21εκ.	61.628,7
90τ.μ. στη Ψαροπούλα	49εκ.	143.800,4
90τ.μ. στην Ανάληψη	38εκ.	111.518,7
92τ.μ. στην Ιξιά	43εκ.	126.192,2
94τ.μ. στο Ζέφυρος	40εκ.	117.388,1
96τ.μ. στο Καρακόνερο	43εκ.	126.192,2
98τ.μ. στο Ζέφυρος	40εκ.	117.388,1
103τ.μ. στο Ροδίνι	46εκ.	134.996,3
108τ.μ. στον Αγ. Νικόλαο	28εκ.	82.171,6
110τ.μ. στον Αγ. Γεώργιο	25εκ.	73.367,5
114τ.μ. στους Δασκάλους	63εκ.	184.886,2
118τ.μ. στο Αραπάκι	51εκ.	149.669,8
118τ.μ. στο Ζέφυρος	53εκ.	155.539,2
120τ.μ. στην Ιξιά	30εκ.	88.041,0
123τ.μ. στο Αραπάκι	52εκ.	152.604,5
123τ.μ. στο Ροδίνι	55εκ.	161.408,6
123τ.μ. στην Ανάληψη	55εκ.	161.408,6
125τ.μ. στο Ροδίνι	56εκ.	164.343,3
125τ.μ. στην Ιξιά	53εκ.	155.539,2
128τ.μ. στο Καρακόνερο	58εκ.	170.212,7
128τ.μ. στον Αγ. Ιωάννη	71εκ.	208.363,9
128τ.μ. στην Ανάληψη	61εκ.	179.016,8
134τ.μ. στη Ψαροπούλα	38εκ.	111.518,7
135τ.μ. στη Ψαροπούλα	75εκ.	220.102,7
136τ.μ. στην Ανάληψη	21εκ.	61.628,7
162τ.μ. στους Αγ. Αναργύρους	40εκ.	117.388,1
180τ.μ. στον Αγ. Νικόλαο	65εκ.	190.755,6

ΚΑΤΑΣΤΗΜΑΤΑ-ΓΡΑΦΕΙΑ

	ΔΡΑΧΜΕΣ	ΕΥΡΩ-€
30τ.μ. στο Φαληράκι	35εκ.	102.714,6
30τ.μ. στο Φαληράκι με 30τ.μ. υπόγειο	75εκ.	220.102,7
30τ.μ. στην ακτή Μιαούλη	80εκ.	234.776,2
32τ.μ. στον Αρχάγγελο (κέντρο)	19εκ.	55.759,3
39τ.μ. στη Γαριβάλδη	13εκ.	38.151,1
43τ.μ. στη Σωκράτους	240εκ.	704.328,6
45τ.μ. στο Φαληράκι με αντίστοιχο υπόγειο & 45τ.μ. όροφο	95εκ.	278.796,7
48τ.μ. στο κέντρο πόλεως	100εκ.	293.470,2
50τ.μ. στην Αλεξ. Διάκου	50εκ.	146.735,1
50τ.μ. στην Καρπάθου	65εκ.	190.755,6
50τ.μ. στο εμπορικό Κέντρο Φώκιαλη	18εκ.	52.824,6
50τ.μ. στην Θεσσαλονίκης	21εκ.	61.628,7
60τ.μ. στην Αλ. Διάκου	65εκ.	190.755,6
65τ.μ. στον Αρχάγγελο (Κέντρο)	38εκ.	111.518,7
95τ.μ. στην Παλιά Πόλη σε 287τ.μ. οικ.	170εκ.	498.899,4
97τ.μ. στην 28ης Οκτωβρίου ισόγειο	38εκ.	111.518,7
115τ.μ. στην Καποδιστρίου	50εκ.	146.735,1
125τ.μ. στην Ιαλυσό - Λεωφ.Ηρακλειδών.	53εκ.	155.539,2
127τ.μ. στη Σκεύου Ζερβού	37εκ.	108.584,0
160τ.μ. στην Αγίου Φανουρίου	90εκ.	264.123,2

ΖΗΤΟΥΝΤΑΙ ΔΙΑΜΕΡΙΣΜΑΤΑ, ΚΑΤΑΣΤΗΜΑΤΑ, ΟΙΚΟΠΕΔΑ ΕΝΤΟΣ Ή ΕΚΤΟΣ ΠΟΛΕΩΣ, ΟΙΚΟΠΕΔΑ ΠΑ ΠΩΛΗΣΗ - ΑΝΤΙΠΑΡΟΧΗ, ΔΑΝΕΙΑ ΔΕΚΤΑ, ΕΥΚΟΛΙΕΣ ΠΛΗΡΩΜΗΣ

ΕΥΡΩΚΤΗΜΑΤΙΚΗ
η ακίνητη αξία σας

Εθνικής Αντίστασης 83 (πρώην Άννης Μαρίας) δίπλα στην ALPHA BANK
Τηλ:02410 73819,74917 Κιν. 0944/374546, 0945/292030 FAX.02410 38641

ΙΩΑΝΝΗΣ & ΜΙΧΑΛΗΣ ΕΥΣΤΑΘΙΟΥ

ΣΤΗΝ ΙΞΙΑ

ΠΩΛΟΥΝΤΑΙ

Σε μικρή οικοδομή τεσσάρων διαμερισμάτων, σε ωραία τοποθεσία:

1) Διαμερίσματα 60 και 65 τ.μ. δύο υπνοδωμάτια σε άριστη κατάσταση, τριφασικό ρεύμα και ηλιακό θερμοσίφωνα. Σε πολύ καλές τιμές.

2) Στα Κοσκινού μικρό διαμέρισμα 55 τ.μ. με δύο υπνοδωμάτια, λουξ κατασκευή σε μικρή οικοδομή τριών διαμερισμάτων.

Πληρ. τηλ. 20949-37735, κιν. 0942/592004, κιν. 0932/326055, κατασκευαστής Μιχαήλ Φωτάκης

ΟΙΚΟΔΟΜΙΚΕΣ ΕΠΙΧΕΙΡΗΣΕΙΣ ΤΖΟΓΙΑ ΜΑΡΙΑ & ΥΙΟΙ

Πωλούνται μεζονέτες 120 τ.μ., πολυτελούς κατασκευής, ανεξάρτητες, σε οικόπεδο 300 τ.μ. η κάθε μία επί των οδών Ευρώπης-Βελιγραδίου (περιοχή Ροδίνι).

Τηλ. επικοινωνίας 02410-30069

ΕΝΟΙΚΙΑΣΕΙΣ

συνέχεια από την προηγούμενη

ΚΑΤΑΣΤΗΜΑ, μέσα στο ξενοδοχείο "Παραντάις" 25 τ.μ. Σήμερα χρησιμοποιείται σαν τουριστικό κατάστημα. Πληρ. κ. Μανώλη τηλ. 39795. ΑΕ44427

Ενδιαφέρεστε να ενοικιάσετε studio, γκαρσονιέρα, 2άρι, 3άρι, 4άρι. Επικοινωνήστε μαζί μας. Πληρ. τηλ. 67451, 67234, απογευματινές ώρες, 0945/471001, 094/2516787, 093/8231156. ΑΕ44898

ΧΩΡΟΣ ΙΣΟΓΕΙΟΣ ΚΑΤΑΛΛΗΛΟΣ ΓΙΑ ΓΡΑΦΕΙΟ, ΕΡΓΑΣΤΗΡΙΟ 'Η ΑΛΛΗ ΠΑΡΟΜΟΙΑ ΕΠΑΓΓΕΛΜΑΤΙΚΗ ΧΡΗΣΗ ΕΠΙ ΤΗΣ ΟΔΟΥ ΓΑΡΙΒΑΛΔΗ 30 (ΠΙΣΩ ΑΠΟ ΡΙΖΖΑ ΛΕΒΕΝΤΗΣ). ΠΛΗΡ. ΤΗΛ. 63001. ΠΕ44662

ΣΤΟ ΓΕΝΝΑΔΙ

ΠΩΛΟΥΝΤΑΙ ΑΠΟ ΙΔΙΟΚΤΗΤΗ

- ΕΝΤΟΣ ΟΙΚΙΣΜΟΥ

1) Οικόπεδο 500 τ.μ. σε ύψωμα, πανοραμικό με θέα την θάλασσα (κάλυψη δόμησης 300 τ.μ.)

2) Οικόπεδο 1000 τ.μ. σε ύψωμα πανοραμικό με θέα τη θάλασσα (κάλυψη δόμησης 600 τ.μ.)

- ΣΤΟΝ ΑΪ-ΓΙΩΡΓΗ ΓΕΝΝΑΔΙ

3) Οικόπεδο 4.000 τ.μ. στον Αϊ-Γιώργη (Γεννάδι) τετραγωνισμένο, με δρόμο, 400 μέτρα από τη θάλασσα.

Πληρ. τηλ. 02410-32589, 02410-28007, 02410-37590, 0944-522149

ΠΩΛΕΙΤΑΙ

ΜΟΝΟΚΑΤΟΙΚΙΑ στους σοβάδες σε οικόπεδο ενός στρέμματος στην περιοχή Ασγούρου με πανοραμική θέα στη θάλασσα.

Πληρ. τηλ. 0944 647163 και 02410 61628

ΡΟΔΙΑΚΗ ΚΤΗΜΑΤΙΚΗ

ΣΥΜΒΟΥΛΟΙ & ΕΚΤΙΜΗΤΕΣ ΑΚΙΝΗΤΩΝ — ΚΤΗΜΑΤΟΜΕΣΙΤΙΚΟ ΓΡΑΦΕΙΟ από το 1983

Η ΡΟΔΙΑΚΗ ΚΤΗΜΑΤΙΚΗ είναι ανεξάρτητο κτηματομεσιτικό γραφείο με έδρα την Ρόδο. Η διαμεσολάβηση (brokerage) για την πώληση, εκμετάλλευση ή και εκμίσθωση της ακίνητης περιουσίας αποτελεί τον σημαντικότερο τομέα δραστηριότητας της εταιρείας.
Η εξειδικευμένη προσέγγιση και η επιστημονική κατάρτιση σε συνδιασμό με την πολυετή εμπειρία είναι οι βασικοί συντελεστές της επιτυχημένης δεκαπενταετούς και πλέον πορειάς του γραφείου μας.



ΠΩΛΗΣΕΙΣ ΕΠΙΛΕΓΜΕΝΩΝ ΑΚΙΝΗΤΩΝ

Το γραφείο μας διαθέτει σε αποκλειστικότητα δεκάδες επιλεγμένα ακίνητα

- **Διαμερίσματα - Μονοκατοικίες - Μεζονέτες**
- **Οικόπεδα - Αγροτεμάχια**
- **Κεντρικά Καταστήματα - Γραφεία - Αυτοτελή Κτίρια**
- **Μισθωμένα ακίνητα εισοδήματος**
- **Ξενοδοχειακές Μονάδες**

Μεσω του δικτύου συνεργαζόμενων μεσιτικών γραφείων αναλαμβάνουμε αγοραπωλησίες ακινήτων σε όλη την Ελλάδα.

ΕΚΤΙΜΗΣΕΙΣ ΑΚΙΝΗΤΩΝ

Σε συνεργασία με διεθνή γραφεία συμβούλων ακίνητης περιουσίας και με βάση τα αυστηρά πρότυπα και την μεθολογία του Βρετανικού Ινστιτούτου Ορκωτών Πραγματογνωμόνων και Εκτιμητών **(Royal Institution of Chartered Surveyors)** αναλαμβάνουμε εκτίμησεις ακίνητης περιουσίας.Οι εν λόγω εκτιμήσεις μπορούν να χρησιμοποιηθούν σε τραπεζικούς και πιστωτικούς οργανισμούς ή σε δικαστικές πρακτικές τόσο στην Ελλάδα όσο και στο εξωτερικό.

RHODES REAL ESTATE - a world of choice

Rhodes Real Estate is an independent real estate agency founded in 1983 and based in Rhodes island. Since that time we have offered a world class, high quality service to our many and valued clients. Our diverse clientele appreciate our discretion, professionalism and market credibility.

Our company offers professional real estate services for

- **Residential Properties (Holiday homes, traditional hous**
- **Commercial Properties (shops, hotels, offices)**
- **Property Evaluation -Property Management**



THE NATIONAL ASSOCIATION OF NAEA ESTATE AGENTS OVERSEAS MEMBER

We are members of FIABCI (International Federation of Real Estate Agencies), CEI (EuropeanConfederation of Real Estate Agents), NAEA - Overseas Member (National Association of Real Estate Agents - Great Britain), ERES (European Real Estate Society).

For all your personal and professional real estate requirements please contact Mr. Savvas A. Savvaidis (BBA Bologna Un., MCEI, ANAEA) on 26281 or 35476

ΑΝΕΣΤΗΣ & ΣΑΒΒΑΣ ΣΑΒΒΑΪΔΗΣ

Μέγαρο Κιοσόγλου, 3ος όροφος
Εθελοντών Δωδεκανησίων 29
ΡΟΔΟΣ

tel: 26281 & 35476 fax: 34663
cel: 0944-421015 & 0977-433427
e-mail: savvaidis@rho.forthnet.gr

FIABCI

ΑΣΦΑΛΕΙΟΚΤΗΜΑΤΙΚΗ

ΚΤΗΜΑΤΟΜΕΣΙΤΙΚΟ-ΑΜΟΙΒΑΙΑ ΚΕΦΑΛΑΙΑ

ΑΣΦΑΛΕΙΕΣ INTERNATIONAL LIFE

ΔΙΑΜΕΡΙΣΜΑΤΑ
45 τ.μ. 2άρι Ανάληψη
85 τ.μ. 3άρι Κέντρο
88 τ.μ. 3άρι Δασκάλους
90 τ.μ. 3άρι Ιαλυσός
90 τ.μ. 3άρι Κέντρο
100 τ.μ. 3άρι Κέντρο
115 τ.μ. 4άρι Ανάληψη
115 τ.μ. 4άρι Δασκάλους
125 τ.μ. 4άρι Αγ. Ιωάννης
126 τ.μ. 4άρι Αγ. Ιωάννης
130 τ.μ. 4άρι Μήδια
145 τ.μ. 4άρι Κέντρο

ΔΙΑΜΕΡΙΣΜΑΤΑ ΑΘΗΝΑ
Τρία 88 τ.μ. το καθένα
Λουξ κατασκευής
Μαραθώνος και Λαυρίου

ΟΙΚΟΠΕΔΑ
478 τ.μ. Ροδίνι (Σ.Δ. 0,4)
500 τ.μ. Ανάληψη (Σ.Δ. 0,8)
500 τ.μ. Παραδείσι
700 τ.μ. Ανάληψη (Σ.Δ. 0,8)
1060 τ.μ. Ροδίνι (Σ.Δ. 0,8)
1500 τ.μ. Μιχ. πετρίδη (Σ.Δ. 0,8)

ΑΓΡΟΤΕΜΑΧΙΑ
3,5 στρεμ. Ε.Ο. Ρόδου Λίνδου
4 στρεμ. εντός σχεδίου Μαριτσά
4 στρεμ. Καλαβάρδα
4 στρεμ. Δαματριά
4 στρεμ. Αφάντου
5 στρεμ. Παστίδα
5 στρεμ. Τσαΐρι
6 στρεμ. Παστίδα
11 στρεμ. Παστίδα
80 στρεμ. Κιοτάρι

ΜΕΖΟΝΕΤΕΣ-ΜΟΝΟΚΑΤΟΙΚΙΕΣ
120 τ.μ. Καρακόνερο
120 τ.μ. Μήδια
130 τ.μ. Μήδια
130 τ.μ. Παραδείσι
140 τ.μ. Μήδια
150 τ.μ. Μήδια
150 τ.μ. Ιαλυσός
150 τ.μ. Ιαλυσός
180 τ.μ. Ιαλυσός
180 τ.μ. Παλιά Πόλη
190 τ.μ. Αφάντου
300 τ.μ. Τρεις
450 τ.μ. Κοσκινού

ΚΑΤΑΣΤΗΜΑΤΑ
35 τ.μ. Φαληράκι
38 τ.μ. Φαληράκι
40 τ.μ. Τροφό
50 τ.μ. γραφείο Σοφ. Βενιζέλου
60 τ.μ. Ψαροπούλα
90 τ.μ. Βενιζέλου

ΔΙΑΘΕΤΟΥΜΕ ΠΕΡΙΣΣΟΤΕΡΑ ΑΚΙΝΗΤΑ ΠΡΟΣ ΠΩΛΗΣΗ ΕΚΤΟΣ ΑΠΟ ΤΑ ΑΝΑΓΡΑΦΟΜΕΝΑ

ΥΠΕΥΘΥΝΟΣ ΓΡΑΦΕΙΟΥ

ΚΑΡΑΝΙΚΗΣ ΛΟΥΚΑΣ

ΕΘΝ. ΜΑΚΑΡΙΟΥ 45 ΣΤΟΑ ΡΟΙΚΟΥ 2ος ΟΡΟΦΟΣ

ΤΗΛ. 21003 ΚΙΝ. 0945/759887

ΚΤΗΜΑΤΟΜΕΣΙΤΙΚΟ ΓΡΑΦΕΙΟ

ΖΑΦΕΙΡΗΣ Μ. ΚΑΡΑΓΙΑΝΝΗΣ Δ. Ο.Ε.

Πωλήσεις ακινήτων. Τηλ. (60380-60381)
18.00-21.00 μ.μ. Δευτέρα-Παρασκευή

ΔΗΜΟΣ ΑΦΑΝΤΟΥ
- *6.120 τ.μ. (Περιοχή Καστελλάνο)*
- *4.000 τ.μ. (Παραλία Αφάντου)*
- *5.000 τ.μ. (Παραλία Αφάντου)*
- *1.600 τ.μ. (Παραλία Αφάντου)*
- *6.450 τ.μ. (Παραλία Αφάντου)*
- *2.000 τ.μ. (Παραλία Αφάντου)*
- *730 τ.μ. (Περιοχή Λίππινοι)*
- *540 τ.μ. (Περιοχή Λίππινοι)*
- *5.800 τ.μ. (Περιοχή Τραπέζια)*
- *11.520 τ.μ. αγροτεμάχιο*
- *(1/2) 5.080 τ.μ. αγροτεμάχιο (Με ελαιόδεντρα)*
- *1.250 τ.μ. αγροτεμάχιο*
- *1.690 τ.μ. αγροτεμάχιο*
- *4.520 τ.μ. αγροτεμάχιο*

ΚΟΛΥΜΠΙΑ
- *5.000 τ.μ. πλησίον ξενοδοχείου ΚΟΑΛΑ*
- *4.969 τ.μ. (1/2) αγροτεμάχιο*
- *4.300 τ.μ. αγροτεμάχιο (στο δρόμο για Αρχίπολη)*

ΨΙΝΘΟΣ
- *22.400 τ.μ. αγροτεμάχιο (Με 200 ελαιόδεντρα)*
- *19.840 τ.μ. αγροτεμάχιο*

ΡΟΔΟΣ
- *Διαμέρισμα, 2ος όροφος, 80 τ.μ.*

ενοικιασεις

συνέχεια από την προηγούμενη

ΚΑΤΑΣΤΗΜΑ στην οδό Γρίβα κάτω από το ξενοδοχείο "ΝΤΙΑΝΑ". ΠΛΗΡ. ΤΗΛ. 02410 27896 και 02410 78905 ΑΕ44298

ΒΙΛΑ μικρή λουξ, 60 τ.μ. απέναντι από το ξενοδοχείο Sunwing. Πληρ. τηλ. 85512 (09.00-14.30). ΑΕ43225

ΕΝΟΙΚΙΑΖΕΤΑΙ Ή ΠΩΛΕΙΤΑΙ ΕΠΙΧΕΙΡΗΣΗ BAR-CLUB ΣΤΗΝ ΠΑΡΑΛΙΑ ΚΡΕΜΑΣΤΗΣ ΠΛΗΡΩΣ ΕΞΟΠΛΙΣΜΕΝΗ 200 Τ.Μ. ΣΕ ΜΕΓΑΛΟ ΟΙΚΟΠΕΔΟ ΜΕ ΔΙΚΟ ΤΟΥ PARKING ΠΑΝΩ ΣΤΟ ΚΥΜΑ. ΠΛΗΡ. ΤΗΛ. 0973011156 ΚΑΙ 0241096814 ΜΕΤΑ ΤΙΣ 21.30 Μ.Μ. ΠΕ44374

STUDIOS 10, στην Κρεμαστή, πλήρως επιπλωμένα σε ήσυχο και φυσικό περιβάλλον με κήπο, γρασίδι, μπαλκόνια, ντους, WC, ηλιακούς, άνετο πάρκινγκ με 40.000 δρχ. το μήνα. Πληρ. τηλ. 0937606824 και 48038, 95487. ΑΕ44566

ΔΙΑΜΕΡΙΣΜΑ, στον 1ο όροφο, 3 υπνοδωμάτια, σαλόνι, κουζίνα 120 τ.μ. στην Εργάνης Αθηνάς 13, 460 ευρώ το μήνα. Πληρ. τηλ. 29927. ΑΕ44338

ΚΑΤΑΣΤΗΜΑ 75 τ.μ. με βιτρίνα 6,50 μ. σε εμπορικό δρόμο της Παλιάς Πόλης της Ρόδου. Πληρ. τηλ. 09.44.88.11.22 και 37.753 ΧΑΕ111

ΓΚΑΡΣΟΝΙΕΡΑ αποτελούμενη από ένα κυρίως δωμάτιο, προθάλαμο, WC και μπαλκόνι, κατάλληλη μόνο για επαγγελματική χρήση (γραφείο, ιατρείο κ.λπ.) στην οδό Κων/νου Παλαιολόγου 105 (Πάρκο Αγίου Ιωάννου) στον 1ο όροφο. Πληρ. κυρία Ευαγγελία, τηλ. 02140/81540, 82400. ΧΑΕ07021

PUB-ΚΑΦΕΤΕΡΙΑ στο τουριστικό κέντρο-πλησίον νέου καζίνο. Πλήρως εξοπλισμένη ανακαινισμένη, η καλύτερη στο είδος της. Συμβόλαιο 12ετές. Συζητείται και η πώλησις. Πληροφορίες άλλες δεν θα δοθούν στο τηλέφωνο. Πληρ. για συνεννόηση τηλ. 78392, 0977/339669, 0936/607154 μετά τις 12 το μεσημέρι. ΧΑΕ1501

STUDIOS ΜΕ ΤΟ ΜΗΝΑ Η ΤΗΝ ΗΜΕΡΑ ΠΛΗΡΩΣ ΕΠΙΠΛΩΜΕΝΑ ΜΕ ΠΟΛΥΚΟΥΖΙΝΑΚΙ, ΨΥΓΕΙΟ, ΝΤΟΥΖ, W.C., ΤΗΛΕΦΩΝΟ, ΜΠΑΛΚΟΝΙ, ΖΕΣΤΟ ΝΕΡΟ ΕΠΙ 24ΩΡΟΥ ΒΑΣΕΩΣ ΣΤΗΝ ΠΙΟ ΗΣΥΧΗ ΠΕΡΙΟΧΗ ΤΗΣ ΠΟΛΗΣ (ΠΕΡΙΟΧΗ ΔΑΣΚΑΛΩΝ), ΟΔΟΣ ΜΑΝΩΛΗ ΠΑΜΑΝΩΛΗ ΑΡΙΘΜ. 12, ΚΑΘΕΤΟΣ ΕΠΙ ΤΗΣ ΣΤΕΛΙΟΥ ΚΩΤΙΑΔΗ. ΠΛΗΡ. ΤΗΛ. 37244.

ΚΑΤΑΣΤΗΜΑ, 65 Τ.Μ. ΣΤΗΝ ΟΔΟ ΜΑΡΚΟΥ ΚΛΑΔΑΚΗ 13 (ΑΝΑΛΗΨΗ). ΠΛΗΡ. ΤΗΛ. 0241023229.

ΟΙΚΟΠΕΔΟ εντός σχεδίου πόλεως Ρόδου, 600 τ.μ.. Πληρ. τηλ. 02410 27082, 0944 347405, Κρανίδης Εμμ. ΑΟ45338

ΑΓΡΟΣ 4.300 τ.μ. εις Κοσκινού, με ωραία θέα. Πληρ. τηλ. 02410 27082, 0944 347405, Κρανίδης Εμμ. ΑΟ45339

ΕΠΙΧΕΙΡΗΣΗ στα 100 μαγαζιά. Πληρ. τηλ. 0932620749. ΑΟ45315

ΟΙΚΟΔΟΜΗ ΡΟΔΟΥ

ΤΕΧΝΙΚΗ–ΚΑΤΑΣΚΕΥΑΣΤΙΚΗ ΕΤΑΙΡΕΙΑ

ΠΩΛΟΥΝΤΑΙ

1) Μονοκατοικίες 150 τ.μ. η κάθε μία σε κτήμα 2.000 τ.μ. (υπό κατασκευή).
2) Μονοκατοικίες στο Κιοτάρι Ασκληπειού (στο κύμα) 120 τ.μ. σε κτήμα 1300 τ.μ. εκάστη (υπό κατασκευή).
3) Μονοκατοικίες στα Κοσκινού 220 τ.μ. με απέραντη θέα σε κτήμα 1000 τ.μ. (υπό κατασκευή).
4) Δύο οροφοδιαμερίσματα των 130 τ.μ. στην οδό Κωνσταντινουπόλεως στο Ροδίνι (υπό κατασκευή).
5) Διαμερίσματα των 110 τ.μ. και 135 τ.μ. στο Καρακόνερο πάνω από το γήπεδο με απέραντη θέα (υπό κατασκευή).

Δεκτά δάνεια και ευκολίες πληρωμής έχουμε τις καλύτερες τιμές της αγοράς.

ΟΙΚΟΔΟΜΗ ΡΟΔΟΥ

Καμύνδου 4- Ρόδος-85100 Τηλ.: 02410/60460, 1, 2
Fax: 02410/60463

ΜΑΝΟΛΗΣ ΣΠΥΡΙΔΗΣ πολιτικός μηχανικός ΔΠΘ (ΚΙΝ:093.66.60460).

ΚΩΣΤΑΣ ΚΩΝΣΤΑΝΤΙΝΙΔΗΣ εργολάβος (ΚΙΝ.: 0946.99.99.06)

πωλησεις ακινητων & επιχειρησεων



ΚΤΗΜΑΤΟΜΕΣΙΤΙΚΟ ΓΡΑΦΕΙΟ

ΑΙΓΑΙΟΚΤΗΜΑΤΙΚΗ

ΠΩΛΟΥΝΤΑΙ

- ΔΙΑΜΕΡΙΣΜΑΤΑ-ΜΟΝΟΚΑΤΟΙΚΙΕΣ
- (ΔΔ)=ΔΑΝΕΙΑ ΔΕΚΤΑ

- 35 τ.μ. Δασκάλους 42.553 €-14.5 εκ.
- 45 τ.μ. (ισ.) με αυλή Κοσκινού 14 εκ. - 41.085€
- 45 τ.μ. Ιαλυσό 18 εκ. 52.824 €
- 55 τ.μ. (2 υπν.) Ροδίνι 22 εκ. - 64.563€ (ΔΔ)
- 55 τ.μ. Αθηνών 73.367 €-25 εκ. (ΔΔ)
- 48 τ.μ. διόροφο Αγ. Φανουρίου Π. Πόλη 8 εκ. (ΔΔ)-26.412 €
- 57 τ.μ. Αθηνών (3 ετών) με θέα, 25 εκ. 73.367 € (ΔΔ)
- 62 τ.μ. λουξ ρετιρέ στην Απ. Παύλου 30 εκ.-88.041 €
- 65 τ.μ. μον/κία σε 220 τ.μ. αυλή Π. Πόλη 18 εκ.-52.824 € (ΔΔ)
- 70 τ.μ. Ιαλυσό 28 εκ. 82.171 € (ΔΔ)
- 70 τ.μ. (μον/κία) Κορδικτώνος 73.361 € -25 εκ. (ΔΔ)
- 75 τ.μ. β' ορ. Σωτήρος 19,5 εκ. 57.226 € (ΔΔ)
- 77 τ.μ. λούξ ετοιμ/το με αυλή 26 εκ. Κοσκινού 76.302 €
- 78 τ.μ. με αυλή Σωτήρος 26 εκ. 76.302 € (ΔΔ)
- 80 τ.μ. Ιαλυσό 32 εκ. 93.910 € (ΔΔ)
- 83 τ.μ. Ιαλυσό 25 εκ.-102.714 € (ΔΔ)
- 86 τ.μ.καιν/ργιο Ροδίνι 37.500 εκ.-110.051 € (ΔΔ)
- 90 τ.μ. μον/κία διόροφη Παραδείσι με τζάκι 22 εκ. - 64.563 € (ΔΔ)
- 90 τ.μ. Κω Υδραίου 105.643 €-36 εκ. (ΔΔ)
- 95 τ.μ. (3 υπν.) Σωτήρος 24 εκ. (Δ.Δ.) 70.432 €
- 95τ.μ. Αθηνών 128.246 €-43.700 εκ. (ΔΔ)
- 100 τ.μ. καινούργιο, Ιαλυσό, 38 εκ.-111.518 € (ΔΔ)
- 117 τ.μ. Γεωργ. Παπανδρέου με γκαράζ 25 μ. 51 εκ., (ΔΔ)-137,931 €
- 45 τ.μ. και 117 τ.μ. (2 διαμ.) α' ορ. στο σοβά Δασκάλους 41 εκ. (και τα 2), 120,322 €
- 114 τ.μ. ρετιρέ Στοκχόλμης 45 εκ.-132.061 €
- 115 τ.μ. ρετιρέ Σμύρνης 134.996 €-46 εκ.
- 117 τ.μ. σε σοβά Δασκάλους 102.714 €-35 εκ. μετρητ.
- 120 τ.μ. Αθηνών 161.408 €-55 εκ. (ΔΔ)
- 120 τ.μ. πλησίον Μ. Πετρίδη (ισ.), (3 υπν.) 161.408 €-55 εκ. (ΔΔ)
- 120 τ.μ. μεζ/τα Ροδίνι 80 εκ. 234.776 € (ΔΔ)
- 134 τ.μ. ρετιρέ Στοκχόλμης 54 εκ. 158.473 €
- 145 τ.μ. Στ. Ζήση 40 εκ.-117.388 € (ΔΔ)
- 140 τ.μ. μεζ/τα (με 70 τ.μ. υπ.) σε μαρ/βά, Ιαλυσός 50 εκ.-146.735 € (ΔΔ)
- 150 τ.μ. μον/κία σε 2 στρ. στην Ιαλυσό 100 εκ.-293.470 € (ΔΔ)
- 155 τ.μ. μεζ/τα Αισχύνη 63 εκ. (ΔΔ)
- 158 τ.μ. μεζ/τα σε μπετά Ιξιά 36 εκ.-105.649 €
- 160 τ.μ. διαμ. σε μπετά στους Δασκάλους 34 εκ. (μετρητά)-οροφ/σμα 93.910 €
- 210 τ.μ. μεζ/τα. Κοσκινού 220.102 €-75 εκ. (ΔΔ)
- 230 τ.μ. παραδοσιακό αρχοντικό, εντός της πόλεως, 72 εκ.-211.225 €
- 270 τ.μ. βίλλα στο σοβά σε 4 στρ. Τσαΐρι 100 εκ. - 293.470 €
- 280 τ.μ. μον/κία σε Ιστρ. Κοσκινού 150 εκ.-440.205 € (ΔΔ)
- 280 τ.μ οικ. τετ/νο (κτίριο) Π. Πόλη 100 εκ. 293.470 €
- 340 τ.μ.ημιτελής μεζονέτα Αγούρου σε Ιστρ. 60 εκ.-176.082 €
- 550 τ.μ. μον/κία Παστίδα 7 στρ. 170 εκ. 498.899 € (ΔΔ)

ΚΑΤΑΣΤΗΜΑΤΑ

- 30 τ.μ. Εμπ/κο κέντρο Βράχο Ιαλυσό 20 εκ. - 58,694 €
- 39 τ.μ. Αγ. Αναστασία 12 εκ.-35.216 €
- 90 τ.μ. Νιοχώρι, 63 εκ. - 184.886 € (ΔΔ)
- 175 τ.μ. Λεωφ. Ρόδου-Λίνδου 60 εκ.-176.082 €
- 180 τ.μ. αποθήκη Ροδίνι 132.061 €-45 εκ.
- 200 τ.μ. με 200 υπ. (και ορ. άδεια) σε μπετά στο Μηδεια 80 εκ.-234.776 €
- 900 τ.μ. κτίριο στο Μηδεια

ΟΙΚΟΠΕΔΑ

- 261 τ.μ. Αισχύνης (ΣΔ 0,8) 18 εκ.-58.694 €
- 400 τ.μ. Δ. Αναστασιάδη (ΣΔ 1) 50 εκ.-146,735 €
- 500 τ.μ. Μίρα Μάρε (Σ.Δ. 0,8), 45 εκ.-132.016 €
- 680 τ.μ. Πειραιώς 176.082 €-60 εκ.
- 1.054 τ.μ. (ΣΔ 0,4) Βράχο Ιαλυσού 55 εκ.-146.735 €
- 3.600 Κολύμπια (κτίζει 360 τ.μ.) 20 εκ. 58.694 €
- 4 στρεμ. στα Νερά Καλλιθέας 60 εκ.-176.082 €
- 4.835 τ.μ. Καλιθέα Κοσκινού102.714 €-35 εκ. (ΔΔ)
- 14 στρ. Τσαΐρι 176.082 €- 60 εκ.

ΖΗΤΟΥΝΤΑΙ ΜΕΤΑΧΕΙΡΙΣΜΕΝΑ ΔΙΑΜΕΡΙΣΜΑΤΑ - ΑΜΕΣΗ ΠΩΛΗΣΗ ΑΝΑΛΑΜΒΑΝΟΥΜΕ ΤΗΝ ΕΝΟΙΚΙΑΣΗ ΤΟΥ ΔΙΑΜΕΡΙΣΜΑΤΟΣ ΣΑΣ ΣΕ ΠΟΛΥ ΣΥΝΤΟΜΟ ΧΡΟΝΙΚΟ ΔΙΑΣΤΗΜΑ

ΡΕΝΑ ΒΑΖΟΥΚΟΥ

(ΜΕΣΙΤΗΣ ΑΣΤΙΚΩΝ ΣΥΜΒΑΣΕΩΝ)

ΔΙΕΥΘ. ΓΡΑΦΕΙΟΥ ΔΗΜ. ΘΕΟΔΩΡΑΚΗ 3
9-1 το πρωί και 6.30-9 απ/τα
Δευτέρας-Πέμπτης εκτός Σαβ. και Κυρ.
Τηλ. (0241) 22943-28838 FAX: 28838
email.vazoukou@otenet.gr.
ΡΟΔΟΣ

ΠΩΛΗΣΕΙΣ ΑΚΙΝΗΤΩΝ

◆ **ΔΙΑΜΕΡΙΣΜΑΤΑ**
- 2άρια ετοιμοπαράδοτα, λουξ κατασκευής, 23.500.000 δρχ.
- Αγ. Αναργύρους 162 τ.μ. 40.000.000 δρχ.
- Ροδίνι 85 τ.μ. 35.000.000 δρχ.
- Ατταβύρου 86 τ.μ. 35.000.000 δρχ.
- Ροδίνι 115 τ.μ. λουξ κατασκευής
- Ροδίνι 135 τ.μ. λουξ κατασκευής
- Ροδίνι 114 τ.μ. 48.000.000 δρχ. λουξ κατασκευής
- Κορδικτώνος 80 τ.μ. 26.000.000 δρχ.
- Ροδίνι 81 τ.μ. 30.000.000 δρχ.
- Ροδίνι 50 τ.μ. και 60 τ.μ.
- Ροδίνι 114 τ.μ.
- Καρακόνερο 90 τ.μ. καινούργιο
- Καρακόνερο 117 τ.μ. καινούργιο
- Ροδίνι 86 τ.μ. καινούργιο
- Ανάληψη 90 τ.μ. καινούργιο

◆ **ΗΜΙΤΕΛΗ ΔΙΑΜΕΡΙΣΜΑΤΑ**
- Στρατηγού Ζήση οικοδομίσιμη ταράτσα 96 τ.μ. 10.000.000 δρχ.
- 100 τ.μ. 20.000.000 δρχ. Αταβύρου
- 60 τ.μ. 12.000.000 δρχ. Αταβύρου
- 160 τ.μ. 32.000.000 δρχ. Αταβύρου
- Κοσκινού 145 τ.μ., 22.000.000 δρχ. (μπετά)

◆ **ΜΕΖΟΝΕΤΕΣ-ΜΟΝΟΚΑΤΟΙΚΙΕΣ**
- 130 τ.μ. με αυλή επιπλωμένη 18.000.000 δρχ στο Γεννάδι.
- Κοσκινού 195 τ.μ., 35.000.000 δρχ. (κτισμένη)
- Μεζονέτα 155 τ.μ. 55.000.000 δρχ. - Δασκάλους
- ΣΥΜΗ:Διόροφη κατοικία 70 τ.μ. με στέρνα 50.000.000 δρχ.

◆ **ΟΙΚΟΠΕΔΑ**
- Ιαλυσός 1200 τ.μ., 44.000.000 δρχ.
- Τσαΐρι 7στρ., 25.000.000 δρχ.
- Κιοτάρι πάνω στο κύμα 5 στρ.
- Σορωνή 1850 τ.μ. οικοδομήσιμο 15.000.000 δρχ. επί της λεωφόρου
- Μαριτσά 2 στρ., 17.000.000 δρχ.
- Κατταβιά 650 τ.μ. 3.000.000 δρχ.
- Οικόπεδα εντός σχεδίου στο Γεννάδι από 2.500.000 δρχ.
- Γεννάδι 2.000 τ.μ. πάνω στο κύμα

◆ **ΑΠΟΘΗΚΕΣ**
- Αποθήκη σχεδόν ισόγεια 250 τ.μ. 20.000.000 δρχ.

◆ **ΚΑΤΑΣΤΗΜΑΤΑ**
- Μαγαζί στη Νέα Αγορά 30.000.000 δρχ.
- Επιχείρηση στην οδό Ηρώων Πολυτεχνείου
- Πωλείται επιχείρηση -αναψυκτήριο

◆ **ΚΤΗΜΑΤΑ**
- Κατταβιά Αγ. Γιώργης 4800 τ.μ. 6.000.000 δρχ.
- Λαχανιά, 2 στρ. οικοδομίσιμο 3.000.000 δρχ.
- Σάλακος 86 στρ. με ελαιόδεντρα, 16.000.000 δρχ.
- Χωράφι 8 στρ. στο Παραδείσι 60.000.000 δρχ.
- Χωράφι 4 στρ. στην Παστίδα 18.000.00 δρχ.
- Χωράφι 5.700 στρ. στα Κολύμπια, 15.000.000 δρχ.
- Χωράφι 8.800 στρ. στα Κολύμπια 50.000.000 δρχ.
- Παραδείσι 1.500 στρ. 10.000.000 δρχ.
- Κατταβιά 1000 τ.μ. άρτιο και οικοδομήσιμο με φως, νερό, 2.500.000 δρχ.
- Κανδυλί 7.500 τ.μ., 50.000.000 δρχ.
- Κανδυλί 2.600 τ.μ., 35.000.000 δρχ.
- Πλημμύρι 1520 στρ. πάνω στην θάλασσα, τιμή 6.000.000 δρχ.
- Πλημμύρι 1.640τ.μ. 4.000.000 δρχ. οικοδομήσιμο
- Πλημμύρι 3.240τ.μ. 3.000.000 δρχ.
- Λαχανιά 4.700 τ.μ. 16.000.000 δρχ. οικοδομήσιμο
- 10 στρ. Κιοτάρι, νερό, ρεύμα 12.000.000 δρχ.
- Λαχανιά 100 στρ. πάνω στην θάλασσα
- Λαχανιά 45 στρ. 2500 δρχ./μέτρο
- Κατταβιά 2.500 τ.μ. πάνω στο δρόμο οικοδομήσιμο, 3.000.000 δρχ.
- Λάρδος 7 στρ. 12.000.000 δρχ.
- Κιοτάρι 4 στρ. 4.000.000 δρχ.
- Λαχανιά 750 τ.μ., 8.500.000 δρχ.στο χωριό
- Γεννάδι 20 στρ. ρεύμα-νερό 20.000.000 δρχ.
- Κιοτάρι 7 στρ. με νερό-ρεύμα 8.000.000 δρχ.
- Λαχανιά 4 στρ. 300 μέτρα από τη θάλασσα 8.000.000 δρχ.
- Γεννάδι 24 στρ. 24.000.000 δρχ.
- Γεννάδι 1.100 τ.μ. 1.500.000 δρχ.
- Κατταβιά 10 στρ. 10.000.000 δρχ.
- Πλημμυρι 12 στρ. με φως, νερό, 12.000.000 δρχ.
- Κατταβιά 4.000 τ.μ. 2.000.000 δρχ.
- Κιοτάρι 4.000 τ.μ. κοντά στο κεντρικό δρόμο
- Πλημμύρι 5.500 τ.μ. 6.500.000 δρχ.
- Πεύκους 200 στρ. προς 5.000 το τ.μ., παραθαλάσσιο
- Κατταβιά 700 τ.μ. προς 500 χιλ.
- Γεννάδι στη λεωφόρο 4.000 τ.μ., 12.000.000 δρχ.

➪ Πωλούνται αποθήκες και βιοτεχνικοί χώροι.

- **ΔΑΝΕΙΑ ΔΕΚΤΑ - ΕΥΚΟΛΙΕΣ ΠΛΗΡΩΜΗΣ**
- **ΖΗΤΟΥΝΤΑΙ ΟΙΚΟΠΕΔΑ ΠΡΟΣ ΑΓΟΡΑ - ΚΤΗΜΑΤΑ ΚΑΙ ΔΙΑΜΕΡΙΣΜΑΤΑ**

ΣΤΑΜΑΤΗΣ ΜΑΝΩΛΑΚΟΣ

ΩΡΕΣ ΓΡΑΦΕΙΟΥ 8.30-1.00 π.μ. και 5-8 μ.μ.

ΔΗΜ. ΑΝΑΣΤΑΣΙΑΔΗ 45 (παραπλεύρως ΥΠΕΡΑΓΟΡΑΣ ΠΑΠΑΚΥΡΙΑΚΟΥ-ΣΥΝΟΙΚΙΑ ΔΑΣΚΑΛΩΝ) Τηλέφωνα: 23815-78275

πωλήσεις

συνέχεια από την προηγούμενη

ΤΡΙΟΡΟΦΟ ΚΤΙΡΙΟ πλησίον Παλαιού Νοσοκομείου με δυνατότητα προσθήκης ορόφου. Πληρ. τηλ. 02410 27082, 0944 347405, Κρανίδης Εμμ. ΑΟ45340

ΚΑΤΑΣΤΗΜΑ 43 τ.μ. επί της οδού Ατταβύρου, έχει ύψος 5 μ. και υπόγειο 43 τ.μ., τιμή 14.000.000 δρχ. ή 41.000 ευρώ. Πληρ. τηλ. 02410 27082, 0944 347405, Κρανίδης Εμμ. ΑΟ45341

ΚΑΤΑΣΤΗΜΑ 140 τ.μ. επί της οδού Αθηνών στην Ανάληψη. Πληρ. τηλ. 02410 27082, 0944 347405, Κρανίδης Εμμ. ΑΟ45342

ΑΓΡΟΣ 2.100 τ.μ. επί της εθνικής οδού Ρόδου - Λίνδου, κτίζονται 4 ορόφοι από 700 τ.μ. έκαστος. Πληρ. τηλ. 02410 27082, 0944 347405, Κρανίδης Εμμ. ΑΟ45343

ΟΙΚΟΠΕΔΑ των 500 τ.μ. εντός σχεδίου, με Σ.Δ. 0,4 στον δήμο Ιαλυσού. Πληρ. τηλ. 02410 27082, 0944 347405, Κρανίδης Εμμ. ΑΟ45344

ΑΓΡΟΚΤΗΜΑΤΑ με φως - νερό στην Δαματριά - Παραδείσι. Πληρ. τηλ. 02410 27082, 0944 347405, Κρανίδης Εμμ. ΑΟ45345

ΑΓΡΟΣ-ΕΛΑΙΩΝΑΣ με 150 περίπου ελαιόδενδρα μεγάλα, εκτάσεως 14 στρεμμάτων (κατάλληλο και για οικόπεδο), σε μικρή απόσταση από το χωριό Λάρδος σε πολύ καλή τιμή. Πληρ. τηλ. 0241022440 ή 0946817619. ΑΟ45316

ΠΩΛΟΥΝΤΑΙ ΚΑΤΑΣΤΗΜΑΤΑ: 1) Κατάστημα ΚΕΝΤΡΙΚΟ 30 τ.μ. με υπόγειο 30 τ.μ. Δεκτές σοβαρές προτάσεις 2) Αλεξ. Διάκου 75 τ.μ. ΡΟΔΙΑΚΗ ΚΤΗΜΑΤΙΚΗ, Ανέστης & Σάββας Σαββαΐδης. Πληρ. τηλ. 0241026281, 0944243452, 0944421015. ΑΟ45286

ΟΡΟΦΟΔΙΑΜΕΡΙΣΜΑ, 200 τ.μ. υπερπολυτελούς κατασκευής, ρετιρέ, με απεριόριστη θέα στην περιοχή Ρόδου. Τιμή 249.450 Ευρώ. Πληρ. Ελληνοκτηματική, Πέτρος Πρεζεράκος, τηλ. 02410/33866 και 0932/468026. ΑΟ45211

ΠΙΤΣΑΡΙΑ, στο Νιοχώρι. Πληρ. τηλ. 0945/267159. ΑΟ45117

ΣΥΝΕΤΑΙΡΙΚΗ ΜΕΡΙΔΑ του Οικοδομικού Συνεταιρισμού "Η ΕΝΩΣΗ" στη περιοχή "Καναμάτ" έναντι Μαρινόπουλου στην οποία αντιστοιχεί οικόπεδο 400 τ.μ. με συντελεστή δόμησης 0,6 (Ανέγερση Κατοικίας 240 τ.μ. συν το υπόγειό της). ΡΟΔΙΑΚΗ ΚΤΗΜΑΤΙΚΗ Ανέστης & Σάββας Σαββαΐδης τηλ. 35476-26281 κιν. 0944-243452-0944-421015. ΑΟ45308

ΠΩΛΟΥΝΤΑΙ ΔΙΑΜΕΡΙΣΜΑΤΑ 1) Ανάληψη 108 τ.μ. α' ορόφου δρχ. 38.000.000 2) α. Ζέφυρο 83 τ.μ. δ' ορόφου δρχ. 39.000.000 β. 94 τ.μ. ισόγειο δρχ. 42.500.000 γ. 142 τ.μ. α' ορόφου δρχ. 64.000.000 και δ. 148 τ.μ. β' ορόφου δρχ. 69.000.000 3) Εργάνης Αθηνάς 120 τ.μ. ρετιρέ πολυτελούς κατασκευής δρχ. 65.000.000 4) Ανθούλα Ζερβού 134 τ.μ. γ' ορόφου δρχ 38.000.000 5) Στη Π. Πόλη 60 τ.μ. ισόγειο δρχ. 17.000.000 6) ΤΡΙΑΝΤΑ περιοχή "Συρινέλλες" 1 διαμέρισμα σε διώροφη οικοδομή πολυτελούς κατασκευής α' όροφος 110 τ.μ. με αποκλειστική χρήση αυλής 150 τ.μ. δρχ. 60.000.000 κοντά στη παραλία και με θέα τη θάλασσα 7) Στη ΨΑΡΟΠΟΥΛΑ α' ορόφου 91 τ.μ. πολυτελούς κατασκευής δρχ. 48.000.000 και β' ορόφου δρχ. 50.000.000 ΡΟΔΙΑΚΗ ΚΤΗΜΑΤΙΚΗ Ανέστης & Σάββας Σαββαΐδης. Πληρ. τηλ. 0241026281, 0944243452, 0944421015. ΑΟ45283

ΑΓΡΟΣ από ιδιοκτήτη στα Κοσκινού 4.873 μέτρα με θέα προς Φαληράκι, περιφραγμένο με πλέγμα. Σε τιμή ευκαιρίας. Πληρ. τηλ. 0244061224. ΑΟ45282

ΠΩΛΟΥΝΤΑΙ ΟΙΚΟΠΕΔΑ ΕΝΤΟΣ ΠΟΛΕΩΣ ΡΟΔΟΥ: 1) Στο ΜΟΝΤΕ ΣΜΙΘ οικόπεδο 860 τ.μ. εντός σχεδίου άρτιο και οικοδομήσιμο με πανοραμική θέση κατάλληλο για μονοκατοικία 2) Κωνσταντίνου Υδραίου 600 τ.μ. με συντελεστή δόμησης 0,8 κατάλληλο για ανέγερση καταστημάτων και διαμερισμάτων ΡΟΔΙΑΚΗ ΚΤΗΜΑΤΙΚΗ, Ανέστης & Σάββας Σαββαΐδης. Πληρ. τηλ. 0241026281, 0944243452, 0944421015. ΑΟ45285

ΠΩΛΟΥΝΤΑΙ ΠΑΡΑΔΟΣΙΑΚΑ ΣΠΙΤΙΑ στη Παλιά Πόλη 150-160 τ.μ. σε τιμές λογικές. ΡΟΔΙΑΚΗ ΚΤΗΜΑΤΙΚΗ Ανέστης & Σάββας Σαββαΐδης. Πληρ. τηλ. 0241026281, 0944243452, 0944421015. ΑΟ45288

ΠΩΛΟΥΝΤΑΙ ΟΙΚΟΠΕΔΑ: 1) Α. ΙΞΙΑ 1.000 τ.μ. με άδεια οικοδομής με συνολική δόμηση 240 τ.μ. (Υπόγειο υπερυψωμένο 120 τ.μ. και Ισόγειο 120 τ.μ.), β) ΜΙΡΑ-ΜΑΡΕ 2.000 τ.μ. δρχ. 55.000.000 με πανοραμική θέα 2) Στα ΤΡΙΑΝΤΑ Α-περιοχή Κανδυλί 6.957 τ.μ. δρχ. 85.000.000, Β-Λεωφ. ΤΡΙΑΝΤΑ-ΚΡΕΜΑΣΤΗ 3.078 τ.μ. δρχ. 60.000.000 Γ-Στους πρόποδες Φιλερήμου 4.500 τ.μ. δρχ. 54.000.000, 3-ΗΛΙΟΥΠΟΛΗ 4.300 τ.μ. δρχ. 42.000.000 3) ΚΟΛΥΜΠΙΑ κοντά στη παραλία 9.000 τ.μ., 4) ΜΑΡΙΤΣΑ εκτός σχεδίου 6.760 τ.μ. κατάλληλο για μονοκατοικία δρχ. 18.000.000, 5) ΛΙΝΔΟ-Α. Περιοχή Αγ. Νικολάου επί της επαρχιακής οδού Λίνδου-Πεύκοι 10.910 τ.μ. δρχ. 70.000.000, Β-ΠΕΥΚΟΥΣ περιοχή Φώκια 5.880 τ.μ. δρχ. 30.000.000 και 28.000 τ.μ. παραλιακό στο "κύμα" κατάλληλο για ανέγερση ξενοδοχειακής μονάδας, 6) Στη ΚΑΜΕΙΡΟ ΣΚΑΛΑ οικόπεδο 28.000 τ.μ. κοντά στη παραλία με πανοραμική θέα και με τιμή ευκαιρίας, 7-Στο ΜΑΝΤΡΙΚΟ οικόπεδο 34.000 τ.μ. επί της λεωφόρου παραλιακό στο "κύμα" επίσης σε τιμή ευκαιρίας. ΡΟΔΙΑΚΗ ΚΤΗΜΑΤΙΚΗ Ανέστης & Σάββας Σαββαΐδης τηλ. 26281-35476- κιν. 0944-243452-0944-421015. ΑΟ45309

ΔΥΑΡΙ διαμέρισμα καινούργιο, Ακτίδος 62Β επί της οδού Σωτήρος στην Ιξιά. Πληρ. τηλ. 02410 96891, 0974 594172 ΑΟ45065

ΜΕΖΟΝΕΤΑ, 180 τ.μ. στην πόλη της Ρόδου. Τιμή 191.000 Ευρώ. Πληρ. Ελληνοκτηματική, Πέτρος Πρεζεράκος, τηλ. 02410/33866 και 0932/468026 ΑΟ45217

ΠΩΛΟΥΝΤΑΙ ΜΟΝΟΚΑΤΟΙΚΙΕΣ: 1) Στα ΤΡΙΑΝΤΑ α) πλησίον οικισμού μονοκατοικίες πολυτελούς κατασκευής με καλοριφέρ τζάκι κουφώματα με διπλά τζάμια ανεξάρτητες με αυλή -Οικοδομή 120 τ.μ. και οικόπεδο 234 τ.μ. -Οικοδομή 170 τ.μ. και οικόπεδο 344 τ.μ. Οικοδομή 180 τ.μ. και οικόπεδο 344 τ.μ. β) Στη παραλία μονοκατοικίες πολυτελούς κατασκευής οικοδομή διώροφη 150 τ.μ. και οικόπεδο 400 τ.μ. - Διώροφη οικοδομή 120 τ.μ. και οικόπεδο 402 τ.μ. - Διώροφη οικοδομή 140 τ.μ. και οικόπεδο 465 τ.μ. 2) Στη περιοχή Παπαλουκά 280 τ.μ. δρχ. 75.000.000 σε μπετό με πανοραματική θέα 3) Στα ΤΡΙΑΝΤΑ. α) 180 τ.μ. σε μπετά σε οικόπεδο 675 τ.μ. δρχ. 55.000.000 και β) 140 τ.μ. σε μπετό με οικόπεδο 300 τ.μ. δρχ. 40.000.000 4) Στη Πίνδου 254 τ.μ. σε οικόπεδο 584 τ.μ. ΡΟΔΙΑΚΗ ΚΤΗΜΑΤΙΚΗ Ανέστης & Σάββας Σαββαΐδης. Πληρ. τηλ. 0241026281, 0944243452, 0944421015. ΑΟ45287

ΠΩΛΟΥΝΤΑΙ ΚΤΗΡΙΑ: 1) Στο Μαντράκι 90 τ.μ., 495 τ.μ., 840 τ.μ. και 1.213 τ.μ., 2) Στην Αλεξ. Διάκου 342 τ.μ., 3) Στη Π. Πόλη 400 τ.μ. ΡΟΔΙΑΚΗ ΚΤΗΜΑΤΙΚΗ Ανέστης & Σάββας Σαββαΐδης τηλ. 26281-35476- κιν. 0944-243452-0944-421015. ΑΟ45310

ΖΗΤΟΥΝΤΑΙ: 1) Οικοπέδα άρτια και οικοδομήσιμα εντός η εκτός σχεδίου πόλεως στις περιοχές πόλεως ΡΟΔΟΥ-ΤΡΙΑΝΤΑ-ΙΞΙΑΣ-ΚΟΣΚΙΝΟΥ-ΦΑΛΗΡΑΚΙ για εργολαβική αντιπαροχή ή για αγορά 2) Διαμερίσματα στη πόλη της Ρόδου σε διάφορες περιοχές στα ΤΡΙΑΝΤΑ-ΙΞΙΑ και ΚΟΣΚΙΝΟΥ. ΡΟΔΙΑΚΗ ΚΤΗΜΑΤΙΚΗ Ανέστης & Σάββας Σαββαΐδης. Πληρ. τηλ. 0241026281, 0944243452, 0944421015. ΑΟ45289

ΠΩΛΕΙΤΑΙ ΜΕΖΟΝΕΤΑ Στους "Τρείς" κοντά στο Εκκλησάκι σε μπετό μικτής επιφανείας 199 τ.μ. δρχ. 35.000.000 και αποπερατωμένη δρχ. 74.000.000 ΡΟΔΙΑΚΗ ΚΤΗΜΑΤΙΚΗ Ανέστης & Σάββας Σαββαΐδης. Πληρ. τηλ. 0241026281, 0944243452, 0944421015. ΑΟ45290

ΔΙΑΜΕΡΙΣΜΑ στην Ιξιά 75 τ.μ. 20.000.000 δρχ. Πληρ. Σταμάτης Μανωλάκος, τηλ. 23815, 0944/698056. ΑΟ43357

ΔΙΑΜΕΡΙΣΜΑ, 115 τ.μ. στην περιοχή Ανάληψης. Τιμή 141.000 Ευρώ. Πληρ. Ελληνοκτηματική, Πέτρος Πρεζεράκος, τηλ. 02410/33866 και 0932/468026. ΑΟ45218

ΜΕΖΟΝΕΤΕΣ, 190 τ.μ. εντός σχεδίου στην περιοχή Κοσκινού (ημιτελή). Τιμή 132.000 Ευρώ. Πληρ. Ελληνοκτηματική, Πέτρος Πρεζεράκος, τηλ. 02410/33866 και 0932/468026. ΑΟ45216

ΑΚΙΝΗΤΟ 350 τ.μ. στην πόλη της Ρόδου. Τιμή 220.000 Ευρώ. Πληρ. Ελληνοκτηματική, Πέτρος Πρεζεράκος, τηλ. 02410/33866 και 0932/468026. ΑΟ45215

ΜΕΖΟΝΕΤΕΣ, 300 τ.μ. στην πόλη της Ρόδου. Τιμή 265.000 Ευρώ. Πληρ. Ελληνοκτηματική, Πέτρος Πρεζεράκος, τηλ. 02410/33866 και 0932/468026. ΑΟ45214

ΜΕΖΟΝΕΤΕΣ, 130 τ.μ. και 160 τ.μ. σε οικόπεδο 1.000 τ.μ. Πληρ. Ελληνοκτηματική, Πέτρος Πρεζεράκος, τηλ. 02410/33866 και 0932/468026. ΑΟ45213

ΟΙΚΟΠΕΔΟ, 1.500 τ.μ. εντός σχεδίου 500 μ. από τη θάλασσα στην περιοχή Σορωνής. Τιμή 29.500 Ευρώ. Πληρ. Ελληνοκτηματική, Πέτρος Πρεζεράκος, τηλ. 02410/33866 και 0932/468026. ΑΟ45212

TOP PROPERTIES

GEORGIOS S. PIPINOS

ΓΕΩΡΓΙΟΣ Σ. ΠΙΠΙΝΟΣ

ΣΥΜΒΟΥΛΟΙ ΚΑΙ ΕΚΤΙΜΗΤΕΣ ΑΚΙΝΗΤΩΝ
REAL ESTATE AGENCY



Η "**TOP PROPERTIES**" είναι ατομική επιχείρηση και ανήκει εξ ολοκλήρου στον κ. Γεώργιο Πιπίνο, που από το 1971 ασχολείται αποκλειστικά και μόνο με επενδύσεις και REAL ESTATE, στο νησί της Ρόδου, καθώς και στην ευρύτερη περιοχή της Δωδεκανήσου.

ΑΠΕΥΘΥΝΟΜΑΣΤΕ: Στους **σοβαρούς, απαιτητικούς και επιλεκτικούς** επενδυτές-επιχειρηματίες-ελεύθερους επαγγελματίες, Ελληνες και ξένους, υψηλού εισοδηματικού επιπέδου, που ενδιαφέρονται να κάνουν μια σοβαρή επένδυση προβολής στο νησί της Ρόδου.

ΠΡΟΣΦΕΡΟΥΜΕ: Α) Υπηρεσίες και πληροφορίες που γίνονται σε προσωπικό επίπεδο με εχεμύθεια, διακριτικότητα και σοβαρότητα.
Β) μεγάλη γκάμα υψηλής ποιότητας, ακινήτων, όπως:1) Ξενοδοχεία Α' και Β' κατηγορίας των 600-500-350-300 κλινών, 2) Κεντρικά αστικά ακίνητα κατάλληλα για Τράπεζες-καταστήματα-γραφεία, 3) Παραλιακές εκτάσεις, κατάλληλες για τουριστικές επενδύσεις των 150.000-100.00-70.00-50.000-36.000 τ.μ. και 4) Διαμερίσματα και μεζονέτες προβολής.

ΣΤΟΧΟΣ ΜΑΣ ΕΙΝΑΙ: Να προσφέρουμε στο αγοραστικό μας κοινό υψηλής ποιότητας ακίνητα και ευκαιρίες στο νησί της Ρόδου. Ητριακονταετής και πλέον πείρα μας στον τομέα αυτό αποτελεί εγγύηση.

ΣΥΝΘΗΜΑ ΜΑΣ ΕΙΝΑΙ: Επενδύστε στη ΡΟΔΟ ΤΩΡΑ, σε ακίνητα που ΑΝΤΕΧΟΥΝ ΣΤΟ ΧΡΟΝΟ

Γεώργιος Σ. Πιπίνος
ΜΕΣΙΤΗΣ ΑΣΤΙΚΩΝ ΣΥΜΒΑΣΕΩΝ
Γιατί εμείς γνωρίζουμε καλύτερα!

TOP PROPERTIES is a private concern and Mr George S. Pipinos, its owner, has carved, over the years a reputation for integrity and excellence in the world of Real Estate in the Dodecanese.
AT TOP PROPERTIES we try hard to attract important and selective investors high calibre businessmen/women and discerning professional people, both Greek and foreign, who wish to acquire sabstantial and valuable property on Rhodes.
We offer our expertise and advice privately, discreetly and in strict confidence.
We keep a comprehensive list of real estate of the highest specifications
a. A' and B' class hotels (600, 500, 350, 300 beds capacity)
b. Centrally situated office buildings and other business premises.
c. Seaside land, ideal for development (hotels, holiday resorts, etc), of 150.000, 100.00, 70.000, 50.000, 36.000 sq.m.
d. Luxury apartments, maisonettes, detached, semi-detached and terraced houses.
Our aim is to give our clients the opportunity to Qcquire value for money, first class real estate on Rhodes. Our 30-year-old experience in Real Estate is our warranty.
Our motto is Invest in Rhodes, Invest in property, It stands the test of time.

TOP PROPERTIES
and George Pipinos
Because we know best



KENNENTY 38, ΡΟΔΟΣ, 85 100, ΤΗΛ. (0241) 23895, 38243, κιν. (094)-4-676003 FAX: (0241) 20883
38 KENNEDY STR., RHODES, 85 100, TEL. (0241) 23895, 38243, mob. (094)-4-676003 FAX: (0241) 20883

πωλήσεις

συνέχεια από την προηγούμενη

ΚΑΤΑΣΤΗΜΑΤΑ, από 40 τ.μ. έως 130 τ.μ. στην περιοχή Ιαλυσού. Πληρ. Ελληνοκτηματική, Πέτρος Πρεζεράκος, τηλ. 02410/33866 και 0932/468026. ΑΟ45210

ΚΑΤΑΣΤΗΜΑΤΑ: 1) Κατάστημα ΚΕΝΤΡΙΚΟ 30 τ.μ. υπόγειο με 30 τ.μ.. Δεκτές σοβαρές προτάσεις. 2) Στη Π. ΠΟΛΗ κεντρικότατα 65-86 τ.μ. 3) Αλέξ. Διάκου 75 τ.μ. 4)Στη Σωκράτους 65 τ.μ. Πληρ. ΡΟΔΙΑΚΗ ΚΤΗΜΑΤΙΚΗ Ανέστης & Σάββας Σαββαΐδης τηλ. 26281-κιν. 0944-243452-0944-421015. ΑΟ45031

ΔΙΑΜΕΡΙΣΜΑ με 3 υπνοδωμάτια στην Σωτήρος ισόγειο υπ/νο 24.000.000. Επίσης 78 τ.μ. (2 υπν.) ισόγειο με αυλή στη Σωτήρος 25.000.000. Πληρ. ΑΙΓΑΙΟΚΤΗΜΑΤΙΚΗ, τηλ. 22943, 28838 ΑΟ44979

ΕΝΟΙΚΙΑΖΟΝΤΑΙ: Α) Στη Θεμ. Σοφούλη ισόγειο διαμέρισμα 3 υπνοδωματίων πολυτελούς κατασκευής με όλες τις σύγχρονες προδιαγραφές με μηνιαίο μίσθωμα 200.000 δρχ. και ημιϋπόγειο διαμέρισμα 2 υπνοδωματίων πολυτελούς κατασκευής με όλες τις σύγχρονες προδιαγραφές με μηνιαίο μίσθωμα 120.000 δρχ., Β) Στην Λοχαγού Φανουράκη-Αμμοχώστου διαμέρισμα 3 υπνοδωματίων πλήρως ανακαινισμένο σε αρίστη κατάσταση με μηνιαίο μίσθωμα 200.000 δρχ. Πληρ. ΡΟΔΙΑΚΗ ΚΤΗΜΑΤΙΚΗ Ανέστης και Σάββας Σαββαΐδης, τηλ. 26281, 35476, 0944/243452, 0944/421015. ΑΟ44848

ΜΟΝΟΚΑΤΟΙΚΙΑ διώροφη 65 τ.μ. με αυλή 220 τ.μ. και εξτρά δωμάτιο κοντά στον Αγ. Φανούρη. Τιμή 18.000.000 δρχ. Επίσης συνορεύει διώροφο 48 τ.μ. (χωρίς αυλή) τιμή 8.000.000 δρχ. Πληρ. ΑΙΓΑΙΟΚΤΗΜΑΤΙΚΗ, τηλ. 22943, 28838. ΑΟ44980

ΔΙΑΜΕΡΙΣΜΑ στην Ανάληψη λουξ κατασκευής 80 τ.μ. (2 υπνοδωμάτια-μεγάλο μπάνιο με JAGOUZI και λοιπούς χώρους) και μεγάλα μπαλκόνια. Τιμή 100.000 ευρώ. Πληρ. τηλ. 0944/532822. ΑΟ44790

ΚΑΤΑΣΤΗΜΑΤΑ από 55 τ.μ. έως 130 τ.μ. στην περιοχή Ιαλυσού. Πληρ. ΕΛΛΗΝΟΚΤΗΜΑΤΙΚΗ Πέτρος Πρεζεράκος. Τηλ. 02410 33866-0932/468026. ΑΟ44668

ΔΙΑΜΕΡΙΣΜΑ β' ορόφου στην Ανάληψη 110 τ.μ., αξίας 40.000.000-117.388,81 ευρώ. Πληρ. "ΕΥΡΩΚΤΗΜΑΤΙΚΗ"-ΙΩΑΝΝΗΣ ΚΑΙ ΜΙΧΑΛΗΣ ΕΥΣΤΑΘΙΟΥ, τηλ. 02410/73819, 02410/74917, 0945/292030, 0944/374546. ΑΟ44479

ΔΙΑΜΕΡΙΣΜΑ ισόγειο στα Κοσκινού 110 τ.μ., αξίας 33.000.000 δρχ.-96.845,19 ευρώ. Πληρ. "ΕΥΡΩΚΤΗΜΑΤΙΚΗ"-ΙΩΑΝΝΗΣ ΚΑΙ ΜΙΧΑΛΗΣ ΕΥΣΤΑΘΙΟΥ, τηλ. 02410/73819, 02410/74917, 0945/292030, 0944/374546. ΑΟ44480

ΔΙΑΜΕΡΙΣΜΑ α' ορόφου 104 τ.μ. σε σοβάδες, στην περιοχή Κάτω Ροδίνι, αξίας 25.000.000 δρχ.-73.367,5 ευρώ. Πληρ. "ΕΥΡΩΚΤΗΜΑΤΙΚΗ"-ΙΩΑΝΝΗΣ ΚΑΙ ΜΙΧΑΛΗΣ ΕΥΣΤΑΘΙΟΥ, τηλ. 02410/73819, 02410/74917, 0945/292030, 0944/374546. ΑΟ44474

ΔΙΑΜΕΡΙΣΜΑ 83 τ.μ. με οικιακό εξοπλισμό και ηλιακό θερμοσίφωνα στην Ανάληψη (οικοδομή 4 ετών), αξίας 32.000.000 δρχ.-93.910,4 ευρώ. Πληρ. "ΕΥΡΩΚΤΗΜΑΤΙΚΗ"-ΙΩΑΝΝΗΣ ΚΑΙ ΜΙΧΑΛΗΣ ΕΥΣΤΑΘΙΟΥ, τηλ. 02410/73819, 02410/74917, 0945/292030, 0944/374546. ΑΟ44484

ΔΙΑΜΕΡΙΣΜΑ α' ορόφου ημιτελές στα Κοσκινού, 68 τ.μ., αξίας 13.600.000 δρχ.-39.911,9 ευρώ. Πληρ. "ΕΥΡΩΚΤΗΜΑΤΙΚΗ"-ΙΩΑΝΝΗΣ ΚΑΙ ΜΙΧΑΛΗΣ ΕΥΣΤΑΘΙΟΥ, τηλ. 02410/73819, 02410/74917, 0945/292030, 0944/374546. ΑΟ44481

ΔΙΑΜΕΡΙΣΜΑ 100 τ.μ. στο Νιοχώρι, αξίας 23.000.000 δρχ.-67.498,1 ευρώ. Πληρ. "ΕΥΡΩΚΤΗΜΑΤΙΚΗ"-ΙΩΑΝΝΗΣ ΚΑΙ ΜΙΧΑΛΗΣ ΕΥΣΤΑΘΙΟΥ, τηλ. 02410/73819, 02410/74917, 0945/292030, 0944/374546. ΑΟ44478

ΔΙΑΜΕΡΙΣΜΑ ημιυπόγειο στην Ανάληψη 136 τ.μ., αξίας 21.0000.000 δρχ.-61.628,76 ευρώ. Πληρ. "ΕΥΡΩΚΤΗΜΑΤΙΚΗ"-ΙΩΑΝΝΗΣ ΚΑΙ ΜΙΧΑΛΗΣ ΕΥΣΤΑΘΙΟΥ, τηλ. 02410/73819, 02410/74917, 0945/292030, 0944/374546. ΑΟ44482

ΟΙΚΟΠΕΔΟ στην Κρεμαστή 1.460 τ.μ. εντός σχεδίου οικισμού, αξίας 24.000.000 δρχ.-70.432,8 ευρώ. Πληρ. "ΕΥΡΩΚΤΗΜΑΤΙΚΗ"-ΙΩΑΝΝΗΣ ΚΑΙ ΜΙΧΑΛΗΣ ΕΥΣΤΑΘΙΟΥ, τηλ. 02410/73819, 02410/74917, 0945/292030, 0944/374546. ΑΟ44485

ΔΙΑΜΕΡΙΣΜΑ β' ορόφου, 77 τ.μ. (με δύο υπνοδωμάτια) στην οδό Μητροπόλεως, αξίας 25.000.000 δρχ.-73.367,5 ευρώ. Πληρ. "ΕΥΡΩΚΤΗΜΑΤΙΚΗ"-ΙΩΑΝΝΗΣ ΚΑΙ ΜΙΧΑΛΗΣ ΕΥΣΤΑΘΙΟΥ, τηλ. 02410/73819, 02410/74917, 0945/292030, 0944/374546. ΑΟ44483

ΟΙΚΟΠΕΔΟ στο Κανδυλί (Ιαλυσός), 9.700 τ.μ., αξίας 67.000.000 δρχ.-196.625,1 ευρώ. Πληρ. "ΕΥΡΩΚΤΗΜΑΤΙΚΗ"-ΙΩΑΝΝΗΣ ΚΑΙ ΜΙΧΑΛΗΣ ΕΥΣΤΑΘΙΟΥ, τηλ. 02410/73819, 02410/74917, 0945/292030, 0944/374546. ΑΟ44486

ΟΙΚΟΠΕΔΟ στην Ιαλυσό εντός σχεδίου 270 τ.μ. με Σ.Δ.=1, αξίας 17.500.000 δρχ.-51.357,3. Πληρ. "ΕΥΡΩΚΤΗΜΑΤΙΚΗ"-ΙΩΑΝΝΗΣ ΚΑΙ ΜΙΧΑΛΗΣ ΕΥΣΤΑΘΙΟΥ, τηλ. 02410/73819, 02410/74917, 0945/292030, 0944/374546. ΑΟ44487

ΟΙΚΙΑ παλαιά ερειπωμένη στα Κοσκινού 124 τ.μ. σε οικόπεδο 124 τ.μ. με τιμή 38.200 Ευρώ ή 13.000.000 δρχ. Πληρ. κ. Μανώλη τηλ. 02410 39795. ΑΟ4415

ΟΙΚΟΠΕΔΟ στην Παστίδα, 4.680 τ.μ. εντός σχεδίου οικισμού, αξίας 23.500.000 δρχ.-68.965,5 ευρώ. Πληρ. "ΕΥΡΩΚΤΗΜΑΤΙΚΗ"-ΙΩΑΝΝΗΣ ΚΑΙ ΜΙΧΑΛΗΣ ΕΥΣΤΑΘΙΟΥ, τηλ. 02410/73819, 02410/74917, 0945/292030, 0944/374546. ΑΟ44488

ΟΙΚΟΠΕΔΟ στην Παραλία Τσαμπίκας-Αρχαγγέλου έκτασης 13.200 τ.μ., αξίας 184.000.000 δρχ.-539.985,3 ευρώ. Πληρ. "ΕΥΡΩΚΤΗΜΑΤΙΚΗ"-ΙΩΑΝΝΗΣ ΚΑΙ ΜΙΧΑΛΗΣ ΕΥΣΤΑΘΙΟΥ, τηλ. 02410/73819, 02410/74917, 0945/292030, 0944/374546. ΑΟ44489

ΟΙΚΟΠΕΔΟ στην παραλία Αφάντου 4.000 τ.μ., αξίας 40.000.000 δρχ.-117.388,1 ευρώ. Πληρ. "ΕΥΡΩΚΤΗΜΑΤΙΚΗ"-ΙΩΑΝΝΗΣ ΚΑΙ ΜΙΧΑΛΗΣ ΕΥΣΤΑΘΙΟΥ, τηλ. 02410/73819, 02410/74917, 0945/292030, 0944/374546. ΑΟ44496

Aldemar

PARADISE ROYAL MARE
Τ.Θ. 184, Καλλιθέα, 85100, Ρόδος

Το πολυτελές ξενοδοχείο **Paradise Royal Mare** της **ALDEMAR HOTELS** ζητάει:

Προϊστάμενο για το Τμήμα Τεχνικών Υπηρεσιών
Απαραίτητα προσόντα: Μηχανολόγος ΑΕΙ ή ΤΕΙ, Διοικητικές και Τεχνικές γνώσεις, Χρήση Η/Υ (word, excel, access), Αγγλικά, Γνώση συστημάτων εξοικονόμησης ενέργειας/νερού.

Παρακαλούμε οι ενδιαφερόμενοι να επικοινωνήσουν με το **Τμήμα Ποιότητας**
Δευτέρα-Παρασκευή από τις 10.00-16.00
συμπληρώνοντας την αίτησή τους
και προσκομίζοντας την φωτογραφία τους
(τηλ. 02410-54400 και fax: 02410-62102).

STAFF REQUIRED
at
KINGSIZE CABARET THEATRE

The following positions are available for our nightly and afternoon theatrical music, dance and comedy shows. As we are working with mainly English Tour Operators, English must de spoken and understood to a good standard.

ORERATIONS MANAGER
will de responsible for the day to day preparation of the venue and supervision of bar, waiting staff, Kitchen and cleaning staff.

BAR AND WAITING STAFF
The suitahle candidates will de of a professional standard.

Please apply to 02410 62517 or 0932 612032

ΖΗΤΟΥΝΤΑΙ

Μηχανολόγοι-Μηχανικοί-Μηχανολόγοι-Ηλεκτρολόγοι
των ΑΕΙ ή ΤΕΙ για συνεργασία
Τηλ. 0241073730 ώρες 9.00 π.μ.-3.00 μ.μ.
Κιν. 0945775367
6.00-9.00 μ.μ. Κο Αντωνόγλου.

Από μεγάλη Βιομηχανική και Εμπορική Εταιρεία
ΖΗΤΕΙΤΑΙ ΨΥΚΤΙΚΟΣ
Συνεχής απασχόληση. Απαραίτητο Επαγγελματικό δίπλωμα Γ' κατηγορίας.
Πληρ. τηλ. 02410 61434

ΖΗΤΕΙΤΑΙ

νυκτερινός για ξενοδοχεία Β' κατηγορίας που να γνωρίζει καλά Αγγλικά.
Πληρ. τηλ. 0937120472
0241052326

ΠΡΟΣ ΟΠΟΙΟΝ ΕΝΔΙΑΦΕΡΟΜΕΝΟ ΞΕΝΟΔΟΧΟ/ΚΑΤΑΣΚΕΥΑΣΤΙΚΗ ΕΤΑΙΡΙΑ 'Η ΑΛΛΟ.

ΜΕΓΑΛΗ ΕΤΑΙΡΕΙΑ

με παρουσία στη Ρόδο ενδιαφέρεται να έρθει σε επαφή με τον παραπάνω για ενδεχόμενη συμφωνία σχετικά με Χρονομεριστική εκμίσθωση 60 μονάδων το ελάχιστο (διαμερισμάτων υψηλής ποιότητας) στη Ρόδο.

Παρακαλούμε επικοινωνήστε με τα γραφεία ΑΒΡΑΜΟΠΟΥΛΟΣ & ΣΥΝΕΡΓΑΤΕΣ στο τηλέφωνο 010/6912200 στον κο Βασίλη Αβραμόπουλο.

κεφάλαιο
Κτηματομεσιτικό - Συμβουλευτικό Γραφείο

ΔΙΑΜΕΡΙΣΜΑΤΑ ΠΩΛΟΥΝΤΑΙ

- ❑ 30 τ.μ. υπερυψωμένη ημιυπόγεια καινούρια γκαρσονιέρα Ιξιά, 9εκ-26.412 €
- ❑ 30 τ.μ. ρετιρέ γκαρσονιέρα , Ιξιά , 11εκ-32.281 €
- ❑ 35 τ.μ. 1ου , καινούρια γκαρσονιέρα, Δασκάλους, 15εκ-44.020 €
- ❑ 40 τ.μ. υπερυψωμένη ημιυπόγεια καινούρια γκαρσονιέρα Ιξιά, 12εκ-35.216 €
- ❑ 45 τ.μ. 3ου,1 υπν/τιων καινούριο Ιξιά 18εκ-52.824 €
- ❑ 52 τ.μ.1ου, 1 υπν/τιων καινούριο Ιξιά 17εκ-49.889 €
- ❑ 66 τ.μ. ισόγειο,1υπν/τιου, αυλή, καινούριο , πολυτελές Ροδίνι ,27,5 εκ-80.704 €
- ❑ 70 τ.μ. 3 ου, 2 υπν/τιων καινούριο Ιξιά 28εκ-82.171€
- ❑ 78 τ.μ. ισόγειο, 2υπν/τιων, Αγ.Αναστασία, 23 εκ-67.498 €
- ❑ 80 τ.μ. 3 ου, 2 υπν/τιων καινούριο Ιξιά 32 εκ-93.910 €
- ❑ 83 τ.μ. 2ου, 2υπν/τιων, γκαράζ, καινούριο, πολυτελές, Ροδίνι, 39 εκ-114.453 €
- ❑ 87 τ.μ. 1ου, 2υπν/τιων, γκαράζ, καινούριο, πολυτελές, Ροδίνι, 37,5 εκ-110.051 €
- ❑ 90 τ.μ. 2ου, 3 υπν/τιων καινούριο Ανάληψη, 36εκ-105.649 €
- ❑ 100 τ.μ., 3ου, 2 υπν/τιων καινούριο Ιξιά 39εκ-114.453 €
- ❑ 101τ.μ. 1ου, 3υπν/τιων, γκαράζ,καινούριο, πολυτελές, Ροδίνι, 46,5 εκ-136.463 €
- ❑ 103 τ.μ. 2ου, 3 υπν/τιων, πάρκινγκ, καινούριο Ανάληψη , 52.5εκ-154.072 €
- ❑ 130τ.μ 1ου, 3υπν/τιων, γκαράζ,καινούριο, πολυτελές Ιξιά , 54εκ-158.473 €

ΜΕΖΟΝΕΤΕΣ- ΜΟΝ/ΚΙΕΣ ΠΩΛΟΥΝΤΑΙ

- ❑ 88 τ.μ. μεζονέτα, 2 υπν/τιων, καινούρια, αυλή, Ιξιά 40εκ-117.388 €
- ❑108 τ.μ. μεζονέτα, ,3 υπν/τιων, καινούρια, αυλή, Ιξιά 50εκ-146.735 €
- ❑ 135 τ.μ. μεζονέτα, ,3 υπν/τιων, καινούρια, αυλή, Ιξιά 62εκ-181.951 €
- ❑ 138 τ.μ. μεζονέτα, ,3 υπν/τιων, αυλή, Ροδίνι 47εκ-137.931 €
- ❑ 140 τ.μ. μεζονέτα, 3 υπν/τιων, καινούρια, αυλή, Ιξιά 64εκ-187.820 €
- ❑ 145 τ.μ. μεζονέτα, καινούρια, Τριάντα, 59εκ-173.147 €
- ❑ 152 τ.μ. μεζονέτα, 3 υπν/τιων, καινούρια, αυλή, Ιξιά 70εκ-205.429 €
- ❑ 200 τ.μ. μεζονέτα, ,3 υπν/τιων, αυλή, πάρκινγκ Κοσκινού 68εκ-199.559 €
- ❑ 230 τ.μ. μον/κία, μπετά Πεύκους, 50εκ-146.735 €

ΟΙΚΟΠΕΔΑ ΠΩΛΟΥΝΤΑΙ

- ❑ 96 τ.μ. αέρινη στήλη, δόμηση 96 τ.μ τ.μ, Καναδά 7.5εκ-22.010 €
- ❑ 300 τ.μ. δόμηση 300 τ.μ με άδεια, μπετά, Παστίδα 15εκ-44.020 €
- ❑ 590 τ.μ δόμηση 0.8 Ρόδου-Λίνδου 65εκ-190.755 €
- ❑ 600 τ.μ. δόμηση 600 τ.μ Τριάντα 37εκ-108.584 €
- ❑ 1.000 τ.μ Ανάληψη, 0.8 ΣΔ 80 εκ-234.776 €
- ❑ 1.000 τ.μ. δόμηση 100 τ.μ, Βουνάρα 16 εκ-46.955 €
- ❑ 2.000 τ.μ. δόμηση 200 τ.μ. Βουνάρα 32εκ-93.910 €
- ❑ 3.500 τ.μ. Φαληράκι 25 εκ-73.367 €
- ❑ 4.000 τ.μ. Παστίδα 17εκ-49.889 €
- ❑ 4.300 τ.μ. Κολύμπια 24 εκ-70.432 €
- ❑ 5.000 τ.μ . Παστίδα με αποθήκη, 25εκ-73.367 €
- ❑ 5.240 τ.μ. Αφάντου παραλία 40 εκ-117.388 €
- ❑ 6.500 τ.μ. Κολύμπια 57 εκ-167.278 €
- ❑ 9.000 τ.μ. Κολύμπια 50εκ-146.735 €
- ❑ 15.000 τ.μ . Καντυλί 60εκ-176.082 € Z

ΕΠΙΧΕΙΡΗΣΕΙΣ & ΕΠΑΓΓΕΛΜΑΤΙΚΟΙ ΧΩΡΟΙ

- ❑ Κατάστημα 40 τ.μ. σύν 50 τ.μ υπόγειο Ατταβύρου 20εκ-58.694 €
- ❑ Κατάστημα 64 τ.μ. Μ. Πετρίδη 30εκ-88.041 €
- ❑ Κατάστημα 145 τ.μ μπετά αυλή, Ροδίνι 26,5εκ-77.769 €
- ❑ Αποθήκη 90 τ.μ , ράμπα Ανάληψη 14 εκ-41.085 €
- ❑ Αποθήκη 270 τ.μ ,ράμπα Ανάληψη 40 εκ-117.388 €

ΕΝΟΙΚΙΑΣΕΙΣ ΑΚΙΝΗΤΩΝ

- ❑ Κατάστημα 64 τ.μ. Μ.Πετρίδη 150χιλ-440 €
- ❑ Κατάστημα 70 τ.μ. Ροδίνι , Λισαβώνος 80 χιλ-235 €
- ❑ 60τ.μ ισόγειο διαμέρισμα, 1υπν/τιου, αυλή, Ιξιά , 80χιλ .-235 €

ΖΗΤΟΥΝΤΑΙ ΚΑΤΟΙΚΙΕΣ & ΟΙΚΟΠΕΔΑ ΕΝΤΟΣ & ΕΚΤΟΣ ΠΟΛΕΩΣ

ΤΣΟΥΡΟΥΝΑΚΗΣ Ι. ΑΝΤΩΝΙΟΣ (B.Sc.-MKT)

ΤΗΛ.:60060 (3 γραμμές) FAX: 60062
ΚΙΝ.:0945 949882
e-mail: kefaleo@rho.forthnet.gr

Γ. Σεφέρη 12
(παραπλεύρως ΜΗΔΕΙΑ)
Ρόδος

www.e-kefaleo.com

πωλήσεις

συνέχεια από την προηγούμενη

ΟΙΚΟΠΕΔΟ στο Γεννάδι εντός οικισμού 1.000 τ.μ., αξίας 25.000.000 δρχ.-73.367,5 ευρώ. Πληρ. "ΕΥΡΩΚΤΗΜΑΤΙΚΗ"-ΙΩΑΝΝΗΣ ΚΑΙ ΜΙΧΑΛΗΣ ΕΥΣΤΑΘΙΟΥ, τηλ. 02410/73819, 02410/74917, 0945/292030, 0944/374546.
ΑΟ44475

ΟΙΚΟΠΕΔΟ στο Γεννάδι εντός οικισμού 2.000 τ.μ., αξίας 44.000.000 δρχ.-129.126,9 ευρώ. Πληρ. "ΕΥΡΩΚΤΗΜΑΤΙΚΗ"-ΙΩΑΝΝΗΣ ΚΑΙ ΜΙΧΑΛΗΣ ΕΥΣΤΑΘΙΟΥ, τηλ. 02410/73819, 02410/74917, 0945/292030, 0944/374546.
ΑΟ44490

ΟΙΚΟΠΕΔΟ στο Γεννάδι, 4.300 τ.μ. επί της επαρχιακής οδού, αξίας 26.000.000 δρχ.-76.302,2 ευρώ. Πληρ. "ΕΥΡΩΚΤΗΜΑΤΙΚΗ"-ΙΩΑΝΝΗΣ ΚΑΙ ΜΙΧΑΛΗΣ ΕΥΣΤΑΘΙΟΥ, τηλ. 02410/73819, 02410/74917, 0945/292030, 0944/374546.
ΑΟ44491

ΟΙΚΟΠΕΔΟ στα Κοσκινού, πανοραμικό 4.000 τ.μ., αξίας 55.000.000 δρχ.-161.408,6 ευρώ. Πληρ. "ΕΥΡΩΚΤΗΜΑΤΙΚΗ"-ΙΩΑΝΝΗΣ ΚΑΙ ΜΙΧΑΛΗΣ ΕΥΣΤΑΘΙΟΥ, τηλ. 02410/73819, 02410/74917, 0945/292030, 0944/374546.
ΑΟ44492

ΟΙΚΟΠΕΔΟ στο Τσαΐρι 13.770 τ.μ., αξίας 55.000.000 δρχ.-161.408,6 ευρώ. Πληρ. "ΕΥΡΩΚΤΗΜΑΤΙΚΗ"-ΙΩΑΝΝΗΣ ΚΑΙ ΜΙΧΑΛΗΣ ΕΥΣΤΑΘΙΟΥ, τηλ. 02410/73819, 02410/74917, 0945/292030, 0944/374546.
ΑΟ44493

ΟΙΚΟΠΕΔΟ στην πόλη της Ρόδου, στην περιοχή του Αγίου Νικολάου, 180 τ.μ., αξίας 25.000.000 δρχ.-73.367,5 ευρώ. Πληρ. "ΕΥΡΩΚΤΗΜΑΤΙΚΗ"-ΙΩΑΝΝΗΣ ΚΑΙ ΜΙΧΑΛΗΣ ΕΥΣΤΑΘΙΟΥ, τηλ. 02410/73819, 02410/74917, 0945/292030, 0944/374546.
ΑΟ44494

ΚΑΤΑΣΤΗΜΑ επί της Λεωφόρου Ηρακλειδών (20 μαγαζιά) 101 τ.μ. με πατάρι, αξίας 28.000.000 δρχ.-82.171,6 ευρώ. Πληρ. "ΕΥΡΩΚΤΗΜΑΤΙΚΗ"-ΙΩΑΝΝΗΣ ΚΑΙ ΜΙΧΑΛΗΣ ΕΥΣΤΑΘΙΟΥ, τηλ. 02410/73819, 02410/74917, 0945/292030, 0944/374546. ΑΟ44502

ΟΙΚΟΠΕΔΟ επί της επαρχιακής οδού Παραδεισίου-Θεολόγου, 2.500 τ.μ. με άδεια οικοδομής, στην τιμή των 22.000.000 δρχ.-64.563,4 ευρώ. Πληρ. "ΕΥΡΩΚΤΗΜΑΤΙΚΗ"-ΙΩΑΝΝΗΣ ΚΑΙ ΜΙΧΑΛΗΣ ΕΥΣΤΑΘΙΟΥ, τηλ. 02410/73819, 02410/74917, 0945/292030, 0944/374546.
ΑΟ44495

ΠΑΡΑΔΟΣΙΑΚΗ ΚΑΤΟΙΚΙΑ στη Μαλώνα, με μικρή αυλή, αξίας 16.000.000 δχ.-46.955,2 ευρώ. Πληρ. "ΕΥΡΩΚΤΗΜΑΤΙΚΗ"-ΙΩΑΝΝΗΣ ΚΑΙ ΜΙΧΑΛΗΣ ΕΥΣΤΑΘΙΟΥ, τηλ. 02410/73819, 02410/74917, 0945/292030, 0944/374546.
ΑΟ44497

ΠΑΡΑΔΟΣΙΑΚΗ ΚΑΤΟΙΚΙΑ στη Σύμη (περιοχή Γυαλός) 100 τ.μ. μέσα σε οικόπεδο 180 τ.μ., αξίας 45.000.000 δρχ.-132.061,6 ευρώ. Πληρ. "ΕΥΡΩΚΤΗΜΑΤΙΚΗ"-ΙΩΑΝΝΗΣ ΚΑΙ ΜΙΧΑΛΗΣ ΕΥΣΤΑΘΙΟΥ, τηλ. 02410/73819, 02410/74917, 0945/292030, 0944/374546.
ΑΟ44476

ΕΥΚΑΙΡΙΑ. ΜΟΝΟΚΑΤΟΙΚΙΑ (χωρίς αυλή) 90 τ.μ. διώροφη στο Παραδείσι με τζάκι, μόνο 22.000.000 δρχ. Πληρ. τηλ. 02410 22943, 28838, ΑΙΓΑΙΟΚΤΗΜΑΤΙΚΗ
ΑΟ44143

ΟΙΚΟΠΕΔΑ ΕΝΤΟΣ ΠΟΛΕΩΣ ΡΟΔΟΥ: 1) Στο Μόντε Σμιθ οικόπεδο 860 τ.μ. εντός σχεδίου άρτιο και οικοδομήσιμο με πανοραμική θέση κατάλληλο για μονοκατοικία, 2) Περιοχή Μηδειας 1.000 τ.μ. με συντελεστή δόμησης 0,8 80.000.000 δρχ., 3) Περιοχή Μιχαήλ Πετρίδη 200 τ.μ. 25.000.000 δρχ. Πληρ. ΡΟΔΙΑΚΗ ΚΤΗΜΑΤΙΚΗ Ανέστης & Σάββας Σαββαΐδης, τηλ. 26281, 35476, 0944/243452, 0944/421015.
ΑΟ43407

ΜΟΝΟΚΑΤΟΙΚΙΑ-ΜΑΙΖΟΝΕΤΑ στη Σορωνή 90 τ.μ. μέσα σε οικόπεδο 760 τ.μ., αξίας 29.000.000 δρχ.-85.106,3 ευρώ. Πληρ. "ΕΥΡΩΚΤΗΜΑΤΙΚΗ"-ΙΩΑΝΝΗΣ ΚΑΙ ΜΙΧΑΛΗΣ ΕΥΣΤΑΘΙΟΥ, τηλ. 02410/73819, 02410/74917, 0945/292030, 0944/374546.
ΑΟ44477

ΜΟΝΟΚΑΤΟΙΚΙΑ-ΜΑΙΖΟΝΕΤΑ στ' Ασγούρου (πίσω από το "Μετρό") 180 τ.μ. μέσα σε οικόπεδο 1.400 τ.μ., αξίας 60.000.000 δρχ.-176.082,1 ευρώ. Πληρ. "ΕΥΡΩΚΤΗΜΑΤΙΚΗ"-ΙΩΑΝΝΗΣ ΚΑΙ ΜΙΧΑΛΗΣ ΕΥΣΤΑΘΙΟΥ, τηλ. 02410/73819, 02410/74917, 0945/292030, 0944/374546.
ΑΟ44498

ΜΟΝΟΚΑΤΟΙΚΙΑ-ΜΑΙΖΟΝΕΤΑ στο Γεννάδι, κοντά στην παραλία 87 τ.μ. μέσα σε οικόπεδο 5.000 τ.μ., αξίας 69.000.000 δρχ.-202.494,5 ευρώ. Πληρ. "ΕΥΡΩΚΤΗΜΑΤΙΚΗ"-ΙΩΑΝΝΗΣ ΚΑΙ ΜΙΧΑΛΗΣ ΕΥΣΤΑΘΙΟΥ, τηλ. 02410/73819, 02410/74917, 0945/292030, 0944/374546.
ΑΟ44499

ΜΟΝΟΚΑΤΟΙΚΙΕΣ-ΜΑΙΖΟΝΕΤΑ στην Ιξιά, 202 τ.μ., με αυλή, αξίας 89.000.000 δρχ.-261.188,5 ευρώ. Πληρ. "ΕΥΡΩΚΤΗΜΑΤΙΚΗ"-ΙΩΑΝΝΗΣ ΚΑΙ ΜΙΧΑΛΗΣ ΕΥΣΤΑΘΙΟΥ, τηλ. 02410/73819, 02410/74917, 0945/292030, 0944/374546.
ΑΟ44500

ΚΑΤΑΣΤΗΜΑ 90 τ.μ. στο Νιοχώρι, αξίας 90.000.000 δρχ.-264.123,2 ευρώ. Πληρ. "ΕΥΡΩΚΤΗΜΑΤΙΚΗ"-ΙΩΑΝΝΗΣ ΚΑΙ ΜΙΧΑΛΗΣ ΕΥΣΤΑΘΙΟΥ, τηλ. 02410/73819, 02410/74917, 0945/292030, 0944/374546.
ΑΟ44501

ΕΤΟΙΜΟΠΑΡΑΔΟΤΟ ΚΤΙΡΙΟ στο Μήδεια 1.300 τ.μ. κατάλληλο για φροντιστήριο, αξίας 300.000.000 δρχ.-880.410,8 ευρώ. Πληρ. "ΕΥΡΩΚΤΗΜΑΤΙΚΗ"-ΙΩΑΝΝΗΣ ΚΑΙ ΜΙΧΑΛΗΣ ΕΥΣΤΑΘΙΟΥ, τηλ. 02410/73819, 02410/74917, 0945/292030, 0944/374546.
ΑΟ44503

ΒΙΟΤΕΧΝΙΚΟΣ ΧΩΡΟΣ 438 τ.μ. που περιλαμβάνει υπόγειο, ισόγειο και α' όροφο στα Κοσκινού, κοντά στο Μουσικο Γυμνάσιο, αξίας 55.000.000 δρχ.-161.408,6 ευρώ. Πληρ. "ΕΥΡΩΚΤΗΜΑΤΙΚΗ"-ΙΩΑΝΝΗΣ ΚΑΙ ΜΙΧΑΛΗΣ ΕΥΣΤΑΘΙΟΥ, τηλ. 02410/73819, 02410/74917, 0945/292030, 0944/374546.
ΑΟ44504

ΓΚΑΡΣΟΝΙΕΡΑ, ισόγεια στο χωριό Κοσκινού, νεοκατασκευασμένη 55 τ.μ. με 2 υπνοδωμάτια, μόνο 50.000 ευρώ ή 17.000.000 δρχ. Πληρ. Μανώλη, τηλ. 39795.
ΑΟ44429

ΔΙΑΜΕΡΙΣΜΑ στη Σκάλα στη Πάτμο 1ου ορόφου 120 τ.μ. σε εξαιρετική τιμή. Πληρ. τηλ. 0932936530.
ΑΟ4467

ΚΑΤΑΣΤΗΜΑΤΑ ΕΤΟΙΜΟΠΑΡΑΔΟΤΑ ΣΤΟ ΜΕΓΑΛΥΤΕΡΟ ΣΥΓΚΡΟΤΗΜΑ ΚΑΤΑΣΤΗΜΑΤΩΝ ΣΤΗΝ ΠΑΡΑΛΙΑΚΗ ΛΕΩΦΟΡΟ ΙΑΛΥΣΟΥ ΑΠ' ΕΥΘΕΙΑΣ ΑΠΟ ΤΟΝ ΚΑΤΑΣΚΕΥΑΣΤΗ ΠΟΛ. ΜΗΧΑΝΙΚΟ ΣΤΕΛΙΟ ΜΑΚΕΣΤΑ. ΕΞΑΣΦΑΛΙΣΗ ΔΑΝΕΙΟΥ, ΕΥΚΟΛΙΕΣ ΠΛΗΡΩΜΗΣ. ΑΠΟ 10.350.000 ΔΡΧ. ΠΛΗΡ. ΤΗΛ. 21347
ΧΠΟ205

ΟΡΟΦΟΣ που αποτελείται από 2 διαμερίσματα των 47 τ.μ. και 117 τ.μ. στους Δασκάλους σε πιτσιλιστό σοβά. Τιμή 41.000.000 δρχ. με δυνατότητα να δοθούν άλλα 117 τμ. διαμέρισμα σε μπετά συνολικής επιφανείας 279 τ.μ. Πληρ. ΑΙΓΑΙΟΚΤΗΜΑΤΙΚΗ, τηλ. 22943, 28838
ΑΟ43413

πωλησεις αυτοκινητων & μοτοσικλετων

ΠΕΖΩ 405GL μοντέλο 1990 1660 κυβ. με 75000 χιλιόμετρα σε άριστη κατάσταση και σε τιμή ευκαιρίας. Πληρ. τηλ. 0241066081 ΑΑ45334

ΑΥΤΟΚΙΝΗΤΟ, V.W. GOLF, μοντέλο '91 καταλυτικό. Τιμή 3.000 ευρώ μετρητοίς. Πληρ. τηλ. 0945/179801.
ΑΑ45330

ΜΟΤΟΣΙΚΛΕΤΑ SUZUKI GSXR 750 μοντέλο '99 σε άριστη κατάσταση. Τιμή 6.500 Ευρώ. Πληρ. τηλ. 02410 25354 (αφήστε μήνυμα) ή 0972 821145.
ΑΑ45323

ΚΛΟΥΒΑ ΤΟΥΟΤΑ μοντέλο '92. Τιμή 6.000 ευρώ. Πληρ. τηλ. 0241038202, 0932825435.
ΑΑ45292

NISSAN SUNNY, ΜΟΝΤΕΛΟ 1987, ΣΕ ΚΑΛΗ ΚΑΤΑΣΤΑΣΗ ΚΑΙ ΠΡΟΣΙΤΗ ΤΙΜΗ. ΠΛΗΡ. ΤΗΛ. 02410/63453, 0944/738394.
ΠΑ43890

FORD ESCORD CABRIO μοντέλο '92 σε καλή κατάσταση και τιμή. Πληρ. τηλ. 093/7610699.
ΑΑ45274

ΧΤ 500 μοντ. 95 σε άριστη κατάσταση. Πληρ. τηλ. 0942200188
ΑΑ45248

RENAULT "LAGUNA", 1600 CC, 5ος 2000 ΥΠΕΡΑΡΙΣΤΗ ΚΑΤΑΣΤΑΣΗ 18000 ΧΛΜ. FULL ΕΡΓΟΣΤΑΣΙΑΚΟΣ ΕΞΟΠΛΙΣΜΟΣ: 4 AIR BAGS, ABS, KLIMA, ΥΠΟΛΟΓΙΣΤΗΣ ΤΑΞΙΔΙΟΥ, ΖΑΝΤΕΣ ΑΛΟΥΜΙΝΙΟΥ, ΔΕΡΜΑ, CD ΜΕ ΧΕΙΡΙΣΤΗΡΙΟ ΣΤΟ ΤΙΜΟΝΙ, ΠΡΟΒΟΛΕΙΣ ΟΜΙΧΛΗΣ, ΦΩΝΗΤΙΚΗ ΠΡΟΕΙΔΟΠΟΙΗΣΗ Κ.Λ.Π. ΠΛΗΡ. ΤΗΛ. 0944262488.ΠΑ45203

ΑΥΤΟΚΙΝΗΤΟ 1.600 c.c. αυτόματο και με air-condition 400.000 δρχ. ή 1.174 ευρώ. Πληρ. τηλ. 0945/468986.
ΑΑ44696

ΜΗΧΑΝΗ ΥΑΜΑΗΑ Τ.Τ. 600 c.c. εντούρο, σε άριστη κατάσταση, με φουλ έξτρα, χωρίς τεκμήριο. Πληρ. τηλ. 0946/460463, Αντώνης.
ΑΑ44694

ΜΗΧΑΝΗ ΥΑΜΑΗΑ DRAGSTAR 650 κυβικά με 18.000 χιλιόμετρα, με πολλά εξτρά. Δεκτός κάθε έλεγχος. Πληρ. τηλ. 02440 51749 μετά τις 5 το απόγευμα και 0945101885 όλη μέρα.

MAZDA 323 σε πολύ καλή κατάσταση. Πληρ. τηλ. 0932718192 ΑΑ44182

HYUNDAI COUPE χρώματος μπορντώ, μοντέλο Οκτώβριος 2001 με 5.000 χλμ., ABS, δερμάτινο σαλόνι, αεροτομή, A/C, καινούργιο σε πολύ καλή τιμή. Πληρ. τηλ. 0974054443 κο Δημήτρη ΑΑ43287

ΠΩΛΟΥΝΤΑΙ ΜΕΤΑΧΕΙΡΙΣΜΕΝΑ ΦΟΡΤΗΓΑ ΑΥΤΟΚΙΝΗΤΑ ΕΙΣΑΓΩΓΗΣ ΟΛΩΝ ΤΩΝ ΤΥΠΩΝ, ΓΙΑ ΑΓΡΟΤΙΚΗ ΚΑΙ ΕΠΑΓΓΕΛΜΑΤΙΚΗ ΧΡΗΣΗ, ΚΑΘΩΣ ΚΑΙ Ι.Χ. ΕΠΙΒΑΤΙΚΑ. ΕΤΟΙΜΟΠΑΡΑΔΟΤΑ Ή ΚΑΤΟΠΙΝ ΠΑΡΑΓΓΕΛΙΑΣ. ΠΑΡΕΧΟΥΜΕ ΓΡΑΠΤΗ ΕΓΓΥΗΣΗ ΕΝΟΣ ΧΡΟΝΟΥ. ΕΙΣΑΓΩΓΕΙΣ ΜΕΤΑΧΕΙΡΙΣΜΕΝΩΝ ΑΥΤΟΚΙΝΗΤΩΝ " Δ. ΜΠΟΥΝΤΟΥΡΗΣ-Ε. ΠΑΠΑΠΟΣΤΟΛΟΥ Ο.Ε.". ΕΚΘΕΣΗ: ΕΘΝΙΚΗ ΟΔΟΣ ΛΑΡΙΣΑΣ-ΙΩΑΝΝΙΝΩΝ ΤΡΙΚΑΛΑ ΘΕΣΣΑΛΙΑΣ. ΤΗΛ. 0431-74709 ΦΑΞ 0431-27008 ΚΙΝ. 0974456200-0977395269.
ΧΠΑ112

FIAT PUNTO CABRIO ΜΟΝΤΕΛΟ 94 1,3 ΛΕΥΚΟ 75000 ΧΙΛΙΟΜΕΤΡΑ, EXTRAS. ΤΙΜΗ 2.400.000. ΠΛΗΡ. ΤΗΛ. 87006, 10.00-13.00 Ή 18.00-22.00
ΧΠΑ841

εργασιες

ΨΗΣΤΗΣ, πεπειραμένος για ταβέρνα στην Ιαλυσό. Πληρ. στο τηλ.: 02410/94857 και 0977/655652 (ώρες από 4 μ.μ.-12 το βράδυ).
ΑΖ45349

ΣΕΡΒΙΤΟΡΟΣ και βοηθός σερβιτόρου για εστιατόριο, περιοχή Μίρα Μάρε. Πληρ. τηλ. 02410 34126
ΑΖ45346

ΖΗΤΟΥΝΤΑΙ

Για άμεση πρόσληψη, ΔΙΑΝΟΜΕΙΣ

ηλικίας 20-28 ετών με δίπλωμα οδήγησης μοτοποδηλάτου και αυτοκινήτου, χωρίς στρατιωτικές υποχρεώσεις, για μόνιμη πρωϊνή απασχόληση σε φαρμακαποθήκη.

Οι ενδιαφερόμενοι μπορούν να περάσουν Δευτέρα έως Παρασκευή, ώρες 10.00-12.00 από τη διεύθυνση: MEDIQUICK A.E., ΜΑΡΚΟΥ ΜΑΛΛΙΑΡΑΚΗ 22 (Πάροδος Καναδά).

Από το MARATHON RENT-A-CAR

ΖΗΤΟΥΝΤΑΙ

Υπάλληλοι γραφείου με γνώσεις Γερμανικών και Αγγλικών και άδεια οδηγήσεως, για περιοχή ΠΕΥΚΟΙ - ΚΙΟΤΑΡΙ - ΛΑΡΔΟΣ. Μισθός από 300.000 δρχ.

Πληρ. τηλ. 02440 47086, 0932 702606

ΤΟ ΞΕΝΟΔΟΧΕΙΟ DELFINIA RESORT ΣΤΑ ΚΟΛΥΜΠΙΑ

ΖΗΤΑ

Για άμεση πρόσληψη, **BARMAN ή BARWOMAN**

κατά προτίμηση με προϋπηρεσία και γνώσεις γερμανικής, αγγλικής γλώσσας.

Πληρ. τηλ. 02410/56601/2 από 9.00-21.00

ΜΕΤΑΦΕΡΘΗΚΑΜΕ!

Το λογιστήριο
και το διαφημιστικό τμήμα
της "Ροδιακής",
στεγάζονται
στο ισόγειο του ιδιόκτητου
ακινήτου της εφημερίδος επί
της **Μάρκου Μαλλιαράκη 11**
(τελευταία πάροδος Καναδά),
όπου στεγάζεται
κι η δημοσιογραφική ομάδα.

Η εξυπηρέτηση θα είναι πολύ καλύτερη για σας.

ΞΕΝΑΚΗΣ ΑΥΤΟΚΙΝΗΤΑ

Audi

•0% προκαταβολή έως 60 μηνιαίες δόσεις
•1 χρόνος εγγύηση

•AUDI A4 1.6 μον. 1997: Κλιματισμός, ABS, 2 Air Bags, ηλεκτ. παράθυρα, κεντρικό κλείδωμα, ηλ. καθρέπτες, ηχητ. σύστημα
ΤΙΜΗ: 17.315

• FIAT Cinquecento Sporting 1100 cc μον. 1997: Ηλεκτ. παράθυρα, ηχητ. σύστημα, κεντρικό κλείδωμα, ζάντες αλουμινίου
ΤΙΜΗ: 4.842

•CITROEN XANTIA 1.800 cc, μον.: 1995: A/C, ABS, Air bags, ηλ. παράθυρα, κεντρικό κλείδωμα, ηλεκ. καθρέπτες, συναγερμό, ηχητ. σύστημα
ΤΙΜΗ: 11.592

•NISSAN MICRA 1.0 μον.: 1996: Ηλεκτρ. παράθυρα
ΤΙΜΗ: 4.255

•LANCIA DELTA 1.1, μον.: 1990: Ηλεκτρικά παράθυρα, κεντρικό κλείδωμα, Aircondion, ηχητ. σύστημα, ζάντες αλουμινίου
ΤΙΜΗ: 2.641

• HYUNDAI ACCENT LS μον.: 1996: Συναγερμός, ηχητ. σύστημα, κεντρικό κλείδωμα
ΤΙΜΗ: 5.282

CAR EXPERTS

Η εταιρεία μας εισαγάγει οχήματα όλων των κατασκευαστών και όλων των τύπων σε κλούβες, φορτηγά και οχήματα μεταφοράς προσωπικού

ΞΕΝΑΚΗΣ ΛΙΝΔΟΥ 238 - Τηλ. 0241061600
www.xenakisautos.gr

εργασιες

συνέχεια από την προηγούμενη

ΣΧΟΛΗ ΟΔΗΓΩΝ
ΚΟΥΣΗ ΠΑΝΤΕΛΗ

- ΔΙΠΛΩΜΑΤΑ
- ΕΡΑΣΙΤΕΧΝΙΚΑ
- ΕΠΑΓΓΕΛΜΑΤΙΚΑ
- ΜΟΤΟΣΙΚΛΕΤΑΣ
- ΜΑΘΗΜΑΤΑ **ΘΕΩΡΗΤΙΚΗΣ** ΔΙΔΑΣΚΑΛΙΑΣ



-Επεκτάσεις όλων των κατηγοριών
-Αναθεωρήσεις ληγμένων αδειών
-Μετατροπές ξένων αδειών σε ελληνικές

Οδός Βαλαωρίτου 9
(έναντι HOTEL SEMIRAMIS ΠΙΣΩ ΑΠΟ ΤΟ ΠΑΛΑΙΟ ΝΟΣΟΚΟΜΕΙΟ
e-mail: koysisp@internet.gr

ΕΚΠΑΙΔΕΥΤΙΚΟ ΑΥΤΟΚΙΝΗΤΟ:
TOYOTA YARIS 1300 cc
AIR CONDITIONED
(ΠΡΟΣΟΧΗ): ΜΑΘΗΜΑΤΑ
α. Μοτοσικλέτας μεγάλου κυβισμού από 125 cc έως ανεξαρτήτου
β. Μοτ/τας έως 125 cc
γ. Μοτοποδηλάτου 50 cc
Διαθέτουμε επίσης κι αυτόματες μοτοσικλέτες 125 cc
Πληρ. τηλ.
29157-73820-94777
ΚΑΙ ΑΝΑ ΠΑΣΑ ΣΤΙΓΜΗ
ΣΤΑ ΚΙΝΗΤΑ τηλ.
0944/511313-0944/203343
Στην κατηγορία ανεξαρτήτου κυβισμού η εκπαίδευση γίνεται με μοτοσικλέτα 500 cc
Παραλαβή των μαθητών μας και από τις οικίες τους
"Η σωστή και μεθοδική εκπαίδευση στα σύγχρονα οχήματά μας, βάζει γερά θεμέλια για τη δημιουργία ενός καλού νέου οδηγού"

ΠΡΟΣΟΧΗ
Στη σχολή μας παραδίδονται και μαθήματα θεωρητικής διδασκαλίας

ΠΜ45110

ΜΑΘΗΜΑΤΑ Η/Υ για ενήλικες



Windows, Internet, Email, Word, Excel, Access

ΤΜΗΜΑΤΑ :

- Ταχύρυθμα 6 εβδομάδων
- Τρίμηνα - προετοιμασία για απόκτηση του ECDL
- Ειδικά για επιχειρήσεις

Στο εκπαιδευτικό κέντρο ANOSIS μπορείτε να αποκτήσετε το ECDL το δίπλωμα των υπολογιστών με διεθνή αναγνώριση που αποδεικνύει τις γνώσεις σας στους Η/Υ ...

ECDL
ΠΙΣΤΟΠΟΙΗΜΕΝΟ ΕΞΕΤΑΣΤΙΚΟ ΚΕΝΤΡΟ
Anosis Computer Learning
Τηλ. 78924
Στ. Κωτιάδη 64 Ανάληψη
Κώστας Χατζηδάκης
ΠΤΥΧ. ΠΛΗΡΟΦΟΡΙΚΗΣ ΠΑΝ. ΑΘΗΝΩΝ

Από κεντρική καφετέρια (Ν. Αγορά - Μανδράκι) **ζητείται ΒΟΗΘΟΣ ΣΕΡΒΙΤΟΡΟΥ** έμπειρος που να γνωρίζει τουλάχιστον Αγγλικά. Αποκλείονται αλλοδαποί. Πληρ. τηλ. 02410 33947
AZ45347

ΥΠΑΛΛΗΛΟΣ ΥΠΟΔΟΧΗΣ (πόρτα) με πείρα από εστιατόριο COCONUT στην Ιξιά, άντρας ή γυναίκα αλλοδαπή που να μιλάει Αγγλικά, Σκανδιναβικά ή Ολλανδικά. Σταθερός βασικός μισθός και ποσοστά με συνολικές αποδοχές από 700.000 δρχ. έως 1.000.000 δρχ. το μήνα. Πληρ. τηλ. 02410-90880 για ραντεβού.
AZ45336

ΣΕΡΒΙΤΟΡΟΣ για καφετέρια στο Φαληράκι (Εμπορικό κέντρο WaterPark) με γνώσεις Γερμανικών-Αγγλικών για απογευματινή εργασία. Ικανοποιητικός μισθός, ασφάλεια και ποσοστά. Πληρ. τηλ. 0241020428, 0241029279.
AZ45332

ΠΩΛΗΤΡΙΑ ΓΙΑ ΤΗΝ ΑΠΟΘΗΚΗ RODEO (ΠΑΡΟΔΟΣ ΚΑΝΑΔΑ). ΠΛΗΡ. ΤΗΛ. 02410/74108.
ΠΖ45329

ΓΥΝΑΙΚΑ, Ελληνίδα, για να προσέχει κύριο, μπορεί και ως οικότροφο, για ένα μήνα. Μισθός 400-450 ευρώ. Πληρ. στο τηλ. 27858.
AZ45328

ΚΟΠΕΛΑ ΓΙΑ ΚΑΦΕΤΕΡΙΑ

ΚΟΠΕΛΑ για εργασία σε καφετέρια στην Κρεμαστή.
ΣΤΑ ΑΦΑΝΤΟΥ DAY A NIGHT. ΠΛΗΡ. ΤΗΛ. 0241052063, ΚΙΝ. 0932741919.
ΠΖ45318

Πληρ. τηλ. 0946300902.
AZ45325

ΥΠΑΛΛΗΛΟΣ με γνώσεις Γερμανικών για Χρυσοχοείο στην Παλιά Πόλη. Πληρ. τηλ. 0241027483.
AZ45319

ΣΧΟΛΗ ΟΔΗΓΩΝ
ΠΟΡΤΣΕΛΛΗΣ ΣΤΕΦΑΝΟΣ
Διπλ. εκπαιδευτής υποψηφίων οδηγών μέλος της Ε.Σ.Ο.Ρ. Ο.Ε.



- Διπλώματα αυτοκινήτου, μοτοσικλέτας,φορτηγού, λεωφορείου, νταλίκας
- Αναθεωρήσεις ληγμένων αδειών
- Θεωρητικά μαθήματα ΚΟΚ και Μηχανολογίας
- Μετατροπές ξένων διπλωμάτων σε ελληνικά
- Διπλώματα αυτόματου αυτοκινήτου

ΝΕΑ ΔΙΕΥΘΥΝΣΗ: ΕΘΝΙΚΗΣ ΑΝΤΙΣΤΑΣΗΣ 73 (ΠΡΩΗΝ ΑΝΝΗΣ ΜΑΡΙΑΣ)
ΤΗΛ. 34497, 0945463635

Το ξενοδοχείο CACTUS HOTEL
Κω 14 (απέναντι από το Ενυδρείο)
Ζητεί το ακόλουθο προσωπικό

- BAR MAN ή BAR WOMAN με προϋπηρεσία, έως 35 ετών. Απογευματινή βάρδια.

Για υποβολή Βιογραφικών και Αιτήσεων
οι ενδιαφερόμενοι μπορούν να απευθύνονται
στην κα Χρυσάνθου
Καθημερινά 10.00-14.00
Τηλ. 0241-026100, 26088

ΑΝΑΚΟΙΝΩΣΗ
ΜΑΘΗΜΑΤΑ
*** Computer ***
ΕΚΠΑΙΔΕΥΤΗΣ PLOGIAM COMPUTER PM
ΕΓΓΡΑΦΕΣ
** ΤΩΡΑ **
Τμήματα για:
Παιδιά - Ενήλικες
Αρχάριους - Μαθητές
Επαγγελματίες
Ανεύρεση Εργασίας
ΠΑΡΕΧΕΤΑΙ ΒΕΒΑΙΩΣΗ
Διδάσκει πτυχιούχος Πανεπιστημίου Αμερικής
ΜΑΝΩΛΗΣ Ι. ΣΟΦΙΛΛΑΣ
Καδριγκτώνος 91
Τηλ. (0241) 31761

ΣΧΟΛΗ ΟΔΗΓΩΝ
ΠΟΤΣΟΥ ΣΩΤΗΡΗ
ΔΙΠΛ. ΕΚΠΑΙΔΕΥΤΗΣ ΥΠΟΨΗΦΙΩΝ ΟΔΗΓΩΝ.
ΔΙΠΛΩΜΑΤΑ Α - Β - Γ - Δ - Ε

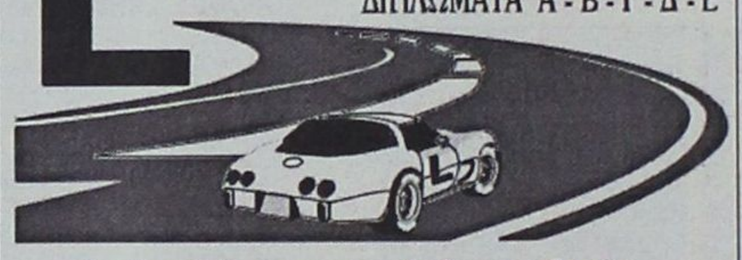

- **Αναλαμβάνουμε την έκδοση αδειών οδήγησης όλων των κατηγοριών.**
- **Αναθεωρήσεις Επαγ/κών αδειών.**
- **Τα θεωρητικά μαθήματα όλων των κατηγοριών γίνονται στό σύγχρονο Κέντρο θεωρητικής Εκπαίδευσης Υποψηφίων Οδηγών της Ε.Σ.Ο.Ρ. Ο.Ε. Στην οποία μετέχουμε.**
- **Διαθέτουμε καί Αυτόματο Επιβατηγό.**

Εθνάρχου Μακαρίου 31, 2ος όροφος, ΡΟΔΟΣ
(Ένανti Εθνικής Τράπεζας, πάνω από το κατ/μα "ΡΟΔΙ")
Τηλ. 78070 Κιν. 0945- 567404

Από **ΤΕΧΝΙΚΗ-ΕΜΠΟΡΙΚΗ ΕΤΑΙΡΕΙΑ**
με κυρίαρχη παρουσία στο χώρο της
ΖΗΤΟΥΝΤΑΙ

- *Μηχανολόγος Μηχανικός Τ.Ε*
(κωδ. eng1)
- *Υπεύθυνος Καταστήματος*
(κωδ. sls1)
- *Λογιστής*
(κωδ. acc1)

Απαιτούμενα προσόντα:

(κωδ. eng1):
- Απόφοιτος Τ.Ε.Ι ή ισότιμης σχολής του εξωτερικού
- Πολύ καλή γνώση Η/Υ
- Καλή γνώση μιας τουλάχιστον ξένης γλώσσας

(κωδ. sls1):
- Εμπειρία στο χώρο ηλεκτρικών συσκευών
- Πολύ καλή γνώση της Αγγλικής
- Πολύ καλή γνώση Η/Υ
- Οργανωτικές ,επικοινωνιακές και διαπραγματευτικές ικανότητες

(κωδ. acc1):
- Απόφοιτος ανάλογης σχολής
- Εμπειρία στην τήρηση βιβλίων Γ' κατηγορίας
- Γνώση των επικρατέστερων προγραμμάτων λογιστικής
- Οργανωτικές ικανότητες

(Για το σύνολο των θέσεων):
- Εκπληρωμένες στρατιωτικές υποχρεώσεις (Αν πρόκειται για άνδρες)

Προσφέρονται:
- Ανταγωνιστικό πακέτο αποδοχών
- Σύγχρονο περιβάλλον εργασίας
- Προοπτικές εξέλιξης

Αποστολή βιογραφικών με αναφορά του αντίστοιχου κωδικού

ΚΤΗΜΑΤΟΜΕΣΙΤΙΚΟ ΓΡΑΦΕΙΟ
ΕΥΡΩΚΤΗΜΑΤΙΚΗ
ΕΥΣΤΑΘΙΟΥ
ΜΕΣΙΤΕΣ ΣΥΜΒΟΥΛΟΙ ΜΕΛΕΤΗΤΕΣ

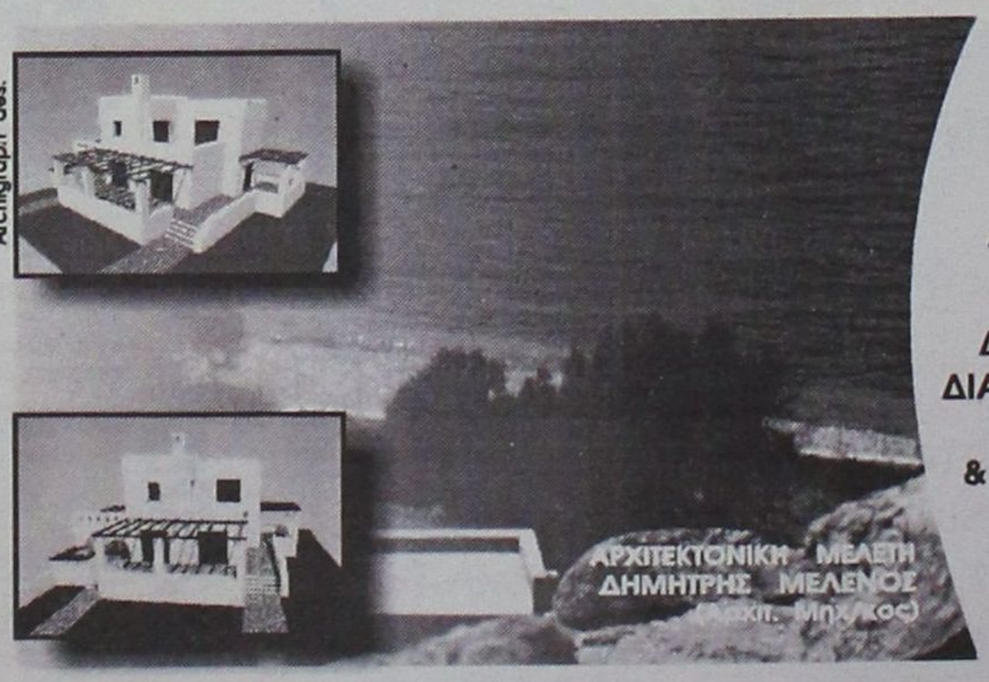

ΠΩΛΟΥΝΤΑΙ ΜΟΝΟΚΑΤΟΙΚΙΕΣ ΣΕ ΟΙΚΟΠΕΔΑ ΣΤΟ ΚΥΜΑ, ΣΤΗΝ ΠΑΡΑΛΙΑΚΗ ΖΩΝΗ ΤΗΣ ΛΑΧΑΝΙΑΣ (ΘΕΣΗ ΣΑΛΑΜΙΝΑ)

ΚΑΘΕ ΜΟΝΟΚΑΤΟΙΚΙΑ ΑΝΑΠΤΥΣΣΕΤΑΙ ΣΕ ΔΥΟ ΟΡΟΦΟΥΣ, ΚΑΤΑΛΑΜΒΑΝΕΙ ΧΩΡΟ 100 Τ.Μ., ΔΙΑΘΕΤΕΙ ΣΑΛΟΝΙ, ΚΟΥΖΙΝΑ ,ΤΡΙΑ ΥΠΝΟΔΩΜΑΤΙΑ, ΔΥΟ ΜΠΑΝΙΑ, ΑΠΟΘΗΚΕΥΤΙΚΟ ΧΩΡΟ, & ΟΙΚΟΔΟΜΕΙΤΑΙ ΜΕΣΑ ΣΕ ΟΙΚΟΠΕΔΟ 900 Τ.Μ.

ΜΕ ΟΡΙΟ ΤΟΝ ΑΙΓΙΑΛΟ . . .

ΑΞΙΑ 80.000.000 ΔΡΧ - 243.776,2 €

ΑΠΟΚΛΕΙΣΤΙΚΗ ΔΙΑΘΕΣΗ
Πληροφορίες

ΕΥΡΩΚΤΗΜΑΤΙΚΗ
Η ακίνητη αξία σας

Εθνικής Αντίστασης 83 (πρώην Άννης Μαρίας) δίπλα στην ALPHA BANK
Τηλ. 02410 73819,74917 κιν. 0944/374546, 0945/292030 FAX 02410 38641

ΙΩΑΝΝΗΣ & ΜΙΧΑΛΗΣ ΕΥΣΤΑΘΙΟΥ

εργασιες

συνέχεια από την προηγούμενη

ΠΩΛΗΤΕΣ Ή ΠΩΛΗΤΡΙΕΣ για έκθεση επίπλων. Μόνιμη απασχόληση. Ωράριο καταστημάτων. Πληρ. τηλ. 02410 39910.
AZ45321

Κυρία αλλοδαπή **ΖΗΤΑ ΕΡΓΑΣΙΑ** ως οικιακή βοηθός ή να προσέχει ηλικιωμένους ή να προσέχει μικρά παιδιά. Πληρ. τηλ. 0945120983.
AZ45320

Από Γυμναστήριο **ΖΗΤΟΥΝΤΑΙ** α) Υπάλληλος υποδοχής, β) Υπεύθυνος γυμναστηρίου. Πληρ. τηλ. 02410 98037-02410 96862.
AZ45322

ΟΔΗΓΟΣ με δίπλωμα Γ' κατηγορίας από την εταιρεία ΑΦΟΙ ΕΠΙΦΑΝΗ Ο.Ε. Πληρ. τηλ. 0241086812, 0241086813.
AZ45298

ΠΩΛΗΤΗΣ Ή ΠΩΛΗΤΡΙΑ για κοσμηματοπωλείο στην Παλιά Πόλη γνωρίζοντας τουλάχιστον Αγγλικά-Γερμανικά. Πληρ. τηλ. 0241028715.
AZ45302

ΓΥΝΑΙΚΑ για λάντζα και μπουφέ για εστιατόριο στην Παλιά Πόλη. Πληρ. τηλ. 25293.
AZ45301

ΠΩΛΗΤΡΙΑ έμπειρη για τουριστικό κατάστημα στην Παλιά Πόλη. Πληρ. τηλ. 0241030407. AZ45302

ΥΠΑΛΛΗΛΟΣ, για να εργαστεί σε φαστ-φουντ στο Φαληράκι, νυχτερινό ωράριο, απαραίτητη η γνώση αγγλικής γλώσσας. Πληρ. τηλ. 86223, 67703 και 0932/990145.
AZ45281

ΒΟΗΘΟΣ ΛΟΓΙΣΤΗ από λογιστικό γραφείο με προϋπηρεσία, κάτοχος μεταφορικού μέσου, γνώσεις προγραμμάτων SINGULAR θα προτιμηθούν. Πληρ. τηλ. 74990 ώρες γραφείου. AZ45238

ΚΟΠΕΛΑ για βραδινή εργασία σε καφετέρια με ηλεκτρονικά. Πληρ. τηλ. 0241036760.
AZ45304

ΣΕΡΒΙΤΟΡΑ. Πληρ. τηλ. 37574 AZ45244

ΣΕΡΒΙΤΟΡΕΣ, για να εργασθούν σε καφετέρια στα Κολύμπια. Απαραίτητη προϋπόθεση να γνωρίζουν αγγλικά ή γερμανικά. Πληρ. τηλ. 0972/162135 κ. Παναγιώτη.
AZ45235

ΚΟΠΕΛΑ που να γνωρίζει την Αγγλική γλώσσα για να εργασθεί σε τουριστικό κατάστημα στην Παλιά Πόλη. Πληροφ. τηλ. 02410/39050.
AZ45230

ΠΡΟΣΩΠΙΚΟ για γεωργική εκμετάλλευση. Πληρ. τηλ. 0932475738.
AZ45196

ΔΕΣΠΟΙΝΙΔΑ Ή ΚΥΡΙΑ για να εργαστεί σε τουριστικό κατάστημα στην περιοχή **Πεύκοι Λίνδου**. Συνεχές ωράριο, απαραίτητο να μιλά Αγγλικά. Πληρ. τηλ. 0944 395913, 02440-48074, 02410 35861
AZ45144

ΟΔΗΓΟΙ-ΤΕΧΝΙΚΟΙ με επαγγελματικό δίπλωμα Γ' και μηχανικές γνώσεις, από την HELLAS SERVICE. Πληρ. τηλ. 22490-67291 κ. Γιώργο.
AZ45120

Από μεγάλη πολυεθνική εταιρία πρωτοπόρο στο χώρο των ζαχαρωδών προϊόντων ζητείται **ΠΩΛΗΤΗΣ** ή **ΠΩΛΗΤΡΙΑ** έως 26 ετών για απασχόληση όλο το χρόνο. Απαραίτητο το δίπλωμα αυτοκινήτου. Πληρ. τηλ. 02410 69450, 69451, αποστολή βιογραφικού fax 02410 69452

ΥΠΑΛΛΗΛΟΣ ΝΕΟΣ ΑΠΟΦΟΙΤΟΣ ΛΥΚΕΙΟΥ, ΟΜΙΛΕΙ ΞΕΝΕΣ ΓΛΩΣΣΕΣ (ΚΥΡΙΩΣ ΑΓΓΛΙΚΑ ΚΑΙ ΛΙΓΑ ΓΕΡΜΑΝΙΚΑ) ΣΟΒΑΡΟΣ ΚΑΙ ΕΡΓΑΤΙΚΟΣ ΓΙΑ Ν' ΑΝΑΛΑΒΕΙ ΥΠΕΥΘΥΝΑ ΜΕΓΑΛΟ ΤΟΥΡΙΣΤΙΚΟ ΚΑΤΑΣΤΗΜΑ ΣΤΟ ΦΑΛΗΡΑΚΙ (ΠΡΟΜΗΘΕΙΕΣ-ΟΡΓΑΝΩΣΗ-ΠΩΛΗΣΕΙΣ). ΜΙΣΘΟΣ ΙΚΑΝΟΠΟΙΗΤΙΚΟΣ ΑΝΑΛΟΓΩΣ ΠΡΟΣΟΝΤΩΝ. ΠΛΗΡ. ΤΗΛ. 0944582609.
ΠΖ45045

ΑΠΟ ΚΕΝΤΡΙΚΗ ΚΑΦΕΤΕΡΙΑ ΣΤΟ ΜΑΝΔΡΑΚΙ ΖΗΤΕΙΤΑΙ ΜΠΟΥΦΕΤΖΗΣ ΕΜΠΕΙΡΟΣ ΓΙΑ ΠΡΩΪ ΚΑΙ ΒΡΑΔΥ. ΑΠΟΚΛΕΙΟΝΤΑΙ ΑΛΛΟΔΑΠΟΙ. ΜΙΣΘΟΣ ΙΚΑΝΟΠΟΙΗΤΙΚΟΣ. ΤΗΛ. 35046 (ΩΡΕΣ 09.00-13.00)
ΠΖ45047

Η EXPRESS SERVICE ΖΗΤΑ: 1) ΜΑΝΑΤΖΕΡ ΓΙΑ ΤΟ ΤΜΗΜΑ ΠΩΛΗΣΕΩΝ, 2) ΜΗΧΑΝΙΚΟΥΣ ΑΥΤΟΚΙΝΗΤΩΝ ΜΕ ΑΡΙΣΤΕΣ ΤΕΧΝΙΚΕΣ ΓΝΩΣΕΙΣ ΣΤΟ ΑΝΤΙΚΕΙΜΕΝΟ. ΑΠΟΔΟΧΕΣ ΑΝΑΛΟΓΩΣ ΠΡΟΣΟΝΤΩΝ. ΠΛΗΡ. ΤΗΛ. 66373, ΩΡΑ 7-9 Μ.Μ.
ΠΖ44989

ΣΕΡΒΙΤΟΡΟΣ ή σερβιτόρα από εστιατόριο στην Ιαλυσό, που να μιλά Αγγλικά, Σκανδιναβικά. Πληρ. τηλ. 02410 91709 AZ44824

ΝΕΟΣ για το μπαρ από το ξενοδοχείο Σπάρταλης. Δεκτές αιτήσεις εντός του ξενοδοχείου από 09.00-12.00. Πληρ. τηλ. 0241024371
AZ44745

ΚΟΠΕΛΑ για καφετέρια για βραδυνή απασχόληση. Πληρ. τηλ. 0241020282
AZ44999

ΜΑΓΕΙΡΑΣ ή Μαγείρισσα για πιτσαρίαα εστιατόριο στα Κολύμπια. Επικοινωνήστε στο τηλ. 0945/991902.
AZ44710

ΑΠΟ ΕΤΑΙΡΕΙΑ ΓΕΝΙΚΟΥ ΕΜΠΟΡΙΟΥ ΖΗΤΕΙΤΑΙ ΟΔΗΓΟΣ ΜΕ ΕΠΑΓΓΕΛΜΑΤΙΚΟ ΔΙΠΛΩΜΑ ΓΙΑ ΔΙΑΝΟΜΕΣ ΣΕ SUPERMARKET. ΕΠΟΧΙΑΚΗ ΕΡΓΑΣΙΑ. ΜΙΣΘΟΣ ΙΚΑΝΟΠΟΙΗΤΙΚΟΣ ΚΑΙ ΑΣΦΑΛΙΣΗ. ΠΛΗΡ. ΤΗΛ. 0944/433380.
ΠΖ44709

ΝΕΟΙ, από την πιτσαρία BUONO, για διανομή πίτσας. Πληρ. τηλ. 02410/26777 και 0944/963941.
AZ44711

ΠΩΛΗΤΡΙΑ, με γνώσεις Αγγλικών για μπουτίκ γυναικείων ενδυμάτων. Πληρ. τηλ. 35947 και 35800. AZ44708

Από την Ποτοποιΐα "ΑΙΓΑΙΟΝ"

ΖΗΤΕΙΤΑΙ

1) Νέος με γνώσεις ψυκτικού. Δίπλωμα οδήγησης απαραίτητο.
2) Νέος για το τμήμα παραγωγής. Δίπλωμα οδήγησης επιθυμητό.

Πληροφορίες: Τηλ. 69858-65952-62535
Από 8 π.μ. έως 3 μ.μ.

Από μεγάλη Εταιρεία

ΖΗΤΕΙΤΑΙ

νεαρός με δίπλωμα αυτοκινήτου για καθαρισμούς μηχανημάτων μπύρας.

Τηλ. 0241066227, 0241066228 και 0945953895

ΤΟ ΓΡΑΦΕΙΟ ΠΑΡΑΓΩΓΗΣ ΤΗΣ ΕΘΝΙΚΗΣ ΑΣΦΑΛΙΣΤΙΚΗΣ

ΖΗΤΑ

άτομο, ηλικίας 23-40, για να στελεχώσει το νέο τμήμα πωλήσεων χρηματοοικονομικών προϊόντων του ομίλου ΕΘΝΙΚΗΣ ΤΡΑΠΕΖΑΣ της ΕΛΛΑΔΟΣ Α.Ε.

Πληροφορίες-Βιογραφικά στη διεύθυνση της Εθνικής Ασφαλιστικής στη Σ. Βενιζέλου 1, τηλ. 38338-36274, υπ' όψιν κας Τριανταφύλλου

ΖΗΤΕΙΤΑΙ

Σερβιτόρα με προϋπηρεσία για το **CAFE PRESTIGE**

Πληρ. τηλ. 0946 464074

ΤΡΟΦΟΔΟΤΙΚΗ ΡΟΔΟΥ

Εταιρεία Διανομής Τροφίμων

ΖΗΤΑ

για μόνιμη απασχόληση
άνδρα ηλικίας 20-35 ετών
για **αποθηκάριο**

Πληρ. τηλ. 02410/68111, 64440

ΕΤΑΙΡΕΙΑ ΕΝΟΙΚΙΑΣΕΩΣ ΑΥΤΟΚΙΝΗΤΩΝ

ΖΗΤΑ

για την καλοκαιρινή περίοδο, προσωπικό για την παράδοση αυτ/των σε ξενοδοχεία, ωράριο σπαστό (πρωί και απόγευμα).

Απαραίτητη καλή γνώση αγγλικών.
Πληρ. στο τηλ. 02410/81800

RHODES TELEMATICS
ADVANCED COMPUTER SYSTEMS
FORTHnet

ΑΝΑΚΟΙΝΩΣΗ

Η Εταιρεία RHODES TELEMATICS επιθυμεί να προσλάβει το κάτωθι προσωπικό:

1. Υπάλληλος-βοηθός λογιστή για το λογιστήριο της εταιρείας. Επιθυμητή η εμπειρία στην λογιστική βιβλίων 3ης κατηγορίας και η χρήση Η/Υ.
2. Τεχνικός-μηχανικός πληροφορικής με εμπειρία στην υποστήριξη χρηστών Internet και δικτύων Η/Υ.

Απαραίτητη η γνώση της αγγλικής, της καλής χρήσης Η/Υ και η δυνατότητα χρησιμοποίησης μεταφορικού μέσου.

Πληρ. κυρία Φαίδρα Μηνέττου
Α. Μαρίας 83, Ρόδος
Τηλ/ Fax: (0241)77031

Το Ξενοδοχείο Rodian Amathus Beach Resort

ΖΗΤΑ

για άμεση πρόσληψη γραμματέα

Απαραίτητα προσόντα:
- Γνώση Ηλεκτρονικού υπολογιστή
- Αριστη γνώση Αγγλικών
- Αποφασιστικότητα στην εργασία, ικανότητα οργάνωσης, συνεργασίας και επικοινωνίας.
- Ευχάριστη προσωπικότητα.

Οι ενδιαφερόμενοι παρακαλούνται όπως απευθυνθούν στην Προσωπάρχη κα. Α. Χριστοδούλου στα ακόλουθα Τηλ.: 0241 089928 και 0241 089900

ΑΠΟ ΤΟ ΠΟΛΥΚΑΤΑΣΤΗΜΑ ΠΑΠΠΟΥ

ΖΗΤΟΥΝΤΑΙ

α) Προϊστάμενος/η για το τμήμα τροφίμων
β) Πωλήτριες

Πληρ. τηλ. 02410/24286, 20127

ΡΟΔΙΑΚΗ ΚΤΗΜΑΤΙΚΗ

ΣΥΜΒΟΥΛΟΙ & ΕΚΤΙΜΗΤΕΣ ΑΚΙΝΗΤΩΝ — ΚΤΗΜΑΤΟΜΕΣΙΤΙΚΟ ΓΡΑΦΕΙΟ από το 1983

ΠΩΛΟΥΝΤΑΙ ΜΟΝΟΚΑΤΟΙΚΙΕΣ ΣΤΟΥΣ ΤΡΕΙΣ



ΣΕ ΜΠΕΤΑ ΑΠΟ 31.000.000 ΔΡΧ

ΑΝΕΣΤΗΣ & ΣΑΒΒΑΣ ΣΑΒΒΑΪΔΗΣ

tel: 26281 & 35476 cel: 0944-421015 & 0977-433427

εργασιες

συνέχεια από την προηγούμενη

ΠΩΛΗΤΡΙΕΣ για τουριστικό κατάστημα περιοχή Νεοχωρίου. Συνεχές ωράριο. Απαραίτητες ξένες γλώσσες, αγγλική ή Γερμανική, Φιλανδική ή Σουηδική. Πληρ. τηλ. 30869, 39384, 9 π.μ.-7 μ.μ AZ44685

ΠΡΟΣΩΠΙΚΟ για σούπερ μάρκετ στην Αρχάγγελο. Πληρ. τηλ. 0244022676. AZ43653

Από εστιατόριο στην Παλιά Πόλη **ζητούνται** οι παρακάτω ειδικότητες: α) **Ταμίας,** β) **βοηθοί σερβιτόροι**, γ) **διανομέας** με δίπλωμα μηχανής. Πληρ. τηλ. 02410 74402, 25186, κος Γιώργος AZ44539

ΚΥΡΙΑ για μπουφέ με προϋπηρεσία για εστιατόριο Ala cart στην περιοχή Ιξιά (Μίρα Μάρε), καθώς και βοηθός σερβιτόρου. Πληρ. τηλ. 02410 94929 μετά τις 6 μ.μ. AZ44368

ΠΙΤΣΙΕΡΗΣ ή ΒΟΗΘΟΣ ΠΙΤΣΙΕΡΗ Ελληνας ή Ιταλός δια Ιταλικό εστιατόριο εντός πόλεως. Πληρ. τηλ. 02410 38910. AZ44162

ΚΥΡΙΕΣ με όρεξη για δουλειά που θα ήθελαν να κερδίζουν έως και 500.000 δρχ. το μήνα, με ελεύθερο ωράριο εργασίας. Προσφέρονται δωρεάν κατάλογοι λευκών ειδών και μεγάλη υποστήριξη από την εταιρεία μας. Πληρ. κ. Γιώργος στο τηλ. 0946/595500 ή 37384. AZ42605

ΖΗΤΕΙΤΑΙ κοπέλα εμφανίσιμη για να εργαστεί σε κατάστημα ηλεκτρονικών παιχνιδιών (VIDEO GAMES) στη Ρόδο και στην Κω. Μισθός ικανοποιητικός και bonus. Πληρ. τηλ. 25050, 0945314090 XAZ481

ΥΠΑΛΛΗΛΟΙ άνδρες και γυναίκες που να γνωρίζουν γερμανικά και ει δυνατόν Αγγλικά, για να εργαστούν σε καφετέρια πολυτελείας στο Εμπορικό Κέντρο "ΕΣΠΕΡΟΣ". Πληρ. τηλ. 02410 87817, 0944/566977 AZ44026

ΓΡΑΦΙΣΤΡΙΑ, με γνώσεις PC και MAC στα προγράμματα COREL DRAW-PHOTOSHOP-ILLUSTRATOR -QUARK EXPRESS, για πλήρη απασχόληση. Πληρ. τηλ. 0946/506503

μαθηματα

ΜΑΘΗΜΑΤΙΚΟΣ παραδίδει μαθήματα σε μαθητές Γυμνασίου, Λυκείου, υποψηφίους ΤΕΕ, φοιτητές. Πληρ. τηλ. 02410/37914, 0946/214823. AM44861

Από το ξεν/χείο D' ANDREA MARE ΣΤΗΝ ΙΑΛΥΣΟ

ΖΗΤΕΙΤΑΙ

- Μάγειρας

Πληροφορίες: 0241096086

Pizza Hut

ΖΗΤΟΥΝΤΑΙ

για άμεση πρόσληψη διανομείς άνδρες και γυναίκες με δίπλωμα οδήγησης μοτοποδηλάτου 125 c.c.

Πληρ. τηλ. 78570

ΖΗΤΕΙΤΑΙ

Για τη θέση αρχηγού Γκρουπ, άτομο με άριστη γνώση Αγγλικών-τυχόν γνώμη Ολλανδικών θα ληφθεί σοβαρά υπ' όψιν, δίπλωμα οδήγησης και γνώση χειρισμού Η/Υ.

Εργασία στο Γραφείο και αεροδρόμιο κατά τις αφιξοαναχωρήσεις. Επίσκεψη πελατών στα ξενοδοχεία για πώληση εκδρομών.

Απασχόληση από Μάιο έως αρχές Οκτωβρίου.

Πέραν του μισθού, περιλαμβάνεται προμήθεια επί των πωλήσεων εκδρομών και αυτοκίνητο.

Πληροφορίες τηλ. 02410/21133, 097/2233999, ώρες γραφείου

Crete & Rhodes
CAPSIS
Convention Centers & Resort Hotels

ΖΗΤΕΙΤΑΙ

έμπειρος ηλεκτρολόγος

για συνεχή απασχόληση

Υπόψιν Κ. Τσαλώλη
τηλ. 02410-25015
fax: 02410-20900

Pizza Hut

τα πιο διάσημα εστιατόρια του κόσμου ζητούν για το υποκατάστημά τους στην Ρόδο

- **ΒΟΗΘΟ ΔΙΕΥΘΥΝΤΗ ΕΣΤΙΑΤΟΡΙΟΥ**

Τα Pizza Hut είναι εστιατόρια πολυτελείας με άριστη ποιότητα μοντέρνα, πολύ ευχάριστα και cozy με ωραία μουσική και ατμόσφαιρα που εμπνέει.

Τα στελέχη μας σ' αυτή την θέση είναι ευχάριστοι, δυναμικοί και οργανωτικοί νέοι, άνθρωποι που επιμελούνται την λειτουργία των εστιατορίων κατά τέτοιο τρόπο έτσι ώστε να ζήσει ο πελάτης μας μια ξεχωριστή εμπειρία.

Ο λεπτομερής προγραμματισμός των εργασιών, ικανότητες ηγεσίας και συντονισμού ομάδας είναι απαραίτητα προσόντα καθώς επίσης και πτυχίο Πανεπιστημιακού ή ΤΕΙ. Η γνώση της αγγλικής είναι επιθυμητή.

Προσφέρουμε υψηλές αποδοχές και πρόσθετη ομαδική ασφάλιση.

Οι ενδιαφερόμενοι μπορούν να αποστείλουν Βιογραφικό Σημείωμα και μία φωτογραφία στην ακόλουθη διεύθυνση ή με fax στο 6857737 με κωδ. PHAssρόδος.

FOOD PLUS AEBE
Λ. ΚΗΦΙΣΙΑΣ 2628
152 32 ΧΑΛΑΝΔΙ

Από αλυσίδα καταστημάτων γρήγορης εστίασης

ΖΗΤΟΥΝΤΑΙ

- Οδηγοί DELIVERY
- Βοηθός ψήστη
- Ατομο για ταμπλό
- Καθαρίστρια
- Λαντζιέρα

Πληροφορίες: 0945 380404

Από την εταιρεία ΝΙΚΑΣ

ΖΗΤΕΙΤΑΙ

Οδηγός-διανομέας κάτοχος διπλώματος γ' επαγγελματικής κατηγορίας (ηλικίας έως 35 ετών).

Πληρ. τηλ. 02410/87650

Lindos Princess
BEACH ★★★★ HOTEL

Προοπτική εξέλιξης και πραγματοποίησης καριέρας στον Ξενοδοχειακό χώρο
Το "LINDOS PRINCESS BEACH HOTEL"
στην περιοχή "Πεύκοι"
ΖΗΤΕΙ
για την στελέχωσή του, εργαζόμενους για τα τμήματα:

ΑΠΟΘΗΚΗΣ
Αποθηκάριος
Βοηθός Αποθηκάριου

ΓΥΜΝΑΣΤΗΡΙΟΥ
Γυμναστή
Μασσέρ

Παρέχονται οι δυνατότητες:
Οχτάμηνης απασχόλησης & Στέγης

Για πληροφορίες και υποβολή βιογραφικών σημειωμάτων και αιτήσεων εργασίας επικοινωνήστε καθημερινά με:
Τηλεφωνικό κέντρο: 0244029230
Fax: 0244029231
E-mail:lindosprincess@aias.gr

Ι. ΧΑΤΖΗΛΑΖΑΡΟΥ Α.Ε.
Ξενοδοχειακές Τουριστικές Επιχειρήσεις Νότιας Ρόδου
Πεύκοι-85107 Λάρδος/Δήμος Λινδίων

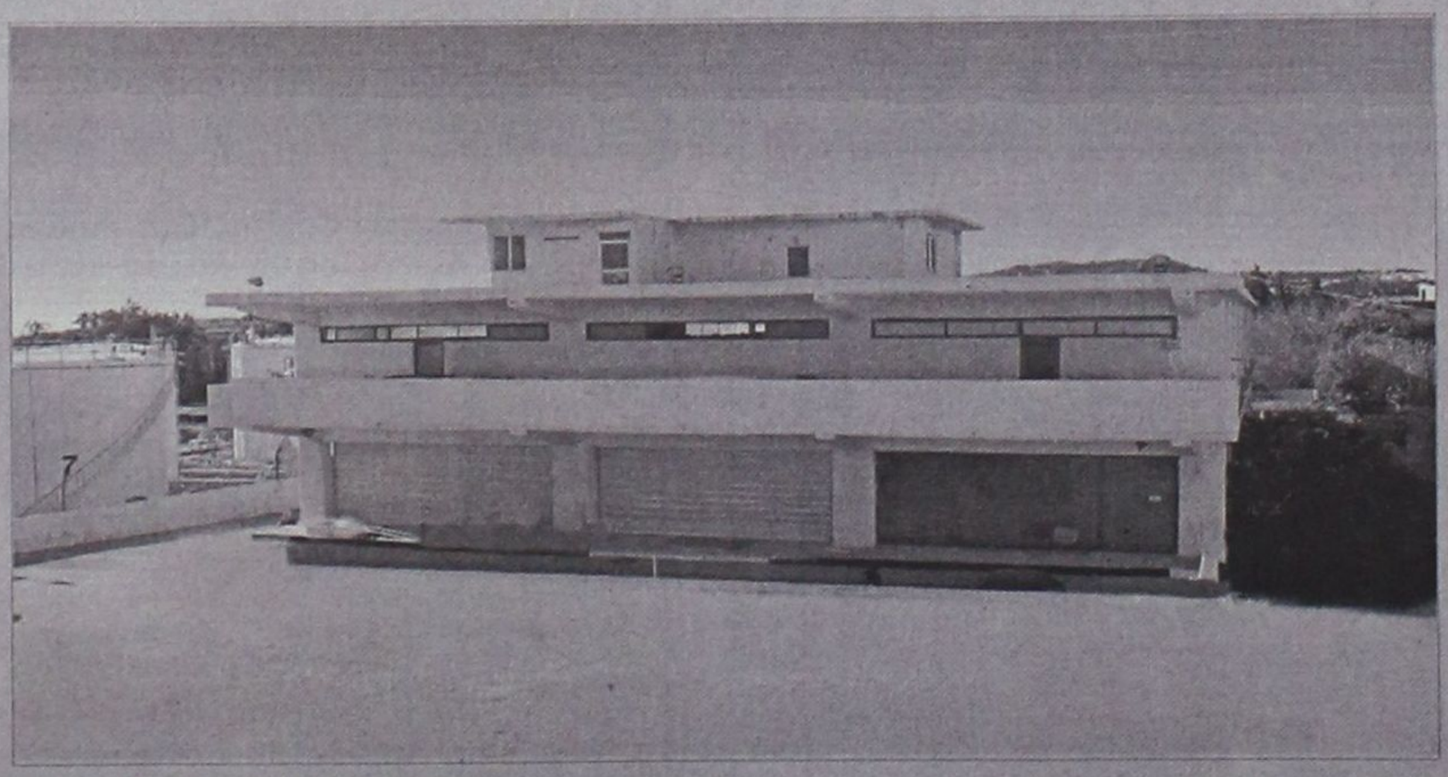

ΕΠΕΝΔΥΤΙΚΕΣ ΠΡΟΤΑΣΕΙΣ

ΠΩΛΕΙΤΑΙ - ΕΝΟΙΚΙΑΖΕΤΑΙ

βιοτεχνικό κτίριο 2.550 τ.μ - πλησίον της Ρόδου - Καλλιθέας (έναντι Μαρινόπουλου)σε οικόπεδο 4,300 τ.μ..

ΑΠΟΚΛΕΙΣΤΙΚΗ ΔΙΑΘΕΣΗ

ΑΝΕΣΤΗΣ & ΣΑΒΒΑΣ ΣΑΒΒΑΪΔΗΣ
τηλ: 0241-26281 & 35476
cel: 0944–421015

ΡΟΔΙΑΚΗ ΚΤΗΜΑΤΙΚΗ
ΣΥΜΒΟΥΛΟΙ & ΕΚΤΙΜΗΤΕΣ ΑΚΙΝΗΤΩΝ — ΚΤΗΜΑΤΟΜΕΣΙΤΙΚΟ ΓΡΑΦΕΙΟ από το 1983

μαθήματα

συνέχεια από την προηγούμενη

ΦΙΛΟΛΟΓΟΣ ΚΑΘΗΓΗΤΡΙΑ ΠΤΥΧΙΟΥΧΟΣ ΑΡΙΣΤΟΤΕΛΕΙΟΥ ΠΑΝΕΠΙΣΤΗΜΙΟΥ ΘΕΣΣΑΛΟΝΙΚΗΣ, ΠΑΡΑΔΙΔΕΙ ΙΔΙΑΙΤΕΡΑ ΜΑΘΗΜΑΤΑ ΣΕ ΜΑΘΗΤΕΣ ΓΥΜΝΑΣΙΟΥ - ΛΥΚΕΙΟΥ. ΤΙΜΕΣ ΠΡΟΣΙΤΕΣ, ΣΥΣΤΗΜΑΤΙΚΗ ΕΝΗΜΕΡΩΣΗ ΓΟΝΕΩΝ. ΠΛΗΡ. ΤΗΛ. 22428 ΚΑΙ 0937803323 (ΚΙΝΗΤΟ)

ΧΠΜ291

διαφορα

ΚΑΝΑΠΕΣ γωνιακός 3,10Χ3,10 σουέτ ύφασμα σε καλή κατάσταση. Πληρ. τηλ. 02410/77462. ΑΔ45331

ΠΩΛΟΥΝΤΑΙ ΜΠΛΟΥΖΑΚΙΑ, ΚΑΠΕΛΛΑ, ΤΣΑΝΤΕΣ ΑΘΗΝΑ 2004 ΑΥΘΕΝΤΙΚΑ. ΑΔΕΙΑ ΠΩΛΗΣΗΣ ΟΛΩΝ ΤΩΝ ΠΡΟΙΟΝΤΩΝ ΤΩΝ ΟΛΥΜΠΙΑΚΩΝ ΑΓΩΝΩΝ ΜΕ ΤΗΝ ΕΓΚΡΙΣΗ ΤΗΣ ΕΠΙΤΡΟΠΗΣ ΤΟΥ ΑΘΗΝΑ 2004. ΠΛΗΡ. ΤΗΛ. 0972028240.

ΠΔ45324

ΠΩΛΕΙΤΑΙ επαγγελματικό ψυγείο σε πολύ καλή κατάσταση, σε τιμή ευκαιρίας (εχρησιμοποιήθη ΜΟΝΟ 2 σαιζόν). Πληρ. τηλ. 02410/22440 ή 0946817619. ΑΔ45317

ΜΠΟΥΖΟΥΚΙ καινούργιο εξάχορδο, με θήκη ενισχυμένη, τιμή 300 ευρώ. Πληρ. τηλ. 0976601810. ΑΔ45291

GLASS BOTTOM BOAT επαγγελματικό 12,5 μέτρα καινούργιο με άδεια για 35 άτομα. Μόνο σοβαρές προτάσεις. Πληρ. τηλ. 0938520924 ΑΔ45252

ΓΕΡΜΑΝΙΚΑ όλων των επιπέδων παραδίδει έμπειρη καθηγήτρια. Υπεύθυνη προετοιμασία για διπλώματα GOETHE για γερμανική φιλολογία-εξειδικευμένα. μαθήματα για ξενοδοχοϋπαλλήλους. Πληρ. τηλ. 0241024778/0973041229. ΑΜ44084

ΦΩΤΟΤΥΠΙΚΟ ΜΗΧΑΝΗΜΑ, ΣΕ ΑΡΙΣΤΗ ΚΑΤΑΣΤΑΣΗ ΜΑΡΚΑΣ, RICOH-LR1. ΠΛΗΡ. ΤΗΛ. 31259.

ΠΔ45126

ΣΚΑΦΟΣ 5.35 Μ. ΚΑΜΠΙΝΑΤΟ ΤΑΧΥΠΛΟΟ, ΣΕ ΤΙΜΗ ΕΥΚΑΙΡΙΑΣ, ΣΕ ΑΡΙΣΤΗ ΚΑΤΑΣΤΑΣΗ ΜΕ ΤΡΕΪΛΕΡ ΚΑΙ ΜΗΧΑΝΗ 85 ΙΠΠΟΥΣ. ΔΕΚΤΟΣ ΚΑΘΕ ΕΛΕΓΧΟΣ, ΤΙΜΗ 6.500 ΕΥΡΩ. ΠΛΗΡ. ΤΗΛ. 02410-53170, ΩΡΕΣ ΜΕΤΑ ΤΙΣ 8 ΤΟ ΒΡΑΔΥ.

ΠΔ45108

ΠΩΛΕΙΤΑΙ ΕΠΙΠΛΟ-BAR ΜΑΥΡΗ ΛΑΚΑ, ΑΡΙΣΤΗ ΚΑΤΑΣΤΑΣΗ. ΠΛΗΡ. ΤΗΛ. 0932086635

ΠΔ44964

ΠΩΛΕΙΤΑΙ ΤΑΧΥΠΛΟΟ ΣΚΑΦΟΣ BEST 4,85 ΜΕΤΡ. ΜΕ ΤΡΕΪΛΕΡ ΚΑΙ ΜΗΧΑΝΗ ΥΑΜΑΗΑ 80 HP, ΣΕ ΑΡΙΣΤΗ ΚΑΤΑΣΤΑΣΗ. ΠΛΗΡ. ΤΗΛ. 85231-0945461564

ΣΑΛΟΝΙ σε πολύ καλή κατάσταση (3θέσιο, 2θέσιο, πολυθρόνα και τραπεζάκι). Τιμή 600 ευρώ. Πληρ. τηλ. 02410/48066, 02410/47645, 02410/69192. ΑΔ44970

ΦΟΥΡΝΟΣ υγραερίου Aluminox με 6 εστίες καθώς και ben mari. Ολα μαζί 190.000 δρχ. Πληρ. τηλ. 02410 92382, 94929, 0937899268 ΑΔ44739

Πωλούνται σχεδόν καινούργια λόγω μετακόμισης: • γραφείο χρώματος σουηδικού, 60 ευρώ, • μικρή βιβλιοθήκη, 45 ευρώ, • έπιπλο μπουφέ μικρό, 30 ευρώ, • ψυγείο μικρό, 120 ευρώ, • κρεβάτι διπλό, χρώματος μπεζ, χωρίς το στρώμα, 90 ευρώ, • σόμπα KEROSUN, μεσαίου μεγέθους, ελάχιστα χρησιμοποιημένη, 205 ευρώ. Πληρ. τηλ. 02410/24778, 097/3041929. ΑΔ44699

ΕΝΔΙΑΦΕΡΟΜΑΙ ν' αγοράσω για ανταλλακτικά RENO 5 850 cc, κατά προτίμηση τετράθυρο και γεωργικό DACIA. Επίσης απωλέσθη πινακίδα Χ.Ο. 6739. Ο ευρών θα αμοιφθεί. Πληρ. τηλ.097 2190367 και 02410 29364 ΑΔ44160

ΠΩΛΟΥΝΤΑΙ ράφια καταστήματος SUPERMARKET, γόνδολες και ψυγείο αναψυκτικών, σε άριστη κατάσταση και σε τιμή ευκαιρίας, λόγω ανακαίνισης του καταστήματος. Πληροφορίες στα τηλέφωνα 75448 από 4.00 μ.μ. έως 10.00 μ.μ. και κινητό 0972/633705 από 8.30 π.μ. έως 10.00 μ.μ. ΑΔ44720

ΕΠΑΓΓΕΛΜΑΤΙΚΟΣ ΦΟΥΡΝΟΣ ALUMINOX με έξι εστίες τιμή 170.000 δρχ ή 490 Ευρώ. Πληρ. τηλ. 02410 94929 μετά τις 6 μ.μ ΑΔ44363

ΔΩΔΕΚΑ ΔΙΘΕΣΙΑ ΘΡΑΝΙΑ, μάρκας Production (σκελετός λευκός, καθίσματα κόκκινα), σε πολύ καλή κατάσταση. Πληρ. κ. Ευαγγελία, τηλ. 02410/81540, 82400.

ΠΩΛΟΥΝΤΑΙ επαγγελματικοί κοπτοράπτες, γαζωτικές μηχανές και διάφορα είδη βιοτεχνικής ενδυμασίας. Πληρ. τηλ. 0942233795. ΑΔ43493

ΕΠΙΠΛΑ ΑΡΙΣΤΗΣ ΠΟΙΟΤΗΤΑΣ (ελαφρώς μεταχειρισμένα, σαλόνι, καθιστικό, κρεβατοκάμαρα, έπιπλο για τηλεόραση κ.λπ) λόγω μετακόμισης. Πληρ. τηλ. 02410 24398 (3-9) ΑΔ44364

ΑΝΙΧΝΕΥΤΕΣ ΜΕΤΑΛΛΩΝ ΑΜΕΡΙΚΗΣ, ΑΓΓΛΙΑΣ. ΑΞΙΟΠΙΣΤΟΙ, ΕΙΔΙΚΟΙ ΓΙΑ ΒΑΘΟΣ, ΔΙΑΧΩΡΙΣΜΟ. ΓΝΩΡΙΣΤΕ ΤΑ ΚΑΙΝΟΥΡΓΙΑ TESORO, SUPERSCAN MK2 ΜΕ ΤΕΛΑΡΟ 1Χ1Μ., 1,5Χ1,5 Μ., 2Χ2Μ. ΒΑΘΟΣ ΕΩΣ 8 ΜΕΤΡΑ. ΓΡΑΠΤΗ ΕΓΓΥΗΣΗ ΒΑΘΟΥΣ. 36 ΔΟΣΕΙΣ. ΠΛΗΡ. ΤΗΛ. 0310/286-577, 097/7270437. ΘΕΣ/ΝΙΚΗ ΒΕΝΙΖΕΛΟΥ 44. ΠΔ44293

ΠΩΛΕΙΤΑΙ, χορτοσυλλέκτης τύπου ελικόπτερο. Πληρ. τηλ. 02410/81815.

ΠΩΛΟΥΝΤΑΙ: ΤΗΛΕΟΡΑΣΗ GOLDSTAR "14, βίντεο SHARP, κεραία SATELITE UNIVERLA, MINI STEREO COBACT DISC GOLDSTAR, κιθάρα YAMAHA όλα μαζί 150.000 δρχ. Πληρ. τηλ. 093/2834868 κ. Κρέσνιγκ. ΑΔ43473

ΕΞΟΠΛΙΣΜΟΣ ΜΑΓΑΖΙΟΥ τουριστικών ειδών (ράφια, πάγκος με ράφια, βιτρίνα για ασήμι-χρυσό, γραφείο με προσθήκη για ταμειακή μηχανή) σε τιμή ευκαιρίας καθώς και το εμπόρευμα. Πληρ. τηλ. 02440 51749 έως 5 μ.μ., 0945101885 όλη μέρα.

ΓΡΑΦΕΙΟ νεοκλασικό σε άριστη κατάσταση. Πληρ. τηλ. 31259. ΑΔ45115

Τ.Ε.Σ.Α.Ρ.
ΤΕΧΝΙΚΗ ΕΤΑΙΡΙΑ ΣΥΝΔΕΣΕΩΣ ΑΠΟΧΕΤΕΥΤΙΚΩΝ ΡΟΔΟΥ
Αναλαμβάνουμε υπεύθυνα την Μελέτη-Κατασκευή της σύνδεσης του ακινήτου σας με το κεντρικό δίκτυο αποχέτευσης της Δ.Ε.Υ.Α.Ρ.
Λογικές τιμές-Ταχεία εξυπηρέτηση
Πληρ. τηλ. 0945 344510
ΠΡ37348

ΧΑΤΖΗΜΙΧΑΛΗΣ ΚΩΝΣΤΑΝΤΙΝΟΣ
ΔΟΜΙΚΟΣ ΕΡΓΟΛΑΒΟΣ ΔΗΜΟΣΙΩΝ - ΙΔΙΩΤΙΚΩΝ ΕΡΓΩΝ
ΖΗΤΟΥΝΤΑΙ
ΟΙΚΟΠΕΔΑ ΓΙΑ ΑΝΤΙΠΑΡΟΧΗ
ΑΝΑΛΑΜΒΑΝΟΥΜΕ
ΙΔΙΩΤΙΚΑ ΕΡΓΑ ΠΑΣΗΣ ΦΥΣΕΩΣ ΟΙΚΟΔΟΜΙΚΩΝ ΕΡΓΑΣΙΩΝ:
Μπετά • Κτισίματα • Σοβάδες • Πλακάκια κ.λπ.
ΑΠΟ ΕΙΔΙΚΕΥΜΕΝΑ ΣΥΝΕΡΓΕΙΑ ΜΑΣ
Πληροφορίες:
Τηλ. 02410-21834
ΚΙΝ.: 0974-198504, 0936-609834
ΠΡ45348

ΕΚΚΕΝΩΣΕΙΣ ΒΟΘΡΩΝ


ΑΡΓΥΡΟΥ ΣΤΑΜΑΤΗΣ
ΤΙΜΕΣ ΑΣΥΝΑΓΩΝΙΣΤΕΣ
Τηλ. 85246-85071
κιν. 0937/219125 και 0977/595408

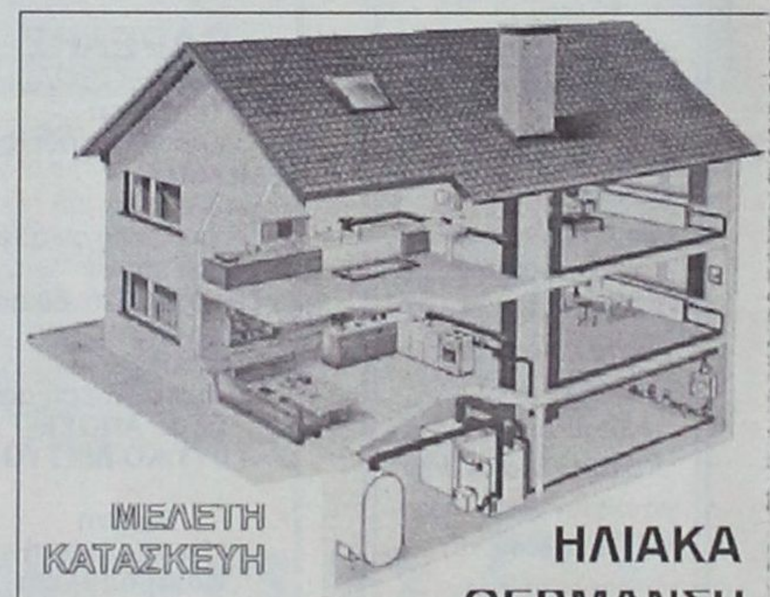
ΜΕΛΕΤΗ ΚΑΤΑΣΚΕΥΗ
Τηλ. 0241-90005
Κινητό 0945 200430
ΗΛΙΑΚΑ ΘΕΡΜΑΝΣΗ ΥΔΡΑΥΛΙΚΑ
ΡΟΔΟΘΕΡΜ

ΝΕΡΟ!
ΒΡΕΙΤΕ ΝΕΡΟ
Ραδιοαισθητικός, αναλαμβάνει την ανεύρεση υδάτινων πόρων στο χώρο σας έναντι αμοιβής. Διαθέτουμε μηχανήματα για την διάνοιξη γεωτρήσεων και ανόρυξη νερού.
ΕΡΓΑΣΙΑ ΕΓΓΥΗΜΕΝΗ. ΤΙΜΕΣ ΛΟΓΙΚΕΣ.
Πληρ. τηλ. 0945-981382
βραδινές ώρες
ΠΡ42081

DYNAMIC STICK
ΒΙΟΤΕΧΝΙΑ ΚΟΛΛΑΣ ΠΛΑΚΙΔΙΩΝ
ΕΛΕΝΑΣ ΜΙΧΑΗΛ
ΤΗΛ. ΠΑΡΑΓΓΕΛΙΩΝ (02410) 40054, 0944/755214
Δήμος Καμείρου

ΚΤΗΜΑΤΟΜΕΣΙΤΙΚΟ ΓΡΑΦΕΙΟ
ΕΥΡΩΚΤΗΜΑΤΙΚΗ
ΕΥΣΤΑΘΙΟΥ
ΜΕΣΙΤΕΣ ΣΥΜΒΟΥΛΟΙ ΜΕΛΕΤΗΤΕΣ


ΠΩΛΟΥΝΤΑΙ ΔΙΑΜΕΡΙΣΜΑΤΑ ΣΕ ΝΕΑ ΤΕΤΡΑΟΡΟΦΗ ΟΙΚΟΔΟΜΗ ΜΕ ΠΥΛΩΤΗ, ΣΤΟ ΡΟΔΙΝΙ
Η ΟΙΚΟΔΟΜΗ ΔΙΑΘΕΤΕΙ :
- **7 ΔΙΑΜΕΡΙΣΜΑΤΑ** ΤΩΝ 83 Τ.Μ. & 101 Τ.Μ.
- ΧΩΡΟ ΠΡΑΣΙΝΟΥ
- ΥΔΡΑΥΛΙΚΟ ΑΝΕΛΚΥΣΤΗΡΑ 8 ΑΤΟΜΩΝ
- ΘΕΣΗ ΣΤΑΥΘΜΕΥΣΗΣ ΓΙΑ ΚΑΘΕ ΔΙΑΜΕΡΙΣΜΑ
- ΠΡΟΣΒΑΣΗ ΑΤΟΜΩΝ ΜΕ ΕΙΔΙΚΕΣ ΑΝΑΓΚΕΣ
- ΠΛΗΡΗ ΘΕΡΜΑΝΣΗ

ΑΠΟΚΛΕΙΣΤΙΚΗ ΔΙΑΘΕΣΗ
Πληροφορίες
ΕΥΡΩΚΤΗΜΑΤΙΚΗ
Η ακίνητη αξία σας
Εθνικής Αντίστασης 83 (πρώην Άννης Μαρίας) δίπλα στην ALPHA BANK
Τηλ. 02410 73819,74917 κιν. 0944/374546, 0945/292030 FAX 02410 38641
ΙΩΑΝΝΗΣ & ΜΙΧΑΛΗΣ ΕΥΣΤΑΘΙΟΥ

διάφορα

συνέχεια από την προηγούμενη

ΠΩΛΟΥΝΤΑΙ-ΜΙΚΡΟΕΠΙΠΛΑ: Παπουτσοθήκες, συρταριέρες, τραπέζια, καρέκλες, κρεβάτια, στρώματα, ντουλάπες, κρυσταλιέρες, σύνθετα, ροτόντες, καλόγηροι, σαλόνια, καναπέδες, ντιβανομπάουλα κ.ά. σε χαμηλές τιμές. Θα μας βρείτε στο 5ο χλμ. Ρόδου-Λίνδου στην Πλατής-Ροδοχρώμ. Πληρ. τηλ. 65065, 62037 από 8 -14.30, απόγευμα 6-8.

ΤΑ ΜΟΝΑΔΙΚΑ

Βιολογικά Ταπητοκαθαριστήρια Ρόδου

ΚΛΕΟΠΑΤΡΑ & EURO CLEAN CENTER

Εμπιστευθείτε τον καθαρισμό και φύλαξη των ταπήτων στα καθαριστήρια μας

- *Προσφέρουμε άψογο και έμπειρο Βιολογικό Καθαρισμό Ταπήτων*
- *Στεγνό καθαρισμό χειροποίητων χαλιών*
- *Επιτόπου καθαρισμό σε σαλόνια-μοκέτες*
- *Ειδικός καθαρισμός παπλώματα-φλοκάτες*
- *Επισκευές σε όλους τους τύπους ταπήτων*

"Η φύλαξη είναι δωρεάν" για όλο τον χρόνο. παραλαβή-παράδοση κατ' οίκον σε όλη τη Ρόδο.

Υπεύθυνος:
Κουφαλλάκης Σταύρος
Τηλ. **0241-51996, 0945793626 , fax 51322**

ΠΡ42631

προσφορες εργασιας

ΚΥΡΙΑ από Ουκρανία στο όνομα ΑΛΟΝΑ αναλαμβάνει για μπέιμπι σίτερ παιδιά από ενός έτους μέχρι δέκα (10) ετών. Πληρ. τηλ. 0944769069 οδός Ερνέστ Μπεβιν 13 -Ρόδος.

AP45333

Πλυντήρια-στεγνωτήρια: Αναλαμβάνουμε πλύσιμο στέγνωμα ρούχων και τραπεζομάντηλα, επίσης παπλώματα, κουβέρτες σε μεγάλα πλυντήρια 25 κιλών, επαγγελματικά MILE. Πληρ. Ορφανίδου και Δημπεράκη γωνία, τηλ. 21546 κυρία Τζένη.

AP45276

ΝΕΟΣ που γνωρίζει καλά την τέχνη του σιδερά-αλουμινά **ζητά** ανάλογη εργασία. Πληρ. τηλ. 0946/403621.

AP43953

ΚΥΡΙΑ, αναλαμβάνει να φροντίζει ηλικιωμένους. Πληρ. τηλ. 33531-36138.

AP43822

ΕΛΑΙΟΧΡΩΜΑΤΙΣΜΟΙ. ΑΝΑΛΑΜΒΑΝΟΥΜΕ ΠΑΝΤΟΣ ΕΙΔΟΥΣ ΕΛΑΙΟΧΡΩΜΑΤΙΣΜΟΥΣ ΣΕ ΠΟΛΥ ΛΟΓΙΚΕΣ ΤΙΜΕΣ. ΠΛΗΡ. ΤΗΛ. 93677,0936360327

ΧΠΡ1561

ΟΙΚΟΔΟΜΙΚΕΣ ΕΡΓΑΣΙΕΣ
ΜΕΡΚΟΥΡΗΣ
Αναλαμβάνω **Μπετά-Κτισίματα-Σοβάδες-Πλακάκια και Μάρμαρα.**
Επίσης αναλαμβάνω μετατροπές σπιτιών και μαγαζιών.
Η πολύχρονη πείρα μας εγγύηση.
Πληρ. τηλ. 62448,

ΤΕΧΝΙΚΟ ΓΡΑΦΕΙΟ
ΑΝΑΣΤΑΣΗΣ ΒΑΡΕΛΗΣ
ΑΡΧΙΤΕΚΤΟΝΑΣ
Αναλαμβάνει:
-- Οικοδομικές άδειες
- Μελέτες
- Επιβλέψεις
- Κατασκευές οικοδομικών έργων
- Την υποβολή δικαιολογητικών στην **ΔΕΥΑΡ**

για την σύνδεσή σας με το **ΑΠΟΧΕΤΕΥΤΙΚΟ ΔΙΚΤΥΟ**

Αμεση εξυπηρέτηση Καλή δουλειά Οικονομικές λύσεις

για κάθε πληροφορία σας:
ΓΡΑΦΕΙΟ:
Μαδρίτης 20, Ρόδος
Τηλ. 0241-0-61502
κιν. 0977-305126

ΠΡ43099

Cleaning Pro



πλένουμε & φυλάμε:
- ΧΑΛΙΑ - ΜΟΚΕΤΕΣ - ΦΛΟΚΑΤΕΣ
- ΠΑΠΛΩΜΑΤΑ - ΚΟΥΒΕΡΤΕΣ

Τηλ: 02410 60585

ΝΕΕΣ ΕΓΚΑΤ/ΣΕΙΣ: ΝΙΚΗΦ. ΒΡΕΤΤΑΚΟΥ - ΑΣΓΟΥΡΟΥ

ΑΠΟΦΡΑΞΕΙΣ-ΚΑΘΑΡΙΣΜΟΙ





ΑΠΟΦΡΑΞΕΙΣ
ΚΑΘΑΡΙΣΜΟΙ
ΣΥΝΤΗΡΗΣΕΙΣ
ΑΠΟΧΕΤΕΥΣΕΩΝ-ΕΠΙΦΑΝΕΙΩΝ-ΚΤΙΡΙΩΝ-ΠΛΟΙΩΝ-ΒΙΟΛΟΓΙΚΩΝ

Αναλαμβάνουμε ξενοδοχεία, Δήμους, πολ/κίες κ.λπ. Αντληση πετρελαιοειδών από πλοία καθώς και λιποσυλλεκτών και βιολογικών. ΜΕ ΜΟΝΑΔΙΚΑ ΣΕ ΥΨΟΣ ΠΙΕΣΗΣ ΚΑΙ ΑΝΑΡΡΟΦΗΣΗΣ. ΥΠΕΡΣΥΓΧΡΟΝΑ ΜΗΧΑΝΗΜΑΤΑ ΥΔΡΟΒΟΛΗΣ ΣΕ ΟΛΗ ΤΗ ΔΩΔΕΚΑΝΗΣΟ

ΟΛΟ ΤΟ 24ωρο

ΒΑΡΔΕΛΛΗ Μ. -ΚΡΑΣΟΠΟΥΛΟΣ Δ. Ο.Ε.

Τηλ. 35555, Fax: 96516, Κιν. 0944/395999

e-mail:metropontikas@excite.com.

ΣΤΙΣ ΠΙΟ ΧΑΜΗΛΕΣ ΤΙΜΕΣ

ΑΠΟΦΡΑΞΕΙΣ

ΔΩΔΕΚΑΝΗΣΙΑΚΕΣ ΑΠΟΦΡΑΞΕΙΣ



"ΚΟΛΟΣΣΟΣ"
ΑΠΟΦΡΑΞΕΙΣ ΚΑΘΑΡΙΣΜΟΙ
ΑΠΟΧΕΤΕΥΣΕΩΝ & ΒΟΘΡΩΝ

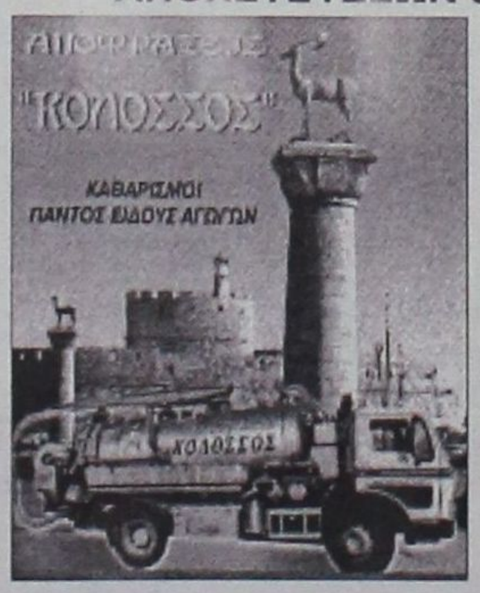

Αναλαμβάνουμε πάσης φύσεως αποφράξεις οποιουδήποτε μήκους και πλάτους
Αναλαμβάνουμε καθαρισμούς αποχετευτικών αγωγών ΔΗΜΩΝ, ΞΕΝ/ΧΕΙΩΝ στρατιωτικών μονάδων ΣΠΙΤΙΩΝ, ΠΟΛΥΚΑΤΟΙΚΙΩΝ καθώς
και καθαρισμούς βιολογικών μονάδων με μηχάνημα υψηλής πιέσεως σε όλη την Δωδ/σο

Κ. ΠΗΔΙΑΚΗΣ - Π. ΚΑΣΕΡΗΣ

Πληρ. τηλ. 47915-91881, κιν. 0944/325234 και 0977/717048

ΔΩΣΕ ΣΤΥΛ ΣΤΟ ΚΙΝΗΤΟ ΣΟΥ

NEO 5.000 ΛΟΓΟΤΥΠΑ ΚΑΙ ΜΕΛΩΔΙΕΣ για ένα κινητό μοδάτο!
www.rollingtones.gr

LOGOS-ΛΟΓΟΤΥΠΑ

10100134	10250031	11550040	11550064	10450013	10750246	10450093
10750023	11300053	11550014	11400144	10150041	10750143	10100163
10150170	10100058	11400150	10800084	11500018	10450060	10100336
10850015	10800024					
10750042	11000032	30700019	30700045	31000020	30100161	31000043

ΕΙΚΟΝΟΜΗΝΥΜΑΤΑ

RINGTONES-ΜΕΛΩΔΙΕΣ

ΕΛΛΗΝΙΚΕΣ ΕΠΙΤΥΧΙΕΣ	60600049 Αννα Βίσση - Κραυγή
60600004 Αντζελα Δημητρίου - Μαύρη Λίστα	60600047 Δέσποινα Βανδή - Υποφέρω
60600017 Νίκος Κουρκούλης - Τόσα δεϊλινά	60100012 Εθνικός Υμνος
60600029 Γιάννης Πλούταρχος - Υπήρχαν όρκοι	**TOP ΣΕ ΖΗΤΗΣΗ ΣΤΗΝ ΕΥΡΩΠΗ**
60600036 Νότης Σφακιανάκης - Μετανοιώνω	60500006 Angel - Shaggy
60600019 Λάμπης Λιβιεράτος - Λάμπεις	60500008 Butterfly - Crazytown
60600010 Στέλλα Γεωργιάδου - Εχω κακό σκοπό	60500004 It's raining men - Geri Halliwell
60600027 Γιάννης Πλούταρχος - Φυσάει πολύ	60500032 Thank you - Dido
60600025 Λευτέρης Πανταζής - Με σένα	60500031 Supergirl - Reamonn

Το πιό κουτί λογοσειρήνα ερωτικά λογότυπα βρίσκονται στους κωδικούς: 11200053, 11200072, 11200073, 11200074, 11200082, 11200085, 11200124, 11200128, 11200132, 11200133, 11200135, 11200139, 11200143, 11200144, 11200147.
Ερωτικά εικονογρήγορα στους κωδικούς: 31000008, 31000016, 31000019, 31000035, 31000036, 31000044, 31000045, 31000046, 31000049, 31000053, 31000055, 31000061, 31000063.

1. Διάλεξε το Logo ή το Ringtone που σου αρέσει.
2. Κάλεσε τη γραμμή παραγγελίας.
3. Ακολούθησε τις οδηγίες και όταν σου ζητηθεί βάλε τον διψήφιο κωδικό.
4. Το Logo ή το Ringtone θα σταλεί στο κινητό σου.

...κάλεσε από το σταθερό σου τηλέφωνο
090 214 507

Για περισσότερα Logos και Ringtones ρίξε μια ματιά στο διαδικτυακό site: www.rollingtones.gr
Lexitel B6 δρχ./15", <0.25/15" + Φ.Π.Α. Τ.Θ. 31730

Διαθέσιμα λογότυπα για NOKIA 3210-3310-3330-6110-6130-6150-6210-6250-7110-8210-8810-8850-8890-9110-9110i. Μελωδίες για NOKIA, MOTOROLA, SAGEM. Περισσότερες πληροφορίες για τα κινητά τα οποία υποστηρίζουν λογότυπα και εικονογρήγορα στο www.rollingtones.gr

ΕΡΓΟΛΑΒΟΣ ΜΑΣΤΟΡΑΣ ΚΩΝΣΤΑΝΤΙΝΟΣ ΤΙΜΕΣ ΛΟΓΙΚΕΣ

αναλαμβάνω γενικές κατασκευές κτιρίων, αναπαλαιώσεις, σοβατίσματα, χτισίματα, γκρεμίσματα βαψίματα, μάρμαρα, γιαλίσματα, πλακάκια, περιφράξεις οικοπέδων, κατασκευές, μελέτες για σοφίτες, ξυλοκατασκευές, τοποθέτηση κεραμίδια.

ΓΙΑ ΟΛΗ ΤΗ ΔΩΔΕΚΑΝΗΣΟ

Πληρ. τηλ. 27255, 0944-823925 όλο το 24ωρο

ΠΡ45025

ΦΑΡΜΑΚΙΔΗΣ ΕΥΣΤΑΘΙΟΣ
ΤΑΠΗΤΟΚΑΘΑΡΙΣΤΗΡΙΟ
WASH AND CARE

Συνδυάσαμε την πολυετή πείρα μας και τα εκσυγχρονισμένα μηχανήματα καθαρισμού για την φροντίδα, καθαρισμό και φύλαξη πάσης φύσεως χαλιών και μοκετών.

Εμπιστευτείτε μας για άριστα αποτελέσματα!!! Εγγυητές οι πελάτες μας.
Πληρ. τηλ. 02410/68189
5ο χλμ. Λ. Ρόδου 237 (δίπλα από τα ελαστικά ΚΑΣΑΠΗ)

"ΑΠΟΦΡΑΞΕΙΣ" "Η ΜΑΡΙΑ"



ΑΠΟΦΡΑΞΕΙΣ ΠΑΝΤΟΣ ΤΥΠΟΥ ΑΠΟΧΕΤΕΥΣΕΩΝ
ΞΕΝ/ΩΝ, ΕΣΤ/ΩΝ ΣΤΡΑΤΟΠΕΔΩΝ ΠΟΛ/ΚΙΩΝ ΟΙΚΙΩΝ ΜΕ ΜΗΧΑΝΗΜΑ ΥΨΗΛΗΣ ΠΙΕΣΕΩΣ ΥΔΡΟΒΟΛΗΣ ΑΜΕΣΗ ΕΞΥΠΗΡΕΤΗΣΗ ΟΛΟ ΤΟ 24ΩΡΟ

Πληρ. τηλ. 94750 και 0241-35555, 0977/257441

ΑΓΟΡΑΖΩ
ΧΡΥΣΑΦΙΚΑ
ΚΟΣΜΗΜΑΤΑ
ΝΟΜΙΣΜΑΤΑ
ΧΡΥΣΑ ΔΟΝΤΙΑ
ΜΕΤΟΧΕΣ
ΩΡΟΛΟΓΙΑ
ΑΝΤΙΚΕΣ

Δάνεια επί ενεχύρω
«ΜΠΑΜΠΗΣ»
Δημ. Θεοδωράκη 15 (1ος όροφος) ΡΟΔΟΣ

ΧΠΡ407

ΣΥΝΤΗΡΗΣΕΙΣ ΚΟΥΦΩΜΑΤΩΝ ΑΛΟΥΜΙΝΙΟΥ

Εχετε πρόβλημα με τα κουφώματα σπιτιού ή της επιχείρησής σας; Το ειδικό συνεργείο μας αναλαμβάνει τις συντηρήσεις κουφωμάτων αλουμινίου υπεύθυνα και σε λογικές τιμές.

25ετή πείρα Πληρ. τηλ. 90618 κ. Αλέκος

ΧΠΡ411

"ΑΜΕΣΟΣ" ΚΕΝΤΡΟ ΕΡΓΑΣΙΑΣ
ΧΑΜΗΛΟΜΙΣΘΕΣ ΕΛΛΗΝΟΡΩΣΟΠΟΝΤΙΕΣ, ΕΛΛΗΝΟΒΟΥΛΓΑΡΕΣ, ΟΙΚΟΝΟΣΟΚΟΜΕΣ, ΟΙΚΟΚΑΘΑΡΙΣΤΡΙΕΣ, ΒΡΕΦΟΝΗΠΙΑΓΩΓΟΥΣ, ΛΑΤΖΕΡΟΜΑΓΕΙΡΙΣΣΕΣ, ΞΕΝΟΔΟΧΟΥΠΑΛΛΗΛΟΥΣ, ΣΥΝΟΔΟΥΣ ΗΛΙΚΙΩΜΕΝΩΝ, ΖΕΥΓΑΡΙΑ ΑΛΛΟΔΑΠΩΝ, ΑΓΡΟΤΙΚΩΝ ΕΡΓΑΣΙΩΝ ΑΠΟΣΤΕΛΟΥΜΕ ΑΥΘΗΜΕΡΟΝ. ΣΑΒΒΑΤΟΚΥΡΙΑΚΑ ΕΡΓΑΖΟΜΑΣΤΕ
Πληρ. τηλ. 010-5243508, 010-5243568, Fax: 010-5241634

ΠΡ43462

ΤΑΠΗΤΟΚΑΘΑΡΙΣΤΗΡΙΟ
ART CLEAN EXPRESS

Αναλαμβάνουμε υπεύθυνα:
- ✓ Ξηρό καθαρισμό
- ✓ Πλύσιμο-απολύμανση
- ✓ Φύλαξη
- ✓ Επιδιόρθωση ταπήτων
- ✓ Αδιαβροχοποιήσεις

Ειδικός καθαρισμός μεταξωτών και χειροποίητων χαλιών
Παραλαβή-παράδοση κατ' οίκον
Εγγυημένη συνεργασία
Επί τόπου καθαρισμοί μοκετών-σαλονιών
Τηλ. 94815, κιν. 0944 350247, 0800400400
Τηλ. χωρίς χρέωση
Με την υπογραφή Αλαφάκης

ΕΘΝΙΚΗ ΕΡΑΣΙΤΕΧΝΙΚΗ

Ζουν στην αβεβαιότητα

- *ΟΙ ΔΙΟΙΚΟΥΝΤΕΣ ΔΕΝ ΜΠΟΡΟΥΝ ΝΑ ΠΡΟΒΟΥΝ ΣΕ ΟΠΟΙΑΔΗΠΟΤΕ ΚΙΝΗΣΗ ΑΦΟΥ ΔΕΝ ΓΝΩΡΙΖΟΥΝ ΤΟ ΠΟΡΙΣΜΑ ΤΗΣ ΑΙΤΗΣΗΣ ΑΝΑΚΛΗΣΗΣ ΚΑΙ ΤΑ ΑΠΟΤΕΛΕΣΜΑΤΑ ΤΩΝ ΣΥΖΗΤΗΣΕΩΝ ΠΕΡΙ ΑΝΑΔΙΑΡΘΡΩΣΗΣ*
- *ΠΡΟΤΑΣΕΙΣ ΑΠΟ ΟΜΑΔΕΣ ΑΝΩΤΕΡΩΝ ΚΑΤΗΓΟΡΙΩΝ ΔΕΧΟΝΤΑΙ ΟΙ ΠΑΙΚΤΕΣ ΤΗΣ ΡΟΔΟΥ*

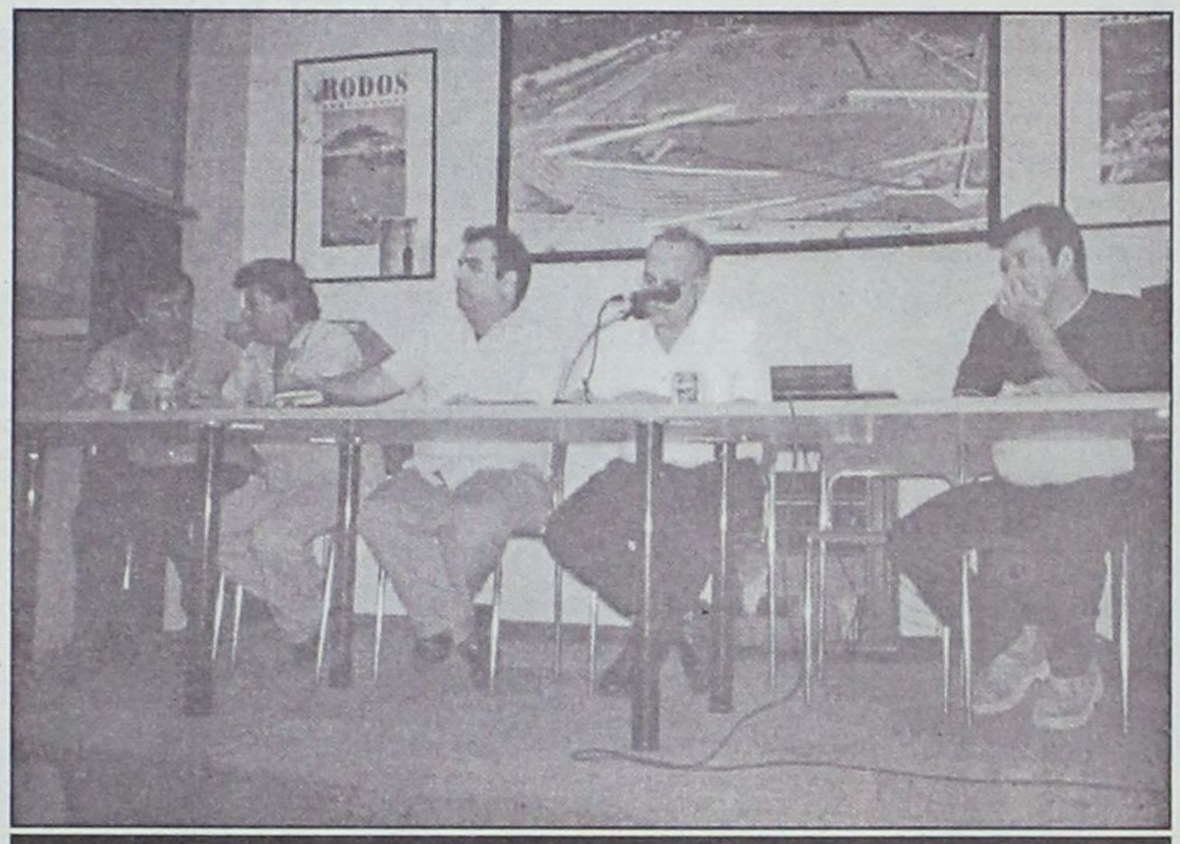

Η αβεβαιότητα "παγώνει" την οποιαδήποτε κίνηση στην ομάδα της Ρόδου

Το μέλλον- παρά τις πολλές υποσχέσεις-θεωρείται αβέβαιο για τη Ρόδο. Υπάρχει σε εκκρεμότητα μια αίτηση ανάκλησης της απόφασης της β' βαθμιας Επιτροπής που κατέθεσε η Διοίκησή της. Ταυτόχρονα έκανε αίτηση διακοπής της διαδικασίας του ορισμού και της τέλεσης των αγώνων μπαράζ μέχρι να τελεσιδικήσει η απόφαση.

Από την άλλη πλευρά ασκούνται πιέσεις και εντείνεται η φημολογία για αλλαγές στην προκήρυξη της κατηγορίας εξαιτίας των επικείμενων αναδιαρθρώσεων. Βάσει της φημολογίας και των προθέσεων της ΕΠΟ αλλά και των Ελπίδων που έδωσε κατά τον ερχομό του στη Ρόδο ο Γιάννης Οικονομίδης υπάρχει η περίπτωση ανόδου από την Εθνική Ερασιτεχνική πέντε ομάδων κι όχι δύο και μιάς από αγώνες μπαράζ για κάθε όμιλο. Οι ίδιες πληροφορίες από την Αθήνα αναφέρουν πως η αίτηση ανάκλησης θα εξετασθεί γύρω στις 15 του Μάη.

ΜΕΧΡΙ ΤΟΤΕ

Μέχρι τη στιγμή της συζήτησης αυτής όμως από τα όργανα της ΕΠΟ προπονητής και παίκτες θα ζουν στην αβεβαιότητα. Οι ποδοσφαιριστές και ο προπονητής της ομάδας θα τα ξαναπούν την Τετάρτη του Πάσχα ημέρα κατά την οποία οριοθετήθηκε το επόμενο ραντεβού τους.

Οι παίκτες πήραν ένα μισθό και οι περισσότεροι απ' αυτούς βρέθηκαν στις ιδιαίτερες πατρίδες τους για τις ημέρες των εορτών. Η Διοίκηση βασικά είναι εκείνη που παίρνοντας "τ' αποτελέσματα" απ' την Αθήνα θα ειδοποιήσει **Σκούνα** και παίκτες για το τι μέλλει γεννέσθαι.

ΔΕΝ ΘΕΛΟΥΝ ΝΑ ΦΥΓΟΥΝ

Στο μεταξύ οι παίκτες δέχονται προτάσεις από άλλες ομάδες και μάλιστα ανώτερης κατηγορίας μετά τις καλές εμφανίσεις και την καλή πορεία στον χώρο της Εθνικής Ερασιτεχνικής Κατηγορίας.

Ορισμένοι απ' αυτούς έχουν ξεκινήσει συζητήσεις αλλά δεν έπαψαν μέχρι χθες να τονίζουν πως "τον πρώτο λόγο έχει η Ρόδος". Κανείς απ' τους Ροδίτες ποδοσφαιριστές δεν θέλει να φύγει απ' την ομάδα ενώ και οι υπόλοιποι καλοβλέπουν το ενδεχόμενο της συνεργασίας για ακόμη ένα χρόνο τουλάχιστον με την ομάδα της Ρόδου.

Όλα αυτά φυσικά θα εξαρτηθούν από το αν βγεί ή όχι η Ρόδος από το αδιέξοδο που βρίσκεται τώρα. Οι Διοικούντες "εγκλωβισμένοι" από δύο άδικες αποφάσεις των Πειθαρχικών επιτροπών της ΕΠΟ δεν μπορούν να προβούν σε "κινήσεις μέλλοντος" και να χαράξουν τους επόμενους στόχους της ομάδος. Για τον απλούστατο λόγο του ότι δεν γνωρίζουν σε ποιά κατηγορία θα βρίσκονται. Δεν μπορούν να προβούν σε οποιαδήποτε κίνηση αν δεν βγεί το πόρισμα της αίτησης ανάκλησης και των συζητήσεων περί αναδιάρθρωσης.

Zorpidis
ΤΟΥΡΙΣΤΙΚΟΣ ΟΡΓΑΝΙΣΜΟΣ
L.A.N.E.
ΚΕΝΤΡΙΚΟ ΠΡΑΚΤΟΡΕΙΟ ΡΟΔΟΥ
ΣΤΕΦΑΝΑΚΗ

ΠΑΣΧΑΛΙΝΕΣ ΕΞΟΡΜΗΣΕΙΣ
ΣΕ ΟΛΟ ΤΟΝ ΚΟΣΜΟ!!!

- ΠΑΡΙΣΙ-ΝΤΙΣΝΕΫ-ΒΕΡΣΑΛΙΕΣ
- ΠΑΡΙΣΙ - ΚΥΑΝΗ ΑΚΤΗ
- ΠΑΡΙΣΙ - ΛΟΝΔΙΝΟ
- ΒΑΛΕΑΡΙΔΕΣ ΝΗΣΟΙ
- ΛΟΝΔΙΝΟ
- ΑΓΓΛΙΑ - ΣΚΩΤΙΑ
- ΚΛΑΣΙΚΗ ΙΤΑΛΙΑ
- ΡΩΜΗ
- ΣΚΑΝΔΙΝΑΒΙΚΕΣ ΠΡΩΤΕΥΟΥΣΕΣ
- ΙΣΠΑΝΙΑ - ΠΟΡΤΟΓΑΛΙΑ
- ΒΙΕΝΝΗ - ΒΟΥΔΑΠΕΣΤΗ - ΠΡΑΓΑ
- ΚΥΑΝΗ ΑΚΤΗ - ΝΙΚΑΙΑ - ΚΑΝΝΕΣ - ΜΟΝΑΚΟ
- ΙΤΑΛΙΚΟ ΠΑΝΟΡΑΜΑ (οδικώς)
- ΓΥΡΟΣ ΙΤΑΛΙΑΣ (οδικώς)

Και πολλές ακόμα ονειρεμένες εξορμήσεις εντός και εκτός Ελλάδας!!!

ΑΝΑΧΩΡΗΣΕΙΣ Α.Α.Ν.Ε. από Ρόδο
Γ/Β ΙΕΡΑΠΕΤΡΑ
Κάθε ΠΕΜΠΤΗ στις 04.30 για Χάλκη - Διαφάνι - Πηγάδια - Κάσο - Σητεία - Αγιο Νικόλαο - Μήλο - Πειραιά
Κάθε ΚΥΡΙΑΚΗ στις 04.30 Χάλκη - Διαφάνι - Πηγάδια - Κάσο - Σητεία - Αγιο Νικόλαο - Μήλο - Πειραιά
Γ/Β ΚΟΡΝΑΡΟΣ
Κάθε ΣΑΒΒΑΤΟ στις 04.30 για Διαφάνι - Πηγάδια - Κάσο - Σητεία - Αγιο Νικόλαο - Μήλο - Πειραιά

Εκτάκτως την Μ. Εβδομάδα θα πραγματοποιηθεί δρομολόγιο από τη Ρόδο την Μ. Παρασκευή με αναχώρηση στις 20.00 για Διαφάνι - Πηγάδια - Κάσο - Σητεία - Αγ. Νικόλαο - Μήλο - Πειραιά

ΚΡΑΤΗΣΕΙΣ ΞΕΝΟΔΟΧΕΙΩΝ σε όλη την Ελλάδα
ΑΕΡΟΠΟΡΙΚΑ ΕΙΣΙΤΗΡΙΑ
ΑΚΤΟΠΛΟΪΚΑ ΕΙΣΙΤΗΡΙΑ
ΕΝΟΙΚΙΑΣΕΙΣ ΑΥΤΟΚΙΝΗΤΩΝ - ΠΟΥΛΜΑΝ

ΑΛΕΞ. ΔΙΑΚΟΥ 38, 85100 ΡΟΔΟΣ
Τηλ.: (0241) 20625, 30054, 33603, 33607-Fax: 26745

Μετά το Πάσχα η Γ.Σ.

- *Απο κει θα βγουν οι νέοι συνεργάτες του Χρήστου Κωνσταντίνου και στη συνέχεια θα καθορισθούν οι στόχοι για τη νέα περίοδο*
- *Στις Καλυθιές θέλουν ομάδα μέλλοντος κι όχι πρωταθλητισμό στοιχείο που ενισχύει την παραμονή του Γιώργου Τανίδη στην ομάδα.*

Μετά το Πάσχα θα δρομολογηθούν οι εξελίξεις στις Καλυθιές. Όπως αναφέρουν οι τελευταίες πληροφορίες απ' το στρατόπεδο του Απόλλωνα την ερχόμενη εβδομάδα θ' αποφασισθεί πότε θα γίνει η Γενική Συνέλευση της ομάδας.Σ' αυτήν θα γίνει ο Διοικητικός απολογισμός. Οι ίδιες πηγές ανέφεραν χθες πως δεν τίθεται κανένα πρόβλημα προέδρου. Ο **Χρήστος Κωσναντίνου** μέσα απ' την Γενική Συνέλευση θα πλαισιωθεί από νέους παράγοντες οι οποίοι θ' αντικαταστήσουν, όσους μέσα στη χρόνια που πέρασε δεν πρόσφεραν ή παραιτήθηκαν από την θέση η οποία τους είχε ανατεθεί.

ΟΙ ΕΠΑΦΕΣ

Αμέσως μετά την Γενική Συνέλευση θα ξεκινήσουν οι συζητήσεις για τον προγραμματισμό της νέας περιόδου προκειμένου να τεθούν οι στόχοι για το μέλλον του Απόλλωνα. Οι ίδιες έγκυρες πληροφορίες τόνιζαν χθες πως η ομάδα των Καλυθιών δεν θα έχει στόχο τον πρωταθλητισμό.

Είναι ένα στοιχείο που ενισχύει τις θέσεις και τις απόψεις του **Γιώργου Τανίδη** και τον φέρνει πολύ κοντά στην παραμονή του στο τιμόνι της τεχνικής ηγεσίας της ομάδας και τη νέα περίοδο. Ο προπονητής της ομάδας συζητώντας πολλές φορές με τον πρόεδρο **Χρήστο Κωνσταντίνου** και την Διοίκηση του έχει εκφράσει για το ποιοί παίκτες πρέπει να φύγουν από την ομάδα και ποιοί πρέπει να μείνουν. Στον Απόλλωνα πάντως μένουν οι μικροί σε ηλικία ποδοσφαιριστές ενώ οι ίδιοι κύκλοι τόνιζαν πως



Θ' αλλάξει πρόσωπο τη νέα περίοδο ο Απόλλων Καλυθιών (ΒΙΚΤΩΡ-ΦΩΤΟ ΜΑΡΚΕΤ-ΙΑΛΥΣΟΣ)

- Θ' αποκτηθούν πάικτες, αλλά όχι για πρωταθλητισμό.

Απότερος στόχος είναι η δημιουργία μιας ομάδας μέλλοντος ενώ άλλοι κύκλοι δεν απέκλεισαν το ενδεχόμενο συνεργασίας Διοικητικής με τον Ερμή των Καλυθιών.

Με τον πάντα δικό σας...

Αλλαξογκόλιές

...γκολτζή γκολτζή - γκολτζή

www.angelfire.com/pa4/allaksogolies

E-mail: allaksogolis@yahoo.gr

Χρόνια σας Πολλά. Δεν γνωρίζω αυτή την στιγμή που γράφω αν η «Γνώμη» κυκλοφορήσει Κυριακή του Πάσχα ή Μεγάλο Σάββατο, οπότε δεν είμαι σε θέση να ξέρω αν σας βρίσκω λίγο πριν την τελική έφοδο κατά της σούβλας ή φορώντας ωτοασπίδες προκειμένου να αντέξετε τους κρότους της Αναστάσεως. Σε συνδυασμό μάλιστα με αργίες και απεργίες, τότε μιλάμε ότι έχουμε μία από τις σπάνιες ευκαιρίες να γιορτάσουμε το μεγαλύτερο γεγονός της Θρησκείας μας και ταυτόχρονα να κάνουμε και ολιγοήμερες διακοπές.

Μπορεί αυτές τις Άγιες ημέρες να μην επιτρέπεται να ασχολούμαστε με τίποτα άλλο αλλά δυστυχώς φαίνεται πως η ΕΠΟ και οι επιτροπές της έχουν βάλει στο μάτι την Ρόδο και γενικότερα την ΕΠΣΔ. Μετά τις σκανδαλώδεις αποφάσεις κατά των ελαφιών, τώρα ήρθε και δεύτερη καμπανιά στην υπόθεση της τιμωρίας του ΑΕΡΑ και στην ουσία το καπέλωμα (για ακόμη μία φορά) της διοργανώτριας αρχής των πρωταθλημάτων του Νομού μας. Εάν συνεχιστούν τέτοιες καμπάνες τότε σύντομα το κτίριο της ΕΠΣΔ θα μετατραπεί σε...καμπαναριό !!!

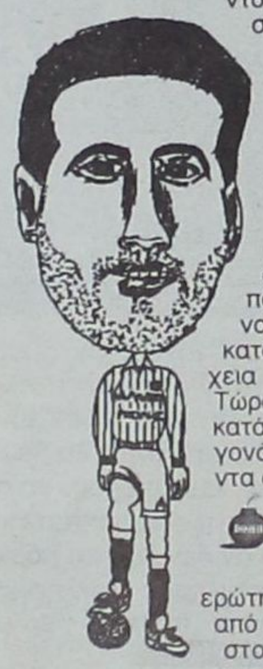

Και αυτός ο πρόεδρος της ΕΠΟ δεν σέβεται ούτε νόμους, ούτε κανονισμούς, ούτε τίποτα. Δεν έχει πληροφορηθεί πως η Αστυνομία προχωρεί συνεχώς σε κατασχέσεις κροτίδων και άλλων συναφών ειδών. Επειδή προφανώς είναι πολύ θρησκόληπτος και θέλει να τηρεί τα έθιμα του λαού μας κατά γράμμα, γι'αυτό ρίχνει συνέχεια βεγγαλικά και φωτοβολίδες. Τώρα αν τυχαίνει να πέφτουν όλα κατά εδώ μεριά, τότε φταίει το γεγονός πως διοικούμε εμείς και πάντα οι κεφαλές τρώνε τα...πυρά !!!

Για να χαλαρώσουμε και λίγο τώρα, έχω να σας κάνω μια ερώτηση κρίσεως. Μήπως κανείς από όλους εσάς (και απευθύνομαι στους γαύρους περισσότερο) γνωρίζει να μου πει τι δώρο έκανε ο πρόεδρος στους ποδοσφαιριστές του θρύλου μετά την ήττα στον τελικό του κυπέλλου από την ΑΕΚ ? Θα σας πω εγώ για να μην σας βασανίζω. Τους δώρισε λοιπόν ως πριμ για την αποτυχία από ένα αρνί για την σούβλα, αλλά χωρίς...σπλάχνα ! Έτσι για να θυμούνται το πρώτο γκολ που έφαγαν από τον Κωνσταντινίδη !!!

Πάντως οι κορυφαίες αθλητικές διοργανώσεις της Ευρώπης σε ποδόσφαιρο και μπάσκετ δεν μας άφησαν να «αγιάσουμε». Ημιτελικοί στο Τσάμπιονς Λιγκ και η τελική φάση του αντίστοιχου πρωταθλήματος στο μπάσκετ διεξήχθησαν στις ημέρες της Μεγάλης Εβδομάδας, με συνέπεια σε πολλές περιπτώσεις να υπερισχύσει ο φίλαθλος μέσα μας, παρά ο πιστός. Πρώτα απ' όλα βέβαια ευθυνόμαστε εμείς γι' αυτό και κατά δεύτερο λόγο ευθύνονται οι διοργανωτές που επιλέγουν συνέχεια τέτοιες ημερομηνίες. Γιατί δεν συμβαίνει ποτέ το ίδιο με το Πάσχα των Καθολικών ? Θα πάρω το 50-50...

Για να περάσουμε τώρα και στο πρώτο ανεκδοτάκι μας που έχει να κάνει με πολύ δυνατές γνώσεις. Δύο φίλοι πόντιοι κάθονται. Ο ένας λύνει σταυρόλεξο και ρωτάει τον φίλο του: - Πες μου ρε 'συ, γυναικείο σεξουαλικό όργανο με 5 γράμματα. Ο φίλος σκέφτεται λίγο και απαντά: - Οριζοντίως ή καθέτως; - Οριζοντίως. Η απάντηση του πρώτου. – Στόμ!!!

Και τώρα επιτέλους νιώθουμε δικαιωμένοι και ολοκληρωμένοι σαν άνθρωποι. Από τις επόμενες βουλευτικές εκλογές (σύμφωνα με όλες τις ενδείξεις) θα έχουμε και 5η έδρα στην Δωδεκάνησο. Αυτοί που πανηγυρίζουν γι'αυτό είναι οι πολιτικοί και κανένας άλλος. Ποιά η διαφορά μάλιστα στο να έχουμε πέντε αντί τέσσερις εκπροσώπους στο κοινοβούλιο αφού το αποτέλεσμα είναι το ίδιο και το αυτό ? Τα υπουργεία μοιράζονται σε Αθηναίους, Θεσσαλονικιούς, Πελοποννήσιους (κυρίως Πατρινούς) και Κρητικούς. Τα έργα όλα γίνονται στις περιοχές τους για να έχουν σίγουρους τους ψήφους επανεκλογής τους. Οπότε κι αν κάποιος από τους δικούς μας θέλει πραγματικά να προσφέρει κάτι στον τόπο του, είναι αδύνατον. Εξάλλου, η Δωδεκάνησος είναι μόνο για να προσφέρει και όχι για να παίρνει.

Νέο επάγγελμα αποφάσισε να κάνει ο πρωθυπουργός από τότε που ήρθε στο νησί μας για να περάσει την Μεγάλη Εβδομάδα. Μετά από τις τόσες επιστολές αγανάκτησης που δέχθηκε από διάφορους φορείς ή ακόμα και από πολίτες που παραπονιούνται για διάφορα πράγματα που δεν έγιναν ή που ΘΑ γίνουν, αφήνει προσεχώς την πολιτική και θα αναλάβει διοικητής των...ΕΛΤΑ. Σαν απώτερος στόχος του μάλιστα είναι να μετατρέψει τα Ελληνικά ταχυδρομεία σε ηλεκτρονικά, τοποθετώντας ηλεκτρονικούς κινητήρες στα φορτηγά που μεταφέρουν τους σάκους με τα γράμματα και τα δέματα.

Για τους εκλεκτούς φίλους που ασχολούνται με το Ίντερνετ, σήμερα τους έχω μία πρόταση για όσους αγαπούν γενικώς τα ταξίδια και ψάχνονται για να βρουν τις πιο οικονομικές και διαθέσιμες πτήσεις σε όλες τις αεροπορικές εταιρείες. Από την καρέκλα του γραφείου σας λοιπόν μπορείτε να ερευνήσετε και να βρείτε ποια πτήση σας ταιριάζει καλύτερα. Προσδεθείτε και πληκτρολογήστε : www.airtickets.gr

Πως γίνεται να μάθουν όλοι για την μεγαλύτερη εργατογιορτή ? Προτείνω να εορτάζουμε κάθε πρώτη ημέρα του μήνα, ούτως ώστε να μπορέσουν κάποιοι να καταλάβουν το νόημα της εργατικής πρωτομαγιάς. Με κόκκινα γαρίφαλα στο πέτο και ακούγοντας το ομώνυμο τραγούδι του Γιάννη Πάριου, δημιουργείται η κατάλληλη ατμόσφαιρα για την έναρξη των εκδηλώσεων. Στην συνέχεια προσθέτουμε απαραιτήτως Μίκη (όχι Μάους) για να ανέβουν οι τόνοι και να πέσουν τα απαραίτητα γκάζια προς όλες τις κατευθύνσεις και κυρίως προς όσους υποστηρίζουν υπερδυνάμεις με αστέρια και έχοντας δρεπάνια στην μέση πάμε για...κλάδεμα !!!

Να πάμε τώρα και στο δεύτερο ανεκδοτάκι μας που ενδείκνυται για όσους έχουν πρόβλημα με την όραση τους και κυρίως για όσους φορούν γυαλιά. Καλοκαιριάτικο σούρουπο, σε ένα πάρκο. Σε ένα παγκάκι ένα ζευγαράκι χαμουρεύεται. Κάποια στιγμή η κοπελιά του λέει: - Νίκο - Μμμμμμ... - Νίκο! - Μμμμμ... - Νίκο γαμώτο, σου μιλάω! - Μμμμ, εε; Τι είναι; - Βγάλε τα γυαλιά σου. Μου γρατζουνάς τα μπούτια.
- Μμμμ, καλά. Περνάνε πέντε λεπτά ησυχίας. Κάποια στιγμή η κοπελιά κάνει πάλι:
- Νίκο. - Μμμμμμμμ... - Νίκο!... - Μμμμμμ... - Ρε Νίκο σου μιλάω επιτέλους! - Έλα τώρα, τι είναι πάλι; - Ξαναφόρεσε τα γυαλιά σου. Γλύφεις το παγκάκι !!!

Κλείνοντας θα ήθελα να ευχαριστήσω τους σπόνσορες του «Αλλαξογκόλης FM» που με υποστηρίζουν και είναι οι εξής: Α> Εστιατόριο-Μεζεδοπωλείο «ΣΚΑΛΑΚΙΑ». Μεζεδάκια, σαλάτες, θαλασσινά και ψητά όλα στα κάρβουνα, σε ένα υπέροχο περιβάλλον με τζάκι στην κεντρική πλατεία Παστίδας. τηλ.:0241047214. Β> Βουλκανιζατέρ «Παναγιώτης Ατσικνούδας». Εμπόριο service ελαστικών GOODYEAR, MICHELIN, DUNLOP κ.α., ζαντες, ζυγοσταθμίσεις, Τριαντών 23, Ιαλυσός (λίγο πιο κάτω από του Βερόπουλου), τηλ.:0241092581. Κάθε Πέμπτη στις 17:00, στις συχνότητες του TOP FM η αγαπημένη σας εκπομπή σας περιμένει.

Ελπίζω και σας προτρέπω να καταβροχθίσετε τα αμνοερίφια με μέτρο που να είναι πτυσσόμενο και να φτάνει μέχρι τα 5m. Από εκεί και πέρα όποιος περάσει αυτό το όριο, καλύτερα να έχει μαζί του καμιά δεκαριά σόδες και ένα οικοδομικό καροτσάκι, για να μπορέσει στην συνέχεια να βάλει μέσα την κοιλιά του και να την κουβαλήσει. Προσοχή στις ανατροπές!

Ο Αλλαξογκόλης FM πάντα στην συχνότητα σας
Ο γκολτζής



Η σημερινή Φώτο φιλοξενεί τον Δήμαρχο μας τον Γιωργάρα, που παρακολουθώντας από κοντά τον αθλητισμό και δη τις μαύρες σελίδες του (βλ. καταδίκη της Ρόδου), αποφάσισε να παραμερίσει τις τυπικές ευγένειες, να πιάσει την κιθάρα του και να παίξει πολύ σκληρό ροκ. Όποιος έχει τα κότσια ας προσπαθήσει να τον αντιμετωπίσει. Θα φάει τις ροκιές του και θα πάει από κει που'ρθε. Απολαύστε τον !

-ΣΥΣΤΗΜΑΤΑ ΣΥΝΑΓΕΡΜΟΥ
-ΚΑΜΕΡΕΣ
ΠΑΡΑΚΟΛΟΥΘΗΣΗΣ ΧΩΡΩΝ
-ΚΕΝΤΡΟ ΛΗΨΕΩΣ
ARMAOS SECURITY
ΡΟΔΟΣ: ΛΙΝΔΟΥ 80 -Τ.Κ. 85100
ΤΗΛ./FAX 23632 - ΥΠΕΥΘΥΝΟΣ ΡΟΔΟΥ:
ΔΗΜΗΤΡΗΣ ΚΥΡΙΑΖΗΣ
EPAFES

ΝΤΕΤΕΚΤΙΒΣ
30 ΧΡΟΝΙΑ ΜΟΝΙΜΑ
ΚΑΙ ΣΤΗ ΡΟΔΟ
35354 - 28780
Π.Π. ΓΕΡΜΑΝΟΥ 6 (ΠΛ. ΦΩΚΙΑΛΗ)
Η ΛΥΣΗ!!!
ΣΕ ΚΑΘΕ ΣΑΣ ΠΡΟΒΛΗΜΑ
EXPRESS SECURITY

Το Εργαστήριο Φυσικοθεραπείας
του
Λαουδίκου Παναγιώτη
λειτουργεί σε σύγχρονες εγκαταστάσεις
με μηχανήματα τελευταίας τεχνολογίας
στην οδό Παύλου Μελά 80.
Αποκατάσταση αθλητικών κακώσεων, ορθοπεδικών-νευρολογικών παθήσεων, ειδικά προγράμματα για σκολίωση, οσφυαλγία, αυχενικό σύνδρομο.
Ωράριο λειτουργίας
10.00 έως 13.00 και 16.30 έως 20.00
Τηλ.: (02410) 29900 - 0944/774627

KICK BOXING

Δυναμικό και απλό...

- *Ο ΓΙΑΝΝΗΣ ΘΕΟΦΑΝΟΥΣ ΕΞΗΓΕΙ ΤΑ ΣΤΟΙΧΕΙΑ ΤΟΥ ΚΙΚ ΜΠΟΞΙΝΓΚ ΕΝ ΟΨΕΙ ΤΟΥ ΠΑΓΚΟΣΜΙΟΥ ΠΡΩΤΑΘΛΗΜΑΤΟΣ ΠΟΥ ΑΡΧΙΖΕΙ ΤΗΝ ΛΑΜΠΡΗ ΠΕΜΠΤΗ*
- *ΠΩΣ ΕΧΕΙ ΤΟ ΓΕΝΙΚΟ ΠΡΟΓΡΑΜΜΑ ΤΩΝ ΑΓΩΝΩΝ*



Το κικ μπόξινγκ εξαπλώνεται διαρκώς ως το πλέον διαδεδομένο και δημοφιλές μαχητικό άθλημα

Συνεχίζονται σε εντατικούς ρυθμούς οι προετοιμασίες για το Παγκόσμιο πρωτάθλημα KICK BOXING που θα διεξαχθεί από τις 9 μέχρι τις 12 Μαΐου στην αίθουδα "ΒΕΡΓΙΝΑ" του ξενοδοχείου "ΕΣΠΕΡΟΣ ΠΑΛΛΑΣ". Είναι ένα άθλημα που εξαπλώνεται διαρκώς τα τελευταία χρόνια και θεωρείται το πλέον δημοφιλές και διαδεδομένο μαχητικό άθλημα. Ο προπονητής **Γιάννης Θεοφάνους** εξηγεί τους λόγους αλλά μιλάει για τις απόψεις του γύρω απ' τις διοργανώσεις και την "επικινδυνότητα" του KICK BOXING.

"Το kick boxing είναι μια ολοκληρωμένη μαχητική τέχνη όρθιας μάχης", λέει ο Γιάννης Θεοφάνους και συνεχίζει: "Είναι δυναμικό, απλό και εύκολο στην εκμάθηση. Μέσα σε μικρό χρονικό διάστημα μαθαίνεις τις βάσεις όπου με αυτές, μπορείς να είσαι (σχεδόν έτοιμος να ανταπεξέλθεις σε μια δύσκολη κατάσταση στον δρόμο. Παράλληλα γυμνάζεται όλο το σώμα αφού το kick boxing συνδυάζει αερόβια και αναερόβια άσκηση. Ο δυναμισμός, η τεχνική και η φαντασία είναι τα 3 στοιχεία που χαρακτηρίζουν το άθλημα. Αυτά ακριβώς τα στοιχεία σε συνδυασμό με την ελληνική ψυχή, έχουν σαν αποτέλεσμα τις καταπληκτικές επιδόσεις των Ελλήνων αθλητών, σε διεθνές επίπεδο.

Τέλος, η καλή υποδομή της Π.Ο.Κ., οι συνεχείς εκδηλώσεις που πραγματοποιεί και η πολλή καλή δουλειά που έχει κάνει στον χώρο του μάρκετινγκ, έχει βοηθήσει στον μέγιστο βαθμό, στην διάδοση και εξάπλωση του kick boxing στην χώρα μας.

• Οπως κάθε άλλο σπορ ή πολεμική τέχνη, έτσι και το kick boxing κρύβει κινδύνους. Βέβαια μιλάμε για τους τραυματισμούς οι οποίοι με τον σωστό προστατευτικό εξοπλισμό, την σωστή προπόνηση και την ανάλογη προσοχή του δασκάλου προς τους μαθητές, μπορούν να αποφευχθούν. Δεν θα έλεγα ότι είναι περισσότερο επικίνδυνο από άλλα δημοφιλή αθλήματα. Το kick boxing απευθύνεται σε όλους τους ανθρώπους ανεξαρτήτως ηλικίας που θέλουν να γυμναστούν, να ξεσπάσουν, να χαλαρώσουν και να κερδίσουν την χαμένη αυτοπεποίθησή τους.

• Η κορυφαία ερασιτεχνική διοργάνωση ήταν το Παγκόσμιο πρωτάθλημα στην Χαλκιδική γιατί δόθηκε η ευκαιρία στους Ελληνες αθλητές να μετρήσουν τις δυνάμεις τους, αλλά παράλληλα μας δόθηκε η ευκαιρία, να δείξουμε σαν χώρα τις οργανωτικές μας δυνατότητες βάζοντας τις βάσεις να διεκδικούμε διαρκώς σπουδαίες διοργανώσεις».

ΤΟ ΠΡΟΓΡΑΜΜΑ

Ως γνωστόν το Παγκόσμιο πρωτάθλημα διοργανωνεται από την Πανελλήνια Ομοσπονδία, τον ΔΟΝΑ Ρόδου με την υποστήριξη του Δήμου Καλλιθέας, της ΤΕΔΚ και του ΠΡΟΤΟΥΡ.

Το πρόγραμμα (γενικό) που έχουν ανακοινώσει μέχρι τώρα οι διοργανωτές έχει ως εξής:

Πέμπτη 9 Μαΐου
10.00-19.00: Προκριματικοί αγώνες
Παρασκευή 10 Μαΐου
10.00-19.00: Προκριματικοί αγώνες.
Σάββατο 11 Μαΐου
10.00-19.00: Ημιτελικοί και τελικοί αγώνες.
Κυριακή 12 Μαΐου
16.00-20.00: Απονομές μεταλλίων
20.00-22.00: Επιλεγμένοι τελικοί αγώνες.

PARADISE GYM

ενα περιβάλλον αρμονίας & ομορφιάς για να ξαναβρείτε την φόρμα και την ζωντάνια σας

Κλειστή θερμαινόμενη πισίνα, σάουνα, χαμάμ, υδρομασάζ, θαλασσοθεραπεία, γυμναστική με σε... ινδικό,αρωματοθεραπείας, Ταϋλανδέζικο)

ΕΝΑΡΞΗ ΠΡΟΓΡΑΜΜΑΤΩΝ

AQUA AEROBIC
TAE BO

ΣΥΝΔΡΟΜΕΣ ΜΕΛΩΝ	ΕΥΡΩ
1 ΜΗΝΑ	74
3 ΜΗΝΕΣ	118
6 ΜΗΝΕΣ	265
12 ΜΗΝΕΣ	411
1 ΜΕΡΑ	12

ΕΝΤΟΣ ΞΕΝΟΔΟΧΕΙΟΥ PARADISE ROYAL MARE Λ. ΚΑΛΙΘΕΑΣ - ΤΗΛ : 02410 62481
ΥΠΕΥΘΥΝΟΣ ΓΥΜΝΑΣΤΗΣ: ΤΙΜΟΛΕΩΝ ΧΡΙΣΤΟΔΟΥΛΟΥ

ΚΕΝΤΡΙ

E-mail: kentri @ astronet.gr Με το Σταύρο Ηρακλείδη



Χριστός Ανέστη

Μια ακόμη μεγάλη Χριστιανική γιορτή σήμερα και όλος ο κόσμος τη γιορτάζει σύμφωνα με τα ήθη και έθιμα που έχουν. Μέρες αγάπης, μέρες χαράς και αγαλλίασης και εμείς δεν θα παραβούμε τα τετριμμένα και θα μείνουμε , όσο μπορεί να γίνει αυτό , ήπιοι και χωρίς δυνατά κεντρίσματα. Θα προσπαθήσουμε , αντί το Κεντρί το σημερινό να βγάζει δηλητήριο να βγάλει μέλι . Σε όλους σας , φίλους και εχθρούς , σ' όλο το κόσμο , να ευχηθούμε Χριστός Ανέστη και Χρόνια Πολλά και οι μέρες αυτές της αγάπης να είναι μια συνέχεια για όλο το κόσμο.

Μεγάλος καυγάς

Και πού να είσασταν από μια γωνιά να παρακολουθούσατε τις μάχες και τις φωνές μέσα στην ΕΠΟ με πρωταγωνιστή το **Λάζαρο Γρύλλη** , τον άνθρωπο και δικηγόρο που για μια ακόμη φορά απέδειξε ποιά είναι η αγάπη του για το Ροδίτικο ποδόσφαιρο και τις ομάδες της Δωδεκανήσου και τον περίφημο - κατ' ευφημισμό- δικηγόρο **Βούλτση** . Και τί δεν του έσυρε ο **Λάζαρος** . Ντροπή σου να παίρνεις λεφτά από αυτά τα μικρά σωματεία και να τα γράφεις και πολλά πολλά άλλα . Μάλιστα έμειναν έκπληκτοι οι δικαστές που τον άκουγαν να λέει όλα αυτά. Πραγματικά τον έκανε σκουπίδι και αν θέλετε να πεισθείτε ακόμη περισότερο , ρωτείστε το δικό μας τον **Φώτη Χατζηδιάκο** για να επιβεβαιώσει όλα αυτά που του είπε . Ας τα βλέπουν όλα αυτά, όλοι αυτοί που αμφισβήτησαν την αξία του και μας δικαίωσαν για παλαιότερα κεντρίσματά μας !

Το χαστούκι της χρονιάς

Χωρίς καμιά αμφιβολία , το πρόσφατο χαστούκι που έφαγε η Ενωσή μας στο θέμα της τιμωρίας του ΑΕΡΑ , ήταν το ηχηρότερο της χρονιάς (προσωπική γνώμη, άδικο) και προβλέπω η συνέχεια να είναι γεμάτη από διάφορα γεγονότα και βέβαια οι συνέπειες απρόβλεπτες . Το τί θα γίνει δεν θα πάρει πολύ καιρό . Θα το δείτε .

Το ήξεραν!

Θυμάστε τί σας έγραφα τη περασμένη εβδομάδα για την τιμωρία του ΑΕΡΑ και πόσο σίγουροι ήταν όλοι στ' Αφάντου . Δεν πέσαμε έξω και ο Λάζαρος **Γρύλλης** κατάπιε και Βούλτσιδες και όλους αυτούς που βρέθηκαν στο δρόμο του . Βλέπετε , αυτός ο άνθρωπος δεν ήταν ικανός να υπερασπίσει τη Ρόδο , την ομάδα που ποτέ δεν χρέωσε με μία δραχμή , την ομάδα που τόσα και τόσα έκανε γι' αυτή από εποχής που μεσουρανούσε η ομάδα μέχρι και την εποχή που αιμορραγούσε και πέθανε, δίνοντας πολλά από το χρόνο του και από την τσέπη του . Αυτά κανένας κύριος της νυν διοίκησης δεν τα αναγνώρισε και εκ των υστέρων κατάλαβαν το λάθος τους . Καλά τα λέει ο **Δανάς** !

Ευθύνες;

Βλέπετε και μέχρι σήμερα κανένας κύριος από πλευράς Ρόδου δεν βγήκε ακόμη να πάρει την οποιανδήποτε ευθύνη πάνω του , κανένας δεν βγήκε να μας πει πως χάθηκε ο αγώνας με τον Εργοτέλη και αν κύριε **Παπαϊωάννου** , όπως λέτε , γνωρίζατε τις ενέργειες του Βύζαντα , τί κάνατε για να αποτρέψετε όλα αυτά που στοίχισαν στην ομάδα ; Είναι και πολλά άλλα ερωτηματικά που νομίζω δεν είναι της παρούσας στιγμής και καλείσθε όλοι εσείς που γίνατε μέσα σε ένα χρόνο παράγοντες για πρωταθλητισμό , να απαντήσετε στον κόσμο που έδωσε τον καλύτερό του εαυτό για την ομάδα εφέτος και τον πικράνατε . Το φταίει η ΕΠΟ , φταίει η Ενωση , φταίει ο ένας, φταίει ο αλλος νομίζω δεν θα το συζητούσαμε αν είχατε λάβει σωστά τα μέτρα σας και προστατεύατε την ομάδα . Ποιές ευθύνες κύριοι !

Αγαλμα στην πλατεία

Εχουν τρελλαθεί οι Αφαντενοί με το **Λάζαρο Γρύλλη** και τη μεγάλη επιτυχία που τους χάρισε . Πραγματικά παραμιλούν και δεν ξέρουν τι να κάνουν για να τον ευχαριστήσουν και τα τηλέφωνα που καθημερινά δέχεται είναι άλλο πράγμα . Μέχρι και άγαλμα σκέπτονται να στήσουν στη πλατεία του χωριού . Ε, δεν ήταν και λίγο πράγμα να σ' έχουν υποβιβάσει εδώ και δύο μήνες , να ξοδεύονται άλλες ομάδες για τη παραμονή και στο τέλος να παραμένεις στην κατηγορία ! Δεν έχει ξαναγίνει αυτό το πράγμα και μόνο για θαύμα μιλούν οι Φαντενοί και μάλιστα το παραλληλίζουν με αυτό της Ανάστασης του Κυρίου ! Καλά τα έλεγε ο δικός μου ο καπετάν φασαρίας ότι ο ΑΕΡΑ θα δικαιωθεί και γελούσαν όλοι . Τώρα να δώσεις υποψηφιότητα **Λάζαρε** και θα δείς τί φήφους θα πάρεις, αλλά που εσύ ..!

Χοντρά λάθη!

Αυτά τα πράγματα παιδιά δεν γίνονται την τελευταία στιγμή . Αυτά τα πράγματα θέλουν μελέτη , θέλουν προγραμματισμό , χρόνο και πολλά άλλα που δυστυχώς δεν τα είχατε . Καταλαβαίνω την πίκρα και τη στεναχώρια σας , προσωπικά θα ήθελα να υπήρχε άλλη κατάληξη , όμως επαναλαμβάνω για μια ακόμη φορά κάνατε παιδαριώδη λάθη και μη μεταφέρετε τις ευθύνες αλλού . Δεν πειράζει όμως, η ζωή συνεχίζεται και τώρα χρειάζεται δύναμη και σθένος για να αντιμετωπισθούν τυχόν προβλήματα . Μη το βάζετε κάτω λοιπόν κάτω και ψηλά το κεφάλι. Ολα είναι στο παιχνίδι !

Ηταν παρών!

Δεν μπορούσε να λείπει από το παιχνίδι της χρονιάς μεταξύ του Διαγόρα και του Διγενή και ο Μανόλης Γλυνός . Δεμένος συναισθηματικά με την ομάδα του Διαγόρα , γιός ενός από τους μεγαλύτερους παράγοντες της ομάδας του Στέλιου Γλυνού της δεκαετίας του 60 , δεν έχασε καιρό και μετά το τέλος του αγώνα συνεχάρη τους παράγοντες και παίκτες του Διαγόρα ευχόμενος και σ' ανώτερα. Πάντως τα αθλητικά συναισθήματα του Γλυνού γενικά για τον αθλητισμό του τόπου μας είναι γνωστά και τα βλέπουμε από το πόστο του σαν πρόεδρος του Δημ. Συμβουλίου του Δήμου μας και πάντα με το δικό του τρόπο βοηθά τα Ροδιακά σωματεία. Μακάρι να ήταν κι άλλοι σαν το Μανόλη.

Ξεπέρασαν τα όρια

Μετά το νικηφόρο αποτέλεσμα του Διαγόρα ο πρόεδρος **Μέντος** με τους συνεργάτες του και τους ποδοσφαιριστές έδωσαν και άλλον αγώνα . Αυτόν στα μπουζούκια που τα έκαναν λίμπα . Μέχρι τις πρώτες πρωινές ώρες γλέντησαν με το παραπάνω , αναγκάζοντες το κέντρο να ψάχνει και για άλλα λουλούδια αφού ό,τι είχαν εκεί πέταξε! Τί να σας πούμε . Για το είναι τρελλός, είναι τρελλός ο πρόεδρος από τους ποδοσφαιριστές που ανάγκασαν να σταματήσει η ορχήστρα για πάρτη τους ή για τον παλιατζή του προέδρου που χρειάσθηκε να επιστρατευθεί απορριματοφόρο του Δήμου για να καθαρίσει τη πίστα απο τα λουλούδια ! Οσο για τον αντιπρόεδρο **Μαρκακιού** και οι δυό γιοί του τον έκαναν αετό στη πίστα και μαζί με τον Παπαοικονόμου έκαναν την μεγάλη ανατροπή ! Πάντα τέτοια παιδιά και του χρόνου με το καλό !

Μετρά και ο χαρακτήρας

Είναι μεγάλες μέρες νεαρέ και ταλαντούχε Καντιμοίρη και δεν θα έπρεπε να κεντρίζαμε την περίπτωσή σου , αλλά το κάνουμε για να προλάβουμε ίσως άλλες πιο δυσάρεστες καταστάσεις . Μάλλον αγόρι μου δεν θα ξέρεις ακόμη ότι ένας αγώνα τελειώνει με το σφύριγμα της λήξης από το διαιτητή . Εκεί σταματάνε ολα . Οι διαφορές, οι βρισιές και τα άλλα χίλια δυό σταματάνε εκεί και δεν μεταφέρονται στα σκαλιά των αποδυτηρίων με πέντε ράμματα στ' αυτί συναδέλφου σου και μάλιστα με τέτοιο ύπουλο τρόπο. Κατάλαβες; Οχι τίποτα άλλο, επειδή ακούγονται καλά λόγια για την αξία σου , θα πρέπει να τα συνοδεύει και ο καλός χαρακτήρας !!

Το δις εξαμαρτείν

Το έκανες και στον πρώτο γύρο φίλτατε **Τριανταφύλλου** , με αυτές τίς ειρωνίες σου και τα άλλα που μας έσυρες και κάναμε τον κουφό, πιστεύοντας ότι θα καταλάβαινες το λάθος σου που σίγουρα ηταν από την ένταση του αγώνα. Ομως είδα το επανέλαβες και την περασμένη εβδομάδα και αυτό το πράγμα δεν σε τιμά καθόλου . Δεν θα σου πω περισότερα λόγω ημερών , απλά σου λέω πως καλός ποδοσφαιριστης είναι αυτός που είναι και καλός χαρακτήρας και βέβαια ισχύουν όλα τα πιο πάνω που γράφω για το **Καντιμοίρη.** Βλέπεις το δίς εξαμαρτείν...

Ποιός θα την τιμήσει!

Πραγματικά είναι ο μεγαλύτερος χαμάλης του Διγενή , είναι ο άνθρωπος που ποτέ δεν αρνήθηκε οποιανδήποτε αγγαρεία για την ομάδα και πάντα πρόθυμη και γελαστή κάνει ό,τι μπορεί . Πρόκειται για τη γνωστή **Μαρίτσα,** την ιδιαίτερα αγαπητή όχι μόνο από τους Κοσκινιάτες αλλά απ' όλους που τη γνωρίζουν, που αφιλοκερδώς πλένει και καθαρίζει το ποδοσφαιρικό υλικό της ομάδας και όχι μόνο. Πάντα είναι μπροστά σε ό,τι μπορεί με τη δύναμη και την ικανότητά της και ποτέ δεν ξέρει τι θα πεί η λέξη όχι. Αυτή τη γυναίκα , αυτό τον αγαπητό άνθρωπο, ποιός θα τον κρατήσει έτσι; Ποιός θα μπεί στο μεγάλο κόπο να τιμήσει αυτή τη γυναίκα που σε τίποτα δεν διαφέρει απο την αλησμόνητη **Χαριτίνη** του Δωριέα ; Ποιός θα της δώσει αυτή τη χαρά , που σίγουρα μπορεί να μη κοστίζει τίποτα , για την ίδια όμως δεν υπάρχει μεγαλύτερη τιμή ! Να δούμε ποιοί !

Μπασκετικοί τίτλοι

Δεν είναι μόνο ο Κολοσσός που κέρδισε κατηγορία . Από την περασμένη Τετάρτη και η ανδρική ομάδα του Διαγόρα κέρδισε άνοδο και από την ερχόμενη περίοδο θα παίζει στη Γ΄ Εθνική κατηγορία . Τα παιδιά του **Φραγκεσκάκη** τα κατάφεραν στα μπαράζ και έκαναν υπερήφανους , όχι μόνο όλους τους Διαγορίτες , αλλά και όλο το νησί μας . Απο την Τετάρτη ο **Παναγιώτης Μαρκουλής** και οι συνεργάτες του πλέουν σε πελάγη ευτυχίας και βάζουν σε πιο μεγάλες υποχρεώσεις τον πρόεδρο του Διαγόρα **Μέντο** που μετά την άνοδο της ομάδας στο ποδόσφαιρο έχει τώρα και το ανδρικό του μπάσκετ και ίσως την ερχόμενη εβδομάδα να έχει και την άνοδο της γυναικείας ομάδας . Βλέπετε τρείς τίτλοι και ίσως παραπάνω (στίβος , μπάσκετ κορασίδων) δεν είναι και κάτι που μπορείς να τους σηκώσεις εύκολα στην πλάτη σου ! Πάντως Παναγιώτη δέξου με την παρέα σου τα πιο θερμά μας συγχαρητήρια και να είσαι σίγουρος ότι θα είμαστε πάντα στο πλευρό σου .

Κάλιο πέντε και...

Πω , πω ρε **Ντίνο** πως γέλασα να ήξερες μετά από αυτή την ήττα της ομάδας σου ! Αδελφέ είδες που ειρωνικά κουνούσες το κεφάλι σου και επέμενες ότι θα έκανες βόλτα τη στιγμή μάλιστα που οι άνθρωποι μόνο το χέρι δεν σου φίλησαν για το χι. Γι' αυτό σου λέω , το ποδόσφαιρο ποτέ δεν έχει ούτε αρχή ούτε τέλος και ποτέ δεν ξέρεις τί μπορεί να συμβεί . Την πάτησες αδελφέ , την πάτησες και θα το θυμάσαι για πολύ καιρό αυτό το κάζο , όχι για τίποτα άλλο, αλλά έκανες και τα χάδια σου για το χι!!

Δεν πρόσεξαν την κούρβα

Οχι , αλλά τώρα που το ξανασκέπτομαι , έχει δίκιο ο φίλος μας ο Παπαστεργής , που επιμένει πως οι κύριοι παράγοντες της Ρόδου προσπαθούν να αποπροσανατολίσουν τη φίλαθλη κοινή γνώμη για να αποφύγουν τις ευθύνες . Για κούρβα μιλά ο φίλος μας , για τη κούρβα που δεν υπολόγισαν καλά και έριξαν εξω τ' αυτοκίνητο. .. Διότι , όπως υποστηρίζει , αν υπολόγιζαν σωστά τη κούρβα θα την είχαν αποφύγει και δεν θα ντελαπάριζε τ' αυτοκίνητο ! Ε, λοιπόν ρε Μιχάλη είσαι πραγματικά ανεπανάληπτος . Χρόνια πολλά



Η εμπειρία μας και η αφοσίωση στη λεπτομέρεια αποτελουν εγγύηση για την απόλυτη επιτυχία ωστε να μείνουν ανεξίτηλες στη μνήμη τη δική σας και των καλεσμένων σας.....

ΧΟΡΟΕΣΠΕΡΙΔΕΣ - ΓΑΜΟΙ - CATERING - ΠΑΙΔΙΚΑ ΠΑΡΤΥ

ΞΕΝΟΔΟΧΕΙΟ SOFITEL CAPSIS
ΡΟΔΟΥ
Για Πληροφορίες 25-015 & 20919 (09.00 - 17.00)



CAPSIS
Conference Centers & Resort Hotels

Εστιατόριο - Ταβέρνα

KOSKINOU HOUSE

ΑΝΟΙΞΑΜΕ ΚΑΙ ΣΑΣ ΠΕΡΙΜΕΝΟΥΜΕ

με την γνωστή σε όλους εκλεκτή κουζίνα, το άψογο σέρβις και το ευχάριστο περιβάλλον

Ανοικτά από το μεσημέρι μέχοι αργά το βράδυ

Η αίθουσα διατίθεται για κάθε κοινωνική σας εκδήλωση

KOSKINOU HOUSE
6ο χλμ. Λεωφ. Ρόδου - Καλλιθέας
Τηλ. 02410/62467-67696

ΡΕΠΟΡΤΑΖ

Μας αρέσουν οι προκλήσεις

•ΔΗΛΩΝΕΙ Ο ΠΡΟΕΔΡΟΣ ΤΟΥ ΔΟΝΑ ΚΑΛΛΙΣΤΟΣ ΔΙΑΚΟΓΕΩΡΓΙΟΥ ΓΙΑ ΤΑ ΔΥΟ ΠΑΓΚΟΣΜΙΑ ΓΕΓΟΝΟΤΑ KICK BOXING ΚΑΙ BEACH VOLLEY



Η Ρόδος δηλώνει πάντα παρούσα στα μεγάλα γεγονότα

Δύο μεγάλες διοργανώσεις έχει αναλάβει ο Δήμος Ροδίων, που οργανώνονται από τον ΔΟΝΑ Ροδίων.

Την Λαμπρή Πέμπτη θα γίνει το Παγκοσμιο πρωτάθλημα Kick Boxing και 24-28 Ιουλίου το Παγκόσμιο τουρνουά όπεν γυναικών Beach Volley, που γίνεται για πρώτη φορά στην Ελλάδα.

"Είναι πρόκληση για μας", δηλώνει "στην Α.Γ." ο πρόεδρος του ΔΟΝΑ **Κάλλιστος Διακογεωργίου** και συνεχίζει: "Ο Δήμος Ροδίων περνά συνεχώς από εξετάσεις όλο και μεγαλύτερων αθλητικών γεγονότων.

Είναι πολύ μεγάλες διοργανώσεις και οι δύο και η προβολή για το νησί μας και την πόλη της Ρόδου, δεν μπορεί να μετρηθεί σε διαφημιστική αξία.

Ειδικά στο Beach Volley, αναμένεται να καλυφθεί από περισσότερα των 35 καναλιών απ' όλο τον κόσμο.

Οι οδηγίες που έδωσε η Παγκόσμια Ομοσπονδία είναι ένας τόμος και μεις είμαστε υποχρεωμένοι να τηρίσουμε την κάθε λεπτομέρια. Είναι πολύ αυστηρές οδηγίες, αλλά αυτό δεν μας φοβίζει, αφού πιστέω ότι όλοι όσοι δουλέψουν γι' αυτό το παγκόσμιο γεγονός έχουν τις ικανότητες να το φέρουν εις πέρας με απόλυτη επιτυχία. Η τοπική οργανωτική επιτροπή δουλεύει πυρετωδώς και τόσο οι άνθρωποι της ομοσπονδίας, όσο και η **Ντανιέλα Ντράγκο** που ήρθε στο νησί μας εκπροσωπόντας την Παγκόσμια Ομοσπονδία, δήλωσαν ευχαριστημένοι με την προετοιμασία που γίνεται".

Καταλήγοντας ο πρόεδρος του ΔΟΝΑ, τόνισε: "Η Ρόδος δεν είναι μόνο ένα νησί για τουρισμό. Όπως λέει και ο δήμαρχός μας είναι το σταυροδρόμι του πολιτισμού και του αθλητισμού. Όσες διοργανώσεις αναλάβαμε στέφθηκαν με απόλυτη επιτυχία. Είμαι σίγουρος ότι το ίδιο θα γίνει και τώρα. Δεν φοβόμαστε τις προκλήσεις, αλλά μπορώ να πω ότι μας αρέσουν. Για μας είναι πρόκληση η επιτυχία, που θα έχει αντίκτυπο με την προβολή του τόπου μας".

Σαββατοκύριακο η Β' φάση

•Διαγόρας, Υγεία και Ιπποκράτης παίρνουν μέρος σε Β' και Γ' Εθνική των Συλλόγων

Η β φάση του διασυλλογικού πρωταθλήματος στίβου θα πραγματοποιηθεί το σαββατοκύριακο 11-12 Μαΐου σε τρεις κατηγορίες (Α, Β και Γ Εθνική). Από την Α εθνική, το πρώτο βαθμολογικά σωματείο σε κάθε κατηγορία (Α/Γ) είναι και ο πρωταθλητής του διασυλλογικού πρωταθλήματος αντίστοιχα, ενώ τα δυο (2) τελευταία σωματεία σε κάθε κατηγορία, υποβιβάζονται στη Β΄ εθνική. Από κάθε όμιλο και κάθε κατηγορία της Β εθνικής, το πρώτο σωματείο ανέρχεται στην Α _Εθνική, ενώ υποβιβάζονται τα δυο τελευταία σωματεία στη Γ Εθνική. Από κάθε όμιλο και κάθε κατηγορία της Γ Εθνικής, το πρώτο σωματείο ανέρχεται στη Β εθνική ενώ υποβιβάζονται τα τέσσερα τελευταία σωματεία, τα οποία θα διεκδικήσουν την άνοδό τους στη Γ εθνική την επόμενη χρονιά (2003) από την Α φάση του διασυλλογικού πρωταθλήματος.

ΟΙ ΕΘΝΙΚΕΣ ΚΑΤΗΓΟΡΙΕΣ

Α Εθνική Ανδρών: ΟΑΚΑ: Πανελλήνιος ΓΣ, Ολυμπιακός ΣΦΠ, ΠΑΟΚ, ΓΣ Ηρακλής, ΑΕΚ, ΓΣ Κερατσινίου, Παναθηναϊκός ΑΟ, Πανιώνιος ΓΣ.

Α Εθνική Γυναικών: ΟΑΚΑ: Πανελλήνιος ΓΣ, Ολυμπιακός ΣΦΠ, ΜΕΑΣ Τρίτων Θεσσαλονίκης, ΟΦΚΑ Οδυσσέας, Πανιώνιος ΓΣ, ΓΣ Κερατσινίου, ΓΣ Βόλου, ΑΣ Πελασγός Λάρισας.

Β Εθνική Ανδρών: Θεσσαλονίκη: Α όμιλος: ΓΣ Τρικάλων, ΜΕΑΣ Τρίτων Θεσσαλονίκης, Όμιλος Πρωταθλητών Θεσσαλονίκης, ΓΣ Καρδίτσας, ΑΓΣ Ιωαννίνων, ΓΕ Πτολεμαίδας, ΑΣ Πελασγός Λάρισας, ΓΑΣ Ζευς Τρικάλων.

ΟΑΚΑ: Β όμιλος: Πειραϊκός Σύνδεσμος, Εθνικός ΓΣ, Κερκυραϊκός ΓΣ, ΑΕ Ολυμπιάς Πατρών, ΓΣ Κηφισιάς, ΟΦ Ηρακλείου, ΓΕ Ηρακλείου.

Β Εθνική Γυναικών: Θεσσαλονίκη: Α όμιλος: ΑΣ _ρης Θεσσαλονίκης, ΓΕ Πτολεμαίδας, ΓΣ Τρικάλων, ΟΦΚΑ Σερρών, Όμιλος Πρωταθλητών Θεσσαλονίκης, ΓΣ Ηρακλής Θεσσαλονίκης, ΑΓΣ Ιωαννίνων, ΓΣ Αλμυρού.

ΟΑΚΑ: Β όμιλος: ΓΝΟ _ρης Νικαίας, ΑΟ Κύδων Χανίων, ΟΦ Ηρακλείου, Μεσσηνιακός ΓΣ, ΓΑΣ Ευβοϊκός, ΓΣ Κάδμος Θηβών, ΠΑΟ Διαγόρας Ρόδου, ΓΕ Ηρακλείου.

Γ Εθνική Ανδρών: Χαλκίδα: Α όμιλος: Αστέρας 90, Ευβοϊκός ΓΑΣ, ΓΣ Κάδμος Θηβών, ΓΣ Καλλιθέας, ΓΣ Ηλιούπολης, ΑΣΕ Δούκα, ΓΑΣ Ιλισσός, ΑΕ Λεχαινών.

ΟΑΚΑ: Β όμιλος: ΟΦΚΑ Οδυσσέας, Μεσσηνιακός ΓΣ, ΓΝΟ _ρης Νικαίας, ΑΟ Κύδων Χανίων, Σπαρτιατικός, ΓΣ Ελευθέριος Βενιζέλος, ΓΑΣ Υγεία Ρόδου, Ιπποκράτης Κω.

Τρίκαλα: Γ όμιλος: ΓΕ Αγρινίου, ΕΑΛ Πήγασος, ΓΣ Λάρισας, ΟΦΚΑ Προμηθέας Πατρών, ΦΣ Κοζάνης, ΓΣ Βόλου, Κοροιβός Αμαλιάδας, ΑΣ Φίλιππος Βέροιας.

Θεσσαλονίκη: Δ όμιλος: ΟΚΑ Καβάλας, ΑΣ _ρης Θεσσαλονίκης, Ολυμπιάδα Κομοτηνής, ΑΟ Δράμας, ΓΣ Σέρρες 93, ΑΣ Αλέξανδρος Ξηροκρήνης, ΓΕ Θεσσαλονίκης, ΓΣ Έδεσσας.

Γ Εθνική Γυναικών: Χαλκίδα: Α όμιλος: ΑΟ Φιλοθέης, ΓΟΠ Παλάσκας, ΓΣ Νέων Λιοσίων, ΓΣ Καλλιθέας, ΓΣ Ηλιούπολης, ΑΣΕ Δούκα, ΓΕ Πόρος, Παναθηναϊκός ΑΟ.

ΟΑΚΑ: Β όμιλος: Ολυμπιάδα Πάτρας, Πειραϊκός Σύνδεσμος, ΓΣ Κηφισιάς, Εθνικός ΓΣ, ΓΣ Ελευθέριος Βενιζέλος, ΟΚΑ Αρκάδι, ΕΑ Ρεθυμνιακού, Ιπποκράτης Κω.

Δ·Α·Ν·Ε· SEA LINE
ΔΩΔΕΚΑΝΗΣΙΑΚΗ ΑΝΩΝΥΜΗ ΝΑΥΤΙΛΙΑΚΗ ΕΤΑΙΡΙΑ

ΔΡΟΜΟΛΟΓΙΑ ΑΠΟ 30.04.2002 έως 12.05.2002

ΑΝΑΧΩΡΗΣΗ ΑΠΟ ΡΟΔΟ

ΗΜ/ΝΙΑ		ΠΛΟΙΟ	ΩΡΑ	ΠΡΟΟΡΙΣΜΟΣ
30.04	Μ. ΤΡΙ	ΡΟΔΟΣ	15.00	ΚΩ-ΚΑΛΥΜΝΟ-ΛΕΡΟ-ΠΑΤΜΟ-ΠΕΙΡΑΙΑ
		ΔΙΑΓΟΡΑΣ	18.00	ΚΩ-ΠΕΙΡΑΙΑ
01.05	Μ. ΤΕΤ	ΠΑΤΜΟΣ	15.00	ΚΩ-ΚΑΛΥΜΝΟ-ΛΕΡΟ-ΠΑΤΜΟ-ΠΕΙΡΑΙΑ
02.05	Μ. ΠΕΜ	ΡΟΔΟΣ	18.00	ΚΩ-ΠΕΙΡΑΙΑ
03.05	Μ. ΠΑΡ	ΠΑΤΜΟΣ	10.00	ΚΩ-ΣΑΜΟ-ΘΕΣΣΑΛΟΝΙΚΗ
04.05	Μ. ΣΑΒ	-	-	-
05.05	ΚΥΡ	-	-	ΠΑΣΧΑ
06.05	ΔΕΥ	ΡΟΔΟΣ	15.00	ΚΩ-ΚΑΛΥΜΝΟ-ΛΕΡΟ-ΠΑΤΜΟ-ΠΕΙΡΑΙΑ
07.05	ΤΡΙ	ΔΙΑΓΟΡΑΣ	15.00	ΚΩ-ΚΑΛΥΜΝΟ-ΛΕΡΟ-ΠΑΤΜΟ-ΠΕΙΡΑΙΑ
08.05	ΤΕΤ	ΡΟΔΟΣ	15.00	ΚΩ-ΚΑΛΥΜΝΟ-ΛΕΡΟ-ΠΑΤΜΟ-ΠΕΙΡΑΙΑ
		ΠΑΤΜΟΣ	18.00	ΚΩ-ΠΕΙΡΑΙΑ
09.05	ΠΕΜ	ΔΙΑΓΟΡΑΣ	18.00	ΠΕΙΡΑΙΑ
10.05	ΠΑΡ	ΡΟΔΟΣ	15.00	ΚΩ-ΚΑΛΥΜΝΟ-ΛΕΡΟ-ΠΑΤΜΟ-ΠΕΙΡΑΙΑ
		ΠΑΤΜΟΣ	18.00	ΚΩ-ΠΕΙΡΑΙΑ
11.05	ΣΑΒ	ΔΙΑΓΟΡΑΣ	15.00	ΚΩ-ΚΑΛΥΜΝΟ-ΛΕΡΟ-ΠΑΤΜΟ-ΠΕΙΡΑΙΑ
12.05	ΚΥΡ	ΡΟΔΟΣ	15.00	ΚΩ-ΚΑΛΥΜΝΟ-ΛΕΡΟ-ΠΑΤΜΟ-ΠΕΙΡΑΙΑ
		ΠΑΤΜΟΣ	18.00	ΚΩ-ΠΕΙΡΑΙΑ

Δ·Α·Ν·Ε· SEA LINE
ΔΩΔΕΚΑΝΗΣΙΑΚΗ ΑΝΩΝΥΜΗ ΝΑΥΤΙΛΙΑΚΗ ΕΤΑΙΡΙΑ

ΓΡΑΦΕΙΑ ΡΟΔΟΥ: Κρατήσεις-Πληροφορίες: **(0241) 43150 (10 γραμμές)**
Διοικητικές Υπηρεσίες: **(0241) 43110, 43112**, FAX: **(0241) 43120**
ΓΡΑΦΕΙΑ ΠΕΙΡΑΙΑ: Κρατήσεις-Πληροφορίες: **0801-500500, (01) 4529360**
Διοικητικές Υπηρεσίες: **(01) 4529330**, FAX: **(01) 4293493**
email: dane@otenet.gr



ΑΒΕΤΕ Κ. ΚΩΣΤΑΡΙΔΗΣ
Καναδά 12 • Τηλ.: 02410 78577

ΣΥΝΕΝΤΕΥΞΗ

Ικανός για το όνειρο!

- *Ο ΓΙΑΝΝΗΣ ΓΕΩΡΓΑΛΛΗΣ ΑΝΟΙΓΕΙ ΤΗΝ ΚΑΡΔΙΑ ΤΟΥ ΣΤΗΝ "Α.Γ." ΚΑΙ ΜΙΛΑΕΙ ΓΙΑ ΤΟΝ ΕΑΥΤΟ ΤΟΥ, ΤΟΥΣ ΣΤΟΧΟΥΣ ΤΟΥ, ΤΟΝ ΑΠΟΛΛΩΝΑ Π. ΤΟΝ ΚΟΛΟΣΣΟ ΚΑΙ ΤΗΝ ΕΘΝΙΚΗ ΟΜΑΔΑ*

Όταν ζητάς να πάρεις συνέντευξη από ένα νέο και προικισμένο με αστείρευτο ταλέντο παιδί ποτέ δεν μπορείς να προβλέψεις το τι θα συναντήσεις ποτέ. Τα δείγματα γραφής της προσωπικότητας είναι λίγα όπως και οι εμπειρίες, ενώ η ίδια η ηλικία είναι ευαίσθητη, εύθραυστη και απόβλεπτη.

Εδώ οι συνεντεύξεις ισοδυναμούν με μια πρώτη μεγάλη γνωριμία με το παρόν και πολύ περισσότερο με το μέλλον, γιατί τα όσα ακούς και διαβάζεις σου δίνουν την δυνατότητα να αξιολογήσεις τα εφόδια και να διακινδυνέψεις μία πρώτη πρόβλεψη. Για το αν το ταλέντο είναι έτοιμο να "πατήσει" στην νοοτροπία, να αναπτυχθεί και να ωριμάσει, ή για το αν η νοοτροπία βάλει από κάτω το τάλεντο και το πνίξει.

Άλλωστε, όλοι οι προπονητές έχουν να θυμούνται δεκάδες περιπτώσεις νεαρών αθλητών, τους οποίους περιγράφουν με μία φράση-καρμπόν: "Μεγάλο ταλέντο, αλλά έμεινε ταλέντο...".

Για τον **Γιάννη Γεωργαλλή** ευχόμαστε να μην το πει ποτέ κανένας προπονητής.

Ο ίδιος είναι σίγουρος πως δεν θα ακούσει ποτέ αυτή την φράση και γι' αυτό πολεμάει καθημερινά. Γεμάτος όνειρα και φιλοδιοξίες, ο **Γιάννης** δείχνει και ζει το παρόν ευχάριστα και χωρίς να βιάζεται. Ευχάριστα γιατί λατρεύει αυτό που κάνει και χωρίς να βιάζεται γιατί γνωρίζει πως στο μέλλον θερίζει κανείς ό,τι σπέρνει και περιποιείται στο παρόν. Αν δεν ξέρεις τον **Γιάννη Γεωργαλλή** και τον αντικρύζεις για πρώτη φορά, συναντάς ένα φυσιολογικό 19χρονο παιδί που όπως όλα που ασχολούνται με το μπάσκετ μεγάλωσε με αφίσα του **Νίκου Γκάλη** στο προσκέφαλό του, που έχει πρότυπα και κρίση, και αποκαλεί το μπάσκετ μεράκι και επάγγελμα, που ψάχνει την καταξίωση μέσα από τον εαυτό του. Ενα παιδί αισιόδοξο προσγειωμένο και απόλυτα συνειδητοποιημένο σχετικά με το τι ζητάει από την ζωή του και πως θα το κατακτήσει.

Ενα παιδί ώριμο μέσα στην ρευστότητα και τους κινδύνους της ηλικίας του, που δεν αρνείται τις χαρές της μέχρι το σημείο που αυτές αγγίζουν την λέξη "δουλειά". Αυτή έρχεται στην ιεραρχία της ζωής του πρώτη. Την λατρεύει και εκείνη του το ανταποδίδει βήμα-βήμα, λιθαράκι - λιθαράκι. Η συζήτηση μαζί του;

Μπορείς να την χαρακτηρίσεις δροσερή, ανάλαφρη και κατά κάποιον τρόπο και προφητική. Ακούγοντας τον ο **Γιάννης** σε αναγκάζει να ονειρευτείς και να σχεδιάζεις μαζί του. Να φωνάξεις "όχι". Αυτό το ταλέντο δεν θα πάει χαμένο, ούτε στο μπάσκετ, ούτε στην ζωή".

ΠΟΙΟΣ ΕΙΝΑΙ

Σε λίγες μέρες ο **Γιάννης Γεωργαλλής** θα σβήσει 19 κεράκια στην τούρτα των γενεθλίων του. Γεννήθηκε στις 17 Μαΐου 1983 στο Σίδνεϋ της Αυστραλίας και στην Ελλάδα επέστρεψε το 1991. Η πρώτη του γνωριμία με το μπάσκετ έγινε σε ηλικία 12 ετών, στο τμήμα μίνι του Κολοσσού. Πρώτος του προπονητής ο **Αντώνης Μπρόκος.**

Ο **Γιάννης** αγωνίστηκε στα παιδικοεφηβικά τμήματα του Κολοσσού, δόθηκε δανεικός στον Ιάλυσο με τον οποίο κατέκτησε το πρωτάθλημα ανδρών Δωδεκανήσου, επέστρεψε για μία χρονιά στον Κολοσσό παίρνοντας το βάπτισμα του πυρός στην Γ' Εθνική κατηγορία και πρόπερσι το καλοκαίρι έκανε το μεγάλο βήμα. Νέος σταθμός του ο Απόλλων Πατρών και το πρωτάθλημα της Α2 κατηγορίας.

Το δωδεκανησιακό μπάσκετ καμαρώνει τον νεαρό πλέϊ μέϊκερ για έναν ακόμα λόγο. Για το κίνητρο που δίνει στα νέα παιδιά να δουλεύουν σκληρά και να ονειρεύονται, βλέποντας την εικόνα του **Γιάννη Γεωργαλλή** με την "γαλανόλευκη" φανέλα και το εθνόσημο. Η παρουσία του στα αντιπροσωπευτικά συγκροτήματα της χώρας μας είναι συνεχής και αδιάκοπη.

Ο ίδιος θέλει να φτάσει μέχρι το τέλος. Μετά τις Εθνικές ομάδες Παίδων, Εφήβων και σήμερα των Νέων στόχος του είναι να αγωνιστεί στην Εθνική μας ομάδα των Ανδρών.

Προς το παρόν, έχει στην σκέψη του το πανευρωπαϊκό πρωτάθλημα που διεξάγεται στην Λιθουανία. Ο **Γιάννης Γεωργαλλής** βρίσκεται στην 18άδα που έχει επιλεγεί και ελπίζει να γίνει ένας από τους 12 που θα ταξιδέψουν στην χώρα της Βαλτικής.

Ο **Γιάννης** επέστρεψε στα πάτρια εδάφη για να ξεκουραστεί. Το πρώτο ερώτημα είναι το πως περνάει στην Πάτρα, αν είναι ικανοποιημένος από την ζωή του εκεί και από την θητεία του στον Απόλλωνα:

"Είμαι πάρα πολύ ευχαριστημένος. Η ομάδα λειτουργεί πολύ οργανωμένα και έχει στόχους. Βέβαια, είμαστε άτυχοι, αφού δύο χρονιές τώρα βγαίνουμε τρίτοι και χάνουμε την άνοδο στο παρα πέντε. Φέτος καθιερώθηκα.

Έπαιξα πολύ, είχα μεγάλο χρόνο συμμετοχής και στα μισά παιχνίδια ξεκίνησα στην πρώτη πεντάδα.

Είμαι ικανοποιημένος από την πρόοδό μου. Κάθε χρόνο προσπαθώ να κάνω κάτι καλύτερο, να βάζω ένα νέο λιθαράκι. Να μην μένω στάσιμος.

Αυτός είναι ο στόχος".

Όσο για τους μακροπρόθεσμους στόχους, ο **Γιάννης** βλέπει ψηλά:

"Όνειρό μου είναι να παίξω στην Εθνική ομάδα των ανδρών και να καθιερωθώ σε μία μεγάλη ομάδα, στην Ελλάδα ή στο εξωτερικό, γιατί θέλω να παίζω στο εξωτερικό".

Οι μεγάλες ομάδες στην Ελλάδα είναι συγκεκριμένες και ο **Γιάννης** ρωτήθηκε για το αν έχει κάποια προτίμηση.

Αν, ας πούμε, η συλλογική η φίλαθλη προτίμησή του μετράει:

"Είμαι φίλος του Ολυμπιακού, όμως το συγκεκριμένο θέμα το βλέπω επαγγελματικά. Προς το παρόν στόχος είναι η Εθνική ομάδα".

Το καλοκαίρι είναι πάντα η περίοδος των προτάσεων και των μεταγραφών. Προς το παρόν για το **Γιάννη** δεν έχει εκδηλωθεί επίσημο ενδιαφέρον από σύλλογο της Α1 αφού όπως υπογραμμίζει ο ίδιος: "Είναι ακόμα νωρίς. Οι ομάδες της Α1 δεν έχουν ολοκληρώσει ακόμα τις υποχρεώσεις τους για να κινηθούν. Άλλωστε, με τον Απόλλωνα έχω άλλα τέσσερα χρόνια συμβολαίου. Βέβαια, δεν νομίζω να τα εξαντλήσω όλα. Θέλω να πιστεύω πως κάποια στιγμή θα φύγω".

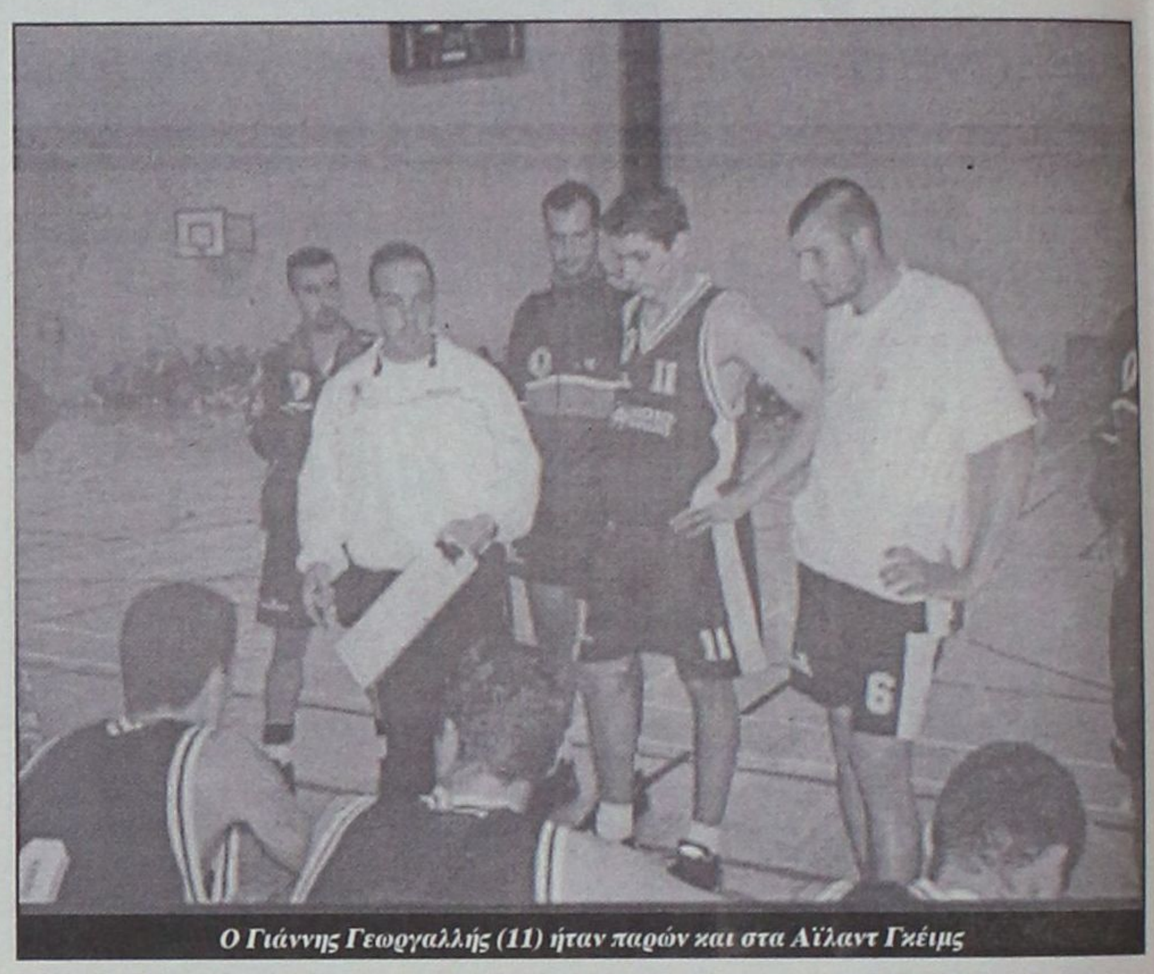

Ο Γιάννης Γεωργαλλής (11) ήταν παρών και στα Αϊλαντ Γκέιμς

Η κουβέντα με τον **Γιάννη** επικέντρωθηκε στο κεφάλαιο Κολοσσός:

"Φέτος ο Κολοσσός έκανε μία μεγάλη προσπάθεια σε όλους τους τομείς και κυρίως στην οργανώση. Η γνώμη μου είναι πως η κατηγορία ήταν πολύ εύκολη για την ομάδα, όμως τα πράγματα σίγουρα δεν θα είναι τόσο εύκολα για την β' Εθνική. Χρειάζεται περισσότερη δουλειά από όλους.

Ο Κολοσσός οφείλει να κάνει πρωταθλητισμό για να σταθεί στην κατηγορία και πιστεύω πως με την σωστή οργάνωση, με την δουλειά και με τις καλές μεταγραφές που ακούγεται πως θα γίνουν μπορεί να τα καταφέρει".

Φυσικά ο **Γιάννης Γεωργαλλής** δεν ξεχνάει το παρελθόν του και όλους όσους τον βοήθησαν: "Στον Κολοσσό έπαιξα μία χρονιά στους άνδρες, όμως με βοήθησε πολύ η χρονιά που πέρασα στον Ιάλυσο. Φυσικά και αυτή στον Κολοσσό, με προπονητή τον **Νίκο Κερασοβίτη** και συμπαίκτη τον **Παντελή Κουγιό".**

Άραγε, πως θα έβλεπε ο **Γιάννης** το ενδεχόμενο της επιστροφής στον Κολοσσό;

"Έχω συμβόλαιο με τον Απόλλωνα και αν με ζητούσε ο Κολοσσός θα έπρεπε να πληρώσει αρκετά χρήματα.

Εγω φυσικά δεν θα μπορούσα να αρνηθώ, σε περίπτωση που τα έβρισκαν τα σωματεία, να αγωνιστώ στην πρώτη μου ομάδα. Πρώτα, όμως, θέλω να παίξω σε μεγάλη ομάδα, σε μεγαλύτερες κατηγορίες. Στον Κολοσσό επιθυμώ να κλείσω την σταδιοδρομία μου".

Ο **Γιάννης** δεν περπατάει στα σύννεφα. Όσο και να λατρεύει την δουλειά του, γνωρίζει πως στην μέση βρίσκονται πολλοί αστάθμητοι παράγοντες:

"Φέτος θα κοιτάξω πολύ σοβαρά το θέμα του Πανεπιστημίου. Είμαι αποφασισμένος. Εχω συγκεντρώσει αρκετά μόρια από τις εθνικές ομάδες που μου δίνουν το δικαίωμα να επιλέξω μία σχολή χωρίς το άγχος των εξετάσεων. Δεν έχω αποφασίσει ακόμα με τι ακριβώς θα ασχοληθώ, όμως η ζωή δεν είναι μόνο μπάσκετ. Ποτέ δεν ξέρεις τι μπορεί να συμβεί".

Βέβαια, όσο ο **Γιάννης** παίζει μπάσκετ, αυτό θα έρχεται πάντα πρώτο. Είναι, όπως το χαρακτηρίζει ο ίδιος η δουλειά του:

"Το μπάσκετ είναι κομμάτι της ζωής μου, είναι το επάγγελμά μου. Δεν έχω σκεφτεί ποτέ τι άλλο θα μπορούσα να κάνω. Δεν μπορώ να κάνω αλλιώς. Είναι δουλειά, είναι κάτι από το οποίο ζω. Θέλω να έχω στόχους και όνειρα".

Μια και ο λόγος για όνειρα, έχετε σκεφτεί ποτέ σε ποιόν παίκτη θέλει να μοιάσει ο **Γιάννης** και ποιόν προπονητή θαυμάζει;

"Ηθελα να μοιάσω στον **Νίκο Γκάλη,** που έφερε εμένα και τόσα άλλα παιδιά στον χώρο του μπάσκετ. Σήμερα το πρότυπό μου είναι ο **Ντέγιαν Μποντίρογκα.** Ο προπονητής που θαυμάζω είναι **Ντούσαν Ιβκοβιτς** και δικαιολογημένα τον αποκαλούν φιλόσοφο. Η συμπεριφορά του προς τους παίκτες είναι.. άλλο πράγμα! Θυμάμαι νομίζω ήταν το φάϊναλ φορ της Ρώμης, παιχνίδι του Ολυμπιακού όταν ο **Νάκιτς** έχασε στον αιφνιδιασμό ένα λεί απ. Ο **Ιβκοβιτς** αντί να του βάλει της φωνές τον χειροκρότησε λέγοντάς του δεν πειράζει!

Στη ερώτηση **Ιβκοβιτς** ή **Ιωαννίδης,** λοιπόν, εγώ επιλέγω Ίβκοβιτς.

Το μυαλό κερδίζει τις φωνές, την δύναμη και όλα τα υπόλοιπα".

Η τελευταία ερώτηση αφορούσε τον τρόπο ζωής στην Πάτρα: Πώς τα περνάει;

"Δουλεύω τέσσερεις με πέντε ώρες κάθε μέρα. Τον ελεύθερο χρόνο μου τον περνάω όπως όλοι. Καφεδάκι, σινεμά, ένα ποτό με κάποιον καλό φίλο. Ήσυχα και ήρεμα.

Η Πάτρα είναι μεγάλη πόλη. Στην αρχή δυσκολεύτηκα, όμως με βοήθησαν πάρα πολύ οι φίλοι μέσα από την ομάδα, ο προπονητής μου ο κύριος Χουφός και η διοίκηση. Επιπλέον υπάρχουν πολλοί ροδίτες φοιτητές, ενώ ο κόσμος στην Πάτρα είναι ιδιαίτερα μπασκετικός. Με αγκάλιασαν όλοι οι Πατρινοί".

Ανιστόρητο σενάριο η ανατροπή Σημίτη

Συνέχεια από σελ. 6

ρουν αυτές οι εκλογές. Μας ενδιαφέρουν και μάλιστα πάρα πολύ. Μας ενδιαφέρουν γιατί εμείς είμαστε το κόμμα της αποκέντρωσης, το κόμμα που έδωσε πνοή και περιεχόμενο στους ΟΤΑ, το κόμμα, που θεσμοθέτησε το Β΄βαθμό ΤΑ και τους ισχυρούς δήμους. Μας ενδιαφέρουν επίσης γιατί στη μεγάλη προσπάθεια που πραγματοποιεί αυτά τα χρόνια η χώρα, όλα της τα γρανάζια, ακόμη και τα πιο μικρά θα πρέπει να δουλεύουν συντονισμένα για να την πάνε μπροστά. Προσωπικά διακαώς θα επιθυμούσα να εκλεγούν σχεδόν όλοι οι νομάρχες και οι δήμαρχοι που υποστηρίζει το ΠΑΣΟΚ αντί να μας σταλούν δια της κάλπης μηνύματα, προειδοποιήσεις κ.ο.κ. Από το σημείο αυτό όμως μέχρι που να λέγονται ή να γράφονται σενάρια ανατροπής της Κυβέρνησης ή του Πρωθυπουργού, εκτός από αστεία είναι και ανιστόρητα. Και είναι ανιστόρητα γιατί πρώτον ανατροπή σημαίνει συνταγματική εκτροπή και δεύτερον γιατί η Κ.Ο. του ΠΑΣΟΚ του 2002 δεν είναι η Ε.Κ. του 1965. Κάποιοι πάντως, αντί να ψυθιρίζουν διάφορα ανόητα σενάρια, θα έπρεπε να ευχαριστούν το Θεό που υπάρχει ο Σημίτης και είναι οι ίδιοι βουλευτές η υπουργοί...

ΕΡ.: Πολλοί χαρακτηρίζουν την Κ.Ο. ως καζάνι που βράζει. Διαφοροποιήσεις, επιθέσεις σε υπουργούς με αφορμή διάφορα νομοσχέδια. Ως μέλος της δώστε μας μια εξήγηση. Τι φταίει;

ΑΠ.: Πιστεύω απόλυτα και το έχω πει πολλές φορές ότι, σε γενικές γραμμές οι "αναταράξεις" ωφελούν περισσότερο παρά βλάπτουν την πολιτική ζωή, καθώς και ότι εκείνο που σίγουρα τη βλάπτει και την απαξιώνει είναι η ακινησία και το τέλμα. Σίγουρα όμως δεν μπορεί και δεν είναι δυνατόν να δεχθώ λ.χ. ότι επειδή οι συμπαθέστατοι και αγαπητοί συνάδελφοι κ. Κουλούρης και Μαγκούφης διεφώνησαν σε μια διάταξη ενός άρθρου κάποιου σχεδίου νόμου ότι όλη η Κ.Ο. του ΠΑΣΟΚ αυτόματα γίνεται... καζάνι που βράζει.

Δεν ισχυρίζομαι ότι δεν υπάρχουν θέματα ή και γκρίνια καμμιά φορά. Αυτά υπάρχουν και κυρίως έχουν να κάνουν με το "προαιώνιο" θάλεγα ζήτημα της αναβάθμισης του ρόλου του βουλευτή και της συμπεριφοράς κάποιων υπουργών απέναντι στους βουλευτές. Βλέπετε ότι όσοι υπουργοί συζητούν με τους βουλευτές πριν την κατάθεσή τους στη Βουλή τα σχέδια νόμων που εισάγουν δεν έχουν κανένα πρόβλημα στη ψήφισή τους, αντίθετα με όσους αιφνιδιαστικά επιχειρούν να περάσουν ο,τιδήποτε. Εξ' άλλου, δεν πρέπει να διαφεύγει το γεγονός ότι η Κ.Ο. του ΠΑΣΟΚ διαθέτει "γερό πάγκο" εν δυνάμει υπουργών, με ό,τι αυτό σημαίνει και συνεπάγεται. Θα συμφωνούσα λοιπόν στη διαπίστωση ότι κατά καιρούς οι περισσότεροι βουλευτές, με διάφορα προσχήματα στέλνουμε στον πρωθυπουργό το μήνυμα ότι "εδώ είμαστε-υπάρχουμε κι εμείς" αλλά θα διαφωνήσω απόλυτα στο ότι υπάρχει πολιτικό ζήτημα στη Κ.Ο. του ΠΑΣΟΚ ή στο ότι η Κ.Ο. είναι "καζάνι" που βράζει".

ΕΡ.: Και στη Δω/σο οι δημοσκοπήσεις δείχνουν να παίρνει "κεφάλι" η Ν.Δ. κάτι που μέχρι πριν από λίγο καιρό φαινόταν ως σενάριο φανταστικό. Αναλύσεις δημοσκοπήσεων δείχνουν ότι αυτό οφείλεται στην παντελή απουσία του ΠΑΣΟΚ στο νομό. Ελλειμμα στο κράτος, το κόμμα και φυσικά στην κοινοβουλευτική εκπροσώπιση. Τί απαντάτε;

ΑΠ.: Αυτά είναι παραμύθια της Χαλιμάς που τάχουμε ακούσει και άλλοτε στο παρελθόν. Μια ματιά στην πολιτική ιστορία του νομού αρκεί για να μας δείξει τι πρόκειται να συμβεί και στις επόμενες εκλογές που θα γίνουν σε δύο χρόνια. Με εξαίρεση τις εκλογές του 1987-90 που η Ν.Δ. είχε φθάσει το 40% και είχε καταφέρει στο νήμα να εκλέξει δύο από τους τέσσερις βουλευτές, τα ποσοστά της πάντα κυμαίνονται κάτω από αυτό το όριο ενώ του ΠΑΣΟΚ ποτέ δεν έχουν πέσει κάτω από 51-52%. Τώρα που οι βουλευτικές έδρες από 4 έγιναν 5 στα Δωδεκάνησα δεν υπάρχει περίπτωση το ΠΑΣΟΚ να έχει κάτω από 3 έδρες στην επόμενη Βουλή. Εχω πει ξανά ότι σ' αυτή την περίοδο που η κυβέρνηση βρίσκεται στο μέσον ακριβώς της τετραετίας, είναι φυσικό να υπάρχουν από τους πολίτες προσδοκίες που ακόμη δεν έχουν ικανοποιηθεί ή καθυστερήσεις σε ζητήματα που δεν έχουν "τρέξει" αρκετά και γι' αυτό στις δημοσκοπήσεις οι πολίτες φαίνονται κάπως αποστασιοποιημένοι από μας. Στο τέλος της τετραετίας, όταν έχουμε ολοκληρώσει αυτά που υποσχεθήκαμε και προγραμματίσαμε, όλα θα είναι διαφορετικά. Να σας θυμίσω μόνο ότι τα τελευταία χρόνια η Ν.Δ. συνεχώς κερδίζει στις δημοσκοπήσεις και το ΠΑΣΟΚ συνεχώς στις εκλογές!

Να έλθω όμως και στα δικά μας πάλι. Στα νησιά μας, κυρία Βενιανάκη όπου γυρίσει κανείς το βλέμμα του μόνο έργα του ΠΑΣΟΚ βλέπει. Από την εγκατάλειψη που τα είχαν καταδικάσει όλες οι συντηρητικές κυβερνήσεις έχουν περάσει από τη δεκαετία του '80 μέχρι και σήμερα σε μια δυναμική ανάπτυξη.

Το γεγονός ότι μόνη η Δωδεκάνησος από την ελληνική περιφέρεια έχει αύξηση πληθυσμού και κερδίζει μια επί πλέον βουλευτική έδρα για την επόμενη δεκαετία λένε να έγινε τυχαία; Ασφαλώς όχι. Αντικατοπτρίζει αυτήν ακριβώς τη δυναμική ανάπτυξη που οφείλεται κατά κύριο λόγο στη σημασία που έδωσαν στα νησιά μας οι κυβερνήσει του ΠΑΣΟΚ. Απορρίπτω λοιπόν τα περί δήθεν ελλειμμάτων ή παντελούς απουσίας του ΠΑΣΟΚ και του κράτους στο νομό, γιατί μόνο κακόπιστοι θα μπορούσαν να τα υποστηρίξουν. Πολύ περισσότερο δεν είναι δυνατόν να δεχθώ αυτά τα περί ελλείματος δήθεν της κοινοβουλευτικής εκπροσώπησης στο νομό. Γνωρίζουν όλοι ότι και οι τρείς βουλευτές δώσαμε μάχες σκληρές για τα συμφέροντα του νομού όπου και όταν χρειάσθηκε.

Βέβαια κάποιοι, όχι βέβαια από το δικό μας χώρο, πιθανότατα θα επιθυμούσαν να καταψηφίζουμε καθημερινά ή ακόμη και να ρίξουμε την κυβέρνηση για να τους αποδείξουμε ότι εκπροσωπούμε καλά τον νομό. Αυτοί ας συμβιβασθούν επιτέλους με το γεγονός ότι είμαστε βουλευτές του ΠΑΣΟΚ και όχι τις αντιπολίτευσης. Οσο για κάποιες ελάχιστες-αλλά στο ίδιο μοτίβο-φωνές από το δικό μας χώρο, που εξικνούνται από ένα-δύο συγκεκριμένα και με ονοματεπώνυμα κέντρα και που μόνο στόχο έχουν να γίνουν "χαλίφηδες στη θέση των χαλίφηδων", καλό θα ήταν να βρουν κάτι πιο πρωτότυπο για να κερδίσουν τον κόσμο από το να απαξιώνουν τους συντρόφους και την κυβερνησή τους.

ΕΡ.: Να έρθουμε στις νομαρχιακές εκλογές. Η ΝΔ έδωσε στήριξη στον Σ. Καραγιάννη, το ΠΑΣΟΚ έχει επιλέξει τον Γ. Μαχαιρίδη. Ποιά αλήθεια η πρόβλεψή σας για την αναμέτρηση αυτή; Κάποιοι μιλούν για ντέρμπι. Συμμερίζεστε αυτή την άποψη; Κάτω από ποιές προϋποθέσεις το ΠΑΣΟΚ μπορεί να αισιοδοξεί για τη νίκη;

ΑΠ.: Στις νομαρχιακές εκλογές του 1998 με αποκλειστική ευθύνη του ΠΑΣΟΚ, μολονότι είχαμε σαν κόμμα 54% στο νομό, χαρίσαμε κυριολεκτικά τη Νομαρχία Δωδεκανήσου στη Ν.Δ. Στις Νομαρχικές εκλογές του 2002 ξεκινάμε με κατακτημένη και κατοχυρωμένη ήδη την πιο βασική προϋπόθεση για τη νίκη, που είναι η συνοχή και η συσπείρωσή μας. Ο Γιάννης Μαχαιρίδης θα είναι σίγουρα ο επόμενος νομάρχης Δωδεκανήσου, αφού βέβαια με τα δικά μας αποκλειστικά λάθη ο δωδεκανησιακός λαός γνώρισε μια ανύπαρκτη νομαρχιακή αρχή και τέσσερα χαμένα χρόνια.

ΕΡ.: Μέρες αγάπης αυτές που ζούμε, θα θέλαμε λοιπόν τις ευχές σας για τους Δωδεκανήσιους.

ΑΠ.: Το Πάσχα είναι η γιορτή των Ελλήνων. Το Αναστάσιμο μήνυμα που έρχεται μετά την κορύφωση του Θείου Δράματος να ζεστάνει τις καρδιές και να χαρίσει ελπίδα για ένα αύριο καλύτερο, για έναν κόσμο καλύτερο και ειρηνικό σε όλους τους ανθρώπους του κόσμου και ιδιαίτερα στους συμπατριώτες μας τους Δωδεκανήσιους, σε όποια γωνιά του κόσμου κι αν βρίσκονται.

... απείρου κάλλους

...Δωράκια της Λαμπρής και κινητά μηνύματα

Πήγα κι εγώ να ρωτήσω πού πουλάνε δωράκια, και μου είπανε, και το κακό είναι ότι τους άκουσα. Μπήκα στο μαγαζί (;) στο κλαμπ (;), μια μουσική να μπαίνει στο τύμπανο και να στο ξύνει, στην ασυναρτησία, τέλος πάντων, δεν έβρισκα άκρη τι ήτανε αυτό το μέρος. Όλα τα δώρα (;) ήτανε ντυμένα κάτι άλλο. Όλα τα δώρα (;) ήτανε ντυμένα κάτι άλλο. Ένας αναπτήρας ντυμένος φωτογραφική μηχανή, πάταγες να βγει φωτογραφία-βγαίνει μια φλόγα πήγε να μου κάψει το φρύδι. Ένα ρολόϊ ντυμένο πιάνο με ουρά, τη σήκωνες και έβλεπες την ώρα. Ενα βιολί που έκανε το ραδιόφωνο, μια γλάστρα με ένα ηλιοτρόπιο που όταν την πλησίαζες γκάριζε σα γάιδαρος κι ένα ψάρι τροπικό καρφωμένο σε έναν ταβά, έτσι και το κοίταζες κούναγε την ουρά και έπαιζε την "Πέμπτη" του Μπετόβεν. Στη μέση δε ένας πάσσαλος, με κάρτες μάλλον θα πρέπει να ήτανε, αλλά δεν είχανε τοπία, πρόσωπα ή ευχές, ούτε καν το σχήμα της κάρτας δεν είχανε, άλλες κάτι οβάλ χαρτόνια σαν το πατάκι της πόρτας, άλλες που ήταν παράθυρο που το άνοιγες και μέσα είχε τα μύρια όσα στα αμερικάνικα, οι λίγες δε που κρατάγανε το σχήμα της καρτ-ποστάλ είχανε κάτι απεικονίσεις πολύ... τι να πω;.. Η μία είχε τα οπίσθια μιας γυναικός βαμμένα αγγλική σημαία και η άλλη τα εμπρόσθια ανδρός ντυμένα πρόσωπο όπου το κυρίως όργανο έκανε τη μύτη, τα κάτω βοηθητικά κάνανε τα μάγουλα, πάνω απ' τη μύτη του 'χανε φορέσει γυαλιά και το τριχωτό απάνω μέρος το 'χανε χτενίσει με χωρίστρα για να μετατραπούν οι βουβώνες σε κεφάλι.

Μέσα σε όλο το παράλογο, κι ένας κύριος, λίγο παράταιρος κι αυτός, με ένα ντύσιμο... εγώ πια μόνο σε φωτογραφίες του '60 το βλέπω, χαμένος έψαχνε. Τί έψαχνε;

"Να σας βοηθήσω, του είπε μια πωλήτρια ντυμένη Big Brother. Τί ψάχνετε;"

"Κάρτες ψάχνω. Πασχαλινές κάρτες".

"Σε πασχαλινές όχι. Δεν έχουμε. Ό,τι βλέπετε".

"Μα καλά, δεν στέλνει ο κόσμος πια το Πάσχα κάρτες;"

"Όχι, κύριε, στέλνει Es-εμ-es. Μηνύματα από το κινητό Γραπτά μηνύματα. Es-εμ-es".

Κοίταξε γύρω του, ψιθύρισε με τον τρόπο του.

"Χέσε μέσ'".

(Σταμάτης Φασουλής, ηθοποιός)



Σκίτσο του **Κώστα Μητρόπουλου,** από τα "Νέα

...Μην πετάξετε το εκλογικό σας βιβλιάριο

Το νέο σύστημα ψηφοφορίας που επεξεργάστηκε ο εντιμότατος υπουργός Εσωτερικών, ο εκ Κω ορμώμενος, **Κωνσταντής Σκανδαλίδης** -ξέρετε, χωρίς εκλογικό βιβλιάριο αλλά με μόνη την αστυνομική ταυτότητα και τον (μοναδικό για κάθε ψηφοφόρο) ειδικό εκλογικό αριθμό-αποδεικνύεται ολίγον τι διάτρητο και πολλοί από εμάς κινδυνεύουμε να γιορτάσουμε τον εκσυγχρονισμό μη ψηφίζοντας.

...Γι αυτό, καλού-κακού φυλάξτε το παλιό εκλογικό σας βιβλιάριο, ίσως να χρησιμεύσει ξανά!

"Εκείνο που άρχισε ως δημοσιογραφική περιέργεια, ως αναζήτηση παράξενων καταστάσεων- *όπως νεκρών που έχουν ειδικό εκλογικό αριθμό, όπως ανθρώπων με δύο εκλογικούς αριθμούς άρχισε να βγάζει στην επιφάνεια ανησυχητικά πράγματα. Οι αρχικές διαβεβαιώσεις των αρμοδίων ότι όλα έχουν προβλεφθεί και ότι όλα θα διορθωθούν -χωρίς ταλαιπωρία, με ένα τηλεφώνημα!- έδωσαν τη θέση τους στη γνωστή επίρριψη ευθυνών (από τον υπουργό Εσωτερικών στην τοπική αυτοδιοίκηση, από τους υπαλλήλους στο πρόγραμμα που έχει εγκατασταθεί, από τη σημερινή ηγεσία στις προηγούμενες που ψήφισαν τον νόμο και εξέδωσαν τις ερμηνευτικές εγκυκλίους και οδηγίες". Και σε πρόδηλα εντεινόμενο εκνευρισμό, μέχρις άγχους.*

Από δίπλα, ανεξάρτητα από τα λάθη και τις αδυναμίες και τις παγίδες του νέου συστήματος, *οι γυναίκες - το άλλο μισό του ουρανού, θυμίζουμε, που καλούνται/παρακαλούνται/διατάσσονται σχεδόν να διαδραματίσουν ενεργότερο ρόλο στα πολιτικά μας πράγματα-ανακαλύπτουν ότι ξαναγίνονται εξαρτήματα του άντρα. Καλά να φύγουν από την οικογενειακή μερίδα του πατέρα, αλλά όχι να μείνουν μόνες: στου άντρα τους (την οικογενειακή μερίδα για να ακούγεται πιο εύηχα, αλλά το ίδιο κάνει...) παρευθύς! Δεν αποτελεί μόνο ταλαιπωρία η αλλαγή, επιφέρει και αλλαγή ψηφολογικής/εκλογικής συμπεριφοράς-αυτό κανείς δεν το σκέφθηκε;*

Κάποιος πρέπει να πάρει ένα καλέμι και να χαράξει-τώρα, *όσο τα πράγματα βρίσκονται ακόμη εν εξελίξει- στο κεφάλι των αρμοδίων δύο αρχές:*

ΠΡΩΤΟΝ, *είναι αδιανόητο έλληνες πολίτες να χάσουν το δικαίωμα ψήφου επειδή κάποιοι σχεδίασαν ένα λαμπρό σύστημα, που έχει τρύπες.*

ΔΕΥΤΕΡΟΝ, *αποτελεί προσβολή πρώτου μεγέθους από το πολιτικό σύστημα προς τον πολίτη να του λέει να περάσει από τον δήμο ή την κοινότητά του να ρυθμίσει την υπόθεσή του, ή να φροντίσει να λύσει το θέμα τηλεφωνικά, ή να διασυνδεθεί διαδικτυακά, απόδε τον υπάλληλο στον δήμο ή την κοινότητα να πάρει εκείνος την ευθύνη των διορθώσεων.*

Δεν ξέρουμε αν όντως ο κ. Σκανδαλίδης εξοργίζεται με το αδιέξοδο. *Ούτε αν συμβούλευσε τους πάντες να κρατήσουν, καλού-κακού, το εκλογικό τους βιλιάριο ως τα μέσα Ιουνίου. (Καλύτερα ως τις πρώτες εκλογές...) Αν όμως αφήσουν τους ανθρώπους να βρεθούν στην πράξη χωρίς δικαίωμα ψήφου, κινδυνεύουν να δουν οργισμένο λαό μπροστά τους. (Τους ίδιους ανθρώπους που μπορεί να επέλεγαν να μην ψηφίσουν, ή να ψηφίσουν με ελαφρότητα: αλλά θα το επέλεγαν οι ίδιοι!). Το πολιτικό μας σύστημα ας μην τη ρισκάρει την οργή για τέτοιον λόγο".*

ΝΤΕΤΕΚΤΙΒΣ
30 ΧΡΟΝΙΑ ΜΟΝΙΜΑ ΚΑΙ ΣΤΗ ΡΟΔΟ
35354 - 28780
Π.Π. ΓΕΡΜΑΝΟΥ 6 (ΠΛ. ΦΩΚΙΑΛΗ)
Η ΛΥΣΗ!!! ΣΕ ΚΑΘΕ ΣΑΣ ΠΡΟΒΛΗΜΑ
EXPRESS SECURITY

ΠΑΡΑΔΟΣΙΑΚΟ ΠΑΣΧΑ ΣΤΗ ΣΥΜΗ
Αποδράστε στη γραφική Σύμη στην αρεμία και το φιλόξενο περιβάλλον του ξενοδοχείου μας
PEDI BEACH
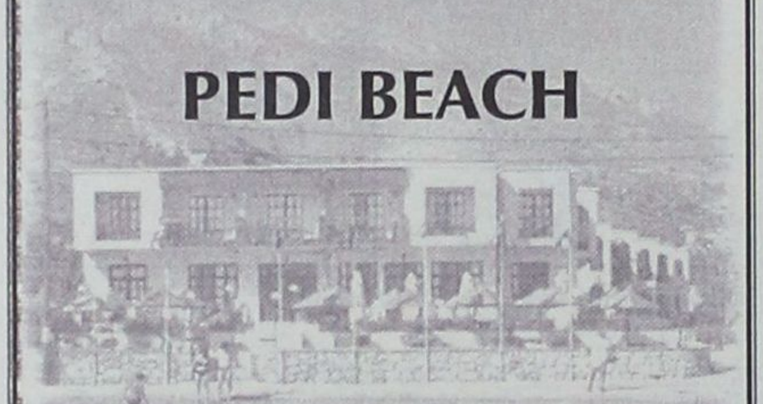
Με πρωινό μπουφέ € 29 το άτομο (σε 2κλινο δωμάτιο) (ίδια τιμή με πέρυσι) και την μαγειρίτσα το βράδυ της Ανάστασης
Για κρατήσεις τηλ. (02460) 71981, telefax 71982
Email: alkal@blueseahotel.gr

Zorpidis
ΤΟΥΡΙΣΤΙΚΟΣ ΟΡΓΑΝΙΣΜΟΣ
L.A.N.E.
ΚΕΝΤΡΙΚΟ ΠΡΑΚΤΟΡΕΙΟ ΡΟΔΟΥ ΣΤΕΦΑΝΑΚΗ
ΠΑΣΧΑΛΙΝΕΣ ΕΞΟΡΜΗΣΕΙΣ
ΣΕ ΟΛΟ ΤΟΝ ΚΟΣΜΟ!!!
• ΠΑΡΙΣΙ-ΝΤΙΣΝΕΫ-ΒΕΡΣΑΛΙΕΣ
• ΠΑΡΙΣΙ - ΚΥΑΝΗ ΑΚΤΗ
• ΠΑΡΙΣΙ - ΛΟΝΔΙΝΟ
• ΒΑΛΕΑΡΙΔΕΣ ΝΗΣΟΙ
• ΛΟΝΔΙΝΟ
• ΑΓΓΛΙΑ - ΣΚΩΤΙΑ
• ΚΛΑΣΙΚΗ ΙΤΑΛΙΑ
• ΡΩΜΗ
• ΣΚΑΝΔΙΝΑΒΙΚΕΣ ΠΡΩΤΕΥΟΥΣΕΣ
• ΙΣΠΑΝΙΑ - ΠΟΡΤΟΓΑΛΙΑ
• ΒΙΕΝΝΗ - ΒΟΥΔΑΠΕΣΤΗ - ΠΡΑΓΑ
• ΚΥΑΝΗ ΑΚΤΗ - ΝΙΚΑΙΑ - ΚΑΝΝΕΣ - ΜΟΝΑΚΟ
• ΙΤΑΛΙΚΟ ΠΑΝΟΡΑΜΑ (οδικώς)
• ΓΥΡΟΣ ΙΤΑΛΙΑΣ (οδικώς)
Και πολλές ακόμα ονειρεμένες εξορμήσεις εντός και εκτός Ελλάδας!!!
ΑΝΑΧΩΡΗΣΕΙΣ Λ.Α.Ν.Ε. από Ρόδο
Γ/Β ΙΕΡΑΠΕΤΡΑ
Κάθε ΠΕΜΠΤΗ στις 04.30 για Χάλκη - Διαφάνι - Πηγάδια - Κάσο - Σητεία - Αγιο Νικόλαο - Μήλο - Πειραιά
Κάθε ΚΥΡΙΑΚΗ στις 04.30 Χάλκη - Διαφάνι - Πηγάδια - Κάσο - Σητεία - Αγιο Νικόλαο - Μήλο - Πειραιά
Γ/Β ΚΟΡΝΑΡΟΣ
Κάθε ΣΑΒΒΑΤΟ στις 04.30 για Διαφάνι - Πηγάδια - Κάσο - Σητεία - Αγιο Νικόλαο - Μήλο - Πειραιά
Εκτάκτως την Μ. Εβδομάδα θα πραγματοποιηθεί δρομολόγιο από τη Ρόδο την Μ. Παρασκευή με αναχώρηση στις 20.00 για Διαφάνι - Πηγάδια - Κάσο - Σητεία - Αγ. Νικόλαο - Μήλο - Πειραιά
ΚΡΑΤΗΣΕΙΣ ΞΕΝΟΔΟΧΕΙΩΝ σε όλη την Ελλάδα
ΑΕΡΟΠΟΡΙΚΑ ΕΙΣΙΤΗΡΙΑ
ΑΚΤΟΠΛΟΪΚΑ ΕΙΣΙΤΗΡΙΑ
ΕΝΟΙΚΙΑΣΕΙΣ ΑΥΤΟΚΙΝΗΤΩΝ - ΠΟΥΛΜΑΝ
ΑΛΕΞ. ΔΙΑΚΟΥ 38, 85100 ΡΟΔΟΣ
Τηλ.: (0241) 20625, 30054, 33603, 33607-Fax: 26745

ΑΝΤΙ ΝΑ ΤΟΥΣ ΑΠΟΔΟΘΟΥΝ ΤΙΜΕΣ...

Ρίσκαραν τη ζωή τους και τώρα τους ξεθάβουν!

Αδικη και αγνώμων η πολιτεία για τους Δημήτρη και Βασίλη Μαντικού

Ο Δημήτρης Μαντικός υπήρξεν ένας από τους πρωταγωνιστάς του εθνικού αγώνος των Δωδεκανησίων στα χρόνια της Ιταλοκρατίας. Στέλεχος της δωδεκανησιακής «Φιλικής Εταιρίας», ήταν στενός συνεργάτης με πολλούς άλλους γνωστούς πατριώτες όπως τον Γαβριήλ Χαρίτο, τον Ιωάννη Γερόλυμο, τον Κώστα Σαλονικιό, τον Ευστάθιο Παλιούρη, τον Νικήτα Κυρμηχάλη, τον Χρήστο Ρουσάκη, τον Ιωάννη Φωτίου, τον Μιχάλη Χατζηπαπάκη, τον Χρήστο Φέσσα, από τους επιζώντες τον Αγαπητό Καστρουνή, τον Ιωάννη Σαντορινιόν κ.α. Σε καθημερινή βάση ασκούσε κατασκοπία και προέβαινε σε πράξεις δολιοφθοράς εναντίον της ιταλικής κατοχής. Στον εθνικόν αγώνα του Δημήτρη Μαντικού συμμετείχε μονίμως με όλες του τις δυνάμεις ο γιός του Βασίλης, παίζοντας και αυτός την ζωή του «κορώνα γράμματα» για την πατρίδα. Μαζί τους εκινδύνευε ενσυνείδητα και ολόκληρη η οικογένεια.

Κατά την διάρκεια του Πολέμου ο Δημήτρης Μαντικός συνελήφθη και φυλακίστηκε σε στρατιωτικές φυλακές από τις ιταλικές Αρχές ασφαλείας, για την συμμετοχή του εις την «επιχείρηση των κυανοχιτώνων», ενός σώματος Δωδεκανησίων αγωνιστών που θα εκάλυπτε από την ξηρά μία αναμενόμενη απόβαση των Συμμαχικών Δυνάμεων εις την Ρόδο. Μετά από πολύμηνες βασανιστικές ανακρίσεις, κατά τις οποίες δεν ελύγισε, παραπέμφθηκε για να δικαστεί στο Ειδικό Στρατοδικείο που είχε συσταθεί από τους Ιταλούς «για την άμυνα των ιταλικών κτήσεων του Αιγαίου». Τον Φεβρουάριο του 1943, όταν ο πόλεμος ευρίσκετο στο αποκορύφωμά του, ο Δημήτρης Μαντικός αλυσοδεμένος μαζί με άλλους 19 πατριώτες ωδηγείτο καθημερινώς επί δεκατρείς ημέρες από τις ιταλικές φυλακές στο εδώλιο του ιταλικού στρατοδικείου εις την αίθουσα του σημερινού «Εφετείου» εις το Μαντράκι. Μαζί με τον Δημήτρη Μαντικό κατηγορούμενοι ήσαν οι: Γαβριήλ Χαρίτος, Αντώνιος Γιαλλούσης, Ιωάννης Γερόλυμος, Μιχάλης Χατζηπαπάκης, Χρήστος Φέσσας, Ιωάννης Βασιλείου, Σάββας Παυλίδης, Νικόλαος Αραπούδης, Νικόλαος Τηλιακός, Λάζαρος Τηλιακός, Αγαπητός Κλαδάς, Μανώλης Παπαναστάσης, Ηλίας Χατζητσαμπίκος, Μανώλης Μπακίρης, Βασίλειος Τσίκης, Νικόλαος Οικονόμου, Ιορδάνης Χατζηστεμάτης, Απόστολος Κορκίδας και Παντελής Κωσταρίδης,

Οι κατηγορίες, όπως και οι ποινές, ήσαν βαρύτατες: «επιχειρήσεις καταστροφής και δολιοφθοράς στρατιωτικών εγκαταστάσεων, συνδρομή σε στρατιωτικές επιχειρήσεις αποβάσεως των Βρετανικών στρατιωτικών δυνάμεων, προσπάθεια υπαγωγής της Δωδεκανήσου υπό την ελληνική κυριαρχία».

Η μεγάλη εκείνη Δίκη ενεψύχωσε τους αγωνιζομένους Δωδεκανησίους και τους προκάλεσε αίσθημα εθνικής υπερηφάνειας. Για τους κατηγορουμένους όμως και τις οικογένειές τους οι δεκατρείς ημέρες της Δίκης εις το Στρατοδικείο και οι αντίστοιχες νύχτες στη φυλακή υπήρξαν στιγμές μαρτυρίου. Στιγμές πάλης μεταξύ ζωής και θανάτου. Από τυχαία γεγονότα, οφειλόμενα στην απρόβλεπτη τροπή του πολέμου, διέφυγαν οι κατηγορούμενοι την βαριά καταδίκη. Τα βάσανά τους όμως δεν τελείωσαν. Παρέμειναν σε ομηρία άλλοι σε ιταλικές φυλακές της Ρόδου και άλλοι σε στρατόπεδα συγκεντρώσεως εις την Ιταλία.

Και ήλθε η ημέρα που το όραμα του Δημήτρη Μαντικού, του Βασίλη Μαντικού, όλων των αγωνιστών της πατρίδας, όλων των Δωδεκανησίων και όλων των Ελλήνων έγινε πραγματικότητα. Την 31η Μαρτίου 1947 στις δώδεκα το μεσημέρι ο Δημήτρης Μαντικός μαζί με τον γιό του Βασίλη, μαζί με πολλούς συναγωνιστάς τους στον εθνικόν αγώνα, γονατιστοί έβλεπαν την ελληνική σημαία, σύμβολο της ελευθερίας και της ελληνικής πατρίδας, να ανυψώνεται στον ιστό του Διοικητηρίου της Δωδεκανήσου εις το Μαντράκι της Ρόδου. Στη συνέχεια, ο Δημήτρης Μαντικός και ο γιός του Βασίλης έτρεξαν μαζί με πολλούς άλλους συμπατριώτες στο νεκροταφείο για να «αναγγείλουν» το χαρμόσυνο γεγονός της απελευθερώσεως της πατρίδας εις τους νεκρούς, εις τα μνήματά τους.

Σε όλα τα μέρη του κόσμου, όλα τα έθνη, τιμώντας την Ιστορία τους, τιμούν τους ήρωές τους. Ονομάζουν με τα ονόματα των ηρώων τους δρόμους και πλατείες των πόλεών τους. Αναγράφουν το όνομά τους σε κάποιο μνημείο με την ένδειξη «η πατρίδα ευγνωμονούσα». Δεν τους αφήνουν όμως να ξεχαστούν, διότι είναι κακό να εγκαταλείπεται εις την λήθη η Ιστορία ενός τόπου.

Πολλοί από τους συντρόφους στους αγώνες για την πατρίδα του Δημήτρη Μαντικού και του γιού του Βασίλη Μαντικού ετιμήθηκαν από την πατρίδα, και ειδικώτερα από τον Δήμο της Ρόδου, ο οποίος ονόμασε με το όνομά τους κάποιο δρόμο της Πόλεως Ρόδου. Ορθώς ετιμήθησαν. Είναι μία πράξη δικαιοσύνης έναντι αυτών που αγωνίστηκαν και υπέφεραν για την πατρίδα, και συγχρόνως μία πράξη αναγνωρίσεως της ιστορικής αλήθειας ενός τόπου με μεγάλη Ιστορία όπως είναι η Ρόδος. Εις την περίπτωση όμως του Δημήτρη Μαντικού και του Βασίλη Μαντικού η Πολιτεία υπήρξεν άδικη, όπως ενδεχομένως και σε πολλές άλλες περιπτώσεις.

Είναι όμως απαράδεκτον η αδικία να λαμβάνει την μορφή της αγνωμοσύνης. Όταν δημιουργούνται καταστάσεις που προσβάλλουν την μνήμη ανθρώπων με εθνική προσφορά, τότε προσβάλλεται αυτή η ίδια η Ιστορία του τόπου, προσβάλλεται η ιστορική συνείδηση και το περί δικαίου συναίσθημα των πολιτών ενός τόπου: Κατ' αυτόν τον τρόπον αισθάνθηκα και εγώ προσβολή και απέχθεια όταν προ ημερών, Μεγάλη Εβδομάδα, πηγαίνοντας να εναποθέσω ολίγα λουλούδια εις τον τάφο του Δημήτρη και Βασίλη Μαντικού εις το μεγάλο νεκροταφείο της Ρόδου όπου αναπαύονται και να προσκυνήσω, αντίκρισα μία επιγραφή επάνω στο μνήμα με την εντολή «εκταφή». Μα είναι δυνατόν να ξεθάβεται ένας νεκρός με εθνική δράση και να καταργείται το μνήμα του; Το μνήμα υπάρχει για να μιμνήσκει, να ενθυμίζει. Είναι ένα μνημείο. Και το συγκεκριμένο μνήμα του Δημήτρη και του Βασίλη Μαντικού είναι ένα μνημείο της εθνικής προσφοράς και της θυσίας προς τον τόπον αυτόν δύο εκλεκτών τέκνων του, είναι ένα μνημείο της ίδιας της Ιστορίας του τόπου. Είναι δυνατό η ίδια η πατρίδα να το καταργήσει ξεθάβοντας τους νεκρούς ήρωές της; Ποίο μήνυμα πατριωτισμού δίδεται κατ' αυτόν τον τρόπον εις τις νέες γενεές; Θα μπορούσε να φανταστεί ποτέ ένας Έλληνας πατριώτης, που αντιτάχθηκε μαζί με την οικογένειά του ενάντια σε μια ολόκληρη αυτοκρατορία, και βασανίστηκε, δικάστηκε και εξωρίστηκε για την απελευθέρωση της πατρίδας του, ότι στην ελεύθερη ελληνική πατρίδα δεν θα μπορούσε να έχει ούτε καν ένα τάφον γι' αυτόν και τα παιδιά του; Είναι δυνατόν η ελεύθερη πατρίδα να του στερήσει αυτό που ενδεχομένως δεν θα του στερούσαν ούτε οι κατακτητές;

Το ζήτημα είναι σοβαρότατο. Δεν αφορά μόνο μία οικογένεια και τους φίλους της. Είναι υπόθεση της Ρόδου και αφορά την ιστορική μνήμη ενός ολόκληρου λαού. Εάν τυχόν για κάποια γραφειοκρατική υπηρεσία το θέμα είναι «οικονομικό», υπάρχει μεγάλο πλήθος πολιτών της Ρόδου που είναι πρόθυμοι να συμβάλουν από κοινού εις την καταβολή του τιμήματος με πρώτον τον υπογράφοντα. Αλήθεια πως μπορεί να αποτιμηθεί σε «ευρώ», ο τάφος δύο Δωδεκανησίων ηρώων;

Θέλω να πιστεύω ότι υπάρχουν υπεύθυνες αρμόδιες δημοτικές Αρχές που θα αποτρέψουν το τραγικό ολίσθημα τυχόν εκταφής των Δωδεκανησίων πατριωτών από το κοιμητήριο του Δήμου Ροδίων, και θα δώσουν λύση στο όλο ζήτημα όπως αρμόζει στην Ιστορία, στην υπερηφάνεια και στο φιλότιμο του Λαού της Ρόδου.

ΠΑΝΑΓ. Γ. ΧΑΡΙΤΟΣ
Δικηγόρος - καθηγητής

Σκέψη της Εβδομάδας

Ο Κύριος Ιησούς Χριστός είπε: «Οστις είδεν Εμέ, είδε τον Πατέρα» το θεό φανερωμένο στον άνθρωπο.

Ο ήλιος δεν αφήνει τη θέση του στους ουρανούς για να κατέβει στον καθρέφτη, γιατί οι ενέργειες της ανόδου και της καθόδου, της έλευσης και της απομάκρυνσης, δεν ταιριάζουν στο Απειρο, είναι οι μέθοδοι των περιορισμένων όντων. Στη Φανέρωση του θεού, τον τέλεια γυαλισμένο καθρέφτη, εμφανίζονται οι ιδιότητες του θείου, σε μια μορφή που ο άνθρωπος είναι ικανός να καταλάβει.

(από τις Μπαχάι Γραφές)
Μπαχάι Κοινότητα Ρόδου
Τ.Θ. 156
85100 Ρόδος

Ο Χριστός αναστήθηκε και για σένα, που του έχεις στρέψει τα νώτα επειδή δεν τον γνώρισες

Χριστός Ανέστη! Ο Αναστημένος Χριστός νίκησε την αμαρτία, τον θάνατο, χαρίζοντάς μας για πάντα ζωή.

Ο Χριστός Ανέστη και για σένα, που του έχεις στρέψει τα νώτα επειδή δεν τον γνώρισες. Πριν απαντήσεις διάβασε:

Ολοι τον έχουν ανάγκη, ακόμα και αυτοί που τον αγνοούν, περισσότερο.

Ο Χριστός, Ανέστη για τον πεινασμένο που ζητάει το ψωμί, αλλά «πεινάει» για Εκείνον. Ο Χριστός, Ανέστη για τον διψασμένο που θέλει νερό, αλλά «διψάει» για Εκείνον. Ο Χριστός, Ανέστη για τον άρρωστο που θέλει την υγεία του, αλλά η «αρρώστεια» του είναι, ότι του λείπει Εκείνος. Ο Χριστός, Ανέστη γι' αυτόν που στον κόσμο γυρεύει το ωραίο, γυρεύει όμως Εκείνον, χωρίς να το ξέρει, γιατί, Εκείνος, είναι ολόκληρη και τέλεια, η Ομορφιά. **Ο Χριστός, Ανέστη γι' αυτόν που με τη σκέψη του αναζητάει την Αλήθεια, αναζητάει όμως Εκείνον, που είναι η μοναδική Αλήθεια, που αξίζει να γνωρίσουμε.** Ο Χριστός, Ανέστη γι' αυτόν που απλώνει τα χέρια στην Ειρήνη, τ' απλώνει όμως για Εκείνον, που είναι η μοναδική Ειρήνη, όπου μπορούν να αναπαυθούν οι καρδιές...

Αν έχεις ένα σπινθήρα πίστης, πλησίασε τον Αναστημένο Χριστό. Το Σώμα Του είναι η Εκκλησία. Οταν η μεγάλη Του Αγάπη, συναντά τη μικρή μας πίστη γίνεται το θαύμα.

Ολοι οι αρχηγοί θρησκειών, φιλόσοφοι, διανοούμενοι, ήρθαν, έζησαν, δίδαξαν και τελικά πέθαναν και κανένας από αυτούς δεν αναστήθηκε. Κανένας. Μόνο ο Χριστός. Γιατί ο Χριστός, ήταν και είναι θεός αιώνιος. Ο ενανθρωπήσας θεός.

Χριστός Ανέστη! Χαρήτε, γιατί υποσχέθηκε από τότε, πως θα είναι παντοτινά μαζί μας. Χριστός Ανέστη! Σήμερα γιορτή χαράς. Ανάσταση τα σήμαντρα χτυπούν. Οσοι το μίσος έσπειραν ας μάθουν ν' αγαπούν. Ο ίδιος ο Κύριος δήλωσε «...Εγώ είμαι η Ανάστασις και η Ζωή, ο πιστεύων, και αν αποθάνει, θέλει ζήσει. Και πάς όστις ζει και πιστεύει εις εμέ, δεν θέλει αποθάνει εις τον αιώνα...». (Κατά Ιωάννη, κεφ. 11, (25,26). Ο Ιησούς Χριστός Ανέστη εκ νεκρών και έγινε απαρχή των κεκοιμημένων. Κάθε πιστός νιώθει ευγνωμοσύνη για τον θεό, γιατί μέσα σ' έναν κόσμο αρρώστιας, φθοράς και θανάτου, έβαλε μέσα του ζωντανή την Ελπίδα της Ανάστασης και της αιώνιας Ζωής, στην ένδοξη παρουσία Του.

«Ανάσταση. Ναι! Κι η ψυχή δεν νοιώθει τώρα μοναχή καθώς εχτές και πρώτα.

Κάποιος βαδίζει στο πλευρό της, απαλαίνει το σταυρό, σπογγίζει τον Ιδρώτα». Γ. ΒΕΡΙΤΗΣ.

ΧΡΙΣΤΟΣ ΑΝΕΣΤΗ! ΚΑΛΟ ΠΑΣΧΑ ΣΕ ΟΛΟΥΣ.

ΙΑΚΩΒΟΣ Ο ΡΟΔΙΟΣ

Το Αναστάσιμο Αγιο Πάσχα

Του αρχιμανδρίτη ***ΦΙΛΑΡΕΤΟΥ ΒΙΤΑΛΗ,*** *θεολόγου-ιεροκήρυκα*

Χαρά Θεού κι ευφροσύνη ουράνια πλημμυρίζει τις καρδιές όλων των γνησίων κι αληθινών Χριστιανιών, ενώ πασίχαρα και συγκινητικά πανηγυρίζομε του Σωτήρος μας Χριστού το σωτήριο Πάσχα, την τρισένδοξη Ανάστασή Του, τον αληθινό θρίαμβο της ζωής, το πανσεβάσμιο "Πάσχα Κυρίου Πάσχα"!

Με συναισθήματα δε βαθυτάτης ευλαβείας, συγκινήσεως, ψυχικής κατανύξεως κι ευχαριστίας πολλής, δοξάζοντες και προσκυνούντες τον Αναστάντα Σωτήρα Κύριό μας, διατρανώνομε την πλήρη βεβαιότητα, όχι μόνο για το εξαίσιο αυτό κι ιστορικά ακλόνητο γεγονός, θαύμα πραγματικό, της θείας Αναστάσεως, αλλά και τον προελθόντα εξ' αυτού, μετά την υπέρτατη θυσία στο Σταυρό επάνω στο Γολγοθά, για το ανθρώπινο γένος λυτρωμό απ' του βδελυρού και αποτρόπαιου θανάτου τα δεσμά, αφού για μας το Αγιο Πάσχα γίνεται αναστάσιμο καθώς ξεκάθαρα σαλπίζει ο ουράνιος Απόστολος Παύλος: "Χριστός εγήρερται εκ νεκρών, απαρχή των κεκοιμημένων εγένετο". Και ο ιερός Χρυσόστομος το διαλαλεί στον πανηγυρικό του λόγο αυτή την πάμφωτη και άγια Νύχτα: "Ανέστη Χριστός! και πεπτώκασι δαίμονες. Ανέστη Χριστός! και χαίρουσιν Αγγελοι. Ανέστη Χριστός! και ζωή πολιτεύεται. Ανέστη Χριστός! και νεκρός ουδείς επί μνήματος. Χριστός γαρ, εγερθείς εκ νεκρών, απαρχή των κεκοιμημένων εγένετο". Γι' αυτό η αγιωτάτη Ορθόδοξος Εκκλησία μας, σ' όλους τους βαθειά συγκινητικούς τόνους, ψάλλει: "Πάσχα ιερόν ημίν σήμερον αναδέδεικται. Πάσχα καινόν, Αγιον, Πάσχα μυστικόν. Πάσχα πανσεβάσμιον, Πάσχα Χριστός ο Λυτρωτής, Πάσχα άμωμον, Πάσχα μέγα, Πάσχα των πιστών, Πάσχα το πύλας ημίν του Παραδείσου ανοίξαν, Πάσχα πάντας αγιάζον πιστούς».

Ο Θεάνθρωπος Ιησούς Χριστός μας εσκόρπισε το άγιο, ουράνιο, ζωογόνο, χαρωπό, αναστάσιμο "φως εκ του ανεσπέρου φωτός". Και μ' αυτό διέλυσε όλα τα σκοτάδια της πλάνης, διεσκόρπισε όλα τα μαύρα σύννεφα της κάθε αμφιβολίας κι απελπισίας, χαρίζοντας σε κάθε καλοπροαίρετο άνθρωπο ψυχικό φωτισμό, πλήρη επίγνωσι του νου και στην καρδιά, για την πραγματική αλήθεια της ανθρώπινης ζωής· φωτισμό και δυνατότητα για πλήρη θεογνωσία. Εχάρισε δε προς όλους τους ανθρώπους που αυθόρμητα κι ολόψυχα Τον εδέχθηκαν Μεσσία, Θεάνθρωπο Κύριο και προσωπικό τους Σωτήρα και Τον ακολούθησαν μ' αφοσίωσι περίσσια, μέχρις αυτοθυσίας, πλούσια την ζωήρρυτη Χάρη Του, "τον αγιασμόν, την ευλογίαν, την κάθαρσιν, την υγείαν", αυτή την ηθική τώρα ανάστασι, της όλης ζωής τους την εξύψωσι.

Μάλιστα, με την τρισένδοξη απ' τους νεκρούς Ανάστασί Του, εξωστράκισε ο ζωοδότης Χριστός "τον το κράτος έχοντα του θανάτου, τον διάβολον" και "ανθρωποκτόνον" σατανάν. Εξουδετέρωσε την καταχθόνια και βδελυρή δύναμί του. Κι εσκόρπισε σε κάθε άνθρωπο σε κάθε αναγεννημένο πνευματικά Χριστιανό, ζωή και αφθαρσία, την ποθητή αθανασία στην πάμφωτη αιωνιότητα της Βασιλείας Του, την υπέρτατη καταξίωσι και θέωσι της ζωής.

Ναι. Ο Αναστάς Χριστός εχάρισε την απολύτρωσι και σωτηρία, την δικαίωσι, αυτή την ύψιστη αποκατάστασι, που την χαίρονται και την ζουν αιώνια όλοι οι πραγματικά πιστοί κι αναστημένοι ηθικά-πνευματικά άνθρωποι, όλοι οι δίκαιοι και ευσεβείς, που βρίσκονται για πάντα διασφαλισμένοι κάτω απ' την αιματόβρεκτη σημαία του Σταυρού και του Ζωοδόχου Τάφου της θείας Αναστάσεώς Του.



Γι' αυτό ακριβώς -καθώς σαλπίζει ο ιερός Ιωάννης Δαμασκηνός (+760) στον πασχάλιο κανόνα του -ψάλλει πασίχαρα στους ναούς μας η Ορθοδοξία μας: "Θανάτου εορτάζομεν νέκρωσιν, άδου την καθαίρεσιν, άλλης βιωτής, της αιωνίου απαρχήν, και σκιρτώντες υμνούμεν τον Αίτιον, τον μόνον ευλογητόν των Πατέρων, Θεόν και υπερένδοξον".

Αλλωστε, αυτή η λέξις Πάσχα, τί ακριβώς σημαίνει; Σημαίνει σωστική μετάβασι, το δίχως άλλο, "εκ του θανάτου εις την ζωήν". Επί των ημερών του μεγάλου Προφήτη Μωϋσή (1351 π.Χ), στην Αίγυπτο διασώθηκαν διακριτικά, με παρέμβασι Θεϊκή διά του αγγέλου Του, όλα τα πρωτότοκα παιδιά των εβραίων απ' την σφαγή. Και μετά διέταξε ο φιλάνθρωπος Θεός: "Εσται αυτή η ημέρα (της θαυμαστής αυτής σωτηρίας) υμίν μνημόσυνον· και εορτάσετε αυτήν Κυρίω εις πάσας τας γενεάς υμών· νόμιμον αιώνιον εοτάσετε αυτήν" ως Πάσχα σωτήριον.

Εχομε, λοιπόν, από τον Παναγιο Κύριο και Θεό την ρητή επιταγή γι' αυτόν τον Πασχάλιο εορτασμό, εις ανάμνησιν της σωτηρίας εκ βεβαίου θανάτου, τιμωρίας-πληγής, που επεβλήθη στην Αίγυπτο του δύσθεου Φαραώ.

Διά του Αναστάντος όμως Σωτήρος Ιησού Χριστού η εορτή αυτή του Πάσχα προσέλαβε ευρύτερο περιεχόμενο, ύψιστο νόημα, κατ' εξοχήν πνευματικό και σωτήριο. Ο Θεανδρικός λόγος Του "μεταβέβηκεν εκ του θανάτου εις την ζωήν", την αιώνιον ζωήν, ο πιστεύων εις Αυτόν, ο ηθικά αναστημένος άνθρωπος, ιδιαίτερα δε όταν εξέρχεται απ' τον μάταιο αυτό, και πράγματι προσωρινό, κόσμο, ενέχει ιδιάζουσα σημασία. Γιατί ο ζωοδότης Χριστός, ο Λυτρωτής, με το άγιο και σωτήριο Πάσχα Του παρέχει το θείο αυτό κι υπέρτατο νόημα, τον ύψιστο αυτό συμβολισμό. Κι αφού προηγείται η ηθική ανάστασις, η ψυχική αναγέννησις, η μετάβασις απ' την κατάστασι του θανάτου διά της αμαρτίας εις την ζωήν της χάριτος και Θεικής ευλογίας, ασφαλώς δημιουργείται η νέα πάμφωτη και πανευφρόσυνη κατάστασις, η ριζική ανακαίνισις, σύμφωνα με τον θεσπέσιο λόγο Του: "Ιδού καινά πάντα ποιώ". Δηλαδή ήδη πραγματοποιείται διά του Αναστάντος Σωτήρος Χριστού η ένδοξη καινουργία "εν Χριστώ καινή κτίσις". Η παλιά ολέθρια κατάστασις, δημιούργημα της παρακοής προς τον Πανάγιο Θεό, τον θείο Δημιουργό, διά της αμαρτίας και ανταρσίας κατ' Αυτού, ήδη ξεπεράσθηκε. Και τώρα έχουν γίνει όλα καινούργια, όλα χαρούμενα, όλα όσα προέρχονται απ' τον Υψιστο Δημιουργό του παντός Τριαδικό Θεό, με την Σταυρική θυσία και την τριήμερη Ανάστασι του μονογενή Υιού και Λόγου Του, που διεκήρυξε το περίφημο: "Ούτω γαρ ηγάπησεν ο Θεός τον κόσμον (το αμαρτωλό ανθρώπινο γένος), ώστε τον υιόν αυτού τον μονογενή έδωκε (παρέδωκε σε σταυρικό εξιλαστήριο θάνατο, με την τριήμερη ανάστασί του), ίνα πας ο πιστεύων εις αυτόν μη απόληται (να μην χαθή για πάντα με τα δεσμά του θανάτου, στην φοβερή κόλασι), αλλ' ίνα έχη ζωήν αιώνιον".

Ελληνορθόδοξοι Χριστιανοί Αδελφοί. Είμαστε πράγματι ευλογημένοι και καλότυχοι εμείς, που στέρεα πιστεύομε σ' αυτό το σωτήριο νόημα του Αγίου Πάσχα του Λυτρωτή μας Ιησού Χριστού. Γι' αυτό και το συνεορτάζομε σαν την μεγαλύτερη της χριστιανικής μας Πίστεως γιορτή, διασαλπίζοντες ανεπιφύλακτα, πως "όντως ηγέρθη ο Κύριος", ο Οποιος "παρέστησεν εαυτόν ζώντα μετά το παθείν αυτόν εν πολλοίς τεκμηρίοις", κι έτσι για μας είναι "εορτών Εορτή, και Πανήγυρις έστι πανηγύρεων", επειδή δίνομε θέσι πρωταρχική στην μεταφυσική μας ζωή, που πέραν του ψυχρού τάφου στην αιωνιότητα ακολουθεί, προσμένοντες "την κοινήν ανάστασιν" και των σωμάτων μας και την θέωσιν της όλης μας ύπαρξης. Γι' αυτό και ψάλλομε πασίχαρα, θεοφώτιστοι και λαμπαδηφόροι με τ' άγιο φως, τον θεσπέσιο ύμνο: "Ως όντως ιερά και πανέορτος, αύτη η σωτήριος νυξ (του αγίου Πάσχα της Χριστιανικής Ορθοδοξίας) και φωταυγής, της λαμπροφόρου ημέρας, της εγέρσεως (αναστάσεως του καθενός μας) ούσα προάγγελος, εν ή το άχρονον φως (του Αναστάντος Χριστού), εκ Τάφου σωματικώς πάσιν επέλαμψεν".

Σημείωση: *Ο Αρχ. Φιλάρετος Απ. Βιτάλης, είναι Θεολόγος, ιεροκήρυκας και συγγραφέας. Μέχρι σήμερα έγραψε 420 έργα ιστορικά, επιστημονικά, ηθικοκοινωνικά, υμνολογικά, ποιητικά και Εθνικοθρησκευτικά.*

Πολλά δε είναι τα άρθρα και δημοσιεύματά του στον ημερήσιο και περιοδικό Τύπο.

Τελευταία τιμήθηκε για τα πενήντα χρόνια της πλούσιας συγγραφικής του δραστηριότητας από την "Ενωση Ελλήνων Λογοτεχνών" και τ ιν "Πατριωτική Οργάνωση Ελπίς-Πατρίς" Αθηνών με επαίνους και βραβεία.

Διακρίνεται για την πολύπλευρη μόρφωσή του, την αγάπη στην Εκκλησία του Χριστού και είναι υπόδειγμα αγάπης προς τον Θεό.

Τον πιστεύει ακράδαντα και κηρύσσει τον λόγον του με πάθος και φλόγα.

Με τον τρόπο αυτό οικοδομεί και ενισχύει ψυχές που παραδειγματίζονταν από το παράδειγμά του.

Μεγάλη, είναι και η αγάπη του προς την επιστήμη την οποία διακονεί πάνω από πενήντα χρόνια.

Το συγγραφικό έργο του πατέρα Φιλάρετου, είναι ταυτόσημο προς τα χαρακτηριστικά γνωρίσματα της προσωπικότητάς του, είναι μια σύνθεση θεωρίας και πράξης, επιστήμης και ζωής.

Εχει τη δύναμη να λέει την αλήθεια χωρίς προκαταλήψεις, χωρίς σκοπιμότητες και ιδιοτέλεια. Βιώνει τη πίστη και τα μυστήρια της εκκλησίας τα οποία υπηρετεί με φόβο Θεού.

Στη σταδιοδρομία του ως λειτουργός του Υψίστου, και συγγραφέας, προβάλλει πάντα την ευαγγελική αλήθεια, τους λόγους των Πατέρων και τη διδασκαλία της Ορθοδόξου Χριστιανικής Εκκλησίας. Υπηρέτησε ως πρωτοσύγκελος σε πολλές Μητροπόλεις. Τώρα ζει στην Αθήνα.

Γεώργιος Χρ. Μπάρδος
Θεολόγος,
επίτ. Γυμνασιάρχης».

ΚΗΔΕΙΑ

Τον πολυαγαπημένο μας πατέρα, αδελφό, παππού και θείο

ΣΤΕΡΓΟ ΠΑΠΑΝΤΩΝΙΟΥ

ετών 81, τέως πρόεδρο Αρτοποιών Ρόδου

θανόντα, κηδεύουμε την Δευτέρα 6 Μαΐου, στις 11 το πρωί από τον Ιερό Ναό Ταξιαρχών Ρόδου.

Τα παιδιά: Ιωάννης - Μαίρη, Σεβαστή - Κώστας Μάρκογλου, Σοφία Χαρίτου, Βασίλης - Μαριέττα.

Τ' αδέλφια, τα εγγόνια και οι λοιποί συγγενείς.

ΠΑΝΗΓΥΡΙΣ

• Φέρεται εις γνώσιν του φιλοθρήσκου λαού ότι τη Λαμπρή Δευτέρα πανηγυρίζει ο Ιερός Ναός Αγίου Γεωργίου Ανω, πόλεως Ρόδου. Το εσπέρας της Κυριακής του Πάσχα θα ψαλεί Μέγας Πανηγυρικός Εσπερινός Αγάπης, ώρα 7 μ.μ., τη δε πρωΐα της Λαμπρής Δευτέρας πανηγυρικό ιερατικό συλλείτουργο η Λιτάνευσις του Ιερού Λειψάνου του Αγίου από την Αγία Πόλη Ιερουσαλήμ, τη συμμετοχή της φιλαρμονικής του Δήμου Ρόδου, αρτοκλασία.

Εκ της Εκκλ. Επιτροπής.

• Τη Λαμπροτρίτη πανηγυρίζει το παρεκκλήσιο του Αγ. Ραφαήλ Ρόδου που βρίσκεται εντός του Αγ. Γεωργίου Ανω. Το εσπέρας ώρα 7 μ.μ. θα ψαλεί μέγας πανηγυρικός εσπερινός, αρτοκλασία, τη δε πρωΐα πανηγυρικό ιερατικό Συλλείτουργο, λιτάνευσις της θαυματουργού εικόνος, τη συμμετοχή της Φιλαρμονικής του Δήμου Ρόδου, αρτοκλασία.

Εκ της Εκκλ. Επιτροπής Αγ. Γεωργίου Ανω

ΙΕΡΑ ΜΗΤΡΟΠΟΛΙΣ ΡΟΔΟΥ
ΙΕΡΟΣ ΝΑΟΣ ΑΦΑΝΤΟΥ
"Η ΚΟΙΜΗΣΙΣ ΤΗΣ ΘΕΟΤΟΚΟΥ"

ΠΑΝΗΓΥΡΙΣ

Γνωστοποιούμε στο φιλόθρησκο κοινό ότι στις 7 Μαΐου εορτάζουμε τη μνήμη του Μεγαλομάρτυρος Γεωργίου του Τροπαιοφόρου στ' Αφάντου.

Την παραμονή 6η Μαΐου και ώρα 7 εσπερινή θα ψαλεί Πανηγυρικός Εσπερινός μετ' αρτοκλασίας, θα ακολουθήσει περιφορά της ιεράς εικόνας, τη δε επομένη και ώρα 7 πρωϊνή θα ψαλεί Θεία Λειτουργία.

Εκ της Εκκλησιαστικής Επιτροπής Αφάντου

ΙΕΡΑ ΜΗΤΡΟΠΟΛΙΣ ΡΟΔΟΥ
ΙΕΡΟΣ ΝΑΟΣ ΑΓΙΟΥ ΓΕΩΡΓΙΟΥ
(ΤΟΥ ΠΤΩΧΟΥ, ΕΠΙ ΤΗΣ Θ. ΣΟΦΟΥΛΗ)
ΕΝΟΡΙΑΣ ΑΓΙΟΥ ΙΩΑΝΝΟΥ ΤΟΥ ΠΡΟΔΡΟΜΟΥ
ΠΟΛΕΩΣ ΡΟΔΟΥ

ΠΑΝΗΓΥΡΙΣ

Την Κυριακή του Πάσχα 5 Μαΐου 2002, εσπέρας θα ψαλεί Μέγας Πανηγυρικός Εσπερινός, ώρα 7 μ.μ. Την κυριώνυμον ημέραν, Δευτέρα του Πάσχα, 6 Μαΐου 2002, το πρωί και ώρα 7 π.μ.: Πανηγυρική Θεία Λειτουργία και Λιτάνευση της Ιεράς Εικόνας του Αγίου.

ΣΥΓΧΑΡΗΤΗΡΙΟ

Τον αγαπημένο μας ανιψιό **Μιχάλη Εμμ. Κόκκινο** που ανακηρύχθηκε διδάκτορας του Πανεπιστημίου Στασβούργου και για τις κολακευτικές δηλώσεις επιφανών πανεπιστημιακών καθηγητών της Γαλλίας για την διατριβή του, συγχαίρουμε θερμά και ευχόμαστε κάθε επιτυχία και μία λαμπρή σταδιοδρομία.

Οι Θείοι του
Μιχαήλ και Αμαλία Κόκκινου

ΙΕΡΑ ΜΗΤΡΟΠΟΛΙΣ ΡΟΔΟΥ
ΙΕΡΟΣ ΝΑΟΣ ΑΓ. ΓΕΩΡΓΙΟΥ (ΚΑΤΩ)



ΠΑΝΗΓΥΡΙΣ

Γνωστοποιείται στο φιλόθρησκο κοινό της Ρόδου, ότι **τη Δευτέρα 6 Μαΐου, εορτάζει ο Ιερός Ναός Αγίου Γεωργίου (Κάτω)** πόλεως Ρόδου (οδός Καποδιστρίου 74 έναντι ΚΑΙΡ)

Την Κυριακή του Πάσχα 5 Μαΐου και ώρα 7 μ.μ.:
Μέγας Πανηγυρικός εσπερινός, λιτάνευσις και περιφορά της Ιεράς Εικόνας και των Ιερών λειψάνων του Αγίου, συνοδεία της φιλαρμονικής του Δήμου Ροδίων

Τη Δευτέρα 6 Μαΐου:
Το πρωί: Ορθρος και Πανηγυρική Θεία Λειτουργία.
Το απόγευμα περί ώραν 6 μ.μ. θα ψαλλεί ο Παρακλητικός Κανών του Αγίου Γεωργίου

Εκ του Εκκλησιαστικού Συμβουλίου

Το Σώμα Εθελοντών Σαμαρειτών του Ελληνικού Ερυθρού Σταυρού Ρόδου

ΣΑΜΑΡΕΙΤΗΣ
Ε.Ε.Σ.

Σας εύχεται Καλό Πάσχα

ΣΥΓΧΑΡΗΤΗΡΙΟ

Στην αγαπημένη μας φίλη **Εύη Μπουτσιούκη**, για την επάξια απόκτηση του διδακτορικού της διπλώματος στην Ιατρική Βιολογία, θερμά συγχαίρουμε και της ευχόμεθα πλήρη ευώδοση των επιστημονικών και προσωπικών προσδοκιών της.

Οικ. Ιωάννη Βασιλάκη.

ΣΥΝΔΕΣΜΟΣ ΕΦ. ΑΞ/ΚΩΝ Ν. ΔΩΔΕΚΑΝΗΣΟΥ

ΕΥΧΕΤΗΡΙΟ

Με την ευκαιρία των ημερών του Αγίου Πάσχα, το Δ.Σ. του Συνδέσμου μας εύχεται, ολόψυχα στον στρατηγό μας δ/τή, στον υπ/τή, στους επιτελείς αξιωματικούς, εφέδρους αξιωματικούς, μέλη του ΣΕΑΝ και στους οπλίτες της 95 ΑΔΤΕ **«Χρόνια Πολλά και Καλή Ανάσταση».**

Για το Δ.Σ.

Ο πρόεδρος — **Ο Γ. Γραμματέας**
Τσιμπιδάκης Στέλιος — **Καντάς Κώστας**
Εφ. Λ/γός ΠΒ — **Εφ. Υπολ/γός ΠΖ**

ΠΟΛΙΤΙΣΤΙΚΟΣ ΟΡΓΑΝΙΣΜΟΣ ΔΗΜΟΥ ΡΟΔΙΩΝ ΕΤΑΙΡΕΙΑ ΦΙΛΩΝ ΧΟΡΩΔΙΑΚΗΣ ΜΟΥΣΙΚΗΣ "ΑΘΗΝΑΪΚΗ ΠΟΛΥΦΩΝΙΑ"

Μεγάλες συναυλίες-μεγάλοι συνθέτες

9η Συμφωνία του ΜΠΕΤΟΒΕΝ

Αποσπάσματα από τις όπερες Ερνάνι, Ναμπούκο

• "Αλληλούια" από τον Μεσσία του Χαίντελ

• "Confitembor domine" του Καλντάρα: Συμμετέχει η πειραματική χορωδία Δήμου Ροδίων.

Μουσική Δ/νση: Ivan kojucharon

Σάββατο 11 Μαΐου 2002, ώρα 9 μ.μ.

ΕΘΝΙΚΟ ΘΕΑΤΡΟ ΡΟΔΟΥ

"ΡΕΚΒΙΕΜ" του Βέρντι

Με τη Φιλαρμονική Ορχήστρα και Χορωδία Μπουργκάς Βουλγαρίας

Μουσική Δ/νση: Borislav Ivanov

Παίρνουν μέρος: Πειραματική Χορωδία Δήμου Ρόδου και χορωδοί του Φεστιβάλ

Κυριακή 12 Μαΐου 2002, ώρα 9 μ.μ.

ΕΘΝΙΚΟ ΘΕΑΤΡΟ ΡΟΔΙΩΝ

Στο πλαίσιο του 4ου Διεθνούς Μουσικού Φεστιβάλ Ρόδου

ΔΕΝ ΕΟΡΤΑΖΟΥΝ

- Ο κ. **Γιώργος Μιχαηλίδης**, δεν εορτάζει και δεν δέχεται επισκέψεις.
- Ο κ. **Γεώργιος Σπανός**, έμπορος οικοδομικών υλικών, δεν θα δεχθεί επισκέψεις, για την ονομαστική του εορτή.
- Ο κ. **Γεώργιος Ματσαμάς**, δεν θα δεχθεί επισκέψεις για τη γιορτή του.
- Ο κ. **Γεώργιος Βούης**, δεν θα δεχθεί επισκέψεις για την γιορτή του.
- Ο κ. **Γεώργιος Βέλλιος**, δεν θα δεχθεί επισκέψεις για την ονομαστική του εορτή.
- Ο κ. **Τάσος Καραμάριος** δεν εορτάζει λόγω απουσίας του.
- Ο κ. **Γεώργιος Παπακαλοδούκας**, έμπορος, δεν θα δεχθεί επισκέψεις για την ονομαστική του εορτή.
- Ο κ. **Γιώργος Μαΐλλης** διευθυντής της Εθνικής Τράπεζας, δεν θα δεχθεί επισκέψεις στην γιορτή του λόγω απουσίας.
- Ο καθηγητής κ. **Γεώργιος Χρ. Μπάρδος** δεν εορτάζει και δεν θα δεχθεί επισκέψεις.
- Ο κ. **Γιώργος Κωσταρίδης** δεν εορτάζει και δεν θα δεχθεί επισκέψεις.

ΠΟΛΙΤΙΣΤΙΚΟΣ ΟΡΓΑΝΙΣΜΟΣ ΔΗΜΟΥ ΡΟΔΙΩΝ

ΕΤΑΙΡΕΙΑ ΦΙΛΩΝ ΧΟΡΩΔΙΑΚΗΣ ΜΟΥΣΙΚΗΣ "ΑΘΗΝΑΪΚΗ ΠΟΛΥΦΩΝΙΑ"
4ο ΔΙΕΘΝΕΣ ΜΟΥΣΙΚΟ ΦΕΣΤΙΒΑΛ ΡΟΔΟΥ
4ος ΔΙΕΘΝΗΣ ΔΙΑΓΩΝΙΣΜΟΣ ΧΟΡΩΔΙΩΝ
4ος ΔΙΕΘΝΗΣ ΔΙΑΓΩΝΙΣΜΟΣ ΣΟΛΙΣΤ ΛΥΡΙΚΟΥ ΤΡΑΓΟΥΔΙΟΥ

Συμμετέχουν χορωδιακά συγκροτήματα από: ΑΥΣΤΡΙΑ, ΒΡΑΖΙΛΙΑ, ΚΟΛΟΜΒΙΑ, ΚΥΠΡΟ, Μ. ΒΡΕΤΑΝΙΑ, ΟΥΓΓΑΡΙΑ, ΦΙΝΛΑΝΔΙΑ, ΛΙΘΟΥΑΝΙΑ, ΓΙΟΥΓΚΟΣΛΑΒΙΑ, ΣΟΥΗΔΙΑ, ΕΛΒΕΤΙΑ, ΟΥΚΡΑΝΙΑ, ΡΩΣΙΑ, ΒΟΥΛΓΑΡΙΑ και ΕΛΛΑΔΑ

1) Τετάρτη 8/5/02, ώρα 20.00: Επίσημη τελετή έναρξης

Παιδική Χορωδία Δήμου Ροδίων, μη Διαγωνιστικές Εκτελέσεις από 4 χορωδίες, Χορευτικά συγκροτήματα

2) Πέμπτη 9/5/2002

17.00: Διαγωνισμός Χορωδιών Ομοιων Φωνών, Διαγωνισμός Χορωδιών Δωματίου.

20.30: Μη Διαγωνιστικές εκτελέσεις: Χορευτικά συγκροτήματα, Εκτελέσεις από 5 Χορωδίες Πειραματική Χορωδία Δήμου Ροδίων.

3) Παρασκευή 10/5/02

10.30: Διαγωνισμός Παιδικών Χορωδιών, Διαγωνισμός Νεανικών Χορωδιών.

18.00: Διαγωνισμός Σολίστ Λυρικού Τραγουδιού

20.30: Διαγωνισμός Μικτών Χορωδιών.

4) Σάββατο 11/5/02

10.30: Διαγωνισμός Χορωδιών Φολκλόρ

17.30: Επίσημη τελετή λήξης: Τελετή απονομής βραβείων. Διαγωνισμός για την ανάδειξη της Καλύτερης Ελληνικής Χορωδίας. Διαγωνισμός για την ανάδειξη του Καλύτερου Σολίστ και της Κορυφαίας Χορωδίας του Φεστιβαλ (GRAND PRIX). Απονομή τροπαίου από τον Δήμαρχο Ροδίων. Τραγουδά ο καλύτερος Σολίστ και η κορυφαία Χορωδία του Φεστιβάλ.

20.30: Βραδυνή Συναυλία

Α' Μέρος/CONFITEMBOR TIBI DOMINE του A. CALDARA/ Σύμπραξη της Πειραματικής Χορωδίας Δήμου Ροδίων με την Ορχήστα της Όπερας Μπουργκάς της Βουλγαρίας.

ERNANI-NABUCCO-ALLELUIA από Ορχήστρα και Χορωδούς του Φεστιβάλ β' μέρος: Συμμετοχή Φιλαρμονικής και Χορωδίας της Όπερας Μπουργκάς της Βουλγαρίας η οποία θα εκτελέσει: Την 9η Συμφωνία του Μπετόβεν.

5) Κυριακή 12/5/02

18.00: Συναυλία με Παιδική και Πειραματική Χορωδία Δήμου Ροδίων. Παρουσίαση του έργου "τέσσερα σημάδια του άχρονου χρόνου" για πιάνο και βιολί Λεωνίδα Σακελλαρίδη. "VDOHNVENJIE", οι μικροί βιολιστές από το ROSTOV-ON DON.

20.30: Βραδυνή συναυλία/ VERDI'S REQUIEM από την Φιλαρμονική Μπουργκάς της Βουλγαρίας

ΚΑΘΗΜΕΡΙΝΑ ΟΛΑ ΤΑ ΝΕΑ ΤΗΣ ΔΩΔΕΚΑΝΗΣΟΥ ΣΤΟ INTERNET

www.irodiaki.gr

ΤΑ ΛΟΓΙΚΑ ΤΑ ΠΑΡΑΛΟΓΑ ΤΑ ΕΞΩΦΡΕΝΙΚΑ

Άνοιξη στην Τάφρο



Πορεία προς το γοητευτικό άγνωστο...



Διαβάζοντας τον χάρτη



...Οι Γιαπωνέζοι τουρίστες παράτησαν τα μεσαιωνικά τείχη και περιεργάζονται τον σκύλο

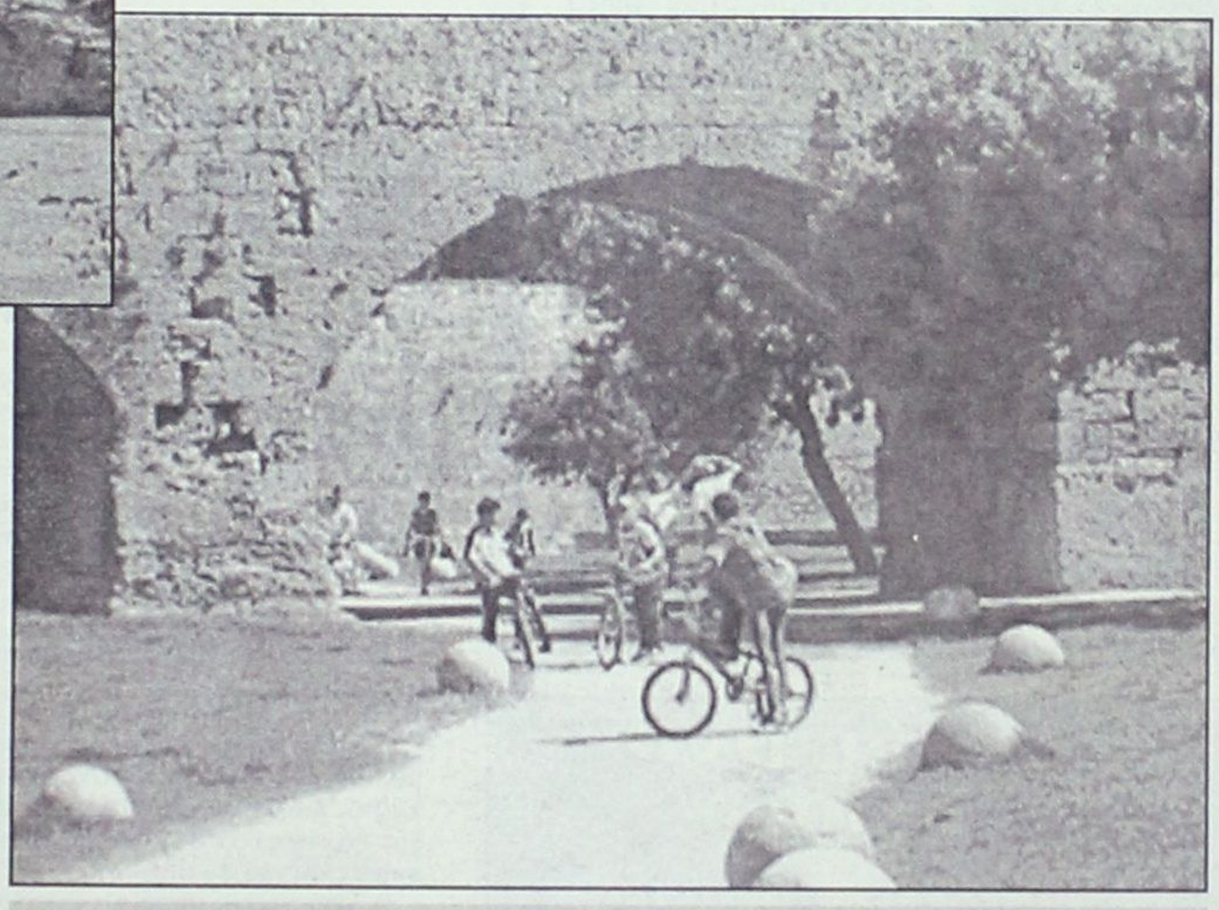

Βόλτα με ποδήλατο



Ηλιοθεραπεία κάτω από τα τείχη



Οικογενειακά...

ΜΕΤΡΟΠΟΛ
ALPHA ODEON
Πρόγραμμα εβδομάδας από 4/5/2002 έως 9/5/2002
Πληροφορίες - Κρατήσεις : 02410-28400, από 5:00 μμ



Ο Άνθρωπος - Αράχνη είναι εδώ!!
Με τους Τόμπι Μαγκουάιρ και Κίρστεν Ντανστ
Κάθε μέρα 5:15, 7:45 και 10:30 μμ
SPIDER - MAN



Ένα συγκλονιστικό μεταφυσικό θρίλερ με τον Κέβιν Κόστνερ και την Κάθι Μπέιτς!!
Κάθε μέρα 8:00 και 10:15 μμ
ΜΗΝΥΜΑ ΣΙΩΠΗΣ



Ένα συναρπαστικό θρίλερ με εκπληκτικά οπτικά εφέ! Με τον Ζεράρ Ντεπαρντιέ!
Κάθε μέρα 8:45 και 10:45 μμ
Η ΜΑΣΚΑ ΤΟΥ ΤΡΟΜΟΥ

Κάθε μέρα 5:00 και 6:30 μμ ΜΟΝΟ ΣΤΑ ΕΛΛΗΝΙΚΑ!!!
ΠΗΤΕΡ ΠΑΝ: ΕΠΙΣΤΡΟΦΗ ΣΤΗ ΧΩΡΑ ΤΟΥ ΠΟΤΕ



Στα Ελληνικά κάθε μέρα 5:15 μμ
Στα Αγγλικά κάθε μέρα 7:00 μμ
Η ΕΠΟΧΗ ΤΩΝ ΠΑΓΕΤΩΝΩΝ

ESCAPE DVD CLUB
ΕΝΟΙΚΙΑΣΕΙΣ - ΠΩΛΗΣΕΙΣ
DVD - PS2 - DC - PC
ΙΩΑΝΝΗΣ ΚΛΑΔΑΚΗΣ
ΚΥΡΑ ΤΗΣ ΡΩ 13,ΡΟΔΙΝΙ • ΤΗΛ. 02410 65847
ΑΠΟΔΡΑΣΤΕ ...ΜΕ ΤΗ ΔΡΑΣΗ ΤΟΥ ESCAPE

TERRANOVAS DVD CLUB
ΚΑΝΤΕ ΜΑΓΙΚΑ ΤΑ ΒΡΑΔΙΑ ΣΤΟ ΣΠΙΤΙ ΣΑΣ ΑΠΟΛΑΥΣΤΕ ΤΙΣ ΚΑΛΥΤΕΡΕΣ ΤΑΙΝΙΕΣ ΜΕ ΤΗΝ ΚΑΛΥΤΕΡΗ ΠΟΙΟΤΗΤΑ ΗΧΟΥ ΚΑΙ ΕΙΚΟΝΑΣ ΠΟΥ ΕΧΕΤΕ ΟΝΕΙΡΕΥΤΕΙ
TERRANOVAS DVD CLUB
ΕΝΟΙΚΙΑΣΕΙΣ & ΠΩΛΗΣΕΣ ΤΑΙΝΙΩΝ DVD/DVD PLAYER/HOME CINEMA/PLAY STATION P.S.X
TERRANOVAS DVD CLUB
ΕΘΝΙΚΗΣ ΑΝΤΙΣΤΑΣΗΣ ΚΑΙ ΛΕΥΚΩΣΙΑΣ 1
ΤΗΛ. 02410-75277
TERRANOVAS DVD CLUB
Η ΤΕΧΝΟΛΟΓΙΑ ΣΤΗΝ ΥΠΗΡΕΣΙΑ ΤΟΥ ΘΕΑΜΑΤΟΣ ΚΑΙ ΜΕΙΣ ΣΤΗΝ ΔΙΚΗ ΣΑΣ

Cine Phile

ΕΠΙΜΕΛΕΙΑ: Κυριακή Πετρίδου

Προτείνουμε...

Χριστός Ανέστη! Η Ανοιξη μπήκε (επιτέλους) για τα καλά το καλοκαίρι... μας κλείνει το μάτι και το εορταστικό τριήμερο, που έχουμε μπροστά μας, μας προδιαθέτει για ό,τι καλύτερο.

...Μιας και οι επόμενες είναι ημέρες αργίας, για όσους περιλαμβάνουν στο πρόγραμμά τους και σινεμά, έχουμε να προτείνουμε κάποιες ταινίες που αυτές τις ημέρες προβάλλονται στις αίθουσες της Ρόδου.

Σημειώνεται ότι την κινηματογραφική εβδομάδα που διανύουμε και που, κατ' εξαίρεση, ξεκίνησε από χθες, έχουμε τέσσερις νέες ταινίες στην πόλη της Ρόδου ενώ στις 8 του μηνός θα κάνει πρεμιέρα ακόμα μία. Συνολικά, μέχρι και τη Λαμπρή Πέμπτη 9 Μαΐου, στους κινηματογράφους της Ρόδου θα προβάλλονται 12 ταινίες.

Προτείνουμε:

* Spider-man



Προβάλλεται και στη Ρόδο, παράλληλα με την υπόλοιπη Ελλάδα, το πολυαναμενόμενο blockbuster που **μεταφέρει στη μεγάλη οθόνη τις περιπέτειες του "Ανθρώπου-αράχνη", του διάσημου ήρωα των κόμικς.**

Η σκηνοθεσία είναι του **Σαμ Ράιμι** και τον Spider-man υποδύεται ο **Τόμπι Μαγκουάιρ**. Μαζί του εμφανίζεται η **Κίρστεν Ντανστ.** Τον κακό της υπόθεσης υποδύεται ο Γουίλιαμ Νταφόε.

(Προβάλλεται από το "Μετροπόλ Alpha Odeon" και καλό θα ήταν να κάνετε κράτηση από πριν).

* E.T. ο Εξωγήινος (E.T. Extra-Terrestial)

Η ταινία που μεγάλωσε μια ολόκληρη γενιά και συνεχίζει να μεγαλώνει κι άλλες είναι εδώ αφού η διάσημη δημιουργία του **Στίβεν Σπίλμπεργκ** γιορτάζει τα εικοσάχρονα της (σ.σ. βγήκε για πρώτη φορά στη μεγάλη οθόνη το 1982) **με καινούργιες σκηνές και νέο ψηφιακό ήχο.**

Η συγκινητική ιστορία της σχέσης ενός μικρού αγοριού με έναν εξωγήινο επισκέπτη διατηρεί τη μαγεία της είκοσι χρόνια μετά...

(Προβάλλεται από το "Παλλάς 5 Cinemas Center).

* Zoolander: Ο Αρχοντας της Πασαρέλας



Ο **Μπεν Στίλερ** (βλ. "Κάτι τρέχει με τη Μαίρη", "Ο Γαμπρός της Συμφοράς", "Οικογένεια Τένενμπαουμ") ...έχει κέφια! **Σκηνοθετεί, πρωταγωνιστεί και έχει το δικό του κοινό. Μαζί του εμφανίζονται οι: Ντέιβιντ Μπόουι, Μίλα Γιόβαβιτς, Οουεν Ουίλσον.** Πρόκειται για μία... ανελέητη σάτιρα του κόσμου του μόντελινγκ (ναι, ναι ο Μπεν Στίλερ υποδύεται... το πιο περιζήτητο ανδρικό μοντέλο της Αμερικής, τον Ντέρεκ Ζούλαντερ!) και όχι μόνο.

(Προβάλλεται, σε α' πανελλήνια προβολή, από 8 του μηνός από το "Παλλάς 5 Cinemas Center" και καλό θα ήταν να κάνετε κράτηση από πριν).

* Η εποχή των παγετώνων (Ice Age)

Ταινία **ψηφιακών κινουμένων σχεδίων**, από τη Fox, για μικρά αλλά και για... μεγάλα παιδιά. Συμπαθητικοί ήρωες, ανατροπές, εικόνες που συνεπαίρνουν συγκίνηση και ενήλικο χιούμορ για τρία προϊστορικά ζώα που μετατρέπονται στους... πιο ανορθόδοξους ήρωες... την εποχή των παγετώνων. Η σκηνοθεσία είναι του **Κρις Γουέτζ** και ακούγονται οι φωνές των: **Ρέι Ρομάνο, Ντένις Λήρι, Τζον Λιγκουιζάμο κ.ά.**

(Προβάλλεται από το "Μετροπόλ Alpha Odeon" και στις δύο βερσιόν

TIP

Υπενθυμίζεται ότι σήμερα, Πάσχα 5 Μαΐου, οι κινηματογράφοι είναι ανοιχτοί. Στο "Παλλάς 5 Cinemas Center" δεν θα γίνουν οι πρώτες παραστάσεις ενώ στο "Μετροπόλ Alpha Odeon" θα γίνουν όλες.

Γίνε τώρα μέλος του ΠΑΛΛΑΣ 5 CINEMAS CENTER και απόλαυσε προνόμια!
www.cinemapallas.gr
ΠΑΛΛΑΣ 5 CINEMAS CENTER
04/05/2002 έως 09/05/2002

ΑΙΘΟΥΣΑ 5


HART'S WAR - ΝΥΧΤΑ ΑΙΧΜΑΛΩΤΩΝ
Μια συγκλονιστική ιστορία για τον ηρωισμό, τη δικαιοσύνη και την προκατάληψη...Οι άνδρες κρίνονται απ' τα λόγια τους...Οι ήρωες απ' τις πράξεις τους...
ΠΡΩΤΑΓΩΝΙΣΤΟΥΝ: BRUCE WILLIS, COLIN FARELL
Ώρες Έναρξης: 17:30, 20:00, 22:30

ΑΙΘΟΥΣΑ 1


BLADE 2
Κυρίαρχος παραμένει ένας! Μια εκπληκτική περιπέτεια φαντασίας που θα σας καθηλώσει!
ΠΡΩΤΑΓΩΝΙΣΤΟΥΝ: WESLEY SNIPES
Ώρες Έναρξης: 17:10, 19:45, 22:15

ΑΙΘΟΥΣΑ 3


ΠΕΣ ΣΤΗ ΜΟΡΦΙΝΗ - ΑΚΟΜΑ ΤΗΝ ΨΑΧΝΩ
Επιβιώνοντας σε ένα τοπίο απραξίας, κλοπής και παράνομων ουσιών ανάμεσα σε κινδύνους πραγματικούς και επινοημένους πορεύεται σε μια νέα ζωή, όπου όχι χωρίς πόνο όλα είναι πιθανά.
ΠΡΩΤΑΓΩΝΙΣΤΟΥΝ: ΕΚΑΒΗ ΝΤΟΥΜΑ, ΠΑΝΑΓΙΩΤΗΣ ΚΑΡΡΑΣ, ΝΙΚΟΣ ΠΟΜΩΝΗΣ
Ώρες Έναρξης: 17:20, 19:40, 22:00

ΑΙΘΟΥΣΑ 2


E.T. Extra-Terrestrial / E.T. ο Εξωγήινος
Το μυστήριο. Η αγωνία. Η περιπέτεια. Από εδώ ξεκίνησαν όλα! 20η Επέτειος! Καινούριες σκηνές, ανανεωμένα εφέ, νέος ψηφιακός ήχος!
ΠΡΩΤΑΓΩΝΙΣΤΟΥΝ: DEE WALLACE, HENRY THOMAS, DREW BARRYMORE
Ώρες Έναρξης: 17:30 [μεταγλωτ. στα ελληνικά]
Ώρες Έναρξης: 19:50, 22:20 [αγγλικό]

ΑΙΘΟΥΣΑ 4

HELP I'M A FISH - ΒΟΗΘΕΙΑ ΕΙΜΑΙ ΨΑΡΙ
Μια σταγόνα τους έστειλε στον ωκεανό... Η ψαρωτική περιπέτεια της Στέλλας, του Σκιπ και του Πλαμ στο βυθό της θάλασσας. Μια απολαυστική ταινία κινουμένων σχεδίων!
Ώρες Έναρξης: 17:00, 18:40 [μεταγλωτ. στα ελληνικά]

ΑΙΘΟΥΣΑ 4


ΤΟ ΟΝΟΜΑ ΜΟΥ ΕΙΝΑΙ ΣΑΜ / I AM SAM
Το μόνο που χρειάζεται είναι αγάπη! Μια εκπληκτική ταινία που χάρισε στον Sean Penn μια υποψηφιότητα για Όσκαρ!
ΠΡΩΤΑΓΩΝΙΣΤΟΥΝ: SEAN PENN, MICHELLE PFEIFFER
Ώρες Έναρξης: 20:20, 22:40 [Εως και Τρίτη]

ΑΙΘΟΥΣΑ 4


ZOOLANDER
3% Σωματικό Λίπος - 1% Εγκεφαλική δραστηριότητα Ντέρεκ Ζούλαντερ το μοντέλο της Χρονιάς! Απολαύστε αυτή την παρανοϊκή κωμωδία!
ΠΡΩΤΑΓΩΝΙΣΤΟΥΝ: BEN STILLER, DAVID BOWIE
ΠΡΕΜΙΕΡΑ ΤΗΝ ΤΕΤΑΡΤΗ 08/05
Ώρες Έναρξης: 17:45, 20:20, 22:20

Κερδίστε χρόνο κα εξυπηρέτηση
WESTERN UNION MONEY TRANSFER
"The fastest way to send money worldwide."



Αποστολή χρημάτων σ' όλο τον κόσμο μέσα σε ***λίγα λεπτά!!!***

50.000 καταστήματα σε 165 χώρες του κόσμου είναι έτοιμα να σας εξυπηρετήσουν σε διευρυμένα ωράρια

Γονείς φοιτητών εξωτερικού εμπιστευθείτε μας

PLANET HOLIDAYS
Δημήτρης Τσοπανάκης
Γαλλίας 6 - Ρόδος - Τηλ. 0241027327

Ενα καλό και φιλόδοξο σχέδιο για άνοιγμα στην κοινωνία

Μουσειοβαλίτσες στην Πινακοθήκη

Τί θα περιλαμβάνουν και ποιό θα είναι το χρησιμοπρακτικό αποτέλεσμα

Η κατασκευή μουσειοβαλιτσών είναι ένα από τα φιλόδοξα σχέδια της Δημοτικής Πινακοθήκης Ρόδου, στην προσπάθειά της να συνδράμει, εικαστικά και εκπαιδευτικά, στην επικοινωνία μεταξύ καλλιτεχνών, καλλιτεχνών και κοινού της Ρόδου, ημεδαπών αλλά και επισκεπτών, τέχνης και παιδιών, τέχνης και ενηλίκων.

Η Δημοτική Πινακοθήκη Ρόδου έκανε αίτηση χορηγίας στην Τοπική Ενωση Δήμων και Κοινοτήτων Δωδεκανήσου ώστε να συνεργαστούν για την πραγματοποίηση του σχεδίου αυτού που θα συμβάλει στην ενίσχυση της πολιτιστικής παιδείας της Δωδεκανήσου.

Συγκεκριμένα, στα πλαίσια των εκπαιδευτικών προγραμμάτων, όχι μόνο για τις σχολικές ομάδες αλλά για κάθε ενδιαφερόμενο και κάθε οικογένεια, πρόκειται να κατασκευάσουν μια σειρά μουσειοβαλιτσών. Με διάφορες θεματικές ενότητες (π.χ. για τον Θεόφιλο, τον Κόντογλου, Τοπιογραφίες, Προσωπογραφίες κ.λπ.), η κάθε βαλίτσα θα περιλαμβάνει απαραίτητο πληροφοριακό-παιδαγωγικό-ψυχαγωγικό υλικό που θα ταξιδεύει σε όλα τα Δωδεκάνησα. Το σημαντικό είναι μάλιστα ότι θα φθάσει και στα απομακρυσμένα χωριά της Ρόδου, τα απομονωμένα νησιά της Δωδεκανήσου αλλά και τον απόδημο Ελληνισμό.

Όσον αφορά στη λειτουργία μιας μουσειοβαλίτσας, η οποία σημειωτέον υπάρχει σε αρκετούς μουσειακούς χώρους αυτή προβλέπει: Κατασκευή βιντεοκασέτας-ξεναγός, κατασκευή CD-Rom-εκπαιδευτικού προγράμματος, κατασκευή παζλ και άλλων εκπαιδευτικών παιχνιδιών, παραγωγή αφισών/καρτών των έργων της Πινακοθήκης και κατασκευή φακέλων δραστηριοτήτων.

Ο ενδεικτικός προϋπολογισμός για την κατασκευή -ο οποίος δύναται να αυξομειωθεί ελάχιστα- είναι 3.500.000 δρχ. για τη σειρά των 5 μουσειοβαλιτσών. Το κόστος για κάθε βαλίτσα υπολογίζεται στις 700.000 δρχ. ενώ είναι δυνατή και η επιλογή επιχορήγησης μίας μουσειοβαλίτσας.



Αρτος (;) Θεάματα (;)...





... Και τηλεόραση (όπως λέμε τηλοψία...)

STAR

06.40 **Παιδικό πρόγραμμα**
12.00 **Ντούγκι Χάουζερ**
12.30 **Κυριακή με τον Τέρενς Κουίκ.** Τοκ σόου με τον Τέρενς Κουίκ.
14.00 **Ηρακλής**
15.00 **Ζίνα.**
16.00 **Κυνηγοί επικηρυγμένων.** Περιπετειώδης σειρά.
17.00 **Λάργκο Γουίντς.** Κοσμοπολίτικη περιπέτεια.
18.00 **Ειδήσεις**
19.00 **B.b.B.**
20.00 **Λόις και Κλαρκ**
21.00 **Ελληνική ταινία.** «Τι τριάντα, τί σαράντα, τι πενήντα». Παίζουν: Λάμπρος Κωνσταντάρας, Ρίκα Διαλυνά, Ελια Καλλιγεράκη κ.ά.
23.00 **Ξένη ταινία.** «Ο θάνατος σου πάει πολύ». Κωμωδία. Παίζουν: Μέριλ Στριπ, Γκόλντι Χον, Μπρους Γουίλις, κ.ά.
00.45 **Ειδήσεις**
01.00 **Ξένη ταινία.** «Δεσμώτες του πάθους». Θρίλερ.
03.00 **Ξένη ταινία.** «Ο άνθρωπος των αστεριών». Κομεντί.
05.00 **Αστέρια στο πεντάγραμμο.** Βιντεοκλιπ με γνωστούς καλλιτέχνες από το ελληνικό πεντάγραμμο

ALPHA

06.00 **Πέρα από τον ορίζοντα**
07.00 **Εξάντας** (Ε). Με το δημοσιογράφο Γιώργο Αυγερόπουλο.
08.00 **Πρωϊνές διαδρομές.** Ενημερωτική εκπομπή με τον Γιώργο Γαβαλά.
10.00 **Απ... ΑΡΕΤΗ... τως με ΤΟΛΜΗ.** Ενημερωτικό μαγκαζίνο με την Αρετή Σιδηροκαστρίτου.
12.00 **Το πρόσωπο της Κυριακής.**
14.00 **Ειδήσεις**
14.30 **Το πρόσωπο της Κυριακής**
14.00 **Ειδήσεις**
14.30 **Ο Πασχάλης Τερζής στον Alpha.** Μουσικό αφιέρωμα στον μεγάλο λαϊκό τραγουδιστή.
16.00 **Λάτσιο-Ιντερ.** Αγώνας ποδοσφαίρου.
18.00 **Μιας πεντάρας νιάτα.** Κωμωδία. Παίζουν: Ελλη Φωτίου, Στέφανος Ληναίος, Ανδρέας Μπάρκουλης, κ.ά.
20.00 **Ειδήσεις**
21.00 **Ο αχόρταγος**
23.35 **Στέλιος Ρόκκος-Γκόραν Μπρέγκοβιτς.** Μουσικό αφιέρωμα.
00.15 **Ειδήσεις**
01.30 **Γη.** Μουσικό πρόγραμμα από το νυχτερινό κέντρο.
03.30 **Νίκος Κουρκούλης.** Μουσικό αφιέρωμα.

ET 3

08.01 **Πάσχα στη Σκόπελο**
09.00 **Στους δρόμους της Μακεδονίας**
10.00 **Θεία Λειτουργία**
12.30 **Δημοτικά τραγούδια**
14.00 **Πάσχα με τον Γιώργο Μάγγα**
15.00 **Ειδήσεις**
15.30 **Χρονικά**
16.00 **Εορταστικό πρόγραμμα**
18.00 **Επί τροχών**
18.30 **Ανοιχτοί ορίζοντες**
19.00 **Design forever**
19.30 **Συναυλία Γιώργου Νταλάρα**
20.30 **Ειδήσεις**
21.00 **Εορταστικό πρόγραμμα.**

ET 1

06.50 **Ιστορίες με κούκλες.** «Ρίκι»
07.10 **Αρίων και το δελφίνι**
07.50 **Ο μικρός πρίγκιπας**
09.00 **Μουσικό οδοιπορικό**
10.00 **Αρχονταρίκι.** «Πάσχα στην Αλεξανδρούπολη»
11.00 **Ακολουθία του Εσπερινού**
13.50 **Ειδήσεις**
14.00 **Εορταστικό πρόγραμμα** (Ε) «Οι αταίριαστοι»
16.30 **Ο Μιχαλιός του 14ου Συντάγματος.** Κωμωδία.
17.00 **Ειδήσεις**
17.15 **Ταινία** (Συν).
18.30 **Ελληνομανία**
20.15 **Λατέρνα, φτώχια και φιλοτιμο.** Θεατρική παράσταση σε σκηνοθεσία Σταμάτη Φασουλή. Παίζουν: Γιάννης Μπέζος, Πέτρος Φιλιππίδης.
23.00 **Ειδήσεις**
23.30 **Μουσικό πρόγραμμα.** «Πασχαλινά ...τραγούδια». Εορταστικό πρόγραμμα από τη μουσική σκηνή "Γραμμές" με τους: Χρήστο Νικολόπουλο, Γλυκερία κ.ά.
01.40 **Ελληνομανία** (Ε)

NET

06.00 **Ελληνική πασχαλιά**
07.00 **Τέσσερις εποχές-τέσσερις ιστορίες στο Μπράμπλεϊ Χετς**
09.00 **Τραγούδια και χοροί στον κύκλο της ζωής**
11.00 **Ελληνική ταινία.** «Ο ταξιτζής»
12.30 **Μουσική στους αιώνες: Δύο χιλιετίες ελληνικής μουσικής.**
15.00 **Ειδήσεις**
15.15 **Η Ελλάδα της ποίησης και της μουσικής**
18.00 **Ειδήσεις**
18.15 **J.K. Rolin.** Ντοκιμαντέρ
19.15 **Πι Γουί: Η μεγάλη περιπέτεια.**
21.00 **Ειδήσεις**
22.00 **Η εαρινή σύναξις των αγροφυλάκων.** Κοινωνική ταινία.
24.00 **Ειδήσεις**
00.15 **Ταινία** (Συν.)

FILMNET

06.15 **Διασκέδαση τώρα!**
07.00 **Βρόμικο χρήμα**
08.40 **Τάκερ: Ο άνθρωπος και το όνειρό του**
10.35 **Rugrats: The movie**
12.00 **Ενας αλλιώτικος ήρωας**
14.00 **Μέρι και Ρόντα.** Κωμωδία
15.30 **Μα είναι υπέροχη**
17.35 **Εξι γυναίκες εξομολογούνται**
19.30 **Ο δρόμος για το Ελ Ντοράντο**
21.00 **Mad on Filmnet**
21.30 **Στα παρασκήνια του Χόλιγουντ**
22.00 **Εχθρός προ των πυλών**
00.15 **Ο φίλος μου ο Σκιπ**
01.50 **Ψυχώ**
03.35 **Θανάσιμη πλεκτάνη**
05.30 **Ενοχες αποκαλύψεις**

SUPER SPORT

15.00 **Αγώνες μοτοσικλέτας**
16.00 **Αγώνες τένις**
18.00 **Πορτογαλικό ποδόσφαιρο**
20.00 **Ισπανικό ποδόσφαιρο**
22.00 **Βραζιλιάνικο ποδόσφαιρο**
24.00 **Γερμανικό ποδόσφαιρο**
02.00 **Αγώνες αυτοκινήτου**
04.00 **Εξτρίμ σπορ**
05.00 **Αγώνες jet ski**

MEGA

06.00 **Εσύ απφασίζεις**
07.00 **Κόκκινο φεγγάρι** (Ε)
08.00 **Ο Σόνικ σε νέες περιπέτειες**
08.30 **Μαξ Στιλ**
09.00 **Φλίντστοουνς**
09.30 **Disney club**
11.00 **Ο γύρος του κόσμου σε 80 ημέρες.**
14.00 **Ειδήσεις.**
14.30 **Αντώνης Ρέμος live** (Ε)
16.00 **Αννα Βίσση: Συναυλία στο Στάδιο Ειρήνης και Φιλίας**
16.55 **Ματιές στα γεγονότα**
17.00 **Περί ανέμων και υδάτων** (Ε)
18.00 **Είσαι το ταίρι μου** (Ε)
18.50 **Ο πιο αδύναμος κρίκος.** Τηλεπαιχνίδι με την Ελενα Ακρίτα.
20.00 **Κεντρικό δελτίο ειδήσεων.**
21.00 **Να η ευκαιρία**
23.00 **Bar.** Ενα αμφίδρομο, κεφάτο, εντυπωσιακό, και συναρπαστικό παιχνίδι.
00.15 **Τελευταία γεγονότα**
00.30 **Ξένη ταινία.** «Κόμπρα». Αστυνομική περιπέτεια
02.15 **Χτυποκάρδια στο Μπέρβελι Χιλς.**
05.00 **Telemarketing**
05.30 **Bar.** (Ε)

ANT1

06.00 **Μάλιστα κύριε.** (Ε)
06.45 **Τηλεμάρκετινγκ-Τηλεαγορά**
07.00 **Στούντιο με θέα.** Ενημερωτική εκπομπή με τον Νίκο Μάνεση.
10.30 **Ελληνική ταινία.** «Ο Ψευτοθόδωρος». Κωμωδία. Παίζουν: Βασίλης Αυλωνίτης, Τάκης Μηλιάδης, Τάσος Γιαννόπουλος κ.ά.
12.00 **Τα στραβά και ανάποδα** (Ε)
12.55 **Super game**
13.00 **Ρίκι Μάρτιν.** Μουσικό αφιέρωμα.
14.00 **Τα νέα του ANT1**
14.20 **Εκείνες και εγώ** (Ε) Κωμική σειρά.
15.20 **"Απόλλων": Κουρκούλης-Κοκκίνου-Antique.** Μουσικό πρόγραμμα.
16.45 **Απάτα τον πλησίον σου.** Θεατρική κωμωδία.
17.30 **Τα νέα του ANT1 σε 5'**
17.30 **Θέατρο** (Συν.)
19.45 **Big Brother 2 live**
20.00 **Τα νέα του ANT1**
21.00 **Big Brother 2 live**
22.30 **Ξένη ταινία.** «9 μήνες». Κομεντί. Παίζουν: Χιου Γκραντ, Τζούλιαν Μουρ κ.ά.
24.00 **Νυχτερινές ειδήσεις.**
00.15 **Ταινία.** (Σ)
01.00 **Γιώργος Λεμπέσης: «Η αγάπη βλάπτει σοβαρά την υγεία».** Μουσικό πρόγραμμα
02.00 **Τα αστέρια στον συναγερμό.** Μιούζικαλ.
04.45 **Η καλή πεθερά** (Ε)
05.20 **Cheek to cheek** (Ε)



Ο γιατρός... κοντά και πέρα



Αφρός σταματάει την αιμορραγία

Οι επιστήμονες του αμερικανικού ερυθρού σταυρού δουλεύουν σε ένα νέο είδος τεχνολογίας βασισμένης σε προϊόντα πλάσματος, που θα μπορούσε έν καιρώ να σώσει τις ζωές χιλιάδων τραυματιών που πεθαίνουν από αιμορραγία κάθε χρόνο.

Το νέο προϊόν, συνίσταται από 2 πρωτεΐνες πλάσματος που εμπλέκονται στον σχηματισμό θρόμβων όταν έρχονται σε επαφή : Την θρομβίνη και το ινοδωγόνο. Μέσα σε λίγα δευτερόλεπτα δημιουργούνται θρόμβοι που είναι κατά 10 φορές πιό ισχυροί από τους φυσιολογικούς.

Οι κεκαθαρισμένες και συμπυκνωμένες πρωτεΐνες (παράγοντες πήξης πλάσματος) απλώνονται με ειδικές μεθόδους πάνω σε ένα ύφασμα φτιαγμένο από τα ίδια υλικά με τα απορροφούμενα ράμματα. Η επίστρωση αυτή των πρωτεινών επιτρέπει την ομοιόμορφη κατανομή τους πάνω στο ύφασμα, που τώρα πλέον είναι αιμοστατικός επίδεσμος.

Οταν το ύφασμα εναποτεθεί πάνω στην πληγή, οι πρωτεΐνες της επιστρώσεώς του ενεργοποιούνται με τον ίδιο τρόπο που ενεργοποιούνται και μέσα στο σώμα.Το αποτέλεσμα είναι η δημιουργία του γνωστού δικτύου ινικής που σταματά την αιμορραγία.Ο επίδεσμος είναι απορροφίσημος.

Επίσης το μίγμα αυτό των πρωτεϊνών, που αποτελεί την δραστική αιμοστατική ουσία, μπορεί να διατεθεί ως αφρός, gel ή σπρέυ.

Μπορεί να χρησιμοποιηθεί και σε εν τω βάθη κακώσεις, όπως επίσης και σε τραύματα από πυροβόλα όπλα, ή ακόμα και σε τραυματισμένα σπλάχνα.

Δεν μπορούμε αυτή τη στιγμή να προβλέψουμε τη χρήση του προϊόντος αυτού.Οπως όλα τα παράγωγα αίματος, έτσι και αυτό πρέπει να ελέγχεται σχολαστικά. Αν οι πρωτεΐνες αυτές παράγονται με την μέθοδο του ανασυνδυασμένου DNA τότε το προϊόν θα είναι πολύ ακριβό και συνεπώς απρόσιτο στον πολύ κόσμο. Βέβαια, κανείς δεν αμφισβητεί ότι η απολίνωση του αγγείου που αιμορραγεί δεν θα κάνει την ίδια δουλειά, πιό φτηνά, πιό γρήγορα και ίσως περισσότερο αποτελεσματικά.

«πηγή:www.flash.gr»

Ναυτία: Θεραπεία με παιχνίδια

Ερευνητές από τη Μεγάλη Βρετανία εφαρμόζουν μία πρωτοποριακή μέθοδο για τον έλεγχο της ναυτίας που νιώθουν πολλοί άνθρωποι όχι μόνο μέσα σε πλοία αλλά και σε αυτοκίνητα που αναπτύσσουν μεγάλες ταχύτητες. Η μέθοδος συνίσταται στη χρήση από εθελοντές παιχνιδιών εικονικής πραγματικότητας όπου τρέχουν σε ράλι ή πετούν με αεροσκάφη. Το αποτέλεσμα είναι μετά από μερικές εφαρμογές να νιώθουν αυτοί οι άνθρωποι -που στο παρελθόν υπέφεραν από ναυτία- ελαττωμένη ζαλάδα και περιορισμένη αίσθηση εμετού στα ταξίδια τους ακόμα και με μικρά σκάφη. Το επόμενο βήμα είναι να βρουν ακριβώς πόσο συχνά πρέπει να επαναλαμβάνεται η "θεραπεία", επί πόση ώρα και σε ποιο βαθμό η πραγματική ναυτία μπορεί να φύγει μέσω των παιχνιδιών αυτών. Τα πειράματα γίνονται μεταξύ 220 εθελοντών στο Πανεπιστήμιο Loughbourg της Βρετανίας.

Εργαστήριο Κλινικής Ψυχολογίας

ΧΡΙΣΤΙΝΑ ΣΑΒΒΑΚΗ-ΓΚΡΑΝΖΑΝ
Κλινική Ψυχολόγος-Ψυχοπαθολόγος (DESS)
- Πτυχιούχος του Πανεπιστημίου Nancy Γαλλίας
- Μεταπτυχιακή ειδίκευση (DESS) στην Κλινική Ψυχολογία Ενηλίκου, Εφήβου και Παιδιού στο Πανεπιστήμιο Reims Γαλλίας

Για τον ενήλικο
- Ψυχοδιαγνωστική
- Ψυχολογική υποστήριξη
- Ατομική και οικογενειακή συνέντευξη
- Ψυχοθεραπεία αναλυτικής εμπνεύσεως

Για το παιδί
- Αξιολόγηση προσωπικότητας (τεστ νοημοσύνης, προβολής)
- Διάγνωση μαθησιακών δυσκολιών και συμπεριφορικών διαταραχών
- Συμβουλευτική επαγγελματικού προσανατολισμού
- Ψυχοθεραπεία μέσω παιχνιδιού και εικαστικών

Δέχεται με ραντεβού
Εθνικής Αντίστασης 15
Τηλ.: 77350-Κιν. 0937684251

ΙΑΤΡΙΚΗ ΑΝΑΚΟΙΝΩΣΗ
Ο ιατρός
ΣΩΚΡΑΤΗΣ ΕΜΜ. ΤΗΛΙΑΚΟΣ
ΜΙΚΡΟΒΙΟΛΟΓΟΣ-ΒΙΟΠΑΘΟΛΟΓΟΣ
Δέχεται στο ιατρείο του:
ΕΘΝΙΚΗΣ ΑΝΤΙΣΤΑΣΗΣ & ΜΟΥΣΩΝ 1
Καθημερινά: 07:30 - 13:00 & 18:00 - 20:00
Σάββατο: 08:00 - 13:00
Τηλ. ιατρείου 02410-43444 Fax: 02410-43445
ΔΕΚΤΑ ΟΛΑ ΤΑ ΤΑΜΕΙΑ

ΚΕΝΤΡΟ ΕΦΑΡΜΟΓΩΝ ΕΡΓΟΘΕΡΑΠΕΙΑΣ/ΛΟΓΟΘΕΡΑΠΕΙΑΣ-ΕΚΠΑΙΔΕΥΣΗ ΠΑΙΔΙΩΝ ΜΕ ΕΙΔΙΚΕΣ ΑΝΑΓΚΕΣ
ΑΝΑΠΤΥΞΙΑΚΗ ΚΑΘΥΣΤΕΡΗΣΗ-ΨΥΧΟΚΙΝΗΤΙΚΗ ΚΑΘΥΣΤΕΡΗΣΗ-ΝΟΗΤΙΚΗ ΥΣΤΕΡΗΣΗ-ΕΓΚΕΦΑΛΙΚΗ ΠΑΡΑΛΥΣΗ-ΑΥΤΙΣΜΟΣ ΜΑΘΗΣΙΑΚΕΣ ΔΥΣΚΟΛΙΕΣ-ΔΙΑΤΑΡΑΧΕΣ ΣΥΓΚΕΝΤΡΩΣΗΣ ΥΠΕΡΚΙΝΗΤΙΚΟΤΗΤΑ-ΑΙΣΘΗΤΗΡΙΑΚΕΣ ΔΙΑΤΑΡΑΧΕΣ ΠΡΟΒΛΗΜΑΤΑ ΑΡΘΡΩΣΗΣ-ΛΟΓΟΥ-ΟΜΙΛΙΑΣ-ΦΩΝΗΣ
ΜΠΑΔΑΝΗΣ ΚΩΝ/ΝΟΣ
ΕΡΓΟΘΕΡΑΠΕΥΤΗΣ
ΠΤΥΧΙΟΥΧΟΣ-ΘΕΡΑΠΕΥΤΗΣ ΤΩΝ ΜΕΘΟΔΩΝ ΒΟΒΑΤΗ N.D.T.
PORTAGE, ΑΙΣΘΗΤΗΡΙΑΚΗΣ ΟΛΟΚΛΗΡΩΣΗΣ
ΚΕΝΕΝΤΥ 31 Τ.Κ. 85100
ΡΟΔΟΣ-ΤΗΛ. 0241031366
ΓΕΩΡΓΙΛΟΠΟΥΛΟΥ ΑΘΑΝΑΣΙΑ
ΛΟΓΟΘΕΡΑΠΕΥΤΡΙΑ-ΛΟΓΟΠΑΘΟΛΟΓΟΣ ΑΚΟΥΟΛΟΓΟΣ
B.A. APP SC/POST GRAD DIP
LA TROBE UNIVERSITY, ΜΕΛΒΟΥΡΝΗ ΑΥΣΤΡΑΛΙΑ

ΙΑΤΡΙΚΗ ΑΝΑΚΟΙΝΩΣΗ
Ο ιατρός
ΠΕΡΙΚΛΗΣ Ε. ΠΑΠΠΑΣ
ΑΓΓΕΙΟΧΕΙΡΟΥΡΓΟΣ
Αγγειολογικό Εργαστήριο
Δέχεται:
Με ραντεβού στο ιατρείο του:
Π. Μελά 27-2ος όροφος
Τηλ. 75948 κιν. 0972016170

ΙΑΤΡΙΚΗ ΑΝΑΚΟΙΝΩΣΗ
Ο ιατρός
ΧΑΛΟΥΔΗΣ Α. ΠΑΝΤΕΛΗΣ
ΕΙΔΙΚΟΣ ΑΙΜΑΤΟΛΟΓΟΣ
Δέχεται:
Με ραντεβού στο ιατρείο του:
Π. Μελά 27-2ος όροφος
Τηλ. 75716 κιν. 0973314391

ΝΤΟΡΑ ΚΩΝΣΤΑΝΤΙΝΟΠΟΥΛΟΥ
ΨΥΧΟΛΟΓΟΣ
Πτυχιούχος του Πανεπιστημίου της Καλιφόρνιας-Λος Αντζελες (UCLA)-Μεταπτυχιακές σπουδές στο Pepperdine University-Malibu California.
➤ Αμεση ψυχολογική υποστήριξη και επαγγελματική φροντίδα από έμπειρη Ψυχολόγο και Οικογενειακή Σύμβουλο.
➤ Η σωστή θεραπευτική σχέση μπορεί να επιφέρει ρεαλιστικές λύσεις για πραγματικά προβλήματα σε θέματα: μοναξιάς, μελαγχολίας, στρες, ανυπομονησίας, φοβίας, εθισμού, οικογενειακών σχέσεων, διαζυγίου, κακομεταχείρισης, συναισθηματικών δυσκολιών, αυτοπεποίθησης, ανασφάλειες, μεταβατικά στάδια ζωής, βουλιμίας, ανορεξίας, απώλειας, πένθους.
Τηλεφωνείστε στα τηλέφωνα:
35163 και 0944/980550
για ραντεβού και άμεση εξυπηρέτηση.
Διεύθυνση: Καρίας 1
Περιοχή Ροδίνι - Ρόδος

Κέντρο Συμβουλευτικής & Αξιολόγησης Προσωπικότητας Παιδιών & Ενηλίκων
ΠΑΠΑΓΕΩΡΓΙΟΥ ΘΑΝΟΣ
ΨΥΧΟΛΟΓΟΣ ΠΑΝΕΠΙΣΤΗΜΙΟΥ ΑΘΗΝΩΝ
ΕΙΔΙΚΕΥΜΕΝΟΥ ΣΤΗΝ ΓΝΩΣΙΑΚΗ ΨΥΧΟΘΕΡΑΠΕΙΑ-Ι.Ε.Θ.Σ.
- Διερεύνηση Προσωπικότητας (Προφίλ- Δεξιότητες-Αδυναμίες)
- Δείκτης Νοημοσύνης Παιδιών και Ενηλίκων
- Τροποποίηση Δυσλειτουργικών Σχημάτων
- Θεραπευτική Αντιμετώπιση Φοβιών-Ειδικών Φοβιών, Κατάθλιψης, Διαταραχής πανικού, Ψυχοσωματικών προβλημάτων, Τραυματικών γεγονότων ζωής (πένθος, χωρισμός, σχολική αποτυχία), Συναισθηματικών διαταραχών, Διαταραχών Διατροφής (βουλιμία-ανορεξία).
- Αντιμετώπιση προβλημάτων συμπεριφοράς παιδιών σε σχολείο-σπίτι
- Ανάπτυξη Κοινωνικών Δεξιοτήτων
- Βελτίωση Σχέσεων-Πρόγραμμα Ελέγχου Συγκρούσεων
- Βελτίωση Αυτοεκτίμησης-Αυτοεικόνας
- Οικογενειακή θεραπεία από Ζεύγος Θεραπευτών
Κ. Παλαιολόγου 105 - Ρόδος
Τηλ:02410 78668- Κιν: 0937445640 - Μόνο με Ραντεβού

INEMA
ΙΑΤΡΙΚΟΣ & ΝΟΣΟΚΟΜΕΙΑΚΟΣ ΕΞΟΠΛΙΣΜΟΣ
13 ΧΡΟΝΙΑ ΕΜΠΕΙΡΙΑΣ
ΠΙΣΤΟΠΟΙΗΣΗ ΠΟΙΟΤΗΤΑΣ ISO 9002 EN 46002 E3/833
ΛΕΜΕΣΣΟΥ 2 ΡΟΔΟΣ ΤΗΛ.32238 – FAX 28484



ΑΝΑΠΗΡΙΚΑ ΚΑΡΟΤΣΙΑ – ΒΑΔΙΣΤΙΚΑ ΒΟΗΘΗΜΑΤΑ – ΟΡΘΟΠΕΔΙΚΑ ΕΙΔΗ – ΜΠΛΟΥΖΕΣ ΙΑΤΡΙΚΕΣ– ΚΑΛΤΣΕΣ ΦΛΕΒΙΤΙΔΑΣ – ΠΕΛΜΑΤΑ – ΟΡΘΟΠΕΔΙΚΑ ΜΑΞΙΛΑΡΙΑ – ΚΡΕΒΑΤΙΑ ΝΟΣΟΚΟΜΕΙΑΚΑ – ΙΑΤΡΙΚΟΣ ΕΞΟΠΛΙΣΜΟΣ ΚΑΙ ΑΝΑΛΩΣΙΜΑ – ΟΡΓΑΝΑ ΧΗΜΕΙΟΥ ΚΑΙ ΚΑΘΕ ΑΛΛΟ ΕΙΔΟΣ ΓΙΑ ΚΑΤ ΟΙΚΟ ΝΟΣΗΛΕΙΑ .

Εκτός σοβαρός

...και επι τα αυτα

Δίκιο είχε ο συνάδελφος που έγραφε ότι έτσι και καθίσει ο πρωθυπουργός να διαβάσει τις ανοιχτές επιστολές κατά την παραμονή του στη Ρόδο δεν πρόκειται να προλάβει να κάνει κάτι άλλο! Όλοι, κουτσοί, στραβοί στον Αι Παντελεήμονα, που λέει και η λαϊκή ρήση...Λεβέντες, ψυχραιμία, και ο πρωθυπουργός, ο όποιος πρωθυπουργός τέλος πάντων, είναι άνθρωπος και θέλει λίγες ημέρες ξεκούρασης και περισυλλογής. Αν μη τι άλλο δεν είναι και κομψή μια τέτοια στάση σ'ένα φιλοξενούμενό μας. Για να μην ακούω σχόλια, την ίδια άποψη θα είχα αν στη θέση του κ. Σημίτη ήταν ας πούμε ο κ. Καραμανλής. Έλεος, για τα προβλήματά μας υπάρχουν όλες οι υπόλοιπες ημέρες του χρόνου...

Δεν ξέρω αν ακούσει και δει κάποια από τα προβλήματα, εκείνο που αντιλαμβάνομαι εγώ είναι ότι μέχρι και την Λαμπρή Τρίτη η Ρόδος, η Σύμη και το Καστελλόριζο θα είναι στη πρώτη γραμμή της επικαιρότητας, κάτι που είχαμε να το δούμε εδώ και καιρό. Και ομολογουμένως το χρειαζόμαστε. Μόνο αρνητικά βλέπουμε τη Ρόδο και τη περιοχή μας να φιγουράρει στα πρωτοσέλιδα το τελευταίο διάστημα. Ας αρκεστούμε σε αυτό που δεν είναι λίγο. Και ας επιτρέψουμε στο πρωθυπουργικό ζεύγος να περάσει όσο το δυνατόν καλύτερα για να μας ξαναέρθει. Μακάρι να ερχόταν και οι λοιποί πολιτικοί αρχηγοί. Πέραν της διαφήμισης υπάρχει και η εθνική διάσταση στις επισκέψεις αυτές. Ευπρόσδεκτες, λοιπόν απ' όπου και αν προέρχονται.

Τη «νύφη» πάντως και σε αυτή την περίπτωση την πληρώνουν οι δημοσιογράφοι που μαζί και τα συνεργεία της τηλεόρασης και τους φωτογράφους ξεροσταλιάζουν για μια δήλωση και μερικά πλάνα από τις διακοπές του πρωθυπουργού. Εκεί που περιμέναμε στη Παλιά Πόλη μας προέκυψε το Ακταίον την Μεγάλη Παρασκευή και μεταβληθήκαμε σε πραγματικούς «Λούηδες»... Άνετος και ωραίος ο Κώστας Σημίτης καθόταν λίγο πιο μακριά από το γνωστό φίκο και απολάμβανε τη ρακί του αλλά και το τσιγάρο του. Πλατιά χαμόγελα και από την κ. Δάφνη Σημίτη καθώς και από το ζεύγος Χρ. Ροζάκη. Φαίνεται ότι η απομάκρυνσή του από την κυβέρνηση δεν επηρέασε καθόλου την διαπροσωπική σχέση των δύο ανδρών. Και αυτό είναι πολύ σημαντικό στην εποχή μας.

Η στήλη οφείλει να εξάρει τη στάση των συναδέλφων μας από τα αθηναϊκά κανάλια που ήταν ομολογουμένως άψογη. Χωρίς το τουπέ του αθηναίου συνεργάστηκαν αρμονικά μαζί μας και δεν μας άφησαν στιγμή να νοιώσουμε ως επαρχιώτες. Εξάλλου το ήθος αυτό νομίζω το εκπέμπουν και μέσα από τα ρεπορτάζ που παρουσιάζουν στα κανάλια τους.

Με ενδιαφέρον περιμένουμε την αυριανή ομιλία του πρωθυπουργού στο "Ρόδος Πάλας" όπως και την επίσκεψή του στο ακριτικό Καστελόριζο. Σύμφωνα με όσα λέγονται θα κάνει σημαντικές δηλώσεις και για την περιοχή μας αλλά και γενικότερα. Η περιοχή μας ίσως τον βοηθήσει να λάβει αποφάσεις που θα βοηθήσουν πρωτίστως τη χώρα και δευτερευόντως το κόμμα του. Εδώ θα είναι και οι υπουργοί Σκανδαλίδης και Σηφουνάκης ενώ από την Πέμπτη λόγω της πρωθυπουργικής επίσκεψης βρίσκεται στη Ρόδο και η κ. Σημαντώνη. Πριν από την συνεστίαση ο κ. Σημίτης θα έχει συνάντηση με τα μέλη της Νομαρχιακής Επιτροπής καθώς και με τον υποψήφιο νομάρχη και τους υποψήφιους δημάρχους του κυβερνώντος κόμματος στη περιοχή μας. Συναντήσεις με νόημα...



Με εξίσου μεγάλο ενδιαφέρον περιμένουμε και τη συνάντηση στα γραφεία της Νέας Δημοκρατίας του νομάρχη Δωδεκανήσου και των μελών της Νομαρχιακής Επιτροπής. Όπως διέρρευσε από κομματικούς παράγοντες η συνάντηση γίνεται μετά από αίτημα του κ. Καραγιάννη προκειμένου να μειωθούν οι αντιδράσεις που υπάρχουν εντός του κόμματος για την εκ νέου υποστήριξή του από τη Ρηγίλλης. Σύμφωνα με τα όσα δηλώνουν δημοσίως ελπίζουν και εύχονται να βρεθεί σημείο συνεννόησης και η συνεργασία να συνεχιστεί απρόσκοπτη. Δε λέω, καλές οι ευχές αλλά από μόνες τους δεν λύνουν προβλήματα σαν αυτά που υπάρχουν στις σχέσεις των δύο πλευρών. Εδώ ταιριάζει η λέξη υπέρβαση που έλεγε πριν από κάποια χρόνια ο Αντωνάκης Σαμαράς. Θα μπορέσουν να την κάνουν; Ο χρόνος θα δείξει...

Ήρθε και η πέμπτη έδρα και ποιος μας πιάνει...Δεν μας τα έλυσαν τα προβλήματα οι τέσσερις, τώρα θα μας τα λύσουν οι πέντε μαζί...Θα συμβούν δύο «καλά», θα «ξεφρακάρει» κάπως η επετηρίδα στο ΠΑΣΟΚ και θα δοθεί δυνατότητα στη Νέα Δημοκρατία να ξεφύγει από το γνωστό «δίπολο». Ήδη στη πιάτσα άρχισαν να εμφανίζονται επίδοξοι πολιτευτές και όσο θα περνά ο καιρός και θα πλησιάζουμε τις εθνικές εκλογές οι ενδιαφερόμενοι θα αυξάνονται. Ελπίδες, μεταξύ μας ελάχιστες έτσι όπως είναι σήμερα τα πράγματα, έχουν και τα μικρότερα κόμματα οπότε και εκεί θα έχουμε κάποιο μεγαλύτερο ενδιαφέρον. Θα διεκδικήσουν μερίδιο και οι γυναίκες, διάβαζα, και μου φαίνεται σωστό. Ευπρόσδεκτη λοιπόν η πέμπτη έδρα και ό,τι ήθελε προκύψει...

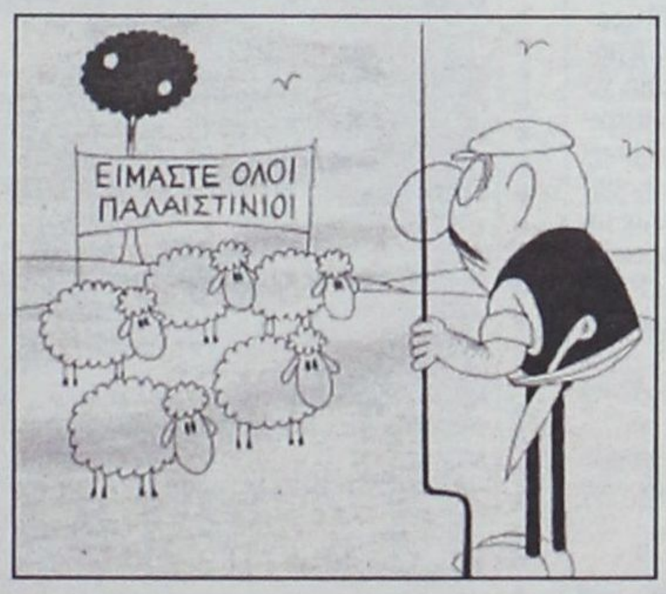

Πολύ συζήτηση γίνεται για το ποιός από τους υποψηφίους σε δήμους και νομαρχία είναι ανεξάρτητοι και ποιοί όχι. Τη έννοια του ανεξάρτητου έχω την αίσθηση ότι ορισμένοι την έχουν προσαρμόσει στα μέτρα τους. Ανεξάρτητος σημαίνει αυτός που δεν έχει καμιά εξάρτηση, εν προκειμένω από κόμματα. Από τη στιγμή που αποδέχεται τη στήριξη από το όποιο κόμμα η έννοια αυτή εξαφανίζεται σε μικρότερο ή μεγαλύτερο βαθμό. Αν θέλουν πραγματικά να είναι ανεξάρτητοι και αν έχουν τα κότσια ας απαρνηθούν τα κόμματα και τις στηρίξεις τους. Μπορούν; Αν όχι ας σταματήσουν την εν λόγω «καραμέλα» γιατί ο πολίτης δεν είναι και τόσο «μάο-μάο» όσο τον θεωρούν. Έτσι γιατί το παιχνιδάκι με τους ανεξάρτητους παρατράβηξε. Κανένας απ' όσους μέχρι σήμερα που έχουν εκδηλώσει την πρόθεση να διεκδικήσουν ένα θώκο δεν είναι ανεξάρτητος ένθεν-κακείθεν. Για να τελειώνουμε με αυτή την ιστορία που παρατράβηξε.

Εντύπωση μου προκαλεί που το δημοτικό συμβούλιο Ρόδου δεν έχει μέχρι σήμερα εκδώσει κάποιο ψήφισμα για την γενοκτονία που συντελείται σε βάρος του λαού της Παλαιστίνης από το κράτος του Ισραήλ. Άλλες φορές για παρόμοιες καταστάσεις, ίσως λιγότερο άγριες, το Δ.Σ έπαιρνε θέση και πολύ καλά έκανε. Όχι ότι θα έλυνε το πρόβλημα, αλλά οι φωνές διαμαρτυρίας όταν είναι πολλές όλο και κάποιο αποτέλεσμα μπορεί να φέρουν. Αφήστε που διαπαιδαγωγούν την κοινή γνώμη και την ευαισθητοποιούν σε παρόμοια εγκλήματα. Γιατί άραγε σιωπά το Δημοτικό Συμβούλιο Ρόδου; Μήπως δεν θέλουν να ενοχλήσουν κάποιους; Τόσο μεγάλη είναι η επιρροή τους που κλείνουν τα μάτια σε αυτές τις φρικαλεότητες που ακόμη και οι ίδιοι οι Ισραηλινοί παραδέχονται; Ευτυχώς που το Νομαρχιακό Συμβούλιο εξέδωσε ένα ψήφισμα, έτσι για την τιμή της περιοχής...

Γράφει η ΗΡΩΔΙΑΣ (Α-λογο-κρίτως)

Επωνύμως

Η άλλη Ανάσταση

Εορτάζουμε μια ακόμη Ανάσταση σε ένα τόπο ευλογημένο από το Θεό και τη φύση. Περάσαμε την Εβδομάδα των Παθών και του Μαρτυρίου και σήμερα πανηγυρίζουμε τον Αναστάντα Χριστό.
Νίκη της ζωής απέναντι στο θάνατο, νίκη της ελπίδας στην απαισιοδοξία, τη μικρότητα και την ματαιότητα που μας περιτριγυρίζουν επικίνδυνα. Φαντάζομαι ότι και φέτος όλοι, ή σχεδόν όλοι θα περάσουμε όμορφα, με τον οβελία, το καλό κρασί και τα αγαπημένα πρόσωπα από κοντά. Μέρες γιορτής, ξεγνοιασιάς και ξεκούρασης. Το φετινό Πάσχα είναι λίγο πιο φωτεινό, έχουμε τον πρωθυπουργό κάπου εδώ τριγύρω μας και όσο νάναι είναι μια άλλη αίσθηση, ότι ως περιοχή συνεχίζουμε να υπάρχουμε και δεν μας ξέχασαν αυτοί που μας κυβερνούν.
Όμως, μόνο αυτά είναι ή πρέπει να είναι για τον καθένα μας ξεχωριστά η Ανάσταση του Θεανθρώπου; Είναι ένα ερώτημα που με απασχολεί κάθε χρόνο τέτοιες ημέρες από τότε που άρχισα να αντιλαμβάνομαι τον κόσμο και να διαμορφώνω την δική μου κοσμοθεωρία για τη ζωή αλλά και την πορεία του ανθρώπου σε αυτήν. Δεν ξέρω αν υπάρχει άλλη ζωή, κανείς δεν έχει απαντήσει μετά βεβαιότητας αφού εκ των πραγμάτων είναι αδύνατο. Δεν ξέρω αν αυτά που πιστεύω είναι ή δεν είναι έτσι, δεν ξέρω αν κινούμαι στην αλήθεια ή το ψέμα. Εκείνο όμως που δεν μπορώ να αρνηθώ είναι ότι όλα τα μηνύματα της Ανάστασης είναι αρμονικά δεμένα με την φύση του ανθρώπου, με την θετική της πλευρά, με αυτήν που τον ξεχωρίζει από το υπόλοιπο ζωικό βασίλειο. Διάβαζα τελευταία ένα βιβλίο της μοναχής Γαβριηλίας για την αγάπη, τη συχώρεση και όλα τα μεγάλα και σημαντικά που μας δίδαξε ο Χριστός μέσα από τη Σταύρωση και Ανάστασή Του. Και εκείνο που διερωτήθηκα, νομίζω και όσοι άλλοι έχουν διαβάσει το ίδιο βιβλίο ή άλλα παρόμοια πώς θα ήταν ο κόσμος αν ο άνθρωπος μπορούσε λίγο να ξεφύγει από τα πάθη και τις κακίες του, αυτά που του δηλητηριάζουν τη ζωή και τον κάνουν να μην βλέπει πέρα από τη μύτη του. Πόσο εύκολο είναι αλήθεια σήμερα σε μια εποχή άκρως ανταγωνιστική όπου βασιλεύει περισσότερο από ποτέ «ο θάνατός σου η ζωή μου», να κάνεις καθημερινή πράξη το μήνυμα της Ανάστασης; Και να το κάνεις όχι γιατί σου το επιβάλλουν οι άλλοι αλλά γιατί εσύ έτσι νοιώθεις καλύτερα, γιατί έτσι δεν επιτρέπεις τη ζωή σου να μετατρέπεται σε σύγχρονη ζούγκλα και εσύ να προσπαθείς-άραγε γιατί;- να γίνεσαι πότε θύτης και πότε θύμα...
Δύσκολη η απάντηση και εγώ φαίνεται δεν είμαι έτοιμη να τη δώσω. Δεν ξέρω με εσάς τι γίνεται, αλλά έχω την αίσθηση, ότι και σείς στην ίδια κατηγορία βρίσκεστε. Ίσως να απαντήσουμε όταν θα έχουν περάσει τα χρόνια, τότε που θα μετράμε αλλιώς τη ζωή που θα φεύγει και τις αξίες της που παραμένουν αναλλοίωτες στο χρόνο.



Γράφει
η Ρένα Βενιανάκη
revenianaki@yahoo.com

ΧΡΟΝΙΑ ΠΟΛΛΑΙ ΧΡΙΣΤΟΣ ΑΝΕΣΤΗ!

Άλμα προς τα εμπρός για τη Νότια Ρόδο

ΣΥΝΕΧΕΙΑ ΑΠΟ ΤΗΝ ΣΕΛΙΔΑ 12

επικεφαλής, εφ' όσον απαντά θετικά στις προσδοκίες για το νέο ρόλο του Δήμου. Συζήτηση που θα διεξαχθεί στη λογική κατανομής ρόλων και προσωπικών φιλοδοξιών ακόμα και με συμψηφισμούς, δεν γίνεται. Αυτή η λογική είναι βαθιά αντιδημοκρατική και περικλείει μεγάλους κινδύνους να ξεφύγουμε από τον ανανεωτικό και σύγχρονο προγραμματικό λόγο και να είμαστε αναποτελεσματικοί στη διαχείριση των τοπικών θεμάτων.

ΕΡ.: Το ΠΑΣΟΚ σε περίπτωση που σας στηρίξει θα ζητήσει από εσάς όπως και από τους υπόλοιπους υποψήφιους που στηρίζει, να βγείτε ανοιχτά υπέρ του κ. Γ. Μαχαιρίδη. Τι λέτε;

ΑΠ: Κατ αρχάς δεν μου ζητήθηκε επισήμως κάτι τέτοιο. Αυτό που έχω εγώ να πω είναι ότι οι πολίτες δεν χρειάζονται καθοδηγήσεις ή εντολές για τις επιλογές τους και ιδιαίτερα σε βαθμούς αυτοδιοικητικούς. Ο φίλος ο Γιάννης ο Μαχαιρίδης έχει μια μακρόχρονη παρουσία στα κοινά πράγματα της Δωδ/σου. Συνεπώς οι πολίτες, έχουν όλα εκείνα τα στοιχεία για να κρίνουν την υποψηφιότητά του.

ΕΡ.: Πόσο αλήθεια αλληλοεπηρεάζονται δημοτικές και νομαρχιακές εκλογές; Μιλάμε για ένα άλλο είδος διαπλοκής . . . Συμφωνείτε;

ΑΠ: Η έννοια της αυτοδιοίκησης έχει ουσιαστικό περιεχόμενο μόνο όταν οι ίδιες οι τοπικές κοινωνίες με τα δικά τους κριτήρια και ανάγκες επιλέγουν τις τοπικές τους αρχές. Κάθε άλλη παρεμβολή και σκοπιμότητα, αλλοιώνει την έννοια της Αυτοδιοίκησης. Έχουν δοθεί αγώνες για να κατακτηθεί αυτό.

ΕΡ.: Στη Νομαρχία τι βλέπετε; Ποιος από τους δύο κατά τη γνώμη σας θα ήταν ο καλύτερος για τη Νομαρχία Δωδεκανήσου; Πως κρίνετε – μια και τό-φερε η κουβέντα – την τετραετία Καραγιάννη;

ΑΠ: Οι πολίτες έχουν κριτήριο και ευτυχώς γνώσεις σήμερα, μέσα από την ενημέρωση, να αξιολογήσουν την κάθε αιρετή θεσμική λειτουργία, όχι μόνο σε επίπεδο προσώπων αλλά και σε επίπεδο προσφοράς. Αυτό που έχω να πω, από την εμπειρία μου στον πρώτο βαθμό αυτοδιοίκησης, είναι ότι αποτελεί αναγκαιότητα να γίνει ένας νέος προσδιορισμός αρμοδιοτήτων και ρόλων σε όλους τους βαθμούς διοίκησης με γνώμονα την γρήγορη και αποτελεσματική επίλυση των προβλημάτων των πολιτών δηλαδή να εφαρμοστεί στην πράξη η αρχή της επικουρικότητας. Σ' αυτό αρμόδια δεν είναι μόνο η κυβέρνηση, αλλά και η δική μας δράση. Μέσα από το πρόγραμμα των δύο υποψηφίων νομαρχών, θα πρέπει να κριθεί, με βάση τη μέχρι τώρα εμπειρία μας κατά πόσον απαντούν θετικά, στο νέο ρόλο της Νομαρχιακής Αυτοδιοίκησης. Εμείς δεν θα προτείνουμε νομάρχη, θα προσπαθήσουμε με το πρόγραμμα μας να περιγράψουμε πως αντιλαμβανόμαστε το ρόλο του πρώτου βαθμού Αυτοδιοίκησης στη Νότια Ρόδο και θα κρίνουμε τις προτάσεις των υποψηφίων νομαρχών και για το δικό μας Δήμο ως πολίτες.

ΕΡ.: Ημέρες που είναι, δίνουν και παίρνουν οι ευχές. Τι να σας ευχηθούμε;

ΑΠ: Η Ανάσταση του Θεανθρώπου που εορτάζουμε να φέρει στον καθένα μας προσωπικά υγεία, αγάπη, δημιουργικότητα, ευτυχία και έναν καλύτερο κόσμο.



Η Διακόσμηση λέει ναι!
Εσείς θα πείτε όχι;
ΔΕΝ ΕΙΝΑΙ ΔΥΝΑΤΟΝ
Πού;
Στους μοναδικούς χειροποίητους πίνακες ζωγραφικής! Καθρέπτες
ΒΙΤΡΩ
που ανεβάζουν την αξία του χώρου σας και κάνετε και σωστή τοποθέτηση.
Φτιάχνουν με μεράκι
η **ΡΟΔΟΥΛΑ** & ο **ΑΡΤΑΝ**
Λίστες γάμου
Μιχ. Πετρίδη 96 κοντά στο ΜΗΔΕΙΑ
Τηλ. 62552 - 61483

Πολιτιστικές διαδρομές

... Τα νησολόγια: "Χαρτογραφήσεις ελληνικών νησιών"

«Είναι το τέταρτο βιβλίο που δίνουν οι εκδόσεις "Ολκός" με περιεχόμενο τη χαρτογραφία **"Τα νησολόγια. Η μοναξιά και η συντροφιά των νησιών"** είναι ο τίτλος του. Την ευθύνη των κειμένων και της έρευνας είχε ο ιστορικός **Γιώργος Τόλιας** καιτην καλλιτεχνική επιμέλεια **ο Δημήτρης Καλοκύρης.**

Τα νησολόγια, είναι άτλαντες νησιωτικών χαρτών, *"έχουν τις ρίζες τους στην αρχαιότητα, στα έπη του Ομήρου και του Βιργιλίου και στη γεωγραφική φιλολογία που ξεπήδησε από*

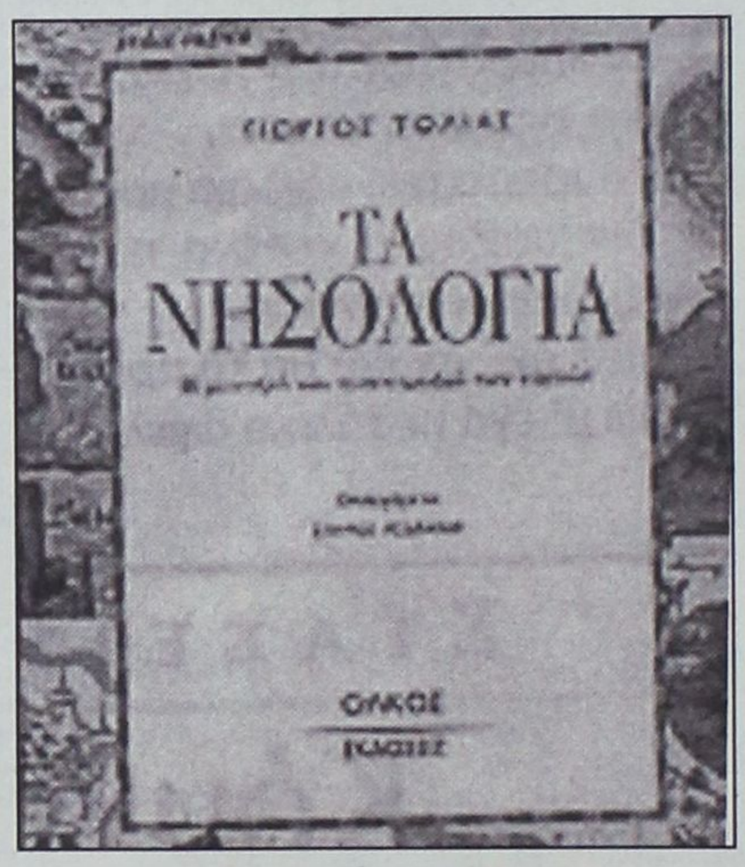

αυτά". Διαφορετικοί κόσμοι οι νησιωτικοί, διαφορετικές κοινότητες, μακριά από τη σταθερότητα της στεριάς, που όφειλαν να λειτουργήσουν με αυτονομία και επάρκεια.

Οι 130 σπάνιοι και ως επί το πλείστον χειρόγραφοι χάρτες ελληνικών νησιών που περιέχει η έκδοση του "Ολκού" περιγράφουν, με τη δική τους γλαφυρότητα, τις πόλεις των νησιών, τις οχυρώσεις τους, το σχήμα τους βέβαια, τους εχθρούς και τις πολιορκίες που αντιμετώπισαν, μέσα από τα μάτια και τα σχέδια των περιηγητών-χαρτογραφών.

Σε τρεις ενότητες χωρίζονται οι χάρτες της έκδοσης: λόγιοι, ναυτικοί, ενημερωτικοί και τεκμηριώνουν τον κεντρικό ρόλο που διαδραμάτισαν τα **ελληνικά νησιά**, τόσο στον χώρο της ιστορίας όσο και στον χώρο των επικοινωνιών και της πολιτικής.

*Ενα διαφορετικό ταξίδι στα ελληνικά νησιά από τον 15ο έως τον 17ο αιώνα προσφέρει το βιβλίο του **Γιώργου Τόλια**. Ενα ταξίδι ψυχαγωγικό και εκπαιδευτικό μαζί, ένα ταξίδι στην ιστορία. Τον ρόλο του διερμηνέα σε αυτό το ταξίδι αναλαμβάνει, στα επιλεγόμενα της έκδοσης, ο ιστορικός **Σπύρος Ασδραχάς**.*

Οπως όλη η Μεσόγειος, έτσι και τα ελληνικά νησιά δεν έχουν ενιαία φυσιογνωμία, αλλά κοινά χαρακτηριστά, κοινές ιστορικές διαδρομές, κοινές ακόμη οικονομικές λειτουργίες: οι ομοιότητες, ωστόσο, δεν ανάγονται σε ενότητα ούτε σε κεντρικότητα. Συνστούν περισσότερο μια πολυχρωμία με διάσπαρτες, πολλές όμοιες αλλά γι' αυτό όχι και της ίδιας τονικότητας χρωματικότητες. (...)

Αν δίπλα στα επίκοινα χαρακτηριστικά των νησιών ήθελε κανείς να ανιχνεύσει τις ιδιομορφίες τους, τα πεδία παρατήρησης δεν θα ήταν περιορισμένα και θα εκτείνονταν, πέρα από τις διαφορές των τοπικών οικονομιών και των διοικητικών συστημάτων, στις ζώνες των διαλέκτων, στις μουσικές ζώνες, στις πνευματικές ηγεμονίες που με άνισο τρόπο εκφράζονται από τις τοπικές λατρείες, στις διατροφικές συνήθειες, στις εστιάσεις των πνευματικών φαινομένων και μάλιστα των σχολικών ιδρυμάτων».

***Τα νησολόγια** αποτελούν κάποιους πρώτους μάρτυρες των ομοιοτήτων και των διαφορών, τα στοιχείων πολιτισμού των νησιών, της μοναξιάς τους και της γειτονίας τους με τα άλλα νησιά και την ηπειρωτική χώρα».*

... Οι εκδόσεις της Εφορείας Προϊστορικών και Κλασικών Αρχαιοτήτων Δωδεκανήσου

«Πλούσιο έντυπο παιδαγωγικό υλικό -που εντάσσεται στο πρόγραμμα **ΜΕΛΙΝΑ**- κυκλοφόρησε η **ΚΒ' Εφορεία Προϊστορικών και Κλασικών Αρχαιοτήτων**. Με σύλληψη "παιχνιδιάρικη" αλλά και απόλυτα επιστημονική, η προσπάθεια να έρθουν τα παιδιά κοντά στα αρχαία έργα τέχνης του τόπου τους μέσα από μια ευχάριστη διαδικασία μάθησης πέτυχε απόλυτα, χάρη στα παρακάτω έντυπα που αφορούν στα **Δωδεκάνησα**.

"Κάστρο και Αρχαιολογικό Μουσείο Σύμης": Φάκελος που περιέχει δύο 16σέλιδα έντυπα, το ένα για τον εκπαιδευτικό και το άλλο για τα παιδιά. Εκτός από μια σύντομη μυθολογική-ιστορική αναφορά και την ξενάγηση στο χώρο του κάστρου, εξετάζονται επιμέρους θέματα, όπως η δημόσια και ιδιωτική λατρεία, η καθημερινή ζωή, οι διατροφικές συνήθειες, τα ταφικά έθιμα. Παρουσιάζεται επίσης ένα ξεχωριστό θέμα, το λιοντάρι, ενώ προτείνεται και επίσκεψη στο Αρχαιολογικό Μουσείο. Στο φυλλάδιο των μαθητών υπάρχει και ένα επιτραπέζιο παιχνίδι. Το φάκελο σχεδίασε και επιμελήθηκε η αρχαιολόγος **Ελένη Φαρμακίδου**, την καλλιτεχνική επιμέλεια είχε η ζωγράφος **Ελένη Κοτσώνη**, και τις προτάσεις παιχνιδιών εκπόνησαν οι **Κατερίνα Γεωρμά** και **Κ.-Μ. Φραγκούλα.**

"Αρχαιολογικό Μουσείο Καλύμνου, Προϊστορική Συλλογή": Ο φάκελος περιέχει το φυλλάδιο του δασκάλου, με θέμα την προϊστορική ζωή στην Κάλυμνο: Μουσείο, Προϊστορική Συλλογή, ένα σύντομο αλλά απόλυτα κατατοπιστικό κείμενο (με εικονογράφηση) για τις προϊστορικές περιόδους. Επίσης το φυλλάδιο των μαθητών, που εκτός των άλλων, συνοδεύεται από ένα ξεχωριστό επιτραπέζιο παιχνίδι· η πρωτοτυπία του έγκειται στο ότι σχεδιάστηκε με βάση το ανάπτυγμα χταποδιού ψευδόστομου αμφορέα από την Κάλυμνο, ιδέα που φέρνει τα παιδιά κοντά στο έργο τέχνης, μέσα από μια διαδικασία παιχνιδιού και διασκεδαστικής παρατήρησης. Το φάκελο σχεδίασε και επιμελήθηκε η αρχαιολόγος **Τούλα Μαρκέτου**, την καλλιτεχνική επιμέλεια είχε ο **Νικόλαος Μαρκέτος**, ενώ η πρόταση και η σχεδίαση του παιχνιδιού ανήκει στην **Αριάδνη Μαρκέτου.**

"Η σκηνή της Δευτέρας Παρουσίας". Ενα βιβλίο (φάκελος) στο οποίο δίνονται στοιχεία για τη ζωή και την τέχνη στη μεταβυζαντινή Σύμη. Οπως αναφέρεται στο εισαγωγικό σημείωμα, οι συγγραφείς επέλεξαν το θέμα αυτό κυρίως γιατί το νησί -στο ναό της Παναγίας του Κάστρου- βρίσκεται η περίφημη εικόνα του Γεωργίου Κλόντζα (16ος-17ος αι.), και γιατί το θέμα της Δευτέρας Παρουσίας σχετίζεται με τον Αρχάγγελο Μιχαήλ (τον Πανορμίτη), προστάτη του νησιού, που κι αυτός έχει να κάνει με τη ζωή και το θάνατο. Συνεργάστηκαν οι **Ε. Παπαβασιλείου και Κ. Κεφαλά** για τα κείμενα, η τελευταία και ο **Λ. Πλάτων** για τη γενική επιμέλεια και τις προτάσεις δραστηριοτήτων, και ο **Γ. Τσιρίγκας** στη σχεδίαση του εντύπου.

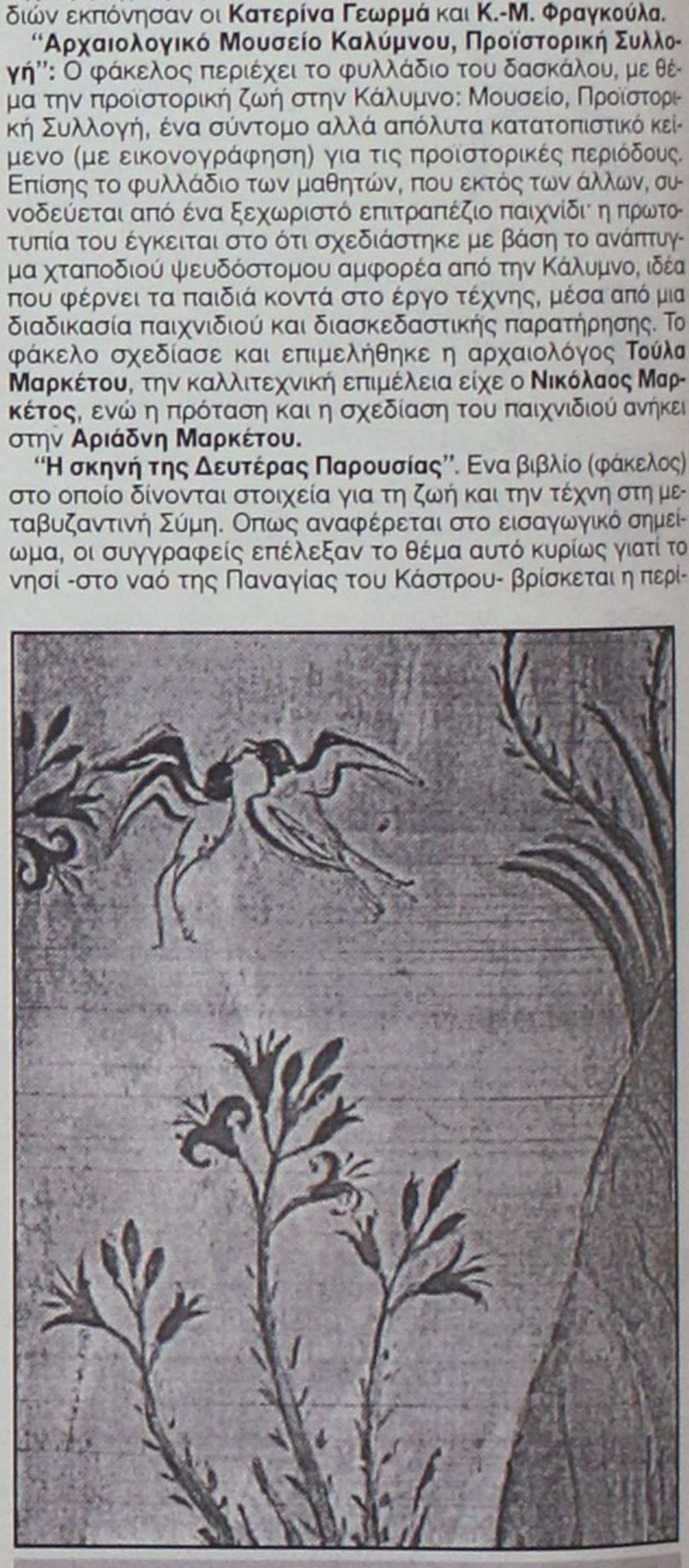

Σαντορίνη: Η τοιχογραφία της Ανοιξης, με τα χελιδόνια και τα φυτά του κρόκου

"Πραγματολογικά στοιχεία της Ιπποτοκρατούμενης Ρόδου στην εκκλησία του Αγίου Νικολάου στα Τριάντα". Οπως αναφέρεται και στον τίτλο του φυλλαδίου αυτού, με έναυσμα την εκκλησία του Αγίου Νικολάου στο χωριό Τριάντα, οι υπεύθυνοι (κείμενα-επιλογή εικόνων: **Θ. Αρχοντόπουλος**, σχεδιασμός: **Μ. Γεωργίου, Χρ. Νασέλος,** φωτογραφίες: Ν. Κασέρης) οργάνωσαν μια ξενάγηση στο ναό, τον οποίο θεωρούμε μέσα στο ιστορικό-κοινωνικό του πλαίσιο. Παράλληλα, ένα δεύτερο φυλλάδιο -με τίτλο "Εξερευνώντας στο χρόνο"- απευθύνεται στα παιδιά και, μέσα από εικαστικές ασκήσεις, τα βοηθά να παρατηρούν και να κατανοούν αυτά που βλέπουν.

"Το καντηλάκι του μπάρμπα-Μιχάλη τρεμοσβήνει..." είναι ο τίτλος του εικονογραφημένου **(Στ. Χανδελής)** παραμυθιού **(Ε. Παπαβασιλείου)**, που δίνει λαογραφικά στοιχεία στο πλαίσιο ενός ονείρου».

Ο ΙΚΟΘΕΝ

... Η εξομολόγηση της Λαμπρής

«Να έχεις δική σου στήλη, να λες τη γνώμη σου κάθε βδομάδα, τουτέστιν να αλλάζεις μυαλό ανά επταήμερον και να αποδεικνύεις ότι οι σκέψεις σου δεν τέλειωσαν, έστω και αν εξαντλήθηκε το κουράγιο σου, είναι πια ένα τεστ όπου ασκούνται πολλοί -δημοσιογράφοι και μη.

Όταν ψωμίζεσαι μόνο από την αντοχή της φαντασίας σου ενδέχεται να φοβάσαι ότι θα ξυπνήσεις ένα πρωί έχοντας λησμονήσει ποιος είσαι και τι λες.

Ο συμβιβασμός με το κοινώς σκέπτεσθαι και με το τρελόχαρτο της επικαιρότητας αργά ή γρήγορα επέρχεται λυτρωτικά.

Εχοντας φτάσει πια στο σημείο να ζούμε και να σκεφτόμαστε για το τίποτα απλά και μόνο επειδή δεν περιμένουμε τίποτα, συνιστά αλλόκοτη εντιμότητα να κλείνεις κατάμουτρα την πόρτα στην κοινοτοπία και να εμμένεις -ακόμα και μέσα σε είκοσι αράδες, ακόμα και μέσα σε μια γαλέρα όπου βοά ο κοινός νους- στην πεποίθηση ότι έχουν απομείνει μικροαποθέματα αφάτου που διεκδικούν έναρθρη διατύπωση...»

Κωστής Παπαγιώργης

... Τούρκοι ξεπουλούν Ελληνικές και Βυζαντινές αρχαιότητες

*«Τόπο φαίνεται πως έπιασαν οι καταγγελίες του Ελληνα ευρωβουλευτή, **Σταύρου Ξαρχάκου**, προς την Ευρωπαϊκή Επιτροπή σχετικά με το θέμα της δημόσιας πώλησης **θησαυρών** της **αρχαίας ελληνικής και βυζαντινής τέχνης**, στην Τουρκία.*

*Ο Ελληνας ευρωβουλευτής είχε αναφέρει δύο τέτοιες περιπτώσεις με δράστες τουρκικές γκαλερί στον αρμόδιο επίτροπο, ενώ για ακόμη μία φορά είχε επισημάνει την δράση των κυκλωμάτων λαθρεμπόρων που λυμαίνονται τους **αρχαιολογικούς θησαυρούς της Κύπρου.***

Τώρα λοιπόν θα ζητηθεί από την γείτονα χώρα να εφαρμόσει την κοινοτική οδηγία σχετικά με την επιστροφή των πολιτιστικών αγαθών που έχουν απομακρυνθεί παράνομα από έδαφος κράτους - μέλους. Θα την εφαρμόσει, άραγε, η Τουρκία, που "καίγεται" για το ευρωπαϊκό της προφίλ;».

... απείρου κάλλους

*«Ανεξαρτήτως αποτελέσματος, η κοινή πρωτοβουλία Παπανδρέου - Τζεμ στη Μέση Ανατολή **"θα μας κάνει καλό"**, υποστηρίζουν πολλοί, ειδήμονες και μη, επειδή λένε ότι **"θα έχουμε την προβολή"**. Προβολή με τη συλλογική έννοια του όρου εννοούν και έχουν δίκιο.*

Τότε, όμως, γιατί αρνούμαστε να δεχθούμε το ίδιο κριτήριο και σε ατομικό επίπεδο;

Γιατί, δηλαδή, είναι ηθικώς αποδεκτό για μια μικρή χώρα να επιχειρεί την προβολή της (γιατί το Παλαιστινιακό εμείς δεν το λύνουμε, μη λέμε παλαβομάρες...) και ηθικώς απαράδεκτο για έναν φουκαρά (με όλες τις έννοιες) που επιχειρεί να προβληθεί μέσω του Big Brother;».

(Από τις "κακιούλες" της "Πανδώρας" στο "Βήμα")



(Σκίτσο του **Στάθη**, από την **"Ελευθεροτυπία"**)

... Περί κινητών και ακινήτων

«Εδώ και μερικά χρόνια, όταν η κινητή τηλεφωνία στην Ελλάδα βρισκόταν ακόμα στα σπάργανά της, ερχόμενος με πλοίο από τη Ρόδο, ανέβηκα για λίγο στο πάνω κατάστρωμα να πάρω λίγον αέρα. Εκεί ήταν... στρατοπεδευμένη μια μεγάλη ομάδα γύφτων, πολλά μέλη της οποίας μιλούσαν μέσω κινητών με άγνωστους και απροσδιόριστους συνομιλητές.

Οταν πήρα το θάρρος και ρώτησα με, ομολογώ, σκωπτική διάθεση, αν το κινητό ήταν το μόνο που τους έλειπε, εκείνος που απάντησε σοβαρότατα:

"Αν δεν έχουμε εμείς κινητό, που δεν έχουμε "ακίνητο", ποιοί θα έχουν;..».

... Η σελήνη και ο σταυρός Φιλερήμου

«Σε απόσταση μερικών χιλιομέτρων από τον τερά-



στιο σταυρό του Φιλερήμου η Σελήνη μοιάζει να τον πλασιώνει σαν απόκοσμη κορνίζα...»

(Φωτογραφία των Στράτου Κουφού και Στέργου Μανώλακα).

... Ο αστερισμός του Ταύρου



Το ανοιχτό αστρικό σμήνος των Υάδων στον αστερισμό του Ταύρου. Τηλεσκοπική φωτογραφία από την Ρόδο, των Στέργου Κουφού και Στράτου Μανώλακα



... Εθελοντές για τη φώκια στην Κάρπαθο

*Για τρίτη χρονιά φέτος η **Εταιρεία Μελέτης και Προστασίας της Μεσογειακής Φώκιας** οργανώνει πρόγραμμα ενημέρωσης σε περιοχές κλειδιά για την προστασία της Μεσογειακής Φώκιας στην Αλόνησο, τη Σκόπελο, την Κίμωλο και τη **Βόρεια Κάρπαθο.***

*Σύμφωνα με την πρόσκληση της εταιρείας, "αν είσαι πάνω από 18 ετών, μιλάς και μια ξένη γλώσσα και μπορείς να διαθέσεις τουλάχιστον 2 βδομάδες από τον χρόνο σου την περίοδο από 1 Ιουνίου έως 30 Σεπτεμβρίου, τότε ίσως να είσαι ένας από τους ανθρώπους που η ΜΟm έχει ανάγκη για να ενημερώσει και να ευαισθητοποιήσει τους πολίτες σχετικά με την προστασία της **Μεσογειακής Φώκιας και του θαλάσσιου περιβάλλοντος,** μπορείς να απευθυνθείς έως το τέλος του μήνα στο τηλ. 010 222888.*

... Βασίλειος Κόκκινος: "Πρέπει να αξιοποιηθεί η γεωθερμία στη Νίσυρο"

Σύμφωνα με τον κ. **Βασίλειο Αθ. Κόκκινο**, επίτιμο πρόεδρο του Αρείου Πάγου, υπάρχουν ανεκμετάλλευτα τεράστια κοιτάσματα γεωθερμικής ενέργειας κατάλληλα για ηλεκτροπαραγωγή, με νερό άνω των 100 βαθμών Κελσίου στις νήσους **Μήλο** και **Νίσυρο** σύμφωνα με τις μελέτες των Πανεπιστημίων Αθηνών και Πατρών καθώς και του Πολυτεχνείου της Αθήνας.

«Τα κοιτάσματα αυτά παραμένουν ανεκμετάλλευτα, ενώ θα μπορούσαν να λύσουν το ενεργειακό πρόβλημα, αλλά και αυτά της θερμάνσεως και αναπτύξεως θερμοκηπίων και ξηραντηρείων».

... Εκπαιδευτικές κρουαζιέρες σε Ρόδο και Κω

Γλωσσικές περιπλανήσεις υπόσχεται η κα **Αργυρώ Πεταλά** (μέλος της PALSO) με εκπαιδευτικές κρουαζιέρες στα **Δωδεκάνησα.**

Το πρόγραμμα περιλαμβάνει Αγγλικά (10/8 έως 19/8 από Ρόδο και 20/8 έως 29/8 από Κω), Γαλλικά (21/7 έως 30/7 από Ρόδο και 31/7 έως 9/8 από Κω) και Γερμανικά (1/7 έως 10/7 από Ρόδο και 11/7 έως 20/7 από Κω).

Ας δούμε, όμως, πως περιγράφει την ιδέα για τις γλωσσικές περιπλανήσεις η **Αργυρώ Πεταλά:**

«Η πολυετής εμπειρία μου στην ξενόγλωσση εκπαίδευση αποδεικνύει ότι η εκμάθηση μπορεί να γίνει περισσότερο αποδοτική, όταν αυτή διεξάγεται κάτω από ευχάριστες για τους μαθητές συνθήκες.

Στην εκπαιδευτική μας κρουαζιέρα συμμετέχουν νέοι από διάφορες χώρες, οι οποίοι κατά τη διάρκεια της διαμονής τους, ασκούνται συνεχώς στην ξένη γλώσσα, συμβάλλοντας έτσι στην επιτυχή εκμάθησή της.

Τα μαθήματα πραγματοποιούνται κάθε πρωί από έμπειρους καθηγητές, οι οποίοι συνοδεύουν τους μαθητές σε όλες τις δραστηριότητές τους. Επιπλέον παρέχεται η δυνατότητα για χρήση Η/Υ εντός του σκάφους στον ελεύθερο χρόνο τους.

Τέλος και σε συνδυασμό με τα παραπάνω οι μαθητές έχουν τη δυνατότητα να γευτούν την ελληνική και διεθνή κουζίνα».

... Οδηγός του National Geographic για την Ελλάδα

Ο πρώτος οδηγός του "National Geographic" για την Ελλάδα κυκλοφορεί αυτές τις ημέρες μαζί με το περιοδικό "ΜΕΝ".

Τριάντα δύο λεπτομερείς, έγχρωμοι χάρτες, διακόσιες πενήντα έγχρωμες φωτογραφίες, αναλυτικές περιγραφές για τα αξιοθέατα, την ιστορία, τον πολιτισμό και τη σύγχρονη ζωή της κάθε περιοχής, συνθέτουν την ταξιδιωτική πρόταση της σειράς **"National Geographic Traveler"**, για την **Ελλάδα.**

Τον οδηγό έχει συντάξει ο **Mike Gerrard**, ένας βραβευμένος συγγραφέας ταξιδιωτικών βιβλίων, ο οποίος επισκέφθηκε για πρώτη φορά τη χώρα μας στα τέλη της δεκαετίας του 1960 και από τότε την ερωτεύτηκε κεραυνοβόλα.

ΠΡΟΣΚΗΝΙΟ... ΠΑΡΑΣΚΗΝΙΟ

καινά ίκενά... δαιμόνια

ΠΟΛΙΤΙΚΑ - ΠΑΡΑΠΟΛΙΤΙΚΑ

Πράματα και θάματα

Σε ήπιους τόνους κινείται ακόμη ο προεκλογικός αγώνας τόσο για τη Νομαρχία, όσο και για τους Δήμους. Αλλά αυτό δεν είναι τίποτα άλλο παρά ένα είδος μορατόριουμ για λόγους τακτικής. Παλιές καραβάνες της Τοπικής Αυτοδιοίκησης θα βρεθούν αμέσως μετά τις γιορτές του Πάσχα σε πολύ δύσκολη θέση, καθώς οι αντίπαλοί τους υποψήφιοι ετοιμάζονται να περάσουν στην αντεπίθεση με επιχειρήματα πραγματικά εκρηκτικά. Θα δουν το φως της δημοσιότητας «πράματα και θάματα» και είναι βέβαιο ότι η κοινή γνώμη θα χάσει πάσαν ιδέαν για ορισμένους που θεωρεί υπεράνω πάσης υποψίας!





Πάνε μαζί, δεν είναι κακό

Προφανέστατα είναι επιπόλαιη η εκτίμηση ότι οι μεγάλες γιορτές της Χριστιανοσύνης προσδέθηκαν στο άρμα του ευδαιμονισμού, του φαγοτοπιού και του ...ύπνου λόγω αργιών. Ως ένα βαθμό έτσι φαίνεται ότι συμβαίνει, αλλά στην πραγματικότητα άλλα είναι τα νοήματα και τα συμπεράσματα που προκύπτουν από την συμπεριφορά των πιστών π.χ. κατά την περίοδο του Πάσχα.

Εκείνο που είναι πέρα από κάθε αμφιβολία, βρίσκεται στη διαπίστωση ότι χρόνο με το χρόνο το εκκλησίασμα γίνεται πολυπληθέστερο, το δε σημαντικότερο είναι ότι οι νέοι είναι εκείνοι που γεμίζουν τα στασίδια, παρακολουθώντας με κατάνυξη τους μοναδικούς εκκλησιαστικούς ύμνους με τα πάντα επίκαιρα και ολοζώντανα διδάγματα για τη ζωή και τη ψυχή του κάθε ανθρώπου.

Αλλά και οι οβελίες, η μαγειρίτσα, τα γλέντια, οι χοροί και τα άλλα παρακολουθήματα δεν είναι ξεκομμένα από το συνολικό πλαίσιο των εορτών. Πρόκειται για έθιμα και παραδόσεις με βαθειές ρίζες. Το ένα δεν είναι ξεκομμένο από το άλλο.

Ας μην είμαστε μεμψίμοιροι, τα πράγματα πάνε καλά. Η εκκλησία, τα ήθη, τα έθιμα και οι παραδόσεις αποτελούν πάντα ένα γερό θεμέλιο για την κοινωνία.

Αποκλείεται να φανταζόταν τι κληροδοτούσε στην ανθρωπότητα ο εφευρετικός Αυνάν.

Ωριμάζει το φρούτο

Ολοι κατάπιαν την παρανομία, όλοι χώνεψαν το σκάνδαλο. Ούτε τη βοήθεια σόδας δεν χρειάσθηκαν. Στο δικό μας τεφτέρι όμως είναι ανεξίτηλα σημειωμένο. Ας μην απορούν οι ενδιαφερόμενοι και δεν χρειάζεται να τηλεφωνούν και να ρωτούν τι γίνεται. Κι' ούτε άλλα στοιχεία χρειαζόμαστε. Αναμένουμε μόνο την κατάλληλη στιγμή, για να μη μπορέσει να ξεφύγει κανένας από τους σκανδαλοποιούς.

Αλλοι ξεκουράζονται



Είναι βέβαια ένα ξεχωριστό γεγονός η επιλογή του πρωθυπουργού να περάσει τις γιορτές του Πάσχα στη Ρόδο. Πέραν όλων των άλλων έχουν τον δικό τους εύλογο συμβολισμό οι επισκέψεις του στη Σύμη και το Καστελλόριζο.

Ωρίμασε ο καιρός για να αποφασίσει και ο κ. Σημίτης να κάνει ό,τι και όλοι σχεδόν οι προκάτοχοί του, όπως ο Κων. Καραμανλής, ο Ανδρέας Παπανδρέου και ο Χρ. Σαρτζετάκης. Και φυσικά οι λόγοι και οι συμβολισμοί δεν είναι τουριστικού χαρακτήρα, ούτε και η επιλογή της Ρόδου και άλλων νησιών για διακοπές έχουν να κάνουν με την καλοπέραση των εκάστοτε πρωθυπουργών, ή Προέδρων της Δημοκρατίας. Αλλωστε, είναι αποδεδειγμένο, ότι κάθε άλλο παρά καλοπερνούν. Τα προβλήματα καραδοκούν πάντα δίπλα στα πρωτόκολλα, που καθορίζουν ακόμη και το τσούγκρισμα των αβγών, καθώς και την... περιποίηση του οβελία.

Μάλλον, εμείς είμαστε εκείνοι που καλοπερνούμε, ρίχνοντας το μπαλάκι των –αθανατων- προβλημάτων σ' εκείνους που νομίζουμε ότι διακατέχονται από το «πέρα βρέχει»!

Παίζουν το παιχνίδι τους

Τι έδειξε και ο φετινός εορτασμός της Πρωτομαγιάς;

Εδειξε ότι οι εργαζόμενοι είναι απογοητευμένοι και με κλονισμένη την εμπιστοσύνη τους για λύσεις στα προβλήματα που τους απασχολούν και τα οποία χρόνο με το χρόνο γίνονται οξύτερα. Και ακόμη ότι κουράσθηκαν πια να φωνάζουν και να διαμαρτύρονται χωρίς κανένας να τείνει προς αυτούς ευήκοον ους. Αυτοί είναι οι λόγοι που δεν ανταποκρίνονται στις κινητοποιήσεις των συνδικαλιστικών φορέων



τους και όχι διότι είναι απογοητευμένοι από τα σωματεία τους.

Φυσικά είναι δικαιολογημένοι γι' αυτή τη στάση τους οι εργαζόμενοι και οι συνταξιούχοι. Αλλά σίγουρα είναι και λάθος ο δρόμος που επέλεξαν να ακολουθήσουν. Με την αδρανοποίησή τους παίζουν το παιχνίδι εκείνων που τους θέλουν απονευρωμένους στο περιθώριο.

ΕΣΤΙΑΤΟΡΙΟ
ΙΠΠΟΤΙΚΟΝ



ΚΥΡΙΑΚΗ ΤΟΥ ΠΑΣΧΑ ΣΤΟ ΙΠΠΟΤΙΚΟΝ

Πατροπαράδοτη μαγειρίτσα
Κοντοσούβλι-Κοκορέτσι-Γαρδούμπα
Σαλάτα εποχής
Αρνάκι σούβλας
Γλυκό

ΧΡΟΝΙΑ ΠΟΛΛΑ – ΚΑΛΟ ΠΑΣΧΑ



Για ρεζερβέ: 25293 Πλατεία Εβραίων Μαρτύρων
Μικρό Συντριβάνι-Μεσαιωνική Πόλη

Villagio
ΟΛΟΗΜΕΡΕΣ ΓΕΥΣΕΙΣ

Ενημερώνουμε την αξιότιμη πελατεία μας ότι θα είμαστε κλειστά
από Μ. Παρασκευή
έως και την ΛΑΜΠΡΗ ΔΕΥΤΕΡΑ
Κοντά σας και πάλι από
ΛΑΜΠΡΗ ΤΡΙΤΗ

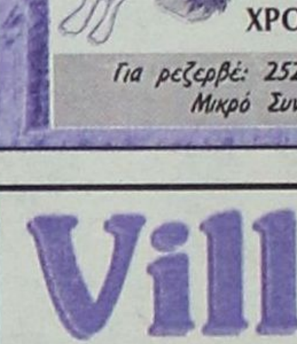

Η δ/νση και το προσωπικό σας εύχονται

ΚΑΛΟ ΠΑΣΧΑ

Εθνικής Αντίστασης 38 Α
Τηλ. 02410 77772

ΚΕΝΤΡΑ ΞΕΝΩΝ ΓΛΩΣΣΩΝ
Μερκούρη ΚΟΝΤΟΥ
Τηλ.: 0241035289



ΣΥΓΧΑΡΗΤΗΡΙΑ

στους μαθητές μας που πήραν τ' αναγνωρισμένα πιστοποιητικά γλωσσομάθειας της ΓΕΡΜΑΝΙΚΗΣ ΓΛΩΣΣΑΣ στις εξετάσεις του Ινστιτούτου Γκαίτε της Αθήνας **τον Ιανουάριο 2002**

σε ένα χρόνο
MITTELSTUFE
• Μήτση Βασιλική
• Ντουμάνης Ηλίας
• Φαρμακίδη Ζωή

ZERTIFIKAT
• Γιακουμάρου Μαρία
• Καλαϊτζάκης Γιώργος
• Κολαΐνής Τσαμπίκος
• Κρητικού Ειρήνη
• Κυριαζή Ελένη
• Κυρίκου Ευδοκία
• Λεριά Αναστασία
• Μάγγος Δημήτρης
• Μαστής Στέφανος
• Παπακωνσταντή Κατερίνα
• Στάμος Ηλίας
• Τσουβαλά Αδαμαντία
• Φωνιαδάκη Κατερίνα
• Χατζηδιάκου Τσαμπίκα
• Χατζηνικήτα Ουρανία

Στην **κορυφή**... χρόνια τώρα, και για **ΠΑΝΤΑ** στο μέλλον!