ΕΤΟΣ ΙΔΡΥΣΕΩΣ: 1973

ΔΙΕΥΘΥΝΤΗΣ:
ΑΘ. ΜΑΡΑΣΙΩΤΗΣ

Τηλ. σύνταξης: 24610-75640
Τηλ. Λογ/ρίου: 22210-75230
Fax: 22471-75641

ΓΝΩΜΗ

ΕΒΔΟΜΑΔΙΑΙΑ ΕΦΗΜΕΡΙΔΑ ΤΗΣ ΔΩΔΕΚΑΝΗΣΟΥ

ΔΕΥΤΕΡΑ
27 ΜΑΪΟΥ 2002
ΑΡΙΘΜΟΣ ΦΥΛΛΟΥ: 1.489
ΤΙΜΗ ΕΥΡΩ 0,70

ΣΚΛΗΡΗ ΑΝΤΑΠΑΝΤΗΣΗ ΣΤΟΝ ΠΡΟΕΔΡΟ ΤΗΣ ΔΑΝΕ





Ιδού η Ρόδος και βουτιά στα βαθειά!



ΤΟ "ΔΙΑΓΟΡΑΣ" ΑΠΕΙΛΕΙΤΑΙ ΜΕ ΔΕΣΙΜΟ

Η "Γνώμη" αποκαλύπτει σήμερα άγνωστη επιστολή-ανταπάντηση Κούκουλα στον κ. Γερονικόλα, με περιεχόμενο πραγματικά καυτό. Αλλά και μια δικαστική απόφαση μέγκενη για το "Διαγόρας".

ΣΕΛΙΔΕΣ 4-5

ΜΑΓΕΥΤΙΚΟ ΤΟΠΙΟ ΣΤΟ ΜΑΝΤΡΑΚΙ



Οι άνθρωποι με τα γαρίφαλα!

Πανέμορφα τα ανθοστόλιστα άρματα, πολύς ο κόσμος, τα παιδιά έκλεψαν την παράσταση. Ειρήνη, το ζητούμενο...

ΣΕΛΙΔΑ 37

ΔΩΔΕΚΑΝΗΣΑ

ΝΕΑ ΠΟΡΕΙΑ

ΠΡΟΣΚΛΗΣΗ

Η Νομαρχιακή Παράταξη
ΔΩΔΕΚΑΝΗΣΑ - ΝΕΑ ΠΟΡΕΙΑ
και ο υποψήφιος Γιάννης Μαχαιρίδης σας καλούν στην παρουσίαση της ιδρυτικής διακήρυξης της παράταξης, που θα γίνει στο ξενοδοχείο "**Ρόδος Παρκ**", την Παρασκευή 31 Μαΐου και ώρα 20.30.

Επικίνδυνα σενάρια απεργάζεται η Άγκυρα

Στο στόχαστρο το Καστελλόριζο

Επιδίωξη η αποκοπή του ενιαίου χώρου από την Ελλάδα μέχρι τον Κυπριακό χώρο!

Το "ψητό" βρίσκεται στην αποτροπή ένταξης της Κυπριακής Δημοκρατίας στην Ευρωπαϊκή Ένωση. Από την Κω και την Κάλυμνο ο Καραμανλής εξέφρασε ανησυχία, αλλά διακήρυξε ότι στα εθνικά θέματα είμαστε ενωμένοι.

ΣΕΛΙΔΕΣ 6 και 9

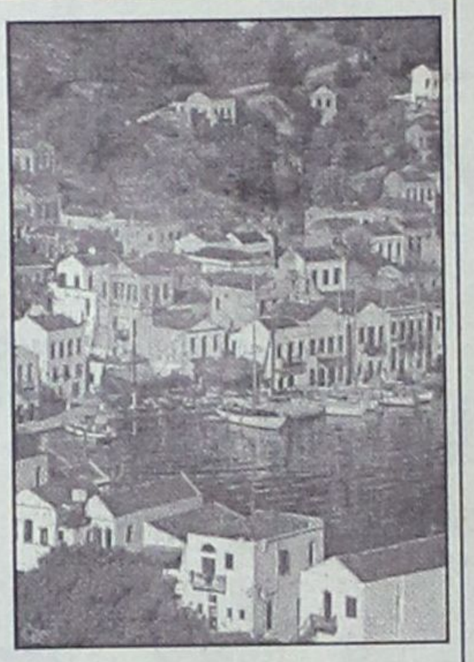

Σε ευρυγώνιο φακό οι επισκέψεις στη Ρόδο των δύο πολιτικών αρχηγών

CRASH TEST Σημίτη-Καραμανλή!

Το ζύγι σε όλους τους τομείς έγειρε από την πλευρά του κ. Καραμανλή. Ο πρόεδρος της Ν.Δ. ήταν πιο επικοινωνιακός, πιο προσιτός και σαφώς πιο ανθρώπινος από τον πρωθυπουργό. Κέρδισε τη μάχη των εντυπώσεων, παρουσιάζοντας μια καλύτερη εικόνα σε σχέση με τον κ. Σημίτη. Ο κ. Σημίτης επέλεξε το νησί μας για τις διακοπές του Πάσχα. Είχε





ΜΕΙΩΣΗ ΑΚΟΜΗ ΚΑΤΑ 30% ΤΩΝ ΣΥΝΤΕΛΕΣΤΩΝ ΤΟΥ ΦΠΑ ΕΞΗΓΓΕΙΛΕ ΣΤΗΝ ΚΩ Ο ΠΡΟΕΔΡΟΣ ΤΗΣ Ν.Δ.

γνωστοποιήσει εξ' αρχής ότι ήθελε να έχει και τις ιδιωτικές του στιγμές. Δεν παύει, όμως, να είναι πρωθυπουργός και αρχηγός κόμματος.

ΣΕΛΙΔΕΣ 6-7

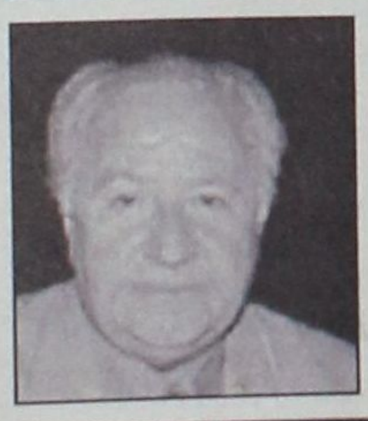

ΑΚΑΤΑΝΟΗΤΗ ΣΥΜΠΕΡΙΦΟΡΑ ΕΠΙΣΤΗΜΟΝΩΝ

Πότε θα σοβαρευτούν οι σεισμολόγοι μας;

Είναι δυνατό εκτιμήσεις και "προβλέψεις" να εξαπολύονται ως ρουκέτες και να κάνουν τον κόσμο άνω κάτω;

ΣΕΛΙΔΑ 2



Καλύτερα ο Λαμπράκης

Χθες βελτιώθηκε αισθητά η κατάσταση της υγείας του

ΣΕΛΙΔΑ 43

ΤΡΑΤΑ ΔΙΑΡΡΗΞΕΩΝ ΕΚΑΝΑΝ ΤΗ ΘΑΛΑΜΗΓΟ ΟΙ ΣΕΡΒΟΙ

Κατεβατό οι ομολογίες

- *Με πλαστές θεωρήσεις τα διαβατήρια τους*

ΣΕΛΙΔΑ 11

Τρόλεϊ σκότωσε ροδίτη στον Πειραιά

- *Διέσχιζε διάβαση πεζών.*

ΣΕΛΙΔΑ 11

* ΚΟΥΡΤΙΝΟΞΥΛΑ - ΚΟΥΡΤΙΝΟΒΕΡΓΕΣ
* ΣΤΟΡΙΑ - μεταλλικά-ξύλινα-υφασμάτινες
* ΚΟΡΝΙΖΕΣ πινάκων ΙΤΑΛΙΑΣ
* ΚΟΥΝΟΥΠΙΕΡΕΣ αυτόματες * ΠΑΡΚΕ υψηλής αντοχής

ΑΤΣΑΣ Α.Σ. εμπ. κεν. ΜΗΔΕΙΑ 63602-66339

Οπτικές ίνες
για Διακοσμητικό Φωτισμό & Επιγραφές
Μελέτη-Τοποθέτηση • Τηλ. 0932 440566, Φαξ 02410 93843

Δεξαμενές νερού
ΠΡΟΚΑΤ από 25m3 έως 500m3
Αμεση παράδοση • Τηλ.. 0932 440566, Φαξ 02410 93843

ΗΜΕΡΟΛΟΓΙΟ

Δευτέρα 27 Μαΐου 2002
Ελλαδίου ιερομ., Ιωάννου του Ρώσου

Ανατολή ηλίου: 05.07'
Δύση ηλίου:19.38'
Σελήνη 15 ημερών

ΦΑΡΜΑΚΕΙΑ

Σήμερα διημερεύει το φαρμακείο της κ. Αλαβέρα επί της Καναδά και διανυκτερεύει το φαρμακείο του κ. Καζουλλάκη στην Ερ. Σταυρού και Αλ. Διάκου 61.

ΒΕΝΖΙΝΑΔΙΚΑ

Σήμερα διανυκτερεύουν τα βενζινάδικα: Σταυριανάκης (Ν. Αγορά), Χατζημανώλης (Ασγούρου), Τζωρτζής (Ιαλυσός), Κεφάλας (Κρεμαστή), Διακοστεργάκης (Μανδρικό), Παπαθεοδώρου (Φάντες), Κωνσταντινίδης (Αφάντου), Καλλιθενός (Αρχάγγελος).

ΛΑΪΚΕΣ ΑΓΟΡΕΣ

Τετάρτη : στο Δημοτικό Νεκροταφείο
Πέμπτη: στην οδό Βύρωνος
Παρασκευή: στην οδό Πτολεμαίων (Ανάληψη)
Σάββατο: στο Δημοτικό Νεκροταφείο.

ΔΡΟΜΟΛΟΓΙΑ ΠΛΟΙΩΝ

Σήμερα δεν αναχωρεί πλοίο της ΔΑΝΕ για νησιά και Πειραιά.

ΑΕΡΟΠΟΡΙΚΑ ΔΡΟΜΟΛΟΓΙΑ

ΟΛΥΜΠΙΑΚΗ ΑΕΡΟΠΟΡΙΑ

ΑΠΟ ΡΟΔΟ-ΑΘΗΝΑ
- Καθημερινά 07.00, 10.25, 20.55
- Τετάρτη 14.00
- Καθημερινά πλην Τετάρτης 17.20
- Καθημερινά πλην Κυριακής 23.40
- Δευτέρα 00.10.

ΑΠΟ ΑΘΗΝΑ-ΡΟΔΟ
- Καθημερινά 05.20, 08.45, 19.15
- Τετάρτη 12.20
- Καθημερινά πλην Τετάρτης 15.40
- Καθημερινά πλην Κυριακής 22.00
- Κυριακή 22.30

ΑΠΟ ΡΟΔΟ-ΘΕΣΣΑΛΟΝΙΚΗ
- Δευτέρα 14.30
- Παρασκευή-Κυριακή 12.40.

ΑΠΟ ΡΟΔΟ-ΗΡΑΚΛΕΙΟ
- Παρασκευή-Κυριακή 09.45.

ΑΠΟ ΡΟΔΟ-ΚΑΡΠΑΘΟ
- Τρίτη-Πέμπτη-Σάββατο 09.45
- Δευτέρα-Τετάρτη-Παρασκευή-Κυριακή 10.30
- Δευτέρα-Κυριακή 12.40
- Τετάρτη-Παρασκευή (ν) έως 22/9 12.40
- Πέμπτη από 23/9 12.40
- Τρίτη-Παρασκευή (ν) από 23/9 12.40
- Τρίτη-Σάββατο έως 22/9 14.15
- Πέμπτη έως 22/9 14.15.

ΑΠΟ ΡΟΔΟ-ΚΑΣΟ
- Δευτέρα-Κυριακή (κ) 12.40
- Τετάρτη-Παρασκευή έως 22/9 12.40
- Πέμπτη (κ) από 23/9 12.40
- Τρίτη-Παρασκευή από 23/9 12.40
- Πέμπτη (κ) έως 22/9 14.15.

ΑΠΟ ΡΟΔΟ-ΚΑΣΤΕΛΟΡΙΖΟ
- Τετάρτη-Παρασκευή-Κυριακή 08.10
- Δευτέρα έως 22/9 08.10
- Τρίτη-Πέμπτη-Σάββατο έως 22/9 11.55.

ΑΠΟ ΡΟΔΟΣ-ΧΙΟΣ
- Τρίτη στις 10.40 και Πέμπτη στις 11.45'

ΡΟΔΟΣ-ΜΥΤΙΛΗΝΗ
- Δευτέρα-Τετάρτη στις 09.45, Τρίτη στις 10.40', Πέμπτη στις 10.50' και Σάββατο στις 15.20

ΡΟΔΟΣ ΣΑΜΟΣ
- Τρίτη στις 10.40', Σάββατο στις 15.20

ΡΟΔΟΣ-ΛΗΜΝΟΣ
- Δευτέρα-Τετάρτη στις 09.45', Τρίτη στις 10.40', Πέμπτη στις 10.50' και Σάββατο στις 15.20'

AEGEAN AIRLINES & CRONUS

ΑΠΟ ΡΟΔΟ-ΑΘΗΝΑ
08.25 (Α3 201) καθημερινά, 14.10 (Α3 211) καθημερινά, 15.50 (Α3 213) Τρ-Πε-Πα-Κω., 18.45 (Α3 216) καθημερινά.

ΑΠΟ ΑΘΗΝΑ-ΡΟΔΟ
06.45 (Α3 200) καθημερινά, 10.00 (Α3 204) Τρ-Πε-Πα-Κω., 12.35 (Α3 210) καθημερινά, 17.05 (Α3 216) καθημερινά

ΑΠΟ ΡΟΔΟ-ΗΡΑΚΛΕΙΟ
19.00 (Α3765) Δε-Τε-Πα-Κυ

ΑΠΟ ΗΡΑΚΛΕΙΟ-ΡΟΔΟ
17.20 (Α3 764) Δε-Τε-Πα-Κυ

ΑΠΟ ΡΟΔΟ-ΘΕΣΣΑΛΟΝΙΚΗ
11.40 (Α3 721) Τρ-Πε-Πα-Κυ.

ΑΠΟ ΘΕΣΣΑΛΟΝΙΚΗ-ΡΟΔΟ
13.45 (Α3 722) Τρ-Πε-Πα-Κυ

Το θέμα της ημέρας

Σεισμολόγοι: σοβαροί επιστήμονες, ή ανεύθυνα παιδάρια;

Πιό επικίνδυνοι από τον εγκέλαδο!

Αναστατώνουν την κοινή γνώμη, προκαλούν μεγάλη ζημιά στον τουρισμό και οι κομπογιαννίτες χαίρονται!

Γνωστό είναι το φαινόμενο και συχνότατα επαναλαμβανόμενο, άλλωστε. Ούτε η πρώτη ούτε η τελευταία φορά ήταν χθες που κάποιος σεισμολόγος αναστάτωσε με δήλωση, ανακοίνωση ή μελέτη του την κοινή γνώμη. Και με τον ίδιο πάντα τρόπο. Την "πρόβλεψη" ότι (κάπου στη Ρόδο, την Κρήτη, την Κω κλπ.) και μέσα στα επόμενα δύο ή τρία χρόνια είναι ενδεχόμενο να γίνει μεγάλος σεισμός. Κι αυτό ενώ οι ίδιοι αποδέχονται ότι εξακολουθεί να παραμένει επιστημονικά αδύνατη η πρόβλεψη σεισμικών διεγέρσεων.



Γνωστό είναι το φαινόμενο και συχνότατα επαναλαμβανόμενο, άλλωστε. Ούτε η πρώτη ούτε η τελευταία φορά ήταν χθες που κάποιος σεισμολόγος αναστάτωσε με δήλωση, ανακοίνωση ή μελέτη του την κοινή γνώμη. Και με τον ίδιο πάντα τρόπο. Την "πρόβλεψη" ότι (κάπου στη Ρόδο, την Κρήτη, την Κω κλπ.) και μέσα στα επόμενα δύο ή τρία χρόνια είναι ενδεχόμενο να γίνει μεγάλος σεισμός. Κι αυτό ενώ οι ίδιοι αποδέχονται ότι εξακολουθεί να παραμένει επιστημονικά αδύνατη η πρόβλεψη σεισμικών διεγέρσεων.

Παρ' όλα αυτά, άλλοτε ο ένας κι άλλοτε ο άλλος συνεχίζουν απτόητοι την τακτική των προβλέψεων, αδιαφορώντας για τον πανικό, τις συνέπειες αλλά και τα αδιέξοδα που προκαλούν. Διότι φυσικά πολύ καλά γνωρίζουν ότι δημοσιοποιώντας, άμεσα ή έμμεσα, τις απόψεις τους μόνο δεινά προκαλούν και τίποτα το θετικό δεν προσφέρουν.

Και ποια είναι τα δεινά εύκολα το διαπιστώνει κανείς αν διαβάσει τις αντιδράσεις τουριστικών και άλλων παραγόντων διαφόρων περιοχών της χώρας, οι οποίοι γνωρίζουν από προσωπική πείρα τις συνέπειες από τη δημοσιοποίηση τέτοιων ενδεχόμενων, αφού κι άλλοτε τις έχουν υποστεί.

Αντίθετα, εκείνο που και αυτοί-αλλά και κάθε λογικά σκεπτόμενος άνθρωπος-αδυνατούν να κατανοήσουν είναι ποια χρησιμότητα μπορεί να έχουν τέτοιες διαρροές "προβλέψεων", έτσι ώστε να δικαιολογείται και η δημοσιοποίησή τους από τα μέσα ενημέρωσης.

Διότι τι είναι τελικά δυνατό να κάνει οποιοσδήποτε-από την κυβέρνηση μέχρι τον τελευταίο πολίτη-για να αμυνθεί από μία "απειλή" όπως αυτή που είδε το φως της δημοσιότητας ή και όποια άλλη εμφανιστεί στο μέλλον;

Αντικειμενικά τίποτα. Ή μάλλον τίποτα περισσότερο απ' όσα θα έπρεπε να έχουν γίνει και να συνεχίζουν να γίνονται σε σχέση με την εφαρμογή των κανόνων αντισεισμικής δόμησης, που αποτελεί και τη μοναδική, τελικά, ασπίδα προστασίας έναντι του Εγκέλαδου.

Ζούμε σε μία σεισμογόνο περιοχή και το γνωρίζουμε.

Κι επειδή σ' αυτό τον τόπο θα συνεχίσουμε να ζούμε και τη σεισμικότητά του δεν είναι δυνατό να την εξουδετερώσουμε, οφείλουμε να συμπεριφερόμαστε σοβαρά και υπεύθυνα όλοι μας.

Και οι απλοί πολίτες και οι ειδικοί επιστήμονες, αλλά και τα μέσα ενημέρωσης.

ΔΕΧΟΝΤΑΙ ΤΟ ΚΟΙΝΟ

Ο Νομάρχης δέχεται το κοινό κάθε Τρίτη και Πέμπτη από 11.00-13.00.
Ο Δήμαρχος Ροδίων δέχεται ύστερα από συνεννόηση.
Ο αντινομάρχης Δωδεκανήσου κ. Νικόλαος Τατάκης δέχεται το κοινό κάθε Τρίτη και Πέμπτη από 10.00 π.μ.-12 μ.μ.

ΤΑΞΙ

ΡΑΔΙΟ ΤΑΞΙ: 0241-0-64712, 0241-0-64790

ΧΡΗΣΙΜΑ ΤΗΛΕΦΩΝΑ

ΝΟΣΟΚΟΜΕΙΟ:	0241-0-80000
ΑΜΕΣΗ ΔΡΑΣΗ ΠΥΡ/ΚΗΣ:	199
ΛΙΜΕΝΑΡΧΕΙΟ:	0241-0-22220, 0241-0-27695
ΒΛΑΒΕΣ Δ.Ε.Η.:	125
ΒΛΑΒΕΣ Ο.Τ.Ε.:	121
ΑΜΕΣΗ ΔΡΑΣΗ:	100
ΒΛΑΒΕΣ ΥΔΡΕΥΣΗΣ:	0241-0-068750, 0241-0-68755
ΝΟΜΑΡΧΙΑ:	0241-0-46502
ΠΕΡ/ΚΗ Δ/ΝΣΗ	0241-0-38174
ΔΗΜΟΣ:	0241-0-46200
ΔΗΜ. ΕΠΙΧ. ΚΑΘΑΡ.	0241-0-77600
ΥΓΙΗΡ. ΑΠΟΚΟΜΙΔΗΣ:	0241-0-61057
ΤΡΟΧΑΙΑ:	0241-0-26480
ΠΛΗΡΟΦ. Ο.Τ.Ε.:	131
ΔΕΛΤΙΟ ΚΑΙΡΟΥ:	149
ΛΑΧΕΙΑ:	111
ΠΡΟΠΟ - ΛΟΤΤΟ:	111
ΡΟΔΑ:	0241-0-27462
ΚΤΕΛ:	0241-0-27706
Ο.Α.Ε.Δ.:	0241-0-23265
Ι.Κ.Α.:	0241-0-64912
ΤΑΞΥ.:	0241-0-68701, 0241-0-68702
ΟΛΥΜΠΙΑΚΗ:	0241-0-24555
Δ.Α.Ν.Ε.:	0241-0-43150
ΕΡΓΑΤ. ΚΕΝΤΡΟ:	0241-0-24730
CRONUS AIRLINES	0241-0-25444
AEGEAN AIRLINES	0241-0-98345

ΚΤΕΟ

• Από 1/1/2002 έως 30/6/2002 παντός είδος οχήματα **με συνδυασμό γραμμάτων ΡΟΑ5000-9999.** Επίσης θα ελέγχονται τα οχήματα που η καταλληλότητά τους λήγει αυτές τις εβδομάδες και οχήματα ανάριθμα εισαγωγής.

Η ΓΝΩΜΗ

Εβδομαδιαία Εφημερίδα της Ρόδου
Έτος Ιδρύσεως 1973
ΕΚΔΟΤΗΣ
Δ. Τσοπανάκης
ΔΙΕΥΘΥΝΤΗΣ
Αθ. Μαρασιώτης
ΑΘΛΗΤΙΚΑ
Μανόλης Μπάτης,
Νικήτας Κουσκούσης
Σταύρος Ηρακλείδης
ΓΡΑΦΕΙΑ ΣΥΝΤΑΞΗΣ
Μάρκου Μαλλιαράκη 11
Τηλ.0241-0- 24610,
0241-0-75640
Fax (02410) 75641
ΛΟΓΙΣΤΗΡΙΟ - ΔΙΑΦΗΜΙΣΕΙΣ
Μάρκου Μαλλιαράκη 11
Τηλ. 0241-0-22210
0241-0-75230
Fax (02410) 22471

ΠΡΟΣΚΛΗΤΗΡΙΑ ΓΑΜΩΝ-ΒΑΠΤΙΣΕΩΝ

Με ένα τηλεφώνημα και **χωρίς καμία επιβάρυνση** θα βρεθούμε κοντά σας για να διαλέξετε ένα από τα δεκάδες όμορφα προσκλητήρια από οίκους της Αθήνας και της Θεσσαλονίκης.

Υπεύθυνος: Απόκοτος Νίκος
Τηλ. 02410 /91350-95584-92770
0937756878

Αιγαιοπελαγίτικος Τοπικός Οίνος
MOULIN ROSE MEDIUM DRY

«Μεγάλο Χρυσό Μετάλλιο»
Για την Ελληνική Οινοποιία

Ο δρόμος είχε ανοίξει με τα χρυσά μετάλλια του 15ου Concorso και του 20ού E.B.E. στο Μιλάνο, όπως επίσης και στο Challenge International du Vin στο Μπορντό της Γαλλίας. Αυτό που συνέβη όμως στο σκληρό –ομολογουμένως– διαγωνισμό Concorso Enologico Internazionale της Vinitaly, από 8 έως 10 Απριλίου, είναι μια μεγάλη τιμή για το ελληνικό κρασί: Το ροδίτικο ροζέ «Moulin» Medium Dry της Cair κατέκτησε όχι απλώς το χρυσό, αλλά το **«Μεγάλο Χρυσό Μετάλλιο»** στην κατηγορία των ροζέ τοπικών οίνων όλου του κόσμου.
Μπαίνει έτσι στο club των ξεχωριστών οίνων, και για να δώσουμε ένα μέτρο αυτής της επιτυχίας, επισημαίνουμε ότι στις δύο επόμενες θέσεις του διαγωνισμού βρίσκονται δύο εκλεκτά κρασιά εξαιρετικών ιταλικών οινοποιείων: το «Campos» (χρυσό μετάλλιο) της πασίγνωστης για την εξαιρετική σχέση ποιότητας/τιμής των κρασιών της Cantina Sociale «Gallura», στη Σαρδηνία, και το «Rosè di Regaleali» (αργυρό μετάλλιο) του διάσημου κόμη της Σικελίας Tasca d'Almerita.
Φτιαγμένο από Μανδηλαριά επιλεγμένων ορεινών αμπελώνων του όρος Αττάβυρος και από το εντελώς ξεχωριστό και μυρωδάτο Μοσχάτο Τράνι, έχει μια πρωτότυπη ποικιλιακή σύνθεση που προικίζει ο Αιγαιοπελαγίτικος Τοπικός Οίνος (το Moulin Rosè Medium Dry) με πολλά ατού. Πρώτον, με ένα γοητευτικό, λαμπερό, τριανταφυλλένιο «στόμα». Δεύτερον, με εκφραστικές γλυκές ευωδιές τριαντάφυλλου (σήμα κατατεθέν του Μοσχάτου Τράνι), συνδυασμένες με αρώματα μπανάνας (έκφραση μιας μοντέρνας εξελιγμένης οινολογίας). Τρίτον, με μια γεύση φρουτώδη, που χαϊδεύει τον ουρανίσκο με την ισορροπημένη γλυκύτητά της. Αυτό το **«Μεγάλο Χρυσό Μετάλλιο»** της Cair είναι εξαιρετικός σύντροφος των πικάντικων εξωτικών γεύσεων.

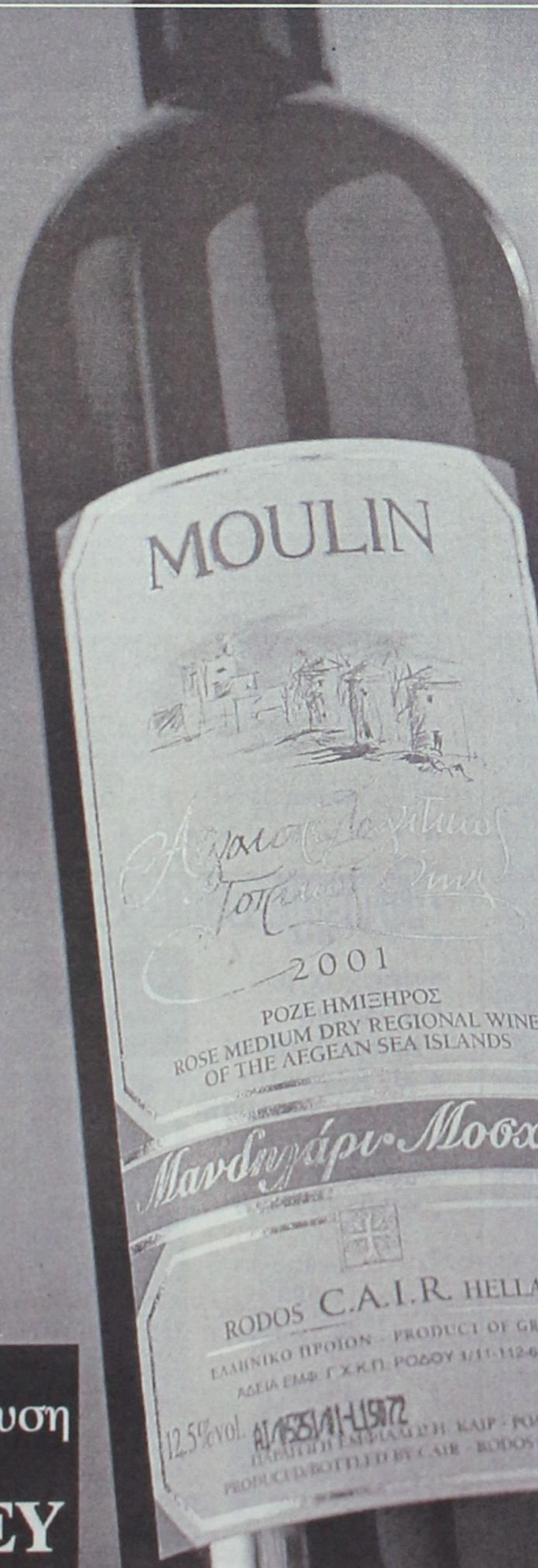

Αναδημοσίευση από το περιοδικό ΕΥ

δημιουργίες ποιότητας C·A·I·R

Σκληρή ανταπάντηση του κ. Δημήτρη Κούκουλα στον πρόεδρο της ΔΑΝΕ κ. Γερονικόλα

Ιδού η Ρόδος κ. Γερονικόλα...

Νέες καταγγελίες και απάντηση σημείο προς σημείο εφ' όλης της ύλης

Με μια νέα, δεύτερη στη σειρά, επιστολή του ο πρώην εντεταλμένος σύμβουλος της ΔΑΝΕ Δημήτρης Κούκουλας προς τον πρόεδρο της εταιρίας Τζάκ Γερονικόλα απαντά σε όλες τις κατηγορίες που του "εκτόξευσε" με την επιστολή του ο τελευταίος και δίνει μια άλλη διάσταση στη «σύγκρουση» ανάμεσα στις δύο πλευρές.

Στην επιστολή –θα μπορούσε να χαρακτηριστεί εκ βαθέων εξομολόγηση- ο κ. Κούκουλας στην κυριολεξία δεν αφήνει τίποτα να «πέσει κάτω» και προκαλεί ευθέως τον κ. Γερονικόλα, αν θεωρεί ότι αυτά που του καταλογίζει είναι συκοφαντίες να προχωρήσει στο «δια ταύτα»...**Με έμμεσο τρόπο, αλλά αρκετά ευδιάκριτο, ο κ. Κούκουλας αποδίδει τον «πόλεμο» που δέχεται από την «άρχουσα» τάξη της ΔΑΝΕ και στο χάσμα των γενεών, αυτής που αποχωρεί και της άλλης που βρίσκεται ή θα βρεθεί σύντομα στα τοπικά πράγματα.** Προχωρεί όμως ακόμη ένα βήμα γενικεύοντας το ζήτημα που δεν είναι ξεκομμένο από την κατάσταση στασιμότητας που βρίσκεται η Ρόδος με **τον καταλογισμό ευθυνών σε ανθρώπους που έκλειναν πάντα τον δρόμο, συντήρησαν και συντηρούν την μιζέρια και οδήγησαν τον τόπο -στα διάφορα επίπεδα- στα σημερινά του αδιέξοδα: «Ξεκινήσαμε με πολλά όνειρα για να δημιουργήσουμε κάτι καλύτερο για τον τόπο. Έχουμε όμως την ατυχία** –αναφέρει στην επιστολή του-**να συναντούμε μπροστά μας ανθρώπους σαν εσένα που δεν σεβάστηκαν τον τόπο και προσπαθούσαν να απαξιώσουν οτιδήποτε δημιουργικό και που αυτό που επιδιώκουν είναι να συντηρούν μονίμως την μιζέρια του».** Με άλλα λόγια όπως είχε δηλώσει παλαιότερα σε συνέντευξή του στη «Γνώμη» **η ΔΑΝΕ είναι μια μικρογραφία της τοπικής μας κοινωνίας όπου τα πάντα,** ή πολλά από αυτά, **κινούνται στους ρυθμούς της ίντριγκας, της διαπλοκής και της ευτέλειας και οι ευθύνες δεν είναι γενικές και αόριστες αλλά έχουν συγκεκριμένο ονοματεπώνυμο και διεύθυνση.** Και οι ευθύνες αυτών που απέρχονται –εντός και εκτός ΔΑΝΕ- δεν είναι λίγες...







Συνεχίζει απαντώντας και για την παρορμητικότητα για την οποία τον εγκαλεί ο πρόεδρος της εταιρίας: **«Οι άνθρωποι με την παρορμητικότητα και τον αδιόρθωτο χαρακτήρα τους, ούτε ποτέ συμβιβάζονται, ούτε ποτέ συμπράττουν και συνεργούν. Είναι αυτοί που «χαλούν μονίμως την σούπα» σε κάποιους σαν εσένα.** Να φοβάσαι δε τη στιγμή που θα πουν « μέχρι εδώ και μη παρέκει».

Στην ίδια επιστολή ο κ. Κούκουλας απαντά μια προς μία στις κατηγορίες του κ Γερονικόλα και αποδίδει την διαστρέβλωση των γεγονότων-κατά την άποψή του- στην εξασθένηση της μνήμης.

— Αποδίδει στον φίλο του κ. Γερονικόλα, Γεράσιμο Καλογηράτο, την αποπομπή του (Γερονικόλα) από τη θέση του προέδρου

«Δεν καθαιρέθηκες με δικές μου ενέργειες αλλά με την συνδρομή του φίλου σου ο οποίος και ανέλαβε εν συνεχεία πρόεδρος. Τον ρώτησες ποτέ για ποιο λόγο το έκανε;»

— Απαντά και στο κατά πόσο ήταν το τελευταίο διάστημα το «μεγάλο αφεντικό» στην εταιρία ως εντεταλμένος σύμβουλος: « Νομίζεις ότι αν είχα την εξουσία θα σας άφηνα να κρατάτε την εταιρία «όμηρο» μιας μόνιμης διοικητικής κρίσης;

— Περνά στην αντεπίθεση για την μετασκευή του «Διαγόρας» και «επιστρέφει» τις ευθύνες που του καταλογίζουν: «Εγώ ευθύνομαι για την μετασκευή; **Ξέχασες ότι από τις αρχές Φεβρουαρίου με «στείλατε» στο Ωνάσειο για σοβαρή εγχείριση καρδιάς;».**

-Αναφέρεται και στην πώληση του πλοίου «Ιαλυσός», ενώ αφήνει αρκετές αιχμές για συναλλακτικές πρακτικές του προέδρου της ΔΑΝΕ.

Να σημειωθεί ότι και οι δύο πλευρές κατέβαλαν τεράστιες προσπάθειες να κρατήσουν την συγκεκριμένη επιστολή μακριά από την δημοσιότητα για ξεχωριστούς λόγους η καθεμιά.

Η "Γνώμη" την έχει στην διάθεση της και σας την παρουσιάζει. Τώρα θα πρέπει να περιμένουμε την απάντηση από την άλλη πλευρά...

Ολόκληρη η επιστολή

"Αγαπητέ Τζακ,

Φαίνεται πως περνώντας τα χρόνια εξασθενεί μαζί και η μνήμη. Σε αυτό το συμπέρασμα καταλήγω από το περιεχόμενο της απαντητικής επιστολής σου, γιατί με τίποτα δεν θέλω να πιστέψω ότι συνειδητά λες τόσα ψέματα. Εκτός και ο συντάκτης της δεν είσαι εσύ, και αυτός που συνέταξε δεν γνώριζε τα πραγματικά γεγονότα. Για αυτό και παρότι πολλές φορές απέφευγα την αντιπαράθεση μαζί σου σεβόμενος την ηλικία σου, προς αποκατάσταση της αλήθειας είμαι υποχρεωμένος να σου απαντήσω.

● Από την θέση του προέδρου τον Αύγουστο του 2000 δεν καθαιρέθηκες με δικές μου ενέργειες και μεθοδεύσεις αλλά της διοίκησης της ΑΝΕΚ με την συνδρομή του φίλου σου κ. Καλογηράτου. Με τους δικούς του ψήφους στο Δ.Σ. έγινε η αποπομπή σου και ανέλαβε εκείνος την προεδρία. Ζήτησες ποτέ δημόσια ή κατ' ιδία να σου πει τον λόγο που το έκανε για να τον πληροφορηθούμε και εμείς;

● Πράγματι από τον Αύγουστο του 2001 κατείχα την θέση του Εντεταλ. Συμβουλίου, θέση που εσύ με προηγούμενες δηλώσεις σου σε τοπικά μέσα ενημέρωσης χαρακτήριζες διακοσμητική. Αν είχα την πραγματική εξουσία όπως υπονοείς, φαντάζεσαι ότι θα σας άφηνα να κρατάτε την εταιρία όμηρο μιας μόνιμης διοικητικής κρίσης, και να την οδηγήσετε ξανά στο σημείο αυτό; Ασχέτως αν από την θέση του Εντεταλ. Συμβούλου αυτοδικαίως μετείχα στις διάφορες επιτροπές, εγώ ευθύνομαι για την μετασκευή του ΔΙΑΓΟΡΑΣ; Τόσο σύντομα ξέχασες ότι από τις αρχές Φεβρουαρίου με "στείλατε" στο Ωνάσειο για σοβαρή εγχείριση καρδιάς; Οταν μάλιστα τον Μάιο θέλησα να σας προειδοποιήσω για τις φήμες που κυκλοφορούσαν σχετικά με την μετασκευή του ΔΙΑΓΟΡΑΣ, ο Καλογηράτος έφθασε στο σημείο με απύθμενο τραμπουκισμό να χειροδικήσει σε βάρος μου. Πως είναι δε δυνατόν να μην ενθυμείσαι ότι εσύ ο ίδιος ζήτησες να έχεις συμμετοχή σε ότι εργασίες είχαν σχέση με τον ξενοδοχειακό τομέα-καμπίνες, κοινόχρηστοι χώροι, κουζίνες, μπαρ κ.λ.π.- ορισμένους δε από τους εργολάβους και προμηθευτές που ανέλαβαν το έργο χρησιμοποιείς όπως είπες και σε προσωπικές σου δουλειές;

● Αλήθεια τί θέλεις να πεις για το ΙΑΛΥΣΟΣ; Οτι έπρεπε να κρατούμε δρομολογημένο ένα πλοίο που ενεφάνιζε τόσα σημαντικά μηχανικά προβλήματα και σχεδόν καθημερινά δυσφημούσε την εταιρία όταν μάλιστα η εκμετάλλευσή του μόνο τον τελευταίο χρόνο (από τον Ιανουάριο έως τον Σεπτέμβριο του 2000) επιβάρυνε την ΔΑΝΕ με 400 εκ. δραχμές λειτουργικές ζημιές; Να σου θυμίσω όμως ότι ενώ το πλοίο αυτό μπορούσε να πουληθεί άμεσα σε μία τιμή άνω των 1,8$ εκ., εσύ και ο κ. Καλογηράτος το κρατούσατε δεμένο γιατί ψάχνατε να το εκμεταλλευθείτε με τρόπο που δεν γνωρίζω;

Με αποτέλεσμα να πουληθεί στο τέλος μόνο 600.000$ και αφού βέβαια μέχρι τότε επιβάρυνε την εταιρία με άλλα 315 εκατομμύρια δραχμές έξοδα.

Αγαπητέ Τζάκ,

Σε μια κοινωνία τόσο μικρή σαν την δική μας που γνωριζόμαστε "σαν κάλπικες δεκάρες" και που τίποτα δεν μένει κρυφό, και κυρίως ότι έχει σχέση με τις συναλλακτικές πρακτικές του καθενός μας, από το πως συμπεριφέρεται στους συνεταίρους ή συνεργάτες του μέχρι το αν οδηγήθηκε στα δικαστήρια ή πάτησε επί πτωμάτων για να αναπτυχθεί, ή έχεις ή δεν έχεις την έξωθεν καλή μαρτυρία. Αυτό δε το κρίνει πάντα η κοινωνία από τις πράξεις μας.

Η "παρορμητικότητα του αδιόρθωτου χαρακτήρα μου"-πολύ ποιητική έκφραση..., αλήθεια ποιός είναι ο συντάκτης της επιστολής που μου έστειλες-απορρέει από το ήθος και την παιδεία μου. Και επειδή αναρωτιέσαι τί τελικά είμαι θα σου πω και αυτό προσπάθησε να μην το ξεχάσεις ποτέ σου από τώρα και στο εξής. Είμαι ένας από αυτούς που γεννήθηκαν στα χωριά της Ρόδου από ταπεινές οικογένειες αγροτών και μεροκαματιάρηδων.

Από ανθρώπους που έδωσαν το υστέρημα της πλούσιας ψυχής τους για να μας μεγαλώσουν και σπουδάσουν, και να μας μάθουν πως πρέπει να αγαπήσουμε αληθινά αυτόν τον τόπο που μας δάνεισαν για να παραδώσουμε με την σειρά μας ακόμα καλύτερο στα δικά μας παιδιά. Ξεκινήσαμε με πολλά όνειρα και προσδοκίες για να δημιουργήσουμε κάτι καλύτερο, να προσφέρουμε στον τόπο μας. Εχουμε όμως την ατυχία να συναντούμε μπροστά μας ανθρώπους σαν εσένα που δεν τον σεβάστηκαν, τον οδήγησαν στα σημερινά του αδιέξοδα, έκλειναν πάντα τον δρόμο και προσπαθούσαν να απαξιώσουν ο,τιδήποτε δημιουργικό και που αυτό που επιδιώκουν είναι να συντηρούν μονίμως την μιζέρια του.

Πρέπει όμως να ξέρεις ότι αυτοί οι άνθρωποι, με την παρορμητικότητα του αδιόρθωτου χαρακτήρα τους, ούτε ποτέ συμβιβάζονται, ούτε συμπράττουν, ούτε συνεργούν. Δυστυχώς είναι αυτοί που "χαλούν μονίμως την σούπα" σε κάποιους σαν εσένα. Να φοβάσαι δε τη στιγμή που θα πουν "μέχρι εδώ και μη παρέκει".

Αν δε ότι λέω είναι "αποκυήματα της φαντασίας μου και δικές μου επινοήσεις" τότε σε συκοφαντώ και δυσφημώ. Τι περιμένεις; Αλλά τί να περιμένει κανείς όταν στα χρόνια του 1999 που θέλησες με την επιστολή σου να μου θυμίσεις, μέσα από ίντριγκες και διαρροή ψευδών στοιχείων παραπληροφόρησες και παραπλάνησες ορισμένα μέσα ενημέρωσης και δεν είχες την στοιχειώδη ευαισθησία να τα συνδράμεις στη δικαστική διένεξη που τα ενέπλεξες;

Δημήτρης Κούκουλας
Μέλος Δ.Σ."

Το κερματοτηλέφωνο που σας πληρώνει!!!

ΠΡΟΣΟΧΗ!
Η αλλαγή αριθμοδότησης τον Αύγουστο θα γίνει αυτόματα χωρίς χρέωση όπως έγινε και με τα ευρώ

Διαθέτουμε μετρητές εγκεκριμένους από την Ε.Ε.Τ.Τ.

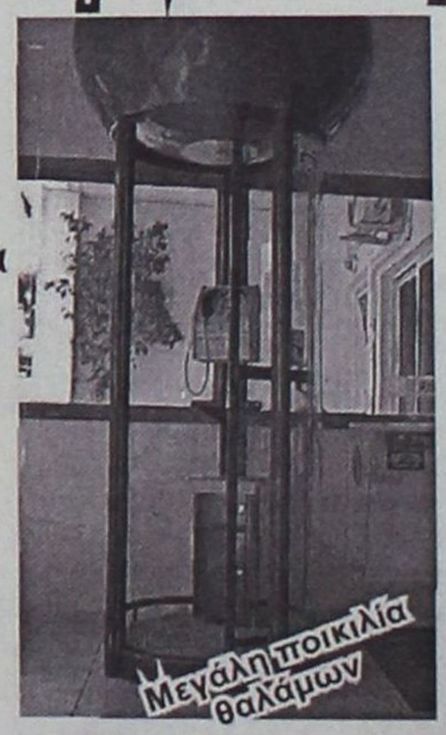



Από 0% προκαταβολή έως και 36 μήνες εξόφληση μόνο με την ταυτότητα σας και πρώτη δόση μετά από 6 μήνες

Χρονοκάρτες για φθηνότερα τηλεφωνήματα

Διαθέτει σύστημα άμεσης διάγνωσης και επιδιορθώσεις βλαβών
Αλλάζει χρεώσεις αυτόματα κάθε φορά που τις αλλάζει ο ΟΤΕ
Εχει αναγνώριση κλήσης σε μεγάλη οθόνη
Επιστρέφει το νόμισμα αν δεν είναι εγκεκριμένο
Καθοδηγεί τον χρήστη με οδηγίες
Είναι εγκεκριμμένο από την Εθνική Επιτροπή Τηλεπικοινωνιών
Είναι ανθεκτικό-ευέλικτο-με άμεσο service, και τοποθετείται εύκολα

Αντιπροσωπεία Νοτίου Αιγαίου
ΑΤΤΑΒΥΡΟΥ 46 ΡΟΔΟΣ * ΤΗΛ. 02410-73440, fax: 37733
e-mail: sifakis@payphone.gr http:/www.payphone.gr

PayPHONE ΣΗΦΑΚΗΣ ΤΗΛΕΠΙΚΟΙΝΩΝΙΕΣ



Για μετασκευές και προμήθειες ύψους 1,5 δισ. δρχ!

Δικαστική απόφαση δένει το "Διαγόρας"

Συντηρητική κατάσχεση αν δεν βρεθεί φόρμουλα πληρωμής

Πέραν της διοικητικής κρίσης η ΔΑΝΕ κινδυνεύει ύστερα από την έκδοση δικαστικών αποφάσεων την περασμένη Παρασκευή από το Πρωτοδικείο του Πειραιά, αν δεν βρει εγγυητική επιστολή ύψους 1 δις να δει το πλοίο «Διαγόρας» να «εισπράττει» απαγόρευση απόπλου με ότι μπορεί να σημαίνει αυτό για το μέλλον της εταιρίας.

Την Τετάρτη συνεδριάζει το Δ.Σ –που αλλού;- στην «έδρα» της εταιρίας τον Πειραιά, με θέματα που έχουν να κάνουν με την ετήσια γενική συνέλευση της εταιρίας που θα γίνει μέσα στον Ιούνιο. Την ίδια ημέρα στη Ρόδο, στην αίθουσα του «Ακταίον», θα υπάρξει συγκέντρωση των μικρομετόχων της ΔΑΝΕ προκειμένου όπως αναφέρουν σε σχετική ανακοίνωση να προασπίσουν τα συμφέροντά τους και να απαιτήσουν την παραπομπή των υπευθύνων για την καταλήστευση του ιδρώτα των μετόχων στη Δικαιοσύνη.

Σχετικά με την τελευταία δικαστική εξέλιξη που αφορά το πλοίο «Διαγόρας» και η οποία χαρακτηρίζεται ως μια πολύ σημαντική αρνητική εξέλιξη για την εταιρία έχει σχέση με την μετασκευή του πλοίου. Συγκεκριμένα υπάρχουν οφειλές προς προμηθευτές που πλησιάζουν το ποσό του 1,5 δις για την είσπραξη του οποίου είχαν κατατεθεί ασφαλιστικά μέτρα από 16 ενδιαφερόμενους. Πριν από λίγο καιρό οι οχτώ πρώτες αποφάσεις που αφορούσαν ποσό 650 εκατομμυρίων δραχμών ήταν ευνοϊκές για την ΔΑΝΕ γιατί απέρριψαν τις αιτήσεις των ασφαλιστικών μέτρων. Για τις υπόλοιπες οχτώ όμως οι αποφάσεις ήταν υπέρ των προμηθευτών και τώρα η εταιρία καλείται η να βρει χρήματα και να πληρώσει ή να καταθέσει εγγυητική επιστολή ύψους 1 δις δρχ.

Σε διαφορετική περίπτωση θα διαταχθεί συντηρητική κατάσχεση και κατ' επέκταση απαγόρευση του απόπλου του πλοίου. Αν δεν λυθεί το πρόβλημα με τον ένα η άλλο τρόπο, θα έχουμε μια σειρά συντηρητικών κατασχέσεων και ουδείς θα γνωρίζει πότε και αν θα ταξιδεύει το πλοίο. Η ζημιά για την εταιρία θα είναι τεράστια όπως και για την περιοχή μας αφού αυτό θα αρχίσει να συμβαίνει μόλις καθαρογραφούν οι αποφάσεις.

Η εξέλιξη αυτή που έχει θορυβήσει τους παράγοντες της ΔΑΝΕ αναμένεται να συζητηθεί στο Δ.Σ που θα γίνει μεθαύριο στον Πειραιά. Η συνεδρίαση θα ξεκινήσει στις 12 το μεσημέρι και έχει ως θέματα στην ημερήσια διάταξη τα εξής:

-1. Έγκριση ετήσιων οικονομικών καταστάσεων (Ισολογισμός, Αποτελ. Χρήσεως, προσαρτήματα χρήσεως 2001 και ορισμός προσώπων για υπογραφή)
-2 Έγκριση εκθέσεως για τη χρήση 2001
-3 Έγκριση ετήσιου δελτίου για τη χρήση 2001
-4 Ορισμός ημερομηνίας σύγκλισης ετήσιας τακτικής Γ.Σ και καθορισμός θεμάτων ημερήσιας διάταξης
-5 Ενημέρωση για συμβιβασμό με Πειραιώς Leasing
-6 Ανακοινώσεις- Διάφορα

Ιδιαίτερο ενδιαφέρον παρουσιάζει το δεύτερο θέμα αφού στην έκθεση για την χρήση του 2001 θα πρέπει να περιγράφονται αναλυτικά τα κόστη της μετασκευής του πλοίου «Διαγόρας» καθώς και τους τόκους που έχουν υπολογιστεί υπέρ ΑΝΕΚ και Καλογηράτου.

Εν τω μεταξύ αναμένεται και η απόφαση του εισαγγελέα Ρόδου του κ. Οικονόμου που μελετά την υπόθεση μετά την ανταλλαγή των τελευταίων επιστολών, αν δηλαδή θα παραγγείλει ή όχι προκαταρκτική εξέταση. Την περασμένη Παρασκευή είχε καλέσει τον κ. Κούκουλα και πιθανόν μέσα στις επόμενες ημέρες να καλέσει και άλλους παράγοντες της εταιρίας. Πολύ πιθανόν να κληθούν και από την ΑΝΕΚ αφού η εμπλοκή τους στην διοίκηση της εταιρίας ως στρατηγικός επενδυτής είναι δεδομένη.

Εκτίμηση έγκυρων νομικών κύκλων είναι ότι ο κ. Οικονόμου δεν θα αφήσει εύκολα την υπόθεση και η παραγγελία για περαιτέρω έρευνα των πολύ σοβαρών καταγγελιών που έχουν δει το φως της δημοσιότητας πρέπει να θεωρείται ως το πλέον πιθανό σενάριο.

ΣΤΗ ΣΟΦΙΑ Ο ΒΟΥΛΕΥΤΗΣ κ. ΠΑΥΛΙΔΗΣ

Ο Βουλευτής Α. Παυλίδης, μετά την περιοδεία στο Βόρειο Συγκρότημα του Νομού κατά την οποία συνόδευσε τον Πρόεδρο της ΝΔ κ. Κ. Καραμανλή, ανεχώρησε αμέσως για την Σόφια προκειμένου να μετάσχει στις εργασίες της Εαρινής Συνόδου της Κοινοβουλευτικής Συνέλευσης του ΝΑΤΟ (26-28/5) υπό την ιδιότητα του Μέλους της Επιτροπής Αμυνας του Διεθνούς αυτού οργανισμού.

Μεταξύ των προς συζήτηση θεμάτων έχοντας ιδιαίτερη σημασία για την χώρα μας είναι αυτό της διεύρυνσης του ΝΑΤΟ και εκείνο του Ευρωστρατού.

Εξελίξεις του τελευταίου κυρίως θέματος, με την επικίνδυνη τροπή του έχουν πάρει για την χώρα μας, καθιστούν ιδιαίτερα σημαντικές συζητήσεις που θα έχει ο κ. Α. Παυλίδης και ο κ. Κ. Παπούλιας (τ. ΥΠΕΞ) με τους Ναtοϊκούς αξιωματούχους.

ΑΝΑΛΥΤΙΚΟ ΕΡΓΑΣΤΗΡΙΟ ΕΛΕΓΧΟΥ ΠΟΙΟΤΗΤΑΣ

ΑΝΑΛΥΣΕΙΣ - ΣΥΜΒΟΥΛΕΣ - ΜΕΛΕΤΕΣ

ΓΕΝΙΚΕΣ ΧΗΜΙΚΕΣ ΑΝΑΛΥΣΕΙΣ
ΠΟΙΟΤΙΚΟΣ ΕΛΕΓΧΟΣ ΤΡΟΦΙΜΩΝ-ΠΟΤΩΝ
ΕΡΓΑΣΤΗΡΙΑΚΟΣ ΕΛΕΓΧΟΣ ΠΡΩΤΩΝ ΥΛΩΝ
ΠΑΡΑΚΟΛΟΥΘΗΣΕΙΣ ΒΙΟΛΟΓΙΚΩΝ
ΕΛΕΓΧΟΣ ΚΟΛΥΜΒΗΤΙΚΩΝ ΔΕΞΑΜΕΝΩΝ

QUALITY CONTROL

• Ομάδα έμπειρων επιστημόνων καλύπτει σύνολο φυσικών, χημικών και μικροβιολογικών δοκιμών τον έλεγχο ποιότητας:
Τροφίμων-ποτών-υδάτων-περιβάλλοντος-εδάφους
Πλήρεις εργαστηριακές δοκιμές σε ευρή φάσμα προϊόντων.
• **Ολοκληρωμένα προγράμματα ελέγχου ποιότητας για ΞΕΝΟΔΟΧΕΙΑΚΕΣ ΜΟΝΑΔΕΣ.**

ΤΡΟΦΟ ΣΥΝΘΕΣΙΣ FOOD TECHNOLOGIES

ΑΝΑΛΥΟΥΜΕ ΑΞΙΟΠΙΣΤΑ
•ΜΕΛΕΤΕΣ ΔΙΑΣΦΑΛΙΣΗΣ ΠΟΙΟΤΗΤΑΣ ΚΑΤΑ ISO 9000
•ΜΕΛΕΤΕΣ HACCP ΓΙΑ ΧΩΡΟΥΣ ΜΑΖΙΚΗΣ ΕΣΤΙΑΣΗΣ ΚΑΙ ΔΙΑΚΙΝΗΣΗΣ ΤΡΟΦΙΜΩΝ

Εθνικό Συμβούλιο Διαπίστευσης
ΕΣΥΔ
ΠΙΣΤΟΠΟΙΗΤΙΚΟ ΔΙΑΠΙΣΤΕΥΣΗΣ 38/01

Φιλικά
Αποστόλης Διμέλλης και Συνεργάτες
ΠΡΟΤΥΠΟ ΕΡΓΑΣΤΗΡΙΟ ΔΩΔ/ΣΟΥ
Μ. ΠΕΤΡΙΔΗ & ΠΕΙΡΑΙΩΣ 1- 85100 ΡΟΔΟΣ
ΤΗΛ&FAX: (0241) 78064 - 62119 - (0944) 684899

10+1 Τριπλοτυχερές εβδομάδες

ΠΡΟ·ΠΟ ΛΟΤΤΟ ΠΡΟ ΤΟ ΤΖΟΚΕΡ

16.106 τυχεροί κάθε εβδομάδα
4 εξοχικά σπίτια
146 ονειρεμένα ταξίδια
100 scooter
71 πολυτελή αυτοκίνητα
150.640 τυχεροί κερδίζουν μετρητά
110 φορητοί Η/Υ
10.000 παιχνιδοεπιταγές

Ό,τι κι αν συμβεί,
τα δελτία και τα μάτια σας!

Μέχρι τις 29 Ιουνίου 2002 με κάθε σας δελτίο ΛΟΤΤΟ, ΤΖΟΚΕΡ, ΠΡΟΤΟ, ΠΡΟΠΟ και ΠΡΟΠΟΓΚΟΛ, έχετε **δύο επιπλέον ευκαιρίες** να κερδίσετε σπίτια, αυτοκίνητα, μετρητά και πολλά άλλα πλούσια δώρα.
Κι όλα αυτά στις 10+1 Τριπλοτυχερές εβδομάδες του ΟΠΑΠ.

Πού αλλού τέτοια τύχη!

22 Απριλίου – 29 Ιουνίου 2002
μην πετάτε τα δελτία σας

ΟΠΑΠ

ΠΛΗΡΟΦΟΡΙΕΣ ΣΕ ΟΛΑ ΤΑ ΠΡΑΚΤΟΡΕΙΑ ΤΟΥ ΟΠΑΠ

ΒΡΕΘΗΚΕ ΣΟΥΗΔΟΣ ΠΟΥ ΕΙΧΕ ΧΑΘΕΙ

Ενας 43χρονος Σουηδός τουρίστας ο οποίος πάσχει από ασθένειες που δεν του επιτρέπουν να γνωρίζει που βρίσκεται "λαχτάρισε" από το απόγευμα του Σαββάτου τη σύζυγό του με την οποία είχε έρθει στη Ρόδο αφού είχε εξαφανισθεί και εντοπίσθηκε χθες το απόγευμα. Πρόκειται για τον Bengt Wilhelmsson ο οποίος χάθηκε από το ξενοδοχείο του Σαββάτου. Διέμενε με τη σύζυγο του στο "Beach Hotel", στην περιοχή της Ψαροπούλας. Σημειώνεται ότι ο 43χρονος Σουηδός πάσχει από αμνησία και επιληψία και ότι είχε διαφύγει της προσοχής της γυναίκας του αφού εκείνη τον είχε αφήσει να κοιμάται. Η κινητοποίηση για τον εντοπισμό του ήταν άμεση αφού ο ίδιος δεν θα γνώριζε που βρισκόταν. Οι προσπάθειες για να τον βρουν συνεχίσθηκαν μέχρι και χθες το απόγευμα οπότε και εντοπίσθηκε.

ΦΙΛΑΝΔΟΣ ΠΕΘΑΝΕ ΣΤΟ ΔΩΜΑΤΙΟ ΤΟΥ

Νεκρός βρέθηκε, το Σάββατο 25 Μαΐου το πρωί στο ξενοδοχείο όπου διέμενε ένας 53χρονος υπήκοος Φιλανδίας.

Σύμφωνα με τα όσα έγιναν γνωστά, στις 08.00 το πρωί του περασμένου Σαββάτου, στο ξενοδοχείο "Elite" στη Ρόδο, βρέθηκε από υπάλληλο του ξενοδοχείου, μέσα στο δωμάτιό του, νεκρός ο υπήκοος Φιλανδίας Hannu Pekka Lapio Tadkiainen.

Για τον θάνατο του δεν υφίστανται υπόνοιες εγκληματικής ενέργειας ενώ παραγγέλθηκε νεκροψία-νεκροτομή για εξακρίβωση των ακριβών αιτιών του θανάτου του. Από το Αστυνομικό Τμήμα Ρόδου, τέλος, διενεργείται νεκροψία-νεκροτομή.

ΒΟΥΤΗΞΕ ΤΣΑΝΤΑ ΣΕ ΜΠΑΡΑΚΙ

Ενας 25χρονος συνελήφθη προχθές το πρωί επειδή είχε αφαιρέσει μία γυναικεία τσάντα μέσα σε μπαρ, ενώ πάνω του βρέθηκε και ένας σουγιάς.

Πρόκειται για τον Ηλία Τζωρτζή του Κωνσταντίνου, ιδιωτικό υπάλληλο και κάτοικο Ρόδου, ο οποίος συνελήφθη κατά το παραπάνω χρονικό διάστημα, από Αστυνομικούς του Α.Τ. Ρόδου και παραδόθηκε στην Υποδιεύθυνση Ασφαλείας επειδή κατελήφθη να κατέχει μία γυναικεία τσάντα που ανήκε στην Αικατερίνη Πάσαλη του Μιχαήλ και την οποία είχε αφαιρέσει προηγουμένως μέσα από μπαρ. Στην κατοχή του βρέθηκε και ένας σουγιάς με λεπίδα μήκους 7 εκατοστών ο οποίος και κατασχέθηκε.

Καραμανλής, στην Κω και Κάλυμνο: έρχονται δύσκολες μέρες

Στα εθνικά θέματα είμαστε ενωμένοι

Απαιτείται επαγρύπνηση, η Αγκυρα είναι επικίνδυνη

Με ομιλίες του προς τις παραγωγικές τάξεις της Κω και τους τοπικούς φορείς της Καλύμνου ολοκλήρωσε το Σάββατο την περιοδεία του στα Δωδεκάνησα ο πρόεδρος της Νέας Δημοκρατίας Κώστας Καραμανλής.

Το επόμενο διάστημα θα είναι αποφασιστικής σημασίας για την εξέλιξη των εθνικών μας υποθέσεων προειδοποίησε από την Κάλυμνο, υπογραμμίζοντας ότι ``η προοπτική ένταξης της Κύπρου στην ΕΕ, αλλά και η πολιτική κρίση που υποβόσκει στη γείτονα Τουρκία προκαλεί τα εξτρεμιστικά κέντρα της Άγκυρας στην εκτόξευση απειλών και σεναρίων έντασης``. Έστειλε μάλιστα μήνυμα ειρήνης και φιλίας στον τουρκικό λαό, σημειώνοντας ότι ``θέλουμε να βρεθεί, χωρίς καθυστέρηση, βιώσιμη και λειτουργική λύση του Κυπριακού, σύμφωνα με τις αποφάσεις του ΟΗΕ και το ευρωπαϊκό κεκτημένο, ώστε να ενταχθεί ολόκληρη η Κύπρος στην ΕΕ και να επωφεληθούν όλοι οι κάτοικοί της - Ελληνοκύπριοι και Τουρκοκύπριοι- αλλά και να διευκολυνθεί, τελικά, και η πορεία της Τουρκίας προς την Ευρωπαϊκή Ένωση.`` Τόνισε



παράλληλα ότι ``μπροστά στο εθνικό συμφέρον, μπροστά στα εθνικά ζητήματά μας όλοι οι Έλληνες είμαστε ενωμένοι. Η εθνική ομοψυχία είναι δεδομένη.

Η στήριξη των εθνικών θεμάτων, απ' όλες τις πολιτικές δυνάμεις του Τόπου, είναι επίσης δεδομένη. Και η Νέα Δημοκρατία απέδειξε, κατ' επανάληψη, την απόλυτη αφοσίωσή της στην αρχή αυτή``.

Εξάλλου, κατά την ομιλία του στην Κω, ο κ. Καραμανλής περιέγραψε τη ``ολοκληρωμένη νησιωτική πολιτική`` του κόμματός του. Σύμφωνα με τον αρχηγό της αξιωματικής αντιπολίτευσης, η πολιτική αυτή περιλαμβάνει α. την ουσιαστική μεταρρύθμιση των συγκοινωνιών, β. την αξιοποίηση των πλεονεκτημάτων που μας δίνει η παρουσία μας στην ΕΕ (ρήτρα συμφωνίας του Άμστερνταμ) και γ. την αξιοποίηση του Γ' ΚΠΣ.

Δέσμευση του προέδρου της Ν.Δ. κατά των ομιλία του στην Κω

Θα μειώσουμε ακόμη 30% τους συντελεστές ΦΠΑ στα νησιά

Είναι πλέον καιρός για συνεργασίες χωρίς προκαταλήψεις

Κατηγορίες εναντίον του πρωθυπουργού Κώστα Σημίτη, ότι προσπαθεί να διχάσει τους Έλληνες, απηύθυνε ο πρόεδρος της Νέας Δημοκρατίας Κώστας Καραμανλής κατά την ομιλία του στην Κω.

Ο αρχηγός της αξιωματικής αντιπολίτευσης κατηγόρησε τον πρωθυπουργό ότι επιχειρεί να διχάσει τους Έλληνες υψώνοντας διαχωριστικές γραμμές και παρατήρησε: «Δεν με χωρίζει τίποτε με κάποιον απλώς και μόνο επειδή σι γονείς μας βρέθηκαν σε διαφορετικά στρατόπεδα στα "πέτρινα χρόνια" της δεκαετίας του '40.

«Σημασία έχει τώρα που επουλώσαμε τις πληγές, τώρα που μπορούμε να κοιτάμε μπροστά χωρίς προκαταλήψεις από το χθες, τώρα να θέσουμε σε ενέργεια την πραγματικά επωφελή διάσταση της συνεργασίας. Και αυτό ζητώ να το κάνουμε πράξη πριν από όλα στο χώρο της αυτοδιοίκησης». Ο πρόεδρος της ΝΔ δεσμεύτηκε ότι ως κυβέρνηση το κόμμα του θα μειώσει κατά 30% τους συντελεστές ΦΠΑ για τα νησιά του Ανατολικού Αιγαίου. Αναφέρθηκε, επίσης, στα προβλήματα των θαλάσσιων συγκοινωνιών που εξυπηρετούν τα νησιά και σημείωσε πως έτσι δεν μπορούμε να μιλάμε για ανάπτυξη της περιοχής και ενίσχυση του τουρισμού.

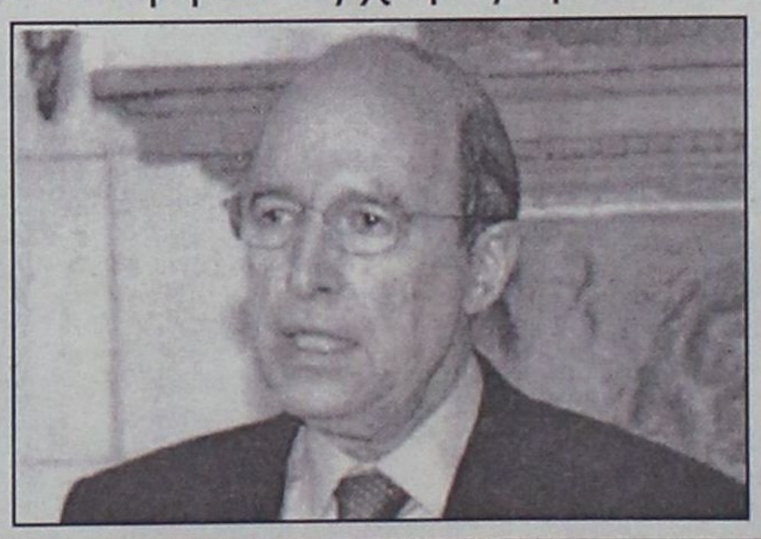

Οι εκτιμήσεις των προέδρων των Ν.Ε.

Λίγες ώρες μετά την αναχώρηση του προέδρου της Νέας Δημοκρατίας Κώστα Καραμανλή από τη Δωδεκάνησο η "Γνώμη" καταγράφει τις πρώτες αντιδράσεις σε σχέση με τα όσα είπε, κατά την παραμονή του στα νησιά μας σε επίπεδο Γραμματέων Νομαρχιακών Επιτροπών ΠΑΣΟΚ και Νέας Δημοκρατίας. Ο πρόεδρος της Ν.Ε της Ν.Δ. Δημήτρης Καραχάλιος χαρακτήρισε αρκετά επιτυχημένη την επίσκεψη και εκτίμησε ότι το κόμμα του βγήκε ενισχυμένο από αυτήν.

Διαφορετική άποψη για τα αποτελέσματα της επίσκεψης Καραμανλή στη Δωδεκάνησο έχει ο γραμματέας της Ν.Ε. του ΠΑΣΟΚ Τιμόθεος Παρασκευάς. Όπως δήλωσε στη "Γνώμη" η επίσκεψη έγινε για να ακυρωθούν τα θετικά που είχε το ΠΑΣΟΚ από την επίσκεψη Σημίτη, κάτι όμως που δεν έγινε κατορθωτό επειδή δεν είχε προετοιμαστεί κατάλληλα.



● Πιο αναλυτικά: Ερωτηθείς ο πρόεδρος της Νομαρχιακής Επιτροπής της Ν.Δ Δημ. Καραχάλιος για τα αποτελέσματα της επίσκεψης του Κώστα Καραμανλή στη Δωδεκάνησο δήλωσε μεταξύ άλλων τα εξής: «Η επίσκεψη του προέδρου μας ήταν αρκετά επιτυχημένη κατά την άποψή μου. Πιστεύω ότι βγήκαμε ως κόμμα ενισχυμένο. Θα πρέπει βέβαια να πω ότι πολλά από όσα εξήγγειλε ο κ. Καραμανλής τα έχει αναφέρει και σε προηγούμενες επισκέψεις του στην περιοχή μας. Ελπίζω τόσο ο ροδιακός λαός όσο και της λοιπής Ελλάδας να του δώσει σύντομα την ευκαιρία να τα υλοποιήσει. Να σημειώσω επίσης ότι η ανταπόκριση του κόσμου ήταν μεγάλη τόσο στην Παλιά Πόλη όσο και στο Ρόδος Πάλας, γεγονός που επιβεβαίωσε την αγάπη και



τις ελπίδες που τρέφει ο απλός κόσμος στο πρόσωπο του Καραμανλή».

● Από την πλευρά του ΠΑΣΟΚ ο γραμματέας της Ν.Ε Τιμ. Παρασκευάς δήλωσε τα εξής: «Η επίσκεψη αποτέλεσε απάντηση της Νέας Δημοκρατίας στην πολύ καλή παρουσία του προέδρου και πρωθυπουργού. Θέλησαν δηλαδή να ακυρώσουν τα θετικά αποτελέσματα που είχε η παρουσία του για το ΠΑΣΟΚ στη Ρόδο. Πιστεύω όμως ότι δεν το πέτυχαν, γιατί δεν ήταν καλά προετοιμασμένη η επίσκεψη και φάνηκε ότι ο κ. Καραμανλής δεν γνώριζε και τόσο καλά τα προβλήματα της περιοχής.

Θα έπρεπε και να τα γνωρίζει καλά αλλά και να είχε δώσει αγώνες ως αρχηγός της αξιωματικής αντιπολίτευσης, κάτι που μέχρι σήμερα δεν το έχουμε δει. Τέλος δεν είναι δυνατόν μέσα σε μισή ώρα να δεις, να ακούσεις και να δώσεις απαντήσεις στα προβλήματα των μικρών νησιών που είναι και πολλά και συσσωρευμένα πολλά χρόνια».





Σημίτης, Καραμανλής με διαφορά λίγων ημερών στη Ρόδο

Οι δύο επισκέψεις στον ευρυγώνιο φακό

Κρίσεις, συγκρίσεις, συμπεράσματα και το τελικό ζύγι

Σε εποχές "τηλεοπτικής δημοκρατίας" η εικόνα ως έχει είναι κατά πολύ ισχυρότερη και πιο διεισδυτική στο υποσυνείδητο του πολίτη από το καθ' εαυτό μήνυμα που θα περάσει με μια ομιλία του ή ακόμα και με ένα απλό περίπατο ένας πολιτικός. Ο πρωθυπουργός της χώρας και ο αρχηγός της αξιωματικής αντιπολίτευσης επισκέφθηκαν το νησί μας μέσα στο Μάϊο. Στον κόσμο της Δωδεκανήσου έμεινε μια εικόνα, κρίνοντας από όσα είδε ή άκουσε. Επιχειρήσαμε μια σύγκριση, ένα κρας τεστ εντυπώσεων που άφησαν οι δύο πολιτικοί αρχηγοί κατά την παραμονή τους στο Νομό μας.

Το ζύγι σε όλους τους τομείς έγειρε από την πλευρά του κ. Καραμανλή. Ο πρόεδρος της Ν.Δ. ήταν πιο επικοινωνιακός, πιο προσιτός και σαφώς πιο ανθρώπινος από τον πρωθυπουργό. Κέρδισε τη μάχη των εντυπώσεων, παρουσιάζοντας μια καλύτερη εικόνα σε σχέση με τον κ. Σημίτη.

Ο πρωθυπουργός παρέμεινε για έξι ημέρες και το μεγαλύτερο μέρος της επίσκεψης χαρακτηρίστηκε ως ιδιωτικό, ενώ ο αρχηγός της αξιωματικής αντιπολίτευσης μέσα σε δύο μέρες ως άλλος δρομέας ταχύτητας κατάφερε να ανταπεξέλθει σε ένα ιδιαίτερα πυκνό και απαιτητικό πρόγραμμα χωρίς να δείξει σημάδια κόπωσης. Ο κ. Σημίτης επέλεξε το νησί μας για τις διακοπές του Πάσχα. Είχε γνωστοποιήσει εξ' αρχής ότι ήθελε να έχει και τις ιδιωτικές του στιγμές. Δεν παύει, όμως, να είναι πρωθυπουργός και αρχηγός κόμματος, οπότε η γενικότερη παρουσία του και η συναναστροφή του με το κοινό, αποτελούν βαρόμετρο για το πολιτικό κλίμα. Ο κ. Καραμανλής πραγματοποίησε επίσημη επίσκεψη, το πρόγραμμα ήταν βαρύ και η επαφή με το κοινό εκτός από αναπόφευκτη ήταν και επιβεβλημένη.

Εδώ εστιάζεται και το πρώτο μέτρο σύγκρισης ανάμεσα στους δύο πολιτικούς αρχηγούς. Στις αντιδράσεις του κοινού στην όψη ενός πολιτικού ηγέτη.

Ο κ. Σημίτης είναι γνωστό από την πρώτη μέρα που ανέλαβε την ηγεσία του ΠΑΣΟΚ και κάθησε στον πρωθυπουργικό θώκο ότι δεν αποτελεί το πρότυπο του πολιτικού που θα συναρπάσει τα πλήθη. Αυτό που "πούλησε" στην περίπτωση του είναι το προφίλ του σοβαρού, του μετρημένου, της ήρεμης δύναμης που με προγραμματισμό θα διεκπεραιώσει το έργο που του ανατέθηκε.

Σιγά σιγά, ωστόσο, αυτή η εικόνα άρχισε να φθείρεται και ο κ. Σημίτης να εμφανίζεται στα μάτια του κόσμου ως ο αποκομμένος από την πραγματικότητα αρχηγός που δεν έχει σχέση (ή γνώση) με την καθημερινότητα του πολίτη. Αυτό γινόταν ολοένα και πιο προφανές με τη δυσκολία που αντιμετώπιζε στην επαφή με τους πολίτες. Σε συνδυασμό με την απόμακρη εικόνα που βγάζει προς τα έξω, τη σωματοδομή του και την εμφανή απέχθειά του προς την "πολιτική της χειραψίας" ο κ. Σημίτης άρχισε να χάνει έδαφος στις δημοσκοπήσεις, ειδικά στο ερώτημα "ποιόν θεωρείτε πιο δημοφιλή πολιτική".

Στον τομέα αυτόν, μάλιστα, κατά τις τελευταίες δημοσκοπήσεις τον έχει περάσει ο κ. Καραμανλής με την ψαλίδα της διαφοράς να ανοίγει μέρα με τη μέρα.

Η παρουσία του κ. Σημίτη στη Ρόδο απέδειξε του λόγου το αληθές. Οι αντιδράσεις του κόσμου όπου και αν πήγαινε ήταν χλιαρές. Είχε επισκεφθεί το Καστέλο και κυκλωμένος από την προσωπική του φρουρά κατέβηκε την οδό Ιπποτών και περνώντας από την πλατεία Σύμης κατευθύνθηκε στο "Ακταίον". Ηταν γιορτές και πολύς κόσμος βρισκόταν στους δρόμους. Λίγοι ήταν αυτοί που θέλησαν να χαιρετήσουν τον κ. Σημίτη ή ακόμα τους απασχόλησε το γεγονός ότι ο πρωθυπουργός της χώρας περνάει από μπροστά τους. Το "Ακταίον" ήταν γεμάτο από κόσμο όταν έφθασε ο πρωθυπουργός εκείνη την ηλιόλουστη μέρα. Οι αντιδράσεις κατά την εμφάνισή του ήταν ελάχιστες.

Ο κ. Σημίτης απηύθυνε έναν αμήχανο χαιρετισμό με ένα απλανές βλέμμα. Οι αντιδράσεις των θαμώνων περιορίστηκαν σε ένα αδιάφορο "γεια σας και καλώς ήρθατε". Ο μόνος που μπόρεσε να φθάσει στο τραπέζι του πρωθυπουργού ήταν ένα κοριτσάκι που θυμήθηκε ότι αυτή η μορφή του ήταν οικεία από την τηλεόραση. Ελάχιστοι που επιχείρησαν να τον πλησιάσουν βρέθηκαν αντιμέτωποι με το απαγορευτικό που επέβαλλαν οι άνδρες της προσωπικής ασφάλειας του πρωθυπουργού.

Προφανώς κατόπιν εντολής του κ. Σημίτη.

Ο κόσμος, ωστόσο, δεν έδειχνε να είχε συγκινηθεί με το γεγονός ότι βρισκόταν στην ίδια καφετέρια με τον κ. Σημίτη. Οι περισσότεροι άλλωστε και μετά την άφιξή του είχαν συνεχίσει την κουβέντα που είχαν και πριν απολαμβάνοντας τον καφέ τους.

Ο κ. Καραμανλής είχε ασφυκτικό πρόγραμμα κατά τη διάρκεια της παρουσίας του στη Ρόδο. Ενα μεγάλο μέρος της συνοδείας είχε αρχίσει να μουρμουράει όταν ο πρόεδρος της Ν.Δ. αργούσε να βγει από το Καστέλο καθώς είχε ξεναγηθεί στο μεγαλύτερο μέρος του μουσείου. Η ανησυχία τους είχε να κάνει με το αν θα έμενε χρόνος ή όχι για να περπατήσει ο κ. Καραμανλής στη Σωκράτους. Είχαν τους λόγους τους και το ότι επακολούθησε τους δίνει δίκιο. Ο κ. Καραμανλής πράγματι κατέβηκε τη Σωκράτους μέσα σε ένα διαρκές χειροκρότημα και με το σύνολο σχεδόν των καταστηματαρχών να επιθυμούν να τον χαιρετίσουν. Ο κ. Καραμανλής ήταν μονίμως χαμογελαστός -χωρίς να προσποιείται και αυτό ήταν εμφανές- και ανταποκρινόταν με χαρά και ευχαρίστηση στις φιλοφρονήσεις και στους ασπασμούς.

Γνώριζε τι ήθελε και ποιός είναι ο ρόλος του και το απεδείκνυε χωρίς να δυσανασχετεί σε καμία περίπτωση. Οταν ο κόσμος τον αποκαλούσε μελλοντικό πρωθυπουργό αντιδρούσε με ένα χαμόγελο χαράς μα και γνώσης των ευθυνών του, ενώ όταν κάποιοι επιχείρησαν να του αναφέρουν κάποια από τα προβλήματα της περιοχής ο κ. Καραμανλής έδινε την αίσθηση ότι τους ακούει, γνωρίζει και τα λαμβάνει υπόψιν του.

Σε αυτό το συγκριτικό crash test Καραμανλή-Σημίτη αναφορικά με τη σχέση και επαφή με τον απλό πολίτη ο πρόεδρος της Ν.Δ. όσον αφορά στη Ρόδο κέρδισε... περπατώντας.

Αναπόφευκτη σύγκριση υπήρξε και στην αμεσότητα του λόγου που απευθύνουν οι δύο πολιτικοί αρχηγοί. Ποιά μέθοδο μετέρχονται και πως κεντρίζουν το ενδιαφέρον του κοινού που τους παρακολουθεί. Ο κ. Σημίτης μίλησε σε κομματική συνεστίαση στο Ρόδος Πάλλας. Η ομιλία διήρκεσε περίπου μια ώρα με ελάχιστες αναφορές εκτός κειμένου. Αυτό κουράζει το ακροατήριο. Επίσης, αναφορικά με τα ζητήματα της περιοχής μίλησε γενικά, λέγοντας πράγματα που λίγο πολύ ήταν γνωστά. Πετυχημένο επικοινωνιακό τρυκ ήταν η αναφορά του στο τέλος της ομιλίας στους μειωμένους συντελεστές του Φ.Π.Α. Το έκανε για να εντυπωσιάσει το -ελαφρώς βαριαστημένο- ακροατήριο και πράγματι το κλείσιμο της ομιλίας συνέπεσε με καθολικό χειροκρότημα. Στη Σύμη και στο Καστελλόριζο ο κ. Σημίτης μίλησε στα δημαρχεία του νησιού χωρίς κείμενο. Ο τόνος της φωνής του δεν είχε ψυχή, τα σαρδάμ ήταν αρκετά και γενικά κανένας δεν εξήλθε ιδιαίτερα συνεπαρμένος με αυτά που είχε ακούσει.

Ο κ. Καραμανλής μίλησε για περίπου μισή ώρα στην αίθουσα του νομαρχιακού συμβουλίου. Το σύνολο της ομιλίας ήταν εκτός κειμένου, ο πρόεδρος της Ν.Δ. κοιτούσε το ακροατήριο, στηρίχθηκε σε σημειώσεις και ως τελική εικόνα έδειχνε πράγματι ότι γνωρίζει τα θέματα στα οποία αναφέρεται. Την ίδια θετική εντύπωση άφησε και με τις δηλώσεις του στην Ακαντιά, αλλά και στα υπόλοιπα νησιά που επισκέφθηκε. Οτι πράγματι γνωρίζει για το αντικείμενο στο οποίο αναφέρεται. Οτι πράγματι ήταν διαβασμένος.

Και σε αυτό τον τομέα η σύγκριση Καραμανλή-Σημίτη βγάζει νικητή τον πρώτο καθώς πέτυχε να κεντρίσει το ενδιαφέρον του κοινού, οι παρατηρήσεις του ήταν καίριες, ο λόγος του άμεσος και πειστικός και με βασικότερο πλεονέκτημα την αίσθηση που έδινε ότι γνωρίζει τα προβλήματα και κατ' επέκταση έχει τους τρόπους να τα αντιμετωπίσει. Εκμεταλλευόμενοι τη συγκυρία της χρονικά κοντινής επίσκεψης των δύο πολιτικών αρχηγών στο Νομό μας η σύγκριση σε όλα τα επίπεδα δείχνει ότι ο κ. Καραμανλής κέρδισε τις εντυπώσεις, χωρίς αυτό να σημαίνει ότι έμεινε πίσω στην ουσία. Και όπως αναφέρθηκε και στον πρόλογο η εικόνα και οι εντυπώσεις που εισπράττει ο πολίτης για τον πολιτικό διαμορφώνουν το κλίμα και... έχουν τη δυνατότητα να βγάζουν και κυβέρνηση.





Εστιατόριο - Καφετέρια
ΠΑΝΟΡΜΙΟΝ
Ιεράς Μονής Πανορμίτη Σύμης

Αναλαμβάνουμε εκδηλώσεις
(γάμους, βαπτίσια)
με την γνωστή ποιότητα
και τις πολύ καλές τιμές.

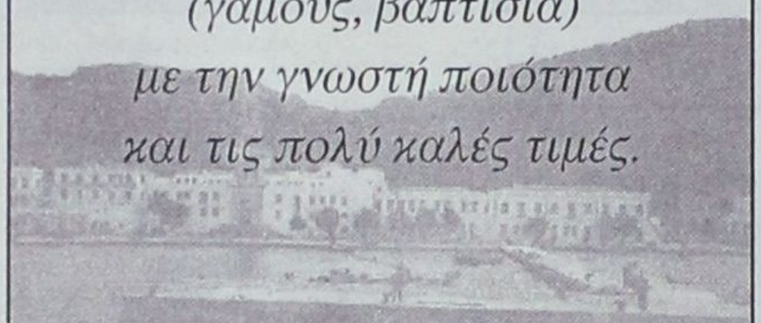

Τηλ. 02460 71305, 02460 72553,
0944 429477

Pellos Travel

ΚΑΛΟΚΑΙΡΙΝΕΣ ΕΚΔΡΟΜΕΣ 2002

ΙΟΥΝΙΟΣ

ΕΚΔΡΟΜΗ 1η: 22/6 - 24/6
ΤΡΙΗΜΕΡΟ ΤΟΥ ΑΓΙΟΥ ΠΝΕΥΜΑΤΟΣ στην πανέμορφη Σάμο. Περιλαμβάνει: Εισιτήρια δελφινιού - γύρος νησιού - μεταφορές - ξεναγήσεις - ξενοδοχείο με Β/Β 3 αστέρων superior.
Τιμή: 198,00 €

ΕΚΔΡΟΜΗ 2η: 22/6 - 24/6
ΤΡΙΗΜΕΡΟ ΑΓΙΟΥ ΠΝΕΥΜΑΤΟΣ: Ρόδος - Μαρμαρίς- Εφεσσος - Kusadasi - Σμύρνη - Μαρμαρίς - Ρόδος.
Περιλαμβάνει: Εισιτήρια - μεταφορές - ξεναγήσεις - φόρους εισόδου και εξόδου - Ξ/Δ 3 αστέρων superior με ημιδιατροφή.
Τιμή: 145,00 €

ΕΚΔΡΟΜΗ 3η: 25/6 - 30/6
ΣΕ ΣΥΝΕΡΓΑΣΙΑ ΜΕ ΤΟΝ ΙΕΡΟ ΝΑΟ ΑΓΙΟΥ ΠΑΝΤΕΛΕΗΜΟΝΑ ΡΟΔΟΥ.
ΕΞΑΗΜΕΡΗ ΕΚΔΡΟΜΗ ΣΤΗΝ ΚΩΝΣΤΑΝΤΙΝΟΥΠΟΛΗ: Ρόδος - Μαρμαρίς - Εφεσσος - Σμύρνη - Προύσα - Κωνσταντινούπολη - Πριγκηπόννησα - Σμύρνη - Μαρμαρίς - Ρόδος.
Περιλαμβάνει: Μεταφορές - ξεναγήσεις - φόροι εισόδου και εξόδου - Ξ/Δ 3 αστέρων με ημιδιατροφή.
Σε συνεργασία με τον Ιερό Ναό Αγίου Παντελεήμονα, Ρόδος.
Τιμή: 378,00 €

ΙΟΥΛΙΟΣ

ΕΚΔΡΟΜΗ 1η: 2/7 - 10/7
ΓΥΡΟΣ ΙΤΑΛΙΑΣ: Πειραιάς και από Πειραιά - Πάτρα - Μπάρι - Πομπηΐα - Νάπολι - Ρώμη - Φλωρεντία - Βενετία - Ανκώνα - Πάτρα - Πειραιάς. Σε συνεργασία με τον Σύλλογο Εκπαιδευτικών Πρωτοβάθμιας Εκπαίδευσης και Προσχολικής Αγωγής Ρόδου και με την Α' Ενωση Λειτουργών Μέσης Εκπαίδευσης Δωδεκανήσου. Περιλαμβάνει: Μεταφορές - ξεναγήσεις - περιηγήσεις - Ξ/Δ 4 αστέρων με ημιδιατροφή.
Τιμή: 500,00 €

ΕΚΔΡΟΜΗ 2η: 2/7 - 12/7
ΕΝΔΕΚΑΗΜΕΡΗ ΕΚΔΡΟΜΗ ΓΥΡΟΣ ΕΛΛΑΔΟΣ: Ρόδος - Πειραιάς - Χαλκίδα (Αγιος Ιωάννης ο Ρώσσος) - Τέμπη - Θεσσαλονίκη - Αγία Αναστασία - Χαλκιδική - Αγιο Ορος - Νάουσα - Βέροια - Παναγία Σουμελά - Καταράκτες Εδεσσας - Φλώρινα-Πρέσπες-Μετέωρα-Μέτσοβο-Ιωάννινα (Λίμνη Ιωαννίνων) -Αρτα-Αγρίνιο-Ναύπακτος-Ρίο-Αντίριο-Πάτρα-Κόρινθος-Αθήνα-Αγιος Νεκτάριος-Αγιος Εφρέμ-Ρόδος
Τιμή: 500,00 €

ΕΚΔΡΟΜΗ 3η: 15/7 - 23/7
Παμμούκαλε - Καππαδοκία - Τραπεζούντα - Σαμψούντα - Κωνσταντινούπολη - Πριγκηπόνησα - Αϊβαλί - Πέργαμος - Σμύρνη - Εφεσσος - Μαρμαρίς - Ρόδος.
Περιλαμβάνει: Μεταφορές - ξεναγήσεις - Ξ/Δ 3 αστέρων superior με ημιδιατροφή.
Τιμή: 495,00 €

ΕΚΔΡΟΜΗ 4η: 28/7 - 3/8
Ρόδος - Πάρος - Τήνος - Μύκονος - Σαντορίνη - Νάξος - Πάρος - Ρόδος.
Τιμή: 375,00 €

Για περισσότερες πληροφορίες και κρατήσεις
Pellos Travel
ΛΕΩΦΟΡΟΣ ΚΑΛΛΙΘΕΑΣ 125, ΦΑΛΗΡΑΚΙ ΡΟΔΟΣ
ΤΗΛ.: 0241-0-87615 ή 0241-0-86298 • FAX: 0241-0-87616
e.mail: pellostravel@hellasnet.gr

Σύμφωνα με εκτιμήσεις που είδαν χθες το φως της δημοσιότητας

Άσχημα τα νέα για τις πρώτες βαθμολογίες

Τα θέματα δεν είναι τόσο εύκολα όσο φαίνονται

Με βαθμολογίες κάτω του μετρίου έως και μέτριες εγκαινίασαν οι μαθητές-υποψήφιοι και μη-τις Πανελλαδικές Εξετάσεις. Στα μαθήματα της πρώτης εξεταστικής μέρας κυρίως, στα οποία η βαθμολόγηση έχει προχωρήσει αρκετά, οι μαθητές δεν φαίνεται να τα πήγαν καλά, σύμφωνα με πληροφορίες που είδαν χθες το φως της δημοσιότητας.

Βαθμούς κάτω του μετρίου έχουν αποδώσει, σε μεγάλη κλίμακα, οι μαθητές της Β' Λυκείου στη Νεοελληνική Γλώσσα, ενώ μέτριες είναι και οι περισσότερες επιδόσεις-στο δείγμα των γραπτών που έχουν βαθμολογηθεί- των μαθητών της Γ' Λυκείου στην Ιστορία (Γενικής Παιδείας).

• Στη Νεοελληνική Γλώσσα (Γενικής Παιδείας) της Γ' Λυκείου, που εξετάστηκε την Πέμπτη, η βαθμολόγηση των γραπτών δεν έχει αρχίσει ακόμη όπως και στη Φυσική (Γενικής Παιδείας) της Β' Λυκείου.

Κοινή αίσθηση των βαθμολογητών είναι, ωστόσο ότι οι βαθμολογίες θα είναι για τη Νεοελληνική Γλώσσα επίσης μέτριες, ενώ εκφράζεται και η εκτίμηση πως στο μάθημα αυτό η γενική βαθμολογική εικόνα των εξεταζόμενων, τόσο στη Β' όσο και στη Γ' τάξη του Λυκείου, δεν θα είναι υψηλότερη της περυσινής.

• Για τη δε Φυσική της Β' Λυκείου έχει διατυπωθεί η εκτίμηση ότι οι μαθητές της Θεωρητικής Κατεύθυνσης θα έχουν χειρότερες επιδόσεις συγκριτικά με πέρυσι, βασιζόμενοι κυρίως στο γεγονός ότι τα φετινά θέματα είχαν μεγαλύτερο βαθμό δυσκολίας από τα περυσινά.

Οι εκπαιδευτικοί εκτιμούν ότι τα θέματα θα δυσκολέψουν, κυρίως στα μαθήματα κατεύθυνσης και για τους υποψήφιους να εισαχθούν στα ΑΕΙ και τα ΤΕΙ, καθώς, όπως λένε, κατά πάγια τακτική, πρέπει να "ξεχωρίσει η ήρα από το στάρι". Πάντως, αν δεχθούμε τη φιλολογία που θέλει τα θέματα των Πανελλαδικών Εξετάσεων να μην προκαλούν το δημόσιο αίσθημα σε προεκλογικές περιόδους, τότε δεν θα πρέπει να αναμένεται υψηλός βαθμός δυσκολίας στα μαθήματα που απομένουν προς εξέταση.

ΧΑΜΗΛΩΝΟΥΝ ΟΙ ΒΑΣΕΙΣ

Επίσης, διατυπώνουν την άποψη ότι, αν η πρώτη βαθμολογική εικόνα συνοδεύσει και τα εναπομείναντα μαθήματα, τότε είναι εξαιρετικά πιθανό οι βάσεις εισαγωγής στις σχολές και τα τμήματα της Τριτοβάθμιας Εκπαίδευσης να...χαμηλώσουν κάπως σε σύγκριση με πέρυσι.

Για την πορεία των βάσεων, ωστόσο κάθε πρόβλεψη είναι ακόμη εξαιρετικά βεβιασμένη. Όχι μόνο επειδή δεν έχει ολοκληρωθεί η εξέταση των μαθημάτων, οπότε μπορεί να υπάρχει μια αίσθηση τουλάχιστον των επιδόσεων των μαθητών, αλλά και επειδή δεν είναι γνωστές ακόμη και οι προτιμήσεις των υποψηφίων.

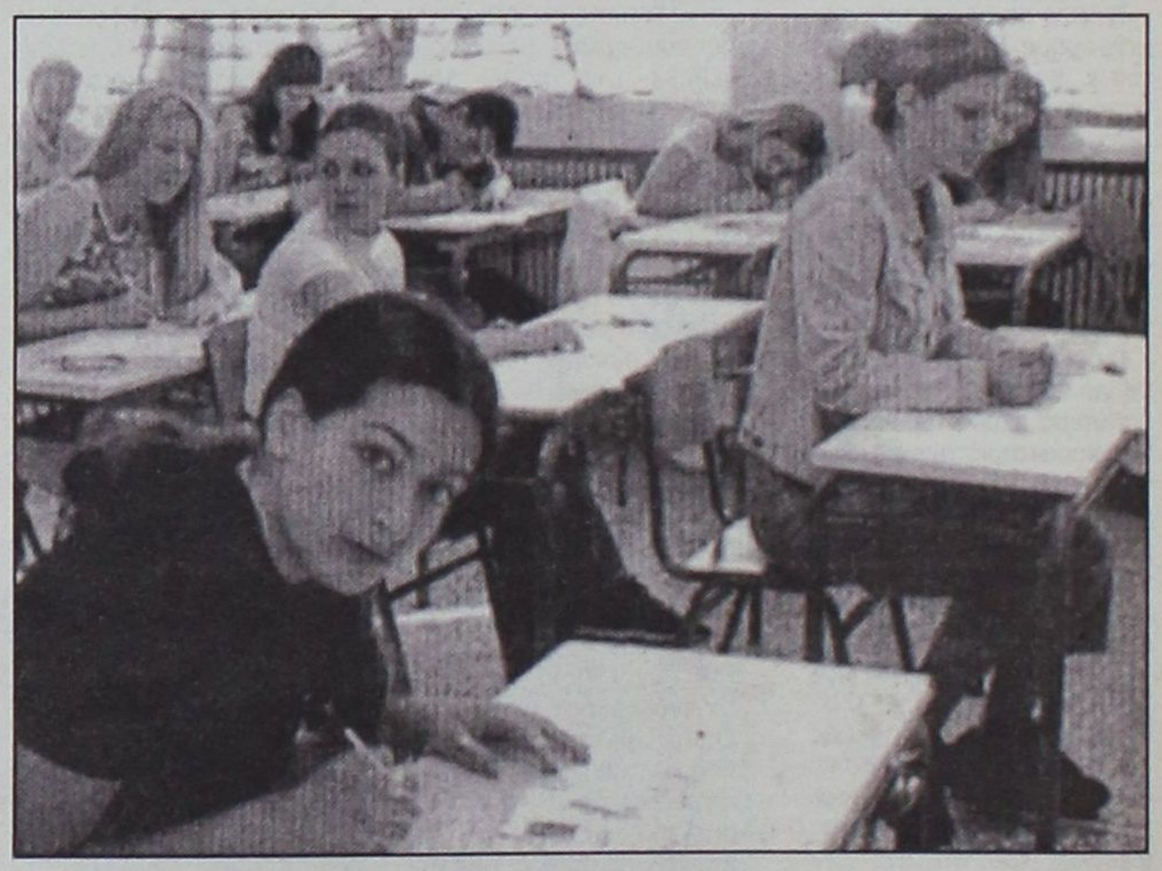

Η διαμόρφωση των βάσεων εισαγωγής στα ΑΕΙ και τα ΤΕΙ εξαρτάται από τρείς παράγοντες: από τον αριθμό των εισακτέων ανά σχολή και τμήμα, από τις επιδόσεις των υποψηφίων και από τις προτιμήσεις που θα δηλώσουν τις σχολές εισαγωγής τους.

Εκπαιδευτικοί-ερευνητές εκτιμούν, με βάση τα μέχρι στιγμής δεδομένα, δηλαδή με βάση τον αριθμό των εισακτέων, που είναι μειωμένος σε σύγκριση με πέρυσι, ότι τελικά οι βάσεις θα κινηθούν -με πτωτική τάση στο σύνολό τους- στα ίδια περίπου με τα περυσινά επίπεδα. Ο βαθμολογικός πήχυς είναι πολύ πιθανό να ανεβεί στις λεγόμενες σχολές αυξημένης ζήτησης (Ιατρικές, Νομικές, Πολυτεχνικές), στις οποίες έχει παρατηρηθεί και η μεγαλύτερη μείωση του αριθμού των εισακτέων.

Στις σχολές και στα τμήματα Πληροφορικής, στις οποόες υπάρχει μικρή αύξηση του αριθμού των εισακτέων, οι ερευνητές εκτιμούν ότι οι βάσεις θα...χαμηλώσουν λίγο, συνεκτιμώντας το γεγονός ότι η ζήτησή τους είναι μεν υψηλή, αλλά τα τελευταία χρόνια παραμένει σταθερή στις προτιμήσεις των υποψηφίων.

Το τοπίο για τις βάσεις εισαγωγής θα αρχίσει να ξεκαθαρίζει περί τα τέλη Ιουνίου, το αργότερο μέσα στις πρώτες μέρες του Ιουλίου, οπότε και θα αναρτηθούν στα λύκεια, οι βαθμολογίες των υποψηφίων. Οι βάσεις εισαγωγής αναμένεται φέτος να ανακοινωθούν μέσα στις πρώτες μέρες του Σεπτεμβρίου, ενώ οι υποψήφιοι για τα ΑΕΙ και τα ΤΕΙ θα καταθέσουν τα μηχανογραφικά δελτία τους μέσα στο δεύτερο δεκαπενθήμερο του Ιουλίου.

Προχθές, οι τελειόφοιτοι μαθητές των ημερήσιων Ενιαίων Λυκείων και οι απόφοιτοι παλαιοτέρων ετών διαγωνίστηκαν στην Βιολογία (Γενικής Παιδείας), ενώ οι μαθητές της Β' Λυκείου διαγωνίστηκαν σε μαθήματα κατεύθυνσης -στις Αρχές Φιλοσοφίας οι μαθητές της θεωρητικής, στη Χημεία οι μαθητές της θετικής και στην Τεχνολογία Επικοινωνιών οι μαθητές της τεχνολογικής.

Αύριο, Τρίτη οι υποψήφιοι για τα ΑΕΙ και τα ΤΕΙ εξετάζονται στα Μαθηματικά και Στοιχεία Στατιστικής (Γενικής Παιδείας), ενώ οι μαθητές της Β' Λυκείου θα εξεταστούν στα Αρχαία Ελληνικά Κείμενα (Θεωρητική Κατεύθυνση) και στη Φυσική (Θετική και Τεχνολογική Κατεύθυνση).

Στα Λατινικά (Θεωρητικής Κατεύθυνσης) και στην Τεχνολογία Επικοινωνιών (Τεχνολογικής Κατεύθυνσης) διαγωνίζονται σήμερα οι μαθητές της Γ' τάξης των εσπερινών λυκείων.

Οι μαθητές της Δ' τάξης εξετάζονται στην Ιστορία (Γενικής Παιδείας).

Σύμφωνα με το πρόγραμμα οι Πανελλαδικές Εξετάσεις της Β' και της Γ' Λυκείου θα ολοκληρωθούν στις 8 και 10 Ιουνίου αντιστοίχως και αμέσως θα αρχίσει η διαδικασία των ενδοσχολικών εξετάσεων.

Στις 12 Ιουνίου, στα θρανία των εξεταστικών κέντρων θα κάτσουν οι απόφοιτοι του Β' κύκλου σπουδών των ΤΕΕ- ημερησίων και εσπερινών - που διεκδικούν να εισαχθούν στα ΤΕΙ.

Για να προκαλέσουν εμπλοκή στην ένταξη της Κύπρου στην Ευρωπαϊκή Ενωση

Φόβοι ότι θα χτυπήσουν στο Καστελλόριζο οι Τούρκοι!

Μεγάλης πολιτικής και στρατιωτικής σημασίας το μικρονήσι, θα αλλάξει ριζικά το σκηνικό στο Αιγαίο

Το παιχνίδι με την Τουρκία χοντραίνει και σ' αυτό συμβάλλει ουσιαστικά και το ρευστό τουρκικό πολιτικό εσωτερικό τοπίο, που έχει δημιουργηθεί και από την ασθένεια του Μπουλέντ Ετσεβίτ.

Η πιθανότητα εξαγωγής δε της κρίσης από το εσωτερικό της Τουρκίας προς το εξωτερικό πολλαπλασιάζει τους φόβους της Αθήνας και της Λευκωσίας όχι απλώς για ένταση αλλά γι' αυτό καθαυτό "θερμό επεισόδιο" , που ως αφορμή θα έχει την ένταξη της Κύπρου στην Ευρωπαική Ενωση, χωρίς προηγούμενη επίλυση του Κυπριακού που θα εμπεριέχει την αναγνώριση του ψευδοκράτους και τη δημιουργία μιας Συνομοσπονδίας δύο ανεξάρτητων και κυρίαρχων κρατών στη Λευκωσία.

Σύμφωνα με πληροφορίες, Αθήνα και Λευκωσία προετοιμάζονται για όλα τα ενδεχόμενα, καθώς οι εκτιμήσεις συγκλίνουν ότι μέσα στον Ιούνιο ή μέχρι το τέλος του φθινοπώρου θα υπάρξει κατακόρυφη αύξηση της έντασης με την Τουρκία, ακόμα και εκδήλωση "θερμού επεισοδίου"!

Πάντως, σύμφωνα με εκτιμήσεις και αναλύσεις που έχουν γίνει σε Αθήνα και Λευκωσία, είναι ανοικτό το ενδεχόμενο το "θερμό επεισόδιο" να μην εκδηλωθεί στην Κύπρο ή μόνο στην Κύπρο. Με βάση αυτές τις εκτιμήσεις και πληροφορίες-που ετέθηκαν επί τάπητος και στις συνομιλίες που είχαν στην Αθήνα οι Κ. Σημίτης και Γ. Κληρίδης-είναι ανοικτό το ενδεχόμενο οι Τούρκοι να προχωρήσουν σε πρόκληση θερμού επεισοδίου σε ελληνικό έδαφος.



Πιθανότερος δε στόχος μιας τουρκικής ενέργειας θεωρείται το ακριτικό Καστελλόριζο, που αν κατάφερναν οι Τούρκοι μέσω μιας "θερμής έντασης" να ελέγξουν, θα άλλαζαν ριζικά το σκηνικό του Αιγαίου και θα μπορούσαν να κλιμακώσουν ακόμα περισσότερο τους εκβιασμούς τους. Οπως υπογράμμιζαν πολιτικοί παρατηρητές, ο διεθνής παράγοντας που εκφράζεται κυρίως από τις ΗΠΑ είναι απρόθυμος να δυσαρεστήσει την Αγκυρα, η οποία κατά συνέπεια μπορεί να αποθρασυνθεί ακόμα περισσότερο.

Οι ίδιοι κύκλοι εκτιμούσαν πως το λιγότερο που μπορεί να περιμένει κανείς ως αντίδραση της Αγκυρας σε περίπτωση ένταξης της Κύπρου στην Ευρωπαική Ενωση χωρίς προηγούμενη επίλυση του Κυπριακού θα είναι η προσάρτηση των κατεχομένων.

"Τα πράγματα δεν είναι τόσο απλά, ούτε είναι λογικό να περιοριστούν οι Τούρκοι σ' αυτή την κίνηση", υπογράμμιζαν οι ίδιοι κύκλοι και πρόσθεσαν πως οι αξιώσεις και οι βλέψεις της Τουρκίας πάνε μακρύτερα. Πάντως η εκτίμηση ότι είναι πιθανότερη η εκδήλωση θερμού επεισοδίου το διάστημα από τον Ιούνιο μέχρι τον Οκτώβριο εδράζεται στο ότι οι συνομιλίες για το Κυπριακό θα παραταθούν και πέρα από τον Ιούνιο και μέχρι τον Οκτώβριο. Σ' αυτό το διάστημα θα επιχειρήσουν ενδεχομένως και την ακραία αντίδραση οι Τούρκοι προκειμένου να επιβάλουν νέα τετελεσμένα με την αναγνώριση του ψευδοκράτους και τη διχοτομική συνομοσπονδία ή ακόμη να μεταφέρουν την κρίση στο Αιγαίο, ώστε να περιπλακεί η κατάσταση και να μπουν όλα, μετά από ένα θερμό επεισόδιο, πακέτο στο τραπέζι, με την Τουρκία να έχει το πάνω χέρι.

"Η Τουρκία έχει μια καλή ευκαιρία να σπρώξει τα πράγματα στα άκρα και να κερδίσει πολλά μέσω της επιβολής νέων τετελεσμένων και έντασης", υπογράμμιζαν πολιτικοί παρατηρητές και πρόσθεταν ότι μ' αυτό τον τρόπο όχι μόνο ξεκαθαρίζουν το τοπίο με την ένταξη της Κύπρου και την επίλυση του Κυπριακού προς όφελός τους, αλλά ανοίγουν και το μέτωπο στο Αιγαίο για να σύρουν στη συνέχεια την Ελλάδα σε ένα εφ' όλης της ύλης πολιτικό διάλογο, υπό το βάρος του θερμού επεισοδίου.

ΔΗΜΗΤΡΗΣ Ιω. ΟΙΚΟΝΟΜΙΔΗΣ
ΑΝΑΛΥΤΙΚΟ ΕΡΓΑΣΤΗΡΙΟ ΡΟΔΟΥ
ΔΙΑΠΙΣΤΕΥΜΕΝΟ ΚΑΤΑ ΕΛΟΤ. ΕΝ. 45001 ΚΑΙ ISO/IEC 25
ΒΥΡΩΝΟΣ, 85100 ΡΟΔΟΣ
ΤΗΛ. 02410/28638-ΤΟΤ (fax) 02410/35623
http://www.forthnet.gr/chemenvi

ΣΥΓΧΑΡΗΤΗΡΙΑ!
ΓΙΑ ΤΗ "ΓΑΛΑΖΙΑ ΣΗΜΑΙΑ" ΣΤΗΝ ΑΚΤΗ-ΣΑΣ!

Συγχαίρουμε όλους τους βραβευμένους και για το 2002 πελάτες μας, γιατί η ακτή που διαχειρίζονται βραβεύθηκε σαν "ΚΑΘΑΡΗ-ΟΡΓΑΝΩΜΕΝΗ-ΑΣΦΑΛΗΣ" αλλά και "ΓΙΑ ΤΗ ΦΡΟΝΤΙΔΑ ΠΡΟΣ ΤΟ ΠΕΡΙΒΑΛΛΟΝ".

Η νέα αυτή μεγάλη διάκριση των παραλιών της Ρόδου, καθιστά ακόμη μεγαλύτερη την υποχρέωση να προσπαθήσουμε να διατηρήσουμε το Περιβάλλον καθαρόν και υγιεινό, για μας αλλά και τις χιλιάδες επισκέπτες μας.

Ελέγχουμε συστηματικά και τακτικά ανά δεκαπενθήμερο τις εξής βραβευμένες ακτές:

Δήμος Νότιας Ρόδου
- Κιοτάρι-Ξενοδοχείο Rodos Princess

Δήμος Λινδίων
- Βλιχά-Ξενοδοχεία Lindos Bay-Lindos Star

Δήμος Αφάντου
- Κολύμπια
- Κολύμπια-Ξενοδοχείο Irene Palace
- Αφάντου-Καθολική
- Αφάντου-Γκολφ

Δήμος Καλλιθέας
- Τραουνού
- Λαδικό/Βαγιές
- Καθαρά
- Φαληράκι (Πλατεία)
- Φαληράκι (Ξενοδοχεία Απόλλων/Faliraki Beach)
- Φαληράκι (Καστράκι)
- Ξενοδοχείο Καλυψώ
- Ξενοδοχείο Blue Sea
- Ξενοδοχείο Grecotel Rodos Royal
- Ξενοδοχείο Εσπερίδες
- Ξενοδοχείο Esperos Palace
- Ξενοδοχείο Κολοσσός
- Ξενοδοχείο Rodos Palladium
- Καλλιθέα-Ιαματική Πηγή
- Ξενοδοχείο Aldemar Paradise

Δήμος Ροδίων
- Ξενοδοχείο Sunwing

Δήμος Πεταλούδων
- Θεολόγος-Ξενοδοχείο Doretta

ΠΡΩΤΟΙ, ΦΕΡΑΜΕ ΤΙΣ "ΓΑΛΑΖΙΕΣ ΣΗΜΑΙΕΣ" ΣΤΗΝ ΕΛΛΑΔΑ ΚΑΙ ΣΤΗ ΡΟΔΟ!

ΔΙΑΤΡΟΦΟΛΟΓΙΚΟ
ΒΙΟΧΗΜΙΚΟ ΚΕΝΤΡΟ

Προγράμματα Διατροφής ειδικά διαμορφωμένα να ανταποκρίνονται στο δικό σας μεταβολισμό για υγιεινό και ασφαλές αδυνάτισμα.

κι αν η έλλειψη χρόνου σας προσθέτει κιλά...

Ετοιμα γεύματα φρεσκομαγειρεμένα, νόστιμα και υποθερμιδικά, στο σπίτι...στη δουλειά... ή όπου εσείς τα ζητήσετε!

ΝΕΟ

ΜΑΞΙΝΑ ΠΟΥΛΛΗ
Πτυχιούχος Βιοχημικός(Παν/μιο Sussex UK)
με ειδίκευση στη Διατροφολογία (Παν/μιο Sheffield UK)



Απαβύρου 33, Ρόδος ✆ 0241 0 76830 diatrof@hotmail.com

Η "ΑΣΦΑΛΕΙΑ" δεν εκτιμάται με το κόστος
Αλλά ακόμα και έτσι, δεχόμαστε συγκρίσεις
ΑΠΟΣΠΑΣΜΑΤΙΚΟ ΤΙΜΟΛΟΓΙΟ ΜΙΚΤΩΝ 6 ΜΗΝΙΑΙΩΝ
ΑΣΦΑΛΙΣΤΡΩΝ ΣΕ Β.Μ. 04 ΝΗΣΟΥ ΡΟΔΟΥ

ΙΠΠΟΙ	Ε.Ι.Χ.	ΚΑΛΥΨΕΙΣ
01-06	77.18	Α/Ε για ΣΒ 500.000 €
07-08	81.17	ΥΖ 100.000 €
09-10	97.94	Α/Ε Κλοπής
11-12	103.05	Φωτιά 2.935 €
13-14	111.31	Στάσεις-Απεργ. 2.935 €
		Πολ. Ταραχές 2.935 €

ΙΠΠΟΙ	ΦΙΧ/ΑΓΡ	
01-10	63.44	Τρομ. Ενεργ. 2.935 €
11-15	85.46	Προσ. Ατυχ. Οδ. 7.337 €
16.20	88.63	Φροντίδα Ατυχ.

(ΠΑΚΕΤΟ SILVER 1)

ΙΠΠΟΙ	ΦΙΧ/ΕΠΑΓ
01-10	100.32
11-15	113.23
16-20	125.06

ΙΠΠΟΙ	ΤΑΞΙ	ΚΑΛΥΨΕΙΣ
01-15	221.66	Α/Ε ως ανωτέρω
16-20	236.10	Θραύση Κρυστάλλων
21-25	284.25	Νομική Προστασία

ΙΠΠΟΙ	Φ.Δ.Χ.	ΚΑΛΥΨΕΙΣ
01-15	222.27	Α/Ε ως ανωτέρω
16-20	237.99	Φωτιά 2.935 €
21-30	261.54	Προσ. Ατυχ. Οδ. 7.337 €
31-40	282.48	
41-55	303.42	
56-75	345.30	
76++	378.03	

CC	ΜΟΤΟ	ΚΑΛΥΨΕΙΣ
00-50	13.86	
51-250	22.64	Α/Ε ως ανωτέρω
250++	58.91	

Ασύγκριτες τιμές και στους κλάδους:
Πυρός (Κατοικιών-καταστημάτων) Σεισμού, Πλημμύρας, Καταιγίδας, Θύελλας, Μεταφορών Ατυχημάτων, Σκαφών κ.λ.π.

"Sigma" Ασφαλιστικά Γραφεία
Καζαντζάκη 2 & Εθνικής Αντίστασης-Ρόδος
Thl. 02410 31468-70328-70264 Fax 02410 33644
Υπεύθυνος ΣΑΝΣΟΓΛΟΥ ΠΑΝΤΕΛΗΣ

Συνέντευξη του νομάρχη σε μαθητές σε ρόλο δημοσιογράφου

Γιατί ασχολήθηκα με την πολιτική...

Τί είπε για την ιατρική, τα φακελάκια, τις δυσκολίες του εφικτού και για τους επαγγελματίες πολιτικούς

Μιά συνέντευξη διαφορετική από τις άλλες έδωσε προ καιρού, ο νομάρχης Δωδ/σου Σάββας Καραγιάννης. Το ρόλο των δημοσιογράφων έπαιξαν, μαθητές του Γυμνασίου Αφάντου, που ζήτησαν να μάθουν περισσότερα γύρω από το επάγγελμα του κ. Καραγιάννη (γιατρός) στο πλαίσιο του μαθήματος του Σχολικού Επαγγελματικού Προσανατολισμού.

Ανάμεσα στα άλλα, ο κ. **Καραγιάννης** ξεκαθάρισε ότι αν έπρεπε να επιλέξει και πάλι επάγγελμα, θα γινόταν ξανά **γιατρός** αν και σήμερα όπως παραδέχεται, το επάγγελμα δεν είναι και τόσο κερδοφόρο όπως παλιά.

Οι μικροί δημοσιογράφοι ρώτησαν το νομάρχη τί γνώμη έχει για **το "φακελάκι"** κι εκείνος απάντησε ότι: "τα φακελάκια είναι ένα φαινόμενο που αποδεικνύει την αδυναμία του συστήματος στο δημόσιο τομέα της υγείας μας, γιατί ένας ελεύθερος επαγγελματίας ο οποίος δεν έχει ανάγκη να πάρει φακελάκι, λέει στον πελάτη του "Τόσα μου χρωστάς για την επίσκεψη που σου έκανα" και αυτό είναι η αμοιβή του.

Στο δημόσιο τομέα όμως, λέγεται ότι κάποιοι γιατροί των νοσοκομείων π.χ. ενώ είναι υποχρεωμένοι να προσφέρουν τις υπηρεσίες τους ζητούν και κάποια χρήματα, τα οποία συνήθως βάζουν οι ασθενείς μέσα στο φακελάκι και πληρώνουν έξτρα.

Εγώ δεν νομίζω ότι αυτό το φαινόμενο είναι τόσο σημαντικό και εκτεταμένο, ώστε να αμαυρώνει την πολύ μεγάλη προσφορά των γιατρών των νοσοκομείων μας προς το κοινωνικό σύνολο.

Αλλά επιμένουν κάποιοι να εστιάζουν στο σημείο

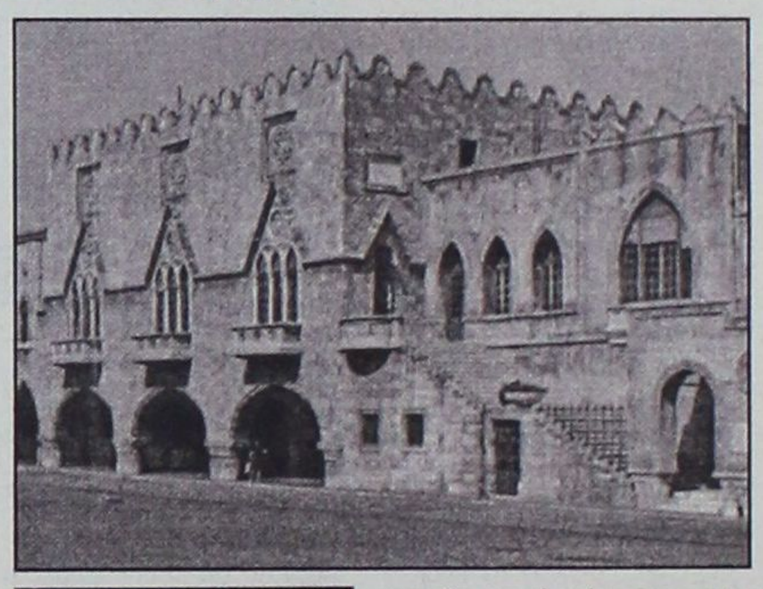



αυτό την αδυναμία, ή τα χαρακτηριστικά των γιατρών των νοσοκομείων και νομίζω ότι κάνουν ζημιά στην ίδια την κοινωνία, κατέληξε ο κ. **Καραγιάννης.**

Η ΠΟΛΙΤΙΚΗ

Ερωτηθείς γιατί άφησε το επάγγελμά του και ακολούθησε την πολιτική απάντησε ως εξής:

"Γιατί πίστευα ότι μέσα από την πολιτική θα μπορούσαν να βελτιωθούν και τα θέματα που αντιμετωπίζει **ο ιατρικός κόσμος** στην καθημερινή άσκηση του λειτουργήματός του. Η ιατρική η οποία, είναι ένα κομμάτι, της ανθρώπινης κοινωνίας και της ελληνικής, διέπεται από νόμους, οι οποίοι όταν δεν είναι σωστοί, νομίζω ότι δεν βοηθούν τους γιατρούς, να υλοποιήσουν αυτό που θα έπρεπε να υλοποιήσουν.

Πίστευα λοιπόν, συνεχίζει ο κ. **Καραγιάννης**, ότι μπαίνοντας στην πολιτική και όντας γιατρός, θα μπορούσα να αναδείξω τρόπους, με τους οποίους θα μπορούσαν οι πολιτικοί να πάρουν τις αποφάσεις εκείνες και να ψηφίσουν εκείνους τους νόμους που θα βοηθήσουν τους γιατρούς να λειτουργήσουν καλύτερα και πιο αποτελεσματικά. Αυτός ήταν ο βασικός λόγος για τον οποίο ασχολήθηκα στην πολιτική. Στην ερώτηση των μαθητών του **Γυμνασίου Αφάντου** αν η πολιτική είναι επάγγελμα, ο κ. **Καραγιάννης** απάντησε ότι, θα είναι πολύ κακό, εάν η πολιτική μετεξελιχθεί σε επάγγελμα.

Η πολιτική θα έπρεπε να αφορά τον καθένα από εμάς και το ενδιαφέρον μας για τα κοινά, θα έπρεπε να είναι το ίδιο για όλους τους πολίτες.

Πολιτεία της οποίας οι πολίτες δεν ενδιαφέρονται για τα κοινά, είναι πολιτεία ακυβέρνητη και είναι πολιτεία χωρίς διέξοδο. Επομένως το να ασχολείται κάποιος με τα κοινά, είναι υποχρεώσή του και δεν μπορεί να μετατρέπει αυτήν την υποχρέωσή του σε επάγγελμα. Οσοι το κάνουν είναι πάρα πολύ κακοί και επαγγελματίες και πολιτικοί".

ΟΙ ΠΡΟΫΠΟΘΕΣΕΙΣ

Οσο για την ερώτηση, αν χρειάζονται κάποιες **προϋποθέσεις για να γίνει κανείς πολιτικός**, ο νομάρχης είπε τα εξής ως απάντηση: "Απλή λογική χρειάζεται και να έχει το μεράκι να προσφέρεις στους άλλους και όχι στον εαυτό σου. Οποιος θέλει να προσφέρει στους άλλους μπορεί να το κάνει μέσα από τη δουλειά του, μπορεί να το κάνει μέσα και από το επάγγελμά του, αλλά μπορεί να το κάνει με πιο άμεσο και ουσιαστικό τρόπο και μέσα από την πολιτική".

ΝΤΕΤΕΚΤΙΒΣ
30 ΧΡΟΝΙΑ ΜΟΝΙΜΑ ΚΑΙ ΣΤΗ ΡΟΔΟ
35354 - 28780
Π.Π. ΓΕΡΜΑΝΟΥ 6 (ΠΛ. ΦΩΚΙΑΛΗ)
- Η ΛΥΣΗ!!! ΣΕ ΚΑΘΕ ΣΑΣ ΠΡΟΒΛΗΜΑ
EXPRESS SECURITY

-ΣΥΣΤΗΜΑΤΑ ΣΥΝΑΓΕΡΜΟΥ
-ΚΑΜΕΡΕΣ ΠΑΡΑΚΟΛΟΥΘΗΣΗΣ ΧΩΡΩΝ
-ΚΕΝΤΡΟ ΛΗΨΕΩΣ
ARMAOS SECURITY
ΡΟΔΟΣ: ΛΙΝΔΟΥ 80 -Τ.Κ. 85100
ΤΗΛ./FAX 23632 - ΥΠΕΥΘΥΝΟΣ ΡΟΔΟΥ:
ΔΗΜΗΤΡΗΣ ΚΥΡΙΑΖΗΣ
EPAFES

Πλήθος οι ομολογίες της σπείρας των Γιουγκοσλάβων

Τράτα διαρρήξεων έκαναν τη θαλαμηγό

Κατείχαν διαβατήρια αλλά με πλαστές θεωρήσεις

Δόθηκε στη δημοσιότητα, από την Αστυνομική Διεύθυνση Δωδεκανήσου όλο το χρονικό της εξάρθρωσης της σπείρας Γιουγκοσλάβων που "όργωναν" το Αιγαίο με κότερο και έκαναν στάσεις στα νησιά με σκοπό... να διαπράττουν διαρρήξεις, μέχρι τη σύλληψή τους προχθές το πρωί στη Ρόδο.

Σύμφωνα με τα όσα έγιναν γνωστά από την Αστυνομική Διεύθυνση Δωδεκανήσου, κατά το χρονικό διάστημα από 19 έως και 21 Μαΐου του τρέχοντος έτους, καταγγέλθηκε στο Τμήμα Ασφαλείας Κω ότι άγνωστοι δράστες παραβίαζαν σπίτια στο νησί από τα οποία και αφαιρούσαν χρυσαφικά καθώς και άλλα αντικείμενα.

Από τις προσαγωγές υπόπτων που πραγματοποίησαν Αστυνομικοί του Τμήματος Ασφαλείας Κω, προέκυψε ότι ο προσαχθείς υπήκοος Γιουγκοσλαβίας Michael Zivanovic του Midrag, 26 ετών, κατά τις πρωινές ώρες της περασμένης Παρασκευής 24 Μαΐου, κατείχε πλαστό διαβατήριο στο οποίο αναγράφονταν τα στοιχεία "Pre drag Paunovic, 24 ετών".

Κατά την εξέτασή του, όμως, ομολόγησε ότι τον Ιανουάριο του 2002 εισήλθε στην Ελλάδα, έμενε στην Φρεατίδα Πειραιώς και εργαζόταν στην Αθήνα. Στις 11 του τρέχοντος μήνα, μαζί με δύο ομοεθνείς του μετέβησαν σε κότερο-γιωτ με την ονομασία "Corsano" το οποίο βρισκόταν αγκυροβολημένο στη μαρίνα Καλαμακίου Αττικής.

Μέσα σ' αυτό, οι παραπάνω, συναντήθηκαν με άλα 6 άτομα και αφού συζήτησαν, συμφώνησαν κατά τη διάρκεια όλης της τουριστικής περιόδου, να περνούν από νησιά του Αιγαίου για να διαπράττουν κλοπές σε σπίτια, αφαιρώντας χρυσαφικά και χρήματα και μάλιστα όρισαν και τρία ζεύγη δράσεως, μεταξύ τους. Ακόμα, συμφώνησαν και τη συμμετοχή του καθενός για την ενοικίαση του σκάφους, τα έξοδα του ταξιδιού, τροφής κ.τλ.

Κατά τις απογευματινές ώρες, της 11ης Μαΐου, αναχώρησαν από το Καλαμάκι Αττικής και αφού πέρασαν από 2-3 νησιά των Κυκλάδων, στις 19 του μηνός, έφθασαν στην Κω όπου και αγκυροβόλησαν στο χώρο της μαρίνας. Εκεί έμειναν έως και τις απογευματινές ώρες της περασμένης Πέμπτης 23 Μαΐου. Στη συνέχεια αναχώρησαν για τη Ρόδο.

Ο παραπάνω συλληφθείς ομολόγησε ότι, κατά την παραμονή τους στο νησί της Κω, οι συνεργάτες που διέπραξαν διαρρήξεις σε σπίτια ενώ ο ίδιος μαζί με έναν ομοεθνή του από τους υπόλοιπους διέπραξε την κλοπή σε βάρος του Δημήτριου Πίτση του Σεβαστού, στο σπίτι του τελευταίου που βρίσκεται στην πόλη της Κω. Η διάρρηξη έγινε κατά τις ώρες 21.30-22.45 της 21ης Μαΐου οπότε και αφαίρεσαν το χρηματικό ποσό των 1.200 ευρώ το οποίο και βρέθηκε επειδή -όπως δήλωσε- τα ξόδεψε σε "διασκεδάσεις".

Ακόμα, ανέφερε ότι επειδή δεν επιθυμούσε την περαιτέρω συνεργασία τους και την εμπλοκή του σε άλλες κλοπές, εγκατέλειψε το σκάφος τις πρωινές ώρες της 23ης Μαΐου.

Ετσι, χθες, στις 11.00 π.μ., μετά από συντονισμένες ενέργειες, εντοπίσθηκε το προαναφερόμενο σκάφος, στο Εμπορικό Λιμάνι της Ρόδου. Στη συνέχεια, Αστυνομικοί της Υποδιεύθυνσης Ασφαλείας Ρόδου σε συνεργασία με άνδρες του Κεντρικού Λιμεναρχείου Ρόδου και παρουσία του κ. Εισαγγελέα, διενήργησαν έρευνα στο σκάφος όπου κατέλαβαν τους υπήκοους Γιουγκοσλαβίας: Porovic Ivan του Drakan 23 ετών, Bzajovic Ivan του Voislav, 23 ετών, Duskovic Nemad του Dzagan 24 ετών, Yuisic Stevan του Sreten 21 ετών, Mojslovic Petar του Zika 43 ετών, Gajic Dejan του Branislav 29 ετών και Melev Zdbavko του Zivko 49 ετών.

Σημειώνεται ότι οι παραπάνω, εκτός από τον Melev Zdbavko, κατείχαν διαβατήρια τα οποία όμως είχαν πλαστές θεωρήσεις εισόδου.

Επίσης, κατά την έρευνα που έγινε στο σκάφος, βρέθηκαν και κατασχέθηκαν: Τέσσερις χρυσές αλυσίδες, τρία χρυσά μενταγιόν, μία χρυσή λίρα Αγγλίας "Εδουάρδου", ένα χρυσό αντρικό δαχτυλίδι, δύο χρυσά γυναικεία δαχτυλίδια, ένα ζευγάρι επάργυρα σκουλαρίκια, τρία ρολόγια χειρός, δύο ανιχνευτές διαμαντών, επτά κινητά τηλέφωνα, δύο φωτογραφικές μηνές "Canon", μία βιντεοκάμερα "Sony", ένα φορητό ηλεκτρονικό υπολογιστή "Alted", σαρανταέξι φυσίγγια των 9 m.m. και δεκαπέντε κροτίδες ιταλικής προέλευσης.

Οι παραπάνω αλλοδαποί, τέλος συνελήφθησαν και απεστάλησαν στο Τμήμα Ασφαλείας Κω όπου και συνεχίζεται η προανάκριση για την εξιχνίαση τυχόν άλλων αξιόποινων πράξεων.

Δημοτικός υπάλληλος με χασίς

Ενας νεαρός δημοτικός υπάλληλος συνελήφθη προχθές, στην Ιαλυσό, για κατοχή ναρκωτικών ουσιών. Συγκεκριμένα, το περασμένο Σάββατο 25 Μαΐου, στις 19.30, συνελήφθη στην Ιαλυσό από αστυνομικούς του Τμήματος Δίωξης Ναρκωτικών Ρόδου ο 24χρονος Εμμανουήλ Κακούλης του Γεωργίου, κάτοικος Ρόδου, επειδή σε σωματική έρευνα που έγινε κατελήφθη να κατέχει 6 δισκία Ecstacy με λογότυπο CK καθώς και 2 γραμμάρια όμοιας ναρκωτικής ουσίας από τριμμένα δισκία Ecstacy τα οποία και κατασχέθηκαν.

Τρόλεϊ σκότωσε ροδίτη στην Αθήνα!

Ακόμα ένα θύμα τροχαίου δυστυχήματος στην Αθήνα, μετράει η Ρόδος από το απόγευμα του περασμένου Σαββάτου. Πρόκειται για τον 67χρονο Γιώργο Φυλακουρίδη, κάτοικο Ρόδου εν ζωή ο οποίος βρήκε τραγικό θάνατο όταν τον χτύπησε τρόλεϊ! Σύμφωνα με πληροφορίες το δυστύχημα έγινε στις 4.00 μ.μ., περίπου, του περασμένου Σαββάτου στην οδό Εθνικής Αντιστάσεως στον Πειραιά. Ο ηλικιωμένος διέσχιζε την οδό πεζός και πάνω σε διαβάσεις όταν τον χτύπησε διερχόμενο τρόλεϊ.

Ο άτυχος άντρας μεταφέρθηκε στο νοσοκομείο χτυπημένος σοβαρά στο κεφάλι όπου και διαπιστώθηκε ότι είχε υποστεί βαριά κρανιοεγκεφαλική κάκωση. Στις 9.00, περίπου, το βράδυ εξέπνευσε.

Ο Γιώργος Φυλακουρίδης ήταν συνταξιούχος ασυρματιστής και είχε μεταβεί στον Πειραιά για δουλειές του Συλλόγου τους του οποίου και ήταν ενεργό μέλος.

Ηδη έχουν μεταβεί, από το Σάββατο, συγγενείς του στον Πειραιά για να μεταφέρουν τη σορό στη Ρόδο.

Η κηδεία του θα γίνει πιθανότατα την Τετάρτη.

Τα διαμάντια είναι παντοτινά...



Ψαροταβέρνα

"ΠΛΑΚΑ"

Πλατεία Ιπποκράτους ● Τηλ. 0241035695

Σωτήρης Φωκάς: δεν έχει μέλλον αν δεν βρεθούν κοινά σημεία για συνεννόηση

Για μια νέα αριστερά

Απαιτούνται μεταρρυθμίσεις στο κοινωνικό πεδίο και τις ανισότητες

Συνέντευξη στη **ΡΕΝΑ ΒΕΝΙΑΝΑΚΗ**

«Τα κόμματα που εντάσσονται στην ελληνική Αριστερά –ΠΑΣΟΚ, ΚΚΕ, ΣΥΝ και ΔΗΚΚΙ- οφείλουν να συνεννοηθούν για να αντιμετωπίσουν τα σημερινά σύγχρονα προβλήματα της ελληνικής κοινωνίας» δηλώνει σε συνέντευξή του στη "Γνώμη" ο Σωτήρης Φωκάς, πρώην νομαρχιακός σύμβουλος και ένα από τα πλέον προβεβλημένα στελέχη του Αριστερού χώρου στην περιοχή μας.

Ο κ. Φωκάς, πρώην Γραμματέας της Ν.Ε του Συν στα Νότια Δωδεκάνησα και μέλος σήμερα του FORUM για την σύγκλιση των δυνάμεων της σύγχρονης Αριστεράς, καταθέτει την δική του άποψη για την παγκοσμιοποίηση της οικονομίας που συμπαρασύρει τα πάντα όπως λέει στο πέρασμά της και τι θα πρέπει να γίνει για να αποβεί τελικώς υπέρ του ανθρώπου και της βελτίωσης της ποιότητας ζωής του. Για να συμβεί όμως αυτό χρειάζεται πολιτική δράση που να είναι συνειδητοποιημένη, ευέλικτη, δημοκρατική και στην οποία θα παίξει ρόλο μια σύγχρονη Αριστερά.

Στην Ελλάδα αναφέρει ο κ. Φωκάς για να σταθεί στο σημερινό πολιτικό σκηνικό, η Αριστερά θα πρέπει να βρει κατ' αρχήν κοινά σημεία συνεννόησης και συνεργασίας και να καταστούν σαφείς οι διαφορές με την συντηρητική παράταξη. «Η διαφοροποίηση δεν έχει την έννοια της αναβίωσης της εμφυλιοπολεμικής περιόδου, αλλά τον προσδιορισμό των σημαντικών επιλογών.

Δεν θα πρέπει όμως να είναι μια Αριστερά του Δημόσιου Τομέα ή μια αμυντική Αριστερά. Να είναι μια σύγχρονη Αριστερά των μεταρρυθμίσεων που να ενώνει οικονομικούς και κοινωνικούς στόχους και να αγωνίζεται κατά των πραγματικών ανισοτήτων».

● *Σήμερα συνεχίζει που προσπαθούν να αναβιώσουν φωνές του λαϊκισμού προβάλλει ως επιτακτική ανάγκη η σύγκλιση των Αριστερών δυνάμεων προκειμένου η χώρα να μην οδηγηθεί στο χάος και τη κρίση. Σε αυτή τη σύγκλιση στοχεύει και η συμμετοχή του στο FORUM: «Πιστεύω σε αυτή τη σύγκλιση γιατί θεωρώ ότι το πρόβλημα και του ΠΑΣΟΚ και του ΚΚΕ και του ΣΥΝ και του ΔΗΚΚΙ δεν είναι απλά και μόνο τι θα γίνει στις τοπικές και εθνικές εκλογές, αλλά και τι θα γίνει η Αριστερά μετά από αυτές».*



Πρέπει να απομονωθούν οι φωνές του λαϊκισμού • Οχι σε μια Αριστερά του Δημόσιου Τομέα • Αποστάσεις από τη λειτουργία της Νομαρχιακής Αυτοδιοίκησης

ΕΡ.: Ποιά είναι η διεθνής κατάσταση σήμερα και πώς επηρεάζεται η χώρα μας;

ΑΠ.: Θα αρχίσω με ένα παράδειγμα για να δείτε σε ποιόν κόσμο ζούμε. Σήμερα τα ομόλογα του Δημοσίου πολλών χωρών πωλούνται και αγοράζονται στα μεγάλα χρηματιστήρια και ιδίως σε αυτό της Νέας Υόρκης. Που σημαίνει ότι οι χρηματιστές έχουν τη δυνατότητα, σε κλάσματα δευτερολέπτου ν' αυξομειώνουν τα επιτόκια επί του δημοσίου χρέους της κάθε χώρας. Αντιλαμβάνεστε τι σημαίνει αυτό για μία οποιαδήποτε χώρα, που έχει μεγάλα χρέη εάν το επιτόκιο που πρέπει να πληρώσει, αυξάνεται ή μειώνεται έστω κατά μία μονάδα. Σημαίνει ότι υπάρχουν ή δεν υπάρχουν χρήματα για τη δημιουργία νοσοκομείων, παιδικών σταθμών, πανεπιστημίων και γενικότερα ότι η πολιτική ετεροπροσδιορίζεται. Αν συνεκτιμήσει μάλιστα κανείς και άλλες οικονομικές εξελίξεις που συμβαίνουν καθημερινά σε παγκόσμιο επίπεδο, φαίνεται ότι δημιουργείται μια αποσταθεροποιητική επίδραση σ' όλους τους τομείς από τις βραχυχρόνιες κινήσεις των κεφαλαίων διεθνώς. Ζούμε λοιπόν μια νέα κατάσταση Παγκοσμιοποιημένης οικονομίας που συμπαρασύρει τα πάντα. Η πολιτική λοιπόν που κάποτε τη νομίζαμε πανίσχυρη, σήμερα ζει μέσα σ' αυτό τον κόσμο, σ' αυτούς τους μηχανισμούς που την καθορίζουν με τρόπο αποφασιστικό. Και αυτό πρέπει να ομολογήσω ότι πλήττει περισσότερο τις δυνάμεις της Αριστεράς, γιατί η πολιτική υπήρξε πάντα το εργαλείο και η πεμπτουσία της ύπαρξής τους.

ΕΡ.: Δηλαδή πιστεύετε ότι έχουμε φθάσει στο τέλος της πολιτικής;

ΑΠ.: Για τ' όνομα του Θεού, όχι κ. Βενιανάκη. Η δικιά μου θεώρηση για τα πράγματα δεν προέρχεται από μια άκριτη εμπιστοσύνη στην πρόοδο, αλλά από την πεποίθηση ότι είναι δυνατόν να στρέψουμε τ' αποτελέσματα και τις επιπτώσεις της οικονομικής ανάπτυξης και της παγκοσμιοποίησης προς όφελος του ανθρώπου, της βελτίωσης της ποιότητας της ζωής του, της διεύρυνσης των δικών του δυνατοτήτων. Και για να συμβεί αυτό δεν αρκεί να δράσουν οι αυθόρμητες δυνάμεις της Αγοράς. Χρειάζεται πολιτική δράση η οποία να είναι συνειδητοποιημένη, ευέλικτη, δημοκρατική, αν θέλουμε να ισορροπήσουν τα πράγματα απέναντι στην οικονομία. Χρειάζεται η πολιτική να διαχειριστεί την Παγκοσμιοποίηση μέσω των θεσμών της και να τη στρέψει προς όφελος των δυνατοτήτων του ανθρώπου. Δηλαδή μια δικαιότερη κατανομή του πλούτου προς όφελος της δημοκρατίας και των ανθρώπων, προς όφελος της προστασίας του περιβάλλοντος, προς όφελος της υπεράσπισης των μελλοντικών γενιών.

ΕΡ.: Με βάση τις διαπιστώσεις που κάνετε, ποιά είναι η σημερινή κατάσταση στην Ελλάδα;

ΑΠ.: Η Παγκοσμιοποίηση της αγοράς των κεφαλαίων έφερε την Παγκοσμιοποίηση της αγοράς εργασίας. Εκείνοι που πλήττονται περισσότερο σήμερα στην πατρίδα μας δεν είναι οι εργαζόμενοι, οι παραγωγικές τάξεις, τα επαγγέλματα της νέας οικονομίας αλλά οι κατηγορίες ατόμων που απειλούνται άμεσα από την ανασφάλεια και την αβεβαιότητα λόγω ηλικίας, μορφωτικού επιπέδου ή εξαφάνισης των ειδικοτήτων τους. Το κοινωνικό μας κράτος εκφράζει κυρίως τα δικαιώματα του ενήλικα εργαζομένου και σε πολύ μικρότερο βαθμό τα δικαιώματα των νεότερων σε ηλικία και των γυναικών, που συχνά αποκλείονται ή βρίσκονται στο περιθώριο της αγοράς εργασίας. Χρειάζονται μεταρρυθμίσεις στην Ελλάδα που να διασφαλίζουν καθολική υγειονομική περίθαλψη, πραγματική ισότητα ανδρών και γυναικών, δημιουργία θέσεων απασχόλησης, επαγγελματική κατάρτιση των νέων μας αναβάθμιση της παιδείας και στήριξη όσων δεν έχουν εργασία. Παράλληλα χρειάζεται και προσοχή στη διαχείριση των οικονομικών μεγεθών γιατί όπως σας εξήγησα, οι κίνδυνοι αποσταθεροποίησης της οικονομίας μας είναι μεγάλοι.

ΕΡ.: Πιστεύετε ότι τα κόμματα μπορούν να ανταποκριθούν σήμερα στις σύγχρονες προκλήσεις;

ΑΠ.: Είναι γεγονός ότι μετά την πτώση του υπαρκτού Σοσιαλισμού εξαντλήθηκαν τα όρια ακόμη και αυτών των βασικών στοιχείων της Σοσιαλδημοκρατικής πολιτικής. Τα κόμματα της Αριστεράς αμφισβητούνται και αναζητούν μία νέα ταυτότητα. Τα λάθη του ΠΑΣΟΚ και η ανυπαρξία των άλλων Αριστερών κομμάτων, εδώ θα πρόσθετα και τη σιωπή των διανοουμένων που παλαιότερα έπαιζαν ρόλο στα πράγματα της χώρας, δημιουργούν ανησυχία για το μέλλον της Ελλάδας και ολόκληρής της Αριστεράς. Για να μπορέσει, κατά την άποψή μου, η Αριστερά να σταθεί στο πολιτικό προσκήνιο θα πρέπει καταρχάς να βρει κοινά σημεία συνεννόησης και συνεργασίας. Θα χρειαστεί να καταστήσει σαφείς τις διαφορές με τη συντηρητική παράταξη, που γι' αυτήν τα πάντα καθορίζονται από τους Νόμους της αγοράς. Διευκρινίζω ότι η διαφοροποίηση αυτή δεν έχει την έννοια των ιδεολογικών χαρακωμάτων και της αναβίωσης της εμφυλιοπολεμικής περιόδου, αλλά η Αριστερά συνολικά και ενωμένη από την πλευρά της θα πρέπει να επαναπροσδιορίσει τις σημαντικές επιλογές και τις διαφορές της με τις νεοφιλελεύθερες δυνάμεις αν θέλει να ξαναγεννηθεί. Ταυτόχρονα θα πρέπει να εγκαταλειφθεί η αλαζονεία, η κακή νοοτροπία και ο παραγοντισμός. Ας μην ξεχνάμε ότι και ο ίδιος ο κ. Κ. Μητσοτάκης δήλωσε προχθές ότι οι ιδεολογίες της Νέας Δημοκρατίας και της Αριστεράς είναι αγεφύρωτες. Δεν επιθυμώ να δω μία Αριστερά του Δημόσιου Τομέα, μία αμυντική Αριστερά, αλλά θέλω μία σύγχρονη Αριστερά των μεταρρυθμίσεων που να ενώνει οικονομικούς και κοινωνικούς στόχους, που να αγωνίζεται για τις πραγματικές ανισότητες μέσα στην Ευρωπαϊκή Ένωση και να γνωρίζει από διαχείριση των εσόδων του Κράτους. Σήμερα που ο κίνδυνος είναι μεγάλος και αναβιώνουν οι κάθε είδους φωνές του λαϊκισμού, κρίνεται περισσότερο επιτακτική η ανάγκη της σύγκλισης των Αριστερών δυνάμεων γιατί αν η Χώρα παρασυρθεί από αυτές τις φωνές θα οδηγηθεί στην κρίση και στο χάος.

ΕΡ.: Εσείς διαχωρίσατε την θέση σας από τον Συνασπισμό. Να υποθέσουμε ότι ένας από τους λόγους ήταν και αυτός;

ΑΠ.: Ναι πράγματι το καλοκαίρι του 2000 μαζί με άλλους δύο συντρόφους μου, τον Σ. Παπαγεωργίου και τον Θ. Λιναρδή αποχωρήσαμε από τον ΣΥΝ δίνοντας στη δημοσιότητα μία επιστολή που εξέφραζε και τους λόγους της διαφωνίας μας προειδοποιώντας ότι το κόμμα εγκατέλειψε την εναλλακτική πρόταση εξουσίας που είχε σαν βασική στρατηγική επιλογή, χωρίς να επωφελείται από τις δυσκολίες του ΠΑΣΟΚ ενώ ο ίδιος ο ΣΥΝ παρέπαιε ανάμεσα στην πολιτική της Ν.Δ. και στις αντιδράσεις που οδήγησαν σημαντικά τμήματα του σε συμπόρευση με το ΚΚΕ. Επίσης το 1996 όντας γραμματέας της Ν.Ε. Νότιας Δωδεκανήσου του ΣΥΝ, μόλις ανέλαβε τα καθήκοντά του ως Πρωθυπουργός ο κ. Κώστας Σημίτης εξέφρασα την άποψη ότι η παρουσία του ήταν μία καλή ευκαιρία για την επίτευξη του στόχου της ενότητας των Αριστερών δυνάμεων. Σήμερα εξακολουθώ να υποστηρίζω τις θέσεις αυτές μέσα από μία ομάδα φίλων σε όλη την Ελλάδα που δημιουργήσαμε το FORUM για τη σύγκλιση των δυνάμεων της σύγχρονης Αριστεράς και θα συνεχίσω να επιμένω από τη θέση αυτή γιατί το πρόβλημα και του ΠΑΣΟΚ και του ΣΥΝ και του ΚΚΕ και του ΔΗΚΚΙ δεν πρέπει να είναι απλά και μόνο το τι θα γίνει στις επερχόμενες εκλογές, τοπικές και εθνικές, αλλά και τι θα απογίνει η Αριστερά μετά απ' αυτές. Πιστεύω ότι η Αριστερά έχασε μία μεγάλη ευκαιρία με το άνοιγμα που έγινε από το ΠΑΣΟΚ για την καθιέρωση του Γερμανικού εκλογικού συστήματος αναλογικής που έδινε στα μικρά κόμματα (ΚΚΕ, ΣΥΝ, ΔΗΚΚΙ) τη δυνατότητα να διπλασιάσουν τις έδρες τους και να δοθεί έτσι η αφορμή να προχωρήσουν μαζί με το ΠΑΣΟΚ τον ουσιαστικό διάλογο για τον εκσυγχρονισμό της χώρας.

ΕΡ.: Και ο Νομός Δωδεκανήσου πως βλέπετε να στέκεται απέναντι στα μεγάλα προβλήματα της εποχής.

ΑΠ.: Ο Νομός μας βρίσκεται σ' ένα κρίσιμο σημείο, σ' ένα σημείο καθυστέρησαν πολύ.

ΣΥΝΕΧΕΙΑ στη σελίδα 46

Ο Σωτήρης Φωκάς τοποθετείται όμως και επί των επερχόμενων νομαρχιακών εκλογών στη Δωδεκάνησο. Κάνει λόγο για μια νέα πορεία ανάπτυξης που πρέπει να ακολουθήσει ο νομός μας που να στηρίζεται στο περιβάλλον και στην ποιότητα.

Για την σημερινή νομαρχιακή παράταξη που κυβερνά το νομό και στην οποία ήταν υποψήφιος σύμβουλος παίρνει αποστάσεις, χωρίς όπως λέει να θέλει να εμφανιστεί μπδενιστής. Διάφοροι παράγοντες τονίζει λειτούργησαν αρνητικά και έτσι η αποτελεσματικότητα και ο σχεδιασμός

Παραδέχεται ότι υπάρχουν γραφειοκρατικές δυσκολίες τις οποίες όμως αναφέρει ότι δεν είδε να τις πολεμάνε. Τα μεγάλα έργα έμειναν στάσιμα ενώ όσα εκτελούνται, εκτός από αυτά που είναι στο 3ο Κ.Π.Σ είναι μικρής εμβέλειας και αποσπασματικά.

● *Για την αεροπορική εταιρία και τους υδάτινους πόρους σημειώνει ότι ήταν προσωπικές επιλογές του κ. Σάββα Καραγιάννη, που ναι μεν πήγαζαν από την αγωνία του αλλά δεν στηρίχθηκαν σε πραγματικές βάσεις.*

Τέλος με έμμεσο τρόπο δηλώνει ότι δεν πρόκειται να είναι και πάλι υποψήφιος με την παράταξη του σημερινού νομάρχη: «Το πρόβλημα είναι αν όλοι είμαστε υποχρεωμένοι να ακολουθήσουμε τις επιλογές που κάνει ο νομάρχης τον οποίο εμείς αναδείξαμε υπό άλλες συνθήκες και με διαφορετικές λογικές».

ΓΝΩΜΗ ΑΘΛΗΤΙΚΗ

ΔΕΥΤΕΡΑ
27 ΜΑΪΟΥ 2002

ΣΕ ΝΕΕΣ ΒΑΣΕΙΣ



Θα στηθεί ο Απόλλων Καλυθιών. Ο Γιώργος Τανίδης θέλει να δημιουργήσει ομάδα με μέλλον.

ΣΕΛ. 14

ΣΤΑΥΡΟΥ: Μπορώ και παραπάνω

ΠΑΠΑΔΗΜΗΤΡΗΣ:

• *Οι περγαμηνές αυξάνουν τον προϋπολογισμό.*

ΚΩΣ: είδε Τσαγγάρη

ΣΤΗ ΡΟΔΟ ΤΟ ΕΥΡΩΠΑΪΚΟ ΠΡΩΤΑΘΛΗΜΑ ΤΩΝ ΥΠΟΥΡΓΕΙΩΝ ΟΙΚΟΝΟΜΙΚΩΝ

ΣΕΛ. 15-18



ΣΦΡΑΓΙΖΟΥΝ ΣΥΜΦΩΝΙΑ

• *Συνάντηση Μέντου-Παπαοικονόμου για ανανέωση της συνεργασίας του και μετά μεταγραφές.*

ΣΕΛ. 14

ΕΞΩ ΑΠΟ ΤΑ ΔΟΝΤΙΑ

☞ *Άτυπη Γ.Σ. την Τετάρτη συγκαλεί η Ρόδος και είναι καθοριστική για το μέλλον της ομάδας.*

ΣΕΛ. 14

ΑΝΟΙΞΕ Η ΑΥΛΑΙΑ

• *Ο Βασίλης Μπανακάκης του Εσπέρου η πρώτη μεταγραφή του Κολοσσού. Απομένουν οι τυπικές λεπτομέρειες για να ολοκληρωθεί η μεταγραφή*

ΣΕΛ. 36

ΔΙΑΚΡΙΘΗΚΑΝ ΜΑΡΚΟΠΟΥΛΟΣ-ΖΟΥΝΗ ΣΤΗΝ ΣΚΩΤΙΑ

ΣΕΛ. 33

ΔΙΑΓΟΡΑΣ-ΚΕΡΑΣΟΒΙΤΗΣ ΠΟΛΥ ΚΟΝΤΑ ΣΕ ..."ΓΑΜΟ"!

ΣΕΛ. 36

ΕΘΝΙΚΗ ΕΡΑΣΙΤΕΧΝΙΚΗ

Θα "σφραγιστεί η συμφωνία

- *ΤΕΤ-Α-ΤΕΤ ΜΕΝΤΟΥ-ΠΑΠΑΟΙΚΟΝΟΜΟΥ ΓΙΑ ΤΗΝ ΣΥΜΦΩΝΙΑ ΤΩΝ ΔΥΟ ΠΛΕΥΡΩΝ. ΘΑ ΣΥΖΗΤΗΘΕΙ ΚΑΙ Ο ΠΡΟΓΡΑΜΜΑΤΙΣΜΟΣ ΤΗΣ ΝΕΑΣ ΠΕΡΙΟΔΟΥ*
- *ΘΑ ΒΟΗΘΗΣΕΙ ΠΑΡΑ ΠΟΛΥ Η ΜΕΤΑΓΡΑΦΗ ΤΟΥ ΛΑΖΑΡΟΥ ΓΡΥΛΛΗ*

Δρομολογούνται σιγά-σιγά οι κινήσεις ουσίας στον Διαγόρα. Βέβαια προέχει το Διοικητικό "κλείσιμο" το οποίο βρίσκεται σε πάρα πολύ καλό δρόμο και το χειρίζεται ως γνωστόν ο ίδιος ο πρόεδρος της ομάδας **Μιχάλης Μέντος.**

Η προσθήκη **Λάζαρου Γρύλλη** στο Διοικητικό τημ δημιουργεί μια υψηλή στάθμη επιπέδου στον χώρο, αφού ο έγκριτος δικηγόρος γνωρίζει πολύ καλά από κληρώσεις, ενστάσεις, παραστάσεις, "ελιγμούς", αλλά- το σπουδαιότερο-ξέρει πρόσωπα και μπορεί να επηρεάσει καταστάσεις στα κέντρα των αποφάσεων.

Ο Πρόεδρος του Διαγόρα έχει κάνει επαφές και με δύο-τρείς επιχειρηματίες του νησιού μας για να τους εντάξει στην Διοίκηση της ομάδας του και μέσα στην εβδομάδα αναμένονται εξελίξεις. Είναι χαρακτηριστική η σιγή ιχθύος που τηρεί σε τέτοιες περιπτώσεις η οικογένεια του Διαγόρα και "δεν είναι επί του παρόντος να ειπωθούν ονόματα" τόνισε χαρακτηριστικά ο πρόεδρος του συλλόγου.

ΤΕΤ-Α-ΤΕΤ ΜΕ ΠΑΠΑΟΙΚΟΝΟΜΟΥ

Ο πρόεδρος του Διαγόρα σε συνεννόηση και με την υπόλοιπη Διοίκηση της ομάδας αναμένεται να χειρισθεί και τα παρελκόμενα αυτής της νέας μεγάλης προσπάθειας.

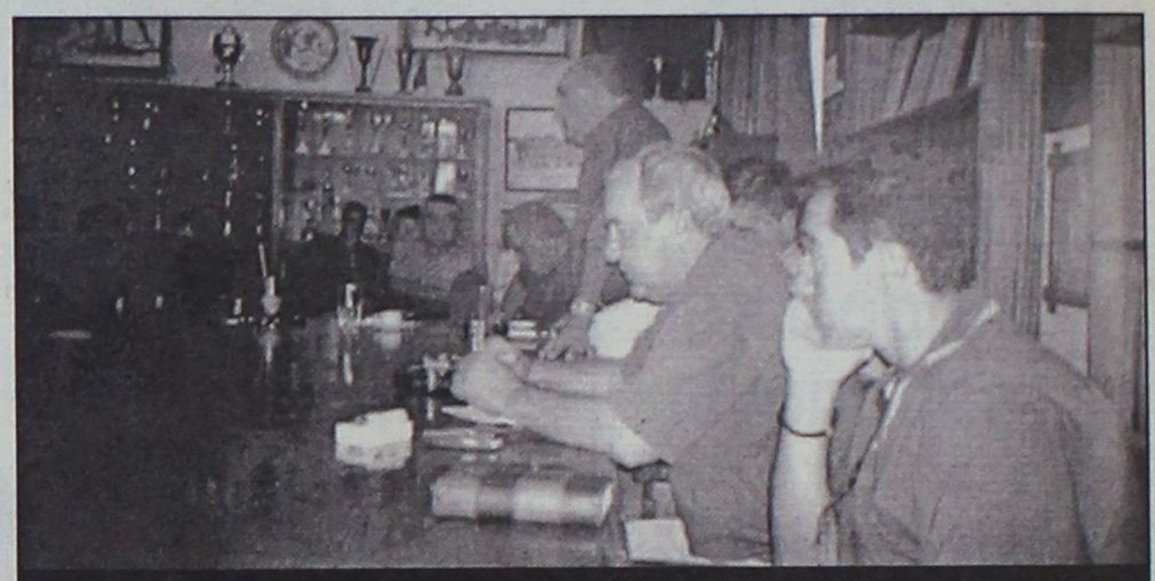

Σήμερα ή αύριο το τετ-α-τετ Μέντου-Παπαοικονόμου (ΒΙΚΤΩΡ-ΦΩΤΟ ΜΑΡΚΕΤ-ΙΑΛΥΣΟΣ)

Εντός της τρέχουσας εβδομάδας θα συγκροτηθεί οπωσδήποτε η επιτροπή μεταγραφών η οποία και θα κάνει τις ανάλογες επαφές με τους στόχους που έχουν προσδιορισθεί.

Ο Διαγόρας πάντως θέλει να δημιουργήσει την ομάδα που θ' ανέβει τα σκαλοπάτια των εθνικών κατηγοριών, χρησιμοποιώντας σαν βάση τα Ροδίτικα ταλέντα και τους Ρόδιους ποδοσφαιριστές περισσότερο.

Ολα αυτά βέβαια θα συζητηθούν σε μια συνάντηση που θα έχουν ο πρόεδρος του Διαγόρα **Μιχάλης Μέντος** κι ο προπονητής της ομάδας **Κώστας Παπαοικονόμου.**

Στη συνάντηση που θα πραγματοποιηθεί σήμερα ή το αργότερο αύριο "θα σφραγισθεί" η συνεργασία των δύο πλευρών, ενώ ο έγκριτος τεχνικός θα εκθέσει στον πρόεδρο τον προγραμματισμό που πρέπει ν' ακολουθηθεί αλλά θα τεθούν επί τάπητος και οι μεταγραφικοί στόχοι για ν' αρχίσουν οι επαφές από την1η Ιουνίου.

Ο ΥΜΝΟΣ

Στο μεταξύ δόθηκαν στον **Νίκο Καραβελάκη** όλα τα στοιχεία για να γίνει η σύνθεση και η ενορχήστρωση στον ύμνο του Διαγόρα για τον οποίο έχουν εκφρασθεί πως θέλουν να συμμετάσχουν και όλοι οι Ρόδιοι καλλιτέχνες. Μέσα στο καλοκαίρι αναμένεται κι αυτή η περίπτωση να πάρει σάρκα και οστά.

Ομάδα μέλλοντος

- *Αυτό θέλει να δημιουργήσει στις Καλυθιές ο Γιώργος Τανίδης*
- *Θα στηριχθούν και στην εμπειρία οι Απολλωνιστές. Πρόταση επανόδου στον Μιχάλη Κοσμά*

Στις Καλυθιές αρχίζει και ξεκαθαρίζει σιγά-σιγά το τοπίο όσον αφορά το μέλλον του Απόλλωνα και τα σχέδια των Διοικούντων και του **Γιώργου Τανίδη.**

Σκοπός τους φυσικά είναι η ανανέωση του έμψυχου υλικού της ομάδας σε μεγάλο βαθμό. Θα επιδιωχθεί ν' αποκτηθούν νεαρής ηλικίας παιδιά με φιλοδοξίες και να δημιουργηθεί ομάδα μέλλοντος που να σταδιοδρομήσει στην Εθνική Ερασιτεχνική.

Ο **Γιώργος Τανίδης** μίλησε χθες στη "Γ" για τα πρώτα του σχέδια χωρίς ν' αποκαλύψει ονόματα και ομάδες:

"Έχω κάνει τα πλάνα μου" τόνισε ο προπονητής της ομάδας του Απόλλωνα και συνέχισε: "Δεν μπορώ να πω τίποτα συγκεκριμένο αυτή τη στιγμή. Αυτή την εβδομάδα θ' αρχίσουν οι επαφές με τα παιδιά και τις ομάδες τους. Αυτο που μπορώ επίσης να πω είναι πως σ' αυτή τη χημεία που θέλουμε να εφαρμόσουμε χρειάζεται οπωσδήποτε η εμπειρία. Είναι απαραίτητος ο ποδοσφαιριστής που είναι γνώστης της κατηγορίας και ξέρει ν' αντιδρά μέσα στο γήπεδο και όσον αφορά τη βοήθεια των νεαρών παικτών αλλά και στις κακοτοπίες που εμφανίζονται μέσα σ' αυτά. Πρέπει λοιπόν να μείνουν κάποιοι παίκτες των οποίων η συνεργασία έχει λήξει. Θα συζητήσουμε και αναλόγως θα πράξουμε. Πρέπει λοιπόν μέσα στην εβδομάδα το συντομότερο δυνατόν να μετρήσουμε τα συν και τα πλην και να δράσουμε γρήγορα".

Σύμφωνα με έγκυρες πληροφορίες πάντως θα καταβληθεί προσπάθεια να μείνουν ορισμένοι απ'τους δεκαπέντε που έληξε η συνεργασία τους ενώ "βολιδοσκοπήθηκε" και ο **Μιχάλης Κοσμάς** ο οποίος είναι ελεύθερος απ' τον Ιάλυσο.



Ο ξεπεσμένος τσαμπουκάς

ΕΝΑ ματς που δεν έγινε και χάθηκε στα χαρτιά ήταν η αιτία που η Ρόδος έχασε την ευκαιρία να διεκδικήσει την άνοδό της στην Γ' Εθνική έστω μέσα από τις διαδικασίες του μπαράζ. Η απ' ευθείας προβιβασμός της αν και στην αρχή του πρωταθλήματος φαινόταν ορατή, στην διάρκεια του αποδείχθηκε ότι ο Λεβαδειακός και ο Εργοτέλης είχαν αυτό το "κάτι" παραπάνω για να τερματίσουν στην πρώτη προνομιούχο δυάδα.

Τα "ελάφια" ισοβάθμισαν στην τρίτη θέση με τον Βύζαντα, αλλά τα παιδιά από τα Μέγαρα είχαν κάνει ήδη την ζημιά τους την 25η αγωνιστική, έξι μόλις στροφές πριν τον τερματισμό της κούρσας, τότε δηλαδή που τους έβαλαν την "τρικλοποδιά" ρίχνοντας τους στον λάκκο με τα φίδια...

Η "ανωριμότητα", ο ξεπεσμένος τσαμπουκάς σε συνδυασμό με το καλοστημένο θεατρινισμό των φιλοξενούμενων είχε σαν αποτέλεσμα η Ρόδος να πέσει στην παγίδα που τελικά τους στοίχισε ίσως μια ολόκληρη κατηγορία.

Σίγουρα, μια χαμένη χρονιά άφηνε πίσω της κάποια προβλήματα τα οποία καλείται να αντιμετωπίσει το συντομότερο δυνατό η διοίκηση της ομάδας αν θέλει να βλέπει το μέλλον της με πιο φιλόδοξο μάτι.

Αγωνιστικά, η Ρόδος κατέκτησε τον τίτλο της καλύτερης επίθεσης του ομίλου της σκοράροντας κατά μέσο όρο μια φορά κάθε 41 λεπτά περίπου, ενώ αμυντικά δεχόταν κατά μέσο όρο ένα γκολ κάθε 124 λεπτά. Σαν γηπεδούχος σημείωσε δώδεκα νίκες, μια ισοπαλία (αυτή με τον Ιάλυσο) και γνώρισε δύο ήττες (η μία "χαρτιά"). Ο συντελεστής των τερμάτων της ήταν 41-7. Σαν φιλοξενούμενοι πήραν το ροζ φύλλο αγώνα οκτώ φορές, γνώρισε έξι ήττες και μια απέσπασε το "Χ". Τα γκολ 23-14.

ΟΙ ΣΥΜΜΕΤΟΧΕΣ

Ο **Δημήτρης Σκούνας** χρησιμοποίησε 22 ποδοσφαιριστές με τους **Γιώργο Καντιμοίρη, Περικλή Σταθόπουλο** και **Γιώργο Καρίκη** να έχουν τις περισσότερες παρουσίες στους αγώνες.

Αναλυτικά η αγωνιστική εικόνα όσων έπαιξαν έχει ως εξής:

	ΣΥΜ.	ΟΛ.	ΑΛ.	ΛΕΠΤΑ
1) Καντιμοίρης Γεώργιος	28	21	7	2447
2) Σταθόπουλος Περικλής	28	24	4	2382
3) Πάττας Κων/νος .	26	24	2	2283
4) Μπαλής Χρήστος	27	23	4	2250
5) Μπιγκό Εμίλ	27	20	7	2193
6) Ροπόκης Γρηγόρης	27	12	14	2076
7) Μαλλιάκας Νικήτας	23	19	4	1973
8) Λαζάρου Αντώνης	24	18	5	1935
9) Σηφνάκης Κυριάκος	24	15	9	1981
10) Ανιάγκμπε Γκρεγ.	24	10	14	1516
11) Μπιλιάς Νικ.	15	15	-	1350
12) Καρίκης Γεώργιος	28	2	26	1106
13) Σιδηρόπουλος Ευστ.	13	8	5	1067
14)Κατικαρίδης Μαξ.	24	3	21	1039
15)Σεβδαλής Νικ.	15	15	-	740
16) Μπακόπουλος Ιωαν.	8	8	-	720
17) Θεοδωρόπουλος Ανδρ.	11	6	5	612
18) Ροδανάκης Ιωαν.	6	6	-	540
19) Λαγογένης Δημ.	6	1	5	199
20) Μακρυδημήτρης Διον.	8	1	7	184
21) Πάτρου Γεωργ.	3	-	3	28
22) Πλαγγέτης	1	-	1	9

ΟΙ ΣΚΟΡΕΡ

Τέσσερις παίκτες της έφθασαν σε διψήφιο αριθμό.

1) Καρίκης	15
2) Ροπόκης	13(6 π.)
3) Καντιμοίρης	12
4) Λαζάρου	10(1)
5) Σιδηρόπουλος	6
6) Σταθόπουλος	3
7) Σεβδαλής	2
8) Θεοδωρόπουλος	1
-) Κατηκαρίδης	1

Σημ.:Ο **Μάνεσης** της Χαλκίδας σκόραρε για λογαριασμό της Ρόδου, ενώ ο **Σηφνάκης** χρεώθηκε ένα "αυτογκόλ".

ΟΙ ΤΕΡΜΑΤΟΦΥΛΑΚΕΣ

Τρεις πήραν θέση κάτω από τα δοκάρια της ομάδας.

Ο Νίκος Μπιλιάς που δέχθηκε 13 γκολ (δύο με πέναλτυ), ο Γιάννης Μπακόπουλος 6 (ένα με πέναλτυ, και ο Γιάννης Ροδανάκης 2.

Ο πρώτος είχε και μία απόκρουση από την βούλα των 11 τερμάτων.

ΟΙ ΑΤΑΚΤΟΙ

Μόλις δύο παίκτες πήραν τον δρόμο για τα αποδυτήρια. Ο Αντώνης Λαζάρου (10η αγωνιστική) και ο Γρηγόρης Ροπόκης(28η αγωνιστική).

Στην αντεπίθεση

- *Αποφασισμένη να "απαντήσει" στην άτυπη Γ.Σ. της Τετάρτης είναι η Διοίκηση της Ρόδου*
- *Διακογεωργίου: "Η Ρόδος θα λειτουργήσει και θα διοικηθεί"*

Η κριτική είναι κάτι πολύ εύκολο. Όποιος έχει νου και γνώση, μπορεί να το πράξει κακοπροαίρετα και καλοπροαίρετα. Εδώ και μερικές μέρες η Διοίκηση της ομάδας της Ρόδου δέχεται βολές από παντού. Είναι με την πλάτη στον τοίχο και την σημαδεύουν "κάνες" με σκοπό να την "τελειώσουν".

Ο **Γιώργος Παπαϊωάννου** και οι συνεργάτες του είναι αποφασισμένοι να περάσουν στην αντεπίθεση, διαφυλάσσοντας κατά κάποιο τρόπο το προσβεβλημένο κύρος τους.

Την ερχόμενη Τετάρτη λοιπόν στην αίθουσα του ΔΟΝΑ στις 8 το βράδυ έχει συγκληθεί ατυπη γενική συνέλευση Διοίκησης, παραγόντων, φορέων και φιλάθλων της ομάδας της Ρόδου στην οποία θα κατατεθούν στοιχεία αλήθειας αλλά και απαντήσεις.

Σύμφωνα με έγκυρες πληροφορίες, σ' αυτή την συγκέντρωση θα ειπωθούν όλα όσα αφορούν τη Ρόδο ολόκληρη τη χρονιά και ιδιαίτερα αυτήν την εποχή.

Οι Διοικούντες είναι αποφασισμένοι ν' απαντήσουν στην εύκολη κριτική. Από την άλλη πλευρά όμως...

...ΤΟ ΣΚΕΦΤΟΝΤΑΙ

Η Διοίκηση **Παπαϊωάννου** πάντως "το σκέφτεται" να συνεχίσει. Όπως δήλωσε χαρακτηριστικά ο **Χρυσόστομος Ψέλλας** "Δεν υπάρχει ενδιαφέρον από πουθενά. Κανείς δεν βουτάει στα βαθιά. Όλοι λένε λόγια παχειά και αρκούνται στην εύκολη κριτική θα φανεί και την Τετάρτη το ποιοί θέλουν να βοηθήσουν και ποιοί όχι. Ελπίζω αυτή τη φορά όχι στα λόγια. Στη Συνέλευση θα τα πούμε όλα".



Ετοιμάζει αντεπίθεση η Διοίκηση της Ρόδου

ΣΥΝΑΝΤΗΣΗ ΔΙΑΚΟΓΕΩΡΓΙΟΥ ΜΕ ΠΑΠΑΪΩΑΝΝΟΥ

Στο μεταξύ αναμένεται μέσα στην εβδομάδα με μεγάλο ενδιαφέρον η συνάντηση του προέδρου του ΔΟΝΑ **Κάλλιστου Διακογεωργίου** με τον **Γιώργο Παπαϊωάννου** πρόεδρο της ομάδος. Η συνάντηση θα λάβει χώρα πριν από την άτυπη Γενική Συνέλευση. Ο **Κάλλιστος Διακογεωργίου** ήταν σαφής και χθες: "Δεν μπορούμε να συζητήσουμε τίποτα αν δεν ακούσουμε τον Διοικητικό απολογισμό και δεν δούμε τις προθέσεις της νυν Διοίκησης. Αυτή τη στιγμή κανένας φορέας δεν μπορεί να κάνει κάτι αφού δεν γνωρίζει τι πρεσβεύει η Διοίκηση. Αυτό που μπορώ να πω εγώ με σιγουριά αυτή τη στιγμή είναι πως η Ρόδος θα λειτουργήσει και θα διοικηθεί".

Α' ΚΑΤΗΓΟΡΙΑ - Πωλήσεις Ακίνητων Κ. Διακογεωργίου

Το ενδιαφέρον στο σκόρερ

- *ΜΕ 4 ΓΚΟΛ ΤΟΥ ΑΓΓΕΛΟΠΟΥΛΟΥ Ο ΔΙΓΕΝΗΣ ΚΕΡΔΙΣΕ 4-0 ΤΟΝ ΑΕΡΑ ΚΑΙ ΠΑΕΙ ΓΙΑ ΔΙΑΚΟΠΕΣ*

ΑΓ. ΑΠΟΣΤΟΛΟΙ

Ο Διγενής ήταν ο νικητής του προχθεσινού αδιάφορου βαθμολογικά παιχνιδιού με τον ΑΕΡΑ στο γήπεδο των Αγίων Αποστόλων.

Κέρδισε 4-0 έχοντας πρωταγωνιστή τον πρώτο του σκόρερ ο οποίος πέτυχε και τα τέσσερα γκολ.

Το μόνο ενδιαφέρον στο παιχνίδι αυτό ήταν εάν ο **Παναγιώτης Αγγελόπουλος** κατάφερνε να πετύχει περισσότερα από 5 γκολ, για να αναδειχθεί πρώτος σκόρερ στην κατηγορία.

Αν και μέχρι το 85' κάτι τέτοιο δεν έδειχνε εφικτό παρά το ότι μέχρι εκείνη τη στιγμή ο επιθετικός του Διγενή είχε πετύχει δύο γκολ, μέσα σε 2' πέτυχε άλλα δύο κι έκανε τα τελευταία λεπτά του αγώνα να έχουν ενδιαφέρον για το εάν θα καταφέρει να πετύχει τουλάχιστον άλλο ένα για να πιάσει στην πρώτη θέση τον **Γεωργαλλή** του Διαγόρα. Τελικά μέχρι το σφύριγμα της λήξης δεν κατάφερε να πετύχει και πέμπτο γκολ παρά τις προσπάθειες του ίδιου και των συμπαικτών του.

Γενικά το παιχνίδι ήταν μέτριο με τον Διγενή να το ελέγχει, ο οποίος προηγήθηκε στο ημίχρονο με 2-0.

Στην επανάληψη η ποιότητα του αγώνα ανέβηκε και είχαμε ευκαιρίες και από τις δύο πλευρές.

Ένα πέναλτυ που κέρδισαν οι Κοσκινιάτες στα μέσα του Β' ημιχρόνου του ξεκαθάρισε το νικητή που στο τέλος ανέβασαν το δείκτη του σκορ στο 0-4.

Ο ΑΕΡΑ από τη μεριά του φάνηκε αρκετά καλός έχοντας στη σύνθεσή του πολλούς νεαρούς παίκτες που αφήνουν υποσχέσεις για το μέλλον.

Οι Αφαντενοί είχαν διαστήματα υπεροχής στο παιχνίδι που θα μπορούσαν να τους αποφέρουν κάποιο γκολ. Όμως στάθηκαν άτυχοι κι έτσι δεν μπόρεσαν να πετύχουν κάποιο για να μπουν στο παιχνίδι.

ΦΑΣΕΙΣ ΚΑΙ ΓΚΟΛ

10': Σουτ του **Γιορδαμνή** από το ύψος της περιοχής ελάχιστα άουτ.

19'. Κεφαλιά του **Αγγελόπουλου** πρόλαβε προ τη γραμμή του τέρματος ο **Κατσιδώνης** κι έδιωξε.

20'. Ο **Αγγελόπουλος** αυτή τη φορά με πλασέ από πλάγια έκανε το 0-1 παρά τη προσπάθεια του **Κατσιδώνη** που έδιωξε σύμφωνα με τον επόπτη **Παπά** μέσα από τη γραμμή.

25'. Ευκαιρία για τον **Αγγελόπουλο** να διαπλασιάσει τα τέρματα της ομάδας του και τα δικά του, φεύγοντας ολομόναχος από το κέντρο, αλλά πλάσαρε βιαστικά άουτ.

54'. Λάθος κοντρόλ του **Κουλούρα** στη μικρή περιοχή εκμεταλλεύθηκε ο **Γιορδαμνής** και με "κεραυνό" έστειλε τη μπάλα να κτυπήσει το οριζόντιο δοκάρι.

67'. Ο **Καστρουνής** ανατράπηκε στην περιοχή από τον **Μ. Γιαννουκά** και ο διαιτητής σημείωσε το πέναλτυ το οποίο εκτέλεσε ο **Αγγελόπουλος** κάνοντας το 0-2.

85'. Μπάσιμο του **Αγγελόπουλου** και κοντινό σουτ το 0-3.

86'. Με σουτ μέσα από την περιοχή ο **Αγγελόπουλος** κεραυνοβόλησε τον **Κουμνάκη**, κάνοντας το τελικό 0-4.

Διακριθηκαν:

Από τον ΑΕΡΑ καλύτεροι ήταν οι **Διακίδης, Γιορδαμνής** και **Κατσιδώνης**, ενώ από το Διγενή οι **Αγγελόπουλος, Καστρουνής** και **Γκιζλής**.

ΑΕΡΑ: *Κουμνάκης, Διακίδης, Πελλός, Αριζάνης (76' Χατζαντώνης), Γιαννουκάς Μ., Κατσιδώνης, Καππάκας, Γορδαμνής, Καλογήρου (68' Μπακίρης), Λυριστής, Τάουλας*

ΔΙΓΕΝΗΣ: *Καντιμοίρης, Οικονομάκης, Φρατζής (46' Σκαφίδας), Μάμμης, Μανιάς, Κουλλούρας, Αλαχούζος, Τριανταφύλλου (46' Γκαρανάτσιος), Αγγελόπουλος), Γκιζλής, Καστρουνής (68' Μοσκιού).*

ΣΚΟΡ ΚΑΙ ΣΚΟΡΕΡ

● **ΑΕΡΑ–Διγενής** **0–4**

20', 67' (πεν.) 85', 86' **Αγγελόπουλος**

ΕΠΟΜΕΝΟ ΠΑΙΧΝΙΔΙ

Επόμενο παιχνίδι που έχει σειρά να ορίσει η ΕΠΣΔ είναι το ΑΕΛ-ΑΕΡΑ το οποίο είναι πιθανό να ορισθεί το ερχόμενο Σάββατο.

Η απόφαση θα παρθεί στη συνεδρίαση της Τετάρτης

ΟΙ ΣΚΟΡΕΡ

Λίγο έλειψε να είχαμε αλλαγή στην κορυφή των σκόρερ, εάν ο επιθετικός του Διγενή, Παναγιώτης Αγγελόπουλος πίστευε νωρίτερα στο προχθεσινό παιχνίδι με τον ΑΕΡΑ, ότι μπορούσε να πετύχει περισσότερα από 5 γκολ. Το πίστεψε αργά και έτσι σημείωσε 4 γκολ μένοντας στη 2η θέση πίσω από τον Γεωργαλλή μ' ένα γκολ λιγότερο. Έχουμε:

32 γκολ: **Γεωργαλλής** (Διαγόρας)
31 γκολ: **Αγγελόπουλος** (Διγενής)
25 γκολ: **Μόσχος** (Διαγόρας),
20 γκολ: **Ξύπας** (Αναγέννηση)
17 γκολ: **Καστρουνής** (Διγενής), **Ι. Καμπούρης** (Διαγόρας Β.)
14 γκολ: **Σακκάς** (Διαγόρας)
13 γκολ: **Καλογήρου** (ΑΕΡΑ)
12 γκολ: **Καραγιάννης** (ΑΕ Κως), **Βαθλάς** (Καλυμνιακός), **Οίκουτας** (Θύελλα), **Σπανός** (Φοίβος), **Μ. Σπάρταλης** (Κλεάνθης), **Πήττας** (Ανταγόρα)
11 γκολ: **Καλογήρου** (ΑΕΡΑ), **Γ. Μποϊλής** (ΑΕ Κως), **Κουφομανώλης** (Διαγόρας), **Ν. Βούης** (Καλυμνιακός), **Κασσάρας** (Καλυμνιακός)
10 γκολ: **Καράμπης** (Διαγόρας Β.), **Μάμμης** (ΑΕ Κως), **Ορφανίδης** (Φοίβος), **Ζουρούδης** (Φοίβος), **Αγκάς** (Αναγέννηση).

ΑΥΤΟΓΚΟΛ

1γκολ: **Χατζηθεοδωράκης** (Κλεάνθης), **Μ. Γιαννουκάς** (ΑΕΡΑ), **Αθανασίου Π.** (Ηρακλής), **Πιτσουρδάκης** (Διαγόρας), **Καλαϊτζής** (Ανταγόρας), **Ηλίας** (ΑΕΛ), **Ροδίτης** (Διαγόρας Β.), **Κάτρης** (Ευαγόρας).

ΠΕΝΑΛΤΙ

Α/Α	ΟΜΑΔΕΣ	ΥΠΕΡ	ΚΑΤΑ
1.	ΑΕΛ	3	5
2.	ΑΕΡΑ	2	8
3.	Αγ. Γεώργιος	10	8
4.	Αναγέννηση	8	5
5.	Ανταγόρας	2	8
6.	Διαγόρας	9	3
7.	Διαγόρας Β.	1	7
8.	Διγενής	6	4
9.	Ευαγόρας	4	8
10.	Ηρακλής	7	2
11.	Θύελλα	11	8
12.	Καλυμνιακός	9	7
13.	Κλεάνθης	4	4
14.	Κως	5	5
15.	Ορφέας	-	3
16.	Φοίβος	7	2

ΕΚΤΕΛΕΣΤΕΣ

	ΕΥΣΤΟΧΑ	ΑΣΤΟΧΑ
Μόσχος (Διαγόρας)	3	2
Κούρος (Ηρακλής)	1	1
Παπαγρηγορίου (Αγ. Γεώργιος)	3	-
Δρόσος Δ.Εμ. (Κως)	3	1
Διαμαντάρας (ΑΕΛ)	3	-
Ξύπας (Αναγέννηση)	5	1
Χαρικιόπουλος (Φοίβος)	1	1
Αγγελόπουλος (Διγενής)	6	-
Καμπούρης Ι. (Διαγόρας Β.)	0	1
Γιαννουκάς Μ. (ΑΕΡΑ)	1	-
Τρούλης (Ηρακλής	2	-
Λαμπριαννίδης (Ανταγόρας)	-	2
Θ. Βαθλάς (Καλυμνιακός)	5	-
Γαλανός (Κλεάνθης)	1	-
Κορνάρος (Φοίβος)	2	1
Οίκουτας (Θύελλα)	7	2
Α. Σκυλλαράκης (Αγ. Γεώργιος)	1	1
Αρβανιτάκης (Αγ. Γεώργιος)	3	1
Σακκάς (Διαγόρας)	-	1
Αθανασίου Π. (Ηρακλής)	-	1
Κάθουρας (Αναγέννηση)	1	1
Καλογήρου (ΑΕΡΑ)	1	-
Τσαλίκης (Ηρακλής)	1	-
Καλόγλου (Φοίβος)	1	-
Εγγλέζος (Θύελλα)	2	-
Γεωργαλλής (Διαγόρας)	3	-
Ν. Κρομμύδας (Κλεάνθης)	2	-
Σαββιδάκης Π. (Ηρακλής)	-	1
Χατζησμάλης (Καλυμνιακός)	1	-
Ζαχαρίας (Ευαγόρας)	1	1
Μ. Σπάρταλης (Κλεάνθης)	1	-
Λελέκης (Καλυμνιακός)	1	1
Ζουρούδης (Φοίβος)	1	-
Μάμμης (ΑΕ Κως)	-	1
Δημητρούλης (Ευαγόρας)	1	1
Σακελλάρης Π. (Αγ. Γεώργιος)	1	-
Κασσάρας (Καλυμνιακός)	1	-

ΚΟΚΚΙΝΕΣ

ΟΜΑΔΕΣ	ΥΠΕΡ	ΚΑΤΑ
ΑΕΛ	8	15
ΑΕΡΑ	3	5
Αγ. Γεώργιος	4	8
Αναγέννηση	8	8
Ανταγόρας	7	9
Διαγόρας	6	3
Διαγόρας Β.	7	9
Διγενής	4	4
Ευαγόρας	11	3
Ηρακλής	4	3
Θύελλα	6	7
Καλυμνιακός	5	9
Κλεάνθης	6	9
Κως	4	3
Ορφέας	10	6
Φοίβος	8	1



ΒΑΘΜΟΛΟΓΙΑ

Α' ΚΑΤΗΓΟΡΙΑ 2001–2002

Α/Α	ΟΜΑΔΕΣ	ΒΑΘΜ.	ΑΓ.	ΤΕΡΜ.	ΕΝΤΟΣ Ν	Ι	Η	ΕΚΤΟΣ Ν	Ι	Η	ΣΥΝΟΛΟ Ν	Ι	Η
1.	Διαγόρας	77	30	94-24	12	2	1	12	3	0	24	5	1
2.	ΑΕ Κως	76	30	71-19	14	1	0	10	3	2	24	4	2
3.	Διγενής	72	30	79-18	13	2	0	10	1	4	23	3	4
4.	Φοίβος	64	30	71-33	13	1	2	7	3	4	20	4	6
5.	Κλεάνθης	46	30	57-39	9	0	6	6	1	8	15	1	14
6.	Διαγόρας Β.	44	30	50-47	7	4	4	5	4	6	11	8	11
7.	Αναγέννηση	41	30	46-51	11	0	4	2	2	11	13	2	15
8.	Ηρακλής	39	30	39-38	7	5	3	3	4	8	10	9	11
9.	Καλυμνιακός	36	30	50-55	11	1	3	2	2	11	13	3	14
10.	ΑΕΛ	31	29	35-51	6	6	2	2	1	13	8	7	14
11.	Ορφέας	30	30	32-53	7	2	6	1	4	10	8	6	16
12.	Θύελλα	28	29	27-68	8	2	4	0	2	13	8	4	17
13.	ΑΕΡΑ	25	26	32-56	6	3	5	1	1	10	7	4	15
14.	Ανταγόρας	23	30	34-65	4	2	8	2	3	11	6	5	19
15.	Ευαγόρας	21	29	29-82	4	4	6	1	2	12	5	6	18
16.	Αγ. Γεώργιος	13	29	26-76	2	1	12	2	0	12	4	1	24

** Ο Καλυμνιακός έχει 2 μηδενισμούς και -6 βαθμούς.*

GOAL! Α' ΚΑΤΗΓΟΡΙΑ 2001–2002

	ΑΕΛ	ΑΕΡΑ	ΑΓ. ΓΕΩΡΓΙΟΣ	ΑΝΑΓΕΝΝΗΣΗ	ΑΝΤΑΓΟΡΑΣ	ΔΙΑΓΟΡΑΣ	ΔΙΑΓΟΡΑΣ Β.	ΔΙΓΕΝΗΣ	ΕΥΑΓΟΡΑΣ	ΗΡΑΚΛΗΣ	ΘΥΕΛΛΑ	ΚΑΛΥΜΝΙΑΚΟΣ	ΚΛΕΑΝΘΗΣ	ΚΩΣ	ΟΡΦΕΑΣ	ΦΟΙΒΟΣ
ΑΕΛ	⊙		1-0	2-2	2-1	1-1	1-1	1-3	2-2	0-0	2-0	4-2	2-1	0-3	2-0	1-1
ΑΕΡΑ	1-1	⊙		2-1	1-0	0-3	1-2	0-4	3-0	5-4	2-0	1-1	1-4	3-0	1-1	0-2
ΑΓ. ΓΕΩΡΓΙΟΣ	2-3	0-1	⊙	4-3	1-3	0-3	1-2	0-3	1-2	0-1	1-1	1-2	2-1	0-4	1-2	0-1
ΑΝΑΓΕΝΝΗΣΗ	2-1	3-0	2-1	⊙	2-0	1-3	1-0	0-1	3-0	2-1	3-0	4-1	0-1	0-2	3-2	3-2
ΑΝΤΑΓΟΡΑΣ	4-0	3-1	1-2	0-4	⊙	0-4	1-1	0-3	1-1	1-2	5-0	1-2	0-3	0-2	2-0	0-3
ΔΙΑΓΟΡΑΣ	1-0	5-1	8-0	2-0	4-2	⊙	1-0	2-1	9-0	2-0	4-0	3-0	0-1	3-3	4-0	3-3
ΔΙΑΓΟΡΑΣ Β.	2-0	2-1	3-1	1-1	1-1	1-3	⊙	0-1	7-2	1-0	3-0	1-0	3-3	0-3	0-0	1-6
ΔΙΓΕΝΗΣ	2-0	4-0	6-0	4-0	5-0	0-0	1-0	⊙	5-0	4-1	2-0	3-0	2-0	1-1	4-2	4-1
ΕΥΑΓΟΡΑΣ	4-1		3-1	0-2	6-1	3-7	1-5	1-4	⊙	1-1	0-0	0-0	0-4	0-3	0-0	3-1
ΗΡΑΚΛΗΣ	2-1	1-1	1-2	5-1	2-2	1-2	2-2	0-1	2-1	⊙	1-0	2-1	4-0	0-0	1-0	1-1
ΘΥΕΛΛΑ	3-2		4-3	1-0	2-2	0-3	1-0	2-2	2-0	0-2	⊙	2-1	1-0	1-3	2-0	1-6
ΚΑΛΥΜΝΙΑΚΟΣ	1-0	4-1	2-0	2-1	3-1	3-5	4-1	2-1	3-0	1-1	6-1	⊙	2-1	1-2	6-2	0-2 α.α.
ΚΛΕΑΝΘΗΣ	0-2	3-2	3-0	2-0	2-0	1-2	3-4	0-4	8-0	2-0	5-0	2-0 α.α.	⊙	1-3	3-0	0-1
ΚΩΣ	2-1	3-1	4-1	5-0	3-0	1-1	3-0	1-0	1-0	3-1	4-1	3-0	3-2	⊙	4-0	1-0
ΟΡΦΕΑΣ	3-0	2-0	3-0	3-1	0-1	1-5	2-2	1-3	2-0	0-0	3-1	2-1	0-1	0-1	⊙	0-3
ΦΟΙΒΟΣ	5-2	3-2	3-1	3-1	3-1	0-1	2-4	3-1	2-0	1-0	3-1	7-0	1-0	1-0	1-1	⊙

ΤΟΠΙΚΟ ΠΟΔΟΣΦΑΙΡΟ - Πωλήσεις Ακινήτων Κ. Διακογεωργίου

Μπορώ και παραπάνω

- *Ο ΑΝΔΡΕΑΣ ΣΤΑΥΡΟΥ ΠΙΣΤΕΥΕΙ ΟΤΙ ΜΠΟΡΕΙ ΝΑ ΑΝΤΑΠΕΞΕΛΘΕΙ ΣΕ ΕΠΑΓΓΕΛΜΑΤΙΚΕΣ ΚΑΤΗΓΟΡΙΕΣ*
- *ΑΝΟΙΚΤΟ ΤΟ ΕΝΔΕΧΟΜΕΝΟ ΝΑ ΦΥΓΕΙ ΑΠΟ ΤΗ ΡΟΔΟ*
- *"ΧΡΕΙΑΖΟΝΤΑΙ ΡΙΖΟΣΠΑΣΤΙΚΕΣ ΛΥΣΕΙΣ ΣΤΟ ΤΟΠΙΚΟ"*

Τελευταίος αγώνας για τον Διγενή αυτός με τον ΑΕΡΑ και ίσως για τον προπονητή του **Ανδρέα Σταύρου.** Ο Κύπριος τεχνικός σε συνέντευξή του στην "Α.Γ" έδωσε απαντήσεις για την χρονιά που μας πέρασε, για την παραμονή του στη Ρόδο ή όχι λόγω του επαγγέλματός και για τα μεγαλόπνοα σχέδιά του. Ο καλύτερος προπονητής για το 2000-2001 στην ψηφοφορία των αθλητικών συντακτών της Δωδεκανήσου, αφού σε όποια ομάδα κι αν έχει δουλέψει κατάφερε να τους μεταμορφώσει και να μετράει μόνο επιτυχίες απάντησε χωρίς φόβο και ...πάθος, στις ερωτήσεις μας.

Κάντε μας ένα μίνι απολογισμό της χρονιάς που μας πέρασε.

Ηταν μια χρονιά επιτυχημένη, εποικοδομητική για τον Διγενή, όμως όλη η παρουσία μας στο πρωτάθλημα ήταν τέτοια που δικαιούμασταν μία από τις δύο προνομιούχες θέσεις που οδηγούσαν στην Εθνική Ερασιτεχνική κατηγορία. Αυτό είναι κάτι που μας στεναχώρησε όλους.

Θα παραμείνεις στο Διγενή;

Δεν έχουν γίνει ακόμη συνομιλίες με τον Διγενή. Αυτή την στιγμή είναι περίοδος ξεκούρασης. Υπάρχουν κάποια προβλήματα όσον αφορά την παραμονή μου στο νησί της Ρόδου, τα οποία όμως θα ξεκαθαρίσουν σε λίγες ημέρες και από εκεί και πέρα θα δω τί θα κάνω.

Που οφείλεται το ομολογουμένως επιτυχημένο έργο που έχεις επιδείξει με όποια ομάδα και αν έχει δουλέψει;

Αναλαμβάνοντας μια ομάδα έχω και κάποιες υποχρεώσεις. Ο στόχος που θέτω κάθε φορά είναι η εκμετάλλευση όλου του δυναμικού της ομάδας και η δημιουργία σωστών βάσεων. Αυτά γίνονται και με το παραπάνω στις ομάδες που δούλεψα και φτάνουμε ένα μόλις βήμα από την κατάκτηση κάποιου τίτλου, ο οποίος μένει ανεκπλήρωτος. Όμως η δουλειά μου η αγάπη προς το αντικείμενο είναι αυτά που μου δίνουν κουράγιο για προσπάθεια. Η σκληρή δουλειά λοιπόν, η αγαστή συνεργασία με τους ποδοσφαιριστές και με τους διοικούντες συν το ότι δίνω τον καλύτερό μου εαυτό είτε πρόκειται για επίσημο αγώνα, είτε πρόκειται για προπόνηση, πιστεύω ότι είναι τα συστατικά που με χαρακτηρίζουν. Αλλωστε το ποδόσφαιρο είναι η μεγάλη μου αγάπη.

Στοχεύεις να αναλάβεις ομάδα ανώτερης κατηγορίας;

Πιστεύω ότι μπορώ να ανταπεξέλθω και με το παραπάνω στις ανώτερες κατηγορίες, χωρίς αυτό να θεωρηθεί εγωιστικό. Απλά πιστεύω στις δυνάμεις μου. Δεν επεκτείνομαι περισσότερο γιατί είναι θεωρητική η ερώτηση. Το σίγουρο πάντως είναι πως όταν θα φύγω από την Ρόδο θα ασχοληθώ επαγγελματικά με το ποδόσφαιρο.

Ποιά είναι η εικόνα που αποκόμισες γενικά από το φετεινό πρωτάθλημα της Α' κατηγορίας και πως μπορεί κατά την γνώμη σου να πάει μπροστά το Δωδεκανησιακό ποδόσφαιρο;

Το πρωτάθλημα που τελείωσε ήταν αρκετά ενδιαφέρον στην κορυφή, όχι όμως το ίδιο και στην ουρά. Οι οργανωμένες ομάδες με διάρκεια ήταν λίγες, με αποτέλεσμα αυτές που οδηγούσαν την κούρσα να μην έχουν πολλές απώλειες. Ποιοτικά τα πράγματα δεν ήταν και τόσο καλά.

Αυτοί που διοικούν το ποδόσφαιρο πρέπει να πάρουν ριζοσπαστικές αποφάσεις. Μια από αυτές είναι να γίνει μείωση των ομάδων στην Α' κατηγορία ούτως ώστε οι καλοί ποδοσφαιριστές να μαζευτούν σε λίγες ομάδες. Άλλη απόφαση που πρέπει να παρθεί είναι η δημιουργία Β' ομάδας σε όλους τους συλλόγους που συμμετέχουν στην Α' κατηγορία. Σίγουρα τα λόγια είναι εύκολα, όμως απαιτούνται έργα και χώροι άθλησης των νέων παιδιών.

Ολοκληρώνοντας, ο Ανδρέας Σταύρου ευχήθηκε...

"Καλό καλοκαίρι σε όλους. Και καλή ξεκούραση για να μαζέψουμε δυνάμεις για τη νέα χρονιά".

ΕΦΗΒΙΚΟ ΠΡΩΤΑΘΛΗΜΑ

Στην 4η ο Αστέρας Π.

Ολοκληρώθηκε χθες και το πρωτάθλημα του Β' ομίλου με τη διεξαγωγή του αγώνα Αστέρα Π.-Δωριέα.

Οι Παστιδενοί κέρδισαν 5-0 και μ' αυτούς τους 3 βαθμούς κατετάγησαν 4οι στο βαθμολογικό πίνακα.

ΒΑΘΜΟΛΟΓΙΑ Β΄ ΟΜΙΛΟΥ

Α/Α	ΟΜΑΔΕΣ	ΒΑΘ.	ΑΓ.	ΤΕΡΜ.
1.	Πετρώνας	46	16	98-13
2.	Ήλιος	38	16	51-19
3.	Δωριέας	26	16	41-33
4.	Αστέρας Π.	26	16	33-41
5.	Κατταβιά	21	16	28-48
6.	Αρης	16	16	28-33
7.	Ζευς	16	16	29-61
8.	Σταυρός	3	16	27-45
9.	Αρχάγγελος	-	-	-

Ο Αρχάγγελος έχει αποβληθεί, ο Σταυρός έχει 3 μηδενισμούς (αποβάλλεται) και -9 βαθμούς, ενώ ο Άρης 2 μηδενισμούς και -6 βαθμούς.

"Είδαν" τον Τσαγγάρη

- *Μέσα απ' το πανηγυρικού χαρακτήρα φιλικό με την Δόξα Καρδ.*
- *Οι άνθρωποι της Κω τσέκαραν ένα μεταγραφικό τους στόχο.*

ΚΩΣ

Στην φιέστα της Δόξας Καρδάμαινας θα συμμετείχε χθες το απόγευμα η ΑΕ Κως η οποία ετοιμάζεται σοβαρά και μεθοδικά για τη νέα της πορεία στον χώρο της Εθνικής Ερασιτεχνικής Κατηγορίας.

Οι "βυσσινί" επρόκειτο να δώσουν χθες ένα παιχνίδι πανηγυρικού χαρακτήρα αλλά και να δουν ένα απ' τα ταλέντα του Κωακού ποδοσφαίρου που τους απασχολεί. Πρόκειται για τον **Παντελή Τσαγγάρη** που αποτελεί ένας απ' τους μεταγραφικούς τους στόχους.

Μαζί με τον **Τσαγγάρη** τους διοικούντες της Κω και φυσικά και τον **Χρήστο Αρβανίτη** απασχολούν ακόμα:

- Οι **Παπασεβαστός** και **Καλερές** που ανήκουν στην ομάδα του Νικαγόρα.
- Ο **Αθανασίου** του Πυλίου και
- Ο **Μ. Κεφαλιανός** του Ασκληπειού.

ΚΑΜΜΙΑ ΑΝΗΣΥΧΙΑ ΓΙΑ ΑΡΒΑΝΙΤΗ

Στο μεταξύ έγκυρες πηγές απ' την Κω ανέφεραν χθες πως δεν υφίσταται κανένα πρόβλημα για την παραμονή ή όχι στην ομάδα του **Χρήστου Αρβανίτη.** Οπως χαρακτηριστικά λέχθηκε χθες ο προπονητής θα παραμείνει στη θέση του παρά την πρόταση που έχει από τον Ολυμπιακό και τον **Τάκη Λεμονή** (είναι επιστήθιοι φίλοι) για την κάλυψη στους ερυθρόλευκους της θέσης του προπονητή των τερματοφυλάκων. Είναι πάντως ένα ζήτημα που αναμένεται ακόμα και σήμερα να ξεκαθαρίσει ο ίδιος ο προπονητής της Κω.

(Γιώργος Αναγνώστου)

Φεύγει το πρώτο γκρουπ

- *Στην Καβάλα για τα σεμινάρια Γ' και Δ' Εθνικής θα βρεθούν σήμερα, Ζανεττίδης, Κατέρης και Κατσιδώνης Ε.*
- *Την Πέμπτη φεύγουν Τσαγγάρης, Μιχαλάκης και Φραγκίνης για τα σεμινάρια της Α' και Β' Εθνικής*

Ξεκινάνε σήμερα στην Καβάλα τα σεμινάρια προεπιλογής των διαιτητών Α', Β', Γ' και Δ' Εθνικής για την περίοδο 2002-2003 στα οποία λαμβάνουν μέρος 6 διαιτητές του συνδέσμου Δωδεκανήσου.

Από σήμερα μέχρι και την Πέμπτη στις 4 το απόγευμα θα πραγματοποιηθεί το σεμινάριο για τους διαιτητές Γ' και Δ' εθνικής στο οποίο από πλευράς συνδέσμου μας θα βρεθούν οι **Κώστας Ζανεττίδης, Βασίλης Κατέρης** και **Βαγγέλης Κατσιδώνης.**

Από το βράδυ της Πέμπτης θα ξεκινήσει το σεμινάριο των διαιτητών Β' και Α' Εθνικής στο οποίο θα λάβουν μέρος, οι **Βασίλης Τσαγγάρης, Παντελής Μιχαλάκης** και **Μιχάλης Φραγκίνης.** Ο τελευταίος ξεπέρασε το πρόβλημα με τη δουλειά του και θα ταξιδέψει για Καβάλα.

Το σεμινάριο θα γίνουν στο ξενοδοχείο "Λούση" της Καβάλας και το ακριβές πρόγραμμα έχει ως εξής:

Α' ΣΕΜΙΝΑΡΙΟ 27-30/5/2002 (Ωρα προσέλευσης 12.00-16.00)

Ζανεττίδης Κ.-Κατέρης Β.-Κατσιδώνης Ε.

Β' ΣΕΜΙΝΑΡΙΟ 30/5-2/6/2002 (ώρα προσέλευσης 12.00-16.00)

Μιχαλάκης Π.-Τσαγγάρης Β.-Φραγκίνης.

Όλοι οι ανωτέρω διαιτητές μας θα πρέπει να προσκομίσουν τις παρακάτω ιατρικές εξετάσεις:

1. Ηλεκτροκαρδιογράφημα.
2. Ακτίνα θώρακα-Τηλεκαρδίας.
3. Τεστ κοπώσεως
4. Υπερηχογράφημα καρδίας.

Οι οποίες μπορούν να γίνουν και σε ιδιώτες γιατρούς. Οσοι διαιτητές δεν προσκομίσουν έστω και μια από τις παρακάτω εξετάσεις θα αποκλεισθούν από τις εργασίες του σεμιναρίου.

Να αναφέρουμε πως ο **Βασίλης Τσαγγάρης** διεκδικεί θέση ως διαιτητής στην Α' Εθνική μετά την αύξηση του ορίου ηλικίας (40 ετών). Πέρυσι για το λόγο αυτό δεν βρέθηκε τους πίνακες της Α' Εθνικής. Ο **Παντελής Μιχαλάκης** με την κλήση του να βρεθεί στα σεμινάρια της Καβάλας πιστοποιείται η επιστροφή του στους πίνακες. Βέβαια η τιμωρία του λήγει τον Οκτώβριο και το αργότερο που θα τον ξαναδούμε στους πίνακες θα είναι τότε.

Ο **Μιχάλης Φραγκίνης** είναι επόπτης Α' Εθνικής και θα παραμείνει, ενώ **Κατσιδώνης Ε., Ζανεττίδης** είναι διαιτητές Γ' Εθνικής και θα παραμείνουν για την επόμενη σαιζόν. Ο **Κατέρης** είναι διαιτητής Δ' Εθνικής και θα παραμείνει στους ίδιους πίνακες.

ΤΑ ΠΕΡΙΦΕΡΕΙΑΚΑ ΤΕΣΤ

Η ΚΕΔ/ΕΠΟ κατά την συνεδρίασή της στις 9-5-2002 αποφάσισε ότι τα περιφερειακά σεμινάρια θα αποτελέσουν σεμινάρια του Κεντρικού Σεμιναρίου Προεπιλογής Διαιτητών περιόδου 2002-2003 και για τους διαιτητές του Συνδέσμου μας που πληρούν τα ανάλογα προσόντα, θα γίνουν στην Αθήνα (Γηπ. Πανιωνίου) στις 3-6-2002 ημέρα Δευτέρα. Οι διαιτητές θα πρέπει να έχουν μαζί τους: α) Δελτίο Αστυνομικής ταυτότητας, β) οφθαλμολογική-καρδιολογική και παθολογική εξέταση από Δημόσιο Νοσοκομείο (ώρα προσέλευσης των Διαιτητών 11.00 ώρα έναρξης των αγωνιστικών δοκιμασιών 12.00).

◆ Θέλεις να ακολουθήσεις ένα καινούργιο και περιζήτητο επάγγελμα;
◆ Είσαι λάτρης της φύσης και της προσφοράς στο συνάνθρωπό σου;

Γίνε ναυαγοσώστης !

Η Ναυαγοσωστική Ακαδημία Δωδεκανήσου καλύπτει πλήρως τις επαγγελματικές σου ανησυχίες

✓ Έλα στη μεγάλη Ναυαγοσωστική Οικογένεια
✓ Απόκτησε πτυχίο Ναυαγοσώστη
✓ Γίνε ένας περιζήτητος επαγγελματίας προσφέροντας στο συνάνθρωπο και στον τόπο σου

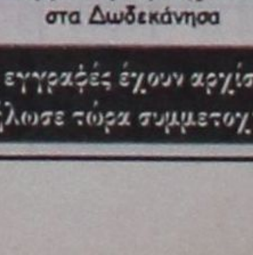

Τα μαθήματα καλύπτουν ένα ευρύ φάσμα θεωρητικών γνώσεων και πρακτικών εφαρμογών

Σύμφωνα με την ισχύουσα νομοθεσία, από το καλοκαίρι του 2000, είναι υποχρεωτική η παρουσία ναυαγοσώστη στις πισίνες και τις πολυσύχναστες παραλίες καθώς και ο προβλεπόμενος ναυαγοσωστικός εξοπλισμός

3.000 κενές θέσεις σας περιμένουν!!!

Πρόσθετες υπηρεσίες
✓ Προμήθεια Ναυαγοσωστικού Εξοπλισμού
✓ Ανανέωση πτυχίων

ΝΑΥΑΓΟΣΩΣΤΙΚΗ ΑΚΑΔΗΜΙΑ ΔΩΔΕΚΑΝΗΣΟΥ

Ναυαγοσωστική Ακαδημία Δωδεκανήσου

Η πρώτη αναγνωρισμένη σχολή από το Υπουργείο Εμπορικής Ναυτιλίας στα Δωδεκάνησα

Οι εγγραφές έχουν αρχίσει! Δήλωσε τώρα συμμετοχή!

Υπεύθυνοι προγραμμάτων:
Τσαβαρής Νικήτας
Πτυχ. ΤΕΦΑΑ
Καριοφυλλάκης Βαγγέλης
Πτυχ. ΤΕΦΑΑ

Εμπορικό Κέντρο Κρανίδη
Φαληράκι (επί της Λεωφόρου Ρόδου – Καλλιθέας)

Τηλ./Fax: 02410-86780
Email: nad@mail.gr

ΤΟΠΙΚΟ ΠΟΔΟΣΦΑΙΡΟ - Πωλήσεις Ακινήτων Κ. Διακογεωργίου

Ακόμα ένα Ευρωπαϊκό

- *ΣΤΗ ΡΟΔΟ ΘΑ ΓΙΝΕΙ ΤΟ 2003 ΤΟ ΠΡΩΤΑΘΛΗΜΑ ΤΩΝ ΥΠΟΥΡΓΕΙΩΝ ΟΙΚΟΝΟΜΙΚΩΝ ΤΗΣ ΕΥΡΩΠΗΣ, ΣΕ ΤΕΣΣΕΡΑ ΑΘΛΗΜΑΤΑ*
- *ΕΓΙΝΕ ΣΥΣΚΕΨΗ ΤΗΝ ΠΑΡΑΣΚΕΥΗ ΣΤΟΝ ΔΟΝΑ ΓΙΑ ΤΗΝ ΚΑΛΥΤΕΡΗ ΔΙΟΡΓΑΝΩΣΗ ΤΟΥ*

Τα υπουργεία Οικονομικών της Ευρώπης, διοργανώνουν κάθε χρόνο (σε διαφορετική χώρα) ένα πρωτάθλημα στα αθλήματα ποδόσφαιρο-τένις-σκάκι και πιγκ-πογκ. Το 2003 το πρωτάθλημα αυτό θα διεξαχθεί στη χώρα μας. Η ΠΟΕ-ΔΟΥ σε συνεργασία και με στήριξη από το Υπουργείο Οικονομικών ανέλαβε την διοργάνωση αυτή και μετά από έρευνα κατέληξε στη απόφαση, το πρωτάθλημα να διεξαχθεί στις αρχές Ιουνίου 2003 στην Ρόδο. Καθοριστικό στοιχείο στην απόφασή μας, υπήρξε η δραστηριότητα του Συλλόγου Εφοριακών Ν. Δωδεκανήσου, το Διοικητικό Συμβούλιο του οποίου, μας κατέθεσε ολοκληρωμένη και αναλυτική πρόταση.

Για τον καλύτερο συντονισμό των φορέων που θα εμπλακούν, η ΠΟΕ-ΔΟΥ σε συνεργασία με τον Σύλλογο Εφοριακών Ν. Δωδεκανήσου έγινε σύσκεψη την Παρασκευή 24 Μαΐου 2002 στην αίθουσα συσκέψεων του ΔΟΝΑ (Οδός Διαγοριδών, Ρόδος, στις 20.15).

Οι αγώνες περιλαμβάνουν ποδόσφαιρο, πιγκ-πογκ, τένις και σκάκι και θα συμμετάσχουν σ' αυτούς Ελλάδα, Γαλλία, Γερμανία, Ουγγαρία, Αυστρία, Λουξεμβούργο, Βέλγιο.

Κάθε αποστολή θ' απαρτίζεται από 40-45 μέλη και η διοργάνωση θα γίνει στο νησί μας τον Ιούνιο του 2003.

Τον Δεκέμβριο θα γίνει στη Ρόδο προπαρασκευαστική τεχνική επιτροπή και επιθεώρηση των αθλητικών χώρων, των χώρων διαμονής και διατροφής. Επίσης:

Στις 9 Ιουνίου 2002 στην τεχνική επιτροπή του 47ου Ευρωπαϊκού πρωταθλήματος υπουργείων οικονομικών, θα γίνει η ανακοίνωση των ημερομηνιών διεξαγωγής του 48ου Ευρωπαϊκού πρωταθλήματος υπουργείων οικονομικών. Υποχρεωτικά πρέπει προηγούμενα να έχουν υπογραφεί συμφωνητικά παραχώρησης των χώρων, ξενοδοχείων, μεταφορών κ.λπ.

ΕΤΟΙΜΗ Η ΡΟΔΟΣ

Στη Ρόδο θα γίνει το πρωτάθλημα Ευρώπης των ΠΟΕ και ΣΔΟΥ την επόμενη φορά. Στο νησί μας υπάρχει ήδη η υποδομή για να διοργανωθεί κάτι τέτοιο. Οι αγώνες του ποδοσφαίρου θα γίνουν με σύστημα ομίλων (θα υπάρχει και τελικός) στα γήπεδα: Αρχαγγέλου, Καλυθιών και Δημοτικό Στάδιο Ρόδου.

Οι αγώνες του τένις (σύστημα πουλ) θα φιλοξενηθούν στις εγκαταστάσεις του ΡΟΑ στο Καρακόνερο, του πιγκ-πογκ (σύστημα πουλ) στο κλειστό γυμναστήριο Βενετοκλείου ή Διαγόρα ή Ιαλυσού.

Οσον αφορά το σκάκι πρώτη επιλογή είναι η Ροδιακή Επαυλη, ενώ υπάρχει σκέψη για μια αίθουσα στο "Κάστρο των Ιπποτών".

Στις 9 Ιουνίου 2002, στην Τεχνική Επιτροπή του 47ου Ευρωπαϊκού Πρωταθλήματος (Γάνδη, Βελγίου) θα ανακοινωθεί το όνομα της Ρόδου σαν η πόλη που θα διοργανώσει στην Ελλάδα το μεθεπόμενο πρωτάθλημα.

Το Δεκέμβριο του 2002 ή τον Ιανουάριο του 2003 θα γίνει στη Ρόδο η προπαρασκευαστική Τεχνική Επιτροπή και παράλληλα η επιθεώρηση των αθλητικών χωρών, όπως και των χώρων διαμονής και διατροφής.

Η κάθε χώρα θα εκπροσωπηθεί από δύο μέλη. Πέρυσι, χάρις στην επιτυχία της ομάδας ποδοσφαίρου να κερδίσει στον τελικό την Ουγγαρία (1-0) στο γήπεδο της Καιζερσλάουτερν (η γερμανική πόλη φιλοξένησε τη διοργάνωση), η Ελλάδα κατέκτησε την πρώτη θέση της γενικής κατάταξης της βαθμολογίας και το βαρύτιμο τρόπαιο!

Στη σύσκεψη, μεταξύ άλλων, ειπώθηκαν τα παρακάτω:

• **Γιώργος Κασσάρας** (πρόεδρος ΠΟΕ-ΔΟΥ): Πίστευα από την αρχή ότι η Ρόδος θα διοργανώσει το πρωτάθλημα. Σαν Δωδεκανήσιος ξέρω ότι το νησί έχει τα φόντα και τις εμπειρίες. Αλλωστε, είναι γνωστές ανά το πανελλήνιο και όχι μόνο, οι διοργανώσεις του ΔΟΝΑ Ρόδου, με πρόεδρο τον **Κάλλιστο Διακογεωργίου.**

Η διοργάνωση είναι υψηλών προδιαγραφών και γι' αυτό θα είναι υψηλού επιπέδου και οι απαιτήσεις. Σαν Ελλάδα, έχουμε την ιδιαιτερότητα ότι το πρωτάθλημα διεξάγεται από την Πανελλήνια ομοσπονδία των εργαζομένων ΔΟΥ. Στα άλλα κράτη διοργανωτής είναι το Υπουργείο Οικονομικών.

Στη Γάνδη θ' ανακοινώσουμε το όνομα της Ρόδου σαν τόπος διεξαγωγής του 48ου πανευρωπαϊκού πρωταθλήματος και είμαι σίγουρος ότι αυτό θα χαροποιήσει όλους. Ξέρουν καλά την Ρόδο και σίγουρα θα θελήσουν όλοι να την επισκεφθούν.

• **Τρύφων Αλεξιάδης** (υπεύθυνος του 48 πρωταθλήματος): Το υπουργείο Οικονομικών της Ελλάδας στηρίζει ηθικά και οικονομικά την όλη προσπάθεια. Ο ανταγωνισμός είναι υψηλός και το γεγονός ότι συμμετέχουν επτά χώρες δείχνει πόσο σκληρό πρωτάθλημα είναι. Πολλές χώρες, σημειώνω δεν συμμετέχουν λόγω οικονομικών προβλημάτων.

Μετά από έρευνα και κάναμε σε όλη την Ελλάδα, διαπιστώσαμε ότι ο Σύλλογος Δωδεκανήσου έδειξε τρομερή διάθεση. Το ίδιο και οι τοπικοί φορείς. Επίσης, η υποδομή είναι ικανοποιητική. Μας ενδιαφέρει και η Δωδεκάνησος σαν περιοχή.

• **Γιώτα Παπαρώδη** (πρόεδρος πολιτιστικού τμήματος ΠΟΕ-ΔΟΥ): Η απόφαση της ομοσπονδίας μας πάρθηκε με πολλές δυσκολίες. Μας διευκόλυνε πολύ ο φάκελος του Συλλόγου της Δωδεκανήσου. Ωστόσο, η ομοσπονδία το ξεπερνά, θέλοντας να προβάλει τις ομορφιές της Ελλάδας. Θέλουμε να δείξουμε στους ξένους ένα καλό πρόσωπο φιλοξενίας. Πιστεύω ότι αυτό θα λειτουργήσει πολλαπλασιαστικά στο εξωτερικό.

• **Κάλλιστος Διακογεωργίου** (πρόεδρος ΔΟΝΑ Ρόδου): Σας δεχόμαστε σαν φίλους της Ρόδου. Με τη δική σας διάθεση και βούληση, υλοποιήσαμε την επιθυμία της να διεξαχθεί εδώ το πρωτάθλημα. Εμείς το δείξαμε, μέσω του φακέλου της υποψηφιότητας που κατέθεσε ο Σύλλογος Εφοριακών της Δωδεκανήσου. Και ο ΔΟΝΑ βοήθησε σε αυτό. Για εμάς είναι μια νέα δοκιμασία, ενόψει των Ολυμπιακών αγώνων. Πρέπει να αποδεικνύουμε κάθε φορά ότι είμαστε οργανωμένοι και έχει προγραμματισμό για ό,τι αναλαμβάνουμε. Θα κάνουμε το παν να πετύχει το πρωτάθλημα της Ρόδου και θα πετύχει. Σας μεταφέρω τους χαιρετισμούς και τις ευχές του δημάρχου.

• **Βασίλης Αναγνωστίδης** (πρόεδρος Συλλόγου Εφοριακών Δωδεκανήσου): Θέλουμε, σαν σύλλογος, να δείξουμε και την άλλη μας πλευρά. Οι άνθρωποι της Ρόδου ξέρουν να μικραίνουν τις αποστάσεις. Υπάρχει η συμπαράσταση των τοπικών φορέων, ενώ ο σύλλογος θα βοηθήσει στο βαθμό που πρέπει. Σε άλλη περίπτωση, η διεξαγωγή του πρωταθλήματος να φαινόταν 'μαραθώνιος". Εύχομαι, ο πρόεδρος της ΠΟΕ-ΔΟΥ να σηκώσει και στη Ρόδο την κούπα της πρωταθλήτριας χώρας.

• **Βασίλης Νικολής** (υπεύθυνος ομάδας ποδοσφαίρου): Το επίπεδο των αγώνων είναι υψηλό. Οι διαιτητές είναι επιπέδου Τσάμπιονς Λιγκ. Στο τένις οι παίκτες κατέχουν υψηλές θέσεις στα ταμπλώ των χωρών τους.

Στη σύσκεψη παραβρέθηκαν και τοποθετήθηκαν, ο προϊστάμενος του ΔΟΝΑ Ρόδου **Μιχάλης Ερωτόκριτος,** ο αντιδήμαρχος Αρχαγγέλου κ. **Καμπαστάνας,** ο πρόεδρος του ΔΟΝΑ Καλλιθέας κ. **Ποτήρης** και ο πρόεδρος του ΡΟΑ **Κ. Σπανακαράς,** που υποσχέθηκαν συμπαράσταση με όλες τις δυνάμεις για την επιτυχία της διοργάνωσης. Από τη σύσκεψη απουσίασε ο Δήμος Ιαλυσού.

"ΚΒΟ ΒΑΝΤΙS"



Οι μυγιάγγιχτες δεν παίζουν μπάλα

Εχετε ποτέ αναρωτηθεί γιατί όλη η Δωδεκάνησος έχει μόνο μια γυναικεία ποδοσφαιρική ομάδα (Σταυρός).

Είναι ερώτημα που με έχει απασχολήσει, και στην προσπάθειά μου να βρω απάντηση, διαπίστωσα (με έκπληξη) ότι ένας βασικός λόγος είναι ότι η σωματική επαφή (απλή και βίαιη) δεν αρέσει στις γυναίκες, ειδικά όταν το άγγιγμα γίνεται από γυναίκες!!!

Μάλιστα οι γυναίκες επιτρέπουν το άγγιγμα σε περισσότερα μέρη του σώματος τους, στους άνδρες παρά στις γυναίκες.

Επιτρέπουν δε, οι περισσότερες, το άγγιγμα από φίλες στα χέρια, λιγότερο στο κεφάλι, οπουδήποτε αλλού ελάχιστα και κατ' ανάγκη.

Ειδικά για τα σημεία του σώματός τους για τα οποία ντρέπονται υπερβολικά που νομίζουν ότι μειονεκτούν (π.χ. στήθος, οπίσθια) δεν επιτρέπουν ούτε στους άνδρες.

Επίσης η κοινωνία μας δεν ενθαρρύνει τον πρόεδρο, προπονητή, διαιτητή ακόμα και τον γιατρό του αγώνα για πολλές επαφές.

Πολυ περισσότερο "η υψηλή κοινωνία" μας, δεν επιτρέπει και πολλά αγγίγματα στα κορίτσια της.

Είμαι σίγουρος ότι ευκολότερα γίνονται ποδοσφαιρίστριες κορίτσια που παίζουν μπάσκετ παρά βόλλεϋ.

Μα θα μου πείτε οι αθλήτριες του βόλλεϋ, κάθε λίγο, αγκαλιάζονται, κατά την διάρκεια του αγώνα θα σας φανεί απίστευτο αλλά οι ψυχολόγοι λένε ότι πρέπει να γίνεται (η αγκαλιά) γιατί βοηθάει ψυχολογικά τον αθλητή. Μάλιστα τονίζουν ότι πολλά προσωπικά και κοινωνικά προβλήματα οφείλονται γιατί δεν αγκαλιαζόμαστε τόσο όσο όταν είμασταν παιδιά.

Βογιατζόγλου Τάσος

ΠΑΙΔΙΚΟ ΠΡΩΤΑΘΛΗΜΑ

Δεν ξεκαθάρισε το τοπίο...

- *Ο Ιάλυσος '97 κέρδισε 2-0 τον Διαγόρα*

Τελικά ο Ιάλυσος '97 χθες κέρδισε στο γήπεδο Αρχαγγέλου τον Διαγόρα 2-0 και ισοβάθμισε στην 1η θέση με το Ασκληπειό.

Τώρα η ΕΠΣΔ θα ορίσει νέο αγώνα μπαράζ μεταξύ Ασκληπειού και Ιάλυσου '97 για την ανάδειξη της ομάδας στους ομίλους της Ρόδου.

Τα χθεσινά γκολ τον Ιάλυσο '97 πέτυχαν οι **Χατζηθαλσάμης** και **Παπαδόπουλος.**

Αντίο με νίκη

- *Αποχαιρέτησε τη γ' κατηγορία ο Ασκληπειός Κω, περνώντας νικηφόρα με 1-0 από τους Λειψούς στο μεταξύ τους παιχνίδι εξ αναβολής*

Με νίκη αποχαιρέτησε τη γ' κατηγορία και πιο συγκεκριμένα τον γ' όμιλο, πρωταθλητής Ασκληπειός Κω, κερδίζοντας στο εκτός έδρας εξ αναβολής παιχνίδι του τους Λειψούς με 1-0.

Ο Ασκληπειός που αγωνίζεται εξ ολοκλήρου με νεαρά παιδιά, από το ξεκίνημα του πρωταθλήματος ξεχώρισε από τις υπόλοιπες ομάδες ξεκαθαρίζοντας ως το μεγάλο φαβορί για το πρωτάθλημα και την αυτόματη άνοδο.

Στο τέλος κατάφερε να τερματίσει χωρίς να ιδρώσει 9 βαθμούς μπροστά από τον δεύτερο Πολυβώτη.

ΒΑΘΜΟΛΟΓΙΑ Γ΄ ΟΜΙΛΟΥ (τελική)

Α/Α	ΟΜΑΔΕΣ	ΒΑΘ.	ΑΓ.	ΤΕΡΜ.
1.	Ασκληπειός	41	16	46-17
2.	Πολυβώτης	32	16	50-25
3.	Αναγέννηση Ασ.	31	16	28-25
4.	Ποσειδών Κ.	29	16	31-26
5.	ΑΣΕΛ	20	16	30-32
6.	Βαθύ	19	16	30-29
7.	Δόξα Λ.	17	16	19-23
8.	ΠΑΟ Κω	1	16	15-38
9.	Λειψοί	-8	16	16-41

Οι Λειψοί ξεκίνησαν το πρωτάθλημα με -10 β. ενώ έχουν επίσης ένα μηδενισμό και -3 β. Επίσης 3 μηδενισμούς και -9 β. έχει ο ΠΑΟ Κω.

ΠΛΑΙΣΙΟ διαφημιστική
◆ Κάρτες
◆ Προσκλητήρια γάμων-βαπτίσεων
◆ Σφραγίδες
◆ Διαφήμιση στον Τύπο
Παπαγιάννη 80 Κρεμαστή
Τηλ. 95584 - 91350
Κιν. 09377-56878

Οι περγαμηνές αυξάνουν τον προϋπολογισμό

• *Ο ΓΙΩΡΓΟΣ ΠΑΠΑΔΗΜΗΤΡΗΣ ΕΞΟΜΟΛΟΓΗΘΗΚΕ ΕΦ' ΟΛΗΣ ΤΗΣ ΥΛΗΣ*

Ενας από τους παλαιότερους και πιο αφοσιωμένους παράγοντες του Δωδεκανησιακού ποδοσφαίρου, ο μακροβιότερος, πρόεδρος όχι μόνο του Ηρακλή Μαριτσών αλλά και πιθανότερα υποψήφιος για Πανελλήνιο ρεκόρ παραμονής του σε ομάδα ο **Γιώργος Παπαδημήτρης,** μίλησε στην "Α.Γ." για την αγαπημένη του ομάδα τις οικονομικές δυσβάσταχτες υποχρεώσεις των ερασιτεχνικών ομάδων και την αδιαφορία της πολιτείας για το ερασιτεχνικό ποδόσφαιρο.

ΕΡΩΤ.: Πως κρίνεται η φετινή χρονιά για τον Ηρακλή;

ΑΠΑΝΤ.: Μπορούσε να ήταν καλύτερη. Δεν μείναμε ικανοποιημένοι. Με το υλικό που είχαμε και τους ποδοσφαιριστές που διαθέτουμε θα μπορούσαμε σίγουρα να πάμε καλύτερα. Η ευθύνη πάντως δεν είναι μόνο δική μας αλλά συντέλεσαν σε αυτό και διάφοροι αστάθμητοι παράγοντες, μεταξύ των οποίων ήταν και η τιμωρία του γηπέδου από την περασμένη περίοδο. Αυτός ήταν και ο βασικός λόγος που ο Ηρακλής δεν έφτασε εκεί που ήθελε.

ΕΡΩΤ.: Ποιοί ακριβώς ήταν οι στόχοι της ομάδας;

ΑΠΑΝΤ.: Δεν είχαμε στόχο το πρωτάθλημα. Σκοπός μας ήταν να τερματίσουμε στην πρώτη τετράδα. Ενώ είχαμε καλά αποτελέσματα με τις δυνατές ομάδες, χάσαμε βαθμούς από υποδεέστερους αντιπάλους μας.

ΕΡΩΤ.: Ποιά είναι τα πλάνα για το νέο ποδοσφαιρικό πρωτάθλημα;

ΑΠΑΝΤ.:Οι στόχοι θα εξαρτηθούν από πολλούς παράγοντες. Ο βασικότερος από αυτούς είναι η νέα διοίκηση που θα προκύψει από τις εκλογές που θα διεξαχθούν στις 15 Ιουνίου. Αυτή θα θέσει τους νέους στόχους, οι οποίοι θα εξαρτηθούν και από τη νέα μορφή της Εθνικής Ερασιτεχνικής. Ο Ηρακλής θέλει πάντα να έχει έχει πρωταγωνιστικό ρόλο που θα εξαρτηθεί από διάφορους λόγους και κυρίως από το οικονομικό. Περιμένουμε ακόμα να τοποθετηθεί χλοοτάπητας και προβολείς στο γήπεδό μας, το οποίο είναι πιθανόν να μην είναι έτοιμο για να το χρησιμοποιήσουμε στο ερχόμενο πρωτάθλημα.

ΕΡΩΤ.: Εάν δεν είναι έτοιμο το γήπεδο, τότε ποιό γήπεδο θα χρησιμοποιήσετε ως έδρα σας;

ΑΠΑΝΤ.: Θα διαλέξουμε ως έδρα το γήπεδο της Κρεμαστής, του Παραδεισίου ή του Ιάλυσου.

Αν όλα τα πράγματα πάνε καλά, πιστεύω ότι μέχρι το τέλος του χρόνου θα είναι έτοιμο το γήπεδο.

ΕΡΩΤ.: Ποια είναι η γνώμη σας με την υποχρεωτική χρησιμοποίηση δύο ποδοσφαιριστών κάτω των είκοσι ετών;

ΑΠΑΝΤ.: Στην προσεχή Γ.Σ. της ΕΠΣΔ θα τοποθετηθώ λεπτομερώς και εάν δεν βρεθούν δικλείδες, θα ζητήσω την κατάργηση του μέτρου αυτού. Τα νεαρά παιδιά που αξίζουν να παίξουν, πρέπει να παίζουν με την αξία τους και δεν χρειάζεται να το επιβάλλει κανείς.Θα ζητήσουμε το μέτρο να μην υφίσταται γιατί θεωρείται κοροϊδία.

ΕΡΩΤ.: Ο Ηρακλής είναι μία από τις σταθερότατες ομάδες του πρωταθλήματος, που οφείλεται αυτό;

ΑΠΑΝΤ.: Η σταθερότητα θα συνεχιστεί με πιο καλά βήματα. Υπάρχει διοίκηση στην οποία προϊσταμαι για αρκετά χρόνια και αυτό θα εξακολουθήσει να υφίσταται.

Βολιδοσκοπώ νέους ανθρώπους για να συμμετάσχουν στην διοίκηση και μία ομάδα ανθρώπων εκτός διοικήσεως που θα βοηθήσουν την ομάδα (χορηγοί κ.λπ). Η παραμονή για πολλά χρόνια του **Βασίλη Αθανασίου** στην τεχνική ηγεσία του Ηρακλή επίσης υπήρξε ένας από τους κύριους λόγους σταθερότητας σε αντίθεση με αυτούς που πιστεύουν πως ένας προπονητής δεν μπορεί να κάθεται για πολύ στον πάγκο μιας ομάδας. Εμείς είμαστε ευχαριστημένοι από τη συνεργασία μας με τον Βασίλη ο οποίος βέβαια συνεχίζει το έργο του και που πιστεύουμε ότι και αυτός από την πλευρά του είναι ευχαριστημένος από εμάς. Άλλος παράγοντας της σταθερότητας είναι η καλή δουλειά που γίνεται στις εφηβικές και παιδικές ομάδες από τον επιτυχημένο **Σταμάτη Κούρο** με την συνδρομή της διοίκησης.

Φαίνεται αυτό από το γεγονός ότι κάθε χρόνο δύο με τρία παιδιά της εφηβικής ομάδας ενσωματώνονται στην πρώτη ομάδα αλλά ταυτόχρονα αποτελούν και μέλη των μικτών μας ομάδων της ΕΠΣΔ, όπως είναι ο **Παπαδημήτρης,** ο **Τσαλώλης**, ο **Πετρίδενας** και άλλα. Με λίγα λόγια ρίχνουμε το βάρος στην υποδομή.

ΕΡΩΤ.: Πως είναι δυνατόν να αποκτήσει κι άλλους "Παπαδημήτρηδες" το ποδόσφαιρο;

ΑΠΑΝΤ.: Δυστυχώς το θέμα των παραγόντων είναι μείζον θέμα που απασχολεί όλα τα σωματεία και θα δούμε στην Γ.Σ. των σωματείων τα προβλήματα που θα προκύψουν. Είναι δύσκολο το έργο του παράγοντα και λίγοι αντέχουν.

ΕΡΩΤ.: Που οφείλεται η έλλειψει ενδιαφέροντος για να γίνει κάποιος παράγοντας;

ΑΠΑΝΤ.: Το να μην υπάρχει ενδιαφέρον οφείλεται στο ότι πρέπει το ποδόσφαιρο να το έχει μέσα του ο παράγοντας, να είναι βίωμά του και το άλλο θέμα που προκύπτει είναι η οικονομική οντότητα που πρέπει να έχει το κάθε σωματείο, η οποία λείπει. Η πολιτεία δεν είναι συνεπής στις οικονομικές της υποχρεώσεις προς τα σωματεία όπως και οι Δήμοι οπότε οι απασχολούμενοι με τις ομάδες προβληματίζονται, διότι είναι παραδεκτό ότι η φρασεολογία Ερασιτεχνικό ποδόσφαιρο είναι δύο κενές λέξεις. Έχει μπει και σε αυτό η λαίλαπα που λέγεται οικονομικό πρόβλημα. Παραδείγματα υπάρχουν πολλά. Ο βασικός λόγος που δεν υπάρχουν παράγοντες είναι το οικονομικό και οι υποχρεώσεις που απορρέουν στην λειτουργία του σωματείου.

ΕΡΩΤ.: Ποιός είναι ο μέσος προϋπολογισμός για μία ομάδα της Α' κατηγορίας;

ΑΠΑΝΤ.: Το ποσό που πρέπει να διαθέσει μία ομάφα της Α' κατηγορίας κάτα μέσο όρο, κυμαίνεται γύρω στα 20.000.000 δρχ. Το ποσό αυτό φυσικά ανεβαίνει ανάλογα με τους στόχους που θέλει το κάθε σωματείο και η φιλοσοφία που έχουν οι παράγοντες όσον αφορά την καλή πορεία.

Ένα σωματείο που έχει ένα όνομα και περγαμηνές στον χώρο, τότε υποχρεώνεται κάθε χρόνο το όνομα να το κρατάει στα ίδια επίπεδα ή να το ανεβάζει πιο ψηλά, ανεβαίνει και ο προϋπολογισμός.

ΕΡΩΤ.: Τι επιχορηγήσεις παίρνει ομάδα Α' κατηγορίας;

ΑΠΑΝΤ.: Η πολιτεία δίνει 800.000 δρχ. (!) που με μια απόφαση της Γ.Σ. της ΕΠΟ διπλασιάστηκε το ποσό αλλά αυτό παρέμεινε μόνο στα χαρτιά. Έχουμε πάρει την επιχορήγηση του 2000 και εκκρεμούν του 2001 και του 2002. Οι Δήμοι υποχρεούνται να καταβάλλουν το 1% των τακτικών εσόδων. Το ποσό του συγκεντρώνεται καταβάλλεται σε όλα τα σωματεία (αθλητικά, πολιτιστικά κ.λπ.) και τα παίρνουμε μόνο αν υπάρχει οικονομική δυνατότητα των Δήμων, που δεν υπάρχει. Δεν πήραμε του 2001 ενώ έπρεπε να έχουμε πάρει και του 2002.

ΕΡΩΤ.: Πως "θγαίνει" ο προϋπολογισμός των 20.000.000 δρχ. αφού η πολιτεία δεν βοηθάει;

ΑΠΑΝΤ.: Δυστυχώς η κάθε διοίκηση αναγκάζεται να κάνει λαχειαγορές, διάφορες εκδηλώσεις και να "ζητιανεύει" από φίλους και γνωστούς, αλλά δεν επαρκούν.

Για να προχωρήσει λοιπόν η ομάδα πρέπει οι έχοντες και κατέχοντες να βάζουν το χέρι στην τσέπη.

ΕΡΩΤ.: Τι θα συμβούλευες σε κάποιον νέο που θέλει να γίνει παράγοντας;

ΑΠΑΝΤ.: Να έχει φιλοδοξίες και αγάπη για το ποδόσφαιρο και για τον τόπο του και να λάβει υπόψη του ότι πρέπει να βάλει το χέρι στην τσέπη διαφορετικά δεν γίνεται τίποτα.

ΕΡΩΤ.: Η άποψή σας για το Δωδεκανησιακό ποδόσφαιρο;

ΑΠΑΝΤ.: Το πρωτάθλημα που πέρασε με τα όσα συνέβησαν με την μη αστυνόμευση σε γενικές γραμμές πήγε καλά. Σε αυτό συνέβαλε και η ωριμότητα των παραγόντων. Δείξαμε επικοινωνία σαν παράγοντες και σαν σωματεία ότι μπορούμε να βοηθήσουμε ΕΠΣΔ και διαιτητές για να πάμε καλύτερα.

Όμως πρέπει να επιβάλλεται με τα όσα συνέβησαν για το Δωδεκανησιακό ποδόσφαιρο δικαστικές επιτροπές, ΕΠΟ κ.λπ., η ΕΠΣΔ να επανεξετάσει την θέση της όπου αφορά την εφαρμογή των διατάξεων του ΚΑΠ, διότι η Ένωση μας ίσως να είναι η μόνη που του εφαρμόζει κατά γράμμα.

Αναγκάζονται οι διοικούντες για αλλαγή πορείας.

Δεν θα υπάρχει ασυδοσία από τα σωματεία γιατί το παράδειγμα το δώσαμε. Στην Γ.Σ. της ΕΠΣΔ θα ζητήσουμε το νέο χάρτη που θα διογανωθεί το πρωτάθλημα με τα νέα δεδομένα.

Θέση στους νεαρούς...

• *Ποδοσφαιριστές θα δώσει την νέα περίοδο ο Δωριέας, προωθώντας τους από την εφηβική στην ανδρική ομάδα*

Μέτρια πορεία στο πρωτάθλημα της γ΄κατηγορίας είχε φέτος ο Δωριέας ο οποίος τα τελευταία χρόνια λειτουργεί προσπαθώντας ν' αναδείξει ταλέντα.

Παραδείγματα είναι ο Σαλαμαστράκης που αγωνίζεται τώρα στον Απόλλωνα Κ. και ο Καντιμοίρης που είναι τερματοφύλακας στον Διγενή.

Και οι δύο ξεκίνησαν τα πρώτα τους βήματα από τις ακαδημίες του Δωριέα.

Από την επόμενη λοιπόν περίοδο, η διοίκηση της ομάδας της πόλης της Ρόδου, έχει σκοπό την προώθηση αρκετών νεαρών παικτών από την εφηβική στην ανδρική ομάδα.

Αυτή τη στιγμή διαθέτει κάποιους παίκτες για τους οποίους ενδιαφέρονται κάποιοι τοπικοί σύλλογοι.

Ο Αντώνης Ροδίτης είναι ένας παίκτης που πέρυσι δοκίμασε ο Ιάλυσος αλλά τελικά προτίμησε τον Μονόπολι και δεν προχώρησε στην απόκτησή του.

Φέτος ίσως κάνει το άλμα καθώς η φετινή χρονιά γι' αυτόν πήγε καλύτερα από την περυσινή.

Η πολύ δουλειά όμως στο Δωριέα γίνεται στις ακαδημίες και στην εφηβική ομάδα, εκεί όπου βρίσκεται ο γυμναστής φυσικής αγωγής Νίκος Κωστής, παλαιός ποδοσφαιριστής των Ιωαννίνων και προπονητής των μικτών της ΕΠΣ Ιωαννίνων.

Βρίσκεται στην ομάδα του Δωριέα 2 χρόνια και θα συνεχίσει για τρία χρόνια καθώς η δουλειά του είναι πολύ καλή.

Μάλιστα έχει προσωπική φιλία με τον υπεύθυνο ακαδημιών του Παναθηναϊκού, Σιούλα και ίσως το καλοκαίρι να φύγει κάποιος νεαρός παίκτης για Παιανία.

Οι ακαδημίες τον Δωριέα θα λειτουργούν και για το μήνα Ιούνιο ενώ θα κάνουν διάλειμμα για δύο μήνες, Ιούλιο και Αύγουστο, εκτός από ένα διάστημα στο οποίο θα λάβουν μέρος για πρώτη φορά στο παιδικό τουρνουά του Αγίου Σουλά.

"Το 2002 παντρεύομαι... το 2006 εξοφλώ το Cordoba άτοκα"

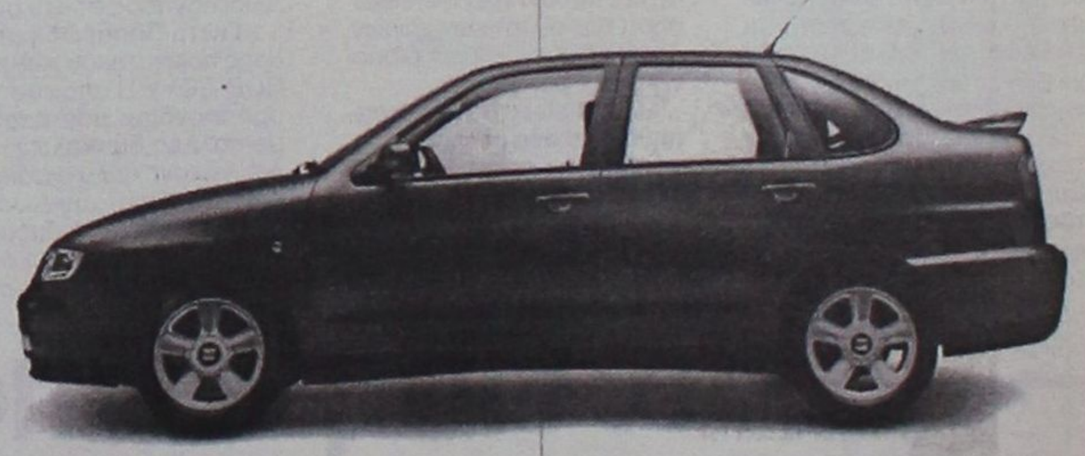

Τώρα όλα τα Cordoba με εξόφληση το 2006 Άτοκα και €500 Έκπτωση.

ΧΡΗΜΑΤΟΔΟΤΗΣΗ SEAT

40% ΠΡΟΚ/ΤΑΒΟΛΗ 48 ΑΤΟΚΕΣ ΔΟΣΕΙΣ | 30% ΠΡΟΚ/ΤΑΒΟΛΗ 36 ΑΤΟΚΕΣ ΔΟΣΕΙΣ

SEAT

ΑΠΟΚΛΕΙΣΤΙΚΟΙ ΑΝΤΙΠΡΟΣΩΠΟΙ ΡΟΔΟΥ

Γ. & ΣΤ. ΠΙΤΡΟΠΑΚΗΣ Ο.Ε.

ΕΚΘΕΣΗ: 4ο χλμ. ΡΟΔΟΥ - ΛΙΝΔΟΥ

Τηλ. 02410 66537-60180

SERVICE-ΑΝΤΑΛΛΑΚΤΙΚΑ: 3ο χλμ. ΡΟΔΟΥ-ΛΙΝΔΟΥ

Τηλ. 02410 62775

ΜΙΚΡΕΣ Αγγελίες



Μεταφερθήκαμε! Θα μας βρίσκετε στα κεντρικά μας γραφεία επί της Μαρ. Μαλλιαράκη 11 (τελευταία πάροδος Καναδά). Τα τηλέφωνα παραμένουν τα ίδια: 22210-75230

ΟΙ ΑΓΓΕΛΙΕΣ ΤΗΣ ΡΟΔΙΑΚΗΣ παρουσιάζονται και στο site www.anaggelies.gr

ΕΝΟΙΚΙΑΣΕΙΣ ΑΚΙΝΗΤΩΝ & ΕΠΙΧΕΙΡΗΣΕΩΝ

ΕΠΑΓΓΕΛΜΑΤΙΚΟΣ ΧΩΡΟΣ, περίπου 250 τ.μ. στ' Ασγούρου. Πληρ. τηλ. 20738. AE45669

ΔΙΑΜΕΡΙΣΜΑ ισόγειο, 80 τ.μ. επί της Μεγ. Κωνσταντίνου πανταχόθεν ελεύθερο. Ανατολικό σε πλατεία κατάλληλο για ιατρείο ή άλλη παρεμφερή χρήση. Πληρ. τηλ. 02410/21974 ή 097/2282240. AE45668

ΚΑΤΑΣΤΗΜΑ, 55 τ.μ. στην οδό Καναδά 54, με πατάρι 35 τ.μ. περίπου. Πληρ. τηλ: 02410/22450 ώρες 8.30 π.μ.-3 μ.μ. AE45667

ΙΣΟΓΕΙΟΣ ΧΩΡΟΣ με υπόγειο 250 τ.μ. κάθε όροφος εντός πόλεως Ρόδου (7 Βαγιές) για οποιαδήποτε επαγγελματική χρήση. Πληρ. τηλ. 24169 από 9 π.μ.-1.30 μ.μ. AE45666

ΓΚΑΡΣΟΝΙΕΡΑ επιπλωμένη, στο Καρακόνερο. Πληρ. τηλ. 77918. AE45665

ΒΙΟΤΕΧΝΙΚΟΣ ΧΩΡΟΣ ισόγειος επιφάνειας 320 τετραγωνικών μέτρων στο Εμπορικό Κέντρου Μανουσέλη-Ασγούρου ΕΝΟΙΚΙΑΖΕΤΑΙ ή ΠΩΛΕΙΤΑΙ. Πληρ. κ. Εμμ. Βεζυργιάννη τηλ. Αθήνας 0106893311-0938194354, Ρόδου 0241035456. AE45663

ΙΣΟΓΕΙΟ κατάστημα 125 τ.μ. επί της Κορδιγκτώνος 24 κατάλληλο για φροντιστήριο, Η/Υ κ.λπ (πρώην EUROMONEY). Πληρ. τηλ. 73120-33088. AE45654

ΕΝΟΙΚΙΑΖΟΝΤΑΙ: 1) Διαμέρισμα τριών (3) υπνοδωματίων στην περιοχή της Ανάληψης με ενοίκιο 140.000 δρχ. ή 410 ευρώ. 2) Διαμέρισμα, δυαράκι, πλήρες επιπλωμένο κατάλληλο για στρατιωτικούς, φοιτητές κ.λπ., με ενοίκιο 85.000 δρχ. ή 250 ευρώ. Πληροφορίες: Κ.Ν. Ηρωνίας Νέα Αγορά Α' όροφος 17, τηλ. 31955 και φαξ: 21602 ώρες γραφείου. AE45640

ΕΝΟΙΚΙΑΖΕΤΑΙ: 1) Κατάστημα στη "Ψαροπούλα", 55 τ.μ. κατάλληλο για πρακτορείο, κομμωτήριο ενοικιάσεως αυτοκινήτων (Rent a car), Ινστιτούτο Αισθητικής, ιατρείο και για οποιαδήποτε άλλη εμπορική ή επαγγελματική χρήση, με μηναίο μίσθωμα δρχ. 400.000. 2) Γραφείο 115 τ.μ. α' ορόφου κεντρικό στην οδό Λοχ. Φανουράκη με μηναίο μίσθωμα δρχ. 170.000. ΡΟΔΙΑΚΗ ΚΤΗΜΑΤΙΚΗ, τηλ. 26281, 35476 κιν. 0944/234452 και 0944/421015. AE45637

ΕΝΟΙΚΙΑΖΟΝΤΑΙ: Α. Στη Θεμ. Σοφούλη, ισόγειο διαμέρισμα 3 υπνοδωματίων πολυτελούς κατασκευής με όλες τις σύγχρονες προδιαγραφές με μηναίο μίσθωμα 200.000 δρχ. Β. Στην Λοχαγού Φανουράκη-Αμμοχώστου διαμέρισμα 3 υπνοδωματίων πλήρως ανακαινισμένο σε άριστη κατάσταση με μηναίο μίσθωμα δρχ. 180.000. ΡΟΔΙΑΚΗ ΚΤΗΜΑΤΙΚΗ, τηλ. 26281, κιν. 0944/234452 και 0944/421015. AE45633

ΓΚΑΡΣΟΝΙΕΡΕΣ καινούργιες επιπλωμένες περιοχή Κιοτάρι. Πληρ. τηλ. 02410 60322, 0974676303. AE45631

ΕΠΙΧΕΙΡΗΣΗ εστιατορίου-πιτσαρίας έτοιμη προς λειτουργία στη πόλη της Ρόδου. Πληρ. τηλ. 0972923658. AE45611

ΜΟΝΟΚΑΤΟΙΚΙΑ στη Σορωνή με 3 υπνοδωμάτια, 2WC, κεντρική θέρμανση, γκαράζ και μεγάλο κήπο. Πληρ. τηλ. 0977084487 και 0241041205. AE45605

ΚΑΛΑΒΑΡΔΑ. Ενοικιάζονται 2 **ΔΙΑΜΕΡΙΣΜΑΤΑ** καινούργια κι επιπλωμένα σε ήσυχη περιοχή και σε μονοκατοικία. Πληρ. τηλ. 02410 40176, 0945 660887 AE45595

ΜΟΝΟΚΑΤΟΙΚΙΑ στους Τρεις καινούργια, 70 τ.μ. με αυλή - πάρκινγκ, 2 υπνοδωμάτια, σαλόνι και λοιπούς χώρους. Ενοίκιο 120.000 δρχ. (350 ευρώ). Πληρ. τηλ. 02410 91607 AE45596

ΙΣΟΓΕΙΟΣ ΧΩΡΟΣ 71 τ.μ. με WC επί της Λισσαβώνος 29 στο Ροδίνι. Πληρ. τηλ. 0977 256565, 0974 621115 AE45597

ΣΠΙΤΙ στα Κοσκινού, 100 τ.μ., σε ωραία τοποθεσία. Πληρ. τηλ. 02410 62579, μετά τις 16.00 AE45599

ΣΤΟΥΝΤΙΟΣ επιπλωμένα σε ήσυχη περιοχή της Ιαλυσού. Πληρ. τηλ. κ. Μιχάλη 0945077678. AE45574

ΓΚΑΡΣΟΝΙΕΡΑ επιπλωμένη στην Ιξιά. Πληρ. τηλ. 93383. AE45575

ΚΑΤΑΣΤΗΜΑ, 120 τ.μ. στην περιοχή της Ανάληψης, κατάλληλο για εκθεσιακό χώρο, ακόμη και για αποθηκευτικό χώρο. Πληρ. τηλ. 13.00-16.00 τηλ. 34490 και 17.00-22.00, τηλ. 61701 και 65125. AE45561

ΘΕΛΕΤΕ ΝΑ ΕΝΟΙΚΙΑΣΕΤΕ, STUDIO, δυάρι, τριάρι, τεσσάρι; Δεν έχετε παρά να επικοινωνήσετε μαζί μας. Πληρ. τηλ. 67451-67234 και 0945/471001. AE45553

ΚΑΤΑΣΤΗΜΑ 55 τ.μ., ύψος 6 μέτρα, για κατασκευή και παταριού, επί της οδού Στ. Καζούλη και Πελοποννήσου 2 (βορειοανατολικά του Εμπορ. Κέντρου Φώκιαλη). Κατάλληλο και για γραφείο-ιατρείο-κομμωτήριο-φροντιστήριο. Ενοίκιο 90.000 δρχ. Πληρ. τηλ. 02410/26141. AE45544

ΔΙΑΜΕΡΙΣΜΑ, αποτελούμενο από τρία (3) υπνοδωμάτια, σαλοτραπεζαρία, κουζίνα, λουτροκαμπινέ και W.C.στον α' όροφο πολυκατοικίας επί της οδού Αννης Μαρίας αριθμ. 18. Πληροφορίες τηλ. 02410/23105 και 68400. AE45466

ΔΙΑΜΕΡΙΣΜΑ στον 1ο όροφο 70 τ.μ. χωρίς έπιπλα επί της Λεωφόρου Ελευθερίας 7 στην Κρεμαστή. Πληρ. τηλ. 02410 94689. AE45429

ΚΑΤΑΣΤΗΜΑ
ΕΝΟΙΚΙΑΖΕΤΑΙ

Σοφ. Βενιζέλου - 100 Μαγαζιά, εμβαδόν καταστήματος 30 τ.μ.με βοηθητικούς χώρους (υπόγειο 28 τ.μ. και πατάρι 15 τ.μ.), κατάλληλο για κάθε επαγγελματική χρήση.

Πληρ. κ. Ζερβό, τηλ. *02410 30595, 30589*

ΕΝΟΙΚΙΑΖΟΝΤΑΙ

Α) Εστιατόριο 150 τ.μ. πλήρως εξοπλισμένο με 150 τ.μ. αυλή σκεπασμένη.
Β) Κατάστημα 160 τ.μ. κατάλληλο για οποιαδήποτε χρήση.
Και τα δύο βρίσκονται στην περιοχή Ιξιάς

Πληρ. τηλ. 0945/805032

Vitzileos

ΚΤΗΜΑΤΟΜΕΣΙΤΙΚΟ ΓΡΑΦΕΙΟ - REAL ESTATE AGENCY

ΜΑΡΙΟΣ Κ. ΒΙΤΖΗΛΑΙΟΣ

Μεσίτης Αστικών Συμβάσεων - Real Estate agent

ΕΚΤΙΜΗΣΕΙΣ-ΑΓΟΡΕΣ-ΠΩΛΗΣΕΙΣ
ΚΑΤΑΣΤΗΜΑΤΑ
ΟΙΚΟΠΕΔΑ-ΧΩΡΑΦΙΑ
ΚΤΗΜΑΤΙΚΕΣ-ΣΥΜΒΟΥΛΕΣ
ΕΝΟΙΚΙΑΣΕΙΣ-ΔΙΑΧΕΙΡΙΣΕΙΣ
ΣΠΙΤΙΑ-ΔΙΑΜΕΡΙΣΜΑΤΑ

ΚΑΤΑΣΤΗΜΑΤΑ – ΓΡΑΦΕΙΑ – ΕΠΙΧΕΙΡΗΣΕΙΣ	€
Επιχ/ση Πλυντήρια – Στεγνωτήρια σε πλήρη λειτουργία	20 000
45τ.μ. ισόγ. + 90τ.μ.υπογ. Καρακόνερο	88 000
50τ.μ. μαγαζί κοντά στο Μαντράκι (νοικιασμένο)	294 000
170τ.μ. αποθήκη σε μπετά. Καρακόνερο	71 000
300τ.μ.Κατ/μα ετοιμοπ. σε 1000τ.μ.οικόπ. Παστίδα	147 000
300τ.μ.+300τ.μ.υπ.+300τ.μ.όροφ.σε οικόπ.3170τ.μ.σταΚοσκινου	587 000
1000τ.μ.εργοστάσιο στο Καλαμώνα έτοιμο σε οικοπ. 6400τ.μ.	470 000
1155τ.μ.ακίνητο σε οικόπ. 817τ.μ. στο κέντρο της Ρόδου	763 000
20 studio(νοικιασμένα) + μαγαζί 100τ.μ. έξυπνη επένδυση	470 000
Ξενοδ.Α κατ. 120κλίνες πάνω στο κύμα με οικοπ. 4725τ.μ.Ιαλυσός	2 εκ. δολ. USA
Ξενοδοχείο Β κατ., στην πόλη ,72 κλίνες , διισκοθήκη. Πάνω στο κύμα	880 000
12 apartmens πλήρως εξοπλισμένα στο Κιοτάρι	440 000
Ξενοδ. Α κατ., στην πόλη, 180 κλίνες + 4 καταστήματα	6 200 000

ΔΙΑΜΕΡΙΣΜΑΤΑ	
40τ.μ. στην Ιξιά – θάλασσα. Γραφεία	33 000
50τ.μ. στο Γεννάδι με 2ο υπνοδωμ. Φανταστική θέα	44 000
85τ.μ. στα Κοσκινού 2ος όροφος , ημιτελές	47 000
110τ.μ.κοντά στην πλατεία Κοσκινού	103 000
110τ.μ. κοντά στην πλατεία Κοσκινού, ισόγειο, ημιτελές	47 000
186τ.μ.Παραδοσιακό διαμέρισμα απέναντι Καζίνο	147 000
115τ.μ. στην Ιξιά	88 000
200τ.μ. διατηρητέο ισογ. διαμέρισμα στο Μόντε Σμίθ	235 000



ΜΕΖΟΝΕΤΕΣ – ΜΟΝΟΚΑΤΟΙΚΙΕΣ	€
68τ.μ.μονοκατοικία με αυλή 90τ.μ. στα Μαρίτσα	53 000
80τ.μ.Μεζονέτα στους Καστελοριζιούς με οικόπεδο	58 700
90τ.μ.διόροφη μονοκατ. +30τ.μ. αυλή στην Παλιά Πόλη	85 100
105τ.μ. μεζονέτα κοντά στο στάδιο Διαγόρα	38 000
120τ.μ. μονοκατοικία στης Καλλιθιές	147 000
125τ.μ. μονοκατοικία στο Γεννάδι	
130τ.μ. μονοκατοικία σε οικόπεδο 200τ.μ. στο Αγ. Ιωάννη	76 300
130τ.μ.μεζονέτα σε μπετά, οικοπ. 350τ.μ. Τριάντα	110 000
134τ.μ.προνομιακή, με φανταστική θέα διόρ. Μονοκατ. Καστέλο	323 000
135τ.μ.μονοκατ. με 700τ.μ. κήπο στα Κρητικά, πανοραμικό	191 000
140τ.μ. μεζονέτα με κήπο και θέα. Καρακόνερο	156 000
150τ.μ. μονοκατ. Σε 18 000τ.μ. οικόπεδο στα Καλαμόνα	265 000
160τ.μ.μεζονέτα σε μπετά στα Τριάντα	100 000
170τ.μ.μεζονέτα σε μπετά, οικοπ. 450τ.μ. Τριάντα	140 000
170τ.μ.μεζονέτα +170τ.μ.μεζονέτα + 120τ.μ.οροφοδιαμέρισμα σε οικοπ.	
2500τ.μ. εντός οικισμού στην Παστίδα	426 000
170τ.μ.+ 237τ.μ. πάνω στο κύμα διορροφο διατηρ. σπίτι Λέρος με τιμή ευκαιρία	
180τ.μ.μονοκατ. στο Γεννάδι σε οικόπ. 750τ.μ.Φανταστική θέα	147 000
187τ.μ. βίλα με οικόπεδο 4780τ.μ. στην Παστίδα	323 000
192τ.μ. μεζονέτα σε οικόπεδο 380τ.μ. Τριάντα	221 000
200τ.μ.Μεζονέτα ημιτελής στα Καλαβάρδα σε οικόπεδο	132 000
230τ.μ.Βίλα στην Λάρδο σε 7700τ.μ. οικόπεδο και γεώτρηση	323 000
320τ.μ.Βίλλα με οικόπεδο 4000τ.μ. στα Τριάντα	323 000

ΟΙΚΟΠΕΔΑ	€
150τ.μ. στους Δασκάλους . Σ.Δ. – 0,6	23 500
412τ.μ. στον Αγ. Νικολάου_Σ.Δ. 1.20	220 100
500τ.μ. στην Ιξιά , Σ.Δ. – 0,8	132 000
750τ.μ.στο Γεννάδι, εντός σχεδίου	18 000
1017τ.μ. στα Τριάντα	191 000
1450τ.μ. εντός οικισμού, έχει νερό, φως , στα Μαριτσά	26 500
1500τ.μ. στο Παραδείσι οικοδομήσιμο	23 500
2120τ.μ. στο Γεννάδι με αδεία για 200τ.μ. οικία	59 000
2200τ.μ. στα Μαριτσά οικοδομίσιμο	59 000
2500τ.μ.πάνω στο δρόμο Ελαιώνας –Φουρνάκι. Γεννάδι	24 000
3080τ.μ. στο Πλημμύρι	23 500
4000τ.μ. κοντά στο Βερόπουλο με φανταστική θέα	176 000
4000τ.μ. στην Παστίδα	56 000
4250τ.μ.στοΓεννάδι(διασταύροση)	100000
4400τ.μ. στην Κρεμαστή	76 000
4800τ.μ. στο Καδηλί	76 000
5000τ.μ. στα Μαριτσά	47 000
5000τ.μ. στα Αφάντου	103 000
5500τ.μ. στο Γεννάδι ,κοντά στην θάλασσα	117 000
5600τ.μ. στους Καστελοριζιούς, Ιξια ,μονοκατ.	132 000
5751τ.μ. στα Κολύμπια μα μονοκατοικία	159 000
6000τ.μ. στην Παστίδα + αποθήκη	144 000
6500τ.μ. στην λεωφόρος Ρόδος –Κρεμαστή	323 000
6500τ.μ.στο Φαληράκι κοντά στην θάλασσα, προνομιακό	500 000
6720τ.μ. στον Θόλαρο, Παραδείσι	82 200
8000τ.μ.στο Φαληράκι	176 000
8300τ.μ. στην Βλιχά – Κάλαθος	367 000
8500τ.μ.+6500τ.μ. στην παραλία Αφάντου	18 το τ.μ.
9345τ.μ. στα Ασγούρου με θέα	205 000
12000τ.μ. στην Αφά.του, πάνω στο κύμα	520 000
13000τ.μ. στα Μαριτσά	123 000
15000τ.μ. στην Ασγούρου	153 000
15000τ.μ. στην Πάρο από την θάλασσα με θέα	73 000
15300τ.μ. στην Πλημμύρι	176 000
25000τ.μ. στα Καλαβάρδα	295 000
30000τ.μ. στην παραλία Αφάντου	1 060 000
30000τ.μ. στο Τσαιρι	352 000
32000τ.μ. στην Θολό, πάνω στο κύμα	587 000
38000τ.μ. στο Γεννάδη, πάνω στο κύμα	2 230 000
46000τ.μ. στο Τσαιρι	405 000
50000τ.μ. στο Τσαίρι	360 000

Εθν. Μακαρίου 45 (3ος όροφος • Τηλ.: 02410 24900, 25545 • Fax: 02410 25544 • Κιν.: 0932 704919

ενοικιασεις

συνέχεια από την προηγούμενη

ΑΠΟΘΗΚΗ 700 Τ.Μ. ΕΠΙ ΤΗΣ ΛΕΩΦ. ΡΟΔΟΥ - ΚΑΛΛΙΘΕΑΣ ΕΝΑΝΤΙ ΜΑΡΙΝΟΠΟΥΛΟΥ. ΠΛΗΡ. ΤΗΛ. 02410 24967 (10.00-14.00) ΠΕ45352

ΔΙΑΜΕΡΙΣΜΑ 100 τ.μ. α' ορόφου επί της Θεμ. Σοφούλη 47 δύο υπνοδωματίων, σαλοτραπεζαρίας, κουζίνας και λοιπών βοηθ. στη τιμή των 130.000 δρχ. Πληρ. τηλ. 02410 75093 πρωινές ώρες. ΑΕ45546

ΔΕΚΑ (10) ΕΠΙΠΛΩΜΕΝΑ ΜΙΚΡΑ ΔΙΑΜΕΡΙΣΜΑΤΑ στο Παραδείσι, 40 τ.μ. έκαστο, διαμπερή, διπλά μπαλκόνια, με κήπο 4 στρεμ., πάρκινγκ, κιόσκι, επί της Λεωφ. Δημοκρατίας 136, μόνο για χρήση τουριστικού πρακτορείου ή άλλης εταιρείας, για εγκατάσταση προσωπικού ή γραφείων. Πληρ. τηλ. 02410 81175 ΑΕ45531

ΕΝΟΙΚΙΑΖΟΝΤΑΙ: α) Διαμέρισμα 125 τ.μ. επί της Καποδιστρίου 59. β) Καταστήματα με πατάρι και W.C. επί της Καποδιστρίου 59 και Μακρυγιάννη. Πληρ. τηλ. 02410/30674 και 0974066753. ΑΕ45479

ΑΠΟΘΗΚΗ, 400 τ.μ. στην πόλη της Ρόδου με εύκολη πρόσβαση. Πληρ. τηλ. 0944/361926. ΑΕ45554

ΔΙΑΜΕΡΙΣΜΑ, δυάρι, στο Νιοχώρι, κοντά στην Αμαράντειο, στην τιμή των 200 Ευρώ. Αποκλείονται αλλοδαποί. Πληρ. τηλ. 36436 και 0946/472476. ΑΕ45477

ΖΗΤΕΙΤΑΙ για ενοικίαση ΔΙΑΜΕΡΙΣΜΑ 3 έως 4 δωματίων για τους μήνες Ιούλιο και Αύγουτο. Πληρ. τηλ. 02410 28585, 0932 639622

ΖΗΤΕΙΤΑΙ για ενοικίαση ΔΙΑΜΕΡΙΣΜΑ επιπλωμένο με ένα υπνοδωμάτιο, κατά προτίμηση περιοχή Καρακόνερο ή γκαρσονιέρα δύο δωματίων. Πληρ. τηλ. 0972 826638

STUDIOS καινούργια επιπλωμένα σε ήσυχη περιοχή στην Ιαλυσό. Πληρ. τηλ. 0945077678 κ. Μιχάλη ΑΕ42246

ΙΣΟΓΕΙΟ 70 τ.μ. στην Ιωάν. Καζούλη για γραφείο-ιατρείο-επαγγελματική στέγη. Πληρ. τηλ. 32902. ΑΕ42425

ΚΑΤΑΣΤΗΜΑ, 65 Τ.Μ. ΣΤΗΝ ΟΔΟ ΜΑΡΚΟΥ ΚΛΑΔΑΚΗ 13 (ΑΝΑΛΗΨΗ). ΠΛΗΡ. ΤΗΛ. 0241023229.

ΚΑΤΑΣΤΗΜΑ στην οδό Γρίβα κάτω από το ξενοδοχείο "ΝΤΙΑΝΑ". ΠΛΗΡ. ΤΗΛ. 02410 27896 και 02410 78905 ΑΕ44298

ΒΙΛΑ μικρή λουξ, 60 τ.μ. απέναντι από το ξενοδοχείο Sunwing. Πληρ. τηλ. 85512 (09.00-14.30). ΑΕ43225

ΕΝΟΙΚΙΑΖΕΤΑΙ Ή ΠΩΛΕΙΤΑΙ ΕΠΙΧΕΙΡΗΣΗ BAR-CLUB ΣΤΗΝ ΠΑΡΑΛΙΑ ΚΡΕΜΑΣΤΗΣ ΠΛΗΡΩΣ ΕΞΟΠΛΙΣΜΕΝΗ 200 Τ.Μ. ΣΕ ΜΕΓΑΛΟ ΟΙΚΟΠΕΔΟ ΜΕ ΔΙΚΟ ΤΟΥ PARKING ΠΑΝΩ ΣΤΟ ΚΥΜΑ. ΠΛΗΡ. ΤΗΛ. 0973011156 ΚΑΙ 0241096814 ΜΕΤΑ ΤΙΣ 21.30 Μ.Μ. ΠΕ44374

ΓΚΑΡΣΟΝΙΕΡΑ αποτελούμενη από ένα κυρίως δωμάτιο, προθάλαμο, WC και μπαλκόνι, κατάλληλη μόνο για επαγγελματική χρήση (γραφείο, ιατρείο κ.λπ.) στην οδό Κων/νου Παλαιολόγου 105 (Πάρκο Αγίου Ιωάννου) στον 1ο όροφο. Πληρ. κυρία Ευαγγελία, τηλ. 02140/81540, 82400. ΧΑΕ07021

ΕΝΟΙΚΙΑΖΕΤΑΙ

ΔΙΑΜΕΡΙΣΜΑ 50 τ.μ. ισόγειο στο Χαράκι Μαλώνας στο κύμα επιπλωμένο με κλιματισμό και αποκλειστική χρήση αυλής με μηνιαίο μίσθωμα 470 ευρώ. Παραδίδεται από 01/07/02.

Πληρ. Ευρωκτηματική Γιάννης και Μιχάλης Ευσταθίου, Εθνικής Αντίστασης 83. Τηλ. 02410-73819, 02410-74917 και 0944374546-0945292030

ΠΩΛΕΙΤΑΙ

ΚΑΤΑΣΤΗΜΑ, με ψυκτικούς θαλάμους στην περιοχή Καρακόνερο, κατάλληλο και έτοιμο για επαγγελματική χρήση.

Πληρ. τηλ. 68111, 64440 και 60314

ΠΙΠΙΝΟΣ

ΠΩΛΟΥΝΤΑΙ

• Μονοκατοικίες με κήπο και σοφίτα.
• Διαμερίσματα.

Ιξιά-Ιαλυσός-Φιλέρημος 0944 390803

-Top Properties GP-

ΤΣΑΜΠΙΚΟΣ ΤΣΑΚΙΡΗΣ

ΠΟΛΙΤΙΚΟΣ ΜΗΧ/ΚΟΣ ΕΡΓΟΛΗΠΤΗΣ ΔΗΜΟΣΙΩΝ ΕΡΓΩΝ
ΑΤΤΑΒΥΡΟΥ 56 ΡΟΔΟΣ

ΠΩΛΕΙΤΑΙ

ΟΡΟΦΟΔΙΑΜΕΡΙΣΜΑ

σε μικρή νεοανεγειρόμενη τριόροφη οικοδομή, τριών οροφοδιαμερισμάτων, επιφ. 75 τ.μ. συν 4 τ.μ. ημιυπ. χώρου, επί της οδού Συρακουσών στο Καρακόνερο.

Πληρ. τηλ. 02410/35139

ΚΤΗΜΑΤΟΜΕΣΙΤΙΚΟ ΓΡΑΦΕΙΟ

ΕΥΡΩΚΤΗΜΑΤΙΚΗ

ΕΥΣΤΑΘΙΟΥ

ΜΕΣΙΤΕΣ ΣΥΜΒΟΥΛΟΙ ΜΕΛΕΤΗΤΕΣ

αγορές, πωλήσεις, εκτιμήσεις, αντιπαροχές, μισθώσεις ακινήτων, επενδυτικές προτάσεις, αρχιτεκτονικές μελέτες
ΞΕΝΟΔΟΧΕΙΑ - ΠΑΡΑΛΙΑΚΕΣ ΕΚΤΑΣΕΙΣ - ΚΕΝΤΡΙΚΑ ΑΚΙΝΗΤΑ - ΟΙΚΟΠΕΔΑ - ΜΟΝΟΚΑΤΟΙΚΙΕΣ - ΔΙΑΜΕΡΙΣΜΑΤΑ - ΑΓΡΟΤΕΜΑΧΙΑ

ΜΟΝΟΚΑΤΟΙΚΙΕΣ-ΜΑΙΖΟΝΕΤΕΣ

	ΔΡΑΧΜΕΣ	ΕΥΡΩ-€
120τ.μ.-Ροδίνι σε 300τ.μ. οικόπ.	74εκ.	217.168,0
145τ.μ.-Μόντε Σμιθ σε 200τ.μ. οικόπ.	90εκ.	264.123,2
168τ.μ.-Μόντε Σμιθ σε 400τ.μ. οικόπ.	120εκ.	352.164,3
180τ.μ.-Ανάληψη (ημιτελής)	55εκ.	161.408,6
180τ.μ.-Ροδίνι σε 210τ.μ. οικόπ.	85εκ.	249.449,7
112τ.μ.-Ιαλυσός σε 297τ.μ. οικόπ.	67εκ.	196.625,0
118τ.μ.-Ιαλυσός σε 238τ.μ. οικόπ.	68εκ.	199.559,7
120τ.μ.-Ιαλυσός σε 300τ.μ. οικόπ.	70εκ.	205.429,2
150τ.μ.-Ιαλυσός σε 1000τ.μ. οικόπ.	90εκ.	264.123,2
153τ.μ.-Ιαλυσός σε 377τ.μ. οικόπ.	75εκ.	220.102,7
155τ.μ.-Ιαλυσός σε 1000τ.μ. οικόπ.	93εκ.	272.927,3
180τ.μ.-Ιαλυσός σε 300τ.μ. οικόπ.	85εκ.	249.449,7
190τ.μ.-Ιαλυσός σε 2000τ.μ. οικόπ.(μπετά)..	45εκ.	132.061,6
200τ.μ.-Ιαλυσός σε 1000τ.μ. οικόπ.	95εκ.	278.796,7
200τ.μ.-Ιαλυσός σε 400τ.μ. οικόπ.	85εκ.	249.449,7
154τ.μ.-Κοσκινού σε 300τ.μ. οικόπ.	78εκ.	228.906,8
170τ.μ.-Κοσκινού σε 4000τ.μ. οικόπ.	170εκ.	498.899,4
180τ.μ.-Κοσκινού (ημιτελής)	36εκ.	105.649,3
210τ.μ.-Κοσκινού (μπετά) σε 600τ.μ. οικ.	35εκ.	102.714,6
240τ.μ.-Κοσκινού σε 1000τ.μ. οικόπ.	120εκ.	352.164,3
160τ.μ.-Ασγούρου σε 2000τ.μ. οικόπ.	60εκ.	176.082,1
255τ.μ.-Ασγούρου σε 1450τ.μ. οικόπ.	60εκ.	176.082,1
175τ.μ.-Κρεμαστή σε 2725τ.μ.οικ.(εντόςοικισμ.)..	210εκ.	616.287,6
60τ.μ.-Μαλώνα σε 75τ.μ. οικόπ.	8εκ.	23.477,6
80τ.μ.-Μαλώνα σε 110τ.μ οικόπ.	17εκ.	49.889,9
140τ.μ.-Μαλώνα σε 290τ.μ. οικόπ.	45εκ.	132.061,6
80τ.μ.-Πυλώνα σε 2000τ.μ. οικόπ.	28εκ.	82.171,6
120τ.μ.-Πυλώνα σε 1000τ.μ. οικόπ.	70εκ.	205.429,2
330τ.μ.-Πυλώνα σε 1500τ.μ. οικόπ.	120εκ.	352.164,3
100τ.μ.-Γεννάδι σε 210τ.μ. οικόπ.	32εκ.	93.910,4
120τ.μ.-Γεννάδι σε 700τ.μ. οικόπ.	65εκ.	190.755,6
140τ.μ.-Γεννάδι σε 1000τ.μ. οικόπ.(κύμα)..	85εκ.	249.449,7
140τ.μ.-Γεννάδι σε 1000τ.μ. οικόπ.	80εκ.	234.776,2
155τ.μ.-Γεννάδι σε 400τ.μ. οικόπ..(ημιτελ.)...	55εκ.	161.408,6
200τ.μ.-Γεννάδι σε 4000τ.μ. οικόπ.(κύμα).	200εκ.	586.940,5
130τ.μ.-Λαχανιά σε 1266τ.μ. οικόπ.(κύμα).	75εκ.	220.102,7
140τ.μ.-Λαχανιά σε 1000τ.μ. οικόπ.(κύμα).	85εκ.	249.449,7
157τ.μ.-Λαχανιά σε 1200τ.μ. οικόπ.(κύμα).	87εκ.	255.319,1
65τ.μ.-Κιοτάρι σε 1000τ.μ. οικόπ.	26εκ.	76.302,2

ΟΙΚΟΠΕΔΑ

	ΔΡΑΧΜΕΣ	ΕΥΡΩ-€
ΡΟΔΟΣ		
180τ.μ. στους Δασκάλους Σ.Δ.=1,2	25εκ.	73.367,5
241τ.μ. στη Σμύρνης	18εκ.	52.824,6
300τ.μ. στον συν/μό Απόλλων' Σ.Δ.=Ο,6..	21εκ.	61.628,7
381τ.μ. στην Λονδίνου Σ.Δ.=0,8	30εκ.	88.041,0
558τ.μ. στην Λίνδου Σ.Δ,=0,8	62εκ.	181.951,5
632τ.μ. στη Φιλερήμου	53εκ.	155.539,2
ΚΟΣΚΙΝΟΥ		
2100τ.μ. στη Ρόδου-Λίνδου με άδ.οικ.	60εκ.	176.082,1
2100τ.μ. στη θέση Πέζουλας με άδ.οικ.	32εκ.	93.910,4
2000τ.μ. στη θέση Πέζουλας με άδ.οικ.	26εκ.	76.302,2
2400τ.μ. στη θέση Αγ. Ιωάννης	43εκ.	126.192,2
4000τ.μ. στη θέση Ξηρόκαμπος	60εκ.	176.082,1
4000τ.μ. στη θέση Πέζουλας	52εκ.	152.604,5
4000τ.μ. Πανοραμικό	60εκ.	176.082,1
4000τ.μ. στη θέση Πέζουλας	60εκ.	176.082,1
4000τ.μ. στη Ρόδου-Λίνδου με άδ.οικ.	85εκ.	249.449,7
4000τ.μ. στο Φυτώριο	37εκ.	108.584,0
4500τ.μ. στην επαρχιακή οδό	90εκ.	264.123,2
8570τ.μ. επί της Ρόδου-Λίνδου (Ταλιρι)	129εκ.	378.576,6
9700τ.μ. επί της Ρόδου-Λίνδου	250εκ.	733.675,7
ΑΣΓΟΥΡΟΥ		
4000τ.μ. στην επαρχ.οδό	80εκ.	176.082,1
4000τ.μ. στην Αγ. Βαρβάρα	38εκ.	111.518,7
4000τ.μ. με βιοτεχνική άδεια	47εκ.	234.776,2
4200τ.μ. στην παρ. Αγγ. Σικελιανού..	65εκ.	137.931,0
ΑΦΑΝΤΟΥ		
360τ.μ. εντός οικισμού	12εκ.	35.216,4
2340τ.μ. στα Κολύμπια επί της Εθν.οδού.	31εκ.	90.975,7
4780τ.μ. στον παραλ.δρόμο προς Κολύμπια.	29εκ.	85.106,3
5000τ.μ. επί της Εθν. Οδού & επί της Γέφυρας.	150εκ.	440.205,4
5751τ.μ. στα Κολύμπια επί της οδού Ευκαλύπτων.	50εκ.	146.735,1
ΙΑΛΥΣΟΣ		
300τ.μ. κοντά στον Μαρινόπουλο Σ.Δ,=0,4.	18εκ.	52.824,6
2000τ.μ. επί της Λεωφ. Ρόδου-Κρεμαστής	70εκ.	205.429,2
2000τ.μ. στη θέση Βουνάρα με άδ.οικόδ.	40εκ.	117.388,1
2000τ.μ. στη θέση Βουνάρα Μόσχου.	38εκ.	111.518,7
4000τ.μ. στους προποδ. Φιλερήμου.	50εκ.	88.041,0
8700τ.μ. στο Κανδυλί	30εκ.	281.731,4

ΔΙΑΜΕΡΙΣΜΑΤΑ

	ΔΡΑΧΜΕΣ	ΕΥΡΩ-€
35τ.μ. στους Δασκάλους	15εκ.	44.020,5
48τ.μ. στο Αραπάκι	21εκ.	61.628,7
60τ.μ. στο Ροδίνι	27εκ.	79.236,9
72τ.μ. στην Ιξιά	25εκ.	73.367,5
74τ.μ. στην Ανάληψη	35εκ.	102.714,6
75τ.μ. στο Καρακόνερο	41εκ.	120.322,8
80τ.μ. στην Ιξιά	42εκ.	123.257,5
80τ.μ. στο Ροδίνι	34εκ.	99.779,9
82τ.μ. στο Ζέφυρος	36εκ.	105.649,3
83τ.μ. στο Ροδίνι	37εκ.	108.584,0
88τ.μ. στην Ιξιά	30εκ.	88.041,0
90τ.μ. στη Ψαροπούλα	46εκ.	134.996,3
90τ.μ. στους Δασκάλους(ημιτελ.)	21εκ.	61.628,7
90τ.μ. στη Ψαροπούλα	49εκ.	143.800,4
90τ.μ. στην Ανάληψη	38εκ.	111.518,7
92τ.μ. στην Ιξιά	43εκ.	126.192,2
94τ.μ. στο Ζέφυρος	40εκ.	117.388,1
96τ.μ. στο Καρακόνερο	43εκ.	126.192,2
98τ.μ. στο Ζέφυρος	40εκ.	117.388,1
103τ.μ. στο Ροδίνι	46εκ.	134.996,3
108τ.μ. στον Αγ. Νικόλαο	28εκ.	82.171,6
110τ.μ. στον Αγ. Γεώργιο	25εκ.	73.367,5
114τ.μ. στους Δασκάλους	63εκ.	184.886,2
118τ.μ. στο Αραπάκι	51εκ.	149.669,8
118τ.μ. στο Ζέφυρος	53εκ.	155.539,2
120τ.μ. στην Ιξιά	30εκ.	88.041,0
123τ.μ. στο Αραπάκι	52εκ.	152.604,5
123τ.μ. στο Ροδίνι	55εκ.	161.408,6
123τ.μ. στην Ανάληψη	55εκ.	161.408,6
125τ.μ. στο Ροδίνι	56εκ.	164.343,3
125τ.μ. στην Ιξιά	53εκ.	155.539,2
128τ.μ. στο Καρακόνερο	58εκ.	170.212,7
128τ.μ. στον Αγ. Ιωάννη	71εκ.	208.363,9
128τ.μ. στην Ανάληψη	61εκ.	179.016,8
134τ.μ. στη Ψαροπούλα	38εκ.	111.518,7
135τ.μ. στη Ψαροπούλα	75εκ.	220.102,7
136τ.μ. στην Ανάληψη	21εκ.	61.628,7
162τ.μ. στους Αγ. Αναργύρους.	40εκ.	117.388,1
180τ.μ. στον Αγ. Νικόλαο	65εκ.	190.755,6

ΚΑΤΑΣΤΗΜΑΤΑ-ΓΡΑΦΕΙΑ

	ΔΡΑΧΜΕΣ	ΕΥΡΩ-€
30τ.μ. στο Φαληράκι	35εκ.	102.714,6
30τ.μ. στο Φαληράκι με 30τ.μ. υπόγειο	75εκ.	220.102,7
30τ.μ. στην ακτή Μιαούλη	80εκ.	234.776,2
32τ.μ. στον Αρχάγγελο (κέντρο)	19εκ.	55.759,3
39τ.μ. στη Γαριβάλδη	13εκ.	38.151,1
43τ.μ. στη Σωκράτους	240εκ.	704.328,6
45τ.μ. στο Φαληράκι με αντίστοιχο υπόγειο & 45τ.μ. όροφο	95εκ.	278.796,7
48τ.μ. στο κέντρο πόλεως	100εκ.	293.470,2
50τ.μ. στην Αλεξ. Διάκου	50εκ.	146.735,1
50τ.μ. στην Καρπάθου	65εκ.	190.755,6
50τ.μ. στο εμπορικό Κέντρο Φώκιαλη	18εκ.	52.824,6
50τ.μ. στην Θεσσαλονίκης	21εκ.	61.628,7
60τ.μ. στην Αλ. Διάκου	65εκ.	190.755,6
65τ.μ. στον Αρχάγγελο (Κέντρο)	38εκ.	111.518,7
95τ.μ. στην Παλιά Πόλη σε 287τ.μ. οικ.	170εκ.	498.899,4
97τ.μ. στην 28ης Οκτωβρίου ισόγειο	38εκ.	111.518,7
115τ.μ. στην Καποδιστρίου	50εκ.	146.735,1
125τ.μ. στην Ιαλυσό - Λεωφ.Ηρακλειδών.	53εκ.	155.539,2
127τ.μ. στη Σκεύου Ζερβού	37εκ.	108.584,0
160τ.μ. στην Αγίου Φανουρίου	90εκ.	264.123,2

ΖΗΤΟΥΝΤΑΙ ΔΙΑΜΕΡΙΣΜΑΤΑ, ΚΑΤΑΣΤΗΜΑΤΑ, ΟΙΚΟΠΕΔΑ ΕΝΤΟΣ Ή ΕΚΤΟΣ ΠΟΛΕΩΣ, ΟΙΚΟΠΕΔΑ ΓΙΑ ΠΩΛΗΣΗ - ΑΝΤΙΠΑΡΟΧΗ, ΔΑΝΕΙΑ ΔΕΚΤΑ, ΕΥΚΟΛΙΕΣ ΠΛΗΡΩΜΗΣ

ΕΥΡΩΚΤΗΜΑΤΙΚΗ
η ακίνητη αξία σας

Εθνικής Αντίστασης 83 (πρώην Άννης Μαρίας) δίπλα στην ALPHA BANK
Τηλ:02410 73819,74917 Κιν. 0944/374546, 0945/292030 FAX.02410 38641

ΙΩΑΝΝΗΣ & ΜΙΧΑΛΗΣ ΕΥΣΤΑΘΙΟΥ

ΣΤΗΝ ΙΞΙΑ

ΠΩΛΟΥΝΤΑΙ

Σε μικρή οικοδομή τεσσάρων διαμερισμάτων, σε ωραία τοποθεσία:

1) Διαμερίσματα 60 και 65 τ.μ. δύο υπνοδωμάτια σε άριστη κατάσταση, τριφασικό ρεύμα και ηλιακό θερμοσίφωνα. Σε πολύ καλές τιμές.

2) Στα Κοσκινού μικρό διαμέρισμα 55 τ.μ. με δύο υπνοδωμάτια, λουξ κατασκευή σε μικρή οικοδομή τριών διαμερισμάτων.

Πληρ. τηλ. 20949-37735, κιν. 0942/592004, κιν. 0932/326055, κατασκευαστής Μιχαήλ Φωτάκης

ΟΙΚΟΔΟΜΙΚΕΣ ΕΠΙΧΕΙΡΗΣΕΙΣ ΤΖΟΓΙΑ ΜΑΡΙΑ & ΥΙΟΙ

Πωλούνται μεζονέτες 120 τ.μ., πολυτελούς κατασκευής, ανεξάρτητες, σε οικόπεδο 300 τ.μ. η κάθε μία επί των οδών Ευρώπης-Βελιγραδίου (περιοχή Ροδίνι).

Τηλ. επικοινωνίας 02410-30069

ΕΝΟΙΚΙΑΣΕΙΣ

συνέχεια από την προηγούμενη

STUDIOS ΜΕ ΤΟ ΜΗΝΑ Η ΤΗΝ ΗΜΕΡΑ ΠΛΗΡΩΣ ΕΠΙΠΛΩΜΕΝΑ ΜΕ ΠΟΛΥΚΟΥΖΙΝΑΚΙ, ΨΥΓΕΙΟ, ΝΤΟΥΖ, W.C., ΤΗΛΕΦΩΝΟ, ΜΠΑΛΚΟΝΙ, ΖΕΣΤΟ ΝΕΡΟ ΕΠΙ 24ΩΡΟΥ ΒΑΣΕΩΣ ΣΤΗΝ ΠΙΟ ΗΣΥΧΗ ΠΕΡΙΟΧΗ ΤΗΣ ΠΟΛΗΣ (ΠΕΡΙΟΧΗ ΔΑΣΚΑΛΩΝ), ΟΔΟΣ ΜΑΝΩΛΗ ΠΑΠΑΜΑΝΩΛΗ ΑΡΙΘΜ. 12, ΚΑΘΕΤΟΣ ΕΠΙ ΤΗΣ ΣΤΕΛΙΟΥ ΚΩΤΙΑΔΗ. ΠΛΗΡ. ΤΗΛ. 37244.

ΚΑΤΑΣΤΗΜΑ 75 τ.μ. με βιτρίνα 6,50 μ. σε εμπορικό δρόμο της Παλιάς Πόλης της Ρόδου. Πληρ. τηλ. 09.44.88.11.22 και 37.753 ΧΑΕ111

ΑΠΟΘΗΚΕΣ ΣΤΗΝ ΙΑΛΥΣΟ, 1) ΕΝΟΙΚΙΑΖΟΝΤΑΙ ΑΠΟΘΗΚΕΥΤΙΚΟΙ ΧΩΡΟΙ ΑΠΟ 100 ΕΩΣ 2.000.000 τ.μ. ΚΑΙ ΥΨΟΣ 6 μ. ΑΣΦΑΛΕΙΣ ΜΕ ΜΕΓΑΛΟΥΣ ΧΩΡΟΥΣ ΔΙΑΚΙΝΗΣΗΣ ΦΟΡΤΩΣΗΣ ΚΑΙ ΕΚΦΟΡΤΩΣΗΣ ΠΡΟΪΟΝΤΩΝ. 2) ΥΠΑΙΘΡΙΟΙ ΧΩΡΟΙ, ΠΕΡΙΦΡΑΓΜΕΝΟΙ, ΑΣΦΑΛΕΙΣ, ΚΑΤΑΛΛΗΛΟΙ ΓΙΑ ΑΠΟΘΗΚΕΥΣΗ ΠΡΟΪΟΝΤΩΝ ΣΕ ΠΑΛΕΤΕΣ. ΠΛΗΡ. ΣΤΟ ΤΗΛ. 02410/38400 ΑΠΟ ΔΕΥΤΕΡΑ ΕΩΣ ΠΑΡΑΣΚΕΥΗ 08.00-15.00 ΚΥΡΙΑ ΓΙΩΤΑ. ΠΕ45565

πωλησεις ακινητων & επιχειρησεων

ΟΙΚΟΠΕΔΟ στην περιοχή Τζένειο 680 τ.μ. μόνο 65.000.000 δρχ. ή 191.000 Ευρώ. Πληρ. κ. Μανώλη τηλ. 39795. ΑΟ45681

ΟΙΚΟΠΕΔΟ στον οικισμό των Καστελλοριζιών στην Ιξιά οικοδομήσιμο, μόνο 18.000.000 δρχ. ή 53.000 Ευρώ. Πληρ. κ. Μανώλη τηλ. 39795. ΑΟ45680

ΔΙΑΜΕΡΙΣΜΑ, 87 τ.μ. στο Ροδίνι με εντοιχισμένη κουζίνα, θέρμανση κεντρική και γκαράζ μόνο 39.500.000 δρχ. ή 116.000 ευρώ. Πληρ. κ. Μανώλη τηλ. 39795. ΑΟ45679

ΜΟΝΟΚΑΤΟΙΚΙΑ τριόροφη 240 τ.μ. σε οικόπεδο 400 τ.μ. λουξ κατασκευής στην Ιαλυσό, μόνο 85.000.000 δρχ. ή 250.000 Ευρώ. Πληρ. κ. Μανώλη τηλ. 39795. ΑΟ45678

ΚΑΤΑΣΤΗΜΑ, στην Παλιά Πόλη (δεύτερο συντριβάνι) 140 τ.μ. ανακαινισμένο και άμεσα παραδοτέο. Δεκτές μόνο σοβαρές προτάσεις. Πληρ. κ. Μανώλη τηλ. 39795. ΑΟ45677

ΚΑΤΑΣΤΗΜΑ, 50 τ.μ. κοντά στην πλατεία Κύπρου στη Νέα Αγορά. Δεκτέες μόνο σοβαρές προτάσεις. Πληρ. κ. Μανώλη τηλ. 39795. ΑΟ45676

ΠΩΛΕΙΤΑΙ

Οικοπέδο στα Κολυμπία κοντά στη θάλασσα επιπέδο 8 στρέμματα σε τιμή ευκαιρίας.

Πληροφορίες 0241078501, 0241078502, 0241029318, 0944375340

ΡΟΔΙΑΚΗ ΚΤΗΜΑΤΙΚΗ

ΣΥΜΒΟΥΛΟΙ & ΕΚΤΙΜΗΤΕΣ ΑΚΙΝΗΤΩΝ — ΚΤΗΜΑΤΟΜΕΣΙΤΙΚΟ ΓΡΑΦΕΙΟ από το 1983

Η ΡΟΔΙΑΚΗ ΚΤΗΜΑΤΙΚΗ είναι ανεξάρτητο κτηματομεσιτικό γραφείο με έδρα την Ρόδο. Η διαμεσολάβηση (brokerage) για την πώληση, εκμετάλλευση ή και εκμίσθωση της ακίνητης περιουσίας αποτελεί τον σημαντικότερο τομέα δραστηριότητας της εταιρείας.
Η εξειδικευμένη προσέγγιση και η επιστημονική κατάρτιση σε συνδιασμό με την πολυετή εμπειρία είναι οι βασικοί συντελεστές της επιτυχημένης δεκαπενταετούς και πλέον πορειάς του γραφείου μας.



ΠΩΛΗΣΕΙΣ ΕΠΙΛΕΓΜΕΝΩΝ ΑΚΙΝΗΤΩΝ

Το γραφείο μας διαθέτει σε αποκλειστικότητα δεκάδες επιλεγμένα ακίνητα

- Διαμερίσματα - Μονοκατοικίες - Μεζονέτες
- Οικόπεδα - Αγροτεμάχια
- Κεντρικά Καταστήματα - Γραφεία - Αυτοτελή Κτίρια
- Μισθωμένα ακίνητα εισοδήματος
- Ξενοδοχειακές Μονάδες

Μεσω του δικτύου συνεργαζόμενων μεσιτικών γραφείων αναλαμβάνουμε αγοραπωλησίες ακινήτων σε όλη την Ελλάδα.

ΕΚΤΙΜΗΣΕΙΣ ΑΚΙΝΗΤΩΝ

Σε συνεργασία με διεθνή γραφεία συμβούλων ακίνητης περιουσίας και με βάση τα αυστηρά πρότυπα και την μεθολογία του Βρετανικού Ινστιτούτου Ορκωτών Πραγματογνωμόνων και Εκτιμητών (Royal Institution of Chartered Surveyors) αναλαμβάνουμε εκτίμησεις ακίνητης περιουσίας.Οι εν λόγω εκτιμήσεις μπορούν να χρησιμοποιηθούν σε τραπεζικούς και πιστωτικούς οργανισμούς ή σε δικαστικές πρακτικές τόσο στην Ελλάδα όσο και στο εξωτερικό.

RHODES REAL ESTATE - a world of choice

Rhodes Real Estate is an independent real estate agency founded in 1983 and based in Rhodes island. Since that time we have offered a world class, high quality service to our many and valued clients. Our diverse clientele appreciate our discretion, professionalism and market credibility.

Our company offers professional real estate services for

- Residential Properties (Holiday homes, traditional hous
- Commercial Properties (shops, hotels, offices)
- Property Evaluation -Property Management

THE NATIONAL ASSOCIATION OF NAEA ESTATE AGENTS OVERSEAS MEMBER



We are members of FIABCI (International Federation of Real Estate Agencies), CEI (EuropeanConfederation of Real Estate Agents), NAEA - Overseas Member (National Association of Real Estate Agents - Great Britain), ERES (European Real Estate Society).

For all your personal and professional real estate requirements please contact Mr. Savvas A. Savvaidis (BBA Bologna Un., MCEI, ANAEA) on 26281 or 35476

ΑΝΕΣΤΗΣ & ΣΑΒΒΑΣ ΣΑΒΒΑΪΔΗΣ

Μέγαρο Κιοσόγλου, 3ος όροφος
Εθελοντών Δωδεκανησίων 29
ΡΟΔΟΣ

tel: 26281 & 35476 fax: 34663
cel: 0944-421015 & 0977-433427
e-mail: savvaidis@rho.forthnet.gr

FIABCI

ΑΣΦΑΛΕΙΟΚΤΗΜΑΤΙΚΗ

ΚΤΗΜΑΤΟΜΕΣΙΤΙΚΟ-ΑΜΟΙΒΑΙΑ ΚΕΦΑΛΑΙΑ

ΑΣΦΑΛΕΙΕΣ INTERNATIONAL LIFE

ΔΙΑΜΕΡΙΣΜΑΤΑ
45 τ.μ. 2άρι Ανάληψη
85 τ.μ. 3άρι Κέντρο
88 τ.μ. 3άρι Δασκάλους
90 τ.μ. 3άρι Ιαλυσός
90 τ.μ. 3άρι Κέντρο
100 τ.μ. 3άρι Κέντρο
115 τ.μ. 4άρι Ανάληψη
115 τ.μ. 4άρι Δασκάλους
125 τ.μ. 4άρι Αγ. Ιωάννης
126 τ.μ. 4άρι Αγ. Ιωάννης
130 τ.μ. 4άρι Μήδια
145 τ.μ. 4άρι Κέντρο

ΔΙΑΜΕΡΙΣΜΑΤΑ ΑΘΗΝΑ
Τρία 88 τ.μ. το καθένα
Λουξ κατασκευής
Μαραθώνος και Λαυρίου

ΟΙΚΟΠΕΔΑ
478 τ.μ. Ροδίνι (Σ.Δ. 0,4)
500 τ.μ. Ανάληψη (Σ.Δ. 0,8)
500 τ.μ. Παραδείσι
700 τ.μ. Ανάληψη (Σ.Δ. 0,8)
1060 τ.μ. Ροδίνι (Σ.Δ. 0,8)
1500 τ.μ. Μιχ. πετρίδη (Σ.Δ. 0,8)

ΑΓΡΟΤΕΜΑΧΙΑ
3,5 στρεμ. Ε.Ο. Ρόδου Λίνδου
4 στρεμ. εντός σχεδίου Μαριτσά
4 στρεμ. Καλαβάρδα
4 στρεμ. Δαματριά
4 στρεμ. Αφάντου
5 στρεμ. Παστίδα
5 στρεμ. Τσαΐρι
6 στρεμ. Παστίδα
11 στρεμ. Παστίδα
80 στρεμ. Κιοτάρι

ΜΕΖΟΝΕΤΕΣ-ΜΟΝΟΚΑΤΟΙΚΙΕΣ
120 τ.μ. Καρακόνερο
120 τ.μ. Μήδια
130 τ.μ. Μήδια
130 τ.μ. Παραδείσι
140 τ.μ. Μήδια
150 τ.μ. Μήδια
150 τ.μ. Ιαλυσός
150 τ.μ. Ιαλυσός
180 τ.μ. Ιαλυσός
180 τ.μ. Παλιά Πόλη
190 τ.μ. Αφάντου
300 τ.μ. Τρεις
450 τ.μ. Κοσκινού

ΚΑΤΑΣΤΗΜΑΤΑ
35 τ.μ. Φαληράκι
38 τ.μ. Φαληράκι
40 τ.μ. Τροφό
50 τ.μ. γραφείο Σοφ. Βενιζέλου
60 τ.μ. Ψαροπούλα
90 τ.μ. Βενιζέλου

ΔΙΑΘΕΤΟΥΜΕ ΠΕΡΙΣΣΟΤΕΡΑ ΑΚΙΝΗΤΑ ΠΡΟΣ ΠΩΛΗΣΗ ΕΚΤΟΣ ΑΠΟ ΤΑ ΑΝΑΓΡΑΦΟΜΕΝΑ

ΥΠΕΥΘΥΝΟΣ ΓΡΑΦΕΙΟΥ

ΚΑΡΑΝΙΚΗΣ ΛΟΥΚΑΣ

ΕΘΝ. ΜΑΚΑΡΙΟΥ 45 ΣΤΟΑ ΡΟΙΚΟΥ 2ος ΟΡΟΦΟΣ

ΤΗΛ. 21003 ΚΙΝ. 0945/759887

ΚΤΗΜΑΤΟΜΕΣΙΤΙΚΟ ΓΡΑΦΕΙΟ

ΖΑΦΕΙΡΗΣ Μ. ΚΑΡΑΓΙΑΝΝΗΣ Δ. Θ.Ε.

Πωλήσεις ακινήτων. Τηλ. (60380-60381)
18.00-21.00 μ.μ. Δευτέρα-Παρασκευή

ΔΗΜΟΣ ΑΦΑΝΤΟΥ
- *6.120 τ.μ. (Περιοχή Καστελλάνο)*
- *4.000 τ.μ. (Παραλία Αφάντου)*
- *5.000 τ.μ. (Παραλία Αφάντου)*
- *1.600 τ.μ. (Παραλία Αφάντου)*
- *6.450 τ.μ. (Παραλία Αφάντου)*
- *2.000 τ.μ. (Παραλία Αφάντου)*
- *730 τ.μ. (Περιοχή Λίππινοι)*
- *540 τ.μ. (Περιοχή Λίππινοι)*
- *5.800 τ.μ. (Περιοχή Τραπέζια)*
- *11.520 τ.μ. αγροτεμάχιο*
- *(1/2) 5.080 τ.μ. αγροτεμάχιο (Με ελαιόδεντρα)*
- *1.250 τ.μ. αγροτεμάχιο*
- *1.690 τ.μ. αγροτεμάχιο*
- *10.200 τ.μ. αγροτεμάχιο (πλησίον οικισμού Κολυμπίων με πανοραμική θέα)*

ΚΟΛΥΜΠΙΑ
- *5.000 τ.μ. πλησίον ξενοδοχείου ΚΟΑΛΑ*
- *4.969 τ.μ. (1/2) αγροτεμάχιο*
- *4.300 τ.μ. αγροτεμάχιο (στο δρόμο για Αρχίπολη)*

ΨΙΝΘΟΣ
- *22.400 τ.μ. αγροτεμάχιο (Με 200 ελαιόδεντρα)*
- *19.840 τ.μ. αγροτεμάχιο*

ΡΟΔΟΣ
- *Διαμέρισμα, 2ος όροφος, 80 τ.μ.*
- *Γραφείο 40 τ.μ., Εμπορικό Κέντρο Φώκιαλη*

πωλήσεις

συνέχεια από την προηγούμενη

ΟΙΚΟΠΕΔΟ στ' Ασγούρου με θέα 6.500 τ.μ. μόνο 38.000.000 δρχ. ή 111.500 ευρώ. Πληρ. κ. Μανώλη τηλ. 39795. ΑΟ45671

ΔΙΑΜΕΡΙΣΜΑ 118 τ.μ. στην περιοχή Δασκάλων ημιτελές (μαρμαροσοβάδες) σε πολύ μικρή οικοδομή, μόνο 32.000.000 δρχ. ή 93.900 ευρώ. Πληρ. κ. Μανώλη τηλ. 39795. ΑΟ45675

ΔΙΑΜΕΡΙΣΜΑ, 117 τ.μ. στην Ανάληψη σε μικρή οικοδομή με εντοιχισμένη κουζίνα και κεντρική θέρμανση μόνο 50.000.000 δρχ. ή 146.700 ευρώ. Πληρ. κ. Μανώλη τηλ. 39795. ΑΟ45674

ΔΙΑΜΕΡΙΣΜΑ υπερυψωμένο ισόγειο 140 τ.μ. κοντά στην Ολυμπιακή κατάλληλο για επαγγελματική στέγη μόνο 35.000.000 δρχ. ή 102.700 ευρώ. Πληρ. κ. Μανώλη τηλ. 39795. ΑΟ45673

ΟΙΚΟΠΕΔΟ στ' Ασγούρου 4.000 τ.μ. σε φανταστική θέση μόνο 40.000.000 δρχ. ή 117.400 ευρώ. Πληρ. κ. Μανώλη τηλ. 39795. ΑΟ45672

ΖΑΧΑΡΟΠΛΑΣΤΕΙΟ με εργαστήριο και πρατήριο μαζί σε καλή τιμή. Πληρ. τηλ. 0944/805855. ΑΟ45670

ΟΙΚΟΠΕΔΟ 300 τ.μ. με όλες τις απαραίτητες υποδομές στον οικοδομικό συν/σμό Απόλλων, κτίζονται 180 τ.μ. συν το υπόγειο. Πληρ. τηλ. 0944475852 ΑΟ45661

ΠΙΤΣΑΡΙΑ-ΑΝΑΨΥΚΤΗΡΙΟ στο Παραδείσι για λόγους υγείας. Πληρ. τηλ. 0241082600 από 6 μ.μ.-10 μ.μ. ΑΟ45659

ΣΥΝΕΤΑΙΡΙΣΤΙΚΗ ΜΕΡΙΔΑ, του Οικοδομικού Συνεταιρισμού "Η Ενωση" στην περιοχή "ΚΑΝΑΜΑΤ" έναντι Μαρινόπουλου στην οποία αντιστοιχεί οικόπεδο 400 τ.μ. με σύντελεστή δόμησης 0,6 (Ανέγερση κατοικίας 240 τ.μ. συν το υπόγειό της). ΡΟΔΙΑΚΗ ΚΤΗΜΑΤΙΚΗ, τηλ. 26281, 35476 κιν. 0944/234452 και 0944/421015. ΑΟ45634

ΚΟΜΜΩΤΗΡΙΟ, στην περιοχή Νιοχώρι, σε τιμή ευκαιρίας. Πληρ. τηλ. 0944183154. ΑΟ45643

ΟΙΚΟΠΕΔΟ, στην Ιξιά 500 τ.μ. με Σ.Δ. 0,8 κατάλληλο για καταστήματα μόνο 40.000.000 δρχ. Πληρ. κ. Μανώλη, τηλ. 39795. ΑΟ45644

ΔΙΑΜΕΡΙΣΜΑ, καινούργιο ετοιμοπαράδοτο στο Καρακόνερο με εντοιχισμένη κουζίνα, ασανσέρ, θέρμανση και ηλιακό μόνο 55.000.000 δρχ. Πληρ. κ. Μανώλη, τηλ. 39795. ΑΟ45643

PUB-ΚΑΦΕΤΕΡΙΑ στο τουριστικό κέντρο-πλησίον νέου καζίνο. Πλήρως εξοπλισμένη ανακαινισμένη, η καλύτερη στο είδος της. Συμβόλαιο 12ετές. Πληροφορίες άλλες δεν θα δοθούν στο τηλέφωνο. Πληρ. για συνεννόηση τηλ. 78392, 0977/339669, 0936/607154 μετά τις 12 το μεσημέρι. ΧΑΕ1501

ΔΙΑΜΕΡΙΣΜΑ, μεταχειρισμένο 200 τ.μ. στο β' όροφο με πολλά έξτρα μόνο 65.000.000 δραχμές. Πληρ. κ. Μανώλη, τηλ. 39795. ΑΟ45642

ΧΡΟΝΟΜΕΡΙΣΜΑ, στο ξενοδοχείο CRETA RESIDENCE, διάρκειας 60 ετών της 43ης εβδομάδας σε πολύ χαμηλή τιμή λόγω οικονομικού προβλήματος. Πληρ. τηλ. 02410/26906 και κιν. 0945/394901. ΑΟ45639

ΟΙΚΟΠΕΔΟ, στην περιοχή Τζένειο 680 τ.μ. με Σ.Δ. 0,8 μόνο 65.000.000 δρχ. Πληρ. κ. Μανώλη, τηλ. 39795. ΑΟ45645

ΚΤΙΡΙΑ: 1) Στο Μαντράκι 90 τ.μ., 495 τ.μ., 840 τ.μ. και 1.213 τ.μ. 2) Στην Αλεξ. Διάκου 342 τ.μ. 3) Στην Π. Πόλη 400 τ.μ. ΡΟΔΙΑΚΗ ΚΤΗΜΑΤΙΚΗ, τηλ. 26281, κιν. 0944/234452 και 0944/421015. ΑΟ45636

ΟΙΚΟΠΕΔΑ: 1) Α- Ιξιά, 1.000 τ.μ. με άδεια οικοδομής με συνολική δόμηση 240 τμ. (υπόγειο υπερυψωμένο 120 τ.μ. και ισόγειο 120 τ.μ.), Β-ΜΙΡΑ-ΜΑΡΕ 2.000 τ.μ. δρχ. 55.000.000 με πανοραμική θέα. 2) Στα Τριάντα: Α-Οικόπεδο στα όρια οικισμού 2.100 τ.μ. με άδεια οικοδομική δρχ. 45.000.000 Β-Λεωφ. Τριάντα-Κρεμαστή 3.078 τ.μ. δρχ. 60.000.000. Γ-Στους πρόποδες Φιλερήμου 4.500 τ.μ. δρχ. 54.000.000. 3-ΗΛΙΟΥΠΟΛΗ 4.300 τ.μ. δρχ. 42.000.000. 3) ΚΟΛΥΜΠΙΑ κοντά στην παραλία 9.000 τ.μ., 4) ΜΑΡΙΤΣΑ εκτός σχεδίου 6.760 τ.μ. κατάλληλο για μονοκατοικία δρχ. 18.000.000, 5) ΛΙΝΔΟ- Α- Περιοχή Αγ. Νικολάου επί της επαρχιακής οδού Λίνδου-Πεύκοι 10.910 τ.μ. δρχ. 70.000.000. Β-ΠΕΥΚΟΥΣ, περιοχή Φώκια 5.880 τ.μ. δρχ. 30.000.000 και 28.000 τ.μ. παραλιακό στο "κύμα" κατάλληλο για ανέγερση ξενοδοχειακής μονάδας. 6) Στην Κάμειρο Σκάλα οικόπεδο 28.000 τ.μ. κοντά στην παραλία με πανοραμική θέα και με τιμή ευκαιρίας. 7. Στο ΜΑΝΤΡΙΚΟ οικόπεδο 34.000 τ.μ. επί της λεωφόρου, παραλιακό στο "κύμα" επίσης σε τιμή ευκαιρίας. ΡΟΔΙΑΚΗ ΚΤΗΜΑΤΙΚΗ, τηλ. 26281, κιν. 0944/234452 και 0944/421015. ΑΟ45635

ΟΙΚΟΔΟΜΗ ΡΟΔΟΥ

ΤΕΧΝΙΚΗ–ΚΑΤΑΣΚΕΥΑΣΤΙΚΗ ΕΤΑΙΡΕΙΑ

ΠΩΛΟΥΝΤΑΙ

1) Μονοκατοικίες 150 τ.μ. η κάθε μία σε κτήμα 2.000 τ.μ. (υπό κατασκευή).
2) Μονοκατοικίες στο Κιοτάρι Ασκληπειού (στο κύμα) 120 τ.μ. σε κτήμα 1300 τ.μ. εκάστη (υπό κατασκευή).
3) Μονοκατοικίες στα Κοσκινού 220 τ.μ. με απέραντη θέα σε κτήμα 1000 τ.μ. (υπό κατασκευή).
4) Δύο οροφοδιαμερίσματα των 130 τ.μ. στην οδό Κωνσταντινουπόλεως στο Ροδίνι (υπό κατασκευή).
5) Διαμερίσματα των 110 τ.μ. και 135 τ.μ. στο Καρακόνερο πάνω από το γήπεδο με απέραντη θέα (υπό κατασκευή).

Δεκτά δάνεια και ευκολίες πληρωμής έχουμε τις καλύτερες τιμές της αγοράς.

ΟΙΚΟΔΟΜΗ ΡΟΔΟΥ

Καμύνδου 4- Ρόδος-85100 Τηλ.: 02410/60460, 1, 2
Fax: 02410/60463

ΜΑΝΟΛΗΣ ΣΠΥΡΙΔΗΣ πολιτικός μηχανικός ΔΠΘ (ΚΙΝ:093.66.60460).

ΚΩΣΤΑΣ ΚΩΝΣΤΑΝΤΙΝΙΔΗΣ εργολάβος (ΚΙΝ.: 0946.99.99.06)

ΠΩΛΗΣΕΙΣ ΑΚΙΝΗΤΩΝ

◆ **ΔΙΑΜΕΡΙΣΜΑΤΑ**
- 2άρια ετοιμοπαράδοτα, λουξ κατασκευής, 23.500.000 δρχ.
- Αγ. Αναργύρους 162 τ.μ. 40.000.000 δρχ.
- Ροδίνι 85 τ.μ. 35.000.000 δρχ.
- Ατταβύρου 86 τ.μ. 35.000.000 δρχ.
- Ροδίνι 115 τ.μ. λουξ κατασκευής
- Ρόδινι 135 τ.μ. λουξ κατασκευής
- Ροδίνι 114 τ.μ. 48.000.000 δρχ. λουξ κατασκευής
- Κορδικτώνος 80 τ.μ. 26.000.000 δρχ.
- Ροδίνι 81 τ.μ. 30.000.000 δρχ.
- Ροδίνι 50 τ.μ. και 60 τ.μ.
- Ροδίνι 114 τ.μ.
- Καρακόνερο 90 τ.μ. καινούργιο
- Καρακόνερο 117 τ.μ. καινούργιο
- Ροδίνι 86 τ.μ. καινούργιο
- Ανάληψη 90 τ.μ. καινούργιο

◆ **ΗΜΙΤΕΛΗ ΔΙΑΜΕΡΙΣΜΑΤΑ**
- Στρατηγού Ζήση οικοδομίσιμη ταράτσα 96 τ.μ. 10.000.000 δρχ.
- 100 τ.μ. 20.000.000 δρχ. Αταβύρου
- 60 τ.μ. 12.000.000 δρχ. Αταβύρου
- 160 τ.μ. 32.000.000 δρχ. Αταβύρου
- Κοσκινού 145 τ.μ., 22.000.000 δρχ. (μπετά)

◆ **ΜΕΖΟΝΕΤΕΣ-ΜΟΝΟΚΑΤΟΙΚΙΕΣ**
- 130 τ.μ. με αυλή επιπλωμένη 18.000.000 δρχ στο Γεννάδι.
- Κοσκινού 195 τ.μ., 35.000.000 δρχ. (κτισμένη)
- Μεζονέτα 155 τ.μ. 55.000.000 δρχ. - Δασκάλους
- ΣΥΜΗ:Διόροφη κατοικία 70 τ.μ. με στέρνα 50.000.000 δρχ.

◆ **ΟΙΚΟΠΕΔΑ**
- Ιαλυσός 1200 τ.μ., 44.000.000 δρχ.
- Τσαΐρι 7στρ., 25.000.000 δρχ.
- Κιοτάρι πάνω στο κύμα 5 στρ.
- Σορωνή 1850 τ.μ. οικοδομήσιμο 15.000.000 δρχ. επί της λεωφόρου
- Μαριτσά 2 στρ., 17.000.000 δρχ.
- Κατταβιά 650 τ.μ. 3.000.000 δρχ.
- Οικόπεδα εντός σχεδίου στο Γεννάδι από 2.500.000 δρχ.
- Γεννάδι 2.000 τ.μ. πάνω στο κύμα

◆ **ΑΠΟΘΗΚΕΣ**
- Αποθήκη σχεδόν ισόγεια 250 τ.μ. 20.000.000 δρχ.

◆ **ΚΑΤΑΣΤΗΜΑΤΑ**
- Μαγαζί στη Νέα Αγορά 30.000.000 δρχ.
- Επιχείρηση στην οδό Ηρώων Πολυτεχνείου
- Πωλείται επιχείρηση -αναψυκτήριο

◆ **ΚΤΗΜΑΤΑ**
- Κατταβιά Αγ. Γιώργης 4800 τ.μ. 6.000.000 δρχ.
- Λαχανιά, 2 στρ. οικοδομίσιμο 3.000.000 δρχ.
- Σάλακος 86 στρ. με ελαιόδεντρα, 16.000.000 δρχ.
- Χωράφι 8 στρ. στο Παραδείσι 60.000.000 δρχ.
- Χωράφι 4 στρ. στην Παστίδα 18.000.00 δρχ.
- Χωράφι 5.700 στρ. στα Κολύμπια, 15.000.000 δρχ.
- Χωράφι 8.800 στρ. στα Κολύμπια 50.000.000 δρχ.
- Παραδείσι 1.500 στρ. 10.000.000 δρχ.
- Κατταβιά 1000 τ.μ. άρτιο και οικοδομήσιμο με φως, νερό, 2.500.000 δρχ.
- Κανδυλί 7.500 τ.μ., 50.000.000 δρχ.
- Κανδυλί 2.600 τ.μ., 35.000.000 δρχ.
- Πλημμύρι 1520 στρ. πάνω στην θάλασσα, τιμή 6.000.000 δρχ.
- Πλημμύρι 1.640τ.μ. 4.000.000 δρχ. οικοδομήσιμο
- Πλημμύρι 3.240τ.μ. 3.000.000 δρχ.
- Λαχανιά 4.700 τ.μ. 16.000.000 δρχ. οικοδομήσιμο
- 10 στρ. Κιοτάρι, νερό, ρεύμα 12.000.000 δρχ.
- Λαχανιά 100 στρ. πάνω στην θάλασσα
- Λαχανιά 45 στρ. 2500 δρχ./μέτρο
- Κατταβιά 2.500 τ.μ. πάνω στο δρόμο οικοδομήσιμο, 3.000.000 δρχ.
- Λάρδος 7 στρ. 12.000.000 δρχ.
- Κιοτάρι 4 στρ. 4.000.000 δρχ.
- Λαχανιά 750 τ.μ., 8.500.000 δρχ.στο χωριό
- Γεννάδι 20 στρ. ρεύμα-νερό 20.000.000 δρχ.
- Κιοτάρι 7 στρ. με νερό-ρεύμα 8.000.000 δρχ.
- Λαχανιά 4 στρ. 300 μέτρα από τη θάλασσα 8.000.000 δρχ.
- Γεννάδι 24 στρ. 24.000.000 δρχ.
- Γεννάδι 1.100 τ.μ. 1.500.000 δρχ.
- Κατταβιά 10 στρ. 10.000.000 δρχ.
- Πλημμυρι 12 στρ. με φως, νερό, 12.000.000 δρχ.
- Κατταβιά 4.000 τ.μ. 2.000.000 δρχ.
- Κιοτάρι 4.000 τ.μ. κοντά στο κεντρικό δρόμο
- Πλημμύρι 5.500 τ.μ. 6.500.000 δρχ.
- Πεύκους 200 στρ. προς 5.000 το τ.μ., παραθαλάσσιο
- Κατταβιά 700 τ.μ. προς 500 χιλ.
- Γεννάδι στη λεωφόρο 4.000 τ.μ., 12.000.000 δρχ.

➪ Πωλούνται αποθήκες και βιοτεχνικοί χώροι.

- **ΔΑΝΕΙΑ ΔΕΚΤΑ - ΕΥΚΟΛΙΕΣ ΠΛΗΡΩΜΗΣ**
- **ΖΗΤΟΥΝΤΑΙ ΟΙΚΟΠΕΔΑ ΠΡΟΣ ΑΓΟΡΑ - ΚΤΗΜΑΤΑ ΚΑΙ ΔΙΑΜΕΡΙΣΜΑΤΑ**

ΣΤΑΜΑΤΗΣ ΜΑΝΩΛΑΚΟΣ

ΩΡΕΣ ΓΡΑΦΕΙΟΥ 8.30-1.00 π.μ. και 5-8 μ.μ.

ΔΗΜ. ΑΝΑΣΤΑΣΙΑΔΗ 45 (παραπλεύρως ΥΠΕΡΑΓΟΡΑΣ ΠΑΠΑΚΥΡΙΑΚΟΥ-ΣΥΝΟΙΚΙΑ ΔΑΣΚΑΛΩΝ) Τηλέφωνα: 23815-78275



ΚΤΗΜΑΤΟΜΕΣΙΤΙΚΟ ΓΡΑΦΕΙΟ

ΑΙΓΑΙΟΚΤΗΜΑΤΙΚΗ

ΠΩΛΟΥΝΤΑΙ

- ΔΙΑΜΕΡΙΣΜΑΤΑ-ΜΟΝΟΚΑΤΟΙΚΙΕΣ

- (ΔΔ)=ΔΑΝΕΙΑ ΔΕΚΤΑ

- 35 τ.μ. Δασκάλους 42.553 €-14.5 εκ.
- 45 τ.μ. (ισ.) με αυλή Κοσκινού 14 εκ. - 41.085€
- 45 τ.μ. Ιαλυσό 18 εκ. 52.824 €
- 55 τ.μ. (2 υπν.) Ροδίνι 22 εκ. - 64.563€ (ΔΔ)
- 55 τ.μ. Αθηνών 73.367 €-25 εκ. (ΔΔ)
- 48 τ.μ. διόροφο Αγ. Φανουρίου Π. Πόλη 8 εκ. (ΔΔ)-26.412 €
- 57 τ.μ. Αθηνών (3 ετών) με θέα, 25 εκ. 73.367 € (ΔΔ)
- 62 τ.μ. λουξ ρετιρέ στην Απ. Παύλου 30 εκ.-88.041 €
- 65 τ.μ. μον/κία σε 220 τ.μ. αυλή Π. Πόλη 18 εκ.-52.824 € (ΔΔ)
- 70 τ.μ. Ιαλυσό 28 εκ. 82.171 € (ΔΔ)
- 70 τ.μ. (μον/κία) Κορδικτώνος 73.361 € -25 εκ. (ΔΔ)
- 75 τ.μ. β' ορ. Σωτήρος 19,5 εκ. 57.226 € (ΔΔ)
- 77 τ.μ. λούξ ετοιμ/το με αυλή 26 εκ. Κοσκινού 76.302 €
- 78 τ.μ. με αυλή Σωτήρος 26 εκ. 76.302 € (ΔΔ)
- 80 τ.μ. Ιαλυσό 32 εκ. 93.910 € (ΔΔ)
- 83 τ.μ. Ιαλυσό 25 εκ.-102.714 € (ΔΔ)
- 86 τ.μ.καιν/ργιο Ροδίνι 37.500 εκ.-110.051 € (ΔΔ)
- 90 τ.μ. μον/κία διόροφη Παραδείσι με τζάκι 22 εκ. - 64.563 € (ΔΔ)
- 90 τ.μ. Κω Υδραίου 105.643 €-36 εκ. (ΔΔ)
- 95 τ.μ. (3 υπν.) Σωτήρος 24 εκ. (Δ.Δ.) 70.432 €
- 95τ.μ. Αθηνών 128.246 €-43.700 εκ. (ΔΔ)
- 100 τ.μ. καινούργιο, Ιαλυσό, 38 εκ.-111.518 € (ΔΔ)
- 117 τ.μ. Γεωργ. Παπανδρέου με γκαράζ 25 μ. 51 εκ., (ΔΔ)-137,931 €
- 45 τ.μ. και 117 τ.μ. (2 διαμ.) α' ορ. στο σοβά Δασκάλους 41 εκ. (και τα 2), 120,322 €
- 114 τ.μ. ρετιρέ Στοκχόλμης 45 εκ.-132.061 €
- 115 τ.μ. ρετιρέ Σμύρνης 134.996 €-46 εκ.
- 117 τ.μ. σε σοβά Δασκάλους 102.714 €-35 εκ. μετρητ.
- 120 τ.μ. Αθηνών 161.408 €-55 εκ. (ΔΔ)
- 120 τ.μ. πλησίον Μ. Πετρίδη (ισ.), (3 υπν.) 161.408 €-55 εκ. (ΔΔ)
- 120 τ.μ. μεζ/τα Ροδίνι 80 εκ. 234.776 € (ΔΔ)
- 134 τ.μ. ρετιρέ Στοκχόλμης 54 εκ. 158.473 €
- 145 τ.μ. Στ. Ζήση 40 εκ.-117.388 € (ΔΔ)
- 140 τ.μ. μεζ/τα (με 70 τ.μ. υπ.) σε μαρ/βά, Ιαλυσός 50 εκ.-146.735 € (ΔΔ)
- 150 τ.μ. μον/κία σε 2 στρ. στην Ιαλυσό 100 εκ.-293.470 € (ΔΔ)
- 155 τ.μ. μεζ/τα Αισχύνη 63 εκ. (ΔΔ)
- 158 τ.μ. μεζ/τα σε μπετά Ιξιά 36 εκ.-105.649 €
- 160 τ.μ. διαμ. σε μπετά στους Δασκάλους 34 εκ. (μετρητά)-οροφ/σμα 93.910 €
- 210 τ.μ. μεζ/τα. Κοσκινού 220.102 €-75 εκ. (ΔΔ)
- 230 τ.μ. παραδοσιακό αρχοντικό, εντός της πόλεως, 72 εκ.-211.225 €
- 270 τ.μ. βίλλα στο σοβά σε 4 στρ. Τσαΐρι 100 εκ. - 293.470 €
- 280 τ.μ. μον/κία σε Ιστρ. Κοσκινού 150 εκ.-440.205 € (ΔΔ)
- 280 τ.μ οικ. τετ/νο (κτίριο) Π. Πόλη 100 εκ. 293.470 €
- 340 τ.μ.ημιτελής μεζονέτα Ασγούρου σε Ιστρ. 60 εκ.-176.082 €
- 550 τ.μ. μον/κία Παστίδα 7 στρ. 170 εκ. 498.899 € (ΔΔ)

ΚΑΤΑΣΤΗΜΑΤΑ
- 30 τ.μ. Εμπ/κο κέντρο Βράχο Ιαλυσό 20 εκ. - 58,694 €
- 39 τ.μ. Αγ. Αναστασία 12 εκ.-35.216 €
- 90 τ.μ. Νιοχώρι, 63 εκ. - 184.886 € (ΔΔ)
- 175 τ.μ. Λεωφ. Ρόδου-Λίνδου 60 εκ.-176.082 €
- 180 τ.μ. αποθήκη Ροδίνι 132.061 €-45 εκ.
- 200 τ.μ. με 200 υπ. (και ορ. άδεια) σε μπετά στο Μηδεια 80 εκ.-234.776 €
- 900 τ.μ. κτίριο στο Μηδεια

ΟΙΚΟΠΕΔΑ
- 261 τ.μ. Αισχύνης (ΣΔ 0,8) 18 εκ.-58.694 €
- 400 τ.μ. Δ. Αναστασιάδη (ΣΔ 1) 50 εκ.-146,735 €
- 500 τ.μ. Μίρα Μάρε (Σ.Δ. 0,8), 45 εκ.-132.016 €
- 680 τ.μ. Πειραιώς 176.082 €-60 εκ.
- 1.054 τ.μ. (ΣΔ 0,4) Βράχο Ιαλυσού 55 εκ.-146.735 €
- 3.600 Κολύμπια (κτίζει 360 τ.μ.) 20 εκ. 58.694 €
- 4 στρεμ. στα Νερά Καλλιθέας 60 εκ.-176.082 €
- 4.835 τ.μ. Καλιθέα Κοσκινού102.714 €-35 εκ. (ΔΔ)
- 14 στρ. Τσαΐρι 176.082 €- 60 εκ.

ΖΗΤΟΥΝΤΑΙ ΜΕΤΑΧΕΙΡΙΣΜΕΝΑ ΔΙΑΜΕΡΙΣΜΑΤΑ - ΑΜΕΣΗ ΠΩΛΗΣΗ ΑΝΑΛΑΜΒΑΝΟΥΜΕ ΤΗΝ ΕΝΟΙΚΙΑΣΗ ΤΟΥ ΔΙΑΜΕΡΙΣΜΑΤΟΣ ΣΑΣ ΣΕ ΠΟΛΥ ΣΥΝΤΟΜΟ ΧΡΟΝΙΚΟ ΔΙΑΣΤΗΜΑ

ΡΕΝΑ ΒΑΖΟΥΚΟΥ

(ΜΕΣΙΤΗΣ ΑΣΤΙΚΩΝ ΣΥΜΒΑΣΕΩΝ)

ΔΙΕΥΘ. ΓΡΑΦΕΙΟΥ ΔΗΜ. ΘΕΟΔΩΡΑΚΗ 3
9-1 το πρωί και 6.30-9 απ/τα
Δευτέρας-Πέμπτης εκτός Σαβ. και Κυρ.
Τηλ. (0241) 22943-28838 FAX: 28838
email.vazoukou@otenet.gr.
ΡΟΔΟΣ

πωλήσεις

συνέχεια από την προηγούμενη

ΑΠΟΘΗΚΗ ημιυπόγεια 210 τ.μ. επί της Καβάλας 9, στην Ανάληψη. Πληρ. τηλ. 0944 664004
ΑΟ45600

ΠΩΛΕΙΤΑΙ κομμωτήριο πλήρως εξοπλισμένο σε ξενοδοχείο Α' κατηγορίας στη περιοχή Ιξιάς. Πληρ. τηλ. 02410 34851. ΑΖ45627

ΕΠΙΧΕΙΡΗΣΗ στο Γεννάδι με ή δίχως το εμπόρευμα. Επίσης ταμ. μηχανή-κερματοτηλέφωνο-ράφια-πάγκος-γραφείο. Πληρ. τηλ. 0944930068. ΑΟ45606

ΜΕΖΟΝΕΤΑ ημιτελή (στα τούβλα) 190 τ.μ. στα Κοσκινού με αυλή 40.000.000 δρχ. Επίσης μεταχειρισμένη μεζονέτα στα Κοσκινού 210 τ.μ. 70.000.000. Αιγαιοκτηματική πληρ. τηλ. (02410) 22943-28838
ΑΕ45607

ΔΙΑΜΕΡΙΣΜΑΤΑ: 1) Ανάληψη 108 τ.μ. α' ορόφου δρχ. 38.000.000, 2)α Ζέφυρο 83 τ.μ. δ' ορόφου δρχ. 39.000.000, β) 90 τ.μ. ισόγειο δρχ. 42.500.000, γ) 142 τ.μ. α' ορόφου δρχ. 64.000.000 και δ) 148 τ.μ. β' ορόφου δρχ. 69.000.000, 3) Εργάνης Αθηνάς 120 τ.μ. ρετιρέ πολυτελούς κατασκευής δρχ. 65.000.000, 4) Ανθούλα Ζερβού 134 τ.μ. γ' ορόφου δρχ. 38.000.000, 5) Στη Π. Πόλη 60 τ.μ. ισόγειο δρχ. 17.000.000, 6) Τριάντα περιοχή "Συρινέλλες" 1 διαμέρισμα σε διώροφη οικοδομή πολυτελούς κατασκευής α' όροφος 110 τ.μ. με αποκλειστική χρήση αυλής 150 τ.μ. δρχ. 60.000.000 κοντά στη παραλία και με θέα τη θάλασσα, 7) Στη Ψαροπούλα α' ορόφου 91 τ.μ. πολυτελούς κατασκευής δρχ. 48.000.000 και β' ορόφου δρχ. 50.000.000 ΡΟΔΙΑΚΗ ΚΤΗΜΑΤΙΚΗ Ανέστης & Σάββας Σαββαΐδης τηλ. 26281-κιν. 0944-243452-0944-421015. ΑΟ 45612

ΟΙΚΟΠΕΔΑ εντός πόλεως Ρόδου: 1) Στο Μόντε Σμιθ οικόπεδο 860 τ.μ. εντός σχεδίου άρτιο και οικοδομήσιμο με πανοραμική θέση κατάλληλο για μονοκατοικία, 2) Κωνσταντίνου Υδραίου 600 τ.μ. με συντελεστή δόμησης 0,8 κατάλληλο για ανέγερση καταστημάτων και διαμερισμάτων. ΡΟΔΙΑΚΗ ΚΤΗΜΑΤΙΚΗ Ανέστης & Σάββας Σαββαΐδης τηλ. 26281-κιν. 0944-243452-0944-421015. ΑΟ45613

MINI MARKET στη περιοχή Δημ. Αναστασιάδη. Πληρ. τηλ. 02410 22493 λόγω μετακόμισης.
ΑΟ45433

ΚΑΤΑΣΤΗΜΑΤΑ: 1) Κατάστημα Κεντρικό 30 τ.μ. με υπόγειο 30 τ.μ.. Δεκτές σοβαρές προτάσεις. 2) Αλεξ. Διάκου 75 τ.μ. ΡΟΔΙΑΚΗ ΚΤΗΜΑΤΙΚΗ Ανέστης & Σάββας Σαββαΐδης τηλ. 26281-κιν. 0944-243452-0944-421015. ΑΟ45614

ΖΗΤΟΥΝΤΑΙ: Οικόπεδα άρτια και οικοδομήσιμα εντός ή εκτός σχεδίου πόλεως στις περιοχές πόλεως Ρόδου-Τριάντα-Ιξιάς-Κοσκινού-Φαληράκι για εργολαβική αντιπαροχή ή για αγορά. 2) Διαμερίσματα στην πόλη της Ρόδου σε διάφορες περιοχές στα Τριάντα-Ιξιά και Κοσκινού. ΡΟΔΙΑΚΗ ΚΤΗΜΑΤΙΚΗ Ανέστης & Σάββας Σαββαΐδης τηλ. 26281-κιν. 0944-243452-0944-421015. ΑΟ45615

ΔΙΑΜΕΡΙΣΜΑ στην Αγία Αναστασία 86 τ.μ.. Πληρ. τηλ. κ. Μαρίνα "Κτηματική Προοπτική". 02410-37906 κιν. 0972292958 ΑΟ45579

ΜΟΝΟΚΑΤΟΙΚΙΕΣ: 1) Στα Τριάντα Α-πλησίον οικισμού μονοκατοικίες πολυτελούς κατασκευης με καλοριφέρ, τζάκι, κουφώματα με διπλά τζάμια ανεξάρτητες, με αυλή-Οικοδομή 169 τ.μ. και οικόπεδο 1.000 τ.μ. δρχ. 85.000.000 και Οικοδομή 187 τ.μ. και οικόπεδο 1.000 τ.μ. δρχ. 88.000.000. Β) Στη παραλία μονοκατοικίες πολυτελούς κατασκευής οικοδομή διώροφη 150 τ.μ. και οικόπεδο 400 τ.μ.- Διώροφη οκοδομή 120 τ.μ. και οικόπεδο 402 τ.μ.-Διώροφη οικοδομή 140 τ.μ. και οικόπεδο 465 τ.μ., 2) Στη περιοχή Παπαλουκά 280 τ.μ. δρχ. 75.000.000 σε μπετό με πανοραμική θέα. 3) Στα Τριάντα α- 180 τ.μ. σε μπετά σε οικόπεδο 675 τ.μ. δρχ. 55.000.000 και β-140 τ.μ. σε μπετό με οικόπεδο 300 τ.μ. δρχ. 40.000.000. 4) Στη Πίνδου 254 τ.μ. σε οικόπεδο 584 τ.μ. ΡΟΔΙΑΚΗ ΚΤΗΜΑΤΙΚΗ Ανέστης & Σάββας Σαββαΐδης τηλ. 26281-κιν. 0944-243452-0944-421015.
ΑΟ45617

ΠΑΡΑΔΟΣΙΑΚΑ ΣΠΙΤΙΑ στη Παλιά Πόλη 150-160 τ.μ. σε τιμές λογικές. Πληρ. ΡΟΔΙΑΚΗ ΚΤΗΜΑΤΙΚΗ Ανέστης & Σάββας Σαββαΐδης τηλ. 26281-κιν. 0944-243452-0944-421015. ΑΟ45616

ΠΩΛΕΙΤΑΙ Ή ΕΝΟΙΚΙΑΖΕΤΑΙ ΤΟ ΞΕΝΟΔΟΧΕΙΟ SANTA MARINA HOTEL APART'S ΣΤΗΝ ΚΩ. ΠΛΗΡ. ΤΗΛ. 010-8951-151, FAX: 010-9657-755, ΚΙΝΗΤΟ: 0937-30-66-66.
ΠΟ45632

ΜΕΖΟΝΕΤΑ στους "Τρεις" κοντά στο εκκλησάκι σε μπετό μικτής επιφανείας 199 τ.μ. δρχ. 35.000.000 και αποπερατωμένη δρχ. 74.000.000 ΡΟΔΙΑΚΗ ΚΤΗΜΑΤΙΚΗ Ανέστης & Σάββας Σαββαΐδης τηλ. 26281-κιν. 0944-243452-0944-421015. ΑΟ45617

2 ΜΕΖΟΝΕΤΕΣ στο Ροδίνι 148 τ.μ. και 136 με γκαράζ σε άριστη κατάσταση. Πληρ. τηλ. κ. Μαρίνα 02410-37906 κιν.0972292958. "Κτηματική Προοπτική". ΑΟ45578

ΧΩΡΟΣ 500 τ.μ. κατάλληλος για βιοτεχνία, γραφεία, γυμναστήριο, εργαστήριο επί της Ρόδου Λίνδου.Πληρ. τηλ. κ. Μαρίνα "Κτηματική Προοπτική". 02410-37906 κιν. 0972292958 ΑΟ45580

ΔΙΑΜΕΡΙΣΜΑ ημιυπόγειο καινούργιο 55 τ.μ. με 2 υπ/τια στα Κοσκινού 17.000.000 Δάνεια δεν γίνονται δεκτά επίσης 70 τ.μ. ισόγειο καινούργιο λουξ καταστικής, κεντρικής θέρμανσης με δική του αυλή στα Κοσκινού 27.000.000. Δάνεια δεν γίνονται δεκτά. Πληρ. Αιγαιοκτηματική τηλ. 22943-28838. ΑΟ45581

ΔΙΑΜΕΡΙΣΜΑ καινούργιο 85 τ.μ. στην Ιαλυσό 35.000.000. Επίσης 45 τ.μ. καινούργιο στην Ιαλυσό 18.000.000. Δάνεια δεκτά. Πληρ. Αιγαιοκτηματική τηλ. 22943-28838.
ΑΟ45583

ΟΡΟΦΟΔΙΑΜΕΡΙΣΜΑ στο Καρακόνερο καινούργιο 76 τ.μ. 37.000.000. Επίσης 95 τ.μ. μεταχειρισμένο στη Σωτήρος 24.000.000 με 3 υπν. (ισόγειο) Δεκτά δάνεια. Πληρ. Αιγαιοκτηματική τηλ. 22943-28838.
ΑΟ45582

ΜΟΝΟΚΑΤΟΙΚΙΑ δυόροφη ανακαινισμένη 85 τ.μ. με τζάκι, 2 μπάνια στο Παραδείσι 22.000.000 δρχ. Επίσης μονοκατοικία 70 τ.μ. στην Κορδιγκτώνος με αυλή 25.000.000 δρχ. Πληρ. Αιγαιοκτηματική της 22943-28838. ΑΟ45584

ΟΙΚΟΠΕΔΟ στα Κολύμπια κοντά στη θάλασσα επίπεδο 8 στρέμματα σε τιμή ευκαιρίας. Πληρ. τηλ. 0241078501, 0241078502, 0241029318, 0944375340.
ΑΟ45586

ΔΙΑΜΕΡΙΣΜΑΤΑ 4άρια πολυτελούς κατασκευής με στεγασμένο χώρο στάθμευσης Ι.Χ. 4 αποθήκη 14 m^2 - κεντρική θέρμανση και ηλιακό θερμοσίφωνα. Πληρ. Εμμ. Κρανίδης, Μεσίτης Αστ. Συμβ. τηλ. 0241027082 και 0944347405.
ΑΟ45587

ΜΕΖΟΝΕΤΑ μεταχειρισμένη στο Ροδίνι λουξ κατασκευής 134 τ.μ. με δικό του γκαράζ. Πληρ. Αιγαιοκτηματική τηλ. 22943-28838.
ΑΟ45585

ΗΜΙΥΠΟΓΕΙΟΣ φωτεινός χώρος 158 τ.μ κατάλληλος για πολλές χρήσεις, σε νεόκτιστη οικοδομή. Πολυτελούς κατασκευής σε κεντρικό δρόμο επί της Απ. Παύλου περιοχή Ανάληψη, με πλακάκια, 2 τουαλέτες, και τριφασικό ρεύμα σε καλή τιμή. Πληρ. τηλ. 02410-65430, 02410-21142. ΑΟ45549

ΠΩΛΕΙΤΑΙ στα Κοσκινού έκταση 5.800 τ.μ. σε ήσυχη περιοχή. Πληρ. κ. Μαρίνα "ΚΤΗΜΑΤΙΚΗ ΠΡΟΟΠΤΙΚΗ" τηλ. 02410-37906, 0972292958. ΑΟ45535

ΔΙΑΜΕΡΙΣΜΑ στην οδό Λεμεσού τεσσάρων υπνοδωματίων ηλιόλουστο και διαμπερές. Πληρ. κ. Μαρίνα "ΚΤΗΜΑΤΙΚΗ ΠΡΟΟΠΤΙΚΗ" τηλ. 02410-37906, 0972292958.
ΑΟ45537

ΔΙΑΜΕΡΙΣΜΑΤΑ στην Ιξιά 70 τ.μ., 85 τ.μ., 105 τ.μ. τιμές προσιτές. Πληρ. κ. Μαρίνα "ΚΤΗΜΑΤΙΚΗ ΠΡΟΟΠΤΙΚΗ" τηλ. 02410-37906, 0972292958 ΑΟ45536

ΔΥΑΡΙ (1υπν.), 3 ετών, καινούργιο, με ασανσέρ και θέα, 24.000.000 δρχ. Τραπεζιτικά δάνεια δεκτά (Παρ/κών, Ταχ. Ταμ/ρίου και ΟΕΚ δεν γίνονται δεκτά). Πληρ. τηλ. 02410 22943, 28838, ΑΙΓΑΙΟΚΤΗΜΑΤΙΚΗ. ΑΟ45525

ΑΠΟΘΗΚΗ 145 τ.μ. με WC επί της Κλαδάκη αξίας 29.000.000 δρχ. ή 85.106 ευρώ. Πληρ. τηλ. 0241067257 και 0946338682.
ΑΟ45492

ΟΙΚΟΠΕΔΟ από ιδιοκτήτη στα Κοσκινού 5 στρεμμάτων περιφραγμένο με θέα προς Φαληράκι. Πληρ. τηλ. 0244-61224-61365.ΑΟ45490

ΚΑΤΑΣΤΗΜΑ 125 τ.μ. με μεγάλη αυλή επί της Καραγιάννη και Κλαδάκη γωνία πάνω σε πλατεία στην Ανάληψη αξίας 50.000.000 δρχ. ή 146.735 ευρώ. Πληρ. τηλ. 02410-67257 και 0946338682. ΑΟ45491

ΕΠΙΧΕΙΡΗΣΗ με οικόπεδο, και κτίσμα ή οικόπεδο με κτίσμα 22 στρεμμάτων με πρόσοψη στην παραλία Καμείρου. Πληρ. τηλ. 02410/310700944/475852, ιδιοκτήτης, ώρες 6-9 μ.μ. καθημερινά.
ΑΟ45456

ΖΗΤΟΥΝΤΑΙ: Οικόπεδα άρτια και οικοδομήσιμα εντός ή εκτός σχεδίου πόλεως στις περιοχές πόλεως Ρόδου - Τριάντα - Ιξιάς - Κοσκινού - Φαληράκι για εργολαβική αντιπαροχή. Πληρ. Ροδιακή Κτηματική Ανέστης & Σάββας Σαββαΐδης, τηλ. 02410 26281, 0944 243452, 0944 421015

ΑΓΡΟΣ-ΕΛΑΙΩΝΑΣ με 150 περίπου ελαιόδενδρα μεγάλα, εκτάσεως 14 στρεμμάτων (κατάλληλο και για οικόπεδο), σε μικρή απόσταση από το χωριό Λάρδος σε πολύ καλή τιμή. Πληρ. τηλ. 0241022440 ή 0946817619. ΑΟ45316

ΔΙΑΜΕΡΙΣΜΑ στην Ιξιά 75 τ.μ. 20.000.000 δρχ. Πληρ. Σταμάτης Μανωλάκος, τηλ. 23815, 0944/698056.
ΑΟ43357

ΚΑΤΑΣΤΗΜΑΤΑ: 1) Κατάστημα ΚΕΝΤΡΙΚΟ 30 τ.μ. υπόγειο με 30 τ.μ.. Δεκτές σοβαρές προτάσεις. 2) Στη Π. ΠΟΛΗ κεντρικότατα 65-86 τ.μ. 3) Αλέξ. Διάκου 75 τ.μ. 4)Στη Σωκράτους 65 τ.μ. Πληρ. ΡΟΔΙΑΚΗ ΚΤΗΜΑΤΙΚΗ Ανέστης & Σάββας Σαββαΐδης τηλ. 26281-κιν. 0944-243452-0944-421015.
ΑΟ45031

ΔΙΑΜΕΡΙΣΜΑ με 3 υπνοδωμάτια στην Σωτήρος ισόγειο υπ/νο 24.000.000. Επίσης 78 τ.μ. (2 υπν.) ισόγειο με αυλή στη Σωτήρος 25.000.000. Πληρ. ΑΙΓΑΙΟΚΤΗΜΑΤΙΚΗ, τηλ. 22943, 28838
ΑΟ44979

ΜΟΝΟΚΑΤΟΙΚΙΑ διώροφη 65 τ.μ. με αυλή 220 τ.μ. και εξτρά δωμάτιο κοντά στον Αγ. Φανούρη. Τιμή 18.000.000 δρχ. Επίσης συνορεύει διώροφο 48 τ.μ. (χωρίς αυλή) τιμή 8.000.000 δρχ. Πληρ. ΑΙΓΑΙΟΚΤΗΜΑΤΙΚΗ, τηλ. 22943, 28838.
ΑΟ44980

ΔΙΑΜΕΡΙΣΜΑ α' ορόφου 104 τ.μ. σε σοβάδες, στην περιοχή Κάτω Ροδίνι, αξίας 25.000.000 δρχ.-73.367,5 ευρώ. Πληρ. "ΕΥΡΩΚΤΗΜΑΤΙΚΗ"-ΙΩΑΝΝΗΣ ΚΑΙ ΜΙΧΑΛΗΣ ΕΥΣΤΑΘΙΟΥ, τηλ. 02410/73819, 02410/74917, 0945/292030, 0944/374546.
ΑΟ44474

ΔΙΑΜΕΡΙΣΜΑ β' ορόφου στην Ανάληψη 110 τ.μ., αξίας 40.000.000-117.388,81 ευρώ. Πληρ. "ΕΥΡΩΚΤΗΜΑΤΙΚΗ"-ΙΩΑΝΝΗΣ ΚΑΙ ΜΙΧΑΛΗΣ ΕΥΣΤΑΘΙΟΥ, τηλ. 02410/73819, 02410/74917, 0945/292030, 0944/374546.
ΑΟ44479

ΕΝΟΙΚΙΑΖΟΝΤΑΙ: Α) Στη Θεμ. Σοφούλη ισόγειο διαμέρισμα 3 υπνοδωματίων πολυτελούς κατασκευής με όλες τις σύγχρονες προδιαγραφές με μηνιαίο μίσθωμα 200.000 δρχ. και ημιυπόγειο διαμέρισμα 2 υπνοδωματίων πολυτελούς κατασκευής με όλες τις σύγχρονες προδιαγραφές με μηνιαίο μίσθωμα 120.000 δρχ., Β) Στην Λοχαγού Φανουράκη-Αμμοχώστου διαμέρισμα 3 υπνοδωματίων πλήρως ανακαινισμένο σε αρίστη κατάσταση με μηνιαίο μίσθωμα 200.000 δρχ. Πληρ. ΡΟΔΙΑΚΗ ΚΤΗΜΑΤΙΚΗ Ανέστης και Σάββας Σαββαΐδης, τηλ. 26281, 35476, 0944/243452, 0944/421015.
ΑΟ44848

ΚΑΤΑΣΤΗΜΑΤΑ από 55 τ.μ. έως 130 τ.μ. στην περιοχή Ιαλυσού. Πληρ. ΕΛΛΗΝΟΚΤΗΜΑΤΙΚΗ Πέτρος Πρεζεράκος. Τηλ. 02410 33866-0932/468026.
ΑΟ44668

ΔΙΑΜΕΡΙΣΜΑ ισόγειο στα Κοσκινού 110 τ.μ., αξίας 33.000.000 δρχ.-96.845,19 ευρώ. Πληρ. "ΕΥΡΩΚΤΗΜΑΤΙΚΗ"-ΙΩΑΝΝΗΣ ΚΑΙ ΜΙΧΑΛΗΣ ΕΥΣΤΑΘΙΟΥ, τηλ. 02410/73819, 02410/74917, 0945/292030, 0944/374546.
ΑΟ44480

ΔΙΑΜΕΡΙΣΜΑ 83 τ.μ. με οικιακό εξοπλισμό και ηλιακό θερμοσίφωνα στην Ανάληψη (οικοδομή 4 ετών), αξίας 32.000.000 δρχ.-93.910,4 ευρώ. Πληρ. "ΕΥΡΩΚΤΗΜΑΤΙΚΗ"-ΙΩΑΝΝΗΣ ΚΑΙ ΜΙΧΑΛΗΣ ΕΥΣΤΑΘΙΟΥ, τηλ. 02410/73819, 02410/74917, 0945/292030, 0944/374546.
ΑΟ44484

ΔΙΑΜΕΡΙΣΜΑ α' ορόφου ημιτελές στα Κοσκινού, 68 τ.μ., αξίας 13.600.000 δρχ.-39.911,9 ευρώ. Πληρ. "ΕΥΡΩΚΤΗΜΑΤΙΚΗ"-ΙΩΑΝΝΗΣ ΚΑΙ ΜΙΧΑΛΗΣ ΕΥΣΤΑΘΙΟΥ, τηλ. 02410/73819, 02410/74917, 0945/292030, 0944/374546.
ΑΟ44481

ΔΙΑΜΕΡΙΣΜΑ 100 τ.μ. στο Νιοχώρι, αξίας 23.000.000 δρχ.-67.498,1 ευρώ. Πληρ. "ΕΥΡΩΚΤΗΜΑΤΙΚΗ"-ΙΩΑΝΝΗΣ ΚΑΙ ΜΙΧΑΛΗΣ ΕΥΣΤΑΘΙΟΥ, τηλ. 02410/73819, 02410/74917, 0945/292030, 0944/374546.
ΑΟ44478

ΔΙΑΜΕΡΙΣΜΑ ημιυπόγειο στην Ανάληψη 136 τ.μ., αξίας 21.0000.000 δρχ.-61.628,76 ευρώ. Πληρ. "ΕΥΡΩΚΤΗΜΑΤΙΚΗ"-ΙΩΑΝΝΗΣ ΚΑΙ ΜΙΧΑΛΗΣ ΕΥΣΤΑΘΙΟΥ, τηλ. 02410/73819, 02410/74917, 0945/292030, 0944/374546.
ΑΟ44482

ΟΙΚΟΠΕΔΟ στην Κρεμαστή 1.460 τ.μ. εντός σχεδίου οικισμού, αξίας 24.000.000 δρχ.-70.432,8 ευρώ. Πληρ. "ΕΥΡΩΚΤΗΜΑΤΙΚΗ"-ΙΩΑΝΝΗΣ ΚΑΙ ΜΙΧΑΛΗΣ ΕΥΣΤΑΘΙΟΥ, τηλ. 02410 73819, 02410 74917, 0945 292030, 0944 374546.
ΑΟ44485

ΔΙΑΜΕΡΙΣΜΑ β' ορόφου, 77 τ.μ. (με δύο υπνοδωμάτια) στην οδό Μητροπόλεως, αξίας 25.000.000 δρχ.-73.367,5 ευρώ. Πληρ. "ΕΥΡΩΚΤΗΜΑΤΙΚΗ"-ΙΩΑΝΝΗΣ ΚΑΙ ΜΙΧΑΛΗΣ ΕΥΣΤΑΘΙΟΥ, τηλ. 02410/73819, 02410/74917, 0945/292030, 0944/374546.
ΑΟ44483

TOP PROPERTIES

GEORGIOS S. PIPINOS

ΓΕΩΡΓΙΟΣ Σ. ΠΙΠΙΝΟΣ
ΣΥΜΒΟΥΛΟΙ ΚΑΙ ΕΚΤΙΜΗΤΕΣ ΑΚΙΝΗΤΩΝ
REAL ESTATE AGENCY



Η "**TOP PROPERTIES**" είναι ατομική επιχείρηση και ανήκει εξ ολοκλήρου στον κ. Γεώργιο Πιπίνο, που από το 1971 ασχολείται αποκλειστικά και μόνο με επενδύσεις και REAL ESTATE, στο νησί της Ρόδου, καθώς και στην ευρύτερη περιοχή της Δωδεκανήσου.

ΑΠΕΥΘΥΝΟΜΑΣΤΕ: Στους **σοβαρούς, απαιτητικούς και επιλεκτικούς** επενδυτές-επιχειρηματίες-ελεύθερους επαγγελματίες, Ελληνες και ξένους, υψηλού εισοδηματικού επιπέδου, που ενδιαφέρονται να κάνουν μια σοβαρή επένδυση προβολής στο νησί της Ρόδου.

ΠΡΟΣΦΕΡΟΥΜΕ: Α) Υπηρεσίες και πληροφορίες που γίνονται σε προσωπικό επίπεδο με εχεμύθεια, διακριτικότητα και σοβαρότητα.
Β) μεγάλη γκάμα υψηλής ποιότητας, ακινήτων, όπως:1) Ξενοδοχεία Α' και Β' κατηγορίας των 600-500-350-300 κλινών, 2) Κεντρικά αστικά ακίνητα κατάλληλα για Τράπεζες-καταστήματα-γραφεία, 3) Παραλιακές εκτάσεις, κατάλληλες για τουριστικές επενδύσεις των 150.000-100.00-70.00-50.000-36.000 τ.μ. και 4) Διαμερίσματα και μεζονέτες προβολής.

ΣΤΟΧΟΣ ΜΑΣ ΕΙΝΑΙ: Να προσφέρουμε στο αγοραστικό μας κοινό υψηλής ποιότητας ακίνητα και ευκαιρίες στο νησί της Ρόδου. Ητριακονταετής και πλέον πείρα μας στον τομέα αυτό αποτελεί εγγύηση.

ΣΥΝΘΗΜΑ ΜΑΣ ΕΙΝΑΙ: Επενδύστε στη ΡΟΔΟ ΤΩΡΑ, σε ακίνητα που ΑΝΤΕΧΟΥΝ ΣΤΟ ΧΡΟΝΟ

Γεώργιος Σ. Πιπίνος
ΜΕΣΙΤΗΣ ΑΣΤΙΚΩΝ ΣΥΜΒΑΣΕΩΝ
Γιατί εμείς γνωρίζουμε καλύτερα!

TOP PROPERTIES is a private concern and Mr George S. Pipinos, its owner, has carved, over the years a reputation for integrity and excellence in the world of Real Estate in the Dodecanese.
AT TOP PROPERTIES we try hard to attract important and selective investors high calibre businessmen/women and discerning professional people, both Greek and foreign, who wish to acquire sabstantial and valuable property on Rhodes.
We offer our expertise and advice privately, discreetly and in strict confidence.
We keep a comprehensive list of real estate of the highest specifications
a. A' and B' class hotels (600, 500, 350, 300 beds capacity)
b. Centrally situated office buildings and other business premises.
c. Seaside land, ideal for development (hotels, holiday resorts, etc), of 150.000, 100.00, 70.000, 50.000, 36.000 sq.m.
d. Luxury apartments, maisonettes, detached, semi-detached and terraced houses.
Our aim is to give our clients the opportunity to Qcquire value for money, first class real estate on Rhodes. Our 30-year-old experience in Real Estate is our warranty.
Our motto is Invest in Rhodes, Invest in property, It stands the test of time.

TOP PROPERTIES
and George Pipinos
Because we know best



KENNENTY 38, ΡΟΔΟΣ, 85 100, ΤΗΛ. (0241) 23895, 38243, κιν. (094)-4-676003 FAX: (0241) 20883
38 KENNEDY STR., RHODES, 85 100, TEL. (0241) 23895, 38243, mob. (094)-4-676003 FAX: (0241) 20883

ΜΙΚΡΕΣ Αγγελίες

πωλήσεις

συνέχεια από την προηγούμενη

ΟΙΚΟΠΕΔΟ στο Κανδυλί (Ιαλυσός), 9.700 τ.μ., αξίας 67.000.000 δρχ.-196.625,1 ευρώ. Πληρ. "ΕΥΡΩΚΤΗΜΑΤΙΚΗ"-ΙΩΑΝΝΗΣ ΚΑΙ ΜΙΧΑΛΗΣ ΕΥΣΤΑΘΙΟΥ, τηλ. 02410/73819, 02410/74917, 0945/292030, 0944/374546. ΑΟ44486

ΟΙΚΟΠΕΔΟ στην Ιαλυσό εντός σχεδίου 270 τ.μ. με Σ.Δ.=1, αξίας 17.500.000 δρχ.-51.357,3. Πληρ. "ΕΥΡΩΚΤΗΜΑΤΙΚΗ"-ΙΩΑΝΝΗΣ ΚΑΙ ΜΙΧΑΛΗΣ ΕΥΣΤΑΘΙΟΥ, τηλ. 02410/73819, 02410/74917, 0945/292030, 0944/374546. ΑΟ44487

ΟΙΚΟΠΕΔΟ στο Τσαΐρι 13.770 τ.μ., αξίας 55.000.000 δρχ.-161.408,6 ευρώ. Πληρ. "ΕΥΡΩΚΤΗΜΑΤΙΚΗ"-ΙΩΑΝΝΗΣ ΚΑΙ ΜΙΧΑΛΗΣ ΕΥΣΤΑΘΙΟΥ, τηλ. 02410/73819, 02410/74917, 0945/292030, 0944/374546. ΑΟ44493

ΟΙΚΟΠΕΔΟ στην Παστίδα, 4.680 τ.μ. εντός σχεδίου οικισμού, αξίας 23.500.000 δρχ.-68.965,5 ευρώ. Πληρ. "ΕΥΡΩΚΤΗΜΑΤΙΚΗ"-ΙΩΑΝΝΗΣ ΚΑΙ ΜΙΧΑΛΗΣ ΕΥΣΤΑΘΙΟΥ, τηλ. 02410/73819, 02410/74917, 0945/292030, 0944/374546. ΑΟ44488

ΟΙΚΟΠΕΔΟ στην Παραλία Τσαμπικας-Αρχαγγέλου έκτασης 13.200 τ.μ., αξίας 184.000.000 δρχ.-539.985,3 ευρώ. Πληρ. "ΕΥΡΩΚΤΗΜΑΤΙΚΗ"-ΙΩΑΝΝΗΣ ΚΑΙ ΜΙΧΑΛΗΣ ΕΥΣΤΑΘΙΟΥ, τηλ. 02410/73819, 02410/74917, 0945/292030, 0944/374546. ΑΟ44489

ΟΙΚΟΠΕΔΟ στην παραλία Αφάντου 4.000 τ.μ., αξίας 40.000.000 δρχ.-117.388,1 ευρώ. Πληρ. "ΕΥΡΩΚΤΗΜΑΤΙΚΗ"-ΙΩΑΝΝΗΣ ΚΑΙ ΜΙΧΑΛΗΣ ΕΥΣΤΑΘΙΟΥ, τηλ. 02410/73819, 02410/74917, 0945/292030, 0944/374546. ΑΟ44496

ΟΙΚΟΠΕΔΟ στο Γεννάδι εντός οικισμού 1.000 τ.μ., αξίας 25.000.000 δρχ.-73.367,5 ευρώ. Πληρ. "ΕΥΡΩΚΤΗΜΑΤΙΚΗ"-ΙΩΑΝΝΗΣ ΚΑΙ ΜΙΧΑΛΗΣ ΕΥΣΤΑΘΙΟΥ, τηλ. 02410/73819, 02410/74917, 0945/292030, 0944/374546. ΑΟ44475

ΟΙΚΟΠΕΔΟ στο Γεννάδι εντός οικισμού 2.000 τ.μ., αξίας 44.000.000 δρχ.-129.126,9 ευρώ. Πληρ. "ΕΥΡΩΚΤΗΜΑΤΙΚΗ"-ΙΩΑΝΝΗΣ ΚΑΙ ΜΙΧΑΛΗΣ ΕΥΣΤΑΘΙΟΥ, τηλ. 02410/73819, 02410/74917, 0945/292030, 0944/374546. ΑΟ44490

ΟΙΚΟΠΕΔΟ στο Γεννάδι, 4.300 τ.μ. επί της επαρχιακής οδού, αξίας 26.000.000 δρχ.-76.302,2 ευρώ. Πληρ. "ΕΥΡΩΚΤΗΜΑΤΙΚΗ"-ΙΩΑΝΝΗΣ ΚΑΙ ΜΙΧΑΛΗΣ ΕΥΣΤΑΘΙΟΥ, τηλ. 02410/73819, 02410/74917, 0945/292030, 0944/374546. ΑΟ44491

ΟΙΚΟΠΕΔΟ στα Κοσκινού, πανοραμικό 4.000 τ.μ., αξίας 55.000.000 δρχ.-161.408,6 ευρώ. Πληρ. "ΕΥΡΩΚΤΗΜΑΤΙΚΗ"-ΙΩΑΝΝΗΣ ΚΑΙ ΜΙΧΑΛΗΣ ΕΥΣΤΑΘΙΟΥ, τηλ. 02410/73819, 02410/74917, 0945/292030, 0944/374546. ΑΟ44492

ΟΙΚΟΠΕΔΟ στην πόλη της Ρόδου, στην περιοχή του Αγίου Νικολάου, 180 τ.μ., αξίας 25.000.000 δρχ.-73.367,5 ευρώ. Πληρ. "ΕΥΡΩΚΤΗΜΑΤΙΚΗ"-ΙΩΑΝΝΗΣ ΚΑΙ ΜΙΧΑΛΗΣ ΕΥΣΤΑΘΙΟΥ, τηλ. 02410/73819, 02410/74917, 0945/292030, 0944/374546. ΑΟ44494

ΚΑΤΑΣΤΗΜΑ επί της Λεωφόρου Ηρακλειδών (20 μαγαζιά) 101 τ.μ. με πατάρι, αξίας 28.000.000 δρχ.-82.171,6 ευρώ. Πληρ. "ΕΥΡΩΚΤΗΜΑΤΙΚΗ"-ΙΩΑΝΝΗΣ ΚΑΙ ΜΙΧΑΛΗΣ ΕΥΣΤΑΘΙΟΥ, τηλ. 02410/73819, 02410/74917, 0945/292030, 0944/374546. ΑΟ44502

ΟΙΚΟΠΕΔΟ επί της επαρχιακής οδού Παραδεισίου-Θεολόγου, 2.500 τ.μ. με άδεια οικοδομής, στην τιμή των 22.000.000 δρχ.-64.563,4 ευρώ. Πληρ. "ΕΥΡΩΚΤΗΜΑΤΙΚΗ"-ΙΩΑΝΝΗΣ ΚΑΙ ΜΙΧΑΛΗΣ ΕΥΣΤΑΘΙΟΥ, τηλ. 02410/73819, 02410/74917, 0945/292030, 0944/374546. ΑΟ44495

ΠΑΡΑΔΟΣΙΑΚΗ ΚΑΤΟΙΚΙΑ στη Μαλώνα, με μικρή αυλή, αξίας 16.000.000 δχ.-46.955,2 ευρώ. Πληρ. "ΕΥΡΩΚΤΗΜΑΤΙΚΗ"-ΙΩΑΝΝΗΣ ΚΑΙ ΜΙΧΑΛΗΣ ΕΥΣΤΑΘΙΟΥ, τηλ. 02410/73819, 02410/74917, 0945/292030, 0944/374546. ΑΟ44497

ΠΑΡΑΔΟΣΙΑΚΗ ΚΑΤΟΙΚΙΑ στη Σύμη (περιοχή Γυαλός) 100 τ.μ. μέσα σε οικόπεδο 180 τ.μ., αξίας 45.000.000 δρχ.-132.061,6 ευρώ. Πληρ. "ΕΥΡΩΚΤΗΜΑΤΙΚΗ"-ΙΩΑΝΝΗΣ ΚΑΙ ΜΙΧΑΛΗΣ ΕΥΣΤΑΘΙΟΥ, τηλ. 02410/73819, 02410/74917, 0945/292030, 0944/374546. ΑΟ44476

ΕΥΚΑΙΡΙΑ. ΜΟΝΟΚΑΤΟΙΚΙΑ (χωρίς αυλή) 90 τ.μ. διώροφη στο Παραδείσι με τζάκι, μόνο 22.000.000 δρχ. Πληρ. τηλ. 02410 22943, 28838, ΑΙΓΑΙΟΚΤΗΜΑΤΙΚΗ ΑΟ44143

ΚΑΤΑΣΤΗΜΑ 90 τ.μ. στο Νιοχώρι, αξίας 90.000.000 δρχ.-264.123,2 ευρώ. Πληρ. "ΕΥΡΩΚΤΗΜΑΤΙΚΗ"-ΙΩΑΝΝΗΣ ΚΑΙ ΜΙΧΑΛΗΣ ΕΥΣΤΑΘΙΟΥ, τηλ. 02410/73819, 02410/74917, 0945/292030, 0944/374546. ΑΟ44501

ΟΙΚΟΠΕΔΑ ΕΝΤΟΣ ΠΟΛΕΩΣ ΡΟΔΟΥ: 1) Στο Μόντε Σμιθ οικόπεδο 860 τ.μ. εντός σχεδίου άρτιο και οικοδομήσιμο με πανοραμική θέση κατάλληλο για μονοκατοικία, 2) Περιοχή Μήδειας 1.000 τ.μ. με συντελεστή δόμησης 0,8 80.000.000 δρχ., 3) Περιοχή Μιχαήλ Πετρίδη 200 τ.μ. 25.000.000 δρχ. Πληρ. ΡΟΔΙΑΚΗ ΚΤΗΜΑΤΙΚΗ Ανέστης & Σάββας Σαββαΐδης, τηλ. 26281, 35476, 0944/243452, 0944/421015. ΑΟ43407

ΜΟΝΟΚΑΤΟΙΚΙΑ-ΜΕΖΟΝΕΤΑ στη Σορωνή 90 τ.μ. μέσα σε οικόπεδο 760 τ.μ., αξίας 29.000.000 δρχ.-85.106,3 ευρώ. Πληρ. "ΕΥΡΩΚΤΗΜΑΤΙΚΗ"-ΙΩΑΝΝΗΣ ΚΑΙ ΜΙΧΑΛΗΣ ΕΥΣΤΑΘΙΟΥ, τηλ. 02410/73819, 02410/74917, 0945/292030, 0944/374546. ΑΟ44477

ΜΟΝΟΚΑΤΟΙΚΙΑ-ΜΕΖΟΝΕΤΑ στ' Ασγούρου (πίσω από το "Μετρό") 180 τ.μ. μέσα σε οικόπεδο 1.400 τ.μ., αξίας 60.000.000 δρχ.-176.082,1 ευρώ. Πληρ. "ΕΥΡΩΚΤΗΜΑΤΙΚΗ"-ΙΩΑΝΝΗΣ ΚΑΙ ΜΙΧΑΛΗΣ ΕΥΣΤΑΘΙΟΥ, τηλ. 02410/73819, 02410/74917, 0945/292030, 0944/374546. ΑΟ44498

ΜΟΝΟΚΑΤΟΙΚΙΑ-ΜΕΖΟΝΕΤΑ στο Γεννάδι, κοντά στην παραλία 87 τ.μ. μέσα σε οικόπεδο 5.000 τ.μ., αξίας 69.000.000 δρχ.-202.494,5 ευρώ. Πληρ. "ΕΥΡΩΚΤΗΜΑΤΙΚΗ"-ΙΩΑΝΝΗΣ ΚΑΙ ΜΙΧΑΛΗΣ ΕΥΣΤΑΘΙΟΥ, τηλ. 02410/73819, 02410/74917, 0945/292030, 0944/374546. ΑΟ44499

ΜΟΝΟΚΑΤΟΙΚΙΕΣ-ΜΑΙΖΟΝΕΤΑ στην Ιξιά, 202 τ.μ., με αυλή, αξίας 89.000.000 δρχ.-261.188,5 ευρώ. Πληρ. "ΕΥΡΩΚΤΗΜΑΤΙΚΗ"-ΙΩΑΝΝΗΣ ΚΑΙ ΜΙΧΑΛΗΣ ΕΥΣΤΑΘΙΟΥ, τηλ. 02410/73819, 02410/74917, 0945/292030, 0944/374546. ΑΟ44500

ΕΤΟΙΜΟΠΑΡΑΔΟΤΟ ΚΤΙΡΙΟ στο Μήδεια 1.300 τ.μ. κατάλληλο για φροντιστήριο, αξίας 300.000.000 δρχ.-880.410,8 ευρώ. Πληρ. "ΕΥΡΩΚΤΗΜΑΤΙΚΗ"-ΙΩΑΝΝΗΣ ΚΑΙ ΜΙΧΑΛΗΣ ΕΥΣΤΑΘΙΟΥ, τηλ. 02410/73819, 02410/74917, 0945/292030, 0944/374546. ΑΟ44503

ΒΙΟΤΕΧΝΙΚΟΣ ΧΩΡΟΣ 438 τ.μ. που περιλαμβάνει υπόγειο, ισόγειο και α' όροφο στα Κοσκινού, κοντά στο Μουσικο Γυμνάσιο, αξίας 55.000.000 δρχ.-161.408,6 ευρώ. Πληρ. "ΕΥΡΩΚΤΗΜΑΤΙΚΗ"-ΙΩΑΝΝΗΣ ΚΑΙ ΜΙΧΑΛΗΣ ΕΥΣΤΑΘΙΟΥ, τηλ. 02410/73819, 02410/74917, 0945/292030, 0944/374546. ΑΟ44504

ΓΚΑΡΣΟΝΙΕΡΑ, ισόγεια στο χωριό Κοσκινού, νεοκατασκευασμένη 55 τ.μ. με 2 υπνοδωμάτια, μόνο 50.000 ευρώ ή 17.000.000 δρχ. Πληρ. Μανώλη, τηλ. 39795. ΑΟ44429

ΔΙΑΜΕΡΙΣΜΑ στη Σκάλα στη Πάτμο 1ου ορόφου 120 τ.μ. σε εξαιρετική τιμή. Πληρ. τηλ. 0932936530. ΑΟ4467

ΚΑΤΑΣΤΗΜΑΤΑ ΕΤΟΙΜΟΠΑΡΑΔΟΤΑ ΣΤΟ ΜΕΓΑΛΥΤΕΡΟ ΣΥΓΚΡΟΤΗΜΑ ΚΑΤΑΣΤΗΜΑΤΩΝ ΣΤΗΝ ΠΑΡΑΛΙΑΚΗ ΛΕΩΦΟΡΟ ΙΑΛΥΣΟΥ ΑΠ' ΕΥΘΕΙΑΣ ΑΠΟ ΤΟΝ ΚΑΤΑΣΚΕΥΑΣΤΗ ΠΟΛ. ΜΗΧΑΝΙΚΟ ΣΤΕΛΙΟ ΜΑΚΕΣΤΑ. ΕΞΑΣΦΑΛΙΣΗ ΔΑΝΕΙΟΥ, ΕΥΚΟΛΙΕΣ ΠΛΗΡΩΜΗΣ. ΑΠΟ 10.350.000 ΔΡΧ. ΠΛΗΡ. ΤΗΛ. 21347 ΧΠΟ205

ΟΡΟΦΟΣ που αποτελείται από 2 διαμερίσματα των 47 τ.μ. και 117 τ.μ. στους Δασκάλους σε πιτσιλιστό σοβά. Τιμή 41.000.000 δρχ. με δυνατότητα να δοθούν άλλα 117 τμ. διαμέρισμα σε μπετά συνολικής επιφανείας 279 τ.μ. Πληρ. ΑΙΓΑΙΟΚΤΗΜΑΤΙΚΗ, τηλ. 22943, 28838 ΑΟ43413

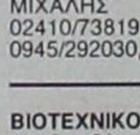

πωλήσεις αυτοκινήτων & μοτοσικλετων

ROVER 200, 5θυρο, μοντ. 97, 1400 cc, 103 hp, 35.000 χλμ., ανθρακί, A/C, υδρ. τιμόνι, Radio CD, αερόσακκο, ηλ. παράθυρα, κεντρ. κλείδωμα, EIBACH, ελατήρια, ζάντες αλουμινίου, IMMOBIL, ιδιώτης 8.800 Ευρώ. Πληρ. τηλ. 02410/62775 και 25561. ΑΑ45683

ΑΥΤΟΚΙΝΗΤΟ μάρκας PEUGEOT 106XR 1400 c.c., 10 φορολογίσιμοι ίπποι. Έτος πρώτης κυκλοφορίας 1992. Διαθέτει ζάντες αλουμινίου-EXTRA προβολείς, κοτσαδόρο. Πληρ. τηλ. 0945343357-0241077482. ΑΑ45664

RENAULT MEGANE τρακαρισμένο, μοντέλο '97. Πληρ. τηλ. 0241031315 και 0241073420. ΑΑ45652

LADA NIVA έτος 2000 17.000 km με ατέρμονα σχάρα, immobilizer, ζαντολάστιχα στην τιμή των 2.500.000 δρχ. Πληρ. τηλ. 0973518024 ΑΑ45651

HONDA MAGNA, πωλείται από δημ. υπάλληλο, 250 c.c. μοντ. '98 (special έκδοση), ασημί ολοκαίνουργια, με 7.000 km, τιμή 3.950 Ευρώ. Πληρ. κ. Μάνο-093/8626179 και 02410/88740. ΑΑ45638

ΑΥΤΟΚΙΝΗΤΟ ΧΑΝΤΙΑ CITROEN 1.600 cc σε άριστη κατάσταση. Πληρ. τηλ. 02410 24309-29982. ΑΑ45604

ΑΥΤΟΚΙΝΗΤΟ μάρκας ΤΟΥΟΤΑ ΚΟΡΟΛΑ 1.300 ΚΟΥΠΕ μοντέλο 1987. Πληρ. τηλ. 0241065788 και 0977304317. ΑΑ45593

ΕΝΟΙΚΙΑΖΟΝΤΑΙ:2 ΤΟΥΡΙΣΤΙΚΑ ΛΕΩΦΟΡΙΑ, MERCEDES 303 ΣΕ ΑΡΙΣΤΗ ΚΑΤΑΣΤΑΣΗ ΜΕ AIR-CONDITION: 50 ΚΑΙ 52 ΘΕΣΕΩΝ, ΧΩΡΙΣ ΟΔΗΓΟ, ΚΑΥΣΙΜΑ ΚΑΙ ΣΥΝΤΗΡΗΣΕΙΣ ΓΙΑ ΤΗ ΣΕΖΟΝ ΑΠΟ 1-6-2002 ΩΣ 15-9-2002. ΜΗΝΙΑΙΟ ΜΙΣΘΩΜΑ ΛΕΩΦΟΡΕΙΟΥ 4000 ΕΥΡΩ ΣΥΜΠΕΡΙΛΑΜΒΑΝΟΜΕΝΟΥ ΦΠΑ. ΠΛΗΡ. ΤΗΛ. 0103214222, 0103214814, 0932778723. ΠΑ45594

ΜΟΤΟΣΙΚΛΕΤΑ, V-MAX YAMAHA 1200 μοντέλο '96, 2.000.000 δρχ. Πληρ. τηλ. 95811 και 0974500584. ΑΑ45558

FIAT PUNTO, 1000cc, σε άριστη κατάσταση. Δεκτός κάθε έλεγχος. Τιμή ευκαιρίας. Πληρ. τηλ. 0972739087 ΑΑ45526

ΛΕΩΦΟΡΕΙΑ ΑΠΟ 11 ΕΩΣ 25 ΘΕΣΕΙΣ ΕΙΣΑΓΩΓΗΣ ΥΠΕΡΠΟΛΥΤΕΛΕΙΑΣ, ΚΑΙ ΣΕ ΤΕΛΕΙΑ ΜΗΧΑΝΙΚΗ ΚΑΤΑΣΤΑΣΗ. ΕΠΙΣΗΣ ΚΑΙ ΜΙΚΡΑ ΛΕΩΦΟΡΕΙΑ ΜΕ ΜΗΧΑΝΙΣΜΟ ΑΝΥΨΩΣΗΣ ΓΙΑ ΑΤΟΜΑ ΜΕ ΚΙΝΗΤΙΚΑ ΠΡΟΒΛΗΜΑΤΑ. ΠΛΗΡ. ΤΗΛ. 0310-516314 Ή 0944-544336-ΘΕΣ/ΝΙΚΗ. ΠΑ45498

ΜΟΤΟΣΙΚΛΕΤΑ SUZUKI GSX-R 750 μοντέλο '99 σε άριστη κατάσταση. Τιμή 6.500 Ευρώ. Πληρ. τηλ. 02410 25354 (αφήστε μήνυμα) ή 0972 821145. ΑΑ45323

ΜΟΤΟΣΙΚΛΕΤΑ SUZUKI GSX-R 750cc ΜΑΥΡΗ - ΑΣΗΜΙ ΜΕΤΑΛΛΙΚΟ (ΒΕΛΤΙΩΜΕΝΗ ΙΠΠΟΔΥΝΑΜΗ) ΣΕ ΑΡΙΣΤΗ ΚΑΤΑΣΤΑΣΗ ΜΕ ΜΕΙΩΜΕΝΟ ΤΕΚΜΗΡΙΟ, ΛΙΓΑ ΧΙΛΙΟΜΕΤΡΑ ΚΑΙ ΣΕ ΠΟΛΥ ΚΑΛΗ ΤΙΜΗ. ΦΥΛΑΞΗ ΣΕ ΓΚΑΡΑΖ. ΠΛΗΡ. ΤΗΛ. 02410 48078, 0944 453509 κ. ΒΑΣΙΛΗ ΠΑ45030

XT 500 μοντ. 95 σε άριστη κατάσταση. Πληρ. τηλ. 0942200188 ΑΑ45248

NISSAN SUNNY, ΜΟΝΤΕΛΟ 1987, ΣΕ ΚΑΛΗ ΚΑΤΑΣΤΑΣΗ ΚΑΙ ΠΡΟΣΙΤΗ ΤΙΜΗ. ΠΛΗΡ. ΤΗΛ. 02410/63453, 0944/738394. ΠΑ43890

FORD ESCORD CABRIO μοντέλο '92 σε καλή κατάσταση και τιμή. Πληρ. τηλ. 093/7610699. ΑΑ45274

ΜΗΧΑΝΗ YAMAHA T.T. 600 c.c. εντούρο, σε άριστη κατάσταση, με φουλ έξτρα, χωρίς τεκμήριο. Πληρ. τηλ. 0946/460463, Αντώνης. ΑΑ44694

ΜΗΧΑΝΗ YAMAHA DRAGSTAR 650 κυβικά με 18.000 χιλιόμετρα, με πολλά εξτρά. Δεκτός κάθε έλεγχος. Πληρ. τηλ. 02440 51749 μετά τις 5 το απόγευμα και 0945101885 όλη μέρα.

HYUNDAI COUPE χρώματος μπορντώ, μοντέλο Οκτώβριος 2001 με 5.000 χλμ., ABS, δερμάτινο σαλόνι, αεροτομή, A/C, καινούργιο σε πολύ καλή τιμή. Πληρ. τηλ. 0974054443 κο Δημήτρη ΑΑ43287

ΠΩΛΟΥΝΤΑΙ ΜΕΤΑΧΕΙΡΙΣΜΕΝΑ ΦΟΡΤΗΓΑ ΑΥΤΟΚΙΝΗΤΑ ΕΙΣΑΓΩΓΗΣ ΟΛΩΝ ΤΩΝ ΤΥΠΩΝ, ΓΙΑ ΑΓΡΟΤΙΚΗ ΚΑΙ ΕΠΑΓΓΕΛΜΑΤΙΚΗ ΧΡΗΣΗ, ΚΑΘΩΣ ΚΑΙ Ι.Χ. ΕΠΙΒΑΤΙΚΑ. ΕΤΟΙΜΟΠΑΡΑΔΟΤΑ Ή ΚΑΤΟΠΙΝ ΠΑΡΑΓΓΕΛΙΑΣ. ΠΑ-

ΡΕΧΟΥΜΕ ΓΡΑΠΤΗ ΕΓΓΥΗΣΗ ΕΝΟΣ ΧΡΟΝΟΥ. ΕΙΣΑΓΩΓΕΙΣ ΜΕΤΑΧΕΙΡΙΣΜΕΝΩΝ ΑΥΤΟΚΙΝΗΤΩΝ " Δ. ΜΠΟΥΝΤΟΥΡΗΣ-Ε. ΠΑΠΑΠΟΣΤΟΛΟΥ Ο.Ε.". ΕΚΘΕΣΗ: ΕΘΝΙΚΗ ΟΔΟΣ ΛΑΡΙΣΑΣ-ΙΩΑΝΝΙΝΩΝ ΤΡΙΚΑΛΑ ΘΕΣΣΑΛΙΑΣ. ΤΗΛ. 0431-74709 ΦΑΞ 0431-27008 ΚΙΝ. 0974456200-0977395269. ΧΠΑ112

FIAT PUNTO CABRIO ΜΟΝΤΕΛΟ 94 1,3 ΛΕΥΚΟ 75000 ΧΙΛΙΟΜΕΤΡΑ, EXTRAS. ΤΙΜΗ 2.400.000. ΠΛΗΡ. ΤΗΛ. 87006, 10.00-13.00 Ή 18.00-22.00 ΧΠΑ841

MAZDA 323 σε πολύ καλή κατάσταση. Πληρ. τηλ. 0932718192 ΑΑ44182

ΥΑΜΑΗΑ XT 500, μοντέλο '96 σε άριστη κατάσταση με έξτρα βαλιτσάκι. Τιμή 1.100,000 ή 3.228 Ευρώ. Πληρ. τηλ. 02410/35397 και κιν. 0945/370165. ΑΑ45647

εργασιες

ΣΕΡΒΙΤΟΡΑ, για Fast food, να γνωρίζει το αντικείμενο και γνώση αγγλικών, γερμανικών, ευπαρουσίαστη. Μισθός ικανοποιητικός, παρέχεται διατροφή. Πληρ. τηλ. 0944/413322. ΑΖ45682

ΚΟΠΕΛΑ έμπειρη για να εργασθεί ως βοηθός μαγείρου σε εστιατόριο στην Ιαλυσό από τις ώρες 17.00-23.00. Επίσης έμπειρος βοηθός σερβιτόρου για να εργασθεί τις ώρες 18.30-23.00. Πληρ. τηλ. 0937686775 ή στο 0241091354 μετά τις 18.00 το απόγευμα. ΑΖ45662

ΚΟΠΕΛΑ για να εργασθεί σε σνακμπαρ που να γνωρίζει να ψήνει, να τηγανίζει και να ζεσταίνει έτοιμα φαγητά. Πληρ. τηλ. 73120-33088 ΑΖ45658

ΓΥΝΑΙΚΑ από κύριο Αμερικάνο όπως τον αναλάβει ως οικότροφο στο σπίτι της ή στο σπίτι του. Πολύ καλή υγεία, 12μηνη απασχόληση με 450 δολλάρια το μήνα. Προτιμάται Ελληνίδα που θα έχει δίπλωμα αυτοκινήτου. Διαθέτω αυτοκίνητο αλλά δεν οδηγώ. Πληρ. τηλ. 27858 ΑΖ45657

ΠΩΛΗΤΡΙΑ που να γνωρίζει Αγγλικά για να εργασθεί στο κατάστημα υποδημάτων BOURNAZOS. Απασχόληση από 5 μ.μ.-9.30 μ.μ. Πληρ. τηλ. 0241039148 ΑΖ45656

ΣΕΡΒΙΤΟΡΟΣ, έμπειρος να εργασθεί σε κεντρική καφετέρια στο Μανδράκι. Πληρ. τηλ. 02410/35383. ΑΖ45641

ΚΟΠΕΛΕΣ εμφανίσιμες για να εργαστούν σε καφέ μπαρ. Μισθός ικανοποιητικός και ποσοστά. Πληρ. τηλ. 02410 31845 (8μ.μ.), 0946 963858 ΑΖ45601

Η QSERVICE ΖΗΤΑ: Α) ΗΛΕΚΤΡΟΝΙΚΟ ΤΕΧΝΙΚΟ ΜΕ ΕΜΠΕΙΡΙΑ Ή ΟΧΙ ΣΕ ΕΠΙΣΚΕΥΗ ΟΠΤΙΚΟΑΚΟΥΣΤΙΚΩΝ ΣΥΣΚΕΥΩΝ, Β) ΚΟΠΕΛΑ ΓΙΑ ΒΑΣΙΚΕΣ ΕΡΓΑΣΙΕΣ ΓΡΑΦΕΙΟΥ ΚΑΙ ΚΑΘΑΡΙΟ-ΤΗΤΑ. ΠΛΗΡ. ΤΗΛ. 0942-795928 Ή 02410-60210. ΠΖ45608

ΣΕΡΒΙΤΟΡΟΣ ΕΛΛΗΝΑΣ ΠΕΠΕΙΡΑΜΕΝΟΣ ΗΛΙΚΙΑΣ ΜΕΧΡΙ 35 ΧΡΟΝΩΝ ΓΙΑ ΝΑ ΕΡΓΑΣΘΕΙ ΣΤΟ ΕΣΤΙΑΤΟΡΙΟ ΣΤΕΡΓΟΣ ΚΟΡΝΕΡ ΣΤΗΝ ΟΔΟ ΣΩΚΡΑΤΟΥΣ 11. ΠΛΗΡΟΦΟΡΙΕΣ ΤΗΛ. 02410 25168 Κ. ΠΑΠΑΝΤΩΝΙΟΥ. ΠΖ45618

ΕΤΑΙΡΕΙΑ ΕΝΟΙΚΙΑΣΕΩΣ ΑΥΤΟΚΙΝΗΤΩΝ ΖΗΤΑΕΙ ΠΡΟΣΩΠΙΚΟ ΓΙΑ ΠΑΡΑΔΟΣΕΙΣ ΣΕ ΞΕΝΟΔΟΧΕΙΑ. ΑΠΑΡΑΙΤΗΤΑ ΠΡΟΣΟΝΤΑ ΠΟΛΥ ΚΑΛΗ ΓΝΩΣΗ ΑΓΓΛΙΚΩΝ ΚΑΙ ΔΙΠΛΩΜΑ ΑΥΤΟΚΙΝΗΤΟΥ. ΩΡΑΡΙΟ ΣΠΑΣΤΟ. ΠΛΗΡ. ΤΗΛ. 02410-81800. ΠΖ45619

ΥΠΑΛΛΗΛΟΣ για γραφείο ενοικιάσεων αυτοκινήτων με δίπλωμα οδήγησης και γνώσεις αγγλικών. Σπαστό ωράριο. Πληρ. τηλ. 02410 68120. ΑΖ45620

Από Ξενοδοχείο στην παραλία Αφάντου **ΖΗΤΟΥΝΤΑΙ** νυκτερινός που να είναι συνταξιούχος, μπάρμαν ή μπαργούμαν και βοηθός μαγείρου. Απαραίτητα για όλα τα πόστα αγγλικά. Πληρ. τηλ. 02410 51554-0932262532. ΑΖ45621

ΜΑΓΕΙΡΑΣ για 4 ώρες το βράδυ σε εστιατόριο εντός πόλεως. Πληρ. τηλ. 02410 20540. ΑΖ45622

ΠΩΛΗΤΡΙΑ για τουριστικό κατάστημα στην Παλιά Πόλη με γνώσεις ξένης γλώσσας. Πληρ. τηλ. 02410 25881-23613. ΠΖ45609

κεφάλαιο

Κτηματομεσιτικό - Συμβουλευτικό Γραφείο

ΔΙΑΜΕΡΙΣΜΑΤΑ ΠΩΛΟΥΝΤΑΙ

- 30 τ.μ. υπερυψωμένη ημιυπόγεια καινούρια γκαρσονιέρα Ιξιά, 9εκ-26.412 €
- 30 τ.μ. ρετιρέ γκαρσονιέρα , Ιξιά , 11εκ-32.281 €
- 35 τ.μ. 1ου , καινούρια γκαρσονιέρα, Δασκάλους, 15εκ-44.020 €
- 40 τ.μ. υπερυψωμένη ημιυπόγεια καινούρια γκαρσονιέρα Ιξιά, 12εκ-35.216 €
- 45 τ.μ. 3ου,1 υπν/τιων καινούριο Ιξιά 18εκ-52.824 €
- 52 τ.μ.1ου, 1 υπν/τιων καινούριο Ιξιά 17εκ-49.889 €
- 66 τ.μ. ισόγειο,1υπν/τιου, αυλή, καινούριο , πολυτελές Ροδίνι ,27,5 εκ-80.704 €
- 70 τ.μ. 3 ου, 2 υπν/τιων καινούριο Ιξιά 28εκ-82.171€
- 78 τ.μ. ισόγειο, 2υπν-/τιων, Αγ.Αναστασία, 23 εκ-67.498 €
- 80 τ.μ. 3 ου, 2 υπν/τιων καινούριο Ιξιά 32 εκ-93.910 €
- 83 τ.μ. 2ου, 2υπν/τιων, γκαράζ, καινούριο, πολυτελές, Ροδίνι, 39 εκ-114.453 €
- 87 τ.μ. 1ου, 2υπν/τιων, γκαράζ, καινούριο, πολυτελές, Ροδίνι, 37,5 εκ-110.051 €
- 90 τ.μ. 2ου, 3 υπν/τιων καινούριο Ανάληψη, 36εκ-105.649 €
- 100 τ.μ., 3ου, 2 υπν/τιων καινούριο Ιξιά 39εκ-114.453 €
- 101τ.μ. 1ου, 3υπν/τιων, γκαράζ,καινούριο, πολυτελές, Ροδίνι, 46,5 εκ-136.463 €
- 103 τ.μ. 2ου, 3 υπν/τιων, πάρκινγκ, καινούριο Ανάληψη , 52.5εκ-154.072 €
- 130τ.μ 1ου, 3υπν/τιων, γκαράζ,καινούριο, πολυτελές Ιξιά , 54εκ-158.473 €

ΜΕΖΟΝΕΤΕΣ- ΜΟΝ/ΚΙΕΣ ΠΩΛΟΥΝΤΑΙ

- 88 τ.μ. μεζονέτα, 2 υπν/τιων, καινούρια, αυλή, Ιξιά 40εκ-117.388 €
- 108 τ.μ. μεζονέτα, ,3 υπν/τιων, καινούρια, αυλή, Ιξιά 50εκ-146.735 €
- 135 τ.μ. μεζονέτα, ,3 υπν/τιων, καινούρια, αυλή, Ιξιά 62εκ-181.951 €
- 138 τ.μ. μεζονέτα, ,3 υπν/τιων, αυλή, Ροδίνι 47εκ-137.931 €
- 140 τ.μ. μεζονέτα, 3 υπν/τιων, καινούρια, αυλή, Ιξιά 64εκ-187.820 €
- 145 τ.μ. μεζονέτα, καινούρια, Τριάντα, 59εκ-173.147 €
- 152 τ.μ. μεζονέτα, 3 υπν/τιων, καινούρια, αυλή, Ιξιά 70εκ-205.429 €
- 200 τ.μ. μεζονέτα, ,3 υπν/τιων, αυλή, πάρκινγκ Κοσκινού 68εκ-199.559 €
- 230 τ.μ. μον/κία, μπετά Πεύκους, 50εκ-146.735 €

ΟΙΚΟΠΕΔΑ ΠΩΛΟΥΝΤΑΙ

- 96 τ.μ. αέρινη στήλη, δόμηση 96 τ.μ τ.μ, Καναδά 7.5εκ-22.010 €
- 300 τ.μ. δόμηση 300 τ.μ με άδεια, μπετά, Παστίδα 15εκ-44.020 €
- 590 τ.μ δόμηση 0.8 Ρόδου-Λίνδου 65εκ-190.755 €
- 600 τ.μ. δόμηση 600 τ.μ Τριάντα 37εκ-108.584 €
- 1.000 τ.μ Ανάληψη, 0.8 ΣΔ 80 εκ-234.776 €
- 1.000 τ.μ. δόμηση 100 τ.μ, Βουνάρα 16 εκ-46.955 €
- 2.000 τ.μ. δόμηση 200 τ.μ. Βουνάρα 32εκ-93.910 €
- 3.500 τ.μ. Φαληράκι 25 εκ-73.367 €
- 4.000 τ.μ. Παστίδα 17εκ-49.889 €
- 4.300 τ.μ. Κολύμπια 24 εκ-70.432 €
- 5.000 τ.μ . Παστίδα με αποθήκη, 25εκ-73.367 €
- 5.240 τ.μ. Αφάντου παραλία 40 εκ-117.388 €
- 6.500 τ.μ. Κολύμπια 57 εκ-167.278 €
- 9.000 τ.μ. Κολύμπια 50εκ-146.735 €
- 15.000 τ.μ . Καντυλί 60εκ-176.082 € Z

ΕΠΙΧΕΙΡΗΣΕΙΣ & ΕΠΑΓΓΕΛΜΑΤΙΚΟΙ ΧΩΡΟΙ

- Κατάστημα 40 τ.μ. σύν 50 τ.μ υπόγειο Ατταβύρου 20εκ-58.694 €
- Κατάστημα 64 τ.μ. Μ. Πετρίδη 30εκ-88.041 €
- Κατάστημα 145 τ.μ μπετά αυλή, Ροδίνι 26,5εκ-77.769 €
- Αποθήκη 90 τ.μ , ράμπα Ανάληψη 14 εκ-41.085 €
- Αποθήκη 270 τ.μ ,ράμπα Ανάληψη 40 εκ-117.388 €

ΕΝΟΙΚΙΑΣΕΙΣ ΑΚΙΝΗΤΩΝ

- Κατάστημα 64 τ.μ. Μ.Πετρίδη 150χιλ-440 €
- Κατάστημα 70 τ.μ. Ροδίνι , Λισαβώνος 80 χιλ-235 €
- 60τ.μ ισόγειο διαμέρισμα, 1υπν/τιου, αυλή, Ι

εργασιες

συνέχεια από την προηγούμενη

ΑΤΟΜΟ για να εργασθεί σε καφετέρια-σνακ μπαρ της πόλης γνωρίζοντας μια ξένη γλώσσα. Πληρ. τηλ. 02410 27310. AZ45623

ΣΠΟΥΔΑΣΤΗΣ από το ΙΕΚ (Τμήμα Λογιστικής) που να επιθυμεί να εργαστεί σε λογιστικό γραφείο τις πρωινές ώρες κατά την διάρκεια των σπουδών του. Μεταφορικό μέσο απαραίτητο. Πληρ. τηλ. 0944628502. AZ45624

ΔΕΣΠΟΙΝΙΔΑ Ή ΚΥΡΙΑ για να εργασθεί σε σνακ πρατηρίου υγρών καυσίμων στη Λεωφ. Καλλιθέας 3ο χιλιόμετρο. Πληρ. τηλ. 02410 62021-62551. AZ45625

Από ψαροταβέρνα εντός πόλεως **ΖΗΤΕΙΤΑΙ ΓΥΝΑΙΚΑ** έως 40 ετών για βραδυνή απασχόληση 12 μηνών για μπουφέ-λάντζα. Συστάσεις απαραίτητες. Πληρ. τηλ. 02410 34529 κ. Γιώργος 0932586983. Ώρες 10.00-14.00-19.00-23.00. AZ45626

Από την εταιρεία **ΒΕΧΡΩ Α.Ε. ζητείται** κοπέλα για υπάλληλος γραφείου. Απαραίτητα προσόντα: γνώσεις Η/Υ. Πληρ. τηλ. 02410 31453, 02410 39200. AZ45610

ΠΩΛΗΤΡΙΑ για έκθεση επίπλων. Πληρ. τηλ. 02410 39910 AZ45602

ΓΡΑΜΜΑΤΕΑΣ με γνώση Η/Υ από το τυπογραφείο Ροδιακές Γραφικές Τέχνες. Πληρ. Από 10.00 έως 16.00 τηλ. 0241039028-30 AZ45588

ΚΟΠΕΛΑ από εστιατόριο για άμεση πρόσληψη που να γνωρίζει από κουζίνα, ωράριο συνεχές βραδινό περιοχή Θεολόγου. Πληρ. τηλ. 0241041366 AZ45589

Από εστιατόριο στην Παλιά Πόλη οι εξής ειδικότητες: α) Σερβιτόροι για την υποδοχή Γερμανικά, Ιταλικά. β) Βοηθός σερβιτόρος γ) Διανομέας για υποαπασχόληση, δ) βοηθός μάγειρα ε) Ταμίας. Πληρ. τηλ. κ. Γιώργος 0241074402-25186 AZ45590

ΟΙΚΙΑΚΗ ΒΟΗΘΟΣ για να εργαστεί σε σπίτι με 2 παιδιά 7 και 10 χρόνων. 12μηνη απασχόληση. Πληρ. τηλ. 0977616153. AZ45591

ΚΟΠΕΛΑ για το εστιατόριο στον Πανορμίτη. Πληρ. τηλ. 02460-71305-72553. AZ45592

ΣΕΡΒΙΤΟΡΟΙ-ΕΣ για το καφέ-μπαρ ΟΑΣΙΣ στα Κολύμπια με γνώσεις Γερμανικών-Αγγλικών. Πληρ. τηλ. 0972162135 και 0241056276. AZ45568

ΚΟΠΕΛΑ, στο Print house στη Στοά Ροίκου, που να ενδιαφέρεται να εκπαιδευτεί στο χώρο των γραφικών τεχνών για πλήρη και μόνιμη απασχόληση. Πληρ. στο τηλ. 37095 από 9-9. AZ45562

ΟΙΚΙΑΚΗ ΒΟΗΘΟΣ, ηλικίας άνω των 30 για καθημερινή εργασία 08.00-15.00 σε σπίτι στην Ανάληψη. Αποκλείονται αλλοδαπές. Πληρ. από 09.00 έως 12.00 και 17.00 έως 19.00 στο τηλ. 63705 και 64869. AZ45556

ΖΗΤΟΥΝΤΑΙ **ΗΛΕΚΤΡΟΛΟΓΟΙ**. Πληρ. τηλ. 02410-25454 από τις 17.00-20.00 και 0932304553. AZ45550

ΣΕΡΒΙΤΟΡΑ για καφετέρια που να γνωρίζει λίγα Γερμανικά. Πολύ καλές αποδοχές, ώρες εργασίας 5-1. Πληρ. τηλ. 02410-56516. AZ4552

ΚΟΠΕΛΑ σοβαρή από Βουλγαρία να μιλά Ελληνικά και λίγα Αγγλικά για να καθαρίζει κατάστημα στο Φαληράκι. Συνεχές ωράριο πρωί ή απόγευμα. Πληρ. τηλ. 02410-86239. AZ45541

ΥΠΑΛΛΗΛΟΣ ΝΕΟΣ ΑΠΟΦΟΙΤΟΣ ΛΥΚΕΙΟΥ, ΟΜΙΛΕΙ ΞΕΝΕΣ ΓΛΩΣΣΕΣ (ΚΥΡΙΩΣ ΑΓΓΛΙΚΑ ΚΑΙ ΛΙΓΑ ΓΕΡΜΑΝΙΚΑ) ΣΟΒΑΡΟΣ ΚΑΙ ΕΡΓΑΤΙΚΟΣ ΓΙΑ Ν' ΑΝΑΛΑΒΕΙ ΥΠΕΥΘΥΝΑ ΜΕΓΑΛΟ ΤΟΥΡΙΣΤΙΚΟ ΚΑΤΑΣΤΗΜΑ ΣΤΟ ΦΑΛΗΡΑΚΙ (ΠΡΟΜΗΘΕΙΕΣ-ΟΡΓΑΝΩΣΗ-ΠΩΛΗΣΕΙΣ). ΜΙΣΘΟΣ ΙΚΑΝΟΠΟΙΗΤΙΚΟΣ ΑΝΑΛΟΓΩΣ ΠΡΟΣΟΝΤΩΝ. ΠΛΗΡ. ΤΗΛ. 0944582609. ΠΖ45543

ΠΩΛΗΤΗΣ-ΤΡΙΑ έμπειρος/η για κατάστημα με γούνες και δερμάτινα στη Παλιά Πόλη. Πληρ. τηλ. 02410-37247, κιν. 0936699602. AZ45513

ΚΟΠΕΛΑ να εργαστεί σε καφέ/video games. Πληρ. τηλ. 0937879750. AZ45515

ΑΘΗΝΑ 2004

ΑΘΗΝΑ 2004

ΧΟΝΔΡΙΚΗ ΠΩΛΗΣΗ ΕΜΠΟΡΕΥΜΑΤΟΣ (ΜΠΛΟΥΖΑΚΙΑ-Α-ΘΛΗΤΙΚΕΣ ΤΣΑΝΤΕΣ-ΚΑΠΕΛΑ) ΜΕ ΤΗΝ ΕΠΙΣΗΜΗ ΑΔΕΙΑ ΠΩΛΗΣΗΣ ΑΠΟ ΕΛΛΗΝΙΚΗ ΟΛΥΜΠΙΑΚΗ ΕΠΙΤΡΟΠΗ

Πληρ. τηλ. 0972028240

ΤΟ ΞΕΝΟΔΟΧΕΙΟ BELVEDERE

ΖΗΤΑ κοπέλα για βοηθό σερβιτόρου

Πληρ. τηλ.: 0241089000

ΤΟ ΞΕΝΟΔΟΧΕΙΟ ΔΙΟΝΥΣΟΣ

ΖΗΤΑ

α. Προϊσταμένη ορόφων
β. Καμαριέρες με προϋπηρεσία

Πληρ. τηλ.: 0241023021

ΚΛΕΟΒΟΥΛΟΣ Α.Ε.
ΞΕΝΟΔΟΧΕΙΟ LINDOS ROYAL VILLAGE
ΞΕΝΟΔΟΧΕΙΟ L.T.I. LINDOS VILLAGE
ΒΛΥΧΑ ΛΙΝΔΙΩΝ ΡΟΔΟΥ

ΖΗΤΕΙΤΑΙ

ΒΟΗΘΟΣ ΛΟΓΙΣΤΗ, με πείρα στη Μηχανογραφημένη λογιστική και ενημέρωση βιβλίων Γ' κατηγορίας, πτυχιούχος ΑΕΙ ή ΤΕΙ για πλήρη απασχόληση.

Πληρ. κος Χατζηαποστόλου
Τηλ. 02440/32002-8 και 0932/584792

ΑΠΟ ΤΗΝ GUARD SECURITY

ΖΗΤΟΥΝΤΑΙ

ΝΕΟΙ ΚΑΙ ΝΕΕΣ

Για μερική ή μόνιμη απασχόληση.

Πληροφορίες από τις 09.00-14.00 μ.μ. στον κ. Στέφανο, τηλ. 0936/362124

Η ΕΥΡΩΓΝΩΣΗ ΡΟΔΟΥ

ΖΗΤΑ

ΚΑΘΗΓΗΤΕΣ

Αγγλικής, Ιταλικής, Γαλλικής, Γερμανικής και Ισπανικής Γλώσσας με οργανωτικές και επικοινωνιακές ικανότητες πτυχίο ανώτατης σχολής, διδακτική εμπειρία και σεμινάρια επικοινωνιακής κατεύθυνσης ή μεθοδολογίας θα θεωρηθούν επιπλέον προσόντα.
Αριστο περιβάλλον εργασίας, εκπαίδευση, προοπτικές εξέλιξης και αποδοχές αναλόγως προσόντων.

Αποστολή βιογραφικών Fax: 02410 73190
Follow-up και ραντεβού συνέντευξης: Τηλ. 02410 73303

ΑΠΟ ΜΕΓΑΛΗ ΕΤΑΙΡΕΙΑ ΔΙΑΝΟΜΗΣ

ΖΗΤΕΙΤΑΙ

βοηθός αποθήκης που να οδηγεί καλά κλαρκ

Πληρ. τηλ.: 02410 66227 & 02410 66228
Από 08.00 έως 13.00

Από την εταιρεία τροφίμων-ποτών
ΔΑΝΕΖΗΣ ΑΕ

ΖΗΤΕΙΤΑΙ

Οδηγός-πωλητής
με επαγγελματικό δίπλωμα οδήγησης

Πληρ. τηλ. 0241030976

Το Ξενοδοχείο Rodian Amathus Beach Resort

ΖΗΤΑ

Α. ΜΑΓΕΙΡΑ για την ταβέρνα του ξενοδοχείου
Β. βοηθό ζαχαροπλάστη.

Απαραίτητα προσόντα:
— Προϋπηρεσία σε ανάλογη θέση.

Οι ενδιαφερόμενοι παρακαλούνται όπως απευθυνθούν στην Προσωπάρχη κα. Α. Χριστοδούλου στα ακόλουθα τηλέφωνα Τηλ.: 0241 089928 και 0241 089900

ΤΩΡΑ ΚΑΙ ΣΤΗ ΡΟΔΟ
ΓΡΑΦΕΙΟ ΕΡΓΑΣΙΑΣ

Νόμιμοι αλλοδαποί και αλλοδαπές, στην επιλογή σας.
Προσφέρουμε καμαριέρες, καθαρίστριες, κηπουρούς, λαντζιέρες, οικιακές βοηθούς, μπέιμπι σίτερ, φροντίδα για ηλικιωμένους και άτομα με ειδικές ανάγκες.

Με ευθύνη και συνέπεια, εξυπηρέτηση και στα νησιά της Δωδεκανήσου.
ΠΛΗΡΟΦΟΡΙΕΣ
ΜΗΤΡΟΠΟΛΕΩΣ 114
Τηλ. 02410/23478 και 0972220890

ΜΕΤΑΦΕΡΘΗΚΑΜΕ!

Το λογιστήριο
και το διαφημιστικό τμήμα
της "Ροδιακής",
στεγάζονται
στο ισόγειο του ιδιόκτητου
ακινήτου της εφημερίδος επί
της **Μάρκου Μαλλιαράκη 11**
(τελευταία πάροδος Καναδά),
όπου στεγάζεται
κι η δημοσιογραφική ομάδα.

Η εξυπηρέτηση θα είναι πολύ καλύτερη για σας.

Το γραφείο παραγωγής της
ΕΘΝΙΚΗΣ ΑΣΦΑΛΙΣΤΙΚΗΣ

ΖΗΤΑ

Άτομα ηλικίας 23-40, για να στελεχώσει το νέο τμήμα πωλήσεων χρηματοοικονομικών προϊόντων του ομίλου της Εθνικής Τράπεζας της Ελλάδος Α.Ε.

Πληρ. βιογραφικά στη διεύθυνση της Εθνικής Ασφαλιστικής στη Σ. Βενιζέλου 1 τηλ. 0241038338-36274 υπ' όψιν κας Τριανταφύλλου

ΑΠΟ ΤΗΝ ΕΤΑΙΡΕΙΑ ΠΟΛΥΚΑΝΔΡΙΩΤΗΣ

ΖΗΤΕΙΤΑΙ

ΜΗΧΑΝΙΚΟΣ ΜΟΤΟΣΙΚΛΕΤΩΝ-ΜΟΤΟΠΟΔΗΛΑΤΩΝ, για μόνιμη απασχόληση.

Πληρ. τηλ. 02410/81826 και 81827

ΖΗΤΕΙΤΑΙ

ΝΕΑ ΥΠΑΛΛΗΛΟΣ έως 30 ετών για μόνιμη σχέση εργασίας από εταιρεία συμβούλων με έδρα την Ρόδο. Βασική προϋπόθεση η καλή γνώση Η/Υ. Επιθυμητές σπουδές (ΑΕΙ-ΤΕΙ) στις ακόλουθες κατευθύνσεις: οικονομικά, διοίκηση επιχειρήσεων, πολιτικές επιστήμες, κοινωνιολογία.

Πληρ. τηλ.: 0972/603030

ΞΕΝΑΚΗΣ ΑΥΤΟΚΙΝΗΤΑ — Audi

•0% προκαταβολή έως 60 μηνιαίες δόσεις
•1 χρόνος εγγύηση

CAR EXPERTS

•AUDI A4 1.6 μον. 1997: Κλιματισμός, ABS, 2 Air Bags, ηλεκτ. παράθυρα, κεντρικό κλείδωμα, ηλ. καθρέπτες, ηχητ. σύστημα
ΤΙΜΗ: 17.315

• FIAT Cinquecento Sporting 1100 cc μον. 1997: Ηλεκτ. παράθυρα, ηχητ. σύστημα, κεντρικό κλείδωμα, ζάντες αλουμινίου
ΤΙΜΗ: 4.842

•CITROEN XANTIA 1.800 cc, μον.: 1995: A/C, ABS, Air bags, ηλ. παράθυρα, κεντρικό κλείδωμα, ηλεκ. καθρέπτες, συναγερμό, ηχητ. σύστημα
ΤΙΜΗ: 11.592

•NISSAN MICRA 1.0 μον.: 1996: Ηλεκτρ. παράθυρα
ΤΙΜΗ: 4.255

•LANCIA DELTA 1.1, μον.: 1990: Ηλεκτρικά παράθυρα, κεντρικό κλείδωμα, Aircondion, ηχητ. σύστημα, ζάντες αλουμινίου
ΤΙΜΗ: 2.641

• HYUNDAI ACCENT LS μον.: 1996: Συναγερμός, ηχητ. σύστημα, κεντρικό κλείδωμα
ΤΙΜΗ: 5.282

Η εταιρεία μας εισαγάγει οχήματα όλων των κατασκευαστών και όλων των τύπων σε κλούβες, φορτηγά και οχήματα μεταφοράς προσωπικού

ΞΕΝΑΚΗΣ ΛΙΝΔΟΥ 238 - Τηλ. 0241061600
www.xenakisautos.gr

εργασιες

συνέχεια από την προηγούμενη

ΚΟΠΕΛΑ, ΝΑ ΕΡΓΑΣΘΕΙ ΣΤΟ ΟΙΝΟΠΟΙΕΙΟ ΤΡΙΑΝΤΑΦΥΛΛΟΥ ΣΤΗΝ ΠΕΡΙΟΧΗ ΠΕΤΑΛΟΥΔΕΣ. ΠΛΗΡ. ΤΗΛ. 02410/82041.
ΠΖ45483

ΥΠΑΛΛΗΛΟΣ, ή συνεργάτιδα μηχανικός ή τεχνολόγος, από Τεχνική εταιρεία, απαραιτήτως με μεταφορικό μέσο και καλή γνώση χειρισμού Η/Υ. Πληρ. τηλ. 02410/35139 και 0932/481521.
AZ45472

ΠΩΛΗΤΡΙΑ για τουριστικό κατάστημα στην Ιαλυσό. Μισθός και ποσοστά. Πληρ. τηλ. 0946054756

ΝΕΟΣ ΥΠΑΛΛΗΛΟΣ ΣΕ ΤΟΥΡΙΣΤΙΚΟ ΚΑΤΑΣΤΗΜΑ ΣΤΟ ΦΑΛΗΡΑΚΙ. ΝΑ ΓΝΩΡΙΖΕΙ ΑΓΓΛΙΚΑ. ΟΙ ΓΝΩΡΙΖΟΝΤΕΣ ΚΑΙ ΛΙΓΑ ΓΕΡΜΑΝΙΚΑ ΘΑ ΠΡΟΤΙΜΗΘΟΥΝ. ΜΙΣΘΟΣ ΙΚΑΝΟΠΟΙΗΤΙΚΟΣ, ΑΝΑΛΟΓΩΣ ΠΡΟΣΟΝΤΩΝ. ΣΥΝΕΧΕΣ ΑΠΟΓΕΥΜΑΤΙΝΟ ΩΡΑΡΙΟ. ΠΛΗΡ. ΤΗΛ. 02410/85708.
ΠΖ45468

ΣΕΡΒΙΤΟΡΟΣ, ΕΜΠΕΙΡΟΣ, ΓΙΑ ΕΣΤΙΑΤΟΡΙΟ ΣΤΗΝ Π. ΠΟΛΗ. ΑΠΟΚΛΕΙΟΝΤΑΙ ΑΛΛΟΔΑΠΟΙ. ΠΛΗΡ. ΤΗΛ. 25293. ΠΖ45457

ΜΠΑΡΜΑΝ Ή ΜΠΑΡΓΟΥΜΑΝ για Pub-Καφετέρια στο κέντρο της πόλης. Απασχόληση εποχιακή και από τις 17.00 το απόγευμα. Απαραίτητη η γνώση της Αγγλικής. Πληρ. τηλ. 02410/27960, 78392 και 0977/339669 μετά τις 11.00.
AZ45096

ΑΠΟ ΠΛΥΝΤΗΡΙΑ ΙΜΑΤΙΣΜΟΥ, ζητούνται: α) Εργάτες, οδηγοί με δίπλωμα Γ' κατηγορίας. β) Κοπέλες κι άνδρες για εργασία. Πληρ. τηλ. 92743 από 08.00-16.00. AZ45453

ΠΩΛΗΤΡΙΑ πεπειραμένη να γνωρίζει τουλάχιστον Αγγλικά για να εργαστεί σε τουριστικό κατάστημα. Πληρ. τηλ. 0944 476338
AZ45365

ΝΕΟΙ και ΝΕΕΣ από παραλιακή καφετέρια, με εμπειρία στο σέρβις. Πληρ. τηλ. 02410 33109 AZ45374

ΣΧΟΛΗ ΟΔΗΓΩΝ
ΚΟΥΣΗ ΠΑΝΤΕΛΗ

- ΔΙΠΛΩΜΑΤΑ
- ΕΡΑΣΙΤΕΧΝΙΚΑ
- ΕΠΑΓΓΕΛΜΑΤΙΚΑ
- ΜΟΤΟΣΙΚΛΕΤΑΣ
- ΜΑΘΗΜΑΤΑ **ΘΕΩΡΗΤΙΚΗΣ** ΔΙΔΑΣΚΑΛΙΑΣ



-Επεκτάσεις όλων των κατηγοριών -Αναθεωρήσεις ληγμένων αδειών -Μετατροπές ξένων αδειών σε ελληνικές

Οδός Βαλαωρίτου 9
(έναντι HOTEL SEMIRAMIS ΠΙΣΩ ΑΠΟ ΤΟ ΠΑΛΑΙΟ ΝΟΣΟΚΟΜΕΙΟ
e-mail: koysisp@internet.gr

ΕΚΠΑΙΔΕΥΤΙΚΟ ΑΥΤΟΚΙΝΗΤΟ:
TOYOTA YARIS 1300 cc
AIR CONDITIONED
(ΠΡΟΣΟΧΗ): ΜΑΘΗΜΑΤΑ
α. Μοτοσικλέτας μεγάλου κυβισμού από 125 cc έως ανεξαρτήτου
β. Μοτ/τας έως 125 cc
γ. Μοτοποδηλάτου 50 cc
Διαθέτουμε επίσης κι αυτόματες μοτοσικλέτες 125 cc
Πληρ. τηλ.
29157-73820-94777
ΚΑΙ ΑΝΑ ΠΑΣΑ ΣΤΙΓΜΗ ΣΤΑ ΚΙΝΗΤΑ τηλ.
0944/511313-0944/203343
Στην κατηγορία ανεξαρτήτου κυβισμού η εκπαίδευση γίνεται με μοτοσικλέτα 500 cc
Παραλαβή των μαθητών μας και από τις οικίες τους
"Η σωστή και μεθοδική εκπαίδευση στα σύγχρονα οχήματά μας, βάζει γερά θεμέλια για τη δημιουργία ενός καλού νέου οδηγού"

ΠΡΟΣΟΧΗ
Στη σχολή μας παραδίδονται και μαθήματα θεωρητικής διδασκαλίας

ΠΜ45110

ΑΡΧΙΣΑΝ ΟΙ ΕΓΓΡΑΦΕΣ ΓΙΑ ΤΑ ΚΑΛΟΚΑΙΡΙΝΑ ΕΝΤΑΤΙΚΑ ΤΜΗΜΑΤΑ
ΑΝΑΚΟΙΝΩΣΗ
ΜΑΘΗΜΑΤΑ
*** Computer ***
EDUCATIONAL PROGRAM COMPUTER PM
ΕΓΓΡΑΦΕΣ
** ΤΩΡΑ **
Τμήματα για:
Παιδιά - Ενήλικες
Αρχάριους - Μαθητές
Επαγγελματίες
Ανεύρεση Εργασίας
ΠΑΡΕΧΕΤΑΙ ΒΕΒΑΙΩΣΗ
Διδάσκει πτυχιούχος Πανεπιστημίου Αμερικής
ΜΑΝΩΛΗΣ Ι. ΣΟΦΙΛΛΑΣ
Κοδριγκτώνος 91
Τηλ. (0241) 31761

ΣΧΟΛΗ ΟΔΗΓΩΝ
ΠΟΡΤΣΕΛΛΗΣ ΣΤΕΦΑΝΟΣ
Διπλ. εκπαιδευτής υποψηφίων οδηγών
μέλος της Ε.Σ.Ο.Ρ. Ο.Ε.



- Διπλώματα αυτοκινήτου, μοτοσικλέτας,φορτηγού, λεωφορείου, νταλίκας
- Αναθεωρήσεις ληγμένων αδειών
- Θεωρητικά μαθήματα ΚΟΚ και Μηχανολογίας
- Μετατροπές ξένων διπλωμάτων σε ελληνικά
- Διπλώματα αυτόματου αυτοκινήτου

ΝΕΑ ΔΙΕΥΘΥΝΣΗ: ΕΘΝΙΚΗΣ ΑΝΤΙΣΤΑΣΗΣ 73 (ΠΡΩΗΝ ΑΝΝΗΣ ΜΑΡΙΑΣ)
ΤΗΛ. 34497, 0945463635

ΣΧΟΛΗ ΟΔΗΓΩΝ
ΠΟΤΣΟΥ ΣΩΤΗΡΗ
ΔΙΠΛ. ΕΚΠΑΙΔΕΥΤΗΣ ΥΠΟΨΗΦΙΩΝ ΟΔΗΓΩΝ.
ΔΙΠΛΩΜΑΤΑ Α - Β - Γ - Δ - Ε

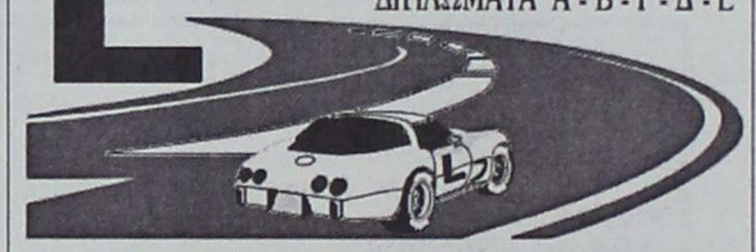

- **Αναλαμβάνουμε την έκδοση αδειών οδήγησης όλων των κατηγοριών.**
- **Αναθεωρήσεις Επαγ/κών αδειών.**
- **Τα θεωρητικά μαθήματα όλων των κατηγοριών γίνονται στό σύγχρονο Κέντρο θεωρητικής Εκπαίδευσης Υποψηφίων Οδηγών της Ε.Σ.Ο.Ρ. Ο.Ε. Στην οποία μετέχουμε.**
- **Διαθέτουμε καί Αυτόματο Επιβατηγό.**

Εθνάρχου Μακαρίου 31, 2ος όροφος, ΡΟΔΟΣ
(Ενάντι Εθνικής Τράπεζας, πάνω από το κατ/μα "ΡΟΔΙ")
Τηλ. 78070 Κιν. 0945- 567404

ΑΤΛΑΝΤΙΚΑ
—ΕΛΛΑΣ Α.Ε.—

Η εταιρεία **ΑΤΛΑΝΤΙΚΑ ΕΛΛΑΣ Α.Ε.,**
ιδιοκτήτρια των ξενοδοχειακών μονάδων
ATLANTICA PRINCESS και ATLANTICA IMPERIAL
ΖΗΤΕΙ
Οδηγό
Τ.Θ. 4101 Τ.Γ. 2 Ρόδου 85100
Πληρ. τηλ. 0241092673 κ. Παν. Καραγιάννη

ΠΑΠΠΟΥ
Υπερ..έχει!

Για το νέο κατάστημα επί της Λεωφ. Ηρακλειδών 77

ΖΗΤΟΥΝΤΑΙ
ΣΥΝΕΡΓΑΤΕΣ *ΓΙΑ ΟΛΕΣ ΤΙΣ ΘΕΣΕΙΣ ΕΡΓΑΣΙΑΣ*
Πληροφορίες-Αιτήσεις
Κα ΛΥΜΠΕΡΟΠΟΥΛΟΥ, ώρες 10.00 έως 13.00 και 18.00 έως 20.00 στο τηλ. 0944/889398

ΖΗΤΟΥΝΤΑΙ
Πωλήτριες για τουριστικό κατάστημα εντός πόλεως. Ωράριο συνεχές. Μισθός 240.000 δρχ. ή 705 ευρώ.
Πληρ. τηλ. 02410 25936

ΜΑΘΗΜΑΤΑ Η/Υ για ενήλικες



Windows, Internet, Email, Word, Excel, Access

ΤΜΗΜΑΤΑ :
- Ταχύρυθμα 6 εβδομάδων
- Τρίμηνα - προετοιμασία για απόκτηση του ECDL
- Ειδικά για επιχειρήσεις

Στο εκπαιδευτικό κέντρο ANOSIS μπορείτε να αποκτήσετε το ECDL το δίπλωμα των υπολογιστών με διεθνή αναγνώριση που αποδεικνύει τις γνώσεις σας στους Η/Υ ...

ECDL
ΠΙΣΤΟΠΟΙΗΜΕΝΟ ΕΞΕΤΑΣΤΙΚΟ ΚΕΝΤΡΟ
Anosis Computer Learning
Τηλ. 78924
Στ. Κωτιάδη 64 Ανάληψη
Κώστας Χατζηδάκης
ΠΤΥΧ. ΠΛΗΡΟΦΟΡΙΚΗΣ ΠΑΝ. ΑΘΗΝΩΝ

ΚΤΗΜΑΤΟΜΕΣΙΤΙΚΟ ΓΡΑΦΕΙΟ
ΕΥΡΩΚΤΗΜΑΤΙΚΗ
ΕΥΣΤΑΘΙΟΥ
ΜΕΣΙΤΕΣ ΣΥΜΒΟΥΛΟΙ ΜΕΛΕΤΗΤΕΣ

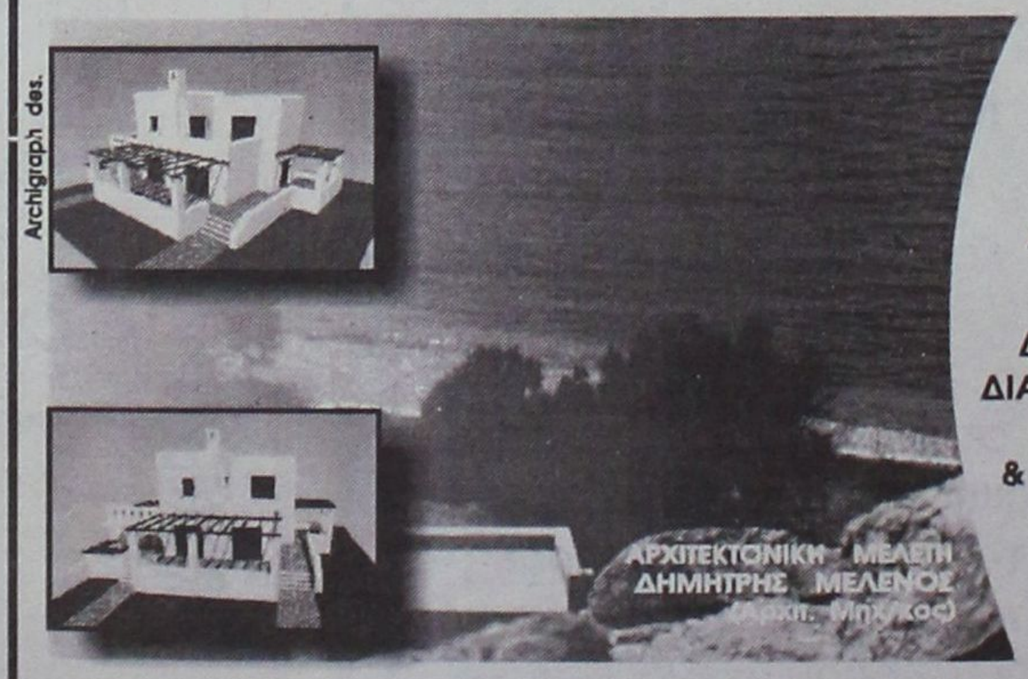

ΠΩΛΟΥΝΤΑΙ ΜΟΝΟΚΑΤΟΙΚΙΕΣ ΣΕ ΟΙΚΟΠΕΔΑ ΣΤΟ ΚΥΜΑ, ΣΤΗΝ ΠΑΡΑΛΙΑΚΗ ΖΩΝΗ ΤΗΣ ΛΑΧΑΝΙΑΣ (ΘΕΣΗ ΣΑΛΑΜΙΝΑ)

ΚΑΘΕ ΜΟΝΟΚΑΤΟΙΚΙΑ ΑΝΑΠΤΥΣΣΕΤΑΙ ΣΕ ΔΥΟ ΟΡΟΦΟΥΣ, ΚΑΤΑΛΑΜΒΑΝΕΙ ΧΩΡΟ 100 Τ.Μ., ΔΙΑΘΕΤΕΙ ΣΑΛΟΝΙ, ΚΟΥΖΙΝΑ ,ΤΡΙΑ ΥΠΝΟΔΩΜΑΤΙΑ, ΔΥΟ ΜΠΑΝΙΑ, ΑΠΟΘΗΚΕΥΤΙΚΟ ΧΩΡΟ, & ΟΙΚΟΔΟΜΕΙΤΑΙ ΜΕΣΑ ΣΕ ΟΙΚΟΠΕΔΟ 900 Τ.Μ.

ΜΕ ΟΡΙΟ ΤΟΝ ΑΙΓΙΑΛΟ . . .

ΑΞΙΑ 80.000.000 ΔΡΧ - 243.776,2 €

ΑΠΟΚΛΕΙΣΤΙΚΗ ΔΙΑΘΕΣΗ
Πληροφορίες

Εθνικής Αντίστασης 83 (πρώην Άννης Μαρίας) δίπλα στην ALPHA BANK
Τηλ. 02410 73819,74917 κιν. 0944/374546, 0945/292030 FAX 02410 38641

ΕΥΡΩΚΤΗΜΑΤΙΚΗ
Η ακίνητη αξία σας

ΙΩΑΝΝΗΣ & ΜΙΧΑΛΗΣ ΕΥΣΤΑΘΙΟΥ

ΑΤΛΑΝΤΙΚΑ
—ΕΛΛΑΣ Α.Ε.—

Η εταιρεία **ΑΤΛΑΝΤΙΚΑ ΕΛΛΑΣ Α.Ε.,**
μετά από ένα χρόνο επιτυχημένης παρουσίας
στη Ρόδο και μέσα στα σχέδια της
συνεχούς της ανάπτυξης,

ΖΗΤΑ

προσωπικό όλων των ειδικοτήτων για το νέο της
πολυτελές ξενοδοχείο
ATLANTICA IMPERIAL
Η νέα ξενοδοχειακή μονάδα δυναμικότητας 700 κλινών
βρίσκεται στα Κολύμπια
και αρχίζει τη λειτουργία του τον Ιούνιο 2002

Επίσης ζητούνται υπάλληλοι όλων των ειδικοτήτων για
το **ATLANTICA PRINCESS** στην Ιαλυσό

Προσφέρεται η δυνατότητα χειμερινής εργασίας στα
ξενοδοχεία της εταιρείας στη Κύπρο
Αιτήσεις με πλήρες βιογραφικό σημείωμα να σταλούν
το συντομότερο στη διεύθυνση:

Τ.Θ. 4101 Τ.Γ. 2 Ρόδου 85100
Πληρ. τηλ. 0241092673 κ. Παν. Καραγιάννη

εργασιες

συνέχεια από την προηγούμενη

Η EXPRESS SERVICE ΖΗΤΑ: 1) ΜΑΝΑΤΖΕΡ ΓΙΑ ΤΟ ΤΜΗΜΑ ΠΩΛΗΣΕΩΝ, 2) ΜΗΧΑΝΙΚΟΥΣ ΑΥΤΟΚΙΝΗΤΩΝ ΜΕ ΑΡΙΣΤΕΣ ΤΕΧΝΙΚΕΣ ΓΝΩΣΕΙΣ ΣΤΟ ΑΝΤΙΚΕΙΜΕΝΟ. ΑΠΟΔΟΧΕΣ ΑΝΑΛΟΓΩΣ ΠΡΟΣΟΝΤΩΝ. ΠΛΗΡ. ΤΗΛ. 66373, ΩΡΑ 7-9 Μ.Μ. ΠΖ44989

ΠΩΛΗΤΡΙΕΣ για τουριστικό κατάστημα περιοχή Νεοχωρίου. Συνεχές ωράριο. Απαραίτητες ξένες γλώσσες, αγγλική ή Γερμανική, Φιλανδική ή Σουηδική. Πληρ. τηλ. 30869, 39384, 9 π.μ.-7 μ.μ AZ44685

ΣΕΡΒΙΤΟΡΟΣ ή σερβιτόρα από εστιατόριο στην Ιαλυσό, που να μιλά Αγγλικά, Σκανδιναβικά. Πληρ. τηλ. 02410 91709 AZ44824

ΚΟΠΕΛΑ για καφετέρια για βραδυνή απασχόληση. Πληρ. τηλ. 0241020282 AZ44999

ΜΑΓΕΙΡΑΣ ή Μαγείρισσα για πιτσαρία - εστιατόριο στα Κολύμπια. Επικοινωνήστε στο τηλ. 0945/991902. AZ44710

Από εστιατόριο στην Παλιά Πόλη **ζητούνται** οι παρακάτω ειδικότητες: α) **Ταμίας,** β) **βοηθοί σερβιτόροι,** γ) **διανομέας** με δίπλωμα μηχανής. Πληρ. τηλ. 02410 74402, 25186, κος Γιώργος. AZ44539

ΚΥΡΙΑ για μπουφέ με προϋπηρεσία για εστιατόριο Ala cart στην περιοχή Ιξιά (Μίρα Μάρε), καθώς και βοηθός σερβιτόρου. Πληρ. τηλ. 02410 94929 μετά τις 6 μ.μ. AZ44368

ΚΥΡΙΕΣ με όρεξη για δουλειά που θα ήθελαν να κερδίζουν έως και 500.000 δρχ. το μήνα, με ελεύθερο ωράριο εργασίας. Προσφέρονται δωρεάν κατάλογοι λευκών ειδών και μεγάλη υποστήριξη από την εταιρεία μας. Πληρ. κ. Γιώργος στο τηλ. 0946/595500 ή 37384. AZ42605

ΠΡΟΣΩΠΙΚΟ για σούπερ μάρκετ στην Αρχάγγελο. Πληρ. τηλ. 0244022676. AZ43653

ΖΗΤΕΙΤΑΙ κοπέλα εμφανίσιμη για να εργαστεί σε κατάστημα ηλεκτρονικών παιχνιδιών (VIDEO GAMES) στη Ρόδο και στην Κω. Μισθός ικανοποιητικός και bonus. Πληρ. τηλ. 25050, 0945314090 ΧΑΖ481

ΠΙΤΣΙΕΡΗΣ ή ΒΟΗΘΟΣ ΠΙΤΣΙΕΡΗ Έλληνας ή Ιταλός δια Ιταλικό εστιατόριο εντός πόλεως. Πληρ. τηλ. 02410 38910. AZ44162

ΥΠΑΛΛΗΛΟΙ άνδρες και γυναίκες που να γνωρίζουν γερμανικά και ει δυνατόν Αγγλικά, για να εργαστούν σε καφετέρια πολυτελείας στο Εμπορικό Κέντρο "ΕΣΠΕΡΟΣ". Πληρ. τηλ. 02410 87817, 0944/566977 AZ44026

ΓΡΑΦΙΣΤΡΙΑ, με γνώσεις PC και MAC στα προγράμματα COREL DRAW-PHOTOSHOP-ILLU-STRATOR - QUARK EXPRESS, για πλήρη απασχόληση. Πληρ. τηλ. 0946/506503

διαφορα

ΚΛΙΜΑΤΙΣΤΙΚΟ BTU 30, μάρκα TRANE ψύξης/θέρμανσης αμερικανικής προέλευσης σε άριστη κατάσταση. Επίσης πωλούνται τέσσερις θερμοσυσσωρευτές. Πηρ. τηλ. 0241032400 κιν. 0974008665 ΑΔ45600

ΧΑΡΙΖΟΝΤΑΙ σκυλάκια ενός μηνός. Πληρ. τηλ. 0241031315 και 0241073420. ΑΔ45653

ΠΩΛΟΥΝΤΑΙ τα παρακάτω είδη: 2 ντουλάπες, θήκες για CD'S, κρεβάτι παιδικό, έπιπλο τηλεόρασης, τραπεζάκι σαλονιού, τηλεόραση και διάφορα άλλα. Οδός Απόλλων Αμερικής 25 Ψαροπούλα, τηλ. 0946/647780.ΑΔ45649

ΘΑ ΘΕΛΑΤΕ κάποιο εργόχειρο, δικής σας επιλογής και σε τιμή που δε φαντάζεστε. Πάρτε τηλ. στο 95802 ή στο 0932869771 κα Γιώτα πρωινές ώρες. ΑΔ45648

ΠΩΛΟΥΝΤΑΙ ένα φωτιστικό σαλονιού και διαδρόμου. Τιμή 150 Ευρώ. Πληρ. τηλ. 0945480125. ΑΔ45628

Groupe **Carrefour**

Ο πρώτος όμιλος λιανεμπορίου στην Ευρώπη που απασχολεί στην Ελλάδα περισσότερους από 8,500 εργαζομένους σε 11 Υπερμάρκετ και 130 Σουπερμάρκετ επιθυμεί να προσλάβει:

Για τα **Σούπερμάρκετ Champion - Μαρινόπουλος της Ρόδου**
υπαλλήλους σε θέσεις μερικής ή πλήρους απασχόλησης στα παρακάτω τμήματα

- Ιχθυοπωλείο
- Τυροκομικά
- Αλλαντικά
- Μη Τρόφιμα
- Οπωροπωλείο
- Παντοπωλείο
- Αρτοποιείο
- Ταμεία

Απαραίτητα Προσόντα:
- Απόφοιτοι Λυκείου
- Δυνατότητα Εργασίας σε Βάρδιες
- Εκπληρωμένες Στρατιωτικές Υποχρεώσεις

Παρακαλούνται οι ενδιαφερόμενοι να καταθέσουν **ΑΜΕΣΑ** Βιογραφικό με πρόσφατη φωτογραφία στα καταστήματα CHAMPION - ΜΑΡΙΝΟΠΟΥΛΟΣ των περιοχών Καλλιθέας και Ιαλυσού και στο κατάστημα Μαρινόπουλος περιοχής Τσαλδάρη

ΣΧΟΛΗ ΟΔΗΓΩΝ



ΠΥΛΑΡΙΝΟΣ ΗΡΑΚΛΗΣ

Πτυχιούχος Εκπαιδευτής

Διπλώματα
- ✓ *Ερασιτεχνικά*
- ✓ *Επαγγελματικά*
- ✓ *Μοτοσικλέτας*
- ✓ *Επεκτάσεις - Αναθεωρήσεις*

Αγ. Αναστασίας & Π.Π. Γερμανού 40
Εμπορικό Κέντρο Φώκιαλη, α' όροφος
Τηλ. 75270, 0942 445549
ΠΜ44835

ΖΗΤΕΙΤΑΙ

1) ΧΗΜΙΚΟΣ Α.Ε.Ι.

με εργαστηριακή πείρα-χειρισμό Η/Υ-αγγλικά καλά ή Γερμανικά, από βιομηχανία τροφίμων, απασχόληση 12μηνος-μισθός κατόπιν συμφωνίας.

2) ΒΟΗΘΟΣ ΧΗΜΙΚΟΥ ή ΤΕΧΝΟΛΟΓΟΣ ΤΡΟΦΙΜΩΝ Τ.Ε.Ι.

Τηλέφωνο επικοινωνίας: 02410/91545 κ. Παπαδάκης Ν.

ΖΗΤΕΙΤΑΙ

ΔΕΣΠΟΙΝΙΔΑ ή ΚΥΡΙΑ για να εργασθεί σε εταιρεία που βρίσκεται στην πόλη της Ρόδου και εμπορεύεται - αντιπροσωπεύει είδη κτιριακού εξοπλισμού και διακόσμησης κτιρίων.

Προσόντα:
- Απόφοιτος Λυκείου
- Ηλικία έως 30 ετών
- Ευχέρεια στην χρήση Η/Υ βασικά προγράμματα (Word, Excel κ.λπ.)
- Αδεια οδήγησης
- Ικανότητα επικοινωνίας και συνεργασίας
- Ευχάριστη και δραστήρια προσωπικότητα, ευγένεια
- Πτυχίο Ανώτερης - Ανώτατης Σχολής θα εκτιμηθεί
- Απόφοιτοι Σχολών Διακόσμησης ή συναφών σχολών θα προτιμηθούν.

Προσφέρονται:
- Πλήρης ετήσια απασχόληση
- Μισθός αναλόγως προσόντων και όλα τα νόμιμα επιδόματα
- Πλήρης ασφαλιστική κάλυψη
- Bonus - προμήθειες
- Προοπτική επαγγελματικής σταδιοδρομίας
- Καλό εργασιακό περιβάλλον
- Ωράριο συνεχές, σπαστό ή ελεύθερο αναλόγως των προσόντων.

Πληροφορίες στο τηλ. 02410 34526 από 11.00-14.30 και 18.00-21.00
Βιογραφικά μπορούν να σταλούν με fax στο 02410 34526

ΡΟΔΙΑΚΗ ΚΤΗΜΑΤΙΚΗ
ΣΥΜΒΟΥΛΟΙ & ΕΚΤΙΜΗΤΕΣ ΑΚΙΝΗΤΩΝ — ΚΤΗΜΑΤΟΜΕΣΙΤΙΚΟ ΓΡΑΦΕΙΟ από το 1983

ΠΩΛΟΥΝΤΑΙ ΜΟΝΟΚΑΤΟΙΚΙΕΣ ΣΤΟΥΣ ΤΡΕΙΣ



ΣΕ ΜΠΕΤΑ ΑΠΟ 31.000.000 ΔΡΧ

ΑΝΕΣΤΗΣ & ΣΑΒΒΑΣ ΣΑΒΒΑΪΔΗΣ
tel: 26281 & 35476 cel: 0944-421015 & 0977-433427

Από το Κατάστημα Λευκών Ειδών-Τουριστικό στην Παλιά Πόλη

ΖΗΤΟΥΝΤΑΙ

Κοπέλες για να εργαστούν ως πωλήτριες.
Απαραίτητα προσόντα:
- Ηλικία από 23 έως 40 ετών
- Γνώση της Αγγλικής καθώς και επιπλέον γλωσσών θα εκτιμηθούν.
- Τυχόν προϋπηρεσία θα ληφθεί υπό όψιν.

Μισθός και ποσοστά αναλόγως προσόντων.
Πληροφορίες τηλ.: 02410 -38650/38990, από 08.00 έως 15.00
Αποστείλατε βιογραφικό σημείωμα στο fax: 02410 38785

RHODES TELEMATICS
ADVANCED COMPUTER SYSTEMS
FORTHnet

ΑΝΑΚΟΙΝΩΣΗ

Η Εταιρεία RHODES TELEMATICS επιθυμεί να προσλάβει το κάτωθι προσωπικό:

1. Υπάλληλος-βοηθός λογιστή για το λογιστήριο της εταιρείας. Επιθυμητή η εμπειρία στην λογιστική βιβλίων 3ης κατηγορίας και η χρήση Η/Υ.
2. Τεχνικός-μηχανικός πληροφορικής με εμπειρία στην υποστήριξη χρηστών Internet και δικτύων Η/Υ.

Απαραίτητη η γνώση της αγγλικής, της καλής χρήσης Η/Υ και η δυνατότητα χρησιμοποίησης μεταφορικού μέσου.

Πληρ. κυρία Φαίδρα Μηνέττου
Α. Μαρίας 83, Ρόδος
Τηλ/ Fax: (0241)77031

ΜΙΚΡΕΣ Αγγελίες

διάφορα

συνέχεια από την προηγούμενη

ΠΩΛΟΥΝΤΑΙ ΛΟΓΩ ΘΑΝΑΤΟΥ ΤΑ ΠΑΡΑΚΑΤΩ ΕΡΓΑΛΕΙΑ ΚΑΙ ΕΞΑΡΤΗΜΑΤΑ: ΚΟΜΠΡΕΣΕΡ ΜΑΚΙΤΑ ΜΕΓΑΛΟ, HILTI, ΤΣΙΜΠΙΔΕΣ ΔΙΑΦΟΡΕΣ, ΚΟΠΤΕΣ, ΤΡΟΧΟΙ, ΜΑΝΔΡΑΒΙΔΕΣ, ΜΕΓΓΕΝΕΣ, ΗΛΕΚΤΡΟΣΥΓΚΟΛΛΗΣΗ, ΓΕΝΝΗΤΡΙΑ, ΧΑΛΚΟΣΩΛΗΝΕΣ ΓΑΛΒΑΝΙΖΕ & ΠΛΑΣΤΙΚΑ ΕΞΑΡΤΗΜΑΤΑ, ΚΟΥΡΜΠΑΔΟΡΟΣ ΚΑΙ ΑΛΛΑ. ΠΛΗΡ. ΤΗΛ.: 0932413120. ΠΔ45577

ΠΩΛΕΙΤΑΙ: Επαγγ. εξοπλισμός, καφέ-ζαχαροπλαστείου, ψυγείο ΠΟΜΠΕ, βιτρίνα 2μετρη θερμαινόμενη, βιτρίνα σφολιατοειδών και 2 απλές βιτρίνες όλα στο ίδιο σχέδιο, πάγκος μεαλλικός με ψύκτη, φούρνος και στόφα , 4 τραπεζάκια με καρέκλες μεταλλικά κ.ά. Λόγω ανάγκης, όλα μαζί 700.000 δρχ., 2.055 Ευρώ. Πληρ. στα τηλ. 02410/30727, κιν. 0945/916489. ΑΔ45560

ΠΩΛΟΥΝΤΑΙ: α) σαλόνι (3θέσιος καναπές και 2 πολυθρόνες) τιμή 350 Ευρώ., β) φούρνος ηλεκτρικός και υγραερίου. Τιμή 100 Ευρώ. Πληρ. τηλ. 0977740094 ώρες 9 π.μ.-3 μ.μ. ΑΔ45629

SILENT δύο ετών λόγω διακοπής σπουδών με οκταετή εγγύηση. Πληρ. τηλ. 0241076848, 0944414442. ΑΔ45630

ΠΩΛΟΥΝΤΑΙ: α) φωτοτυπικό μηχάνημα RICOH R1 σε άριστη κατάσταση, β) Νεοκλασικό γραφείο σε πολύ καλή κατάσταση. Πληρ. τηλ. 02410-31259. ΑΔ45542

ΕΠΙΠΛΑ, ΑΝΤΙΚΕΣ, ΞΥΛΟΓΛΥΠΤΑ, ΧΕΙΡΟΛΟΥΣΤΡΑ, ΕΠΙΧΡΥΣΩΣΕΙΣ ΣΥΝΤΗΡΗΣΗ ΕΡΓΩΝ ΤΕΧΝΗΣ. ΠΛΗΡ. ΤΗΛ. 0241078274, ΚΙΝ. 0936748053. ΠΔ45517

ΠΩΛΕΙΤΑΙ επαγγελματικό ψυγείο σε πολύ καλή κατάσταση, σε τιμή ευκαιρίας (εχρησιμοποιήθη ΜΟΝΟ 2 σαιζόν). Πληρ. τηλ. 02410/22440 ή 0946817619. ΑΔ45317

ΚΑΡΦΩΤΙΚΟ πιστόλι HILTI DX 350 ελαφρώς μεταχειρισμένο αξίας 180.000 δρχ. ή 528 ευρώ. Πληρ. τηλ. 02410-67257 και 0946338682. ΑΔ45494

ΠΩΛΕΙΤΑΙ μονό κρεβάτι, γραφείο, καθρέφτης, κομοδίνο, σιφονιέρα κομπλέ. ΟΛΑ ΣΕ ΚΑΛΗ ΚΑΤΑΣΤΑΣΗ. Πληρ. τηλ. 0932086635. ΑΔ45443

ΠΩΛΕΙΤΑΙ ΕΠΙΠΛΟ-BAR ΜΑΥΡΗ ΛΑΚΑ, ΑΡΙΣΤΗ ΚΑΤΑΣΤΑΣΗ. ΠΛΗΡ. ΤΗΛ. 0932086635 ΠΔ44964

ΖΗΤΟΥΝΤΑΙ

Για άμεση πρόσληψη διανομείς ηλικίας 20-28 ετών, με δίπλωμα οδήγησης μοτοποδηλάτου και αυτοκινήτου, χωρίς στρατιωτικές υποχρεώσεις για μόνιμη πρωινή απασχόληση σε φαρμακαποθήκη.

Οι ενδιαφερόμενοι μπορούν να περάσουν Δευτέρα έως Παρασκευή, ώρες: 11.00-14.00 από τη διεύθυνση:

MEDIQUICK A.E., ΜΑΡΚΟΥ ΜΑΛΛΙΑΡΑΚΗ 22 (ΠΑΡΟΔΟΣ ΚΑΝΑΔΑ)

---

interfood

Η εταιρεία INTERFOOD, αποκλειστικός αντιπρόσωπος JOHNSON & SON-ΜΕΛΙΣΣΑ-ΣΤΕΛΛΑ-DEL MONTE-TCHIBO-ΜΥΛΩΝ ΣΟΓΙΑΣ-ΗΛΙΟΣ ΜΠΑΧΑΡΙΚΑ-ORAN ΧΑΡΤΙΚΑ

ΖΗΤΑ

1. **Πωλητή ή πωλήτρια** για λήψη παραγγελιών από τα SUPER MARKET με ερασιτεχνικό δίπλωμα οδήγησης.
2. **Οδηγό**, με δίπλωμα Γ' κατηγορίας.

Προσφέρεται βασικός μιαθός συν bonus απόδοσης. Θα προτιμηθούν άτομα με προϋπηρεσία στο χώρο.

Πληροφορίες: 08.00-14.00 & 18.00-20.00
Στα τηλέφωνα: 66445-66446

Pizza Hut

ΖΗΤΟΥΝΤΑΙ

σερβιτόροι - σερβιτόρες και υπάλληλοι κουζίνας

Πληρ. τηλ. 02410-78570

Η RODOS POL SECURITY ΟΕ

ΖΗΤΑ

Προσωπικό
α) Φύλακες
β) Τεχνικούς εγκαταστάσεων

Πληρ. στη λεωφ. Ρόδου-Λίνδου 15 (γ' όροφος) και στα τηλ. 02410 76360, 0945897346

ΖΗΤΕΙΤΑΙ

ΚΑΘΗΓΗΤΗΣ/ΤΡΙΑ ΓΕΡΜΑΝΙΚΩΝ

από Κέντρο Ξένων Γλωσσών στη Ρόδο, για το νέο σχολικό έτος 2002-2003.

Πληροφορίες στο τηλ. 093 7784416

Οι Μύλοι Κρήτης στα πλαίσια της ανάπτυξης του υποκαταστήματός τους στην Ρόδο ζητούν άμεσα να προσλάβουν:

1. Εναν οδηγό

Ο κατάλληλος υποψήφιος πρέπει να συγκεντρώνει τα εξής προσόντα.
- Ηλικία έως 35 ετών
- Δίπλωμα οδήγησης γ' κατηγορίας και

2. Εναν εργάτη

Προσφέρονται
Αριστες συνθήκες εργασίας
Ελκυστικό πακέτο αποδοχών

Για περισσότερες πληροφορίες επικοινωνήστε στο τηλ. 02410-61977 ή στη δ/νση 4ο χλμ. Ρόδου-Καλλιθέας-Ρένη
Θα τηρηθεί απόλυτη εχεμύθεια.

Για ζαχαροπλάστες και αρτοποιούς

ΖΗΤΩ

συνεργάτη (συνέταιρο). (Προοπτική αγοράς) λόγω γήρατος. Γνωστή βιοτεχνία πίτσας και είδη σφολιατοποιΐας.
ΜΟΝΟ ΣΟΒΑΡΕΣ ΠΡΟΤΑΣΕΙΣ

Πληρ. τηλ. 21807 πρωί, 75897 απόγευμα

ΠΩΛΕΙΤΑΙ πιάνο ΥΑΜΑΗΑ 70-Ν **ΣΥΝΤΗΡΩ ΚΙ ΕΠΙΣΚΕΥΑΖΩ ΠΑΛΙΑ**

Από την

ING Nationale-Nederlander

μέλος του I.N.G. GROUP

ΖΗΤΕΙΤΑΙ

γραμματέας πλήρους απασχόλησης.
Βιογραφικό με φωτογραφία απαραίτητα.

Πληρ. τηλ. 02410-37303

Pizza Hut

τα πιο διάσημα εστιατόρια του κόσμου ζητούν για το υποκατάστημά τους στην Ρόδο
• ΒΟΗΘΟ ΔΙΕΥΘΥΝΤΗ ΕΣΤΙΑΤΟΡΙΟΥ

Τα Pizza Hut είναι εστιατόρια πολυτελείας με άριστη ποιότητα μοντέρνα, πολύ ευχάριστα και cozy με ωραία μουσική και ατμόσφαιρα που εμπνέει.

Τα στελέχη μας σ' αυτή την θέση είναι ευχάριστοι, δυναμικοί και οργανωτικοί νέοι, άνθρωποι που επιμελούνται την λειτουργία των εστιατορίων κατά τέτοιο τρόπο έτσι ώστε να ζήσει ο πελάτης μας μια ξεχωριστή εμπειρία.

Ο λεπτομερής προγραμματισμός των εργασιών, ικανότητες ηγεσίας και συντονισμού ομάδας είναι απαραίτητα προσόντα καθώς επίσης και πτυχίο Πανεπιστημιακού ή ΤΕΙ. Η γνώση της αγγλικής είναι επιθυμητή.

Προσφέρουμε υψηλές αποδοχές και πρόσθετη ομαδική ασφάλιση.

Οι ενδιαφερόμενοι μπορούν να αποστείλουν Βιογραφικό Σημείωμα και μία φωτογραφία στην ακόλουθη διεύθυνση ή με fax στο 6857737 με κωδ. PHAssρόδος.

FOOD PLUS AEBE
Λ. ΚΗΦΙΣΙΑΣ 2628
152 32 ΧΑΛΑΝΔΙ

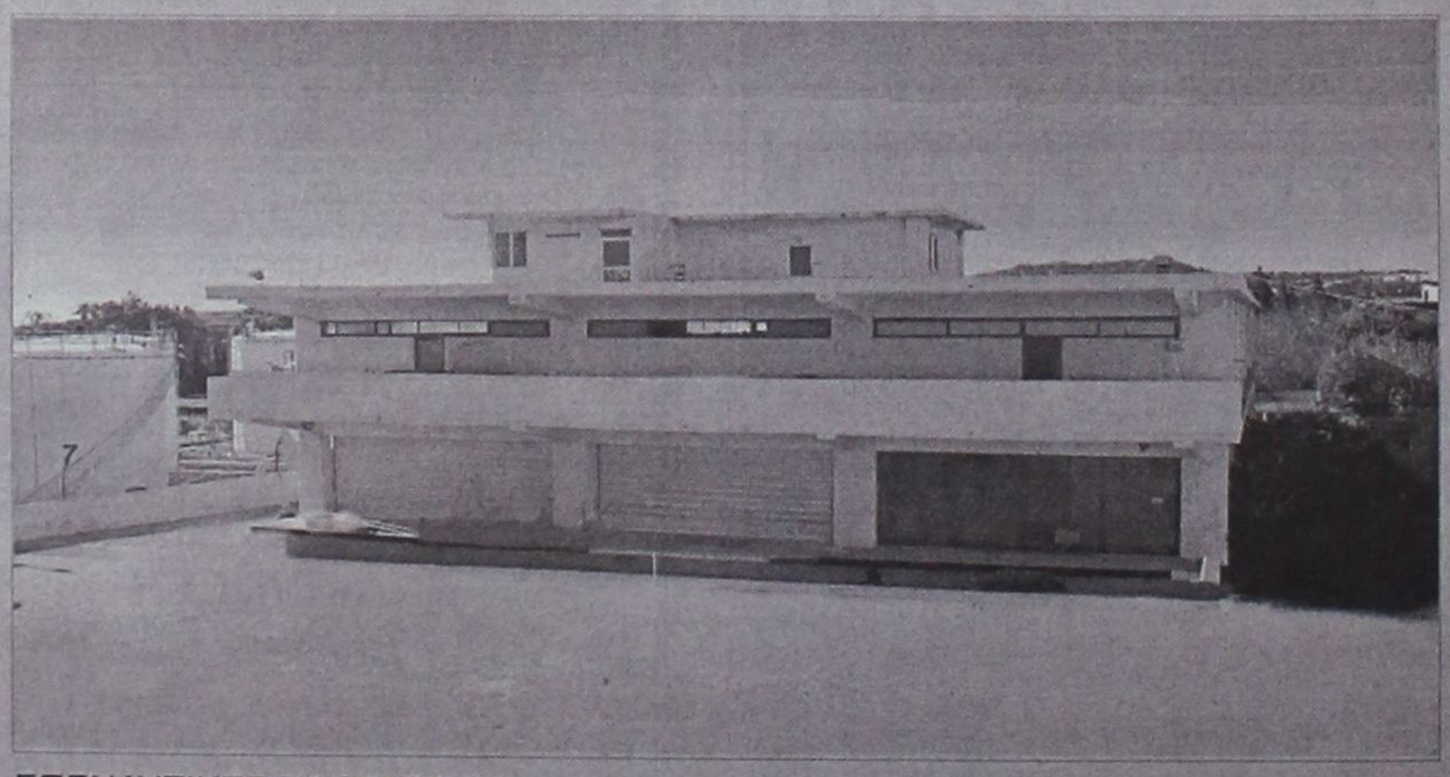

ΕΠΕΝΔΥΤΙΚΕΣ ΠΡΟΤΑΣΕΙΣ

ΠΩΛΕΙΤΑΙ - ΕΝΟΙΚΙΑΖΕΤΑΙ

βιοτεχνικό κτίριο 2.550 τ.μ - πλησίον της Ρόδου - Καλλιθέας (έναντι Μαρινόπουλου)σε οικόπεδο 4,300 τ.μ..

ΡΟΔΙΑΚΗ ΚΤΗΜΑΤΙΚΗ
ΣΥΜΒΟΥΛΟΙ & ΕΚΤΙΜΗΤΕΣ ΑΚΙΝΗΤΩΝ — ΚΤΗΜΑΤΟΜΕΣΙΤΙΚΟ ΓΡΑΦΕΙΟ από το 1983

ΑΠΟΚΛΕΙΣΤΙΚΗ ΔΙΑΘΕΣΗ

ΑΝΕΣΤΗΣ & ΣΑΒΒΑΣ ΣΑΒΒΑΪΔΗΣ
τηλ: 0241-26281 & 35476
cel: 0944–421015

διάφορα

συνέχεια από την προηγούμενη

ΠΩΛΕΙΤΑΙ ΤΑΧΥΠΛΟΟ ΣΚΑΦΟΣ BEST 4,85 ΜΕΤΡ. ΜΕ ΤΡΕΪΛΕΡ ΚΑΙ ΜΗΧΑΝΗ ΥΑΜΑΗΑ 80 ΗΡ, ΣΕ ΑΡΙΣΤΗ ΚΑΤΑΣΤΑΣΗ. ΠΛΗΡ. ΤΗΛ. 85231-0945461564

GLASS BOTTOM BOAT επαγγελματικό 12,5 μέτρα καινούργιο με άδεια για 35 άτομα. Μόνο σοβαρές προτάσεις. Πληρ. τηλ. 0938520924
ΑΔ45252

ΣΑΛΟΝΙ σε πολύ καλή κατάσταση (3θέσιο, 2θέσιο, πολυθρόνα και τραπεζάκι). Τιμή 600 ευρώ. Πληρ. τηλ. 02410/48066, 02410/47645, 02410/69192. ΑΔ44970

ΦΟΥΡΝΟΣ υγραερίου Aluminox με 6 εστίες καθώς και ben mari. Ολα μαζί 190.000 δρχ. Πληρ. τηλ. 02410 92382, 94929, 0937899268
ΑΔ44739

Πωλούνται σχεδόν καινούργια λόγω μετακόμισης: • γραφείο χρώματος σομόν, 60 ευρώ, • μικρή βιβλιοθήκη, 45 ευρώ, • έπιπλο μπουφέ μικρό, 30 ευρώ, • ψυγείο μικρό, 120 ευρώ, • κρεβάτι διπλό, χρώματος μπεζ, χωρίς το στρώμα, 90 ευρώ, • σόμπα KEROSUN, μεσαίου μεγέθους, ελάχιστα χρησιμοποιημένη, 205 ευρώ. Πληρ. τηλ. 02410/24778, 097/3041929.
ΑΔ44699

ΕΝΔΙΑΦΕΡΟΜΑΙ ν' αγοράσω για ανταλλακτικά RENO 5 850 cc, κατά προτίμηση τετράθυρο και γεωργικό DACIA. Επίσης απωλέσθη πινακίδα Χ.Ο. 6739. Ο ευρών θα αμοιφθεί. Πληρ. τηλ.097 2190367 και 02410 29364 ΑΔ44160

ΠΩΛΟΥΝΤΑΙ επαγγελματικοί κοπτοράπτες, γαζωτικές μηχανές και διάφορα είδη βιοτεχνικής ενδυμασίας. Πληρ. τηλ. 0942233795.
ΑΔ43493

ΕΠΑΓΓΕΛΜΑΤΙΚΟΣ ΦΟΥΡΝΟΣ ALUMINOX με έξι εστίες τιμή 170.000 δρχ ή 490 Ευρώ. Πληρ. τηλ. 02410 94929 μετά τις 6 μ.μ
ΑΔ44363

ΠΩΛΟΥΝΤΑΙ ράφια καταστήματος SUPERMARKET, γόνδολες και ψυγείο αναψυκτικών, σε άριστη κατάσταση και σε τιμή ευκαιρίας, λόγω ανακαίνισης του καταστήματος. Πληροφορίες στα τηλέφωνα 75448 από 4.00 μ.μ. έως 10.00 μ.μ. και κινητό 0972/633705 από 8.30 π.μ. έως 10.00 μ.μ. ΑΔ44720

ΔΩΔΕΚΑ ΔΙΘΕΣΙΑ ΘΡΑΝΙΑ, μάρκας Production (σκελετός λευκός, καθίσματα κόκκινα), σε πολύ καλή κατάσταση. Πληρ. κ. Ευαγγελία, τηλ. 02410/81540, 82400.

ΕΠΙΠΛΑ ΑΡΙΣΤΗΣ ΠΟΙΟΤΗΤΑΣ (ελαφρώς μεταχειρισμένα, σαλόνι, καθιστικό, κρεβατοκάμαρα, έπιπλο για τηλεόραση κ.λπ) λόγω μετακόμισης. Πληρ. τηλ. 02410 24398 (3-9)
ΑΔ44364

ΕΞΟΠΛΙΣΜΟΣ ΜΑΓΑΖΙΟΥ τουριστικών ειδών (ράφια, πάγκος με ράφια, βιτρίνα για ασήμι-χρυσό, γραφείο με προσθήκη για ταμειακή μηχανή) σε τιμή ευκαιρίας καθώς και το εμπόρευμα. Πληρ. τηλ. 02440 51749 έως 5 μ.μ., 0945101885 όλη μέρα.

ΠΩΛΟΥΝΤΑΙ: ΤΗΛΕΟΡΑΣΗ GOLDSTAR "14, βίντεο SHARP, κεραία SATELITE UNIVERLA, MINI STEREO COBACT DISC GOLDSTAR, κιθάρα YAMAHA όλα μαζί 150.000 δρχ. Πληρ. τηλ. 093/2834868 κ. Κρέσνιγκ.
ΑΔ43473

ΠΡΟΣΟΧΗ ΕΥΚΑΙΡΙΑ ΓΙΑ ΖΑΧΑΡΟΠΛΑΣΤΕΣ & ΑΡΤΟΠΟΙΟΥΣ

ΠΩΛΟΥΝΤΑΙ

1) Φούρνος ηλεκτρικού επαγγελματικός
2) Βιτρίνα 2 1/2 μέτρα με τζάμι κουρμπαριστό
3) Μηλοτρίφτης και πατάτας με πίεση νερού.
4) Παγοτρίφτης καινούργιος.
5) Φουρνάκια για πίτσα και αερόθερμα
6) Κύλινδρος ζυμαριού αμεταχείριστος.
7) Πάγκος εργασίας ανοξείδωτος - αμεταχείριστος

Πληρ. τηλ. 02410 21807 (πρωί), **75897** (απόγευμα)

ΤΑΠΗΤΟΚΑΘΑΡΙΣΤΗΡΙΟ

Ο ΔΡΑΚΟΣ

Αναλαμβάνουμε υπεύθυνα καθαρισμό και φύλαξη
χαλιά • μοκέτες • φλοκάτες
Ειδικός καθαρισμός μεταξωτών
και χειροποίητων χαλιών.
Επί τόπου καθαρισμοί
μοκετών • σαλονιών • πούλμαν
με 20ετή πείρα.

Πληρ. τηλ. 26805, 51024, 097/4208020

ΕΥΚΑΙΡΙΑ ΣΤΑΔΙΟΔΡΟΜΙΑΣ ΣΤΙΣ ΠΩΛΗΣΕΙΣ

Εταιρεία με ηγετική θέση στο χώρο της στην ελληνική αγορά **ΖΗΤΑ ΠΩΛΗΤΗ/ΠΩΛΗΤΡΙΑ** για να στελεχώσει το τμήμα της στη Ρόδο.
Ο κατάλληλος άνθρωπος
• Απόφοιτος Λυκείου.
• Ηλικία έως 28 ετών.
• Κάτοχος άδειας οδήγησης αυτοκινήτου.
• Εκπληρωμένες στρατιωτικές υποχρεώσεις (για τους άνδρες).
• Δυναμική και ευχάριστη προσωπικότητα με ικανότητες επικοινωνίας.

ΠΡΟΣΦΕΡΟΝΤΑΙ

• Ελκυστικός μισθός αναλόγως προσόντων.
• Αυτοκίνητο εταιρείας.
• Αριστο εργασιακό περιβάλλον.

Αν ενδιαφέρεστε για αυτή την ευκαιρία απασχόλησης σας παρακαλούμε να στείλετε τα βιογραφικά σας σημειώματα στο FAX: 02410 69452 ή να επικοινωνήσετε με το τηλ. 02410 69450.



ΠΩΛΕΙΤΑΙ

Σκάφος 7,40 μ., καμπινάτο, πολυεστερικό, μηχ.IVECO 130 HP εσω, ελάχιστες ώρες λειτουργίας κρεβάτια, WC, πλήρεις εγκατ/σεις, ντούζ, μουσική, ηλεκτρ. εργάτης, 6 ετών, ραδιοκ/νο, πυξίδα, VHF, τέντα, πρωτ. 10 ατ., άριστη κατάσταση. Τηλ. 02430/29745, 24422

Τ.Ε.Σ.Α.Ρ.

ΤΕΧΝΙΚΗ ΕΤΑΙΡΙΑ ΣΥΝΔΕΣΕΩΣ ΑΠΟΧΕΤΕΥΤΙΚΩΝ ΡΟΔΟΥ

Αναλαμβάνουμε υπεύθυνα την Μελέτη-Κατασκευή της σύνδεσης του ακινήτου σας με το κεντρικό δίκτυο αποχέτευσης της Δ.Ε.Υ.Α.Ρ.

Λογικές τιμές-
Ταχεία εξυπηρέτηση

Πληρ. τηλ. 0945 344510
ΠΡ37348



ΜΕΛΕΤΗ ΚΑΤΑΣΚΕΥΗ

Τηλ. 0241-90005
Κινητό 0945 200430

ΗΛΙΑΚΑ ΘΕΡΜΑΝΣΗ ΥΔΡΑΥΛΙΚΑ

ΡΟΔΟΘΕΡΜ

• ΜΕΛΕΤΕΣ ΣΥΝΔΕΣΗΣ με αποχ/κό δίκτυο
Δ.Ε.Υ.Α.Ρ.
• ΑΔΕΙΕΣ ΛΕΙΤΟΥΡΓΙΑΣ ΚΑΤΑΣΤΗΜΑΤΩΝ (παντός είδους)
• ΗΛΕΚΤΡΟΔΟΤΗΣΗ ΚΤΙΡΙΩΝ (Δ.Ε.Η.)
(ΕΛΕΓΧΟΣ ΤΙΜΟΛΟΓΙΩΝ ΣΤΗΝ ΕΦΟΡΙΑ)

Αμεση εξυπηρέτηση

ΤΕΧΝΙΚΟ ΓΡΑΦΕΙΟ
Ι. ΧΑΤΖΗΙΩΑΝΝΙΔΗΣ
Στεφ. Καζούλη 14 - Ρόδος
Τηλ./Fax: 02410 73021 - 02410-31390, κιν. 097/2373156
ΠΡ45381

ΧΑΤΖΗΜΙΧΑΛΗΣ ΚΩΝΣΤΑΝΤΙΝΟΣ

ΔΟΜΙΚΟΣ ΕΡΓΟΛΑΒΟΣ
ΔΗΜΟΣΙΩΝ - ΙΔΙΩΤΙΚΩΝ ΕΡΓΩΝ
ΖΗΤΟΥΝΤΑΙ
ΟΙΚΟΠΕΔΑ ΓΙΑ ΑΝΤΙΠΑΡΟΧΗ
ΑΝΑΛΑΜΒΑΝΟΥΜΕ
ΙΔΙΩΤΙΚΑ ΕΡΓΑ ΠΑΣΗΣ ΦΥΣΕΩΣ ΟΙΚΟΔΟΜΙΚΩΝ ΕΡΓΑΣΙΩΝ:
Μπετά • Κτισίματα • Σοβάδες • Πλακάκια κ.λπ.

ΑΠΟ ΕΙΔΙΚΕΥΜΕΝΑ ΣΥΝΕΡΓΕΙΑ ΜΑΣ

Πληροφορίες:
Τηλ. 02410-21834
ΚΙΝ.: 0974-198504, 0936-609834
ΠΡ45348

ΝΕΡΟ!
ΒΡΕΙΤΕ ΝΕΡΟ
Ραδιοαισθητικός, αναλαμβάνει την ανεύρεση υδάτινων πόρων στο χώρο σας έναντι αμοιβής. Διαθέτουμε μηχανήματα για την διάνοιξη γεωτρήσεων και ανόρυξη νερού.
ΕΡΓΑΣΙΑ ΕΓΓΥΗΜΕΝΗ. ΤΙΜΕΣ ΛΟΓΙΚΕΣ.
Πληρ. τηλ. 0945-981382
βραδινές ώρες
ΠΡ42081

DYNAMIC STICK

ΒΙΟΤΕΧΝΙΑ ΚΟΛΛΑΣ ΠΛΑΚΙΔΙΩΝ

ΕΛΕΝΑΣ ΜΙΧΑΗΛ

ΤΗΛ. ΠΑΡΑΓΓΕΛΙΩΝ (02410) 40054, 0944/755214

Δήμος Καμείρου

ΚΤΗΜΑΤΟΜΕΣΙΤΙΚΟ ΓΡΑΦΕΙΟ

ΕΥΡΩΚΤΗΜΑΤΙΚΗ

ΕΥΣΤΑΘΙΟΥ

ΜΕΣΙΤΕΣ ΣΥΜΒΟΥΛΟΙ ΜΕΛΕΤΗΤΕΣ



ΠΩΛΟΥΝΤΑΙ ΔΙΑΜΕΡΙΣΜΑΤΑ ΣΕ ΝΕΑ ΤΕΤΡΑΟΡΟΦΗ ΟΙΚΟΔΟΜΗ ΜΕ ΠΥΛΩΤΗ, ΣΤΟ ΡΟΔΙΝΙ

Η ΟΙΚΟΔΟΜΗ ΔΙΑΘΕΤΕΙ :
• **7 ΔΙΑΜΕΡΙΣΜΑΤΑ** ΤΩΝ 83 Τ.Μ. & 101 Τ.Μ.
• ΧΩΡΟ ΠΡΑΣΙΝΟΥ
• ΥΔΡΑΥΛΙΚΟ ΑΝΕΛΚΥΣΤΗΡΑ 8 ΑΤΟΜΩΝ
• ΘΕΣΗ ΣΤΑΥΘΜΕΥΣΗΣ ΓΙΑ ΚΑΘΕ ΔΙΑΜΕΡΙΣΜΑ
• ΠΡΟΣΒΑΣΗ ΑΤΟΜΩΝ ΜΕ ΕΙΔΙΚΕΣ ΑΝΑΓΚΕΣ
• ΠΛΗΡΗ ΘΕΡΜΑΝΣΗ

ΑΠΟΚΛΕΙΣΤΙΚΗ ΔΙΑΘΕΣΗ
Πληροφορίες

ΕΥΡΩΚΤΗΜΑΤΙΚΗ
Η ακίνητη αξία σας

Εθνικής Αντίστασης 83 (πρώην Άννης Μαρίας) δίπλα στην ALPHA BANK
Τηλ. 02410 73819,74917 κιν. 0944/374546, 0945/292030 FAX 02410 38641

ΙΩΑΝΝΗΣ & ΜΙΧΑΛΗΣ ΕΥΣΤΑΘΙΟΥ

ΜΙΚΡΕΣ Αγγελίες

διάφορα

συνέχεια από την προηγούμενη

ΠΩΛΕΙΤΑΙ, χορτοσυλλέκτης τύπου ελικόπτερο. Πληρ. τηλ. 02410/81815.

ΠΩΛΟΥΝΤΑΙ-ΜΙΚΡΟΕΠΙΠΛΑ: Παπουτσοθήκες, συρταριέρες, τραπέζια, καρέκλες, κρεβάτια, στρώματα, ντουλάπες, κρυσταλιέρες, σύνθετα, ροτόντες, καλόγηροι, σαλόνια, καναπέδες, ντιβανομπάουλα κ.ά. σε χαμηλές τιμές. Θα μας βρείτε στο 5ο χλμ. Ρόδου-Λίνδου στην Πλατής-Ροδοχρώμ. Πληρ. τηλ. 65065, 62037 από 8 -14.30, απόγευμα 6-8.

μαθήματα

ΓΕΡΜΑΝΙΚΑ όλων των επιπέδων παραδίδει έμπειρη καθηγήτρια. Υπεύθυνη προετοιμασία για διπλώματα GOETHE για γερμανική φιλολογία-εξειδικευμένα. μαθήματα για ξενοδοχοϋπαλλήλους. Πληρ. τηλ. 02410 24778. 0973 041229.
ΑΜ44084

προσφορες εργασιας

ΑΛΛΟΔΑΠΟΣ με πολύχρονη παραμονή στην Ελλάδα, **ΖΗΤΑ** εργασία εντός πόλης για την καλοκαιρινή σεζόν. Πληρ. τηλ. 0977140118
ΑΡ45655

ΑΝΑΛΑΜΒΑΝΟΥΜΕ κηπουρικές εργασίες παντός τύπου, καθάρισμα - κλαδέματα κ.ά., όπως και συντηρήσεις κήπων. Πληρ. τηλ. 02410 73760, κ. Μανώλη. ΑΡ45603

ΝΕΟΣ που γνωρίζει καλά την τέχνη του σιδερά-αλουμινά **ζητά** ανάλογη εργασία. Πληρ. τηλ. 0946/403621.
ΑΡ43953

ΚΥΡΙΑ, αναλαμβάνει να φροντίζει ηλικιωμένους. Πληρ. τηλ. 33531-36138.
ΑΡ43822

ΕΛΑΙΟΧΡΩΜΑΤΙΣΜΟΙ. ΑΝΑΛΑΜΒΑΝΟΥΜΕ ΠΑΝΤΟΣ ΕΙΔΟΥΣ ΕΛΑΙΟΧΡΩΜΑΤΙΣΜΟΥΣ ΣΕ ΠΟΛΥ ΛΟΓΙΚΕΣ ΤΙΜΕΣ. ΠΛΗΡ. ΤΗΛ. 93677,0936360327
ΧΠΡ1561

ΥΔΡΑΥΛΙΚΑ-ΚΑΛΟΡΙΦΕΡ
Γιάννης ο Ατλάσης
Εγκαταστάσεις
Ανακαινίσεις
Συντηρήσεις
Πληρ. τηλ.
29898-64972
κιν. 0973610779

ΤΑ ΜΟΝΑΔΙΚΑ Υπερσύγχρονα πλυντήρια

ΚΛΕΟΠΑΤΡΑ & EURO CLEAN CENTER
Εμπιστευθείτε τον καθαρισμό και φύλαξη των ταπήτων στα καθαριστήρια μας
- *Προσφέρουμε άψογο και έμπειρο Βιολογικό Καθαρισμό Ταπήτων*
- *Στεγνό καθαρισμό χειροποίητων χαλιών*
- *Επιτόπου καθαρισμό σε σαλόνια-μοκέτες*
- *Ειδικός καθαρισμός παπλώματα-φλοκάτες*
- *Επισκευές σε όλους τους τύπους ταπήτων*

"Η φύλαξη είναι δωρεάν" για όλο τον χρόνο. παραλαβή-παράδοση κατ' οίκον σε όλη τη Ρόδο.

Υπεύθυνος:
Κουφαλλάκης Σταύρος
Τηλ. **0241-51996,**
0945793626 , fax 51322
ΠΡ42631

Εχετε πρόβλημα με τα παλιά σας αλουμίνια;
- **Τα επισκευάζω ή τα αντικαθιστώ με καινούργια**

ΚΑΤΑΣΚΕΥΕΣ ΑΛΟΥΜΙΝΙΟΥ ΚΑΙ ΣΙΔΗΡΟΥ
"Ο ΓΙΩΡΓΟΣ"
Πληρ. τηλ. 39747, 0944999655

ΤΕΧΝΙΚΟ ΓΡΑΦΕΙΟ

ΑΝΑΣΤΑΣΗΣ ΒΑΡΕΛΗΣ
ΑΡΧΙΤΕΚΤΟΝΑΣ
Αναλαμβάνει:
-- Οικοδομικές άδειες
- Μελέτες
- Επιβλέψεις
- Κατασκευές οικοδομικών έργων
- Την υποβολή δικαιολογητικών στην **ΔΕΥΑΡ**

για την σύνδεσή σας με το **ΑΠΟΧΕΤΕΥΤΙΚΟ ΔΙΚΤΥΟ**

Αμεση εξυπηρέτηση
Καλή δουλειά
Οικονομικές λύσεις

για κάθε πληροφορία σας:
ΓΡΑΦΕΙΟ:
Μαδρίτης 20, Ρόδος
Τηλ. 0241-0-61502
κιν. 0977-305126
ΠΡ43099

Cleaning Pro



πλένουμε & φυλάμε:
- ΧΑΛΙΑ - ΜΟΚΕΤΕΣ - ΦΛΟΚΑΤΕΣ
- ΠΑΠΛΩΜΑΤΑ - ΚΟΥΒΕΡΤΕΣ

Τηλ: 02410 60585

ΝΕΕΣ ΕΓΚΑΤ/ΣΕΙΣ: ΝΙΚΗΦ. ΒΡΕΤΤΑΚΟΥ - ΑΣΓΟΥΡΟΥ

ΑΠΟΦΡΑΞΕΙΣ-ΚΑΘΑΡΙΣΜΟΙ





ΑΠΟΦΡΑΞΕΙΣ
ΚΑΘΑΡΙΣΜΟΙ
ΣΥΝΤΗΡΗΣΕΙΣ
ΑΠΟΧΕΤΕΥΣΕΩΝ-
ΕΠΙΦΑΝΕΙΩΝ-
ΚΤΙΡΙΩΝ-
ΠΛΟΙΩΝ-
ΒΙΟΛΟΓΙΚΩΝ

Αναλαμβάνουμε ξενοδοχεία, Δήμους, πολ/κίες κ.λπ. Αντληση πετρελαιοειδών από πλοία καθώς και λιποσυλλεκτών και βιολογικών. ΜΕ ΜΟΝΑΔΙΚΑ ΣΕ ΥΨΟΣ ΠΙΕΣΗΣ ΚΑΙ ΑΝΑΡΡΟΦΗΣΗΣ. ΥΠΕΡΣΥΓΧΡΟΝΑ ΜΗΧΑΝΗΜΑΤΑ ΥΔΡΟΒΟΛΗΣ ΣΕ ΟΛΗ ΤΗ ΔΩΔΕΚΑΝΗΣΟ

ΟΛΟ ΤΟ 24ωρο
ΒΑΡΔΕΛΛΗ Μ. -ΚΡΑΣΟΠΟΥΛΟΣ Δ. Ο.Ε.
Τηλ. 35555, Fax: 96516, Κιν. 0944/395999
e-mail:metropontikas@excite.com.
ΣΤΙΣ ΠΙΟ ΧΑΜΗΛΕΣ ΤΙΜΕΣ

ΔΩΣΕ ΣΤΥΛ ΣΤΟ ΚΙΝΗΤΟ ΣΟΥ

ΝΕΟ 5.000 ΛΟΓΟΤΥΠΑ ΚΑΙ ΜΕΛΩΔΙΕΣ για ένα κινητό μοδάτο!
www.rollingtones.gr

LOGOS-ΛΟΓΟΤΥΠΑ

10100134	10250031	11550040	11550064	10450013	10750246	10450093
10750023	11300053	11550014	11400144	10150041	10750143	10100163
10150170	10100058	11400150	10800084	11500018	10450060	10100336
10850015	10800024					

ΕΙΚΟΝΟΜΗΝΥΜΑΤΑ

10750042	11000032	30700019	30700045	31000020	30100161	31000043

RINGTONES-ΜΕΛΩΔΙΕΣ

ΕΛΛΗΝΙΚΕΣ ΕΠΙΤΥΧΙΕΣ
60600004 Αντίζελα Δημητρίου - Μαύρη Λίστα
60600017 Νίκος Κουρκούλης - Τόσα δειλινά
60600029 Γιάννης Πλούταρχος - Υπήρχαν όρκοι
60600036 Νότης Σφακιανάκης - Μετανοιώνω
60600019 Λάμπης Λιβιεράτος - Λάμπας
60600010 Στέλλα Γεωργιάδου - Εχω κακό σκοπό
60600027 Γιάννης Πλούταρχος - Φυσάει πολύ
60600025 Λευτέρης Πανταζής - Με σένα
60600049 Άννα Βίσση - Χρωγή
60600047 Δέσποινα Βανδή - Υποφέρω
60100012 Εθνικός Υμνος
TOP ΣΕ ΖΗΤΗΣΗ ΣΤΗΝ ΕΥΡΩΠΗ
60500006 Angel - Shaggy
60500008 Butterfly - Crazytown
60500004 It's raining men - Geri Halliwell
60500032 Thank you - Dido
60500031 Supergirl - Reamonn

Τα πιό κατιά λογοτυπάκια κρυπτικά λογότυπα βρίσκονται στους κωδικούς: 11200053, 11200072, 11200073, 11200074, 11200082, 11200085, 11200124, 11200128, 11200132, 11200133, 11200135, 11200139, 11200143, 11200144, 11200147.
Κρυπτικά εικονογραφήματα στους κωδικούς: 31000008, 31000016, 31000019, 31000035, 31000036, 31000044, 31000045, 31000046, 31000049, 31000053, 31000055, 31000061, 31000063.

1. Διάλεξε το Logo ή το Ringtone που σου ταιριάζει.
2. Κάλεσε τη γραμμή παραγγελιών.
3. Ακολούθησε τις οδηγίες και φτιν σύντομα βάλε τον δεκάψηφο κωδικό.
4. Το Logo ή το Ringtone θα σταλεί στο κινητό σου.

...κάλεσε από το σταθερό σου τηλέφωνο
090 214 507
Για περισσότερα Logos και Ringtones μπές μια μπτιά στο διαδίκτυο στο: www.rollingtones.gr
Lexitel 86 δρχ./15", +0.25/15" + Φ.Π.Α. Τ.Θ. 31730

Διαθέσιμα λογότυπα για NOKIA 3210-3310-3330-6110-6130-6150-6210-6250-7110-8210-8810-8850-8890-9110-9110i. Μελωδίες για NOKIA, MOTOROLA, SAGEM. Περισσότερες πληροφορίες για τα κινητά τα οποία υποστηρίζουν λογότυπα και εικονογραφήματα στο www.rollingtones.gr

---

ΑΠΟΦΡΑΞΕΙΣ

ΔΩΔΕΚΑΝΗΣΙΑΚΕΣ ΑΠΟΦΡΑΞΕΙΣ



"ΚΟΛΟΣΣΟΣ"
ΑΠΟΦΡΑΞΕΙΣ ΚΑΘΑΡΙΣΜΟΙ
ΑΠΟΧΕΤΕΥΣΕΩΝ & ΒΟΘΡΩΝ

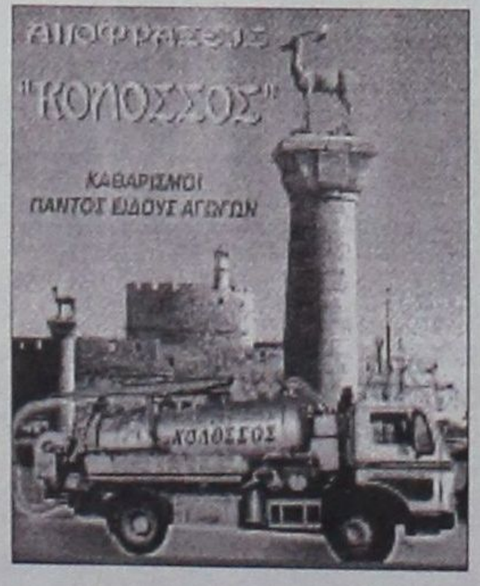

Αναλαμβάνουμε πάσης φύσεως αποφράξεις οποιουδήποτε μήκους και πλάτους
Αναλαμβάνουμε καθαρισμούς αποχετευτικών αγωγών ΔΗΜΩΝ, ΞΕΝ/ΧΕΙΩΝ στρατιωτικών μονάδων ΣΠΙΤΙΩΝ, ΠΟΛΥΚΑΤΟΙΚΙΩΝ καθώς
και καθαρισμούς βιολογικών μονάδων με μηχάνημα υψηλής πιέσεως σε όλη την Δωδ/σο

Κ. ΠΗΔΙΑΚΗΣ - Π. ΚΑΣΕΡΗΣ
Πληρ. τηλ. 47915-91881,
κιν. 0944/325234 και 0977/717048

ΑΓΟΡΑΖΩ
ΧΡΥΣΑΦΙΚΑ
ΚΟΣΜΗΜΑΤΑ
ΝΟΜΙΣΜΑΤΑ
ΧΡΥΣΑ ΔΟΝΤΙΑ
ΜΕΤΟΧΕΣ
ΩΡΟΛΟΓΙΑ
ΑΝΤΙΚΕΣ
Δάνεια επί ενεχύρω
«ΜΠΑΜΠΗΣ»
Δημ. Θεοδωράκη 15
(1ος όροφος)
ΡΟΔΟΣ
ΧΠΡ407

ΕΡΓΟΛΑΒΟΣ
ΜΑΣΤΟΡΑΣ ΚΩΝΣΤΑΝΤΙΝΟΣ
ΤΙΜΕΣ ΛΟΓΙΚΕΣ
αναλαμβάνω γενικές κατασκευές κτιρίων, αναπαλαιώσεις, σοβατίσματα, χτισίματα, γκρεμίσματα βαψίματα, μάρμαρα, γιαλίσματα, πλακάκια, περιφράξεις οικοπέδων, κατασκευές, μελέτες για σοφίτες, ξυλοκατασκευές, τοποθέτηση κεραμίδια.
ΓΙΑ ΟΛΗ ΤΗ ΔΩΔΕΚΑΝΗΣΟ
Πληρ. τηλ. 27255, 0944-823925
όλο το 24ωρο
ΠΡ45025

ΦΑΡΜΑΚΙΔΗΣ ΕΥΣΤΑΘΙΟΣ
ΤΑΠΗΤΟΚΑΘΑΡΙΣΤΗΡΙΟ
WASH AND CARE
Συνδυάσαμε την πολυετή πείρα μας και τα εκσυγχρονισμένα μηχανήματα καθαρισμού για την φροντίδα, καθαρισμό και φύλαξη πάσης φύσεως χαλιών και μοκετών.
Εμπιστευτείτε μας για άριστα αποτελέσματα!!!
Εγγυητές οι πελάτες μας.
Πληρ. τηλ. 02410/68189
5ο χλμ. Λ. Ρόδου 237 (δίπλα από τα ελαστικά ΚΑΣΑΠΗ)

"ΑΠΟΦΡΑΞΕΙΣ" "Η ΜΑΡΙΑ"



ΑΠΟΦΡΑΞΕΙΣ ΠΑΝΤΟΣ ΤΥΠΟΥ ΑΠΟΧΕΤΕΥΣΕΩΝ
ΞΕΝ/ΩΝ, ΕΣΤ/ΩΝ
ΣΤΡΑΤΟΠΕΔΩΝ
ΠΟΛ/ΚΙΩΝ
ΟΙΚΙΩΝ ΜΕ ΜΗΧΑΝΗΜΑ ΥΨΗΛΗΣ ΠΙΕΣΕΩΣ ΥΔΡΟΒΟΛΗΣ
ΑΜΕΣΗ ΕΞΥΠΗΡΕΤΗΣΗ
ΟΛΟ ΤΟ 24ΩΡΟ
Πληρ. τηλ. 94750 και 0241-35555, 0977/257441

ΟΙΚΟΔΟΜΙΚΕΣ ΕΡΓΑΣΙΕΣ
ΜΕΡΚΟΥΡΗΣ
Αναλαμβάνω **Μπετά-Κτισίματα-Σοβάδες-Πλακάκια και Μάρμαρα.**
Επίσης αναλαμβάνω μετατροπές σπιτιών και μαγαζιών.
Η πολύχρονη πείρα μας εγγύηση.
Πληρ. τηλ. 62448,
ΠΡ36709

ΣΥΝΤΗΡΗΣΕΙΣ ΚΟΥΦΩΜΑΤΩΝ ΑΛΟΥΜΙΝΙΟΥ
Εχετε πρόβλημα με τα κουφώματα σπιτιού ή της επιχείρησής σας; Το ειδικό συνεργείο μας αναλαμβάνει τις συντηρήσεις κουφωμάτων αλουμινίου υπεύθυνα και σε λογικές τιμές.
25ετή πείρα
Πληρ. τηλ. 90618 κ. Αλέκος
ΧΠΡ411

"ΑΜΕΣΟΣ" ΚΕΝΤΡΟ ΕΡΓΑΣΙΑΣ
ΧΑΜΗΛΟΜΙΣΘΕΣ ΕΛΛΗΝΟΡΩΣΟΠΟΝΤΙΕΣ, ΕΛΛΗΝΟΒΟΥΛΓΑΡΕΣ, ΟΙΚΟΝΟΣΟΚΟΜΕΣ, ΟΙΚΟΚΑΘΑΡΙΣΤΡΙΕΣ, ΒΡΕΦΟΝΗΠΙΑΓΩΓΟΥΣ, ΛΑΤΖΕΡΟΜΑΓΕΙΡΙΣΣΕΣ, ΞΕΝΟΔΟΧΟΥΠΑΛΛΗΛΟΥΣ, ΣΥΝΟΔΟΥΣ ΗΛΙΚΙΩΜΕΝΩΝ, ΖΕΥΓΑΡΙΑ ΑΛΛΟΔΑΠΩΝ, ΑΓΡΟΤΙΚΩΝ ΕΡΓΑΣΙΩΝ
ΑΠΟΣΤΕΛΟΥΜΕ ΑΥΘΗΜΕΡΟΝ.
ΣΑΒΒΑΤΟΚΥΡΙΑΚΑ ΕΡΓΑΖΟΜΑΣΤΕ
Πληρ. τηλ. 010-5243508, 010-5243568, Fax: 010-5241634
ΠΡ43462

ΤΑΠΗΤΟΚΑΘΑΡΙΣΤΗΡΙΟ
ART CLEAN EXPRESS
Αναλαμβάνουμε υπεύθυνα:
- ✓ Ξηρό καθαρισμό
- ✓ Πλύσιμο-απολύμανση
- ✓ Φύλαξη
- ✓ Επιδιόρθωση ταπήτων
- ✓ Αδιαβροχοποιήσεις

Ειδικός καθαρισμός μεταξωτών και χειροποίητων χαλιών
Παραλαβή-παράδοση κατ' οίκον
Εγγυημένη συνεργασία
Επί τόπου καθαρισμοί μοκετών-σαλονιών
Τηλ. 94815, κιν. 0944 350247, 0800400400
Τηλ. χωρίς χρέωση
Με την υπογραφή Αλαφάκης

ΠΑΓΚΟΣΜΙΟ ΚΥΠΕΛΛΟ

Η ώρα του βασιλιά

- *ΣΤΗΝ ΜΕΓΑΛΥΤΕΡΗ ΣΤΙΓΜΗ ΤΟΥ ΦΘΑΝΕΙ ΤΟ ΛΑΟΦΙΛΕΣΤΕΡΟ ΑΘΛΗΜΑ ΤΟΥ ΠΛΑΝΗΤΗ. ΤΗΝ ΠΑΡΑΣΚΕΥΗ Η ΣΕΝΤΡΑ ΣΤΟ ΠΑΓΚΟΣΜΙΟ ΚΥΠΕΛΛΟ*
- *ΕΝΤΥΠΩΣΙΑΚΗ ΑΝΑΜΕΝΕΤΑΙ Η ΠΑΡΕΛΑΣΗ ΤΩΝ ΑΣΤΕΡΙΩΝ ΤΗΣ "ΣΤΡΟΓΓΥΛΗΣ ΘΕΑΣ"*

Στο μακρινό Πουσάν της Νότιας Κορέας ακούστηκε το πρώτο σφύριγμα το Μουντιάλ. Αυτό που θα κάνει... ποδαρικό στο νέο αιώνα. Ενα σφύριγμα που κρατά την ποδοσφαιρική κοινωνία σε επαγρύπνηση μέχρι τη σέντρα στις 31 Μαΐου και ξάγρυπνη μέχρι τον τελικό της 30ης Ιουνίου.

Η κλήρωση στο πρώτο πείραμα συνδιοργάνωσης, ήταν πολύ καλά προγραμματισμένη από τους εγκεφάλους της ΦΙΦΑ, μέχρι και την τελευταία της λεπτομέρεια. Η παγκόσμια ομοσπονδία φάνηκε και στο Πουσάν ότι κρατάει και το μαχαίρι και το καρπούζι. Και το κυριότερο γνωρίζει να τα χρησιμοποιεί όταν οι συνθήκες το επιβάλουν. Ακόμα και η ατυχία της Αγγλίας να βρεθεί μαζί με την Αργεντινή ήταν κάπου... προβλέψιμη, μιας και αναμενόταν πως τα «λιοντάρια» του Ερικσον μετά την έξοδό τους από το γκρουπ των οκτώ επικεφαλής, ότι θα συναντήσουν δυσκολίες. Ακόμα και το παράδειγμα της Κίνας, όπου οι αγώνες της ορίστηκαν να γίνουν κοντά στους φιλάθλους της, να είναι ενδεικτικό της προσπάθειας που κατέβαλε η ΦΙΦΑ να απενοχοποιήσει το ποδόσφαιρο, από τα πλαστά διαβατήρια, την ναδρολόνη, τους πολλούς αγώνες και την κούραση που αυτοί έχουν προκαλέσει, όχι μόνο τους παίκτες, αλλά και τους φιλάθλους.

Η πρώτη αντίδραση στην κλήρωση είναι η διαπίστωση ότι πρόκειται για το Μουντιάλ της... δεύτερης θέσης. Μπορεί οι οκτώ όμιλοι να δίνουν ξεκάθαρο προβάδισμα στα φαβορί, όμως η ΦΙΦΑ φαίνεται να έδωσε το δικαίωμα σε όλες τις υπόλοιπες να διεκδικήσουν το... δικαίωμα στην συνέχεια της διοργάνωσης. Τους στερεί το δικαίωμα της αδιαφορίας, διαμορφώνοντας έτσι αυξημένο ενδιαφέρον όχι μόνο στις φιναλίστ, αλλά και στους φιλάθλους που θα τις συνοδέψουν και τους τηλεθεατές που ειδικά στην Ευρώπη θα χρειαστεί να προσαρμόσουν το καθημερινό τους πρόγραμμα με τις πρωινές μεταδώσεις των ομάδων.

Ο ΟΜΙΛΟΣ ΤΟΥ ΘΑΝΑΤΟΥ

Το πρώτο Μουντιάλ του νέου αιώνα, επεφύλασσε έναν όμιλο που χαρακτηρίστηκε του... θανάτου. Αργεντινή και Αγγλία θα παλέψουν με στόχο την πρωτιά στον όμιλο σε μία αναμέτρηση που δεν τους θυμίζει μονάχα την πολιτική διαμάχη των δύο χωρών (ο πόλεμος για να Νησιά Φόκλαντ), αλλά και την... αθλητική διάσταση της 35ετούς ιστορία τους.

Η αρχή από το 1966, όταν στο Μουντιάλ της Αγγλίας. «Ζώα» ήταν ο τίτλος των περισσότερων αγγλικών εφημερίδων κόντρα στους Νοτιοαμερικάνους που είχαν συμπεριφερθεί σκληρά στον Μπόμπι Τσάρλτον και την παρέα του. Η Εθνική του Σερ Ράμσει καταφέρνει να καταβάλει (1-0) την αντίσταση των Αργεντινών που έμειναν με δέκα και ο Ομοσπονδιακός της Αγγλίας την επόμενη μέρα είναι σε όλα τα πρωτοσέλιδα. Η συνέχεια, είκοσι χρόνια μετά. Το 1986 με το «χέρι του Θεού», το γκολ έμπνευσης του Ντιέγκο Αρμάντο Μαραντόνα. Η Αργεντινή, τραυματισμένη από τον πόλεμο των Φόκλατ το 82, είχε ακόμα ανοιχτές τις πληγές της. Το παραδέχθηκε άλλωστε πρόσφατα, πολλά χρόνια μετά, μέσα από τις σελίδες του βιβλίου του, ο δράστης «Ντιέγκο»







Ο Ζιντάν είναι από τα μεγάλα αστέρια του Μουντιάλ

Η ολοκλήρωση στο παγκόσμιο πρωτάθλημα που φιλοξένησε η Γαλλία, το _98, όταν ο Ντέιβιντ Μπέκαμ παρατηρήθηκε με κόκκινη κάρτα, όταν αντέδρασε στο φαουλ που του έκανε ο Ντιέγκο Σιμεόνε. Το επόμενο ραντεβού τους, προγραμματισμένο για τις 7 Ιουνίου. Ο Μπέκαμ φόρεσε πια το περιβραχιόνιο του αρχηγού στην Εθνική Αγγλίας, όμως η εκφρασμένη επιθυμία και το όνειρο που έφερε μαζί πάλι τις δύο ομάδες

ΔΡΟΜΟΣ ΓΙΑ ΤΟΝ ΤΕΛΙΚΟ

Α' ΟΜΙΛΟΣ

31 Μαΐου (Σεούλ): Γαλλία-Σενεγάλη (14:30)- ΕΤ 1 (Ζ)
1 Ιουνίου (Ουλσάν): Ουρουγουάη-Δανία (12:00)- ΕΤ 1 (Ζ)
6 Ιουνίου (Νταεγκού): Δανία-Σενεγάλη (9:30)- ΕΤ 1 (Ζ)
6 Ιουνίου (Μπουσάν): Γαλλία-Ουρουγουάη (13:30)- ΕΤ 1 (Ζ)
11 Ιουνίου (Ιντσέον): Δανία-Γαλλία (9:30)- ΕΤ 1 (Ζ)
11 Ιουνίου (Σουγουόν): Σενεγάλη-Ουρουγουάη (9:30)- ΕΤ 1 (Μ, 12:00)

Β' ΟΜΙΛΟΣ

2 Ιουνίου (Μπουσάν): Παραγουάη-Ν. Αφρική (10:30)- ΕΤ 1 (Ζ)
2 Ιουνίου (Γκουανγκζού): Ισπανία-Σλοβενία (14:30)- ΕΤ 1 (Ζ)
7 Ιουνίου (Ζεοντζού): Ισπανία-Παραγουάη (12:00)- ΕΤ 1 (Ζ)
8 Ιουνίου (Νταεγκού): Ν. Αφρική-Σλοβενία (9:30)- ΕΤ 1 (Ζ)
12 Ιουνίου (Νταετζέον): Ν. Αφρική-Ισπανία (14:30)- ΕΤ 1 (Ζ)
12 Ιουνίου (Σεογκουίπο): Σλοβενία-Παραγουάη (14:30)- ΕΤ 1 (Μ, 17:00)

Γ' ΟΜΙΛΟΣ

3 Ιουνίου (Ουσλάν): Βραζιλία-Τουρκία (12:00)- ΕΤ 1 (Ζ)
4 Ιουνίου (Γκουανγκζού): Κίνα-Κόστα Ρίκα (9:30)- ΕΤ 1 (Ζ)
8 Ιουνίου (Σεογκουίπο): Βραζιλία-Κίνα (14:30)- ΕΤ 1 (Ζ)
9 Ιουνίου (Ιντσέον): Κόστα Ρίκα-Τουρκία (12:00)- ΕΤ 1 (Ζ)
13 Ιουνίου (Σουγουόν): Κόστα Ρίκα-Βραζιλία (9:30)- ΕΤ 1 (Ζ)
13 Ιουνίου (Σεούλ): Τουρκία-Κίνα (9:30)- ΕΤ 1 (Μ, 12:00)

Δ' ΟΜΙΛΟΣ

4 Ιουνίου (Μπουσάν): Ν. Κορέα-Πολωνία (14:30)- ΕΤ 1 (Ζ)
5 Ιουνίου (Σουγουόν): ΗΠΑ-Πορτογαλία (12:00)- ΕΤ 1 (Ζ)
10 Ιουνίου (Νταεγκού): Ν. Κορέα-ΗΠΑ (9:30)- ΕΤ 1 (Ζ)
10 Ιουνίου (Ζεοντζού): Πορτογαλία-Πολωνία (14:30)- ΕΤ 1 (Ζ)
14 Ιουνίου (Ιντσέον): Πορτογαλία-Ν. Κορέα (14:30)- ΕΤ 1 (Ζ)
14 Ιουνίου (Νταετζέον): Πολωνία-ΗΠΑ (14:30)- ΕΤ 1 (Μ, 17:00)

Ε' ΟΜΙΛΟΣ

1 Ιουνίου (Νιγκάτα): Ιρλανδία-Καμερούν (9:30)- ΕΤ 1 (Ζ)
1 Ιουνίου (Σαπόρο): Γερμανία-Σαουδική Αραβία (14:30)- ΕΤ 1 (Ζ)
5 Ιουνίου (Ιμπαράκι): Γερμανία-Ιρλανδία (14:30)- ΕΤ 1 (Ζ)
6 Ιουνίου (Σαϊτάμα): Καμερούν-Σαουδική Αραβία (12:00)- ΕΤ 1 (Ζ)
11 Ιουνίου (Σιζούκα): Καμερούν-Γερμανία (14:30)- ΕΤ 1 (Ζ)
11 Ιουνίου (Γιοκοχάμα): Σαουδική Αραβία-Ιρλανδία (14:30)- ΕΤ 1 (Μ, 01:30)

ΣΤ' ΟΜΙΛΟΣ

2 Ιουνίου (Σαϊτάμα): Αγγλία-Σουηδία (12:30)- ΕΤ 1 (Ζ)
2 Ιουνίου (Ιμπαράκι): Αργεντινή-Νιγηρία (8:30)- ΕΤ 1 (Ζ)
7 Ιουνίου (Κόμπε): Σουηδία-Νιγηρία (9:30)- ΕΤ 1 (Ζ)
7 Ιουνίου (Σαπόρο): Αργεντινή-Αγγλία (14:30)- ΕΤ 1 (Ζ)
12 Ιουνίου (Μιγιάγκι): Σουηδία-Αργεντινή (9:30)- ΕΤ 1 (Μ, 12:00)
12 Ιουνίου (Οζάκα): Νιγηρία-Αγγλία (9:30)- ΕΤ 1 (Ζ)

Ζ' ΟΜΙΛΟΣ

3 Ιουνίου (Νιγκάτα): Κροατία-Μεξικό (9:30)- ΕΤ 1 (Ζ)
3 Ιουνίου (Σαπόρο): Ιταλία-Εκουαδόρ (14:30)- ΕΤ 1 (Ζ)
8 Ιουνίου (Ιμπαράκι): Ιταλία-Κροατία (12:00)- ΕΤ 1 (Ζ)
9 Ιουνίου (Μιγιάγκι): Μεξικό-Εκουαδόρ (9:30)- ΕΤ 1 (Ζ)
13 Ιουνίου (Οίτα): Μεξικό-Ιταλία (14:30)- ΕΤ 1 (Ζ)
13 Ιουνίου (Γιοκοχάμα): Εκουαδόρ-Κροατία (14:30)- ΕΤ 1 (Μ, 01:30

Η' ΟΜΙΛΟΣ

4 Ιουνίου (Σαϊτάμα): Ιαπωνία-Βέλγιο (12:00)- ΕΤ 1 (Ζ)
5 Ιουνίου (Κόμπε): Ρωσία-Τυνησία (9:30)- ΕΤ 1 (Ζ)
9 Ιουνίου (Γιοκοχάμα): Ιαπωνία-Ρωσία (14:30)- ΕΤ 1 (Ζ)
10 Ιουνίου (Οίτα): Τυνησία-Βέλγιο (12:00)- ΕΤ 1 (Ζ)
14 Ιουνίου (Οζάκα): Τυνησία-Ιαπωνία (9:30)- ΕΤ 1 (Μ, 12:00)
14 Ιουνίου (Σιζούκα): Βέλγιο-Ρωσία (9:30)- ΕΤ 1 (Ζ)

Β' ΦΑΣΗ ΑΓΩΝΩΝ

15 Ιουνίου (Σεογκουίπο): Πρώτος Ε' Ομίλου-Δεύτερος Β' Ομίλου (9.30)- ΕΤ 1 (Ζ) (49)
15 Ιουνίου (Νιγκάτα): Πρώτος Α' Ομίλου-Δεύτερος ΣΤ' Ομίλου (14:30)- ΕΤ 1 (Ζ) (50)
16 Ιουνίου (Οίτα): Πρώτος ΣΤ' Ομίλου-Δεύτερος Α' Ομίλου (9:30)- ΕΤ 1 (Ζ) (51)
16 Ιουνίου (Σουγουόν): Πρώτος Β' Ομίλου-Δεύτερος Ε' Ομίλου (14:30)- ΕΤ 1 (Ζ) (52)
17 Ιουνίου (Ζεοντζού): Πρώτος Ζ' Ομίλου-Δεύτερος Δ' Ομίλου (9:30)- ΕΤ 1 (Ζ) (53)
17 Ιουνίου (Κόμπε): Πρώτος Γ' Ομίλου-Δεύτερος Η' Ομίλου (14:30)- ΕΤ 1 (Ζ) (54)
18 Ιουνίου (Μιγιάγκι): Πρώτος Η' Ομίλου-Δεύτερος Γ' Ομίλου (9:30)- ΕΤ 1 (Ζ) (55)
18 Ιουνίου (Νταετζέον): Πρώτος Δ' Ομίλου-Δεύτερος Ζ' Ομίλου (14:30)- ΕΤ 1 (Ζ) (56)

ΠΡΟΗΜΙΤΕΛΙΚΑ

21 Ιουνίου (Σιζούκα): Νικητής 50-Νικητής 54 (9:30)- ΕΤ 1 (Ζ) (57)
21 Ιουνίου (Ουλσάν): Νικητής 49-Νικητής 53 (14:30)- ΕΤ 1 (Ζ) (58)
22 Ιουνίου (Γκουανγκζού): Νικητής 52-Νικητής 56 (9:30)- ΕΤ 1 (Ζ) (59)
22 Ιουνίου (Οζάκα): Νικητής 51-Νικητής 55 (14:30)- ΕΤ 1 (Ζ) (60)

ΗΜΙΤΕΛΙΚΑ

25 Ιουνίου (Σεούλ): Νικητής 58-Νικητής 59 (14:30)- ΕΤ 1 (Ζ) (61)
26 Ιουνίου (Σαϊτάμα): Νικητής 57-Νικητής 60 (14:30)- ΕΤ 1 (Ζ) (62)

ΜΙΚΡΟΣ ΤΕΛΙΚΟΣ

29 Ιουνίου (Νταεγκού): Ηττημένος 61-Ηττημένος 62 (14:00)- ΕΤ 1 (Ζ)

ΤΕΛΙΚΟΣ

30 Ιουνίου (Γιοκοχάμα): Νικητής 61-Νικητής 62 (14:00)- ΕΤ 1 (Ζ)

ΟΙ ΤΕΛΙΚΟΙ

Ετος	Τόπος διεξαγωγής	Τελικός	Σκορ
1930	Ουρουγουάη	Ουρουγουάη-Αργεντινή	4 - 2
1934	Ιταλία	Ιταλία-Τσεχοσλοβακία	2 - 1
1938	Γαλλία	Ιταλία-Ουγγαρία	4 - 2
1950	Βραζιλία	Ουρουγουάη-Βραζιλία	2 - 1
1954	Ελβετία	Δ. Γερμανία-Ουγγαρία	3 - 2
1958	Σουηδία	Βραζιλία-Σουηδία	5 - 2
1962	Χιλή	Βραζιλία-Τσεχοσλοβακία	3 - 1
1966	Αγγλία	Αγγλία-Δ. Γερμανία	4 - 2
1970	Μεξικό	Βραζιλία-Ιταλία	4 - 1
1974	Δ. Γερμανία	Δ. Γερμανία-Ολλανδία	2 - 1
1978	Αργεντινή	Αργεντινή-Ολλανδία	3 - 1
1982	Ισπανία	Ιταλία-Δ. Γερμανία	3 - 1
1986	Μεξικό	Αργεντινή-Δ. Γερμανία	3 - 2
1990	Ιταλία	Δ. Γερμανία-Αργεντινή	1 - 0
1994	ΗΠΑ	Βραζιλία-Ιταλία	3 - 2
1998	Γαλλία	Γαλλία-Βραζιλία	3 - 0

ΟΙ ΜΟΡΦΕΣ ΤΟΥ ΜΟΥΝΤΙΑΛ

ΜΟΥΝΤΙΑΛ	ΠΡΩΤΑΓΩΝΙΣΤΗΣ	ΕΘΝΙΚΗ ΟΜΑΔΑ
1930-ΟΥΡΟΥΓΟΥΑΗ	Γκιγέρμο Στάμπιλε	ΑΡΓΕΝΤΙΝΗ
1934-ΙΤΑΛΙΑ	Τζουζέπε Μεάτσα	ΙΤΑΛΙΑ
1938-ΓΑΛΛΙΑ	Λεονίντας ντα Σίλβα	ΒΡΑΖΙΛΙΑ
1950-ΒΡΑΖΙΛΙΑ	Χουάν Αλμπέρτο Σκιαφίνο	ΟΥΡΟΥΓΟΥΑΗ
1954-ΕΛΒΕΤΙΑ	Φέρεντς Πούσκας	ΟΥΓΓΑΡΙΑ
1958-ΣΟΥΗΔΙΑ	Ζιστ Φοντέν	ΓΑΛΛΙΑ
1962-ΧΙΛΗ	Γκαρίντσα	ΒΡΑΖΙΛΙΑ
1966-ΑΓΓΛΙΑ	Μπόμπι Τσάρλτον	ΑΓΓΛΙΑ
1970-ΜΕΞΙΚΟ	Πελέ	ΒΡΑΖΙΛΙΑ
1974-ΔΥΤ. ΓΕΡΜΑΝΙΑ	Φραντς Μπεκενμπάουερ	
Γιόχαν Κρόιφ	ΔΥΤ. ΓΕΡΜΑΝΙΑ	
ΟΛΛΑΝΔΙΑ		
1978-ΑΡΓΕΝΤΙΝΗ	Μάριο Κέμπες	ΑΡΓΕΝΤΙΝΗ
1982-ΙΣΠΑΝΙΑ	Πάολο Ρόσι	ΙΤΑΛΙΑ
1986-ΜΕΞΙΚΟ	Ντιέγκο Μαραντόνα	ΑΡΓΕΝΤΙΝΗ
1990-ΙΤΑΛΙΑ	Λόταρ Ματέους	ΔΥΤ. ΓΕΡΜΑΝΙΑ
1994-ΗΠΑ	Ρομπέρτο Μπάτζο	ΙΤΑΛΙΑ
1998-ΓΑΛΛΙΑ	Ζινεντίν Ζιντάν	ΓΑΛΛΙΑ

Με τον πάντα δικό σας...

Αλλαξογκόλιές

... γκολτζή γκολτζή - γκολτζή

www.angelfire.com/pa4/allaksogolies

E-mail: allaksogolis@yahoo.gr

Τα πρωταθλήματα τελείωσαν. Τα γήπεδα του τοπικού (και όχι μόνο) έχουν ερημώσει και ήρθε πλέον η ώρα του απολογισμού. Επειδή όμως εγώ ποτέ δεν τα πήγαινα καλά με τα στατιστικά, τους υπολογισμούς και τα τοιαύτα, θα μου επιτρέψετε να πάρω στην παραλία την κορμάρα μου και να την αφήσω να απολαύσει τις ομορφιές της θάλασσας μας. Εξάλλου όπως πολύ σωστά έχουν διατυπώσει πολλοί σοφοί κατά καιρούς «Το ωραίο πρέπει να μοιράζεται με όλους». Έτσι κι εγώ με αφήνω σε κοινή θέα για να πάρουν την αναλογία τους οι καλλονές που παραθερίζουν στο νησί μας. Όπως πάντα από μετριοφροσύνη και ταπεινότητα, σκίζω !

Απ' ότι δείχνουν τα πράγματα, ο τουρισμός φέτος περνάει μια δύσκολη φάση. Επειδή ο τόπος μας (καλώς ή κακώς) εξαρτάται τα μέγιστα από τον τουρισμό είμαστε υποχρεωμένοι να κάνουμε οτιδήποτε είναι δυνατόν προκειμένου να αντιστρέψουμε το αρνητικό κλίμα που έχει διαμορφωθεί. Ευτυχώς όμως για εμάς, άλλοι έχουν φροντίσει τα μέγιστα για να δώσουν λύση. Μία από αυτές ήταν η καραντίνα που μας έθεσαν από το Υπουργείο Υγείας για τον περιβόητο πια ιό κοξάκι. Άλλη λύση είναι η συνήθης.



Κάνουμε έργα παντού όποτε αρχίζει η τουριστική περίοδος. Κάποιοι δεν έχουν καταλάβει φαίνεται πως οι επισκέπτες μας έρχονται διακοπές για να ηρεμήσουν και όχι για να κουράζονται από ταλαιπωρία και φασαρία. Οι δρόμοι μας κάθε χρόνο και χειροτερεύουν με αποτέλεσμα και τα τροχαία ατυχήματα να αυξάνονται και να προκαλούνται οι χειρότερες εντυπώσεις για τους παραθεριστές που υποτίθεται πως επισκέπτονται ένα κοσμοπολίτικο νησί. Κουράγιο αδέρφια. Μπορούμε να κάνουμε ακόμη πολλά για να φύγουν και όσοι μας επισκέπτονται. Συνεχίστε τις προσπάθειες. Που θα πάει ? Θα τα καταφέρετε ! Α, ξέχασα να αναφέρω και το κερασάκι στην τούρτα. Έχουμε και τους σεισμολόγους που βάζουν και αυτοί το χεράκι τους για να βελτιώσουν το κλίμα, ανταλλάσσοντας έγγραφα που βλέπουν και το φως της δημοσιότητας, που αναφέρουν πως σχεδόν όλη η χώρα μας είναι υποψήφια για μεγάλο σεισμό σε ανύποπτο χρονικό διάστημα. Το μόνο που λείπει είναι να βάζουμε το τραγούδι στους τουρίστες που φεύγουν των Κατσιμιχαίων που λέει : Μην γυρίσεις, τίποτα μην ζητήσεις...

Ελληνίδα γεροντολόγος ανακάλυψε λέει το φάρμακο για τα γηρατειά, με το οποίο θα μπορούμε να ζούμε μέχρι και εκατόν είκοσι χρόνια από την γέννηση μας. Σιγά τα λάχανα. Αυτό το γιατρικό το γνωρίζουμε εδώ και καιρό. Εάν μπορείτε να τηρήσετε τις παρακάτω συμβουλές τότε όχι μόνον εκατόν είκοσι χρόνια θα ζήσετε, αλλά τουλάχιστον τα διπλάσια. Αρχίζουμε λοιπόν. Να τρώτε πολλά λαχανικά και γενικότερα οπωροκηπευτικά που να μην έχουν φυτοφάρμακα. Να μην αναπνέετε τον καπνό των άλλων. Να μην εισπνέετε καυσαέρια. Να μην δέχεστε ακτινοβολίες από τηλεόραση, computer, ακτινογραφίες, αξονική κλπ. Να πίνετε μόνο εμφιαλωμένο νερό που να έρχεται σε εσάς κατευθείαν από την παραγωγή και τηρώντας όλα τα μέτρα ασφαλείας και υγιεινής. Να κοιμάστε τουλάχιστον δώδεκα ώρες ημερησίως. Να προστατεύεστε επαρκώς από τον ήλιο και από τις όξινες βροχές. Να γυμνάζετε συνεχώς αλλά με ηρεμία, νου και σώμα. Να κάνετε σεξ χωρίς βιάγκρα και σε διάφορες στάσεις (όχι του λεωφορείου) για να έχετε ποικιλία και αρμονία στην ζωή σας. Να μην έχετε ίχνος κακίας μέσα σας και να αγαπάτε τον πλησίον σας ακόμη κι αν είναι ο χειρότερος σας εχθρός. Τέλος, όποιος αντέξει και περάσει ένα εικοσιτετράωρο χωρίς να ακούσει μουρμούρα από την γυναίκα του, έχει ήδη κερδίσει τα πρώτα εκατό χρόνια !!!

Το νέο άθλημα που προέρχεται από την χώρα μας και θα κάνει θραύση στους Ολυμπιακούς ή καλύτερα Αθηναϊκούς αγώνες του 2004, λέγεται Βρωμοξυλοσφαίριση. Το εν λόγω παιχνίδι παίζεται από δύο ομάδες με πέντε παίκτες η κάθε μία, χωρίς αυτό να απαγορεύει να συμμετάσχουν οι αναπληρωματικοί ή οποιοσδήποτε θέλει να μπουκάρει από την εξέδρα. Ίσα-ίσα που με αυτόν τον τρόπο δίνονται και κίνητρα στους φιλάθλους για να πάρουν ενεργά μέρος στην διαμόρφωση του σκορ ή στην προκειμένη περίπτωση των θυμάτων. Οι πρώτοι διδάξαντες Ολυμπιακός και ΠΑΟ πρώην καλαθοσφαιριστές και νυν Βρωμοξυλοσφαιριστές, αισθάνονται υπερήφανοι για τα κατορθώματα τους και ήδη ετοιμάζονται και προπονητήρια για τους νέους άσους του αθλήματος.

Μετά την κατάχρηση των προσωπικών σκευών αισθησιακής

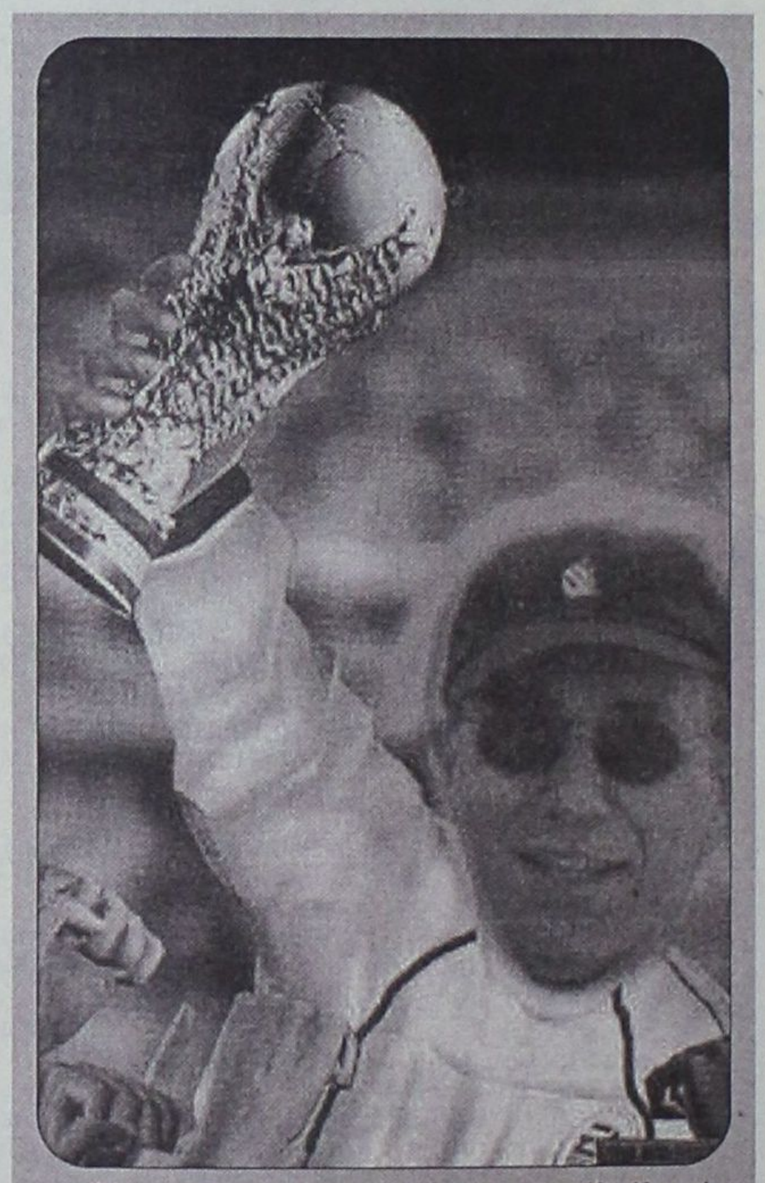

Στην σημερινή Φώτο φιλοξενούμε το μεγάλο Κεντρί, που απ'ότι βλέπετε κι εσείς του έχει ανοίξει η όρεξη μετά την κατάκτηση του πρωταθλήματος της Α' κατηγορίας Δωδεκανήσου και έχει βάλει πλώρη για πολύ μεγάλα ταξίδια σε βαθιά νερά. Επειδή μάλιστα δεν μασάει πουθενά και προκειμένου να αποδείξει πως κυνηγάει τα όνειρα του, ήδη έχει σηκώσει το τρόπαιο του Μουντιάλ. Απολαύστε τον !

ηδονής που λειτουργούν με μπαταρία και ακούνε στο όνομα δονητές, ειδικοί επιστήμονες έχουν προχωρήσει σε εντυπωσιακές εφευρέσεις που πρόκειται να προστατεύσουν τους χρήστες. Μέσα στον κόλπο θα τοποθετείται ειδικό φράγμα, πέρα από το οποίο δεν θα μπορεί να συνεχίσει ο...μετροπόντικας, με συνέπεια να αποφεύγονται έτσι αθέλητοι τραυματισμοί. Προσοχή. Οι μπαταρίες να μην είναι πάντα...Ντούρασελ.

Εκπλήρωσαν στο έπακρο τις στρατιωτικές τους υποχρεώσεις και είναι πλέον έτοιμοι να ενταχθούν και πάλι στην κοινωνία σαν ενεργοί πολίτες. Ο λόγος για τον Κικιδόπουλο Σάββα και για τον Αργυρού Ιωάννη, που αποχαιρέτησαν τον στρατιωτικό βίο και μπορούν να απολαύσουν το Μουντιάλ μη έχοντας στο μυαλό τους σκοτούρες του τύπου σκοπιάς, ασκήσεις κ.λπ. Καλοί πολίτες!

Για να περάσουμε τώρα και στο πρώτο μίνι-ανεκδοτάκι που έχει να κάνει με οινοποσίες και ειδικά με εκείνους που το τσούζουν πολύ και δεν βλέπουν ούτε την μύτη τους. Ένας τύπος, τύφλα στο μεθύσι, γυρνάει το βράδυ στο σπίτι του. Λέει σ' έναν περαστικό: - Συγνώμη ρε φίλε. Πόσα καρούμπαλα έχω στο μέτωπο; Κοιτάει ο άλλος και του λέει: - 3 - Ωραία. Άλλες 2 κολώνες και φτάνω σπίτι μου!

Μέσα σ'όλα άρχισαν και οι Πανελλήνιες εξετάσεις. Αυτές που απ'ότι λένε και νομίζουν οι περισσότεροι, μπορούν να οδηγήσουν τη νεολαία μας στον Παράδεισο ή στην κόλαση. Αυτές που θεωρητικά σου ανοίγουν αρκετούς δρόμους για την επαγγελματική σου καριέρα. Αυτές που για να επιτύχεις πρέπει να ξοδέψεις ατελείωτες ώρες αποστήθισης-παπαγαλίας όλων των θεμάτων και διπλάσιες ώρες παρακολούθησης όχι στα σχολεία όπως θα ήταν το λογικό, αλλά στα φροντιστήρια. Οι επιτυχόντες υποτίθεται πως όταν με το καλό τελειώσουν τις σπουδές τους θα έχουν έτοιμο το χαλί για σταδιοδρομία στον κλάδο απ'όπου αποφοίτησαν. Όνειρα θερινής νυκτός. Το μέλλον όλων συγκεντρώνεται σε μία λέξη : Μέσο !!!

Για τους εκλεκτούς φίλους του Ίντερνετ που ταυτόχρονα είναι και φανατικοί του ποδοσφαίρου και δη του Μουντιάλ, σας προτείνω σήμερα ένα από τα καλύτερα sites που έχουν να κάνουν με την γιορτή του Παγκοσμίου Ποδοσφαίρου που ως γνωστόν θα διεξαχθεί σε Κορέα και Ιαπωνία και αρχίζει στις 31 Μαΐου. Απλώς πληκτρολογήστε:www.worldcup.com

Να πάμε τώρα και στο δεύτερο ανεκδοτάκι μας και προσοχή στην άμμο. Ένας τύπος, που ετοιμαζόταν για αγώνες μπόντυ-μπήλντιγκ, χτυπιόταν καθημερινά με τις ώρες στα βαράκια και στα μηχανήματα. Παράλληλα, έμπαινε στο σολάριουμ για να αποκτήσει το απαραίτητο μαύρισμα που θα ανεδείκνυε τους μυς του. Κανά δυο μέρες πριν του αγώνες, γδύνεται και κοιτιέται στον καθρέφτη. Ωραίο μαύρισμα, μόνο που... το όργανό του ήταν κάτασπρο! Ερασής της λεπτομέρειας καθώς ήταν, κατεβαίνει στην παραλία, γδύνεται και σκεπάζεται με την άμμο, αφήνοντας μόνο το όργανό του να εξέχει. Λίγη ώρα αργότερα, περνάνε δυο γηραιές κυρίες. - Αχ, άδικος κόσμος, άδικος, λέει η μία βλέποντας το...όργανο. - Γιατί το λες αυτό καλέ; απορεί η άλλη. - Κοίτα το! Όταν ήμουν 10 χρόνων το φοβόμουν. Όταν έγινα 20 είχα μεγάλη περιέργεια γι' αυτό. Στα 30 το απολάμβανα. Στα 40 το αποζητούσα. Στα 50, πλήρωνα γι' αυτό! Στα 60 προσευχόμουν να το βρω. Στα 70 το είχα ξεχάσει. Και τώρα που έγινα 80, τα καταραμένα φυτρώνουν και στην άμμο ακόμα!

Κλείνοντας θα ήθελα να ευχαριστήσω τον σπόνσορα του «Αλλαξογκόλης FM» που με υποστηρίζει στα ερτζιανά και είναι ο εξής: Α> Εστιατόριο-Μεζεδοπωλείο «ΣΚΑΛΑΚΙΑ». Μεζεδάκια, σαλάτες, θαλασσινά και ψητά όλα στα κάρβουνα, σε ένα υπέροχο περιβάλλον με υπέροχη δροσερή αυλή, στην κεντρική πλατεία Παστίδας, τηλ.:0241047214. Κάθε Πέμπτη στις 17:00, στις συχνότητες του TOP FM η αγαπημένη σας εκπομπή σας περιμένει.

Ο Αλλαξογκόλης FM πάντα στην συχνότητα σας
Ο γκολτζής

ΝΤΕΤΕΚΤΙΒΣ

Συνταξιούχος Αστυνομικός Ασφάλειας

ΑΝΑΛΑΜΒΑΝΟΥΜΕ

Υποθέσεις ανηλίκων, οικογενειακές, προσωπικές κ.τλ.

ΔΙΑΘΕΤΟΥΜΕ ΤΑ ΠΛΕΟΝ ΣΥΓΧΡΟΝΑ ΟΠΤΙΚΟΑΚΟΥΣΤΙΚΑ ΣΥΣΤΗΜΑΤΑ

100% ΕΧΕΜΥΘΕΙΑ

ΡΩΜΗΣ 22 - ΡΟΔΙΝΙ • ΤΗΛ. 0241 0 68985

Κιν. 094 6997967

ΑΠΟΔΡΑΣΤΕ ΣΤΗ ΓΡΑΦΙΚΗ ΣΥΜΗ

στην πρεμία και το φιλόξενο περιβάλλον του ξενοδοχείου μας

PEDI BEACH



Με πρωινό μπουφέ €45,-το δίκλινο

(ίδια τιμή με πέρυσι) και το παιδί δωρεάν

Για κρατήσεις τηλ. (02460) 71981, telefax 71982

Email: pedi@blueseahotel.gr

ΑΝΑΚΟΙΝΩΣΗ

ΛΕΣΧΗ ΦΙΛΩΝ ΜΟΤΟΣΙΚΛΕΤΑΣ HARLEY-DAVIDSON

Η υλοποίηση του δικού μας Club είναι πια ζήτημα χρόνου και καλούμε όποιος ενδιαφέρεται να συμμετάσχει στην οργάνωση και την ίδρυση, μπορεί να προσέλθει στις 2 Ιουνίου 2002 στις 19.00 η ώρα στο ΚΑΦΕ ΜΠΑΡ (ROAD CAFE) επί της οδού 28ης Οκτωβρίου αριθ. 80

Οι κύριοι σκοποί της λέσχης είναι η δημιουργία μιας ευχάριστης παρέας και η σύσφιγξη των σχέσεων των μελών της.

Για πληροφορίες μπορείτε να επικοινωνείτε στα τηλ. 02410/74925 και στο κινητό 0974128549

ΡΕΠΟΡΤΑΖ

Διακρίθηκαν

• ΜΑΡΚΟΠΟΥΛΟΣ (2ος) ΚΑΙ ΖΟΥΝΗ (3η) ΣΤΗΝ ΠΕΝΤΑΕΘΝΗ ΣΥΝΑΝΤΗΣΗ ΕΦΗΒΩΝ-ΝΕΑΝΙΔΩΝ ΣΤΗ ΣΚΩΤΙΑ

Δεν τα κατάφεραν ο **Μιχάλης Μαρκόπουλος** και η **Εϊμυ Ζούνη** να ανέβουν στο ψηλότερο σκαλί του βάθρου στην πενταεθνή συνάντηση Εφήβων-Νεανίδων που ολοκληρώθηκε χθες βράδυ στη Σκωτία.

Αυτό δεν σημαίνει όμως ότι δεν έφτασαν στη διάκριση.

- Ο **Μιχάλης Μαρκόπουλος** ήταν 2ος με 54"66 στα 400 μ. με εμπόδια (αρκετά καλός χρόνος για έφηβο) ενώ

- Η **Εϊμυ Ζούνη** ήταν τρίτη στα 400 μέτρα με 59"47.

Σημαντικό ρόλο πάντως στις προσπάθειες των αθλητών έπαιξαν, η βροχή, ο έντονος αέρας και η υγρασία. Στοιχεία που δεν άφησαν τους αθλητές και τις αθλήτριες όλων των χωρών να πλησιάσουν τις ατομικές τους επιδόσεις. Αναλυτικά οι θέσεις και οι επιδόσεις των ελλήνων αθλητών-τριών έχουν ως εξής:

400 μ. εμπόδια: 2ος **Μιχ. Μαρκόπουλος** 54.66, 5.000 μ.: 3ος **Γιωργ. Κορδάς** 15:36.45, 400 μ.: 2ος **Αθαν. Κουτσογεωργόπουλος** 49,67, επί κοντώ: 1ος **Σταύρος Κουρουπάκης** 4.70 μ., 100 μ.: 1ος **Ανδρέας Καραγιάννης** 10.92 (+0.80), 800 μ.: 4ος **Παν. Μούρτος** 1:56.15, ακόντιο: 1ος **Σωτήρης Κεχαγιάς** 57.74 μ., μήκος: 1ος **Πέτρος Κατσής** 7.33 μ., ύψος: 1ος **Παν. Φιλιππόπουλος** 2.05 μ., σφαίρα: 1ος **Ιωάννης Τριανταφυλλίδης** 17,51 μ., 4Χ100 μ.: 1η Ελλάδα 42.84 (**Μαχαίρας, Καραγιάννης, Καρύτης, Μητρόπουλος**)

ΝΕΑΝΙΔΕΣ

400 μ. εμπόδια: 2η **Ειρ. Δανιήλ** 65.13, 800 μ.: 2η **Ειρ. Πρέντζα** 2:22.26, 3.000 μ.: 3η **Αννα Θαλασσινού** 10:44.07, τριπλούν: 1η **Αλ. Ασκητοπούλου** 11.57 μ., 100 μ.: 1η **Αθαν. Ευστρατιάδου** 11.98 (άνεμος-1,80), 400 μ.: 3η **Εϊμυ Ζούνη** 59.47,σφύρα: 1η **Αικατ. Μασλατζίδου** 55.05 μ., ακόντιο: 1η **Σοφ. Γραμματικοπούλου** 44,91 μ., 4Χ100 μ.: 2η Ελλάδα (**Ασκητοπούλου, Τσοπανίδου, Δανιήλ, Ευσταθιάδου**).

Οι βαθμολογίες (α' μέρα):

ΕΦΗΒΟΙ: 1. Ελλάδα 48, 2. Σκωτία 38, 3. Ουαλία 28, κ.λ.π.

ΝΕΑΝΙΔΕΣ: 1. Σκωτία 39, 2. Ελλάδα 38, 3. Ουαλία 27 κ.λ.π.

Κοντά στην κορυφή

• Πέμπτος με μικρή διαφορά ήταν την Α' μέρα του πρωταθλήματος των σύνθετων αγωνισμάτων ο Νεκτάριος Γιαλλουράκης

Μέσα στο γκρουπ των φαβορί ήταν μετά την πρώτη μέρα των αγώνων ο **Νεκτάριος Γιαλλουράκης** στο Πανελλήνιο Πρωτάθλημα σύνθετων αγωνισμάτων που γίνεται στη Χαλκίδα, μετά τα αγωνίσματα της α' μέρας. Η διαφορά που τον χωρίζει από τον πρώτο **Παύλο Κουρομιχελάκη** του ΠΑΟΚ μπορεί να καλυφθεί μέχρι το τέλος των αγώνων ενώ ο **Πρόδρομος Κορκίζογλου** του ΠΓΣ ήταν τρίτος την α' μέρα.

Η καλύτερη επίδοση που πέτυχε ο πρωταθλητής του "ΥΓΕΙΑ" την α' μέρα ήταν το 7.38 μ. στο μήκος.

Πιο αναλυτικά:

ΟΙ ΒΑΘΜΟΛΟΓΙΕΣ (α' μέρα)

ΑΝΔΡΕΣ: 1. **Παύλος Κουρομιχελάκης** (ΠΑΟΚ) 3.864, 2. **Ευθ. Ανδρέογλου** (ΠΑΟΚ) 3.771, 3. **Προδρ. Κορκίζογλου** (ΠΓΣ) 3.750, 4. **Μιχ. Παπαϊωάννου** (ΠΑΟ) 3.717, 5. **Νεκτ. Γιαλουράκης** (Υγεία Ρόδου) 3.701, 6. **Κωστ. Καραμουσαλής** (ΠΓΣ) 3.630

ΕΦΗΒΟΙ: 1. **Χρήστος Χαλίτσιος** (Πελασγός Λάρισας) 3.882, 2. **Γιώργ. Μανωμενίδης** (ΓΕ Πτολεμαΐδας) 3.246, 3. **Παν. Δεληγιαννίδης** (Μέγας Αλέξανδρος) 3.235, 4. **Αχιλλέας Στέφας** (Αστέρας Πρέβεζας) 2.975, 5. **Παν. Χριστόπουλος** (Ολυμπιάς Πατρών) 2.974, 6. **Δημήτρης Μανδηλαράς** (ΠΓΣ) 2.956

ΓΥΝΑΙΚΕΣ: 1. **Αργυρώ Στρατάκη** (ΠΑΟΚ) 3.468, 2. **Βασιλική Δεληνικόλα** (Νέστος Χρυσούπολης), 3.365, 3. **Δημ. Τσίλη** (ΑΓΣ Ιωαννίνων) 3.304, 4. **Αναστ. Κυβελίδου** (ΓΣ Εδεσας) 3.295, 5. **Μαρία Βρυώνη** (Αρης Νίκαιας), 3.166, 6. **Παρ. Ευσταθίου** (Ολυμπιάς Π.) 2.794

ΝΕΑΝΙΔΕΣ: 1. **Ελενα Παντή** (Δούκα) 2.684, 2. **Ευαγγελία Ματή** (ΓΣ Εδεσσας) 2.510, 3. **Κωνσταντίνα Λευθεροχωρίτη** (ΑΕ Μεσ.) 2.050.

Τις καλύτερες επιδόσεις στα επιμέρους αγωνίσματα στην πρώτη ημέρα των αγώνων πέτυχαν:

ΑΝΔΡΕΣ 100 μ. **Παπαϊωάννου** 11.08, μήκος: **Γιαλουράκης** 7.38 μ., σφαίρα: **Κουρομιχελάκης** 2,07 μ., 400 μ.: **Τσουκάλης** 50.71

ΕΦΗΒΟΙ: 100 μ.: **Χρ. Χαλίτσιος** 11.29, μήκος: **Χαλίτσιος** 7.11 μ., σφαίρα: **Χαλίτσιος**14.78 μ. ύψος: **Χαλίτσιος** 1.95 μ.

ΓΥΝΑΙΚΕΣ: 100 μ. εμπόδια: **Δεληνικόλα** (Νέστος Χρυσούπολης) 13.63, ύψος: **Αργυρώ Στρατάκη** (ΠΑΟΚ) 1.76 μ., σφαίρα: **Βρυώνη** (Αρης Ν.) 13,89 μ., 200 μ.: **Στρατάκη** 25.01

ΝΕΑΝΙΔΕΣ: ύψος: **Παντή** 1.58 μ., 200 μ.: **Παντή** 26,88, σφαίρα: **Ματή** 10.63 μ.

Να σημειωθεί ότι οι αθλήτριες **Αθηνά Παπασωτηρίου** (Ηρακλής) και **Ασημίνα Βανακάρα** (Πελασγός Λάρισας) εγκατέλειψαν στο δεύτερο αγώνισμα.

TV

2.00 μ.μ.: Ελληνικό πρωτάθλημα ποδοσφαίρου (Β' Εθνική): Αγώνας 26ης μέρας (Ε) ALHPA SPORT 2
2.00 μ.μ.: 60' σπορ ALHPA SPORT 1
4.30 μ.μ.: NBA: Αγώνας (Ε) ALPHA SPORTS 1
5.00 μ.μ.: Ποδόσφαιρο: Ηρακλής-ΑΕΚ (Ε) Σ. ΣΠΟΡΤ
5.00 μ.μ.: Ποδόσφαιρο: Αγώνας (Ε) ALPHA SPORTS 2
6.30 μ.μ.: Αθλητικό ημίωρο ΕΤ-3
7.00 μ.μ.: Ποδόσφαιρο: Αγώνας προηγούμενου Μουντιάλ (Ε) ΕΤ-1
7.00 μ.μ.: Πρωτάθλημα Σάλας: Αγώνας (Ζ) ALPHA SPORTS 2
8.45 μ.μ.: Η μπάλα είναι τετράγωνη Σ. ΣΠΟΡΤ
9.00 μ.μ.: Οι μεγάλοι της πυγμαχίας Σ. ΣΠΟΡΤ 2
10.15 μ.μ.: Δίκη στο ΤΕΜΡΟ ΤΕΜΡΟ
10.00 μ.μ.: Αυτοκίνητο: Αγώνες "Φόρμουλα Indy" (Μ) Σ. ΣΠΟΡΤ 2
10.30 μ.μ.: Οι ειδικοί Σ. ΣΠΟΡΤ
11.00 μ.μ.: Ιταλικό πρωτάθλημα: Αγώνας (Ε) ALPHA SPORTS 1
11.30 μ.μ.: Ποδόσφαιρο: Βαλένθια-Μπέτις (Ε) Σ. ΣΠΟΡΤ
11.30 μ.μ.: Το καφενείο των φιλάθλων ALPHA SPORTS 2
11.30 μ.μ.: Ο δρόμος προς την Ασία. Εκπομπή για τοπ Μουντιάλ 2002 ΕΤ-1
12.00: Χόκεϊ επί πάγου: Στιγμιότυπα από αγώνες Σ. ΣΠΟΡΤ
1.00 π.μ.: Ποδόσφαιρο: Αγώνας (Ε) SPORTS 1
1.30 π.μ.: Χόκεϊ επί πάγου: Στιγμιότυπα από αγώνες Σ. ΣΠΟΡΤ
2.00 π.μ.: Τένις: Αγώνες (Ε) Σ. ΣΠΟΡΤ 2
2.00 π.μ.: N.B.A.: Αφιέρωμα μέχρι τις 8 το πρωί ALPHA SPOSRT 2
3.00 π.μ.: Ποδόσφαιρο: Αγώνας (Ε) ALPHA SPORTS 1
3.30 π.μ.: Αγώνες μοτοσικλέτας Σ. ΣΠΟΡΤ
6.00 π.μ.: Χόκεϊ επί πάγου: Αγώνας (Ε) Σ. ΣΠΟΡΤ 2

Ολοκληρώθηκε το "Χάλκη 2002"

• Δώδεκα σκάφη πήραν μέρος στον δεύτερο αγώνα του ΑΣΙΑΘΡ

Χθες βράδυ αναμενόταν στη Ρόδο τα δώδεκα σκάφη του ΑΣΙΑΘΡ που πήραν μέρος στον δεύτερο αγώνα για το 2002 που έγινε το Σαββατοκύριακο με την επωνυμία "Χάλκη 2002".

Τα σκάφη και τα πληρώματά τους που πήραν μέρος ήσαν τα εξής:

ΣΚΑΦΟΣ: ΚΑΙΚΙΑΣ

ΚΥΒ.: **Παπαγαπητός Μιχ., Πιπερίδης Γ., Καστανιάς Α., Heil Stefan, Βουρεξάκη Ελένη, Μητρετώδη Σοφία, Μητρετώδη Νατάσα, Ψαράς Νίκος**

ΣΚΑΦΟΣ: ΜΟΥΣΜΟΥΛΟ

ΚΥΒ.: **Κουμνάκης Νίκος, Ιωάννου Γιώργος, Παπαβασιλείου Χρ., Σκλάβος Ιωσήφ, Προύσαλης Στ., Τάκος Σπ.**

ΣΚΑΦΟΣ: ΝΕΦΕΛΗ

ΚΥΒ.: **Φώτης Αν., Γουμαράς Γ., Κλαδογένης Κ., Σταματάς Δ., Σπυροπούλου Ε., Χεππάκη Μαρία, Ανδρεάδη Δεσπ.**

ΣΚΑΦΟΣ: ΚΑΠ. ΜΑΝΩΛΗΣ

ΚΥΒ.: **Κατσαράς Σωτ., Τσιγάρος Θεοδ., Τηλιακός Μιχ., Καμπουρόπουλος Στ., Ιμσιρίδης Κώστας, Παρασκευόπουλος Αλ., Νικολένδρης Στ.**

ΣΚΑΦΟΣ: ΠΟΠΗ

ΚΥΒ.: **Χριστοφάκης Μαν., Κολόμβος Σπύρος, Κώστας Σεΐτης**

ΣΚΑΦΟΣ: ΑΛΟΥΣΤΙΝΑ

ΚΥΒ.: **Βογιατζής Αντ., Τσιρίγκας Γ., Κοκκίνη Μαρία, Χ"θασίλης Ν., Παπαδόπουλος Δ., Ριζόπουλος Χαραλ., Ζαμπετούλας Χάρης**

ΣΚΑΦΟΣ: BELL' ANGIOLINA

ΚΥΒ.: **Πλειαδάκης Σπ., Αλβανός Σωτ., Απτόγλου Τάσος, Παπαδάκη Δήμητρα, Κορωναίος Ηρ.**

ΣΚΑΦΟΣ: ΚΑΛΗΜΕΡΑ

ΚΥΒ.: **Κουμπιάδης Ελ., Παπαγιαννοπούλου Μ., Πεταλά Αργυρώ, Κουτέλα Ειρ., Αναπολιτάνος Θαν., Σηφάκης Βαγγ.**

ΣΚΑΦΟΣ: ΠΑΝΟΡΜΙΤΗΣ

ΚΥΒ.: **Σταυράς Σταμ., Μιχαηλίδης Ανδρ., Μπακαρή Δέσποινα, Σαρούκος Μικές, Γεωργά Ειρ., Φώκιαλης Δημ., Τσακίρη Τσαμπ., Τσιτσίκας Μάνθος, Σπάρταλη Γιούλη, Καραολάνη Ανθούλα, Μανιώτης Στ., Μαρουλλάκης Στ., Παπαποστόλου Στ.**

ΣΚΑΦΟΣ: X-COLL

ΚΥΒ.: **Ξανθός Παύλος, Καρποδίνης Μιχ., Ξανθός Μιχ., Ξανθός Π. Νικ., Χ"γαβριήλ Παν., Λεγάκης Φούντας**

ΣΚΑΦΟΣ: ΑΠΟΛΛΩΝ

ΚΥΒ.: **Τσιμέτας Σωτ., Μιχαλάκης Γ., Καραγιάννης Δ., Λεγάκης Μ., Ρακόπουλος Κ., Τριανταφύλλου Διαμ., Συμιακός Κ., Νικόλη Παρ.**

ΣΚΑΦΟΣ: ΑΙΘΡΙΑ

ΚΥΒ.: **Μανδραγός Μιχ., Μανδραγού Παν., Μπούζα Παν., Τσικαλουδάκη Αικ., Μωραΐτης Βασ., Πατεράκη Καρ., Γκέλης Νικ.**



Χθες βράδυ αναμενόταν απ' τη Χάλκη τα πληρώματα του ΑΣΙΑΘΡ

KENTPI

E-mail: kentri @ astronet.gr

Με το **Σταύρο Ηρακλείδη**



Τώρα τί γίνεται;

Τη περασμένη Τετάρτη βγήκε και η τελεσίδικη απόφαση για ανάκληση, για τη Ρόδο και τώρα αρχίζουν τα δύσκολα. Μιλάμε τώρα για επιστολές στο προθυπουργό και άσπρα μαντήλια και τόσα αλλα. Δεν βλέπω όμως ένα να μιλά για καμιά ευθύνη, κανένας δεν μιλά για ενέργειες άσχετων παραγόντων. Κανένας. Ολοι οι άλλοι φταίνε εκτός από τους διοικούντες. Ολοι οι υπόλοιποι έκαναν λάθος, κανένας όμως της διοίκησης . Τα λάθη βέβαια δεν είναι τωρινά . Είναι λάθη που έγιναν από τη στιγμή που οι κύριοι αυτοί ηθελαν να κάνουν πρωταθλητισμούς, χωρίς να δομήσουν όπως έπρεπε την ομάδα . Είναι λάθη αυτών που ήθελαν μέσα σε ένα χρόνο να κάνουν την υπερομάδα, είναι λάθη αυτών που πίστεψαν πως ένα και μόνο βράδυ τους ήτο αρκετό για να γίνουν παράγοντες. Ολοι οι άλλοι φταίνε, κανένας όμως της διοίκησης!

Καταχνιά!

Πολύ φοβάμε ότι από τώρα και στο εξής αρχίζουν τα μεγάλα προβλήματα για τη Ρόδο. Τώρα θα φανεί η γύμνια και η ασχετοσύνη πολλών που ήθελαν με το όνομα ενός θρύλου, μιας ιστορίας να γίνουν γνωστοί στο ευρύτερο Ροδιακό κοινό. Ομως αντί για άσπρα μαντήλια και απειλές για αποχωρήσεις και διαλύσεις, θα έπρεπε πρώτα να πάρουν την ευθύνη που τους ανήκει και μετά αντί για απειλές και άσπρα μαντήλια να πεισμώσουν σε μεγαλύτερο βαθμό και να δουλέψουν για να αποδείξουν ότι πράγματι όλοι αυτοί οι καρεκλοκένταυροι έκαναν μεγάλο λάθος να τιμωρήσουν τη Ρόδο!

Πότε θα μάθουμε!

Είμαι περίεργος να δώ αν κάποτε κάποιος θα αναλάβει την ευθύνη να πεί ποιός τελικά κτύπησε τον παίκτη του Βύζαντα! Δεν τον κτύπησε ο άλφα, δεν τον κτύπησε ο βήτα, ποιός τελικά τον κτύπησε. Ή μήπως ρε παιδιά κτυπήθηκε ο ιδιος από μόνος του! Κάνουμε τόσα και τόσα από δώ και από κεί και κανένας δεν έχει το θάρρος να πεί, ναι ρε φίλε αυτός το έκανε! Τελικά ποιός κοροϊδεύει ποιόν!

Λέτε να γίνει κι αυτό!

Πολύ κυκλοφορεί τον τελευταίο καιρό ότι ο **Μίχελς** είναι έτοιμος να αναλάβει τη Ρόδο! Οχι δεν είναι καθόλου τυχαίο ούτε αστείο. Κυκλοφορεί και μάλιστα ευρέως στη αγορά των πεζοδρομίων. Μάλιστα λένε ότι παίρνει και κανένα δυό παίκτες από το Διγενή μαζί του και προσφέρει ανοικτές επιταγές σε παίκτες άλλων ομάδων. Λέτε να γίνει και αυτό! Γιατί όχι, δεν είναι καθόλου παράξενο, αφού είναι γνωστό ότι εδώ και πολύ καιρό καιροφυλακτούσε γι' αυτό το τίτλο. Τώρα το κατά πόσο θα τον δεχθεί ο κόσμος της Ρόδου και οι εξωδιοικητικοί της παράγοντες δεν το γνωρίζουμε. Σύντομα όμως θα μάθουμε τί τελικά θα γίνει.

Νέος Κοσκωτάς;

Την εποχή του **Κοσκωτά** των Καλυθιών μας θυμίζει η περίπτωση **Τζούλη.** Ακόμη καλά καλά δεν ανέβηκε κατηγορία και άρχισε να μοιράζει φράγκα... Και δεν μιλά για παραμονή και κάτι τέτοιο, μιλά μόνο για πρωτάθλημα και όλα αυτά που έλεγε παλαιότερα και ο Κοσκωτάς των Καλυθιών, ανά το κόσμο Στέργος Κοντός, καλή του ώρα! Φίλτατε **Μαχραμά.** Προσγειώσου τώρα που είναι νωρίς γιατί αν δεν προσγειωθείς θα βρεθείς προ πολύ μεγάλων εκπλήξεων και τότε θα είναι πολύ αργά. Ρώτα και τον πρώην συνάδελφό σου, κάτι παραπάνω θα μάθεις.

Επιτέλους το σήκωσε

Ηταν το μεγάλο του παράπονο , που έφθασε στα 29 του και δεν είχε σηκώσει καμία κούπα. Πρόκειται για το Σάββα Σταυρίδη που κάθε χρόνο ζητούσε και μια κούπα με τις ομάδες που έκανε πρωταθλητισμό (Μάσαρι, Αρη, Κλεάνθη) και ποτέ δεν τη πήρε. Να όμως που με το Διαγόρα το πήρε και το σήκωσε και όχι μόνο. Το χάρηκε με τη ψυχή του πραγματικά γιατί όπως λέει και ο ίδιος, ήθελε να πάρει ένα κύπελλο. Βέβαια τη κάψα του για τη κούπα την έδειξε από τη Λέρο μετά τον βαθμό πρωτάθλημα, εκπλήσσοντας ακόμη και τους ίδιους τους συμπαίκτες του! Με το καλό **Σάββα** να χαρείς και άλλη. Βλέπεις τώρα η θεά τύχη θέλησε να σου χαρίσει τις χαρές που πολύ πιο νωρίς ζητούσες.

Ενήμερες για όλα

Στη Ρόδο βρίσκεται και πάλι ο γνωστός μας δικηγόρος **Στράτος** και βέβαια δεν ξεχνά κανένα από τους πολλούς του φίλους. Μάλιστα σε γενομένη συζήτηση για τη περίπτωση της Ρόδου , απέφυγε να μπεί σε λεπτομέρειες.

Ηταν συγκινητικός

Μεγάλη συγκίνηση προκάλεσε στη φιέστα του Διαγόρα ο τέως πρόεδρος της ομάδας, ο πρόεδρος των επιτυχιών ο **Αντώνης Γεωργιάδης.** Πραγματικά έκανε πολλούς να δακρύσουν και όχι μόνο. Εστω και νοερά κατάφερε να μεταφέρει πολύ κόσμο πίσω στίς μεγάλες δόξες της ομάδας και βέβαια η ευχή του ήταν, αυτές οι δόξες και τιμές να έλθουν και πάλι. Σίγουρα η παρουσία του κ. **Γεωργιάδη** μαζί με την εκλεκτή παρουσία του δικηγόρου **Μανόλη Παπαϊωάννου,** του ανθρώπου που έγραψε την ιστορία του Διαγόρα, ήταν ότι πιο καλό θα μπορούσε να είχε αυτή η φιέστα.

Είσαι λάθος!

Φίλτατε Κώστα είσαι λάθος. Πραγματικά είσαι λάθος και αυτή η δυσαρέσκεια σου σχολιάσθηκε δυσμενώς για σένα. Μα είναι σοβαρά πράγματα αυτά να παρεξηγείς επειδή αντί για τη κεφαλή του Κολοσσού ήταν η δική σου! Αντί δηλαδή να νοιώθεις υπερήφανος παρεξήγησες! Μα καλά δεν παρακολουθείς κάθε εβδομάδα τί γίνεται σ' αυτή τη στήλη! Λάθος Κώστα, λάθος και να το παραδέχεσε!

Ατυχος στην ατυχία του

Ολα τα είχε ο φουκαράς ο **Βογιατζάκης,** το ατύχημα του ελειπε. Πραγματικά, ο μέγαλος αυτός χαμάλης της Ρόδου, ο ανθρωπος που συνέδεσε το όνομά του με αυτή την ομάδα, ο άνθρωπος που έζησε μεγάλες χαρές αλλά και μεγάλες λύπες, κτυπήθηκε για μια ακόμη φορά από τη τύχη. Το πρόσφατο ατύχημα που είχε τον καθήλωσε στο κρεβάτι του πόνου και χωρίς καμιά βοήθεια από πουθενά, στηρίζει τίς ελπίδες του στα φίλαθλα αγνά αισθήματα όλων των ανθρώπων του ποδοσφαίρου, τούς ανθρώπους που τον γνωρίζουν τόσα πολλά χρόνια. Είναι ειδική περίπτωση ο **Μιχάλης** και γι' αυτό όλοι μας θα πρέπει να τρέξουμε και να τον βοηθήσουμε. Χρειάζεται πραγματικά τη βοήθειά μας και δεν θα πρέπει να του την αρνηθούμε . Ολοι μαζί λοιπόν οι φίλαθλοι, οι αθλητικοί φορείς θα πρέπει να τρέξουμε να του προσφέρουμε ότι ο καθενας μας μπορεί , για να τον φέρουμε και πάλι εκεί που έμαθε εκεί που πέρασε τα περισότερα χρόνια της ζωής του σιδερένιο και χαμογελαστό όπως πάντα. Μάλιστα ο TOP-FM ξεκίνησε λαχειαγορά για ενίσχυσή του και από σήμερα στις αθλητικές εκπομπές του (12-3 μ.μ.) θα πωλούνται λαχνοί. Περαστικά σου **Μιχάλη** και γρήγορα να είσαι και πάλι κοντά μας.

Ετοιμάζει δεξίωση

Πιστός στο λόγο του και τηρώντας αυτό που επί χρόνια τώρα κάνει σε κάθε πρωταθλήτρια ομάδα που ανεβαίνει κατηγορία, ο **Κάλλιστος** εντός των ημερών θα παραθέσει δεξίωση στην ομάδα και το Δ.Σ. του Διαγόρα για την άνοδό του. Μάλιστα στη δεξίωση, θα παραδώσει και το πρίμ που έταξε στους παίκτες για την άνοδο στη Δ' Εθνική κατηγορία. Σίγουρα αυτό πια έχει καθιερωθεί και νομίζουμε είναι κάτι το όμορφο, κάτι το ξεχωριστό, κάτι που τιμά όχι μόνο τον ίδιο και τον ΔΟΝΑ, αλλά και τα ίδια τα παιδιά που το νοιώθουν σαν μια ανταμοιβή των υπηρεσιών που πρόσφεραν για το Ροδίτικο ποδόσφαιρο.

Ετοιμάζεται ο ύμνος

Τελικά τον ύμνο του Διαγόρα άρχισε από την περασμένη εβδομάδα να τον επεξεργάζεται ο **Νίκος Καραβελάκης** και όπως ο ίδιος υποστηρίζει μέσα σε δύο εβδομάδες θα είναι έτοιμος. Βλέπετε τα άλλα δικά μας παιδιά που μας υποσχέθηκαν να το κάνουν, φαίνεται έχουν τόσο πολύ δουλειά που δεν πρόλαβαν εδώ και ένα χρόνο να τον φτιάξουν. Ας είναι καλά. Πάντως η προσφορά αυτή του **Νίκου Καραβελάκη** που τη θεωρούμε πολύ σημαντική, δεν θα περάσει απαρατήρητη. Ο Διαγόρας και οι φίλοι του ξέρουν να εκτιμούν τέτοιου είδους προσφορές.

Προτάσεις φουλ!!!

Πρόταση δέχθηκε ο **Λάζαρος Γρύλλης** να μπεί στο ψηφοδέλτιο του **Γιάννη Μαχαιρίδη** για τίς επερχόμενες Νομαρχιακές. Βέβαια ο ιδιος ζήτησε λίγο χρόνο για να το σκεφθεί καλύτερα, όμως έχω την αίσθηση ότι θα αρνηθεί για πολλούς και διάφορους λόγους. Αυτό που δεν αρνήθηκε πάντως είναι , να μπεί στο διευρυνόμενο Δ .Σ. του Διαγόρα για να προσφέρει τίς υπηρεσίες του. Δεν ξέρω **Λάζαρε** αλλά η τελευταία σου επιτυχία έκανε πολύ κόσμο να αναθεωρήσει τίς απόψεις του και βέβαια καταγράφονται όλα αυτά στο ενεργητικό σου. Προτάσεις πιστεύω θα δεχθείς εν καιρώ και αλλες μια και, έστω και αργά, κατάλαβαν ποιος είναι ο **Γρύλλης** και τί προσφέρει στο τόπο του.

Σωστή ενέργεια

Νομίζω η χειρονομία των παλαιμάχων του Διαγόρα και της Ρόδου να αθλοθετήσουν κύπελλο στη φιέστα του Διαγόρα για την άνοδο, ήταν ενέργεια που τιμά τους παλαίμαχους και όλο τους το Δ.Σ. Ας τα βλέπουν αυτά μερικοί μερικοί που κόπτονται για το Ροδίτικο ποδόσφαιρο. Συγχαρητήρια παιδιά και πάντα να συμπεριφέρεσθε ετσι. Σίγουρα από σας ο Ροδίτης αγνός φίλαθλος θα περιμένει ακόμη περισότερα.

Τί Λάρδος τί Τριάντα!

Κάτι παράξενο μου μυρίζει η διαδρομή του **Αχλαδιώτη** από τη Λάρδο στα Τριάντα. Εντάξει μπάσκετ είναι, αλλά δεν ξέρω κάτι με τσιμπά Προς το παρόν δεν θα βγάλω άχνα. Ισως να το κάνω κάποτε στο μέλλον. Τώρα αν θα ανοίξει και εκεί κανένα νέο γραφείο ο **Νίκος** θα φανεί προσεχώς. Οπως και να έχει όμως το πράγμα, εύχομαι να έχεις επιτυχίες φίλτατε **Νικο.**



Η εμπειρία μας και η αφοσίωση στη λεπτομέρεια αποτελουν εγγύηση για την απόλυτη επιτυχία ωστε να μείνουν ανεξίτηλες στη μνήμη τη δική σας και των καλεσμένων σας.....

ΧΟΡΟΕΣΠΕΡΙΔΕΣ - ΓΑΜΟΙ - CATERING - ΠΑΙΔΙΚΑ ΠΑΡΤΥ

ΞΕΝΟΔΟΧΕΙΟ SOFITEL CAPSIS ΡΟΔΟΥ

Για Πληροφορίες 25-015 & 20919 (09.00 - 17.00)



CAPSIS Conference Centers & Resort Hotels

Εστιατόριο - Ταβέρνα

KOSKINOU HOUSE

ΑΝΟΙΞΑΜΕ ΚΑΙ ΣΑΣ ΠΕΡΙΜΕΝΟΥΜΕ

με την γνωστή σε όλους εκλεκτή κουζίνα, το άψογο σέρβις και το ευχάριστο περιβάλλον

Ανοικτά από το μεσημέρι μέχρι αργά το βράδυ

Η αίθουσα διατίθεται για κάθε κοινωνική σας εκδήλωση

KOSKINOU HOUSE

6ο χλμ. Λεωφ. Ρόδου - Καλλιθέας

Τηλ. 02410/62467-67696

ΜΠΑΣΚΕΤ

"Σταθμός" στις εξελίξεις

• Η ΓΕΝΙΚΗ ΣΥΝΕΛΕΥΣΗ ΤΟΥ ΓΑΣ ΙΑΛΥΣΟΥ ΘΑ ΣΗΜΑΤΟΔΟΤΗΣΕΙ ΤΙΣ ΕΞΕΛΙΞΕΙΣ ΣΤΟ ΣΥΛΛΟΓΟ

Η συμφωνία του επιχειρηματία **Νίκου Αχλαδιώτη** και του δημάρχου Ιαλυσού **Στέργου Στάγκα** για την ανάληψη του προεδρικού πόστου από τον πρώτο ήταν η απαρχή μιας νέας εποχής για τον ΓΑΣ. Οι περαιτέρω εξελίξεις όμως θα χρειαστεί να περιμένουν έως τις αρχές Ιουνίου που θα πραγματοποιηθεί η Γενική Συνέλευση και οι εκλογές του νέου Δ.Σ. Πιθανότερη ημερομηνία είναι η 5η Ιουνίου.

Η επόμενη μέρα της Γ.Σ. θα σηματοδοτήσει και τις όποιες νέες εξελίξεις στο σύλλογο.

Βέβαια, έως τότε, συνεχίζονται οι επαφές και οι βολιδοσκοπήσεις παικτών.

Τα μοναδικά δεδομένα αυτή τη στιγμή για τον Ιάλυσο είναι η ανάληψη της τεχνικής ηγεσίας από τον **Κυριάκο Μάγο** με συνεργάτη του τον **Γιώργο Χατζηκαλημέρη** και η παραμονή τεσσάρων μόλις παικτών (**Παπακώστας, Αβεκλούριος, Μοσχής** και **Μόδιαλης**). Οι μεταγραφές προς το παρόν "παγώνουν" και μόνο στην περίπτωση του **Ηλία Τσίντζα**, ενδεχομένως να υπάρχει εξέλιξη μέσα στις επόμενες μέρες. Οι συζητήσεις προχωρούν και, ως γνωστόν, οι δύο πλευρές, έχουν βρει κοινά σημεία επαφής.

Σ' ό,τι αφορά το θέμα των **Καραγιάννη** και **Μπίλια**, το ενδιαφέρον για ανανέωση της συνεργασίας υπάρχει από πλευράς Ιάλυσου, εξαρτάται όμως από τον Ιβίσκο και τον Κολοσσό αντίστοιχα, ομάδες στις οποίες ανήκουν οι παίκτες. Στην περίπτωση του **Χρήστου Μπίλια**, υπάρχει μια δέσμευση από τους "θαλασσί", πως αν δεν τον χρειαστούν τη νέα χρονιά, θα μείνει ελεύθερος να διαπραγματευτεί με δικούς του όρους την μεταγραφή του. Ο έμπειρος σέντερ περιμένει μέσα στον Ιούνιο να συζητήσει με τον Κολοσσό.



Δρομολογεί τις εξελίξεις

• Μέσα στην εβδομάδα ελπίζει ο Γιώργος Πετσάλης να καταστα-λάξει στον βασικό κορμό του νέ-ου Ιβίσκου

• Επιστρέφουν οι Δανελάκης, Καρπαθάκης και Κατσανάκος, έ-γιναν προτάσεις σε Μπίλια, Δού-βαλη και Τσέρκη.

Καθοριστική θα είναι η εβδομάδα που μπαίνει για τον Ιβίσκο, καθώς ο νέος προπονητής **Γιώργος Πετσάλης** αναμένεται να κατασταλάξει στον βασικό κορμό της ομάδας αλλά και να λάβει τις πρώτες απαντήσεις από τους παίκτες στους οποίους έχει κάνει κρούση.

Κατ' αρχήν, στην ομάδα επιστρέφουν οι **Καρπαθάκης, Δανελάκης** και **Κατσανάκος**, ενώ σίγουρη θεωρείται και η παραμονή του **Λάκη Πολυζωΐδη**, που ναι μεν είναι στέλεχος των Ενόπλων Δυνάμεων και ήταν πολύ πιθανό να μετατεθεί σύντομα, ωστόσο η προοπτική αυτή μάλλον απομακρύνεται τουλάχιστον για το άμεσο μέλλον. Στην ομάδα θα παραμείνουν οι περισσότεροι από τους παίκτες που την είχαν ενισχύσει πέρσι, με εξαίρεση τον νεαρό **Λιβιεράτο**, που ούτως ή άλλως ανήκει στον Κολοσσό και όπως αναφέρουν οι πληροφορίες δεν βρίσκεται στα πλάνα του **Πετσάλη**.

Σε ότι αφορά τα μεταγραφικά, ο Ιβίσκος θέλει να ενισχυθεί πάση θυσία κάτω από τα καλάθια και ήδη έχει προχωρήσει σε προτάσεις σε δύο παίκτες που βρίσκονται στην Ρόδο. Ο πρώτος είναι ο **Χρήστος Μπίλιας**, διακαής πόθος του προέδρου του σωματείου **Μιχάλη Μελλίνη** εδώ και αρκετά χρόνια. Ο αθλητής ανήκει στον Κολοσσό, σε περίπτωση που μείνει ελεύθερος είναι γνωστό πως θα διαπραγματευτεί με τον Ιάλυσο και τον Διαγόρα, όμως με δεδομένο ότι ο **Μπίλιας** είναι ήδη προπονητής στα τμήματα υποδομής του Ιβίσκου οι άνθρωποί του εκτιμούν πως οι πιθανότητες να τον αποκτήσουν υπάρχουν.

Ο δεύτερος μεγάλος στόχος είναι ο **Μάκης Δούβαλης**, που κατά την διάρκεια της περσινής χρονιάς διέπρεψε με τα χρώματα του Ηρακλή Λάρδου.

Η διοίκηση του συλλόγου έχει εκφράσει επανειλημμένως το ενδιαφέρον της και οι δύο πλευρές βρίσκονται πολύ κοντά στην τελική συμφωνία.

Για τις θέσεις κάτω από τα καλάθια ο **Γιώργος Πετσάλης** βρίσκεται σε επαφή με άλλους δύο παίκτες από την Αθήνα τους οποίους ο ίδιος γνωρίζει πάρα πολύ καλά. Πάντως, πρώτη προτεραιότητα έχουν οι ροδίτικοι στόχοι. Τέλος, ο Ιβίσκος έχει καταθέσει πρόταση και στον **Γιάννη Τσέρκη**.

Μαθαίνουν τους αντιπάλους

• Ιάλυσος και Διαγόρας, στην κλήρωση των ομίλων της Γ' εθνικής την Τετάρτη, θα μάθουν τις ομάδες που θ' αντιμετωπίσουν τη νέα αγωνιστική περίοδο.

Την Τετάρτη 29 Μαΐου θα πραγματοποιηθεί στα γραφεία της ΕΟΚ σε Αθήνα (ΟΑΚΑ) και Θεσσαλονίκη (Αλεξάνδρειο) η κλήρωση των ομίλων της Γ' Εθνικής κατηγορίας. Ο Ιάλυσος και ο νεοφώτιστος Διαγόρας θα μάθουν τους αντιπάλους τους για την ερχόμενη σεζόν και θα μπορούν να παρακολουθούν τις εξελίξεις στις ομάδες αυτές ούτως ώστε να γνωρίζουν σε γενικές γραμμές τη δυναμικότητά τους.

Ο Ιάλυσος θα βρει στο δρόμο του ομάδες που συνάντησε και φέτος στο πρωτάθλημα ενώ γνωρίζει και πολλές έδρες.

Η κλήρωση θα γίνει στις 12 το μεσημέρι. Οσον αφορά το πρόγραμμα των αγώνων είναι ακόμα πολύ νωρίς. Συνήθως καταρτίζεται περίπου ένα μήνα πριν την πρεμιέρα του πρωταθλήματος.

Εμπειρίες από το Ρέθυμνο

• Οι Γιώργος Πετσάλης και Μαρία Παπαδούλη παρακολούθησαν το Πανελλήνιο τουρνουά Μπιτς βόλεϊ του Ρεθύμνου στο πλαίσιο του εκ-παιδευτικού προγράμματος ενόψει του 2004.

Η προετοιμασία ενόψει των Ολυμπιακών Αγώνων του 2004 συνεχίζεται με πυρετώδεις ρυθμούς σε όλους τους τομείς και κυρίως σε αυτόν της αξιοποίησης του ανθρώπινου δυναμικού στις θέσεις της υποστήριξης των διαφόρων αγωνισμάτων. Σε ότι αφορά το Μπιτς Βόλεϊ, το οποίο θα έχει την τιμητική του στην Ρόδο με την διοργάνωση του Παγκοσμίου πρωταθλήματος από τις 24 μέχρι τις 28 Ιουλίου, η Ελληνική Ομοσπονδία Πετοσφαίρισης προχώρησε στην καταρχήν επιλογή σαράντα ατόμων, που θα εκπαιδευτούν και τα εικοσιτέσσερα από αυτά θα καθίσουν στις θέσεις της γραμματείας στο μεγάλο ραντεβού της Αθήνας.

Από τον σύνδεσμο διαιτητών Δωδεκανήσου έχουν επιλεγεί οι **Γιώργος Πετσάλης** και **Μαρία Παπαδούλη**, που παρακολουθούσαν μέχρι χθες στο Ρέθυμνο τους αγώνες του Πανελλήνιου τουρνουά μπιτς βόλεϊ.

Σκέψεις για σεμινάριο

• Ο Διαγόρας εξετάζει το ενδεχόμενο να διοργανώσει σεμινά-ριο για προπονητές με αντικείμενο τα τμήματα υποδομής.

• Θα προσκληθούν γνωστά ονόματα, όπως ο Κώστας Μίσσας.

Το τμήμα μπάσκετ του ΠΑΟ Διαγόρα βρίσκεται ακόμα στην περίοδο των ζυμώσεων, ωστόσο όποιο κι αν είναι το αποτέλεσμα της Οργανωτικής προσπάθειας ως προς την επιλογή των προπονητών, θεωρείται βέβαιό πως το βάρος θα πέσει σε μεγαλύτερο βαθμό από ποτέ στην υποδομή του σωματείου.

Οι "κυανέρυθροι" θα επιδιώξουν να αυξήσουν τον αριθμό των παιδιών και μέσα από την συμμετοχή τους σε διοργανώσεις να ανεβάσουν τα ποσοστά της αξιοποίησής τους.

Μάλιστα, οι άνθρωποι του συλλόγου εξετάζουν πολύ σοβαρά την ιδέα να διοργανώσουν μέσα στο καλοκαίρι στην Ρόδο σεμινάριο επιμόρφωσης προπονητών με βασικό αντικείμενο τον τρόπο δουλειάς στις μικρές ηλικίες και τα τμήματα υποδομής. Οι πληροφορίες αναφέρουν πως έχει ήδη γίνει η σχετική κρούση σε πολύ γνωστά ονόματα από τον χώρο των Ελλήνων προπονητών, όπως είναι ο **Κώστας Μίσσας**.

ΜΠΑΣΚΕΤ

Στα "θαλασσί" ο Μπανακάκης

- *Ο ΕΜΠΕΙΡΟΣ ΠΑΙΚΤΗΣ ΤΟΥ ΕΣΠΕΡΟΥ ΕΙΝΑΙ, ΣΥΜΦΩΝΑ ΜΕ ΠΛΗΡΟΦΟΡΙΕΣ, Η ΠΡΩΤΗ ΜΕΤΑΓΡΑΦΗ ΤΟΥ ΚΟΛΟΣΣΟΥ*
- *ΑΙΣΙΟΔΟΞΙΑ ΓΙΑ ΒΛΑΧΟΔΗΜΟ, ΧΕΡΚΕΛΕΤΖΗ*

Έγκυρες πηγές αναφέρουν πως ο **Βασίλης Μπανακάκης** θα είναι η πρώτη μεταγραφή του Κολοσσού για τη νέα σεζόν. Ο "άσσος" του Έσπερου και ένας από τους top σκόρερ της Β' Εθνικής, ήταν στις πρώτες θέσεις της περίφημης λίστας του **Χάρη Παπάζογλου** και έπειτα από συζητήσεις και επαφές, οι δύο πλευρές φαίνεται να έχουν συμφωνήσει σε όλα και για ένα χρόνο ο παίκτης θα φοράει τη "θαλασσί" φανέλα.

Οι ίδιες ασφαλείς πληροφορίες κάνουν λόγο για επίσημη ανακοίνωση του συλλόγου πολύ σύντομα. Η μεταγραφή αυτή ενισχύει ακόμη περισσότερο την περιφέρεια, αφού ο **Μπανακάκης** είναι δεινός σκόρερ με ιδιαίτερη ευστοχία έξω απ' τη γραμμή του τριπόντου. Όσον αφορά την εμπειρία του παίκτη, τα σχόλια είναι περιττά...

Ουσιαστικά, η προσθήκη του **Μπανακάκη** καλύπτει και το κενό του **Ηλία Τσίντζα** που αποδεσμεύθηκε από τον Κολοσσό και οδεύει ολοταχώς για Ιαλυσό.

Ο ΒΛΑΧΟΔΗΜΟΣ

Κάποιοι ενδοιασμοί του **Στάθη Βλαχοδήμου** μπαίνουν εμπόδιο στη συμφωνία με το σύλλογο όμως επικρατεί αισιοδοξία, μιας και η θέληση για ανανέωση της συνεργασίας υπάρχει και από τις δύο πλευρές. Μέσα στις επόμενες μέρες αναμένεται να δώσουν τα χέρια.

ΤΟ ΛΟΓΟ Ο ΚΡΟΝΟΣ

Είναι γνωστό εδώ και καιρό ότι η περίπτωση του **Χρήστου Χερκελετζή** εξαρτάται από τον Κρόνο, στον οποίο ανήκει ο νεαρός σέντερ.

Από τις 20 Μαΐου, ο **Χερκελετζής** υπηρετεί τη "μαμά πατρίδα" και μετά τον κύκλο εκπαίδευσης θα πάρει μετάθεση για την παραμεθόριο. Εκ των πραγμάτων, ο Κρόνος δεν θα μπορέσει να τον έχει στη διάθεσή του. Η λύση που απομένει είναι να συμφωνήσαν με τον Κολοσσό για έναν ακόμη χρόνο. Η διοίκηση του αθηναϊκού συλλόγου θα συζητήσει με τους "θαλασσί" εντός των ημερών. Η απόφαση θα πρέπει να παρθεί γρήγορα διότι αν τελικά ο παίκτης μείνει στον Κολοσσό, πρέπει να γίνουν και οι απαιτούμενες ενέργειες για να έρθει με μετάθεση στη Ρόδο.

Εντός των ημερών η απόφαση

- *Ο Ηρακλής 2000 είναι έτοιμος για δυναμικές αντιδράσεις στην απόφαση της Τ.Ε. ΕΟΚ Δωδ/σου*
- *Η κακή χρονιά δημιουργεί σκέψεις και για αποχώρηση*

Μέσα στις επόμενες μέρες θα αποφασίσει η διοίκηση του Ηρακλή 2000 για τις κινήσεις που θ' ακολουθήσει ώστε να υπάρξει η δυναμική αντίδραση στην απόφαση της Τοπικής Επιτροπής να μη δεχθεί το αίτημα για αναβολή των αγώνων μπαράζ.

Θυμίζουμε ότι η ομάδα της Κω απέστειλε ένα έγγραφο στην Τ.Ε. να αναβληθούν οι αγώνες μέχρι το τέλος των Πανελληνίων εξετάσεων καθώς ορισμένοι παίκτες είναι μαθητές. Η Τ.Ε. απέρριψε το αίτημα και έτσι χρειάσθηκε ένα παιχνίδι (Διγενής-Εύελπις) για να κριθεί το ποιός θα καταλάβει την κενή θέση στην α' κατηγορία του τοπικού πρωταθλήματος.

Ο πρόεδρος του συλλόγου, κ. **Τάσος Τάλλαρος** δήλωσε πως σε μια-δύο μέρες θα γίνει γνωστή η αντίδραση του Ηρακλή 2000 ενώ υπάρχει και μια σκέψη για αποχώρηση από το πρωτάθλημα στην οποία συνέβαλλε και η κακή περσινή χρονιά.

Ανάμεσα σε Ρόδο-Αθήνα

- *Μέσα στην εβδομάδα ανακοινώνει τον νέο του προπονητή ο Διαγόρας. Βρίσκεται κοντά σε συμφωνία με τον Νίκο Κερασοβίτη, "παίζει" πάντα και ο Νίκος Φραγκεσκάκης*

Μέσα στην εβδομάδα θα ανακοινώσει ο Διαγόρας τα ονόματα των προπονητών που θα επανδρώσουν τα τμήματα του συλλόγου. Όπως αναφέρουν οι πληροφορίες, σήμερα θα πραγματοποιηθεί το τελικό ραντεβού με τον **Νίκο Φραγκεσκάκη,** που "παίζει" για την ανανέωση της συνεργασίας του με την ανδρική ομάδα, αν και δεν είναι μόνος του.

Άλλωστε, όπως είχε ξεκαθαρίσει από την πρώτη στιγμή η "κυανέρυθρη" επιτροπή διοίκησης, οι διαπραγματεύσεις ξεκινούν από το "σημείο μηδέν" και τίποτα δεν θα πρέπει να θεωρείται δεδομένο.

Όσο πιθανό, λοιπόν, είναι να παραμείνει στην τεχνική ηγεσία ο **Νίκος Φραγκεσκάκης** που χρεώνεται σε μεγάλο ποσοστό την επιτυχία της ανόδου στην Γ' Εθνική κατηγορία, άλλο τόσο πιθανό είναι να "κλείσει" προπονητής από την Αθήνα, που θα έχει την εμπειρία και την γνώση της νέας κατηγορίας και θα αναλάβει την συνολική οργάνωση του συλλόγου με την επίβλεψη όλων των τμημάτων. Ένα από τα ονόματα που κυκλοφορούν και οι πληροφορίες το θέλουν πολύ κοντά σε συμφωνία με το Διαγόρα είναι αυτό του πολύ γνωστού στους ρόδιους φίλους του μπάσκετ **Νίκου Κερασοβίτη!**

Θυμίζουμε, ότι ο νεαρός και πολλά υποσχόμενος ήταν αρχικά βοηθός του **Βασίλη Καλαποδάκη** στον πάγκο του Κολοσσού και όταν ο τελευταίος αποχώρησε, είχε αναλάβει πρώτος προπονητής. Ο **Κερασοβίτης** είχε αφήσει άριστες εντυπώσεις.

Ωστόσο βρέθηκε σε μία δύσκολη για τον Κολοσσό καμπή και δεν τον είχε βοηθήσει το νεαρό ηλικίας του. Ο **Νίκος Κερασοβίτης** βρισκόταν στην θέση του βοηθού προπονητή στην Δάφνη, είναι λογικό να έχει ωριμάσει και θεωρείται ως μία πολύ καλή λύση.

Επιπλέον, θα πρέπει να σημειωθεί πως μια πιθανή άφιξη του **Νίκου Κερ ασοβίτη** δεν αποκλείει την παραμονή του **Νίκου Φραγκεσκάκη,** αν και τα πάντα είναι εξαιρετικά ρευστά και τίποτα μα τίποτα δεν μπορεί να θεωρηθεί οριστικό.

Εξ' άλλου, πηγές από την Αθήνα αναφέρουν πως ο Διαγόρας είχε συζητήσει και με τον περσινό προπονητή του Αγίου Θωμά **Σάκη Καλαμπόκα,** με την πρότασή του να αφορά την ανάθεση όλων των τμημάτων, ωστόσο παρά το γεγονός ότι οι δύο πλευρές κουβέντιασαν σ' ένα ιδιαίτερα θετικό και συναινετικό κλίμα, προέκυψε μεγάλη διάσταση στο οικονομικό.

Ο Διαγόρας δεν ήταν σε θέση να ικανοποιήσει τις οικονομικές απαιτήσεις του έμπειρου τεχνικού και αυτή ήταν η απάντηση που έδωσε το βράδυ του Σαββάτου.

Κατά τα άλλα, συνεχίζονται οι προσπάθειες για την ενίσχυση του έμψυχου δυναμικού. Μέσα στους στόχους των "κυανέρυθμων" βρίσκονται οι **Χρήστος Μπίλιας, Ηλίας Τσίντζας** αλλά και ο νεαρός πλέι μέϊκερ **Λιβιεράτος,** που πέρσι αγωνίσθηκε στον Ιβίσκο ως δανεικός από τον Κολοσσό.

ΤΡΥΠΙΟ ΔΙΧΤΥ



- Δύσκολο το καλοκαιράκι χωρίς αγώνες και άλλες δραστηριότητες. Αλλά ποτέ ξενέρωτο και αδιάφορο...
- Οταν το μάτι δεν έχει να δει ματσάκι, αναγκαστικά βλέπει αλλού. Η περιοδος των μεταγραφών και των διαφόρων πάρε-δώσε έχει πάντα την γοητεία της...
- Εκεί είναι που βγαίνουν τα καλύτερα κους κους, διαλύονται ή δημιουργούνται φιλίες...
- Φέτος χάνει η μάνα το παιδί και το παιδί την μάνα. Δύο ομάδες έχουμε και του χρόνου στην "γάμα"...
- Θα μου πείτε ότι είχαμε και περσι, αλλά καμμία σχέση...
- Ο Κολοσσός δεν ψώνισε από Ρόδο, οπότε δεν χρειάσθηκε να μπει σε κόντρα με τον Ιαλυσο...
- Τελείως διαφορετικά κινήθηκαν οι δύο ομάδες. Φέτος όμως οι στόχοι είναι κοινοί στους δύο της ίδιας κατηγορίας...
- Με την έννοια ότι βλέπουν και την τοπική αγορά και διεκδικούν δύο ίδιους παίκτες...
- Προς το παρόν είναι πιο κοντά στους Τριαντενούς...
- Από τις κοινές διεκδικήσεις συνήθως δημιουργούνται παρεξηγήσεις. Ομως και οι δύο φωνάζουν πως θα έχουν άριστες σχέσεις...
- Ενας πρώην σωτήρας αρχίζει και το παίρνει απόφαση πως η πόρτα στο νησί κλείνει οριστικά τουλάχιστον για φέτος...
- Φαίνεται να μην του πολυαρέσει και διάφοροι λένε πως τρίζει τα δόντια με κάθε ευκαιρία...
- Ειδικά μόλις έμαθε την νέα κατάσταση έγινε έξαλλος..
- Αυτό πάντως είναι κάτι που το ψιλοφοβούνται οι νέοι και γι' αυτό προσπαθούν να οργανωθούν και να πιάσουν γερές διασυνδέσεις...
- Για να μην τους έρθουν κάποια ξαφνικά χαστούκια με σφραγίδα...
- Και κάτι άλλο. Προσφατα έφθασε σ' ένα γραφείο ανώνυμη επιστολή με πολύ γνωστό περιεχόμενο. Φωτογράφιζε τον αποστολέα...
- Λιβάνιζε σωτήρες και υπογράμμιζε λανθασμένες αποφάσεις. Προέτρεπε οι σωτήρες να παραμείνουν σωτήρες...
- Ποιός την έστειλε; Ίσως ο σωτήρας, ίσως οι ένας-δυο κολλητοί που έμειναν εδώ και επιμένουν να βάζουν φυτίλια και να δίνουν αναφορά...
- Τι μπορεί να κάνει λίγο μπλα-μπλά, ένα εισιτήριο για ματς η ένα μπλουζάκι ε;...
- Γνωρίζω κάποιες εκπληκτικές λεπτομέρειες που θα μου επιτρέψετε να μην τις αναφέρω γιατί καλοκαιριάτικα δεν θέλω να τα κάνω γης μαδιάμ...
- Το μπελά του βρήκε ο καημένος ο Φακαρος. Τον καφέ του πήγε να πιει και άκουσε τα εξ' αμάξης...
- Του...απαγόρευσαν να πατήσει το πόδι του σε μία πλατεία...
- Το φοβερό είναι πως πρόκειται για ομάδα που κέρδισε...
- Αυτοί οι Κώοι έκαναν το απίθανο. Την μία λένε ότι δεν θα αντιδράσουν δυναμικά την άλλη λένε ότι όλα τα διάβασαν από τις εφημερίδες και στο καπάκι ότι θα φύγουν από το πρωτάθλημα...
- Άντε βγάλε άκρη δηλαδή...
- Ο Μανώλης ανέλαβε προπονητής. Τέρμα δηλαδή η διαδικασία...
- Αν θέλει να επιστρέψει, πάντως, θα πρέπει να περιμένει έναν χρόνο...
- Οι συνδεσμίτες με το που έμαθαν την συμφωνία έπιασαν τον κανονισμό και ελγαν πως δεν θα του ξανακάνουν την χάρη που του έκαναν όταν ήταν κώουτς των Τηλιακών...
- Την προπονητική την καλοβλέπει τελευταία και ο Ξανθός και ετοιμάζεται για σεμινάρια. Αν συνεχιστεί η διαρροή, βλέπω να γεμίζουμε προπονητές και τους θερμόαιμους παράγοντες να παθαίνουν σύνδρομο στέρησης...
- Δεν θα έχουν σε ποιούς να τα χώνουν,..
- Οχι πως χρειάζεται δηλαδή. Τα φτυάρια είναι πάντα έξω και ο ένας θάβει τον άλλον. Δύσκολο πράγμα η συνήθεια...





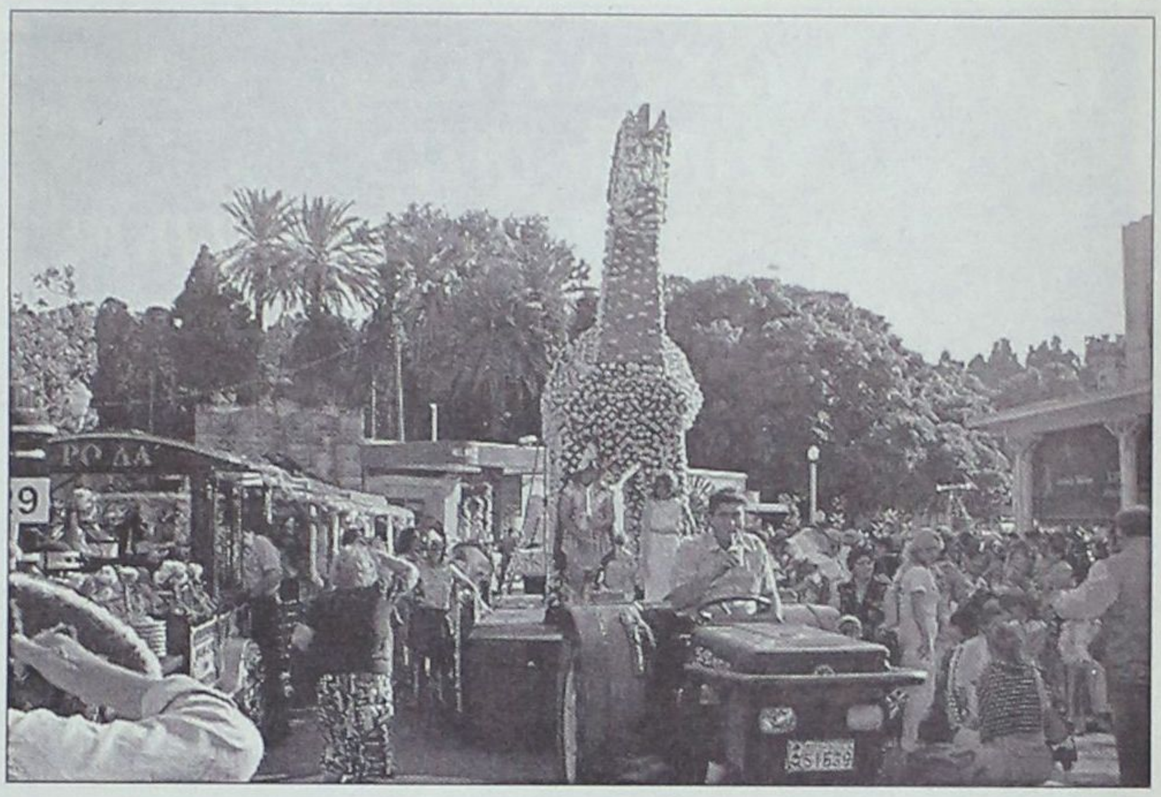





Πανδαισία λουλουδιών και στα φετινά ανθεστήρια

Μαγευτικό τοπίο χθες στο Μαντράκι

Εντυπωσιακή η παρουσία ροδιτών, αλλά και τουριστών

Μαγευτική ήταν η χθεσινή παρέλαση των ανθεστηρίων 2002. Το Μαντράκι γέμισε με κόσμο που απόλαυσε τα χαμόγελα και τους χορούς των παιδιών, τα εντυπωσιακά άρματα και ασφαλώς τα χιλιάδες λουλούδια.

Η εκδήλωση ήταν εξαιρετική, ο κόσμος που συνέρευσε ήταν κατευχαριστημένος και τα λουλούδια και τα έντονα χρώματα έδιναν ένα φεστιβαλικό τόνο στη παρέλαση. Η συμμετοχή στην παρέλαση ήταν μεγάλη.

Υπήρξαν 16 πεζοπόρα τμήματα και 12-στολισμένα με άνθη-πρωτότυπα άρματα. Συγκεκριμένα έλαβαν μέρος στη μοναδική αυτή παρέλαση:

1. Φιλαρμονική Δήμου Ροδίων (Π).
2. Σχολή Χορού "Μαρί Γκίκα" Ρόδος: Ιστορία της Νύμφης του Αρχιπελάγους (Π).
3. Πολιτιστικός και Λαογραφικός Σύλλογος Σορωνής "Δούρειος Ιππος" (Α) (Α' βραβείο Ανθεστήρια 2001).
4. Πολιτιστικός και Λαογραφικός Σύλλογος Σορωνής "Καλοκαίρι στο χωριό μας" (Π).
5. Βρεφονηπιακός Σταθμός "Ουράνιο Τόξο" "Ελληνικά νησιά" (Π).
6. Σύλλογος Καταστηματαρχών Παλιάς Πόλης Ρόδου "Ο μύθος της Γοργόνας" (Α).
7. Βρεφονηπιακός Σταθμός "Πινόκιο" "Τα παιδιά όλου του κόσμου" (Π).
8. Ναυτικός Ομιλος Ρόδου "Παιδιά και θάλασσα" (Π και Α).
9. Κοινοτικό και Προσχολικο Κέντρο για το παιδί και την οικογένεια "Εχω δικαίωμα) (Π).
10. Σχολή Χορού "Σοφία Μελισσουργού" "Ανθισμένοι Μύλοι" (Π).
11. 4ο Σύστημα Ναυτοπροσκόπων Δήμου Αφάντου "Ενα καράβι λουλούδια" (Π και Α).
12. Σύλλογος Γονέων και Κηδεμόνων Ατόμων με Ειδικές Ανάγκες-Κέντρο Ελπίδα "Η Σταχτοπούτα των λουλουδιών" (Π).
13. Βρεφονηπιακός Σταθμός "Το Παλατάκι" "Μικρές δροσοσταλίδες ανοιξιάτικων λουλουδιών (Π).
14. ΔΕΥΑΡ "Ροδίνι" (Α).
15. Βρεφονηπιακός Σταθμός "Σπλατς" "Ανθισμένος κήπος" (Π).
16. Βρεφονηπιακός Σταθμός "Το Γελαστό πορτοκάλι" "Το γαϊτανάκι της Ανοιξης" (Π).
17. Βρεφονηπιακός Σταθμός "Δημιουργία" "Κάτω απ' τον ίδιο ήλιο" (Π).
18. 1ο Σύστημα Προσκόπων Πόλεως Ρόδου "Η Ολυμπιάδα της Φύσης" (Π).
19. Παιδική Θεατρική Σκηνή ΠΟΔΡ "Ο κουλουράς της εποχής" (Α).
20. ΠΟΔΡ "Παιδική χαρά" (Α).
21. Εργαστήρι Παραδοσιακών Χορών ΠΟΔΡ (Π).
22. ΠΟΔΡ "Και επί γης ειρήνη" (Α).
23. Σύλλογος Συμιακών Ρόδου "Ο Γλαύκος" "Η Αρχαία Τριήρης" (Α).
24. Συμιακό Θέατρο "Αθήνα 2004" (Α).
25. ΔΗ.ΠΕ.ΘΕ Ρόδου "Αφή Ολυμπιακής Φλόγας" (Α).
26. ΠΟΔΡ "Φοίβος και Αθηνά" (Α).
27. ΡΟΔΑ "Το τρενάκι" (Α).

Μετά το τέλος της παρέλασης, στις 8.00 μ.μ. στο Εθνικό Θέατρο Ρόδου πραγματοποιήθηκε συναυλία με την 8μελή μπάντα "Halikarnas Bras" του Κρατικού Ωδείου του Πανεπιστημίου Ντοκούζ Ειλουα Τουρκίας, κλείνοντας τις εκδηλώσεις των Ανθεστηρίων με ένα εξαιρετικά ενδιαφέρον πρόγραμμα, με μελωδίες από την προκλασική περίοδο έως και τις μέρες μας. Το σχήμα των πνευστών περιελάμβανε τρομπέτες, κόρνα και τρομπόνια και ερμήνευσε έργα των Βέρντι, Μπαχ, Χέντελ, Πάχελμπελ και αλλά και πασίγνωστα σύγχρονα έργα όπως τα "Ροζ Πάνθηρας" και "Τσάρλεστον" και λατινοαμερικάνικους χορούς (ρούμπα, μπόσα νόβα, ταγκό). Η συναυλία έγινε στα πλαίσια πολιτιστικών ανταλλαγών με τη γείτονα χώρα και η είσοδος ήταν ελεύθερη για το κοινό.





ΠΑΡΑΔΟΣΙΑΚΕΣ
ΧΕΙΡΟΠΟΙΗΤΕΣ
ΛΕΙΤΟΥΡΓΙΚΕΣ
καρέκλες και τραπέζια
ΡΟΔΟΥ



ΒΑΓΙΑΝΑΚΗΣ, Σάλακος

Στα **46** χρόνια κατασκευαστές...

ΕΓΓΥΗΣΗ Ζωής σε χρώμα που εσείς προτιμάτε (ξύλου, μπλε, πράσινο κ.λπ.), από αθάνατο ξύλο οξιάς εισαγωγής για επαγγελματική και όχι μόνο χρήση. Σε τιμές εργοστασίου χωρίς μεσάζοντες

0932 410389, Βαγιανάκης Γιάννης
0246 0 22389 • 0246 0 22237

ΕΠΙΣΗΣ ΚΑΤΑΣΚΕΥΑΖΟΥΜΕ ΤΡΑΠΕΖΙΑ
ΟΛΩΝ ΤΩΝ ΤΥΠΩΝ ΚΑΙ ΜΕΓΕΘΩΝ

Δ·Α·Ν·Ε· SEA LINE
ΔΩΔΕΚΑΝΗΣΙΑΚΗ ΑΝΩΝΥΜΗ ΝΑΥΤΙΛΙΑΚΗ ΕΤΑΙΡΙΑ

ΔΡΟΜΟΛΟΓΙΑ ΑΠΟ 26.05.2002 έως 15.06.2002

ΑΝΑΧΩΡΗΣΗ ΑΠΟ ΡΟΔΟ

ΗΜ/ΝΙΑ		ΠΛΟΙΟ	ΩΡΑ	ΠΡΟΟΡΙΣΜΟΣ
26.05	ΚΥΡ.	ΡΟΔΟΣ	15.00	ΚΩ-ΚΑΛΥΜΝΟ-ΛΕΡΟ-ΠΑΤΜΟ-ΠΕΙΡΑΙΑ
27.05	ΔΕΥ.	-	-	-
28.05	ΤΡΙ.	ΔΙΑΓΟΡΑΣ	15.00	ΚΩ-ΚΑΛΥΜΝΟ-ΑΣΤΥΠΑΛΑΙΑ-ΠΕΙΡΑΙΑ
29.05	ΤΕΤ.	ΡΟΔΟΣ	15.00	ΣΥΜΗ-ΤΗΛΟ-ΚΩ-ΚΑΛ.-ΛΕΡΟ-ΠΑΤΜΟ-ΠΕΙΡΑΙΑ
30.05	ΠΕΜ.	ΔΙΑΓΟΡΑΣ	18.00	ΝΙΣΥΡΟ-ΠΕΙΡΑΙΑ
31.05	ΠΑΡ.	ΡΟΔΟΣ	15.00	ΚΩ-ΚΑΛΥΜΝΟ-ΛΕΡΟ-ΠΑΤΜΟ-ΠΕΙΡΑΙΑ
01.06	ΣΑΒ.	ΔΙΑΓΟΡΑΣ	15.00	ΚΩ-ΚΑΛΥΜΝΟ-ΛΕΡΟ-ΠΑΤΜΟ-ΠΕΙΡΑΙΑ
02.06	ΚΥΡ.	ΡΟΔΟΣ	15.00	ΚΩ-ΚΑΛΥΜΝΟ-ΛΕΡΟ-ΠΑΤΜΟ-ΠΕΙΡΑΙΑ
03.06	ΔΕΥ.	-	-	-
04.06	ΤΡΙ.	ΔΙΑΓΟΡΑΣ	15.00	ΚΩ-ΚΑΛΥΜΝΟ-ΑΣΤΥΠΑΛΑΙΑ-ΠΕΙΡΑΙΑ
05.06	ΤΕΤ.	ΡΟΔΟΣ	15.00	ΣΥΜΗ-ΤΗΛΟ-ΚΩ-ΚΑΛ.-ΛΕΡΟ-ΠΑΤΜΟ-ΠΕΙΡΑΙΑ
06.06	ΠΕΜ.	ΔΙΑΓΟΡΑΣ	18.00	ΝΙΣΥΡΟ-ΠΕΙΡΑΙΑ
07.06	ΠΑΡ.	ΡΟΔΟΣ	15.00	ΚΩ-ΚΑΛΥΜΝΟ-ΛΕΡΟ-ΠΑΤΜΟ-ΠΕΙΡΑΙΑ
08.06	ΣΑΒ.	ΔΙΑΓΟΡΑΣ	15.00	ΚΩ-ΚΑΛΥΜΝΟ-ΛΕΡΟ-ΠΑΤΜΟ-ΠΕΙΡΑΙΑ
09.06	ΚΥΡ.	ΡΟΔΟΣ	15.00	ΚΩ-ΚΑΛΥΜΝΟ-ΛΕΡΟ-ΠΑΤΜΟ-ΠΕΙΡΑΙΑ
10.06	ΔΕΥ.	-	-	-
11.06	ΤΡΙ.	ΔΙΑΓΟΡΑΣ	15.00	ΚΩ-ΚΑΛΥΜΝΟ-ΑΣΤΥΠΑΛΑΙΑ-ΠΕΙΡΑΙΑ
12.06	ΤΕΤ.	ΡΟΔΟΣ	15.00	ΣΥΜΗ-ΤΗΛΟ-ΚΩ-ΚΑΛ.-ΛΕΡΟ-ΠΑΤΜΟ-ΠΕΙΡΑΙΑ
13.06	ΠΕΜ.	ΔΙΑΓΟΡΑΣ	18.00	ΝΙΣΥΡΟ-ΠΕΙΡΑΙΑ
14.06	ΠΑΡ.	ΡΟΔΟΣ	15.00	ΚΩ-ΚΑΛΥΜΝΟ-ΛΕΡΟ-ΠΑΤΜΟ-ΠΕΙΡΑΙΑ
15.06	ΣΑΒ.	ΔΙΑΓΟΡΑΣ	15.00	ΚΩ-ΚΑΛΥΜΝΟ-ΛΕΡΟ-ΠΑΤΜΟ-ΠΕΙΡΑΙΑ

Δ·Α·Ν·Ε· SEA LINE
ΔΩΔΕΚΑΝΗΣΙΑΚΗ ΑΝΩΝΥΜΗ ΝΑΥΤΙΛΙΑΚΗ ΕΤΑΙΡΙΑ

ΓΡΑΦΕΙΑ ΡΟΔΟΥ: Κρατήσεις-Πληροφορίες: **(0241) 43150 (10 γραμμές)**
Διοικητικές Υπηρεσίες: **(0241) 43110, 43112**, FAX: **(0241) 43120**
ΓΡΑΦΕΙΑ ΠΕΙΡΑΙΑ: Κρατήσεις-Πληροφορίες: **0801-500500, (01) 4529360**
Διοικητικές Υπηρεσίες: **(01) 4529330**, FAX: **(01) 4293493**
email: dane@otenet.gr

Κέντρο ενημέρωσης στο Διαφάνι της Καρπάθου

Θα συνεχισθούν τα προγράμματα για την προστασία της φώκιας

Και βιβλιοθήκη για ενημέρωση των παιδιών

Θα συνεχιστούν και αυτό το καλοκαίρι, τα προγράμματα ενημέρωσης της Εταιρίας για τη Μελέτη και Προστασία της Μεσογειακής Φώκιας στα νέα κέντρα ενημέρωσης που θα λειτουργήσει στο Διαφάνι (Βόρεια Κάρπαθο).

Σύμφωνα με όσα ανακοίνωσε η εταιρία, στα προγράμματα αυτά, μπορούν να συμμετάσχουν νέοι άνω των 18 ετών, που να μιλούν και μία ξένη γλώσσα, οι οποίοι να είναι διατεθειμένοι να διαθέσουν τουλάχιστον 2 εβδομάδες από το χρόνο τους.

Το διάστημα το οποίο, μπορούν να απασχοληθούν ξεκινά την **1η Ιουνίου** και ολοκληρώνεται στις **30 Σεπτεμβρίου.** Περισσότερες πληροφορίες δίνονται στο τηλ. **5222888.**

Επίσης όπως έγινε γνωστό τον προηγούμενο μήνα, στο πλαίσιο των νέων κύκλων παρουσίασης των δράσεων περιβαλλοντικής εκπαίδευσης, έγινε στους μαθητές της Βόρειας Καρπάθου, ενημέρωση.

Η ενημέρωση πραγματοποιήθηκε στο πλαίσιο των Πανευρωπαϊκών εκδηλώσεων **Green Days** που οργανώθηκαν σε περιοχές Natura 2000 σε όλη την Ευρώπη με στόχο την ενημέρωσή τους για τη σημασία της κάθε περιοχής, την ένταξη της στο Ευρωπαϊκό Δίκτυο Natura 2000 και το



ρόλο του δικτύου αυτού στην προστασία του φυσικού περιβάλλοντος.

Η ΒΙΒΛΙΟΘΗΚΗ

Αξίζει να σημειωθεί ότι στο πλαίσιο των δράσεων και ευαισθητοποίησης κατοίκων και επισκεπτών δημιουγήθηκε στο Διαφάνι, **παιδική βιβλιοθήκη** με περιβαλλοντικό προσανατολισμό.

Η βιβλιοθήκη, περιλαμβάνει, **έναν ηλεκτρονικό υπολογιστή** με σύνδεση στο διαδίκτυο, καθώς και **240 τίτλους βιβλίων, 67 βιντεοκασέτες, 52 τεύχη περιοδικών εκδόσεων 24 cd-roms και 6 επιτραπέζια παιχνίδια.**

Το υλικό αυτό, είναι χωρισμένο σε 34 θεματικές ενότητες εκ των οποίων οι 9, εστιάζουν στο περιβάλλον: ανακύκλωση, απειλούμενα είδη, λογοτεχνία και περιβάλλον, περιβάλλον και πολιτισμός κ.ά.

Οι υπόλοιπες 25, καλύπτουν ένα ευρύτερο φάσμα ενδιαφερόντων, όπως είναι ο αθλητισμός, η αρχαιολογία, η αστρονομία, η βιολογία, η ιστορία, η λογοτεχνία, το παραμύθι, η τέχνη και η τεχνολογία. Η βιβλιοθήκη καλύπτει τα ενδιαφέροντα όλων των ηλικιών μεταξύ **2 και 18 ετών**. Ξεκίνησε να λειτουργεί τον Ιανουάριο, με σκοπό να αναπτύξει τη σχέση παιδιού και βιβλίου, και να αποτελέσει ένα κίνητρο συνάντησης των παιδιών.

Ο Ρόδου Απόστολος και Πέργης Ευάγγελος

Επίσκεψη μητροπολιτών στη λέσχη της Αεροπορίας

Χρυσός σταυρός στο σμήναρχο Ιω. Συκά

Την Τετάρτη το βράδυ, 22 Μαΐου, ο Σεβασμιότατος Μητροπολίτης Ρόδου κ. Απόστολος, συνοδευόμενος από τον Μητροπολίτη Πέργης Ευάγγελο, τον Μητροπολίτη Ηλιουπόλεως και Θείρων Αθανάσιο, τον Πρωτοσύγγελο Ι. Μ. Ρόδου Παΐσιο, τις κυρίες Μαρία Μαντικού, Ελένη Ψυλλάκη και Κατερίνα Σιδηροπούλου, επισκέφθηκαν τη Λέσχη Αξιωματικών της Πολεμικής Αεροπορίας όπου τους υποσχέθηκε ο διοικητής Α.Α. Ρόδου Σμ/χος (Ι) Ιωάννης Συκάς με τη σύζυγό του Δήμητρα.

Μέσα σ' ένα ζεστό και ευχάριστο περιβάλλον, παρατέθηκε δείπνος στους υψηλούς επισκέπτες, κατά τη διάρκεια του οποίου ο Σεβασμιότατος Μητροπολίτης Ρόδου απένειμε το Χρυσό Σταυρό της Δωδεκανησιακής Εκκλησίας του Οικουμενικού Θρόνου στο Σμήναρχο (Ι) Ιωάννη Συκά.

Στο Σεβασμιότατο Μητροπολίτη Ρόδου, όλοι οι παριστάμενοι επιφύλαξαν μια ευχάριστη έκπληξη, αφού την ημέρα αυτή συμπλήρωσε δέκα τέσσερα (14) χρόνια από την ενθρόνισή του. Ακολούθησε μια σεμνή τελετή και δέχθηκε τις ευχές όλων.

Ο κ. Συκάς αφού τους ευχαρίστησε για την επίσκεψή τους και για τη ξεχωριστή τιμή που του έγινε, προσέφερε στους



τρεις Μητροπολίτες βιβλία με θέμα "Ιστορία της Πολεμικής Αεροπορίας". Για την Π.Α. και το Α.Α. Ρόδου, η επίσκεψη αυτή αποτέλεσε ευχάριστη έκπληξη και ιδιαίτερη τιμή.

ΚΕΝΤΡΟ ΕΞΥΠΗΡΕΤΗΣΗΣ ΠΟΛΙΤΩΝ ΣΤΟ ΔΗΜΟ ΑΦΑΝΤΟΥ

Στη λειτουργία του Κέντρου Εξυπηρέτησης Πολιτών σύντομα προσανατολίζεται ο Δήμος Αφάντου. Κατά την σημερινή συνεδρίαση του Δ.Σ. υπάρχει σχετικό θέμα που αφορά την εξεύρεση κατάλληλου κτιρίου και στην συνέχεια την διαμόρφωσή του.

Η εισήγηση για την δημιουργία ΚΕΠ στον Δήμο Αφάντου έχει ως εξής:

"Μετά την ημερίδα που πραγματοποιήθηκε στην Σύρο από τον Υφυπουργό Εσωτερικών Δημόσιας Διοίκησης και Αποκέντρωσης (22-4-2002) για την λειτουργία του ΚΕΠ, ο Δήμος μας πρέπει να προωθήσει σύμφωνα με τις προδιαγραφές που προβλέπονται από το Υπουργείο την εξεύρεση κατάλληλου κτιρίου για την στέγασή του.

Σύμφωνα με το έγγραφο της Τεχνικής Υπηρεσίας:

Το προσφερόμενο ακίνητο πρέπει να βρίσκεται εντός της έδρας του Δήμου Αφάντου, κατά προτίμηση σε κεντρικό οδό του οικισμού, λόγω της προοριζόμενης χρήση του ως Κ.Ε.Π. και να έχει τις ακόλουθες προϋποθέσεις:

α) να είναι ισόγειο καθαρού εμβαδού 50,00-70,00 τ.μ. με κατά το δυνατόν τετραγωνικού σχήματος κάτοψη.

β) να έχει νόμιμη παροχή ηλεκτρικού ρεύματος και ύδρευσης.

γ) να ευρίσκεται σε καλή κατάσταση και ο ιδιοκτήτης του να παρέχει την δυνατότητα στο Δήμο να το ανακατασκευάσει και να το διαρρυθμίσει με βάση τις γενικότερες προδιαγραφές των Κ.Ε.Π.

δ) να παρέχεται η δυνατότητα κατασκευής ράμπας για την εύκολη πρόσβαση και σε άτομα μειωμένης κινητικότητας.

Η μίσθωση θα είναι διάρκειας δύο (2) ετών και θα αρχίζει από την ημέρα υπογραφής των συμβολαίων. Η πληρωμή των ενοικίων θα γίνεται κάθε μήνα με έκδοση στο όνομα του ιδιοκτήτη του οικήματος του σχετικού χρηματικού εντάλματος.

Η επιλογή καταλληλότητας του ακινήτου θα γίνει από τριμελή επιτροπή η οποία και θα αποφασίσει αφού αξιολογήσει τις προσφορές.

Κατά την πρώτη φάση καθορίζονται από το Δ.Σ. οι όροι διακήρυξης και καλούνται οι ενδιαφερόμενοι να εκδηλώσουν ενδιαφέρον, ταυτόχρονα δε συγκροτείται η προβλεπόμενη από τις διατάξεις του άρθρου 7 του παραπάνω διατάγματος Επιτροπή, η οποία μετά από επιτόπια έρευνα κρίνει την καταλληλότητα των ακινήτων που προσφέρονται και αν αυτά πληρούν τους όρους της διακήρυξης".

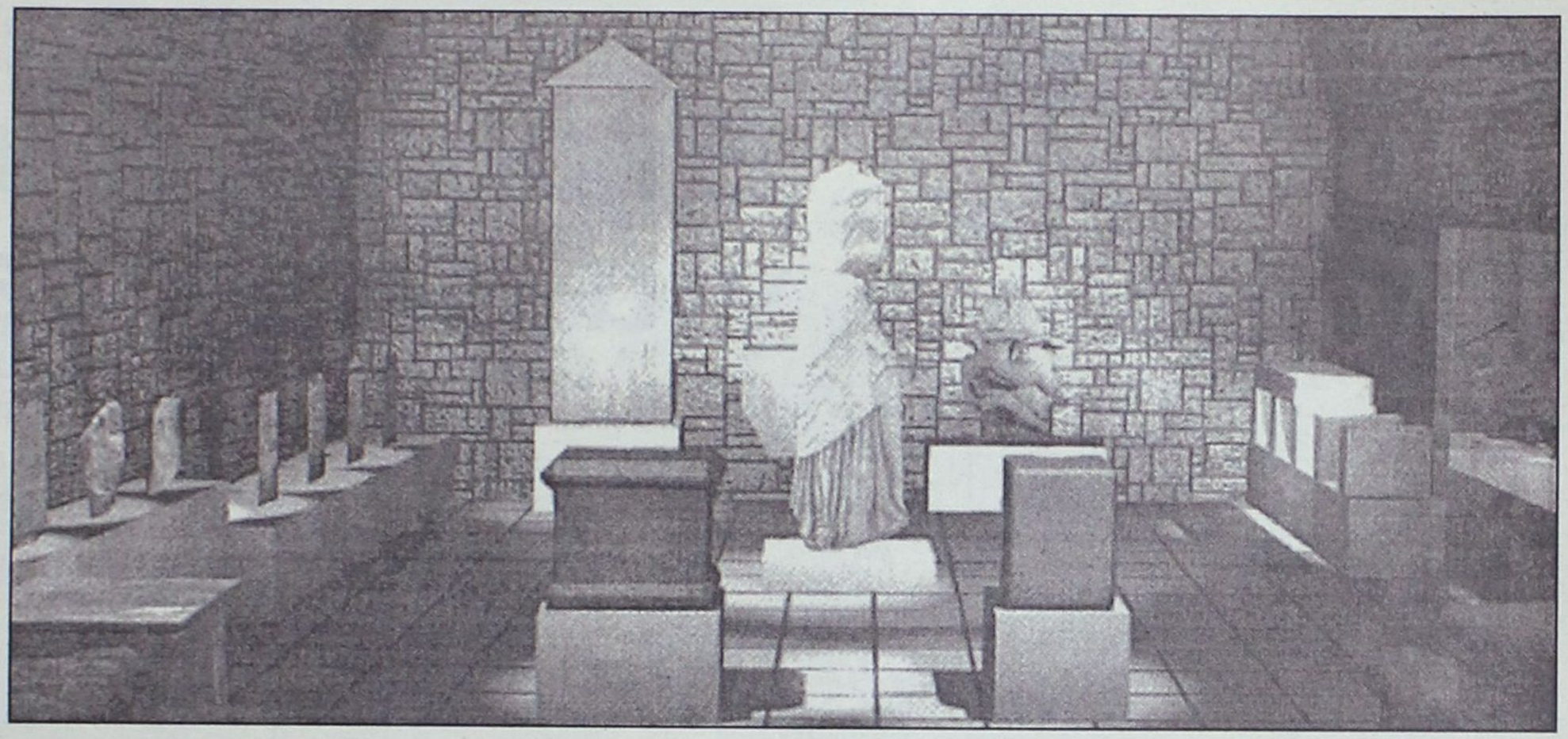

Ιστορικές (επι)γραφές στη Ρόδο

Το ιπποτικό "Κτίριο Βιλαραγκού" θα φιλοξενήσει την πολύ σημαντική συλλογή μνημείων της γραφής που έχουν διασωθεί στο νησί

Οταν εν έτει 1480 ο Διομήδης Βιλαραγκού πρωτοστατούσε στην κατασκευή ενός μεγάλου κτιρίου στο κέντρο της πόλης της Ρόδου, προκειμένου να στεγάσει το εργαστήριό του, μια "parmanterie", έναν χώρο δηλαδή επισκευής ρούχων, υφασμάτων και άλλων ειδών σχετικών με το επάγγελμα του "drapier", που ήταν ο ίδιος, δεν μπορούσε να φανταστεί ότι αιώνες αργότερα θα γινόταν εκεί ένα μουσείο. Το "Κτίριο Βιλαραγκού", όπως λέγεται σήμερα, ένα από τα πιο γνωστά και σημαντικά κτιριακά συγκροτήματα της ιπποτικής περιόδου της Ρόδου, μετά την αποκατάστασή του μετατρέπεται σε μουσειακό χώρο και στο ισόγειό του θα φιλοξενήσει τη σημαντικότατη επιγραφική συλλογή του νησιού. Η γραφή στην αρχαία Ρόδο, η ιστορία, η δημόσια ζωή και ο ιδιωτικός βίος των κατοίκων της, όπως καταγράφηκαν και διασώθηκαν πάνω σε στήλες, βωμούς, αγγεία, βάθρα και αρχιτεκτονικά μέλη, αποτελούν το περιεχόμενο αυτού του μουσείου, η υλοποίηση του οποίου αρχίζει τώρα.

Ενα από τα πιθανά κέντρα μεταφοράς και προσαρμογής του φοινικικού αλφαβήτου στην Ελλάδα, λόγω ακριβώς της θέσης της και των εμπορικών σχέσεων της με Φοίνικες, η Ρόδος παρουσιάζει ιδιαίτερο ενδιαφέρον για τους μελετητές. Παρ' ότι το αρχαιότερο γνωστό, επιγραφικό δείγμα από τη Ρόδο, ο "Κύλιξ Κοράκου" βρίσκεται στο Μουσείο της Κοπεγχάγης, η χρονολόγησή του στον 8ο αιώνα π.Χ. τοποθετεί αμέσως το νησί σε περίοπτη θέση όσον αφορά τη διάδοση της γραφής. Έτσι ο σχεδιασμός της έκθεσης, ο οποίος έγινε από την αρχαιολόγο κυρία Αναστασία Δρελιώση σε συνεργασία με τον επίτιμο έφορο Αρχαιοτήτων δρ. Ιωάννη Παπαχριστοδούλου, αποσκοπεί στην ανάδειξη της σπουδαιότητας των επιγραφικών μαρτυριών, οι οποίες αποτελούν άμεσες πηγές πληροφόρησης για τη ζωή στη Ρόδο κατά την αρχαιότητα.

Από την πόλη αλλά και από την ύπαιθρο προέρχεται το επιγραφικό υλικό του μουσείου, που χρονολογικά καλύπτει το διάστημα από τα τέλη του 8ου αιώνα π.Χ. ως την ύστερη αρχαιότητα. Η έκθεση ωστόσο είναι θεματική, με ενότητες που αρχίζουν από την πρώιμη γραφή, συνεχίζονται με την ιστορία της Ρόδου, τον δημόσιο βίο, την πολιτειακή οργάνωση του ροδιακού κράτους, την κοινωνική διαστρωμάτωση, τις λατρείες και τα ιερά, την άθληση και τα Γυμνάσια, την καλλιτεχνική ζωή και τον πνευματικό βίο, την ιδιωτική ζωή και το εμπόριο και τέλος ολοκληρώνονται με τις μεταθανάτιες δοξασίες και τα έθιμα των Ροδίων. Μάλιστα εκτός από τις ελληνικές επιγραφές η έκθεση περιλαμβάνει και ορισμένες φοινικικές, καθώς και λατινικές.

Από τα σπαράγματα γραφής της πρώιμης εποχής, όπως αυτή στο όστρακο σκύφου από την Κάμιρο του 7ου αιώνα π.Χ., που αναγράφει τη λέξη "αιρχε", δηλαδή χαίρε, ως τις επιγραφές αναθημάτων αλλά και ως εκείνες που αναφέρονται στην ιστορία του νησιού - "εις ταν ανοικοδομάν του τοίχου και των μνημείων των πεσόντων εν τω σεισμώ" λέει μια εξ αυτών, πιθανότατα του δεύτερου μισού του 3ου αιώνα π.Χ., η οποία μιλάει για επισκευές που πρέπει να γίνουν ύστερα από σεισμό-η ζωή στην αρχαία Ρόδο αποκαλύπτει τα μυστικά της.

Το απόσπασμα της συνθήκης μεταξύ των κρητικών πόλεων Λύττου και Ολούντος, η επιγραφή που μνημονεύει τις σχέσεις Ροδίων και Ρωμαίων στα τέλη του 3ου αιώνα π.Χ., η επιστολή του αυτοκράτορα Νέρωνα προς τους Ροδίους αποτελούν μαρτυρίες ιστορίας. Παράλληλα ο κατάλογος των επωνύμων ιερέων του Ηλίου (τέλη 4ου αρχές-αρχές 3ου αιώνα π.χ), το ανάθημα των πρυτάνεων της Ρόδου και εκείνο του πληρώματος ενός ροδιακού πλοίου (1ος αιώνας π.Χ.) ή η τιμητική επιγραφή για έναν τραπεζίτη (1ος αιώνας μ.Χ.) μιλούν για την οργάνωση της Ροδίου Πολιτείας. Οπως αντίστοιχα άλλες επιγραφές δίνουν πληροφορίες για τη ζωή και τις συνήθειες των ανθρώπων, την πνευματική και καλλιτεχνική τους δημιουργία.

Ο μουσειογραφικός σχεδιασμός

Δύο μεγάλες αίθουσες, η στοά που τις συνδέει στην αυλή του κτιρίου Βιλαραγκού αλλά και δύο μικρότεροι χώροι πρόκειται να στεγάσουν τη συλλογή, την οποία παρουσίασε πριν από λίγες ημέρες στο Κεντρικό Αρχαιολογικό Συμβούλιο, προκειμένου να λάβει έγκριση, η έφορος Αρχαιοτήτων Ρόδου κυρία Μελίνα Φιλήμονος. Το απέναντι κτίριο της ίδιας αυλής άλλωστε θα φιλοξενήσει στον όροφό του την προϊστορική συλλογή του Αρχαιολογικού Μουσείου ενώ στο ισόγειο θα αναπτυχθεί έκθεση για τα μυκηναϊκά ταφικά έθιμα.

Ενδιαφέρον έχει ο μουσειογραφικός σχεδιασμός του αρχιτέκτονα κ. Δημήτρη Κουτσογιάννη, ο οποίος κλήθηκε να αναπτύξει τα εκθέματα σε έναν δύσκολο, λόγω της ειδικής κατασκευής του χώρο, παράλληλα όμως και προνομιούχο εξαιτίας της ιστορίας του. Σκυρόδεμα σε γκριζοκίτρινο χρώμα για το υλικό των βάσεων όπου θα τοποθετηθούν τα εκθέματα, ασβεστολιθικές πλάκες της ίδιας απόχρωσης για τα δάπεδα, ώστε να προσομοιάζουν με το χρώμα του ψαμμίτη της τοιχοποιίας, και διαφανείς προθήκες από κρύσταλλο και αλουμίνιο, τα ίδια υλικά και η ίδια τεχνική πρόκειται να χρησιμοποιηθούν για όλους τους χώρους.

Επισκευασμένο αρκετές φορές, συμπεριλαμβανομένων αυτής του 18ου αιώνα, επί Τουρκοκρατίας, και της ανακατασκευής ενός τμήματός του από τους Ιταλούς το 1940, το κτίριο Βιλαραγκού της οδού των Ιπποτών ανοίγει ένα νέο κεφάλαιο στην ιστορία του.

Συγκέντρωση τροφίμων για την Παλαιστίνη

Η Οργάνωση "Γυναίκες Χωρίς Σύνορα" αντιποκρινόμενη στην ανάγκη υποστήριξης του συνανθρώπου και ευαισθητοποιημένη ως είναι σε ζητήματα που αφορούν τα σύγχρονα κοινωνικά προβλήματα του κόσμου, ξεκίνησε μια μεγάλη προσπάθεια για τη συγκέντρωση τροφίμων τα οποία και θ' αποσταλούν προς τον Παλαιστινιακό λαό.

Στην προσπάθεια αυτή είναι πολύ σημαντικό να συμβάλουν όλοι για να δείξουμε άλλη μια φορά ότι η Δωδεκάνησος είναι στο πλευρό των αδικημένων του κόσμου.

Η συγκέντρωση των τροφίμων θα συνεχισθεί μέχρι την Πέμπτη 8 Ιουνίου, στον 1ο όροφο του κτιρίου όπου στεγάζεται ο σύλλογος Γονέων και Κηδεμόνων παιδιών με ειδικές ανάγκες "Ελπίδα" (πρώην Ορφανοτροφείο Αρρένων, πλατεία Γέροντα). Εκπρόσωπος των Γυναικών Χωρίς Σύνορα θα δέχεται τα τρόφιμα από τις 10.00 το πρωί, έως τις 12.30 το μεσημέρι.

Οσοι θέλουν να προσφέρουν τη βοήθειά τους, ζητούνται τρόφιμα μακράς διαρκείας (γάλα, ζυμαρικά, ζάχαρη, όσπρια, ρύζι) τα οποία θα πρέπει να είναι συσκευασμένα κατά είδος.

ΜΝΗΜΟΣΥΝΟ



Την 28η μηνός Μαΐου ημέρα Τρίτη και ώρα 8 π.μ. εις τον Ιερό Ναό Ταξιαρχών Ιαλυσού, τελούμεν 3ετές μνημόσυνο υπέρ αναπαύσεως της ψυχής του λατρευτού μας συζύγου, πατέρα και παππού

ΔΗΜΗΤΡΙΟΥ ΤΖΩΡΤΖΗ

Η σύζυγος: Δέσποινα
Τα παιδιά: Μαίρη-Γιάννης Πλατέρη, Γιάννης, Μιχάλης-Αικατερίνη
Τα εγγόνια και οι λοιποί συγγενείς.

ΕΛΛΗΝΙΚΗ ΔΗΜΟΚΡΑΤΙΑ
ΝΟΜΟΣ ΔΩΔΕΚΑΝΗΣΟΥ
ΔΗΜΟΣ ΙΑΛΥΣΟΥ
ΤΕΧΝΙΚΕΣ ΥΠΗΡΕΣΙΕΣ

ΑΝΑΚΟΙΝΩΣΗ

Σας ενημερώνουμε ότι όσοι από τους Δημότες Ιαλυσού καλλιεργούν ελιές-σιτάρι-βρώμη κλπ. καθώς και όσοι έχουν στην κατοχή τους βοοειδή ή αιγοπρόβατα να προσέλθουν στον Δήμο και συγκεκριμένα στον Γεωπόνο του Δήμου έως την Παρασκευή 31-5-02 και τις ώρες από 07.20-14.15 για να τα δηλώσουν. Για όποιες πληροφορίες μπορείτε να επικοινωνήσετε με το τηλ. 02410-98439.

Ο Δήμαρχος
Στέργος Στάγκας

ΠΡΟΣΚΛΗΣΗ

Το Σπίτι της Ευρώπης στη Ρόδο, σας προσκαλεί την **Πέμπτη 30 Μαΐου 2002, στις 7.30 μ.μ.,** στην Αίθουσα Διαλέξεων του **"ΑΚΤΑΙΟΝ",**
στην εκδήλωση
που διοργανώνει με ομιλητές τους βουλευτές, τέως υπουργούς, Τακτικά Μέλη και Εκπροσώπους του Ελληνικού Κοινοβουλίου στη "Συνέλευση για το Μέλλον της Ευρώπης"

κ. Παρασκευά Αυγερινό
και κα Μαριέττα Γιαννάκου

οι οποίοι θα αναπτύξουν το θέμα:

"Το Μέλλον της Ευρώπης,
υπό το Φως της Διεύρυνσης"

Είσοδος ελεύθερη

Η παρουσία σας θα τιμήσει την εκδήλωσή μας.

Η Πρόεδρος και το Δ.Σ.

ΚΑΘΗΜΕΡΙΝΑ ΟΛΑ ΤΑ ΝΕΑ ΤΗΣ ΔΩΔΕΚΑΝΗΣΟΥ ΣΤΟ INTERNET

www.irodiaki.gr

ΓΡΑΦΕΙΟ ΤΕΛΕΤΩΝ & ΜΝΗΜΟΣΥΝΩΝ ΡΟΔΟΥ
ΣΤΕΦΑΝΑ-ΣΤΟΛΙΣΜΟΙ

ΑΜΕΣΗ ΕΞΥΠΗΡΕΤΗΣΗ ΟΛΟ ΤΟ 24 ΩΡΟ

"ΑΜΕΡΙΚΑΝΟΥ"

Αναλαμβάνουμε την τελετή και με τα έξοδα που χορηγούν τα ταμεία χωρίς καμία επιβάρυνση. ΙΚΑ, ΤΕΒΕ, ΤΑΞΥ, ΔΗΜΟΣΙΟΥ, ΛΙΜΕΝΙΚΩΝ, ΟΓΑ και λοιπά ταμεία. Τους ΑΠΟΡΟΥΣ ΔΩΡΕΑΝ.

Πλατεία Βρούχου στην Μητρόπολη
τηλέφωνα: 02410-28901-33400

Οι εργαζόμενοι στο εργοστάσιο της ΔΕΗ στη Σορωνή

Ετοιμάζονται για απεργίες!

8.500 απλήρωτα ρεπό, έλλειψη προσωπικού, απαιτείται συντήρηση και ανανέωση των εγκαταστάσεων

Αν μέσα στις επόμενες ημέρες η διοίκησης του ΑΗΣ Σορωνής δεν αρχίσει να υλοποιεί τις δεσμεύσεις που είχε δώσει στην Γ.Σ. της ΕΤΕ/ΑΗΣ Ρόδου στις 2 Απριλίου 2002 εκπρόσωπος από την Κεντρική Διοίκηση της ΔΕΗ στους τεχνικούς, το σωματείο τους θα προχωρήσει σε απεργιακές κινητοποιήσεις. Τα αιτήματα για τα οποία υπήρχε η δέσμευση ν' αρχίσει σταδιακά η ικανοποίησή τους ήταν μεταξύ άλλων τα εξής:

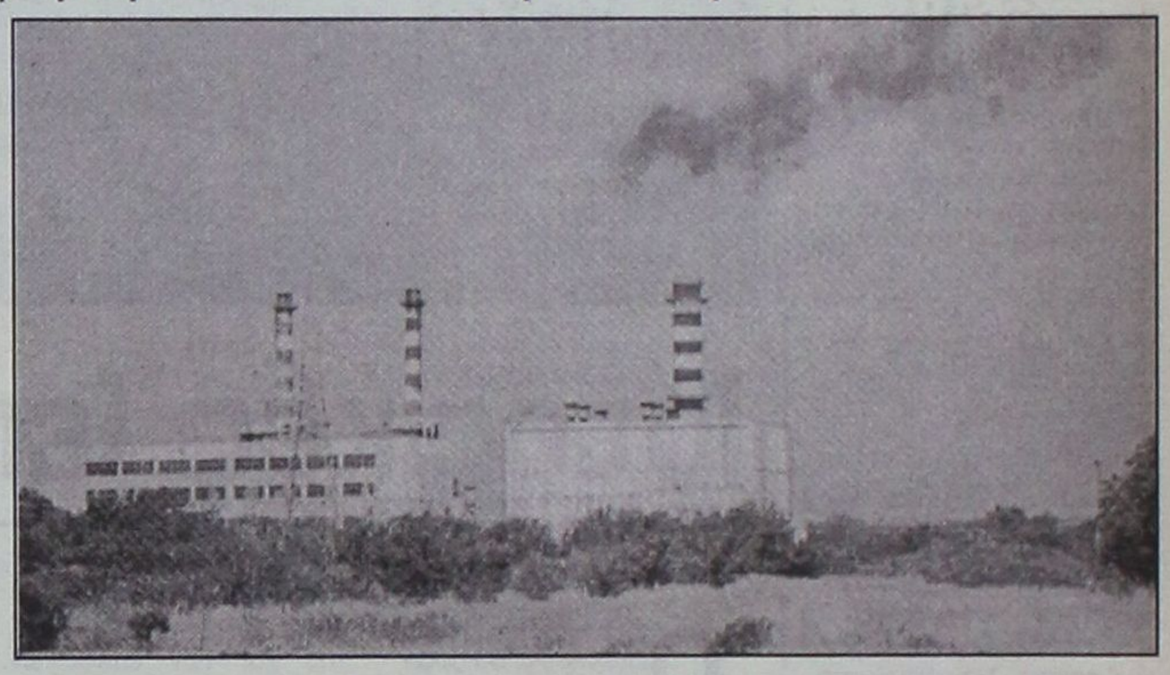

1 Άμεση και κατεπείγουσα πρόσληψη του προσωπικού για την ασφαλή και σταθερή λειτουργία των μονάδων και των εγκαταστάσεων, καθώς και της ασφαλούς εργασίας του προσωπικού, από τη συνεχή εργασία χωρίς ανάπαυση. Η συσσώρευση των 8.500 αναπαύσεων είναι σοβαρό πρόβλημα στη λειτουργία του ΑΗΣ Ρόδου, ιδιαίτερα στην επικείμενη τουριστική περίοδο, όπου τα προβλήματα θα οξυνθούν.

2 Την άμεση καταβολή των προσαυξήσεων του Σαββατοκύριακου (1,30-1,75) όπως προβλέπει η εργατική νομοθεσία. Στη λειτουργία στα "πόστα" με 4 άτομα και στα συνεργεία συντήρησης κατά την περίοδο των συντηρήσεων.

3 Να γίνουν αναθέσεις καθηκόντων σ' όλο το προσωπικό και να καλυφθεί το οργανόγραμμα πλήρως, τόσο στις ειδικότητες των τεχνιτών, όσο και των αρχιτεχνών και εργοδηγών.

4 Να γίνει ανανέωση/συντήρηση και βελτίωση των εγκαταστάσεων (γερανογέφυρα θάλασσας, θέρμανση, κ.λπ.) Επίσης ανανέωση/συμπλήρωση εργαλείων γενικής χρήσης και ατομικές συλλογές.

5 Πλήρης κάλυψη των συντηρήσεων των μονάδων όπως προβλέπεται για την ασφαλή και σταθερή λειτουργία τους.

6 Εφαρμογή του ωραρίου 07.00-15.00 για τον τομέα συντηρήσεων όπως ισχύει σε όλη τη ΔΕΗ. Αίτημα που ενυπόγραφα ζητούν όλοι οι συνάδελφοι του τομέα αυτού.

7 Επέκταση του επιδόματος παραμεθορίου περιοχής, στο ύψος που το απολαμβάνουν όλοι οι άλλοι εργαζόμενοι, πλην των μισθωτών της ΔΕΗ.

8 Εφαρμογή του επιδόματος απομόνωσης, όπως ισχύει σε όλους τους σταθμούς παραγωγής, πλην του ΑΗΣ Ρόδου.

9 Εφαρμογή του Νόμου 1568/85 για την υγιεινή και την ασφάλεια της εργασίας και λειτουργίας όλων των επιτροπών που προβλέπονται από τον παραπάνω Νόμο.

Εκπρόσωποι της ΕΤΕ/ΑΗΣ Σορωνής υποστηρίζουν ότι θα έπρεπε ο διευθυντής κ. Χρυσοχόος να είχε αρχίσει να πληρώνει κάποια από τα οφειλόμενα ρεπό στους εργαζόμενους. Η συμφωνία όπως αναφέρουν είναι να πληρωθούν τα μισά ρεπό επί συνόλου 8500. Μέχρι σήμερα όμως το θέμα παραπέμπεται από εβδομάδα σε εβδομάδα. Θέτουν επίσης ως θέματα άμεσης προώθησης την όσο πιο γρήγορη πρόσληψη των 35 τεχνικών όσο και την σωστή συντήρηση των μηχανών. Το τεχνικό προσωπικό, υποστηρίζουν ότι βρίσκεται στα όρια της εξουθένωσης, αφού δουλεύει από τις 7 το πρωί μέχρι τις 7 το βράδυ.

Το μόνο που δεν αντιμετωπίζει πρόβλημα, λένε με καυστικό χιούμορ, οι εργαζόμενοι στον ΑΗΣ Σορωνής είναι το γκαζόν που υπάρχει στον περιβάλλοντα χώρο. Κουρεμένο, ποτισμένο, γυαλισμένο, έτοιμο για αγώνα ποδοσφαίρου!

Απάντηση της ΔΕΗ στις αποκαλύψεις της «Γ» για βλάβες

Ξέχασαν την ταμπακιέρα!

Κι' όμως οι μηχανές βρίσκονται εκτός δικτύου

Απάντηση σε δημοσιεύματα της εφημερίδας μας για τα προβλήματα ηλεκτροδότησης που έχει η Ρόδος έστειλε ο Διευθυντής Εκμετάλλευσης θερμοηλεκτρικών σταθμών της ΔΕΗ Αθανάσιος Χαντάβας. Μεταξύ άλλων τονίζει ότι η επιχείρηση έχει λάβει όλα τα απαραίτητα μέτρα για την εξασφάλιση της ομαλής ηλεκτροδότησης του νησιού. Μάλιστα υποστηρίζει κατά τρόπο κατηγορηματικό ότι ουδείς κίνδυνος black out ή περικοπών φορτίου υπάρχει.

Για την "ταμπακιέρα" τί γίνεται με τις τρείς ηλεκτρομηχανές που έχουν υποστεί βλάβες και είναι εκτός λειτουργίας, ο κ. Χαντάβας δεν λέει απολύτως τίποτα. Η αναφορά ότι "οι τρείς μονάδες pielstick λειτουργούν ακόμη υπό την εγγύηση της κατασκευάστριας εταιρείας" δεν απαντά στο ερώτημα αν είναι ή δεν είναι λόγω βλάβη, εκτός δικτύου οι τρείς μηχανές.

Απαντά για το "καθεστώς" συντήρησής τους που ισχύει ακόμη λόγω εγγύησης.

Η επιστολή του κ. Αθανάσιου Χαντάβα έχει ως εξής:

"Αναφερόμενοι στα δημοσιεύματα της εφημερίδας σας την 13.05.02 με τίτλο "Βραχυκύκλωμα υψηλής τάσης στο εργοστάσιο της ΔΕΗ" και την 20.05.02 με τίτλο "Από μία κλωστή κρέμεται η ομαλή ηλεκτροδότηση ολόκληρης της Ρόδου" επισημαίνουμε τα ακόλουθα για την αντικειμενική ενημέρωση των αναγνωστών σας.

Η Επιχείρηση έχει λάβει όλα τα απαραίτητα μέτρα που αφορούν στον προγραμματισμό των συντηρήσεων και στην αποκατάσταση βλαβών των Μονάδων του Ατμοηλεκτρικού Σταθμού Ρόδου, ούτως ώστε να εξασφαλιστεί η ομαλή ηλεκτροδότηση του νησιού καθόλη τη διάρκεια του έτους, ιδιαίτερα μάλιστα κατά την επερχόμενη θερινή περίοδο. Κατά συνέπεια ουδείς κίνδυνος black out ή περικοπών φορτίου υπάρχει.

Οι τρείς Μονάδες PIELSTICK λειτουργούν ακόμη υπό την εγγύηση της Κατασκευάστριας Εταιρείας και οι τυχόν ευθύνες ή απαιτήσεις έναντι του Αναδόχου θα καταλογιστούν στα πλαίσια των συμβατικά προβλεπομένων διαδικασιών παραλαβής των Μονάδων.

Δεν προκύπτουν ευθύνες στα στελέχη και στο προσωπικό του ΑΗΣ Ρόδου σε ότι αφορά τη λειτουργία και τη συντήρηση των εν λόγω Μονάδων και για το λόγο αυτό δεν κρίθηκε αναγκαία η συγκρότηση Επιτροπής Ενορκης Διοικητικής Εξέτασης.

Η ΔΕΗ Α.Ε. αντιμετωπίζει όλα τα θέματα που αφορούν στον ΑΗΣ Ρόδου με γνώμονα το οικονομικό της συμφέρον και τις υποχρεώσεις της έναντι των πελατών της και δεν συντρέχει ουδείς λόγος ανησυχίας τόσο στο προσωπικό του Σταθμού όσο και στους πολίτες της Ρόδου.

Θεωρούμε αυτονόητο και απαραίτητο τα παραπάνω πραγματικά γεγονότα να τεθούν υπόψη των αναγνωστών σας και να τύχουν της ίδιας προβολής με τα δημοσιεύματα σας».

ΤΑ ΛΟΓΙΚΑ ΤΑ ΠΑΡΑΛΟΓΑ ΤΑ ΕΞΩΦΡΕΝΙΚΑ

...Βενιζέλος-Χουντίνι

Στο πάρκο της οδού Ελευθερίου Βενιζέλου, στα Πλατανάκι, οι περαστικοί έχουν την ευκαιρία να θαυμάσουν το εξής παράδοξο:

Σε απόσταση μικρότερη των 20 μέτρων αντικρύζουν την **προτομή** του **Ελευθερίου Βενιζέλου** σε μέγεθος μπούστου



Η παλιά προτομή (μπούστο) του Ελευθερίου Βενιζέλου στα Πλατανάκια.

(που προϋπήρχε) και σε λίγα μέτρα τον υπερμεγέθη **ανδριάντα** του ίδιου πολιτικού, που ξεφύτρωσε από το πουθενά πριν από Πάσχα. (Την πλαστική αυτή κατασκευή υπογράφει κάποιος που φέρεται ότι ανήκει στην προσωπική φρουρά του κ. Σημίτη).

Και είναι ιλαροτραγικό να βλέπεις τον κακότυχο τον Βενιζέλο να παίρνει δύο διαφορετικές *"πόζες"* σε χρόνο μηδέν. Ούτε ο **μάγος Χουντίνι** δεν θα κατάφερνε τόσο καλά.

Ομως, αρκετά ευτελιζόμαστε και εξευτελιζόμαστε και εμείς οι πολίτες και ο Ελευθέριος Βενιζέλος. Οι αρμόδιοι



Ο νέος υπερμεγέθης ανδριάντας του Βενιζέλου. Τον έχουν στήσει σε απόσταση 20 μέτρων από την παλιά προτομή.

που ελαφρά τη καρδία έδωσαν την άδεια για το στήσιμο της νέας πλαστικής κατασκευής (τρέχα γύρευε με ποιές διαδικασίες και "πλέρια" διαφάνεια) κάτι θα πρέπει να κάνουν.

... Τουλάχιστον ας σεβαστούν την μνήμη του Βενιζέλου που διασύρεται με τον πλέον αναίσχυντο τρόπο!

...Βασανίζουν τα περιστέρια

Τα είδαμε στην οδό των Ιπποτών και σε Τράπεζα στο Μαντράκι και δεν το πιστεύαμε.

Για να μην λερώνουν τα περιστέρια τους τοίχους ή τα παράθυρα των κτιρίων κάποιοι ευφάνταστοι τοποθέτησαν *"πατέντες"* με ξύλα και σανίδες στα οποία έχουν καρφώσει υπερμεγέθη καρφιά και αιχμηρές βελόνες για να μην *"πατούν"* τα **"πετούμενα"!**

... Απίστευτα πράγματα. Δεν τα σκοτώνουν καλύτερα παρά να τα βασανίζουν συνεχώς;

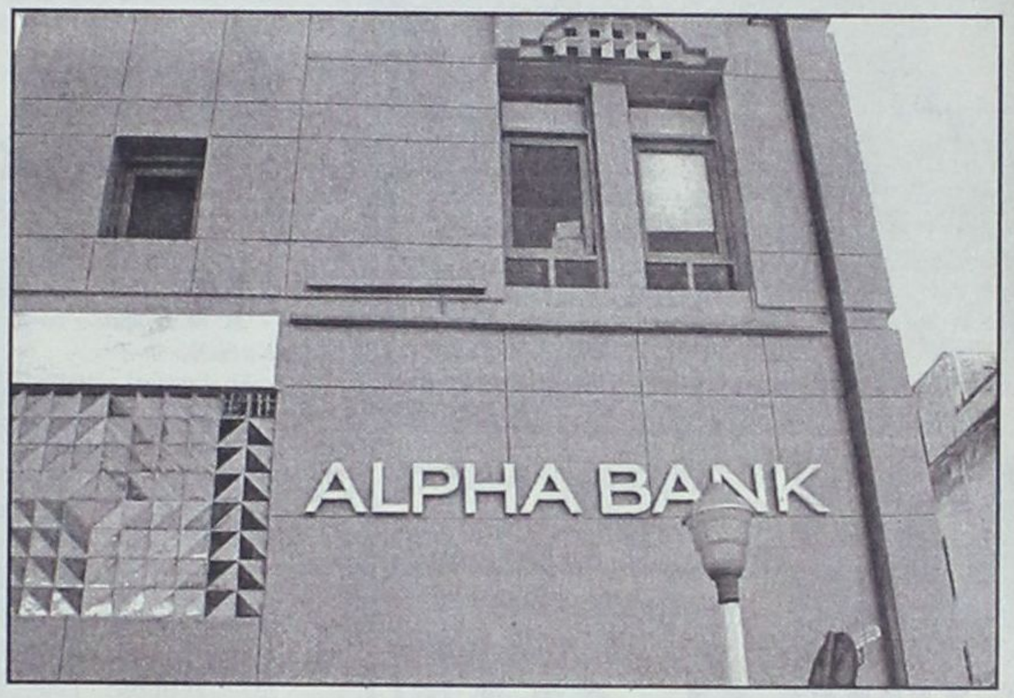

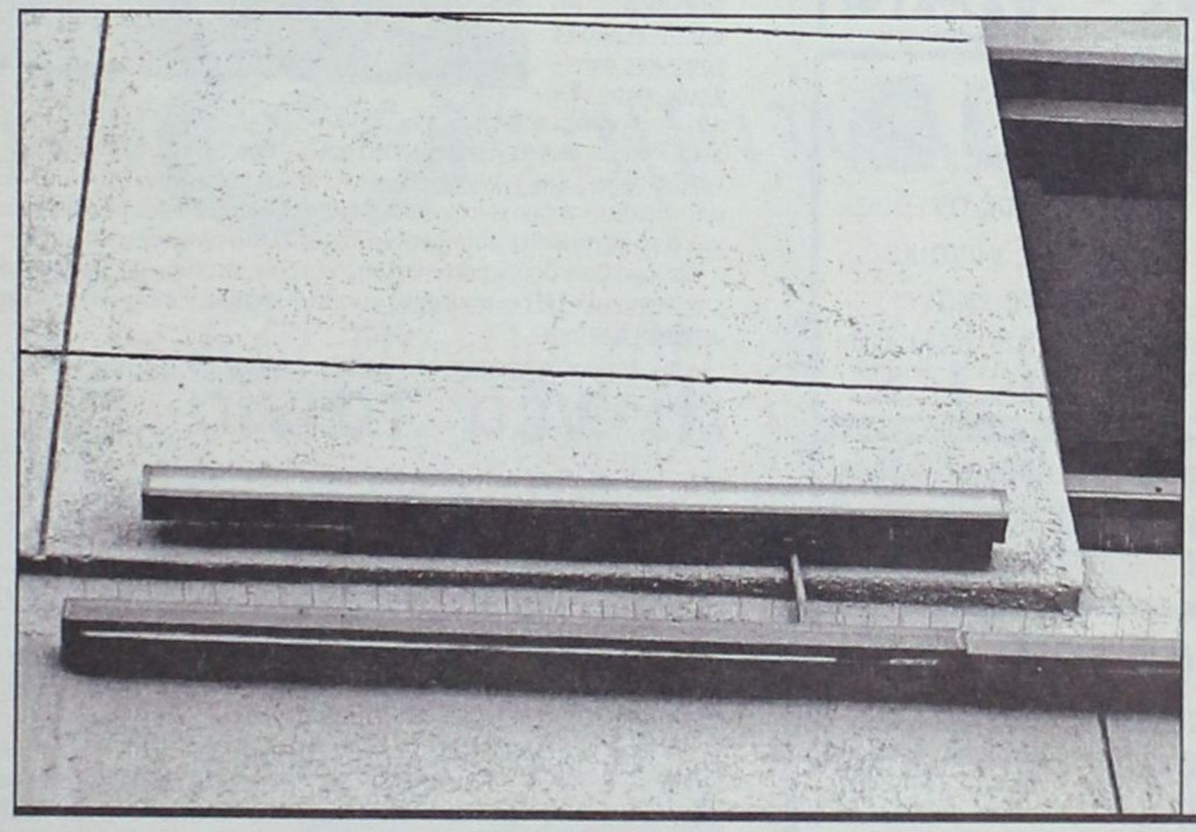

Μαντράκι-οδός Αβέρωφ: Πατέντες με σανίδες και καρφιά για τα "βασανιστήρια" των περιστεριών

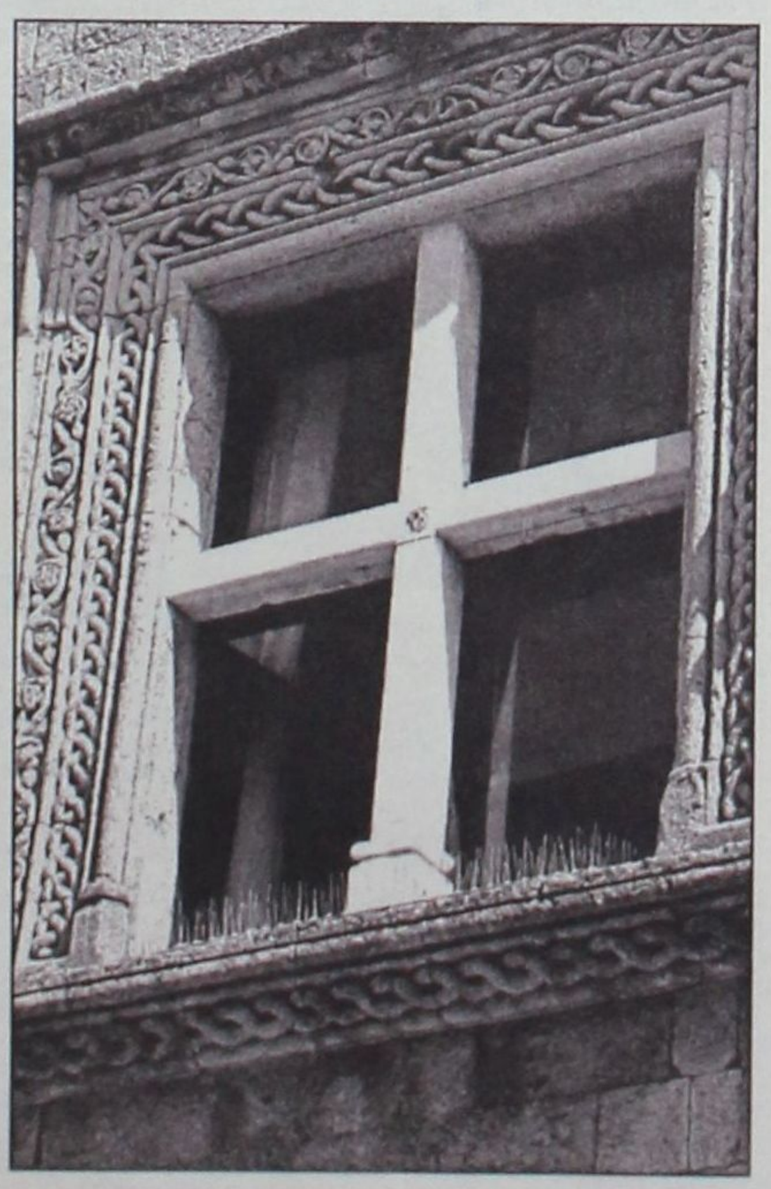



Οδός Ιπποτών: Εναντίον των περιστεριών με υπερμεγέθεις βελόνες!

ΜΕΤΡΟΠΟΛ
ALPHA ODEON
Πρόγραμμα εβδομάδας από 24/5/2002 έως 30/5/2002
Πληροφορίες - Κρατήσεις : 02410-28400, από 5:00 μμ



STAR WARS
ΕΠΕΙΣΟΔΙΟ ΙΙ
Η ΕΠΙΘΕΣΗ ΤΩΝ ΚΛΩΝΩΝ
Η καλύτερη περιπέτεια επιστημονικής φαντασίας!!!
Κάθε μέρα 5:00, 7:30 και 10:30 μμ



Ο Άνθρωπος - Αράχνη είναι εδώ!!
Με τους Τόμπι Μαγκουάιρ και Κίρστεν Ντανστ
Κάθε μέρα 5:30, 8:00 και 10:40 μμ
SPIDER - MAN



Ένας νεκρός άντρας...
8 ύποπτες γυναίκες...
Ποιά το έκανε;
Κάθε μέρα 6:00, 8:15 και 10:30 μμ
8 ΓΥΝΑΙΚΕΣ

Στα Ελληνικά μόνο Σαββάτο & Κυριακή 4:30 μμ
Η ΕΠΟΧΗ ΤΩΝ ΠΑΓΕΤΩΝΩΝ

TERRANOVAS DVD CLUB
ΚΑΝΤΕ ΜΑΓΙΚΑ ΤΑ ΒΡΑΔΙΑ ΣΤΟ ΣΠΙΤΙ ΣΑΣ
ΑΠΟΛΑΥΣΤΕ ΤΙΣ ΚΑΛΥΤΕΡΕΣ ΤΑΙΝΙΕΣ ΜΕ ΤΗΝ ΚΑΛΥΤΕΡΗ ΠΟΙΟΤΗΤΑ ΗΧΟΥ ΚΑΙ ΕΙΚΟΝΑΣ ΠΟΥ ΕΧΕΤΕ ΟΝΕΙΡΕΥΤΕΙ

TERRANOVAS DVD CLUB
ΕΝΟΙΚΙΑΣΕΙΣ & ΠΩΛΗΣΕΣ ΤΑΙΝΙΩΝ DVD/DVD PLAYER/HOME CINEMA/PLAY STATION P.S.X

TERRANOVAS DVD CLUB
ΕΘΝΙΚΗΣ ΑΝΤΙΣΤΑΣΗΣ ΚΑΙ ΛΕΥΚΩΣΙΑΣ 1
ΤΗΛ. 02410-75277

TERRANOVAS DVD CLUB
Η ΤΕΧΝΟΛΟΓΙΑ
ΣΤΗΝ ΥΠΗΡΕΣΙΑ ΤΟΥ
ΘΕΑΜΑΤΟΣ ΚΑΙ ΜΕΙΣ
ΣΤΗΝ ΔΙΚΗ ΣΑΣ

ΠΛΑΙΣΙΟ διαφημιστική
◆ Κάρτες
◆ Προσκλητήρια γάμων-Βαπτίσεων
◆ Σφραγίδες
◆ Διαφήμιση στον Τύπο
Παπαγιάννη 80 Κρεμαστή
Τηλ. 95584 - 91350
Κιν. 09377-56878

Cine Phile

ΕΠΙΜΕΛΕΙΑ: Κυριακή Πετρίδου

Βραβείο κριτικών στη "Θεϊκή Επέμβαση"

Η ταινία «Θεϊκή Επέμβαση» (Yadon Ilaheya) του Παλαιστίνιου σκηνοθέτη Ελία Σουλεϊμάν απέσπασε το Σάββατο το βραβείο των κριτικών στο Φεστιβάλ των Καννών.



Το βραβείο δόθηκε στον Ελία Σουλεϊμάν για **«την ευαίσθητη, νεωτεριστική και γεμάτη χιούμορ άποψή του για τη σημερινή πολυσύνθετη κατάσταση με τις γνωστές τραγικές συνέπειές της»** στα παλαιστινιακά εδάφη.

Ο ίδιος ο σκηνοθέτης χαρακτηρίζει την ταινία του **«ένα χρονικό αγάπης και πόνου»** και καταγγέλει με μαύρο χιούμορ και αποστασιοποιημένα την καθημερινή βία που έχει κυριαρχήσει και αποδυναμώνει καθημερινά την παλαιστινιακή κοινωνία.

Οι κριτικοί βράβευσαν επίσης και την ταινία **«Περιμένοντας την ευτυχία» (Heremakono)** του Μαυριτανού σκηνοθέτη **Αντεραχμάν Σισάκο.**

Η νέα ταινία του Αγγελόπουλου

Στο Φεστιβάλ Κινηματογράφου του Βερολίνου το 2003 πρόκειται να παρουσιάσει την πρώτη ταινία από τη νέα τριλογία του ο διάσημος Έλληνας σκηνοθέτης Θόδωρος Αγγελόπουλος, όπως δήλωσε ο ίδιος σε συνέντευξή του στην αυστριακή εφημερίδα Kleine Zeitung.

Η ταινία, γυρισμένη στη βόρεια Ελλάδα, θα αναφέρεται στην περίοδο 1919 - 1949 και στο επίκεντρό της θα βρίσκονται δύο σπουδαστές ηθοποιοί, των οποίων η μοίρα είναι στενά συνδεδεμένη με εκείνη του χώρου της Μαύρης Θάλασσας και της Μεσογείου.

Από το Γρατς όπου βρίσκεται, προκειμένου να συμμετάσχει στη διεθνή συνάντηση «Θεολογία και κινηματογράφος», ο Έλληνας δημιουργός δήλωσε ότι τα άλλα δύο μέρη της τριλογίας δεν θα αποτελούν συνέχειες του πρώτου, καθώς πρόκειται για διαφορετικές ιστορίες, στις οποίες ωστόσο θα εμφανίζονται πρόσωπα με τα ίδια ονόματα.



Η ιστορία της δεύτερης ταινίας, η οποία διαδραματίζεται σε επτά χώρες και σε τρεις ηπείρους (Ασία, Ευρώπη, Αμερική), καταγράφει ακόμη και πρόσφατα γεγονότα, όπως διενέξεις που για πολλούς οδήγησαν στα τρομοκρατικά χτυπήματα της 11ης Σεπτεμβρίου.

Στην συνέντευξη, ο Θ. Αγγελόπουλος τονίζει πως υπήρξε πάντα υποστηρικτής του ανοικτού -με πολλές προοπτικές- καλλιτεχνήματος και χαρακτηρίζει ωραίο το να είναι δυνατή η θεώρηση του δικού του έργου από διαφορετικές πλευρές: από την αισθητική, μορφολογική, μαρξιστική ή ακόμη και τη θεολογική, τη θρησκευτική.

Ως προς τη θεολογική προσέγγιση των ταινιών του, πιστεύει πως συνδέεται με τις πτυχές του αόρατου, μια και στις ταινίες του υπάρχει συχνά αυτή η αναζήτηση εικόνων, η οποία έχει πιθανόν και τη θρησκευτική διάστασή της.

Σε σχέση με νέους σκηνοθέτες, ο Θεόδωρος Αγγελόπουλος εκφράζει την ελπίδα να υπάρχουν δημιουργοί που πιστεύουν σε έναν κινηματογράφο μακριά από το Χόλιγουντ και οι οποίοι να είναι πρόθυμοι να μεταδώσουν όνειρα διαφορετικά από εκείνα που κατασκευάζονται στο Χόλιγουντ.

«Δυστυχώς» όπως αναφέρει χαρακτηριστικά «τέτοιοι (νέοι σκηνοθέτες) δεν υπάρχουν στην Ελλάδα».

Πηγή: www.in.gr

www.cinemapallas.gr
ΠΑΛΛΑΣ 5 CINEMAS CENTER
AM adv.
24/05/2002 έως 30/05/2002

ΑΙΘΟΥΣΑ 5



JOHN Q
Περιπέτεια / Action movie
Ένας πατέρας χωρίς επιλογή δεν έχει παρά μόνο μία λύση!
ΠΡΩΤΑΓΩΝΙΣΤΟΥΝ: DENZEL WASHINGTON, ROBERT DUVALL, JAMES WOODS, ANNE HECHE
Ώρες Έναρξης: 18:00, 20:20, 22:40

ΑΙΘΟΥΣΑ 2

Η θεατρική ομάδα "Πράξις" παρουσιάζει την κωμωδία του Neil Simon "Το Αταίριαστο Ζευγάρι".
Τι γίνεται όταν ένα αταίριαστο ζευγάρι αποφασίζει να συγκατοικήσει; Τί μπορεί να πάει στραβά σ' ένα δείπνο που υπόσχεται πολλά; Τί είναι η αρθροθυλακίτιδα; Οι απαντήσεις επί σκηνής!
ΑΠΟΔΟΣΗ: Παύλος Μάτεσις
ΣΚΗΝΟΘΕΣΙΑ: Κώστας Κατσουλάκης



Παραστάσεις κάθε ημέρα από 17-26 Μαΐου στις 21:30

ΑΙΘΟΥΣΑ 2



E.T. Extra-Terrestrial / E.T. ο Εξωγήινος
Επιστημονικής φαντασίας / Science Fiction
20η Επέτειος! Καινούριες σκηνές, ανανεωμένα εφέ, νέος ψηφιακός ήχος!
ΠΡΩΤΑΓΩΝΙΣΤΟΥΝ: DEE WALLACE, HENRY THOMAS, DREW BARRYMORE
Ώρες Έναρξης: 18:40 [μεταγλωτ. στα ελληνικά]

ΑΙΘΟΥΣΑ 3



MEAN MACHINE / ΒΡΩΜΙΚΟ ΙΝΔΑΛΜΑ
Δραματική περιπέτεια / Action movie
Συναρπαστική περιπέτεια με χιούμορ, δράση και ιλιγγιώδες ποδοσφαίρο!
ΠΡΩΤΑΓΩΝΙΣΤΟΥΝ: VINNIE JONES
Ώρες Έναρξης: 17:50, 20:00, 22:10

ΑΙΘΟΥΣΑ 4



THE SHIPPING NEWS / ΤΑ ΝΑΥΤΙΛΙΑΚΑ ΝΕΑ
Ταινία μυστηρίου / Mystery movie
Ακόμα και τα πιο βαθιά κρυμμένα μυστικά κάποια στιγμή βγαίνουν στην επιφάνεια.
ΠΡΩΤΑΓΩΝΙΣΤΟΥΝ: KEVIN SPACY, JULIANNE MOORE, JUDI DENCH, KATE BLANCHETT
Ώρες Έναρξης: 17:50, 22:30

ΑΙΘΟΥΣΑ 4

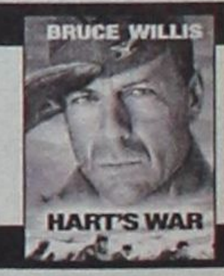

HART'S WAR / ΝΥΧΤΑ ΑΙΧΜΑΛΩΤΩΝ
Πολεμικό δράμα / War drama
Μια συγκλονιστική ιστορία για τον ηρωισμό, τη δικαιοσύνη και την προκατάληψη...
ΠΡΩΤΑΓΩΝΙΣΤΟΥΝ: BRUCE WILLIS, COLIN FARELL
Ώρες Έναρξης: 20:10

ΑΙΘΟΥΣΑ 1



ZOOLANDER
Κωμωδία / Comedy
3% Σωματικό Λίπος - 1% Εγκεφαλική δραστηριότητα
Ντέρεκ Ζούλαντερ το μοντέλο της Χρονιάς!
ΠΡΩΤΑΓΩΝΙΣΤΟΥΝ: BEN STILLER, DAVID BOWIE
Ώρες Έναρξης: 18:00, 22:20

ΑΙΘΟΥΣΑ 1

BLADE 2
Περιπέτεια μυστηρίου / Action thriller
Κυρίαρχος παραμένει ένας! Μια εκπληκτική περιπέτεια φαντασίας που θα σας καθηλώσει!
ΠΡΩΤΑΓΩΝΙΣΤΟΥΝ: WESLEY SNIPES
Ώρες Έναρξης: 20:00



ΧΟΡΗΓΟΙ
NEOTEX BERLONI CHINESE BURGER ΣΠΑΝΟΣ Sala da bagno

Για κρατήσεις θέσεων / For reservations
02410 24475 και 02410 70670 (16:00 - 20:00)

ΣΗΜΑΝΤΙΚΑ ΒΕΛΤΙΩΜΕΝΗ Η ΕΞΕΛΙΞΗ ΤΗΣ ΥΓΕΙΑΣ ΤΟΥ

Πέρασε το μεγάλο κίνδυνο ο Χρ. Λαμπράκης

Ομαλά λειτουργούν καρδιά και πνεύμονες, δεν υπέστη βλάβη στον εγκέφαλο

Σημαντική βελτίωση παρουσιάζει η κατάσταση της υγείας του προέδρου του ΔΟΛ Χρήστου Λαμπράκη. Οπως ανακοίνωσαν οι θεράποντες ιατροί του, ο ασθενής αποσωληνώθηκε με επιτυχία, δηλαδή αναπνέει πλέον χωρίς αναπνευστήρα, από τις 7.00, χθες το απόγευμα και μέχρι τώρα δεν απαιτείται καμιά μηχανική υποστήριξη.

Η καρδιακή και η πνευμονική του λειτουργία εξελίσσονται ικανοποιητικά ,όπως αναφέρει το νεότερο ιατρικό δελτίο, ενώ η εγκεφαλική λειτουργία, η επικοινωνία του με το περιβάλλον και η κινητικότητά του είναι πολύ καλές.

Ενδεικτικά για τη σημαντική βελτίωση που εμφάνισε η υγεία του κ. Χρ. Λαμπράκη είναι τα όσα δήλωσαν οι θεράποντες ιατροί του στους δημοσιογράφους, λίγο μετά την ανακοίνωση του ιατρικού δελτίου.

Ο διευθυντής της ΜΕΘ του νοσοκομείου Χαράλαμπος Ρούσσος είπε ότι θα χρειαστούν ακόμη ορισμένες ημέρες αποθεραπείας, προκειμένου να αντιμετωπιστούν

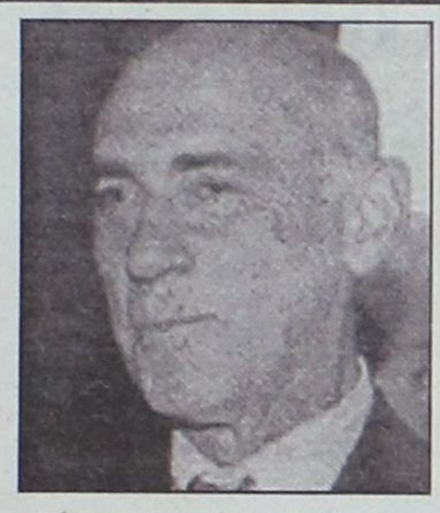

πλήρως ορισμένα προβλήματα υγείας, που συνήθως εμφανίζονται μετά από ένα τόσο σοβαρό καρδιαγγειακό επεισόδιο.

Η εκτίμηση των γιατρών είνα ότι, αν όλα πάνε καλά, ο πρόεδρος του ΔΟΛ θα επιστρέψει στο τέλος της ερχόμενης εβδομάδας στο σπίτι του.

Ο καθηγητής Παθολογίας Σωτήρης Ράπτης, που είχε επικοινωνία με τον ασθενή είπε στους δημοσιογράφους ότι ο κ. Λαμπράκης όταν συνήλθε από την καταστολή και είδε την αδελφή του, η οποία είχε έρθει εσπευσμένα από το Παρίσι, τη ρώτησε γιατί βρίσκεται στην Ελλάδα, κάτι που δείχνει όπως εξήγησε ο κ. Ράπτης ότι η εγκεφαλική λειτουργία του ασθενούς δεν έχει τρωθεί σε κανένα επίπεδο.

Από την πλευρά του ο καθηγητής καρδιολογίας Διονύσης Κόκκινος τόνισε ότι η καρδιακή λειτουργία παραμένει απολύτως ελεγχόμενη και σταθερή και πλέον ο κ. Λαμπράκης αντιμετωπίζεται όπως κάθε ασθενής με έμφραγμα μυοκαρδίου. Η πρόγνωση ελπίζουμε ότι θα είναι ιδιαίτερα καλή, κατέληξαν οι θεράποντες ιατροί.

Άρτος (;) Θεάματα (;)...

... Και τηλεόραση (όπως λέμε τηλοψία...)

STAR

6.40 Παιδικό πρόγραμμα
8.55 Ειδήσεις
9.00 The trap (Ε)
0.00 Λόγια starata
2.00 Με την Έλντα
3.00 Ειδήσεις
4.00 Η υγεία κτίζεται κάθε μέρα
4.15 Το κλειδί (Ε)
5.00 Το μπέρδεμα (Ε)
6.00 Μπιάνκα, πόσο σ' αγαπώ
7.00 Αιμιλία, μια ακαταμάχητη γυναίκα
8.00 Ειδήσεις
9.00 The trap
20.00 Το μαγκαζίνο του STAR
21.00 Ξένη ταινία. «Ράμπο:Το πρώτο αίμα». Περιπέτεια.
23.00 Ξένη ταινία. «Ο τιμωρός». Περιπέτεια.
01.00 Ειδήσεις
01.15 Ξένη ταινία. «Αδίστακτοι δολοφόνοι». Θρίλερ.
03.00 Ξένη ταινία. «Εγκλημα και απιστία». Περιπέτεια.
05.00 Αστέρια στο πεντάγραμμο. Βιντεοκλίπ με γνωστούς καλλιτέχνες από το ελληνικό πεντάγραμμο

ALPHA

6.00 Πρώτη ενημέρωση
7.00 Πανόραμα
0.00 Καλώς τους! Παρουσιάζει η Ρούλα Κορομηλά
3.15 Baby style (Ε)
4.00 Ειδήσεις
4.50 Life style news. Με την Εύη Φραγκάκη και τον Γιάννη Σεμιτέκολο
5.25 Ξένη ταινία. «Δουλειές του ποδαριού». Κωμωδία.
7.10 Ειδήσεις
7.20 Μπορώ. Ενημερωτική εκπομπή με την Αννα Δρούζα
19.15 Κάτω από την Ακρόπολη. Κοινωνική σειρά. Παίζουν: Γιάννης Βόγλης, Νίκος Γαλανός, Ελένη Γερασιμίδου
20.00 Ειδήσεις
21.00 Ξένη ταινία. «Τζέιμς Μποντ, Πράκτωρ 007: Επιχείρηση Οκτοπούσι». Περιπέτεια.
23.00 ΟΛΑ. Σατιρικό μαγκαζίνο με τον Θέμο Αναστασιάδη
01.15 Ειδήσεις
01.30 Φόρμουλα 1
02.00 NBA game
04.00 Πακίτα (Ε)

ET 3

1.01 Πρόκληση
1.30 Ο κόσμος στο επίκεντρο
2.00 Χθες και σήμερα
2.30 Η άλλη μέρα
3.00 Στη χώρα των θαυμάτων (Ε)
4.00 Γένος των Σαμουράι: Η αληθινή ιστορία του Περλ Χάρμπορ
2.30 Κοντραπούντο (Ε)
3.30 Αμφιβολίες
4.45 Μισέλ με μπεσαμέλ
5.00 Θεσσαλονίκη, τόπος-ιστορία
14.30 Desigh x-treme
15.00 Ειδήσεις
15.30 Με μια τρίτη ματιά
17.00 Εξοχικές διαδρομές
18.00 Pizz' Annex
18.30 Αθλητικό ημίωρο
19.00 Περίμετρος
19.30 Στην υδρόγειο
20.00 Δικαιώματα και αδικίες
20.30 Ειδήσεις
21.40 Μακρινές φιλίες
22.00 Η δίκη της Δευτέρας
24.00 Ειδήσεις
00.20 Ξένη ταινία. «Καλοκαίρι με τη Μόνικα».
02.30 Με μια τρίτη ματιά (Ε)
04.00 Η άλλη μέρα (Ε)

ET 1

06.45 Ο μικρός κόσμος του δάσους
07.15 Ξυπνήστε!
08.00 Μέλι, γάλα (Ε)
10.00 Αληθινές ιστορίες
11.00 Φελίπε, το δώρο από τη θάλασσα (Ε)
12.00 Μαριού (Ε)
13.00 Οι αταίριαστοι (Ε)
13.50 Ειδήσεις
14.00 Οι αταίριαστοι (Σ)
15.00 Λούκι Λουκ
15.30 Οι ατρόμητοι
16.30 Οι εξερευνητές του Διαστήματος
17.00 Ειδήσεις
17.30 Αγώνες Μουντιάλ 1998. Γαλλία-Κροατία.
19.45 Εξ αδιαιρέτου. Κωμική σειρά
20.30 Στα φτερά του έρωτα. Κοινωνική σειρά
21.00 Ξένη ταινία. «Η μυστηριώδης νήσος του Δρ. Μόρο».
23.00 Ειδήσεις
23.30 Ο δρόμος προς την Ασία
00.30 Στη ζώνη του λυκόφωτος (Ε)
01.00 Οι αταίριαστοι (Ε)
02.50 Τα εκκεντρικά
03.15 Ο υπέροχος κόσμος της μόδας
04.05 Επιχείρηση ψυχαγωγία
05.00 Ευρώπη ευ ζην

NET

06.00 Έτσι έχουν τα πράγματα
07.00 Πρώτη ματιά
10.00 Θησαυροί της ελληνικής φύσης
10.30 Ελληνικοί θησαυροί
11.00 Οι τελευταίοι παράδεισοι
12.00 Ο άνθρωπος του Κον-Τίκι
13.00 Ειδήσεις
13.45 Οι θησαυροί του κόσμου
14.00 Ταξιδεύοντας στον πλανήτη με τον Στεφάν Πεϊρόν
15.00 Ειδήσεις
16.00 Συν και πλην
18.00 Ειδήσεις
19.00 Οι δρόμοι του ευρώ-Νέα οικονομία
20.00 Πόλεμος και πολιτισμός
20.00 Οι τελευταίοι παράδεισοι
21.00 Ειδήσεις
22.00 Πρωταγωνιστές
23.30 Γειά σου, περήφανη και αθάνατη εργατιά
24.00 Ειδήσεις
00.30 Εις ανάμνησιν στιγμών ελκυστικών...

FILMNET

07.15 Ξένη ταινία. «Ο βασιλιάς του λόφου».
09.00 Ξένη ταινία. «Το παλάτι του τρόμου».
10.40 Ξένη ταινία. «Τάκερ: Ο άνθρωπος και το όνειρό του».
12.35 Ξένη ταινία. «Παιχνίδι έρωτα και μπάσκετ».
14.40 U.S.: Οι καλύτερες ταινίες της εβδομάδας
15.10 Ξένη ταινία. «Κεντρική σκηνή». Δραματική.
17.10 Ξένη ταινία. «Ειδικός πράκτωρ». Κωμωδία.
19.10 Ξένη ταινία. «Μις..με το ζόρι». Αστυνομική κομεντί.
21.00 The movie show
21.30 E! Entertainmetn
22.00 Ξένη ταινία. «Μεθυσμένα άλογα». Δραματική.
23.25 Ελληνική ταινία. «Ριζότο». Κωμωδία.
01.15 Ξένη ταινία. «Ally McFeal»
03.00 Ξένη ταινία. «Το πρωτόκολλο».
05.10 Ξένη ταινία. «Ταμπού»

SUPER SPORT

17.00 Super-Football
18.45 Μπάσκετ
20.45 Η μπάλα είναι τετράγωνη
23.30 Οι ειδικοί
23.30 Super-Football
01.30 NHL
02.00 Αγώνες πυγμαχίας
03.30 Αγώνες μοτοσικλέτας
05.30 Εξτρίμ σπορ

MEGA

06.00 Ενημερωτική εκπομπή (Ε)
06.55 Δελτίο ειδήσεων στη νοηματική γλώσσα
07.00 Σήμερα με την Αννα
10.00 Σαν στο σπίτι σας
13.10 Ολα για την υγεία
14.00 Ειδήσεις
15.00 Στην κουζίνα ολοταχώς. Ο Ηλίας Μαμαλάκης παρουσιάζει ένα παιχνίδι μαγειρικής
15.45 Δύο ξένοι (Ε)
16.45 Εμείς κι εμείς (Ε)
17.30 Ματιές στα γεγονότα
17.50 Ντόλτσε βίτα. Ελληνική χιουμοριστική σειρά, σε επανάληψη (Ε)
18.30 Απαγορευμένη αγάπη. Καθημερινή δραματική σειρά. Παίζουν: Κώστας Αρζόγλου, Νικήτας Τσακίρογλου, Τιτίκα Βλαχοπούλου, Τατιάνα Λύγαρη
19.10 Ποιός θέλει να γίνει εκατομμυριούχος;
20.00 Κεντρικό δελτίο ειδήσεων
21.00 Είσαι το ταίρι μου. Κωμική σειρά
22.00 Bar. Οι παίκτες δουλεύουν και συμβιώνουν σ' ένα μπαρ
23.30 Ενώπιος ενωπίω
00.15 Τελευταία γεγονότα
00.30 Ενώπιος ενωπίω (Σ)
01.30 Ταινία. «Αβαλον». Βιογραφική.
03.30 Telemarketing
04.00 Bar (Ε)

ANT-1

06.00 Μάλιστα κύριε (Ε)
06.55 Ειδήσεις στη νοηματική γλώσσα
07.00 Καλημέρα Ελλάδα. Ενημερωτική εκπομπή με τον Γιώργο Παπαδάκη
10.00 Πρωινός καφές
13.10 Super game
13.15 Καραμπόλα (Ε)
14.00 Τα νέα του ANT-1
14.50 Χρήμα και χρηματιστήριο
15.00 Καληνύχτα μαμά Ε)
15.45 Ανω-κάτω (Ε)
16.25 Big Brother
16.30 Κωνσταντίνου και Ελένης (Ε)
17.30 Τα νέα του ANT-1
17.50 Καλημέρα ζωή. Κοινωνική σειρά. Παίζουν: Γιώργος Βασιλείου, Μίνα Χειμώνα, Μυρτώ Πισπινή, Νίκος Παπαδόπουλος
18.40 Θησαυροφυλάκιο
19.15 Big Brother
19.20 Η λάμψη. Κοινωνική σειρά
20.00 Ειδήσεις
21.00 Θέατρο.«Ρετάλια LINE». Επιθεώρηση.
22.55 Τα νέα του ANT-1 σε 1'
23.00 Big Brother
24.00 Ειδήσεις
00.20 Ταινία. «Θανατηφόρο φιλί». Ερωτικό θρίλερ.
02.20 Οι δρόμοι της πόλης (Ε)
03.20 Τηλεμάρκετινγκ - τηλεαγορά
04.00 Ταινία. «Ησυχη, αλλά ματωμένη νύχτα». Ταινία τρόμου.



Ο γιατρός... κοντά και πέρα



Πρόληψη: η διατήρηση της υγείας μας

Η πρόληψη είναι το πρωταρχικό κεφάλαιο που εξασφαλίζει τη διατήρηση της υγείας. Και είναι αλήθεια ότι όταν είναι κανείς στην κορυφή, είναι δύσκολο να διατηρηθεί σ' αυτήν. Στην περίπτωση όμως της υγείας, δεν είναι πάντα εφικτό να ξαναποκτήσει κανείς το επίπεδο υγείας που είχε κι αυτό διότι συχνά συντρέχουν πολλοί λόγοι (κληρονομικότητα, πάροδος ηλικίας, μη επανορθώσιμες βλάβες) που κάνουν την πορεία μη αντιστρεπτή. Το γεγονός αυτό καθιστά επιτακτική την ανάγκη της διατήρησης ενός τόσο πολύτιμου αγαθού.

Η διατήρηση της στοματικής υγείας δεν αποτελεί ξεχωριστό κεφάλαιο, διότι είναι αυτονόητο ότι ο οργανισμός μας δεν έχει στεγανά, είναι ένα ενιαίο σύνολο του οποίου τα διάφορα μέρη αλληλεπιδρούν μεταξύ τους.

Σήμερα οι πλέον διαδεδομένες νόσοι που πλήττουν την περιοχή του στόματος είναι η τερηδόνα και η περιοδοντική νόσος.

Η περιοδοντική νόσος πλήττει τους ιστούς που περιβάλλουν και στηρίζουν το δόντι (ούλα, οστούν της γνάθου, περιρρίζιο) ενώ η τερηδόνα βλάπτει το ίδιο το δόντι (σκληρές οδοντικές ουσίες και πολφό).

Και στις δύο νόσους, υπεύθυνοι για την καταστροφή που επέρχεται είναι οι μικροοργανισμοί που υπάρχουν μέσα στο στόμα.

Έλεγχος συνεπώς των μικροοργανισμών αυτών συμβάλλει στη μείωση του κινδύνου να προκληθούν βλάβες. Βέβαια, οι μικροοργανισμοί δεν είναι ο μόνος παράγοντας που είναι απαραίτητος για να προκληθεί βλάβη.

Οι μικροοργανισμοί προκαλούν τις βλάβες με τα παράγωγά τους (τοξίνες και οξέα) που είναι ουσιαστικά τα παραπροϊόντα του μεταβολισμού τους. Ένας ακόμη λοιπόν παράγοντας είναι οι τροφές που καταναλώνουμε (και που καταναλώνουν και τα μικρόβια αντίστοιχα).

Τέλος για να υπάρξει βλάβη, πρέπει να υπάρχουν και σημείο δράσης των μικροοργανισμών, κι αυτό δεν είναι άλλο από τα δόντια.

Συνεπώς για να υπάρξει πρόληψη, πρέπει να εκλείψει ένας από τους παραπάνω παράγοντες. Κι επειδή βέβαια δεν είναι θεμιτό να απομακρύνουμε τα δόντια (για ευνόητους λόγους), η πρόληψη επικεντρώνεται στην

* απομάκρυνση των μικροοργανισμών, στην
* τροποποίηση της δίαιτας και στην
* ενίσχυση των δοντιών απέναντι στο βλαπτικό παράγοντα.

Οι μικροοργανισμοί βρίσκονται στα δόντια με τη μορφή της οδοντικής μικροβιακής πλάκας (ή απλά πλάκας) που είναι ουσιαστικά ένα κολλώδες επίχρισμα γεμάτο μικρόβια, υπολείμματα τροφής και παράγωγα των μικροβίων. Η απομάκρυνση της πλάκας γίνεται με το καθημερινό σωστό βούρτσισμα των δοντιών, με τη χρήση του οδοντικού νήματος και άλλων βοηθητικών μέσων που χρησιμοποιούνται κατά περίπτωση. Η τροποποίηση της δίαιτας αποσκοπεί στη μείωση του χρόνου παραμονής των σακχάρων στο στόμα. Αυτό γίνεται είτε με τη μείωση της κατανάλωσης ζάχαρης, είτε με την προτίμηση να καταναλώνεται ζάχαρη σε ρευστή μορφή αντί σε στερεά.

Τέλος, η ενίσχυση των δοντιών απέναντι στο βλαπτικό παράγοντα γίνεται κατά κύριο λόγο με τη χρήση φθοριούχου οδοντόπαστας, φθοριούχων στοματοπλυμάτων και υλικών αποκατάστασης με φθόριο.

Επίσης, σε νεαρές ηλικίες, οι καλύψεις των οπών και σχισμών των δοντιών συμβάλλουν σημαντικά στη μείωση της τερηδόνας.

ΙΑΤΡΙΚΗ ΑΝΑΚΟΙΝΩΣΗ

Ο ιατρός

ΠΕΡΙΚΛΗΣ Ε. ΠΑΠΠΑΣ

ΑΓΓΕΙΟΧΕΙΡΟΥΡΓΟΣ

Αγγειολογικό Εργαστήριο

Δέχεται:

Με ραντεβού στο ιατρείο του:

Π. Μελά 27-2ος όροφος

Τηλ. 75948 κιν. 0972016170

ΚΕΝΤΡΟ ΕΦΑΡΜΟΓΩΝ ΕΡΓΟΘΕΡΑΠΕΙΑΣ/ΛΟΓΟΘΕΡΑΠΕΙΑΣ-ΕΚΠΑΙΔΕΥΣΗ ΠΑΙΔΙΩΝ ΜΕ ΕΙΔΙΚΕΣ ΑΝΑΓΚΕΣ

ΑΝΑΠΤΥΞΙΑΚΗ ΚΑΘΥΣΤΕΡΗΣΗ-ΨΥΧΟΚΙΝΗΤΙΚΗ ΚΑΘΥΣΤΕΡΗΣΗ-ΝΟΗΤΙΚΗ ΥΣΤΕΡΗΣΗ-ΕΓΚΕΦΑΛΙΚΗ ΠΑΡΑΛΥΣΗ-ΑΥΤΙΣΜΟΣ ΜΑΘΗΣΙΑΚΕΣ ΔΥΣΚΟΛΙΕΣ-ΔΙΑΤΑΡΑΧΕΣ ΣΥΓΚΕΝΤΡΩΣΗΣ ΥΠΕΡΚΙΝΗΤΙΚΟΤΗΤΑ-ΑΙΣΘΗΤΗΡΙΑΚΕΣ ΔΙΑΤΑΡΑΧΕΣ ΠΡΟΒΛΗΜΑΤΑ ΑΡΘΡΩΣΗΣ-ΛΟΓΟΥ-ΟΜΙΛΙΑΣ-ΦΩΝΗΣ

ΜΠΑΔΑΝΗΣ ΚΩΝ/ΝΟΣ
ΕΡΓΟΘΕΡΑΠΕΥΤΗΣ
ΠΤΥΧΙΟΥΧΟΣ-ΘΕΡΑΠΕΥΤΗΣ ΤΩΝ ΜΕΘΟΔΩΝ ΒΟΒΑΤΗ N.D.T.
PORTAGE, ΑΙΣΘΗΤΗΡΙΑΚΗΣ ΟΛΟΚΛΗΡΩΣΗΣ
ΚΕΝΕΝΤΥ 31 Τ.Κ. 85100
ΡΟΔΟΣ-ΤΗΛ. 0241031366

ΓΕΩΡΓΙΛΟΠΟΥΛΟΥ ΑΘΑΝΑΣΙΑ
ΛΟΓΟΘΕΡΑΠΕΥΤΡΙΑ-ΛΟΓΟΠΑΘΟΛΟΓΟΣ ΑΚΟΥΟΛΟΓΟΣ
B.A. APP SC/POST GRAD DIP
LA TROBE UNIVERSITY, ΜΕΛΒΟΥΡΝΗ ΑΥΣΤΡΑΛΙΑ

ΝΤΟΡΑ ΚΩΝΣΤΑΝΤΙΝΟΠΟΥΛΟΥ

ΨΥΧΟΛΟΓΟΣ

Πτυχιούχος του Πανεπιστημίου της Καλιφόρνιας-Λος Αντζελες (UCLA)-Μεταπτυχιακές σπουδές στο Pepperdine University-Malibu California.

➤ Αμεση ψυχολογική υποστήριξη και επαγγελματική φροντίδα από έμπειρη Ψυχολόγο και Οικογενειακή Σύμβουλο.

➤ Η σωστή θεραπευτική σχέση μπορεί να επιφέρει ρεαλιστικές λύσεις για πραγματικά προβλήματα σε θέματα: μοναξιάς, μελαγχολίας, στρες, ανυπομονησίας, φοβίας, εθισμού, οικογενειακών σχέσεων, διαζυγίου, κακομεταχείρισης, συναισθηματικών δυσκολιών, αυτοπεποίθησης, ανασφάλειες, μεταβατικά στάδια ζωής, βουλιμίας, ανορεξίας, απώλειας, πένθους.

Τηλεφωνείστε στα τηλέφωνα:
35163 και 0944/980550
για ραντεβού και άμεση εξυπηρέτηση.
Διεύθυνση: Καρίας 1
Περιοχή Ροδίνι - Ρόδος

ΦΑΜΠΙΟ ΜΠΡΑΝΚΙΤΣΙΟ

ΔΕΡΜΑΤΟΛΟΓΟΣ

(Αλλαγή ιατρείου)

ΣΟΦ. ΒΕΝΙΖΕΛΟΥ 1 (100 ΜΑΓΑΖΙΑ), 1ος ΟΡΟΦΟΣ

Δέχεται Δευτέρα έως Παρασκευή από 09.00-13.00 και 18.00-20.30.
Τηλέφωνο-Fax: 02410/70122
Κινητό: 0977/505063

Εργαστήριο Κλινικής Ψυχολογίας

ΧΡΙΣΤΙΝΑ ΣΑΒΒΑΚΗ-ΓΚΡΑΝΖΑΝ

Κλινική Ψυχολόγος-Ψυχοπαθολόγος (DESS)

- Πτυχιούχος του Πανεπιστημίου Nancy Γαλλίας
- Μεταπτυχιακή ειδίκευση (DESS) στην Κλινική Ψυχολογία Ενηλίκου, Εφήβου και Παιδιού στο Πανεπιστήμιο Reims Γαλλίας

Για τον ενήλικο
- Ψυχοδιαγνωστική
- Ψυχολογική υποστήριξη
- Ατομική και οικογενειακή συνέντευξη
- Ψυχοθεραπεία αναλυτικής εμπνεύσεως

Για το παιδί
- Αξιολόγηση προσωπικότητας (τεστ νοημοσύνης, προβολής)
- Διάγνωση μαθησιακών δυσκολιών και συμπεριφορικών διαταραχών
- Συμβουλευτική επαγγελματικού προσανατολισμού
- Ψυχοθεραπεία μέσω παιχνιδιού και εικαστικών

Δέχεται με ραντεβού

Εθνικής Αντίστασης 15
Τηλ.: 77350-Κιν. 0937684251

Κέντρο Συμβουλευτικής & Αξιολόγησης Προσωπικότητας Παιδιών & Ενηλίκων

ΠΑΠΑΓΕΩΡΓΙΟΥ ΘΑΝΟΣ

ΨΥΧΟΛΟΓΟΣ ΠΑΝΕΠΙΣΤΗΜΙΟΥ ΑΘΗΝΩΝ

ΕΙΔΙΚΕΥΜΕΝΟΥ ΣΤΗΝ ΓΝΩΣΙΑΚΗ ΨΥΧΟΘΕΡΑΠΕΙΑ-Ι.Ε.Θ.Σ.

- **Διερεύνηση Προσωπικότητας (Προφίλ- Δεξιότητες-Αδυναμίες)**
- **Δείκτης Νοημοσύνης Παιδιών και Ενηλίκων**
- **Τροποποίηση Δυσλειτουργικών Σχημάτων**
- **Θεραπευτική Αντιμετώπιση Φοβιών-Ειδικών Φοβιών, Κατάθλιψης, Διαταραχής πανικού, Ψυχοσωματικών προβλημάτων, Τραυματικών γεγονότων ζωής (πένθος, χωρισμός, σχολική αποτυχία), Συναισθηματικών διαταραχών, Διαταραχών Διατροφής (βουλιμία-ανορεξία).**
- **Αντιμετώπιση προβλημάτων συμπεριφοράς παιδιών σε σχολείο-σπίτι**
- **Ανάπτυξη Κοινωνικών Δεξιοτήτων**
- **Βελτίωση Σχέσεων-Πρόγραμμα Ελέγχου Συγκρούσεων**
- **Βελτίωση Αυτοεκτίμησης-Αυτοεικόνας**
- **Οικογενειακή θεραπεία από Ζεύγος Θεραπευτών**

Κ. Παλαιολόγου 105 - Ρόδος
Τηλ:02410 78668- Κιν: 0937445640 - Μόνο με Ραντεβού

INEMA

ΙΑΤΡΙΚΟΣ & ΝΟΣΟΚΟΜΕΙΑΚΟΣ ΕΞΟΠΛΙΣΜΟΣ

13 ΧΡΟΝΙΑ ΕΜΠΕΙΡΙΑΣ

ΠΙΣΤΟΠΟΙΗΣΗ ΠΟΙΟΤΗΤΑΣ ISO 9002 EN 46002 E3/833

ΛΕΜΕΣΣΟΥ 2 ΡΟΔΟΣ ΤΗΛ.32238 – FAX 28484



ΑΝΑΠΗΡΙΚΑ ΚΑΡΟΤΣΙΑ – ΒΑΔΙΣΤΙΚΑ ΒΟΗΘΗΜΑΤΑ – ΟΡΘΟΠΕΔΙΚΑ ΕΙΔΗ – ΜΠΛΟΥΖΕΣ ΙΑΤΡΙΚΕΣ– ΚΑΛΤΣΕΣ ΦΛΕΒΙΤΙΔΑΣ – ΠΕΛΜΑΤΑ – ΟΡΘΟΠΕΔΙΚΑ ΜΑΞΙΛΑΡΙΑ – ΚΡΕΒΑΤΙΑ ΝΟΣΟΚΟΜΕΙΑΚΑ – ΙΑΤΡΙΚΟΣ ΕΞΟΠΛΙΣΜΟΣ ΚΑΙ ΑΝΑΛΩΣΙΜΑ – ΟΡΓΑΝΑ ΧΗΜΕΙΟΥ ΚΑΙ ΚΑΘΕ ΑΛΛΟ ΕΙΔΟΣ ΓΙΑ ΚΑΤ ΟΙΚΟ ΝΟΣΗΛΕΙΑ .

Έτος και επί τα αυτά

Σολάρι

Υπάρχει πρόβλημα διακυβέρνησης είπε ο Κώστας Καραμανλής και μεταξύ μας δεν έχει και πολύ άδικο. Εδώ θα πείτε το παραδέχονται οι του ΠΑΣΟΚ, γιατί να έχει πρόβλημα να το πει ο αρχηγός της αξιωματικής αντιπολίτευσης; Ωραίο και το άλλο περί συνομοσπονδίας δουκάτων, πρώτο και με άριστα δέκα. Καλή ήταν η ομιλία του στη νομαρχία εκτός ίσως από ένα-δύο σημεία στα οποία κάποιοι για δικούς τους λόγους τον είχαν παραπληροφορήσει. Και το πολιτικό στίγμα που ήθελε έδωσε αλλά και τα τοπικά προβλήματα έδειξε ότι γνωρίζει και φάνηκε αποφασισμένος να επιλύσει εάν και εφ' όσον στις επόμενες εκλογές γίνει πρωθυπουργός.

Καλοί στις τοποθετήσεις τους και ο νομάρχης με τον δήμαρχο Ροδίων. Ο νομάρχης, βέβαια, ίσως σ' ένα βαθμό δικαιολογημένα, είχε πολλές αντικυβερνητικές «χορώνες» στην ομιλία του. Κανείς δεν λέει ότι όλα σε σχέση με την κεντρική εξουσία βαίνουν πρίμα, αλλά και τοπικά πότε- πότε θα πρέπει να αναλαμβάνουν και καμιά από τις ευθύνες που έχουν. Έχει περάσει η εποχή που για όλα έφταιγε η Αθήνα, τώρα σε πολλά φταίμε εμείς εδώ, τοπικά. Αυτό δεν αφορά μονάχα την Νομαρχία, αφορά εξ' ίσου, ίσως και σε μεγαλύτερο βαθμό, την Αβάθμια Αυτοδιοίκηση. Δυστυχώς έχουμε πολλά παραδείγματα, ας μην αρχίσουμε να τα απαριθμούμε...

Στην ομιλία του προς τους εκπροσώπους των παραγωγικών τάξεων αναφέρθηκε, κατά γενικόλογο τρόπο, στο πρόγραμμα της Νέας Δημοκρατίας με κάποιες εξαγγελίες για την περιοχή μας. Θα μπορούσε, κατά την άποψη της στήλης, να αναφερθεί σε ολιγότερα και αυτά να τα κάνει πιο συγκεκριμένα. Πρέπει να φύγουμε από το γενικό και να περάσουμε στο ειδικό και στις εξειδικεύσεις. Πολύ καλές οι αναφορές του από την Κάλυμνο για τις σχέσεις μας με την Τουρκία.

Το συμπέρασμα νομίζω είναι ένα, χρειαζόμαστε τέτοιες επισκέψεις για αρκετούς λόγους. Με το καλό να μας έρθουν και οι υπόλοιποι αρχηγοί. Μπορεί εμείς να έχουμε τρέξιμο, αλλά τα οφέλη του τόπου είναι σε πολλά επίπεδα. Και αυτό νομίζω είναι που μετράει. Και η Νέα Δημοκρατία όλο και κάτι θα «τσίμπησε» ενώ και οι υποψήφιοι της είχαν μια κάποια μεγαλύτερη προβολή. Κάποιοι έβγαλαν και τις απαραίτητες φωτογραφίες για τον προσεχή Οκτώβριο. Λίγο το έχετε;

Υ.Γ: Γιατί αλήθεια δεν μας έστειλαν οι κύριοι της ΔΑΝΕ την ανακοίνωση που φέρεται να πλάσαραν σε αθηναϊκή εφημερίδα; Μας καταδέχονται για τις επιστολές και δεν μας καταδέχονται για τις ανακοινώσεις; Ίσως γιατί εμείς εδώ δεν τους λιβανίζουμε όπως θα ήθελαν! Το «λιβάνι», να έχουν υπ'όψιν τους, ακρίβηνε πολύ, εδώ και καιρό στα μέρη μας...

Γράφει η **ΗΡΩΔΙΑΣ**
(Α-λογο-κρίτως)

Η αναφορά από τον πρόεδρο της Νέας Δημοκρατίας στον βιολογικό καθαρισμό στο Βόδι, ότι δηλαδή ένα τόσο μεγάλο έργο εξυπηρετεί αποκλειστικά τον Δήμο Ροδίων- το πρόβλημα ως γνωστόν είναι σύνθετο και αν δεν έχει προχωρήσει ο αγωγός βασικός υπεύθυνος δεν είναι ο δήμος Ρόδου, αλλά της Καλλιθέας- ενώ θα έπρεπε να είχαν συνδεθεί και οι δήμοι Αφάντου Και Αρχαγγέλου, θα ανάψει «φωτιές» μεταξύ των δύο κεντρικών κτιρίων αφού οι της δημοτικής αρχής χρεώνουν την παραπληροφόρηση του προέδρου σε κυρίους της Νομαρχίας. Για την ακρίβεια δύο είναι οι ύποπτοι. Ο ένας για να δείξει δήθεν την έλλειψη συνεργασίας μεταξύ Β και Α βαθμού αυτοδιοίκησης και ο άλλος για καθαρά προεκλογικούς λόγους. Μένει να δούμε τι «φωτιά» θα ανάψει και πότε..



Καλό το πρόγραμμα του προέδρου, ένα μόνο δεν καταλάβαμε. Έπρεπε να υποβάλλει τα σέβη του σε όλους τους μητροπολίτες; Εντάξει υπάρχουν οι λόγοι σκοπιμότητας, να δείξουν ότι απέναντι στον «αντίχριστο» Σημίτη βρίσκεται ο θρήσκος Καραμανλής, αλλά εδώ κινδύνεψε ο άνθρωπος να συναντήσει όλη την ιεραρχία της Δωδεκανήσου! Έλεος! Είναι και νέος άνθρωπος, σύγχρονος-καμιά σχέση με τα περισσότερα στελέχη του- δεν τουπολυταιριάζει αυτή η εικόνα...Ας μεγαλώσει λίγο και βλέπουμε...Νωρίς είναι από τώρα να το ρίξει στα αγιωτικά! Όχι δεν είναι ακριβώς «αντίχριστη» η στήλη, με το θεό καλά τα πάει, με άλλους δεν τα βρίσκει, ιδίως στις ιδέες τους που δεν έχουν καμιά σχέση με την πραγματικότητα και τις ανάγκες της.

Αλήθεια ποιό ήταν το αποτέλεσμα της μάζωξης των μητροπολιτών υπό την αιγίδα του «αγίου» Φιλαδελφείας Μελίτωνος στη Ρόδο; Ερωτάμε γιατί αν και διαβάσαμε με προσοχή τα σχετικά ρεπορτάζ δεν καταλάβαμε τίποτα! 'Η μάλλον καταλάβαμε, ότι η Δημοκρατία έχει τέτοια σχέση με την διοίκηση της εκκλησίας όση έχουμε εμείς με τα διαστημόπλοια! Τώρα θα φτιάξουν καταστατικό χάρτη, εκκρεμότητα από το 1992. Αν προσθέσετε αρκετούς αιώνες πριν μέσα θα είσαστε! Από νουθεσίες όμως τίποτε άλλο προς το χριστεπώνυμο πλήρωμα! Για δημοκρατικό τρόπο λειτουργίας στα του οίκου τους, κουβέντα! Εγώ δηλαδή κάνω λάθος που θεωρώ τον Ιησού Χριστό ως τον μεγαλύτερο δημοκράτη και επαναστάτη εκτός από την θεϊική του πλευρά; Όχι δεν είμαι αιρετική ούτε και ποτέ είχα τέτοιες ανησυχίες. Τώρα αν η άποψη είναι ατόπημα, ε, δεν πειράζει, δικαιολογείται από την καταγωγή μου και τις -μέσω βιβλίων- συναναστροφές μου. Δεν ξέρω αλλά μου ήρθαν στο μυαλό οι τιμωρίες που μου έβαζε ένας χουντικός καθηγητής όταν για κακή μου τύχη ανακάλυψε ότι διάβαζα βιβλία του άθεου Καζαντζάκη! Επ' ευκαιρία, άρχισα και πάλι με άλλη ματιά να ξαναδιαβάζω τα βιβλία του μεγάλου συμπατριώτη μου. Μήπως πάλι αμαρτάνω;

Πολύ ωραίο τον βρίσκω τον κ. Παπαζάχο...Δεν φταίει αυτός που κάνει προβλέψεις για τους σεισμούς αλλά οι δημοσιογράφοι που τις δημοσιεύουν! Πολύ προχωρημένο τον βρίσκω, ξεπέρασε ακόμη και τους πολιτικούς μας! Όσο για τις εν λόγω προβλέψεις και οι δημοσιογράφοι που λόγω ενασχόλησης έχουν εκπαιδευθεί στο είδος μπορούν να κάνουν πολύ καλύτερες του κυρίου καθηγητή και όλο και σε κάτι θα πέσουν μέσα! Μήπως θα πρέπει επιτέλους η πολιτεία να τους μαζέψει; Μεταξύ μας αυτό μόνο γυναίκα μπορεί να τα κάνει. Ήδη η Βάσω τους έτριξε τα δόντια για τα κονδύλια. Φαίνεται ότι δεν αστειεύεται. Καιρός ήταν να βρουν τον μάστορη τους.

Δεν βρήκα χρόνο να διαβάσω αναλυτικά γιατί συγκρούστηκαν Παυλίδης και Σηφουνάκης αλλά είμαι χωρίς συζήτηση στο πλευρό του πρώτου για ένα απλό λόγο. Ο κ. Σηφουνάκης ενώ όφειλε να λειτουργεί ως υπουργός Αιγαίου, έχει περιοριστεί στο ρόλο του υπουργού Βορείου Αιγαίου, καθαρά δηλαδή στην εκλογική του περιφέρεια. Κανονικά θα έπρεπε να τα βρούμε με τις Κυκλάδες και να απαιτήσουμε ένα υπουργείο Νοτίου Αιγαίου! Όσο ήταν ο Γιάννης Μαχαιρίδης στη θέση του γραμματέα όλο και κάτι γινόταν ενώ τώρα άστα να πάνε! Πέσαμε και σε νέο γραμματέα που δεν γνωρίζει ποια είναι η πρωτεύουσα...της νομαρχίας Ρόδου!

Επωνύμως

Αλλαξαν οι εποχές

Αν κάποιος μας έλεγε πριν από δύο χρόνια ότι οι της Νέας Δημοκρατίας θα δήλωναν την ικανοποίησή τους από την επίσκεψη του αρχηγού του ΠΑΣΟΚ στη Ρόδο και το αντίστροφο θα λέγαμε ίσως ότι είναι τρελός!

Άντε άνθρωπε μου να σε κοιτάξει κανένας γιατρός γιατί δεν πας καλά! Και όμως το είδαμε τόσο στην περίπτωση Σημίτη, όσο και στην τελευταία επίσκεψη Καραμανλή στη Ρόδο. Καλοδεχούμενος ο κ. Καραμανλής διαλαλούσαν οι παράγοντες του ΠΑΣΟΚ και έδειχναν να το εννοούν. Που τέτοιες δηλώσεις προ δεκαπενταετίας...Τότε κυριαρχούσαν τα μπλε και τα πράσινα καφενεία και κανένας δεν τολμούσε να πάει κόντρα στο ρεύμα. Και αν βρέθηκε κανένας σίγουρα θα απομονώθηκε και από τους δύο «μεγάλους» ως γραφικός και επικίνδυνος για την καθεστηκυία τάξη.

Με τα χρόνια πέρασαν τα πάθη και η αντιπαράθεση πήρε πολιτισμένη μορφή. Καλούνται ακόμη και μεταξύ τους στις ανάλογες συνεστιάσεις! Δείγμα πολιτισμού και ψύχραιμης αντιμετώπισης των πραγμάτων. Εξάλλου νομοτελειακά οι καταστάσεις ήθελαν δεν ήθελαν εδώ θα ερχόταν.



Γράφει
η Ρένα Βενιανάκη
revenianaki@yahoo.com

Θα πείτε αφού συμφωνείς και εσύ γιατί τα γράφεις; Ναι συμφωνώ με τους νέους όρους του πολιτικού παιχνιδιού. Και θα συμφωνούσα ακόμη περισσότερο αν ήταν και διακριτές οι πολιτικές των δύο μεγάλων κομμάτων.

Το ΠΑΣΟΚ μετά από τόσα χρόνια κυβερνητικής διαχείρισης έμεινε αριστερό μόνο στα λόγια, η πρακτική του μάλλον συντήρηση απονέει παρά πολιτική ενός κόμματος που αρέσκεται ακόμη στα λόγια να λέγεται σοσιαλιστικό. Από την άλλη η Νέα Δημοκρατία προσπαθεί να λαϊκίσει μήπως και μαζέψει κανένα ξέμπαρκο ψήφο και ξαναγυρίσει στην εξουσία.

Ακούγοντας και τους δύο αρχηγούς αν δεν ήξερες ποιο κόμμα εκπροσωπούν στην καλύτερη περίπτωση θα μπερδευόσουν και στη χειρότερη, ότι άκουγες τα ίδια πράγματα κάπως διαφοροποιημένα ανάλογα με την θέση που κατέχει ο καθένας τους αυτόν τον καιρό. Που οι παλιές εποχές που οι πολιτικές ήταν ξεκάθαρες και ο πολιτικός λόγος συγκεκριμένος και οριοθετημένος. Τώρα έτσι που τα έχουν κάνει άντε να βρεις άκρη. Κάνω λάθος;

Για μια νέα αριστερά

ΣΥΝΕΧΕΙΑ
από τη σελ. 12

μπής. Υπάρχει το μεγάλο θέμα της προσαρμογής της κύριας οικονομικής του δραστηριότητας, δηλαδή του τουρισμού στα νέα δεδομένα που διαμορφώθηκαν, εξαιτίας του έντονου διεθνούς ανταγωνισμού, με την καθιέρωση συγκεκριμένης τουριστικής πολιτικής καθώς και την αναβάθμιση του επιπέδου των παροχών και των εξυπηρετήσεων. Η Δωδεκάνησος αποδεδειγμένα διαθέτει πολλά συγκριτικά πλεονεκτήματα και παρά τα όποια προβλήματα υπάρχουν σήμερα, προσωπικά πιστεύω ότι μπορούμε να τα καταφέρουμε. Ο Νομός μας αν ακολουθήσει μία νέα πορεία ανάπτυξης που να στηρίζεται στο περιβάλλον και την ποιότητα μπορεί να παράγει ακόμη περισσότερο και καλύτερα. Η έννοια της ανάπτυξης θα πρέπει να ειδωθεί κάτω από διαφορετικό πρίσμα ώστε να επιτυγχάνεται ο καλύτερος συνδυασμός των κύριων παραγόντων που την προσδιορίζουν όπως το ανθρώπινο δυναμικό με την απασχόληση, οι επενδύσεις με τον σεβασμό για το περιβάλλον, η εφαρμογή της Νομοθεσίας με τον εκσυγχρονισμό της Διοίκησης. Αν συμβούν αυτά η Δωδεκάνησος μπορεί να αναζητήσει δυναμικά ένα ουσιαστικό ρόλο στο νέο κόσμο που θα χαρακτηρίζεται από μιά δυναμική και αναπτυσσόμενη οικονομία με παραγωγική ταυτότητα, η οποία θα συμπυκνώνεται στις λέξεις «Άνθρωπος - Περιβάλλον - Τουρισμός - Επικοινωνία - Πολιτισμός».

ΕΡ.: Πώς κρίνετε τη μέχρι τώρα παρουσία της Νομαρχιακής Αρχής και αν αυτή ανταποκρίθηκε στις σημερινές απαιτήσεις.

ΑΠ.: Θα έλεγα ότι ανταποκρίθηκε μερικώς. Βέβαια πρέπει να λάβουμε υπόψη μας το περιορισμένο εύρος των δυνατοτήτων της. Όμως υπήρχαν σχεδιασμοί και θέσεις με προτεραιότητα που ανταποκρίνονταν στην πραγματικότητα και τα προβλήματα της Δωδεκανήσου. Δεν θέλω να είμαι μηδενιστής και να πω ότι στην πορεία όλα στράβωσαν και δεν έγινε τίποτα. Διάφοροι όμως παράγοντες λειτούργησαν αρνητικά και έτσι η αποτελεσματικότητα και ο σχεδιασμός ο οποίος υπήρχε, καθυστέρησαν πολύ . Θα μπορούσε επίσης κανείς να επικαλεστεί και τις γραφειοκρατικές δυσκολίες. Όμως αυτό νομίζω ότι το γνώριζαν όλοι από την αρχή αλλά δεν είδα και να το πολεμάνε, διεκδικώντας αυτά που ανήκαν στο Νομό. Δυστυχώς τα μεγάλα έργα και προβλήματα του Νομού (Συγκοινωνίες, Λιμάνι Ακαντιάς, Μαρίνα, προβλήματα μικρών νησιών) έμειναν απελπιστικά πίσω με τη δικαιολογία από πλευράς Νομαρχιακής Αυτοδιοίκησης ότι είναι αρμοδιότητα άλλων χωρίς να υπάρχει έστω η ελάχιστη προσπάθεια να διεκδικήσουμε και να ζητήσουμε αυτό που μας ανήκει. Έπρεπε να έλθει ο Πρωθυπουργός και να εξαγγείλει λύσεις για τα προβλήματα. Επίσης τα έργα που κατασκευάζονται ή κατασκευάστηκαν, εκτός απ' αυτά του Γ' ΚΠΣ, είναι μικρής εμβέλειας και αποσπασματικά, ικανοποιώντας κυρίως θελήσεις και επιθυμίες μικρών ομάδων συμπολιτών μας και όχι επενδύσεις συνολικού ενδιαφέροντος. Όπως επίσης και τα έργα που εξαγγέλθηκαν, για παράδειγμα η αεροπορική εταιρεία και οι υδάτινοι πόροι ήταν προσωπικές επιλογές, που πήγαζαν μέσα από την επιθυμία και την αγωνία του κ. Νομάρχη, οι οποίες όμως δεν στηρίχθηκαν πάνω σε πραγματικές βάσεις. Θεωρώ ότι υπήρξε ουσιαστικός ο σχεδιασμός του Γ' ΚΠΣ, ο οποίος επιτεύχθηκε χάριν της συνεργασίας της Ν.Α και των ΟΤΑ μέσω της Επιτροπής Κατάρτισης, που κατάφερε να σχεδιάσει όλες τις ανάγκες του Νομού έως το 2006 και να ανταποκριθεί πλήρως στις απαιτήσεις που τέθηκαν από την Ευρωπαϊκή Ένωση.

ΕΡ.: Μιλήσατε για κάποιους παράγοντες που επέδρασαν αρνητικά. Λέτε δηλαδή ότι υπήρχαν αδυναμίες και κενά από πλευράς του κ. Σάββα Καραγιάννη ή υπήρξαν και σκοπιμότητες.

ΑΠ.: Κ. Βενιανάκη επιτρέψτε μου να μην αναφερθώ σ' αυτό το θέμα. Ο κ. Σάββας Καραγιάννης έκανε ο ίδιος τις επιλογές του και για τα πρόσωπα που τον περιστοιχίζουν και για τις ενέργειες και τις πράξεις του αλλά και για τον κυρίαρχο πολιτικό χώρο στον οποίο απευθύνθηκε και εξασφάλισε την στήριξή του. Θα κριθεί από άλλους και όχι από έμενα.

ΕΡ.: Δηλαδή μιλάτε για τη Νέα Δημοκρατία.

ΑΠ.: Κοιτάξτε η Νέα Δημοκρατία τη δουλειά της κάνει. Το πρόβλημα είναι αν όλοι είμαστε υποχρεωμένοι και σαν πρόσωπα και σαν παράταξη να ακολουθήσουμε τις επιλογές που κάνει ο κ. Νομάρχης, τον οποίο εμείς αναδείξαμε υπό άλλες συνθήκες και με διαφορετικές λογικές. Νομίζω ότι, η μη συμμετοχή στο νέο ψηφοδέλτιο της Νομαρχιακής Αναγέννησης του πάνω από το 50% των υποψηφίων στις προηγούμενες εκλογές λέει πολλά. Πιστεύω ότι στη σκέψη μας θα πρέπει να επικρατεί πάντα το «Αρχή άνδρα δείκνυσι» και όχι το «ή του ενός ανδρός αρχή».

Πολιτιστικές διαδρομές

... Τραγούδια της θάλασσας



Δόμνα Σαμίου

"Της Κυρά -Θάλασσας" είναι τα 28 τραγούδια και οι τρείς οργανικοί σκοποί στο καινούργιο διπλό cd της **Δόμνας Σαμίου.** Είναι επιλεγμένα ένα ένα, ανάμεσα σε δεκάδες άλλα, από το πλούσιο αρχείο της Σαμίου και *"χαρισμένα σε όσους έχουν ακόμα αυτιά για να τ' ακούν, να τα χαρούν και να τα αφήνουν στα παιδιά τους..."*.

"Ο λαός μας έχει κάνει τραγούδια τα πάντα.

Δεν θα μπορούσε να μην τραγουδήσει τη θάλασσα. Και πράγματι υπάρχουν χιλιάδες τραγούδια γύρω από τα επαγγέλματα της θάλασσας, για όσους φεύγουν και για όσους μένουν. Και όχι μόνο νησιώτικα, αλλά και από όλα τα μέρη της Ελλάδας", εξηγεί η Σαμίου.

Ανάμεσα σ' όλα αυτά τα τραγούδια ήταν εξαιρετικά δύσκολο να επιλέξει (με τη βοήθεια της λαογράφου και εθνολόγου **Μιράντας Τερζοπούλου**) μόνο 28. Τελικά απέφυγε τα γνωστά και πολυτραγουδισμένα, όπως το "Θαλασσάκι", και κατέληξε σε 28 από τον Πόντο ως την **Κάρπαθο**, από την Ιερισσό μέχρι τη **Νίσυρο**, από την Κύμη μέχρι το μικρασιάτικο Τσεσμέ και από την Πελοπόννησο ως τη Λέσβο και τη Χίο.

Τα 13 τραγούδια ερμηνεύει η ίδια η Σαμίου και τα υπόλοιπα 15 ντόπιοι καλλιτέχνες, σε ορισμένες περιπτώσεις και ερασιτέχνες όπως π.χ. οι Τρικεριώτες ψαράδες που λένε το "Κάτω στο Γιαλό". Κοντά σ' αυτά και οι τρείς σκοποί: ο Καλαφάτικος από την Ύδρα, ο Κουρσάρικος από την Ικαρία και ο Καβοντορίτικος.

Στόχος κι αυτής της παραγωγής να περισωθούν κάποια παραδοσιακά μας τραγούδια και να μην έχουν την τύχη χιλιάδων άλλων που χάθηκαν. Στίχοι, στοιχεία και επεξηγηματικά κείμενα της ίδιας της **Σαμίου** της **Μιράντας Τερζοπούλου** και της διδάκτορος Βυζαντινής Αρχαιολογίας **Μαγδαληνής Παρχαρίδου-Αναγνώστου** φιλοξενούνται στο τρίγλωσσο (ελληνικά-αγγλικά-γαλλικά) βιβλιαράκι που συνοδεύει το δίσκο.

... Νεοελληνικοί εθιμικοί εκκλησιαστικοί πλειστηριασμοί

*"**Το έθιμο των εκκλησιαστικών πλειστηριασμών** φαίνεται πως αναπτύχθηκε στον ελληνικό-αλλά και στον άλλο βαλκανικό-χώρο κατά τη διάρκεια της οθωμανικής κυριαρχίας.*

Η σχετική έρευνα δεν διαπιστώνει ανάλογους πλειστηριασμούς κατά τη βυζαντινή περίοδο. Το έθιμο δημιουργήθηκε και απλώθηκε σε όλες τις ελληνικές κοινότητες, καθώς στη διάρκεια της τουρκοκρατίας διαμορφώθηκαν κατάλληλες-αναγκαίες είναι ο σωστός όρος-συνθήκες για τη σύνθεση του κοινοτικού συστήματος οργάνωσης των υποδούλων με αυτό.

***Οπως παρατηρεί ο Μ. Γ. Βαρβούνης** στην εξαντλητική σχεδόν -με 746 περιπτώσεις-και άκρως τεκμηριωμένη μελέτη του:*

"Ο πλειστηριασμός υπήρξε ανέκαθεν τρόπος εκποίησης κοινής ή κοινόχρηστης περιουσίας στις ελληνικές παραδοσιακές κοινότητες, από την περίοδο μάλιστα της οθωμανικής κατάκτησης και μετά, όταν η κοινοτική οργάνωση του Ελληνισμού ολοκληρώθηκε και το αίτημα για τη διαχείριση της κοινής περιουσίας πρόβαλε πιο επιτακτικό παρά ποτέ.

Αλλά και στην ισχύουσα εκκλησιαστική νομοθεσία, όπου συχνά απηχούνται διατάξεις κοινοτικών κανονισμών των ελληνικών κοινοτήτων, προβλέπεται ο πλειστηριασμός ως τρόπος εκμίσθωσης ή εκποίησης της κινητής και ακίνητης περιουσίας των ναών".

***Το έθιμο κρατάει ακόμη και τώρα** σε ορισμένες περιοχές, παρ' όλο που μετά την πτώση της οθωμανικής αυτοκρατορίας πολλοί ανώτεροι εκκλησιαστικοί παράγοντες απαγόρευαν την τέλεσή του στους ναούς ως αντιχριστιανικού.*

Οι πλειστηριασμοί αυτοί περιλάμβαναν και περιλαμβάνουν εκποιήσεις αφιερωμάτων προς το ναό, ενοικιάσεις περιουσιακών στοιχείων της ενορίας και εκχωρήσεις δικαιωμάτων που σχετίζονται με την ενεργό συμμετοχή των πιστών σε ορισμένες φάσεις των εκκλησιαστικών τελετών, όπως το κράτημα ιερών συμβόλων κατά τις λιτανείες.

***Μ. Γ. Βαρβούνης: "Νεοελληνικοί εθιμικοί εκκλησιαστικοί πλειστηριασμοί", εκδόσεις "University Studio Press", σελ. 398, Θεσσαλονίκη 2002, τιμή: 28 ευρώ.**

... Μνήμη Ανδρέα Λεντάκη



Ανδρέας Λεντάκης

"Ο χρόνος κυλά σαν το νερό..."

*Πέντε χρόνια πέρασαν κιόλας από το θάνατο του πολιτικού, διανοητή, συγγραφέα, εθνολόγου και ιστορικού **Ανδρέα Λεντάκη**, που ως γνωστόν καταγόταν από την **Κάρπαθο** και μια μουσική βραδιά αφιερωμένη στη μνήμη του θα είναι η συναυλία του **Λάκη Χαλκιά "2.500 χρόνια ελληνικής μουσικής-Από τον Ομηρο μέχρι σήμερα"**, που θα πραγματοποιηθεί αύριο Τρίτη στο Ηρώδειο.*

... Νικηφόρος Μανδηλαράς: "Η δολοφονία ενός αγωνιστή"

*"Τριάντα πέντε χρόνια μετά την άγρια δολοφονία, από όργανα της χούντας, του δικηγόρου και αγωνιστή της δημοκρατίας **Νικηφόρου Μανδηλαρά** και ακόμη δεν έχει αποκαλυφθεί όλη η αλήθεια των γεγονότων, για να έχουμε μια καθαρή εικόνα του εγκλήματος.*

Τώρα, με ένα κράμα ιστορικής μελέτης και δημοσιογραφικής έρευνας, επιχειρείται η τεκμηρίωση των γεγονότων.

Ολα τα γνωστά στοιχεία της δολοφονίας του στην Ρόδο, του δικηγόρου, που πρωταγωνιστούσε στην περίεργη δίκη του ΑΣΠΙΔΑ (όπου η κυβέρνηση της Ενωσης Κέντρου και ειδικότερα ο Ανδρέας Παπανδρέου κατηγορούνταν για συνωμοσία στο στρατό), δίνονται με συνοχή.

Ταυτόχρονα, παρατίθενται πρακτικά-και ρεπορτάζ- από τις αίθουσες δικαστηρίων της Ρόδου, όπου τον Οκτώβριο του 1967 η χούντα επιχείρησε να κλείσει την υπόθεση Μανδηλαρά ως δήθεν "ανθρωποκτονία εξ αμελείας". Δεν είναι βιογραφία, αλλά μια καλή και κατατοπιστική κατάθεση. Συνοδεύεται από 21 ασπρόμαυρες φωτογραφίες".

***Γ. Λ. Χιωτάκης-Γ. Κορίδης: "Νικηφόρος Μανδηλαράς-Η δολοφονία ενός αγωνιστή", εκδόσεις "Ιωλκός", σελ. 192, Αθήνα 2002, τιμή: 10 ευρώ.**

Οικόθεν

Μνημείο στην "Οβραϊκή"

Για τους Εβραίους που δολοφόνησαν οι Γερμανοί ναζιστές

Στις 23 και 24 Ιουλίου θα γίνουν οι εκδηλώσεις που συνδιοργανώνουν ο **Δήμος Ροδίων** και η **Ισραηλίτικη Κοινότητα Ροδίων** που περιλαμβάνουν και τα αποκαλυπτήρια του **"Μνημείου Ολοκαυτώματος"**, που θα στηθεί στην Πλατεία Εβραίων Μαρτύρων, στην μνήμη των Εβραίων της Ρόδου και Κω που δολοφονήθηκαν στα Γερμανικά ναζιστικά στρατόπεδα συγκέντρωσης.

Το διήμερο πρόγραμμα περιλαμβάνει:

Σάββατο 22 Ιουνίου, Παλάτι των Ιπποτών:

- Ομιλία του κ. Ηλία Κόλλια.

- Καλλιτεχνικό πρόγραμμα από την Εβραϊκή Χορωδία Αθηνών.

- Δεξίωση.

Κυριακή 23 Ιουνίου, Πλατεία Εβραίων Μαρτύρων

- Επιμνημόσυνη δέηση από τον Σοφολογιότατο Ραββίνο Αθηνών.

- Χαιρετισμούς από τον πρόεδρο του Κεντρικού Ισραηλιτικού Συμβουλίου και τον δήμαρχο Ροδίων.

- Αποκαλυπτήρια Μνημείου, απαγγελία ποιήματος, κατάθεση στεφάνου και ανάκρουση Εθνικού ύμνου από την Φιλαρμονική.

- Δεξίωση.



... Θα αναμορφωθούν ΚΤΕΛ και ΡΟΔΑ

Σύμφωνα με όσα δήλωσε ο υπουργός Μεταφορών μέσα στον Ιούνιο θα εκδοθούν οι εκτελεστικές αποφάσεις του νόμου για τις υπεραστικές συγκοινωνίες και ειδικότερα για τα ΚΤΕΛ, που ψηφίστηκε πρόσφατα στην Βουλή.

Ο νόμος αυτός μεταξύ των άλλων προβλέπει:

• Τη μετατροπή των ΚΤΕΛ σε Ανώνυμες Εταιρείες με δυνατότητα συμμετοχής και της Τοπικής Αυτοδιοίκησης προκειμένου να καλυφθεί με πλήρες δίκτυο δρομολογίων το σύνολο της χώρας.

• Τον εκσυγχρονισμό του στόλου των λεωφορείων (περί τα 30 δισ. θα χρειαστούν ώστε μέχρι το 2003 να έχει ανανεωθεί το 80% του στόλου).

• Την τοποθέτηση κλιματισμού σε όλα τα λεωφορεία, τη λήψη μέτρων για τα άτομα με ειδικές ανάγκες και τους ηλικιωμένους.

• Την κάλυψη με νέα δρομολόγια μεμονωμένων νησιών και απομακρυσμένων περιοχών της χώρας και τη σύνδεση της περιφέρειας με τα κέντρα των δήμων.

• Την άμεση δημιουργία νέων διανομαρχιακών γραμμών σε όλη τη χώρα και τη δυνατότητα πολλαπλής εξυπηρέτησης επιβατών κατά τη διέλευση λεωφορείων από άλλες περιοχές.

Είναι ένα θέμα που επί χρόνια καίει όλη τη χώρα, καθώς πολλά εκατομμύρια άνθρωποι μετακινούνται κάθε χρόνο με τα υπεραστικά λεωφορεία. Αν πρόκειται, έστω και για προεκλογικούς λόγους, να βελτιώσουν το άθλιο χάλι που τόσα χρόνια επικρατεί, χαλάλι...

... Αξιος θερμομέτρης

"Εδώ ο κόσμος χάνεται και ...το Γιωργάκη γυμνάζεται!

Τα γεγονότα λίγο πολύ τα ξέρετε.

Ο Υπουργός Εξωτερικών δεν παρέστη στην 5ωρη συνεδρίαση της Κυβερνητικής Επιτροπής *"λόγω ασθενείας"*, όπως διαβεβαίωσαν οι πάντες, από τον Πρωθυπουργό μέχρι τον κ. **Κώστα Σκανδαλίδη.** Ο οποίος βασιλικότερος του βασιλέως γνωμάτευσε ότι το Γιωργάκη *"ψηνόταν με 40 πυρετό"!*

...Και το Γιωργάκη γράφοντάς τους όλα στα παλιά, αθλητικά του υποδήματα γυμναζόταν επί δίωρο στο γυμναστήριο!

Ας δούμε όμως πως ο κ. **Σκανδαλίδης** παρεμβαίνοντας και ως γιατρός διαπίστωσε 40 πυρετό!

ΔΗΜ.: *"Σήμερα στην Κ.Ε. που είχε ως κύριο θέμα τα εξωτερικά και το θέμα του ευρωστρατού, ο κ. Παπανδρέου απουσίαζε. Γνωρίζουμε ότι ήταν άρρωστος, αλλά βέβαια κάποιοι κακεντρεχείς έκαναν λόγο για διπλωματική ασθένεια".*



ΣΚΑΝΔΑΛΙΔΗΣ: *"Κατ' αρχάς η εισήγηση που παρουσίασε ο πρωθυπουργός ήταν μια εισήγηση που τη συζήτησε το πρωί με τον υπουργό Εξωτερικών κ. Παπανδρέου από το τηλέφωνο, γιατί ο άνθρωπος είχε* ***40 πυρετό και ήταν στο κρεβάτι!***

Τώρα, τι να πω δεν ξέρω, αυτό είναι δική σας εκτίμηση. Από σενάρια και από παραμύθια κάθε μέρα διαβάζουμε πάρα πολλά και ακούμε πάρα πολλά. Πάντως με το που άρχισε η συνεδρίαση της Κυβερνητικής Επιτροπής, ο πρωθυπουργός ξεκαθάρισε απολύτως ότι είναι άρρωστος ο κ. Παπανδρέου και δεν μπορούσε να έλθει. Δεν έχω λόγο να μην πιστέψω τον πρωθυπουργό...".



... Τρελές αυξήσεις στα εισιτήρια της ακτοπλοΐας

Το 2001 οι τιμές των εισιτηρίων της ακτοπλοΐας αυξήθηκαν κατά 12%, όμως δεν υπήρξε ούτε ένας εργαζόμενος που να πήρε τέτοια αύξηση. Προ ημερών, η Γνωμοδοτική Επιτροπή Ακτοπλοϊκών Συγκοινωνιών αποφάσισε να εισηγηθεί στον Υπουργό Εμπορικής Ναυτιλίας (και μέσω αυτού στον Υπουργό Οικονομίας) μεσοσταθμική αύξηση των τιμών 25%.

Προφανώς αυτή η αύξηση φάνηκε μικρή στην Υπουργό Ναυτιλίας, ο οποίος στις 17/4 ανακοίνωσε αυξήσεις που σε πολλές περιπτώσεις φτάνουν και το 33%.

Ανακοίνωσε μεσοσταθμική αύξηση 5,3% (15/5/2002) και κατά 4,4% (από 1/11/02), πέρα από την κατά 6% αύξηση που προέκυψε από το νέο ναυτολόγιο.

...Στα νεότευκτα πλοία αλλά και στα ταχύπλοα ανακοίνωσε επιπλέον αύξηση 20% για τα εισιτήρια των επιβατών και 10% για τα αυτοκίνητα!

... Γράμμα Σφηνιά στον Χρήστο Παπουτσή



Το "Εξπρές Σάμινα", πρώην "Γκόλντεν Βεργίνα". Πριν από ναυάγιο εκτελούσε δρομολόγια στην γραμμή Δωδεκανήσου.
... Το 43% των σωσιβίων του πλοίου ήταν σάπια αφού δεν είχαν αντικατασταθεί από το 1966, χρόνια ναυπήγησης του πλοίου!

Κοντεύουν τα δύο χρόνια και ακόμα δεν έχει ξεκινήσει η δίκη για την *"δολοφονία"* των 80 επιβατών του πλοίου **"Σάμινα"**. Και να σκεφθείτε ότι ο κ. Πρωθυπουργός είχε διαβεβαιώσει *"οι ευθύνες θα αποδωθούν σε ελάχιστο χρονικό διάστημα και το μαχαίρι θα φτάσει στο κόκκαλο"!*

Κούφια λόγια...

Στο μεταξύ ο εντιμότατος κ. **Χρήστος Παπουτσής** (ξέρετε ο τότε υπουργός Εμπορικής Ναυτιλίας, που δεν έστειλε το ελικόπτερο παντός καιρού, το βράδυ του ναυαγίου να σωθεί μια ζωή παραπάνω, αλλά το κράτησε για να πετάξει αυτός και η κουστωδία του με ασφάλεια το επόμενο πρωί στην Πάρο), χρίσθηκε υποψήφιος δήμαρχος της Αθήνας.

Και ο ιδιοκτήτης του **"Σάμινα"**, ο αυτόχειρας **Σφηνιάς** του γράφει (δια χειρός **Γιώργου Κακουλίδη**) από τον "Κάτω Κόσμο":

"Αγαπητέ Παπουτσή, φίλε μου, σίγουρε δήμαρχε των Αθηναίων, δεν ξέρεις τι χαρά μου έδωσε η υποψηφιότητά σου. Εδώ στον Κάτω Κόσμο περνάω καλά, αν και όλο και κάποιος αγενής πνιγμένος του "Σαμίνα" έρχεται και με ζαλίζει.

Μα δεν ντρέπονται θα μου πεις; Από τι πήγε το "Σαμίνα"; Από το θεό του έρωτα. Ερωτεύτηκαν ταυτόχρονα ο καπετάνιος, ο μηχανικός στη μηχανή και ο ναύτης στο τιμόνι. Και έγινε ό,τι έγινε. Εχει αναρωτηθεί κανείς που αλλού θα μπορούσαν να έχουν πεθάνει όλοι αυτοί οι άνθρωποι; Για παράδειγμα, σε καμιά ουρά στο ΙΚΑ ή σε ράντζο σε κανένα δημόσιο νοσοκομείο.

Αλλά ας τα ξεχάσουμε αυτά. Θέλω να σε συγχαρώ γιατί, αν και υπουργός τότε Ναυτιλίας, δεν κλείστηκες σε κάποιο μοναστήρι μετά την τραγωδία του "Σαμίνα", όπου όλο και κάποιος ηγούμενος θα σε βασάνιζε με εξομολογήσεις και τύψεις. Αντιθέτως, ανδρείε εσύ, θα γίνεις δήμαρχος.

Σου γράφω αυτό το γράμμα για να σου ζητήσω ένα τρυφερό ρουσφέτι. Επειδή περνώ κρίση ματαιοδοξίας εδώ στον Παράδεισο, θα ήθελα να μου στήσεις ένα ανδριάντα στην Αθήνα, παρ' όλο που είχα αφοσιωθεί στον Πειραιά και τη θάλασσά του. Θέλω να φοράω τα παπούτσια μου, ν' ατενίζω το μέλλον με αισιοδοξία, ενώ ατο δεξί μου χέρι θέλω να κρατώ ένα μικρό αντίγραφο του πλοίου...".

ΠΡΟΣΚΗΝΙΟ... ΠΑΡΑΣΚΗΝΙΟ

καινά (κενά)... δαιμόνια

ΠΟΛΙΤΙΚΑ - ΠΑΡΑΠΟΛΙΤΙΚΑ



Τί γίνεται στη ΔΕΗ; Η υπόθεση είναι σοβαρή και με μισόλογα η πραγματικότητα δεν μπορεί να αποκρυβεί. Ας προσεύχονται να μη συμβεί το απευκταίον!

Οι γνωστοί και μη εξαιρετέοι γυμνοσάλιαγκες έτρεχαν δίπλα και πίσω και από τον Καραμανλή κατά την παραμονή του στη Ρόδο. Οι γνωστοί παρατρεχάμενοι που πλέον προκαλούν απδία.



Ποιά ανάγκη, ή άλλοι "ειδικοί" λόγοι, σε δήμαρχο να τοποθετήσει στη θέση του ταμία τον ανιψιό του, τον οποίο μάλιστα απέσπασε από άλλη (δημόσια) υπηρεσία;



Καγαθοί οι άνθρωποι, τον εμπιστεύθηκαν για ν' αβγατίσει το ταμείο της Εκκλησίας, μέσω Χρηματιστηρίου, αλλά έμειναν στον άσο! Εχασαν ό,τι είχαν και δεν είχαν! Ποιός; Σε ποιό χωριό;

Πότε έρχεται στη Ρόδο συνεργείο του Μάκη (Τριανταφυλλόπουλου) για να ασχοληθεί με τα αυθαίρετα διαφόρων μεγαλοσχημόνων; Μας έστειλε το μήνυμα, αλλά δεν επιτρέπεται να το κάψουμε.

Δευτέρα με καυτά κουίζ...

Ποιά εταιρία κέρδισε στα δικαστήρια υπόθεση 500 εκατομμυρίων δραχμών για εργολαβία του Δημοσίου με... συγκριτικούς πίνακες; Είναι η πρώτη φορά που κερδίζει την ίδια υπόθεση και το ίδιο ποσό, ή μήπως η δεύτερη;

Ποιός τραπεζικός αποπέμφθηκε και τώρα μασάει διάφορες δικαιολογίες για να προλάβει όσα θα βγουν στη φόρα; Και γιατί αποπέμφθηκε; Σημεία και τέρατα: όργιο πλαστογραφιών και πλασματικών εκτός έδρας.

Για την περίπτωση της ΔΑΝΕ δεν υπάρχει χώρος για κουίζ. Οι εγκυκλοπαιδιστές και οι ιστορικοί του μέλλοντος θα έχουν μπόλικο υλικό για να επεξεργασθούν!



Κάτι πολύ σημαντικό γίνεται στην Ιαλυσό για τη δημιουργία νέου εκλογικού σχήματος. Από ποιούς είναι το ζητούμενο, αλλά λεπτομέρειες οσονούπω. Οσονούπω και για τον Δήμο Πεταλούδων.

Τί μας παρήγγειλε ο Καραμανλής για νομαρχιακές και δημαρχιακές εκλογές; Απολύτως τίποτα...



Υπάρχει οφθαλμός, ος τα πανθ' ορά...

ΑΝΑΚΟΙΝΩΣΗ

ΑΙΚΑΤΕΡΙΝΗ ΑΠ. ΠΑΡΑΣΚΕΥΑ
ΓΕΩΡΓΙΚΑ ΕΙΔΗ - ΜΗΧΑΝΗΜΑΤΑ

Ανακοινώνουμε στους φίλους και πελάτες μας ότι μεταφερθήκαμε στο ιδιόκτητο κατάστημά μας.

Δημοκρατίας 50 στην Ιαλυσό
(έναντι 1ου Δημοτικού Σχολείου-πρώην θερινό Σινεμά)
Τηλ.: 0241-0-91670, 0241-0-93654
Fax: 0241-0-93654
e-mail: paraskeya@in.gr

ELAFOS REISEN

ΤΟ ΓΡΑΦΕΙΟ ΓΕΝΙΚΟΥ ΤΟΥΡΙΣΜΟΥ "ΕΛΑΦΟΣ"

Σας γνωστοποιεί την έναρξη λειτουργίας τμήματος ΑΕΡΟΠΟΡΙΚΩΝ και ΑΚΤΟΠΛΟΪΚΩΝ εισιτηρίων στο υποκατάστημά μας επί της οδού Γ. Παπανικολάου 17 (έναντι Rodos Casino)

Για πληροφορίες και κρατήσεις: Τηλ. 0241043766
Φαξ: 0241043767

Η παραλαβή των εισιτηρίων μπορεί να γίνει στις κεντρικές μας εγκαταστάσεις στο Τσαΐρι και σε οποιοδήποτε από τα υπόλοιπα υποκαταστήματά μας:

(ΚΟΛΥΜΠΙΑ, ΦΑΛΗΡΑΚΙ, ΚΑΛΛΙΘΕΑ, ΙΑΛΥΣΟΣ)

LIPOLYSIS HEALTH CLUB
Από το 1994

Νόμιμο κέντρο διαιτολογίας– αισθητικής & φαγητών διαίτης σε πακέτο αρ. απόφασης άδειας 13219.

ΠΡΩΤΟ ΠΟΛΥΔΥΝΑΜΟ ΚΕΝΤΡΟ ΣΤΗ ΔΩΔ/ΝΗΣΟ

Σε ένα χώρο άρτια εξοπλισμένο με επιστημονικό προσωπικό (διαιτολόγου- τεχνολόγου τροφίμων - αισθητικού και ιατρού παθολόγου) λειτουργούν τμήματα:

✓ Διαιτολογίας - διατροφής παχύσαρκων
✓ Κλινικής διαιτολογίας ✓ Ετοιμης παρασκευής διαιτολογικών μενού από δικό μας κέτερινγκ
✓ Λιποδιάλυσης - σύσφιγξης ✓ Υπερήχων
✓ Θαλασσοθεραπείας, σάουνας✓ Μασάζ
✓ Εναλλακτικής αισθητικής (καθαρισμός - περιποίηση προσώπου, λεύκανση, ραβδώσεις θεραπεία για πανάδες, δυσχρωμίες, φωτογήρανση, χρονογήρανση κ.τ.λ.)
✓ Αποτρίχωση με κερί ✓ Φωτόλυσης, θεραπεία για μόνιμη αποτρίχωση.

Επισκέψεις μόνο με ραντεβού.
Δεχόμαστε και πιστωτικές κάρτες

ΥΠΕΥΘΥΝΗ ΧΩΡΟΥ
ΓΕΩΡΓΙΑ ΒΑΣΙΛΕΙΑΔΗ - ΚΩΤΗ
Πτυχ. διαιτολόγος - διατροφολόγος

Παρ. Κωνσταντίνου Παλαιολόγου 67, Αγ. Ιωάννης, Ρόδος
Τηλ. 02410 39722 ή τηλ. & fax 02410 32190

Από 20/05-20/06, τα πακέτα θεραπειών εναλλακτικής αισθητικής (προσώπου - σώματος) και φωτόλυσης θα έχουν έκπτωση 50%