ΕΤΟΣ ΙΔΡΥΣΕΩΣ: 1973

ΔΙΕΥΘΥΝΤΗΣ:
ΑΘ. ΜΑΡΑΣΙΩΤΗΣ

Τηλ. σύνταξης: 24610-75640
Τηλ. διαφ/ρίου: 22210-75230
Fax: 22471-75641

ΓΝΩΜΗ

ΔΕΥΤΕΡΑ
24 ΙΟΥΝΙΟΥ 2002
ΑΡΙΘΜΟΣ ΦΥΛΛΟΥ: 1.493
ΤΙΜΗ ΕΥΡΩ 0,70

ΕΒΔΟΜΑΔΙΑΙΑ ΕΦΗΜΕΡΙΔΑ ΤΗΣ ΔΩΔΕΚΑΝΗΣΟΥ

ΧΩΡΙΣ ΠΡΟΗΓΟΥΜΕΝΟ Η ΦΕΤΙΝΗ ΚΡΙΣΗ



Στην "εντατική" η αγορά, θα σκάσουν κανόνια!

Το χειρότερο απ' όλα είναι ότι η κρίση δεν είναι παροδική. Τοπικοί παράγοντες εκτιμούν ότι θα συνεχισθεί και το 2003. Και βεβαίως ενός κακού μύρια έπονται ΣΕΛΙΔΑ 48

"Σύντροφοι" του επιφυλάσσουν την τύχη του Παρασκευά!

ΩΣ ΑΜΝΟΣ επί "σφαγήν" ο Γιάννης Μαχαιρίδης!





Σε εφαρμογή, με μικρές αλλαγές το σχέδιο που εφαρμόσθηκε στις εκλογές του 1998

ΤΟΝ ΑΦΗΣΑΝ ΗΔΗ ΟΛΟΜΟΝΑΧΟ ΝΑ ΤΡΕΧΕΙ!..



Βυσσοδομούν στα παρασκήνια οι "φίλοι" του υποψήφιου νομάρχη, ο οποίος πήρε μεν το χρίσμα από το ΠΑΣΟΚ, αλλά από τα ίδια τα στελέχη του υπονομεύεται. Πολλοί...σύντροφοι παίζουν διπλό παιχνίδι λόγω δημοτικών εκλογών, εξυπηρετώντας προσωπικά τους και μόνο συμφέροντα. ΣΕΛΙΔΑ 3

ΓΑΜΟΣ
Βάπτιση
aslanis
pierre cardin-guy laroche-maggie
sottero-mon cheri-V.I.P.-mode agenture
ΜΟΝΟ στο κατάστημά μας
θα βρείτε ΝΥΦΙΚΑ
και ΤΟΥΑΛΕΤΕΣ του ΟΙΚΟΥ aslanis
Σ. & Α. ΤΣΙΓΚΡΑ
Στεφ. Καζούλη 25-Ρόδος
Τηλ. & Fax: 02410-75512

ΕΡΓΑΤΙΚΟ ΚΕΝΤΡΟ

Τα βάρη πάλι στους ξεν/λους

Πολλά τα ρεπό λόγω της κακής σαιζόν, ευκαιρία και για σάρωμα της εργατικής νομοθεσίας. ΣΕΛΙΔΑ 9



ΟΙ ΒΡΕΤΑΝΟΙ ΓΙΑ ΤΟ ΦΑΛΗΡΑΚΙ



Επιμένουν σε ανοησίες

ΣΕΛΙΔΑ 8



Για λύσεις χίλιες δύο...
γυρίστε στην σελίδα 11

ΗΜΕΡΟΛΟΓΙΟ

Δευτέρα 24 Ιουνίου 2002
Του Αγίου Πνεύματος
Ανατολή ηλίου: 05.03'
Δύση ηλίου:19.51'
Πανσέληνος

ΦΑΡΜΑΚΕΙΑ

Σήμερα διημερεύει το φαρμακείο του κ. Αλαφράκη στην Κων. Παλαιολόγου 15 και διανυκτερεύει του κ. Χατζηκώστα στη Γρίβα 24.

ΒΕΝΖΙΝΑΔΙΚΑ

Σήμερα διανυκτερεύουν τα βενζινάδικα: Άκρίτας ΕΠΕ (Γ. Σαφέρη), Τσαγκαράκης-Σαλαμαστράκης (Λ. Καλλιθέας), Παναγιωτίδης (Κρεμαστή), Πισσαδάκη (Παραδείσι), Διακοστεργάκης (Μανδρικό), Καραγιάννης (Σορωνή), Κων/νίδης (Αφάντου), Οίκουτας (Αρχάγγελος

ΛΑΪΚΕΣ ΑΓΟΡΕΣ

Τετάρτη : στο Δημοτικό Νεκροταφείο
Πέμπτη: στην οδό Βύρωνος
Παρασκευή: στην οδό Πτολεμαίων (Ανάληψη)
Σάββατο: στο Δημοτικό Νεκροταφείο.

ΔΡΟΜΟΛΟΓΙΑ ΠΛΟΙΩΝ

Σήμερα αναχωρεί το πλοίο "ΡΟΔΟΣ" στις 15.00 για Κω-Κάλυμνο-Λέρο-Πάτμο-Πειραιά

ΑΕΡΟΠΟΡΙΚΑ ΔΡΟΜΟΛΟΓΙΑ

ΟΛΥΜΠΙΑΚΗ ΑΕΡΟΠΟΡΙΑ
ΑΠΟ ΡΟΔΟ-ΑΘΗΝΑ
- Καθημερινά 07.00, 10.25, 20.55
- Τετάρτη 14.00
- Καθημερινά πλην Τετάρτης 17.20
- Καθημερινά πλην Κυριακής 23.40
- Δευτέρα 00.10.

ΑΠΟ ΑΘΗΝΑ-ΡΟΔΟ
- Καθημερινά 05.20, 08.45, 19.15
- Τετάρτη 12.20
- Καθημερινά πλην Τετάρτης 15.40
- Καθημερινά πλην Κυριακής 22.00
- Κυριακή 22.30

ΑΠΟ ΡΟΔΟ-ΘΕΣΣΑΛΟΝΙΚΗ
- Δευτέρα 14.30
- Παρασκευή-Κυριακή 12.40.

ΑΠΟ ΡΟΔΟ-ΗΡΑΚΛΕΙΟ
- Παρασκευή-Κυριακή 09.45.

ΑΠΟ ΡΟΔΟ-ΚΑΡΠΑΘΟ
- Τρίτη-Πέμπτη-Σάββατο 09.45
- Δευτέρα-Τετάρτη-Παρασκευή-Κυριακή 10.30
- Δευτέρα-Κυριακή 12.40
- Τετάρτη-Παρασκευή (ν) έως 22/9 12.40
- Πέμπτη από 23/9 12.40
- Τρίτη-Παρασκευή (ν) από 23/9 12.40
- Τρίτη-Σάββατο έως 22/9 14.15
- Πέμπτη έως 22/9 14.15.

ΑΠΟ ΡΟΔΟ-ΚΑΣΟ
- Δευτέρα-Κυριακή (κ) 12.40
- Τετάρτη-Παρασκευή έως 22/9 12.40
- Πέμπτη (κ) από 23/9 12.40
- Τρίτη-Παρασκευή από 23/9 12.40
- Πέμπτη (κ) έως 22/9 14.15.

ΑΠΟ ΡΟΔΟ-ΚΑΣΤΕΛΟΡΙΖΟ
- Τετάρτη-Παρασκευή-Κυριακή 08.10
- Δευτέρα έως 22/9 08.10
- Τρίτη-Πέμπτη-Σάββατο έως 22/9 11.55.

ΑΠΟ ΡΟΔΟΣ-ΧΙΟΣ
- Τρίτη στις 10.40 και Πέμπτη στις 11.45'

ΡΟΔΟΣ-ΜΥΤΙΛΗΝΗ
- Δευτέρα-Τετάρτη στις 09.45, Τρίτη στις 10.40', Πέμπτη στις 10.50' και Σάββατο στις 15.20

ΡΟΔΟΣ ΣΑΜΟΣ
- Τρίτη στις 10.40', Σάββατο στις 15.20

ΡΟΔΟΣ-ΛΗΜΝΟΣ
- Δευτέρα-Τετάρτη στις 09.45', Τρίτη στις 10.40', Πέμπτη στις 10.50' και Σάββατο στις 15.20'

AEGEAN AIRLINES & CRONUS
ΑΠΟ ΡΟΔΟ-ΑΘΗΝΑ
08.25 (Α3 201) καθημερινά, 14.10 (Α3 211) καθημερινά, 15.50 (Α3 213) Τρ-Πε-Πα-Κυ., 18.45 (Α3 216) καθημερινά.
ΑΠΟ ΑΘΗΝΑ-ΡΟΔΟ
06.45 (Α3 200) καθημερινά, 10.00 (Α3 204) Τρ-Πε-Πα-Κυ., 12.35 (Α3 210) καθημερινά, 17.05 (Α3 216) καθημερινά
ΑΠΟ ΡΟΔΟ-ΗΡΑΚΛΕΙΟ
19.00 (Α3765) Δε-Τε-Πα-Κυ
ΑΠΟ ΗΡΑΚΛΕΙΟ-ΡΟΔΟ
17.20 (Α3 764) Δε-Τε-Πα-Κυ
ΑΠΟ ΡΟΔΟ-ΘΕΣΣΑΛΟΝΙΚΗ
11.40 (Α3 721) Τρ-Πε-Πα-Κυ.
ΑΠΟ ΘΕΣΣΑΛΟΝΙΚΗ-ΡΟΔΟ
13.45 (Α3 722) Τρ-Πε-Πα-Κυ

Το θέμα της ημέρας

Λάθη και παραλείψεις μέχρι τις 30 Ιουνίου

Κλείνουν οι κατάλογοι, πώς θα ψηφίσουμε...

Τί είναι ο ειδικός εκλογικός αριθμός, τί πρέπει να κάνουμε, τί είναι η κάρτα ενημέρωσης

Κλείνουν έως το τέλος της εβδομάδας οι νέοι εκλογικοί κατάλογοι με όσους θα μπορούν να ψηφίσουν στις δημοτικές εκλογές του ερχόμενου Οκτωβρίου. Τυχόν λάθη ή παραλείψεις θα πρέπει να έχουν διορθωθεί έως τις 30 Ιουνίου. Τέλος της εβδομάδας το υπουργείο Εσωτερικών θα αρχίσει να αποστέλλει σε όλους τους δήμους και τις κοινότητες της χώρας την ειδική εκλογική κάρτα, που θα αντικαταστήσει τα γνωστά έως σήμερα εκλογικά βιβλία που είχαμε όλοι καταχωνιασμένα σε κάποιο συρτάρι. Γι' αυτό λοιπόν σπεύσατε.

Για να διαπιστώσετε εάν και κατά πόσο τα στοιχεία σας έχουν καταχωρηθεί στις λίστες του υπουργείου Εσωτερικών μπορείτε να τηλεφωνείτε είκοσι τέσσερις ώρες το 24ωρο στον ειδικό τηλεφωνικό αριθμό "1464" ή εάν διαθέτετε σύνδεση στο Διαδίκτυο, να επισκεφθείτε τον κόμβο του υπουργείου (ypes.gr). Εκεί θα βρείτε την επιλογή "Εκλογές 2002" και το υπομενού "Μάθε πού ψηφίζεις". Θα σας ζητηθεί να δώσετε ονοματεπώνυμο, όνομα πατρός, όνομα μητρός και έτος γεννήσεως. Αφού καταχωρήσετε τα στοιχεία, αυτόματα θα εμφανιστεί το εκλογικό διαμέρισμα που ψηφίζετε και ο 13ψήφιος ειδικός εκλογικός αριθμός, που θα σας συνοδεύει σε όλη σας τη ζωή και σε όλες σας τις ψηφοφορίες από τούδε και στο εξής.

Ας δούμε αναλυτικά τί αλλάζει στους εκλογικούς καταλόγους και τον τρόπο ψηφοφορίας από τις εκλογές της 13ης Οκτωβρίου 2002.

ΠΟΥ ΨΗΦΙΖΟΥΜΕ

Από εδώ και πέρα θα ψηφίζουμε στον δήμο στον οποίο είμαστε γραμμένοι στα δημοτολόγια. Εκεί δηλαδή που έχουμε την οικογενειακή μας μερίδα. Το φαινόμενο που υπήρχε έως σήμερα σε πολλούς από εμάς, ότι αλλού είχαμε την οικογενειακή μας μερίδα, αλλού ψηφίζαμε και αλλού κατοικούσαμε δεν θα υπάρχει πια.

ΚΑΤΑΡΓΕΙΤΑΙ ΤΟ ΕΚΛΟΓΙΚΟ ΒΙΒΛΙΑΡΙΟ

Από εδώ και πέρα θα ψηφίζουμε έχοντας μαζί μας μόνο την ταυτότητά μας. Το γνωστό εκλογικό βιβλιάριο με το κιτρινωπό εξώφυλλο κακής ποιότητας καταργείται.

ΤΙ ΕΙΝΑΙ Ο ΕΙΔΙΚΟΣ ΕΚΛΟΓΙΚΟΣ ΑΡΙΘΜΟΣ

Τώρα πλέον, αφού καταργείται το εκλογικό βιβλιάριο, ψηφίζουμε με βάση τον 13ψήφιο ειδικό εκλογικό αριθμό, ο οποίος έχει αποδοθεί από το υπουργείο Εσωτερικών, Δημόσιας

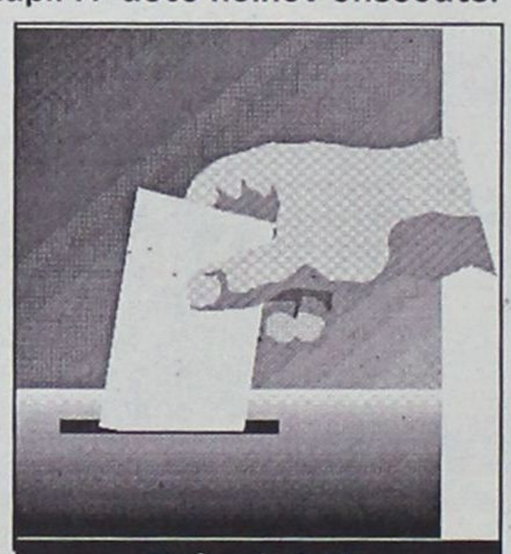

Εκλογές 2002

Διοίκησης και Αποκέντρωσης, είναι μοναδικός και παραμένει ο ίδιος σε όλη μας τη ζωή. Αξίζει να σημειωθεί ότι δεν είναι απαραίτητο να τον θυμόμαστε, ούτε να έχουμε αυτήν την ειδική κάρτα μαζί μας κατά τη διάρκεια της ψηφοφορίας

ΤΙ ΠΡΕΠΕΙ ΝΑ ΚΑΝΟΥΜΕ

Το μόνο που έχουμε να κάνουμε είναι να πάμε στον δήμο που είμαστε γραμμένοι στα δημοτολόγια, εκεί δηλαδή που έχουμε την οικογενειακή μας μερίδα, και να διαπιστώσουμε εάν έχουν καταχωρηθεί τα στοιχεία μας στους εκλογικούς καταλόγους.

Η προθεσμία που πρέπει να το κάνουμε αυτό είναι το αργότερο έως τις 30 Ιουνίου, δηλαδή σε λίγες ημέρες.

Αλλος τρόπος για να το μάθουμε είναι να πάρουμε το τηλέφωνο 1464 ή να μπούμε στην ιστοσελίδα του υπουργείου Εσωτερικών με τον τρόπο που αναφέρθηκε παραπάνω.

ΤΙ ΕΙΝΑΙ Η ΚΑΡΤΑ ΕΝΗΜΕΡΩΣΗΣ

Για την καλύτερη εξυπηρέτηση του πολίτη το ΥΠΕΣΔΔΑ θα αποστείλει μέσω των δήμων από την αρχή του επόμενου μήνα σε κάθε εκλογέα μια κάρτα, στην οποία θα αναγράφονται τα στοιχεία εγγραφής του στους εκλογικούς καταλόγους.

Η κάρτα αυτή έχει απλώς ενημερωτικό χαρακτήρα προκειμένου να γνωρίζει ο κάθε εκλογέας σε ποιό εκλογικό διαμέρισμα είναι γραμμένος. Αυτή η κάρτα ενημέρωσης θα περιέχει και τον ειδικό εκλογικό αριθμό.

Όμως, δεν είναι απαραίτητο να επιδεικνύεται κατά την ψηφορορία.

Στόχος της ανασύνταξης των εκλογικών καταλόγων (εφαρμογή του Ν. 2623/98) ήταν η δημιουργία νέων εκλογικών καταλόγων, απαλλαγμένων από διπλοεγγραφές, ή κατάργηση αναχρονιστικών μηχανισμών ταυτοπροσωπίας του εκλογέα (βιβλιάριο) και η απλούστευση της διαδικασίας ένταξης στο εκλογικό σώμα.

Τα βασικά χαρακτηριστικά-καινοτομίες του νέου νόμου είναι τα εξής:

1. Οι νέοι εκλογικοί κατάλογοι συντάσσονται έχοντας σαν βάση τα δημοτολόγια. Οι εκλογείς γράφονται στους εκλογικούς καταλόγους του δήμου ή της κοινότητας με τα εκλογικά διαμερίσματα.

2. Καταργούνται οι παλιές εκλογικές ενορίες, όπου εντάσσονταν οι εκλογείς κάθε δήμου, και αντικαθίστανται με τα εκλογικά διαμερίσματα.

3. Καταργούνται τα εκλογικά βιβλιάρια. Ο πολίτης ψηφίζει μόνο με την ταυτότητά του ή το διαβατήριο.

4. Καθιερώνεται ο ειδικός εκλογικός αριθμός για την εξασφάλιση μίας και μοναδικής εγγραφής στους καταλόγους για κάθε εκλογέα.

5. Η αναθεώρηση των νέων εκλογικών καταλόγων γίνεται κάθε δύο μήνες και όχι μια φορά τον χρόνο.

6. Οι νέοι εκλογείς (18άρηδες) εντάσσονται αυτεπάγγελτα στους εκλογικούς καταλόγους του δήμου εγγραφής τους.

Με το νέο σύστημα θα πραγματοποιηθεί μεταξύ άλλων και ολική εκκαθάριση των διπλοεγγραφών σε διαφορετικούς δήμους.

ΔΕΧΟΝΤΑΙ ΤΟ ΚΟΙΝΟ

Ο Νομάρχης δέχεται το κοινό κάθε Τρίτη και Πέμπτη από 11.00-13.00.
Ο Δήμαρχος Ροδίων δέχεται ύστερα από συνεννόηση.
Ο αντινομάρχης Δωδεκανήσου κ. Νικόλαος Τατάκης δέχεται το κοινό κάθε Τρίτη και Πέμπτη από 10.00 π.μ.-12 μ.μ.

ΤΑΞΙ

ΡΑΔΙΟ ΤΑΞΙ: 0241-0-64712, 0241-0-64790

ΧΡΗΣΙΜΑ ΤΗΛΕΦΩΝΑ

ΝΟΣΟΚΟΜΕΙΟ:	0241-0-80000
ΑΜΕΣΗ ΔΡΑΣΗ ΠΥΡ/ΚΗΣ:	199
ΛΙΜΕΝΑΡΧΕΙΟ:	0241-0-22220, 0241-0-27695
ΒΛΑΒΕΣ Δ.Ε.Η.:	125
ΒΛΑΒΕΣ Ο.Τ.Ε.:	121
ΑΜΕΣΗ ΔΡΑΣΗ:	100
ΒΛΑΒΕΣ ΥΔΡΕΥΣΗΣ:	0241-0-068750, 0241-0-68755
ΝΟΜΑΡΧΙΑ:	0241-0-46502
ΠΕΡ/ΚΗ Δ/ΝΣΗ	0241-0-38174
ΔΗΜΟΣ:	0241-0-46200
ΔΗΜ. ΕΠΙΧ. ΚΑΘΑΡ.	0241-0-77600
ΥΠΗΡ. ΑΠΟΚΟΜΙΔΗΣ:	0241-0-61057
ΤΡΟΧΑΙΑ:	0241-0-26480
ΠΛΗΡΟΦ. Ο.Τ.Ε.:	131
ΔΕΛΤΙΟ ΚΑΙΡΟΥ:	149
ΛΑΧΕΙΑ:	111
ΠΡΟΠΟ - ΛΟΤΤΟ:	111
ΡΟΔΑ:	0241-0-27462
ΚΤΕΛ:	0241-0-27706
Ο.Α.Ε.Δ.:	0241-0-23265
Ι.Κ.Α.:	0241-0-64912
ΤΑΞ.Υ.:	0241-0-68701, 0241-0-68702
ΟΛΥΜΠΙΑΚΗ:	0241-0-24555
Δ.Α.Ν.Ε.:	0241-0-43150
ΕΡΓΑΤ. ΚΕΝΤΡΟ:	0241-0-24730
CRONUS AIRLINES	0241-0-25444
AEGEAN AIRLINES	0241-0-98345

ΚΤΕΟ

• Από 1/1/2002 έως 31/7/2002 παντός είδος οχήματα **με συνδυασμό γραμμάτων ΡΟΑ5000-9999.** Επίσης θα ελέγχονται τα οχήματα που η καταλληλότητά τους λήγει αυτές τις εβδομάδες και οχήματα ανάριθμα εισαγωγής.

Η ΓΝΩΜΗ

Εβδομαδιαία Εφημερίδα της Ρόδου
Έτος Ιδρύσεως 1973
ΕΚΔΟΤΗΣ
Δ. Τσοπανάκης
ΔΙΕΥΘΥΝΤΗΣ
Αθ. Μαρασιώτης
ΑΘΛΗΤΙΚΑ
Μανόλης Μπάτης,
Νικήτας Κουσκούσης
Σταύρος Ηρακλείδης
ΓΡΑΦΕΙΑ ΣΥΝΤΑΞΗΣ
Μάρκου Μαλλιαράκη 11
Τηλ.0241-0- 24610,
0241-0-75640
Fax (02410) 75641
ΛΟΓΙΣΤΗΡΙΟ - ΔΙΑΦΗΜΙΣΕΙΣ
Μάρκου Μαλλιαράκη 11
Τηλ. 0241-0-22210
0241-0-75230
Fax (02410) 22471

ΠΡΟΣΚΛΗΤΗΡΙΑ ΓΑΜΩΝ-ΒΑΠΤΙΣΕΩΝ

Με ένα τηλεφώνημα και **χωρίς καμία επιβάρυνση** θα βρεθούμε κοντά σας για να διαλέξετε ένα από τα δεκάδες όμορφα προσκλητήρια από οίκους της Αθήνας και της Θεσσαλονίκης.

Υπεύθυνος:
Απόκοτος Νίκος
Τηλ. 02410 /91350-
95584-92770
0937756878

Νέο ξεκαθάρισμα λογαριασμών στο ΠΑΣΟΚ

Ως πρόβατο επί σφαγήν οδηγείται ο κ. Μαχαιρίδης

Καλά οργανωμένο σχέδιο από εκείνους που εκτέλεσαν και τον Γιάννη Παρασκευά το 1998!

Ασχημη τροπή άρχισαν να παίρνουν τα πράγματα για τον υποψήφιο νομάρχη κ. Γιάννη Μαχαιρίδη. Οι επιφυλάξεις που είχαν διατυπωθεί όταν πήρε το χρίσμα από το ΠΑΣΟΚ, με υπερκερασμό του κ. Φώτη Κωστόπουλου, γίνονται τώρα ολοένα και πιο χειροπιαστές.





Πολλοί από εκείνους που γνωρίζουν τί συμβαίνει στα πολιτικά παρασκήνια δεν διστάζουν να κάνουν λόγο για "περίπτωση Παρασκευά Νο 2" και ακριβέστερα ότι ο πρώην νομάρχης και Γενικός Γραμματέας του υπουργείου Αιγαίου οδηγείται στις εκλογές ως πρόβατο επί σφαγήν.

Φυσικά δεν πρόκειται για σενάριο επιστημονικής φαντασίας αλλά καρμπόν έκδοση της περίπτωσης Γιάννη Παρασκευά στις εκλογές του 1998. Και ναι μεν στις φετινές εκλογές δεν υπάρχει ο Φώτης Κωστόπουλος, αλλά οι συνθήκες είναι οι ίδιες, πιθανόν δε και χειρότερες.

Γι' αυτό και στο στρατόπεδο του νομάρχη κ. Σ. Καραγιάννη τρίβουν τα χέρια τους, εκτιμώντας ότι όλοι δουλεύουν για τη νίκη της δικής τους παράταξης.Το πρόβλημα για τον κ. Μαχαιρίδη βρίσκεται και πάλι στο εσωτερικό του ΠΑΣΟΚ, όπως και το 1998. Μέσα από το τοπικό ΠΑΣΟΚ και μάλιστα από συγκεκριμένους κύκλους άρχισαν να διοχετεύονται στο εκλογικό σώμα διάφοροι ψίθυροι (και όχι μόνο...), ικανοί να υπονομεύσουν εκ βάθρων την υποψηφιότητα του χρισμένου από το ίδιο το ΠΑΣΟΚ υποψήφιου.

Γίνεται δε αυτό απολύτως συνειδητά και στη βάση συγκεκριμένου σχεδίου που λέει "να τελειώνουμε και με τον κ. Μαχαιρίδη, δεν θα δημιουργήσουμε κατάσταση όμοια μ' εκείνη της Μυτιλήνης και τον κ. Ν. Σηφουνάκη". Είναι προφανές ότι οι εν λόγω κύκλοι στοχεύουν πέρα από τις νομαρχιακές εκλογές και το νομαρχιακό θώκο και αποσκοπούν στην καταχώρηση των δικών τους πολιτικών κεκτημένων.

Υπενθυμίζεται ότι ο κ. Σηφουνάκης κατάγεται από την Κρήτη, αλλά βρέθηκε βουλευτής Μυτιλήνης, αφού πέρασε από την θέση του (διορισμένου) νομάρχη.

- Στην κατηγορία των υπονομευτικών για τον κ. Μαχαιρίδη ψιθύρων εντάσσεται, εκτός από την εντοπιότητα, και το "επιχείρημα" ότι με τον κ. Κωστόπουλο, ο κ. Σ. Καραγιάννης θα δυσκολευόταν περισσότερο, ενώ τώρα!..

Παράλληλα σκοπίμως μπλέκουν τις νομαρχιακές εκλογές με τις εκλογές στους Δήμους, προκαλόντας σοβαρότατα προβλήματα, διευκολύνοντας κατ' αντιστοιχία τα μέγιστα την αγωνία του κ. Καραγιάννη στην επανεκλογή του. Ο ίδιος ο κ. Μαχαιρίδης γνωρίζει για το θέμα αυτό πολύ καλά και πρόσωπα και πράγματα, αλλά φαίνεται δεν μπορεί να τα συμμαζέψει και να τα βάλει σε μια τάξη. Δεν μπορεί διότι εκείνοι που κινούν τα νήματα προσποιούνται ότι κι αυτοί δεν μπορούν να κάνουν τίποτα, ενώ στην πραγματικότητα είναι οι ίδιοι που επιδιώκουν αυτή την εμπλοκή ακριβώς διότι εντάσσεται στο γενικότερο σχεδιασμό του "να ξεμπερδεύουμε με τον κ. Μαχαιρίδη"!

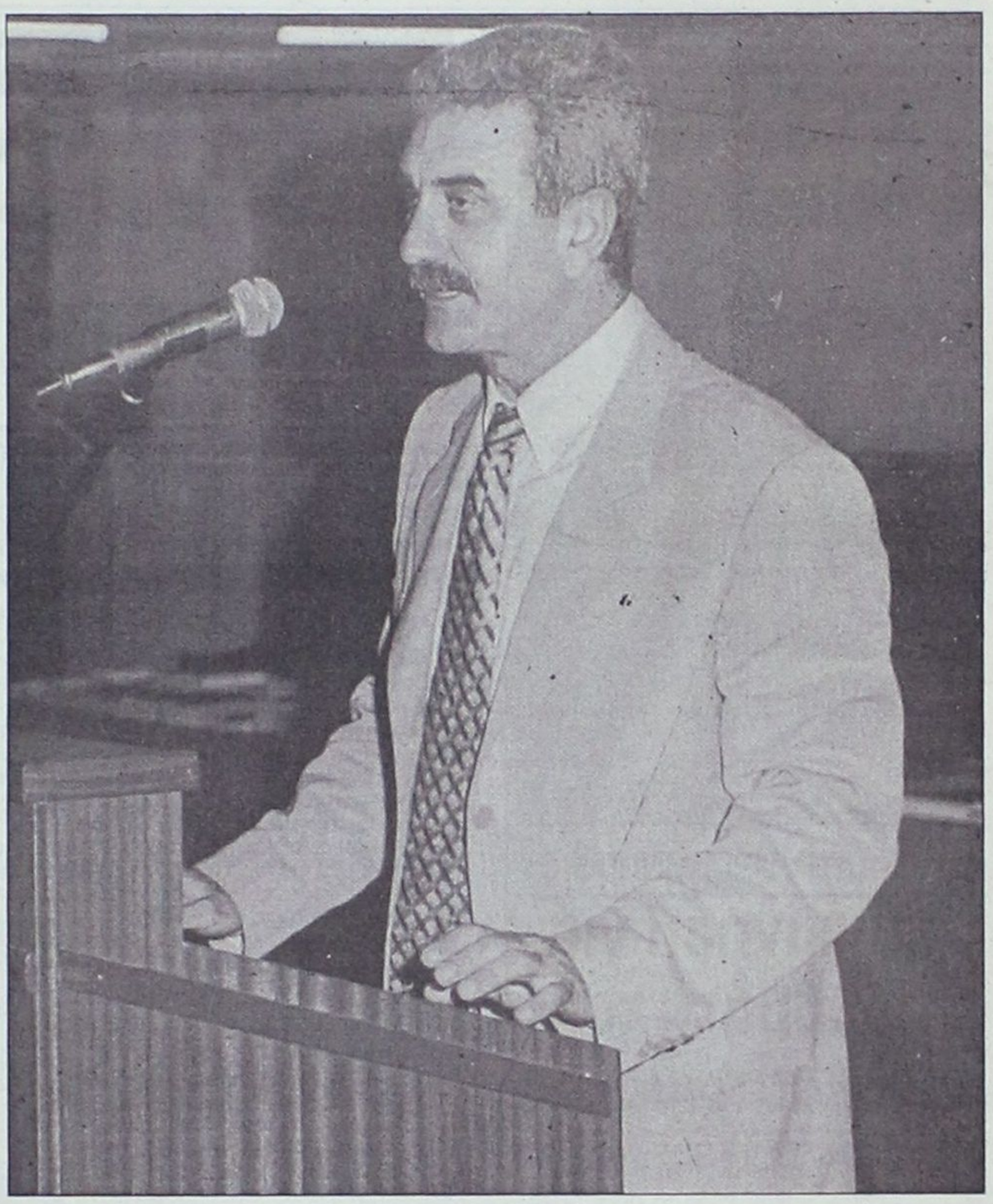

Η υπονόμευση του κ. Μαχαιρίδη θα γίνεται από δω και πέρα περισσότερο έντονη και σύντομα θα είναι και ορατή. Από την άλλη πλευρά η παράταξη του κ. Καραγιάννη όχι μόνο δεν αντιμετωπίζει κανένα σοβαρό πρόβλημα, αλλά αντίθετα έχει την απόλυτη πρωτοβουλία των κινήσεων, είναι πολύ καλά οργανωμένη, διατηρεί τη διεισδυτικότητά της σ' όλους τους πολιτικούς χώρους και επί πλέον έχει ως καλύτερο σύμμαχο το νέο ξεκαθάρισμα λογαριασμών στο ΠΑΣΟΚ, που αποβαίνει εξ ολοκλήρου προς δικό της όφελος. Δεν είναι δε τυχαίο ότι ο κ. Μαχαιρίδης δεν έχει καμιά βοήθεια από κανέναν και προσπαθεί να διεκπεραιώσει τις ανάγκες του προεκλογικού αγώνα σχεδόν ολομόναχος. Και επιπλέον γίνεται σιγά σιγά φανερό ότι έχει σοβαρό επικοινωνιακό έλλειμμα, ενώ (λόγω κακών και αψηχολόγητων χειρισμών) σύντομα θα ξεμείνει και από φιλικά προς τον ίδιο, μέσα ενημέρωσης.

Ιδρυτική Διακήρυξη της Δημοτικής παράταξης

ΑΛΛΑΓΗ

Αγαπητοί μου συμπολίτες.
Με βαθιά επίγνωση, θέληση και αποφασιστικότητα σας γνωρίζω σήμερα την αμετάκλητη πρόθεση μου να υπηρετήσω την πόλη μας, μαζί με τους εκλεκτούς συνεργάτες μου.
Με ειλικρίνεια δηλώνω ότι η απόφασή μου να υπηρετήσω τα κοινά δεν ήταν εύκολη! Καταλυτικό ρόλο στην απόφαση μου αυτή έπαιξε η διάχυτη αγανάκτηση των συμπολιτών μας για την μετριότητα της διαχείρισης του δήμου μας και την πληθώρα των άλυτων προβλημάτων του τόπου μας.
Οι καλές προθέσεις άλλων δεν αρκούν. Η ικανότητα, η θέληση και η αποφασιστικότητά μας είναι αυτά που χρειάζεται ο τόπος μας για το σήμερα και το αύριο.
Ερχόμαστε να προσφέρουμε έργο!
Ερχόμαστε να ενώσουμε, όχι να διχάσουμε την τοπική μας κοινωνία, να δώσουμε ίσες ευκαιρίες σ' όλους τους συμπολίτες ανεξάρτητα από τις πολιτικές τους πεποιθήσεις. Να κάνουμε το άλμα, να φέρουμε την Αλλαγή.
Καλούμε όλους τους τοπικούς φορείς, πολιτικά κόμματα και κοινωνικές ομάδες να στηρίξουν την προσπάθεια μας.
Ο ανεξάρτητος συνδυασμός μας θα είναι η εγγύηση για μια αδέσμευτη και ακηδεμόνευτη τοπική αυτοδιοίκηση. Αφήνουμε πίσω μας και καταδικάζουμε όλες τις πρακτικές που δηλητηρίασαν το δημόσιο πολιτικό μας βίο και δίχασαν την τοπική κοινωνία.
Εγώ ο ίδιος θα είμαι εγγύηση όλων των εργαζομένων και των συμφερόντων του δήμου μας. Αυτό δεν είναι απλή υπόσχεση είναι δέσμευση! Οπως δέσμευση επίσης είναι ότι θα διαθέτω τον μισθό μου όπου οι ανάγκες συμπολιτών μας το επιβάλλουν.
Είραστε γνώστες των προβλημάτων που φρενάρουν την ανάπτυξη του τόπου μας.
Εχουμε πρόγραμμα, οράματα και διαθέτουμε την ικανότητα για την επίτευξη των στόχων μας.
Ελάτε κοντά μας και όλοι μαζί ας βγούμε από την αφάνεια... Ελάτε όλοι Αφαντενοί και Αρχιπολενοί μαζί να δώσουμε στο δήμο μας την θέση που του αξίζει στο χάρτη του νησιού μας, να φέρουμε την Αλλαγή.

Με φιλικούς χαιρετισμούς
Σταμάτιος Γ. Καβάδας
Πτυχιούχος Μαθηματικός
ΥΠΟΨΗΦΙΟΣ ΔΗΜΑΡΧΟΣ ΑΦΑΝΤΟΥ

Το κερματοτηλέφωνο που σας πληρώνει!!!

ΠΡΟΣΟΧΗ! Κυκλοφορούν πλανόδιοι μικροπωλητές με αγνώστου ποιότητας τηλέφωνα. Ζητήστε πληροφορίες από εμάς!

ΠΡΟΣΟΧΗ! Η αλλαγή αριθμοδότησης τον Αύγουστο θα γίνει αυτόματα χωρίς χρέωση όπως έγινε και με τα ευρώ





Από 0% προκαταβολή έως και 36 μήνες εξόφληση μόνο με την ταυτότητα σας και πρώτη δόση μετά από 6 μήνες

Χρονοκάρτες για φθηνότερα τηλεφωνήματα

Διαθέτει σύστημα άμεσης διάγνωσης και επιδιορθώσεις βλαβών
Αλλάζει χρεώσεις αυτόματα κάθε φορά που τις αλλάζει ο ΟΤΕ
Εχει αναγνώριση κλήσης σε μεγάλη οθόνη
Επιστρέφει το νόμισμα αν δεν είναι εγκεκριμένο
Καθοδηγεί τον χρήστη με οδηγίες
Είναι εγκεκριμμένο από την Εθνική Επιτροπή Τηλεπικοινωνιών
Είναι ανθεκτικό-ευέλικτο-με άμεσο service, και τοποθετείται εύκολα

Αντιπροσωπεία Νοτίου Αιγαίου
ΑΤΤΑΒΥΡΟΥ 46 ΡΟΔΟΣ * ΤΗΛ. 02410-73440, fax: 37733
e-mail: sifakis@payphone.gr http:/www.payphone.gr

Pay PHONE ΣΗΦΑΚΗΣ ΤΗΛΕΠΙΚΟΙΝΩΝΙΕΣ



ΑΠΟΚΑΛΥΠΤΗΡΙΑ ΜΝΗΜΕΙΟΥ

Συγκίνηση για τα θύματα του Ολοκαυτώματος

ΠΟΛΛΟΙ ΟΙ ΕΠΙΣΗΜΟΙ

Κορυφώθηκαν χθες το πρωί οι εκδηλώσεις που διοργάνωσε η Ισραηλιτική Κοινότητα Ρόδου με τα αποκαλυπτήρια του Μνημείου του Ολοκαυτώματος στην πλατεία Εβραίων Μαρτύρων στην Παλιά Πόλη. Η σεμνή τελετή ξεκίνησε λίγο μετά τις 11 το πρωί με επιμνημόσυνη δέηση από το Σοφολογιότατο Ραββίνο Αθηνών κ. Ιακώβ Αράρ.

Ο κόσμος που είχε συγκεντρωθεί ήταν αρκετός και η συγκίνηση για τα θύματα του Ολοκαυτώματος ήταν διάχυτα στην ατμόσφαιρα.

Στη συνέχεια απηύθυναν χαιρετισμούς ο πρόεδρος του Κεντρικού Ισραηλιτικού Συμβουλίου κ. Μωϋσής Κωνσταντίνης και ο δήμαρχος Ροδίων κ. Γ. Γιαννόπουλος.

Αμέσως μετά πραγματοποιήθηκαν τα αποκαλυπτήρια του Μνημείου το οποίο αποτελεί μια εξάγωνη κατασκευή και το μήνυμα μνήμης για τα θύματα του Ολοκαυτώματος είναι γραμμένο σε έξι γλώσσες, από μια σε κάθε πλευρό του μνημείου.

Στεφάνι κατέθεσαν ο νομάρχης Δωδεκανήσου κ. Σ. Καραγιάννης, ο δήμαρχος Ροδίων κ. Γ. Γιαννόπουλος, εκ μέρους της Νέας Δημοκρατίας ο βουλευτής Δωδ/σου κ. Α. Παυλίδης, ο Πρέσβης του Ισραήλ στην Αθήνα κ. Ντ. Σασσών, Εβραίοι Ροδίτες οι οποίοι έζησαν τη φρίκη του Άουσβιτς και επιτροπή από τα Ισραηλίτικα Συμβούλια όλης της Ελλάδας.

Η προσέλευση πολλών Ροδιτών Εβραίων που ζουν σε διάφορα σημεία του κόσμου καταγράφηκε στα αξιοσημείωτα της τελετής και λειτούργησε αυξητικά στην ήδη συγκινησιακά φορτισμένη ατμόσφαιρα.

Η εκδήλωση τελείωσε γύρω στις 12.30 το μεσημέρι και ακολούθησε δεξίωση προς τιμή των προσκεκλημένων από το Δήμο Ροδίων.

Το Σάββατο πραγματοποιήθηκε εκδήλωση στο Παλάτι των Ιπποτών με καλλιτεχνικό πρόγραμμα από την Εβραϊκή χορωδία Αθηνών υπό τη διεύθυνση του κ. Σακή Νιγρίν. Αμέσως μετά παρατέθηκε δεξίωση προς τιμή των προσκεκλημένων από την Ισραηλιτική Κοινότητα Ρόδου.

Εκκληση από τους Γραμματείς των Ν.Ε. του ΠΑΣΟΚ

Σύντροφοι, έλεος, πάμε για φούντο!

Αλληλοπυροβολούμεθα, η κοινωνία δεν μπορεί να μας παρακολουθήσει

Η "Γνώμη" δημοσιεύει σήμερα ολόκληρη την επιστολή των 73 Γραμματέων Νομαρχιακών και Τομεακών Επιτροπών του ΠΑΣΟΚ προς τον πρόεδρο και το ΕΓ του κόμματος με τίτλο "Εκκληση για τη συσπείρωση και την προοπτική του ΠΑΣΟΚ.

Στην επιστολή παρέμβαση τα στελέχη του κυβερνώντος κόμματος μεταξύ άλλων τονίζουν και τα εξής: "Σταματήστε τα φαινόμενα της αλληλοϋπονόμευσης και των συντροφικών μαχαιρωμάτων που οδηγούν όλους μας στην καταστροφή. Βάλτε φρένο σε επιδιώξεις που μας ματώνουν και μας κατακερματίζουν. Αναλάβετε τελικά τις ευθύνες που σας αναλογούν απέναντι στην παράταξη και τη χώρα".

Η κίνηση αυτή, σύμφωνα με πληροφορίες ξεκίνησε από τις ΝΕ της Κρήτης, επεκτάθηκε στο Νότιο Αιγαίο και στην συνέχεια στο σύνολο της χώρας Υπογράφουν 54 Γραμματείς Ν.Ε. και 15 Τομεακών Επιτροπών. Μεταξύ αυτών, ως γνωστόν υπογράφουν και οι κ.κ. Τιμ. Παρασκευάς και Β. Πίτσης.

Η επιστολή έχει ως εξής:

Συντρόφισσες, Σύντροφοι,

Πριν από λίγους μήνες πραγματοιήσαμε το Συνέδριό μας. Ενα Συνέδριο, οι ομόφωνες αποφάσεις του οποίου, θεωρήσαμε και θεωρούμε ότι δίνουν πειστικές πολιτικές απαντήσεις στα προβλήματα που μας απασχολούν. Θεωρήσαμε όλοι μας ότι υπήρχαν πια όλες οι πολιτικές προϋποθέσεις που θα επέτρεπαν μια νικηφόρο πορεία του ΠΑΣΟΚ και την απρόσκοπτη ανάκαμψή του.

Το σύνολο των μελών του Συνεδρίου, από τον Πρόεδρο και τα κορυφαία στελέχη, μέχρι και το τελευταίο μέλος, συναποφασίσαμε την πολιτική μας στρατηγική, αλλά και όλες τις πτυχές της σε κάθε τομέα κυβερνητικής δραστηριότητας. Οι αποφάσεις μας αυτές πρέπει να αποτελούν την πυξίδα, η οποία προσανατολίζει την κυβέρνηση, σε κάθε τομέα της πολιτικής της. Αυτά που αποφασίσαμε τότε ισχύουν και σήμερα στο ακέραιο και η κυβέρνηση οφείλει να επιταχύνει τους ρυθμούς της προκειμένου οι αποφάσεις αυτές να γίνουν συγκεκριμένη πράξη. Ομως εννέα μήνες μετά το Συνέδριο στο οποίο τελικά τόσα επενδύσαμε όλοι μας, φαίνεται να βρισκόματε μπροστά σε νέα προβλήματα. Η εικόνα του ΠΑΣΟΚ, είναι η εικόνα ενός κόμματος, που πέρα από τα λάθη ή αδυναμίες παρουσιάζει στο επίπεδο της πολιτικής, διαμορφώνεται και από εσωτερικά γεγονότα, από δημόσιες τοποθετήσεις και κρίσεις στελεχών που αναπαράγουν ένα κλίμα ηττοπάθειας, εσωστρέφειας και γκρίνιας.

Ο κόσμος και η κοινωνία, αδυνατεί να μας παρακολουθήσει, όταν αλληλοπυροβολούμεθα και όλοι μαζί πυροβολούμε τα έργα μας διαμορφώνοντας συνεχώς συνθήκες αμφισβήτησής του. Το θερμοκήπιο, μέσα στο οποίο αναπτύσσεται η αμφισβήτηση είναι το ίδιο το ΠΑΣΟΚ και αυτό δεν μπορεί να συνεχισθεί.

Οι ατυχείς παρεμβάσεις που γίνονται κατά καιρούς από στελέχη, του κόμματος και της κυβέρνησης δεν υπηρετούν τους στόχους μας με αποτέλεσμα να αναιρείται η θετική εικόνα που θα μπόρούσε να έχει το ΠΑΣΟΚ και που είναι προϋπόθεση για να πετύχουμε ένα θετικό αποτέλεσμα στις εκλογές. Και αυτό γιατί απ' ότι φαίνεται ορισμένες φορές, υπάρχει ένας σχεδιασμός προσωπικός, ο οποίος αναφέρεται στο μέλλον χωρίς όμως να θέτει πάντα τις βάσεις για την επιτυχία στον παρόντα χρόνο.

Οι διαφορετικές απόψεις είναι αναγκαίες. Κανείς δεν αμφισβητεί αυτό το δικαίωμα σε κανένα. Αποτελούν δείγμα υγείας για το ΠΑΣΟΚ και μέσα από τη σύνθεσή τους επιτυγχάνουμε πάντα το καλύτερο αποτέλεσμα. Εξάλλου τα τελευταία χρόνια έχουμε αποδείξει ότι μπορούμε να το κάνουμε, με βασανιστικό ίσως τρόπο, αλλά πάντως μπορούμε. Το ίδιο πρέπει να συνεχίσουμε και σήμερα. Να συνθέτουμε αλλά και να στηρίζουμε. Να διαλεγόματε αλλά να είμαστε και αποτελεσματικοί.

Οι προσωπικές φιλοδοξίες είναι θεμιτές. Ομως πρέπει να υπάρχουν όρια. Και τα όρια αυτά εξαντλούνται στο σημείο εκείνο που αρχίζει να υπονομεύεται και να τίθεται σε δοκιμασία η ενότητα, η δράση και η αποτελεσματικότητα της κυβέρνησης και του κόμματος. Η προσωπική επιτυχία του καθενός θα πρέπει να είναι ταυτισμένη με τη συλλογική επιτυχία, γιατί αλλιώς δεν μπορεί να υπάρξει.

Η ενότητα του ΠΑΣΟΚ είναι ευθύνη και υποχρέωση όλων μας. Είναι συνυφασμένη με τις πολιτικές μας συμφωνίες αλλά και τις συμφωνίες για δράση και στήριξη της προσπάθειας που όλοι κάνουμε. Χωρίς ενεργό συμμετοχή, στήριξή και παρουσία όλων μας και ιδιαίτερα των κορυφαίων στελεχών, η ενότητα αυτή μπορεί να αποδειχθεί επίπλαστη και υποκριτική. Οπως επικεφαλής μπορεί να είναι η ενότητα, στο βαθμό που κάποιοι επιχειρήσουν να τη φέρουν στα μέτρα προσωπικών σχεδιασμών. Βρισκόμαστε λίγους μήνες πριν τις Δημοτικές και Νομαρχιακές εκλογές.





Οι προσπάθειες που πρέπει να καταβάλουμε για την επιτυχία των συνδυασμών που στηρίζουμε είναι τεράστιες.

Αυτή όμως η προσπάθεια θα είναι υπονομευμένη πριν το ξεκίνημά της, στο βαθμό που η εικόνα που παράγουμε παραμένει η ίδια, αλλά και στο βαθμό που συνεχίσουμε να αναπαράγουμε με διάφορους τρόπους ηττοπαθείς λογικές και διαπιστώσεις.

Τον αγώνα που καλούμαστε να δώσουμε πρέπει να τον πιστεύουν όλοι. Χωρίς πίστη κανένας αγώνας και καμία μάχη δεν μπορεί να δοθεί. Η και αν δοθεί το αποτέλεσμα είναι προδιαγεγραμμένο. Εμείς λοιπόν πιστεύουμε σ' αυτόν τον αγώνα. Πιστεύουμε στη Νίκη. Είμαστε στρατευμένοι σ' αυτό.

Ολα όσα αναφέρθηκαν δεν αποτελούν τίποτε παραπάνω από μία κραυγή αγωνίας. Μια κραυγή αγωνίας που πιστεύουμε ότι εκφράζει το σύνολο των μελών, των στελεχών, αλλά και όλων εκείνων που πίστεψαν και πιστεύουν σ' εμάς.

Κάνουμε έκκληση σε όλους σας. Σταματήστε τα φαινόμενα της γκρίνιας, της μιζέριας και της ηττοπάθειας. Σταματήστε τα φαινόμενα της αλληλοϋπονόμευσης και των συντροφικών μαχαιρωμάτων που οδηγούν όλους μας στην καταστροφή. Βάλτε φρένο σε επιδιώξεις που μας ματώνουν και μας κατακερματίζουν. Ακυρώστε στην πράξη κάθε στάση που υπονομεύει τις προσπάθειες όλων μας.

Αναλάβετε τελικά με αποφασιστικότητα τις ευθύνες που σας αναλογούν απέναντι στην παράταξη και τη χώρα. Να είστε σίγουροι ότι, όχι μόνον εμείς, αλλά ολόκληρος ο λαός παρακολουθεί. Παρακολουθεί και κρίνει. Πιστεύουμε βαθιά ότι όλοι θα σταθείτε στο ύψος των περιστάσεων.

ΓΙΑ ΣΤΥΗΡΙΞΗ ΤΟΥ ΑΠΟ ΤΗΝ Ν.Δ.

Δύσκολα τα πράγματα για το Βασ. Σταυριανό

Ζανεττίδης-Λαχανιάτης στη Νότια Ρόδο

Δύσκολα τα πράγματα για τον Βασίλη Σταυριανό και την υποψηφιότητά του στο Δήμο Πεταλούδων αφού η πολυσυζητημένη στήριξη από τη Νέα Δημοκρατία, σύμφωνα με τελευταίες πληροφορίες, το πιθανότερο είναι να μην έρθει.

Το γεγονός ότι τα στελέχη του κόμματος στον εν λόγω δήμο εμφανίζονται διχασμένα έχει προβληματίσει τόσο την Νομαρχιακή Επιτροπή όσο και την Ρηγίλλης και μάλλον η απόφαση «γέρνει» στο να μην δοθεί στήριξη και να αφεθεί η τοπική κοινωνία να αποφασίσει. Στον δήμο Αφάντου η στήριξη θα δοθεί στην Μαρία Καραγιάννη ενώ για την Νότια Ρόδου θα γίνουν διαδικασίες για την επιλογή μεταξύ του Μ. Λαχανιάτη και του Φ. Ζαννετίδη.

Αυτές είναι οι τελευταίες πληροφορίες από την Νέα Δημοκρατία σχετικά με τους δήμους όπου είναι ακόμη ανοιχτό το θέμα της επιλογής των υποψηφίων που θα στηρίξει. Οι δήμοι στους οποίους έχει στραμμένο το ενδιαφέρον της το τελευταίο διάστημα η Ν.Ε είναι Πεταλούδων, Αφάντου και Νότιας Ρόδου. Κατά πληροφορίες θα συνεδριάσει την Τρίτη και θα αποφασίσει για τον δήμο Αφάντου την στήριξη του συνδυασμού της κ. Μαρίας Καραγιάννη.

Για τον δήμο Νότιας Ρόδου μετά και το ενδιαφέρον από τον Μανόλη Λαχανιάτη



η Νομαρχιακή προσανατολίζεται σε διενέργεια εσωκομματικών διαδικασιών. Σε μια τέτοια περίπτωση θα τεθούν στη κρίση των μελών της γενικής συνέλευσης Νότιας Ρόδου οι υποψηφιότητες του Φιλήμονα Ζαννετίδη και του Μανόλη Λαχανιάτη.

Σε ό,τι αφορά τον Δήμο Πεταλούδων οι πληροφορίες από τα τοπικά στελέχη της Ν.Ε είναι ότι μάλλον δεν πρόκειται να υποστηριχθεί ο Βασίλης Σταυριανός που με αίτηση του έχει ζητήσει την στήριξη του κόμματος.

Και αυτό γιατί τα στελέχη της Ν.Ε στον συγκεκριμένο δήμο είναι διχασμένα, τα μισά με τον σημερινό δήμαρχο Μιχάλη Κορδίνα και τα υπόλοιπα με τον Βασίλη Σταυριανό. Εξαλλου η πρόθεση της Ρηγίλλης διεφάνει και από την τελευταία ανακοίνωση με ονόματα υποψηφίων απ' όπου απουσίαζε το όνομα του κ. Σταυριανού παρ' ότι υπήρχε η διαβεβαίωση ότι θα ήταν στον εν λόγω κατάλογο.

Όπως δήλωσαν τοπικά στελέχη της Ν.Δ στην εφημερίδα μας η σκέψη που επικρατείς τη Ρηγίλλης είναι να μην δοθεί στήριξη στο Δήμο Πεταλούδων για να αποφευχθούν εσωκομματικές τριβές. Αν παρόλα αυτά αποφασιστεί να δοθεί στήριξη τότε θα στηριχθεί ο συνδυασμός του κ. Σταυριανού. Πάντως επισημάνθηκε ότι το τελευταίο σενάριο συγκεντρώνει πλέον ελάχιστες πιθανότητες.

ΤΙ ΠΡΕΠΕΙ ΝΑ ΠΡΟΣΕΞΕΤΕ

Καλά τα δάνεια για διακοπές, αλλά...

Πίσω έχουν τα επιτόκια την ουρά!

"Πίσω έχουν τα επιτόκια την ουρά...". Με την παραλλαγή της γνωστής λαϊκής ρήσης, οι καταναλωτικές ενώσεις προειδοποιούν τους δανειολήπτες για τα πάσης φύσεως δάνεια και κυρίως τα γνωστά προσωπικά και καταναλωτικά δάνεια. Για να πάτε διακοπές και να μην το μετανιώσετε, καλό θα είναι όσοι έχετε σκοπό να αξιοποήσετε τα "θερινά" τραπεζικά προϊόντα, πρώτα να ενημερωθείτε και να είστε ιδιαίτερα προσεκτικοί.

Συγκεκριμένα, σύμφωνα με το Ινστιτούτο Καταναλωτών, οι εμπορικές τράπεζες ακολουθούν μια εξαιρετικά επιθετική εμπορική πολιτική, η οποία πολλές φορές έχει έντονα τα στοιχεία της παραπλάνησης. Γι' αυτό, για να πάτε διακοπές και να κάνετε βουτιές αντί να πέσετε σε κάποια... παγίδα επιτοκίων, προσέξτε τι υπογράφετε, πως θα το εξοφλήσετε και πάνω απ' όλα τα ψιλά γράμματα της δανειακής σύμβασης.

Σε ό,τι αφορά τις τραπεζικές σας συναλλαγές το Ινστιτούτο Καταναλωτών έχει εκδώσει έναν οδηγό που μπορείτε να ακολουθήσετε, για να ξέρετε τι δάνειο παίρνετε, για πόσο καιρό και ποιά είναι η πραγματική συνολική επι-



βάρυνσή σας. Ας δούμε τις πέντε βασικές παραμέτρους που πρέπει να γνωρίζετε σε ό,τι αφορά τη χορήγηση δανείων προσωπικών ή διακοπών:

- Πριν επιλέξετε οποιοδήποτε τραπεζικό προϊόν ή υπηρεσία, αναζητήστε ενημερωτικά φυλλάδια από περισσότερες τράπεζες. Είναι υποχρέωση των τραπεζών να διαθέτουν στους χώρους συναλλαγών ενημερωτικά φυλλάδια.

- Πριν συνάψετε οποιαδήποτε σύμβαση (δανείου πιστωτικής κάρτας κ.λπ.), ζητήστε να μάθετε το ύψος της συνολικής ετήσιας πραγματικής επιβάρυνσης, η οποία περιλαμβάνει όχι μόνο το ονομαστικό επιτόκιο, αλλά και τις υπόλοιπες επιβαρύνσεις.

- Να ενημερώνεστε για το επιτόκιο υπερημερίας που σας επιβαρύνει σε ημερήσια βάση από τη στιγμή που δεν έχει εξοφληθεί μία δόση.

- Ζητήστε το κείμενο της σύμβασης, ώστε να το μελετήσετε πριν το υπογράψετε. Προσοχή στα ψιλά γράμματα!

- Και πάνω απ' όλα, όπως αναφέρει το ΙΝΚΑ: Τα πάντα φαίνεται ότι μπορούν να αποκτηθούν σήμερα, αλλά για πολλούς από εμάς είναι δύσκολο να εξοφληθούν.

Κατατέθηκαν 49 εκατ. μετοχές για τη γενική συνέλευση

Κρύβει φουρτούνες η νηνεμία στη ΔΑΝΕ

Νέες καταγγελτικές επιστολές από τον κ. Δημ. Κούκουλα, ισχυρό θα εμφανισθεί το μπλοκ των μικρομετόχων

Μέσα σε κλίμα φαινομενικής ηρεμίας οδεύει το Δ.Σ της ΔΑΝΕ στη Γ.Σ της εταιρίας που έχει προσδιοριστεί για το απόγευμα της προσεχούς Τετάρτης στην αίθουσα του «Ακταίον». Οι επιστολές μεταξύ τους δίνουν και παίρνουν την ώρα που η οικονομική κατάσταση στην εταιρία πάει από το κακό στο χειρότερο.

Η αναβολή από την επιτροπή των μικρομετόχων πρέπει να θεωρείται δεδομένη ενώ παράλληλα τα βλέμματα είναι στραμμένα στην Γ.Σ της ΑΝΕΚ την επόμενη Κυριακή όπου σύμφωνα με πληροφορίες επίκειται «επέλαση» του Γιάννη Βαρδινογιάννη, γιου του Σήφη.

Χθες έγινε «δια περιφοράς» από τα μέλη του Δ.Σ της ΔΑΝΕ η έγκριση του πίνακα των μετοχών που θα πάρουν μέρος στη Γ.Σ. Οι κατατεθείσες μετοχές πλησιάζουν τα 49 εκατομμύρια από τις οποίες ποσοστό περίπου 7% διαθέτει με εξουσιοδοτήσεις η Επιτροπή των Μικρομετόχων η οποία και θα καταθέσει αίτημα για αναβολή.

Για τις τέσσερις κενές θέσεις του Δ.Σ υποψηφιότητα έχουν θέσει οι αποχωρούντες, Γ. Καλογηράτος, Ε. Κλαψινός, Ν. Κουτσοκώστας και Ν. Σκορίνης καθώς και οι Γ. Γρηγοράς εκ μέρους των μικρομετόχων, Μ. Πιταροκοίλης και Α. Καστής.

Πριν από την Γ.Σ της Τετάρτης θα συγκληθεί εκ νέου το Δ.Σ της εταιρίας για την αντιμετώπιση θεμάτων της τελευταίας στιγμής καθώς και ένα θέμα που αφορά το ακίνητο των Μύλων μετά από αίτημα του Γ. Καλογηράτου. Συγκεκριμένα ο μεγαλομέτοχος εν όψει της εκδίκασης των ασφαλιστικών μέτρων της εταιρίας «Μύλοι Α.Ε ο Ταξιάρχης» για την άρση των προσημειώσεων του Καλογηράτου που έχει οριστεί για την Παρασκευή 28 Ιουνίου ύστερα από μία αναβολή, ζητά από την ΔΑΝΕ να παραστεί υπέρ του στο δικαστήριο. Κάτι ανάλογο έχει ζητήσει και από την ΑΝΕΚ και την Εγνατία Τράπεζα.

- Για το Δ.Σ της ΔΑΝΕ πάντως θα είναι αδιανόητο να συμφωνήσει σε μια τέτοια αξίωση, αφού έτσι θα τορπιλίσει την προσπάθεια αξιοποίησης του

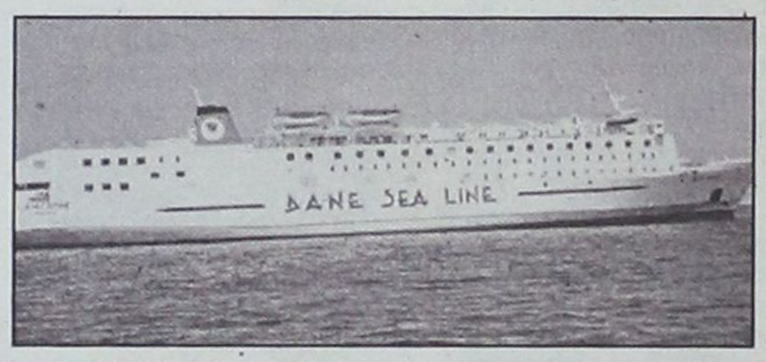





ακινήτου που μπορεί σ' ένα βαθμό να την «ξελασπώσει».

Εν τω μεταξύ από την περασμένη Πέμπτη μέχρι και το Σάββατο ο πρώην εντεταλμένος σύμβουλος της εταιρίας Δ. Κούκουλας έχει στείλει δύο επιστολές προς τον πρόεδρο και τα λοιπά μέλη του συμβουλίου στις οποίες καταγγέλλει πολλά και διάφορα.

Σύμφωνα με πληροφορίες στην πρώτη αναφέρεται στο σύστημα κρατήσεων που λειτουργεί ζημιογόνα για την εταιρία και του οποίου την ευθύνη σχεδόν αποκλειστικά έχει η ΑΝΕΚ. Γίνεται λόγος επίσης και για τα δρομολόγια εξπρές που καταργήθηκαν με αποτέλεσμα την πλειοψηφία των επιβατών για Πειραιά να παίρνει το πλοίο «Αίολος Κεντέρης» και η ΔΑΝΕ στο τομέα των εισιτηρίων να πηγαίνει από το κακό στο χειρότερο. Τα εν λόγω θέματα ο κ. Κούκουλας ζητούσε από το προεδρείο να τεθούν προς συζήτηση στη Γ.Σ. Στη δεύτερη επιστολή με το επιχείρημα ότι δεν έλαβε απάντηση, κάνει γνωστό ότι μέσω των μικρομετόχων θα επιδιώξει έκτακτη Γ.Σ στην οποία θα τεθούν τα συγκεκριμένα θέματα. Άγνωστο πάντως είναι αν η Επιτροπή των Μικρομετόχων είναι ενήμερη επ' αυτού και έχει λάβει σχετική απόφαση.

Σχετικά με την επιτροπή των μικρομετόχων η οποία έχει κινητοποιηθεί με πολύ καλά αποτελέσματα μέχρι στιγμής, είναι πανέτοιμη να ζητήσει αναβολή για να προχωρήσει σε έλεγχο στα οικονομικά της εταιρίας με τη συνδρομή ορκωτών λογιστών.

FUTUREKIDS
ΤΟ ΠΑΓΚΟΣΜΙΟ ΔΙΚΤΥΟ ΕΚΜΑΘΗΣΗΣ ΠΛΗΡΟΦΟΡΙΚΗΣ
Λεμεσού 29 , Ρόδος
Τηλ. 0241070431
Επίσημο εξεταστικό κέντρο ECDL
Ηρ.Πολυτεχνείου 17, Κρεμαστή
Τηλ. 0241090233
Φιλερήμου 8 , Ιαλυσός
Τηλ. 0241098010
Ταχύρυθμα Καλοκαιρινά Τμήματα για Παιδιά και Ενήλικες
Πιστοποιημένη Ύλη
Δωρεάν βιβλία
Ευκολίες πληρωμής
Ανετες κλιματιζόμενες αίθουσες
Μάθετε να χειρίζεστε υπολογιστή σε 2 μήνες .
Αποκτήστε το αναγνωρισμένο δίπλωμα υπολογιστών ECDL σε 3 μήνες.
Ειδικά δίμηνα προγράμματα και για παιδιά.
Πιστοποιήστε τις γνώσεις σας και εμπλουτίστε το βιογραφικό σας.
Εξασφαλίστε στα παιδιά σας τα σωστά εφόδια για το μέλλον

Έχετε σκεφτεί κάτι καλύτερο για το αδυνάτισμα;
MEDI JEUNESSE
ΔΙΕΘΝΗ ΚΕΝΤΡΑ ΑΙΣΘΗΤΙΚΗΣ ΠΡΟΣΩΠΟΥ - ΣΩΜΑΤΟΣ & ΔΙΑΤΡΟΦΟΛΟΓΙΑΣ
• ΟΛΙΚΟ ΤΟΠΙΚΟ ΑΔΥΝΑΤΙΣΜΑ
• ΣΥΣΦΙΞΗ • ΚΥΤΤΑΡΙΤΙΔΑ
• ΔΙΑΤΡΟΦΟΛΟΓΙΑ
• ΑΝΤΙΓΗΡΑΝΣΗ • ΛΕΥΚΑΝΣΗ
• ΒΑΘΥ ΠΗΛΙΓΚ
• ΑΠΟΤΡΙΧΩΣΗ • ΜΑΚΙΓΙΑΖ
25ης ΜΑΡΤΙΟΥ 22 • 85100 ΡΟΔΟΣ • ΤΗΛ: 02410 76268-9 • ΕΑΧ: 02410 36673

Συνέντευξη του προέδρου του Δωδ/κού Οργανισμού Τουρισμού κ. Μ. Καμπουρόπουλου

Υπάρχουν προβλήματα, αλλά μπορούμε να πάμε καλύτερα

Τί λέει για τις Νομαρχιακές εκλογές και ποιά κατεύθυνση χαράζει για τον εαυτό του στα πολιτικά πράγματα

Συνέντευξη στη
Ρένα Βενιανάκη

ΕΡ.* Να ξεκινήσω από την τουριστική κίνηση. Πώς εξελίσσεται η τουριστική σαιζόν; Όλοι ή σχεδόν όλοι δηλώνουν απογοητευμένοι. Είναι έτσι;

ΑΠ. Είναι γεγονός ότι υπάρχει διάχυτη απογοήτευση σὲ όλους τους φορείς της τουριστικής αλυσίδας, από ξενοδόχους μέχρι μικροεπιχειρηματίες, που οφείλεται κυρίως στη μικρή αγοραστική δύναμη των τουριστών. Έντονος είναι και ὁ προβληματισμός για τη μείωση του αριθμού των επισκεπτών στο νησί μας. Όλα αυτά είναι απόρροια μιας λανθασμένης γενικότερης τουριστικής «πολιτικής», η οποία στην πραγματικότητα δεν υπάρχει εδώ και πολλά χρόνια. Η τουριστική εξέλιξη ήταν αναμενόμενη να ακολουθήσει αρνητική πορεία, από τη στιγμή που δεν βασίστηκε σε σχεδιασμό και σε οργανωμένη βάση. Έπρεπε όλοι να περιμένουμε τη συγκεκριμένη κατάληξη, η οποία επιδεινώθηκε από την οικονομική ύφεση πού παρουσιάζουν οι χώρες της Ευρώπης και σε μικρότερο βαθμό από την τρομοκρατική επίθεση της 11ης Σεπτεμβρίου. Παρόλα αυτά δεν δικαιολογείται, που δεν είμαστε έτοιμοι να αντιμετωπίσουμε την κατάσταση. Γιατί ως χώρα, που η οικονομία της στηρίζεται στον τουρισμό, θα έπρεπε να έχουμε λάβει μέτρα και να έχουμε δρομολογήσει δράσεις για κάθε κρίση που παρουσιάζεται. Θεωρώ ότι όλοι μας, και λέω όλοι μας γιατί και εγώ ανήκω στον τουριστικό κόσμο του νησιού, πρέπει να αντιμετωπίσουμε την κατάσταση με νηφαλιότητα και με τη συνέργια όλων μας να βάλουμε στόχους και να καθιερώσουμε δράσεις που θα μας οδηγήσουν στο επιθυμητό αποτέλεσμα, στην ποσοτική αλλά κύρίως στην ποιοτική αύξηση του τουρισμού. Για μένα ποτέ δεν είναι αργά, απλά θα πρέπει να κατανοήσουμε όλοι ότι μόνο μέσα από ένα σωστό συντονισμό, συνεργασία και θέληση για δουλειά θα θέσουμε νέες βάσεις κα θα φέρουμε την αλλαγή που επιζητούμε.

ΕΡ. Έγιναν δυο απανωτές συσκέψεις στη Νομαρχία, προκειμένου να βρεθούν επιπλέον χρήματα για να διαφημιστεί η Ρόδος και να μειωθεί η φετινή «χασούρα». Τι έγινε; Μόνο η Νομαρχία θα διαθέσει κονδύλια; Η διαφημιστική καμπάνια ξεκίνησε;

ΑΠ. Θα ήθελα να διευκρινίσω ότι οι αναφορές και οι δράσεις μας απευθύνονται πάντα σε όλα τα νησιά και όχι μόνο στη Ρόδο. Στόχος μας είναι η προβολή και η διαφήμιση όλων των νησιών και η διάχυση της τουριστικής κίνησης σε όλους τους προορισμούς της Δωδεκανήσου. Από αυτό αντιλαμβάνεστε ότι έχουμε να διαφημίσουμε και να προωθήσουμε ένα προϊόν ιδιόμορφο που χαρακτηρίζεται από ποικιλία, διαφορετικότητα και δεν παρουσιάζει καμία ομοιογένεια. Θα μπορούσα να πω ότι τα Δωδεκάνησα αποτελούν ένα «πολυθεματικό πάρκο», όπου ο επισκέπτης μπορεί να απολαύσει ότι επιθυμεί.
Στις δύσκολες μέρες που διανύουμε για να βγούμε από τη δυσμενή κατάσταση απαιτείται η επιστράτευση και κινητοποίηση όλων των φορέων. Πρέπει όλοι οι φορείς να ευαισθητοποιηθούν και να συνεργαστούν, προκειμένου να αντιμετωπιστούν τα σημερινά προβλήματα. Η Νομαρχία Δωδεκανήσου, αρωγός και υποστηρικτής σε κάθε αναπτυξιακή προσπάθεια του Νομού, προσπαθεί έστω και τώρα να καλύψει το κενό που υπάρχει στη διαφήμιση. Έτσι, πρόσφερε το ποσό των 147.000_ για να διαφημιστούν τα Δωδεκάνησα σε πανελλαδικό επίπεδο. Σε αυτή την προσπάθεια πρέπει να αναφέρουμε και την οικονομική συνδρομή της Ομοσπονδίας Ενοικιαζομένων Δωματίων με πρόεδρο την κα. Μαχραμά Π. που πρόσφερε 4.000_ και της Coca Cola - Τρία Έψιλον με διευθυντή τον κ. Κουκουγκέλη Δ. που πρόσφερε 3.000_. Θα ήθελα θερμά να τους ευχαριστήσω για την οικονομική τους υποστήριξη στην προσπάθειά μας. Δεν υπήρξε οικονομική ενίσχυση από την ΠΡΟ.ΤΟΥΡ επειδή ήδη έχει δρομολογήσει και ξεκινά πρόγραμμα διαφήμισης της νήσου Ρόδου στα τέλη Ιουνίου.
Έχουμε αποφασίσει να ακολουθήσουμε επιθετική πολιτική με την προβολή διαφημιστικού μηνύματος μέσω τηλεοπτικών δικτύων σε ολόκληρη τη χώρα. Ήδη έχουμε δεχθεί και δεχόμαστε προσφορές από διαφημιστικές εταιρείες και πιστεύουμε ότι μέχρι το τέλος της εβδομάδας θα έχουμε επιλέξει την καλύτερη προσφορά. Σε πολύ μικρό χρονικό διάστημα πιστεύω ότι θα είμαστε έτοιμοι να ξεκινήσουμε.

ΕΡ. Ο Δ.Ο.Τ. ετοιμάζει εκδηλώσεις για τη Δωδεκανησιακή κουζίνα το προσεχές φθινόπωρο. Θα ήθελα να μας δίνατε μερικά στοιχεία.

ΑΠ. Πράγματι, έχουμε ξεκινήσει μια προσπάθεια καταγραφής των παραδοσιακών συνταγών της Δωδεκανήσου, προκειμένου να διατηρήσουμε και να αναπαράγουμε τη γοητεία και τη μοναδικότητα των δωδεκανησιακών γεύσεων και προϊόντων. Η επανασύνδεση με την παραδοσιακή δωδεκανησιακή γαστρονομία, μας προσφέρει τη δυνατότητα, όχι μόνο να βελτιώσουμε την καθημερινή μας διατροφή, αλλά και να ικανοποιήσουμε την αρχέγονη ανθρώπινη ανάγκη για επαφή με τη φύση, τις παραδόσεις, τα ήθη και έθιμα του τόπου μας. Επίσης, με αυτό τον τρόπο ενισχύουμε μια εναλλακτική μορφή τουρισμού, τη γαστρονομική. Στόχος μας δεν είναι απλά να πραγματοποιηθεί μια ακόμα εκδήλωση, αλλά η δημιουργία μιας ολόκληρης υποδομής ανάδειξης των δωδεκανησιακών γεύσεων και προϊόντων.
Για το λόγο αυτό η καταγραφή και η «Εβδομάδα Γαστρονομικής περιπλάνησης στα Δωδεκάνησα», που θα πραγματοποιηθεί αρχές Οκτωβρίου, θα αποτελέσουν την αρχή μιας ολοκληρωμένης παρέμβασης που θα περιλαμβάνει κατάρτιση των μαγείρων πάνω σε δωδεκανησιακές συνταγές και τη δημιουργία ελεγκτικού μηχανισμού που θα χορηγεί ειδικό σήμα πιστοποίησης γνησιότητας της παραδοσιακής δωδεκανησιακής κουζίνας.
Επίσης, για αυτό το φθινόπωρο σχεδιάζουμε το 2ο Φεστιβάλ Δωδεκανησιακού Πολιτισμού και Παράδοσης, το οποίο ομολογουμένως στέφθηκε με απόλυτη επιτυχία, γιατί αγκαλιάστηκε από όλους τους τοπικούς φορείς. Θα περιλαμβάνει και εφέτος περίπτερα προβολής των νησιών, έκθεση με δωδεκανήσιους επιχειρηματίες παραδοσιακών προϊόντων, λαογραφική έκθεση αφιερωμένη στο νυφικό δωμάτιο και στα προικιά και πολιτιστικές εκδηλώσεις.
Αυτή τη στιγμή ετοιμάζεται cd με τις εναλλακτικές μορφές τουρισμού που υπάρχουν στα Δωδεκάνησα και ιστοσελίδα. Δίνουμε μεγάλη βάση στην προβολή και διαφήμιση των νησιών μας καθώς και στην ανάδειξη και δημιουργία νέων εναλλακτικών μορφών τουρισμού, για να αναβαθμίσουμε και να εμπλουτίσουμε ποιοτικά το τουριστικό προϊόν της Δωδεκανήσου. Από την πράξη, μέσα από τις προσπάθειες προβολής και διαφήμισης, έχουμε καταλήξει πως όλες οι πτυχές της φύσης, του πολιτισμού, της ιστορίας και των δυνατοτήτων των νησιών μας πρέπει πλέον να μπουν σε νέα βάση, εάν επιθυμούμε μια ανανεωμένη τουριστικά Δωδεκάνησο, αν οραματιζόμαστε μια ποιοτικότερη και πλουσιότερη προσφορά.

ΕΡ. Να πάμε στις Νομαρχιακές εκλογές. Από ότι διαφαίνεται κ. Καμπουρόπουλε θα είστε και πάλι υποψήφιος με τον σημερινό Νομάρχη Δωδεκανήσου. Πριν από λίγο καιρό σε άλλη συνέντευξή σας στην εφημερίδα μας εμφανιζόσασταν έντονα προβληματισμένος για μια νέα υποψηφιότητας σας στη Ν.Α. Άλλαξε κάτι; Τι είναι αυτό που μέτρησε στην απόφασή σας;
Σε παλαιότερες δηλώσεις μου ήμουν σαφέστατος ότι θα είμαι παρών στα τοπικά πράγματα της Δωδεκανήσου και ότι με προβληματίζει έντονα το θεσμικό καθεστώς που διέπει τη Νομαρχιακή Αρχή. Είχα αναφερθεί και σε διαφοροποιήσεις για συγκεκριμένα θέματα μέσα στην παράταξη. Πιστεύω ότι μέσα από τις διαφοροποιήσεις και εφόσον συνοδεύονται με δημοκρατικό διάλογο μπορείς να καταλήξεις σε παραγωγικό έργο. Το να δέχεσαι άκριτα θέσεις και δράσεις δεν ωφελεί, αντίθετα ζημιώνει. Και να είστε σίγουρη, ότι η παράταξή μας το μόνο που επιδιώκει είναι το καλό για την ανάπτυξη του τόπου. Προτάσσουμε το συμφέρον του τόπου και την ολοκλήρωση του τεράστιου έργου που έχει επιτευχθεί μέχρι σήμερα. Επιδιώκουμε την παραγωγή έργου για τη βελτίωση των συνθηκών διαβίωσης των κατοίκων και την αναβάθμιση της ποιότητας ζωής τους. Και μια και μιλάμε για έργο, θέλω να επισημάνω ότι την τετραετία που πέρασε έγιναν σημαντικά άλματα σε όλους τους τομείς. Επιτελέσαμε έργο που αγγίζει σφαιρικά την κοινωνία. Βάλαμε βάσεις για νέους θεσμούς που θα δώσουν άλλη πνοή στην ανάπτυξη των Δωδεκανήσων, γιατί το έργο μας στηρίζεται σε ένα σχεδιασμό που αποβλέπει τόσο σε μακροπρόθεσμα όσο και σε μεσοπρόθεσμα αποτελέσματα. (υγεία, ύδρευση, ενέργεια, διαχείριση στερεών αποβλήτων κτλ). Μέσα από τη συνεργασία και το γόνιμο διάλογο καταφέραμε να γυρίσουμε σελίδα. Εύχομαι να μας δοθεί η δυνατότητα να ολοκληρώσουμε το έργο μας επιτυγχάνοντας την ποιοτική αναβάθμιση που επιζητούμε.

ΕΡ. Πώς βλέπετε την αναμέτρηση Καραγιάννη – Μαχαιρίδη; Σε ποια σημεία πιστεύετε ότι θα κριθεί;
Δεν κάνω ποτέ προβλέψεις. Και ξέρετε γιατί; Διότι πιστεύω στη σκληρή δουλειά, στον καθημερινό αγώνα που δίνεις προκειμένου, να πετύχεις τους στόχους που θέτεις χωρίς βέβαια να αποκλείω τις συγκυρίες. Όμως, όπως σε κάθε εκλογική αναμέτρηση έτσι και σε αυτή, θα πρέπει να σταθούμε με σοβαρότητα και να προβάλουμε τις θέσεις μας, το έργο μας, το όραμά μας για τον τόπο. Πρέπει να δώσουμε τη δυνατότητα στον κόσμο να αξιολογήσει όλα τα παραπάνω και να αποφασίσει. Εξάλλου μια πολιτική παράταξη, ένας αιρετός δεν κρίνεται από τα λόγια, αλλά από τα έργα και τις πράξεις της".



"Έγιναν σημαντικά άλματα την τετραετία που πέρασε σε όλους τους τομείς. Επιτελέσαμε έργο που αγγίζει σφαιρικά την κοινωνία. Βάλαμε τις βάσεις για νέους θεσμούς που θα δώσουν άλλη πνοή στη Δωδεκάνησο". Αυτή είναι η γενικότερη αποτίμηση για το έργο που παρήγαγε η νομαρχιακή αρχή κατά την τετραετία που βρίσκεται στο τέλος της του νομαρχιακού συμβούλου και προέδρου του ΔΟΤ Μανώλη Καμπουρόπουλου με την προσθήκη ότι "μέσα από συνεργασία και διάλογο καταφέραμε να γυρίσουμε σελίδα".

Εμφανίζεται σε συνέντευξη προς την "Γνώμη" αισιόδοξος αλλά και προσεκτικός για την αναμέτρηση του Οκτωβρίου: "Θα πρέπει να σταθούμε με σοβαρότητα, να προβάλουμε τις θέσεις μας, το έργο μας, το όραμα που έχουμε. Ο κοσμος θα αξιολογήσει και θα αποφασίσει. Εξάλλου μία πολιτική παράταξη δεν κρίνεται από τα λόγια, αλλά από τα έργα και τις πράξεις της".

- Τοποθετείται πάνω στα αίτια που προκάλεσαν την φετινή κρίση στον τουρισμό: "Εδώ και χρόνια δεν υπάρχει τουριστική πολιτική. Ηταν αναμενόμενη η αρνητική τουριστική εξέλιξη. Θα έπρεπε ως χώρα να είχαμε λάβει μέτρα και να έχουμε δρομολογήσει δράσεις".
- Εκφράζει όμως και την αισιοδοξία του για μια καλύτερη πορεία "εάν και εφ' όσον": Μπορούμε μέσα από ένα συντονισμό, συνεργασία και θέληση να θέσουμε νέες βάσεις και να φέρουμε την αλλαγή".
- Αναφέρεται στην εβδομάδα γαστρονομικής περιπλάνησης στα Δωδεκάνησα: "Στόχος μας είναι η δημιουργία μιας ολοκληρωμένης υποδομής ανάδειξης των δωδκανησιακών γεύσεων και προϊόντων". Μιλά και για το δεύτερο Φεστιβάλ Δωδεκανησιακού Πολιτισμού και Παράδοσης που ξεκίνησε πέρυσι με επιτυχία και φαίνεται ότι θα έχει μακρύ δρόμο.

ΣΥΝΕΧΕΙΑ ΣΤΗ ΣΕΛ. 37

Το κράτος έχει ανάγκες!

Ταμειακές σε ταξί και λαϊκές

Με απόδειξη και από τα βενζινάδικα

Με το δάχτυλο, όχι στη σκανδάλη, αλλά στα πλήκτρα της ταμειακής μηχανής θα βρίσκονται οι έμποροι που μέχρι σήμερα προτιμούσαν το κλασικό αλισβερίσι χωρίς αποδείξεις.

Από την 1.1.2003, οι έμποροι με άδεια στις λαϊκές αγορές, στο ταξί, καθώς και στα πρατήρια καυσίμων, υποχρεούνται με ταμειακές μηχανές για την έκδοση αποδείξεων.

Αναλυτικότερα, η απόφαση για τον εφοδιασμό των ταξί με ταμειακή μηχανή και τήρηση βιβλίων Β' κατηγορίας χρονολογείται ήδη από το 1997, ενώ οι απόφασεις για τα πρατήρια καυσίμων και τους πωλητές των λαϊκών αγορών θα ενταχθούν στο πλαίσιο των αλλαγών της φορολογικής μεταρρύθμισης. Η παραπάνω απόφαση σηματοδοτεί και το τέλος του καθεστώτος κατ' αποκοπή Φόρου Προστιθέμενης Αξίας (ΦΠΑ) που ισχύει για τις λαϊκές αγορές και τα ταξί. Βέβαια, για τα ταξί σηματοδοτεί και το τέλος της διπλής ταρίφας. Βέβαια, από την υποχρέωση έκδοσης αποδείξεων με ταμειακή μηχανή στις λαϊκές αγορές θα εξαιρεθούν οι πωλητές φρέσκων φρούτων και λαχανικών, νωπών ψαριών και γενικά προϊόντων του αγροτικού τομέα.

Παράλληλα, οι ταμειακές μηχανές που θα χρησιμοποιηθούν στα πρατήρια καυσίμων θα είναι συνδεδεμένες on line με τις αντλίες και εκτός από την τιμή θα καταγράφουν και την ποσότητα των καυσίμων. Το γεγονός αυτό θα οδηγήσει σε δραστικό περιορισμό του λαθρεμπορίου, ιδιαίτερα στο πετρέλαιο, που τους χειμερινούς μήνες διατίθεται παράνομα. Η επιτροπή προτείνει την ειδική ένταξη στη Β' κατηγορία -εκτός Α.Ε. και ΕΠΕ- με την προσαρμογή φορολογικών ταμειακών μηχανών στις αντλίες. Από τη μετάταξη στη β' κατηγορία βιβλίων να εξαιρεθούν οι ατομικές επιχειρήσεις, που λειτουργούν σε πόλεις ή χωριά μέχρι 5.000 κατοίκους, που βρίσκονται σε μη χαρακτηρισμένες τουριστικές περιοχές, εκτός και εάν λειτουργούν επί εθνικών οδών.



Επίσης, για τους λιανοπωλητές τίθεται το θέμα της κατάργησης της ειδικής ένταξης στην Α' κατηγορία και η ένταξή τους με βάση τα ακαθάριστα έσοδα. Οι επιχειρήσεις αυτές, παρά το γεγονός ότι πωλούν περίπου τα ίδια είδη με τα περίπτερα, δεν αντιμετωπίζουν προβλήματα χώρου για την τοποθέτηση φορολογικών ταμειακής μηχανής. Ήδη, πολλές επιχειρήσεις αυτής της κατηγορίας, επειδή υπάρχει αδυναμία πλήρους οριοθέτησης της έννοιας του καταστήματος ψιλικών και για την αποφυγή αμφισβητήσεων, τηρούν οικειοθελώς βιβλία Β' κατηγορίας.

Στο χορό μπαίνει και το Σώμα Δίωξης Οικονομικού Εγκλήματος (ΣΔΟΕ), αφού αναμένεται να εφαρμόσει ειδικό επιχειρησιακό σχέδιο ελέγχου, προκειμένου να καταγράφει κατά τακτά χρονικά διαστήματα τους παραπάνω χώρους, καθώς και τα σημεία διέλευσης και εφοδιασμού των επιχειρήσεων αυτών. Στις ρυθμίσεις αυτές προχωρά το υπουργείο Οικονομικών στο πλαίσιο αναμόρφωσης του Κώδικα Βιβλίων και Στοιχείων, με το οποίο προωθείται παράλληλα η αύξηση των ορίων τήρησης βιβλίων από 1.1.2003. Ο βασικός σκοπός της τήρησης βιβλίων είναι ελεγκτικός και διασφαλίζει την έκδοση των φορολογικών στοιχείων και την εμφάνιση των συναλλαγών.

Ταυτόχρονα, η επιτροπή προτείνει οι έλευθεροι επαγγελματίες να παραμείνουν στη Β' κατηγορία. Οι ελεύθεροι επαγγελματίες εκδίδουν τις αποδείξεις παροχής υπηρεσιών με την είσπραξη της αμοιβής. Εάν στη φορολογία εισοδήματος αλλάξει ο χρόνος φορολογίας και επομένως και ο χρόνος έκδοσης της απόδειξης, τότε πρέπει να επανεξεταστεί το θέμα της ένταξής τους σε κατηγορία βιβλίων σε βάση τα ετήσια ακαθάριστα έσοδα. Η θεώρηση των βιβλίων και των στοιχείων θεσπίστηκε με τις διατάξεις του ΚΒΣ και αποτέλεσε, για αρκετές δεκαετίες, τη βασική δικλείδα αποτροπής φορολογικών καταστρατηγήσεων, με τη μέθοδο της αντικατάστασης αυτών και τελικώς, την έμφαση διαφοροποιημένων φορολογικών δεδομένων. Σημειώνεται ότι τα μέτρα που έχουν ληφθεί σήμερα για τη μείωση των θεωρούμενων εντύπων έχουν μεν περιορίσει το πρόβλημα, αλλά δεν το έχουν επιλύσει ριζικά.

Αναμένεται πτώση των βάσεων

Σταδιακά από Τετάρτη οι βαθμοί στα σχολεία

Θα αναρτηθούν για όλα μαζί τα μαθήματα

Από την Τετάρτη 26 Ιουνίου, θα αρχίσουν να ανακοινώνονται στα σχολεία της χώρας οι κρίσιμες βαθμολογίες των υποψηφίων στις πανελλήνιες εξετάσεις για την εισαγωγή στην τριτοβάθμια εκπαίδευση καθώς και των μαθητών της Β' λυκείου.

Σε αντίθεση με τα προηγούμενα χρόνια, που οι βαθμοί αναρτώνταν στα σχολεία σταδιακά ανά μάθημα, φέτος θα ανακοινωθούν για όλα μαζί τα πανελλαδικώς εξεταζόμενα μαθήματα, όχι όμως ταυτόχρονα σε όλα τα σχολεία. Η ολοκλήρωση της διαδικασίας αυτής έχει προσδιορισθεί από το υπουργείο Παιδείας για το τέλος Ιουνίου, χωρίς, πάντως, να αποκλείεται μία μικρή παράταση στις πρώτες ημέρες του Ιουλίου.

Οι τελευταίες πληροφορίες από βαθμολογητές και εξεταστικά κέντρα επιβεβαιώνουν την αποτυχία των μαθητών σε βασικά –για τη διαμόρφωση της τελικής βαθμολογίας– μαθήματα, γεγονός που θεωρείται εύλογο να αποτυπωθεί και στις βάσεις εισαγωγής στην τριτοβάθμια εκπαίδευση. Αλλωστε, στις φετινές βάσεις θα επιδράσει και η μείωση –στις δύο αντί των τριών που ίσχυε έως πέρσι– μονάδων προσαρμογής μεταξύ προφορικού και γραπτού βαθμού. Η αλλαγή αυτή, που ισχύει φέτος για πρώτη φορά, αναμένεται να προκαλέσει πτώση των βάσεων έως και 300 μόρια με άριστα το 20.000.

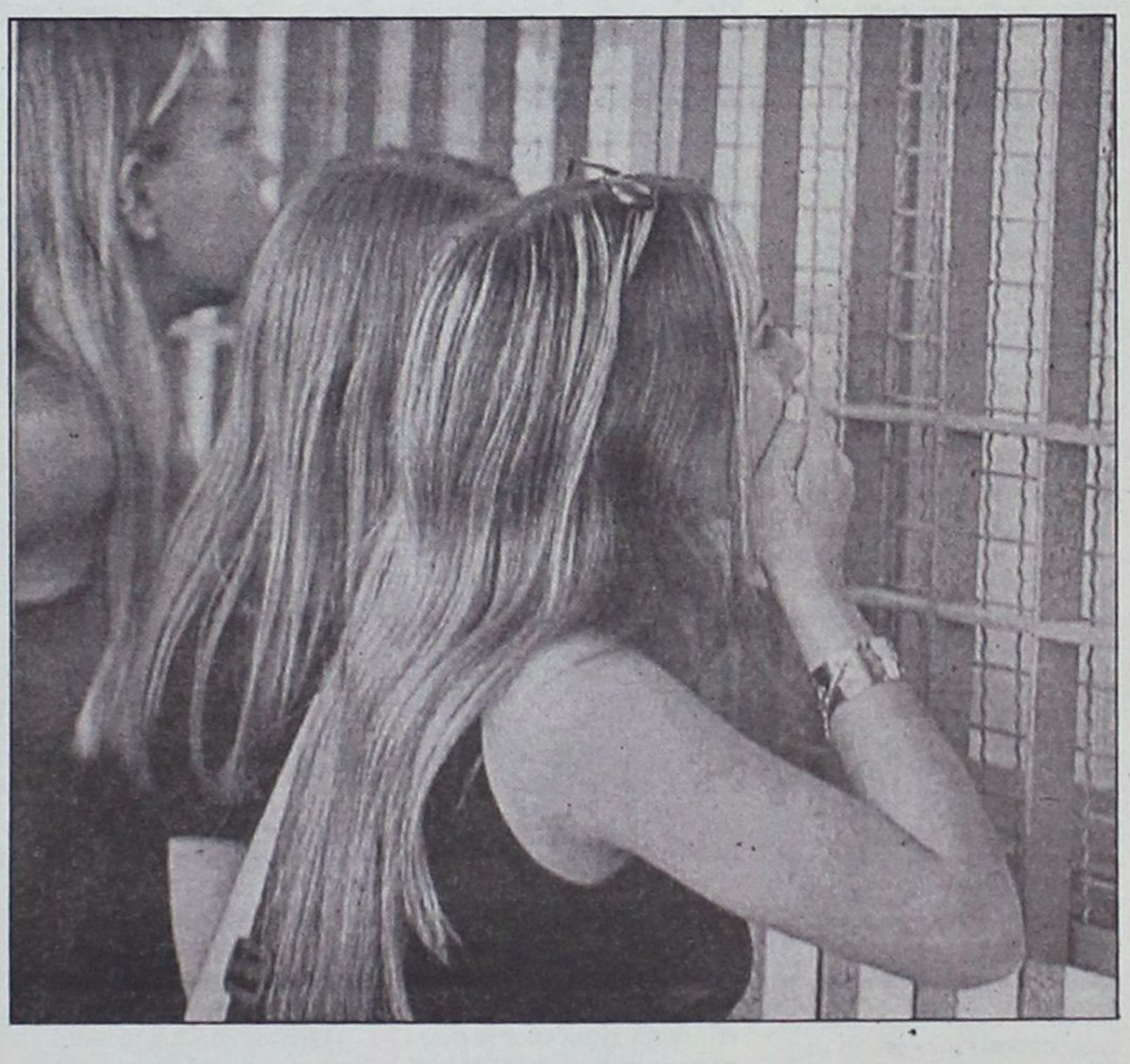

Ειδικότερα, με βάση τις εκτιμήσεις των βαθμολογητών για τις επιδόσεις των τελειοφοίτων και αποφοίτων και από την επεξεργασία των υπαρχόντων δεδομένων από την ερευνητική ομάδα του εκπαιδευτικού ομίλου «OPIOIdEF», διαμορφώνεται η ακόλουθη κατάσταση για τις φετινές βάσεις:

Θα υπάρξει σχετική πτώση στις σχολές υψηλής ζήτησης, η οποία προσδιορίζεται περί τη μισή μονάδα.

Η πτώση αποδίδεται στο γεγονός ότι θα μειωθεί ο αριθμός των υποψηφίων που αρίστευσαν, και ως εκ τούτου θα καταγραφεί μία «μετατόπιση» των βαθμών προς τα κάτω.

Η υπερσυγκέντρωση των μαθητών στις μεσαίες βαθμολογίες θα προκαλέσει συγκράτηση των βάσεων στις σχολές μεσαίας ζήτησης.

Ειδικότερα, βάσει των εκτιμήσεων σε κάθε επιστημονικό πεδίο διαμορφώνεται η ακόλουθη κατάσταση:

● **Στο 1ο επιστημονικό πεδίο** (νομικά τμήματα, φιλολογία), η μεγάλη αποτυχία των υποψηφίων στη Βιολογία γενικής παιδείας, Φυσική γενικής παιδείας αλλά και στην Ιστορία και τα Αρχαία κατεύθυνσης εκτιμάται ότι θα συντελέσουν σε λελογισμένη πτώση των βάσεων.

● **Στο 2ο επιστημονικό πεδίο** (φυσικομαθηματικά τμήματα), λόγω των κακών επιδόσεων σε Φυσική και Μαθηματικά κατεύθυνσης εκτιμάται ότι θα υπάρξει πτώση στις σχολές υψηλής ζήτησης του πεδίου, ενώ στα χαμηλόβαθμα τμήματα οι βάσεις θα σταθεροποιηθούν στα περσινά επίπεδα.

● **Στο 3ο επιστημονικό πεδίο** (επιστήμες υγείας) οι βάσεις εισαγωγής θα πέσουν ελαφρά διότι οι υποψήφιοι που πέτυχαν βαθμό άνω του 15 στο μάθημα της Βιολογίας κατεύθυνσης είναι λιγότεροι σε σχέση με πέρσι, αλλά και γιατί συνυπολογίζεται η επίδραση των Μαθηματικών κατεύθυνσης, όπου οι μαθητές δεν πήγαν καλά.

● **Στο 4ο επιστημονικό πεδίο** (τμήματα πληροφορικής, πολυτεχνικά τμήματα) η εικόνα θα είναι ανάλογη με αυτή του 2ου επιστημονικού πεδίου καθώς βάσει των πρώτων εκτιμήσεων μειώθηκαν οι άριστοι υποψήφιοι της θετικής κατεύθυνσης σε σχέση με πέρσι.

Στο 5ο επιστημονικό πεδίο (περιλαμβάνει τις σχολές των οικονομικών επιστημών) το οποίο διεκδικεί μεγάλο πλήθος υποψηφίων από όλες τις κατευθύνσεις, οι βάσεις εκτιμάται ότι θα σταθεροποιηθούν στα περσινά επίπεδα.

Φέτος, περίπου 90.000 τελειόφοιτοι και απόφοιτοι θα διεκδικήσουν μία εκ των 68.000 θέσεων ΑΕΙ και ΤΕΙ. Αρχικά, είχε αναφερθεί ότι ο αριθμός των υποψηφίων είναι 98.400 παιδιά. Η μείωση αυτή αποδόθηκε από το υπουργείο Παιδείας στην αποτυχία ορισμένων να απολυθούν, στην άποχή των αποφοίτων και διότι ορισμένοι δεν θα κατάθεσουν τελικά μηχανογραφικό δελτίο.

Ξαναχτύπησε η βρετανική εφημερίδα SUN με δισέλιδο για τους... βιασμούς στο Φαληράκι!

Επιμένουν σε ανοησίες!

Απίστευτα κωμικοτραγικές περιγραφές με τίτλο "Το κλαμπ των βιασμών"!

Η μεγαλύτερης κυκλοφορίας Αγγλική ταμπλόιντ εφημερίδα "Sun" επανήλθε δριμύτερη με δισέλιδο ρεπορτάζ την περασμένη Παρασκευή από το νέο -αλά Μαρκήσιος Ντε Σαντ- προορισμό των Βρετανών, το Φαληράκι. Με μια πρώτη ματιά στο ρεπορτάζ ο τίτλος τρομάζει, καθώς έχει γίνει ένας σκόπιμος αναγραμματισμός της ονομασίας του τηλεοπτικού προγράμματος του Βρετανικού ITV "Club Reps" σε "Club rapes" που ούτε λίγο ούτε πολύ σημαίνει το "Κλαμπ των βιασμών"! Ο υπότιτλος διευκρινίζει ότι πραγματοποιήθηκαν "πέντε σεξουαλικές επιθέσεις μέσα σε δύο μήνες ωστόσο οι νεαροί Βρετανοί εξακολουθούν να συρρέουν στο νησί του "Club Reps".

Με δεδομένο ότι οι αναγνώστες της συγκεκριμένης εφημερίδας είναι κατά βάση χαμηλού μορφωτικού επιπέδου καθώς απευθύνεται στα λαϊκά στρώματα αποδεικνύεται ότι το κακό έγινε. **Διότι σε τέτοιες περιπτώσεις στο μυαλό ενός αναγνώστη (στην περίπτωσή μας αυτής της μορφής αναγνώστη) στο τέλος μένει μόνο ο τίτλος και εδώ έχουμε να κάνουμε με μια επικοινωνιακή ταύτιση του νησιού της Ρόδου με βιασμούς και εν γένει έκλυτες συμπεριφορές.** Μια προσεκτική ανάγνωστη του κειμένου αποδεικνύει ότι το μόνο αρνητικό της υπόθεσης είναι ο πομπώδης τίτλος του ρεπορτάζ καθώς το όλο στόρυ που ακολουθεί δεν κάνει τίποτα άλλο από το να αναπαραγάγει την κουλτούρα της πλειοψηφίας της βρετανικής νεολαίας. Ητοι, ακόρεστη κατανάλωση αλκοόλ, προκλητικά σεξουαλική συμπεριφορά και ελεύθερο σεξ μιας νύκτας. Το δυστύχημα είναι ότι ως νέα πατρίδα αυτής της κουλτούρας αναφορικά με τις διακοπές θεωρείται η Ρόδος και δη το Φαληράκι. Ξεπερνώντας μάλιστα τα παραδοσιακά γι' αυτούς σημεία όπως η Ιμπιζα και η Αγία Νάπα.

Εξαρχής σημειώνεται στο ρεπορτάζ της απεσταλμένης δημοσιογράφου της "Sun" στο Φαληράκι, Μελ Χάντερ, **ότι χιλιάδες Βρετανοί μπήκαν στον πειρασμό να περάσουν τις διακοπές τους στο Φαληράκι από την υπόσχεση του εύκολου σεξ όπως παρουσιάστηκε από την εκπομπή του ITV "Club Reps".** Δεν διστάζει, ωστόσο ευθύς αμέσως να τονίσει ότι "πίσω από την πρόσοψη της διασκέδασης βρίσκεται η θλιβερή πραγματικότητα



στην οποία υπάρχουν τρεις βιασμοί και δύο σεξουαλικές επιθέσεις με μαχαίρι τους τελευταίους δύο μήνες. Πέρυσι έντεκα γυναίκες βιάστηκαν, εκ των οποίων οι έξι ήταν Βρετανίδες". Η λάσπη εκτοξεύεται στις πρώτες παραγράφους προς τη Ρόδο προφανώς για να μετριάσει την εντύπωση του αναγνώστη όσον αφορά στις συμπεριφορές των ίδιων των Αγγλων. **Λες και φταίει το κλίμα της Ρόδου που τους ναρκώνει και τους οδηγεί σε ...αμαρτωλές πράξεις.**

Στη συνέχεια ακολουθεί ένα κρεσέντο μικρών ιστοριών από τους νεαρούς Αγγλους επισκέπτες με γλώσσα που συναντάς μόνο στους δρόμους. Αρα μην περιμένετε μετάφραση. Κάποια ενδεικτικά σημεία μόνο... **Το αστείο της υπόθεσης είναι ότι μια μερίδα των επισκεπτών καταρρίπτει το μύθο περί "νησιού των βιασμών" και εντοπίζει την ευθύνη της κατάστασης στο τηλεοπτικό πρόγραμμα του ITV.**

Παραδείγματος χάριν ο Ντέιν Ρόμπερτς, 18 ετών, ο οποίος είχε ήδη επισκεφθεί το Φαληράκι τα δύο προηγούμενα καλοκαίρια δήλωσε ότι **"η εκπομπή Club Reps έφερε πολλούς ανόητους ανθρώπους εφέτος".** Στο ίδιο πνεύμα κινείται και ο 23χρονος Τζιοβάνι Λόϋντ. **"Το Φαληράκι ήταν το μέρος όπου μπορούσες να ντυθείς όμορφα και να διασκεδάσεις. Τώρα είναι διαφορετικά. Δεν είναι τόσο στυλάτο μέρος όπως πριν. Είναι η τρίτη φορά που έρχομαι και τα πράγματα άλλαξαν προς το χειρότερο!"**

Η Ντενίς Γαλατά, ιδιοκτήτρια του παλαιότερου μπαρ στο Φαληράκι εμφανίζεται δυσαρεστημένη με την κατάσταση και κατηγορεί την εκπομπή Club Reps για τη μείωση του επιπέδου των πελατών. "Από την πρώτη μέρα παρατηρήσαμε τη διαφορά και η βασική αιτία είναι το τηλεοπτικό πρόγραμμα. Εφέτος έρχονται μόνο νεαρά άτομα με άσχημη συμπεριφορά και μοναδικό σκοπό το σεξ και το αλκοόλ. Δεν θέλουμε, όμως, το Φαληράκι να είναι διάσημο γι' αυτό. Ο κόσμος ανησυχεί. **Οι περισσότεροι ζουν από τον τουρισμό και αυτός σίγουρα δεν είναι ο τουρισμός που επιθυμούμε. Ολοι είναι ενοχλημένοι και αναρωτιούνται γιατί συμβαίνει αυτό στο Φαληράκι".**

Το ρεπορτάζ φιλοξενεί επίσης τις απόψεις ενός εκ των ιδιοκτητών μπαρ στην περιοχή, του κ. Γιώργου Στατιού, ο οποίος -όπως αναφέρει η εφημερίδα- έχει πιο ισορροπημένη άποψη. **"Δεν πιστεύω ότι κάποιοι έρχονται εδώ για φασαρίες. Αυτά συμβαίνουν κυρίως λόγω της ...μπύρας. Η εκπομπή Club Reps είχε περισσότερες από 500 ώρες κινηματογραφημένου υλικού και το παρουσίασαν όπως ήθελαν".** Η δημοσιογράφος αναφέρει ότι "η επιθυμία του Γιώργου είναι όλοι να περνάνε όμορφα και ο ίδιος τους μιλάει όταν βλέπει να ξεπερνούν τα όρια". Επ' αυτού υπάρχει και ένα παράδειγμα όπως το ανέφερε ο κ. Στατιού.



"Την περασμένη εβδομάδα ένας τύπος έβγαλε τα ρούχα του. Του ζήτησα να ντυθεί και τον ρώτησα αν έκανε το ίδιο και στην πατρίδα του. Απάντησε όχι". Στο ερώτημα γιατί συμπεριφέρονται εδώ με αυτό τον τρόπο, ο κ. Στατιού απάντησε ότι οφείλεται στη σύγκρουση των πολιτισμών. "Μια βρετανίδα που γδύνεται ίσως αγνοηθεί από τους συμπατριώτες της, όχι όμως και από τους στερημένους Αλβανούς εργάτες". Αναφορικά με τους βιασμούς ο ίδιος δήλωσε ότι συμβαίνουν παντού, όμως στο Φαληράκι δίνεται μεγαλύτερη δημοσιότητα λόγω της προβολής που έχει. Τέλος ο κ. Στατιού δίνει ρέστα όταν αναφέρει ότι οι Ελληνες αηδιάζουν με τις συμπεριφορές των Αγγλίδων και ούτε καν τις πλησιάζουν.

Του λόγου το αληθές σπεύδει να αποδείξει το ίδιο ρεπορτάζ φιλοξενώντας απόψεις νεαρών Αγγλίδων με έντονες σεξουαλικές ορέξεις. Αναφέρει την ιστορία δύο νεαρών γυναικών που είχαν έρθει για διακοπές στο Φαληράκι. Αμφότερες είχαν χωρίσει προσφάτως και παρά το γεγονός ότι οι πρώην τους ήταν επίσης στο Φαληράκι θέλησαν να περάσουν μια ερωτική νύχτα με δύο νεαρούς αφού την άλλη μέρα θα έφευγαν. Είχαν μάλιστα θέσει τους στόχους τους και η άποψή τους ήταν ξεκάθαρη. **"Οταν γουστάρω κάποιον το κάνω μαζί του. Ας είμαστε ειλικρινείς".**

Προς το τέλος του ρεπορτάζ καταγράφεται η άποψη τριών ακόμη νεαρών κοριτσιών. "Είχαμε ακούσει για τους βιασμούς πριν φύγουμε από την Αγγλία, όμως θεωρήσαμε ότι αυτά συμβαίνουν παντού. Εδώ πίνουμε και γινόμαστε λιώμα καθημερινά, όμως αν είσαι με άλλα άτομα δεν σκέφτεσαι και πολύ τις τρομακτικές ιστορίες. Προσέχει η μία την άλλη και έτσι περνάμε πολύ καλά".

Το ρεπορτάζ της "Sun" καταλήγει ότι η εκπομπή του ITV θα συνεχιστεί και αυτό το καλοκαίρι παρά τους βιασμούς. Μία εκπρόσωπος της εκπομπής ανέφερε ότι "το πρόγραμμα παρουσιάζει πραγματικά γεγονότα και η εκπομπή δεν επιθυμεί να επηρεάσει τη συμπεριφορά των τουριστών". Στο ίδιο μήκος κύματος και ένας εκπρόσωπος του Club 18-30 που ανέφερε "το να θεωρείς ότι η εκπομπή σχετίζεται με τις εγκληματικές συμπεριφορές στο Φαληράκι είναι τελείως αβάσιμο".

Γεγονός πάντως αποτελεί ότι οι Αγγλικές εφημερίδες έχουν βρει θέμα να ασχολούνται. Ενα θέμα με την ανάλογη σκανδαλώδη βαρύτητα και βασικά συστατικά το σεξ, το αλκοόλ, τη βρετανική νεολαία και τους βιασμούς. Δυστυχώς αφορά στο Φαληράκι. Και επειδή η δυσφήμηση ορισμένες φορές αποτελεί την καλύτερη διαφήμιση το πιο πιθανό σενάριο είναι ότι θα αυξηθούν αυτής της μορφής οι τουρίστες προς το Φαληράκι, θεωρώντας το ως καυτό σημείο που επιτρέπονται τα πάντα. Και αυτό με τη σκέψη ότι αφού το γράφει η "Sun" έτσι θα είναι. Στην ουσία μεταφέρουν τις πάγιες συμπεριφορές και νοοτροπίες τους σε ένα πιο όμορφο μέρος με ήλιο και θάλασσα. Το δυστύχημα είναι ότι εμείς επιτρέπουμε να γίνονται αυτά στον τόπο μας και στη συνέχεια να είμαστε υποχρεωμένοι να θεωρούμαστε από τον Αγγλικό Τύπο ως ο "οίκος ανοχής της Μεσογείου".

ΣΚΟΤΩΘΗΚΕ ΣΕ ΤΡΟΧΑΙΟ 23ΧΡΟΝΟΣ ΔΑΝΟΣ

Νεαρός Δανός τουρίστας έχασε τη ζωή του σε τροχαίο ατύχημα που συνέβη το Σάββατο μεσημέρι στο δρόμο από Καλυθιές προς Φαληράκι. Πρόκειται για τον Νταίηβιντ Λίνστροου, 23 χρόνων, ο οποίος επέβαινε σε ενοικιαζόμενο αυτοκίνητο που οδηγούσε ο συμπατριώτης του Κριστιάνσεν Περκένεθ, επίσης 23 χρόνων. Το αυτοκίνητο ξέφυγε από την πορεία του και προσέκρουσε με σφοδρότητα σε δένδρο.

ΠΑΡΙΣΤΑΝΕ ΤΟΝ ΕΛΕΓΚΤΗ ΤΟΥ ...ΣΔΟΕ

Ως ελεγκτής του ΣΔΟΕ εμφανίσθηκε προχθές τη νύχτα σε νυχτερινό κέντρο του Γεωργίου Ρούλιου και ζήτησε να ελέγξει το ταμείο και τα εισιτήρια που είχαν κοπεί. Ατύχησε όμως, διότι ο ιδιοκτήτης του καταστήματος κάτι μυρίσθηκε και ζήτησε από τον ελεγκτή την υπηρεσιακή του ταυτότητα, που φυσικά δεν είχε! Κι έτσι συνελήφθη, από αστυνομικούς που στο μεταξύ είχαν ειδοποιηθεί τηλεφωνικά. Δράστης είναι ο Στέφα Δίκος 40 χρόνων, από την Αθήνα.

Δυσφορία στο Ε.Κ.Ρ., θα αντιδράσει δυναμικά

Στους ξενοδοχ/λους τα βάρη της κρίσης

Καταστρατηγείται ασύδοτα η εργατική νομοθεσία

Αποφασισμένο να αντιδράσει δυναμικά στις περιπτώσεις όπου υπάρχουν αυθαιρεσίες κατά των ξενοδοχοϋπάλληλων εμφανίζεται η διοίκηση του Εργατικού Κέντρου Ρόδου. Οι αντιδράσεις αυτές δεν θα είναι γενικές και αόριστες αλλά θα είναι συγκεκριμένες και θα έχουν σαν αποδέκτες τις επιχειρήσεις που καταπατούν την εργατική νομοθεσία.

Τα παραπάνω προκύπτουν από δηλώσεις του προέδρου του Ε.Κ.Ρ Γιάννη Σαρικά ύστερα από την διαπίστωση ότι την φετινή κρίση ορισμένοι ξενοδόχοι πάνε να την φορτώσουν στις πλάτες των εργαζομένων.

Μιλώντας σε συντάκτη της "Γνώμης" ο κ. Γιάννης Σαρικάς εξέφρασε την δυσφορία του επειδή τα ρεπό δίνουν και παίρνουν σε πολλά ξενοδοχεία, πέρα από αυτά που ορίζει η σχετική νομοθεσία με κίνδυνο αρκετοί από τους ξενοδοχοϋπάλληλους να μην μπορέσουν στο τέλος της τουριστικής σαιζόν να συμπληρώσουν τα απαιτούμενα ένσημα για να πάρουν το επίδομα ανεργίας.

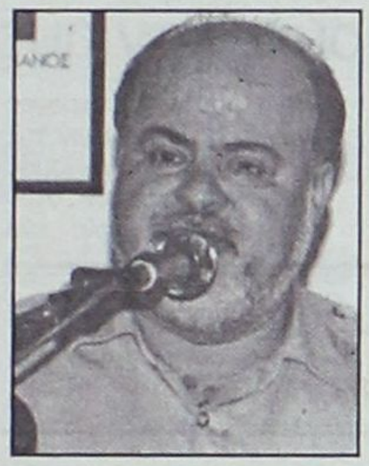

Για τον λόγο αυτό η Διοίκηση του Ε.Κ.Ρ σε συνεργασία και με τα σωματεία των Ξενοδοχοϋπάλληλων εκτός από τους ελέγχους που θα επιμείνουν να γίνονται από την Επιθεώρηση Εργασίας όπου διαπιστώνουν ότι υπάρχουν κατάφορες παραβιάσεις των δικαιωμάτων των εργαζόμενων θα προχωρούν σε μέτρα κατά των συγκεκριμένων επιχειρήσεων.

«Θα αφήσουμε τις γενικές διαμαρτυρίες και θα συγκεκριμενοποιήσουμε τους στόχους μας. Θα προχωρούμε σε δυναμικές αντιδράσεις κατά όσων επιχειρηματιών δεν εφαρμόζουν την νομοθεσία».

Τα μέτρα, όπως είπε ο κ. Σαρικάς θα ληφθούν πάρα πολύ σύντομα αφού πρώτα τεκμηριωθούν οι καταγγελίες που έχει ήδη στην διάθεσή του το Εργατικό Κέντρο.

Πρόσθεσε ότι θα ήταν άδικο να μην αναφερθεί ότι υπάρχουν και σωστοί ξενοδόχοι που ανταποκρίνονται πλήρως στις υποχρεώσεις τους. Και αυτούς, όπως είπε, πρέπει να τους κάνουμε γνωστούς στη ροδιακή κοινωνία για να γνωρίζει επ' ακριβώς την λειτουργία όλων.

Συνεχίζονται στο ΙΚΑ οι απεργίες

Οι δύο τελευταίες από τις κυλιόμενες απεργιακές κινητοποιήσεις των γιατρών του ΙΚΑ θα πραγματοποιηθούν την εβδομάδα που διανύουμε. Συγκεκριμένα, οι απεργίες έχουν προγραμματιστεί για αύριο, Τρίτη 25 Ιουνίου καθώς και για την ερχόμενη Παρασκευή 28 του μηνός.

Στις κινητοποιήσεις αυτές, ως γνωστόν, συμμετέχουν και οι γιατροί του ΙΚΑ Ροδου και έτσι κατά τις δύο παραπάνω ημέρες το Ίδρυμα θα λειτουργήσει μόνο με προσωπικό ασφαλείας.

"ΑΠΟΒΑΣΗ" ΕΞΙ ΛΑΘΡΟΜΕΤΑΝΑΣΤΩΝ

Εξι λαθρομετανάστες εντοπίσθηκαν προχθές στο Φαρμακονήσι. Πρόκειται για πέντε Ιρανούς και έναν Σομαλό-οι οποίοι εντοπίσθηκαν και συνελήφθησαν, στο πλαίσιο των τακτικών περιπολιών, από άνδρες της Λιμενικής Αρχής Λέρου, στις Β.Α. ακτές του Φαρμακονησίου.

Οι παραπάνω μεταφέρθηκαν στο Λιμεναρχείο της Λέρου και επρόκειτο να προσαχθούν στον αρμόδιο εισαγγελέα Πλημμελειοδικών Κω, κατά την αυτόφωρη διαδικασία.

ΣΥΝΕΛΗΦΘΗ ΓΙΑ ΔΙΑΡΡΗΞΗ ΦΑΡΜΑΚΕΙΟΥ

Από αστυνομικούς της Υποδιεύθυνσης Ασφαλείας Ρόδου συνελήφθη ο Βασίλης Λατσατιανός, 22 χρόνων, διότι διέρρηξε το φαρμακείο του Αρ. Ηρακλείδη, στους Αγίους Αποστόλους και έκλεψε 20 κουτιά με ναρκωτικά φάρμακα. Τα φάρμακα έκρυψε σε αποθήκη του σπιτιού του όπου και βρέθηκαν.



DIVANI & DIVANI by NATUZZI

Pagoda
3θέσιος καναπές 221 εκ.,24 δόσεις
σε δερμάτινη έκδοση, από € 84,37
σε υφασμάτινη έκδοση, από € 60,58

Pagoda
2θέσιος καναπές 181 εκ.,24 δόσεις
σε δερμάτινη έκδοση, από € 71,12
σε υφασμάτινη έκδοση, από € 49,95

Αθήνα · Θεσσαλονίκη · Ιωάννινα · Ρόδος
Πάτρα · Χανιά · Χίος
Ηράκλειο · Άργος · Καβάλα · Κόρινθος
Αλεξανδρούπολη · Λάρισα
Για πληροφορίες καλέστε στο 02410 27328

Μέχρι την 1η Ιουλίου μόνο στα καταστήματα Divani & Divani by Natuzzi εξοφλείτε τις αγορές σας σε όλα μας τα είδη επίπλωσης σε 24 μήνες, με τη χρήση πιστωτικής κάρτας! Μια προσφορά με την εγγύηση του Ομίλου Natuzzi, του μεγαλύτερου κατασκευαστή δερμάτινων καναπέδων στον κόσμο που στον αυστηρό έλεγχο καθ όλη τη διαδικασία παραγωγής εξασφαλίζει την καλύτερη σχέση τιμής και ποιότητας. Επιλέξτε μέσα από μια μεγάλη ποικιλία ολοκληρωμένων προτάσεων καθιστικού και δημιουργήστε ένα πρόσχετικά μελετημένο και αρμονικό χώρο που θα εκφράζει απόλυτα τις επιθυμίες σας.

Ο Γιάννης Χριστοφάκης κρίνει τη Νομαρχιακή Αρχή και "σκιαγραφεί" τον Μαχαιρίδη

Το ζητούμενο είναι η αποτελεσματικότητα

Εκτός των άλλων δεν αξιοποιήθηκε αξιοκρατικά το ανθρώπινο δυναμικό, ούτε καν αυτό της Ν.Δ.

Συνέντευξη στη **Ρένα Βενιανάκη**

ΕΡ.: Ασχολείστε χρόνια με την πολιτική μέσα από το ΠΑΣΟΚ. Τώρα, απ' ότι μαθαίνουμε, αποφασίσατε να θέσετε υποψηφιότητα για τις Νομαρχιακές εκλογές με την παράταξη του Γ. Μαχαιρίδη. Τί έπαιξε ρόλο σε αυτή την απόφασή σας;

ΑΠ. Κ. Βεννιανάκη, όπως γνωρίζετε, στο μεγάλο χρονικό διάστημα, που υπηρέτησα την κρατική Νομαρχία από τις θέσεις του προϊσταμένου του Τμήματος Πολεοδομίας και ΠΕ Δωδ/σου, του Διευθυντή της Υπηρεσίας Διοικητικού-Οικονομικού, αλλά και του Διευθυντή των Υπηρεσιών Υποστήριξης Νομαρχιακών Οργάνων της αιρετής πλέον Νομαρχιακής Αυτοδιοίκησης, γνώρισα και συνεργάσθηκα ως υπηρεσιακός παράγοντας με πολλούς Νομάρχες: όπως την κ. Καραβέλη, τον κ. Μαχαιρίδη, την κ. Απέργη, τον κ. Χαραλαμπόπουλο, τον κ. Παρασκευά και τον κ. Καραγιάννη. Η προσπάθειά μου ήταν πάντοτε, πώς να εκτελώ με τον πιο αποτελεσματικό τρόπο τις πολιτικές αποφάσεις των πολιτικών οργάνων της Νομαρχίας ή της Νομαρχιακής Αυτοδιοίκησης στα πλαίσια της εφαρμογής των νόμων. Εκ των πραγμάτων, βέβαια, δεν συμμετείχα στην διαμόρφωση των πολιτικών αποφάσεων. Σήμερα μου δίδεται αυτή η δυνατότητα συμμετοχής στην διαμόρφωση των πολιτικών αποφάσεων της Νομαρχιακής Αυτοδιοίκησης, αφού μαζί με πολλούς άλλους αξιόλογους συμπολίτες μας απάντησαμε θετικά στο κάλεσμα του υποψηφίου Νομάρχη, Γιάννη Μαχαιρίδη και συμμετέχουμε στην παράταξή του, για μία ΝΕΑ ΠΟΡΕΙΑ στα Δωδεκανησιακά πράγματα, ζητώντας την εμπιστοσύνη των Δωδεκανησίων πολιτών στις εκλογές που θα γίνουν τον Οκτώβριο του 2002. Όταν, λοιπόν, καλείται κάποιος να προσφέρει σύμφωνα με την γνώση, την ικανότητά του και την εμπειρία του σε ένα κοινό σκοπό, σε μια κοινή προσπάθεια, για το συμφέρον του τόπου και των Δωδεκανησίων πολιτών, δεν μπορεί να αρνείται την προσφορά του, ιδιαίτερα σ' αυτή την δύσκολη χρονική συγκυρία. Όλοι γνωρίζουμε τι σημαίνει 3ο Κοινοτικό Πλαίσιο Στήριξης και τί σημαίνουν διάφορα Ευρωπαϊκά Προγράμματα χρηματοδότησης για τον Νομό Δωδ/σου. Πολύ δε περισσότερο δεν μπορεί να αρνείται, όταν συμφωνεί με τις αρχές, τους στόχους, τις αναπτυξιακές κατευθύνσεις του προγράμματος της παράταξης αλλά και το όραμα για τον Νομό μας, έτσι όπως το "ανέπτυξε" ο επικεφαλής της παράταξής μας, Δωδεκάνησα-ΝΕΑ ΠΟΡΕΙΑ, ο Γιάννης ο Μαχαιρίδης στην πολιτική διακήρυξη που διάβασε στις 31 Μαΐου στο "Ρόδος Παρκ". Επίσης δεν μπορεί να αρνείται κανείς την προσφορά του, όταν τα καλεί ένας άξιος πρώην Νομάρχης, όπως ο Γιάννης ο Μαχαιρίδης, με τον οποίο συνεργάσθηκα με επιτυχία ως προϊστάμενος της Πολεοδομίας Δωδ/σου κατά το χρονικό διάστημα της θητείας του, 1985-1989 και που έχει αποδείξει έμπρακτα ότι είναι γνώστης της πραγματικότητας της Δωδ/σου, όσο λίγοι, ικανός και δίκαος στην διοίκηση, αποτελεσματικός στην υλοποίηση των έργων, και των απαραίτητων αναπτυξιακών πρωτοβουλιών, που όπωσδήποτε θα χαράξουν μία ΝΕΑ ΠΟΡΕΙΑ στα Δωδεκανησιακά πράγματα, αντάξια της Ιστορίας και γεωγραφικής θέσης των νησιών της Δωδ/σου στον Ευρωπαϊκό και Μεσογειακό χώρο.

Εξάλλου και μόνον με την συμμετοχή μας στους αυτοδιοικητικούς θεσμούς, που είναι πιο κοντά στους πολίτες, ως θεσμοί συνεχούς αποκέντρωσης και διεύρυνσης της δημοκρατίας, αποδεικνύουμε έμπρακτα, ότι πιστεύουμε σ' αυτούς και στην δημοκρατική εκλογή των οργάνων τους και συμβάλλουμε κι εμείς σύμφωνα με τις δυνατότητές μας στην καταξίωσή τους.

ΕΡ. Βιώνετε από "μέσα" τον θεσμό αλλά και την λειτουργία της Ν.Α. Ποιές είναι οι διαπιστώσεις σας. Πάει καλά, πού υπάρχουν τα προβλήματα;

ΑΠ. κ. Βενιανάκη, θα μπορούσαμε να ομιλούσαμε επί ώρες, για τον θεσμό καί την λειτουργία της Νομαρχιακής Αυτοδιοίκησης Δωδ/σου. Ισως μας δοθεί η ευκαιρία μία άλλη φορά. Για την οικονομία, όμως, της συζήτησης θα παραμείνω στις "γενικές διαπιστώσεις". Πάντοτε πρέπει να αναγνωρίζονται οι προσπάθειες των ανθρώπων, που προσφέρουν στα κοινά ακομη και όταν δεν φθάνουν στα επιθυμητά αποτελέσματα που θα ήθελαν, ίσως γιατί επέλεξαν ένα λανθασμένο τρόπο υλοποίησης των στόχων τους. Ομως στην πολιτική μετράνε πρωτίστως τα αποτελέσματά, που είναι προς το συμφέρον του τόπου και των πολιτών. Και κατά γενική ομολογία, οι Δωδεκανήσιοι πολίτες δεν είναι ικανοποιημένοι από την σημερινή Νομαρχιακή Αρχή ως προς την παραγωγικότητά και αποτελεσματικότητα της στις προσφερόμενες υπηρεσίες προς τους πολίτες και στα απαραίτητα έργα, που σηματοδοτούν την αναπτυξιακή πορεία του Νομού μας, παρά τις φιλότιμες προσπάθειές της, που πρέπει οπωσδήποτε να της αναγνωρίσουμε. Εχω την αίσθηση, ότι η σημερινή Νομαρχιακή Αρχή βρέθηκε απροετοίμαστη μπροστά σε ένα νέο θεσμό, όπως αυτόν της Νομαρχιακής Αυτοδιοίκηση. Με αναχρονιστικές αντιλήψεις, νοοτροπίες, συμπεριφορές και με πρακτικές του παρελθόντος, που δεν συνάδουν με τα σύγχρονα δεδομένα της κοινωνίας της γνώσης, της τεχνολογίας και της επικοινωνίας, που θύμιζαν την δεκαετία του '80, προσπάθησαν να αντιμετωπίσουν σύγχρονες ανάγκες των πολιτών της Δωδ/σου και του Νομού μας, που αφορούν στον 21ο αιώνα. Χωρίς ένα ολοκληρωμένο σχέδιο ανάπτυξης και προοπτικής, που να είναι ρεαλιστικό και υλοποιήσιμο και με το άγχος να παράγουν οπωσδήποτε έργο, αναλώθηκαν σε αποσπασματικές ενέργειες και προσπάθειες, που δεν κατέληξαν πουθενά, όπως π.χ. η πολυδιαφημισμένη αεροπορική εταιρεία και η εταιρεία διαχείρισης υδάτινων πόρων. Οπως το πρόγραμμα για την χρηματοδότηση και συντήρηση όλων των κτιρίων της Ιταλοκρατικής περιόδου που έμεινε λειψό και άλλα... Για να αποδειχθεί στην πράξη, ότι το πρόγραμμα αυτής της Νομαρχιακής Αρχής ήταν ουτοπιστικό και ανεφάρμοστο. Οτι με την αναποφασιστικότητα που την διέκρινε, αλλά και την ανασφάλειά της, που ξενίζει πραγματικά, δεν κατόρθωσε να αξιοποιήσει ούτε και αυτούς τους ικανούς ανθρώπους της πλειοψηφίας της παράταξής της, που θα μπορούσαν να φέρουν αποτελέσματα, οι οποίοι απλά αποστασιοποιήθηκαν, παραγκωνίσθηκαν και δεν συμμετέχουν πλέον στην παράταξή της. Το ίδιο συνέβη και με το ανθρώπινο δυναμικό της Νομαρχιακής Αυτοδιοίκησης. Ανθρωποι με εγνωσμένες ικανότητες, γνώσεις, επιστημονικές δυνατότητες και εμπειρίες, αδρανοποιήθηκαν πλήρως, χωρίς βέβαια να τους εξηγηθεί το ΓΙΑΤΙ; Και διερωτάται κανείς... πώς είναι δυνατόν να φθάσει μία Νομαρχιακή Αρχή σε αποτελέσματα, όταν είναι ανίκανη να αξιοποιήσει το ίδιο το επιστημονικό δυναμικό της!!! Οταν στα (4) σχεδόν χρόνια της θητείας της δεν μπόρεσε να αναθεωρήσει ούτε και αυτόν τον εσωτερικό οργανισμό λειτουργίας και στελέχωσής της, που θεωρούσε ότι ήταν αναχρονιστικός και συγκεντρωτικός και προσπάθησε να τον αναθεωρήσει στο τελευταίο χρόνο της θητείας της, που είναι και χρόνος προεκλογικός και που απαγορεύεται από τον Κώδικα της Νομαρχιακής Αυτοδιοίκησης ρητά. Αλήθεια, γιατί άραγε, κράτησε αυτόν τον αναχρονιστικό και συγκεντρωτικό οργανισμό σχεδόν τέσσερα ολόκληρα χρόνια; Τί σκοπιμότητες εξυπηρετούσε; κ. Βενιανάκη καλύτερα όμως, να σταματήσω εδώ, γιατί παρά την υπόσχεση, που σας έδωσα μακρυγόρισα επικινδύνα...

ΕΡ.: Από την παράταξη Μαχαιρίδη προβάλλεται ως αναγκαιότητα για την προώθηση των μεγάλων έργων ή αλλαγή στη Νομαρχία. Γιατί; Τα έχει πάει τόσο άσχημα η Ν.Α. στον τομέα αυτό;

ΑΠ. Από όλα αυτά που σας ανέφερα, βεβαίως και προβάλλεται η αναγκαιότητα της ΑΛΛΑΓΗΣ στα Νομαρχιακά πράγματα. Γι' αυτό και ο κ. Μαχαιρίδης στην ιδρυτική πολιτική διακήρυξη της παράταξής μας, δεσμεύτηκε, ότι όλα, ανεξάρτητα από περιοχή, τα μεγάλα έργα του Νομού, που βρίσκονται στο ξεκίνημα ή λιμνάζουν λόγω "γραφειοκρατικών εγκυλώσεων" θα έχουν ολοκληρωθεί ως το τέλος της πρώτης τετραετίας μας, εάν βεβαίως μας εμπιστευθούν οι Δωδεκανήσιοι πολίτες και μας τιμήσουν με την ψήφο τους στις εκλογές που θα γίνουν τον προσεχή Οκτώβριο του 2002. Εμείς γνωρίζουμε πως να φθάσουμε σε συγκεκριμένα αποτελέσματα, που όλοι οι Δωδεκανήσιοι πολίτες προσδοκούν. Η παράταξη μας αποτελείται από παλιούς έμπειρους και καταξιωμένους και από νέους και δυναμικούς πολίτες γυναίκες και άνδρες, που συναισθάνονται τις ανάγκες των καιρών και ατενίζουν με αυτοπεποίθηση το κύριο μιας καλύτερης ζωής για τα νησιά μας. Εμείς θα ενεργοποιήσουμε όλο το ανθρώπινο δυναμικό της παράταξής μας αλά και το ανθρώπινο δυναμικό της Νομαρχιακής Αυτοδιοίκησης. Θα διοικήσουμε με διαφάνεια, αξιοκρατία, αντικειμενικότητα και αποτελεσματικότητα, φτιάχνοντας ένα δημοκρατικό και αξιοκρατικό σύστημα διοίκησης με σεβασμό στον διακριτό αυτόνομο ρόλο του, συνεργαζόμενοι με όλα τα όργανα τα συνδικαλιστικά των εργαζομένων στην Νομαρχιακή Αυτοδιοίκηση, ακριβώς γιατί θέλουμε, ΟΛΟΙ ΜΑΖΙ, στηριζόμενοι στις σύγχρονες αρχές διοίκησης και στις σύγχρονες τεχνολογίες, να φθάσουμε στα επιθυμητά αποτελέσματα, που προσδοκούμε όλοι μας για το κοινό συμφέρον όλων των Δωδεκανησίων πολιτών και το καλό του τόπου μας. Ολοι μαζί θα υλοποιήσουμε τους στόχους τετραετίας του ρεαλιστικού προγράμματος της παράταξής μας.

ΕΡ. : Συμμετέχετε στις περιοδείες του Γ. Μαχαιρίδη. Ποιά είναι η αντιμετώπιση του κόσμου; Τ περιμένει από την νέα νομαρχιακή αρχή;

ΑΠ. Πράγματι συμμετέχω στις καθημερινές σχεδόν επισκέψεις που κάνουμε και στα δημοτικά παραρτήματα και στους Δήμους όχι μόνον στο νησί της Ρόδου, αλλά και στα άλλα νησιά του νομού μας, με κλιμάκια της παράταξής μας. Η αποδοχή του κόσμου είναι πράγματι μεγάλη. Ο κόσμος εκδηλώνει αυθόρμητα την συμπάθεια και την στήριξή του στην προσπάθειά μας. Ο κόσμος έχει βαρεθεί την υποκρισία και τις ψεύτικες υποσχέσεις. Προτιμά να του πεις ξεκάθαρα τί μπορείς να υλοποιήσεις και τί δεν μπορείς. Γι' αυτό και οι δεσμεύσεις μας για κάθε νησί, για κάθε περιοχή, στο πρόγραμμα της παράταξής μας θα είναι συγκεκριμένες και υλοποιήσιμες, με συγκεκριμένα χρονοδιαγράμματα. Αυτό το νόημα έχουν και οι συ-

ΣΥΝΕΧΕΙΑ ΣΤΗ ΣΕΛ. 39

Ο Γιάννης Χριστοφάκης, ένα από τα ιστορικά στελέχη του ΠΑΣΟΚ στη Δωδ/σο και με πολυετή υπηρεσία σε καίρια πόστα της τοπικής κρατικής μηχανής, με συνέντευξή του στη "Γνώμη" εξηγεί πως και γιατί απάντησε θετικά στο κάλεσμα του υποψηφίου νομάρχη Γ. Μαχαιρίδη για να είναι υποψήφιος νομαρχιακός σύμβουλος στις εκλογές του Οκτωβρίου. "Οταν καλείται κάποιος-δηλώνει ο κ. Χριστοφάκης-να προσφέρει σύμφωνα με την γνώση, την ικανότητα και την εμπειρία του σ' ένα κοινό σκοπό για το συμφέρον του τόπου δεν μπορεί να αρνείται την προσφορά του ιδιαίτερα σε αυτή τη δύσκολη χρονική συγκυρία που το 3ο ΚΠΣ μαζί και με άλλα ευρωπαϊκά προγράμματα είναι μια μεγάλη πρόκληση για την Δωδ/σο".

- **Επιχειρηματολογεί γιατί η αλλαγή στα νομαρχιακά πράγματα είναι αναγκαιότητα: "Πρέπει να αναγνωρίζονται οι προσπάθειες όσων προσφέρουν στα κοινά αλλά στην πολιτική μετράει το αποτέλεσμα. Οι Δωδ/σιοι δεν είναι ικανοποιημένοι από την σημερινή νομαρχιακή αρχή. Ηταν απροετοίμαστη για το νέο θεσμό. Με αναχρονιστικές αντιλήψεις και πρακτικές του παρελθόντος προσπάθησαν να αντιμετωπίσουν τις σύγχρονες ανάγκες των πολιτών. Ετσι αναγκάσθηκαν σε ενέργειες και προσπάθειες που δεν κατέληξαν πουθενά". Κατηγορεί την σημερινή αρχή-πέραν της "απουσίας" σε επίπεδο έργων και για παραγκωνισμό προσώπων που θα μπορούσαν να προσφέρουν τις υπηρεσίες τους: "Δεν αξιοποίησε ούτε και αυτούς τους ικανούς ανθρώπους της παράταξής της. Το ίδιο έγινε και με το ανθρώπινο δυναμικό της Ν.Α. Ανθρωποι με γνώσεις και ικανότητες παραγκωνίστηκαν. Γιατί;".**



- **Εμφανίζεται αισιόδοξος για την επικράτηση Μαχαιρίδη και εξηγεί γιατί: "Συναντάμε μεγάλη ανταπόκριση από τον κόσμο που έχει βαρεθεί την υποκρισία και τις ψεύτικες υποσχέσεις. Εμείς θα τηρήσουμε τις υποσχέσεις μας. Θα ολοκληρώσουμε όλα τα μεγάλα έργα που είναι στο ξεκίνημα ή λιμνάζουν και θα διοικήσουμε με διαφάνεια, αξιοκρατία και αποτελεσματικότητα".**

192

Η ΤΕΧΝΙΚΗ ΚΑΛΥΨΗ ΕΛΛΑΔΟΣ ΤΩΡΑ ΚΑΙ ΣΤΗΝ ΡΟΔΟ!!!

Η Τεχνική Κάλυψη Ελλάδος το γνωστό 192,
ο αριθμός τεχνικής εξυπηρέτησης 365 ημέρες το χρόνο,
24 ώρες το 24ωρο είναι το μεγάλο γεγονός για τη Ρόδο

Καλέστε τώρα τον αριθμό **192** και θα διαπιστώσετε ότι

"Φτάνουμε αμέσως πάντα και σας φτιάχνουμε τα ΠΑΝΤΑ"

Υδραυλικά, ηλεκτρολογικά, αποφράξεις, αλουμίνια, οικιακές συσκευές,
κλειδιά, ψύξη , θέρμανση
αλλά και ό,τι άλλο χρειαστεί ο χώρος σας είναι η ειδικότητά μας!

Στην Τεχνική Κάλυψη Ελλάδος παρέχουμε τις μοναδικές υπηρεσίες μιας
μεγάλης εταιρίας με καλή διάθεση και φιλική συμπεριφορά
Δημιουργούμε με τους πελάτες μας μόνιμες σχέσεις ειλικρίνειας, σεβασμού,
συνέπειας, εκτίμησης, εμπιστοσύνης, αξεπέραστης ποιότητας

Καλέστε μας τώρα και θα σας εξυπηρετήσουμε
ΓΡΗΓΟΡΑ, ΥΠΕΥΘΥΝΑ, ΟΙΚΟΝΟΜΙΚΑ

Φτάνουμε αμέσως πάντα
και σας φτιάχνουμε τα...



192
ΤΕΧΝΙΚΗ
ΚΑΛΥΨΗ
ΕΛΛΑΔΟΣ

ΤΑΒΕΡΝΑ
ΤΟ ΚΑΠΗΛΕΙΟ
ΣΑΣ ΕΥΧΟΜΑΣΤΕ ΚΑΛΟ ΚΑΛΟΚΑΙΡΙ
Κοντά σας και την καλοκαιρινή σεζόν
καθημερινά από
τις 7 το απόγευμα μέχρι
αργά το βράδυ.
Ποικιλία μεζέδων
ντόπιων κρεάτων και κρασιών.
Δεκτές κάθε είδους κοινωνικές εκδηλώσεις.
Σωτήρος 47, Ιξιά, Ιαλυσός
Τηλ. κρατήσεων 02410/91835, 0945/769958

Εστιατόριο - Καφετέρια
ΠΑΝΟΡΜΙΟΝ
Ιεράς Μονής Πανορμίτη Σύμης
Αναλαμβάνουμε εκδηλώσεις
(γάμους, βαπτίσια)
με την γνωστή ποιότητα
και τις πολύ καλές τιμές.
Τηλ. 02460 71305, 02460 72553,
0944 429477

SV ÜBERSETZERDIENST
- ALLE SPRACHEN -
Wilbankstr. 176
52076 AACHEN – Sief
☎ 02408 / 92 11 32
Fax: 92 11 38
Email: buero-aachen@sv-translations.de
Επεξεργασία εντολών στην Γερμανία
Επικοινωνία στην Ελλάδα: 0936 840 554
Τιμοκατάλογος
Μεταφράσεις:
- τεχνικές τεκμηριώσεις
- τεκμηριώσεις από οικονομία και δίκαιο
- ιδιωτική και επαγγελματική αλληλογραφία

Γλώσσα	Τιμές ανά σειρά σε Ευρώ (50 χαρακτήρες/σειρά)
Γερμανικά	1,35 €
Ελληνικά	1,95 €
Αγγλικά	1,30 €
Γαλλικά	1,35 €
Ισπανικά	1,35 €
Ιταλικά	1,35 €
Ολλανδικά	1,35 €
Ρωσικά	1,60 €
Πορτογαλικά	1,45 €
Πολωνικά	1,45 €
Σερβοκροατικά	1,95 €
Σλοβακικά	1,95 €
Σλοβενικά	1,95 €
Τουρκικά	1,65 €
Ουγγρικά	1,65 €

Περαιτέρω γλώσσες μετά από αντίστοιχη απαίτηση.
Προσαύξηση για επείγουσες εντολές: Ευρώ -,10 έως -,20 ανά σειρά
Στις τιμές μας δεν συμπεριλαμβάνεται Φ.Π.Α. 16 %.
Οι Ημερομηνίες παράδοσης συντονίζονται με τις ανάγκες κάθε πελάτη.
Έξοδα τηλεφώνου, μόντεμ, φαξ, φορέων δεδομένων και ταχυδρομικά τέλη υπολογίζονται χωριστά.

Δεν μπορούν οι ειδικευόμενοι στα μικρά νησιά

Ειδικευμένοι γιατροί είναι η μόνη λύση

Αδικα βάρη και ευθύνες πέφτουν στο ΕΚΑΒ

Με αφορμή τη νέα τραγωδία που σημειώθηκε με το ελικόπτερο του ΕΚΑΒ που απογειώθηκε από τη Ρόδο, παρασύροντας στον θάνατο πέντε ανθρώπινες ψυχές, ήλθε στην επιφάνεια για μια ακόμα φορά, μαζί με τα αίτια των ατυχημάτων, το σοβαρό γενικότερο πρόβλημα της αερομεταφοράς ασθενών κυρίως από τα νησιά.

Γιατί το ζητούμενο δεν είναι απλώς να διαπιστώνουμε τα αίτια των ατυχημάτων, αλλά να διερευνήσουμε το πρόβλημα της αερομεταφοράς ασθενών από τα νησιά, από μια άλλη σκοπιά, να πάρουμε μέτρα και να μπορέσουμε να περιορίσουμε όσο γίνεται περισσότερο τις αερομεταφορές αυτές. Δεν φθάνουν να ψάχνουμε να βρούμε τα αίτια των ατυχημάτων, για τα οποία πολλά λέγονται με μεγάλη ευκολία, αλλά να αποφεύγουμε τα ίδια ατυχήματα.

Η ουσία του προβλήματος κρύβεται κυρίως στη στελέχωση των υπηρεσιών υγείας στα απομακρυσμένα νησιά του Αιγαίου και κυρίως στην παντελή απουσία εξειδικευμένων γιατρών, οι οποίοι θα στελεχώσουν τα ιατρεία σε όλα τα νησιά και οι οποίοι θα αισθάνονται σιγουριά να αντιμετωπίσουν μόνοι τους ακόμη και σοβαρά περιστατικά.

Δυστυχώς οι νέοι και ανειδίκευτοι γιατροί που πηγαίνουν στα νησιά βρίσκονται κάτω από τη μεγάλη πίεση και το άγχος της σωστής διάγνωσης, κάτω από την πίεση και το άγχος των συγγενών του ασθενούς, οι οποίοι πιέζουν συνήθως να μεταφερθούν στην Αθήνα. Η ανασφάλεια που δημιουργεί η παντελής έλλειψη εμπειρίας στους ανειδίκευτους γιατρούς και όλα όσα προαναφέραμε τους οδηγούν στην εύκολη λύση της μεταφοράς του ασθενούς σε μεγάλο νοσοκομείο, είτε στην περιφέρεια είτε στην Αθήνα.

Τα στατιστικά στοιχεία τα οποία υπάρχουν στο ΕΚΑΒ φαίνεται να είναι συντριπτικά για το θέμα αυτό, αφού σύμφωνα με αυτά το 30% των μεταφερομένων ασθενών στην Αθήνα δεν χρειάζονται ούτε να νοσηλευτούν και δεν κάνουν ούτε εισαγωγή.

Είναι απαράδεκτο απομονωμένες περιοχές να έχουν ανειδίκευτους γιατρούς και να αντιμετωπίζονται οι κάτοικοι ως "εξιλαστήρια θύματα της άγνοιας" ορισμένων να διαγνώσουν εάν ένα πρόβλημα είναι σοβαρό και χρειάζεται άμεση ιατρική αντιμετώπιση.

Γι' αυτό απαραίτητη προϋπόθεση για την αποτελεσματικότερη αντιμετώπιση τέτοιων περιστατικών είναι η παρουσία εξειδικευμένου γιατρού, ο οποίος θα μπορεί να διαγνώσει τον πρώτο πόνο που θα αισθανθεί ο ασθενής εάν χρειάζεται να ειδοποιηθεί ελικόπτερο του ΕΚΑΒ ώστε να μεταφερθεί στο πλησιέστερο νοσοκομείο, χωρίς να θέτει σε κίνδυνο τόσο τη ζωή του ασθενούς, όσο και τις ζωές των ανθρώπων που θα κάνουν την αερομεταφορά.

Ειδικά μάλιστα σε ό,τι αφορά την αερομεταφορά, από τη στιγμή που θα ληφθεί η απόφαση να γίνει αρχίζει να δημιουργείται μία νέα πίεση και ένας φαύλος κύκλος παρεμβάσεων συγγενών και φίλων του ασθενούς, με ταυτόχρονη κινητοποίηση διαφόρων πολιτικών, δημάρχων, βουλευτών, και πολλές φορές τηλεοράσεων και ραδιοφώνων που καραδοκούν με το ρολόι στο χέρι μήπως και αργήσει το ελικόπτερο να απογειωθεί ή να προσγειωθεί ή και μερικές φορές ακόμη μήπως και πεθάνει ο ασθενής για να πέσουν πάνω στο ΕΚΑΒ σαν κοράκια. Πιέζουν για την ταχύτερη όσο γίνεται μεταφορά και δημιουργούν μια ασφυκτική πίεση όλων όσων εμπλέκονται σ' αυτό το σύστημα.

Ακόμη θα πρέπει να σημειωθεί ότι η υπόθεση αυτή των αερομεταφορών δημιουργεί επιπλέον μια ακόμη πληγή για τη δημόσια υγεία, αφού για το 30% που δεν εισάγονται στα νοσοκομεία η αερομεταφορά και μάλιστα "τσουχτερή" πληρώνεται από το ασφαλιστικό ταμείο κάθε μεταφερόμενου, ενώ σε περίπτωση ανασφάλιστων η αερομεταφορά πληρώνεται από το Κράτος... Η ουσία λοιπόν της υπόθεσης είναι να στελεχώσουμε σωστά τα ιατρεία στα νησιά με γιατρούς ειδικευμένους, ώστε να περιορίσουμε όσο γίνεται περισσότερο τις αερομεταφορές και ειδικά τη νύκτα.

Υπάρχει βέβαια μια μείωση των αερομεταφορών μετά το 2000, όπως φαίνεται και με τη σιωπηρή οδηγία του υπουργείου Υγείας, αλλά και λόγω των φόβων που δημιούργησε το πρώτο δυστύχημα του ελικοπτέρου του ΕΚΑΒ που πέταξε από την Ρόδο. Συγκεκριμένα το 2000 υπήρξαν περίπου 3.000 αερομεταφορές, ενώ το 2001 έγιναν 2.302 από τις οποίες 2.237, περίπου το 97% έγιναν από νησιά και οι υπόλοιπες 65 από την ηπειρωτική Ελλάδα.

Πολλά ερωτηματικά κρύβουν πάντως οι δύο τραγωδίες των ελικοπτέρων του ΕΚΑΒ τα οποία αναδύονται στην επιφάνεια με αφορμή το δεύτερο σε λιγότερο από ενάμιση χρόνο τραγικό δυστύχημα στο βουνό Βίγλα της Ανάφης.

Το σημαντικότερο πάντως αφορά τη διερεύνηση των λόγων για τους οποίους δεν έχει συσταθεί μέχρι σήμερα ένας ενιαίος φορέας ελέγχου συντήρησης όλων των ελικοπτέρων που διαθέτει η χώρα, όπως είναι τα ελικόπτερα της Ελληνικής Αστυνομίας, του Πολεμικού Ναυτικού, της Πυροσβεστικής και του ΕΚΑΒ, που θα έχει δηλαδή ως βασική αποστολή τη συντήρηση και την πρόληψη οποιουδήποτε πιθανού ατυχήματος, καθώς και την άμεση αποκατάσταση οποιουδήποτε προβλήματος παρουσιαστεί. Η πρόταση αυτή είχε τεθεί επί υπουργίας Κώστα Γείτονα, ωστόσο όμως αφέθηκε στις ελληνικές καλένδες και εγκαταλείφθηκε κάθε προσπάθεια επαναφοράς της.



ΑΘΛΗΤΙΚΗ ΓΝΩΜΗ

ΔΕΥΤΕΡΑ
24 ΙΟΥΝΙΟΥ 2002

"ΚΑΤΕΒΑΖΕΙ ΡΟΛΑ" ΜΕ ΤΟΝ ΑΡΓΥΡΙΟΥ!

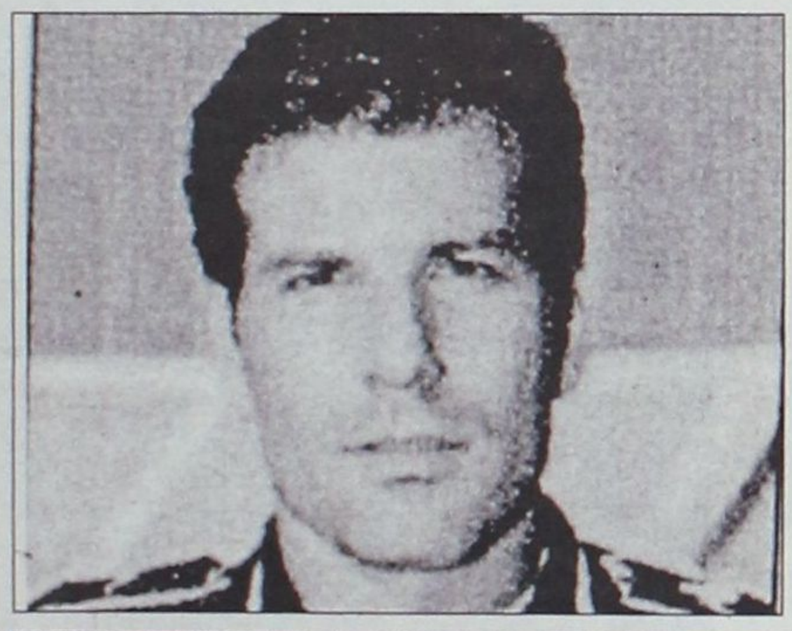

• *Πολύ κοντά σε συμφωνία ο Διαγόρας με τον "δικό του" γκολκήπερ, που αφού πέρασε από ΠΑΟΚ και Ηρακλή, στα 31 του πολύ πιθανόν να ξαναφορέσει την κυανέρυθρη φανέλα. "Τελειώνει" αύριο των Χατζηθεοδωράκη-Π. Σπάρταλη.*

ΣΕΛ. 15

ΓΙΟΡΤΑΣΑΝ ΟΙ ΜΙΚΡΟΙ ΑΣΟΙ

ΣΕΛ. 18

ΚΙ ΑΛΛΟ "ΜΕΓΑΛΟ"



Ακόμα ένας ποδοσφαιριστής μεγαλύτερης κατηγορίας βρίσκεται κοντά στη Ρόδο. Το WHO IS WHO του Θανάση Ναλμπάντη.

ΣΕΛ. 15

ΤΟΝ ΑΛΕΞΑΝΔΡΙΔΗ

Αλλά και τους Γιώργο Καρίκη και Γιώργο Καντιμοίρη θέλει να εντάξει στις τάξεις του ο Απόλλων Καλυθιών.

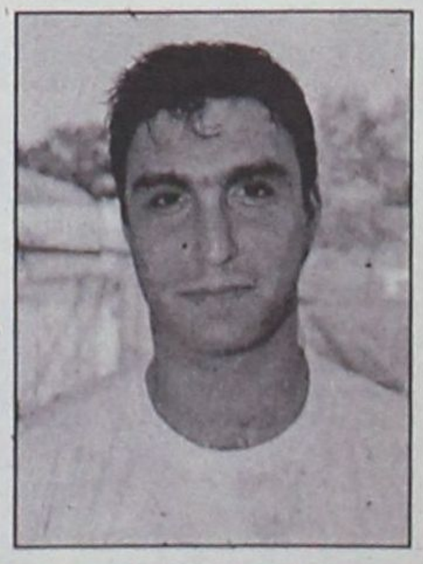

ΣΕΛ. 15

ΚΑΠΡΟΣ: ΠΡΟΒΛΗΜΑΤΙΣΜΟΣ ΓΙΑ ΔΥΟ...

• *Συνέντευξη του προέδρου του Σ.Δ.Π.Δ. για όλα τα θέματα που απασχολούν τον σύνδεσμο.*

ΣΕΛ. 16-17

ΠΑΓΚΟΣΜΙΟ ΚΥΠΕΛΛΟ

Οι Ισπανοί βράζουν και ο Μπλάτερ ζητά επανεξέταση της διαδικασίας επιλογής

Σκάνδαλο στην πρώτη σελίδα

Τα παράπονα για τις αποφάσεις διαιτητών στο Μουντιάλ 2002 έχουν προκαλέσει την οργή των ομάδων που πιστεύουν ότι αδικήθηκαν. Φαίνεται πάντως ότι η διαιτησία του Αιγύπτιου Γκαμάλ Γκαντούρ στον αγώνα Ισπανίας - Ν.Κορέας ήταν η σταγόνα που ξεχείλισε το ποτήρι. Ακόμα και ο πρόεδρος της FIFA, Γιόζεφ Μπλάτερ, παραδέχτηκε πως «η διαδικασία επιλογής και ανάδειξης των διαιτητών, πρέπει να επανεξεταστεί».

Κατά γενική ομολογία, η απόδοση των διαιτητών και των βοηθών τους στα παιχνίδια του Μουντιάλ, δεν ήταν και η καλύτερη δυνατή, με αποτέλεσμα να προκληθούν έντονες αντιδράσεις από διαφορετικές πλευρές. Αποκορύφωμα αποτέλεσε ο



Ο Γιόζεφ Μπλάτερ παραδέχθηκε τα λάθη

αγώνας για τα προημιτελικά, όπου η Ισπανία πέτυχε δύο κανονικά γκολ και όμως αποκλείστηκε από την ημιτελική φάση.

«Δυστυχώς οι παρατηρήσεις που είχα κάνει σχετικά με το πρόβλημα της διαιτησίας, επιβεβαιώθηκαν σήμερα το απόγευμα», πρόσθεσε ο Μπλάτερ και συνέχισε: «Είναι επιτακτική ανάγκη να επανέλθουμε σε ένα διαιτητικό τρίο της ίδιας εθνικότητας, καθώς η έλλειψη εσωτερικής επικοινωνίας, προκαλεί πολλά λάθη. Από τώρα και στο εξής, θα επιλέγουμε τους καλύτερους διαιτητές, χωρίς να λαμβάνουμε υπόψη την εθνικότητα τους».

Αν και το θέμα της διαιτησίας δεν περιλαμβάνεται στην ημερήσια διάταξη για την συνεδρίαση της εκτελεστικής επιτροπής της FIFA, που θα συνεδριάσει στις 28 Ιουνίου στην Γιοκοχάμα, ο Μπλάτερ τόνισε ότι σίγουρα θα αποτελέσει θέμα συζήτησης.

"Η ΛΗΣΤΕΙΑ ΤΟΥ ΑΙΩΝΑ"

Ολόκληρη η Ισπανία "βράζει" κατά του διαιτητή της αναμέτρησης με τη Νότια Κορέα (22/06) και τα Μέσα Μαζικής Ενημέρωσης της χώρας δεν... ξέφυγαν από την πορεία που χάραξαν οι ιταλικές και πορτογαλικές εφημερίδες, μερικές ημέρες νωρίτερα

"Σάπιο Μουντιάλ", "Η ληστεία του αιώνα", "Αληθινό σκάνδαλο", είναι μερικοί από τους χαρακτηρισμούς που χρησιμοποιεί ο ισπανικός Τύπος, που εξαπολύει επίθεση κατά του αιγύπτιου, Γκαμάλ Γκαντούρ, του βοηθού, Αλί Μουλούμπα Τομουσάνγκε από την Ουγκάντα, αλλά και της FIFA.

"Αυτό το Μουντιάλ μας αηδιάζει", είναι ο κεντρικός τίτλος της Marca που στο κύριο άρθρο της ζητά από τον πρόεδρο της ποδοσφαιρικής ομοσπονδίας, Ανχελ Μαρία Βίλα να παραιτηθεί από τη θέση του αντιπροέδρου της FIFA σε ένδειξη διαμαρτυρίας. "Η Ιταλία είχε δίκιο, αυτό το Μουντιάλ είναι σάπιο", γράφει από την πλευρά της η As και συμπληρώνει: "Η Ισπανία έχασε από το διαιτητή", ενώ χαρακτηρίζει το αποτέλεσμα ως "...μία από τις μεγαλύτερες αδικίες στην ιστορία των Παγκοσμίων Κυπέλλων".

"Ο διαιτητής έκανε την Ισπανία να κλάψει", αναφέρει η El Pais και συνοδεύει τον τίτλο με τη φωτογραφία του Φερνάντο Μοριέντες την ώρα που έχει ξεσπάσει σε λυγμούς. Για "άδικη δυστυχία" κάνει λόγο η El Mundo, που στο κύριο άρθρο της πάντως μιλάει, εκτός των διαιτητικών λαθών, για "ανεπαρκές παιχνίδι".



Το πρωτοσέλιδο της χθεσινής Μάρκα

Τέλος οι Ουγκάντες και οι Ισημερινοί...

Ποιοί διαιτητές επελέγησαν για τους ημιτελικούς

Δύο από τους κορυφαίους διαιτητές της Ευρώπης καλούνται να σώσουν την πληγωμένη τιμή της διαιτησίας, στο 17ο Παγκόσμιο Κύπελλο. Η FIFA ανακοίνωσε την Κυριακή (23/06) τους... άρχοντες των ημιτελικών αγώνων, στέλνοντας τον ελβετό Ουρς Μέιερ στη Σεούλ για να διευθύνει την αναμέτρηση Γερμανία - Νότια Κορέα και τον δανό Κιμ Μίλτον Νίλσεν στη Σαϊτάμα για το παιχνίδι Βραζιλία-Τουρκία. Μετά την παγκόσμια κατακραυγή για τα εγκλήματα σε βάρος μεταξύ άλλων της Ιταλίας και της Ισπανίας, ο Σεπ Μπλάτερ και οι συνεργάτες του κατάλαβαν ότι δεν υπάρχουν άλλα περιθώρια κι αποφάσισαν στους δύο ημιτελικούς οι διαιτητές και οι επόπτες να προέρχονται από την Ευρώπη μοναδική εξαίρεση τον αμερικανό Μπράιαν Χολ, που θα είναι τέταρτος διαιτητής στον ημιτελικό της Βραζιλίας με την Τουρκία. Τέλος, λοιπόν, η Ουγκάντα, οι Μαλδίβες, ο Ισημερινός και η Αίγυπτος.

Σεούλ, 25/6 : ΓΕΡΜΑΝΙΑ - ΝΟΤΙΑ ΚΟΡΕΑ
Διαιτητής : Ουρς Μέιερ (Ελβετία)
Βοηθοί : Φρεντερίκ Αρνό (Γαλλία), Εβζέν Αμλέρ (Τσεχία)
4ος διαιτητής: Ζιλ Βεισιέρ (Γαλλία)
Σεούλ, 26/6 : ΒΡΑΖΙΛΙΑ - ΤΟΥΡΚΙΑ
Διαιτητής : Κιμ Μίλτον Νίλσεν (Δανία)
Βοηθοί : Ματσέι Βιερμπόβσκι (Πολωνία), Ιγκόρ Σράμκα (Σλοβακία)
4ος διαιτητής: Μπράιαν Χολ (ΗΠΑ)

Στο μεταξύ ο πρόεδρος της ισπανικής ομοσπονδίας, Ανχελ Μαρία Βιγιάρ παραιτήθηκε από την επιτροπή διαιτησίας της FIFA. Ο ισπανός παράγοντας που είναι και αντιπροεδρος της διεθνούς ομοσπονδίας, πήρε την απόφασή του να παραιτηθεί μία ημέρα μετά τον αποκλεισμό της Εθνικής ομάδας της χώρας του στα πέναλτι από την Νότια Κορέα.

Σε πελάγη ευτυχίας πλέουν οι Τούρκοι

Κάνουν όνειρα για τελικό

Μέρες θριάμβου ζουν οι Τούρκοι από το μεσημέρι του Σαββάτου και έπειτα. Λίγο μετά δηλαδή το «χρυσό γκολ» του Ιλχάν στον προημιτελικό με τη Σενεγάλη που έστειλε τους γείτονες στα ημιτελικά του 17ου Μουντιάλ. Ο τουρκικός Τύπος την Κυριακή θριαμβολογεί για την πρόκριση της εθνικής ομάδας της χώρας στους «4» του Μουντιάλ χωρίς να αποφεύγει τις υπερβολές.

«Η μεγαλύτερη, είναι η Τουρκία» γράφει η «Hurriyet» που αφιερώνει το μεγαλύτερο μέρος της πρώτης σελίδας της στον θρίαμβο του αντιπροσωπευτικού συγκροτήματος και χαρακτηρίζει το ματς των Τούρκων ως «το καλύτερο της διοργάνωσης». Η «Zaman» κάνει λόγο για «Χρυσά αγόρια», ενώ η αθλητική «Fanatic» μιλάει για τη «σημαντικότερη στιγμή στην ιστορία του τουρκικού ποδοσφαίρου». Η «Milliyet» αναφωνεί: «Θεέ μου τι ευτυχία!» και ζητά τελικό ενώ η «Star» προτιμά να αποθεώσει στον τίτλο της τον Ιλχάν Μανσίζ, σκόρερ του «χρυσού γκολ» στην παράταση. Η «Sabah» δίνει το στίγμα της επόμενης αναμέτρησης με τον τίτλο «Τώρα, η σειρά της Βραζιλίας», ενώ οι υπεύθυνοι της «Fotomac» φαίνεται ότι δεν μπόρεσαν να βρουν τα κατάλληλα λόγια για να περιγράψουν τη χαρά τους και καλύπτουν την πρώτη σελίδα της εφημερίδας με τη φωτογραφία των παικτών να πανηγυρίζουν και φόντο την τουρκική σημαία.

Ωστόσο, μέσα στα πανηγύρια υπάρχει κάποιος που σκέφτεται το επόμενο ματς με τη Βραζιλία. Αυτός δεν είναι άλλος από τον ομοσπονδιακό τεχνικό των Τούρκων, Σενιόλ Γκιουνές. «Η Βραζιλία έχει βελτιωθεί, αλλά κι εμείς είμαστε σε ανοδική πορεία και γινόμαστε καλύτεροι κάθε μέρα. Οι παίκτες μου έχουν κάνει εντυπωσιακά πράγματα. Μπορούμε να συνεχίσουμε γράφοντας το μέλλον» δήλωσε ο άνθρωπος που οδηγεί την Τουρκία. «Δεν φοβόμαστε τη Βραζιλία. Εχει κερδίσει τέσσερις φορές το παγκόσμιο κύπελλο, αλλά εμείς δεν φοβόμαστε ούτε αυτούς ούτε καμία άλλη ομάδα. Η Βραζιλία πρέπει να φοβάται εμας. Ξέρουμε ότι είναι δύσκολο να τη νικήσουμε, αλλά αισθανόμαστε ότι είμαστε ικανοί να φτάσουμε στον τελικό» συμπληρώνει ο Ουμίτ Νταβαλά.



Εχουν χάσει τα μυαλά τους από τη χαρά οι Τούρκοι

Εν τω μεταξύ, πανηγυρικό κλίμα για την ιστορική πρόκριση της Τουρκίας επικρατούσε μέχρι και το Αζερμπαϊτζάν! Χιλιάδες άνθρωποι ξεχύθηκαν στους δρόμους του Μπακού για να γιορτάσουν τη νίκη της ομόθρησκης Τουρκίας, με αποτέλεσμα να παραλύσει για αρκετή ώρα η κυκλοφορία στην πρωτεύουσα. Οι περισσότεροι κάτοικοι της πόλης παρακολούθησαν το παιχνίδι σε καφετέριες ή μπαρ και με το σφύριγμα της λήξης κατευθύνθηκαν προς της πλατείας Ελευθερίας στο κέντρο της πόλης, όπου στήθηκε μεγάλη γιορτή. Βέβαια, δεν ήταν όλα ρόδινα μετά τη λήξη του αγώνα με τη Σενεγάλη καθώς υπήρξαν και... παρατράγουδα. Στη Χάγη της Ολλανδίας αναφέρθηκαν συμπλοκές μεταξύ Κούρδων και Τούρκων προσφύγων λίγη μόλις ώρα μετά το «χρυσό γκολ» του Ιλχάν Μανσίζ με το οποίο η Τουρκία πήρε το εισιτήριο για τα ημιτελικά του παγκοσμίου κυπέλλου σε βάρος της Σενεγάλης. Η αστυνομία της πόλης έσπευσε στόν τόπο των γεγονότων για να ηρεμήσει τα πνεύματα ωστόσο δύο άτομα τραυματίστηκαν απο τις συμπλοκές. Ολα ξεκίνησαν όταν Κουρδική διαδήλωση συνάντησε πορεία των Τούρκων οι οποίοι πανηγύριζαν την νίκη.

Η δικαίωση του Ριβάλντο

Το 17ο Παγκόσμιο Κύπελλο, θα μπορούσε να αποτελέσει την απάντηση του Ριβάλντο στους απανταχού επικριτές του και τη δικαίωση των θαυμαστών του. Ο άσος της Εθνικής Βραζιλίας ταλαιπωρήθηκε αφάνταστα από το γόνατό του και δεν ήταν λίγοι αυτοί που πίστευαν ότι στο Μουντιάλ θα ήταν σκιά του εαυτού του. Διαψεύσθηκαν πανηγυρικά, αφού ο παίκτης της Μπαρτσελόνα με πέντε γκολ σε ισάριθμους αγώνες, οδηγεί τη Σελεσάο ολοταχώς προς την κατάκτηση του τροπαίου.



Ο τρομερός Ριβάλντο

Δεν μου αρέσει να μιλάω για τον εαυτό μου, όμως νιώθω πολύ καλά. Είμαι χαρούμενος με την απόδοσή μου και με το γεγονός ότι το γόνατό μου είναι καλά, γιατί πέρασα πολλές δύσκολες στιγμές. Πάντα είχα αυτοπεποίθηση, όμως είχαν ειπωθεί πολλά, ακόμη και ειρωνικά σχόλια, για την κατάσταση στην οποία βρισκόμουν κι αυτό με πείραξε πολύ. Δούλεψα πολύ σκληρά για να τα καταφέρω και υπήρχαν μερικοί που έλεγαν ότι είμαι σακάτης και ότι κάποιος άλλος θα έπρεπε να πάρει τη θέση μου στο Μουντιάλ", είπε ο 30χρονος μεσοεπιθετικός της Μπαρτσελόνα.

Την Τετάρτη (26/06) η Βραζιλία αντιμετωπίζει την Τουρκία στους ημιτελικούς του Παγκοσμίου Κυπέλλου. Ανεξάρτητα από το αποτέλεσμα, ο Ριβάλντο επεσήμανε ότι η Σελεσάο είναι η μεγάλη δύναμη, η σταθερή αξία στο χώρο του ποδοσφαίρου, την τελευταία δεκαετία. "Αυτό φαίνεται καθαρά από τις τρεις τελευταίες διοργανώσεις. Το 1994 πήραμε το τρόπαιο, το 1998 φτάσαμε στον τελικό και τώρα είμαστε στην τετράδα. Καμία ομάδα, ούτε η Ιταλία, ούτε η Αργεντινή, ούτε η Γερμανία, δεν έχει τέτοια παρουσία".

ΕΘΝΙΚΗ ΕΡΑΣΙΤΕΧΝΙΚΗ

Κοντά στον Αργυρίου

- *Ο 31ΧΡΟΝΟΣ ΤΕΡΜΑΤΟΦΥΛΑΚΑΣ ΒΡΙΣΚΕΤΑΙ ΠΟΛΥ ΚΟΝΤΑ ΣΤΗΝ ΕΠΙΣΤΡΟΦΗ ΤΟΥ ΣΤΟΝ ΔΙΑΓΟΡΑ*
- *ΟΛΟΚΛΗΡΩΝΕΤΑΙ ΑΥΡΙΟ Η ΜΕΤΑΓΡΑΦΗ ΤΩΝ ΧΑΤΖΗΘΕΟΔΩΡΑΚΗ-Π. ΣΠΑΡΤΑΛΗ*

Τα "κατεβασμένα ρολά" είναι ό,τι πρέπει για μια ομάδα που θέλει να πρωταγωνιστήσει στην οποιαδήποτε ποδοσφαιρική κατηγορία. Εκεί στοχεύει ο Διαγόρας που έχει ήδη στις τάξεις του δύο πολύ ταλαντούχους γκολκήπερ. Το δικό του **Λευτέρη Σκυλλά** και τον νεαποκτηθέντα **Φωτεινή**. Χρειάζεται όμως κι ένα έμπειρο τερματοφύλακα που να προσφέρει άμεσα στον σύλλογο και παράλληλα ν' αποτελέσει τον "μπροστάρη" στην δουλειά που θα κάνουν αλλά και την ανάδειξη των μικρότερων.

Ο Διαγόρας έχει βρει ήδη τον άνθρωπο γι' αυτή τη δουλειά κι έχει ξεκινήσει συζητήσεις μαζί του. Πρόκειται για τον **Νίκο Αργυρίου** που στο παρελθόν έχει ξαναφορέσει τη φανέλλα του Διαγόρα, ενώ τώρα είναι ελεύθερος από τον Ηρακλή Θεσσαλονίκης και ασχολείται με άλλους επαγγελματικούς προσανατολισμούς στο νησί μας. Ο **Αργυρίου** είναι σήμερα 31 ετών, είναι πασίγνωστες οι ικανότητές του κι αν ολοκληρωθεί η μεταγραφή του θα πρόκειται για σπουδαία μεταγραφική επιτυχία.

Η πρώτη επαφή με τον **Αργυρίου** έγινε από την Διοίκηση του Διαγόρα. Σ' αυτήν υπήρξε διαφορά στον οικονομικό τομέα. Οι κυανέρυθροι όμως θέλουν τον γκολκήπερ να τον εντάξουν στη δύναμή τους και επανήλθαν με βελτιωμένη πρόταση. Αν σ' αυτό το γεγονός προστεθεί και η κάθοδος στις απαιτήσεις του **Αργυρίου** τότε διαπιστώνει κανείς πως οι δύο πλευρές είναι πολύ κοντά σε συμφωνία.

Πρέπει πάντως να σημειωθεί πως όπως αναφέρουν έγκυρες πληροφορίες οι δύο πλευρές θα συναντηθούν εκ νέου ίσως και αύριο για να οριστικοποιήσουν τη συμφωνία.

ΧΑΤΖΗΘΕΟΔΩΡΑΚΗΣ-ΠΑΝ. ΣΠΑΡΤΑΛΗΣ

Η επένδυση ωστόσο στους "μικρούς" δεν σταματάει εδώ. Ο Διαγόρας αναμένεται να ολοκληρώσει αύριο με υπογραφές την συμφωνία με τον Κλεάνθη για τους δύο απ' τους τρείς ποδοσφαιριστές που έδειξε ενδιαφέρον.

Οι κυανέρυθροι αναμένεται αύριο να πάρουν τις ελευθέρας αλλά και τις υπογραφές των νεαρών **Χ"θεοδωράκη** και **Π. Σπάρταλη**, αποσύροντας το ενδιαφέρον τους για τον τρίτο της ομάδας του Παραδεισίου **Κοσμά Καραγιάννη.**

Εξελίξεις ουσιαστικές όσον αφορά τα μεταγραφικά του Διαγόρα αναμένονται από αύριο με την επιστροφή και του **Κώστα Παπαοικονόμου** από τη Λέρο όπου βρέθηκε με τους Βετεράνους της Ρόδου και του Διαγόρα. Η ουσία πάντως είναι πως οι κυανέρυθροι δεν έχουν ακόμα ολοκληρώσει τις μεταγραφές τους.

Ο Διαγόρας πάντως εντός της σήμερον αναμένεται να εκδηλώσει κι επίσημα το ενδιαφέρον του για τον επιθετικό του Φοίβου **Νίκο Ορφανίδη.**



Ο Νίκος Αργυρίου βρίσκεται κοντά σε συμφωνία με τον Διαγόρα

Δεύτερη μεταγραφή ο Σταυρός

- *Η Βούλα Μαρινοπούλου είναι το νέο απόκτημα της ομάδας των Καλυθιών*

Ενισχύεται η άμυνα του Σταυρού Καλυθιών μετά τη νέα συνεργασία με τη **Βούλα Μαρινοπούλου.**

Η πρώην παίκτρια του Εθνικού Ελληνορώσων αγωνίζεται ως λίμπερο και αποτελεί το δεύτερο μεταγραφικό απόκτημα του μοναδικά εκπροσώπου μας στο γυναικείο ποδοσφαιρικό πρωτάθλημα.

Η **Μαρινοπούλου** θα βρει στην ομάδα και μια παλιά της συμπαίκτρια, τη **Μίνα Χρονοπούλου** η οποία άνοιξε το μεταγραφικό "παζάρι" για το Σταυρό.

Χίλτον-Διαγόρας

- *Το Σάββατο σε φιλικό παιχνίδι μπάσκετ φιλανθρωπικού χαρακτήρα με γκεστ σταρ τους Παπαλουκά-Χατζή-Ζήση, υπό την αιγίδα του ΔΟΝΑ*

Με αυτό το μήνυμα η διεύθυνση και το προσωπικό του ξενοδοχείου Hilton Resort διοργανώνουν το Σάββατο 29 Ιουνίου 2002 και ώρα 20.00 στο κλειστό γυμναστήριο Ρόδου (Βενετόκλειο), ένα φιλανθρωπικό αγώνα καλαθοσφαίρισης, τα έσοδα του οποίου θα διατεθούν στα δύο ιδρύματα παιδιών με ειδικές ανάγκες του νησιού μας "ΕΛΠΙΔΑ" και "Αγ. Ανδρέας".

Καλεσμένοι και παίκτες στον αγώνα αυτό θα είναι οι γνωστοί Ελληνες μπασκετμπολίστες **Παπαλουκάς, Χατζής** και **Ζήσης** που θ' αγωνιστούν με τη φανέλλα του Hilton Rhodes Resort. Αντίπαλη ομάδα θα είναι η ομάδα του "Διαγόρα" Ρόδου.

Στον αγώνα θα παραβρεθούν εκπρόσωποι των τοπικών αρχών του νησιού μας, αθλητικοί παράγοντες, εκπρόσωποι από τα δύο ιδρύματα και παιδιά με ειδικές ανάγκες. Η όλη προσπάθεια υποστηρίζεται από την αμέριστη συμπαράσταση του ΔΟΝΑ Ρόδου.

Η προσπάθεια αυτή θα πρέπει να υποστηριχθεί από όλους για να προσφερθούν λίγες στιγμές ευτυχίας και χαράς στα παιδιά αυτά που έχουν ανάγκη από ένα χάδι και λίγο ενδιαφέρον. Η πρωτοβουλία αυτή του Hilton Resort δεν θα σταματήσει εδώ και ελπίζεται να βρει και άλλους μιμητές.

Σπουδαία μεταγραφή

- *Είχε τριάντα συμμετοχές και πέτυχε τέσσερα γκολ την περσινή περίοδο ο νεαποκτηθείς Θανάσης Ναλμπάντης*
- *"Περιμένει" κι άλλος παίκτης ανώτερης κατηγορίας το ΟΚ της Διοίκησης*

Σπουδαία μπορεί να χαρακτηρισθεί για τη Ρόδο η απόκτηση του **Θανάση Ναλμπάντη** που ήταν ελεύθερος από τον Ναυπακτιακό Αστέρα. Ο 27χρονος μεσοαμυντικός πρέπει να σημειωθεί πως έχει εμπειρία και από τις τέσσερις κατηγορίες αφού έχει αγωνισθεί

- Στην Α' Εθνική με την Σκόντα Ξάνθη
- Στην Β' Εθνική με τον Παναργειακό και τα Τρίκαλα
- Στη Γ' Εθνική με το Αιγάλεω και τον Ναυπακτιακό Αστέρα και
- Στη Δ' Εθνική με τον Νέστο Χρυσουπόλεως.



Ο παίκτης αναμένεται να βοηθήσει τα μέγιστα τους "πράσινους" τη νέα ποδοσφαιρική περίοδο. Στο στόχαστρο της Ρόδου βρίσκεται ένας ακόμη ποδοσφαιριστής από ομάδα επαγγελματικής κατηγορίας.

Σύμφωνα με έγκυρες πληροφορίες η Ρόδος θα ενισχυθεί σε όλες τις γραμμές της προκειμένου-όπως ήδη έχει τονισθεί-να παίξει πρωταγωνιστικό ρόλο τη νέα περίοδο.

ΤΟ WHO IS WHO ΤΟΥ ΝΑΛΜΠΑΝΤΗ

Ο νεαποκτηθείς ποδοσφαιριστής της Ρόδου γεννήθηκε στις 4 Νοεμβρίου 1975 και οι συμμετοχές του αλλά και τα γκολ που πέτυχε στις Εθνικές κατηγορίες έχουν ως εξής:

ΠΕΡΙΟΔΟΣ	ΟΜΑΔΑ	ΚΑΤ.	ΑΓΩΝΕΣ	ΓΚΟΛ
1993-94	Σκόντα	Α	2	-
1994-95	Σκόντα	Α	2	-
1995-96	Νέστος Χρυσ.	Δ	-	-
1996-97	Νέστος Χρυσ.	Δ	-	-
1997-98	Παναργειακός	Β	21	1
1998-99 (α)	Τρίκαλα	Β	-	-
1998-99 (β)	Αιγάλεω	Γ	-	-
1999-00	Ναυπακτιακός	Γ	30	1
2000-01	Ναυπακτιακός	Γ	9	-
2001-02	Ναυπακτιακός	Γ	30	4

Τα δίνει όλα για... τρείς!

- *Αμεση προτεραιότητα δίνει ο Απόλλων Καλ. σε Αλεξανδρίδη-Καρίκη-Καντιμοίρη Γ.*
- *Εξακολουθεί το ενδιαφέρον για τον Έλληνα του Διαγόρα Βατίου*

Σε εξέλιξη βρίσκονται τα μεταγραφικά και στον Απόλλωνα Καλυθιών που μετά τους **Πάλλα-Κυρϊαζή-Αρχοντούλη** και **Ισκά** θέλει να ολοκληρώσει τις επαφές του με άλλους τρείς έμπειρους ποδοσφαιριστές γνώστες των δυσκολιών της κατηγορίας.

- Πρώτα απ' όλα θέλει να κρατήσει πάση θυσία τον γκολκήπερ **Νίκο Αλεξανδρίδη** στην ομάδα του κάτι που αποτελεί πρώτη επιθυμία του τεχνικού **Γιώργου Τανίδη** και



Την παραμονή στην ομάδα επιζητούν οι Διοικούντες

- Κατά δεύτερο λόγο τα δίνει όλα για **Γιώργο Καρίκη** και **Γιώργο Καντιμοίρη** οι οποίοι είναι ελεύθεροι και διαπραγματεύονται την μεταπήδησή τους και σε συλλόγους των Αθηνών. Τόσο ο **Αλεξανδρίδης** όσο και οι **Καντιμοίρης-Καρίκης** αποτελούν διακαή πόθο του προέδρου **Χρήστου Κωνσταντίνου** που τόνιζε και χθες πως "τους θέλει οπωσδήποτε".

Οι δύο τελευταίοι μαζί με τον **Σταμάτη Καντιμοίρη** μπορούν ν' αποτελέσουν ισχυρή γραμμή κρούσης στο επόμενο πρωτάθλημα.

Ο Απόλλων Καλυθιών πάντως μετά την απώλεια των **Βασιλάκη-Παπαδημήτρη** αλλά και των **Χ"θεοδωράκη-Σπάρταλη** ανάγκασε τους κυανοκίτρινους να στραφούν στον **Ελληνα** του Διαγόρα Βατίου με τον οποίο θα έχουν και σήμερα επαφή. Την ελευθέρα τους τώρα πλην των **Κακλαμάνου-Χ"σταμάτη** έχουν πάρει ακόμη και οι **Ξύπας-Αυλωνίτης-Σωτηρόπουλος.**

Η Διοίκηση του Απόλλωνα περίμενε χθες την επιστροφή του **Γιώργου Τανίδη** για να δρομολογήσει άμεσες εξελίξεις.



Delta

ΔΙΑΜΑΝΤΕ ΕΡΓΑΛΕΙΑ



ΚΟΦΤΗ ΧΕΙΡΟΣ

6ο χλμ.Ρόδου Λίνδου
Συγκρότημα Μανουσέλη

ΔΙΑΤΡΗΤΙΚΑ

ΔΙΑΜΑΝΤΟΤΡΥΠΟΤΕΧΝΙΚΗ ΡΟΔΟΥ

ΔΙΑΜΑΝΤΟΦΟΡΟΙ ΔΙΣΚΟΙ ΚΟΠΗΣ ΓΙΑ ΓΡΑΝΙΤΗ, ΜΑΡΜΑΡΟ ΤΟΥΒΛΟ κ.τ.λ.





ΑΡΜΟΚΟΦΤΕΣ

ΤΡΥΠΑΜΕ

ΚΟΒΟΥΜΕ

ΣΠΑΜΕ



ΧΩΡΙΣ ΣΚΟΝΕΣ

ΡΩΓΜΕΣ

ΜΕΡΕΜΕΤΙΑ

ΠΩΛΗΣΕΙΣ

&

ΕΚΤΕΛΕΣΕΙΣ ΕΡΓΑΣΙΩΝ

Η ΠΟΛΥΧΡΟΝΗ ΜΑΣ ΠΕΙΡΑ ΣΤΟ ΕΞΩΤΕΡΙΚΟ ΜΑΣ ΔΙΝΕΙ ΤΗ ΔΥΝΑΤΟΤΗΤΑ ΝΑ ΒΡΙΣΚΟΥΜΕ ΛΥΣΗ ΕΚΕΙ ΠΟΥ ΟΙ ΑΛΛΟΙ ΣΗΚΩΝΟΥΝ ΤΑ ΧΕΡΙΑ ΨΗΛΑ!

ΤΗΛΕΦΩΝΗΣΤΕ ΜΑΣ
(0241) 69022 - 77986
ΚΙΝΗΤΟ: 0944 380562

ΥΠΕΥΘΥΝΟΣ
Μαρκος Τσεσμετζής

ΣΥΝΕΝΤΕΥΞΗ

"Δεν πρέπει να παίζει

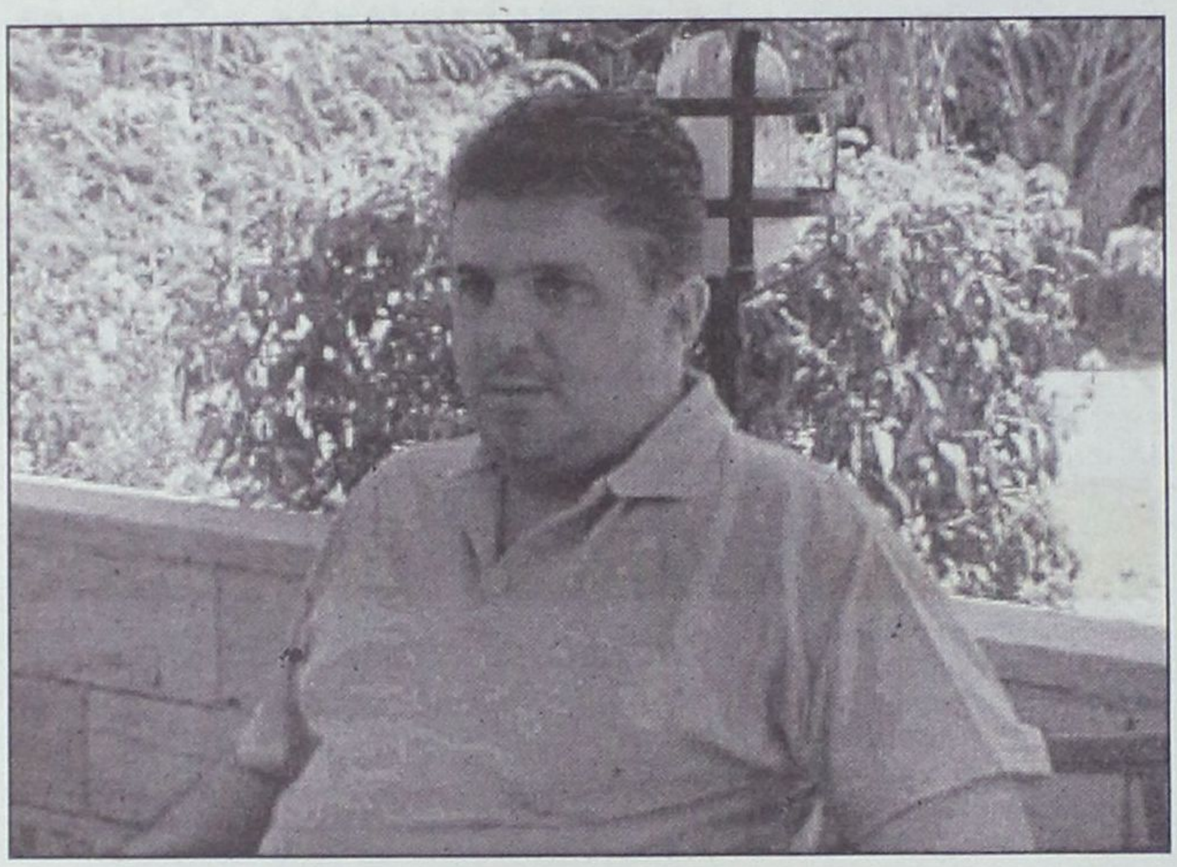

Την τιμή να φιλοξενήσουμε τον πρόεδρο του συνδέσμου διαιτητών, Δημήτρη Κάπρο έχουμε στο σημερινό φύλλο της "Α.Γ.", ο οποίος δέχθηκε να μας μιλήσει για το τί συμβαίνει και τί πρόκειται να συμβεί στο χώρο της δωδεκανησιακής διαιτησίας, χωρίς δισταγμό απάντησε σ' όλα μας τα ερωτήματα και δεν θέλησε να μας κρύψει τίποτα, εκφράζοντας την ειλικρίνειά του και την αγάπη του για τη διαιτησία καθώς και γι' αυτό που υπηρετεί εδώ και ένα χρόνο περίπου από τη θέση του προέδρου.

Επίσης μας εξέφρασε τα σχέδια και τα οράματά του, για ένα σύνδεσμο αναβαθμισμένο που θα λειτουργεί σε ευρωπαϊκά πρότυπα. Η συνέντευξη που μας παρα χώρησε:

ΕΡΩΤ.: Κύριε **Κάπρο** ποιοι λόγοι σας κίνησαν να δεχθείτε τη θέση του προέδρου στο σύνδεσμο;

ΑΠΑΝΤ.: Κατ' αρχήν να ξεκαθαρίσουμε δεν πιέστηκα. Στην αρχή το σκεφτόμουν να μην μπω στη διαδικασία, καθώς η περίοδος ήταν δύσκολη και γιατί υπήρχε κι άλλος υποψήφιος (**Κόντζος**) και δεν ήθελα να συμμετάσχω σε κόντρες. Στη συνέχεια όμως βλέποντας την αγάπη των μελών προς το πρόσωπό μου και σκεπτόμενος πως μπορούσα να προσφέρω, καθώς είχα κάποια εμπειρία τις δύο προηγούμενες 4ετίες, ως ταμίας του συνδέσμου και ως πρόεδρος της επιτροπής ορισμού διαιτητών, αφού ήμουν κοντά στους διαιτητές και ως εν ενεργεία και ως μη εν ενεργεία και τους ήξερα. Αυτό λοιπόν μου έδωσε την ώθηση και την πρόκληση για μια καινούργια εμπειρία στα διοικητικά του συνδέσμου κάτω από δύσκολες συνθήκες.

ΕΡΩΤ.: Οταν αναλάβατε υπήρξαν στη συνέχεια πολλά προβλήματα από κόντρες μέσα στο χώρο. Αυτό σας απογοήτευσε ή αντίθετα σας πείσμωσε;

ΑΠΑΝΤ.: Η αγάπη και η επιμονή των μελών του Δ.Σ. το οποίο με εξέλεξε παμψηφεί, μου έδωσε κουράγιο. Αλλωστε είμαι άνθρωπος που πιστεύω πως η φυγή στις δύσκολες στιγμές δεν αποτελεί λύση. Πάλεψα εγώ και το υπόλοιπο Δ.Σ. κάτω από δύσκολες συνθήκες να αλλάξουμε το αρνητικό κλίμα που είχε δημιουργηθεί από μια ομάδα διαιτητών η οποία βρέθηκε εκτός της αξιολόγησης των πινάκων πράγμα για το οποίο δεν ευθυνόμουν εγώ. Στη συνέχεια είχαμε τη γνωστή διαμάχη με την επιτροπή διαιτησίας (ΤΕΔ) και τα προβλήματα με τα κωλύματα διαιτητών που δυσχέρεναν τους ορισμούς. Το κυριότερο πρόβλημα ήταν η απόφαση της με υποχρεωτικής αστυνόμευσης των γηπέδων και ο ξυλοδαρμός τριών διαιτητών. Υπήρξαν βέβαια κι άλλα προβλήματα που προέκυψαν καθ' όλη την διάρκεια.

> ***Η φυγή στις δύσκολες στιγμές δεν αποτελεί λύση***

ΕΡΩΤ.: Είστε ικανοποιημένος από τη μέχρι τώρα παρουσία σας στην θέση του προέδρου, πιστεύεται ότι έχετε προσφέρει;

ΑΠΑΝΤ.: Είμαι ικανοποιημένος διότι κατορθώσαμε μέσα από τα τόσα προβλήματα ν' αντέξουμε και μάλιστα τα περισσότερα απ' αυτά να τα ξεπεράσουμε. Πιστεύω πως θα μπορούσαμε να προσφέρουμε περισσότερα εάν δεν εξαντλούσαμε πολύ χρόνο για τα παραπάνω προβλήματα που αναφέραμε. Στο μέχρι τώρα διάστημα ο σύνδεσμος οργάνωσε επιμορφωτικά σεμινάρια στην αρχή της περιόδου (**Λαγογιάννης**), και άλλαξε τη μορφή διδασκαλίας στις Δευτεριάτικες συγκεντρώσεις. Συνεργαστήκαμε με διάφορους γιατρούς (**Νικηταράς, Καζουλάκης**) πάνω σε θέματα επιμόρφωσης των διαιτητών και θα συνεχίσουμε να συνεργαζόμαστε και με άλλους ενδιαφερόμενους παράγοντες όπως και με παράγοντες διαιτησίας που δυστυχώς λόγω των προβλημάτων έμειναν μακριά.

ΕΡΩΤ.: Ποια είναι τα αρνητικά σημεία του συνδέσμου και τι πρέπει να γίνει για να διορθωθούν;

ΑΠΑΝΤ.: Το κυριότερο αρνητικό είναι η μη προσέλευση νέων διαιτητών στο χώρο. Φέτος δημιουργήσαμε σχολές σε Ρόδο και Κω με αποτέλεσμα να έχουμε 20 νέους διαιτητές. Θα είμαστε ικανοποιημένοι εάν οι μισοί απ' αυτούς μπορέσουν να προσφέρουν. Για την επόμενη χρονιά θα συνεχισθεί η δημιουργία κι άλλων τριών καινούργιων σχολών, που όμως χρειάζεται αγώνας και βοήθεια κι από άλλους φορείς του νομού για να έρθουν κοντά νέα παιδιά. Οι νέοι διαιτητές θα είναι η κύρια δύναμη του συνδέσμου για το εγγύς μέλλον. Υπάρχουν παρατηρητές που παρακολουθούν τα νέα παιδιά και πρόκειται να συσταθεί επιτροπή όπου θ' ασχολείται με την παρακολούθησή τους. Στα επόμενα τεστ της ΚΕΔ θα είναι έτοιμοι εφ' όσον βγάλουν τα τεστ, να αξιολογηθούν για τη Δ' εθνική ως διαιτητές.

ΕΡΩΤ.: Τί πιστεύεις ότι κρατάει μακριά όσους θέλουν ν' ασχοληθούν με το διαιτητικό χώρο;

ΑΠΑΝΤ.: Το πρόβλημα υπάρχει από ανέκαθεν. Για να ασχοληθεί κάποιος θα πρέπει ν' αγαπάει τη διαιτησία και να το έχει μέσα του ή κάποιος να τον παρακινήσει ν' ασχοληθεί. Εγώ παράδειγμα είχα τον πατέρα μου. Είναι δύσκολο να προσελκύσεις νέα άτομα και να τα φέρεις κοντά με το αρνητικό κλίμα που παρουσιάζεται κατά των διαιτητών μέσα από τις τηλεοράσεις και τα ραδιόφωνα. Αυτό το κλίμα θα πρέπει να αλλάξει για να έχουμε περισσότερη ενασχόληση με το χώρο.

ΕΡΩΤ.: Αυτό είναι το μόνο αρνητικό σημείο στο σύνδεσμο, η μη προσέλευση νέων προσώπων;

ΑΠΑΝΤ.: Επίσης μειονέκτημα είναι η μικρή παρουσία διαιτητών μας στις εθνικές κατηγορίες, όπου προσπαθούμε μαζί με τον εκπρόσωπό μας στην ΚΕΔ (**Τριανταφύλλου**) να επιτύχουμε όσο μπορούμε μεγαλύτερη εκπροσώπηση. Αλλο μειονέκτημα είναι η ομόνοια που δεν υπήρχε όταν ξεκίνησα. Την νέα χρονιά δεν θα υπάρχει αυτό το πρόβλημα καθώς οι όποιες κόντρες που υπήρξαν έχουν ξεπερασθεί. Πρέπει να καταλάβουν όλοι ότι δεν συμφέρει το σύνδεσμο οι τσακωμοί και οι φαγωμάρες.

ΕΡΩΤ.: Λειτουργικά υπάρχουν αρνητικά σημεία στο σύνδεσμο;

ΑΠΑΝΤ.: Υπάρχει σύμπνοια απόψεων στο Δ.Σ., αλλά βέβαια σ' ένα δημοκρατικό συμβούλιο πάντα υπάρχουν αντίθετες απόψεις. Στο τέλος όμως πάντα επικρατεί η λογική και παίρνουμε τις αποφάσεις που είναι για το καλύτερο του συνδέσμου.

ΕΡΩΤ.: Πως οραματίζεστε τη λειτουργία του.συνδέσμου και με τί προτεύοντα θέματα θα προτιμούσατε ν' ασχολείστε;

ΑΠΑΝΤ.: Στόχος εμένα και του Δ.Σ. είναι ο σύνδεσμος να λειτουργεί σε στυλ ευρωπαϊκού επιπέδου. Αυτό είναι λίγο δύσκολο αλλά κάνουμε ό,τι προσπάθειες μπορούμε. Ηδη έχουμε βάλει μηχανογράφηση και έχουμε φτιάξει όλα τα μητρώα των μελών μας και έτσι ο σύνδεσμος είναι ανοικτός σε καθημερινή βάση και είναι σε θέση να ενημερώνει τον καθένα. Πρώτο μέλημά μας θα είναι η αναβάθμιση του συνδέσμου σ' όλα τα επίπεδα. Δηλαδή να ενισχυθούν οι δημόσιες σχέσεις και να επαναφέρουμε την αξιοπιστία των μελών. Επίσης να κοιτάξουμε την καλύτερη επιμόρφωση των διαιτητών μας και ν' αξιοποιήσουμε τα ταλέντα. Πέρυσι παράδειγμα είχαμε γυμναστή για την προετοιμασία των διαιτητών για τα τεστ. Πραγματοποιήσαμε τρία τεστ Κούπερ σε τοπικό επίπεδο παρουσία του αρχιδιαιτητή (**Αργυρίου**) και απ' εδώ και πέρα κάθε διαιτητής θα έχει το ατομικό του δελτίο υγείας στο σύνδεσμο. Με λίγα λόγια ο σύνδεσμος θα προσπαθήσει ν' αποκτήσει αίγλη και σεβασμό και να έχει πρωταγωνιστικό ρόλο όπως είχε κάποτε και έπαιζε σημαντικό ρόλο στα αθλητικά δρώμενα.

ΕΡΩΤ.: Εχει μέλλον η δωδεκανησιακή διαιτησία και εαν ναι, αξιολογείται όπως πρέπει από τα ανώτατα όργανα;

ΑΠΑΝΤ.: Η δωδεκανησιακή διαιτησία έχει παρελθόν, έχει παρόν και θα έχει μέλλον. Περάσανε διαιτητές που έχουν μείνει στην ιστορία όπως οι **Ξάνθος, Βεργωτής, Αργυρίου, Τριανταφύλλου, Παυλίδης, Ρηνιού, Κουγιός** και **Καλαθενός.** Ο σύνδεσμος δεν είναι τσιφλίκι κανενός. Τα συμβόλαιά έρχονται και παρέχονται. Ο πυρήνας του συνδέσμου είναι οι εν ενεργεία και οι μην εν ενεργεία διαιτητές και σ' αυτό θα πρέπει να σκύβει κάθε συμβούλιο που εκλέγεται. Εγώ και το Δ.Σ. όσο διαρκεί η θητεία μας, θα κάνουμε ό,τι μπορούμε για το μέλλον της δωδεκανησιακής διαιτησίας. Υπήρχε για ένα διάστημα ένα κενό που δεν έφταιγε η τότε διοίκηση του συνδέσμου (**Τριανταφύλλου**) και ο τότε αρχιδιαιτητής (**Παυλίδης**). Είχα την ατυχία εγώ προσωπικά τότε να κοπώ στα τεστ με αποτέλεσμα να χάσω στην Α' Εθνική. Στη συνέχεια ο **Παντελής Μιχαλάκης** σφυρίζοντας μόνο ένα παιχνίδι και θα πρέπει να γραφτεί στο βιβλίο Γκίνες, πετάχτηκε από τους πίνακες της Α' Εθνικής και τέλος ο **Βασίλης Τσαγγάρης** δεν κατόρθωσε να μπει στην Α' Εθνική λόγω ορίου ηλικίας. Εάν λοιπόν όλοι εμείς είχαμε αξιολογηθεί τότε δεν θα υπήρχε το κενό που υπάρχει τώρα και θα μπορούσε ο σύνδεσμος να ετοιμάσει νέους διαιτητές που θα μας αντικαθιστούσε.

ΕΡΩΤ.: Πιστεύεις πως θ' αυξηθούν στην επόμενη αναδιάρθρωση των πινάκων των εθνικών κατηγοριών οι διαιτητές μας και προβλέπεις προβιβασμό του **Τσαγγάρη** στη Α' Εθνική ή και επιστροφή του **Μιχαλάκη;**

ΑΠΑΝΤ.: Ποιος σύνδεσμος δεν θα ήθελε να βλέπει όσο περισσότερους διαιτητές του στις εθνικές κατηγορίες και πιστέψτε με αυτή είναι η φιλοδοξία της τωρινής διοίκησης. Εχουμε δύο άξιους διαιτητές τον **Βασίλη Τσαγγάρη** και τον **Παντελή Μιχαλάκη** και είναι επιθυμία όλων μας να τους δούμε ν' αγωνίζονται στην Α' εθνική. Ο σύνδεσμος θα κάνει ό,τι είναι δυνατόν για να γίνει αυτό. Για τον

ΣΥΝΕΝΤΕΥΞΗ

καν€ίς με την ιστορια..."

Μιχαλάκη ευελπιστούμε ότι στις επόμενες αξιολογήσεις θα επιστρέψει στους πίνακες ενώ το ίδιο θα γίνει και με τον **Τσαγγάρη**. Υπάρχει όμως η ανησυχία μήπως το κόψιμο του **Τσαγγάρη** στα τεστ Κούπερ το δεύτερο εξάμηνο της τελευταίας περιόδου δημιουργήσει πρόβλημα καθώς φοβόμαστε μήπως δεν προβιβασθεί αμέσως στην Α' εθνική και ξανατοποθετηθεί στην Β' έθνική. Εάν γίνει κάτι τέτοιο και επιστρέψει και ο **Μιχαλάκης** τότε θα υπάρχει πρόβλημα στο μέλλον για το ποιος από τους δύο θα προωθηθεί στην Α' εθνική.

ΕΡΩΤ.: Η λειτουργία του συνδέσμου επηρεάζεται σε ορισμένα θέματα από τις σχέσεις του με τη διοργανώτρια αρχή;

ΑΠΑΝΤ.: Ο σύνδεσμος είναι αυτόνομος. Οπως η ΕΠΣΔ προστατευτεί τα σωματεία της και εάν χρειασθεί τα τιμωρεί, έτσι κι ο σύνδεσμος προστατεύει τα μέλη του και σε περιπτώσεις που δεν έχουν καλή αγωνιστική παρουσία τιμωρούνται και φέτος τιμωρήθηκαν ουκ ολίγοι. Σκοπός δεν είναι να τιμωρούμε τους διαιτητές ούτε τα σωματεία, όμως σε κάποια δεδομένη στιγμή θα πρέπει να καταλάβουν όλοι ότι το ποδόσφαιρο είναι άθλημα και θα πρέπει όλοι να συμπεριφέρονται σωστά. Οι σχέσεις του συνδέσμου με την ΕΠΣΔ ήταν πολύ καλές φέτος, παρά το όποιό κόστος είχε γι' αυτήν οι γενναίες αποφάσεις που πήρε για τιμωρίες σωματείων άσχετα εάν αυτά στη συνέχεια αθώώθηκαν από την ΕΠΟ. Ο σύνδεσμος έμεινε ικανοποιημένος από τη συνεργασία αυτή και δεν χρειάσθηκε να προβεί σε ενέργειες που εάν χρειασθεί στο μέλλον θα τις πράξει.

ΕΡΩΤ.: Τα κρούσματα βιαιοπραγίας κατά των διαιτητών, σε Αφάντου, Πάτμο και Κοσκινού, πόσο έχουν επηρεάσει το σύνδεσμο και τον τρόπο σκέψης του;

ΑΠΑΝΤ.: Τα κρούσματα που συνέβησαν φέτος ήταν εξωπραγματικά. Η επικοινωνιακή πολιτική του συνδέσμου είναι να βλέπει όλα τα σωματεία με το ίδιο μάτι. Αυτά που έγιναν φέτος κατ' εμάς και κατά γενική ομολογία (βλέπε έκτακτη γενική συνέλευση της ΕΠΣΔ), ήταν αναίτια και δεν έφταιγαν οι διαιτητές. Πρέπει να καταλάβουν όλοι οι παράγοντες και οι φίλαθλοι, ότι κανείς δεν έχει το δικαίωμα να ξεφτιλίζει την αξιοπρέπεια ενός ανθρώπου, διότι όλοι οι άνθρωποι κάνουν λάθη. Δείτε το μουντιάλ φέτος, όπου εκεί βρίσκεται όλη η Ελίτ της διαιτησίας και τα λάθη που γίνονται. Θα πρέπει να καταλάβουν όλοι πως υπάρχουν θεσμικά όργανα που παρακολουθούν τους διαιτητές. Παρά τις ποινές της ΕΠΣΔ, ο σύνδεσμος στην καινούργια χρονιά, όπου εύχεται να μην υπάρξουν κρούσματα, θα προστατέψει εάν χρειασθεί με οποιοδήποτε νόμιμο τρόπο τα μέλη του.

ΕΡΩΤ.: Το Προεδρικό Διάταγμα, που δεν υποχρεώνει την παρουσία αστυνομίας στους αγώνες δεν πρόκειται μάλλον ν' αλλάξει. Εχετε προτάσεις για την προστασία των μελών σας ή νομίζετε πως θα σας καλύψουν τα μέτρα της ΕΠΟ, μετά τις αλλαγές που ακούγεται ότι θα υπάρξουν στο νέο αθλητικό νόμο;

ΑΠΑΝΤ.: Ακούγεται ότι η ΕΠΟ θα λάβει κάποια μέτρα γιατί τα κρούσματα υπάρχουν σε πανελλήνιο επίπεδο. Ομως κι εμείς δεν είμαστε υπεράνω θεσμών και δεν έχουμε στόχο την κατάλυση των πάντων. Εάν χρειασθεί για την προστασία των εν ενεργεία μελών μας, που αποτελούν το ζωντανό κομμάτι του συνδέσμου, θα πάρουμε τ' απαραίτητα μέτρα για την προστασία τους καθώς και για την προστασία και το όνομα του συνδέσμου. Εμείς έχουμε κάποιες προτάσεις τις οποίες συζητήσαμε με την ΕΠΣΔ, όπως παράδειγμα οι πρόεδροι των σωματείων να βρίσκονται στον αγωνιστικό χώρο για να προλαβαίνουν τυχόν καταστάσεις ή ακόμη εάν έχουμε την δυνατότητα να ορίζουμε 4ο διαιτητή, τουλάχιστον στα παιχνίδια που θεωρούνται κρίσιμα. Αυτό που θα θέλαμε επίσης να γίνει, θα είναι αυτό που ίσχυε και παλαιά, δηλαδή ο παρατητηρής αγώνα να παραδίσει την έκθεσή του αμέσως μετά το τέλος του αγώνα στο διαιτητή. Επίσης θα κοιτάξουμε την αναβάθμιση των παρατηρητών διαιτησίας και η άποψή τους στα διάφορα θέματα να λαμβάνεται υπ' όψιν. Εξετάζοντας και τα μέτρα που θα πάρει η ΕΠΟ θα πέσουν στο τραπέζι κάποιες προτάσεις για την επόμενη χρονιά και φυσικά θα ισχύσει αυτό που αποφασίσαμε φέτος. Ομάδες που βιαιοπραγούν δεν θα τις σφυρίζουμε.

ΕΡΩΤ.: Ποιά είναι τα σχέδια σας και τα οράματα για την επόμενη χρονιά;

ΑΠΑΝΤ.: Οραμά μας και σχέδιό μας θα είναι να αξιοποιηθούν όσο το δυνατόν περισσότεροι διαιτητές και να μπουν στις μικρότερες κατηγορίες. Αλλωστε είναι στο χέρι τους να το πετύχουν αυτό λαμβάνοντας μέρος στα τεστ του Νοεμβρίου. Θα αυξήσουμε τα σεμινάρια σε τοπικό επίπεδο με δικούς μας, καθηγητές διαιτησίας και μ' άλλους εάν χρειασθεί. Θα γίνει διεθνές σεμινάριο διαιτησίας γύρω στον Σεπτέμβριο, ενώ διοργανώνουμε εκδήλωση όπου εκεί θα τιμηθούν οι μη εν ενεργεία που έχουν προσφέρει και συνεχίζουν να προσφέρουν. Θα διοργανώσουμε τη χοροεσπερίδα που διοργανώνουμε κάθε χρόνο και θα πραγματοποιήσουμε την εκδρομή που γίνεται κάθε δύο χρόνια. Επίσης θα ενταθούν τα τέστ Κούπερ σε τακτά διαστήματα σε συνεργασία με τον αρχιδιαιτητή (**Αργυρίου**) του οποίου η υπηρεσία είναι πολύτιμη και συνεχώς προσφέρει στο σύνδεσμο. Να μην ξεχνάμε πως φέτος βοήθησε πολύ στις σχολές της Ρόδου και Κω όπως βοήθησαν και οι καθηγητές διαιτησίας **Ερωτόκριτος, Σάββενας** και **Τριανταφύλλου.** Θα κοιτάξουμε την αναβάθμιση των παρατηρητών διαιτησίας και την ανεύρεση χορηγού (για ρουχισμό) για τα επόμενα 2 χρόνια. Ακόμη εάν είναι εφικτό να πάμε σε μεγαλύτερο κτίριο (ο σύνδεσμος) μαζί με την ΕΠΣΔ όπου θα μπορούμε να λειτουργούμε καλύτερα.

ΕΡΩΤ.: Πως είναι η συνεργασία σας με παλαιά μέλη του συνδέσμου;

ΑΠΑΝΤ.: Από την πρώτη στιγμή ανοίξαμε τις πόρτες στους εν ενεργεία και οι μη εν ενεργεία διαιτητές μας. Δεν έχουμε τίποτα να μοιράσουμε και κυρίως η μη εν ενεργεία διαιτητές που υπηρέτησαν κάποτε ως θεσμικά όργανα, είτε πανελλαδικά, είτε σε τοπικό επίπεδο, τους θέλουμε κοντά μας διότι η προσφορά τους υπήρξε πολύτιμη. Τώρα μάλιστα που ο σύνδεσμος κάνει προσπάθειες για την αναβάθμισή του τους χρειάζεται ακόμη περισσότερο.

ΕΡΩΤ.: Οι προσωπικές σας φιλοδοξίες σταματούν στη θέση του προέδρου του συνδέσμου ή υπάρχει κάτι που θα θέλατε να φτάσετε κάποτε;

ΑΠΑΝΤ.: Σίγουρα από τη φύση μου είμαι φιλόδοξο άτομο και πολλές φορές ό,τι βάλω στόχο το επιτυγχάνω. Το παρόν Δ.Σ. έχει πολλές δυνατότητες για να αξιοποιηθεί και όλοι προσπαθούν με το δικό τους τρόπο. Δεν σας κρύβω ότι πριν μερικές εβδομάδες με μεγάλη μου χαρά και αισθανόμενος τη μεγάλη εκτίμηση που μου έχουν άλλοι σύνδεσμοι, είχα την τιμή από το σύνδεσμο Χανίων να με υποδείξουν ως υποψήφιο για τις προσεχείς εκλογές της ΟΔΠΕ (13 Ιουλίου). Η τιμή που μου έκαναν ήταν πολύ μεγάλη. Τους ευχαρίστησα προσωπικά και μέσω του συνδέσμου αλλά επειδή στη ζωή μου έχω μάθει ό,τι πιάνω να μην το αφήνω στη μέση, δεν με ενδιαφέρει η "καρέκλα" στα ανώτερα όργανα προς το παρόν. Εάν στο μέλλον και έχοντας εκπληρώσει τις υποχρεώσεις μου, φτάνοντας στο επιθυμητό επίπεδο αναγνώρισης του συνδέσμου θα σκεφτώ εάν πρέπει να προσφέρω τις υπηρεσίες μου από ανώτερη θέση.

ΕΡΩΤ.: Κύριε **Κάπρο** κλείνοντας θα θέλατε να προσθέσετε κάτι;

ΑΠΑΝΤ.: Κάνω έκκληση σ' όλους τους μη εν ενεργεία διαιτητές, ότι ο σύνδεσμος τους χρειάζεται και θα είναι τιμή μας να τους έχουμε κοντά μας, προσφέροντάς μας τις εμπειρίες τους και τις γνώσεις τους που είναι πολύτιμες. Ο σύνδεσμος πρέπει να προχωρήσει και θα προχωρήσει, είτε μ' εμάς είτε με οποιονδήποτε άλλο Δ.Σ. Δεν πρέπει κανείς να παίζει με την ιστορία και με το παρελθόν του. Σκοπός όλων είναι ο σύνδεσμος να βρει το δρόμο του, διότι οι δωδεκανήσιοι διαιτητές ήταν και πρέπει να είναι το καμάρι της ελληνικής διαιτησίας και δεν έχει κανένα Δ.Σ. το δικαίωμα να τα διαγράψει όλα. Η προσπάθεια πρέπει να είναι συνεχείς και η επιτυχία δεδομένη. Να συμπληρώσω πως ο σύνδεσμος θα είναι κοντά σε κάθε φιλανθρωπική κίνηση και θα προσφέρει τις υπηρεσίες του δωρεάν όπως έκανε πάντα μέχρι τώρα. Ευχαριστούμε κύριε **Κάπρο** για την παραχώρηση του ελεύθερου χρόνου σας κι ευχόμαστε να επιτύχετε τους στόχους που έχετε θέσει.

Υπάρχει η ανησυχία πως εάν επιστρέψει ο Μιχαλάκης και δεν προβιβασθεί ο Τσαγγάρης τώρα, να έχουμε πρόβλημα για το ποιος θα πάρει τη θέση στην Α' εθνική.

Χρειαζόμαστε όλους τους μη εν ενεργεία κοντά μας

OASIS SOCCER CLUB

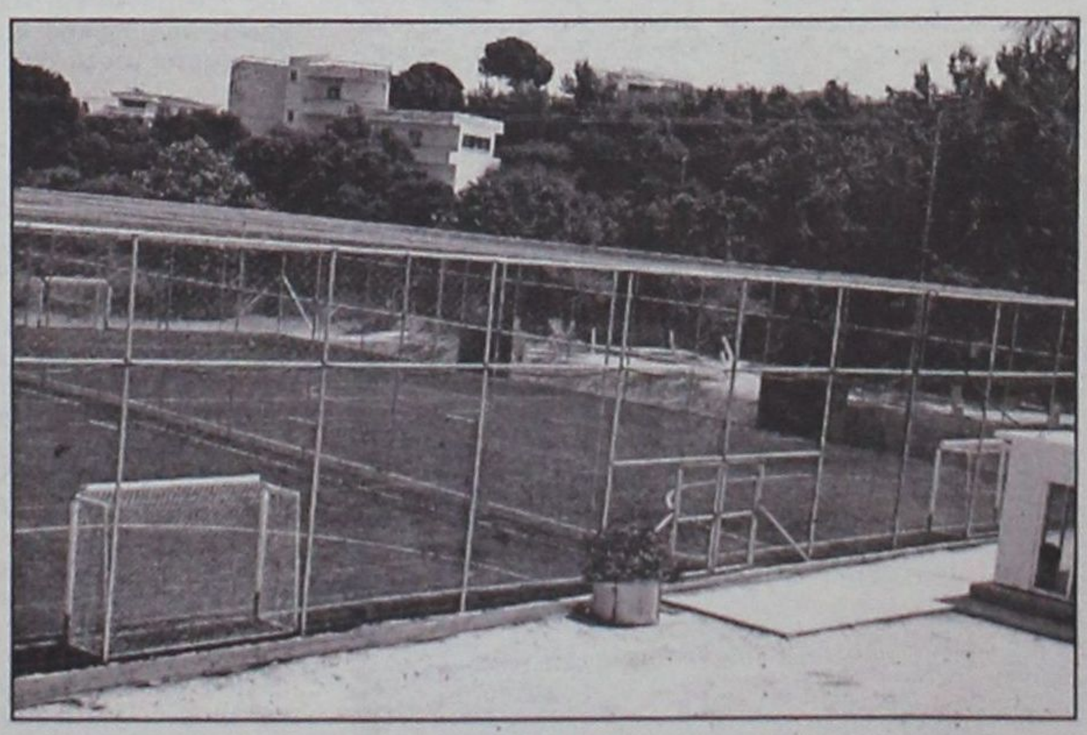

5X5

...το άλλο ποδόσφαιρο

Άγιοι Απόστολοι
(κοντά στο νέο Νοσοκομείο)
τηλ. 0241064680

ΤΟΥΡΝΟΥΑ

Γιόρτασαν οι μικροί "άσοι"

- *Η ΟΜΑΔΑ ΤΟΥ ΔΟΑΝ ΙΑΛΥΣΟΥ ΚΕΡΔΙΣΕ ΤΟ ΤΟΥΡΝΟΥΑ 6Χ6 ΠΟΥ ΔΙΟΡΓΑΝΩΣΕ Ο ΔΟΝΑ ΡΟΔΟΥ ΤΟ ΣΑΒΒΑΤΟ*
- *ΔΕΥΤΕΡΗ ΟΜΑΔΑ, Ο ΔΟΝΑ ΡΟΔΟΥ ΠΟΥ ΚΕΡΔΙΣΕ ΚΑΙ ΤΟ ΚΥΠΕΛΛΟ FAIR PLAY ΕΝΩ ΤΡΙΤΗ ΗΤΑΝ Η ΚΑΜΕΙΡΟΣ ΚΑΙ ΤΕΤΑΡΤΟΣ Ο ΔΟΝΑ ΑΡΧΑΓΓΕΛΟΥ*

Η ομάδα του ΔΟΑΝ Ιαλυσού ήταν αυτή που κατέκτησε την 1η θέση στο παιδικό τουρνουά 6Χ6 που διοργάνωσε προχθές το Σάββατο, ο ΔΟΝΑ Ρόδου στα δύο γήπεδα 5Χ5 στο χώρο του Πανεπιστημίου.

Για 4 ώρες περίπου ο χώρος πλημμύρισε από τις φωνές των μικρών παιδιών που έδειξαν πως ίσως πολλοί απ' αυτούς στο μέλλον να



αποτελέσουν τους νέους άσους του ποδοσφαίρου μας.

Στο τουρνουύα έλαβαν μέρος συνολικά έξι ομάδες από τους Δήμους, Ρόδου, Ιαλυσού, Καμείρου, Αφάντου, Αρχαγγέλου και Νότιας Ρόδου.

Η μικρή "γιορτή" ξεκίνησε στις 6 μ.μ. με τα παιχνίδια του προγράμματος και ολοκληρώθηκε στις 10 μ.μ. με τις απονομές.

Από τα πρώτα παιχνίδια η ομάδα της Ιαλυσού και του Δήμου Ρόδου (αν και δεν είχε θετικό ξεκίνημα) έδειξαν να ξεχωρίζουν ενώ οι υπόλοιπες 4 ομάδες ήταν της ίδιας σχεδόν δυναμικότητας.

Το αξιοσημείωτο είναι πως τα παιδιά από αυτή την ηλικία έδειξαν να γνωρίζουν μερικά απαραίτητα στοιχεία πάνω στο παιχνίδι, κάτι που δείχνει πως οι προπονητές που τα προετοίμασαν κάνουν καλή δουλειά.

Το πιο σημαντικό είναι η μάθηση του Fair play που τους μεταδίδουν και το έδειξαν όλες οι ομάδες στο προχθεσινό τουρνουά. Πιο διαδεδομένο ήταν στην ομάδα του Δήμου Ρόδου η οποία και πήρε το ανάλογο κύπελλο.

Οι αγώνες έγιναν με το βαθμολογικό σύστημα. Αφού όλες έπαιξαν μεταξύ τους στο τέλος συγκεντρώθηκαν οι βαθμοί, με την ομάδα του ΔΟΑΝ Ιαλυσού να τερματίζει 1η, το ΔΟΝΑ Ρόδου 2ο και το Δήμο Καμείρου 3ο. Ο Δήμος Καμείρου ισοβάθμισε στους 5 βαθμούς με Αρχάγγελο και Αφάντου, αλλά υπερίσχυσε στα μεταξύ τους παιχνίδια και πέρασε 3ος.

Να σημειωθεί πως το τουρνουά ήταν για παιδιά γεννηθέντα από το 1991 και μετά.

Επίσης στα δύο γήπεδα υπήρχε μια επιτροπή αποτελούμενη από τον **Μιχάλη Βεργωτή,** μέλος της επιτροπής ποδοσφαίρου του ΔΟΝΑ Ρόδου και τον **Δημήτρη Κάπρο,** τον πρόεδρο του συνδέσμου διαιτητών.

Αυτή η επιτροπή κατεύθυνε το πρόγραμμα του τουρνουά και όριζε τους διαιτητές. Στο τέλος επεξεργάστηκε τα αποτελέσματα, έβγαλε τη βαθμολογία και καθόρισε πού θα έπρεπε να δοθούν τα κύπελλα και τα αναμνηστικά διπλώματα.

Ακόμη να αναφέρουμε πως στην εκδήλωση το παρόν έδωσαν, ο πρόεδρος του ΔΟΝΑ Ρόδου, **Κάλλιστος Διακογεωργίου,** ο διευθυντής του γραφείου φυσικής αγωγής **Πασχάλης Γκογκίδης,** ο πρόεδρος της τεχνικής επιτροπής της ΕΠΣΔ **Δημήτρης Τσοπανάκης,** ο **Μιχάλης Ερωτόκριτος** μέλος του ΔΟΝΑ και νομαρχιακός σύμβουλος καθώς και αρκετοί γονείς στις εξέδρες.

ΟΙ ΑΠΟΝΟΜΕΣ

Στο τέλος απονεμήθηκαν στις 4 πρώτες ομάδες κύπελλα ενώ μοιράσθηκαν σ' όλα τα παιδιά αναμνηστικά διπλώματα. Πρώτα ο πρόεδρος του ΔΟΝΑ Ρόδου απένειμε στην ομάδα του Δήμου Ρόδου το κύπελλο του Fair play η οποία είχε συγκεντρώσει 11 μπλε κάρτες.

Η Κάμειρος συγκέντρωσε 6 κάρτες, η Νότια Ρόδος 3 και η Αρχάγγελος, Αφάντου, Ιάλυσος από 2.

Μετά οι **Μιχάλης Βεργωτής, Δημήτρης Κάπρος** και **Μιχάλης Ερωτόκριτος** απένειμαν τα 4 κύπελλα στις 4 πρώτες ομάδες, ενώ δόθηκαν και αναμνηστικά διπλώματα στους 6 διαιτητές που σφύριξαν και ήταν οι εξής: **Καραχανής, Γυφτόπουλος, Κόττορος, Διαμαντέας, Γρεβένης** και **Σιδηρόπουλος Αν.**

Κατά τη διάρκεια των απονομών ο "οικοδεσπότης" **Κάλλιστος Διακογεωργίου** ανακοίνωσε πως κατασκευάζονται άλλα δύο γήπεδα 5Χ5 στο Δήμο, ένα στους Αγίους Αποστόλους το οποίο και ολοκληρώνεται κι ένα στην περιοχή του Αγίου Γεωργίου.

Οι προπονητές των ομάδων χρησιμοποίησαν όλα τα παιδιά που είχαν στη διάθεσή τους και είναι τα εξής:

Δ. ΚΑΜΕΙΡΟΥ: *Λοΐζος Β., Πετρόπουλος, Παπαθεοδώρου, Χατζηκοσμάς, Μπάκης, Τομάζος, Χατζηγιαννάκης, Κάβουρας, Γεωργανιάς Κ., Γεωργαντάς Ν., Σταμέλος Ν., Σιαναβέλλης, Μαχραμάς, Ζώγκας, Τσαφής Εμ.*

Δ. ΑΡΧΑΓΓΕΛΟΥ: *Νικήτας, Καστρουνής, Χατζημανώλης Αν., Λούππος, Βαρέλης, Πατσάης Π., Γιάννου, Πομπού Μ., Πομπού Ν., Κοντόγιαννος.*

Δ. ΝΟΤ. ΡΟΔΟΥ: *Μπαϊράμης, Γεωργάς, Χρυσαφίνης, Χατζηγιαννάκης, Παπακώστας, Τζανέτης, Μουστάκας, Κωνσταντινίδης, Ασπράκης, Μικκιός.*

Δ. ΙΑΛΥΣΟΥ: *Γερογιάννης Μ., Πατηνιώτης Στ., Αλβανός, Σαχίνης, Γεωργαλλίδης Γ., Γεωργαλλίδης Δ. Hung, Σπάρταλης Αν., Μακρής Γ., Σκιαθίτης, Παπανικόλας.*

Δ. ΑΦΑΝΤΟΥ: *Παπαβασιλείου, Μανέττας, Λαουδίκος, Νικολής Αν., Λαουδίκος Χ., Χίντζος, Τσακίρογλου, Πολίτης Εμ., Πανάγης, Μπακίρης Αν., Τσοχρόιπα, Κανάβας, Μπακίρης Γ.*

Δ. ΡΟΔΟΥ: *Τσιώνης, Γκέζος, Πεταυράκης Τσ., Σαρρής, Πανάγου, Χατζηνικόλας, Μαριετάκης, Γκιντζίν, Πεταυράκης Στ., Σαντορινιός, Ροδίτης Χαρτ.*



Η ομάδα του ΔΟΑΝ Ιαλυσού που είχαν προπονητή τον Θεόδωρο Θεοδώρου τερμάτισε 1η κερδίζοντας το τουρνουά



Η ομάδα του ΔΟΝΑ Ρόδου με προπονητή τον Στάθη Φαρμακίδη εκτός από την 2η θέση κέρδισε και το κύπελλο του FAIR PLAY



Ο Μιχάλης Τζουμέρκας και οι πιτσιρικάδες του ΔΟΝΑ Καμείρου κατετάγησαν στην 3η θέση

Τα αποτελέσματα των αγώνων

Αρχάγγελος-Νότια Ρόδος	1-0
Ιάλυσος-Αφάντου	4-1
Ρόδος-Κάμειρος	1-1
Νότια Ρόδος-Ιάλυσος	0-2
Κάμειρος-Αρχάγγελος	0-0
Αφάντου-Ρόδος	5-4
Νότια Ρόδος-Κάμειρος	1-0
Αφάντου-Αρχάγγελος	3-3
Ιάλυσος-Ρόδος	1-4
Κάμειρος-Αφάντου	2-1
Αρχάγγελος-Ιάλυσος	0-3
Ρόδος-Νότια Ρόδος	3-0
Αφάντου-Νότια Ρόδος	0-0
Ιάλυσος-Κάμειρος	4-0
Ρόδος-Αρχάγγελος	3-0

ΒΑΘΜΟΛΟΓΙΑ

Α.Α.	ΟΜΑΔΕΣ	ΒΑΘΜΟΙ	ΤΕΡΜ.
1.	Ιάλυσος	12	14-5
2.	Ρόδος	10-	15-7
3.	Κάμειρος	5	3-7
4.	Αρχάγγελος	5	4-9
5.	Αφάντου	5	10-13
6.	Νότια Ρόδος	4	1-6

ΜΙΚΡΕΣ Αγγελίες

Μεταφερθήκαμε!
Θα μας βρίσκετε στα κεντρικά μας γραφεία επί της Μαρ. Μαλλιαράκη 11 (τελευταία πάροδος Καναδά). Τα τηλέφωνα παραμένουν τα ίδια: 22210-75230

ΟΙ ΑΓΓΕΛΙΕΣ ΤΗΣ ΡΟΔΙΑΚΗΣ παρουσιάζονται και στο site www.anaggelies.gr

ενοικιασεις ακινητων & επιχειρησεων

ΧΩΡΟΣ 35 τ.μ. για κάθε είδους χρήση στην οδό Όσλο 14 και Λισαβώνας γωνία. Πληρ. τηλ. 0241068103 AE46144

ΓΚΑΡΣΟΝΙΕΡΑ μεγάλη, καινούργια, επιπλωμένη, 1ου ορόφου και σε ήσυχη περιοχή της Ρόδου με ηλεκτρική κουζίνα, ψυγείο, ηλεκτρικό καλοριφέρ, διπλό κρεβάτι, μικρό σαλονάκι, κεντρική κεραία TV, και όλα τα οικιακά σκεύη. Για χρονικό διάστημα πάνω από 12 μήνες τουλάχιστον. Προτιμούνται στρατιωτικοί ή εργένηδες. Αποκλείονται αλλοδαποί. Πληρ. τηλ. 0241065122 ή 0946-278872 AE46134

ΚΑΤΑΣΤΗΜΑ ιδανικό για κουρείο-κομμωτήριο επί της οδού Κ. Παλαιολόγου 101 (Πάρκο Αραπάκι). Το ενλόγω κατάστημα χρησιμοποιείτο επί σειρά ετών σαν κουρείο με σταθερή πελατεία. Πληρ. τηλ. 02410-23075/02410-27918/0974388866 AE46105

ΚΑΤΑΣΤΗΜΑ 40 τ.μ. με W.C. κατάλληλο και για γραφείο, Στεφάνου Καζούλη και Γαριβάλδη 15. Πληρ. τηλ. 0977690012 AE46106

STUDIOS και διαμερίσματα σε ήσυχη περιοχή στην Κρεμαστή με την ημέρα για διακοπές, επιπλωμένα με πολυκουζινάκι, WC, μπαλκονια, κήπο με γκαζόν, πάρκιν. Τιμές studios 15 ευρώ, Διαμερίσματα 22 ευρώ Πληρ. τηλ. 0937606824, 0241095695, 0241095487 AE46107

ΓΚΑΡΣΟΝΙΕΡΑ πλήρως επιπλωμένη στο Ροδίνι μόνο σε Έλληνες. Πληρ. τηλ. 0942483341 από 7 εώς 2 το μεσημέρι. AE46108

ΔΙΑΜΕΡΙΣΜΑ 4άρι στην οδό Μόσχας στο Ροδίνι. Πληρ. τηλ. 0241060460-0946999906 κ. Κωσταντινίδης AE46110

ΔΙΑΜΕΡΙΣΜΑ τριάρι επιπλωμένο στα Κοσκινού. Πληρ. τηλ. 0241064536 AE46109

ΔΥΟ ΓΚΑΡΣΟΝΙΕΡΕΣ επιπλωμένες μία στο Φαληράκι και μία στης Καλυθιές. Πληρ. τηλ.0241021209 AE46111

ΕΝΟΙΚΙΑΖΟΝΤΑΙ δύο διαμερίσματα του: α) α' ορόφου επί της οδού Παλικαρίδη 45 (Εφτά Βαγιές), 65 τ.μ. με δύο υπνοδωμάτια, ηλιακό, air condition, τζάκι, τιμή 130.000 δρχ., β) διαμέρισμα 110 τ.μ. με τρία υπνοδωμάτια, air condition, ηλιακό, τιμή 180.000 δρχ. Πληρ. τηλ. 02410 95926 AE46102

ΔΩΜΑΤΙΟ πλήρως επιπλωμένο με λουτρό, ηλιακό θερμοσίφωνο, ψυγείο σε άριστη κατάσταση, οδός Μεγ. Κων/νου, κοντά στο Πανεπιστήμιο Αιγαίου. Πληρ. τηλ. 02410 24896, ώρες 10-1 μ.μ. AE46099

ΔΙΑΜΕΡΙΣΜΑ 50 τ.μ. (2 δωματίων) επί της Λαρίσης 9, στην Ανάληψη. Κατά προτίμηση σε στρατιωτικούς. Πληρ. τηλ. 02410/ 65415, 0945305172 AE46133

ΔΙΑΜΕΡΙΣΜΑ 110 τ.μ. 4άρι, με 3 υπνοδωμάτια, μεγάλο σαλόνι, κουζίνα κ.λπ., στο β' όροφο μικρής πολυκατοικίας στην Ανάληψη, οδός Μιχαήλ Λάμπρου 6. Πληρ. τηλ. 02410 67107 (11.00-15.30 & 18.00-22.00), 0932990105 όλες τις ώρες. AE46100

ΔΙΑΜΕΡΙΣΜΑ 60 τ.μ. α' ορόφου σε ήσυχη περιοχή, Καρακόνερο, αποτελούμενο από υπνοδωμάτιο - σαλόνι - κουζινοκαθιστικό - τουαλέτα - αποθήκη με ηλεκτρικό θερμοσίφωνα, χωρίς κοινόχρηστα. Προτιμάται ζευγάρι, αποκλείονται αλλοδαποί. Πληρ. τηλ. 02410 61124 (09.00-15.00 & 18.00-22.00) AE46085

ΙΣΟΓΕΙΟΣ ΧΩΡΟΣ 90 τ.μ. με W.C. επί της οδού Καρανικόλα 28 (έναντι Παπακυριακού). Κατάλληλο για γραφείο, κομμωτήριο ή για οποιαδήποτε επαγγελματική χρήση, μινιαίο μίσθωμα 300 ευρώ. Πληρ. τηλ. 0241077424, 0945/258827. AE46075

ΕΝΟΙΚΙΑΖΟΝΤΑΙ: α) **Γκαρσονιέρα** πλήρως επιπλωμένη (ψυγείο - κουζίνα - ηλιακό θερμοσίφωνα), β) **Καινούργια lux διαμερίσματα** ενός και δύο υπνοδωματίων, πλήρως επιπλωμένα (όλα εντοιχισμένα). Πληρ. τηλ. 02410 66475, 0945 797129 AE46063

ΙΣΟΓΕΙΟΣ ΧΩΡΟΣ 90 τ.μ. επί της Στεφάνου Καζούλη, κατάλληλο για τεχνικό-λογιστικό-γραφείο-φροντιστήριο και για οποιαδήποτε άλλη επαγγελματική χρήση. Πληρ. τηλ. 02410/36707. AE46073

ΙΣΟΓΕΙΟ δυάρι επιπλωμένο, στην Ιξιά Ιαλυσού, 700 μέτρα από παραλία (1 υπνοδ., 1 σαλόνι με δύο ντιβάνια, κουζίνα, χωλ, μπάνιο). Πληρ. τηλ. 23544. AE46072

ΔΙΑΜΕΡΙΣΜΑ 3 κυρίων δωματίων, μετά βοηθητικών χώρων, κουζίνας και λουτροκαμπινέ, εντός της πόλεως. Κατάλληλο και για ιατρείο. Πληρ. τηλ. 23093, 24327. AE46071

ΚΑΤΑΣΤΗΜΑ 100 τ.μ. ή 2 (δύο) καταστήματα των 50 τ.μ. κατάλληλα και για γραφείο, επί της Μαραθώνος 18 στο Ροδίνι. Πληρ. τηλ. 02410/73278 0932/406638. AE46069

ΕΠΙΧΕΙΡΗΣΗ εστιατορίου στην Παλιά Πόλη της Ρόδου έτοιμη προς λειτουργία. Πληρ. τηλ. 097/2923658. AE46068

STUDIO επιπλωμένο στο Ροδίνι. Πληρ. τηλ. 0944/361899, 25447. AE46067

ΔΙΑΜΕΡΙΣΜΑ 100 τ.μ. στην Ανάληψη (Αλ. Παπαδιαμάντη), 3 υπνοδωμάτια - κουζίνα - σαλόνι - μεγάλες βεράντες και αποθήκη, με ηλιακό θερμοσίφωνα, air condition, πολυκατοικία χωρίς κοινόχρηστα (συνδεμένο στο αποχετευτικό δίκτυο), με μετρητή νυχτερινού ρεύματος της ΔΕΗ, με άνετο parking. Μεσίτες και γραφεία ενοικιάσεων αποκλείονται. Πληρ. τηλ. 0934822750, Γιάννης (11.00-20.00) AE46062

ΕΥΚΑΙΡΙΑ. Διαθέτουμε χώρο κατάλληλο για φροντιστήριο Γερμανικών, δίπλα σε φροντιστήριο Αγγλικών. Τον διαθέτουμε και για οποιαδήποτε άλλη γλώσσα ή μάθημα με προτεραιότητα στα Γερμανικά. Πληρ. τηλ. 02410 38411 AE46061

ΔΙΑΜΕΡΙΣΜΑ, 3 υπνοδωμάτια επί της οδού Τρικάλων 3, στην Ανάληψη. Πληρ. τηλ. 0942545273 AE46051

ΑΠΟΘΗΚΗ 230 τ.μ. επί Εθνικής Αντιστάσεως 67, με μεγάλη γκαραζόπορτα. Πληρ. τηλ. 02410 36504, Χατζηλαζάρου Βασ. AE46052

ΚΑΤΑΣΤΗΜΑ 50τ.μ., 28ΗΣ ΟΚΤΩΒΡΙΟΥ 50, ΡΟΔΟΣ, ΠΛΗΡ. ΤΗΛ. 0945276152, 0945436363
ΠΕ46053

ΔΙΑΜΕΡΙΣΜΑ 100 τ.μ., 3 υπνοδωμάτια, σαλόνι, κουζίνα, με ηλιακό θερ/να, στον Α' όροφο, (διόροφης οικοδομή), επί της Κυρήνης αριθ. 12, στη Ρόδο. Πληρ. τηλ. 0241028727 AE46048

ΔΙΑΜΕΡΙΣΜΑ δύο υπνοδωματίων σαλόνι-τραπεζαρία, κουζίνα, καθιστικό κ.λπ. διαμπερές στην οδό Αντ. Βολονάκη 34. Ενοίκιο 470 ευρώ. Πληρ. τηλ. 0241021180 AE46045

ΗΜΙΥΠΟΓΕΙΟΣ ΧΩΡΟΣ 120 τ.μ. και με ανάλογο υπόγειο ο οποίος μπορεί να διαμορφωθεί κατάλληλα, ανάλογα με τις ανάγκες του ενοικιαστού για οποιαδήπτε χρήση στην γωνία των οδών Βαλαωρίτου και Αμερ. Απόλλωνος, έναντι ξενοδ. "Κυπριώτης". Πληρ. τηλ. 0241022770 και 0241029358 AE46043

ΔΙΑΜΕΡΙΣΜΑ επιφανείας 180 τ.μ. επί της οδού Άννης Μαρίας αριθ. 26, αποτελούμενο από τρία υπνοδωμάτια, σαλοτραπεζαρία, κουζίνα, δύο λουτροκαμπινέ και δωμάτιο υπηρεσίας, κατάλληλο και για επαγγελματική χρήση. Πληρ. τηλ. 0241023105 και 24463 κατά τις εργάσιμες ημέρες και ώρες.AE46013

ΣΤΟΥΝΤΙΟ (επιπλωμένο δωμάτιο) πλήρως εξοπλισμένο και με ηλιακό θερμοσίφωνα στην περιοχή Δασκάλων. Πληρ. τηλ. 0241034315 από 10.00 έως 15.00 και από 18.00-21.00 AE46046

Vitzileos

ΚΤΗΜΑΤΟΜΕΣΙΤΙΚΟ ΓΡΑΦΕΙΟ - REAL ESTATE AGENCY

ΜΑΡΙΟΣ Κ. ΒΙΤΖΗΛΑΙΟΣ
Μεσίτης Αστικών Συμβάσεων - Real Estate agent

ΕΚΤΙΜΗΣΕΙΣ-ΑΓΟΡΕΣ-ΠΩΛΗΣΕΙΣ
ΚΑΤΑΣΤΗΜΑΤΑ
ΟΙΚΟΠΕΔΑ-ΧΩΡΑΦΙΑ
ΚΤΗΜΑΤΙΚΕΣ-ΣΥΜΒΟΥΛΕΣ
ΕΝΟΙΚΙΑΣΕΙΣ-ΔΙΑΧΕΙΡΙΣΕΙΣ
ΣΠΙΤΙΑ-ΔΙΑΜΕΡΙΣΜΑΤΑ

ΚΑΤΑΣΤΗΜΑΤΑ – ΓΡΑΦΕΙΑ – ΕΠΙΧΕΙΡΗΣΕΙΣ	€
Επιχ/ση Πλυντήρια – Στεγνωτήρια σε πλήρη λειτουργία	20 000
45τ.μ. ισόγ. + 90τ.μ.υπογ. Καρακόνερο	88 000
50τ.μ. μαγαζί κοντά στο Μαντράκι (νοικιασμένο)	294 000
170τ.μ. αποθήκη σε μπετά. Καρακόνερο	71 000
300τ.μ.Κατ/μα ετοιμοπ. σε 1000τ.μ.οικόπ. Παστίδα	147 000
300τ.μ.+300τ.μ.υπ.+300τ.μ.όροφ.σε οικόπ.3170τ.μ.στaΚοσκινου	587 000
1000τ.μ.εργοστάσιο στο Καλαμώνα έτοιμο σε οικοπ. 6400τ.μ.	470 000
1155τ.μ.ακίνητο σε οικόπ. 817τ.μ. στο κέντρο της Ρόδου	763 000
20 studio(νοικιασμένα) + μαγαζί 100τ.μ. έξυπνη επένδυση	470 000
Ξενοδ.Α κατ. 120κλίνες πάνω στο κύμα με οικοπ. 4725τ.μ.Ιαλυσός	2 εκ. δολ. USA
Ξενοδοχείο Β κατ., στην πόλη ,72 κλίνες , δισκοθήκη. Πάνω στο κύμα	880 000
12 apartmens πλήρως εξοπλισμένα στο Κιοτάρι	440 000
Ξενοδ. Α κατ., στην πόλη, 180 κλίνες + 4 καταστήματα	6 200 000

ΔΙΑΜΕΡΙΣΜΑΤΑ

40τ.μ. στην Ιξιά – θάλασσα. Γραφεία	33 000
50τ.μ. στο Γεννάδι με 2ο υπνοδωμ. Φανταστική θέα	44 000
85τ.μ. στα Κοσκινού 2ος όροφος , ημιτελές	47 000
110τ.μ.κοντά στην πλατεία Κοσκινού	103 000
110τ.μ. κοντά στην πλατεία Κοσκινού, ισόγειο, ημιτελές	47 000
186τ.μ.Παραδοσιακό διαμέρισμα απέναντι Καζίνο	147 000
115τ.μ. στην Ιξιά	88 000
200τ.μ. διατηρητέο ισογ. διαμέρισμα	
στο Μόντε Σμίθ	235 000

ΜΕΖΟΝΕΤΕΣ – ΜΟΝΟΚΑΤΟΙΚΙΕΣ	€
68τ.μ.μονοκατοικία με αυλή 90τ.μ. στα Μαρίτσα	53 000
80τ.μ.Μεζονέτα στους Καστελοριζιούς με οικόπεδο	58 700
90τ.μ.διόροφη μονοκατ. +30τ.μ. αυλή στην Παλιά Πόλη	85 100
105τ.μ. μεζονέτα κοντά στο στάδιο Διαγόρα	38 000
120τ.μ. μονοκατοικία στης Καλλιθιές	147 000
125τ.μ. μονοκατοικία στο Γεννάδι	
130τ.μ. μονοκατοικία σε οικόπεδο 200τ.μ. στο Αγ. Ιωάννη	76 300
130τ.μ.μεζονέτα σε μπετά, οικοπ. 350τ.μ. Τριάντα	110 000
134τ.μ.προνομιακή, με φανταστική θέα διόρ. Μονοκατ. Καστέλο	323 000
135τ.μ.μονοκατ. με 700τ.μ. κήπο στα Κρητικά, πανοραμικό	191 000
140τ.μ. μεζονέτα με κήπο και θέα. Καρακόνερο	156 000
150τ.μ. μονοκατ. Σε 18 000τ.μ. οικόπεδό στα Καλαμόνά	265 000
160τ.μ.μεζονέτα σε μπετά στα Τριάντα	100 000
170τ.μ.μεζονέτα σε μπετά, οικοπ. 450τ.μ. Τριάντα	140 000
170τ.μ.μεζονέτα +170τ.μ.μεζονέτα + 120τ.μ.οροφοδιαμέρισμα σε οικοπ.	
2500τ.μ. εντός οικισμού στην Παστίδα	426 000
170τ.μ.+ 237τ.μ. πάνω στο κύμα διοροφο διατηρ. σπίτι Λέρος με τιμή ευκαιρία	
180τ.μ.μονοκατ. στο Γεννάδι σε οικόπ. 750τ.μ.Φανταστική θέα	147 000
187τ.μ. βίλα με οικόπεδο 4780τ.μ. στην Παστίδα	323 000
192τ.μ. μεζονέτα σε οικόπεδο 380τ.μ. Τριάντα	221 000
200τ.μ.Μεζονέτα ημιτελής στα Καλαβάρδα σε οικόπεδο	132 000
230τ.μ.Βίλα στην Λάρδο σε 7700τ.μ. οικόπεδο και γεώτρηση	323 000
320τ.μ.Βίλλα με οικόπεδο 4000τ.μ. στα Τριάντα	323 000

ΟΙΚΟΠΕΔΑ	€
150τ.μ. στους Δασκάλους . Σ.Δ. – 0,6	23 500
412τ.μ. στον Αγ. Νικολάου_Σ.Δ. 1.20	220 100
500τ.μ. στην Ιξιά , Σ.Δ. – 0,8	132 000
750τ.μ.στο Γεννάδι, εντός σχεδίου	18 000
1017τ.μ. στα Τριάντα	191 000
1450τ.μ. εντός οικισμού, έχει νερό, φως , στα Μαριτσά	26 500
1500τ.μ. στο Παραδείσι οικοδομήσιμο	23 500
2120τ.μ. στο Γεννάδι με αδεία για 200τ.μ. οικία	59 000
2200τ.μ. στα Μαριτσά οικοδομίσιμο	59 000
2500τ.μ.πάνω στο δρόμο Ελαιώνας –Φουρνάκι. Γεννάδι	24 000
3080τ.μ. στο Πλημύρι	23 500
4000τ.μ. κοντά στο Βερόπουλο με φανταστική θέα	176 000
4000τ.μ. στην Παστίδα	56 000
4250τ.μ.στοΓεννάδι(διασταύροση)	100000
4400τ.μ. στην Κρεμαστή	76 000
4800τ.μ. στο Καδηλί	76 000
5000τ.μ. στα Μαριτσά	47 000
5000τ.μ. στα Αφάντου	103 000
5500τ.μ. στο Γεννάδι ,κοντά στην θάλασσα	117 000
5600τ.μ. στους Καστελοριζιούς, Ιξια ,μονοκατ.	132 000
5751τ.μ. στα Κολύμπια μα μονοκατοικία	159 000
6000τ.μ. στην Παστίδα + αποθήκη	144 000
6500τ.μ. στην λεωφόρος Ρόδος –Κρεμαστή	323 000
6500τ.μ.στο Φαληράκι κοντά στην θάλασσα, προνομιακό	500 000
6720τ.μ. στον Θόλαρο, Παραδείσι	82 200
8000τ.μ.στο Φαληράκι	176 000
8300τ.μ. στην Βληχά – Κάλαθος	367 000
8500τ.μ.+6500τ.μ. στην παραλία Αφάντου	18 εκ τ.μ.
9345τ.μ. στα Ασγούρου με θέα	205 000
12000τ.μ. στην Αφάντου, πανω στο κυμα	520 000
13000τ.μ. στα Μαριτσά	123 000
15000τ.μ. στην Ασγουρου	153 000
15000τ.μ. στην Πάρο από την θάλασσα με θέα	73 000
15300τ.μ. στην Πλημύρι	176 000
25000τ.μ. στα Καλαβάρδα	295 000
30000τ.μ. στην παραλία Αφάντου	1 060 000
30000τ.μ. στο Τσαιρι	352 000
32000τ.μ. στην Θολό, πάνω στο κύμα	587 000
38000τ.μ. στο Γεννάδη, πάνω στο κύμα	2 230 000
46000τ.μ. στο Τσαιρι	405 000
50000τ.μ. στο Τσαίρι	360 000

Εθν. Μακαρίου 45 (3ος όροφος • Τηλ.: 02410 24900, 25545 • Fax: 02410 25544 • Κιν.: 0932 704919

ΕΝΟΙΚΙΑΣΕΙΣ

συνέχεια από την προηγούμενη

ΔΙΑΜΕΡΙΣΜΑΤΑ επιπλωμένα, λουξ, δίκλινα, τρίκλινα και τετράκλινα με την ημέρα και τον μήνα για την σαιζόν έως 30 Σεπτεμβρίου με όλα τα οικιακά σκεύη και ηλιακό, οδός Μητροπόλεως. Πληρ. τηλ. 02410/29362, 097/7896444. AE46001

ΔΙΑΜΕΡΙΣΜΑ Αλεξ. Διάκου 7β με 2 υπνοδωμάτια χωλ, σαλόνι, κουζίνα, WC. Πληρ. τηλ. 0945/403200. AE46000

ΑΠΟΘΗΚΗ ισόγεια 60 τ.μ. πλακόστρωτος με ρεύμα και WC, Καζαντζάκη και Ολύμπου Καρπάθου γωνία. Πληρ. τηλ. 02410/24584, 094/4508626. AE45979

ΔΙΑΜΕΡΙΣΜΑ 3άρι πλήρως επιπλωμένο κοντά στο Πανεπιστήμιο Αιγαίου. Πληρ. τηλ. 02410/28511/36180, 0945/591040. AE45976

ΓΚΑΡΣΟΝΙΕΡΑ επιπλωμένη (ρετιρέ) στην Ιξιά για ένα άτομο. Πληρ. τηλ. 02410/93902. AE45974

ΚΑΤΑΣΤΗΜΑ ισόγειο 125 τ.μ. επί της οδού Κορδιγκτώνος 24, κατάλληλο για (φροντιστήριο Η/Υ ή άλλη χρήση). Πληρ. τηλ. 02410/73120, 33088. AE45973

ΟΡΟΦΟΔΙΑΜΕΡΙΣΜΑ καινούργιο 70 τ.μ. με δύο υπνοδωμάτια, κουζινοτραπεζαρία, WC, πρώτου ορόφου, σε διώροφη οικοδομή, χωρίς κοινόχρηστα και συνδεδεμένο με το αποχετευτικό δίκτυο στην Κρεμαστή επί της οδού Παπαγιάννη 22. Πληρ. τηλ. 02410/63082, 0945/046312, 0945/717905. AE45971

ΔΙΑΜΕΡΙΣΜΑ 3άρι 90 τ.μ., επί της οδού Αγ. Αναστασίας. Πληρ. τηλ. 02410 34824, 0937649792 AE45956

ΙΣΟΓΕΙΟΣ ΧΩΡΟΣ με υπόγειο 250 τ.μ. κάθε όροφος εντός πόλεως Ρόδου (7 Βαγιές) για οποιαδήποτε επαγγελματική χρήση. Πληρ. τηλ. 24169 από 9 π.μ.-1.30 μ.μ. AE45927

ΚΑΤΑΣΤΗΜΑ 120 τ.μ. στην περιοχή της Ανάληψης. Πληρ. τηλ. 02410 34490 (13.00-16.00) και 02410 61701, 65125 (απόγευμα). AE45882

STUDIOS, επιπλωμένο πλήρως, με θέα στην Ανάληψη. Πληρ. τηλ. 66277. AE66277

ΔΙΑΜΕΡΙΣΜΑ επί της οδού Ν. Κορδικτώνος 8-10, 1ος όροφος, 145 τ.μ. με εντοιχισμένη κουζίνα, θερμοπομπούς, τζάκι. Διαθέσιμο από 1.7.02. Πληρ. τηλ. 0241026207. AE45859

ΚΑΤΑΣΤΗΜΑ ισόγειο, με πατάρι και τουαλέτα, 55 τ.μ. περίπου, επί της οδού Κολοκοτρώνη. Πληρ. τηλ. 02410/24856 και 02410/75766. AE45854

ΔΙΑΜΕΡΙΣΜΑ, στην Ηρώων Πολυτεχνείου 5, 120 τ.μ. Πληροφορίες στα τηλ. 25151 και 21955 από 9-2 π.μ. και 6-10 μ.μ. AE45853

ΑΠΟΘΗΚΗ 700 τ.μ. ΕΠΙ ΤΗΣ ΛΕΩΦ. ΡΟΔΟΥ-ΚΑΛΛΙΘΕΑΣ, ΕΝΑΝΤΙ ΣΟΥΠΕΡ ΜΑΡΚΕΤ ΜΑΡΙΝΟΠΟΥΛΟΣ. ΠΛΗΡ. ΤΗΛ. 24967 ΑΠΟ 10.00-14.00. ΠΕ45852

ΔΙΑΜΕΡΙΣΜΑ 110 τ.μ. 1ος όροφος Σοφούλη 103 πάνω από το βιβλιοπωλείο ΔΙΑΓΩΝΙΟΣ 3 υπν/τια-αποθήκη-μεγάλες βεράντες, επιπλωμένο αν χρειασθεί για φοιτητές. Πληρ. τηλ. 0241033488 ώρες καταστημάτων AE46066

ΧΩΡΟΣ, κατάλληλος για κατάστημα 100 τ.μ., ή γραφείο, επί της οδού Μαραθώνος 18, συνοικία Ροδίνι. Πληρ. τηλ. 0241073278, κιν. 0932406638. AE45851

ΕΝΟΙΚΙΑΖΕΤΑΙ: 1) Κατάστημα στη "Ψαροπούλα", 55 τ.μ. κατάλληλο για πρακτορείο, κομμωτήριο, ενοικιάσεως αυτοκινήτων (Rent a car), Ινστιτούτο Αισθητικής, ιατρείο και για οποιαδήποτε άλλη εμπορική ή επαγγελματική χρήση, με μηνιαίο μίσθωμα δρχ. 400.000. 2) Κατάστημα στη Κορδιγκτώνος 120 τ.μ. με μηνιαίο μίσθωμα 250.000 ΡΟΔΙΑΚΗ ΚΤΗΜΑΤΙΚΗ, τηλ. 26281, 35476 κιν. 0944/243452 και 0944/421015. AE45811

ΚΑΤΑΣΤΗΜΑ ΕΠΙ ΤΗΣ ΟΔΟΥ ΑΘΗΝΩΝ ΣΤΗΝ ΑΝΑΛΗΨΗ. ΠΛΗΡ. ΤΗΛ. 02410 63587. ΠΕ45788

ΧΩΡΟΣ 120 τ.μ. για γραφείο με υπόγειο 100 τ.μ. και τουαλέτες. Πληρ. τηλ. 0241022770 από 10.00-13.00 AE41773

STUDIOS καινούργια επιπλωμένα σε ήσυχη περιοχή στην Ιαλυσό. Πληρ. τηλ. 0945077678 κ. Μιχάλη AE45995

ΜΟΝΟΚΑΤΟΙΚΙΑ στη Σορωνή με 3 υπνοδωμάτια, 2WC, κεντρική θέρμανση, γκαράζ και μεγάλο κήπο. Πληρ. τηλ. 0977084487 και 0241041205. AE45605

ΚΑΤΑΣΤΗΜΑ, 65 Τ.Μ. ΣΤΗΝ ΟΔΟ ΜΑΡΚΟΥ ΚΛΑΔΑΚΗ 13 (ΑΝΑΛΗΨΗ). ΠΛΗΡ. ΤΗΛ. 0241023229.

ΖΗΤΕΙΤΑΙ για ενοικίαση ΔΙΑΜΕΡΙΣΜΑ επιπλωμένο με ένα υπνοδωμάτιο, κατά προτίμηση περιοχή Καρακόνερο ή γκαρσονιέρα δύο δωματίων. Πληρ. τηλ. 0972 826638

ΙΣΟΓΕΙΟ 70 τ.μ. στην Ιωάν. Καζούλη για γραφείο-ιατρείο-επαγγελματική στέγη. Πληρ. τηλ. 32902. AE42425

ΚΑΤΑΣΤΗΜΑ 75 τ.μ. με βιτρίνα 6,50 μ. σε εμπορικό δρόμο της Παλιάς Πόλης της Ρόδου. Πληρ. τηλ. 09.44.88.11.22 και 37.753 ΧΑΕ111

ΒΙΛΑ μικρή λουξ, 60 τ.μ. απέναντι από το Ξενοδοχείο Sunwing. Πληρ. τηλ. 85512 (09.00-14.30). AE43225

ΕΝΟΙΚΙΑΖΕΤΑΙ

ΔΙΑΜΕΡΙΣΜΑ 50 τ.μ. ισόγειο στο Χαράκι Μαλώνας στο κύμα επιπλωμένο με κλιματισμό και αποκλειστική χρήση αυλής με μηνιαίο μίσθωμα 470 ευρώ. Παραδίδεται από 01/07/02.

Πληρ. Ευρωκτηματική Γιάννης και Μιχάλης Ευσταθίου, Εθνικής Αντίστασης 83.
Τηλ. 02410-73819, 02410-74917
και 0944374546-0945292030

ΠΩΛΕΙΤΑΙ Ή ΕΝΟΙΚΙΑΖΕΤΑΙ

Το ξενοδοχείο
SANTA MARINA HOTEL APART'S
στην Κω.
Πληρ. τηλ. 010-8951-151,
FAX: 010-9657-755,
κινητό: 0937-30-66-66

ΚΤΗΜΑΤΟΜΕΣΙΤΙΚΟ ΓΡΑΦΕΙΟ

ΕΥΡΩΚΤΗΜΑΤΙΚΗ

ΕΥΣΤΑΘΙΟΥ ΜΕΣΙΤΕΣ ΣΥΜΒΟΥΛΟΙ ΜΕΛΕΤΗΤΕΣ

αγορές, πωλήσεις, εκτιμήσεις, αντιπαροχές, μισθώσεις ακινήτων, επενδυτικές προτάσεις, αρχιτεκτονικές μελέτες
ΞΕΝΟΔΟΧΕΙΑ - ΠΑΡΑΛΙΑΚΕΣ ΕΚΤΑΣΕΙΣ - ΚΕΝΤΡΙΚΑ ΑΚΙΝΗΤΑ - ΟΙΚΟΠΕΔΑ - ΜΟΝΟΚΑΤΟΙΚΙΕΣ - ΔΙΑΜΕΡΙΣΜΑΤΑ - ΑΓΡΟΤΕΜΑΧΙΑ

ΜΟΝΟΚΑΤΟΙΚΙΕΣ-ΜΑΙΖΟΝΕΤΕΣ

	ΔΡΑΧΜΕΣ	ΕΥΡΩ-€
120τ.μ.-Ροδίνι σε 300τ.μ. οικόπ.	74εκ.	217.168,0
145τ.μ.-Μόντε Σμιθ σε 200τ.μ. οικόπ.	90εκ.	264.123,2
168τ.μ.-Μόντε Σμιθ σε 400τ.μ. οικόπ.	120εκ.	352.164,3
180τ.μ.-Ανάληψη (ημιτελής)	55εκ.	161.408,6
180τ.μ.-Ροδίνι σε 210τ.μ. οικόπ.	85εκ.	249.449,7
112τ.μ.-Ιαλυσός σε 297τ.μ. οικόπ.	67εκ.	196.625,0
118τ.μ.-Ιαλυσός σε 238τ.μ. οικόπ.	68εκ.	199.559,7
120τ.μ.-Ιαλυσός σε 300τ.μ. οικόπ.	70εκ.	205.429,2
150τ.μ.-Ιαλυσός σε 1000τ.μ. οικόπ.	90εκ.	264.123,2
153τ.μ.-Ιαλυσός σε 377τ.μ. οικόπ.	75εκ.	220.102,7
155τ.μ.-Ιαλυσός σε 1000τ.μ. οικόπ.	93εκ.	272.927,3
180τ.μ.-Ιαλυσός σε 300τ.μ. οικόπ.	85εκ.	249.449,7
190τ.μ.-Ιαλυσός σε 2000τ.μ. οικόπ.(μπετά)	45εκ.	132.061,6
200τ.μ.-Ιαλυσός σε 1000τ.μ. οικόπ.	95εκ.	278.796,7
200τ.μ.-Ιαλυσός σε 400τ.μ. οικόπ.	85εκ.	249.449,7
154τ.μ.-Κοσκινού σε 300τ.μ. οικόπ.	78εκ.	228.906,8
170τ.μ.-Κοσκινού σε 4000τ.μ. οικόπ.	170εκ.	498.899,4
180τ.μ.-Κοσκινού (ημιτελής)	36εκ.	105.649,3
210τ.μ.-Κοσκινού (μπετά) σε 600τ.μ. οικ.	35εκ.	102.714,6
240τ.μ.-Κοσκινού σε 1000τ.μ. οικόπ.	120εκ.	352.164,3
160τ.μ.-Ασγούρου σε 2000τ.μ. οικόπ.	60εκ.	176.082,1
255τ.μ.-Ασγούρου σε 1450τ.μ. οικόπ.	60εκ.	176.082,1
175τ.μ.-Κρεμαστή σε 2725τ.μ.οικ.(εντόςοικισμ.)	210εκ.	616.287,6
60τ.μ.-Μαλώνα σε 75τ.μ. οικόπ.	8εκ.	23.477,6
80τ.μ.-Μαλώνα σε 110τ.μ οικόπ.	17εκ.	49.889,9
140τ.μ.-Μαλώνα σε 290τ.μ. οικόπ.	45εκ.	132.061,6
80τ.μ.-Πυλώνα σε 2000τ.μ. οικόπ.	28εκ.	82.171,6
120τ.μ.-Πυλώνα σε 1000τ.μ. οικόπ.	70εκ.	205.429,2
330τ.μ.-Πυλώνα σε 1500τ.μ. οικόπ.	120εκ.	352.164,3
100τ.μ.-Γεννάδι σε 210τ.μ. οικόπ.	32εκ.	93.910,4
120τ.μ.-Γεννάδι σε 700τ.μ. οικόπ.	65εκ.	190.755,6
140τ.μ.-Γεννάδι σε 1000τ.μ. οικόπ.(κύμα)	85εκ.	249.449,7
140τ.μ.-Γεννάδι σε 1000τ.μ. οικόπ.	80εκ.	234.776,2
155τ.μ.-Γεννάδι σε 400τ.μ. οικόπ.(ημιτελ.)	55εκ.	161.408,6
200τ.μ.-Γεννάδι σε 4000τ.μ. οικόπ.(κύμα).	200εκ.	586.940,5
130τ.μ.-Λαχανιά σε 1266τ.μ. οικόπ.(κύμα).	75εκ.	220.102,7
140τ.μ.-Λαχανιά σε 1000τ.μ. οικόπ.(κύμα).	85εκ.	249.449,7
157τ.μ.-Λαχανιά σε 1200τ.μ. οικόπ.(κύμα).	87εκ.	255.319,1
65τ.μ.-Κιοτάρι σε 1000τ.μ. οικόπ.	26εκ.	76.302,2

ΟΙΚΟΠΕΔΑ

	ΔΡΑΧΜΕΣ	ΕΥΡΩ-€
ΡΟΔΟΣ		
180τ.μ. στους Δασκάλους Σ.Δ.=1,2	25εκ.	73.367,5
241τ.μ. στη Σμύρνης	18εκ.	52.824,6
300τ.μ. στον συν/μό Απόλλων΄ Σ.Δ.=0,6	21εκ.	61.628,7
381τ.μ. στην Λονδίνου Σ.Δ.=0,8	30εκ.	88.041,0
558τ.μ. στην Λίνδου Σ.Δ.=0,8	62εκ.	181.951,5
632τ.μ. στη Φιλερήμου	53εκ.	155.539,2
ΚΟΣΚΙΝΟΥ		
2100τ.μ. στη Ρόδου-Λίνδου με άδ.οικ.	60εκ.	176.082,1
2100τ.μ. στη θέση Πέζουλας με άδ.οικ.	32εκ.	93.910,4
2000τ.μ. στη θέση Πέζουλας με άδ.οικ.	26εκ.	76.302,2
2400τ.μ. στη θέση Αγ. Ιωάννης	43εκ.	126.192,2
4000τ.μ. στη θέση Ξηρόκαμπος	60εκ.	176.082,1
4000τ.μ. στη θέση Πέζουλας	52εκ.	152.604,5
4000τ.μ. Πανοραμικό	60εκ.	176.082,1
4000τ.μ. στη θέση Πέζουλας	60εκ.	176.082,1
4000τ.μ. στη Ρόδου-Λίνδου με άδ.οικ.	85εκ.	249.449,7
4000τ.μ. στο Φυτώριο	37εκ.	108.584,0
4500τ.μ. στην επαρχιακή οδό	90εκ.	264.123,2
8570τ.μ. επί της Ρόδου-Λίνδου (Τσαίρι)	129εκ.	378.576,6
9700τ.μ. επί της Ρόδου-Λίνδου	250εκ.	733.675,7
ΑΣΓΟΥΡΟΥ		
4000τ.μ. στην επαρχ.οδό	80εκ.	176.082,1
4000τ.μ. στην Αγ. Βαρβάρα	38εκ.	111.518,7
4000τ.μ. με βιοτεχνική άδεια	47εκ.	234.776,2
4200τ.μ. στην παρ. Αγγ. Σικελιανού	65εκ.	137.931,0
ΑΦΑΝΤΟΥ		
360τ.μ. εντός οικισμού	12εκ.	35.216,4
2340τ.μ. στα Κολύμπια επί της Εθν.οδού.	31εκ.	90.975,7
4780τ.μ. στον παραλ.δρόμο προς Κολύμπια.	29εκ.	85.106,3
5000τ.μ. επί της Εθν. Οδού & επί της Γέφυρας.	150εκ.	440.205,4
5751τ.μ. στα Κολύμπια επί της οδού Ευκαλύπτων.	50εκ.	146.735,1
ΙΑΛΥΣΟΣ		
300τ.μ. κοντά στον Μαρινόπουλο Σ.Δ.=0,4.	18εκ.	52.824,6
2000τ.μ. επί της Λεωφ. Ρόδου-Κρεμαστής	70εκ.	205.429,2
2000τ.μ. στη θέση Βουνάρα με άδ.οικόδ.	40εκ.	117.388,1
2000τ.μ. στη θέση Βουνάρα Μόσχου.	38εκ.	111.518,7
4000τ.μ. στους προποδ. Φιλερήμου.	50εκ.	88.041,0
8700τ.μ. στο Κανδυλί	30εκ.	281.731,4

ΔΙΑΜΕΡΙΣΜΑΤΑ

	ΔΡΑΧΜΕΣ	ΕΥΡΩ-€
35τ.μ. στους Δασκάλους	15εκ.	44.020,5
48τ.μ. στο Αραπάκι	21εκ.	61.628,7
60τ.μ. στο Ροδίνι	27εκ.	79.236,9
72τ.μ. στην Ιξιά	25εκ.	73.367,5
74τ.μ. στην Ανάληψη	35εκ.	102.714,6
75τ.μ. στο Καρακόνερο	41εκ.	120.322,8
80τ.μ. στην Ιξιά	42εκ.	123.257,5
80τ.μ. στο Ροδίνι	34εκ.	99.779,9
82τ.μ. στο Ζέφυρος	36εκ.	105.649,3
83τ.μ. στο Ροδίνι	37εκ.	108.584,0
88τ.μ. στην Ιξιά	30εκ.	88.041,0
90τ.μ. στη Ψαροπούλα	46εκ.	134.996,3
90τ.μ. στους Δασκάλους(ημιτελ.)	21εκ.	61.628,7
90τ.μ. στη Ψαροπούλα	49εκ.	143.800,4
90τ.μ. στην Ανάληψη	38εκ.	111.518,7
92τ.μ. στην Ιξιά	43εκ.	126.192,2
94τ.μ. στο Ζέφυρος	40εκ.	117.388,1
96τ.μ. στο Καρακόνερο	43εκ.	126.192,2
98τ.μ. στο Ζέφυρος	40εκ.	117.388,1
103τ.μ. στο Ροδίνι	46εκ.	134.996,3
108τ.μ. στον Αγ. Νικόλαο	28εκ.	82.171,6
110τ.μ. στον Αγ. Γεώργιο	25εκ.	73.367,5
114τ.μ. στους Δασκάλους	63εκ.	184.886,2
118τ.μ. στο Αραπάκι	51εκ.	149.669,8
118τ.μ. στο Ζέφυρος	53εκ.	155.539,2
120τ.μ. στην Ιξιά	30εκ.	88.041,0
123τ.μ. στο Αραπάκι	52εκ.	152.604,5
123τ.μ. στο Ροδίνι	55εκ.	161.408,6
123τ.μ. στην Ανάληψη	55εκ.	161.408,6
125τ.μ. στο Ροδίνι	56εκ.	164.343,3
125τ.μ. στην Ιξιά	53εκ.	155.539,2
128τ.μ. στο Καρακόνερο	58εκ.	170.212,7
128τ.μ. στον Αγ. Ιωάννη	71εκ.	208.363,9
128τ.μ. στην Ανάληψη	61εκ.	179.016,8
134τ.μ. στη Ψαροπούλα	38εκ.	111.518,7
135τ.μ. στη Ψαροπούλα	75εκ.	220.102,7
136τ.μ. στην Ανάληψη	21εκ.	61.628,7
162τ.μ. στους Αγ. Αναργύρους.	40εκ.	117.388,1
180τ.μ. στον Αγ. Νικόλαο	65εκ.	190.755,6

ΚΑΤΑΣΤΗΜΑΤΑ-ΓΡΑΦΕΙΑ

	ΔΡΑΧΜΕΣ	ΕΥΡΩ-€
30τ.μ. στο Φαληράκι	35εκ.	102.714,6
30τ.μ. στο Φαληράκι με 30τ.μ. υπόγειο	75εκ.	220.102,7
30τ.μ. στην ακτή Μιαούλη	80εκ.	234.776,2
32τ.μ. στον Αρχάγγελο (κέντρο)	19εκ.	55.759,3
39τ.μ. στη Γαριβάλδη	13εκ.	38.151,1
43τ.μ. στη Σωκράτους	240εκ.	704.328,6
45τ.μ. στο Φαληράκι με αντίστοιχο υπόγειο & 45τ.μ. όροφο	95εκ.	278.796,7
48τ.μ. στο κέντρο πόλεως	100εκ.	293.470,2
50τ.μ. στην Αλεξ. Διάκου	50εκ.	146.735,1
50τ.μ. στην Καρπάθου	65εκ.	190.755,6
50τ.μ. στο εμπορικό Κέντρο Φώκιαλη	18εκ.	52.824,6
50τ.μ. στην Θεσσαλονίκης	21εκ.	61.628,7
60τ.μ. στην Αλ. Διάκου	65εκ.	190.755,6
65τ.μ. στον Αρχάγγελο (Κέντρο)	38εκ.	111.518,7
95τ.μ. στην Παλιά Πόλη σε 287τ.μ. οικ.	170εκ.	498.899,4
97τ.μ. στην 28ης Οκτωβρίου ισόγειο	38εκ.	111.518,7
115τ.μ. στην Καποδιστρίου	50εκ.	146.735,1
125τ.μ. στην Ιαλυσό - Λεωφ.Ηρακλειδών.	53εκ.	155.539,2
127τ.μ. στη Σκεύου Ζερβού	37εκ.	108.584,0
160τ.μ. στην Αγίου Φανουρίου	90εκ.	264.123,2

ΖΗΤΟΥΝΤΑΙ ΔΙΑΜΕΡΙΣΜΑΤΑ, ΚΑΤΑΣΤΗΜΑΤΑ, ΟΙΚΟΠΕΔΑ ΕΝΤΟΣ Ή ΕΚΤΟΣ ΠΟΛΕΩΣ, ΟΙΚΟΠΕΔΑ ΓΙΑ ΠΩΛΗΣΗ - ΑΝΤΙΠΑΡΟΧΗ, ΔΑΝΕΙΑ ΔΕΚΤΑ, ΕΥΚΟΛΙΕΣ ΠΛΗΡΩΜΗΣ

ΕΥΡΩΚΤΗΜΑΤΙΚΗ
η ακίνητη αξία σας

Εθνικής Αντίστασης 83 (πρώην Άννης Μαρίας) δίπλα στην ALPHA BANK
Τηλ:02410 73819,74917 Κιν. 0944/374546, 0945/292030 FAX.02410 38641

ΙΩΑΝΝΗΣ & ΜΙΧΑΛΗΣ ΕΥΣΤΑΘΙΟΥ

ΕΝΟΙΚΙΑΣΕΙΣ

συνέχεια από την προηγούμενη

ΖΗΤΕΙΤΑΙ για ενοικίαση ΔΙΑΜΕΡΙΣΜΑ 3 έως 4 δωματίων για τους μήνες Ιούλιο και Αύγουτο. Πληρ. τηλ. 02410 28585, 0932 639622.

STUDIOS ΜΕ ΤΟ ΜΗΝΑ Η ΤΗΝ ΗΜΕΡΑ ΠΛΗΡΩΣ ΕΠΙΠΛΩΜΕΝΑ ΜΕ ΠΟΛΥΚΟΥΖΙΝΑΚΙ, ΨΥΓΕΙΟ, ΝΤΟΥΖ, W.C., ΤΗΛΕΦΩΝΟ, ΜΠΑΛΚΟΝΙ, ΖΕΣΤΟ ΝΕΡΟ ΕΠΙ 24ΩΡΟΥ ΒΑΣΕΩΣ ΣΤΗΝ ΠΙΟ ΗΣΥΧΗ ΠΕΡΙΟΧΗ ΤΗΣ ΠΟΛΗΣ (ΠΕΡΙΟΧΗ ΔΑΣΚΑΛΩΝ), ΟΔΟΣ ΜΑΝΩΛΗ ΠΑΠΑΜΑΝΩΛΗ ΑΡΙΘΜ. 12, ΚΑΘΕΤΟΣ ΕΠΙ ΤΗΣ ΣΤΕΛΙΟΥ ΚΩΤΙΑΔΗ. ΠΛΗΡ. ΤΗΛ. 37244.

ΚΑΤΑΣΤΗΜΑ στην οδό Γρίβα κάτω από το ξενοδοχείο "ΝΤΙΑΝΑ". ΠΛΗΡ. ΤΗΛ. 02410 27896 και 02410 78905 ΑΕ44298

ΓΚΑΡΣΟΝΙΕΡΑ αποτελούμενη από ένα κυρίως δωμάτιο, προθάλαμο, WC και μπαλκόνι, κατάλληλη μόνο για επαγγελματική χρήση (γραφείο, ιατρείο κ.λπ.) στην οδό Κων/νου Παλαιολόγου 105 (Πάρκο Αγίου Ιωάννου) στον 1ο όροφο. Πληρ. κυρία Ευαγγελία, τηλ. 02140/81540, 82400. ΧΑΕ07021

ΖΗΤΕΙΤΑΙ για ενοικίαση ΔΙΑΜΕΡΙΣΜΑ 3 έως 4 δωματίων για τους μήνες Ιούλιο και Αύγουτο. Πληρ. τηλ. 02410 28585, 0932 639622.

ΕΝΟΙΚΙΑΖΕΤΑΙ Ή ΠΩΛΕΙΤΑΙ ΕΠΙΧΕΙΡΗΣΗ BAR-CLUB ΣΤΗΝ ΠΑΡΑΛΙΑ ΚΡΕΜΑΣΤΗΣ ΠΛΗΡΩΣ ΕΞΟΠΛΙΣΜΕΝΗ 200 Τ.Μ. ΣΕ ΜΕΓΑΛΟ ΟΙΚΟΠΕΔΟ ΜΕ ΔΙΚΟ ΤΟΥ PARKING ΠΑΝΩ ΣΤΟ ΚΥΜΑ. ΠΛΗΡ. ΤΗΛ. 0973011156 ΚΑΙ 0241096814 ΜΕΤΑ ΤΙΣ 21.30 Μ.Μ. ΠΕ44374

πωλησεις ακινητων & επιχειρησεων

ΝΕΟΚΑΤΑΣΚΕΥΑΣΜΕΝΗ και αμέσως παραδοτέα οικοδομή 6 διαμερισμάτων των 120 τ.μ. το κάθε ένα λουξ κατασκευής με εντοιχισμένες κουζίνες, κεντρική θέρμανση, γκαράζ για 6 αυτοκίνητα και 6 αποθήκες των 20 τ.μ. ή κάθε μία. Δεκτές μόνο σοβαρές προτάσεις. Πληρ. κ. Μανώλη τηλ. 0241039795 ΑΟ46136

ΚΑΤΑΣΤΗΜΑΤΑ σε κεντρικούς δρόμους στην Παλιά Πόλη διαφόρων διαστάσεων. Δεκτές μόνο σοβαρές προτάσεις. Πληρ. κ. Μανώλη τηλ. 0241039795 ΑΟ46137

ΚΑΤΑΣΤΗΜΑ στην Παλιά Πόλη 100 τ.μ. περίπου ετοιμοπαράδοτο και με αιρκοντίσιον κατάλληλο για μπαρ ή παραδοσιακό καφενείο, και άμεση λειτουργία. 117.500 ευρώ ή 40.000.000 δρχ. Πληρ. κ. Μανώλη τηλ. 0241039795 ΑΟ46138

ΚΑΤΑΣΤΗΜΑ στη Νέα Αγορά Μανδράκι) 50 τ.μ. με δυνατότητα και για πατάρι. Δεκτές μόνο σοβαρές προτάσεις Πληρ. κ. Μανώλη τηλ. 0241039795 ΑΟ46139

ΟΙΚΟΠΕΔΟ στην περιοχή Τζένειο 680 τ.μ. με Σ.Δ. 0,8 σε πολύ καλή θέση 191.000 ευρώ ή 65.000.000 δρχ. Πληρ. κ. Μανώλη τηλ. 0241039795 ΑΟ46140

ΟΙΚΟΠΕΔΟ στα Κοσκινού 1000 τ.μ. εντός σχεδίου μόνο 53.000 ευρώ ή 18.000.000 δρχ. Πληρ. κ. Μανώλη τηλ. 0241039795 ΑΟ46141

ΟΙΚΟΠΕΔΟ στό Ροδίνι (πίσω από ΔΕΥΑΡ) 4.000 τ.μ. εκτός σχεδίου εντός ζώνη οικοδομήσιμο αλλά και φανταστικό για επένδυση μόνο 191.000 ευρώ ή 65.000.000 δρχ. Πληρ. κ. Μανώλη τηλ. 0241039795 ΑΟ46142

ΤΣΑΜΠΙΚΟΣ ΤΣΑΚΙΡΗΣ

ΠΟΛΙΤΙΚΟΣ ΜΗΧ/ΚΟΣ ΕΡΓΟΛΗΠΤΗΣ ΔΗΜΟΣΙΩΝ ΕΡΓΩΝ
ΑΤΤΑΒΥΡΟΥ 56 ΡΟΔΟΣ

ΠΩΛΕΙΤΑΙ

ΟΡΟΦΟΔΙΑΜΕΡΙΣΜΑ

σε μικρή νεοανεγειρόμενη τριόροφη οικοδομή, τριών οροφοδιαμερισμάτων, επιφ. 75 τ.μ. συν 4 τ.μ. ημιυπ. χώρου, επί της οδού Συρακουσών στο Καρακόνερο.

Πληρ. τηλ. 02410/35139

ΟΙΚΟΔΟΜΙΚΕΣ ΕΠΙΧΕΙΡΗΣΕΙΣ ΤΖΟΓΙΑ ΜΑΡΙΑ & ΥΙΟΙ

Πωλούνται μεζονέτες 120 τ.μ., πολυτελούς κατασκευής, ανεξάρτητες, σε οικόπεδο 300 τ.μ. η κάθε μία επί των οδών Ευρώπης-Βελιγραδίου (περιοχή Ροδίνι).

Τηλ. επικοινωνίας 02410-30069

ΚΤΗΜΑΤΟΜΕΣΙΤΙΚΟ ΓΡΑΦΕΙΟ

ΖΑΦΕΙΡΗΣ Μ. ΚΑΡΑΓΙΑΝΝΗΣ Δ. Ο.Ε.

Πωλήσεις ακινήτων. Τηλ. (60380-60381)
18.00-21.00 μ.μ. Δευτέρα-Παρασκευή

ΔΗΜΟΣ ΑΦΑΝΤΟΥ

- *6.120 τ.μ. (Περιοχή Καστελάνο)*
- *4.000 τ.μ. (Παραλία Αφάντου)*
- *5.000 τ.μ. (Παραλία Αφάντου)*
- *1.600 τ.μ. (Παραλία Αφάντου)*
- *6.450 τ.μ. (Παραλία Αφάντου)*
- *2.000 τ.μ. (Παραλία Αφάντου)*
- *730 τ.μ. (Περιοχή Λίππινοι)*
- *540 τ.μ. (Περιοχή Λίππινοι)*
- *5.800 τ.μ. (Περιοχή Τραπέζια)*
- *11.520 τ.μ. αγροτεμάχιο*
- *(1/2) 5.080 τ.μ. αγροτεμάχιο (Με ελαιόδεντρα)*
- *1.250 τ.μ. αγροτεμάχιο*
- *1.690 τ.μ. αγροτεμάχιο*
- *10.200 τ.μ. αγροτεμάχιο (πλησίον οικισμού Κολυμπίων με πανοραμική θέα)*

ΚΟΛΥΜΠΙΑ

- *5.000 τ.μ. πλησίον ξενοδοχείου ΚΟΑΛΑ*
- *4.969 τ.μ. (1/2) αγροτεμάχιο*
- *4.300 τ.μ. αγροτεμάχιο (στο δρόμο για Αρχίπολη)*

ΨΙΝΘΟΣ

- *22.400 τ.μ. αγροτεμάχιο (Με 200 ελαιόδεντρα)*
- *19.840 τ.μ. αγροτεμάχο*

ΡΟΔΟΣ

- *Διαμέρισμα, 2ος όροφος, 80 τ.μ.*
- *Γραφείο 40 τ.μ., Εμπορικό Κέντρο Φώκιαλη*

ΡΟΔΙΑΚΗ ΚΤΗΜΑΤΙΚΗ

Rhodes Real Estate

ΣΥΜΒΟΥΛΟΙ & ΕΚΤΙΜΗΤΕΣ ΑΚΙΝΗΤΩΝ — ΚΤΗΜΑΤΟΜΕΣΙΤΙΚΟ ΓΡΑΦΕΙΟ από το 1983

Η ΡΟΔΙΑΚΗ ΚΤΗΜΑΤΙΚΗ είναι ανεξάρτητο κτηματομεσιτικό γραφείο με έδρα την Ρόδο. Η διαμεσολάβηση (brokerage) για την πώληση, εκμετάλλευση ή και εκμίσθωση της ακίνητης περιουσίας αποτελεί τον σημαντικότερο τομέα δραστηριότητας της εταιρείας.
Η εξειδικευμένη προσέγγιση και η επιστημονική κατάρτιση σε συνδιασμό με την πολυετή εμπειρία είναι οι βασικοί συντελεστές της επιτυχημένης δεκαπενταετούς και πλέον πορειάς του γραφείου μας.



ΠΩΛΗΣΕΙΣ ΕΠΙΛΕΓΜΕΝΩΝ ΑΚΙΝΗΤΩΝ

Το γραφείο μας διαθέτει σε αποκλειστικότητα δεκάδες επιλεγμένα ακίνητα

- Διαμερίσματα - Μονοκατοικίες - Μεζονέτες
- Οικόπεδα - Αγροτεμάχια
- Κεντρικά Καταστήματα - Γραφεία - Αυτοτελή Κτίρια
- Μισθωμένα ακίνητα εισοδήματος
- Ξενοδοχειακές Μονάδες

Μεσω του δικτύου συνεργαζόμενων μεσιτικών γραφείων αναλαμβάνουμε αγοραπωλησίες ακινήτων σε όλη την Ελλάδα.

ΕΚΤΙΜΗΣΕΙΣ ΑΚΙΝΗΤΩΝ

Σε συνεργασία με διεθνή γραφεία συμβούλων ακίνητης περιουσίας και με βάση τα αυστηρά πρότυπα και την μεθολογία του Βρετανικού Ινστιτούτου Ορκωτών Πραγματογνωμόνων και Εκτιμητών (Royal Institution of Chartered Surveyors) αναλαμβάνουμε εκτίμησεις ακίνητης περιουσίας.Οι εν λόγω εκτιμήσεις μπορούν να χρησιμοποιηθούν σε τραπεζικούς και πιστωτικούς οργανισμούς ή σε δικαστικές πρακτικές τόσο στην Ελλάδα όσο και στο εξωτερικό.

RHODES REAL ESTATE - a world of choice

Rhodes Real Estate is an independent real estate agency founded in 1983 and based in Rhodes island. Since that time we have offered a world class, high quality service to our many and valued clients. Our diverse clientele appreciate our discretion, professionalism and market credibility.

Our company offers professional real estate services for

- Residential Properties (Holiday homes, traditional hous
- Commercial Properties (shops, hotels, offices)
- Property Evaluation -Property Management

THE NATIONAL ASSOCIATION OF NAEA ESTATE AGENTS OVERSEAS MEMBER



We are members of FIABCI (International Federation of Real Estate Agencies), CEI (EuropeanConfederation of Real Estate Agents), NAEA - Overseas Member (National Association of Real Estate Agents - Great Britain), ERES (European Real Estate Society).

For all your personal and professional real estate requirements please contact Mr. Savvas A. Savvaidis (BBA Bologna Un., MCEI, ANAEA) on 26281 or 35476

ΑΝΕΣΤΗΣ & ΣΑΒΒΑΣ ΣΑΒΒΑΪΔΗΣ

Μέγαρο Κιοσόγλου, 3ος όροφος
Εθελοντών Δωδεκανησίων 29
ΡΟΔΟΣ

tel: 26281 & 35476 fax: 34663
cel: 0944-421015 & 0977-433427
e-mail: savvaidis@rho.forthnet.gr

F.I.A.B.C.I.

ΑΣΦΑΛΕΙΟΚΤΗΜΑΤΙΚΗ

ΚΤΗΜΑΤΟΜΕΣΙΤΙΚΟ-ΑΜΟΙΒΑΙΑ ΚΕΦΑΛΑΙΑ
ΑΣΦΑΛΕΙΕΣ INTERNATIONAL LIFE

ΔΙΑΜΕΡΙΣΜΑΤΑ
45 τ.μ. 2άρι Ανάληψη
85 τ.μ. 3άρι Κέντρο
88 τ.μ. 3άρι Δασκάλους
90 τ.μ. 3άρι Ιαλυσός
90 τ.μ. 3άρι Κέντρο
100 τ.μ. 3άρι Κέντρο
115 τ.μ. 4άρι Ανάληψη
115 τ.μ. 4άρι Δασκάλους
125 τ.μ. 4άρι Αγ. Ιωάννης
126 τ.μ. 4άρι Αγ. Ιωάννης
130 τ.μ. 4άρι Μήδια
145 τ.μ. 4άρι Κέντρο

ΔΙΑΜΕΡΙΣΜΑΤΑ ΑΘΗΝΑ
Τρία 88 τ.μ. το καθένα
Λουξ κατασκευής
Μαραθώνος και Λαυρίου

ΟΙΚΟΠΕΔΑ
478 τ.μ. Ροδίνι (Σ.Δ. 0,4)
500 τ.μ. Ανάληψη (Σ.Δ. 0,8)
500 τ.μ. Παραδείσι
700 τ.μ. Ανάληψη (Σ.Δ. 0,8)
1060 τ.μ. Ροδίνι (Σ.Δ. 0,8)
1500 τ.μ. Μιχ. πετρίδη (Σ.Δ. 0,8)

ΑΓΡΟΤΕΜΑΧΙΑ
3,5 στρεμ. Ε.Ο. Ρόδου Λίνδου
4 στρεμ. εντός σχεδίου Μαριτσά
4 στρεμ. Καλαβάρδα
4 στρεμ. Δαματριά
4 στρεμ. Αφάντου
5 στρεμ. Παστίδα
5 στρεμ. Τσαΐρι
6 στρεμ. Παστίδα
11 στρεμ. Παστίδα
80 στρεμ. Κιοτάρι

ΜΕΖΟΝΕΤΕΣ-ΜΟΝΟΚΑΤΟΙΚΙΕΣ
120 τ.μ. Καρακόνερο
120 τ.μ. Μήδια
130 τ.μ. Μήδια
130 τ.μ. Παραδείσι
140 τ.μ. Μήδια
150 τ.μ. Μήδια
150 τ.μ. Ιαλυσός
150 τ.μ. Ιαλυσός
180 τ.μ. Ιαλυσός
180 τ.μ. Παλιά Πόλη
190 τ.μ. Αφάντου
300 τ.μ. Τρεις
450 τ.μ. Κοσκινού

ΚΑΤΑΣΤΗΜΑΤΑ
35 τ.μ. Φαληράκι
38 τ.μ. Φαληράκι
40 τ.μ. Τροφό
50 τ.μ. γραφείο Σοφ. Βενιζέλου
60 τ.μ. Ψαροπούλα
90 τ.μ. Βενιζέλου

ΔΙΑΘΕΤΟΥΜΕ ΠΕΡΙΣΣΟΤΕΡΑ ΑΚΙΝΗΤΑ ΠΡΟΣ ΠΩΛΗΣΗ ΕΚΤΟΣ ΑΠΟ ΤΑ ΑΝΑΓΡΑΦΟΜΕΝΑ

ΥΠΕΥΘΥΝΟΣ ΓΡΑΦΕΙΟΥ
ΚΑΡΑΝΙΚΗΣ ΛΟΥΚΑΣ
ΕΘΝ. ΜΑΚΑΡΙΟΥ 45 ΣΤΟΑ ΡΟΙΚΟΥ 2ος ΟΡΟΦΟΣ
ΤΗΛ. 21003 ΚΙΝ. 0945/759887

πωλήσεις

συνέχεια από την προηγούμενη

ΕΠΙΧΕΙΡΗΣΗ cafe-pub στο κέντρο του Αρχαγγέλου 150 τ.μ. σε τιμή ευκαιρίας με εξασφαλισμένη πελατεία χειμώνα-καλοκαίρι. Πληρ. τηλ. 02440-23115-0932080956. ΑΟ46112

ΑΠΟ ιδιοκτήτη με νεοανεγειρόμενη οικοδομή κατάστημα 61 τ.μ. ύψους 5 μέτρων επί τη της Κων. Παλαιολόγου διασταύρωση με Μεγ. Κωνσταντίνου από φανάρια προς Βενετόκλειο Λύκειο. Πληρ. τηλ. 0241031161 ΑΟ46113

ΔΙΑΜΕΡΙΣΜΑ ισόγειο με αυλή 81 τ.μ. στους Δασκάλους (2 υπν.) τιμή 27.000.000 Δάνεια δεκτά. Αιγαιοκτηματική τηλ. 0241022943-28838. ΑΟ46114

ΔΙΑΜΕΡΙΣΜΑ ισόγειο υπερυψωμένο 125 τ.μ. μεταχειρισμένο αλλά ανακαινισμένο πλήρως με εντοιχισμενη κουζίνα, κεντρική θέρμανση και ηλιακό θερμοσίφωνο στη περιοχή Αγ. Ιωάννου 132.000 ευρώ ή 45.000.000 δρχ. Πληρ. κ. Μανώλη τηλ. 0241039795 ΑΟ46115

ΟΚΟΠΕΔΟ στ' Ασγούρου 4.000 τ.μ. με νερό και φως οικοδομήσιμο και πολύ καλή πρόσβαση 117.500 ευρώ ή 40.000.000 δρχ. Πληρ. κ. Μανώλη τηλ.02410 39795 ΑΟ46116

ΟΙΚΟΠΕΔΟ στ' Ασγούρου 6.500 τ.μ. με καλή πρόσβαση και πολύ καλή θέα μόνο 111.500 ευρώ ή 38.000.000 δρχ. Πληρ. κ. Μανώλη τηλ. 0241039795 ΑΟ46117

ΟΙΚΟΠΕΔΟ στο Γεννάδι 3.250 τ.μ. πάνω στο κεντρικό δρόμο και με άδεια οικοδομής για 2 ανερξάρτητες οικοδομές 73.500 ευρώ ή 25.000.000 δρχ. Απέχει από τη θάλασσα περίπου 300 μέτρα. Πληρ. κ. Μανώλη τηλ. 0241039795 ΑΟ46118

ΟΙΚΟΠΕΔΟ στη Παστίδα 1900 τ.μ. εντός οικισμού με μεγάλο συντελεστή δόμησης με νερό, φως, τηλέφωνο 67.500 ευρώ ή 23.000.000 δρχ. Πληρ. κ. Μανώλη τηλ. 0241039795 ΑΟ46119

ΟΙΚΟΠΕΔΟ στην Ιξιά 500 τ.μ. σε κεντρικό δρόμο εντός της τουριστικής ζώνης με Σ.Δ. 08 117.500 ευρώ ή 40.000.000 δρχ. Πληρ. κ. Μανώλη τηλ. 0241039795 ΑΟ46120

ΟΙΚΟΠΕΔΟ στο Τσαΐρι 5000 τ.μ. πολύ κοντά στο κεντρικό δρόμο κατάλληλο για σπίτι ή καταστήματα μόνο 103.000 ευρώ ή 35.000.000 δρχ. Πληρ. κ. Μανώλη τηλ. 0241039795 ΑΟ46121

ΕΠΙΧΕΙΡΗΣΗ ΤΥΡΟΠΙΤΑΔΙΚΟ στο Μαντράκι, με μόνιμη πελατεία. Πληρ. τηλ. 02410 38023 ΑΟ46088

ΟΙΚΟΠΕΔΟ 4.000 τμ. σε πανέμορφη τοποθεσία στ' Ασγούρου, άρτιο και οικοδομήσιμο. Πληρ. τηλ. 0972845222 και 02410 76398 από τις 4 μ.μ. ΑΟ46103

ΜΟΝΟΚΑΤΟΙΚΙΑ στην Ιαλυσό, διώροφη χωρίς υπόγειο, 185 τ.μ., λουξ κατασκευής με εντοιχισμένη κουζίνα, τζάκι, θέρμανση και με ιταλική γραμμή σε οικόπεδο 1000 τ.μ. μόνο 258.000 ευρώ ή 88.000.000 δρχ. Πληρ. τηλ. 02410 39795, κ. Μανώλη ΑΟ46091

ΔΙΑΜΕΡΙΣΜΑ υπερυψωμένο στην περιοχή της Ολυμπιακής, 140 τ.μ., κατάλληλο για επαγγελματική στέγη (ιατρείο, γραφείο κ.λπ.) μόνο 180.000 ευρώ ή 61.500.000 δρχ. Πληρ. τηλ. 02410 39795, κ. Μανώλη ΑΟ46092

ΔΙΑΜΕΡΙΣΜΑ τουριστικό στο Γενάδι, επιπλωμένο, 60 τ.μ. στο β' όροφο οικοδομής, γωνιακό, με φανταστική θέα και τιμή ευκαιρίας. Πληρ. τηλ. 02410 39795, κ. Μανώλη ΑΟ46093

ΔΙΑΜΕΡΙΣΜΑ στο Καρακόνερο, 125 τ.μ., νεοκατασκευασμένο, ετοιμοπαράδοτο, στον γ' όροφο με ασανσέρ και απεριόριστη θέα, 190.000 ευρώ ή 65.000.000 δρχ. Εχει εντοιχισμένη κουζίνα, ατομική θέρμανση, ηλιακό θερμοσίφωνο. Πληρ. τηλ. 02410 39795, κ. Μανώλη ΑΟ46094

ΔΙΑΜΕΡΙΣΜΑ ημιτελές (μαρμαροσουβάδες) 118 τ.μ., στην περιοχή Δασκάλων σε πολύ μικρή οικοδομή, γωνιακό, 94.000 ευρώ ή 32.000.000 δρχ. Πληρ. τηλ. 02410 39795, κ. Μανώλη ΑΟ46097

ΔΙΑΜΕΡΙΣΜΑ στην Ανάληψη, 120 τ.μ., καινούργιο, ετοιμοπαράδοτο με εντοιχισμένη κουζίνα, κεντρική θέρμανση, γκαράζ στεγασμένο, αποθήκη και ηλιακό θερμοσίφωνο, 176.000 ευρώ ή 60.000.000 δρχ. Πληρ. τηλ. 02410 39795, κ. Μανώλη ΑΟ46095

ΕΠΙΧΕΙΡΗΣΗ ΕΣΤΙΑΤΟΡΙΟΥ λόγω αναχώρησης στο εξωτερικό. Πληρ. τηλ. 093/6509830. ΑΟ45984

ΟΙΚΟΔΟΜΗ ΡΟΔΟΥ

ΤΕΧΝΙΚΗ–ΚΑΤΑΣΚΕΥΑΣΤΙΚΗ ΕΤΑΙΡΕΙΑ

ΠΩΛΟΥΝΤΑΙ

1) Μονοκατοικίες 150 τ.μ. η κάθε μία σε κτήμα 2.000 τ.μ. (υπό κατασκευή).
2) Μονοκατοικίες στο Κιοτάρι Ασκληπειού (στο κύμα) 120 τ.μ. σε κτήμα 1300 τ.μ. εκάστη (υπό κατασκευή).
3) Μονοκατοικίες στα Κοσκινού 220 τ.μ. με απέραντη θέα σε κτήμα 1000 τ.μ. (υπό κατασκευή).
4) Δύο οροφοδιαμερίσματα των 130 τ.μ. στην οδό Κωνσταντινουπόλεως στο Ροδίνι (υπό κατασκευή).
5) Διαμερίσματα των 110 τ.μ. και 135 τ.μ. στο Καρακόνερο πάνω από το γήπεδο με απέραντη θέα (υπό κατασκευή).

Δεκτά δάνεια και ευκολίες πληρωμής έχουμε τις καλύτερες τιμές της αγοράς.

ΟΙΚΟΔΟΜΗ ΡΟΔΟΥ

Καμύνδου 4- Ρόδος-85100 Τηλ.: 02410/60460, 1, 2
Fax: 02410/60463

ΜΑΝΟΛΗΣ ΣΠΥΡΙΔΗΣ πολιτικός μηχανικός ΔΠΘ (ΚΙΝ:093.66.60460).
ΚΩΣΤΑΣ ΚΩΝΣΤΑΝΤΙΝΙΔΗΣ εργολάβος (ΚΙΝ.: 0946.99.99.06)

ΠΩΛΗΣΕΙΣ ΑΚΙΝΗΤΩΝ

◆ **ΔΙΑΜΕΡΙΣΜΑΤΑ**
- 2άρια ετοιμοπαράδοτα, λουξ κατασκευής, 23.500.000 δρχ.
- Ροδίνι 115 τ.μ. λουξ κατασκευής, με απεριόριστη θέα
- Ροδίνι 90 τ.μ. λουξ κατασκευής με απεριόριστη θέα.
- Ατταβύρου 86 τ.μ. 35.000.000 δρχ.
- Ροδίνι 115 τ.μ. λουξ κατασκευής
- Ροδίνι 2άρι, 21.000.000 δρχ.
- Ροδίνι 114 τ.μ. 48.000.000 δρχ. λουξ κατασκευής
- Κορδικτώνος 80 τ.μ. 26.000.000 δρχ.
- Ροδίνι 81 τ.μ. 30.000.000 δρχ.
- Ροδίνι 50 τ.μ. και 60 τ.μ.
- Ροδίνι 114 τ.μ.
- Καρακόνερο 90 τ.μ. καινούργιο
- Καρακόνερο 117 τ.μ. καινούργιο
- Ροδίνι 86 τ.μ. καινούργιο
- Τροίας 90 τ.μ. λουξ κατασκευής με απεριόριστη θέα.

◆ **ΗΜΙΤΕΛΗ ΔΙΑΜΕΡΙΣΜΑΤΑ**
- 100 τ.μ. 20.000.000 δρχ. Αταβύρου
- 60 τ.μ. 12.000.000 δρχ. Αταβύρου
- 160 τ.μ. 32.000.000 δρχ. Αταβύρου

◆ **ΜΕΖΟΝΕΤΕΣ-ΜΟΝΟΚΑΤΟΙΚΙΕΣ**
- 180 τ.μ. με οικόπεδο 1300 μ. στο Κανδυλί (μπετά)
- Κοσκινού 195 τ.μ., 35.000.000 δρχ. (κτισμένη)
- Μεζονέτα 155 τ.μ. 55.000.000 δρχ. - Δασκάλους
- ΣΥΜΗ:Διόροφη κατοικία 70 τ.μ. με στέρνα 50.000.000 δρχ.

◆ **ΟΙΚΟΠΕΔΑ**
- Ιαλυσός 1200 τ.μ., 44.000.000 δρχ.
- 2 στρ. στο Κανδυλί με άδεια οικοδομής 220 μ., 23.000.000 δρχ.
- Κιοτάρι πάνω στο κύμα 5 στρ.
- Παραδείσι, 1500 μ., 8.000.000 δρχ.
- Μαριτσά 2 στρ., 17.000.000 δρχ.
- Κατταβιά 650 τ.μ. 3.000.000 δρχ.
- Οικόπεδα εντός σχεδίου στο Γεννάδι από 2.500.000 δρχ.
- Γεννάδι 2.000 τ.μ. πάνω στο κύμα
- Παστίδα 7 στρ., 70.000.000 δρχ.

◆ **ΑΠΟΘΗΚΕΣ**
- Αποθήκη σχεδόν ισόγεια 250 τ.μ. 20.000.000 δρχ.

◆ **ΚΑΤΑΣΤΗΜΑΤΑ**
- Μαγαζί στη Νέα Αγορά 30.000.000 δρχ.
- Επιχείρηση στην οδό Ηρώων Πολυτεχνείου
- Πωλείται επιχείρηση -αναψυκτήριο

◆ **ΚΤΗΜΑΤΑ**
- Κατταβιά Αγ. Γιώργης 4800 τ.μ. 6.000.000 δρχ.
- Λαχανιά, 2 στρ. οικοδομίσιμο 3.000.000 δρχ.
- Πίσω από το παλιό αεροδρόμιο 4 στρ., 22.000.000 δρχ. με θέα.
- Χωράφι 4 στρ. στην Παστίδα 18.000.00 δρχ.
- Χωράφι 5.700 στρ. ατα Κολύμπια, 15.000.000 δρχ.
- Κατταβιά 1000 τ.μ. άρτιο και οικοδομήσιμο με φως, νερό, 2.500.000 δρχ.
- Κανδυλί 2.600 τ.μ., 35.000.000 δρχ.
- Πλημμύρι 1520 στρ. πάνω στην θάλασσα, τιμή 6.000.000 δρχ.
- Πλημμύρι 1.640τ.μ. 4.000.000 δρχ. οικοδομήσιμο
- Πλημμύρι 3.240τ.μ. 3.000.000 δρχ.
- Λαχανιά 4.700 τ.μ. 16.000.000 δρχ. οικοδομήσιμο
- 10 στρ. Κιοτάρι, νερό, ρεύμα 12.000.000 δρχ.
- Λαχανιά 100 στρ. πάνω στην θάλασσα
- Λαχανιά 45 στρ. 2500 δρχ./μέτρο
- Κατταβιά 2.500 τ.μ. πάνω στο δρόμο οικοδομήσιμο,
- Λάρδος 7 στρ. 12.000.000 δρχ.
- Κιοτάρι 4 στρ. 4.000.000 δρχ.
- Λαχανιά 750 τ.μ., 8.500.000 δρχ.στο χωριό
- Γεννάδι 20 στρ. ρεύμα-νερό 20.000.000 δρχ.
- Κιοτάρι 7 στρ. με νερό-ρεύμα 8.000.000 δρχ.
- Λαχανιά 4 στρ. 300 μέτρα από τη θάλασσα 8.000.000 δρχ.
- Γεννάδι 1.100 τ.μ. 1.500.000 δρχ.
- Κατταβιά 10 στρ. 10.000.000 δρχ.
- Πλημμύρι 12 στρ. με φως, νερό
- Κατταβιά 4.000 τ.μ. 2.000.000 δρχ.
- Πλημμύρι 5.500 τ.μ. 6.500.000 δρχ.
- Γεννάδι στη λεωφόρο 4.000 τ.μ., 12.000.000 δρχ.
- Γεννάδι, 2 στρ. πάνω στη θάλασσα
- Πλημμύρι, 4.500 στρ. 6.000.000 δρχ.
- Κιοτάρι 4 στρ. κοντά στη θάλασσα
- Σάλακος 8στρ. 16.000.000 δρχ.

➪ Πωλούνται αποθήκες και βιοτεχνικοί χώροι.

- **ΔΑΝΕΙΑ ΔΕΚΤΑ - ΕΥΚΟΛΙΕΣ ΠΛΗΡΩΜΗΣ**
- **ΖΗΤΟΥΝΤΑΙ ΟΙΚΟΠΕΔΑ ΠΡΟΣ ΑΓΟΡΑ - ΚΤΗΜΑΤΑ ΚΑΙ ΔΙΑΜΕΡΙΣΜΑΤΑ**

ΣΤΑΜΑΤΗΣ ΜΑΝΩΛΑΚΟΣ

ΩΡΕΣ ΓΡΑΦΕΙΟΥ 8.30-1.00 π.μ. και 5-8 μ.μ.

ΔΗΜ. ΑΝΑΣΤΑΣΙΑΔΗ 45 (παραπλεύρως ΥΠΕΡΑΓΟΡΑΣ ΠΑΠΑΚΥΡΙΑΚΟΥ-ΣΥΝΟΙΚΙΑ ΔΑΣΚΑΛΩΝ) Τηλέφωνα: 23815-78275



ΚΤΗΜΑΤΟΜΕΣΙΤΙΚΟ ΓΡΑΦΕΙΟ

ΑΙΓΑΙΟΚΤΗΜΑΤΙΚΗ

ΠΩΛΟΥΝΤΑΙ

- ΔΙΑΜΕΡΙΣΜΑΤΑ-ΜΟΝΟΚΑΤΟΙΚΙΕΣ
- (ΔΔ)=ΔΑΝΕΙΑ ΔΕΚΤΑ

- 45 τ.μ. Ιαλυσό 18 εκ. 52.824 €
- 55 τ.μ. (2 υπν.) Ροδίνι 22 εκ. - 64.563€ (ΔΔ)
- 55 τ.μ. Αθηνών 73.367 €-25 εκ (ΔΔ)
- 55 τ.μ. καινούργιο Κοσκινού 18 εκ. -9889 €.
- 48 τ.μ. διόροφο Αγ. Φανουρίου Π. Πόλη 8 εκ. (ΔΔ)-26.412 €
- 57 τ.μ. Αθηνών (3 ετών) με θέα, 24 εκ. 70.432 € (ΔΔ)
- 60 τ.μ. α' ορ. Καρακόνερο καινούργια 28 εκ. -82171 εκ. (ΔΔ)
- 62 τ.μ. λουξ ρετιρέ στην Απ. Παύλου 30 εκ.-88.041 €
- 65 τ.μ. μον/κία σε 220 τ.μ. αυλή Π. Πόλη 18 εκ.-52.824 € (ΔΔ)
- 70 τ.μ. Ιαλυσό 28 εκ. 82.171 € (ΔΔ)
- 70 τ.μ. (μον/κία) Κορδικτώνος 73.361 € -25 εκ. (ΔΔ)
- 75 τ.μ. β' ορ. Σωτήρος 19,5 εκ. 57.226 € (ΔΔ)
- 70 τ.μ. Καρακόνερο ορ/σνα 37,5 εκ. -110.051 € (ΔΔ)
- 77 τ.μ. λούξ ετοιμ/το με αυλή 27 εκ. Κοσκινού 79.236 €
- 78 τ.μ. με αυλή Σωτήρος 26 εκ. 76.302 € (ΔΔ)
- 80 τ.μ. Ιαλυσό 32 εκ. 93.910 € (ΔΔ)
- 83 τ.μ. Ιαλυσό 25 εκ.-102.714 € (ΔΔ)
- 85 τ.μ. Ιαλυσό καινούργιο 35 εκ. -102.714 €
- 87,5 τ.μ.καιν/ργιο Ροδίνι 39€ εκ.-114.453 € (ΔΔ)
- 90 τ.μ. μον/κία διόροφη Παραδείσι με τζάκι 22 εκ. - 64.563 € (ΔΔ)
- 90 τ.μ. Κω Υδραίου 105.643 €-36 εκ. (ΔΔ)
- 117 τ.μ. Γεωργ. Παπανδρέου με γκαράζ 25 μ. 51 εκ., (ΔΔ)-137,931 €
- 45 τ.μ. και 117 τ.μ. (2 διαμ.) α' ορ. στο σοβά Δασκάλους 41 εκ. (και τα 2), 120,322 €
- 114 τ.μ. ρετιρέ Στοκχόλμης 45 εκ.-132.061 €
- (17 εμ. σε σοβά Δασκάλου) 33 εκ. -96.845 € (ΔΔ)
- 120 τ.μ. Αθηνών 161.408 €-55 εκ. (ΔΔ)
- 120 τ.μ. πλησίον Μ. Πετρίδη (ισ.), (3 υπν.) 161.408 €-55 εκ. (ΔΔ)
- 120 τ.μ. Καρακόνερο 54 εκ. 158.470 (ΔΔ)
- 120 τ.μ. μεζ/τα Ροδίνι 80 εκ. 234.776 € (ΔΔ)
- 140 τ.μ. μεζ/τα με γκαράζ- εξ- τρα 7 ετών Ροδίνι 70 εκ. - 205.429 € (ΔΔ)
- 140 τ.μ. μεζ/τα (με 70 τ.μ. υπ.) σε μαρ/βά, Ιαλυσός 50 εκ.-146.735 € (ΔΔ)
- 150 τ.μ. μον/κία σε 2 στρ. στην Ιαλυσό 100 εκ.-293.470 € (ΔΔ)
- 158 τ.μ. μεζ/τα σε μπετά Ιξιά 36 εκ.-105.649 €
- 160 τ.μ. διαμ. σε μπετά στους Δασκάλους 32 εκ. (μετρητά)-οροφ/σμα 93.910 €
- 200 τ.μ. (2 διαμ/τα) στο Μαντρικό 41 εκ. 120.322 € (ΔΔ)
- 210 τ.μ. μεζ/τα. Κοσκινού 220.102 €-75 εκ. (ΔΔ)
- 230 τ.μ. παραδοσιακό αρχοντικό, εντός της πόλεως, 72 εκ.-211.225 €
- 270 τ.μ. βίλλα στο σοβά σε 4 στρ. Τσαΐρι 100 εκ. - 293.470 €
- 280 τ.μ. μον/κία σε Ιστρ. Κοσκινού 150 εκ.-440.205 € (ΔΔ)
- 280 τ.μ οικ. τετ/νο (κτίριο) Π. Πόλη 100 εκ. 293.470 €
- 340 τ.μ.ημιτελής μεζονέτα Ασγούρου σε Ιστρ. 60 εκ.-176.082 €
- 550 τ.μ. μον/κία Παστίδα 7 στρ. 170 εκ. 498.899 € (ΔΔ)

ΚΑΤΑΣΤΗΜΑΤΑ

- 30 τ.μ. Εμπ/κο κέντρο Βράχο Ιαλυσό 20 εκ. - 58,694 €
- 39 τ.μ. Αγ. Αναστασία 12 εκ.-35.216 €
- 109 τ.μ. Ροδίνι 19 εκ.-55.759 € (ΔΔ)
- 175 τ.μ. Λεωφ. Ρόδου-Λίνδου 60 εκ.-176.082 € (ΔΔ)
- 160 τ.μ. αποθήκη. Ανάληψη 30 εκ.-88.041 € (ΔΔ)
- 180 τ.μ. αποθήκη Ροδίνι 132.061 €-45 εκ.
- 200 τ.μ. με 200 υπ. (και ορ. άδεια) σε μπετά στο Μήδεια 80 εκ.-234.776 €
- 900 τ.μ. κτίριο στο Μήδεια

ΟΙΚΟΠΕΔΑ

- 400 τ.μ. Δ. Αναστασιάδη (ΣΔ 1) 55 εκ.-161,408 €
- 500 τ.μ. Μίρα Μάρε (Σ.Δ. 0,8), 45 εκ.-132.016 €
- 680 τ.μ. Πειραιώς 176.082 €-60 εκ.
- 1.054 τ.μ. (ΣΔ 0,4) Βράχο Ιαλυσού 55 εκ.-146.735 €
- 3.600 Κολύμπια (κτίζει 360 τ.μ.) 20 εκ. 58.694 €
- 4 στρεμ. στα Νερά Καλλιθέας 60 εκ.-176.082 €
- 14 στρ. Τσαΐρι 176.082 €- 60 εκ.

ΖΗΤΟΥΝΤΑΙ ΜΕΤΑΧΕΙΡΙΣΜΕΝΑ ΔΙΑΜΕΡΙΣΜΑΤΑ - ΑΜΕΣΗ ΠΩΛΗΣΗ ΑΝΑΛΑΜΒΑΝΟΥΜΕ ΤΗΝ ΕΝΟΙΚΙΑΣΗ ΤΟΥ ΔΙΑΜΕΡΙΣΜΑΤΟΣ ΣΑΣ ΣΕ ΠΟΛΥ ΣΥΝΤΟΜΟ ΧΡΟΝΙΚΟ ΔΙΑΣΤΗΜΑ

ΡΕΝΑ ΒΑΖΟΥΚΟΥ
(ΜΕΣΙΤΗΣ ΑΣΤΙΚΩΝ ΣΥΜΒΑΣΕΩΝ)
ΔΙΕΥΘ. ΓΡΑΦΕΙΟΥ ΔΗΜ. ΘΕΟΔΩΡΑΚΗ 3
9-1 το πρωί και 6.30-9 απ/τα
Δευτέρας-Πέμπτης εκτός Σαβ. και Κυρ.
Τηλ. (02410) 22943-28838 FAX: 28838
email.vazoukou@otenet.gr.
ΡΟΔΟΣ

πωλησεις

συνέχεια από την προηγούμενη

ΟΡΟΦΟΔΙΑΜΕΡΙΣΜΑ στην Ανάληψη 118 τ.μ. σε πολύ μικρή οικοδομή, λουξ κατασκευής με 3 υπνοδωμάτια και 2 μπάνια, έχει εντοιχισμένη κουζίνα, ατομική θέρμανση και εγκατάσταση αιρκοντίσιον, 152.500 ευρώ ή 52.000.000 δρχ. Πληρ. τηλ. 02410 39795, κ. Μανώλη AO46096

ΔΙΑΜΕΡΙΣΜΑ στο Ροδίνι 87 τ.μ. στον α' όροφο μικρής οικοδομής, λουξ κατασκευής με εντοιχισμένη κουζίνα, γκαράζ, θέρμανση κεντρική και ασανσέρ με φανταστική θέα, 120.500 ευρώ ή 41.000.000 δρχ. Πληρ. τηλ. 02410 39795, κ. Μανώλη AO46098

ΔΙΑΜΕΡΙΣΜΑ δυάρι καινούργιο Ακτίδος 62Β επί της οδού Σωτήρος στην Ιξιά. Πληρ. τηλ. 02410/96891, 097/4594172. AO46074

ΜΟΝΟΚΑΤΟΙΚΙΑ (ΜΕΖΟΝΕΤΑ) ΑΠΟ ΙΔΙΩΤΗ, 10 ΧΙΛΙΟΜΕΤΡΑ ΕΞΩ ΑΠΟ ΤΗΝ ΠΟΛΗ, 240 Τ.Μ. ΣΕ ΕΝΑ ΣΤΡΕΜΜΑ ΟΙΚΟΠΕΔΟ. ΤΙΜΗ 150.000.000 ΔΡΧ. ΜΟΝΟ ΣΟΒΑΡΕΣ ΠΡΟΤΑΣΕΙΣ. ΠΛΗΡ. ΤΗΛ. 0946079965 ΠΟ46054

ΔΙΑΜΕΡΙΣΜΑ 100 τ.μ. στην Ανάληψη (Αλ.Παπαδιαμάντη) 3 Υπνοδωμάτια, Κουζίνα Σαλόνι, μεγάλες βεράντες, κ αι αποθήκη , με ηλιακό θερμοσίφωνα, Air Condition , πολυκατοικία χωρίς κοινόχρηστα (Συνδεμένο στο αποχετευτικό Δίκτυο), με μετρητή νυχτερινού ρεύματος της ΔΕΗ, με άνετο Parking 440. Πληροφορίες στο κιν. 0934822750 Γιάννης. 11:00 εώς 20:00. Μεσίτες και γραφεία ενοικ. Αποκλείονται. AO46048

ΚΟΜΜΩΤΗΡΙΟ πλήρως εξοπλισμένο εντός ξεν. Ωκεανίς σε τιμή ευκαιρίας. Πληρ. τηλ. 0241034851 AO46049

ΣΥΝΕΤΑΙΡΙΣΤΙΚΗ ΜΕΡΙΔΑ του οικοδομικού συνεταιρισμού "Η ΕΝΩΣΗ" στη περιοχή "Καναμάτ" έναντι Μαρινόπουλου στην οποία ανιστοιχεί οικόπεδο 400 τ.μ. με συντελεστή δόμησης 0,6 (Ανέγερση Κατοικίας 240 τ.μ. συν το υπόγειό της). Πληρ. Ροδιακή Κτηματική Ανέστης και Σάββας Σαββαΐδης τηλ. 0241026281, κιν. 0944243452, 0944421015. AO46037

ΔΙΑΜΕΡΙΣΜΑΤΑ: 1) Ροδίνι β' ορόφου 50 τ.μ. δρχ. 23.000.000 81 τ.μ. δρχ. 39.000.000 και 114 τ.μ. 55.000.000, 2) α-Ζέφυρο 83 τ.μ. δ' ορόφου δρχ. 39.000.000 β) 94 τ.μ. ισόγειο δρχ. 42.500.000 γ) 142 τ.μ. α' ορόφου δρχ. 64.000.0000 και δ) 148 τ.μ. β' ορόφου δρχ. 69.000.000, 3) Ανθούλα Ζερβού 134 τ.μ. γ' ορόφου δρχ. 38.000.000, 4) Στη Π. Πόλη 60 τ.μ. ισόγειο δρχ. 17.000.000, 5) Τριάντα περιοχή "Συρινέλλες" 1 διαμέρισμα σε διώροφη οικοδομή πολυτελούς κατασκευής α' όροφος 110 τ.μ. με αποκλειστική χρήση αυλής 150 τ.μ. δρχ. 60.000.000 κοντά στη παραλία με θέα τη θάλασσα, 6) Στη Ψαροπούλα α' ορόφου 91 τ.μ. πολυτελούς κατασκευής 48.000.000 και β' ορόφου δρχ. 50.000.000 Πληρ. Ροδιακή Κτηματική Ανέστης και Σάββας Σαββαΐδης τηλ. 0241026281, κιν. 0944243452, 0944421015. AO46034

ΠΩΛΟΥΝΤΑΙ: Από ιδιοκτήτρια δύο ισόγειοι χώροι επιφανείας 43 και 48 τ.μ. περίπου στην περιοχή Δασκάλων. Συνεχόμενα προς αυτούς υπάρχει αυλή 100 τ.μ. σε αποκλειστική χρήση. Κατάλληλα για εργαστήριο, φροντιστήριο, αποθήκη. Ευκολίες πληρωμής, δάνεια δεκτά. Πληρ. τηλ. 02410/74912, 0946/333021. AO46002

ΜΟΝΟΚΑΤΟΙΚΙΕΣ 1) στα Τριάντα Α' πλησίον οικισμού μονοκατοικίες πολυτελούς κατασκευής με καλοριφέρ τζάκι, κουφώματα με διπλά τζάμια ανεξάρτητες με αυλή. Οικοδομή 169 τ.μ. και οικόπεδο 1000 τ.μ. δρχ. 85.000.000 και οικοδομή 187 τ.μ. και οικόπεδο 1000 τ.μ. δρχ. 88.000.000, β) Στη παραλία μονοκατοικίες πολυτελούς κατασκευής οικοδομή διώροφη 150 τ.μ. και οικόπεδο 400 τ.μ., διόροφη οικοδομή 120 τ.μ. και οικόπεδο 402 τ.μ., διόροφη οικοδομή 140 τ.μ. και οικόπεδο 465 τ.μ. Γ. Στο Κανδυλί μονοκατοικία σε μπετά 204 τ.μ. σε οικόπεδο 4.211 δρχ. 65.000.000, 2) Ρόδο περιοχή Παπαλουκά 280 τ.μ. δρχ. 75.000.000 σε μπετά με πανοραμική θέα, 3) Στα Τριάντα 180 τ.μ. σε μπετά σε οικόπεδο 675 τ.μ. δρχ. 55.000.000 και 140 τ.μ. σε μπετά με οικόπεδο 300 τ.μ. δρχ. 40.000.000 , 4) Στη Πίνδου 254 τ.μ. σε οικόπεδο 584 τ.μ. Πληρ. Ροδιακή Κτηματική Ανέστης και Σάββας Σαββαΐδης τηλ. 0241026281, κιν. 0944243452, 0944421015. AO46035

ΚΤΙΡΙΑ 1) Στο Μαντράκι 90 τ.μ., 495 τ.μ., 840 τ.μ. και 1.213 τ.μ., 2) Στην Αλεξ. Διάκου 342 τ.μ., 3) Στη Π. Πόλη 400 τ.μ. Πληρ. Ροδιακή Κτηματική Ανέστης και Σάββας Σαββαΐδης τηλ. 0241026281, 35476 κιν. 0944243452, 0944421015. AO46036

ΟΙΚΟΠΕΔΑ: 1) Ρόδο περιοχή Ηλιούπολη 4.300 τ.μ. δρχ. 42.000.000 1) Α, Ιξιά 1000 τ.μ. με άδεια οικοδομής με συνολική δόμηση 240 τ.μ. (Υπόγειο υπερυψωμένο 120 τ.μ. και ισόγειο 120 τ.μ.), β) Μίρα Μάρε 2000 τ.μ. δρχ. 55.000.000 με πανοραμική θέα, 2) Στα Τριάντα Α) Οικόπεδο στα όρια οικισμού 2.100 τ.μ. με άδεια οικοδομική δρχ. 45.000.000 β) Λεωφ. Τριάντα-Κρεμαστή 3.078 τ.μ. δρχ. 60.000.000 δρχ. γ) Στους πρόποδες Φιλερήμου 4.500 τ.μ. δρχ. 54.000.000, 3) Κολύμπια κοντά στη παραλία 9.000 τ.μ., 4) Λίνδο Α) Περιοχή Αγ. Νικολάου επί της επαρχιακής οδού Λίνδου-Πεύκοι 10.910 τ.μ. δρχ. 70.000.000 β) Πεύκους περιοχή Φώκια 5.880 τ.μ. δρχ. 30.000.000 και 28.000 τ.μ. Σκάλα οικόπεδο 28.000 τ.μ. κοντά στη παραλία με πανοραμική θέα και σε τιμή ευκαιρίας 6) Στο Μαντρικό οικόπεδο 34.000 τ.μ. επί της λεωφόρου παραλιακό στο "κύμα" επίσης σε τιμή ευκαιρίας 7) Ασγούρου οικόπεδο προνομιακό επί της Λεωφόρου επί της Λεωφόρου 9.760 τ.μ. με φάτσα 78 μέτρα κατάλληλο για ανέγερση Εμπορικού Κέντρου και λοιπές χρήσεις. 8) Α) Αφάντου οικόπεδο προνομιακό στη παραλία γκολφ 11.700 τ.μ. και 4.000 τ.μ. στο πρώην Ραδιοφωνικό Σταθμό Αμερικής, 10) Γεννάδι οικόπεδο προνομιακό 38.000 τ.μ. με φάτσα στη θάλασσα 300 μέτρα κατάλληλο για τουριστική εκμετάλλευση. Δεκτές σοβαρές προτάσεις ,11) Γεννάδι οικόπεδο εκτός σχεδίου σε απόσταση από τη παραλία 400 μέτρα δρχ. 12.000.000 Πληρ. Ροδιακή Κτηματική Ανέστης και Σάββας Σαββαΐδης τηλ. 0241026281, 35476 κιν. 0944243452, 0944421015. AO446038

ΔΙΑΜΕΡΙΣΜΑ 3άρι, α' ορόφου στο Άνω Ροδίνι LUX κατασκευής. Τιμή 37.000.000 ή 108.584 Ευρώ, με μικρή προκαταβολή και το υπόλοιπο εξόφληση με δάνειο. Πληρ. τηλ. 0944108278 AO46025

ΕΠΙΧΕΙΡΗΣΗ σε τιμή ευκαιρίας στο κέντρο Αρχαγγέλου Ρόδου (καφέ-παμπ) 150 τ.μ. πλήρως εξοπλισμένη. Εξασφαλισμένη πελατεία χειμώνα-καλοκαίρι. Πληρ. τηλ. 0244023115, 0932080956 AO45949

ΚΟΜΜΩΤΗΡΙΟ στο Νιοχώρι. Πληρ. τηλ. 0241034176, κιν. 0944183154. AO45903

ΔΥΟ ισόγειες κατοικίες 75 τ.μ. και 100 τ.μ. στ' Αφάντου στον οικισμό σε οικόπεδο 470 τ.μ. Πληρ. τηλ. 0241026116 AO45866

ΜΟΝΟΚΑΤΟΙΚΙΕΣ ανεξάρτητες 165 τ.μ. συν σοφίτα 15 τ.μ. σε 460 τ.μ. οικόπεδο στην παραλία Ιαλυσού. Πληρ. τηλ. 0241068436, 0977838323 AO45861

ΠΩΛΟΥΝΤΑΙ: Α) Κτήμα 16.400 τμ. περιοχή Μαχάνης στο Κονδυλί. τεμαχήζετε στα τέσσερα, κατάλληλο για βίλες. Τιμή 6.000 δρχ. το μέτρο. Β) Κτήμα 4.600 τ.μ. στα Κοσκινού με τρομερή θέα κατάλληλο για μία ή δύο βίλες. Τιμή 30.000.000 δρχ. Γ) Ακίνητο μέσα στα Τριάντα που αποτελείται. Από μία υπόγεια αποθήκη 50 τ.μ. ένα κατάστημα 50 τ.μ. μία γκαρσονιέρα 50 τ.μ. και ένα οροφοδιαμέρισμα 100 τ.μ. Τιμή όλα αυτά μαζί 45.000.000 δρχ. μόνο. Δ) Διαμέρισμα τριάρι στη Ρόδο οδός Αναστασιάδη μεταχειρισμένο μόνο 23.000.000 δρχ. Προλάβετε ευκαιρία!!! Πληρ. κ. Καργάκο Νίκο, Θεμ.Σοφούλη 59 τηλ. 30397-0946049179 AO45798

ΑΓΡΟΣ, στα Μαριτσά 10.000 τ.μ. αξίας 9.000.000 δρχ. Πληρ. κ. Αριστέα, τηλ. 02410/96097 και 0944318598. AO45746

ΓΡΑΦΕΙΟ 37 τ.μ. επί της οδού Εθελ. Δωδεκανησίων. Πληρ. τηλ. 0241027082, 0944347405. AO45771

ΔΙΑΜΕΡΙΣΜΑ (3άρι) 87 τ.μ. 20 ετών πλησίον Θέρμαι αξίας 30.000.000 δρχ., 88.041 Ευρώ. Πληρ. . τηλ. 0241027082, 0944347405 AO45772

ΟΙΚΟΠΕΔΑ εντός σχεδίου πόλεως Ρόδου 600 τ.μ. Πληρ. τηλ. 0241027082, 0944347405. AO45764

ΔΙΩΡΟΦΟ παλιό σπίτι 48 τ.μ. στον Αγ. Φανούρη μόνο 8.000.000 δρχ. επίσης διώροφο 65 τ.μ. με 220 αυλή (συνορεύει με το πρώτο) στον Αγ. Φανούρη 18.000.000 Αιγαιοκτηματική της 22943-28838 AO45694

ΟΙΚΟΠΕΔΟ στ' Ασγούρου με θέα 6.500 τ.μ. μόνο 38.000.000 δρχ. ή 111.500 ευρώ. Πληρ. κ. Μανώλη τηλ. 39795. AO45671

MINI MARKET στη περιοχή Δημ. Αναστασιάδη. Πληρ. τηλ. 02410 22493 λόγω μετακόμισης. AO45433

ΔΙΑΜΕΡΙΣΜΑ, καινούργιο ετοιμοπαράδοτο στο Καρακόνερο με εντοιχισμένη κουζίνα, ασανσέρ, θέρμανση και ηλιακό μόνο 55.000.000 δρχ. Πληρ. κ. Μανώλη, τηλ. 39795. AO45643

PUB-ΚΑΦΕΤΕΡΙΑ στο τουριστικό κέντρο-πλησίον νέου καζίνο. Πλήρως εξοπλισμένη ανακαινισμένη, η καλύτερη στο είδος της. Συμβόλαιο 12ετές. Πληροφορίες άλλες δεν θα δοθούν στο τηλέφωνο. Πληρ. για συνεννόηση τηλ. 78392, 0977/339669, 0936/607154 μετά τις 12 το μεσημέρι. ΧΑΟ1501

ΜΕΖΟΝΕΤΑ στους "Τρεις" κοντά στο εκκλησάκι σε μπετά μικτής επιφανείας 199 τ.μ. δρχ. 35.000.000 και αποπερατωμένη δρχ. 74.000.000 ΡΟΔΙΑΚΗ ΚΤΗΜΑΤΙΚΗ Ανέστης & Σάββας Σαββαΐδης τηλ. 26281, 35476, 0944-243452-0944-421015. AO45617

ΔΙΑΜΕΡΙΣΜΑ στην Ιξιά 75 τ.μ. 20.000.000 δρχ. Πληρ. Σταμάτης Μανωλάκος, τηλ. 23815, 0944/698056. AO43357

ΚΑΤΑΣΤΗΜΑΤΑ: 1) Κατάστημα ΚΕΝΤΡΙΚΟ 30 τ.μ. υπόγειο με 30 τ.μ.. Δεκτές σοβαρές προτάσεις. 2) Στη Π. ΠΟΛΗ κεντρικότατα 65-86 τ.μ. 3) Αλέξ. Διάκου 75 τ.μ. 4)Στη Σωκράτους 65 τ.μ. Πληρ. ΡΟΔΙΑΚΗ ΚΤΗΜΑΤΙΚΗ Ανέστης & Σάββας Σαββαΐδης τηλ. 26281-κιν. 0944-243452-0944-421015. AO45031

ΔΙΑΜΕΡΙΣΜΑ με 3 υπνοδωμάτια στην Σωτήρος ισόγειο υπ/νο 24.000.000. Επίσης 78 τ.μ. (2 υπν.) ισόγειο με αυλή στη Σωτήρος 25.000.000. Πληρ. ΑΙΓΑΙΟΚΤΗΜΑΤΙΚΗ, τηλ. 22943, 28838 AO44979

ΜΟΝΟΚΑΤΟΙΚΙΑ διώροφη 65 τ.μ. με αυλή 220 τ.μ. και εξτρά δωμάτιο κοντά στον Αγ. Φανούρη. Τιμή 18.000.000 δρχ. Επίσης συνορεύει διώροφο 48 τ.μ. (χωρίς αυλή) τιμή 8.000.000 δρχ. Πληρ. ΑΙΓΑΙΟΚΤΗΜΑΤΙΚΗ, τηλ. 22943, 28838. AO44980

ΔΙΑΜΕΡΙΣΜΑ α' ορόφου 104 τ.μ. σε σοβάδες, στην περιοχή Κάτω Ροδίνι, αξίας 25.000.000 δρχ.-73.367,5 ευρώ. Πληρ. "ΕΥΡΩΚΤΗΜΑΤΙΚΗ"-ΙΩΑΝΝΗΣ ΚΑΙ ΜΙΧΑΛΗΣ ΕΥΣΤΑΘΙΟΥ, τηλ. 02410/73819, 02410/74917, 0945/292030, 0944/374546. AO44474

ΔΙΑΜΕΡΙΣΜΑ β' ορόφου στην Ανάληψη 110 τ.μ., αξίας 40.000.000-117.388,81 ευρώ. Πληρ. "ΕΥΡΩΚΤΗΜΑΤΙΚΗ"-ΙΩΑΝΝΗΣ ΚΑΙ ΜΙΧΑΛΗΣ ΕΥΣΤΑΘΙΟΥ, τηλ. 02410/73819, 02410/74917, 0945/292030, 0944/374546. AO44479

ΠΩΛΟΥΝΤΑΙ ΟΙΚΟΠΕΔΑ ΕΝΤΟΣ ΣΧΕΔΙΟΥ: 1) Στο Μόντε Σμιθ οικόπεδο 860 τ.μ. εντός σχεδίου άρτιο και οικοδομήσιμο με πανοραμική θέση κατάλληλο για μονοκατοικία. 2) Μεγ. Κωνσταντίνου 600 τ.μ. με συντελεστή δόμησης 0,8 κατάλληλο για ανέγερση καταστημάτων και διαμερισμάτων. 3) Τριάντα 400 τ.μ. με συντελεστή δόμησης 1,2 26.000.000 δρχ. Πληρ. ΡΟΔΙΑΚΗ ΚΤΗΜΑΤΙΚΗ Ανέστης και Σάββας Σαββαΐδης, τηλ. 26281, 35476, 0944/243452, 0944/421015. AO44848

ΚΑΤΑΣΤΗΜΑΤΑ από 55 τ.μ. έως 130 τ.μ. στην περιοχή Ιαλυσού. Πληρ. ΕΛΛΗΝΟΚΤΗΜΑΤΙΚΗ Πέτρος Πρεζεράκος. Τηλ. 02410 33866-0932/468026. AO44668

ΔΙΑΜΕΡΙΣΜΑ ισόγειο στα Κοσκινού 110 τ.μ., αξίας 33.000.000 δρχ.-96.845,19 ευρώ. Πληρ. "ΕΥΡΩΚΤΗΜΑΤΙΚΗ"-ΙΩΑΝΝΗΣ ΚΑΙ ΜΙΧΑΛΗΣ ΕΥΣΤΑΘΙΟΥ, τηλ. 02410/73819, 02410/74917, 0945/292030, 0944/374546. AO44480

ΔΙΑΜΕΡΙΣΜΑ 83 τ.μ. με οικιακό εξοπλισμό και ηλιακό θερμοσίφωνα στην Ανάληψη (οικοδομή 4 ετών), αξίας 32.000.000 δρχ.-93.910,4 ευρώ. Πληρ. "ΕΥΡΩΚΤΗΜΑΤΙΚΗ"-ΙΩΑΝΝΗΣ ΚΑΙ ΜΙΧΑΛΗΣ ΕΥΣΤΑΘΙΟΥ, τηλ. 02410/73819, 02410/74917, 0945/292030, 0944/374546. AO44484

ΔΙΑΜΕΡΙΣΜΑ α' ορόφου ημιτελές στα Κοσκινού, 68 τ.μ., αξίας 13.600.000 δρχ.-39.911,9 ευρώ. Πληρ. "ΕΥΡΩΚΤΗΜΑΤΙΚΗ"-ΙΩΑΝΝΗΣ ΚΑΙ ΜΙΧΑΛΗΣ ΕΥΣΤΑΘΙΟΥ, τηλ. 02410/73819, 02410/74917, 0945/292030, 0944/374546. AO44481

ΜΕΖΟΝΕΤΑ από ιδιώτη στην περιοχή Καρακόνερου, 110 τ.μ. αποτελούμενη από τρία υπνοδωμάτια, μπάνιο και WC, με τζάκι, αρίστης κατασκευής. Τιμή 55.000.000 δρχ. (161.400 ευρώ). Πληρ. τηλ. 02410 25690, 0945 052456 (9π.μ. - 2 μ.μ. και 5-10 μ.μ.) AO46045

TOP PROPERTIES

GEORGIOS S. PIPINOS

ΓΕΩΡΓΙΟΣ Σ. ΠΙΠΙΝΟΣ

ΣΥΜΒΟΥΛΟΙ ΚΑΙ ΕΚΤΙΜΗΤΕΣ ΑΚΙΝΗΤΩΝ

REAL ESTATE AGENCY



Η "**TOP PROPERTIES**" είναι ατομική επιχείρηση και ανήκει εξ ολοκλήρου στον κ. Γεώργιο Πιπίνο, που από το 1971 ασχολείται αποκλειστικά και μόνο με επενδύσεις και REAL ESTATE, στο νησί της Ρόδου, καθώς και στην ευρύτερη περιοχή της Δωδεκανήσου.

ΑΠΕΥΘΥΝΟΜΑΣΤΕ: Στους **σοβαρούς, απαιτητικούς και επιλεκτικούς** επενδυτές-επιχειρηματίες-ελεύθερους επαγγελματίες, Ελληνες και ξένους, υψηλού εισοδηματικού επιπέδου, που ενδιαφέρονται να κάνουν μια σοβαρή επένδυση προβολής στο νησί της Ρόδου.

ΠΡΟΣΦΕΡΟΥΜΕ: Α) Υπηρεσίες και πληροφορίες που γίνονται σε προσωπικό επίπεδο με εχεμύθεια, διακριτικότητα και σοβαρότητα.
Β) μεγάλη γκάμα υψηλής ποιότητας, ακινήτων, όπως:1) Ξενοδοχεία Α' και Β' κατηγορίας των 600-500-350-300 κλινών, 2) Κεντρικά αστικά ακίνητα κατάλληλα για Τράπεζες-καταστήματα-γραφεία, 3) Παραλιακές εκτάσεις, κατάλληλες για τουριστικές επενδύσεις των 150.000-100.00-70.00-50.000-36.000 τ.μ. και 4) Διαμερίσματα και μεζονέτες προβολής.

ΣΤΟΧΟΣ ΜΑΣ ΕΙΝΑΙ: Να προσφέρουμε στο αγοραστικό μας κοινό υψηλής ποιότητας ακίνητα και ευκαιρίες στο νησί της Ρόδου. Ητριακονταετής και πλέον πείρα μας στον τομέα αυτό αποτελεί εγγύηση.

ΣΥΝΘΗΜΑ ΜΑΣ ΕΙΝΑΙ: Επενδύστε στη ΡΟΔΟ ΤΩΡΑ, σε ακίνητα που ΑΝΤΕΧΟΥΝ ΣΤΟ ΧΡΟΝΟ

Γεώργιος Σ. Πιπίνος
ΜΕΣΙΤΗΣ ΑΣΤΙΚΩΝ ΣΥΜΒΑΣΕΩΝ
Γιατί εμείς γνωρίζουμε καλύτερα!

TOP PROPERTIES is a private concern and Mr George S. Pipinos, its owner, has carved, over the years a reputation for integrity and excellence in the world of Real Estate in the Dodecanese.
AT TOP PROPERTIES we try hard to attract important and selective investors high calibre businessmen/women and discerning professional people, both Greek and foreign, who wish to acquire sabstantial and valuable property on Rhodes.
We offer our expertise and advice privately, discreetly and in strict confidence.
We keep a comprehensive list of real estate of the highest specifications
a. A' and B' class hotels (600, 500, 350, 300 beds capacity)
b. Centrally situated office buildings and other business premises.
c. Seaside land, ideal for development (hotels, holiday resorts, etc), of 150.000, 100.00, 70.000, 50.000, 36.000 sq.m.
d. Luxury apartments, maisonettes, detached, semi-detached and terraced houses.
Our aim is to give our clients the opportunity to Qcquire value for money, first class real estate on Rhodes. Our 30-year-old experience in Real Estate is our warranty.
Our motto is Invest in Rhodes, Invest in property, It stands the test of time.



TOP PROPERTIES
and George Pipinos
Because we know best

ΚΕΝΝΕΝΤΥ 38, ΡΟΔΟΣ, 85 100, ΤΗΛ. (0241) 23895, 38243, κιν. (094)-4-676003 FAX: (0241) 20883
38 KENNEDY STR., RHODES, 85 100, TEL. (0241) 23895, 38243, mob. (094)-4-676003 FAX: (0241) 20883

πωλησεις

συνέχεια από την προηγούμενη

ΠΑΛΙΑ ΟΙΚΙΑ στη Παλιά Πόλη 40 τ.μ. ισόγειο και 1ος όροφος με αυλή 68 τ.μ. οικοδόμισημη 18.000.000 δρχ., 52.800 ευρώ. 02410-25690, 0945 052456 ώρες 09.00-14.00 και 17.00-22.00 AO46146

ΔΙΑΜΕΡΙΣΜΑ 100 τ.μ. στο Νιοχώρι, αξίας 23.000.000 δρχ.-67.498,1 ευρώ. Πληρ. "ΕΥΡΩΚΤΗΜΑΤΙΚΗ"-ΙΩΑΝΝΗΣ ΚΑΙ ΜΙΧΑΛΗΣ ΕΥΣΤΑΘΙΟΥ, τηλ. 02410/73819, 02410/74917, 0945/292030, 0944/374546. AO44478

ΔΙΑΜΕΡΙΣΜΑ ημιυπόγειο στην Ανάληψη 136 τ.μ., αξίας 21.0000.000 δρχ.-61.628,76 ευρώ. Πληρ. "ΕΥΡΩΚΤΗΜΑΤΙΚΗ"-ΙΩΑΝΝΗΣ ΚΑΙ ΜΙΧΑΛΗΣ ΕΥΣΤΑΘΙΟΥ, τηλ. 02410/73819, 02410/74917, 0945/292030, 0944/374546. AO44482

ΟΙΚΟΠΕΔΟ στην Κρεμαστή 1.460 τ.μ. εντός σχεδίου οικισμού, αξίας 24.000.000 δρχ.-70.432,8 ευρώ. Πληρ. "ΕΥΡΩΚΤΗΜΑΤΙΚΗ"-ΙΩΑΝΝΗΣ ΚΑΙ ΜΙΧΑΛΗΣ ΕΥΣΤΑΘΙΟΥ, τηλ. 02410 73819, 02410 74917, 0945 292030, 0944 374546. AO44485

ΔΙΑΜΕΡΙΣΜΑ β' ορόφου, 77 τ.μ. (με δύο υπνοδωμάτια) στην οδό Μητροπόλεως, αξίας 25.000.000 δρχ.-73.367,5 ευρώ. Πληρ. "ΕΥΡΩΚΤΗΜΑΤΙΚΗ"-ΙΩΑΝΝΗΣ ΚΑΙ ΜΙΧΑΛΗΣ ΕΥΣΤΑΘΙΟΥ, τηλ. 02410/73819, 02410/74917, 0945/292030, 0944/374546. AO44483

ΟΙΚΟΠΕΔΟ στο Κανδυλί (Ιαλυσός), 9.700 τ.μ., αξίας 67.000.000 δρχ.-196.625,1 ευρώ. Πληρ. "ΕΥΡΩΚΤΗΜΑΤΙΚΗ"-ΙΩΑΝΝΗΣ ΚΑΙ ΜΙΧΑΛΗΣ ΕΥΣΤΑΘΙΟΥ, τηλ. 02410/73819, 02410/74917, 0945/292030, 0944/374546. AO44486

ΟΙΚΟΠΕΔΟ στην Ιαλυσό εντός σχεδίου 270 τ.μ. με Σ.Δ.=1, αξίας 17.500.000 δρχ.-51.357,3. Πληρ. "ΕΥΡΩΚΤΗΜΑΤΙΚΗ"-ΙΩΑΝΝΗΣ ΚΑΙ ΜΙΧΑΛΗΣ ΕΥΣΤΑΘΙΟΥ, τηλ. 02410/73819, 02410/74917, 0945/292030, 0944/374546. AO44487

ΓΚΑΡΣΟΝΙΕΡΑ, ισόγεια στο χωριό Κοσκινού, νεοκατασκευασμένη 55 τ.μ. με 2 υπνοδωμάτια, μόνο 50.000 ευρώ ή 17.000.000 δρχ. Πληρ. Μανώλη, τηλ. 39795. AO44429

ΟΙΚΟΠΕΔΟ στο Τσαΐρι 13.770 τ.μ., αξίας 55.000.000 δρχ.-161.408,6 ευρώ. Πληρ. "ΕΥΡΩΚΤΗΜΑΤΙΚΗ"-ΙΩΑΝΝΗΣ ΚΑΙ ΜΙΧΑΛΗΣ ΕΥΣΤΑΘΙΟΥ, τηλ. 02410/73819, 02410/74917, 0945/292030, 0944/374546. AO44493

ΟΙΚΟΠΕΔΟ στην Παστίδα, 4.680 τ.μ. εντός σχεδίου οικισμού, αξίας 23.500.000 δρχ.-68.965,5 ευρώ. Πληρ. "ΕΥΡΩΚΤΗΜΑΤΙΚΗ"-ΙΩΑΝΝΗΣ ΚΑΙ ΜΙΧΑΛΗΣ ΕΥΣΤΑΘΙΟΥ, τηλ. 02410/73819, 02410/74917, 0945/292030, 0944/374546. AO44488

ΟΙΚΟΠΕΔΟ στην Παραλία Τσαμπικας-Αρχαγγέλου έκτασης 13.200 τ.μ., αξίας 184.000.000 δρχ.-539.985,3 ευρώ. Πληρ. "ΕΥΡΩΚΤΗΜΑΤΙΚΗ"-ΙΩΑΝΝΗΣ ΚΑΙ ΜΙΧΑΛΗΣ ΕΥΣΤΑΘΙΟΥ, τηλ. 02410/73819, 02410/74917, 0945/292030, 0944/374546. AO44489

ΔΙΑΜΕΡΙΣΜΑ στη Σκάλα στη Πάτμο 1ου ορόφου 120 τ.μ. σε εξαιρετική τιμή. Πληρ. τηλ. 0932936530. AO4467

ΣΧΟΛΗ ΟΔΗΓΩΝ
ΚΟΥΣΗ ΠΑΝΤΕΛΗ

- ΔΙΠΛΩΜΑΤΑ
- ΕΡΑΣΙΤΕΧΝΙΚΑ
- ΕΠΑΓΓΕΛΜΑΤΙΚΑ
- ΜΟΤΟΣΙΚΛΕΤΑΣ
- ΜΑΘΗΜΑΤΑ **ΘΕΩΡΗΤΙΚΗΣ** ΔΙΔΑΣΚΑΛΙΑΣ

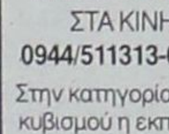

-Επεκτάσεις όλων των κατηγοριών
-Αναθεωρήσεις ληγμένων αδειών
-Μετατροπές ξένων αδειών σε ελληνικές

Οδός Βαλαωρίτου 9
(έναντι HOTEL SEMIRAMIS ΠΙΣΩ ΑΠΟ ΤΟ ΠΑΛΑΙΟ ΝΟΣΟΚΟΜΕΙΟ
e-mail: koysisp@internet.gr

ΕΚΠΑΙΔΕΥΤΙΚΟ ΑΥΤΟΚΙΝΗΤΟ:
TOYOTA YARIS 1300 cc
AIR CONDITIONED
(ΠΡΟΣΟΧΗ): ΜΑΘΗΜΑΤΑ
α. Μοτοσικλέτας μεγάλου κυβισμού από 125 cc έως ανεξαρτήτου
β. Μοτ/τας έως 125 cc
γ. Μοτοποδηλάτου 50 cc
Διαθέτουμε επίσης κι αυτόματες μοτοσικλέτες 125 cc

Πληρ. τηλ.
29157-73820-94777
ΚΑΙ ΑΝΑ ΠΑΣΑ ΣΤΙΓΜΗ
ΣΤΑ ΚΙΝΗΤΑ τηλ.
0944/511313-0944/203343

Στην κατηγορία ανεξαρτήτου κυβισμού η εκπαίδευση γίνεται με μοτοσικλέτα 500 cc
Παραλαβή των μαθητών μας και από τις οικίες τους
"Η σωστή και μεθοδική εκπαίδευση στα σύγχρονα οχήματά μας, βάζει γερά θεμέλια για τη δημιουργία ενός καλού νέου οδηγού"

ΠΡΟΣΟΧΗ
Στη σχολή μας παραδίδονται και μαθήματα θεωρητικής διδασκαλίας

ΠΜ45110

ΣΧΟΛΗ ΟΔΗΓΩΝ
ΠΟΡΤΣΕΛΛΗΣ ΣΤΕΦΑΝΟΣ
Διπλ. εκπαιδευτής υποψηφίων οδηγών μέλος της Ε.Σ.Ο.Ρ. Ο.Ε.



- Διπλώματα αυτοκινήτου, μοτοσικλέτας,φορτηγού, λεωφορείου, νταλίκας
- Αναθεωρήσεις ληγμένων αδειών
- Θεωρητικά μαθήματα ΚΟΚ και Μηχανολογίας
- Μετατροπές ξένων διπλωμάτων σε ελληνικά
- Διπλώματα αυτόματου αυτοκινήτου

ΝΕΑ ΔΙΕΥΘΥΝΣΗ: ΕΘΝΙΚΗΣ ΑΝΤΙΣΤΑΣΗΣ 73 (ΠΡΩΗΝ ΑΝΝΗΣ ΜΑΡΙΑΣ)
ΤΗΛ. 34497, 0945463635

ΑΥΤΟ ΕΠΙΛΟΓΕΣ

ΕΜΠΟΡΙΑ ΕΠΙΛΕΓΜΕΝΟΥ ΜΕΤΑΧΕΙΡΙΣΜΕΝΟΥ ΑΥΤΟΚΙΝΗΤΟΥ• ΛΕΩΦ. ΡΟΔΟΥ-ΛΙΝΔΟΥ 255.
ΤΗΛ. 0241060910-20

— OPEL ASTRA 4RS μον. '98, 1400 cc
• Υδραυλ. τιμόνι • κ. κλειδ. • ηλ. παραθ. • A/C • ηχοσύστημα • ABS

— VW POLO 5RS '97, 1.000 cc
• Στάνταρ ηχοσύστημα

— BMW 318 CAPRIO '97
• κ. κλειδ. • 2 AGB • ηλ. παράθ. • υδρ. τιμόνι • A/C • ηλ. καθρ. • ηχοσύστημα

— RENAULT MEGANE, μοντ. '00
• κ. κλείδ. • ηλ. παράθυρα • υδρ. τιμόνι • A/C • ηχοσύστημα • αερόσακος • ABS

— FIAT BRAVO, 1.4 '99
• A/C • κ. κλειδ. • ηλ. παράθυρα • υδρ. τιμόνι • ηχοσύστημα.

— FIAT PUNTO '97
• A/C • κ. κλειδ. • ηλ. παράθυρα • υδραυλ. τιμόνι.

— CITROEN SAXO, 1.000 cc, μοντ. '99
• ηχοσύστημα

— NISSAN MICRA
• A/C • κ. κλειδ. • ηλ. παράθυρα • ηχοσύστημα

— BMW 316 4RS '94
• ABS • κ. κλειδ. • ηλ. παράθυρα • υδραυλ. τιμόνι

— FIAT MAREA 1.4cc, μοντ. '98
• Κεντ. κλείδωμα • ηλ. παράθυρα • υδρ. τιμόνι • ABG • ηχοσύστημα

— TOYOTA CELICA 1,6cc, μοντ. '93
• Κεντ. κλείδωμα • ηλ. παράθυρα • ηλ. καθρέπτες • υδρ. τιμόνι • ηχοσύστημα

— MERCEDES BENZ cabrio, μοντ. '95 αυτόματο, 2000cc
• Κεντ. κλείδωμα • ηλ. παράθυρα • υδρ. τιμόνι • ABS • αερόσακος οδηγού - συνοδηγού • δερμάτινα καθίσματα

— ALFA ROMEO 146, 1.4cc, μοντ. '97
• Κεντ. κλείδωμα • ηλ. παράθυρα • ηχοσύστημα • υδρ. τιμόνι

Η εταιρεία μας εισάγει:
ΕΠΑΓΓΕΛΜΑΤΙΚΑ ΟΧΗΜΑΤΑ • PIK UP • ΚΛΟΥΒΕΣ • ΦΟΡΤΗΓΑ ΟΛΩΝ ΤΩΝ ΤΥΠΩΝ

ΞΕΝΑΚΗΣ
ΑΥΤΟΚΙΝΗΤΑ

Audi

•0% προκαταβολή έως 60 μηνιαίες δόσεις
•1 χρόνος εγγύηση

- **AUDI A4, 1.6 μοντ. 1997:** Κλιματισμός, ABS, 2 air bags, ηλεκτρ. παράθυρα, κεντρικό κλείδωμα, ηλ. καθρέφτες, ηχητ. σύστημα. **ΤΙΜΗ 17.315**
- **FIAT Cinquecento Sporting 1100 cc μοντ. 1997:** Ηλεκτρ. παράθυρα, ηχητ. σύστημα, κεντρικό κλείδωμα, ζάντες αλουμινίου. **ΤΙΜΗ 4.842**
- **CITROEN XANTIA, 1800 cc, μοντ. 1995;** A/C, ABS, Air bags, ηλ. παράθυρα, κεντρικό κλείδωμα, ηλεκ. καθρέπτες, συναγερμό, ηχητ. σύστημα. **ΤΙΜΗ 11.592**
- **NISSAN MICRA, 1.0 μοντ. 1996:** Ηλεκτρ. παράθυρα. **ΤΙΜΗ 4.255**
- **HYUNDAI ACCENT LS, μοντ. 1996:** Συναγερμός, ηχητ. σύστημα, κεντρικό κλείδωμα. **ΤΙΜΗ 5.282**
- **TRANSPORTER PICK-UP 1,9 TDI, μοντ. '96 ΤΙΜΗ 10.271,46**
- **TRANSPORTER VAN 1.9 TDI,** μοντ. '97, ηχοσύστημα. **ΤΙΜΗ 11.152**
- **MERCEDES VITO 2,0 lt DIESEL, μοντ. 07,** FULLEXTRA. **ΤΙΜΗ 14.087**
- **ALFA ROMEO 145,** μοντ. 96, υδραυλικό τιμόνι, ηλεκτρ. παράθυρα, κεντρικό κλείδωμα, ηχ/σύστημα, ζάντες αλουμινίου. **ΤΙΜΗ 7.630**
- **RENAULT 19 CHAMADE GTS,** μοντ. 91. **ΤΙΜΗ 1467**
- **MAZDA MX-5 CABRIO,** μοντ. '95, υδραυλικό τιμόνι, air condition, ηλ. παράθυρα, κεντρικό κλείδωμα, ηχοσύστημα. **ΤΙΜΗ 12.325**
- **VW GOLF 1900 cc DIESEL,** μοντ. '94, επαγγελματικό, υδραυλικό τιμόνι, ζάντες αλουμινίου. **ΤΙΜΗ 7.630**

CAR EXPERTS

Η εταιρεία μας εισάγει οχήματα όλων των κατασκευαστών και όλων των τύπων σε κλούβες, φορτηγά και οχήματα μεταφοράς προσωπικού

ΞΕΝΑΚΗΣ ΛΙΝΔΟΥ 238 - Τηλ. 0241061600
www.xenakisautos.gr

ΣΧΟΛΗ ΟΔΗΓΩΝ



ΠΥΛΑΡΙΝΟΣ ΗΡΑΚΛΗΣ
Πτυχιούχος Εκπαιδευτής

Διπλώματα
✓ *Ερασιτεχνικά*
✓ *Επαγγελματικά*
✓ *Μοτοσικλέτας*
✓ *Επεκτάσεις - Αναθεωρήσεις*

Αγ. Αναστασίας & Π.Π. Γερμανού 40
Εμπορικό Κέντρο Φώκιαλη, α' όροφος
Τηλ. 75270, 0942 445549
ΠΜ44835

ΑΓΟΡΑ ΑΥΤΟΚΙΝΗΤΩΝ

Η πώληση και η ανταλλαγή των μεταχειρισμένων αυτοκινήτων-οι διαδικασίες και τα έξοδα μεταβιβάσεως για μας είναι μια απλή διαδικασία.

ΚΑΙ ανταλλάσσουμε
ΚΑΙ αγοράζουμε
το παλιό σας αυτοκίνητο
ΑΜΕΣΩΣ

Πληρ. τηλ. 02410-68013

κεφάλαιο
Κτηματομεσιτικό - Συμβουλευτικό Γραφείο

ΔΙΑΜΕΡΙΣΜΑΤΑ ΠΩΛΟΥΝΤΑΙ

- 30 τ.μ. υπερυψωμένη ημιυπόγεια καινούρια γκαρσονιέρα Ιξιά, 9εκ-26.412 €
- 30 τ.μ. ρετιρέ γκαρσονιέρα , Ιξιά , 11εκ-32.281 €
- 35 τ.μ. 1ου , καινούρια γκαρσονιέρα, Δασκάλους, 15εκ-44.020 €
- 40 τ.μ. υπερυψωμένη ημιυπόγεια καινούρια γκαρσονιέρα Ιξιά, 12εκ-35.216 €
- 45 τ.μ. 3ου,1 υπν/τιων καινούριο Ιξιά 18εκ-52.824 €
- 52 τ.μ.1ου, 1 υπν/τιων καινούριο Ιξιά 17εκ-49.889 €
- 66 τ.μ. ισόγειο,1υπν/τιου, αυλή, καινούριο , πολυτελές Ροδίνι ,27,5 εκ-80.704 €
- 70 τ.μ. 3 ου, 2 υπν/τιων καινούριο Ιξιά 28εκ-82.171€
- 78 τ.μ. ισόγειο, 2υπν/τιων, Αγ.Αναστασία, 23 εκ-67.498 €
- 80 τ.μ. 3 ου, 2 υπν/τιων καινούριο Ιξιά 32 εκ-93.910 €
- 83 τ.μ. 2ου, 2υπν/τιων, γκαράζ, καινούριο, πολυτελές, Ροδίνι, 39 εκ-114.453 €
- 87 τ.μ. 1ου, 2υπν/τιων, γκαράζ, καινούριο, πολυτελές, Ροδίνι, 37,5 εκ-110.051 €
- 90 τ.μ. 2ου, 3 υπν/τιων καινούριο Ανάληψη, 36εκ-105.649 €
- 100 τ.μ., 3ου, 2 υπν/τιων καινούριο Ιξιά 39εκ-114.453 €
- 101τ.μ. 1ου, 3υπν/τιων, γκαράζ,καινούριο, πολυτελές, Ροδίνι, 46,5 εκ-136.463 €
- 103 τ.μ. 2ου, 3 υπν/τιων, πάρκινγκ, καινούριο Ανάληψη , 52.5εκ-154.072 €
- 130τ.μ 1ου, 3υπν/τιων, γκαράζ,καινούριο, πολυτελές Ιξιά , 54εκ-158.473 €

ΜΕΖΟΝΕΤΕΣ- ΜΟΝ/ΚΙΕΣ ΠΩΛΟΥΝΤΑΙ

- 88 τ.μ. μεζονέτα, 2 υπν/τιων, καινούρια, αυλή, Ιξιά 40εκ-117.388 €
- 108 τ.μ. μεζονέτα, ,3 υπν/τιων, καινούρια, αυλή, Ιξιά 50εκ-146.735 €
- 135 τ.μ. μεζονέτα, ,3 υπν/τιων, καινούρια, αυλή, Ιξιά 62εκ-181.951 €
- 138 τ.μ. μεζονέτα, ,3 υπν/τιων, αυλή, Ροδίνι 47εκ-137.931 €
- 140 τ.μ. μεζονέτα, 3 υπν/τιων, καινούρια, αυλή, Ιξιά 64εκ-187.820 €
- 145 τ.μ. μεζονέτα, καινούρια, Τριάντα, 59εκ-173.147 €
- 152 τ.μ. μεζονέτα, 3 υπν/τιων, καινούρια, αυλή, Ιξιά 70εκ-205.429 €
- 200 τ.μ. μεζονέτα, ,3 υπν/τιων, αυλή, πάρκινγκ Κοσκινού 68εκ-199.559 €
- 230 τ.μ. μον/κία, μπετά Πεύκους, 50εκ-146.735 €

ΟΙΚΟΠΕΔΑ ΠΩΛΟΥΝΤΑΙ

- 96 τ.μ. αέρινη στήλη, δόμηση 96 τ.μ τ.μ, Καναδά 7.5εκ-22.010 €
- 300 τ.μ. δόμηση 300 τ.μ με άδεια, μπετά, Παστίδα 15εκ-44.020 €
- 590 τ.μ δόμηση 0.8 Ρόδου-Λίνδου 65εκ-190.755 €
- 600 τ.μ. δόμηση 600 τ.μ Τριάντα 37εκ-108.584 €

- 1.000 τ.μ Ανάληψη, 0.8 ΣΔ 80 εκ-234.776 €
- 1.000 τ.μ. δόμηση 100 τ.μ, Βουνάρα 16 εκ-46.955 €
- 2.000 τ.μ. δόμηση 200 τ.μ. Βουνάρα 32εκ-93.910 €
- 3.500 τ.μ. Φαληράκι 25 εκ-73.367 €
- 4.000 τ.μ. Παστίδα 17εκ-49.889 €
- 4.300 τ.μ. Κολύμπια 24 εκ-70.432 €
- 5.000 τ.μ . Παστίδα με αποθήκη, 25εκ-73.367 €
- 5.240 τ.μ. Αφάντου παραλία 40 εκ-117.388 €
- 6.500 τ.μ. Κολύμπια 57 εκ-167.278 €
- 9.000 τ.μ. Κολύμπια 50εκ-146.735 €
- 15.000 τ.μ . Καντυλί 60εκ-176.082 € Z

ΕΠΙΧΕΙΡΗΣΕΙΣ & ΕΠΑΓΓΕΛΜΑΤΙΚΟΙ ΧΩΡΟΙ

- Κατάστημα 40 τ.μ. σύν 50 τ.μ υπόγειο Ατταβύρου 20εκ-58.694 €
- Κατάστημα 64 τ.μ. Μ. Πετρίδη 30εκ-88.041 €
- Κατάστημα 145 τ.μ μπετά αυλή, Ροδίνι 26,5εκ-77.769 €
- Αποθήκη 90 τ.μ , ράμπα Ανάληψη 14 εκ-41.085 €
- Αποθήκη 270 τ.μ ,ράμπα Ανάληψη 40 εκ-117.388 €

ΕΝΟΙΚΙΑΣΕΙΣ ΑΚΙΝΗΤΩΝ

- Κατάστημα 64 τ.μ. Μ.Πετρίδη 150χιλ-440 €
- Κατάστημα 70 τ.μ. Ροδίνι , Λισαβώνος 80 χιλ-235 €
- 60τ.μ ισόγειο διαμέρισμα, 1υπν/τιου, αυλή, Ιξιά , 80χιλ .-235 €

ΖΗΤΟΥΝΤΑΙ ΚΑΤΟΙΚΙΕΣ & ΟΙΚΟΠΕΔΑ ΕΝΤΟΣ & ΕΚΤΟΣ ΠΟΛΕΩΣ

ΤΣΟΥΡΟΥΝΑΚΗΣ Ι. ΑΝΤΩΝΙΟΣ (B.Sc.-MKT)

ΤΗΛ.:60060 (3 γραμμές) FAX: 60062
ΚΙΝ.:0945 949882
e-mail: kefaleo@rho.forthnet.gr

Γ. Σεφέρη 12
(παραπλεύρως ΜΗΔΕΙΑ)
Ρόδος

www.e-kefaleo.com

πωλησεις

συνέχεια από την προηγούμενη

ΟΙΚΟΠΕΔΟ στην παραλία Αφάντου 4.000 τ.μ., αξίας 40.000.000 δρχ.-117.388,1 ευρώ. Πληρ. "ΕΥΡΩΚΤΗΜΑΤΙΚΗ"-ΙΩΑΝΝΗΣ ΚΑΙ ΜΙΧΑΛΗΣ ΕΥΣΤΑΘΙΟΥ, τηλ. 02410/73819, 02410/74917, 0945/292030, 0944/374546. ΑΟ44496

ΟΙΚΟΠΕΔΟ στο Γεννάδι εντός οικισμού 1.000 τ.μ., αξίας 25.000.000 δρχ.-73.367,5 ευρώ. Πληρ. "ΕΥΡΩΚΤΗΜΑΤΙΚΗ"-ΙΩΑΝΝΗΣ ΚΑΙ ΜΙΧΑΛΗΣ ΕΥΣΤΑΘΙΟΥ, τηλ. 02410/73819, 02410/74917, 0945/292030, 0944/374546. ΑΟ44475

ΟΙΚΟΠΕΔΟ στο Γεννάδι εντός οικισμού 2.000 τ.μ., αξίας 44.000.000 δρχ.-129.126,9 ευρώ. Πληρ. "ΕΥΡΩΚΤΗΜΑΤΙΚΗ"-ΙΩΑΝΝΗΣ ΚΑΙ ΜΙΧΑΛΗΣ ΕΥΣΤΑΘΙΟΥ, τηλ. 02410/73819, 02410/74917, 0945/292030, 0944/374546. ΑΟ44490

ΟΙΚΟΠΕΔΟ στο Γεννάδι, 4.300 τ.μ. επί της επαρχιακής οδού, αξίας 26.000.000 δρχ.-76.302,2 ευρώ. Πληρ. "ΕΥΡΩΚΤΗΜΑΤΙΚΗ"-ΙΩΑΝΝΗΣ ΚΑΙ ΜΙΧΑΛΗΣ ΕΥΣΤΑΘΙΟΥ, τηλ. 02410/73819, 02410/74917, 0945/292030, 0944/374546. ΑΟ44491

ΟΙΚΟΠΕΔΟ στα Κοσκινού, πανοραμικό 4.000 τ.μ., αξίας 55.000.000 δρχ.-161.408,6 ευρώ. Πληρ. "ΕΥΡΩΚΤΗΜΑΤΙΚΗ"-ΙΩΑΝΝΗΣ ΚΑΙ ΜΙΧΑΛΗΣ ΕΥΣΤΑΘΙΟΥ, τηλ. 02410/73819, 02410/74917, 0945/292030, 0944/374546. ΑΟ44492

ΟΙΚΟΠΕΔΟ στην πόλη της Ρόδου, στην περιοχή του Αγίου Νικολάου, 180 τ.μ., αξίας 25.000.000 δρχ.-73.367,5 ευρώ. Πληρ. "ΕΥΡΩΚΤΗΜΑΤΙΚΗ"-ΙΩΑΝΝΗΣ ΚΑΙ ΜΙΧΑΛΗΣ ΕΥΣΤΑΘΙΟΥ, τηλ. 02410/73819, 02410/74917, 0945/292030, 0944/374546. ΑΟ44494

ΚΑΤΑΣΤΗΜΑ επί της Λεωφόρου Ηρακλειδών (20 μαγαζιά) 101 τ.μ. με πατάρι, αξίας 28.000.000 δρχ.-82.171,6 ευρώ. Πληρ. "ΕΥΡΩΚΤΗΜΑΤΙΚΗ"-ΙΩΑΝΝΗΣ ΚΑΙ ΜΙΧΑΛΗΣ ΕΥΣΤΑΘΙΟΥ, τηλ. 02410/73819, 02410/74917, 0945/292030, 0944/374546. ΑΟ44502

ΟΙΚΟΠΕΔΟ επί της επαρχιακής οδού Παραδεισίου-Θεολόγου, 2.500 τ.μ. με άδεια οικοδομής, στην τιμή των 22.000.000 δρχ.-64.563,4 ευρώ. Πληρ. "ΕΥΡΩΚΤΗΜΑΤΙΚΗ"-ΙΩΑΝΝΗΣ ΚΑΙ ΜΙΧΑΛΗΣ ΕΥΣΤΑΘΙΟΥ, τηλ. 02410/73819, 02410/74917, 0945/292030, 0944/374546. ΑΟ44495

ΠΑΡΑΔΟΣΙΑΚΗ ΚΑΤΟΙΚΙΑ στη Μαλώνα, με μικρή αυλή, αξίας 16.000.000 δχ.-46.955,2 ευρώ. Πληρ. "ΕΥΡΩΚΤΗΜΑΤΙΚΗ"-ΙΩΑΝΝΗΣ ΚΑΙ ΜΙΧΑΛΗΣ ΕΥΣΤΑΘΙΟΥ, τηλ. 02410/73819, 02410/74917, 0945/292030, 0944/374546. ΑΟ44497

ΚΑΤΑΣΤΗΜΑΤΑ ΕΤΟΙΜΟΠΑΡΑΔΟΤΑ ΣΤΟ ΜΕΓΑΛΥΤΕΡΟ ΣΥΓΚΡΟΤΗΜΑ ΚΑΤΑΣΤΗΜΑΤΩΝ ΣΤΗΝ ΠΑΡΑΛΙΑΚΗ ΛΕΩΦΟΡΟ ΙΑΛΥΣΟΥ ΑΠ' ΕΥΘΕΙΑΣ ΑΠΟ ΤΟΝ ΚΑΤΑΣΚΕΥΑΣΤΗ ΠΟΛ. ΜΗΧΑΝΙΚΟ ΣΤΕΛΙΟ ΜΑΚΕΣΤΑ. ΕΞΑΣΦΑΛΙΣΗ ΔΑΝΕΙΟΥ, ΕΥΚΟΛΙΕΣ ΠΛΗΡΩΜΗΣ. ΑΠΟ 10.350.000 ΔΡΧ. ΠΛΗΡ. ΤΗΛ. 21347 ΧΠΟ205

ΟΙΚΟΠΕΔΑ ΕΝΤΟΣ ΠΟΛΕΩΣ ΡΟΔΟΥ: 1) Στο Μόντε Σμιθ οικόπεδο 860 τ.μ. εντός σχεδίου άρτιο και οικοδομήσιμο με πανοραμική θέση κατάλληλο για μονοκατοικία, 2) Περιοχή Μήδειας 1.000 τ.μ. με συντελεστή δόμησης 0,8 80.000.000 δρχ., 3) Περιοχή Μιχαήλ Πετρίδη 200 τ.μ. 25.000.000 δρχ. Πληρ. ΡΟΔΙΑΚΗ ΚΤΗΜΑΤΙΚΗ Ανέστης & Σάββας Σαββαΐδης, τηλ. 26281, 35476, 0944/243452, 0944/421015. ΑΟ43407

ΠΑΡΑΔΟΣΙΑΚΗ ΚΑΤΟΙΚΙΑ στη Σύμη (περιοχή Γυαλός) 100 τ.μ. μέσα σε οικόπεδο 180 τ.μ., αξίας 45.000.000 δρχ.-132.061,6 ευρώ. Πληρ. "ΕΥΡΩΚΤΗΜΑΤΙΚΗ"-ΙΩΑΝΝΗΣ ΚΑΙ ΜΙΧΑΛΗΣ ΕΥΣΤΑΘΙΟΥ, τηλ. 02410/73819, 02410/74917, 0945/292030, 0944/374546. ΑΟ44476

ΚΑΤΑΣΤΗΜΑ 90 τ.μ. στο Νιοχώρι, αξίας 90.000.000 δρχ.-264.123,2 ευρώ. Πληρ. "ΕΥΡΩΚΤΗΜΑΤΙΚΗ"-ΙΩΑΝΝΗΣ ΚΑΙ ΜΙΧΑΛΗΣ ΕΥΣΤΑΘΙΟΥ, τηλ. 02410/73819, 02410/74917, 0945/292030, 0944/374546. ΑΟ44501

ΜΟΝΟΚΑΤΟΙΚΙΑ-ΜΕΖΟΝΕΤΑ στη Σορωνή 90 τ.μ. μέσα σε οικόπεδο 760 τ.μ., αξίας 29.000.000 δρχ.-85.106,3 ευρώ. Πληρ. "ΕΥΡΩΚΤΗΜΑΤΙΚΗ"-ΙΩΑΝΝΗΣ ΚΑΙ ΜΙΧΑΛΗΣ ΕΥΣΤΑΘΙΟΥ, τηλ. 02410/73819, 02410/74917, 0945/292030, 0944/374546. ΑΟ44477

ΜΟΝΟΚΑΤΟΙΚΙΑ-ΜΕΖΟΝΕΤΑ στ' Ασγούρου (πίσω από το "Μετρό") 180 τ.μ. μέσα σε οικόπεδο 1.400 τ.μ., αξίας 60.000.000 δρχ.-176.082,1 ευρώ. Πληρ. "ΕΥΡΩΚΤΗΜΑΤΙΚΗ"-ΙΩΑΝΝΗΣ ΚΑΙ ΜΙΧΑΛΗΣ ΕΥΣΤΑΘΙΟΥ, τηλ. 02410/73819, 02410/74917, 0945/292030, 0944/374546. ΑΟ44498

ΜΟΝΟΚΑΤΟΙΚΙΑ-ΜΕΖΟΝΕΤΑ στο Γεννάδι, κοντά στην παραλία 87 τ.μ. μέσα σε οικόπεδο 5.000 τ.μ., αξίας 69.000.000 δρχ.-202.494,5 ευρώ. Πληρ. "ΕΥΡΩΚΤΗΜΑΤΙΚΗ"-ΙΩΑΝΝΗΣ ΚΑΙ ΜΙΧΑΛΗΣ ΕΥΣΤΑΘΙΟΥ, τηλ. 02410/73819, 02410/74917, 0945/292030, 0944/374546. ΑΟ44499

ΕΥΚΑΙΡΙΑ. ΜΟΝΟΚΑΤΟΙΚΙΑ (χωρίς αυλή) 90 τ.μ. διώροφη στο Παραδείσι με τζάκι, μόνο 22.000.000 δρχ. Πληρ. τηλ. 02410 22943, 28838, ΑΙΓΑΙΟΚΤΗΜΑΤΙΚΗ ΑΟ44143

ΜΟΝΟΚΑΤΟΙΚΙΕΣ-ΜΕΖΟΝΕΤΑ στην Ιξιά, 202 τ.μ., με αυλή, αξίας 89.000.000 δρχ.-261.188,5 ευρώ. Πληρ. "ΕΥΡΩΚΤΗΜΑΤΙΚΗ"-ΙΩΑΝΝΗΣ ΚΑΙ ΜΙΧΑΛΗΣ ΕΥΣΤΑΘΙΟΥ, τηλ. 02410/73819, 02410/74917, 0945/292030, 0944/374546. ΑΟ44500

ΕΤΟΙΜΟΠΑΡΑΔΟΤΟ ΚΤΙΡΙΟ στο Μήδεια 1.300 τ.μ. κατάλληλο για φροντιστήριο, αξίας 300.000.000 δρχ.-880.410,8 ευρώ. Πληρ. "ΕΥΡΩΚΤΗΜΑΤΙΚΗ"-ΙΩΑΝΝΗΣ ΚΑΙ ΜΙΧΑΛΗΣ ΕΥΣΤΑΘΙΟΥ, τηλ. 02410/73819, 02410/74917, 0945/292030, 0944/374546. ΑΟ44503

ΒΙΟΤΕΧΝΙΚΟΣ ΧΩΡΟΣ 438 τ.μ. που περιλαμβάνει υπόγειο, ισόγειο και α' όροφο στα Κοσκινού, κοντά στο Μουσικο Γυμνάσιο, αξίας 55.000.000 δρχ.-161.408,6 ευρώ. Πληρ. "ΕΥΡΩΚΤΗΜΑΤΙΚΗ"-ΙΩΑΝΝΗΣ ΚΑΙ ΜΙΧΑΛΗΣ ΕΥΣΤΑΘΙΟΥ, τηλ. 02410/73819, 02410/74917, 0945/292030, 0944/374546. ΑΟ44504

ΟΡΟΦΟΣ που αποτελείται από 2 διαμερίσματα των 47 τ.μ. και 117 τ.μ. στους Δασκάλους σε πιτσιλιστό σοβά. Τιμή 41.000.000 δρχ. με δυνατότητα να δοθούν άλλα 117 τμ. διαμέρισμα σε μπετά συνολικής επιφανείας 279 τ.μ. Πληρ. ΑΙΓΑΙΟΚΤΗΜΑΤΙΚΗ, τηλ. 22943, 28838 ΑΟ43413

πωλησεις αυτοκινητων & μοτοσικλετων

MITSUBISHI-GALANT GLSI 1800 c.c. μοντέλο 91. Υδραυλικό τιμόνι. Κ. κλείδωμα, ηλ. παράθυρα, A/C, ηχοσύστημα SONY, 15" ζάντες αλουμινίου σε άριστη κατάσταση. Δεκτός έλεγχος. Τιμη 6.600 ευρώ. Πληρ. τηλ. 0946287848 ΑΑ46132

SEAT IBIZA μοντέλο 1993 με αμόλυβδη, σε άριστη κατάσταση, με αριθμό κυκλοφορίας ΡΟΕ (δηλαδή υπόχρεο σε ΚΤΕΟ μετά τρία χρόνια). Με τέσσερα καινούργια λάστιχα, καινούργια αμορτισέρ και το σπουδαιότερο μόνο 90.000 χλμ., στην καταπληκτική τιμή των 3.800 ευρώ ή 1.300.000 δρχ. μετρητά. Δεκτές μόνο σοβαρές προτάσεις. Πληρ. τηλ. 02410/41728. ΑΑ46082

ISUZU KAPSI ΦΟΡΤΗΓΟ 20 ετών με ανατροπή. Τιμή 2.500 ευρώ μερητοίς. Πληρ. τηλ. 0945/796919. ΑΑ46083

YAMAHA JOG 50 c.c. σε καλή κατάσταση. Τιμή 300 ευρώ. Πληρ. τηλ. 02410/38097, 11-1 και 7-9 μ.μ.. ΑΑ46084

YAMAHA DRAGSTAR 400cc, 85.000 χλμ., τιμή 4.500 ευρώ, τοις μετρητοίς. Πληρ. τηλ. 0946833751 ΑΑ46064

TOYOTA COROLLA 1300cc, μοντ. 96, τιμή 5.900 ευρώ. Επίσης **PIAGGIO RUNNER** 50cc, με 3.000 χλμ., τιμή 1.600 ευρώ. Πληρ. τηλ. 0944810075 ΑΑ46055

ΜΗΧΑΝΗ V-MAX 1200, ΜΟΝΤΕΛΟ '97, ΣΕ ΑΡΙΣΤΗ ΚΑΤΑΣΤΑΣΗ. ΔΕΚΤΟΣ ΚΑΘΕ ΕΛΕΓΧΟΣ. ΤΙΜΗ 2.500.000 ΔΡΧ. ΠΛΗΡ. ΤΗΛ. 02410 24611, 23949 ΠΑ46056

BMW 316 μαύρο χρώμα μοντέλο '93 με δερμάτινα καθίσματα, με φουλ έξτρα και με 60.000 χλμ., ηλεκτρικά παράθυρα και συναγερμό. Πληρ. από 13.00-17.00 τηλ.. 0241067866 και 0972177629 ΑΑ46039

SEAT άσπρο, χρονολογίας 1996, σε καλή τιμή. Πληρ. στα τηλέφωνα 02410 27082 (πρωινές ώρες), 28371, 0973224549. ΑΑ45925

ΠΩΛΟΥΝΤΑΙ ΤΑ ΚΑΤΩΘΙ ΑΥΤ/ΤΑ ΣΕ ΑΡΙΣΤΗ ΚΑΤΑΣΤΑΣΗ ΚΑΙ ΠΡΟΣΙΤΕΣ ΤΙΜΕΣ: FIAT GINQ MOD. '97 A/C 4.110 ΕΥΡΩ, FIAT SERE MOD. 2000 4.840 ΕΥΡΩ, FIAT PUNTO MOD. '97 4.400 ΕΥΡΩ, FIAT PUNTO MOD 99 A/C 5.720 ΕΥΡΩ, SEAT CORDOBA MOD 97 A/C 7340 ΕΥΡΩ, TOYOTA COROLLA MOD 99 A/C 9100 ΕΥΡΩ, M/BUS NISSAN SERENNA MOD. 99 A/C, SEAT ALABRA MOD 98 A/C ΜΕ ΕΥΚΟΛΙΕΣ. 20% ΠΡΟΚΑΤΑΒΟΛΗ ΚΑΙ ΠΟΛΛΕΣ ΔΟΣΕΙΣ. ΠΛΗΡ. ΤΗΛ. 0241025888-0241098200 ΠΑ45954

ΤΟΥΡΙΣΤΙΚΟ ΛΕΩΦΟΡΕΙΟ ΜΑΖΙ ΜΕ ΤΗΝ ΑΔΕΙΑ ΚΥΚΛΟΦΟΡΙΑΣ ΣΕ ΤΙΜΗ ΕΥΚΑΙΡΙΑΣ ΠΛΗΡ. ΤΗΛ. 097/3403333 ΒΕΡΟΙΑ, 097/2530814 ΡΟΔΟΣ. ΠΟ45985

VW-GOLF 3, 1992, 90 PS, με full extra, σε τιμή ευκαιρίας!!! Δερμάτινο σαλόνι, χαμηλή ανάρτηση, ζάντες αλουμινίου 15", συναγερμός GT, ηχοσύνολο PIONEER (ραδιοκασετ/νο, CD, CDιέρα για 12 cd's, ενισχυτής, 4 ηχεία, όλα PIONNER). Πληροφορίες στο τηλ. 02410/32018, 43158, 0944278747. ΑΑ45938

SUZUKI, Adress, μηχανάκι, 50 κυβικών, σε καλή κατάσταση. Πληρ. τηλ. 0241092372 και 0945020790. ΑΑ45847

ROVER 200, 5θυρο, μοντ. 97, 1400 cc, 103 hp, 35.000 χλμ., ανθρακί, A/C, υδρ. τιμόνι, Radio CD, αερόσακκο, ηλ. παράθυρα, κεντρ. κλείδωμα, EIBACH, ελατήρια, ζάντες αλουμινίου, IMMOBIL, ιδιώτης. Πληρ. τηλ. 02410/62775 και 0944577753. ΑΑ45683

ΜΟΤΟΣΙΚΛΕΤΑ SUZUKI GSX-R 750 μοντέλο '99 σε άριστη κατάσταση. Τιμή 6.500 Ευρώ. Πληρ. τηλ. 02410 25354 (αφήστε μήνυμα) ή 0972 821145. ΑΑ45323

ΜΟΤΟΣΙΚΛΕΤΑ SUZUKI GSX-R 750cc ΜΑΥΡΗ - ΑΣΗΜΙ ΜΕΤΑΛΛΙΚΟ (ΒΕΛΤΙΩΜΕΝΗ ΙΠΠΟΔΥΝΑΜΗ) ΣΕ ΑΡΙΣΤΗ ΚΑΤΑΣΤΑΣΗ ΜΕ ΜΕΙΩΜΕΝΟ ΤΕΚΜΗΡΙΟ, ΛΙΓΑ ΧΙΛΙΟΜΕΤΡΑ ΚΑΙ ΣΕ ΠΟΛΥ ΚΑΛΗ ΤΙΜΗ. ΦΥΛΑΞΗ ΣΕ ΓΚΑΡΑΖ. ΠΛΗΡ. ΤΗΛ. 02410 48078, 0944 453509 κ. ΒΑΣΙΛΗ ΠΑ45030

HYUNDAI COUPE χρώματος μπορντώ, μοντέλο Οκτώβριος 2001 με 5.000 χλμ., ABS, δερμάτινο σαλόνι, αεροτομή, A/C, καινούργιο σε πολύ καλή τιμή. Πληρ. τηλ. 0974054443 κο Δημήτρη ΑΑ43287

NISSAN SUNNY, ΜΟΝΤΕΛΟ 1987, ΣΕ ΚΑΛΗ ΚΑΤΑΣΤΑΣΗ ΚΑΙ ΠΡΟΣΙΤΗ ΤΙΜΗ. ΠΛΗΡ. ΤΗΛ. 02410/63453, 0944/738394. ΠΑ43890

ΜΗΧΑΝΗ YAMAHA XT-250 T.T. 600 c.c. εντούρο, σε άριστη κατάσταση, με φουλ έξτρα, χωρίς τεκμήριο. Πληρ. τηλ. 0946/460463, Αντώνης. ΑΑ44694

ΠΩΛΟΥΝΤΑΙ ΜΕΤΑΧΕΙΡΙΣΜΕΝΑ ΦΟΡΤΗΓΑ ΑΥΤΟΚΙΝΗΤΑ ΕΙΣΑΓΩΓΗΣ ΟΛΩΝ ΤΩΝ ΤΥΠΩΝ, ΓΙΑ ΑΓΡΟΤΙΚΗ ΚΑΙ ΕΠΑΓΓΕΛΜΑΤΙΚΗ ΧΡΗΣΗ, ΚΑΘΩΣ ΚΑΙ Ι.Χ. ΕΠΙΒΑΤΙΚΑ. ΕΤΟΙΜΟΠΑΡΑΔΟΤΑ Ή ΚΑΤΟΠΙΝ ΠΑΡΑΓΓΕΛΙΑΣ. ΠΑΡΕΧΟΥΜΕ ΓΡΑΠΤΗ ΕΓΓΥΗΣΗ ΕΝΟΣ ΧΡΟΝΟΥ. ΕΙΣΑΓΩΓΕΙΣ ΜΕΤΑΧΕΙΡΙΣΜΕΝΩΝ ΑΥΤΟΚΙΝΗΤΩΝ " Δ. ΜΠΟΥΝΤΟΥΡΗΣ-Ε. ΠΑΠΑΠΟΣΤΟΛΟΥ Ο.Ε.". ΕΚΘΕΣΗ: ΕΘΝΙΚΗ ΟΔΟΣ ΛΑΡΙΣΑΣ-ΙΩΑΝΝΙΝΩΝ ΤΡΙΚΑΛΑ ΘΕΣΣΑΛΙΑΣ. ΤΗΛ. 0431-74709 ΦΑΞ 0431-27008 ΚΙΝ. 0974456200-0977395269. ΧΠΑ112

FIAT PUNTO CABRIO ΜΟΝΤΕΛΟ 94 1,3 ΛΕΥΚΟ 75000 ΧΙΛΙΟΜΕΤΡΑ, EXTRAS. ΤΙΜΗ 2.400.000. ΠΛΗΡ. ΤΗΛ. 87006, 10.00-13.00 Ή 18.00-22.00 ΧΠΑ841

MAZDA 323 σε πολύ καλή κατάσταση. Πληρ. τηλ. 0932718192 ΑΑ44182

εργασιες

ΚΑΛΟΥΠΑΤΖΗΔΕΣ ΚΑΙ ΒΟΗΘΟΙ ΣΕ ΜΕΓΑΛΟ ΕΡΓΟ. ΠΛΗΡ. κ. ΠΑΝΑΓΙΩΤΗΣ ΤΗΛ. 0946658789 ΠΖ46135

ΚΟΠΕΛΑ να απασχολεί αγόρι 10 χρονών μερικές ώρες. Παπανικολάου οδός. Πληρ. τηλ. 0241032183. κ. Ελένη ΑΖ46127

ΚΟΠΕΛΑ για εργασία σε κατάστημα τουριστικών ειδών στο εμπορικό κέντρο , "VOGIATZIS". Κιοτάρι. Πληρ. τηλ. 0241086670-0942442844 πλήρη απασχόληση. ΑΖ46129

ΨΥΚΤΗΣ ΚΑΙ ΜΙΑ ΚΟΠΕΛΑ για γυροπωλείο σουβλατζίδικο στο εμπορικό κέντρο Εψιλον. Πληρ. τηλ. 0241086670-3 κ. Κώστας ΑΖ46128

ΣΕΡΒΙΤΟΡΟΣ επαγγελματίας και βοηθός σεβρίτορου με προϋπηρεσία για εστιατόριο περιοχής MIRA MARE. Πληρ. τηλ. 0241034126 κ. Νίκος ΑΖ46126

ΒΟΗΘΟΣ ΜΑΓΕΙΡΑ πεπειραμένος για βραδινό ωράριο για εστιατόριο στο κέντρο της πόλης. Πληρ. τηλ. 02410-26185, ώρες 12.00-15.00 ΑΖ46125

ΚΟΠΕΛΑ για κεντρικό βιβλιοπωλείο. Κατά προτίμηση να γνωρίζει το πρόγραμμα εμπορικής διαχείρισης της UNISOFT. Ωράριο καταστημάτων, μόνιμη και σταθερή απασχόληση. Πληρ. τηλ. 02410-30256, 0241032690 ΑΖ46124

ΣΕΡΒΙΤΟΡΟΙ-ΕΣ, ΒΟΗΘ. ΜΠΑΡΜΑΝ, ΚΑΘΑΡΙΣΤΡΙΕΣ, πρωινές-βραδυνές, ταμπλίστες. Πληρ. τηλ. 02410/36567, 36569, 0942830403 ΑΖ46130

ΕΡΓΑΤΕΣ όλων των ειδικοτήτων. Πληρ. τηλ. 02410/36567,36569, 0942830403, ώρες 11.00-14.00 ΑΖ46131

ΜΑΓΕΙΡΙΣΑ από ξενοδοχείο στην Ιαλυσό. Πληρ. τηλ. 0241092431-94066 ΑΖ46123

ΚΟΠΕΛΑ κατά προτίμηση απόφοιτος παιδαγωγικού τμήματος για να εργαστεί σε κέντρο εκμάθησης Ηλεκτρονικών Υπολογιστών για μικρά παιδιά. Απαραίτητα καλή γνώση Η/Υ. Πληρ. τηλ. 02410 27402, 0974389461 (10.00-13.00 και 17.00-21.00) ΑΖ46104

Από εστιατόριο Α' κατηγορίας ζητείται **ΠΡΟΣΩΠΙΚΟ** όλων των ειδικοτήτων. Αποκλείονται αλλοδαποί. Πληρ. εντός εστιατορίου "Ιντερνάσιοναλ" (Διεθνές), οδός Κω 5, έναντι Καζίνο Ρόδου (ώρες 12.00-15.00) ΑΖ46101

Η HELLAS SERVICE ΡΟΔΟΥ **ζητά ΟΔΗΓΟΥΣ - ΜΗΧΑΝΙΚΟΥΣ** με επαγγελματικό δίπλωμα γ' και μηχανικές γνώσεις. Πληρ. τηλ. 02410 22490, 67291, κ. Γιώργο ΑΖ46086

KLIMATAIR
ΟΜΙΛΟΣ ΕΠΙΧΕΙΡΗΣΕΩΝ

Από την KLIMATAIR ΡΟΔΟΥ Α.Ε.

ΖΗΤΕΙΤΑΙ ΓΡΑΜΜΑΤΕΑΣ

Απαραίτητα προσόντα:
- Γνώσεις χειρισμού Η/Υ (Word - Excel)
- Αγγλικά
- Γνώσεις Εμπορικής Διαχείρισης - Τιμολόγηση

Για πληροφορίες:
KLIMATAIR ΡΟΔΟΥ Α.Ε.
Μεγ. Κων/νου 2 - Ρόδος
Τηλ. 02410-28066

ΑΠΟ ΜΕΓΑΛΗ ΞΕΝΟΔΟΧΕΙΑΚΗ ΜΟΝΑΔΑ

ΖΗΤΕΙΤΑΙ

λογιστής ή λογίστρια

απόφοιτοι ΑΕΙ ή ΤΕΙ με ηλικία μέχρι 40 ετών, προϋπηρεσία σε ξενοδοχείο θα ληφθεί σοβαρά υπ' όψιν.

Πληρ. τηλ. 0944 330630

ΖΗΤΕΙΤΑΙ

έμπειρος φούρναρης

για να προσληφθεί στο Σουηδικό φούρνο (S.W.E.D.C.O.) επί της οδού Ηρ. Πολυτεχνείου 4, με ωράριο απασχόλησης 1 π.μ. έως 9 π.μ. (πρωινές ώρες) με πολύ ικανοποιητικές αποδοχές.

Πληρ. τηλ. 35660, 36136, 093/6538373, κ. Ντίνος

Zio Peppe
PIZZA AL METRO

ΑΠΟ ΤΟ ΖΙΟ ΡΕΡΡΕ
ΖΗΤΟΥΝΤΑΙ

ΠΩΛΗΤΡΙΕΣ με γνώση της Αγγλικής και Ιταλικής γλώσσας.

Πληρ. τηλ. 02410 73990 (11 π.μ.-2 μ.μ.), 02410 30029 (7 μ.μ. - 9 μ.μ.)

ΖΗΤΕΙΤΑΙ

ΝΕΑ ΥΠΑΛΛΗΛΟΣ έως 30 ετών για μόνιμη σχέση εργασίας από εταιρεία συμβούλων με έδρα τη Ρόδο. Βασική προϋπόθεση η καλή γνώση Η/Υ. Επιθυμητές σπουδές (ΑΕΙ-ΤΕΙ) στις ακόλουθες κατευθύνσεις: οικονομικά, διοίκηση επιχειρήσεων, πολιτικές επιστήμες, κοινωνιολογία.

Πληρ. τηλ. 02410 70171, 31532
κιν. 0972 603030

CASINO RODOS
ΘΕΑΤΡΟ ΔΙΟΡΑΜΑ ΣΤΗ ΡΟΔΟ

Για το ξενοδοχείο της επιχείρησης "Grande Albergo delle Rose"

ΖΗΤΟΥΝΤΑΙ

ΣΕΡΒΙΤΟΡΟΙ/ΕΣ Α' και Β'
ΚΑΜΑΡΙΕΡΕΣ - ΚΑΘΑΡΙΣΤΕΣ/ΤΡΙΕΣ

Η γνώση της αγγλικής γλώσσας θα εκτιμηθεί ιδιαιτέρως.

Πληροφορίες-Αιτήσεις
ΚΑΖΙΝΟ ΡΟΔΟΥ Α.Ε.
Διεύθυνση Προσωπικού, Παπανικολάου 4, Ρόδος
Τηλ. 02410 97535, ΔΕΥ-ΠΑΡ (09.00 - 15.00)

εργασιες

συνέχεια από την προηγούμενη

Η HELLAS SERVICE ΡΟΔΟΥ **ζητά ΣΥΝΕΡΓΑΤΕΣ** για την προώθηση συμβολαίων Οδικής Βοήθειας. Προσφέρεται ικανοποιητικό πακέτο παροχών (bonus - πριμ) και προοπτικές εξέλιξης. Πληρ. τηλ. 02410 22490, 1057 AZ46087

Από την εταιρεία ΑΓΝΟΓΑΛ ζητείται οδηγός με δίπλωμα οδήγησης γ' κατηγορίας που να γνωρίζει την αγορά της Ρόδου. Πληρ. τηλ. 62682, ώρες 8 π.μ.-3 μ.μ. AZ46080

ΝΕΟΙ ΚΑΙ ΝΕΑ με γνώσεις μισθοδοσίας και χρήση προγράμματος MAN POWER και SINGULAR καθώς και γνώσεις λογιστικής για εργασία σε λογιστικό γραφείο. Ωρες απασχόλησης πρωί-απόγευμα, μισθός ανάλογος προσόντων. Πληρ. τηλ. 02410/94508, 95912 ώρες γραφείου. AZ46009

ΣΕΡΒΙΤΟΡΟΙ/ΡΕΣ ΚΑΙ ΒΟΗΘΟΙ έμπειροι/ρες για εστιατόριο-ψαροταβέρνα. Πληρ. τηλ. 24693. AZ46079

Α' ΣΕΡΒΙΤΟΡΟΣ ΚΑΙ ΒΟΗΘΟΣ για εστιατόριο στους Πεύκους Λάρδου. Πληρ. τηλ. 02440/44502, 0946/818667. AZ46078

ΣΕΡΒΙΤΟΡΑ εμφανίσιμη που να μιλά λίγα Γερμανικα για να εργασθεί σε εστιατόριο στα Κολύμπια. Πληρ. τηλ. 0944/254683 κ. Κώστα. AZ46077

Από την πιτσαρία "BUONO" ζητείται βοηθός (άνδρας) πιτσαδόρου για βραδυνή απασχόληση. Πληρ. τηλ. 26777. AZ46076

ΟΔΗΓΟΣ ΜΕ ΔΙΠΛΩΜΑ Γ' ΚΑΤΗΓΟΡΙΑΣ, ΕΩΣ 35 ΕΤΩΝ. ΠΛΗΡ. ΤΗΛ. 02410 61139, 0944277072 ΠΖ46057

ΒΟΗΘΟΣ ΛΟΓΙΣΤΗ για εργασία - κομπιούτερ. Μηχανάκι απαραίτητο. Πληρ. τηλ. 02410 62523 AZ46058

ΥΠΑΛΛΗΛΟΣ (ΓΙΑ ΒΟΗΘΟΣ ΛΟΓΙΣΤΟΥ) ΑΠΟ ΛΟΓΙΣΤΙΚΟ ΓΡΑΦΕΙΟ, ΑΠΟΦΟΙΤΟΣ ΤΟΥΛΑΧΙΣΤΟΝ ΙΕΚ ΜΕ ΜΕΤΑΦΟΡΙΚΟ ΜΕΣΟ. ΠΛΗΡ. ΤΗΛ. 02410 74990, ΩΡΕΣ ΓΡΑΦΕΙΟΥ ΠΖ46059

ΠΡΟΣΩΠΙΚΟ ΕΥΠΑΡΟΥΣΙΑΣΤΟ ΚΑΙ ΠΕΠΕΙΡΑΜΕΝΟ ΕΩΣ 30 ΕΤΩΝ ΓΙΑ ΑΜΕΣΗ ΠΡΟΣΛΗΨΗ ΓΙΑ ΜΠΑΡ ΚΑΙ ΣΝΑΚ-ΜΠΑΡ ΞΕΝΟΔΟΧΕΙΟΥ. ΑΠΑΙΤΕΙΤΑΙ ΑΡΙΣΤΗ ΓΝΩΣΗ ΤΗΣ ΑΓΓΛΙΚΗΣ ΓΛΩΣΣΑΣ. ΠΡΩΪΝΗ Ή ΒΡΑΔΙΝΗ ΑΠΑΣΧΟΛΗΣΗ. ΑΜΟΙΒΗ ΑΝΑΛΟΓΩΣ ΤΩΝ ΠΡΟΣΟΝΤΩΝ. ΠΛΗΡ. ΤΗΛ. 0241064856, 0241064834 (κ. ΚΑΚΛΙΟΥ) Ή ΕΛΑΤΕ ΠΡΟΣΩΠΙΚΑ ΣΤΟ ΞΕΝΟΔΟΧΕΙΟ CASTELLO DI RODI ΚΑΘΗΜΕΡΙΝΑ ΣΤΙΣ 16.00 ΠΖ46042

LOOKING FOR AU-PAIR FOR 2 CHILDREN ENGLISH-GREEK SPEAKING. Pls contact 0932625353. ΖΗΤΕΙΤΑΙ ΜΠΕΪΜΠΙ ΣΙΤΕΡ ΕΣΩΤΕΡΙΚΗ ΓΙΑ 2 ΠΑΙΔΙΑ ΠΟΥ ΜΙΛΑΝΕ ΑΓΓΛΙΚΑ ΚΑΙ ΕΛΛΗΝΙΚΑ. ΠΛΗΡ. ΤΗΛ. 0932625353 ΠΖ46041

ΚΟΠΕΛΑ με δίπλωμα για μηχανάκι για να εργασθεί σε φαρμακείο. Προϋπηρεσία όχι απαραίτητη. Ωράριο σπαστό. Πληρ. Φαρμακείο Ιωαννίδη Αμερικής 11. AZ46040

ΖΗΤΟΥΝΤΑΙ στα Τριάντα α) Νέος ή νέα για βοηθός σερβιτόρου, β) Νέος ή νέα για σερβιτόρος/α, γ) Λατζιέρα, δ) Μπουφετζού, ε) Καθαρίστρια καταστήματος για μετά το κλείσιμο. Αμοιβή ικανοποιητική. Συνεχές ωράριο. Πληρ. τηλ. 0973872643 κ. Αλέκο. AZ46032

ΠΡΟΣΩΠΙΚΟ άνδρες, γυναίκες με γνώση του σέρβις για παραλιακή καφετέρια. Πληρ. τηλ. 0942408655 AZ46031

ΚΟΠΕΛΕΣ για βράδυ για καφέ μπαρ στην Ιαλυσό. Πληρ. τηλ. 0946332989 από 7-9 μ.μ. 0241091796 AZ45030

ΚΟΠΕΛΑ εμφανίσιμη με ευχάριστο χαρακτήρα έως 30 ετών για μπουτίκ ρούχων. Μισθός ικανοποιητικός, ωράριο συνεχές. Απαραίτητη προϋπηρεσία και γνώσεις Αγγλικών. Πληρ. τηλ. 0241030021 AZ46029

ΒΟΗΘΟΣ ΥΔΡΑΥΛΙΚΟΥ (ανιδείκευτος εργάτης). Πληρ. τηλ. 0241062664 και 0932413120 AZ46028

ΨΗΣΤΡΙΑ-ΨΗΣΤΗΣ γνώστης της τέχνης της πίτας για γυράδικο στην Παλιά Πόλη. Πληρ. τηλ. 02410/32605. AZ46003

ΣΕΡΒΙΤΟΡΟΙ-ΣΕΡΒΙΤΟΡΕΣ ΓΙΑ ΤΟ ΕΣΤΙΑΤΟΡΙΟ/ΨΑΡΟΤΑΒΕΡΝΑ "ΚΟΧΛΙΑΣ" ΣΤΟ ΦΑΛΗΡΑΚΙ. ΠΛΗΡ. ΤΗΛ. 87868, 69441, 0944/732168. ΠΖ46008

ΣΕΡΒΙΤΟΡΑ ΓΙΑ ΝΑ ΕΡΓΑΣΘΕΙ ΣΕ ΣΝΑΚ-ΜΠΑΡ ΣΕ ΞΕΝΟΔΟΧΕΙΟ ΣΤΟ ΦΑΛΗΡΑΚΙ. ΠΛΗΡ. ΤΗΛ. 02410/85303, ΩΡΑΡΕΙΟ 10 Π.Μ.-6 Μ.Μ. ΠΖ45990

ΣΕΡΒΙΤΟΡΟΣ-ΡΑ ή βοηθός σερβιτόρου για εστιατόριο Ala Cart στην Ιξιά. Γνώση της Αγγλικής οπωσδήποτε. Ολλανδικά-Σκανδιναβικά θα εκτιμηθούν και θα πληρωθούν έξτρα. Πληρ. τηλ. 94929-92382 AZ45941

ΚΟΠΕΛΑ για να εργασθεί στη γραμματειακή υποστήριξη σε κέντρο εκμάθησης Η/Υ. Απαραίτητα καλή γνώση Η/Υ. Τυχόν παιδαγωγικές γνώσεις θα ληφθούν υπόψην. Πληρ. τηλ. 0241027402 και 0974389461 από 10.00-13.00 και 17.00-21.00. AZ45932

ΖΗΤΟΥΝΤΑΙ ΓΙΑ ΚΑΦΕΤΕΡΙΑ-ΕΣΤΙΑΤΟΡΙΟ ΕΜΠΕΙΡΟΙ: α) βοηθός μπαρ β) βοηθός εστιατορίου. Αποκλείονται αλλοδαποί. Πληρ. τηλ. 22451, από 10 π.μ.-2 μ.μ. AZ45916

ΓΥΜΝΑΣΤΗΣ/Α και **ΦΥΣΙΟΘΕΡΑΠΕΥΤΡΙΑ/ΗΣ** για απασχόληση σε γυμναστήριο. Πληρ. τηλ. 0241073712. AZ45905

ΥΠΑΛΛΗΛΟΣ ΓΡΑΦΕΙΟΥ με γνώσεις Η/Υ και αγγλικής γλώσσας. Πληρ. τηλ. 0241073712. AZ45906

ΠΩΛΗΤΗΣ Ή ΠΩΛΗΤΡΙΑ πεπειραμένη με γνώσεις Γερμανικών-Αγγλικών για να εργασθεί σε χρυσοχοείο στην Π. Πόλη. Πληρ. τηλ. 0241020965. AZ45896

ΗΛΕΚΤΡΟΛΟΓΟΙ, ηλεκτροτεχνίτες, βοηθοί και μαθητευόμενοι με προϋπηρεσία, που να είναι έμπειροι και πεπειραμένοι πάνω στον κλάδο της εργασίας. Μισθός ανάλογος των προσόντων. Πληρ. τηλ. 0944 451489 μετά τις 15.00 AZ45878

ΒΟΗΘΟΣ ΜΑΓΕΙΡΑ, με εμπειρία στο Α' LA CART, για εστιατόριο στην Ιξιά, απογευματινό ωράριο, μετά τις 3 μ.μ. Πληρ. τηλ. 92382 και 94929. AZ45857

ΚΟΠΕΛΕΣ, ΓΙΑ ΝΑ ΕΡΓΑΣΘΟΥΝ ΣΕ CAFE BAR, ΜΙΣΘΟΣ ΚΑΙ ΠΟΣΟΣΤΑ. ΠΛΗΡ. ΤΗΛ. 0945110542 ΚΑΙ 0945120906 Κ. ΤΑΚΗ. ΠΖ45855

ΑΠΟ ΤΗΝ ΚΑΛΛΙΓΑΣ ΑΕΒΕ
αντιπρ. αυτοκινήτων

ΖΗΤΕΙΤΑΙ

ηλεκτρολόγος αυτοκινήτων

με προϋπηρεσία, έχοντας εκπληρώσει την στρατιωτική θητεία, δίπλωμα οδήγησης, να γνωρίζει Αγγλικά.

Πληρ. τηλ. 02410/67440-1

ΞΕΝΟΔΟΧΕΙΟ
Α' ΚΑΤΗΓ. ΕΝΤΟΣ ΠΟΛΕΩΣ

ΖΗΤΑ

για το Snack Bar βοηθό σερβιτόρου νεαρή κοπέλα με προϋπηρεσία και γνώσεις αγγλικών ή γερμανικών. Απασχόληση βραδυνή. Ωράριο συνεχές.

Πληρ. τηλ. 02410/89000

ΖΗΤΟΥΝΤΑΙ

πωλήτριες

για μόνιμη απασχόληση για κατάστημα εντός πόλεως.

Πληρ. τηλ. 32125

ACS σημαίνει courier

ΖΗΤΟΥΝΤΑΙ

Οδηγοί σε courier κάτοχοι διπλώματος μηχανής και επαγγελματικού αυτοκινήτου, με γνώσεις αγγλικών έως 35 ετών για μόνιμη απασχόληση

Πληροφορίες 0241038295, 6, 7

ΖΗΤΕΙΤΑΙ

ΔΕΣΠΟΙΝΙΔΑ Ή ΚΥΡΙΑ ΓΙΑ ΝΑ ΕΡΓΑΣΘΕΙ ΣΕ ΕΤΑΙΡΕΙΑ ΠΟΥ ΕΥΡΙΣΚΕΤΑΙ ΣΤΗΝ ΠΟΛΗ ΤΗΣ ΡΟΔΟΥ ΚΑΙ ΕΜΠΟΡΕΥΕΤΑΙ -ΑΝΤΙΠΡΟΣΩΠΕΥΕΙ ΕΙΔΗ ΚΤΙΡΙΑΚΟΥ ΕΞΟΠΛΙΣΜΟΥ ΚΑΙ ΔΙΑΚΟΣΜΗΣΗΣ ΚΤΙΡΙΩΝ.

ΠΡΟΣΟΝΤΑ.....
ΑΠΟΦΟΙΤΟΣ ΛΥΚΕΙΟΥ
ΗΛΙΚΙΑ ΕΩΣ 30 ΕΤΩΝ
ΕΥΧΕΡΕΙΑ ΣΤΗΝ ΧΡΗΣΗ Η/Υ ΒΑΣΙΚΑ ΠΡΟΓΡΑΜΜΑΤΑ (word,excel κ.τ.λ...)
ΑΔΕΙΑ ΟΔΗΓΗΣΗΣ
ΙΚΑΝΟΤΗΤΑ ΕΠΙΚΟΙΝΩΝΙΑΣ ΚΑΙ ΣΥΝΕΡΓΑΣΙΑΣ
ΕΥΧΑΡΙΣΤΗ ΚΑΙ ΔΡΑΣΤΗΡΙΑ ΠΡΟΣΩΠΙΚΟΤΗΤΑ, ΕΥΓΕΝΕΙΑ

ΠΡΟΣΦΕΡΟΝΤΑΙ
ΠΛΗΡΗΣ ΕΤΗΣΙΑ ΑΠΑΣΧΟΛΗΣΗ
ΜΙΣΘΟΣ ΑΝΑΛΟΓΩΣ ΠΡΟΣΟΝΤΩΝ ΚΑΙ ΟΛΑ ΤΑ ΝΟΜΙΜΑ ΕΠΙΔΟΜΑΤΑ
ΠΛΗΡΗΣ ΑΣΦΑΛΙΣΤΙΚΗ ΚΑΛΥΨΗ
BONUS ΠΡΟΜΗΘΕΙΕΣ
ΠΡΟΟΠΤΙΚΗ ΕΠΑΓΓΕΛΜΑΤΙΚΗΣ ΣΤΑΔΙΟΔΡΟΜΙΑΣ
ΚΑΛΟ ΕΡΓΑΣΙΑΚΟ ΠΕΡΙΒΑΛΛΟΝ
ΩΡΑΡΙΟ ΣΥΝΕΧΕΣ Ή ΣΠΑΣΤΟ

ΠΛΗΡΟΦΟΡΙΕΣ ΣΤΟ ΤΗΛ. 02410-34526
ΑΠΟ 11.00-14.30 ΚΑΙ 18.00-21.00
ΒΙΟΓΡΑΦΙΚΑ ΜΠΟΡΟΥΝ ΝΑ ΣΤΑΛΟΥΝ ΜΕ FAX ΣΤΟ 02410-34526

ΜΑΘΗΜΑΤΑ Η/Υ για ενήλικες



Windows, Internet, Email, Word, Excel, Access

ΤΜΗΜΑΤΑ :
- Ταχύρυθμα 6 εβδομάδων
- Τρίμηνα - προετοιμασία για απόκτηση του ECDL
- Ειδικά για επιχειρήσεις

Στο εκπαιδευτικό κέντρο ANOSIS μπορείτε να αποκτήσετε το ECDL το δίπλωμα των υπολογιστών με διεθνή αναγνώριση που αποδεικνύει τις γνώσεις σας στους Η/Υ ...

ECDL ΕΥΡΩΠΑΪΚΟ ΔΙΠΛΩΜΑ ΚΑΤΑΡΤΙΣΗΣ ΣΤΟΥΣ ΥΠΟΛΟΓΙΣΤΕΣ

ΠΙΣΤΟΠΟΙΗΜΕΝΟ ΕΞΕΤΑΣΤΙΚΟ ΚΕΝΤΡΟ

Anosis Computer Learning

Τηλ. 78924
Στ. Κωτιάδη 64 Ανάληψη

Κώστας Χατζηδάκης
ΠΤΥΧ. ΠΛΗΡΟΦΟΡΙΚΗΣ ΠΑΝ. ΑΘΗΝΩΝ

ΑΝΑΚΟΙΝΩΣΗ
ΚΑΛΟΚΑΙΡΙΝΑ ΜΑΘΗΜΑΤΑ
*** Computer ***
PROGRAM COMPUTER PM
ΕΓΓΡΑΦΕΣ
** ΤΩΡΑ **
Τμήματα για:
Παιδιά - Ενήλικες
Αρχάριους - Μαθητές
Επαγγελματίες
Ανεύρεση Εργασίας
ΠΑΡΕΧΕΤΑΙ ΒΕΒΑΙΩΣΗ
Διδάσκει πτυχιούχος Πανεπιστημίου Αμερικής
ΜΑΝΩΛΗΣ Ι. ΣΟΦΙΛΛΑΣ
Κοδριγκτώνος 91
Τηλ. (02410) 31761
www.dodekanisa.net

ΚΤΗΜΑΤΟΜΕΣΙΤΙΚΟ ΓΡΑΦΕΙΟ

ΕΥΡΩΚΤΗΜΑΤΙΚΗ

ΕΥΣΤΑΘΙΟΥ

ΜΕΣΙΤΕΣ ΣΥΜΒΟΥΛΟΙ ΜΕΛΕΤΗΤΕΣ

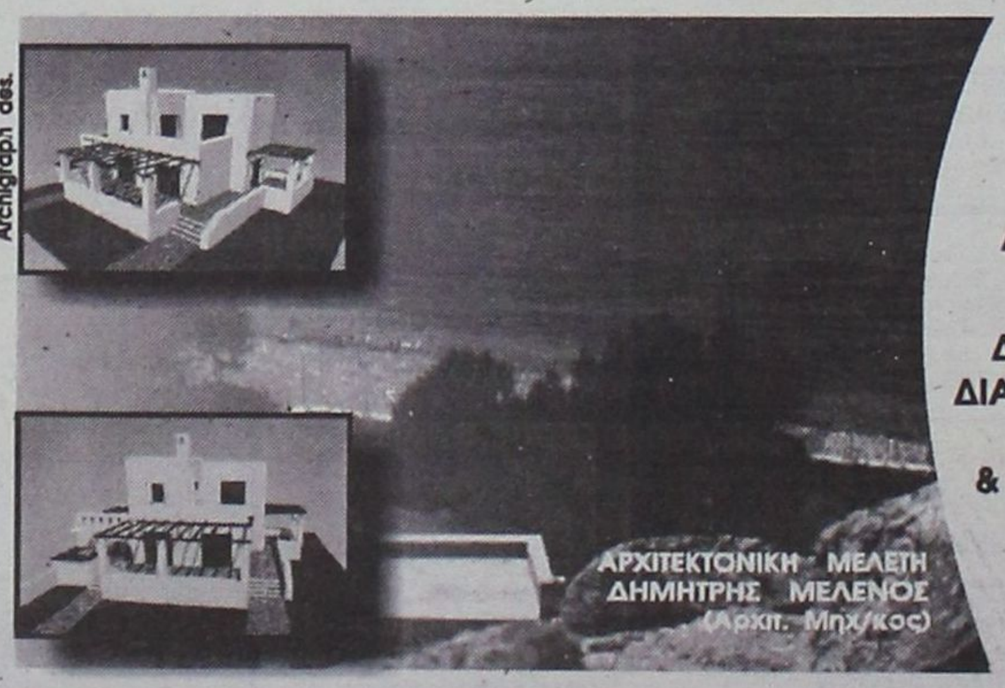

ΠΩΛΟΥΝΤΑΙ ΜΟΝΟΚΑΤΟΙΚΙΕΣ ΣΕ ΟΙΚΟΠΕΔΑ ΣΤΟ ΚΥΜΑ, ΣΤΗΝ ΠΑΡΑΛΙΑΚΗ ΖΩΝΗ ΤΗΣ ΛΑΧΑΝΙΑΣ (ΘΕΣΗ ΣΑΛΑΜΙΝΑ)

ΚΑΘΕ ΜΟΝΟΚΑΤΟΙΚΙΑ ΑΝΑΠΤΥΣΣΕΤΑΙ. ΣΕ ΔΥΟ ΟΡΟΦΟΥΣ, ΚΑΤΑΛΑΜΒΑΝΕΙ ΧΩΡΟ 100 Τ.Μ., ΔΙΑΘΕΤΕΙ ΣΑΛΟΝΙ, ΚΟΥΖΙΝΑ ,ΤΡΙΑ ΥΠΝΟΔΩΜΑΤΙΑ, ΔΥΟ ΜΠΑΝΙΑ, ΑΠΟΘΗΚΕΥΤΙΚΟ ΧΩΡΟ, & ΟΙΚΟΔΟΜΕΙΤΑΙ ΜΕΣΑ ΣΕ ΟΙΚΟΠΕΔΟ 900 Τ.Μ.

ΜΕ ΟΡΙΟ ΤΟΝ ΑΙΓΙΑΛΟ . . .

ΑΞΙΑ 80.000.000 ΔΡΧ - 243.776,2 €

ΑΠΟΚΛΕΙΣΤΙΚΗ ΔΙΑΘΕΣΗ
Πληροφορίες

ΕΥΡΩΚΤΗΜΑΤΙΚΗ
Η ακίνητη αξία σας

Εθνικής Αντίστασης 83 (πρώην Άννης Μαρίας) δίπλα στην ALPHA BANK
Τηλ. 02410 73819,74917 κιν. 0944/374546, 0945/292030 FAX 02410 38641

ΙΩΑΝΝΗΣ & ΜΙΧΑΛΗΣ ΕΥΣΤΑΘΙΟΥ

εργασιες

συνέχεια από την προηγούμενη

ΣΕΡΒΙΤΟΡΟΣ ΠΕΠΕΙΡΑΜΕΝΟΣ ΓΙΑ ΝΑ ΕΡΓΑΣΘΕΙ ΜΕ ΠΟΣΟΣΤΑ. ΑΠΑΡΑΙΤΗΤΑ ΑΓΓΛΙΚΑ, ΓΕΡΜΑΝΙΚΑ. ΑΠΟΚΛΕΙΟΝΤΑΙ ΑΛΛΟΔΑΠΟΙ. ΠΛΗΡ. ΤΗΛ. 27772 ΩΡΑ 09.00-13.00 ΠΖ45756

ΜΠΑΡΜΑΝ για να εργασθεί σε καφέ-BAR στη Ρόδο. Πληρ. τηλ. 0241073009 ΑΖ45776

ΜΠΑΡΜΑΝ ΓΙΑ ΝΑ ΕΡΓΑΣΘΕΙ ΣΕ ΚΕΝΤΡΙΚΗ ΚΑΦΕΤΕΡΙΑ ΠΡΩΙΝΗ ΑΠΑΣΧΟΛΗΣΗ. ΜΙΣΘΟΣ ΙΚΑΝΟΠΟΙΗΤΙΚΟΣ. ΑΠΟΚΛΕΙΟΝΤΑΙ ΑΛΛΟΔΑΠΟΙ. ΠΛΗΡ. ΤΗΛ. 0241027772 ΩΡΕΣ 13.00-16.00 ΠΖ45758

ΝΗΠΙΑΓΩΓΟΣ Ή ΒΡΕΦΟΚΟΜΟΣ ΓΙΑ ΠΑΙΔΙΚΟ ΣΤΑΘΜΟ. ΤΥΧΟΝ ΠΡΟΫΠΗΡΕΣΙΑ ΘΑ ΛΗΦΘΕΙ ΥΠΟΨΗ. ΠΛΗΡ. ΤΗΛ. 0972007352. ΩΡΕΣ 13.00-20.00. ΠΖ45714

ΚΟΠΕΛΑ, στο Print house στη Στοά Ροϊκου, που να ενδιαφέρεται να εκπαιδευτεί στο χώρο των γραφικών τεχνών για πλήρη και μόνιμη απασχόληση. Πληρ. στο τηλ. 37095 από 9-9. ΑΖ45562

ΟΙΚΙΑΚΗ ΒΟΗΘΟΣ, ηλικίας άνω των 30 για καθημερινή εργασία 08.00-15.00 σε σπίτι στην Ανάληψη. Αποκλείονται αλλοδαπές. Πληρ. από 09.00 έως 12.00 και 17.00 έως 19.00 στο τηλ. 63705 και 64869. ΑΖ45556

ΠΩΛΗΤΡΙΑ για τουριστικό κατάστημα στην Ιαλυσό. Μισθός και ποσοστά. Πληρ. τηλ. 0946054756

ΚΟΠΕΛΑ για καφετέρια για βραδυνή απασχόληση. Πληρ. τηλ. 0241020282 ΑΖ44999

ΣΕΡΒΙΤΟΡΟΣ, ΕΜΠΕΙΡΟΣ, ΓΙΑ ΕΣΤΙΑΤΟΡΙΟ ΣΤΗΝ Π. ΠΟΛΗ. ΑΠΟΚΛΕΙΟΝΤΑΙ ΑΛΛΟΔΑΠΟΙ. ΠΛΗΡ. ΤΗΛ. 25293. ΠΖ45457

ΠΩΛΗΤΡΙΕΣ για τουριστικό κατάστημα περιοχή Νεοχωρίου. Συνεχές ωράριο. Απαραίτητες ξένες γλώσσες, αγγλική ή Γερμανική, Φιλανδική ή Σουηδική. Πληρ. τηλ. 30869, 39384, 9 π.μ.-7 μ.μ ΑΖ44685

ΣΕΡΒΙΤΟΡΟΣ ή σερβιτόρα από εστιατόριο στην Ιαλυσό, που να μιλά Αγγλικά, Σκανδιναβικά. Πληρ. τηλ. 02410 91709 ΑΖ44824

ΜΑΓΕΙΡΑΣ ή Μαγείρισσα για πιτσαρία - εστιατόριο στα Κολύμπια. Επικοινωνήστε στο τηλ. 0945/991902. ΑΖ44710

ΠΡΟΣΩΠΙΚΟ για σούπερ μάρκετ στην Αρχάγγελο. Πληρ. τηλ. 0244022676. ΑΖ43653

Από εστιατόριο στην Παλιά Πόλη **ζητούνται** οι παρακάτω ειδικότητες: α) **Ταμίας,** β) **βοηθοί σερβιτόροι,** γ) **διανομέας** με δίπλωμα μηχανής. Πληρ. τηλ. 02410 74402, 25186, κος Γιώργος. ΑΖ44539

ΚΥΡΙΕΣ με όρεξη για δουλειά που θα ήθελαν να κερδίζουν έως και 500.000 δρχ. το μήνα, με ελεύθερο ωράριο εργασίας. Προσφέρονται δωρεάν κατάλογοι λευκών ειδών και μεγάλη υποστήριξη από την εταιρεία μας. Πληρ. κ. Γιώργος στο τηλ. 0946/595500 ή 37384. ΑΖ42605

ΖΗΤΕΙΤΑΙ κοπέλα εμφανίσιμη για να εργαστεί σε κατάστημα ηλεκτρονικών παιχνιδιών (VIDEO GAMES) στη Ρόδο και στην Κω. Μισθός ικανοποιητικός και bonus. Πληρ. τηλ. 25050, 0945314090 ΧΑΖ481

ΠΙΤΣΙΕΡΗΣ ή ΒΟΗΘΟΣ ΠΙΤΣΙΕΡΗ Ελληνας ή Ιταλός δια Ιταλικό εστιατόριο εντός πόλεως. Πληρ. τηλ. 02410 38910. ΑΖ44162

ΥΠΑΛΛΗΛΟΙ άνδρες και γυναίκες που να γνωρίζουν γερμανικά και ει δυνατόν Αγγλικά, για να εργαστούν σε καφετέρια πολυτελείας στο Εμπορικό Κέντρο "ΕΣΠΕΡΟΣ". Πληρ. τηλ. 02410 87817, 0944/566977 ΑΖ44026

ΓΡΑΦΙΣΤΡΙΑ, με γνώσεις PC και MAC στα προγράμματα COREL DRAW-PHOTOSHOP-ILLUSTRATOR -QUARK EXPRESS, για πλήρη απασχόληση. Πληρ. τηλ. 0946/506503

διαφορα

ΑΝΤΛΙΑ ΒΕΝΖΙΝΟΚΙΝΗΤΗ 2 ΙΝΤΣΩΝ ΜΕ ΚΙΝΗΤΗΡΑ 11ΗΡ HONDA ΚΑΤΑΛΛΗΛΗ ΓΙΑ ΓΕΩΡΓΟΥΣ. ΑΡΙΣΤΗ ΚΑΤΑΣΤΑΣΗ ΜΕ ΜΟΝΟ 20 ΩΡΕΣ ΛΕΙΤΟΥΡΓΙΑΣ. ΠΛΗΡ. ΤΗΛ. 0934716946.ΠΔ46143

ΣΥΝΘΕΤΟ σχεδόν καινούργιο (2 ετών), λόγω αναχώρησης, σε τιμή ευκαιρίας 200.000 δρχ. Πληρ. τηλ. 02410 25371, 34588 ΑΔ46060

ΣΚΑΦΟΣ Beneteam τύπος Antares Fishing 7,60μ., μοντ. 2000, μηχανή Volvo Penta Diesel, ολοκαίνουργια, τιμή συζητήσιμη. Πληρ. τηλ. 010 6210926, 010 3640331, 0932 109539 ΑΔ45962

ΠΩΛΟΥΝΤΑΙ: ένα στρώμα διπλό, ένα μονό και δύο μπεμπέ, αχρησιμοποίητα, σε τιμή ευκαιρίας. Πληρ. τηλ. 02410/47645, 02410/48066. ΑΔ45919

ΚΥΝΗΓΟΣΚΥΛΑ (4 κουτάβια, 2 αρσενικά- 2 θηλυκά) EPANIEL BRETON 2 μηνών. Πληρ. τηλ. 0241031321 και 0945332054 κ. Μιχάλη ΑΔ45830

ΠΩΛΕΙΤΑΙ, χορτοσυλλέκτης τύπου ελικόπτερο. Πληρ. τηλ. 02410/81815.

ΚΛΙΜΑΤΙΣΤΙΚΟ BTU 30, μάρκα TRANE ψύξης/θέρμανσης αμερικανικής προέλευσης σε άριστη κατάσταση. Επίσης πωλούνται τέσσερις θερμοσυσσωρευτές. Πληρ. τηλ. 0241032400 κιν. 0974008665 ΑΔ45600

CASH AND CARRY
METRO

Το Cash and Carry METRO
ΖΗΤΕΙ
ΕΡΓΑΤΕΣ
ηλικίας 22-40 ετών.
Παρακαλούνται οι ενδιαφερόμενοι να τηλεφωνήσουν στο: 62.327 ή 01/28.93.500

ΖΗΤΕΙΤΑΙ
Οδηγός για παιδικό σταθμό με δίπλωμα Δ' κατηγορίας
Πληρ. τηλ. 0946 062613

ΑΠΟ ΤΗΝ ΕΤΑΙΡΕΙΑ ΚΑΜΠΟΥΡΗΣ ΑΘ. ΚΑΙ ΣΙΑ ΟΕ
ΖΗΤΕΙΤΑΙ
Λογιστής απόφοιτος ΑΕΙ-ΤΕΙ με εμπειρία σε βιβλία Γ' κατηγορίας και καλή γνώση λογιστικού σχεδίου.
Πληρ. τηλ. 0241069712, 54520
υπ' όψιν κ. Ευθυμίου Σάββα

ΖΗΤΟΥΝΤΑΙ
Πωλήτριες για τουριστικό κατάστημα εντός πόλεως. Ωράριο συνεχές. Μισθός 240.000 ή 705 ευρώ.
Πληρ. τηλ. 0241025936

Βασιλόπουλος
...και του πουλιού το γάλα!
Ο ΟΜΙΛΟΣ ΑΒ ΒΑΣΙΛΟΠΟΥΛΟΣ, είναι μία από τις μεγαλύτερες αλυσίδες στο χώρο του λιανεμπορίου τροφίμων, με 100 καταστήματα και 6.000 εργαζόμενους. Είναι μέλος του Ομίλου Delhaize Le Lion, ο οποίος λειτουργεί σε 11 χώρες του κόσμου με περισσότερα από 2.500 καταστήματα. Η Εταιρεία στα πλαίσια της ραγδαίας επέκτασής της, για το έτος 2001 ανέδειξε **215 νέα στελέχη** - που είχαν προσληφθεί ως υπάλληλοι - σε θέσεις Δ/ντών, Υπ/ντών και Υπευθύνων Τμημάτων στα καταστήματά της.
Εάν ενδιαφέρεσαι και εσύ να έχεις άμεση εξέλιξη, μπορείς να καταθέσεις αίτηση:
Για το κατάστημά μας στη
ΡΟΔΟ
ΖΗΤΑΜΕ
ΝΕΟΥΣ ΚΑΙ ΝΕΕΣ
ΓΙΑ ΜΟΝΙΜΗ ΠΛΗΡΗ ΑΠΑΣΧΟΛΗΣΗ
ΠΡΟΣΦΕΡΟΥΜΕ: • ΙΚΑΝΟΠΟΙΗΤΙΚΕΣ ΑΠΟΔΟΧΕΣ
• ΣΥΝΕΧΗ ΕΚΠΑΙΔΕΥΣΗ
• ΜΕΓΑΛΕΣ ΔΥΝΑΤΟΤΗΤΕΣ ΣΤΑΔΙΟΔΡΟΜΙΑΣ
ΚΑΤΑΘΕΣΗ ΑΙΤΗΣΕΩΝ: Τρίτη και Τετάρτη 25 και 26 Ιουνίου, 12:00 π.μ. έως 16:00 μ.μ, στο κατάστημα της Ρόδου (5ο χλμ. Ρόδου - Λίνδου).

ΤΡΟΦΟΔΟΤΙΚΗ ΡΟΔΟΥ
ΖΗΤΕΙΤΑΙ
ΟΔΗΓΟΣ
έως 35 ετών για να εργασθεί σε εταιρεία διανομής τροφίμων.
Πληρ. τηλ. 68111-64440-60314

ΑΠΟ ΤΗΝ ΞΕΝΑΚΗΣ ΑΥΤΟΚΙΝΗΤΑ ΑΕΒΕ VW-AUDI
ΖΗΤΕΙΤΑΙ
Α) Συνεργάτης, απόφοιτος λυκείου, με πολύ καλές γνώσεις Η/Υ και εκπληρωμένες τις στρατιωτικές του υποχρεώσεις για το τμήμα ανταλλακτικών
Β) Συνεργάτης, απόφοιτος ανωτέρας ή ανωτάτης σχολής τμήματος Διοίκησης Επιχειρήσεων,και Marketing για να επανδρώσει το τμήμα ανταλλακτικών της εταιρίας μας.
Προσφέρεται άριστο εργασιακό περιβάλλον και ικανοποιητικό πακέτο αποδοχών.
Πληρ. τηλ. 0241061600 (εσωτ. 101) Υπ' όψιν κ. Μπαλή

ΡΟΔΙΑΚΗ ΚΤΗΜΑΤΙΚΗ
ΣΥΜΒΟΥΛΟΙ & ΕΚΤΙΜΗΤΕΣ ΑΚΙΝΗΤΩΝ ΚΤΗΜΑΤΟΜΕΣΙΤΙΚΟ ΓΡΑΦΕΙΟ από το 1983
ΠΩΛΟΥΝΤΑΙ ΜΟΝΟΚΑΤΟΙΚΙΕΣ ΣΤΟΥΣ ΤΡΕΙΣ

ΣΕ ΜΠΕΤΑ ΑΠΟ 31.000.000 ΔΡΧ
ΑΝΕΣΤΗΣ & ΣΑΒΒΑΣ ΣΑΒΒΑΪΔΗΣ
tel: 26281 & 35476 cel: 0944-421015 & 0977-433427

Από την ΕΜΕΡΥ ΟΙΝΟΙ-ΠΟΤΑ ΑΒΕΕ
ΖΗΤΕΙΤΑΙ
Γραμματεύς για το τμήμα πωλήσεων
ΠΡΟΣΟΝΤΑ:
Κατά προτίμηση απόφοιτος ΤΕΙ με καλές γνώσεις χειρισμού Η/Υ (WORD-EXCELL κ.λπ), Αγγλικά.
Αποστείλατε βιογραφικό σημείωμα στη Τ.Θ. 89 υπ. όψη κ.κ. Ν. Γ. Τ. και Μ.Μ.
Τηλ. επικοινωνίας 0241022715

ΖΗΤΕΙΤΑΙ
ΠΩΛΗΤΡΙΑ με γνώσεις αγγλικής, ευπαρουσίαστη, απόφοιτη λυκείου για τα καταστήματα Κεσίσογλου.
Διευθ. Εθελοντών Δωδεκανησίων 31 και Καναδά 15,
Πληροφορίες στα τηλ.: 24238 και 22875

ΖΗΤΕΙΤΑΙ
Από την εταιρεία
OMNISYS TECHNOLOGIES
τεχνικός-ηλεκτρονικός για μόνιμη απασχόληση.
Απαραίτητα προσόντα: Γνώση της Αγγλικής γλώσσας και άδεια οδήγησης αυτοκινήτου
Πληρ. τηλ. 02410/33105, 33106 απογ. ώρες 18.00-21.00

ΜΙΚΡΕΣ Αγγελίες

διαφορα

συνέχεια από την προηγούμενη

ΠΩΛΟΥΝΤΑΙ: α) φωτοτυπικό μηχάνημα RICOH R1 σε άριστη κατάσταση, β) Νεοκλασικό γραφείο σε πολύ καλή κατάσταση. Πληρ. τηλ. 02410-31259. ΑΔ45542

ΣΥΝΤΗΡΩ ΚΙ ΕΠΙΣΚΕΥΑΖΩ ΠΑΛΙΑ ΕΠΙΠΛΑ, ΑΝΤΙΚΕΣ, ΞΥΛΟΓΛΥΠΤΑ, ΧΕΙΡΟΛΟΥΣΤΡΑ, ΕΠΙΧΡΥΣΩΣΕΙΣ ΣΥΝΤΗΡΗΣΗ ΕΡΓΩΝ ΤΕΧΝΗΣ. ΠΛΗΡ. ΤΗΛ. 0241078274, ΚΙΝ. 0936748053.
ΠΔ45517

ΚΑΡΦΩΤΙΚΟ πιστόλι HILTI DX 350 ελαφρώς μεταχειρισμένο αξίας 180.000 δρχ. ή 528 ευρώ. Πληρ. τηλ. 02410-67257 και 0946338682. ΑΔ45494

GLASS BOTTOM BOAT επαγγελματικό 12,5 μέτρα καινούργιο με άδεια για 35 άτομα. Μόνο σοβαρές προτάσεις. Πληρ. τηλ. 0938520924 ΑΔ45252

ΠΩΛΕΙΤΑΙ ΤΑΧΥΠΛΟΟ ΣΚΑΦΟΣ BEST 4,85 ΜΕΤΡ. ΜΕ ΤΡΕΪΛΕΡ ΚΑΙ ΜΗΧΑΝΗ ΥΑΜΑΗΑ 80 HP, ΣΕ ΑΡΙΣΤΗ ΚΑΤΑΣΤΑΣΗ. ΠΛΗΡ. ΤΗΛ. 85231-0945461564

ΠΩΛΕΙΤΑΙ ΕΠΙΠΛΟ-BAR ΜΑΥΡΗ ΛΑΚΑ, ΑΡΙΣΤΗ ΚΑΤΑΣΤΑΣΗ. ΠΛΗΡ. ΤΗΛ. 0932086635
ΠΔ44964

ΦΟΥΡΝΟΣ υγραερίου Aluminox με 6 εστίες καθώς και ben mari. Ολα μαζί 190.000 δρχ. Πληρ. τηλ. 02410 92382, 94929, 0937899268 ΑΔ44739

ΕΠΑΓΓΕΛΜΑΤΙΚΟΣ ΦΟΥΡΝΟΣ ALUMINOX με έξι εστίες τιμή 170.000 δρχ ή 490 Ευρώ. Πληρ. τηλ. 02410 94929 μετά τις 6 μ.μ. ΑΔ44363

Πωλούνται σχεδόν καινούργια λόγω μετακόμισης: • γραφείο χρώματος σουηδικού, 60 ευρώ, • μικρή βιβλιοθήκη, 45 ευρώ, • έπιπλο μπουφέ μικρό, 30 ευρώ, • ψυγείο μικρό, 120 ευρώ, • κρεβάτι διπλό, χρώματος μπεζ, χωρίς το στρώμα, 90 ευρώ, • σόμπα KEROSUN, μεσαίου μεγέθους, ελάχιστα χρησιμοποιημένη, 205 ευρώ. Πληρ. τηλ. 02410/24778, 097/3041929. ΑΔ44699

ΕΝΔΙΑΦΕΡΟΜΑΙ ν' αγοράσω για ανταλλακτικά RENO 5 850 cc, κατά προτίμηση τετράθυρο και γεωργικό DACIA. Επίσης απωλέσθη πινακίδα Χ.Ο. 6739. Ο ευρών θα αμοιφθεί. Πληρ. τηλ.097 2190367 και 02410 29364 ΑΔ44160

ΠΩΛΟΥΝΤΑΙ ράφια καταστήματος SUPERMARKET, γόνδολες και ψυγείο αναψυκτικών, σε άριστη κατάσταση και σε τιμή ευκαιρίας, λόγω ανακαίνισης του καταστήματος. Πληροφορίες στα τηλέφωνα 75448 από 4.00 μ.μ. έως 10.00 μ.μ. και κινητό 0972/633705 από 8.30 π.μ. έως 10.00 μ.μ. ΑΔ44720

ΔΩΔΕΚΑ ΔΙΘΕΣΙΑ ΘΡΑΝΙΑ, μάρκας Production (σκελετός λευκός, καθίσματα κόκκινα), σε πολύ καλή κατάσταση. Πληρ. κ. Ευαγγελία, τηλ. 02410/81540, 82400.

ΕΠΙΠΛΑ ΑΡΙΣΤΗΣ ΠΟΙΟΤΗΤΑΣ (ελαφρώς μεταχειρισμένα, σαλόνι, καθιστικό, κρεβατοκάμαρα, έπιπλο για τηλεόραση κ.λπ) λόγω μετακόμισης. Πληρ. τηλ. 02410 24398 (3-9) ΑΔ44364

ΕΞΟΠΛΙΣΜΟΣ ΜΑΓΑΖΙΟΥ τουριστικών ειδών (ράφια, πάγκος με ράφια, βιτρίνα για ασήμι-χρυσό, γραφείο με προσθήκη για ταμειακή μηχανή) σε τιμή ευκαιρίας καθώς και το εμπόρευμα. Πληρ. τηλ. 02440 51749 έως 5 μ.μ., 0945101885 όλη μέρα.

ΠΩΛΟΥΝΤΑΙ-ΜΙΚΡΟΕΠΙΠΛΑ: Παπουτσοθήκες, συρταριέρες, τραπέζια, καρέκλες, κρεβάτια, στρώματα, ντουλάπες, κρυσταλιέρες, σύνθετα, ροτόντες, καλόγηροι, σαλόνια, καναπέδες, ντιβανομπάουλα κ.ά. σε χαμηλές τιμές. Θα μας βρείτε στο 5ο χλμ. Ρόδου-Λίνδου στην Πλατής-Ροδοχρώμ. Πληρ. τηλ. 65065, 62037 από 8 -14.30, απόγευμα 6-8.

Η ΕΥΡΩΓΝΩΣΗ ΡΟΔΟΥ

ΖΗΤΑ

ΚΑΘΗΓΗΤΕΣ

Αγγλικής, Ιταλικής, Γαλλικής, Γερμανικής και Ισπανικής Γλώσσας με οργανωτικές και επικοινωνιακές ικανότητες πτυχίο ανώτατης σχολής, διδακτική εμπειρία και σεμινάρια επικοινωνιακής κατεύθυνσης ή μεθοδολογίας θα θεωρηθούν επιπλέον προσόντα.
Αριστο περιβάλλον εργασίας, εκπαίδευση, προοπτικές εξέλιξης και αποδοχές αναλόγως προσόντων.
Αποστολή βιογραφικών Fax: 02410 73190
Follow-up και ραντεβού συνέντευξης: Τηλ. 02410 73303

Η ΑΝΤΙΠΡΟΣΩΠΕΙΑ ΑΥΤΟΚΙΝΗΤΩΝ DAEWOO ΑΛ. ΚΟΥΚΟΥΡΑΣ

ΖΗΤΕΙ

1.ΝΕΟ ΓΙΑ ΤΟ ΤΜΗΜΑ ΠΩΛΗΣΕΩΝ ΤΗΣ DAEWOO
Ο υποψήφιος θα πρέπει να πληροί τις κάτωθι προϋποθέσεις:
• Ευχέρεια λόγου
• Γνώσεις Η/Υ
• Τουλάχιστον απολυτήριο Λυκείου
• Ηλικία έως 30 ετών
• Δίπλωμα αυτοκινήτου
Προσφέρεται ικανοποιητικό πακέτο αποδοχών
Απαραίτητο βιογραφικό σημείωμα
2. ΝΕΟ ΓΙΑ ΠΡΩΙΝΗ ΑΠΑΣΧΟΛΗΣΗ ΣΤΗΝ ΠΡΟΕΤΟΙΜΑΣΙΑ ΑΥΤ/ΤΩΝ
3. ΝΕΑ ΓΙΑ ΤΡΙΩΡΗ ΑΠΟΓΕΥΜΑΤΙΝΗ ΑΠΑΣΧΟΛΗΣΗ
Για πληροφορίες τηλ. (02410) 65183-60100 κ. Κωστή

ΠΑΠΠΟΥ
Υπερ_έχει!

Για το νέο κατάστημα επί της Λεωφ. Ηρακλειδών 77

ΖΗΤΟΥΝΤΑΙ

ΣΥΝΕΡΓΑΤΕΣ *ΓΙΑ ΟΛΕΣ ΤΙΣ ΘΕΣΕΙΣ ΕΡΓΑΣΙΑΣ*

Πληροφορίες-Αιτήσεις
Κα ΛΥΜΠΕΡΟΠΟΥΛΟΥ, ώρες 10.00 έως 13.00 και 18.00 έως 20.00 στο τηλ. 0944/889398

Η BEAUTY Services Ε.Π.Ε.

ζητάει

ΚΟΜΜΩΤΡΙΑ
για πλήρη απασχόληση. Προϋπόθεση 2ετής πείρα στα τεχνικά.

Περισσότερες πληροφορίες στα τηλ. 02410-74971/2
Υπεύθυνος: κ. ΛΑΛΛΑΣ ΑΠΟΣΤΟΛΟΣ, κιν. 0932-654328

Από την ΒΑΚΑΡ Α.Ε.
(ΑΝΤΙΠΡΟΣΩΠΕΙΑ ΜΟΤΟΣΙΚΛΕΤΩΝ)

ΖΗΤΟΥΝΤΑΙ

Α) Κοπέλα για το λογιστήριο
Β) Νεαρός για το συνεργείο
Πληρ. τηλ. 02410/69000
Διεύθυνση: 3ο χλμ. Ρόδου-Λίνδου

ΑΠΟ ΤΟ ΠΟΛΥΚΑΤΑΣΤΗΜΑ ΠΑΠΠΟΥ

ΖΗΤΟΥΝΤΑΙ

α) Βοηθός λογιστή, β) Προϊστάμενος/η για το τμήμα Τροφίμων, γ) Πωλήτριες
Πληρ. τηλ. 02410/24286, 20127

ΠΩΛΕΙΤΑΙ
ΦΟΥΣΚΩΤΟ ΣΚΑΦΟΣ

ΒΑΤ 7,5 μέτρα με 2 μηχανές JOHNSON FIXT (2X175 HP) σε άριστη κατάσταση, FULL εξοπλισμένο με ένα ραντάρ, ένα GPS, VMF, διαξονικό αμερικανικό τρέϊλερ και πολλά άλλα σε καλή τιμή.
Πληρ. τηλ. 0241032922, 0241021432, 0944462109

ΠΩΛΕΙΤΑΙ

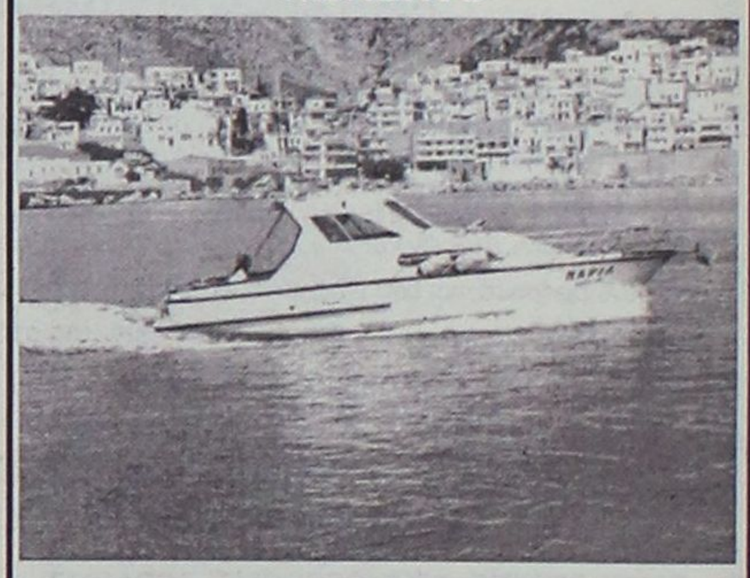

Σκάφος 7,40 μ., καμπινάτο, πολυεστερικό, μηχ.IVECO 130 HP εσω, ελάχιστες ώρες λειτουργίας κρεβάτια, WC, πλήρεις εγκατ/σεις, ντούζ, μουσική, ηλεκτρ. εργάτης, 6 ετών, ραδιοκ/νο, πυξίδα, VHF, τέντα, πρωτ. 10 ατ., άρι-

---

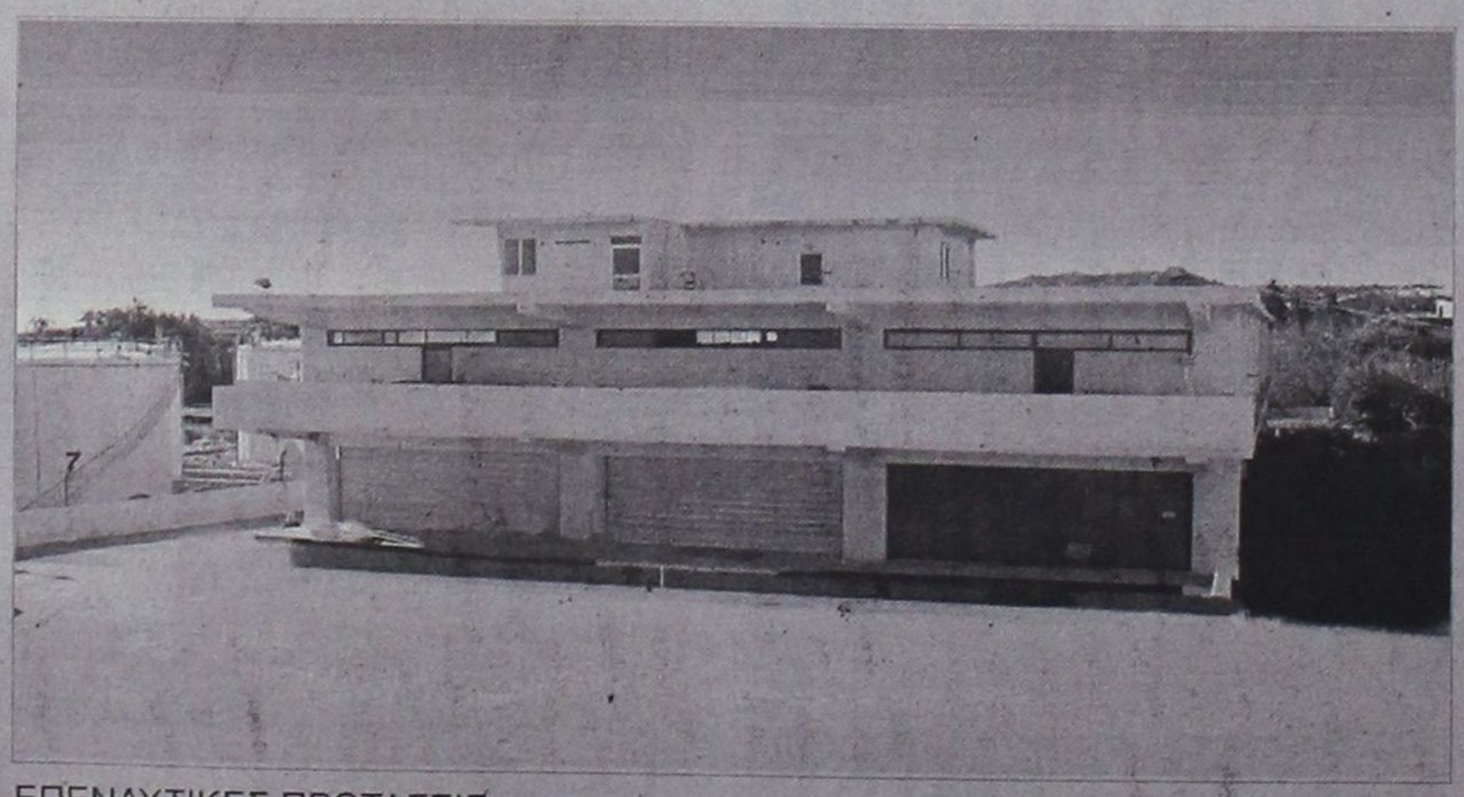

ΕΠΕΝΔΥΤΙΚΕΣ ΠΡΟΤΑΣΕΙΣ

ΡΟΔΙΑΚΗ ΚΤΗΜΑΤΙΚΗ

ΣΥΜΒΟΥΛΟΙ & ΕΚΤΙΜΗΤΕΣ ΑΚΙΝΗΤΩΝ — ΚΤΗΜΑΤΟΜΕΣΙΤΙΚΟ ΓΡΑΦΕΙΟ .. από το 1983

ΠΩΛΕΙΤΑΙ - ΕΝΟΙΚΙΑΖΕΤΑΙ

βιοτεχνικό κτίριο
2.550 τ.μ - πλησίον της Ρόδου - Καλλιθέας (έναντι Μαρινόπουλου)σε οικόπεδο 4,300 τ.μ..

ΑΠΟΚΛΕΙΣΤΙΚΗ ΔΙΑΘΕΣΗ

ΑΝΕΣΤΗΣ & ΣΑΒΒΑΣ ΣΑΒΒΑΪΔΗΣ
τηλ: 0241-26281 & 35476
cel: 0944–421015

ΠΩΛΟΥΝΤΑΙ: ΤΗΛΕΟΡΑΣΗ GOLDSTAR "14, βίντεο SHARP, κεραία SATELITE UNIVERLA, MINI STEREO COBACT DISC GOLDSTAR, κιθάρα YAMAHA όλα μαζί 150.000 δρχ. Πληρ. τηλ. 093/2834868 κ. Κρεσνιγκ. ΑΔ43473

μαθήματα

ΜΑΘΗΜΑΤΙΚΑ-ΦΥΣΙΚΗ-ΧΗΜΕΙΑ-ΦΙΛΟΛΟΓΙΚΑ ΓΙΑ ΜΕΤΑΞΕΤΑΣΤΕΟΥΣ ΜΑΘΗΤΕΣ ΓΥΜΝΑΣΙΟΥ-ΕΝΙΑΙΟΥ ΛΥΚΕΙΟΥ ΚΑΙ ΤΕΕ. ΕΝΑΡΞΗ ΜΑΘΗΜΑΤΩΝ 1Η ΑΥΓΟΥΣΤΟΥ. ΕΠΙΣΗΣ ΓΙΝΟΝΤΑΙ ΜΑΘΗΜΑΤΑ ΠΡΟΕΤΟΙΜΑΣΙΑΣ ΓΙΑ Β' ΚΑΙ Γ' ΕΝΙΑΙΟΥ ΛΥΚΕΙΟΥ ΟΛΩΝ ΤΩΝ ΚΑΤΕΥΘΥΝΣΕΩΝ (ΘΕΤΙΚΗ-ΤΕΧΝΟΛΟΓΙΚΗ-ΘΕΩΡΗΤΙΚΗ). ΥΠΕΥΘΥΝΑ, ΜΕΘΟΔΙΚΑ ΣΕ ΧΑΜΗΛΕΣ ΤΙΜΕΣ. ΠΛΗΡ. ΤΗΛ. 02410/28053, 0944/669813. ΠΜ46081

ΙΔΙΑΙΤΕΡΑ: ΜΑΘΗΜΑΤΙΚΑ, ΦΥΣΙΚΗ, ΧΗΜΕΙΑ ΓΥΜΝΑΣΙΟΥ-ΛΥΚΕΙΟΥ (ΜΕΤΑΞΕΤΑΣΤΕΟΥΣ). ΠΛΗΡ. ΤΗΛ. 0938540758. ΠΔ46022

ΙΔΙΑΙΤΕΡΑ ΜΑΘΗΜΑΤΑ ΠΛΗΡΟΦΟΡΙΚΗΣ (ΒΑΣΕΙΣ ΔΕΔΟΜΕΝΩΝ). ΠΛΗΡ. ΚΙΝ. 0938540758. ΠΔ46023

ΓΕΡΜΑΝΙΚΑ όλων των επιπέδων παραδίδει έμπειρη καθηγήτρια. Υπεύθυνη προετοιμασία για διπλώματα GOETHE για γερμανική φιλολογία-εξειδικευμένα. μαθήματα για ξενοδοχοϋπαλλήλους. Πληρ. τηλ. 02410 24778. 0973 041229. ΑΜ44084

ΓΕΡΜΑΝΙΚΑ ΜΟΝΟ ΣΕ 30 ΜΕΡΕΣ (1-30 ΙΟΥΛΙΟΥ) ΓΙΑ ΜΑΘΗΤΕΣ ΚΙ ΕΝΗΛΙΚΕΣ ΣΤΟ ΣΙΜΟΥΛΑΤΑΝ ΜΕ ΤΗ ΜΕΘΟΔΟ ΣΙΜΟΥΛΑΤΑΝ ΑΠΟ ΤΟΝ ΝΤΟΚΤΟΡ ΤΕΟ. Η ΕΥΚΑΙΡΙΑ ΓΙΑ ΜΑΘΗΤΕΣ: ΒΓΑΖΟΥΝΑ) ΣΕ 22 ΕΡΓ. ΜΕΡΕΣ ΚΑΙ Β) ΣΤΗ ΜΙΣΗ ΤΙΜΗ ΜΙΑ ΟΛΟΚΛΗΡΗ ΣΧΟΛΙΚΗ ΧΡΟΝΙΑ ΚΑΙ ΕΓΓΡΑΦΟΝΤΑΙ ΤΟ ΣΕΠΤΕΜΒΡΡΙΟ ΣΤΗ 2Α ΤΑΞΗ. ΔΕΝ ΠΛΗΡΩΝΕΤΕ ΠΡΙΝ ΠΕΙΣΘΕΙΤΕ. ΠΛΗΡΟΦΟΡΙΕΣ: 02410-32272 &0944-138510. ΠΜ45911

προσφορες εργασιας

ΚΥΡΙΑ αναλαμβάνει το σιδέρωμα των ρούχων σε σπίτια. Πληρ. τηλ. 0938067336 ΑΡ46122

ΜΑΓΕΙΡΑΣ έμπειρος στη διεθνή κουζίνα και στο αλά καρτ, ζητά ανάλογη εργασία. Πληρ. τηλ. 02410 76857, 0946215436 ΑΡ46090

ΝΕΟΣ που γνωρίζει καλά την τέχνη του σιδερά-αλουμινά **ζητά** ανάλογη εργασία. Πληρ. τηλ. 0946/403621. ΑΡ43953

ΕΛΑΙΟΧΡΩΜΑΤΙΣΜΟΙ. ΑΝΑΛΑΜΒΑΝΟΥΜΕ ΠΑΝΤΟΣ ΕΙΔΟΥΣ ΕΛΑΙΟΧΡΩΜΑΤΙΣΜΟΥΣ ΣΕ ΠΟΛΥ ΛΟΓΙΚΕΣ ΤΙΜΕΣ. ΠΛΗΡ. ΤΗΛ. 0936 743892 ΧΠΡ1561

ΚΥΡΙΑ, αναλαμβάνει να φροντίζει ηλικιωμένους. Πληρ. τηλ. 33531-36138. ΑΡ43822

ΦΟΙΤΗΤΡΙΑ Παιδαγωγικού Τμήματος, αναλαμβάνει να προσέχει μικρά παιδιά, κατά προτίμηση πρωινές ώρες. Πληρ. τηλ. 0977526477 ΑΡ46050

ΑΡΧΙΤΕΚΤΩΝ εσωτερικών χώρων

ΖΗΤΑ

συνεργασία με τεχνικά γραφεία.

Εμπειρία σε μελέτες κατοικιών και καλή γνώση των σχεδιαστικών προγραμμάτων AutoCAD, AutoCAD ARCHITECTURAL DESKTOP (AutoCAD 3D) και 3D studio Viz R3 (φωτορεαλισμός).

Πληρ. τηλ. 093/7227653

Τ.Ε.Σ.Α.Ρ.
ΤΕΧΝΙΚΗ ΕΤΑΙΡΙΑ ΣΥΝΔΕΣΕΩΣ ΑΠΟΧΕΤΕΥΤΙΚΩΝ ΡΟΔΟΥ

Αναλαμβάνουμε υπεύθυνα την Μελέτη-Κατασκευή της σύνδεσης του ακινήτου σας με το κεντρικό δίκτυο αποχέτευσης της Δ.Ε.Υ.Α.Ρ.

Λογικές τιμές-Ταχεία εξυπηρέτηση

Πληρ. τηλ. 0945 344510
ΠΡ37348



- ΜΕΛΕΤΕΣ ΣΥΝΔΕΣΗΣ με αποχ/κό δίκτυο **Δ.Ε.Υ.Α.Ρ.**
- ΑΔΕΙΕΣ ΛΕΙΤΟΥΡΓΙΑΣ ΚΑΤΑΣΤΗΜΑΤΩΝ (παντός είδους)
- ΗΛΕΚΤΡΟΔΟΤΗΣΗ ΚΤΙΡΙΩΝ (Δ.Ε.Η.)

(ΕΛΕΓΧΟΣ ΤΙΜΟΛΟΓΙΩΝ ΣΤΗΝ ΕΦΟΡΙΑ)

Αμεση εξυπηρέτηση

ΤΕΧΝΙΚΟ ΓΡΑΦΕΙΟ
Ι. ΧΑΤΖΗΙΩΑΝΝΙΔΗΣ
Στεφ. Καζούλη 14 - Ρόδος
Τηλ./Fax: 02410 73021 - 02410-31390, κιν. 097/2373156
ΠΡ46014



ΧΑΤΖΗΜΙΧΑΛΗΣ ΚΩΝΣΤΑΝΤΙΝΟΣ
ΔΟΜΙΚΟΣ ΕΡΓΟΛΑΒΟΣ ΔΗΜΟΣΙΩΝ - ΙΔΙΩΤΙΚΩΝ ΕΡΓΩΝ
ΖΗΤΟΥΝΤΑΙ
ΟΙΚΟΠΕΔΑ ΓΙΑ ΑΝΤΙΠΑΡΟΧΗ
ΑΝΑΛΑΜΒΑΝΟΥΜΕ
ΙΔΙΩΤΙΚΑ ΕΡΓΑ ΠΑΣΗΣ ΦΥΣΕΩΣ ΟΙΚΟΔΟΜΙΚΩΝ ΕΡΓΑΣΙΩΝ:
Μπετά • Κτισίματα • Σοβάδες • Πλακάκια κ.λπ.

ΑΠΟ ΕΙΔΙΚΕΥΜΕΝΑ ΣΥΝΕΡΓΕΙΑ ΜΑΣ

Πληροφορίες:
Τηλ. 02410-21834
ΚΙΝ.: 0974-198504, 0936-609834
ΠΡ45850

ΚΤΗΜΑΤΟΜΕΣΙΤΙΚΟ ΓΡΑΦΕΙΟ

ΕΥΡΩΚΤΗΜΑΤΙΚΗ

ΕΥΣΤΑΘΙΟΥ

ΜΕΣΙΤΕΣ ΣΥΜΒΟΥΛΟΙ ΜΕΛΕΤΗΤΕΣ



ΠΩΛΟΥΝΤΑΙ ΔΙΑΜΕΡΙΣΜΑΤΑ ΣΕ ΝΕΑ ΤΕΤΡΑΟΡΟΦΗ ΟΙΚΟΔΟΜΗ ΜΕ ΠΥΛΩΤΗ, ΣΤΟ ΡΟΔΙΝΙ

Η ΟΙΚΟΔΟΜΗ ΔΙΑΘΕΤΕΙ :
- **7 ΔΙΑΜΕΡΙΣΜΑΤΑ** ΤΩΝ 83 Τ.Μ. & 101 Τ.Μ.
- ΧΩΡΟ ΠΡΑΣΙΝΟΥ
- ΥΔΡΑΥΛΙΚΟ ΑΝΕΛΚΥΣΤΗΡΑ 8 ΑΤΟΜΩΝ
- ΘΕΣΗ ΣΤΑΥΘΜΕΥΣΗΣ ΓΙΑ ΚΑΘΕ ΔΙΑΜΕΡΙΣΜΑ
- ΠΡΟΣΒΑΣΗ ΑΤΟΜΩΝ ΜΕ ΕΙΔΙΚΕΣ ΑΝΑΓΚΕΣ
- ΠΛΗΡΗ ΘΕΡΜΑΝΣΗ

ΑΠΟΚΛΕΙΣΤΙΚΗ ΔΙΑΘΕΣΗ
Πληροφορίες

ΕΥΡΩΚΤΗΜΑΤΙΚΗ
Η σωστή αξία σας

Εθνικής Αντίστασης 83 (πρώην Άννης Μαρίας) δίπλα στην ALPHA BANK
Τηλ. 02410 73819,74917 Κιν. 0944/374546, 0945/292030 FAX 02410 38641

ΙΩΑΝΝΗΣ & ΜΙΧΑΛΗΣ ΕΥΣΤΑΘΙΟΥ

ΥΔΡΑΥΛΙΚΑ-ΚΑΛΟΡΙΦΕΡ
Γιάννης ο Ατλάσης
Εγκαταστάσεις
Ανακαινίσεις
Συντηρήσεις
Πληρ. τηλ.
29898-64972
κιν. 0973610779

Εχετε πρόβλημα με τα παλιά σας αλουμίνια;
- **Τα επισκευάζω ή τα αντικαθιστώ με καινούργια**

ΚΑΤΑΣΚΕΥΕΣ ΑΛΟΥΜΙΝΙΟΥ ΚΑΙ ΣΙΔΗΡΟΥ
"Ο ΓΙΩΡΓΟΣ"
Πληρ. τηλ. 39747, 0944999655

Cleaning Pro



πλένουμε & φυλάμε:
- ΧΑΛΙΑ - ΜΟΚΕΤΕΣ - ΦΛΟΚΑΤΕΣ
- ΠΑΠΛΩΜΑΤΑ - ΚΟΥΒΕΡΤΕΣ

Τηλ: 02410 60585

ΝΕΕΣ ΕΓΚΑΤ/ΣΕΙΣ: ΝΙΚΗΦ. ΒΡΕΤΤΑΚΟΥ - ΑΣΓΟΥΡΟΥ

ΝΕΡΟ!
ΒΡΕΙΤΕ ΝΕΡΟ
Ραδιοαισθητικός, αναλαμβάνει την ανεύρεση υδάτινων πόρων στο χώρο σας έναντι αμοιβής. Διαθέτουμε μηχανήματα για την διάνοιξη γεωτρήσεων και ανόρυξη νερού.
ΕΡΓΑΣΙΑ ΕΓΓΥΗΜΕΝΗ.
ΤΙΜΕΣ ΛΟΓΙΚΕΣ.
Πληρ. τηλ. 0945-981382
βραδινές ώρες
ΠΡ42081

ΟΙΚΟΔΟΜΙΚΕΣ ΕΡΓΑΣΙΕΣ
ΜΕΡΚΟΥΡΗΣ
Αναλαμβάνω **Μπετά-Κτισίματα-Σοβάδες-Πλακάκια και Μάρμαρα.**
Επίσης αναλαμβάνω μετατροπές σπιτιών και μαγαζιών.
Η πολύχρονη πείρα μας εγγύηση.
Πληρ. τηλ. 62448,
ΠΡ36709

ΤΑ ΜΟΝΑΔΙΚΑ
Υπερσύγχρονα Ταπητοκαθαριστήρια
ΚΛΕΟΠΑΤΡΑ & EURO CLEAN CENTER
Εμπιστευθείτε τον καθαρισμό και φύλαξη των ταπήτων στα καθαριστήρια μας
- *Προσφέρουμε άψογο και έμπειρο Βιολογικό Καθαρισμό Ταπήτων*
- *Στεγνό καθαρισμό χειροποίητων χαλιών*
- *Επιτόπου καθαρισμό σε σαλόνια-μοκέτες*
- *Ειδικός καθαρισμός παπλώματα-φλοκάτες*
- *Επισκευές σε όλους τους τύπους ταπήτων*

"Η φύλαξη είναι δωρεάν" για όλο τον χρόνο. παραλαβή-παράδοση κατ' οίκον σε όλη τη Ρόδο.
Υπεύθυνος:
Κουφαλλάκης Σταύρος
Τηλ. **0241-51996, 0945793626 , fax 51322**
ΠΡ42631

ΤΕΧΝΙΚΟ ΓΡΑΦΕΙΟ
ΑΝΑΣΤΑΣΗΣ ΒΑΡΕΛΗΣ
ΑΡΧΙΤΕΚΤΟΝΑΣ

Αναλαμβάνει:
-- Οικοδομικές άδειες
- Μελέτες
- Επιβλέψεις
- Κατασκευές οικοδομικών έργων
- Την υποβολή δικαιολογητικών στην **ΔΕΥΑΡ** για την σύνδεσή σας με το **ΑΠΟΧΕΤΕΥΤΙΚΟ ΔΙΚΤΥΟ**

Αμεση εξυπηρέτηση
Καλή δουλειά
Οικονομικές λύσεις

για κάθε πληροφορία σας:
ΓΡΑΦΕΙΟ:
Μαδρίτης 20, Ρόδος
Τηλ. 0241-0-61502
κιν. 0977-305126
ΠΡ43099

ΑΠΟΦΡΑΞΕΙΣ-ΚΑΘΑΡΙΣΜΟΙ





ΑΠΟΦΡΑΞΕΙΣ
ΚΑΘΑΡΙΣΜΟΙ
ΣΥΝΤΗΡΗΣΕΙΣ
ΑΠΟΧΕΤΕΥΣΕΩΝ-
ΕΠΙΦΑΝΕΙΩΝ-
ΚΤΙΡΙΩΝ-
ΠΛΟΙΩΝ-
ΒΙΟΛΟΓΙΚΩΝ

Αναλαμβάνουμε ξενοδοχεία, Δήμους, πολ/κίες κ.λπ. Αντληση πετρελαιοειδών από πλοία καθώς και λιποσυλλεκτών και βιολογικών. ΜΕ ΜΟΝΑΔΙΚΑ ΣΕ ΥΨΟΣ ΠΙΕΣΗΣ ΚΑΙ ΑΝΑΡΡΟΦΗΣΗΣ. ΥΠΕΡΣΥΓΧΡΟΝΑ ΜΗΧΑΝΗΜΑΤΑ ΥΔΡΟΒΟΛΗΣ ΣΕ ΟΛΗ ΤΗ ΔΩΔΕΚΑΝΗΣΟ

ΟΛΟ ΤΟ 24ωρο

ΒΑΡΔΕΛΛΗ Μ. -ΚΡΑΣΟΠΟΥΛΟΣ Δ. Ο.Ε.

Τηλ. 35555, Fax: 96516, Κιν. 0944/395999

e-mail:metropontikas@excite.com.

ΣΤΙΣ ΠΙΟ ΧΑΜΗΛΕΣ ΤΙΜΕΣ

ΑΓΟΡΑΖΩ
ΧΡΥΣΑΦΙΚΑ
ΚΟΣΜΗΜΑΤΑ
ΝΟΜΙΣΜΑΤΑ
ΧΡΥΣΑ ΔΟΝΤΙΑ
ΜΕΤΟΧΕΣ
ΩΡΟΛΟΓΙΑ
ΑΝΤΙΚΕΣ

Δάνεια επί ενεχύρω
«ΜΠΑΜΠΗΣ»
Δημ. Θεοδωράκη 15
(1ος όροφος)
ΡΟΔΟΣ
ΧΠΡ407

ΣΥΝΤΗΡΗΣΕΙΣ ΚΟΥΦΩΜΑΤΩΝ ΑΛΟΥΜΙΝΙΟΥ
Εχετε πρόβλημα με τα κουφώματα σπιτιού ή της επιχείρησής σας; Το ειδικό συνεργείο μας αναλαμβάνει τις συντηρήσεις κουφωμάτων αλουμινίου υπεύθυνα και σε λογικές τιμές.
25ετή πείρα
Πληρ. τηλ. 90618 κ. Αλέκος
ΧΠΡ411

ΑΠΟΦΡΑΞΕΙΣ

ΔΩΔΕΚΑΝΗΣΙΑΚΕΣ ΑΠΟΦΡΑΞΕΙΣ



"ΚΟΛΟΣΣΟΣ"
ΑΠΟΦΡΑΞΕΙΣ ΚΑΘΑΡΙΣΜΟΙ
ΑΠΟΧΕΤΕΥΣΕΩΝ & ΒΟΘΡΩΝ



Αναλαμβάνουμε πάσης φύσεως αποφράξεις οποιουδήποτε μήκους και πλάτους
Αναλαμβάνουμε καθαρισμούς αποχετευτικών αγωγών ΔΗΜΩΝ, ΞΕΝ/ΧΕΙΩΝ στρατιωτικών μονάδων ΣΠΙΤΙΩΝ, ΠΟΛΥΚΑΤΟΙΚΙΩΝ καθώς
και καθαρισμούς βιολογικών μονάδων με μηχάνημα υψηλής πιέσεως σε όλη την Δωδ/σο

Κ. ΠΗΔΙΑΚΗΣ - Π. ΚΑΣΕΡΗΣ
Πληρ. τηλ. 47915-91881,
κιν. 0944/325234 και 0977/717048

ΔΩΣΕ ΣΤΥΛ ΣΤΟ ΚΙΝΗΤΟ ΣΟΥ

NEO 5.000 ΛΟΓΟΤΥΠΑ ΚΑΙ ΜΕΛΩΔΙΕΣ για ένα κινητό μοδάτο!
www.rollingtones.gr

LOGOS-ΛΟΓΟΤΥΠΑ

10100134	10250031	11550040	11550064	10450013	10750246	10450093
10750023	11300053	11550014	11400144	10150041	10750143	10100163
10150170	10100058	11400150	10800084	11500018	10450060	10100336
10850015	10800024					
10750042	11000032	30700019	30700045	31000020	30100161	31000043

ΕΙΚΟΝΟΜΗΝΥΜΑΤΑ

RINGTONES-ΜΕΛΩΔΙΕΣ

ΕΛΛΗΝΙΚΕΣ ΕΠΙΤΥΧΙΕΣ	60600049 Αννα Βίσση - Κραυγή
60600004 Ανεζελα Δημητρίου - Μαύρη Λίστα	60600047 Δέσποινα Βανδή - Υποφέρω
60600017 Νίκος Κουρκούλης - Τόσα δειλινά	60100012 Εθνικός Υμνος
60600029 Γιάννης Πλούταρχος - Υπήρχαν όρκοι	**TOP ΣΕ ΖΗΤΗΣΗ ΣΤΗΝ ΕΥΡΩΠΗ**
60600036 Νότης Σφακιανάκης - Μετανοιώνω	60500006 Angel - Shaggy
60600019 Λάμπης Λιβιεράτος - Λάμπτεις	60500008 Butterfly - Crazytown
60600010 Στέλλα Γεωργιάδου - Εχω κακό σκοπό	60500004 It's raining men - Geri Halliwell
60600027 Γιάννης Πλούταρχος - Φυσάει πολύ	60500032 Thank you - Dido
60600025 Λευτέρης Πανταζής - Με σένα	60500031 Supergirl - Reamonn

Τα από κατω λογοκριμένα ερωτικά λογότυπα βρίσκονται στους κωδικούς: 11200053, 11200072, 11200073, 11200074, 11200082, 11200085, 11200124, 11200128, 11200132, 11200133, 11200135, 11200139, 11200143, 11200144, 11200147.
Ερωτικά εικονομηνύματα στους κωδικούς: 31000008, 31000016, 31000019, 31000035, 31000036, 31000044, 31000045, 31000046, 31000049, 31000053, 31000055, 31000061, 31000062.

1. Διάλεξε το Logo ή το Ringtone που σου ταιριάζει.
2. Κάλεσε τη γραμμή παραγγελίας.
3. Ακολούθησε τις οδηγίες και όταν σου ζητηθεί βάλε τον διψήφιο κωδικό.
4. Το Logo ή το Ringtone θα σταλεί στο κινητό σου.

...κάλεσε από το σταθερό σου τηλέφωνο
090 214 507

Για περισσότερα Logos και Ringtones μπείτε μια βόλτα στο internet site: www.rollingtones.gr
Leaftel 86 δρχ./15", €0.25/15" + Φ.Π.Α. Τ.Θ. 31230

Διαθέσιμα λογότυπα για NOKIA 3210-3310-3330-6110-6130-6150-6210-6250-7110-8210-8310-8850-8890-9110-9110i. Μελωδίες για NOKIA, MOTOROLA, SAGEM. Περισσότερες πληροφορίες για τα κινητά τα οποία υποστηρίζουν λογότυπα και εικονομηνύματα στο www.rollingtones.gr

ΦΑΡΜΑΚΙΔΗΣ ΕΥΣΤΑΘΙΟΣ
ΤΑΠΗΤΟΚΑΘΑΡΙΣΤΗΡΙΟ
WASH AND CARE
Συνδυάσαμε την πολυετή πείρα μας και τα εκσυγχρονισμένα μηχανήματα καθαρισμού για την φροντίδα, καθαρισμό και φύλαξη πάσης φύσεως χαλιών και μοκετών.
Εμπιστευτείτε μας για άριστα αποτελέσματα!!! Εγγυητές οι πελάτες μας.
Πληρ. τηλ. 02410/68189
5ο χλμ. Λ. Ρόδου 237 (δίπλα από τα ελαστικά ΚΑΣΑΠΗ)

"ΑΜΕΣΟΣ" ΚΕΝΤΡΟ ΕΡΓΑΣΙΑΣ
ΧΑΜΗΛΟΜΙΣΘΕΣ ΕΛΛΗΝΟΡΩΣΟΠΟΝΤΙΕΣ, ΕΛΛΗΝΟΒΟΥΛΓΑΡΕΣ, ΟΙΚΟΝΟΣΟΚΟΜΕΣ, ΟΙΚΟΚΑΘΑΡΙΣΤΡΙΕΣ, ΒΡΕΦΟΝΗΠΙΑΓΩΓΟΥΣ, ΛΑΤΖΕΡΟΜΑΓΕΙΡΙΣΣΕΣ, ΞΕΝΟΔΟΧΟΥΠΑΛΛΗΛΟΥΣ, ΣΥΝΟΔΟΥΣ ΗΛΙΚΙΩΜΕΝΩΝ, ΖΕΥΓΑΡΙΑ ΑΛΛΟΔΑΠΩΝ, ΑΓΡΟΤΙΚΩΝ ΕΡΓΑΣΙΩΝ
ΑΠΟΣΤΕΛΟΥΜΕ ΑΥΘΗΜΕΡΟΝ.
ΣΑΒΒΑΤΟΚΥΡΙΑΚΑ ΕΡΓΑΖΟΜΑΣΤΕ
Πληρ. τηλ. 010-5243508, 010-5243568, Fax: 010-5241634
ΠΡ43462

"ΑΠΟΦΡΑΞΕΙΣ" "Η ΜΑΡΙΑ"



ΑΠΟΦΡΑΞΕΙΣ ΠΑΝΤΟΣ ΤΥΠΟΥ ΑΠΟΧΕΤΕΥΣΕΩΝ
ΞΕΝ/ΩΝ, ΕΣΤ/ΩΝ
ΣΤΡΑΤΟΠΕΔΩΝ
ΠΟΛ/ΚΙΩΝ
ΟΙΚΙΩΝ ΜΕ ΜΗΧΑΝΗΜΑ ΥΨΗΛΗΣ ΠΙΕΣΕΩΣ ΥΔΡΟΒΟΛΗΣ
ΑΜΕΣΗ ΕΞΥΠΗΡΕΤΗΣΗ
ΟΛΟ ΤΟ 24ΩΡΟ
Πληρ. τηλ. 94750 και 0241-35555, 0944/395999

ΤΑΠΗΤΟΚΑΘΑΡΙΣΤΗΡΙΟ
ART CLEAN EXPRESS
Αναλαμβάνουμε υπεύθυνα:
- ✓ Ξηρό καθαρισμό
- ✓ Πλύσιμο-απολύμανση
- ✓ Φύλαξη
- ✓ Επιδιόρθωση ταπήτων
- ✓ Αδιαβροχοποιήσεις

Ειδικός καθαρισμός μεταξωτών και χειροποίητων χαλιών
Παραλαβή-παράδοση κατ' οίκον
Εγγυημένη συνεργασία
Επί τόπου καθαρισμοί μοκετών-σαλονιών
Τηλ. 94815, κιν. 0944 350247, 0800400400
Τηλ. χωρίς χρέωση
Με την υπογραφή Αλαφάκης

ΤΟΠΙΚΟ ΠΟΔΟΣΦΑΙΡΟ

Εμπειροι στο στόχαστρο

- *ΚΟΥΦΟΜΑΝΩΛΗΣ, ΣΑΡΛΗΣ, Χ"ΣΤΡΑΤΗΣ, ΚΑΡΑΒΟΛΙΑΣ, Π"ΓΕΩΡΓΙΟΥ, ΑΔΕΛΦΟΙ ΡΑΪΟΙ ΚΑΙ ΚΟΣΜΑΣ ΣΤΑ ΜΕΤΑΓΡΑΦΙΚΑ ΠΛΑΝΑ ΤΟΥ ΗΡΑΚΛΗ Μ.*

Εντείνει τις προσπάθειες ο Ηρακλής Μαριτσών προκειμένου να εντάξει στο δυναμικό του ποδοσφαιριστές εγνωσμένης αξίας. Ειδικά μετά την παραχώρηση του **Μανώλη Παπαδημήτρη** είναι αναγκαία η ενίσχυση του έμψυχου δυναμικού. Σύμφωνα με πληροφορίες από το στρατόπεδο του Ηράκλη, στο στόχαστρο της ομάδας βρίσκονται οι **Κουφομανώλης, Σάρλης** και **Χατσηστρατής** του Διαγόρα, τα αδέλφια **Γίώργος** και **Βαγγέλης Ράϊος** αλλά και ο **Μιχάλης Κοσμάς** του Ιάλυσου, ο **Καραβόλιας** του Κλεάνθη και ο **Παπαγεωργίου** της Ρόδου. Οι επαφές έχουν αρχίσει και καταβάλλονται προσπάθειες από την Διοίκηση ώστε να επιτευχθούν οι καλύτερες συμφωνίες με παίκτες που θα βοηθήσουν πραγματικά την ομαδα να επιτύχει στους στόχους που θα θέσει για την αρχόμενη αγωνιστική περίοδο.



Ο Γιώργος Ράϊος και ο αδελφός του Βαγγέλης είναι στους πρώτους στόχους

Διαφήμιση του ποδοσφαίρου

- *Ωραίο θέαμα από τους Παλαίμαχους Λέρου και Ρόδου-Διαγόρα*
- *Δύο γκολ ο Παπαοικονόμου, ένα ο Τσακμακίδης*
- *Τιμήθηκε για την προσφορά του στο ποδόσφαιρο ο Γιάννης Σπανός*

Με μεγάλη επιτυχία διεξήχθη ο φιλικός αγώνας μεταξύ των Βετεράνων ποδοσφαιριστών Ρόδου-Διαγόρα και Λέρου στην Λέρο, μετά από πρωτοβουλία του προέδρου της ΑΕΛ **Γιάννη Σπανού** και με τη συμπαράσταση του προέδρου του ΝΑΟΔ **Μιχάλη Μπαριανάκη.** Οι αρκετοί φίλαθλοι που βρέθηκαν στο γήπεδο είχαν την ευκαιρία να θαυμάσουν πλούσιο ποδοσφαιρικό θέαμα από τους άσους του παρελθόντος. Μέσα σε πολύ ωραία ατμόσφαιρα είχαμε πραγματικά διαφήμιση του ποδοσφαίρου και από τις δύο ομάδες.

Νικήτρια τελικά αναδείχθηκε η ομάδα των Βετεράνων Ρόδου-Διαγόρα με σκορ 3-0.

Τα γκολ τα πέτυχαν ο κ. **Παπαοικονόμου** (παλιά μου τέχνη κόσκινο) δύο και ο **Α. Τσακμακίδης** ένα αφού αγωνίστηκε με επιτυχία σαν σέντερ-φορ, αφήνοντας για λίγο τα γκολπόστ. Το βράδι ακολούθησε δεξίωση σε μία ωραία περιοχή τα Αλυτα. Εκεί πέρα έγινε και ανταλλαγή δώρων αλλά τιμήθηκε και ο παλιός ποδοσφαιριστής του Διαγόρα και νυν πρόεδρος της ΑΕ Λέρου **Γιάννης Σπανός,** από τον ΝΑΟΔ και από τους Βετεράνους της πόλης μας. Το τιμώμενο πρόσωπο βέβαια εκτός από παράγοντας της ομάδας της Λέρου μπαίνει και χορηγός σε πολλές αθλητικές εκδηλώσεις.

Την αποστολή των Βετεράνων Ρόδου-Διαγόρα αποτέλεσαν οι:

Τσακμακίδης, Σταυρής, Κοντουδιός, Τανίδης, Οικονόμου, Μπακαρής, Παπαδιός, Πανουργιάς, Παπαοικονόμου, Μαυρουδής, Χατζηστρατής, Καλαφάτης, Γιακουμάκης

"ΚΒΟ ΒΑΝΤΙS"



Τους μήνες χωρίς Ρο, οι πότες ρίχνουν νερό στο κρασί τους όχι όμως και κάποιοι παράγοντες

Ξέρετε ποια χρονική περίοδο οι παράγοντες στις σχέσεις με τους αθλητές τους δεν πρέπει να ρίχνουν "νερό στο κρασί τους"; Τους μήνες Μάϊο, Ιούνιο, Ιούλιο και Αύγουστο (είναι η απαντηση). Δηλαδή τότε που όπως λένε ότι πρέπει να νερόνουμε το κρασί. Είναι η περίοδος χωρίς αγωνιστική δραστηριότητα και τότε πρέπει να αποφασίσουν ήρεμα και ψύχραιμα ποιους θα κρατήσουν και ποιους όχι. Εχοντας στο μυαλό τους την συμπεριφορά τους την περασμένη αγωνιστική περίοδο. Τότε υπάρχουν κάποιοι απλοί κανόνες που πρέπει να τηρηθούν ώστε να κάνουν λιγότερες γκάφες και να κρατήσουν αυτούς που είναι ικανοί γι' αυτό που επιδιώκουν. Ας δούμε τους σημαντικότερους.

- **Οι παράγοντες συγχωρούν αλλά δεν ξεχνούν** π.χ. θυμηθείτε ποιοι δεν ήρθαν στα ταξίδια, με διάφορες προφάσεις ή αυτούς που ενδιαφερόντουσαν μόνο για να αυξήσουν το κασέ τους. Γενικά θυμηθείτε ποια **κατάπιατε αλλά δεν χωνέψατε.**

- **Δεν υπάρχει πιο σίγουρη συνταγή για την καταστροφή της ομάδας όταν οι αποφάσεις της, βασίζονται στο συναίσθημα.** Κάποτε ένα σωματείο της πόλης της Ρόδου από συμπόνοια έφερε στην ομάδα και τον αδελφό ενός ικανού αθλητή τους. Σε λίγες ημέρες φάνηκε το λάθος τους, αφού λειτούργησαν με το συναίσθημα αντί με την λογική που λέει ποτέ δύο μέλη της ίδιας οικογένειας δεν πρέπει να αγωνίζονται στην ίδια ομάδα. Ασε που όπως λένε οι Αμερικανοί **ότι όποιος παίρνει αποφάσεις με την καρδιά του θα πάθει καρδιακή προσβολή.**

- **Η ομάδα δεν χαλάει από αυτούς που φεύγουν, αλλά από αυτούς που μένουν.**

Αλλωστε δεν υπάρχουν αναντικατάστατοι, όποιος πιστεύει ότι είναι αναντικατάστατος καλά θα κάνει να βάλει το δάκτυλο του σε ένα ποτήρι με νερό και να κοιτάξει την τρύπα που θα μείνει όταν το βγάλει από εκεί.

Βογιατζόγλου Τάσος

12ο Τουρνουά Υπηρεσιών

- *Αύριο ανοίγει η αυλαία με τρείς αγώνες του Α' ομίλου*

Αύριο Τρίτη αναμένεται να ξεκινήσει με μεγάλο ενδιαφέρον το 12ο Τουρνουά ποδοσφαίρου Υπηρεσιών, το οποίο διοργανώνει ο ΔΟΝΑ Ροδίων, κάθε χρόνο τέτοια περίοδο. Το τουρνουά που έχει γίνει πλέον θεσμός θα ξεκινήσει με την διεξαγωγή τριών αγώνων του Α' ομίλου.

Τα δύο παιχνίδια θα γίνουν στα γήπεδα του Καρακόνερου ενώ το τρίτο στο γήπεδο των Αγίων Αποστόλων. Η όλη διοργάνωση θα διαρκέσει περίπου ένα μήνα (μέχρι 27-7) και οι αγώνες θα γίνονται Δευτέρα και Πέμπτη στα δύο Δημοτικά γήπεδα (Αγίους Αποστόλους και Καρακόνερο).

Μέρος των εσόδων από την συμμετοχή των ομάδων δόθηκε ήδη σε βετεράνο Ροδίτη αθλητή στίβου που αντιμετωπίζει προβλήματα υγείας.

Το πλήθος πρόγραμμα των αγώνων του τουρνουά έχει ως εξής:

1ος Ομιλος

1η Αγωνιστική

Τρίτη 25 Ιουνίου

Καρακόνερο 1 18.30: Παλαίμαχοι Ρόδου-ΔΟΠΕ

Καρακόνερο 2 18.30: ΔΟΥ/Λογιστές-ΔΕΚΡ

Αγίων Αποστόλων 18.30: Κόκα-Κολα 3Ε-Παλαίμαχοι Καμείρου

2η Αγωνιστική

Πέμπτη 4 Ιουλίου

Αγίων Αποστόλων 18.30: ΔΟΠΕ-ΔΟΥ& Λογιστές

Καρακόνερο 2 18.30: Κόκα-Κόλα 3Ε-Παλαίμαχοι Ρόδου

Καρακόνερο 1 18.30: ΔΕΚΡ-Παλαίμαχοι Καμείρου

3η Αγωνιστική

Δευτέρα 8 Ιουλίου

Καρακόνερο 2 18.30: ΔΟΠΕ-Κόκα-Κόλα 3Ε

Αγίων Αποστόλων 18.30: ΔΕΚΡ-Παλαίμαχοι Ρόδου

Καρακόνερο 1 18.30: ΔΟΥ & Λογιστές-Παλαίμαχοι Καμείρου

4η Αγωνιστική

Πέμπτη 18 Ιουλίου

Καρακόνερο 1 18.30: Κόκα-Κόλα 3Ε-ΔΕΚΡ

Καρακόνερο 2 18.30: Παλαίμαχοι Ρόδου-ΔΟΥ & Λογιστές

Αγίων Αποστόλων 18.30: ΔΟΠΕ-Παλαίμαχοι Καμείρου

5η Αγωνιστική

Δευτέρα 22 Ιουλίου

Καρακόνερο 2 18.30: ΔΕΚΡ-ΔΟΠΕ

Αγίων Αποστόλων 18.30: ΔΟΥ & Λογιστές-Κόκα-Κόλα 3Ε

Καρακόνερο 1 18.30: Παλαίμαχοι Ρόδου-Παλαίμαχοι Καμείρου

2ος Ομιλος

1η Αγωνιστική

Πέμπτη 27 Ιουνίου

Καρακόνερο 1 16.30: Αστυνομία-Ξενοδοχοϋπάλληλοι

Καρακόνερο 2 18.30: Αρχαιολογία Μ.Π.-Καζέρμα

Αγίων Αποστόλων 18.30: ΔΕΥΑΡ-Δήμος Ροδίων

2η Αγωνιστική

Δευτέρα 1 Ιουλίου

Αγίων Αποστόλων 16.30: Ξενοδοχοϋπάλληλοι-ΔΕΥΑΡ

Καρακόνερο 2 18.30: Δήμος Ροδίων-Αρχαιολογία Μ.Π.

Καρακόνερο 1 18.30: Καζέρμα-Αστυνομία

3η Αγωνιστική

Πέμπτη 11 Ιουλίου

Καρακόνερο 2 16.30: Ξενοδοχοϋπάλληλοι-Καζέρμα

Αγίων Αποστόλων 18.30: Δήμος Ροδίων-Αστυνομία

Καρακόνερο 1 18.30: ΔΕΥΑΡ-Αρχαιολογία Μ.Π.

4η Αγωνιστική

Δευτέρα 15 Ιουλίου

Καρακόνερο 1 18.30: Καζέρμα-Δήμος Ροδίων

Καρακόνερο 2 18.30: Αστυνομία-ΔΕΥΑΡ

Αγίων Αποστόλων 16.30: Αρχαιολογία Μ.Π.-Ξενοδοχοϋπάλληλοι

5η Αγωνιστική

Πέμπτη 25 Ιουλίου

Καρακόνερο 2 16.30: Δήμος Ροδίων-Ξενοδοχοϋπάλληλοι

Αγίων Αποστόλων 18.30: ΔΕΥΑΡ-Καζέρμα

Καρακόνερο 1 18.30: Αρχαιολογία Μ.Π.-Αστυνομία

Η προημιτελική φάση θα διεξαχθεί την Δευτέρα 29 Ιουλίου, η ημιτελική την Πέμπτη 1η Αυγούστου και ο μικρός και ο μεγάλος τελικός την Δευτέρα 5 Αυγούστου.

Ανευθυνότητα-ασέβεια-αχαριστία

- *Μ' αυτές τις τρεις λέξεις ο Σεβαστός Μανιάς απαντάει στη επιστολή του Ανταγόρα που στρεφόταν εναντίον του*

Μετά την πρόσφατη ανακοίνωση διαμαρτυρίας του Ανταγόρα προς το πρόσωπό του, ο αντιπρόεδρος της ΕΠΣΔ **Σεβαστός Μανιάς** σαφώς ενοχλημένος από το περιεχόμενο της ανακοίνωσης απέστειλε σύντομη επιστολή-απάντηση στη εφημερίδα μας η οποία έχει ως εξής:

"Ανευθυνότητα, ασέβεια, αχαριστία

Να είστε καλά

Φιλικά

Σεβαστός Μανιάς".

Ο κ. **Μανιάς** μάλιστα είναι στην αναμονή για την αντίδραση της ΕΠΣΔ για το θέμα που δημιουργήθηκε από τον Ανταγόρα, οι άνθρωποι του οποίου του κατηγορούν ότι εξαιτίας του αποχαιρέτησαν την κατηγορία. Ενταση όμως υπήρξε και σε τοπικά κανάλια μεταξύ του κ. **Μανιά** και του γενικού γραμματέα του Ανταγόρα κ. **Κανελλόπουλου,** καθ' όλη τη διάρκεια της προηγούμενη εβδομάδας

Μεταγραφές ουσίας

- *Στην ανεύρεση ποδοσφαιριστών που θα βοηθήσουν τη Θύελλα κινούνται Τσιλιγκρός και ο πρόεδρος Σταυριανός*

Με απόλυτη μυστικότητα συνεχίζουν οι άνθρωποι της Θύελλας Πυλώνας τις επαφές τους με επικείμενους μεταγραφικούς στόχους της ομάδας. Επειδή ακόμα οι επαφές βρίσκονται στο στάδιο των συζητήσεων, δεν έχει κλείσει τίποτα οριστικό, οπότε σε μια δύο μέρες και εφόσον έχουν επιτευχθεί οι όποιες μεταγραφές θα υπάρξουν και οι ανάλογες ανακοινώσεις. Πρόεδρος και προπονητής πάντως φορτσάρουν τις μηχανές τους, προκειμένου να ενισχύσουν την ομάδα στις θέσεις στις οποίες πραγματικά έχει ανάγκη και συνεπώς θα λείψουν οι μεταγραφές εντυπώσεων.

Με τον πάντα δικό σας...

Αλλαξογκόλιές

...γκολτζή - γκολτζή

www.angelfire.com/pa4/allaksogolies

E-mail: allaksogolis@yahoo.gr

Μπήκαμε επιτέλους στην τελική ευθεία του Παγκοσμίου Κυπέλλου, όπου ανάμεσα σε αντεγκλήσεις, χειρουργικές επεμβάσεις της διαιτησίας και αλλεπάλληλες εκπλήξεις, φτάνουμε πλέον στο ρεζουμέ της διοργάνωσης, που δεν είναι άλλο βέβαια από τον μεγάλο τελικό και τον νικητή που θα αναδειχθεί από αυτόν. Από την μια πλευρά χαιρόμαστε μερικές πραγματικά εντυπωσιακές και θεαματικές σκηνές που διαφημίζουν τον βασιλιά των σπορ και τον αναδεικνύουν σε όλο του το μεγαλείο και από την άλλη διαπιστώνουμε πως το άθλημα έχει μετατραπεί σε μία καθαρά εμπορική επιχείρηση που μόνο σκοπό έχει την προσέλκυση χορηγών και την εισροή μεγάλων κεφαλαίων στο ταμείο της Παγκόσμιας Ομοσπονδίας, τα οποία είναι αμφίβολο που διατίθενται και από ποιους. Για ακόμη μία φορά δηλαδή βλέπουμε να μεταμορφώνονται κορυφαίες διοργανώσεις σε εταιρείες με καθαρά κερδοσκοπικούς στόχους. Όλα αυτά θα φανούν μάλιστα μετά το τέλος του Μουντιάλ στον απολογισμό που θα γίνει. Νοσταλγία για το ερασιτεχνικό και αγνό παρελθόν ? Με τα...χίλια !!!



Ιδιαίτερα αυτό που μου κάνει τεράστια εντύπωση είναι οι διαιτητές-χειρούργοι που συμμετέχουν σε αυτούς τους παγκόσμιους αγώνες. Από κάτι άγνωστες χώρες που δεν φημίζονται για το ποδόσφαιρο τους, βλέπουμε κάτι ονόματα να φιγουράρουν στην κορυφή της λίστας των αρχόντων των αγώνων και κάτι μεγάλα ονόματα να μένουν εκτός αν όχι από την αρχή, ακόμα και από την δεύτερη φάση. Οι ιατρικές επεμβάσεις μάλιστα που έχουν γίνει είναι ουκ ολίγες, που σε πολλές περιπτώσεις όχι μόνο βγάζουν μάτια αλλά ξεριζώνουν και τα...φρύδια !!!

Η πιο ακραία αντίδραση πάντως ήταν αυτή που προήλθε από την Ιταλία. Μια ομάδα για να λέγεται και να θεωρείται μεγάλη, αυτή πρέπει να το αποδεικνύει και μέσα και έξω από τα γήπεδα. Ότι διαιτησία κι αν αντιμετώπιζαν δεν είναι δυνατό να τα ρίχνουνε όλα πάνω της και να μην φέρεις κι εσύ καμία ευθύνη σαν μια ομάδα που προβάλλεις για φαβορί της κατάκτησης του τροπαίου, έτσι ? Το χειρότερο όμως είναι η αποπομπή του Αν, του Κορεάτη επιθετικού που τόλμησε να βάλει γκολ κατά της Ιταλίας και να δώσει έτσι το εισιτήριο για τους οκτώ στην ομάδα της χώρας του, από την ομάδα της Περούτζια η οποία δια μέσω του προπονητή της ανακοίνωσε ότι είναι ανεπιθύμητος στον Ιταλικό σύλλογο και θεωρείται πλέον από τους Ιταλούς ως προδότης ! Τα σχόλια και τα ασταμάτητα γέλια, δικά σας. Τα...ου όμως, δικά τους !

Ευτυχώς δηλαδή που έχουμε και τους δικούς μας εκπροσώπους που με τις διακρίσεις τους μας κάνουν υπερήφανους. Αναφέρομαι φυσικά στα παιδιά που μας εκπροσώπησαν επάξια στο Πανελλήνιο τουρνουά SOCCER TIME 5X5 στην τελική φάση που έγινε στην Μύκονο και υπό την προστασία του ΔΟΝΑ Ροδίων (που για ακόμη μία φορά απέδειξε την αγάπη του και τις ευαισθησίες του στον αθλητισμό), όχι απλώς πήραν μέρος αλλά κατέκτησαν και την πρώτη θέση, κερδίζοντας έτσι εκτός από τον θαυμασμό των υπολοίπων αντιπάλων γιατί κατείχαμε τον μικρότερο μέσο όρο ηλικίας και το ότι είχαμε να αντιμετωπίσουμε επαγγελματίες ποδοσφαιριστές και το μεγάλο δώρο που είναι μία εβδομάδα δωρεάν διαμονή στο Λίβερπουλ της Αγγλίας. Τα παιδιά τα οποία πήραν βέβαια και την πρώτη θέση στην προκριματική φάση που έγινε στο Κέντρο Μίνι Ποδοσφαίρου Μιχάλη Βιτζηλαίου στην Ρόδο. Ένα μεγάλο μπράβο σε όλους. Άντε και εις ανώτερα.

Όλα τα είχαμε, η απεργία των ναυτεργατών και των υπαλλήλων των αεροδρομίων μας έλειπαν. Τα φετινά τραγελαφικά γεγονότα που συμβαίνουν σε αυτόν τον έρημο τον τουρισμό, δεν έχουν ξανά τέτοιο προηγούμενο. Η κατάσταση αντί να καλυτερεύει, ολοένα και ξεπετάγονται καινούργια εμπόδια που σταματούν την οποιαδήποτε βελτίωση ή καλυτέρευση. Έχουν δεν έχουν δίκιο οι απεργοί θα πρέπει να ασκήσουν το δικαίωμα τους για απεργία και να ζητήσουν αυτά που θέλουν αλλά πρέπει να υπολογίσουν και την εποχή που θα το πράξουν και να μην πλήξουν την υπόλοιπη κοινωνία. Γενικώς μας χρειάζεται ένας αγιασμός από Οικουμενικό Πατριάρχη και πάνω, αλλιώς μας βλέπω στον βυθό της θάλασσας γιά να ψάχνουμε κανένα απομεινάρι του...Κολοσσού !



Στην σημερινή Φώτο φιλοξενούμε τον μονήδικό, τον μεγάλο, τον ανεπανάληπτο Αφεντό ο οποίος εκτός από πρωταθλητής στην τοπική αυτοδιοίκηση είναι ταυτόχρονα και πρωταθλητής σε extreme sports, που άλλοι μπορούν να συμμετάσχουν μόνο στον ύπνο τους. Δείτε με πόση ευκολία πιλοτάρει την φόρμουλα της Ferrari πάνω στα κύματα και προσπαθήστε να τον ξεπεράσετε (μόνο αν είστε ο...σούπερμαν). Για να βγάλω μάλιστα την εν λόγω φωτογραφία χρειάστηκα επαγγελματικά μηχανήματα πολύ υψηλής ευαισθησίας τέλευταίας τεχνολογίας, αφού οι ταχύτητες που πιάνει με ότι κι αν ασχολείται είναι αξεπέραστες. Απολαύστε τον !

Για να περάσουμε τώρα και στο πρώτο time-out. Δυο Πόντιοι είναι πάνω σε μία μηχανή και πηγαίνουν με 150-170 χλμ/ώρα... Σε κάθε στροφή του δρόμου ο Κωστίκας που κάθεται πίσω έκανε 'κιχ','κιχ' κιχ' ..... Μετά παρακάτω σε άλλη στροφή έκανε πάλι :'κιχ' κιχ' κιχ' ..... Όταν έφτασαν στον προορισμό τους τον ρωτά ο οδηγός γιατί έκανε έτσι και εκείνος άπαντα πως ένας φίλος του σκοτώθηκε με μία μηχανή και ούτε ΚΙΧ δεν πρόλαβε να κάνει !!!

Ακόμα και μέχρι τον χώρο του δικού μας ποδοσφαίρου έφτασε το μικρόβιο της μεταγραφολογίας και του χρηματικού δέλεαρ για την απόκτηση κάποιου ποδοσφαιριστή. Πριν αλέκτωρ λαλήσει τρις και μετά την σύσκεψη υπό τη αιγίδα του ΝΑΟΔ για συνεργασία των ομάδων μας που συμμετέχουν στην Δ' Εθνική κατηγορία, άμεσα και για την αποφυγή και δημιουργία εντυπώσεων ότι τουλάχιστον για μία φορά θα πραγματοποιούταν το αδύνατο, διαπιστώνουμε πως τίποτα δεν έχει αλλάξει και η μία ομάδα μπαίνει στα χωράφια της άλλης. Δεν έχουμε δηλαδή διδαχθεί τίποτα από το παρελθόν και αν συνεχίσουμε τον ίδιο σκοπό και δεν υπάρξει και πάλι καλό πνεύμα και προθυμία για συνεργασία των εκπροσώπων μας στην Δ', τότε και πάλι τα αποτελέσματα κατά πάσα πιθανότητα θα είναι καταστροφικά.

Ανάμεσα σε συγγενείς και φίλους βάφτισε την Κυριακή τον αγαπητό υιό ο ευτυχής χαζομπαμπάς Γιάννης Σιαλούπ, ο οποίος μετά την κόρη απέκτησε και τον πολυπόθητο διάδοχο και ήδη έχει έτοιμο το τάβλι για να συναγωνίζεται μαζί του. Τα ονόματα μάλιστα που δόθηκαν στον μικρό είναι δύο : Σταμάτης και Μάριος. Να είναι καλορίζικος !

Για τους εκλεκτούς φίλους του Ίντερνετ, που έχουν ταυτόχρονα ανεπτυγμένες τις οικολογικές τους ευαισθησίες, στο σημερινό προτεινόμενο site μάθετε τα πάντα για τις οικολογικές καταστροφές και σώστε τα δάση του πλανήτη μας. Σύμμαχος σε αυτή την μεγάλη εκστρατεία είναι η Greenpeace. Απλώς πληκτρολογήστε : www.saveordelete.com

Να πάμε τώρα και στο δεύτερο ανεκδοτάκι μας. Σε μία έρημη περιοχή της Κίνας περιπλανιέται για μία βδομάδα ένας Ευρωπαίος που έχει χαθεί και ενώ κοντεύει να πεθάνει από την πείνα, βλέπει έναν πύργο, χτυπάει την πόρτα του πύργου, του ανοίγει ένας κινέζος ερημίτης, του ζητάει να φάει, να κάνει ένα μπάνιο και να κοιμηθεί. Ο ερημίτης λέει "ναι ευχαρίστως να σε φιλοξενήσω αλλά να ξέρεις ότι αν πειράξεις την μικρή εγγονή μου θα υποστείς τα τρία κινέζικα βασανιστήρια." Ο ταλαιπωρημένος Ευρωπαίος συμφωνεί, αλλά ενώ τρώει βλέπει την μικρή κινεζούλα η οποία ήταν και πρώτη γκόμενα, του γυαλίζει και αποφασίζει να το διακινδυνέψει. Έτσι και γίνεται. Το πρωί που ξυπνάει βρίσκει μία πέτρα 20 κιλών στο στήθος του, η οποία γράφει πάνω της "1ο κινέζικο βασανιστήριο : πέτρα 20 κιλών στο στήθος". Σιγά τα λάχανα λέει και την πετάει από το παράθυρο, οπότε βλέπει την πίσω πλευρά της πέτρας η οποία γράφει " 2ο κινέζικο βασανιστήριο : η πέτρα είναι δεμένη στο αριστερό σου αρ**δι". Οπότε για να το γλιτώσει πηδάει από το παράθυρο και τότε βλέπει στο περβάζι γραμμένο το μήνυμα "3ο κινέζικο βασανιστήριο : το δεξί σου αρ**δι είναι δεμένο στο πόδι του κρεβατιού σου."!!!

Κλείνοντας θα ήθελα να ευχαριστήσω τον σπόνσορα του «Αλλαξογκόλης FM» που με υποστηρίζει στα ερτζιανά και είναι ο εξής: Α> Εστιατόριο-Μεζεδοπωλείο «ΣΚΑΛΑΚΙΑ». Μεζεδάκια, σαλάτες, θαλασσινά και ψητά όλα στα κάρβουνα, σε ένα υπέροχο περιβάλλον με υπέροχη δροσερή αυλή, στην κεντρική πλατεία Παστίδας, τηλ.:0241047214. Κάθε Πέμπτη στις 17:00, στις συχνότητες του TOP FM η αγαπημένη σας εκπομπή σας περιμένει.

Ο Αλλαξογκόλης FM πάντα στην συχνότητα σας
Ο γκολτζής

ΝΤΕΤΕΚΤΙΒΣ
Συνταξιούχος Αστυνομικός Ασφάλειας
ΑΝΑΛΑΜΒΑΝΟΥΜΕ
Υποθέσεις ανηλίκων, οικογενειακές, προσωπικές κ.τλ.
ΔΙΑΘΕΤΟΥΜΕ ΤΑ ΠΛΕΟΝ ΣΥΓΧΡΟΝΑ ΟΠΤΙΚΟΑΚΟΥΣΤΙΚΑ ΣΥΣΤΗΜΑΤΑ
100% ΕΧΕΜΥΘΕΙΑ
ΡΩΜΗΣ 22 - ΡΟΔΙΝΙ • ΤΗΛ. 0241 0 68985
Κιν. 094 6997967

ΑΠΟΔΡΑΣΤΕ ΣΤΗ ΓΡΑΦΙΚΗ ΣΥΜΗ
στην πρεμία και το φιλόξενο περιβάλλον του ξενοδοχείου μας
PEDI BEACH
Με πρωινό μπουφέ €45,–το δίκλινο
(παραμονή από 2 νύκτες και πάνω έκπτωση 20%)
Ιδια τιμή με πέρυσι) και το παιδί δωρεάν
Γιά κρατήσεις τηλ. (02460) 71981, telefax 71982
Email: pedi@blueseahotel.gr

-ΣΥΣΤΗΜΑΤΑ ΣΥΝΑΓΕΡΜΟΥ
-ΚΑΜΕΡΕΣ ΠΑΡΑΚΟΛΟΥΘΗΣΗΣ ΧΩΡΩΝ
-ΚΕΝΤΡΟ ΛΗΨΕΩΣ
ARMAOS SECURITY
ΡΟΔΟΣ: ΛΙΝΔΟΥ 80 -Τ.Κ. 85100
ΤΗΛ./FAX 23632 - ΥΠΕΥΘΥΝΟΣ ΡΟΔΟΥ: ΔΗΜΗΤΡΗΣ ΚΥΡΙΑΖΗΣ
ΕΡΑΤΕΣ

ΤΟΠΙΚΟ ΠΟΔΟΣΦΑΙΡΟ

Εκλογές στην ΟΔΠΕ

• *ΣΤΙΣ 13 ΙΟΥΛΙΟΥ ΣΤΗΝ ΞΑΝΘΗ ΘΑ ΒΡΕΘΕΙ Ο ΠΡΟΕΔΡΟΣ ΤΟΥ ΣΔΠΔ, ΔΗΜΗΤΡΗΣ ΚΑΠΡΟΣ*

Μπορεί ο υδράργυρος να αποφάσισε επιτέλους να ανέβει σε καλοκαιρινά επίπεδα αλλά αυτό δεν εμποδίζει τις εκλογές (όχι για τους δήμους και τις κοινότητες) για την ανάδειξη νέου Δ.Σ. στην Ομοσπονδία Διαιτητών Ποδοσφαίρου Ελλάδας. Τρεις είναι οι παρατάξεις οι οποίες θα ζητήσουν τους ψήφους των Συνδέσμων Διαιτητών από όλη τη χώρα. Πρόκειται για την παράταξη του **Νίκου Λαγογιάννη**, του **Νίκου Ζαφείρη** και του **Τιμολέων Λάτσιου**. Οι εκλογές θα πραγματοποιηθούν στις 13 Ιουλίου στην Ξάνθη. Τον Σύνδεσμό μας θα εκπροσωπήσει ο πρόεδρος του ΣΔΠΔ **Δημήτρης Κάπρος**, ο οποίος και θα ψηφίσει με μοναδικό γνώμονα το συμφέρον του Συνδέσμου και τίποτα περισσότερο. Να υπενθυμίσουμε πως ο **Νίκος Ζαφείρης** είναι ο πρόεδρος της ΟΔΠΕ, ο οποίος προτίθεται να αναδειχθεί και πάλι στην κορυφή της Ομοσπονδίας, θεωρώντας πως έχει επιτελέσει έργο και θα προσφέρει πολλά ακόμη. Μέχρι στιγμής τα προγνωστικά δίνουν και παίρνουν και φυσικά ό,τι κι αν ακούγεται, αυτοί που μετράνε είναι οι ψήφοι των Συνδέσμων.



ΑΠΟ ΤΟ ΚΑΚΟ ΣΤΟ ΧΕΙΡΟΤΕΡΟ

Εχει ξεχασθεί ήδη η σύνθεση των διοικήσεων των αθλητικών εγκαταστάσεων της πόλης της Ρόδου κι ακόμα δεν είδαμε τίποτα.

Ηταν επιτακτική η ανάγκη για νέες διοικήσεις στα γήπεδα με σκοπό την καλυτέρευσή τους. Ηταν επιτακτική η ανάγκη πρόσληψης προσωπικού και η εκτέλεση κάποιων εργασιών σημαντικών, αλλά και μη που θα δημιουργήσουν καλύτερες προϋποθέσεις εξυπηρέτησης ομάδων και φιλάθλων.

Τίποτα... Ενα μεγάλο μηδενικό. Ούτε συνεδρίαση, ούτε προγραμματισμός, ούτε αποφάσεις, ούτε προσλήψεις, ούτε έργα.

Πέρυσι είχαμε την Ρόδο, εφέτος έχουμε και τον Διαγόρα με προϋπολογισμούς να ξεπερνούν τα 300.000 ευρώ και να μην γνωρίζουν αν θα μπορούν να προπονούνται και να παίζουν στο Εθνικό Στάδιο. Παράλληλα οι υπεύθυνοι των αθλητικών έχουν βγει στην πιάτσα για το κυνήγι του σταυρού κι ας έχουμε ακόμα τέσσερις μήνες.

Το Εθνικό Στάδιο Ρόδου χρειάζεται έργα συντήρησης, χρειάζεται προσωπικό...

Το Βοηθητικό χρειάζεται διοίκηση που θα πάρει την μεγάλη απόφαση για έξοδο των ριπτών και αποκατάσταση του χλοοτάπητα για να γίνει πάλι βοηθητικό (ποδοσφαίρου).

Το Καρακόνερο θέλει πολλά. Ομως και με λίγες παρεμβάσεις εξυπηρετείται ένας σημαντικός αριθμός αθλητών και ομάδων μέχρι που να γίνουν και οι μεγάλες παρεμβάσεις.

Το Κλειστό Γυμναστήριο Ρόδου χρειάζεται αποκατάσταση σκεπής, αύξηση κερκίδων, νέα αποδυτήρια και γενικά ένα "λίφτινγκ"...

Ποιοί και πότε θα αναλάβουν τις ευθύνες; Ποιοί και πότε θα πιέσουν καταστάσεις;

Εμείς το μόνο που μπορούμε είναι να επισημαίνουμε τα προβλήματα.

Συνεχίζουν με κυανέρυθρα

• *Φράγκος και Δημητρόπουλος παραχωρήθηκαν στον Διαγόρα Βατίου από τον Διαγόρα Ρόδου*

• *Στόχος η ενίσχυση του Διαγόρα στο τοπικό και η απόκτηση εμπειριών*

Στα πλαίσια της συνεργασίας τους ο Διαγόρας Ρόδου παραχώρησε δύο ποδοσφαιριστές του στον συνονόματό του Διαγόρα Βατίου. Πρόκειται για τους νεαρούς **Φράγκο** και **Δημητρόπουλο,** οι οποίοι αναμένεται να ενισχύσουν την ομάδα του **Γιάννη Καμπούρη** αλλά και να αποκτήσουν τις ανάλογες εμπειρίες από την μεγαλύτερη κατηγορία του τοπικού. Οσον πάντως αφορά την ομάδα του Βατίου θα χάσει έναν βασικό ποδοσφαιριστή της, αφού ο **Γιαλλούσης** έμεινε ελεύθερος. Οσον αφορά και τους άλλους παίκτες που μένουν ελεύθεροι ακόμα δεν έχουμε εξελίξεις όπως εξελίξεις δεν έχουμε και σε μεταγραφικές κινήσεις.

Φιλικά προετοιμασίας

Προσπαθώντας να ετοιμαστούν όσο το δυνατόν καλύτερα είχαμε 2 αγώνες προετοιμασίας από ομάδες που θα συμμετάσχουν στο Εργασιακό Τουρνουά του ΔΟΝΑ Ροδίων που αρχίζει αύριο. Η ομάδα της Αστυνομίας επικράτησε επί της ομάδας της ΔΟΥ με σκορ 2-1 ενώ η Καζέρμα δεν δυσκολεύτηκε να νικήσει με το ευρύ σκορ 4-1 τους ξενοδοχουπαλλήλους. Οι παραπάνω αγώνες έγιναν στο γήπεδο των Αγίων Αποστόλων και είναι ένα δείγμα του πόσο πολύ θέλουν να διακριθούν οι ομάδες που θα πάρουν μέρος και το πόσο πολύ απήχηση έχει το εν λόγω τουρνουά που έχει γίνει θεσμός.

Παιδικό Τουρνουά "Αγ. Σουλάς 2002"

• *Μέχρι αύριο η προθεσμία δηλώσεων συμμετοχής*

Η ΕΠΣΔ με συνδιοργανωτές τον ΝΑΟΔ και την Οργανωτική Επιτροπή Αγ. Σουλά προκηρύσσει το παιδικό τουρνουά "Αγ. Σουλάς 2002" για δέκατη συνεχή χρονιά στο ομώνυμο άλσος της περιοχής.

Δικαίωμα συμμετοχής έχουν μόνο σωματεία της δύναμης της Ενωσης.

Στο τουρνουά θα συμμετάσχουν παιδιά γεννηθέντα από 01.01.1988 και μετά. Δηλώσεις συμμετοχής θα γίνονται δεκτές μέχρι την Τρίτη 25.06.2002 και ώρα 12 μ.μ. Η έναρξη προγραμματίζεται για την τελευταία εβδομάδα του Ιουνίου. Αναλυτικά η προκήρυξη έχει ως εξής:

- Θα αγωνίζονται παιδιά γεννηθέντα από 01/01/1989 και μετά. Η ηλικία θα αποδεικνύεται με Δελτίο Αθλητικής Ιδιότητας ή πιστοποιητικό γεννήσεως με φωτογραφία θεωρημένη. Δεν θα γίνονται δεκτά πιστοποιητικά χωρίς σφραγίδα στη φωτογραφία.
- Οι αγώνες θα έχουν διάρκεια 40" (20 ανά ημίχρονο με 5λεπτη ανάπαυλα).
- Ολες οι ομάδες υποχρεούνται να προσκομίζουν συνολική κατάσταση υγείας με πρόσφατη θεώρηση από γιατρό. (Την κατάσταση υγείας δεν υποχρεούται να την καταθέσει στην ΕΠΣΔ). Αν δεν υπάρχει κατάσταση υγείας δεν θα επιτρέπεται η συμμετοχή της ομάδας.
- Απαγορεύεται σε ποδοσφαιριστή που κατέχει Δελτίο Αθλητικής Ιδιότητας να αγωνισθεί στο τουρνουά με διαφορετική ομάδα. Σε περίπτωση που διαπιστωθεί κάτι τέτοιο η ομάδα θα μηδενίζεται και θα αποβάλλεται από το τουρνουά.
- Οι ομάδες αγωνίζονται με 11 ποδοσφαιριστές και στο Φ.Α. δηλώνονται μέχρι 18. Κάθε ομάδα μπορεί να πραγματοποιήσει έως 7 αλλαγές. Ποδοσφαιριστής που θα αντικατασταθεί δεν μπορεί να ξαναχρησιμοποιηθεί.

ΠΑΡΑΤΑΣΗ ΣΤΙΣ ΣΥΜΜΕΤΟΧΕΣ

Παρατείνεται μέχρι την Τρίτη 25 Ιουνίου η προθεσμία δηλώσεων συμμετοχής στο παιδικό τουρνουά "Αγιος Σουλάς 2002". Το πρόγραμμα των αγώνων θα καταρτισθεί το βράδυ της ίδιας ημέρας. Με απόφαση του Δ.Σ. στο τουρνουά δύνανται να συμμετάσχουν και παιδιά γεννηθέντα από 01.01.1988 και μετά. Οι αγώνες θα διεξάγονται και βραδυνές ώρες καθότι το γήπεδο διαθέτει και προβολείς.

ΔΙΑΝΗΣΙΑΚΟΣ ΑΓΩΝΑΣ

Στην Κω ο τίτλος

• *Η ομάδα του Ασκληπειού Κω νίκησε τον ΠΑΣ Ασκληπειού στον διανησιακό αγώνα του παιδικού πρωταθλήματος με 6-1*

Στο Δημοτικό γήπεδο της Κω έγινε χθες ο διανησιακός αγώνας του παιδικού πρωταθλήματος μεταξύ ΠΑΣ Ασκληπειού (όπου ήταν και τυπικά γηπεδούχος) και Ασκληπειού Κω. Στις δύο ομάδες μάλιστα απονεμήθηκαν αναμνηστικά κύπελλα από τον αντιπρόεδρο της ΕΠΣΔ **Σεβαστό Μανιά**. Νικήτρια αναδείχθηκε η ομάδα της Κω, όπου χωρίς να συναντήσει ιδιαίτερες δυσκολίες κέρδισε με το ευρύ σκορ 6-1.

Το χορό των γκολ άνοιξε ο **Ζαμάγιας** μόλις στο 9', ακολούθησε ο **Μαρίνος** στο 13', ο **Πιρπιρής** στο 16' έκανε το 0-3 και ο **Ματσάγκος** μείωσε στο 25'. Από εκεί και πέρα, όμως, οι φιλοξενούμενοι (στα χαρτιά) πέτυχαν τρία ακόμη γκολ με τον **Ζαμάγια** στο 29', τον **Χατζηφούντα** στο 34' και τον **Πιρπιρή** στο 38', παίρνοντας έτσι την νίκη. Η διαφορά δυναμικότητας μεταξύ των δύο ομάδων ήταν κάτι παραπάνω από εμφανής και συνεπώς η ομάδα της Κω δεν δυσκολεύτηκε να υποτάξει τους αντιπάλους της. Τον αγώνα διαιτήτευσαν οι **Βασιλείου** και **Μουστάκας.**

Οι συνθέσεις των δύο ομάδων:

ΠΑΣ ΑΣΚΛΗΠΕΙΟ: *Αμαλής, Πιζήμολας Τ., Παπαγιάννης, Καρακατσάνης, Ματσάγκος, Γεωργάς Ι., Κούρτης, Διακολουκάς, Πιζήμολας Στ., Γαϊτάνος, Κλημεντής, Πατούνας, Λαουδίκος, Σέντος, Μπαϊράμης, Σοφός, Χρυσαφίνης, Γεωργάς Β.*

ΑΣΚΛΗΠΕΙΟΣ ΚΩ: *Μπούχλας, Τρικοίλης, Ζαμάγιας, Τουλαντάς, Χατζηφούντας, Μαρίνος, Πιρπιρής, Σπανός Π., Ξυπολητάς, Χαραντάς, Χρυσοχόος, Σπανός Δ.*



Ρεκόρ σφυριγμάτων!

Ρεκόρ συμμετοχών έκανε στην Α' Δωδεκανήσου ο **Παντελής Μιχαλάκης** αφού κατά μέσο όρο ήταν σχεδόν παρών σ' όλες τις αγωνιστικές της φετινής διοργάνωσης.

Ομως αξιοσημείωτη ήταν και η παρουσία των **Βασίλη Τσαγγάρη** και **Βαγγέλη Κατσιδώνη** (των δύο κορυφαίων ρέφερι της περυσινής σαιζόν), αφού ο αριθμός των ματς που σφύριξαν ήταν από 23.

Αλλοι έξι διαιτητές του Συνδέσμου μας έφθασαν σε διψήφιο αριθμό συμμετοχών, ενώ μετά από πολλά χρόνια τρεις ρέφερι εκτός συνόρων μας βρέθηκαν να διαιτητεύουν αγώνες ομάδων μας. Συνολικά λοιπόν για την περίοδο 2001-02 στην μεγάλη κατηγορία του τοπικού μας πήραν μέρος τριάντα τέσσερις διαιτητές.

Κατά μέσο όρο ανά αγωνιστική έδειξαν την βούλα της εσχάτης των ποινών τρεις φορές. Τις περισσότερες υποδείξεις έκαναν οι **Τσαγγάρης** (10), **Μιχαλάκης** (9). Από το τσεπάκι των διαιτητών η κόκκινη κάρτα βγήκε κατά μέσο όρο ανά αγωνιστική 3,4 φορές. Τις περισσότερες φορές τον δρόμο για τα αποδυτήρια έδειξαν οι **Ζαννετίδης** (12), **Κατσιδώνης - Ταράλης** (από 11), **Σταυριανός - Μιχαλάκης** (από 10).

Τον τίτλο του "εδράκια" πήρε ο **Παπαδόπουλος**, αφού σε έξι διαιτησίες του το ροζ φύλλο αγώνα πήγε στις γηπεδούχες. Τον ακολούθησε ο **Σιδηρόπουλος** με πέντε "άσους" σε ισάριθμες παρουσίες.

Διαιτητής του "διπλού" ήταν ο **Παπανικολάου** μια και στα μισά από τα παιχνίδια που έπαιξε κέρδισαν οι φιλοξενούμενες.

Ο **Τσαγγάρης** ήταν αυτός που μοίρασε το καρπούζι στην μέση. Εννιά φορές κέρδισαν οι γηπεδούχες και άλλες τόσες οι φιλοξενούμενες.

Αναλυτικά η εικόνα και των τριαντατεσσάρων που σφύριξαν τους 238 αγώνες είναι η παρακάτω:

	ΣΥΜ	ΠΕΝ.	ΑΠ.	ΣΗΜΕΙΑ 1	X	2
1. Μιχαλάκης	29	9	10	15	4	10
2. Κατσιδώνης Β.	23	5	11	16	3	4
-. Τσαγγάρης	23	10	7	9	5	9
4. Ζαννετίδης	17	4	12	10	3	4
-. Φραγκίνης	17	6	9	9	1	7
6. Κατέρης	14	6	7	7	3	4
7. Τσαούσης	13	6	-	8	1	4
8. Παπανικολάου	12	2	6	4	2	6
9. Τριανταφύλλου	10	4	2	3	2	5
10. Σταυριανού	9	4	10	5	2	2
11. Χάλαντας	7	3	5	4	1	2
-. Ταράλης	7	3	11	5	1	1
13. Χατζηνικόλας	6	-	-	4	1	1
-. Πηδιάκης	6	3	-	5	1	-
-. Παπαδόπουλος	6	2	-	6	-	-
16. Σιδηρόπουλος	5	3	2	5	-	-
17. Κατταβενός	4	2	5	1	3	-
-. Ορφανός	4	5	-	3	-	1
-. Πάνου	4	-	1	1	2	1
20. Βασιλείου	3	1	-	2	1	-
-. Πανάτος	3	1	1	2	-	1
22. Ξιάρχος	2	1	-	2	-	-
-. Τάτας	2	1	-	1	-	1
24. Γιοβάνι	1	1	1	1	-	-
-. Δημητράς	1	1	-	1	-	-
-. Γενής	1	-	-	-	-	1
-. Λάμπρου	1	-	1	1	-	-
-. Κόκκινος	1	2	-	1	-	-
-. Σαββάκης	1	-	1	1	-	-
-. Μιτζιρίκης	1	1	1	1	-	-
-. Καστής	1	-	-	1	-	-
- Παπαδάκης (Ηρακ.)	1	-	-	1	-	-
-. Γιαννουλίδης (Αθην.)	1	1	-	1	-	-
-. Σιαχάμη (Ηλείας)	1	3	-	-	-	1

(Σημ.: Οι αριθμοί κατά σειρά αφορούν τις συμμετοχές, τα πέναλτι, τις αποβολές και τα σημεία των αγώνων).

ΡΑΣΗΤ ΜΑΡΑΣΛΗΣ

ΚΕΝΤΡΙ

E-mail: kentri @ astronet.gr Με το **Σταύρο Ηρακλείδη**



Ο νονός

Βρε τί μας έκανε αυτός ο νονός! Πω, πω μεγάλη ζημιά αδελφέ. Σου λέει, ένα βαπτιστικό έχω, να το χάσω κι αυτό! Και έκανε τα πάντα να το πάρει κοντά του και να το προσέχει! Βλέπετε μερικοί νονοί όταν έχουν ανάγκη σκέπτονται τα βαπτιστήρια τους. Δεν έχει σημασία όμως. Ο ανθρωπος τη δουλειά του κοίταξε να κάνει. Σιγά τώρα που θα στεκόταν σε λόγους τιμής και αξιοπρέπειας. Δεν βαριέσε ομως. Ο κόσμος εχει καταλάβει πολλά και είναι ο μόνος κριτής. Σημασία πάντως εχει το βαπτηστήρι να πάει καλά και να προοδέψει, πραγματικά το ευχόμαστε αυτό, άσχετα αν κινήθηκε λάθος. Τί φταίει και το παιδί, μικρό είναι το νουνό του ακουσε που έχει πιο πολύ μυαλό .

Ολα μαθαίνονται!

Να δούμε τώρα **Μαργιέλλο** πως θα ξεκαθαρίσεις με την υπόθεση του **Μαχλή.** Εσύ έκανες τη δουλειά σου παίρνοντας τα δύο εξακό, όμως το παιδί έμεινε εκτεθειμένο αφού με το στόμα για μια μια χρονιά τον έδωσες και τώρα ο άλλος σου την κάνει από πίσω. Οχι τίποτα βρε αθεόφοβε, αλλά δεν σκέφθηκες την οικογενειακή κατάσταση αυτού του παιδιού; Δεν σκέφθηκες τί αγώνα κάνει η μάνα του για να μεγαλώσει αυτό το παιδί; Δεν σκέφθηκες τον καρδιακό πατέρα αυτού του παιδιού που κάνει δυο και τρεις δουλειές για να μη λείψει τίποτα από αυτό το παιδί; Οχι βέβαια κανένα δεν σκέφθηκες, μόνο τη πάρτι σου κοίταξες να διαφυλαξεις. Να δούμε τώρα πως θα καθαρίσεις από τον άλλο που επιμένει ότι αυτά τα δύο εκατό τα πήρες για τη μεταγραφή του παιδιού και τώρα ζητά τα διπλά!
Οχι τίποτα αλλά τώρα δικαιόνομαι για ό,τι σου είχα πεί και γράψει στο παρελθόν. Βέβαια φταίνε και οι γονείς που σου εμπιστέφθηκαν τα παιδιά τους, αλλά πού να ξέρουν τί τους περίμενε τους καϋμένους!

Εχω δίκιο ή όχι;

Ε, κυριε **Ανδρέα** μας! Είχα δίκιο η όχι . Τώρα που δικαιόνομαι τί εχεις να πείς; Σου το έχω ξαναγράψει. Η φιλία μπροστά στο συμφέρον δεν λέει τίποτα για μερικούς μερικούς. Να που τώρα με δικαιώνουν και αυτό το βλέπω και το ακούω καθημερινά απο το κόσμο που βλέπει και ακούει. Δεν πειράζει όμως. Εμείς δεν εχουμε τα ίδια αισθήματα και πάντα θα είμαστε έτσι απλοί και χαμάληδες μιας ιδέας, ιδέας που δυστυχώς τείνει να μείνει αναξιοποίητη. Καλή σου μέρα

Δεν έχεις άδικο!

Οχι, όχι Σκεύο μας. Δεν εχει καθόλου άδικο. Είναι απόλυτα πραγματικό και σωστό αυτό το. Δεν καταλαβαίνετε ότι μείνατε δυό τρεις ακόμη που επιμένετε να υπηρετείτε το ποδόσφαιρο, και είσαι απόλυτα δίκαιος και ειλικρινής. Ναί, ρε **Σκεύο** μας , αλλά λοξεύει ο ενας, εξαφανίζεται ο άλλος, βαριέται ο επόμενος, τί θα γίνει το ριμάδι το ποδόσφαιρο; Να ταφήσουμε να διαλύσει εντελώς; Για σκέψου το λιγάκι. Δεν αμφιβάλω για τα θύματα που πάντα υπάρχουν. Υπάρχουν και θα υπάρχουν, όμως κάτι πρέπει να κάνουμε κι εμείς. Κάτι καλό μπορεί να βγεί. Πού ξέρεις .

Θερμή Γ.Σ.

Εκτακτη Γενική Συνέλευση έχει ο ΖΕΥΣ την ερχόμενη Τετάρτη και προβλέπω να είναι μια πολύ εντονη Γ. Σ. και οι εκλογές που θα ακολουθήσουν θα εχουν μια κάποια ενταση. Και όλα αυτά για κάποιες μικροδιαφορές που πιστεύω πως με την καθολική παρέμβαση του προέδρου της ομάδας **Τέλη Ηρακλείδη** θα βρεθεί μια συμφέρουσα λύση και να αρχίσει το νέο Δ. Σ. χωρίς προβλήματα την ερχόμενη χρονιά. Σίγουρα πάντως απο το νέο Δ . Σ. Του συλλόγου θα απέχει ο Μάιος **Κ. Καμπουράκης,** αφού και αυτός μπαίνει στο λόμπυ του Διαγόρα.

Καλοκαίρι

Μπαίνουμε για τα καλά στο καλοκαίρι και οι ζέστες αρχίζουν να μας βαράνε στο κεφάλι . Στο κεφάλι και μάλιστα πολύ ασχημα, με αποτέλεσμα να μη ξέρουμε πόλλές φορές τί κάνουμε και τί σκεπτόμαστε . Και δεν επιδρά η ζέστη μόνο σ' αυτούς τους παράγοντες των σωματείων μας αλλά επιδρά ιδιαίτερα σ' αυτούς που ασχολούνται με τις μεταγραφές . Δεν είναι μόνο τα παζάρια και ολα αυτά που συμβαίνουν κάθε χρόνο την ιδια εποχή , είναι και ολη αυτή η συμπεριφορά από ανθρώπους που υποτίθεται θέλουν να φτιάξουν το ποδόσφαιρο . Καλοκαίρι λοιπόν και τα μυαλά στα κάγκελα που λένε , αυτά τα μυαλά που με τίποτα δεν μπαίνουν σε καμιά λογική, μυαλά που το μόνο που μπορούν να σκεφθούν είναι η εκδίκηση και η εχθρότητα και μετά θέλουν να μιλούν και για ποδόσφαιρο.Ομως ο κόσμος και γενικά όλοι οι φίλαθλοι μπορούν να καταλάβουν και να ξεχωρίσουν τη ψίρα απο το σιτάρι.

Καλή επιτυχία

Τελικά η ΑΕΚ είπε το ναι και ο νεαρός και ταλαντούχος ποδοσφαιριστής του ΔΙΑ, **Φανούρης Γκινής** από την περασμένη Πεμπτη βρίσκεται στο στρατόπεδο της ΑΕΚ. Το μόνο που εμείς μπορούμε να πούμε και να ευχηθούμε συγχρόνως είναι, να βρεί το παιδί το δρόμο του και πολύ γρήγορα να ακούσουμε τα ευχάριστα νέα του. Καλή σταδιδρομία μικρέ.

Καλές εντυπώσεις

Πολύ καλές εντυπώσεις αφησαν οι τρεις μπόμπιρες που πήγαν στη Παιανία να δοκιμασθούν. Καταγράφηκαν τα προσόντα τους και μόλις φθάσουν στη ακατάλληλη ηλικία θα είναι πρώτοι στις επιλογές που θα γίνουν. Επειδή όμως αυτή τη συγκεκριμένη στιγμή μας διαφεύγει το όνομα ενός εκ των τριών δεν αναφέρουμε και τα ονόματα των άλλων δύο.

Ετοιμος και πάλι

Μετά απο το πρόσφατο ατύχημα που είχε ο πρόεδρος του **Κλεάνθη Χοροζίδης,** επέστρεψε στη βάση του εστω και μισοφασιωμένος. Αμέσως στη βάση του και τρέξιμο για τις μεταγραφές της ομάδας του που εφέτος φιλοδοξεί να κάνει μια άλλη πορεία στο πρωτάθλημα . Αντε περαστικά Ηρακλή και καϋμένε, πρόσεχε γιατί κυκλοφορούν και μάτια που πιάνουν. Πρόσεχε!

Μπα, από τώρα;

Τί έγινε Μπιλάκη μας. Από τώρα αρχίσαμε να λέμε: Αρκετά είδα μέχρι τώρα! Και πού είσαι ακόμη. Τώρα είναι νωρίς. Σε λίγο θα δεις και μετά το ξανασυζητάμε. Βλέπεις τώρα που έγινες και πάλι επώνυμος θα έχουμε τακτική επικοινωνία, έστω και μέσω της στήλης. Καλή σου εβδομάδα.

Δεν το βάζει κάτω

Ομα καλά ρε φίλε . Εσύ είσαι Κοσκινιάτης και ρωτάς εμένα γιατί ο Ξυλάκης κάνει τον παράγοντα χωρίς να βάζει χρήματα και χωρίς να είναι στο Δ. Σ. του Διγενή και κάνει ολους εσάς ρεζίλι; Μα είσαι στα καλά σου ανθρωπε; Δηλαδή επειδή έχουμε μια κάποια φιλία πάει να πει πως θα επρεπε να κάτσει και να μας εξηγήσει γιατί τα κάνει όλα αυτά. Μα τώρα είναι σοβαρά πράγματα αυτά που με ρωτάς; Πάντως αν το δω κάποια μέρα θα τον ρωτήσω και μετά θα σου πω.

Ευτυχώς κι οι κωπηλάτες

Φέτος εκτός απροόπτου το μόνο πρωτάθλημα που θα αξίζει στο μπάσκετ θα είναι αυτό της Α' κατηγορίας ανδρών, εκεί πού θα συναντηθούν οκτώ ομάδες σχεδόν άγνωστες ματαξύ τους. Δηλαδή φθάσαμε στο σημείο ολόκληρη Ρόδος να έχει δύο ομάδες μόνο, Δωριέα και Ιβίσκο. Καλά δηλαδή και έμειναν ένα δυό κωπηλάτες, **Βογιατζόγλου** και **Μελλίνης** που θα τραβούν τα κουπιά!

Καμπανάκι;

Δεν ξέρω κύριε **Καλλιστέ** μας , αλλά αν πράγματι χρειάζεται να σας κτυπάμε καμπανάκι και να σας υπενθυμίζουμε σοβαρά και αναγκαία πράγματα, να μας το πείτε να το κάνουμε και θα το κάνουμε πάραυτα. Να μη σας απορροφά πια τόσο πολύ το νέκταρ της επιτυχίας της ομάδας σου του ΔΟΝΑ στα 5Χ5 και μετά ξεχνάς κάποιες άλλες υποχρεώσεις και τρέχουν άλλοι για σένα!

Νέες βάσεις

Το μόνο που δεν άρεσε την περασμένη πετυχημένη χρονιά στούς Κολοσσίτες ήταν ότι δεν ήταν παντοδύναμοι και στα μικρά πρωταθλήματα. Γι' αυτό αγρίεψαν και με νέα άτομα σε νέες βάσεις ελπίζουν σε κάτι καλύτερο (ακόμη και στο γυναικείο) στη νέα περίοδο. Να το δούμε λοιπόν.

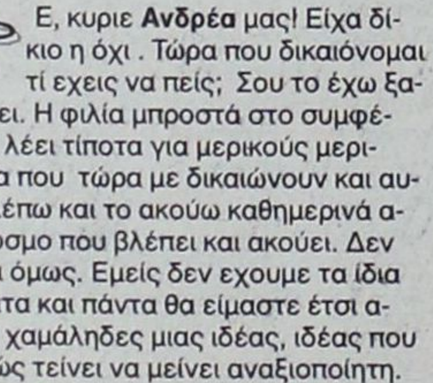

Η εμπειρία μας και η αφοσίωση στη λεπτομέρεια αποτελουν εγγύηση για την απόλυτη επιτυχία ωστε να μείνουν ανεξίτηλες στη μνήμη τη δική σας και των καλεσμένων σας.....

ΧΟΡΟΕΣΠΕΡΙΔΕΣ - ΓΑΜΟΙ - CATERING - ΠΑΙΔΙΚΑ ΠΑΡΤΥ

ΞΕΝΟΔΟΧΕΙΟ SOFITEL CAPSIS ΡΟΔΟΥ
Για Πληροφορίες 25-015 & 20919 (09.00 - 17.00)



CAPSIS
Conference Centers & Resort Hotels

Εστιατόριο - Ταβέρνα

KOSKINOU HOUSE

ΑΝΟΙΞΑΜΕ ΚΑΙ ΣΑΣ ΠΕΡΙΜΕΝΟΥΜΕ

με την γνωστή σε όλους εκλεκτή κουζίνα, το άψογο σέρβις και το ευχάριστο περιβάλλον

Ανοικτά από το μεσημέρι μέχοι αργά το βράδυ

Η αίθουσα διατίθεται για κάθε κοινωνική σας εκδήλωση

KOSKINOU HOUSE
6ο χλμ. Λεωφ. Ρόδου - Καλλιθέας
Τηλ. 02410/62467-67696

ΡΕΠΟΡΤΑΖ

Απρόοπτα και σασπένς

Τρίτη και... βλέπουμε

• Η... "στοιχειωμένη" Γενική Συνέλευση του Ιάλυσου είναι πολύ πιθανό να πραγματοποιηθεί αύριο

Η Γενική Συνέλευση του Ιάλυσου θυμίζει λίγο... υπερπαραγωγή του Χόλιγουντ. Στη "Μέκκα του κινηματογράφου", όταν ετοιμάζεται μια μεγάλη παραγωγή, συνήθως κυκλοφορούν δύο - τρία σενάρια με διαφορετικό φινάλε για να μη διαρρεύσει στα ΜΜΕ η εξέλιξη και η πλοκή του έργου.Το νέο... σενάριο, λοιπόν, για τη Γ.Σ. των "ερυθροκίτρινων" αναφέρει πως θα πραγματοποιηθεί αύριο ή το αργότερο την Τετάρτη. Ωστόσο, ίσως να κυκλοφορεί αυτή η ημερομηνία ως "αντίμετρο".

Πάντως, έχουν συνειδητοποιήσει στα Τριάντα πως οι εκλογές για την ανάδειξη του νέου διοικητικού συμβουλίου είναι πλέον επιτακτική ανάγκη για να "στρώσουν" τα πράγματα και να μπορούν να λειτουργήσουν ομαλά. Αυτή η καθυστέρηση είναι τροχοπέδη στις εξελίξεις του συλλόγου, αφού οι συζητήσεις και οι επαφές με μεταγραφικούς στόχους είναι συνεχείς, όμως δεν έχουν ουσιαστική κατάληξη εφόσον δεν υπάρχει επίσημη διοίκηση που θα συμφωνήσει με τους παίκτες. Ο προγραμματισμός έχει μείνει ...στο συρτάρι τη στιγμή που άλλα σωματεία έχουν ήδη κάνει την αρχή στις συνεργασίες τους με νέους αθλητές.

Το θετικό είναι πως προς το παρόν υπάρχει η θέληση για υπομονή έως ότου ξεκαθαρίσουν τα διοικητικά στον Ιάλυσο λόγω του καλού ονόματος που έχει στο χώρο.

Συμφώνησε με Κατσαρά

• Ο 20χρονος ύψους 2.04 παίκτης που βρισκόταν στο ρόστερ της Γ' Εθνικής επιστρέφει στον Ιβίσκο

• Την Τετάρτη ξεκαθαρίζει το τοπίο σχετικά με τους Καραγιάννη και Πολυχρονίου

Για την ερχόμενη Τετάρτη προαναγγέλλουν οι άνθρωποι του Ιβίσκου τις εξελίξεις στα βασικά θέματα μεταγραφικού ενδιαφέροντος. Οι δύο παίκτες που ουσιαστικά κρατούν στα χέρια τους τα κλειδιά της περαιτέρω μεταγραφικής πολιτικής είναι οι **Γιώργος Καραγιάννης** και **Ακης Πολυχρονίου,** που στην παρούσα φάση βρίσκονται μεταξύ Ρόδου και Ιαλυσού. Οπως έλεγε χθες ο προπονητής του Ιβίσκου, **Γιώργος Πετσάλης**, η κατάσταση δεν είναι ξεκάθαρη, τονίζοντας πως και οι δύο αθλητές κλήθηκαν από τον ίδιο να απαντήσουν οριστικά και αμετάκλητα μεθαύριο.

ΣΥΜΦΩΝΗΣΕ ΜΕ ΚΑΤΣΑΡΑ

Το όνομα του **Γιώργου Κατσαρά** δεν είναι άγνωστο σε όσους έχουν παρακολουθήσει από κοντά την πορεία του Ιβίσκου. Ο ύψους 2.04 σέντερ βρισκόταν στο ρόστερ της ομάδας όταν αυτή αγωνιζόταν στην Γ' Εθνική κατηγορία και όπως αναφέρουν οι πληροφορίες, επανέρχεται στην θέση του, καθώς συμφώνησε με το σωματείο της Ανάληψης.

Τέλος, αξίζει να σημειωθεί, πως ο **Γιώργος Πετσάλης** βρίσκεται από προχθές στην Αθήνα και χθες το βράδυ συναντήθηκε με τον προπονητή του Παγκρατίου, **Αρη Ραφτόπουλο**, από τον οποίο έλαβε το προπονητικό πρόγραμμα που θα εφαρμοστεί στον Ιβίσκο.

Η προετοιμασία της ομάδας θα ξεκινήσει στις 20 Αυγούστου, αν και μέχρι τότε οι παίκτες θα είναι υποχρεωμένοι να δίνουν το παρόν δύο φορές την εβδομάδα στο γήπεδο της Ανάληψης για προπονήσεις συντήρησης και άλλη μία σε χώρο που θα επιλεγεί για πρόγραμμα ασκήσεων με βάρη.

Ο στόχος παραμένει

• Την άνοδο θέλει να διεκδικήσει και του χρόνου ο Ιπποκράτης, που στρέφεται σε αθηναίο προπονητή της Α2

Δεν υπάρχει αμφιβολία πως ο Ιπποκράτης αποτέλεσε ένα από τα σημεία αναφοράς του τελευταίου πρωταθλήματος ανδρών της Α' κατηγορίας αν και η πορεία του δεν συνοδεύτηκε από την κατάκτηση του τίτλου. Το προηγούμενο καλοκαίρι οι παράγοντες του Κωακού σωματείου έλεγαν πως στόχος ήταν η άνοδος στην Γ' Εθνική κατηγορία, με την υποσημείωση πως ακόμα κι αν το πολυπόθητο εισιτήριο δεν ερχόταν, η διεκδίκησή του δεν θα σταματούσε. Αυτό λεγόταν τότε, αυτό λέγεται και τώρα, με τους ανθρώπους του Ιπποκράτη να προσπαθούν να οργανώσουν το μπασκετικό τμήμα σε νέες βάσεις.

Πρώτο μέλημά τους είναι η εξασφάλιση πόρων και γι' αυτόν το λόγο ζητούν την συμπαράσταση της τοπικής αυτοδιοίκησης και κυρίως του δήμου της Κω, προβάλλοντας ως παράδειγμα την πολιτική που ακολουθεί προς τα σωματεία της πόλης του ο δήμος Ροδίων. Επειτα, εντός της εβδομάδας οι Κώοι ελπίζουν να έχουν νεότερα από το μέτωπο του προπονητή. Ο **Μιχάλης Καπλανίδης** ανήκει στο παρελθόν και οι πληροφορίες αναφέρουν πως η διοίκηση του Ιπποκράτη βρίσκεται σε συζητήσεις με τεχνικό που πέρσι δούλεψε στην Α2 κατηγορία. Μάλιστα, δεν αποκλείεται τις επόμενες μέρες να υπάρξει ραντεβού στην Κω.

ΣΑΣΠΕΝΣ ΣΤΟ ΑΣΙΑΘ ΡΟΔΟΥ

• ΣΥΝΑΡΠΑΣΤΙΚΟΣ ΗΤΑΝ Ο ΑΓΩΝΑΣ "ΤΗΛΟΣ 2002" ΠΟΥ ΔΙΟΡΓΑΝΩΣΕ Ο ΑΣΙΑΘΡ

Οι ιδανικές καιρικές συνθήκες, με πολλά μποφόρ, εναλλαγές στις εντάσεις και στις διευθύνσεις των ανέμων, ήταν το κύριο χαρακτηριστικό του τρίτου αγώνα του Αθλητικού Συλλόγου Ιστιοπλόων Ανοιχτής Θάλασσας Ρόδου για το 2002.

Οπως και σε άλλες ανάλογες περιπτώσεις η νέα "ναυτική περιπέτεια" ήταν συναρπαστική με πολλά απρόοπτα και ξεχωριστό σασπένς.

Ο αγώνας "Τήλος 2002" ήταν συνολικής απόστασης 90 ναυτικών μιλίων, με τα δώδεκα σκάφη να καλύπτουν τη διαδρομή Ρόδος - Πανορμίτης - Τήλος - Ρόδος σε ένα τριήμερο (14-16 Ιουνίου). Η σειρά τερματισμού των τριών πρώτων σκαφών, των τριών "μπράτσων" του αγώνα, είναι η εξής:

• Ρόδος - Πανορμίτης

1ο Πανορμίτης (κυβ. Σταμάτης Σταύρας)

2ο Καπετάν Μανώλης (κυβ. Σωτήρης Κατσαράς)

3ο Καϊκιας (κυβ. Μιχάλης Παπαγαπητός).

• Πανορμίτης - Τήλος

1ο Απόλλων (κυβ. Σωτήρης Τσιμέτας)

2ο Πανορμίτης (κυβ. Σταμάτης Σταύρας)

3ο Καπετάν Μανώλης (κυβ. Σωτήρης Κατσαράς).

• Τήλος - Ρόδος

1ο Πανορμίτης (κυβ. Σταμάτης Σταύρας)

2ο Απόλλων (κυβ. Σωτήρης Τσιμέτας)

3ο Καπετάν Μανώλης (κυβ. Σωτήρης Κατσαράς).

Ο επόμενος αγώνας θα γίνει στις 29 Ιουνίου και περιλαμβάνει τέσσερα "ολυμπιακά τρίγωνα" των έξι ναυτικών μιλίων (24 συνολικά). Μέσα στην εβδομάδα (πιθανότατα την Πέμπτη), η διοίκηση του ΑΣΙΑΘ Ρόδου θα παραθέσει δείπνο στους εκπροσώπους των ΜΜΕ της Ρόδου, προκειμένου να τους ενημερώσει σχετικά με τις δύο σπουδαίες διεθνείς εκδηλώσεις που θα γίνουν τον Αύγουστο (Ρόδος ΚΑΠ 2002 και Aegean Regatta). Ακόμη θα αναφερθούν οι στόχοι και οι προοπτικές του Συλλόγου για το 2002.

Επιστροφή για εξιλέωση

• Ενα μετάλλιο στο Ευρωπαϊκό Κύπελλο πίστας θέλει ο Γιώργος Χειμωνέτος "για να καθαρίσει το όνομά του"

Η περιπέτειά του με την υπόθεση ντόπινγκ στοίχισε στον ποδηλάτη **Γιώργο Χειμωνέτο** τη συμμετοχή στους Ολυμπιακούς Αγώνες του Σίδνεϊ και 10 μήνες εκτός αγωνιστικής δράσης. Τώρα επιστρέφει με την υπόσχεση ότι θα κατακτήσει το υψηλότερο σκαλί του βάθρου "για να μπορέσω να καθαρίσω το όνομά μου", όπως είπε σε δηλώσεις του προχθές.

Ο Ελληνας πρωταθλητής επιστρέφει για να δώσει το "παρών" στο Ευρωπαϊκό Κύπελλο πίστας που γίνεται στο Μπούτγκεν της Γερμανίας στις 21 Ιουλίου και υπόσχεται στον εαυτό του ένα μετάλλιο παρομοιάζοντάς τον με τον ...**Ρομπέρτο Μπάτζο** και το χαμένο στο Μουντιάλ του 1994. "Ελπίζω στο μετάλλιο, για να το αφιερώσω αποκλειστικά στον εαυτό μου και μόνο".

Πάντως, η ιστορία με το ντόπινγκ φαίνεται να τον έχει σημαδέψει. Πέρασαν δύο χρόνια από τότε που ακούστηκε πως δύο αθλητές βρέθηκαν να κάνουν χρήση απαγορευμένων ουσιών και η βόμβα δεν άργησε να πέσει. Ο ένας από αυτούς ήταν ο **Γιώργος Χειμωνέτος.** Σε έναν καθορισμένο έλεγχο ντόπινγκ, ο αθλητής του Διαγόρα Ρόδου βρέθηκε να κάνει χρήση στανοζολόλης (στεροειδές αναβολικό). "Σε δύο άλλους ελέγχους ντόπινγκ που έκανα πριν από εκείνο, είχαν βγει αρνητικά και όλα αυτά με δική μου πρωτοβουλία. Πώς είναι δυνατόν να βγει αυτό θετικό; Μπορεί να άργησα να καταφύγω στο Επικρατείας, αλλά ήθελα να σκεφτώ καλά τις επόμενες κινήσεις μου. Τις σκέφτηκα και αποφάσισα να κάνω αυτήν την κίνηση μόνο και μόνο για να τελειώνει αυτή η μαύρη σελίδα του παρελθόντος", τόνισε σχετικά ο **Γιώργος Χειμωνέτος**. Η προσφυγή του στο Επικρατείας εκδικάζεται τον προσεχή Οκτώβριο.

ΤΡΥΠΙΟ ΔΙΧΤΥ



- Τί γίνεται στον Ιάλυσο;...
- Κάτι άσχημο μυρίζει...
- Σαν μπόχα από ψοφίμι...
- Δεν φτάνει το ποδόσφαιρο...
- Παίρνει σειρά και το μπάσκετ;...
- Από αναβολή σε αναβολή πάει η γ.σ....
- Μήπως δεν θέλουν τον **Αχλαδιώτη;**
- Και του κάνουν κόλπα για να γυρίσει τα μπρος - πίσω;...
- Ηδη ο Καστελλοριζολαρδιακός άρχισε να το σκέπτεται...
- Ασε που του γίνονται προτάσεις κι από άλλα σωματεία...
- Για να μπει στη διοίκηση και ν' αναλάβει όποιο τμήμα θέλει...
- Κρίσιμη η βδομάδα αυτή...
- Μέχρι να σηκωθούν αυτοί που πέφτουν από τις τρικλοποδιές...
- Θα περάσει καιρός και ο Ιάλυσος θα μείνει ακέφαλος...
- Το ποδοσφαιρικό τμήμα παρασύρει στη διάλυσή του και το μπάσκετ...
- Καλό χουνέρι κι αυτό...
- Ο σύνδεσμος διαιτητών μπάσκετ ανημέρωτος...
- Με τον πρόεδρο αποφασισμένο για εκλογές...
- Σιγά πρόεδρε μη ξεσκίσεις το σακάκι...
- Το ίδιο τόσα χρόνια, ξέφτισε...
- Κάντε το πρώτο βήμα εσείς...
- Μήπως και ξυπνήσει και η Τ.Ε...
- Δώστε τόπο στα νιάτα...
- Καιρός να δουλέψουν μπροστά σε Γολγοθά...
- Η Τ.Ε. βόλεϊ ετοιμάζεται να την κάνει...
- Περιμένει τον πρόεδρο της Ομοσπονδίας για να ανακοινώσει την αποχώρησή της...
- Κι ας έχουμε το Παγκόσμιο Μπητς γυναικών...
- Είχε που είχε το "χούι" να μιλά...
- Τώρα που πήρε και το δίπλωμα προπονητού...
- Θα διαιτητεύει και θα κωουτσάρει ταυτόχρονα...
- Κάποιος άλλος, πάλι που πήρε το "λουκ" του...
- Κυκλοφορούσε κυριακάτικα με ένα παιδί...
- Προσοχή κτυπούσαν οι σερβιτόροι στο Μαντράκι...

ΜΠΑΣΚΕΤ

"Με ενδιαφέρει ο Κολοσσός"

• Ο ΦΙΛΙΠΠΟΣ ΧΟΜΠΣΟΝ ΔΙΝΕΙ ΤΟ ΣΤΙΓΜΑ ΤΟΥ ΚΛΙΜΑΤΟΣ ΠΟΥ ΕΠΙΚΡΑΤΕΙ ΣΤΟ "ΦΛΕΡΤ" ΤΟΥ ΜΕ ΤΟΝ ΚΟΛΟΣΣΟ

Είναι πρόωρο και εξαιρετικά παρακινδυνευμένο να γραφτεί πως ο Κολοσσός βρίσκεται πολύ κοντά στην απόκτηση του **Φίλιππου Χόμπσον,** ωστόσο αν επιχειρήσει κανείς να ακούσει τους ψιθύρους στο "θαλάσσι" στρατόπεδο και να ερμηνεύσει τις δηλώσεις του ίδιου του 23χρονου και ύψους 1.96 αθλητή, θα φτάσει στο συμπέρασμα πως οι δύο πλευρές βρίσκονται καθ' οδόν για την ...Εκκλησία! Οι παράγοντες του Κολοσσού, λοιπόν, εκτιμούν πως ο **Χόμπσον** αποτελεί μία θαυμάσια και άκρως εφικτή περίπτωση, που συγκεντρώνει όλα τα στοιχεία που ζητάει ο **Χάρης Παπάζογλου** από έναν παίκτη. Ικανότητα, ταλέντο, φιλοδοξία, σοβαρότητα, προσωπικότητα, σωστό χαρακτήρα που θα αντιλαμβάνεται την ιεραρχία και θα "δέσει" φιλικά με τους συμπαίκτες του και φυσικά όρεξη για δουλειά. Μάλιστα, το τελευταίο στοιχείο είναι και το ...πρώτο στις συστάσεις που συνοδεύουν τον αθλητή.

Η ίδια η στάση του **Φίλιππου Χόμπσον**, που αποτυπώνεται στις δηλώσεις του προς την "Α.Γ.", μπορεί να κάνει τους ροδίτες να αισιοδοξούν. "Πράγματι ο Κολοσσός έχει δείξει θερμό ενδιαφέρον. Προς το παρόν δεν έχει υπάρξει κάποια επίσημη πρόταση, όμως τα τηλεφωνήματα είναι πολλά. Λογικά εντός της εβδομάδας θα γίνει κάποια συνάντηση για να γίνει μία συγκεκριμένη συζήτηση. Η περίπτωση του Κολοσσού ασφαλώς και με ενδιαφέρει πολύ".

Ασχετα με το πού θα καταλήξει το "φλερτ" μεταξύ των δύο πλευρών, είναι δεδομένο πως στην παρούσα φάση υπάρχει ένα εκατέρωθεν ζεστό κλίμα, αφού και ο αθλητής έχει τις δικές του άριστες πληροφορίες για τον Κολοσσό.

Αλλωστε, ο ίδιος δύσκολα θα μείνει στον Μακεδονικό, όπου αγωνίστηκε πέρυσι, αφού η διοίκηση του βορειοελλαδίτικου σωματείου ζητάει στην θέση του έναν παίκτη πιο έμπειρο.

Σε ό,τι αφορά τους ψηλούς, οι **Αργύρης Δαλιάρης** και **Λάμπρος Κανελλόπουλος** βρίσκονται πάντα στην κορυφή των "θαλασσί" επιλογών. Οι διαπραγματεύσεις βρίσκονται σε πολύ καλό δρόμο, το κλίμα είναι θετικότατο και υπάρχει η πεποίθηση πως μέσα στην εβδομάδα ένας από τους δύο θα ενταχθεί στον ροδίτικο σύλλογο.

Αποστολή στην Θεσσαλονίκη

• Οκτώ νεαρά παιδιά του Κολοσσού θα λάβουν μέρος από τις 28 Ιουνίου στο καμπ Ροδόπουλου

Οκτώ παιδιά που αγωνίζονται στα παιδικοεφηβικά τμήματα του Κολοσσού θα λάβουν μέρος στο καμπ που διοργανώνεται κάθε χρόνο στο Πανόραμα Θεσσαλονίκης (καμπ Ροδόπουλου). Η εκδήλωση διεξάγεται από τις 28 Ιουνίου έως τις 6 Ιουλίου και τα παιδιά που θα ταξιδέψουν στην συμπρωτεύουσα είναι τα ακόλουθα: **Γιώργος Μαντάλης** (1985), **Νίκος Τρίμης** (1986), **Σάββας Ματσαμάς** (1988), **Αλέξανδρος Σιώκος** (1989), **Ακης Ξυπολιτάς** (1989), **Γιάννης Γαβριλάκης** (1989), **Παντελής Κωσταρίδης** (1990), **Σπύρος Καλαποδάκης** (1990).

Τα έξοδα της μετακίνησης, της διαμονής και της συμμετοχής καλύπτονται από τους γονείς των παιδιών, ενώ αξίζει να σημειωθεί πως στο καμπ θα διδάξει και ο προπονητής και βοηθός του **Χάρη Παπάζογλου, Κώστας Δόσπρας.**

Με "όπλο" τους την θέληση

• Δεν πάνε για τουρισμό οι μικτές στους αγώνες του αναπτυξιακού
• Αποφασισμένοι οι παίκτες να διακριθούν
• Κυκλάδες και Χαλκιδική οι αντίπαλοι της πρώτης μέρας
• Δεκατέσσερις αθλητές αποτελούν την μικτή παίδων με απόφαση της Τοπικής Επιτροπής

Οι τελευταίες δύο εβδομάδες κύλισαν με πολλή δουλειά για τις μικτές μας ομάδες των παίδων και των παμπαίδων και όλοι οι παίκτες έδειξαν μεγάλη θέληση και όρεξη. Η πανελλαδική φάση του αναπτυξιακού προγράμματος της ΕΟΚ αποτελεί μια πρώτης τάξεως ευκαιρία να ξεχωρίσουν και να αποδείξουν πως η Δωδεκάνησος είναι "μπασκετομάνα". Οι αποστολές έχουν ήδη ξεκινήσει για τους προορισμούς τους, οι μεν παίδες για την Αταλάντη, οι δε παμπαίδες για το Αργος.

14 ΟΙ ΠΑΙΔΕΣ

Η προκήρυξη της Ομοσπονδίας ανέφερε χαρακτηριστικά πως η αποστολή πρέπει να είναι 12μελής, ωστόσο οι φιλότιμες προσπάθειες των αθλητών στις προπονήσεις έκαναν πολύ δύσκολη την επιλογή και έτσι θα ταξιδέψουν και οι δεκατέσσερις που ακολούθησαν την προετοιμασία. Το Σάββατο ήταν να αποφασιστεί ποιοί από τις δύο θα "κόβονταν", όμως με πρωτοβουλία της Τ.Ε. βγήκαν επιπλέον εισιτήρια για την Αταλάντη. Ολοι θα έχουν συμμετοχή στους αγώνες, είναι άλλωστε υποχρεωτικό με βάση την προκήρυξη. Θυμίζουμε ότι σ' αυτή τη φάση δεν υπάρχει βαθμολογικό ενδιαφέρον παρά μόνο αγωνιστικά, καθώς θα γίνει εκ νέου επιλογή αθλητών απ' όλη τη χώρα για το επόμενο στάδιο του αναπτυξιακού.

ΤΟ ΠΡΟΓΡΑΜΜΑ ΤΩΝ ΑΓΩΝΩΝ

Τρίτη 25/6 (Π) - Τετάρτη 26/6 (ΠΠ)
- **09.00:** Αργολίδα/Κορινθία - Ανατολική Στερεά/Εύβοια
- **11.00:** Χαλκιδική - Χίος/Λέσβος/Σάμος
- **13.00:** Κυκλάδες - Δωδεκάνησος
- **17.00:** Ανατολ. Στερεά/Εύβοια - Χίος/Λέσβος/Σάμος
- **19.00:** Κυκλάδες - Αργολίδα/Κορινθία
- **21.00:** Δωδεκάνησος - Χαλκιδική

Τετάρτη 26/6 (Π) - Πέμπτη 27/6 (ΠΠ)
- **09.00:** Χίος/Λέσβος/Σάμος - Κυκλάδες
- **11.00:** Χαλκιδική - Ανατολ. Στερεά/Εύβοια
- **13.00:** Αργολίδα/Κορινθία - Δωδεκάνησος
- **17.00:** Κυκλάδες - Χαλκιδική
- **19.00:** Αργολίδα/Κορινθία - Χίος/Λέσβος/Σάμος
- **21.00:** Δωδεκάνησος - Ανατολ. Στερεά/Εύβοια

Πέμπτη 27/6 (Π) - Παρασκευή 28/6 (ΠΠ)
- **09.00:** Χίος/Λέσβος/Σάμος - Δωδεκάνησος
- **11.00:** Χαλκιδική - Αργολίδα/Κορινθία
- **13.00:** Ανατολ. Στερεά/Εύβοια - Κυκλάδες

ΜΙΚΤΗ ΟΜΑΔΑ ΠΑΙΔΩΝ ΔΩΔΕΚΑΝΗΣΟΥ

1. Βογιατζάκης Γιάννης (1) - 1987 - 1,84 - Ιβίσκος
2. Γιακουμάκης Βαγγέλης (5) - 1987 - 1,95 - Κολοσσός
3. Αλεξίου Σπύρος (3-4) - 1987 - 1,83 - Κολοσσός
4. Δανάς Κων/νος (1-2) - 1987 - 1,80 - Ηρακλής
5. Παρβαντώνης Λευτέρης (3-4) - 1987 - 1,86 - Ιπποκράτης
6. Τρύπας Γιώργος (1) - 1987 - 1,80 - Δίκαιο
7. Τσιλιγκίρης Παύλος (2-3) - 1986 - 1,84 - Ιπποκράτης
8. Τρίμης Νικόλαος (5) - 1986 - 2,02 - Κολοσσός
9. Φιλιππόπουλος Σπύρος (4) - 1986 - 1,89 - Ιβίσκος
10. Μητσού Γιώργος (4) - 1986 - 1,85 - Ζέφυρος
11. Καμπούρης Σάββας (2) - 1986 - 1,81 - Διαγόρας
12. Καπιτάνος Τσαμπίκος (2) - 1986 - 1,82 - Ιβίσκος
13. Πλατέλας Μάριος (2-3) - 1986 - 1,84 - Αγ. Νικόλαος
14. Χατζηγεωργίου Γιάννης (2-3) - 1986 - 1,84 - Αγ. Νικόλαος

Οι **Γιάννης Τσακίρης και Αλέξανδρος Παππάς** είναι οι προπονητές που θ' ακολουθήσουν την αποστολή ενώ συνοδός τους είναι ο **Νίκος Μαχτής.**

ΜΙΚΤΗ ΟΜΑΔΑ ΠΑΜΠΑΙΔΩΝ ΔΩΔΕΚΑΝΗΣΟΥ

1. Χατζηπαναγιώτης Τζέιμς (3-4) - 1988 - 1,90 - Ηρακλής
2. Σταύρου Θωμάς (1-2) - 1988 - 1,76 - Ηρακλής
3. Μαύρος Γιάννης (1) - 1988 - 1,76 - Δίκαιο
4. Χατζηγιακουμής Γιώργος (5) - 1988 - 1,92 - Δίκαιο
5. Σκούφης Γιώργος (2-3) - 1988 - 1,92 - Ιπποκράτης
6. Ματσαμάς Σάββας (1-2) - 1988 - 1,81 - Κολοσσός
7. Στυλιανός Νίκος (2-3) - 1988 - 1,81 - Κολοσσός
8. Κωβιού Θεοδόσης (4) - 1988 - 1,84 - Λάρδος
9. Σαράντης Δημήτρης (1) - 1989 - 1,74 - Ιάλυσος
10. Κουζουκάκης Νίκος (2-3) - 1989 - 1,77 - Διαγόρας
11. Σιώκος Αλέξανδρος (4) - 1989 - 1,80 - Κολοσσός
12. Γεωργαδάκης Γιάννης (2-3) - 1989 - 1,79 - Δίκαιο.

Την αποστολή των Παμπαίδων θ' ακολουθήσουν οι περιφερειακοί προπονητές **Γιώργος Χατζηκαλημέρης** (συνοδός) και **Γιάννης Παππούλης.**

Φιλικό με ερωτηματικά

• Επίσημη ανακοίνωση αναφέρει φιλανθρωπικού χαρακτήρα αγώνα του Διαγόρα με ομάδα γνωστού ξενοδοχείου
• Δεν γνώριζε τίποτα ο προπονητής του "γηραιού"

Ακόμα και οι επίσημες ανακοινώσεις κρύβουν τελικά παγίδες. Το ξενοδοχείο Hilton Rhodes Resort κοινοποίησε στα ΜΜΕ πως το ερχόμενο Σάββατο 29 Ιουνίου θα πραγματοποιηθεί στο κλειστό του Βενετοκλείου αγώνας μπάσκετ φιλανθρωπικού χαρακτήρα ανάμεσα στην ομάδα του ξενοδοχείου (στην οποία έχουν προσκληθεί και διεθνείς παίκτες του Ολυμπιακού και της ΑΕΚ, **Παπαλουκάς, Χατζής, Ζήσης**) και τον ΠΑΟ Διαγόρα. Το παιχνίδι είναι προγραμματισμένο να ξεκινήσει στις οκτώ το βράδυ και τα έσοδα θα διατεθούν στα ιδρύματα παιδιών με ειδικές ανάγκες του νησιού "Ελπίδα" και "Αγιος Ανδρέας". Αυτή η προσπάθεια έχει την αμέριστη συμπαράσταση του Δημοτικού Οργανισμού Νεολαίας και Αθλησης Ροδίων. Ως εδώ, όλα καλά.

ΔΕΝ ΕΙΧΕ ΕΝΗΜΕΡΩΣΗ

Ο αγώνας, λοιπόν, επρόκειτο να γίνει σε πέντε ημέρες. Τα πράγματα δεν είναι τόσο απλά, όμως καθώς ο προπονητής του Διαγόρα, **Σάκης Καλαμπόκας** δε γνώριζε το παραμικρό γι' αυτό το φιλικό και μάλιστα τόνισε πως στην παρούσα φάση είναι αρνητικός ως προς τη διεξαγωγή οποιουδήποτε αγώνα μιας και είναι πολύ νωρίς και η ομάδα καλά - καλά δεν έχει συγκεντρωθεί να δουλέψει ούτε στις προπονήσεις.

Βέβαια, το πιθανότερο είναι το φιλικό αυτό να έχει οργανωθεί από τους υπεύθυνους του τμήματος μπάσκετ του Συλλόγου εδώ και αρκετό καιρό, πολύ πριν αναλάβει τα καθήκοντά του ο νέος τεχνικός της ομάδας.

Τώρα που θα ενημερωθεί, είναι αμφίβολο το αν θα συμφωνήσει να πραγματοποιηθεί. Ισως το γεγονός ότι πρόκειται για ιερό σκοπό, ανατρέψει τις αντιρρήσεις του.



ΕΛΛΗΝΙΚΗ ΔΗΜΟΚΡΑΤΙΑ
ΝΟΜΑΡΧΙΑΚΗ ΑΥΤΟΔΙΟΙΚΗΣΗ ΔΩΔΕΚΑΝΗΣΟΥ
Δ/ΝΣΗ ΥΠΟΔΟΜΩΝ & ΤΕΧΝΙΚΩΝ ΕΡΓΩΝ
ΤΜΗΜΑ ΜΕΛΕΤΩΝ
Αρ. Πρωτ. ΤΥ2567

ΠΕΡΙΛΗΨΗ ΔΙΑΚΗΡΥΞΗΣ ΜΕΙΟΔΟΤΙΚΟΥ ΔΙΑΓΩΝΙΣΜΟΥ

Ο Νομάρχης Δωδεκανήσου προκηρύσσει Δημόσιο Ανοικτό μειοδοτικό Διαγωνισμό, με το σύστημα δημοπρασίας "προσφορά με επιμέρους ποσοστά έκπτωσης και έλεγχο ομαλότητας", για την ανάδειξη αναδόχου εκτέλεσης του έργου: "Οδοποιία Ν. Κάσου", προϋπολογιζόμενης συνολικής δαπάνης κατά τη μελέτη: 347.000,00 ευρώ (συμπεριλαμβανομένου του ΦΠΑ) σύμφωνα με το άρθρο 7 του Π.Δ. 609/85 περί "Κατασκευής Δημοσίων Έργων", εκτελεστικού του Ν. 1418/84 "Δημόσια έργα και ρυθμίσεις συναφών θεμάτων" όπως ισχύει μετά την τροποποίησή του και τη συμπλήρωσή του από τους νόμους 2229/94, 2308/95, 2338/95, 2372/96, 2940/01 (ΦΕΚ 180Α/6-8-2001) και σύμφωνα με τον Ν. 2576/98 (ΦΕΚ 25Α/9-2-1998) περί «Βελτίωσης των διαδικασιών για την ανάθεση της κατασκευής των Δημοσίων έργων και άλλες διατάξεις», των εκτελεστικών τους Π.Δ. 609/85 και 472/85 όπως ισχύουν μετά την τροποποίησή τους από τα Π.Δ. 368/94, 285/97, 402/96, 210/97, 218/99 καθώς και την απόφαση Δ17α/08/16/Φ.Ν. 402/10-2-98 (ΦΕΚ 116Β'/12-2-98), «Διαδικασία για την ανάδειξη αναδόχου κατασκευής Δημοσίων έργων», όπως αυτή τροποποιήθηκε με την απόφαση Δ17α/10/65/Φ.Ν. 402/24-7-98 (ΦΕΚ 835Β'/12-8-98), και με τις εγκυκλίους ΥΠΕΧΩΔΕ-ΓΓΔΕ/Δνση Νομοθετικού Συντονισμού και Κωδικοποίησης, Ε27/1998 με αριθμό πρωτ. Δ17α/05/35/ΦΝ 402/26-4-1999 και Ε23/2000 με αριθμό πρωτ. Δ17α/05/42/ΦΝ 402/2-8-2002, καθώς και τις Ε22/Δ217α/03/45/ΦΝ430/30-8-2001, Ε24/Δ17α/01/46/ΦΝ430/4-9-2001, Ε25/2001, Ε32/Δ17α/09/61/ΦΝ430/14-11-2001, Ε34/18046/27-11-2001, Ε37/Δ17α/03/67/ΦΝ18-13-2001 περί οδηγιών για την εφαρμογή του Ν. 2940/01 καθώς και την Ε36/Δ11δ/518/3/13-12-2001 περί οδηγιών για τη λειτουργία των δημοσίων συμβάσεων έργων και μελετών σε περιβάλλον ευρώ.

1. Το έργο χρηματοδοτείται από πόρους ΤΕΟ.
2. Ο Διαγωνισμός θα διεξαχθεί την 14-8-2002 ημέρα Τετάρτη και ώρα 11η πρωινή (λήξη επίδοσης προσφορών) στα γραφεία της ΔΥΤΕ στη Ρόδο-Νομαρχιακό Μέγαρο.
3. Το έργο ανήκει στην κατηγορία (α) σύμφωνα με την απόφαση Δ17α/10/65/ΦΝ 402/98 (ΦΕΚ 835Β΄/12-8-98). Στο μειοδοτικό διαγωνισμό γίνονται δεκτές εργοληπτικές επιχειρήσεις δημοσίων έργων, Εταιρικής μορφής ή ατομικές σε κοινοπραξία εγγεγραμμένες στο ΜΕΕΠ στην Α΄ τάξη με βάση τον προσδιορισμό του Ν. 2940/01 και άνω για έργα κατηγορίας Οδοποιίας σύμφωνα με την παράγρ. 7 του άρθρου 2 του Π.Δ. 609/85, όπως αντικαταστάθηκε από την παραγρ. 1 του άρθρου 1 του Π.Δ. 285/97 και από την παράγραφο 2 του άρθρου 1 του Π.Δ. 218/99 και συμπληρώθηκε με την παρ. 3 του άρθρου 1 του Π.Δ. 218/99 σχετικά με τις διατάξεις για τα κατώτατα όρια και αφετέρου σύμφωνα με τις παραγράφους 40, 41, 42 και 44 του άρθρου 4 του Ν. 2940/01, καθώς επίσης και με τη με αριθμό Δ17α/03/74/ΦΝ Ν. 312/16-12-1994 (ΦΕΚ 935Β της 22-12-94) απόφαση ΥΠΕΧΩΔΕ και τις Ε51/Δ17α/05/77/ΦΝ 312/23-12-94 και Ε22/Δ17α/03/45/ΦΝ430/30-8-2001.
4. Η εγγύηση συμμετοχής ορίζεται στο 2% (δύο επί τοις εκατό) του ανωτέρω προϋπολογισμού (χωρίς το ΦΠΑ), ήτοι 6.140,00 ευρώ (έξι χιλιάδες εκατόν σαράντα ευρώ) και θα απευθύνεται προς τη "Νομαρχιακή Αυτοδιοίκηση Δωδεκανήσου -Διεύθυνση Υποδομών και Τεχνικών Έργων".
5. Οι διαγωνιζόμενοι υποχρεούνται να συμμορφωθούν με το άρθρο 5 της απόφασης ΕΔ/2ᴬ/01/ΦΝ 294/18-3-85 (ΦΕΚ 170 Β΄) και την παρ. 45 του άρθρου 4 του Ν. 2940/01.
6. Τα τεύχη μειοδοτικού διαγωνισμού χορηγούνται όλες τις εργάσιμες ημέρες και ώρες στα γραφεία της ΔΥ&ΤΕ Δωδεκανήσου, μέχρι την 12-8-2002 μετά την προσκόμιση τριπλότυπης απόδειξης της Ταμειακής Υπηρεσίας της ΝΑ Δωδεκανήσου, ποσού 10 ευρώ. Πληρ. κ. Μιχάλη Περνάρη τηλ.: 0241046581/46583.

Με εντολή Νομάρχη
ΧΑΤΖΗΣ ΧΑΤΖΗΕΥΘΥΜΙΟΥ

ΕΚΚΡΕΜΕΙ ΣΩΡΕΙΑ ΑΓΩΓΩΝ ΓΙΑ ΙΑΤΡΙΚΑ ΣΦΑΛΜΑΤΑ

Ο θάνατος 11χρονης από τη Ρόδο άνοιξε το δρόμο για αποζημιώσεις

Τον δρόμο για την καταβολή αποζημιώσεων για ιατρικά σφάλματα άνοιξε η απόφαση των διοικητικών δικαστηρίων, που επιδίκασαν ποσό σχεδόν 170 εκατ. δρχ. (συν τους νόμιμους τόκους) προ 5ετίας, για τον θάνατο 11χρονης στον Αρχάγγελο Ρόδου, που προκλήθηκε από μετάγγιση αίματος μολυσμένου με τον ιό του AIDS...

Εκτοτε ακολούθησε "μπαράζ" αγωγών και το Δημόσιο αναγκάστηκε να πληρώσει υπέρογκα ποσά σε αποζημιώσεις για εσφαλμένες διαγνώσεις, θεραπείες, χειρουργικές επεμβάσεις κ.λπ. που οφείλονται σε αμέλεια, αλλά και παράβαση των κανόνων της ιατρικής επιστήμης, που επέδειξαν οι αρμόδιοι θεράποντες ιατροί.

Εκκρεμεί σωρεία άλλων αγωγών για αποζημιώσεις 150 εκατ. δρχ. για αναπηρία που υπέστη επιχειρηματίας ύστερα από πτώση και εσφαλμένη διάγνωση και θεραπεία ορθοπεδικών, 250 εκατ. δρχ. για τοποθέτηση μολυσμένου βηματοδότη στην καρδιά 32χρονου ασθενούς, που παρά λίγο να πεθάνει από τη μόλυνση, 432 εκατ. δρχ. για τη γέννηση ανάπηρου παιδιού από λάθος του μαιευτήρα ιατρού, που οδήγησε σε περιγεννητική ασφυξία του νεογνού, 330 εκατ. δρχ. για τον θάνατο ασθενούς λόγω μετάγγισης αίματος μολυσμένου με AIDS, 120 εκατ. δρχ. για τον ακρωτηριασμό του ποδιού 65χρονης λόγω εσφαλμένης διάγνωσης και απουσίας των εφημερευόντων υπευθύνων γιατρών, 200 εκατ. δρχ. για εσφαλμένη επέμβαση καταρράκτη, από την οποία δικηγόρος κινδύνεψε να χάσει το μάτι του, 180 εκατ. δρχ. για άλλον θάνατο από βρογχοπνευμονία, 412 εκατ. δρχ. για λάθη σε χειρουργική επέμβαση στη μέση γυναίκας που έμεινε σχεδόν "φυτό" λόγω αποκοπής νεύρων, 30 εκατ. δρχ. για εσφαλμένη υποβολή σε χημειοθεραπεία, ενώ η ασθενής δεν είχε καρκίνο στον φάρυγγα, αλλά πρόβλημα με τις φωνητικές χορδές της, 220 εκατ. δρχ. για τη γέννηση τετραπληγικού κοριτσιού από λάθος του μαιευτήρα, 636 εκατ. δρχ. για λάθη αναισθησιολόγου που άφησαν χωρίς οξυγόνωση τον εγκέφαλο 48χρονου ασθενούς με συνέπεια να μείνει ανάπηρος κ.λπ.

ΤΟ ΑΡΓΥΡΟ ΜΕΤΑΛΛΙΟ ΣΤΟΝ ΚΩΣΤΑ ΤΣΑΛΑΧΟΥΡΗ

Το Αργυρό Μετάλλιο Τιμής της πόλεως Ρόδου θα απονεμηθεί την Τετάρτη στο γνωστό Ροδίτη δημοσιογράφο και ιστορικό κ. Κώστα Τσαλαχούρη. Επίσης η σύζυγός του κ. Ελένη Λέφα-Τσαλαχούρη θα ανακηρυχθεί ως επίτιμη Δημότισσα της πόλεως Ρόδου.

Πρόκειται για μια παλαιότερη απόφαση του δημοτικού συμβουλίου του Δήμου Ροδίων να τιμηθεί το ζεύγος Τσαλαχούρη για την ανεκτίμητη προσφορά περισσοτέρων από 3.000 βιβλίων στο Διεθνές Κέντρο Λογοτεχνών και Μεταφραστών του Δήμου Ροδίων.

Η εκδήλωση θα γίνει την Τετάρτη 26 Ιουνίου στις 7 το απόγευμα στην αίθουσα του Δημοτικού Συμβουλίου του Δήμου Ροδίων.

ΣΤΙΣ 9.30 ΠΡΟΧΘΕΣ ΤΗ ΝΥΧΤΑ

Σύννεφο άδειασε πάνω από τον Αρχάγγελο!

ΧΘΕΣ ΕΒΡΕΞΕ ΚΑΛΑ ΚΑΙ ΣΤΗ ΣΥΜΗ!

Προ εκπλήξεως βρέθηκαν το Σάββατο το βράδυ οι κάτοικοι αλλά και όσοι εκείνη την ώρα βρίσκονταν στον Αρχάγγελο καθώς ο καιρός τους επεφύλασε δυνατή βροχή! Ηταν γύρω στις 9.30' με δέκα παρά το βράδυ του περασμένου Σαββάτου όταν, μες το κατακαλόκαιρο... άνοιξαν οι ουρανοί και άρχισε να πέφτει μια δυνατή νεροποντή.

Όπως αντιλαμβάνεται κανείς, όσοι βρίσκονταν εκείνη την ώρα στον Αρχάγγελο παραξενεύστηκαν καθώς το φαινόμενο είναι σπάνιο για την περιοχή μας ενώ την ίδια στιγμή στη Ρόδο η θερμοκρασία ήταν στα κανονικά για την εποχή επίπεδα. Η καλοκαιρινή βροχή διήρκεσε περίπου για ένα μισάωρο.

Σύμφωνα με τους μετεωρολόγους, πάντως, το φαινόμενο αυτό οφείλεται στη θερμική αστάθεια που επικρατεί τέτοια εποχή σε ορισμένες περιοχές.

Κατά τις τελευταίες δύο ημέρες η θερμοκρασία στη Ρόδο έφθασε στους 31 βαθμούς Κελσίου στην περιοχή του αεροδρομίου, κάτι που σημαίνει ότι στην πόλη κυμάνθηκε γύρω στους 33 βαθμούς ενώ αναμένεται να βρίσκεται στα ίδια επίπεδα και σήμερα.

• Ισχυρή νεροποντή είχε χθες το βράδυ στην πανέμορφη Σύμη που τέτοιο καιρό κατακλύζεται από τουρίστες και όπως είναι φυσικό ξαφνιάστηκαν.

Ταξιδεύει ο Παυλίδης

Ο βουλευτής Α. Παυλίδης ανεχώρησε για Στρασβούργο προκειμένου να μετάσχει στις εργασίες της Θερινής Συνόδου της Κοινοβουλευτικής Συνέλευσης του Συμβουλίου της Ευρώπης (24-27 Ιουνίου). Κύρια θέματα αυτής της συνόδου είναι τα συνδεόμενα με την κρίση στην Μέση Ανατολή. Ο κ. Παυλίδης θα μετάσχει επίσης σε "συνάντηση" των πρωτεργατών ιδρύσεως του Ινστιτούτου Ευρώ-Μεσογειακών Μελετών του οποίου ως έδρα προτείνεται η Ρόδος και θα τους ενημερώσει για την ληφθείσα στην Κω ομόφωνη απόφαση του Νομαρχιακού Συμβουλίου για την παραχώρηση στέγης στο Ινστιτούτο προκειμένου να καλυφθούν οι λειτουργικές ανάγκες του.

Υπάρχουν προβλήματα, αλλά μπορούμε να πάμε καλύτερα

ΣΥΝΕΧΕΙΑ ΑΠΟ ΤΗ ΣΕΛ. 6

ται από τα λόγια, αλλά από τα έργα και τις πράξεις που επιτελεί και αφήνει στο πέρασμά του. Ο λαός, ο οποίος είναι και ο τελικός αποδέκτης όλων των προσπαθειών, γνωρίζει και κρίνει. Πιστεύω ότι θα αξιολογήσει θετικά το έργο της Νομαρχιακής Αναγέννησης και του Νομάρχη μας, Δρ. Σάββα Καραγιάννη και θα μας δώσει τη δυνατότητα να ολοκληρώσουμε το σημαντικό έργο που έχουμε ξεκινήσει.

ΕΡ. Από μια νέα τετραετία Καραγιάννη τι περιμένετε;

ΑΠ. Ό,τι περιμένει και ο κάθε πολίτης της Δωδεκανήσου. Δουλειά, δουλειά και πάλι δουλειά για το καλό του Νομού. Τη συνέχιση και ολοκλήρωση του έργου μας για να δοθούν οριστικές λύσεις στα χρόνια προβλήματα που υπήρχαν, αλλά με τα οποία κανείς δεν είχε ασχοληθεί μέχρι σήμερα. Περιμένω να βελτιωθούν ακόμα περισσότερο οι συνθήκες διαβίωσης και η ποιότητα ζωής των κατοίκων, για να μην ερημωθούν τα νησιά μας. Αν τώρα η ερώτηση αποβλέπει και σε προσωπικό επίπεδο, θέλω να σας ομολογήσω ότι περιμένω, μετά από την εμπειρία που έχω αποκτήσει τα τελευταία χρόνια που είμαι αναμεμειγμένος με τα κοινά, να μπορώ να αποδώσω αποτελεσματικότερα και να προσφέρω περισσότερα στους συμπολίτες μου.

ΕΡ. Δεν έχετε κρύψει τη διάθεσή σας να πάρετε μια θέση στις επόμενες εκλογές στο ψηφοδέλτιο της Νέας Δημοκρατίας. Η απόκτηση και πέμπτης έδρας στη Δωδεκάνησο βοηθά; Γενικότερα από τη νέα έδρα βλέπετε να επηρεάζονται τα τοπικά πολιτικά μας πράγματα;

Αυτό που έχω δηλώσει επανειλημμένα είναι ότι με ενδιαφέρει να είμαι παρών στα πολιτικά δρώμενα της Δωδεκανήσου, προκειμένου να προσφέρω στον τόπο μου όσο το δυνατόν περισσότερο. Μπήκα στον πολιτικό στίβο με κύριο σκοπό την προσφορά στο κοινωνικό σύνολο και τη βελτίωση των συνθηκών διαβίωσης των Δωδεκανησίων. Θέλω να συμβάλω με κάθε δυνατό τρόπο, ώστε να αναβαθμιστεί η ποιότητα ζωής του κάθε κάτοικου του Νομού. Και πιστέψτε με, η θέση από όπου προσφέρεις έχει τον τελευταίο λόγο. Κυρίαρχο λόγο έχει η θέληση και το μεράκι για δημιουργία και ανάπτυξη. Η θέση δεν πρέπει να είναι ο αυτοσκοπός. Η προσφορά προς τον τόπο μετρά. Από την άλλη οι φιλοδοξίες είναι θεμιτές σε κάθε άνθρωπο που θέλει να προσφέρει και έχει όραμα για το τόπο του. Το σημαντικό είναι να μπορείς να παρέχεις στον τόπο σου από οποιαδήποτε θέση. Δεν παίζει ρόλο η θέση, αλλά το έργο που απορρέει από τη συγκεκριμένη θέση κάθε φορά

Αναφορικά με την πέμπτη έδρα νομίζω ότι είναι θετικό στοιχείο για το Νομό, γιατί μας δίνεται η ευκαιρία να έχουμε περισσότερους αντιπροσώπους στη Βουλή. Πιστεύω ότι θα βοηθήσει τα τοπικά πολιτικά πράγματα, από τη στιγμή που την εκμεταλλευτούμε σωστά, προς όφελος του τόπου μας, μακριά από υστεροβουλίες και ιδιοτέλειες.

ΕΡ. Πώς είδατε την προσχώρηση Χαραλάμπη στην παράταξη Γιαννόπουλου;

ΑΠ. Η ζωή είναι γεμάτη από επιλογές. Ο κάθε άνθρωπος κάνοντας την επιλογή του, είναι άξιος του τιμήματος που η συγκεκριμένη επιλογή επιφέρει. Σε κάθε επιλογή αντιστοιχεί και ένα τίμημα. Το τίμημα είτε το πληρώνουμε, είτε το απολαμβάνουμε. Ο χρόνος το δείχνει αυτό και κανείς άλλος.

ΟΡΓΑΝΙΣΜΟΣ ΣΙΔΗΡΟΔΡΟΜΩΝ ΕΛΛΑΔΟΣ ΑΝΩΝΥΜΗ ΕΤΑΙΡΕΙΑ
ΕΔΡΑ : ΑΘΗΝΑ ΑΡ.Μ.Α.Ε. 1967/01/Β/86/1966
ΙΣΟΛΟΓΙΣΜΟΣ 31ης ΔΕΚΕΜΒΡΙΟΥ 2001
30η ΕΤΑΙΡΙΚΗ ΧΡΗΣΗ (1 ΙΑΝΟΥΑΡΙΟΥ - 31 ΔΕΚΕΜΒΡΙΟΥ 2001)
(Τα ποσά σε δραχμές)

ΕΝΕΡΓΗΤΙΚΟ

	Ποσά κλειόμενης χρήσεως 2001			Ποσά προηγούμενης χρήσεως 2000		
	Αξία κτήσεως	Αποσβέσεις	Αναπόστη αξία	Αξία κτήσεως	Αποσβέσεις	Αναπόστη αξία
Β. ΕΞΟΔΑ ΕΓΚΑΤΑΣΤΑΣΕΩΣ						
2. Συναλλαγματικές διαφορές δανείων για κτήσεις παγίων στοιχείων	11,578,160,589	-	11,578,160,589	14,183,739,573	-	14,183,739,573
3. Τόκοι δανείων κατασκευαστικής περιόδου	34,797,971,951	8,730,804,204	26,067,167,747	24,749,129,673	6,423,492,746	18,325,636,927
4. Λοιπά έξοδα εγκαταστάσεως	37,993,320,849	22,002,014,900	15,991,305,949	45,319,856,775	15,746,737,511	29,573,119,264
	84,369,453,389	30,732,819,104	53,636,634,285	84,252,726,021	22,170,230,257	62,082,495,764
Γ. ΠΑΓΙΟ ΕΝΕΡΓΗΤΙΚΟ						
II. *Ενσώματες ακινητοποιήσεις*						
1. Γήπεδα- Οικόπεδα	253,099,858,793	-	253,099,858,793	249,416,940,662	-	249,416,940,662
3. Κτίρια και τεχνικά έργα	410,853,352,900	32,370,076,910	378,483,275,990	340,346,378,162	27,759,339,902	312,587,038,260
4. Μηχανήματα - Τεχνικές εγκαταστάσεις και λοιπός μηχανολογικός εξοπλισμός	6,589,549,962	4,121,657,856	2,467,892,106	6,118,407,611	3,775,542,836	2,342,864,775
5. Μεταφορικά μέσα	133,313,447,687	39,027,312,614	94,286,135,073	123,627,578,647	34,230,225,144	89,397,353,503
6. Έπιπλα και λοιπός εξοπλισμός	2,481,604,674	2,008,402,896	473,201,778	2,008,468,645	1,414,072,565	594,396,080
7. Ακινητοποιήσεις υπό εκτέλεση και προκαταβολές	338,056,950,426	-	338,056,950,426	271,573,291,669	-	271,573,291,669
	1,144,394,764,442	77,527,450,276	1,066,867,314,166	993,091,065,396	67,179,180,447	925,911,884,949
III. *Συμμετοχές και άλλες μακροπρόθεσμες χρηματοοικονομικές απαιτήσεις*						
1. Συμμετοχές σε συνδεδεμένες επιχειρήσεις		174,990,000			99,990,000	
2. Συμμετοχές σε λοιπές επιχειρήσεις		885,108,553			885,108,553	
		1,060,098,553			985,098,553	
Μείον. Οφειλόμενες δόσεις συμμετοχών		611,362,842	448,735,711		611,362,842	373,735,711
7. Λοιπές μακροπρόθεσμες απαιτήσεις			33,770,610			30,835,350
			482,506,321			404,571,061
Σύνολο παγίου ενεργητικού (Γ II + Γ III)			1,067,349,820,487			926,316,456,010
Δ. ΚΥΚΛΟΦΟΡΟΥΝ ΕΝΕΡΓΗΤΙΚΟ						
I. *Αποθέματα*						
4. Πρώτες και βοηθητικές ύλες Αναλώσιμα υλικά - Ανταλλακτικά και είδη συσκευασίας			32,942,889,315			30,586,922,917
5. Προκαταβολές για αγορές αποθεμάτων			3,610,770,368			1,157,587,325
			36,553,659,683			31,744,510,242
II. *Απαιτήσεις*						
1. Πελάτες		3,122,333,211			2,896,533,361	
Μείον : Προβλέψεις		547,088,862	2,575,244,349		47,088,862	2,849,444,499
5. Βραχυπρόθεσμες απαιτήσεις κατά συνδεμένων επιχειρήσεων			1,571,976,055			874,592,905
8. Δεσμευμένοι λογαριασμοί καταθέσεων			193,194,970			590,266,877
10. Επισφαλείς - Επίδικοι Πελάτες και Χρεώστες		57,188,640			67,559,507	
Μείον : Προβλέψεις		14,764,349	42,424,291		14,764,349	52,795,158
11. Χρεώστες διάφοροι		44,356,588,434			90,730,570,420	
Μείον : Προβλέψεις		975,632,935	43,380,955,499		-	90,730,570,420
12. Λογαριασμοί διαχειρίσεως προκαταβολών και πιστώσεων			95,648,458			113,857,162
			47,859,441,622			95,211,527,021
III. *Χρεόγραφα*						
1. Μετοχές			362,220			362,220
2. Ομολογίες			326,520			326,520
			688,740			688,740
IV. *Διαθέσιμα*						
1. Ταμείο			389,165,883			293,872,854
3. Καταθέσεις όψεως και προθεσμίας			91,778,440,870			197,311,501,573
			92,167,606,753			197,605,374,427
Σύνολο κυκλοφ/ντος ενεργητικού (ΔΙ+ΔΙΙ+ΔΙΙΙ+ΔΙV)			176,581,396,798			324,562,100,430
Ε. ΜΕΤΑΒΑΤΙΚΟΙ ΛΟΓΑΡΙΑΣΜΟΙ ΕΝΕΡΓΗΤΙΚΟΥ						
1. Έξοδα επομένων χρήσεων			2,143,728,283			2,142,904,883
2. Έσοδα εισπρακτέα			163,634,403			594,448,436
3. Λοιποί μεταβατικοί λογαριασμοί Ενεργητικού			-			960,352,082
			2,307,362,686			3,697,705,401
ΓΕΝΙΚΟ ΣΥΝΟΛΟ ΕΝΕΡΓΗΤΙΚΟΥ (Β+Γ+Δ+Ε)			1,299,875,214,256			1,316,658,757,605
ΛΟΓΑΡΙΑΣΜΟΙ ΤΑΞΕΩΣ ΧΡΕΟΣΤΙΚΟΙ						
1. Αλλότρια περιουσιακά στοιχεία			2,086,476,072			2,086,476,072
2. Χρεωστικοί λογ/μοί εγγυήσεων και εμπράγματων ασφαλειών			174,595,053,493			161,597,266,541
4. Λοιποί λογαριασμοί τάξεως			98,177,334,513			104,620,843,654
			274,858,864,078			268,304,586,267

ΠΑΘΗΤΙΚΟ

	Ποσά κλειόμενης χρήσεως 2001	Ποσά προηγούμενης χρήσεως 2000
Α. ΙΔΙΑ ΚΕΦΑΛΑΙΑ		
I. *Κεφάλαιο (μετοχικό)* (29.629.827 αναπαλλοτρίωτες μετοχές των 30.000 δρχ. του Ελληνικού Δημοσίου)	888,894,810,000	122,367,780,000
III. *Διαφορές αναπροσαρμογής - Επιχορηγήσεις επενδύσεων*		
1. Διαφορές από αναπροσαρμογή αξίας συμμετοχών και χρεογράφων	97,997,246	97,997,246
2. Διαφορές από αναπροσαρμογή αξίας λοιπών περιουσιακών στοιχείων	9,579	9,579
3. Επιχορηγήσεις επενδύσεων πάγιου ενεργητικού	98,333,000,900	100,920,222,777
3α.Χρηματοδότηση έργων επενδύσεων από το Ελληνικό Δημόσιο	163,142,399,503	167,435,620,543
	261,573,407,228	268,453,850,145
V. *Αποτελέσματα εις νέο*		
Ζημία χρήσεως	(143,796,160,788)	(136,351,823,368)
Υπόλοιπο ζημιών προηγουμένων χρήσεων	(705,718,271,450)	(569,366,448,082)
	(849,514,432,238)	(705,718,271,450)
VI Ποσά προορισμένα για αύξηση κεφαλαίου		
1. Καταθέσεις μετόχων ή εταίρων	108,360,397,000	564,648,146,000
2. Τακτοποίηση χρεών από το Ελληνικό Δημόσιο	50,483,371,679	201,878,931,136
	158,843,768,679	766,527,077,136
Σύνολο ιδίων Κεφαλαίων (AI + AIII + AV +AVI)	459,797,553,671	451,630,435,831
Β. ΠΡΟΒΛΕΨΕΙΣ ΓΙΑ ΚΙΝΔΥΝΟΥΣ & ΕΞΟΔΑ		
1.Προβλέψεις για Αποζημίωση Προσωπικού λόγω Εξόδου από την Υπηρεσία	500,000,000	380,000,000
2. Λοιπές προβλέψεις	7,275,179,702	1,483,596,702
	7,775,179,702	1,863,596,702
Γ. ΥΠΟΧΡΕΩΣΕΙΣ		
I. *Μακροπρόθεσμες υποχρεώσεις*		
1. Ομολογιακά δάνεια	596,358,800,842	570,387,011,450
2. Δάνεια Τραπεζών	40,424,900,690	91,382,767,427
5. Μακροπρόθεσμες υποχρεώσεις προς λοιπές συμμετοχικού ενδιαφέροντος επιχειρήσεις	57,620,936,667	44,541,517,153
	694,404,638,199	706,311,296,030
II. *Βραχυπρόθεσμες υποχρεώσεις*		
1. Προμηθευτές	7,612,430,816	4,829,878,979
4. Προκαταβολές πελατών	940,567,468	897,574,725
5. Υποχρεώσεις από φόρους & τέλη	1,283,522,249	1,528,583,877
5α. Ελληνικό Δημόσιο-εξοφλήσεις εγγυημ. δανείων	31,037,664,448	29,751,784,402
6. Ασφαλιστικοί Οργανισμοί	5,648,621,105	4,178,898,767
7. Μακροπρόθεσμες υποχρεώσεις πληρωτέες στην επόμενη χρήση	74,325,263,151	98,211,112,651
11. Πιστωτές διάφοροι	2,600,055,073	2,243,294,006
	123,428,124,310	141,639,127,207
Σύνολο υποχρεώσεων (ΓΙ +ΓΙΙ)	817,832,762,509	847,950,423,237
Δ. ΜΕΤΑΒΑΤΙΚΟΙ ΛΟΓΑΡΙΑΣΜΟΙ ΠΑΘΗΤΙΚΟΥ		
1. Έσοδα επομένων χρήσεων	16,800,000	10,800,000
2. Έξοδα χρήσεως δουλευμένα	14,452,918,374	15,203,501,835
	14,469,718,374	15,214,301,835
ΓΕΝΙΚΟ ΣΥΝΟΛΟ ΠΑΘΗΤΙΚΟΥ (Α+Β+Γ+Δ)	1,299,875,214,256	1,316,658,757,605
ΛΟΓΑΡΙΑΣΜΟΙ ΤΑΞΕΩΣ ΠΙΣΤΩΤΙΚΟΙ		
1. Δικαιούχοι αλλότριων περιουσιακών στοιχείων	2,086,476,072	2,086,476,072
2. Πιστωτικοί λογαριασμοί εγγυήσεων και εμπράγματων ασφαλειών	174,595,053,493	161,597,266,541
4. Λοιποί λογαριασμοί τάξεως	98,177,334,513	104,620,843,654
	274,858,864,078	268,304,586,267

ΣΗΜΕΙΩΣΗ : 1) Επί των παγίων διενεργούνται αποσβέσεις με τους συντελεστές που ορίζονται στο προσάρτημα της υπ' αριθμ. 6893/1733/73 απόφασης των Υπουργών Οικονομικών & Ναυτιλίας - Μεταφορών Επικοινωνιών, και οι οποίοι είναι μικρότεροι από τους προβλεπόμενους από το Π.Δ 100/1998 και την διεθνή πρακτική. 2) Ο Οργανισμός έχει ξεκινήσει διαδικασία αναδιοργάνωσης και εκσυγχρονισμού. Σε αυτά τα πλαίσια ο Οργανισμός είναι στη φάση απογραφής και αποτίμησης της τρέχουσας οικονομικής αξίας των αποθεμάτων, τροχαίου υλικού και υποδομής. Σε αυτό το στάδιο δεν μπορεί να εκτιμηθεί η επίδραση πιθανής της αποτίμησης στην λογιστική αξία των αντίστοιχων παγίων και αποθεμάτων. Επισημαίνεται όμως ότι η αξία των ακινήτων του Οργανισμού όπως καταγράφεται στον Ισολογισμό είναι χαμηλότερη από την τρέχουσα αξία τους. 3) Στο λογαριασμό του Ενεργητικού (Β - 4) " Λοιπά έξοδα εγκαταστάσεως" περιλαμβάνεται και αναπόσβεστο υπόλοιπο συναλλαγματικών διαφορών Ξ.Ν, ποσού δρχ. 2,604,920,455 , οι οποίες αποσβέσθηκαν σύμφωνα με τις σχετικές αποφάσεις του Υπουργού Οικονομικών (Π.Ο.Λ. 1258/29-12-1999 & 1294/8-12-2000). 4) Η σχηματισθείσα πρόβλεψη αποζημίωσης προσωπικού ποσού δρχ. 500,000,000, αφορά το προσωπικό που θα αποχωρήσει από την υπηρεσία του, λόγω συνταξιοδότησης στην επόμενη χρήση. Ταμπική που ακολουθείται παγίως από τον Οργανισμό. Αν σχηματιζόταν πρόβλεψη για το σύνολο του προσωπικού, σύμφωνα με τις διατάξεις του άρθρου 42ε παρ. 14 του Ν. 2190/1920, θα ανέρχονταν στο ποσό δρχ. 9,8 δις περίπου. 5) Σύμφωνα με επιστολή της Νομικής Υπηρεσίας μας οι αγωγές που έχουν κατατεθεί από τρίτους κατά του Οργανισμού και οι οποίες εκκρεμούν μέχρι 31-12-2001, ανέρχονται στο ποσό δρχ. 36,345,513,479 και από το ποσό αυτό εκτιμάται ότι ο Οργανισμός θα επιβαρυνθεί με ποσό δρχ. 5,6 δις περίπου. 6) Ο Οργανισμός δεν έχει ελεγχθεί από τις φορολογικές αρχές για τις χρήσεις 1990 - 2001 και κατά συνέπεια οι φορολογικές υποχρεώσεις για τις χρήσεις αυτές δεν έχουν καταστεί οριστικές.

ΟΡΓΑΝΙΣΜΟΣ ΣΙΔΗΡΟΔΡΟΜΩΝ ΕΛΛΑΔΟΣ ΑΝΩΝΥΜΗ ΕΤΑΙΡΕΙΑ
(1 ΙΑΝΟΥΑΡΙΟΥ - 31 ΔΕΚΕΜΒΡΙΟΥ 2001)

		Ποσά κλειόμενης χρήσεως 2001			Ποσά προηγούμενης χρήσεως 2000		
I.	Αποτελέσματα εκμεταλλεύσεως						
	Κύκλος εργασιών (έσοδα παροχής υπηρεσιών)			28,517,458,652			28,091,697,864
	Μείον : Κόστος παροχής υπηρεσιών			94,386,628,054			93,377,045,651
	Μικτά αποτελέσματα (ζημία) εκμεταλλεύσεως			(65,869,169,402)			(67,285,347,787)
	Πλέον : Άλλα έσοδα εκμεταλλεύσεως			1,283,181,998			987,263,175
	Σύνολο			(64,585,987,406)			(66,298,084,612)
	Μείον : 1. Έξοδα διοικητικής λειτουργίας		17,662,566,639			17,950,632,022	
	3. Έξοδα λειτουργίας διαθέσεως		16,482,741,421	34,145,308,060		15,738,477,940	33,689,109,962
	Μερικά αποτελέσματα (ζημία) εκμεταλλεύσεως			(98,731,295,466)			(99,987,194,574)
	ΠΛΕΟΝ: 1. Έσοδα συμμετοχών	13,610,018			17,183,419		
	2. Έσοδα χρεογράφων	3,746,016			3,750,840		
	4. Πιστωτικοί τόκοι και συναφή έσοδα	6,453,477,301	6,470,833,335		9,627,373,608	9,648,307,867	
	Μείον						
	2. Έξοδα και ζημίες συμ/χών & χρεογράφων	51,789,995			78,773,521		
	3. Χρεωστικοί τόκοι & συναφή έξοδα	39,188,097,641	39,239,887,636	(32,769,054,301)	40,930,556,989	41,007,330,510	(31,359,022,643)
II.	Ολικά αποτελέσματα (ζημία) εκμεταλλεύσεως			(131,500,349,767)			(131,346,217,217)
	ΠΛΕΟΝ: Έκτακτα αποτελέσματα						
	1. Έκτακτα και ανόργανα έσοδα	8,238,392,658			11,089,437,388		
	2. Έκτακτα κέρδη	161,490,727			164,479,287		
	3. Έσοδα προηγούμενων χρήσεων	89,636,609			4,144,909,925		
	4. Έσοδα από προβλέψεις προηγούμενων χρήσεων	-	8,489,519,994		10,191,983	15,409,018,583	
	Μείον						
	1. Έκτακτα και ανόργανα έξοδα	15,783,496,660			17,477,450,862		
	2. Έκτακτες ζημίες	264,000			-		
	3. Έξοδα προηγούμενων χρήσεων	3,657,070,270			2,937,173,872		
	4. Προβλέψεις για έκτακτους κινδύνους	872,987,200	20,313,818,130	(11,824,298,136)	-	20,414,624,734	(5,005,606,151)
	Οργανικά & έκτακτα αποτελέσματα (ζημίες)			(143,324,647,903)			(136,351,823,368)
	ΜΕΙΟΝ :						
	Σύνολο αποσβέσεων παγίων στοιχείων		19,059,255,864			17,862,498,131	
	Μείον : Οι από αυτές ενσωματωμένες στο λειτουργικό κόστος		19,059,255,864	0		17,862,498,131	0
	ΚΑΘΑΡΑ ΑΠΟΤΕΛΕΣΜΑΤΑ (ζημία) ΧΡΗΣΕΩΣ			(143,324,647,903)			(136,351,823,368)
	ΔΙΑΦΟΡΕΣ ΦΟΡΟΛΟΓΙΚΟΥ ΕΛΕΓΧΟΥ ΠΡΗΓΟΥΜΕΝΩΝ ΧΡΗΣΕΩΝ			(471,512,883)			-
	ΖΗΜΙΑ ΕΙΣ ΝΕΟΝ			(143,796,160,788)			(136,351,823,368)

Αθήνα, 23 Μαΐου 2002

Ο ΠΡΟΕΔΡΟΣ ΔΣ	Ο ΔΙΕΥΘΥΝΩΝ ΣΥΜΒΟΥΛΟΣ	Ο ΓΕΝΙΚΟΣ ΔΙΕΥΘΥΝΤΗΣ ΔΙΟΙΚΗΣΗΣ	Ο ΔΙΕΥΘΥΝΤΗΣ ΟΙΚΟΝΟΜΙΚΗΣ ΔΙΟΙΚΗΣΗΣ	Ο ΠΡΟΙΣΤΑΜΕΝΟΣ ΥΠΗΡΕΣΙΑΣ ΓΕΝΙΚΗΣ ΛΟΓΙΣΤΙΚΗΣ
ΑΝΔΡΕΑΣ Κ. ΛΑΜΠΡΙΝΟΠΟΥΛΟΣ Α.Δ.Τ Η 233674	ΚΩΝΣΤΑΝΤΙΝΟΣ Σ. ΓΙΑΝΝΑΚΟΣ Α.Δ.Τ. Κ 145782	ΠΑΝΑΓΙΩΤΗΣ Α. ΚΟΥΜΑΝΤΟΣ Α.Δ.Τ. Θ 965133	ΗΛΙΑΣ Δ. ΠΕΛΩΝΗΣ Α.Δ.Τ. Ξ 242881	ΓΕΩΡΓΙΟΣ Ν. ΠΑΠΑΘΕΟΔΟΣΙΟΥ Α.Δ.Τ. Κ 321726

ΠΙΣΤΟΠΟΙΗΤΙΚΟ ΕΛΕΓΧΟΥ ΟΡΚΩΤΩΝ ΕΛΕΓΚΤΩΝ

Προς τους κ.κ. Μετόχους της Ανώνυμης Εταιρείας<<ΟΡΓΑΝΙΣΜΟΣ ΣΙΔΗΡΟΔΡΟΜΩΝ ΕΛΛΑΔΟΣ >> Ο.Σ.Ε

Ελέγξαμε τις ανωτέρω Οικονομικές Καταστάσεις καθώς και το σχετικό Προσάρτημα της Ανώνυμης Εταιρείας <<ΟΡΓΑΝΙΣΜΟΣ ΣΙΔΗΡΟΔΡΟΜΩΝ ΕΛΛΑΔΟΣ>> Ο.Σ.Ε. της εταιρικής χρήσεως που έληξε την 31η Δεκεμβρίου 2001. Ο έλεγχός μας στα πλαίσια του οποίου λάβαμε και γνώση πλήρους λογιστικού απολογισμού των εργασιών των υποκαταστημάτων του Οργανισμού, έγινε σύμφωνα με τις διατάξεις του άρθρου 37 του Κ.Ν 2190/1920 << περί Ανωνύμων Εταιρειών >> και τις ελεγκτικές διαδικασίες που κρίναμε κατάλληλες, βάσει των αρχών και κανόνων ελεγκτικής που ακολουθεί το Σώμα Ορκωτών Ελεγκτών και που είναι σύμφωνοι με τις βασικές αρχές των Διεθνών Λογιστικών προτύπων. Τέθηκαν στη διάθεσή μας τα βιβλία και στοιχεία που ήρησε ο Οργανισμός και μας δόθηκαν οι αναγκαίες για τον έλεγχο πληροφορίες και επεξηγήσεις που ζητήσαμε. Ο Οργανισμός εφάρμοσε ορθά το Γενικό Λογιστικό Σχέδιο. Δεν τροποποιήθηκε η μέθοδος απογραφής σε σχέση με την προηγούμενη χρήση και τα κόστη παραγωγής που προκύπτει από τα λογιστικά βιβλία προσδιορίσθηκαν σύμφωνα με τις παραδεγμένες αρχές λογισμού του κόστους. Επαληθεύσαμε τη συμφωνία του περιεχομένου της εκθέσεως Διαχειρίσεως του Διοικητικού Συμβουλίου προς την Τακτική Γενική Συνέλευση των Μετόχων, με τις σχετικές Οικονομικές καταστάσεις. Το προσάρτημα περιλαμβάνει τις πληροφορίες που προβλέπονται από την παρ.1 του άρθρου 43α του Κ.Ν 2190/1920. Από τον παραπάνω έλεγχό μας προέκυψαν τα εξής: 1) Δεν δόνανται να πιστοποιηθεί η ιδιοκτησία των ακινήτων του Οργανισμού της 31- 12- 01 επειδή εκκρεμεί η κατάρτιση του κτηματολογίου του Οργανισμού. 2) Δεν διενεργούνται αποσβέσεις επί των παγίων στοιχείων, στη χρήση κατά την οποία αποκτώνται, αλλά στην αμέσως επόμενη χρήση. 3) Το κονδύλι του Ενεργητικού (Γ- III- 1) " Συμμετοχές σε συνδεδεμένες επιχειρήσεις" αφορά συμμετοχή του Οργανισμού στο μετοχικό κεφάλαιο: α) Α.Ε. ποσού δρχ. 99,990,000, η οποία ελέγχεται από Ορκωτό Ελεγκτή Λογιστή και η λογιστική αξία, σύμφωνα με τον Ισολογισμό της 31-12-2001, είναι μεγαλύτερη της αξίας κτήσεως. β) Α.Ε. ποσού δρχ. 75,000,000 η οποία δεν έχει συντάξει τον πρώτο (υπερδωδεκάμηνης χρήσης) ισολογισμό της. 4) Το κονδύλι του Ενεργητικού (Γ- III- 2) " Συμμετοχές σε λοιπές επιχειρήσεις " αφορά κυρίως συμμετοχή του Οργανισμού στο μετοχικό κεφάλαιο δύο Α.Ε. ιδιωτικού ποσού δρχ. 93,154,685 και 180,335,464 αντίστοιχα, οι οποίες ελέγχονται από Ορκωτούς Ελεγκτές Λογιστές. Σύμφωνα με τον ισολογισμό της 31-12-2001 η λογιστική αξία της πρώτης είναι μεγαλύτερη της αξίας κτήσεως, ενώ η λογιστική αξία της δεύτερης, σύμφωνα με τον ισολογισμό της 31-12-2001, είναι μικρότερη κατά δρχ. 89,000,000 περίπου. 5) Για καθαστιερημένες απαιτήσεις ποσού δρχ. 12,8 δις περίπου έχει σχηματισθεί πρόβλεψη για τυχόν απώλειες ποσού δρχ.1,837,488,146. Κατά την γνώμη μας οι ανωτέρω Οικονομικές Καταστάσεις οι οποίες προέκυψαν από τα βιβλία και στοιχεία του Οργανισμού απεικονίζουν μαζί με το προσάρτημα, αφού ληφθούν υπόψη οι παραπάνω παρατηρήσεις μας και οι σημειώσεις της εταιρείας, την περιουσιακή διάρθρωση και την οικονομική θέση του Οργανισμού κατά την 31ην Δεκεμβρίου 2001 καθώς και αποτελέσματα της χρήσεως που έληξε αυτή την ημερομηνία, βάσει των σχετικών διατάξεων που ισχύουν και λογιστικών αρχών, οι οποίες έχουν γίνει γενικά παραδεκτές και δεν διαφέρουν από εκείνες που ο Οργανισμός εφάρμοσε στην προηγούμενη χρήση.

Αθήνα, 28 Μαΐου 2002

ΣΠΥΡΟΣ ΚΟΡΩΝΑΚΗΣ	ΔΗΜΗΤΡΙΟΣ ΔΕΔΟΥΛΗΣ	ΕΜΜΑΝΟΥΗΛ ΚΑΠΑΝΤΑΗΣ
Α.Μ. ΣΟΕ 10991	Α.Μ. ΣΟΕ 10451 ΣΟΛ α.ε.ο.ε.	Α.Μ. ΣΟΕ 10781

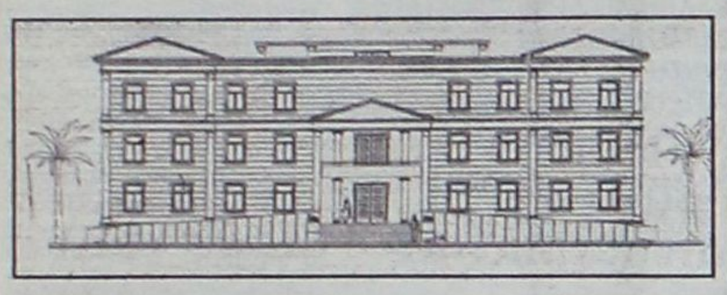

Λαμπρά εγκαίνια του "Νεστορίδειου"

Το ερχόμενο Σάββατο 29 Ιουνίου και ώρα 7.30 μ.μ. θα πραγματοποιηθούν τα εγκαίνια Νεστορίδειου Μέλαθρου, στο οποίο θα στεγαστεί το Μουσείο Νεοελληνικής Τέχνης του Δήμου Ροδίων. Τα εγκαίνια θα γίνουν από τον υπουργό Εσωτερικών, Δημόσιας Διοίκησης και Αποκέντρωσης κ. Κώστα Σκανδαλίδη.

19.30 Επίσημα Εγκαίνια

Χαιρετισμοί

- κ. Μανώλης Αντώνογλου, πρόεδρος της δημοτικής Πινακοθήκης.
- κ. Γιώργος Γιαννόπουλος, δήμαρχος Ροδίων.
- κ. Πάολα Νεστορίδου, δωρήτρια του Νεστορίδειου Μελάθρου.
- 20.00 Παρουσίαση των συλλογών του Μουσείου από τον κ. Χάρη Καμπουρίδη

21.00 Κονσέρτο στην Αυλή του Παλατιού του Μεγάλου Μαγίστρου:

Mozart: Overture Die Zauberflote
Tchaikovsky: Κονσέρτο για Πιάνο και Ορχήστρα Αρ. 1
Σολίστ: Princess Caroline Murat
European Festival Orchestra
Διεύθυνση: John Apeitos

22.00 Επίσημο δείπνο στον ίδιο χώρο.

ΤΟ ΠΡΩΤΟ, ΑΠΟ 1 ΕΩΣ 8 ΙΟΥΛΙΟΥ

Πανελλήνιο Οικολογικό Κάμπινγκ στην Αστυπάλαια

Με πρόγραμμα πλούσιων πολιτιστικών εκδηλώσεων

Το 1ο Οικολογικό και Πολιτιστικό Camping διοργανώνεται, 1 έως 8 Ιουλίου, στην Αστυπάλαια, από το Πανελλήνιο Δίκτυο Οικολογικών Οργανώσεων (ΠΑΝ. Δ.ΟΙ.Ο.). Στη διάρκεια αυτής της υπαίθριας εκδήλωσης, οι συμμετέχοντες θα έχουν την ευκαιρία να απολαύσουν την φυσική και πολιτιστική κληρονομιά του νησιού μέσα από μια σειρά δραστηριοτήτων, όπως πεζοπορίες, θαλάσσιες βόλτες, επισκέψεις σε τοπικά εργαστήρια, και διάφορους άλλους χώρους που είναι άμεσα συνδεδεμένα με τη καθημερινή ζωή των ανθρώπων αυτού του νησιού.

Το 1ο Eco-Camping θα πλαισιωθεί από μια σειρά πολιτιστικών και άλλων εκδηλώσεων με τη συνεργασία των τοπικών πολιτιστικών και οικολογικών φορέων, ενώ θα είναι σε εξέλιξη και το φεστιβάλ της Αστυπάλαιας που διοργανώνεται στο νησιά για 3η συνεχόμενη χρονιά υπό την καλλιτεχνική διεύθυνση του Γιώργου Ανδρέου με την συμμετοχή δημοφιλών καλλιτεχνών όπως του Θάνου Μικρούτσικου, του Αλκίνοου Ιωαννίδη, της Ελένης

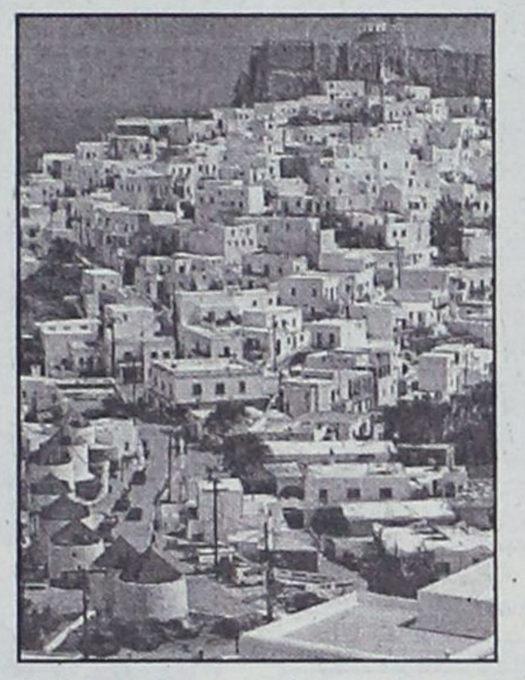

Τσαλιγοπούλου, του Νίκου Πορτοκάλογλου, του Χρήστου Θηβαίου και άλλων.

Για δηλώσεις συμμετοχής και κρατήσεις θέσεων: Camping Αστυπάλαιας κ. Γιώργος Καλλής (τηλ. 0243061900, 0243063206).

Ακόμα, οι ενδιαφερόμενοι μπορούν να πάρουν πληροφορίες για τα δρομολόγια και για κρατήσεις θέσεων από το πρακτορείο "Astypalaia tours", κυρία Μαρία Αγγελίδη (τηλ. 0243061571).

Τα δρομολόγια έχουν ως εξής:

ΑΠΟ ΡΟΔΟ

- Τρίτη Ε/Γ-Ο/Γ "Ρόδος" ή "Πάτμος"

Ρόδος (15.00)-Αστυπάλαια (00.30, 00.50)

- Πέμπτη Ε/Γ-Ο/Γ "Ρομίλντα"

Ρόδος (17.00) Αστυπάλαια (00.45-01.00)

Παρασκευή Ε/Γ-Ο/Γ "Μαρίνα" ή "Ροδάνθη"

Ρόδος (16.00)- Αστυπάλαια (23.40-00.00)

Σάββατο Υδροπτέρυγο "Σάμος"

Ρόδος (18.00)-Αστυπάλαια (13.00)

Κυριακή Ε/Γ-Ο/Γ "Ρομίλντα"

Ρόδος-Αστυπάλαια (18.35, 18.50).

Μπορείτε, τέλος, να ενημερωθείτε για το 1ο Eco Camping, και από τα site, www.eco.net.gr, www.lihnarifm.gr και www.ear.gr)

Το ζητούμενο είναι η αποτελεσματικότητα

ΣΥΝΕΧΕΙΑ ΑΠΟ ΤΗ ΣΕΛ. 10

νεχείς επισκέψεις και εξορμήσεις που κάνουμε προς κάθε περιοχή του νομού μας. Να αντιληφθούμε τα πραγματικά προβλήματα της κάθε περιοχής, ώστε να είμεθα σε θέση να συντάξουμε, ένα ολοκληρωμένο σχέδιο αντιμετώπισης των πραγματικών αναγκών για μία πραγματική ανάπτυξη που προσβλέπει στην ποιότητα ζωής και στην προστασία του περιβάλλοντος, στηριζόμενη στα συγκριτικά πλεονεκτήματα, που κάθε περιοχή, κάθε νησί πράγματι έχει, ανάλογα με τις ιδιομορφίες του και τα χαρακτηριστικά του. Μόνον έτσι μπορούν να αποκτήσουν αναπτυξιακό ρόλο και οι πιο "δυσπρόσιτες" περιοχές όπως και τα πιο "άγονα" νησιά του Νομού μας.

ΕΡ.: Υπάρχει η εκτίμηση ότι στην αναμέτρηση του Οκτωβρίου θα παίξει ρόλο το γενικώτερο πολιτικό κλίμα. Ποιά είναι η άποψη η δική σας; Μπορεί ο συνδυασμός Μαχαιρίδη να υπερνικήσει το εμπόδιο αυτό;

ΑΠ. Η δύναμη του θεσμού της Αυτοδιοίκησης γενικά είναι η αυτονομία της, η αυτοτέλεια η διοικητική και η οικονομική, η συνεχής αποκέντρωση πόρων και αρμοδιοτήτων. Αυτό όμως για να γίνει πράξη χρειάζεται η ενεργοποίηση όλων των πολιτών μιας τοπικής κοινωνίας, ανεξάρτητα από την πολιτική καταγωγή τους. Γι' αυτό και βλέπετε να δημιουργούνται πολυσυλλεκτικά σχήματα παρατάξεων που απευθύνονται σ' όλους ανεξαιρέτως τους πολίτες των τοπικών κοινωνιών. Διότι μόνον έτσι μπορούν να έχουν επιτυχία στην αντιμετώπιση των τοπικών υποθέσεων των κοινωνιών τους. Στην προκειμένη περίπτωση η δική μας παράταξη έχει ανθρώπους ικανούς, έμπειρους και γνώστες των πραγμάτων της Νομαρχιακής Αυτοδιοίκησης, άνδρες και γυναίκες, που μπορούν να συμβάλλουν με την προσφορά τους στις λύσεις των τοπικών δημοσίων υποθέσεων ανεξάρτητα από την πολιτική τους καταγωγή. Και ευτυχώς για όλους μας, οι τοπικές κοινωνίες είναι πιο μπροστά από τους πολιτικούς σχηματισμούς, από τα κόμματα. Οι πολίτες των τοπικών κοινωνιών έχουν αντιληφθεί, ότι οι εκλογές του Οκτωβρίου του 2002 για τους Δήμους και τις Νομαρχιακές Αυτοδιοικήσεις δεν είναι εθνικές εκλογές. Δεν είναι κομματικές εκλογές. Είναι εκλογές για την επιλογή της καλύτερης παράταξης με τους καλύτερους και ικανότερους "συμβούλους" που εγγυώνται πραγματικές λύσεις στα προβλήματά τους και τις τοπικές δημόσιες υποθέσεις τους. Σε καμία περίπτωση, λοιπόν, δεν είναι καθοριστικό το γενικότερο πολιτικό κλίμα και δεν επειρεάζει αποφασιστικά τις δημοτικές και Νομαρχιακές εκλογές. Οσοι δε, προσπαθούν να κομματικοποιήσουν τις εκλογές για την αυτοδιοίκηση, όχι μόνον δεν πιστεύουν στον θεσμό αυτό, αλλά προσφέρουν κακές υπηρεσίες και στον τόπο τους και στον εαυτό τους. Το ίδιο νομίζω, ότι συμβαίνει και με όσους προσπαθώντας να παραπλανήσουν τους πολίτες για λόγους ψηφοθηριακούς, υποκριτικά συμπεριφερόμενοι επενδύοντας τον μανδύα του ανεξάρτητου από τον πολιτικό χώρο που μέχρι προς τίνος ανήκαν, ή δεν δηλώνουν την πολιτική καταγωγή τους ή μεταλλάσσονται με μεγάλη ευκολία ιδεολογικά και πολιτικά προκειμένου να γίνουν Δήμαρχοι ή Νομάρχες. Εμείς δεν κρυβόμαστε πίσω από το δάκτυλό μας. Είμαστε αυτοί που είμαστε και ανήκουμε εκεί που ανήκουμε. Απευθυνόμαστε, όμως, με κάθε δυνατή ειλικρίνεια σ' όλους ανεξαιρέτως τους Δωδεκανήσιους πολίτες και ζητάμε την εμπιστοσύνη τους, γιατί πιστεύουμε ότι μπορούμε να ανταποκριθούμε καλύτερα στα καθήκοντά μας σ' αυτούς τους νέους καιρούς που ζούμε, που δείχνουν να οδηγούν σε νέους ορίζοντες, σε νέους στόχους, σε ΝΕΑ ΠΟΡΕΙΑ με μια νέα έμπνευση, δυναμική και ορμή για τα Δωδεκάνησά μας.

ΕΡ.: Να έρθουμε στην Ν.Ε. του ΠΑΣΟΚ που δέχεται επιθέσεις με αφορμή την πρότασή της για δήμους της Ρόδου, κυρίως για τους δήμους Πεταλούδων και Καμείρου. Τί απαντάτε;

ΑΠ. κ. Βενιανάκη, η Ν.Ε. του ΠΑΣΟΚ στα Νότια Δωδεκάνησα, όπως γνωρίζετε, εδώ και ένα χρόνο ασχολήθηκε εμπεριστατωμένα με τις υποψηφιότητες των Δήμων. Εξαντλήσαμε τον διάλογο με τα μέλη μας, τα στελέχη μας, τις οργανώσεις μας, τις ολομέλειες με συμμετοχή και του κλιμακίου της Κεντρικής Επιτροπής του τομέα της αυτοδιοίκησης και συζητήσαμε με κάθε ενδιαφερόμενο υποψήφιο σε όλους τους Δήμους. Με βάσει, λοιπόν, την εγκύκλιο για τις Δημοτικές και Νομαρχιακές εκλογές της Κεντρικής Επιτροπής, διαμορφώσαμε την πρότασή μας, η οποία πρέπει να συζητηθεί για την τελική απόφαση στο όργανο με την συμμετοχή και τον βουλευτών μας και των μελών της Κεντρικής Επιτροπής που είναι από τα Δωδ/σα. Δυστυχώς διέρευσαν, όπως γίνεται πάντοτε, τα αποτελέσματα της συζήτησης-πρότασης και έτσι δεν ελήφθη ακόμη η τελική απόφαση από το αρμόδιο διευρυμένο όργανο ή από ανώτερο όργανο του Κινήματος. Ελπίζω να ληφθεί το ταχύτερο δυνατόν. Βέβαια, η όποια πρόταση πάντοτε γίνεται θέμα συζήτησης από όλους τους ενδιαφερόμενους και λογικό είναι όλοι να εκφράζουν τις απόψεις τους, είτε είναι μέλη μας, στελέχη μας είτε ακόμη και ολομέλειες τοπικών οργανώσεών μας. Όλα αυτά βέβαια, θα συζητηθούν στα αρμόδια όργανα που θα λάβουν την τελική απόφαση.

ΕΡ.: Βλέπουμε το ΠΑΣΟΚ να στηρίζει υποψηφίους προερχόμενους από τη Ν.Δ. και τη Ν.Δ. να στηρίζει από το ΠΑΣΟΚ. Πώς εξηγείτε το φαινόμενο αυτό;

ΑΠ. Εμείς αποδεικνύουμε έμπρακτα, με τις στηρίξεις που δώσαμε, τον σεβασμό μας στους αυτοδιοικητικούς θεσμούς και τις τοπικές κοινωνίες. Εμείς στηρίξαμε τους συνδυασμούς εις τους οποίους υπάρχουν καταξιωμένοι άνθρωποι, που μπορούν με την γνώση τους, την ικανότητά τους και την αποτελεσματικότητά τους, μέσα από τα προγράμματά τους που είναι σε προοδευτική κατεύθυνση, να εγγυώνται τις λύσεις στα προβλήματα και τις τοπικές υποθέσεις των τοπικών κοινωνιών τους, ακόμη και εάν ηγούνται σ' αυτούς τους συνδυασμούς άνθρωποι με διαφορετική πολιτική καταγωγή ότι μόνον έτσι διασφαλίζουμε στην πράξη την αυτονομία και την αυτοτέλεια αυτού του ίδιου του θεσμού της αυτοδιοίκησης. Ολοι όμως γνωρίζουμε, ότι πέρα από τις στηρίξεις των πολιτικών σχηματισμών, τον πρώτο λόγο τον έχουν πάντοτε οι ίδιοι οι πολίτες των τοπικών κοινωνιών που γνωρίζουν καλύτερα από μας τί να πράξουν και ποιούς να ψηφίσουν.

ΕΡ. Θα ήθελα την άποψή σας για την πορεία του ΠΑΣΟΚ τοπικά, τόσο σε κομματικό επίπεδο όσο και κοινοβουλευτικό. Είστε ικανοποιημένος;

ΑΠ. Αν και το γενικότερο πολιτικό κλίμα σ' αυτή την συγκυρία δεν είναι και τόσο θετικό για το ΠΑΣΟΚ, που συνεχίζει να αναπαράγει την συνήθη εσωστρέφειά του με τις προσωπικές στρατηγικές και τακτικές που εφαρμόζουν ορισμένοι Υπουργοί του, όπως και κάποια πρωτοκλασάτα στελέχη του, εν τούτοις το ΠΑΣΟΚ στα Δωδεκάνησα μπορούμε να πούμε, ότι ανταποκρίνεται ικανοποιητικά στις απαιτήσεις του κόσμου. Το μεράκι μερικών κομματικών στελεχών μας, όπως και απλών μελών του Κινήματος, παρ' ότι η σημερινή οργανωτική δομή και λειτουργία των οργανώσεών μας δεν μπορεί να ανταποκριθεί στα σύγχρονα δεδομένα και ανάγκες της κοινωνίας μας, είναι τέτοιο, που ακόμη, συμβάλλει στην διαμόρφωση θέσεων, απόψεων, προτάσεων, στην παραγωγή πολιτικής γενικά και πολιτικής λειτουργίας. Οπωσδήποτε όμως, ελπίζουμε στην οργανωτική συνδιάσκεψη του Ιουλίου να ληφθούν επιτέλους θαρραλέες αποφάσεις πολιτικού και οργανωτικού περιεχομένου, που θα δώσουν πνοή στην αναδιάρθρωση και ανανέωση του Κινήματος. Ως προς δε τις διεκδικήσεις σε καίρια προβλήματα του Νομού μας, νομίζω ότι και οι Κοινοβουλευτικοί εκπρόσωποι του ΠΑΣΟΚ στα Δωδεκάνησα κάνουν το καθήκον τους, προβάλλοντας σθεναρή στάση σε ορισμένους υπουργούς, που συνεπαρμένοι από την αλαζονεία τους και κλεισμένοι στον γυάλινο πύργο της αποξένωσης από τα πραγματικά προβλήματα ενός παραμεθόριου νομού, όπως του δικού μας, προσπαθούν να παίρνουν αποφάσεις ή να νομοθετούν χωρίς να λαμβάνουν υπ' όψη τους την ιδιαιτερότητα του νησιώτικου χώρου μας, που χρήζει ειδικών πολιτικών αντιμετώπισης, κατοχυρωμένων και από την συνθήκη του "Αμστερνταμ" και από το νέο αναθεωρημένο Σύνταγμά μας. Ετσι, λοιπόν, με την συνεχή επαγρύπνιση των εκπροσώπων μας, αποτρέπονται αρκετές φορές τα χειρότερα... Επειδή, όμως πρέπει να διεκδικήσουμε και τα καλύτερα, ελπίζουμε στον επόμενο ανασχηματισμό της κυβέρνησης, να υπάρξει οπωσδήποτε και κοινοβουλευτική εκπροσώπηση από τον Νομό Δωδ/σου που πραγματικά έχουμε ανάγκη.

ΜΝΗΜΟΣΥΝΑ



Την 25η Ιουνίου ημέρα Τρίτη και ώρα 07.30 στον Ιερό Ναό Ταξιαρχών Αρχαγγέλου τελούμεν, 9ήμερο μνημόσυνο υπέρ αναπαύσεως της ψυχής του λατρευτού μας υιού, αδελφού, ανιψιού, θείου και εξαδέλφου

ΜΙΧΑΗΛ ΧΑΤΖΗΝΙΚΟΛΟΥ
ετών 17

Οι γονείς: Σάββας-Χρυσαφίνα
Τ' αδέλφια: Μαρία-Νίκος, Νικόλας, Στέφανος
Οι θείοι, τα εξαδέλφια και οι λοιποί συγγενείς.



Την 25η Ιουνίου, ημέρα Τρίτη και ώρα 8 π.μ. εις τον Ιερό Ναό Ταξιαρχών Νεκροταφείου Ρόδου, τελούμεν 9ήμερο μνημόσυνο υπέρ αναπαύσεως της ψυχής της λατρευτής μας συζύγου, κόρης, μητέρας, αδελφής και φίλης

ΚΥΡΙΑΚΗΣ ΣΚΑΡΠΕΤΗ
ετών 51

Ο σύζυγος: Μανώλης
Τα παιδιά: Λευτέρης και Φίλιππος
Η μητέρα: Κατερίνα
Η φίλη: Δέσπω
Τα αδέλφια, οι φίλοι και οι λοιποί συγγενείς.



Την 25η Ιουνίου ημέρα Τρίτη και ώρα 08.00 στον Ιερό Ναό Ταξιαρχών Νεκροταφείου Ρόδου τελούμεν 40ήμερο μνημόσυνο υπέρ αναπαύσεως της ψυχής της λατρευτής μας μητέρας, γιαγιάς, αδελφής και θείας

ΖΑΦΕΙΡΩΣ-ΚΑΠΕΤΑΝ ΓΕΩΡΓΙΟΥ

Τα παιδιά: Σάββας-Μαρία, Μιχάλης-Νίνα, Μανόλης-Αννα, Λευτέρης-Πιπίνα.
Τ' αδέλφια: Ιπποκράτης-Μαριάνθη
Τα εγγόνια, τ' ανίψια και οι λοιποί συγγενείς.



Την 25η Ιουνίου, ημέρα Τρίτη και ώρα 8.00 π.μ. εις τον Ιερό Ναό Αγίου Δημητρίου (Παλαίο Νεκροταφείο), τελούμεν ετήσιο μνημόσυνο υπέρ αναπαύσεως της ψυχής της λατρευτής μας μητέρας, γιαγιάς και θείας

ΕΙΡΗΝΗΣ ΛΟΥΪΖΙΔΟΥ-ΚΑΡΑΓΕΩΡΓΙΟΥ

Τα παιδιά: Χρυσάνθη-Μιχάλης Μπάρδου, Σοφία-Κώστας Παπαντωνίου, Τάσος-Αναστασίου.
Τα εγγόνια, τ' ανίψια και οι λοιποί συγγενείς.



Την 25η Ιουνίου, ημέρα Τρίτη και ώρα 8 π.μ. εις τον Ιερό Ναό Ταξιαρχών Νεκροταφείου Ρόδου τελούμεν 9ήμερο μνημόσυνο υπέρ αναπαύσεως της ψυχής του λατρευτού μας πατέρα, παππού, προπάππου, αδελφού και θείου

ΚΥΡΙΑΚΟΥ ΜΑΡΚΟΠΟΥΛΟΥ

Τα παιδιά, τα εγγόνια, τα δισέγγονα, τ' αδέλφια, τ' ανίψια και οι λοιποί συγγενείς.



Την 25η Ιουνίου, ημέρα Τρίτη και ώρα 8.30 π.μ. εις τον Ιερό Ναό Αγίου Δημητρίου Παλαιό Νεκροταφείο, τελούμεν 6μηνο μνημόσυνο υπέρ αναπαύσεως της ψυχής του λατρευτού μας συζύγου, πατέρα, παππού αδελφού και θείου

ΖΑΧΑΡΙΑ ΚΑΡΥΔΑΚΗ

Η σύζυγος: Φρύνη
Τα παιδιά: Γιώργος-Κούλα, Παναγιώτης-Βικτωρία, Βασιλική
Τα εγγόνια: Γιάννης-Ζαχαρίας, Στέφανος, Ζαχαρίας-Μενέλαος
Τα αδέλφια, τ' ανίψια και οι λοιποί συγγενείς.



Την 26η Ιουνίου, ημέρα Τετάρτη και ώρα 8.00 π.μ. στον Ιερό Ναό Ταξιαρχών Νεκροταφείου τελούμεν τελετή μνημόσυνο υπέρ αναπαύσεως της ψυχής της λατρευτής μας συζύγου, μητέρας, αδελφής και θείας

ΧΡΥΣΑΝΘΗΣ ΖΑΡΟΚΩΣΤΑ

Ο σύζυγος: Νικόλαος
Τ' αδέλφια: Μαρία-Εμμανουήλ, Σταύρος-Αικατερίνη, Γεώργιος-Ανθούλα.
Οι θείοι, τ' ανίψια, τα ξαδέλφια και οι λοιποί συγγενείς.



Την 26η Ιουνίου, ημέρα Τετάρτη και ώρα 8.00 π.μ. εις τον Ιερό Ναό Αγίου Δημητρίου (παλαιό Νεκροταφείο) τελούμεν τριετές μνημόσυνο υπέρ αναπαύσεως της ψυχής της λατρευτής μας μητέρας και γιαγιάς

ΕΙΡΗΝΗΣ ΜΑΡΓΑΡΙΤΗ

Τα παιδιά: Λεωνίδας-Στέλλα Μπάρκα.
Και τα εγγόνια.



Την 26η Ιουνίου, ημέρα Τετάρτη και ώρα 8.00 π.μ. εις τον Ιερό Ναό Ταξιαρχών Νεκροταφείο τελούμεν ετήσιο μνημόσυνο υπέρ αναπαύσεως της ψυχής τους λατρευτού μας συζύγου, πατέρα και παππού

ΣΤΑΥΡΟ ΧΑΤΖΗΣΑΒΒΑ

Τα παιδιά: Θανάσης, Ανθούλα-Βασίλης.
Τα εγγόνια και οι λοιποί συγγενείς.



Την 27η Ιουνίου, ημέρα Πέμπτη και ώρα 8.15 π.μ. εις τον Ιερό Ναό Αγίου Αγίου Νικολάου Ρόδου τελούμεν 40ήμερο μνημόσυνο υπέρ αναπαύσεως της ψυχής της αγαπημένης μας μητέρας, γιαγιάς, προγιαγιάς και θείας

ΜΑΡΙΚΑΣ Κ. ΚΟΝΤΟΒΕΡΟΥ

Η κόρη: Ανθή Κωσταρίδου
Τα εγγόνια, τα δισέγγονα, τ' ανίψια και οι λοιποί συγγενείς.



Την 27η Ιουνίου, ημέρα Πέμπτη και ώρα 8.00 π.μ. εις τον Ιερό Ναό Αγίων Ταξιαρχών Ρόδου τελούμεν 2ετές μνημόσυνο υπέρ αναπαύσεως της ψυχής του λατρευτού μας πατέρα, παππού, αδελφού και θείου

ΔΗΜΗΤΡΙΟΥ ΔΑΝΕΛΛΑΚΗ

Τα παιδιά: Μιχάλης-Χρυσάνθη, Γιάννης-Ελευθερία, Νικήτας-Καλλιόπη, Χρήστος-Μαριέττα, Βαγγέλης-Κατερίνα.
Τα εγγόνια, η αδελφή, τ' ανίψια και οι λοιποί συγγενείς.



Την 27η Ιουνίου, ημέρα Πέμπτη και ώρα 8.00 π.μ. εις τον Ιερό Ναό Ταξιαρχών Νεκροταφείου Ρόδου τελούμεν 40ήμερο μνημόσυνο υπέρ αναπαύσεως της ψυχής του λατρευτού μας συζύγου, πατέρα, παππού, αδελφού και θείου

ΠΑΥΛΟΥ ΠΑΝΑΓΙΩΤΑΚΗ

Η σύζυγος: Αναστασία
Τα παιδιά: Παναγιώτης-Ελένη, Μιχάλης-Αννα Δράη, Εμμανουήλ-Ειρήνη Φυσαράκη.
Τα εγγόνια, τ' αδέλφια, τ' ανίψια και οι λοιποί συγγενείς.

ΕΛΛΗΝΙΚΗ ΔΗΜΟΚΡΑΤΙΑ
ΝΟΜΑΡΧΙΑΚΗ ΑΥΤΟΔΙΟΙΚΗΣΗ ΔΩΔΕΚΑΝΗΣΟΥ
Δ/ΝΣΗ ΥΠΟΔΟΜΩΝ & ΤΕΧΝΙΚΩΝ ΕΡΓΩΝ
ΤΜΗΜΑ ΜΕΛΕΤΩΝ
Αρ. Πρωτ. ΤΥ2479

ΠΕΡΙΛΗΨΗ ΔΙΑΚΗΡΥΞΗΣ ΜΕΙΟΔΟΤΙΚΟΥ ΔΙΑΓΩΝΙΣΜΟΥ
(ΟΡΘΗ ΕΠΑΝΑΛΗΨΗ)

Ο νομάρχης Δωδεκανήσου προκηρύσσει Δημόσιο Ανοικτό μειοδοτικό Διαγωνισμό, με το σύστημα δημοπρασίας «προσφορά με επιμέρους ποσοστά έκπτωσης», για την ανάδειξη αναδόχου εκτέλεσης του έργου: «Βελτίωση επαρχιακής οδού Σορωνή-Διμυλιά-Πλατάνια», προϋπολογιζόμενης συνολικής δαπάνης κατά τη μελέτη: 4.900.000,00 ευρώ (συμπεριλαμβανομένου του ΦΠΑ, σύμφωνα με το άρθρο 7 του Π.Δ. 609/85 περί «Κατασκευής Δημοσίων Έργων», εκτελεστικού του Ν. 1418/84 «Δημόσια Έργα και ρυθμίσεις συναφών θεμάτων», όπως ισχύει μετά την τροποποίησή του και τη συμπλήρωσή του από τους νόμους 2229/94, 2308/95, 2338/95, 2372/96, 2940/01 (ΦΕΚ 180Α/6-8-2001) και σύμφωνα με τον Ν. 2576/98 (ΦΕΚ 25Α/9-2-1998) περί «Βελτίωσης των διαδικασιών για την ανάθεση της κατασκευής των Δημοσίων έργων και άλλες διατάξεις», των εκτελεστικών τους Π.Δ. 609/85 και 472/85 όπως ισχύουν μετά την τροποποίησή τους από τα Π.Δ. 368/94, 285/97, 402/96, 210/97, 218/99 καθώς και την απόφαση Δ17α/08/16/Φ.Ν. 402/10-2-98 (ΦΕΚ 116Β'/12-2-98), «Διαδικασία για την ανάδειξη αναδόχου κατασκευής Δημοσίων έργων», όπως αυτή τροποποιήθηκε με την απόφαση Δ17α/10/65/Φ.Ν. 402/24-7-98 (ΦΕΚ 835Β'/12-8-98), και με τις εγκυκλίους ΥΠΕΧΩΔΕ-ΓΓΔΕ/Δνση Νομοθετικού Συντονισμού και Κωδικοποίησης, Ε27/1998 με αριθμό πρωτ. Δ17α/03/71/ΦΝ 402/28-8-1998, Ε16/1999 με αριθμό πρωτ. Δ17α/05/35/ΦΝ Ν. 402/26-4-1999 και Ε23/2000 με αριθμό πρωτ. Δ17α/05/42/ΦΝ 402/2-8-2000, καθώς και τις Ε22/Δ17α/03/45/ΦΝ 430/30-8-2001, Ε24/Δ17α/01/46/ΦΝ430/4-9-2001, Ε25/2001, Ε32/Δ17α/09/61/ΦΝ430/14-11-2001, Ε34/18046/27-11-2001, Ε37/Δ17α/03/67/ΦΝ/18-12-2001 περί οδηγιών για την εφαρμογή του Ν. 2940/01 καθώς και την Ε36/Δ11δ/518/3/13-12-2001 περί οδηγιών για τη λειτουργία των δημοσίων συμβάσεων έργων και μελετών σε περιβάλλον Ευρώ.
Το έργο χρηματοδοτείται από πόρους ΠΕΠ Νοτίου Αιγαίου 2002-2006.
Ο Διαγωνισμός θα διεξαχθεί την 24-7-2002 ημέρα Τετάρτη και ώρα 11η πρωινή (λήξη επίδοσης προσφορών) στα γραφεία της ΔΥΤΕ στη Ρόδο-Νομαρχιακό Μέγαρο.
Το έργο ανήκει στην κατηγορία (α) σύμφωνα με την απόφαση Δ17α/10/65/ΦΝ 402/98 (ΦΕΚ 835Β'/12-8-98).
Στο μειοδοτικό Διαγωνισμό γίνονται δεκτές εργοληπτικές επιχειρήσεις δημοσίων έργων, Εταιρικής μορφής ή ατομικές σε κοινοπραξία εγγεγραμμένες στο ΜΕΕΠ στην ΣΤ' τάξη (παλαιά) ή στην ΤΕΤΑΡΤΗ τάξη με βάση τον προσδιορισμό του Ν. 2940/01 και άνω για έργα κατηγορίας ΟΔΟΠΟΙΙΑΣ σύμφωνα αφενός με την παράγρ. 7 του άρθρου 2 του Π.Δ. 609/85 όπως αντικαταστάθηκε από την παράγρ. 1 του άρθρου 1 του Π.Δ. 285/97 και από την παράγραφο 2 του άρθρου 1 του Π:Δ. 218/99 και συμπληρώθηκε με την παράγραφο 3 του άρθρου 1 του Π.Δ. 218/99 σχετικά με τις διατάξεις για τα κατώτατα όρια και αφετέρου σύμφωνα με τις παραγράφους 40, 41, 42 και 44 του άρθρου 4 του Ν. 2940/01, καθώς επίσης και με τη με αριθμό Δ17α/03/74/ΦΝ 312/16-12-1994 (ΦΕΚ 935Β της 22-12-94) απόφαση ΥΠΕΧΩΔΕ και τις Ε51/Δ17α/05/77/ΦΝ 312/23-12-94 και Ε22/Δ17α/03/45/ΦΝ430/30-8-2001.
Η εγγύηση συμμετοχής ορίζεται στο 4%(τέσσερα επί τοις εκατό) του ανωτέρω προϋπολογισμού (χωρίς το ΦΠΑ) ήτοι 173.452 ευρώ (εκατόν εβδομήντα τρείς χιλιάδες τετρακόσια πενήντα δύο ευρώ) και θα απευθύνεται προς τη «Νομαρχιακή Αυτοδιοίκηση Δωδεκανήσου-Διεύθυνση Υποδομών και Τεχνικών Εργων».
Οι διαγωνιζόμενοι υποχρεούνται να συμμορφωθούν με το άρθρο 5 της απόφασης ΕΔ/2Α/01/ΦΝ 294/18-3-85 (ΦΕΚ 170Β') και την παρ. 45 του άρθρου 4 του Ν. 2940/01.
Τα τεύχη μειοδοτικού διαγωνισμού χορηγούνται όλες τις εργάσιμες ημέρες και ώρες στα γραφεία της ΔΥ και ΤΕ Δωδεκανήσου μέχρι την 22-7-2002 μετά την προσκόμιση τριπλότυπης απόδειξης της Ταμειακής Υπηρεσίας της ΝΑ Δωδεκανήσου, ποσό 30 ευρώ, πληρ. κ. Μιχάλη Περνάρη, τηλ.: 02410-46581/46583.

Με εντολή νομάρχη
ΧΑΤΖΗΣ ΧΑΤΖΗΕΥΘΥΜΙΟΥ

ΕΛΛΗΝΙΚΗ ΔΗΜΟΚΡΑΤΙΑ
ΔΗΜΟΣ ΡΟΔΙΩΝ
Δ/ΝΣΗ ΤΕΧΝ. ΥΠΗΡΕΣΙΩΝ
Α.Π. 12790/18-6-2002

ΠΕΡΙΛΗΨΗ ΔΙΑΚΗΡΥΞΗΣ ΔΗΜΟΠΡΑΣΙΑΣ

Ο Δήμαρχος Ροδίων Γιώργος Γιαννόπουλος προκηρύσσει δημόσιο μειοδοτικό διαγωνισμό για την ανάδειξη αναδόχου εκτέλεσης του έργου: "Ανακατασκευή και κατασκευή νέων ραμπών πεζοδρομίων και κουνετών οδοστρωμάτων" που έχει προϋπολογισμό εκατόν σαράντα έξι χιλιάδες επτακόσια τριάντα έξι (146.736) ευρώ με την πρόβλεψη αναθεώρησης και ΦΠΑ.
Η προθεσμία περάτωσης του έργου ορίζεται σε εκατόν είκοσι (120) ημερολογιακές ημέρες και ο συντελεστής ρ είναι αυτός της κατηγορίας έργων ΟΔΟΠΟΙΙΑ (α).
- Η εγγύηση για τη συμμετοχή στην δημοπρασία ορίζεται σε δύο χιλιάδες πεντακόσια εβδομήντα (2.570) ευρώ και βεβαιώνεται με την προσκόμιση ισόποσου γραμματίου του Ταμείου Παρακαταθηκών και Δανείων ή εγγυητικής επιστολής ανεγνωρισμένης Τράπεζας ή του Ταμείου Συντάξεως Μηχανικών και Εργοληπτών Δημοσίων Εργων συντεταγμένη κατά τον ισχύοντα τρόπο για το Δημόσιο. Η εγγύηση θα απευθύνεται στο Δήμο Ροδίων.
- Η Δημοπρασία θα διενεργηθεί την 10 του μήνα Ιουλίου του έτους 2002, ημέρα Τετάρτη στην Δ/νση Τεχνικών Υπηρεσιών Δήμου Ροδίων συμβολή οδών Αγ. Ιωάννη και Διαγοριδών με ώρα λήξης την 11η πρωινή.
- Στην δημοπρασία γίνονται δεκτοί οι παρακάτω:

α) Εργοληπτικές Επιχειρήσεις γραμμένες στα ΜΕΕΠ του ΥΠΕΧΩΔΕ για κατηγορία έργων ΟΔΟΠΟΙΙΑ με τάξη πτυχίου Α2 και 1η (παλαιό Β και Γ).
β) Κοινοπραξίες των ανωτέρω επιχειρήσεων που καλύπτουν συνολικά όλες τις ανωτέρω κατηγορίες με την αντίστοιχη τάξη πτυχίου ανά κατηγορία.
γ) Ανάλογες με τον προϋπολογισμό επιχειρήσεις με έδρα τον νομό ή γειτονικό νομό.
- Ο διαγωνισμός θα διεξαχθεί με το σύστημα Δημοπράτησης προσφορά με επί μέρους ποσοστό έκπτωσης, σύμφωνα με το άρθρο 7 του Π.Δ/τος 609/85 "Περί κατασκευής Δημοσίων Εργων και το Π.Δ. 171/87 όργανα που αποφασίζουν ή γνωμοδοτούν και ειδικές ρυθμίσεις σε θέματα έργων που εκτελούνται από τους ΟΤΑ και άλλες σχετικές διατάξεις εκτελεστικών του Ν. 1418/84 "Δημόσια Εργα και ρυθμίσεις συναφών θεμάτων" όπως αυτός τροποποιήθηκε και συμπληρώθηκε με τις διατάξεις του Ν. 2229/94 κ.λπ. και ισχύει σήμερα και σύμφωνα με τον Ν. 2576/98 (ΦΕΚ 25α/9-2-98) και τις αποφάσεις: α) Δ17α/08/16/Φ.Ν. 402/10-2-98 (ΦΕΚ Β'12/2-98), β) Δ17α/10/65 Φ.Ν., 402/98 (ΦΕΚ 835 Β'/12-8-98) και γ) Δ17α/05/42/ΦΝ 402/23/2-8-2000 καθώς επίσης και τα εκτελεστικά προεδρικά διατάγματα 171/87, 609/85 και 218/99.
- Τα έξοδα δημοσιεύσεως της περιλήψεως βαρύνουν τον ανάδοχο του έργου.
Πληροφορίες τις εργάσιμες ημέρες και ώρερς στα Γραφεία της Δ/νσης Τεχν. Υπηρεσιών στα τηλέφωνα: 02410/46400 και 02410/46465.

Ο Δήμαρχος
κ.κ.ε.
Ο Προϊστάμενος Δ/νσης Τεχν. Υπηρεσιών
Ελευθέριος Κωνστάντζος

Αριθμ. 8954/2002 απόσπασμα

Δικαστικός Επιμελητής: Μιχάλης Στεφάνου Μελλίνης.
Επισπεύδουσα: Alpha Bank A.E.
Οφειλέτης: Γεώργιος Σακέλλης.
Πλειστηριασμός: 10 Ιουλίου 2002.
Υπάλληλος: κ. Μαρία Πρώτου.
Τόπος πλειστηριασμού: Δημοτικό Κατάστημα-Δήμου Καλλιθέας.
Ιδανικό μερίδιο 1.119,17 στα 9.480 τ.μ. σε αγρό έκτασης 9.480 τ.μ. στην κτηματική περιφέρεια Κοσκινού στην θέση Βρυσιά με Κτηματολογικά στοιχεία, Τόμου 5 (15) γαιών Κοσκινού Φύλλο 153 (48) μερίδα 953 και φάκελος 1083 νομικής φύσης Μουλκ.
Εκτίμηση 35.216,43 ευρώ.
Τιμή πρώτης προσφοράς το μισό 13.206 ευρώ
Εγραψα την περίληψη στις 11.4.02.

Ο Δηλοποιών
Δικαστικός Επιμελητής
Μιχάλης Στεφάνου Μελλίνης

Συγχαρητήριο

Τον αγαπημένο μου ανιψιό και βαπτιστικό **Τάσο Δημ. Βενετοκλή** που πήρε την ειδικότητα του ακτινολόγου, συγχαίρω θερμά κι εύχομαι καλή σταδιοδρομία.

Η νονά του
Ειρήνη Αναστ. Βενετοκλή

ΤΑ ΛΟΓΙΚΑ
ΤΑ ΠΑΡΑΛΟΓΑ
ΤΑ ΕΞΩΦΡΕΝΙΚΑ

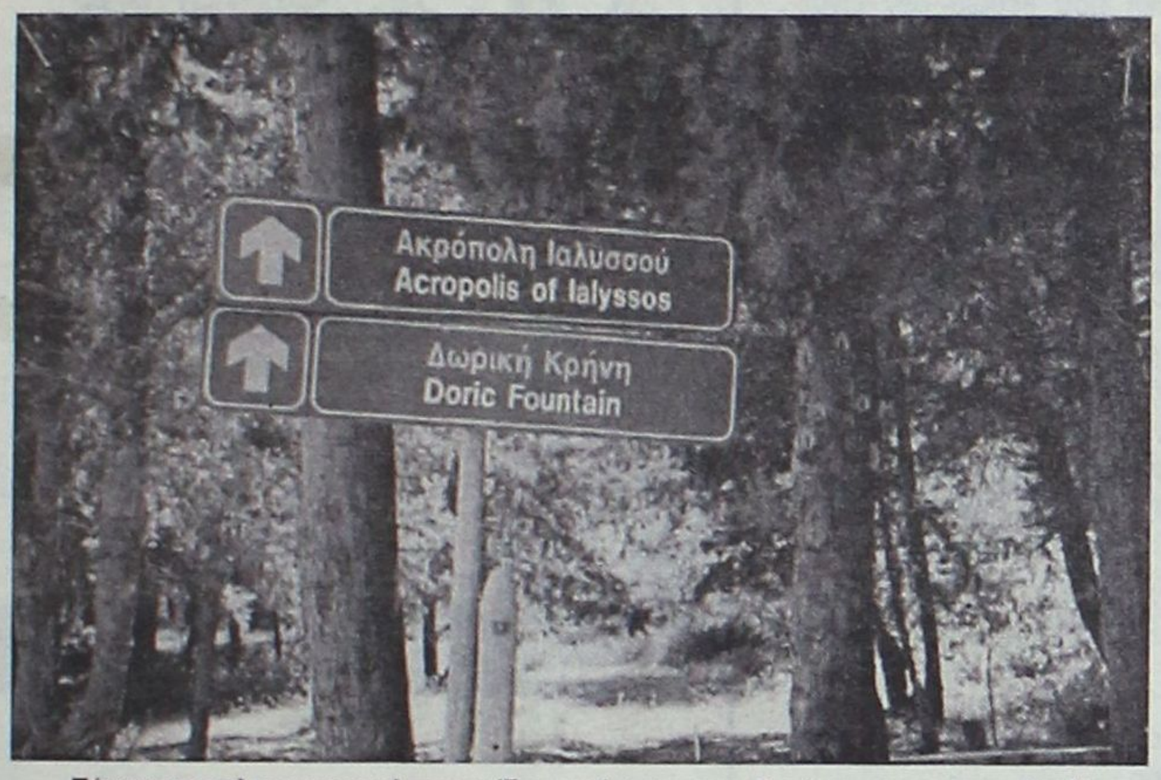

Πάντως τις πληροφοριακές πινακίδες τις έχουνε τοποθετήσει και στους πρόποδες του Φιλερήμου, στον Ιάλυσο και στον δρόμο Ρόδου-Κρεμαστής
*(Ολες οι φωτογραφίες της στήλης είναι ευγενική προσφορά του κ. **Γεώργιου Χατζηκαλημέρη,** τον οποίον και ευχαριστούμε)*

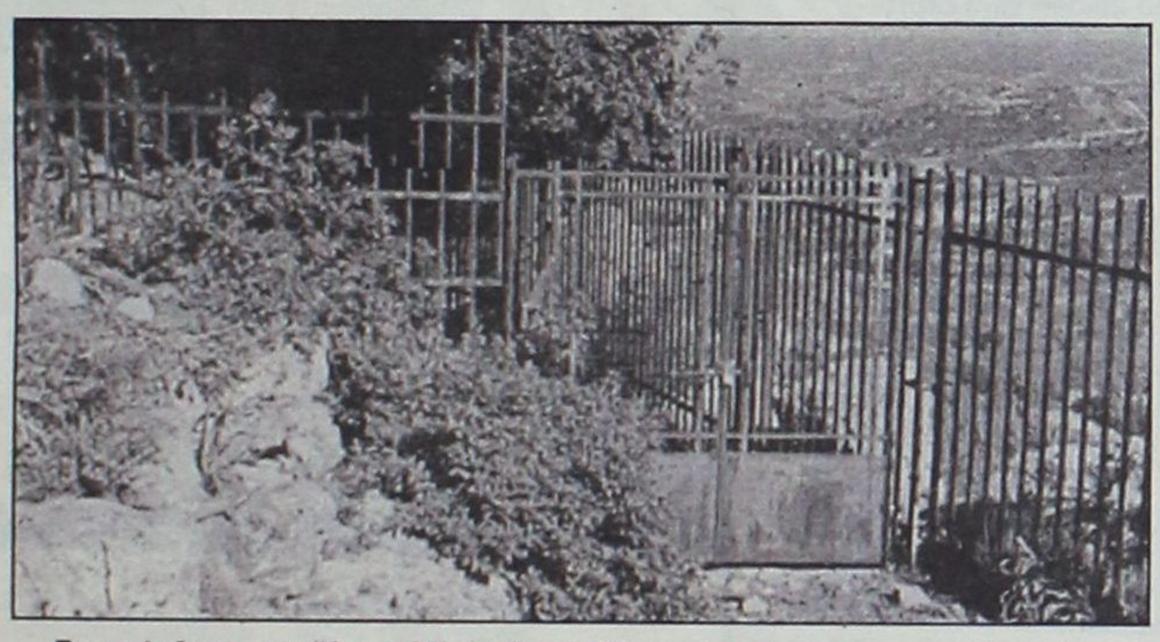

Την πρόσβαση στην "Δωρική Κρήνη" εμποδίζουν κάγκελα και συρματοπλέγματα που μπήκαν όταν γινόντουσαν οι εργασίες αποκατάστασης.
Μετά από 20 χρόνια παραμένουν ακόμη εκεί, "τραυματίζοντας" τον χώρο με την σκουριασμένη όψη τους.

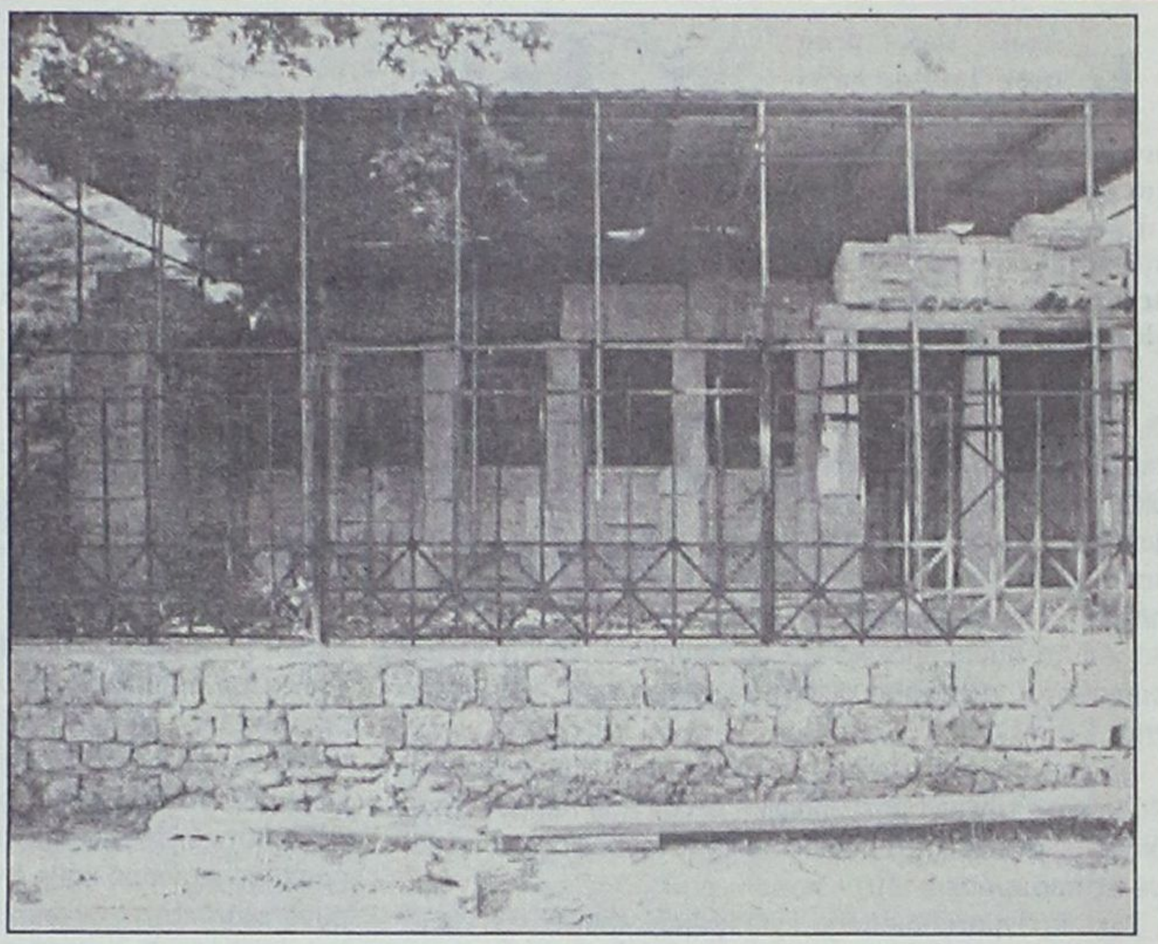

Η Δωρική Κρήνη του Φιλερήμου του 4ου αιώνα π.Χ.
Η πρόσβαση στο χώρο είναι απαγορευμένη εδώ και 20 χρόνια
...Πρώτα γιατί γινόντουσαν έργα αναστήλωσης, μετά εργασίες συντήρησης και τώρα γιατί έτσι τους έδοξε (κάπνισε)!

Η χαμένη τιμή της Δωρικής Κρήνης

Οπωσδήποτε είναι καίριες οι επισημάνσεις του κ. **Γεώργιου Χατζηκαλημέρη,** για το χάλι και την κατάντια ενός από τα σημαντικότερα ιστορικά μνημεία του νησιού μας, την **"Δωρική Κρήνη"** που βρίσκεται στην **Ακρόπολη του Φιλερήμου:**

*"Εκείνο όμως που θα πρέπει να τονισθεί ιδιαίτερα είναι το κλείσιμο εδώ και πολλά χρόνια της καθόδου προς τη **"Δωρική Κρήνη"** λόγω επικινδυνότητας.*

*Ενώ όμως έγιναν οι απαραίτητες εργασίες την τελευταία 5ετία που θεράπευσαν το πρόβλημα, η πρόσβαση εξακολουθεί να μην επιτρέπεται παρά το ειρωνικό γεγονός της πρόσφατης τοποθέτησης κανούργιας πινακίδας με την ένδειξη "Δωρική κρήνη-**Doric fountain**" στους πρόποδες του Φιλερήμου και παρά το γεγονός της συχνής αναζήτησής της από τους υποψιασμένους τουρίστες που διανύουν χιλιάδες χιλιομέτρων για να επισκεφθούν μαζί με άλλα αξιοθέατα και το βασικό αυτό μνημείο της κλασικής περιόδου.*

Η κατάσταση δε του χώρου στον οποίο βρίσκεται η κρήνη σήμερα δεν διαφέρει από εκείνη ενός σκουπιδότοπου...!"

Το θέμα με την **"Δωρική Κρήνη"** και γενικότερα για την εγκατάλειψη της **Ακρόπολης του Φιλερήμου** και των μνημείων της, έχει τεθεί πάμπολλες φορές.

...Ελπίζουμε αυτή την φορά να μην περάσει και πάλι το θέμα "ντούκου" αλλά να βρεθεί κάποιος υπεύθυνος να δώσει στους πολίτες μια κάποια, πειστική εξήγηση!



Κουφάρι σκοτωμένου ζώου καρφωμένο στις σιδεριές της "Δωρικής Κρήνης"

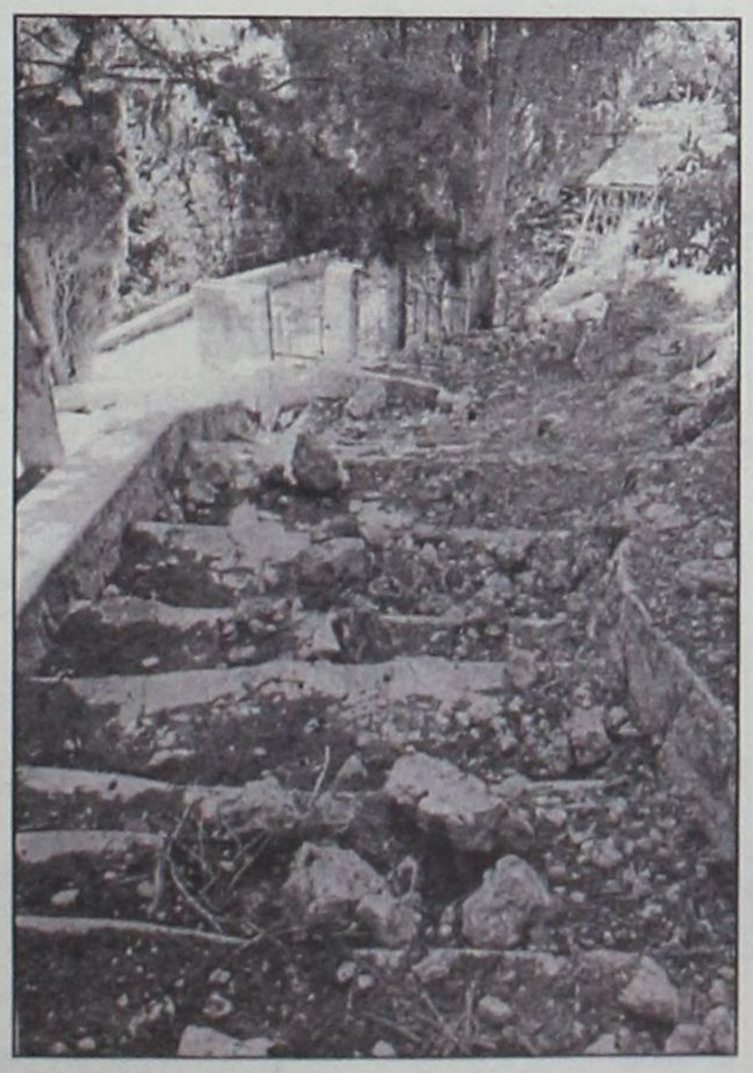

Το δρομάκι πρόσβασης προς την "Δωρική Κρήνη":
... το έφτιαξαν, το εγκατέλειψαν στην μοίρα του και τώρα θέλει ξανά μαστόρους!



Ο χώρος της "Δωρικής Κρήνης", περιφραγμένος από το συρματόπλεγμα
... Τα μπάζα από τις κατασκευές έχουν αφεθεί να στολίζουν τον αρχαιολογικό χώρο εδώ και δύο δεκαετίες!

Κάπου εδώ, μέσα στον Ιούνιο, λήγει και τυπικά η φετινή κινηματογραφική περίοδος και το κοινό... κάνει υπομονή για το εντυπωσιακό (ελπίζουμε) ξεκίνημα της ερχόμενης, που ουσιαστικά αρχίζει τέλη Αυγούστου.

Cine Phile

ΕΠΙΜΕΛΕΙΑ: Κυριακή Πετρίδου

Οι πιο εμπορικές ταινίες στη Ρόδο

Το κινηματογραφικό ταξίδι, όσο κι αν μας απογοητεύει κάποιες φορές, κυρίως γιατί μας δημιουργούν ψευδείς προσδοκίες αλλά και επειδή τα έχουμε δει πλέον... όλα στο σινεμά, είναι πάντα συναρπαστικό κι όσο υπάρχουν ευφάνταστοι δημιουργοί, η μεγάλη οθόνη δεν χάνει ποτέ τη μαγεία της.

Σήμερα παρουσιάζουμε τις πιο εμπορικές ταινίες στη Ρόδο κατά την κινηματογραφική σεζόν που πέρασε, έτσι όπως τις ανέδειξε το ροδιακό κινηματογραφόφιλο κοινό με τις προτιμήσεις του.

Εχει, πράγματι, ιδιαίτερο ενδιαφέρον καθώς λέει πολλά για το είδος του κινηματογράφου που προτιμάει το κοινό της Ρόδου, το επίπεδό του αλλά και για τις διαφορές ή τις ομοιότητές του, όσον αφορά στις ταινίες που βλέπει, σε σχέση με εκείνο των μεγάλων ελληνικών πόλεων.

Εξίσου ενδιαφέροντα είναι και τα συμπεράσματα που προκύπτουν από τις 20 εμπορικότερες ταινίες στη Ρόδο, που δημοσιεύουμε:

Καταρχάς, και το εδώ κοινό δεν έμεινε ανεπηρέαστο από τον ...καταιγισμό των blockbuster, τουτέστιν των πολυδιαφημισμένων χολιγουντιανών υπερπαραγωγών από τις οποίες, όμως, είναι αλήθεια, ελάχιστες ανταποκρίθηκαν στις προσδοκίες που είχαν δημιουργήσει.

Ετσι, βλέπουμε ότι από τις εμπορικότερες ταινίες στη Ρόδο τη σεζόν που πέρασε, είναι "**Ο Χάρι Πότερ**" και "**Ο Αρχοντας των Δαχτυλιδιών**", από το "Παλλάς 5 cinemas center", ενώ από το "Μετροπόλ Alpha Odeon" μία ευρωπαϊκή υπερπαραγωγή, το "**Αστερίξ και Οβελίξ**" και φυσικά το "Spider-man".

Ενθαρρυντικό είναι το γεγονός ότι στην 5η θέση των δέκα πιο εμπορικών ταινιών που είδαμε από το "Παλλάς" βρίσκεται και μία ελληνική που βέβαια δεν είναι άλλη από το "**Το κλάμα βγήκε από τον παράδεισο**". Μία άλλη "έκπληξη" είναι ότι στο top ten των πιο εμπορικών ταινιών από το "Μετροπόλ" βρίσκονται **δύο ταινίες κινουμένων σχεδίων** ("**Η Χαμένη Ατλαντίδα**" και "**Μπαμπούλας Α.Ε.**"). Εντύπωση προκαλεί, βέβαια, ότι το "**Starwars**" δεν βρίσκεται ανάμεσα σ' αυτές. Επίσης το πολυδιαφημισμένο και εξαιρετικά φιλόδοξο ριμέικ "**Ο πλανήτης των πιθήκων**" μόλις που μπήκε στο top ten του "Παλλάς".

Αναλυτικά, το top ten των πιο εμπορικών ταινιών που προβλήθηκαν από κάθε κινηματογράφο, χωριστά (και όχι συνολικά), κατά την κινηματογραφική σεζόν που πέρασε, στη Ρόδο, διαμορφώθηκε ως εξής:

Από το "**ΠΑΛΛΑΣ 5 cinemas center**"

1) Ο Χάρι Πότερ και η Φιλοσοφική Λίθος
2) Ο Αρχοντας των Δαχτυλιδιών: Η Συντροφιά του Δαχτυλιδιού
3) Η Συμμορία των 11
4) Tomb Raider: Lara Croft
5) Το Κλάμα βγήκε απ' τον Παράδεισο



6) Το Μαντολίνο του Λοχαγού Κορέλι
7) Scary Movie II
8) Αλεξίσφαιροι ντετέκτιβ II
9) American Pie II
10) Ο Πλανήτης των Πιθήκων

Από το "**ΜΕΤΡΟΠΟΛ Alpha Odeon**"

1) Αστερίξ και Οβελίξ: Επιχείρηση Κλεοπάτρα
2) Spider-Man
3) Περλ Χάρμπορ
4) Οι Αλλοι
5) Η Χαμένη Ατλαντίδα
6) Το Ζευγάρι της Χρονιάς



7) Βαριά Ερωτευμένος
8) Μπαμπούλας Α.Ε.
9) Η Αδελφότητα των Λύκων
10) Το Τρελό Κυνήγι του Θησαυρού

ΜΕΤΡΟΠΟΛ
ALPHA ODEON
Πρόγραμμα εβδομάδας από 21/6/2002 έως 27/6/2002
Πληροφορίες - Κρατήσεις : 02410-28400, από 5:00 μμ



Ώρες έναρξης: Showtimes: 7:30 και 10:15 μμ
ΑΠΙΣΤΗ
UNFAITHFUL
Το καλύτερο ερωτικό θρίλερ της χρονιάς!!!
Με τους Ρίτσαρντ Γκιρ και Νταϊάν Λέιν.
Από τον Άντριαν Λάιν, σκηνοθέτη των επιτυχιών "Ολέθρια Σχέση" και "Ανήθικη Πρόταση".

ΟΧΙ ΑΛΛΗ ΧΑΖΟΑΜΕΡΙΚΑΝΙΚΗ ΤΑΙΝΙΑ



NOT ANOTHER TEEN MOVIE
Ώρα έναρξης: Showtime: 8:20 μμ
Παρασκευή, Σάββατο, Κυριακή και στις 6:20 μ.μ.
On Friday, Saturday and Sunday also at 6:20 p.m.
Μια νεανική κωμωδία που δεν αφήνει τίποτα όρθιο!!!



Ώρες έναρξης: Showtimes: 10:40 μμ
ΚΑΚΟΣ ΜΠΕΛΑΣ
BIG TROUBLE
Η πιο ξεκαρδιστική κωμωδία του καλοκαιριού!!!



Ώρες έναρξης: Showtimes: 8:15 και 10:30 μμ
Παρασκευή, Σάββατο, Κυριακή και στις 6:00 μ.μ.
On Friday, Saturday and Sunday also at 6:00 p.m.
RESIDENT EVIL

www.cinemapallas.gr
ΠΑΛΛΑΣ 5 CINEMAS CENTER
21/06/2002 έως 27/06/2002

ΑΙΘΟΥΣΑ 5 & 2



THE SCORPION KING
Περιπέτεια φαντασίας / Fiction movie
Πολεμιστής, θρύλος, βασιλιάς!
Η πολυαναμενόμενη περιπέτεια του καλοκαιριού που έσπασε τα ταμεία τώρα και στη Ρόδο σε Πρώτη Πανελλήνια Προβολή!
ΠΡΩΤΑΓΩΝΙΣΤΟΥΝ: THE "ROCK", MICHAEL CLARKE DUNKAN
ΑΙΘΟΥΣΑ 5 Ώρες Έναρξης: 18:20, 20:30, 22:40
ΑΙΘΟΥΣΑ 2 Ώρες Έναρξης: 19:25, 21:35

ΑΙΘΟΥΣΑ 1

ΕΝΑ ΣΠΙΤΙ ΜΙΑ ΖΩΗ / LIFE AS A HOUSE
Δραματική ταινία / Drama
1η Πανελλήνια Προβολή
Από μακριά... φαίνεται τέλειο.
ΠΡΩΤΑΓΩΝΙΣΤΟΥΝ: KEVIN KLINE, KRISTIN SCOTT THOMAS, HAYDES CHRISTENSEN

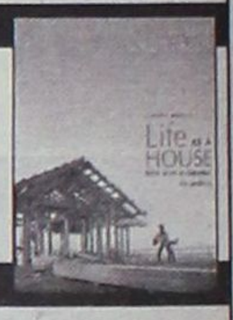

Ώρες Έναρξης: 17:40, 20:10, 22:40

ΑΙΘΟΥΣΑ 4



SHOWTIME
Κωμωδία / Comedy
Σε επιφυλακή, σε ετοιμότητα, στον αέρα!
Για 1η φορά στο πιο ξεκαρδιστικό reality show της χρονιάς ο Robert DeNiro και ο Eddie Murphy!
ΠΡΩΤΑΓΩΝΙΣΤΟΥΝ: ROBERT DENIRO, EDDIE MURPHY
Ώρες Έναρξης: 18:15, 20:15, 22:15

ΑΙΘΟΥΣΑ 3

Η ΒΑΣΙΛΙΣΣΑ ΤΩΝ ΚΑΤΑΡΑΜΕΝΩΝ
QUEEN OF THE DAMNED
Θρίλερ / Thriller
Η μητέρα του σκότους... το μόνο που θέλει είναι να φέρει την κόλαση στη γη!
Από τη συγγραφέα του βιβλίου "Συνέντευξη με έναν βρυκόλακα" σε 1η Πανελλήνια Προβολή!
ΠΡΩΤΑΓΩΝΙΣΤΟΥΝ: AALIYAH, STUART TOWNSEND



Ώρες Έναρξης: 18:00, 20:10, 22:20

ΜΟΝΟ ΓΙΑ ΤΑ ΜΕΛΗ

Απαντήστε στην ερώτηση:
"Με ποιά κωμωδία έγινε παγκοσμίως γνωστός ο Χιου Γκράντ ο οποίος πρωταγωνιστεί στο "ABOUT A BOY" που θα προβληθεί στο Παλλάς στις 05/07/02 ".

Οι 10 πρώτοι νικητές της κλήρωσης που θα γίνει την Παρασκευή 05/07/2002 θα κερδίσουν από 1 ΔΩΡΕΑΝ εισιτήριο για την ταινία ενώ οι υπόλοιποι 10 από μια καταπληκτική αφίσα! Τα ονόματα των τυχερών θα ανακοινωθούν στα ταμεία μας την Παρασκευή 05/07/2002.

ΧΟΡΗΓΟΙ

Rooster's ΜΕΞΙΚΑΝΙΚΗ ΚΟΥΖΙΝΑ · ΣΠΑΝΟΣ Sala da bagno · CHINESE BURGER ΚΙΝΕΖΙΚΟ ΣΤΙΑΤΟΡΙΟ FAST FOOD
NEOTEX · BERLONI

Για κρατήσεις θέσεων / For reservations
02410 24475 και 02410 70670 (16:00 - 20:00)

Προβάδισμα 8,4% δίνει στη ΝΔ νέα δημοσκόπηση της Alco

Παγιώνεται η διαφορά

Κ. Καραμανλής: "Ευρεία μεταστροφή της κοινής γνώμης προς την κεντροδεξιά"

Προβάδισμα 8,4 μονάδων δίνει στη Νέα μοκρατία νέα δημοσκόπηση της εται-ας Alco που διενεργήθηκε για λογαρια-ό της εφημερίδας Καθημερινή. Το 37,9% ν ερωτηθέντων δηλώνει ότι θα ψηφίσει ΝΔ, το 29,5% το ΠΑΣΟΚ και το 5,2%, Ε.

Επίσης, το 2,9% των ερωτηθέντων δηλώ- ότι θα ψήφιζε το ΚΕΠ -δεν είχε ανακοι-θεί ακόμη η αναστολή της λειτουργίας ου κόμματος όταν διενεργήθηκε η δημο-όπηση- το 2,8% θα ψήφιζε Συνασπισμό, % το ΔΗΚΚΙ, ενώ το 19,5% δεν απά-ησε.

Η Νέα Δημοκρατία προηγείται όμως κατά 2% και στην παράσταση νίκης. Στο ερώ-μα για το ποιο κόμμα θα κέρδιζε σήμερα εκλογές, το 57,4% των ερωτηθέντων τεύει ότι θα κέρδιζε η Νέα Δημοκρατία το 25,2% το ΠΑΣΟΚ.

Εξάλλου, ο αρχηγός της αξιωματικής αντιπολίτευσης, Κώστας Καραμανλής, συγκεντρώνει το 32,1% των προτιμήσεων των ερωτηθέντων, ενώ το 30,4% απαντά θετικά για τον πρωθυπουργό, Κώστα Σημίτη.

Τέλος, στην πανελλαδική δημοσκόπηση της Alco, το 50% των ερωτηθέντων δηλώνει λίγη ή καθόλου ικανοποίηση από την αξιωματική αντιπολίτευση και το 78% εκφράζει δυσαρέσκεια για την κυβέρνηση.



Σχόλια Χυτήρη

Σχολιάζοντας τη νέα δημοσκόπηση, ο υφυπουργός Τύπου, Τηλέμαχος Χυτήρης, δήλωσε ειρωνικά ότι η Νέα Δημοκρατία «κάνει ψυχοθεραπεία με τις δημοσκοπήσεις» και «αυτοϊκανοποιείται» από αυτές.

«Το έχουμε πει, η Νέα Δημοκρατία κερδίζει στις δημοσκοπήσεις, το ΠΑΣΟΚ κερδίζει στις εκλογές» τόνισε ο υφυπουργός Τύπου.

Να «αντιληφθεί την ακυβερνησία» και να επισπεύσει τις πολιτικές εξελίξεις στη χώρα καλεί τον Κώστα Σημίτη ο πρόεδρος της Νέας Δημοκρατίας Κώστας Καραμανλής, ο οποίος διάβλέπει να συγκροτείται γύρω από το κόμμα του «μία ευρεία κοινωνική πλειοψηφία που στηρίζει τις επιλογές μας, που μας εμπιστεύεται, που επιθυμεί να είμαστε εμείς η επόμενη κυβέρνηση». Σε συνέντευξη που δημοσιεύει η Χώρα της Κυριακής, ο πρόεδρος της ΝΔ χαρακτηρίζει τα αποτελέσματα των εκλογών του Οκτωβρίου ως «μία επίσημη και αξιόπιστη καταγραφή της εκλογικής συμπεριφοράς και των πολιτικών επιλογών της ελληνικής κοινωνίας», αλλά υπενθυμίζει ότι ακόμα και στην περίπτωση που τα αποτελέσματα είναι ικανοποιητικά για το κόμμα του, την ευθύνη -όπως ορίζει το Σύνταγμα- για την προκήρυξη πρόωρων εκλογών την έχει ο πρωθυπουργός. Επίσης, ο κ. Καραμανλής διαπιστώνει ότι «στην Ευρώπη υπάρχει ευρεία μεταστροφή της κοινής γνώμης προς τη φιλελεύθερη κατεύθυνση και στήριξη των πολιτών στις δυνάμεις της κεντροδεξιάς».

Άρτος (;) Θεάματα (;)...

... Και τηλεόραση (όπως λέμε τηλοψία...)

STAR

.40 Παιδικό πρόγραμμα
.55 Ειδήσεις στη νοηματική
.00 The trap (Ε)
.00 Λόγια starata
.58 Η υγεία κτίζεται κάθε μέρα
.00 Με την Έλντα
.30 Ο μυθικός κόσμος των ξωτικών
.00 Στην Εντατική
.00 Ειδήσεις
.00 Παγκόσμιο κύπελλο
19.01 The trap
20.00 Παγκόσμιο κύπελλο
20.01 Το μαγκαζίνο του Star
21.00 Υδάτινος κόσμος".
23.00 Παγκόσμιο κύπελλο
23.01 Ταινία, συνέχεια
23.45 Ειδήσεις
24.00 Εφιαλτικές αναμνήσεις
01.00 Παγκόσμιο κύπελλο
01.01 Ταινία, συνέχεια
01.15 Ράλι Ακρόπολις
02.00 Απαγορευμένα παιχνίδια
03.00 Παγκόσμιο κύπελλο
03.45 Πρόβιντενς

ALPHA

.00 Πρώτη ενημέρωση
.00 Πανόραμα
.00 Καλώς τους! Παρουσιάζει η Ρούλα Κορομηλά
.15 Ο λαβύρινθος του πάθους. Κοινωνική
.00 Ειδήσεις
.00 Ελληνική ταινία. "Ο μπαμπάς μου ο τεντυμπόης"
.30 Life style news
.10 Ειδήσεις
.20 Μπορώ. Ενημερωτική εκπομπή με την Αννα Δρούζα
19.15 Κάτω από την Ακρόπολη. Κοινωνική σειρά. Παίζουν: Γιάννης Βόγλης, Νίκος Γαλανός, Ελένη Γερασιμίδου
20.00 Ειδήσεις
21.00 Ξένη ταινία. "Πιάστε τον κοντό"
23.15 ΟΛΑ ΙΙ. Σατιρικό μαγκαζίνο με τον Θέμο Αναστασιάδη
00.45 Εκπομπή για τη Φόρμουλα 1
01.15 Ειδήσεις
01.15 Γκολ στο Μουντιάλ
02.15 NBA Game

ET 3

.30 Ο κόσμος στο επίκεντρο
.00 Η μορφή των πραγμάτων
.00 Οδοιπορικό στον Δήμο Παγγαίου, Νομού Καβάλας
.00 Στη χώρα των θαυμάτων (Ε)
.00 Η επικράτεια της Ευρώπης
.30 Κοντραπούντο (Ε)
.30 Σχεδιασμός και παραγωγή
.45 Μισέλ με μπεσαμέλ
.00 Θεσσαλονίκη, τόπος-ιστορία
.30 Κατάσκοποι-ήρωες ή προδότες;
15.00 Ειδήσεις
15.30 Ο Φρεντ Αστέρ και οι υπέροχες γυναίκες που χόρεψαν μαζί του
17.00 Εξοχικές διαδρομές
18.00 Νεανική σειρά
18.30 Γαία φεστιβάλ
19.30 Προς Ιμβρον
20.00 Μουντιάλ 2002
20.30 Ειδήσεις
21.30 Μουντιάλ 2002
22.00 Η γυναίκα με τα άσπρα
23.00 Οι έλληνες του κόσμου
24.00 Ειδήσεις
00.20 Ξένη ταινία: Γερτρούδη"

ET 1

07.00 Ο μικρός κόσμος του δάσους
07.30 Ο μικρός Μπιλ
11.00 Φελίππε, το δώρο από τη θάλασσα
12.00 Μαριού
13.00 Οι αταίριαστοι
13.50 Ειδήσεις
14.00 Οι αταίριαστοι (Σ)
15.00 Λούκι Λουκ
15.30 Οι ατρόμητοι
16.30 Σιλβάν
17.00 Ειδήσεις
17.30 www.άνθρωποι.gr
(Ε)
19.30 Φύση και πρωταθλητές
20.45 Στα φτερά του έρωτα
21.15 Ξένη ταινία. "Μάντι Γουόλς"
23.00 Ειδήσεις
23.30 Tora-tora-tora. Αθλητικό μαγκαζίνο
01.00 Πορτρέτα ποδοσφαιριστών: Μπεμπέτο
01.30 Οι αταίριαστοι (Ε)
03.00 www.άνθρωποι.gr (Ε)

NET

08.00 Νεράιδες
09.30 Αγαπητά τερατάκια
10.00 Ο λευκός ελέφαντας
11.00 Οι γιορτές του κόσμου
11.30 Ανθρωποι και άλογα
12.00 Αποστολές
13.00 2ο Λαογραφικό Αντάμωμα Νέων
15.00 Ειδήσεις
16.00 Συν και πλην
18.00 Ειδήσεις
15.15 Ξένη ταινία. "Ταρζάν, ο κατακτητής"
17.00 Οι δεινόσαυροι επιτίθενται
18.00 Ειδήσεις
18.15 Από την Ελλάδα
18.45 Ξένη ταινία. "Κάλπικη λίρα"
21.00 Ειδήσεις
22.00 Ξένη ταινία. "Ο επισκέπτης του χειμώνα"
24.00 Ειδήσεις
00.15 Ξένη ταινία. "Πρόβα ορχήστρας"

FILMNET

07.55 Ξένη ταινία. "Ο γάμος του εραστή μου"
09.40 E! entrtainment
10.30 Ξένη ταινία. "Ο κροκοδειλάκιας στο Χόλιγουντ"
12.05 Ξένη ταινία. "Ο μπαμπάς κι εγώ"
14.05 Ξένη ταινία. "Με το ζόρι γκάνγκστερ"
15.45 Οι καλύτερες ταινίες της εβδομάδας
16.15 Ξένη ταινία. "Ντίτζιμον: η ταινία"
17.50 Ξένη ταινία. "Στα δίχτυα του πάθους"
19.25 Ξένη ταινία. "Η κλήση σας προωθείται"
21.00 The movie show
21.30 E! entrtainment
22.00 Ξένη ταινία. "Ιμαλάια"
23.55 Ξένη ταινία. "Ο ποντικομικρούλης"
01.20 Ξένη ταινία. "Πειστήριο εγκλήματος"
02.45 Ξένη ταινία. "Προορισμός θάνατος"

MEGA

06.00 Ενημερωτική εκπομπή (Ε)
06.55 Δελτίο ειδήσεων στη νοηματική γλώσσα
07.00 Σήμερα με την Αννα
10.00 Σαν στο σπίτι σας
13.10 Ολα για την υγεία
14.00 Ειδήσεις
14.30 Η Στέλλα Κονιτοπούλου στην Νάξο
15.00 Στην κουζίνα ολοταχώς. Ο Ηλίας Μαμαλάκης παρουσιάζει ένα παιχνίδι μαγειρικής
15.45 Δύο ξένοι (Ε)
16.45 Ντόλτσε Βίτα (Ε)
17.30 Ματιές στα γεγονότα
17.50 Εμείς και εμείς. Ελληνική χιουμοριστική σειρά, σε επανάληψη (Ε)
18.30 Απαγορευμένη αγάπη. Καθημερινή δραματική σειρά. Παίζουν: Κώστας Αρζόγλου, Νικήτας Τσακίρογλου, Τιτίκα Βλαχοπούλου, Τατιάνα Λύγαρη
19.10 Ποιός θέλει να γίνει εκατομμυριούχος;
20.00 Κεντρικό δελτίο ειδήσεων
21.00 Είσαι το ταίρι μου
22.00 Τι ψυχή θα παραδόσεις, μωρή; (Ε)
23.45 Ενώπιος ενωπίω
00.15 Τελευταία γεγονότα
00.30 Ενώπιος ενωπίω (Συν.)
01.00 Ξένη ταινία. "Οι νύχτες του Μανχάταν"
03.00 Χτυποκάρδια στο Μπέβερλι Χιλς (Ε)
04.00 Τηλεαγορά
04.30 Παράλληλοι δρόμοι (Ε)
05.00 Χαραυγή (Ε)

ANT-1

06.00 Αστυνόμος Θανάσης Παπαθανάσης (Ε)
06.55 Ειδήσεις στη νοηματική γλώσσα
07.00 Εκείνες κι εγώ (Ε)
08.00 Καλημέρα Ελλάδα. Ενημερωτική εκπομπή με τον Γιώργο Παπαδάκη
10.00 Πρωινός καφές
13.10 Super game
13.15 Καραμπόλα (Ε)
14.00 Τα νέα του ANT-1
14.20 Οι μεν και οι δεν (Ε)
16.30 Super game
15.45 Ανω-κάτω (Ε)
16.25 Big Brother 2
16.30 Κωνσταντίνου και Ελένης (Ε)
17.30 Τα νέα του ANT-1
17.45 Super game
17.50 Καλημέρα ζωή. Κοινωνική σειρά. Παίζουν: Γιώργος Βασιλείου, Μίνα Χειμώνα, Μυρτώ Πισπινή, Νίκος Παπαδόπουλος
18.40 Θησαυροφυλάκιο. Τηλεπαιχνίδι που παρουσιάζει ο Ανδρέας Μικρούτσικος
19.15 Big Brother 2
19.20 Η λάμψη
20.00 Ειδήσεις
21.00 Ελληνική ταινία. "Το ξύλο βγήκε από τον παράδεισο"
23.00 Big Brother 2
00.00 Ειδήσεις
00.20 Ξένη ταινία. "Ονειρεμένη γυναίκα"
02.20 Το μονοπάτι της αγάπης (Ε)
03.15 Mobile Fun
03.40 Τηλεμάρκετινγκ - τηλεαγορά
04.00 Ξένη ταινία. "Εφιαλτικό ατύχημα"



Ο γιατρός... κοντά και πέρα



Περισσότερος ύπνος, λιγότερα ατυχήματα για τους μαθητές

Μπορεί τα παιδιά να θεωρούν μαρτύριο το πρωινό ξύπνημα για το σχολείο, όμως έχουν και την συμπαράσταση των επιστημόνων, οι οποίοι υποστηρίζουν πως το ωράριο του σχολείου πρέπει να αλλάξει και η έναρξη των μαθημάτων να γίνεται τουλάχιστον μία ώρα αργότερα, προκειμένου να μειωθεί το ποσοστό των παιδικών ατυχημάτων. Η υπνηλία που νιώθουν οι νεαροί μαθητές, όταν σηκώνονται το πρωί, τους κάνει συχνά απρόσεκτους στο δρόμο, γεγονός που θέτει σε κίνδυνο την υγεία τους.

Σ' αυτό το συμπέρασμα κατέληξαν Αμερικανοί επιστήμονες, οι οποίοι δημοσίευσαν τα αποτελέσματα τους στο ετήσιο συνέδριο Associated Professional Sleep Societies. Πρότειναν λοιπόν την αλλαγή του συστήματος και την έναρξη των μαθημάτων στις 8:30 αντί για τις 7:30. Ετσι οι νεαροί μαθητές θα κοιμούνται περισσότερο, θα είναι πιο ξεκούραστοι και θα αντεπεξέρχονται καλύτερα στις καθημερινές τους υποχρεώσεις.

Ειδικοί κατέγραψαν το ποσοστό των παιδικών ατυχημάτων σε σχολεία που ξεκινούσαν την λειτουργία τους στις 7:30 και σε σχολεία που άρχιζαν τα μαθήματα μια ώρα αργότερα. Τα αποτελέσματα έδειξαν πως τα παιδιά που πήγαιναν πιο αργά στο σχολείο είχαν 23% λιγότερες πιθανότητες να τραυματιστούν, συγκριτικά με τους μαθητές που ξύπναγαν νωρίτερα.



Ο ύπνος αποτελεί βασική ανάγκη του ανθρώπινου οργανισμού και ταυτόχρονα βασική προϋπόθεση για να μπορέσει να φέρει εις πέρας όλες τις φυσιολογικές του λειτουργίες.

Αφήστε λοιπόν τα παιδιά να κοιμηθούν λίγο παραπάνω και περιορίστε τις πιθανότητες ενός ατυχήματος που μπορεί να οφείλεται σε αυξημένη κόπωση και έντονη υπνηλία.

Ακτινοβολημένα συμπληρώματα διατροφής

Πολλά συμπληρώματα διατροφής, τα οποία πωλούνται στη Μ. Βρετανία, έχουν ακτινοβοληθεί παρά το γεγονός ότι κάτι τέτοιο δεν το επιτρέπει η νομοθεσία, σύμφωνα με αποτελέσματα έρευνας της Βρετανικής Υπηρεσίας Τροφίμων.

Πιο συγκεκριμένα το 42% των δειγμάτων από συμπληρώματα διατροφής που εξετάστηκαν, βρέθηκε ότι είχε ακτινοβοληθεί και αυτό δεν αναγραφόταν στη συσκευασία.

Η ακτινοβόληση μπορεί να χρησιμοποιηθεί για την καταστροφή των βακτηρίων στα τρόφιμα, όμως στη Μ. Βρετανία επιτρέπεται μόνο για μπαχαρικά, μυρωδικά και βότανα.

Και ενώ η ακτινοβόληση των τροφίμων δε θεωρείται επικίνδυνη για την ανθρώπινη υγεία, οι εταιρίες ενημερώθηκαν ότι πρέπει να αποσύρουν από την αγορά τα συγκεκριμένα προϊόντα, καθώς η νομοθεσία απαγορεύει την πώλησή τους.

Η Βρετανική Υπηρεσία Τροφίμων εξέτασε επίσης δείγματα από βότανα, μπαχαρικά και θαλασσινά και βρήκε δύο δείγματα από βότανα και μπαχαρικά και πέντε δείγματα θαλασσινών που είχαν ακτινοβοληθεί, χωρίς να αναγράφεται στη συσκευασία τους.

Εκπρόσωποι καταναλωτικών οργανώσεων δηλώνουν ότι τέτοια προϊόντα πρέπει να αποσύρονται αμέσως από την αγορά και ότι είναι ντροπή να κυκλοφορούν τόσα προϊόντα διατροφής, τα οποία ακτινοβολλούνται παράνομα.

Από την άλλη μεριά, εκπρόσωπος του Proprietary Association of Great Britain που εκπροσωπεί τους παρασκευαστές και πωλητές των συμπληρωμάτων διατροφής, δήλωσε ότι η νομοθεσία για την ακτινοβόληση είναι περίπλοκη και ότι πρέπει ο κόσμος να γνωρίζει ότι η ακτινοβόληση όχι μόνο δεν είναι επικίνδυνη, αλλά αποτελεί και πολύ αποτελεσματική μέθοδο καταπολέμησης παθογόνων μικροοργανισμών.

Κέντρο Συμβουλευτικής & Αξιολόγησης Προσωπικότητας Παιδιών & Ενηλίκων

ΠΑΠΑΓΕΩΡΓΙΟΥ ΘΑΝΟΣ
ΨΥΧΟΛΟΓΟΣ ΠΑΝΕΠΙΣΤΗΜΙΟΥ ΑΘΗΝΩΝ
ΕΙΔΙΚΕΥΜΕΝΟΥ ΣΤΗΝ ΓΝΩΣΙΑΚΗ ΨΥΧΟΘΕΡΑΠΕΙΑ-Ι.Ε.Θ.Σ.

- Διερεύνηση Προσωπικότητας (Προφίλ- Δεξιότητες-Αδυναμίες)
- Δείκτης Νοημοσύνης Παιδιών και Ενηλίκων
- Τροποποίηση Δυσλειτουργικών Σχημάτων
- Θεραπευτική Αντιμετώπιση Φοβιών-Ειδικών Φοβιών, Κατάθλιψης, Διαταραχής πανικού, Ψυχοσωματικών προβλημάτων, Τραυματικών γεγονότων ζωής (πένθος, χωρισμός, σχολική αποτυχία), Συναισθηματικών διαταραχών, Διαταραχών Διατροφής (βουλιμία-ανορεξία).
- Αντιμετώπιση προβλημάτων συμπεριφοράς παιδιών σε σχολείο-σπίτι
- Ανάπτυξη Κοινωνικών Δεξιοτήτων
- Βελτίωση Σχέσεων-Πρόγραμμα Ελέγχου Συγκρούσεων
- Βελτίωση Αυτοεκτίμησης-Αυτοεικόνας
- Οικογενειακή θεραπεία από Ζεύγος Θεραπευτών

Κ. Παλαιολόγου 105 - Ρόδος
Τηλ:02410 78668- Κιν: 0937445640 - Μόνο με Ραντεβού

ΙΑΤΡΙΚΗ ΑΝΑΚΟΙΝΩΣΗ

Το ιατρείο του καρδιολόγου
ΑΝΔΡΕΑ ΚΟΥΚΟΥΛΑ
θα παραμείνει κλειστό από τις 24 έως τις 28-6-02 λόγω συμμετοχής του γιατρού στο 19ο Παγκόσμιο Συνέδριο Αρτηριακής Υπέρτασης στην Πράγα.

Το ιατρείο θα λειτουργήσει ξανά την Δευτέρα 1-7-2002

Τηλέφωνο: 02410/38888
Κινητό: 0944/445570

ΦΑΜΠΙΟ ΜΠΡΑΝΚΙΤΣΙΟ
ΔΕΡΜΑΤΟΛΟΓΟΣ
(Αλλαγή ιατρείου)

ΣΟΦ. ΒΕΝΙΖΕΛΟΥ 1 (100 ΜΑΓΑΖΙΑ), 1ος ΟΡΟΦΟΣ

Δέχεται Δευτέρα έως Παρασκευή
από 09.00-13.00 και 18.00-20.30.
Τηλέφωνο-Fax: 02410/70122
Κινητό: 0977/505063

ΝΤΟΡΑ ΚΩΝΣΤΑΝΤΙΝΟΠΟΥΛΟΥ
ΨΥΧΟΛΟΓΟΣ

Πτυχιούχος του Πανεπιστημίου της Καλιφόρνιας-Λος Αντζελες (UCLA)-Μεταπτυχιακές σπουδές στο Pepperdine University-Malibu California.

➤ Αμεση ψυχολογική υποστήριξη και επαγγελματική φροντίδα από έμπειρη Ψυχολόγο και Οικογενειακή Σύμβουλο.

➤ Η σωστή θεραπευτική σχέση μπορεί να επιφέρει ρεαλιστικές λύσεις για πραγματικά προβλήματα σε θέματα: μοναξιάς, μελαγχολίας, στρες, ανυπομονησίας, φοβίας, εθισμού, οικογενειακών σχέσεων, διαζυγίου, κακομεταχείρισης, συναισθηματικών δυσκολιών, αυτοπεποίθησης, ανασφάλειες, μεταβατικά στάδια ζωής, βουλιμίας, ανορεξίας, απώλειας, πένθους.

Τηλεφωνείστε στα τηλέφωνα:
35163 και 0944/980550
για ραντεβού και άμεση εξυπηρέτηση.
Διεύθυνση: Καρίας 1
Περιοχή Ροδίνι - Ρόδος

Εργαστήριο Κλινικής Ψυχολογίας

ΧΡΙΣΤΙΝΑ ΣΑΒΒΑΚΗ-ΓΚΡΑΝΖΑΝ
Κλινική Ψυχολόγος-Ψυχοπαθολόγος (DESS)
- Πτυχιούχος του Πανεπιστημίου Nancy Γαλλίας
- Μεταπτυχιακή ειδίκευση (DESS) στην Κλινική Ψυχολογία Ενηλίκου, Εφήβου και Παιδιού στο Πανεπιστήμιο Reims Γαλλίας

Για τον ενήλικο
- Ψυχοδιαγνωστική
- Ψυχολογική υποστήριξη
- Ατομική και οικογενειακή συνέντευξη
- Ψυχοθεραπεία αναλυτικής εμπνεύσεως

Για το παιδί
- Αξιολόγηση προσωπικότητας (τεστ νοημοσύνης, προβολής)
- Διάγνωση μαθησιακών δυσκολιών και συμπεριφορικών διαταραχών
- Συμβουλευτική επαγγελματικού προσανατολισμού
- Ψυχοθεραπεία μέσω παιχνιδιού και εικαστικών

Δέχεται με ραντεβού
Εθνικής Αντίστασης 15
Τηλ.: 77350-Κιν. 0937684251

INEMA

ΙΑΤΡΙΚΟΣ & ΝΟΣΟΚΟΜΕΙΑΚΟΣ ΕΞΟΠΛΙΣΜΟΣ
13 ΧΡΟΝΙΑ ΕΜΠΕΙΡΙΑΣ
ΠΙΣΤΟΠΟΙΗΣΗ ΠΟΙΟΤΗΤΑΣ ISO 9002 EN 46002 E3/833
ΛΕΜΕΣΣΟΥ 2 ΡΟΔΟΣ ΤΗΛ.32238 – FAX 28484



ΑΝΑΠΗΡΙΚΑ ΚΑΡΟΤΣΙΑ – ΒΑΔΙΣΤΙΚΑ ΒΟΗΘΗΜΑΤΑ – ΟΡΘΟΠΕΔΙΚΑ ΕΙΔΗ – ΜΠΛΟΥΖΕΣ ΙΑΤΡΙΚΕΣ– ΚΑΛΤΣΕΣ ΦΛΕΒΙΤΙΔΑΣ – ΠΕΛΜΑΤΑ – ΟΡΘΟΠΕΔΙΚΑ ΜΑΞΙΛΑΡΙΑ – ΚΡΕΒΑΤΙΑ ΝΟΣΟΚΟΜΕΙΑΚΑ – ΙΑΤΡΙΚΟΣ ΕΞΟΠΛΙΣΜΟΣ ΚΑΙ ΑΝΑΛΩΣΙΜΑ – ΟΡΓΑΝΑ ΧΗΜΕΙΟΥ ΚΑΙ ΚΑΘΕ ΑΛΛΟ ΕΙΔΟΣ ΓΙΑ ΚΑΤ ΟΙΚΟ ΝΟΣΗΛΕΙΑ .

Έτος κι επι τα αυτα

2ο ΑΥΓΟ

Βαρύ πεπόνι ακόμη μια φορά το παίζουν οι «φίλοι» και «σύμμαχοι» από απέναντι με το θέμα του Ευρωστρατού. Θα δουν το νέο κείμενο που έχει διαμορφωθεί και θαααα απαντήσουν! Στα απλά ελληνικά, οι Τούρκοι μπορούν και μπλοκάρουν ό,τι δεν τους συμφέρει εν αντιθέσει με τη χώρα μας. Και δεν είναι καν μέλος της Ευρωπαϊκής Ένωσης, φανταστείτε τι θα γίνει αν ποτέ συμβεί αυτό. Ποιος φταίει;

Είναι μια μεγάλη συζήτηση που μόνο θλίψη μπορεί να προκαλέσει. Άμα έχεις τον Γιωργάκη να αποδέχεται την μετονομασία των στενών στα Δαρδανέλια σε τουρκικά στενά χωρίς την παραμικρή αντίρρηση-ένα μικρό παράδειγμα στα τόσα- τι ψάχνουμε; Αφήστε το τελευταίο κόλπο με τα τουρκικά φάντομ που πετούν πάνω από τα κεφάλια μας τα οποία το ελληνικό υπουργείο Εξωτερικών τα ονομάζει ελληνικά και καθαρίζει! Έτσι απλά! Όχι θα κάτσουν να σκάσουν!

Δεν μας φτάνουν αυτά μπήκαν και στους τέσσερις του κόσμου...Μαγκιά τους και μπράβο τους αλλά καλά θα ήταν να έλειπε...Η στήλη με ποια ομάδα είναι; Ε, δεν θέλει και πολύ συζήτηση, Βραζιλία και ξερό ψωμί! Σιγά μην ήταν με τους ξενέρωτους τους Άγγλους...Μόνο η ικανοποίηση από τα μούτρα του Μπλέρ έφτανε και περίσσευε για να έχει την πλήρη υποστήριξη μας η ομάδα της Νότιας Αμερικής. Είδατε την αντίδραση των αγγλίδων στο Φαληράκι μετά το γκολ της Αγγλίας; Μέχρι πρότινος βλέπαμε τα οπίσθια των Άγγλων τώρα είναι φαίνεται καιρός να δούμε και τα κάλλη των Αγγλίδων! Καλά οι άνδρες, αλλά οι γυναίκες τι να τα κάνουν;

Είχαμε και την «επανάσταση» των γραμματέων του ΠΑΣΟΚ κατά της καθεστηκυίας τάξης του ΠΑΣΟΚ με την γνωστή επιστολή προς πρόεδρο και Ε.Γ. Εν ολίγοις τους λένε να κάτσουν καλά και να ασχοληθούν με τα προβλήματα της χώρας γιατί η κατάσταση δεν πάει άλλο. Καλή η κίνηση αλλά σιγά μην τους ακούσουν! Αφήστε που εμμέσως πλην σαφώς κάποιοι σύντροφοι τους άδειασαν κανονικά! Ένας από αυτούς δήλωσε ότι καλό θα ήταν αντί για επιστολές να βγουν και να ενημερώνουν τον κόσμο για το έργο που έχει πατάξει η κυβέρνηση! Μια απορία, το έργο πού το έχει δει;

Γράφει η ΗΡΩΔΙΑΣ
(Α-λογο-κρίτως)

Κάποιος περισπούδαστος κύριος που έχει έρθει τελευταία στη Ρόδο προσπαθεί να βάλει τάξη εκτός από το χώρο που προϊσταται και στις εφημερίδες της Ρόδου! Τέσσερις ημερήσιες εφημερίδες κατά την γνώμη του είναι πολλές και καλό θα ήταν να κλείσουν μερικές! Ας κάνει καμιά προσπάθεια, πού ξέρει, μπορεί να κλείσει καμιά από αυτές! Διαφορετικά θα πρέπει να κηρύξει στρατιωτικό νόμο, πράγμα λίγο δύσκολο στην εποχή μας...Αφήστε που άμα δει κάμερα γυαλίζει το μάτι του! Θα πρέπει σύντομα να αντιληφθεί ότι ο Τύπος και οι δημοσιογράφοι είναι συστατικό στοιχείο της δημοκρατίας ιδίως αν επιτελούν με σοβαρότητα τη δουλειά τους. Αν δεν έχει πληροφορηθεί να του πούμε ότι εδώ δεν έχει φθάσει ακόμη η δημοσιογραφία του «γυάλινου τοίχου» και καλό θα ήταν να μην μας αντιμετωπίζει ως σύγχρονα τέρατα γιατί δεν είμαστε. Ενημέρωση σωστή θέλουμε να δίνουμε στους αναγνώστες μας και τίποτα παραπάνω. Αν θελήσει να το καταλάβει, έχει καλώς...

Πολλές οι αντιδράσεις για την προσχώρηση του Νίκου Χαραλάμπη στην παράταξη του σημερινού δημάρχου, κυρίως από την παράταξη του Χατζή Χατζηευθυμίου και της Νέας Δημοκρατίας. Το συμπέρασμα των δηλώσεων είναι ότι η παράταξη Χατζή δεν θα έχει καμιά χασούρα ενώ το όφελος για τον Γιώργο Γιαννόπουλο μπδαμινό. Πολύ αιχμηρός ήταν ο δημοτικός σύμβουλος και μέχρι πρότινος συνεργάτης του κ. Χαραλάμπη ο Βασίλης Κουγιός μιλώντας στην «Επόμενη Μέρα», τηλεοπτική εκπομπή του TV4. Καμιά αντιπολίτευση δεν άσκησε ο κ. Χαραλάμπης τα τέσσερα χρόνια και η πορεία του ήταν προδιαγεγραμμένη. Τόνισε επίσης ότι ποτέ δεν κάλεσε ο κ. Χαραλάμπης την παράταξή του για την προσχώρηση. Μόνο τον εαυτό του πήγε στον Γιαννόπουλο, κατέληξε ο κ. Κουγιός και πρόσθεσε ότι ο κ. Γιαννόπουλος μάλλον θα βγει χαμένος από αυτήν την κίνηση. Εκτιμήσεις που θα επιβεβαιωθούν ή όχι από την κάλπη του Οκτωβρίου.

Έξη χρόνια από τον θάνατο του Ανδρέα Παπανδρέου και οι τοπικοί «σύντροφοι» πέρασαν την επέτειο χωρίς να κάνουν το παραμικρό. Ούτε μια τόση δα ανακοίνωση δεν εξέδωσαν για τον πολιτικό που σφράγισε την νεώτερη πολιτική ιστορία και έδωσε την ευκαιρία στο άλλο μισό του ελληνικού λαού να βγει στο προσκήνιο. Μόνο οι αφίσες στα ταμπλό του δήμου Ροδίων μας θυμίζουν το φευγιό του μεγάλου καθώς και το άγαλμα στην πλατεία του Αγίου Φραγκίσκου. Το τελευταίο καλύτερα θα ήταν να έλειπε...Θα πείτε πού να βρουν καιρό, από τη μια κυνηγούν τους υποψήφιους και από την άλλη συντάσσουν επιστολές για το μαύρο χάλι που επικρατεί στο κεντρικό ΠΑΣΟΚ. Του χρόνου ίσως να έχουν παραπάνω χρόνο...

Ο μόνος από τους βουλευτές που βρήκε καιρό και παρακολούθησε, έστω την επιτροπή παρακολούθησης του 3ου Κ.Π.Σ, ήταν ο Αριστοτέλης Παυλίδης. Εξέφρασε μιλώντας αλλά και σε ανακοίνωση τον προβληματισμό του για τους αργούς ρυθμούς υλοποίησης του πακέτου και πολύ καλά έκανε. Κατέθεσε επίσης την άποψη ότι έργα ουσίας δεν έχουν γίνει και αυτό είναι ένα πρόβλημα. Αποτέλεσμα να δεχτεί επίθεση από την κ. Σημαντώνη η οποία κατέβαλε φιλότιμη προσπάθεια να στρέψει τους ΟΤΑ εναντίον του βουλευτή! Καλά θα ήταν η κ. Σημαντώνη να είναι πιο προσεκτική με τον κ. Παυλίδη επειδή ως γνωστόν είναι γάτα με πέταλο και όταν κάτι υποστηρίζει συνήθως μπορεί και το αποδεικνύει. Σε ένα ενδεχόμενο «πόλεμο» μεταξύ τους να ξέρει ότι μάλλον θα βρεθεί μόνη της. Άντε να έχει κανένα υπηρεσιακό παράγοντα μαζί της αν και αυτό απ' όσα ακούγονται μάλλον δύσκολο θα είναι...

Μεγάλη ησυχία επικρατεί στη ΔΑΝΕ σε σημείο να προκαλείται ανησυχία! Ή τα ξαναβρίκανε ή θα ενσκήψει προσεχώς νέα θύελλα! Άλλη λογική εξήγηση δεν υπάρχει. Θα πείτε υπάρχει λογική σε αυτήν την εταιρία; Βεβαιότατα, επικρατεί η λογική της εξυπηρέτησης των προσωπικών συμφερόντων και τίποτε άλλο. Οι μικρομέτοχοι συγκέντρωσαν το απαραίτητο ποσοστό για την αναβολή και όπως διαφαίνεται θα τους περιποιηθούν καταλλήλως. Αφήστε που από δω και πέρα μπορούν να τους κάνουν πολλά και διάφορα «γυμνάσια». Μπορούν ας πούμε να ζητούν όποτε νομίζουν γενική συνέλευση! Μέχρι πρότινος αυτό το κατάφερναν μόνο οι μεγαλομέτοχοι ανάλογα με το τι ήθελαν να πετύχουν, ενώ τώρα το δικαίωμα αυτό το αποκτούν και οι μικροί. Η συνέλευση, έστω τα προκαταρτικά, εκτός των άλλων θα έχει και καλό θέαμα. Τι Μπαρ και Μπίκ Μπράδερ, θα είναι πολύ ανώτερο και από τα δύο!

Επωνύμως

Αξίζει η ενασχόληση με τα κοινά;

Μιλούσα τελευταία μ' ένα αιρετό άρχοντα σκεπτόμενο και έντονα πολιτικοποιημένο και μου εξέφρασε τον προβληματισμό του αν αξίζει τελικά να ασχολείσαι με τα κοινά "Δεν έχω ακόμη μου έλεγε-δώσει απάντηση στο ερώτημα αυτό αν και όπως ξέρεις ασχολούμαι τη μισή μου ζωή μ' αυτά".
"Καπάκι" ήρθε και ένας έτερος με παρόμοια δράση και με συνεχή ενασχόληση, από τον τομέα του-με τον δημόσιο βίο. Θα διερωτηθείτε γιατί κάνω αυτές τις αναφορές. Πολύ απλά. Οταν η διατήρηση μιας "καρέκλας", μικρής ή μεγάλης δεν έχει ονομασία, γίνεται αυτοσκοπός, μετατρέπεται σε κυρίαρχη ιδεολογία στην οποία ξεπουλιούνται τα πάντα, ακόμη και τα "ιερά και τα όσια" όσο νά 'ναι τέτοιοι προβληματισμοί είναι δείγμα ότι ευτυχώς κάτι διατηρείται έστω και σε επίπεδο ελάχιστων ανθρώπων.
Δεν έχει σημασία αν οι συγκεκριμένοι θα ενδώσουν σε μια ακόμη εκλογική μάχη-εξάλλου η πολιτική είναι ίσως το χειρότερο ναρκωτικό-αλλά το ότι προβληματίζονται, συνεχίζουν κάποιες στιγμές να βλέπουν και την άλλη "πλευρά του λόφου" κάτι είναι στην εποχή που ζούμε.



Γράφει
η Ρένα Βενιανάκη
revenianaki@yahoo.com

Δεν ξέρω τί άποψη έχετε εσείς αλλά εγώ δεν σας κρύβω κάποιες φορές αντιλαμβάνομαι γιατί ορισμένοι επιλέγουν να ζουν μακριά από τις οργανωμένες κοινωνίες μας, σε τόπους όπου οι ίντριγκες, οι δολοπλοκίες και τα πισώπλατα μαχαιρώματα είναι δύσκολο να φτάσουν.
Για να κάνεις όμως μια τέτοια επιλογή πρέπει να διαθέτεις και δύναμη και κουράγιο. Εγώ πάντως δεν το διαθέτω. Γι' αυτό η ενασχόληση με τα κοινά για πολλούς από εμάς-με τον ένα ή τον άλλο τρόπο-είναι μονόδρομος. Ποιός θα είναι ο τελικός απολογισμός είναι και αυτό ένα ερώτημα που σηκώνει πολύ-πολύ συζήτηση.

Εκ Βαθέων

ΑΡΓΙΑ ΜΗΤΗΡ ΠΑΣΗΣ ΚΑΚΙΑΣ

Η απεργία είναι ένα από τα όπλα που έχει ο εργαζόμενος για να διεκδικήσει ή για να προασπίσει τα κεκτημένα του. Τί γίνεται όμως όταν το δίκιο των απεργών, στερεί τις ελευθερίες κάποιας κοινωνικής ομάδας;

Τις τελευταίες ημέρες οι απεργίες διαδέχονται η μια την άλλη. Αξιοσημείωτο είναι μάλιστα ότι σε κάποιες απ' αυτές πρωτοστατούντες είναι συνδικαλιστές της κυβερνητικής παράταξης. Παρ' όλα αυτά εγώ θέλω να ξεφύγω από τη λογική της αντιπολίτευσης που μιλάει για ακυβερνησία, αν και δεν απέχει πολύ από την πραγματικότητα.

Εγώ θα ήθελα να επικεντρωθώ κυρίως στη ζημιά που γίνεται σε άλλους κλάδους που δεν εμπλέκονται με τις απεργίες, καθώς παρεμποδίζεται το έργο τους. Για παράδειγμα απεργούν εδώ και έναν περίπου μήνα οι ακαδημαϊκοί με κάποια αιτήματα που τα θεωρώ δίκαια. Η απεργία τους όμως εμποδίζει τους φοιτητές στο να είναι συνεπείς στις υποχρεώσεις τους και βέβαια επιβαρύνει τα ελληνικά σπίτια. Διότι ο κάθε φοιτητής "κοστίζει" κάποια χρήματα και οι γονείς βρέξει χιονίσει έχουν συγκεκριμένα έξοδα.

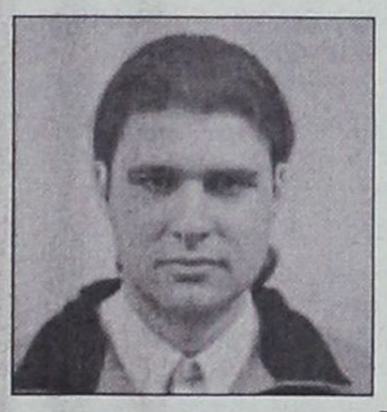

Γράφει ο
ΘΑΝΟΣ ΖΕΛΚΑΣ
(e-mail: thaz@vip.gr)

Αλλά πώς είναι δυνατόν οι ακαδημαϊκοί να σεβαστούν τους γονείς και τα όνειρα των φοιτητών, όταν σ' αυτή τη χώρα ο σεβασμός είναι έννοια σχεδόν ανύπαρκτη; Διότι τα περισσότερα κακά προκύπτουν από έλλειψη σεβασμού απέναντι στους θεσμούς και στις αξίες. Τί να το κάνω που έχει κάποιος δίκιο όταν για να το υποστηρίξει πατάει το δικό μου;

Και βέβαια δεν μιλάω μόνο για το δικό μου δίκιο, μιλάω για το δίκιο πολλών ανθρώπων.

Ο λαός λέει με τη σοφία του ότι το ψάρι βρωμάει απ' το κεφάλι. Οταν η εξουσία συνεπάγεται βόλεμα και ικανοποίηση προσωπικής φιλοδοξίας πάντα τέτοια θα συμβαίνουν. Στο βωμό αυτής της αδιάλειπτης μισαλλοδοξίας έχουν ήδη θυσιαστεί ουσιαστικές αξίες για τη διατήρηση της ταυτότητας του έθνους.

Τον θέλουμε τον εκσυγχρονισμό. Κανείς δεν είπε ότι η χώρα πρέπει να λειτουργεί σύμφωνα με τριτοκοσμικά πρότυπα. Για να εκσυγχρονιστεί όμως κάτι πρέπει πρώτα να εξεταστεί αν η υπάρχουσα λειτουργία του είναι σωστή. Στην αντίθετη περίπτωση που τα θεμέλια είναι σαθρά, το οικοδόμημα που θα τολμήσουμε να χτίσουμε κινδυνεύει να καταρρεύσει με τον πρώτο κλυδωνισμό.

Τα λέω όλα αυτά για να δείξω την ισομερή ευθύνη που έχουν οι εξουσιάζοντες και οι εξουσιαζόμενοι. Φταίνε και οι δύο πλευρές. Σε καμμιά αντιπαράθεση το δίκιο δε βρίσκεται εξ ολοκλήρου στο ένα στρατόπεδο.

Είναι δυνατόν να μπορούμε να τα βλέπουμε όλοι και να μη γίνεται τίποτα; Αρα κάτι δε λειτουργεί καλά. Δεν θα ήθελα να μπλέξω σε σενάρια συνομωσιών, το μόνο που θέλω να πιστεύω ως νέος και ως σκεπτόμενος είναι η έλλειψη επικοινωνίας. Τραγικό κι αυτό για ένα σύγχρονο κράτος αλλά λιγότερο επικίνδυνο από τις υπόλοιπες υποψίες μου.

Πέρα όμως από τη θεωρητική ανάλυση, επί του πρακτέου τί έχουμε; Εχουμε μια τριτοβάθμια εκπαίδευση που κηρύττει διάλυση και μια κοινωνία που δείχνει μια ισχυρή δυσαρέσκεια στον τρόπο που την αντιμετωπίζουν.

Κάπου πρέπει να βρεθούν λύσεις κι αν δεν μπορούν οι αρμόδιοι να τις βρουν υπάρχει και η πιο ανδρίκια λύση της παραίτησης. Ο σωστός αρχηγός σε όλους τους τομείς αναγνωρίζει το λάθος και υποχωρεί όταν οι καταστάσεις το επιβάλλουν. Και το λέω αυτό διότι ήδη την εσωτερική αναταραχή πάνε να εκμεταλλευτούν οι άσπονδοι φίλοι μας εκ της Ανατολής.

Αλλωστε κάτι τέτοιες ευκαιρίες περιμένουν οι καιροσκόποι. Να χτυπήσουν τη χώρα όταν έχει πολλά ανοιχτά μέτωπα. Μιλάμε πλέον για ζητήματα εθνικής σημασίας και καλό θα ήταν να μη χρωματίζονται με πράσινες, μπλε και κόκκινες αποχρώσεις.

Εμείς οι νεότεροι δεν ξέρουμε από κομματικά στρατόπεδα και "βαμμένα" καφενεία. Θέλουμε ευκαιρίες ίσες με τους νέους των άλλων ανεπτυγμένων χωρών. Θέλουμε παιδεία σωστή κι ανταγωνιστική. Θέλουμε να καμαρώνουμε για τη χώρα μας και για τον σύγχρονο πολιτισμό της.

Μας έχει κυριεύσει η μιζέρια και η ηττοπάθεια και είναι ντροπή. Οι Ελληνες ξέρουν να μάχονται και ξέρουν να δουλεύουν. Απλά πράγματα χρειάζονται. Λίγη κατανόηση και λίγο ενδιαφέρον από την εξουσία.

Αλλά πρέπει όλοι να καταλάβουμε τί σημαίνει ευθύνη και τί σεβασμός απέναντι στους θεσμούς και τις ελευθερίες του ατόμου. Οταν οι ίδιοι τις καταπατούμε, τότε πως είναι δυνατόν να τις σεβαστούν οι ξένοι;

Πολιτιστικές διαδρομές

Ενα ζωντανό απολίθωμα στην Κοιλάδα με τις Πεταλούδες

Το δάσος της "ζητιάς" στην Ρόδο

*"**Στη Ρόδο,** και συγκεκριμένα στην **Κοιλάδα με τις Πεταλούδες,** υπάρχει το μοναδικό στην Ελλάδα **δάσος ζητιάς**-η επιστημονική ονομασία της είναι **λικιδάμβαρη** (Liquidambar orientalis)-, δέντρου που μοιάζει από μακριά με πλατάνι και εξαπλώνεται φυτογεωγραφικά στη Μικρά Ασία, την Κύπρο και τη Ρόδο.*

Σε πρόσφατες παλαιοβοτανικές έρευνες σε πλειο-πλειστοκαινικές αποθέσεις στη Ρόδο ανακαλύφθηκαν απολιθωμένα φύλλα και καρποί του είδους "Liquidambar europae", ηλικίας 1,6 εκατ. ετών. Ετσι, δεν μένει πλέον καμία αμφιβολία ότι το "Liquidambar orientalis" είχε τη γεωιστορική του εξέλιξη στη Ρόδο.

Εξάλλου, η σημερινή δασική βλάστηση της Ρόδου είναι προϊόν της εξελικτικής πορείας των φυτών του παρελθόντος, που διήρκεσε εκατομμύρια χρόνια.

Το γένος εξαπλώνεται από την ανατολική Ασία, μέσω της Μικράς Ασίας, προς τη βόρεια και κεντρική Αμερική. Απολιθώματα ειδών "Liquidambar" έχουν βρεθεί στη βόρεια Αμερική και την Αρκτική, αλλά και στην Ευρώπη, όπου η ηλικία τους κυμαίνεται από 1,6 εκατ. έτη-όση είναι και η ηλικία των ευρημάτων της Ρόδου-έως και 25 εκατ. έτη.

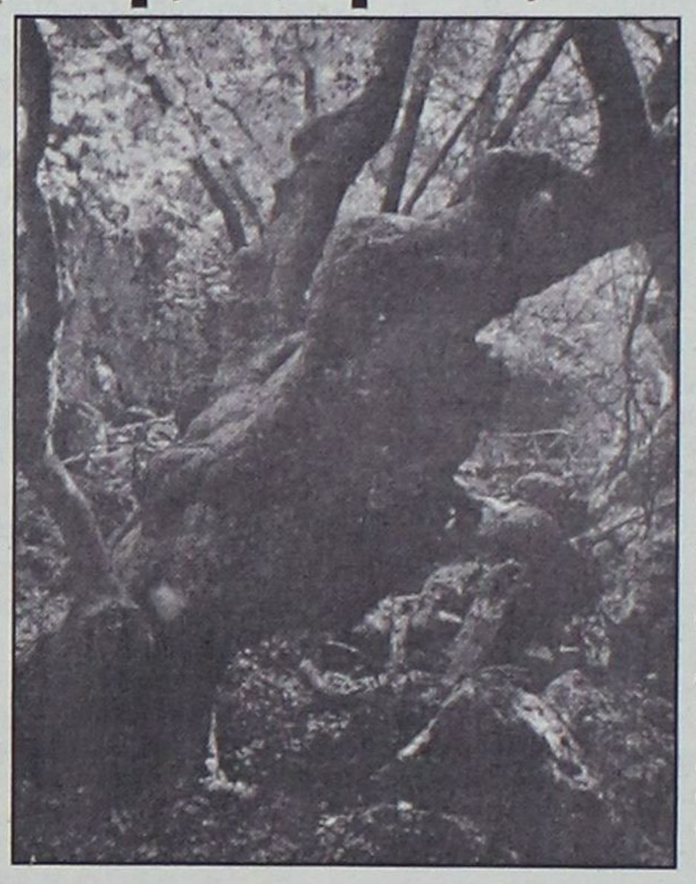

Ιδιαίτερο ενδιαφέρον παρουσιάζει η διαπίστωση ότι σε παλαιότερες γεωλογικές εποχές Ολιγόκαινου και Μειόκαινου (25 έως 20 εκατ. χρόνια πριν) επικρατούν οι μορφές με τρείς λοβούς στο φύλλο, ενώ στο Πλειο-Πλειοστόκαινο (3 έως 1,6 εκατ. χρόνια πριν) εμφανίζονται μορφές φύλλων με πέντε λοβούς, όπως στα δείγματα της Ρόδου, όπου παρατηρείται πλήρης ταύτιση των μορφολογικών γνωρισμάτων του σημερινού "Liquidambar orientalis" και του απολιθωμένου "Liquidambar europae".

*(Το κείμενο του **Ευάγγελου Βενιζέλου** και η φωτογραφία της **Μάρως Κουρή**, είναι παρμένα από το ένθετο. "Η Ελλάδα του National Geographic").*

Νίκος Τσαγκρής

Διαβάζοντας την βιογραφία του ρόδιου μητροπολίτη Σπυρίδωνα, πρώην Αμερικής

"Η μοναξιά ενός Ασυμβίβαστου"

"Ανάμεσα στα βιβλία που κατά καιρούς γράφουν οι φίλοι μου δημοσιογράφοι υπήρχε ένα που δεν θέλησα ούτε καν να το ανοίξω, να το ξεφυλλίσω.

*Ο τίτλος **"Η Μοναξιά ενός Ασυμβίβαστου"** ήταν βέβαια πρόκληση, αλλά η φωτογραφία στο εξώφυλλο (ένας ιεράρχης σκεφτικός, ονόματι **Σπυρίδων**) με απέτρεπε. Θέλω να πω ότι η σχέση μου με όλα όσα περιστρέφονται γύρω από την Ορθοδοξία είναι εντελώς προσωπική, περισσότερο πολιτιστική παρά ηθική. Ετσι αποφεύγω κείμενα που θεωρώ πως δεν χωρούν στη σχέση μου αυτή.*

*Ωστόσο, χθες μπήκα στον πειρασμό, άνοιξα και ξεφύλισσα εκείνο το βιβλίο. Περισσότερο από περιέργεια να δω τι γράφει αυτή η αλλοπαρμένη φίλη και συνάδελφος από τα παλιά, **Ιουστίνη Φραγκούλη**, που το υπογράφει. Και καθώς άρχισα να διαβάζω βρέθηκα μπροστά σε μια έκπληξη.*

*Πρόκειται για μια εξαιρετικά καλογραμμένη βιογραφία ενός ξεχωριστού Ελληνα της διασποράς. Του Ρόδιου, **πρώην Αρχιεπισκόπου Αμερικής Σπυρίδωνα,** που έπεσε θύμα της ορθοδοξοκεντρικής και ελληνοκεντρικής πορείας του στην Αμερική.*

Η βιογραφία ξεκινάει από τα παιδικά χρόνια του ιεράρχη περιγράφοντας γλαφυρά ένα παιδί της ομογένειας που ταξίδεψε από την Αμερική στη Ρόδο με τους γονείς του και τ' αδέλφια του για να βαφτιστεί στην ελληνικότητα, μια και το όνειρο του πατέρα του ήταν να τον δει στον αρχιεπικοπικό θρόνο της Αμερικής.

Σπουδές, γλωσσομάθεια, πνευματική καλλιέργεια στην Ευρώπη και την Αμερική συνέθεσαν τη νεότητα του ιεράρχη, που εκλέχθηκε στον αρχιεπισκοπικό θρόνο της Αμερικής το 1996 για να εκπαραθυρωθεί μόλις τρία χρόνια αργότερα, επειδή πίστευε πως η Ορθοδοξία και ο Ελληνισμός ήταν μονόδρομος στη διατήρηση της ελληνικής ταυτότητας στην αμερικανική χοάνη της απορρόφησης.

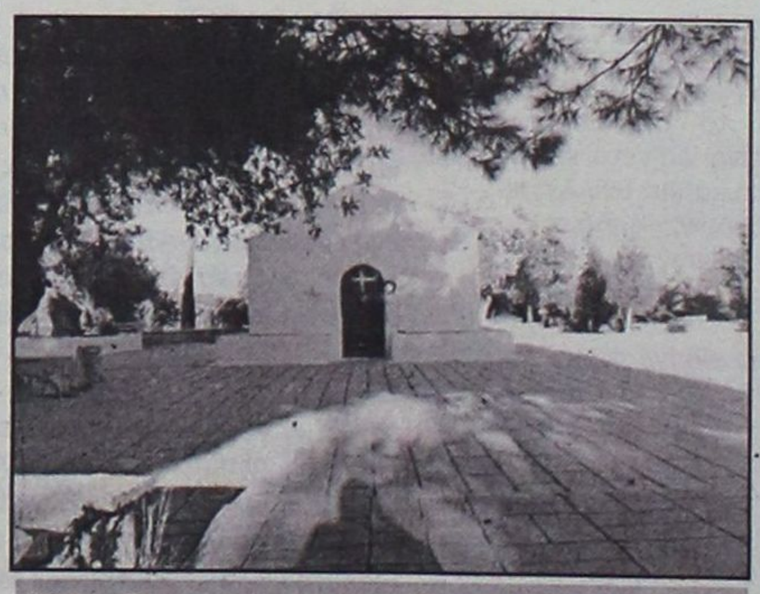

Ψίνθος: Το εκκλησάκι της Αγίας Τριάδας, στην περιοχή "Ιαματικού".
Οι πλάκες που τοποθετήθηκαν στο προαύλιο κάλυψαν ψηφιδωτά παλαιοχριστιανικής εκκλησίας.
(Φωτογραφία: Ανδριανός Λυμπερόπουλος).

Ομως αυτό που έχει σημασία σ' αυτό το βιβλίο είναι ο τρόπος με τον οποίο η συγγραφέας χειρίζεται ένα θέμα που, υπό άλλες συνθήκες, θα μπορούσε να φαντάζει αβάσταχτα αδιάφορο και περιθωριακό. Ενας τρόπος που κάνει τα ντοκουμέντα για τη ζωή ενός ιεράρχη να συνθέτουν μια άκρως ενδιαφέρουσα νουβέλα που σε κρατάει ζεστό από την πρώτη μέχρι την τελευταία σελίδα. Χωρίς θρησκειολογικές αγκυλώσεις, με έμφαση στην ανθρώπινη πλευρά του ήρωά της.

***"Η Μοναξιά ενός Ασυμβίβαστου"** (Εκδόσεις Εξάντας) με έκανε κοινωνό της ζωής ενός πράγματι ασυμβίβαστου Ελληνα, που αντιστάθηκε στους εκφραστές της παγκοσμιοποιημένης καθυστηκυίας τάξεως, που όπως όλοι γνωρίζουμε δεν περιορίζονται στο εσωτερικό της χώρας μας, αλλά ευδοκιμούν και στις κοινωνίες της ομογένειας. Και ακόμα στον χώρο της εκκλησιαστικής εξουσίας στο Φανάρι!.."*

Ο ΙΚΟΘΕΝ

Δίνουν δορυφικές πληροφορίες στην Τουρκία

Ο Ισραηλινός στρατός έχει "κλειδώσει" την περιοχή Ρόδου-Καρπάθου

Σύμφωνα με όσα δήλωσαν στο Γενικό Επιτελείο Στρατού οι πρόσωποι της Ισραηλινής εταιρείας που εκμεταλλεύεται ν κατασκοπευτικό δορυφόρο "Eros" η περιοχή μεταξύ **Ρόου-Καρπάθου,** που έχει πλειστάκις ενεργοποιήσει τα αντακλαστικά της ελληνικής αεράμυνας λόγω των μαζικών υρκικών παραβιάσεων, είναι "**κλειδωμένη**" από το ισραηλιό υπουργείο Αμύνης.

Ο λόγος του δορυφορικού *"κλειδώματος"* της ευαίσθητης ριοχής **Ρόδου-Καρπάθου** είναι προφανής.

Το Ισραήλ είναι δυστυχώς δέσμιο των ευρύτερων συνεργών και δεσμεύσεων με την Τουρκία και μάλλον δεν έχει φόνα δεχθεί επίθεση από το Πρασονήσι!

Τις πληροφορίες για την δορυφορική κατασκοπεία της περιοχής μας από τους Ισραηλινούς της κατέγραψε η εφημερί "**Επενδυτής**" (15 Ιουνίου 2002):

"Την Πέμπτη, 16 Μαΐου, *έγινε παρουσίαση στο ΓΕΑ/Α2 ν δυνατοτήτων του δορυφόρου παρατηρήσεως EROS arth Resources Observation Satellite) της ισραηλινής εταίας ImageSat. Την επομένη, Παρασκευή 17 Μαΐου, έγινε α ακόμη παρουσίαση στο ΓΕΣ/2ο Ε.Γ. από πενταμελές κλικιο της ίδιας εταιρείας, συνοδεία και των εν Ελλάδι εκπρόπων της. Κατά την παρουσίαση αναφέρηκαν τα τεχνικά ραχτηριστικά των εικόνων του δορυφόρου EROS A-1 που ει ευκρίνεια 1,8 μ. (pixel size 1,8X1,8 μ.), διαστάσεις σκηνής 2X12 χλμ. και τονίσθηκε ότι η μετάδοση εικόνων από τον ρυφόρο αυτό δεν υπόκειται στην νομοθεσία και εγκρίσεις ς αμερικανικής κυβερνήσεως.*

Και στο σημείο αυτό, όταν είχαν δικαίως προσελκύσει το διαφέρον των Ελλήνων αξιωματικών, ακολούθησε η επιροφή στην πραγματικότητα. Στον χάρτη που παρουσίασαν ους Ελληνες αξιωματικούς όπου απεικονίζεται η περιοχή υ προσφέρεται στην Ελλάδα (με υπόθεση ότι ο επίγειος αθμός θα είναι στην Αθήνα) εμφανίσθηκαν οι... τρύπες. Συεκριμένως, οι παρακάτω γεωγραφικές περιοχές προφαύς σημασίας για τις αμυντικές ανάγκες της χώρας, έλειπαν τό τον χάρτη όπως:

Νοτίως της Γαύδου.

Ανατολικότερα της Ρόδου (για Κύπρο ούτε συζήτηση).

Στην Τουρκία, στην καλύτερη περίπτωση το 1/3 έως και λιγότερο από το 1/2 του εδάφους της ξεκινώντας από τα μικρασιατικά παράλια.

Με απλά λόγια, το Δόγμα του Ενιαίου Αμυντικού Χώρου ν εξυπηρείται καθόλου, η ***περιοχή Ρόδου-Καρπάθου*** *και τίως της Γαύδου που έχει πλειστάκις ενεργοποιήσει τα τανακλαστικά της ελληνικής αεράμυνας σε περιπτώσεις ζικών τουρκικών παραβιάσεων, το μεγάλο ατού της τουρκις αεροπορίας που είναι οι ανατολικές της βάσεις, οι ανάες των Scalp για στοχοποίηση κ.λπ. εξαιρούνται των προερομένων περιοχών.*

Το απαράδεκτο αυτό φαινόμενο εξηγήθηκε ως οφειλόμενο στο γεγονός ότι οι περιοχές αυτές είναι "κλειδωμένες" με παρόμοια σύμβαση αποκλειστικότητος από το ισραηλινό υπουργείο Αμύνης, αν και είναι μάλλον δυσνόητο το ενδιαφέρον του εν λόγω υπουργείου για την τουρκική ενδοχώρα και για περιοχές μέχρι την Ρόδο ή νοτίως της Γαύδου (εκτός βέβαια, και εάν αναμένουν επίθεση από την Ελλάδα)".



Εβραίες της Ρόδου με τις παραδοσιακές φορεσιές τους, αρχές του 20ού αιώνα

...Η απεργία τον χώρισε από την οικογένειά του



Η οικογένεια του 35χρονου Γερμανού τουρίστα Χάρολντ Πόπερ είναι εδώ και μία εβδομάδα στη Ρόδο. Ο ίδιος κοιμάται από την Τρίτη στο αυτοκίνητο του στον Πειραιά, περιμένοντας καράβι για να συνεχίσει τις διακοπές του με την οικογένειά του στο νησί μας

"Είναι η πρώτη φορά πού ταδεύω από τη Γερμανία στην λλάδα με αυτοκίνητο και αγματικά δεν βρίσκω λόγια α περιγράψω πόσο άτυχος ώθω...".

Ο 35χρονος Χάρολντ Πόπερ εν μπορούσε ποτέ να φανταεί όταν ξεκινούσε από τη ερμανία για διακοπές στη Ρόο ότι θα έκανε την πρώτη βδομάδα των διακοπών του εριμένοντας πότε θα απολεύσει το πλοίο από τον Πειαιά.

"Η οικογένεια μου είναι από τη Δευτέρα στη Ρόδο γιατί αυτοί ταξίδεψαν με αεροπλάνο, και γώ κοιμάμαι από την Τρίτη το πρωί μέσα στο αυτοκίνητο στο λιμάνι.

Ηδη έχει χάσει την πρώτη από τις τέσσερις εβδομάδες των διακοπών του, και κάθε μέρα πηγαίει στο ταξιδιωτικό γραφείο να αλλάξει το εισιτήριο του. "Από εκεί μου λένε ότι την επόμενη μέα το πλοίο θα φύγει, όμως όπως βλέπετε είμαι ακόμη εδώ. Κατανοώ τους ναυτικούς, όμως κάτι ρέπει να γίνει για όλους εμάς που έχουμε έρθει από το εξωτερικό για διακοπές στην Ελλάδα", έει.

Ρίχνει λίγο νερό στο κεφάλι του από ένα πλαστικό μπουκάλι και συνεχίζει. "Αυτό που πραγμαικά μου λείπει αυτή τη στιγμή είναι ένα ντους. Οδήγησα 2.500 χιλιόμετρα από τη Γερμανία έως την Αγκώνα. Από εκεί πήρα το πλοίο για την Πάτρα και συνέχισα έως τον Πειραιά, όπου έφτασα α ξημερώματα της Τρίτης. Εκτοτε είμαι εδώ. Ελπίζω κάποια στιγμή να κατορθώσω να κάνω διαοπές με την οικογένεια στο νησί της Ρόδου...".

...Αλβανοί τουρίστες

"Τί είναι οι 717.000 Αλβανοί που εισήλθαν στη χώρα μας το 2000, οικονομικοί μετανάστες ή τουρίστες; Τελικώς-αν και είναι πολύ σοβαρό θέμα-δεν ξεκαθαρίστηκε στη Βουλή, παρά την αντιπαράθεση που έγινε ανάμεσα στην κυβέρνηση και τη Ν.Δ.

Η ιστορία ήρθε στο Κοινοβούλιο με ερώτηση του βουλευτή της αξιωματικής αντιπολίτευσης Προκόπη Παυλόπουλου. Υποστήριξε, πρώτον, ότι η Εθνική Στατιστική Υπηρεσία εμφανίζει τους αλβανικής υπηκοότητας οικονομικούς μετανάστες ως τουρίστες. Και δεύτερον, παρουσιάζετια η Αλβανία ως η τέταρτη χώρα από πλευράς αφίξεως τουριστών στην Ελλάδα".



...Αποικίες Αιγαιογλάρων

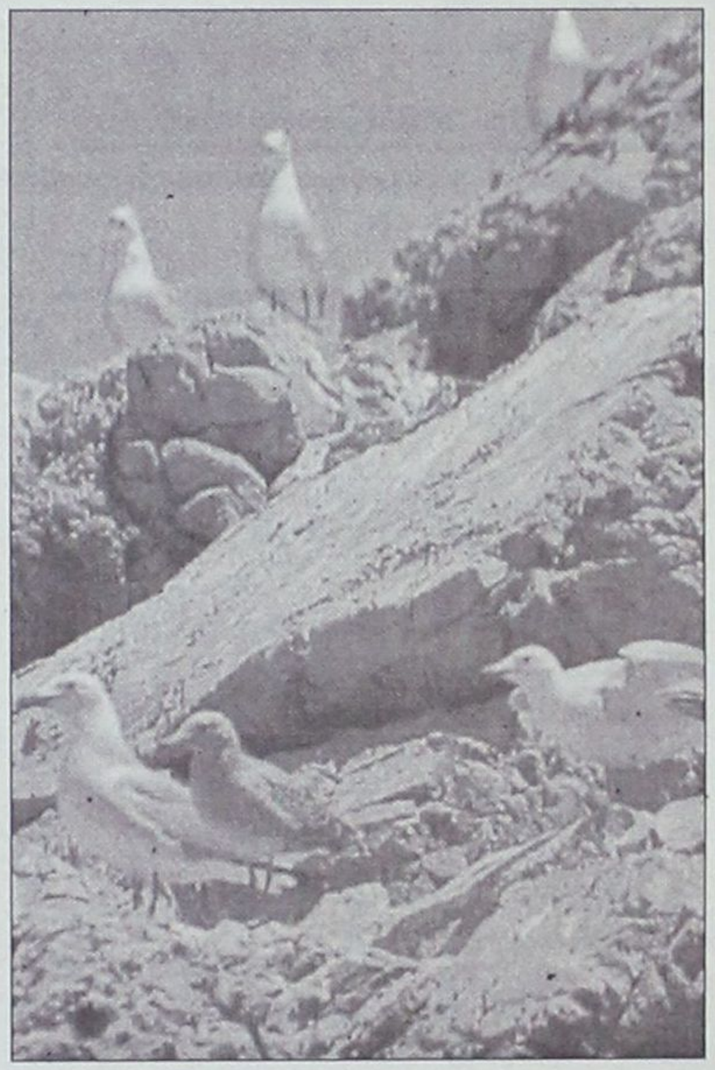

«Τα περισσότερα θαλασσοπούλια, όπως και οι αιγαιόγλαροι προτιμούν να φωλιάζουν σε αποικίες.

Οι λόγοι που οδήγησαν σε αυτήν την προσαρμογή είναι κοινοί για όλα τα είδη. Τα αυγά και οι νεοσσοί προστατεύονται καλύτερα, καθώς αρκεί μόνο ένα πουλί να σημάνει συναγερμό και ο εισβολέας καταδιώκεται.

Επιπλέον, τα αυγά γεννιούνται συγχρόνως σε όλες τις φωλιές και έτσι η περίοδος που μένουν τα αυγά και οι νεοσσοί στην αποικία είναι συντομότερη. Ετσι μειώνονται οι πιθανότητες να πέσουν θύματα των αρπακτικών.

Παράλληλα, τα μέρη που είναι κατάλληλα για φώλιασμα είναι λίγα κι έτσι τα πουλιά μαζεύονται σ' αυτά σε μεγάλους αριθμούς, ενώ και η τροφή στη θάλασσα είναι διάσπαρτη και συνεπώς τα πουλιά της αποικίας τρέφονται ομαδικά εκμεταλλευόμενα ένα κοπάδι ψαριών».

(Αναστάσιος Σακούλης)

...Οι λιμουζίνες του κ. Νικητιάδη

Μια από τις σοβαρές ασχολίες του γενικού γραμματέα του υπουργείου Δημόσιας Διοίκησης, του εκ **Νισύρου** ορμώμενου **Γ. Νικητιάδη**, είναι πως θα ενισχυθεί με πανάκριβες *"λιμουζίνες"* ο κυβερνητικός στόλος, αφού όπως διαπιστώθηκε η κυβέρνηση τελευταίως έχει ξεμείνει από **Mercedes**,με αποτέλεσμα τα μέλη της να γκρινιάζουν για έλλειψη μέσων μετακίνησης, λόγω βλάβης, παλαιότητας, έλλειψης κλιματιστικού, φθοράς των δερμάτινων καθισμάτων ή της ηλιοροφής και ...ξεθωριάσματος του χρώματος!

«Και επειδή στην Ελλάδα την τελευταία 20ετία η Mercedes ταυτίστηκε με την εύρυθμη λειτουργία της κυβέρνησης, ο γενικός γραμματέας του υπουργείου κ. ***Γ. Νικητιάδης*** *αποφάσισε να αναθέσει στην εταιρεία Grand Forthornton τη σύνταξη μελέτης, ώστε οι υπουργοί να διαθέτουν συνεχώς καινούργή και "αξιοπρεπή" αυτοκίνητα.*

Η εταιρεία ετοίμασε το πόρισμά της και προτείνει στην κυβέρνηση να σταματήσει να αγοράζει αυτοκίνητα και να στραφεί προς τη λύση ...leasing, η οποία "θα της έλθει και πιο φτηνά".

...Σημειώνεται ότι κανένας από τα μέλη του υπουργικού συμβουλίου δεν χρησιμοποιεί στις μετακινήσεις του το ιδιωτικό του αυτοκίνητο ή το αυτοκίνητο της συζύγου του. Οι πάντες χρησιμοποιούν τα κρατικά αυτοκίνητα με οδηγό (καμιά φορά και με... συνοδηγό) και έχουν κάι δωρεάν καύσιμα και σέρβις!

Σε πρωτοφανή χαμηλά επίπεδα η ρευστότητα

Στην εντατική η ροδιακή αγορά!

Δεν είναι παροδικό φαινόμενο η φετινή κρίση, έντονες οι ανησυχίες και για το 2003

Οι πονοκέφαλοι και οι ζαλάδες υπήρχαν προτού καν ξεκινήσει η τουριστική σεζόν. Τα σενάρια για αισθητή μείωση του τουριστικού προϊόντος για το εφετινό καλοκαίρι ήταν πολλά, προκαλώντας έντονη ανησυχία στον κόσμο. Οι δυσοίωνες προβλέψεις επαληθεύτηκαν, οι αριθμοί των επισκεπτών έχουν μια συνεχή πτωτική πορεία με συνέπεια την αναπόφευκτη εμφάνιση οικονομικών ζημιών στα καταστήματα και στα ξενοδοχεία του νησιού.

Με άλλα λόγια η αγορά βρίσκεται στην εντατική καθώς υπέστη το πρώτο έμφραγμα με το που ξεκίνησε η τουριστική σεζόν. **Και σαν να μην έφθανε αυτό προστίθενται διαρκώς εμπόδια εγχώριας προέλευσης που "πατάνε τα σωληνάκια" τα οποία μετά βίας διατηρούν ζωντανό τον τουρισμό μας.** Σας υπενθυμίζουμε κάποια από τα εγχώρια προσκόμματα: οι φημολογίες για επιδημία του ιού κοξάκι, οι φήμες για τους σεισμούς από την έκθεση που διέρρευσε και οι διάφορες απεργιακές κινητοποιήσεις με αποκορύφωμα την τελευταία όταν τα καράβια παρέμειναν δεμένα στα λιμάνια για μέρες και τα αεροπλάνα πετούσαν πάντα μετά από μεγάλη καθυστέρηση και με την παράλληλη ταλαιπωρία των επιβατών. **Ο διεθνής διασυρμός της χώρας μας, αν μη τι άλλο, θα έχει και μεσομακροπρόθεσμες συνέπειες. Επ' αυτού πολλοί σπεύδουν να εκτιμήσουν ότι είναι μόνο η αρχή και αυτή η ύφεση θα συνεχιστεί και κατά τα επόμενα χρόνια.**

Ενδεικτικό της εξαιρετικά δυσάρεστης κατάστασης που έχει περιέλθει η αγορά είναι το γεγονός ότι στις 31 Μαΐου δεκάδες έμποροι και Τράπεζες βρέθηκαν ενώπιον μιας πρωτοφανούς κατάστασης ακάλυπτων επιταγών λόγω της εμφανούς οικονομικής δυσπραγίας των εκδοτών τους. Κάποιες επιταγές σφραγίστηκαν ενώ άλλες ανανεώθηκαν έως την ερχόμενη Κυριακή, 30 Ιουνίου. **Το θέβαιο είναι ότι αν δεν καλυφθούν και πάλι θα υπάρξει μια χαώδης κατάσταση με δεδομένες τις δυσάρεστες συνέπειες για την τοπική μας οικονομία και όχι μόνο.**

Οι αιτίες αυτής της καθοδικής διαδρομής του τουριστικού προϊόντος και κατ' επέκταση του συνόλου της αγοράς είναι λίγο πολύ γνωστές. Εξαιρετικά αρνητικό φαινόμενο, ωστόσο, είναι ότι συνεχώς προκύπτουν και άλλες. Οπως φερ' ειπείν οι πρόσφατες απεργιακές κινητοποιήσεις που είχαν πολλαπλασιαστικές επιπτώσεις, βραχυπρόθεσμου και μακροπρόθεσμου χαρακτήρα. Και αν υποθέσουμε ότι οι βραχυπρόθεσμες συνέπειες εύκολα ή δύσκολα θα αντιμετωπιστούν, **οι μακροπρόθεσμες αφορούν στην προϊούσα δυσφήμηση της χώρας μας στο εξωτερικό. Ηδη τα μηνύματα που έρχονται για τις επόμενες χρονιές είναι από τώρα άσχημα.**

ΜΕΙΩΜΕΝΕΣ ΟΙ ΑΦΙΞΕΙΣ ΚΑΤΑ 10%

Το γεγονός ότι οι χώρες της Ευρώπης αντιμετωπίζουν ιδιαιτέρως αισθητά οικονομικά προβλήματα επηρεάζει άμεσα το δικό μας τουρισμό. Η Γερμανία και η Αγγλία -οι χώρες που ανέκαθεν αποτελούσαν τις μεγαλύτερες τουριστικές δεξαμενές- εμφάνισαν εφέτος μια μείωση λόγω των δικών τους προβλημάτων.



Στο Λονδίνο, όπου συναντήθηκαν οι εκπρόσωποι των μεγαλύτερων ταξιδιωτικών οργανισμών (τουρ οπερέιτορ) υπάρχει η εκτίμηση ότι εφέτος η Μεγάλη Βρετανία θα στείλει στη χώρα μας 2-3% λιγότερους τουρίστες, παρά τις μεγάλες προσδοκίες που υπήρχαν στις αρχές του χρόνου προορισμούς.

Δυσμενέστερη εμφανίζεται η κατάσταση στη γερμανική αγορά, όπου προβάλλει ως επικρατέστερο σενάριο **η τουριστική κάμψη της τάξεως του 15%-20% προς τη χώρα μας, ανάλογα με την περιοχή.**

Γιγάντια είναι και η μείωση των αμερικανών τουριστών. **Μια μείωση που υπολογίζεται ότι είναι της τάξεως του 75% έως 80%.** Αυτή η μείωση επηρεάζει κατά βάση τον θαλάσσιο τουρισμό με κορωνίδα τις κρουαζιέρες. Το πρόβλημα εντοπίζεται στο γεγονός ότι πέραν τις φοβίας των Αμερικανών για ταξίδια μετά την 11η Σεπτεμβρίου, προστίθεται η οικονομική δυσπραγία στις ΗΠΑ, αλλά και η πτώση του δολαρίου έναντι του ευρώ. **Ενδεικτικά από τους 600.000 Αμερικανούς τουρίστες του 1984 κινδυνεύουμε να πέσουμε εφέτος στους 120.000 ως 150.000.**

Παρά λοιπόν τις αρχικές εκτιμήσεις ότι η χρονιά θα έκλεινε περίπου στα ίδια επίπεδα με πέρυσι (ο αριθμός των ξένων τουριστών το 2001 άγγιξε τα 12,5 εκατομμύρια), **τώρα οι προβλέψεις κάνουν λόγο για τελική μείωση των αφίξεων της τάξεως του 10%.**

Αναφορικά με την περιοχή μας και με δεδομένη την αλληλεπίδραση του τουρισμού σε όλες τις πτυχές της τοπικής οικονομίας οι προβλέψεις είναι ιδιαίτερα δυσοίωνες και οι πάντες μιλάνε απροσχημάτιστα πλέον για επερχόμενο "μαύρο" χειμώνα με ό,τι αυτό συνεπάγεται.

Η αγορά βρίσκεται στην εντατική και το μόνο που μπορεί να τη συνεφέρει είναι ένα οικονομικό ηλεκτροσόκ, κάτι που δεν φαίνεται πουθενά στον ορίζοντα. Αν δεν υπάρξουν άμεσες δραστικές λύσεις η υπάρχουσα ύφεση θα διογκώνεται ολοένα και περισσότερο και για τα ερχόμενα χρόνια τίποτα δεν αποκλείει το σενάριο οικονομικού κραχ στην τοπική αγορά.

Πρόσκληση

ΤΟ

ΚΕΝΤΡΟ ΣΠΟΥΔΩΝ ΧΟΡΟΥ
ΜΑΙΡΗΣ ΜΑΡΚΟΥ - ΒΕΛΙΔΑΚΗ

Σας καλεί να γιορτάσετε μαζί μας
15 ΧΡΟΝΙΑ
Χορού - Εκφρασης - Χαράς & Υπεροχής

"ΡΟΔΟΣ ΠΑΛΑΣ" (αίθουσα Jupiter)
Κυριακή 30 Ιουνίου , 6.30 μ.μ.

Θα μας τιμήσετε με την παρουσία σας

ΑΝΘΟΠΟΥΛΟΣ & ΣΥΝΕΡΓΑΤΕΣ
ΑΣΦΑΛΕΙΕΣ - ΑΜΟΙΒΑΙΑ ΚΕΦΑΛΑΙΑ - ΔΑΝΕΙΑ
Στ. Καζούλη 7 (Σαν Φρανσίσκο)-Τηλ. 02410 39400
Εθ. Δωδ/σίων 2-4 (πλατ. Κύπρου)-Τηλ. 02410 39400

MELAS HIDEAWAY
ΓΝΩΣΤΟΠΟΙΗΣΗ
Το Εστιατόριο-Ψητοπολείο
MELAS HIDEAWAY
στην Παλιά Πόλη, ενημερώνει
τη μακρόχρονη πελατεία και φίλους του
ότι λειτουργεί και πάλι καθημερινά
μεσημέρι-βράδυ.
Ελάτε στη δροσιά της κληματαριάς να γευτείτε τις ελληνικές λιχουδιές και τα ψητά στη θράκα, το γρήγορο σέρβις και χαρείτε πλούσιες γαστρονομικές διαδρομές σε τιμές μοναδικές.
Ορφέως 6 Παλιά Πόλη τηλ.: 02410-26317

EURO INFO CENTRE
ΕΥΡΩΠΑΪΚΟ ΚΕΝΤΡΟ ΠΛΗΡΟΦΟΡΙΩΝ
GR-164 ΠΕΡΙΦΕΡΕΙΑΣ Ν. ΑΙΓΑΙΟΥ
ΕΠΙΜΕΛΗΤΗΡΙΟ ΔΩΔΕΚΑΝΗΣΟΥ
Αυστραλίας 88 - Τ.Θ. 5 - 85100 ΡΟΔΟΣ
Τηλ. +30-241-34840 • ΦΑΞ: +30-241-34755
E-mail: eic164@ebed.gr

ΑΝΑΚΟΙΝΩΣΗ

Από το Ευρωπαϊκό Κέντρο Πληροφοριών του Επιμελητηρίου Δωδεκανήσου ανακοινώνεται ότι:

Το υπουργείο Ανάπτυξης προκήρυξε την υλοποίηση του προγράμματος "**ΕΠΙΧΕΙΡΕΙΤΕ ΗΛΕΚΤΡΟΝΙΚΑ**", στα πλαίσια του Επιχειρησιακού Προγράμματος "Κοινωνία της πληροφορίας" του Γ' ΚΠΣ.

Σκοπός του προγράμματος: Η ενθάρρυνση της ηλεκτρονικοποίησης της λειτουργίας των μικρομεσαίων επιχειρήσεων μέσω της χρηματοδότησης επενδυτικών σχεδίων για την εγκατάσταση ή χρήση υπηρεσιών ολοκληρωμένων πληροφοριακών συστημάτων διαχείρισης επιχειρησιακών πόρων, εσωτερικής οργάνωσης και διοίκησης της επιχείρησης καθώς και την υιοθέτηση σύγχρονων εργαλείων του "Ηλεκτρονικού Επιχειρείν".

Δικαιούχοι: Επιχειρήσεις της μεταποίησης, του τουρισμού, του εμπορίου και των υπηρεσιών που έχουν ως κύρια δραστηριότητα κάποιον από τους κλάδους που αναφέρονται στον σχετικό οδηγό, λειτουργούν πριν από τις 1-1-1999, απασχολούν 5-150 άτομα και έχουν μέσο κύκλο εργασιών για την προηγούμενη τριετία (1999-2000-2001) από 200 χιλ. ευρώ μέχρι 20 εκατ. ευρώ.

Ποσοστό επιχορήγησης: μέχρι 40% του συνολικού προϋπολογισμού του επιχειρηματικού σχεδίου, σύμφωνα με τις διατάξεις του Κανονισμού της Ε.Ε. 69/2001 (Κανόνας Deminimis).

Ημερομηνία υποβολής: έως Δευτέρα 16 Σεπτεμβρίου 2002.

Πληροφορίες και φάκελο υποψηφιότητας (σε ηλεκτρονική μορφή) οι ενδιαφερόμενοι μπορούν να παραλάβουν από το **Ευρωπαϊκό Κέντρο Πληροφοριών του Επιμελητηρίου Δωδ/σου** (Αυστραλίας 88, Τηλ. 02410/34840, Φαξ: 34755, E-mail: eic164@ebed.gr, http://www.ebed.gr/eic)

Ρόδος, 19/6/2002

ΠΩΛΟΥΝΤΑΙ: Μονοκατοικίες με μεγάλο οικόπεδο πολυτελούς κατασκευής στην Ιαλυσό.
ΕΝΟΙΚΙΑΖΕΤΑΙ: Κατάστημα 35 τ.μ. (ύψους 6 μ.) σε νέα οικοδομή στην γωνία Ανθ. Ζερβού και παροδ. Συλλόγου Αμερικής (Ψαροπούλα).
Πληροφορίες: Κτιριοδομή Ο.Ε.
Τηλ. 02410 36604-02410 24208
κινητό: 0944-338277 κ. Φράγκο