ΕΤΟΣ ΙΔΡΥΣΕΩΣ: 1973

ΔΙΕΥΘΥΝΤΗΣ:
ΑΘ. ΜΑΡΑΣΙΩΤΗΣ

Τηλ. σύνταξης: 24610-75640
Τηλ. διαφ/ρίου: 22210-75230
Fax: 22471-75641

ΓΝΩΜΗ

ΕΒΔΟΜΑΔΙΑΙΑ ΕΦΗΜΕΡΙΔΑ ΤΗΣ ΔΩΔΕΚΑΝΗΣΟΥ

ΔΕΥΤΕΡΑ
8 ΙΟΥΛΙΟΥ 2002
ΑΡΙΘΜΟΣ ΦΥΛΛΟΥ: 1.495
ΤΙΜΗ ΕΥΡΩ 0,70

ΣΥΝΕΝΤΕΥΞΗ ΜΕ ΤΟΝ ΑΣΤΥΝΟΜΙΚΟ Δ/ΝΤΗ



Χωρίς κάμψη ετοιμότητα για ασφάλεια των πολιτών

Οι περιπολίες είναι συνεχείς και τα μέτρα αυστηρά. Οργανωμένο έγκλημα στη Δωδ/σο δεν υπάρχει. Είναι όμως μεγάλο το πρόβλημα με τα ναρκωτικά. ΣΕΛΙΔΑ 8

ΥΠΟ ΜΕΛΕΤΗ Η ΑΣΚΗΣΗ ΠΟΙΝΙΚΩΝ ΔΙΩΞΕΩΝ



Θα παρέμβει στη ΔΑΝΕ η Δικαιοσύνη

Δύο καυτά θέματα στη ζυγαριά της: το κόστος μετασκευής του "Διαγόρας" και τα δημοσίως καταγγελθέντα περί τοκογλυφίας. ΣΕΛΙΔΑ 9

ΣΕ ΠΑΡΚΟ ΣΤΟ ΜΑΝΤΡΑΚΙ!

Ασέλγησε σε 13χρονο Ολλανδός σάτυρος!



ΤΟΝ ΣΥΝΕΛΑΒΕ ΖΩΓΡΑΦΟΣ!

Είναι 58 χρονών, άστεγος και περιφέρεται άσκοπα. Ευτυχώς τις φωνές του αγοριού άκουσε ένας από τους υπαίθριους ζωγράφους που έσπευσε και συνέλαβε μαζί του. ΣΕΛΙΔΑ 6

ΑΠΟΚΛΕΙΣΤΙΚΟ *Ταξίδι αστραπή δύο αξιωματικών της Αντιτρομοκρατικής Υπηρεσίας το Σάββατο στο νησί μας*

ΤΙ ΨΑΧΝΟΥΝ ΣΤΗ ΡΟΔΟ ΓΙΑ ΤΗ 17 Ν;

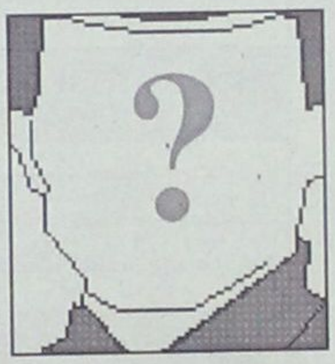

Επισκέφθηκαν δύο ξενοδοχεία και συναντήθηκαν με "κάποιους"

ΔΕΝ ΗΡΘΑΝ ΣΕ ΕΠΑΦΗ ΜΕ ΚΑΜΙΑ ΤΟΠΙΚΗ ΑΡΧΗ

Πυκνό μυστήριο καλύπτει την επίσκεψη δύο αξιωματικών της αντιτρομοκρατικής υπηρεσίας στη Ρόδο το Σάββατο! Η πληροφορία για την εν λόγω επίσκεψη είναι εγκυρότατη και φυσικά λόγω των γεγονότων της τελευταίας εβδομάδας, αναπόφευκτα συνδέθηκε με τη "17 Νοέμβρη" και το εκ βάθρων ξήλωμά της.

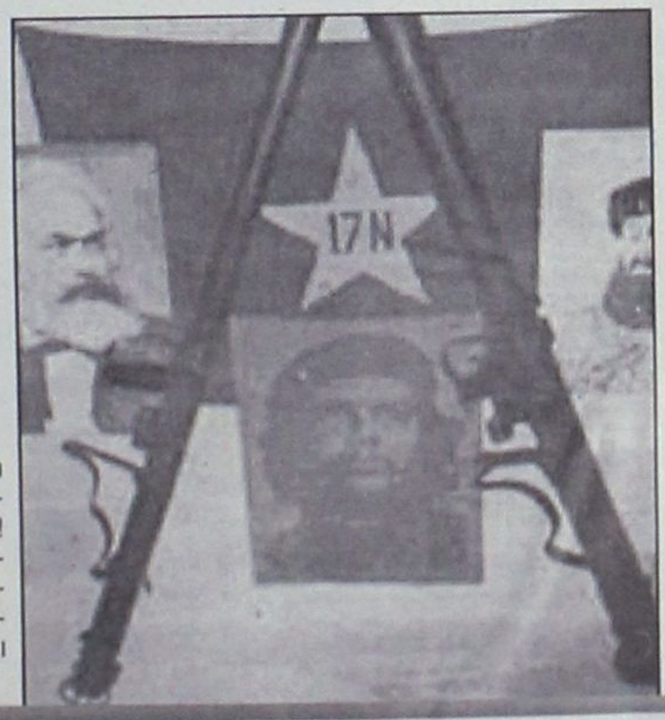

Το βέβαιο είναι ότι η επίσκεψη έχει σχέση με την εξάρθρωση της Ε.Ο.

ΠΕΡΙΣΣΟΤΕΡΟ ΦΩΣ ΠΙΘΑΝΟΝ ΤΙΣ ΠΡΟΣΕΧΕΙΣ ΗΜΕΡΕΣ...

Οι δύο αξιωματικοί ήρθαν με πρωινή πτήση και επέστρεψαν στην Αθήνα με βραδυνή πτήση. Κατά τη διάρκεια της παραμονής τους επισκέφθηκαν δύο ξενοδοχεία πολυτελείας, ένα στο βόρειο τρίγωνο του νησιού κι ένα στη Νότια Ρόδο, αλλά είναι άγνωστο με ποιούς συναντήθηκαν και για ποιούς λόγους. ΣΕΛΙΔΕΣ 2, 39 και 48

ΤΟ ΠΟΛΙΤΙΚΟ ΠΛΑΙΣΙΟ ΤΗΣ ΑΠΟΦΑΣΗΣ ΤΟΥ ΜΙΧΑΛΗ ΜΠΑΛΑΝΟΥ



Γιατί κατεβαίνω με τον Σ. Καραγιάννη

ΤΙ ΑΠΑΝΤΑ ΣΤΟΥΣ ΕΠΙΚΡΙΤΕΣ ΤΟΥ ΣΤΟ ΠΑΣΟΚ ΚΑΙ ΤΙ ΛΕΕΙ ΓΙΑ ΤΟΝ ΓΙΑΝΝΗ ΜΑΧΑΙΡΙΔΗ



Παραμένω και θα είμαι πάντα στο ΠΑΣΟΚ. Δεν δικαιούται κανένας να με επικρίνει γιατί εγώ πρόσφερα ολόκληρο τον εαυτό μου όπου κι' αν υπηρέτησα. Άλλοι απαρνήθηκαν την κομματική ορθοδοξία. ΣΕΛΙΔΑ 4

Σήμερα η σύσκεψη στη Ν.Δ.

- *Οξύτατη επίθεση Τσοβόλα από τη Ρόδο.* ΣΕΛΙΔΕΣ 6-7

ΕΝ ΕΝΕΡΓΕΙΑ ΔΗΜΟΤΙΚΟΙ ΣΥΜΒΟΥΛΟΙ

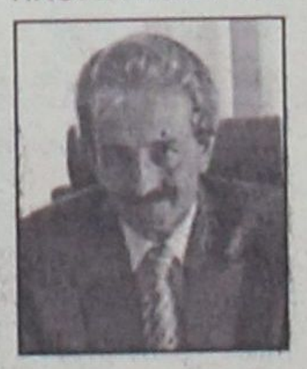

Προσχωρούν στην παράταξη του Χατζή

Γνωστά ονόματα, αύριο θα αναγγελθεί και επίσημα ο «αρραβώνας»! ΣΕΛΙΔΑ 7

ΗΜΕΡΟΛΟΓΙΟ

Δευτέρα 8 Ιουλίου 2002
Προκοπίου μεγαλομ., Θεοφίλου οσ.

Ανατολή ηλίου: 05.10'
Δύση ηλίου:19.50'
Σελήνη 28 ημερών

ΦΑΡΜΑΚΕΙΑ

Σήμερα διημερεύει το φαρμακείο του κ. Παπαμιχαήλ Βασιλείου στην πλ. Ανάληψης και διανυκτερεύει της κ. Βασιλοπούλου Ευάγ. στην οδό Ίωνος Δραγούμη 5-7.

ΒΕΝΖΙΝΑΔΙΚΑ

Σήμερα διανυκτερεύουν τα βενζινάδικα: Σαρικάς Μιχ. (Εθν. Αντιστάσεως), Τζωρτζής Ιωάννης (Ιαλυσός), Κεφάλας Στέργος (Κρεμαστή), Νικολουδάκη Τρ. (Κρητηνία), Πάππου Καρ. (Παραδείσι), Δράκου Δ. (Αφάντου) και Καλλιθενός Π. (Αρχάγγελος).

ΛΑΪΚΕΣ ΑΓΟΡΕΣ

Τετάρτη : στο Δημοτικό Νεκροταφείο
Πέμπτη: στην οδό Βύρωνος
Παρασκευή: στην οδό Πτολεμαίων (Ανάληψη)
Σάββατο: στο Δημοτικό Νεκροταφείο.

ΔΡΟΜΟΛΟΓΙΑ ΠΛΟΙΩΝ

Σήμερα αναχωρεί το πλοίο "ΡΟΔΟΣ" στις 15.00 για Κω-Κάλυμνο-Λέρο-Πάτμο-Πειραιά

ΑΕΡΟΠΟΡΙΚΑ ΔΡΟΜΟΛΟΓΙΑ

ΟΛΥΜΠΙΑΚΗ ΑΕΡΟΠΟΡΙΑ

ΑΠΟ ΡΟΔΟ-ΑΘΗΝΑ
- Καθημερινά 07.00, 10.25, 20.55
- Τετάρτη 14.00
- Καθημερινά πλην Τετάρτης 17.20
- Καθημερινά πλην Κυριακής 23.40
- Δευτέρα 00.10.

ΑΠΟ ΑΘΗΝΑ-ΡΟΔΟ
- Καθημερινά 05.20, 08.45, 19.15
- Τετάρτη 12.20
- Καθημερινά πλην Τετάρτης 15.40
- Καθημερινά πλην Κυριακής 22.00
- Κυριακή 22.30

ΑΠΟ ΡΟΔΟ-ΘΕΣΣΑΛΟΝΙΚΗ
- Δευτέρα 14.30
- Παρασκευή-Κυριακή 12.40.

ΑΠΟ ΡΟΔΟ-ΗΡΑΚΛΕΙΟ
- Παρασκευή-Κυριακή 09.45.

ΑΠΟ ΡΟΔΟ-ΚΑΡΠΑΘΟ
- Τρίτη-Πέμπτη-Σάββατο 09.45
- Δευτέρα-Τετάρτη-Παρασκευή-Κυριακή 10.30
- Δευτέρα-Κυριακή 12.40
- Τετάρτη-Παρασκευή (ν) έως 22/9 12.40
- Πέμπτη από 23/9 12.40
- Τρίτη-Παρασκευή (ν) από 23/9 12.40
- Τρίτη-Σάββατο έως 22/9 14.15
- Πέμπτη έως 22/9 14.15.

ΑΠΟ ΡΟΔΟ-ΚΑΣΟ
- Δευτέρα-Κυριακή (κ) 12.40
- Τετάρτη-Παρασκευή έως 22/9 12.40
- Πέμπτη (κ) από 23/9 12.40
- Τρίτη-Παρασκευή από 23/9 12.40
- Πέμπτη (κ) έως 22/9 14.15.

ΑΠΟ ΡΟΔΟ-ΚΑΣΤΕΛΟΡΙΖΟ
- Τετάρτη-Παρασκευή-Κυριακή 08.10
- Δευτέρα έως 22/9 08.10
- Τρίτη-Πέμπτη-Σάββατο έως 22/9 11.55.

ΑΠΟ ΡΟΔΟΣ-ΧΙΟΣ
- Τρίτη στις 10.40 και Πέμπτη στις 11.45'

ΡΟΔΟΣ-ΜΥΤΙΛΗΝΗ
- Δευτέρα-Τετάρτη στις 09.45, Τρίτη στις 10.40', Πέμπτη στις 10.50' και Σάββατο στις 15.20

ΡΟΔΟΣ ΣΑΜΟΣ
- Τρίτη στις 10.40', Σάββατο στις 15.20

ΡΟΔΟΣ-ΛΗΜΝΟΣ
- Δευτέρα-Τετάρτη στις 09.45', Τρίτη στις 10.40', Πέμπτη στις 10.50' και Σάββατο στις 15.20'

AEGEAN AIRLINES & CRONUS

ΑΠΟ ΡΟΔΟ-ΑΘΗΝΑ
08.25 (Α3 201) καθημερινά, 14.10 (Α3 211) καθημερινά, 15.50 (Α3 213) Τρ-Πε-Πα-Κυ., 18.45 (Α3 216) καθημερινά.

ΑΠΟ ΑΘΗΝΑ-ΡΟΔΟ
06.45 (Α3 200) καθημερινά, 10.00 (Α3 204) Τρ-Πε-Πα-Κυ., 12.35 (Α3 210) καθημερινά, 17.05 (Α3 216) καθημερινά

ΑΠΟ ΡΟΔΟ-ΗΡΑΚΛΕΙΟ
19.00 (Α3765) Δε-Τε-Πα-Κυ

ΑΠΟ ΗΡΑΚΛΕΙΟ-ΡΟΔΟ
17.20 (Α3 764) Δε-Τε-Πα-Κυ

ΑΠΟ ΡΟΔΟ-ΘΕΣΣΑΛΟΝΙΚΗ
11.40 (Α3 721) Τρ-Πε-Πα-Κυ.

ΑΠΟ ΘΕΣΣΑΛΟΝΙΚΗ-ΡΟΔΟ
13.45 (Α3 722) Τρ-Πε-Πα-Κυ

Το Θέμα της ημέρας

Δύο αξιωματικοί ήρθαν το πρωί και έφυγαν το βράδυ

Ταξίδι αστραπή της Αντιτρομοκρατικής το Σάββατο στη Ρόδο!

Επισκέφθηκαν δύο ξενοδοχεία και είχαν κάποιες (;) επαφές ● Δεν συνεργάσθηκαν με καμιά τοπική Αρχή

Πυκνό μυστήριο καλύπτει την επίσκεψη δύο αξιωματικών της αντιτρομοκρατικής υπηρεσίας στη Ρόδο το Σάββατο! Η πληροφορία για την εν λόγω επίσκεψη είναι εγκυρότατη και φυσικά λόγω των γεγονότων της τελευταίας εβδομάδας, αναπόφευκτα συνδέθηκε με τη "17 Νοέμβρη" και το εκ βάθρων ξήλωμά της.



Οι δύο αξιωματικοί ήρθαν με πρωινή πτήση και επέστρεψαν στην Αθήνα με βραδυνή πτήση. Κατά τη διάρκεια της παραμονής τους επισκέφθηκαν δύο ξενοδοχεία πολυτελείας, ένα στο βόρειο τρίγωνο του νησιού κι ένα στη Νότια Ρόδο, αλλά είναι άγνωστο με ποιούς συναντήθηκαν και για ποιούς λόγους. Το βέβαιο πάντως είναι ότι είχαν συναντήσεις και ατα δύο ξενοδοχεία. Είναι όμως χαρακτηριστικό ότι δεν ήρθαν σε επαφή με καμία τοπική αρχή-πολιτική, αστυνομική ή στρατιωτική. Αλλά κι αν είχαν οποιεσδήποτε τέτοιες συναντήσεις, δεν διασταυρώθηκαν από καμιά πηγή. Κι αυτό φυσικά δεν είναι καθόλου περίεργο.

Οι λόγοι της επίσκεψης των δύο αξιωματικών της Αντιτρομοκρατικής Υπηρεσίας δεν προκύπτουν από καμιά πηγή και το πιθανότερο είναι να μη γίνουν γνωστοί ποτέ, εκτός κι αν συνδέονται με κάτι πολύ σημαντικό σχετικά με την εξάρθρωση της 17 Ν., ή ακόμη και κάποιο άλλο εξίσου μεγάλο γεγονός.

Κατά μία άλλη πληροφορία (όχι όμως εξακριβωμένη) οι δύο αξιωματικοί δεν επισκέφθηκαν τη Ρόδο για να συναντήσουν κάποια (;) πρόσωπα, αλλά ότι μαζί τους ήταν άλλοι δύο, οι οποίοι εγκαταστάθηκαν στα δύο ξενοδοχεία. Τίποτα όμως δεν είναι βέβαιο εκτός από το ταξίδι αστραπή των δύο στη Ρόδο το Σάββατο.

● Αστυνομικές και άλλες πηγές που ρωτήθηκαν σχετικά δήλωσαν (όπως ήταν αναμενόμενο) πλήρη άγνοια, αλλά τίποτα δεν αποκλείει να υπάρξει σήμερα πληροφόρηση κάπως πιο συγκεκριμένη. Είναι επίσης βέβαιο ότι η Ρόδος ως χώρος δεν είχε ποτέ εμπλοκή στη δράση της τρομοκρατικής οργάνωσης.

Δεν μπορεί όμως να αποκλεισθεί να χρησιμοποιήθηκε από αλλοδαπούς, ή ημεδαπούς, ως τόπος συνάντησης καθώς προσφέρεται λόγω του "χάους", που επικρατεί κάθε καλοκαίρι λόγω της τουριστικής κίνησης.

Ακόμη δεν φαίνεται να συνδέεται με την υπόθεση που διερευνάται (και συγκλονίζει το πανελλήνιο), οι εκρήξεις που σημειώθηκαν στην πόλη της Ρόδου και την Λίνδο πριν από λίγα χρόνια.

Ενα ερωτηματικό μόνο διατυπώνεται ως προς το γνωστό περιστατικό που συνέβη πριν από δύο χρόνια με στόχο τον βασιλιά της Ιορδανίας που περνούσε τις διακοπές του, με τη θαλαμηγό του στη Ρόδο και τα γύρω νησιά οικογενειακώς. Υπενθυμίζεται ότι τότε ο βασιλιάς της Ιορδανίας διέκοψε ξαφνικά τις διακοπές του και με το προσωπικό του αεροπλάνο επέστρεψε ξαφνικά και με πλήρη μυστικότητα στην πατρίδα του. Αργότερα έγινε γνωστό ότι υπήρξαν πληροφορίες για τρομοκρατικό χτύπημα εναντίον του!

Αλλά με τόσα σενάρια που κυκλοφορούν κάθε λεπτό της ώρας, το τοπίο είναι τόσο θολό που κανένας δεν μπορεί να πει τίποτα περισσότερο από το γεγονός της επίσκεψης των δύο αξιωματικών της Αντιτρομοκρατικής Υπηρεσίας στη Ρόδο το Σάββατο...

ΔΕΧΟΝΤΑΙ ΤΟ ΚΟΙΝΟ

Ο Νομάρχης δέχεται το κοινό κάθε Τρίτη και Πέμπτη από 11.00-13.00.
Ο Δήμαρχος Ροδίων δέχεται ύστερα από συνεννόηση.
Ο αντινομάρχης Δωδεκανήσου κ. Νικόλαος Τατάκης δέχεται το κοινό κάθε Τρίτη και Πέμπτη από 10.00 π.μ.-12 μ.μ.

ΤΑΞΙ

ΡΑΔΙΟ ΤΑΞΙ: 0241-0-64712, 0241-0-64790

ΧΡΗΣΙΜΑ ΤΗΛΕΦΩΝΑ

ΝΟΣΟΚΟΜΕΙΟ:	0241-0-80000
ΑΜΕΣΗ ΔΡΑΣΗ ΠΥΡ/ΚΗΣ:	199
ΛΙΜΕΝΑΡΧΕΙΟ:	0241-0-22220, 0241-0-27695
ΒΛΑΒΕΣ Δ.Ε.Η.:	125
ΒΛΑΒΕΣ Ο.Τ.Ε.:	121
ΑΜΕΣΗ ΔΡΑΣΗ:	100
ΒΛΑΒΕΣ ΥΔΡΕΥΣΗΣ:	0241-0-068750, 0241-0-68755
ΝΟΜΑΡΧΙΑ:	0241-0-46502
ΠΕΡ/ΚΗ Δ/ΝΣΗ	0241-0-38174
ΔΗΜΟΣ:	0241-0-46200
ΔΗΜ. ΕΠΙΧ. ΚΑΘΑΡ.	0241-0-77600
ΥΠΗΡ. ΑΠΟΚΟΜΙΔΗΣ:	0241-0-61057
ΤΡΟΧΑΙΑ:	0241-0-26480
ΠΛΗΡΟΦ. Ο.Τ.Ε.:	131
ΔΕΛΤΙΟ ΚΑΙΡΟΥ:	149
ΛΑΧΕΙΑ:	111
ΠΡΟΠΟ - ΛΟΤΤΟ:	111
ΡΟΔΑ:	0241-0-27462
ΚΤΕΛ:	0241-0-27706
Ο.Α.Ε.Δ.:	0241-0-23265
Ι.Κ.Α.:	0241-0-64912
ΤΑΞ.Υ.:	0241-0-68701, 0241-0-68702
ΟΛΥΜΠΙΑΚΗ:	0241-0-24555
Δ.Α.Ν.Ε.:	0241-0-43150
ΕΡΓΑΤ. ΚΕΝΤΡΟ:	0241-0-24730
CRONUS AIRLINES	0241-0-25444
AEGEAN AIRLINES	0241-0-98345

ΚΤΕΟ

• Από 1/1/2002 έως 31/7/2002 παντός είδος οχήματα **με συνδυασμό γραμμάτων ΡΟΑ5000-9999.** Επίσης θα ελέγχονται τα οχήματα που η καταλληλότητά τους λήγει αυτές τις εβδομάδες και οχήματα ανάριθμα εισαγωγής.

Η ΓΝΩΜΗ

Εβδομαδιαία Εφημερίδα της Ρόδου
Ετος Ιδρύσεως 1973
ΕΚΔΟΤΗΣ
Δ. Τσοπανάκης
ΔΙΕΥΘΥΝΤΗΣ
Αθ. Μαρασιώτης
ΑΘΛΗΤΙΚΑ
Μανόλης Μπάτης,
Νικήτας Κουσκούσης
Σταύρος Ηρακλείδης
ΓΡΑΦΕΙΑ ΣΥΝΤΑΞΗΣ
Μάρκου Μαλλιαράκη 11
Τηλ.0241-0- 24610,
0241-0-75640
Fax (02410) 75641
ΛΟΓΙΣΤΗΡΙΟ - ΔΙΑΦΗΜΙΣΕΙΣ
Μάρκου Μαλλιαράκη 11
Τηλ. 0241-0-22210
0241-0-75230
Fax (02410) 22471

ΠΡΟΣΚΛΗΤΗΡΙΑ ΓΑΜΩΝ-ΒΑΠΤΙΣΕΩΝ

Με ένα τηλεφώνημα και **χωρίς καμία επιβάρυνση** θα βρεθούμε κοντά σας για να διαλέξετε ένα από τα δεκάδες όμορφα προσκλητήρια από οίκους της Αθήνας και της Θεσσαλονίκης.

Υπεύθυνος:
Απόκοτος Νίκος
Τηλ. 02410 /91350-
95584-92770
0937756878

συνέχη απόλαυση

ΤΟ ΠΡΩΤΟ ...
ΔΙΕΘΝΕΣ ΜΕΤΑΛΛΙΟ
ΑΝΑΓΝΩΡΙΣΗΣ

THE INTERNATIONAL WINE & SPIRIT COMPETITION
BRONZE
AWARD 2002

C·A·I·R
RODOS
δημιουργίες ποιότητας

ΚΑΪΡ Α.Ε.
Τηλ.: 02410 68770-3 Fax: 02410 62575
e-mail: cair-rho@otenet.gr
Παράρτημα Αθηνών
Ν. Φάληρο Τηλ.: 010 4813876
Fax: 010 4814695

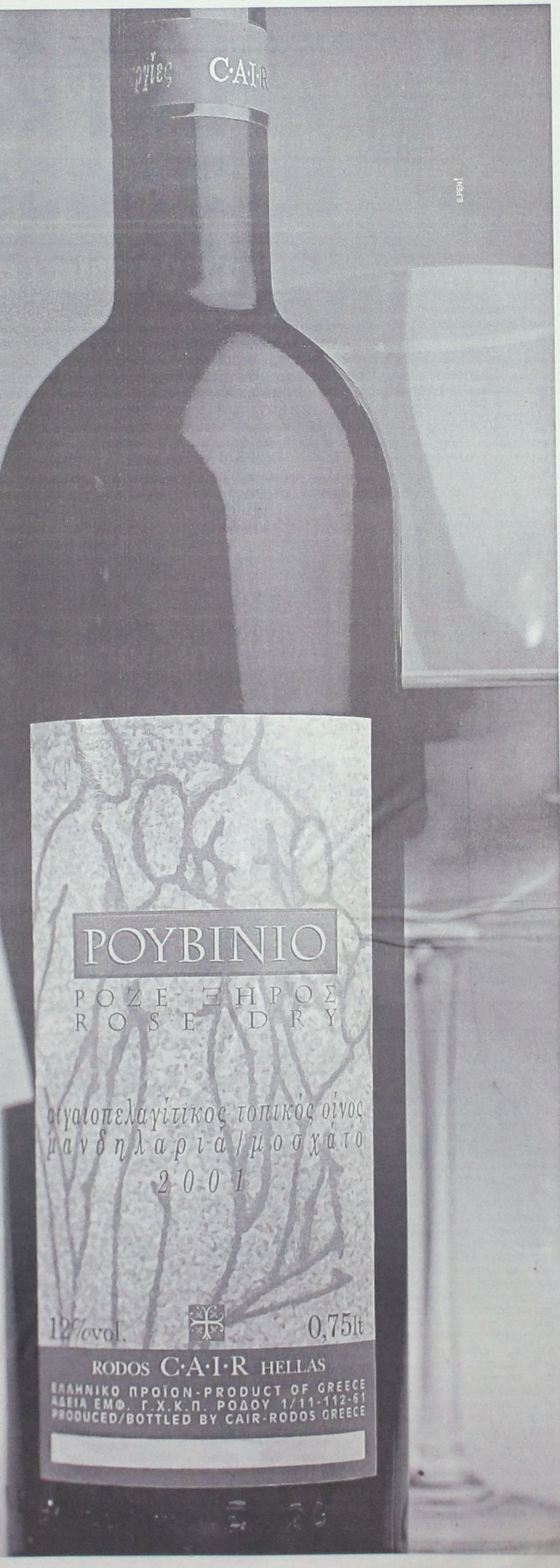

Ο Μιχάλης Μπαλάνος ανοίγει την καρδιά του και τα πολιτικά τεφτέρια

Γιατί κατεβαίνω με το Σάββα Καραγιάννη

Και αποκαλύπτει τί έγινε στη συνάντηση με το Γιάννη Μαχαιρίδη

Συνέντευξη στη **ΡΕΝΑ ΒΕΝΙΑΝΑΚΗ**

Απαντήσεις σε όλα τα ερωτηματικά που προκλήθηκαν από την συμμετοχή του στο ψηφοδέλτιο του σημερινού νομάρχη δίνει ο Μιχάλης Μπαλάνος, πρώην πρόεδρος του νοσοκομείου Ρόδου και υποψήφιος πλέον νομαρχιακός σύμβουλος σε συνέντευξή του στη "Γνώμη".

Σε μια εκ βαθέων εξομολόγηση ο κ. Μπαλάνος εξηγεί το σκεπτικό με το οποίο οδηγήθηκε στην απόφαση να συμμετάσχει στις νομαρχιακές εκλογές και τοποθετείται πολιτικά γύρω από τις κατηγορίες που του εκτόξευσαν σύντροφοί του για την απόφασή του αυτή.

Ξεκαθαρίζει ότι «και παραμένει στο ΠΑΣΟΚ και κανένας ποτέ και για οποιοδήποτε λόγο δεν θα μπορέσει να τον αποκόψει από αυτό γιατί η ιδεολογία είναι στάση ζωής και όχι η ταυτότητα του μέλους». Στη συνέντευξη ο Μιχάλης Μπαλάνος, ένα από τα πρωτοκλασάτα στελέχη του ΠΑΣΟΚ σε τοπικό επίπεδο, ένα στέλεχος που έχει ταυτίσει για πολλά χρόνια την πορεία του με αυτή του κυβερνώντος κόμματος μεταξύ άλλων:

● Δηλώνει ότι είναι δικαίωμα στον κάθε ελεύθερο πολίτη να διαθέτει τον εαυτό του όπως νομίζει και προσθέτει ότι η απόφασή του δεν έχει καμιά σχέση με πικρία. «Διαφωνία εκφράζω –τονίζει- και όχι προσωπική πικρία.

Από τη μια τα μεγάλα λόγια για την ανεξαρτησία της Αυτοδιοίκησης και από την άλλη οι δεσποτικές νοοτροπίες. Δεν βρίσκω έξυπνο να δεσμεύομαι από επιλογές που τις θεωρώ και ανεδαφικές και αυτοκαταστροφικές».

● Απορρίπτει το επιχείρημα ότι τα μηνύματα που θα βγουν από τις κάλπες της Ν.Α θα είναι πολιτικά: «Το ζητούμενο δεν είναι να καταγράψουμε κέρδη και ζημίες υπέρ ή κατά πολιτικών κομμάτων αλλά να επιλέξουμε πολιτικές και προγράμματα για την ανάπτυξη του τόπου. Από αυτή την άποψη συμφωνώ ότι οι εκλογές του Οκτωβρίου είναι βαθύτατα πολιτικές».

● Υποστηρίζει ότι για την Αυτοδιοίκηση χρειάζονται πολύπλευρα σχήματα για να προωθήσουν τα οράματα ολόκληρης της κοινωνίας. Στην απόφασή του όμως εκτός από αυτό τον λόγο έπαιξε και η καλή διαπροσωπική σχέση που έχει με τον κ. Καραγιάννη.

"Ο κ. Καραγιάννης -σημειώνει ο κ Μπαλάνος- ξέρει να ακούει, να αξιολογεί, να συνθέτει και να αποφασίζει. Ξέρει τους κανόνες της διαλεκτικής που ασπάζομαι και εγώ. Αντίθετα ο κ. Μαχαιρίδης φαίνεται ότι ενώ έχει προεπιλεξει συνεργάτες απευθύνεται σε κάποιους άλλους για τη μάχη της κάλπης. Θεωρώ ότι είμαι μεγάλος για να αντέξω τέτοιες προσαρμογές».

● Διερωτάται, με αφορμή τις «επιθέσεις» που δέχτηκε από τον Γραμματέα της Ν.Ε του ΠΑΣΟΚ Τιμ. Παρασκευά για την προσχώρησή του στην παράταξη Καραγιάννη, πως μετριέται η κομματική νομιμοφροσύνη: «Σαν τυφλή και μέχρις υποτέλειας υποταγή στις εντολές των διαφόρων παρακομματικών μηχανισμών ή σαν συνέπεια στις καταστατικές αρχές του κόμματός σου; Είναι ή δεν είναι θεμελιώδης αρχή του ΠΑΣΟΚ η ακηδεμόνευτη Τοπική Αυτοδιοίκηση; Ποιοί είναι λοιπόν οι νομιμόφρονες;».

● Απαντά και για την αχαριστία απέναντι στο ΠΑΣΟΚ όπως του καταλόγισε ο κ. Παρασκευάς: «Άραγε όλοι εμείς που μας εμπιστεύθηκαν διάφορα πόστα δεν είχαμε καμιά άλλη σύσταση εκτός του κομματικού πιστοποιητικού; Τώρα στη λογική του δούναι και λαβείν πρέπει να ανταποδώσουμε ό,τι χαριστικά μας δόθηκε;»

● Εκφράζει τέλος την εκτίμηση ότι η παράταξη του κ. Καραγιάννη έχει σημαντικό προβάδισμα έναντι του Γ. Μαχαιρίδη. Η νίκη πρέπει καταλήγει- να δοθεί στον σημερινό νομάρχη για να μπορέσει να ολοκληρώσει τα έργο του.

ΕΡ. Θα ήθελα καταρχήν να μας εξηγήσετε πώς πήρατε την απόφαση να συμμετάσχετε στο συνδυασμό του κ. Σάββα Καραγιάννη. Τί ήταν αυτό που σας ώθησε σε αυτή την απόφαση;

ΑΠ. Καταλαβαίνω ότι μια αναφορά στο αυτονόητο, στο δικαίωμα δηλαδή κάθε ελεύθερου πολίτη να διαθέτει τον εαυτό του όπως ο ίδιος κρίνει, δεν θα αρκούσε, κ. Βενιανάκη. Ετσι δεν είναι;

ΕΡ. Μάλλον έτσι είναι γιατί η περίπτωση η δική σας έχει ιδιαίτερα χαρακτηριστικά που νομίζω ότι απαιτούν ανάλογες διευκρινίσεις. Λοιπόν;

ΑΠ. Αν δεν απατώμαι, κ. Βενιανάκη, οι εκλογές του Οκτώβρη γίνονται για την εκλογή Οργάνων Αυτοδιοίκησης και όχι για την εκλογή κυβέρνησης;

ΕΡ. Και βέβαια για την Αυτοδιοίκηση γίνονται αλλά οι εκλογές έχουν χαρακτηρισθεί πολιτικές και το όποιο μήνυμά τους, τουλάχιστον από τους περισσότερους, έτσι νομίζω ότι θα ερμηνευθεί.

ΑΠ. Ναι, έχετε δίκιο. Πράγματι και αυτή τη φορά, οι εκλογές της Αυτοδιοίκησης, για ορισμένους δεν είναι παρά μια επιχείρηση για καταμέτρηση των κομματικών τους δυνάμεων. Δυστυχώς, έτσι το μάθαμε κι έτσι συμβαίνει, άλλα να κανοναρχούμε κι άλλα να ψέλνουμε, όμως υπάρχουν και κάποιοι άλλοι που σκοπεύουν, κατευθείαν στο στόχο και γι' αυτούς οι επικείμενες εκλογές παραμένουν σαν η δημοκρατική διαδικασία απ' όπου θα προκύψουν πρόσωπα και προγράμματα για να διοκηθεί και να αναπτυχθεί ο νομός. Σ' αυτή τη λογική συντάσσομαι κι εγώ. Θεωρώ δηλαδή ότι στις εκλογές του Οκτώβρη το ζητούμενο δεν είναι να καταγράψουμε κέρδη και ζημίες υπέρ ή κατά των πολιτικών κομμάτων, αλλά να επιλέξουμε πολιτικές και προγράμματα για την ανάπτυξη του τόπου καθώς και τα πρόσωπα για την υλοποίηση αυτών των προγραμμάτων. Απ' αυτή την άποψη κι εγώ συμφωνώ ότι οι εκλογές του Οκτώβρη είναι και πρέπει να θεωρούνται βαθύτατα πολιτικές.

ΕΡ. Συμφωνώ με όλα αυτά αλλά στο ερώτημα γιατί με το συνδυασμό του κ. Σ. Καραγιάννη δεν μου απαντήσατε.

ΑΠ. Αναφέρθηκα προηγουμένως σε προγράμματα, αποκλειστικά προσαρμοσμένα στο συμφέρον του τόπου μας, που απαιτούν βέβαια και τα πρόσωπα που θα τα υλοποιήσουν, χωρίς συμβιβασμούς και υποχωρήσεις, χωρίς εξαρτήσεις και χωρίς την ποδηγεσία κανενός άλλου πλην του κυρίαρχου Δωδεκανησιακού λαού. Σημαίνει αυτό ότι για την Αυτοδιοίκηση χρειάζονται-κατά τη δική μου κρίση-περισσότερο τα πολύπλευρα σχήματα, επειδή ακριβώς μπορούν και να καταγράψουν και να συνδυάσουν και να προωθήσουν τα οράματα και τα αιτήματα ολόκληρης της κοινωνίας. Η Νομαρχιακή Αυτοδιοίκηση του κ. Καραγιάννη έχει νομίζω αυτά τα χαρακτηριστικά. Σε εντελώς προσωπικό επίπεδο εκτίμησα τις δυνατότητες συνεργασίας που πιστεύω ότι μπορώ να έχω με το σημερινό Νομάρχη, με τον οποίο σε όποιες θέσεις και αν συναντηθήκαμε είχαμε πάντοτε άριστη επικοινωνία. Ο κ. Καραγιάννης ξέρει να ακούει, να αξιολογεί, να συνθέτει και βάσει αυτών-όπως έχει υποχρέωση-να αποφασίζει. Ξέρει τους κανόνες της διαλεκτικής με τους οποίους κι εγώ προσπαθώ να διαλογίζομαι.







ΕΡ. Παρόλα αυτά, κ. Μπαλάνο, η απόφασή σας αυτή προκαλεί εντύπωση, επειδή τουλάχιστον μέχρι πρότεινος είσαστε από τα πιο "νομιμόφρονα" στελέχη του ΠΑΣΟΚ. Επαψε ο κ. Μπαλάνος να είναι ΠΑΣΟΚ; Τί άλλαξε; Σας επηρέασαν τυχόν πικρίες από το πρόσφατο παρελθόν;

ΑΠ. Πώς άραγε να μετριέται η κομματική "νομιμοφροσύνη". Σαν τυφλή και μέχρις υποτέλειας υποταγή στις εντολές των διαφόρων παρακομματικών μηχανισμών, ή σαν συνέπεια στις καταστατικές αρχές του κόμματος που ανήκεις;

ΕΡ. Τί εννοείτε, κ. Μπαλάνο;

ΑΠ. Τί εννοώ; Είναι ή δεν είναι θεμελιώδης καταστατική αρχή του ΠΑΣΟΚ η ανεξάρτητη και ακηδεμόνευτη λειτουργία των θεσμών της Τοπικής Αυτοδιοίκησης; Ποιοί λοιπόν είναι τότε οι κομματικοί, όπως λένε, νομιμόφρονες; Αυτοί που λειτουργούν στα πλαίσια των βασικών καταστατικών διατάξεων ή εκείνοι που σχεδιάζουν με μία-ούτως ή άλλως-ξεπερασμένη και ήδη καταδικασμένη στη συνείδηση του λαού μας πατερναλιστική νοοτροπία;

ΕΡ. Παραμένετε επομένως στον πολιτικό σας χώρο.

ΑΠ. Και παραμένω και κανένας ποτέ και για οποιοδήποτε λόγο δεν θα μπορούσε να με αποσπάσει ή να με αποκόψει απ' αυτόν, για τον απλούστατο λόγο ότι η ιδεολογία είναι πλαίσιο και στάση ζωής και όχι η ταυτότητα του μέλους. Τώρα πια η ιδεολογία αυτή δεν μπορεί βεβαίως να αλλάξει και ίσως να μην υπάρχουν και τα σχετικά περιθώρια στην εποχή της σύγκλισης έως και ταύτισης των ιδεολογιών.

ΕΡ. Ωστόσο και κάποιες πικρίες από το πρόσφατο παρελθόν θα πρέπει να σας επηρέασαν, κ. Μπαλάνο.

ΑΠ. Καμιά πικρία για κανένα και για τίποτε. Οχι γιατί δεν θα είχα λόγους αλλά γιατί πικρίες και τέτοια προσωπικά συναισθήματα δεν χωράνε στην πολιτική. Απλά, δεν βρίσκω έξυπνο να δεσμεύομαι από επιλογές και να υπερασπίζομαι αποφάσεις που συν τοις άλλοις τις θεωρώ και ανεδαφικές και αυτοκαταστροφικές. Και αναφέρομαι βέβαια στην κομματικοποίηση των εκλογών της κατά τα άλλα ακηδεμόνευτης Αυτοδιοίκησης, όπου βλέπετε να συμβαίνουν "πράματα και θάματα" και από τα δύο μεγάλα κόμματα. Από τη μια πλευρά τα μεγάλα λόγια για την ανεξαρτησία της Αυτοδιοίκησης και από την άλλη οι δεσποτικές νοοτροπίες, από τη μια η καταμέτρηση των δυνάμεων και από την άλλη οι σκοπιμότητες και το αλαλούμ των χρισμάτων και των επιχρισμάτων, έξω από κάθε καθαρή σκέψη και πρακτική. Διαφωνία λοιπόν εκφράζω και όχι προσωπική πικρία. Αλλωστε με τον κ. Μαχαιρίδη δεν είχα ποτέ την ευκαιρία ούτε να συμφωνήσω ούτε να διαφωνήσω και εν πάση περιπτώσει ελπίζω να είναι γνωστό ότι δεν προσωποποιώ τις πολιτικές, κομματικές ή παραταξιακές αντιθέσεις μου.

ΕΡ. Απ' ότι γνωρίζομε είχατε συναντηθεί και με τον κ. Μαχαιρίδη. Γιατί αλήθεια δεν μπορέσατε να τα βρείτε μαζί του;

ΑΠ. Είναι αλήθεια ότι για διάφορους λόγους αργήσαμε να συζητήσουμε με τον κ. Μαχαιρίδη για τις εκλογές, αλλά απ' ότι διαπίστωσα και γρηγορότερα να συζητούσαμε μάλλον ίδιο θα ήταν το αποτέλεσμα. Εχει τις εκτιμήσεις του για το τί έγινε και τί πρέπει να γίνει στο νομό, φαίνεται ότι κάποιους στενούς συνεργάτες τους έχει προεπιλέξει και απευθύνεται σε κάποιους άλλους για τη μάχη της κάλπης. Δεν θέλω να πω ότι αυτά είναι ασέβεια να γίνονται απέναντι σε άτομα με πλήρη και γόνιμη πιστεύω διαδρομή στο χώρο, πολύ απλά όμως θα πω ότι εγώ είμαι πολύ μεγάλος πια για να αντέξω τέτοιες προσαρμογές.

ΕΡ. Η απόφαση σας αυτή προκάλεσε αντιδράσεις στο ΠΑΣΟΚ. Μάλιστα ο Γραμματέας της Ν.Ε. μίλησε για αχαριστία εκ μέρους σας επειδή το ΠΑΣΟΚ σας εμπιστεύθηκε σε σημαντικά πόστα. Τί απαντάτε;

ΑΠ. Δεν θα απαντήσω στον Τιμόθεο-που συμβαίνει να τον εκτιμώ και ιδιαιτέρως-όμως στον Α' Γραμματέα της Οργάνωσης θα είχα πολλά να πω. Καταρχήν ότι δεν είναι καθόλου έξυπνη αυτή η πρόκληση που αποπνέει παλαιοκομματική λογική, προσβάλλοντας και όσους, άλλους σαν κι εμένα έτυχε να προσφέρουν τις υπηρεσίες τους από διάφορες θέσεις. Αραγε τί να εννοείται; Οτι όλοι εμείς δεν είχαμε καμιά άλλη σύσταση εκτός του κομματικού πιστοποιητικού και σε λογική δούναι και λαβείν, τώρα πρέπει να ανταποδώσουμε ό,τι χαριστικά μας δόθηκε; Περιορίζομαι. Θα απαντήσω μόνον ότι προσωπικά κατέθεσα στην κυριολεξία τον εαυτό μου σε ό,τι μου ανατέθηκε εις βάρος των προσωπικών και οικογενειακών συμφερόντων μου και χωρίς ποτέ κανένα οικονομικό όφελος. Ας κριθώ από το αποτέλεσμα της προσφοράς μου στο Δήμο, στην εκπαίδευση και στο νοσοκομείο και όχι από την άρνησή μου να αποδεχθώ τις λογικές των μηχανισμών, στους οποίους ποτέ δεν ανήκα και στην παρούσα αναμέτρηση ήξερα πως θα με αντιμετώπιζαν.

ΕΡ. Ο κ. Παρασκευάς υπενθύμησε επίσης, ότι στις εκλογές του 1990 συμβάλατε καθοριστικά για να φύγει από τη Δημαρχία Ρόδου ο τότε Δήμαρχος και σημερινός Νομάρχης μέσα από το ψηφοδέλτιο του κ. Μάνου Κόκκινου. Τί λέτε;

ΑΠ. Δεν πιστεύω ότι η συμβολή μου σ' εκείνη την αναμέτρηση ήταν τόσο πολύ αποφασιστική, καθώς για πρώτη φορά συμμετείχα σε Δημοτικές εκλογές. Χαίρομαι που το ακούω, όμως τα χαρακτηριστικά εκείνης της περιόδου ήταν άλλα και άλλη ήταν και η σύνθεση του εκλογικού χάρτη. Τότε συμμετείχαμε τέσσερις συνδυασμοί και αν θυμάστε κύριος αντίπαλος του ψηφοδελτίου μας δεν ήταν ο κ. Καραγιάννης.

ΕΡ. Με το θεσμό της Ν.Α. έχετε ασχοληθεί και στο παρελθόν. Πώς βλέπετε σήμερα την πορεία της Ν.Α.; Τί στόχους θέτετε στην περίπτωση που η παράταξη του κ. Καραγιάννη κερδίσει και πάλι τη Νομαρχία;

ΑΠ. Σε θεσμικό επίπεδο πιστεύω ότι η Ν.Α. πρέπει κατ' αρχήν να επιδιώξει την κατοχύρωση του ρόλου και των αρμοδιοτήτων της, που αντί να διευρύνονται όλο και πιο πολύ συρρυκνώνονται. Αν πράγματι θέλουμε να αναπτυχθεί η ελληνική περιφέρεια πρέπει, με τον ένα ή τον άλλο τρόπο, να γίνει πράξη η κατά καιρούς πολυδιαφημιζόμενη αποκέντρωση. Πάντως, έστω και στα πλαίσια που σήμερα λειτουργεί, η Ν.Α. οφείλει να προωθήσει την ισόρροπη ανάπτυξη στο νομό, με πολιτικές και έργα για το περιβάλλον και τις υποδομές, για την υγεία, την παιδεία, τον τουρισμό, το εμπόριο, για τα σύγχρονα κοινωνικά προβλήματα και βεβαίως για το μεγάλο και χρόνιο ασθενή μας, τη Δημόσια Διοίκηση. Κι επειδή αυτά δεν γίνονται παρά μόνο με τη συνεργασία όλων των παραγόντων του τόπου, η Ν.Α. πρέπει να είναι εκείνη που θα συντονίσει τα προγράμματα των Δήμων και των άλλων φορέων των νησιών μας, να στηρίξει τα προγράμματα και τις πρωτοβουλίες τους και να παρεμβαίνει αποφασιστικά για την υλοποίησή τους.

ΕΡ. Πιστεύετε στη νίκη του κ. Καραγιάννη; Ποιά είναι τα συγκριτικά του πλεονεκτήματα σε σχέση με τον κ. Μαχαιρίδη;

ΑΠ. Ο Δωδεκανησιακός λαός πρέπει να δώσει στον κ. Καραγιάννη την δυνατότητα να ολοκληρώσει το έργο του, που δε συμφέρει τον τόπο να ανακοπεί, αλλά η κάλπη έχει τη δική της μυστηριακή λογική και δεν θα ήθελα να διατυπώσω προβλέψεις. Παρ' όλα αυτά φαίνεται ότι η πολυσυλλεκτικότητα του ψηφοδελτίου του κ. Καραγιαννη και η αντίδραση που ήδη άρχισε να εκφράζεται από τον κόσμο εξαιτίας της μηδενιστικής κριτικής που γίνεται για το έργο του, έχει ήδη διαμορφώσει ένα θετικό κλίμα. Προσθέτω σ' αυτά και το μοναδικό τρόπο με τον οποίο ο κ. Καραγιάννης επικοινωνεί και συνδιαλέγεται με τους πολίτες για να αιτιολογήσω ότι καθώς εγώ εκτιμώ ο κ. Καραγιάννης έχει μέχρι στιγμής σημαντικό προβάδισμα.

ΕΡ. Θα ήθελα, τέλος, ένα σχόλιο σας σε σχέση με τις αλλαγές στις υπηρεσίες Υγείας και στην περιοχή μας. Πώς βλέπετε την πορεία του ΠεΣΥ Δωδ/σου και τη λειτουργία του Νοσοκομείου με τον μάνατζερ;

ΑΠ. "Ωδινεν όρος και έτεκεν μυν" κ. Βενιανάκη.

ΔΩΔΕΚΑΝΗΣΙΑΚΗ ΑΣΦΑΛΙΣΤΙΚΗ

ΣΥΝΕΤΑΙΡΙΣΤΙΚΗ ΤΡΑΠΕΖΑ ΔΩΔΕΚΑΝΗΣΟΥ



Μόνο εσείς, οι συνεταίροι της Τράπεζας Δωδεκανήσου, έχετε την ευκαιρία να αποκτήσετε μια πρωτοποριακή ασφάλιση για ατυχήματα, με σημαντικές πρόσθετες παροχές κάλυψης υγείας. Το SAFE LIFE είναι ένα προνομιακό σύστημα προστασίας τόσο για τις βασικές όσο και για έκτακτες ασφαλιστικές σας ανάγκες.

Σας στηρίζει με:

- **Παροχές ατυχήματος:** 60.000 €
  + 30.000 € έξτρα παροχή από την Τράπεζα Δωδεκανήσου.

- **Παροχές πρώτης βοήθειας:** έξοδα επείγουσας αερομεταφοράς, ιατροφαρμακευτικά έξοδα λόγω ατυχήματος, άμεση ιατρική βοήθεια με ευρύ δίκτυο ιατρών, συμβουλευτικές ιατρικές υπηρεσίες όλο το 24ωρο.

Το SAFE LIFE, σχεδιασμένο από τη Δωδεκανησιακή Ασφαλιστική (θυγατρική της Συνεταιριστικής Τράπεζας Δωδεκανήσου) σε συνεργασία με την ALICO AIG Life, σας προσφέρεται με προνομιακό ασφάλιστρο μόνο 15 € το μήνα και με πολύ απλή διαδικασία πληρωμής.
Ελάτε σήμερα σε ένα από τα καταστήματα της Τράπεζας για να επωφεληθείτε από όσα εξασφαλίζει το SAFE LIFE μόνο σε εσάς.

alico AIG Life

ΠΡΟΣΘΕΤΕΣ ΠΛΗΡΟΦΟΡΙΕΣ ΣΤΑ ΥΠΟΚΑΤΑΣΤΗΜΑΤΑ ΤΗΣ ΤΡΑΠΕΖΑΣ ΔΩΔΕΚΑΝΗΣΟΥ

ΡΟΔΟΣ (ΚΕΝΤΡΙΚΟ) : 0241038600 • **ΚΩΣ:** 0242020280 • **ΚΑΛΥΜΝΟΣ:** 0243050901 • **ΙΑΛΥΣΟΣ ΡΟΔΟΥ:** 0241094350 • **ΚΑΡΠΑΘΟΣ:** 0245029040
ΑΡΧΑΓΓΕΛΟΣ ΡΟΔΟΥ: 0244029040 • **ΝΙΣΥΡΟΣ:** 0242048900 • **ΛΑΡΔΟΣ ΡΟΔΟΥ:** 0244029240 • **ΣΟΡΩΝΗ ΡΟΔΟΥ:** 0241098180

ΔΩΔΕΚΑΝΗΣΙΑΚΗ ΑΣΦΑΛΙΣΤΙΚΗ: 0241038600 e-mail co-bank-do@rfo.forthnet.gr

Αστεγος, συχνάζει στα πάρκα

58χρονος Ολλανδός σάτυρος ασέλγησε σε 13χρονο αγόρι!

Ζωγράφος άκουσε το κλάμα του παιδιού και τον βούτηξε!

Ενας 58χρονος σάτυρος Ολλανδικής καταγωγής συνελήφθη το απόγευμα του περασμένου Σαββάτου από άνδρες της Υποδ/νσης Ασφαλείας Ρόδου στο "Πάρκο" Πύλης Ελευθερίας με την κατηγορία του βιασμού ενός 13χρονου αγοριού.

Ο 58χρονος Ολλανδός ονομάζεται Όσμαν Μπλέντα και βρίσκεται τον τελευταίο καιρό στη Ρόδο. Ο Μπλέντα, όπως έγινε γνωστό είναι άστεγος και συχνάζει (συνήθως μεθυσμένος) στο πάρκο πίσω από τους ζωγράφους στο Μαντράκι.

Το απόγευμα του Σαββάτου οδήγησε το 13χρονο αγόρι στο πίσω μέρος του πάρκου, όπου και το ανάγκασε σε παράφυση συνουσία. Το αγοράκι φώναζε για βοήθεια, πλην όμως οι φωνές του δεν έφταναν στο χώρο που βρίσκονται οι ζωγράφοι, οι σφουγγαράδες και οι ταξιτζήδες.

Το περιστατικό αντελήφθη ένας σφουγγαράς που είχε ανέβη στο πάρκο. Το αγοράκι έκλαιγε και ζητούσε βοήθεια, ενώ ο 58χρονος σάτυρος είχε αρχίσει να απομακρύνεται.

Τον άστεγο Ολλανδό σταμάτησε και αφού συνεπλάκησαν ακινητοποίησε ο ζωγράφος Νίκος Χαλκιάς (πρώην ποδοσφαιριστής).

Οπως μας αποκάλυψαν, αυτόπτες μάρτυρες ο Ολλανδός ήταν έτοιμος να αποχωρήσει ανενόχλητος από την περιοχή καθώς οι παρευρισκόμενοι φοβήθηκαν να τον σταματήσουν, φοβούμενοι ότι ο 58χρονος ενδεχομένως να έχει κάποιο μαχαίρι. Μόνο ο ζωγράφος Νίκος Χαλκιάς είχε το θάρρος να αντιμετωπίσει τον 58χρονο και αφού συνεπλάκησαν τον ακινητοποίησε και του έδεσε τα χέρια. Αμέσως μετά κλήθηκε η Ασφάλεια Ρόδου, άνδρες της οποίας έσπευσαν επί τόπου στην περιοχή και συνέλαβαν τον Ολλανδό σάτυρο.

Η Υποδιεύθυνση Ασφαλείας Ρόδου διενεργεί προανάκριση ενώ εξετάζεται επίσης το ενδεχόμενο εμπλοκής του 58χρονου σε άλλες παράνομες ενέργειες.

Μία πρώτη συζήτηση έγινε χθες με τον κ. Λ. Ζαγορίτη

Σήμερα η συνάντηση στη Ν.Δ. για τις Νομαρχιακές εκλογές

Θα παραστούν και οι κ. Παυλίδης και Καραμάριος









Σήμερα το μεσημέρι θα πραγματοποιηθεί τελικά η κρίσιμη συνάντηση των στελεχών της Ν.Δ. με το νομάρχη Δωδεκανήσου κ. Σ. Καραγιάννη για τη χάραξη κοινής γραμμής και για τον ορισμό κομματικών στελεχών στο συνδυασμό της Νομαρχιακής Αναγέννησης. Η συνάντηση ήταν προγραμματισμένη για χθες το βράδυ, όμως δεν πραγματοποιήθηκε λόγω κολλήματος του βουλευτή Δωδεκανήσου Αριστοτέλη Παυλίδη και του πρών βουλευτή Αναστάσιου Καραμάριου.

Στα γραφεία της ΝΟΔΕ χθες προσήλθαν ο νομάρχης κ. Καραγιάννης και ο κ. Λευτέρης Ζαγορίτης, οι οποίοι πραγματοποίησαν μια συζήτηση επί ορισμένων θεμάτων με τον πρόεδρο της Νομαρχιακής κ. Δ. Καραχάλιο.

Μεταξύ άλλων συζήτησαν για μια σειρά από τρόπους με τους οποίους θα κινηθεί ο προεκλογικός αγώνας της Νομαρχιακής Αναγέννησης.

Η κρισιμότητα της σημερινής συνάντησης είναι μεγάλη καθώς σε αμφότερες πλευρές υπάρχουν παράποναν τον τελευταίο καιρό, κυρίως από τη Ν.Δ., στελέχη της οποίας εκτιμούν ότι κατά τη διαδικασία κατάρτισης του ψηφοδελτίου της Νομαρχιακής Αναγέννησης έχει αγνοηθεί η άποψή τους.

Σύμφωνα με πληροφορίες τα στελέχη της Ν.Δ. πρόκειται να καταθέσουν στον νομάρχη λίστα με 10 περίπου στελέχη, ώστε να συμπεριλάβει έναν αριθμό εξ' αυτών στο ψηφοδέλτιο.

Επίσης στο τραπέζι της συζήτησης υπάρχει και το θέμα του καλύτερου δυνατού συντονισμού των δύο πλευρών κατά τη διάρκεια της προεκλογικής περιόδου.

Οπως έγινε γνωστό η καλή συνεργασία ανάμεσα στις δύο πλευρές έχει κριθεί ως επιβεβλημένη από τη Ρηγίλλης. Σύμφωνα μάλιστα με πληροφορίες έχει διαμηνυθεί από την Αθήνα ότι δεν θα γίνει ανεκτή οποιαδήποτε παρέκκλιση από τη συμπεφωνημένη γραμμή και οποιοσδήποτε κριθεί ότι υπονομεύει τον αγώνα θα τιμωρηθεί ακόμα και με διαγραφή από το κόμμα της Αξιωματικής Αντιπολίτευσης.

Ευρεία σύσκεψη σήμερα για τα γνωστά του Φαληρακίου

...Επί τον τύπον των ήλων!

Στο Νομαρχιακό μέγαρο όλοι οι συναρμόδιοι για αποφάσεις

Σύσκεψη θα πραγματοποιηθεί σήμερα στη μία το μεσημέρι στην αίθουσα συνεδριάσεων του Νομαρχιακού Μεγάρου, με σκοπό να βρεθούν τρόποι αντιμετώπισης όλων των μακροπρόθεσμων παρενεργειών που ενδέχεται να υπάρξουν για το Φαληράκι και κατ' επέκταση τη Ρόδο συνολικά μετά τα δυσφημιστικά δημοσιεύματα του βρετανικού Τύπου τον τελευταίο καιρό.



Στη σύσκεψη έχουν κληθεί ο πρόεδρος της Ενωσης Ξενοδόχων κ. Β. Μηναΐδης, ο πρόεδρος των τουριστικών πρακτόρων κ. Τσ. Μοσχάτος, ο αστυνομικός διευθυντής κ. Η. Χαλυβόπουλος, όλοι οι δήμαρχοι του νησιού, ο πρόεδρος του Επιμελητηρίου κ. Ηλ. Κωτιάδης, ο πρόεδρος του Εργατικού Κέντρου κ. Γ. Σαρικάς, η πρόεδρος των Ενοικιαζόμενων δωματίων κ. Π. Μαχραμά, ο προϊστάμενος της Διεύθυνσης τουρισμού κ. Δημ. Καπετάνος, ο πρόεδρος του Δωδ/κού Οργανισμού Τουρισμού κ. Εμμ. Καμπουρόπουλος και ο πρόεδρος του Εμπορικού Συλλόγου κ. Π. Καραγιάννης.

Σύμφωνα με πληροφορίες η σύσκεψη θα ξεκινήσει με ενημέρωση από το δήμαρχο Καλλιθέας κ. Ι. Ιατρίδη για όλα τα δυσφημιστικά δημοσιεύματα του βρετανικού Τύπου και στη συνέχεια θα αναζητηθούν οι καλύτεροι δυνατοί τρόποι για την αντιμετώπιση του υπάρχοντος πλέον μεγάλου προβλήματος.

Το πιθανότερο σενάριο είναι ότι θα αποφασισθεί μια άμεση διαφημιστική καμπάνια της Ρόδου και του Φαληρακίου ειδικότερα στο εξωτερικό και δη στη Μεγάλη Βρετανία, όπου και δημιουργήθηκε το πρόβλημα.

ΜΑΘΗΜΑΤΙΚΑ
ΝΙΚΟΣ ΥΨΗΛΑΝΤΗΣ
Πτυχιούχος Παν/μίου Αθηνών

Η πολυετής πείρα, η συνέπεια, η μεθοδικότητα σε συνεργασία με γονείς και μαθητές δίνουν τα καλά αποτελέσματα

ΕΝΑΡΞΗ ΜΑΘΗΜΑΤΩΝ:
- Β' και Γ' Λυκείου στις 5 Αυγούστου
- Α' Λυκείου 19 Αυγούστου
- Ολες οι τάξεις του Γυμνασίου και Β' κύκλος ΤΕΕ από 2 Σεπτεμβρίου

ΕΓΓΡΑΦΕΙΤΕ ΕΓΚΑΙΡΑ!!!

Τηλέφωνα για πληροφορίες:
02410 24670 και 0972 990558

ΝΕΕΣ ΑΠΕΡΓΙΑΚΕΣ ΚΙΝΗΤΟΠΟΙΗΣΕΙΣ

Νέος κύκλος παθών στο ΙΚΑ!

Απεργία σήμερα, αλλά και στις 11, 15 και 19 του μήνα

Απεργούν σήμερα οι γιατροί του ΙΚΑ, προχωρώντας στην πρώτη από τις τέσσερις 24ωρες απεργίες που είχαν εξαγγείλει για τον Ιούλιο. Οι κινητοποιήσεις τους θα επαναληφθούν στις 11,15 και 19 του μηνός.

Οι γιατροί ξεκινούν νέο γύρο απεργιών, αφού αντιπροσωπεία της διοίκησης της ομοσπονδίας είχε ζητήσει από το διοικητή του Ιδρύματος, Μιλτιάδη Νεκτάριο, τη μονιμοποίηση των συμβασιούχων του ΙΚΑ. Ο διοικητής του ΙΚΑ είχε απαντήσει ότι το ζήτημα αφορά



την κυβέρνηση, ωστόσο, οι πληροφορίες ανέφεραν ότι η αλλαγή των συμβάσεων ορισμένου χρόνου δεν αφορά στο δημόσιο τομέα.

Μετά την εξέλιξη αυτή συνεδρίασε η διοίκηση της Ομοσπονδίας, η οποία αποφάσισε να προχωρήσει στις νέες κινητοποιήσεις.

Τέσσερις εν ενεργεία δημοτικοί σύμβουλοι

Προσχωρούν στην παράταξη του Χατζή

Μάλλον αύριο θα ανακοινωθεί και επίσημα ο αρραβώνας

Αύριο κατά πάσα πιθανότητα θα ανακοινωθούν τα ονόματα νυν δημοτικών συμβούλων που προσχωρούν στην παράταξη του Χατζή Χατζηευθυμίου καθώς και ονόματα γυναικών υποψηφίων με τον ίδιο συνδυασμό. Η παρουσίαση των υποψηφίων θα γίνει σύμφωνα με πληροφορίες αύριο στις 12 το μεσημέρι στο ξενοδοχείο "Πλάζα".

Όπως λέγεται στην παράταξη «Πρώτα η Ρόδος» έχει προσχωρήσει σχεδόν ολόκληρη η ομάδα των συμβούλων του Γρηγόρη Μοράρη.

Μέχρι σήμερα ως γνωστόν έχουν επίσημα προσχωρήσει στην παράταξη του κ. Χατζηευθυμίου οι δημοτικοί σύμβουλοι Λάρης Καραγιάννης και Βασίλης Κουγιός.

Αύριο θα ακολουθήσουν οι υπόλοιποι, δηλαδή οι Μιχάλης Παναγιώτου, Φωφώ Τσιμπιδάκη, Ειρήνη Γιαλλουράκη και πιθανόν και ο Καζούλης Καζουλάκης.

Από την επόμενη συνεδρίαση του δημοτικού συμβουλίου η παράταξη «Πρώτα η Ρόδος» θα εκπροσωπείται με πέντε σίγουρα δημοτικούς συμβούλους και πιθανόν και έξι.

Στην αυριανή παρουσίαση εκτός από τους εν ενεργεία δημοτικούς συμβούλους θα γίνει και η παρουσίαση γυναικών υποψηφίων δημοτικών συμβούλων. Λέγεται ότι θα παρουσιαστούν οχτώ υποψήφιες ενώ τα ονόματα κάποιων άλλων θα δοθούν στην δημοσιότητα μέσα Αυγούστου.

Επιτελείς της παράταξης δηλώνουν την αισιοδοξία τους αφού όπως τονίζουν η «μαγιά» των πέντε συμβούλων είναι πολύ σημαντική εκτός των άλλων και σε επίπεδο ψήφων. Παράλληλα θα ξεκινήσει μέσα στην εβδομάδα η παρουσίαση του προγράμματος της παράταξης κατά ενότητες.



Χθες σε συνέντευξη Τύπου στο "Ακταίον"

Οξεία επίθεση Τσοβόλα κατά ΠΑΣΟΚ και Ν.Δ.

Κάλεσε τους πολίτες να αντισταθούν με όλες τις δυνάμεις τους στη "νεοφιλελεύθερη λαίλαπα"

Την υποχρέωση του ΔΗΚΚΙ για αντίσταση και αντεπίθεση στη "νεοφιλελεύθερη λαίλαπα", καθώς επίσης την προσπάθεια να μην πέσουν στην παγίδα που στήνουν τα ξένα κέντρα και συμφέροντα, τόνισε ο κ. Δ. Τσοβόλας χθες το μεσημέρι στο "Ακταίον".

Ο πρόεδρος το ΔΗΚΚΙ δήλωσε ότι "το ξήλωμα των κατακτήσεων του λαού μας ξεκίνησε το 1990 με την κυβέρνηση της ΝΔ και συνεχίζεται με το δήθεν εκσυγχρονιστικό ΠΑΣΟΚ", ενώ θεωρεί ως επιβεβλημένο "να αλλάξει ριζικά η κυβέρνηση την πολιτική της προς μια προοδευτική κατεύθυνση".

Ο κ. Τσοβόλας αναφέρθηκε στα 7 χρόνια συνεπούς αγώνα του ΔΗΚΚΙ ενάντια στην παρακμή και την περιθωριοποίηση του πολιτισμού της χώρας μας.

Στη συνέχεια προέβη στη εκτίμηση ότι μια σωρεία κρίσεων μαστίζουν την Ελλάδα σε εθνικό, κοινωνικό και πολιτισμικό επίπεδο.

Οπως είπε ο κ. Τσοβόλας το ΔΗΚΚΙ είχε επισημάνει όλα τα προβλήματα και συν τω χρόνω επιβεβαιώθηκε. "Δεν μας ενδιαφέρει να δικαιωθεί η θέση μας αλλά να διασφαλιστούν τα συμφέροντα του λαού" κατέληξε ο κ. Τσοβόλας.

Αναφορικά με τα εθνικά θέματα ο πρόεδρος του ΔΗΚΚΙ υπογράμμισε ότι ο εφ' όλης της ύλης διάλογος με την Τουρκία είναι λάθος καθώς επίσης ότι ήταν μεγάλη ανακρίβεια η άποψη που πέρασε ότι μετά το Ελσίνκι θα λυνόταν το Κυπριακό. Ο κ. Τσοβόλας, μάλιστα, δήλωσε ότι μέχρι το τέλος του έτους υπάρχει το σχέδιο για δημιουργία συνομοσπονδίας στην Κύπρο με χαλαρή αλλαγή διακυβέρνησης ανάμεσα με Τούρκους και Ελληνοκυπρίους.

Σε ό,τι αφορά στα υπόλοιπα εθνικά θέματα ο κ. Τσοβόλας δήλωσε ότι το θέμα του ευρωστρατού θα κλείσει εις βάρος των ελληνικών συμφερόντων και επίσης θα παραπεφθούν στη Χάγη οι τουρκικές διεκδικήσεις στο Αιγαίο, οι οποίες είναι έξω από τις διεθνείς συμφωνίες.

Για το τρέχον θέμα της τρομοκρατίας ο πρόεδρος



του ΔΗΚΚΙ δήλωσε ότι ελπίζει να συλληφθούν αυτοί που χρησιμοποιούν το πρόσχημα της τρομοκρατίας για αλλότρια συμφέροντα και από την πλευρά του καταδικάζει απερίφραστα την τρομοκρατία και τους πραγματικούς τρομοκράτες. Ο κ. Τσοβόλας ευχήθηκε επίσης να μην εξελιχθεί αυτό που ζούμε σε ένα νέο 1989. Την εποχή δηλαδή που κατά το ίδιο "ανάγκασε την Ελλάδα να αλλάξει την οικονομική και εθνική πολιτική της προς όφελος των μεγάλων της γης και των διαπλεκόμενων που λυμαίνονται τον εθνικό πλούτο της χώρας και το μόχθο του πολίτη".

Πάνω στο ίδιο ζήτημα ο κ. Τσοβόλας ζήτησε από τον κόσμο "να μην παγιδεύεται από αυτά που διοχετεύουν στα ΜΜΕ οι ξένες δυνάμεις και οι μυστικές υπηρεσίες" και ανέφερε ότι πολλά είναι τα ερωτηματικά που δημιουργούν οι μεθοδεύσεις πριν από την έκρηξη στο Πειραιά.

"Τα ερωτηματικά πρέπει να μας κρατάνε επιφυλακτικούς, διότι μετά την κατάρρευση του κομμουνισμού οι μεγάλες δυνάμεις της Δύσης έπρεπε να κατασκευάσουν ένα μπαμπούλα που θα βοηθά στη επέκταση του ΝΑΤΟ" κατέληξε ο κ. Τσοβόλας.

Το ΔΗΚΚΙ θα παρακολουθήσει την υπόθεση με την ευχή να συλληφθούν οι εγκέφαλοι της "17 Ν", παρά τους φόβους τους ότι κάποιοι θα εκμεταλλευθούν την υπόθεση για τη δημιουργία κατάλληλου κλίματος σε Ελλάδα και Κύπρο ώστε να προωθηθούν άδικες εθνικές και οικονομικές πολιτικές.

Στην ομιλία του κ. Τσοβόλα παραβρέθηκε ο νομάρχης Δωδεκανήσου κ. Σ. Καραγιάννης, ο αντινομάρχης και υποψήφιος δήμαρχος Ροδίων κ. Χ. Χατζηευθυμίου και τοπικά στελέχη του ΚΚΕ και του Συνασπισμού

Το απόγευμα ο κ. Τσοβόλας περιόδευσε στην Παλιά Πόλη, όπου συνομίλησε με καταστηματάρχες.

Το κερματοτηλέφωνο που σας πληρώνει!!!

ΠΡΟΣΟΧΗ!
Κυκλοφορούν πλανόδιοι μικροπωλητές με αγνώστου ποιότητας τηλέφωνα.
Ζητήστε πληροφορίες από εμάς!

ΠΡΟΣΟΧΗ!
Η αλλαγή αριθμοδότησης τον Αύγουστο θα γίνει αυτόματα χωρίς χρέωση όπως έγινε και με τα ευρώ

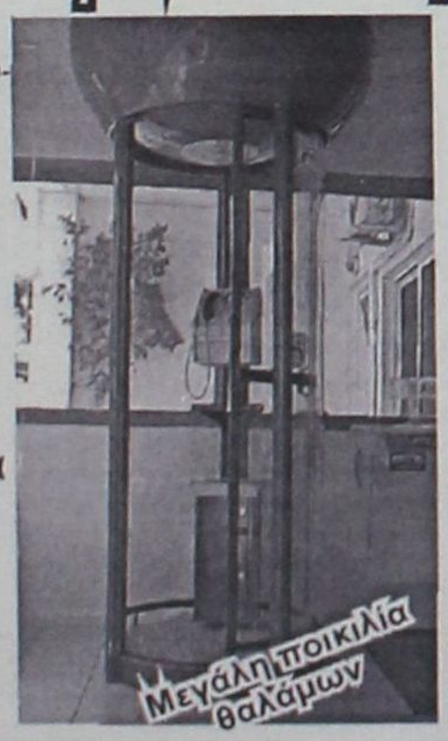

Από 0% προκαταβολή έως και 36 μήνες εξόφληση μόνο με την ταυτότητα σας και πρώτη δόση μετά από 6 μήνες

Χρονοκάρτες για φθηνότερα τηλεφωνήματα



Διαθέτει σύστημα άμεσης διάγνωσης και επιδιορθώσεις βλαβών
Αλλάζει χρεώσεις αυτόματα κάθε φορά που τις αλλάζει ο ΟΤΕ
Εχει αναγνώριση κλήσης σε μεγάλη οθόνη
Επιστρέφει το νόμισμα αν δεν είναι εγκεκριμένο
Καθοδηγεί τον χρήστη με οδηγίες
Είναι εγκεκριμμένο από την Εθνική Επιτροπή Τηλεπικοινωνιών
Είναι ανθεκτικό-ευέλικτο-με άμεσο service, και τοποθετείται εύκολα

Αντιπροσωπεία Νοτίου Αιγαίου
ΑΤΤΑΒΥΡΟΥ 46 ΡΟΔΟΣ * ΤΗΛ. 02410-73440, fax: 37733
e-mail: sifakis@payphone.gr http:/www.payphone.gr

PayPHONE ΣΗΦΑΚΗΣ ΤΗΛΕΠΙΚΟΙΝΩΝΙΕΣ

Εχετε σκεφτεί κάτι καλύτερο για το αδυνάτισμα;

MEDI JEUNESSE
ΔΙΕΘΝΗ ΚΕΝΤΡΑ ΑΙΣΘΗΤΙΚΗΣ
ΠΡΟΣΩΠΟΥ - ΣΩΜΑΤΟΣ & ΔΙΑΤΡΟΦΟΛΟΓΙΑΣ

• ΟΛΙΚΟ ΤΟΠΙΚΟ ΑΔΥΝΑΤΙΣΜΑ
• ΣΥΣΦΙΞΗ • ΚΥΤΤΑΡΙΤΙΔΑ
• ΔΙΑΤΡΟΦΟΛΟΓΙΑ
• ΑΝΤΙΓΗΡΑΝΣΗ • ΛΕΥΚΑΝΣΗ
• ΒΑΘΥ ΠΗΛΙΓΚ
• ΑΠΟΤΡΙΧΩΣΗ • ΜΑΚΙΓΙΑΖ

25ης ΜΑΡΤΙΟΥ 22 • 85100 ΡΟΔΟΣ • ΤΗΛ: 02410 76268-9 • FAX: 02410 36675

ΠΩΛΟΥΣΑΝ ΚΛΕΜΜΕΝΑ ΤΡΟΦΙΜΑ

Τρόφιμα και αλλαντικά από την πίσω πόρτα έβγαζαν δύο επιτήδειοι από το "παντοπωλείο" του κ. Σ. Χατζηγεωργίου τα οποία όπως έγινε γνωστό τα πουλούσαν στη... μαύρη αγορά.

Το περασμένο Σάββατο η Αστυνομία συνέλαβε τους δύο δράστες οι οποίοι είναι οι Παπανδρέου Ανδρέας του Μιχαήλ -ο οποίος ήταν υπάλληλος του καταστήματος- και Μπουντουρλού Σαζίμ, διότι είχαν βγάλει κρυφά από την πίσω πόρτα του παντοπωλείου τρόφιμα συνολικής αξίας 130 ευρώ.

Ο Παπανδρέου όντας υπάλληλος του καταστήματος είχε την ευχέρεια να δώσει στον Μπουντουρλού τα τρόφιμα από την πίσω πόρτα με σκοπό ο δεύτερος να τα μεταπωλήσει. Οι δράστες στάθηκαν άτυχοι, ωστόσο, καθώς συνελήφθησαν από άνδρες της Υποδ/νσης Ασφαλείας Ρόδου.

Η ΔΙΟΙΚΗΣΗ ΤΗΣ ΕΝΩΣΗΣ ΚΟΜΜΩΤΩΝ

Το νέο διοικητικό τους συμβούλιο ανέδειξαν τα μέλη της Ένωσης Κομμωτών Καταστηματαρχών Ρόδου.

Πρόσφατα, ολοκληρώθηκε και η διαδικασία της συγκρότησης σε σώμα του νέου διοικητικού συμβουλίου, το οποίο θα έχει ως εξής:

- Πρόεδρος: Καραμαρίας Χαράλαμπος
- Αντιπρόεδρος: Τσαλαβού Τσαμπίκα
- Γραμματέας: Χανεσή – Αλεξάκη Χρυσή
- Ταμίας: Κουφαλιός Νίκος
- Μέλη: Κώστα – Ταχραμάνη Αναστασία, Παπασάββας Ευγένιος, Ρωμαίος Παύλος, Κλημέντου Εμμανουήλ και Σχοινόπουλος Αλέξης.

ΕΞΕΛΕΓΚΤΙΚΗ ΕΠΙΤΡΟΠΗ

Στυλιανή Βαρβάρη, Ανθούλας Μιχάλης και Μπάτης Εμμανουήλ

Αντιπρόσωπος στην Ομοσπονδία Δωδεκανήσου και στην Πανελλήνια Ομοσπονδία: Μιχαήλ Αρνίταλης.

ΝΕΟ ΞΕΚΙΝΗΜΑ ΣΤΗ ΡΟΔΟ ΑΠΟ ΤΗΝ ΙΝΤΕΡΣΑΛΟΝΙΚΑ

Με ιδιαίτερη επιτυχία πραγματοποιήθηκαν τα επίσημα εγκαίνια των νέων εγκαταστάσεων της Περιφερειακής Διεύθυνσης Δωδεκανήσου της "Ιντερσαλόνικα" στη Ρόδο, παρουσία επισήμων, Συνεργατών και στελεχών, καθώς και πλήθους κόσμου.

Το αγιασμό τέλεσε ο Πρωτοσύγκελος Ιεράς Μητρόπολης Ρόδου κ. Παΐσιος Αραβαντινός.

Την κορδέλα των εγκαινίων έκοψαν οι κ.κ. Χατζηευθυμίου Χατζής, αντινομάρχης, ο Πρόεδρος του Ομίλου "Ιντερσαλόνικα", κ. Μελάς Παναγιώτης και ο Περιφερειακός Διευθυντής Δωδεκανήσου κ. Γεώργιος Διακοφιλιππής.

«Οι πολίτες πρέπει να αισθάνονται ασφαλείς. Η Αστυνομία είναι συνεχώς κοντά τους. Ολόκληρο το 24ωρο περιπολικά «χτενίζουν» τις διάφορες περιοχές της Ρόδου και των άλλων νησιών» δηλώνει σε συνέντευξή του στη "Γνώμη" ο νέος Αστυνομικός Διευθυντής Δωδεκανήσου Ηλίας Χαλυβόπουλος επισημαίνοντας με έμφαση ότι οι αστυνομικοί πασχίζουν για τον πολίτη και την ασφάλειά του.

Ο κ. Χαλυβόπουλος που φαίνεται ότι είναι πλήρως ενήμερος για το «τοπίο» στον τομέα ευθύνης του στη Δωδεκάνησο αξιολογεί ως το σημαντικότερο πρόβλημα που καλείται να αντιμετωπίσει η αστυνομία είναι η μάστιγα των ναρκωτικών: «Η υπηρεσία Δίωξης Ναρκωτικών έχει σημαντικές επιτυχίες. Προσπαθούμε συνεχώς να κτυπήσουμε τα «κυκλώματα» διακίνησης. Παράλληλα ασχολούμαστε και με την πρόληψη με ειδικές εκδηλώσεις». Στις πρώτες προτεραιότητες επίσης είναι η μείωση των τροχαίων ατυχημάτων καθώς και η εν γένει ασφάλεια των πολιτών.

Η αστυνομία, όπως αναφέρει ο κ. Χαλυβόπουλος, δίνει φέτος το καλοκαίρι ιδιαίτερη βαρύτητα στο Φαληράκι όπου η παρουσία της είναι μεν διακριτική αλλά εφαρμόζει την νομιμότητα παρεμβαίνοντας σε παραβατικές συμπεριφορές. Θεωρεί ότι τα δημοσιεύματα εις βάρος του Φαληρακίου είναι υπερβολικά με την παρατήρηση ότι τελευταία άρχισε να καταγράφεται η πραγματική αλήθεια. Βλέπει μείωση στα προβλήματα της ηχορύπανσης και της άγρας πελατών λόγω των συνεχών ελέγχων που γίνονται και θα συνεχιστούν, όπως λέει, με αμείωτο ρυθμό.

Ο Αστυνομικός Διευθυντής Δωδεκανήσου αναφέρεται και στο πρόβλημα της λαθρομετανάστευσης και κρούει μαλιστα τον κώδωνα του κινδύνου για την «πληρότητα» που παρουσιάζουν οι εγκαταστάσεις στη "Φωνή της Αμερικής" από τους λαθρομετανάστες.

«Ο χώρος της "Φωνής της Αμερικής" –τονίζει– έχει 100% πληρότητα από τους λαθρομετανάστες. Θέλω να πιστεύω ότι σύντομα θα βρεθεί άλλος χώρος. Το πρόβλημα δεν είναι μόνο της Αστυνομίας αλλά και άλλων φορέων».

Της ΡΕΝΑΣ ΒΕΝΙΑΝΑΚΗ

Συνέντευξη με τον Αστυνομικό Διευθυντή κ. Ηλία Χαλυβόπουλο

Διαρκής ετοιμότητα για την ασφάλεια των πολιτών

Κάνουν λάθος όσοι κακοποιοί νομίζουν ότι μπορούν να κοιμούνται ήσυχοι

ΕΡ. Βρίσκεστε κάποιους μήνες στην περιοχή μας και σίγουρα σήμερα θα έχετε πλήρη γνώση των προβλημάτων που αφορούν την υπηρεσία σας. Θα ήθελα να μας δίνατε μία εικόνα ως προς τα ζητήματα που αφορούν την αστυνόμευση στη Ρόδο αλλά και στα υπόλοιπα νησιά.

ΑΠ. Τα ζητήματα που απασχολούν την Α.Δ. Δωδεκανήσου γενικά από πλευράς αστυνόμευσης εντοπίζονται στους τομείς καταπολέμησης των ναρκωτικών, της οδικής ασφάλειας και της εν γένει ασφαλείας που πρέπει να παράσχουμε στους πολίτες. Συγκεκριμένα στη νήσο Ρόδο το πρόβλημα εστιάζεται στην πρόληψη και καταστολή των ναρκωτικών, στην πρόληψη τροχαίων ατυχημάτων και στην ορατή αστυνόμευση. Κυρίως δίνουμε βάρος στην αστυνόμευση της περιοχής Φαληρακίου του Δήμου Καλλιθέας, η οποία δέχεται κύματα τουριστών την θερινή περίοδο και η παρουσία των αστυνομικών μας εκεί είναι πλέον εμφανής και προληπτική. Τα αυτά βέβαια εφαρμόζουμε και στα άλλα νησιά όπως η Κως, Λέρος, Κάλυμνος κλπ. Βέβαια εκεί τα προβλήματα δεν είναι τόσο μεγάλα, όπως παραπάνω περιγράφονται.

ΕΡ. Σας έχω ακούσει να λέτε ότι ίσως το πρόβλημα των ναρκωτικών να είναι το μεγαλύτερο στη Δωδ/σο. Στο θέμα της καταστολής τί γίνεται; Από κάπου και από κάποιους εισάγονται και διακινούνται οι ναρκωτικές ουσίες. Γιατί είναι τόσο δύσκολο να κτυπηθούν τα "κυκλώματα";

ΑΠ. Το πρόβλημα των ναρκωτικών αντιμετωπίζεται με την πρόληψη και την καταστολή. Στον τομέα της πρόληψης εκ μέρους μας πραγματοποιούνται διαλέξεις, ημερίδες, κ.λπ., εκδηλώσεις και κάνουμε εμφανή την παρουσία μας σε όποια εκδήλωση μας ζητηθεί για να προτείνουμε τις απόψεις μας. Στον τομέα καταστολής των ναρκωτικών η προσπάθειά μας επικεντρώνεται στην εισαγωγή, διακίνηση, εμπορία, κατοχή των ναρκωτικών. Η υπηρεσία Δίωξης Ναρκωτικών έχει κάνει σημαντικές επιτυχίες με την κατάσχεση μεγάλων ποσοτήτων ναρκωτικών. Τα "κυκλώματα" όπως λέτε τα διώκουμε και πάντως προσπαθούμε να εντοπίσουμε και τους δράστες και να τους στείλουμε στην δικαιοσύνη.



Οι πολίτες πρέπει να αισθάνονται ασφαλείς. Στην περιοχή μας δεν ευδοκιμεί το οργανωμένο έγκλημα. Το πρόβλημα των ναρκωτικών είναι μεγάλο -προσπαθούμε, όλοι πρέπει να συμβάλουμε στην καταπολέμησή του

ΕΡ. Υπάρχει η αίσθηση ότι σε επίπεδο εγκληματικότητας ως περιοχή πάμε αρκετά καλά, ακόμη δηλαδή δεν έχουμε φαινόμενα οργανωμένου εγκλήματος. Ομως οι πολίτες νοιώθουν ανασφαλείς. Προς αυτή την κατεύθυνση η αστυνομία τί μέτρα λαμβάνει;

ΑΠ. Στην Α.Δ. Δωδεκανήσου η εγκληματικότητα παρουσιάζεται σε χαμηλά επίπεδα. Στο σημείο αυτό θα πρέπει να σας πω ότι είμαι ικανοποιημένος στο ότι δεν έχουμε "οργανωμένο έγκλημα" δηλαδή πυρήνας δραστών που να διαπράττει σειρά εγκλημάτων ή εγκλήματος ειδεχθούς και κατά συνέχεια. Αρα οι πολίτες θα πρέπει να αισθάνονται ασφαλείς, ότι η Αστυνομία είναι κοντά τους και αυτό αποδεικνύεται διαρκώς με την εμφάνιση των περιπολικών αυτοκινήτων μας, τα οποία καθ' ολόκληρο το 24ωρο "χτενίζουν" τις διάφορες περιοχές της Ρόδου και των άλλων νησιών. Εκτός τούτου όπως παρατηρείται σχεδόν κάθε εβδομάδα διατάσσω "εξόρμηση" του συνόλου της αστυνομικής δύναμης της Α.Δ. Δωδεκανήσου για θέματα αστυνομικού ενδιαφέροντος. Συνεπώς θα πρέπει να ομολογήσω ότι στον πολίτη από πλευράς μας παρέχεται η ανάλογη ασφάλεια και σιγουριά που θα πρέπει να έχει.

ΕΡ. Στις έντονα τουριστικές περιοχές (Παλιά Πόλη, Νιοχώρι, Ιξιά, Φαληράκι κ.ά.) υπάρχει θέμα με την ηχορύπανση και την άγρα πελατών. Εχουν γίνει αρκετές συσκέψεις για τη μείωση των προβλημάτων αυτών. Υπάρχει βελτίωση; Τί πρέπει να γίνει;

ΑΠ. Στις τουριστικές περιοχές διενεργούνται πολλές ηχομετρήσεις και υπάρχουν αστυνομικοί οι οποίοι βεβαιώνουν σωρεία παραβάσεων "άγρας πελατών". Πρέπει να σας πως ότι υπάρχουν αστυνομικοί στις ανωτέρω περιοχές οι οποίες καθημερινά πραγματοποιούν ελέγχους με τα ανάλογα αποτελέσματα. Θεωρώ σκόπιμο να σας πω ότι υπάρχει βελτίωση στους τομείς αυτούς στους οποίους και δεν εφησυχάζουμε καθ' όλη τη διάρκεια της καλοκαιρινής κυρίως περιόδου.

ΕΡ. Νομίζω κ. Διευθυντά ότι ο χώρος του Φαληρακίου το τελευταίο διάστημα σας απασχολεί και εσάς έντονα. Η περιοχή δυσφημείται συνεχώς από ξένες εφημερίδες. Η απάντηση της Αστυνομίας ποιά είναι; Πώς αντιμετωπίζετε την υπόθεση αυτή;

ΑΠ. Νομίζω πως τα δημοσιεύματα είναι υπερβολικά. Είναι έντονη η παρουσία της αστυνομίας στο χώρο του Φαληρακίου. Εμείς βρισκόμαστε εκεί για να επιληφθούμε σε πάσα παραβατική συμπεριφορά. Σε περιπτώσεις παραβατικότητας εκ μέρους των αλλοδαπών τουριστών εφαρμόζουμε την νομιμότητα. Αν π.χ. έχουμε "ξεβράκωμα" αλλοδαπού έχουμε και ανάλογη σύλληψη αυτού. Αν έχουμε διακίνηση ναρκωτικών έχουμε και συλλήψεις. Αν έχουμε φθορές αντικειμένων έχουμε και συλλήψεις. Η αστυνομία είναι διακριτική στο χώρο εκεί και επιλαμβάνεται μόνο σε παρεκλίνουσες συμπεριφορές. Εκτός τούτου δεν θα μπορούσε να είναι απούσα. Στην ευρύτερη περιοχή διακινούνται περί τους 30.000 αλλοδαποί εν γένει. Δεν έχουν πάει όλοι κατηγορούμενοι αλλά μόνο ορισμένες δεκάδες απ' αυτούς. Συνεπώς η υπερβολή διαφαίνεται μέσα από τα δημοσιεύματα αυτά και νομίζω ότι τελευταία παρατηρείται το φαινόμενο να έχουν αντιληφθεί όλοι την πραγματική αλήθεια και να καταγράφουν την αντικειμενικότητα.

ΕΡ. Ακούμε συχνά ότι βρίσκονται παράνομα αρκετοί αλλοδαποί στη Ρόδο. Γίνονται ελέγχοι από τα αστυνομικά όργανα; Με τους λαθρομετανάστες που βρίσκονται στην "Φωνή της Αμερικής" τί γίνεται;

ΑΠ. Βεβαίως και γίνονται έλεγχοι. Σε βάρος κάθε παρανόμου διαβιούντος αλλοδαπού εφαρμόζονται τα νόμιμα. Η λαθρομετανάστευση είναι ένα από τα προβλήματά μας. Ο χώρος της "Φωνής της Αμερικής" έχει 100% πληρότητα από τους λαθρομετανάστες. Θέλω να πιστεύω ότι σύντομα θα βρεθεί άλλος χώρος, ο οποίος θα "στεγάσει" τους ανθρώπους αυτούς. Το πρόβλημα αυτό δεν είναι μόνο πρόβλημα της Αστυνομίας αλλά και άλλων φορέων. Ευελπιστώ να υπάρξει σύντομα η εύρεση του χώρου ούτως ώστε να φύγουν από τον χώρο που ήδη είναι, σε νέο χώρο. Επαναλαμβάνω και πάλι, ότι η πληρότητα του χώρου είναι 100% με τα ανάλογα αποτελέσματα που ενδεχομένως μπορεί να έχει αυτό.

ΕΡ. Με την ασφάλεια αεροδρομίου και λιμένα πώς είναι τα πράγματα;

ΑΠ. Η ασφάλεια των αεροδρομίων είναι ικανοποιητική. Υπάρχει επαρκής δύναμη-συνεχής έλεγχος-επιτήρηση των χώρων αυτών. Θεωρώ ότι δεν υφίστανται επί του παρόντος πρόβλημα.

ΕΡ. Είδαμε πρόσφατα να γίνονται αλλαγές στην τοπική αστυνομία. Με τί κριτήρια έγιναν;

ΑΠ. Είναι στα πλαίσια των ετήσιων μεταθέσεων των αξιωματικών και γίνονται πάντοτε με απόφαση του αρχηγού της ΕΛ.ΑΣ.

ΕΡ. Πώς βλέπετε τη σχέση πολίτη-ΕΛ.ΑΣ.;

ΑΠ. Θεωρώ ότι είναι σε ικανοποιητικό επίπεδο. Πασχίζουμε για τον πολίτη. Θέλουμε τον πολίτη κοντά μας. Πιστεύω ότι και ο πολίτης αναγνωρίζει την προσπάθειά μας αυτή.

ΔΙΚΑΖΕΤΑΙ ΣΗΜΕΡΑ ΑΝΘΥΠΑΣΤΥΝΟΜΟΣ ΓΙΑ ΛΗΣΤΕΙΑ!

Ενώπιον της Δικαιοσύνης θα βρεθεί σήμερα το πρωί, ο 29χρονος ανθυπαστυνόμος της ΕΛ.ΑΣ., ο οποίος τον περασμένο Απρίλιο είχε εισβάλει στο υποκατάστημα της Εμπορικής Τράπεζας στο Φαληράκι και με την απειλή του υπηρεσιακού του περιστρόφου απέσπασε από τους έντρομους υπαλλήλους το ποσό των 32.000 ευρώ.

Ο 39χρονος θα κληθεί να αναλύσει σήμερα ενώπιον του εισαγγελέα όλο το συμβάν και τους λόγους που τον οδήγησαν σε αυτή την παράνομη πράξη.

Τον ανθυπαστυνόμο είχε συλλάβει η αστυνομία λίγες μέρες μετά τη ληστεία και στην ανάκριση ομολόγησε την πράξη του υποδεικνύοντας την τοποθεσία που είχε κρύψει τη λεία από την Τράπεζα στο Φαληράκι. Τα χρήματα βρέθηκαν σε δασική περιοχή κοντά στην κοιλάδα των Πεταλούδων.

Για το κόστος μετασκευής του «Διαγόρας» και για τα περί τοκογλυφίας

Υπό μελέτη ποινικές διώξεις κατά υπευθύνων της ΔΑΝΕ!

Νέο γαϊτανάκι τώρα γύρω από τον κ. Γιάννη Βαρδινογιάννη



Με το βλέμμα στραμμένο στα Χανιά και τον νέο ισχυρό άνδρα της ΑΝΕΚ Γιάννη Βαρδινογιάννη σχεδιάζουν επί χάρτου τα διάφορα καπετανάτα της ΔΑΝΕ τις επόμενες κινήσεις τους. Μακροπρόθεσμος στόχος τους παραμένει η άλωση της εταιρίας με ενδιάμεσο σταθμό τον έλεγχο των διοικητικών πραγμάτων έως ότου ωριμάσουν οι συνθήκες! Μέχρι αυτή τη στιγμή παρά το στενό «μαρκάρισμα» του κ. Βαρδινογιάννη από τις διάφορες φατρίες ουδείς πραγματικά γνωρίζει τις προθέσεις του ως προς την ΔΑΝΕ. Προφανώς έχοντας ιδία άποψη για πρόσωπα και πράγματα αφού με τους πιο πολλούς γνωρίζεται από το παρελθόν κρατά αποστάσεις μέχρι να λάβει τις αποφάσεις που θα κρίνει ως απαραίτητες. Δεν αποκλείεται μέσα στην εβδομάδα να οριστούν τα πέντε νέα μέλη της ΑΝΕΚ στο Δ.Σ της ΔΑΝΕ για να ομαλοποιηθεί η κατάσταση λόγω και της Γ.Σ της εταιρίας που ως γνωστόν ορίστηκε «εκ περιφοράς» για την 15η Ιουλίου. Εν τω μεταξύ σύμφωνα με έγκυρες πληροφορίες ο εισαγγελέας Ρόδου αναμένεται μέσα στις επόμενες ημέρες να αποφασίσει αν θα ασκήσει διώξεις η όχι για αξιόποινες πράξεις ύστερα από τις καταγγελίες που είδαν το φως της δημοσιότητας μέσα από τις επιστολές Γερονικόλα και Κούκουλα. Κατά τις εκτιμήσεις έγκυρων νομικών κύκλων η άσκηση δίωξης για τις μετασκευές στο πλοίο «Διαγόρας» καθώς και για το αδίκημα της τοκογλυφίας πρέπει να θεωρείται πολύ πιθανή.

Είναι έκδηλη η προσπάθεια όλων των μεγαλομετόχων και μεγαλοπαράγοντων της ΔΑΝΕ να δείξουν «καλό» πρόσωπο στους εκπρόσωπους της νέας τάξης πραγμάτων στην ΑΝΕΚ αφού οι σχεδιασμοί τους, θα πρέπει να τύχουν της έγκρισής τους. Γι αυτό προ του κοινού συμφέροντος ξαναμόνιασαν και προς το παρόν τα «γαλλικά» έχουν αντικατασταθεί με....γλυκόλογα και έχει ο Θεός!

Στο άκουσμα της λέξης «εισαγγελέας» παθαίνουν ένα ψιλοσόκ και ελπίζουν ότι δεν θα στοιχειοθετηθεί καμιά κατηγορία για να συνεχίσουν ανενόχλητοι το θεάρεστο έργο τους! Το τελευταίο είναι δύσκολο να συμβεί αφού, σύμφωνα με αξιόπιστες πηγές η εισαγγελική αρχή στηρίζει την έρευνά της και στα όσα οι ίδιοι οι μεγαλομέτοχοι είχαν καταλογίσει ο ένας στον άλλο στη τελευταία Γ.Σ της εταιρίας πριν από μερικούς μήνες. Τότε είχαν εκτοξεύσει μεταξύ τους σοβαρότατες κατηγορίες με υπονοούμενα για μίζες εκατοντάδων εκατομμυρίων.

Μέσα σε όλα αυτά οι διοικούντες ψάχνουν να αγοράσουν νέο καράβι για να επεκτείνουν τον κύκλο εργασιών της εταιρίας! Όχι απλά ψάχνουν αλλά το έχουν βρει και πηγαινοέρχονται στο Πειραιά για να το καμαρώνουν! Απάντηση βέβαια για το πού θα βρουν τα λεφτά να το αγοράσουν δεν έχουν δώσει και μάλλον ούτε πρόκειται να δώσουν αφού οι τράπεζες δεν πρόκειται να τους δανείσουν. Είναι άγνωστο αν γι αυτές τις κινήσεις είναι ενήμερο το νέο αφεντικό της ΑΝΕΚ που ως στρατηγικός επενδυτής έχει λόγο ή μήπως προσπαθούν να δημιουργήσουν τετελεσμένα.



Bernie
3θέσιος καναπές 210 εκ.,24 δόσεις
σε δερμάτινη έκδοση, από € 85,96
σε υφασμάτινη έκδοση, από € 59,29

Pagoda
2θέσιος καναπές 160 εκ.,24 δόσεις
σε δερμάτινη έκδοση, από € 70,54
σε υφασμάτινη έκδοση, από € 47,71

Αθήνα · Θεσσαλονίκη · Ιωάννινα · Ρόδος
Πάτρα · Χανιά · Χίος
Ηράκλειο · Άργος · Καβάλα · Κόρινθος
Αλεξανδρούπολη · Λάρισα
Για πληροφορίες καλέστε στο 02410 27328

Μέχρι τις 3 Αυγούστου μόνο στα καταστήματα Divani & Divani by Natuzzi εξοφλείτε τις αγορές σας σε όλα μας τα είδη επίπλωσης σε 24 μήνες, με τη χρήση πιστωτικής κάρτας! Μια προσφορά με την εγγύηση του Ομίλου Natuzzi, του μεγαλύτερου κατασκευαστή δερμάτινων καναπέδων στον κόσμο που θέτει αυστηρό έλεγχο καθ' όλη τη διαδικασία παραγωγής εξασφαλίζει την καλύτερη σχέση τιμής και ποιότητας. Επιλέξτε μέσα από μια μεγάλη ποικιλία ολοκληρωμένων προτάσεων καθιστικού και δημιουργήστε ένα προσεκτικά μελετημένο και αρμονικό χώρο που θα εκφράζει απόλυτα τις επιθυμίες σας.

Δεν διαφαίνεται ευοίωνη η εξέλιξή του

Ένα βήμα πριν από την "εντατική" ο τουρισμός μας!

Η κατάσταση είναι σοβαρή και θεραπεία δεν μπορεί να γίνει με μέτρα-ασπιρίνες

Οταν ένα κρεβάτι σε ενοικιαζόμενο δωμάτιο με κουζίνα (τα γνωστά «στούντιο») ή σε ξενοδοχείο χαμηλής κατηγορίας φθάνει να αποτιμάται (από τους πανίσχυρους τουρ οπερέιτορ) λιγότερο απ' όσο ένα μπουκάλι μπίρας, τότε είναι βέβαιο ότι ο ελληνικός τουρισμός εκπέμπει SOS.

Η «κόπωση» του ελληνικού τουρισμού από την ξέφρενη ανοδική κούρσα που ξεκίνησε τη δεκαετία του '50, εκδηλώθηκε αμέσως μετά την επίτευξη ενός ιστορικού εθνικού ρεκόρ. Ηταν το 1994 όταν οι τουρίστες που επισκέφθηκαν τη χώρα μας ξεπέρασαν τον πληθυσμό της (10.642.000 αφίξεις).

Από τότε αρχίζει η επιβράδυνση: ο ετήσιος ρυθμός αύξησης των αφίξεων πέφτει στο 3,5%, ενώ, αντίθετα, τα έσοδα εμφανίζονται να αυξάνουν με καλύτερο ρυθμό (14%), αν και οι φορείς του τουρισμού αποδίδουν αυτή την εικόνα στην αλλαγή του τρόπου υπολογισμού του συναλλάγματος από την Τράπεζα της Ελλάδος (ΤτΕ).

Η ουσία είναι ότι το 2000 η πορεία οπισθοχώρησης του ελληνικού τουρισμού «φωτογραφιζόταν» στα στατιστικά στοιχεία, όπου πρώτη φορά η χώρα μας εμφάνιζε μικρότερο ρυθμό τουριστικής ανάπτυξης στο σύνολο της δεκαετίας του '90 (40,88% η Ελλάδα, 42,66% η Ευρώπη και 52,84% ο υπόλοιπος κόσμος).

Την ίδια στιγμή, η μέση κατά κεφαλήν δαπάνη (ΜΚΔ) των ξένων που επισκέφθηκαν τη χώρα μας ήταν 738 δολ. ΗΠΑ. Αν υπολογίσει κανείς ότι η μέση διάρκεια παραμονής τους ήταν 10 ημέρες, αυτό σημαίνει ότι κάθε ένας από τους ξένους τουρίστες δαπάνησε 74 δολ. ΗΠΑ για κάθε μέρα που έκανε διακοπές στη χώρα μας (το σύνολο των εξόδων του από τα χρήματα που πλήρωσε για τη διαμονή του, τη μεταφορά του με αεροπλάνο ή άλλο μέσο, τη διατροφή του, τη διασκέδασή του και ενδεχομένως τα ψώνια που έκανε).

Η αδυναμία της τουριστικής ηγεσίας αλλά και του κρατικού μηχανισμού να παρακολουθήσουν τις ραγδαίες ανατροπές που σημειώνονται στο διεθνή τουρισμό αποτυπώθηκε τα τελευταία χρόνια στα στατιστικά στοιχεία. Εκεί όπου η Εθνική Στατιστική Υπηρεσία της Ελλάδας (ΕΣΥΕ) επιμένει να καταγράφει ως «τουρίστες» τους 717.263 Αλβανούς που εισήλθαν στην Ελλάδα το 2000 (προσωρινά στοιχεία ΕΟΤ), γεγονός που αλλοιώνει τον πραγματικό αριθμό των ξένων που κάνουν τουρισμό στη χώρα μας.

Η ΦΕΤΙΝΗ ΧΡΟΝΙΑ

Με βάση αυτό το δεδομένο, οι αφίξεις ξένων στη χώρα δεν ξεπερνούν τα 12,7 εκατ., ενώ στα στατιστικά στοιχεία οι αλλοδαποί τουρίστες εμφανίζονται να φθάνουν τα 13,56 εκατ.

Γερμανία και Βρετανία αποτελούν τις δύο μεγαλύτερες δεξαμενές από όπου αντλεί τουρίστες ο ελληνικός τουρισμός, αφού αντιπροσωπεύουν περίπου 5,5 εκατ. αφίξεις (το 40% του συνόλου). Ετσι, σε μεγάλο βαθμό, η πορεία της τουριστικής κίνησης κάθε χρόνο εξαρτάται από το αν αυτές οι δύο αγορές στείλουν περισσότερους ή λιγότερους τουρίστες.

Τα γεγονότα της 11ης Σεπτεμβρίου έπληξαν καίρια όχι μόνο τον ελληνικό αλλά και το διεθνή τουρισμό και μόλις τώρα εμφανίζονται σημάδια ομαλοποίησης.

Τον τόνο της φετινής άσχημης τουριστικής χρονιάς δίνει η γερμανική αγορά, η οποία εμφανίζει εικόνα καθίζησης, αφού οι κρατήσεις για διακοπές στη χώρα μας είναι λιγότερες κατά 25% περίπου σε σχέση με πέρυσι.

Κι ενώ όλες οι υπόλοιπες αγορές του ελληνικού τουρισμού δείχνουν να επανακάμπτουν σταδιακά εμφανίζοντας μέχρι και αύξηση σε αρκετές περιπτώσεις, αυτό δεν γίνεται αντιληπτό, αφού το ειδικό βάρος αυτών των αγορών είναι πολύ μικρότερο από το αντίστοιχο της γερμανικής και βρετανικής αγοράς.

Αυτό που «πόνεσε» όμως πολύ τη φετινή χρονιά είναι ότι σε μεγάλο βαθμό «χάθηκαν» (όχι μόνο για την Ελλάδα αλλά και για τις υπόλοιπες χώρες-τουριστικούς προορισμούς) πολλές αφίξεις το δίμηνο Μαΐου-Ιουνίου, μήνες οι οποίοι αποτελούν την ελπίδα κάθε χρονιάς για κάποια κέρδη, αφού ούτως ή άλλως το δίμηνο Ιουλίου-Αυγούστου όλοι έχουν δουλειά.

Οι «χαμένες» αφίξεις Μαΐου-Ιουνίου οφείλονται, πάντως, σε κάποιο βαθμό στις δύο «απόπειρες αυτοκτονίας» που έκανε φέτος ο ελληνικός τουρισμός: την πρώτη με το θόρυβο που ξεσηκώθηκε για τον πιθανολογούμενο «ιό Κοξάκι» και την καραντίνα που επιβλήθηκε στη χώρα αλλά και το θόρυβο που ξεσηκώθηκε για επικείμενους μεγάλους σεισμούς περίπου σε όλη τη χώρα ύστερα από «διαρροή» έκθεσης του καθηγητή Β. Παπαζάχου.

Το σύνολο των τουριστικών επιχειρηματιών διαμαρτύρονται για τη φετινή άσχημη χρονιά, αφού δέχονται ασφυκτική οικονομική πίεση (η συντριπτική πλειονότητα των γραφείων ταξιδίων έχει περιθώρια κέρδους περίπου 1% και κάθε απώλεια εσόδων θα τους φέρει σε δεινή θέση τον επόμενο χειμώνα).

ΠΟΙΟΙ ΦΩΝΑΖΟΥΝ

Σ' αυτούς ήρθαν να προστεθούν φέτος και οι καταστηματάρχες κάθε είδους που βλέπουν τα μαγαζιά μισοάδεια και τους τζίρους σημαντικά μειωμένους.

Με αφορμή τη φετινή χρονιά, γίνεται έκδηλο το γεγονός ότι ο ελληνικός τουρισμός βάσισε την ανάπτυξή του σχεδόν αποκλειστικά σε 6-7 μήνες (από Απρίλιο ή Μάιο μέχρι τον Οκτώβριο).

Οι πάντες, από ταξιτζήδες, καφετέριες, φαστ φουντ και τυροπιτάδικα μέχρι ψιλικατζίδικα, μπαρ, εστιατόρια και είδη με αναμνηστικά, περιμένουν αυτό το διάστημα για να βγάλουν τα έσοδα περίπου μιας ολόκληρης χρονιάς.

Τα εξωπραγματικά νοίκια που ζητούνται (και δίνονται) για ένα κατάστημα «τρύπα» στα νησιά βασίζονται ακριβώς σε αυτό: υψηλό νοίκι επειδή και τα έσοδα είναι υψηλά και μάλιστα μέσα σε λίγους μήνες. Και φυσικά οι «επιχειρηματίες των έξι μηνών» μετακυλίουν το (εξωπραγματικό) νοίκι που δίνουν στους τουρίστες, αλλοδαπούς κι εγχώριους. Κάπως έτσι, το μπουκάλι το νερό πουλιέται συχνά στο 1,5 ευρώ (500 δρχ.), μια μπίρα 4,5 ευρώ (1.500 δρχ.) κι ένας καφές 3 ευρώ (1.000 δρχ.).

Και όταν οι τουρίστες δεν είναι όσοι περιμένουμε (όπως φέτος) τα (εξωπραγματικά) νοίκια γίνονται «θηλειά», ενώ στην αγορά αρχίζουν και ψιθυρίζονται ονόματα που πιθανότατα θα βαρέσουν κανόνι.



Πιέζουν κι άλλο για τις τιμές!

Την ίδια στιγμή, οι ξένοι τουρ οπερέιτορ αξιοποιούν την τρομακτική ισχύ που έχουν συγκεντρώσει (περίπου το 80% των ξένων αγοράζουν "πακέτα" που περιλαμβάνουν αεροπορικό εισιτήριο, μεταφορές και κατάλυμα από αυτούς) και πιέζουν ώστε να μεγιστοποιήσουν τα κέρδη τους καθηλώνοντας τις τιμές σε εξευτελιστικά επίπεδα.

Ηδη πολλά ξενοδοχεία προσφέρουν στους τουρ οπερέιτορ έως και 50% χαμηλότερες τιμές σε σχέση με την αρχή της τουριστικής σεζόν, ενώ αποτελεί κοινό μυστικό ότι οι τιμές ανά κρεβάτι την ημέρα που εξασφαλίζουν οι τουρ οπερέιτορ φθάνουν τα 7-8 ευρώ (περίπου 2.500 δρχ.). Στα χαμηλότερης κατηγορίας ξενοδοχεία βέβαια, αφού τα μεγαλύτερα και καλύτερα κρατούν ακόμη "χαρακτήρα".

Τα πράγματα είναι ακόμα χειρότερα στα ενοικιαζόμενα δωμάτια, όπου η πλειονότητα των καταλυμάτων αυτών υπογράφουν συμβόλαια δίνοντας κάθε κρεβάτι τους για έξι μήνες έναντι 240.000 δρχ., ή 1.300 δρχ την ημέρα, δηλαδή 4 ευρώ. Λιγότερο απ' όσο κοστίζει μια μπίρα.



Ημασταν φθηνοί, βρεθήκαμε ακριβοί!

Οι τουριστικοί επιχειρηματίες συχνά φωνάζουν ότι ενώ είναι αυτοί που φέρνουν και φιλοξενούν κάθε χρόνο τους τουρίστες είναι και οι μόνοι που δέχονται τις πιέσεις των ξένων πανίσχυρων τουρ οπερέιτορ να μειώσουν τις τιμές τους, ενώ την ίδια στιγμή οι πάσης φύσεως εποχικοί επιχειρηματίες κερδοσκοπούν χωρίς να σκέφτονται ότι κάποια στιγμή αυτό θα γίνει μπούμερανγκ για όλους.

Στην προ ΟΝΕ εποχή και ενώ οι γειτονικοί μας προορισμοί δεν κατάφερναν να γίνονται ελκυστικοί, η Ελλάδα θεωρούνταν ο "φθηνός" προορισμός του ευρωπαϊκού νότου.

Μια υποτίμηση της δραχμής ή οι λεγόμενες "διολισθήσεις" έκαναν πιο φθηνή την Ελλάδα για τους ξένους.

- Ενα από τους λόγους που η Ελλάδα "ακρίβυνε" τα τελευταία χρόνια για τους ξένους είναι το γεγονός ότι εντάχθηκε στην ευρωζώνη, άρα έχασε τη δυνατότητα να "παίζει" με τις συναλλαγματικές ισοτιμίες, ώστε να γίνεται πιο ελκυστική σε επίπεδο τιμών.
- Αντίθετα, άλλοι προορισμοί αναπτύσσονται ραγδαία (Τουρκία, Αίγυπτος) έχοντας βελτιώσει σημαντικά τις τουριστικές τους υποδομές, ενώ άλλες Βαλκανικές χώρες (Κροατία, Σλοβενία, Βουλγαρία, Ρουμανία) αναδύονται μόλις τώρα με δυναμισμό στον παγκόσμιο τουριστικό "χάρτη" έχοντας τεράστια ευελιξία να μειώνουν τις τιμές.

Ετσι, παρατηρείται φέτος το φαινόμενο μερικά από τα καλύτερα ξενοδοχεία της Ελλάδας (Κρήτη) να πωλούνται από τους τουρ οπερέτορ (τον Ιούνιο) προς 850 ευρώ/άτομο για μια εμβδομάδα με ημιδιατροφή και παρ' όλα αυτά να μην καταφέρνουν να "γοητεύσουν" τους Ευρωπαίους. Και πως να γίνει αυτό βέβαια, όταν στην απέναντι ακτή του Αιγαίου βρίσκουν εξίσου πολύ καλό ξενοδοχείο (4 ή 5 αστέρων) με μόλις 500 ευρώ/άτομο για μια εβδομάδα.

Συγκίνηση στη Λέρο κατά το Συμπόσιο για τα ανθρώπινα δικαιώματα

Οι εξορισθέντες δεν μπορούν να ξεχάσουν...

Πάντα επίκαιρο το μήνυμα των "Ημερών Μνήμης"

Η αδυναμία του κεντρικού κράτους να αντιμετωπίσει τα προβλήματα των μεταναστών – προσφύγων, η ανυπαρξία σαφούς μεταναστευτικής πολιτικής και η πλήρης αδυναμία εφαρμογής των Διεθνών Κανόνων Δικαίου και των Ανθρωπίνων Δικαιωμάτων ήταν οι κύριες διαπιστώσεις του 3ου Διεθνούς Συμποσίου Λέρου με θέμα «Ανθρώπινα Δικαιώματα και Μετανάστευση στη νέα Πραγματικότητα»

Με βάση τα παραπάνω και μετά από διεξοδική συζήτηση και ανάλυση των περισσότερων παραμέτρων του ζητήματος τα κύρια αιτήματα που καταγράφονται στη Διακήρυξη του Συνεδρίου είναι η άμεση ψήφιση του νομοσχεδίου για την απαγόρευση της εμπορίας ανθρώπων, η επικύρωση του πρόσθετου πρωτοκόλλου απαγόρευσης των βασανιστηρίων και η περίληψη του θέματος της μεταναστευτικής πολιτικής στις κύριες προτεραιότητες της κυβέρνησης εν όψει της ελληνικής προεδρίας της ΕΕ.

Επίσης, στη Διακήρυξη του Συμποσίου τονίζεται ιδιαίτερα ο ρόλος της Αυτοδιοίκησης και άλλων κοινωνικών δυνάμεων ως αντίβαρο στην αδυναμία του κεντρικού κράτους να επιλύσει τα ολοένα αυξανόμενα προβλήματα γύρω από το οξύ για τη χώρα μας ζήτημα της μετανάστευσης.

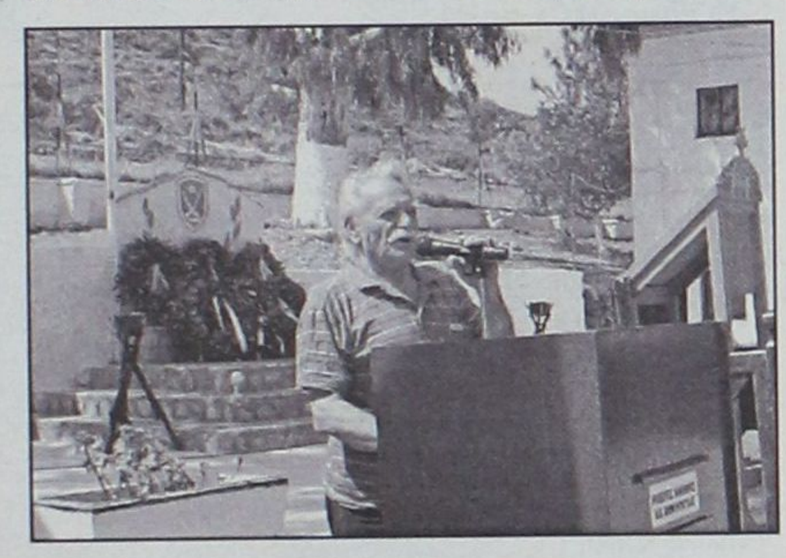

Το Σάββατο η παρουσία των 66 μελών του συνδέσμου φυλακισθέντων – εξορισθέντων αντιστασιακών της περιόδου 1967 – 1974 σηματοδότησε το αποκορύφωμα των εκδηλώσεων «Μέρες Μνήμης και Δημοκρατίας», στη Λέρο που για 4η συνεχή χρονιά υπήρξε «φάρος» των ανθρωπίνων δικαιωμάτων, προβάλλοντας την ιστορική του μνήμη αλλά και προδιαγράφοντας το ευοίωνο μέλλον του.

Σε πανηγυρική εκδήλωση που πραγματοποιήθηκε στο χώρο του στρατοπέδου Παρθενίου, τόπο εξορίας των αγωνιστών κατά την περίοδο της δικτατορίας, συμμετείχαν και τα μέλη του Συνδέσμου, πολλοί από τους οποίους ήταν εξόριστοι στον ίδιο ακριβώς χώρο την περίοδο της δικτατορίας.

Σε φορτισμένη ατμόσφαιρα και με τη συμμετοχή των τοπικών και στρατιωτικών αρχών του νησιού και του Νομού, αποδόθηκαν τιμές στους αγωνιστές που στα μέρη αυτά κατέθεσαν τη δική τους δύναμη και προσπάθεια στον δύσκολο δρόμο για τη Δημοκρατία.

Όλοι οι εκπρόσωποι των φορέων αναφέρθηκαν στα υψηλά ιδανικά του αγώνα των αντιστασιακών την περίοδο 1967 – 1974 και στα νοήματα που μεταφέρει εν όψει των σημερινών προκλήσεων και της νέας πραγματικότητας στον τομέα των ανθρωπίνων δικαιωμάτων.

Ο νομάρχης Δωδεκανήσου, κ. Σάββας Καραγιάννης, αναφέρθηκε στα διδάγματα που μεταφέρει η Λέρος ως χώρος μνήμης σε όλο τον κόσμο τονίζοντας:

«Η Λέρος μας δίδαξε κι εμείς μάθαμε να διαβάζουμε τα άψυχα κτίρια εδώ στο Παρθένι, και να ακούμε αυτά που συνεχίζουν να διηγούνται, τις χιλιάδες ιστορίες με τις αμέτρητες λεπτομέρειες όλων όσων υπήρξαν μάρτυρες.

Μάθαμε ξανά εδώ στη Λέρο ότι ο αυταρχισμός, η περιθωριοποίηση, ο εγκλεισμός, η απομόνωση, η εκτόπιση και ο ευτελισμός του ατόμου πρέπει να αποτελέσουν αμετάκλητο παρελθόν όχι μόνο για τον τόπο και την κοινωνία μας αλλά για όλο τον σύγχρονο κόσμο.

Οι Ημέρες Μνήμης της Λέρου και οι αναμνήσεις του καθενός με τις αναφορές στο μαρτυρικό χτες , σήμερα πια φανερώνουν και σηματοδοτούν το συνεχή, σκληρό κι επίπονο αγώνα που πρέπει να καταβάλει ολόκληρη η κοινωνία μας για την κατάκτηση και εδραίωση της πραγματικής Δημοκρατίας, για την προάσπιση του σεβασμού των ανθρώπινων αξιών και των ανθρώπινων δικαιωμάτων.

Η σύγχρονη κοινωνία μας μπροστά στον κίνδυνο της ισοπέδωσης όλων των αξιών μπορεί και πρέπει να αντλήσει απεριόριστες δυνάμεις, έχοντας παράδειγμα τη Λέρο. Γιατί εδώ οι ανθρώπινες αξίες άντεξαν στη βία και στον ευτελισμό και αναλλοίωτες χάραξαν με τη δική τους πικρή εμπειρία το δικό μας δρόμο προς μια νέα ζωή και μια νέα κατεύθυνση».

Την επικαιρότητα των μηνυμάτων του αγώνα για τη Δημοκρατία και στη σημερινή εποχή ανέδειξαν όλοι οι ομιλητές που χαιρέτισαν την εκδήλωση, μεταξύ αυτών εκπρόσωποι κομμάτων, φορέων της περιοχής και εκπρόσωποι του Συνδέσμου των εξορισθέντων.

Η εκδήλωση ολοκληρώθηκε με την ανάγνωση της Διακήρυξης του 3ου Διεθνούς Συμποσίου Λέρου

Στη συνέχεια τα μέλη του συνδέσμου εξορισθέντων μαζί με τις τοπικές αρχές μετέβησαν στην εκκλησία της Παναγιάς Κιουράς, ένα ξωκλήσι σε μικρή απόσταση από το στρατόπεδο του Παρθενίου, οι τοιχογραφίες του οποίου φιλοτεχνήθηκαν από καλλιτέχνες, κρατούμενους στο στρατόπεδο την περίοδο της δικτατορίας. Μάρτυρας αδιάψευστος και πρωτεργάτης της προσπάθειας εκείνης, ο Μανώλης Γλέζος, ο οποίος διηγήθηκε το ιστορικό της φιλοτέχνησης του ναού, που στοίχισε και τη θέση του τότε στρατοπεδάρχη, ο οποίος είχε δώσει και την άδεια για την αγιογράφηση.

Οι εκδηλώσεις στο πλαίσιο Μέρες Μνήμης και Δημοκρατίας ολοκληρώθηκαν το βράδυ του Σαββάτου με μεγάλη λαική συναυλία της Μελίνας Κανά, της Μαριώ και της Β. Καρακώστα, στο γήπεδο του Πλατάνου.

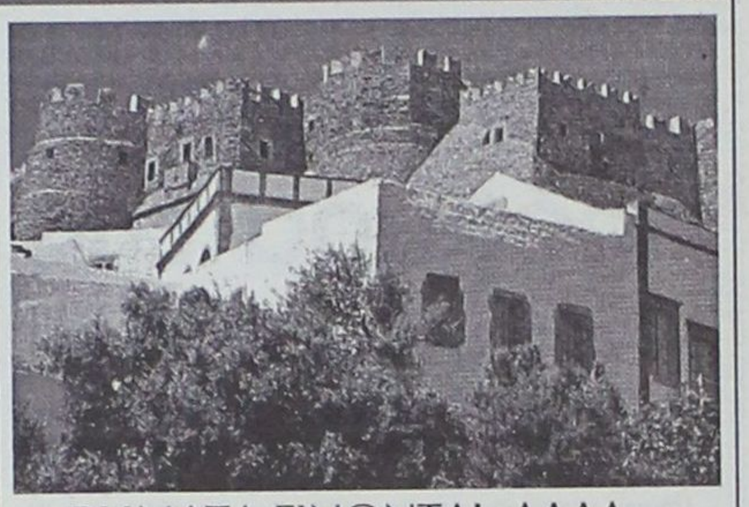

ΒΗΜΑΤΑ ΓΙΝΟΝΤΑΙ, ΑΛΛΑ...

Σε "κωματώδη" κατάσταση η υγεία στη Δωδ/σο

Στους κατοίκους των νησιών απαγορεύεται και ν' αρρωστήσουν

Ο μεγάλος ασθενής στα Δωδεκάνησα είναι δυστυχώς ο τομέας της Υγείας, κάτι που προβληματίζει τους κατοίκους και ιδιαίτερα αυτούς των μικρών νησιών, που συνήθως εξυπηρετούνται από έναν μόνον αγροτικό ιατρό, ο οποίος είναι ανειδίκευτος και ως εκ τούτου είναι αδύνατον να αντιμετωπίσει τα πολύ σοβαρά περιστατικά. Τα περισσότερα νησιά της Δωδεκανήσου εξυπηρετούνται από τα αγροτικά ιατρεία ή τα μικρά Κέντρα Υγείας, τα οποία όμως δεν διαθέτουν τα μέσα για την πλήρη κάλυψη των κατοίκων, με αποτέλεσμα να αναγκάζονται να φεύγουν από τον τόπο τους οι κάτοικοι όταν αντιμετωπίζουν κάποιο σοβαρό πρόβλημα υγείας και να πηγαίνουν σε νοσοκομεία της Αθήνας, της Ρόδου ή της Κρήτης.

Για τα επείγοντα περιστατικά γίνονται διακομιδές ασθενών με ελικόπτερα του ΕΚΑΒ ή με ταχύπλοα του Λιμενικού Σώματος, εφόσον το επιτρέπουν οι καιρικές συνθήκες.

Στην Πάτμο, στο πανέμορφο αυτό νησί, υπάρχει μεν Κέντρο Υγείας, όμως δεν είναι στελεχωμένο με όλες τις ειδικότητες των γιατρών. Για παράδειγμα, δεν υπάρχει γυναικολόγος, με αποτέλεσμα μια γυναίκα που θέλει να γεννήσει θα πρέπει να πάει σε κάποιο από τα νοσοκομεία της Δωδεκανήσου (Ρόδου, Κω, Καλύμνου) ή στην Αθήνα. Αν όμως δεν προλάβει, τότε γεννά στο σπίτι της με τη βοήθεια της μαίας, όπως τον παλιό, καλό καιρό!

Αξίζει να σημειωθεί ότι για να κάνει ένας νησιώτης μια ακτινογραφία ή μια μικροβιολογική εξέταση θα πρέπει να μετακινηθεί από το νησί του, να χάσει τουλάχιστον τρεις ημέρες και να ξοδέψει τουλάχιστον 300 ευρώ για εισιτήρια, διαμονή και διατροφή έως ότου επιστρέψει πίσω.

Μείζον πρόβλημα αποτελεί η έλλειψη ορθοπεδικού από τα Κέντρα Υγείας και κυρίως τους θερινούς μήνες, όταν στα νησιά υπάρχουν και τουρίστες και τα ατυχήματα είναι συχνότερα.

Σε μια τέτοια περίπτωση, όπως δήλωσε ο δήμαρχος Πάτμου κ. Μελιανός, θα πρέπει να γίνει μετακίνηση του ασθενούς προς τη Σάμο, την Κάλυμνο ή την Αθήνα. Νοσοκομεία στο Νομό Δωδεκανήσου υπάρχουν στη Ρόδο, την Κω, την Κάλυμνο και τη Λέρο. Σε όλα υπάρχει μεγάλη έλλειψη ιατρικού, νοσηλευτικού και παραϊατρικού προσωπικού, με αποτέλεσμα να δημιουργούνται τεράστια προβλήματα στην παροχή υπηρεσιών Υγείας.

Ειδικότερα, στο Νοσοκομείο Ρόδου, που είναι ως κτιριακό συγκρότημα ένα από τα καλύτερα της χώρας, η έλλειψη προσωπικού δεν επιτρέπει την πλήρη λειτουργία όλων των χειρουργικών αθουσών, με αποτέλεσμα να λειτουργούν μόνον οι δυο, ενώ δεν λειτουργεί και η Μονάδα Εντατικής Θεραπείας και το αγγειοχειρουργικό και νευροχειρουργικό τμήμα.

Στο Νοσοκομείο Καλύμνου εδώ και τρία χρόνια είναι χαλασμένος ο θάλαμος αποσυμπίεσης, με αποτέλεσμα τρία τουλάχιστον άτομα να έχουν πάθει τη νόσο των δυτών και να μείνουν παράλυτοι γιατί ακριβώς δεν λειτουργεί ο θάλαμος, που αγοράστηκε ειδικά για τέτοιες περιπτώσεις, ενώ στην Κάλυμνο υπάρχει η παράδοση των σφουγγαράδων που βουτούν σε μεγάλα βάθη για να αλιεύσουν σφουγγάρια.

ΜΕΛΑΝΘΕΙΟ ΩΔΕΙΟ

ΣΥΓΧΑΡΗΤΗΡΙΟ

Η Διεύθυνση και οι καθηγητές του Ωδείου, συγχαίρουν τους σπουδαστές τους, που με επιτυχία ολοκλήρωσαν τον κύκλο σπουδών τους και υπεβλήθησαν στις ΠΤΥΧΙΑΚΕΣ κ' ΔΙΠΛΩΜΑΤΙΚΕΣ εξετάσεις τους, στις οποίες σημείωσαν πλήρη επιτυχία.

ΠΤΥΧΙΑ ΑΝΩΤΕΡΩΝ ΘΕΩΡΗΤΙΚΩΝ

1. **Μαρτάκη Αικατερίνη**	Πτυχίο ΩΔΙΚΗΣ
2. **Τσιμέττα Αικατερίνη**	Πτυχίο ΕΙΔΙΚΟΥ ΑΡΜΟΝΙΑΣ
3. **Καραβελλάκη Χαρούλα**	Πτυχίο ΕΙΔΙΚΟΥ ΑΡΜΟΝΙΑΣ
4. **Μιχαήλ Αγγελική**	Πτυχίο ΑΝΤΙΣΤΙΞΗΣ
5. **Θεοδωρόπουλος Σαράντος**	Πτυχίο ΑΝΤΙΣΤΙΞΗΣ
6. **Μιχαλαρέα Μαριάννα**	Πτυχίο ΦΟΥΓΚΑΣ (ΦΥΓΗΣ)

ΔΙΠΛΩΜΑ ΒΥΖΑΝΤΙΝΗΣ ΜΟΥΣΙΚΗΣ

1. **Καστρουνής Ελευθέριος**
2. **Μανέττας Γεώργιος**
3. **Παπασάββας Γεώργιος**
4. **Χατζησάββας Νεκτάριος**

Τους εύχονται καλή σταδιοδρομία και πάντα επιτυχίες στην ζωή τους.

Ο ΔΙΟΙΚΗΤΙΚΟΣ ΔΙΕΥΘΥΝΤΗΣ
Ιωάννης Καραβελλάκης

Ο ΚΑΛΛΙΤΕΧΝΙΚΟΣ ΔΙΕΥΘΥΝΤΗΣ
Μπάμπης Κανάς

Βασιλέως Ηρακλείου 69, Ρόδος • Τηλ.: 02410 26801

Εμποροι στα πρόθυρα της χρεωκοπίας

ΤΟ ΛΙΑΝΟΕΜΠΟΡΙΟ και η αγορά βουλιάζουν κάτω από τα βάρη τεράστιων όγκων μεταχρονολογημένων επιταγών και την έλλειψη ρευστότητας. Η κρίση αυτή βεβαίως πλήττει κυρίως τα μικρά καταστήματα.

ΧΙΛΙΑΔΕΣ μικρές εμπορικές επιχειρήσεις οδηγούνται στο κλείσιμο, ενώ ανεξόφλητα χρέη τους μεταφέρονται στις βιομηχανίες και τις μεγάλες επιχειρήσεις του χονδρεμπορίου και των εισαγωγών.

Η «ΑΝΟΙΞΗ» στο λιανεμπόριο κράτησε πάνω από τρία χρόνια, καθώς ολόκληρο το τραπεζικό σύστημα υπερδιπλασίασε τις χορηγήσεις για καταναλωτικά και προσωπικά δάνεια, δημιουργώντας μια «πλασματική ευφορία» στην αγορά, η οποία όμως φθάνει στο τέλος της.

ΚΑΙ ΦΘΑΝΟΥΝ πλέον στο σημείο μηδέν οι έμποροι, οι οποίοι περιμένουν τις περιόδους των εκπτώσεων, όπως γίνεται τώρα, ως μία ακτίδα φωτός για να καλύψουν τα χρέη τους και να μπορέσουν να επιβιώσουν από την ενδεχόμενη αύξηση της αγοραστικής κίνησης λόγω των μειωμένων σημαντικά, έως και πάνω από 50% των προϊόντων τους.

ΟΛΕΣ ΑΥΤΕΣ οι αρνητικές εξελίξεις καταγράφονται μέσα στους πρώτους μήνες του 2002 και αποτελούν έμμεση συνέπεια και των μεγάλων απωλειών κεφαλαίων που υπέστησαν πολλές χιλιάδες μικροεπιχειρηματιών και εμπόρων των αστικών κέντρων και της Περιφέρειας.

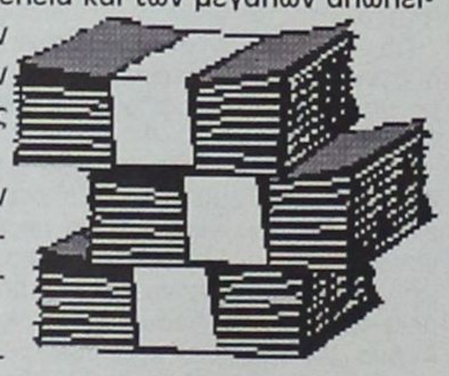

ΠΟΛΛΕΣ χιλιάδες μικρά και μεσαίου μεγέθους καταστήματα οδηγούνται σε οριστικό κλείσιμο λόγω έλλειψης ρευστότητας της αγοράς και απώλειας μεριδίων αγοράς σε όφελος των μεγάλων αλυσίδων, που επεκτάθηκαν με τρομακτικούς ρυθμούς.

ΑΡΚΕΤΑ εμπορικά καταστήματα άνοιξαν για πρώτη φορά μετά το 1997, όταν βελτιωνόταν η οικονομική κατάσταση λόγω της αύξησης των χορηγήσεων των τραπεζών προς ολόκληρη την οικονομία και κυρίως προς τις μεγάλες εμπορικές επιχειρήσεις και τις βιομηχανίες.

ΠΟΛΛΟΙ μικρομεσαίοι κατέβαλαν πολύ μεγάλα ποσά για "αέρα", προκειμένου να αποκτήσουν καταστήματα σε εμπορικούς δρόμους, ενώ τα εμπορεύματά τους εξασφαλίσθηκαν με μεγάλους όγκους μεταχρονολογημένων επιταγών προς τους προμηθευτές-βιομηχανίες και τις μεγάλες εμποροεισαγωγικές εταιρείες.

ΤΑ ΠΡΟΒΛΗΜΑΤΑ εντάχθηκαν από το 2000, όταν σημειώθηκε η κρίση του Χρηματιστηρίου, που συνεχίσθηκε και την επόμενη χρονιά, με δεκάδες χιλιάδες μικροεμπόρους να χάνουν τεράστια ποσά.

Η ΕΚΡΗΞΗ των ακάλυπτων επιταγών μέσα στους πρώτους μήνες του 2002 σε ποσοστά άνω του 50% αναδεικνύει το τεράστιο πρόβλημα που έχει δημιουργηθεί με τους «ποταμούς των μεταχρονολογημένων επιταγών», που έχουν πλημμυρίσει την αγορά.

ΣΕ ΟΛΑ αυτά τα τεράστια προβλήματα των μικρομεσαίων επιχειρηματιών η κυβέρνηση είναι απούσα, καθώς, εκτός των βαρύγδουπων δηλώσεων κατά καιρούς των αρμόδιων για στήριξη των επιχειρηματιών και ειδικά των μικρομεσαίων, στην πραγματικότητα τους έχει αφήσει, όπως και την αγορά, γενικότερα στό έλεος του θεού και τελείως απροστάτευτους.

Τα ποσά που καταβάλλονται από την 1η Ιουλίου

Ποιοί δικαιούνται οικογενειακό επίδομα

Από την 1η Ιουλίου του τρέχοντος έτους το υπουργείο Οικονομικών έχει ξεκινήσει την καταβολή του οικογενειακού επιδόματος σε περισσότερους από 100.000 υπαλλήλους και συνταξιούχους του Δημοσίου. Το επίδομα αυτό ανέρχεται σε 35,22 ευρώ ή 12.000 δρχ. το μήνα για κάθε έγγαμο δικαιούχο χωρίς παιδιά και προσαυξάνεται ανάλογα με τον αριθμό των παιδιών του.

Βέβαια, το οικογενειακό επίδομα θα καταβάλλεται και στους συνταξιούχους του Δημοσίου, των οποίων οι σύζυγοι το λαμβάνουν ήδη- είτε ως εργαζόμενοι είτε ως συνταξιούχοι.

Η καταβολή των οικογενειακών επιδομάτων στους νέους δικαιούχους δεν θα γίνει αναδρομικά από 1.1.2000, όπως θα έπρεπε κανονικά. Αναλυτικότερα, το βασικό οικογενειακό επίδομα χορηγείται:

ΤΟ ΥΨΟΣ ΤΟΥ ΕΠΙΔΟΜΑΤΟΣ

Εγγαμος	12.000 δρχ
Εγγαμος με 1 παιδί	18.000 δρχ.
Εγγαμος με 2 παιδιά	24.000 δρχ.
Εγγαμος με 3 παιδιά	36.000 δρχ.
Εγγαμος με 4 παιδιά	52.000 δρχ.

Για το 5ο παιδί και κάθε παραπάνω: +25.000 δρχ.

• στους έγγαμους υπαλλήλους χωρίς ή με ενήλικα τέκνα,

• στους γονείς που τελούν σε διάσταση και έχουν τέκνα, για τα οποία δικαιολογείται η καταβολή της προσαύξησης του επιδόματος.

• στους άγαμους γονείς που έχουν τέκνα, για τα οποία δικαιολογείται η καταβολή της προσαύξησης του επιδόματος.

• στον επιζώντα σύζυγο, σε περίπτωση θανάτου ενός των συζύγων-υπαλλήλων, εφόσον υπάρχουν τέκνα για τα οποία δικαιολογείται η καταβολή της προσαύξησης του επιδόματος.

Παράλληλα, η χορήγηση του οικογενειακού επιδόματος και στο δεύτερο σύζυγο υπάλληλο ή συνταξιούχου του Δημοσίου συνεπάγεται την αύξηση των μηνιαίων αποδοχών του ως εξής: πρώτον κατά 35,22 ευρώ ή 12.000 δρχ. για τον έγγαμο χωρίς παιδιά, δεύτερον κατά 52,82 ευρώ ή 18.000 δρχ. για τον έγγαμο με ένα παιδί, τρίτον κατά 70,43 ευρώ ή 24.000 δρχ. για τον έγγαμο με δύο παιδιά, τέταρτον 105,65 ευρώ ή 36.000 δρχ. για τον έγγαμο με τρία παιδιά και πέμπτον κατά 152,60 ευρώ ή 52.000 δρχ. για τον έγγαμο με τέσσερα παιδιά.

Τα δικαιολογητικά

1. Αίτηση του υπαλλήλου προς την υπηρεσία του για τη χορήγηση του οικογενειακού επιδόματος από τον Ιούλιο.

2. Πρόσφατο πιστοποιητικό οικογενειακής κατάστασης ή πρόσφατη ληξιαρχική πράξη γάμου και ληξιαρχική πράξη γέννησης σε περίπτωση ύπαρξης τέκνων.

3. Βεβαίωση σπουδών για τα τέκνα, εφόσον αυτά φοιτούν σε ανώτατες και ανώτερες σχολές ή ΙΕΚ.

4. Υπεύθυνη δήλωση στην οποία ο υπάλληλος πρέπει να αναγράψει όλα τα στοιχεία που είναι απαραίτητα για την καταβολή του οικογενειακού επιδόματος.

5. Ονοματεπώνυμο συζύγου και υπηρεσία στην οποία εργάζεται.

6. Τα ονόματα και τις ημερομηνίες γέννησσης των παιδιών του.

7. Την οικογενειακή του κατάσταση.

8. Εφόσον υπάρχει ανάπηρο τέκνο, το ποσοστό ανικανότητας.

9. Σε περίπτωση παιδιών που σπουδάζουν, την ημερομηνία και το έτος εισαγωγής κάθε παιδιού σε ανώτερη ή ανώτατη σχολή.

Τι γίνεται με τους δημοσίους υπαλλήλους

Με την προσφυγή στο χέρι βρίσκονται οι δημόσιοι υπάλληλοι, αναμένοντας την εκδίκαση ενώπιον των ελληνικών δικαστηρίων των υποθέσεων που αφορούν την αναδρομική καταβολή των οφειλόμενων οικογενειακών επιδομάτων, πριν χτυπήσουν την πόρτα του Ευρωπαϊκού Δικαστηρίου.

Αρμόδιοι υπηρεσιακοί παράγοντες του υπουργείου ξεκαθάρισαν ότι το θέματης αναδρομικής καταβολής των οικογενειακών επιδομάτων έχει κλείσει οριστικά και αμετάκλητα για την κυβέρνηση, επισημαίνοντας ότι το κόστος μιας τέτοιας κίνησης, που υπολογίζεται στα 240-250 δισ. δρχ., είναι απαγορευτικό. Ερωτώμενοι, ωστόσο, τι θα κάνουν στην περίπτωση που οι θιγόμενοι προσφύγουν ενώπιον του Ευρωπαϊκού Δικαστηρίου και δικαιωθούν, απέφυγαν να απαντήσουν.

Η πέτρα του σκανδάλου ήταν ο Ν. 1505/1984, πίσω από τον οποίο οχυρώθηκε η κυβέρνηση, για να απαγορεύσει την καταβολή του οικογενειακού επιδόματος και στουςδύο συζύγους, εφόσον και οι δύο είναι υπάλληλοι του Δημοσίου ή ΝΠΔΔ ή ΟΤΑ ή όταν ένας από αυτούς είναι υπάλληλος των υπηρεσιών αυτών και ο άλλος υπάλληλος του ευρύτερου δημόσιου τομέα ή μέρους του ιδιωτικού.

Η απόφαση του ΑΕΔ, που δημοσιεύθηκε στις 7 Μαρτίου του 2001, ουδόλως συγκίνησε, ωστόσο, την κυβέρνηση, η οποία, κωλυσιεργώντας, απέφυγε επί ενάμιση χρόνο όχι μόνο να την εφαρμόσει εφεξής, αλλά και να αναφερθεί καν στο ζήτημα των αναδρομικών.

Κατόπιν τούτου, αναμένονται με ενδιαφέρον οι δικαστικές αποφάσεις επί εκκρεμών υποθέσεων, με αντικείμενο την επιδίκαση ή την καταβολή επιδόματος οικογενειακών βαρών, για το χρονικό διάστημα από 1/1/1984 (έναρξη εφαρμογής Ν. 1505/84) έως 31/12/1996, οπότε καταργήθηκε ο επίμαχος νόμος.

Στην περίπτωση που δεν συμμορφωθούν με την απόφαση του ΑΕΔ, το λόγο θα έχει το Ευρωπαϊκό Δικαστήριο, ενώπιον του οποίου το Ελληνικό Δημόσιο έχει υποστεί ήδη μια οδυνηρή ήττα (υπόθεση 178/98), θέτοντας ειδικές προϋποθέσεις για τις έγγαμες γυναίκες -που δεν θέτουν για τους άνδρες-, όσον αφορά τη χορήγηση επιδομάτων οικογενειακών βαρών ή επιδόματος γάμου, τα οποία λαμβάνονται υπόψη για τον καθορισμό του ύψους των συντάξιμων αποδοχών.

ΑΘΛΗΤΙΚΗ ΓΝΩΜΗ

ΔΕΥΤΕΡΑ
8 ΙΟΥΛΙΟΥ 2002

ΜΑΥΡΗ ΜΑΓΕΙΑ



Ο Διαγόρας χτύπησε φλέβα χρυσού σε Ζιμπάμπουε και Γκάνα. Συμφώνησε με τους επιθετικούς MORGAN ΝΚΑΤΗΑ, KOFI OWUSU. Ο άσος του Ηρακλή Χάγκαν απόρησε με θαυμασμό για την μεταγραφή του πρώην συμπαίκτη του (kofi Owusu) στον Διαγόρα.

ΣΕΛ. 14

ΥΠΟΨΗΦΙΟΣ ΚΑΙ Ο ΒΑΤΜΑΝΙΔΗΣ

• *Ο Απόλλων Καλυθιών ενδιαφέρεται για τον Σερραίο μεσοεπιθετικό*

ΣΕΛ. 14

Η ΡΟΔΟΣ ΣΕ ΑΝΑΜΟΝΗ ΠΡΟΠΟΝΗΤΗ ΚΑΙ ΠΑΙΚΤΩΝ

ΣΕΛ. 14

ΑΝΑΔΙΑΡΘΡΩΣΕΙΣ ΣΤΟ ΜΠΑΣΚΕΤ

ΣΕΛ. 36

ΠΕΡΙΦΕΡΕΙΑΚΟ ΠΡΩΤΑΘΛΗΜΑ

Μαύρα διαμάντια...

- *Ο ΔΙΑΓΟΡΑΣ ΣΥΜΦΩΝΗΣΕ ΜΕ ΤΟΝ 29ΧΡΟΝΟ ΕΠΙΘΕΤΙΚΟ MORGAN ΝΚΑΤΗΑ ΑΠΟ ΤΗ ΖΙΜΠΑΜΠΟΥΕ ΚΑΙ ΤΟΝ 27ΧΡΟΝΟ KOFI OWUSU ΑΠΟ ΤΗ ΓΚΑΝΑ, ΠΟΥ ΕΙΝΑΙ ΔΙΕΘΝΗΣ ΜΕ ΤΗΝ ΕΘΝΙΚΗ ΤΗΣ ΧΩΡΑΣ ΤΟΥ*
- *ΑΠΟΡΗΣΕ ΜΕ ΘΑΥΜΑΣΜΟ ΚΙ Ο ΧΑΓΚΑΝ ΣΤΟ ΑΚΟΥΣΜΑ ΤΟΥ ΕΡΧΟΜΟΥ ΤΟΥ ΠΡΩΗΝ ΣΥΜΠΑΙΚΤΗ ΤΟΥ ΣΕ ΟΜΑΔΑ ΤΟΥ ΠΕΡΙΦΕΡΕΙΑΚΟΥ ΠΡΩΤΑΘΛΗΜΑΤΟΣ*
- *ΠΑΠΑΟΙΚΟΝΟΜΟΥ: "ΘΑ ΜΑΣ ΒΟΗΘΗΣΟΥΝ ΝΑ ΠΑΜΕ ΨΗΛΑ"*

Αγώνα δρόμου" κάνει από το Σάββατο ο Διαγόρας, που θέλει να τελειώνει μ' αυτές τις δύο εξαιρετικές περιπτώσεις που του προτάθηκαν. Πρόκειται για ποδοσφαιριστές Αφρικανικών χωρών που όπως αναφέρουν πληροφορίες θα κάνουν τη μεγάλη διαφορά.



Η διοίκηση του Διαγόρα βρήκε "κελεπούρι" και τώρα "τρέχει"

— Στον Διαγόρα προτάθηκαν δύο ποδοσφαιριστές από την Αφρικανική Ηπειρο η οποία έχει κάνει τα τελευταία χρόνια φοβερά ποδοσφαιρικά βήματα προς τα εμπρός. Τα στοιχεία και η βιντεοκασέτα μιλάνε για παίκτες που στέκονται εύκολα στην Α' Εθνική του ελληνικού πρωταθλήματος.

— Για τον 29χρονο επιθετικό **Morgan Nkatha** ο οποίος διακρίνεται ιδιαίτερα τα τελευταία χρόνια στο πρωτάθλημα της Ζιμπάμπουε και μάλιστα ήταν συμπαίκτης του **Ναγκόλι Κέννεντι** (Αρη).

— Τον **Kofi Owusu** από την Γκάνα. Ο τελευταίος είναι 27 χρόνων και αγωνίζεται στην Εθνική ομάδα της χώρας του. Ηταν μάλιστα συμπαίκτης του **Εμπενίζερ Χάγκαν** που ως γνωστόν αγωνίζεται στον Ηρακλή. Ο "Εμπέ" στο άκουσμα της επικείμενης μεταγραφής του **Ογιούσου** στον Διαγόρα απόρησε λέγοντας στους ανθρώπους του κυανέρυθρου συλλόγου. "Αυτός ο παίκτης θα παίξει Δ' Εθνική.

Νόμιζα ότι με πήρατε για να μάθετε για Α' Εθνική. Πρόκειται για πάρα πολύ μεγάλο ποδοσφαιριστή και θα είναι τεράστια επιτυχία αν τον πάρετε".

Η διοίκηση του Διαγόρα προχώρησε αμέσως σε συμφωνία και με τους δύο και ξεκίνησε ένα αγώνα δρόμου για να προλάβει να τους εντάξει στο ρόστερ του.

Ενθουσιασμένος με την περίπτωση των δύο δεν ήταν μόνο ο πρόεδρος **Μιχάλης Μέντος** αλλά κι ο ίδιος ο **Κώστας Παπαοικονόμου** με βάση τις πληροφορίες που συνέλεξε:

«Με την απόκτησή τους ολοκληρώνουμε τις μεταγραφές μας", τόνισε χθες και συνέχισε: "Αν ολοκληρώσουμε το ρόστερ μας όπως το θέλουμε σίγουρα θα πρωταγωνιστήσουμε. Οι δύο ξένοι θα κάνουν τη διαφορά. Με βάση τα όσα έχουμε μάθει θα μας βοηθήσουν να πάμε ψηλά. Αν κάτι στραβώσει τότε νάστε σίγουροι πώς έχουμε ισάξιες εναλλακτικές λύσεις».

Η διοίκηση του Διαγόρα με τη σειρά της από σήμερα θα αρχίσει τις ενέργειες της έκδοσης βίζας στους παίκτες και ότι άλλο χρειάζεται για να ολοκληρώσει μέχρι την Παρασκευή την μεταγραφή και των δύο, με τους οποίους έχει επέλθει συμφωνία.

Στα υπ' όψιν Βατμανίδης

- *Ο 26χρονος επιθετικός που αγωνιζόταν στις Σέρρες προτάθηκε στον Απόλλωνα Καλ. που τον βλέπει μαζί με τους Μονόπολι-Πολυχρονίου σαν τις πιο αξιόπιστες λύσεις.*

Παίκτη που να κάνει τη διαφορά ψάχνει πλέον ο Απόλλων Καλυθιών. Αναζητεί στην ποδοσφαιρική αγορά ένα επιθετικό ο οποίος θα μετουσιώνει τις προσπάθειες των συμπαικτών του στέλνοντας τη μπάλα στα δίχτυα.

Οπωσδήποτε η σμφωνία με τον **Διονύση Μαμάκο** είναι η απαρχή της στήριξης επιθετικά του Απόλλωνα. Οι υπογραφές των **Λινάρδου-Νικολή** επίσης δημιουργούν μια καλή εικόνα στον Απολλωνιστή που βλέπει την ομάδα του να ενισχύεται σιγά-σιγά. Ωστόσο οι προσπάθειες δεν σταματούν εκεί:

— Στον Απόλλωνα προτάθηκε ο **Μάσιμο Μονόπολι** που πέρυσι αγωνιζόταν στον Ιάλυσο στη θέση του φουνταριστού. Χθες όμως ήρθε κι άλλη μια πρόταση που αφορά τον 26χρονο **Βατμανίδη** που πέρυσι αγωνιζόταν στις Σέρρες. Πρόκειται για ικανότατο μεσοεπιθετικό. Μάλιστα οι πληροφορίες που έχει συλλέξει η διοίκηση του Απόλλωνα Καλ. είναι πάρα πολύ καλές.

Ο **Γιώργος Τανίδης** πάντως δείχνει να μη βιάζεται. «Θα κάνουμε σήμερα τον απολογισμό μας. Θα δούμε τί μας λείπει απ' το έμψυχο υλικό μας και ανάλογα θα προχωρήσουμε" δήλωσε χθες από την Κω ο προπονητής του Απόλλωνα, η διοίκηση του οποίου θα περιμένει μέχρι και την ερχόμενη Τετάρτη τον **Κώστα Πολυχρονίου**.

Η ουσία είναι πώς ένας από τους **Βατμανίδη-Μονόπολι** θ' αποκτηθεί σίγουρα. Αν δεν καρποφορήσει η περίπτωση του ενός τότε σίγουρα θ' αποκτηθεί ο άλλος.



Ο Μάσιμο Μονόπολι είναι ένας από τους παίκτες την περίπτωση του οποίου μελετά ο Απόλλων Καλυθιών

Στον Απόλλωνα πάντως μένει και η περίπτωση της ολοκλήρωσης της απόκτησης του **Βαγγέλη Ράιου** ο οποίος εντός της εβδομάδας θα πάρει την ελευθέρα του από τον Ιάλυσο.

Η ΕΠΙΧΟΡΗΓΗΣΗ ΑΠΟ ΤΟΝ ΔΗΜΟ

Στο μεταξύ ο Απόλλων μπορεί και κινείται ελεύθερα αφού έχει αρρωγό στις προσπάθειες του τον Δήμο Καλλιθέας που τον επιχορηγθεί σε α' φάση με το ποσό των 9 εκατ. δρχ.

Η "κίνηση" σε όλους τους τομείς θα γίνει πιο άνετη αφού για τις 12 Ιουλίου έχει προγραμματισθεί να γίνει το πρώτο πάρτι του Απόλλωνα Καλυθιών.

Εβδομάδα ολοκλήρωσης

- *Ερχονται αύριο Σκούνας και Βασιλόπουλος και την Τετάρτη ο Ντιογκένους.*



Ο Εμίλ Μπιγκό παρέμεινε και φέτος στη Ρόδο

Στη Ρόδο οι μεταγραφικές εξελίξεις αναμένεται να "τρέξουν" από αύριο. Ημέρα κατά την οποία αναμένονται στο νησί μας ο προπονητής των "πράσινων" **Δημήτρης Σκούνας** αλλά κι ο **Γιάννης Βασιλόπουλος** για να υπογράψει το συμβόλαιο συνεργασίας με τη Ρόδο.

Ο 27χρονος μεσοαμυντικός ξεκίνησε την ποδοσφαιρική του μέχρι στιγμής πορεία από τον Χατζή Μεσσηνίας κι έχει αγωνισθεί στο παρελθόν και στον Πανηλειακό και το Αγερσανί Νάξου ενώ τη χρονιά που πέρασε αγωνίσθηκε στα Χανιά. Είναι ποδοσφαιριστής δηλαδή που γνωρίζει πολύ καλά ο **Δημήτρης Σκούνας**.

Την Τετάρτη έρχεται στη Ρόδο και ο 30χρονος πλέον επιθετικός **Ντενίζ Ντιογκένους**. Ο φορ θα έχει επαφές με την διοίκηση της Ρόδου προκειμένου να πέσουν οι υπογραφές και να ολοκληρωθεί η μεταγραφή του. Υπενθυμίζεται πως πέρυσι ο **Ντιογκένους** αγωνιζόταν στον Εργοτέλη.

Η Ρόδος πάντως πέραν των **Ντιογκένους** και **Βασιλόπουλου** ενδιαφέρεται για έναν ακόμα μεσοεπιθετικό. Κι αυτός δεν αποκλείεται τελικά να είναι ο **Μάκης Κριαράς** 30 χρονών ο οποίος πέρυσι αγωνιζόταν με τη Χαλκηδώνα.

Οι "πράσινοι" θα επιδιώξουν πλέον να ολοκληρώσουν το ρόστερ τους μέσα στην εβδομάδα για ν' ασχοληθούν πλέον απρόσκοπτα με τα της προετοιμασίας, η οποία θα ξεκινήσει ο τελευταίο δεκαήμερο του Ιουλίου και οι παίκτες θα κάνουν το βασικότερο στάδιο της στον Προφήτη Ηλία.

soccer center

όλα για την ομάδα σου



Για την ομάδα σου, τα δίνεις όλα! Τώρα μπορείς να τα αποκτήσεις όλα στο Soccer Center:

- Το μόνο αποκλειστικό κατάστημα των ομάδων ΑΕΚ, ΠΑΟ, ΟΛΥΜΠΙΑΚΟΥ και ΠΑΟΚ στη Ρόδο
- Με όλα τα αυθεντικά ρούχα, αξεσουάρ, είδη δώρων αλλά και με την πλήρη γκάμα των προϊόντων με την υπογραφή της ομάδας σου.
- Όσο για τιμές; Στο Soccer Center κερδίζεις πάντα!

Στοά Ροΐκου 12, Ρόδος τηλ.: 0241-024.695

ΤΟΠΙΚΟ ΠΟΔΟΣΦΑΙΡΟ

Απόλυτη δικαίωση η Α' Εθνική

- *ΙΚΑΝΟΠΟΙΗΜΕΝΟΣ ΕΝ ΜΕΡΕΙ Ο ΠΑΝΤΕΛΗΣ ΜΙΧΑΛΑΚΗΣ ΠΟΥ ΜΟΝΟ ΣΤΟΧΟ ΕΧΕΙ ΤΗΝ ΕΠΑΝΟΔΟ ΣΤΗΝ ΜΕΓΑΛΗ ΚΑΤΗΓΟΡΙΑ*

Δικαίωση εν μέρει για τον διαιτητή του Συνδέσμου μας **Παντελή Μιχαλάκη**, που μετά την αποπομπή του από την Α' Εθνική μετά το γνωστό ματς ΟΦΗ-Ολυμπιακού στο Ηράκλειο, επανέρχεται στους πίνακες της Β' Εθνικής.



Ο Παντελής Μιχαλάκης

Οπως θα θυμάστε οι περισσότεροι, ο παραπάνω διαιτητής "φαγώθηκε" με συνοπτικές διαδικασίες, χωρίς να αλλάξει η στάση της ΚΕΔ παρά τις προσπάθειες ΣΔΠΔ και ΕΠΣΔ.

Ο **Παντελής** σαφώς ικανοποιημένος από αυτή την εξέλιξη μας είπε λίγα λόγια: «Η αποπομπή μου ήταν άδικη. Η επιστροφή μου στους πίνακες είναι μερική δικαίωση.

Απαιτούνται μόνο έργα τώρα και όχι λόγια και θα προσπαθήσω να διαιτητεύσω και πάλι στην Α' Εθνική. Τότε είναι που θα δικαιωθώ απολύτως».

Στόχος η τετράδα

- *Για το Φοίβο, που ξεκινάει προετοιμασία στις 22 Ιουλίου.*

Σιγά-σιγά οι ομάδες του τοπικού φτάνουν στην ολοκλήρωση του μεταγραφικού τους έργου. Στην ομάδα του Φοίβου αποκτήθηκαν οι **Γ. Ξύπας** από την Αναγέννηση Εμπωνας, **Ν. Σεβδαλής** και **Αγαπητός Αμπελάς** από τη Ρόδο.

Απομένει η απόκτηση ενός μέσου και ολοκληρώνεται το ρόστερ της ομάδας. **Δημήτρης Κάβουρας** και **Παναγιώτης Σταματίου** ανανέωσαν την παραμονή τους. Επιστρέφουν ο **Πάρης Δράκος** που αγωνίστηκε πέρσι στα Πετράλωνα. Τέλος αποκτήθηκε ο **Μαγκάκης** από τον Ακουσίλαο, που πέρσι έπαιξε στο Φοίβο ως δανεικός.

Αποχώρησαν οι: **Σπανός, Πίτσης, Πολιάς, Κορνάρος, Κουρδουνάκης, Λυριστής, Ορφανίδης Ν.** και **Λιόρδος.**

Η προετοιμασία θα ξεκινήσει στις 22 Ιουλίου. Οι φετινοί στόχοι για την ομάδα της Κρεμαστής έχουν καθοριστεί και είναι ο τερματισμός στην πρώτη τετράδα.

"ΚΒΟ BANTIS"



Και οι ανόητοι κάνουν ιστορία

Κάποιος ρώτησε τον πρώτο άνθρωπο που έφτασε στην κορυφή των Ιμαλαΐων. Γιατί τόσες πολλές προσπάθειες;

Εδώ και εκατό χρόνια προσπαθούν και ξαναπροσπαθούν και πολλοί πέθαναν, δεν επέστρεψαν ποτέ. Και πάλι όμως άλλη ομάδα ανθρώπων προσπαθεί να φτάσει στην κορυφή, έχοντας μαζί την σημαία της χώρας τους. Γιατί λοιπόν αυτή η επιθυμία να σκαρφαλώσεις στην κορυφή, στο Εβερεστ;

Κι εκείνος απάντησε. Δε θα ησυχάσω ποτέ, μέχρι να το κατακτήσω, είναι πρόκληση για το ΕΓΩ μου.

Σε αυτό το σημείο ακριβώς, βρίσκεται η αλήθεια για όσους απορούνε γιατί ορισμένοι πρόεδροι παραμελούν οικογένεια, επάγγελμα και τόσα άλλα, προκειμένου να πετύχουν την αναρρίχηση της ομάδας τους στην κορυφή.

Τους "ορειβάτες" προέδρους τραβάει το δύσκολο, θέλουν να κατακτήσουν την πρώτη θέση, μεγαλώνοντας παράλληλα το ΕΓΩ τους.

Ξέρουν ότι αν τα καταφέρουν θα τους γράψει η ιστορία. Ομως προσοχή, υπάρχει κίνδυνος (ορισμένους) να τους θυμάται η ιστορία και ως ανόητους. Γιατί και οι ανόητοι κάνουν και γράφουν ιστορία.

Κάποιοι άλλοι πρόεδροι, δε θέλουν την αναρρίχηση και αρκούνται, στα χαμηλά οροπέδια. Θυμάμαι κάποτε ο παλιός πρόεδρος της Ασπίδας Απολακκιάς, **Μανώλης Ζαράρης** μου είπε: «Δε θέλω η ομάδα μου να ανέβει ψηλότερα, πιο καλά είναι η β' κατηγορία για εμάς».

Βλέπετε υπάρχουν και πρόεδροι (λίγοι) που συμφωνούν με κάποιους φιλόσοφους που λένε ότι το ευκολότερο στη ζωή είναι και το πιο σωστό.

Βογιατζόγλου Τάσος.

Τερματοφύλακας και ...τέλος

- *Η απόκτηση τερματοφύλακα θα αποτελέσει πιθανότατα την τελευταία μεταγραφή για φέτος για τον Διαγόρα Βατίου*
- *Παραχωρούνται έξι νεαροί ποδοσφαιριστές από τον Διαγόρα Ρ. για την εφηβική ομάδα.*

Σχεδόν έχει τελειώσει η μεταγραφική περίοδος για την ομάδατου Διαγόρα Βατίου. Μέχρις στιγμής έχουν αποκτηθεί ως γνωστόν από τον Διαγόρα Ρόδου οι **Δημητρόπουλος, Φράγκος, Κωστάκης** και **Τριντάν**. Στα πλαίσια μάλιστα της συνεργασίας των δύο ομάδων ο "Γηραιός" θα παραχωρήσει στον συνονόματό του έξι συνολικά ποδοσφαιριστές, οι οποίοι θα ενισχύσουν την εφηβική του ομάδα και ταυτόχρονα θα αποκτήσουν εμπειρίες, φορτώνοντας αγωνιστικές ώρες στα πόδια τους. Οι παίκτες αυτοί είναι οι: **Τσοπανάκης Λ., Σταυλάς, Καλαμάς, Μαυρουδής, Κυπριώτης** και **Γιαννάς**. Οσον αφορά τώρα την ανδρική ομάδα του Βατίου, ο μοναδικός στόχος που απομένει για να κλείσουν οι μεταγραφές είναι η απόκτηση ενός τερματοφύλακα αφού έχει απομείνει μόνο ο **Μπεκιάρης** και εάν προκύψει κάτι ενδιαφέρον ή μια καλή ευκαιρία για ενίσχυση του δυναμικού.

Στις 15 Ιουλίου η πρώτη

- *Σχεδόν τέλος οι μεταγραφές για τον Ηρακλή Μ. που την άλλη Δευτέρα έχει την πρώτη συγκέντρωση.*

Αλλη μία ομάδα η οποία και αυτή σχεδόν τελείωσε τις μεταγραφές, είναι και ο Ηρακλής Μαριτσών. Οι στόχοι του που είχαν τεθεί, έχουν επιτευχθεί. Στις 15 Ιουλίου θα γίνει η πρώτη συγκέντρωση διοίκησης-προπονητή, ποδοσφαιριστών στο Στέκι της Ιεράς Μονής του Σωτήρα, όπου και θα δοθούν οι κατευθυντήριες γραμμές και θα γίνει μία πρώτη γνωριμία. Μία εβδομάδα αργότερα θα αρχίσει και η προετοιμασία της ομάδας.

Ηδη κλείνονται τα φιλικά παιχνίδια του Ηρακλή με άλλες ομάδες, για το όσον το δυνατόν καλύτερη προετοιμασία και εξετάζεται και η συμμετοχή του σε διάφορα τουρνουά όπως του Κλεάνθη, της Ρόδου κ.ά.

Τέλος μετά την αποχώρηση του **Παύλου Σαββιδάκη** που εντάχθηκε στο δυναμικό του Κλεάνθη, στην ομάδα των Μαριτσών οι τερματοφύλακες που θα κληθούν να υπερασπιστούν τα γκολπόστ είναι ο **Γιώργος Σαββιδάκης** με τον **Κοσμά**, καθώς και ο **Κασσανής** που προέρχεται από την εφηβική ομάδα.

OASIS SOCCER CLUB

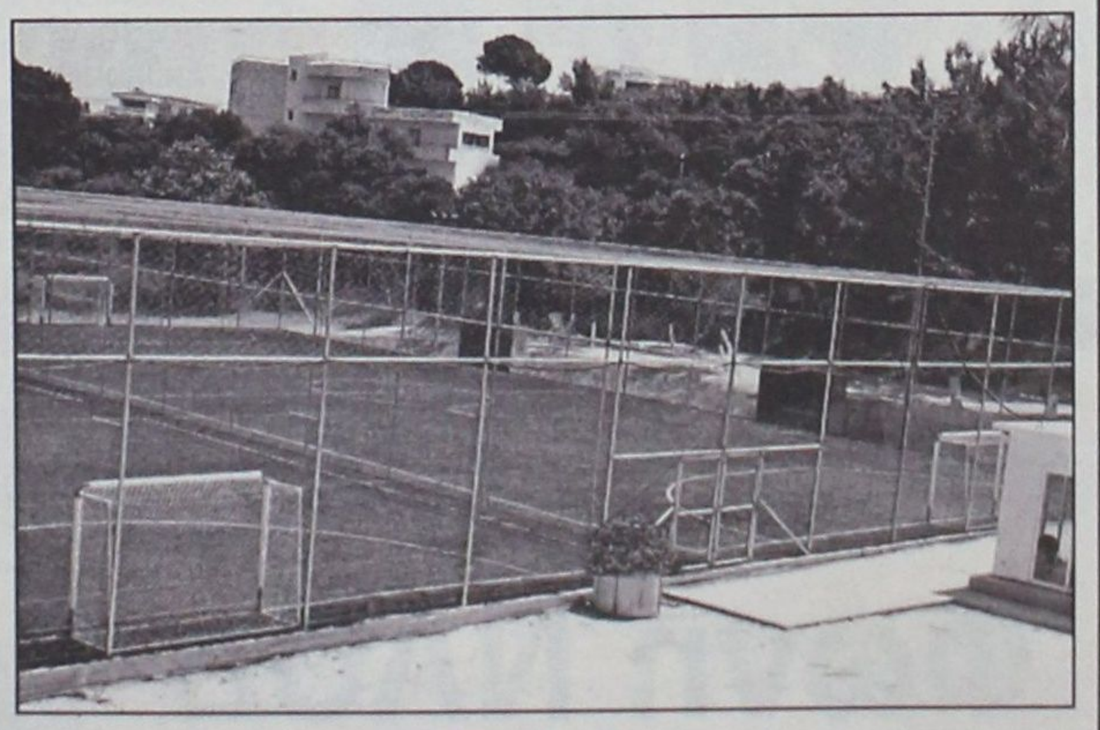

5X5

...το άλλο ποδόσφαιρο

Άγιοι Απόστολοι
(κοντά στο νέο Νοσοκομείο)
τηλ. 0241064680 – κιν. 0976055152

ΑΓΩΝΕΣ ΠΑΛΑΙΜΑΧΩΝ

Ηταν απολαυστικοί

- *ΟΙ ΠΑΛΑΙΜΑΧΟΙ ΤΗΣ ΠΟΛΕΩΣ ΡΟΔΟΥ, ΚΕΡΔΙΣΑΝ ΣΤΟ ΦΙΛΙΚΟ ΑΝΘΡΩΠΙΑΣ ΤΟΥΣ ΠΑΛΑΙΜΑΧΟΥΣ ΠΑΝΗΛΕΙΑΚΟΥ 4-3*
- *ΤΙΜΗΘΗΚΑΝ ΑΠΟ ΤΟΥΣ ΠΑΛΑΙΜΑΧΟΥΣ ΤΗΣ ΡΟΔΟΥ, ΟΙ ΜΠΑΡΙΑΝΑΚΗΣ, ΔΙΑΚΟΓΕΩΡΓΙΟΥ, ΕΝΩ ΣΤΗ ΔΕΞΙΩΣΗ ΠΟΥ ΑΚΟΛΟΥΘΗΣΕ ΝΑΟΔ ΚΑΙ ΔΟΝΑ ΑΠΕΝΕΙΜΑΝ ΑΝΑΜΝΗΣΤΙΚΑ ΚΑΙ ΠΛΑΚΕΤΕΣ ΣΤΟΥΣ ΠΑΛΑΙΧΑΧΟΥΣ ΤΩΝ ΔΥΟ ΟΜΑΔΩΝ*



Ο Λάρης Καραγιάνης απονέμει τιμητική πλακέτα στον πρόεδρο του ΝΑΟΔ, Μιχάλη Μπαριανάκη



Ο Χατζής Χ"ευθυμίου δίνει την πλακέτα στον πρόεδρο του ΔΟΝΑ Κάλλιστο Διακογεωργίου



Διαιτητές και αρχηγοί λίγο πριν την σέντρα

Πλούσιο ποδοσφαιρικό θέαμα προσέφεραν προχθές στο γήπεδο των Αγίων Αποστόλων οι παλαίμαχοι της πόλεως Ρόδου και οι αντίστοιχοι, της ομάδας του Πανηλειακού. Οι τυχεροί που βρέθηκαν στην εξέδρα εκτός του πλούσιου θεάματος, παρακολούθησαν και την επίτευξη 7 συνολικά τερμάτων. Νικήτρια ήταν η ομάδα της Ρόδου που επιβλήθηκε 4-3 των αντιπάλων της, σ' ένα φιλικό παιχνίδι που είχε καθαρά φιλανθρωπικό χαρακτήρα και πιο συγκεκριμένα την οικονομική ενίσχυση του παλαίμαχου ποδοσφαιριστή **Γιάννη Φωτεινού,** ο οποίος αντιμετωπίζει πρόβλημα υγείας. Αγωνιστικά τώρα, οι νικητές προηγήθηκαν στο ημίχρονο 3-0 με γκολ των **Καρπαθάκη** και **Μανώλη Κώττη.** Στην επανάληψη οι του Πανηλειακού μείωσαν σε 3-2 με τους **Κουτσογιανόπουλο** και **Ντάναση,** αλλά και πάλι οι της Ρόδου αύξησαν το δείκτη του σκορ σε 4-2 με τον **Κώστα Λεπτοκαρίδη.** Στην εκπνοή του αγώνα ο Πανηλειακός με τον **Κωνσταντόπουλο** διαμόρφωσε το τελικό 4-3.

-ΠΡΟΗΓΗΘΗΚΑΝ ΑΠΟΝΟΜΕΣ-

Το παιχνίδι ξεκίνησε περίπου στις 18.30 αλλά πριν την έναρξή του ο σύλλογος Παλαιμάχων Ρόδου, τίμησε τον πρόεδρο του ΝΑΟΔ και του ΔΟΝΑ Ρόδου. Την απονομή στον πρόεδρο του ΝΑΟΔ **Μιχάλη Μπαριανάκη** έκανε ο Δημοτικός σύμβουλος Ροδίων **Λάρης Καραγιάννης,** ενώ στον πρόεδρο του ΔΟΝΑ Ρόδου, **Κάλλιστο Διακογεωργίου,** ο αντινομάρχης **Χατζής Χατζηευθυμίου.**

Επίσης ο ΔΟΝΑ μοίρασε στους ποδοσφαιριστές των δύο ομάδων αναμνηστικά μπλουζάκια. Στο τέλος του παιχνιδιού ο σύλλογος παλαιμάχων της Ρόδου μέσω του προέδρου του **Μιχάλη Παναγιώτου,** απένειμε κύπελλο στην ομάδα του Πανηλειακού.

-ΑΚΟΛΟΥΘΗΣΕ ΔΕΞΙΩΣΗ-

Το βράδυ του Σαββάτου στις 10 μ.μ. ο ΝΑΟΔ και ΔΟΝΑ οι οποίοι βοήθησαν στη διοργάνωση του φιλικού, δεξίωσαν τις δύο ομάδες στο μεζεδοπωλείο "Δράκος" στην Παλιά Πόλη. Εκεί ο ΝΑΟΔ απένειμε στους ποδοσφαιριστές του Πανηλειακού αναμνηστικά πιάτα, ενώ ο ΔΟΝΑ αναμνηστικές πλακέτες.

Οι συνθέσεις

ΠΑΛΑΙΜΑΧΟΙ ΡΟΔΟΥ: *Γιαννόπουλος, Πιλάτος, Κυριακέας, Λεπτοκαρίδης, Πανάγος, Καρπαθάκης, Ταμπάκ Σ., Τζανής, Κώτης, Παναγιώτου, Κυπριώτης, (Χαρίτος, Καραγιάννης, Σιαμαντούρας, Κοκολάκης)*

ΠΑΝΗΛΕΙΑΚΟΣ: *Πιάτσικας, Νεοφώτιστος, Ζαφειράκης, Κωσταριάς, Γεωργίου, Κουβελιώτης, Παλαμάρας, Κουτσογιαννόπουλος, Νικολόπουλος, Δημόπουλος, Ψημένος (Παναγιωτόπουλος, Γιαννακόπουλος, Ντάνασης, Κωνσταντόπουλος)*



Ο Μανώλης Κώτης που πέτυχε δύο γκολ σε στιγμή δράσης



Ο Μιχάλης Παναγιώτου απένειμε τιμητικό κύπελλο στην ομάδα του Πανηλειακού

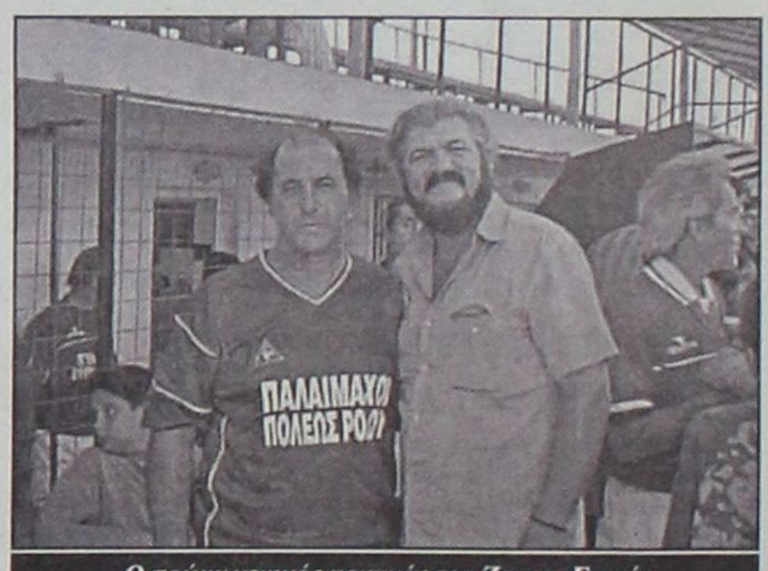

Ο πρώην γενικός αρχηγός του Ζευς κ. Γκινής ποζάρει με τον Μανώλη Κώτη

ΦΩΤΟΡΕΠΟΡΤΑΖ: ΜΙΧΑΛΗΣ ΚΑΣΤΡΟΥΝΗΣ
PHOTO FASHION (Τηλ. 0977777668)

Φωνή ΝΑΟΔ

- *Θα στείλει επιστολή σε ΚΕΔ/ΕΠΟ ζητώντας εξηγήσεις για τον παραγκονισμό Τσαγγάρη, Κατέρη και λοιπών*

Την αντίδρασή του για την άδικη συμπεριφορά της ΚΕΔ/ΕΠΟ προς την Δωδ/νησιακή διαιτησία θα εκφράσει μέσω επιστολής διαμαρτυρίας, προς ΕΠΟ και ΚΕΔ/ΕΠΟ, ο Νομαρχιακός Αθλητικός Οργανισμός Δωδεκανήσου. Η επιστολή που θα κοινοποιηθεί σε ΕΠΣΔ και ΣΔΠΔ καθώς και στα ΜΜΕ, θα ζητάει εξηγήσεις για τον παραγκωνισμό από τους πίνακες των εθνικών κατηγοριών, των **Τσαγγάρη, Κατέρη, Χάλαντα** και των λοιπών κατά τα τελευταία δύο χρόνια.

Σήμερα αναμένεται να συνεδριάσει το ΔΣ του ΝΑΟΔ και να συντάξει την επιστολή αυτή.

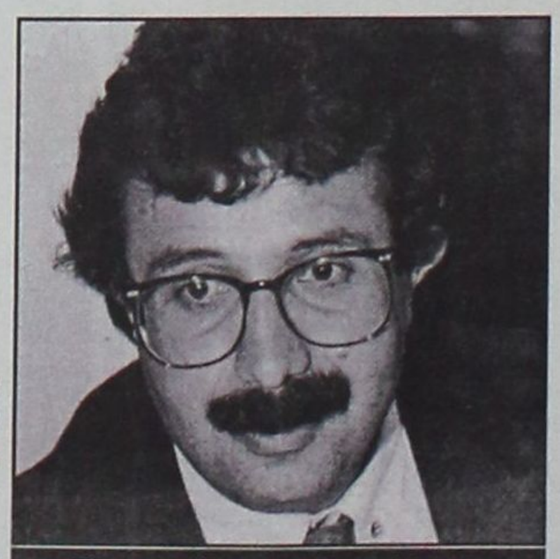

Εξαγριωμένος με τις αποφάσεις τις ΚΕΔ/ΕΠΟ είναι ο πρόεδρος του ΝΑΟΔ Μιχάλης Μπαριανάκης

Ο ΦΕΛΕΓΚΑΚΗΣ ΣΤΗΝ ΙΡΛΑΝΔΙΑ

Ο ταλαντούχος **Φελεγκάκης** συνεχίζει να εντυπωσιάζει στην Παιανία, όπου είχε επιτυχημένη χρονιά με την εφηβική ομάδα του Παναθηναϊκού. Στις 20 Ιουλίου θα πάρει μέρος με τον Παναθηναϊκό σε διεθνές τουρνουά στην Ιρλανδία, στο οποίο μετέχουν Μάντσεστερ Γ. και Σίτι, Λίβερπουλ, Μίλαν κ.ά.

ΤΟΠΙΚΟ ΠΟΔΟΣΦΑΙΡΟ

Ποδοσφαιριστής με δίπλωμα...

- *Ο ΓΙΩΡΓΟΣ ΜΠΑΚΙΡΗΣ ΑΦΟΥ "ΟΡΓΩΣΕ" ΤΗ ΜΙΣΗ ΕΛΛΑΔΑ ΚΑΙ ΤΗΝ ΑΓΓΛΙΑ ΩΣ ΦΟΙΤΗΤΗΣ, ΦΑΙΝΕΤΑΙ ΝΑ ΚΑΤΑΣΤΑΛΑΖΕΙ ΣΤΗΝ ΟΜΑΔΑ ΤΟΥ ΧΩΡΙΟΥ ΤΟΥ, ΤΟΝ ΑΕΡΑ*
- *ΕΙΝΑΙ ΜΕΛΟΣ ΤΗΣ ΟΜΟΣΠΟΝΔΙΑΣ ΠΡΟΠΟΝΗΤΩΝ ΤΗΣ ΑΓΓΛΙΑΣ, ΕΝΩ ΣΤΗΝ ΕΛΛΑΔΑ ΚΑΤΕΧΕΙ ΤΟ ΔΙΠΛΩΜΑ ΠΡΟΠΟΝΗΤΗ Β' ΕΘΝΙΚΗΣ*
- *ΣΚΟΠΕΥΕΙ ΝΑ ΑΓΩΝΙΣΘΕΙ ΑΚΟΜΗ ΛΙΓΑ ΧΡΟΝΙΑ ΚΑΙ ΣΤΗ ΣΥΝΕΧΕΙΑ Ν' ΑΣΧΟΛΗΘΕΙ ΜΕ ΤΗΝ ΠΡΟΠΟΝΗΤΙΚΗ*

Κοντά σε συμφωνία με την ομάδα του χωριού του, τον ΑΕΡΑ, βρίσκεται ο ποδοσφαιριστής και προπονητής, **Γιώργος Μπακίρης**, που μετά από αρκετά χρόνια (από παιδάκι), αφού γύρισε σχεδόν τη μισή Ελλάδα και χρειάσθηκε να ξενιτευτεί (Αγγλία) για δύο χρόνια, νομίζει πως έφθασε η ώρα να παίξει μπάλα και για την ομάδα του Αφάντου.

Αν και Αφαντενός, δεν ξεκίνησε από τον ΑΕΡΑ. Τα πρώτα του βήματα τα έκανε στην εφηβική ομάδα της Ρόδου και στη συνέχεια προωθήθηκε στην επαγγελματική ομάδα, όταν τότε αυτή βρισκόταν στην γ' και δ' εθνική. Μετά τη Ρόδο ξεκίνησε η ποδοσφαιρική του καριέρα εκτός νησιού. Αρχικά πήγε για ένα χρόνο στη Δόξα Β. (Β' εθνική) και στη συνέχεια για 6 μήνες στην Ραφήνα (Δ' εθνική). Στη συνέχεια έπαιξε για ένα χρόνο στον Φωστήρα (Γ' εθνική) και επέστρεψε για 2 χρόνια στην ομάδα της Ρόδου (Γ' εθνική).

Μετά τα δύο χρόνια έφυγε για Σπάρτη όπου έπαιξε στην ομώνυμη ομάδα (Γ' εθνική) για 6 μήνες. Ξαναεπιστρέφει στη Ρόδο και αγωνίζεται για πρώτη φορά με τα χρώματα της ομάδας του χωριού του, τον ΑΕΡΑ, για ένα χρόνο. Στη συνέχεια φεύγει και πάλι Αθήνα και παίζει για ένα χρόνο στον Χαραυγιακό (Δ' εθνική). Ολα αυτά τα χρόνια από τότε που έφυγε για πρώτη φορά από τη Ρόδο, ταυτόχρονα σπούδαζε οικονομικά.

Μετά τον Χαραυγιακό αποφάσισε να πάει στο Λίβερπουλ της Αγγλίας για μεταπτυχιακά όπου κι έμεινε για 2 χρόνια. Σ' αυτά τα δύο χρόνια έλαβε μέρος στο πανεπιστημιακό πρωτάθλημα της Αγγλίας, θέλοντας να μην παρατήσει το αγαπημένο του αντικείμενο. Παράλληλα με τις σπουδές και το ποδόσφαιρο στο Λίβερπουλ αποφάσισε να παρακολουθήσει σχολή προπονητικής, καταφέρνοντας να πάρει το δίπλωμα προπονητή και να γίνει μέλος της Ομοσπονδίας Προπονητών της Αγγλίας.

Αφού πέρασαν τα δύο χρόνια επέστρεψε στη Ρόδο οριστικά πλέον, μετακομίζοντας ποδοσφαιρικά στον Απόλλωνα Κ. Την επόμενη χρονιά θα μεταγραφεί στο Διαγόρα Β. και τώρα στα 32 του χρόνια, όπως αναφέραμε, βρίσκεται κοντά σε συμφωνία με τον ΑΕΡΑ.



Εδώ ο Γιώργος Μπακίρης με τη φανέλα της Ρόδου, όταν αγωνιζόταν σ' αυτήν

ΤΙ ΣΚΕΦΤΕΤΑΙ ΓΙΑ ΠΡΟΠΟΝΗΤΗΣ

Ο **Γιώργος Μπακίρης** έχει σκοπό να παίξει ποδόσφαιρο για ακόμη λίγα χρόνια και το σκέφτεται στο μέλλον ν' ασχοληθεί με την προπονητική. Ηδη το δίπλωμα που έχει από Αγγλία το κατέθεσε στην Γ.Γ. Αθλητισμού, η οποία του έβγαλε δίπλωμα προπονητή Β' εθνικής για την Ελλάδα. Ταυτόχρονα, όμως, παραμένει μέλος της Ομοσπονδίας Προπονητών της Αγγλίας, η οποία κάθε μήνα του στέλνει περιοδικό που εκδίδεται και αναφέρει κάθε φορά τα καινούργια θέματα προπονητικής που βγαίνουν στην επιφάνεια, καθώς και τα νέα συστήματα του παγκόσμιου ποδοσφαίρου.

ΕΠΑΓΓΕΛΜΑΤΙΚΑ

Επαγγελματικά αυτή τη στιγμή (μόλις τελείωσε τη στρατιωτική του θητεία ως δόκιμος αξιωματικός) είναι διευθυντής του υποκαταστήματος της Ρόδου, της χρηματιστηριακής εταιρίας "Κονταλέξης".

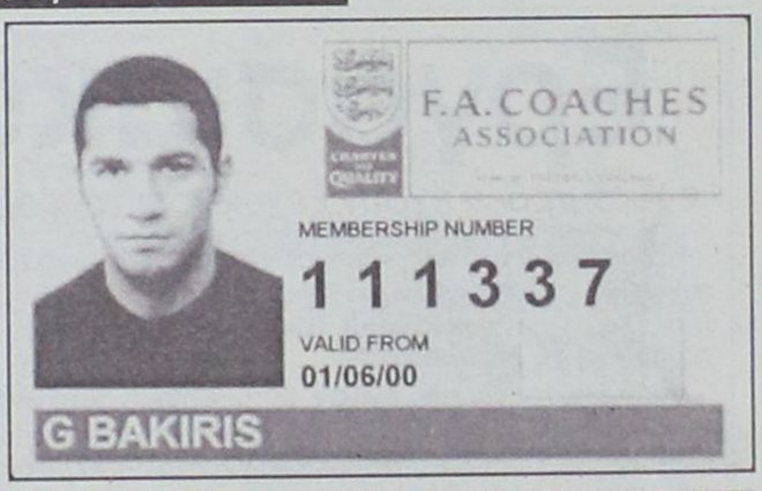

Επιστροφή στα... σαλόνια

Σε επτά πρωταθλήματα της Α' κατηγορίας Δωδεκανήσου έχει πάρει μέρος ο Κλεόβουλος και φέτος που επανέρχεται στα μεγάλα σαλόνια του τοπικού μας ποδοσφαίρου ελπίζει να έχει ανάλογη πορεία μ' αυτή του παρελθόντος. Η ιστορικότερη στιγμή των Λινδίων ήταν την σαιζόν 98-99 όταν έφθασαν ένα βημα πριν την κατάκτηση του τίτλου. Τότε που σαν πρώτοι του ομίλου όπου συμμετείχαν, έφθασαν στον τελικό των play off όπου εκεί γνώρισαν την ήττα από τον Απόλλωνα Καλυθιών.

Συνολικά ο Κλεόβουλος στην ιστορία του έπαιξε σε 201 αγώνες πρωταθλήματος στους οποίους σημείωσε 79 νίκες (ποσοστό 39%), 54 ισοπαλίες (27%) και 68 ήττες (34%). Πέτυχε 281 γκολ (μ.ο. 1,40), και δέχθηκε 236 (μ.ο. 1,17).

ΑΝΑΛΥΤΙΚΑ η εικόνα που παρουσίασε στην Α' είναι η παρακάτω:

ΠΕΡ.	ΝΙΚ.	ΙΣ.	ΗΤ.	Υ.Τ.	Κ.Τ.
93-94	13	8	9	35	31
94-95	9	11	10	36	42
96-97	12	5	10	42	29
97-98	11	8	6	31	22
98-99	14	6	5	40	17
99-00	15	7	12	63	40
00-01	5	9	16	34	55

ΟΙ ΠΑΙΚΤΕΣ

Εξήντα δύο πήραν μέρος στους αγώνες της μεγάλης διοργάνωσης, το αγωνιστικό προφίλ των οποίων ήταν το εξής:

	ΣΥΜ	ΓΚ	ΠΕΝ	ΤΕΡ
1. Διάκουλας Β. Ιωαν.	163			177
2. Ιωαννίδης Παναγ.	116	4		
3. Λεβεντέρης Εμμ.	68	1		
4. Τσιράκος Σπυρ.	70	3		
5. Διακολουκάς Στεφ.	117	1		
6. Ιωαννίδης Ευαγ.	151	18		
7. Σπίνουλας Σταυρ.	59			
8. Πιζήμολας Στεργ.	47	2		
9. Πέρρος Δημητρ.	21	1		
10. Μουδάτσος Δημ.	62	11		
11. Σιδεράτος Μιχ.	99	23		
12. Κορνάρος Σάββας	102	20	6	
13. Κοκκινογένης Στεφ.	29			
14. Παραφέντης Εμμ.	56			
15. Ψαρρός Νικολ.	92			
16. Ναούμ Θεοδ.	13			18
17. Ευθυμίου Κων.	10			
18. Μιμιγιάννης Παναγ.	27	1		
19. Σακελλάρης Παναγ.	53	11		
20. Καραγιάννης Βασ.	5	1		
21. Διάκουλας Κωνστ.	9			
22. Λάμπης Κωνστ.	33	8		
23. Ιακωβίδης Κυρ.	2			
24. Διάκουλας Μ. Ιωαν.	57			
25. Σταδιάκης Ελευθ.	1			
26. Αθανασάκης	1			
27. Διακομιχάλης Μιχ.	39			39
28. Φραντζάκης Εμμ.	4	2		
29. Μαρκιού Κωνστ.	2	1		
30. Μωραΐτης Εμμ.	35	6	1	
31. Αγαπητός Βασ.	23	2		
32. Κουλουμπράκης Ιωαν.	32			
33. Παρδαλός Στεργ.	52	3		
34. Αθανασάς Τσαμπ.	16			
35. Κουκουβάης Βασ.	48	10	1	
36. Δράκωνας Ιωάν.	56	7		
37. Γαλανός Λουκάς	81	10	4	
38. Τσολάκος Θωμάς	77	2		
39. Σακκάς Βασιλ.	100	20	2	
40. Γκιουσεσόι Ρασίμης	7			
41. Κουκουβάης Εμμ.	1			
42. Αναστασιάδης Εμμ.	2	1		
43. Χανός Κυριάκος	39	2		
44. Εγγλέζος Λουκάς	127	65	4	
45. Τσαγγάρης Τσαμπ.	89	1		
46. Κουφός Κυριάκος	24	17	2	
47. Γκλειάτης Σπυρ.	16			
48. Παπαδόπουλος Θεοδ.	7			
49. Κολιάδης Αλεξ.	7			
50. Μαθιουδάκης Εμμ.	8			
51. Ζούνης Παναγ.	13	3		
52. Πρασάς Γεωργ.	1			
53. Προφυλιανός Ιωαν.	3			
54. Τσακίρης Μιχ.	20	1		
55. Τσιπλίδης Χρ.	11	3		
56. Αυλωνίτης Δ.	1			
57. Σταυρίδης Σάββας	42			
58. Γκαρανάτσιος Ευαγ.	24	6	1	
59. Φίνας Ιωαν.	15			
60. Κεχαγιάς Βασ.	14	1		
61. Κούρος Παναγ.	12			
62. Κατσανικάκης	1			1

ΟΙ ΣΥΜΜΕΤΟΧΕΣ

Επτά παίκτες έσπασαν το φράγμα των "εκατό" συμμετοχών στην Α' Δωδεκανήσου με την φανέλα του Κλεόβουλου. Οι πρώτοι δέκα με τις περισσότερες παρουσίες είναι οι εξής:

1. Σακκάς Βασ.	170
2. Διάκουλας Β. Ιωαν.	163
3. Ιωαννίδης Ευαγ.	151
4. Εγγλέζος Λουκάς	127
5. Διακολουκάς Στεφ.	117
6. Ιωαννίδης Παναγ.	116
7. Κορνάρος Σάββας	102
8. Σιδεράτος Μιχ.	99
9. Ψαρρός Νικ.	92
10. Τσαγγάρης Τσαμπ.	89

ΟΙ ΣΚΟΡΕΡ

Ο **Λουκάς Εγγλέζος** με διαφορά είναι ο τοπ σκόρερ των Λινδίων.

Η πρώτη "πεντάδα" αποτελείται από τους:

1. Εγγλέζος Λ.	65
2. Σιδεράτος Μ.	23
3. Κορνάρος Σ.	20
-. Σακκάς Β.	20
5. Ιωαννίδης Ε.	18

ΟΙ ΤΕΡΜΑΤΟΦΥΛΑΚΕΣ

Τέσσερις υπερασπίσθηκαν τα δίχτυα της ομάδας στις επτά χρονιές της στην Α'.

Αυτοί ήταν οι εξής:

1. Διάκουλας Β.Ιω.	177
2. Διακομιχάλης Μ.	39
3. Ναούμ Θ.	18
4. Κατσανικάκης	1

ΡΑΣΗΤ ΜΑΡΑΣΛΗΣ

ΤΟΠΙΚΟ ΠΟΔΟΣΦΑΙΡΟ

Ενισχύθηκε ο Απόλλων Απ.

• ΑΠΕΚΤΗΣΕ ΤΟΥΣ ΣΤΕΦΑΝΑΚΗ (ΑΡΗ), Π. ΜΑΘΙΟ (ΟΡΦΕΑ), ΣΩΤΗΡΑΚΗ Γ. (ΑΠΟΛΛΩΝ Κ.), ΚΑΙ ΣΚΟΥΛΟΥΔΗ Κ. (ΑΣΠΙΔΑ ΑΠ.)

Δυναμικά στο μεταγραφικό παζάρι μπήκε τις δύο τελευταίες ημέρες, η ομάδα του Απόλλωνα Απ., καθώς πραγματοποίησε 4 μεταγραφές.

Εκτός λοιπόν του Χρήστου Αθανασίου, τον οποίο έχει αποκτήσει εδώ κι ένα μήνα περίπου, ο πρόεδρος του Απόλλωνα, **Τζούλης Μαχραμάς** έκλεισε, τον πρώην τερματοφύλακα του Αρη, **Πανορμίτη Στεφανάκη**, τον έμπειρο αμυντικό του Ορφέα, **Παναγιώτη Μαθιό**, τον μέσο του Απόλλων Κ. **Γιώργο Σωτηράκη** που ήταν ελεύθερος και τον **Κώστα Σκουλούδη** από την Ασπίδα Απ. ο οποίος αγωνίζεται στο χώρο της άμυνας.

Παρελθόν από την ομάδα αποτελούν οι **Ανδριγιαννάκης** (Ευαγόρας), **Λυκάκης, Αμπελάς** (Φοίβος), **Θεολόγου** (Αναγέννηση Εμπ.) και **Νισύριος.**

Οσο για τους **Γκαρή** και **Κελέσογλου** συνεχίζονται οι συζητήσεις εάν θα παραμείνουν και νέα χρονιά στην ομάδα. Οι μεταγραφές του Απόλλωνα δεν θα σταματήσουν σ' αυτό το σημείο καθώς εξετάζονται κι άλλες περιπτώσεις παικτών, με περισσότερη βαρύτητα να δίνεται σε παίκτες που αγωνίζονται στο κέντρο και στην επίθεση.

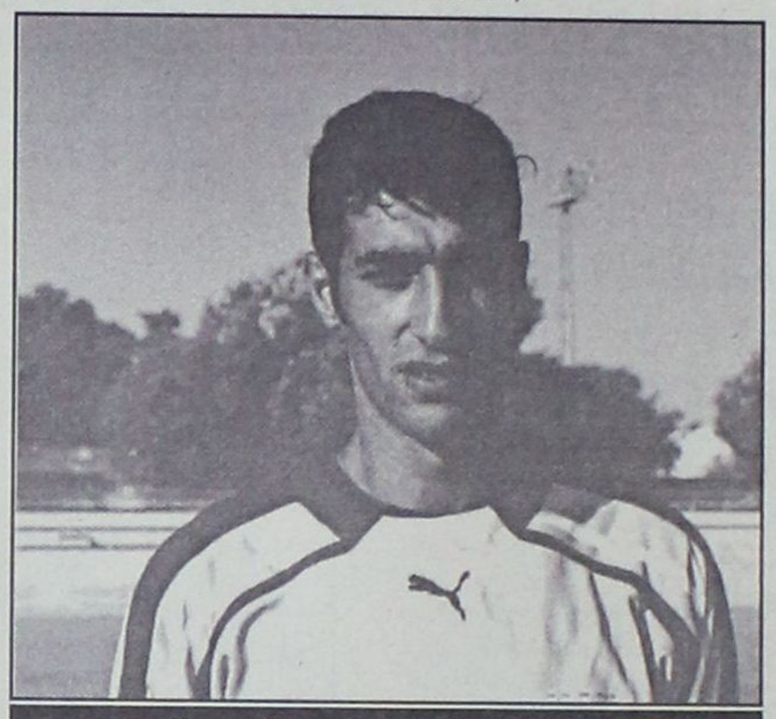

Στον Απόλλωνα Απ. κατέληξε τελικά ο Πανορμίτης Στεφανάκης

Υποψήφιος για Απόλλων Αθ., Νίκη Β.

• Σε Νέα Σμύρνη ή Βόλο θα μετακομίσει ο πρώην ποδοσφαιριστής της νήσος Ρ. και των ακαδημιών του Παναθηναϊκού Μαννάκης

Παρελθόν από τις ακαδημίες του Παπαναθηναϊκού αποτελεί, ο πρώην ποδοσφαιριστής της Νήσος Ρ., **Μαννάκης** ο οποίος βάση της συμφωνίας που είχε γίνει με την ομάδα της πόλης μας και την αθηναϊκή ΠΑΕ, εάν ο παίκτης δεν γινόταν επαγγελματίας μέχρι τα 18 του, θα επέστρεφε στη Ρόδο.

Ομως οι μάνατζερ του νεαρού ταλαντούχου παίκτη ήδη συζητάνε με δύο ομάδες που ενδιαφέρονται να τον αποκτήσουν.

Συγκεκριμένα ο ένας εκ των δύο μάνατζερ, **Νίκος Τζίκας** μιλάει με Απόλλων Αθ. (Β' Εθνική) ενώ ο δεύτερος, ο **Θωμάς Λαφτσής** με την Νίκη Βόλου (Γ' Εθνική).

Μάλιστα μέσα στην εβδομάδα ο **Μαννάκης** θα βρεθεί στον Βόλο και θα πάρει μέρος σε φιλικό που έχει προγραμματισθεί μεταξύ Νίκης Β. και Πανιωνίου.

Εργασιακό τουρνουά

• Ακόμη δεν έχουν ξεχωρίσει τα φαβορί τόσο στον α' όσο και στον β' όμιλο

Πέρασε και η δεύτερη εβδομάδα με τη διεξαγωγή των παιχνιδιών της 2ης αγωνιστικής και για τους δύο ομίλους του 12ου εργασιακού τουρνουά, που διοργανώνει ο ΔΟΝΑ Ροδίων.

Από τα παιχνίδια που έγιναν, εντυπωσίασε αυτό ανάμεσα στην ομάδα της ΔΟΠΕ και την ΔΟΥ/Λογιστές, όπου η 2η κέρδισε 6-5 παίζοντας μάλιστα για περισσότερο από ένα ημίχρονο με παίκτη λιγότερο.

Επίσης εντυπωσιακή νίκη πέτυχε και η ΔΕΚΡ με 5-1 επί τους Παλαιμάχους Καμείρου και φιγουράρουν την 1η θέση του ομίλου με την ΔΟΥ/Λογιστές. Ωστόσο κι αυτήν την εβδομάδα είχαμε αναβολή αγώνα, αυτόν μεταξύ της Κόκα Κόλα 3Ε και τους παλαίμαχους της πόλεως Ρόδου, που δεν έγινε εξαιτίας του φιλικού αγώνα που έδωσαν το Σάββατο οι παλαίμαχοι Ρόδου με τους παλαίμαχους του Πανηλειακού.

Στον Β' όμιλο τώρα είχαμε το πρώτο παιχνίδι για τον Δήμο Ροδίων ο οποίος ξεκίνησε το τουρνουά με νίκη 3-0 επί της Αρχαιολογίας.

Στο ντέρμπι των πρωτοπόρων της 1ης αγωνιστικής, Καζέρμα και Αστυνομία αναδείχθηκαν ισόπαλοι 0-0 και συνεχίζουν να βρίσκονται και μετά το τέλος της 2ης αγωνιστικής στην κορυφή του β' ομίλου. Ισοπαλία είχαμε και στο άλλο παιχνίδι του ομίλου ανάμεσα στην ΔΕΥΑΡ και τους Ξενοδ/λους που ήρθαν 2-2.

Σήμερα ξεκινάει η 3η αγωνιστική του α' ομίλου και ολοκληρώνεται αύριο, ενώ την ερχόμενη Πέμπτη και Παρασκευή θα γίνουν τα ματς του β' ομίλου.

Α' ΟΜΙΛΟΣ

1Η ΑΓΩΝΙΣΤΙΚΗ

Παλαίμαχοι Ρόδου - ΔΟΠΕ	3-3
ΔΟΥ/Λογιστές - ΔΕΚΡ	3-3
Κόκα Κόλα 3Ε - Παλαίμαχοι Καμείρου	4-2

2Η ΑΓΩΝΙΣΤΙΚΗ

ΔΟΠΕ - ΔΟΥ/Λογιστές	5-6
Κόκα Κόλα 3Ε - Παλαίμαχοι Ρόδου	(Αναβλήθηκε)
ΔΕΚΡ - Παλαίμαχοι Καμείρου	5-1

3Η ΑΓΩΝΙΣΤΙΚΗ (Σήμερα-Αύριο)

ΔΕΚΡ-Παλαίμαχοι Ρόδου
ΔΟΥ/Λογιστές-Παλαίμαχοι Καμείρου
ΔΟΠΕ-Κόκα Κόλα 3Ε

ΒΑΘΜΟΛΟΓΙΑ

	ΒΑΘ.	ΑΓ.	ΤΕΡΜ.
1. ΔΕΚΡ	4	2	8-4
2. ΔΟΥ/Λογιστές	4	2	9-8
3. Κόκα Κόλα 3Ε	3	1	4-2
4. Παλαίμαχοι Ρόδου	1	1	3-3
5. ΔΟΠΕ	1	2	8-9
6. Παλαίμαχοι Καμείρου	0	2	3-9

Β' ΟΜΙΛΟΣ

1Η ΑΓΩΝΙΣΤΙΚΗ

Αστυνομία - Ξενοδοχοϋπάλληλοι	3-2
Αρχαιολογία Μ.Π. - Καζέρμα	1-2
ΔΕΥΑΡ - Δήμος Ρόδου (αναβλήθηκε)	

2Η ΑΓΩΝΙΣΤΙΚΗ

Ξενοδοχοϋπάλληλοι - ΔΕΥΑΡ	2-2
Καζέρμα - Αστυνομία	0-0
Δήμος Ρόδου - Αρχαιολογία	3-0

3Η ΑΓΩΝΙΣΤΙΚΗ (11 και 12/7)

Δήμος Ροδίων-Αστυνομία
ΔΕΥΑΡ-Αρχαιολογία
Ξενοδ/λοι-Καζέρμα

ΒΑΘΜΟΛΟΓΙΑ

	ΒΑΘ.	ΑΓ.	ΤΕΡΜ.
1. Αστυνομία	4	2	3-2
2. Καζέρμα	4	2	2-1
3. Δήμος Ρόδου	3	1	3-0
4. Ξενοδ/λοι	1	2	4-5
5. ΔΕΥΑΡ	1	1	2-2
6. Αρχαιολογία	0	2	1-5

Ενδιαφέρον Ακράτητου

• Για Κοσμά, Κώτσο και Λιάνι της Νήσος Ρ.

• Ερχεται σε 10 ημέρες άνθρωπος της αθηναϊκής ΠΑΕ για να διαπραγματευθεί την απόκτησή τους

Στο στόχαστρο του Ακράτητου βρίσκονται τρείς ποδοσφαιριστές της Νήσος Ρ., τους οποίους έχει παρακολουθήσει άνθρωπος της αθηναϊκής ΠΑΕ και έχει εκτιμήσει το ποδοσφαιρικό τους ταλέντο.

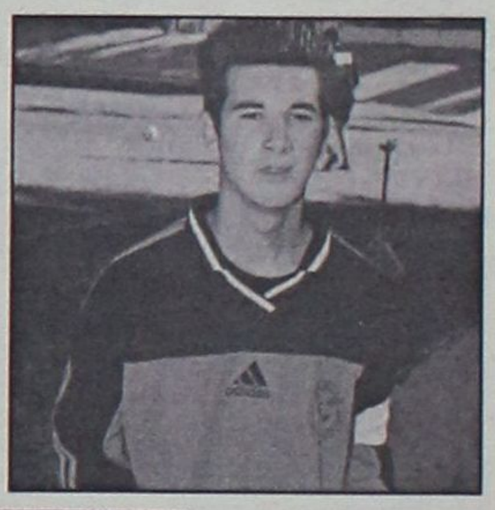

Πρόκειται για τους **Κοσμά, Κώτσο** και **Λιάνι Γκίκα,** οι οποίοι



είναι και ποδοσφαιριστές των μικτών μας ομάδων. Συγκεκριμένα στις 17 με 18 Ιουλίου θα έρθουν στο νησί μας παράγοντες του Ακράτητου μαζί με τον έμισθο μάνατζερ της ομάδας, **Νίκο Τζίκα.**

Από την μεριά του η Νήσος Ρ., είναι ανοικτή στην παραχώρηση των τριών παικτών, αλλά η συμφωνία που θα κάνει θα είναι προς όφελος των ποδοσφαιριστών της.

Ενας και σημαντικός όρος θα είναι οι τρείς ποδοσφαιριστές μέχρι να συμπληρώσουν το 18ο έτος της ηλικίας τους να γίνουν επαγγελματίες, ειδάλως θα επιστρέψουν στη Νήσο Ρ.



ΜΙΚΡΕΣ Αγγελίες

Μεταφερθήκαμε! Θα μας βρίσκετε στα κεντρικά μας γραφεία επί της Μαρ. Μαλλιαράκη 11 (τελευταία πάροδος Καναδά). Τα τηλέφωνα παραμένουν τα ίδια: 22210-75230

ΟΙ ΑΓΓΕΛΙΕΣ ΤΗΣ ΡΟΔΙΑΚΗΣ παρουσιάζονται και στο site www.anaggelies.gr

ενοικιασεις ακινητων & επιχειρησεων

ΚΑΤΑΣΤΗΜΑ με πατάρι και WC επί της Καποδιστρίου 59 και Μακρυγιάννη και **ΔΙΑΜΕΡΙΣΜΑ** 125 τ.μ. επί της Καποδιστρίου 59. Πληρ. τηλ. 02410 30674, 0974066753
AE46360

ΔΙΑΜΕΡΙΣΜΑ 107 τ.μ. στο κέντρο της πόλης Πληρ. ΕΛΛΗΝΟΚΤΗΜΑΤΙΚΗ, Πέτρος Πρεζεράκος, τηλ. 02410 33866, 0932468026
AE46355

ΓΡΑΦΕΙΟ 55 τ.μ. στο κέντρο της πόλης. Πληρ. ΕΛΛΗΝΟΚΤΗΜΑΤΙΚΗ, Πέτρος Πρεζεράκος, τηλ. 02410 33866, 0932468026
AE46356

ΟΡΟΦΟΣ διαμορφωμένος 190 τ.μ. κατάλληλος για γραφεία, σε κατηλητική θέση, στο κέντρο της πόλης. Πληρ. ΕΛΛΗΝΟΚΤΗΜΑΤΙΚΗ, Πέτρος Πρεζεράκος, τηλ. 02410 33866, 0932468026
AE46357

ΔΩΜΑΤΙΟ πλήρως επιπλωμένο, σε άριστη κατάσταση, επί της Μεγάλου Κων/νου (κοντά στο Πανεπιστήμιο Αιγαίου). Πληρ. τηλ. 02410 24896 (10.00-13.00)
AE46345

ΔΙΑΜΕΡΙΣΜΑ 80τ.μ. (αποτελούμενο από 2 κύρια δωμάτια και λοιπούς βοηθητικούς χώρους), επί της Θεμιστ. Σοφούλη 94. Ωρες επισκέψεως από 11.00-19.00. Πληρ. εντός, στο ισόγειο (β' πόρτα).
AE46346

ΙΣΟΓΕΙΟΣ ΧΩΡΟΣ, κατάλληλος για κατάστημα ή και για αποθήκη 125 τ.μ. με αυλή 80 τ.μ. στην περιοχή Δασκάλων. Πληρ. τηλ. 34490 (πρωί) και 61701, 65125 (απόγευμα).
AE46340

ΔΙΑΜΕΡΙΣΜΑ, ισόγειο 80 τ.μ. επί της Μεγ. Κωνσταντίνου, πανταχόθεν ελεύθερο ανατολικό, ευρισκόμενο σε πλατεία, κατάλληλο για ιατρείο ή άλλη παρεμφερή χρήση. Πληρ. τηλ. 0972282240.
AE46325

STUDIOS, πλήρως επιπλωμένα, 35 τ.μ., με ανεξάρτητο WC, πολυκουζινάκι, ψυγείο, εγκατάσταση T.V. και τηλεφώνου, διπλά τζάμια, θερμομόνωση και ηχομόνωση, με τη μέρα, το μήνα ή για όλο το χρόνο, στο Παραδείσι. Πληρ. τηλ. 02410/47114 8-10 πρωί και 0972/943946 9.00-21.00.
AE46319

ΔΙΑΜΕΡΙΣΜΑΤΑ, ΛΟΥΞ, ΕΠΙΠΛΩΜΕΝΑ, ΔΙΚΛΙΝΑ, ΤΡΙΚΛΙΝΑ ΚΑΙ ΤΕΤΡΑΚΛΙΝΑ ΜΕ ΤΗΝ ΗΜΕΡΑ Ή ΤΟ ΜΗΝΑ ΓΙΑ ΤΗ ΣΕΖΟΝ ΕΩΣ 30 ΣΕΠΤΕΜΒΡΙΟΥ ΜΕ ΟΛΑ ΤΑ ΟΙΚΙΑ-ΚΑ ΣΚΕΥΗ ΚΑΙ ΗΛΙΑΚΟ ΓΙΑ ΔΙΑΚΟΠΕΣ. ΠΛΗΡ. ΤΗΛ. 0977896444.
ΠΕ46320

ΜΟΝΟΚΑΤΟΙΚΙΑ στα Τριάντα αποτελείται από ένα κυρίως δωμάτιο επιπλωμένο, καθιστικό, κουζίνα, τουαλέτα και αυλή. Πληρ. τηλ. 0241073453, 0241092639
AE46317

STUDIO πλήρες επιπλωμένο με θέα στην Ανάληψη και ηλιακό. Πληρ. τηλ. 0241066277
AE46316

ΔΙΑΜΕΡΙΣΜΑ πίσω από το Πανεπιστήμιο 130 τ.μ., δύο μπάνια, σαλόνι, τραπεζαρία, παρκέ και πλήρης επιπλωμένο. Τιμή 550 ευρώ. Πληρ. τηλ. 0974752255
AE46318

ΚΑΤΑΣΤΗΜΑ στο Μανδράκι επί της οδού Καρπάθου 29 (πεζόδρομος). Πληρ. τηλ.: 02410-36404-02410-21214
AE46309

ΔΙΑΜΕΡΙΣΜΑ υπόγειο δύο δωματίων επιλωμένο ή όχι. Επίσης, δωμάτια με πολυκουζινάκι και μπάνιο, επιπλωμένα μέχρι τον Σεπτέμβρη. Πληρ. Τέρμα Καναδά, Κωνσταντινίδη 2, Ζέφυρος. Τηλ.: 0241034711.
AE46305

ΚΑΤΑΣΤΗΜΑ 35 τ.μ. με υπόγειο και ημιόροφο εντός στοάς στα 100 μαγαζιά. Πληρ. στο τηλ. 0942/841012.
AE46289

ΔΙΑΜΕΡΙΣΜΑ ΜΙΚΡΟ ΙΣΟΓΕΙΟΥ ΜΕ ΔΙΟΡΟΦΗ ΟΙΚΟΔΟΜΗ ΕΠΙΠΛΩΜΕΝΟ -2 ΥΠΝΟΔΩΜΑΤΙΩΝ- ΚΑΘΙΣΤΙΚΟΥ ΚΑΙ ΜΠΑΝΙΟΥ ΣΕ ΚΑΤΑΠΛΗΚΤΙΚΗ ΤΟΠΟΘΕΣΙΑ ΕΝΑΝΤΙ ΞΕΝΟΔΟΧΕΙΟΥ MIRA-MARE. ΑΠΟΚΛΕΙΟΝΤΑΙ ΠΕΡΙΠΤΩΣΕΙΣ ΟΛΙΓΟΜΗΝΗΣ ΠΑΡΑΜΟΝΗΣ. ΠΛΗΡ.-ΤΗΛ. 02410/31054 ΚΑΙ 0932473467.
ΠΕ46288

ΔΙΑΜΕΡΙΣΜΑ ημιεπιπλωμένο, κατάλληλο για γραφείο ή κατοικία, ισόγειο 58 τ.μ. στην οδό Κορδιγκτώνος 99 γωνία με τη Δημητρίου Παπά (απέναντι ηλεκτρικών ειδών Μανάκη), που αποτελείται από χωλ, δύο (2) κύρια δωμάτια, κουζίνα, αποθήκη, W.C., πλήρως ανακαινισμένο. Πληροφορίες στο τηλ. 27779 ή 32211.
AE46286

ΔΙΑΜΕΡΙΣΜΑ, 3 υπνοδωματίων περιοχή "Κολοσσός", Αφάντου. Πληρ. στο τηλ. 02410/38569 και 75012.
AE46285

ΔΙΑΜΕΡΙΣΜΑ, 180 τ.μ. στον Α' όροφο της πολυκατοικίας στην οδό 25ης Μαρτίου 30-32 πάνω από το υποκατάστημα της EUROBANK. Πληρ. τηλ. 22237.
AE46273

ΚΑΤΑΣΤΗΜΑ, 40 τ.μ. με W.C. κατάλληλο και για γραφείο. Στεφάνου Καζούλη και Γαριβάλδη 15. Πληρ. τηλ. 0977690012.
AE46272

ΔΥΑΡΙ, που αποτελείται από ένα υπνοδωμάτιο, σαλόνι, κουζίνα, ένας ενιαίος χώρος, με ηλιακό, πάρκινγκ, κατάλληλο για ένα ή δύο άτομα που βρίσκεται μεταξύ Κρεμαστής και Παστίδας. Πληρ. τηλ. 94398.
AE46271

ΙΣΟΓΕΙΟΣ χώρος (για κατάστημα ή αποθήκη) 120 τ.μ. με αυλή 40 τ.μ. στην περιοχή ιξιάς, κατάλληλο για οποιαδήποτε χρήση, σε πολύ καλή τιμή. Πληρ. τηλ. 26449 και 0942865727.
AE46270

ΚΑΤΑΣΤΗΜΑ, για κομμωτήριο για ΠΡΟΠΟ κ.τλ. Θεμ. Σοφούλη αρ. 8. Πληρ. τηλ. 20079 και 38646.
AE46268

ΑΠΟΘΗΚΗ, 250 τ.μ. φωτεινή, χωρίς ράμπα, ισόγεια, επί της οδού Ναυπλίου, συνοικία Τζένιο. Πληρ. Εμμ. Κρανίδης, μεσίτης, τηλ. 27082, 0944347405.
AE46266

ΕΝΟΙΚΙΑΖΟΝΤΑΙ: Α) Στη Θεμ. Σοφούλη ισόγειο διαμέρισμα 3 υπνοδωματίων πολυτελούς κατασκευής με όλες τις σύγχρονες προδιαγραφές με μηνιαίο μίσθωμα 200.000 δρχ. Πληρ. ΡΟΔΙΑΚΗ ΚΤΗΜΑΤΙΚΗ, Ανέστης και Σάββας Σαββαΐδης τηλ. 26281 κιν. 0944/243452 και 0944/421015.
AE46256

ΕΝΟΙΚΙΑΖΕΤΑΙ: 1) Στην οδό Γεωργίου Μαύρου έναντι ΔΟΥ Ρόδου γραφείο 60 τ.μ. α' ορόφου κατάλληλο για "λογιστικό γραφείο" ή για οποιανδήποτε άλλη επαγγελματική χρήση με μηνιαίο μίσθωμα 120.000 δρχ., 2) Κατάστημα στη "Ψαροπούλα", 55 τ.μ. κατάλληλο για πρακτορείο, κομμωτήριο, ενοικιάσεως αυτοκινήτων (Rent a car), Ινστιτούτο Αισθητικής, ιατρείο και για οποιαδήποτε άλλη εμπορική ή επαγγελματική χρήση, με μηνιαίο μίσθωμα δρχ. 400.000. , 3) Κατάστημα κεντρικό στην Εθνάρχου Μακαρίου 54 τ.μ. Πληρ. ΡΟΔΙΑΚΗ ΚΤΗΜΑΤΙΚΗ, Ανέστης και Σάββας Σαββαΐδης τηλ. 26281-35476 κιν. 0944/243452 και 0944/421015.
AE46257

ΑΠΟΘΗΚΗ (ισόγεια) 125 τ.μ. στην περιοχή των Δασκάλων. Πληρ. τηλ. πρωί 02410-34490 απόγ. 02410-61701-65125.
AE46198

Vitzileos

ΚΤΗΜΑΤΟΜΕΣΙΤΙΚΟ ΓΡΑΦΕΙΟ - REAL ESTATE AGENCY

ΜΑΡΙΟΣ Κ. ΒΙΤΖΗΛΑΙΟΣ
Μεσίτης Ασπικών Συμβάσεων - Real Estate agent

ΕΚΤΙΜΗΣΕΙΣ-ΑΓΟΡΕΣ-ΠΩΛΗΣΕΙΣ
ΚΑΤΑΣΤΗΜΑΤΑ
ΟΙΚΟΠΕΔΑ-ΧΩΡΑΦΙΑ
ΚΤΗΜΑΤΙΚΕΣ-ΣΥΜΒΟΥΛΕΣ
ΕΝΟΙΚΙΑΣΕΙΣ-ΔΙΑΧΕΙΡΙΣΕΙΣ
ΣΠΙΤΙΑ-ΔΙΑΜΕΡΙΣΜΑΤΑ

ΚΑΤΑΣΤΗΜΑΤΑ – ΓΡΑΦΕΙΑ – ΕΠΙΧΕΙΡΗΣΕΙΣ €

Επιχ/ση Πλυντήρια – Στεγνωτήρια σε πλήρη λειτουργία	20 000
45τ.μ. ισόγ. + 90τ.μ.υπογ. Καρακόνερο	88 000
50τ.μ. μαγαζί κοντά στο Μαντράκι (νοικιασμένο)	294 000
170τ.μ. αποθήκη σε μπετά. Καρακόνερο	71 000
300τ.μ.Κατ/μα ετοιμοπ. σε 1000τ.μ.οικόπ. Παστίδα	147 000
300τ.μ.+300τ.μ.υπ.+300τ.μ.όροφ.σε οικόπ.3170τ.μ.σταΚοσκινου	587 000
1000τ.μ.εργοστάσιο στο Καλαμώνα έτοιμο σε οικοπ. 6400τ.μ.	470 000
1155τ.μ.ακίνητο σε οικόπ. 817τ.μ. στο κέντρο της Ρόδου	763 000
20 studio(νοικιασμένα) + μαγαζί 100τ.μ. έξυπνη επένδυση	470 000
Ξενοδ.Α κατ. 120κλίνες πάνω στο κύμα με οικοπ. 4725τ.μ.Ιαλυσός	2 εκ. δολ. USA
Ξενοδοχείο Β κατ., στην πόλη ,72 κλίνες , διισκοθήκη. Πάνω στο κύμα	880 000
12 apartmens πλήρως εξοπλισμένα στο Κιοτάρι	440 000
Ξενοδ. Α κατ., στην πόλη, 180 κλίνες + 4 καταστήματα	6 200 000

ΔΙΑΜΕΡΙΣΜΑΤΑ

40τ.μ. στην Ιξιά – θάλασσα. Γραφεία	33 000
50τ.μ. στο Γεννάδι με 2ο υπνοδωμ. Φανταστική θέα	44 000
85τ.μ. στα Κοσκινού 2ος όροφος , ημιτελές	47 000
110τ.μ.κοντά στην πλατεία Κοσκινού	103 000
110τ.μ. κοντά στην πλατεία Κοσκινού, ισόγειο, ημιτελές	47 000
186τ.μ.Παραδοσιακό διαμέρισμα απέναντι Καζίνο	147 000
115τ.μ. στην Ιξιά	88 000
200τ.μ. διατηρητέο ισογ. διαμέρισμα στο Μόντε Σμίθ	235 000

ΜΕΖΟΝΕΤΕΣ – ΜΟΝΟΚΑΤΟΙΚΙΕΣ €

68τ.μ.μονοκατοικία με αυλή 90τ.μ. στα Μαρίτσα	53 000
80τ.μ.Μεζονέτα στους Καστελοριζιούς με οικόπεδο	58 700
90τ.μ.διόροφη μονοκατ. +30τ.μ. αυλή στην Παλιά Πόλη	85 100
105τ.μ. μεζονέτα κοντά στο στάδιο Διαγόρα	38 000
120τ.μ. μονοκατοικία στης Καλλιθιές	147 000
125τ.μ. μονοκατοικία στο Γεννάδι	
130τ.μ. μονοκατοικία σε οικόπεδο 200τ.μ. στο Αγ. Ιωάννη	76 300
130τ.μ.μεζονέτα σε μπετά, οικοπ. 350τ.μ. Τριάντα	110 000
134τ.μ.προνομιακή, με φανταστική θέα διόρ. Μονοκατ. Καστέλο	323 000
135τ.μ.μονοκατ. με 700τ.μ. κήπο στα Κρητικά, πανοραμικό	191 000
140τ.μ. μεζονέτα με κήπο και θέα. Καρακόνερο	156 000
150τ.μ. μονοκατ. Σε 18 000τ.μ. οικόπεδο στα Καλαμόνα	265 000
160τ.μ.μεζονέτα σε μπετά στα Τριάντα	100 000
170τ.μ.μεζονέτα σε μπετά, οικοπ. 450τ.μ. Τριάντα	140 000
170τ.μ.μεζονέτα +170τ.μ.μεζονέτα + 120τ.μ.οροφοδιαμέρισμα σε οικοπ.	
2500τ.μ. εντός οικισμού στην Παστίδα	426 000
170τ.μ.+ 237τ.μ. πάνω στο κύμα διορροφο διατηρ. σπίτι Λέρος με τιμή ευκαιρία	
180τ.μ.μονοκατ. στο Γεννάδι σε οικόπ. 750τ.μ.Φανταστική θέα	147 000
187τ.μ. βίλα με οικόπεδο 4780τ.μ. στην Παστίδα	323 000
192τ.μ. μεζονέτα σε οικόπεδο 380τ.μ. Τριάντα	221 000
200τ.μ.Μεζονέτα ημιτελής στα Καλαβάρδα σε οικόπεδο	132 000
230τ.μ.Βίλα στην Λάρδο σε 7700τ.μ. οικόπεδο και γεώτρηση	323 000
320τ.μ.Βίλλα με οικόπεδο 4000τ.μ. στα Τριάντα	323 000

ΟΙΚΟΠΕΔΑ €

150τ.μ. στους Δασκάλους . Σ.Δ. – 0,6	23 500
412τ.μ. στον Αγ. Νικολάου Σ.Δ. 1.20	220 100
500τ.μ. στην Ιξιά , Σ.Δ. – 0,8	132 000
750τ.μ.στο Γεννάδι, εντός σχεδίου	18 000
1017τ.μ. στα Τριάντα	191 000
1450τ.μ. εντός οικισμού, έχει νερό, φως , στα Μαριτσά	26 500
1500τ.μ. στο Παραδείσι οικοδομήσιμο	23 500
2120τ.μ. στο Γεννάδι με αδεία για 200τ.μ. οικία	59 000
2200τ.μ. στα Μαριτσά οικοδομίσιμο	59 000
2500τ.μ.πάνω στο δρόμο Ελαιώνας –Φουρνάκι. Γεννάδι	24 000
3080τ.μ. στο Πλημμύρι	23 500
4000τ.μ. κοντά στο Βερόπουλο με φανταστική θέα	176 000
4000τ.μ. στην Παστίδα	56 000
4250τ.μ.στοΓεννάδι(διασταύροση)	100000
4400τ.μ. στην Κρεμαστή	76 000
4800τ.μ. στο Καδηλί	76 000
5000τ.μ. στα Μαριτσά	47 000
5000τ.μ. στα Αφάντου	103 000
5500τ.μ. στο Γεννάδι ,κοντά στην θάλασσα .	117 000
5600τ.μ. στους Καστελοριζιούς, Ιξια ,μονοκατ.	132 000
5751τ.μ. στα Κολύμπια μα μονοκατοικία	159 000
6000τ.μ. στην Παστίδα + αποθήκη	144 000
6500τ.μ. στην λεωφόρος Ρόδος –Κρεμαστή	323 000
6500τ.μ.στο Φαληράκι κοντά στην θάλασσα, προνομιακό	500 000
6720τ.μ. στον Θάλαρο, Παραδείσι	82 200
8000τ.μ.στο Φαληράκι	176 000
8300τ.μ. στην Βλιχά – Κάλαθος	367 000
8500τ.μ.+6500τ.μ. στην παραλία Αφάντου	18 το τ.μ.
9345τ.μ. στα Ασγούρου με θέα	205 000
12000τ.μ. στην Αφάντου, πανω στο κυμα	520 000
13000τ.μ. στα Μαριτσά	123 000
15000τ.μ. στην Ασγουρου	153 000
15000τ.μ. στην Πάρο από την θάλασσα με θέα	73 000
15300τ.μ. στην Πλημύρι	176 000
25000τ.μ. στα Καλαβάρδα	295 000
30000τ.μ. στην παραλία Αφάντου	1 060 000
30000τ.μ. στο Τσαιρι	352 000
32000τ.μ. στην Θολό, πάνω στο κύμα	587 000
38000τ.μ. στο Γεννάδη, πάνω στο κύμα	2 230 000
46000τ.μ. στο Τσαιρι	405 000
50000τ.μ. στο Τσαίρι	360 000

Εθν. Μακαρίου 45 (3ος όροφος • Τηλ.: 02410 24900, 25545 • Fax: 02410 25544 • Κιν.: 0932 704919

ΜΙΚΡΕΣ Αγγελίες

ενοικιασεις

συνέχεια από την προηγούμενη

ΔΙΑΜΕΡΙΣΜΑ 120 Τ.Μ. ΣΤΗΝ ΑΝΑΛΗΨΗ ΠΛΗΡΩΣ ΕΠΙΠΛΩΜΕΝΟ ΜΕ ΘΕΡΜΑΝΣΗ ΚΑΙ AIR-CONDITION. ΠΑΡΑΔΟΣΗ 1Η ΣΕΠΤΕΜΒΡΙΟΥ. ΤΙΜΗ 550 ΕΥΡΩ. ΠΛΗΡ. ΤΗΛ. 0241068021 ΑΠΟ 12.00-14.30 ΚΑΙ 17.00-19.00
AE46240

ΚΑΤΑΣΤΗΜΑ για κομμωτήριο-ΠΡΟΠΟ κ.λπ., Θεμιστοκλή Σοφούλη 8. Πληρ. τηλ. 0241020079 και 0241038646. AE46242

ΔΙΑΜΕΡΙΣΜΑ 1ου ορόφου 115 τ.μ. με 3 υπνοδωμάτια, σαλοτραπεζαρία, κουζίνα, μπάνιο, air condition και ηλιακό οδός Παληκαρίδη 45 (7 Βαγιές). Τιμή 175.000 δρχ. (513,57ευρώ) Πληρ. τηλ. 0241095926
AE46239

ΙΣΟΓΕΙΟ ΕΠΙΠΛΩΜΕΝΟ ΔΙΑΜΕΡΙΣΜΑ ΔΥΟ ΔΩΜΑΤΙΩΝ 40 Τ.Μ. ΠΛΗΡΩΣ ΕΞΟΠΛΙΣΜΕΝΟ ΜΕ ΨΥΓΕΙΟ, ΚΟΥΖΙΝΑ, ΤΗΛΕΟΡΑΣΗ, ΗΛΙΑΚΟ ΘΕΡΜΟΣΙΦΩΝΟ, ΒΕΡΑΝΤΑ 12 τ.μ., ΑΝΕΤΟΣ ΧΩΡΟΣ ΠΑΡΚΑΡΙΣΜΑΤΟΣ ΣΤΗΝ ΚΡΕΜΑΣΤΗ. ΠΛΗΡ. ΤΗΛ. 0241096742ΠΕ46241

ΚΑΤΑΣΤΗΜΑ 50 τ.μ., 28ης Οκτωβρίου 50, Ρόδος. Πληρ. τηλ. 0945-276152 και 0945-436363.
AE46224

2 ΧΩΡΟΙ για γραφεία 142 τ.μ. και 170 τ.μ. στις 100 Χουρμαδιές. Πληρ. τηλ. 0241023701 και 0972120816.
AE46194

ΜΟΝΟΚΑΤΟΙΚΙΑ 100 τ.μ. στα Κοσκινού, για όλο το χρόνο. Πληρ. τηλ. 0945865402 απογευματινές ώρες AE46183

ΔΙΑΜΕΡΙΣΜΑ 110 τ.μ. 1ος όροφος Σοφούλη 103 πάνω από το βιβλιοπωλείο ΔΙΑΓΩΝΙΟΣ 3 υπν/τια-αποθήκη-μεγάλες βεράντες, επιπλωμένο αν χρειασθεί για φοιτητές. Πληρ. τηλ. 0241033488.
AE46151

ΚΑΤΑΣΤΗΜΑ 117 τ.μ. επί της οδού Μιχ. Πετρίδη. Πληρ. τηλ. 02410 66259. AE46153

ΚΑΤΑΣΤΗΜΑ ΝΕΟΚΤΙΣΤΟ 140 Τ.Μ. ΣΤΗΝ ΙΑΛΥΣΟ ΚΑΤΑΛΛΗΛΟ ΓΙΑ ΦΡΟΝΤΙΣΤΗΡΙΟ, ΣΧΟΛΗ ΜΟΥΣΙΚΗΣ Ή ΓΙΑ ΟΠΟΙΑΔΗΠΟΤΕ ΕΠΑΓΓΕΛΜΑΤΙΚΗ ΧΡΗΣΗ ΕΠΙ ΤΗΣ ΟΔΟΥ ΜΥΚΗΝΩΝ 4 ΙΑΛΥΣΟΣ ΔΙΠΛΑ ΣΤΗ ΣΧΟΛΗ ΧΟΡΟΥ ΜΑΙΡΗΣ ΒΕΛΙΔΑΚΗ. ΠΛΗΡ. ΤΗΛ. 02410 95815. ΠΕ46154

Θέλετε να ενοικιάσετε **STUDIO**-2άρι-3άρι-4άρι; Δεν έχετε παρά να επικοινωνήσετε μαζί μας. Πληρ. τηλ. 02410 67234-67451, 0945471001, 0938231156.
AE46156

ΑΠΟΘΗΚΕΣ ΣΤΗΝ ΙΑΛΥΣΟ, 1) ΕΝΟΙΚΙΑΖΟΝΤΑΙ ΑΠΟΘΗΚΕΥΤΙΚΟΙ ΧΩΡΟΙ ΑΠΟ 100 ΕΩΣ 2.000 τ.μ. ΚΑΙ ΥΨΟΣ 6 μ. ΑΣΦΑΛΕΙΑ ΜΕ ΜΕΓΑΛΟΥΣ ΧΩΡΟΥΣ ΔΙΑΚΙΝΗΣΗΣ ΦΟΡΤΩΣΗΣ ΚΑΙ ΕΚΦΟΡΤΩΣΗΣ ΠΡΟΪΟΝΤΩΝ. 2) ΥΠΑΙΘΡΙΟΙ ΧΩΡΟΙ, ΠΕΡΙΦΡΑΓΜΕΝΟΙ, ΑΣΦΑΛΕΙΣ, ΚΑΤΑΛΛΗΛΟΙ ΓΙΑ ΑΠΟΘΗΚΕΥΣΗ ΠΡΟΪΟΝΤΩΝ ΣΕ ΠΑΛΕΤΕΣ. ΠΛΗΡ. ΣΤΟ ΤΗΛ. 02410/38400 ΑΠΟ ΔΕΥΤΕΡΑ ΕΩΣ ΠΑΡΑΣΚΕΥΗ 08.00-15.00 ΚΥΡΙΑ ΓΙΩΤΑ.
ΠΕ46157

ΓΚΑΡΣΟΝΙΕΡΕΣ και **STUDIOS** καινούργια πλήρως επιπλωμένα για τη θερινή περίοδο. Πληρ. τηλ. 02410 78965.
AE46262

STUDIOS και διαμερίσματα σε ήσυχη περιοχή στην Κρεμαστή με την ημέρα για διακοπές, επιπλωμένα με πολυκουζινάκι, WC, μπαλκονια, κήπο με γκαζόν, πάρκιν. Τιμές studios 15 ευρώ, Διαμερίσματα 22 ευρώ Πληρ. τηλ. 0937606824, 0241095695, 0241095487
AE4610

ΕΠΙΧΕΙΡΗΣΗ εστιατορίου στην Παλιά Πόλη της Ρόδου έτοιμη προς λειτουργία. Πληρ. τηλ. 097/2923658. AE46068

ΔΙΑΜΕΡΙΣΜΑ 100 τ.μ., 3 υπνοδωμάτια, σαλόνι, κουζίνα, με ηλιακό θερ/να, στον Α' όροφο, (διόροφης οικοδομή), επί της Κυρήνης αριθ. 12, στη Ρόδο. Πληρ. τηλ. 0241028727 AE46048

ΧΩΡΟΣ, κατάλληλος για κατάστημα 100 τ.μ., ή γραφείο, επί της οδού Μαραθώνος 18, συνοικία Ροδίνι. Πληρ. τηλ. 0241073278, κιν. 0932406638.
AE45851

ΚΑΤΑΣΤΗΜΑ ισόγειο, με πατάρι και τουαλέτα, 55 τ.μ. περίπου, επί της οδού Κολοκοτρώνη. Πληρ. τηλ. 02410/24856 και 02410/75766.
AE45854

ΔΙΑΜΕΡΙΣΜΑ, στην Ηρώων Πολυτεχνείου 5, 120 τ.μ. Πληροφορίες στα τηλ. 25151 και 21955 από 9-2 π.μ. και 6-10 μ.μ.
AE45853

ΕΝΟΙΚΙΑΖΕΤΑΙ: 1) Κατάστημα στη "Ψαροπούλα", 55 τ.μ. κατάλληλο για πρακτορείο, κομμωτήριο, ενοικιάσεως αυτοκινήτων (Rent a car), Ινστιτούτο Αισθητικής, ιατρείο και για οποιαδήποτε άλλη εμπορική ή επαγγελματική χρήση, με μηνιαίο μίσθωμα δρχ. 400.000. 2) Κατάστημα στη Κορδιγκτώνος 120 τ.μ. με μηνιαίο μίσθωμα 250.000 ΡΟΔΙΑΚΗ ΚΤΗΜΑΤΙΚΗ, τηλ. 26281, 35476 κιν. 0944/243452 και 0944/421015.
AE45811

ΠΩΛΕΙΤΑΙ 'Η ΕΝΟΙΚΙΑΖΕΤΑΙ

Το ξενοδοχείο

SANTA MARINA HOTEL APART'S

στην Κω.

Πληρ. τηλ. 010-8951-151,

FAX: 010-9657-755,

κινητό: 0937-30-66-66

ΕΝΟΙΚΙΑΖΕΤΑΙ

ΟΡΟΦΟΔΙΑΜΕΡΙΣΜΑ, στον τρίτο όροφο με φανταστική πανοραμική θέα στο Ροδίνι. Στο πίσω μέρος του διαμερίσματος υπάρχει ιδιόκτητη περιφραγμένη και πλακόστρωτη αυλή 70 τ.μ. με δύο δωμάτια. Το διαμέρισμα έχει τρία υπνοδωμάτια με εντοιχισμένες ντουλάπες, σαλοτραπεζαρία, δύο (2) μπάνια LUX με έπιπλα μπάνιου και στα δύο και κουζίνα εντοιχισμένη.
Εχει ηλιακό θερμοσίφωνα και πολύ μεγάλες βεράντες. Το διαμέρισμα είναι συνδεδεμένο με την κεντρική αποχέτευση.

Πληροφορίες στα τηλέφωνα:
0974562173 και 0973694995
Δεκτές μόνο σοβαρές προτάσεις

ΚΤΗΜΑΤΟΜΕΣΙΤΙΚΟ ΓΡΑΦΕΙΟ

ΕΥΡΩΚΤΗΜΑΤΙΚΗ

ΕΥΣΤΑΘΙΟΥ ΜΕΣΙΤΕΣ ΣΥΜΒΟΥΛΟΙ ΜΕΛΕΤΗΤΕΣ

αγορές, πωλήσεις, εκτιμήσεις, αντιπαροχές, μισθώσεις ακινήτων, επενδυτικές προτάσεις, αρχιτεκτονικές μελέτες
ΞΕΝΟΔΟΧΕΙΑ - ΠΑΡΑΛΙΑΚΕΣ ΕΚΤΑΣΕΙΣ - ΚΕΝΤΡΙΚΑ ΑΚΙΝΗΤΑ - ΟΙΚΟΠΕΔΑ - ΜΟΝΟΚΑΤΟΙΚΙΕΣ - ΔΙΑΜΕΡΙΣΜΑΤΑ - ΑΓΡΟΤΕΜΑΧΙΑ

ΜΟΝΟΚΑΤΟΙΚΙΕΣ-ΜΑΙΖΟΝΕΤΕΣ

	ΔΡΑΧΜΕΣ	ΕΥΡΩ-€
120τ.μ.-Ροδίνι σε 300τ.μ. οικόπ.	74εκ.	217.168,0
145τ.μ.-Μόντε Σμιθ σε 200τ.μ. οικόπ.	90εκ.	264.123,2
168τ.μ.-Μόντε Σμιθ σε 400τ.μ. οικόπ.	120εκ.	352.164,3
180τ.μ.-Ανάληψη (ημιτελής)	55εκ.	161.408,6
180τ.μ.-Ροδίνι σε 210τ.μ. οικόπ.	85εκ.	249.449,7
112τ.μ.-Ιαλυσός σε 297τ.μ. οικόπ.	67εκ.	196.625,0
118τ.μ.-Ιαλυσός σε 238τ.μ. οικόπ.	68εκ.	199.559,7
120τ.μ.-Ιαλυσός σε 300τ.μ. οικόπ.	70εκ.	205.429,2
150τ.μ.-Ιαλυσός σε 1000τ.μ. οικόπ.	90εκ.	264.123,2
153τ.μ.-Ιαλυσός σε 377τ.μ. οικόπ.	75εκ.	220.102,7
155τ.μ.-Ιαλυσός σε 1000τ.μ. οικόπ.	93εκ.	272.927,3
180τ.μ.-Ιαλυσός σε 300τ.μ. οικόπ.	85εκ.	249.449,7
190τ.μ.-Ιαλυσός σε 2000τ.μ. οικόπ.(μπετά)	45εκ.	132.061,6
200τ.μ.-Ιαλυσός σε 1000τ.μ. οικόπ.	95εκ.	278.796,7
200τ.μ.-Ιαλυσός σε 400τ.μ. οικόπ.	85εκ.	249.449,7
154τ.μ.-Κοσκινού σε 300τ.μ. οικόπ.	78εκ.	228.906,8
170τ.μ.-Κοσκινού σε 4000τ.μ. οικόπ.	170εκ.	498.899,4
180τ.μ.-Κοσκινού (ημιτελής)	36εκ.	105.649,3
210τ.μ.-Κοσκινού (μπετά) σε 600τ.μ. οικ.	35εκ.	102.714,6
240τ.μ.-Κοσκινού σε 1000τ.μ. οικόπ.	120εκ.	352.164,3
160τ.μ.-Ασγούρου σε 2000τ.μ. οικόπ.	60εκ.	176.082,1
255τ.μ.-Ασγούρου σε 1450τ.μ. οικόπ.	60εκ.	176.082,1
175τ.μ.-Κρεμαστή σε 2725τ.μ.οικ.(εντόςοικισμ.)	210εκ.	616.287,6
60τ.μ.-Μαλώνα σε 75τ.μ. οικόπ.	8εκ.	23.477,6
80τ.μ.-Μαλώνα σε 110τ.μ οικόπ.	17εκ.	49.889,9
140τ.μ.-Μαλώνα σε 290τ.μ. οικόπ.	45εκ.	132.061,6
80τ.μ.-Πυλώνα σε 2000τ.μ. οικόπ.	28εκ.	82.171,6
120τ.μ.-Πυλώνα σε 1000τ.μ. οικόπ.	70εκ.	205.429,2
330τ.μ.-Πυλώνα σε 1500τ.μ. οικόπ.	120εκ.	352.164,3
100τ.μ.-Γεννάδι σε 210τ.μ. οικόπ.	32εκ.	93.910,4
120τ.μ.-Γεννάδι σε 700τ.μ. οικόπ.	65εκ.	190.755,6
140τ.μ.-Γεννάδι σε 1000τ.μ. οικόπ.(κύμα)	85εκ.	249.449,7
140τ.μ.-Γεννάδι σε 1000τ.μ. οικόπ.	80εκ.	234.776,2
155τ.μ.-Γεννάδι σε 400τ.μ. οικόπ.(ημιτελ.)	55εκ.	161.408,6
200τ.μ.-Γεννάδι σε 4000τ.μ. οικόπ.(κύμα).	200εκ.	586.940,5
130τ.μ.-Λαχανιά σε 1266τ.μ. οικόπ.(κύμα).	75εκ.	220.102,7
140τ.μ.-Λαχανιά σε 1000τ.μ. οικόπ.(κύμα).	85εκ.	249.449,7
157τ.μ.-Λαχανιά σε 1200τ.μ. οικόπ.(κύμα).	87εκ.	255.319,1
65τ.μ.-Κιοτάρι σε 1000τ.μ. οικόπ.	26εκ.	76.302,2

ΟΙΚΟΠΕΔΑ

	ΔΡΑΧΜΕΣ	ΕΥΡΩ-€
ΡΟΔΟΣ		
180τ.μ. στους Δασκάλους Σ.Δ.=1,2	25εκ.	73.367,5
241τ.μ. στη Σμύρνης	18εκ.	52.824,6
300τ.μ. στον συν/μό Απόλλων' Σ.Δ.=0,6	21εκ.	61.628,7
381τ.μ. στην Λονδίνου Σ.Δ.=0,8	30εκ.	88.041,0
558τ.μ. στην Λίνδου Σ.Δ.=0,8	62εκ.	181.951,5
632τ.μ. στη Φιλερήμου	53εκ.	155.539,2
ΚΟΣΚΙΝΟΥ		
2100τ.μ. στη Ρόδου-Λίνδου με άδ.οικ.	60εκ.	176.082,1
2100τ.μ. στη θέση Πέζουλας με άδ.οικ.	32εκ.	93.910,4
2000τ.μ. στη θέση Πέζουλας με άδ.οικ.	26εκ.	76.302,2
2400τ.μ. στη θέση Αγ. Ιωάννης	43εκ.	126.192,2
4000τ.μ. στη θέση Ξηρόκαμπος	60εκ.	176.082,1
4000τ.μ. στη θέση Πέζουλας	52εκ.	152.604,5
4000τ.μ. Πανοραμικό	60εκ.	176.082,1
4000τ.μ. στη θέση Πέζουλας	60εκ.	176.082,1
4000τ.μ. στη Ρόδου-Λίνδου με άδ.οικ.	85εκ.	249.449,7
4000τ.μ. στο Φυτώριο	37εκ.	108.584,0
4500τ.μ. στην επαρχιακή οδό	90εκ.	264.123,2
8570τ.μ. επί της Ρόδου-Λίνδου (Τσαίρι)	129εκ.	378.576,6
9700τ.μ. επί της Ρόδου-Λίνδου	250εκ.	733.675,7
ΑΣΓΟΥΡΟΥ		
4000τ.μ. στην επαρχ.οδό	80εκ.	176.082,1
4000τ.μ. στην Αγ. Βαρβάρα	38εκ.	111.518,7
4000τ.μ. με βιοτεχνική άδεια	47εκ.	234.776,2
4200τ.μ. στην παρ. Αγγ. Σικελιανού	65εκ.	137.931,0
ΑΦΑΝΤΟΥ		
360τ.μ. εντός οικισμού	12εκ.	35.216,4
2340τ.μ. στα Κολύμπια επί της Εθν.οδού.	31εκ.	90.975,7
4780τ.μ. στον παραλ.δρόμο προς Κολύμπια.	29εκ.	85.106,3
5000τ.μ. επί της Εθν. Οδού & επί της Γέφυρας	150εκ.	440.205,4
5751τ.μ. στα Κολύμπια επί της οδού Ευκαλύπτων.	50εκ.	146.735,1
ΙΑΛΥΣΟΣ		
300τ.μ. κοντά στον Μαρινόπουλο Σ.Δ.=0,4.	18εκ.	52.824,6
2000τ.μ. επί της Λεωφ. Ρόδου-Κρεμαστής	70εκ.	205.429,2
2000τ.μ. στη θέση Βουνάρα με άδ.οικόδ.	40εκ.	117.388,1
2000τ.μ. στη θέση Βουνάρα Μόσχου.	38εκ.	111.518,7
4000τ.μ. στους προποδ. Φιλερήμου.	50εκ.	88.041,0
8700τ.μ. στο Κανδυλί	30εκ.	281.731,4

ΔΙΑΜΕΡΙΣΜΑΤΑ

	ΔΡΑΧΜΕΣ	ΕΥΡΩ-€
35τ.μ. στους Δασκάλους	15εκ.	44.020,5
48τ.μ. στο Αραπάκι	21εκ.	61.628,7
60τ.μ. στο Ροδίνι	27εκ.	79.236,9
72τ.μ. στην Ιξιά	25εκ.	73.367,5
74τ.μ. στην Ανάληψη	35εκ.	102.714,6
75τ.μ. στο Καρακόνερο	41εκ.	120.322,8
80τ.μ. στην Ιξιά	42εκ.	123.257,5
80τ.μ. στο Ροδίνι	34εκ.	99.779,9
82τ.μ. στο Ζέφυρος	36εκ.	105.649,3
83τ.μ. στο Ροδίνι	37εκ.	108.584,0
88τ.μ. στην Ιξιά	30εκ.	88.041,0
90τ.μ. στη Ψαροπούλα	46εκ.	134.996,3
90τ.μ. στους Δασκάλους(ημιτελ.)	21εκ.	61.628,7
90τ.μ. στη Ψαροπούλα	49εκ.	143.800,4
90τ.μ. στην Ανάληψη	38εκ.	111.518,7
92τ.μ. στην Ιξιά	43εκ.	126.192,2
94τ.μ. στο Ζέφυρος	40εκ.	117.388,1
96τ.μ. στο Καρακόνερο	43εκ.	126.192,2
98τ.μ. στο Ζέφυρος	40εκ.	117.388,1
103τ.μ. στο Ροδίνι	46εκ.	134.996,3
108τ.μ. στον Αγ. Νικόλαο	28εκ.	82.171,6
110τ.μ. στον Αγ. Γεώργιο	25εκ.	73.367,5
114τ.μ. στους Δασκάλους	63εκ.	184.886,2
118τ.μ. στο Αραπάκι	51εκ.	149.669,8
118τ.μ. στο Ζέφυρος	53εκ.	155.539,2
120τ.μ. στην Ιξιά	30εκ.	88.041,0
123τ.μ. στο Αραπάκι	52εκ.	152.604,5
123τ.μ. στο Ροδίνι	55εκ.	161.408,6
123τ.μ. στην Ανάληψη	55εκ.	161.408,6
125τ.μ. στο Ροδίνι	56εκ.	164.343,3
125τ.μ. στην Ιξιά	53εκ.	155.539,2
128τ.μ. στο Καρακόνερο	58εκ.	170.212,7
128τ.μ. στον Αγ. Ιωάννη	71εκ.	208.363,9
128τ.μ. στην Ανάληψη	61εκ.	179.016,8
134τ.μ. στη Ψαροπούλα	38εκ.	111.518,7
135τ.μ. στη Ψαροπούλα	75εκ.	220.102,7
136τ.μ. στην Ανάληψη	21εκ.	61.628,7
162τ.μ. στους Αγ. Αναργύρους	40εκ.	117.388,1
180τ.μ. στον Αγ. Νικόλαο	65εκ.	190.755,6

ΚΑΤΑΣΤΗΜΑΤΑ-ΓΡΑΦΕΙΑ

	ΔΡΑΧΜΕΣ	ΕΥΡΩ-€
30τ.μ. στο Φαληράκι	35εκ.	102.714,6
30τ.μ. στο Φαληράκι με 30τ.μ. υπόγειο	75εκ.	220.102,7
30τ.μ. στην ακτή Μιαούλη	80εκ.	234.776,2
32τ.μ. στον Αρχάγγελο (κέντρο)	19εκ.	55.759,3
39τ.μ. στη Γαριβάλδη	13εκ.	38.151,1
43τ.μ. στη Σωκράτους	240εκ.	704.328,6
45τ.μ. στο Φαληράκι με αντίστοιχο υπόγειο & 45τ.μ. όροφο	95εκ.	278.796,7
48τ.μ. στο κέντρο πόλεως	100εκ.	293.470,2
50τ.μ. στην Αλεξ. Διάκου	50εκ.	146.735,1
50τ.μ. στην Καρπάθου	65εκ.	190.755,6
50τ.μ. στο εμπορικό Κέντρο Φώκιαλη	18εκ.	52.824,6
50τ.μ. στην Θεσσαλονίκης	21εκ.	61.628,7
60τ.μ. στην Αλ. Διάκου	65εκ.	190.755,6
65τ.μ. στον Αρχάγγελο (Κέντρο)	38εκ.	111.518,7
95τ.μ. στην Παλιά Πόλη σε 287τ.μ. οικ.	170εκ.	498.899,4
97τ.μ. στην 28ης Οκτωβρίου ισόγειο	38εκ.	111.518,7
115τ.μ. στην Καποδιστρίου	50εκ.	146.735,1
125τ.μ. στην Ιαλυσό - Λεωφ.Ηρακλειδών.	53εκ.	155.539,2
127τ.μ. στη Σκεύου Ζερβού	37εκ.	108.584,0
160τ.μ. στην Αγίου Φανουρίου	90εκ.	264.123,2

ΖΗΤΟΥΝΤΑΙ ΔΙΑΜΕΡΙΣΜΑΤΑ, ΚΑΤΑΣΤΗΜΑΤΑ, ΟΙΚΟΠΕΔΑ ΕΝΤΟΣ Ή ΕΚΤΟΣ ΠΟΛΕΩΣ, ΟΙΚΟΠΕΔΑ ΠΑ ΠΩΛΗΣΗ - ΑΝΤΙΠΑΡΟΧΗ, ΔΑΝΕΙΑ ΔΕΚΤΑ, ΕΥΚΟΛΙΕΣ ΠΛΗΡΩΜΗΣ

ΕΥΡΩΚΤΗΜΑΤΙΚΗ
η ακίνητη αξία σας

Εθνικής Αντίστασης 83 (πρώην Άννης Μαρίας) δίπλα στην ALPHA BANK
Τηλ:02410 73819,74917 Κιν. 0944/374546, 0945/292030 FAX.02410 38641

ΙΩΑΝΝΗΣ & ΜΙΧΑΛΗΣ ΕΥΣΤΑΘΙΟΥ

ενοικιασεις

συνέχεια από την προηγούμενη

Ζητούνται **ΔΙΑΜΕΡΙΣΜΑΤΑ** για άμεση ενοικίαση.Πληρ. τηλ. 02410 67234-67451, 0945471001, 0938231156. AE46159

ΧΩΡΟΣ 120 τ.μ. για γραφείο με υπόγειο 100 τ.μ. και τουαλέτες. Πληρ. τηλ. 0241022770 από 10.00-13.00 AE41773

ΔΙΑΜΕΡΙΣΜΑΤΑ επιπλωμένα, λουξ, δίκλινα, τρίκλινα και τετράκλινα με την ημέρα και τον μήνα για την σαιζόν έως 30 Σεπτεμβρίου με όλα τα οικιακά σκεύη και ηλιακό, οδός Μητροπόλεως. Πληρ. τηλ. 02410/29362, 097/7896444. AE46001

STUDIOS καινούργια επιπλωμένα σε ήσυχη περιοχή στην Ιαλυσό. Πληρ. τηλ. 0945077678 κ. Μιχάλη AE45995

ΜΟΝΟΚΑΤΟΙΚΙΑ στη Σορωνή με 3 υπνοδωμάτια, 2WC, κεντρική θέρμανση, γκαράζ και μεγάλο κήπο. Πληρ. τηλ. 0977084487 και 0241041205. AE45605

ΙΣΟΓΕΙΟ 70 τ.μ. στην Ιωάν. Καζούλη για γραφείο-ιατρείο-επαγγελματική στέγη. Πληρ. τηλ. 32902. AE42425

ΚΑΤΑΣΤΗΜΑ 75 τ.μ. με βιτρίνα 6,50 μ. σε εμπορικό δρόμο της Παλιάς Πόλης της Ρόδου. Πληρ. τηλ. 09.44.88.11.22 και 37.753 XAE111

ΒΙΛΑ μικρή λουξ, 60 τ.μ. απέναντι από το ξενοδοχείο Sunwing. Πληρ. τηλ. 85512 (09.00-14.30). AE43225

ΖΗΤΕΙΤΑΙ για ενοικίαση ΔΙΑΜΕΡΙΣΜΑ 3 έως 4 δωματίων για τους μήνες Ιούλιο και Αύγουτο. Πληρ. τηλ. 02410 28585, 0932 639622.

STUDIOS ΜΕ ΤΟ ΜΗΝΑ Η ΤΗΝ ΗΜΕΡΑ ΠΛΗΡΩΣ ΕΠΙΠΛΩΜΕΝΑ ΜΕ ΠΟΛΥΚΟΥΖΙΝΑΚΙ, ΨΥΓΕΙΟ, ΝΤΟΥΖ, W.C., ΤΗΛΕΦΩΝΟ, ΜΠΑΛΚΟΝΙ, ΖΕΣΤΟ ΝΕΡΟ ΕΠΙ 24ΩΡΟΥ ΒΑΣΕΩΣ ΣΤΗΝ ΠΙΟ ΗΣΥΧΗ ΠΕΡΙΟΧΗ ΤΗΣ ΠΟΛΗΣ (ΠΕΡΙΟΧΗ ΔΑΣΚΑΛΩΝ), ΟΔΟΣ ΜΑΝΩΛΗ ΠΑΠΑΜΑΝΩΛΗ ΑΡΙΘΜ. 12, ΚΑΘΕΤΟΣ ΕΠΙ ΤΗΣ ΣΤΕΛΙΟΥ ΚΩΤΙΑΔΗ. ΠΛΗΡ. ΤΗΛ. 37244.

ΓΚΑΡΣΟΝΙΕΡΑ αποτελούμενη από ένα κυρίως δωμάτιο, προθάλαμο, WC και μπαλκόνι, κατάλληλη μόνο για επαγγελματική χρήση (γραφείο, ιατρείο κ.λπ.) στην οδό Κων/νου Παλαιολόγου 105 (Πάρκο Αγίου Ιωάννου) στον 1ο όροφο. Πληρ. κυρία Ευαγγελία, τηλ. 02140/81540, 82400. XAE07021

ΠΩΛΕΙΤΑΙ

ΓΝΩΣΤΗ ΒΙΟΤΕΧΝΙΑ ΚΑΙ ΕΙΔΗ ΣΦΟΛΙΑΤΟΠΟΙΪΑΣ, λόγω γήρατος (σύνταξη).

ΜΟΝΟ ΣΟΒΑΡΕΣ ΠΡΟΤΑΣΕΙΣ.

Πληρ. τηλ. 02410/21807 πρωί και 75897 απόγευμα

ΟΙΚΟΔΟΜΙΚΕΣ ΕΠΙΧΕΙΡΗΣΕΙΣ ΤΖΟΓΙΑ ΜΑΡΙΑ & ΥΙΟΙ

Πωλούνται μεζονέτες 120 τ.μ., πολυτελούς κατασκευής, ανεξάρτητες, σε οικόπεδο 300 τ.μ. η κάθε μία επί των οδών Ευρώπης-Βελιγραδίου (περιοχή Ροδίνι).

Τηλ. επικοινωνίας 02410-30069

ΤΣΑΜΠΙΚΟΣ ΤΣΑΚΙΡΗΣ

ΠΟΛΙΤΙΚΟΣ ΜΗΧ/ΚΟΣ ΕΡΓΟΛΗΠΤΗΣ ΔΗΜΟΣΙΩΝ ΕΡΓΩΝ
ΑΤΤΑΒΥΡΟΥ 56 ΡΟΔΟΣ

ΠΩΛΕΙΤΑΙ

ΟΡΟΦΟΔΙΑΜΕΡΙΣΜΑ

σε μικρή νεοανεγειρόμενη τριόροφη οικοδομή, τριών οροφοδιαμερισμάτων, επιφ. 75 τ.μ. συν 4 τ.μ. ημιυπ. χώρου, επί της οδού Συρακουσών στο Καρακόνερο.

Πληρ. τηλ. 02410/35139

ΡΟΔΙΑΚΗ ΚΤΗΜΑΤΙΚΗ

Rhodes Real Estate

ΣΥΜΒΟΥΛΟΙ & ΕΚΤΙΜΗΤΕΣ ΑΚΙΝΗΤΩΝ — ΚΤΗΜΑΤΟΜΕΣΙΤΙΚΟ ΓΡΑΦΕΙΟ από το 1983

Η ΡΟΔΙΑΚΗ ΚΤΗΜΑΤΙΚΗ είναι ανεξάρτητο κτηματομεσιτικό γραφείο με έδρα την Ρόδο. Η διαμεσολάβηση (brokerage) για την πώληση, εκμετάλλευση ή και εκμίσθωση της ακίνητης περιουσίας αποτελεί τον σημαντικότερο τομέα δραστηριότητας της εταιρείας.
Η εξειδικευμένη προσέγγιση και η επιστημονική κατάρτιση σε συνδιασμό με την πολυετή εμπειρία είναι οι βασικοί συντελεστές της επιτυχημένης δεκαπενταετούς και πλέον πορειάς του γραφείου μας.



ΠΩΛΗΣΕΙΣ ΕΠΙΛΕΓΜΕΝΩΝ ΑΚΙΝΗΤΩΝ

Το γραφείο μας διαθέτει σε αποκλειστικότητα δεκάδες επιλεγμένα ακίνητα

- **Διαμερίσματα - Μονοκατοικίες - Μεζονέτες**
- **Οικόπεδα - Αγροτεμάχια**
- **Κεντρικά Καταστήματα - Γραφεία - Αυτοτελή Κτίρια**
- **Μισθωμένα ακίνητα εισοδήματος**
- **Ξενοδοχειακές Μονάδες**

Μεσω του δικτύου συνεργαζόμενων μεσιτικών γραφείων αναλαμβάνουμε αγοραπωλησίες ακινήτων σε όλη την Ελλάδα.

ΕΚΤΙΜΗΣΕΙΣ ΑΚΙΝΗΤΩΝ

Σε συνεργασία με διεθνή γραφεία συμβούλων ακίνητης περιουσίας και με βάση τα αυστηρά πρότυπα και την μεθολογία του Βρετανικού Ινστιτούτου Ορκωτών Πραγματογνομόνων και Εκτιμητών **(Royal Institution of Chartered Surveyors)** αναλαμβάνουμε εκτίμησεις ακίνητης περιουσίας.Οι εν λόγω εκτιμήσεις μπορούν να χρησιμοποιηθούν σε τραπεζικούς και πιστωτικούς οργανισμούς ή σε δικαστικές πρακτικές τόσο στην Ελλάδα όσο και στο εξωτερικό.

RHODES REAL ESTATE - a world of choice

Rhodes Real Estate is an independent real estate agency founded in 1983 and based in Rhodes island. Since that time we have offered a world class, high quality service to our many and valued clients. Our diverse clientele appreciate our discretion, professionalism and market credibility.

Our company offers professional real estate services for

- **Residential Properties (Holiday homes, traditional hous**
- **Commercial Properties (shops, hotels, offices)**
- **Property Evaluation -Property Management**

THE NATIONAL ASSOCIATION OF NAEA ESTATE AGENTS OVERSEAS MEMBER



We are members of FIABCI (International Federation of Real Estate Agencies), CEI (EuropeanConfederation of Real Estate Agents), NAEA - Overseas Member (National Association of Real Estate Agents - Great Britain), ERES (European Real Estate Society).

For all your personal and professional real estate requirements please contact Mr. Savvas A. Savvaidis (BBA Bologna Un., MCEI, ANAEA) on 26281 or 35476

ΑΝΕΣΤΗΣ & ΣΑΒΒΑΣ ΣΑΒΒΑΪΔΗΣ

Μέγαρο Κιοσόγλου, 3ος όροφος
Εθελοντών Δωδεκανησίων 29
ΡΟΔΟΣ

tel: 26281 & 35476 fax: 34663
cel: 0944-421015 & 0977-433427
e-mail: savvaidis@rho.forthnet.gr

FIABCI

ΚΤΗΜΑΤΟΜΕΣΙΤΙΚΟ ΓΡΑΦΕΙΟ

ΖΑΦΕΙΡΗΣ Μ. ΚΑΡΑΓΙΑΝΝΗΣ Δ. Ο.Ε.

Πωλήσεις ακινήτων. Τηλ. (60380-60381)
18.00-21.00 μ.μ. Δευτέρα-Παρασκευή

ΔΗΜΟΣ ΑΦΑΝΤΟΥ

- *6.120 τ.μ. (Περιοχή Καστελάνο)*
- *4.000 τ.μ. (Παραλία Αφάντου)*
- *5.000 τ.μ. (Παραλία Αφάντου)*
- *1.600 τ.μ. (Παραλία Αφάντου)*
- *6.450 τ.μ. (Παραλία Αφάντου)*
- *2.000 τ.μ. (Παραλία Αφάντου)*
- *730 τ.μ. (Περιοχή Λίππινοι)*
- *540 τ.μ. (Περιοχή Λίππινοι)*
- *5.800 τ.μ. (Περιοχή Τραπέζια)*
- *11.520 τ.μ. αγροτεμάχιο*
- *(1/2) 5.080 τ.μ. αγροτεμάχιο (Με ελαιόδεντρα)*
- *1.250 τ.μ. αγροτεμάχιο*
- *1.690 τ.μ. αγροτεμάχιο*
- *10.200 τ.μ. αγροτεμάχιο (πλησίον οικισμού Κολυμπίων με πανοραμική θέα)*

ΚΟΛΥΜΠΙΑ

- *5.000 τ.μ. πλησίον ξενοδοχείου ΚΟΑΛΑ*
- *4.969 τ.μ. (1/2) αγροτεμάχιο*
- *4.300 τ.μ. αγροτεμάχιο (στο δρόμο για Αρχίπολη)*

ΨΙΝΘΟΣ

- *22.400 τ.μ. αγροτεμάχιο (Με 200 ελαιόδεντρα)*
- *19.840 τ.μ. αγροτεμάχο*

ΡΟΔΟΣ

- *Διαμέρισμα, 2ος όροφος, 80 τ.μ.*
- *Γραφείο 40 τ.μ., Εμπορικό Κέντρο Φώκιαλη*

ΑΣΦΑΛΕΙΟΚΤΗΜΑΤΙΚΗ

ΚΤΗΜΑΤΟΜΕΣΙΤΙΚΟ-ΑΜΟΙΒΑΙΑ ΚΕΦΑΛΑΙΑ

ΑΣΦΑΛΕΙΕΣ INTERNATIONAL LIFE

ΔΙΑΜΕΡΙΣΜΑΤΑ

45 τ.μ. 2άρι Ανάληψη
85 τ.μ. 3άρι Κέντρο
88 τ.μ. 3άρι Δασκάλους
90 τ.μ. 3άρι Ιαλυσός
90 τ.μ. 3άρι Κέντρο
100 τ.μ. 3άρι Κέντρο
115 τ.μ. 4άρι Ανάληψη
115 τ.μ. 4άρι Δασκάλους
125 τ.μ. 4άρι Αγ. Ιωάννης
126 τ.μ. 4άρι Αγ. Ιωάννης
130 τ.μ. 4άρι Μήδια
145 τ.μ. 4άρι Κέντρο

ΔΙΑΜΕΡΙΣΜΑΤΑ ΑΘΗΝΑ

Τρία 88 τ.μ. το καθένα
Λουξ κατασκευής
Μαραθώνος και Λαυρίου

ΟΙΚΟΠΕΔΑ

478 τ.μ. Ροδίνι (Σ.Δ. 0,4)
500 τ.μ. Ανάληψη (Σ.Δ. 0,8)
500 τ.μ. Παραδείσι
700 τ.μ. Ανάληψη (Σ.Δ. 0,8)
1060 τ.μ. Ροδίνι (Σ.Δ. 0,8)
1500 τ.μ. Μιχ. πετρίδη (Σ.Δ. 0,8)

ΑΓΡΟΤΕΜΑΧΙΑ

3,5 στρεμ. Ε.Ο. Ρόδου Λίνδου
4 στρεμ. εντός σχεδίου Μαριτσά
4 στρεμ. Καλαβάρδα
4 στρεμ. Δαματριά
4 στρεμ. Αφάντου
5 στρεμ. Παστίδα
5 στρεμ. Τσαΐρι
6 στρεμ. Παστίδα
11 στρεμ. Παστίδα
80 στρεμ. Κιοτάρι

ΜΕΖΟΝΕΤΕΣ-ΜΟΝΟΚΑΤΟΙΚΙΕΣ

120 τ.μ. Καρακόνερο
120 τ.μ. Μήδια
130 τ.μ. Μήδια
130 τ.μ. Παραδείσι
140 τ.μ. Μήδια
150 τ.μ. Μήδια
150 τ.μ. Ιαλυσός
150 τ.μ. Ιαλυσός
180 τ.μ. Ιαλυσός
180 τ.μ. Παλιά Πόλη
190 τ.μ. Αφάντου
300 τ.μ. Τρεις
450 τ.μ. Κοσκινού

ΚΑΤΑΣΤΗΜΑΤΑ

35 τ.μ. Φαληράκι
38 τ.μ. Φαληράκι
40 τ.μ. Τροφό
50 τ.μ. γραφείο Σοφ. Βενιζέλου
60 τ.μ. Ψαροπούλα
90 τ.μ. Βενιζέλου

ΔΙΑΘΕΤΟΥΜΕ ΠΕΡΙΣΣΟΤΕΡΑ ΑΚΙΝΗΤΑ ΠΡΟΣ ΠΩΛΗΣΗ ΕΚΤΟΣ ΑΠΟ ΤΑ ΑΝΑΓΡΑΦΟΜΕΝΑ

ΥΠΕΥΘΥΝΟΣ ΓΡΑΦΕΙΟΥ

ΚΑΡΑΝΙΚΗΣ ΛΟΥΚΑΣ

ΕΘΝ. ΜΑΚΑΡΙΟΥ 45 ΣΤΟΑ ΡΟΙΚΟΥ 2ος ΟΡΟΦΟΣ

ΤΗΛ. 21003 ΚΙΝ. 0945/759887

ΜΙΚΡΕΣ Αγγελίες

ενοικιασεις

συνέχεια από την προηγούμενη

ΚΑΤΑΣΤΗΜΑ, 65 Τ.Μ. ΣΤΗΝ ΟΔΟ ΜΑΡΚΟΥ ΚΛΑΔΑΚΗ 13 (ΑΝΑΛΗΨΗ). ΠΛΗΡ. ΤΗΛ. 0241023229.

ΚΑΤΑΣΤΗΜΑ στην οδό Γρίβα κάτω από το ξενοδοχείο "ΝΤΙΑΝΑ". ΠΛΗΡ. ΤΗΛ. 02410 27896 και 02410 78905

AE44298

ΖΗΤΕΙΤΑΙ για ενοικίαση ΔΙΑΜΕΡΙΣΜΑ 3 έως 4 δωματίων για τους μήνες Ιούλιο και Αύγουτο. Πληρ. τηλ. 02410 28585, 0932 639622.

ΕΝΟΙΚΙΑΖΕΤΑΙ Ή ΠΩΛΕΙΤΑΙ ΕΠΙΧΕΙΡΗΣΗ BAR-CLUB ΣΤΗΝ ΠΑΡΑΛΙΑ ΚΡΕΜΑΣΤΗΣ ΠΛΗΡΩΣ ΕΞΟΠΛΙΣΜΕΝΗ 200 Τ.Μ. ΣΕ ΜΕΓΑΛΟ ΟΙΚΟΠΕΔΟ ΜΕ ΔΙΚΟ ΤΟΥ PARKING

ΠΑΝΩ ΣΤΟ ΚΥΜΑ. ΠΛΗΡ. ΤΗΛ. 0973011156 ΚΑΙ 0241096814 ΜΕΤΑ ΤΙΣ 21.30 Μ.Μ.

ΠΕ44374

πωλησεις ακινητων & επιχειρησεων

ΔΙΩΡΟΦΕΣ ΜΟΝΟΚΑΤΟΙΚΙΕΣ από τον οικοπεδούχο, στα μπετά, 130 τ.μ., σε οικόπεδο 300 τ.μ. περίπου, με μαντρότοιχο από μπετόν και ασφαλτοστρωμένους δρόμους, στην Ιαλυσό, δίπλα στο Φυτώριο και απέναντι από τον Μαρινόπουλο. Πληρ. τηλ. 0945279664 AO46347

ΑΚΙΝΗΤΟ 350 τ.μ. στην πόλη της Ρόδου. Τιμή 220.000 ευρώ. Πληρ. ΕΛΛΗΝΟΚΤΗΜΑΤΙΚΗ, Πέτρος Πρεζεράκος, τηλ. 02410 33866, 0932468026 AO46348

ΜΕΖΟΝΕΤΕΣ 190 τ.μ. εντός σχεδίου στην περιοχή Κοσκινού (ημιτελή). Τιμή 108.000 ευρώ. Πληρ. ΕΛΛΗΝΟΚΤΗΜΑΤΙΚΗ, Πέτρος Πρεζεράκος, τηλ. 02410 33866, 0932468026 AO46349

ΟΙΚΟΠΕΔΟ 3.000 τ.μ. εντός οικισμου στην περιοχή Αφάντου. Πληρ ΕΛΛΗΝΟΚΤΗΜΑΤΙΚΗ, Πέτρος Πρεζεράκος, τηλ. 02410 33866, 0932468026 AO46350

ΟΙΚΟΠΕΔΟ 4.000 τ.μ. στην περιοχή Αφάντου, κοντά στην παραλία. Τιμή 117.500 ευρώ. Πληρ. ΕΛΛΗΝΟΚΤΗΜΑΤΙΚΗ, Πέτρος Πρεζεράκος, τηλ. 02410 33866, 0932468026 AO46351

ΜΕΖΟΝΕΤΑ 160 τ.μ. σε μπετόν, ανεξάρτητη, στην περιοχή Ιαλυσού. Τιμή 130.000 ευρώ. Πληρ. ΕΛΛΗΝΟΚΤΗΜΑΤΙΚΗ, Πέτρος Πρεζεράκος, τηλ. 02410 33866, 0932468026 AO46352

ΟΙΚΟΔΟΜΗ ΡΟΔΟΥ

ΤΕΧΝΙΚΗ–ΚΑΤΑΣΚΕΥΑΣΤΙΚΗ ΕΤΑΙΡΕΙΑ
ΠΩΛΟΥΝΤΑΙ

1) Μονοκατοικίες 150 τ.μ. η κάθε μία σε κτήμα 2.000 τ.μ. (υπό κατασκευή).
2) Μονοκατοικίες στο Κιοτάρι Ασκληπειού (στο κύμα) 120 τ.μ. σε κτήμα 1300 τ.μ. εκάστη (υπό κατασκευή).
3) Μονοκατοικίες στα Κοσκινού 220 τ.μ. με απέραντη θέα σε κτήμα 1000 τ.μ. (υπό κατασκευή).
4) Δύο οροφοδιαμερίσματα των 130 τ.μ. στην οδό Κωνσταντινουπόλεως στο Ροδίνι (υπό κατασκευή).
5) Διαμερίσματα των 110 τ.μ. και 135 τ.μ. στο Καρακόνερο πάνω από το γήπεδο με απέραντη θέα (υπό κατασκευή).

Δεκτά δάνεια και ευκολίες πληρωμής έχουμε τις καλύτερες τιμές της αγοράς.

ΟΙΚΟΔΟΜΗ ΡΟΔΟΥ

Καμύνδου 4- Ρόδος-85100 Τηλ.: 02410/60460, 1, 2
Fax: 02410/60463

ΜΑΝΟΛΗΣ ΣΠΥΡΙΔΗΣ πολιτικός μηχανικός ΔΠΘ (ΚΙΝ:093.66.60460).

ΚΩΣΤΑΣ ΚΩΝΣΤΑΝΤΙΝΙΔΗΣ εργολάβος (ΚΙΝ.: 0946.99.99.06)

ΠΩΛΕΙΤΑΙ

ΜΟΝΟΚΑΤΟΙΚΙΑ ΑΥΤΟΤΕΛΗΣ 105 τ.μ., από ιδιοκτήτη, λόγω αναχώρησης στο εξωτερικό, ελεύθερη γύρω-γύρω με μεγάλες αυλές και δένδρα, ήσυχη σε απόσταση 100 μ. από την πλατεία στο Ροδίνι.

Πληρ. τηλ. 02440/31744-5

ΠΩΛΕΙΤΑΙ ΜΠΟΥΤΙΚ

ΕΝΔΥΜΑΤΩΝ, που στεγάζεται σε κατάστημα 54 τ.μ. και 54 τ.μ. πατάρι. Βρίσκεται στο κέντρο της πόλης και βλέπει Πλατεία Κύπρου (με ή χωρίς το εμπόρευμα), λόγω αναχώρησης στο εξωτερικό.

Πληρ. τηλ. 02410/76144 και 0945/466979



ΚΤΗΜΑΤΟΜΕΣΙΤΙΚΟ ΓΡΑΦΕΙΟ

ΑΙΓΑΙΟΚΤΗΜΑΤΙΚΗ
ΠΩΛΟΥΝΤΑΙ

- ΔΙΑΜΕΡΙΣΜΑΤΑ-ΜΟΝΟΚΑΤΟΙΚΙΕΣ
- (ΔΔ)=ΔΑΝΕΙΑ ΔΕΚΤΑ

- 45 τ.μ. Ιαλυσό 18 εκ. 52.824 €
- 55 τ.μ. (2 υπν.) Ροδίνι 22 εκ. - 64.563€ (ΔΔ)
- 55 τ.μ. Αθηνών 73.367 €-25 εκ (ΔΔ)
- 55 τ.μ. καινούργιο Κοσκινού 18 εκ. -9889 €.
- 48 τ.μ. διόροφο Αγ. Φανουρίου Π. Πόλη 8 εκ. (ΔΔ)-26.412 €
- 57 τ.μ. Αθηνών (3 ετών) με θέα, 24 εκ. 70.432 € (ΔΔ)
- 60 τ.μ. α' ορ. Καρακόνερο καινούργια 28 εκ. -82171 εκ. (ΔΔ)
- 62 τ.μ. λουξ ρετιρέ στην Απ. Παύλου 30 εκ.-88.041 €
- 65 τ.μ. μον/κία σε 220 τ.μ. αυλή Π. Πόλη 18 εκ.-52.824 € (ΔΔ)
- 70 τ.μ. Ιαλυσό 28 εκ. 82.171 € (ΔΔ)
- 70 τ.μ. (μον/κία) Κορδικτώνος 73.361 € -25 εκ. (ΔΔ)
- 75 τ.μ. β' ορ. Σωτήρος 19,5 εκ. 57.226 € (ΔΔ)
- 70 τ.μ. Καρακόνερο ορ/σνα 37,5 εκ. -110.051 € (ΔΔ)
- 77 τ.μ. λούξ ετοιμ/το με αυλή 27 εκ. Κοσκινού 79.236 €
- 78 τ.μ. με αυλή Σωτήρος 26 εκ. 76.302 € (ΔΔ)
- 80 τ.μ. Ιαλυσό 32 εκ. 93.910 € (ΔΔ)
- 83 τ.μ. Ιαλυσό 25 εκ.-102.714 € (ΔΔ)
- 85 τ.μ. Ιαλυσό καινούργιο 35 εκ. -102.714 €
- 87,5 τ.μ.καιν/ργιο Ροδίνι 39€ εκ.-114.453 € (ΔΔ)
- 90 τ.μ. μον/κία διόροφη Παραδείσι με τζάκι 22 εκ. - 64.563 € (ΔΔ)
- 90 τ.μ. Κω Υδραίου 105.643 €-36 εκ. (ΔΔ)
- 117 τ.μ. Γεωργ. Παπανδρέου με γκαράζ 25 μ. 51 εκ., (ΔΔ)-137,931 €
- 45 τ.μ. και 117 τ.μ. (2 διαμ.) α' ορ. στο σοβά Δασκάλους 41 εκ. (και τα 2), 120,322 €
- 114 τ.μ. ρετιρέ Στοκχόλμης 45 εκ.-132.061 €
- (17 εμ. σε σοβά Δασκάλου) 33 εκ. -96.845 € (ΔΔ)
- 120 τ.μ. Αθηνών 161.408 €-55 εκ. (ΔΔ)
- 120 τ.μ. πλησίον Μ. Πετρίδη (ισ.), (3 υπν.) 161.408 €-55 εκ. (ΔΔ)
- 120 τ.μ. Καρακόνερο 54 εκ. 158.470 (ΔΔ)
- 120 τ.μ. μεζ/τα Ροδίνι 80 εκ. 234.776 € (ΔΔ)
- 140 τ.μ. μεζ/τα με γκαράζ- έξτρα 7 ετών Ροδίνι 70 εκ. - 205.429 € (ΔΔ)
- 140 τ.μ. μεζ/τα (με 70 τ.μ. υπ.) σε μαρ/βά, Ιαλυσός 50 εκ.-146.735 € (ΔΔ)
- 150 τ.μ. μον/κία σε 2 στρ. στην Ιαλυσό 100 εκ.-293.470 € (ΔΔ)
- 158 τ.μ. μεζ/τα σε μπετά Ιξιά 36 εκ.-105.649 €
- 160 τ.μ. διαμ. σε μπετά στους Δασκάλους 32 εκ. (μετρητά)-οροφ/σμα 93.910 €
- 200 τ.μ. (2 διαμ/τα) στο Μαντρικό 41 εκ. 120.322 € (ΔΔ)
- 210 τ.μ. μεζ/τα. Κοσκινού 220.102 €-75 εκ. (ΔΔ)
- 230 τ.μ. παραδοσιακό αρχοντικό, εντός της πόλεως, 72 εκ.-211.225 €
- 270 τ.μ. βίλλα στο σοβά σε 4 στρ. Τσαΐρι 100 εκ. - 293.470 €
- 280 τ.μ. μον/κία σε Ιστρ. Κοσκινού 150 εκ.-440.205 € (ΔΔ)
- 280 τ.μ οικ. τετ/νο (κτίριο) Π. Πόλη 100 εκ. 293.470 €
- 340 τ.μ.ημιτελής μεζονέτα Αγγούρου σε Ιστρ. 60 εκ.-176.082 €
- 550 τ.μ. μον/κία Παστίδα 7 στρ. 170 εκ. 498.899 € (ΔΔ)

ΚΑΤΑΣΤΗΜΑΤΑ

- 30 τ.μ. Εμπ/κο κέντρο Βράχο Ιαλυσό 20 εκ. - 58,694 €
- 39 τ.μ. Αγ. Αναστασία 12 εκ.-35.216 €
- 109 τ.μ. Ροδίνι 19 εκ.-55.759 € (ΔΔ)
- 175 τ.μ. Λεωφ. Ρόδου-Λίνδου 60 εκ.-176.082 € (ΔΔ)
- 160 τ.μ. αποθήκη. Ανάληψη 30 εκ.-88.041 € (ΔΔ)
- 180 τ.μ. αποθήκη Ροδίνι 132.061 €-45 εκ.
- 200 τ.μ. με 200 υπ. (και ορ. άδεια) σε μπετά στο Μηδεια 80 εκ.-234.776 €
- 900 τ.μ. κτίριο στο Μηδεια

ΟΙΚΟΠΕΔΑ

- 400 τ.μ. Δ. Αναστασιάδη (ΣΔ 1) 55 εκ.-161,408 €
- 500 τ.μ. Μίρα Μάρε (Σ.Δ. 0,8), 45 εκ.-132.016 €
- 680 τ.μ. Πειραιώς 176.082 €-60 εκ.
- 1.054 τ.μ. (ΣΔ 0,4) Βράχο Ιαλυσού 55 εκ.-146.735 €
- 3.600 Κολύμπια (κτίζει 360 τ.μ.) 20 εκ. 58.694 €
- 4 στρεμ. στα Νερά Καλλιθέας 60 εκ.-176.082 €
- 14 στρ. Τσαΐρι 176.082 €- 60 εκ.

ΖΗΤΟΥΝΤΑΙ ΜΕΤΑΧΕΙΡΙΣΜΕΝΑ ΔΙΑΜΕΡΙΣΜΑΤΑ - ΑΜΕΣΗ ΠΩΛΗΣΗ
ΑΝΑΛΑΜΒΑΝΟΥΜΕ ΤΗΝ ΕΝΟΙΚΙΑΣΗ ΤΟΥ ΔΙΑΜΕΡΙΣΜΑΤΟΣ ΣΑΣ ΣΕ ΠΟΛΥ ΣΥΝΤΟΜΟ ΧΡΟΝΙΚΟ ΔΙΑΣΤΗΜΑ

ΡΕΝΑ ΒΑΖΟΥΚΟΥ
(ΜΕΣΙΤΗΣ ΑΣΤΙΚΩΝ ΣΥΜΒΑΣΕΩΝ)

ΔΙΕΥΘ. ΓΡΑΦΕΙΟΥ ΔΗΜ. ΘΕΟΔΩΡΑΚΗ 3
9-1 το πρωί και 6.30-9 απ/τα
Δευτέρας-Πέμπτης εκτός Σαβ. και Κυρ.
Τηλ. (02410) 22943-28838 FAX: 28838
email.vazoukou@otenet.gr.
ΡΟΔΟΣ

ΠΩΛΗΣΕΙΣ ΑΚΙΝΗΤΩΝ

◆ **ΔΙΑΜΕΡΙΣΜΑΤΑ**

- 2άρια ετοιμοπαράδοτα, λουξ κατασκευής, 23.500.000 δρχ.
- Ροδίνι 115 τ.μ. λουξ κατασκευής, με απεριόριστη θέα
- Ροδίνι 90 τ.μ. λουξ κατασκευής με απεριόριστη θέα.
- Ατταβύρου 86 τ.μ. 35.000.000 δρχ.
- Ροδίνι 115 τ.μ. λουξ κατασκευής
- Ροδίνι 2άρι, 21.000.000 δρχ.
- Ροδίνι 114 τ.μ. 48.000.000 δρχ. λουξ κατασκευής
- Κορδικτώνος 80 τ.μ. 26.000.000 δρχ.
- Ροδίνι 81 τ.μ. 30.000.000 δρχ.
- Ροδίνι 50 τ.μ. και 60 τ.μ.
- Ροδίνι 114 τ.μ.
- Καρακόνερο 90 τ.μ. καινούργιο
- Καρακόνερο 117 τ.μ. καινούργιο
- Ροδίνι 86 τ.μ. καινούργιο
- Τροίας 90 τ.μ. λουξ κατασκευής με απεριόριστη θέα.

◆ **ΗΜΙΤΕΛΗ ΔΙΑΜΕΡΙΣΜΑΤΑ**

- 100 τ.μ. 20.000.000 δρχ. Αταβύρου
- 60 τ.μ. 12.000.000 δρχ. Αταβύρου
- 160 τ.μ. 32.000.000 δρχ. Αταβύρου

◆ **ΜΕΖΟΝΕΤΕΣ-ΜΟΝΟΚΑΤΟΙΚΙΕΣ**

- 180 τ.μ. με οικόπεδο 1300 μ. στο Κανδυλί (μπετά)
- Κοσκινού 195 τ.μ., 35.000.000 δρχ. (κτισμένη)
- Μεζονέτα 155 τ.μ. 55.000.000 δρχ. - Δασκάλους
- ΣΥΜΗ:Διόροφη κατοικία 70 τ.μ. με στέρνα 50.000.000 δρχ.

◆ **ΟΙΚΟΠΕΔΑ**

- Ιαλυσός 1200 τ.μ., 44.000.000 δρχ.
- 2 στρ. στο Κανδυλί με άδεια οικοδομής 220 μ., 23.000.000 δρχ.
- Κιοτάρι πάνω στο κύμα 5 στρ.
- Παραδείσι, 1500 μ., 8.000.000 δρχ.
- Μαριτσά 2 στρ., 17.000.000 δρχ.
- Κατταβιά 650 τ.μ. 3.000.000 δρχ.
- Οικόπεδα εντός σχεδίου στο Γεννάδι από 2.500.000 δρχ.
- Γεννάδι 2.000 τ.μ. πάνω στο κύμα
- Παστίδα 7 στρ., 70.000.000 δρχ.

◆ **ΑΠΟΘΗΚΕΣ**

- Αποθήκη σχεδόν ισόγεια 250 τ.μ. 20.000.000 δρχ.

◆ **ΚΑΤΑΣΤΗΜΑΤΑ**

- Μαγαζί στη Νέα Αγορά 30.000.000 δρχ.
- Επιχείρηση στην οδό Ηρώων Πολυτεχνείου
- Πωλείται επιχείρηση -αναψυκτήριο

◆ **ΚΤΗΜΑΤΑ**

- Κατταβιά Αγ. Γιώργης 4800 τ.μ. 6.000.000 δρχ.
- Λαχανιά, 2 στρ. οικοδομίσιμο 3.000.000 δρχ.
- Πίσω από το παλιό αεροδρόμιο 4 στρ., 22.000.000 δρχ. με θέα.
- Χωράφι 4 στρ. στην Παστίδα 18.000.00 δρχ.
- Χωράφι 5.700 στρ. στα Κολύμπια, 15.000.000 δρχ.
- Κατταβιά 1000 τ.μ. άρτιο και οικοδομήσιμο με φως, νερό, 2.500.000 δρχ.
- Κανδυλί 2.600 τ.μ., 35.000.000 δρχ.
- Πλημμύρι 1520 στρ. πάνω στην θάλασσα, τιμή 6.000.000 δρχ.
- Πλημμύρι 1.640τ.μ. 4.000.000 δρχ. οικοδομήσιμο
- Πλημμύρι 3.240τ.μ. 3.000.000 δρχ.
- Λαχανιά 4.700 τ.μ. 16.000.000 δρχ. οικοδομήσιμο
- 10 στρ. Κιοτάρι, νερό, ρεύμα 12.000.000 δρχ.
- Λαχανιά 100 στρ. πάνω στην θάλασσα
- Λαχανιά 45 στρ. 2500 δρχ./μέτρο
- Κατταβιά 2.500 τ.μ. πάνω στο δρόμο οικοδομήσιμο,
- Λάρδος 7 στρ. 12.000.000 δρχ.
- Κιοτάρι 4 στρ. 4.000.000 δρχ.
- Λαχανιά 750 τ.μ., 8.500.000 δρχ.στο χωριό
- Γεννάδι 20 στρ. ρεύμα-νερό 20.000.000 δρχ.
- Κιοτάρι 7 στρ. με νερό-ρεύμα 8.000.000 δρχ.
- Λαχανιά 4 στρ. 300 μέτρα από τη θάλασσα 8.000.000 δρχ.
- Γεννάδι 1.100 τ.μ. 1.500.000 δρχ.
- Κατταβιά 10 στρ. 10.000.000 δρχ.
- Πλημμύρι 12 στρ. με φως, νερό
- Κατταβιά 4.000 τ.μ. 2.000.000 δρχ.
- Πλημμύρι 5.500 τ.μ. 6.500.000 δρχ.
- Γεννάδι στη λεωφόρο 4.000 τ.μ., 12.000.000 δρχ.
- Γεννάδι, 2 στρ. πάνω στη θάλασσα
- Πλημμύρι, 4.500 στρ. 6.000.000 δρχ.
- Κιοτάρι 4 στρ. κοντά στη θάλασσα
- Σάλακος 8στρ. 16.000.000 δρχ.

➪ Πωλούνται αποθήκες και βιοτεχνικοί χώροι.

- **ΔΑΝΕΙΑ ΔΕΚΤΑ - ΕΥΚΟΛΙΕΣ ΠΛΗΡΩΜΗΣ**
- **ΖΗΤΟΥΝΤΑΙ ΟΙΚΟΠΕΔΑ ΠΡΟΣ ΑΓΟΡΑ - ΚΤΗΜΑΤΑ ΚΑΙ ΔΙΑΜΕΡΙΣΜΑΤΑ**

ΣΤΑΜΑΤΗΣ ΜΑΝΩΛΑΚΟΣ

ΩΡΕΣ ΓΡΑΦΕΙΟΥ 8.30-1.00 π.μ. και 5-8 μ.μ.

ΔΗΜ. ΑΝΑΣΤΑΣΙΑΔΗ 45 (παραπλεύρως ΥΠΕΡΑΓΟΡΑΣ ΠΑΠΑΚΥΡΙΑΚΟΥ-ΣΥΝΟΙΚΙΑ ΔΑΣΚΑΛΩΝ) Τηλέφωνα: 23815-78275

πωλησεις

συνέχεια από την προηγούμενη

ΑΝΘΟΠΩΛΕΙΟ επώνυμο, στη Ρόδο. Τιμή 35.000 ευρώ. Πληρ. ΕΛΛΗΝΟΚΤΗΜΑΤΙΚΗ, Πέτρος Πρεζεράκος, τηλ. 02410 33866, 0932468026 ΑΟ46353

ΚΑΦΕΤΕΡΙΑ στο κέντρο της πόλης. Τιμή 30.000 ευρώ. Πληρ. ΕΛΛΗΝΟΚΤΗΜΑΤΙΚΗ, Πέτρος Πρεζεράκος, τηλ. 02410 33866, 0932468026 ΑΟ46354

ΜΕΖΟΝΕΤΕΣ 300 τ.μ. στην πόλη της Ρόδου. Τιμή 265.000 ευρώ. Πληρ. ΕΛΛΗΝΟΚΤΗΜΑΤΙΚΗ Πέτρος Πρεζεράκος. Πληρ. τηλ. 02410/33866 και 0932/468026. ΑΟ46337

ΑΠΟΘΗΚΗ 240 τ.μ. με ύψος 6,20 επί της Λ. Λίνδου. Πληρ. ΕΛΛΗΝΟΚΤΗΜΑΤΙΚΗ Πέτρος Πρεζεράκος. Πληρ. τηλ. 02410/33866 και 0932/468026. ΑΟ46336

ΟΙΚΟΠΕΔΟ, 1.250 τ.μ. εντός σχεδίου 500 μ. από τη θάλασσα στην περιοχή Σορωνής. Πληρ. ΕΛΛΗΝΟΚΤΗΜΑΤΙΚΗ Πέτρος Πρεζεράκος. Πληρ. τηλ. 02410/33866 και 0932/468026. ΑΟ46335

ΕΚΤΑΣΗ, 15.000 τ.μ. στην περιοχή Κανδηλί. Τιμή 176.000 ευρώ. Πληρ. ΕΛΛΗΝΟΚΤΗΜΑΤΙΚΗ Πέτρος Πρεζεράκος. Πληρ. τηλ. 02410/33866 και 0932/468026. ΑΟ46334

ΚΑΤΑΣΤΗΜΑΤΑ, από 40 τ.μ. έως 130 τ.μ. στην περιοχή Ιαλυσού. Πληρ. ΕΛΛΗΝΟΚΤΗΜΑΤΙΚΗ Πέτρος Πρεζεράκος. Πληρ. τηλ. 02410/33866 και 0932/468026. ΑΟ46333

ΟΙΚΟΠΕΔΟ, 6.500 τ.μ. εφαπτόμενο της επαρχιακής οδού στην περιοχή κάτω Καλαμώνα. Πληρ. ΕΛΛΗΝΟΚΤΗΜΑΤΙΚΗ Πέτρος Πρεζεράκος. Πληρ. τηλ. 02410/33866 και 0932/468026. ΑΟ46332

ΟΙΚΟΠΕΔΟ, 4.000 τ.μ. στην περιοχή Ιαλυσού. Τιμή 177.500 ευρώ. Πληρ. ΕΛΛΗΝΟΚΤΗΜΑΤΙΚΗ Πέτρος Πρεζεράκος. Πληρ. τηλ. 02410/33866 και 0932/468026. ΑΟ46331

ΜΕΖΟΝΕΤΕΣ, 80 τ.μ. και 150 τ.μ. στην περιοχή Ιαλυσού. Τιμή 117.388 ευρώ και 242.000 ευρώ αντίστοιχα. Πληρ. ΕΛΛΗΝΟΚΤΗΜΑΤΙΚΗ Πέτρος Πρεζεράκος. Πληρ. τηλ. 02410/33866 και 0932/468026. ΑΟ46330

ΕΠΙΧΕΙΡΗΣΗ ΠΙΤΣΑΡΙΑ ΣΤΑ 100 ΜΑΓΑΖΙΑ. ΠΛΗΡ. ΤΗΛ. 0944/566060. ΠΟ46322

ΜΕΖΟΝΕΤΕΣ, υπερπολυτελούς κατασκευής σε οικόπεδο 1.000 τ.μ. στην περιοχή Ιαλυσού. Τιμή 1.500/τ.μ. ευρώ. Πληρ. ΕΛΛΗΝΟΚΤΗΜΑΤΙΚΗ Πέτρος Πρεζεράκος. Πληρ. τηλ. 02410/33866 και 0932/468026. ΑΟ46329

ΖΗΤΟΥΝΤΑΙ: α) διαμερίσματα ή μεζονέτες στις περιοχές πόλεως Ρόδου, Ιαλυσού, Ιξιάς, Κοσκινού και β) οικόπεδα προς πώληση ή αντιπαροχή στις περιοχές πόλεως Ρόδου, Ιαλυσού, Ιξιάς, Κοσκινού, Αφάντου και Ν. Ρόδου. Πληρ. ΕΛΛΗΝΟΚΤΗΜΑΤΙΚΗ Πέτρος Πρεζεράκος. Πληρ. τηλ. 02410/33866 και 0932/468026. ΑΟ46328

ΟΡΟΦΟΣ 500 τ.μ. σε μπετόν συν αέρας, επί της Λ. Λίνδου. Πληρ. ΕΛΛΗΝΟΚΤΗΜΑΤΙΚΗ Πέτρος Πρεζεράκος. Πληρ. τηλ. 02410/33866 και 0932/468026. ΑΟ46327

ΟΙΚΟΠΕΔΑ 500 τ.μ., στην περιοχή Ιαλυσού ΣΔ 0,4%. Τιμή 76.500 ευρώ. Πληρ. ΕΛΛΗΝΟΚΤΗΜΑΤΙΚΗ Πέτρος Πρεζεράκος. Πληρ. τηλ. 02410/33866 και 0932/468026. ΑΟ46326

ΠΩΛΟΥΝΤΑΙ: 1) Επί της οδού 28ης Οκτωβρίου μονοκατοικία 150 τ.μ., 2) Εθνικής Αντιστάσεως (πρώην Αννης Μαρίας) διαμέρισμα 180 τ.μ. 3) Κοντά στο πάρκο του Ροδινιού 85 τ.μ., 4) Πάροδος Καναδά 80 τ.μ., 5) Ζέφυρος 70 τ.μ. Πληροφορίες: Κ.Ν. Ηρωνίας Νέα Αγορά Α' όροφος αρ. 17, τηλ. 31955 και φαξ: 21602 ώρες γραφείου. ΑΟ46321

ΠΩΛΟΥΝΤΑΙ: Α) 4, 8, 12, 16, 20 και παραπάνω στρέμματα κατάλληλα για βίλες ή για οποιαδήποτε άλλη χρήση. Φως, νερό, εντός οικοπέδου με φανταστική θέα στην περιοχή Κρεμαστής. Β) Οικόπεδο 6.800 στην νέα Εθνική οδό Τσαιρι-Αεροδρομίου πλησίον Γερόλυμου. Πληρ. τηλ. 0241047516 και 0944177280. ΑΟ46306

ΑΠΟΘΗΚΗ ημιυπόγεια ευάερη 210 τ.μ. με ράμπα στην Ανάληψη. Πληρ. τηλ. 0944664004 ΑΟ46261

ΟΙΚΟΠΕΔΟ 2.150 τ.μ. στ' Ασγούρου, αμφιθεατρικό δικό του δρόμο φως, νερό με έτοιμη οικοδομική άδεια 206 τ.μ. τιμή 23.000.000 ΑΙΓΑΙΟΚΤΗΜΑΤΙΚΗ , τηλ. 22943, 28838. ΑΟ46290

ΚΤΙΡΙΑ: 1) Στο Μαντράκι 90 τ.μ., 495 τ.μ., 840 τ.μ. και 1.213 τ.μ. 2) Στην Αλεξ. Διάκου 342 τ.μ. 3) Στην Π. Πόλη 400 τ.μ. Πληρ. ΡΟΔΙΑΚΗ ΚΤΗΜΑΤΙΚΗ, Ανέστης και Σάββας Σαββαΐδης τηλ. 26281-35476 κιν. 0944/243452 και 0944/421015. ΑΟ46303

ΟΙΚΟΠΕΔΑ: 1) Ρόδο περιοχή Ηλιούπολη 4.300 τ.μ. δρχ. 42.000.000 1) Α-Ιξιά 1.000 τ.μ. με άδεια οικοδομής με συνολική δόμηση 240 τ.μ. (υπόγειο υπερυψωμένο 120 τ.μ. και ισόγειο 120 τ.μ.) Β-Μίρα Μάρε 2.000 τ.μ. δρχ. 55.000.000 με πανοραματική θέα 2) Στα Τριάντα Α-Οικόπεδο στα όρια του οικισμού 2.100 τ.μ. με άδεια οικοδομική δρχ. 45.000.000 Β-Λεωφ. Τριάντα-Κρεμαστή 3.078 τ.μ. δρχ. 60.000.000 Γ-Στους πρόποδες Φιλερήμου 4.500 τ.μ. δρχ. 54.000.000 3) Κολύμπια κοντά στην παραλία 9.000 τ.μ. 4) Λίνδο-Α-Περιοχή Αγ. Νικολάου επί της επαρχιακής οδού Λίνδου-Πεύκοι 10.910 τ.μ. δρχ. 70.000.000 β-Πεύκους περιοχή Φώκια 5.880 τ.μ. δρχ. 30.000.000 και 28.000 τ.μ. παραλιακό στο "κύμα" κατάλληλο για ανέγερση ξενοδοχειακής μονάδας 5) Στην Κάμειρο Σκάλα οικόπεδο 28.000 τ.μ. κοντά στην παραλία με πανοραματική θέα και με τιμή ευκαιρίας 6) Στο Μαντρικό οικόπεδο 34.000 τ.μ. επί της λεωφόρου παραλιακό στο "κύμα" επίσης σε τιμή ευκαιρίας. 7. Ασγούρου οικόπεδο προνομιακό επί της Λεωφόρου 9.760 τ.μ. με φάτσα 78 μέτρα κατάλληλο για ανέγερση Εμπορικού Κέντρου και λοιπές χρήσεις. 8)Αφάντου οικόπεδο προνομιακό στην παραλία Γκολφ 11.700 τ.μ. και 4.000 τ.μ. στο Ραδιοφωνικό Σταθμό Αμερικής 9) Γεννάδι οικόπεδο προνομιακό 38.000 τ.μ. με φάτσα στη θάλασσα 300 μέτρα κατάλληλο για τουριστική εκμετάλλευση. Δεκτές σοβαρές προτάσεις 10) Γεννάδι οικόπεδο εκτός σχεδίου σε απόσταση από την παραλία 400 μέτρα δρχ. 12.000.000. Πληρ. ΡΟΔΙΑΚΗ ΚΤΗΜΑΤΙΚΗ, Ανέστης και Σάββας Σαββαΐδης τηλ. 26281-35476 κιν. 0944/243452 και 0944/421015. ΑΟ46302

ΚΑΦΕΤΕΡΙΑ, επιχείρηση, σε εμπορικό κέντρο, πλησίον Δημόσιας Υπηρεσίας, τράπεζας κ.λπ., πλήρως εξοπλισμένη. Πληρ. Εμμ. Κρανίδης, τηλ. 27082, 0944347405. ΑΟ46265

ΒΙΟΤΕΧΝΙΚΟΣ ΧΩΡΟΣ, εις Ασγούρου, 160 τ.μ., ισόγειος, φωτεινός κατάλληλος για κάθε εμπορική ή βιοτεχνική χρήση. Πληρ. Εμμ. Κρανίδης, τηλ. 27082, 0944347405. ΑΟ46267

ΔΙΑΜΕΡΙΣΜΑΤΑ: 1) Ροδίνι β' ορόφου 50 τ.μ. δρχ. 23.000.000 81 τ.μ. δρχ. 39.000.000 και 114 τ.μ. δρχ. 55.000.000, 2) α) Ζέφυρο 83 τ.μ. δ' ορόφου δρχ. 39.000.000 β-94 τ.μ. ισόγειο δρχ. 42.500.000 γ-142 τ.μ. α' ορόφου δρχ. 64.000.000 και δ-148 τ.μ. β' ορόφου δρχ. 69.000.000 3) Ανθούλα Ζερβού 134 τ.μ. γ' ορόφου δρχ. 38.000.000 5) Στην Π. Πόλη 60 τ.μ. ισόγειο δρχ. 17.000.000 6) Τριάντα περιοχή "Συρινέλλες" 1 διαμέρισμα σε διώροφη οικοδομή πολυτελούς κατασκευής α' όροφος 110 τ.μ. με αποκλειστική χρήση αυλής 150 τ.μ. δρχ. 60.000.000 κοντά στην παραλία και με θέα τη θάλασσα. 7) Στη Ψαροπούλα α' ορόφου 91 τ.μ. πολυτελούς κατασκευής δρχ. 48.000.000 και β' ορόφου δρχ. 50.000.000 Πληρ. ΡΟΔΙΑΚΗ ΚΤΗΜΑΤΙΚΗ, Ανέστης και Σάββας Σαββαΐδης τηλ. 26281 κιν. 0944/243452 και 0944/421015. ΑΟ46301

ΠΩΛΟΥΝΤΑΙ: 1) Παλαιά διώροφη οικία διατηρητέα στο Νιοχώρι, οδός Δημπεράκη. Αποτελείται από οκτώ δωμάτια και αυλή (θέλει επισκευή). Τιμή 30.000.000 δρχ. 2) Αποθήκη ισόγεια, 190 τ.μ. αντιπλημμυρική στην περιοχή Επτά Χουρμαδιές (Αγ. Αναστασία). Τιμή 20.000.000 δρχ. (η αποθήκη είναι κενή). 3) Μεζονέτα στα μπετά 150 τ.μ. με 1.000 τ.μ. οικόπεδο. Περιοχή από Καβουράκια προς Καλλιθέα, δεξιά. Τιμή 35.000.000 δρχ. Πληρ. κ. Καργιάκο Νίκο, οδός Σοφούλη 59, πληρ. τηλ. 30397 και 0946049179. ΑΟ46265

4ΑΡΙ διαμέρισμα 140 τ.μ. επί της οδού Κορδικτώνος. Πληρ. τηλ. 27082 και 0944347405 ΑΟ46259

ΠΩΛΟΥΝΤΑΙ: α) Οικόπεδο παραλιακό 3,5 στρ. σε αιγιαλό, περιοχή Αφάντου κοντά στην Φωνή της Αμερικής. Τιμή συζητήσιμη β) 5 αγροτεμάχια στο χωριό Κατταβιά. Πληρ. τηλ. 0241052760 από 17.00-20.00, κιν. 0936845144 ΑΟ46260

ΣΥΝΕΤΑΙΡΙΣΤΙΚΗ ΜΕΡΙΔΑ, του Οικοδομικού Συνεταιρισμού "Η Ενωση" στην περιοχή "ΚΑΝΑΜΑΤ" έναντι Μαρινόπουλου στην οποία αντιστοιχεί οικόπεδο 400 τ.μ. με συντελεστή δόμησης 0,6 (Ανέγερση κατοικίας 240 τ.μ. συν το υπόγειό της). ΡΟΔΙΑΚΗ ΚΤΗΜΑΤΙΚΗ, τηλ. 26281, 35476 κιν. 0944/243452 και 0944/421015. ΑΟ46255

ΣΥΝΕΤΑΙΡΙΣΤΙΚΗ ΜΕΡΙΔΑ, του Οικοδομικού Συνεταιρισμού "Η Ενωση" στην περιοχή "ΚΑΝΑΜΑΤ" έναντι Μαρινόπουλου στην οποία αντιστοιχεί οικόπεδο 400 τ.μ. με συντελεστή δόμησης 0,6 (Ανέγερση κατοικίας 240 τ.μ. συν το υπόγειό της). ΡΟΔΙΑΚΗ ΚΤΗΜΑΤΙΚΗ, τηλ. 26281, 35476 κιν. 0944/243452 και 0944/421015. ΑΟ46255

ΜΟΝΟΚΑΤΟΙΚΙΕΣ: 1) Στα Τριάντα Α-πλησίον οικισμού μονοκατοικίες πολυτελούς κατασκευης με καλοριφέρ, τζάκι, κουφώματα με διπλά τζάμια ανεξάρτητες, με αυλή-Οικοδομή 169 τ.μ. και οικόπεδο 1.000 τ.μ. δρχ. 85.000.000 και Οικοδομή 187 τ.μ. και οικόπεδο 1.000 τ.μ. δρχ. 88.000.000. Β) Στη παραλία μονοκατοικίες πολυτελούς κατασκευής οικοδομή διώροφη 150 τ.μ. και οικόπεδο 400 τ.μ.- Διώροφη οικοδομή 120 τ.μ. και οικόπεδο 402 τ.μ.- Διώροφη οικοδομή 140 τ.μ. και οικόπεδο 465 τ.μ., 2) Ρόδο στη περιοχή Παπαλουκά 280 τ.μ. δρχ. 75.000.000 σε μπετό με πανοραμική θέα. 3) Στα Τριάντα α- 180 τ.μ. σε μπετά σε οικόπεδο 675 τ.μ. δρχ. 55.000.000 και β-140 τ.μ. σε μπετό με οικόπεδο 300 τ.μ. δρχ. 40.000.000. 4) Στη Πίνδου 254 τ.μ. σε οικόπεδο 584 τ.μ. ΡΟΔΙΑΚΗ ΚΤΗΜΑΤΙΚΗ Ανέστης & Σάββας Σαββαΐδης τηλ. 26281-κιν. 0944-243452-0944-421015. ΑΟ45817

ΠΩΛΟΥΝΤΑΙ ΠΑΡΑΔΟΣΙΑΚΑ ΣΠΙΤΙΑ: Στη Παλιά Πόλη 150-160 τ.μ. σε τιμές λογικές. Πληρ. ΡΟΔΙΑΚΗ ΚΤΗΜΑΤΙΚΗ Ανέστης & Σάββας Σαββαΐδης, τηλ. 26281, 0944/243452, 0944/421015. ΑΟ46254

ΖΗΤΟΥΝΤΑΙ: Οικόπεδα άρτια και οικοδομήσιμα εντός ή εκτός σχεδίου πόλεως στις περιοχές πόλεως Ρόδου - Τριάντα - Ιξιάς - Κοσκινού - Φαληράκι για εργολαβική αντιπαροχή. Πληρ. Ροδιακή Κτηματική Ανέστης & Σάββας Σαββαΐδης, τηλ. 02410 26281, 35476, 0944 243452, 0944 421015. ΑΟ46251

ΟΙΚΟΠΕΔΟ στα Κολύμπια 4.500 τ.μ. πολύ κοντά στη θάλασσα κατάλληλο για τουριστική επιχείρηση 153.000 Ευρώ ή 52.000.000 δρχ. Πληρ. κ. Μανώλη τηλ. 02410 39795. ΑΟ46149

Ζητούνται **ΔΙΑΜΕΡΙΣΜΑΤΑ-ΟΙΚΟΠΕΔΑ** για αγορά. Πληρ. τηλ. 02410 67234-67451, 0945471001. ΑΟ46164

1) **2 ΜΕΖΟΝΕΤΕΣ** στο Ροδίνι 148 και 136 πολυτελούς κατασκευής με γκαράζ. 2) Μεζονέτα εντός πόλεως 112 τ.μ. Πληρ. κ. Μαρίνα "ΚΤΗΜΑΤΙΚΗ ΠΡΟΟΠΤΙΚΗ" ΤΗΛ. 02410-37906, 0972292958. ΑΟ46165

ΕΠΙΧΕΙΡΗΣΗ ΤΥΡΟΠΙΤΑΔΙΚΟ στο Μαντράκι, με μόνιμη πελατεία. Πληρ. τηλ. 02410 38023 ΑΟ46088

ΔΙΑΜΕΡΙΣΜΑ 9 ετών, 94 τ.μ. τριάρι (με δύο υπνοδωμάτια), α' ορόφου επί της προσόψεως, LUX κατασκευής, με εντοιχισμένη γερμανική κουζίνα, δρύινες πόρτες, διπλά τζάμια, μεγάλες βεράντες, τριφασικό ρεύμα, κλιματισμό και με σύνδεση στο αποχετευτικό. Τιμή 150.650 Ευρώ ή 36.000.000 δρχ. με μικρή προκαταβολή και το υπόλοιπο εξόφληση με δάνειο. Πληρ. τηλ. 0944108278. ΑΟ46263

ΔΙΑΜΕΡΙΣΜΑ ημιτελές (μαρμαροσουβάδες) 118 τ.μ., στην περιοχή Δασκάλων σε πολύ μικρή οικοδομή, γωνιακό, 94.000 ευρώ ή 32.000.000 δρχ. Πληρ. τηλ. 02410 39795, κ. Μανώλη ΑΟ46097

ΕΠΙΧΕΙΡΗΣΗ σε τιμή ευκαιρίας στο κέντρο Αρχαγγέλου Ρόδου (καφεπαμπ) 150 τ.μ. πλήρως εξοπλισμένη. Εξασφαλισμένη πελατεία χειμώνα-καλοκαίρι. Πληρ. τηλ. 0244023115, 0932080956 ΑΟ45949

ΚΟΜΜΩΤΗΡΙΟ στο Νιοχώρι. Πληρ. τηλ. 0241034176, κιν. 0944183154 ΑΟ45903

TOP PROPERTIES

GEORGIOS S. PIPINOS

ΓΕΩΡΓΙΟΣ Σ. ΠΙΠΙΝΟΣ

ΣΥΜΒΟΥΛΟΙ ΚΑΙ ΕΚΤΙΜΗΤΕΣ ΑΚΙΝΗΤΩΝ

REAL ESTATE AGENCY



Η "**TOP PROPERTIES**" είναι ατομική επιχείρηση και ανήκει εξ ολοκλήρου στον κ. Γεώργιο Πιπίνο, που από το 1971 ασχολείται αποκλειστικά και μόνο με επενδύσεις και REAL ESTATE, στο νησί της Ρόδου, καθώς και στην ευρύτερη περιοχή της Δωδεκανήσου.

ΑΠΕΥΘΥΝΟΜΑΣΤΕ: Στους **σοβαρούς, απαιτητικούς και επιλεκτικούς** επενδυτές-επιχειρηματίες-ελεύθερους επαγγελματίες, Ελληνες και ξένους, υψηλού εισοδηματικού επιπέδου, που ενδιαφέρονται να κάνουν μια σοβαρή επένδυση προβολής στο νησί της Ρόδου.

ΠΡΟΣΦΕΡΟΥΜΕ: Α) Υπηρεσίες και πληροφορίες που γίνονται σε προσωπικό επίπεδο με εχεμύθεια, διακριτικότητα και σοβαρότητα.
Β) μεγάλη γκάμα υψηλής ποιότητας, ακινήτων, όπως:1) Ξενοδοχεία Α' και Β' κατηγορίας των 600-500-350-300 κλινών, 2) Κεντρικά αστικά ακίνητα κατάλληλα για Τράπεζες-καταστήματα-γραφεία, 3) Παραλιακές εκτάσεις, κατάλληλες για τουριστικές επενδύσεις των 150.000-100.00-70.00-50.000-36.000 τ.μ. και 4) Διαμερίσματα και μεζονέτες προβολής.

ΣΤΟΧΟΣ ΜΑΣ ΕΙΝΑΙ: Να προσφέρουμε στο αγοραστικό μας κοινό υψηλής ποιότητας ακίνητα και ευκαιρίες στο νησί της Ρόδου. Ητριακονταετής και πλέον πείρα μας στον τομέα αυτό αποτελεί εγγύηση.

ΣΥΝΘΗΜΑ ΜΑΣ ΕΙΝΑΙ: Επενδύστε στη ΡΟΔΟ ΤΩΡΑ, σε ακίνητα που ΑΝΤΕΧΟΥΝ ΣΤΟ ΧΡΟΝΟ

Γεώργιος Σ. Πιπίνος
ΜΕΣΙΤΗΣ ΑΣΤΙΚΩΝ ΣΥΜΒΑΣΕΩΝ
Γιατί εμείς γνωρίζουμε καλύτερα!

TOP PROPERTIES is a private concern and Mr George S. Pipinos, its owner, has carved, over the years a reputation for integrity and excellence in the world of Real Estate in the Dodecanese.
AT TOP PROPERTIES we try hard to attract important and selective investors high calibre businessmen/women and discerning professional people, both Greek and foreign, who wish to acquire sabstantial and valuable property on Rhodes.
We offer our expertise and advice privately, discreetly and in strict confidence.
We keep a comprehensive list of real estate of the highest specifications
a. A' and B' class hotels (600, 500, 350, 300 beds capacity)
b. Centrally situated office buildings and other business premises.
c. Seaside land, ideal for development (hotels, holiday resorts, etc), of 150.000, 100.00, 70.000, 50.000, 36.000 sq.m.
d. Luxury apartments, maisonettes, detached, semi-detached and terraced houses.
Our aim is to give our clients the opportunity to Qcquire value for money, first class real estate on Rhodes. Our 30-year-old experience in Real Estate is our warranty.
Our motto is Invest in Rhodes, Invest in property, It stands the test of time.



TOP PROPERTIES
and George Pipinos
Because we know best

KENNENTY 38, ΡΟΔΟΣ, 85 100, ΤΗΛ. (0241) 23895, 38243, κιν. (094)-4-676003 FAX: (0241) 20883
38 KENNEDY STR., RHODES, 85 100, TEL. (0241) 23895, 38243, mob. (094)-4-676003 FAX: (0241) 20883

πωλησεις

συνέχεια από την προηγούμενη

ΔΥΟ ισόγειες κατοικίες 75 τ.μ. και 100 τ.μ. στ' Αφάντου στον οικισμό σε οικόπεδο 470 τ.μ. Πληρ. τηλ. 0241026116 ΑΟ45866

ΠΩΛΟΥΝΤΑΙ: Α) Κτήμα 16.400 τμ. περιοχή Μαχάνης στο Κονδυλί. τεμαχήζετε στα τέσσερα, κατάλληλο για βίλες. Τιμή 6.000 δρχ. το μέτρο. Β) Κτήμα 4.600 τ.μ. στα Κοσκινού με τρομερή θέα κατάλληλο για μία ή δύο βίλες. Τιμή 30.000.000 δρχ. Γ) Ακίνητο μέσα στα Τριάντα που αποτελείται. Από μία υπόγεια αποθήκη 50 τ.μ. ένα κατάστημα 50 τ.μ. μία γκαρσονιέρα 50 τ.μ. και ένα οροφοδιαμέρισμα 100 τ.μ. Τιμή όλα αυτά μαζί 45.000.000 δρχ. μόνο. Δ) Διαμέρισμα τριάρι στη Ρόδο οδός Αναστασιάδη μεταχειρισμένο μόνο 23.000.000 δρχ. Προλάβετε ευκαιρία!!! Πληρ. κ. Καργάκο Νίκο, Θεμ.Σοφούλη 59 τηλ. 30397-0946049179 ΑΟ45798

ΑΓΡΟΣ, στα Μαριτσά 10.000 τ.μ. αξίας 9.000.000 δρχ. Πληρ. κ. Αριστέα, τηλ. 02410/96097 και 0944318598. ΑΟ45746

ΓΡΑΦΕΙΟ 37 τ.μ. επί της οδού Εθελ. Δωδεκανησίων. Πληρ. τηλ. 0241027082, 0944347405. ΑΟ45771

ΔΙΑΜΕΡΙΣΜΑ (3άρι) 87 τ.μ. 20 ετών πλησίον Θέρμαι αξίας 30.000.000 δρχ., 88.041 Ευρώ. Πληρ. τηλ. 0241027082, 0944347405 ΑΟ45772

ΟΙΚΟΠΕΔΑ εντός σχεδίου πόλεως Ρόδου 600 τ.μ. Πληρ. τηλ. 0241027082, 0944347405. ΑΟ45764

ΟΙΚΟΠΕΔΟ στ' Ασγούρου με θέα 6.500 τ.μ. μόνο 38.000.000 δρχ. ή 111.500 ευρώ. Πληρ. κ. Μανώλη τηλ. 39795. ΑΟ45671

MINI MARKET στη περιοχή Δημ. Αναστασιάδη. Πληρ. τηλ. 02410 22493 λόγω μετακόμισης. ΑΟ45433

PUB-ΚΑΦΕΤΕΡΙΑ στο τουριστικό κέντρο-πλησίον νέου καζίνο. Πλήρως εξοπλισμένη ανακαινισμένη, η καλύτερη στο είδος της. Συμβόλαιο 12ετές. Πληροφορίες άλλες δεν θα δοθούν στο τηλέφωνο. Πληρ. για συνεννόηση τηλ. 78392, 0977/339669, 0936/607154 μετά τις 12 το μεσημέρι. ΧΑΟ1501

ΔΙΑΜΕΡΙΣΜΑ, καινούργιο ετοιμοπαράδοτο στο Καρακόνερο με εντοιχισμένη κουζίνα, ασανσέρ, θέρμανση και ηλιακό μόνο 55.000.000 δρχ. Πληρ. κ. Μανώλη, τηλ. 39795 ΑΟ45643

ΜΕΖΟΝΕΤΑ στους "Τρεις" κοντά στο εκκλησάκι σε μπετά μικτής επιφανείας 199 τ.μ. δρχ. 35.000.000 και αποπερατωμένη δρχ. 74.000.000 ΡΟΔΙΑΚΗ ΚΤΗΜΑΤΙΚΗ Ανέστης & Σάββας Σαββαΐδης τηλ. 26281, 35476, 0944-243452-0944-421015. ΑΟ46253

ΑΓΟΡΑ ΑΥΤΟΚΙΝΗΤΩΝ

Η πώληση και η ανταλλαγή των μεταχειρισμένων αυτοκινήτων-οι διαδικασίες και τα έξοδα μεταβιβάσεως για μας είναι μια απλή διαδικασία.

ΚΑΙ ανταλλάσσουμε
ΚΑΙ αγοράζουμε
το παλιό σας αυτοκίνητο
ΑΜΕΣΩΣ

Πληρ. τηλ. 02410-68013

ΣΧΟΛΗ ΟΔΗΓΩΝ
ΚΟΥΣΗ ΠΑΝΤΕΛΗ

- ΔΙΠΛΩΜΑΤΑ
- ΕΡΑΣΙΤΕΧΝΙΚΑ
- ΕΠΑΓΓΕΛΜΑΤΙΚΑ
- ΜΟΤΟΣΙΚΛΕΤΑΣ
- ΜΑΘΗΜΑΤΑ **ΘΕΩΡΗΤΙΚΗΣ** ΔΙΔΑΣΚΑΛΙΑΣ

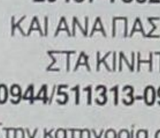

-Επεκτάσεις όλων των κατηγοριών
-Αναθεωρήσεις ληγμένων αδειών
-Μετατροπές ξένων αδειών σε ελληνικές

Οδός Βαλαωρίτου 9
(έναντι HOTEL SEMIRAMIS ΠΙΣΩ ΑΠΟ ΤΟ ΠΑΛΑΙΟ ΝΟΣΟΚΟΜΕΙΟ
e-mail: koysisp@internet.gr

ΕΚΠΑΙΔΕΥΤΙΚΟ ΑΥΤΟΚΙΝΗΤΟ:
TOYOTA YARIS 1300 cc
AIR CONDITIONED
(ΠΡΟΣΟΧΗ): ΜΑΘΗΜΑΤΑ
α. Μοτοσικλέτας μεγάλου κυβισμού από 125 cc έως ανεξαρτήτου
β. Μοτ/τας έως 125 cc
γ. Μοτοποδηλάτου 50 cc
Διαθέτουμε επίσης κι αυτόματες μοτοσικλέτες 125 cc

Πληρ. τηλ.
29157-73820-94777
ΚΑΙ ΑΝΑ ΠΑΣΑ ΣΤΙΓΜΗ ΣΤΑ ΚΙΝΗΤΑ τηλ.
0944/511313-0944/203343

Στην κατηγορία ανεξαρτήτου κυβισμού η εκπαίδευση γίνεται με μοτοσικλέτα 500 cc
Παραλαβή των μαθητών μας και από τις οικίες τους
"Η σωστή και μεθοδική εκπαίδευση στα σύγχρονα οχήματά μας, βάζει γερά θεμέλια για τη δημιουργία ενός καλού νέου οδηγού"

ΠΡΟΣΟΧΗ
Στη σχολή μας παραδίδονται και μαθήματα θεωρητικής διδασκαλίας

ΠΜ45110

ΣΧΟΛΗ ΟΔΗΓΩΝ



ΠΥΛΑΡΙΝΟΣ ΗΡΑΚΛΗΣ
Πτυχιούχος Εκπαιδευτής

Διπλώματα
✓ *Ερασιτεχνικά*
✓ *Επαγγελματικά*
✓ *Μοτοσικλέτας*
✓ *Επεκτάσεις - Αναθεωρήσεις*

Αγ. Αναστασίας & Π.Π. Γερμανού 40
Εμπορικό Κέντρο Φώκιαλη, α' όροφος
Τηλ. 75270, 0942 445549
ΠΜ44835

ΣΧΟΛΗ ΟΔΗΓΩΝ
ΠΟΡΤΣΕΛΛΗΣ ΣΤΕΦΑΝΟΣ
Διπλ. εκπαιδευτής υποψηφίων οδηγών μέλος της Ε.Σ.Ο.Ρ. Ο.Ε.



- Διπλώματα αυτοκινήτου, μοτοσικλέτας,φορτηγού, λεωφορείου, νταλίκας
- Αναθεωρήσεις ληγμένων αδειών
- Θεωρητικά μαθήματα ΚΟΚ και Μηχανολογίας
- Μετατροπές ξένων διπλωμάτων σε ελληνικά
- Διπλώματα αυτόματου αυτοκινήτου

ΝΕΑ ΔΙΕΥΘΥΝΣΗ: ΕΘΝΙΚΗΣ ΑΝΤΙΣΤΑΣΗΣ 73 (ΠΡΩΗΝ ΑΝΝΗΣ ΜΑΡΙΑΣ)
ΤΗΛ. 34497, 0945463635

ΑΥΤΟ ΕΠΙΛΟΓΕΣ
ΕΜΠΟΡΙΑ ΕΠΙΛΕΓΜΕΝΟΥ ΜΕΤΑΧΕΙΡΙΣΜΕΝΟΥ ΑΥΤΟΚΙΝΗΤΟΥ• ΛΕΩΦ. ΡΟΔΟΥ-ΛΙΝΔΟΥ 255.
ΤΗΛ. 0241060910-20

— OPEL ASTRA 4RS μον. '98, 1400 cc
• Υδραυλ. τιμόνι • κ. κλειδ. • ηλ. παραθ. • A/C • ηχοσύστημα • ABS
— VW POLO 5RS '97, 1.000 cc
• Στάνταρ ηχοσύστημα
— BMW 318 CAPRIO '97
• κ. κλειδ. • 2 AGB • ηλ. παράθ. • υδρ. τιμόνι • A/C • ηλ. καθρ. • ηχοσύστημα
— RENAULT MEGANE, μοντ. '00
• κ. κλειδ. • ηλ. παράθυρα • υδρ. τιμόνι • A/C • ηχοσύστημα • αερόσακος • ABS
— FIAT BRAVO, 1.4 '99
• A/C • κ. κλειδ. • ηλ. παράθυρα • υδρ. τιμόνι • ηχοσύστημα.
— FIAT PUNTO '97
• A/C • κ. κλειδ. • ηλ. παράθυρα • υδραυλ. τιμόνι.
— CITROEN SAXO, 1.000 cc, μοντ. '99
• ηχοσύστημα
— NISSAN MICRA
• A/C • κ. κλειδ. • ηλ. παράθυρα • ηχοσύστημα
— BMW 316 4RS '94
• ABS • κ. κλειδ. • ηλ. παράθυρα • υδραυλ. τιμόνι
— FIAT MAREA 1.4cc, μοντ. '98
• Κεντ. κλείδωμα • ηλ. παράθυρα • υδρ. τιμόνι • ABG • ηχοσύστημα
— TOYOTA CELICA 1,6cc, μοντ. '93
• Κεντ. κλείδωμα • ηλ. παράθυρα • ηλ. καθρέπτες • υδρ. τιμόνι • ηχοσύστημα
— MERCEDES BENZ cabrio, μοντ. '95 αυτόματο, 2000cc
• Κεντ. κλείδωμα • ηλ. παράθυρα • υδρ. τιμόνι • ABS • αερόσακος οδηγού - συνοδηγού • δερμάτινα καθίσματα
— ALFA ROMEO 146, 1.4cc, μοντ. '97
• Κεντ. κλείδωμα • ηλ. παράθυρα • ηχοσύστημα • υδρ. τιμόνι

Η εταιρεία μας εισάγει:
ΕΠΑΓΓΕΛΜΑΤΙΚΑ ΟΧΗΜΑΤΑ • PIK UP • ΚΛΟΥΒΕΣ • ΦΟΡΤΗΓΑ ΟΛΩΝ ΤΩΝ ΤΥΠΩΝ

ΞΕΝΑΚΗΣ
ΑΥΤΟΚΙΝΗΤΑ

•0% προκαταβολή έως 60 μηνιαίες δόσεις
•1 χρόνος εγγύηση

- **AUDI A4, 1.6 μοντ. 1997:** Κλιματισμός, ABS, 2 air bags, ηλεκτρ. παράθυρα, κεντρικό κλείδωμα, ηλ. καθρέφτες, ηχητ. σύστημα.
ΤΙΜΗ 17.315
- **FIAT Cinquecento Sporting 1100 cc μοντ. 1997:** Ηλεκτρ. παράθυρα, ηχητ. σύστημα, κεντρικό κλείδωμα, ζάντες αλουμινίου.
ΤΙΜΗ 4.842
- **CITROEN XANTIA, 1800 cc, μοντ. 1995:** A/C, ABS, Air bags, ηλ. παράθυρα, κεντρικό κλείδωμα, ηλεκ. καθρέπτες, συναγερμό, ηχητ. σύστημα.
ΤΙΜΗ 11.592
- **HYUNDAI ACCENT LS, μοντ. 1996:** Συναγερμός, ηχητ. σύστημα, κεντρικό κλείδωμα.
ΤΙΜΗ 5.282
- **TRANSPORTER PICK-UP 1,9 TDI, μοντ. '96**
ΤΙΜΗ 10.271,46
- **TRANSPORTER VAN 1.9 TDI,** μοντ. '97, ηχοσύστημα.
ΤΙΜΗ 11.152
- **MERCEDES VITO 2,0 lt DIESEL, μοντ. 07,** FULLEXTRA.
ΤΙΜΗ 14.087
- **ALFA ROMEO 145,** μοντ. 96, υδραυλικό τιμόνι, ηλεκτρ. παράθυρα, κεντρικό κλείδωμα, ηχ/σύστημα, ζάντες αλουμινίου.
ΤΙΜΗ 7.630
- **VW GOLF 1,4 μοντ. 1993,** Ηλ. παράθυρα κεντρικό κλείδωμα.
ΤΙΜΗ 5722,00
- **VW GOLF 1,4 μοντ. 1992,** Κεντρικό κλείδωμα, ηχοσύστημα.
ΤΙΜΗ 6750,00
- **VW GOLF 1900 cc DIESEL,** μοντ. '94, επαγγελματικό, υδραυλικό τιμόνι, ζάντες αλουμινίου.
ΤΙΜΗ 7.630

CAR EXPERTS

Η εταιρεία μας εισάγει οχήματα όλων των κατασκευαστών και όλων των τύπων σε κλούβες, φορτηγά και οχήματα μεταφοράς προσωπικού

ΞΕΝΑΚΗΣ ΛΙΝΔΟΥ 238 - Τηλ. 0241061600
www.xenakisautos.gr

κεφάλαιο
Κτηματομεσιτικό - Συμβουλευτικό Γραφείο

ΔΙΑΜΕΡΙΣΜΑΤΑ ΠΩΛΟΥΝΤΑΙ

— 30 τ.μ, υπερυψωμένη ημιυπόγεια καινούρια γκαρσονιέρα Ιξιά,9εκ-26.412 €
— 30 τ.μ , ρετιρέ γκαρσονιέρα , Ιξιά , 11εκ-32.281 €
— 40 τ.μ, υπερυψωμένη ημιυπόγεια καινούρια γκαρσονιέρα Ιξιά,12εκ-35.216 €
— 45 τ.μ,3ου,1υπν/τιων καινούριο Ιξιά 18εκ-52.824 €
— 52 τ.μ,1ου,1 υπν/τιων καινούριο Ιξιά 17εκ-49.889 €
— 60 τ.μ ,ισόγειο,1υπν/τιου, καινούριο,Ροδίνι , 28 εκ-82.171 €
—70 τ.μ,3ου,2 υπν/τιων καινούριο Ιξιά 28εκ-82.171 €
— 75 τ.μ,1ου,2 υπν/τιων καινούριο Ιξιά 33εκ-96.845 €
— 78 τ.μ ,ισόγειο,2υπν/τιων, Αγ.Αναστασία , 23 εκ-67.498 €
— 80 τ.μ,3ου,2 υπν/τιων καινούριο Ιξιά 32εκ-93.910 €
— 83 τ.μ 2ου,2υπν/τιων,γκαράζ,καινούριο , πολυτελές , Ροδίνι ,39 εκ-114.453 €
— 86 τ.μ 2ου,2υπν/τιων,γκαράζ,καινούριο , πολυτελές , Ροδίνι ,40,5 εκ-118.855 €
— 87 τ.μ 1ου,2υπν/τιων,γκαράζ,καινούριο , πολυτελές , Ροδίνι ,40 εκ-117.388 €
—100τ.μ,3ου,2 υπν/τιων και- νούριο Ιξιά 39εκ-114.453 €
— 101τ.μ,1ου,3υπν/τιων, γκα-ράζ,καινούριο , πολυτελές , Ροδίνι ,46,5 εκ-136.463 €
— 103 τ.μ ,2ου,3 υπν/τιων, πάρκινγκ,καινούριοΑνάληψη , 52.5εκ-154.072 €
— 119τ.μ,ισόγειο,3υπν/τιων, καινούριο,Πειραιώς ,54εκ-158.473 €
— 120τ.μ,ισόγειο, 3υπν/τιων, καινούριο,Ροδίνι , 45εκ- 132.061 €
— 120τ.μ 1ου, 3 υπν/τιων, καινούριο , Ροδίνι ,48 εκ - 140.865 €
— 130τ.μ 1ου,3υπν/τιων, γκαράζ, καινούριο,πολυτελές Ιξιά , 54εκ-158.473 €

ΜΕΖΟΝΕΤΕΣ- ΜΟΝ/ΚΙΕΣ ΠΩΛΟΥΝΤΑΙ

— 88 τ.μ, μεζονέτα, ,2 υπν/τιων, καινούρια, αυλή, Ιξιά 40εκ-117.388 €
— 108 τ.μ, μεζονέτα, ,3 υπν/τιων, καινούρια, αυλή, Ιξιά 50εκ-146.735 €
— 135 τ.μ, μεζονέτα, ,3 υπν/τιων, καινούρια, αυλή, Ιξιά 62εκ-181.951 €
— 138 τ.μ, μεζονέτα, ,3 υπν/τιων, αυλή, Ροδίνι 50εκ-146.735 €
— 140 τ.μ, μεζονέτα, ,3 υπν/τιων, καινούρια, αυλή, Ιξιά 64εκ-187.820 €
— 140 τ.μ ,μεζονέτα ,μπετά σε 300 τ.μ οικόπεδο υπόλοιπο δόμησης 160 τ.μ ,Παστίδα 29εκ-85.106 €
—145 τ.μ,μεζονέτα, καινούρια,Τριάντα,59εκ-173.147 €
— 152 τ.μ, μεζονέτα, ,3 υπν/τιων, καινούρια, αυλή, Ιξιά 70εκ-205.429 €
— 200 τ.μ, μεζονέτα, ,3 υπν/τιων, αυλή, πάρκινγκ Κοσκινού 68εκ-199.559 €
— 230 τ.μ,μον/κία ,μπετά Πεύκους,50εκ-146.735 €

ΟΙΚΟΠΕΔΑ ΠΩΛΟΥΝΤΑΙ

— 300 τ.μ. ,δόμηση 300 τ.μ με άδεια, μπετά,Παστίδα 17εκ-49.889 €

— 590 τ.μ δόμηση 0.8 Ρόδου-Λίνδου 65εκ-190.755 €
— 600 τ.μ. ,δόμηση 600 τ.μ Τριάντα 37εκ-108.584 €
—1.000 τ.μ Ανάληψη,0.8ΣΔ 80εκ-234.776 €
— 1.000 τ.μ ,δόμηση 100 τ.μ,Βουνάρα 16εκ-46.955 €
— 2.000 τ.μ ,δόμηση 200 τ.μ,Βουνάρα 32εκ-93.910 €
— 3.500 τ.μ Φαληράκι 25εκ-73.367 €
— 4.000 τ.μ , Παστίδα 17εκ-49.889 €
— 4.300 τ.μ, , Κολύμπια 24εκ-70.432 €
— 5.000 τ.μ , Παστίδα με αποθήκη , 25εκ-73.367 €
— 5.240 τ.μ Αφάντου παραλία 40 εκ-117.388 €
— 6.500 τ.μ,Κολύμπια 57 εκ-167.278 €
— 9.000 τ.μ,Κολύμπια 50εκ-146.735 €
— 15.000 , τ.μ , Καντυλί 60εκ-176.082 €

ΕΠΙΧΕΙΡΗΣΕΙΣ & ΕΠΑΓΓΕΛΜΑΤΙΚΟΙ ΧΩΡΟΙ

— Κατάστημα 64 τ.μ Μ.Πετρίδη 30εκ-88.041 €
— Κατάστημα 145 τ.μ μπετά αυλή,Ροδίνι26,5εκ-77.769 €
— Αποθήκη 150 τ.μ , Ασγούρου 22 εκ-64.563 €
— Αποθήκη 270 τ.μ ,ράμπα Ανάληψη 40 εκ-117.388 €

ΕΝΟΙΚΙΑΣΕΙΣ ΑΚΙΝΗΤΩΝ

— Κατάστημα 64 τ.μΜ.Πετρίδη 150χιλ-440 €

ΖΗΤΟΥΝΤΑΙ ΚΑΤΟΙΚΙΕΣ & ΟΙΚΟΠΕΔΑ ΕΝΤΟΣ & ΕΚΤΟΣ ΠΟΛΕΩΣ

ΤΣΟΥΡΟΥΝΑΚΗΣ Ι. ΑΝΤΩΝΙΟΣ (B.Sc.-MKT)
ΤΗΛ.:60060 (3 γραμμές) FAX: 60062
ΚΙΝ.:0945 949882
e-mail: kefaleo@rho.forthnet.gr
Γ. Σεφέρη 12
(παραπλεύρως ΜΗΔΕΙΑ)
Ρόδος

www.e-kefaleo.com

πωλησεις

συνέχεια από την προηγούμενη

ΔΙΑΜΕΡΙΣΜΑ στην Ιξιά 75 τ.μ. 20.000.000 δρχ. Πληρ. Σταμάτης Μανωλάκος, τηλ. 23815, 0944/698056. ΑΟ43357

ΚΑΤΑΣΤΗΜΑΤΑ: 1) Κατάστημα ΚΕΝΤΡΙΚΟ 30 τ.μ. υπόγειο με 30 τ.μ.. Δεκτές σοβαρές προτάσεις. . 2) Αλέξ. Διάκου 75 τ.μ. Πληρ. ΡΟΔΙΑΚΗ ΚΤΗΜΑΤΙΚΗ Ανέστης & Σάββας Σαββαΐδης τηλ. 26281-κιν. 0944-243452-0944-421015. ΑΟ46252

ΔΙΑΜΕΡΙΣΜΑ με 3 υπνοδωμάτια στην Σωτήρος ισόγειο υπ/νο 24.000.000. Επίσης 78 τ.μ. (2 υπν.) ισόγειο με αυλή στη Σωτήρος 25.000.000. Πληρ. ΑΙΓΑΙΟΚΤΗΜΑΤΙΚΗ, τηλ. 22943, 28838 ΑΟ44979

ΔΙΑΜΕΡΙΣΜΑ α' ορόφου 104 τ.μ. σε σοβάδες, στην περιοχή Κάτω Ροδίνι, αξίας 25.000.000 δρχ.-73.367,5 ευρώ. Πληρ. "ΕΥΡΩΚΤΗΜΑΤΙΚΗ"-ΙΩΑΝΝΗΣ ΚΑΙ ΜΙΧΑΛΗΣ ΕΥΣΤΑΘΙΟΥ, τηλ. 02410/73819, 02410/74917, 0945/292030, 0944/374546. ΑΟ44474

ΔΙΑΜΕΡΙΣΜΑ β' ορόφου στην Ανάληψη 110 τ.μ., αξίας 40.000.000-.117.388,81 ευρώ. Πληρ. "ΕΥΡΩΚΤΗΜΑΤΙΚΗ"-ΙΩΑΝΝΗΣ ΚΑΙ ΜΙΧΑΛΗΣ ΕΥΣΤΑΘΙΟΥ, τηλ. 02410/73819, 02410/74917, 0945/292030, 0944/374546. ΑΟ44479

ΜΟΝΟΚΑΤΟΙΚΙΑ διώροφη 65 τ.μ. με αυλή 220 τ.μ. και εξτρά δωμάτιο κοντά στον Αγ. Φανούρη. Τιμή 18.000.000 δρχ. Επίσης συνορεύει διώροφο 48 τ.μ. (χωρίς αυλή) τιμή 8.000.000 δρχ. Πληρ. ΑΙΓΑΙΟΚΤΗΜΑΤΙΚΗ, τηλ. 22943, 28838. ΑΟ44980

ΠΩΛΟΥΝΤΑΙ ΟΙΚΟΠΕΔΑ ΕΝΤΟΣ ΣΧΕΔΙΟΥ: 1) Στο Μόντε Σμιθ οικόπεδο 860 τ.μ. εντός σχεδίου άρτιο και οικοδομήσιμο με πανοραμική θέση κατάλληλο για μονοκατοικία. 2) Μεγ. Κωνσταντίνου 600 τ.μ. με συντελεστή δόμησης 0,8 κατάλληλο για ανέγερση καταστημάτων και διαμερισμάτων. 3) Τριάντα 400 τ.μ. με συντελεστή δόμησης 1,2 26.000.000 δρχ. Πληρ. ΡΟΔΙΑΚΗ ΚΤΗΜΑΤΙΚΗ Ανέστης και Σάββας Σαββαΐδης, τηλ. 26281, 35476, 0944/243452, 0944/421015. ΑΟ44848

ΔΙΑΜΕΡΙΣΜΑ ισόγειο στα Κοσκινού 110 τ.μ., αξίας 33.000.000 δρχ.-96.845,19 ευρώ. Πληρ. "ΕΥΡΩΚΤΗΜΑΤΙΚΗ"-ΙΩΑΝΝΗΣ ΚΑΙ ΜΙΧΑΛΗΣ ΕΥΣΤΑΘΙΟΥ, τηλ. 02410/73819, 02410/74917, 0945/292030, 0944/374546. ΑΟ44480

ΚΑΤΑΣΤΗΜΑΤΑ από 55 τ.μ. έως 130 τ.μ. στην περιοχή Ιαλυσού. Πληρ. ΕΛΛΗΝΟΚΤΗΜΑΤΙΚΗ Πέτρος Πρεζεράκος. Τηλ. 02410 33866-0932/468026. ΑΟ44668

ΔΙΑΜΕΡΙΣΜΑ α' ορόφου ημιτελές στα Κοσκινού, 68 τ.μ., αξίας 13.600.000 δρχ.-39.911,9 ευρώ. Πληρ. "ΕΥΡΩΚΤΗΜΑΤΙΚΗ"-ΙΩΑΝΝΗΣ ΚΑΙ ΜΙΧΑΛΗΣ ΕΥΣΤΑΘΙΟΥ, τηλ. 02410/73819, 02410/74917, 0945/292030, 0944/374546. ΑΟ44481

ΜΕΖΟΝΕΤΑ από ιδιώτη στην περιοχή Καρακόνερου, 110 τ.μ. αποτελούμενη από τρία υπνοδωμάτια, μπάνιο και WC, με τζάκι, αρίστης κατασκευής. Τιμή 55.000.000 δρχ. (161.400 ευρώ). Πληρ. τηλ. 02410 25690, 0945 052456 (9π.μ. - 2 μ.μ. και 5-10 μ.μ.) ΑΟ46145

ΔΙΑΜΕΡΙΣΜΑ ημιυπόγειο στην Ανάληψη 136 τ.μ., αξίας 21.0000.000 δρχ.-61.628,76 ευρώ. Πληρ. "ΕΥΡΩΚΤΗΜΑΤΙΚΗ"-ΙΩΑΝΝΗΣ ΚΑΙ ΜΙΧΑΛΗΣ ΕΥΣΤΑΘΙΟΥ, τηλ. 02410/73819, 02410/74917, 0945/292030, 0944/374546. ΑΟ44482

ΟΙΚΟΠΕΔΟ στην Κρεμαστή 1.460 τ.μ. εντός σχεδίου οικισμού, αξίας 24.000.000 δρχ.-70.432,8 ευρώ. Πληρ. "ΕΥΡΩΚΤΗΜΑΤΙΚΗ"-ΙΩΑΝΝΗΣ ΚΑΙ ΜΙΧΑΛΗΣ ΕΥΣΤΑΘΙΟΥ, τηλ. 02410 73819, 02410 74917, 0945 292030, 0944 374546. ΑΟ44485

ΟΙΚΟΠΕΔΟ στο Κανδυλί (Ιαλυσός), 9.700 τ.μ., αξίας 67.000.000 δρχ.-196.625,1 ευρώ. Πληρ. "ΕΥΡΩΚΤΗΜΑΤΙΚΗ"-ΙΩΑΝΝΗΣ ΚΑΙ ΜΙΧΑΛΗΣ ΕΥΣΤΑΘΙΟΥ, τηλ. 02410/73819, 02410/74917, 0945/292030, 0944/374546. ΑΟ44486

ΠΑΛΙΑ ΟΙΚΙΑ στη Παλιά Πόλη 40 τ.μ. ισόγειο και 1ος όροφος με αυλή 68 τ.μ. οικοδομίσιμη 18.000.000 δρχ., 52.800 ευρώ. 02410-25690, 0945 052456 ώρες 09.00-14.00 και 17.00-22.00 ΑΟ46146

ΟΙΚΟΠΕΔΟ στην Ιαλυσό εντός σχεδίου 270 τ.μ. με Σ.Δ.=1, αξίας 17.500.000 δρχ.-51.357,3. Πληρ. "ΕΥΡΩΚΤΗΜΑΤΙΚΗ"-ΙΩΑΝΝΗΣ ΚΑΙ ΜΙΧΑΛΗΣ ΕΥΣΤΑΘΙΟΥ, τηλ. 02410/73819, 02410/74917, 0945/292030, 0944/374546. ΑΟ44487

ΟΙΚΟΠΕΔΟ στο Τσαΐρι 13.770 τ.μ., αξίας 55.000.000 δρχ.-161.408,6 ευρώ. Πληρ. "ΕΥΡΩΚΤΗΜΑΤΙΚΗ"-ΙΩΑΝΝΗΣ ΚΑΙ ΜΙΧΑΛΗΣ ΕΥΣΤΑΘΙΟΥ, τηλ. 02410/73819, 02410/74917, 0945/292030, 0944/374546. ΑΟ44493

ΔΙΑΜΕΡΙΣΜΑ β' ορόφου, 77 τ.μ. (με δύο υπνοδωμάτια) στην οδό Μητροπόλεως, αξίας 25.000.000 δρχ.-73.367,5 ευρώ. Πληρ. "ΕΥΡΩΚΤΗΜΑΤΙΚΗ"-ΙΩΑΝΝΗΣ ΚΑΙ ΜΙΧΑΛΗΣ ΕΥΣΤΑΘΙΟΥ, τηλ. 02410/73819, 02410/74917, 0945/292030, 0944/374546. ΑΟ44483

ΟΙΚΟΠΕΔΟ στην Παστίδα, 4.680 τ.μ. εντός σχεδίου οικισμού, αξίας 23.500.000 δρχ.-68.965,5 ευρώ. Πληρ. "ΕΥΡΩΚΤΗΜΑΤΙΚΗ"-ΙΩΑΝΝΗΣ ΚΑΙ ΜΙΧΑΛΗΣ ΕΥΣΤΑΘΙΟΥ, τηλ. 02410/73819, 02410/74917, 0945/292030, 0944/374546. ΑΟ44488

ΓΚΑΡΣΟΝΙΕΡΑ, ισόγεια στο χωριό Κοσκινού, νεοκατασκευασμένη 55 τ.μ. με 2 υπνοδωμάτια, μόνο 50.000 ευρώ ή 17.000.000 δρχ. Πληρ. Μανώλη, τηλ. 39795. ΑΟ44429

ΟΙΚΟΠΕΔΟ στην Παραλία Τσαμπίκας-Αρχαγγέλου έκτασης 13.200 τ.μ., αξίας 184.000.000 δρχ.-539.985,3 ευρώ. Πληρ. "ΕΥΡΩΚΤΗΜΑΤΙΚΗ"-ΙΩΑΝΝΗΣ ΚΑΙ ΜΙΧΑΛΗΣ ΕΥΣΤΑΘΙΟΥ, τηλ. 02410/73819, 02410/74917, 0945/292030, 0944/374546. ΑΟ44489

ΟΙΚΟΠΕΔΟ στην παραλία Αφάντου 4.000 τ.μ., αξίας 40.000.000 δρχ.-117.388,1 ευρώ. Πληρ. "ΕΥΡΩΚΤΗΜΑΤΙΚΗ"-ΙΩΑΝΝΗΣ ΚΑΙ ΜΙΧΑΛΗΣ ΕΥΣΤΑΘΙΟΥ, τηλ. 02410/73819, 02410/74917, 0945/292030, 0944/374546. ΑΟ44496

ΟΙΚΟΠΕΔΟ στο Γεννάδι εντός οικισμού 1.000 τ.μ., αξίας 25.000.000 δρχ.-73.367,5 ευρώ. Πληρ. "ΕΥΡΩΚΤΗΜΑΤΙΚΗ"-ΙΩΑΝΝΗΣ ΚΑΙ ΜΙΧΑΛΗΣ ΕΥΣΤΑΘΙΟΥ, τηλ. 02410/73819, 02410/74917, 0945/292030, 0944/374546. ΑΟ44475

ΟΙΚΟΠΕΔΟ στο Γεννάδι εντός οικισμού 2.000 τ.μ., αξίας 44.000.000 δρχ.-129.126,9 ευρώ. Πληρ. "ΕΥΡΩΚΤΗΜΑΤΙΚΗ"-ΙΩΑΝΝΗΣ ΚΑΙ ΜΙΧΑΛΗΣ ΕΥΣΤΑΘΙΟΥ, τηλ. 02410/73819, 02410/74917, 0945/292030, 0944/374546. ΑΟ44490

ΟΙΚΟΠΕΔΟ στο Γεννάδι, 4.300 τ.μ. επί της επαρχιακής οδού, αξίας 26.000.000 δρχ.-76.302,2 ευρώ. Πληρ. "ΕΥΡΩΚΤΗΜΑΤΙΚΗ"-ΙΩΑΝΝΗΣ ΚΑΙ ΜΙΧΑΛΗΣ ΕΥΣΤΑΘΙΟΥ, τηλ. 02410/73819, 02410/74917, 0945/292030, 0944/374546. ΑΟ44491

ΟΙΚΟΠΕΔΟ στα Κοσκινού, πανοραμικό 4.000 τ.μ., αξίας 55.000.000 δρχ.-161.408,6 ευρώ. Πληρ. "ΕΥΡΩΚΤΗΜΑΤΙΚΗ"-ΙΩΑΝΝΗΣ ΚΑΙ ΜΙΧΑΛΗΣ ΕΥΣΤΑΘΙΟΥ, τηλ. 02410/73819, 02410/74917, 0945/292030, 0944/374546. ΑΟ44492

ΟΙΚΟΠΕΔΟ στην πόλη της Ρόδου, στην περιοχή του Αγίου Νικολάου, 180 τ.μ., αξίας 25.000.000 δρχ.-73.367,5 ευρώ. Πληρ. "ΕΥΡΩΚΤΗΜΑΤΙΚΗ"-ΙΩΑΝΝΗΣ ΚΑΙ ΜΙΧΑΛΗΣ ΕΥΣΤΑΘΙΟΥ, τηλ. 02410/73819, 02410/74917, 0945/292030, 0944/374546 ΑΟ44494

ΚΑΤΑΣΤΗΜΑ επί της Λεωφόρου Ηρακλειδών (20 μαγαζιά) 101 τ.μ. με πατάρι, αξίας 28.000.000 δρχ.-82.171,6 ευρώ. Πληρ. "ΕΥΡΩΚΤΗΜΑΤΙΚΗ"-ΙΩΑΝΝΗΣ ΚΑΙ ΜΙΧΑΛΗΣ ΕΥΣΤΑΘΙΟΥ, τηλ. 02410/73819, 02410/74917, 0945/292030, 0944/374546. ΑΟ44502

ΟΙΚΟΠΕΔΟ επί της επαρχιακής οδού Παραδεισίου-Θεολόγου, 2.500 τ.μ. με άδεια οικοδομής, στην τιμή των 22.000.000 δρχ.-64.563,4 ευρώ. Πληρ. "ΕΥΡΩΚΤΗΜΑΤΙΚΗ"-ΙΩΑΝΝΗΣ ΚΑΙ ΜΙΧΑΛΗΣ ΕΥΣΤΑΘΙΟΥ, τηλ. 02410/73819, 02410/74917, 0945/292030, 0944/374546. ΑΟ44495

ΠΑΡΑΔΟΣΙΑΚΗ ΚΑΤΟΙΚΙΑ στη Μαλώνα, με μικρή αυλή, αξίας 16.000.000 δχ.-46.955,2 ευρώ. Πληρ. "ΕΥΡΩΚΤΗΜΑΤΙΚΗ"-ΙΩΑΝΝΗΣ ΚΑΙ ΜΙΧΑΛΗΣ ΕΥΣΤΑΘΙΟΥ, τηλ. 02410/73819, 02410/74917, 0945/292030, 0944/374546. ΑΟ44497

ΚΑΤΑΣΤΗΜΑΤΑ ΕΤΟΙΜΟΠΑΡΑΔΟΤΑ ΣΤΟ ΜΕΓΑΛΥΤΕΡΟ ΣΥΓΚΡΟΤΗΜΑ ΚΑΤΑΣΤΗΜΑΤΩΝ ΣΤΗΝ ΠΑΡΑΛΙΑΚΗ ΛΕΩΦΟΡΟ ΙΑΛΥΣΟΥ ΑΠ' ΕΥΘΕΙΑΣ ΑΠΟ ΤΟΝ ΚΑΤΑΣΚΕΥΑΣΤΗ ΠΟΛ. ΜΗΧΑΝΙΚΟ ΣΤΕΛΙΟ ΜΑΚΕΣΤΑ. ΕΞΑΣΦΑΛΙΣΗ ΔΑΝΕΙΟΥ, ΕΥΚΟΛΙΕΣ ΠΛΗΡΩΜΗΣ. ΑΠΟ 10.350.000 ΔΡΧ. ΠΛΗΡ. ΤΗΛ. 21347 ΧΠΟ205

ΟΙΚΟΠΕΔΑ ΕΝΤΟΣ ΠΟΛΕΩΣ ΡΟΔΟΥ: 1) Στο Μόντε Σμιθ οικόπεδο 860 τ.μ. εντός σχεδίου άρτιο και οικοδομήσιμο με πανοραμική θέση κατάλληλο για μονοκατοικία, 2) Περιοχή Μήδειας 1.000 τ.μ. με συντελεστή δόμησης 0,8 80.000.000 δρχ., 3) Περιοχή Μιχαήλ Πετρίδη 200 τ.μ. 25.000.000 δρχ. Πληρ. ΡΟΔΙΑΚΗ ΚΤΗΜΑΤΙΚΗ Ανέστης & Σάββας Σαββαΐδης, τηλ. 26281, 35476, 0944/243452, 0944/421015. ΑΟ43407

ΠΑΡΑΔΟΣΙΑΚΗ ΚΑΤΟΙΚΙΑ στη Σύμη (περιοχή Γυαλός) 100 τ.μ. μέσα σε οικόπεδο 180 τ.μ., αξίας 45.000.000 δρχ.-132.061,6 ευρώ. Πληρ. "ΕΥΡΩΚΤΗΜΑΤΙΚΗ"-ΙΩΑΝΝΗΣ ΚΑΙ ΜΙΧΑΛΗΣ ΕΥΣΤΑΘΙΟΥ, τηλ. 02410/73819, 02410/74917, 0945/292030, 0944/374546. ΑΟ44476

ΚΑΤΑΣΤΗΜΑ 90 τ.μ. στο Νιοχώρι, αξίας 90.000.000 δρχ.-264.123,2 ευρώ. Πληρ. "ΕΥΡΩΚΤΗΜΑΤΙΚΗ"-ΙΩΑΝΝΗΣ ΚΑΙ ΜΙΧΑΛΗΣ ΕΥΣΤΑΘΙΟΥ, τηλ. 02410/73819, 02410/74917, 0945/292030, 0944/374546. ΑΟ44501

ΜΟΝΟΚΑΤΟΙΚΙΑ-ΜΕΖΟΝΕΤΑ στη Σορωνή 90 τ.μ. μέσα σε οικόπεδο 760 τ.μ., αξίας 29.000.000 δρχ.-85.106,3 ευρώ. Πληρ. "ΕΥΡΩΚΤΗΜΑΤΙΚΗ"-ΙΩΑΝΝΗΣ ΚΑΙ ΜΙΧΑΛΗΣ ΕΥΣΤΑΘΙΟΥ, τηλ. 02410/73819, 02410/74917, 0945/292030, 0944/374546. ΑΟ44477

ΜΟΝΟΚΑΤΟΙΚΙΑ-ΜΕΖΟΝΕΤΑ στ' Ασγούρου (πίσω από το "Μετρό") 180 τ.μ. μέσα σε οικόπεδο 1.400 τ.μ., αξίας 60.000.000 δρχ.-176.082,1 ευρώ. Πληρ. "ΕΥΡΩΚΤΗΜΑΤΙΚΗ"-ΙΩΑΝΝΗΣ ΚΑΙ ΜΙΧΑΛΗΣ ΕΥΣΤΑΘΙΟΥ, τηλ. 02410/73819, 02410/74917, 0945/292030, 0944/374546. ΑΟ44498

ΔΙΑΜΕΡΙΣΜΑ στη Σκάλα στη Πάτμο 1ου ορόφου 120 τ.μ. σε εξαιρετική τιμή. Πληρ. τηλ. 0932936530. ΑΟ4467

ΜΟΝΟΚΑΤΟΙΚΙΑ-ΜΕΖΟΝΕΤΑ στο Γεννάδι, κοντά στην παραλία 87 τ.μ. μέσα σε οικόπεδο 5.000 τ.μ., αξίας 69.000.000 δρχ.-202.494,5 ευρώ. Πληρ. "ΕΥΡΩΚΤΗΜΑΤΙΚΗ"-ΙΩΑΝΝΗΣ ΚΑΙ ΜΙΧΑΛΗΣ ΕΥΣΤΑΘΙΟΥ, τηλ. 02410/73819, 02410/74917, 0945/292030, 0944/374546. ΑΟ44499

ΕΥΚΑΙΡΙΑ. ΜΟΝΟΚΑΤΟΙΚΙΑ (χωρίς αυλή) 90 τ.μ. διώροφη στο Παραδείσι με τζάκι, μόνο 22.000.000 δρχ. Πληρ. τηλ. 02410 22943, 28838, ΑΙΓΑΙΟΚΤΗΜΑΤΙΚΗ ΑΟ44143

ΜΟΝΟΚΑΤΟΙΚΙΕΣ-ΜΕΖΟΝΕΤΑ στην Ιξιά, 202 τ.μ., με αυλή, αξίας 89.000.000 δρχ.-261.188,5 ευρώ. Πληρ. "ΕΥΡΩΚΤΗΜΑΤΙΚΗ"-ΙΩΑΝΝΗΣ ΚΑΙ ΜΙΧΑΛΗΣ ΕΥΣΤΑΘΙΟΥ, τηλ. 02410/73819, 02410/74917, 0945/292030, 0944/374546. ΑΟ44500

ΕΤΟΙΜΟΠΑΡΑΔΟΤΟ ΚΤΙΡΙΟ στο Μήδεια 1.300 τ.μ. κατάλληλο για φροντιστήριο, αξίας 300.000.000 δρχ.-880.410,8 ευρώ. Πληρ. "ΕΥΡΩΚΤΗΜΑΤΙΚΗ"-ΙΩΑΝΝΗΣ ΚΑΙ ΜΙΧΑΛΗΣ ΕΥΣΤΑΘΙΟΥ, τηλ. 02410/73819, 02410/74917, 0945/292030, 0944/374546. ΑΟ44503

ΒΙΟΤΕΧΝΙΚΟΣ ΧΩΡΟΣ 438 τ.μ. που περιλαμβάνει υπόγειο, ισόγειο και α' όροφο στα Κοσκινού, κοντά στο Μουσικο Γυμνάσιο, αξίας 55.000.000 δρχ.-161.408,6 ευρώ. Πληρ. "ΕΥΡΩΚΤΗΜΑΤΙΚΗ"-ΙΩΑΝΝΗΣ ΚΑΙ ΜΙΧΑΛΗΣ ΕΥΣΤΑΘΙΟΥ, τηλ. 02410/73819, 02410/74917, 0945/292030, 0944/374546. ΑΟ44504

ΟΡΟΦΟΣ που αποτελείται από 2 διαμερίσματα των 47 τ.μ. και 117 τ.μ. στους Δασκάλους σε πιτσιλιστό σοβά. Τιμή 41.000.000 δρχ. με δυνατότητα να δοθούν άλλα 117 τμ. διαμέρισμα σε μπετά συνολικής επιφανείας 279 τ.μ. Πληρ. ΑΙΓΑΙΟΚΤΗΜΑΤΙΚΗ, τηλ. 22943, 28838 ΑΟ43413

πωλησεις αυτοκινητων & μοτοσικλετων

DAIHATSU CUORE 1.000 cc., μοντέλο '96, τιμή 800.000 δρχ. μετρητά ή με δόσεις. Πληρ. τηλ. 61906 και 0945792269. ΑΑ46342

ΜΟΤΟΣΥΚΛΕΤΑ VT600 SHADOW σε άριστη κατάσταση. Πληρ. τηλ. 02410/67902 ώρες καταστημάτων. ΑΑ46341

SUZUKI FX 125cc, τιμή 1.800 ευρώ. Πληρ. τηλ. 0977705162

CITROEN AX, στην τιμή των 1.100 ευρώ. Πληρ. τηλ. 02410 67459

SUZUKI hddress 50 cc σε άριστη κατάσταση από μηχανικό. Τιμή 600 ευρώ. Πληρ. τηλ. 0241076974. ΑΑ46314

YAMAHA TDM 850, με 6.500 χλμ., ασημί χρώμα, μοντέλο 2.000. Πληρ. τηλ. 0946506503. ΑΑ46284

ΜΗΧΑΝΗ, HONDA SHADON, τελευταίο μοντέλο 400 cc, σε άριστη κατάσταση FULL EXTRA, 7.500 χλμ. Πληρ. τηλ. 02410/61794. ΑΑ46298

ΜΗΧΑΝΗ HONDA TRANSALP 400 μοντέλο '98 με 35.000 χλμ., μπάρες, βαλιτσάκι, άριστη κατάσταση, δεκτός έλεγχος, τιμή 4.850 Ευρώ. Πληρ. τηλ. 0938524166 απογευματινές ώρες. ΑΑ46297

FIAT TIPO, 1.4, μοντ. '91, καταλυτικό, τιμή 1.000 Ευρώ. Πληρ. τηλ. 0241087194 απογ. ώρες. ΑΑ46283

JEEP-SUZUKI 1.6 τύπου X-90, μοντέλο του 1997, χρώματος μαύρου, με abc, air-condicion, αερόσακους και στον οδηγό και στον συνοδηγό, με μόλις 40 χιλιάδες χιλιόμετρα και με δυνατότητα ανοικτής οροφής. Πληρ. τηλ. 0241021804. ΑΑ46176

ΖΗΤΕΙΤΑΙ
ΕΠΙΣΤΗΜΟΝΙΚΟΣ ΣΥΝΕΡΓΑΤΗΣ

Πολυεθνική Φαρμακευτική Εταιρία με ηγετική θέση στην αγορά, ενδιαφέρεται για την άμεση πρόσληψη Επιστημονικού Συνεργάτη, που θα καλύψει κενή θέση στο Τμήμα Πωλήσεων του γραφείου της στο Ηράκλειο με έδρα την Ρόδο.

Ο ιδανικός υποψήφιος θα πρέπει να είναι πτυχιούχας, κατά προτίμηση φαρμακοποιός - βιολόγος - χημικός. Η γνώση Αγγλικών και Η/Υ επιθυμητή καθώς και προϋπηρεσία τουλάχιστον 2 έτη σε ανάλογη θέση.

Προσφέρεται ανταγωνιστικός μισθός, προοπτική εξέλιξης αναλόγως προσόντων, αυτοκίνητο και ιατροφαρμακευτική περίθαλψη.

Ενα σύντομο αλλά πλήρες βιογραφικό σημείωμά σας, παρακαλούμε να σταλεί στην :

ΤΑΧ. ΘΥΡΙΔΑ 62106 – 152 10 ΑΘΗΝΑ

ΠΩΛΗΣΗ ΑΥΤΟΚΙΝΗΤΟΥ

MERCEDES τύπος 408 D. φορτηγό με ψυκτικό μηχάνημα και με μικρά χωρίσματα σε άριστη κατάσταση.
Πληρ. τηλ. 02410 33977-30451

AXON
ΔΙΕΘΝΕΣ ΔΙΚΤΥΟ ΣΠΟΥΔΩΝ

ΖΗΤΑ

Καθηγητές Αγγλικών, Γερμανικών, Γαλλικών, Ισπανικών και Πληροφορικής, με επικοινωνιακό χαρακτήρα και οργανωτικές ικανότητες. Αριστο περιβάλλον εργασίας, προοπτικές εξέλιξης.
Βιογραφικά: fax 0241070903
email: axon@rho.forthnet.gr
Follow up: 0241077656, 0241070902

ΑΥΤΟΕΠΙΛΟΓΕΣ ΖΗΤΕΙΤΑΙ
ΝΕΟΣ Ή ΝΕΑ ΓΙΑ ΕΡΓΑΣΙΑ ΣΤΟ ΤΜΗΜΑ ΠΩΛΗΣΕΩΝ

Ο υποψήφιος θα πρέπει να πληρεί τις κάτωθι προϋποθέσεις:
• Ευχέρεια λόγου
• Γνώσεις Η/Υ
• Τουλάχιστον απολυτήριο Λυκείου
• Ηλικία έως 30 ετών
• Δίπλωμα αυτοκινήτου
Προσφέρεται ικανοποιητικό πακέτο αποδοχών
Απαραίτητο βιογραφικό σημείωμα

Πληρ. τηλ. 02410-65183-60100
κ. Κωστή

TUI
HELLAS

ΖΗΤΑ

Υπάλληλο με γνώσεις της αγγλικής γλώσσας και computer. Οι γνώσεις λογιστικής θα ληφθούν υπ' όψιν.

Der Veranstalter TUI
sucht deutschsprechender Reiseleiter/in.
Gehalt: monatlicher Fix-Lohn plus Kommission

Πληροφορίες στο τηλ. (02410) 89501,
Δευτέρα - Παρασκευή: από 10 έως 18.00

Zio Peppe
PIZZA AL METRO

ΑΠΟ ΤΟ ΖΙΟ ΡΕΡΡΕ
ΖΗΤΟΥΝΤΑΙ

ΠΩΛΗΤΡΙΕΣ με γνώση της Αγγλικής και Ιταλικής γλώσσας και **ΠΙΤΣΑΔΟΡΟΙ.**
Πληρ. 11 π.μ.-2 μ.μ.
Τηλ. 02410 73990, Κιν.: 0936656168

auto-moto

συνέχεια από την προηγούμενη

ISUZU KAPSI ΦΟΡΤΗΓΟ 20 ετών με ανατροπή. Τιμή 2.500 ευρώ μερητοίς. Πληρ. τηλ. 0945/796919.
ΑΑ46083

MITSUBISHI-GALANT GLSI 1800 c.c. μοντέλο 91. Υδραυλικό τιμόνι. Κ. κλείδωμα, ηλ. παράθυρα, A/C, ηχοσύστημα SONY, 15" ζάντες αλουμινίου σε άριστη κατάσταση. Δεκτός έλεγχος. Τιμη 6.600 ευρώ. Πληρ. τηλ. 0946287848
ΑΑ46132

YAMAHA JOG 50 c.c. σε καλή κατάσταση. Τιμή 300 ευρώ. Πληρ. τηλ. 02410/38097, 11-1 και 7-9 μ.μ..
ΑΑ46084

ΠΩΛΟΥΝΤΑΙ ΤΑ ΚΑΤΩΘΙ ΑΥΤ/ΤΑ ΣΕ ΑΡΙΣΤΗ ΚΑΤΑΣΤΑΣΗ ΚΑΙ ΠΡΟΣΙΤΕΣ ΤΙΜΕΣ: FIAT GINQ MOD. '97 A/C 4.110 ΕΥΡΩ, FIAT SERE MOD. 2000 4.840 ΕΥΡΩ, FIAT PUNTO MOD. '97 4.400 ΕΥΡΩ, FIAT PUNTO MOD 99 A/C 5.720 ΕΥΡΩ, SEAT CORDOBA MOD 97 A/C 7340 ΕΥΡΩ, TOYOTA COROLLA MOD 99 A/C 9100 ΕΥΡΩ, M/BUS NISSAN SERENNA MOD. 99 A/C, SEAT ALABRA MOD 98 A/C ΜΕ ΕΥΚΟΛΙΕΣ. 20% ΠΡΟΚΑΤΑΒΟΛΗ ΚΑΙ ΠΟΛΛΕΣ ΔΟΣΕΙΣ. ΠΛΗΡ. ΤΗΛ. 0241025888-0241098200
ΠΑ45954

SUZUKI, Adress, μηχανάκι, 50 κυβικών, σε καλή κατάσταση. Πληρ. τηλ. 0241092372 και 0945020790.
ΑΑ45847

ROVER 200, 5θυρο, μοντ. 97, 1400 cc, 103 hp, 35.000 χλμ., ανθρακί, A/C, υδρ. τιμόνι, Radio CD, αερόσακκο, ηλ. παράθυρα, κεντρ. κλείδωμα, EIBACH, ελατήρια, ζάντες αλουμινίου, IMMOBIL, ιδιώτης. Πληρ. τηλ. 02410/62775 και 0944577753.
ΑΑ45683

ΜΟΤΟΣΙΚΛΕΤΑ SUZUKI GSX-R 750 μοντέλο '99 σε άριστη κατάσταση. Τιμή 6.500 Ευρώ. Πληρ. τηλ. 02410 25354 (αφήστε μήνυμα) ή 0972 821145.
ΑΑ45323

ΜΟΤΟΣΙΚΛΕΤΑ SUZUKI GSX-R 750cc ΜΑΥΡΗ - ΑΣΗΜΙ ΜΕΤΑΛΛΙΚΟ (ΒΕΛΤΙΩΜΕΝΗ ΙΠΠΟΔΥΝΑΜΗ) ΣΕ ΑΡΙΣΤΗ ΚΑΤΑΣΤΑΣΗ ΜΕ ΜΕΙΩΜΕΝΟ ΤΕΚΜΗΡΙΟ, ΛΙΓΑ ΧΙΛΙΟΜΕΤΡΑ ΚΑΙ ΣΕ ΠΟΛΥ ΚΑΛΗ ΤΙΜΗ. ΦΥΛΑΞΗ ΣΕ ΓΚΑΡΑΖ. ΠΛΗΡ. ΤΗΛ. 02410 48078, 0944 453509 κ. ΒΑΣΙΛΗ ΠΑ45030

ΜΗΧΑΝΗ YAMAHA XT-250 T.T. 600 c.c. εντούρο, σε άριστη κατάσταση, με φουλ έξτρα, χωρίς τεκμήριο. Πληρ. τηλ. 0946/460463, Αντώνης.
ΑΑ44694

ΠΩΛΟΥΝΤΑΙ ΜΕΤΑΧΕΙΡΙΣΜΕΝΑ ΦΟΡΤΗΓΑ ΑΥΤΟΚΙΝΗΤΑ ΕΙΣΑΓΩΓΗΣ ΟΛΩΝ ΤΩΝ ΤΥΠΩΝ, ΓΙΑ ΑΓΡΟΤΙΚΗ ΚΑΙ ΕΠΑΓΓΕΛΜΑΤΙΚΗ ΧΡΗΣΗ, ΚΑΘΩΣ ΚΑΙ Ι.Χ. ΕΠΙΒΑΤΙΚΑ. ΕΤΟΙΜΟΠΑΡΑΔΟΤΑ Ή ΚΑΤΟΠΙΝ ΠΑΡΑΓΓΕΛΙΑΣ. ΠΑΡΕΧΟΥΜΕ ΓΡΑΠΤΗ ΕΓΓΥΗΣΗ ΕΝΟΣ ΧΡΟΝΟΥ. ΕΙΣΑΓΩΓΕΙΣ ΜΕΤΑΧΕΙΡΙΣΜΕΝΩΝ ΑΥΤΟΚΙΝΗΤΩΝ

ΑΝΑΚΟΙΝΩΣΗ
ΚΑΛΟΚΑΙΡΙΝΑ ΜΑΘΗΜΑΤΑ
*** Computer ***
PROGRAM COMPUTER PM
ΕΓΓΡΑΦΕΣ
** ΤΩΡΑ **
Τμήματα για:
Παιδιά - Ενήλικες
Αρχάριους - Μαθητές
Επαγγελματίες
Ανεύρεση Εργασίας
ΠΑΡΕΧΕΤΑΙ ΒΕΒΑΙΩΣΗ
Διδάσκει πτυχιούχος Πανεπιστημίου Αμερικής
ΜΑΝΩΛΗΣ Ι. ΣΟΦΙΛΛΑΣ
Κοδριγκτώνος 91
Τηλ. (02410) 31761
www.dodekanisa.net

" Δ. ΜΠΟΥΝΤΟΥΡΗΣ-Ε. ΠΑΠΑΠΟΣΤΟΛΟΥ Ο.Ε.". ΕΚΘΕΣΗ: ΕΘΝΙΚΗ ΟΔΟΣ ΛΑΡΙΣΑΣ-ΙΩΑΝΝΙΝΩΝ ΤΡΙΚΑΛΑ ΘΕΣΣΑΛΙΑΣ. ΤΗΛ. 0431-74709 ΦΑΞ 0431-27008 ΚΙΝ. 0974456200-0977395269.
ΧΠΑ112

HYUNDAI COUPE χρώματος μπορντώ, μοντέλο Οκτώβριος 2001 με 5.000 χλμ., ABS, δερμάτινο σαλόνι, αεροτομή, A/C, καινούργιο σε πολύ καλή τιμή. Πληρ. τηλ. 0974054443 κο Δημήτρη
ΑΑ43287

NISSAN SUNNY, ΜΟΝΤΕΛΟ 1987, ΣΕ ΚΑΛΗ ΚΑΤΑΣΤΑΣΗ ΚΑΙ ΠΡΟΣΙΤΗ ΤΙΜΗ. ΠΛΗΡ. ΤΗΛ. 0945/193410.
ΠΑ43890

FIAT PUNTO CABRIO ΜΟΝΤΕΛΟ 94 1,3 ΛΕΥΚΟ 75000 ΧΙΛΙΟΜΕΤΡΑ, EXTRAS. ΤΙΜΗ 2.400.000. ΠΛΗΡ. ΤΗΛ. 87006, 10.00-13.00 Ή 18.00-22.00
ΧΠΑ841

MAZDA 323 σε πολύ καλή κατάσταση. Πληρ. τηλ. 0932718192
ΑΑ44182

εργασιες

ΠΩΛΗΤΡΙΑ για κατάστημα ρούχων εντός πόλεως. Πληρ. τηλ. 02410 34110
ΑΖ46361

ΠΩΛΗΤΡΙΑ που να γνωρίζει Αγγλικά για τουριστικό κατάστημα στο Θεολόγο Ρόδου. Πληρ. τηλ. 02410 82216
ΑΖ46362

ΖΗΤΕΙΤΑΙ ΥΠΑΛΛΗΛΟΣ ΕΩΣ 30 ΕΤΩΝ ΓΙΑ ΤΗ ΘΕΣΗ ΤΟΥ ΒΟΗΘΟΥ ΠΩΛΗΣΕΩΝ ΣΕ ΓΝΩΣΤΗ ΕΤΑΙΡΕΙΑ ΠΑΡΟΧΗΣ ΥΠΗΡΕΣΙΩΝ. ΑΠΑΡΑΙΤΗΤΗ ΚΑΤΟΧΗ ΑΥΤΟΚΙΝΗΤΟΥ ΚΑΙ ΓΝΩΣΗ ΤΗΣ ΑΓΓΛΙΚΗΣ ΓΛΩΣΣΑΣ. ΕΛΕΥΘΕΡΟ ΩΡΑΡΙΟ. ΠΛΗΡ. ΤΗΛ. 02410 70017
ΠΖ46363

Το φροντιστήριο **"ΣΥΓΧΡΟΝΟ"** στην Ιαλυσό **ζητά συνεργασία** με πτυχιούχο κλασικής φιλολογίας. Πληρ. τηλ. 02410 94064 ΑΖ46358

ΛΑΝΤΖΙΕΡΕΣ, για εστιατόριο στην Ιάλυσο, μία για πρωινό ωράριο 10-3 μ.μ. και μία για το βράδυ 6-12.30 μ. Θετικά θα θεωρηθεί η εμπειρία, προϋπηρεσία σε εστιατόρια του νησιού μας. Πληρ. τηλ. 02410/92382.
ΑΖ46344

ΑΠΟ ΜΕΓΑΛΗ ΠΟΛΥΕΘΝΙΚΗ ΑΣΦΑΛΙΣΤΙΚΗ ΕΤΑΙΡΕΙΑ ΘΑ ΠΡΟΣΛΗΦΘΕΙ, ΓΙΑ ΡΟΔΟ ΚΑΙ ΚΑΡΠΑΘΟ, ΕΝΑΣ ΔΙΕΥΘΥΝΤΗΣ ΓΡΑΦΕΙΟΥ ΚΑΙ 4 ΣΥΝΕΡΓΑΤΕΣ ΓΙΑ ΕΝΤΟΣ ΚΑΙ ΕΚΤΟΣ ΓΡΑΦΕΙΟΥ, ΑΝΔΡΕΣ ΚΑΙ ΓΥΝΑΙΚΕΣ ΗΛΙΚΙΑΣ 25 ΕΩΣ 45 ΕΤΩΝ. ΓΙΑ ΚΛΕΙΣΙΜΟ ΡΑΝΤΕΒΟΥ ΣΤΑ ΤΗΛ. 0810/259497, κιν. 0944337630 από 10.00-13.00.
ΠΖ46343

ΓΡΑΦΙΣΤΑΣ που να γνωρίζει πολύ καλά τα προγράμματα "QUARK XPRESS 5.1", "PHOTOSHOP 6.0", "IN DESING 2.5" και "PAGE MAKER" για να εργασθεί τις δύο πρώτες εβδομάδες του Σεπτεμβρίου. Πληροφορίες στο τηλ. 0977014921 και 02410/34650.
ΑΖ46339

ΖΗΤΕΙΤΑΙ: α) BARMAN ή έμπειρος βοηθός BAR. β) Βοηθός μαγείρου (πρωινές ώρες), για καφετέρια εστιατόριο. Πληρ. ώρες 10.00-14.00 μ.μ. τηλ. 22451.
ΑΖ46338

ΥΠΑΛΛΗΛΟΣ (ΝΕΟΣ Ή ΝΕΑ) ΓΙΑ ΤΟΥΡΙΣΤΙΚΟ ΚΑΤΑΣΤΗΜΑ ΣΤΟ ΦΑΛΗΡΑΚΙ. ΧΡΕΙΑΖΟΝΤΑΙ ΞΕΝΕΣ ΓΛΩΣΣΕΣ (ΑΓΓΛΙΚΑ ΑΠΑΡΑΙΤΗΤΩΣ ΚΑΙ ΓΕΡΜΑΝΙΚΑ). ΕΡΓΑΣΙΑ ΜΕΡΙΚΗ Ή ΟΛΙΚΗ ΣΕ ΣΥΝΕΧΕΣ ΩΡΑΡΙΟ ΒΡΑΔΥΝΟ. ΠΛΗΡ. ΤΗΛ. 0241086239
ΠΖ46315

ΠΩΛΗΤΡΙΕΣ από γνωστή εταιρεία καλλυντικών για εργασία στο Hondos Center Ρόδου. Πληρ. τηλ.: 0241070585-7, 010-4225641, 0944275245.
ΑΖ46310

ΤΕΧΝΙΤΗΣ για να τοποθετεί μακέτες, κουρτινόξυλα και στόρια. Πληρ. ΣΥΓΧΡΟΝΟ ΣΠΙΤΙ. Τηλ. 0241032408
ΑΖ46312

ΚΟΠΕΛΕΣ εμφανίσιμες για να εργασθούν σε μπαρ. Πληρ. τηλ. 0241029935 και 0974551816
ΑΖ46311

ΗΛΕΚΤΡΟΛΟΓΟΣ πεπειραμένος από εγκαταστάτη ηλεκτρολόγο για συνεχή εργασία. Πληρ. τηλ. 0932242625 κ. Αποστόλη
ΑΖ46313

ΚΟΜΜΩΤΡΙΕΣ για το κομμωτήριο "ΦΙΓΚΑΡΟ". Πληρ. τηλ. 0241020914
ΑΖ46304

ΜΑΓΕΙΡΑΣ, για εργασία σε SNACK BAR στο Φαληράκι. Πληρ. κο Θωμά 0932665699.
ΑΖ46293

ΖΗΤΟΥΝΤΑΙ: α) Κοπέλα έμπειρη γραφίστρια για πλήρη απασχόληση, β) Κοπέλα για να εργασθεί σε φωτοτυπείο. Πληρ. τηλ. 02410/39009.
ΑΖ46292

ΚΟΠΕΛΑ, 20-30 απαραίτητη γνώση Αγγλικών και άλλων ξένων γλωσσών για τουριστικό κατάστημα, ωράριο συνεχές. Πληρ. τηλ. 0934779944.
ΑΖ46294

RECEPTIONIST, πρωινή για Ξεν. στα Αφάντου, απαραίτητη Αγγλική γλώσσα , πληρ. τηλ. 51554 και 52326.
ΑΖ46295

ΓΥΝΑΙΚΕΣ κι άντρες για εργασία ημερήσια. Πληρ. τηλ. 02410/92743.
ΑΖ46296

ΥΠΑΛΛΗΛΟΣ Ή ΣΥΝΕΡΓΑΤΗΣ ΑΠΟ ΤΕΧΝΙΚΗ ΕΤΑΙΡΕΙΑ. ΑΠΑΡΑΙΤΗΤΑ ΠΡΟΣΟΝΤΑ: ΚΑΛΗ ΓΝΩΣΗ Η/Υ, ΚΑΤΟΧΗ ΜΕΤΑΦΟΡΙΚΟΥ ΜΕΣΟΥ. ΑΜΟΙΒΗ ΑΝΑΛΟΓΩΣ ΠΡΟΣΟΝΤΩΝ. ΠΛΗΡ. ΤΗΛ. 0241035139.
ΠΖ46274

ΖΗΤΕΙΤΑΙ

Από Ξεν/χείο Α' κατηγορίας στην Ιαλυσό **Νυκτερινός Υπάλληλος υποδοχής** ο οποίος να γνωρίζει την αγγλική γλώσσα.

Πληροφορίες τηλ. 02410-98264

Το γραφείο γενικού Τουρισμού ELAFOS REISEN
ζητά συνεργάτη
αρχηγό γκρουπ
Απαραίτητη προϋπόθεση η άριστη γνώση γαλλικής γλώσσας.
Θα ληφθεί υπόψη η προϋπηρεσία σε ανάλογη εργασία.
Οι ενδιαφερόμενοι παρακαλούνται να επικοινωνήσουν στα 0241066543 και 0241066544, ώρες γραφείου

ΑΠΟ ΤΗΝ ΚΑΛΛΙΓΑΣ ΑΕΒΕ
αντιπρ. αυτοκινήτων
ΖΗΤΕΙΤΑΙ
ηλεκτρολόγος αυτοκινήτων
με προϋπηρεσία, έχοντας εκπληρώσει την στρατιωτική θητεία, δίπλωμα οδήγησης, να γνωρίζει Αγγλικά.
Πληρ. τηλ. 02410/67440-1

ΕΜ. ΤΣΑΓΓΑΡΑΚΗΣ-ΣΤ. ΣΑΛΑΜΑΣΤΡΑΚΗΣ ΟΕ
ΖΗΤΕΙΤΑΙ
Υπάλληλος για να εργαστεί σε πρατήριο υγρών καυσίμων ως πλύστης
Πληροφορίες τηλ. 02410-62551

ΑΠΟ ΑΛΥΣΙΔΑ ΚΑΤΑΣΤΗΜΑΤΩΝ ΓΡΗΓΟΡΗΣ ΕΣΤΙΑΣΗΣ
ΖΗΤΟΥΝΤΑΙ
α) ΤΑΜΠΛΙΣΤΑΣ με ανάλογη εμπειρία.
β) ΚΑΘΑΡΙΣΤΡΙΑ
Πληρ. τηλ. 0945380404

ΖΗΤΟΥΝΤΑΙ
Πωλήτριες για τουριστικό κατάστημα εντός πόλεως. Ωράριο συνεχές. Μισθός 240.000 ή 705 ευρώ.
Πληρ. τηλ. 0241025936

ΖΗΤΟΥΝΤΑΙ
πωλήτριες
για μόνιμη απασχόληση για κατάστημα εντός πόλεως.
Πληρ. τηλ. 32125

ΚΤΗΜΑΤΟΜΕΣΙΤΙΚΟ ΓΡΑΦΕΙΟ
ΕΥΡΩΚΤΗΜΑΤΙΚΗ
ΕΥΣΤΑΘΙΟΥ
ΜΕΣΙΤΕΣ ΣΥΜΒΟΥΛΟΙ ΜΕΛΕΤΗΤΕΣ

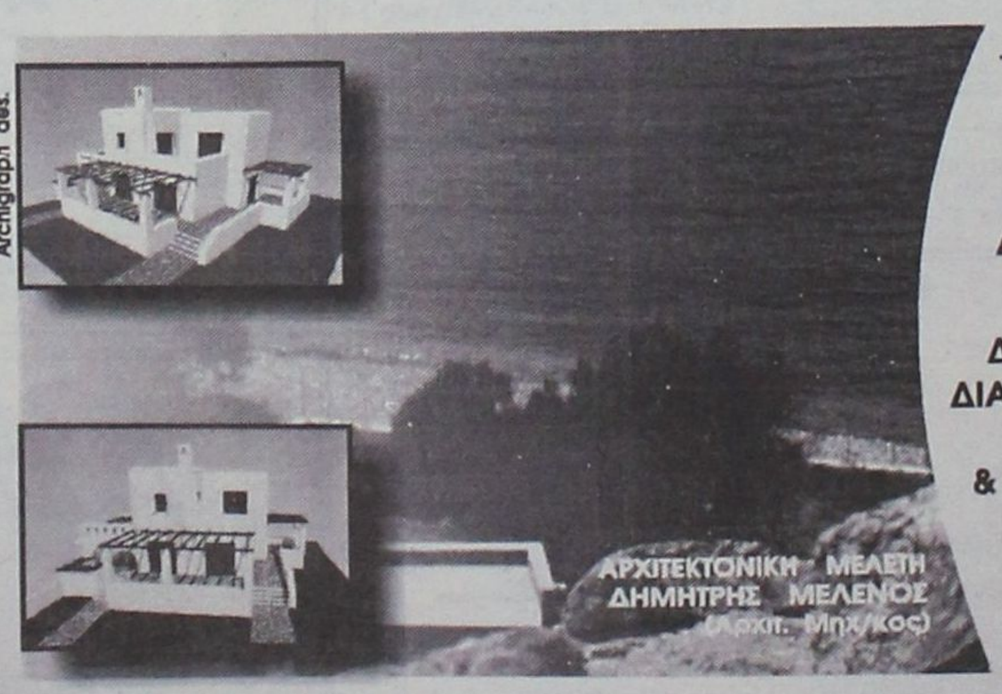

ΠΩΛΟΥΝΤΑΙ ΜΟΝΟΚΑΤΟΙΚΙΕΣ ΣΕ ΟΙΚΟΠΕΔΑ ΣΤΟ ΚΥΜΑ, ΣΤΗΝ ΠΑΡΑΛΙΑΚΗ ΖΩΝΗ ΤΗΣ ΛΑΧΑΝΙΑΣ (ΘΕΣΗ ΣΑΛΑΜΙΝΑ)

ΚΑΘΕ ΜΟΝΟΚΑΤΟΙΚΙΑ ΑΝΑΠΤΥΣΣΕΤΑΙ. ΣΕ ΔΥΟ ΟΡΟΦΟΥΣ, ΚΑΤΑΛΑΜΒΑΝΕΙ ΧΩΡΟ 100 Τ.Μ., ΔΙΑΘΕΤΕΙ ΣΑΛΟΝΙ, ΚΟΥΖΙΝΑ ,ΤΡΙΑ ΥΠΝΟΔΩΜΑΤΙΑ, ΔΥΟ ΜΠΑΝΙΑ, ΑΠΟΘΗΚΕΥΤΙΚΟ ΧΩΡΟ, & ΟΙΚΟΔΟΜΕΙΤΑΙ ΜΕΣΑ ΣΕ ΟΙΚΟΠΕΔΟ 900 Τ.Μ.

ΜΕ ΟΡΙΟ ΤΟΝ ΑΙΓΙΑΛΟ . . .

ΑΞΙΑ 80.000.000 ΔΡΧ - 243.776,2 €

ΑΠΟΚΛΕΙΣΤΙΚΗ ΔΙΑΘΕΣΗ
Πληροφορίες

ΕΥΡΩΚΤΗΜΑΤΙΚΗ
Η ακίνητη αξία σας

Εθνικής Αντίστασης 83 (πρώην Άννης Μαρίας) δίπλα στην ALPHA BANK
Τηλ. 02410 73819,74917 κιν. 0944/374546, 0945/292030 FAX 02410 38641

ΙΩΑΝΝΗΣ & ΜΙΧΑΛΗΣ ΕΥΣΤΑΘΙΟΥ

εργασιες

συνέχεια από την προηγούμενη

ΠΩΛΗΤΡΙΑ ΠΕΠΕΙΡΑΜΕΝΗ, ΓΙΑ ΚΑΤΑΣΤΗΜΑ ΕΝΔΥΜΑΤΩΝ ΣΤΗΝ Π. ΠΟΛΗ ΓΙΑ ΑΠΟΓΕΥΜΑΤΙΝΗ ΑΠΑΣΧΟΛΗΣΗ. ΑΠΑΡΑΙΤΗΤΑ ΞΕΝΕΣ ΓΛΩΣΣΕΣ, ΚΑΤΑ ΠΡΟΤΙΜΗΣΗ ΣΚΑΝΔΙΝΑΒΟΦΩΝΕΣ. ΠΛΗΡ. 09.30 ΕΩΣ 13.30 ΣΤΟ ΤΗΛ. 0241024974.
ΠΖ46279

ΚΥΡΙΑ ή δεσποινίδα να εργασθεί σε επιχείρηση ζαχαρωδών προϊόντων. Πληρ. ώρες 10.00 έως 03.00 στο τηλ. 32505. AZ46278

ΤΕΧΝΟΛΟΓΟΣ-ΑΚΤΙΝΟΛΟΓΟΣ, για να εργασθεί σε διαγνωστικό κέντρο στη Ρόδο. Πληρ. τηλ. 02410/43000. AZ46277

ΝΕΟΣ, κατέχων δίπλωμα αυτοκινήτου και μηχανής για μόνιμη εργασία από εταιρεία ταχυμεταφορών. Πληροφορίες στο τηλ. 70999.
AZ46276

ΜΑΓΕΙΡΑΣ για εστιατόριο στη Π. Πόλη για βραδυνή part time απασχόληση (18.00-23.00). Θα προτιμηθεί μάγειρας ξενοδοχείου. Πληρ. τηλ. 0241033903
AZ46245

ΠΩΛΗΤΡΙΕΣ από τα καταστήματα υποδημάτων "Παλάτσο Ντι Ρόμα" τελειόφοιτες Λυκείου, απαραίτητη η Αγγλική γλώσσα. Πληρ. 28ης Οκτωβρίου 20-Ρόδος τηλ. 0241095801 μόνιμη εργασία (χειμώνας-καλοκαίρι) AZ46248

ΥΠΑΛΛΗΛΟΣ από την εταιρεία Ι. ΣΑΚΚΗΣ και ΣΙΑ Ο.Ε. για την αποθήκη. Κατά προτίμηση να έχει δίπλωμα οδήγησης. Πληρ. τηλ. 0241028716. AZ46247

ΣΕΡΒΙΤΟΡΕΣ για παραλιακή καφετέρια-Bar εντός Ρόδου. Πληρ. τηλ. 0241020077 και 0942408655 κ. Νίκο. AZ46250

ΓΥΜΝΑΣΤΡΙΑ (aerobics, όργανα) σε γυμναστήριο πολυτελούς ξενοδοχείου. Πληρ. τηλ. 0241062481 και 0945204400
AZ46249

ΟΔΗΓΟΣ-ΠΩΛΗΤΗΣ ζητείται από εταιρεία διανομών. Απαραίτητα προσόντα: Δίπλωμα Γ' κατηγορίας, Ηλικία έως 35 ετών. Για περισσότερες πληροφορίες επικοινωνήστε μαζί μας στο τηλ. 02410 69442 ή 0937593312.
AZ46227

ΑΠΟ ΜΕΓΑΛΗ ΕΤΑΙΡΙΑ ΠΑΡΟΧΗΣ ΥΠΗΡΕΣΙΩΝ ΥΓΙΕΙΝΗΣ & ΑΣΦΑΛΕΙΑΣ ΖΗΤΟΥΝΤΑΙ ΜΗΧΑΝΙΚΟΙ & ΙΑΤΡΟΙ ΓΙΑ ΝΑ ΑΠΑΣΧΟΛΗΘΟΥΝ ΩΣ ΤΕΧΝΙΚΟΙ ΑΣΦΑΛΕΙΑΣ & ΙΑΤΡΟΙ ΕΡΓΑΣΙΑΣ ΣΤΗΝ ΠΕΡΙΟΧΗ ΚΩ & ΡΟΔΟΥ. ΠΛΗΡ. κ. ΜΑΡΙΟΣ ΔΑΝΕΖΗΣ. ΤΗΛ. 010 9405866.
ΠΖ46223

ΣΕΡΒΙΤΟΡΟΣ-Α για καφετέρια με λίγα γερμανικά και πολύ καλές αποδοχές. Ώρες εργασίας 1700-01.00 Πληρ. τηλ. 0241056516.
AZ46246

ΚΑΛΟΥΠΑΤΖΗΔΕΣ ΚΑΙ ΒΟΗΘΟΙ ΣΕ ΜΕΓΑΛΟ ΕΡΓΟ. ΠΛΗΡ. κ. ΠΑΝΑΠΩΤΗΣ ΤΗΛ. 0946658789
ΠΖ46135

Η HELLAS SERVICE ΡΟΔΟΥ **ζητά ΟΔΗΓΟΥΣ - ΜΗΧΑΝΙΚΟΥΣ** με επαγγελματικό δίπλωμα γ' και μηχανικές γνώσεις. Πληρ. τηλ. 02410 22490, 67291, κ. Γιώργο
AZ46086

Η HELLAS SERVICE ΡΟΔΟΥ **ζητά ΣΥΝΕΡΓΑΤΕΣ** για την προώθηση συμβολαίων Οδικής Βοήθειας. Προσφέρεται ικανοποιητικό πακέτο παροχών (bonus - πριμ) και προοπτικές εξέλιξης. Πληρ. τηλ. 02410 22490, 1057
AZ46087

ΣΕΡΒΙΤΟΡΟΙ/ΡΕΣ ΚΑΙ ΒΟΗΘΟΙ έμπειροι/ρες για εστιατόριο-ψαροταβέρνα. Πληρ. τηλ. 24693.
AZ46079

ΚΟΠΕΛΕΣ για βράδυ για καφέ μπαρ στην Ιαλυσό. Πληρ. τηλ. 0946332989 από 7-9 μ.μ. 0241091796 AZ45030

ΣΕΡΒΙΤΟΡΟΣ-ΡΑ ή βοηθός σερβιτόρου για εστιατόριο Ala Cart στην Ιξιά. Γνώση της Αγγλικής οπωσδήποτε. Ολλανδικά-Σκανδιναβικά θα εκτιμηθούν και θα πληρωθούν έξτρα. Πληρ. τηλ. 94929-92382
AZ45941

ΨΗΣΤΡΙΑ-ΨΗΣΤΗΣ γνώστης της τέχνης της πίτας για γυράδικο στην Παλιά Πόλη. Πληρ. τηλ. 02410/32605. AZ46003

ΚΟΠΕΛΑ για να εργασθεί στη γραμματειακή υποστήριξη σε κέντρο εκμάθησης Η/Υ. Απαραίτητα καλή γνώση Η/Υ. Τυχόν παιδαγωγικές γνώσεις θα ληφθούν υπόψην. Πληρ. τηλ. 0241027402 και 0974389461 από 10.00-13.00 και 17.00-21.00. AZ45932

ΒΟΗΘΟΣ ΜΑΓΕΙΡΑ, με εμπειρία στό Α' LA CART, για εστιατόριο στην Ιξιά, απογευματινό ωράριο, μετά τις 3 μ.μ. Πληρ. τηλ. 92382 και 94929. AZ45857

ΚΟΠΕΛΕΣ, ΓΙΑ ΝΑ ΕΡΓΑΣΘΟΥΝ ΣΕ CAFE BAR, ΜΙΣΘΟΣ ΚΑΙ ΠΟΣΟΣΤΑ. ΠΛΗΡ. ΤΗΛ. 0945110542 ΚΑΙ 0945120906 Κ. ΤΑΚΗ.
ΠΖ45855

ΣΕΡΒΙΤΟΡΟΣ ΠΕΠΕΙΡΑΜΕΝΟΣ ΓΙΑ ΝΑ ΕΡΓΑΣΘΕΙ ΜΕ ΠΟΣΟΣΤΑ. ΑΠΑΡΑΙΤΗΤΑ ΑΓΓΛΙΚΑ, ΓΕΡΜΑΝΙΚΑ. ΑΠΟΚΛΕΙΟΝΤΑΙ ΑΛΛΟΔΑΠΟΙ. ΠΛΗΡ. ΤΗΛ. 27772 ΩΡΑ 09.00-13.00
ΠΖ45756

ΜΠΑΡΜΑΝ για να εργασθεί σε καφέ-BAR στη Ρόδο. Πληρ. τηλ. 0241073009 AZ45776

ΜΠΑΡΜΑΝ ΓΙΑ ΝΑ ΕΡΓΑΣΘΕΙ ΣΕ ΚΕΝΤΡΙΚΗ ΚΑΦΕΤΕΡΙΑ ΠΡΩΙΝΗ ΑΠΑΣΧΟΛΗΣΗ. ΜΙΣΘΟΣ ΙΚΑΝΟΠΟΙΗΤΙΚΟΣ. ΑΠΟΚΛΕΙΟΝΤΑΙ ΑΛΛΟΔΑΠΟΙ. ΠΛΗΡ. ΤΗΛ. 0241027772 ΩΡΕΣ 13.00-16.00
ΠΖ45758

ΚΟΠΕΛΑ, στο Print house στη Στοά Ροίκου, που να ενδιαφέρεται να εκπαιδευτεί στο χώρο των γραφικών τεχνών για πλήρη και μόνιμη απασχόληση. Πληρ. στο τηλ. 37095 από 9-9. AZ45562

ΟΙΚΙΑΚΗ ΒΟΗΘΟΣ, ηλικίας άνω των 30 για καθημερινή εργασία 08.00-15.00 σε σπίτι στην Ανάληψη. Αποκλείονται αλλοδαπές. Πληρ. από 09.00 έως 12.00 και 17.00 έως 19.00 στο τηλ. 63705 και 64869.
AZ45556

ΚΟΠΕΛΑ για καφετέρια για βραδυνή απασχόληση. Πληρ. τηλ. 0241020282 AZ44999

ΣΕΡΒΙΤΟΡΟΣ, ΕΜΠΕΙΡΟΣ, ΓΙΑ ΕΣΤΙΑΤΟΡΙΟ ΣΤΗΝ Π. ΠΟΛΗ. ΑΠΟΚΛΕΙΟΝΤΑΙ ΑΛΛΟΔΑΠΟΙ. ΠΛΗΡ. ΤΗΛ. 25293.
ΠΖ45457

ΠΩΛΗΤΡΙΕΣ για τουριστικό κατάστημα περιοχή Νεοχωρίου. Συνεχές ωράριο. Απαραίτητες ξένες γλώσσες, αγγλική ή Γερμανική, Φιλανδική ή Σουηδική. Πληρ. τηλ. 30869, 39384, 9 π.μ.-7 μ.μ
AZ44685

ΣΕΡΒΙΤΟΡΟΣ ή σερβιτόρα από εστιατόριο στην Ιαλυσό, που να μιλά Αγγλικά, Σκανδιναβικά. Πληρ. τηλ. 02410 91709 AZ44824

ΜΑΓΕΙΡΑΣ ή Μαγείρισσα για πιτσαρία - εστιατόριο στα Κολύμπια. Επικοινωνήστε στο τηλ. 0945/991902. AZ44710

ΠΡΟΣΩΠΙΚΟ για σούπερ μάρκετ στην Αρχάγγελο. Πληρ. τηλ. 0244022676. AZ43653

Από εστιατόριο στην Παλιά Πόλη **ζητούνται** οι παρακάτω ειδικότητες: α) **Ταμίας,** β) **βοηθοί σερβιτόροι,** γ) **διανομέας** με δίπλωμα μηχανής. Πληρ. τηλ. 02410 74402, 25186, κος Γιώργος. AZ44539

ΠΙΤΣΙΕΡΗΣ ή ΒΟΗΘΟΣ ΠΙΤΣΙΕΡΗ Ελληνας ή Ιταλός δια Ιταλικό εστιατόριο εντός πόλεως. Πληρ. τηλ. 02410 38910. AZ44162

ΚΥΡΙΕΣ με όρεξη για δουλειά που θα ήθελαν να κερδίζουν έως και 500.000 δρχ. το μήνα, με ελεύθερο ωράριο εργασίας. Προσφέρονται δωρεάν κατάλογοι λευκών ειδών και μεγάλη υποστήριξη από την εταιρεία μας. Πληρ. κ. Γιώργος στο τηλ. 0946/595500 ή 37384.
AZ42605

ΖΗΤΕΙΤΑΙ κοπέλα εμφανίσιμη για να εργαστεί σε κατάστημα ηλεκτρονικών παιχνιδιών (VIDEO GAMES) στη Ρόδο και στην Κω. Μισθός ικανοποιητικός και bonus. Πληρ. τηλ. 25050, 0945314090
XAZ481

ΥΠΑΛΛΗΛΟΙ άνδρες και γυναίκες που να γνωρίζουν γερμανικά και ει δυνατόν Αγγλικά, για να εργαστούν σε καφετέρια πολυτελείας στο Εμπορικό Κέντρο "ΕΣΠΕΡΟΣ". Πληρ. τηλ. 02410 87817, 0944/566977 AZ44026

ΓΡΑΦΙΣΤΡΙΑ, με γνώσεις PC και MAC στα προγράμματα COREL DRAW-PHOTOSHOP-ILLUSTRATOR-QUARK EXPRESS, για πλήρη απασχόληση. Πληρ. τηλ. 0946/506503

διαφορα

ΠΙΑΝΟ, YAMAHA, 570 N SILENT, δύο ετών με θετή εγγύηση, λόγω διακοπής σπουδών. Δεκτές ευκολίες. Πληρ. στα τηλ. 02410/76848 και 0944/414442.
ΑΔ46323

ΤΑΧΥΠΛΟΟ ΣΚΑΦΟΣ με τρέιλερ και όλο τον εξοπλισμό, σε καλή κατάσταση και καλή τιμή. Πληρ. τηλ. 0945/556625.
ΑΔ46324

ΨΥΓΕΙΟ, βιτρίνα για ψάρια, σε άριστη κατάσταση. Πληρ. τηλ. 0241073592 ή 0241069728 και 0938/779549. ΑΔ46300

ΓΡΑΜΜΑΤΟΣΗΜΑ, ελληνικά και Κύπρου, λουξ σειρές πωλώ, με έκπτωση καταλόγου ΕΡΜΗ 40% μέχρι και 50%, αγοράζω σε καλές τιμές, μόνο λουξ σειρές, Ελληνικά EUROPA, καθώς και συλλογές. Πληρ. τηλ. 02410/38922 κον Αλέξανδρον. ΑΔ46299

ΠΩΛΟΥΝΤΑΙ, 200 κατσίκια από μάντρα με όλα τους τα δικαιώματα. Πληρ. τηλ. 02460 51229 από 11.00-16.00.
ΑΔ46281

ΥΠΟΛΟΓΙΣΤΗΣ, πωλείται, COMPAQ PENDIUM 3, 650 MHZ, σκληρός δίσκος 10 GB, με windows '98, σε άριστη κατάσταση, σε τιμή ευκαιρίας. Πληρ. στο τηλ. 0241031480 και 0974181297.
ΑΔ46280

ΣΚΥΛΑΚΙΑ 2 μηνών σε τιμή ευκαιρίας. Πληρ. τηλ. 0241056385
ΑΔ46261

ΠΩΛΕΙΤΑΙ ΠΛΥΝΤΗΡΙΟ ΡΟΥΧΩΝ ΚΑΙ ΚΟΥΖΙΝΑ ΗΛΕΚΤΡΙΚΗ BOSCH ΣΕ ΑΡΙΣΤΗ ΚΑΤΑΣΤΑΣΗ ΚΑΙ 2 ΘΕΡΜΟΠΟΜΠΟΙ EL NOR. ΤΙΜΗ ΛΟΓΙΚΗ. ΠΛΗΡ. ΤΗΛ. 02410 27861 ΑΠΟ 17.00-22.00 0977429785.
ΠΔ46221

KLIMATAIR
ΖΗΤΟΥΝΤΑΙ
ΤΕΧΝΙΤΕΣ
ΨΥΚΤΙΚΟΙ-ΗΛΕΚΤΡΟΛΟΓΟΙ-ΥΔΡΑΥΛΙΚΟΙ ΓΙΑ ΜΟΝΙΜΗ ΑΠΑΣΧΟΛΗΣΗ ΓΙΑ ΕΓΚΑΤΑΣΤΑΣΕΙΣ ΚΑΙ SERVICE ΚΛΙΜΑΤΙΣΤΙΚΩΝ ΜΗΧΑΝΗΜΑΤΩΝ
ΓΙΑ ΠΛΗΡΟΦΟΡΙΕΣ
KLIMATAIR ΡΟΔΟΥ Α.Ε.
ΜΕΓΑΛΟΥ ΚΩΝΣΤΑΝΤΙΝΟΥ 2-ΡΟΔΟΣ, ΤΗΛ. 37866

Από Εμπορική εταιρία διανομών
ΖΗΤΕΙΤΑΙ
πωλητής έμπειρος με γνώση της αγοράς.
Μισθός ικανοποιητικός -ποσοστά.
Πληρ. τηλ. 02410 33977, 30451
από 10.00-15.00 και από 18.00-20.00

Pizza Hut
ΖΗΤΟΥΝΤΑΙ
ΣΕΡΒΙΤΟΡΟΙ, για άμεση πρόσληψη.
ΖΗΤΕΙΤΑΙ
ΚΑΘΑΡΙΣΤΡΙΑ
Πληρ. τηλ. 02410/78570

CASH AND CARRY METRO
To Cash and Carry METRO
ΖΗΤΕΙ
ΕΡΓΑΤΕΣ
ηλικίας 22-40 ετών.
Παρακαλούνται οι ενδιαφερόμενοι να τηλεφωνήσουν στο: 62.327 ή 01/28.93.500

blue sky BEACH HOTEL
Από το ξενοδοχείο Α' κατηγορίας Blue Sky Beach στην πλατεία Ψαροπούλας στην πόλη της Ρόδου
ΖΗΤΟΥΝΤΑΙ
• ΒΟΗΘΟΙ ΣΕΡΒΙΤΟΡΩΝ
• ΕΜΠΕΙΡΙΑ ΑΠΑΡΑΙΤΗΤΗ
Πληρ. τηλ. επικοινωνίας: 0241033768 και 33778

Από το ξενοδοχείο LOUTANIS στα Κολύμπια
ΖΗΤΕΙΤΑΙ
εξειδικευμένο προσωπικό
(καμαριέρες, βοηθοί σερβιτόρων)
Πληρ. τηλ. 0241056312, 0241056336

ΡΟΔΙΑΚΗ ΚΤΗΜΑΤΙΚΗ
ΣΥΜΒΟΥΛΟΙ & ΕΚΤΙΜΗΤΕΣ ΑΚΙΝΗΤΩΝ
ΚΤΗΜΑΤΟΜΕΣΙΤΙΚΟ ΓΡΑΦΕΙΟ από το 1983
ΠΩΛΟΥΝΤΑΙ ΜΟΝΟΚΑΤΟΙΚΙΕΣ ΣΤΟΥΣ ΤΡΕΙΣ



ΣΕ ΜΠΕΤΑ ΑΠΟ 31.000.000 ΔΡΧ
ΑΝΕΣΤΗΣ & ΣΑΒΒΑΣ ΣΑΒΒΑΪΔΗΣ
tel: 26281 & 35476 cel: 0944-421015 & 0977-433427

ΜΙΚΡΕΣ Αγγελίες

διαφορα

συνέχεια από την προηγούμενη

FOR SALE excellent quality furniture (oak.) and home contents. Good prices. Example, glass fronted display cabinet, was Δ.275.00, will accept Δ125.000 (3bTE). Telephone, info 0976383570.

ΠΩΛΟΥΝΤΑΙ εξαιρετικής ποιότητας έπιπλα από οξιά οικιακής χρήσεως σε χαμηλές τιμές. Πληρ. τηλ. 0976383570. ΑΔ46222

ΠΩΛΟΥΝΤΑΙ πάγκοι ξύλινοι μεγάλοι και ένα γραφείο σε άριστη κατάσταση σε τιμή ευκαιρίας. Πληρ. τηλ. 0241066259. ΑΔ46174

ΠΩΛΟΥΝΤΑΙ: ένα στρώμα διπλό, ένα μονό και δύο μπεμπέ, αχρησιμοποίητα, σε τιμή ευκαιρίας. Πληρ. τηλ. 02410/47645, 02410/48066. ΑΔ45919

ΠΩΛΕΙΤΑΙ, χορτοσυλλέκτης τύπου ελικόπτερο. Πληρ. τηλ. 02410/81815.

ΚΥΝΗΓΟΣΚΥΛΑ (4 κουτάβια, 2 αρσενικά- 2 θηλυκά) EPANIEL BRETON 2 μηνών. Πληρ. τηλ. 0241031321 και 0945332054 κ. Μιχάλη ΑΔ45830

ΚΛΙΜΑΤΙΣΤΙΚΟ BTU 30, μάρκα TRANE ψύξης/θέρμανσης αμερικανικής προέλευσης σε άριστη κατάσταση. Επίσης πωλούνται τέσσερις θερμοσυσσωρευτές. Πληρ. τηλ. 0241032400 κιν. 0974008665 ΑΔ45600

ΠΩΛΟΥΝΤΑΙ: α) φωτοτυπικό μηχάνημα RICOH R1 σε άριστη κατάσταση, β) Νεοκλασικό γραφείο σε πολύ καλή κατάσταση. Πληρ. τηλ. 02410-31259. ΑΔ45542

ΣΥΝΤΗΡΩ ΚΙ ΕΠΙΣΚΕΥΑΖΩ ΠΑΛΙΑ ΕΠΙΠΛΑ, ΑΝΤΙΚΕΣ, ΞΥΛΟΓΛΥΠΤΑ, ΧΕΙΡΟΛΟΥΣΤΡΑ, ΕΠΙΧΡΥΣΩΣΕΙΣ ΣΥΝΤΗΡΗΣΗ ΕΡΓΩΝ ΤΕΧΝΗΣ. ΠΛΗΡ. ΤΗΛ. 0241078274, ΚΙΝ. 0936748053.
ΠΔ45517

ΚΑΡΦΩΤΙΚΟ πιστόλι HILTI DX 350 ελαφρώς μεταχειρισμένο αξίας 180.000 δρχ. ή 528 ευρώ. Πληρ. τηλ. 02410-67257 και 0946338682. ΑΔ45494

GLASS BOTTOM BOAT επαγγελματικό 12,5 μέτρα καινούργιο με άδεια για 35 άτομα. Μόνο σοβαρές προτάσεις. Πληρ. τηλ. 0938520924 ΑΔ45252

ΠΩΛΕΙΤΑΙ ΤΑΧΥΠΛΟΟ ΣΚΑΦΟΣ BEST 4,85 ΜΕΤΡ. ΜΕ ΤΡΕΪΛΕΡ ΚΑΙ ΜΗΧΑΝΗ ΥΑΜΑΗΑ 80 ΗΡ, ΣΕ ΑΡΙΣΤΗ ΚΑΤΑΣΤΑΣΗ. ΠΛΗΡ. ΤΗΛ. 85231-0945461564

ΠΩΛΕΙΤΑΙ ΕΠΙΠΛΟ-BAR ΜΑΥΡΗ ΛΑΚΑ, ΑΡΙΣΤΗ ΚΑΤΑΣΤΑΣΗ. ΠΛΗΡ. ΤΗΛ. 0932086635
ΠΔ44964

ΦΟΥΡΝΟΣ υγραερίου Aluminox με 6 εστίες καθώς και ben mari. Ολα μαζί 190.000 δρχ. Πληρ. τηλ. 02410 92382, 94929, 0937899268 ΑΔ44739

ΕΠΑΓΓΕΛΜΑΤΙΚΟΣ ΦΟΥΡΝΟΣ ALUMINOX με έξι εστίες τιμή 170.000 δρχ ή 490 Ευρώ. Πληρ. τηλ. 02410 94929 μετά τις 6 μ.μ. ΑΔ44363

Πωλούνται σχεδόν καινούργια λόγω μετακόμισης: • γραφείο χρώματος σουηδικού, 60 ευρώ, • μικρή βιβλιοθήκη, 45 ευρώ, • έπιπλο μπουφέ μικρό, 30 ευρώ, • ψυγείο μικρό, 120 ευρώ, • κρεβάτι διπλό, χρώματος μπεζ, χωρίς το στρώμα, 90 ευρώ, • σόμπα KEROSUN, μεσαίου μεγέθους, ελάχιστα χρησιμοποιημένη, 205 ευρώ. Πληρ. τηλ. 097/3041929. ΑΔ44699

ΔΩΔΕΚΑ ΔΙΘΕΣΙΑ ΘΡΑΝΙΑ, μάρκας Production (σκελετός λευκός, καθίσματα κόκκινα), σε πολύ καλή κατάσταση. Πληρ. κ. Ευαγγελία, τηλ. 02410/81540, 82400.

ΕΝΔΙΑΦΕΡΟΜΑΙ ν' αγοράσω για ανταλλακτικά RENO 5 850 cc, κατά προτίμηση τετράθυρο και γεωργικό DACIA. Επίσης απωλέσθη πινακίδα Χ.Ο. 6739. Ο ευρών θα αμοιφθεί. Πληρ. τηλ.097 2190367 και 02410 29364 ΑΔ44160

ΖΗΤΕΙΤΑΙ

ΥΠΑΛΛΗΛΟΣ που να γνωρίζει την Γερμανική γλώσσα καθώς και επεξεργασία κειμένου (WORD). Γνώσεις της Αγγλικής και του EXCEL θα εκτιμηθούν ως επιπλέον προσόντα.

ΠΛΗΡΟΦΟΡΙΕΣ ΣΤΟ ΤΗΛ. 02410 81767
(από 16.00 μ.μ. έως 19.00 μ.μ.)
DEUTSCHSPRACHIGE ANGESTELLTE FUER VERKAUFS BURO AUSSLAND MIT KENNTNISSE PC UND WORD. TELEFON: 02410 81767
(zwischen 16.00 uns 19.00)

ΑΠΟ ΜΕΓΑΛΑ ΚΕΝΤΡΑ ΞΕΝΩΝ ΓΛΩΣΣΩΝ ΖΗΤΟΥΝΤΑΙ

Α. ΓΡΑΜΜΑΤΕΑΣ με οργανωτικές ικανότητες, επικοινωνία, πολύ καλή χρήση Η/Υ (WORD, EXCELL, ACCESS, INTERNET κ.λπ.) και καλή γνώση Αγγλικής γλώσσας.
Β. ΚΑΘΗΓΗΤΡΙΑ, Αγγλικής γλώσσας με τα απαραίτητα προσόντα, και καλή γνώση Η/Υ

Πληρ. τηλ. 0944557415
ή αποστείλατε βιογραφικό στο ΦΑΧ 02410 25800

Η ΑΝΤΙΠΡΟΣΩΠΕΙΑ ΑΥΤΟΚΙΝΗΤΩΝ DAEWOO ΑΛ. ΚΟΥΚΟΥΡΑΣ

ΖΗΤΕΙ

1.ΝΕΟ ΓΙΑ ΤΟ ΤΜΗΜΑ ΠΩΛΗΣΕΩΝ ΤΗΣ DAEWOO
Ο υποψήφιος θα πρέπει να πληροί τις κάτωθι προϋποθέσεις:
• Ευχέρεια λόγου
• Γνώσεις Η/Υ
• Τουλάχιστον απολυτήριο Λυκείου
• Ηλικία έως 30 ετών
• Δίπλωμα αυτοκινήτου
Προσφέρεται ικανοποιητικό πακέτο αποδοχών
Απαραίτητο βιογραφικό σημείωμα
2. ΝΕΟ ΓΙΑ ΠΡΩΙΝΗ ΑΠΑΣΧΟΛΗΣΗ ΣΤΗΝ ΠΡΟΕΤΟΙΜΑΣΙΑ ΑΥΤ/ΤΩΝ
3. ΝΕΑ ΓΙΑ ΤΡΙΩΡΗ ΑΠΟΓΕΥΜΑΤΙΝΗ ΑΠΑΣΧΟΛΗΣΗ
Για πληροφορίες τηλ. (02410) 65183-60100 κ. Κωστή

πάππου
Υπερ..έχει!

Για το νέο κατάστημα επί της Λεωφ. Ηρακλειδών 77

ΖΗΤΟΥΝΤΑΙ

ΣΥΝΕΡΓΑΤΕΣ *ΓΙΑ ΟΛΕΣ ΤΙΣ ΘΕΣΕΙΣ ΕΡΓΑΣΙΑΣ*

Πληροφορίες-Αιτήσεις
Κα ΛΥΜΠΕΡΟΠΟΥΛΟΥ, ώρες 10.00 έως 13.00 και 18.00 έως 20.00 στο τηλ. 0944/889398

Η BEAUTY Services Ε.Π.Ε.

ζητάει

ΚΟΜΜΩΤΡΙΑ
για πλήρη απασχόληση. Προϋπόθεση 2ετής πείρα στα τεχνικά.

Περισσότερες πληροφορίες στα τηλ. 02410-74971/2
Υπεύθυνος: κ. ΛΑΛΛΑΣ ΑΠΟΣΤΟΛΟΣ, κιν. 0932-654328

ΑΠΟΦΡΑΞΕΙΣ-ΚΑΘΑΡΙΣΜΟΙ





ΑΠΟΦΡΑΞΕΙΣ
ΚΑΘΑΡΙΣΜΟΙ
ΣΥΝΤΗΡΗΣΕΙΣ
ΑΠΟΧΕΤΕΥΣΕΩΝ-
ΕΠΙΦΑΝΕΙΩΝ-
ΚΤΙΡΙΩΝ-
ΠΛΟΙΩΝ-
ΒΙΟΛΟΓΙΚΩΝ

Αναλαμβάνουμε ξενοδοχεία, Δήμους, πολ/κίες κ.λπ. Αντληση πετρελαιοειδών από πλοία καθώς και λιποσυλλεκτών και βιολογικών. ΜΕ ΜΟΝΑΔΙΚΑ ΣΕ ΥΨΟΣ ΠΙΕΣΗΣ ΚΑΙ ΑΝΑΡΡΟΦΗΣΗΣ. ΥΠΕΡΣΥΓΧΡΟΝΑ ΜΗΧΑΝΗΜΑΤΑ ΥΔΡΟΒΟΛΗΣ ΣΕ ΟΛΗ ΤΗ ΔΩΔΕΚΑΝΗΣΟ

ΟΛΟ ΤΟ 24ωρο

ΒΑΡΔΕΛΛΗ Μ. -ΚΡΑΣΟΠΟΥΛΟΣ Δ. Ο.Ε.
Τηλ. 35555, Fax: 96516, Κιν. 0944/395999
e-mail:metropontikas@excite.com.
ΣΤΙΣ ΠΙΟ ΧΑΜΗΛΕΣ ΤΙΜΕΣ

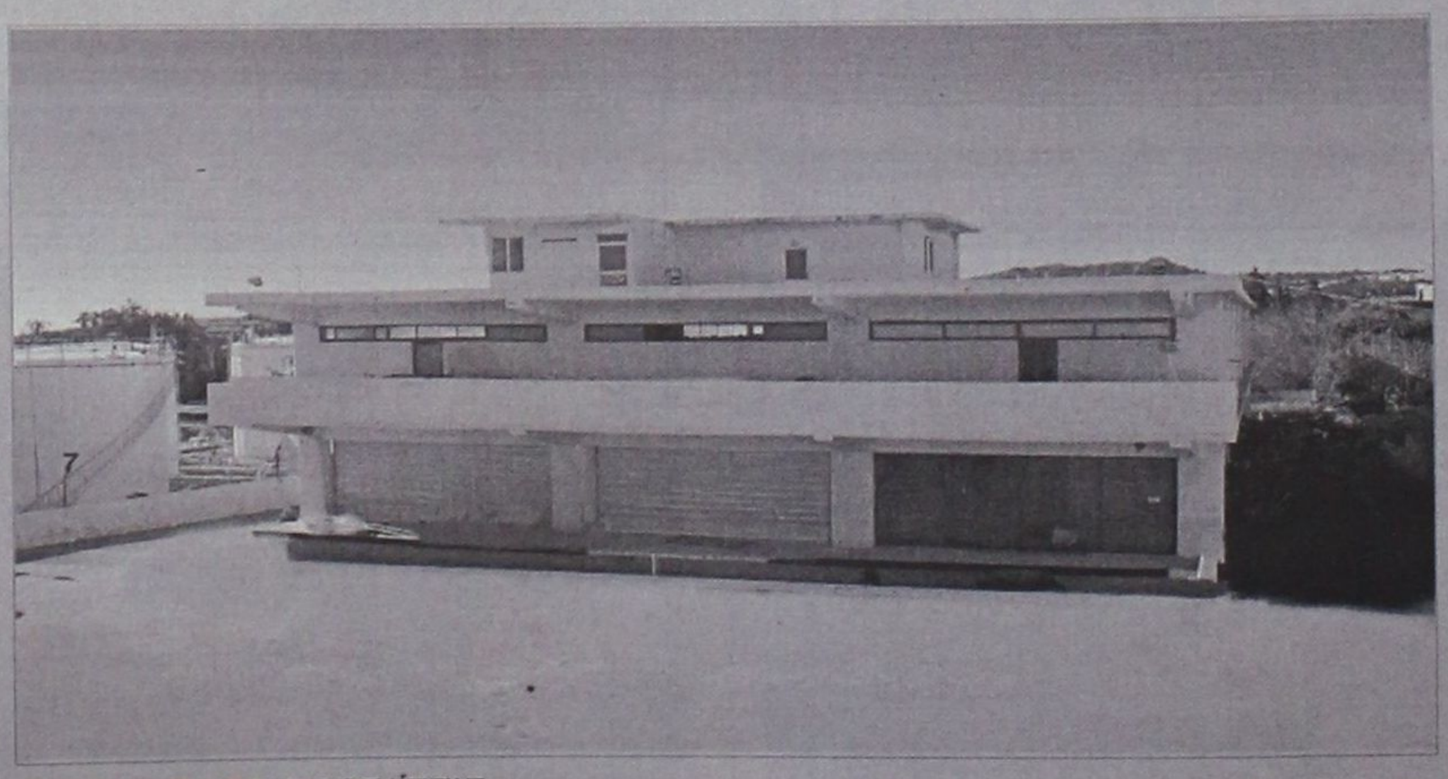

ΕΠΕΝΔΥΤΙΚΕΣ ΠΡΟΤΑΣΕΙΣ

ΠΩΛΕΙΤΑΙ - ΕΝΟΙΚΙΑΖΕΤΑΙ

βιοτεχνικό κτίριο
2.550 τ.μ - πλησίον της Ρόδου - Καλλιθέας (έναντι Μαρινόπουλου)σε οικόπεδο 4,300 τ.μ..

ΑΠΟΚΛΕΙΣΤΙΚΗ ΔΙΑΘΕΣΗ
ΑΝΕΣΤΗΣ & ΣΑΒΒΑΣ ΣΑΒΒΑΪΔΗΣ
τηλ: 0241-26281 & 35476
cel: 0944–421015

ΡΟΔΙΑΚΗ ΚΤΗΜΑΤΙΚΗ
ΣΥΜΒΟΥΛΟΙ & ΕΚΤΙΜΗΤΕΣ ΑΚΙΝΗΤΩΝ — ΚΤΗΜΑΤΟΜΕΣΙΤΙΚΟ ΓΡΑΦΕΙΟ από το 1983

διαφορα

συνέχεια από την προηγούμενη

ΠΩΛΟΥΝΤΑΙ ράφια καταστήματος SUPERMARKET, γόνδολες και ψυγείο αναψυκτικών, σε άριστη κατάσταση και σε τιμή ευκαιρίας, λόγω ανακαίνισης του καταστήματος. Πληροφορίες στα τηλέφωνα 75448 από 4.00 μ.μ. έως 10.00 μ.μ. και κινητό 0972/633705 από 8.30 π.μ. έως 10.00 μ.μ.
ΑΔ44720

ΕΠΙΠΛΑ ΑΡΙΣΤΗΣ ΠΟΙΟΤΗΤΑΣ (ελαφρώς μεταχειρισμένα, σαλόνι, καθιστικό, κρεβατοκάμαρα, έπιπλο για τηλεόραση κ.λπ) λόγω μετακόμισης. Πληρ. τηλ. 02410 24398 (3-9)
ΑΔ44364

ΕΞΟΠΛΙΣΜΟΣ ΜΑΓΑΖΙΟΥ τουριστικών ειδών (ράφια, πάγκος με ράφια, βιτρίνα για ασήμι-χρυσό, γραφείο με προσθήκη για ταμειακή μηχανή) σε τιμή ευκαιρίας καθώς και το εμπόρευμα. Πληρ. τηλ. 02440 51749 έως 5 μ.μ., 0945101885 όλη μέρα.

ΠΩΛΟΥΝΤΑΙ-ΜΙΚΡΟΕΠΙΠΛΑ: Παπουτσοθήκες, συρταριέρες, τραπέζια, καρέκλες, κρεβάτια, στρώματα, ντουλάπες, κρυσταλιέρες, σύνθετα, ροτόντες, καλόγηροι, σαλόνια, καναπέδες, ντιβανομπάουλα κ.ά. σε χαμηλές τιμές. Θα μας βρείτε στο 5ο χλμ. Ρόδου-Λίνδου στην Πλατής-Ροδοχρώμ. Πληρ. τηλ. 65065, 62037 από 8 -14.30, απόγευμα 6-8.

ΠΩΛΟΥΝΤΑΙ: ΤΗΛΕΟΡΑΣΗ GOLDSTAR "14, βίντεο SHARP, κεραία SATELITE UNIVERLA, MINI STEREO COBACT DISC GOLDSTAR, κιθάρα YAMAHA όλα μαζί 150.000 δρχ. Πληρ. τηλ. 093/2834868 κ. Κρεσντγκ.
ΑΔ43473

μαθήματα

ΑΓΓΛΙΚΑ-ΙΤΑΛΙΚΑ-ΙΣΠΑΝΙΚΑ. ΚΑΘΗΓΗΤΗΣ, ΑΡΙΣΤΟΥΧΟΣ ΑΠΟΦΟΙΤΟΣ (MASTER) SCHILLER INTERNATIONAL UNIVERSITY ΠΑΡΑΔΙΔΕΙ ΜΑΘΗΜΑΤΑ ΚΑΤ' ΟΙΚΟΝ ΣΕ ΑΡΧΑΡΙΟΥΣ, ΠΡΟΧΩΡΗΜΕΝΟΥΣ, ΞΕΝΟΔΟΥΠΑΛΛΗΛΟΥΣ. ΕΞΑΣΦΑΛΙΣΜΕΝΗ ΕΠΙΤΥΧΙΑ ΕΞΕΤΑΣΕΩΝ F.C.E., TOEFL, E.C.C.E, MICHIGAN ΚΑΙ CAMBRIDGE PROFICIENCY, IELTS ΚΑΘΩΣ ΚΑΙ ΕΙΣΑΓΩΓΗΣ ΣΕ ΒΡΕΤΑΝΙΚΑ ΚΑΙ ΙΤΑΛΙΚΑ ΠΑΝΕΠΙΣΤΗΜΙΑ. ΤΙΜΕΣ ΛΟΓΙΚΕΣ. ΜΕΤΑΦΡΑΣΕΙΣ ΔΕΚΤΕΣ. ΠΛΗΡ. ΤΗΛ. 0241025133 ΠΜ46244

ΑΓΓΛΙΚΑ ΚΑΙ ΓΑΛΛΙΚΑ ΜΑΘΗΜΑΤΑ παραδίδονται κατ' οίκον από έμπειρο καθηγητή απόφοιτο Καναδικού Πανεπιστημίου σε προσιτές τιμές. Πληρ. τηλ. 0241064079.
ΑΜ46243

ΙΔΙΑΙΤΕΡΑ: ΜΑΘΗΜΑΤΙΚΑ, ΦΥΣΙΚΗ, ΧΗΜΕΙΑ ΓΥΜΝΑΣΙΟΥ-ΛΥΚΕΙΟΥ (ΜΕΤΑΞΕΤΑΣΤΕΟΥΣ). ΠΛΗΡ. ΤΗΛ. 0938540758. ΠΔ46022

ΙΔΙΑΙΤΕΡΑ ΜΑΘΗΜΑΤΑ ΠΛΗΡΟΦΟΡΙΚΗΣ (ΒΑΣΕΙΣ ΔΕΔΟΜΕΝΩΝ). ΠΛΗΡ. ΚΙΝ. 0938540758.
ΠΔ46023

ΓΕΡΜΑΝΙΚΑ όλων των επιπέδων παραδίδει έμπειρη καθηγήτρια. Υπεύθυνη προετοιμασία για διπλώματα GOETHE για γερμανική φιλολογία-εξειδικευμένα. μαθήματα για ξενοδοχοϋπαλλήλους. Πληρ. τηλ. 02410 24778. 0973 041229.
ΑΜ44084

προσφορες εργασιας

ΚΥΡΙΑ ΕΛΛΗΝΙΔΑ αναλαμβάνει σίδερο στα σπίτια. Πληρ. τηλ. 0938067336 ΑΡ46359

ΑΝΑΛΑΜΒΑΝΟΥΜΕ κατασκευές κήπων, αυτόματα ποτιστικά, καθαρίσματα, κλαδέματα κ.λπ. Πληρ. κύριο Μανώλη, τηλ. 02410/73760.
ΑΡ46282

ΚΥΡΙΑ ζητά να κρατά παιδιά στο σπίτι. Πληρ. τηλ. 02410 21338.
ΑΡ46232

ΝΕΟΣ που γνωρίζει καλά την τέχνη του σιδερά-αλουμινά **ζητά** ανάλογη εργασία. Πληρ. τηλ. 0946/403621.
ΑΡ43953

ΕΛΑΙΟΧΡΩΜΑΤΙΣΜΟΙ. ΑΝΑΛΑΜΒΑΝΟΥΜΕ ΠΑΝΤΟΣ ΕΙΔΟΥΣ ΕΛΑΙΟΧΡΩΜΑΤΙΣΜΟΥΣ ΣΕ ΠΟΛΥ ΛΟΓΙΚΕΣ ΤΙΜΕΣ. ΠΛΗΡ. ΤΗΛ. 0936 743892 ΧΠΡ1561

ΚΥΡΙΑ, αναλαμβάνει να φροντίζει ηλικιωμένους. Πληρ. τηλ. 33531-36138. ΑΡ43822

Τ.Ε.Σ.Α.Ρ.
ΤΕΧΝΙΚΗ ΕΤΑΙΡΙΑ ΣΥΝΔΕΣΕΩΣ ΑΠΟΧΕΤΕΥΤΙΚΩΝ ΡΟΔΟΥ
Αναλαμβάνουμε υπεύθυνα την Μελέτη-Κατασκευή της σύνδεσης του ακινήτου σας με το κεντρικό δίκτυο αποχέτευσης της Δ.Ε.Υ.Α.Ρ.

Λογικές τιμές-
Ταχεία
εξυπηρέτηση

Πληρ. τηλ. 0945 344510
ΠΡ37348

• ΜΕΛΕΤΕΣ ΣΥΝΔΕΣΗΣ με αποχ/κό δίκτυο **Δ.Ε.Υ.Α.Ρ.**
• ΑΔΕΙΕΣ ΛΕΙΤΟΥΡΓΙΑΣ ΚΑΤΑΣΤΗΜΑΤΩΝ (παντός είδους)
• ΗΛΕΚΤΡΟΔΟΤΗΣΗ ΚΤΙΡΙΩΝ (Δ.Ε.Η.)
(ΕΛΕΓΧΟΣ ΤΙΜΟΛΟΓΙΩΝ ΣΤΗΝ ΕΦΟΡΙΑ)

Αμεση εξυπηρέτηση

ΤΕΧΝΙΚΟ ΓΡΑΦΕΙΟ
Ι. ΧΑΤΖΗΙΩΑΝΝΙΔΗΣ
Στεφ. Καζούλη 14 - Ρόδος
Τηλ./Fax: 02410 73021 - 02410-31390, κιν. 097/2373156
ΠΡ46014

ΤΑΠΗΤΟΚΑΘΑΡΙΣΤΗΡΙΟ
Ο ΔΡΑΚΟΣ
Αναλαμβάνουμε υπεύθυνα καθαρισμό και φύλαξη
χαλιά • μοκέτες • φλοκάτες
Ειδικός καθαρισμός μεταξωτών και χειροποίητων χαλιών
Επί τόπου καθαρισμοί
μοκετών • σαλονιών • πούλμαν
με 20ετή περία.
Πληρ. τηλ. 0241026805, 0241051024, 0974208020

ΠΡΟΣΟΧΗ ΕΥΚΑΙΡΙΑ ΓΙΑ ΖΑΧΑΡΟΠΛΑΣΤΕΣ & ΑΡΤΟΠΟΙΟΥΣ ΚΑΙ ΠΙΤΣΑΔΟΡΟΥΣ
ΠΩΛΟΥΝΤΑΙ
1) Φούρνος ηλεκτρικού επαγγελματικός
2) Βιτρίνα 2 1/2 μέτρα με τζάμι κουρμπαριστό
3) Μηλοτρίφτης και πατάτας με πίεση νερού.
4) Παγοτρίφτης καινούργιος.
5) Φουρνάκια για πίτσα και αερόθερμα
6) Κύλινδρος ζυμαριού αμεταχείριστος.
7) Πάγκος εργασίας ανοξείδωτος - αμεταχείριστος
Πληρ. τηλ. 02410 21807 (πρωί), **75897** (απόγευμα)



ΠΩΛΕΙΤΑΙ
Σκάφος 7,40 μ., καμπινάτο, πολυεστερικό, μηχ.IVECO 130 HP εσω, ελάχιστες ώρες λειτουργίας κρεβάτια, WC, πλήρεις εγκατ/σεις, ντούζ, μουσικής, ηλεκτρ. εργάτης, 6 ετών, ραδιοκ/νο, πυξίδα, VHF, τέντα, πρωτ. 10 ατ., άριστη κατάσταση. Τηλ. 02430/29745, 24422

ΑΝΑΚΟΙΝΩΣΗ
"ΕΦΘΑΣΕ Ο ΒΟΗΘΟΣ ΣΑΣ"
ΤΟ ΚΕΝΤΡΟ ΔΙΕΚΠΕΡΑΙΩΣΗΣ ΕΞΩΤΕΡΙΚΩΝ ΕΡΓΑΣΙΩΝ
"Ο ΒΟΗΘΟΣ"
Γνωστοποιεί ότι αναλαμβάνει τη διεκπεραίωση των κάτωθι εργασιών:

ΕΙΣΠΡΑΞΕΙΣ-ΠΛΗΡΩΜΕΣ-ΔΙΑΝΟΜΕΣ ΠΡΟΩΘΗΣΗ ΚΑΙ ΠΡΟΒΟΛΗ ΠΡΟΙΟΝΤΩΝ

Διεκπεραιώνουμε τις υποθέσεις σας με συνέπεια-υπευθυνότητα φερεγγυότητα και εχεμύθεια

Πληρ. τηλ. 02410-34918-23690
κιν. 0945/346838 Fax: 33449
ΑΡ46308

ΕΡΓΟΛΑΒΟΣ
ΜΑΣΤΟΡΑΣ ΚΩΝΣΤΑΝΤΙΝΟΣ
ΤΙΜΕΣ ΛΟΓΙΚΕΣ
αναλαμβάνω γενικές κατασκευές κτιρίων, αναπαλαιώσεις, σοβατίσματα, χτισίματα, γκρεμίσματα βαψίματα, μάρμαρα, γιαλίσματα, πλακάκια, περιφράξεις οικοπέδων, κατασκευές, μελέτες για σοφίτες, ξυλοκατασκευές, τοποθέτηση κεραμίδια.
ΓΙΑ ΟΛΗ ΤΗ ΔΩΔΕΚΑΝΗΣΟ
Πληρ. τηλ. 27255, 0944-823925
όλο το 24ωρο
ΠΡ46186



Τηλ. 0241-90005
Κινητό 0945 200430

ΗΛΙΑΚΑ ΘΕΡΜΑΝΣΗ ΥΔΡΑΥΛΙΚΑ
ΡΟΔΟΘΕΡΜ

ΚΤΗΜΑΤΟΜΕΣΙΤΙΚΟ ΓΡΑΦΕΙΟ
ΕΥΡΩΚΤΗΜΑΤΙΚΗ
ΕΥΣΤΑΘΙΟΥ
ΜΕΣΙΤΕΣ ΣΥΜΒΟΥΛΟΙ ΜΕΛΕΤΗΤΕΣ



ΠΩΛΟΥΝΤΑΙ ΔΙΑΜΕΡΙΣΜΑΤΑ ΣΕ ΝΕΑ ΤΕΤΡΑΟΡΟΦΗ ΟΙΚΟΔΟΜΗ ΜΕ ΠΥΛΩΤΗ, ΣΤΟ ΡΟΔΙΝΙ

Η ΟΙΚΟΔΟΜΗ ΔΙΑΘΕΤΕΙ :
• **7 ΔΙΑΜΕΡΙΣΜΑΤΑ** ΤΩΝ 83 Τ.Μ. & 101 Τ.Μ.
• ΧΩΡΟ ΠΡΑΣΙΝΟΥ
• ΥΔΡΑΥΛΙΚΟ ΑΝΕΛΚΥΣΤΗΡΑ 8 ΑΤΟΜΩΝ
• ΘΕΣΗ ΣΤΑΥΘΜΕΥΣΗΣ ΓΙΑ ΚΑΘΕ ΔΙΑΜΕΡΙΣΜΑ
• ΠΡΟΣΒΑΣΗ ΑΤΟΜΩΝ ΜΕ ΕΙΔΙΚΕΣ ΑΝΑΓΚΕΣ
• ΠΛΗΡΗ ΘΕΡΜΑΝΣΗ

ΑΠΟΚΛΕΙΣΤΙΚΗ ΔΙΑΘΕΣΗ
Πληροφορίες

ΕΥΡΩΚΤΗΜΑΤΙΚΗ
Η ακίνητη αξία σας

Εθνικής Αντίστασης 83 (πρώην Άννης Μαρίας) δίπλα στην ALPHA BANK
Τηλ. 02410 73819,74917 κιν. 0944/374546, 0945/292030 FAX 02410 38641

ΙΩΑΝΝΗΣ & ΜΙΧΑΛΗΣ ΕΥΣΤΑΘΙΟΥ

ΤΑ ΜΟΝΑΔΙΚΑ

Υπερσύγχρονα Ταπητοκαθαριστήρια

ΚΛΕΟΠΑΤΡΑ & EURO CLEAN CENTER

Εμπιστευθείτε τον καθαρισμό και φύλαξη των ταπήτων στα καθαριστήρια μας

- *Προσφέρουμε άψογο και έμπειρο Βιολογικό Καθαρισμό Ταπήτων*
- *Στεγνό καθαρισμό χειροποίητων χαλιών*
- *Επιτόπου καθαρισμό σε σαλόνια-μοκέτες*
- *Ειδικός καθαρισμός παπλώματα-φλοκάτες*
- *Επισκευές σε όλους τους τύπους ταπήτων*

"Η φύλαξη είναι δωρεάν" για όλο τον χρόνο. παραλαβή-παράδοση κατ' οίκον σε όλη τη Ρόδο.

Υπεύθυνος:
Κουφαλλάκης Σταύρος
Τηλ. **0241-51996, 0945793626 , fax 51322**

ΠΡ42631

ΤΕΧΝΙΚΟ ΓΡΑΦΕΙΟ

ΑΝΑΣΤΑΣΗΣ ΒΑΡΕΛΗΣ
ΑΡΧΙΤΕΚΤΟΝΑΣ

Αναλαμβάνει:
-- Οικοδομικές άδειες
- Μελέτες
- Επιβλέψεις
- Κατασκευές οικοδομικών έργων
- Την υποβολή δικαιολογητικών στην **ΔΕΥΑΡ**

για την σύνδεσή σας με το **ΑΠΟΧΕΤΕΥΤΙΚΟ ΔΙΚΤΥΟ**

Αμεση εξυπηρέτηση
Καλή δουλειά
Οικονομικές λύσεις

για κάθε πληροφορία σας:
ΓΡΑΦΕΙΟ:
Μαδρίτης 20, Ρόδος
Τηλ. 0241-0-61502
κιν. 0977-305126

ΠΡ43099

ΥΔΡΑΥΛΙΚΑ-ΚΑΛΟΡΙΦΕΡ

Γιάννης ο Ατλάσης
Εγκαταστάσεις
Ανακαινίσεις
Συντηρήσεις
Πληρ. τηλ. 29898-64972
κιν. 0973610779

Εχετε πρόβλημα με τα παλιά σας αλουμίνια;

- **Τα επισκευάζω ή τα αντικαθιστώ με καινούργια**

ΚΑΤΑΣΚΕΥΕΣ ΑΛΟΥΜΙΝΙΟΥ ΚΑΙ ΣΙΔΗΡΟΥ
"Ο ΓΙΩΡΓΟΣ"
Πληρ. τηλ. 39747, 0944999655

Cleaning Pro



πλένουμε & φυλάμε:
- ΧΑΛΙΑ - ΜΟΚΕΤΕΣ - ΦΛΟΚΑΤΕΣ
- ΠΑΠΛΩΜΑΤΑ - ΚΟΥΒΕΡΤΕΣ

Τηλ: 02410 60585

ΝΕΕΣ ΕΓΚΑΤ/ΣΕΙΣ: ΝΙΚΗΦ. ΒΡΕΤΤΑΚΟΥ - ΑΣΓΟΥΡΟΥ

ΝΕΡΟ!

ΒΡΕΙΤΕ ΝΕΡΟ

Ραδιοαισθητικός, αναλαμβάνει την ανεύρεση υδάτινων πόρων στο χώρο σας έναντι αμοιβής. Διαθέτουμε μηχανήματα για την διάνοιξη γεωτρήσεων και ανόρυξη νερού.

ΕΡΓΑΣΙΑ ΕΓΓΥΗΜΕΝΗ.
ΤΙΜΕΣ ΛΟΓΙΚΕΣ.

Πληρ. τηλ. 0945-981382
βραδινές ώρες

ΠΡ42081

ΟΙΚΟΔΟΜΙΚΕΣ ΕΡΓΑΣΙΕΣ

ΜΕΡΚΟΥΡΗΣ

Αναλαμβάνω **Μπετά-Κτισίματα-Σοβάδες-Πλακάκια και Μάρμαρα.**

Επίσης αναλαμβάνω μετατροπές σπιτιών και μαγαζιών.

Η πολύχρονη πείρα μας εγγύηση.

Πληρ. τηλ. 62448,

ΠΡ36709

ΣΥΝΤΗΡΗΣΕΙΣ ΚΟΥΦΩΜΑΤΩΝ ΑΛΟΥΜΙΝΙΟΥ

Εχετε πρόβλημα με τα κουφώματα σπιτιού ή της επιχείρησής σας; Το ειδικό συνεργείο μας αναλαμβάνει τις συντηρήσεις κουφωμάτων αλουμινίου υπεύθυνα και σε λογικές τιμές.

25ετή πείρα
Πληρ. τηλ. 90618 κ. Αλέκος

ΧΠΡ411

ΑΝΥΨΩΣΕΙΣ- ΕΝΟΙΚΙΑΣΕΙΣ



Ανυψώσεις κάθε είδους μέχρι και ύψος **15μέτρων** με σύγχρονο μηχάνημα για κάθε εργασία όπως – **κοψίματα δέντρων, καθαρισμούς τζαμιών , τοποθετήσεις κεραιών επισκευές σωληνώσεων , ελαιοχρωματισμούς** , και κάθε άλλη εργασία.

Αναλαμβάνουμε καθαρισμούς κτιρίων με υδροβολή με σύγχρονα πιεστικά μηχανήματα όπως αναπαλαιώσεις κτιρίων ή ακόμα και ξέπλυμα πριν από βάψιμο.

ΤΗΛ.02410-35.555-ΚΙΝ.0944-395999

ΛΙΝΔΟΥ 1 ΡΟΔΟΣ
e-mail : metropontikas@excite.com
από την
ΒΑΡΔΕΛΗ Μ. ΚΡΑΣΟΠΟΥΛΟΣ Δ. Ο.Ε.
ΣΤΙΣ ΧΑΜΗΛΟΤΕΡΕΣ ΤΙΜΕΣ

Υγειονομική Περιβαλλοντική Ιατρείον Ο.Ε.

ΑΓΟΡΑΖΩ

ΧΡΥΣΑΦΙΚΑ
ΚΟΣΜΗΜΑΤΑ
ΝΟΜΙΣΜΑΤΑ
ΧΡΥΣΑ ΔΟΝΤΙΑ
ΜΕΤΟΧΕΣ
ΩΡΟΛΟΓΙΑ
ΑΝΤΙΚΕΣ

Δάνεια επί ενεχύρω

«ΜΠΑΜΠΗΣ»

Δημ. Θεοδωράκη 15
(1ος όροφος)
ΡΟΔΟΣ

ΧΠΡ407

"ΑΜΕΣΟΣ" ΚΕΝΤΡΟ ΕΡΓΑΣΙΑΣ

ΧΑΜΗΛΟΜΙΣΘΕΣ ΕΛΛΗΝΟΡΩΣΟΠΟΝΤΙΕΣ, ΕΛΛΗΝΟΒΟΥΛΓΑΡΕΣ, ΟΙΚΟΝΟΣΟΚΟΜΕΣ, ΟΙΚΟΚΑΘΑΡΙΣΤΡΙΕΣ, ΒΡΕΦΟΝΗΠΙΑΓΩΓΟΥΣ, ΛΑΤΖΕΡΟΜΑΓΕΙΡΙΣΣΕΣ, ΞΕΝΟΔΟΧΟΥΠΑΛΛΗΛΟΥΣ, ΣΥΝΟΔΟΥΣ ΗΛΙΚΙΩΜΕΝΩΝ, ΖΕΥΓΑΡΙΑ ΑΛΛΟΔΑΠΩΝ, ΑΓΡΟΤΙΚΩΝ ΕΡΓΑΣΙΩΝ ΑΠΟΣΤΕΛΟΥΜΕ ΑΥΘΗΜΕΡΟΝ. ΣΑΒΒΑΤΟΚΥΡΙΑΚΑ ΕΡΓΑΖΟΜΑΣΤΕ
Πληρ. τηλ. 010-5243508, 010-5243568, Fax: 010-5241634

ΠΡ43462

ΑΠΟΦΡΑΞΕΙΣ

ΔΩΔΕΚΑΝΗΣΙΑΚΕΣ ΑΠΟΦΡΑΞΕΙΣ



"ΚΟΛΟΣΣΟΣ"

ΑΠΟΦΡΑΞΕΙΣ ΚΑΘΑΡΙΣΜΟΙ
ΑΠΟΧΕΤΕΥΣΕΩΝ & ΒΟΘΡΩΝ



Αναλαμβάνουμε πάσης φύσεως αποφράξεις οποιουδήποτε μήκους και πλάτους

Αναλαμβάνουμε καθαρισμούς αποχετευτικών αγωγών ΔΗΜΩΝ, ΞΕΝ/ΧΕΙΩΝ στρατιωτικών μονάδων ΣΠΙΤΙΩΝ, ΠΟΛΥΚΑΤΟΙΚΙΩΝ καθώς και καθαρισμούς βιολογικών μονάδων με μηχάνημα υψηλής πιέσεως σε όλη την Δωδ/σο

Κ. ΠΗΔΙΑΚΗΣ - Π. ΚΑΣΕΡΗΣ

Πληρ. τηλ. 47915-91881,
κιν. 0944/325234 και 0977/717048

ΔΩΣΕ ΣΤΥΛ ΣΤΟ ΚΙΝΗΤΟ ΣΟΥ

NEO 5.000 ΛΟΓΟΤΥΠΑ ΚΑΙ ΜΕΛΩΔΙΕΣ για ένα κινητό μοδάτο!

www.rollingtones.gr

LOGOS-ΛΟΓΟΤΥΠΑ

10100134	10250031	11550040	11550064	10450013	10750246	10450093
10750023	11300053	11550014	11400144	10150041	10750143	10100163
10150170	10100058	11400150	10800084	11500018	10450060	10100336
10850015	10800024	ΕΙΚΟΝΟΜΗΝΥΜΑΤΑ				
10750042	11000032	30700019	30700045	31000020	30100161	31000043

RINGTONES-ΜΕΛΩΔΙΕΣ

ΕΛΛΗΝΙΚΕΣ ΕΠΙΤΥΧΙΕΣ		60600049	Αννα Βίσση - Κραυγή
60600004	Αντίζελα Δημητρίου - Μαύρη Λίστα	60600047	Δέσποινα Βανδή - Υποφέρω
60600017	Νίκος Κουρκούλης - Τόσα δειλινά	60100012	Εθνικός Υμνος
60600029	Γιάννης Πλούταρχος - Υπήρχαν όρκοι	**TOP ΣΕ ΖΗΤΗΣΗ ΣΤΗΝ ΕΥΡΩΠΗ**	
60600036	Νότης Σφακιανάκης - Μετανοιώνω	60500006	Angel - Shaggy
60600019	Λάμπης Λιβιεράτος - Λάμπεις	60500008	Butterfly - Crazytown
60600010	Στέλλα Γεωργιάδου - Εχω κακό σκοπό	60500004	It's raining men - Geri Halliwell
60600027	Γιάννης Πλούταρχος - Φυσάει πολύ	60500032	Thank you - Dido
60600025	Λευτέρης Πανταζής - Με σένα	60500031	Supergirl - Reamonn

Τα πιό καυτά λογοκριμένα ερωτικά λογότυπα βρίσκονται στους κωδικούς: 11200053, 11200072, 11200073, 11200074, 11200082, 11200085, 11200124, 11200128, 11200132, 11200133, 11200135, 11200139, 11200143, 11200144, 11200147.
Ερωτικά εικονομηνύματα στους κωδικούς: 31000008, 31000016, 31000019, 31000035, 31000036, 31000044, 31000045, 31000046, 31000049, 31000053, 31000055, 31000061, 31000063.

1. Διάλεξε το Logo ή το Ringtone που σου ταιριάζει.
2. Κάλεσε τη γραμμή παραγγελίας.
3. Ακολούθησε τις οδηγίες και στην σου ζητηθεί βάλε τον διψήφιο κωδικό.
4. Το Logo ή το Ringtone θα σταλεί στο κινητό σου.

...κάλεσε από το σταθερό σου τηλέφωνο

090 214 507

Για περισσότερα Logos και Ringtones ρίξε μια matιά στο internet site: www.rollingtones.gr
Lexitel 86 δρχ./15'' + 0,25/15'' + Φ.Π.Α. Τ.Θ. 31730

Διαθέσιμα λογότυπα για NOKIA 3210-3310-3330-6110-6130-6150-6210-6250-7110-8210-8810-8850-8890-9110-9110i. Μελώδιες για NOKIA, MOTOROLA, SAGEM. Περισσότερες πληροφορίες για τα κινητά τα οποία υποστηρίζουν λογότυπα και εικονομηνύματα στο www.rollingtones.gr

---

ΦΑΡΜΑΚΙΔΗΣ ΕΥΣΤΑΘΙΟΣ

ΤΑΠΗΤΟΚΑΘΑΡΙΣΤΗΡΙΟ

WASH AND CARE

Συνδυάσαμε την πολυετή πείρα μας και τα εκσυγχρονισμένα μηχανήματα καθαρισμού για την φροντίδα, καθαρισμό και φύλαξη πάσης φύσεως χαλιών και μοκετών.

Εμπιστευτείτε μας για άριστα αποτελέσματα!!!

Εγγυητές οι πελάτες μας.

Πληρ. τηλ. 02410/68189

5ο χλμ. Λ. Ρόδου 237 (δίπλα από τα ελαστικά ΚΑΣΑΠΗ)

ΤΑΠΗΤΟΚΑΘΑΡΙΣΤΗΡΙΟ

ART CLEAN EXPRESS

Αναλαμβάνουμε υπεύθυνα:
- ✓ Ξηρό καθαρισμό
- ✓ Πλύσιμο-απολύμανση
- ✓ Φύλαξη
- ✓ Επιδιόρθωση ταπήτων
- ✓ Αδιαβροχοποιήσεις

Ειδικός καθαρισμός μεταξωτών και χειροποίητων χαλιών

Παραλαβή-παράδοση κατ' οίκον

Εγγυημένη συνεργασία

Επί τόπου καθαρισμοί μοκετών-σαλονιών

Τηλ. 94815, κιν. 0944 350247, 0800400400

Τηλ. χωρίς χρέωση

Με την υπογραφή Αλαφάκης

ΤΟΠΙΚΟ ΠΟΔΟΣΦΑΙΡΟ

Αλλαξε γειτονιά

• ΣΤΟΝ ΚΛΕΑΝΘΗ ΜΕΤΑΚΟΜΙΣΕ Ο ΠΡΩΗΝ ΜΕΣΟΑΜΥΝΤΙΚΟΣ ΤΟΥ ΦΟΙΒΟΥ, ΓΙΑΝΝΗΣ ΛΥΡΙΣΤΗΣ



Στο Παραδείσι μετακομίζει ο Γιάννης Λυριστής

Ποδοσφαιριστής του Κλεάνθη είναι από προχθές , ο μέχρι πρότινος μεσοαμυντικός του Φοίβου, **Γιάννης Λυριστής,** ο οποίος δεν συμφώνησε σε ανανέωση της συνεργασίας του, με την ομάδα της Κρεμαστής και αναζήτησε αλλού την τύχη του.

Ετσι λοιπόν φέτος θα αλλάξει... γειτονιά και χρώματα βοηθώντας την ομάδα του Παραδεισίου στους φετινούς της στόχους. Αυτή ήταν η τέταρτη μεταγραφή του Κλεάνθη μετά τους **Γιαλλούση, Σαββιδάκη και Δ. Ζουρούδη.**

Οι Παραδεισιώτες επίσης βρίσκονται κοντά στην απόκτηση του 23χρονου επιθετικού του Ευκλή, **Κώστα Παπαμανώλη**. Τα δύο σωματεία βρίσκονται ακόμα στο στάδιο των συζητήσεων.

Η διοίκηση του Κλεάνθη προτίθεται να προωθήσει ποδοσφαιριστές της εφηβικής ομάδας, οι οποίοι πέρυσι είχαν συμμετοχή στα τελευταία παιχνίδια του πρωταθλήματος. Πρόκειται για τους **Γκάϊδα, Λαθούρη, Καρίκη, Τσίγκριλα και Καραγιάννη.**

Συνεχίστηκε η κόντρα

• Ο πρόεδρος του ΔΟΑ Κω, Βαγγέλης Χατζημιχαήλ με επιστολή του μέσω της εφημερίδας "Σταθμός" επιτίθεται ξανά κατά του γ' αντιπροέδρου της ΕΠΣΔ, Σεβαστού Μανιά

Σε υψηλούς τόνους συνεχίζεται η πολιτική αντιπαράθεση, ανάμεσα στον πρόεδρο του ΔΟΑ Κω **Βαγγέλη Χατζημιχαήλ** και τον γ' αντιπρόεδρο της ΕΠΣΔ **Σεβαστό Μανιά.** Ο κ.**Χατζημιχαήλ** με επιστολή του, απαντά στον κ. **Μανιά** που τον κάλεσε "να γυρίσει στα μαθηματικά του, γιατί στην πολιτική του αθλητισμού τα θαλάσσωσε", λέγοντας ότι "αποδείχθηκε μειωμένης αγωγής" και επίσης "δεν νομιμοποιείται σαν δημόσιος συζητητής".

Να θυμίσουμε ότι το όλο θέμα είχε ξεκινήσει με τις δηλώσεις που είχε κάνει ο κ. **Χατζημιχαήλ** στη Δημοτική Τηλεόραση, στις 17/5/02, όπου είχε κατηγορήσει τον κ. **Μανιά** για την στάση του, στην έκτακτη γενικη συνέλευση της ΕΠΣΔ, απέναντι στο αίτημα του Ανταγόρα για αναδιάρθρωση των πρωταθλημάτων, λέγοντας ότι "εξέφρασε αρνητική στάση, όχι επειδή ήταν δική του θέση, αλλά για αντιπολιτευτικούς λόγους". Η επιστολή απάντηση του κ. **Χατζημιχαήλ** είναι η παρακάτω:

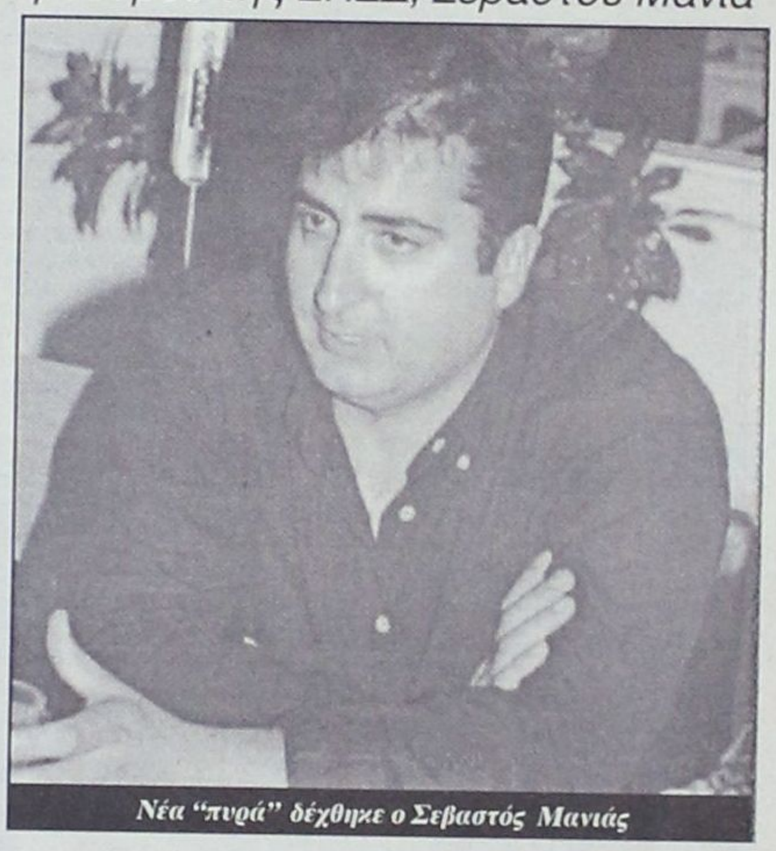

Νέα "πυρά" δέχθηκε ο Σεβαστός Μανιάς

"Κύριε Μανιά

Με λύπη μου διεπίστωσα ότι στο πρόσφατο τηλεοπτικό παραλήρημά σας βγάλατε τα απωθημένα σας και δυστυχώς αποδειχθήκατε μειωμένης αγωγής.

Επί της ουσίας των γεγονότων, που αφορούν τον ιστορικό σύλλογο της πόλης μας "Ανταγόρα" δεν αναφέρατε τίποτα για τις θέσεις σας, που αποδοκιμάστηκαν τόσο από μένα όσο και από τον πρόεδρο του ΔΟΝΑ Ρόδου κ. **Κάλλιστο Διακογεωργίου**. Βεβαίως το ύφος και η ποιότητα του λεξιλογίου σας δεν μου επιτρέπουν να αναπτύξω διάλογο μαζί σας, δεν νομιμοποιείστε ως δημόσιος συζητητής. Το μόνο που επιδιώκετε, χωρίς σεβασμό στο ήθος μου στην πολιτική αντιπαράθεση, είναι να βρεθείτε στη δημοσιότητα έστω και με άσχημο τρόπο, αφού δεν μπορείτε να ανέλθετε στο επίπεδό μας, γι' αυτό και δεν πρόκειται να σας ακολουθήσουμε.

Ο Κωακός λαός που γνωρίζει την προσφορά μου στην εκπαίδευση και την παρουσία μου στο δημοτικό συμβούλιο, με πείθει με τη στάση του ότι τέτοιες επικίνδυνες και αήθεις τακτικές, σαν τη δική σας και της παράταξής σας, δεν έχουν θέση στην Κωακή κοινωνία, η οποία διακρίνεται για το υψηλό αίσθημα ευθύνης και δικαιοκρισίας.

Η Κωακή κοινωνία αντιλαμβάνεται καθημερινά την εκδικητική απειλή, τη δική σας και των ομοίων σας, γνωρίζει πολύ καλά και έχει δείξει τη βούληση για το ποιοί έχουν θέση στα κοινά και ποιοί όχι".

Δρομολόγηση τελευταίων κινήσεων

• Μετά την επιστροφή του προέδρου Γιάννη Μιχελλαράκη από Αθήνα, ο Διγενής θα προβεί στις τελικές κινήσεις για την ενίσχυση του έμψυχου δυναμικού του

• Κοντά σε συμφωνία με Κεφάλα, Γκεοργκίεφ και Τσίνη της Νήσος Ρ.

Η επιστροφή του προέδρου του Διγενή, **Γιάννη Μιχελλαράκη** από Αθήνα, που είχε μεταβεί την προηγούμενη εβδομάδα για προσωπικούς λόγους, θα δρομολογήσουν τις τελευταίες μεταγραφικές κινήσεις της ομάδας. Ηδη χθες θα γινόταν συνάντηση των μελών του Δ.Σ. για την συζήτηση κάποιων θεμάτων που τους άφησε ο προπονητής, **Ανδρέας Σταύρου**, προτού φύγει για Κύπρο (διακοπές).

Τα θέματα που είναι σ' εκκρεμότητα και τα οποία αναμένεται να έχουν θετική κατάληξη είναι αυτών των **Ψύλλου, Μανιά** καθώς και των δύο τερματοφυλάκων **Αντώνη Κοκκώνη και Μιχάλη Κεφάλα.**

Ο τελευταίος δείχνει να πείθεται να φορέσει την φανέλα του Διγενή, παρά τη "σφήνα" της Ρόδου για την απόκτησή του..

Επίσης ο Διγενής συζητάει με τη Νήσο Ρ. για την απόκτηση άλλων δυο ταλαντούχων νεαρών.

Πρόκειται για τον **Γκεοργκίεφ** και τον **Τσίνη**. Για τον πρώτο ενδιαφέρον έχει δείξει και ο προπονητής του Απόλλωνα Κ. **Γιώργος Τανίδης**.

Στο στόχαστρο του Διγενή βρίσκονται και οι **Κοσμάς, Λιάνι** και **Κώτσος**, για τους οποίους ενδιαφέρεται όπως γράφουμε σ' άλλο ρεπορτάζ, ο Ακράτητος.

Ωστόσο στους στόχους του Διγενή συνεχίζει να παραμένει η απόκτηση ενός επιθετικού.

Για όλα όμως αυτά θα υπάρξουν εξελίξεις εντός της εβδομάδας.

Απέκτησαν εμπειρίες

• Επέστρεψε από Θεσσαλονίκη η παιδική ομάδα του ΔΟΝΑ Λίνδίων, η οποία συμμετείχε σε αγώνες καμπ του Γιώργου Κούδα

Με πολύ καλές εντυπώσεις επέστρεψαν τα παιδιά του ΔΟΝΑ Λινδίων (ηλικίας 8-10 ετών) αλλά και οι συνοδοί τους από Θεσσαλονίκη.

Ο ΔΟΝΑ Λινδίων συμμετείχε στο καμπ του Κούδα και άφησε τις καλύτερες εντυπώσεις αφού παίζοντας με 3 ομάδες κέρδισε τις δύο.

Συγκεκριμένα αγωνίσθηκε στο γήπεδο δήμου Νεάπολης με την Ακαδημία του δήμου Νεάπολης κερδίζοντάς την με 4-3.

Ακολούθησε ο αγώνας με την ακαδημία του Ηρακλή στο γήπεδο Χορτατζήδων, όπου ήρθε και η πρώτη ήττα με σκορ 5-1.

Στον τελευταίο αγώνα που έγινε στις εγκαταστάσεις του Κούδα, η ομάδα του ΔΟΝΑ Λινδίων κέρδισε με 4-3 την ακαδημία του Κούδα. Οι σκόρερ της ομάδας του νησιού μας ήταν οι: **Οικονομίδης Δ., Καλαβράνης Χ., Καστανίδης Σ.**

Στο τουρνουά αυτό και πάλι έκαναν τη διαφορά τα παιδιά του νησιού μας αφήνοντας με ανοιχτό στόμα τους διοργανωτές. Τα παιδιά προσπάθησαν για το καλύτερο και το έκαναν σε δύο ματς (να υπενθυμίσουμε 1 ήττα, 2 νίκες), κουράστηκαν αρκετά, αλλά απέκτησαν εμπειρίες.

Οι συνοδοί του ΔΟΝΑ Λινδίων έκαναν και πρόταση στους υπεύθυνους της ακαδημίας του Ηρακλή για να συμμετάσχουν σε αντίστοιχο καμπ που θα διοργανώσει πιθανόν ο ΔΟΝΑ Λινδίων, αλλά επιφυλάχθηκαν να απαντήσουν για το γνωστό λόγο, τα έξοδα της αποστολής, και θα εξαρτηθεί από τον πρόεδρο της ΠΑΕ Ηρακλή, **Ευάγγελο Μυτιληναίο.**

Η φιλοξενία ήταν άψογη σε όλα τα επίπεδα και ελπίζουν οι Λίνδιοι να ανταποδώσουν το ερχόμενο καλοκαίρι.

Τέλος υπήρξε και μια ξενάγηση στην Τούμπα, το ιστορικό γήπεδο του ΠΑΟΚ, δίνοντας την ευκαιρία στους λιλιπούτειους άσους να δουν ένα μνημείο του ελληνικού ποδοσφαίρου. Να πούμε πως δημοσιεύθηκαν και φωτογραφίες σε αθηναϊκές εφημερίδες από τους αγώνες του καμπ.

ΚΟΜΜΩΤΗΡΙΟ UNISEX

Natural Beauty



Χτενίσματα αέρινα, φίνα...

Χτενίσματα με άποψη. Νέες κουπ με στυλ και προσθετική μαλλιών

με τη γνωστή υπογραφή της **Μαρίας**

& κατόπιν ραντεβού
ανοικτά από τις 9.00 έως 17.00

Επίσης για τα μικρά παιδιά ένα ευχάριστο κούρεμα μέσα στο παιδικό αυτοκινητάκι

Παφιάκη Μαρία

Στη νέα διεύθυνση: Ακραμίτου 16, Ρόδος • Τηλ. 32161
(παλιά διεύθυνση: προέκταση Αννης Μαρίας)

Με τον πάντα δικό σας...

Αλλαξογκόλιές

... γκολτζή γκολτζή - γκολτζή

www.angelfire.com/pa4/allaksogolies

E-mail: **allaksogolis@yahoo.gr**

Τουρισμός, κοσμοπολίτικο νησί, εκλεκτοί επισκέπτες, ευημερία, οικονομική άνεση, απόδοση της σαιζόν, ανάπτυξη,
υποδομή...Τι σας λέω τώρα ε ? Απλώς με έπιασε μια μελαγχολική αναπόληση των περασμένων μεγαλείων και κάθομαι και προσπαθώ να σκεφτώ ποιος απ'όλους μας περισσότερο έκανε την μεγαλύτερη ζημιά. Το καμάρι μας, ο κολοσσός μας και το κέντρο της ζωής μας στα νησιά μας που δεν είναι άλλος από τον τουρισμό, φαντάζει πλέον σαν ένας γίγαντας με πήλινα πόδια. Προς το παρόν ας ευχηθούμε όλοι μαζί έστω και τώρα να καλυτερέψει κάπως η κατάσταση, γιατί διαφορετικά οι εκρήξεις που θα ακολουθήσουν τον χειμώνα θα είναι αλυσιδωτές και καταστροφικές. Μπροστά σε αυτές η 17 Νοέμβρη θα είναι σαν ένα πολύ μικρό και άκακο πυροτέχνημα.

Τελικά μερικοί άνθρωποι είναι πολύ κωλόφαρδοι σε ότι αφορά το επάγγελμα τους. Ειδικά τώρα που καλοκαίριασε και όσο να'ναι οι πλημμύρες, οι πολιτικές κόντρες και τα άλλα σχετικά φαινόμενα έχουν σχεδόν εκλείψει, πάνω που οι γνωστοί δημοσιογραφάρες χτυπούσαν το κεφάλι τους στον τοίχο για να ανακαλύψουν καμία είδηση που να τραβήξει το ενδιαφέρον, ήρθε η σύλληψη του τρομοκράτη με τα βαθιά Χριστιανικά πιστεύω του και ταυτόχρονα έφερε την ανάσταση στην πολύπαθη Ελληνική τηλεόραση αλλά και στα υπόλοιπα ΜΜΕ. Λαμπάδες ίσα με το μπόι τους έχουν ανάψει προς τιμήν του συλληφθέντος όλοι οι ειδήμονες και εμπειρογνώμονες της τρομοκρατίας. Όπως και κάθε άλλη φορά, οι υψηλού επιπέδου άνθρωποι των τηλεοπτικών κυρίως καναλιών, έχουν ξεκινήσει τις ειδικές έρευνες τους και αναλώνουν τον χρόνο τους (και τον δικό μας) σε εκπομπές με λεπτομερέστατες αναλύσεις από τους συνήθεις μαϊντανούς των παραθύρων, που βρίσκονται πάντα μέσα στην επικαιρότητα και από τα χείλη τους κρέμονται εκατομμύρια Ελλήνων.



Σε λίγες ημέρες θα αρχίσει να εκπέμπει ο γνωστός Αθηναϊκός ραδιοφωνικός σταθμός ALPHA SPORTS υπό την διεύθυνση του Αρχισυντάκτη μας Μανώλη Μπάτη (πιο γνωστού ως Εκδικητή ή Μελιμπατίδη ή...για να σας γράψω όλα τα ονόματα του δεν θα φτάσει η στήλη, οπότε τα τρία παραπάνω είναι αρκετά). Καλά ακούσματα λοιπόν.

Οι καλοί και πολιτισμένοι Άγγλοι που μας κατηγορούν συνεχώς πως το Φαληράκι είναι τόπος βιασμών, κραιπάλης κλπ. οι ίδιοι είναι αυτοί που από το πολύ ποτό χάνουν τον έλεγχο, ξεβρακώνονται συνεχώς και γενικά κάνουν άσεμνες-πρόστυχες πράξεις. Για τα κατορθώματα τους αυτά υπερηφανεύονται αργότερα στους φίλους τους μόλις επιστρέψουν στην πατρίδα τους. Όχι βέβαια πως όλοι οι ομοεθνείς τους είναι σαν κι αυτούς, (ευτυχώς δηλαδή) γιατί διαφορετικά αυτή την στιγμή θα μιλούσαμε για ζούγκλα ! Λέτε όπου να'ναι να εμφανιστεί και ο...Ταρζάν?

Προς το τέλος της καλοκαιρινής σαιζόν έρχονται όπως σίγουρα έχετε πληροφορηθεί και οι εκλογές για την τοπική αυτοδιοίκηση. Πέρα από χρώματα και παρατάξεις, οφείλω να τονίσω πως ένας από τους καλύτερους εκπροσώπους που ασχολούνται με τα τοπικά κοινά είναι ο γνωστός Αφεντό, η φήμη του οποίου έχει ξεπεράσει τα όρια του Δήμου Πεταλούδων.

Μια φορά κι έναν καιρό οι άρχοντες ενός νησιού είχα υποσχεθεί πως πολύ σύντομα θα έφτιαχναν ένα ωραίο υπερσύγχρονο εργοστάσιο παραγωγής ηλεκτρικού ρεύματος. Τότε όλοι οι αυλικοί και οι χωρικοί πανηγύριζαν και περίμεναν την πραγματοποίηση της υπόσχεσης. Τα χρόνια όμως περνούσαν και καινούργιο εργοστάσιο δεν φαινόταν πουθενά στον ορίζοντα. Έτσι ο λαός το πήρε απόφαση και έπαψε πλέον να χρησιμοποιεί το ηλεκτρικό ρεύμα. Και ζήσαν αυτοί καλά κι εμείς...σκοτεινότερα (σ.σ. οποιαδήποτε ομοιότητα με σημερινές καταστάσεις είναι απλώς τυχαία και καμία σχέση δεν έχει με την πραγματικότητα).

Ο Σαουδάραβας (επανεμφάνιση μετά από αρκετό καιρό λόγω της γνωστής τιμωρίας του που αποκλείστηκε από την δημοσιότητα) έχει κάνει και πάλι αισθητή την παρουσία του και με το παραπάνω. Η ομάδα του με ηγέτη τον ίδιο, κάνει θραύση στο βόλεϊ, χωρίς να μπορούν να προβάλλουν αντίσταση ακόμη και γνωστοί ποδοσφαιριστές που λόγω καλοκαιριού το γύρισαν στο φιλέ. Καμιά φορά τους αφήνει να κερδίσουν, όχι τίποτα άλλο, αλλά για να κατεβαίνουν και πάλι να αγωνιστούν, διότι διαφορετικά δεν θα τολμούσαν ούτε να πατήσουν το πόδι τους στο παρκέ.



Στην σημερινή Φώτο φιλοξενούμε την πάντα ριψοκίνδυνη Μαγνταλένα, η οποία έχοντας τον κίνδυνο στο αίμα της δεν διστάζει ακόμη και να δαμάζει άγρια και άκρως επικίνδυνα ζώα. Όπως διαπιστώνετε κι εσείς, ακόμη και τα μεγαλύτερα φίδια υποκλίνονται στην ομορφιά και το θάρρος της. Σαν σύγχρονη αμαζόνα λοιπόν, δεν έχει να ζηλέψει τίποτα από την Σήνα την βασίλισσα της ζούγκλας. Απολαύστε την !

Για τους εκλεκτούς φίλους του Ίντερνετ, που θέλουν να δουλέψουν το καλοκαίρι σε κάποιο νησί της χώρας μας, θα ενημερωθείτε από το προτεινόμενο site, στο οποίο θα βρείτε καταχωρισμένες τις Ελληνικές επιχειρήσεις που ζητούν εποχιακό προσωπικό και είναι η ιδανικότερη λύση για όσους θέλουν να συνδυάσουν δουλειά με διακοπές σε κάποιο νησί. Απλώς πληκτρολογήστε: www.summerjob.idx.gr

Να πάμε τώρα και στο δεύτερο ανέκδοτο μας που είναι σε συσκευασία γίγας αλλά αξίζει τον κόπο. Ήταν μια φορά ένα ζευγάρι παντρεμένο. Ο άνδρας ήθελε να πάρει την γυναίκα του από πίσω αλλά αυτή δεν ήθελε με τίποτα. Την είχε πάει σε ψυχολόγους , σε σεξολόγους αλλά αυτή δεν είχε πειστεί με τίποτα να το δεχθεί. Μετά από πολύ ψάξιμο ακούει έναν φίλο του ο οποίος του συστήνει έναν μάγο! Τι να κάνει ο άνθρωπος, το ήθελε πολύ. Μια και δυο, πάει και τον βρίσκει! Του εξηγεί την κατάσταση πως έχει, τον κοιτάζει ο μάγος με διερευνητικό βλέμμα και του λέει: - "Ξέρεις υπάρχει ένα μαγικό φίλτρο που μπορώ να σου φτιάξω αλλά τα υλικά τα οποία πρέπει να μου φέρεις είναι εξαιρετικά σπάνια και πολύ δύσκολο να τα βρει κανείς!" - "Και τι υλικά είναι αυτά ;" ρωτάει ο άντρας - "Είναι ένα φτερό από έναν κόνδορα των Άνδεων, ένα δόντι από έναν μεγάλο λευκό καρχαρία και μια τρίχα από μια λευκή πολική αρκούδα!!!", του απαντάει ο μάγος. Με τα πολλά ο άντρας αποφασίζει και αρχίζει το ψάξιμο. Παίρνει αεροπλάνο και πάει στις Άνδεις, εκεί ανεβαίνει σε ένα βουνό... μετά από πολύ ψάξιμο εντοπίζει έναν κόνδορα ο οποίος μόλις έχει φύγει από τη φωλιά του. Τρέχει, τρέχει και φτάνει στη φωλιά, βρίσκει ένα φτερό και την ώρα που το πιάνει έρχεται ο κόνδορας και του την πέφτει. Χαμός !! πούπουλα!! Ξύλο!! Γρατσουνιές!! Τελικά καταματωμένος ο άντρας φεύγει με το φτερό! Το πάει στο μάγο ο οποίος του λέει: - "Μπράβο, τώρα μπορώ να ξεκινήσω. Ήντε φέρε και τα υπόλοιπα" Παίρνει μια βάρκα πάει στον Ειρηνικό και αρχίζει το ψάρεμα. Μετά από πολλές αποτυχημένες προσπάθειες πιάνει έναν λευκό καρχαρία ο οποίος είναι τεράστιος. Τον φέρνει κοντά και προσπαθεί να του βγάλει ένα δόντι. Ο καρχαρίας τον δαγκώνει και καταματωμένος και με το χέρι του να μισοκρέμεται την γλιτώνει!!! Πάει στο μάγο και του δίνει το δόντι. - "Αααα, μπράβο! Είσαι πολύ καλός... πλησιάζουμε στο φίλτρο σύντομα", του λέει. "Μένει μόνο η τρίχα από την αρκούδα. Άντε φέρτο κι αυτό." Πάει ο άντρας στην Αλάσκα και αρχίζει το ψάξιμο. Μετά από μέρες εντοπίζει μια αρκούδα η οποία έχει αράξει κάτω από τον ήλιο στον πάγο και κοιμάται. Πάει σιγά σιγά και εκεί που κοιμόταν της τραβά μια τρίχα!!! Ξυπνά η αρκούδα και τον πιάνει και τον αρχίζει στο ξύλο! Δεν έμεινε κόκαλο άσπαστο. Μετά από μερικές ημέρες πάει γεμάτος γάζες και γύψους παντού στον μάγο. -"Αααα επιτέλους το έφερες, και σε περίμενα μέρες τώρα. Λοιπόν κάτσε και περίμενε δε θα αργήσω..." Αρχίζει ο μάγος τα δικά του... μπλε κόκκινα υγρά ... καπνοί εκρήξεις ... χαμός!! Μετά από λίγο γυρνάει και του δίνει ένα μικρό μπουκαλάκι με ένα γαλάζιο υγρό μέσα - "Λοιπόν αυτό είναι το φίλτρο", του λέει - "Επιτέλους", λέει ο άντρας, "αλλά για πες μου τι το κάνω αυτό;" ρωτάει τον μάγο. - "Άκου να δεις! Το βράδυ πριν πέσεις για ύπνο θα αφήσεις το μπουκαλάκι κάτω από το κρεβάτι από την πλευρά της γυναίκας σου." - "Και μετά; Και μετά;", ρωτάει ο άντρας. - "Μετά, έτσι όπως θα είστε γυμνοί με τη γυναίκα σου, θα της πεις:" - "Αγάπη μου: Σκύβεις να πιάσεις το μπουκαλάκι;"

Κλείνοντας θα ήθελα να ευχαριστήσω τον σπόνσορα του «Αλλαξογκόλης FM» που με υποστηρίζει στα ερτζιανά και είναι ο εξής: Α> Εστιατόριο-Μεζεδοπωλείο «ΣΚΑΛΑΚΙΑ». Μεζεδάκια, σαλάτες, θαλασσινά και ψητά όλα στα κάρβουνα, σε ένα υπέροχο περιβάλλον με υπέροχη δροσερή αυλή, στην κεντρική πλατεία Παστίδας, τηλ.:0241047214. Κάθε Πέμπτη στις 17:00, στις συχνότητες του TOP FM η αγαπημένη σας εκπομπή σας περιμένει.

Ο Αλλαξογκόλης FM πάντα στην συχνότητα σας
Ο γκολτζής

ΝΤΕΤΕΚΤΙΒΣ
Συνταξιούχος Αστυνομικός Ασφάλειας
ΑΝΑΛΑΜΒΑΝΟΥΜΕ
Υποθέσεις ανηλίκων, οικογενειακές, προσωπικές κ.τλ.
ΔΙΑΘΕΤΟΥΜΕ ΤΑ ΠΛΕΟΝ ΣΥΓΧΡΟΝΑ ΟΠΤΙΚΟΑΚΟΥΣΤΙΚΑ ΣΥΣΤΗΜΑΤΑ
100% ΕΧΕΜΥΘΕΙΑ
ΡΩΜΗΣ 22 - ΡΟΔΙΝΙ • ΤΗΛ. 0241 0 68985
Κιν. 094 6997967

Η Διακόσμηση λέει ναι!
Εσείς θα πείτε όχι;
ΔΕΝ ΕΙΝΑΙ ΔΥΝΑΤΟΝ
Πού;
Στους μοναδικούς χειροποίητους πίνακες ζωγραφικής!
Καθρέπτες
ΒΙΤΡΩ
που ανεβάζουν την αξία του χώρου σας και κάνετε και σωστή τοποθέτηση.
Φτιάχνουν με μεράκι
Η ΡΟΔΟΥΛΑ & ο ΑΡΤΑΝ
Λίστες γάμου
Μιχ. Πετρίδη 96 κοντά στο ΜΗΔΕΙΑ
Τηλ. 62552 - 61483

-ΣΥΣΤΗΜΑΤΑ ΣΥΝΑΓΕΡΜΟΥ
-ΚΑΜΕΡΕΣ ΠΑΡΑΚΟΛΟΥΘΗΣΗΣ ΧΩΡΩΝ
-ΚΕΝΤΡΟ ΛΗΨΕΩΣ
ARMAOS SECURITY
ΡΟΔΟΣ: ΛΙΝΔΟΥ 80 -Τ.Κ. 85100
ΤΗΛ./FAX 23632 - ΥΠΕΥΘΥΝΟΣ ΡΟΔΟΥ: ΔΗΜΗΤΡΗΣ ΚΥΡΙΑΖΗΣ
ΕΡΓΑΤΕΣ

ΣΤΙΒΟΣ

Νέο πανελλήνιο ρεκόρ ο Μπαράκας

- *Ο ΧΡΥΣΟΣ ΟΛΥΜΠΙΟΝΙΚΗΣ ΤΟΥ ΣΙΔΝΕΫ "ΠΕΤΑΞΕ" ΣΤΑ 6.40 ΣΤΟ ΜΗΚΟΣ ΣΤΟΥΣ ΑΓΩΝΕΣ ΤΟΥ ΠΑΝΕΛΛΗΝΙΟΥ ΜΙΤΙΝΓΚ ΣΤΙΒΟΥ "ΙΡΙΣ 2002"*
- *ΕΦΤΑ ΧΡΥΣΑ ΜΕΤΑΛΛΙΑ ΚΑΤΕΚΤΗΣΑΝ ΟΙ ΑΘΛΗΤΕΣ ΤΟΥ Α.Σ. "ΔΩΔΕΚΑΝΗΣΟΣ" ΚΑΙ ΔΩΔΕΚΑ ΣΥΝΟΛΙΚΑ*

Μπροστά σε λιγοστούς φιλάθλους που επισκέφθηκαν το στάδιο Διαγόρας διεξήχθη το Σάββατο η ημερίδα στίβου για αθλητές με αναπηρίες "Ίρις 2002".

Η διοργάνωση αυτή αποτέλεσε για πολλούς συμμετέχοντες το τελευταίο τεστ εν όψει του Παγκόσμιου Πρωταθλήματος που θα πραγματοποιηθεί στην πόλη Λιλ της Γαλλίας, στις 16 Ιουλίου.

Μήνυμα για μια σπουδαία επιτυχία στο Παγκόσμιο έστειλε ο **Θανάσης Μπαράκας** ο οποίος σημείωσε νέο πανελλήνιο ρεκόρ στο άλμα εις μήκος με επίδοση 6.40.

Ο Α.Σ. "Δωδεκάνησος" συγκέντρωσε συνολικά δώδεκα μετάλλια εκ των οποίων τα εφτά χρυσά! Οι **Αναστασία Αντωνάκη, Σταύρος Μεταξενίου** και **Γιώργος Πρώτος** ανέβηκαν δύο φορές στο ψηλότερο σκαλί του βάθρου.

Τα αποτελέσματα:

100 μ. Ανδρών (κατηγορία T11A)

1. Προδρόμου Γεώργιος (ΠΟΤ) 14"91
2. Σπανός Λουκάς (ΠΟΤ) 14"97
3. Τσαγκάρης Στέλιος (ΠΟΤ) 15"50

100 μ. Ανδρών (κατηγορία T13

1. Πρώτος Γεώργιος (Δωδ/σος) 12"96

2. Νασόπουλος Κων/νος (Ομηρος) 14"26

100 μ. Γυναικών (κατηγορία T11)

1. Κάντζα Παρασκευή (ΑΣΤΥ) 15"86
2. Μπατάλη Γεωργία (Ηφαιστος) 17"25
3. Καμπακάκη Ελένη (Πυρσος) 17"56

100 μ. Ανδρών (κατηγορία T12)

1. Ευριπίδου Ανδρέας (ΠΟΤ) 14.13

(κατηγορία T42)

1. Στεφανίδης Λάζαρος (Μακεδόνες 2000) 15'53

100 μ. Ανδρών (κατηγορία T36)

1. Μωυσίδης Ιωαννίδης (ΙΩΑΝΝΕΙΟΣ) 15"11

100 μ. Γυναικών (κατηγορία T20)

1. Αντωνάκη Αναστασία (Δωδεκάνησος) 15"91

2. Αντωνάκη Κυριακούλα (Δωδεκάνησος) 16"59

3. Καραγιάννη Δέσποινα (Δωδεκάνησος) 17"45

100 μ. Γυναικών (κατηγορία T12)

1. Λεωνίδου Σαβία (ΠΟ Κύπρος) 19"61

100 μ. Ανδρών (κατηγορία T53)

1. Μαρράκης Μανώλης (ΤΑΛΩΣ) 21"86

100 μ. Γυναικών (κατηγορία T46)

1. Καλαϊτζάκη Αναστασία (ΤΑΛΩΣ) 15"46

(κατηγορία T36)

1. Σαμαριτάκη Ελένη (ΠΑΣΚΑ) 16"56

100 μ. Ανδρών (κατηγορία T20)

1. Μητσουλάκης Παναγιώτης (ΜΑΚΕΔΟΝΕΣ 2000) 12"97

2. Παναγιάς Νικόλαος (Δωδεκάνησος) 13"16

3. Καταχανάκης Νικόλαος (ΤΑΛΩΣ) 13"38

(κατηγορία T46)

1. Βαρβαρούτσος Σωτήρης (ΠΑΣΚΑ) 14"89

(κατηγορία M1)

1. Αγιανιωτάκης Ελευθέριος (ΤΑΛΩΣ) 13"23

800 μ. Γυναικών (κατηγορία T46

11. Ψαραδάκη Ειρήνη (ΤΑΛΩΣ) 3'08"25

(κατηγορία T12)

1. Ακτύπη Παρασκευή (ΑΣΣΤΥ) 3'22"36

(κατηγορία T13)

1. Σαμανζτής Γιώργος (ΤΡΙΚΑΛΑ) 2'04"72

(κατηγορία T20)

1. Κλόκουζας Ιωάννης (ΙΩΑΝΝΕΙΟΣ) 2'49"22

400 μ. Γυναικών (κατηγορία T11)

Τρινταφυλλοπούλου Μαρία (ΑΣΣΤΥ) 1'20"76

Σφαίρα Ανδρών (κατηγορία F46)

1. Μαζαράκης Γεώργιος (Μακεδόνες 2000) 10.21
2. Γκούρλιας Κων/νος (Αετοι) 9.60

(κατηγορία F44)

1. Πετκάκης Δημοσθένης (Μακεδόνες) 9.32

(κατηγορία F11)

1. Κασκάνης Λουκάς (ΟΜΗΡΟΣ) 10.60
2. Μπίμπασης Κων/νος (ΠΥΡΣΟΣ) 9.19
3. Μαρκοστάμος Παναγιώτης (ΟΜΗΡΟΣ) 5.40
4. Καλημέρης Χρήστος (Δωδεκάνησος) 4.84
5. Αλιφτήρας Γεώργιος (ΑΣΤΥ) 4.25

(κατηγορία F12)

1. Μιχαλόπουλος Σωτήρης (ΟΜΗΡΟ) 7.80
2. Ευριπίδου Ευριπίδης (ΠΟΤ) 6.93
3. Αυγουστίνος Μελέτης (ΑΣΤΥ) 5.45

Σφαίρα Γυναικών (κατηγορία F11)

1. Φαρδέλλα Θεοδώρα (ΑΣΤΥ) 7.18
2. Καμπακάκη Ελένη (ΠΥΡΣΟΣ) 6.60
3. Δουκανά Λεμονιά (ΠΥΡΣΟΣ) 5.60

(κατηγορία F13)

1. Βάλλα Μαρία (ΠΥΡΣΟΣ) 8.28

(κατηγορία F12)

1. Λεωνίδου Σάββια (ΠΟΤ) 6.12

5.000 μ. (κατηγορία T11)

1. Ζώτος Χρήστος (ΟΜΗΡΟΣ) 23'41"54
2. Λεωνίδης Σταύρος (ΠΟΤ) 23'47"85

200 μ. Ανδρών (κατηγορία T11)

1. Τσαγγάρης Στέλλιος (ΠΟΤ) 32"94

(κατηγορία T36)

1. Μωϋσίδης Ιωάννης (ΙΩΑΝΝΕΙΟΣ 36"43

200 μ. Γυναικών (κατηγορία T36)

1. Σαμαριτάκη Ελένη (ΠΑΣΚΑ) 35" 27

(κατηγορία T46)

1. Καλαϊτζάκη Αναστασία (ΤΑΛΩΣ) 33"31

200 μ. Ανδρών (κατηγορία T20)

1. Μητσουλάκης Παναγιώτης (Μακεδόνες 2000) 26"52
2. Καταχανάκης Νικόλαος (Μακεδόνες 2000) 27"50

(κατηγορία T46)

1. Βαβαρούτσος Σωτήρης (ΠΑΣΚΑ) 28"34

(κατηγορία M1)

1. Αγιανοτάκης Ελευθέριος (ΤΑΛΩΣ) 27"06

Μήκος Ανδρών (κατηγορία T46)

1. Ασπρούδης Γεώργιος (Μακεδόνες 2000) 4.78

(κατηγορία T42)

1. Στεφανίδης Λάζαρος 4.10

Μήκος Γυναικών (κατηγορία T20)

1. Αντωνάκη Αναστασία (Δωδεκάνησος) 3.95

2. Αντωνάκη Κυριακούλα (Δωδεκάνησος) 3.10

(κατηγορία T13)

1. Πρώτος Γεώργιος (Δωδεκάνησος) 5.35

2. Πρώτος Ιωάννης (Δωδεκάνησος) 5.22

(κατηγορία T12)

1. Ευριπίδου Ανδρέας (ΠΟΤ) 4.75

Άλμα εις μήκος (κατηγορία T11)

1. Μπαράκας Αθανάσιος (Δωδεκάνησος) 6.40 Π.Ρ.

2. Σπανός Λουκάς (ΠΟΤ) 4.40
3. Προδρόμου Γεώργος (ΠΟΤ) 4.20

1.500 Ανδρών (κατηγορία T20)

1. Κλόκουζας Ιωάννης (Ιωάννειος) 6.33"46

(κατηγορία T13)

1. Στάρρας Κων/νος (ΑΣΣΤΥ) 5'18"88

(κατηγορία T11)

1. Αλάνογλου Μιχαήλ (ΑΣΤΥ) 4'59"21

Ύψος Ανδρών T46

1. Σταθόπουλος Μίλτος (ΠΑΣΚΑ 1.75 μ.
2. Απρούδης Γιώργος (Μακεδόνες) 1.35 μ.

Ακόντιο Ανδρών (κατηγορία 54)

1. Μεταξενίου Σταύρος (Δωδεκάνησος) 16.02)

2. Χαλδαίας Γιάννης (ΠΑΣΚΑ) 12.68

Δίσκος Ανδρών (κατηγορία 54)

1. Μεταξενίου Σταύρος (Δωδεκάνησος) 16.40

2. Χαλδαίος Γιάννης (ΠΑΣΚΑ) 15.44

49η η Καστρουνή

•Στο Ευρωπαϊκό πρωτάθλημα τριάθλου του Γκιορ

Η δυσκολία της διαδρομής αλλά και οι ατυχίες κατά την διάρκεια του Ευρωπαϊκού πρωταθλήματος δεν άφησαν τη Γιώτα Καστρουνή να διακριθεί σ' αυτό.

Η Ελληνίδα πρωταθλήτρια του Τριάθλου πλασσαρίσθηκε στην 49η θέση στην κατηγορία Ελίτ του Ευρωπαϊκού πρωταθλήματος που διεξήχθη στο Γκιορ της Ουγγαρίας σημειώνοντας συνολικά χρόνο 2ωρ. 19"36.

Επίσης στον τελικό των ανδρών ο Νίκος Τσακίρης κατετάγη 40ός ανάμεσα σε 51 αθλητές σημειώνοντας χρόνο 1ωρα 55'56".

TV

ΔΕΥΤΕΡΑ

10.30 π.μ.: Ποδόσφαιρο: ΑΕΚ-Πανιώνιος (Ε) ALPHA SPORT 1
12.00: Ποδόσφαιρο: (Β' Εθνική): Προοδευτική-Παναιγιάλειος (Ε) ALPHA SPORT 2
12.30 μ.μ.: Ποδόσφαιρο: Αιντχοβεν-Χέρενβεν (Ε) ALPHA SPORT 1
1.00 μ.μ.: Ποδόσφαιρο: Τσακαρίτα-Ιντεντιέντε (Ε) Σ. ΣΠΟΡΤ 2
2.50 μ.μ.: Σπάρταθλο 1998 Σ. ΣΠΟΡΤ 2
3.30 μ.μ.: NBA: Αγώνας ρετρό ALPHA SPORT 1
3.50 μ.μ.: Τένις "Ουίμπλετον" Σ. ΣΠΟΡΤ 2
4.00 μ.μ.: Ποδόσφαιρο Σάλας διεθνές τουρνουά: Ντεπορτίβο-Σεφέρα Καμελοτ (Ε) ALPHA SPORT 2
4.45 μ.μ.: Ιππόδρομος (Ζ) Σ. ΣΠΟΡΤ 2
5.00 μ.μ.: Φόρμουλα Cart Αμερικής: Αγώνες στο Τορόντο (Ε) Σ. ΣΠΟΡΤ
6.00 μ.μ.: Ποδόσφαιρο Σάλας διεθνές τουρνουά: Λεβιτ Λας Ρόζας-Γκιπ Μπέτον (Ε) ALPHA SPORT 2
6.30 μ.μ.: Αθλητικό ημίωρο ΕΤ-3
7.30 μ.μ.: Τένις: "Ουίμπλεντον": Τελικός ανδρών (Ε) Σ. ΣΠΟΡΤ
8.30 μ.μ.: NBA: Αγώνας (Ε) ALPHA SPORT 1
9.00 μ.μ.: Σπορ στο Seven SEVEN
9.30 μ.μ.: Φόρμουλα Indy: Αγώνες στο Ρίτσμοντ Σ. ΣΠΟΡΤ 2
10.30 μ.μ.: Οι ειδικοί Σ. ΣΠΟΡΤ
11.00 μ.μ.: Ποδόσφαιρο φιλικό: Ρεάλ-Ιαπωνία (Ε) ALPHA SPORT 1
11.00 μ.μ.: Το καφενείο των φιλάθλων ALPHA SPORT 2
11.30 μ.μ.: Τένις: "Ουίμπλεντον": Τελικός διπλού ανδρών (Ε) Σ. ΣΠΟΡΤ
11.30 μ.μ.: Αγώνες πυγμαχίας Σ. ΣΠΟΡΤ 2
1.00 π.μ.: Οι ειδικοί Σ. ΣΠΟΡΤ 2
1.00 π.μ.: Ποδόσφαιρο: Παναχαική-ΠΑΟΚ (Ε) ALPHA SPORT 1
2.00 π.μ.: Μπιτς βόλει: Αγώνες "Καλής θέλησης" (Ε) Σ. ΣΠΟΡΤ
2.00 π.μ.: Γυμναστική: Αγώνες (Ε) Σ. ΣΠΟΡΤ
3.15 π.μ.: Αγώνες συγχρονισμένης κολύμβησης Σ. ΣΠΟΡΤ 2
3. 30 π.μ.: Αγώνες υδροπλάνων (Ε) ΣΠΟΡΤ
4.00 π.μ.: Ποδόσφαιρο: Παναθηναικός-Αιγάλεω (Ε) ALPHA SPORT 1
4.00 π.μ.: Ποδόσφαιρο Ολυμπιακός-ΟΦΗ (Ε) ALPHA SPORT 2
5.00 μ.μ.: Απίθανα σπορ Σ. ΣΠΟΡΤ 2

Αργυρό ο Ποτσάκης

✔ Άγνωστοι του έκλεψαν το τιμόνι λίγο πριν το ξεκίνημα του αγωνίσματός του

Μ' ένα αργυρό μετάλλιο αλλά και με αλγεινές εντυπώσεις επιστρέφει στη Ρόδο ο νεαρός Παναγιώτης Ποτσάκης. Ο ποδηλάτης του Διαγόρα έκανε ό,τι μπορούσε για να πάρει το χρυσό μετάλλιο στα 2000 μ. ατομικό πουρσουίτ. Κάποιοι όμως δεν το ήθελαν. Γι' αυτό λίγο πριν τον τελικό αυτού του αγωνίσματος άγνωστοι του πήραν απ' το ποδήλατο το ειδικό τιμόνι που απαιτείται γι' αυτό το αγώνισμα. Οσο κι αν κατήγγειλε το γεγονός ο Παναγιώτης Καλαθενός και οι αθλητές δεν καρποφόρησε καμμιά προσπάθεια. Αυτό είχε σαν αποτέλεσμα ο Ποτσάκης να μην τρέξει με άλλο τιμόνι και να μη μπορέσει να φθάσει στη θέση αλλά και την επίδοση που ήθελε.

Προπονητής και αθλητής κατήγγειλαν το γεγονός στην Ομοσπονδία ενώ ο Διαγόρας θα προβεί σε όλες τις δέουσες ενέργειες.

Στους αγώνες τώρα:

Στα 2.000 ατομικό πουρσουίτ παίδων την πρώτη θέση κατελαβε ο Ποτσάκης και την τρίτη ο Δεληγιάννης (ΠΑΟΚ).

Στα 1.500 μ. ατομικό πουρσουίτ κορασίδων κυριάρχησε η Τζουμανίκα (ΑΟ Θησέας), με τη Λεμετζόγλου να καταλαμβάνει τη δεύτερη θέση (Κύδων) και τη Μαρκοπούλου την 3η (Α.Ο Ολυμπιακός).

Επίσης στα 500 μ. από στάση παίδων κυριάρχησε πάλι ο Λεφάκης ενώ στα 500 μ. από στάση κορασίδων η Τζουμανίκα.

Η αθλήτρια του Θησέα ήταν η μεγάλη πρωταγωνίστρια της χθεσινής μέρας, καθώς σημείωσε δύο πανελλήνια ρεκόρ στα 1.500 μ. ατομικό πουρσουίτ (2'06"53) και στα 500 μ. από στάση (43"208). Επίσης πανελλήνια ρεκόρ σημείωσε και η Μαριάνα Μπαλή του Κύδωνα στο αγώνισμα της ταχύτητας (14"385).

Χάλκινος ο Μαούνης

✔ Πήδησε 7.15μ. στο Πανελλήνιο Παίδων-Κορασίδων της Κορίνθου κι έχασε την πρώτη θέση για επτά πόντους

Μεγάλη συμμετοχή, πολύ καλές επιδόσεις και ένα σπουδαίο πανελλήνιο ρεκόρ από την Ειρήνη Μηλιού στη σφύρα ήταν τα χαρακτηριστικά της πρώτης μέρας του πανελλήνιου πρωταθλήματος Παίδων-Κορασίδων που διεξήχθη στην Κόρινθο.

Το μοναδικό της διοργάνωσης ήταν η μεγάλη ζέστη που δυσχέραινε τις προσπάθειες των παιδιών.

Από Δωδεκανησιακής πλευράς πρέπει να σημειωθεί ιδιαίτερα το 7.15 μ. του Μαούνη του ΓΑΣ "Υγεία" στο μήκος. Ο Ροδίτης άλτης είχε την ίδια επίδοση με τον Μαυρουδάκη του ΟΦΚΑ Σερρών αλλά έχασε το αργυρό μετάλλιο λόγω καλύτερων προσπαθειών του αντιπάλου του, ενώ έχασε και το χρυσό για επτά μόλις πόντους!

Πιο αναλυτικά η κατάταξη στο άλμα εις μήκος του πανελλήνιου πρωταθλήματος έχει ως εξής:

1. Φιλανδράκης-ΓΣ Λιβυκός Ιεράπετρας-7.22 μ.
2. Μαυρουδάκης -ΟΦΚΑ Σέρρες-7.15 μ.
3. Μαούνης -ΓΑΣ Υγεία - 7.15 μ.

Οι αγώνες συνεχιζόντουσαν και θάφταναν στο τέλος τους χθες το βράδυ.

Κεντρί

E-mail: kentri @ astronet.gr Με το **Σταύρο Ηρακλείδη**



Σώθηκε στο 90΄

Πραγματικά στο τσάκ σώθηκε ο Διγενής από τον όλεθρο, αν αναλογισθούμε τα όσα που είχαν ακουσθεί την τελευταία εβδομάδα. Η κίνηση μάτ του **Μίχελς** έδωσε και πάλι ελπίδα στο όνειρο, αφού δέχθηκε να παραμείνει στο τιμόνι της ομάδας και να την οδηγήσει στο τίτλο. Ετσι οι άλλοι υποψήφιοι έκαναν πίσω και με νέες βάσεις και νέες ιδέες και πάνω απ' όλα νέες τακτικές ο **Μίχελς** και η παρέα του θα είναι παρών στο πρωτάθλημα μόνο για τον τίτλο. Ακριβώς λοιπόν στο 90΄ σώθηκε ο Διγενής και όλα τα παλιά ξεχάσθηκαν. Τώρα μια νέα αρχή γίνεται στα Κοσκινού και όλοι μαζί μονιασμένοι είναι αποφασισμένοι να μην αφήσουν άλλη χρονιά να πάει χαμένη. Ο καιρός θα δίξει τί αλλαξε ή τί δεν αλλαξε !

Υποτάχθηκε στον έρωτα

Στή μεταγραφή του γνωστού μας **Φίγκο** ανά το κόσμο **Μιχάλη Γιαλούση,** από το Βάτι στο Παραδείσι σημαντικό ρόλο έπαιξε ο έρωτας. Ναί και μη σας φαίνεται παράξενο. Ο **Φίγκο** θα έπρεπε να διαλέξει τη δικιά του που μένει στα Τριάντα ή το Βάτι. Έτσι για να μην τη χάσει προτίμησε να δεχθεί τη πρόταση του Κλεάνθη για να είναι κοντά της. Ετσι υποτάχθηκε στις απαιτήσεις του έρωτά του και θα είναι κοντά στην αγαπημένη του υποσχόμενος πως θα έχει μια καλή χρονιά στη νέα του ομάδα. Από την άλλη πλευρά δεν ξεχνά την αγάπη που του έδειξαν όλοι στο Βάτι και τους ευχαριστεί, όπως ευχαριστεί ιδιαίτερα τον προπονητή του **Γιάννη Μ. Καμπούρη** καθώς και τον πρόεδρο της ομάδας **Γιάννη Τ. Καμπούρη** και εύχεται στη παλιά του ομάδα να έχει μια καλύτερη από πέρσι χρονιά .

Πάλι τα ίδια ;

Μπα τί μαθαίνω αδελφέ μας **Μάκη**. Πάλι συνεχίζονται οι προβολές των best seller; Οχι για να μάθουμε και μείς, γιατί οι πληροφορίες μας απ' έξω είναι εγκυρότατες. Μάλιστα μαθαίνω ότι τη σειρά του **Μπρούνου** πήρε τώρα ο μικρός **Χρήστος**. Να δούμε πότε θα τα καταφέρω να έλθω έξω να σας πιάσω επ' αυτοφώρω και να σας κατασχέσω τις κασέτες όλες. Θα σου τη φτιάξω μπαγάσα καμιά μέρα.

Καλό ταξίδι

Δεν ξέρω πως θα μπορούσε κάποιος να γράψει έστω και δυό λέξεις για κάποιο συγγενικό του πρόσωπο όταν εγκαταλείπει τα εγκόσμια, αλλά εγώ με σφυγμένη τη καρδιά **Στάμο** μας, σου λέω απλά ότι μπορεί να έφυγες από κοντά μας τόσο άδοξα και τόσο άδικα, όμως δεν πρόκειται να σε ξεχάσουμε ποτέ. Εκεί που πας τώρα **Σταμάτη** μας εύχομαι να κάνεις καλή παρέα με το θείο σου και μη ξεχάσεις να του πείς ότι ποτέ δεν τον ξεχνούμε! Καλό σου ταξίδι **Σταμάτη** και να είσαι σίγουρος ότι θα είσαι αιώνιος στη μνήμη μας .

Καθημερινή ενημέρωση

Μπορεί ο **Μερκούρης Μόσχος** να είναι στρατιώτης και να κάνει τη βασική του εκπαίδευση στη Θήβα, όμως καθημερινά το κινητό του παίρνει φωτιά. Με αλλεπάλληλα τηλεφωνήματα και διάφορα μηνύματα, ζητά από γνωστούς και φίλους πλήρη ενημέρωση για τα μεταγραφηκά της ομάδα του. Μάλιστα δεν παραλείπει να κάνει και τις ανάλογες θετικές ή μη παρατηρήσεις του για κάθε ένα ξεχωριστά τους παίκτες που κάνουν μεταγραφές. Πάντως το μόνο που ελπίζει είναι να μπορέσει να κάνει προετοιμασία χωρίς να έχει προβλήματα με το στρατό και δεν βλέπει την ώρα που θα μπεί και πάλι στο γήπεδο, υποσχόμενος πως αν όλα πάνε καλά, εφέτος θα είναι η χρονιά του. Ελα με το καλό **Μερκούρη** και βλέπουμε τα υπόλοιπα στη συνέχεια.

Επιτακτικό

Εχω την αίσθηση ότι μια και εφέτος θα έχουμε τέσσερις ομάδες στη Δ΄ Εθνική κατηγορία από τη Δωδεκάνησο και ξέχωρα από τα όσα ακούγονται, οι σχέσεις και των τεσσάρων ομάδων μας θα πρέπει να είναι κάτι παραπάνω από άριστες. Νομίζω είναι η ιδανικότερη στιγμή να βοηθήσουμε το Δωδεκανησιακό ποδόσφαιρο και μακριά από πάθη και μίσοι να καταλάβουμε πιο είναι το συμφέρον μας. Οι καλές σχέσεις και οι άρρηκτες φιλίες μπορούν να επιφέρουν μόνο καλά στο ποδόσφαιρό μας και εμείς θα παρακολουθούμε στενά αν σ' αυτό το θέμα των καλών σχέσεων θα έχει εξέλιξη και ποιά και θα κρίνουμε ανάλογα. Σίγουρα πάντως οι καλές σχέσεις που θα πρέπει να έχουν οι ομάδες μας κάτι το επιτακτικό για το καλό και μόνο του ποδοασφαίρου μας.

Ολοι τρέχουν

Αυτό που συμβαίνει στη Νότια Ρόδο δεν νομίζω να συμβαίνει σε κανένα άλλο Δήμο. Οπου και να πας, σε όποιο χωριό και να σταθείς, το πρώτο πράγμα που θ' ακούσεις είναι για τα εκλογικά του Οκτώβρη. Πάντως οι δυσκολίες και των δύο υποψηφίων είναι το απαραίτητο μάζεμα γυναικών για το ψηφοδέλτιο, κάτι που τους κάνει να ψάχνονται απεγνωσμένα. Βέβαια η κάθε μία παράταξη θα έχει και τις εκπλήξεις της τελευταίας στιγμής, όμως τώρα το ψάξιμο γίνεται επί καθημερινής βάσης και μέχρι τη τελευταία στιγμή χίλια δυό μπορεί να αλλάξουν. Σίγουρα πάντως σ' αυτή τη περιοχή θα έχουμε πολύ μεγάλες μάχες και θα το δείτε.

Στο λούκι

Νόμιζα ότι όταν μου μιλούσε για το ποδόσφαιρο και για τον Ορφέα, μου έκανε πλάκα. Ομως έκανα λάθος, μια και η συνέχεια αποδεικνύει ότι ναί, πραγματικά ο **Παντελής Κουγιός** μπορεί να ασχολείται μπασκετικά με το Κολοσσό, όμως ποδοσφαιρικά και σαν παράγοντας άρχισε να ασχολείται με τον Ορφέα. Μάλιστα είναι και στην επιτροπή μεταγραφών και τρέχει για την απόκτηση παικτών για τον Ορφέα. Τώρα πως βρέθηκε στον Ορφέα, ποιός τον πηρε εκεί και γιατί, μη με ρωτάτε τώρα. Σίγουρα πάντως σημαντικό ρόλο επαιξε παίκτης της ομάδας που είναι και συγγενής του. Αντε **Παντέλο**, καλορίζικος!

Καμπανάκι

Μα καλά ρε φίλε **Τζούλη**. Τί θα γίνει με σένα; Τέλος πάντων θα σοβαρευτείς και θα μπεις σε κανένα σωστό δρόμο ή έτσι θα πάλλεσαι σαν στάχι σιταριού καταμεσής του χωραφιού; Δεν καταλαβαίνεις ότι με αυτή σου τη συμπεριφορά γελοιοποιείς πρώτα τον εαυτό σου και μετά τις ομάδες που ασχολείσαι; Δεν καταλαβαίνεις πως με όλα αυτά που κάνεις, με αυτή σου τη συμπεριφορά ο κόσμος θα σε περάσει για άνθρωπο με διχασμένη προσωπικότητα; Για σε παρακαλώ βάλε τα πράγματα στη θέση τους και πάρε αυτή τη απαραίτητη σοβαρότητα που πρέπει να χαρακτηρίζει ένα παράγοντα και άλλαξε τακτική. Διαφορετικά, για μια ακόμη φορά σου βαράμε το καμπανάκι και με τίποτα δεν θέλουμε να δικαιωθούμε. Σκέψου το !

Πάλι τα ίδια

Δεν έφτανε η περιβόητη υπόθεση με τα γνωστά γεγονότα της Ρόδου και ο εμπαιγμός που υπέστη με τα γνωστά γεγονότα στο παιχνίδι με το Βύζα, ήλθε και το κερασάκι της τούρτας με τον εμπαιγμό εις βάρος του διαιτητή μας **Βασίλη Τσαγκάρη**. Δηλαδή τι άλλο θα μπορούσαμε να περιμένουμε για να καταλάβουμε την κοροϊδία που κατάμουτρα μας ρίχνουν όλοι αυτοί οι καρεκλοκένταυροι του κέντρου. Μέχρι και νόμο έβγαλαν για την ηλικία και αντί να βολέψουν τον **Τσαγκάρη**, γι' αυτόν έγινε η αλλαγή της ηλικίας, και τελικά έβαλαν άλλο στη θέση του. Τί να πεί κανείς δεν ξέρει. Πάντως εγώ με το φτωχό μου το μυαλό σκέπτομαι και λέω, τί θα γινόταν αν δεν είχαμε και δικό μας άνθρωπο στη ΚΕΔ! Οχι, ρε παιδιά. Οχι πια άλλη κοροϊδία σε βάρος του τόπου μας. Δεν θα αναφέρω περισσότερα, αλλά θα περιμένω να δώ τι θα γίνει και τι αντιδράσεις θα έχουμε και μετά θα τα ξαναπούμε.

Τώρα τους κάνει

Μπορεί να δικαιώθηκε ο **Παντελής Μιχαλάκης**, όμως όλοι αυτοί που του στέρησαν την Α΄ Εθνική πραγματικά εξευτελίσθηκαν. Δεν ήταν βλέπετε ικανός ο **Μιχαλάκης** πρίν δύο χρόνια και είναι τώρα. Αυτή είναι η ΚΕΔ και αυτός είναι ο χώρος της διαιτησίας. Ας είναι. Φτάνει που έστω και αργά κατάλαβαν το λάθος τους και επανέφεραν το **Παντελή,** εστω και αργά, στο χώρο που τόσο πολύ αγάπησε και πληρώθηκε ανάλογα γι' αυτή του την αγάπη.

Απο σένα τώρα πλέον **Παντελή** εξαρτάται να αποδείξεις ποιό ήταν το λάθος τους και να τους κάνεις να σε βλέπουν και να ντρέπονται.

Προπονητικό πρόβλημα

Μπορεί η Ρόδος και ο Διαγόρας να είναι μαζί στην ίδια κατηγορία και να έχουν την ίδια κοινή έδρα το Δημοτικό μας Στάδιο, όμως κανένας δεν έχει σκεφθεί για το πως θα προπονούνται αυτές οι ομάδες. Και μη μου πείτε τώρα ότι, όποτε είναι η μια ομάδα γηπεδούχος θα έχει δυό φορές όλο το γήπεδο στη διάθεσή της και τις υπόλοιπες μέρες θα προπονείται πίσω από τα γκολπόστ! Μα είναι δυνατόν τώρα να γίνεται προπόνηση σ' ένα χώρο 50Χ60 από δυό ομάδες που θέλουμε να διακριθούν και να προοδέψουν;. Αν είναι δυνατόν! Και όμως κανένας δεν σκέφθηκε να φτιάξει ένα χώρο με χορτάρι για να προπονούνται εναλλάξ οι ομάδες μας εκεί και να χρησιμοποιούν το Διαγόρας στους αγώνες και για καμιά δυό προπονήσεις, για να ανασάνει κι' αυτό και να μη χαλάσει όπως κάθε χρόνο συμβαίνει κατά το Γενάρη. Ομως στου κουφού τη πόρτα όσο θέλεις βρόντα.

Ετοιμος για έξοδο..

Κάποιος το εχει παραξιλώσει. Κάποιος αρχίζει και κάνει του κεφαλιού του και δεν βλέπω να κάθεται ακόμη για πολύ στη καρέκλα του. Πρώτος ψεύτης και κατεργάρης, δεν βλέπω να βγάλει τη χρονιά. Κάποιος λοιπόν πρέπει να μας αδειάσει τη γωνιά, κάποιος πρέπει να μας αφήσει ήσυχους πρίν η κατακραυγή ολοκληρωθεί και εκτεθεί στο ευρύτερο φίλαθλο κοινό. Αντε για, άντε για ..!!



Η εμπειρία μας και η αφοσίωση στη λεπτομέρεια αποτελουν εγγύηση για την απόλυτη επιτυχία ωστε να μείνουν ανεξίτηλες στη μνήμη τη δική σας και των καλεσμένων σας.....

ΧΟΡΟΕΣΠΕΡΙΔΕΣ - ΓΑΜΟΙ - CATERING - ΠΑΙΔΙΚΑ ΠΑΡΤΥ

ΞΕΝΟΔΟΧΕΙΟ SOFITEL CAPSIS ΡΟΔΟΥ
Για Πληροφορίες 25-015 & 20919 (09.00 - 17.00)



CAPSIS Conference Centers & Resort Hotels

Εστιατόριο - Ταβέρνα

KOSKINOU HOUSE

ΑΝΟΙΞΑΜΕ ΚΑΙ ΣΑΣ ΠΕΡΙΜΕΝΟΥΜΕ

με την γνωστή σε όλους εκλεκτή κουζίνα, το άψογο σέρβις και το ευχάριστο περιβάλλον

Ανοικτά από το μεσημέρι μέχοι αργά το βράδυ

Η αίθουσα διατίθεται για κάθε κοινωνική σας εκδήλωση

KOSKINOU HOUSE
6ο χλμ. Λεωφ. Ρόδου - Καλλιθέας
Τηλ. 02410/62467-67696

ΜΠΑΣΚΕΤ

Το κρίσιμο ραντεβού του Δ.Σ.

• Η ΑΝΑΘΕΣΗ ΑΡΜΟΔΙΟΤΗΤΩΝ ΚΑΙ Η ΣΥΓΚΡΟΤΗΣΗ ΣΕ ΣΩΜΑ ΤΟΥ ΝΕΟΥ ΔΙΟΙΚΗΤΙΚΟΥ ΣΥΜΒΟΥΛΙΟΥ ΤΟΥ ΙΑΛΥΣΟΥ ΕΙΝΑΙ ΤΟ "ΦΛΕΓΟΝ" ΘΕΜΑ ΣΤΟ ΣΥΛΛΟΓΟ

Τη συνάντηση των μελών του νέου Δ.Σ. για τη συγκρότηση σε σώμα περίμεναν όλοι στον Ιάλυσο.

Οι **Αχλαδιώτης Νικόλαος, Μαυρής Μηνάς, Παρασκευάς Νίκος, Στέργου Εμμανουήλ, Κοντόζογλου-Γεωργαλλή Ματούλα, Παπαδόπουλος Κυριάκος, Θεοδώρου Θεόδωρος, Ατσικνούδας Μιχάλης, Κουλούμπρης Νεκτάριος, Κώτσου Βάσος, Κορωναίος Γιάννης** και τα αναπληρωματικά μέλη **Καραγιάννης Κοσμάς, Αλβάνος Νίκος,** αναμένεται να συναντηθούν σήμερα ή αύριο για τις "εσωτερικές εκλογές" του Δ.Σ.

Το πιθανότερο σενάριο είναι η αποδοχή της πρότασης του **Γιώργου Χατζηκαλημέρη** στη Γενική Συνέλευση του ΓΑΣ. Αν υπάρξει δηλαδή ένας πρόεδρος (προτάθηκε ο **Μηνάς Μαυρής)** και δυο αντιπρόεδροι που θα ηγηθούν των δύο τμημάτων, του ποδοσφαιρικού και του μπασκετικού Ιάλυσου, τα οποία θα λειτουργούν αυτόνομα με δικό τους προϋπολογισμό και δικά τους μέλη.

Ο ΑΧΛΑΔΙΩΤΗΣ

Τις τύχες του μπασκετικού τμήματος αναμένεται να αναλάβει ο "ισχυρός άνδρας" του Ηρακλή Λάρδου και του ΔΟΝΑ Λινδίων, **Νίκος Αχλαδιώτης**, ο οποίος διαπιστώνει ένα αρκετά θετικό κλίμα και μια φυσιολογική λειτουργία, γεγονός που τον γεμίζει αισιοδοξία για την "άνθιση" του τμήματος.

Βέβαια ουδείς μπορεί να ισχυριστεί ότι δεν υπάρχει δόση προβληματισμού, όμως το γεγονός ότι από πλευράς παραγόντων υπάρχουν δεσμεύσεις για δουλειά και σοβαρότητα φαίνεται πως πείθει τον **Νίκο Αχλαδιώτη.** Αρκεί τα λόγια να αποτυπωθούν στην πράξη.

ΟΙ ΜΕΤΑΓΡΑΦΕΣ

Δεν είναι λίγοι οι παίκτες που έχουν μείνει στο ακουστικό τους περιμένοντας τις εξελίξεις στα διοικητικά. Οι **Μάγος και Χατζηκαλημέρης** βρίσκονται σε διαρκείς επαφές με τους μεταγραφικούς στόχους και παρά τη θετική ανταπόκριση, τα πάντα είχαν "παγώσει".

Βέβαια, μόλις μπουν σε τάξη οι αρμοδιότητες του Δ.Σ. θα δρομολογηθούν και οι εξελίξεις στις μεταγραφές. Οπότε, δεν αποκλείεται μέχρι το τέλος της εβδομάδας να ανακοινωθεί και κάποιο νέο απόκτημα. Αν και εφόσον γίνει τελικά σήμερα ή αύριο το κρίσιμο ραντεβού!

Μόνη εκκρεμότητα στα γκαρντ

• Με την απόκτηση του Αλέξανδρου Σαρικά συμπληρώνεται το ρόστερ του Διαγόρα
• Απομακρύνεται η περίπτωση του Χρήστου Μπίλια

Το όριο ηλικίας που προσπαθεί να περάσει η ΕΟΚ στη γ' εθνική φαινομενικά δημιουργεί ανακατατάξεις στο Διαγόρα, καθώς αρκετοί αθλητές του είχαν ξεπεράσει το 28ο έτος της ηλικίας τους. Ωστόσο, το περιθώριο των τριών παικτών εφησυχάζει τους "κυανέρυθρους" μιας και δεν θα στερηθούν έτσι τις υπηρεσίες ορισμένων βασικών στο περσινό πρωτάθλημα. Με δεδομένο ότι ο **Σακκής** έχει ενημερώσει τη διοίκηση και τον προπονητή του ότι αδυνατεί να ακολουθήσει τις υποχρεώσεις της ομάδας τη νέα περίοδο, ο Διαγόρας μένει με τους **Γκόνο Κώστα, Μαρκάκη και Στάλλα** να κατοχυρώνουν τις τρεις θέσεις των παικτών άνω των 28.

ΚΕΝΗ ΘΕΣΗ ΣΤΑ ΓΚΑΡΝΤ

Για την απόκτηση ενός γκαρντ θα κινηθεί ο "γηραιός" καθώς σ' αυτή τη θέση χρειάζεται έναν ακόμη παίκτη **ο Σάκης Καλαμπόκας**. Ενδεχομένως, σήμερα να δοθεί οριστική λύση στο θέμα του **Αλέξανδρου Σαρικά**.

Οι συζητήσεις με τον 21χρονο πρώην αθλητή του Κολοσσού προχωρούν και με την απόκτησή του (σε περίπτωση που οι δύο πλευρές οδηγηθούν σε συμφωνία) θα ολοκληρωθεί το ρόστερ των "κυανέρυθρων". Αντίθετα ο **Χρήστος Μπίλιας** απομακρύνεται ολοένα και περισσότερο από το Διαγόρα, ειδικά τώρα με το όριο ηλικίας. Αν υπάρξει άλλη προσθήκη, πέραν του **Σαρικά**, θα γίνει μόνο στην περίπτωση του **Μάκη Δάβαλη** τον οποίο θέλει διακαώς στην ομάδα ο **Καλαμπόκας.**

ΕΙΔΕ ΠΙΤΣΙΡΙΚΑΔΕΣ

Ο έμπειρος προπονητής του Διαγόρα εξέφρασε την επιθυμία να γίνουν προσπάθειες για να ενταχθούν στο δυναμικό του "γηραιού" νεαροί αθλητές που ξεχώρισαν στους αγώνες του αναπτυξιακού με τις μικτές τονίζοντας ότι με σκληρή δουλειά και την απαιτούμενη προσοχή, θα μπορέσουν να διαγράψουν λαμπρή πορεία στο χώρο.

Τους περιμένουν εξετάσεις

• Στην Χαλκιδική θα βρεθούν στις 18 Αυγούστου οι τέσσερις αξιολογημένοι διαιτητές του ΣΔΚΔ

Σε ρυθμούς προετοιμασίας θα μπουν σύντομα οι αξιολογημένοι διαιτητές του Συνδέσμου Διαιτητών Καλαθοσφαίρισης Δωδεκανήσου, καθώς στις 18 Αυγούστου τους περιμένουν στην Χαλκιδική κρίσιμες εξετάσεις για την περαιτέρω πορεία τους.

Οι **Ηλίας Κουνελλές, Γιώργος Ξανθός, Στέλιος Βιτζηλαίος** και **Λάμπρος Κρανιάς** είναι υποχρεωμένοι να δώσουν τον καλύτερό τους εαυτό ώστε να παραμείνουν στις εθνικές κατηγορίες και να μην τεθούν εκτός πινάκων τουλάχιστον μέχρι τον Δεκέμβριο.

ΤΡΥΠΙΟ ΔΙΧΤΥ



✌ Καλημέρα σας...

✌ Την λαμόγια την έχουμε μέσα μας και κάθε φορά που σφίγγουν με κάποιον κανόνα τα λουριά βρίσκουμε τον τρόπο να τα λασκάρουμε...

✌ Γι' αυτό η περιέργειά μου για τα νέα μέτρα της ΕΟΚ δεν είναι η ανάπτυξη που λένε ότι θα φέρουν, αλλά οι τρόποι που κάποιοι θα σκαρφιστούν για να βγουν στην από πάνω...

✌ Εδώ είσαστε και εδώ είμαι. Εν τω μεταξύ αυτό με τις ηλικίες πάει και στο τοπικό, έτσι;

✌ Θέλω να δω πόσοι θα προσπαθήσουν να κάνουν την λαδιά και αν θα τους πάρουν χαμπάρι...

✌ Η ΤΕ ΕΟΚ, δηλαδή, θα εκτεθεί άσχημα αν δεν αρχίσει να τσεκάρει αυστηρά -και οι διαιτησίες το ίδιο- ας πούμε τα δελτία...

✌ Γιατί σίγουρα θα θυμάστε πως κατά καιρούς είχαμε διάφορα όμορφα με ψιθύρους και κραυγές για κάλπικα κ.τ.λ. κ.τ.λ., κ.τ.λ...

✌ Αν δηλαδή συνεχιστεί η προχειρότητα και τα "έλα μωρέ", αν συνεχιστούν τα χατίρια και τα δημοσιοσχετίστικα, θα έχουμε να γελάμε κάθε εβδομάδα...

✌ Πάντως, το καλό να λέγεται. Το αναπτυξιακό πήγε αρκετά καλά...

✌ Θα μπορούσε και καλύτερα, αλλά είναι αλήθεια πως κάποιοι έδειξαν ενδιαφέρον και υπήρξε ένα ενθαρρυντικό αποτέλεσμα...

✌ Στο συνέδριο η ΕΟΚ έβαλε θέμα την ενεργοποίηση των τοπικών παραγόντων...

✌ Ποιώώώών...;

✌ Εδώ κατάφερε να πάει μόνο ένας στην Αθήνα...

✌ Εντάξει, δεν λέω. Φουλ καλοκαίρι είναι, οι δουλειές τρέχουν, αλλά στο κάτω-κάτω, ο παράγοντας έχει κάποιες άλλες υποχρεώσεις...

✌ Αν δεν μπορεί, αν είναι όλη του η δουλειά ένα μισάωρο, σ' ένα τραπέζι, καλύτερα να το σπαταλάει αλλού...

✌ Το καλύτερο το άκουσα από Τριαντένό. "Είδες που μας βγήκε σε καλό η καθυστέρηση; Φαντάσου να είχαμε πάρει τίποτα μαθουσάλες...".

✌ Είδατε; Κάτι ήξεραν τα παιδιά που ήταν από αύριο σε αύριο...

✌ Μαντικές ικανότητες. 090.... για οικονομικά, επάγγελμα και ερωτικά. Κληρονομικό χάρισμα...

✌ Το σημαντικό είναι ότι ο **Αχλάδης** άντεξε αυτά που άκουσαν τα αυτάκια του στην Γου Σου και δεν έγινε λαγός...

✌ Αφού άντεξε, θέλει να συνεχίσει. Αρκεί να σοβαρευτούν και να μην του σπάσουν τα νεύρα...

✌ Να μην αισθανθεί, δηλαδή, ότι τον βλέπουν μόνο σαν την χήνα με τα χρυσά αυγά και είναι συνέχεια στο "δώσε από εδώ, δώσε από εκεί"...

✌ Καλοκαιράκι είναι και οι διαιτητές μας ξεσαλώνουν. Ο ένας στην Κάρπαθο, οι άλλοι στα μπουζούκια...

✌ Οταν βγαίνουν (μην ρωτάτε σε τι κατάσταση), οι φούρνοι έχουν ξεπουλήσει τα πρώτα...

✌ Κάπου εκεί, ανάμεσα στα λουλουδικά, τα παγάκια και τις βαθυστόχαστες γλυκιές ματιές, βγήκε και το νέο παρατσούκλι...

✌ Πιερλουίτζι Κολίνα...

✌ Για εκλεκτό μέλος του συνδέσμου...

✌ Αν είναι για το ...τριχωτό της κεφαλής, εντάξει. Αν είναι για τις ικανότητες, μπράβο...

✌ Αν είναι, όμως, για την συνολική εμφάνιση, εγώ θα τους έστελνα εξορία...

✌ Θα μου πείτε με 0,6 βαθμούς αίματος μέσα στο αλκοόλ ακόμα και την... Παπαρήγα την βλέπεις... Πάμελα...

✌ Ο Μπάρι μπήκε απ' ό,τι έμαθα χορηγός του συνδέσμου...

✌ Ηρθαν, που λέτε, τα ρούχα. Παντελόνια, φόρμες και μπουφάν... Προσφορά του Μπάρι...

✌ Τα μπλουζάκια, όμως, πουθενά...

✌ Πειράζει; Ντύσιμο από την μέση και κάτω στα παιχνίδια. Το αντίθετο θα ήταν πρόβλημα...

ΜΠΑΣΚΕΤ

Δώρο και...χειροπέδες!

- *ΣΕ ΑΝΑΔΙΑΡΘΡΩΣΗ ΤΗΣ Γ' ΕΘΝΙΚΗΣ ΠΟΥ ΑΛΛΑΖΕΙ ΤΑ ΔΕΔΟΜΕΝΑ ΣΕ Β' ΕΘΝΙΚΗ ΚΑΙ ΤΟΠΙΚΟ ΠΡΟΧΩΡΑΕΙ Η ΕΟΚ*
- *ΤΡΕΙΣ ΟΜΑΔΕΣ ΑΝΕΒΑΙΝΟΥΝ ΑΠΟ ΤΗΝ Β' ΣΤΗΝ Α2. ΑΠΟ 14 Ο ΑΡΙΘΜΟΣ ΤΩΝ ΟΜΑΔΩΝ ΣΤΟΥΣ ΤΕΣΣΕΡΙΣ ΟΜΙΛΟΥΣ ΤΗΣ Γ' ΕΘΝΙΚΗΣ ΜΕΙΩΝΕΤΑΙ ΣΤΙΣ 12. ΥΠΟΒΙΒΑΖΟΝΤΑΙ 6 ΟΜΑΔΕΣ ΑΠΟ ΚΑΘΕ ΟΜΙΛΟ. ΑΠ' ΕΥΘΕΙΑΣ ΑΝΕΒΑΙΝΟΥΝ ΟΙ ΤΟΠΙΚΟΙ ΠΡΩΤΑΘΛΗΤΕΣ.*
- *ΣΤΗΝ Γ' ΕΘΝΙΚΗ ΑΛΛΑ ΚΑΙ ΣΤΑ ΤΟΠΙΚΑ ΠΡΩΤΑΘΛΗΜΑ ΕΠΙΒΑΛΛΟΝΤΑΙ ΗΛΙΚΙΑΚΟΙ ΠΕΡΙΟΡΙΣΜΟΙ. ΟΧΙ ΠΕΡΙΣΣΟΤΕΡΟΙ ΑΠΟ ΤΡΕΙΣ ΠΑΙΚΤΕΣ 28 ΚΑΙ ΑΝΩ. ΥΠΟΧΡΕΩΤΙΚΑ ΔΥΟ ΠΑΙΚΤΕΣ 19 ΚΑΙ ΚΑΤΩ*
- *ΚΑΤΑΡΓΕΙΤΑΙ Η Β' ΕΘΝΙΚΗ ΓΥΝΑΙΚΩΝ, ΠΑΜΕ ΣΕ ΔΥΟ ΟΜΙΛΟΥΣ ΤΩΝ ΔΩΔΕΚΑ ΣΤΗΝ Α2. ΜΕΣΑ ΣΤΗΝ ΕΒΔΟΜΑΔΑ ΘΑ ΠΑΡΟΥΣΙΑΣΤΟΥΝ ΟΙ ΟΡΙΣΤΙΚΕΣ ΑΠΟΦΑΣΕΙΣ, ΔΕΝ ΑΠΟΚΛΕΙΟΝΤΑΙ ΟΙ ΤΡΟΠΟΠΟΙΗΣΕΙΣ*

Το είπαν και το έκαναν! Πριν από λίγες μέρες διαβάσατε στην "Α.Ρ." ρεπορτάζ που αναφερόταν στις προθέσεις της ΕΟΚ να προχωρήσει στην αναδιάρθρωση της Γ' Εθνικής κατηγορίας στο πλαίσιο της αναπτυξιακής της πολιτικής.

Το ρεπορτάζ επιβεβαιώθηκε πλήρως από τις εξελίξεις στο πανελλήνιο συνέδριο των Τοπικών Επιτροπών και των Ενώσεων, που πραγματοποιήθηκε το Σαββατοκύριακο στο ξενοδοχείο President, της Αθήνας, με την διαφορά πως οι ριζοσπαστικές αλλαγές που προωθούνται δεν περιορίζονται μόνο στο επίπεδο της Γ' Εθνικής, αλλά αγγίζουν άμεσα τόσο την Β' Εθνική, όσο και τα τοπικά πρωταθλήματα!

ΤΑ ΕΥΧΑΡΙΣΤΑ

Ο μεγάλος κερδισμένος του συνεδρίου είναι ο Κολοσσός, αφού οι στόχοι κορυφής που έχει θέσει διευκολύνονται από το νέο "στάτους Κβο". Από την Β' Εθνική υποβιβάζονται όπως γίνεται τα τελευταία χρόνια, τέσσερις ομάδες, ενώ την επόμενη αγωνιστική περίοδο προστίθεται μια θέση στις ήδη υπάρχουσες δύο που οδηγούν στην Α2 κατηγορία! Αν λοιπόν, ο Κολοσσός καταφέρει να τερματίσει στην πρώτη τριάδα, κάνει πραγματικότητα το μεγάλο του όνειρο.

ΤΑ...ΣΚΟΥΡΑ

Αν για τον Κολοσσό ανοίγει μία επιπλέον πόρτα, για τον Ιάλυσο και για τον Διαγόρα κλείνουν αρκετές και όχι σε ένα μέτωπο.

Μετά από αρκετές προτάσεις, οι εκπρόσωποι των Ενώσεων και των Τοπικών Επιτροπών κατέληξαν σε συνεργασία με την εκτελεστική επιτροπή της ΕΟΚ σε προσχέδιο το οποίο προβλέπει την διατήρηση των τεσσάρων ομίλων της Γ' Εθνικής με την παράλληλη μείωση του αριθμού των ομάδων, που από 14 θα γίνουν 12. Αυτό σημαίνει πρακτικά πως στο νέο πρωτάθλημα θα υποβιβαστούν συνολικά έξι ομάδες από τον κάθε όμιλο! Η παραπάνω πραγματικότητα πάντως, μοιάζει με...μέλι σε σύγκριση με τους ηλικιακούς περιορισμούς που προωθούνται. Το κάθε σωματείο θα επιτρέπεται να έχει στην συνθεσή του μόνο τρείς αθλητές μεγαλύτερους των 28 ετών ενώ υποχρεωτικά θα πρέπει να συμπεριλαμβάνονται στην δωδεκάδα δύο παίκτες μικρότεροι των 19 ετών!

"ΚΑΡΜΠΟΝ" ΣΤΟ ΤΟΠΙΚΟ

Οι ηλικιακοί περιορισμοί θα ισχύσουν υποχρεωτικά και στα τοπικά πρωταθλήματα και οπωσδήποτε στην Α' κατηγορία. Από εκεί και πέρα, η εφαρμογή του μέτρου στην Β' κατηγορία βρίσκεται στην διακριτική ευχέρεια της κάθε Ένωσης και Τοπικής Επιτροπής. Πάντως το προσχέδιο που παρουσιάστηκε κάνει σαφώς πιο εύκολη την...ζωή των ομάδων που θα κατακτούν το τοπικό πρωτάθλημα, καθώς θα κερδίζουν μία θέση στην Γ' Εθνική χωρίς την ταλαιπωρία των μπαράζ.

Τουλάχιστον οι 16 πρωταθλήτριες, αφού με δεδομένο ότι οι Ενώσεις και οι Τοπικές Επιτροπές είναι συνολικά 18, τουλάχιστον δύο ομάδες θα ανεβαίνουν μέσα από την διαδικασία των μπαράζ, χωρίς να έχει αποσαφανιστεί ακόμα ο τρόπος.

ΤΟ ΓΥΝΑΙΚΕΙΟ

Εξω από τον χορό δεν έμεινε ούτε το γυναικείο μπάσκετ.

Η Β' Εθνική κατηγορία καταργείται και δημιουργούνται δύο όμιλοι των 12 ομάδων στην Α2 κατηγορία. όσο για την Α1, ο αριθμός των ομάδων που θα συμμετάσχουν ορίστηκε στις 14.

Πάντως στον χώρο του γυναικείου δεν υπάρχουν ηλικιακοί περιορισμοί, αν και για την άνοδο από το τοπικό παραμένουν τα μπαράζ.

ΑΝΤΙΔΡΑΣΕΙΣ

Η ΕΟΚ σκοπεύει να επιβάλει τις παραπάνω αλλαγές καθώς κατά την κρίση της είναι ο μοναδικός τρόπος που μπορεί να επαναφέρει το Ελληνικό μπάσκετ στην τροχιά της ανάπτυξης. Πάντως, οι αντιδράσεις ειδικά απέναντι στα όσα προβλέπονται για τις ηλικίες είναι ήδη πολλές και το ερώτημα είναι αν θα επηρεάσουν την τελική απόφαση της Επιτροπής Μελέτης που συστάθηκε και που αποτελείται από τους Τσαγκρώνη, Κοντραφούρη, Λόρτο, Ντούκο, Κατσιάνη και Βιλιώτη. Πρόκειται για την επιτροπή η οποία θα ανακοινώσει επίσημα τα περί αναδιάρθρωσης την Τρίτη ή την Τετάρτη. Σε καμμιά περίπτωση δεν μπορούν να αποκλειστούν οι τροποποιήσεις στα βασικά σημεία του προσχεδίου, όμως το γενικο του πνεύμα έγινε αποδεκτό από τους παράγοντες που συμμετείχαν στο συνέδριο.

ΤΟ ΑΝΑΠΤΥΞΙΑΚΟ

Πέρα από το θέμα των αναδιαρθρώσεων, στο συνέδριο συζητήθηκε και η πορεία του νέου αναπτυξιακού προγράμματος της ΕΟΚ με τον απολογισμό της πρώτης χρονιάς εφαρμογής του. Όπως επισημάνθηκε, τα πράγματα κινούνται προς την επιθυμητή κατέθυνση, επομένως η μορφή του αναπτυξιακού θα παραμείνει η ίδια και την νέα αγωνιστική σεζόν.

"Χτυπάει " σε πολλά ταμπλό

- *Πατάει γκάζι ο Κολοσσός για την απόκτηση ενός σέντερ. Φαβορί ο Κανελλόπουλος, επιμένει για Τσόπη και Χαλκαδάκη*
- *Στην Αθήνα θα ταξιδέψει ο Κωσταρίδης για προσωπικές επαφές με τους παίκτες*
- *Γεύση από NBA πήραν οι νεαροί αθλητές των "θαλασσί" στο camp Ροδόπουλου*

Απτόητοι συνεχίζουν τις επαφές και τις συζητήσεις με τους μεταγραφικούς στόχους οι παράγοντες του Κολοσσού. Τα "ναυάγια" με τον Σταύρο Δανιήλ αρχικά και προσφάτως με τον Αργύρη Δαλιάρη (προτίμησαν να μείνουν σε Μαρούσι και Μακεδονικό αντιστοιχα) σε καμμία περίπτωση δεν απογοητεύουν τη "θαλασσί" διοίκηση καθώς...πορτοκαλιές υπάρχουν πολλές και μάλιστα καλοβλέπουν το ενδεχόμενο καθόδου στη Ρόδο. Άλλωστε, μία σοφή παροιμία λέει "καθε εμπόδιο για καλό".

"ΦΟΡΤΣΑΡΕΙ" ΓΙΑ ΨΗΛΟ

Η άμεση προτεραιότητα είναι η συμφωνία μ' έναν ψηλό που θα πλαισιώσει τους Βαλαβανίδη και Κατούφα και θα ενισχύσει την κυριαρχία κάτω απ' τα καλάθια.

Ο Λάμπρος Κανελλόπουλος έχει μετατραπεί σε "μήλον της έριδος" για πολλές ομάδες τόσο της Α2 όσο και της Β' Εθνικής. Ωστόσο, ήταν φανερό πως τις οικονομικές του απαιτήσεις μπορούσαν να καλύψουν ο Κολοσσός, ο Απόλλων Πάτρας και ο Ιωνικός Νικαίας. Σύμφωνα με πληροφορίες, οι Πατρινοί έκαναν πίσω σ' ό,τι αφορούσε την απόκτησή του θεωρώντας πως είναι έξω από τις δυνατότητές τους. Ούτως ή άλλως η προσφορά των "θαλασσί" ήταν καλύτερη απ' του Απόλλωνα κι έτσι ανοίγουν νέες γέφυρες με τον έμπειρο σέντερ. Οι συζητήσεις θα συνεχιστούν μέσα στην εβδομάδα οπότε και αναμένονται εξελίξεις.

Εξάλλου, αναθερμάνθηκε το ενδιαφέρον για το Μάνο Χαλκιαδάκη ο οποίος πραγματοποίησε εξαιρετικές εμφανίσεις με τον Ιωνικό Νέας Φιλαδέλφειας κατά το περσινό πρωτάθλημα.

Ο αθλητής, ύψους 2.10 δέχεται κρούσεις από αρκετούς συλλόγους ενώ είναι στο στόχαστρο και του Ηρακλείου, ομάδα της Α1.

Οι κρητικοί είναι και οι βασικοί "αντίπαλοι" του Κολοσσού" στην περίπτωση του Χαλκιαδάκη.

Εξακολουθούν να υφίσταται, εν τω μεταξύ οι προτάσεις προς τον Φίλιππο Χόμπσον και του Ηλία Τσόπη αφού κανένας από τους δύο παίκτες δεν έχει απορρίψει το ενδεχόμενο συνεργασίας με τους "θαλασσί".

ΣΤΗΝ ΑΘΗΝΑ Ο ΠΡΟΕΔΡΟΣ

Τις "συμπληγάδες" των μάνατζερ θέλει να αποφύγει ο πρόεδρος του Κολοσσού, Κώστας Κωσταρίδης και γι' αυτό το λόγο αναχωρεί για την πρωτεύουσα μέσα στις προσεχείς μέρες.

Σκοπός του ταξιδιού να έχει τετ-α-τετ συζητήσεις με τους παίκτες που ενδιαφέρουν το σύλλογο και να γλιτώσει από τα "παιχνίδια" των μάνατζερ που σε πολλές περιπτώσεις λειτουργούν ως "χαλασμένο τηλέφωνο" και τα δεδομένα να διαφοροποιούνται...στο δρόμο!

Οι σταράτες κουβέντες που θα έχει ο Κωσταρίδης με τους αθλητές ενδεχομένως και να είναι καθοριστικές στις εξελίξεις του μεταγραφικού τομέα.

ΧΑΜΟΓΕΛΑ ΓΙΑ ΑΝΑΔΙΑΡΘΡΩΣΗ

Η είδηση από το συνέδριο των ενώσεων και των τοπικών επιτροπών καλαθοσφαίρισης για το θέμα των αναδιαρθρώσεων στη Β' εθνική προκάλεσε ευφορία στο στρατόπεδο του Κολοσσού. Το ενδεχόμενο ανόδου τριών ομάδων στην Α2 απλοποιεί ακόμη περισσότερο την αποστολή των νεοφώτιστων στο νέο πρωτάθλημα αν και οι στόχοι δεν αλλάζουν. Ο Κολοσσός δημιουργεί προϋποθέσεις ώστε να έχει πρωταγωνιστικό ρόλο στη Β' Εθνική.

ΓΕΥΣΗ ΑΠΟ NBA

Επέστρεψαν από τη Θεσσαλονίκη οι νεαροί αθλητές του Κολοσσού από τα τμήματα υποδομής οι οποίοι συμμετείχαν στο camp Ροδόπουλου.

Ο Γιώργος Μαντάλης, Νίκος Τρίμης, Σάββας Ματσαμάς, Αλέξανδρος Σιώκος, Άκης Ξυπολιτάς, Γιάννης Γαβριλάκης, Παντελής Κωσταρίδης και Σπύρος Καλαποδάκης πήραν και μια γεύση από NBA καθώς στο cabp έλαβαν μέρος ο Πρέντραγκ Στογιάκοβιτς, πρώην άσσος του ΠΑΟΚ και νυν των Σαφαμέντο Κινγκς, και ο βοηθός του πολυνίκη προπονητή Πατ Ράϊλι. Εύκολα καταλαβαίνει κανείς το πόσο ενθουσιασμένα γύρισαν τα παιδιά στην "βάση" τους και πόσα είχαν να διηγηθούν σε γονείς και φίλους.



Τα SOS που έρχονται μετά τις εξετάσεις

Ο σωστός υπολογισμός των μορίων για την εισαγωγή στα ΑΕΙ και τα ΤΕΙ, η...έξυπνη συμπλήρωση και η έγκαιρη κατάθεση των μηχανογραφικών δελτίων είναι τα βήματα που απομένουν τώρα στους υποψηφίους έως και την ανακοίνωση των βάσεων εισαγωγής, στις αρχές Σεπτεμβρίου.

Τα μηχανογραφικά πρέπει να κατατεθούν από την Δευτέρα 15 του μήνα έως και την Παρασκευή 26 Ιουλίου, ενώ οι βεβαιώσεις πρόσβασης θα αρχίσουν να χορηγούνται στους υποψήφιους από την προσεχή Τετάρτη.

Στα φετεινά μηχανογραφικά, οι υποψήφιοι θα βρουν συνολικά 19 αλλαγές εκ των οποίων 4 νέα τμήματα (στο Πανεπιστήμιο Πελοποννήσου) και δώδεκα μετονομασίες τμημάτων.



Υπολογισμός

(Για τους τελειοφοίτους του Λυκείου και τους απόφοιτους παλαιότερων ετών που έδωσαν φέτος Πανελλαδικές Εξετάσεις στα 9 μαθήματα). Ο συνολικός αριθμός μορίων για την εισαγωγή στα ΑΕΙ και ΤΕΙ προκύπτει από το άρθροισμα τριών γινομένων (του γενικού βαθμού πρόσβασης και των δύο μαθημάτων αυξημένης βαρύτητας) το οποίο πολλαπλασιάζεται με το 100.

Ειδικότερα ο γενικός βαθμός πρόσβασης, ο βαθμός δηλαδή που προκύπτει από όλα τα πανελλαδικώς εξεταζόμενα μαθήματα, πολλαπλασιάζεται με το οκτώ, ενώ ο βαθμός του πρώτου μαθήματος αυξημένης βαρύτητας με το 1,3 και του δεύτερου με το 0,7. Παράδειγμα: γενικός βαθμός πρόσβασης 20Χ8= βαθμός α' μαθημ. Βαρύτητας με το 20Χ1,3 βαθμός β' μαθήματος. Βαρύτητας 20Χ0,7= Συνολικός αριθμός μορίων: Χ100=

• Αν τα μαθήματα αυξημένης βαρύτητας της Κατεύθυνσης αντικατασταθούν από μαθήματα Γενικής Παιδείας, τότε οι συντελεστές αλλάζουν και για το πρώτο μάθημα είναι το 0,9 ενώ για το δεύτερο το 0,4.

• Για τα τμήματα που απαιτούν είδικό μάθημα, ο βαθμός πρόσβασης προκύπτει από το άρθροισμα των γινομένων του γενικού βαθμού πρόσβασης των δύο μαθημάτων βαρύτητας και του ειδικού μαθήματος-πολλαπλασιαζομένου με συντελεστή 1 ή 2 κατά περίπτωση, πολλαπλασιαζόμενο επίσης επί εκατό.

ΟΙ ΥΠΟΨΗΦΙΟΙ ΤΟΥ 10% (Οι απόφοιτοι δηλαδή του Ενιαίου Λυκείου που "κρατάνε" τους βαθμούς που πέτυχαν σε προηγούμενες Πανελλαδικές Εξετάσεις με το σύστημα του Ενιαίου Λυκείου και απλώς καταθέτουν εκ νέου το μηχανογραφικό τους δελτίο).

Το υπουργείο Παιδείας υπολογίζει ότι φέτος οι υποψήφιοι αυτοί θα φτάσουν περί τους 25.000 και θα διεκδικήσουν συνολικά 8.384 θέσεις. Πέρυσι, οι υποψήφιοι που έκαναν χρήση αυτής της δυνατότητας ήταν 21.652. Από αυτούς, συνολικά εισήχθησαν 8.332 (οι μισοί περίπου στα ΑΕΙ και οι άλλοι μισοί στα ΤΕΙ).

Από τη σύγκριση των πέρυσινών βάσεων εισαγωγής του Ενιαίου Λυκείου και του 10% προκύπτει ότι οι βάσεις του 10% ήταν λιγότερο αυξημένες (περί τα 500 μόρια για τις λεγόμενες περιζήτητες σχολές) και περισότερο για τις σχολές μεσαίας ζήτησης. Για παράδειγμα για να εισαχθεί κάποιος στη Νομική Αθήνας, η βάση ήταν 18.745 μόρια, ήτοι αυξημένη κατά 520 μόρια, από την αντίστοιχη του Ενιαίου Λυκείου. Την ίδια στιγμή, η βάση στο Παιδαγωγικό Αθήνας έφτασε τα 16.805 μόρια, ήταν δηλαδή κατά 1.882 μόρια αυξημένη από την αντίστοιχη του Ενιαίου Λυκείου. Η δυνατότητα του 10% κυρίως ευνοεί τους ήδη εισαχθέντες σε κάποια σχολή.

Τρία "πρέπει" για τα μηχανογραφικά

1. Να δηλώσετε τη σχολή στην οποία επιθυμείτε να εισαχθείτε, ακόμη κι αν νομίζετε ότι με τη βαθμολογία σας δεν θα...πιάσετε τη βάση της.

2. Να μην "μπλοκάρετε" τις επιλογές σας επειδή εκτιμάτε ότι μια σχολή δεν πληροί τις προϋποθέσεις ώστε να θεωρείται επιτυχημένη. Πολλοί είναι οι υποψήφιοι που κατά το παρελθόν έχουν πέσει θύματα της λογικής των "κατώτερων" ΤΕΙ και των "ανώτερων" ΑΕΙ.

Στα ΤΕΙ όμως υπάρχουν σημαντικά τμήματα, όπως το Τμήμα Εμπορίας και Διαφήμισης, Ηλεκτρονικών Υπολογιστικών Συστημάτων, Διοίκησης Επιχειρήσεων και άλλες αξιόλογες σχολές που αξίζουν την προσοχή σας και μπορούν να σας οδηγήσουν σε αμεσότερη επαγγελματική αποκατάσταση...

Επίσης μην υποκύπτετε στη λογική να...μπούμε και ας μπούμε οπουδήποτε...

Καλό είναι να γνωρίζετε το επίπεδο των σπουδών της σχολής που θα εισαχθείτε, τη "δύναμη" του πτυχίου της και, κυρίως τις επαγγελματικές διεξόδους που δίνει.

Σήμερα ο χάρτης στην αγορά εργασίας έχει κατά πολύ αλλάξει σε σχέση με το παρελθόν και επαγγέλματα που κάποτε είχαν ζήτηση και κύρος τώρα παραμένουν στα...αζήτητα.

3. Να μην ελπίζετε στις μετεγγραφές. Το ισχύον καθεστώς δεν έχει αλλάξει μέχρι στιγμής, αλλά δεν αποκλείεται αυτό να συμβεί έως και τον Νοέμβριο, οπότε θα πρέπει να υποβληθούν οι σχετικές αιτήσεις. Σε κάθε περίπτωση, όμως θα πρέπει να γνωρίζετε ότι οι μετεγγραφές γίνονται πια ολοένα και πιο δύσκολες, ειδικά όταν το ενδιαφέρον σας αφορά τα κεντρικά πανεπιστήμια.

Με το ισχύον καθεστώς, οι μετεγγραφές του εσωτερικού γίνονται περί τα τέλη Δεκεμβρίου κάθε ακαδημαϊκής χρονιάς, ύστερα από αιτήσεις που υποβάλλουν οι ενδιαφερόμενοι μέσα στο δεύτερο δεκαπενθήμερο του Ιουνίου.

Αφορούν ποσοστό μεταξύ του 6% και του 8% επί του συνολικού αριθμού των εισακτέων στο τμήμα στο οποίο γίνεται η μετεγγραφή. Με βάση τα ισχύοντα κριτήρια, προτεραιότητα έχουν τα παιδιά των πολύτεκνων οικογενειών (τέσσερα και άνω παιδιά), όταν υπάρχουν λόγοι υγείας του αιτούντος ή και μέλους της οικογένειάς του, λόγοι αναπηρίας, οικονομικοί, κοινωνικοί και άλλοι οικογενειακοί.

Εκ Βαθέων

Φοβάται ο Γιάννης το θεριό;

Δεν θα μπορούσα να πω ότι η ανακάλυψη του κρησφύγετου της τρομοκρατικής οργάνωσης "17 Νοέμβρη" ή ενός από τα κρησφύγετα της δεν είναι μια αδιαμφισβήτητη επιτυχία της Ελληνικής Αστυνομίας. Σίγουρα αποτελεί ένα από τα μεγαλύτερα επιτεύγματά της ακόμα κι αν το κουβάρι άρχισε να εκτυλίσσεται τυχαία.

Δεν έχω πειστεί όμως ακόμα ως σκεπτόμενος πολίτης για την τυχαιότητα του γεγονότος και για τον τρόπο με τον οποίο αυτό αντιμετωπίζεται κυρίως από τα ΜΜΕ. Μάλιστα αυτές τις ημέρες που το θέμα είναι "ζεστό" δεν έχω ακούσει ούτε ένα άτομο που να έχει πειστεί.

Τώρα βέβαια όποιος είναι έξω απ' το χορό, πολλά τραγούδια ξέρει, όμως λέει η λαϊκή σοφία. Ποιοί είμαστε εμείς που θα πούμε ότι είναι ύποπτη η όλη κατάσταση; Αλλοι κάνουν τις έρευνες και θέτουν εαυτούς σε κίνδυνο και η μεγαλύτερη πράξη αχαριστίας είναι ο δικός μας μηδενισμός, την ώρα που ανακατεύουμε το φραπέ κάτω απ' τις φοινικιές.

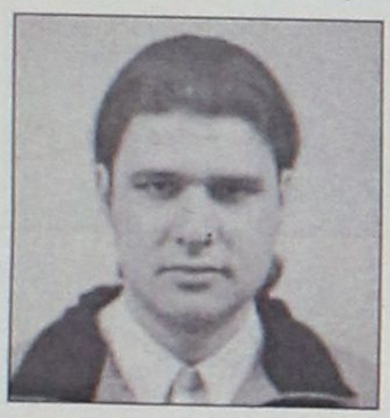

Γράφει ο
ΘΑΝΟΣ ΖΕΛΚΑΣ
(e-mail: thaz@vip.gr)

Με το ταπεινό μυαλό μου όμως εγώ ρωτάω: "Τόσα χρόνια αιμορραγεί η Ελλάδα απ' αυτή την οργάνωση. Δεν θα 'πρεπε τώρα που ανακαλύφθηκε κάτι, να έχουμε πειστεί και να μην είμαστε τόσο κακόβουλοι;

Πού οφείλεται άραγε αυτή η δυσπιστία;

Λέτε να έχει κάποια σχέση με το ότι πλησιάζουν οι Ολυμπιακοί Αγώνες του 2004; Λέτε να έχει σχέση με το ότι το CNN κατά καιρούς παρουσίασε τη χώρα μας ως παράδεισο για κάθε λογής τρομοκράτες; Λέτε να φταίνε και τα γκάλοπ με τα κομψά ερωτηματάκια τους περί καταλληλότητας πρωθυπουργού;

Υποθέσεις κάνουμε τώρα, δε λέμε κάτι με βεβαιότητα. Αλλωστε ελλείψει τρανταχτών αποδείξεων, εξασκούμε όλοι ένα από τα πιο δημοφιλή χόμπυ μας. Τη θεωρία της συνωμοσίας και της διαπλοκολογίας.

Αποψή μου είναι πάντως ότι αυτή η έρευνα θα παγώσει αφού φθάσει σε ένα σχετικά ικανοποιητικό βαθμό. Διοτι αν ποτέ φθάσει στο βάθος δεν ξέρουμε τί μας επιφυλάσσει. Ισως μάλιστα να μην πρέπει να μάθουμε και πάρα πολλά πράγματα.

Είναι σαν την υπόθεση των εξωγήινων, που ο μεγάλος αστροφυσικός Καρλ Σαγκάν έλεγε: "Σε περίπτωση που χτυπήσει το αστρικό μας τηλέφωνο, ίσως να ήταν καλύτερα για το ανθρώπινο γένος να μην το σηκώσουμε..."

Χωρίς βέβαια να έχουν σχέση το ένα θέμα με το άλλο ανέφερα το παραπάνω για να δείξω ότι οι συνέπειες για τον κοινωνικό ιστό ίσως να μην είναι και οι πιο επιθυμητές. Αλλωστε δεν πρέπει να ξεχνάμε ότι έχουμε να κάνουμε με ένα κοινωνικό περιθώριο.

Το κοινωνικό περιθώριο, που βαραίνει κι εμάς μεγάλη ευθύνη για την ύπαρξή του, είναι ένας μεγάλος βόρβορος. Οι ακαθαρσίες που κρύβει σε περίπτωση που δουν το φως του ήλιου ίσως και να μας πνίξουν όλους.

Βέβαια δεν είναι σωστό να τα αφήνουμε όλα στην τύχη τους. Το συνετό όπως έχει επαναληφθεί πολλάκις μέσα απ' αυτή τη στήλη είναι η διαμόρφωση τέτοιων συνθηκών που να περιορίζουν την κοινωνική παθογένεια.

Το να προσπαθεί κανείς να προστατεύει από την εξάπλωση του κοινωνικού περιθωρίου είναι σαφώς καλύτερο από ασυντόνιστες και ακαθόριστες κινήσεις διάλυσης. Δεν πρέπει να ξεχνάμε άλλωστε και την έλξη του απαγορευμένου που είναι κάτι σα δεύτερη φύση του ατόμου.

Δε μπορώ να σας πω να μην κοιμάστε ήσυχοι, αλλά ούτε και το αντίθετο. Αυτό όμως που μπορώ να πω με βεβαιότητα είναι ότι κατά ένα μεγάλο ποσοστό την ποιότητα ζωής μας μπορούμε να την καθορίσουμε εμείς οι ίδιοι. Κι αν για κάτι αξίζει να προβληματιστούμε και να παλέψουμε είναι αυτή η ποιότητα ζωής, που δεν είμαι σίγουρος αν έχουμε ή αν μας έχουν πείσει οι διάφορες μηχανές πολτοποίησης συνειδήσεων ότι έχουμε...

Το πρόγραμμα του Ιουλίου

Διακομματική συναυλία στο φεστιβάλ Σύμης

Αλογοσκούφης, Ροδούλα Ζήση, Χυτήρης, Ελσα Παπαδημητρίου

Μια διακομματική συναυλία θα έχουν την ευκαιρία να παρακολουθήσουν στις 26 Ιουλίου οι κάτοικοι της Σύμης και οι επισκέπτες του όμορφου νησιού. Η αλλιώτικη αυτή συναυλία δεν θα έχει ως πρωταγωνιστές αντί για επαγγελματίες μουσικούς και τραγουδιστές αλλά πολιτικούς!

Η υφυπουργός ΠΕΧΩΔΕ Ροδούλα Ζήση, ο υφυπουργός Τύπου Τηλέμαχος Χυτήρης και οι βουλευτές της ΝΔ, Γιώργος Αλογοσκούφης και Ελσα Παπαδημητρίου θα ξεδιπλώσουν το ταλέντο τους στο χώρο του τραγουδιού και της μουσικής.

Η Ροδούλα Ζήση και ο Γ. Αλογοσκούφης ρωτήθηκαν για αυτή την εκδήλωση αλλά και για την αγάπη τους για τη μουσική από το "Εθνος της Κυριακής".

"Η σχέση μου με τη μουσική ήταν πάντα ερασιτεχνική, όμως εξακολουθεί



να είναι ανάγκη ψυχής για μένα", λέει στο "Εθνος της Κυριακής" η υφυπουργός ΠΕΧΩΔΕ Ροδούλα Ζήση.

- Πώς ήρθε η πρόταση να συμμετέχετε στο φεστιβάλ της Σύμης;

Πηγαίνω στο φεστιβάλ της Σύμης σχεδόν κάθε χρόνο, γιατί λατρεύω το νησί και τους ανθρώπους του. Μου αρέσουν οι μοναχικοί περίπατοι στο μοναστήρι στον Πανορμίτη... έχω δεθεί με το νησί. Ετσι λοιπόν όταν ο συνάδελφός σας δημοσιογράφος Γιάννης Διακογιάννης, που χρόνια τώρα είναι η ψυχή του φεστιβάλ, μου είπε πέρσι... "του χρόνου θα ανέβεις να πεις ένα τραγούδι...", δεν το σκέφτηκα πολύ κι αποφάσισα να υλοποιήσω την υπόσχεσή μου στον Γιάννη.

- Ποιά τραγούδια μιλούν στην ψυχή σας; Ποια τραγουδάτε;

Πάντα με γοήτευαν τα αμερικάνικα κάντρι σονγκς, ενώ λατρεύω τη μουσική του Χατζιδάκι και του Θεοδωράκη.

-Αγαπημένο σας τραγούδι;

Μου αρέσει να τραγουδώ το... "Διώξε τη λύπη παλικάρι" ή το "Αγάπη μου, σ' αγάπησα γιατί ήσουν ουρανός".

- Μουσική και πολιτική συνδυάζονται;

Η καθημερινότητα της πολιτικής δεν αφήνει περιθώρια να εκφραστείς με αυτό τον τρόπο, εκτός του ότι κινδυνεύουμε να παρεξηγηθούμε κιόλας.

Στην περίπτωση της Ροδούλας Ζήση, του Γιώργου Αλογοσκούφη και της Ελσας Παπαδημητρίου, η μουσική του Μάνου Χατζιδάκι φαίνεται να είναι αυτή που σπάει τα πολιτικά βέτο των ιδεολογιών κι ενώνει.

"Η ευαισθησία που βγάζει η μουσική Χατζιδάκι εμένα με αγγίζει με έναν μοναδικό τρόπο", μας λέει ο Γιώργος Αλογοσκούφης. Ο βουλευτής της ΝΔ, μάλιστα για να συντηρεί αυτή του την αγάπη ζωντανή, έχει δημιουργήσει στούντιο ηχογράφησης στο σπίτι του στο Καστρί.

"Από παιδί έπαιζα κλασική κιθάρα, κάνοντας παράλληλα και κάποιες σπουδές στο ωδείο. Αργότερα στα εφηβικά μου χρόνια έγινα πιο ροκ", συνεχίζει ο ίδιος.

- Ποιά κομμάτια ακούτε;

Ακούω παλιά αμερικάνικα μπλουζ του '20 και του '30, που είναι η βάση του ροκ, ενώ όπως είπα από τους Ελληνες μουσικούς ξεχωρίζω τον Χατζιδάκι και τον Σαββόπουλο.

-Τί είναι για σας η μουσική;

Είναι ένας τρόπος χαλάρωσης από την πολιτική. Είναι μαγική η σχέση μου με τη μουσική.

-Εχετε φλερτάρει ποτέ με την κιθάρα σας;

Φυσικά, όταν ήμουν έφηβος... στα πάρτι που γίνονταν τότε. Ηταν όμορφα χρόνια.

"Στη Σύμη θα τραγουδήσω το αγαπημένο μου.... "Σάββατο κι απόβραδο", το "Summertime" και άλλα. Το τραγούδι είναι για μένα ένας τρόπος έκφρασης.

Λατρεύω τον Χατζιδάκη, τον Λοΐζο, τον Χατζηνάσιο και πιστεύω πως ανήκω σε μια τυχερή γενιά που έζησε την άνθηση του ελληνικού τραγουδιού", μας λέει η βουλευτής Αργολίδος Ελσα Παπαδημητρίου, συνεχίζοντας:

"Θα τραγουδήσω με τη Ροδούλα, γιατί εμένα και εκείνη μας συνδέει παλαιά φιλία. Γνωριζόμαστε από το 1993, όταν είχα πάει για μια ομιλία τότε στον Βόλο. Οπως βλέπετε, το τραγούδι ενώνει κιόλας".

- Τι νιώθετε όταν τραγουδάτε;

Σίγουρα καταλαγιάζουν μέσα μου όλα τα ενοχλητικά συναισθήματα.

Η κόπωση, η απαισιοδοξία, η αμφισβήτηση...όλα. Η μουσική υπήρχε και θα υπάρχει μέσα μου. Νομίζω πως οι άνθρωποι επικοινωνούν καλύτερα μέσω του τραγουδιού.

ΤΟ ΠΡΟΓΡΑΜΜΑ ΤΟΥ ΙΟΥΛΙΟΥ

● **Δευτέρα 8 Ιουλίου**
Από τον Μότσαρτ στο Θεοδωράκη
Βραδιά κλασικής μουσικής και όπερας

● **Τετάρτη 10 Ιουλίου**
«Τραγούδια για τον έρωτα» με τον Κώστα Μάντζιο και την Ερωφίλη

● **Παρασκευή 12 Ιουλίου**
Συναυλία μουσικής δωματίου με το σύνολο Laskarina Chamber Players

● **Σάββατο 13 Ιουλίου**
Εκδήλωση με παραδοσιακούς χορούς και αναπαράσταση θέρους από το Λύκειο Ελληνίδων Ρόδου "ΕΡΓΑΝΗ ΑΘΗΝΑ"



● **Δευτέρα 15 Ιουλίου**
Τέσσερις φωνές και ένα πιάνο με το ensemble «El Greco»

● **Τετάρτη 17 Ιουλίου**
Χορωδία του Μουσικού Σχολείου Πειραιά υπό τη διεύθυνση του Ιωάννη Σίμου

● **Παρασκευή 19 Ιουλίου**
Παραδοσιακοί Χοροί Πολιτιστικός Σύλλογος «Αρίων» Μυτιλήνης

● **Δευτέρα 22 Ιουλίου**
Παιδικό ψυχαγωγικό πρόγραμμα

● **Τρίτη 23 Ιουλίου**
Η «Τρίτη Παρουσία» σε μπαλάντες απ' όλο τον κόσμο

● **Παρασκευή 26 Ιουλίου**
Η πολιτική και η δημοσιογραφία ανταμώνουν με την μουσική στο νησί του Νιρέα.

Επίσημη Πρεμιέρα - Σάββατο 27 Ιουλίου
ΜΟΥΣΙΚΗ ΕΚΔΗΛΩΣΗ

● **Δευτέρα 29 Ιουλίου**
Ελληνικές και ρωσικές φωνές με σαντούρι με την Αγγελίνα Τκάτσεβα και την Αρετή Κετιμέ

● **Τρίτη 30 Ιουλίου**
Δραματοποιημένη παρουσίαση του βιβλίου της Ειρήνης Βογιατζή - Χαραλάμπη «αγγελος από Ζάχαρη»

● **Τετάρτη 31 Ιουλίου**
Μουσικά μονοπάτια με τους «ΟΝΑΡ».

Συνεχίζονται τα κολακευτικά ρεπορτάζ για το νέο Μουσείο της Ρόδου

Θησαυρός τέχνης...

1.000 έργα, πολλά από τα οποία είναι από τα καλύτερα

"Η επίσκεψη του Μουσείου Νεοελληνικής Τέχνης Ρόδου δεν αποτελεί μόνο διδακτική επισκόπηση, αλλά και ιδανική ευκαιρία να δει κανείς μερικά από τα ωραιότερα έργα ελλήνων δημιουργών", σημειώνει σε ολοσέλιδο ρεπορτάζ στο χθεσινό Κυριακάτικο "Βήμα" ο κ. Αυγουστίνος Ζενέκος. Τίτλος του ρεπορτάζ: "Μια συλλογή χτισμένη με μεράκι".

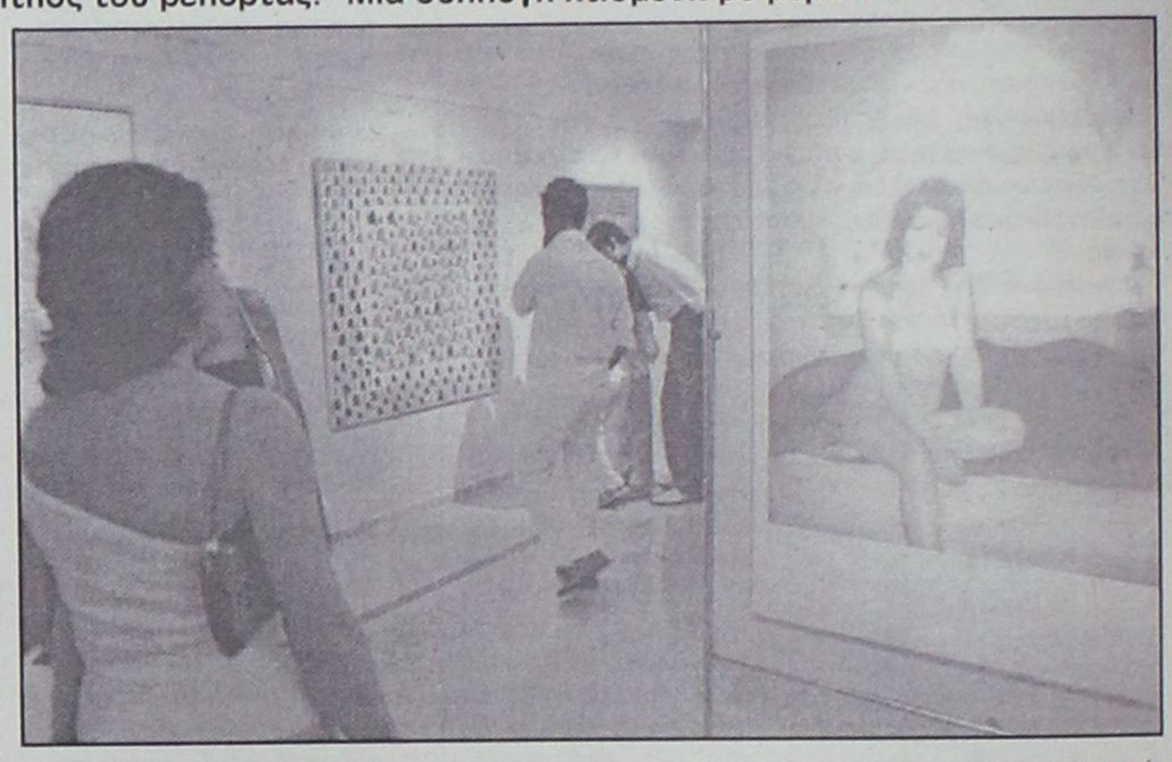

Το καταπληκτικό με το Μουσείο Νεοελληνικής Τέχνης της Ρόδου (πρώην Δημοτική Πινακοθήκη), το οποίο εγκαινιάστηκε προ ημερών, δεν είναι τόσο το ότι απέκτησε νέα στέγη, το επιβλητικό νεοκλασικό μέγαρο που δώρισε στον Δήμο Ροδίων το ζεύγος Ιωάννη και Πάολας Νεστορίδου. Το καταπληκτικό είναι ότι το μουσείο διαθέτει ιστορική συλλογή. Και για εμένα τουλάχιστον που δεν είχα επισκεφθεί στο παρελθόν τη Δημοτική Πινακοθήκη Ρόδου απετέλεσε τεράστια έκπληξη το γεγονός ότι η συλλογή αυτή είναι ευμεγέθης (περίπου 1.000 έργα) και πλήρης (καλύπτει με συνέπεια τις διαδοχικές περιόδους της νεοελληνικής τέχνης). Φυσικά δεν είναι και τόσο δύσκολο να φτιάξει κανείς- αν έχει λίγα χρήματα-μια υποτυπώδη συλλογή νεοελληνικής τέχνης: πρώτον, οι τιμές είναι σχετικά χαμηλές (π.χ., το έργο του Γεωργίου Ιακωβίδη "Πρώτο μάθημα μουσικής" εκτιμήθηκε από τον οίκο δημοπρασιών Bohman's ανάμεσα στις 163.000 και στις 245.000 ευρώ, ενώ ένα μεγάλο μουσείο μπορεί αν εκτιμήσει, για ασφαλιστικούς λόγους, έναν μεσαίου μεγέθους Van Gogh σε αρκετά εκατομμύρια δολάρια). Δεύτερον, δεν μιλάμε για πολύ καιρό, μόλις ενάμιση αιώνα, ούτε για τόσο πολλούς καλλιτέχνες, πράγμα που σημαίνει ότι, αναλογικά τουλάχιστον, δεν είναι δύσκολο να συγκεντρώσει κανείς ένα-δύο έργα από κάθε δεκαετία. Αυτό λοιπόν που κάνει τη συλλογή του Μουσείου Νεοελληνικής Τέχνης της Ρόδου να ξεχωρίζει δεν είναι τόσο το ότι αποτελεί μια διδακτική επισκόπηση της νεοελληνικής τέχνης όσο το ότι διαθέτει καλά έργα, σε ορισμένες περιπτώσεις μάλιστα κάποια από τα καλύτερα.

Αυτή τη στιγμή εκτίθεται περίπου το ένα τρίτο της συλλογής, το οποίο περιλαμβάνει έργα απολαυστικά (όπως το μικρό, χτισμένο με θαρραλέο impasto, "Τοπίο" του Νικολάου Λύτρα ή η σχεδόν ιμπρεσιονιστική "Ακρόπολη" του Κωνσταντίνου Μαλέα), έργα γλυκά (όπως ο "Βοτανικός" του Γιάννη Μοράλη, με τα γοητευτικά "γδαρσίματά του), έργα προκλητικά (όπως η "Γυναίκα με την ομπρέλα" του Γιώργου Μπουζιάνη, ένας εξπρεσιονισμός σκοτεινά ελληνικός) και μερικά αριστουργήματα όπως το "Τραπέζι της Καθαρής Δευτέρας" του Σπύρου Βασιλείου.

Ο επισκέπτης μπορεί να δει ακόμη μερικά από τα καλύτερα δείγματα της τέχνης των νεότερων γενεών, όπως τη "Βεράντα" του Παναγιώτη Τέτση, τη "Σκουριά" του Σωτήρη Σόρογκα, το "Ατελιέ" του Κυριάκου Κατζουράκη, το "Γυμνό" του Γιάννη Ψυχοπαίδη, την "Ελένη" του Χρόνη Μπότσογλου ή το "Οραμα" του Εδουάρδου Σακαγιάν.

Η συλλογή αυτή είναι έργο του Ανδρέα Ιωάννου, ο οποίος ίδρυσε τη Δημοτική Πινακοθήκη Ρόδου το 1959.

Το έργο αυτό συνεχίζουν και εμπλουτίζουν πολλοί: ο πρόεδρος του διοικητικού συμβουλίου κ. Μ. Αντώνογλου· η καλλιτεχνική επιτροπή του μουσείου, που αποτελείται από τον κ. Π. Γράββαλο, την κυρία Μ. Μιχαηλίδου και τον κ. Α. Παπαχριστοδούλου· οι επιμελητές κυρία Π. Χατζημάρκου, κ. Ζ. Σκανδαλιάρης και κυρία Μ. Παυλίδου· και βεβαίως ο αναπληρωτής καλλιτεχνικός διευθυντής κ. Χ. Καμπουρίδης. (Εύλογη είναι φυσικά η απορία ποιόν "αναπληρώνει" ο κ. Καμπουρίδης αφού διευθυντής δεν έχει βρεθεί ακόμη, εν πάση περιπτώσει τον κ. Καμπουρίδη πρέπει να ευχαριστήσουμε για ένα μεγάλο μέρος του επιστημονικού έργου που απαιτεί η παρουσίαση μιας τέτοιας συλλογής).

Το Μουσείο Νεοελληνικής Τέχνης στο Νεστορίδειον Μέλαθρον (όπως ονομάστηκε το νέο κτίριο προς τιμήν των δωρητών) αποτελεί ένα πρόσθετο δέλεαρ για να επισκεφθεί κανείς τη Ρόδο. Την εμπειρία εμπλουτίζουν το παλιό κτίριο της Δημοτικής Πινακοθήκης, το οποίο τώρα στεγάζει τη συλλογή χαρακτικής, και το παράρτημα "Παλιό Συσσίτιο" στη Μεσαιωνική Πόλη, στο οποίο εκθέτουν σύγχρονοι καλλιτέχνες που κατοικούν στη Ρόδο.

Δεν ξέρω αν για τους περισσότερους παραθεριστές αποτελεί κριτήριο επιλογής προορισμού η ύπαρξη μιας τέτοιας συλλογής-μάλλον αμφιβάλλω. Θα έπρεπε όμως.

Οχι επειδή οι λίγες στιγμές φυγής που αναλογούν στον καθένα μας τώρα το καλοκαίρι θα έπρεπε, χάριν προσωπικής "προόδου", να πνιγούν στην απαιτητική θάλασσα της υψηλής τέχνης. Αλλά επειδή μια επίσκεψη σε μια καλοστημένη και ευαίσθητη συλλογή τέχνης, χτισμένη με μεράκι, είναι πάνω από όλα διασκέδαση, βόλτα, πλάκα-έννοιες όχι και τόσο ασύμβατες με ένα καλό καλοκαίρι.



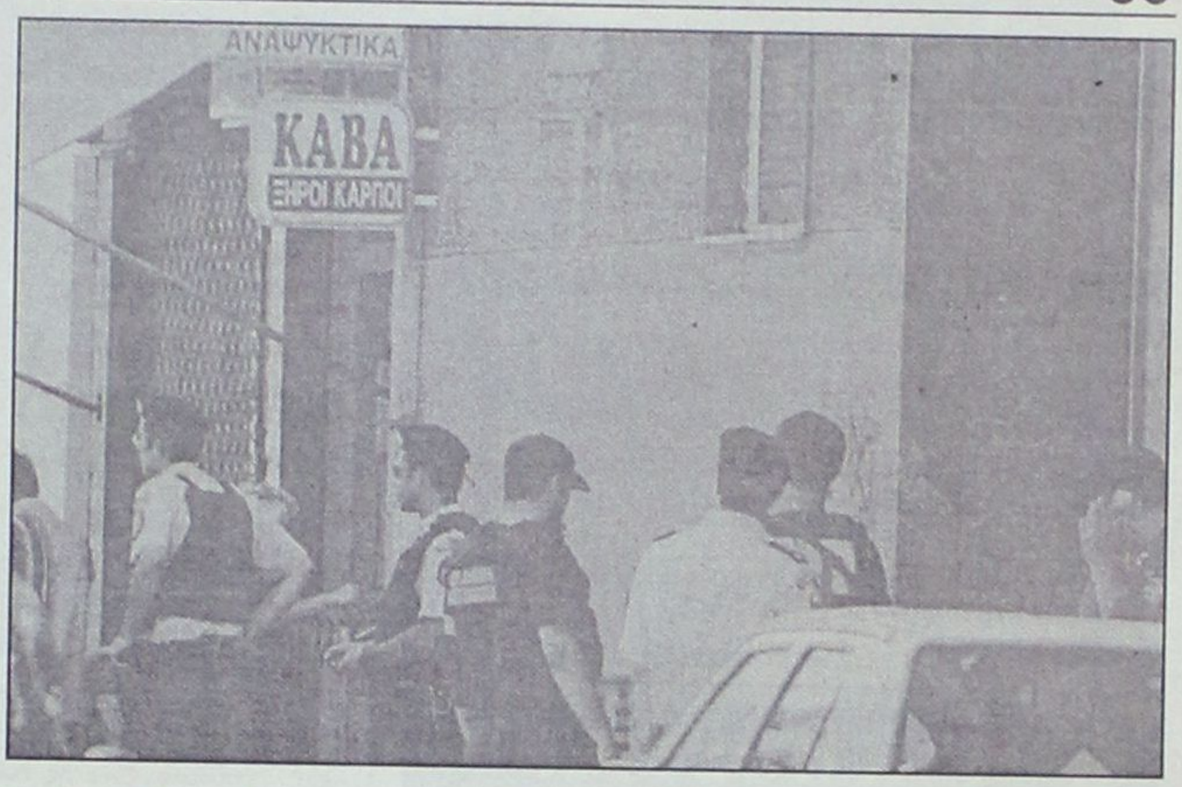

Ο Ξηρός φέρεται ότι δεν αρνείται την εμπλοκή του σε επιθέσεις της "17Ν"

Δεύτερος κύκλος ερευνών

Πληροφορίες αναφέρουν ότι θα εκδοθούν τρία εντάλματα συλλήψεως τα επόμενα 24ωρα • Σε ειδικά διαμορφωμένο δωμάτιο μεταφέρεται ο Ξηρός

Σε ειδικά διαμορφωμένο δωμάτιο του Ευαγγελισμού θα μεταφερθεί ο Σάββας Ξηρός, προκειμένου να καταθέσει στον αρμόδιο εισαγγελέα, Ιωάννη Διώτη. Σύμφωνα με πληροφορίες, στην πρώτη συνάντηση του Σ.Ξηρού με τον εισαγγελέα, ο βομβιστής φέρεται να μην αρνείται την εμπλοκή του σε μια δολοφονική επίθεση της 17Ν, πιθανότατα σε αυτή εναντίον του Κ.Περατικού. Οι Αρχές αναμένεται να προχωρήσουν στην απαγγελία κατηγοριών, ξεκινώντας το δεύτερο κύκλο ερευνών.

Σύμφωνα με το Βήμα της Κυριακής, ο δεύτερος κύκλος ερευνών, που θα ολοκληρωθεί έως το τέλος του έτους, θα περιλαμβάνει την αξιοποίηση των πειστηρίων που ανιχνεύθηκαν στη γιάφκα της οδού Πάτμου, ώστε να δεθούν οι υποθέσεις στις οποίες εμπλέκονται στελέχη της λεγόμενης «ιστορικής ηγεσίας» της οργάνωσης. Κατά την εφημερίδα, οι ταυτότητες των μελών είναι ήδη γνωστές στις Αρχές.

Το ερώτημα που θέτει η εφημερίδα είναι κατά πόσον η Ελληνική Αστυνομία θα προχωρήσει άμεσα σε συλλήψεις μελών της «παλιάς γενιάς» του ΕΛΑ που ανέστειλαν τη δράση τους στα μέσα της δεκαετίας του 1990 και τα οποία χρησιμοποιήθηκαν ως προθάλαμος, ώστε οι Αρχές να φτάσουν στη «17Ν».

Το βέβαιο είναι ότι τα ευρήματα της οδού Πάτμου χαρακτηρίζονται επαρκή και ικανά, ώστε να απαγγελθούν κατηγορίες εις βάρος συγκεκριμένων ατόμων, τα οποία δεν θα πρέπει να υπερβαίνουν τα τέσσερα με πέντε. Πρόκειται δηλαδή για τον πολύ στενό πυρήνα της οργάνωσης.

Σύμφωνα με τον τηλεοπτικό σταθμό Mega, εντός των επόμενων 24 ωρών αναμένεται να εκδοθούν τρία εντάλματα συλλήψεως, ένα για τον Ξηρό, ένα για τον άνθρωπο που ενοικίασε το διαμέρισμα στην οδό Δαμάρεως, ο οποίος είναι γνωστός στις Αρχές, και ένα τρίτο για άτομο αγνώστων στοιχείων, που ήδη κρατείται.

«ΚΛΕΙΔΙ» Η ΠΡΩΗΝ ΣΥΖΥΓΟΣ ΤΟΥ ΞΗΡΟΥ

Η πρώην σύζυγος του Σάββα Ξηρού, η 40χρονη Αγγελική Σωτηροπούλου, θεωρείται από τις Αρχές άνθρωπος-κλειδί στην πορεία των ερευνών. Σύμφωνα με την Καθημερινή της Κυριακής, η γυναίκα αυτή προσήχθη στα γραφεία της Αντιτρομοκρατικής Υπηρεσίας την Πέμπτη, ωστόσο, η στάση της ήταν ιδιαίτερα αρνητική στην όλη διαδικασία.

Ωστόσο, η αστυνομία εκφράζει τη βεβαιότητα ότι τουλάχιστον γνώριζε τη

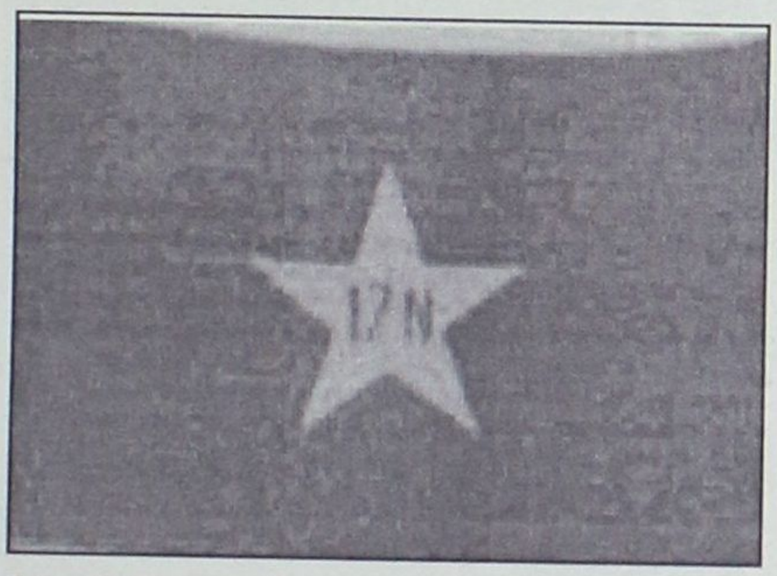

δραστηριότητα του Ξηρού, ενώ αφήνεται να εννοηθεί ότι δεν αποκλείεται να είχε σχέση με τη δραστηριότητα της «17Ν».

Η ΘΕΩΡΙΑ ΤΩΝ ΣΥΓΚΟΙΝΩΝΟΥΝΤΩΝ ΔΟΧΕΙΩΝ

Η περίφημη θεωρία των «συγκοινωνούντων δοχείων» που θέλει τις τρομοκρατικές οργανώσεις να συνδέονται μεταξύ τους, φαίνεται να επιβεβαιώνεται μετά τις αποκαλύψεις των τελευταίων ημερών, αναφέρεται σε ρεπορτάζ αρκετών κυριακάτικων εφημερίδων.

Η θεωρία ήλθε για πρώτη φορά στην επιφάνεια όταν εντοπίστηκε η γιάφκα της οδού Καλαμά. Τότε, μεταξύ των ευρημάτων, είχε βρεθεί το κλειδί του αυτοκινήτου που χρησιμοποίησε η οργάνωση σε μια από τις επιθέσεις της.

Η θεωρία επανήλθε στο προσκήνιο έπειτα από πρόσφατο χτύπημα της «17Ν» με ρουκέτα και επιβεβαιώθηκε με το περιστατικό της 29ης Ιουνίου και τον τραυματισμό του Ξηρού, δεδομένου ότι η βόμβα είχε τη συνδεσμολογία και τις εκρηκτικές ύλες που ταυτίζονται με τη δράση των «Επαναστατικών Πυρήνων», της οργάνωσης που διαθέχθηκε τον «ΕΛΑ».

Παράλληλα, σύμφωνα με πληροφορίες που επικαλείται η Καθημερινή της Κυριακής, από τα στοιχεία που βρέθηκαν στη γιάφκα της οδού Πάτμου προκύπτει ότι υπάρχει μια ενιαία τρομοκρατική οργάνωση, η «17Ν», η οποία διατηρούσε παρακλάδια για διάφορους λόγους.

ΙΚΑΝΟΠΟΙΗΣΗ ΣΗΜΙΤΗ

«Εμείς θέλουμε να χυθεί άπλετο φως σε όλη την υπόθεση και να οδηγηθούν όλοι οι υπεύθυνοι για να λογοδοτήσουν στη δικαιοσύνη. Το οφείλουμε στη δημοκρατία, το οφείλουμε στην ασφάλεια των πολιτών, το οφείλουμε στα θύματα και τους συγγενείς τους», τόνισε στην Οργανωτική Συνδιάσκεψη, με τη δευτερολογία του ο πρωθυπουργός Κ. Σημίτης, ο οποίος σημείωσε ότι «μας καθοδηγεί το δημόσιο συμφέρον».

«Ακόμα και αυτές τις μέρες, που βρίσκεται σε εξέλιξη μια μεγάλη, σοβαρή και κρίσιμη προσπάθεια για την αντιμετώπιση της τρομοκρατίας, δεν έχουν λείψει φωνές αντίδρασης, φωνές, που έρχονται από το χτες, φωνές υποκρισίας, φωνές, που τολμούν να αμφισβητούν όχι μόνο την ικανότητα, αλλά ακόμα και την αποφασιστικότητα της κυβέρνησης του ΠΑΣΟΚ να δώσει συντριπτική απάντηση στην τρομοκρατία», είπε ο πρωθυπουργός και σημείωσε: «Πριν από καιρό μιλούσαν ειρωνικά και διαβεβαίωναν ότι δεν πρόκειται να βρούμε οτιδήποτε, ότι αποκλείεται να βρούμε κάτι. Τώρα προσπαθούν να καλλιεργήσουν την εντύπωση ότι ''βρήκαμε μεν, αλλά εμείς δεν θα προχωρήσουμε, ότι θέλουμε κάπου να κουκουλώσουμε τα πράγματα».

Δεν προέκυψαν αποδεικτά στοιχεία

Ελεύθερος ο Πανουσόπουλος

Σύμφωνα με πληροφορίες βρέθηκαν τα 45άρια και οι γραφομηχανές

Ελεύθερος αφέθηκε χθες το απόγευμα ο ηλεκτρονικός Γιώργος Πανουσόπουλος ο οποίος είχε προσαχθεί προχθές από το εργαστήριο που διατηρεί στην οδό Βείκου 129 στο Κουκάκι, επειδή το τηλέφωνό του και το όνομά του είχαν βρεθεί σε ατζέντα του Σάββα Ξηρού.

Σύμφωνα με πληροφορίες από αστυνομική πηγή οι αξιωματικοί της Αντιτρομοκρατικής Υπηρεσίας είχαν υπόνοιες ότι ο Πανουσόπουλος κατασκεύαζε τις ηλεκτρονικές πλακέτες που χρησιμοποιούσαν τα μέλη της οργάνωσης "17Ν" για τηλεχειριζόμενες βόμβες και αυτοσχέδιους εκτοξευτήρες ρουκετών.

Ωστόσο, δεν προέκυψαν σε βάρος του αποδεικτικά στοιχεία και μετά την εξέτασή του αφέθηκε ελεύθερος.

Κατά τις ίδιες πληροφορίες αύριο αναμένεται ότι θα ασκηθεί δίωξη κατά του Σάββα Ξηρού αλλά δεν πρόκειται να εκδοθούν εντάλματα σύλληψης για άλλα άτομα.

Οπως λένε οι αστυνομικοί δεν θα γίνει καμια σύλληψη εάν δεν υπάρχουν αδιάσειστα στοιχεία όπως είναι αποτυπώματα, DNA, κλπ. Ωστόσο, αρκετά άτομα βρίσκονται σε κλοιό από τις αστυνομικές αρχές και μόλις προκύψουν τα στοιχεία που περιμένουν θα συλληφθούν.



Από χθες άρχισε και η μεταφορά των αντικειμένων που βρέθηκαν στη γιάφκα της οδού Πάτμου 84, στα Πατήσια, στην Εγκληματολογική Υπηρεσία όπου θα προχωρήσει με γρήγορο ρυθμό η εξέταση τους για δακτυλικά αποτυπώματα και άλλα στοιχεία.

Σύμφωνα με πληροφορίες, εκτός από τα υπόλοιπα αντικείμενα ρουκέτες, έγγραφα, όπλα κλπ. έχουν βρεθεί στη γιάφκα της οδού Πάτμου τα δυο ''ιστορικά'' 45άρια της οργάνωσης και οι δυο γραφομηχανές που έχουν χρησιμοποιηθεί για τη σύνταξη των προκηρύξεων. Στη γιάφκα της οδού Δαμάρεως 73 στο Παγκράτι έχουν βρεθεί οι περισσότερες ρουκέτες που προέρχονται από το Συκούριο Λάρισας καθώς και μεταξύ άλλων τρεις αστυνομικές στολές και ένα ακόμα 45άρι πιστόλι που δεν έχει χρησιμοποιηθεί σε τρομοκρατικές ενέργειες, αλλά θα εξεταστεί αν έχει χρησιμοποιηθεί σε άλλου είδους επιθέσεις.

Σήμερα τέλος, ενδέχεται να επισκεφθεί και πάλι το Σάββα Ξηρό στον Ευαγγελισμό ο εισαγγελέας Πρωτοδικών αρμόδιος για θέματα τρομοκρατίας κ. Ιωάννης Διώτης για να προσπαθήσει να του πάρει επίσημη κατάθεση.

ΚΗΔΕΙΕΣ

Την λατρευτή μας σύζυγο, μητέρα, γιαγιά, προγιαγιά, αδελφή και θεία

ΜΑΡΙΑ ΚΟΥΝΤΟΥΡΗ
ετών 81

κηδεύουμε σήμερα Δευτέρα 8 Ιουλίου 2002 και ώρα 6 μ.μ. από τον Ιερό Ναό Κοιμήσεως Θεοτόκου Ιαλυσού.
Ο σύζυγος: Μανόλης
Τα παιδιά: Κώστας-Ευαγγελία, Μιχάλης-Παρασκευή, Νίκος-Αννα, Σάββας-Ελένη
Τα εγγόνια, τα δισέγγονα, τα αδέλφια, τ' ανήψια και οι λοιποί συγγενείς

Την λατρευτή μας μητέρα, αδελφή και θεία
ΕΙΡΗΝΗ ΠΟΥΛΑΚΗ
ετών 62

κηδεύουμε σήμερα Δευτέρα 8 Ιουλίου και ώρα 11 π.μ. από τον Ιερό Ναό Αναλήψεως Ρόδου.
Η κόρη: Αννα Πουλάκη.
Τ' αδέλφια, τ' ανίψια και οι λοιποί συγγενείς.

ΜΝΗΜΟΣΥΝΑ

Την 10η Ιουλίου, ημέρα Τετάρτη και ώρα 8 π.μ. εις τον Ιερό Ναό Ταξιαρχών Νεκροταφείου Ρόδου, τελούμεν 40ήμερο μνημόσυνο υπέρ αναπαύσεως της ψυχής της λατρευτής μας μητέρας και γιαγιάς
ΔΗΜΗΤΡΑΣ Γ. ΚΟΛΛΙΟΥ
Τα παιδιά: Σάββας-Μαρίτσα
Τα εγγόνια: Γιώργος και Αναστασία
Και οι λοιποί συγγενείς

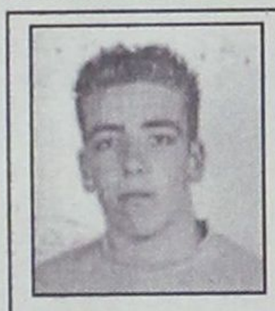

Την 9η Ιουλίου, ημέρα Τρίτη και ώρα 8 π.μ. εις τον Ιερό Ναό Ταξιαρχών Νεκροταφείου Ρόδου, τελούμεν τρίμηνο μνημόσυνο υπέρ αναπαύσεως της ψυχής του λατρευτού μας υιού, αδελφού και εγγονού
ΕΜΜΑΝΟΥΗΛ ΦΕΣΑΚΗ
Οι γονείς: Αριστείδης-Μαρία
Η αδελφή: Γεωργία
Η γιαγιά και οι λοιποί συγγενείς

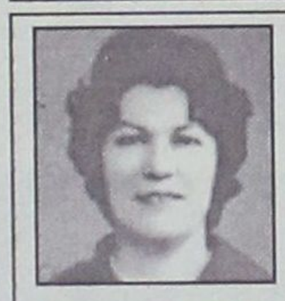

Την 10η Ιουλίου ημέρα Τετάρτη και ώρα 8 π.μ. εις το εκκλησάκι του Ταξιάρχη Νεοχωρίου (οδός Ηρώων Πολυτεχνείου), τελούμεν 40ήμερο μνημόσυνο υπέρ αναπαύσεως της ψυχής της λατρευτής μας μητέρας, γιαγιάς, αδελφής και θείας
ΡΗΓΩΣ ΠΑΠΑΝΙΚΗΤΑ
Τα παιδιά: Νικήτας-Χριστίνα, Νίκος-Δέσποινα, Μαίρη-Σούλης.
Τα εγγόνια, τ' αδέλφια, τ' ανίψια και οι λοιποί συγγενείς.



Την 10η μηνός Ιουλίου ημέρα Τετάρτη και ώρα 8 π.μ. εις τον Ιερό Ναό Κοιμήσεως Θεοτόκου Κρεμαστής τελούμεν 40ήμερο μνημόσυνο υπέρ αναπαύσεως της ψυχής της λατρευτής μας συζύγου, μητέρας, γιαγιάς, αδελφής και θείας
ΔΕΣΠΟΙΝΑΣ ΤΟΔΟΥΛΑΚΗ
Ο σύζυγος: Γιώργος
Τα παιδιά: Μιχάλης-Σταματία, Ντίνα-Κώστας.
Τα εγγόνια, τ' αδέλφια, τ' ανίψια και οι λοιποί συγγενείς.



Την 11η μηνός Ιουλίου ημέρα Πέμπτη και ώρα 8 π.μ. εις τον Ιερό Ναό Ταξιαρχών παλαιού Νεκροταφείου Ιαλυσού, τελούμε 2ετές μνημόσυνο υπέρ αναπαύσεως της ψυχής του λατρευτού μας συζύγου, υιού, αδελφού, θείου, και ανιψιού
ΜΙΧΑΗΛ ΛΙΑΜΗ
ετών 32
Η σύζυγος: Πελαγία
Οι γονείς: Ελένη-Κώστας
Τ' αδέλφια: Ελευθερία-Γιάννης
Ο ανηψιός: Κων/νος
Οι θείοι, οι θείες, τα εξαδέλφια και οι λοιποί συγγενείς

ΓΡΑΦΕΙΟ ΤΕΛΕΤΩΝ & ΜΝΗΜΟΣΥΝΩΝ ΡΟΔΟΥ
ΣΤΕΦΑΝΑ-ΣΤΟΛΙΣΜΟΙ

ΑΜΕΣΗ ΕΞΥΠΗΡΕΤΗΣΗ ΟΛΟ ΤΟ 24 ΩΡΟ

"ΑΜΕΡΙΚΑΝΟΥ"

Αναλαμβάνουμε την τελετή και με τα έξοδα που χορηγούν τα ταμεία χωρίς καμία επιβάρυνση. ΙΚΑ, ΤΕΒΕ, ΤΑΞΥ, ΔΗΜΟΣΙΟΥ, ΛΙΜΕΝΙΚΩΝ, ΟΓΑ και λοιπά ταμεία. Τους ΑΠΟΡΟΥΣ ΔΩΡΕΑΝ.
Πλατεία Βρούχου στην Μητρόπολη
τηλέφωνα: 02410-28901-33400

ΕΛΛΗΝΙΚΗ ΔΗΜΟΚΡΑΤΙΑ
ΝΟΜΑΡΧΙΑΚΗ ΑΥΤΟΔΙΟΙΚΗΣΗ ΔΩΔΕΚΑΝΗΣΟΥ
Δ/ΝΣΗ ΥΠΟΔΟΜΩΝ & ΤΕΧΝΙΚΩΝ ΕΡΓΩΝ
ΤΜΗΜΑ ΜΕΛΕΤΩΝ
Αρ. Πρωτ. ΤΥ2738

ΠΕΡΙΛΗΨΗ ΔΙΑΚΗΡΥΞΗΣ ΜΕΙΟΔΟΤΙΚΟΥ ΔΙΑΓΩΝΙΣΜΟΥ

Ο Νομάρχης Δωδεκανήσου προκηρύσσει Δημόσιο Ανοικτό μειοδοτικό Διαγωνισμό με το σύστημα δημοπρασίας "προσφορά με ενιαίο ποσοστό έκπτωσης", για την ανάδειξη αναδόχου εκτέλεσης του έργου: "Αναστήλωση (επισκευή) καμπαναριού δ.δ. Βατίου και διαμόρφωση-πλακόστρωση δρόμου", προϋπολογιζόμενης συνολικής δαπάνης κατά τη μελέτη: 44.020 ευρώ (συμπεριλαμβανομένου του ΦΠΑ) σύμφωνα με το άρθρο 6, του Π.Δ. 609/85 περί "Κατασκευής Δημοσίων Εργων", εκτελεστικού του Ν. 1418/84 "Δημόσια Εργα και ρυθμίσεις συναφών θεμάτων" όπως ισχύει μετά την τροποποίησή του και τη συμπλήρωσή του από τους νόμους 2229/94, 2308/95, 2338/95, 2372/96, 2940/01 (ΦΕΚ 180^/6-8-2001) και σύμφωνα με τον Ν. 2576/98 (ΦΕΚ 25^/9-2-1998) περί "Βελτίωσης των διαδικασιών για την ανάθεση της κατασκευής των Δημοσίων έργων και άλλες διατάξεις", των εκτελεστικών τους Π.Δ. 609/85 και 472/85 όπως ισχύουν μετά την τροποποίησή τους από τα Π.Δ. 368/94, 285/97, 402/96, 210/97, 218/99 καθώς και την απόφαση Δ17α/08/16/Φ.Ν. Ν. 402/10-2-98 (ΦΕΚ 116 Β'/12-2-98), "διαδικασία για την ανάδειξη αναδόχου κατασκευής Δημοσίων έργων", όπως αυτή τροποποιήθηκε με την απόφαση Δ17α/10/65/ Φ.Ν. 402/24-7-98 (ΦΕΚ 835Β'/12-8-98) και με τις εγκυκλίους ΥΠΕΧΩΔΕ-ΓΓΔΕ/Δνση Νομοθετικού Συντονισμού & Κωδικοποίησης, Ε27/1998 με αριθμό πρωτ. Δ17α/03/71 Φ.Ν. 402/28-8-1998, Ε16/1999 με αριθμό πρωτ. Δ17α/05/35/Φ.Ν. 402/26-4-1999 και Ε23/2000 με αριθμό πρωτ. Δ17α/05/42/Φ.Ν. 402/2-8-2000, καθώς και τις Ε22/Δ17α/03/45/ΦΝ430/30-8-2001, Ε24 /Δ17α /01 /46/ Φ.Ν430/4-9-2001, Ε25 /2001, Ε32/Δ17α/09/61/Φ.Ν.430/14-11-2001, Ε34/18046/27-11-2001, Ε37/Δ17α/03/67/ΦΝ/18-12-2001 περί οδηγιών για την εφαρμογή του Ν. 2940/01 καθώς και την Ε36/Δ11δ/518/3/13-12-2001 περί οδηγιών για την λειτουργία των δημοσίων συμβάσεων έργων και μελετών σε περιβάλλον ευρώ.

1. Το έργο χρηματοδοτείται από πόρους ΚΕΔ
2. Ο Διαγωνισμός θα διεξαχθεί την 14/08/2002 ημέρα Τετάρτη και ώρα 11η πρωινή (λήξη επίδοσης προσφορών) στα γραφεία της ΔΥΤΕ στη Ρόδο-Νομαρχιακό Μέγαρο.
3. Το έργο ανήκει στην κατηγορία (δ) σύμφωνα με την απόφαση Δ17α/10/65/ΦΝ 402/98 (ΦΕΚ 835 Β'/12-8-98).

Στο μειοδοτικό διαγωνισμό γίνονται δεκτές εργοληπτικές επιχειρήσεις δημοσίων έργων εταιρικής μορφής ή ατομικές εγγεγραμμένες στο ΜΕΕΠ στην Α' ή στην Α1 τάξη με βάση τον προσδιορισμό του Ν. 2940/01 και άνω για έργα κατηγορίας ΟΙΚΟΔΟΜΙΚΑ καθώς και εργοληπτικές επιχειρήσεις εγγεγραμμένες στα Νομαρχιακά Μητρώα σύμφωνα αφενός με την παράγρ. 7 του άρθρου 2 του Π.Δ. 609/85, όπως αντικαταστάθηκε από την παράγρ. 1 του άρθρου 1 του ΠΔ 285/97 και από την παράγραφο 2 του άρθρου 1 του ΠΔ 218/99 και συμπληρώθηκε με την παρ. 3 του άρθρου 1 του ΠΔ 218/99 σχετικά με τις διατάξεις για τα κατώτατα όρια και αφετέρου σύμφωνα με τις παραγράφους 40, 41, 42 και 44 του άρθρου 4 του Ν. 2940/01, καθώς επίσης και με τη με αριθμό Δ17α/03/74/ΦΝ 312/16-12-1994 (ΦΕΚ 935Β της 22-12-94) απόφαση ΥΠΕΧΩΔΕ και τις Ε51/Δ17α/05/77/ΦΝ 312-23-12-94 και Ε22/Δ17α/03/45/ΦΝ430/30-8-2001.

4. Η εγγύηση συμμετοχής ορίζεται στο 2% (δύο επί τοις εκατό) του ανωτέρω προϋπολογισμού (χωρίς το ΦΠΑ) ήτοι 780 ευρώ (επτακόσια ογδόντα ευρώ) και θα απευθύνεται προς τη "ΝΟΜΑΡΧΙΑΚΗ ΑΥΤΟΔΙΟΙΚΗΣΗ ΔΩΔΕΚΑΝΗΣΟΥ - ΔΙΕΥΘΥΝΣΗ ΥΠΟΔΟΜΩΝ ΚΑΙ ΤΕΧΝΙΚΩΝ ΕΡΓΩΝ".
5. Οι διαγωνιζόμενοι υποχρεούνται να συμμορφωθούν με το άρθρο 5 της απόφασης ΕΔ/2Α/01/ΦΝ 294/18-3-85 (ΦΕΚ 170 Β') και την παρ. 45 του άρθρου 4 του Ν. 2940/01.
6. Τα τεύχη μειοδοτικού διαγωνισμού χορηγούνται όλες τις εργάσιμες ημέρες και ώρες στα γραφεία της ΔΥ & ΤΕ Δωδεκανήσου, μέχρι την 13-08-2002 μετά τη προσκόμιση τριπλότυπης απόδειξης της Ταμειακής Υπηρεσίας της ΝΑ Δωδεκανήσου, ποσού 10 ευρώ. Πληρ. κ. Μιχάλη Περνάρη τηλ.: 02410-46581/46583.

Με εντολή Νομάρχη
Χατζής Χατζηευθυμίου



ΑΝΑΖΗΤΕΙΤΑΙ

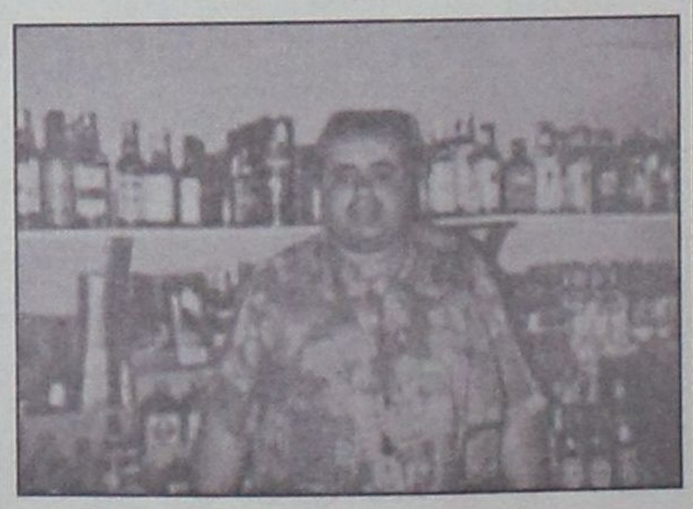

Εξαφανίστηκε και αναζητείται από τις 27/6/02 ο **Ηλίας Τσιριγωτάκης**. Κατάγεται από την Ιαλυσό και τελευταία μαρτυρία εμφανίστηκε στην Παλιά Πόλη. Φορούσε πουκάμισο θαλασσί με λευκό χρώμα, βερμούδα μπεζ χρώματος και καφέ σανδάλια.

Παρακαλείται όποιος γνωρίζει ο,τιδήποτε να επικοινωνήσει μαζί μας στο τηλέφωνο 02410-96287.
Χρήζει άμεσης ιατρικής περίθαλψης.

ΤΕΧΝΙΚΟ ΕΠΙΜΕΛΗΤΗΡΙΟ ΕΛΛΑΔΟΣ τμ. ΔΩΔΕΚΑΝΗΣΟΥ

Διαγωνισμός φωτογραφίας

"Η Δωδεκάνησος άλλοτε και τώρα"

Οι πόλεις, τα τοπία, οι άνθρωποι και κάθε τι που σχηματίζει το περιβάλλον μας, εξελίσσονται και μεταμορφώνονται στο πέρασμα του χρόνου. Η αέναη αυτή διαδικασία αποτυπώνεται και μεταφέρεται στις επόμενες γενιές είτε με το γραπτό λόγο (ιστορία) είτε με την αλληλουχία εικόνων και παραστάσεων. Επιλέξαμε το δεύτερο τρόπο για να καταγράψουμε ορισμένες πτυχές της εξέλιξης του τόπου μας (είτε βέβαια προς το καλύτερο είτε προς το χειρότερο). Υιοθετώντας τη γνωστή ρήση "μια εικόνα=χίλιες λέξεις", διοργανώνουμε διαγωνισμό φωτογραφίας με θέμα τη εξελικτική αυτή διαδικασία που αφορά στο νομό Δωδ/σου.

Οροι διαγωνισμού:

- Βρείτε μια παλιά φωτογραφία (πλέον της δεκαετίας, είτε δική σας είτε αρχείου) και από το ίδιο σημείο φυγής φωτογραφήσετε τη σημερινή κατάσταση, έτσι ώστε το παλαιό "κάδρο" να συμπίπτει με το σημερινό.
- Η θεματολογία είναι ελεύθερη και περιορίζεται στο γεωγραφικό χώρο του νομού Δωδεκανήσου. Σημείο ειδικού ενδιαφέροντος είναι η αρχιτεκτονική μετεξέλιξη του τόπου (κτίρια, δρόμοι, πλατείες, τοπία κλπ.), δίχως παράλληλα να αποκλείεται οποιοδήποτε άλλο θέμα.
- Μέγεθος φωτογραφιών 18Χ24 εκ. ή 20Χ30 εκ. (ή παρόμοιου μεγέθους για μηχανές με διαφορετικό "καρέ" φιλμ), έγχρωμες ή ασπρόμαυρες ή "σλάιτς" τυπωμένα στο μέγεθος αυτό.
- Οι παλιές φωτογραφίες πρέπει να είναι ίδιου μεγέθους με τις νέες (18Χ24 εκ. ή 20Χ30 εκ. ή παρόμοιου μεγέθους). Αν οι παλιές προέρχονται από έντυπο υλικό, κάρτες κλπ. που συνήθως είναι μικρότερου μεγέθους, μπορούν να "σκαναρισθούν" ή να φωτογραφηθούν από το πρωτότυπο και να εκτυπωθούν στο επιθυμητό μέγεθος έτσι ώστε να είναι άμεσα συγκρίσιμες με τις αντίστοιχες νέες.
- Κάθε διαγωνιζόμενος μπορεί να συμμετέχει με (έως) 5 ζεύγη φωτογραφιών. Η κάθε νέα φωτογραφία θα υπογράφεται στην πίσω πλευρά από το δημιουργό της και θα αναγράφεται υπό μορφή λεζάντας το θέμα της. Στην αντίστοιχη παλιά φωτογραφία θα αναφέρεται ο χρόνος δημιουργίας και η προέλευσή της.
- Η συμμετοχή στο διαγωνισμό είναι ελεύθερη.
- Οι φωτογραφίες θα ταχυδρομηθούν ή θα κατατεθούν στα γραφεία του ΤΕΕ τμ. Δωδ/σου (Μητροπόλεως 4, Ρόδος 85100), μέχρι την Παρασκευή 18 Οκτωβρίου 2002.

Θα βραβευθούν οι πέντε καλύτερες δυάδες φωτογραφιών. Η αξιολόγηση θα γίνει από ειδική επιτροπή.

Στη συνέχεια θα έχει διοργανωθεί έκθεση για το κοινό και θα εκδοθεί ειδικό λεύκωμα.

Για περισσότερες πληροφορίες μπορείτε να απευθύνεστε στη γραμματεία του τμήματος, τηλ. 02410-35656, 30606, fax. 02410-22462.

Ευχαριστώντας θερμά για την συμμετοχή σας
Για τη Δ.Ε.
Ο Πρόεδρος
Παναγιώτης Βενέρης

ΑΠΩΛΕΙΑ

Χάθηκε σκυλάκι ημίαιμο θηλυκό-μαύρο 6 μηνών στην περιοχή παραλίας Ιαλυσού (δίπλα από το PLANET ZET). Ακούει στο όνομα **Lucci**.
Οποιος γνωρίζει ο,τιδήποτε να επικοινωνήσει στο τηλέφωνο 96158 κ. Βασίλη

ΤΑ ΛΟΓΙΚΑ
ΤΑ ΠΑΡΑΛΟΓΑ
ΤΑ ΕΞΩΦΡΕΝΙΚΑ

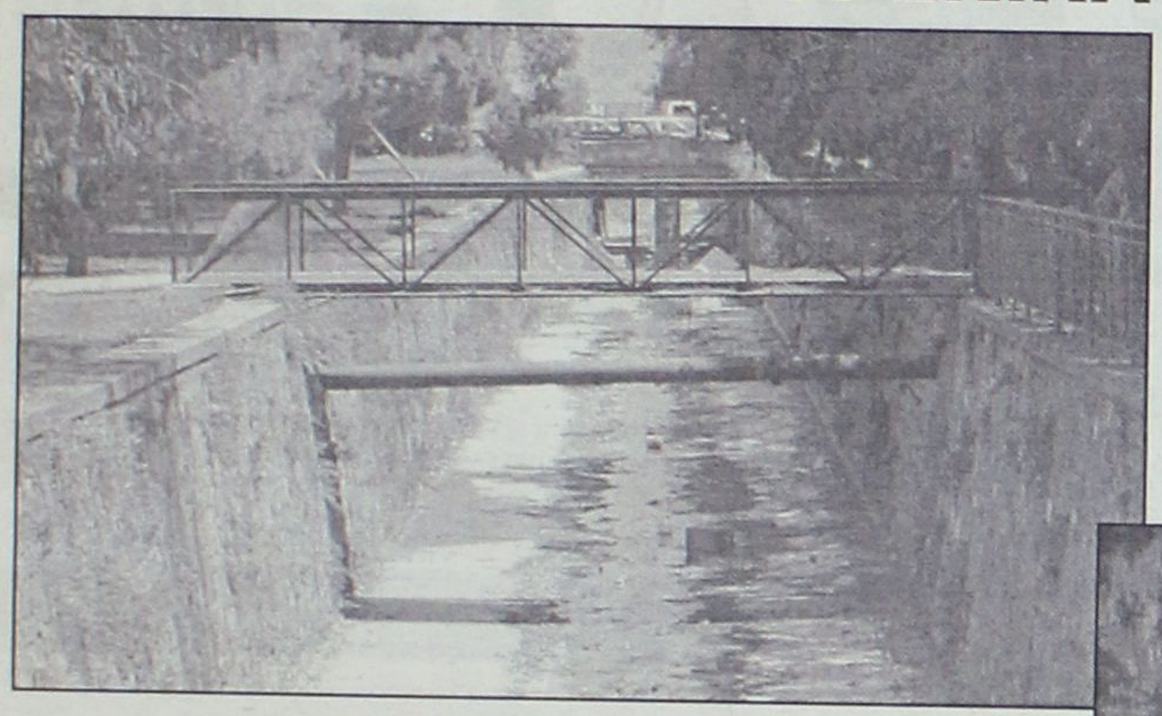

...Τα βοθρολύματα εκβάλλουν ντουγρού στο Ζέφυρος

Στην περιοχη των Νεκροταφείων, δίπλα στον χώρο της "Λαϊκής" ο ξεροπόταμος που υπάρχει για τα όμβρια ύδατα, εξακολουθεί να "παράγει" κάθε είδους βρομόνερα και πιθανότητα χύνονται στην παραλία του "Ζέφυρος".

Ολα προέρχονται από παράνομες συνδέσεις (αφού αυτό τον καιρό δεν βρέχει), όμως δώ και χρόνια αρμόδιες υπηρεσίες που κόπτονται για την ποιότητα ζωής δεν έχουν κάνει τίποτα.

...Αποτέλεσμα ένα "βόθρο-ποτάμι" να διασχίζει την πόλη μας, κάτω από την ιστορική ελληνιστική γέφυρα, χωρίς κανένας να "ζορίζεται" ιδιαίτερα!

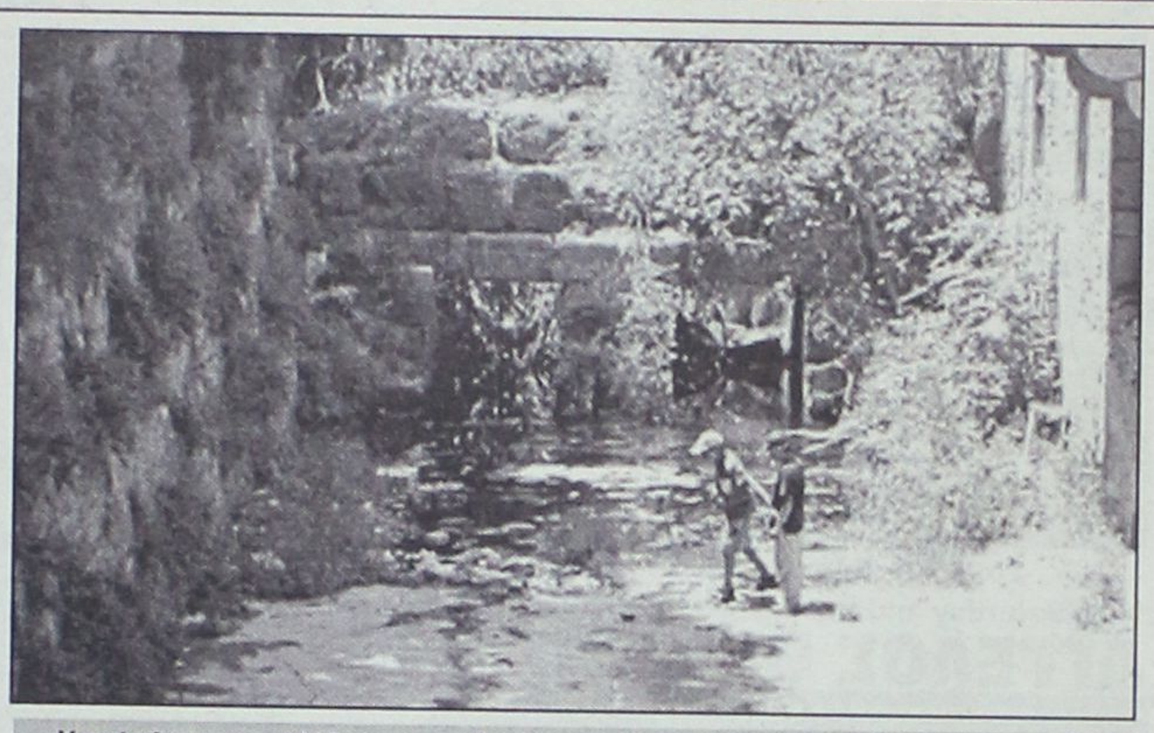

Η πρόσβαση στον "βόθρο-ποτομό" είναι παντελώς ελεύθερη και τα μικρά παιδιά έχουν στην διάθεσή τους έναν ακόμη χώρο "αναψυχής" για να πλατσουρίσουν μέσα στα βρομόνερα και να παίξουν με τα σκουπίδια...

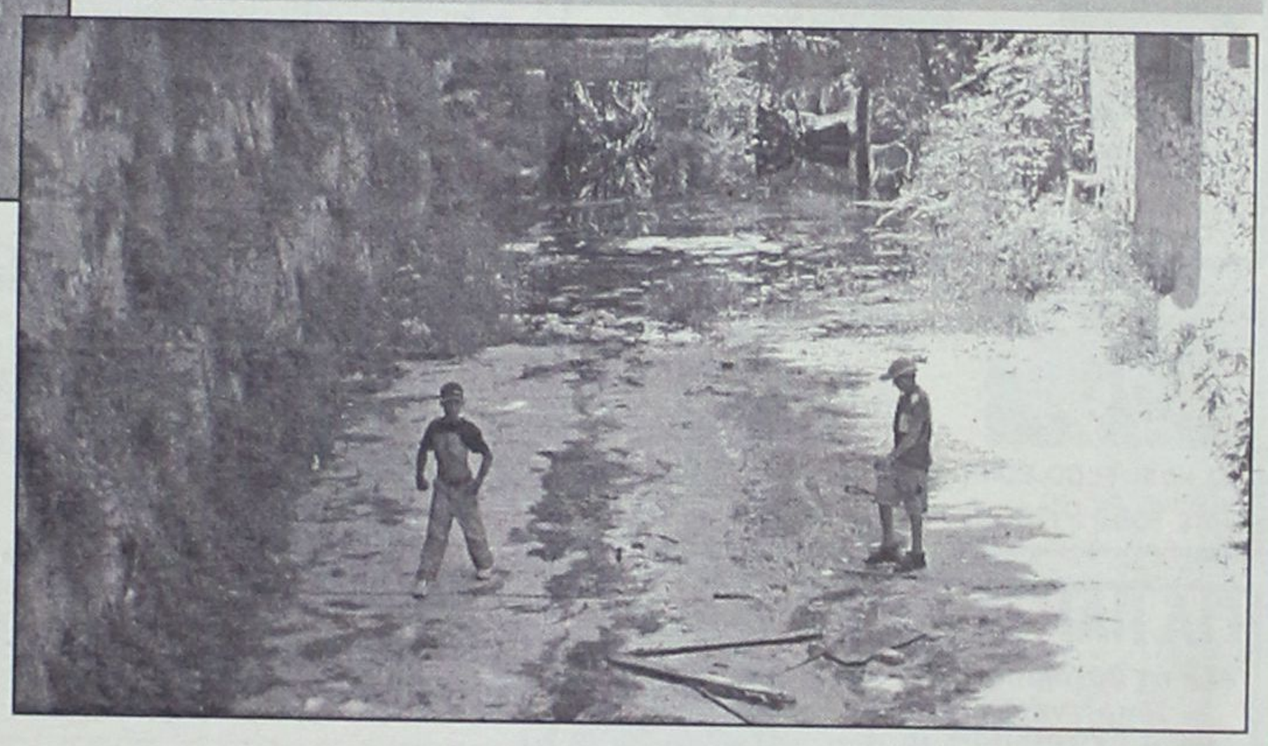



...Εκσυγχρονισθήκανε οι στάσεις



Στάση του "ΡΟΔΑ" απέναντι από την "Θαλασσινή Πύλη", με τρείς πλαστικές καρέκλες, προς χρήση των αναμενόντων επιβατών.

:..Προεκλογικός εκσυγχρονισμός;

...Τα καμώματα της ΔΕΗ



Παρακαλούμε να μας λύσετε μια απορία:

Η ΔΕΗ δεν μπορούσε να βρει ένα καλύτερο τρόπο να τοποθετήσει τα παλούκια της ώστε να μην κλείνει το πεζοδρόμιο και κατά μήκος αλλά και κατά ύψος;

...Ψιλά γράμματα!

...απείρου κάλλους

Λίγο καθυστερημένο αλλά καλό.

Τις προάλλες. προύχοντας της Τοπικής Ενωσης Δήμων και Κοινοτήτων Δωδεκανήσου, "πιάστηκε στα πράσα" από τη Δημοτική Αστυνομία και επόπτες της Υπηρεσίας Καθαριότητας να ξεφορτώνει αμέριμνος, γύρω στις 9 το πρωί, τα σκουπίδια παραγωγής του, χύμα, από τον σκουπιδοτενεκέ του κατευθείαν στον κάδο απορριμάτων που βρίσκεται έξω από την εκκλησία του Αγίου Ιωάννη.

Πράγμα που το έκανε κάθε πρωί με ζηλευτή πράγματι φροντίδα για το περιβάλλον και τους κανονισμούς αποκομιδής των σκυβάλων.

Οχι, πρόστιμο δεν του έβαλαν, για να αποφευχθεί το περαιτέρω ρεζιλίκι, του έγιναν συστάσεις, και αυτός σεμνά υποσχέθηκε ότι θα είναι από δω και μπρος φρόνιμος.

Μετά από μια ώρα είχε πάρει σβάρνα τα ραδιόφωνα και μπλαμπλάριζε ακατάσχετα για το τι θα κάνει η ΤΕΔΚ στον τομέα καθαριότητας, στη Νότια Ρόδο αυτό, στα νησιά το άλλο, τόσα "γιούρο" θα διατεθούν και άλλα ενθαρρυντικά για την ποιότητα της ζωής μας, που ο ίδιος και λοιποί αυτοδιοικητικοί άρχοντες φροντίζουν, πριν από μας, για το καλό μας.

...Βλέπετε, εκείνη την ημέρα γιορτάζαμε την Παγκόσμια Ημέρα Περιβάλλοντος!

ΜΕΤΡΟΠΟΛ
ALPHA ODEON
Πρόγραμμα εβδομάδας από 5/7/2002 έως 11/7/2002
Πληροφορίες - Κρατήσεις : 02410-28400, από 5:00 μμ



Η βία φέρνει βία!!
Μία συναρπαστική περιπέτεια!
Με τον Τζέρεμι Άιρονς.
Ώρες έναρξης: Showtimes: 8:15 και 10:15 μμ
Σάββατο, Κυριακή και στις 6:15 μ.μ.
On Saturday and Sunday also at 6:15 p.m.
ΑΓΓΕΛΟΣ ΘΑΝΑΤΟΥ



ΔΩΜΑΤΙΟ ΠΑΝΙΚΟΥ
Ένα εκπληκτικό θρίλερ αγωνίας
με τους Τζόντι Φόστερ και Φόρεστ Γουίτακερ.
PANIC ROOM
Ώρες έναρξης: Showtimes: 8:00 και 10:30 μμ
Σάββατο, Κυριακή και στις 5:30 μ.μ.
On Saturday and Sunday also at 5:30 p.m.



Ώρες έναρξης: Showtimes: 10:00 μμ
ΑΠΙΣΤΗ
UNFAITHFUL
Το καλύτερο ερωτικό θρίλερ της χρονιάς!!!
Με τους Ρίτσαρντ Γκιρ και Νταϊάν Λέιν.

ΓΙΑ ΠΑΝΤΑ ΦΙΛΕΣ *CROSSROADS*
Με τη βασίλισσα της ποπ, Μπρίτνει Σπίαρς!!!
Ώρες έναρξης: Showtimes: 7:45 μμ



Σάββατο, Κυριακή και στις 5:30 μ.μ.
On Saturday and Sunday also at 5:30 p.m.

Zorpidis
ΤΟΥΡΙΣΤΙΚΟΣ ΟΡΓΑΝΙΣΜΟΣ
ΑΛΕΞ. ΔΙΑΚΟΥ & ΛΟΧΑΓΟΥ ΦΑΝΟΥΡΑΚΗ 31
Τηλ.: 0241 20625, 30054 FAX: 26745

Λ.Α.Ν.Ε.
Αναχωρήσεις από Ρόδο:
F/BB. ΙΕΡΑΠΕΤΡΑ
Κάθε ΚΥΡΙΑΚΗ στις 04.30 για
ΧΑΛΚΗ-ΔΙΑΦΑΝΙ-ΚΑΡΠΑΘΟ-ΚΑΣΟ-ΣΗΤΕΙΑ-ΑΓΙΟ ΝΙΚΟΛΑΟ-ΜΗΛΟ-ΠΕΙΡΑΙΑ

F/BB. ΚΟΡΝΑΡΟΣ
Κάθε ΤΕΤΑΡΤΗ στις 04.30 για
ΚΑΡΠΑΘΟ-ΚΑΣΟ-ΣΗΤΕΙΑ-ΑΓ. ΝΙΚΟΛΑΟ-ΜΗΛΟ-ΠΕΙΡΑΙΑ
Κάθε ΣΑΒΒΑΤΟ στις 04.30 για
ΧΑΛΚΗ-ΔΙΑΦΑΝΙ-ΚΑΡΠΑΘΟ-ΚΑΣΟ-ΣΗΤΕΙΑ-ΑΓΙΟ ΝΙΚΟΛΑΟ-ΜΗΛΟ-ΠΕΙΡΑΙΑ

LAOYMZIS FLYING DOLPHINS
Αναχωρήσεις καθημερινά με το CHRISTOS L. για
• ΚΩ στις 16.00 και ΚΩ-Ρόδο στις 08.00 • ΧΑΛΚΗ κάθε Σάββατο στις 14.00 • ΤΗΛΟ κάθε Σάββατο στις 14.00 • ΝΙΣΥΡΟΣ κάθε Σάββατο στις 14.00 • ΣΥΜΗ κάθε Δευτέρα και Τετάρτη στις 16.00.

ΚΡΑΤΗΣΕΙΣ ΞΕΝΟΔΟΧΕΙΩΝ σε όλη την Ελλάδα
ΑΕΡΟΠΟΡΙΚΑ ΕΙΣΙΤΗΡΙΑ
ΑΚΤΟΠΛΟΪΚΑ ΕΙΣΙΤΗΡΙΑ
ΕΝΟΙΚΙΑΣΕΙΣ ΑΥΤΟΚΙΝΗΤΩΝ

Cine Phile

ΕΠΙΜΕΛΕΙΑ: Λ.Β.

Cine-news

* Επικίνδυνες Αποστολές 3...

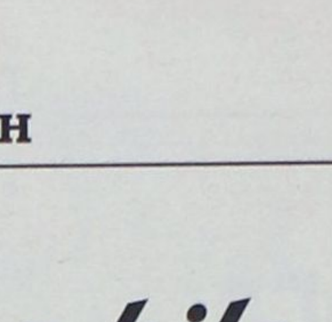

Ο **Ντέιβιντ Φίντσερ** θα βρεθεί στη σκηνοθετική καρέκλα των **"Επικίνδυνων Αποστολών 3"**, μαζί φυσικά και με την συνεργασία του **Τομ Κρουζ** που εκτός απο πρωταγωνιστής της γνωστής σειράς των ταινιών συμμετέχει και στήν παραγωγή τους

* Φιάσκο...



Ακόμα μια αποτυχία για την **Σάντρα Μπούλοκ,** αφού η τελευταία της ταινία **"Murder by Numbers"** ήταν εισπρακτικό και καλλιτεχνικό φιάσκο.

* Bad Santa...

"Bad Santa" μία ακόμα κωμωδία απο τον σκηνοθέτη Τέρι Ζουίγκοφ, με πρωταγωνιστή τον **Μπίλι Μπομπ Θόρντον** στον ρόλο του Αϊ Βασίλη. Το φίλμ θα βγει στίς αίθουσες το 2003.

* Μετά τον Spider-man...

Κόμικς και σινεμα, ο **"Τιμωρός"** είναι ακόμα ένα κόμικς που θα μεταφερθει στην μεγάλη οθόνη.

* Αλλαγές τέλος...



Οι πρωταγωνιστές του δραματικού φιλμ **"Beyond Borders"** θα είναι οριστικά η **Αντζελίνα Τζολί** και ο **Κλάιβ Οουεν** και σκηνοθέτης ο **Μάρτιν Κάμπελ**. Αρχικά φέρονταν ότι θα αναλάβουν τους ρόλους η **Κάθριν Ζέτα Τζόουνς** και ο **Κέβιν Κόστνερ** και την σκηνοθεσία ο **Ολιβερ Στόουν.**

* Φωτορεπόρτερ ο Ρίτσαρντ Γκιρ...



Ο **Στίβεν Φρίαρς** θα ειναι ο σκηνοθέτης της ταινίας **"Emperor Zehnder"**, ενός φιλμ με θέμα τις περιπέτειες ενός φωτορεπόρτερ σε τριτοκοσμικές χώρες. Πρωταγωνιστής του φιλμ θα είναι ο **Ρίτσαρντ Γκιρ.**

* Η τρομοκρατία και το Hollywood...

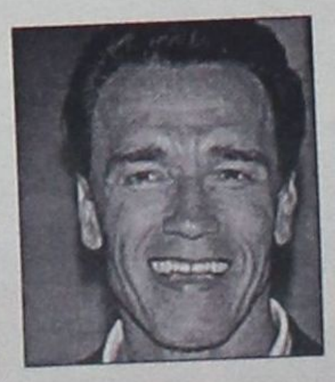

Η Warner Bros ανέβαλε την προβολή της ταινίας **"Collateral Damage"** στην οποία πρωταγωνιστεί ο **'Αρνολντ Σβανζενέγκερ,** εξαιτίας των τρομοκρατικών επιθέσεων της 11ης Σεπτεμβρίου. Η οικογένεια του πρωταγωνιστή σκοτώνεται μετά από έκρηξη βόμβας που έχουν τοποθετήσει τρομοκράτες και την κατάρρευση ενός ουρανοξύστη. Επίσης αναβάλλεται η πρεμιέρα της κωμωδίας **"Big Trouble"** με θέμα μια ατομική βόμβα που καταλήγει σε χέρια τρομοκρατών, στο φιλμ πρωταγωνιστεί η **Rene Rouso.**

www.cinemapallas.gr
ΑΜ 30Χ.
ΠΑΛΛΑΣ 5 CINEMAS CENTER
05/07/2002 έως 11/07/2002

ΑΙΘΟΥΣΑ 5 & 2

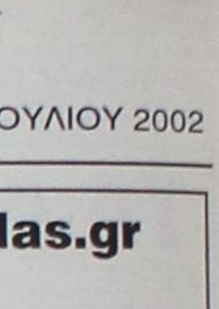

ΓΙΑ ΕΝΑ ΑΓΟΡΙ / ABOUT A BOY
Κωμωδία / Comedy
Μη χάσετε σε **Πρώτη Πανελλήνια Προβολή** τον Χιού Γκραντ σε μια απολαυστική κωμωδία βασισμένη στο ομότιτλο μυθιστόρημα, από τους σκηνοθέτες του American Pie!
ΠΡΩΤΑΓΩΝΙΣΤΟΥΝ: HUGH GRANT, RACHEL WEISZ
ΑΙΘΟΥΣΑ 5 Ώρες Έναρξης: 18:15, 20:25, 22:40
ΑΙΘΟΥΣΑ 2 Ώρες Έναρξης: 21:30

ΑΙΘΟΥΣΑ 1



THE SCORPION KING
Περιπέτεια φαντασίας / Fiction movie
Πολεμιστής, θρύλος, βασιλιάς!
Η θεαματικότερη περιπέτεια του καλοκαιριού που έσπασε τα ταμεία τώρα και στη Ρόδο, στην 3η εβδομάδα επιτυχίας της!
ΠΡΩΤΑΓΩΝΙΣΤΟΥΝ: THE "ROCK", MICHAEL CLARKE DUNKAN
Ώρες Έναρξης: 18:30, 20:30, 22:30

ΑΙΘΟΥΣΑ 4



SHOWTIME
Κωμωδία / Comedy
Απολαύστε για 6η εβδομάδα το πιο ξεκαρδιστικό reality show της χρονιάς!
ΠΡΩΤΑΓΩΝΙΣΤΟΥΝ: ROBERT DENIRO, EDDIE MURPHY
Ώρες Έναρξης: 18:30, 20:20

ΑΙΘΟΥΣΑ 2 & 4



Η ΒΑΣΙΛΙΣΣΑ ΤΩΝ ΚΑΤΑΡΑΜΕΝΩΝ
QUEEN OF THE DAMNED
Θρίλερ / Thriller
Η μητέρα του σκότους... το μόνο που θέλει είναι να φέρει την κόλαση στη γη!
Από τη συγγραφέα του βιβλίου "Συνέντευξη με έναν βρυκόλακα".
ΠΡΩΤΑΓΩΝΙΣΤΟΥΝ: AALIYAH, STUART TOWNSEND
ΑΙΘΟΥΣΑ 2 Ώρες Έναρξης: 18:25
ΑΙΘΟΥΣΑ 4 Ώρες Έναρξης: 22:20

ΜΟΝΟ ΓΙΑ ΤΑ ΜΕΛΗ
Απαντήστε στην ερώτηση:
"Ποιό ρόλο έχει ο Ρόαν Άτκινσον (Mr. Bean) στην κωμωδία SCOOBY DOO που έχει κάνει ήδη 100.000.000 δολάρια στην Αμερική και θα προβληθεί στο Παλλάς σε Πρώτη Πανελλήνια Προβολή στις 12/07/02 ".
Οι 10 πρώτοι νικητές της κλήρωσης που θα γίνει την Παρασκευή 12/07/2002 θα κερδίσουν από 1 ΔΩΡΕΑΝ εισιτήριο για την ταινία ενώ οι υπόλοιποι 10 από μια καταπληκτική αφίσα! Τα ονόματα των τυχερών θα ανακοινωθούν στα ταμεία μας την Παρασκευή 12/07/2002.

ΠΡΟΣΕΧΩΣ
EIGHT LEGGED FREAKS / ΟΧΤΑΠΟΔΑ ΦΡΙΚΙΑ
Σε 1η Πανελλήνια Προβολή!
Έρχονται οι αράχνες!
Από τους δημιουργούς των "Ημέρα Ανεξαρτησίας" και "Γκοτντζίλα".

ΧΟΡΗΓΟΙ
ΜΕΞΙΚΑΝΙΚΗ ΚΟΥΖΙΝΑ Rooster's
CHINESE BURGER ΚΙΝΕΖΙΚΟ ΕΣΤΙΑΤΟΡΙΟ FAST FOOD

Για κρατήσεις θέσεων / For reservations
02410 24475 και 02410 70670 (16:00 - 20:00)

Εντός 12 μηνών, επιταχύνονται οι διαδικασίες από το ΥΠΕΧΩΔΕ

Θεσμοθετούνται Ζώνες Οικιστικού Ελέγχου

Μέχρι τα μέσα του 2003 θα έχει ολοκληρωθεί η θεσμοθέτηση Ζωνών Οικιστικού Ελέγχου (ΖΟΕ) σε 29 νησιά και παράκτιες περιοχές της χώρας, σύμφωνα με το νέο επικαιροποιημένο χρονοδιάγραμμα του ΥΠΕΧΩΔΕ για τον χωροταξικό σχεδιασμό.

Ήδη, για τέσσερις περιοχές της χώρας έχει ολοκληρωθεί η διαδικασία έκδοσης των Προεδρικών Διαταγμάτων θεσμοθέτησης ΖΟΕ. Πρόκειται για τα δυτικά παράλια του νομού Έβρου, Οινόφυτα-Σχηματάρι, Άγιο Όρος και Καλίδρομο. Εν τω μεταξύ, σε εξέλιξη βρίσκονται τα παρακάτω σχέδια Προεδρικών Διαταγμάτων ΖΟΕ:

- Σχέδια Π.Δ ΖΟΕ που εκκρεμεί η επεξεργασία τους στο Συμβούλιο της Επικρατείας (ΣτΕ) και η υπογραφή και δημοσίευσή τους εκτιμάται ότι θα έχει ολοκληρωθεί έως το τέλος του ερχόμενου Σεπτεμβρίου:

• Για τη Σίφνο, για την οποία έχει ήδη ολοκληρωθεί η γνωμοδότηση από ΟΤΑ και Κεντρικό Συμβούλιο Χωροταξίας Οικισμού και Περιβάλλοντος (ΚΣΧΟΠ) και ολοκληρώνεται σύντομα η επεξεργασία από το ΣτΕ.

• Για τη Χίο, για την οποία ολοκληρώνεται η επεξεργασία από το ΣτΕ,

• Για την Ιο, για την οποία ολοκληρώνεται η επεξεργασία από το ΣτΕ.

- Σχέδια Π.Δ. ΖΟΕ που εκκρεμεί η υπογραφή (ΥΠΕΧΩΔΕ-ΥΠΠΟ) για να αποσταλούν στο ΣτΕ και εκτιμάται ότι η υπογραφή και δημοσίευσή τους θα γίνει έως το τέλος του 2002. Αφορά στα παρακάτω νησιά:

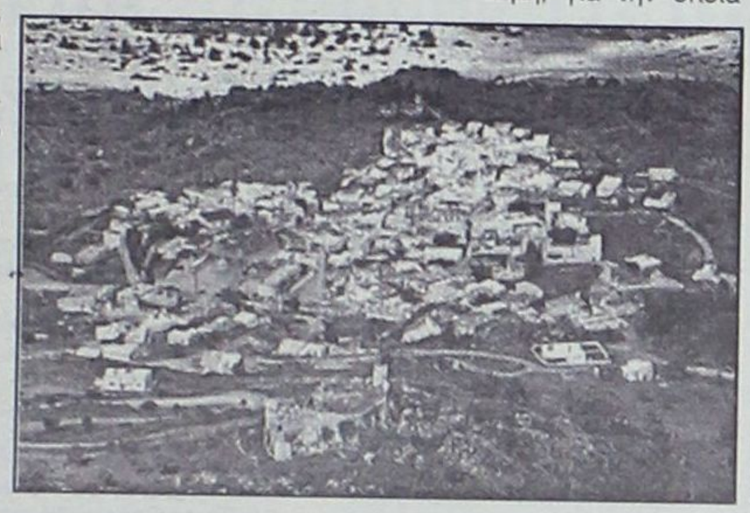

• Σύμη, για την οποία ολοκληρώνεται η γνωμοδότηση ΟΤΑ και ΚΣΧΟΠ

• Τήνος, για την οποία προβλέπεται η ολοκλήρωση της επεξεργασίας του Π.Δ. έως το τέλος του ερχόμενου Σεπτεμβρίου.

• Νάξος για την οποία επίσης προβλέπεται η ολοκλήρωση της επεξεργασίας του Π.Δ. έως το τέλος του ερχόμενου Σεπτεμβρίου.

- Σχέδια Π.Δ. ΖΟΕ που βρίσκονται σε νομοτεχνική επεξεργασία και εκτιμάται ότι η υπογραφή και δημοσίευσή τους θα γίνει έως το τέλος του 2002. Αφορά τα παρακάτω νησιά: Ρόδος, Κέα, Σύρος, δυτική Ακτή, Νομού Χανίων, Κεφαλλονιά, Ιθάκη, Πάρος και Αντίπαρος.

- Σχέδια Π.Δ. ΖΟΕ που εκκρεμεί η συζήτησή τους στο ΚΣΧΟΠ κατόπιν επικαιροποίησεως των απόψεων των ΟΤΑ. Η υπογραφή και δημοσίευσή τους θα γίνει έως το τέλος του 2002. Αφορά στις εξής περιοχές: Ανδρος, Ρέθυμνο, Μύκονος, Λευκάδα, ακτές νομού Χαλκιδικής, Λήμνος, Ταυρωπός και Ικαρία.

- Σχέδια Π.Δ. ΖΟΕ για τα οποία απαιτείται αναμόρφωση προτάσεων, επικαιροποίηση απόψεων ΟΤΑ και γνωμοδότηση ΚΣΧΟΠ.

Η υπογραφή και δημοσίευσή τους θα γίνει έως το τέλος του Ιουνίου 2003. Αφορά τις παρακάτω περιοχές: Θήρα, βόρειες ακτές Κορινθιακού και Ζάκυνθος.

Άρτος (;) & Θεάματα (;)...

... Και τηλεόραση (όπως λέμε τηλοψία...)

STAR

06.40 Παιδικό πρόγραμμα
09.55 Ειδήσεις
10.00 Πλήρες πρωινό
12.00 Γλυκιά μου Αννα.
13.00 Ειδήσεις
14.00 Best seller
16.00 Μπιάνκα σ' αγαπώ
17.00 Στην Εντατική
18.00 Ειδήσεις
19.30 Best seller
20.00 The trap
21.00 Οι μάγισσες (Ε)
22.00 Ξένη ταινία. "Ο άνθρωπος-σκια". Περιπέτεια
00.15 Ειδήσεις
00.30 Ξένη ταινία. "Ο αμαζόνιος φλέγεται". Περιπέτεια. Παίζουν: Σάντρα Μπούλοκ, Κρεγκ Σίφερ
02.30 Ξένη τηλεταινία. "Ο πεθερόπληκτος". Κωμωδία. Παίζουν: Λόιντ Μπρίτζες, Αλεξάντρα Γουέντγουορθ, Κρίστι Σουάνσον, Μπο Μπρίτζες, Τζος Τσαρλς
04.30 Αστέρια στο πεντάγραμμο

ALPHA

06.00 Πρώτη ενημέρωση
07.00 Πανόραμα
10.00 Πρωινό μαγκαζίνο
13.00 Ο λαβύρινθος του πάθους. Κοινωνική
14.00 Ειδήσεις
15.00 Ολα για την αγάπη (Ε)
15.30 Υπαστυνόμος Ρεξ (Ε)
16.30 Life style news
17.15 Ειδήσεις
17.25 Μπορώ. Ενημερωτική εκπομπή με την Αννα Δρούζα
19.15 Κάτω από την Ακρόπολη. Κοινωνική σειρά. Παίζουν: Γιάννης Βόγλης, Νίκος Γαλανός, Ελένη Γερασιμίδου
20.00 Ειδήσεις
21.00 Ξένη τηλεταινία. "Κρας". Περιπέτεια
23.00 ΟΛΑ ΙΙ. Σατιρικό μαγκαζίνο με τον Θέμο Αναστασιάδη
00.30 Ειδήσεις
00.45 Φόρμουλα 1
01.15 Third watch
02.15 Μπορώ (Ε)
04.30 Τηλεαγορές
05.15 Εκ του σύνεγγυς (Ε)

ET 3

08.01 Καρτ ποστάλ
08.30 Ο κόσμος στο επίκεντρο
09.00 Πώς να γίνεις πρωταθλητής
10.00 Θεσσαλονίκης εγκώμιον
10.30 Θαύματα της επιστήμης και της τεχνολογίας
11.00 Περιβάλλον
12.00 Η επικράτεια της Ευρώπης
12.30 Κοντραπούντο (Ε)
13.30 Ο κόσμος της φυσικής επιστήμης
13.45 Μισέλ με μπεσαμέλ
14.00 Γεύσεις του κόσμου
14.30 Κατάσκοποι-ήρωες ή προδότες;
15.00 Ειδήσεις
15.30 Με μια τρίτη ματιά
17.00 Εξοχικές διαδρομές
18.00 Pizz' Annex
18.30 Αθλητικό ημίωρο
19.00 Περίμετρος
19.30 Στην Υδρόγειο
20.00 Δικαιώματα και αδικίες
20.30 Ειδήσεις
21.40 Μακρινές φιλίες
22.00 Οι ταξιδιώτες
22.30 Η γυναίκα με τα άσπρα
23.30 Αγνωστες πύλες
24.00 Ειδήσεις
00.20 Ξένη ταινία. "Το βρωμόπαιδο". Κοινωνική.
02.30 Με μια τρίτη ματιά.

ET 1

07.30 Τα πρωινάκια (Ε)
07.50 Chapi Chapeau
08.00 Ο μικρός Μπιλ
08.30 Μούμιν
09.00 Τσίπμανκς
09.30 Πάμε πιο ψηλά
10.00 Οι περιπέτειες της Μαύρης Καλλονής (Ε)
10.30 Το ατέλειωτο ταξίδι του ελληνισμού (Ε)
11.00 Μέλι - γάλα (Ε)
12.45 Φελίπε, το δώρο από τη θάλασσα (Ε)
13.00 Ειδήσεις
14.00 Μαριού (Ε)
15.00 Εξερευνητές του διαστήματος
15.30 Οι ατρόμητοι
16.30 Το γατόσκυλο
17.00 Ειδήσεις
17.30 Οι αταίριαστοι (Ε)
19.15 Μινιατούρες (Ε)
19.30 Το μινόρε της αυγής (Ε)
20.30 Στα φτερά του έρωτα
21.00 Ξένη ταινία. "Γυναίκα για δύο". Ρομαντική περιπέτεια.
23.00 Ειδήσεις
23.30 Εγώ, ο Κλαύδιος (Ε)
00.30 Επικίνδυνες αποστολές (Ε)
01.30 Στη ζώνη του λυκόφωτος (Ε)

NET

07.00 Πρώτη ματιά
10.00 Στα ίχνη του Παυσανία
10.30 Τα μυστικά του απόλυτου γαλάζιου
11.01 Οι γιορτές του κόσμου
11.30 Ανθρωποι και άλογα
12.00 Ταξίδια
13.00 Ειδήσεις
13.45 Σχολείο εν πλω
14.00 Εραστές της περιπέτειας. Ντοκιμαντέρ
15.00 Ειδήσεις
16.00 Συν και πλην
18.00 Ειδήσεις
19.00 Οι δρόμοι του ευρώ - νέα οικονομία
20.00 Τα επίκαιρα του αιώνα
21.00 Ειδήσεις
22.00 Ο ήλιος ανατέλλει πάντα. Ντοκιμαντέρ
23.00 Το ανθρώπινο πρόσωπο. Ντοκιμαντέρ
24.00 Ειδήσεις
00.30 Τεχνόπολις

FILMNET

07.00 E! entrtainment
07.30 Ξένη ταινία. "Οι εθελόντριες".
09.05 Τηλεοπτικές πωλήσεις
09.35 Ξένη ταινία. "Ξανα-γύρισε κοντά μου".
11.35 Ξένη ταινία. "Ολα για την αγάπη".
13.10 Ξένη ταινία. "Ο Δρ Τ και οι γυναίκες".
15.10 U.S.: Οι καλύτερες ταινίες
15.45 Ξένη ταινία. "Το μούτρο του Μπέρλι Χιλς"
17.35 Ξένη ταινία. "Μαθήματα αποπλάνησης".
19.20 Ξένη ταινία. "Το τέλειο δόλωμα".
21.00 U.S.: Οι καλύτερες ταινίες της εβδομάδας
21.30 E! entrtainment
22.00 Ξένη ταινία. "Η ζωή δεν με φοβίζει".
23.55 Ξένη ταινία. "Ερωτικό κτήνος".
01.30 Ξένη ταινία. "Βαλεντίνα".
03.30 Ξένη ταινία. "Ιερός καπνός".

MEGA

06.00 Ενημερωτική εκπομπή (Ε)
06.55 Δελτίο ειδήσεων στη νοηματική γλώσσα
07.00 Ενας αξιολάτρευτος μπελάς. (Ε)
07.30 Casa di macaroni. (Ε)
08.00 Ολα τα κακά της μοίρας μου. (Ε)
08.30 Λαβ σόρυ. (Ε)
09.30 Μάνα είναι μόνο μία. (Ε)
10.00 Για μια θέση στον ήλιο (Ε)
12.30 Χάι Ροκ (Ε)
13.10 Με δύο μαμάδες. (Ε)
14.00 Ειδήσεις
15.00 Στην κουζίνα ολοταχώς. (Ε)
15.45 Δύο ξένοι (Ε)
16.45 Ντόλτσε Βίτα (Ε)
17.30 Ματιές στα γεγονότα
17.50 Εμείς και εμείς. Ελληνική χιουμοριστική σειρά, σε επανάληψη (Ε)
18.20 Απαγορευμένη αγάπη. Κοινωνική σειρά. Παίζουν: Ελίνα Ακριτίδου, Κώστας Αρζόγλου, Νικήτας Τσακίρογλου, Τιτίκα Βλαχοπούλου, Τατιάνα Λύγαρη, Αννα Μιχαήλου, Αννυ Πασπάτη
19.00 Περί ανέμων και υδάτων (Ε)
20.00 Κεντρικό δελτίο ειδήσεων
21.00 Δέκα λεπτά κήρυγμα. (Ε)
21.50 Κάπου σε ξέρω. (Ε)
22.30 Αέρινες σιωπές. (Ε)
23.30 Ενώπιος ενωπίω
00.15 Τελευταία γεγονότα
00.30 Ενώπιος ενωπίω (Συν.)
01.00 Ξένη ταινία. "Ο άνθρωπος που θα γινόταν βασιλιάς".
03.30 Τηλεμάρκετινγκ
04.00 Παράλληλοι δρόμοι (Ε)
05.00 Χαραυγή (Ε)

ANT 1

06.00 Mobile fun
06.15 Αστυνόμος Θανάσης Παπαθανάσης (Ε)
06.55 Ειδήσεις στη νοηματική γλώσσα
07.00 Madison
07.30 Ταύρος με Τοξότη (Ε)
08.30 Θα μιλήσεις με το δικηγόρο μου (Ε)
09.00 Αραχτοί και λάιτ (Ε)
09.30 Βαρβαρότητες (ε)
10.00 Πρωινός καφές-Best of
13.10 Super game
13.15 Καραμπόλα (Ε)
14.00 Τα νέα του ANT-1
14.55 Χρήμα και Χρηματιστήριο
15.00 Εκείνες κι εγώ (Ε)
15.55 Super game
16.00 Οι μεν και οι δεν (Ε)
16.45 Της Ελλάδος τα παιδιά. (Ε)
17.30 Τα νέα του ANT-1
17.45 Super game
17.50 Καλημέρα ζωή. Κοινωνική σειρά. Παίζουν: Γιώργος Βασιλείου, Μίνα Χειμώνα, Μυρτώ Πισπινή, Νίκος Παπαδόπουλος
18.40 Θησαυροφυλάκιο. (Ε) Τηλεπαιχνίδι που παρουσιάζει ο Ανδρέας Μικρούτσικος
19.20 Η λάμψη
20.00 Ειδήσεις
21.00 Ακρως οικογενειακόν. (Ε)
22.00 Α.Μ.Α.Ν. τα καθάρματα. (Ε)
23.00 Μ.Π.Α.Μ. (Ε)
23.45 The X-Files
24.00 Νυχτερινές ειδήσεις
00.10 The X-Files (Σ)
01.00 Θεοδοσία Τσάτσου Live
02.00 Οι αγνοημένοι (Ε)
03.00 Mobile fun
03.20 Τηλεμάρκετινγκ-Τηλεαγορά
04.00 Ξένη ταινία. "Μπλόκο στο λιμάνι της Νέας Υόρκης".



Ο γιατρός... κοντά και πέρα



Δερματικά εξανθήματα: Απλές παθήσεις που όμως χρειάζονται προσοχή

Τα δερματικά εξανθήματα είναι πολύ συνηθισμένες καταστάσεις και μπορεί να οφείλονται σε πολυάριθμα αίτια. Οι περισσότερες δερματικές βλάβες δεν είναι επικίνδυνες και συνήθως αντιμετωπίζονται με τη λήψη απλών μέτρων. Παρ' όλο που τα δερματικά εξανθήματα τα οποία είναι σοβαρά και ενδέχεται να θέσουν σε άμεσο κίνδυνο την υγεία μας είναι σπάνια, θα πρέπει όλοι μας να γνωρίζουμε πότε ένα εξάνθημα είναι σοβαρό και θα χρειαστεί να αναζητήσουμε άμεσα τη συμβουλή του ιατρού και πότε πρόκειται για κάτι απλό που αντιμετωπίζεται εύκολα με απλά μέτρα στο σπίτι. Τα εξανθήματα μπορεί έχουν ποικίλη κλινική εικόνα: να είναι σαν κηλίδες, να είναι επηρμένα, να έχουν φυσαλίδες, να συνοδεύονται από κνησμό ή όχι, να είναι εξέρυθρα ή να εμφανίζουν αποχρωματισμό κ.ά. Στο μη εκπαιδευμένο μάτι όλα τα εξανθήματα μοιάζουν ίδια και επικρατεί η πεποίθηση ότι αρκεί μια αλοιφή -η οποία συνήθως περιέχει κάποιο αντιβιοτικό σε συνδυασμό με κορτιζόνη- για να αποκατασταθούν οι δερματικές βλάβες. Ωστόσο, είναι απαραίτητο να κατανοήσουμε όλοι μας ότι η θεραπεία κάθε δερματικού εξανθήματος χρειάζεται να βασίζεται στη σωστή διάγνωση, μέσω της οποίας θα αποκλειστεί ή θα επιβεβαιωθεί το ενδεχόμενο κάποιας πιο σοβαρής πάθησης και θα αποφευχθούν δυσάρεστες επιπλοκές με απρόβλεπτες συνέπειες.

Κοινά χαρακτηριστικά των δερματικών εξανθημάτων που πιθανόν να συνδυάζονται με κάποιο σοβαρό νόσημα

- Ταχεία εξάπλωση του εξανθήματος σε όλο το σώμα ή σε μεγάλη επιφάνειά του.
- Συνδυασμός εξανθήματος με πυρετό.
- Εξάνθημα που εμφανίζεται σε ολόκληρη την επιφάνεια του σώματος και προσβάλλει τόσο το δέρμα όσο και τους βλεννογόνους. Οι βλεννογόνοι είναι οι υγρές επιφάνειες του σώματος όπως το εσωτερικό της στοματικής κοιλότητας και της μύτης, οι επιπεφυκότες των ματιών, η περιπρωκτική περιοχή, η περιοχή της ουρήθρας και του κόλπου.
- Τα εξανθήματα που πιθανόν σχετίζονται με σοβαρές παθήσεις μπορεί να παρουσιάζουν φυσαλίδες. Οι φυσαλίδες που συνοδεύουν συνήθως ένα σοβαρό νόσημα έχουν τα παρακάτω χαρακτηριστικά.

Παρατηρούνται σε μεγάλη έκταση του δέρματος και είναι δυνατόν να έχουν μικρό μέγεθος και να είναι πολυάριθμες ή να έχουν μεγάλο μέγεθος και να είναι μικρότερες σε αριθμό. Οι φυσαλίδες στην αρχή είναι γεμάτες υγρό και όταν ραγούν το υποκείμενο δέρμα είναι υγρό και επωδυνο, ενώ στη συνέχεια η επιφάνειά τους ξηραίνεται και επουλώνεται (πιάνει κρούστα). Μπορεί να υπάρχουν και στους βλεννογόνους που αναφέραμε παραπάνω, αλλά να μη γίνουν άμεσα αντιληπτές καθώς σπάνε εύκολα, για παράδειγμα, στο στόμα. Πολλές φορές οι φυσαλίδες στο στόμα είναι ιδιαίτερα επώδυνες και κάνουν δύσκολη την κατάποση τροφής και υγρών.

Τι να μην κάνετε όταν παρατηρήσετε κάποιο δερματικό εξάνθημα

- Μη σπάτε τις φυσαλίδες που δεν έχουν ραγεί αυτόματα.
- Εάν μια φυσαλίδα έχει σπάσει ή ένα δερματικό εξάνθημα εμφανίζει απολέπιση, μην τραβάτε το πρόσθετο δέρμα της περιοχής προσπαθώντας να την καθαρίσετε.
- Αν έχετε πολλαπλές στοματικές άφθες ή έλκη στο στόμα, αποφύγετε να χρησιμοποιείτε αντισηπτικά διαλύματα με δική σας πρωτοβουλία.
- Μη βάζετε σε οποιοδήποτε δερματικό εξάνθημα την αλοιφή που σας πρότεινε κάποιος γνωστός σας ή που έχει "ξεμείνει " στο φαρμακείο του σπιτιού σας.
- Μην τοποθετείτε πάνω στις δερματικές βλάβες φυτικά προϊόντα ή άλλα "γιατροσόφια" που έχουν "αποδειχθεί σωτήρια", αλλά που δεν είναι αποδεκτά από την επιστημονική κοινότητα (π.χ., επάλειψη δερματικού εξανθήματος που οφείλεται σε αλλεργική αντίδραση με ξύδι για την ανακούφιση από τον κνησμό).
- Μην ξύνετε το εξάνθημα που σας προκαλεί έντονο κνησμό γιατί μπορεί να δημιουργήσετε εκδορές με κίνδυνο να επιμολύνετε μια απλή δερματική βλάβη (για παράδειγμα, ένα απλό τσίμπημα κουνουπιού). Αν πρόκειται για κάτι τόσο απλό, είναι προτιμότερο να τοποθετήσετε μια πολύ μικρή ποσότητα ειδικής αλοιφής για τον κνησμό ή, αν ο κνησμός είναι πιο γενικευμένος, συμβουλευτείτε τον ιατρό σας
- Μην τοποθετείτε αλοιφές σε μεγάλη επιφάνεια του σώματος.

Όταν ένα εξάνθημα είναι γενικευμένο θα χρειαστεί μάλλον να πάρετε αγωγή από το στόμα, καθώς αν χρησιμοποιήσετε τοπικά σκευάσματα δεν μπορεί να υπολογιστεί με ακρίβεια η ποσότητα φαρμάκου που θα απορροφηθεί από το δέρμα σας.

- Μη χρησιμοποιείτε αμέσως αλοιφές που περιέχουν κορτιζόνη για οποιαδήποτε εξάνθημα. Η κορτιζόνη έχει μεν καταπραϋντική δράση αλλά η χρήση της δεν ενδείκνυται για όλες τις δερματικές βλάβες.
- Αποφύγετε τα αντισηπτικά σαπούνια σε καθημερινή βάση, εκτός αν σας τα έχει συστήσει ο ιατρός σας. Συνήθως ερεθίζουν το δέρμα.

Τι να κάνετε

- Φροντίστε να διατηρείτε την περιοχή του δερματικού εξανθήματος καθαρή και στεγνή.
- Καλύψτε τις δερματικές βλάβες με αποστειρωμένες γάζες, ιδίως αν υπάρχει αυξημένος κίνδυνος επιμόλυνσής τους (π.χ., σε παιδιά με ανοιχτές δερματικές βλάβες τα οποία παίζουν στο ύπαιθρο).
- Να παρακολουθείτε την εξέλιξη της δερματικής βλάβης και να αναφέρετε κάθε μεταβολή της στον ιατρό σας.
- Ενημερώστε τον ιατρό σας άμεσα για κάθε εξάνθημα που εμφανίστηκε μετά τη λήψη κάποιου φαρμάκου.
- Αν έχετε πάθει κάποιο έγκαυμα, φροντίστε με επιμέλεια την υγιεινή της περιοχής και ζητήστε τη συμβουλή του ιατρού σας, διότι υπάρχει η πιθανότητα -ανάλογα με το βαθμό του εγκαύματος- να τη χρειαστείτε.
- Αν έχετε υποστεί ήπιο ηλιακό έγκαυμα (για παράδειγμα, ερύθημα του δέρματος), αποφύγετε την περαιτέρω έκθεσή σας στον ήλιο και το πλύσιμο με σαπούνι μέχρι τα συμπτώματα να παρουσιάσουν πλήρη ύφεση. Επίσης, φροντίστε να ενυδατώνετε καλά το δέρμα σας.
- Αποφύγετε να φέρνετε το δέρμα σας άμεσα σε επαφή με ουσίες που προκαλούν ερεθισμό, π.χ., απορρυπαντικά. Φροντίστε να φοράτε πάντα γάντια για να προστατευτείτε.
- Αν η δερματική βλάβη επιμείνει ή επιδεινωθεί, επισκεφθείτε οπωσδήποτε τον ιατρό σας.

Εργαστήριο Κλινικής Ψυχολογίας

ΧΡΙΣΤΙΝΑ ΣΑΒΒΑΚΗ-ΓΚΡΑΝΖΑΝ
Κλινική Ψυχολόγος-Ψυχοπαθολόγος (DESS)
- Πτυχιούχος του Πανεπιστημίου Nancy Γαλλίας
- Μεταπτυχιακή ειδίκευση (DESS) στην Κλινική Ψυχολογία Ενηλίκου, Εφήβου και Παιδιού στο Πανεπιστήμιο Reims Γαλλίας

Για τον ενήλικο
- Ψυχοδιαγνωστική
- Ψυχολογική υποστήριξη
- Ατομική και οικογενειακή συνέντευξη
- Ψυχοθεραπεία αναλυτικής εμπνεύσεως

Για το παιδί
- Αξιολόγηση προσωπικότητας (τεστ νοημοσύνης, προβολής)
- Διάγνωση μαθησιακών δυσκολιών και συμπεριφορικών διαταραχών
- Συμβουλευτική επαγγελματικού προσανατολισμού
- Ψυχοθεραπεία μέσω παιχνιδιού και εικαστικών

Δέχεται με ραντεβού
Εθνικής Αντίστασης 15
Τηλ.: 77350-Κιν. 0937684251

ΙΑΤΡΙΚΗ ΑΝΑΚΟΙΝΩΣΗ
Το ιατρείο της Δερματολόγου
ΜΑΡΙΑΣ ΚΟΤΣΙΑΝΟΥ-ΑΤΤΙΤΗ
θα παραμείνει κλειστό από
1ης έως 8ης Ιουλίου 2002
λόγω συμμετοχής της ιατρού
στο Παγκόσμιο Δερματολογικό Συνέδριο
στο Παρίσι.
Το ιατρείο θα επαναλειτουργήσει
κανονικά Τρίτη 9/7/2002.
Ιατρείο: Ιωνος Δραγούμη 23
Τηλ. 02410-22278

ΦΑΜΠΙΟ ΜΠΡΑΝΚΙΤΣΙΟ
ΔΕΡΜΑΤΟΛΟΓΟΣ
(Αλλαγή ιατρείου).
ΣΟΦ. ΒΕΝΙΖΕΛΟΥ 1 (100 ΜΑΓΑΖΙΑ), 1ος ΟΡΟΦΟΣ
Δέχεται Δευτέρα έως Παρασκευή
από 09.00-13.00 και 18.00-20.30.
Τηλέφωνο-Fax: 02410/70122
Κινητό: 0977/505063

ΝΤΟΡΑ ΚΩΝΣΤΑΝΤΙΝΟΠΟΥΛΟΥ
ΨΥΧΟΛΟΓΟΣ
Πτυχιούχος του Πανεπιστημίου της Καλιφόρνιας-Λος Αντζελες (UCLA)-Μεταπτυχιακές σπουδές στο Pepperdine University-Malibu California.
➤ Αμεση ψυχολογική υποστήριξη και επαγγελματική φροντίδα από έμπειρη Ψυχολόγο και Οικογενειακή Σύμβουλο.
➤ Η σωστή θεραπευτική σχέση μπορεί να επιφέρει ρεαλιστικές λύσεις για πραγματικά προβλήματα σε θέματα: μοναξιάς, μελαγχολίας, στρες, ανυπομονησίας, φοβίας, εθισμού, οικογενειακών σχέσεων, διαζυγίου, κακομεταχείρισης, συναισθηματικών δυσκολιών, αυτοπεποίθησης, ανασφάλειες, μεταβατικά στάδια ζωής, βουλιμίας, ανορεξίας, απώλειας, πένθους.
Τηλεφωνείστε στα τηλέφωνα:
35163 και 0944/980550
για ραντεβού και άμεση εξυπηρέτηση.
Διεύθυνση: Καρίας 1
Περιοχή Ροδίνι - Ρόδος

Κέντρο Συμβουλευτικής & Αξιολόγησης Προσωπικότητας Παιδιών & Ενηλίκων
ΠΑΠΑΓΕΩΡΓΙΟΥ ΘΑΝΟΣ
ΨΥΧΟΛΟΓΟΣ ΠΑΝΕΠΙΣΤΗΜΙΟΥ ΑΘΗΝΩΝ
ΕΙΔΙΚΕΥΜΕΝΟΥ ΣΤΗΝ ΓΝΩΣΙΑΚΗ ΨΥΧΟΘΕΡΑΠΕΙΑ-Ι.Ε.Θ.Σ.
- Διερεύνηση Προσωπικότητας (Προφίλ- Δεξιότητες-Αδυναμίες)
- Δείκτης Νοημοσύνης Παιδιών και Ενηλίκων
- Τροποποίηση Δυσλειτουργικών Σχημάτων
- Θεραπευτική Αντιμετώπιση Φοβιών-Ειδικών Φοβιών, Κατάθλιψης, Διαταραχής πανικού, Ψυχοσωματικών προβλημάτων, Τραυματικών γεγονότων ζωής (πένθος, χωρισμός, σχολική αποτυχία), Συναισθηματικών διαταραχών, Διαταραχών Διατροφής (βουλιμία-ανορεξία).
- Αντιμετώπιση προβλημάτων συμπεριφοράς παιδιών σε σχολείο-σπίτι
- Ανάπτυξη Κοινωνικών Δεξιοτήτων
- Βελτίωση Σχέσεων-Πρόγραμμα Ελέγχου Συγκρούσεων
- Βελτίωση Αυτοεκτίμησης-Αυτοεικόνας
- Οικογενειακή θεραπεία από Ζεύγος Θεραπευτών
Κ. Παλαιολόγου 105 - Ρόδος
Τηλ:02410 78668- Κιν: 0937445640 - Μόνο με Ραντεβού

INEMA
ΙΑΤΡΙΚΟΣ & ΝΟΣΟΚΟΜΕΙΑΚΟΣ ΕΞΟΠΛΙΣΜΟΣ
13 ΧΡΟΝΙΑ ΕΜΠΕΙΡΙΑΣ
ΠΙΣΤΟΠΟΙΗΣΗ ΠΟΙΟΤΗΤΑΣ ISO 9002 EN 46002 E3/833
ΛΕΜΕΣΣΟΥ 2 ΡΟΔΟΣ ΤΗΛ.32238 – FAX 28484

ΑΝΑΠΗΡΙΚΑ ΚΑΡΟΤΣΙΑ – ΒΑΔΙΣΤΙΚΑ ΒΟΗΘΗΜΑΤΑ – ΟΡΘΟΠΕΔΙΚΑ ΕΙΔΗ – ΜΠΛΟΥΖΕΣ ΙΑΤΡΙΚΕΣ– ΚΑΛΤΣΕΣ ΦΛΕΒΙΤΙΔΑΣ – ΠΕΛΜΑΤΑ – ΟΡΘΟΠΕΔΙΚΑ ΜΑΞΙΛΑΡΙΑ – ΚΡΕΒΑΤΙΑ ΝΟΣΟΚΟΜΕΙΑΚΑ – ΙΑΤΡΙΚΟΣ ΕΞΟΠΛΙΣΜΟΣ ΚΑΙ ΑΝΑΛΩΣΙΜΑ – ΟΡΓΑΝΑ ΧΗΜΕΙΟΥ ΚΑΙ ΚΑΘΕ ΑΛΛΟ ΕΙΔΟΣ ΓΙΑ ΚΑΤ ΟΙΚΟ ΝΟΣΗΛΕΙΑ.

Έτος και επί τα αυτά

Σολάρι

Παρακολουθούμε όλοι φαντάζομαι με αμείωτο ενδιαφέρον αυτή την ιστορία με την 17 Νοέμβρη και ψάχνουμε να βρούμε πού βρίσκεται η αλήθεια και πού το ψέμα. Πολλοί από εμάς μεγάλωσαν μαζί της και γιατί να μην το παραδεχτούμε απέναντί της ήμασταν ανεχτικοί αλλά και αρκετές φορές –ας μην κρυβόμαστε- συμφωνούσαμε απόλυτα με τις αναλύσεις της αλλά και με αυτά που έλεγε ότι πρέσβευε. Δεν συμφωνούσαμε με την ωμή βία, αλλά με τα υπόλοιπα ταυτιζόμασταν –αρκετές φορές- σχεδόν απόλυτα. Άλλες εποχές, άλλη θεώρηση των πραγμάτων. Τώρα άλλαξαν πολλά, αλλάξαμε και εμείς αλλά φαίνεται ότι άλλαξαν και οι τρομοκράτες...

Πολλά τα ερωτηματικά που ίσως όσο ζούμε να μην πάρουμε ποτέ πειστικές απαντήσεις. Ήταν πράγματι ιδεολόγοι ή μήπως μυστικές υπηρεσίες ξένων κρατών έπαιξαν εις βάρος μας ακόμη μια φορά τα παιχνίδια τους; Εικασίες πολλές και όλες με υπέρ και κατά. Κάπου το μυαλό του ανθρώπου αδυνατεί να προχωρήσει από ένα σημείο και κάτω. Διάβαζε ό,τι βρίσκεις για την υπόθεση αυτή μου έλεγε ένας φίλος μου. Μόνο έτσι ίσως καταφέρεις να προσεγγίσεις την αλήθεια. Την αλήθεια, ποια αλήθεια άραγε;

Οι διωκτικές αρχές προσπαθούν να μας πείσουν ότι βρίσκονται κοντά στη λύση του μυστηρίου στη πιο σκοτεινή υπόθεση από τη μεταπολίτευση μέχρι σήμερα. Πολλά πράγματα στην πατρίδα μας επηρεάσθηκαν από την δράση της 17 Νοέμβρη όσο και αν δεν το έχουμε συνειδητοποιήσει. Πέραν τούτου ζούσαμε πάντα στην αναμονή του επόμενου στόχου. Ποιος θα είναι και τι θέλει να προβάλλει. Αποτελέσματα βέβαια όπως πρέσβευε η ίδια ή όπως ισχυριζόταν ποτέ δεν υπήρξαν γιατί απλά δεν μπορούσαν να υπάρξουν. Στις κοινοβουλευτικές δημοκρατίες μόνο μέσα από νομιμοποιημένες πολιτικές δράσεις μπορείς να ελπίζεις ότι κάποιους από τους στόχους σου μπορείς να τους επιτύχεις. Τα τυφλά κτυπήματα όπου και αν χρησιμοποιήθηκαν απέτυχαν παταγωδώς και ίσως και να έβλαψαν σοβαρά το κοινωνικό σύνολο.

Ίσως να είμαστε κοντά στη λύση του γρίφου, ίσως όχι. Οι επόμενες ημέρες θα δείξουν αν όλη αυτή η περιρρέουσα ατμόσφαιρα περί συντριβής της 17 Νοέμβρη μετατραπεί σε βεβαιότητα με ντοκουμέντα και όχι απλά με ενδείξεις και εικασίες. Είναι ένα στοίχημα και για την αξιοπιστία της ελληνικής πολιτείας. Ίδωμεν...

Γράφει η **ΗΡΩΔΙΑΣ** *(Α-λογο-κρίτως)*

Ενδιαφέρουσες οι τοποθετήσεις των στελεχών του ΠΑΣΟΚ στην συνδιάσκεψη τις οποίας οι εργασίες ολοκληρώθηκαν προχθές. Ξεχωρίζει και του δικού μας Τιμόθεου Παρασκευά που τα έβαλε με τους πρωτοκλασάτους για τα παιχνίδια τους με τα ΜΜΕ: «Τα κυβερνητικά και υψηλόβαθμα κομματικά στελέχη –ανέφερε- έχουν γίνει έρμαιο των ΜΜΕ. Δυστυχώς χορεύουνε όπως τους τραγουδάνε. Ο καθένας μέσω των κυριακάτικων συνεντεύξεων προσπαθεί να περάσει την προσωπική του πολιτική, να διαμορφώσει το προσωπικό του προφίλ».

Και ένας άλλος παλιός «δικός» μας, ο Βασίλης Κούφης, σήμερα γραμματέας της Ν.Ε Β6 Αθήνας έκανε μια ενδιαφέρουσα τοποθέτηση. Μεταξύ άλλων τόνισε τα εξής: «Έχει χαθεί η επαφή μας με την κοινωνία. Λίγοι γνωρίζουμε, λίγοι θέλουν να γνωρίζουν το τεράστιο έργο της κυβέρνησης. Θα είμαστε το πρώτο κόμμα που θα χάσει από τις δημοσκοπήσεις». Οι σύντροφοί τους θα μπορούσαν να πουν ότι τα είπαν καλά όπως και αρκετοί άλλοι. Το θέμα βέβαια είναι ποιος τους άκουσε από αυτούς που θα έπρεπε. Θα πρεμήσουν για λίγο τα πράγματα -βοηθά και η συγκυρία- και μετά ξανά προς τη δόξα θα τραβήξουν! Πλάκα πάντως είχε να τους ακούς τους μεγάλους να «ξεσκονίζουν» μέχρι βλακείας το Σημίτη και από πίσω να προετοιμάζονται όλοι για την επόμενη μέρα! Με λίγη παρατηρητικότητα έβλεπες και ποιος πάει με ποιόν! Με τον Γιωργάκη ή με τον Βαγγελάκη!

Τοπικά εκτός από τα μαλλιοτραβήγματα των στελεχών της Νέας Δημοκρατίας για τα «μάτια» του Σάββα Καραγιάννη –στο ΠΑΣΟΚ προς το παρόν δεν κινείται φύλλο- είχαμε την επίσκεψη του προέδρου του ΛΑΟΣ Γιώργου Καρατζαφέρη και του ΔΗΚΚΙ Δημήτρη Τσοβόλα. Ο πρώτος και τι δεν είπε στη συνέντευξη! Από τα πετρέλαια του Αιγαίου μέχρι τον Βότση της "Ελευθεροτυπίας" και τον Παπαχελά του Μέγκα! Γλαφυρός ο λόγος του αλλά κέραμοι ατάκτως ειρημμένοι! Από την έκφραση θαυμασμού στον Μιλόσεβιτς και τον Φιντέλ στο έξω οι λαθρομετανάστες! Έσκισε πάντως στο ακροατήριο! Φάτσες από το μακρινό παρελθόν που αν μη τι άλλο σου προκαλούσαν ένα είδος ανατριχίλας...Όχι όλοι αλλά αρκετοί από αυτούς...Απ' ό,τι μάθαμε ψάχνει να ενοικιάσει και γραφεία στη Ρόδο για το κόμμα του. Όσοι πιστοί λοιπόν προσέλθετε!



Ακούγοντάς τον καταλαβαίνεις γιατί ο Λεπέν πήρε τόσο μεγάλο ποσοστό στη Γαλλία και γενικά γιατί η ακροδεξιά αρχίζει να παίρνει κεφάλι στην Ευρώπη. Προβλήματα σοβαρά που η κεντροαριστερά δεν κατάφερε να τα αγγίξει, έμεινε δυστυχώς στην φραστική αντιμετώπιση, τα ακροδεξιά κόμματα τα έχουν πιάσει, τα προβάλλουν και αγγίζουν μέρος των απλών ανθρώπων που η ζωή τους συνεχώς υποβαθμίζεται. Τελικά η εξήγηση τα των φαινομένων της πολιτικής είναι απλή, πολύ απλή. Μόνο που αυτοί που πρέπει δεν καταλαβαίνουν. Παραμένουν δυστυχώς κλεισμένοι στην καλοπέραση και στον μικρόκοσμό τους. Έτσι όμως ούτε τον κόσμο αλλάζεις αλλά ούτε και ιστορία μπορείς να γράψεις.

Υπάρχουν νέα -και τι νέα!- από το ευαγές ίδρυμα της ΔΑΝΕ. Δεν φτάνει ότι η εταιρία από τα καμώματά τους βρίσκεται στον αέρα κάνουν και μεγαλεπήβολα σχέδια για το μέλλον της! Μάλλον για το δικό τους μέλλον μεριμνούν αλλά αυτό είναι μια μεγάλη ιστορία. Ψάχνουν λέει να αγοράσουν ένα νέο πλοίο για την ενδοεπικοινωνία! Σε λίγο θα σταματούν τα καράβια γιατί θα είναι απλήρωτο το προσωπικό, θα δένουν στα λιμάνια γιατί δεν θα τους δίνουν καύσιμα και αυτοί το χαβά τους! Ας δώσουν πρώτα πειστικές εξηγήσεις πού πήγαν τα 15 δις από την αύξηση την τελευταία του μετοχικού κεφαλαίου, ας αποδείξουν επιτέλους πως το κόστος της μετασκευής του πλοίου «Διαγόρας» έφθασε στα 5 δις και μετά να συνεχίσουν τις αγορές...Εκτός από τα παζάρια που κάνουν για το νέο πλοίο, έχουν τώρα και ένα άλλο μεγάλο έργο. Έχουν αρχίσει κανονικά το «ξεσκόνισμα» του Γιάννη Βαρδινογιάννη προκειμένου να μην χάσουν τις καρέκλες με το μέλι! Θέλω να ελπίζω ότι ο Βαρδινογιάννης θα καταλάβει, αν δεν έχει ήδη καταλάβει με τι κουμάσια έχει μπλέξει και να λάβει τα αναγκαία μέτρα! Μια ματιά να ρίξει στον τοπικό Τύπο τον τελευταίο χρόνο και θα καταλάβει το ποιόν των «σωτήρων»...

Επωνύμως

Δεν είναι έτσι επειδή έτσι νομίζουμε

Πολλές φορές έχουμε διαμορφωμένες απόψεις και πεποιθήσεις που πολύ απέχουν από την σημερινή πραγματικότητα. Οι εμπειρίες του παρελθόντος μαζί και με τις μνήμες των γονιών μας που περνούν σε μας χωρίς μεγάλη προσπάθεια διαμορφώνουν ένα ιδεολογικοπολιτικό πλαίσιο για λειτουργίες, θεσμούς και υπηρεσίες που πολύ απέχουν από το σήμερα. Αποδεχόμαστε αυτό το εποικοδόμημα απριόρι χωρίς καμιά προσπάθεια να ερευνήσουμε αν κάτι άλλαξε. Έτσι πολιτεύεσαι στο σήμερα με όρους του παρελθόντος. Αποτέλεσμα σε αρκετές περιπτώσεις να οδηγείσαι σε λάθος εκτιμήσεις για λειτουργίες θεσμών, υπηρεσιών αλλά και ανθρώπων.

Τα παραπάνω ίσως δεν αφορούν πολλούς, άλλα κάποιους σίγουρα που έχουν προσπαθήσει να συμβαδίσουν με την εποχή και τις ανάγκες της.

Εκπλήσσεσαι λοιπόν ευχάριστα όταν διαπιστώνεις σε νευραλγικές υπηρεσίες που εσύ τις έχεις κατατάξει στις αναχρονιστικές να συναντάς ανθρώπους που αν μη τι άλλο και διαβασμένοι είναι αλλά και προβληματισμένοι για τα όσα συνέβαιναν ή συμβαίνουν γύρω μας. Διαπιστώνεις ότι γίνονται αλλαγές έστω και με αργά βήματα προς τα εμπρός. Όταν βέβαια εσύ θέλεις όλα αυτά να αλλάζουν σε χρόνο ρεκόρ και αυτό ίσως είναι αδύνατον να γίνει δεν είναι εύκολο να αποδειχτείς ότι κάτι είναι διαφορετικό από το χθες.



Γράφει
η Ρένα Βενιανάκη
revenianaki@yahoo.com

Κάποτε κάποιος από τους πνευματικούς μου καθοδηγητές μου έλεγε να μάθω να είμαι ανοιχτή στους άλλους, κυρίως να ακούω και στη συνέχεια να βγάλω τα συμπεράσματά μου για πρόσωπα και καταστάσεις.

Όσο και αν προσπαθώ πολλές φορές παραβιάζω τον κανόνα αυτόν και λειτουργώ στενά βάση των πεποιθήσεων και των απόψεων που έχω από το παρελθόν. Και αυτό είναι λάθος ιδίως στους καιρούς μας που τα πάντα αλλάξουν ραγδαία. Πολλές φορές παριστάνουμε τους σπουδαίους και τους ενημερωμένους με όρους των περασμένων δεκαετιών. Και αυτό είναι ανεπίτρεπτο σφάλμα.

ΟΙΝΟ-ΛΟΓΙΚΑ

Εφραίνει και...γιατρεύει το κόκκινο κρασί

Στις ευεργετικές επιδράσεις του κόκκινου κρασιού με τις αντιοξειδωτικές ουσίες που περιέχει αναφέρθηκαν οι επιστήμονες κατά την διάρκεια του συμποσίου **"Οίνος και Υγεία"** που πραγματοποιήθηκε στο Πανεπιστήμιο της Κρήτης.

Όπως επισήμανε ο καθηγητής της Ιατρικής Σχολής του Πανεπιστημίου Κρήτης Ηλίας Καστανάς, μέσα σε πέντε περίπου μέρες στα καρκινικά κύτταρα τα οποία ήρθαν σε επαφή με ουσίες που περιέχονται στο κρασί, είχαν σκοτωθεί ή, στην χειρότερη περίπτωση, είχε ανασταλεί ο πολλαπλασιασμός τους.

Τα αποτελέσμαρα της έρευνας έχουν δημοσιευτεί σε δύο εξειδικευμένα διεθνή επιστημονικά (ιατρικά) περιοδικά. Η ερευνητική ομάδα του κ. Καστανά δούλεψε πολλά χρόνια με τις αντιογειδωτικές ουσίες που περιέχονται στο κρασί.

Παρόμοιες σημαντικές για την υγεία ουσίες περιέχονται σε μια μεγάλη σειρά φυσικών προϊόντων όπως το

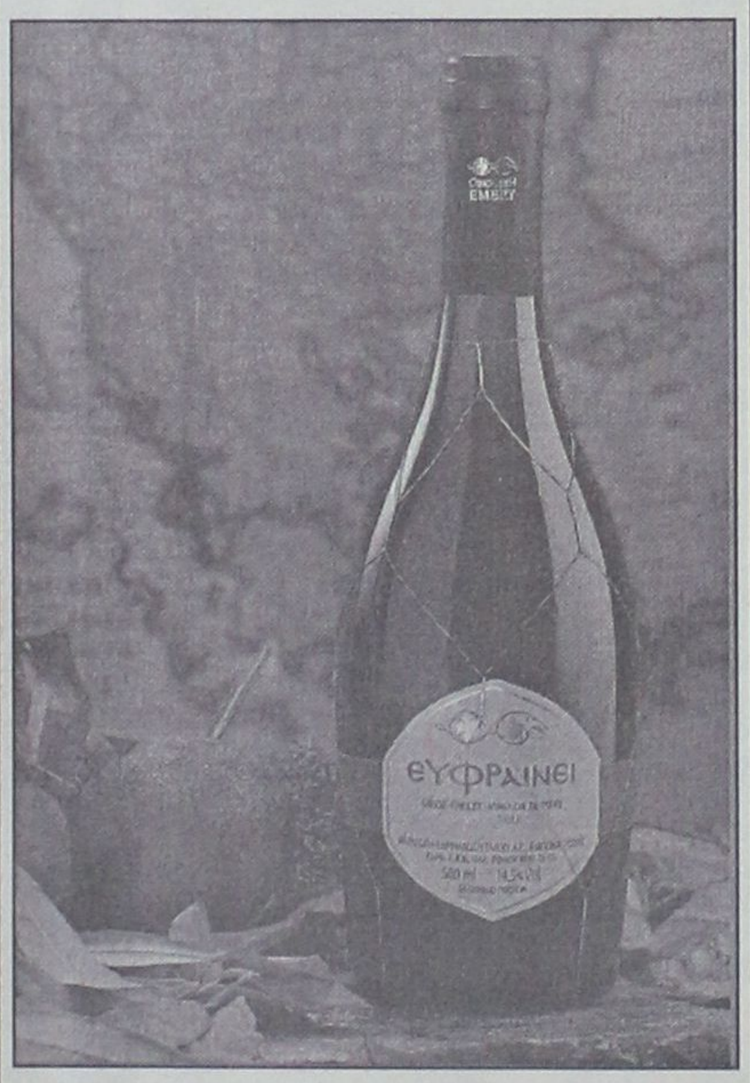

ελαιόλαδο, τα λαχανικά, τα φρούτα και εν γένει τα προϊόντα που συνθέτουν το παγκοσμίως γνωστό κρητικό διατροφικό πρότυπο.

Σύμφωνα με την ανακοίνωση, οι ερευνητές πήραν κύτταρα από καρκίνο του μαστού και του προστάτη, κύτταρα δηλαδή από δύο ορμονοεξαρτώμενους καρκίνους, έκαναν καλλιέργεια και πρόσθεσαν αντιοξειδωτικές ουσίες (πολυφαινόλες), που πήραν από το κόκκινο κρασί σε μικρές ποσότητες.

Φρόντισαν ώστε οι συγκεντρώσεις των αντιοξειδωτικών να αντιστοιχούν στις ποσότητες που προσλαμβάνει ένας άνθρωπος ο οποίος καταναλώνει κάθε μέρα 2-3 ποτήρια κόκκινο κρασί ή 2-3 κουταλιές της σούπας ελαιόλαδο. Από τη δεύτερη μέρα, οι ουσίες άρχισαν να δρουν. Σε 5-6 μέρες παρατηρήθηκε η μέγιστη δράση τους.: τα καρκινικά κύτταρα είτε είχαν σκοτωθεί είτε είχε σταματήσει ο πολλαπλασιασμός τους.

Οι έρευνες συνεχίστηκαν με καρκινικά κύτταρα διαφόρων σταδίων. Τα αποτελέσματα σε κύτταρα από προχωρημένα στάδια ήταν πιο εντυπωσιακά. Βέβαια, όλα αυτά έγιναν στο εργαστήριο και δεν έχει ακόμη αρχίσει η εφαρμογή in vivo (στον ανθρώπινο οργανισμό) οπότε θα βγουν και τα οριστικά συμπεράσματα.

Ο καθηγητής της Φαρμακολογίας των Πανεπιστημίων του Bordeaux και Montpellier, Joseph Vercauteren, αναφέρθηκε στην προστασία του κυττάρου από τις πολυφαινόλες που βρίσκονται στο κρασί.

Τόνισε ότι ουσίες αυτές, που βρίσκονται ιδιαίτερα σε μεγάλες πυκνότητες στο κόκκινο κρασί, δεν έχουν μόνο αντιοξειδωτική δράση, αλλά είναι και ουσίες οι οποίες απομακρύνουν και τις τοξικές ελεύθερες ρίζες.

Πολιτιστικές διαδρομές

...Παιδικό Λογοτεχνικό Κέντρο στην Ρόδο

Οι μαθητές της Β1 τάξης, του **1ου 6/Θέσιου πειραματικού Δημοτικού Σχολείου** του Πανεπιστημίου του Αιγαίου, γράφουν στο όμορφο περιοδικό τους **"Αναζητήσεις"** για την αναγκαιότητα ίδρυσης και λειτουργία στην πόλη μας ενός **Παιδικού Λογοτεχνικού Κέντρου.**

Εχουν, μάλιστα, συγκεκριμενες προτάσεις για την χωροθέτησή του.

Η **Παναγιώτα Κυρατσάκη** προτείνει να γίνει στο **"Ελλη"**, ο **Γιώργος Αναστασίου** στην Παλιά Πόλη και η **Ευαγγελία Λυπηρίδου** στην Ροδιακή Επαυλη.

Κύριε Δήμαρχε,

*"Θα ήθελα πολύ να γίνει στη Ρόδο όπως και σε κάθε πόλη, ένα **Παιδικό Λογοτεχνικό Κέντρο** μόνο για παιδιά. Θα ήταν καλά να στεγαζόταν κοντά στη δημοτική βιβλιοθήκη, με ελληνική και ξένη βιβλιογραφία. Ο χώρος αυτός θα ήταν μόνο για παιδιά και θα ήταν διαμορφωμένος μόνο για τις ανάγκες των παιδιών. Τραπεζάκια, καρεκλάκια, στρώματα.*

Μια απαλή μουσική θα έκανε ευχάριστη την παραμονή εκεί. Θα πρόσφερε γαλήνη και χαλάρωση. Θα μπορούσε να είχε κάθε ηλικία το δικό της χώρο, όπου εκτός από το διάβασμα ενός βιβλίου, θα μπορούσαν να γίνουν διάφορες δραστηριότητες όπως δραματοποίηση, θεατρικό παιχνίδι, θεατρικές παραστάσεις, κουκλοθέατρο, αφήγηση και ανάλυση κειμένου...

Εκεί σίγουρα θα υπάρχουν άτομα που θα έχουν γνώσεις γι' αυτό το αντικείμενο και θα βοηθούν τα παιδιά. Θα μπορούμε ακόμα να καλούμε συγγραφείς παιδικών βιβλίων, να τους γνωρίζουμε από κοντά και να συζητάμε μαζί τους.

Ενας κήπος με "κιόσκια", τραπεζάκια, καρέκλες θα έκαναν ευχάριστο το διάβασμα τα απογεύματα.

Το πρόσωπο από το οποίο θα ζητούσα να φροντίσει να γίνει το όνειρο πραγματικότητα είναι ο δήμαρχος της πόλης".

Ευαγγελία Λυπηρίδου

...Ο Ροδίτικος "Υπολογιστής των Αντικυθήρων"

"Δεν μπορεί, θα έχετε ακούσει γι' αυτόν το σπανιότατο μηχανισμό, τον παγκοσμίως γνωστό και ως "Υπολογιστή των Αντικυθήρων". Πρόκειται για ένα αστρονομικό όργανο, το οποίο προσδιορίζει με μεγάλη ακρίβεια της κινήσεις του Ηλιου και της Σελήνης στο Ζωδιακό Κύκλο.

Αποτελείται από 29 περίπου γρανάζια, διαφορετικών μεγεθών, τα οποία μπορούν να μπουν σε κίνηση ταυτόχρονα, με τη βοήθεια μιας χειρολαβής. Το γεγονός ότι μέχρι σήμερα δεν έχει βρεθεί πουθενά στον κόσμο άλλο όργανο σαν κι αυτό, αυξάνει τόσο την ιστορική του αξία όσο και τη...μανία των αρχαιολόγων να ανακαλύψουν όλα τα μυστικά του! Πιστεύεται ότι κατασκευάστηκε το 80 π.Χ., στη Ρόδο".

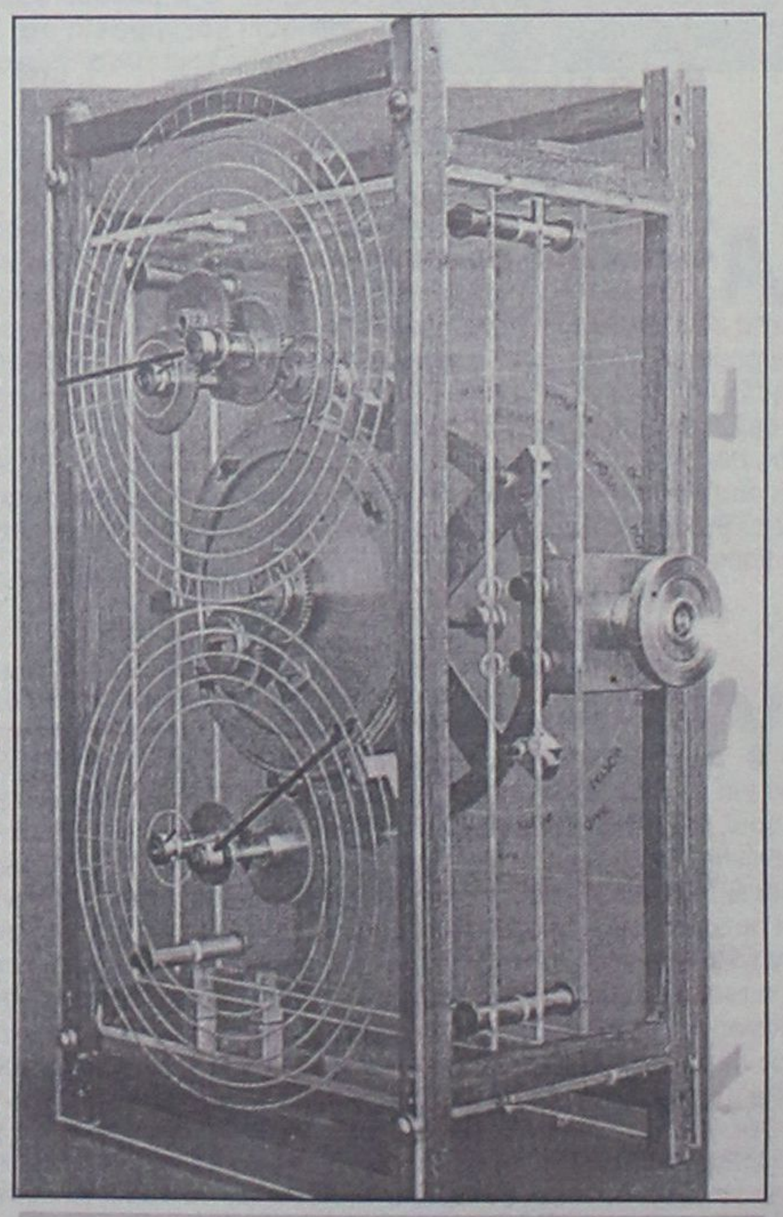

Ανακατασκευασμένο ομοίωμα του ροδίτικου "Υπολογιστή των Αντικυθήρων"

...Το "Κερύνεια-ΙΙΙ" στην Ρόδο

Το πλοίο της Κερύνειας επισκέφθηκε την Ρόδο στο ταξίδι του προς την Κύπρο-πριν περίπου 15 χρόνια.

Τώρα, το **"Κερύνεια-ΙΙΙ"** ετοιμάζεται για το νέο του ταξίδι, φορτωμένο με χαλκό από την **Κύπρο** για τα χάλκινα μετάλλια της Ολυμπιάδας 2004, και θα επισκεφθεί ξανά την Ρόδο στις αρχές του Μαΐου του 2004, με ρότα αυτήν την φορά τον Πειραιά.

...Καλοτάξιδο!



Το πλοίο "Κερύνεια-Ι" στην Ρόδο
(Φωτογραφία: Ανδριανός Λυμπερόπουλος)

Ο ΙΚΟθεν

...Η Ρόδος η καϋμένη η τσιμεντοκτισμένη



(Φωτογραφία: Ανδριανός Λυμπερόπουλος)

Πάντα επίκαιροι οι στίχοι του αείμνηστου **Ανδρέα Μαγριπλή**, που είχε επισημάνει τα χάλια μιας Ρόδου "τσιμεντοκρατούμενης", χρόνια πριν.

...Και που να 'βλεπε και τα σημερινά μας χάλια!
«Βλέπω ετούτα τ' άχαρα τα κτίρια που τώρα
ντροπιάζουν του Κλεόβουλου τη μαγεμένη χώρα
και στρέφει ο νους μου στα παλιά, σ' εκείνα τα ωραία
τα κτίρια που κτίζανε σε εποχή αρχαία.
Και να! Πλανιούνται μακρυά ο νους κ' η φαντασία
και βρίσκομαι ανάμεσα σ' ονείρου οπτασία
πως ότι τάχα είμ' εκεί στ' όμορφο το Ροδίνι
και σαν να βλέπω τη σχολή του ρήτορα Αισχίνη
με κείνες τις μαρμάρινες κατάλευκες κολώνες
που ποιος ξέρει τι έγιναν μες τους πολλούς αιώνες
που πέρασαν και κύλησαν σαν ποταμού νερό
όπως αυτό του Ροδινιού που τρέχει δροσερό!
Αυτή λοιπόν η Ρόδος μας ή και η Κορυμβία
ζούσε μέσα στου πράσινου τη ζηλευτή μαγεία!
Η Πόλη τότε κτίστηκε μ' αρχιτεκτονικό
σχέδιο, πούχε σχήμα αμφιθεατρικό,
στολίσθηκε με κτίρια λαμπρά, με ανδριάντες,
μ' αγάλματα θεόρατα που τη ζηλεύαν πάντες
το κάστρο, η ακρόπολη κ' οι τεχνικοί της δρόμοι
δείχναν μια πόλη ελληνική, ανώτερη απ' τη Ρώμη
όμως μαζί με όλ' αυτά υπήρχαν και λουλούδια
άφθονα ρόδα και γι' αυτό ταιριάσθηκαν τραγούδια
"Ρόδο μου συ ποήεσσα με τα πολλά του τ' άνθη
που έχεις δυό ονόματα και Ρόδη και Ροδάνθη,
για δες πως σε κατήντησαν του αίσχους οι εμπόροι
εσένα του Απόλλωνα και του Ηλίου κόρη»!

...Γραφειοκρατία "σοβιετικού" τύπου στο Αιγαίο

Ο οικονομολόγος και συγγραφέας **Νίκος Παπανδρέου** σε άρθρο του "**Η Σοβιετική Ελλάδα**" επισημαίνει ότι στην Ελλάδα επικρατεί η νοοτροπία του "σοβιετικού" μοντέλου του κεντρικού προγραμματισμού. Με αποτέλεσμα οι κύριες κρατικές υπηρεσίες να παίρνουν διοικητικά μέτρα τα οποία, όμως, είναι αναποτελεσματικά.

Και για παράδειγμα των υπέρμετρα διογκωμένων διοικητικών, γραφειοκρατικών στρωμάτων, φέρνει τον νησιωτικό χώρο του **Αρχιπελάγους:**

«Αν πάρουμε μόνο το χώρο του Αιγαίου, όπου κατοικούν σήμερα περίπου 500.000 πολίτες, έχουμε τα ακόλουθα διοικητικά "όργανα": Εναν υπουργό (Αιγαίου) με λίγη εξουσία, δύο περιφερειάρχες με υπερεξουσίες, αιρετούς νομάρχες με λιγότερη δύναμη από τους περιφερειάρχες, έπαρχους, και αναρίθμητους δημάρχους. Είναι και οι βουλευτές που εκλέγονται στο Αιγαίο, που έχουν και αυτοί τους τρόπους τους να παρεμβαίνουν στην κεντρική διοίκηση.

Μαζί με όλους τους παραπάνω, έχουμε και την παραδοσιακή κεντρική διοίκηση της χώρας και τα υπουργεία της, όπου το κάθε υπουργείο πρέπει να μαζεύει υπογραφές από άλλα υπουργεία για την κάθε του κίνηση, εφόσον οι ευθύνες είναι μεν διάσπαρτες αλλά χαρακτηρίζονται από μεγάλο βαθμό αλληλοσυγκάλυψης.

...Βρείτε μου προεδρικό διάταγμα ή απόφαση υπουργού με μία μόνο υπογραφή και εγώ θα σας αποδείξω ότι στον Αρη κατοικούν κατσίκια!».

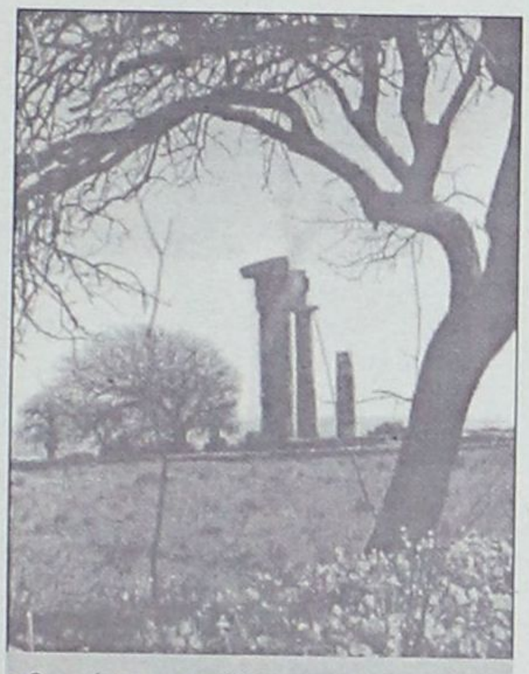

Ο ναός του Απόλλωνα στην ακρόπολη της Ρόδου, λουσμένος στο καλοκαιρινό φως
(Φωτογραφία: Ανδριανός Λυμπερόπουλος)

...Η θάλασσα του Αρχιπελάγους πεθαίνει



Κάππαρη στις "Κάτω Πέτρες"
(Φωτογραφία: Ανδριανός Λυμπερόπουλος)

Με έντονα λυρικό λόγο, αλλά και με αίσθηση απογοήτευσης, ο γιατρός **Αλέξανδρος Γενναδιος** από την **Σύρο** διαπιστώνει πως **"ο θυθός του Αιγαίου είναι νεκρός"**.

Κύριες αιτίες οι ανεμότρατες, τα πυροφάνια, οι τράτες με τα πολύ ψιλά δίχτυα, οι δυναμίτες και τώρα η τελευταία *"ανακάλυψη"*, το ψάρεμα με τις φιάλες προπανίου.

Και όλα αυτά κάτω από τα μάτια των διωκτικών αρχών των κατά τόπους λιμεναρχείων ή ακόμα και των υπηρεσιών εποπτείας εμπορίου, όταν τα παρανόμως αλιευθέντα ψάρια προσφέρονται ελεύθερα στα εστιατόρια...

«Ζήσαμε και ζούμε κοντά και μέσα στη θάλασσα την οποία αγαπήσαμε και λατρέψαμε μαζί με το συχνό χαιρετισμό του ανατέλλοντος ηλίου. *Συχνά παρατηρήσαμε τον πλούσιο θαλασσινό βυθό, την ανήσυχη ζωή των ψαριών, τα μυστικά της άμυνας και της επίθεσής τους, τις ερωτικές τους στιγμές, το θάνατο του αδύνατου από τον ισχυρό, αλλά και τις υπέροχες υψηλές στιγμές επικοινωνίας και παιχνιδιών των δελφινιών. Και τότε πραγματικά χαιρόμαστε το παρόν και αγαπήσαμε το μέλλον.*

Τώρα η θάλασσα πεθαίνει. Ο βυθός είναι νεκρός και σιωπηλός. Τα δελφίνια δεν παίζουν, γιατί είτε αφανίστηκαν είτε ψάχνουν για τη λίγη και σπάνια τροφή, και η φυσική άμυνα του κόσμου της θάλασσας απεδείχθη αδύνατη μπρός στην παντοδυναμία της νέας τεχνολογίας (Radar - Sonar κ.ά.) και ιδίως της ανθρώπινης απληστίας και της ασυγκράτητης κερδοσκοπίας. Τα φονικά όπλα και ιδιαίτερα η ανεμότρατα που ισοπεδώνει το βυθό σέρνοντας σέντρο (πόρτα) βάρους πολλών τόνων με μηχανές τεράστιας ισχύος, που ξεριζώνουν ακόμα και υποθαλάσσιους βράχους, σαρώνουν τη θάλασσα από τις ακτές μέχρι απίθανα βάθη, προκαλώντας κατά κοινή ομολογία τεράστια ανεπανόρθωτη οικολογική καταστροφή...".

Μες στου Αιγαίου τα νερά

...Μεσ' Αιγαίου τα νερά, τα Swath αρμενίζουν

Μετά τα δρομολόγια *"κορμού"* και τα **"ακτινιδωτά"**, το προτελευταίο πυροτέχνημα του Υπουργείου Αιγαίου, το ευαγές ίδρυμα της Μυτιλήνης επιχειρεί ξανά να δώσει λύση στο χρόνιο πρόβλημα της σύνδεσης των νησιών της άγονης γραμμής με το... έξω κόσμο, υιοθετώντας τις προτάσεις μιας ακόμη μελέτης που εκπονήθηκε για λογαριασμό του.

Σύμφωνα με αυτή θα κατασκευαστούν οκτώ νέα πλοία-τύπου **"Swath"** ή **"Semi-Swath"** *("ούτε εδώ έχουν καταλήξει-ότι λάχει")*, ενώ δεν αποκλείεται η απόκτηση ήδη ναυπηγημένων *("ότι ήθελε προκύψει")*.

... Σημειώνουμε ότι για λογαριασμό τον Υπουργείου Αιγαίου-Μυτιλήνης έχουν ήδη εκπονηθεί 8-10 ανάλογες μελέτες που έχουν κοστίσει αρκετά ... "μύρια". Καμμιά τους δεν εφαρμόστηκε και το μόνο που απέμεινε είναι οι ηχηροί λόγοι και τα "θα" των κυρίων Σφυρίου, Σκανδαλίδη και Μαχαιρίδη!

...Κασιώτικη γαστρονομία

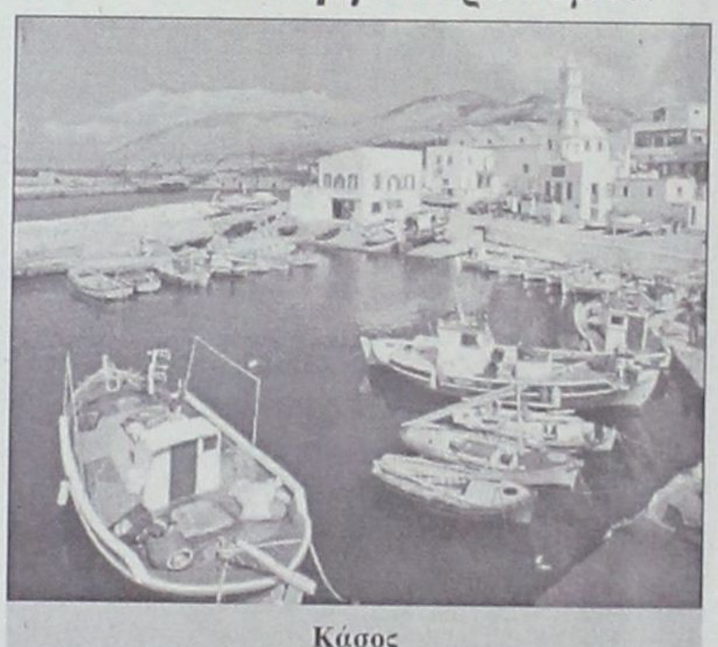

Κάσος

«Δεν θα το περιμένατε, αλλά η Κάσος είναι ένας μικρός γευστικός παράδεισος. Την ώρα που τα μακαρόνια αλά κρεμ σερβίρονται δεσποτικά στα κυριλέ πρωτευουσιάνικα εστιατόρια, οι Κάσιοι εδώ και πολλά χρόνια γεύονται απλές μακαρούνες με σιτάκα που είναι τρεις φορές πιο νόστιμες. Αξίζει να αναφέρουμε ότι στην Κάσο θα συναντήσετε 22 διαφορετικά γαλακτοκομικά προϊόντα -όλα κασιώτικα 100%-, όπως η σιτάκα, τα αποψήματα, η αλευρά, το αλμυροτύρι, ο βούτυρος ο ψητάρης και ο λιωματάρχης, η μυζήθρα η νηστίσιμη και άλλα πολλά. Χαρακτηριστικά επίσης της κασιώτικης κουζίνας είναι τα περίφημα μικρά ντολμαδάκια (τυλίγδυν περίπου 4 σε κάθε αμπελόφυλλο), ενώ τα 15.000 πρόβατα και γίδια που βόσκουν στο νησί εγγυώνται για την εξαιρετική ποιότητα του κρέατος. Για απόλυτα φρέσκο ψάρι, πάλι έχετε έρθει στο κατάλληλο μέρος. Το πρωί που γυρίζουν τα καΐκια θα δείτε τα ψάρια που θα φάτε το μεσημέρι ή το βράδυ, τόσο απλά! Επίσης, εάν βρείτε ροΐκια (χόρτα της θάλασσας) ή "λαμαρίνες", μην διστάσετε να τα φάτε. Είναι εξαιρετικά».

(Γιάννης Ντρενογιάννης)

...Οι αντλίες πεθαίνουν όρθιες



«Είμαστε ακόμη εδώ...», μοιάζουν να μας ψιθυρίζουν οι παλιές τούτες αντλίες. Ο χρόνος πέρασε βαρύς κι άφησε πάνω τους τα εμφανή σημάδια του.

Αλλά αυτές παραμένουν όρθιες, περήφανες, να μας υπενθυμίζουν το παλιό τους μεγαλείο, το πόσο χρήσιμες κάποτε υπήρξαν.

Η Κάρπαθος του χθες, δύο χιλιόμετρα απόσταση από το λιμάνι».

(Λάκης Φουρουκλάς)

Φωτογραφία – ντοκουμέντο του Σάββα Ξηρού

Διασυνδέσεις με τη διεθνή τρομοκρατία

Πιθανοί οι δεσμοί με τους " Αδελφούς Μουσουλμάνους" απ' όπου ξεπήδησαν μέλη της Χαμάς και της Αλ Κάιντα

Φωτογραφία- ντοκουμέντο του Σάββα Ξηρού με τη λευκή παραδοσιακή μουσουλμανική στολή και το αντίστοιχο κάλυμμα κεφαλής, δημοσιεύει η "Καθημερινή της Κυριακής". **Σύμφωνα με την εφημερίδα ο Ξηρός είχε φωτογραφεί στο Σουδάν, σε εκδήλωση, όπως πιθανολογείται, των "Αδελφών Μουσουλμάνων", από την οποία ξεπήδησαν η παλαιστινιακή "Χαμάς" και στελέχη της "Αλ Κάιντα".**

Η φωτογραφία–ντοκουμέντο αποτελεί, εκτιμά η εφημερίδα, τη βάση ευρύτερων προβληματισμών για τις πιθανές διεθνείς διασυνδέσεις, τους δεσμούς, τις επιρροές και τις επιδράσεις που μπορεί να δέχθηκε η "17 Νοέμβρη" στη μακρόχρονη δράση της.

Οπως αναφέρει η εφημερίδα, ο τραυματισθείς στον Πειραιά 40χρονος αγιογράφος, γιος πολύτεκνου ιερωμένου και ενοικιαστής της γκαρσονιέρας της οδού Πάτμου, Σάββας Ξηρός, τα τελευταία δυο χρόνια είχε ταξιδέψει τουλάχιστον τρεις φορές στο Σουδάν, με πρόσχημα δήθεν εμπορικές και επιχειρηματικές δραστηριότητες, έχοντας τη φροντίδα και την κάλυψη του φίλου του Μακί Ελ Ντάου, με τον οποίο συνδέεται τα τελευταία 12 – 13 χρόνια. **Σύμφωνα με πληροφορίες της Αντιτρομοκρατικής Υπηρεσίας, σε**

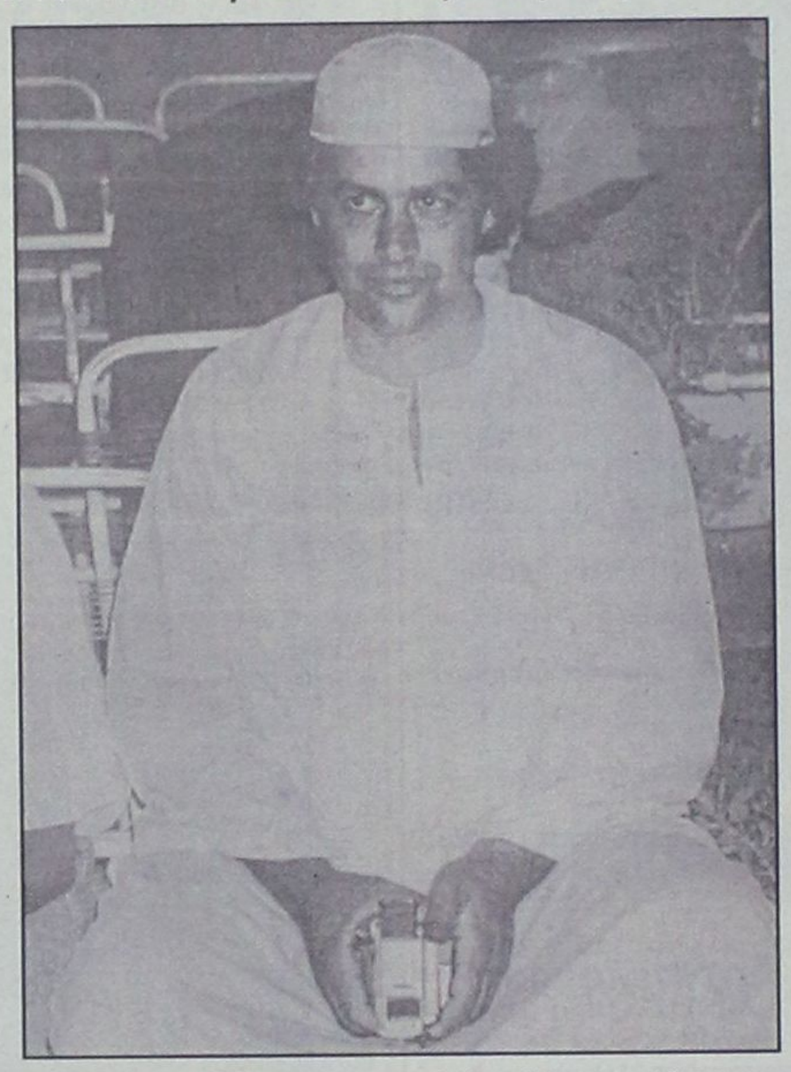

ένα από τα ταξίδια αυτά ο Σάββας Ξηρός "πέρασε" στα ενδότερα του Σουδάν και βρέθηκε σε στρατόπεδο των "Αδελφών Μουσουλμάνων", όπου παρέμεινε για αρκετό διάστημα. "Οι πληροφορίες αυτές, στο βαθμό που διακριβωθούν πλήρως – ήδη ενεργούν προς αυτόν τον σκοπό διπλωματικές και μυστικές υπηρεσίες– δίδουν άλλη διάσταση στην υπόθεση της τρομοκρατίας στη χώρα μας. "Μέχρι τώρα δεν υπήρχε ένδειξη ότι η "17 Νοέμβρη" είχε αναπτύξει τέτοιες σχέσεις με ξένες τρομοκρατικές οργανώσεις και ομάδες", τονίζει η εφημερίδα και προσθέτει: **"Εκείνο που γνώριζαν οι αρχές αλλά ουδέποτε διερεύνησαν με τη δέουσα προσοχή ήταν οι επαφές της ομάδας Κάρλος με μέλη του "ΕΛΑ" στις αρχές της δεκαετίας του '80".**

"Κατά σύμπτωση ο Κάρλος παραδόθηκε στις γαλλικές Αρχές από το καθεστώς του Σουδάν, το οποίο επί χρόνια του προσέφερε καταφύγιο. Δεν είναι απίθανο, λοιπόν, στον βαθμό που επιβεβαιωθεί πλήρως ο δεσμός του Ξηρού με τη φονταμενταλιστική οργάνωση των "Αδελφών Μουσουλμάνων", η επαφή να έχει τη βάση της στη συνεργασία των Ελλήνων τρομοκρατών με τον Κάρλος" σημειώνει η εφημερίδα και προσθέτει ότι κατά μία εκδοχή μπορεί ο Κάρλος να προσέφερε τα διαπιστευτήρια και την επαφή με το Σουδάν σε κάποιο από τα ιστορικά στελέχη της "17 Νοέμβρη" και αυτός πια να τα κληροδότησε στον νεότερο και επιχειρησιακά ανερχόμενο Σάββα Ξηρό. **"Αν έτσι έχουν τα πράγματα, αν δηλαδή υπάρχουν τέτοιοι δεσμοί, τότε η υπόθεση, που μοιάζει αμιγώς ελληνική, μπορεί να έχει διεθνείς περιπλοκές και όλα τα άλλα που τη συνοδεύουν", καταλήγει η εφημερίδα.**

Πλήθος πληροφοριών από τα ρεπορτάζ

Το προφίλ του αρχηγού

Σύμφωνα με την εφημερίδα «Καρφί», ο «αρχηγός» της οργάνωσης είναι 65άρης, χωρίς οικογένεια, που έχει σπουδάσει σε αμερικανικό πανεπιστήμιο, έχει περάσει από την Κούβα, έζησε επί χούντας στο Παρίσι και ταξίδευε συχνά στην Αλγερία και στην Ιταλία. Φέρεται ότι διαδέχθηκε τον πρώτο αρχηγό και ιδρυτής της «17Ν» γύρω στο '80 και '83. Ιδεολογικά κατατάσσεται στους τροτσκιστές.

Επίσης, σύμφωνα με το ίδιο ρεπορτάζ, ο "εκτελεστής", που φέρεται ότι έχει ομολογήσει κατάγεται από τη Θεσσαλονίκη, είναι 40 ετών και μιλάει αγγλικά και αραβικά. Εχει γνώσεις Γεωπονίας και δεν διαθέτει οικογένεια. Στην υπόθεση, όπως σημειώνεται στο δημοσίευμα, εμπλέκεται και μία 48χρονη παντρεμένη γυναίκα, που διατηρεί πλατωνική σχέση με τον αρχηγό, αλλά και ένας άντρας, ναυτικός, από την περιοχή της Πάτρας, ο οποίος έκανε συχνά ταξίδια στην Ιταλία. Σύμφωνα, πάντα με την εφημερίδα, σε ψηλό σκαλί της ιεραρχίας βρίσκεται και ένας 45άρης, ηλεκτρονικός, αλλά και ένας διαζευγμένος «καμικάζι της ασφάλτου, ο οποίος έπαιρνε μέρος σε αυτοσχέδιους αγώνες μοτοσι-

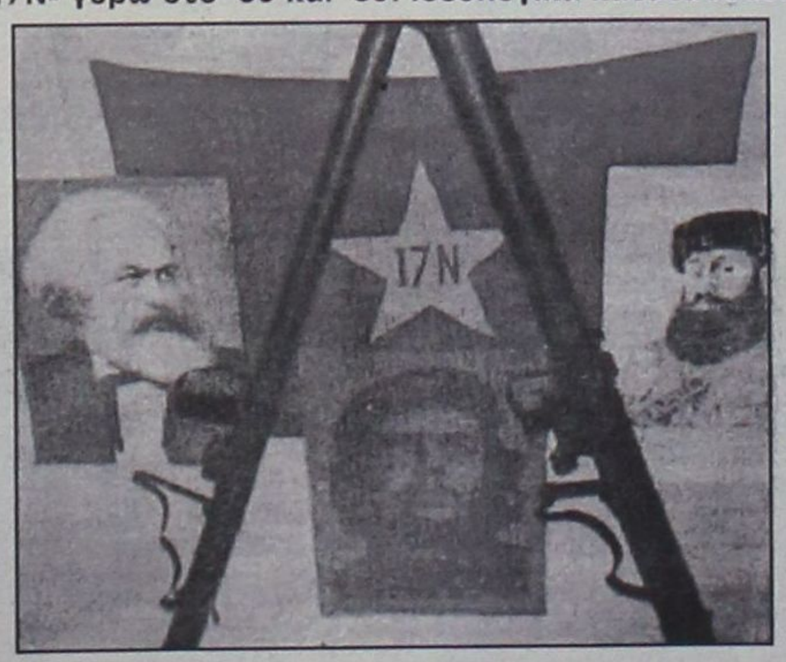

κλετών.

Σύμφωνα με το Βήμα της Κυριακής, ο αρχηγός είναι 60 ετών και η τελευταία φορά που εμφανίστηκε στην Αθήνα ήταν πριν από πέντε-έξι χρόνια. Ο Σάββας Ξηρός θεωρείται τώρα το Νο 2 της οργάνωσης. Γνώριζε τόσο τον 6οάρη ιδρυτή της «17Ν» όσο και δύοτρία άλλα αρχικά μέλη της. Οι ελληνικές αρχές πιστεύουν ότι τη δεκαετία του '90 άρχισε μια διάσταση ανάμεσα στον ιστορικό ηγέτη και στη δεύτερη γενιά της οργάνωσης.

ΠΕΡΙ ΓΙΑΦΚΑΣ ΣΤΑ ΠΑΤΗΣΙΑ

Ενα σημαντικό εύρημα στη γιάφκα στα Πατήσια, σύμφωνα με την Κυριακάτικη Ελευθεροτυπία, είναι ένα «πακέτο» κειμένων της «17Ν» με εκτιμήσεις για διάφορα γεγονότα. Τα ντοκουμέντα αυτά λέγεται ότι διασυνδέουν την οργάνωση με πολλούς στόχους του παρελθόντος, ότι αποδεικνύουν επαφές της «17Ν» με άλλες οργανώσεις, αλλά και ότι «φωτογραφίζουν» μέλη της τα οποία επικοινωνούσαν εγγράφως μεταξύ τους. Το πλήθος των ευρημάτων και η σημασία τους αποτυπώνονται στη φράση κορυφαίου αξιωματικού: «Ολα είναι εδώ!»

Ασφαλιστικά Γραφεία
Ανθόπουλος & Συνεργάτες
ΑΣΦΑΛΕΙΕΣ - ΑΜΟΙΒΑΙΑ ΚΕΦΑΛΑΙΑ - ΔΑΝΕΙΑ
Στ. Καζούλη 7 (Σαν Φρανσίσκο)-Τηλ. 02410 39400
Εθ. Δωδ/σίων 2-4 (πλατ. Κύπρου)-Τηλ. 02410 39400

Rodos Park
SUITES HOTEL
Ο γνωστός Chef Σίμος Δημητριάδης
σχεδίασε και παρουσιάζει γεύσεις αυθεντικής
Ιταλικής κουζίνας.
TRATTORIA AL PARCO

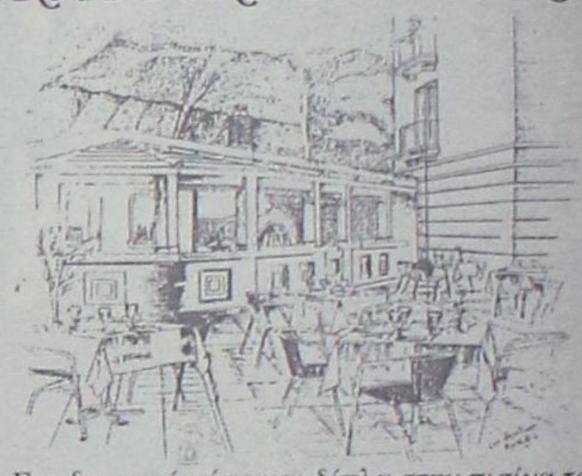

Στο δροσερό κήπο και δίπλα στην πισίνα του «Rodos Park».

Κάθε Πέμπτη, Παρασκευή και Σάββατο θα σας κρατάει συντροφιά στο πιάνο με τις υπέροχες μελωδίες του ο Μάριος Σαβόγλου

ΕΝΑΡΞΗ ΠΑΡΑΣΚΕΥΗ 5/7/2002

Ανοικτά κάθε βράδυ από τις 19.30 έως 24.00
Υπεύθυνος εστιατορίου Γ. Πισσάς

Rodos Park - Ρήγα Φεραίου 12 • Τηλ. 89700 ή 24612

ΤΟ ΦΡΟΝΤΙΣΤΗΡΙΟ ΠΟΥ ΜΠΟΡΕΙΤΕ ΝΑ ΕΜΠΙΣΤΕΥΕΣΤΕ
ΘΕΤΙΚΟ
ΚΥΡΙΑΚΟΥ Φ. ΚΥΡΙΑΚΟΥΛΗ
ΘΕΜ. ΣΟΦΟΥΛΗ 168 ΤΗΛ. 02410 75085
Το Φροντιστήριο «ΘΕΤΙΚΟ» προσφέρει στους μαθητές της Ρόδου, τον ΟΔΗΓΟ ΥΠΟΨΗΦΙΟΥ.
Στις σελίδες του περιέχονται:
Αναλυτική παρουσίαση τμημάτων ΑΕΙ - ΤΕΙ
Προπτυχιακές – Μεταπτυχιακές σπουδές
Δυνατότητες Απασχόλησης
Αγορά Εργασίας
Στατιστικά Εξετάσεων
Βάσεις ΑΕΙ – ΤΕΙ
Οδηγίες Συμπλήρωσης Μηχανογραφικού
Επαγγέλματα με μέλλον
Για μαθητές με υψηλούς στόχους

ΠΩΛΟΥΝΤΑΙ: Μονοκατοικίες με μεγάλο οικόπεδο πολυτελούς κατασκευής στην Ιαλυσό.
ΕΝΟΙΚΙΑΖΕΤΑΙ: Κατάστημα 35 τ.μ. (ύψους 6 μ.) σε νέα οικοδομή στην γωνία Ανθ. Ζερβού και παροδ. Συλλόγου Αμερικής (Ψαροπούλα).
Πληροφορίες: Κτιριοδομή Ο.Ε.
Τηλ. 02410 36604-02410 24208
κινητό: 0944-338277 κ. Φράγκο