ΕΤΟΣ ΙΔΡΥΣΕΩΣ: 1973

ΔΙΕΥΘΥΝΤΗΣ:
ΑΘ. ΜΑΡΑΣΙΩΤΗΣ

Τηλ. σύνταξης: 24610-75640
Τηλ. λογ/ρίου: 22210-75230
Fax: 22471-75641

ΓΝΩΜΗ

ΔΕΥΤΕΡΑ
15 ΙΟΥΛΙΟΥ 2002
ΑΡΙΘΜΟΣ ΦΥΛΛΟΥ: 1.496
ΤΙΜΗ ΕΥΡΩ 0,70

ΕΒΔΟΜΑΔΙΑΙΑ ΕΦΗΜΕΡΙΔΑ ΤΗΣ ΔΩΔΕΚΑΝΗΣΟΥ

Προειδοποίηση ΠΑΣΟΚ προς τους αντάρτες

Θα πέσουν κεφάλια μετά τις εκλογές!

Λαλιώτης ή Νεονάκης στο Νομ. Συμβούλιο





Μεγάλο και κρίσιμο το στοίχημα για το κυβερνών κόμμα, ειδικά στις Νομαρχιακές εκλογές. Ο ίδιος ο κ. Κ. Σκανδαλίδης σπεύδει στο βόρειο συγκρότημα για να επιβάλει την τάξη και να "δέσει" τον συνδυασμό του κ. Μαχαιρίδη.

ΣΕΛΙΔΕΣ 2-3

Μια απίστευτη περίπτωση λαθρομετανάστριας με αδίστακτο τούρκο δουλέμπορο...

ΠΛΗΡΩΣΕ και το μωρό στην κοιλιά!



2.000 δολλάρια η έγκυος και 1.500 δολλάρια το έμβρυο, πολλοί βρίσκονται ακόμη σε αναμονή για πολιτικό άσυλο!

ΑΔΙΣΤΑΚΤΕΣ ΟΙ ΣΥΝΘΗΚΕΣ ΥΠΟΔΟΧΗΣ ΣΤΗΝ ΚΩ

Μόλις χθες έγινε γνωστό αυτό το πέρα από κάθε φαντασία και βάρβαρη ευρηματικότητα κρούσμα και φυσικά προκάλεσε ανατριχίλα και αποτροπιασμό. Αποτελεί δε το κρούσμα αυτό την κορωνίδα του αδίστακτου



ΑΔΙΣΤΑΚΤΑ ΤΑ ΚΥΚΛΩΜΑΤΑ ΤΩΝ ΤΟΥΡΚΩΝ

χαρακτήρα των δουλεμπόρων. Οι λαθρομετανάστες αδύναμοι, ανήμποροι, κατατρομαγμένοι αλλά και με την ελπίδα να φωλιάζει στη ψυχή τους, υποκύπτουν και υπακούουν σε όλα, προσδοκώντας σε μια καλύτερη ζωή.

ΣΕΛΙΔΑ 4

ΑΝΔΡΕΑΣ ΚΟΥΚΟΥΛΑΣ



Είναι ντροπή, να τελειώνουμε με το ΙΚΑ...

Αυτά που συμβαίνουν, είναι ακατανόητα. Αθλιες...συνθήκες για το προσωπικό και τους ασφαλισμένους. Τί θα γίνει το παλιό κτίριο;

ΣΕΛΙΔΑ 8

ΣΑΒΒΑΣ ΓΙΑΝΝΙΚΗΣ



Σε κρίσιμη καμπή η Γεωργοένωση

Την πνίγουν τα παλιά χρέη και ο σκληρός ανταγωνισμός στην αγορά. Για τη σωτηρία της πρέπει όλοι να δραστηριοποιηθούν.

ΣΕΛΙΔΑ 6

50 ΟΙ ΕΜΠΛΕΚΟΜΕΝΟΙ ΚΑΘΗΓΗΤΕΣ



Θα γίνει σεισμός με τα παράνομα φροντιστήρια

Κατατέθηκαν συγκεκριμένα στοιχεία από πολλούς γονείς. Κέπεσαν και μερικά "καρφώματα" από συναδέλφους καθηγητές!

ΣΕΛΙΔΑ 7

"ΑΒΕΒΑΙΗ" Η ΣΗΜΕΡΙΝΗ ΣΥΝΕΛΕΥΣΗ

Διάπλους της ΔΑΝΕ με ορατότητα μηδέν

Δεν δόθηκαν στους μικρομέτοχους τα στοιχεία που ζητήθηκαν για το κόστος μετασκευής του "Διαγόρας".

ΣΕΛΙΔΑ 5

Cream

MON 15TH JULY
@ BED CLUB
(X MILLENIUM)
GUEST DJ
COLIN AIREY
(CREAM RESIDENT)
WARM UP DJ
TASOS KALIDONIS
(RADIO 1 FM)
SPONSORED BY: GALLERY CAFÉ-RADIO 1 FM

Μια όμορφη βραδυά με τους
Godwin Lucas
&
Eve Daly
στην πισίνα του Διόνυσος



Το διάσημο ζευγάρι από την Μάλτα, που μόλις κυκλοφόρησε το νέο του cd θα βρίσκεται **μόνο για λίγες εμφανίσεις** στην πισίνα του ξενοδοχείου Διόνυσος. Με ένα εξαιρετικό ρεπερτόριο από ιταλικά, Latin, ρυθμικά κόμματα και διάφορες επιλογές από Elton John, Celine Dion, Frank Sinatra, Whitney Houston, θα φροντίσουν να περάσετε μια ευχάριστη βραδιά με ποιό και μουσική

Όλες οι παραστάσεις αρχίζουν στις 21.30

Τετάρτη	17-07-02
Σάββατο	20-07-02
Τετάρτη	24-07-02
Σαββάτο	27-07-02

ΞΕΝΟΔΟΧΕΙΟ ΔΙΟΝΥΣΟΣ

ΦΑΝΕΡΩΜΕΝΗ ΣΤΑ ΤΗΛ. (0241) 23021/5 - Τ.Θ. 241

* ΚΟΥΡΤΙΝΟΞΥΛΑ - ΚΟΥΡΤΙΝΟΒΕΡΓΕΣ
* ΣΤΟΡΙΑ - μεταλλικά-ξύλινα-υφασμάτινες
* ΚΟΡΝΙΖΕΣ πινάκων ΙΤΑΛΙΑΣ
* ΚΟΥΝΟΥΠΙΕΡΕΣ αυτόματες * ΠΑΡΚΕ υψηλής αντοχής

ΑΤΣΑΣ Α.Σ. εμπ. κεν. ΜΗΔΕΙΑ 63602-66339

ΗΜΕΡΟΛΟΓΙΟ

Δευτέρα 15 Ιουλίου 2002
Κηρύκου και Ιουλίτης μαρτύρων

Ανατολή ηλίου: 05.14'
Δύση ηλίου:19.47'
Σελήνη 5ημερών

ΦΑΡΜΑΚΕΙΑ

Σήμερα διημερεύει το φαρμακείο του Χατζηκώστα Ιωάν. στην οδό Γρίβα 24 και διανυκτερεύει το φαρμακείο του Φουτούλη Νικολάου στην οδό Αθηνών 11 (Ανάληψη).

ΒΕΝΖΙΝΑΔΙΚΑ

Σήμερα διανυκτερεύουν τα βενζινάδικα: Γκινάκης Αλεξ. (Αυστραλίας), Σαμουράκης Α. (Λ. Καλλιθέας), Τοδουλάκης Γεώργιος (Ιαλυσός), Κοντομανώλης Εμ. (Κρεμαστή), Φλοσκάκης Κ. (Εμπωνα), Πιτροπάκη Μ. (Καλαβάρδα), Δράκου Δ. (Αφάντου) και Οίκουτας Μ. (Αρχάγγελος).

ΛΑΪΚΕΣ ΑΓΟΡΕΣ

Τετάρτη : στο Δημοτικό Νεκροταφείο
Πέμπτη: στην οδό Βύρωνος
Παρασκευή: στην οδό Πτολεμαίων (Ανάληψη)
Σάββατο: στο Δημοτικό Νεκροταφείο.

ΔΡΟΜΟΛΟΓΙΑ ΠΛΟΙΩΝ

Σήμερα αναχωρεί το πλοίο "ΠΑΤΜΟΣ" στις 15.00 η ώρα για Κω-Κάλυμνο-Λέρο-Πάτμο-Πειραιά.

ΑΕΡΟΠΟΡΙΚΑ ΔΡΟΜΟΛΟΓΙΑ

ΟΛΥΜΠΙΑΚΗ ΑΕΡΟΠΟΡΙΑ

ΑΠΟ ΡΟΔΟ-ΑΘΗΝΑ
- Καθημερινά 07.00, 10.25, 20.55
- Τετάρτη 14.00
- Καθημερινά πλην Τετάρτης 17.20
- Καθημερινά πλην Κυριακής 23.40
- Δωτέρα 00.10.

ΑΠΟ ΑΘΗΝΑ-ΡΟΔΟ
- Καθημερινά 05.20, 08.45, 19.15
- Τετάρτη 12.20
- Καθημερινά πλην Τετάρτης 15.40
- Καθημερινά πλην Κυριακής 22.00
- Κυριακή 22.30

ΑΠΟ ΡΟΔΟ-ΘΕΣΣΑΛΟΝΙΚΗ
- Δευτέρα 14.30
- Παρασκευή-Κυριακή 12.40.

ΑΠΟ ΡΟΔΟ-ΗΡΑΚΛΕΙΟ
- Παρασκευή-Κυριακή 09.45.

ΑΠΟ ΡΟΔΟ-ΚΑΡΠΑΘΟ
- Τρίτη-Πέμπτη-Σάββατο 09.45
- Δευτέρα-Τετάρτη-Παρασκευή-Κυριακή 10.30
- Δευτέρα-Κυριακή 12.40
- Τετάρτη-Παρασκευή (ν) έως 22/9 12.40
- Πέμπτη από 23/9 12.40
- Τρίτη-Παρασκευή (ν) από 23/9 12.40
- Τρίτη-Σάββατο έως 22/9 14.15
- Πέμπτη έως 22/9 14.15.

ΑΠΟ ΡΟΔΟ-ΚΑΣΟ
- Δευτέρα-Κυριακή (κ) 12.40
- Τετάρτη-Παρασκευή έως 22/9 12.40
- Πέμπτη (κ) από 23/9 12.40
- Τρίτη-Παρασκευή από 23/9 12.40
- Πέμπτη (κ) έως 22/9 14.15.

ΑΠΟ ΡΟΔΟ-ΚΑΣΤΕΛΟΡΙΖΟ
- Τετάρτη-Παρασκευή-Κυριακή 08.10
- Δευτέρα έως 22/9 08.10
- Τρίτη-Πέμπτη-Σάββατο έως 22/9 11.55.

ΑΠΟ ΡΟΔΟΣ-ΧΙΟΣ
- Τρίτη στις 10.40 και Πέμπτη στις 11.45'

ΡΟΔΟΣ-ΜΥΤΙΛΗΝΗ
- Δευτέρα-Τετάρτη στις 09.45, Τρίτη στις 10.40', Πέμπτη στις 10.50' και Σάββατο στις 15.20

ΡΟΔΟΣ ΣΑΜΟΣ
- Τρίτη στις 10.40', Σάββατο στις 15.20

ΡΟΔΟΣ-ΛΗΜΝΟΣ
- Δευτέρα-Τετάρτη στις 09.45', Τρίτη στις 10.40', Πέμπτη στις 10.50' και Σάββατο στις 15.20'

AEGEAN AIRLINES & CRONUS

ΑΠΟ ΡΟΔΟ-ΑΘΗΝΑ
08.25 (Α3 201) καθημερινά, 14.10 (Α3 211) καθημερινά, 15.50 (Α3 213) Τρ-Πε-Πα-Κυ., 18.45 (Α3 216) καθημερινά.

ΑΠΟ ΑΘΗΝΑ-ΡΟΔΟ
06.45 (Α3 200) καθημερινά, 10.00 (Α3 204) Τρ-Πε-Πα-Κυ., 12.35 (Α3 210) καθημερινά, 17.05 (Α3 216) καθημερινά

ΑΠΟ ΡΟΔΟ-ΗΡΑΚΛΕΙΟ
19.00 (Α3765) Δε-Τε-Πα-Κυ

ΑΠΟ ΗΡΑΚΛΕΙΟ-ΡΟΔΟ
17.20 (Α3 764) Δε-Τε-Πα-Κυ

ΑΠΟ ΡΟΔΟ-ΘΕΣΣΑΛΟΝΙΚΗ
11.40 (Α3 721) Τρ-Πε-Πα-Κυ.

ΑΠΟ ΘΕΣΣΑΛΟΝΙΚΗ-ΡΟΔΟ
13.45 (Α3 722) Τρ-Πε-Πα-Κυ

Το θέμα της ημέρας

Κυρώσεις στους αντάρτες του ΠΑΣΟΚ σε Δήμους και Νομαρχία

Θα πέσουν "κεφάλια" αλλά μετά τις εκλογές

Με Λαλιώτη, ή Νεονάκη το Νομαρχιακό Συμβούλιο του κόμματος

Ο Γραμματέας του ΠΑΣΟΚ Κώστας Λαλιώτης είναι πολύ πιθανόν να παρευρεθεί στη συνεδρίαση του Νομαρχιακού Συμβουλίου στο Νότιο Συγκρότημα της Δωδεκανήσου που προγραμματίζεται να γίνει στη Ρόδο στις 28 Ιουλίου. Αν αυτό δεν καταστεί δυνατόν τότε θα έρθει το μέλος του Ε.Γ και πρώην υπεύθυνος του Τομέα Οργανωτικής Πολιτικής Μιχάλης Νεονάκης.

Στη συνεδρίαση του Νομαρχιακού Συμβουλίου του κόμματος θα εγκριθούν και τυπικά οι αποφάσεις που έχουν ληφθεί για τους υποψήφιους δημάρχους που θα στηρίξει η Νομαρχιακή Επιτροπή στην περιοχή ευθύνης της. Σήμερα το βράδυ, εξάλλου, συνεδριάζει η Νομαρχιακή Επιτροπή του Βορείου Συγκροτήματος με θέμα την συγκρότηση του ψηφοδελτίου του Γιάννη Μαχαιρίδη στο Επαρχείο της Κω. Στη συνεδρίαση έχουν κληθεί να παραστούν ο υπουργός Εσωτερικών Κώστας Σκανδαλίδης, οι τρεις βουλευτές του νομού Δημήτρης Κρεμαστινός, Βασίλης Παπανικόλας και Κοσμάς Σφυρίου, τα μέλη της Κ.Ε Κώστας Καίσερλης και Γιάννης Παρασκευάς καθώς και ο Γιάννης Μαχαιρίδης.

Ο Γραμματέας της Ν.Ε του ΠΑΣΟΚ στο Νότιο Συγκρότημα της Δωδεκανήσου Τιμόθεος Παρασκευάς, μιλώντας στην τηλεοπτική εκπομπή «Επόμενη Μέρα» στο TV4 ανέφερε ότι έχει κληθεί να παρευρεθεί στις εργασίες του Νομαρχιακού Συμβουλίου ο Κώστας Λαλιώτης. Διαφορετικά θα έρθει ο Μιχάλης Νεονάκης. Στη συνεδρίαση θα γίνει η επίσημη ανακήρυξη όλων των υποψηφίων δημάρχων που στηρίζει το ΠΑΣΟΚ στο Νότιο Συγκρότημα της Δωδεκανήσου. Σχετικά με όσα στελέχη του ΠΑΣΟΚ έχουν διαφοροποιηθεί από τις αποφάσεις του κόμματος είτε στην Α/βάθμια είτε στη Β/βάθμια Αυτοδιοίκηση ο κ Παρασκευάς δήλωσε, κατά τρόπο μάλιστα κατηγορηματικό, ότι το ΠΑΣΟΚ δεν θα παραμείνει απαθές και θα ληφθούν οπωσδήποτε σε βάρος τους αποφάσεις που χρονικά τοποθετούνται μετά τις εκλογές.



Στην Κω απόψε συνεδριάζει διευρυμένη η Νομαρχιακή Επιτροπή στην οποία έχουν κληθεί να παρευρεθούν ο υπουργός Εσωτερικών, οι τρεις βουλευτές και τα μέλη της Κ.Ε που προέρχονται από το νομό για να συναποφασίσουν για τους υποψηφίους από την Κω που θα στελεχώσουν το ψηφοδέλτιο του Γιάννη Μαχαιρίδη. Τα ονόματα που ακούγονται είναι των Α. Γερασκλή, Μ. Γερασκλή, Μ. Νικολή, Π. Παπανικόλα και Ε. Γεωργιάδου.

Σήμερα ο κατάλογος στον κ. Σ. Καραγιάννη

Σήμερα το μεσημέρι θα παραδοθούν στο νομάρχη Δωδεκανήσου Σάββα Καραγιάννη από την Νέα Δημοκρατία τα ονόματα που προτείνονται για να συμμετέχουν στον συνδυασμό του σύμφωνα με τα όσα συμφώνησαν σε προηγούμενη συνάντηση που είχαν την περασμένη εβδομάδα. Σύμφωνα με έγκυρες πληροφορίες θα προταθούν έξι ονόματα για το ψηφοδέλτιο και θα πρέπει λογικά να συμπεριληφθούν και τα έξι. Κατά τις ίδιες πηγές μεταξύ των εξι συμπεριλαμβάνονται ο πρώην δήμαρχος Ιαλυσού Νίκος Τσίκκης, ο πρώην νομαρχιακός σύμβουλος Δρόσος Ταυλάριος και ο μηχανικός Πέτρος Σύρμος. Τα υπόλοιπα τρία ονόματα προέρχονται από Κάλυμνο, Καλυθιές και Αφάντου.



Μετά από αρκετές διαβουλεύσεις οι κορυφαίοι της Νέας Δημοκρατίας συμφώνησαν σε αυτά τα ονόματα και αύριο θα παραδοθούν στον νομάρχη. Η παράδοση τους θα γίνει από την επιτροπή που αποτελείται από τους Αριστοτέλη Παυλίδη, Τάσο Καραμάριο, Βασίλη Χρύση, Γιάννη Βασιλάκη και Δημήτρη Καραχάλιο. Με βάση τα όσα είχαν συμφωνήσει την περασμένη τρίτη στη κοινή συνάντηση τους ο κ. Σάββας Καραγιάννης θα πρέπει να συμπεριλάβει και τα έξι ονόματα στον συνδυασμό του αν και έχει εκφράσει και δημόσια τουλάχιστον για ένα, αυτό του κ. Ταυλάριου, την διαφωνία του. Πολύ πιθανόν να υπάρχουν αντιρρήσεις και για το όνομα του κ. Τσίκκη καθώς και για τους υποψήφιους από Καλυθιές, Αφάντου και Κάλυμνο. Πάντως τα περιθώρια να αρνηθεί την συμμετοχή κάποιων από τους παραπάνω δεν είναι πολλά για τον νομάρχη. Σε μια τέτοια περίπτωση οι σχέσεις μεταξύ των δύο πλευρών θα οδηγηθούν εκ νέου στο ναδίρ με ότι μπορεί αυτό να σημαίνει.

Σε επίπεδο δήμων η Νέα Δημοκρατία λογικά πρέπει μέσα στην εβδομάδα να κλείσει πολλά μέτωπα με τις «ευλογίες» της Ρηγίλλης. Θα ανακοινωθούν πιθανότατα από την Νομαρχιακή Επιτροπή οι στηρίξεις σε Μαρία Καραγιάννη και Φιλήμωνα Ζαννετίδη για τους δήμους Αφάντου και Νότιας Ρόδου αντίστοιχα, στον Βασίλη Σταυριανό για τον δήμο Πεταλούδων καθώς και στον Γιάννη Χατζηαντωνίου για τον δήμο Ιαλυσού.

ΔΕΧΟΝΤΑΙ ΤΟ ΚΟΙΝΟ

Ο Νομάρχης δέχεται το κοινό κάθε Τρίτη και Πέμπτη από 11.00-13.00.
Ο Δήμαρχος Ροδίων δέχεται ύστερα από συνεννόηση.
Ο αντινομάρχης Δωδεκανήσου κ. Νικόλαος Τατάκης δέχεται το κοινό κάθε Τρίτη και Πέμπτη από 10.00 π.μ.-12 μ.μ.

ΤΑΞΙ

ΡΑΔΙΟ ΤΑΞΙ: 0241-0-64712, 0241-0-64790

ΧΡΗΣΙΜΑ ΤΗΛΕΦΩΝΑ

ΝΟΣΟΚΟΜΕΙΟ:	0241-0-80000
ΑΜΕΣΗ ΔΡΑΣΗ ΠΥΡ/ΚΗΣ:	199
ΛΙΜΕΝΑΡΧΕΙΟ:	0241-0-22220, 0241-0-27695
ΒΛΑΒΕΣ Δ.Ε.Η.:	125
ΒΛΑΒΕΣ Ο.Τ.Ε.:	121
ΑΜΕΣΗ ΔΡΑΣΗ:	100
ΒΛΑΒΕΣ ΥΔΡΕΥΣΗΣ:	0241-0-068750, 0241-0-68755
ΝΟΜΑΡΧΙΑ:	0241-0-46502
ΠΕΡ/ΚΗ Δ/ΝΣΗ	0241-0-38174
ΔΗΜΟΣ:	0241-0-46200
ΔΗΜ. ΕΠΙΧ. ΚΑΘΑΡ.	0241-0-77600
ΥΠΗΡ. ΑΠΟΚΟΜΙΔΗΣ:	0241-0-61057
ΤΡΟΧΑΙΑ:	0241-0-26480
ΠΛΗΡΟΦ. Ο.Τ.Ε :	131
ΔΕΛΤΙΟ ΚΑΙΡΟΥ:	149
ΛΑΧΕΙΑ:	111
ΠΡΟΠΟ - ΛΟΤΤΟ:	111
ΡΟΔΑ:	0241-0-27462
ΚΤΕΛ:	0241-0-27706
Ο.Α.Ε.Δ.:	0241-0-23265
Ι.Κ.Α.:	0241-0-64912
ΤΑΞ.Υ.:	0241-0-68701, 0241-0-68702
ΟΛΥΜΠΙΑΚΗ:	0241-0-24555
Δ.Α.Ν.Ε.:	0241-0-43150
ΕΡΓΑΤ. ΚΕΝΤΡΟ:	0241-0-24730
CRONUS AIRLINES	0241-0-25444
AEGEAN AIRLINES	0241-0-98345

ΚΤΕΟ

• Από 1/1/2002 έως 31/7/2002 παντός είδος σχήματα **με συνδυασμό γραμμάτων ΡΟΑ5000-9999.** Επίσης θα ελέγχονται τα σχήματα που η καταλληλότητά τους λήγει αυτές τις εβδομάδες και σχήματα ανάριθμα εισαγωγής.

Η ΓΝΩΜΗ

Εβδομαδιαία Εφημερίδα της Ρόδου
Ετος Ιδρύσεως 1973
ΕΚΔΟΤΗΣ
Δ. Τσοπανάκης
ΔΙΕΥΘΥΝΤΗΣ
Αθ. Μαρασιώτης
ΑΘΛΗΤΙΚΑ
Μανόλης Μπάτης,
Νικήτας Κουσκούσης
Σταύρος Ηρακλείδης
ΓΡΑΦΕΙΑ ΣΥΝΤΑΞΗΣ
Μάρκου Μαλλιαράκη 11
Τηλ.0241-0- 24610,
0241-0-75640
Fax (02410) 75641
ΛΟΓΙΣΤΗΡΙΟ - ΔΙΑΦΗΜΙΣΕΙΣ
Μάρκου Μαλλιαράκη 11
Τηλ. 0241-0-22210
0241-0-75230
Fax (02410) 22471

ΠΡΟΣΚΛΗΤΗΡΙΑ ΓΑΜΩΝ-ΒΑΠΤΙΣΕΩΝ

Με ένα τηλεφώνημα και **χωρίς καμία επιβάρυνση** θα βρεθούμε κοντά σας για να διαλέξετε ένα από τα δεκάδες όμορφα προσκλητήρια από οίκους της Αθήνας και της Θεσσαλονίκης.

Υπεύθυνος:
Απόκοτος Νίκος
Τηλ. 02410 /91350-
95584-92770
0937756878

Με τη συνέντευξη του κ. Θ. Μαρασιώτη

Θα ξεκαθαρίσουν πολλά σήμερα στο Δήμο Καμείρου...

Πλειοψηφικό ρεύμα η «ΝΕΑ ΠΟΡΕΙΑ»

Με ιδιαίτερο ενδιαφέρον αναμένεται σήμερα η συνέντευξη του υποψήφιου δημάρχου Καμείρου κ. Θανάση Μαρασιώτη. Η συνέντευξη θα δοθεί στην αίθουσα του δημοτικού συμβουλίου του Δημαρχείου στη Σορωνή στις 8 μ.μ. και έχουν προσκληθεί να παραστούν εκπρόσωποι απ' όλα τα μέσα ενημέρωσης της Ρόδου. Θα μπορούν επίσης να παρακολουθήσουν και όσοι πολίτες το επιθυμούν.

Ο κ. Θ. Μαρασιώτης ηγείται της παράταξης «ΝΕΑ ΠΟΡΕΙΑ» και έχει σχεδόν ολοκληρωμένο τον συνδυασμό του σε όλα τα δημοτικά διαμερίσματα με αξιόλογα στελέχη προερχόμενα απ' όλους τους πολιτικούς χώρους.

Κατά τη συνέντευξη θα εξαγγελθεί και επίσημα η έναρξη της προεκλογικής περιόδου από την παράταξη «ΝΕΑ ΠΟΡΕΙΑ Καμείρου», ενώ θα δοθούν απαντήσεις και σε καίρια ζητήματα του Δήμου. Θα είναι μια συνέντευξη που θα καθορίζει το πλαίσιο μέσα στο οποίο θα λειτουργήσει η παράταξη ως δημοτική αρχή, αλλά παράλληλα θα ασκηθεί κριτική στη σημερινή δημοτική αρχή, ανάλογα και με τα ερωτήματα που θα τεθούν από τους δημοσιογράφους.

Οπως έγινε γνωστό, η Ιδρυτική Διακήρυξη της παράταξης θα παρουσιασθεί στα τέλη του Ιουλίου, ενώ το αναλυτικό πρόγραμμα συνολικά για τον Δήμο και χωριστά για το κάθε Δημοτικό Διαμέρισμα θα παρουσιασθούν το πρώτο δεκαπενθήμερο του Αυγούστου σε μια μεγάλη συγκέντρωση και ακολούθως σε επί μέρους λαϊκές συνελεύσεις στη Σορωνή, τις Φάνες, τα Καλαβάρδα, τ' Απόλλωνα, τη Σάλακο, τη Δημυλιά και τα Πλατάνια.

Το πρόγραμμα της παράταξης «ΝΕΑ ΠΟΡΕΙΑ», βρίσκεται στο τελικό στάδιο επεξεργασίας και θ' απαντά, κατά τρόπο πρωτοποριακό και σε βάθος χρόνου, σ' όλα τα προβλήματα της Σορωνής ως έδρας του Δήμου, αλλά και βέβαια και όλων των δημοτικών διαμερισμάτων που τον συγκροτούν.

Χθες διευκρινίσθηκε από τον κ. Μαρασιώτη ότι το θέμα που προκλήθηκε την περασμένη εβδομάδα ως προς το αν θα ήταν τελικά υποψήφιος δήμαρχος, ήταν αποτέλεσμα προσωπικών λόγων και δεν είχε καμία σχέση με κόμματα, βουλευτές ή ο,τιδήποτε άλλο σχετικό. Οι «προσωπικοί» ή όποιοι άλλοι λόγοι εξέλιπαν και η υποψηφιότητα του δημοσιογράφου κ. Θ. Μαρασιώτη, είναι οριστική και αμετάκλητη. Το ίδιο ισχύει και γι' τ' άλλα μέλη της παράταξης.

Συνεχείς επισκέψεις σε χωριά της Ρόδου

Κινητικότητα από το Γιάννη Μαχαιρίδη

Την Παρασκευή ο «κορμός» του συνδυασμού του

Ο υποψήφιος νομάρχης Γ. Μαχαιρίδης και υποψήφιοι νομαρχιακοί σύμβουλοι της παράταξης "Δωδεκάνησα Νέα Πορεία" περιόδευσαν το Σάββατο στα χωριά Αρχίπολη, Δημυλιά (όπου παρευρέθηκαν και στα Θυρανοίξια της Ι.Μ. του Αγίου Γεωργίου) Ελεούσα, Πλατάνια και Απόλλωνα.

Τον υποψήφιο νομάρχη, σε όλα τα χωριά, περίμεναν οι κάτοικοι για να συζητήσουν μαζί του και να του εκθέσουν τα προβλήματα που αντιμετωπίζουν και ως κοινοτικά διαμερίσματα αλλά και συνολικά ως περιοχή.

Ο κ. Μαχαιρίδης απαντώντας είπε "η έλλειψη οράματος για την ανάπτυξη του τόπου, η αδυναμία σχεδιασμού και υλοποίησης έργων και η εγκατάλειψη είναι τα βασικά χαρακτηριστικά της παρούσας Νομαρχιακής Αυτοδιοίκησης. Τα αποτελέσματα της τετράχρονης απραξίας της είναι πλέον ορατά. Ο κ. Μαχαιρίδης αναφέρθηκε με συγκεκριμένα παραδείγματα στην ανικανότητα της Ν.Α να διεκδικήσει τα κονδύλια που της αναλογούν από εθνικούς και κοινοτικούς πόρους. Επεσήμανε επίσης την αδυναμία της Ν.Α για συγκροτημένη προώθηση του βασικού προϊόντος του νομού δηλαδή του τουρισμού, καθώς και τη εγκατάλειψη της υπαίθρου.

Ο κ. Μαχαιρίδης δεσμεύτηκε πως ως νομάρχης θα κάνει αυτό



που άλλωστε έκανε και κατά την προηγούμενη του θητεία, δηλαδή ετήσιο απολογισμό και προγραμματισμό μαζί με τους δημάρχους και τα Τοπικά Συμβούλια.

Χθες Κυριακή ο υπόψηφιος νομάρχης κ. Μαχαιρίδης και υποψήφιοι νομαρχιακή σύμβουλοι επισκέφθηκαν τα χωριά Κάλαθο και Πυλώνα, όπου και εκκλησιάσθηκαν, και συζήτησαν με τους κατοίκους.

Τον κ. Γιάννη Μαχαιρίδη συνόδευαν οι υποψήφιοι νομαρχιακοί σύμβουλοι Γιάννης Κασσέρης, Θωμάς Χατζηγεωργίου, Σωτήρης Φωκάς, Τζένη Φάκα-Βασιλαράκη, Ρούλα Ράπτη, Βασίλης Δημητρακόπουλος, Φώτης Χατζηδιάκος, Στάθης Κουσουρνάς, Δημήτρης Καραγεώργης, Γιάννης Χριστοφάκης, Μάνος Σκευοφύλακας και Γιάννης Χατζηπέτρος.

Η παράταξη "Δωδεκάνησα Νέα Πορεία" προγραμμάτισε εκδήλωση για την Γυναίκα, την Παρασκευή 26 Ιουλίου στο Ροδίνι, ενώ αύριο Τρίτη ο κ. Μαχαιρίδης και υποψήφιοι νομαρχιακοί σύμβουλοι θα επισκεφθούν το Παραδείσι και τα Κοσκινού, την Τετάρτη και την Πέμπτη θα επισκεφθούν την Κάρπαθο και την Παρασκευή 19 Ιουλίου στις 12.00 στο Ακταίον σε συνέντευξη Τύπου ο κ. Μαχαιρίδης θα παρουσιάσει τον κορμό των υποψηφίων νομαρχιακών συμβούλων που πλαισιώνουν την παράταξη "Δωδεκάνησα Νέα Πορεία". Το βράδυ της ίδιας μέρας θα επισκεφθεί την Σάλακο.





Συλλήψεις για ναρκωτικά

Με ποσότητα ακατέργαστης κάνναβης βάρους 38 γραμμαρίων, κρυμμένα σε μια νάυλον σακούλα συνελήφθη από Αστυνομικούς του Τμήματος Ασφαλείας Κω, ο 22χρονος Γ.Α. κάτοικος Κιλκίς.

● Επίσης κατά τη διάρκεια του Σαββάτου το τμήμα Δίωξης Ναρκωτικών Ρόδου είχε αρκετά περιστατικά συλλήψεων νεαρών με μικροποσότητες χασίς.

● Στο λιμάνι της Ρόδου συνελήφθη ένας 19χρονος στρατιώτης από τη Βοιωτία ο οποίος κατελήφθη να κατέχει χάρτινη συσκευασία που περιείχε ακατέργαστη κάνναβη βάρους 1 γραμμαρίου.

● Τα ξημερώματα του Σαββάτου συνελήφθησαν στο Φαληράκι δύο Βρετανοί, 35 και 30 ετών αντίστοιχα, κάτοικοι προσωρινά στο Φαληράκι, διότι κατελήφθησαν να κατέχουν μέσα στο αυτοκίνητό τους δύο αχρησιμοποίητα τσιγαριλίκια.

● Στην παραλία Τραγανού συνελήφθη επίσης το πρωί του Σαββάτου ένας ακόμη 25χρονος Βρετανός, διότι σε beach party στην παραλία Αφάντου κατελήφθη να κατέχει ποσότητα κατεργασμένης κάνναβης, βάρους 0,5 γραμμαρίων και ένα αχρησιμοποίητα τσιγαριλίκι.

ΜΑΘΗΜΑΤΙΚΑ
ΝΙΚΟΣ ΥΨΗΛΑΝΤΗΣ
Πτυχιούχος Παν/μίου Αθηνών

Η πολυετής πείρα, η συνέπεια, η μεθοδικότητα σε συνεργασία με γονείς και μαθητές δίνουν τα καλά αποτελέσματα

ΕΝΑΡΞΗ ΜΑΘΗΜΑΤΩΝ:
- Β' και Γ' Λυκείου στις 5 Αυγούστου
- Α' Λυκείου 19 Αυγούστου
- Ολες οι τάξεις του Γυμνασίου και Β' κύκλος ΤΕΕ από 2 Σεπτεμβρίου

ΕΓΓΡΑΦΕΙΤΕ ΕΓΚΑΙΡΑ!!!

Τηλέφωνα για πληροφορίες:
02410 24670 και 0972 990558

Φυσική - Χημεία
Μαθηματικά

Πέτρος Κ. Παραγυιός
(Φυσικός)
Αναστ. Αναστασιάδη Μπάκα
(Μαθηματικός)

- Ολιγομελή τμήματα
- Μεθοδική διδασκαλία
- Προσιτά δίδακτρα

ΕΝΑΡΞΗ ΜΑΘΗΜΑΤΩΝ
6 Αυγούστου : Β' – Γ' Λυκείου
26 Αυγούστου : Α' Λυκείου
2 Σεπτεμβρίου : Α' – Β' – Γ' ΓΥΜΝΑΣΙΟΥ

Δ/νση: Παπαφλέσσα 17 - Μητρόπολη
Έναντι 4ου Γυμνασίου
Τηλ : 02410-22218 & 30880 & 78236
Κιν. Τηλ : 0974313993 & 0946530930

ΚΟΣΤΟΛΟΓΗΘΗΚΕ 1.500 ΔΟΛΛΑΡΙΑ

Πλήρωσε και για το έμβρυο στο δουλέμπορο!

2.000 δολλάρια το "εισιτήριο" της εγκύου

Ενα ιδιαιτέρως ενδιαφέρον ρεπορτάζ έφερε χθες στο φως της δημοσιότητας η κ. Ρούλα Παπά-Σουλούνια, στην "Κυριακάτικη Ελευθεροτυπία", στα πλαίσια γενικότερης έρευνας για τους λαθρομετανάστες. Σύμφωνα με το εν λόγω ρεπορτάζ "η εγκυμοσύνη για τις λαθρομετανάστριες κοστολογείται 1.500 δολλάρια"!

Τόσο κόστισε στην 23χρονη Αφγανή Golab Shima Azee η κύησή της, όταν τον περασμένο Μάιο πέρασε μέσα στη νύχτα από τη Datsa της Τουρκίας στη Σύμη. Υποχρεώθηκε να πληρώσει στους δουλέμπορους 2.000 δολάρια για την ίδια και 1.500 για το οκτάμηνο έμβρυο. Λίγες μέρες αργότερα, στις 26 Μαΐου 2002, έφερε στη ζωή με τη βοήθεια των γιατρών του νοσοκομείου της Ρόδου, ένα κοριτσάκι που ζύγιζε 3 κιλά.



Το ταξίδι της ελπίδας αρχίζει πάντα νύχτα. Οι τούρκοι λαθροδιακινητές, με δύο ξύλινες βάρκες, η μία να συνοδεύει την άλλη, διασχίζουν τα πέντε ναυτικά μίλια που χωρίζουν την Τουρκία από τη Σύμη. Στα μέσα της διαδρομής ο «καπετάνιος» τούς εγκαταλείπει και αυτοί με οδηγό τα φώτα του νησιού προσεγγίζουν τις ακτές, όπου το πρωί τούς βρίσκουν οι κάτοικοι ή το Λιμενικό.

Τα ραντάρ των πλωτών του Λιμενικού δεν ανιχνεύουν το ξύλο, κι έτσι τις περισσότερες φορές οι βάρκες προσαράζουν στα νησιά χωρίς κανένα πρόβλημα. Οι τουρκικές αρχές αρνούνται να συνεργαστούν. Στις 6 Ιουλίου 2002, όταν το πλωτό του Λιμεναρχείου Ρόδου στα ανοιχτά της Σύμης συνέλαβε 30 λαθρομετανάστες, πριν αυτοί εισέλθουν στα ελληνικά χωρικά ύδατα, επικοινώνησαν με τους Τούρκους, αλλά αυτοί αρνήθηκαν να τους δεχτούν πίσω.

● Στον καταυλισμό της Ρόδου βρίσκονται αυτή τη στιγμή και 60 Αφρικανοί, που έφτασαν πρώτα στην Κω με καράβι. Στις τριάντα ημέρες που κράτησε το ταξίδι τους μέσα στα αμπάρια του πλοίου έχασαν την έννοια του χρόνου. Μας είπαν: «Δεν θέλαμε να πεθάνουμε στη χώρα μας. Οταν τρέχεις να γλιτώσεις τη ζωή σου δεν σκέπτεσαι τις συνέπειες.

Εμείς δεν πληρώσαμε για τη μεταφορά μας, μας ρίξανε στα αμπάρια του πλοίου δωρεάν. Ζητήσαμε να μας μεταφέρουν σε μια χριστιανική χώρα και προτιμούσαμε την Ιταλία. Αυτοί μας έφεραν στην Ελλάδα.

«Ο καταυλισμός στην Κω όπου μείναμε ενάμιση μήνα ήταν μια κόλαση. Αντίθετα εδώ στη Ρόδο είναι ένας παράδεισος. Είμαστε οικονομικοί μετανάστες. Βρισκόμαστε στη χώρα σας τρεις μήνες, αλλά δεν ξέρουμε ποια θα είναι η τύχη μας. Νομίζουμε ότι οι λευκοί έχουν καλύτερη μοίρα από μας, χθες αποχώρησαν 59 Ιρακινοί για τα προσφυγικά κέντρα της Αθήνας».



Η πλειονότητα των λαθρομεταναστών στα Δωδεκάνησα είναι Αφγανοί, Κουρδοιρακινοί και Ιρανοί. Στη Ρόδο, όμως, πολλοί είναι από το Σουδάν, τη Σομαλία, την Ερυθραία, τη Σιέρα Λεόνε. Εδώ και τέσσερις μήνες διαμένουν στις εγκαταστάσεις της πρώην «Φωνής της Αμερικής» που τώρα ανήκουν στο στρατό. Οι συνθήκες διαβίωσής τους χαρακτηρίζονται καλές. Ο προϋπολογισμός της αστυνομίας είναι έξι ευρώ για τον καθένα, ποσό που καλύπτει τη διατροφή τους. Η ιατρική περίθαλψη είναι δωρεάν.

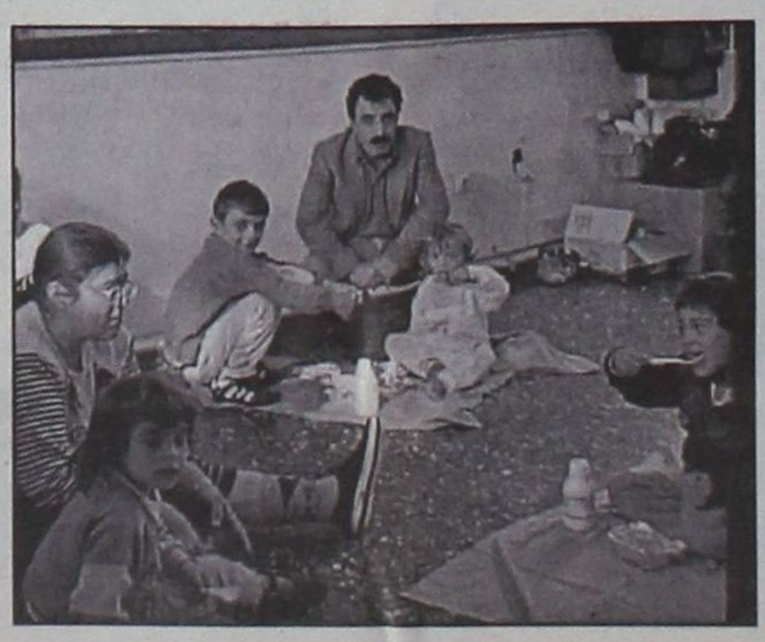









Πολύ πιθανή η αναβολή της σημερινής γενικής συνέλευσης

Διάπλους της ΔΑΝΕ με ορατότητα μηδέν!

Δεν δόθηκαν όλα τα οικονομικά στοιχεία στους μικρομέτοχους

Πολύ πιθανόν η προγραμματισμένη για σήμερα Γ.Σ της ΔΑΝΕ να πάρει αναβολή μετά από σχετικό αίτημα που προσανατολίζεται να καταθέσει η επιτροπή μικρομετόχων. Όπως τονίστηκε από εκπρόσωπό τους μάλλον θα καταφύγουν σε αυτή την ενέργεια επειδή μέχρι σήμερα δεν έχουν πάρει όλα τα οικονομικά στοιχεία που έχουν ζητήσει για την μετασκευή του πλοίου «Διαγόρας» κα την πώληση του «Ιάλυσος».

Δεν αποκλείεται παρόμοιο αίτημα να κατατεθεί και από την πλευρά του Γεράσιμου Καλογηράτου σύμφωνα με ανεπιβεβαίωτες πληροφορίες. Αναμένεται πάντως να δώσουν το παρόν τους σήμερα στις 6 το απόγευμα σχεδόν όλοι οι μεγαλομέτοχοι της εταιρίας, ενώ η ΑΝΕΚ έχει εξουσιοδοτήσει τον Βασίλη Χαριτάκη να την εκπροσωπήσει.

Εν τω μεταξύ το Δ.Σ της εταιρίας συνεδρίασε την Παρασκευή το πρωί στον Πειραιά και ενέκρινε των πίνακα των 52 εκατομμυρίων μετοχών που έχουν κατατεθεί για να συμμετέχουν στη σημερινή Γ.Σ.. Αποφάσισε επίσης η ΔΑΝΕ μέσω των δικηγόρων της να παρευρεθεί στην εκδίκαση των ασφαλιστικών μέτρων που έχει καταθέσει η θυγατρική της εταιρίας «Μύλοι Α.Ε ο Ταξιάρχης» κατά των προσημειώσεων του Γ. Καλογηράτου. Σημειώνεται ότι στην συνεδρίαση δεν παρευρέθηκε ο τελευταίος αλλά μόνο ο δικηγόρος του και μέλος του Δ.Σ Ν. Κουτσοκώστας ο οποίος και μειοψήφισε στην διαδικασία να τεθεί το θέμα κατά την συνεδρίαση. Στη συνέχεια η απόφαση, το να παραστεί δηλαδή η ΔΑΝΕ υπέρ των ασφαλιστικών της θυγατρικής της εταιρίας κόντρα στον μεγαλομέτοχο της Γ. Καλογηράτο, ήταν ομόφωνη. Στη συνεδρίαση ήταν παρόντες εκτός του Ν. Κουτσοκώστα, οι Τζάκ Γερονικόλας, Δημήτρης Κούκουλας, Στέλιος Ζαμπετάκης, Στέλιος Σαριδάκης και Δημητρακάκης. Σύμφωνα με πληροφορίες ο κ. Σαριδάκης δήλωσε ότι μόλις γίνει η επαναληπτική Γ.Σ της ΑΝΕΚ για την συμπλήρωση του Δ.Σ της θα υποβάλει την παραίτησή του για να διευκολύνει τις κινήσεις των νέων «αφεντικών» της Κρητικής εταιρίας. Εκείνο που έκανε εντύπωση είναι ότι ανάλογη δήλωση δεν έγινε από τον κ. Ζαμπετάκη. Ίσως όπως έλεγε ειρωνικά παράγοντας της ΔΑΝΕ να ελπίζει ότι μπορεί να εκλεγεί στα δύο τελευταία μέλη του Δ.Σ κατά την Γ.Σ της 28ης Ιουλίου!

Θολό εξακολουθεί να παραμένει το τοπίο γύρω από τις προθέσεις της νέας ηγετικής ομάδας της ΑΝΕΚ σε σχέση με το τι θα κάνει με την ΔΑΝΕ. Διαρρέουν πολλές και αλληλοσυγκρουόμενες πληροφορίες βάσει των οποίων δεν είναι εύκολη η εξαγωγή συμπερασμάτων. Πολύ πιθανόν και οι ίδιοι ακόμη να μην έχουν καταλήξει στην πορεία που θα ακολουθήσουν ως προς τις εταιρίες όπου η ΑΝΕΚ είναι στρατηγικός επενδυτής. Πρέπει όπως τονίστηκε από παράγοντα που συνομιλεί μαζί τους να ενημερωθούν πλήρως και μετά να λάβουν τις αποφάσεις τους.

Γι αυτό και είχαν καλέσει την περασμένη εβδομάδα τους υπηρεσιακούς παράγοντες της ΔΑΝΕ Λούη Σορωνιάτη, Μανόλη Διακομανώλη και Βασίλη Χαριτάκη στα Χανιά. Βασικός συνομιλητής τους ήταν ο κ. Μανουσογιαννάκης, πρώην ναύαρχος και δεξί χέρι του Γιάννη Βαρδινογιάννη. Πάντως υπάρχει μια πληροφορία που φαίνεται ότι είναι ακόμη σε επίπεδο σκέψης κατά τον Σεπτέμβριο η ΑΝΕΚ να ζητήσει έκτακτη Γ.Σ της ΔΑΝΕ με το ποσοστό που έχει και να ανακαλέσει όλο το Δ.Σ προκειμένου να εκλεγεί νέο σύμφωνα με τα δικά της δεδομένα. Φημολογείται ότι οι «νέοι» της ΑΝΕΚ θέλουν να ξεκόψουν τελείως με το πρόσφατο παρελθόν της εταιρίας απομακρύνοντας όλους όσους έχουν εμπλακεί σε αυτό. Ακούγεται επίσης ότι δεν βλέπουν με καλό μάτι την συμφωνία που έχει κάνει η ΔΑΝΕ με τον Γεράσιμο Αγούδημο και δεν αποκλείεται να εξετάσουν ακόμη και την ακύρωσή της.

Στη Ρόδο ο άνθρωπος τον οποίο φαίνεται να εμπιστεύεται η νέα ηγετική ομάδα της ΑΝΕΚ είναι ο Γιώργος Σκευοφύλακας ο οποίος μάλιστα είναι υποψήφιος για την μία από τις τέσσερις κενές θέσεις του Δ.Σ. Μάλιστα σύμφωνα και με μια πληροφορία που είδε το φως της δημοσιότητας ο κ. Σκευοφύλακας προαλείφεται για την θέση του διευθύνοντα συμβούλου της ΔΑΝΕ.

Σχετικά με τα σημερινά μέλη του Δ.Σ της ΔΑΝΕ οι «νέοι» της ΑΝΕΚ έχουν πολλές επιφυλάξεις σχεδόν για όλους. Δεν δείχνουν να μπορούν με τίποτα να εμπιστευθούν τον Τζάκ Γερονικόλα, εξάλλου η προεδρία του δεν είναι ότι καλύτερο για την εταιρία. Την ίδια στάση τηρούν και για τους Γ. Καλογηράτο και Γ. Αγούδημο. Όσο για τον Δ. Κούκουλα όπως λέγεται εκτιμούν τις γνώσεις του καθώς και το γεγονός της έγκαιρης διαφοροποίησης του μέσω των καταγγελιών από την ομάδα Ζαμπετάκη.

Τα θέματα της σημερινής Γενικής Συνέλευσης είναι τα εξής:

1. Ενημέρωση των μετόχων περί της πορείας των εταιρικών υποθέσεων.

2. Έγκριση των ετήσιων οικονομικών καταστάσεων (Ισολογισμού, Αποτελεσμάτων χρήσεως, Πίνακα Διάθεσης Αποτελεσμάτων, Προσαρτήματος και Ταμειακών Ροών) της χρήσης 2001, έπειτα από ακρόαση των σχετικών Εκθέσεων του δ.σ και των Ορκωτών Λογιστών.

3. Απαλλαγή των μελών του Δ.Σ και των Ελεγκτών της χρήσεως 2001 από κάθε ευθύνη και αποζημίωση.

4. Παραχώρηση προσημείωσης υποθήκης υπέρ της ΑΝΕΚ επί ακινήτων της εταιρίας, προς εξασφάλιση απαιτήσεως της.

5. Εκλογή ενός τακτικού και ενός αναπληρωματικού Ορκωτού Ελεγκτού για την χρήση 2002.

6. Εκλογή τεσσάρων μελών του Δ.Σ τριετούς θητείας και δύο αναπληρωματικών μελών, σύμφωνα με τον Νόμο και το καταστατικό της εταιρίας.











Καμπανάκι από τον πρόεδρό της κ. Σάββα Γιαννίκη

Σε σημείο καμπή η Γεωργοένωση!

Τη γονατίζουν παλιά χρέη και ο ανταγωνισμός στην αγορά

Συνέντευξη στη **ΡΕΝΑ ΒΕΝΙΑΝΑΚΗ**

Σε σημείο καμπής βρίσκεται σήμερα η ΕΑΣΔ κατά την άποψη του προέδρου της Σάββα Γιαννίκη. Από τη μια κουβαλά τις ζημιές χρόνων και από την άλλη έχει μπροστά της τον άτεγκτο ανταγωνισμό της αγοράς. Για να επιβιώσει θα πρέπει να αλλάξει όψη και συνήθειες, τονίζει ο πρόεδρός της σε συνέντευξή του στη «Γνώμη» λίγες μόλις ημέρες μετά την τελευταία γενική συνέλευση. Για να συμβεί όμως αυτό απαιτείται υπηρεσιακή αποτελεσματικότητα, διοικητική ομόνοια και κοινό όραμα, κυρίως τα δύο τελευταία. « Ο αγροτικός κόσμος-σημειώνει ο κ. Γιαννίκης- έχει ταλαιπωρηθεί από μικροπολιτικές και κενά συμφέροντα. Είμαστε πολύ λίγοι για να έχουμε την πολυτέλεια των αντιπαραθέσεων.

Πρέπει να σκύψουμε στα προβλήματα ενωμένοι με γόνιμες και όχι ‘στείρες αντιπαραθέσεις. Αυτός είναι ο στόχος της διοίκησης και γι' αυτόν δουλεύω με όλες τις δυνάμεις μου».

Ο πρόεδρος της Ένωσης αναφέρεται στα οικονομικά προβλήματα που αντιμετωπίζει η ΕΑΣΔ και τα οποία κυρίως οφείλονται στις ζημιές ύψους 1 δις από το παρελθόν, καθώς και στις προσπάθειες να ελεγχθεί η κατάσταση: «Αναδιοργανώσαμε τις οικονομικές υπηρεσίες, θεσπίσαμε κανόνες πιστωτικής πολιτικής και βάλαμε ένα μπούσουλα για την βελτίωση της Οικονομικής θέσης της εταιρίας». Δίνει και πληροφόρηση για τον έλεγχο που διενήργησαν ορκωτοί ελεγκτές στη διαχείριση της ΕΑΣΔ:

« Με τα στοιχεία που προέκυψαν έχουν υποβληθεί μηνύσεις για την προστασία της περιουσίας της Ένωσης. Το θέμα βρίσκεται στα χέρια της Δικαιοσύνης και σύντομα θα έχουμε την ολοκλήρωση των νομικών διαδικασιών».

Το Δ.Σ της ΕΑΣΔ όμως δεν έμεινε μόνο σε αυτά. Προχώρησε και τον εκσυγχρονισμό της στα διάφορα επίπεδα:

«Προσπαθούμε-λέει ο κ. Γιαννίκης- μέσω επενδυτικών προγραμμάτων να ανακαινίσουμε τον εξοπλισμό, να αποκτήσουμε ελεγκτικό μηχανισμό και να αξιοποιήσουμε την τεράστια περιουσία που διαθέτει η Ένωση».

Περιγράφει επίσης την κατάσταση με τον Σφυρόμυλο και με τα εκατοντάδες εκατομμύρια που έχουν δαπανηθεί για την λειτουργία του, μια λειτουργία όπως λέει απαραίτητη για τους ελαιοπαραγωγούς της περιοχής και αποκαλύπτει ότι το πρόβλημα με την στιγμαστενόλη ίσως να οφείλεται στο ότι η Επιτροπή της Διεύθυνσης Γεωργίας έχει παραλείψει να πάρει τα αυθεντικά δείγματα από τους νομούς Δωδεκανήσου και Σάμου.

ΕΡ.: Εμφανιστήκατε αισιόδοξος κατά την πρόσφατη Γ.Σ. της ΕΑΣΔ. Γιατί; Τί άλλαξε και βλέπετε σήμερα την πορεία της Ενωσης με άλλο μάτι;

ΑΠ.: Η εικόνα μιας επιχείρησης κρίνεται κυρίως από την οικονομική της πορεία. Αυτή η οικονομική πορεία της ΕΑΣΔ τα τελευταία 15-20 χρόνια δεν ήταν καλή. Εγιναν στρατηγικά εσφαλμένες επενδύσεις και δεν είχαμε τη λειτουργική αποτελεσματικότητα που θα έπρεπε. Ετσι φθάσαμε στο σημείο σήμερα η Οργάνωση να έχει σωρευμένες ζημίες ύψους 1 δις δρχ. και αντίστοιχο τραπεζικό δανεισμό ύψους 1,1 δις δρχ. Μολονότι ως ΕΑΣΔ έχουμε υψηλότατη περιουσιακή θέση και σφύζουσες δραστηριότητες, οι παρελθούσες ζημίες και τα δάνεια παραμένουν ο «βραχνάς» μας. Αυτό που άλλαξε είναι ότι αναγνωρίσαμε την οικονομική της κατάσταση, αναδιοργανώσαμε και εμπλουτίσαμε την Οικονομική της Υπηρεσία, θεσπίσαμε κανόνες πιστωτικής πολιτικής και βάλαμε ένα μπούσουλα για να βελτιώσουμε σταδιακά την Οικονομική θέση της Ενωσης. Αυτό και μόνο το γεγονός είναι υπεραρκετό για την αισιοδοξία που με διαπνέει για το μέλλον. Γιατί από την προσεκτική οικονομική διαχείριση θα έλθει η βελτίωση σε όλα τα επίπεδα, γι' αυτό τα τελευταία δύο έτη εμφανίζουμε κερδοφόρες χρήσεις.

ΕΡ.: Με τον οικονομικό έλεγχο τί έγινε; Ποιά ήταν τα αποτελέσματά του; Υπάρχουν κάποιες υποθέσεις που βρίσκονται στην Δικαιοσύνη. Σε ποιό σημείο βρίσκονται;

ΑΠ.: Η ΕΑΣΔ ταλαιπωρήθηκε οικονομικά και ηθικά από τις ατασθαλίες πού έγιναν στα υποκαταστήματά της στη Σορωνή και στις Φάνες. Από την αρχή όλο το Δ.Σ. της Οργάνωσης στάθηκε με σθένος στην αντιμετώπιση του θέματος. Πέρα από τον εσωτερικό έλεγχο που διενεργήθηκε, έγινε και εξωτερικός επιστάμενος έλεγχος από Ορκωτούς Ελεγκτές και με τα στοιχεία αυτά έχουν υποβληθεί μηνύσεις για την προστασία της περιουσίας της εταιρείας. Το θέμα βρίσκεται στα χέρια της Δικαιοσύνης και σύντομα θα έχουμε την ολοκλήρωση των νομικών διαδικασιών. Είναι γεγονός ότι η ύπαρξη αυτών των γεγονότων σήμαινε την ελλειπή παρουσία ελεγκτικού μηχανισμού. Προς αυτή λοιπόν την κατεύθυνση κινούμαστε τον τελευταίο χρόνο. Εχουμε στόχο να μηχανογραφήσουμε σε on-line σύνδεση όλες τις δραστηριότητές μας, έχουμε δημιουργήσει αυτόνομη ελεγκτική υπηρεσία και τελευταία ελέγχεται τακτικότερα η ταμειακή θέση των τμημάτων. Ως Διοίκηση έχουμε στόχο τον πλήρη έλεγχο της λειτουργίας της ΕΑΣΔ και θα το επιτύχουμε.

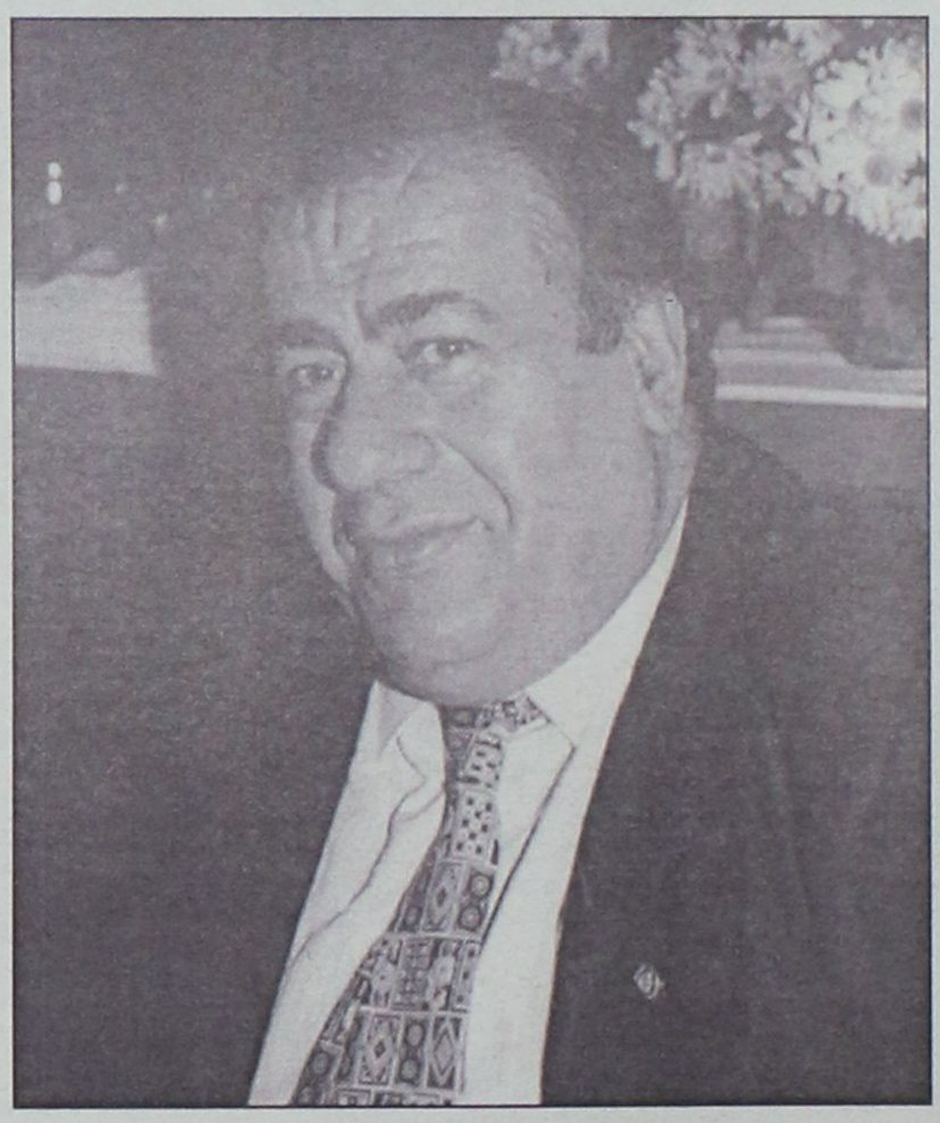

ΕΡ.: Ενας από τους βασικούς στόχους όπως μας τους έχετε καταθέσει σε προηγούμενες συνεντεύξεις σας είναι ο εκσυγχρονισμός της ΕΑΣΔ. Εγιναν βήματα προς αυτή την κατεύθυνση;

ΑΠ.: Ο εκσυγχρονισμός είναι για κάθε επιχείρηση όρος επιβίωσης για τις τρέχουσες συνθήκες ανταγωνισμού. Δυστυχώς το οξύ πρόβλημα ρευστότητας και οι παλαιότερες ανεπιτυχείς επενδυτικές προσπάθειες της Ενωσης δεν επιτρέπουν μεγαλόπνοα σχέδια και ριζικούς ανασχηματισμούς. Προσπαθούμε μέσω επενδυτικών προγραμμάτων να ανακαινίσουμε τον εξοπλισμό μας και να ολοκληρώσουμε τουλάχιστον τα έργα στη «ΝΕΑ ΡΟΔΙΑ». Οι ενέργειες μας αυτές βρίσκονται σε αντιστοιχία με τις περιορισμένες τρέχουσες οικονομικές δυνατότητες. Αισθανόμαστε βέβαια το «βάρος» της μεγάλης αναξιοποίητης περιουσίας μας, του εργοστασίου της «ΡΟΔΟΓΑΛ», την Παλαιά «ΡΟΔΙΑ» και τις ιταλικές εγκαταστάσεις, μέχρι και την πολιτιστική κληρονομιά του Αγίου Παύλου στην Κατταβιά. Με τη βοήθεια του χρόνου θα προσπαθήσουμε να βρούμε τρόπους αξιοποίησής τους σε συνεργεία ίσως και με άλλους φορείς κοινωνικού ή δημοσίου ενδιαφέροντος και μέσω εθνικών ή ευρωπαϊκών επιδοτήσεων.

ΕΡ.: Με τα σούπερ μάρκετ και το σφυρόμυλο τί σχεδιάζετε να κάνετε;

ΑΠ.: Η διαχείριση των Σούπερ-μάρκετ είναι μία πολύ δύσκολη και ανταγωνιστική δουλειά. Μόνο τον τελευταίο χρόνο ο τζίρος τους βελτιώθηκε πάνω από 15%, κυρίως στις μονάδες της Κω και των Φανών. Εχουμε προβεί σε εσωτερικές και οργανωτικές αλλαγές και οργανωτικές ρυθμίσεις για να τα κάνουμε έντονα κερδοφόρα και σύντομα νομίζω θα έχουμε θετικά αποτελέσματα. Ο Σφυρόμυλος αντανακλά την καρδιά της αγροτικής παραγωγής μας και έχουμε υποχρέωση να τον εκσυγχρονίσουμε, καθώς ο ιδιωτικός ανταγωνισμός είναι οξύτατος. Η ποιότητα των προϊόντων του Σφυρόμυλου της ΕΑΣΔ είναι για τα τοπικά δεδομένα αξεπέραστη. Εκεί που υστερούμε είναι στο marketing και στην οργάνωση παραγωγής, στοιχεία που τμηματικά βελτιώνονται.

ΕΡ.: Στην Γ.Σ. κάνατε ιδιαίτερη αναφορά στην λειτουργία του πυρηνελαιουργείου καθώς και στο γνωστό πρόβλημα της «Δ7 στιγμαστενόλης». Με αυτά τα δύο ζητήματα τί κάνετε;

ΑΠ.: Η Νομαρχιακή Αυτοδιοίκηση την 10ετία του ‘80, στα πλαίσια της βούλησης να δημιουργηθεί νέα Βιομηχανική ζώνη προσέφερε στην Ενωση δωρεάν οικόπεδο με τις υποδομής στήριξής του (δρόμοι, Ηλεκτροδότηση, τηλεφωνική επικοινωνία). Για τους λόγους αυτούς η διοίκηση της Ενωσης πήρε την απόφαση να μεταφέρει το υπάρχον Πυρηνελαιουργείο. Ετσι μπήκε στο χορό ξοδεύοντας 130.000.000 δρχ. για χωματουργικά και τοίχους αντιστήριξης διότι το δωρεάν οικόπεδο ήτανε βουνό και εκ των υστέρων πληρώσαμε άλλα 7.000.000 δρχ. στην Εφορία Δημοσίων Κτημάτων, διότι το δωρεάν οικόπεδο είχε παραχωρηθεί μόνο για χρήση, οπότε ήταν αδύνατο να εισπράξουμε τις επιδοτήσεις της Ευρωπαικής Ενωσης. Εκτοτε η Ενωση μόνο πληρώνει. Το 1987-1988, πλήρωσε 150.000.000 δρχ. στην εταιρία ΜΕΛΚΑΤ για να τοποθετήσει και να θέσει σε λειτουργία τα μηχανήματα που είχαμε προμηθευτεί από την εταιρία ΚΟΥΠΑΣ Α.Ε. η οποία εν τω μεταξύ έχει πτωχεύσει. Το προηγούμενο Διοικητικό Συμβούλιο λαμβάνοντας υπόψη τη ζημιά που υφίστατο οι 8.500 ελαιοπαραγωγοί (διότι με το να μην λειτουργεί το πυρηνελαιουργείο, τα ελαιοτριβεία χρέωναν 2% επί πλέον στο εκθλιπτικό δικαίωμα, και οι ελαιοτριβείς μη έχοντας χώρο αποθήκευσης του ελαιοπυρήνα, τον πετάνε ανεξέλεγκτα με αποτέλεσμα την επιβάρυνσή του περιβάλλοντος) - διότι σε καμιά περίπτωση, ο ελαιοπυρήνας έτσι όπως είναι δεν είναι λίπασμα αλλά επιβαρυντικός παράγοντας του περιβάλλοντος -απεφάσισε να κάνει επισκευές αλλά περισσότερο να υλοποιήσει τις υποδείξεις της Διεύθυνσης Βιομηχανιών, προκειμένου η προσωρινή άδεια λειτουργίας να γίνει οριστική. Γι' αυτό δαπάνησε 100.000.000 δρχ. Το σημερινό διοικητικό συμβούλιο καλείται να κάνει και άλλες επενδύσεις διότι η τεχνολογία εξελίσσεται πρέπει όμως να γίνει εκμηχάνηση παραγωγής για να έχουμε λιγότερα εργατικά, λιγότερη ενέργεια ώστε το κόστος παραγωγής να είναι όσο το δυνατόν μικρότερο, μεγάλο πρόβλημα που μέχρι σήμερα παρ' όλες τις προσπάθειες μας δεν έχει λυθεί. Επιστημονικά η Δ7 στιγμαστενόλη δεν είναι ουσία επιβλαβής αλλά ένα από τα πολλά συστατικά του ελαιολάδου. Η Διαχειριστική Επιτροπή ελαιολάδου όμως προκειμένου να ξεχωρίσει το όριο μεταξύ ελαίου και πυρηνελαίου όρισε, σαν ανώτερο όριο συγκέντρωσης της Δ7 στιγμαστενόλης το 0,5 για τα ελαιόλαδα και από 0,51 και πάνω πυρηνέλαια, και αυτό διότι οι εισηγήσεις που είχε κάνει η Επιτροπή Π. Γεωργίας είχε παραλείψει να πάρει τα αυθεντικά δείγματα από τους Νομούς Δωδεκανήσου, Σάμου όπου τα αυθεντικά δείγματα είναι από 0,9 έως 1,3.

ΕΡ.: Θα ήθελα κ. πρόεδρε να μας δίνατε μια εικόνα του πρωτογενούς τομέα στην περιοχή μας. Υπάρχει η αίσθηση ότι συνεχώς φθίνει ενώ δεν θα έπρεπε. Είναι πράγματι έτσι;

ΑΠ.: Η Δωδεκάνησος έχει μία οικο-

ΣΥΝΕΧΕΙΑ ΣΤΗ ΣΕΛ. 38

Μεγάλη αναταραχή στις τάξεις των καθηγητών στη Ρόδο

Πενήντα εμπλέκονται σε παράνομα φροντιστήρια

Ογκώδης ο φάκελος της υπόθεσης στην Ασφάλεια

«Γνωστοί και επώνυμοι είναι οι καθηγητές που φιγουράρουν στη λίστα που έχει ο αρμόδιος ανακριτικός υπάλληλος της Υποδιεύθυνσης Ασφάλειας Ρόδου οι οποίοι φέρονται ότι κάνουν παράνομα φροντιστήρια», σύμφωνα με αποκαλυπτικό ρεπορτάζ της δεκαπενθήμερης εφημερίδας της Ρόδου «Το Καμάκι», η οποία επί πλέον κάνει λόγο για «συγκεκριμένες καταγγελίες από γονείς», ενώ υποστηρίζει ότι η υπόθεση θα πάρει σύντομα μεγάλες διαστάσεις. Αναλυτικά:

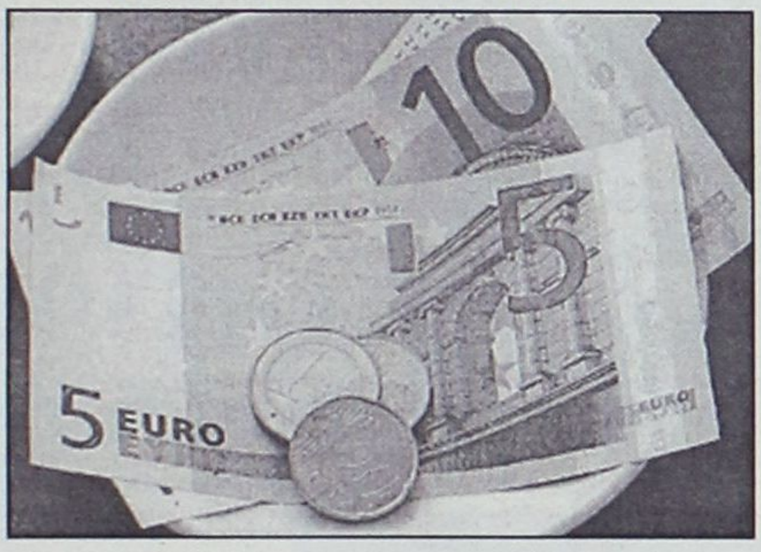

Σύμφωνα με δημοσιογραφικές πληροφορίες ο φάκελος που έχει η Ασφάλεια είναι ογκώδης και σ' αυτόν υπάρχουν ονόματα πενήντα περίπου καθηγητών του νησιού μας οι οποίοι κατηγορούνται κυρίως από γονείς αλλά και από το Σύλλογο Φροντιστών ότι κάνουν παράνομα φροντιστήρια και μάλιστα παίρνοντας αστρονομικά ποσά! Φαίνεται ότι οι καταγγελίες αφορούν καθηγητές που είναι δημόσιοι υπάλληλοι σε σχολεία, κάποιοι απ' αυτούς έχουν διευθυντικές θέσεις και βέβαια κάνουν μαθήματα και σε μαθητές τους που είναι στα σχολεία τους!

Ακόμη και παρά το γεγονός ότι η Ασφάλεια δεν αφήνει να διαρρεύσει κανένα στοιχείο πολλοί είναι οι γονείς που κατέθεσαν συγκεκριμένα στοιχεία που τεκμηριώνουν την παρανομία των καθηγητών, όπως φωτογραφίες, διευθύνσεις, ακόμη και αθεώρητες αποδείξεις!

Η υπόθεση εξετάζεται προσεκτικά και με σχολιαστικότητα από αρμόδιο αξιωματικό της Αστυνομίας και μόλις ολοκληρωθεί η προανάκριση, ο φάκελος θα προωθηθεί στον Εισαγγελέα για να αποφασίσει αν ασκήσει ή όχι ποινική δίωξη και σε ποιούς.

Πάντως θεωρείται βέβαιο ότι θα υπάρξει συνέχεια στο θέμα, αφού αυτή τη φορά φαίνεται ότι υπάρχουν σοβαρά στοιχεία που αποδεικνύουν ότι συγκεκριμένοι καθηγητές κάνουν φροντιστήρια παράνομα.

Εξάλλου ο λόγος για τον οποίο τόσα χρόνια η υπόθεση αυτή δεν οδηγήθηκε στη δικαιοσύνη ήταν γιατί δεν υπήρξαν συγκεκριμένα αποδεικτικά στοιχεία και καταγγελίες.

Φαίνεται όμως ότι αυτή τη φορά κάποιοι ξεθάρρεψαν και η υπόθεση θα πάρει το δρόμο της δικαιοσύνης.

ΜΗΝΥΣΗ ΤΡΙΚΟΙΛΗ

Πολύ ενδιαφέρον παρουσιάζει και η υπόθεση του καθηγητή-φιλολόγου Γιάννη Τρικοίλη ο οποίος όπως είναι γνωστό τιμωρήθηκε σε τετράμηνη αργία από το διευθυντή της Δευτεροβάθμιας Εκπαίδευσης κ. Τάσο Μαυρόπουλο.

Ηδη για το θέμα αυτό ο κ. Τρικοίλης έχει κάνει σχετικές καταγγελίες, έχει στείλει αποκαλυπτικά έγγραφα στις αρμόδιες αρχές σύμφωνα με τα οποία υποστηρίζει ότι υπήρξε το εξιλαστήριο θύμα, αλλά το βασικότερο είναι ότι ο κ. Τρικοίλης υπέβαλε μήνυση στον προϊστάμενο της Δευτεροβάθμιας Εκπαίδευσης Τάσο Μαυρόπουλο, τον οποίο κατηγορεί και καταγγέλλει, ότι είναι ο πρώτος και καλύτερος που κάνει παράνομα φροντιστήρια και αναφέρει με στοιχεία ότι έκανε φροντιστήρια έναντι αμοιβής στον ίδιο το γιό του!!

Μετά τα νέα αυτά δεδομένα η υπόθεση θα έχει συνέχεια και πολύ ενδιαφέρον αφού όταν και εάν κάποια στιγμή αποκαλυφθούν τα ονόματα όσων φέρονται να κάνουν παράνομα φροντιστήρια, θα... γελάσει η Ρόδος.

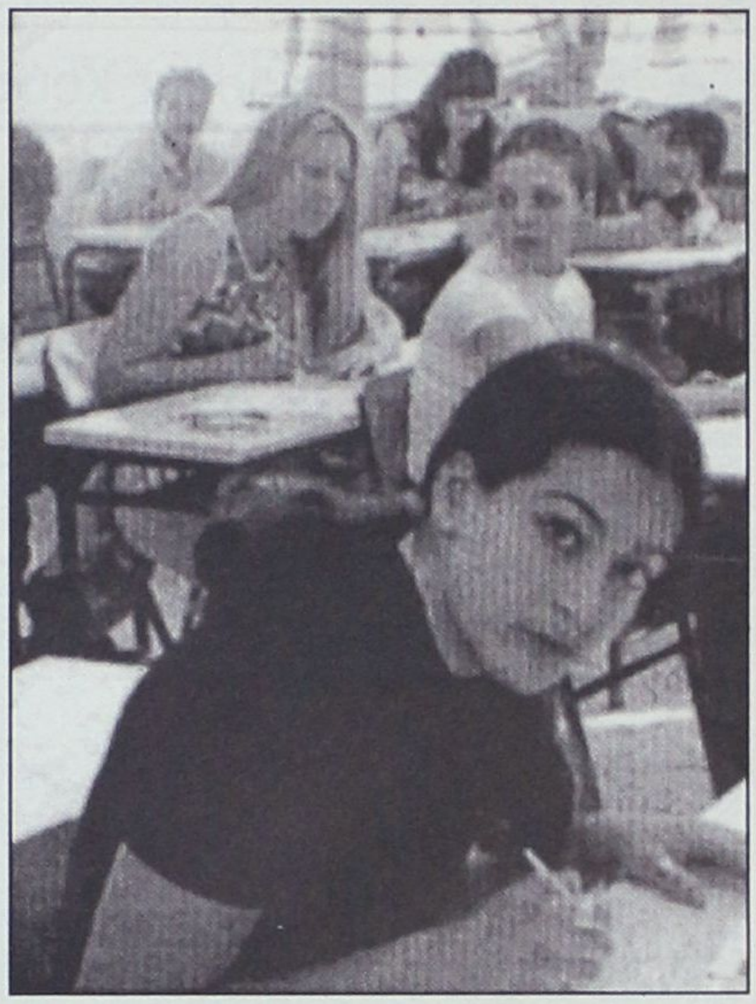

Ο ΕΙΣΑΓΓΕΛΕΑΣ

Από την πλευρά του ο Εισαγγελέας Πρωτοδικών Ρόδου κ. Γιώργος Οικονόμου είναι έτοιμος να ασχοληθεί σε βάθος και να προχωρήσει αυτή την «οσμούσα» υπόθεση μόλις του παραδοθούν τα συγκεκριμένα στοιχεία από την Υποδιεύθυνση Ασφαλείας Ρόδου και μόλις έρθουν τα αποτελέσματα της έρευνας για τα παιδιά που «βαφτίστηκαν» δυσλεκτικά για να μπορέσουν να εισαχθούν σε ΤΕΙ και ΑΕΙ και όχι μόνο! Οπως έγινε γνωστό τέτοια παιδιά είναι και ορισμένων επωνύμων της Ροδίτικης κοινωνίας οι οποίοι όπως λένε χρησιμοποίησαν τη «δύναμη» της θέσης τους για να καταφέρουν, αυτό που κατάφεραν.

ΑΝΑΛΥΤΙΚΟ ΕΡΓΑΣΤΗΡΙΟ ΕΛΕΓΧΟΥ ΠΟΙΟΤΗΤΑΣ

ΑΝΑΛΥΣΕΙΣ - ΣΥΜΒΟΥΛΕΣ - ΜΕΛΕΤΕΣ

ΓΕΝΙΚΕΣ ΧΗΜΙΚΕΣ ΑΝΑΛΥΣΕΙΣ
ΠΟΙΟΤΙΚΟΣ ΕΛΕΓΧΟΣ ΤΡΟΦΙΜΩΝ-ΠΟΤΩΝ
ΕΡΓΑΣΤΗΡΙΑΚΟΣ ΕΛΕΓΧΟΣ ΠΡΩΤΩΝ ΥΛΩΝ
ΠΑΡΑΚΟΛΟΥΘΗΣΕΙΣ ΒΙΟΛΟΓΙΚΩΝ
ΕΛΕΓΧΟΣ ΚΟΛΥΜΒΗΤΙΚΩΝ ΔΕΞΑΜΕΝΩΝ

QUALITY CONTROL

• Ομάδα έμπειρων επιστημόνων καλύπτει σύνολο φυσικών, χημικών και μικροβιολογικών δοκιμών τον έλεγχο ποιότητας:

Τροφίμων-ποτών-υδάτων-περιβάλλοντος-εδάφους

Πλήρεις εργαστηριακές δοκιμές σε ευρή φάσμα προϊόντων.

• Ολοκληρωμένα προγράμματα ελέγχου ποιότητας για ΞΕΝΟΔΟΧΕΙΑΚΕΣ ΜΟΝΑΔΕΣ.

ΑΝΑΛΥΟΥΜΕ ΑΞΙΟΠΙΣΤΑ

• ΜΕΛΕΤΕΣ ΔΙΑΣΦΑΛΙΣΗΣ ΠΟΙΟΤΗΤΑΣ ΚΑΤΑ ISO 9000

• ΜΕΛΕΤΕΣ HACCP ΓΙΑ ΧΩΡΟΥΣ ΜΑΖΙΚΗΣ ΕΣΤΙΑΣΗΣ ΚΑΙ ΔΙΑΚΙΝΗΣΗΣ ΤΡΟΦΙΜΩΝ

ΤΡΟΦΟ ΣΥΝΘΕΣΙΣ FOOD TECHNOLOGIES

Εθνικό Συμβούλιο Διαπίστευσης

ΕΣΥΔ

ΠΙΣΤΟΠΟΙΗΤΙΚΟ ΔΙΑΠΙΣΤΕΥΣΗΣ 38/01

Φιλικά

Αποστόλης Διμέλλης και Συνεργάτες

ΠΡΟΤΥΠΟ ΕΡΓΑΣΤΗΡΙΟ ΔΩΔ/ΣΟΥ

Μ. ΠΕΤΡΙΔΗ & ΠΕΙΡΑΙΩΣ 1- 85100 ΡΟΔΟΣ

ΤΗΛ&FAX: (0241) 78064 - 62119 - (0944) 684899

Μπάνιο που δεν χρειάζεται *καμιά καθαριότητα;*



Κι όμως το ceramicplus είναι η πρώτη κεραμική με την μοναδική επιφάνεια που δεν κρατάει ίχνος πουρί και διατηρείται σαν καινούργια.

Είτε στο νιπτήρα είτε στο WC η βρωμιά κυλάει μαζί με το νερό ενώ η επιφάνεια δεν συγκρατεί τίποτα πάνω της...

Ακόμα και οι δυσκολότεροι λεκέδες μπορούν να αφαιρεθούν με μια υγρή πετσέτα και με μαλακά απορρυπαντικά, διατηρώντας τα είδη υγιεινής σας πάντα καθαρά!

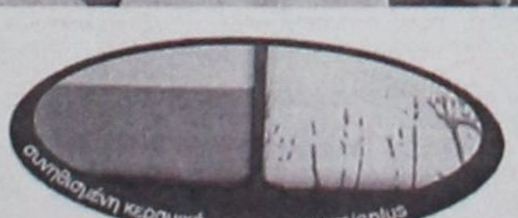

Στην ceramicplus ακόμα και το απλό νερό είναι ικανό να εξαφανίσει κάθε ίχνος βρωμιάς



Στην ceramicplus ο καθαρισμός των αλάτων είναι εύκολος σαν παιχνιδάκι

πρωτοποριακό υλικό
ceramicplus
από την Villeroy & Boch

οι γυναίκες θα το λατρέψουν, όπως ένα ακριβό κόσμημα.

ΕΙΔΗ ΥΓΙΕΙΝΗΣ-ΠΛΑΚΑΚΙΑ
Idea Bagno

ΑΓ. ΙΩΑΝΝΟΥ 3 ΝΗΡΕΑΣ ΡΟΔΟΣ ΤΗΛ. 22204 FAX: 23834
Λ. ΗΡΑΚΛΕΙΔΩΝ 28 ΙΑΛΥΣΟΣ ΤΗΛ-FAX:90190

Ανδρέας Κούκουλας, πρόεδρος του Συλλόγου Ιατρών του Ιδρύματος στη Ρόδο

Είναι ντροπή, κάποτε πρέπει να τελειώνουμε με το ΙΚΑ!

Απαράδεκτες οι σημερινές συνθήκες για εργαζόμενους και ασφαλισμένους

Ο πρόεδρος του Συλλόγου Γιατρών ΙΚΑ Ρόδου Ανδρέας Κούκουλας σε συνέντευξή του στη "Γνώμη" περιγράφει τα σοβαρά προβλήματα των γιατρών του ιδρύματος και εξηγεί γιατί απεργούν εδώ και ένα χρόνο. Παράλληλα δίνει και την εικόνα του τοπικού ΙΚΑ όπου οι γιατροί «στενάζουν» στη κυριολεξία από την έλλειψη χώρων. Μάλιστα προχωρεί και σε μια σημαντική αποκάλυψη που δείχνει την κακοδαιμονία που μας κυνηγά. Πριν τρία χρόνια στο ΙΚΑ Ρόδου είχε σταλεί ένα τελευταίου τύπου μηχάνημα ελέγχου της οστεοπόρωσης, το οποίο λόγω έλλειψης χώρου επιστράφηκε πίσω προς όφελος κάποιας άλλης υγειονομικής μονάδας!

Ο κ. Κούκουλας και ο Σύλλογος των γιατρών που εκπροσωπεί τάσσεται αναφανδόν υπέρ της μεταφοράς του ΙΚΑ στο κτίριο του παλιού νοσοκομείου: «Πρέπει να γίνει επιτέλους ουσιαστική η αξιοποίηση της κτιριακής περιουσίας του δημοσίου και να πάψουμε να έχουμε κτίρια «φαντάσματα» στο κέντρο της πόλης. Εξάλλου πάγια θέση μας είναι οι υγειονομικές υπηρεσίες του μεγαλύτερου ασφαλιστικού οργανισμού που είναι το ΙΚΑ, να βρίσκονται μέσα στη πόλη και με εύκολη πρόσβαση από όλα τα μέρη του νησιού».

Συνδέει το κτίριο του παλιού νοσοκομείου με αυτό του ΙΚΑ που έχει εγκαταλειφθεί και γκρεμίζεται μέρα με τη μέρα: «Πιστεύω ότι όλοι οι κάτοικοι της Ρόδου κάθε φορά που το βλέπουν οργίζονται. Ένα κτίριο αξίας δισεκατομμυρίων φτιαγμένο από το υστέρημα του έλληνα φορολογούμενου, έχει στοιχειώσει και δεν αξιοποιείται. Αφού δεν θέλουν να το ξαναχρησιμοποιήσουν ας το πουλήσουν ή ας το παραχωρήσουν σε κάποιον άλλο φορέα».

Εκεί που αγανακτεί και κάνει λόγο για εγκληματική αδιαφορία είναι για τον δρόμο-καρμανιόλα μπροστά στο Υποκατάστημα του ΙΚΑ, όπου έχουν σκοτωθεί ή τραυματιστεί σοβαρά αρκετοί άνθρωποι στην προσπάθειά τους να επισκεφτούν τον γιατρό τους ή τις διοικητικές υπηρεσίες του ασφαλιστικού φορέα: «Είναι η αποθέωση της κρατικής ανικανότητας να εξασφαλίσει στον πολίτη την στοιχειώδη ασφαλή διέλευση σε ένα δρόμο για να επισκεφτεί μια δημόσια υπηρεσία για την χωροθέτηση της οποίας ουδεμία ευθύνη φέρει. Επιτρέψτε μου να πω ότι εδώ έχουμε την πλήρη ανυπαρξία του κράτους έξω ακριβώς από μια κρατική υπηρεσία».

Ο κ. Ανδρέας Κούκουλας προτίθεται, όπως έχει ήδη ανακοινωθεί και επίσημα, να «επεκτείνει» τις δραστηριότητες του στο χώρο της Νομαρχιακής Αυτοδιοίκησης συμμετέχοντας στον συνδυασμό του σημερινού νομάρχη κ. Σ. Καραγιάννη. Εξηγεί το γιατί: «Ανήκω στη γενιά που έχει ωριμάσει και ήρθε η ώρα να αναλάβει το μερίδιο της ευθύνης που της ανήκει στη διαχείριση των υποθέσεων της περιοχής. Η κριτική για τα κακώς κείμενα είναι πολύ εύκολη. Για να είναι όμως ουσιαστική πρέπει να συνοδεύεται από παρεμβατικές πράξεις και την αποδοχή ανάληψης ευθυνών».

Συνέντευξη στη ΡΕΝΑ ΒΕΝΙΑΝΑΚΗ

ΕΡ. Κατ' αρχήν να ξεκινήσω από τον χώρο των γιατρών του ΙΚΑ. Εδώ και ένα χρόνο βρίσκεστε σε συνεχείς απεργίες. Δώστε μας την εικόνα του προβλήματος.

ΑΠ. Οπως γνωρίζετε από τα τέλη Μαίου του 2001 ο κλάδος μας ευρίσκεται σε συνεχείς και έντονες κινητοποιήσεις τις μεγαλύτερες και μαζικότερες των τελευταίων ετών, για την επίλυση επιτέλους των μεγάλων και χρόνιων προβλημάτων που αντιμετωπίζουν οι γιατροί του ΙΚΑ, με κυριότερο την μονιμοποίηση των περίπου 5.500 συμβασιούχων σε σύνολο 8.500 γιατρών, οι οποίοι ενώ υπηρετούν στον μεγαλύτερο ασφαλιστικό οργανισμό της χώρας ΑΝΑΣΦΑΛΙΣΤΟΙ από 5 έως 15 χρόνια ο καθένας, έχουν κατά τρόπο απαράδεκτο και προκλητικό εξαιρεθεί από όλες τις ρυθμίσεις που έγιναν τον τελευταίο χρόνο και που αφορούσαν σε μονιμοποιήσεις εργαζομένων στον ευρύτερο Δημόσιο Τομέα με μόνη προϋπόθεση την 24μηνη προϋπηρεσία. Βέβαια η σταγόνα που έκανε το ποτήρι να ξεχειλήσει ήταν το περίφημο σχέδιο νόμου του πρώην υπουργού Υγείας κ. Παπαδόπουλου για την αναδιάρθρωση της πρωτοβάθμιας περίθαλψης όπου κατά τρόπο ωμό αναφερόταν ότι με την ψήφιση και εφαρμογή του νομοσχεδίου το σύνολο των συμβασιούχων γιατρών του ΙΚΑ θα απολύονταν. Επίσης από τα βασικότερα θεσμικά μας αιτήματα είναι η θέσπιση βαθμολογίου στους γιατρούς του ΙΚΑ αντιστοίχου των γιατρών του ΕΣΥ με παράλληλη καθιέρωση αντίστοιχου μισθολογίου. Δεν νοείται γιατροί ειδικευμένοι, μετεκπαιδευμένοι με διδακτορικές διατριβές και τεράστια πολυετή πείρα στον τομέα της Πρωτοβάθμιας Περίθαλψης να μην έχουν ιατρικό βαθμολόγιο (Διευθυντής, Επιμελητής Α', Επιμελητής Β'), όταν την ίδια ώρα αυτό υφίσταται στα μικρότερης εμβέλειας και δυνατότητας παροχής υπηρεσιών πρωτοβάθμιας περίθαλψης στα κέντρα υγείας του ΕΣΥ. Τέλος ένα από τα βασικότερά μας αιτήματα είναι η αναβάθμιση της πρωτοβάθμιας περίθαλψης με κύριο κορμό το ΙΚΑ. Οταν έχεις ένα σύστημα που λειτουργεί εδώ και δεκαετίες με τα όποια προβλήματα του δεν το κατεδαφίζεις και το εξαφανίζεις για να κάνεις κάτι άλλο, αλλά το αναβαθμίζεις επιλύοντας τα επί μέρους προβλήματα και τις ατέλειες του και κάνοντας το πιο αποτελεσματικό. Οπως αντιλαμβάνεστε από τα ανωτέρω εμείς αγωνιζόμαστε για την εφαρμογή των κανόνων ισονομίας και ισοπολιτείας ενάντια στις πρακτικές υποβάθμισης, υποτίμησης και απαξίωσης των γιατρών του ΙΚΑ με την καθιέρωση ενός μόνιμου και σταθερού πλαισίου εργασιακών σχέσεων το οποίο να αναβαθμίζει το κύρος του γιατρού και να εξασφαλίζει την χωρίς συνθήκες άγχους καταπίεσης, εκβιασμών και εξάρτησης απρόσκοπτη ενασχόληση με το λειτούργημά του.

ΕΡ. Αν η κυβέρνηση δεν ικανοποιήσει το βασικό αίτημά σας σε τίς άλλες ενέργειες θα προχωρήσετε;

ΑΠ. Εάν δεν ικανοποιηθούν τα αιτήματά μας με κυριότερο αυτό που αφορά την μονιμοποίηση των συμβασιούχων γιατρών υπάρχει ήδη εκφρασμένη η ομόφωνη και καθολική απόφαση του τελευταίου συνεδρίου για συνέχιση των κινητοποιήσεων και έχει προς τούτο εξιουσιοδοτηθεί η εκτελεστική γραμματεία και η ολομέλεια της Διοίκησης της πανελλήνιας ομοσπονδίας να προβαίνει σε εκτίμηση της κατάστασης και να αποφασίζει για τις περαιτέρω κινητοποιήσεις. Πρέπει να καταλάβουν όσοι διαχειρίστηκαν τα προβλήματα και συμπεριφέρθηκαν όπως συμπεριφέρθηκαν στους γιατρούς του ΙΚΑ, ότι όταν σπέρνεις ανέμους είναι βέβαιον ότι θα θερίσεις θύελλες.

ΕΡ. Στο τοπικό ΙΚΑ τί προβλήματα αντιμετωπίζουν οι γιατροί; Υπάρχει επαρκής στελέχωση όλων των απαραίτητων ειδικοτήτων. Με τον εξοπλισμό τί γίνεται;

ΑΠ. Οσον αφορά την στελέχωση σε ιατρικό προσωπικό εκτός από την έλλειψη ορισμένων μόνον ειδικοτήτων όπως ενδοκρινολόγου και ενδεχόμενα και αιματολόγου και την ενίσχυση ορισμένων άλλων όπως ορθοπεδικού, παθολόγου και ακτινολόγου τα πράγματα είναι σχετικά καλά. Το πρόβλημα είναι η έλλειψη χώρων για την στέγαση όλων των γιατρών μέσα στο κτίριο του ΙΚΑ με αποτέλεσμα την απώλεια της απαραίτητης ιατρικής συνοχής και συνεργασίας στην άσκηση της καθημερινής ιατρικής πράξης προς όφελος των ασθενών και προς αποφυγήν της περιττής ταλαιπωρίας αυτών. Ως προς δε τον εξοπλισμό των εργαστηρίων σας αναφέρω ότι τα εργαστήρια του ΙΚΑ είναι εξοπλισμένα με πανάκριβα τελευταίας γενιάς ιατρικά μηχανήματα τα οποία όμως λόγω της έλλειψης χώρων και της τεράστιας έλλειψης σε παραϊατρικό προσωπικό δεν δύνανται να λειτουργήσουν και να προσφέρουν το μέγιστο των δυνατοτήτων τους με αποτέλεσμα την ανεπαρκή εξυπηρέτηση των ασθενών ασφαλισμένων του ΙΚΑ με ότι αυτό συνεπάγεται. Να σας αναφέρω μόνο ενδεικτικά ότι πριν τρία χρόνια είχε σταλεί στην Ρόδο ένα τελευταίου τύπου μηχάνημα ελέγχου της οστεοπόρωσης το οποίον λόγω έλλειψης χώρου για να εγκατασταθεί το επιστρέψαμε πίσω, προς όφελος προφανώς κάποιας άλλης υγειονομικής μονάδας η οποία θα είχε την δυνατότητα να το χρησιμοποιήσει.



ΕΡ. Κατά καιρούς κ. Κούκουλα έρχεται στην επικαιρότητα το θέμα με το κτίριο του ΙΚΑ. Να κατασκευαστεί καινούργιο ή να μεταφερθεί στο παλιό νοσοκομείο. Σύμφωνα με πληροφορίες μάλλον έχει επιλεγεί η τελευταία λύση. Συμφωνείτε;

ΑΠ. Οχι μόνον συμφωνούμε αλλά θα ήθελα να σας υπενθυμίσω ότι εμείς ήμασταν αυτοί που πρώτοι πολύ καιρό πριν το νοσοκομείο μετακομίσει προτείναμε με δημοσιεύσεις στον τοπικό τύπο την μεταφορά του ΙΚΑ στις εγκαταστάσεις του παλιού νοσοκομείου ούτως ώστε και ουσιαστική αξιοποίηση της κτιριακής περιουσίας του δημοσίου να γίνει για να πάψουμε να έχουμε κτίρια "φαντάσματα" μέσα στο κέντρο της πόλης, και να λυθεί παράλληλα επιτέλους και το κτιριακό πρόβλημα του ΙΚΑ στην Ρόδο. Πάγια θέση μας παραμένει και την έχουμε κατ' επανάληψη εκφράσει δημόσια ότι οι υγειονομικές υπηρεσίες του μεγαλύτερου ασφαλιστικού οργανισμού της χώρας που είναι το ΙΚΑ πρέπει να είναι μέσα στην πόλη, δίπλα στον ασφαλισμένο και με εύκολη πρόσβαση από όλα τα μέρη του νησιού. Είναι απαράδεκτο και δεν έχει νόημα ασφαλισμένοι ασθενείς να προσέρχονται στα ιατρεία του ΙΚΑ για να τους παρασχεθούν υγειονομικές υπηρεσίες ή να συνταγογραφήσουν φάρμακα το κόστος των οποίων είναι μικρότερο από το κόστος μετακίνησής τους.

ΕΡ. Υπάρχει βέβαια και το παλιό κτίριο του ΙΚΑ που έχει μετατραπεί σε ερειπιο. Κάθε φορά που περνάτε από την εν λόγω περιοχή ποιά αίσθηση σας δημιουργείτε;

ΑΠ. Οχι μόνο εγώ αλλά είμαι βέβαιος και όλοι οι κάτοικοι αυτού του τόπου οργίζονται όταν βλέπουν μέσα στην καρδιά της πόλης ένα κτίριο αξίας δισεκατομμυρίων το οποίον έχει φτιαχθεί από το υστέρημα του φορολογούμενου πολίτη και τις εισφορές των εργαζομένων να έχει στοιχειώσει και να μην αξιοποιείται. Αφού δεν θέλουν να το επισκευάσουν για να το ξαναχρησιμοποιήσουν τουλάχιστον ας το πουλήσουν, ας το ενοικιάσουν ή ας το παραχωρήσουν σε κάποιον άλλο φορέα που μπορεί να το αξιοποιήσει. Υπάρχουν τόσες μεγάλες ανάγκες στην πόλη της Ρόδου σε σχέση με την ανάπτυξή της που δεν υπάρχει η πολυτέλεια να ανεχόμαστε φαινόμενα σαν αυτά που αφορούν το παλιό κτίριο του ΙΚΑ.

ΕΡ. Ο δρόμος όπου στεγάζεται τώρα το ΙΚΑ όπως καλά γνωρίζετε έχει μετατραπεί σε καρμανιόλα. Εχουν σκοτωθεί άνθρωποι, άλλοι έχουν τραυματισθεί σοβαρά. Τί θα έπρεπε να γίνει;

ΑΠ. Αυτή η κατάσταση αποτελεί κόλαφο για το νησί της Ρόδου. Είναι η αποθέωση της κρατικής ανικανότητας να εξασφαλίσει στον πολίτη την στοιχειώδη ασφαλή διέλευση σε ένα δρόμο για να επισκεφθεί μια δημόσια υπηρεσία για την χωροθέτηση της οποίας ουδέποτε ερωτήθη και ουδεμίαν ευθύνη έχει. Ενα γεγονός το οποίον συμβαίνει σχεδόν καθημερινά, παύει να είναι τυχαίο ή απρόβλεπτο γεγονός, αλλά είναι η εγκληματική αδιαφορία αρμοδίων αρχών που έχουν την ευθύνη της διαφύλαξης της ζωής και της σωματικής ακεραιότητας του πολίτη. Πως είναι δυνατόν ανυπεράσπιστοι ηλικιωμένοι ασθενείς με σοβαρά ή και απλά προβλήματα υγείας συχνά υπό την επήρρεια έντονης φαρμακευτικής αγωγής να καλούνται να διασχίσουν ένα δρόμο όπως τον αποκαλέσατε καρμανιόλα για να επισκεφθούν τον γιατρό τους προκειμένου να πάρουν κάποιο φάρμακο, ή μια ιατρική συμβουλή, ή να επισκεφθούν τις διοικητικές υπηρεσίες για την διεκπεραίωση μιας απλής τους υπόθεσης, να καταλήγουν στον νεκροθάλαμο ή στα χειρουργεία του νοσοκομείου βαρειά τραυματισμένοι και να μην συγκινείται κανένας, αλλά να θεωρούνται όλα συνέπειες μιας αβλεψίας η ολιγωρίας ή απλά παράβασης του κώδικα οδικής κυκλοφορίας. Επιτρέψτε μου να πω ότι εδώ έχουμε την πλήρη ανυπαρξία του κράτους ακριβώς έξω από μία κρατική υπηρεσία.

ΕΡ. Θα είστε υποψήφιος νομ. σύμβουλος με την παράταξη Καραγιάννη. Πως λάβατε αυτή την απόφαση; Γιατί με τον Σ. Καραγιάννη και όχι με τον Γ. Μαχαιρίδη;

ΑΠ. Πήρα την απόφαση να είμαι υποψήφιος νομαρχιακός σύμβουλος με την παράταξη του Σάββα Καραγιάννη γιατί πιστεύω ότι είμαι μέλος μιάς γενιάς η οποία έχει ολοκληρωθεί και έχει ωριμάσει κοινωνικά, επαγγελματικά και πολιτικά για να αναλάβει πλέον το μερίδιο της ευθύνης που της ανήκει και να διαδραματίσει ενεργό ρόλο στην διαχείριση των κοινών αυτού του τόπου. Οπως ξέρετε η κριτική εκ των έξω για τα κακώς κείμενα είναι πολύ εύκολη. Για να είναι όμως μια κριτική ουσιαστική πρέπει να συνοδεύεται και από τις απαραίτητες παρεμβατικές πράξεις και την αποδοχή ανάληψης ευθυνών. Υπεύθυνος πολίτης είναι ο ενεργός πολίτης ο οποίος δεν αφήνει τα πράγματα στην θέση τους για να τους ασκεί εκ του ασφαλούς κριτική αλλά αγωνίζεται για την αναβάθμιση, την βελτίωση και τον εκσυγχρονισμό του τόπου του και της κοινωνίας τα οποία ωφείλει να μεταβιβάσει στις επόμενες γενιές και στα παιδιά του καλύτερα από ότι ο ίδιος το παρέλαβε. Τώρα ως προς το ερώτημα γιατί με τον κύριο Καραγιάννη και όχι με τον κύριο Μαχαιρίδη θα σας απαντήσω πρώτον ότι η μοναδική πρόταση που είχα και η οποία με τιμά ιδιαίτερα ήταν από τον κύριο Σάββα Καραγιάννη και δεύτερον διότι πιστεύω ότι ο Σάββας Καραγιάννης δικαιούται μια δεύτερη θητεία για να μπορέσει να ολοκληρώσει το έργο για το οποίο τον εξέλεξε ο Δωδεκανησιακός λαός και το οποίο ευρίσκεται στην φάση της εξέλιξης.

ΑΠ. ΕΡ. Αν εκλεγείτε τί θα θέλατε να προωθήσετε;

ΑΠ. Οπωσδήποτε τα θέματα υγειονομικού και ασφαλιστικού ενδιαφέροντος τα οποία ευρίσκονται σε συνάφεια με την επιστημονική και την επαγγελματική μου ιδιότητα και τα οποία όπως γνωρίζετε στον νομό μας είναι τεράστια. Να σας αναφέρω ενδεικτικά την δημιουργία του υγειονομικού πάρκου, τις τεράστιες ελλείψεις των νοσηλευτικών μονάδων και των πολυιατρείων σε ιατρικό παραιατρικό και νοσηλευτικό προσωπικό, τα μεγάλα προβλήματα στην παροχή περίθαλψης στα μικρά και απομονωμένα νησιά της Δωδεκανήσου που δημιουργούν αίσθημα ανασφάλειας στους κατοίκους των νησιών, την εξασφάλιση της απρόσκοπτης λειτουργίας του πλωτού πολυιατρείου, την επέκταση των προγραμμάτων ενημέρωσης και πρόληψης και πολλά άλλα. Αλλά πέρα από αυτά επειδή πιστεύω ότι η επιστημονική εξειδίκευση δεν πρέπει να οδηγεί και σε πνευματική μονομέρεια θεωρώ ότι ο καθένας που καλείται να ασχοληθεί με τα κοινά πρέπει να έχει και να εκφράζει θέση και άποψη και για τα υπόλοιπα θέματα γενικότερου ενδιαφέροντος.

ΕΡ. Πώς βλέπετε τον θεσμό της Ν.Α.;

ΑΠ.: Ο θεσμός της νομαρχιακής αυτοδιοίκησης είναι ο πλέον ουσιαστικός τρόπος της αποκεντρωμένης διοικητικής αυτοδιάθεσης και δεν νομίζω ότι υπάρχει κανένας που να διαφωνεί μ' αυτό. Το ερώτημα όμως είναι εάν σε αυτόν τον θεσμό πιστεύει ειλικρινά η κεντρική εξουσία η οποία τον εθέσπισε. Και σε αυτό επιτρέψτε μου να έχω τις αντιρρήσεις μου. Διότι μόλις άρχισε να εφαρμόζεται στην πράξη η απεξάρτηση των τοπικών κοινωνιών από τα πλοκάμια της κεντρικής εξουσίας, αμέσως κρίθηκε απαραίτητη η τοποθέτηση του τοπικού κυβερνητικού αφεντικού το οποίο να διατηρεί όλη την εξουσία στον προγραμματισμό και στην εκτέλεση έργων, μεταθέτοντας όμως όλες τις ευθύνες για τα δικά της λάθη τις παραλείψεις και τις κωλυσιεργείες στις πλάτες της νομαρχιακής αυτοδιοίκησης. Ποιοί ευθύνονται για τα χάλια στα λιμάνια, στην μαρίνα, στους δρόμους, στην υγειονομική κάλυψη των νησιών, στο ενεργειακό έλλειμμα και σε τόσα άλλα τα οποία έχουν σαν αποτέλεσμα την υποβάθμιση του τόπου; Μήπως όλοι αυτοί που επέστρεφαν τις μελέτες για την εκτέλεση μεγάλων οδικών έργων ως ατελείς διότι δεν προβλέποντο υπόγειες διαβάσεις για λαγούς και πέρδικες; Δεν μπορεί να χαρακτηρίζεται η ΕΝΤΙΜΗ ΣΥΝΝΟΜΗ και ΧΡΗΣΤΗ διαχείριση του δημοσίου χρήματος στην εκτέλεση δημοσίων έργων ως ανικανότητα επειδή αρνείται να μετατραπεί σε «αρπαχτή». Τελικά απ' ότι φαίνεται λειτούργησε πολύ καλά η θεωρία του ότι για να επιτελεσθεί έργο από την νομαρχιακή αρχή είναι απαραίτητη η ύπαρξη ευνοϊκού πολιτικού περιβάλλοντος. Μήπως κινδυνεύουμε να πέσουμε πάλι θύματα της ίδιας θεωρίας κατά την αντίστροφη όμως τώρα φορά;

ΑΠΕΡΓΟΥΝ ΚΑΙ ΣΗΜΕΡΑ ΟΙ ΓΙΑΤΡΟΙ ΤΟΥ ΙΚΑ

Κλειστά θα παραμείνουν σήμερα τα ιατρεία του ΙΚΑ εξαιτίας της απεργίας των γιατρών. Σε ανακοίνωσή της η Ομοσπονδία Επιστημονικού Υγειονομικού Προσωπικού ΙΚΑ εκφράζει την αγανάκτηση των γιατρών του Ιδρύματος για τη στασιμότητα των απεργιακών αιτημάτων

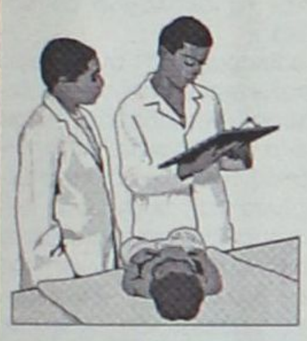

του κλάδου, που αφορούν την αναβάθμιση της παρεχόμενης περίθαλψης προς τους ασφαλισμένους, τη μονιμοποίηση των συμβασιούχων γιατρών, την εφαρμογή ιατρικού βαθμολογίου και τη χορήγηση των επιδομάτων βιβλιοθήκης και εξομάλυνσης. Οι γιατροί θα κάνουν άλλη μία εικοσιτετράωρη απεργία την προσεχή Παρασκευή.

Το πρώτο κύμα καύσωνα ενέσκηψε από προχθές και στη Ρόδο

Στα ύψη ο υδράργυρος με θερμές μάζες από Αφρική

Σε αυξημένη ετοιμότητα οι δυνάμεις δασοπυρόσβεσης, καθώς είναι μεγάλοι οι κίνδυνοι πρόκλησης πυρκαγιών

Κλίμα... Αφρικής επικρατεί το τελευταίο διήμερο στο νησί της Ρόδου, εξαιτίας της ανόδου του θερμομέτρου, που σε συνδυασμό με την αυξημένη υγρασία που επικρατεί αλλά και την άπνοια, έχουν δημιουργήσει αποπνικτικές συνθήκες σε κατοίκους και επισκέπτες του νησιού μας.

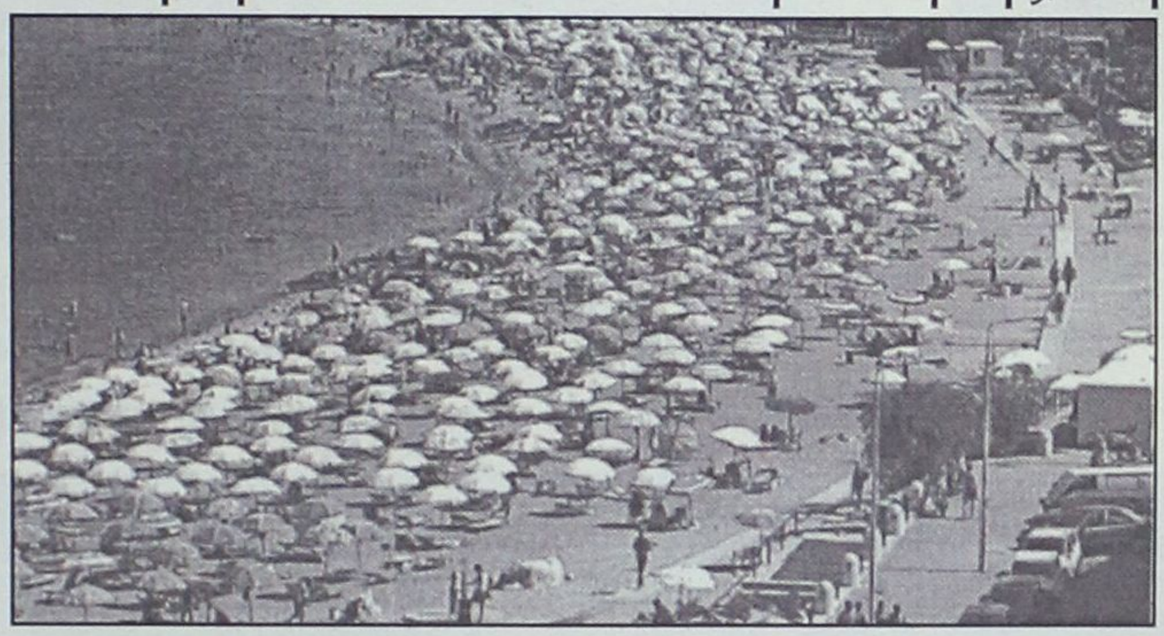

Ο υδράργυρος, που στις περισσότερες περιοχές του νησιού μας, κινήθηκε σε ιδιαίτερα υψηλά επίπεδα τις τελευταίες μέρες, αναμένεται σήμερα και αύριο να σκαρφαλώσει ακόμη ψηλότερα.

Πιο συγκεκριμένα, ο υδράργυρος χθες Κυριακή έφθασε στους 38 βαθμούς Κελσίου ενώ σήμερα Δευτέρα, η θερμοκρασία θα ανέβει λίγο ακόμα και η μέγιστη τιμή της θα φτάσει τους 39 και πιθανόν τοπικά και τους 40 βαθμούς. Πτώση της θερμοκρασίας προβλέπεται από τα μέσα της εβδομάδας, κυρίως όμως στα δυτικά και βόρεια της χώρας. Στις υπόλοιπες περιοχές θα επικρατεί αρκετή ζέστη.

Αποτέλεσμα της κλιματολογικής αυτής κατάστασης ήταν οι παραλίες να γεμίσουν ασφυκτικά από επισκέπτες – τουρίστες αλλά και από χιλιάδες κατοίκους του νησιού μας, ενώ αντίστοιχα τα κλιματιστικά μηχανήματα να λειτουργήσουν στον φουλ, για να μπορέσουν να προσφέρουν ανάσες δροσιάς.

Σε πιο δύσκολη θέση βρίσκονται πάντως, οι επισκέπτες και οι κάτοικοι των περιοχών του Φαληρακίου, της πόλεως Ρόδου αλλά και της Λίνδου, καθώς οι θερμοκρασίες που καταγράφτηκαν στις περιοχές αυτές ήταν από τις πλέον υψηλότερες των τελευταίων ετών.

Το... φαινόμενο θερμοκηπίου, οφείλεται σύμφωνα με τις εκτιμήσεις των αρμοδίων στη θερμή μεταφορά αέριων μαζών στη χώρα μας από τη βόρεια Αφρική. Είναι η πρώτη φορά για το φετινό καλοκαίρι που ο υδράργυρος θα ξεπεράσει το όρια εισόδου σε καύσωνα και θα μπει στα ενδότερα αυτού.

Η ηπειρωτική χώρα και τα νησιά του Ιονίου πελάγους θα νιώσουν τις μεγαλύτερες ζέστες, σε συνάρτηση με τη σχεδόν άπνοια και την αυξημένη υγρασία. Η Θεσσαλία, η Στερεά Ελλάδα, η Πελοπόννησος, αλλά και η Μακεδονία με την Ηπειρο θα είναι από τις θερμότερες περιοχές. Αντίθετα, σε πλεονεκτικότερη θέση, φαίνεται να βρίσκονται στα νησιά του Αιγαίου, η Κρήτη και η Δωδεκάνησος, αφού το βοριαδάκι με ένταση 3 έως 5 Μποφόρ που εκτιμάται ότι θα επικρατήσει, θα διατηρήσει αντίστοιχα τις θερμοκρασίες σε ανεκτά επίπεδα, συγκριτικά με την Ηπειρωτική χώρα.

ΣΕ ΑΥΞΗΜΕΝΗ ΕΤΟΙΜΟΤΗΤΑ ΚΑΙ Η ΠΥΡ

Σε κατάσταση αυξημένης ετοιμότητας βρίσκεται τις τελευταίες μέρες η Πυροσβεστική Υπηρεσία της Ρόδου εξαιτίας των κλιματολογικών συνθηκών που επικρατούν και οι οποίες είναι άκρως επικίνδυνες για την εκδήλωση πυρκαγιών.

Με αυτό το δεδομένο μάλιστα, αποφασίστηκε η λήψη πρόσθετων μέτρων στις δασικές και όχι μόνο περιοχές του νησιού μας, έτσι ώστε να υπάρξει άμεση αντιμετώπιση οποιουδήποτε περιστατικού παρουσιαστεί.



Bernie
3θέσιος καναπές 210 εκ.,24 δόσεις
σε δερμάτινη έκδοση, από € 85,96
σε υφασμάτινη έκδοση, από € 59,29

Bernie
2θέσιος καναπές 160 εκ.,24 δόσεις
σε δερμάτινη έκδοση, από € 70,54
σε υφασμάτινη έκδοση, από € 47,71

Αθήνα · Θεσσαλονίκη · Ιωάννινα · Ρόδος
Πάτρα · Χανιά · Χίος
Ηράκλειο · Άργος · Καβάλα · Κόρινθος
Αλεξανδρούπολη · Λάρισα
Για πληροφορίες καλέστε στο 02410 27328

Μέχρι τις 3 Αυγούστου μόνο στα καταστήματα Divani & Divani by Natuzzi εξοφλείτε τις αγορές σας σε όλα μας τα είδη επίπλωσης σε 24 μήνες, με τη χρήση πιστωτικής κάρτας! Μια προσφορά με την εγγύηση του Ομίλου Natuzzi, του μεγαλύτερου κατασκευαστή δερμάτινων καναπέδων στον κόσμο που σ'όν αυστηρό έλεγχο καθ' όλη τη διαδικασία παραγωγής εξασφαλίζει την καλύτερη σχέση τιμής και ποιότητας. Επιλέξτε μέσα από μια μεγάλη ποικιλία ολοκληρωμένων προτάσεων καθιστικού και δημιουργήστε ένα προσεκτικά μελετημένο και αρμονικό χώρο που θα εκφράζει απόλυτα τις επιθυμίες σας.

Δεν θα σβήσει εύκολα η φωτιά για τα παράνομα φροντιστήρια

Η νέα καταγγελία-φωτιά που ήρθε στο φως της δημοσιότητας στα μέσα της περασμένης εβδομάδας και αφορούσε καθηγητές της Μέσης Εκπαίδευσης οι οποίοι πραγματοποιούν παράνομα φροντιστήρια, τάραξε και πάλι τα ύδατα του χώρου της Δευτεροβάθμιας Εκπαίδευσης στην πόλη μας.

Η συγκεκριμένη καταγγελία είναι ανυπόγραφη και εμπλέκει τουλάχιστον 30 καθηγητές, αλλά και μαθητές, αστυνομικούς και προϊστάμενους υπηρεσιών.

Στα χέρια του εισαγγελέα Εφετών Δωδ/σου κ. Θάνου έφθασε πριν από τρεις εβδομάδες.

Η νέα καταγγελία αναστάτωσε όπως ήταν αναμενόμενο μια σειρά από υπηρεσίες, φορείς και αρχές, πλην όμως το γεγονός ότι είναι ανυπόγραφη δημιουργεί εύλογες απορίες για το που πραγματικά αποσκοπεί εμπλέκοντας και κατηγορώντας συγκεκριμένα πρόσωπα.

Το θέμα είχε εμφανιστεί αρχικά στα μέσα περίπου του Μαΐου όταν υπήρξαν καταγγελίες για πλειάδα καθηγητών γυμνασίων και λυκείων της Ρόδου, ότι πραγματοποιούν παράνομα φροντιστήρια.

Ο εισαγγελέας Πρωτοδικών κ. Γ. Οικονόμου είχε διατάξει διενέργεια προκαταρκτικής εξέτασης. Πλην όμως λόγω της ταυτόχρονης διενέργειας των Γενικών Εξετάσεων στα Λύκεια εκείνο τον καιρό, υπήρξε η απόφαση να μην προχωρήσει σε έντονους ρυθμούς η προκαταρκτική ώστε να μην υπάρξει αναστάτωση στις τάξεις των μαθητών.

Επί του θέματος είχε παρέμβει προσωπικά και ο υπουργός Παιδείας κ. Π. Ευθυμίου, ο οποίος ζήτησε ενημέρωση από τις αρμόδιες υπηρεσίες για τις καταγγελίες που υπήρξαν και για την έκταση της υπόθεσης.

Η τελευταία καταγγελία είχε ως αποτέλεσμα την ύπαρξη ενός νέου κύκλου καταθέσεων μαρτύρων και άμεσα εμπλεκόμενων στην αρχή της περασμένης εβδομάδας. Οι συγκεκριμένες καταθέσεις εντάσσονται στο πλαίσιο της προκαταρκτικής εξέτασης που έχει διατάξει ο εισαγγελέας και αναμένεται να ολοκληρωθεί στα μέσα του επόμενου μήνα.

Αξίζει να σημειωθεί ότι στη νέα καταγγελία γίνεται λόγος για το ότι υπάρχουν στοιχεία-προϊόντα έρευνας από ιδιωτικούς ντετέκτιβς τα οποία θα παραδοθούν στους κατάλληλους αποδέκτες όποτε οι συγγραφείς της ανώνυμης καταγγελίας κρίνουν απαραίτητο. Και αυτό διότι οι παραπάνω θεωρούν ότι «στο τέλος της έρευνας όλοι θα βγουν αθώοι και έτσι έχουμε λάβει τα μέτρα μας».

Το βέβαιο γι' αυτή την υπόθεση είναι ότι το απόστημα της παραπαιδείας υπάρχει εδώ και πολλά χρόνια στον τόπο μας και έχει μεγάλο οικονομικό και κοινωνικό αντίκτυπο στις περισσότερες οικογένειες της Ρόδου που έχουν παιδιά σε ηλικίες Γυμνασίου και Λυκείου.

• Και άλλο ρεπορτάζ στη σελίδα 7

Δύσκολο σταυρόλεξο για τους υποψήφιους για ΑΕΙ και ΤΕΙ

Ειδικού χειρισμού τα μηχανογραφικά

Από σήμερα και μέχρι τις 25 η κατάθεσή τους

Από σήμερα Δευτέρα και μέχρι τις 26 Ιουλίου η κατάθεση των μηχανογραφικών δελτίων των υποψηφίων για τα ΑΕΙ και τα ΤΕΙ. Προκειμένου να αποφευχθεί ο συνωστισμός, θα γνωστοποιηθεί σε κάθε Λύκειο η ημερομηνία κατά την οποία θα πρέπει να προσέλθουν οι απόφοιτοι, για να καταθέσουν τα μηχανογραφικά τους.

Ειδικότερα, το μηχανογραφικό δελτίο θα υποβληθεί στην επιτροπή που εδρεύει στην διεύθυνση ή στο γραφείο δευτεροβάθμιας εκπαίδευσης στο οποίο υπάγεται το λύκειο από το οποίο αποφοίτησε ο ενδιαφερόμενος ή στο οποίο κατέθεσε φέτος την αίτηση για συμμετοχή του στις εξετάσεις. Στο ίδιο χρονικό διάστημα θα καταθέσουν τα δικαιολογητικά τους και οι απόφοιτοι Ενιαίου Λυκείου προηγουμένου έτους ή άλλου τύπου λυκείου, που δεν διαγωνίστηκαν στα μαθήματα της γ΄ τάξης σε εθνικό επίπεδο το τρέχον έτος, αλλά προηγούμενο έτος και θέλουν να είναι υποψήφιοι για το 10% των θέσεων.

Ειδικότερα δικαίωμα υποβολής μηχανογραφικού δελτίου έχουν όλοι οι κάτοχοι Βεβαίωσης Πρόσβασης στην τριτοβάθμια εκπαίδευση και συγκεκριμένα :

- Για το 90% των θέσεων εισακτέων όσοι συμμετείχαν είτε ως μαθητές της τελευταίας τάξης, είτε ως απόφοιτοι προηγουμένων ετών, στις εξετάσεις των μαθημάτων της γ΄ τάξης τα οποία εξετάστηκαν το τρέχον σχολικό έτος, σε εθνικό επίπεδο με την προϋπόθεση φυσικά ότι είναι κάτοχοι του απολυτηρίου λυκείου.
- Για το 10% των θέσεων, όσοι δεν πήραν μέρος στις φετινές εξετάσεις, αλλά συμμετείχαν στις πανελλαδικές της γ΄ τάξης τα έτη 2000 και 2001.
- Οι απόφοιτοι ενιαίου λυκείου που ανήκουν στην ειδική κατηγορία των Μουσουλμάνων Δυτικής Θράκης.
- Οι απόφοιτοι Εσπερινού Ενιαίου Λυκείου, οι οποίοι πληρούν τις προϋποθέσεις του ν. 2909/2001 και κατέχουν την βεβαίωση πρόσβασης στην τριτοβάθμια εκπαίδευση.

Το μηχανογραφικό δελτίο υποβάλλεται στην επιτροπή που συγκροτείται και λειτουργεί στη διεύθυνση ή στο γραφείο δευτεροβάθμιας εκπαίδευσης στο οποίο υπάγεται το λύκειο αποφοίτησης ή το λύκειο που υπέβαλαν την αίτηση συμμετοχής στις εξετάσεις της γ΄ τάξης, προκειμένου για αποφοίτους προηγουμένων ετών.

Μαζί με το μηχανογραφικό δελτίο οι υποψήφιοι καταθέτουν και τα ακόλουθα δικαιολογητικά :

— επικυρωμένο αντίγραφο του απολυτηρίου τίτλου δευτεροβάθμιας εκπαίδευσης που κατέχει ο υποψήφιος. Αν ο τίτλος αυτός προέρχεται από ξένο σχολείο και το σχολείο αυτό λειτουργεί στο εσωτερικό συνυποβάλλεται βεβαίωση της οικείας διεύθυνσης δευτεροβάθμιας εκπαίδευσης για την νόμιμη λειτουργία του σχολείου αυτού στην Ελλάδα. Αν το σχολείο λειτουργεί στο εξωτερικό συνυποβάλλεται βεβαίωση της οικείας εκπαιδευτικής ή διπλωματικής αρχής της χώρας, της οποίας το πρόγραμμα σπουδών ακολουθεί το συγκεκριμένο σχολείο από την οποία προκύπτει ότι ο συγκεκριμένος τίτλος δίδει τη δυνατότητα εισαγωγής σε Πανεπιστήμια της χώρας αυτής.

— φωτοαντίγραφο της βεβαίωσης με τους βαθμούς πρόσβασης το οποίο επικυρώνεται από το μέλος που ελέγχει τα δικαιολογητικά μόνο με την επίδειξη του πρωτοτύπου. Εφιστάται ιδιαίτερα η προσοχή των υποψηφίων στο σημείο αυτό γιατί αν δεν επιδεικνύεται στην Επιτροπή η πρωτότυπη βεβαίωση, η οποία μπορεί να ζητείται και σε οποιοδήποτε άλλο στάδιο της κατάθεσης δεν θα παραλαμβάνεται το μηχανογραφικό δελτίο.

Επισημαίνεται ότι μετά την παρέλευση της προθεσμίας που έχει θέσει το υπουργείο Παιδείας δεν μπορεί να κατατεθεί ή να τροποποιηθεί για κανένα λόγο μηχανογραφικό δελτίο, το οποίο υποβάλλεται αυτοπροσώπως από τον ενδιαφερόμενο ή από νόμιμα εξουσιοδοτημένο από αυτόν εκπρόσωπό του.

Πού καταθέτουν οι δικοί μας

Από σήμερα ξεκινά η κατάθεση των μηχανογραφικών δελτίων πρόσβασης στην τριτοβάθμια εκπαίδευση. Για την καλύτερη εξυπηρέτηση των υποψηφίων η διεύθυνση Δευτεροβάθμιας Εκπαίδευσης Δωδεκανήσου εξέδωσε συγκεκριμένο πρόγραμμα με ξεχωριστές ημερομηνίες για τους απόφοιτους κάθε Λυκείου.

Η κατάθεση των μηχανογραφικών θα διαρκέσει έως και την 26η Ιουλίου. Το πρόγραμμα για τα Λύκεια της Δωδεκανήσου έχουν ως εξής:

- **Σήμερα και αύριο** τα μηχανογραφικά τους δελτία θα καταθέσουν οι μαθητές των Λυκείων Κρεμαστής, Σορωνής και Γενναδίου.
- **Στις 17 και 18 Ιουλίου** τα Λύκεια Αφάντου, Αρχαγγέλου, Εσπερινό Αρχαγγέλου και Μουσικό Σχολείο.
- **Στις 19 Ιουλίου** το 4ο Λύκειο Ρόδου, το Λύκειο Ιαλυσού και το Εσπερινό Ρόδου.
- **Στις 20 Ιουλίου** τα Λύκεια Απερίου Καρπάθου και Κάσου.
- **Στις 22 και 23 Ιουλίου** το 1ο και το 3ο Λύκειο Ρόδου.
- **Στις 24 και 25 Ιουλίου** το 2ο Λύκειο Ρόδου.

Οι απόφοιτοι Λυκείων από τα νησιά Σύμη-Χάλκη-Τήλο-Κάρπαθο-Κάσο και Καστελλόριζο έχουν τη δυνατότητα να προσέλθουν όποτε μπορούν από σήμερα έως και την 26η Ιουλίου.

Στις 26 του μήνα η Επιτροπή θα πραγματοποιήσει ένα τελικό έλεγχο για τον εντοπισμό τυχόν προβλημάτων σε κάποια δελτία και σε περίπτωση που υπάρξουν θα ακολουθήσει επικοινωνία με τους συγκεκριμένους υποψηφίους.

Η κατάθεση των μηχανογραφικών θα γίνεται στο κτίριο της ΔΟΥ στο Ζέφυρο, στα γραφεία της Δευτεροβάθμιας Εκπαίδευσης από τις 8.30 το πρωί έως τη 1.30 το μεσημέρι.

Απαραίτητα δικαιολογητικά που πρέπει να έχουν μαζί με το μηχανογραφικό δελτίο οι ενδιαφερόμενοι είναι το αντίγραφο του απολυτηρίου, το πρωτότυπο αλλά και το φωτοαντίγραφο της Βεβαίωσης Πρόσβασης.

Οι υποψήφιοι που για κάποιο λόγο δεν μπορούν να καταθέσουν αυτοπροσώπως το δελτίο τους, μπορούν να εξουσιοδοτήσουν κάποιο πρόσωπο προκειμένου να το καταθέσει (εξουσιοδότηση από την Αστυνομία ή από συμβολαιογράφο).

Οι δε βάσεις στην κατιούσα

Μεταξύ του 18 και του 19 αναμένεται ότι θα διαμορφωθούν όλες οι βάσεις εισαγωγής για τις περιζήτητες και πολύ καλές σχολές των ΑΕΙ, όπως υποδεικνύουν οι αναλύσεις των στατιστικών βαθμολογικών δεδομένων που έδωσε στη δημοσιότητα τις τελευταίες μέρες το υπουργείο Παιδείας.

Τα στατιστικά στοιχεία που έδωσε στις αρχές της εβδομάδας το υπουργείο Παιδείας για την κλιμάκωση του γενικού βαθμού πρόσβασης, επιβεβαιώνουν τις προβλέψεις για πτώση των βάσεων εισαγωγής από 50 έως 200 μόρια στις περιζήτητες σχολές και από 200 έως και τουλάχιστον 1.000 μόρια στις σχολές χαμηλής ζήτησης όλων των πεδίων, πλην του 5ου στο οποίο η πτώση θα είναι μικρότερη.

Για τις μεσαίες πανεπιστημιακές σχολές οι απόψεις των εκπαιδευτικών-ερευνητών διίστανται καθώς παρατηρείται συνωστισμός μέτριων βαθμολογιών.

Συνολικά το ποσοστό των υποψηφίων που συγκέντρωσαν βαθμολογίες κάτω από τη βάση ανήλθε σε 40,32%.

Την χειρότερη εικόνα παρουσίασαν και φέτος οι υποψήφιοι της Τεχνολογικής Κατεύθυνσης, καθώς το 46,75% των μαθητών και των δύο κύκλων που εξετάστηκε στα Πανελλαδικά μαθήματα συγκέντρωσε βαθμούς κάτω από τη βάση. Σε απόσταση αναπνοής ακολούθησαν οι μαθητές της θεωρητικής κατεύθυνσης με 45,90% έναντι 17,20% των υποψηφίων της Θετικής.

— Στη θεωρητική κατεύθυνση περίπου 15.000 υποψήφιοι θα μείνουν εκτός των ΑΕΙ και ΤΕΙ του 1ου επιστημονικού πεδίου, του βασικού δηλαδή πεδίου της κατεύθυνσής τους. Κι αυτό διότι οι υποψήφιοι αυτοί που φέτος είναι λίγο περισσότεροι από πέρυσι (35.834 έναντι 32.010) διεκδικούν κατά μέσο όρο ετησίως 14.600 θέσεις στα ΑΕΙ και 4.500 θέσεις στα Τ.Ε.Ι.

Αναγκαστικά όλοι αυτοί οι 15.000 θα πρέπει να ελπίζουν σε μια θέση στα ΤΕΙ του 4ου και του 5ου επιστημονικού πεδίου, που όμως δύσκολα θα καταλάβουν λόγω του ανταγωνισμού από τους υποψηφίους της Τεχνολογικής κατεύθυνσης.

Τα γραπτά από 15 και πάνω, τα οποία κρίνουν την εισαγωγή στις σχολές υψηλής ζήτησης του 1ου πεδίου, καθώς και στις οικονομικές του 5ου πεδίου, κυμαίνονται στα ίδια περίπου επίπεδα με τα περυσινά (17,32% φέτος έναντι 15,35% πέρυσι).

— Στη συρρικνωμένη κατά πολύ φέτος θετική κατεύθυνση (18.987 υποψήφιοι φέτος έναντι 23.203 πέρυσι), θα δοθεί μεγάλη μάχη για τις περιζήτητες σχολές και πολύ καλές σχολές. Το ποσοστό των υποψηφίων που συγκέντρωσε βαθμό πρόσβασης πάνω από το 6 αυξήθηκε στο 40,87% (έναντι 35% πέρυσι) ενώ έχει μειωθεί αισθητά ο αριθμός των θέσεων που διατίθενται για τις σχολές αυτές (Ιατρικές, Οδοντιατρικές κ.λπ.).

Οι υποψήφιοι με βαθμούς άνω του 16 εισάγονται συνήθως στις καλές σχολές ΑΕΙ του 2ου, 4ου ή 5ου πεδίου.

Το ποσοστό των βαθμολογιών μεταξύ του 12 και 16 κυμάνθηκε στα ίδια με τα περυσινά επίπεδο (32,28% φέτος έναντι 32% πέρυσι).

— Στην τεχνολογική κατεύθυνση περίπου 6 στους 10 υποψηφίους και των δύο κύκλων (ποσοστό 62% έναντι 60% πέρυσι) δεν θα εισαχθεί σε σχολές των ΑΕΙ, καθώς συγκέντρωσε βαθμολογίες κάτω του 12, οι οποίες με βάση όσα έχουν παρατηρηθεί τα προηγούμενα χρόνια, δεν εξασφαλίζουν μια θέση στα ΑΕΙ.

Σημειώνεται ότι πέρυσι στα ΑΕΙ του 4ου και 5ου επιστημονικού πεδίου, που αποτελούν τα βασικά πεδία για τους υποψηφίους της Τεχνολογικής, εισήχθη μόνο το 9% των υποψηφίων με βαθμούς πάνω του 16. Φέτος στην κλίμακα αυτή έχει αποδώσει συνολικά το 16,9% των υποψηφίων, ενώ μόλις το 1,98% των υποψηφίων, ενώ μόλις το 1,98% του Β' κύκλου και το 7,03% του α' κύκλου απέδωσε βαθμούς πάνω από 18.

Εκπτώσεις

Από **10%** Έως **30%**



Spazio economico

Εθν. Αντίστασης 28 • Τηλ. 024 10 29145

Από **10%** Έως **30%**

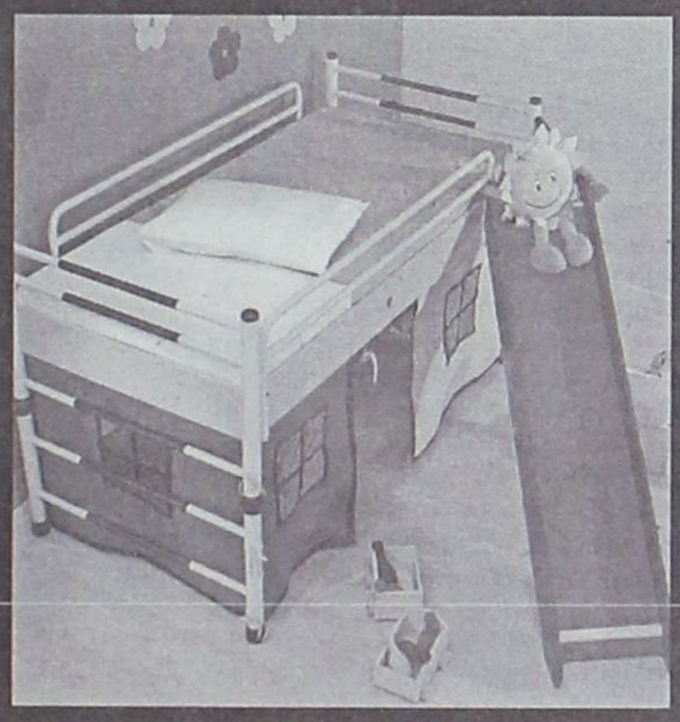

EASY LIFE

Παιδικό - εφηβικό έπιπλο

Στ. Κωτιάδη 48, Ρόδος • Τηλ. 024 10 21311

Από **10%** Έως **30%**



Spazio interno

Στ. Κωτιάδη 9, Ρόδος • Τηλ. 024 10 39911

ΟΜΙΛΟΣ ΚΑΤΑΣΤΗΜΑΤΩΝ

ΜΥΣΗ Α.Ε.Β.Ε.



Ταμειακές μηχανές σε λαϊκές, ταξί και αντλίες καυσίμων

Ο νέος Κώδικας Βιβλίων και Στοιχείων επεφύλαξε και δυσάρεστες εκπλήξεις σε επαγγελματικές ομάδες, οι οποίες θα υποχρεωθούν εφεξής να ενταχθούν στον... μαγικό κόσμο της ταμειακής, φορολογικής μηχανής. Το υπουργείο Οικονομικών σε ανύποπτη στιγμή είχε θέσει ως στόχο την υποχρεωτική τοποθέτηση ταμειακών μηχανών κατ' αρχήν στα πρατήρια καυσίμων υλοποιώντας σχετική πρόταση του ΣΔΟΕ.

Η διαδικασία της φορολογικής μεταρρύθμισης συμπαρέσυρε όμως και άλλες επαγγελματικές ομάδες, οι οποίες συμπεριλήφθηκαν στη "μαύρη" λίστα. Το παρήγορο είναι ότι την τελευταία στιγμή εν όψει των σφοδρότατων αντιδράσεων εξαιρέθηκαν οι εκμεταλλευτές ταξί, οι περιπτερούχοι, οι πωλητές νωπών αγροτικών προϊόντων στις λαϊκές αγορές και εν μέρει οι πρατηριούχοι καυσίμων.

Ετσι, εντάσσονται στη Β' κατηγορία βιβλίων και υποχρεούνται σε χρήση ταμειακής μηχανής:

- Τα καταστήματα ψιλικών.
- Τα πρατήρια καυσίμων για την εμπορία πετρελαίου.
- Οι πωλητές στις λαϊκές αγορές, πλην οπωρολαχανικών και νωπών αγροτικών προϊόντων.

ΤΑ ΠΡΟΣΤΙΜΑ

Το θετικό των νέων διατάξεων αφορά στην απορρόφηση των παραβάσεων και των αναλογούντων προστίμων, όπερ σημαίνει ότι εφεξής στις περιπτώσεις που θα διαπιστώνονται στον ίδιο χρόνο πράξεις ή παραλείψεις που αφορούν στο ίδιο στοιχείο ή βιβλίο τότε δεν επιβάλλονται σωρευτικά τα πρόστιμα, αλλά μόνο το βαρύτερο.

Από την άλλη μεριά όμως, οι συντελεστές βαρύτητας για τις παραβάσεις αυξάνονται. Συγκεκριμένα:

- Προστίθεται ως παράβαση με αυξημένο συντελεστή βαρύτητας ίσο με 4 η παράλειψη τήρησης αναλυτικής λογιστικής.
- Αυξάνει ο συντελεστής βαρύτητας από 4 σε 5 για την παρεμπόδιση του προληπτικού ελέγχου με θετικές ενέργειες.
- Αυξάνεται από 1 σε 5 ο συντελεστής βαρύτητας για τη μη επίδειξη των πρόσθετων βιβλίων στον προληπτικό έλεγχο, επειδή στην πράξη έχει αποδειχθεί ότι στις περισσότερες περιπτώσεις η μη επίδειξη είναι σκόπιμη, προκειμένου να μην καταλογίζονται παραβάσεις μη καταχώρησης και μη έκδοσης στοιχείων.

Το σημείο που παρουσιάζει ιδιαίτερο ενδιαφέρον είναι όμως η πρόβλεψη ότι η καταχώρηση ανύπαρκτων αγορών και εξόδων θα εξομοιώνεται πλέον με τη λήψη εικονικών στοιχείων, όπερ σημαίνει βαρύτατα πρόστιμα! Ειδικότερα η έκδοση πλαστών ή εικονικών φορολογικών στοιχείων και η λήψη εικονικών και η νόθευση αυτών, καθώς και η καταχώρηση στα βιβλία αγορών ή εξόδων που δεν έχουν πραγματοποιηθεί και δεν έχει εκδοθεί φορολογικό στοιχείο θεωρείται ιδιάζουσα φορολογική παράβαση και επιβάλλεται πρόστιμο ίσο με το διπλάσιο της αξίας κάθε στοιχείου, μη συμπεριλαμβανομένου του ΦΠΑ, εφόσον αυτή είναι μεγαλύτερη των οκτακοσίων ογδόντα (880) ευρώ, σε αντίθετη περίπτωση θεωρείται ιδιαίτερη κατηγορία αυτελούς παράβασης και επιβάλλεται πρόστιμο με "οροφή" το 15πλάσιο της κατηγορίας βιβλίων.

Το παρήγορο της υπόθεσης είναι ότι όλες οι ευνοϊκότερες διατάξεις αναφορικά με τα πρόστιμα έχουν αναδρομικό χαρακτήρα και αφορούν σε όλες τις εκκρεμείς υποθέσεις στις ΔΟΥ και στα διοικητικά δικαστήρια. Ενδιαφέρον προκαλεί την ίδια ώρα η απόφαση του υπουργείου Οικονομικών να θέσει για πρώτη φορά αντικειμενικά κριτήρια στην απόρριψη βιβλίων και στοιχείων με βάση τις παρατυπίες σε σχέση με ποσοστό επί του τζίρου.

Κάνουν καλό μόνο προσωρινά στον πληθωρισμό...

Πλήρης απαξίωση και του θεσμού των εκπτώσεων!

Στο περιθώριο έμποροι και καταναλωτικό κοινό

Στα όριά του έχει φθάσει ο θεσμός των εκπτώσεων, καθώς, σύμφωνα με τις απόψεις του εμπορικού κόσμου, χρησιμοποιείται αποκλειστικά και μόνο για αντιπληθωριστικούς λόγους και δεν εξυπηρετεί ούτε τα συμφέροντα των καταναλωτών ούτε και αυτά των εμπόρων. Οι έμποροι ζητούν επανασχεδιασμό του θεσμού με αυστηρότερα κριτήρια και με ουσιαστική αποτελεσματικότητα.

Δεν είναι τυχαίο πως, παρά το πρόσκαιρο "ζωντάνεμα" της αγοράς που επέφεραν οι θερινές εκπτώσεις την πρώτη εβδομάδα εφαρμογής τους (θα διαρκέσουν έως τις 31 Αυγούστου 2002), οι εκπρόσωποι των παραγωγικών τάξεων, προτείνουν την από κοινού δραστηριοποίηση των εμπόρων και των αρμοδίων ώστε να αναβαθμίσουν τον θεσμό αλλά και τις προσφορές με στόχο την προσαρμογή τους στις σύγχρονες ανάγκες της αγοράς.

Ταυτόχρονα, ο εμπορικός κόσμος καταγγέλλει και όχι άδικα ότι με τους δύο μήνες διάρκειας των εκπτώσεων, προκειμένου να πέσει έστω και προσωρινά ο πληθωρισμός μέσω των χαμηλών τιμών των προϊόντων, ουσιαστικά έχει υποβαθμίσει τον θεσμό αντί να γίνει προσπάθεια αναβάθμισής του μέσω εφαρμογής πολιτικών μείωσης του χρονικού διαστήματος κατά το ήμισυ από όσο διαρκούν σήμερα.

Οι έμποροι που ζητούν τη μείωση της χρονικής διάρκειας των εκπτώσεων και των προσφορών έχουν απόλυτο δίκιο, καθώς οι θεσμοί αυτοί υποτίθεται ότι υπάρχουν για να στηρίζουν την αγορά και τους μικρομεσαίους επιχειρηματίες και εμπόρους στις πολύ δύσκολες στιγμές που βιώνουν ειδικά τα τελευταία χρόνια. Πρέπει δε να λειτουργούν σε αναπτυξιακή τροχιά για την αγορά και τον εμπορικό κλάδο και βεβαίως η κυβέρνηση να συναποφασίζει τη χρονική διάρκειά τους αλλά και τον τρόπο εφαρμογής τους με τον εμπορικό κόσμο όμως ενεργεί χωρίς καν να τους ρωτήσει, όπως έγινε και για τις θερινές εκπτώσεις. Οι εκπτώσεις δεν είναι ένα μέτρο αντιπληθωριστικής πολιτικής, άσχετα αν η κυβέρνηση το έχει χρησιμοποιήσει κατά κόρον τα τελευταία χρόνια, για να εμφανίσει μειωμένο τον πληθωρισμό κρατώντας για τέσσερις μήνες ετησίως τις τιμές των βασικών καταναλωτικών προϊόντων σε χαμηλά επίπεδα, ακόμη και κάτω από το 50%.



Και καλό θα είναι να το ξανασκεφθούν καλά οι αρμόδιοι ότι στο μέλλον θα πρέπει να ακούει και να δέχεται τις γνώμες των παραγόντων της αγοράς πριν προχωρήσει σε αποφάσεις που τους αφορούν άμεσα, αλλά και να εφαρμόσουν πολιτικές στήριξης των μικρομεσαίων εμπόρων, οι οποίοι σήμερα στενάζουν από τα δυσθεώρητα προβλήματα, ενώ οι ίδιοι είναι πάντοτε απόντες αφήνοντας τους εντελώς απροστάτευτους.

Καιρός είναι να δει και η αγορά καλύτερες ημέρες, αλλά και οι έμποροι κάποια συμπαράσταση ώστε να μη μένουν στα λόγια και τις βαρύγδουπες δηλώσεις ότι τάχα είναι ο βασικός κορμός και η ραχοκοκαλιά της οικονομίας, αλλά να γίνουν στην πραγματικότητα, πριν να είναι πολύ αργά...

ΦΙΛΗΜΩΝ SERVICE
ΓΕΝΙΚΟ ΣΥΝΕΡΓΕΙΟ ΑΥΤΟΚΙΝΗΤΩΝ
ΑΝΤΑΛΛΑΚΤΙΚΑ-ΛΙΠΑΝΤΙΚΑ
ΠΛΗΡΗΣ ΕΛΕΓΧΟΣ
ΤΕΧΝΙΚΟΣ & ΗΛΕΚΤΡΟΝΙΚΟΣ
ΒΕΛΤΙΩΣΕΙΣ-ΜΕΤΑΤΡΟΠΕΣ
ΡΥΘΜΙΣΕΙΣ INJECTION-DIESEL
ΑΥΤΟΜΑΤΑ ΣΑΣΜΑΝ
ΥΔΡΑΥΛΙΚΑ ΤΙΜΟΝΙΑ
ΕΛΕΓΧΟΣ ΚΑΥΣΑΕΡΙΩΝ
ΠΡΟΕΛΕΓΧΟΣ Κ.Τ.Ε.Ο

ΛΟΥΠΗΣ Μ. ΦΙΛΗΜΩΝ
ΚΡΕΜΑΣΤΗ-ΡΟΔΟΣ ΤΗΛ:0241095766

ΑΠΟΛΑΥΣΤΕ ΤΟΝ ΠΑΡΑΔΕΙΣΟ ΤΟΥ ΝΗΜΠΟΡΙΟΥ ΣΥΜΗΣ
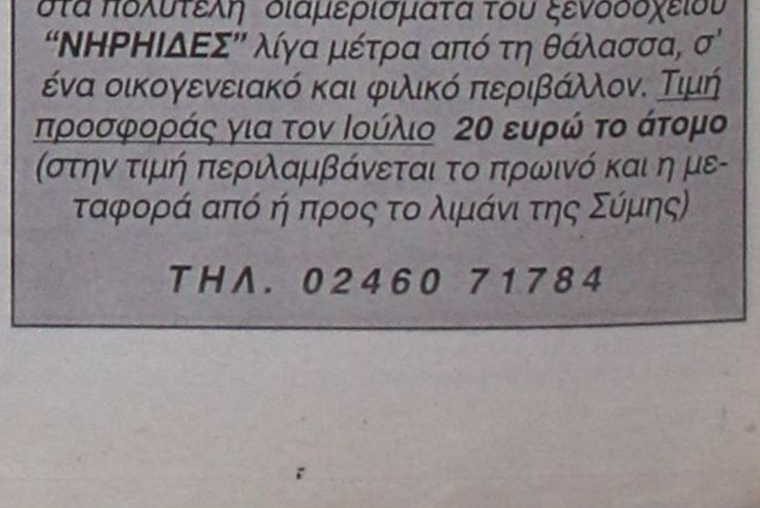
στα πολυτελή διαμερίσματα του ξενοδοχείου **"ΝΗΡΗΙΔΕΣ"** λίγα μέτρα από τη θάλασσα, σ' ένα οικογενειακό και φιλικό περιβάλλον. Τιμή προσφοράς για τον Ιούλιο **20 ευρώ το άτομο** (στην τιμή περιλαμβάνεται το πρωινό και η μεταφορά από ή προς το λιμάνι της Σύμης)
ΤΗΛ. 02460 71784

ΓΑΘΛΗΤΙΚΗ ΓΝΩΜΗ

ΔΕΥΤΕΡΑ
15 ΙΟΥΛΙΟΥ 2002

ΒΡΑΖΙΛΙΑΝΙΚΟ ΕΛΑΦΙ



✔ *Χθες βράδυ αναμενόταν να τελειώσει η μεταγραφή του Ντενίζ Αλεσάντρο Ντιογκένους*

ΣΕΛ. 14

ΣΗΜΕΡΑ ΤΕΛΕΥΤΑΙΑ ΜΕΡΑ ΤΩΝ ΜΕΤΑΓΡΑΦΩΝ

ΣΕΛ. 15

ΟΙ ΠΡΟΚΗΡΥΞΕΙΣ ΤΩΝ ΠΡΩΤΑΘΛΗΜΑΤΩΝ Α, Β, Γ ΚΑΤΗΓΟΡΙΑΣ

ΣΕΛ. 16, 17, 18

ΚΥΑΝΕΡΥΘΡΟ ΦΙΝΑΛΕ

• *Ηρθε ο Γκαμπριέλ Καρρίνζα και σήμερα υπογράφει στον Διαγόρα μαζί με τον Μάσιμο Μονόπολι. Με την απόκτηση των δύο Γερμανών τελείωσε τις μεταγραφές του ο Διαγόρας.*

ΣΕΛ. 14

ΠΑΙΡΝΕΙ ΚΑΡΑΓΚΙΟΖΟΠΟΥΛΟ

• *Ο Απόλλων Κ. τον γιο του παλαίμαχου παίκτη της ΑΕΚ. Πήρε και Μαχλή, Γκιζλή, Λιάνι, Σούλη από τη Ν. Ρόδο.*

ΣΕΛ. 14

ΨΑΧΝΕΙ ΤΟ ΚΑΤΙ ΑΛΛΟ Ο ΚΟΛΟΣΣΟΣ

ΣΕΛ. 36

ΠΕΡΙΦΕΡΕΙΑΚΟ ΠΡΩΤΑΘΛΗΜΑ

Ντιογκένους με...βούλα!

- *Ο ΒΡΑΖΙΛΙΑΝΟΣ ΗΡΘΕ ΧΘΕΣ ΣΤΗ ΡΟΔΟ ΚΑΙ ΥΠΕΓΡΑΨΕ ΣΤΟΥΣ "ΠΡΑΣΙΝΟΥΣ" ΒΑΖΟΝΤΑΣ ΧΑΠΥ-ΕΝΤ ΣΤΟ ΣΗΡΙΑΛ ΠΟΥ ΠΗΓΕ ΝΑ ΔΗΜΙΟΥΡΓΗΘΕΙ*
- *ΕΤΟΙΜΑΖΕΙ ΜΕΤΑΓΡΑΦΕΣ-ΕΚΠΛΗΞΕΙΣ Η ΡΟΔΟΣ*

Η Ρόδος τελικά έβαλε χθες τον **Ντενίζ Ντιογκένους** στη μηχανή της. Ο 30χρονος φορ του οποίου η μεταγραφή είχε "χαλάσει" πέρυσι την τελευταία στιγμή αποτελούσε τον διακαή πόθο των Διοικούντων της ομάδας αλλά και του προπονητή **Δημήτρη Σκούνα.** Οι δύο πλευρές είχαν έρθει αρχικά σε επαφή και "τα βρήκαν".

Η συνέχεια όμως ήταν διαφορετική. Αιτία τα γνωστά πια στον ποδοσφαιρικό χώρο "παιχνίδια" των μάνατζερ στα οποία ενεπλάκη ο παίκτης και...απ' το ένα νησί πήγαινε στο άλλο!



Ο Ντιογκένους ήρθε και υπέγραψε στη Ρόδο

Την πιο σωστή κίνηση από κάθε άποψη την έκανε όμως η Διοίκηση της Ρόδου. Σε συνεργασία με τον Εργοτέλη, εξασφάλισε την ελευθέρα του ποδοσφαιριστή κάτι που σήμαινε πως ο παίκτης δεν μπορούσε να πάει πουθενά αλλού.

Ετσι ειδοποιήθηκε ο **Ντιογκένους** που βρισκόταν στη Βραζιλία να έρθει στην Ελλάδα και στη Ρόδο και να υπογράψει στους "πράσινους".

Ο ποδοσφαιριστής ήρθε χθες στη Ρόδο αντί Δευτέρας ή Τρίτης όπως αρχικά είχε τονισθεί, υπέγραψε τη συνεργασία του με τη Ρόδο βάζοντας τέλος στην εμπλοκή που πήγε να δημιουργηθεί και "δυναμώνοντας" πάρα πολύ την γραμμή κρούσης των "πρασίνων" που σύμφωνα με πληροφορίες δεν θα σταματήσουν εκεί.

-ΔΥΟ ΕΚΠΛΗΞΕΙΣ-

Η Διοίκηση της Ρόδου αναμένεται να ολοκληρώσει μέσα στην εβδομάδα το ρόστερ της, πραγματοποιώντας άλλες δύο μεταγραφές-έκπληξη. Πρόκειται για έμπειρους παίκτες οι περιπτώσεις των οποίων δεν πρόκειται ν' ανακοινωθούν αν δεν ολοκληρωθούν οι μεταγραφές.

-ΠΟΙΟΣ ΕΙΝΑΙ Ο ΝΤΙΟΓΚΕΝΟΥΣ-

Ο **Ντενίζ Αλεσάντρο Ντιογκένους** είναι επιθετικός και γεννήθηκε στις 19 Φεβρουαρίου 1972. Ηρθε στην Ελλάδα προερχόμενος από την Αμέρικα του Ρίο.

Η πορεία του στην Ελλάδα έχει ως εξής:

1997-98 α'	Προοδευτική	Α'	6 συμ.	-2γκ	(Κύπελλο)
1997-98 β'	ΕΑΡ	Γ'	14	8γκ	-
1998-99	ΕΑΡ	Γ'	18	8γκ	2
1999-2000	Αγ. Νικόλαος	Β'	27	9	3

Την περίοδο 2000-2001 ο Βραζιλιάνος αγωνίσθηκε στα Χανιά και την περυσινή περίοδο στον Εργοτέλη με μεγάλη επιτυχία.

Πέντε μεταγραφές

- *Ο Απόλλων Καλυθιών απέκτησε Μαχλή, Γκιζλή, Λιάνι, Σούλη από τη Νήσο Ρόδο και τον 20χρονο Δημήτρη Καραγκιοζόπουλο*
- *Ειδοποιήθηκε ο Βατμανίδης να έρθει στη Ρόδο*
- *Εξέλειπαν οι σκέψεις παραίτησης του Γιώργου Τανίδη*

Οι σκέψεις παραίτησης του προπονητής **Γιώργου Τανίδη** εξαιτίας των προβλημάτων που ανέφερε το Σάββατο "αναστάτωσαν" κατά κάποιο τρόπο τους Διοικούντες του Απόλλωνα Καλυθιών που συναντήθηκαν και τα είπαν εφ' όλη της ύλης.

Οι παράγοντες της ομάδας που είναι μέλη της Διοίκησης διαβεβαίωσαν τον προπονητή του Απόλλωνα πως δεν συντρέχει λόγος ανησυχίας αφού είναι κοντά στην ομάδα αλλά με την τουριστική σαιζόν στο φόρτε της δεν μπορούν να προσφέρουν περισσότερα αυτή τη στιγμή.

Ο διοικούντες τόνισαν πως κατανοούν τις ανησυχίες του και συμπλήρωσαν πως η θέση του γενικού αρχηγού θα καλυφθεί πάρα πολύ σύντομα, ενώ τονίσθηκε στη συνάντηση πως δεν αποκλείεται ο γεν. αρχηγός να είναι έμμισθος.

Στο μεταξύ αυτό που απέμεινε είναι το γηπεδικό πρόβλημα το οποίο φυσικά είναι υπαρκτό.

Ο γεωπόνος τόνισε μεταξύ άλλων πως αυτός ο τύπος χόρτου το καλοκαίρι με τις υψηλές θερμοκρασίες που αναπτύσσονται νεκρώνει και δεν αναπαράγεται εύκολα με αποτέλεσμα το γήπεδο να παρουσιάζει αυτή την εικόνα που φυσικά δεν είναι η ενδεδειγμένη. Ετσι ο Απόλλων αναζητεί εναγωνίως χώρους για την προετοιμασία, αφού αυτοί οι αγωνιστικοί χώροι είναι οι πιο κατάλληλοι για να δουλέψει ο **Γιώργος Τανίδης** με τους νέους κυρίως ποδοσφαιριστές.



Ψάχνουν χώρους για προετοιμασία στις Καλυθιές

-ΠΕΝΤΕ ΜΕΤΑΓΡΑΦΕΣ-

Στο περιθώριο της συνάντησης Διοίκησης-**Τανίδη** κλείσθηκαν και πέντε μεταγραφές. Ο Απόλλων Καλυθιών απέκτησε με ελευθέρα μεταγραφή.

- Οι **Μαχλής, Γκιζλής** που πέρυσι αγωνιζόντουσαν στον Διγενή μαζί με τους **Λιάνι** και **Σούλη.** Και οι τέσσερις βέβαια ανήκαν στη Νήσο Ρόδο με την οποία ο Απόλλωνας δεν αποκλείεται να συνεργασθεί περισσότερο στο μέλλον.

- Παράλληλα ο Απόλλωνας απέκτησε και τον επιθετικό **Δημήτρη Καραγκιοζόπουλο** ο οποίο είναι μόλις 20χρονών αγνωνιζόταν πέρυσι στον Τοξότη Λάρισας και οι πληροφορίες που συνέλεξε γι' αυτόν ο **Γιώργος Τανίδης** μιλούν για καλό ποδοσφαιριστή.

- Στο μεταξύ ειδοποιήθηκε να έρθει στη Ρόδο για να ολοκληρωθεί η μεταγραφή και ο **Σερραίος Σωτήρης Βατμανίδης.** Ο παίκτης απάντησε πως δεν μπορεί να το πράξει άμεσα, αλλά μέχρι τις 20 Ιουλίου θα είναι εδώ για να υπογράψει.

-ΙΚΑΝΟΠΟΙΗΣΗ-

Στο μεταξύ ικανοποίηση επικρατεί στο στρατόπεδο του Απόλλωνα Καλ. για την επιτυχία της πρώτης εκδήλωσης. Η συμμετοχή του κόσμου ήταν μεγάλη κι όλα λειτούργησαν άψογα. Θα επακολουθήσουν ακόμη δύο τέτοιες βραδυές για να κλείσει κατά τον καλύτερο τρόπο ο κύκλος των εκδηλώσεων.

Ηρθε χθες ο Καρράνζα

- *Μέχρι το μεσημέρι αναμένεται να ολοκληρωθεί όλη η διαδικασία της απόκτησής του*
- *Παπαοικονόμου: "Τελειώσαμε..."*
- *Ξεκινούν σήμερα εξετάσεις οι Κυανέρυθροι*

Ηρθε χθες στην Ρόδο από την Φρανκφούρτη και ο έτερος των ξένων του Διαγόρα **Γκαμπριέλ Καρράνζα.** Τον παίκτη υποδέχθηκαν στο αεροδρόμιο άνθρωποι της ομάδας και ο **Μάσιμο Μονόπολι** ο οποίος τον κατατόπισε αμέσως για τη νέα του ομάδα και για το τί θα συναντήσει στο σημερινό τετ-α-τετ με την Διοίκηση και τον προπονητή του.

Ο **Καρράνζα** θ' γνωρισθεί σήμερα το πρωί με τον προπονητή του κι αμέσως μετά θα συζητήσει με την Διοίκηση του Διαγόρα για την μεταγραφή του, αφού θα έχουν τακτοποιηθεί όλες οι απαιτούμενες διαδικασίες.





Τρυφίδης και Πιτσουρδάκης σήκωσαν μεγάλο βάρος πέρυσι και το ίδιο αναμένεται να πράξουν και φέτος

Σήμερα λοιπόν το μεσημέρι αναμένεται να ολοκληρωθεί κι αυτή η μεταγραφή κάτι που σημαίνει πως ο Διαγόρας ολοκληρώνει το ρόστερ του τουλάχιστον για την φετεινή περίοδο.

"Αν πάρουμε και τον δεύτερο ξένο ολοκληρώσαμε" λέει ο **Κώστας Παπαοικονόμου** και συνεχίζει: "Ολα έγιναν όπως είχαν προγραμματισθεί απ' την αρχή. Βασισθήκαμε κυρίως στο ντόπιο στοιχείο θέλοντας να δημιουργήσουμε μια δυνατή ομάδα από έμπειρους ποδοσφαιριστές αλλά και ταλέντα.

Καλύψαμε όλους τους χώρους και νομίζω πως πετύχαμε του σκοπού μας σε μεγάλο ποσοστό.

Αυτός ήταν ο προγραμματισμός μας και νομίζω πως τον πετύχαμε. Τώρα δεν μένει παρά να δουλέψουμε σκληρά στην προπόνηση για να παρουσιάσουμε αυτό που θέλουμε στις αγωνιστικές υποχρεώσεις της ομάδας".

-ΣΗΜΕΡΑ ΟΙ ΕΞΕΤΑΣΕΙΣ-

Στο μεταξύ οι κυανέρυθροι ξεκινούν από σήμερα τις ιατρικές εξετάσεις της περιόδου. Ανά γκρούπ οι παίκτες αναμένεται να ολοκληρώσουν εντός της εβδομάδας τις εξετάσεις.

Τις μικροβιολογικές θα τις κάνουν στον μικροβιολόγο κ. **Παπανικολάου** και τις καρδιολογικές στον κ. **Μπακίρη.** Ουσιαστικά η σαιζόν ξεκινάει σήμερα για τον Διαγόρα.

ΤΟΠΙΚΟ ΠΟΔΟΣΦΑΙΡΟ

Μεταγραφές τέλος

• *ΟΙΚΟΝΟΜΑΚΗΣ (ΔΙΓΕΝΗΣ), ΠΕΡΟΣ (ΑΣΤΕΡΑ ΜΑΣΣΑΡΩΝ) ΚΑΙ ΕΜ. ΣΑΒΒΕΝΑΣ (ΔΙΑΓΟΡΑ ΒΑΤΙΟΥ) ΕΡΙΞΑΝ ΤΗΝ ΑΥΛΑΙΑ ΣΤΙΣ ΜΕΤΑΓΡΑΦΕΣ ΤΟΥ ΚΛΕΟΒΟΥΛΟΥ*

Κλεισαν οι μεταγραφές φέτος για την ομάδα του Κλεόβουλου. Στην τελική ευθεία το βάρος φαίνεται πως έπεσε στα μετόπισθεν, αφού οι τρεις ποδοσφαιριστές που αποκτήθηκαν αγωνίζονται στον χώρο της άμυνας και του κέντρου. Το σίγουρο είναι πως η ομάδα της Λίνδου ισχυροποίησε κατά πολύ την άμυνα της, αφού αποκτήθηκαν ο **Αντώνης Οικονομάκης** από τον Διγενή, ο **Εμ. Σάββενας** από τον Διαγόρα Βατίου αφού ξεπεράστηκε το επαγγελματικό πρόβλημα που αντιμετώπιζε (πέρυσι αγωνιζόταν ως δανεικός στον Κλεόβουλο) και ο 17χρονος **Κυριάκος Πέρος** από τον Αστέρα Μασσάρων και βασικό στέλεχος της Μικτής Νέων.

Ειδικά όσον αφορά τον έμπειρο Οικονομάκη, να τονίσουμε πως αγωνιζόταν από 14 ετών στον Διγενή και εκεί προσέφερε για 15 συναπτά έτη τις αγωνιστικές του υπηρεσίες, αποτελώντας πάντα μια σταθερή μονάδα για την ομάδα των Κοσκινού. Ο αναφερόμενος προφανώς πήρε την μεγάλη απόφαση να αλλάξει ομάδα στα 29 του, επειδή την τελευταία αγωνιστική περίοιδο είχε πολύ μικρό χρόνο συμμετοχής και ένοιωθε κατά κάποιο τρόπο παραγκωνισμένος.

Ο ίδιος πάντως όπως μας δήλωσε φεύγει από τον Διγενή και με καλές και με κακές αναμνήσεις, διψώντας για διακρίσεις με τη νέα του ομάδα.

Σίγουρα λοιπόν πέτυχε διάνα ο Κλεόβουλος χτίζοντας με μπετόν αρμέ την άμυνα του. **Οικονομάκης, Πέρος** και **Σάββενας** αναμένεται να είναι από τους πρωταγωνιστές της ομάδας της Λίνδου, αποτελώντας μία πολύ καλή επένδυση για τους ανθρώπους που τους εμπιστεύτηκαν.

Η πρώτη συγκέντρωση της ομάδας έχει προγραμματιστεί για την Κυριακή 21 Ιουλίου, όπου θα γίνει η γνωριμία παικτών, διοίκησης, προπονητή.

Η προετοιμασία αναμένεται να ξεκινήσει στις 31 Ιουλίου ή στις 1 Αυγούστου.

Τελευταία ημέρα μεταγραφών

Σήμερα τελειώνει και η περίοδος των μεταγραφών. Οσοι ποδοσφαιριστές και όσες ομάδες, ότι έχουν να κάνουν θα πρέπει να το κάνουν μέχρι το βράδυ στις 8 μ.μ., όπου και θα παραμείνουν ανοικτά τα γραφεία της ΕΠΣΔ. Συγκεκριμένα θα είναι ανοικτά εκτός από τις πρωινές ώρες και το απόγευμα από τις 6 μ.μ. έως τις 8 μ.μ.

Από την επόμενη ημέρα Τρίτη, 16 Ιουλίου, θα ξεκινήσουν οι επανεγγραφές ερασιτεχνών ποδοσφαιριστών που θα διαρκέσουν μέχρι 31 Αυγούστου και θα συνεχισθούν από 1 έως 31 Ιανουαρίου του νέου έτους (2003).

Διαδημοτική αναμέτρηση

• *Εργαζόμενοι του Δήμου Ροδίων και του ΔΟΑ Κω συναντήθηκαν στο γήπεδο της Κω και υπό το φως των προβολέων και οι γηπεδούχοι νίκησαν τους φιλοξενούμενους με 4-3*

Μέσα σε ωραίο κλίμα έγινε προχθές η φιλική συνάντηση ποδοσφαίρου ανάμεσα στον ΔΟΑ Κω και στους εργαζόμενους του Δήμου Ροδίων, όπου οι πρώτοι νίκησαν με σκορ 4-3. Η συνάντηση αυτή πραγματοποιήθηκε στα πλαίσια της σύσφιγξης των σχέσεων μεταξύ Δήμων Ρόδου και Κω και της ανταλλαγής αθλητικών σχέσεων.

Μεταξύ άλλων αντηλλάγησαν αναμνηστικά δώρα και ο ΔΟΝΑ Ρόδου έκρυβε μία ωραία έκπληξη, για τον **Αντώνη Πήττα.** Μία φωτογραφία του όταν αγωνιζόταν το 1963 στην ομάδα του Ολυμπιακού Κω.

Η ομάδα του Δήμου Ροδίων ήταν πλαισιωμένη από εργαζόμενους από όλες τις υπηρεσίες. Την αποστολή μεταξύ άλλων συνόδευσαν, ο πρόεδρος του ΔΟΝΑ **Κάλλιστος Διακογεωργίου,** ο πρόεδρος των εργαζομένων **Ιγνάτιος Γρηγοριάδης,** ο προϊστάμενος των οικονομικών κ. Λέργος κ.ά.

Τέτοιου είδους αθλητικές εκδηλώσεις θα επαναληφθούν αρκετές στο μέλλον με κύριο σκοπό όπως αναφέραμε την σύσφιγξη των σχέσεων των δύο δήμων.

Εκλογές ο Αγιος Ισίδωρος

Την Τετάρτη 17 Ιουλίου στις 8 μ.μ. καλούνται τα μέλη του Αγίου Ισιδώρου σε ΓΣ με θέμα εκλογές για την ανάδειξη διοικητικού συμβουλίου.

Πήρε Γιακουμάκη

• *"Καίγεται" για επιθετικό και λίμπερο ο ΑΕΡΑ*

Αλλη μια μεταγραφική πραγματοποίησε ο ΑΕΡΑ αποκτώντας τον αμυντικό του Αρη, **Αντώνη Γιακουμάκη** ο οποίος έμεινε ελεύθερος.

Ο προπονητής **Στέργος Λαμπριανός** "καίγεται" στο μεταξύ να καλύψει δύο θέσεις.

Συγκεκριμένα θέλει έναν λίμπερο κι έναν επιθετικό. Αρκετά είναι τα ονόματα που εξετάζονται με πιθανότητα ν' αποκτηθούν και αναμένεται εντός της ημέρας να ξεκαθαρισθούν.

Τέλος το ποδόσφαιρο

• *Οι συχνοί τραυματισμοί αναγκάζουν τον Κώστα Κηπουρό να κρεμάσει πρόωρα τα ποδοσφαιρικά του παπούτσια*

Μετά από μία αρκετά καλή συνολική παρουσία στον χώρο του Δωδεκανησιακού ποδοσφαίρου και αφού είχε τραβήξει το ενδιαφέρον μεγάλων ομάδων (Ηρακλής Θεσσαλονίκης), έφτασε η ώρα της αποχώρησης από την ενεργό δράση για τον **Κώστα Κηπουρό,** αφού οι τραυματισμοί καθώς και οι επεμβάσεις που έκανε στο πόδι του δεν του επιτρέπουν να συνεχίσει την ποδοσφαιρική του καριέρα. Ο **Κώστας** ξεκίνησε (και αυτός) από την γνωστή ποδοσφαιρομάνα που ακούει στο όνομα Αστέρας Παστίδας. Στην συνέχεια μεταγράφηκε στον Φοίβο. Δυστυχώς όμως οι συνεχείς τραυματισμοί στο πόδι τον ανάγκασαν να απέχει για μεγάλο χρονικό διάστημα από τα γήπεδα και είχε υποστεί δε ουκ ολίγες χειρουργικές επεμβάσεις και εδώ αλλά και στο ΚΑΤ.

Παρά τις ελπίδες του όμως (αλλά και των ανθρώπων της ομάδας της Κρεμαστής) για ολοκληρωτική αποκατάσταση του προβλήματος, αυτό δεν έγινε εφικτό, με συνέπεια ο σπουδαιότατος ποδοσφαιριστής να αναγκαστεί να αποσυρθεί πρόωρα από την ενεργό δράση, δηλώνοντας τα παρακάτω:

"Επειδή οι συχνοί τραυματισμοί αλλά και οι πολλές επεμβάσεις στο πόδι μου δεν μου επιτρέπουν να προσφέρω στην ομάδα μου, πήρα την απόφαση να σταματήσω. Με την ευκαιρία θα ήθελα να ευχαριστήσω την Διοίκηση του ΓΣ Φοίβος, τους προπονητές μου **Σάββα Ορφανίδη** και **Ακη Δελαπόρτα,** τους συμπαίκτες μου, καθώς και τον φιλαθλο κόσμο της Κρεμαστής-και όχι μόνο-για την στήριξη που μου έδωσαν στις δύσκολες στιγμές που πέρασα.

Εύχομαι στους συμπαίκτες μου καλή πορεία στο πρωτάθλημα και να πετύχουν τους στόχους τους.

Επίσης εύχομαι καλή θητεία στην καινούργια Διοίκηση του Φοίβου.

Με εκτίμηση
Κηπουρός Κώστας".

FAIR-PLAY

Επιλέγησαν τρεις

• *Λαμπριανός, Χατζηφούντας και Ζαμάγιας στους 40 καλύτερους στη Λαμία*

Ολοκληρώθηκε χθες το 3ο Πανελλήνιο πρωτάθλημα FAIR PLAY που διοργάνωσε η ΕΠΟ στο Δημοτικό Γήπεδο Λαμίας.

Τελείωσε χθες το πρωί με τον τελικό αγώνα που έγινε μεταξύ των 40 καλύτερων ποδοσφαιριστών που συμμετείχαν στο πρωτάθλημα.

Από την 8η περιφέρεια στην οποία συμμετείχαν 6 ποδοσφαιριστές από τη Δωδ/σο, οι τρεις επιλέχθηκαν μέσα στη 40άδα.

Πρόκειται για τον **Νίκο Λαμπριανό,** του Πετρώνα και τους **Χατζηφούντα, Ζαμάγια** του Ασκληπειού Κω.

Και οι τρεις παίκτες μας τα πήγαν πολύ καλά αφήνοντας άριστες εντυπώσεις.

Οι άλλοι τρεις ποδοσφαιριστές που βρέθηκαν στη Λαμία είναι οι **Γαϊτάνος, Βλασόπουλος** και **Τσαγγάρης** που επίσης κι αυτοί ήταν πολύ καλοί.

—Εργασιακό τουρνουά—

• *Η Κόκα Κόλα στον 1ο όμιλο και η Αστυνομία στον 2ο, πήραν "κεφάλι" έναντι των υπολοίπων για την πρόκριση στην β' φάση*

Αρχίζουν να ξεκαθαρίζουν τα πράγματα όσο πλησιάζει στο τέλος της η διεξαγωγή της α' φάσης του 12ου εργασιακού τουρνουά που διοργανώνει ο ΔΟΝΑ Ροδίων.

Μετά τ' αποτελέσματα της 3ης αγωνιστικής κι ενώ απομένουν άλλες δύο, στον 1ο όμιλο η ομάδα της Κόκα Κόλα ξέφυγε πρώτη με 6 βαθμούς αν κι έχει κι ένα παιχνίδι λιγότερο.

Κερδίζοντας την ΔΟΠΕ 2-1 πέτυχε τη δεύτερή της νίκη σε ισάριθμα παιχνίδια κάνοντας σημαντικό βήμα για την πρόκριση της στην β' φάση.

Στη 2η θέση ισοβαθμούν με 5 βαθμούς ΔΟΥ/Λογιστές και ΔΕΚΡ οι οποίες αναδείχθηκαν ισόπαλες και οι δύο 1-1 με τους Παλαίμαχους Καμείρου και τους Παλαίμαχους Ρόδου αντίστοιχα.

Στον 2ο όμιλο τώρα η ομάδα της Αστυνομίας κερδίζοντας 3-0 στο ντέρμπι της αγωνιστικής στον Δήμο Ροδίων έφτασε στους 7 βαθμούς και χρειάζεται μία νίκη ακόμη για να προκριθεί και μαθηματικά στην επόμενη φάση.

Οι Ξενοδ/λοι που παρουσιάσθηκαν ανανεωμένοι, κέρδισαν 2-1 την Καζέρμα και την έπιασαν στην 2η θέση, στους 4 βαθμούς, θέτοντας σοβαρή υποψηφιότητα για την πρόκρισή τους στη β' φάση.

Οσο για την ΔΕΥΑΡ έχασε κι άλλο έδαφος μετά την 2η ισοπαλία σε ισάριθμα παιχνίδια, αυτή τη φορά με την Αρχαιολογία (2-2).

Αυτή την εβδομάδα η επιτροπή ποδοσφαίρου του ΔΟΝΑ όρισε τα εξ αναβολής παιχνίδια. Συγκεκριμένα σήμερα στις 16.30 στο γήπεδο των Αγίων Αποστόλων θα γίνει το παιχνίδι του α' ομίλου μεταξύ Κόκα Κόλα 3Ε-Παλαίμαχοι Ρόδου, ενώ την Παρασκευή στις 18.30 στο γήπεδο του Καρακόνερου θα παίξουν ο Δήμος Ροδίων με τη ΔΕΥΑΡ.

Α' ΟΜΙΛΟΣ

1Η ΑΓΩΝΙΣΤΙΚΗ

Παλαίμαχοι Ρόδου - ΔΟΠΕ	3-3
ΔΟΥ/Λογιστές - ΔΕΚΡ	3-3
Κόκα Κόλα 3Ε - Παλαίμαχοι Καμείρου	4-2

2Η ΑΓΩΝΙΣΤΙΚΗ

ΔΟΠΕ - ΔΟΥ/Λογιστές	5-6
Κόκα Κόλα 3Ε - Παλαίμαχοι Ρόδου	(σήμερα)
ΔΕΚΡ - Παλαίμαχοι Καμείρου	5-1

3Η ΑΓΩΝΙΣΤΙΚΗ

ΔΕΚΡ-Παλαίμαχοι Ρόδου	1-1
ΔΟΥ/Λογιστές-Παλαίμαχοι Καμείρου	1-1
ΔΟΠΕ-Κόκα Κόλα 3Ε	1-2

4Η ΑΓΩΝΙΣΤΙΚΗ

Κόκα Κόλα 3Ε-ΔΕΚΡ	
ΔΟΠΕ-Παλαίμαχοι Καμείρου	
Παλαίμαχοι Ρόδου-ΔΟΥ/Λογιστές	

ΒΑΘΜΟΛΟΓΙΑ

	ΒΑΘ.	ΑΓ.	ΤΕΡΜ.
1. Κόκα Κόλα 3Ε	6	2	6-3
2. ΔΕΚΡ	5	3	9-5
3. ΔΟΥ/Λογιστές	5	3	10-9
4. Παλαίμαχοι Ρόδου	2	2	4-4
5. ΔΟΠΕ	1	3	9-11
6. Παλαίμαχοι Καμείρου	1	3	4-10

Β' ΟΜΙΛΟΣ

1Η ΑΓΩΝΙΣΤΙΚΗ

Αστυνομία - Ξενοδοχοϋπάλληλοι	3-2
Αρχαιολογία Μ.Π. - Καζέρμα	1-2
ΔΕΥΑΡ - Δήμος Ρόδου	(Παρασκευή 19/7)

2Η ΑΓΩΝΙΣΤΙΚΗ

Ξενοδοχοϋπάλληλοι - ΔΕΥΑΡ	2-2
Καζέρμα - Αστυνομία	0-0
Δήμος Ρόδου - Αρχαιολογία	3-0

3Η ΑΓΩΝΙΣΤΙΚΗ

Δήμος Ροδίων-Αστυνομία	0-3
ΔΕΥΑΡ-Αρχαιολογία	2-2
Ξενοδ/λοι-Καζέρμα	2-1

4Η ΑΓΩΝΙΣΤΙΚΗ

Καζέρμα-Δήμος Ροδίων	
Αρχαιολογία-Ξενοδ/λοι	
Αστυνομία-ΔΕΥΑΡ	

ΒΑΘΜΟΛΟΓΙΑ

	ΒΑΘ.	ΑΓ.	ΤΕΡΜ.
1. Αστυνομία	7	3	6-2
2. Ξενοδ/λοι	4	3	6-6
3. Καζέρμα	4	3	3-3
4. Δήμος Ρόδου	3	2	3-3
5. ΔΕΥΑΡ	2	2	4-4
6. Αρχαιολογία	1	3	3-7

"ΚΒΟ BANTIS"



Μπορεί ο στρατιώτης να πολεμάει, δίπλα στους τραυματίες;

Ενα από τα ερωτήματα που είχα σαν "στραβάδι" τους πρώτους δύο μήνες όταν παρουσιάστηκα στην Κόρινθο για να υπηρετήσω τη θητεία μου, ήταν γιατί τόσοι πολλοί φαντάροι, πέρνανε την ειδικότητα του **τραυματιοφορέα,** τί τους ήθελε τόσους πολλούς ο στρατός;

Μετά κάποιους μήνες ένας στρατιωτικός ιατρός, μου έλυσε την απορία εξηγώντας μου, ότι είναι απαραίτητοι για το ηθικό του στρατιώτη που πολεμάει. Αφού πρέπει την ώρα της μάχης να απομακρύνουν γρήγορα τους τραυματίες και τους νεκρούς. Γιατί όταν ο μαχόμενος στρατιώτης βλέπει δίπλα του νεκρούς και ακούει τραυματίες να υποφέρουν, τότε η αυτοσυγκέντρωση και το **ηθικό του αυτόματα μειώνεται** και η μάχη κινδυνεύει να χαθεί.

Ισως κάτι ανάλογο να συμβαίνει και σε ένα αθλητικό αγώνα όταν χωρίς να οφείλεται σε φυσιολογικούς παράγοντες, η ομάδα έχει μειωμένη απόδοση για "ανεξήγητους" ψυχολογικούς λόγους. Μπορεί η αφορμή γι' αυτό να οφείλεται στον προπονητή ή γεν. αρχηγό της ομάδας οι οποίοι χωρίς να έχουν τις απαραίτητες **γνώσεις αθλητικής ψυχολογίας** κάνουν το λάθος να επιτρέπουν συζητήσεις και αναφορές μέσα στα αποδυτήρια με τους αθλητές για συμπαίκτες τους, που δικαιολογημένα η αδικαιολόγητα απουσιάζουν πριν τον αγώνα που σε λίγο ξεκινά.

Δηλαδή μιλάνε για αυτούς που είναι τραυματίες, αυτούς που δεν έρχονται γιατί τους χρωστάει η διοίκηση, κ.ά. Ορισμένες φορές, αφήνουν μάλιστα τους τραυματίες να μπαίνουν στα αποδυτήρια ίσως και να καθίσουν στον πάγκο την ώρα του αγώνα. Εχω δει αθλητή με τις πατερίτσες να είναι στον πάγκο ομάδας, για να "συμπαρασταθεί" (αν είναι δυνατόν) στους συμπαίκτες του.

Δεν είναι ανάγκη να ήταν κάποιος τραυματιοφορέας για να ξέρει ότι **οι νικητές δεν έχουν μόνο ικανότητα αλλά αυτοσυγκέντρωση και υψηλό ηθικό** κατά τη διάρκεια της μάχης.

Γι' αυτό δουλειά του γ. αρχηγού και του προπονητή είναι να διώχνουν από τα αποδυτήρια τις αρνητικές σκέψεις του παρελθόντος (τραυματισμοί, ήττες, οικονομικά προβλήματα) και όχι να τις φέρνουν στο μιυαλό και στα μάτια των αθλητών.

Γιατί μέρος των καθηκόντων τους είναι, να δώσουν στους αθλητές τις **κατάλληλες ψυχολογικές προϋποθέσεις** για να φτάσει η ομάδα στην μεγαλύτερη δυνατή απόδοση.

Βογιατζόγλου Τάσος

ΤΟΠΙΚΟ ΠΟΔΟΣΦΑΙΡΟ

Προκήρυξη των πρωταθλημάτων

Τα πρωταθλήματα των Α΄,Β΄ και Γ' Ερασιτεχνικών Κατηγοριών Δωδ/σου για την αγωνιστική περίοδο 2002-2003 που θα διεξαχθουν ως εξής:

Α.- ΠΡΩΤΑΘΛΗΜΑ Α ΕΡΑΣΙΤΕΧΝΙΚΗΣ ΚΑΤΗΓΟΡΙΑΣ

Το πρωτάθλημα της Α Ερασιτεχνικής Κατηγορίας θα διεξαχθεί σε ένα /1/ ομιλο των δέκα εξι /16 / ομάδων.

Οι ομάδες που δικαιούνται συμμετοχής, αφού έχουν εκπληρώσει τις υποχρεώσεις τους (εφ όσον υπάρχουν) που προκύπτουν από το εδάφιο ε της παρ.5 του άρθρου 30 του ΚΑΠ είναι οι ακόλουθες:

1.-ΙΑΛΥΣΟΣ
2.-ΔΙΓΕΝΗΣ ΚΟΣΚ.
3.-ΦΟΙΒΟΣ ΚΡΕΜ.
4.-ΚΛΕΑΝΘΗΣ .
5.-ΔΙΑΓΟΡΑΣ ΒΑΤ.
6.-ΑΝΑΓΕΝΝΗΣΗ ΕΜΠ.
7.-ΗΡΑΚΛΗΣ ΜΑΡ..
8.-ΚΑΛΥΜΝΙΑΚΟΣ
9.-Α.Ε.ΛΕΡΟΥ
10.-ΘΥΕΛΛΑ ΠΥΛΩΝΑΣ
11.-ΟΡΦΕΑΣ ΡΟΔΟΥ
12.-Α.Ε.Ρ.ΑΦΑΝΤΟΥ
13.-ΚΛΕΟΒΟΥΛΟΣ ΛΙΝΔΟΥ
14.-ΑΡΗΣ ΑΡΧΑΓΓΕΛΟΥ
15.-ΑΠΟΛΛΩΝ ΑΠΟΛ.
16.-ΔΟΞΑ ΚΑΡΔΑΜΑΙΝΑΣ

Β.-ΠΡΩΤΑΘΛΗΜΑ Β ΕΡΑΣΙΤΕΧΝΙΚΗΣ ΚΑΤΗΓΟΡΙΑΣ

Το πρωτάθλημα της Β ερασιτεχνικής κατηγορίας θα διεξαχθεί σε ένα /1/ όμιλο των Δέκα εξι /16/ ομάδων.Οι ομάδες που δικαιούνται συμμετοχής αφού έχουν εκπληρώσει τις υποχρεώσεις (εφ όσον υπάρχουν) που προκύπτουν από το εδαφ.ε της παρ.5 του άρθρου 30 του ΚΑΠ είναι οι ακόλουθες:

1.-ΕΥΑΓΟΡΑΣ
2.-ΑΝΤΑΓΟΡΑΣ ΚΩ
3.-ΑΓΙΟΣ ΓΕΩΡΓΙΟΣ ΜΑΛ.
4.-ΑΝΤΙΜΑΧΟΣ
5.-ΝΙΚΑΓΟΡΑΣ ΚΕΦ.
6.-ΑΣΠΙΔΑ ΑΠΟΛ.
7.-ΑΕ ΚΑΤΤΑΒΙΑΣ
8.-ΑΟ ΠΥΛΙΟΥ .
9.-ΑΣΤΕΡΑΣ ΜΑΣΣΑΡΩΝ
10.-ΖΕΥΣ ΑΓ.ΑΠΟΣΤΟΛΩΝ
11.-ΕΘΝΙΚΟΣ ΑΡΧΙΠΟΛΗΣ
12.-ΕΡΜΗΣ ΚΑΛΥΘΙΩΝ
13.-ΔΟΞΑ ΨΙΝΘΟΥ
14.-ΑΣΚΛΗΠΙΟΣ ΚΩ
15.-ΠΟΛΥΒΩΤΗΣ ΝΙΣΥΡΟΥ
16.-ΕΥΚΛΗΣ ΣΟΡΩΝΗΣ

Γ.-ΠΡΩΤΑΘΛΗΜΑ Γ ΕΡΑΣΙΤΕΧΝΙΚΗΣ ΚΑΤΗΓΟΡΙΑΣ

Το πρωτάθλημα της Γ ερασιτεχνικής κατηγορίας θα διεξαχθεί σε τρείς (3) ομίλους.

-Οι ομιλοι Α και Β θα απαρτίζονται από τις ομάδες της νήσου Ρόδου και τον ΑΟ ΣΥΜΗΣ τον ΠΟΣΕΙΔΩΝΑ ΚΑΡΠ. Και τον ΑΣ ΤΗΛΟΥ και ο όμιλος Γ από ομάδες των υπολοίπων νήσων.Οι ομαδες που δικαιούνται συμμετοχής αφού έχουν εκπληρώσει τις υποχρεώσεις τους (εφ όσον υπάρχουν)που προκύπτουν από το εδάφιο ε της παρ.5 του άρθρου 30 του ΚΑΠ είναι για μέν τους ομίλους της Ρόδου (Α και Β) οι ακόλουθες:

1.-ΠΟΣΕΙΔΩΝ ΚΑΡΠ
2.-ΑΣ ΤΗΛΟΣ
3.-ΑΣΤΕΡΑΣ ΠΑΣΤ.
4.-ΠΑΣ ΑΣΚΛΗΠΕΙΟΥ
5.-ΗΡΑΚΛΗΣ ΛΑΡΔΟΥ
6.ΑΣΠΙΔΑ ΣΑΛΑΚΟΥ
7.-Ο.Φ.ΙΣΤΡΙΟΥ
8.-ΔΗΜΗΤΡΑ ΔΑΜ.
9.-ΑΡΧΑΓΓΕΛΟΣ ΑΟ
10.-ΙΑΛΥΣΟΣ 97
11.- ΡΟΔΙΑΚΟΣ
12.-ΠΕΤΡΩΝΑΣ ΑΡΧ.
13.-Ν.ΡΟΔΟΣ
14.-ΔΑΜΑΓΗΤΟΣ ΘΕΟΛ
15.-ΑΟ ΣΥΜΗΣ
16.-ΑΟ ΚΑΛΑΒΑΡΔΑ
17.-ΑΚΟΥΣΙΛΑΟΣ ΦΑΝΩΝ
18.-ΑΕ ΜΕΣΑΝΑΓΡΟΥ
19.-ΗΛΙΟΣ ΙΑΛΥΣΟΥ
20.-ΑΤΡΟΜΗΤΟΣ ΔΙΜ.
21.-ΑΝΑΓΕΝΝΗΣΗ Ν. ΡΟΔΟΥ.
22.-ΔΩΡΙΕΑΣ ΡΟΔΟΥ
23.-ΠΟΛΥΣΤΡΑΤΟΣ
24.-ΑΛΘΑΙΜΕΝΗΣ ΚΡΗΤ.
25.-ΤΑΞΙΑΡΧΗΣ ΚΑΛΑΘΟΥ
26.-ΟΜΟΝΟΙΑ ΓΕΝΝΑΔΙΟΥ
27.-ΝΙΚΗ ΡΟΔΟΥ
28.-ΝΗΡΕΑΣ ΡΟΔΟΥ
25. Γ.Σ. ΔΙΑΓΟΡΑΣ
30.ΣΤΑΥΡΟΣ ΚΑΛΥΘΙΩΝ

Σημειώνεται ότι:

Το Σωματείο Νήσος ΡΟΔΟΣ θα ξεκινήσει το νέο πρωτάθλημα με μείον εννέα /-9/ βαθμούς (αρθρο 21 του ΚΑΠ παρ.10).

Ο διαχωρισμός των δύο Ομίλων θα γίνει με κλήρωση .Ο ΠΟΣΕΙΔΩΝ ΚΑΡΠ. Θα τοποθετηθεί στον ένα ομίλο και ο ΑΟ ΣΥΜΗΣ και ο ΑΣ ΤΗΛΟΥ στον άλλο όμιλο (πάντα με κλήρωση).

Για τον Γ όμιλο (Ομιλο Νήσων) οι ομάδες που δικαιούνται συμμετοχή αφού έχουν εκπληρώσει τις υποχρεώσεις τους (εφ όσον υπάρχουν) που προκύπτουν από το εδάφιο ε της παρ.5 του άρθρου 30 του ΚΑΠ είναι οι ακόλουθες:

1.-ΞΑΝΘΟΣ ΠΑΤΜΟΥ
2.-ΠΑΟ ΚΩ
3.-ΑΝΑΓΕΝΝΗΣΗ ΑΣΦΕΝΔΙΟΥ
4.-ΔΟΞΑ ΛΕΡΟΥ
5.-ΠΟΣΕΙΔΩΝ ΚΑΛΥΜΝΟΥ
6.-Α.Σ.Ε.ΛΕΡΟΥ
7.-ΑΟ ΒΑΘΥ
8.-ΑΟ ΛΕΙΨΟΙ
9.-ΜΕΡΟΠΣ ΚΩ
10.-ΑΟ ΔΗΜΟΥ ΑΣΤΥΠΑΛΑΙΑΣ
11.-ΟΛΥΜΠΙΑΚΟΣ ΚΑΛΥΜΝΟΥ

Το Σωματείο ΟΛΥΜΠΙΑΚΟΣ ΚΑΛΥΜΝΟΥ θα ξεκινήσει το πρωταθλημα με μείον εννέα /-9/ βαθμούς (άρθρο 21 του ΚΑΠ παρ.10) και το Σωματείο ΑΟ ΛΕΙΨΟΙ με μείον οκτώ /-8/ βαθμούς (άρθρο 21 του ΚΑΠ παρ.7)

Στο πρωτάθλημα της Γ Ερασιτεχνικής κατηγορίας θα έχουν επίσης δικαίωμα συμμετοχής και όσα Σωματεία εγγραφούν στη δύναμη της ΕΠΣΔ και αναγνωρισθούν (λάβουν ΑΜ.) από την ΕΠΟ μέχρι τις ημερομηνίες των δηλώσεων συμμετοχής ήτοι : Παρασκευή 4 Οκτωβρίου για τον Ομιλο της Ρόδου και Δευτέρα 2 Σεπτεμβρίου για τον ομιλο Νήσων..

ΠΡΟΒΙΒΑΣΜΟΣ-ΥΠΟΒΙΒΑΣΜΟΙ ΣΩΜΑΤΕΙΩΝ

Α ΚΑΤΗΓΟΡΙΑ

ΠΡΟΒΙΒΑΣΜΟΣ: Πρωταθλήτρια ομάδα αναδεικνύεται η πρώτη (1η) της τελικής βαθμολογίας, η οποία προάγεται στο περιφερειακό πρωτάθλημα (Δ ΕΘΝΙΚΗΣ ΚΑΤΗΓΟΡΙΑΣ).

ΥΠΟΒΙΒΑΣΜΟΙ:

ΠΕΡΙΠΤΩΣΗ Α: ΠΑΡΑΜΕΝΟΥΝ ΣΤΗ Δ ΕΘΝΙΚΗ ΚΑΙ ΟΙ ΤΕΣΣΕΡΙΣ ΟΜΑΔΕΣ ΜΑΣ.

Τότε ΥΠΟΒΙΒΑΖΟΝΤΑΙ ΣΤΗ Β ΚΑΤΗΓΟΡΙΑ ΟΙ ΤΡΕΙΣ /3/ ΤΕΛΕΥΤΑΙΕΣ ΟΜΑΔΕΣ (16η,15η και 14η).

ΠΕΡΙΠΤΩΣΗ Β:

ΠΑΡΑΜΕΝΟΥΝ ΣΤΗΝ Δ ΕΘΝΙΚΗ ΟΙ ΤΡΕΙΣ /3/ ΟΜΑΔΕΣ ΜΑΣ ΚΑΙ ΥΠΟΒΙΒΑΖΕΤΑΙ Η ΜΙΑ /1/

ΤΟΤΕ ΥΠΟΒΙΒΑΖΟΝΤΑΙ ΣΤΗ Β ΚΑΤΗΓΟΡΙΑ ΟΙ ΤΡΕΙΣ /3/ ΤΕΛΕΥΤΑΙΕΣ ΟΜΑΔΕΣ (16η,15η και 14η).

ΠΕΡΙΠΤΩΣΗ Γ:

ΠΑΡΑΜΕΝΟΥΝ ΣΤΗ Δ ΕΘΝΙΚΗ ΟΙ ΔΥΟ ΟΜΑΔΕΣ ΜΑΣ ΚΑΙ ΥΠΟΒΙΒΑΖΟΝΤΑΙ ΟΙ ΔΥΟ /2/

ΤΟΤΕ ΥΠΟΒΙΒΑΖΟΝΤΑΙ ΣΤΗ Β ΚΑΤΗΓΟΡΙΑ ΟΙ ΤΡΕΙΣ /3/ ΤΕΛΕΥΤΑΙΕΣ ΟΜΑΔΕΣ (16Η,15Η και 14η)

ΠΕΡΙΠΤΩΣΗ Δ:

ΠΑΡΑΜΕΝΕΙ ΣΤΗ Δ ΕΘΝΙΚΗ Η ΜΙΑ ΟΜΑΔΑ ΜΑΣ ΚΑΙ ΥΠΟΒΙΒΑΖΟΝΤΑΙ ΟΙ ΤΡΕΙΣ /3/

ΤΟΤΕ ΥΠΟΒΙΒΑΖΟΝΤΑΙ ΣΤΗ Β ΚΑΤΗΓΟΡΙΑ ΟΙ ΤΕΣΣΕΡΙΣ /4/ ΤΕΛΕΥΤΑΙΕΣ ΟΜΑΔΕΣ /16η,15η 14η,ΚΑΙ 13η).

ΠΕΡΙΠΤΩΣΗ Ε:

ΥΠΟΒΙΒΑΖΟΝΤΑΙ ΑΠΟ ΤΗ Δ ΕΘΝΙΚΗ ΚΑΙ ΤΕΣΣΕΡΙΣ /4/ ΟΜΑΔΕΣ ΜΑΣ.

Τότε υποβιβάζονται στη Β ΚΑΤΗΓΟΡΙΑ ΟΙ ΠΕΝΤΕ /5/ ΤΕΛΕΥΤΑΙΕΣ ΟΜΑΔΕΣ (16η,15η , 14η,13η και 12η).

Αρα θα υποβιβάζονται στη Β κατηγορία πάντα οι τρείς /3/ τελευταίες ομάδες, σε μια περίπτωση οι τέσσερις /4/ και στην ακραία περίπτωση οι πέντε /5/.

Ο αριθμός των ομάδων της Α κατηγορίας για τη μεθεπόμενη περίοδο 2003-2004 θα είναι δεκα εξι /16/.

Β ΚΑΤΗΓΟΡΙΑ

ΠΡΟΒΙΒΑΣΜΟΙ:

Στη ΠΕΡΙΠΤΩΣΗ Α ΥΠΟΒΙΒΑΣΜΟΥ Α ΚΑΤΗΓ.:ΑΝΕΡΧΟΝΤΑΙ στην Α Κατηγορία η 1η,η2η,η 3η και η 4η ομάδα /τέσσερις /.

Στη ΠΕΡΙΠΤΩΣΗ Β ΥΠΟΒΙΒΑΣΜΟΥ Α ΚΑΤΗΓ. :ΑΝΕΡΧΟΝΤΑΙ στην Α κατηγορία η 1η,η2η,και η 3η ομάδα. /τρείς /

Στη ΠΕΡΙΠΤΩΣΗ Γ ΥΠΟΒΙΒΑΣΜΟΥ Α ΚΑΤΗΓ.:ΑΝΕΡΧΟΝΤΑΙ στην Α κατηγορία η 1η,και η2η,η ομάδα./δύο /

Στη ΠΕΡΙΠΤΩΣΗ Δ ΥΠΟΒΙΒΑΣΜΟΥ Α ΚΑΤΗΓ.:ΑΝΕΡΧΟΝΤΑΙ στην Α κατηγορία 1η,καιη2η, ομάδα. /δύο /.

Στη ΠΕΡΙΠΤΩΣΗ Ε ΥΠΟΒΙΒΑΣΜΟΥ Α ΚΑΤΗΓ.:ΑΝΕΡΧΟΝΤΑΙ στην Α κατηγορία η 1η,και η2η, ομάδα (δύο)

Αρα σε κάθε περίπτωση ανέρχονται στην Α κατηγορία η πρώτη και η δεύτερη του τελικού βαθμολογικού πίνακα σε μια περίπτωση η Τρίτη και σε μία άλλη περίπτωση και η τέταρτη.

ΥΠΟΒΙΒΑΣΜΟΙ:

Α.-Συνδυασμός περίπτωσης Α Υποβιβασμού Α κατηγορίας με περίπτωση Α προβιβασμού Β κατηγορίας= Υποβιβάζονται στη Γ κατηγορία οι τεσσερις /4/ τελευταίες ομάδες ήτοι 16η,15η,14η και 13η.

Β.-Συνδυασμός περίπτωσης Β Υποβιβασμού Α κατηγορίας με περίπτωση Β προβιβασμού Β κατηγορίας= Υποβιβάζονται στη Γ κατηγορία οι τεσσερις /4/ τελευταίες ομάδες ήτοι 16η,15η,14η και 13η.

Γ.-Συνδυασμός περίπτωσης Γ Υποβιβασμού Α κατηγορίας με περίπτωση Γ προβιβασμού Β κατηγορίας= Υποβιβάζονται στη Γ κατηγορία οι τεσσερις /4/ τελευταίες ομάδες ήτοι 16η,15η,14η και 13η.

Δ.-Συνδυασμός περίπτωσης Δ Υποβιβασμού Α κατηγορίας με περίπτωση Δ προβιβασμού Β κατηγορίας= Υποβιβάζονται στη Γ κατηγορία οι πέντε /5/ τελευταίες ομάδες ήτοι 16η,15η,14η 13η και 12η.

Ε.-Συνδυασμός περίπτωσης Ε Υποβιβασμού Α κατηγορίας με περίπτωση Ε προβιβασμού Β κατηγορίας= Υποβιβάζονται στη Γ κατηγορία οι εξι /6/ τελευταίες ομάδες ήτοι 16η,15η,14η και 13η,12η, και 11η.

Αρα σε κάθε περίπτωση υποβιβάζονται στη Γ κατηγορία οι τέσσερις τελευταίες ομάδες και σε μία άλλη περίπτωση οι πέντε τελευταίες ομάδες και σε μία άλλη περίπτωση οι εξι τελευταίες ομάδες.

Ο συνολικός αριθμός των ομάδων της Β κατηγορίας στη περίοδο 2003-2004 θα είναι δεκα εξι /16/.

Γ ΚΑΤΗΓΟΡΙΑ

ΠΡΟΒΙΒΑΣΜΟΙ:

Σε κάθε περίπτωση θα ανέρχονται στη Β κατηγορία οι πρώτες ομάδες της

ΤΟΠΙΚΟ ΠΟΔΟΣΦΑΙΡΟ

Α', Β' και Γ' κατηγορίας 2002-2003

τελικής βαθμολογίας των τριών ομίλων.

Σύμφωνα με τις προαναφερόμενες στη Β κατηγορία περιπτώσεις υποβιβασμού ο ελάχιστος αριθμός ανόδου στη Β κατηγορία θα είναι τρείς /3/ με πιθανότητες ανόδου τέταρτης /4ης/ και πέμπτης / 5ης/ ομάδος.

Στη περίπτωση αυτή η τέταρτη ή η πέμπτη ομάδα θα προέλθουν από απλούς αγώνες κατάταξης σε ουδέτερα γήπεδα μεταξύ των δευτεραθλητών των τριών ομίλων σύμφωνα με το άρθρο 20 του ΚΑΠ.Διευκρινίζεται ότι η τέταρτη / 4η/ ομάδα θα είναι η πρώτη της ειδικής βαθμολογίας και έάν ανέλθει και η Πέμπτη /5η/ θα είναι η δεύτερη της ειδικής βαθμολογίας,πάντα σύμφωνα με το άρθρο 20 του ΚΑΠ.

Πιο συγκεκριμένα:

Α.-Στο συνδυασμό των περιπτώσεων Α ανέρχονται πέντε /5/
Β.-Στο συνδυασμό των περιπτώσεων Β ανέρχονται τέσσερις /4/
Γ.-Στο συνδυασμό των περιπτώσεων Γ ανέρχονται τρείς /3/
Δ.-Στο συνδυασμό των περιπτώσεων Δ ανέρχονται τρείς /3/
Ε.-Στο συνδυασμό των περιπτώσεων Ε ανέρχονται τρείς /3/

Σημειώνεται ότι ο συνδυασμός Α (και κατ αντιστοιχία και οι υπόλοιποι)αφορά τη περίπτωση Α του υποβιβασμού της Α κατηγορίας ,της περίπτωσης Α του προβιβασμού της Β κατηγορίας και της περίπτωσης Α του υποβιβασμού της Β κατηγορίας.

ΔΗΛΩΣΗ ΣΥΜΜΕΤΟΧΗΣ

Σύμωνα με το άρθρο 7 του ΚΑΠ τα Σωματεία που θα λάβουν μέρος στα πρωταθλήματα οφείλουν να υποβάλουν στην ΕΠΣΔ .,γραπτή Δήλωση συμμετοχής που θα συνοδεύεται **υποχρεωτικά** με χρηματικό παράβολο μέσα στις παρακάτω προθεσμίες :

Α! ΚΑΤΗΓΟΡΙΑ : **Μέχρι Τετάρτη 21-8-2002**. Ωρα 14.00
Β! ΚΑΤΗΓΟΡΙΑ : **Μέχρι Τετάρτη 21-8-2002** ωρα 14.00
Γ! ΚΑΤΗΓΟΡΙΑ : **(ΟΜΙΛΟΙ ΡΟΔΟΥ και ΝΗΣΩΝ):**
Γ ΡΟΔΟΥ :Μέχρι 4-10-2002 ωρα 14.00
Γ ΝΗΣΩΝ :Μεχρι 2-9-2002 ωρα 14.00

Το παράβολο συμμετοχής (Αρθρο 7 παρ.3γ του ΚΑΠ) καθορίζεται ως εξής:

Α!ΚΑΤΗΓΟΡΙΑ : **120. ΕΥΡΟ**.
Β!ΚΑΤΗΓΟΡΙΑ : **90. ΕΥΡΟ**.
Γ!ΚΑΤΗΓΟΡΙΑ : 60 ΕΥΡΟ.

(Τα ποσά παραμένουν τα ίδια όπως και της προηγουμένης περιόδου.)

Κάθε Σωματείο οφείλει να απαντήσει πλήρως σε όλα τα σημεία της Δήλωσης Συμμετοχής (ειδικό έντυπο της ΕΠΣΔ).Πέραν της προαναφερομένης ημερομηνίας **ουδεμία** Δήλωση θα γίνεται δεκτή.

ΓΗΠΕΔΑ ΤΕΛΕΣΗΣ ΑΓΩΝΩΝ

Σύμφωνα με το άρθρο 8 του ΚΑΠ ομάδα η οποία δηλώνει ως έδρα της γήπεδο το οποίο ανήκει σε άλλη ομάδα ή Αρχή πρέπει να συνοδεύει τη σχετική Δήλωση Συμμετοχής με εγγραφη συγκατάθεση της ομάδα η Αρχής στη κυριότητα των οποίων ανήκει το γήπεδο.

Σε περίπτωση που στη Δήλωση Συμμετοχής δεν αναφέρεται γήπεδο τότε η ομάδα έχει την υποχρέωση να δεχθεί ως εδρα της το γήπεδο που θα ορίσει η διοργανώτρια οπότε και αποκτά την ιδιότητα της γηπεδούχου και έχει όλες γενικά τις υποχρεώσεις που απορρέουν από αυτή.

Επιτρέπεται αλλαγή έδρας μόνο στη περίπτωση Ανάκλησης της Αδειας λειτουργίας του γηπέδου. Τα σχετικά έγγραφα θα κοινοποιούνται στο Γραφείο Φυσικής Αγωγής και στην ΕΠΣΔ.Σε περίπτωση ολιγοήμερης ανάκλησης της άδειας λειτουργίας του γηπέδου τότε ο αγώνας του γηπεδούχου Σωματείου ΔΕΝ ΘΑ ΜΕΤΑΠΙΘΕΤΑΙ, αλλά θα τελείται ΥΠΟΧΡΕΩΤΙΚΑ στην ημερομηνία που αναφέρεται στο πρόγραμμα σε άλλο γήπεδο που θα υποδεικνύει στην Επιτροπή Πρωταθλήματος το γηπεδούχο Σωματείο.

Η ΠΑΡΟΥΣΙΑ ΓΙΑΤΡΟΥ ΣΤΟΥΣ ΑΓΩΝΕΣ

Σύμφωνα με την παρ.2α του αρθρου 8 του ΚΑΠ τα γηπεδούχα Σωματεία οφείλουν να έχουν γιατρό στο γήπεδο κατά τη διάρκεια τέλεσης των αγώνων τους καθώς επίσης και μέσα πρώτων βοηθειών .Σε αντίθετη περίπτωση κατ εφαρμογή των διατάξεων του άρθρου 30 παρ.4 περ.Π εδ.γ. του ΚΑΠ θα ελέγχονται πειθαρχικά με χρηματικό πρόστιμο 75 ΕΥΡΟ. κάθε φορά.

ΗΜΕΡΟΜΗΝΙΕΣ ΕΝΑΡΞΗΣ ΠΡΩΤΑΘΛΗΜΑΤΩΝ

- Το πρωτάθλημα της Α ερας. Κατηγορίας θα αρχίσει το **Σάββατοκύριακο 14 και 15΄ Σεπτεμβρίου .**
- Το πρωτάθλημα της Β ερας, Κατηγορίας θα αρχίσει **το Σάββατοκύριακο 21 και 22 Σεπτεμβρίου.**
- Το πρωτάθλημα της Γ ερ/κής Κατηγορίας (ομιλοι Ρόδου και Νήσων)θα αρχίσει **το Σάββατοκύριακο 26 και 27 Οκτωβρίου.**

ΗΜΕΡΟΜΗΝΙΕΣ ΚΛΗΡΩΣΗΣ ΠΡΩΤΑΘΛΗΜΑΤΩΝ

Α ΚΑΤΗΓΟΡΙΑ :ΤΕΤΑΡΤΗ 28 ΑΥΓΟΥΣΤΟΥ και ώρα 20.30 στην αίθουσα του ΔΟΝΑ .

Β ΚΑΤΗΓΟΡΙΑ :ΤΕΤΑΡΤΗ 28 ΑΥΓΟΥΣΤΟΥ και ώρα 20.30 στην αίουσα του ΔΟΝΑ..

Γ ΚΑΤΗΓΟΡΙΑ :/ΟΜΙΛΟΙ ΡΟΔΟΥ/ΤΡΙΤΗ 8 ΟΚΤΩΒΡΙΟΥ και ώρα 20.30 στα γραφεια της ΕΠΣΔ.

Γ ΚΑΤΗΓΟΡΙΑ /ΟΜΙΛΟΣ ΝΗΣΩΝ / ; ΣΑΒΒΑΤΟ 7 ΣΕΠΤΕΜΒΡΙΟΥ και ωρα 20.00 στην ΚΑΛΥΜΝΟ.

ΠΡΟΓΡΑΜΜΑ ΑΓΩΝΩΝ- ΜΕΤΑΚΙΝΗΣΕΙΣ ΟΜΑΔΩΝ

Οι αγώνες θα διεξάγονται κατά κανόνα κάθε Σαββατοκύριακο πρωί,απόγευμα ή βράδυ (σε γήπεδα με ηλεκτροφωτισμό),και τις καθημερινές αν αυτό κριθεί αναγκαίο από την ΕΠΣΔ.

-Αγώνας ο οποίος θα διακόπτεται λόγω βροχής ή άλλου καιρικού φαινομένου η θα ματαιούται λόγω ακαταλληλότητας του γηπέδου θα διεξάγεται **ΥΠΟΧΡΕΩΤΙΚΑ ,** χωρίς καμμία ειδοποίηση από την ΕΠΣΔ ΤΟ ΑΠΟΓΕΥΜΑ ΤΗΣ ΑΜΕΣΩΣ ΕΠΟΜΕΝΗΣ ΤΕΤΑΡΤΗΣ,εφ όσον αφορά ομάδες του ιδιου νησιού. (Η Ε.Π.Σ.Δ. θα ανακοινώνει την ώρα της ΤΕΤΑΡΤΗΣ).

-Σύμφωνα με τις τελευταίες τροποποιήσεις του ΚΑΠ σε περίπτωση διακοπής,ο αγώνας θα συνεχίζεται για το υπολοιπόμενο της διακοπής χρονικό διάστημα.

-Εάν η παραπάνω περίπτωση συμβεί σε μετακινούμενη ομάδα η οποία βρίσκεται σε άλλο νησί τότε ο αγώνας θα διεξάγεται ΥΠΟΧΡΕΩΤΙΚΑ την αμέσως **επόμενη ημέρα** και σε ώρα που εξυπηρετεί την μετακινούμενη ομάδα ,**μετά από εντολή της ΕΠΣΔ** και εφ όσον η ΕΠΣΔ κρίνει ότι εξυπηρετούν τα δρομολογια για την επιστροφή του μετακινουμένου Σωματείου.

-Εάν μετακινούμενο Σωματείο δεν μπορεί να μεταβεί σε νησί,λόγω ανωτέρας βίας,και η μη μετάβαση κρίνεται δικαιολογημένη από την ΕΠΣΔ ,τότε ο αγώνας θα επαναορίζεται **ΥΠΟΧΡΕΩΤΙΚΑ** για την **μεθεπόμενη Τετάρτη.**

-Κάθε μετακινούμενο Σωματείο θα έχει τη δυνατότητα να ενοικιάζει αεροπλάνο,υπό την απαραίτηση προυπόθεση ότι μέχρι την Τρίτη και ώρα 18.00 οφείλει να προσκομίζει στην ΕΠΣΔ **σχετική βεβαίωση** ενοικίασης από την αεροπορική Εταιρεία ή πρακτορείο,στην οποία θα αναφέρονται η ημερομηνία και οι ώρες αναχώρησης και επιστροφής,οπότε και η ΕΠΣΔ θα ορίζει ανάλογα και την ώρα του αγώνα.

Δικαίωμα ενοικίασης πλοίου θα έχουν μόνο τα Σωματεία που εδρεύουν σε νησιά που δεν υπάρχουν τακτικά δρομολογημένα μέσα (ΛΕΙΨΟΙ,ΝΙΣΥΡΟΣ,ΤΗΛΟΣ,ΣΥΜΗ και ΑΣΤΥΠΑΛΑΙΑ εφ όσον συμμετάσχει).Το ίδιο θα ισχύει και για τα Σωματεία που μετακινούνται προς αυτά τα νησιά και στη περίπτωση αυτή θα προσκομίζεται σχετική βεβαίωση FAX από τον ιδιοκτήτη του ενοικιαζομένου ή από το πρακτορείο μέχρι την Τρίτη **και ώρα 18.00** ,όπου θα αναφέρονται και ή ώρα αναχώρησης και η ώρα επιστροφής του μεταφορικού μέ του.Επίσης θα επιτρέπεται ενοικίαση μεταφορικού μέσου από ΚΑΡΠΑΘΟ προς ΡΟΔΟ και αντιστρόφως.

Σε οποιαδήποτε άλλη περίπτωση οποιαδήποτε ενοικίαση πλοίου απαγορεύεται.

Σε αντίθετη περίπτωση η ομάδα είναι αποκλειστικά υπεύθυνη και θα υφίσταται τις προβλεπόμενες από το άρθρο 21 του ΚΑΠ κυρώσεις,εφ όσον αναχωρήσει πλοίο της γραμμής.

Δρομολογημένα μέσα θεωρούνται τα πλοία της γραμμής ,οι επίσημες αεροπορικές συγκοινωνίες καθώς και τα Υδροπτέρυγα .**Απαγορεύονται από 1 Νοεμβρίου μέχρι και 31 Μαρτίου** οι μετακινήσεις Σωματείων με υδροπτέρυγα (δελφίνια) από Ρόδο προς Κώ,Κάλυμνο ,Λέρο ,Πάτμο και αντιστρόφως.Σε αντίθετη περίπτωση η ομάδα είναι αποκλειστικά υπεύθυνη και θα υφίσταται τις προβλεπόμενες από τα άρθρα 17 και 21 του ΚΑΠ κυρώσεις ,εφ όσον αναχωρήσει πλοίο της γραμμής.Η σχετική αυτή διάταξη εγκρίθηκε από το Δ.Σ. της ΕΠΟ μετά από σχετικό αίτημα της ΕΠΣΔ Εφ όσον υπάρχει δρομολογημένο πλοίο της γραμμής ή υδροπτέρυγο (δελφίνι) τότε προς αποφυγή ταλαιπωρίας και οικονομικής επιβάρυνσης του μετακινούμένου Σωματείου,ο αγώνας του θα ορίζεται από την ΕΠΣΔ σε ώρα που θα επιτρέπει την αυθημερόν επιστροφή του.

ΕΓΓΡΑΦΑ ΑΙΤΗΜΑΤΑ ΣΩΜΑΤΕΙΩΝ

- Οποιοδήποτε αίτημα Σωματείου για ορισμό του αγώνα του σε συγκεκριμένη ημέρα και ώρα πρέπει να γίνεται απαραίτητα εγγράφως και να φθάνει στα γραφεία της ΕΠΣΔ μέχρι **εκάστη Τρίτη και ώρα 18.00** επίσης να είναι πλήρως **αιτιολογημένο**.Πέραν της συγκεκριμένης ημέρας και ώρας κανένα αίτημα δεν γίνεται δεκτό.Η αρμόδια επιτροπή πρωταθλήματος θα καταβάλλει την εν τω μέτρω του δυνατού κατανόηση της στα διάφορα αυτά αιτήματα.**Προφορικά αιτήματα δεν θα λαμβάνονται υπ όψιν.**

ΑΔΕΙΑ ΑΓΩΝΑ-ΤΗΡΗΣΗ ΤΑΞΗΣ

Η ΕΠΣΔ για διευκόλυνση των Σωματείων θα φροντίζει για την έκδοση της άδειας κάθε αγώνα .,Οι ομάδες των λοιπών νήσιών είναι υποχρεωμένες να φροντίζουν για την έκδοση άδειας τέλεσης του αγώνα τους (γηπεδούχες),διότι σε διαφορετική περίπτωση θα εφαρμόζεται το άρθρο 21 παρ.2 εδ.α σε συνδυασμό με το εδαφ.δ. δ. του ΚΑΠ.

ΣΥΝΕΠΕΙΕΣ ΣΩΜΑΤΕΙΟΥ ΠΟΥ ΔΕΝ ΚΑΤΕΡΧΕΤΑΙ ΝΑ ΑΓΩΝΙΣΘΕΙ

Σε περίπτωση που κατά τη κρίση της διοργανώτριας (δυνητική περίπτωση) **δεν συντρέχουν λόγοι ανωτέρας βίας** για Σωματείο που δεν κατέρχεται να αγωνισθεί σε ορισθέντα αγώνα του,τότε πέραν της καταβολής κάθε σχετικής δαπάνης στο αντίπαλο Σωματείο,και των βαθμολογικών συνεπειών που προβλέπονται από το άρθρο 21 του ΚΑΠ,θα συνεπάγεται και την αφαίρεση δέκα (10) βαθμών από τη βαθμολογία του πρωταθλήματος που θα μετέχει από την επόμενη περίοδο με σχετική απόφαση του Δ.Σ.,κατ εφαρμογή της παρ.2 του άρθρου 17 του ΚΑΠ.

ΣΥΝΕΧΕΙΑ ΣΕΛ. 18

ΤΟΠΙΚΟ ΠΟΔΟΣΦΑΙΡΟ

Προκήρυξη 2002-2003

ΣΥΝΕΧΕΙΑ ΑΠΟ ΣΕΛ. 17

Σωματείο που αγωνίσθηκε στην εδρα του με άλλο Σωματείο και αρνείται για οποιοδήποτε λόγο να μετακινηθεί και να αγωνισθεί στην έδρα του αντιπάλου Σωματείου στο δεύτερο γύρο,πέραν των βαθμολογικών συνεπειών που απορρέουν από το άρθρο 21 του ΚΑΠ,και των δυνητικών συνεπειών της ανωτέρω παραγράφου οφείλει βάσει του άρθρου 17 του ΚΑΠ,να καταβάλει στο αντίπαλο Σωματείο αποζημίωση η οποία ορίζεται ως εξής:

Α ΚΑΤΗΓΟΡΙΑ = 180 ΕΥΡΟ
Β ΚΑΤΗΓΟΡΙΑ = 120 ΕΥΡΟ
Γ ΚΑΤΗΓΟΡΙΑ = 90 ΕΥΡΟ

Εάν το Σωματείο δεν καταβάλει την παραπάνω αποζημίωση, έχει δικαίωμα η ΕΠΣΔ να παρακρατήσει το ποσόν της αποζημίωσης από τυχόν ενίσχυση της Γ.Γ.Α. ή άλλης επιχορήγησης και να το αποδώσει στο δικαιούχο Σωματείο.

Επίσης πάντα σύμφωνα με το άρθρο 17 του ΚΑΠ,επιβάλλεται από και υπέρ της διοργανώτριας σε βάρος της υπαίτιας ομάδος,χρηματικό πρόστιμο το οποίο καθορίζεται σε 150 ΕΥΡΟ. για όλες τις κατηγορίες.Οι συνέπειες αυτές ισχύουν και για τα Σωματεία του ίδιου νησιού.

ΕΝΣΤΑΣΕΙΣ-ΚΑΤΑΓΓΕΛΙΕΣ

Το παράβολο της ένστασης ανέρχεται **στο ποσό των 90 ΕΥΡΟ,επί ποινή απαραδέκτου** σε περίπτωση μη καταβολής του.(Η ενσταση απορρίπτεται τύποις).

Οι ενστάσεις θα υποβάλλονται σε χρονικό διάστημα δύο /2/ εργασίμων ημερών από την ημέρα διεξαγωγής του αγώνα (της ημέρας αυτής μη συμπεριλαμβανομένης).

Σε περίπτωση που οι ενστάσεις αποστέλλονται στην διοργανώτρια με συστημένη επιστολή,**διαβιβάζονται υποχρεωτικά και μέσω FAX εντός της προθεσμίας των δύο εργασίμων ημερών.**

Σε περίπτωση που το Σωματείο κερδίσει την υποβληθείσα ένσταση σε πρωτοβάθμια επίπεδο η διοργανώτρια υποχρεούται βάσει της παρ.7 του άρθρου 23 του ΚΑΠ να επιστρέψει σε αυτό το σχετικό καταβληθέν παράβολο.

Καταγγελία επιτρέπεται να διατυπωθεί αποκλειστικά για αντικανονική συμμετοχή ποδ/στη σε αγώνα μέσα σε αποκλειστική προθεσμία τριών (3) εργασίμων ημερών από τη τέλεση του (μη συμπεριλαμβανομένης της ημέρας διεξαγωγής) από τρίτο Σωματείο με την απαραίτητη προυπόθεση ότι τούτο έχει άμεσο εννομο συμφέρον κατά το χρόνο άσκησης της καταγγελίας,το οποίο περιοριστικά προσδιορίζεται στη διαμόρφωση του βαθμολογικού πίνακα του πρωτ/τος που μετέχει.

Σε περίπτωση που η καταγγελία αποστέλλεται με συστημένη επιστολή ισχύουν τα ίδια τα προαναφερόμενα στην ένσταση,το,δε παράβολο είναι όπως και της ένστασης,ήτοι **90 ΕΥΡΟ.**

ΣΧΕΤΙΚΟΣ ΟΡΟΣ ΤΗΣ ΠΡΟΚΗΡΥΞΗΣ ΠΟΥ ΑΠΟΡΡΕΕΙ ΑΠΟ ΤΟ ΑΡΘΡΟ 12 του ΚΑΠ

Οι αγώνες των πρωταθλημάτων Α!,Β και Γ κατηγορίας θα διεξάγονται ΥΠΟΧΡΕΩΤΙΚΑ εφ όσον δεν προσέλθουν οι ορισθέντες διαιτητές.Οι ομάδες ΥΠΟΧΡΕΟΥΝΤΑΙ να εφαρμόσουν τις προβλεπόμενες από τις σχετικές διατάξεις του άρθρου 12 του ΚΑΠ υποχρεώσεις τους.

ΣΥΝΕΠΕΙΕΣ ΟΜΑΔΑΣ ΠΟΥ ΑΠΟΧΩΡΕΙ Από ΤΟ ΠΡΩΤΑΘΛΗΜΑ

Σε περίπτωση αποχώρησης ομάδας από πρωτάθλημα πέραν του υποβιβασμού η ομάδα ξεκινα την επόμενη αγωνιστική περίοδο με (-3) βαθμούς για κάθε αγώνα μετά την αποχώρηση και συνολικά μέχρι (-9) βαθμούς (παρ.10 του άρθρου 21 του ΚΑΠ).

ΣΥΝΕΠΕΙΕΣ ΜΗ ΚΑΤΑΒΟΛΗΣ ΧΡΗΜΑΤΙΚΩΝ ΠΟΙΝΩΝ ΠΟΥ ΕΠΙΒΛΗΘΗΚΑΝ ΣΥΜΦΩΝΑ ΜΕ ΤΟ ΑΡΘΡΟ 30 ΤΟΥ ΚΑΠ ΣΥΝΕΠΕΙΕΣ ΜΗ ΚΑΤΑΒΟΛΗΣ ΔΙΑΙΤΗΤΙΚΟΥ ΕΞΟΔΟΛΟΓΙΟΥ

-Αν η καταβολή χρηματικής ποινής που επιβλήθηκε σύμφωνα με τις διατάξεις του άρθρου 30 του ΚΑΠ,δεν γίνει μέσα σε τριάντα (30) ημέρες από την έκδοση της σχετικής τελεσίδικης απόφασης,η διοργανώτρια ,προβαίνει σε συμψηφισμό,με τυχόν οικονομικές απαιτήσεις της ομάδος.Σε περίπτωση που δεν επαρκεί αυτό το ποσόν,**η υπευθυνη ομάδα για να λάβει μέρος στο επόμενο πρωτάθλημα πρέπει ΑΠΑΡΑΙΤΗΤΑ να έχει εξοφλήσει χρηματικές ποινές που προέρχονται από το συγκεκριμένο άρθρο (Αρθρο 30 του ΚΑΠ παρ.5ο)**

-Το γηπεδούχο Σωματείο που δεν θα καταβάλλει απευθείας στον διαιτητή το σύνολο της δαπάνης του εξοδολογίου μετά την τέλεση του αγώνα ή δεν θα εξοφλήσει μέσα σε χρονικό διάστημα ενός (1) μηνός στη διοργανώτρια-εφ όσον η τελευταία κατέβαλε για λογαριασμό του το ποσόν της οφειλής **ΑΠΟΚΛΕΙΕΤΑΙ** από τους επόμενους αγώνες πρωταθλήματος που μετέχει,μετά από σχετική απόφαση του Δ.Σ.,**η οποία κοινοποιείται στο Σωματείο μέχρι της εξόφλησης,**οπότε και αίρεται αυτοδίκαια η ποινή του από το χρόνο που το Σωματείο θα εκπληρώσει την υποχρέωση του.**Σε περίπτωση υποτροπής το Σωματείο αποβάλλεται οριστικά των λοιπών αγώνων του πρωταθλήματος (Αρθρο 30 του ΚΑΠ παρ.9).**

ΑΡΙΘΜΟΣ ΝΕΑΡΩΝ ΑΤΟΜΩΝ ΣΤΟΥΣ ΑΓΩΝΕΣ ΣΩΜΑΤΕΙΩΝ.

Κατ εφαρμογή της παρ.8 του άρθρου 19 του ΚΑΠ τα Σωματεία Α , Β και Γ κατηγορίας υποχρεούνται να ξεκινούν τους αγώνες πρωταθλήματος,με δύο /2/ ποδ/στές ηλικίας κάτω των είκοσι /20/ ετών .Την ανωτέρω προυπόθεση πληρούν ποδ/στές που έχουν γεννηθεί τα έτη 1983 και μετέπειτα . Διευκρινίζεται ότι ποδ/στής που έχει γεννηθεί το έτος 1983 ανήκει στη κατηγορία αυτή μέχει το τέλος της ποδ/κής περιόδου 2002-2003.

«Τα Σωματεία των Νήσων που έχουν μόνο μια ομάδα δηλ. Σύμης (ΑΟ ΣΥΜΗΣ), Τήλου (ΑΣ ΤΗΛΟΣ),Νισύρου (ΠΟΛΥΒΩΤΗΣ), Λειψών (ΑΟ ΛΕΙΨΟΙ), Καρπάθου (ΠΟΣΕΙΔΩΝ), Πάτμου (ΞΑΝΘΟΣ) και Αστυπαλαίας (ΑΣ ΔΗΜΟΣ ΑΣΤΥΠΑΛΑΙΑΣ εφ όσον συμμετάσχει) υποχρεούνται να ξεκινούν τους αγώνες τους με ένα /1/ ποδ/στη ηλικίας κάτω των είκοσι /20/ ετών, με τα ίδια ως άνω ηλικιακα δεδομένα. Την υποχρέωση αυτή θα έχουν και τα Σωματεία των υπολοίπων Νήσων (Ρόδου,Κώ,Καλύμνου, και Λέρου) όταν αγωνίζονται μαζί τους (θα ξεκινούν με ένα ποδ/στη κάτω των είκοσι ετών μόνο γι αυτές τις περιπτώσεις).

Σε περίπτωση παράβασης της ανωτέρω υποχρέωσης των Σωματείων ο διαιτητής είναι υποχρεωμένος να μη τελέσει τον αγώνα και για την υπαίτια,ή τις υπαίτιες ομάδες θα εφαρμόζονται οι διατάξεις που προβλέπονται στο άρθρο 21 του ΚΑΠ.Σε περίπτωση που ο διαιτητής επιτρέψει τη τέλεση του αγώνα παραπέμπεται στη ΠΕΔ και τιμωρείται με ποινή αποκλεισμού τουλάχιστον τριών /3/ μηνών.Ο αγώνας θεωρείται ότι δεν τελέσθηκε και η υπαίτια ή οι υπαίτιες ομάδες υπόκεινται στις κυρώσεις του άρθρου 21 του ΚΑΠ.

ΠΡΟΘΕΣΜΙΑ ΑΣΚΗΣΗΣ ΕΦΕΣΗΣ ΚΑΤΑ ΑΠΟΦΑΣΕΩΝ ΤΗΣ ΔΙΟΡΓΑΝΩΤΡΙΑΣ

Η προθεσμία ασκησης έφεσης κατά αποφάσεων της ΕΠΣΔ σύμφωνα με τον Αθλητικό Νόμο 2725/99 και το καταστατικό της ΕΠΟ **είναι οκτώ (8) ημέρες από τη Κοινοποίηση της προσβαλλομένης απόφασης.**

ΕΠΑΘΛΑ ΠΡΩΤΑΘΛΗΜΑΤΩΝ

Ο πρωταθλητής κάθε κατηγορίας θα πάρει κύπελλο και 18 ΜΕΤΑΛΛΙΑ, ο Δε δευτεραθλητής θα πάρει 18 ΜΕΤΑΛΛΙΑ.

Απαγορεύεται εκτός από τη διοργανώτρια και τις Κρατικές Αρχές,η αθλοθέτηση επάθλων σε αγώνες επίσημων πρωταθλημάτων από φυσικά η νομικά πρόσωπα (άρθρο 25 του ΚΑΠ)

ΕΠΑΘΛΑ ΗΘΟΥΣ

Το επαθλο ήθους για τα σωματεία της Α κατηγορίας θα είναι επιταγή ύψους 600 ΕΥΡΟ ,για τα Σωματεία της Β κατηγορίας επιταγή ύψους 450 ΕΥΡΟ και για τα Σωματεία της Γ κατηγορίας επιταγή ύψους 300 ΕΥΡΟ.

Επίσης με απόφαση του Δ.Σ. συγκροτείται πενταμελής επιτροπή αποτελουμένη από δύο μέλη της ΕΠΣΔ,ένα μέλος του Σ.Δ.Π.Δ. ένα μέλος του Συνδέσμου Προπονητών Δωδ/σου και από ένα αθλητικογράφο ,η οποία ετησίως στην εκδήλωση της κοπής πίττας της ΕΠΣΔ θα βραβεύει τον καλύτερο παραγοντα, το καλύτερο προπονητή,το καλύτερο ποδ/στη και το καλύτερο διαιτητή με αναμνηστικές πλακέτες.Δεν δικαιούται έπαθλο ήθους,Σωματείο του οποίου ποδ/στές τιμωρήθηκαν βάσει των άρθρων 27,28 και 30 του ΚΑΠ, το γήπεδο του βάσει των άρθρων 29 και 30 του ΚΑΠ,καθώς και όλοι όσοι αναφέρονται στην παρ.1 του άρθρου 30 του ΚΑΠ για τους οποίους υπεύθυνο είναι αυτό,και για όλους τους αγώνες που διοργανώνει η ΕΠΣΔ (Σέβεν-Σάιντ ,Κυπέλλου,πρωταθλήματος,εφηβικού –παιδικου και Τουρνουά) κάτά την περίοδο 2002-2003.

Επίσης δεν δικαιούται έπαθλο ήθους Σωματείο το οποίο χάνει τελεσίδικα από οποιαδήποτε ενσταση υποβληθεί εναντίον του,καθώς επίσης και Σωματείο που δεν κατήλθε να αγωνισθεί αναιτιολογητα σε ορισθέντα αγώνα του.

Εξαίρεση σαν παράπτωμα αποτελεί για ένα Σωματείο όταν δύο /2/ μόνο ποδ/στές του και για μία μόνο φορά ο καθένας σε όλη την αγων/κή περίοδο και για όλους τους αγώνες τιμωρηθούν με μία /1/ αγων/κή επειδή είχε κοκκινη κάρτα προερχόμενη από δύο /2/ κίτρινες (Απόφαση Γ.Σ. της ΕΠΣΔ.

ΤΙΜΕΣ ΕΙΣΙΤΗΡΙΩΝ ΑΓΩΝΩΝ

Η τιμή των εισιτηρίων για τους αγώνες πρωταθλημάτων –κυπέλλου ορίζεται στια τρία /3/ ΕΥΡΟ..

ΕΝΗΜΕΡΩΣΗ ΣΩΜΑΤΕΙΩΝ-ΚΟΙΝΟΠΟΙΗΣΗ ΑΠΟΦΑΣΕΩΝ

Όλα τα Σωματεία θα ενημερώνονται επί των αποφάσεων του Δ.Σ. και των ποινών (ποδ/στών ,παραγόντων,γηπέδων) με Δελτίο Τύπου που θα ανακοινώνεται κάθε ΠΑΡΑΣΚΕΥΗ στον τοπικό και θα επέχει θέση κοινοποίησης προς τα Σωματεία,είτε μέσω των FAX που θα αναγράφονται στη Δήλωση Συμμετοχής.

Η ενημέρωση των Σωματείων των Νήσων θα γίνεται είτε απευθείας με FAX,είτε μέσω των εκπροσώπων της ΕΠΣΔ σε αυτά που θα είναι:

ΥΠΕΥΘΥΝΟΣ ΚΩ-ΝΙΣΥΡΟΥ κ.ΜΑΝΙΑΣ ΣΕΒΑΣΤΟΣ
ΥΠΕΥΘΥΝΟΣ ΚΑΛΥΜΝΟΥ κ.ΓΙΑΝΙΚΟΥΡΗΣ ΝΙΚΗΤΑΣ
ΥΠΕΥΘΥΝΟΣ ΛΕΡΟΥ κ.ΜΑΧΑΙΡΑΣ ΒΑΓΓΕΛΗΣ

ΥΠΟΧΡΕΩΤΙΚΟΣ Ο ΔΙΠΛΩΜΑΤΟΥΧΟΣ ΠΡΟΠΟΝΗΤΗΣ ΣΤΗΝ Α ΚΑΤΗΓΟΡΙΑ

Κατ εφαρμογή της παρ.5 του άρθρου 31 του Αθλητικού Νόμου 2725/1999 τα Σωματεία της Α τοπικής Κατηγορίας έχουν την υποχρέωση να απασχολούν προπονητές κατόχους του σχετικού Διπλώματος και της Σχετικής Αδειας Ασκησης Επαγγέλματος.Κάθε προπονητής συμβάλλεται υποχρεωτικά εγγράφως με το Σωματείο.

ΤΕΛΙΚΕΣ ΔΙΑΤΑΞΕΙΣ

Πλήν των ειδικών ρυθμίσεων της προκήρυξης, ισχύει ο ΚΑΠ σε όλα του άρθρα ,καθώς επίσης και οι διατάξεις της κείμενης Αθλητικής Νομοθεσίας Ότι δεν προβλέπεται ,επιλύεται με απόφαση του Δ.Σ. της ΕΠΣΔ.

ΜΙΚΡΕΣ Αγγελίες

Μεταφερθήκαμε! Θα μας βρίσκετε στα κεντρικά μας γραφεία επί της Μαρ. Μαλλιαράκη 11 (τελευταία πάροδος Καναδά). Τα τηλέφωνα παραμένουν τα ίδια: 22210-75230

ΟΙ ΑΓΓΕΛΙΕΣ ΤΗΣ ΡΟΔΙΑΚΗΣ παρουσιάζονται και στο site www.anaggelies.gr

ενοικιασεις ακινητων & επιχειρησεων

ΑΠΟΘΗΚΗ 700 τ.μ. με ράμπα έναντι Μαρινόπουλου (επί της λεωφ. Ρόδου-Καλλιθέας). Πληρ. τηλ. 02410 24967. Από 10.00-14.00 μ.μ. AE46470

ΜΕΖΟΝΕΤΑ στην Ιαλυσό. Πληρ. τηλ. 0977581178. Από 9.00-3.00 μ.μ. AE46456

ΕΝΟΙΚΙΑΖΕΤΑΙ ξυλουργικό εργαστήριο 150 τ.μ. επί της Στρατηγού Ζήση 60 Πληρ. τηλ. 0241029371. AE46457

ΜΟΝΟΚΑΤΟΙΚΙΑ, 180 τ.μ. στην περιοχή της Ιξιάς με γκαράζ. Πληρ. τηλ. 91676 ή 73585. AE46440

ΔΙΑΜΕΡΙΣΜΑΤΑ Α' κατηγορίας (προσφορά μόνο για μία εβδομάδα, τιμή μόνο 45 Ευρώ ημερησίως) με aircondition και T.V. HTL OPERA HOUSE Σύμη. Πληρ. τηλ. 02460 72034 και φαξ 0246072035. AE46439

ΓΚΑΡΣΟΝΙΕΡΑ, λουξ επιπλωμένη, σε καταπράσινη και ήσυχη περιοχή της Ιαλυσού, 400 τ.μ. από τη θάλασσα. Επίσης διαμέρισμα επιπλωμένο 90 τ.μ. στη Ρόδο από 1η Αυγούστου κοντά στο S/M «Μαρινόπουλος». Τηλ. 02410/90038, 0932748216, 0934616156. AE46434

ΚΑΤΑΣΤΗΜΑ 117 τ.μ. επί της οδού Μιχ. Πετρίδη. Πληρ. τηλ. 0936795114. AE46433

ΑΔΕΙΑ ΑΣΚΗΣΕΩΣ επαγγέλματος Αισθητικής. Πληρ. τηλ. 02410/74814 και 02410/66289 και κιν. 0937/173410. AE46428

ΓΚΑΡΣΟΝΙΕΡΕΣ και **STUDIOS** καινούργια πλήρως επιπλωμένα για τη θερινή περίοδο. Πληρ. τηλ. 02410 78965. AE46262

2 ΣΤΟΥΝΤΙΟΣ σε πολύ ήσυχη περιοχή στο Κανδηλί (Τρείς) καινούργια επιπλωμένα (δωμάτιο με ατομική τουαλέτα) πολυκουζινάκι air condition ντουλάπες διπλό κρεβάτι. Πληρ. τηλ.: 0241096887-0241020625-0241028741. AE46419

ΚΑΤΑΣΤΗΜΑ 85 τετρ. με υπόγειο 100 τ.μ. περιοχή Ζέφυρου κοντά στην νέα μαρίνα-600 ευρώ. Πληρ. τηλ.: 0945876217. AE46420

APARTMENT NEEDED URGENTLY! Wanted to rent 1-2 bedrooms apartment from Rodos town for a longer time Immediately. Tel.: 0944449179 AE46408

ΔΙΑΜΕΡΙΣΜΑ 3άρι (2 υπνοδωμάτια και λοιποί χώροι) α' ορόφου στην οδό Ιωαννίνων 12 (Ανάληψη). Πληρ. τηλ.: 02410 64560 (8-3) και 02410 31059 (απόγευμα). AE46409

ΓΚΑΡΣΟΝΙΕΡΑ 55 τ.μ. στην Ιαλυσό. Πληρ. τηλ.: 0241067417 κιν. 0049 1713801145 AE46410

ΔΙΑΜΕΡΙΣΜΑ 110 τ.μ. (3) υπνοδωμάτια στην Πειραιώς 12, 2ος όροφος αυτόνομη θέρμανση, διαμπερές χώρο πάρκιγνκ. Πληρ. τηλ.: 0945796159 από 10.00-13.00 και 19.00-21.00. AE46411

ΟΡΟΦΟΔΙΑΜΕΡΙΣΜΑ 120 τ.μ., 3 υπνοδωματίων, καινούργιο, στην Πειραιώς, ενοίκιο 500 ευρώ (μόνο σε Ελληνες). Πληρ. τηλ. 75612και 0973095561. AE46400

ΔΙΑΜΕΡΙΣΜΑ στο Καρακόνερο, ένα υπνοδωμάτιο, μεγάλο σαλόνι, κουζίνα, τουαλέτα, μεγάλη αυλή και πάρκιν για αυτοκίνητο. Πληρ. τηλ. 02410 61556. AE46453

ΚΑΤΑΣΤΗΜΑ ΙΣΟΓΕΙΟ 72 τ.μ. περίπου, με αυλή 7 τ.μ. περίπου και ένα δωμάτιο 21 τ.μ. στον πρώτο όροφο, που βρίσκεται στην πόλη της Ρόδου και στην οδό Ορφανίδου αριθμ. 16, κατάλληλο για οποιαδήποτε χρήση. Πληρ. από 09.00-13.00 και από 18.30-21.30 στα τηλέφωνα: 02410 25450, 02410 20277 AE46390

ΚΕΝΤΡΙΚΟ ΚΑΤΑΣΤΗΜΑ ΣΤΗΝ ΚΡΕΜΑΣΤΗ ΕΠΙ ΤΗΣ ΛΕΩΦΟΡΟΥ ΕΛΕΥΘΕΡΙΑΣ, ΕΠΙΦΑΝΕΙΑΣ 26 Τ.Μ. ΠΛΗΡ. ΤΗΛ. 02410 92724 ΠΕ46385

ΟΡΟΦΟΔΙΑΜΕΡΙΣΜΑ 160 τ.μ. διαμπερές, λουξ κατασκευής, επί της Μεσογείου 7 (προέκταση Αννης Μαρίας). Πληρ. τηλ. 39705. AE46373

ΔΙΑΜΕΡΙΣΜΑ τριών κυρίων δωματίων μετά κουζίνας και λουτροκαμπινέ εντός της πόλεως. Πληρ. τηλ. 24327, 23093. AE46372

ΔΙΑΜΕΡΙΣΜΑ 145 τ.μ., 1ου ορόφου, διαθέτει εντοιχισμένη κουζίνα, θερμοπομπούς, τζάκι. Πληρ. τηλ. 02410/26207. AE46371

ΚΑΤΑΣΤΗΜΑΤΑ ΕΠΙ ΤΗΣ ΛΕΩΦΟΡΟΥ ΙΑΛΥΣΟΥ 41 (ΠΛΗΣΙΟΝ ΠΡΑΤΗΡΙΟΥ ΒΡ) 85 ΚΑΙ 70 Τ.Μ., ΜΕ ΠΑΤΑΡΙ. ΠΛΗΡ. ΤΗΛ. 0945/260654 Κ. ΠΑΠΑΓΕΩΡΓΙΟΥ. ΠΕ46370

ΚΑΤΑΣΤΗΜΑ 165 τ.μ. και με 40 τ.μ. πατάρι επί της οδού Σάββα Διάκου, κάθετος Στέλιου Κωτιάδη, Ανάληψη. Πληρ. τηλ. 02410/60803, 02410/20475. AE46368

ΔΙΑΜΕΡΙΣΜΑ 115 Τ.Μ. ΕΠΙ ΤΗΣ ΛΕΩΦΟΡΟΥ ΙΑΛΥΣΟΥ 41 (ΠΛΗΣΙΟΝ ΠΡΑΤΗΡΙΟΥ ΒΡ). ΠΛΗΡ. ΤΗΛ. 0945/260654, 95420 Κ. ΠΑΠΑΓΕΩΡΓΙΟΥ. ΠΕ46369

ΚΑΤΑΣΤΗΜΑ ημιυπόγειο 90 τ.μ. για οποιαδήποτε χρήση επί της Ιωνος Δραγούμη Νιοχώρι. Πληρ. τηλ. 02410/20979, 61958. AE46367

ΔΙΑΜΕΡΙΣΜΑΤΑ δύο ολοκαίνουργια ενός και δύο υπνοδωματίων πλήρως επιπλωμένα. Πληρ. τηλ. 02410/66475, 0945/797129. AE46365

ΔΙΑΜΕΡΙΣΜΑ με την ημέρα παραλιακό, πλήρως επιπλωμένο, οδός Βαλαωρίτου 1 (απέναντι από το ξενοδοχείο Κυπριώτης). Πληρ. τηλ. 0944/500966. AE46364

ΚΑΤΑΣΤΗΜΑ με πατάρι και WC επί της Καποδιστρίου 59 και Μακρυγιάννη και **ΔΙΑΜΕΡΙΣΜΑ** 125 τ.μ. επί της Καποδιστρίου 59. Πληρ. τηλ. 02410 30674, 0974066753 AE46360

ΔΙΑΜΕΡΙΣΜΑ 107 τ.μ. στο κέντρο της πόλης Πληρ. ΕΛΛΗΝΟΚΤΗΜΑΤΙΚΗ, Πέτρος Πρεζεράκος, τηλ. 02410 33866, 0932468026 AE46355

ΓΡΑΦΕΙΟ 55 τ.μ. στο κέντρο της πόλης. Πληρ. ΕΛΛΗΝΟΚΤΗΜΑΤΙΚΗ, Πέτρος Πρεζεράκος, τηλ. 02410 33866, 0932468026 AE46356

ΟΡΟΦΟΣ διαμορφωμένος 190 τ.μ. κατάλληλος για γραφεία, σε καταπληκτική θέση, στο κέντρο της πόλης. Πληρ. ΕΛΛΗΝΟΚΤΗΜΑΤΙΚΗ, Πέτρος Πρεζεράκος, τηλ. 02410 33866, 0932468026 AE46357

ΔΩΜΑΤΙΟ πλήρως επιπλωμένο, σε άριστη κατάσταση, επί της Μεγάλου Κων/νου (κοντά στο Πανεπιστήμιο Αιγαίου). Πληρ. τηλ. 02410 24896 (10.00-13.00) AE46345

ΔΙΑΜΕΡΙΣΜΑ λουξ, επιπλωμένο, ενός υπνοδωματίου στο Νιοχώρι. Πληρ. τηλ. 0944/346486, 90805. AE46366

ΙΣΟΓΕΙΟΣ ΧΩΡΟΣ, κατάλληλος για κατάστημα ή και για αποθήκη 125 τ.μ. με αυλή 80 τ.μ. στην περιοχή Δασκάλων. Πληρ. τηλ. 34490 (πρωί) και 61701, 65125 (απόγευμα). AE46340

ΔΙΑΜΕΡΙΣΜΑ, ισόγειο 80 τ.μ. επί της Μεγ. Κωνσταντίνου, πανταχόθεν ελεύθερο ανατολικό, ευρισκόμενο σε πλατεία, κατάλληλο για ιατρείο ή άλλη παρεμφερή χρήση. Πληρ. τηλ. 0972282240. AE46325

STUDIOS, πλήρως επιπλωμένα, 35 τ.μ., με ανεξάρτητο WC, πολυκουζινάκι, ψυγείο, εγκατάσταση T.V. και τηλεφώνου, διπλά τζάμια, θερμομόνωση και ηχομόνωση, με τη μέρα, το μήνα ή για όλο το χρόνο, στο Παραδείσι. Πληρ. τηλ. 02410/47114 8-10 πρωί και 0972/943946 9.00-21.00. AE46319

Vitzileos

ΚΤΗΜΑΤΟΜΕΣΙΤΙΚΟ ΓΡΑΦΕΙΟ - REAL ESTATE AGENCY

ΜΑΡΙΟΣ Κ. ΒΙΤΖΗΛΑΙΟΣ

Μεσίτης Αστικών Συμβάσεων - Real Estate agent

ΕΚΤΙΜΗΣΕΙΣ-ΑΓΟΡΕΣ-ΠΩΛΗΣΕΙΣ
ΚΑΤΑΣΤΗΜΑΤΑ
ΟΙΚΟΠΕΔΑ-ΧΩΡΑΦΙΑ
ΚΤΗΜΑΤΙΚΕΣ-ΣΥΜΒΟΥΛΕΣ
ΕΝΟΙΚΙΑΣΕΙΣ-ΔΙΑΧΕΙΡΙΣΕΙΣ
ΣΠΙΤΙΑ-ΔΙΑΜΕΡΙΣΜΑΤΑ

ΚΑΤΑΣΤΗΜΑΤΑ – ΓΡΑΦΕΙΑ – ΕΠΙΧΕΙΡΗΣΕΙΣ

	€
Επιχ/ση Πλυντήρια – Στεγνωτήρια σε πλήρη λειτουργία	20 000
45τ.μ. ισόγ. + 90τ.μ.υπογ. Καρακόνερο	88 000
50τ.μ. μαγαζί κοντά στο Μαντράκι (νοικιασμένο)	294 000
170τ.μ. αποθήκη σε μπετά. Καρακόνερο	71 000
300τ.μ.Κατ/μα ετοιμοπ. σε 1000τ.μ.οικόπ. Παστίδα	147 000
300τ.μ.+300τ.μ.υπ.+300τ.μ.όροφ.σε οικόπ.3170τ.μ.στηΚοσκινου	587 000
1000τ.μ.εργοστάσιο στο Καλαμώνα έτοιμο σε οικοπ. 6400τ.μ.	470 000
1155τ.μ.ακίνητο σε οικόπ. 817τ.μ. στο κέντρο της Ρόδου	763 000
20 studio(νοικιασμένα) + μαγαζί 100τ.μ. έξυπνη επένδυση	470 000
Ξενοδ.Α κατ. 120κλίνες πάνω στο κύμα με οικοπ. 4725τ.μ.Ιαλυσός	2 εκ. δολ. USA
Ξενοδοχείο Β κατ., στην πόλη ,72 κλίνες , διοσκοθήκη. Πάνω στο κύμα	880 000
12 apartmens πλήρως εξοπλισμένα στο Κιοτάρι	440 000
Ξενοδ. Α κατ., στην πόλη, 180 κλίνες + 4 καταστήματα	6 200 000

ΔΙΑΜΕΡΙΣΜΑΤΑ

40τ.μ. στην Ιξιά – θάλασσα. Γραφεία	33 000
50τ.μ. στο Γεννάδι με 2ο υπνοδωμ. Φανταστική θέα	44 000
85τ.μ. στα Κοσκινού 2ος όροφος , ημιτελές	47 000
110τ.μ.κοντά στην πλατεία Κοσκινού	103 000
110τ.μ. κοντά στην πλατεία Κοσκινού, ισόγειο, ημιτελές	47 000
186τ.μ.Παραδοσιακό διαμέρισμα απέναντι Καζίνο	147 000
115τ.μ. στην Ιξιά	88 000
200τ.μ. διατηρητέο ισογ. διαμέρισμα στο Μόντε Σμίθ	235 000

ΜΕΖΟΝΕΤΕΣ – ΜΟΝΟΚΑΤΟΙΚΙΕΣ

	€
68τ.μ.μονοκατοικία με αυλή 90τ.μ. στα Μαρίτσα	53 000
80τ.μ.Μεζονέτα στους Καστελοριζιούς με οικόπεδο	58 700
90τ.μ.διόροφη μονοκατ. +30τ.μ. αυλή στην Παλιά Πόλη	85 100
105τ.μ. μεζονέτα κοντά στο στάδιο Διαγόρα	38 000
120τ.μ. μονοκατοικία στης Καλλιθιές	147 000
125τ.μ. μονοκατοικία στο Γεννάδι	
130τ.μ. μονοκατοικία σε οικόπεδο 200τ.μ. στο Αγ. Ιωάννη	76 300
130τ.μ.μεζονέτα σε μπετά, οικοπ. 350τ.μ. Τριάντα	110 000
134τ.μ.προνομιακή, με φανταστική θέα διόρ. Μονοκατ. Καστέλο	323 000
135τ.μ.μονοκατ. με 700τ.μ. κήπο στα Κρητικά, πανοραμικό	191 000
140τ.μ. μεζονέτα με κήπο και θέα. Καρακόνερο	156 000
150τ.μ. μονοκατ. Σε 18 000τ.μ. οικόπεδο στα Καλαμόνα	265 000
160τ.μ.μεζονέτα σε μπετά στα Τριάντα	100 000
170τ.μ.μεζονέτα σε μπετά, οικοπ. 450τ.μ. Τριάντα	140 000
170τ.μ.μεζονέτα +170τ.μ.μεζονέτα + 120τ.μ.οροφοδιαμέρισμα σε οικοπ.	
2500τ.μ. εντός οικισμού στην Παστίδα	426 000
170τ.μ.+ 237τ.μ. πάνω στο κύμα διορροφο διατηρ. σπίτι Λέρος με τιμή ευκαιρία	
180τ.μ.μονοκατ. στο Γεννάδι σε οικόπ. 750τ.μ.Φανταστική θέα	147 000
187τ.μ. βίλα με οικόπεδο 4780τ.μ. στην Παστίδα	323 000
192τ.μ. μεζονέτα σε οικόπεδο 380τ.μ. Τριάντα	221 000
200τ.μ.Μεζονέτα ημιτελής στα Καλαβάρδα σε οικόπεδο	132 000
230τ.μ.Βίλα στην Λάρδο σε 7700τ.μ. οικόπεδο και γεώτρηση	323 000
320τ.μ Βίλλα με οικόπεδο 4000τ.μ. στα Τριάντα	323 000

ΟΙΚΟΠΕΔΑ

	€
150τ.μ. στους Δασκάλους . Σ.Δ. – 0,6	23 500
412τ.μ. στον Αγ. Νικολάου_Σ.Δ. 1.20	220 100
500τ.μ. στην Ιξιά , Σ.Δ. – 0,8	132 000
750τ.μ.στο Γεννάδι, εντός σχεδίου	18 000
1017τ.μ. στα Τριάντα	191 000
1450τ.μ. εντός οικισμού, έχει νερό, φως , στα Μαριτσά	26 500
1500τ.μ. στο Παραδείσι οικοδομήσιμο	23 500
2120τ.μ. στο Γεννάδι με αδεία για 200τ.μ. οικία	59 000
2200τ.μ. στα Μαριτσά οικοδομίσιμο	59 000
2500τ.μ.πάνω στο δρόμο Ελαιώνας –Φουρνάκι. Γεννάδι	24 000
3080τ.μ. στο Πλημύρι	23 500
4000τ.μ. κοντά στο Βερόπουλο με φανταστική θέα	176 000
4000τ.μ. στην Παστίδα	56 000
4250τ.μ.στοΓεννάδι(διασταύροση)	100000
4400τ.μ. στην Κρεμαστή	76 000
4800τ.μ. στο Καδηλί	76 000
5000τ.μ. στα Μαριτσά	47 000
5000τ.μ. στα Αφάντου	103 000
5500τ.μ. στο Γεννάδι ,κοντά στην θάλασσα	117 000
5600τ.μ. στους Καστελοριζιούς, Ιξια ,μονοκατ.	132 000
5751τ.μ. στα Κολύμπια μα μονοκατοικία	159 000
6000τ.μ. στην Παστίδα + αποθήκη	144 000
6500τ.μ. στην λεωφόρος Ρόδος –Κρεμαστη	323 000
6500τ.μ.στο Φαληράκι κοντά στην θάλασσα, προνομιακό	500 000
6720τ.μ. στον Θόλαρο, Παραδείσι	82 200
8000τ.μ.στο Φαληράκι	176 000
8300τ.μ. στην Βληχά – Κάλαθος	367 000
8500τ.μ.+6500τ.μ. στην παραλία Αφάντου	18 το τ.μ.
9345τ.μ. στα Ασγούρου με θέα	205 000
12000τ.μ. στην Αφάντου, πανω στο κυμα	520 000
13000τ.μ. στα Μαριτσά	123 000
15000τ.μ. στην Ασγουρου	153 000
15000τ.μ. στην Πάρο από την θάλασσα με θέα	73 000
15300τ.μ. στην Πλημύρι	176 000
25000τ.μ. στα Καλαβάρδα	295 000
30000τ.μ. στην παραλία Αφάντου	1 060 000
30000τ.μ. στο Τσαιρι	352 000
32000τ.μ. στην Θολό, πάνω στο κύμα	587 000
38000τ.μ. στο Γεννάδη, πάνω στο κύμα	2 230 000
46000τ.μ. στο Τσαιρι	405 000
50000τ.μ. στο Τσαίρι	360 000

Εθν. Μακαρίου 45 (3ος όροφος • Τηλ.: 02410 24900, 25545 • Fax: 02410 25544 • Κιν.: 0932 704919

ΜΙΚΡΕΣ Αγγελίες

ΕΝΟΙΚΙΑΣΕΙΣ

συνέχεια από την προηγούμενη

ΔΙΑΜΕΡΙΣΜΑΤΑ, ΛΟΥΞ, ΕΠΙΠΛΩΜΕΝΑ, ΔΙΚΛΙΝΑ, ΤΡΙΚΛΙΝΑ ΚΑΙ ΤΕΤΡΑΚΛΙΝΑ ΜΕ ΤΗΝ ΗΜΕΡΑ Ή ΤΟ ΜΗΝΑ ΓΙΑ ΤΗ ΣΕΖΟΝ ΕΩΣ 30 ΣΕΠΤΕΜΒΡΙΟΥ ΜΕ ΟΛΑ ΤΑ ΟΙΚΙΑΚΑ ΣΚΕΥΗ ΚΑΙ ΗΛΙΑΚΟ ΓΙΑ ΔΙΑΚΟΠΕΣ. ΠΛΗΡ. ΤΗΛ. 0977896444. ΠΕ46320

ΚΑΤΑΣΤΗΜΑ 35 τ.μ. με υπόγειο και ημιόροφο εντός στοάς στα 100 μαγαζιά. Πληρ. στο τηλ. 0942/841012. AE46289

ΑΠΟΘΗΚΗ (ισόγεια) 125 τ.μ. στην περιοχή των Δασκάλων. Πληρ. τηλ. πρωί 02410-34490 απόγ. 02410-61701-65125. AE46198

ΔΙΑΜΕΡΙΣΜΑ 120 Τ.Μ. ΣΤΗΝ ΑΝΑΛΗΨΗ ΠΛΗΡΩΣ ΕΠΙΠΛΩΜΕΝΟ ΜΕ ΘΕΡΜΑΝΣΗ ΚΑΙ AIR-CONDITION. ΠΑΡΑΔΟΣΗ 1Η ΣΕΠΤΕΜΒΡΙΟΥ. ΤΙΜΗ 550 ΕΥΡΩ. ΠΛΗΡ. ΤΗΛ. 0241068021 ΑΠΟ 12.00-14.30 ΚΑΙ 17.00-19.00 AE46240

ΚΑΤΑΣΤΗΜΑ για κομμωτήριο-ΠΡΟΠΟ κ.λπ., Θεμιστοκλή Σοφούλη 8. Πληρ. τηλ. 0241020079 και 0241038646. AE46242

ΔΙΑΜΕΡΙΣΜΑ 110 τ.μ. 1ος όροφος Σοφούλη 103 πάνω από το βιβλιοπωλείο ΔΙΑΓΩΝΙΟΣ 3 υπν/τια-αποθήκη-μεγάλες βεράντες, επιπλωμένο αν χρειασθεί για φοιτητές. Πληρ. τηλ. 0241033488. AE46151

ΚΑΤΑΣΤΗΜΑ ΝΕΟΚΤΙΣΤΟ 140 Τ.Μ. ΣΤΗΝ ΙΑΛΥΣΟ ΚΑΤΑΛΛΗΛΟ ΓΙΑ ΦΡΟΝΤΙΣΤΗΡΙΟ, ΣΧΟΛΗ ΜΟΥΣΙΚΗΣ Ή ΓΙΑ ΟΠΟΙΑΔΗΠΟΤΕ ΕΠΑΓΓΕΛΜΑΤΙΚΗ ΧΡΗΣΗ ΕΠΙ ΤΗΣ ΟΔΟΥ ΜΥΚΗΝΩΝ 4 ΙΑΛΥΣΟΣ ΔΙΠΛΑ ΣΤΗ ΣΧΟΛΗ ΧΟΡΟΥ ΜΑΙΡΗΣ ΒΕΛΙΔΑΚΗ. ΠΛΗΡ. ΤΗΛ. 02410 95815. ΠΕ46154

Θέλετε να ενοικιάσετε **STUDIO**-2άρι-3άρι-4άρι; Δεν έχετε παρά να επικοινωνήσετε μαζί μας. Πληρ. τηλ. 02410 67234-67451, 0945471001, 0938231156. AE46156

ΑΠΟΘΗΚΕΣ ΣΤΗΝ ΙΑΛΥΣΟ, 1) ΕΝΟΙΚΙΑΖΟΝΤΑΙ ΑΠΟΘΗΚΕΥΤΙΚΟΙ ΧΩΡΟΙ ΑΠΟ 100 ΕΩΣ 2.000 τ.μ. ΚΑΙ ΥΨΟΣ 6 μ. ΑΣΦΑΛΕΙΑ ΜΕ ΜΕΓΑΛΟΥΣ ΧΩΡΟΥΣ ΔΙΑΚΙΝΗΣΗΣ ΦΟΡΤΩΣΗΣ ΚΑΙ ΕΚΦΟΡΤΩΣΗΣ ΠΡΟΪΟΝΤΩΝ. 2) ΥΠΑΙΘΡΙΟΙ ΧΩΡΟΙ, ΠΕΡΙΦΡΑΓΜΕΝΟΙ, ΑΣΦΑΛΕΙΣ, ΚΑΤΑΛΛΗΛΟΙ ΓΙΑ ΑΠΟΘΗΚΕΥΣΗ ΠΡΟΪΟΝΤΩΝ ΣΕ ΠΑΛΕΤΕΣ. ΠΛΗΡ. ΣΤΟ ΤΗΛ. 02410/38400 ΑΠΟ ΔΕΥΤΕΡΑ ΕΩΣ ΠΑΡΑΣΚΕΥΗ 08.00-15.00 ΚΥΡΙΑ ΓΙΩΤΑ. ΠΕ46157

STUDIOS και διαμερίσματα σε ήσυχη περιοχή στην Κρεμαστή με την ημέρα για διακοπές, επιπλωμένα με πολυκουζινάκι, WC, μπαλκονια, κήπο με γκαζόν, πάρκιν. Τιμές studios 15 ευρώ, Διαμερίσματα 22 ευρώ Πληρ. τηλ. 0937606824, 0241095695, 0241095487 AE4610

ΕΠΙΧΕΙΡΗΣΗ εστιατορίου στην Παλιά Πόλη της Ρόδου έτοιμη προς λειτουργία. Πληρ. τηλ. 097/2923658. AE46068

ΔΙΑΜΕΡΙΣΜΑ 100 τ.μ., 3 υπνοδωμάτια, σαλόνι, κουζίνα, με ηλιακό θερ/να, στον Α' όροφο, (διόροφης οικοδομή), επί της Κυρήνης αριθ. 12, στη Ρόδο. Πληρ. τηλ. 0241028727 AE46048

ΧΩΡΟΣ, κατάλληλος για κατάστημα 100 τ.μ., ή γραφείο, επί της οδού Μαραθώνος 18, συνοικία Ροδίνι. Πληρ. τηλ. 0241073278, κιν. 0932406638. AE45851

ΚΑΤΑΣΤΗΜΑ ισόγειο, με πατάρι και τουαλέτα, 55 τ.μ. περίπου, επί της οδού Κολοκοτρώνη. Πληρ. τηλ. 02410/24856 και 02410/75766. AE45854

ΔΙΑΜΕΡΙΣΜΑ, στην Ηρώων Πολυτεχνείου 5, 120 τ.μ. Πληροφορίες στα τηλ. 25151 και 21955 από 9-2 π.μ. και 6-10 μ.μ. AE45853

ΕΝΟΙΚΙΑΖΕΤΑΙ: 1) Κατάστημα στη "Ψαροπούλα", 55 τ.μ. κατάλληλο για πρακτορείο, κομμωτήριο, ενοικιάσεως αυτοκινήτων (Rent a car), Ινστιτούτο Αισθητικής, ιατρείο και για οποιαδήποτε άλλη εμπορική ή επαγγελματική χρήση, με μηνιαίο μίσθωμα δρχ. 400.000. 2) Κατάστημα στη Κορδιγκτώνος 120 τ.μ. με μηνιαίο μίσθωμα 250.000 ΡΟΔΙΑΚΗ ΚΤΗΜΑΤΙΚΗ, τηλ. 26281, 35476 κιν. 0944/243452 και 0944/421015. AE45811

Ζητούνται **ΔΙΑΜΕΡΙΣΜΑΤΑ** για άμεση ενοικίαση.Πληρ. τηλ. 02410 67234-67451, 0945471001, 0938231156. AE46159

ΧΩΡΟΣ 120 τ.μ. για γραφείο με υπόγειο 100 τ.μ. και τουαλέτες. Πληρ. τηλ. 0241022770 από 10.00-13.00 AE41773

ΔΙΑΜΕΡΙΣΜΑΤΑ επιπλωμένα, λουξ, δίκλινα, τρίκλινα και τετράκλινα με την ημέρα και τον μήνα για την σαιζόν έως 30 Σεπτεμβρίου με όλα τα οικιακά σκεύη και ηλιακό, οδός Μητροπόλεως. Πληρ. τηλ. 02410/29362, 097/7896444. AE46001

ΜΟΝΟΚΑΤΟΙΚΙΑ στη Σορωνή με 3 υπνοδωμάτια, 2WC, κεντρική θέρμανση, γκαράζ και μεγάλο κήπο. Πληρ. τηλ. 0977084487 και 0241041205. AE45605

ΕΝΟΙΚΙΑΖΕΤΑΙ

ΟΡΟΦΟΔΙΑΜΕΡΙΣΜΑ, στον τρίτο όροφο με φανταστική πανοραμική θέα στο Ροδίνι. Στο πίσω μέρος του διαμερίσματος υπάρχει ιδιόκτητη περιφραγμένη και πλακόστρωτη αυλή 70 τ.μ. με δύο δωμάτια.
Το διαμέρισμα έχει τρία υπνοδωμάτια με εντοιχισμένες ντουλάπες, σαλοτραπεζαρία, δύο (2) μπάνια LUX με έπιπλα μπάνιου και στα δύο και κουζίνα εντοιχισμένη.
Εχει ηλιακό θερμοσίφωνα και πολύ μεγάλες βεράντες.
Το διαμέρισμα είναι συνδεδεμένο με την κεντρική αποχέτευση.

Πληροφορίες στα τηλέφωνα:
0974562173 και 0973694995
Δεκτές μόνο σοβαρές προτάσεις

ΠΩΛΕΙΤΑΙ Ή ΕΝΟΙΚΙΑΖΕΤΑΙ

Το ξενοδοχείο
SANTA MARINA HOTEL APART'S
στην Κω.
Πληρ. τηλ. 010-8951-151,
FAX: 010-9657-755,
κινητό: 0937-30-66-66

ΚΤΗΜΑΤΟΜΕΣΙΤΙΚΟ ΓΡΑΦΕΙΟ

ΕΥΡΩΚΤΗΜΑΤΙΚΗ

ΕΥΣΤΑΘΙΟΥ ΜΕΣΙΤΕΣ ΣΥΜΒΟΥΛΟΙ ΜΕΛΕΤΗΤΕΣ

αγορές, πωλήσεις, εκτιμήσεις, αντιπαροχές, μισθώσεις ακινήτων, επενδυτικές προτάσεις, αρχιτεκτονικές μελέτες
ΞΕΝΟΔΟΧΕΙΑ - ΠΑΡΑΛΙΑΚΕΣ ΕΚΤΑΣΕΙΣ - ΚΕΝΤΡΙΚΑ ΑΚΙΝΗΤΑ - ΟΙΚΟΠΕΔΑ - ΜΟΝΟΚΑΤΟΙΚΙΕΣ - ΔΙΑΜΕΡΙΣΜΑΤΑ - ΑΓΡΟΤΕΜΑΧΙΑ

ΜΟΝΟΚΑΤΟΙΚΙΕΣ-ΜΑΙΖΟΝΕΤΕΣ

	ΔΡΑΧΜΕΣ	ΕΥΡΩ-€
120τ.μ.-Ροδίνι σε 300τ.μ. οικόπ.	74εκ.	217.168,0
145τ.μ.-Μόντε Σμιθ σε 200τ.μ. οικόπ.	90εκ.	264.123,2
168τ.μ.-Μόντε Σμιθ σε 400τ.μ. οικόπ.	120εκ.	352.164,3
180τ.μ.-Ανάληψη (ημιπελής)	55εκ.	161.408,6
180τ.μ.-Ροδίνι σε 210τ.μ. οικόπ.	85εκ.	249.449,7
112τ.μ.-Ιαλυσός σε 297τ.μ. οικόπ.	67εκ.	196.625,0
118τ.μ.-Ιαλυσός σε 238τ.μ. οικόπ.	68εκ.	199.559,7
120τ.μ.-Ιαλυσός σε 300τ.μ. οικόπ.	70εκ.	205.429,2
150τ.μ.-Ιαλυσός σε 1000τ.μ. οικόπ.	90εκ.	264.123,2
153τ.μ.-Ιαλυσός σε 377τ.μ. οικόπ.	75εκ.	220.102,7
155τ.μ.-Ιαλυσός σε 1000τ.μ. οικόπ.	93εκ.	272.927,3
180τ.μ.-Ιαλυσός σε 300τ.μ. οικόπ.	85εκ.	249.449,7
190τ.μ.-Ιαλυσός σε 2000τ.μ. οικόπ.(μπετά)	45εκ.	132.061,6
200τ.μ.-Ιαλυσός σε 1000τ.μ. οικόπ.	95εκ.	278.796,7
200τ.μ.-Ιαλυσός σε 400τ.μ. οικόπ.	85εκ.	249.449,7
154τ.μ.-Κοσκινού σε 300τ.μ. οικόπ.	78εκ.	228.906,8
170τ.μ.-Κοσκινού σε 4000τ.μ. οικόπ.	170εκ.	498.899,4
180τ.μ.-Κοσκινού (ημιπελής)	36εκ.	105.649,3
210τ.μ.-Κοσκινού (μπετά) σε 600τ.μ. οικ.	35εκ.	102.714,6
240τ.μ.-Κοσκινού σε 1000τ.μ. οικόπ.	120εκ.	352.164,3
160τ.μ.-Ασγούρου σε 2000τ.μ. οικόπ.	60εκ.	176.082,1
255τ.μ.-Ασγούρου σε 1450τ.μ. οικόπ.	60εκ.	176.082,1
175τ.μ.-Κρεμαστή σε 2725τ.μ.οικ.(εντόςοικισμ.)	210εκ.	616.287,6
60τ.μ.-Μαλώνα σε 75τ.μ. οικόπ.	8εκ.	23.477,6
80τ.μ.-Μαλώνα σε 110τ.μ οικόπ.	17εκ.	49.889,9
140τ.μ.-Μαλώνα σε 290τ.μ. οικόπ.	45εκ.	132.061,6
80τ.μ.-Πυλώνα σε 2000τ.μ. οικόπ.	28εκ.	82.171,6
120τ.μ.-Πυλώνα σε 1000τ.μ. οικόπ.	70εκ.	205.429,2
330τ.μ.-Πυλώνα σε 1500τ.μ. οικόπ.	120εκ.	352.164,3
100τ.μ.-Γεννάδι σε 210τ.μ. οικόπ.	32εκ.	93.910,4
120τ.μ.-Γεννάδι σε 700τ.μ. οικόπ.	65εκ.	190.755,6
140τ.μ.-Γεννάδι σε 1000τ.μ. οικόπ.(κύμα)	85εκ.	249.449,7
140τ.μ.-Γεννάδι σε 1000τ.μ. οικόπ.	80εκ.	234.776,2
155τ.μ.-Γεννάδι σε 400τ.μ. οικόπ.(ημιπελ.)	55εκ.	161.408,6
200τ.μ.-Γεννάδι σε 4000τ.μ. οικόπ.(κύμα).	200εκ.	586.940,5
130τ.μ.-Λαχανιά σε 1266τ.μ. οικόπ.(κύμα).	75εκ.	220.102,7
140τ.μ.-Λαχανιά σε 1000τ.μ. οικόπ.(κύμα).	85εκ.	249.449,7
157τ.μ.-Λαχανιά σε 1200τ.μ. οικόπ.(κύμα).	87εκ.	255.319,1
65τ.μ.-Κιοτάρι σε 1000τ.μ. οικόπ.	26εκ.	76.302,2

ΟΙΚΟΠΕΔΑ

	ΔΡΑΧΜΕΣ	ΕΥΡΩ-€
ΡΟΔΟΣ		
180τ.μ. στους Δασκάλους Σ.Δ.=1,2	25εκ.	73.367,5
241τ.μ. στη Σμύρνης	18εκ.	52.824,6
300τ.μ. στον συν/μό Απόλλων Σ.Δ.=0,6	21εκ.	61.628,7
381τ.μ. στην Λονδίνου Σ.Δ.=0,8	30εκ.	88.041,0
558τ.μ. στην Λίνδου Σ.Δ.=0,8	62εκ.	181.951,5
632τ.μ. στη Φιλερήμου	53εκ.	155.539,2
ΚΟΣΚΙΝΟΥ		
2100τ.μ. στη Ρόδου-Λίνδου με άδ.οικ.	60εκ.	176.082,1
2100τ.μ. στη θέση Πέζουλας με άδ.οικ.	32εκ.	93.910,4
2000τ.μ. στη θέση Πέζουλας με άδ.οικ.	26εκ.	76.302,2
2400τ.μ. στη θέση Αγ. Ιωάννης	43εκ.	126.192,2
4000τ.μ. στη θέση Ξηρόκαμπος	60εκ.	176.082,1
4000τ.μ. στη θέση Πέζουλας	52εκ.	152.604,5
4000τ.μ. Πανοραμικό	60εκ.	176.082,1
4000τ.μ. στη θέση Πέζουλας	60εκ.	176.082,1
4000τ.μ. στη Ρόδου-Λίνδου με άδ.οικ.	85εκ.	249.449,7
4000τ.μ. στο Φυτώριο	37εκ.	108.584,0
4500τ.μ. στην επαρχιακή οδό	90εκ.	264.123,2
8570τ.μ. επί της Ρόδου-Λίνδου (Τσαϊρι)	129εκ.	378.576,6
9700τ.μ. επί της Ρόδου-Λίνδου	250εκ.	733.675,7
ΑΣΓΟΥΡΟΥ		
4000τ.μ. στην επαρχ.οδό	80εκ.	176.082,1
4000τ.μ. στην Αγ. Βαρβάρα	38εκ.	111.518,7
4000τ.μ. με βιοτεχνική άδεια	47εκ.	234.776,2
4200τ.μ. στην παρ. Αγγ. Σικελιανού	65εκ.	137.931,0
ΑΦΑΝΤΟΥ		
360τ.μ. εντός οικισμού	12εκ.	35.216,4
2340τ.μ. στα Κολύμπια επί της Εθν.οδού.	31εκ.	90.975,7
4780τ.μ. στον παραλ.δρόμο προς Κολύμπια.	29εκ.	85.106,3
5000τ.μ. επί της Εθν. Οδού & επί της Γέφυρας	150εκ.	440.205,4
5751τ.μ. στα Κολύμπια επί της οδού Ευκαλύπτων.	50εκ.	146.735,1
ΙΑΛΥΣΟΣ		
300τ.μ. κοντά στον Μαρινόπουλο Σ.Δ.=0,4.	18εκ.	52.824,6
2000τ.μ. επί της Λεωφ. Ρόδου-Κρεμαστής	70εκ.	205.429,2
2000τ.μ. στη θέση Βουνάρα με άδ.οικόδ.	40εκ.	117.388,1
2000τ.μ. στη θέση Βουνάρα Μόσχου.	38εκ.	111.518,7
4000τ.μ. στους προποδ. Φιλερήμου.	50εκ.	88.041,0
8700τ.μ. στο Κανδυλί	30εκ.	281.731,4

ΔΙΑΜΕΡΙΣΜΑΤΑ

	ΔΡΑΧΜΕΣ	ΕΥΡΩ-€
35τ.μ. στους Δασκάλους	15εκ.	44.020,5
48τ.μ. στο Αραπάκι	21εκ.	61.628,7
60τ.μ. στο Ροδίνι	27εκ.	79.236,9
72τ.μ. στην Ιξιά	25εκ.	73.367,5
74τ.μ. στην Ανάληψη	35εκ.	102.714,6
75τ.μ. στο Καρακόνερο	41εκ.	120.322,8
80τ.μ. στην Ιξιά	42εκ.	123.257,5
80τ.μ. στο Ροδίνι	34εκ.	99.779,9
82τ.μ. στο Ζέφυρος	36εκ.	105.649,3
83τ.μ. στο Ροδίνι	37εκ.	108.584,0
88τ.μ. στην Ιξιά	30εκ.	88.041,0
90τ.μ. στη Ψαροπούλα	46εκ.	134.996,3
90τ.μ. στους Δασκάλους(ημιπελ.)	21εκ.	61.628,7
90τ.μ. στη Ψαροπούλα	49εκ.	143.800,4
90τ.μ. στην Ανάληψη	38εκ.	111.518,7
92τ.μ. στην Ιξιά	43εκ.	126.192,2
94τ.μ. στο Ζέφυρος	40εκ.	117.388,1
96τ.μ. στο Καρακόνερο	43εκ.	126.192,2
98τ.μ. στο Ζέφυρος	40εκ.	117.388,1
103τ.μ. στο Ροδίνι	46εκ.	134.996,3
108τ.μ. στον Αγ. Νικόλαο	28εκ.	82.171,6
110τ.μ. στον Αγ. Γεώργιο	25εκ.	73.367,5
114τ.μ. στους Δασκάλους	63εκ.	184.886,2
118τ.μ. στο Αραπάκι	51εκ.	149.669,8
118τ.μ. στο Ζέφυρος	53εκ.	155.539,2
120τ.μ. στην Ιξιά	30εκ.	88.041,0
123τ.μ. στο Αραπάκι	52εκ.	152.604,5
123τ.μ. στο Ροδίνι	55εκ.	161.408,6
123τ.μ. στην Ανάληψη	55εκ.	161.408,6
125τ.μ. στο Ροδίνι	56εκ.	164.343,3
125τ.μ. στην Ιξιά	53εκ.	155.539,2
128τ.μ. στο Καρακόνερο	58εκ.	170.212,7
128τ.μ. στον Αγ. Ιωάννη	71εκ.	208.363,9
128τ.μ. στην Ανάληψη	61εκ.	179.016,8
134τ.μ. στη Ψαροπούλα	38εκ.	111.518,7
135τ.μ. στη Ψαροπούλα	75εκ.	220.102,7
136τ.μ. στην Ανάληψη	21εκ.	61.628,7
162τ.μ. στους Αγ. Αναργύρους	40εκ.	117.388,1
180τ.μ. στον Αγ. Νικόλαο	65εκ.	190.755,6

ΚΑΤΑΣΤΗΜΑΤΑ-ΓΡΑΦΕΙΑ

	ΔΡΑΧΜΕΣ	ΕΥΡΩ-€
30τ.μ. στο Φαληράκι	35εκ.	102.714,6
30τ.μ. στο Φαληράκι με 30τ.μ. υπόγειο	75εκ.	220.102,7
30τ.μ. στην ακτή Μιαούλη	80εκ.	234.776,2
32τ.μ. στον Αρχάγγελο (κέντρο)	19εκ.	55.759,3
39τ.μ. στη Γαριβάλδη	13εκ.	38.151,1
43τ.μ. στη Σωκράτους	240εκ.	704.328,6
45τ.μ. στο Φαληράκι με αντίστοιχο υπόγειο & 45τ.μ. όροφο	95εκ.	278.796,7
48τ.μ. στο κέντρο πόλεως	100εκ.	293.470,2
50τ.μ. στην Αλεξ. Διάκου	50εκ.	146.735,1
50τ.μ. στην Καρπάθου	65εκ.	190.755,6
50τ.μ. στο εμπορικό Κέντρο Φώκιαλη	18εκ.	52.824,6
50τ.μ. στην Θεσσαλονίκης	21εκ.	61.628,7
60τ.μ. στην Αλ. Διάκου	65εκ.	190.755,6
65τ.μ. στον Αρχάγγελο (Κέντρο)	38εκ.	111.518,7
95τ.μ. στην Παλιά Πόλη σε 287τ.μ. οικ.	170εκ.	498.899,4
97τ.μ. στην 28ης Οκτωβρίου ισόγειο	38εκ.	111.518,7
115τ.μ. στην Καποδιστρίου	50εκ.	146.735,1
125τ.μ. στην Ιαλυσό - Λεωφ.Ηρακλειδών.	53εκ.	155.539,2
127τ.μ. στη Σκεύου Ζερβού	37εκ.	108.584,0
160τ.μ. στην Αγίου Φανουρίου	90εκ.	264.123,2

ΖΗΤΟΥΝΤΑΙ ΔΙΑΜΕΡΙΣΜΑΤΑ, ΚΑΤΑΣΤΗΜΑΤΑ, ΟΙΚΟΠΕΔΑ ΕΝΤΟΣ Ή ΕΚΤΟΣ ΠΟΛΕΩΣ, ΟΙΚΟΠΕΔΑ ΓΙΑ ΠΩΛΗΣΗ - ΑΝΤΙΠΑΡΟΧΗ, ΔΑΝΕΙΑ ΔΕΚΤΑ, ΕΥΚΟΛΙΕΣ ΠΛΗΡΩΜΗΣ

ΕΥΡΩΚΤΗΜΑΤΙΚΗ
η ακίνητη αξία σας

Εθνικής Αντίστασης 83 (πρώην Άννης Μαρίας) δίπλα στην ALPHA BANK
Τηλ:02410 73819,74917 Κιν. 0944/374546, 0945/292030 FAX.02410 38641

ΙΩΑΝΝΗΣ & ΜΙΧΑΛΗΣ ΕΥΣΤΑΘΙΟΥ

ενοικιασεις

συνέχεια από την προηγούμενη

ΙΣΟΓΕΙΟ 70 τ.μ. στην Ιωάν. Καζούλη για γραφείο-ιατρείο-επαγγελματική στέγη. Πληρ. τηλ. 32902.

AE42425

ΚΑΤΑΣΤΗΜΑ 75 τ.μ. με βιτρίνα 6,50 μ. σε εμπορικό δρόμο της Παλιάς Πόλης της Ρόδου. Πληρ. τηλ. 09.44.88.11.22 και 37.753

XAE111

ΒΙΛΑ μικρή λουξ, 60 τ.μ. απέναντι από το ξενοδοχείο Sunwing. Πληρ. τηλ. 85512 (09.00-14.30).

AE43225

ΖΗΤΕΙΤΑΙ για ενοικίαση ΔΙΑΜΕΡΙΣΜΑ 3 έως 4 δωματίων για τους μήνες Ιούλιο και Αύγουτο. Πληρ. τηλ. 02410 28585, 0932 639622.

ΚΑΤΑΣΤΗΜΑ στην οδό Γρίβα κάτω από το ξενοδοχείο "ΝΤΙΑΝΑ". ΠΛΗΡ. ΤΗΛ. 02410 27896 και 02410 78905

AE44298

STUDIOS ΜΕ ΤΟ ΜΗΝΑ Η ΤΗΝ Η-ΜΕΡΑ ΠΛΗΡΩΣ ΕΠΙΠΛΩΜΕΝΑ ΜΕ ΠΟΛΥΚΟΥΖΙΝΑΚΙ, ΨΥΓΕΙΟ, ΝΤΟΥΖ, W.C., ΤΗΛΕΦΩΝΟ, ΜΠΑΛΚΟΝΙ, ΖΕΣΤΟ ΝΕΡΟ ΕΠΙ 24ΩΡΟΥ ΒΑΣΕΩΣ ΣΤΗΝ ΠΙΟ ΗΣΥΧΗ ΠΕΡΙΟΧΗ ΤΗΣ ΠΟΛΗΣ (ΠΕΡΙΟΧΗ ΔΑΣΚΑΛΩΝ), ΟΔΟΣ ΜΑΝΩΛΗ ΠΑΠΑΜΑΝΩΛΗ ΑΡΙΘΜ. 12, ΚΑΘΕΤΟΣ ΕΠΙ ΤΗΣ ΣΤΕΛΙΟΥ ΚΩΤΙΑΔΗ. ΠΛΗΡ. ΤΗΛ. 37244.

ΓΚΑΡΣΟΝΙΕΡΑ αποτελούμενη από ένα κυρίως δωμάτιο, προθάλαμο, WC και μπαλκόνι, κατάλληλη μόνο για επαγγελματική χρήση (γραφείο, ιατρείο κ.λπ.) στην οδό Κων/νου Παλαιολόγου 105 (Πάρκο Αγίου Ιωάννου) στον 1ο όροφο. Πληρ. κυρία Ευαγγελία, τηλ. 02140/81540, 82400.

XAE07021

ΚΑΤΑΣΤΗΜΑ, 65 Τ.Μ. ΣΤΗΝ ΟΔΟ ΜΑΡΚΟΥ ΚΛΑΔΑΚΗ 13 (ΑΝΑΛΗΨΗ). ΠΛΗΡ. ΤΗΛ. 0241023229.

ΖΗΤΕΙΤΑΙ για ενοικίαση ΔΙΑΜΕΡΙΣΜΑ 3 έως 4 δωματίων για τους μήνες Ιούλιο και Αύγουτο. Πληρ. τηλ. 02410 28585, 0932 639622.

ΕΝΟΙΚΙΑΖΕΤΑΙ Ή ΠΩΛΕΙΤΑΙ ΕΠΙΧΕΙΡΗΣΗ BAR-CLUB ΣΤΗΝ ΠΑΡΑΛΙΑ ΚΡΕΜΑΣΤΗΣ ΠΛΗΡΩΣ ΕΞΟΠΛΙΣΜΕΝΗ 200 Τ.Μ. ΣΕ ΜΕΓΑΛΟ ΟΙΚΟΠΕΔΟ ΜΕ ΔΙΚΟ ΤΟΥ PARKING ΠΑΝΩ ΣΤΟ ΚΥΜΑ. ΠΛΗΡ. ΤΗΛ. 0973011156 ΚΑΙ 0241096814 ΜΕΤΑ ΤΙΣ 21.30 Μ.Μ.

ΠΕ44374

ΠΩΛΕΙΤΑΙ

ΓΝΩΣΤΗ ΒΙΟΤΕΧΝΙΑ ΚΑΙ ΕΙΔΗ ΣΦΟΛΙΑΤΟΠΟΙΪΑΣ, λόγω γήρατος (σύνταξη).

ΜΟΝΟ ΣΟΒΑΡΕΣ ΠΡΟΤΑΣΕΙΣ.

Πληρ. τηλ. 02410/21807 πρωί και 75897 απόγευμα

ΟΙΚΟΔΟΜΙΚΕΣ ΕΠΙΧΕΙΡΗΣΕΙΣ ΤΖΟΓΙΑ ΜΑΡΙΑ & ΥΙΟΙ

Πωλούνται μεζονέτες 120 τ.μ., πολυτελούς κατασκευής, ανεξάρτητες, σε οικόπεδο 300 τ.μ. η κάθε μία επί των οδών Ευρώπης-Βελιγραδίου (περιοχή Ροδίνι).

Τηλ. επικοινωνίας 02410-30069

ΤΣΑΜΠΙΚΟΣ ΤΣΑΚΙΡΗΣ

ΠΟΛΙΤΙΚΟΣ ΜΗΧ/ΚΟΣ ΕΡΓΟΛΗΠΤΗΣ ΔΗΜΟΣΙΩΝ ΕΡΓΩΝ
ΑΤΤΑΒΥΡΟΥ 56 ΡΟΔΟΣ

ΠΩΛΕΙΤΑΙ

ΟΡΟΦΟΔΙΑΜΕΡΙΣΜΑ

σε μικρή νεοανεγειρόμενη τριόροφη οικοδομή, τριών οροφοδιαμερισμάτων, επιφ. 75 τ.μ. συν 4 τ.μ. ημιυπ. χώρου, επί της οδού Συρακουσών στο Καρακόνερο.

Πληρ. τηλ. 02410/35139

ΚΤΗΜΑΤΟΜΕΣΙΤΙΚΟ ΓΡΑΦΕΙΟ
ΖΑΦΕΙΡΗΣ Μ. ΚΑΡΑΓΙΑΝΝΗΣ Δ. Ο.Ε.

Πωλήσεις ακινήτων. Τηλ. (60380-60381)
18.00-21.00 μ.μ. Δευτέρα-Παρασκευή

ΔΗΜΟΣ ΑΦΑΝΤΟΥ

- *6.120 τ.μ. (Περιοχή Καστελάνο)*
- *4.000 τ.μ. (Παραλία Αφάντου)*
- *5.000 τ.μ. (Παραλία Αφάντου)*
- *1.600 τ.μ. (Παραλία Αφάντου)*
- *6.450 τ.μ. (Παραλία Αφάντου)*
- *2.000 τ.μ. (Παραλία Αφάντου)*
- *730 τ.μ. (Περιοχή Λίππινοι)*
- *540 τ.μ. (Περιοχή Λίππινοι)*
- *5.800 τ.μ. (Περιοχή Τραπέζια)*
- *11.520 τ.μ. αγροτεμάχιο*
- *(1/2) 5.080 τ.μ. αγροτεμάχιο (Με ελαιόδεντρα)*
- *1.250 τ.μ. αγροτεμάχιο*
- *1.690 τ.μ. αγροτεμάχιο*
- *10.200 τ.μ. αγροτεμάχιο (πλησίον οικισμού Κολυμπίων με πανοραμική θέα)*

ΚΟΛΥΜΠΙΑ

- *5.000 τ.μ. πλησίον ξενοδοχείου ΚΟΑΛΑ*
- *4.969 τ.μ. (1/2) αγροτεμάχιο*
- *4.300 τ.μ. αγροτεμάχιο (στο δρόμο για Αρχίπολη)*

ΨΙΝΘΟΣ

- *22.400 τ.μ. αγροτεμάχιο (Με 200 ελαιόδεντρα)*
- *19.840 τ.μ. αγροτεμάχο*

ΡΟΔΟΣ

- *Διαμέρισμα, 2ος όροφος, 80 τ.μ.*
- *Γραφείο 40 τ.μ., Εμπορικό Κέντρο Φώκιαλη*

ΡΟΔΙΑΚΗ ΚΤΗΜΑΤΙΚΗ

ΣΥΜΒΟΥΛΟΙ & ΕΚΤΙΜΗΤΕΣ ΑΚΙΝΗΤΩΝ — ΚΤΗΜΑΤΟΜΕΣΙΤΙΚΟ ΓΡΑΦΕΙΟ από το 1983

Η ΡΟΔΙΑΚΗ ΚΤΗΜΑΤΙΚΗ είναι ανεξάρτητο κτηματομεσιτικό γραφείο με έδρα την Ρόδο. Η διαμεσολάβηση (brokerage) για την πώληση, εκμετάλλευση ή και εκμίσθωση της ακίνητης περιουσίας αποτελεί τον σημαντικότερο τομέα δραστηριότητας της εταιρείας
Η εξειδικευμένη προσέγγιση και η επιστημονική κατάρτιση σε συνδιασμό με την πολυετή εμπειρία είναι οι βασικοί συντελεστές της επιτυχημένης δεκαπενταετούς και πλέον πορειάς του γραφείου μας.



ΠΩΛΗΣΕΙΣ ΕΠΙΛΕΓΜΕΝΩΝ ΑΚΙΝΗΤΩΝ

Το γραφείο μας διαθέτει σε αποκλειστικότητα δεκάδες επιλεγμένα ακίνητα

- **Διαμερίσματα - Μονοκατοικίες - Μεζονέτες**
- **Οικόπεδα - Αγροτεμάχια**
- **Κεντρικά Καταστήματα - Γραφεία - Αυτοτελή Κτίρια**
- **Μισθωμένα ακίνητα εισοδήματος**
- **Ξενοδοχειακές Μονάδες**

Μεσω του δικτύου συνεργαζόμενων μεσιτικών γραφείων αναλαμβάνουμε αγοραπωλησίες ακινήτων σε όλη την Ελλάδα.

ΕΚΤΙΜΗΣΕΙΣ ΑΚΙΝΗΤΩΝ

Σε συνεργασία με διεθνή γραφεία συμβούλων ακίνητης περιουσίας και με βάση τα αυστηρά πρότυπα και την μεθολογία του Βρετανικού Ινστιτούτου Ορκωτών Πραγματογνομόνων και Εκτιμητών **(Royal Institution of Chartered Surveyors)** αναλαμβάνουμε εκτίμησεις ακίνητης περιουσίας.Οι εν λόγω εκτιμήσεις μπορούν να χρησιμοποιηθούν σε τραπεζικούς και πιστωτικούς οργανισμούς ή σε δικαστικές πρακτικές τόσο στην Ελλάδα όσο και στο εξωτερικό.

RHODES REAL ESTATE - a world of choice

Rhodes Real Estate is an independent real estate agency founded in 1983 and based in Rhodes island. Since that time we have offered a world class, high quality service to our many and valued clients. Our diverse clientele appreciate our discretion, professionalism and market credibility.

Our company offers professional real estate services for

- **Residential Properties (Holiday homes, traditional hous**
- **Commercial Properties (shops, hotels, offices)**
- **Property Evaluation -Property Management**

THE NATIONAL ASSOCIATION OF NAEA ESTATE AGENTS OVERSEAS MEMBER



We are members of FIABCI (International Federation of Real Estate Agencies), CEI (EuropeanConfederation of Real Estate Agents), NAEA - Overseas Member (National Association of Real Estate Agents - Great Britain), ERES (European Real Estate Society).

For all your personal and professional real estate requirements please contact Mr. Savvas A. Savvaidis (BBA Bologna Un., MCEI, ANAEA) on 26281 or 35476

ΑΝΕΣΤΗΣ & ΣΑΒΒΑΣ ΣΑΒΒΑΪΔΗΣ

Μέγαρο Κιοσόγλου, 3ος όροφος
Εθελοντών Δωδεκανησίων 29
ΡΟΔΟΣ

tel: 26281 & 35476 fax: 34663
cel: 0944-421015 & 0977-433427
e-mail: savvaidis@rho.forthnet.gr

FIABCI

ΑΣΦΑΛΕΙΟΚΤΗΜΑΤΙΚΗ

ΚΤΗΜΑΤΟΜΕΣΙΤΙΚΟ-ΑΜΟΙΒΑΙΑ ΚΕΦΑΛΑΙΑ
ΑΣΦΑΛΕΙΕΣ INTERNATIONAL LIFE

ΔΙΑΜΕΡΙΣΜΑΤΑ

45 τ.μ. 2άρι Ανάληψη
85 τ.μ. 3άρι Κέντρο
88 τ.μ. 3άρι Δασκάλους
90 τ.μ. 3άρι Ιαλυσός
90 τ.μ. 3άρι Κέντρο
100 τ.μ. 3άρι Κέντρο
115 τ.μ. 4άρι Ανάληψη
115 τ.μ. 4άρι Δασκάλους
125 τ.μ. 4άρι Αγ. Ιωάννης
126 τ.μ. 4άρι Αγ. Ιωάννης
130 τ.μ. 4άρι Μήδια
145 τ.μ. 4άρι Κέντρο

ΔΙΑΜΕΡΙΣΜΑΤΑ ΑΘΗΝΑ

Τρία 88 τ.μ. το καθένα
Λουξ κατασκευής
Μαραθώνος και Λαυρίου

ΟΙΚΟΠΕΔΑ

478 τ.μ. Ροδίνι (Σ.Δ. 0,4)
500 τ.μ. Ανάληψη (Σ.Δ. 0,8)
500 τ.μ. Παραδείσι
700 τ.μ. Ανάληψη (Σ.Δ. 0,8)
1060 τ.μ. Ροδίνι (Σ.Δ. 0,8)
1500 τ.μ. Μιχ. πετρίδη (Σ.Δ. 0,8)

ΑΓΡΟΤΕΜΑΧΙΑ

3,5 στρεμ. Ε.Ο. Ρόδου Λίνδου
4 στρεμ. εντός σχεδίου Μαριτσά
4 στρεμ. Καλαβάρδα
4 στρεμ. Δαματριά
4 στρεμ. Αφάντου
5 στρεμ. Παστίδα
5 στρεμ. Τσαίρι
6 στρεμ. Παστίδα
11 στρεμ. Παστίδα
80 στρεμ. Κιοτάρι

ΜΕΖΟΝΕΤΕΣ-ΜΟΝΟΚΑΤΟΙΚΙΕΣ

120 τ.μ. Καρακόνερο
120 τ.μ. Μήδια
130 τ.μ. Μήδια
130 τ.μ. Παραδείσι
140 τ.μ. Μήδια
150 τ.μ. Μήδια
150 τ.μ. Ιαλυσός
150 τ.μ. Ιαλυσός
180 τ.μ. Ιαλυσός
180 τ.μ. Παλιά Πόλη
190 τ.μ. Αφάντου
300 τ.μ. Τρεις
450 τ.μ. Κοσκινού

ΚΑΤΑΣΤΗΜΑΤΑ

35 τ.μ. Φαληράκι
38 τ.μ. Φαληράκι
40 τ.μ. Τροφό
50 τ.μ. γραφείο Σοφ. Βενιζέλου
60 τ.μ. Ψαροπούλα
90 τ.μ. Βενιζέλου

ΔΙΑΘΕΤΟΥΜΕ ΠΕΡΙΣΣΟΤΕΡΑ ΑΚΙΝΗΤΑ ΠΡΟΣ ΠΩΛΗΣΗ ΕΚΤΟΣ ΑΠΟ ΤΑ ΑΝΑΓΡΑΦΟΜΕΝΑ

ΥΠΕΥΘΥΝΟΣ ΓΡΑΦΕΙΟΥ
ΚΑΡΑΝΙΚΗΣ ΛΟΥΚΑΣ
ΕΘΝ. ΜΑΚΑΡΙΟΥ 45 ΣΤΟΑ ΡΟΙΚΟΥ 2ος ΟΡΟΦΟΣ
ΤΗΛ. 21003 ΚΙΝ. 0945/759887

ΜΙΚΡΕΣ Αγγελίες

πωλησεις ακινητων & επιχειρησεων

ΔΙΑΜΕΡΙΣΜΑ στην Ανάληψη ετοιμοπαράδοτο 120 τ.μ. με 3 υπνοδωμάτια, 2 μπάνια, εντοιχισμένη κουζίνα, κεντρική θέρμανση, αποθήκη 15 τ.μ. και γκαράζ. Πληρ. κ. Μανώλη τηλ. 39795. ΑΟ46459

ΔΙΑΜΕΡΙΣΜΑ στους Δασκάλους 118 τ.μ. ημιτελής (σουβάδες) σε μικρή οικοδομή. Πληρ. κ. Μανώλη τηλ. 39795. ΑΟ46460

ΔΙΑΜΕΡΙΣΜΑ στη Παύλου Μελά 120 τ.μ. στον Α' όροφο κατάλληλο και για επαγγελματική στέγη. Πληρ. κ. Μανώλη τηλ. 39795. ΑΟ46461

ΜΟΝΟΚΑΤΟΙΚΙΑ στην Ιαλυσό 185 τ.μ. χωρίς υπόγειο. Λούξ κατασκευής σε οικόπεδο 800 τ.μ. με εντοιχισμένη κουζίνα, τζάκι, ατομική θέρμανση και Ιταλική γραμμή. Πληρ. κ. Μανώλη τηλ. 39795. ΑΟ46462

ΜΟΝΟΚΑΤΟΙΚΙΑ στην Ιαλυσό 150 τ.μ. χωρίς υπόγειο. Λούξ κατασκευής, με Ιταλική εντοιχισμένη κουζίνα, τζάκι, θέρμανση και πολλά εξτρά. Πληρ. κ. Μανώλη τηλ. 39795. ΑΟ46463

ΜΟΝΟΚΑΤΟΙΚΙΑ στο Κανδυλί (περιοχή Τρείς) 150 τ.μ. σε μπετόν και σε οικόπεδο 1300 τ.μ. Πληρ. κ. Μανώλη τηλ. 39795. ΑΟ46464

ΟΙΚΟΠΕΔΟ στ' Ασγούρου 4.000 τ.μ. με ασφαλτοστρωμένο δρόμο με νερό και φως οικοδομήσιμο και άρτιο. Πληρ. κ. Μανώλη τηλ. 39795. ΑΟ46465

ΟΙΚΟΠΕΔΟ εντός πόλεως (περιοχή Τζένειο) 680 τ.μ. με Σ.Δ. 0,8 οικοδομήσιμο και άρτιο. Πληρ. κ. Μανώλη τηλ. 39795. ΑΟ46466

ΟΙΚΟΠΕΔΟ στα Κοσκινού 1260 τ.μ. εντός του οικισμού με Σ.Δ. 0,4 οικοδομήσιμο. Πληρ. κ. Μανώλη τηλ. 39795. ΑΟ46467

ΚΑΤΑΣΤΗΜΑ στη Νέα Αγορά και σε κεντρικό δρόμο 50 τ.μ. ψηλοτάβανο με δυνατότητα και για πατάρι. Πληρ. κ. Μανώλη τηλ. 39795. ΑΟ46468

ΟΙΚΟΠΕΔΟ στο Τσαΐρι 5.000 τ.μ. δίπλα στο κεντρικό δρόμο, κατάλληλο για σπίτι ή επαγγελματική στέγη. Πληρ. κ. Μανώλη τηλ. 39795. ΑΟ46469

2 ΜΕΖΟΝΕΤΕΣ. 1) Στο Ροδίνι 148 τ.μ. με γκαράζ LUX κατασκευής με πολλά έξτρα. 2) Μεζονέτα, πάροδος Ατταβύρου 112 τ.μ. Πληρ. κυρία Μαρίνα «ΚΤΗΜΑΤΙΚΗ ΠΡΟΟΠΤΙΚΗ», τηλ. 02410/37906 και 0972292958. ΑΟ46436

ΑΠΟΘΗΚΗ ισόγεια 320 τ.μ. με μεγάλη πρόσοψη, ύψος 5.60 μ. στο Βιοτεχνικό χώρο Μανουσέλη επί της Ρόδου-Λίνδου έτοιμο-παραδοτέο. Μόνο 44.000.000 δρχ. (129.126 Ευρώ). ΑΙΓΑΙΟΚΤΗΜΑΤΙΚΗ τηλ. 02410 22943-28838-0945466773. ΑΟ46448

ΟΙΚΟΔΟΜΗ ΡΟΔΟΥ

ΤΕΧΝΙΚΗ–ΚΑΤΑΣΚΕΥΑΣΤΙΚΗ ΕΤΑΙΡΕΙΑ

ΠΩΛΟΥΝΤΑΙ

1) Μονοκατοικίες 150 τ.μ. η κάθε μία σε κτήμα 2.000 τ.μ. (υπό κατασκευή).
2) Μονοκατοικίες στο Κιοτάρι Ασκληπείού (στο κύμα) 120 τ.μ. σε κτήμα 1300 τ.μ. εκάστη (υπό κατασκευή).
3) Μονοκατοικίες στα Κοσκινού 220 τ.μ. με απέραντη θέα σε κτήμα 1000 τ.μ. (υπό κατασκευή).
4) Δύο οροφοδιαμερίσματα των 130 τ.μ. στην οδό Κωνσταντινουπόλεως στο Ροδίνι (υπό κατασκευή).
5) Διαμερίσματα των 110 τ.μ. και 135 τ.μ. στο Καρακόνερο πάνω από το γήπεδο με απέραντη θέα (υπό κατασκευή).

Δεκτά δάνεια και ευκολίες πληρωμής έχουμε τις καλύτερες τιμές της αγοράς.

ΟΙΚΟΔΟΜΗ ΡΟΔΟΥ

Καμύνδου 4- Ρόδος-85100 Τηλ.: 02410/60460, 1, 2
Fax: 02410/60463

ΜΑΝΟΛΗΣ ΣΠΥΡΙΔΗΣ πολιτικός μηχανικός ΔΠΘ (ΚΙΝ:093.66.60460).
ΚΩΣΤΑΣ ΚΩΝΣΤΑΝΤΙΝΙΔΗΣ εργολάβος (ΚΙΝ.: 0946.99.99.06)

ΠΩΛΕΙΤΑΙ

ΜΟΝΟΚΑΤΟΙΚΙΑ ΑΥΤΟΤΕΛΗΣ 105 τ.μ., από ιδιοκτήτη, λόγω αναχώρησης στο εξωτερικό, ελεύθερη γύρω-γύρω με μεγάλες αυλές και δένδρα, ήσυχη σε απόσταση 100 μ. από την πλατεία στο Ροδίνι.

Πληρ. τηλ. 02440/31744-5

ΠΩΛΕΙΤΑΙ ΜΠΟΥΤΙΚ

ΕΝΔΥΜΑΤΩΝ, που στεγάζεται σε κατάστημα 54 τ.μ. και 54 τ.μ. πατάρι. Βρίσκεται στο κέντρο της πόλης και βλέπει Πλατεία Κύπρου (με ή χωρίς το εμπόρευμα), λόγω αναχώρησης στο εξωτερικό.

Πληρ. τηλ. 02410/76144 και 0945/466979

ΠΩΛΗΣΕΙΣ ΑΚΙΝΗΤΩΝ

◆ ΔΙΑΜΕΡΙΣΜΑΤΑ
- 2άρια ετοιμοπαράδοτα, λουξ κατασκευής, 23.500.000 δρχ.
- Ροδίνι 115 τ.μ. λουξ κατασκευής, με απεριόριστη θέα
- Ροδίνι 90 τ.μ. λουξ κατασκευής με απεριόριστη θέα.
- Ατταβύρου 86 τ.μ. 35.000.000 δρχ.
- Ροδίνι 115 τ.μ. λουξ κατασκευής
- Ροδίνι 2άρι, 21.000.000 δρχ.
- Ροδίνι 114 τ.μ. 48.000.000 δρχ. λουξ κατασκευής
- Κορδικτώνος 80 τ.μ. 26.000.000 δρχ.
- Ροδίνι 81 τ.μ. 30.000.000 δρχ.
- Ροδίνι 50 τ.μ. και 60 τ.μ.
- Ροδίνι 114 τ.μ.
- Καρακόνερο 90 τ.μ. καινούργιο
- Καρακόνερο 117 τ.μ. καινούργιο
- Ροδίνι 86 τ.μ. καινούργιο
- Τροίας 90 τ.μ. λουξ κατασκευής με απεριόριστη θέα.

◆ ΗΜΙΤΕΛΗ ΔΙΑΜΕΡΙΣΜΑΤΑ
- 100 τ.μ. 20.000.000 δρχ. Αταβύρου
- 60 τ.μ. 12.000.000 δρχ. Αταβύρου
- 160 τ.μ. 32.000.000 δρχ. Αταβύρου

◆ ΜΕΖΟΝΕΤΕΣ-ΜΟΝΟΚΑΤΟΙΚΙΕΣ
- 180 τ.μ. με οικόπεδο 1300 μ. στο Κανδυλί (μπετά)
- Κοσκινού 195 τ.μ., 35.000.000 δρχ. (κτισμένη)
- Μεζονέτα 155 τ.μ. 55.000.000 δρχ. - Δασκάλους
- ΣΥΜΗ:Διόροφη κατοικία 70 τ.μ. με στέρνα 50.000.000 δρχ.

◆ ΟΙΚΟΠΕΔΑ
- Ιαλυσός 1200 τ.μ., 44.000.000 δρχ.
- 2 στρ. στο Κανδυλί με άδεια οικοδομής 220 μ., 23.000.000 δρχ.
- Κιοτάρι πάνω στο κύμα 5 στρ.
- Παραδείσι, 1500 μ., 8.000.000 δρχ.
- Μαριτσά 2 στρ., 17.000.000 δρχ.
- Κατταβιά 650 τ.μ. 3.000.000 δρχ.
- Οικόπεδα εντός σχεδίου στο Γεννάδι από 2.500.000 δρχ.
- Γεννάδι 2.000 τ.μ. πάνω στο κύμα
- Παστίδα 7 στρ., 70.000.000 δρχ.

◆ ΑΠΟΘΗΚΕΣ
- Αποθήκη σχεδόν ισόγεια 250 τ.μ. 20.000.000 δρχ.

◆ ΚΑΤΑΣΤΗΜΑΤΑ
- Μαγαζί στη Νέα Αγορά 30.000.000 δρχ.
- Επιχείρηση στην οδό Ηρώων Πολυτεχνείου
- Πωλείται επιχείρηση -αναψυκτήριο

◆ ΚΤΗΜΑΤΑ
- Κατταβιά Αγ. Γιώργης 4800 τ.μ. 6.000.000 δρχ.
- Λαχανιά, 2 στρ. οικοδομίσιμο 3.000.000 δρχ.
- Πίσω από το παλιό αεροδρόμιο 4 στρ., 22.000.000 δρχ. με θέα.
- Χωράφι 4 στρ. στην Παστίδα 18.000.00 δρχ.
- Χωράφι 5.700 στρ. στα Κολύμπια, 15.000.000 δρχ.
- Κατταβιά 1000 τ.μ. άρτιο και οικοδομήσιμο με φως, νερό, 2.500.000 δρχ.
- Κανδυλί 2.600 τ.μ., 35.000.000 δρχ.
- Πλημμύρι 1520 στρ. πάνω στην θάλασσα, τιμή 6.000.000 δρχ.
- Πλημμύρι 1.640τ.μ. 4.000.000 δρχ. οικοδομήσιμο
- Πλημμύρι 3.240τ.μ. 3.000.000 δρχ.
- Λαχανιά 4.700 τ.μ. 16.000.000 δρχ. οικοδομήσιμο
- 10 στρ. Κιοτάρι, νερό, ρεύμα 12.000.000 δρχ.
- Λαχανιά 100 στρ. πάνω στην θάλασσα
- Λαχανιά 45 στρ. 2500 δρχ./μέτρο
- Κατταβιά 2.500 τ.μ. πάνω στο δρόμο οικοδομήσιμο,
- Λάρδος 7 στρ. 12.000.000 δρχ.
- Κιοτάρι 4 στρ. 4.000.000 δρχ.
- Λαχανιά 750 τ.μ., 8.500.000 δρχ.στο χωριό
- Γεννάδι 20 στρ. ρεύμα-νερό 20.000.000 δρχ.
- Κιοτάρι 7 στρ. με νερό-ρεύμα 8.000.000 δρχ.
- Λαχανιά 4 στρ. 300 μέτρα από τη θάλασσα 8.000.000 δρχ.
- Γεννάδι 1.100 τ.μ. 1.500.000 δρχ.
- Κατταβιά 10 στρ. 10.000.000 δρχ.
- Πλημμύρι 12 στρ. με φως, νερό
- Κατταβιά 4.000 τ.μ. 2.000.000 δρχ.
- Πλημμύρι 5.500 τ.μ. 6.500.000 δρχ.
- Γεννάδι στη λεωφόρο 4.000 τ.μ., 12.000.000 δρχ.
- Γεννάδι, 2 στρ. πάνω στη θάλασσα
- Πλημμύρι, 4.500 στρ. 6.000.000 δρχ.
- Κιοτάρι 4 στρ. κοντά στη θάλασσα
- Σάλακος 8στρ. 16.000.000 δρχ.

➪ Πωλούνται αποθήκες και βιοτεχνικοί χώροι.

- **ΔΑΝΕΙΑ ΔΕΚΤΑ - ΕΥΚΟΛΙΕΣ ΠΛΗΡΩΜΗΣ**
- **ΖΗΤΟΥΝΤΑΙ ΟΙΚΟΠΕΔΑ ΠΡΟΣ ΑΓΟΡΑ - ΚΤΗΜΑΤΑ ΚΑΙ ΔΙΑΜΕΡΙΣΜΑΤΑ**

ΣΤΑΜΑΤΗΣ ΜΑΝΩΛΑΚΟΣ

ΩΡΕΣ ΓΡΑΦΕΙΟΥ 8.30-1.00 π.μ. και 5-8 μ.μ.

ΔΗΜ. ΑΝΑΣΤΑΣΙΑΔΗ 45 (παραπλεύρως ΥΠΕΡΑΓΟΡΑΣ ΠΑΠΑΚΥΡΙΑΚΟΥ-ΣΥΝΟΙΚΙΑ ΔΑΣΚΑΛΩΝ) Τηλέφωνα: 23815-78275



ΚΤΗΜΑΤΟΜΕΣΙΤΙΚΟ ΓΡΑΦΕΙΟ

ΑΙΓΑΙΟΚΤΗΜΑΤΙΚΗ

ΠΩΛΟΥΝΤΑΙ

- ΔΙΑΜΕΡΙΣΜΑΤΑ-ΜΟΝΟΚΑΤΟΙΚΙΕΣ
- (ΔΔ)=ΔΑΝΕΙΑ ΔΕΚΤΑ

- 45 τ.μ. Ιαλυσό 18 εκ. 52.824 €
- 55 τ.μ. Αθηνών 73.367 €-25 εκ (ΔΔ)
- 55 τ.μ. καινούργιο Κοσκινού 18 εκ. -9889 €.
- 48 τ.μ. διόροφο Αγ. Φανουρίου Π. Πόλη 8 εκ. (ΔΔ)-26.412 €
- 57 τ.μ. Αθηνών (3 ετών) με θέα, 24 εκ. 70.432 € (ΔΔ)
- 60 τ.μ. α' ορ. Καρακόνερο καινούργια 28 εκ. -82171 εκ. (ΔΔ)
- 62 τ.μ. λουξ ρετιρέ στην Απ. Παύλου 30 εκ.-88.041 € (ΔΔ)
- 65 τ.μ. μον/κία σε 220 τ.μ. αυλή Π. Πόλη 18 εκ.-52.824 € (ΔΔ)
- 70 τ.μ. Ιαλυσό 28 εκ. 82.171 € (ΔΔ)
- 70 τ.μ. (μον/κία) Κορδικτώνος 73.361 € -25 εκ. (ΔΔ)
- 75 τ.μ. Καρακόνερο ορ/ανα 37,5 εκ. -110.051 € (ΔΔ)
- 77 τ.μ. λούξ ετοιμ/το με αυλή 27 εκ. Κοσκινού 79.236 €
- 78 τ.μ. με αυλή Σωτήρος 26 εκ. 76.302 € (ΔΔ)
- 80 τ.μ. (ημιϋπόγειο), Δασκάλους, 26 εκ.-76.302 € (ΔΔ)
- 80 τ.μ. Ιαλυσό 32 εκ. 93.910 € (ΔΔ)
- 83 τ.μ. Ιαλυσό 25 εκ.-102.714 € (ΔΔ)
- 85 τ.μ. Ιαλυσό καινούργιο 35 εκ. -102.714 €
- 87,5 τ.μ.καιν/ργιο Ροδίνι 39€ εκ.-114.453 € (ΔΔ)
- 90 τ.μ. μον/κία διόροφη Παραδείσι με τζάκι 22 εκ. - 64.563 € (ΔΔ)
- 117 τ.μ. Γεωργ. Παπανδρέου με γκαράζ 25 μ. 51 εκ., (ΔΔ)-137,931 €
- 45 τ.μ. και 117 τ.μ. (2 διαμ.) α' ορ. στο σοβά Δασκάλους 41 εκ. (και τα 2), 120,322 €
- 114 τ.μ. ρετιρέ Στοκχόλμης 45 εκ.-132.061 €
- (117 εμ. σε σοβά Δασκάλους) 33 εκ. -96.845 € (ΔΔ)
- 120 τ.μ. Αθηνών 161.408 €-55 εκ. (ΔΔ)
- 120 τ.μ. πλησίον Μ. Πετρίδη (ισ.), (3 υπν.) 161.408 €-55 εκ. (ΔΔ)
- 124 τ.μ. Καρακόνερο 54 εκ. 158.470 (ΔΔ)
- 120 τ.μ. μεζ/τα Ροδίνι 80 εκ. 234.776 € (ΔΔ)
- 132 τ.μ. Κέννεντυ, 70 εκ.-206.429 €
- 138 τ.μ. (ισόγειο με αυλή), Κέννεντυ, 45 εκ.-132.016 €
- 140 τ.μ. μεζ/τα με γκαράζ- έξτρα 7 ετών Ροδίνι 70 εκ. - 205.429 € (ΔΔ)
- 140 τ.μ. μεζ/τα (με 70 τ.μ. υπ.) σε μαρ/βά, Ιαλυσός 50 εκ.-146.735 € (ΔΔ)
- 140 τ.μ. μεζονέτα σε μπετά, Κοσκινού, 40 εκ.-117.388 € (ΔΔ)
- 150 τ.μ. μον/κία σε 2 στρ. στην Ιαλυσό 100 εκ.-293.470 € (ΔΔ)
- 158 τ.μ. μεζ/τα σε μπετά Ιξιά 36 εκ.-105.649 €
- 160 τ.μ. διαμ. σε μπετά στους Δασκάλους 32 εκ. (μετρητά)-οροφ/σμα 93.910 €
- 200 τ.μ. (2 διαμ/τα) στο Μαντρικό 41 εκ. 120.322 € (ΔΔ)
- 210 τ.μ. μεζ/τα. Κοσκινού 220.102 €-75 εκ. (ΔΔ)
- 230 τ.μ. παραδοσιακό αρχοντικό, εντός της πόλεως, 72 εκ.-211.225 €
- 270 τ.μ. βίλλα στο σοβά σε 4 στρ. Τσαΐρι 100 εκ. - 293.470 €
- 280 τ.μ. μον/κία σε Ιστρ. Κοσκινού 150 εκ.-440.205 € (ΔΔ)
- 280 τ.μ οικ. τετ/νο (κτίριο) Π. Πόλη 100 εκ. 293.470 €
- 550 τ.μ. μον/κία Παστίδα 7 στρ. 170 εκ. 498.899 € (ΔΔ)

ΚΑΤΑΣΤΗΜΑΤΑ
- 30 τ.μ. Εμπ/κο κέντρο Βράχο Ιαλυσό 20 εκ. - 58,694 €
- 39 τ.μ. Αγ. Αναστασία 12 εκ.-35.216 €
- 175 τ.μ. Λεωφ. Ρόδου-Λίνδου 60 εκ.-176.082 € (ΔΔ)
- 160 τ.μ. αποθήκη. Ανάληψη 30 εκ.-88.041 € (ΔΔ)
- 180 τ.μ. αποθήκη Ροδίνι 132.061 €-45 εκ.
- 200 τ.μ. με 200 υπ. (και ορ. άδεια) σε μπετά στο Μηδεια 80 εκ.-234.776 €
- 900 τ.μ. κτίριο στο Μηδεια

ΟΙΚΟΠΕΔΑ
- 500 τ.μ. Μίρα Μάρε (Σ.Δ. 0,8), 45 εκ.-132.016 €
- 680 τ.μ. Πειραιώς 176.082 €-60 εκ.
- 1.054 τ.μ. (ΣΔ 0,4) Βράχο Ιαλυσού 55 εκ.-146.735 €
- 2.150 τ.μ. με οικ. άδεια 206 τ.μ. Ασγούρου, 23 εκ.-67.498 €
- 3.600 Κολύμπια (κτίζει 360 τ.μ.) 20 εκ. 58.694 €
- 4 στρεμ. στα Νερά Καλλιθέας 60 εκ.-176.082 €
- 14 στρ. Τσαΐρι 176.082 €- 60 εκ.

ΖΗΤΟΥΝΤΑΙ ΜΕΤΑΧΕΙΡΙΣΜΕΝΑ ΔΙΑΜΕΡΙΣΜΑΤΑ - ΑΜΕΣΗ ΠΩΛΗΣΗ ΑΝΑΛΑΜΒΑΝΟΥΜΕ ΤΗΝ ΕΝΟΙΚΙΑΣΗ ΤΟΥ ΔΙΑΜΕΡΙΣΜΑΤΟΣ ΣΑΣ ΣΕ ΠΟΛΥ ΣΥΝΤΟΜΟ ΧΡΟΝΙΚΟ ΔΙΑΣΤΗΜΑ

ΡΕΝΑ ΒΑΖΟΥΚΟΥ

(ΜΕΣΙΤΗΣ ΑΣΤΙΚΩΝ ΣΥΜΒΑΣΕΩΝ)

ΔΙΕΥΘ. ΓΡΑΦΕΙΟΥ ΔΗΜ. ΘΕΟΔΩΡΑΚΗ 3
9-1 το πρωί και 6.30-9 απ/τα
Δευτέρας-Πέμπτης εκτός Σαβ. και Κυρ.
Τηλ. (02410) 22943-28838 FAX: 28838
email.vazoukou@otenet.gr.
ΡΟΔΟΣ

πωλησεις

συνέχεια από την προηγούμενη

ΟΙΚΟΠΕΔΟ 5.045 στρ. στα Κοσκινού τιμή 30.000.000 δρχ. (88.041 Ευρώ). Επίσης στ' Ασγούρου αμφιθεατρικό οικόπεδο 2.150 τ.μ. με θέα και έτοιμη οικοδομική άδεια για 206 τ.μ. μονοκατοικία . Τιμή 23.000.000 δρχ. (67.498 Ευρώ). ΑΙΓΑΙΟΚΤΗΜΑΤΙΚΗ τηλ. 02410 22943-28838-0945466773.
ΑΟ46649

2 ΜΕΖΟΝΕΤΕΣ των 190 τ.μ. στα Κοσκινού μπετά 36.000.000 δρχ. (105.649 Ευρώ). Επίσης 140 τ.μ. μεταχειρισμένη μεζονέτα στο Ροδίνι. ΑΙΓΑΙΟΚΤΗΜΑΤΙΚΗ τηλ. 02410 22943-28838-0945466773.
ΑΟ46450

ΟΡΟΦΟΔΙΑΜΕΡΙΣΜΑ 76 τ.μ. καινούργιο στο Καρακόνερο 37.000.000 δρχ. (108.584 Ευρώ). ΑΙΓΑΙΟΚΤΗΜΑΤΙΚΗ τηλ. 02410 22943-28838-0945466773.
ΑΟ46451

ΔΙΑΜΕΡΙΣΜΑ-ισόγειο 45 τ.μ. επί της οδού Ιερού Λόχου στον Δήμο Ιαλυσού-500 μ. από την θάλασσα. Πληρ. τηλ. Εμμ. Κρανίδης 27082, 0944347405 ΑΟ46441

ΜΟΝΟΚΑΤΟΙΚΙΕΣ, στην Παστίδα, ανεξάρτητες με οικόπεδο σε μπετά, 130 τ.μ. Τιμή προσιτή. Πληρ. κυρία Μαρίνα «ΚΤΗΜΑΤΙΚΗ ΠΡΟΟΠΤΙΚΗ», τηλ. 02410/37906 και 0972292958.
ΑΟ46437

ΚΕΝΤΡΟ ΑΙΣΘΗΤΙΚΗΣ με σύγχρονα μηχανήματα σε άριστη κατάσταση και σε συμφέρουσα τιμή. Επίσης πωλείται και αντιπροσωπεία καλλυντικών. Πληρ. τηλ. 02410/66289 και 02410/74814, 0937/173410.
ΑΟ46429

ΟΙΚΟΠΕΔΟ 4565 Τ.Μ. ΣΤΗΝ ΠΑΣΤΙΔΑ ΑΡΤΙΟ ΟΙΚΟΔΟΜΗΣΙΜΟ ΠΕΝΤΑΚΟΣΙΑ ΜΕΤΡΑ ΑΠΟ ΤΟΝ ΟΙΚΙΣΜΟ ΤΟΥ ΧΩΡΙΟΥ ΜΕ 300 ΕΛΑΙΟΔΕΝΤΡΑ ΥΠΕΡΥΨΩΜΕΝΟ ΣΕ ΤΙΜΗ ΕΥΚΑΙΡΙΑΣ. ΠΛΗΡ. ΤΗΛ.: 0241021003-0945759887.
ΑΠ46421

ΟΙΚΟΠΕΔΟ 1100 τ.μ. στην Απολακκιά. Πληρ. τηλ. 0974500219, 02410 92918 μετά τις 20.00 ΑΟ46391

Από ιδιοκτήτη πωλείται στο Ανω Ροδίνι, σε άριστη κατάσταση **3ΑΡΙ ΔΙΑΜΕΡΙΣΜΑ** (με δύο υπνοδωμάτια) α' ορόφου 94 τ.μ. (9 ετών), με μεγάλες βεράντες, γερμανική εντοιχισμένη κουζίνα, δρύινες πόρτες, air condition, τριφασικό ρεύμα, διπλά τζάμια κ.λπ., στην πρόσοψη μικρής πολυκατοικίας συνδεδεμένης με το αποχετευτικό της ΔΕΥΑΡ. Τιμή 105.650 ευρώ (36.000.000 δρχ.), με μικρή προκαταβολή και το υπόλοιπο εξόφληση με δάνειο. Πληρ. τηλ. 0944108278 ΑΟ46401

ΠΡΟΛΑΒΕΤΕ! ΠΩΛΕΙΤΑΙ υπό κατασκευή **ΟΡΟΦΟΔΙΑΜΕΡΙΣΜΑ** με δυνατότητα διαμόρφωσης δύο διαμερισμάτων σε β' όροφο οικοδομής, στην Ιαλυσό. Πληρ. τηλ. 0974500219, 02410 92918 μετά τις 20.00 ΑΟ46392

ΔΙΑΜΕΡΙΣΜΑ μεταχειρισμένο 80 τ.μ. με αυλή, στους Δασκάλους, ελεύθερο βαρών και έτοιμο για κατοίκηση. Δεκτά στεγαστικά δάνεια όλων των ταμείων. Τιμή 27.000.000 δρχ. Πληρ. τηλ. 02410 22943, 28838, 0945466773, ΑΙΓΑΙΟΚΤΗΜΑΤΙΚΗ ΑΟ46393

ΠΩΛΕΙΤΑΙ: ΠΑΝΣΙΟΝ στο Νιοχώρι Κωνσταντόπαιδος και Καθοπούλη 9 Tina's Studios αποτελούμενη από πέντε (5) πλήρως εξοπλισμένα και επιπλωμένα studios με 11 κρεβάτια που λειτουργεί ως ξενοδοχειακή επιχείρηση με σχετική άδεια του Ε-ΟΤ. Μεσίτες αποκλείονται, προσφορές σοβαρές. Πληρ. τηλ. 097/4357393, 02410/20174, 010/6445326, 010/6435711.
ΑΟ46374

ΟΙΚΙΑ παραδοσιακή στο Χαράκι εντός οικισμού 77,5 τ.μ. σε απόσταση 50 μ. από τη θάλασσα. Πληρ. τηλ. 02440/51170 κ. Νικόλαο, 16.00-22.00. ΑΟ46375

ΔΙΩΡΟΦΕΣ ΜΟΝΟΚΑΤΟΙΚΙΕΣ από τον οικοπεδούχο, στα μπετά, 130 τ.μ., σε οικόπεδο 300 τ.μ. περίπου, με μαντρότοιχο από μπετόν και ασφαλτοστρωμένους δρόμους, στην Ιαλυσό, δίπλα στο Φυτώριο και απέναντι από τον Μαρινόπουλο. Πληρ. τηλ. 0945279664
ΑΟ46347

ΑΚΙΝΗΤΟ 350 τ.μ. στην πόλη της Ρόδου. Τιμή 220.000 ευρώ. Πληρ. ΕΛΛΗΝΟΚΤΗΜΑΤΙΚΗ, Πέτρος Πρεζεράκος, τηλ. 02410 33866, 0932468026 ΑΟ46348

ΑΠΟΘΗΚΗ ημιυπόγεια ευάερη 210 τ.μ. με ράμπα στην Ανάληψη. Πληρ. τηλ. 0944664004 ΑΟ46261

ΟΙΚΟΠΕΔΟ 3.000 τ.μ. εντός οικισμου στην περιοχή Αφάντου. Πληρ. ΕΛΛΗΝΟΚΤΗΜΑΤΙΚΗ, Πέτρος Πρεζεράκος, τηλ. 02410 33866, 0932468026 ΑΟ46350

ΜΕΖΟΝΕΤΕΣ 190 τ.μ. εντός σχεδίου στην περιοχή Κοσκινού (ημιτελή). Τιμή 108.000 ευρώ. Πληρ. ΕΛΛΗΝΟΚΤΗΜΑΤΙΚΗ, Πέτρος Πρεζεράκος, τηλ. 02410 33866, 0932468026 ΑΟ46349

ΟΙΚΟΠΕΔΟ 4.000 τ.μ. στην περιοχή Αφάντου, κοντά στην παραλία. Τιμή 117.500 ευρώ. Πληρ. ΕΛΛΗΝΟΚΤΗΜΑΤΙΚΗ, Πέτρος Πρεζεράκος, τηλ. 02410 33866, 0932468026 ΑΟ46351

ΜΕΖΟΝΕΤΑ 160 τ.μ. σε μπετόν, ανεξάρτητη, στην περιοχή Ιαλυσού. Τιμή 130.000 ευρώ. Πληρ. ΕΛΛΗΝΟΚΤΗΜΑΤΙΚΗ, Πέτρος Πρεζεράκος, τηλ. 02410 33866, 0932468026 ΑΟ46352

ΑΝΘΟΠΩΛΕΙΟ επώνυμο, στη Ρόδο. Τιμή 35.000 ευρώ. Πληρ. ΕΛΛΗΝΟΚΤΗΜΑΤΙΚΗ, Πέτρος Πρεζεράκος, τηλ. 02410 33866, 0932468026 ΑΟ46353

ΚΑΦΕΤΕΡΙΑ στο κέντρο της πόλης. Τιμή 30.000 ευρώ. Πληρ. ΕΛΛΗΝΟΚΤΗΜΑΤΙΚΗ, Πέτρος Πρεζεράκος, τηλ. 02410 33866, 0932468026 ΑΟ46354

ΕΠΙΧΕΙΡΗΣΗ ΠΙΤΣΑΡΙΑ ΣΤΑ 100 ΜΑΓΑΖΙΑ. ΠΛΗΡ. ΤΗΛ. 0944/566060. ΠΟ46322

ΠΩΛΟΥΝΤΑΙ: 1) Παλαιά διώροφη οικία διατηρητέα στο Νιοχώρι, οδός Δημπεράκη. Αποτελείται από οκτώ δωμάτια και αυλή (θέλει επισκευή). Τιμή 30.000.000 δρχ. 2) Αποθήκη ισόγεια, 190 τ.μ. αντιπλημμυρική στην περιοχή Επτά Χουρμαδιές (Αγ. Αναστασία). Τιμή 20.000.000 δρχ. (η αποθήκη είναι κενή). 3) Μεζονέτα στα μπετά 150 τ.μ. με 1.000 τ.μ. οικόπεδο. Περιοχή από Καβουράκια προς Καλλιθέα, δεξιά. Τιμή 35.000.000 δρχ. Πληρ. κ. Καργιάκο Νίκο, οδός Σοφούλη 59, πληρ. τηλ. 30397 και 0946049179. ΑΟ46265

ΠΩΛΟΥΝΤΑΙ: α) Οικόπεδο παραλιακό 3,5 στρ. σε αιγιαλό, περιοχή Αφάντου κοντά στην Φωνή της Αμερικής. Τιμή συζητήσιμη β) 5 αγροτεμάχια στο χωριό Κατταβιά. Πληρ. τηλ. 0241052760 από 17.00-20.00, κιν. 0936845144
ΑΟ46260

ΣΥΝΕΤΑΙΡΙΣΤΙΚΗ ΜΕΡΙΔΑ, του Οικοδομικού Συνεταιρισμού "Η Ενωση" στην περιοχή "ΚΑΝΑΜΑΤ" έναντι Μαρινόπουλου στην οποία αντιστοιχεί οικόπεδο 400 τ.μ. με συντελεστή δόμησης 0,6 (Ανέγερση κατοικίας 240 τ.μ. συν το υπόγειό της). ΡΟΔΙΑΚΗ ΚΤΗΜΑΤΙΚΗ, τηλ. 26281, 35476 κιν. 0944/243452 και 0944/421015. ΑΟ46255

ΜΟΝΟΚΑΤΟΙΚΙΕΣ: 1) Στα Τριάντα Α-πλησίον οικισμού μονοκατοικίες πολυτελούς κατασκευης με καλοριφέρ, τζάκι, κουφώματα με διπλά τζάμια ανεξάρτητες, με αυλή-Οικοδομή 169 τ.μ. και οικόπεδο 1.000 τ.μ. δρχ. 85.000.000 και Οικοδομή 187 τ.μ. και οικόπεδο 1.000 τ.μ. δρχ. 88.000.000. Β) Στη παραλία μονοκατοικίες πολυτελούς κατασκευής οικοδομή διώροφη 150 τ.μ. και οικόπεδο 400 τ.μ.- Διώροφη οικοδομή 120 τ.μ. και οικόπεδο 402 τ.μ.-Διώροφη οικοδομή 140 τ.μ. και οικόπεδο 465 τ.μ., 2) Ρόδο στη περιοχή Παπαλουκά 280 τ.μ. δρχ. 75.000.000 σε μπετό με πανοραμική θέα. 3) Στα Τριάντα α- 180 τ.μ. σε μπετά σε οικόπεδο 675 τ.μ. δρχ. 55.000.000 και β-140 τ.μ. σε μπετό με οικόπεδο 300 τ.μ. δρχ. 40.000.000. 4) Στη Πίνδου 254 τ.μ. σε οικόπεδο 584 τ.μ. ΡΟΔΙΑΚΗ ΚΤΗΜΑΤΙΚΗ Ανέστης & Σάββας Σαββαΐδης τηλ. 26281-κιν. 0944-243452-0944-421015. ΑΟ45817

ΟΙΚΟΠΕΔΟ στα Κολύμπια 4.500 τ.μ. πολύ κοντά στη θάλασσα κατάλληλο για τουριστική επιχείρηση 153.000 Ευρώ ή 52.000.000 δρχ. Πληρ. κ. Μανώλη τηλ. 02410 39795. ΑΟ46149

Ζητούνται **ΔΙΑΜΕΡΙΣΜΑΤΑ-ΟΙΚΟΠΕΔΑ** για αγορά. Πληρ. τηλ. 02410 67234-67451, 0945471001.
ΑΟ46164

1) **2 ΜΕΖΟΝΕΤΕΣ** στο Ροδίνι 148 και 136 πολυτελούς κατασκευής με γκαράζ. 2) Μεζονέτα εντός πόλεως 112 τ.μ. Πληρ. κ. Μαρίνα "ΚΤΗΜΑΤΙΚΗ ΠΡΟΟΠΤΙΚΗ" ΤΗΛ. 02410-37906, 0972292958.
ΑΟ46165

ΕΠΙΧΕΙΡΗΣΗ ΤΥΡΟΠΙΤΑΔΙΚΟ στο Μαντράκι, με μόνιμη πελατεία. Πληρ. τηλ. 02410 38023
ΑΟ46088

ΔΙΑΜΕΡΙΣΜΑ ημιτελές (μαρμαροσουβάδες) 118 τ.μ., στην περιοχή Δασκάλων σε πολύ μικρή οικοδομή, γωνιακό, 94.000 ευρώ ή 32.000.000 δρχ. Πληρ. τηλ. 02410 39795, κ. Μανώλη ΑΟ46097

ΔΥΟ ισόγειες κατοικίες 75 τ.μ. και 100 τ.μ. στ' Αφάντου στον οικισμό σε οικόπεδο 470 τ.μ. Πληρ. τηλ. 0241026116 ΑΟ45866

ΕΠΙΧΕΙΡΗΣΗ σε τιμή ευκαιρίας στο κέντρο Αρχαγγέλου Ρόδου (καφέ-παμπ) 150 τ.μ. πλήρως εξοπλισμένη. Εξασφαλισμένη πελατεία χειμώνα-καλοκαίρι. Πληρ. τηλ. 0244023115, 0932080956
ΑΟ45949

ΓΡΑΦΕΙΟ 37 τ.μ. επί της οδού Εθελ. Δωδεκανησίων. Πληρ. τηλ. 0241027082, 0944347405.
ΑΟ45771

ΔΙΑΜΕΡΙΣΜΑ (3άρι) 87 τ.μ. 20 επ των πλησίον Θέρμαι αξίας 30.000.000 δρχ., 88.041 Ευρώ. Πληρ. τηλ. 0241027082, 0944347405 ΑΟ45772

ΠΩΛΟΥΝΤΑΙ: Α) Κτήμα 16.400 τμ. περιοχή Μαχάνης στο Κονδυλί. τεμαχήζετε στα τέσσερα, κατάλληλο για βίλες. Τιμή 6.000 δρχ. το μέτρο. Β) Κτήμα 4.600 τ.μ. στα Κοσκινού με τρομερή θέα κατάλληλο για μία ή δύο βίλες. Τιμή 30.000.000 δρχ. Γ) Ακίνητο μέσα στα Τριάντα που αποτελείται. Από μία υπόγεια αποθήκη 50 τ.μ. ένα κατάστημα 50 τ.μ. μία γκαρσονιέρα 50 τ.μ. και ένα οροφοδιαμέρισμα 100 τ.μ. Τιμή όλα αυτά μαζί 45.000.000 δρχ. μόνο. Δ) Διαμέρισμα τριάρι στη Ρόδο οδός Αναστασιάδη μεταχειρισμένο μόνο 23.000.000 δρχ. Προλάβετε ευκαιρία!!! Πληρ. κ. Καργάκο Νίκο, Θεμ.Σοφούλη 59 τηλ. 30397-0946049179 ΑΟ45798

ΟΙΚΟΠΕΔΑ εντός σχεδίου πόλεως Ρόδου 600 τ.μ. Πληρ. τηλ. 0241027082, 0944347405.
ΑΟ45764

ΟΙΚΟΠΕΔΟ στ' Ασγούρου με θέα 6.500 τ.μ. μόνο 38.000.000 δρχ. ή 111.500 ευρώ. Πληρ. κ. Μανώλη τηλ. 39795. ΑΟ45671

MINI MARKET στη περιοχή Δημ. Αναστασιάδη. Πληρ. τηλ. 02410 22493 λόγω μετακόμισης.
ΑΟ45433

PUB-ΚΑΦΕΤΕΡΙΑ στο τουριστικό κέντρο-πλησίον νέου καζίνο. Πλήρως εξοπλισμένη ανακαινισμένη, η καλύτερη στο είδος της. Συμβόλαιο 12ετές. Πληροφορίες άλλες δεν θα δοθούν στο τηλέφωνο. Πληρ. για συνεννόηση τηλ. 78392, 0977/339669, 0936/607154 μετά τις 12 το μεσημέρι. ΧΑΟ1501

ΔΙΑΜΕΡΙΣΜΑ, καινούργιο ετοιμοπαράδοτο στο Καρακόνερο με εντοιχισμένη κουζίνα, ασανσέρ, θέρμανση και ηλιακό μόνο 55.000.000 δρχ. Πληρ. κ. Μανώλη, τηλ. 39795.
ΑΟ45643

ΔΙΑΜΕΡΙΣΜΑ με 3 υπνοδωμάτια στην Σωτήρος ισόγειο υπ/νο 24.000.000. Επίσης 78 τ.μ. (2 υπν.) ισόγειο με αυλή στη Σωτήρος 25.000.000. Πληρ. ΑΙΓΑΙΟΚΤΗΜΑΤΙΚΗ, τηλ. 22943, 28838
ΑΟ44979

ΔΙΑΜΕΡΙΣΜΑ στην Ιξιά 75 τ.μ. 20.000.000 δρχ. Πληρ. Σταμάτης Μανωλάκος, τηλ. 23815, 0944/698056. ΑΟ43357

ΔΙΑΜΕΡΙΣΜΑ α' ορόφου 104 τ.μ. σε σοβάδες, στην περιοχή Κάτω Ροδίνι, αξίας 25.000.000 δρχ.-73.367,5 ευρώ. Πληρ. "ΕΥΡΩΚΤΗΜΑΤΙΚΗ"-ΙΩΑΝΝΗΣ ΚΑΙ ΜΙΧΑΛΗΣ ΕΥΣΤΑΘΙΟΥ, τηλ. 02410/73819, 02410/74917, 0945/292030, 0944/374546. ΑΟ44474

ΔΙΑΜΕΡΙΣΜΑ στη Σκάλα στη Πάτμο 1ου ορόφου 120 τ.μ. σε εξαιρετική τιμή. Πληρ. τηλ. 0932936530.
ΑΟ4467

ΔΙΑΜΕΡΙΣΜΑ β' ορόφου στην Ανάληψη 110 τ.μ., αξίας 40.000.000-117.388,81 ευρώ. Πληρ. "ΕΥΡΩΚΤΗΜΑΤΙΚΗ"-ΙΩΑΝΝΗΣ ΚΑΙ ΜΙΧΑΛΗΣ ΕΥΣΤΑΘΙΟΥ, τηλ. 02410/73819, 02410/74917, 0945/292030, 0944/374546.
ΑΟ44479

ΜΟΝΟΚΑΤΟΙΚΙΑ διώροφη 65 τ.μ. με αυλή 220 τ.μ. και εξτρά δωμάτιο κοντά στον Αγ. Φανούρη. Τιμή 18.000.000 δρχ. Επίσης συνορεύει διώροφο 48 τ.μ. (χωρίς αυλή) τιμή 8.000.000 δρχ. Πληρ. ΑΙΓΑΙΟΚΤΗΜΑΤΙΚΗ, τηλ. 22943, 28838.
ΑΟ44980

ΚΑΤΑΣΤΗΜΑΤΑ από 55 τ.μ. έως 130 τ.μ. στην περιοχή Ιαλυσού. Πληρ. ΕΛΛΗΝΟΚΤΗΜΑΤΙΚΗ Πέτρος Πρεζεράκος. Τηλ. 02410 33866-0932/468026. ΑΟ44668

ΠΩΛΟΥΝΤΑΙ ΟΙΚΟΠΕΔΑ ΕΝΤΟΣ ΣΧΕΔΙΟΥ: 1) Στο Μόντε Σμιθ οικόπεδο 860 τ.μ. εντός σχεδίου άρτιο και οικοδομήσιμο με πανοραμική θέση κατάλληλο για μονοκατοικία. 2) Μεγ. Κωνσταντίνου 600 τ.μ. με συντελεστή δόμησης 0,8 κατάλληλο για ανέγερση καταστημάτων και διαμερισμάτων. 3) Τριάντα 400 τ.μ. με συντελεστή δόμησης 1,2 26.000.000 δρχ. Πληρ. ΡΟΔΙΑΚΗ ΚΤΗΜΑΤΙΚΗ Ανέστης και Σάββας Σαββαΐδης, τηλ. 26281, 35476, 0944/243452, 0944/421015.
ΑΟ44848

ΔΙΑΜΕΡΙΣΜΑ ισόγειο στα Κοσκινού 110 τ.μ., αξίας 33.000.000 δρχ.-96.845,19 ευρώ. Πληρ. "ΕΥΡΩΚΤΗΜΑΤΙΚΗ"-ΙΩΑΝΝΗΣ ΚΑΙ ΜΙΧΑΛΗΣ ΕΥΣΤΑΘΙΟΥ, τηλ. 02410/73819, 02410/74917, 0945/292030, 0944/374546.
ΑΟ44480

TOP PROPERTIES

GEORGIOS S. PIPINOS

ΓΕΩΡΓΙΟΣ Σ. ΠΙΠΙΝΟΣ
ΣΥΜΒΟΥΛΟΙ ΚΑΙ ΕΚΤΙΜΗΤΕΣ ΑΚΙΝΗΤΩΝ
REAL ESTATE AGENCY



Η "**TOP PROPERTIES**" είναι ατομική επιχείρηση και ανήκει εξ ολοκλήρου στον κ. Γεώργιο Πιπίνο, που από το 1971 ασχολείται αποκλειστικά και μόνο με επενδύσεις και REAL ESTATE, στο νησί της Ρόδου, καθώς και στην ευρύτερη περιοχή της Δωδεκανήσου.

ΑΠΕΥΘΥΝΟΜΑΣΤΕ: Στους **σοβαρούς, απαιτητικούς και επιλεκτικούς** επενδυτές-επιχειρηματίες-ελεύθερους επαγγελματίες, Ελληνες και ξένους, υψηλού εισοδηματικού επιπέδου, που ενδιαφέρονται να κάνουν μια σοβαρή επένδυση προβολής στο νησί της Ρόδου.

ΠΡΟΣΦΕΡΟΥΜΕ: Α) Υπηρεσίες και πληροφορίες που γίνονται σε προσωπικό επίπεδο με εχεμύθεια, διακριτικότητα και σοβαρότητα.
Β) μεγάλη γκάμα υψηλής ποιότητας, ακινήτων, όπως:1) Ξενοδοχεία Α' και Β' κατηγορίας των 600-500-350-300 κλινών, 2) Κεντρικά αστικά ακίνητα κατάλληλα για Τράπεζες-καταστήματα-γραφεία, 3) Παραλιακές εκτάσεις, κατάλληλες για τουριστικές επενδύσεις των 150.000-100.00-70.00-50.000-36.000 τ.μ. και 4) Διαμερίσματα και μεζονέτες προβολής.

ΣΤΟΧΟΣ ΜΑΣ ΕΙΝΑΙ: Να προσφέρουμε στο αγοραστικό μας κοινό υψηλής ποιότητας ακίνητα και ευκαιρίες στο νησί της Ρόδου. Ητριακονταετής και πλέον πείρα μας στον τομέα αυτό αποτελεί εγγύηση.

ΣΥΝΘΗΜΑ ΜΑΣ ΕΙΝΑΙ: Επενδύστε στη ΡΟΔΟ ΤΩΡΑ, σε ακίνητα που ΑΝΤΕΧΟΥΝ ΣΤΟ ΧΡΟΝΟ

Γεώργιος Σ. Πιπίνος
ΜΕΣΙΤΗΣ ΑΣΤΙΚΩΝ ΣΥΜΒΑΣΕΩΝ
Γιατί εμείς γνωρίζουμε καλύτερα!

TOP PROPERTIES is a private concern and Mr George S. Pipinos, its owner, has carved, over the years a reputation for integrity and excellence in the world of Real Estate in the Dodecanese.
AT TOP PROPERTIES we try hard to attract important and selective investors high calibre businessmen/women and discerning professional people, both Greek and foreign, who wish to acquire sabstantial and valuable property on Rhodes.
We offer our expertise and advice privately, discreetly and in strict confidence.
We keep a comprehensive list of real estate of the highest specifications
a. A' and B' class hotels (600, 500, 350, 300 beds capacity)
b. Centrally situated office buildings and other business premises.
c. Seaside land, ideal for development (hotels, holiday resorts, etc), of 150.000, 100.00, 70.000, 50.000, 36.000 sq.m.
d. Luxury apartments, maisonettes, detached, semi-detached and terraced houses.
Our aim is to give our clients the opportunity to Qcquire value for money, first class real estate on Rhodes. Our 30-year-old experience in Real Estate is our warranty.
Our motto is Invest in Rhodes, Invest in property, It stands the test of time.

TOP PROPERTIES
and George Pipinos
Because we know best



ΚΕΝΝΕΝΤΥ 38, ΡΟΔΟΣ, 85 100, ΤΗΛ. (0241) 23895, 38243, κιν. (094)-4-676003 FAX: (0241) 20883
38 KENNEDY STR., RHODES, 85 100, TEL. (0241) 23895, 38243, mob. (094)-4-676003 FAX: (0241) 20883

πωλησεις

συνέχεια από την προηγούμενη

ΔΙΑΜΕΡΙΣΜΑ α' ορόφου ημιτελές στα Κοσκινού, 68 τ.μ., αξίας 13.600.000 δρχ.-39.911,9 ευρώ. Πληρ. "ΕΥΡΩΚΤΗΜΑΤΙΚΗ"-ΙΩΑΝΝΗΣ ΚΑΙ ΜΙΧΑΛΗΣ ΕΥΣΤΑΘΙΟΥ, τηλ. 02410/73819, 02410/74917, 0945/292030, 0944/374546.
ΑΟ44481

ΜΕΖΟΝΕΤΑ από ιδιώτη στην περιοχή Καρακόνερου, 110 τ.μ. αποτελούμενη από τρία υπνοδωμάτια, μπάνιο και WC, με τζάκι, αρίστης κατασκευής. Τιμή 55.000.000 δρχ. (161.400 ευρώ). Πληρ. τηλ. 02410 25690, 0945 052456 (9π.μ. - 2 μ.μ. και 5-10 μ.μ.)
ΑΟ46145

ΔΙΑΜΕΡΙΣΜΑ ημιυπόγειο στην Ανάληψη 136 τ.μ., αξίας 21.0000.000 δρχ.-61.628,76 ευρώ. Πληρ. "ΕΥΡΩΚΤΗΜΑΤΙΚΗ"-ΙΩΑΝΝΗΣ ΚΑΙ ΜΙΧΑΛΗΣ ΕΥΣΤΑΘΙΟΥ, τηλ. 02410/73819, 02410/74917, 0945/292030, 0944/374546.
ΑΟ44482

ΟΙΚΟΠΕΔΟ στην Κρεμαστή 1.460 τ.μ. εντός σχεδίου οικισμού, αξίας 24.000.000 δρχ.-70.432,8 ευρώ. Πληρ. "ΕΥΡΩΚΤΗΜΑΤΙΚΗ"-ΙΩΑΝΝΗΣ ΚΑΙ ΜΙΧΑΛΗΣ ΕΥΣΤΑΘΙΟΥ, τηλ. 02410 73819, 02410 74917, 0945 292030, 0944 374546.
ΑΟ44485

ΟΙΚΟΠΕΔΟ στο Κανδυλί (Ιαλυσός), 9.700 τ.μ., αξίας 67.000.000 δρχ.-196.625,1 ευρώ. Πληρ. "ΕΥΡΩΚΤΗΜΑΤΙΚΗ"-ΙΩΑΝΝΗΣ ΚΑΙ ΜΙΧΑΛΗΣ ΕΥΣΤΑΘΙΟΥ, τηλ. 02410/73819, 02410/74917, 0945/292030, 0944/374546.
ΑΟ44486

ΠΑΛΙΑ ΟΙΚΙΑ στη Παλιά Πόλη 40 τ.μ. ισόγειο και 1ος όροφος με αυλή 68 τ.μ. οικοδομίσιμη 18.000.000 δρχ., 52.800 ευρώ. 02410-25690, 0945 052456 ώρες 09.00-14.00 και 17.00-22.00
ΑΟ46146

ΟΙΚΟΠΕΔΟ στην Ιαλυσό εντός σχεδίου 270 τ.μ. με Σ.Δ.=1, αξίας 17.500.000 δρχ.-51.357,3. Πληρ. "ΕΥΡΩΚΤΗΜΑΤΙΚΗ"-ΙΩΑΝΝΗΣ ΚΑΙ ΜΙΧΑΛΗΣ ΕΥΣΤΑΘΙΟΥ, τηλ. 02410/73819, 02410/74917, 0945/292030, 0944/374546.
ΑΟ44487

ΟΙΚΟΠΕΔΟ στο Τσαΐρι 13.770 τ.μ., αξίας 55.000.000 δρχ.-161.408,6 ευρώ. Πληρ. "ΕΥΡΩΚΤΗΜΑΤΙΚΗ"-ΙΩΑΝΝΗΣ ΚΑΙ ΜΙΧΑΛΗΣ ΕΥΣΤΑΘΙΟΥ, τηλ. 02410/73819, 02410/74917, 0945/292030, 0944/374546.
ΑΟ44493

ΣΧΟΛΗ ΟΔΗΓΩΝ
ΚΟΥΣΗ ΠΑΝΤΕΛΗ

- ΔΙΠΛΩΜΑΤΑ
- ΕΡΑΣΙΤΕΧΝΙΚΑ
- ΕΠΑΓΓΕΛΜΑΤΙΚΑ
- ΜΟΤΟΣΙΚΛΕΤΑΣ
- ΜΑΘΗΜΑΤΑ ΘΕΩΡΗΤΙΚΗΣ ΔΙΔΑΣΚΑΛΙΑΣ



-Επεκτάσεις όλων των κατηγοριών
-Αναθεωρήσεις ληγμένων αδειών
-Μετατροπές ξένων αδειών σε ελληνικές

Οδός Βαλαωρίτου 9
(έναντι HOTEL SEMIRAMIS ΠΙΣΩ ΑΠΟ ΤΟ ΠΑΛΑΙΟ ΝΟΣΟΚΟΜΕΙΟ
e-mail: koysisp@internet.gr

ΕΚΠΑΙΔΕΥΤΙΚΟ ΑΥΤΟΚΙΝΗΤΟ:
TOYOTA YARIS 1300 cc
AIR CONDITIONED
(ΠΡΟΣΟΧΗ): ΜΑΘΗΜΑΤΑ
α. Μοτοσικλέτας μεγάλου κυβισμού από 125 cc έως ανεξαρτήτου
β. Μοτ/τας έως 125 cc
γ. Μοτοποδηλάτου 50 cc
Διαθέτουμε επίσης κι αυτόματες μοτοσικλέτες 125 cc

Πληρ. τηλ.
29157-73820-94777
ΚΑΙ ΑΝΑ ΠΑΣΑ ΣΤΙΓΜΗ
ΣΤΑ ΚΙΝΗΤΑ τηλ.
0944/511313-0944/203343

Στην κατηγορία ανεξαρτήτου κυβισμού η εκπαίδευση γίνεται με μοτοσικλέτα 500 cc
Παραλαβή των μαθητών μας και από τις οικίες τους
"Η σωστή και μεθοδική εκπαίδευση στα σύγχρονα οχήματά μας, βάζει γερά θεμέλια για τη δημιουργία ενός καλού νέου οδηγού"

ΠΡΟΣΟΧΗ
Στη σχολή μας παραδίδονται και μαθήματα θεωρητικής διδασκαλίας

ΠΜ45110

ΣΧΟΛΗ ΟΔΗΓΩΝ
ΠΟΡΤΣΕΛΛΗΣ ΣΤΕΦΑΝΟΣ
Διπλ. εκπαιδευτής υποψηφίων οδηγών
μέλος της Ε.Σ.Ο.Ρ. Ο.Ε.

- Διπλώματα αυτοκινήτου, μοτοσικλέτας,φορτηγού, λεωφορείου, νταλίκας
- Αναθεωρήσεις ληγμένων αδειών
- Θεωρητικά μαθήματα ΚΟΚ και Μηχανολογίας
- Μετατροπές ξένων διπλωμάτων σε ελληνικά
- Διπλώματα αυτόματου αυτοκινήτου



ΝΕΑ ΔΙΕΥΘΥΝΣΗ: ΕΘΝΙΚΗΣ ΑΝΤΙΣΤΑΣΗΣ 73 (ΠΡΩΗΝ ΑΝΝΗΣ ΜΑΡΙΑΣ)
ΤΗΛ. 34497, 0945463635

ΑΥΤΟ ΕΠΙΛΟΓΕΣ
ΕΜΠΟΡΙΑ ΕΠΙΛΕΓΜΕΝΟΥ ΜΕΤΑΧΕΙΡΙΣΜΕΝΟΥ ΑΥΤΟΚΙΝΗΤΟΥ· ΛΕΩΦ. ΡΟΔΟΥ-ΛΙΝΔΟΥ 255.
ΤΗΛ. 0241060910-20

— OPEL ASTRA 4RS μον. '98, 1400 cc
• Υδραυλ. τιμόνι • κ. κλειδ. • ηλ. παραθ. • A/C • ηχοσύστημα • ABS
— VW POLO 5RS '97, 1.000 cc
• Στάνταρ ηχοσύστημα
— BMW 318 CAPRIO '97
• κ. κλειδ. • 2 AGB • ηλ. παράθ. • υδρ. τιμόνι • A/C • ηλ. καθρ. • ηχοσύστημα
— RENAULT MEGANE, μοντ. '00
• κ. κλειδ. • ηλ. παράθυρα • υδρ. τιμόνι • A/C • ηχοσύστημα • αερόσακος • ABS
— FIAT BRAVO, 1.4 '99
• A/C • κ. κλειδ. • ηλ. παράθυρα • υδρ. τιμόνι • ηχοσύστημα.
— FIAT PUNTO '97
• A/C • κ. κλειδ. • ηλ. παράθυρα • υδραυλ. τιμόνι.
— CITROEN SAXO, 1.000 cc, μοντ. '99
• ηχοσύστημα
— NISSAN MICRA
• A/C • κ. κλειδ. • ηλ. παράθυρα • ηχοσύστημα
— BMW 316 4RS '94
• ABS • κ. κλειδ. • ηλ. παράθυρα • υδραυλ. τιμόνι
— FIAT MAREA 1.4cc, μοντ. '98
• Κεντ. κλείδωμα • ηλ. παράθυρα • υδρ. τιμόνι • ABG • ηχοσύστημα
— TOYOTA CELICA 1,6cc, μοντ. '93
• Κεντ. κλείδωμα • ηλ. παράθυρα • ηλ. καθρέπτες • υδρ. τιμόνι • ηχοσύστημα
— MERCEDES BENZ cabrio, μοντ. '95 αυτόματο, 2000cc
• Κεντ. κλείδωμα • ηλ. παράθυρα • υδρ. τιμόνι • ABS • αερόσακος οδηγού - συνοδηγού • δερμάτινα καθίσματα
— ALFA ROMEO 146, 1.4cc, μοντ. '97
• Κεντ. κλείδωμα • ηλ. παράθυρα • ηχοσύστημα • υδρ. τιμόνι

Η εταιρεία μας εισάγει:
ΕΠΑΓΓΕΛΜΑΤΙΚΑ ΟΧΗΜΑΤΑ • PIK UP • ΚΛΟΥΒΕΣ • ΦΟΡΤΗΓΑ ΟΛΩΝ ΤΩΝ ΤΥΠΩΝ

ΞΕΝΑΚΗΣ ΑΥΤΟΚΙΝΗΤΑ

•0% προκαταβολή έως 60 μηνιαίες δόσεις
•1 χρόνος εγγύηση

- **PUNTO 6 SPEED, 1.3 cc,** μοντέλο '98, κεντρικό κλείδωμα, ηλ. παράθυρα, υδραυλικό τιμόνι, air condition, spor, τριάκτινο τιμόνι, ζάντες αλουμινίου, φώτα ομίχλης.
- **CITROEN XANTIA, 1800 cc, μοντ. 1995:** A/C, ABS, Air bags, ηλ. παράθυρα, κεντρικό κλείδωμα, ηλεκ. καθρέπτες, συναγερμό, ηχητ. σύστημα.
ΤΙΜΗ 11.592
- **HYUNDAI ACCENT LS, μοντ. 1996:** Συναγερμός, ηχητ. σύστημα, κεντρικό κλείδωμα.
ΤΙΜΗ 5.282
- **TRANSPORTER PICK-UP 1,9 TDI, μοντ. '96**
ΤΙΜΗ 10.271,46
- **TRANSPORTER VAN 1.9 TDI,** μοντ. '97, ηχοσύστημα.
ΤΙΜΗ 11.152
- **MERCEDES VITO 2,3 lt DIESEL, μοντ. 96,** υδραυλικό τιμόνι, κεντρικό κλείδωμα, ηχοσύστημα.
ΤΙΜΗ 14.000,00
- **ALFA ROMEO 145,** μοντ. 96, υδραυλικό τιμόνι, ηλεκτρ. παράθυρα, κεντρικό κλείδωμα, ηχ/σύστημα, ζάντες αλουμινίου.
ΤΙΜΗ 7.630
- **VW GOLF 1,4 μοντ. 1993,** Ηλ. παράθυρα κεντρικό κλείδωμα.
ΤΙΜΗ 5722,00
- **VW GOLF 1,4 μοντ. 1992,** Κεντρικό κλείδωμα, ηχοσύστημα.
ΤΙΜΗ 6750,00

CAR EXPERTS

Η εταιρεία μας εισάγει οχήματα όλων των κατασκευαστών και όλων των τύπων σε κλούβες, φορτηγά και οχήματα μεταφοράς προσωπικού

ΞΕΝΑΚΗΣ ΛΙΝΔΟΥ 238 - Τηλ. 0241061600
www.xenakisautos.gr

ΣΧΟΛΗ ΟΔΗΓΩΝ



ΠΥΛΑΡΙΝΟΣ ΗΡΑΚΛΗΣ
Πτυχιούχος Εκπαιδευτής
Διπλώματα
✓ *Ερασιτεχνικά*
✓ *Επαγγελματικά*
✓ *Μοτοσικλέτας*
✓ *Επεκτάσεις - Αναθεωρήσεις*

Αγ. Αναστασίας & Π.Π. Γερμανού 40
Εμπορικό Κέντρο Φώκιαλη, α' όροφος
Τηλ. 75270, 0942 445549
ΠΜ44835

ΠΩΛΗΣΗ ΑΥΤΟΚΙΝΗΤΟΥ

MERCEDES τύπος 408 D. φορτηγό με ψυκτικό μηχάνημα και με μικρά χωρίσματα σε άριστη κατάσταση.
Πληρ. τηλ. 02410 33977-30451

ΑΓΟΡΑ ΑΥΤΟΚΙΝΗΤΩΝ

Η πώληση και η ανταλλαγή των μεταχειρισμένων αυτοκινήτων-οι διαδικασίες και τα έξοδα μεταβιβάσεως για μας είναι μια απλή διαδικασία.

ΚΑΙ ανταλλάσσουμε
ΚΑΙ αγοράζουμε
το παλιό σας αυτοκίνητο
ΑΜΕΣΩΣ

Πληρ. τηλ. 02410-68013

κεφάλαιο
Κτηματομεσιτικό - Συμβουλευτικό Γραφείο

ΔΙΑΜΕΡΙΣΜΑΤΑ ΠΩΛΟΥΝΤΑΙ

— 30 τ.μ, υπερυψωμένη ημιυπόγεια καινούρια γκαρσονιέρα Ιξιά,9εκ-26.412 €
— 30 τ.μ , ρετιρέ γκαρσονιέρα , Ιξιά , 11εκ-32.281 €
— 40 τ.μ, υπερυψωμένη ημιυπόγεια καινούρια γκαρσονιέρα Ιξιά,12εκ-35.216 €
— 45 τ.μ,3ου,1υπν/τιων καινούριο Ιξιά 18εκ-52.824 €
— 52 τ.μ,1ου,1 υπν/τιων καινούριο Ιξιά 17εκ-49.889 €
— 60 τ.μ ,ισόγειο,1υπν/τιου, καινούριο,Ροδίνι , 28 εκ-82.171 €
—70 τ.μ,3ου,2 υπν/τιων καινούριο Ιξιά 28εκ-82.171 €
— 75 τ.μ,1ου,2 υπν/τιων καινούριο Ιξιά 33εκ-96.845 €
— 78 τ.μ ,ισόγειο,2υπν/τιων, Αγ.Αναστασία , 23 εκ-67.498 €
— 80 τ.μ,3ου,2 υπν/τιων καινούριο Ιξιά 32εκ-93.910 €
— 83 τ.μ 2ου,2υπν/τιων,γκαράζ,καινούριο , πολυτελές , Ροδίνι ,39 εκ-114.453 €
— 86 τ.μ 2ου,2υπν/τιων,γκαράζ,καινούριο , πολυτελές , Ροδίνι ,40,5 εκ-118.855 €
— 87 τ.μ 1ου,2υπν/τιων,γκαράζ,καινούριο , πολυτελές , Ροδίνι ,40 εκ-117.388 €
—100τ.μ,3ου,2 υπν/τιων και- νούριο Ιξιά 39εκ-114.453 €
— 101τ.μ,1ου,3υπν/τιων, γκα-ράζ,καινούριο , πολυτελές , Ροδίνι ,46,5 εκ-136.463 €
— 103 τ.μ ,2ου,3 υπν/τιων, πάρκινγκ,καινούριοΑνάληψη , 52.5εκ-154.072 €
— 119τ.μ,ισόγειο,3υπν/τιων, καινούριο,Πειραιώς ,54εκ-158.473 €
— 120τ.μ,ισόγειο, 3υπν/τιων, καινούριο,Ροδίνι , 45εκ- 132.061 €
— 120τ.μ 1ου, 3 υπν/τιων, καινούριο , Ροδίνι ,48 εκ - 140.865 €
— 130τ.μ 1ου,3υπν/τιων, γκαράζ, καινούριο,πολυτελές Ιξιά , 54εκ-158.473 €

ΜΕΖΟΝΕΤΕΣ- ΜΟΝ/ΚΙΕΣ ΠΩΛΟΥΝΤΑΙ

— 88 τ.μ, μεζονέτα, ,2 υπν/τιων, καινούρια, αυλή, Ιξιά 40εκ-117.388 €
— 108 τ.μ, μεζονέτα, ,3 υπν/τιων, καινούρια, αυλή, Ιξιά 50εκ-146.735 €
— 135 τ.μ, μεζονέτα, ,3 υπν/τιων, καινούρια, αυλή, Ιξιά 62εκ-181.951 €
— 138 τ.μ, μεζονέτα, ,3 υπν/τιων, αυλή, Ροδίνι 50εκ-146.735 €
— 140 τ.μ, μεζονέτα, ,3 υπν/τιων, καινούρια, αυλή, Ιξιά 64εκ-187.820 €
— 140 τ.μ ,μεζονέτα ,μπετά σε 300 τ.μ οικόπεδο υπόλοιπο δόμησης 160 τ.μ ,Παστίδα 29εκ-85.106 €
—145 τ.μ,μεζονέτα, καινούρια,Τριάντα,59εκ-173.147 €
— 152 τ.μ, μεζονέτα, ,3 υπν/τιων, καινούρια, αυλή, Ιξιά 70εκ-205.429 €
— 200 τ.μ, μεζονέτα, ,3 υπν/τιων, αυλή, πάρκινγκ Κοσκινού 68εκ-199.559 €
— 230 τ.μ,μον/κία ,μπετά Πεύκους,50εκ-146.735 €

ΟΙΚΟΠΕΔΑ ΠΩΛΟΥΝΤΑΙ

— 300 τ.μ. ,δόμηση 300 τ.μ με άδεια, μπετά,Παστίδα 17εκ-49.889 €

— 590 τ.μ δόμηση 0.8 Ρόδου-Λίνδου 65εκ-190.755 €
— 600 τ.μ. ,δόμηση 600 τ.μ Τριάντα 37εκ-108.584 €
—1.000 τ.μ Ανάληψη,0.8ΣΔ 80εκ-234.776 €
— 1.000 τ.μ ,δόμηση 100 τ.μ,Βουνάρα 16εκ-46.955 €
— 2.000 τ.μ ,δόμηση 200 τ.μ,Βουνάρα 32εκ-93.910 €
— 3.500 τ.μ Φαληράκι 25εκ-73.367 €
— 4.000 τ.μ , Παστίδα 17εκ-49.889 €
— 4.300 τ.μ, , Κολύμπια 24εκ-70.432 €
— 5.000 τ.μ , Παστίδα με αποθήκη , 25εκ-73.367 €
— 5.240 τ.μ Αφάντου παραλία 40 εκ-117.388 €
— 6.500 τ.μ,Κολύμπια 57 εκ-167.278 €
— 9.000 τ.μ,Κολύμπια 50εκ-146.735 €
— 15.000 , τ.μ , Καντυλί 60εκ-176.082 €

ΕΠΙΧΕΙΡΗΣΕΙΣ & ΕΠΑΓΓΕΛΜΑΤΙΚΟΙ ΧΩΡΟΙ

— Κατάστημα 64 τ.μ Μ.Πετρίδη 30εκ-88.041 €
— Κατάστημα 145 τ.μ μπετά αυλή,Ροδίνι26,5εκ-77.769 €
— Αποθήκη 150 τ.μ , Ασγούρου 22 εκ-64.563 €
— Αποθήκη 270 τ.μ ,ράμπα Ανάληψη 40 εκ-117.388 €

ΕΝΟΙΚΙΑΣΕΙΣ ΑΚΙΝΗΤΩΝ

— Κατάστημα 64 τ.μΜ.Πετρίδη 150χιλ-440 €

ΖΗΤΟΥΝΤΑΙ ΚΑΤΟΙΚΙΕΣ & ΟΙΚΟΠΕΔΑ ΕΝΤΟΣ & ΕΚΤΟΣ ΠΟΛΕΩΣ

ΤΣΟΥΡΟΥΝΑΚΗΣ Ι. ΑΝΤΩΝΙΟΣ (B.Sc.-MKT)

ΤΗΛ.:60060 (3 γραμμές) FAX: 60062
ΚΙΝ.:0945 949882
e-mail: kefaleo@rho.forthnet.gr

Γ. Σεφέρη 12
(παραπλεύρως ΜΗΔΕΙΑ)
Ρόδος

www.e-kefaleo.com

πωλησεις

συνέχεια από την προηγούμενη

ΔΙΑΜΕΡΙΣΜΑ β' ορόφου, 77 τ.μ. (με δύο υπνοδωμάτια) στην οδό Μητροπόλεως, αξίας 25.000.000 δρχ.-73.367,5 ευρώ. Πληρ. "ΕΥΡΩΚΤΗΜΑΤΙΚΗ"-ΙΩΑΝΝΗΣ ΚΑΙ ΜΙΧΑΛΗΣ ΕΥΣΤΑΘΙΟΥ, τηλ. 02410/73819, 02410/74917, 0945/292030, 0944/374546.
ΑΟ44483

ΟΙΚΟΠΕΔΟ στην Παστίδα, 4.680 τ.μ. εντός σχεδίου οικισμού, αξίας 23.500.000 δρχ.-68.965,5 ευρώ. Πληρ. "ΕΥΡΩΚΤΗΜΑΤΙΚΗ"-ΙΩΑΝΝΗΣ ΚΑΙ ΜΙΧΑΛΗΣ ΕΥΣΤΑΘΙΟΥ, τηλ. 02410/73819, 02410/74917, 0945/292030, 0944/374546.
ΑΟ44488

ΓΚΑΡΣΟΝΙΕΡΑ, ισόγεια στο χωριό Κοσκινού, νεοκατασκευασμένη 55 τ.μ. με 2 υπνοδωμάτια, μόνο 50.000 ευρώ ή 17.000.000 δρχ. Πληρ. Μανώλη, τηλ. 39795. ΑΟ44429

ΟΙΚΟΠΕΔΟ στην Παραλία Τσαμπίκας-Αρχαγγέλου έκτασης 13.200 τ.μ., αξίας 184.000.000 δρχ.-539.985,3 ευρώ. Πληρ. "ΕΥΡΩΚΤΗΜΑΤΙΚΗ"-ΙΩΑΝΝΗΣ ΚΑΙ ΜΙΧΑΛΗΣ ΕΥΣΤΑΘΙΟΥ, τηλ. 02410/73819, 02410/74917, 0945/292030, 0944/374546. ΑΟ44489

ΟΙΚΟΠΕΔΟ στην παραλία Αφάντου 4.000 τ.μ., αξίας 40.000.000 δρχ.-117.388,1 ευρώ. Πληρ. "ΕΥΡΩΚΤΗΜΑΤΙΚΗ"-ΙΩΑΝΝΗΣ ΚΑΙ ΜΙΧΑΛΗΣ ΕΥΣΤΑΘΙΟΥ, τηλ. 02410/73819, 02410/74917, 0945/292030, 0944/374546. ΑΟ44496

ΟΙΚΟΠΕΔΟ στο Γεννάδι εντός οικισμού 1.000 τ.μ., αξίας 25.000.000 δρχ.-73.367,5 ευρώ. Πληρ. "ΕΥΡΩΚΤΗΜΑΤΙΚΗ"-ΙΩΑΝΝΗΣ ΚΑΙ ΜΙΧΑΛΗΣ ΕΥΣΤΑΘΙΟΥ, τηλ. 02410/73819, 02410/74917, 0945/292030, 0944/374546.
ΑΟ44475

ΟΙΚΟΠΕΔΟ στο Γεννάδι εντός οικισμού 2.000 τ.μ., αξίας 44.000.000 δρχ.-129.126,9 ευρώ. Πληρ. "ΕΥΡΩΚΤΗΜΑΤΙΚΗ"-ΙΩΑΝΝΗΣ ΚΑΙ ΜΙΧΑΛΗΣ ΕΥΣΤΑΘΙΟΥ, τηλ. 02410/73819, 02410/74917, 0945/292030, 0944/374546.
ΑΟ44490

ΟΙΚΟΠΕΔΟ στο Γεννάδι, 4.300 τ.μ. επί της επαρχιακής οδού, αξίας 26.000.000 δρχ.-76.302,2 ευρώ. Πληρ. "ΕΥΡΩΚΤΗΜΑΤΙΚΗ"-ΙΩΑΝΝΗΣ ΚΑΙ ΜΙΧΑΛΗΣ ΕΥΣΤΑΘΙΟΥ, τηλ. 02410/73819, 02410/74917, 0945/292030, 0944/374546.
ΑΟ44491

ΟΙΚΟΠΕΔΟ στα Κοσκινού, πανοραμικό 4.000 τ.μ., αξίας 55.000.000 δρχ.-161.408,6 ευρώ. Πληρ. "ΕΥΡΩΚΤΗΜΑΤΙΚΗ"-ΙΩΑΝΝΗΣ ΚΑΙ ΜΙΧΑΛΗΣ ΕΥΣΤΑΘΙΟΥ, τηλ. 02410/73819, 02410/74917, 0945/292030, 0944/374546.
ΑΟ44492

ΟΙΚΟΠΕΔΟ στην πόλη της Ρόδου, στην περιοχή του Αγίου Νικολάου, 180 τ.μ., αξίας 25.000.000 δρχ.-73.367,5 ευρώ. Πληρ. "ΕΥΡΩΚΤΗΜΑΤΙΚΗ"-ΙΩΑΝΝΗΣ ΚΑΙ ΜΙΧΑΛΗΣ ΕΥΣΤΑΘΙΟΥ, τηλ. 02410/73819, 02410/74917, 0945/292030, 0944/374546
ΑΟ44494

ΚΑΤΑΣΤΗΜΑ επί της Λεωφόρου Ηρακλειδών (20 μαγαζιά) 101 τ.μ. με πατάρι, αξίας 28.000.000 δρχ.-82.171,6 ευρώ. Πληρ. "ΕΥΡΩΚΤΗΜΑΤΙΚΗ"-ΙΩΑΝΝΗΣ ΚΑΙ ΜΙΧΑΛΗΣ ΕΥΣΤΑΘΙΟΥ, τηλ. 02410/73819, 02410/74917, 0945/292030, 0944/374546.
ΑΟ44502

ΟΙΚΟΠΕΔΟ επί της επαρχιακής οδού Παραδεισίου-Θεολόγου, 2.500 τ.μ. με άδεια οικοδομής, στην τιμή των 22.000.000 δρχ.-64.563,4 ευρώ. Πληρ. "ΕΥΡΩΚΤΗΜΑΤΙΚΗ"-ΙΩΑΝΝΗΣ ΚΑΙ ΜΙΧΑΛΗΣ ΕΥΣΤΑΘΙΟΥ, τηλ. 02410/73819, 02410/74917, 0945/292030, 0944/374546.
ΑΟ44495

ΠΑΡΑΔΟΣΙΑΚΗ ΚΑΤΟΙΚΙΑ στη Μαλώνα, με μικρή αυλή, αξίας 16.000.000 δχ.-46.955,2 ευρώ. Πληρ. "ΕΥΡΩΚΤΗΜΑΤΙΚΗ"-ΙΩΑΝΝΗΣ ΚΑΙ ΜΙΧΑΛΗΣ ΕΥΣΤΑΘΙΟΥ, τηλ. 02410/73819, 02410/74917, 0945/292030, 0944/374546.
ΑΟ44497

ΚΑΤΑΣΤΗΜΑΤΑ ΕΤΟΙΜΟΠΑΡΑΔΟΤΑ ΣΤΟ ΜΕΓΑΛΥΤΕΡΟ ΣΥΓΚΡΟΤΗΜΑ ΚΑΤΑΣΤΗΜΑΤΩΝ ΣΤΗΝ ΠΑΡΑΛΙΑΚΗ ΛΕΩΦΟΡΟ ΙΑΛΥΣΟΥ ΑΠ' ΕΥΘΕΙΑΣ ΑΠΟ ΤΟΝ ΚΑΤΑΣΚΕΥΑΣΤΗ ΠΟΛ. ΜΗΧΑΝΙΚΟ ΣΤΕΛΙΟ ΜΑΚΕΣΤΑ. ΕΞΑΣΦΑΛΙΣΗ ΔΑΝΕΙΟΥ, ΕΥΚΟΛΙΕΣ ΠΛΗΡΩΜΗΣ.

ΑΠΟ 10.350.000 ΔΡΧ. ΠΛΗΡ. ΤΗΛ. 21347 ΧΠΟ205

ΟΙΚΟΠΕΔΑ ΕΝΤΟΣ ΠΟΛΕΩΣ ΡΟΔΟΥ: 1) Στο Μόντε Σμιθ οικόπεδο 860 τ.μ. εντός σχεδίου άρτιο και οικοδομήσιμο με πανοραμική θέση κατάλληλο για μονοκατοικία, 2) Περιοχή Μήδειας 1.000 τ.μ. με συντελεστή δόμησης 0,8 80.000.000 δρχ., 3) Περιοχή Μιχαήλ Πετρίδη 200 τ.μ. 25.000.000 δρχ. Πληρ. ΡΟΔΙΑΚΗ ΚΤΗΜΑΤΙΚΗ Ανέστης & Σάββας Σαββαΐδης, τηλ. 26281, 35476, 0944/243452, 0944/421015.
ΑΟ43407

ΠΑΡΑΔΟΣΙΑΚΗ ΚΑΤΟΙΚΙΑ στη Σύμη (περιοχή Γυαλός) 100 τ.μ. μέσα σε οικόπεδο 180 τ.μ., αξίας 45.000.000 δρχ.-132.061,6 ευρώ. Πληρ. "ΕΥΡΩΚΤΗΜΑΤΙΚΗ"-ΙΩΑΝΝΗΣ ΚΑΙ ΜΙΧΑΛΗΣ ΕΥΣΤΑΘΙΟΥ, τηλ. 02410/73819, 02410/74917, 0945/292030, 0944/374546.
ΑΟ44476

ΚΑΤΑΣΤΗΜΑ 90 τ.μ. στο Νιοχώρι, αξίας 90.000.000 δρχ.-264.123,2 ευρώ. Πληρ. "ΕΥΡΩΚΤΗΜΑΤΙΚΗ"-ΙΩΑΝΝΗΣ ΚΑΙ ΜΙΧΑΛΗΣ ΕΥΣΤΑΘΙΟΥ, τηλ. 02410/73819, 02410/74917, 0945/292030, 0944/374546.
ΑΟ44501

ΜΟΝΟΚΑΤΟΙΚΙΑ-ΜΕΖΟΝΕΤΑ στη Σορωνή 90 τ.μ. μέσα σε οικόπεδο 760 τ.μ., αξίας 29.000.000 δρχ.-85.106,3 ευρώ. Πληρ. "ΕΥΡΩΚΤΗΜΑΤΙΚΗ"-ΙΩΑΝΝΗΣ ΚΑΙ ΜΙΧΑΛΗΣ ΕΥΣΤΑΘΙΟΥ, τηλ. 02410/73819, 02410/74917, 0945/292030, 0944/374546. ΑΟ44477

ΜΟΝΟΚΑΤΟΙΚΙΑ-ΜΕΖΟΝΕΤΑ στ' Ασγούρου (πίσω από το "Μετρό") 180 τ.μ. μέσα σε οικόπεδο 1.400 τ.μ., αξίας 60.000.000 δρχ.-176.082,1 ευρώ. Πληρ. "ΕΥΡΩΚΤΗΜΑΤΙΚΗ"-ΙΩΑΝΝΗΣ ΚΑΙ ΜΙΧΑΛΗΣ ΕΥΣΤΑΘΙΟΥ, τηλ. 02410/73819, 02410/74917, 0945/292030, 0944/374546. ΑΟ44498

ΜΟΝΟΚΑΤΟΙΚΙΑ-ΜΕΖΟΝΕΤΑ στο Γεννάδι, κοντά στην παραλία 87 τ.μ. μέσα σε οικόπεδο 5.000 τ.μ., αξίας 69.000.000 δρχ.-202.494,5 ευρώ. Πληρ. "ΕΥΡΩΚΤΗΜΑΤΙΚΗ"-ΙΩΑΝΝΗΣ ΚΑΙ ΜΙΧΑΛΗΣ ΕΥΣΤΑΘΙΟΥ, τηλ. 02410/73819, 02410/74917, 0945/292030, 0944/374546.
ΑΟ44499

ΕΥΚΑΙΡΙΑ. ΜΟΝΟΚΑΤΟΙΚΙΑ (χωρίς αυλή) 90 τ.μ. διώροφη στο Παραδείσι με τζάκι, μόνο 22.000.000 δρχ. Πληρ. τηλ. 02410 22943, 28838, ΑΙΓΑΙΟΚΤΗΜΑΤΙΚΗ
ΑΟ44143

ΜΟΝΟΚΑΤΟΙΚΙΕΣ-ΜΕΖΟΝΕΤΑ στην Ιξιά, 202 τ.μ., με αυλή, αξίας 89.000.000 δρχ.-261.188,5 ευρώ. Πληρ. "ΕΥΡΩΚΤΗΜΑΤΙΚΗ"-ΙΩΑΝΝΗΣ ΚΑΙ ΜΙΧΑΛΗΣ ΕΥΣΤΑΘΙΟΥ, τηλ. 02410/73819, 02410/74917, 0945/292030, 0944/374546.
ΑΟ44500

ΕΤΟΙΜΟΠΑΡΑΔΟΤΟ ΚΤΙΡΙΟ στο Μήδεια 1.300 τ.μ. κατάλληλο για φροντιστήριο, αξίας 300.000.000 δρχ.-880.410,8 ευρώ. Πληρ. "ΕΥΡΩΚΤΗΜΑΤΙΚΗ"-ΙΩΑΝΝΗΣ ΚΑΙ ΜΙΧΑΛΗΣ ΕΥΣΤΑΘΙΟΥ, τηλ. 02410/73819, 02410/74917, 0945/292030, 0944/374546.
ΑΟ44503

ΒΙΟΤΕΧΝΙΚΟΣ ΧΩΡΟΣ 438 τ.μ. που περιλαμβάνει υπόγειο, ισόγειο και α' όροφο στα Κοσκινού, κοντά στο Μουσικο Γυμνάσιο, αξίας 55.000.000 δρχ.-161.408,6 ευρώ. Πληρ. "ΕΥΡΩΚΤΗΜΑΤΙΚΗ"-ΙΩΑΝΝΗΣ ΚΑΙ ΜΙΧΑΛΗΣ ΕΥΣΤΑΘΙΟΥ, τηλ. 02410/73819, 02410/74917, 0945/292030, 0944/374546.
ΑΟ44504

ΟΡΟΦΟΣ που αποτελείται από 2 διαμερίσματα των 47 τ.μ. και 117 τ.μ. στους Δασκάλους σε πιτσιλιστό σοβά. Τιμή 41.000.000 δρχ. με δυνατότητα να δοθούν άλλα 117 τμ. διαμέρισμα σε μπετά συνολικής επιφανείας 279 τ.μ. Πληρ. ΑΙΓΑΙΟΚΤΗΜΑΤΙΚΗ, τηλ. 22943, 28838
ΑΟ43413

πωλησεις αυτοκινητων & μοτοσικλετων

NISSAN PRIMERA ΜΟΝΤΕΛΟ 10/96 ΜΕ AIR-CONDITIOM, AIR BAG, ΥΔΡΑΥΛΙΚΟ ΤΙΜΟΝΙ, ΗΛΕΚΤΡΟΜΑΓΝΗΤΙΚΕΣ ΚΛΕΙΔΑΡΙΕΣ. ΠΛΗΡ. ΤΗΛ. 0944421431.
ΠΑ46442

ΠΩΛΟΥΝΤΑΙ: Ενα αυτοκίνητο PEUGEOT 306 1400 cc με αιρ κοντίσιον και ηλεκτρικά παράθυρα και μία μηχανή KAWASAKI MAX 100 cc με 10.000 χλμ. Πληρ. τηλ. 0946705451. ΑΑ46443

ΜΗΧΑΝΗ HONDA TRANSALP 400 cc, μοντέλο '98, με βαλιτσάκι, μπάρες, service σε άριστη κατάσταση. Τιμή 4.800 Ευρώ. Πληρ. τηλ. 0942061934. ΑΑ46438

ΑΥΤΟΚΙΝΗΤΟ ΚΑΝΤΙΝΑ με πλήρες εξοπλισμό και με προδιαγραφές εξωτερικού, εκτελωνισμένο, χωρίς πινακίδες. Πληρ. τηλ. 0944/424024.
ΑΑ46432

VW ΚΛΟΥΒΑ κλειστό πετρελαίου 1900 μηχανή. Σε χαμηλή τιμή Πληρ. τηλ.: 0246022378, 0973834884
ΑΑ46418

ΠΩΛΟΥΝΤΑΙ : α) **LANDROVER DIESEL TURBO** 110 με μακρύ σασί (αγροτικό μηχάνημα) β) Μηχανή **HONDA XLR** 250 cc. Πληρ. τηλ.: 0946725969 ΑΑ46406

PEUGEOT 100cc Elizeo, 4.000 χλμ., σε άριστη κατάσταση. Τιμή 1.900 ευρώ. Πληρ. τηλ. 0944986031
ΑΑ46402

ΠΩΛΟΥΝΤΑΙ: α) **Mercedes** Ι.Χ.Ε., 123 πετρέλαιο 2000cc, μοντέλο 1984 από ΟΔΔΥ, β) **Mercedes 711 diesel,** μοντ. 1993, κλειστό με υδραυλική πόρτα, 180.000 χλμ., τιμή 11.800 ευρώ, γ) **Toyota** επαγγελματικό κλούβα, μοντ. 1991, πετρέλαιο, λευκό μακρύ, τιμή 9.000 ευρώ, δ) **Ford Escort** κλουβάκι, μοντ. 1992, πετρέλαιο, 1800cc, τιμή 7.000 ευρώ. Πληρ. τηλ. 0105549549 (Ελευσίνα), 0973334877 ΑΑ46394

ΕΠΑΓΓΕΛΜΑΤΙΚΟ Ι.Χ.Φ. 1600 κυβικά, βενζίνη, σε άριστη κατάσταση και καλή τιμή. Πληρ. τηλ. 02410 40218, 0944527170
ΑΑ46395

SUZUKI FX 125 c.c., τιμή 1.800 ευρώ. Πληρ. τηλ. 097/770562.
ΑΑ46383

ΠΩΛΟΥΝΤΑΙ: SUZUKI KATANA 50 c.c., 1.000 ευρώ έκαστο, δύο **ΤΣΑΠΑΚΙΑ** 500 ευρώ έκαστο και **ΠΟΔΗΛΑΤΑ** 30 ευρώ έκαστο. Πληρ. τηλ. 02410/92581. ΑΑ46379

CITROEN AX, στην τιμή των 1.100 ευρώ. Πληρ. τηλ. 02410 67459

SUZUKI hddress 50 cc σε άριστη κατάσταση από μηχανικό. Τιμή 600 ευρώ. Πληρ. τηλ. 0241076974.
ΑΑ46314

YAMAHA TDM 850, με 6.500 χλμ., ασημί χρώμα, μοντέλο 2.000. Πληρ. τηλ. 0946506503.
ΑΑ46284

ISUZU KAPSI ΦΟΡΤΗΓΟ 20 ετών με ανατροπή. Τιμή 2.500 ευρώ μερητοίς. Πληρ. τηλ. 0945/796919.
ΑΑ46083

MITSUBISHI-GALANT GLSI 1800 c.c. μοντέλο 91. Υδραυλικό τιμόνι. Κ. κλείδωμα, ηλ. παράθυρα, A/C, ηχοσύστημα SONY, 15" ζάντες αλουμινίου σε άριστη κατάσταση. Δεκτός έλεγχος. Τιμη 6.600 ευρώ. Πληρ. τηλ. 0946287848
ΑΑ46132

ΠΩΛΟΥΝΤΑΙ ΤΑ ΚΑΤΩΘΙ ΑΥΤ/ΤΑ ΣΕ ΑΡΙΣΤΗ ΚΑΤΑΣΤΑΣΗ ΚΑΙ ΠΡΟΣΙΤΕΣ ΤΙΜΕΣ: FIAT GINQ MOD. '97 A/C 4.110 ΕΥΡΩ, FIAT SERE MOD. 2000 4.840 ΕΥΡΩ, FIAT PUNTO MOD. '97 4.400 ΕΥΡΩ, FIAT PUNTO MOD 99 A/C 5.720 ΕΥΡΩ, SEAT CORDOBA MOD 97 A/C 7340 ΕΥΡΩ, TOYOTA COROLLA MOD 99 A/C 9100 ΕΥΡΩ, M/BUS NISSAN SERENNA MOD. 99 A/C, SEAT ALABRA MOD 98 A/C ΜΕ ΕΥΚΟΛΙΕΣ. 20% ΠΡΟΚΑΤΑΒΟΛΗ ΚΑΙ ΠΟΛΛΕΣ ΔΟΣΕΙΣ. ΠΛΗΡ. ΤΗΛ. 0241025888-0241098200
ΠΑ45954

SUZUKI, Adress, μηχανάκι, 50 κυβικών, σε καλή κατάσταση. Πληρ. τηλ. 0241092372 και 0945020790.
ΑΑ45847

ΜΟΤΟΣΙΚΛΕΤΑ SUZUKI GSX-R 750 μοντέλο '99 σε άριστη κατάσταση. Τιμή 6.500 Ευρώ. Πληρ. τηλ. 02410 25354 (αφήστε μήνυμα) ή 0972 821145. ΑΑ45323

ΜΟΤΟΣΙΚΛΕΤΑ SUZUKI GSX-R 750cc ΜΑΥΡΗ - ΑΣΗΜΙ ΜΕΤΑΛΛΙΚΟ (ΒΕΛΤΙΩΜΕΝΗ ΙΠΠΟΔΥΝΑΜΗ) ΣΕ ΑΡΙΣΤΗ ΚΑΤΑΣΤΑΣΗ ΜΕ ΜΕΙΩΜΕΝΟ ΤΕΚΜΗΡΙΟ, ΛΙΓΑ ΧΙΛΙΟΜΕΤΡΑ ΚΑΙ ΣΕ ΠΟΛΥ ΚΑΛΗ ΤΙΜΗ. ΦΥΛΑΞΗ ΣΕ ΓΚΑΡΑΖ. ΠΛΗΡ. ΤΗΛ. 02410 48078, 0944 453509 κ. ΒΑΣΙΛΗ
ΠΑ45030

ΜΗΧΑΝΗ YAMAHA XT-250 T.T. 600 c.c. εντούρο, σε άριστη κατάσταση, με φουλ έξτρα, χωρίς τεκμήριο. Πληρ. τηλ. 0946/460463, Αντώνης.
ΑΑ44694

ΠΩΛΟΥΝΤΑΙ ΜΕΤΑΧΕΙΡΙΣΜΕΝΑ ΦΟΡΤΗΓΑ ΑΥΤΟΚΙΝΗΤΑ ΕΙΣΑΓΩΓΗΣ ΟΛΩΝ ΤΩΝ ΤΥΠΩΝ, ΓΙΑ ΑΓΡΟΤΙΚΗ ΚΑΙ ΕΠΑΓΓΕΛΜΑΤΙΚΗ ΧΡΗΣΗ, ΚΑΘΩΣ ΚΑΙ Ι.Χ. ΕΠΙΒΑΤΙΚΑ. ΕΤΟΙΜΟΠΑΡΑΔΟΤΑ Ή ΚΑΤΟΠΙΝ ΠΑΡΑΓΓΕΛΙΑΣ. ΠΑΡΕΧΟΥΜΕ ΓΡΑΠΤΗ ΕΓΓΥΗΣΗ ΕΝΟΣ ΧΡΟΝΟΥ. ΕΙΣΑΓΩΓΕΙΣ ΜΕΤΑΧΕΙΡΙΣΜΕΝΩΝ ΑΥΤΟΚΙΝΗΤΩΝ "Δ. ΜΠΟΥΝΤΟΥΡΗΣ-Ε. ΠΑΠΑΠΟΣΤΟΛΟΥ Ο.Ε.". ΕΚΘΕΣΗ: ΕΘΝΙΚΗ ΟΔΟΣ ΛΑΡΙΣΑΣ-ΙΩΑΝΝΙΝΩΝ ΤΡΙΚΑΛΑ ΘΕΣΣΑΛΙΑΣ. ΤΗΛ. 0431-74709 ΦΑΞ 0431-27008 ΚΙΝ. 0974456200-0977395269.
ΧΠΑ112

HYUNDAI COUPE χρώματος μπορντώ, μοντέλο Οκτώβριος 2001 με 5.000 χλμ., ABS, δερμάτινο σαλόνι, αεροτομή, A/C, καινούργιο σε πολύ καλή τιμή. Πληρ. τηλ. 0974054443 κο Δημήτρη ΑΑ43287

FIAT PUNTO CABRIO ΜΟΝΤΕΛΟ 94 1,3 ΛΕΥΚΟ 75000 ΧΙΛΙΟΜΕΤΡΑ, EXTRAS. ΤΙΜΗ 2.400.000. ΠΛΗΡ. ΤΗΛ. 87006, 10.00-13.00 Ή 18.00-22.00 ΧΠΑ841

MAZDA 323 σε πολύ καλή κατάσταση. Πληρ. τηλ. 0932718192
ΑΑ44182

εργασιες

ΦΟΙΤΗΤΗΣ Φαρμακευτικής ζητά εργασία. Πληρ. τηλ. 0945802467.
ΑΖ46471

ΖΗΤΟΥΝΤΑΙ από Ελληνογερμανική πολυεθνική εταιρεία σταθερής τηλεφωνίας, συνεργάτες αντιπρόσωποι. Αμοιβές, με ποσοστά, ανάλογες των ικανοτήτων. Πληρ. τηλ. 02410 32802, 0977 883456.
ΑΖ46458

We looking for a Dutch or Danish person who speaks fluent German and English for an office position. Please call for an interview. Tel. 02410 96210 or mobile: 0938605330. ΑΖ46446

ΚΑΘΗΓΗΤΗΣ/ΤΡΙΑ ΠΟΥ ΝΑ ΘΕΛΟΥΝ ΝΑ ΑΝΟΙΞΟΥΝ ΔΙΚΟ ΤΟΥΣ ΦΡΟΝΤΙΣΤΗΡΙΟ. ΕΜΕΙΣ ΔΙΑΘΕΤΟΥΜΕ ΤΟ ΚΑΤΑΛΛΗΛΟΤΕΡΟ ΠΡΟΝΟΜΙΟΥΧΟ ΧΩΡΟ ΔΙΠΛΑ ΣΕ ΦΡΟΝΤΙΣΤΗΡΙΟ ΑΓΓΛΙΚΩΝ. Ο ΧΩΡΟΣ ΜΠΟΡΕΙ ΝΑ ΧΡΗΣΙΜΟΠΟΙΗΘΕΙ ΓΙΑ ΟΤΙΔΗΠΟΤΕ ΜΑΘΗΜΑΤΑ. ΠΛΗΡ. ΤΗΛ. 02410 38411.ΑΖ46445

ΖΗΤΟΥΝΤΑΙ: σερβιτόροι, μαίτρ-μπουφετζής για κέντρο διασκέδασης. Πληρ. τηλ. 02410 29220-36569. Από 11.00-15.00.
ΑΖ46452

ΚΟΠΕΛΕΣ εμφανίσιμες να εργαστούν σε καφέ μπαρ για την Λέσχη. Πληρ. τηλ. 02410 39854. Ωρες απόγευμα μετά τις 8.00 μ.μ. έως 12.00 μ.μ. ΑΖ 46444

ΦΥΣΙΚΟΣ και Φιλόλογος από φροντιστήριο της πόλης για μερική απασχόληση. Πληροφορίες τηλ. 0944669813. Για βιογραφικό fax: 0241075026. ΑΖ46430

ΚΟΠΕΛΕΣ από Snack bar που να μιλάνε αγγλικά. Πληρ. τηλ.: 0241068964 ΑΖ46427

ΚΟΠΕΛΕΣ ΕΜΦΑΝΙΣΙΜΕΣ ΓΙΑ BAR ΣΤΟ ΚΕΝΤΡΟ ΤΗΣ ΡΟΔΟΥ. ΠΛΗΡ. ΤΗΛ.: 02410 29935, 0974551816 ΠΖ46426

ΚΟΠΕΛΑ για να εργασθεί ως πωλήτρια σε τουριστικό κατάστημα (Μίνι μάρκετ) στο Φαληράκι. Πληρ. τηλ.: 02410-31413 ΑΖ46425

ΣΧΕΔΙΑΣΤΡΙΑ ΜΕ ΓΝΩΣΕΙΣ AUTOCAD ΓΙΑ ΠΛΗΡΗ Η ΜΕΡΙΚΗ ΑΠΑΣΧΟΛΗΣΗ ΣΕ ΑΡΧΙΤΕΚΤΟΝΙΚΟ ΓΡΑΦΕΙΟ. ΠΛΗΡ. ΤΗΛ.: 02410 30223, 0241034001 ΠΖ46423

ΕΡΓΑΤΕΣ ΚΑΙ ΜΑΣΤΟΡΟΙ από εργολάβο ελαιοχρωματιστή. Πληρ. τηλ.: 0976275172 και 0241077697.
ΑΖ46414

ΟΙΚΙΑΚΗ ΒΟΗΘΟΣ ΓΙΑ ΟΙΚΟΓΕΝΕΙΑ ΣΤΗΝ ΙΑΛΥΣΟ. ΩΡΕΣ ΕΡΓΑΣΙΑΣ 08.00-15.00. ΠΛΗΡ. ΤΗΛ.: 0945447122 ΠΖ46415

ΚΟΠΕΛΕΣ εμφανίσιμες για να εργασθούν σε καφέ-Bar με μισθό και προσοστά. Πληρ. τηλ.:0 946963858.
ΑΖ46416

ΥΠΑΛΛΗΛΟΣ από εταιρεία ενοικιάσεως αυτ/των SIXT με προϋπηρεσία στις ενοικιάσεις δίπλωμα οδήγησης και να ομιλεί Αγγλικά ή Γερμανικά. Ωράριο 08.00-12.00 και 18.00-22.00. Πληρ. τηλ.: 02410 65610.
ΑΖ46417

ΚΑΜΑΡΙΕΡΑ για το ξενοδοχείο "ΕΛΕΝΑ" εντός πόλεως. Πληρ. τηλ.: 02410-24755 10-1 π.μ..
ΑΖ46404

ΟΔΗΓΟΣ με δίπλωμα 5ης κατηγορίας. Πληρ. τηλ.:0945376147.
ΑΖ46405

Από εστιατόριο στην Ιξιά ζητείται **ΒΟΗΘΟΣ ΜΑΓΕΙΡΑ**, ψήστης με πείρα στο a la cart, για ολική ή μερική απασχόληση. Πληρ. τηλ. 02410 90880, 94143 ΑΖ46403

ΚΟΠΕΛΑ για οβελιστήριο. Πληρ. τηλ. 0977324448 μετά τις 15.00, κ. Θεοδόση. ΑΖ46396

ΟΙΚΙΑΚΗ ΒΟΗΘΟΣ για να εργαστεί σε σπίτι με 2 μεγάλα παιδιά. 12μηνη απασχόληση. Πληρ. τηλ. 0977616153 ΑΖ46387

ΣΕΡΒΙΤΟΡΟΣ- ΚΡΑΧΤΗΣ για την καφετέρια του ξενοδοχείου "ΒΑΣΙΛΕΙΑ" (οδός Μανδηλαρά 55). Πληρ. τηλ. 02410 78011, 24051
ΑΖ46386

ΝΗΠΙΑΓΩΓΟΣ Ή ΒΡΕΦΟΚΟΜΟΣ ΓΙΑ ΠΑΙΔΙΚΟ ΣΤΑΘΜΟ-ΝΗΠΙΑΓΩΓΕΙΟ ΤΥΧΟΝ ΠΡΟΥΠΗΡΕΣΙΑ ΘΑ ΛΗΦΘΕΙ ΥΠΟΨΙΝ. ΠΛΗΡ. ΤΗΛ. 097/2008352. ΠΖ46377

ΨΗΣΤΡΙΑ-ΛΑΝΤΖΙΕΡΑ για γυράδικο στην Παλιά Πόλη. Πληρ.τηλ. 02410/32605. ΑΖ46378

ΛΑΤΖΙΕΡΑ. Πληρ. τηλ. 21633, ώρες 11.00-15.00 και 18.00-23.00.
ΑΖ46376

ΖΗΤΕΙΤΑΙ ΥΠΑΛΛΗΛΟΣ ΕΩΣ 30 ΕΤΩΝ ΓΙΑ ΤΗ ΘΕΣΗ ΤΟΥ ΒΟΗΘΟΥ ΠΩΛΗΣΕΩΝ ΣΕ ΓΝΩΣΤΗ ΕΤΑΙΡΕΙΑ ΠΑΡΟΧΗΣ ΥΠΗΡΕΣΙΩΝ. ΑΠΑΡΑΙΤΗΤΗ ΚΑΤΟΧΗ ΑΥΤΟΚΙΝΗΤΟΥ ΚΑΙ ΓΝΩΣΗ ΤΗΣ ΑΓΓΛΙΚΗΣ ΓΛΩΣΣΑΣ. ΕΛΕΥΘΕΡΟ ΩΡΑΡΙΟ. ΠΛΗΡ. ΤΗΛ. 02410 70017
ΠΖ46363

Το φροντιστήριο **"ΣΥΓΧΡΟΝΟ"** στην Ιαλυσό **ζητά συνεργασία** με πτυχιούχο κλασικής φιλολογίας. Πληρ. τηλ. 02410 94064
ΑΖ46358

ΑΠΟ ΜΕΓΑΛΗ ΠΟΛΥΕΘΝΙΚΗ ΑΣΦΑΛΙΣΤΙΚΗ ΕΤΑΙΡΕΙΑ ΘΑ ΠΡΟΣΛΗΦΘΕΙ, ΓΙΑ ΡΟΔΟ ΚΑΙ ΚΑΡΠΑΘΟ, ΕΝΑΣ ΔΙΕΥΘΥΝΤΗΣ ΓΡΑΦΕΙΟΥ ΚΑΙ 4 ΣΥΝΕΡΓΑΤΕΣ ΓΙΑ ΕΝΤΟΣ ΚΑΙ ΕΚΤΟΣ ΓΡΑΦΕΙΟΥ, ΑΝΔΡΕΣ ΚΑΙ ΓΥΝΑΙΚΕΣ ΗΛΙΚΙΑΣ 25 ΕΩΣ 45 ΕΤΩΝ. ΓΙΑ ΚΛΕΙΣΙΜΟ ΡΑΝΤΕΒΟΥ ΣΤΑ ΤΗΛ. 0810/259497, κιν. 0944337630 από 10.00-13.00.
ΠΖ46343

ΓΡΑΦΙΣΤΑΣ που να γνωρίζει πολύ καλά τα προγράμματα "QUARK XPRESS 5.1", "PHOTOSHOP 6.0", "IN DESING 2.5" και "PAGE MAKER" για να εργασθεί τις δύο πρώτες εβδομάδες του Σεπτεμβρίου. Πληροφορίες στο τηλ. 0977014921 και 02410/34650.
ΑΖ46339

ΥΠΑΛΛΗΛΟΣ (ΝΕΟΣ Ή ΝΕΑ) ΓΙΑ ΤΟΥΡΙΣΤΙΚΟ ΚΑΤΑΣΤΗΜΑ ΣΤΟ ΦΑΛΗΡΑΚΙ. ΧΡΕΙΑΖΟΝΤΑΙ ΞΕΝΕΣ ΓΛΩΣΣΕΣ (ΑΓΓΛΙΚΑ ΑΠΑΡΑΙΤΗΤΩΣ ΚΑΙ ΓΕΡΜΑΝΙΚΑ). ΕΡΓΑΣΙΑ ΜΕΡΙΚΗ Ή ΟΛΙΚΗ ΣΕ ΣΥΝΕΧΕΣ ΩΡΑΡΙΟ ΒΡΑΔΥΝΟ. ΠΛΗΡ. ΤΗΛ. 0241086239
ΠΖ46315

Carrefour **Champion ΜΑΡΙΝΟΠΟΥΛΟΣ**

Ο πρώτος όμιλος λιανεμπορίου στην Ευρώπη που απασχολεί στην Ελλάδα περισσότερους από 8.500 εργαζομένους σε 11 Υπερμάρκετ και 130 Σουπερμάρκετ επιθυμεί να προσλάβει:

Για τα **Σούπερμάρκετ Champion-Μαρινόπουλος της Ρόδου** υπαλλήλους σε θέσεις **μερικής ή πλήρους απασχόλησης** στα παρκάτω τμήματα:

- **Ιχθυοπωλείο**
- **Τυροκομικά**
- **Αλλαντικά**
- **Μη Τρόφιμα**
- **Οπωροπωλείο**
- **Παντοπωλείο**
- **Αρτοποιείο**
- **Ταμεία**

Απαραίτητα Προσόντα:
- Απόφοιτοι Λυκείου
- Δυνατότητα Εργασίας σε Βάρδιες
- Εκπληρωμένες Στρατιωτικές Υποχρεώσεις

Παρακαλούνται οι ενδιαφερόμενοι να καταθέσουν **ΑΜΕΣΑ** Βιογραφικό με πρόσφατη φωτογραφία στα καταστήματα **CHAMPION-ΜΑΡΙΝΟΠΟΥΛΟΣ** των περιοχών **Καλλιθέας και Ιαλυσσού και στο κατάστημα Μαρινόπουλος περιοχής Τσαλδάρη.**

ΑΠΟ ΕΜΠΟΡΙΚΗ ΕΠΙΧΕΙΡΗΣΗ ΤΡΟΦΙΜΩΝ-ΠΟΤΩΝ

ΖΗΤΕΙΤΑΙ

ΟΔΗΓΟΣ-ΔΙΑΝΟΜΕΑΣ με επαγγελματική άδεια οδήγησης γνώστης της αγοράς, πόλεως και νήσου Ρόδου.

Πληροφορίες τηλ. 34112

ΖΗΤΕΙΤΑΙ

ΠΕΠΕΙΡΑΜΕΝΟΣ ΟΔΗΓΟΣ-ΠΩΛΗΤΗΣ για κατεψυγμένα - νωπά προϊόντα. Μισθός ικανοποιητικός και

εργασιες

συνέχεια από την προηγούμενη

ΠΩΛΗΤΡΙΕΣ από γνωστή εταιρεία καλλυντικών για εργασία στο Hondos Center Ρόδου. Πληρ. τηλ.: 0241070585-7, 010-4225641, 0944275245. AZ46310

ΤΕΧΝΙΤΗΣ για να τοποθετεί μακέτες, κουρτινόξυλα και στόρια. Πληρ. ΣΥΓΧΡΟΝΟ ΣΠΙΤΙ. Τηλ. 0241032408 AZ46312

ΖΗΤΟΥΝΤΑΙ: α) Κοπέλα έμπειρη γραφίστρια για πλήρη απασχόληση, β) Κοπέλα για να εργασθεί σε φωτοτυπείο. Πληρ. τηλ. 02410/39009. AZ46292

ΥΠΑΛΛΗΛΟΣ Ή ΣΥΝΕΡΓΑΤΗΣ ΑΠΟ ΤΕΧΝΙΚΗ ΕΤΑΙΡΕΙΑ. ΑΠΑΡΑΙΤΗΤΑ ΠΡΟΣΟΝΤΑ: ΚΑΛΗ ΓΝΩΣΗ Η/Υ, ΚΑΤΟΧΗ ΜΕΤΑΦΟΡΙΚΟΥ ΜΕΣΟΥ. ΑΜΟΙΒΗ ΑΝΑΛΟΓΩΣ ΠΡΟΣΟΝΤΩΝ. ΠΛΗΡ. ΤΗΛ. 0241035139. ΠΖ46274

ΣΕΡΒΙΤΟΡΕΣ για παραλιακή καφετέρια-Bar εντός Ρόδου. Πληρ. τηλ. 0241020077 και 0942408655 κ. Νίκο. AZ46250

ΚΑΛΟΥΠΑΤΖΗΔΕΣ ΚΑΙ ΒΟΗΘΟΙ ΣΕ ΜΕΓΑΛΟ ΕΡΓΟ. ΠΛΗΡ. κ. ΠΑΝΑΓΙΩΤΗΣ ΤΗΛ. 0946658789 ΠΖ46135

Η HELLAS SERVICE ΡΟΔΟΥ **ζητά ΟΔΗΓΟΥΣ - ΜΗΧΑΝΙΚΟΥΣ** με επαγγελματικό δίπλωμα γ' και μηχανικές γνώσεις. Πληρ. τηλ. 02410 22490, 67291, κ. Γιώργο AZ46086

Η HELLAS SERVICE ΡΟΔΟΥ **ζητά ΣΥΝΕΡΓΑΤΕΣ** για την προώθηση συμβολαίων Οδικής Βοήθειας. Προσφέρεται ικανοποιητικό πακέτο παροχών (bonus - πριμ) και προοπτικές εξέλιξης. Πληρ. τηλ. 02410 22490, 1057 AZ46087

ΣΕΡΒΙΤΟΡΟΙ/ΡΕΣ ΚΑΙ ΒΟΗΘΟΙ έμπειροι/ρες για εστιατόριο-ψαροταβέρνα. Πληρ. τηλ. 24693. AZ46079

ΚΟΠΕΛΕΣ για βράδυ για καφέ μπαρ στην Ιαλυσό. Πληρ. τηλ. 0946332989 από 7-9 μ.μ. 0241091796 AZ45030

ΣΕΡΒΙΤΟΡΟΣ-ΡΑ ή βοηθός σερβιτόρου για εστιατόριο Ala Cart στην Ιξιά. Γνώση της Αγγλικής οπωσδήποτε. Ολλανδικά-Σκανδιναβικά θα εκτιμηθούν και θα πληρωθούν έξτρα. Πληρ. τηλ. 94929-92382 AZ45941

ΨΗΣΤΡΙΑ-ΨΗΣΤΗΣ γνώστης της τέχνης της πίτας για γυράδικο στην Παλιά Πόλη. Πληρ. τηλ. 02410/32605. AZ46003

ΚΟΠΕΛΑ για να εργασθεί στη γραμματειακή υποστήριξη σε κέντρο εκμάθησης Η/Υ. Απαραίτητα καλή γνώση Η/Υ. Τυχόν παιδαγωγικές γνώσεις θα ληφθούν υπόψην. Πληρ. τηλ. 0241027402 και 0974389461 από 10.00-13.00 και 17.00-21.00. AZ45932

ΒΟΗΘΟΣ ΜΑΓΕΙΡΑ, με εμπειρία στο Α' LA CART, για εστιατόριο στην Ιξιά, απογευματινό ωράριο, μετά τις 3 μ.μ. Πληρ. τηλ. 92382 και 94929. AZ45857

ΑΝΑΚΟΙΝΩΣΗ
ΚΑΛΟΚΑΙΡΙΝΑ ΜΑΘΗΜΑΤΑ
*** Computer ***
PROGRAM COMPUTER PM
ΕΓΓΡΑΦΕΣ
** ΤΩΡΑ **
Τμήματα για:
Παιδιά - Ενήλικες
Αρχάριους - Μαθητές
Επαγγελματίες
Ανεύρεση Εργασίας
ΠΑΡΕΧΕΤΑΙ ΒΕΒΑΙΩΣΗ
Διδάσκει πτυχιούχος Πανεπιστημίου Αμερικής
ΜΑΝΩΛΗΣ Ι. ΣΟΦΙΛΛΑΣ
Κοδριγκτώνος 91
Τηλ. (02410) 31761
www.dodekanisa.net

ΚΟΠΕΛΕΣ, ΓΙΑ ΝΑ ΕΡΓΑΣΘΟΥΝ ΣΕ CAFE BAR, ΜΙΣΘΟΣ ΚΑΙ ΠΟΣΟΣΤΑ. ΠΛΗΡ. ΤΗΛ. 0945110542 ΚΑΙ 0945120906 Κ. ΤΑΚΗ. ΠΖ45855

ΜΠΑΡΜΑΝ για να εργασθεί σε καφέ-BAR στη Ρόδο. Πληρ. τηλ. 0241073009 AZ45776

ΜΠΑΡΜΑΝ ΓΙΑ ΝΑ ΕΡΓΑΣΘΕΙ ΣΕ ΚΕΝΤΡΙΚΗ ΚΑΦΕΤΕΡΙΑ ΠΡΩΙΝΗ ΑΠΑΣΧΟΛΗΣΗ. ΜΙΣΘΟΣ ΙΚΑΝΟΠΟΙΗΤΙΚΟΣ. ΑΠΟΚΛΕΙΟΝΤΑΙ ΑΛΛΟΔΑΠΟΙ. ΠΛΗΡ. ΤΗΛ. 0241027772 ΩΡΕΣ 13.00-16.00 ΠΖ45758

ΚΟΠΕΛΑ, στο Print house στη Στοά Ροΐκου, που να ενδιαφέρεται να εκπαιδευτεί στο χώρο των γραφικών τεχνών για πλήρη και μόνιμη απασχόληση. Πληρ. στο τηλ. 37095 από 9-9. AZ45562

ΟΙΚΙΑΚΗ ΒΟΗΘΟΣ, ηλικίας άνω των 30 για καθημερινή εργασία 08.00-15.00 σε σπίτι στην Ανάληψη. Αποκλείονται αλλοδαπές. Πληρ. από 09.00 έως 12.00 και 17.00 έως 19.00 στο τηλ. 63705 και 64869. AZ45556

ΚΟΠΕΛΑ για καφετέρια για βραδυνή απασχόληση. Πληρ. τηλ. 0241020282 AZ44999

ΣΕΡΒΙΤΟΡΟΣ, ΕΜΠΕΙΡΟΣ, ΓΙΑ ΕΣΤΙΑΤΟΡΙΟ ΣΤΗΝ Π. ΠΟΛΗ. ΑΠΟΚΛΕΙΟΝΤΑΙ ΑΛΛΟΔΑΠΟΙ. ΠΛΗΡ. ΤΗΛ. 25293. ΠΖ45457

ΠΩΛΗΤΡΙΕΣ για τουριστικό κατάστημα περιοχή Νεοχωρίου. Συνεχές ωράριο. Απαραίτητες ξένες γλώσσες, αγγλική ή Γερμανική, Φιλανδική ή Σουηδική. Πληρ. τηλ. 30869, 39384, 9 π.μ.-7 μ.μ. AZ44685

ΜΑΓΕΙΡΑΣ ή Μαγείρισσα για πιτσαρία - εστιατόριο στα Κολύμπια. Επικοινωνήστε στο τηλ. 0945/991902. AZ44710

ΣΕΡΒΙΤΟΡΟΣ ή σερβιτόρα από εστιατόριο στην Ιαλυσό, που να μιλά Αγγλικά, Σκανδιναβικά. Πληρ. τηλ. 02410 91709 AZ44824

ΠΡΟΣΩΠΙΚΟ για σούπερ μάρκετ στην Αρχάγγελο. Πληρ. τηλ. 0244022676. AZ43653

Από εστιατόριο στην Παλιά Πόλη **ζητούνται** οι παρακάτω ειδικότητες: α) **Ταμίας**, β) **βοηθοί σερβιτόροι**, γ) **διανομέας** με δίπλωμα μηχανής. Πληρ. τηλ. 02410 74402, 25186, κος Γιώργος. AZ44539

ΠΙΤΣΙΕΡΗΣ ή ΒΟΗΘΟΣ ΠΙΤΣΙΕΡΗ Ελληνας ή Ιταλός δια Ιταλικό εστιατόριο εντός πόλεως. Πληρ. τηλ. 02410 38910. AZ44162

ΚΥΡΙΕΣ με όρεξη για δουλειά που θα ήθελαν να κερδίζουν έως και 500.000 δρχ. το μήνα, με ελεύθερο ωράριο εργασίας. Προσφέρονται δωρεάν κατάλογοι λευκών ειδών και μεγάλη υποστήριξη από την εταιρεία μας. Πληρ. κ. Γιώργος στο τηλ. 0946/595500 ή 37384. AZ42605

ΖΗΤΕΙΤΑΙ κοπέλα εμφανίσιμη για να εργαστεί σε κατάστημα ηλεκτρονικών παιχνιδιών (VIDEO GAMES) στη Ρόδο και στην Κω. Μισθός ικανοποιητικός και bonus. Πληρ. τηλ. 25050, 0945314090 ΧΑΖ481

ΥΠΑΛΛΗΛΟΙ άνδρες και γυναίκες που να γνωρίζουν γερμανικά και ει δυνατόν Αγγλικά, για να εργαστούν σε καφετέρια πολυτελείας στο Εμπορικό Κέντρο "ΕΣΠΕΡΟΣ". Πληρ. τηλ. 02410 87817, 0944/566977 AZ44026

ΓΡΑΦΙΣΤΡΙΑ, με γνώσεις PC και MAC στα προγράμματα COREL DRAW-PHOTOSHOP-ILLUSTRATOR-QUARK EXPRESS, για πλήρη απασχόληση. Πληρ. τηλ. 0946/506503

ΡΟΔΟΣ: Ιαλυσός, ενοικιάζεται διαμέρισμα καινούργιο 500 μέτρα από την παραλία, στον 4ο όροφο με απεριόριστη θέα στην θάλασσα. Το διαμέρισμα διαθέτει 2 υπνοδωμάτια με 2 διπλά κρεβάτια, κουζίνα με ψυγείο, φούρνο και ηλεκτρικά μάτια, μπάνιο με πλυντήριο ρούχων, σαλόνι, βεράντες, έγχρωμη τηλεόραση 21', ραδιοκασετόφωνο, σίδερο, σιδερώστρα, ανεμιστήρας.

Ιδανικό σπίτι και τοποθεσία για υπέροχες διακοπές!
ΤΙΜΕΣ ΙΟΥΛΙΟΥ-ΑΥΓΟΥΣΤΟΥ-ΣΕΠΤΕΜΒΡΙΟΥ
ΑΝΑ ΗΜΕΡΑ
2 άτομα 59 €, 3 άτομα 80 €, 4 άτομα 100 €
Οικογένεια 3 άτομα 74 €, Οικογένεια 4 άτομα 88 €,
Οικογένεια 5 άτομα 100 €

Πληρ. κ. Μαρία 0946 352554, 02410 68782-61483-61552

ΖΗΤΟΥΝΤΑΙ
πωλήτριες και υπάλληλοι
για τον μπουφέ του νέου καταστήματος Swedco επί της οδού Δημοκρατίας έναντι κινηματογράφου ΠΑΛΛΑΣ με συνεχόμενο ωράριο πρωί ή απόγευμα με γνώσεις αγγλικής γλώσσας τουλάχιστον. Επίσης
βοηθός ζαχαροπλάστη-αρτοποιού
για το εργαστήριο του καταστήματος.
Πληρ. 02410/35660, κ. Ντίνος

ΑΠΟ ΤΗΝ ΚΑΛΛΙΓΑΣ ΑΕΒΕ
αντιπρ. αυτοκινήτων
ΖΗΤΕΙΤΑΙ
ηλεκτρολόγος αυτοκινήτων
με προϋπηρεσία, έχοντας εκπληρώσει την στρατιωτική θητεία, δίπλωμα οδήγησης, να γνωρίζει Αγγλικά.
Πληρ. τηλ. 02410/67440-1

διαφορα

ΒΟΥΤΙΑ ΣΤΟ ΟΝΕΙΡΟ- Πισίνες με 30 χρόνια εγγύηση. Δεν αποτελούν τεκμήριο, δεν απαιτείται άδεια εγκατάστασης. Από 1.300.000 δρχ. (3.815 Ευρώ) έως 3.000.000 δρχ. (8.801 Ευρώ). Service-ανταλλακτικά.
- Μεταλλικά-ξύλινα ντουλάπια και αξεσουάρ μπάνιου. Πληρ. τηλ. 02410 31409 και 0944930068. ΑΔ4645

ΠΩΛΕΙΤΑΙ στοκ εμπόρευμα εσωρούχων-ταμειακή μηχανή-Payphone με θάλαμο-A/Conditiom-χάρτες Ρόδου με οδηγό μόνο 0,25 Ευρώ το τεμάχιο. Πληρ. τηλ. 0944930068. ΑΔ46455

ΠΩΛΕΙΤΑΙ επίπλωση παιδικού δωματίου σε άριστη κατάσταση ενσωματωμένη σε 2 βιβλιοθήκες, 1 γραφείο , 1 καρέκλα, 1 ντουλάπα, 1 2/θέσιο καναπέ, ανοίγει και γίνεται κρεβάτι. Πληρ. τηλ. 0946705451. ΑΔ46447

ΠΩΛΟΥΝΤΑΙ πάγκοι ξύλινοι μεγάλοι και ένα γραφείο σε άριστη κατάσταση, σε τιμή ευκαιρίας. Πληρ. τηλ. 0936795114. ΑΔ46435

ΚΡΕΒΑΤΟΚΑΜΑΡΑ αποτελείται από διπλό κρεβάτι 2 κομοδίνα και τουαλέτα. Σε άριστη κατάσταση (χωρίς το στρώμα) τιμή 1170 ευρώ (ή 400.000 δρχ.) Πληρ. τηλ.: 0241033232 κιν. 0946828505. ΑΔ46407

ΕΛΑΙΟΛΑΔΟ από ντόπιο παραγωγό. Διατίθεται σε δοχείο 15 κιλών με 47 ευρώ. Πληρ. τηλ. 0973052173 ΑΔ46397

ΚΑΘΙΣΤΙΚΟ/ΣΑΛΟΝΙ σε άριστη κατάσταση. Πληρ. τηλ. 02410/33215. ΑΔ46384

Πωλείται από ιδιοκτήτη **ΦΟΥΣΚΩΤΟ** Horizon 6,85 με μηχανή Mercury Optima 250, κατασκευή 2000, τιμή 27.000 ευρώ. Πληρ. τηλ. 0942880473 ΑΔ46399

ΚΙΝΗΤΗΡΑΣ ΕΞΩΛΕΜΒΙΟΣ MERCURY 135 HP, OPTIMAX, ΜΟΝΤΕΛΟ 2000 ΜΕ ΕΛΑΧΙΣΤΕΣ ΩΡΕΣ ΛΕΙΤΟΥΡΓΙΑΣ ΕΓΓΥΗΜΕΝΟΣ. ΠΛΗΡ. ΤΗΛ. 02410/36604, 0944/338277 Κ. ΤΑΣΟ. ΠΔ46380

ΜΕΓΑΛΗ ΕΥΚΑΙΡΙΑ. Λόγω φόρτου εργασίας **πωλείται ΕΞΟΠΛΙΣΜΟΣ ΚΑΦΕΤΕΡΙΑΣ** σε τιμή ευκαιρίας. Ο εξοπλισμός αποτελείται από: μπιλιάρδο, ποδοσφαιράκι, ψυγείο - μπαρ, ψυγείο βιτρίνα, τηλεόραση, εξοπλισμός Nova, στερεοφωνικό, καρέκλες τύπου "Σκηνοθέτης", τραπέζια, σκαμπό, μηχανή καφέ κ.λπ. (Δεκτός διακανονισμός). Πληρ. τηλ. 0973573454 ΑΔ46398

ΠΩΛΟΥΝΤΑΙ: Ράφια και **βιτρίνες** από M.D.F. ανιγκρέ λουστραρισμένα σε άριστη κατάσταση. Επίσης **Air Condition** Fuzitsu 48.000 B.T.U. **ντουλάπα** τεμ. 2 και **φωτιστικά** και H.Q. Πληρ. τηλ. 02410/65760. ΑΔ46391

ΠΙΑΝΟ, YAMAHA, 570 N SILENT, δύο ετών με 8ετή εγγύηση, λόγω διακοπής σπουδών. Δεκτές ευκολίες. Πληρ. στα τηλ. 02410/76848 και 0944/414442. ΑΔ46323

ΤΑΧΥΠΛΟΟ ΣΚΑΦΟΣ με τρέιλερ και όλο τον εξοπλισμό, σε καλή κατάσταση και καλή τιμή. Πληρ. τηλ. 0945/556625. ΑΔ46324

ΓΡΑΜΜΑΤΟΣΗΜΑ, ελληνικά και Κύπρου, λουξ σειρές πωλώ, με έκπτωση καταλόγου ΕΡΜΗ 40% μέχρι και 50%, αγοράζω σε καλές τιμές, μόνο λουξ σειρές, Ελληνικά EUROPA, καθώς και συλλογές. Πληρ. τηλ. 02410/38922 κον Αλέξανδρον. ΑΔ46299

ΠΩΛΕΙΤΑΙ
αναλυτής καυσαερίων AVL 4 αερίων για βενζινοκίνητα αυτοκίνητα σε άριστη κατάσταση και πιεστικό πλυσίματος KARCHER.
Τηλ. 02410-91060
0932847420

ΚΤΗΜΑΤΟΜΕΣΙΤΙΚΟ ΓΡΑΦΕΙΟ
ΕΥΡΩΚΤΗΜΑΤΙΚΗ
ΕΥΣΤΑΘΙΟΥ
ΜΕΣΙΤΕΣ ΣΥΜΒΟΥΛΟΙ ΜΕΛΕΤΗΤΕΣ

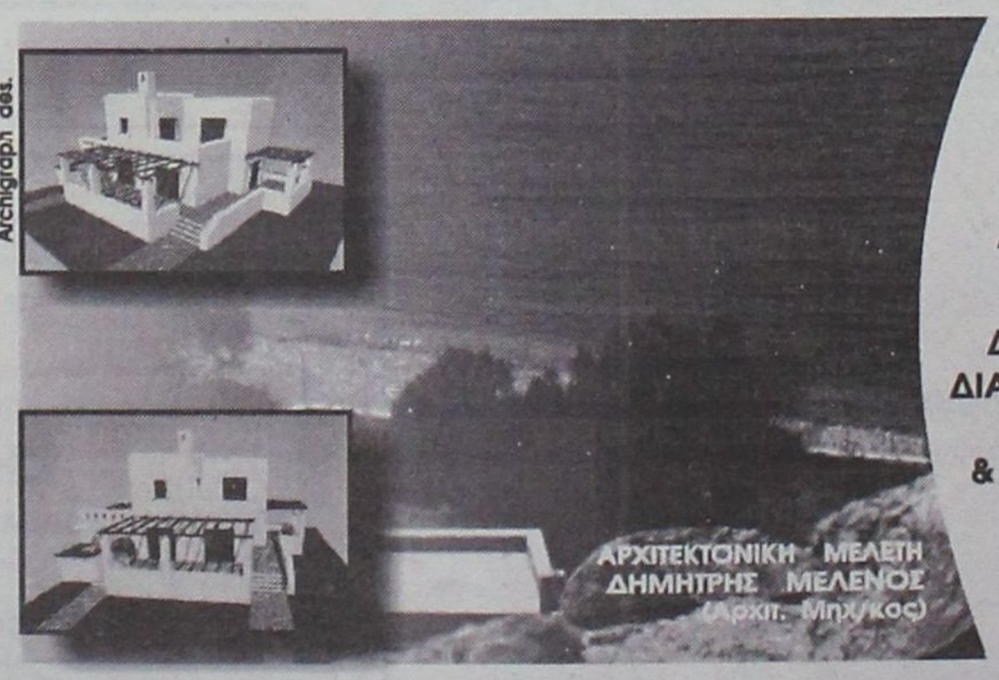

ΠΩΛΟΥΝΤΑΙ ΜΟΝΟΚΑΤΟΙΚΙΕΣ ΣΕ ΟΙΚΟΠΕΔΑ ΣΤΟ ΚΥΜΑ, ΣΤΗΝ ΠΑΡΑΛΙΑΚΗ ΖΩΝΗ ΤΗΣ ΛΑΧΑΝΙΑΣ (ΘΕΣΗ ΣΑΛΑΜΙΝΑ)

ΚΑΘΕ ΜΟΝΟΚΑΤΟΙΚΙΑ ΑΝΑΠΤΥΣΣΕΤΑΙ ΣΕ ΔΥΟ ΟΡΟΦΟΥΣ, ΚΑΤΑΛΑΜΒΑΝΕΙ ΧΩΡΟ 100 Τ.Μ., ΔΙΑΘΕΤΕΙ ΣΑΛΟΝΙ, ΚΟΥΖΙΝΑ ,ΤΡΙΑ ΥΠΝΟΔΩΜΑΤΙΑ, ΔΥΟ ΜΠΑΝΙΑ, ΑΠΟΘΗΚΕΥΤΙΚΟ ΧΩΡΟ, & ΟΙΚΟΔΟΜΕΙΤΑΙ ΜΕΣΑ ΣΕ ΟΙΚΟΠΕΔΟ 900 Τ.Μ.

ΜΕ ΟΡΙΟ ΤΟΝ ΑΙΓΙΑΛΟ...

ΑΞΙΑ 80.000.000 ΔΡΧ - 243.776,2 €

ΑΠΟΚΛΕΙΣΤΙΚΗ ΔΙΑΘΕΣΗ
Πληροφορίες

ΕΥΡΩΚΤΗΜΑΤΙΚΗ
Η ακίνητη αξία σας

Εθνικής Αντίστασης 83 (πρώην Άννης Μαρίας) δίπλα στην ALPHA BANK
Τηλ. 02410 73819,74917 κιν. 0944/374546, 0945/292030 FAX 02410 38641

ΙΩΑΝΝΗΣ & ΜΙΧΑΛΗΣ ΕΥΣΤΑΘΙΟΥ

διαφορα

συνέχεια από την προηγούμενη

ΣΚΥΛΑΚΙΑ 2 μηνών σε τιμή ευκαιρίας. Πληρ. τηλ. 0241056385
ΑΔ46261

ΠΩΛΕΙΤΑΙ ΠΛΥΝΤΗΡΙΟ ΡΟΥΧΩΝ ΚΑΙ ΚΟΥΖΙΝΑ ΗΛΕΚΤΡΙΚΗ BOSCH ΣΕ ΑΡΙΣΤΗ ΚΑΤΑΣΤΑΣΗ ΚΑΙ 2 ΘΕΡΜΟΠΟΜΠΟΙ EL NOR. ΤΙΜΗ ΛΟΓΙΚΗ. ΠΛΗΡ. ΤΗΛ. 02410 27861 ΑΠΟ 17.00-22.00 0977429785.
ΠΔ46221

FOR SALE excellent quality furniture (oak.) and home contents. Good prices. Example, glass fronted display cabinet, was Δ.275.00, will accept Δ125.000 (3bTE). Telephone, info 0976383570.

ΠΩΛΕΙΤΑΙ, χορτοσυλλέκτης τύπου ελικόπτερο. Πληρ. τηλ. 02410/81815.

ΚΛΙΜΑΤΙΣΤΙΚΟ BTU 30, μάρκα TRANE ψύξης/θέρμανσης αμερικανικής προέλευσης σε άριστη κατάσταση. Επίσης πωλούνται τέσσερις θερμοσυσσωρευτές. Πληρ. τηλ. 0241032400 κιν. 0974008665
ΑΔ45600

ΚΥΝΗΓΟΣΚΥΛΑ (4 κουτάβια, 2 αρσενικά- 2 θηλυκά) EPANIEL BRETON 2 μηνών. Πληρ. τηλ. 0241031321 και 0945332054 κ. Μιχάλη
ΑΔ45830

ΠΩΛΟΥΝΤΑΙ: α) φωτοτυπικό μηχάνημα RICOH R1 σε άριστη κατάσταση, β) Νεοκλασικό γραφείο σε πολύ καλή κατάσταση. Πληρ. τηλ. 02410-31259.
ΑΔ45542

ΣΥΝΤΗΡΩ ΚΙ ΕΠΙΣΚΕΥΑΖΩ ΠΑΛΙΑ ΕΠΙΠΛΑ, ΑΝΤΙΚΕΣ, ΞΥΛΟΓΛΥΠΤΑ, ΧΕΙΡΟΛΟΥΣΤΡΑ, ΕΠΙΧΡΥΣΩΣΕΙΣ ΣΥΝΤΗΡΗΣΗ ΕΡΓΩΝ ΤΕΧΝΗΣ. ΠΛΗΡ. ΤΗΛ. 0241078274, ΚΙΝ. 0936748053.
ΠΔ45517

ΚΑΡΦΩΤΙΚΟ πιστόλι HILTI DX 350 ελαφρώς μεταχειρισμένο αξίας 180.000 δρχ. ή 528 ευρώ. Πληρ. τηλ. 02410-67257 και 0946338682.
ΑΔ45494

GLASS BOTTOM BOAT επαγγελματικό 12,5 μέτρα καινούργιο με άδεια για 35 άτομα. Μόνο σοβαρές προτάσεις. Πληρ. τηλ. 093852092
ΑΔ45252

ΠΩΛΕΙΤΑΙ ΤΑΧΥΠΛΟΟ ΣΚΑΦΟΣ BEST 4,85 ΜΕΤΡ. ΜΕ ΤΡΕΪΛΕΡ ΚΑΙ ΜΗΧΑΝΗ YAMAHA 80 HP, ΣΕ ΑΡΙΣΤΗ ΚΑΤΑΣΤΑΣΗ. ΠΛΗΡ. ΤΗΛ. 85231-0945461564

ΠΩΛΕΙΤΑΙ ΕΠΙΠΛΟ-BAR ΜΑΥΡΗ ΛΑΚΑ, ΑΡΙΣΤΗ ΚΑΤΑΣΤΑΣΗ. ΠΛΗΡ. ΤΗΛ. 0932086635 ΠΔ44964

ΦΟΥΡΝΟΣ υγραερίου Aluminox με 6 εστίες καθώς και ben mari. Ολα μαζί 190.000 δρχ. Πληρ. τηλ. 02410 92382, 94929, 0937899268
ΑΔ44739

ΕΠΑΓΓΕΛΜΑΤΙΚΟΣ ΦΟΥΡΝΟΣ ALUMINOX με έξι εστίες τιμή 170.000 δρχ ή 490 Ευρώ. Πληρ. τηλ. 02410 94929 μετά τις 6 μ.μ.
ΑΔ44363

Πωλούνται σχεδόν καινούργια λόγω μετακόμισης: • γραφείο χρώματος σομηδικού, 60 ευρώ, • μικρή βιβλιοθήκη, 45 ευρώ, • έπιπλο μπουφέ μικρό, 30 ευρώ, • ψυγείο μικρό, 120 ευρώ, • κρεβάτι διπλό, χρώματος μπεζ, χωρίς το στρώμα, 90 ευρώ, • σόμπα KEROSUN, μεσαίου μεγέθους, ελάχιστα χρησιμοποιημένη, 205 ευρώ. Πληρ. τηλ. 097/3041929.
ΑΔ44699

ΔΩΔΕΚΑ ΔΙΘΕΣΙΑ ΘΡΑΝΙΑ, μάρκας Production (σκελετός λευκός, καθίσματα κόκκινα), σε πολύ καλή κατάσταση. Πληρ. κ. Ευαγγελία, τηλ. 02410/81540, 82400.

ΕΝΔΙΑΦΕΡΟΜΑΙ ν' αγοράσω για ανταλλακτικά RENO 5 850 cc, κατά προτίμηση τετράθυρο και γεωργικό DACIA. Επίσης απωλέσθη πινακίδα Χ.Ο. 6739. Ο ευρών θα αμοιφθεί. Πληρ. τηλ.097 2190367 και 02410 29364
ΑΔ44160

ΠΩΛΟΥΝΤΑΙ ράφια καταστήματος SUPERMARKET, γόνδολες και ψυγείο αναψυκτικών, σε άριστη κατάσταση και σε τιμή ευκαιρίας, λόγω ανακαίνισης του καταστήματος. Πληροφορίες στα τηλέφωνα 75448 από 4.00 μ.μ. έως 10.00 μ.μ. και κινητό 0972/633705 από 8.30 π.μ. έως 10.00 μ.μ.
ΑΔ44720

ΕΠΙΠΛΑ ΑΡΙΣΤΗΣ ΠΟΙΟΤΗΤΑΣ (ελαφρώς μεταχειρισμένα, σαλόνι, καθιστικό, κρεβατοκάμαρα, έπιπλο για τηλεόραση κ.λπ) λόγω μετακόμισης. Πληρ. τηλ. 02410 24398 (3-9)
ΑΔ44364

ΑΠΟ ΑΛΥΣΙΔΑ ΚΑΤΑΣΤΗΜΑΤΩΝ ΓΡΗΓΟΡΗΣ ΕΣΤΙΑΣΗΣ

ΖΗΤΟΥΝΤΑΙ

α) **ΤΑΜΠΛΙΣΤΑΣ** με ανάλογη εμπειρία.
β) **ΚΑΘΑΡΙΣΤΡΙΑ**

Πληρ. τηλ. 0945380404

ΖΗΤΕΙΤΑΙ ΥΠΑΛΛΗΛΟΣ

Το Εργοστάσιο της TECSIR A.E. ζητά να προσλάβει υπάλληλο.
Απαραίτητη προϋπόθεση η γνώση Αγγλικής γλώσσας και επεξεργασία κειμένου (Word).
Η γνώση EXCEL θα εκτιμηθεί ως επιπλέον προσόν.
Τηλ. 02410-81767
Από τις 9 π.μ.-18 μ.μ.

ΖΗΤΟΥΝΤΑΙ

Πωλήτριες για τουριστικό κατάστημα εντός πόλεως. Ωράριο συνεχές. Μισθός 240.000 ή 705 ευρώ.

Πληρ. τηλ. 0241025936

ΖΗΤΟΥΝΤΑΙ

πωλήτριες
για μόνιμη απασχόληση για κατάστημα εντός πόλεως.

Πληρ. τηλ. 32125

ΖΗΤΕΙΤΑΙ
ΕΠΙΣΤΗΜΟΝΙΚΟΣ ΣΥΝΕΡΓΑΤΗΣ

Πολυεθνική Φαρμακευτική Εταιρία με ηγετική θέση στην αγορά, ενδιαφέρεται για την άμεση πρόσληψη Επιστημονικού Συνεργάτη, που θα καλύψει κενή θέση στο Τμήμα Πωλήσεων του γραφείου της στο Ηράκλειο με έδρα την Ρόδο.

Ο ιδανικός υποψήφιος θα πρέπει να είναι πτυχιούχος, κατά προτίμηση φαρμακοποιός - βιολόγος - χημικός. Η γνώση Αγγλικών και Η/Υ επιθυμητή καθώς και προϋπηρεσία τουλάχιστον 2 έτη σε ανάλογη θέση.

Προσφέρεται ανταγωνιστικός μισθός, προοπτική εξέλιξης αναλόγως προσόντων, αυτοκίνητο και ιατροφαρμακευτική περίθαλψη.

Ενα σύντομο αλλά πλήρες βιογραφικό σημείωμά σας, παρακαλούμε να σταλεί στην :

ΤΑΧ. ΘΥΡΙΔΑ 62106 – 152 10 ΑΘΗΝΑ

AXON
ΔΙΕΘΝΕΣ ΔΙΚΤΥΟ ΣΠΟΥΔΩΝ

ΖΗΤΑ

Καθηγητές Αγγλικών, Γερμανικών, Γαλλικών, Ισπανικών και Πληροφορικής, με επικοινωνιακό χαρακτήρα και οργανωτικές ικανότητες. Αριστο περιβάλλον εργασίας, προοπτικές εξέλιξης.
Βιογραφικά: fax 0241070903
email: axon@rho.forthnet.gr
Follow up: 0241077656, 0241070902

ΖΗΤΕΙΤΑΙ

για άμεση πρόσληψη,
ΝΥΚΤΕΡΙΝΟΣ
για το ξενοδοχείο "ΕΛΕΝΑ", Γρίβα 78.
Τηλ. 02410-24755

πάππου
Υπερ..έχει!

Για το νέο κατάστημα επί της Λεωφ. Ηρακλειδών 77

ΖΗΤΟΥΝΤΑΙ

ΣΥΝΕΡΓΑΤΕΣ *ΓΙΑ ΟΛΕΣ ΤΙΣ ΘΕΣΕΙΣ ΕΡΓΑΣΙΑΣ*

Πληροφορίες-Αιτήσεις
Κα ΛΥΜΠΕΡΟΠΟΥΛΟΥ, ώρες 10.00 έως 13.00 και 18.00 έως 20.00 στο τηλ. 0944/889398

ΖΗΤΟΥΝΤΑΙ

για άμεση πρόσληψη **ΔΙΑΝΟΜΕΙΣ** ηλικίας 20-28 ετών, με δίπλωμα οδήγησης μοτοποδηλάτου και αυτοκινήτου, χωρίς στρατιωτικές υποχρεώσεις, για μόνιμη πρωινή απασχόληση σε φαρμακαποθήκη.

Οι ενδιαφερόμενοι μπορούν να περάσουν Δευτέρα έως Παρασκευή, ώρες 11.00-14.00 από τη Διεύθυνση: MEDIQUICK A.E., Μάρκου Μαλλιαράκη 22 (Πάροδος Καναδά)

Zio Peppe
PIZZA AL METRO

ΑΠΟ ΤΟ ZIO PEPPE

ΖΗΤΕΙΤΑΙ

Μάγειρας ή μαγείρισσα (έως 40 ετών) με προϋπηρεσία στην Ιταλική κουζίνα και γνώση της Αγγλικής ή Ιταλικής Γλώσσας.

Πληρ. 11 π.μ.-2 μ.μ.
Τηλ. 02410 73990

CASH AND CARRY
METRO

To Cash and Carry METRO
ΖΗΤΕΙ

ΕΡΓΑΤΕΣ

ηλικίας 22-40 ετών.
Παρακαλούνται οι ενδιαφερόμενοι να τηλεφωνήσουν στό: 62.327 ή 01/28.93.500

Από το ξενοδοχείο LOUTANIS στα Κολύμπια

ΖΗΤΕΙΤΑΙ

εξειδικευμένο προσωπικό
(καμαριέρες, βοηθοί σερβιτόρων)

Πληρ. τηλ. 0241056312, 0241056336

ΡΟΔΙΑΚΗ ΚΤΗΜΑΤΙΚΗ

ΣΥΜΒΟΥΛΟΙ & ΕΚΤΙΜΗΤΕΣ ΑΚΙΝΗΤΩΝ — ΚΤΗΜΑΤΟΜΕΣΙΤΙΚΟ ΓΡΑΦΕΙΟ από το 1983

ΠΩΛΟΥΝΤΑΙ ΜΟΝΟΚΑΤΟΙΚΙΕΣ ΣΤΟΥΣ ΤΡΕΙΣ



ΣΕ ΜΠΕΤΑ ΑΠΟ 31.000.000 ΔΡΧ

ΑΝΕΣΤΗΣ & ΣΑΒΒΑΣ ΣΑΒΒΑΪΔΗΣ

tel: 26281 & 35476 cel: 0944-421015 & 0977-433427

ΜΙΚΡΕΣ Αγγελίες

διαφορα

συνέχεια από την προηγούμενη

ΠΩΛΟΥΝΤΑΙ: ΤΗΛΕΟΡΑΣΗ GOLDSTAR "14, βίντεο SHARP, κεραία SATELITE UNIVERLA, MINI STEREO COBACT DISC GOLDSTAR, κιθάρα YAMAHA όλα μαζί 150.000 δρχ. Πληρ. τηλ. 093/2834868 κ. Κρέσνιγκ. ΑΔ43473

ΕΞΟΠΛΙΣΜΟΣ ΜΑΓΑΖΙΟΥ τουριστικών ειδών (ράφια, πάγκος με ράφια, βιτρίνα για ασήμι-χρυσό, γραφείο με προσθήκη για ταμειακή μηχανή) σε τιμή ευκαιρίας καθώς και το εμπόρευμα. Πληρ. τηλ. 02440 51749 έως 5 μ.μ., 0945101885 όλη μέρα.

ΠΩΛΟΥΝΤΑΙ-ΜΙΚΡΟΕΠΙΠΛΑ: Παπουτσοθήκες, συρταριέρες, τραπέζια, καρέκλες, κρεβάτια, στρώματα, ντουλάπες, κρυσταλιέρες, σύνθετα, ροτόντες, καλόγηροι, σαλόνια, καναπέδες, ντιβανομπάουλα κ.ά. σε χαμηλές τιμές. Θα μας βρείτε στο 5ο χλμ. Ρόδου-Λίνδου στην Πλατής-Ροδοχρώμ. Πληρ. τηλ. 65065, 62037 από 8 -14.30, απόγευμα 6-8.

ΑΤΛΑΝΤΙΚΑ
ΕΛΛΑΣ Α.Ε.

Η εταιρεία **ΑΤΛΑΝΤΙΚΑ ΕΛΛΑΣ Α.Ε.,**
μετά από ένα χρόνο επιτυχημένης παρουσίας στή Ρόδο και μέσα στα σχέδια συνεχής ανάπτυξης
ΖΗΤΑ
το κάτωθι προσωπικό για το νέο της πολυτελές ξενοδοχείο ATLANTIKA IMPERIAL:

- **Τεχνικούς συντηρητές**
- **Σερβιτόρους**
- **Βοηθούς Σερβιτόρους**
- **Καμαριέρες**
- **Λατζιέρες**
- **Καθαρίστριες**

Η νέα ξενοδοχειακή μονάδα δυναμικότητας 700 κλινών βρίσκεται στα Κολύμπια
και άρχισε τη λειτουργία του τον Ιούνιο 2002.
Επίσης ζητούνται υπάλληλοι όλων των ειδικοτήτων για το **ATLANTICA PRINCESS** στην Ιαλυσό.

Προσφέρεται η δυνατότητα χειμερινής εργασίας στα ξενοδοχεία της εταιρείας στην Κύπρο.
Αιτήσεις με πλήρες βιογραφικό σημείωμα να σταλούν το συντομότερο στη διεύθυνση:
Τ.Θ. 4101 Τ.Γ. 2 Ρόδου 85100
Τηλεπικοινωνίας: 0241057000 κ. Κονιώτη

ΑΠΟ ΜΕΓΑΛΑ ΚΕΝΤΡΑ ΞΕΝΩΝ ΓΛΩΣΣΩΝ
ΖΗΤΟΥΝΤΑΙ

Α. ΓΡΑΜΜΑΤΕΑΣ με οργανωτικές ικανότητες, επικοινωνία, πολύ καλή χρήση Η/Υ (WORD, EXCELL, ACCESS, INTERNET κ.λπ.) και καλή γνώση Αγγλικής γλώσσας.
Β. ΚΑΘΗΓΗΤΡΙΑ, Αγγλικής γλώσσας με τα απαραίτητα προσόντα, και καλή γνώση Η/Υ

Πληρ. τηλ. 0944557415
ή αποστείλατε βιογραφικό στο ΦΑΧ 02410 25800



ΣΧΟΛΗ ΟΔΗΓΩΝ ΠΟΤΣΟΥ ΣΩΤΗΡΗ
ΔΙΠΛ. ΕΚΠΑΙΔΕΥΤΗΣ ΥΠΟΨΗΦΙΩΝ ΟΔΗΓΩΝ.
ΔΙΠΛΩΜΑΤΑ Α - Β - Γ - Δ - Ε



- ★ **Αναλαμβάνουμε την έκδοση αδειών οδήγησης όλων των κατηγοριών.**
- ★ **Αναθεωρήσεις Επαγ/κών αδειών.**
- ★ **Τα θεωρητικά μαθήματα όλων των κατηγοριών γίνονται στό σύγχρονο Κέντρο θεωρητικής Εκπαίδευσης Υποψηφίων Οδηγών της Ε.Σ.Ο.Ρ. Ο.Ε. Στην οποία μετέχουμε.**
- ★ **Διαθέτουμε καί Αυτόματο Επιβατηγό.**

Εθνάρχου Μακαρίου 31, 2ος όροφος, ΡΟΔΟΣ
(Έναντι Εθνικής Τράπεζας, πάνω από το κατ/μα "ΡΟΔΙ")
Τηλ. 78070 Κιν. 0945- 567404

μαθήματα

ΠΑΡΑΔΙΔΟΝΤΑΙ ΙΔΙΑΙΤΕΡΑ ΜΑΘΗΜΑΤΑ ΓΙΑ ΜΕΤΑΞΕΤΑΣΤΕΟΥΣ ΜΑΘΗΤΕΣ ΣΤΑ ΜΑΘΗΜΑΤΙΚΑ-ΦΥΣΙΚΗ-ΧΗΜΕΙΑ-ΦΙΛΟΛΟΓΙΚΑ ΓΙΑ ΟΛΕΣ ΤΙΣ ΤΑΞΕΙΣ ΓΥΜΝΑΣΙΟΥ-ΕΝΙΑΙΟΥ ΛΥΚΕΙΟΥ (ΟΛΕΣ ΟΙ ΚΑΤΕΥΘΥΝΣΕΙΣ) ΚΑΙ Τ.Ε.Ε. ΥΠΕΥΘΥΝΑ-ΜΕΘΟΔΙΚΑ ΣΕ ΧΑΜΗΛΕΣ ΤΙΜΕΣ. ΠΛΗΡ. ΤΗΛ. 0241028053.
ΠΜ46431

ΑΓΓΛΙΚΑ όλων των επιπέδων α Firts Cetificate-Proficiency-Toefl-Εισαγωγικών εξετάσεων Φιλολογιών ελληνικού-Αγγλικών-Αμερικανικών Πανεπιστημίων a Humanities και Τουριστικών-Εμπορικών στελεχών. Πληρ. τηλ.: 0241028303 ή 0973479075.
ΑΜ46413

ΜΑΘΗΜΑΤΙΚΟΣ ζητά συνεργασία με Φιλόλογο. Πληρ. τηλ.: 02410-90695 και 02410-90412
ΑΜ46422

ΙΔΙΑΙΤΕΡΑ: ΜΑΘΗΜΑΤΙΚΑ, ΦΥΣΙΚΗ, ΧΗΜΕΙΑ ΓΥΜΝΑΣΙΟΥ-ΛΥΚΕΙΟΥ (ΜΕΤΑΞΕΤΑΣΤΕΟΥΣ). ΠΛΗΡ. ΤΗΛ. 0938540758.
ΠΜ46022

ΙΔΙΑΙΤΕΡΑ ΜΑΘΗΜΑΤΑ ΠΛΗΡΟΦΟΡΙΚΗΣ (ΒΑΣΕΙΣ ΔΕΔΟΜΕΝΩΝ). ΠΛΗΡ. ΚΙΝ. 0938540758.
ΠΜ46023

ΑΠΟΦΡΑΞΕΙΣ-ΚΑΘΑΡΙΣΜΟΙ

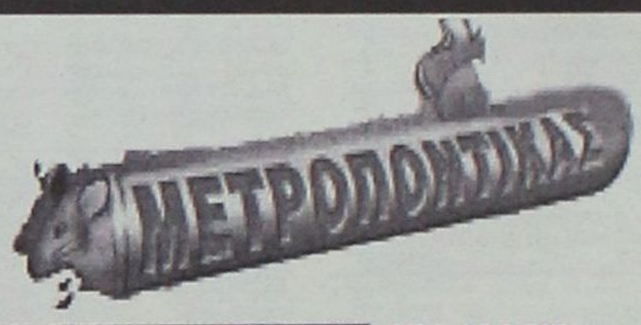



ΑΠΟΦΡΑΞΕΙΣ
ΚΑΘΑΡΙΣΜΟΙ
ΣΥΝΤΗΡΗΣΕΙΣ
ΑΠΟΧΕΤΕΥΣΕΩΝ-
ΕΠΙΦΑΝΕΙΩΝ-
ΚΤΙΡΙΩΝ-
ΠΛΟΙΩΝ-
ΒΙΟΛΟΓΙΚΩΝ

Αναλαμβάνουμε ξενοδοχεία, Δήμους, πολ/κίες κ.λπ. Αντληση πετρελαιοειδών από πλοία καθώς και λιποσυλλεκτών και βιολογικών. ΜΕ ΜΟΝΑΔΙΚΑ ΣΕ ΥΨΟΣ ΠΙΕΣΗΣ ΚΑΙ ΑΝΑΡΡΟΦΗΣΗΣ. ΥΠΕΡΣΥΓΧΡΟΝΑ ΜΗΧΑΝΗΜΑΤΑ ΥΔΡΟΒΟΛΗΣ ΣΕ ΟΛΗ ΤΗ ΔΩΔΕΚΑΝΗΣΟ

ΟΛΟ ΤΟ 24ωρο

ΒΑΡΔΕΛΛΗ Μ. -ΚΡΑΣΟΠΟΥΛΟΣ Δ. Ο.Ε.
Τηλ. 35555, Fax: 96516, Κιν. 0944/395999
e-mail:metropontikas@excite.com.
ΣΤΙΣ ΠΙΟ ΧΑΜΗΛΕΣ ΤΙΜΕΣ

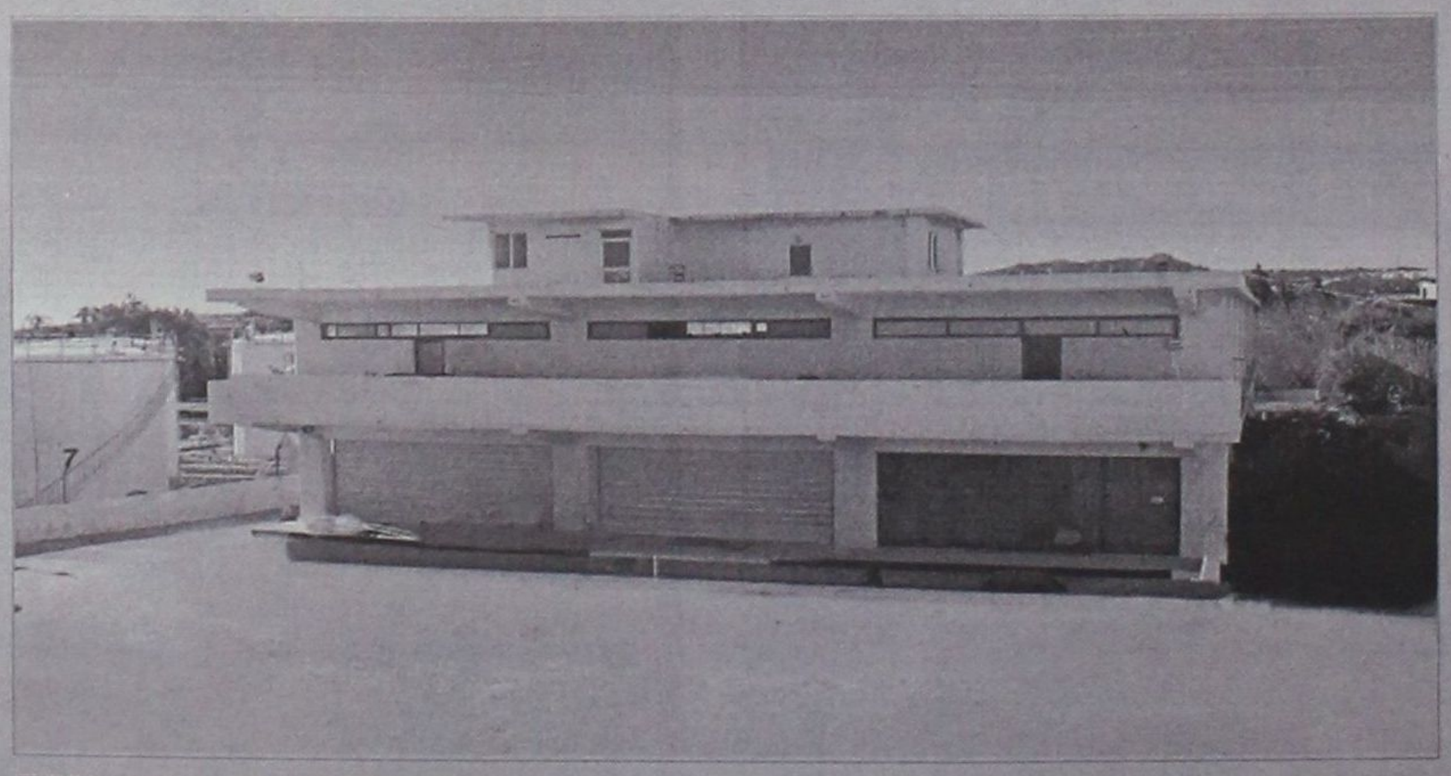

ΕΠΕΝΔΥΤΙΚΕΣ ΠΡΟΤΑΣΕΙΣ

ΡΟΔΙΑΚΗ ΚΤΗΜΑΤΙΚΗ
ΣΥΜΒΟΥΛΟΙ & ΕΚΤΙΜΗΤΕΣ ΑΚΙΝΗΤΩΝ — ΚΤΗΜΑΤΟΜΕΣΙΤΙΚΟ ΓΡΑΦΕΙΟ από το 1983

ΠΩΛΕΙΤΑΙ - ΕΝΟΙΚΙΑΖΕΤΑΙ

βιοτεχνικό κτίριο
2.550 τ.μ - πλησίον της Ρόδου - Καλλιθέας (έναντι Μαρινόπουλου)σε οικόπεδο 4,300 τ.μ..

ΑΠΟΚΛΕΙΣΤΙΚΗ ΔΙΑΘΕΣΗ
ΑΝΕΣΤΗΣ & ΣΑΒΒΑΣ ΣΑΒΒΑΪΔΗΣ
τηλ: 0241-26281 & 35476
cel: 0944–421015

ΑΝΑΚΟΙΝΩΣΗ

"ΕΦΘΑΣΕ

Ο ΒΟΗΘΟΣ ΣΑΣ

ΤΟ ΚΕΝΤΡΟ ΔΙΕΚΠΕΡΑΙΩΣΗΣ ΕΞΩΤΕΡΙΚΩΝ ΕΡΓΑΣΙΩΝ

"Ο ΒΟΗΘΟΣ"

Γνωστοποιεί ότι αναλαμβάνει τη διεκπεραίωση των κάτωθι εργασιών:

ΕΙΣΠΡΑΞΕΙΣ-ΠΛΗΡΩΜΕΣ-ΔΙΑΝΟΜΕΣ
ΠΡΟΩΘΗΣΗ ΚΑΙ ΠΡΟΒΟΛΗ ΠΡΟΙΟΝΤΩΝ

Διεκπεραιώνουμε τις υποθέσεις σας με συνέπεια-υπευθυνότητα φερεγγυότητα και εχεμύθεια

Πληρ. τηλ. 02410-34918-
23690
κιν. 0945/346838 Fax: 33449

ΑΡ46308

Τ.Ε.Σ.Α.Ρ.

ΤΕΧΝΙΚΗ ΕΤΑΙΡΙΑ ΣΥΝΔΕΣΕΩΣ ΑΠΟΧΕΤΕΥΤΙΚΩΝ ΡΟΔΟΥ

Αναλαμβάνουμε υπεύθυνα την Μελέτη-Κατασκευή της σύνδεσης του ακινήτου σας με το κεντρικό δίκτυο αποχέτευσης της Δ.Ε.Υ.Α.Ρ.

Λογικές τιμές-
Ταχεία εξυπηρέτηση

Πληρ. τηλ. 0945 344510

ΠΡ37348

- **ΜΕΛΕΤΕΣ ΣΥΝΔΕΣΗΣ** με αποχ/κό δίκτυο **Δ.Ε.Υ.Α.Ρ.**
- **ΑΔΕΙΕΣ ΛΕΙΤΟΥΡΓΙΑΣ ΚΑΤΑΣΤΗΜΑΤΩΝ** (παντός είδους)
- **ΗΛΕΚΤΡΟΔΟΤΗΣΗ ΚΤΙΡΙΩΝ (Δ.Ε.Η.)**

(ΕΛΕΓΧΟΣ ΤΙΜΟΛΟΓΙΩΝ ΣΤΗΝ ΕΦΟΡΙΑ)

Αμεση εξυπηρέτηση

ΤΕΧΝΙΚΟ ΓΡΑΦΕΙΟ
Ι. ΧΑΤΖΗΙΩΑΝΝΙΔΗΣ
Στεφ. Καζούλη 14 - Ρόδος
Τηλ./Fax: 02410 73021 - 02410-31390, κιν. 097/2373156

ΠΡ46014

μαθηματα

συνέχεια από την προηγούμενη

ΑΓΓΛΙΚΑ-ΙΤΑΛΙΚΑ-ΙΣΠΑΝΙΚΑ. ΚΑΘΗΓΗΤΗΣ, ΑΡΙΣΤΟΥΧΟΣ ΑΠΟΦΟΙΤΟΣ (MASTER) SCHILLER INTERNATIONAL UNIVERSITY ΠΑΡΑΔΙΔΕΙ ΜΑΘΗΜΑΤΑ ΚΑΤ' ΟΙΚΟΝ ΣΕ ΑΡΧΑΡΙΟΥΣ, ΠΡΟΧΩΡΗΜΕΝΟΥΣ, ΞΕΝΟΔΟΥΠΑΛΛΗΛΟΥΣ. ΕΞΑΣΦΑΛΙΣΜΕΝΗ ΕΠΙΤΥΧΙΑ ΕΞΕΤΑΣΕΩΝ F.C.E., TOEFL, E.C.C.E, MICHIGAN ΚΑΙ CAMBRIDGE PROFICIENCY, IELTS ΚΑΘΩΣ ΚΑΙ ΕΙΣΑΓΩΓΗΣ ΣΕ ΒΡΕΤΑΝΙΚΑ ΚΑΙ ΙΤΑΛΙΚΑ ΠΑΝΕΠΙΣΤΗΜΙΑ. ΤΙΜΕΣ ΛΟΓΙΚΕΣ. ΜΕΤΑΦΡΑΣΕΙΣ ΔΕΚΤΕΣ. ΠΛΗΡ. ΤΗΛ. 0241025133 ΠΜ46244

ΑΓΓΛΙΚΑ ΚΑΙ ΓΑΛΛΙΚΑ ΜΑΘΗΜΑΤΑ παραδίδονται κατ' οίκον από έμπειρο καθηγητή απόφοιτο Καναδικού Πανεπιστημίου σε προσιτές τιμές. Πληρ. τηλ. 0241064079.
AM46243

ΓΕΡΜΑΝΙΚΑ όλων των επιπέδων παραδίδει έμπειρη καθηγήτρια. Υπεύθυνη προετοιμασία για διπλώματα GOETHE για γερμανική φιλολογία-εξειδικευμένα. μαθήματα για ξενοδοχοϋπαλλήλους. Πληρ. τηλ. 02410 24778. 0973 041229.
AM44084

προσφορες εργασιας

ΚΥΡΙΑ αναλαμβάνει την φροντίδα ηλικιωμένων για μικρό ή μεγάλο χρονικό διάστημα. Πληρ. τηλ.: 0241036919 και 0946351004.
AP46424

ΦΟΙΤΗΤΗΣ ΦΑΡΜΑΚΕΥΤΙΚΗΣ που σπουδάζει στη Γερμανία ζητά πρωινή εργασία το τρίμηνο το διακοπών. Ομιλεί Γερμανικά, Αγγλικά, Η/Υ και διαθέτει μηχανάκι. Πληρ. τηλ. 0945/802467. AP46382

ΚΥΡΙΑ ζητά να κρατά παιδιά στο σπίτι. Πληρ. τηλ. 02410 21338.
AP46232

ΝΕΟΣ που γνωρίζει καλά την τέχνη του σιδερά-αλουμινά **ζητά** ανάλογη εργασία. Πληρ. τηλ. 0946/403621.
AP43953

ΕΛΑΙΟΧΡΩΜΑΤΙΣΜΟΙ. ΑΝΑΛΑΜΒΑΝΟΥΜΕ ΠΑΝΤΟΣ ΕΙΔΟΥΣ ΕΛΑΙΟΧΡΩΜΑΤΙΣΜΟΥΣ ΣΕ ΠΟΛΥ ΛΟΓΙΚΕΣ ΤΙΜΕΣ. ΠΛΗΡ. ΤΗΛ. 0936 743892 ΧΠΡ1561

ΚΥΡΙΑ, αναλαμβάνει να φροντίζει ηλικιωμένους. Πληρ. τηλ. 33531-36138.
AP43822

ΠΡΟΣΟΧΗ ΕΥΚΑΙΡΙΑ ΓΙΑ ΖΑΧΑΡΟΠΛΑΣΤΕΣ & ΑΡΤΟΠΟΙΟΥΣ ΚΑΙ ΠΙΤΣΑΔΟΡΟΥΣ

ΠΩΛΟΥΝΤΑΙ

1) Φούρνος ηλεκτρικού επαγγελματικός
2) Βιτρίνα 2 1/2 μέτρα με τζάμι κουρμπαριστό
3) Μηλοτρίφτης και πατάτας με πίεση νερού.
4) Παγοτρίφτης καινούργιος.
5) Φουρνάκια για πίτσα και αερόθερμα
6) Κύλινδρος ζυμαριού αμεταχείριστος.
7) Πάγκος εργασίας ανοξείδωτος - αμεταχείριστος

Πληρ. τηλ. 02410 21807 (πρωί), 75897 (απόγευμα)

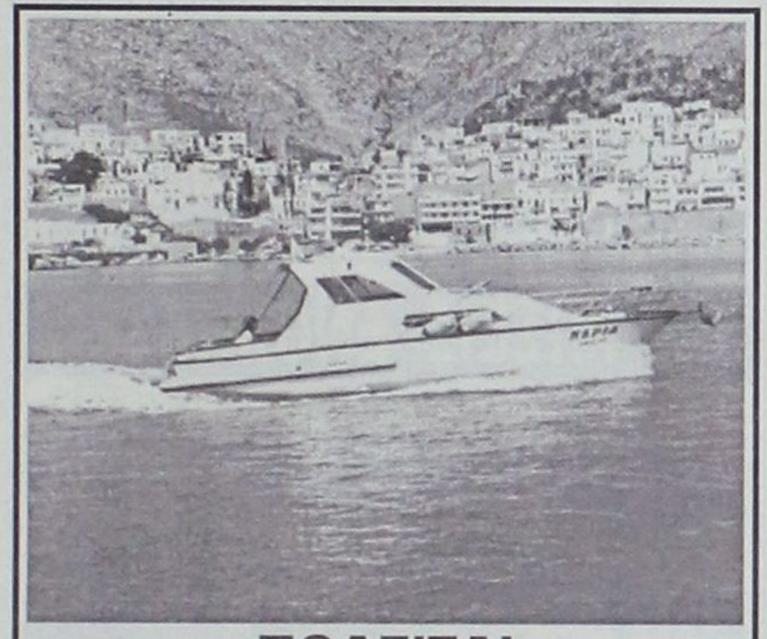

ΠΩΛΕΙΤΑΙ

Σκάφος 7,40 μ., καμπινάτο, πολυεστερικό, μηχ.IVECO 130 HP εσω, ελάχιστες ώρες λειτουργίας κρεβάτια, WC, πλήρεις εγκατ/σεις, ντούζ, μουσικής, ηλεκτρ. εργάτης, 6 ετών, ραδιοκ/νο, πυξίδα, VHF, τέντα, πρωτ. 10 ατ., άριστη κατάσταση. Τηλ. 02430/29745, 24422

ΤΑΠΗΤΟΚΑΘΑΡΙΣΤΗΡΙΟ

Ο ΔΡΑΚΟΣ

Αναλαμβάνουμε υπεύθυνα καθαρισμό και φύλαξη
χαλιά • μοκέτες • φλοκάτες
Ειδικός καθαρισμός μεταξωτών και χειροποίητων χαλιών
Επί τόπου καθαρισμοί
μοκετών • σαλονιών • πούλμαν
με 20ετή περία.

Πληρ. τηλ. 0241026805, 0241051024, 0974208020

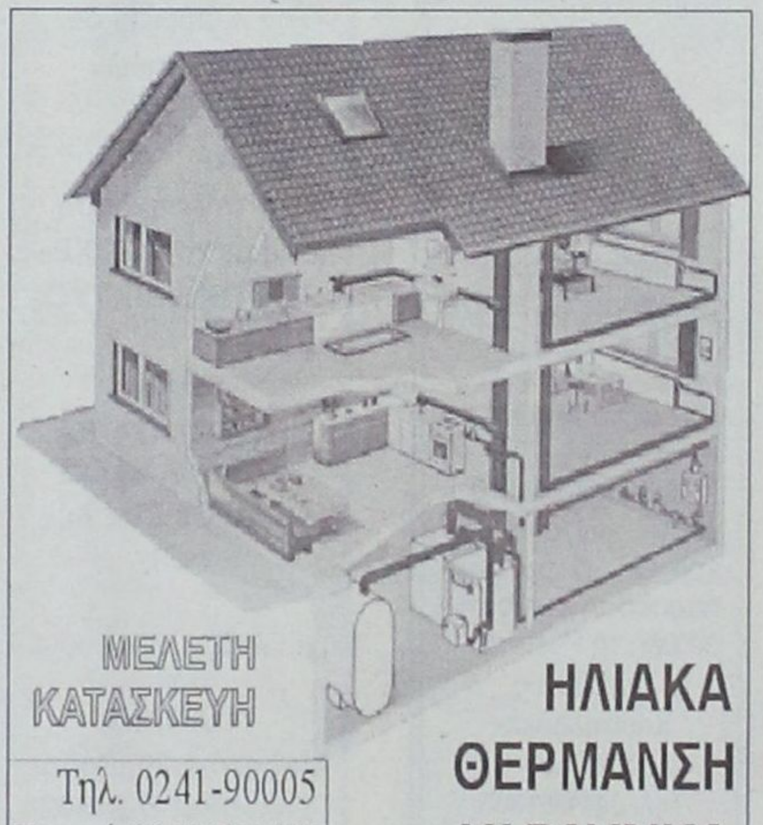

ΜΕΛΕΤΗ ΚΑΤΑΣΚΕΥΗ

Τηλ. 0241-90005
Κινητό 0945 200430

ΗΛΙΑΚΑ ΘΕΡΜΑΝΣΗ ΥΔΡΑΥΛΙΚΑ

ΡΟΔΟΘΕΡΜ

ΚΤΗΜΑΤΟΜΕΣΙΤΙΚΟ ΓΡΑΦΕΙΟ

ΕΥΡΩΚΤΗΜΑΤΙΚΗ

ΕΥΣΤΑΘΙΟΥ

ΜΕΣΙΤΕΣ ΣΥΜΒΟΥΛΟΙ ΜΕΛΕΤΗΤΕΣ



ΠΩΛΟΥΝΤΑΙ ΔΙΑΜΕΡΙΣΜΑΤΑ ΣΕ ΝΕΑ ΤΕΤΡΑΟΡΟΦΗ ΟΙΚΟΔΟΜΗ ΜΕ ΠΥΛΩΤΗ, ΣΤΟ ΡΟΔΙΝΙ

Η ΟΙΚΟΔΟΜΗ ΔΙΑΘΕΤΕΙ :

- **7 ΔΙΑΜΕΡΙΣΜΑΤΑ** ΤΩΝ 83 Τ.Μ. & 101 Τ.Μ.
- ΧΩΡΟ ΠΡΑΣΙΝΟΥ
- ΥΔΡΑΥΛΙΚΟ ΑΝΕΛΚΥΣΤΗΡΑ 8 ΑΤΟΜΩΝ
- ΘΕΣΗ ΣΤΑΥΘΜΕΥΣΗΣ ΓΙΑ ΚΑΘΕ ΔΙΑΜΕΡΙΣΜΑ
- ΠΡΟΣΒΑΣΗ ΑΤΟΜΩΝ ΜΕ ΕΙΔΙΚΕΣ ΑΝΑΓΚΕΣ
- ΠΛΗΡΗ ΘΕΡΜΑΝΣΗ

ΑΠΟΚΛΕΙΣΤΙΚΗ ΔΙΑΘΕΣΗ
Πληροφορίες

ΕΥΡΩΚΤΗΜΑΤΙΚΗ
Η ακίνητη αξία σας

Εθνικής Αντίστασης 83 (πρώην Άννης Μαρίας) δίπλα στην ALPHA BANK
Τηλ. 02410 73819,74917 κιν. 0944/374546, 0945/292030 FAX 02410 38641

ΙΩΑΝΝΗΣ & ΜΙΧΑΛΗΣ ΕΥΣΤΑΘΙΟΥ

ΤΑ ΜΟΝΑΔΙΚΑ

Υπερσύγχρονα Ταπητοκαθαριστήρια

ΚΛΕΟΠΑΤΡΑ & EURO CLEAN CENTER

Εμπιστευθείτε τον καθαρισμό και φύλαξη των ταπήτων στα καθαριστήρια μας

- *Προσφέρουμε άψογο και έμπειρο Βιολογικό Καθαρισμό Ταπήτων*
- *Στεγνό καθαρισμό χειροποίητων χαλιών*
- *Επιτόπου καθαρισμό σε σαλόνια-μοκέτες*
- *Ειδικός καθαρισμός παπλώματα-φλοκάτες*
- *Επισκευές σε όλους τους τύπους ταπήτων*

"Η φύλαξη είναι δωρεάν" για όλο τον χρόνο. παραλαβή-παράδοση κατ' οίκον σε όλη τη Ρόδο.

Υπεύθυνος:
Κουφαλλάκης Σταύρος
Τηλ. **0241-51996, 0945793626 , fax 51322**
ΠΡ42631

ΤΕΧΝΙΚΟ ΓΡΑΦΕΙΟ

ΑΝΑΣΤΑΣΗΣ ΒΑΡΕΛΗΣ
ΑΡΧΙΤΕΚΤΟΝΑΣ

Αναλαμβάνει:
-- Οικοδομικές άδειες
- Μελέτες
- Επιβλέψεις
- Κατασκευές οικοδομικών έργων
- Την υποβολή δικαιολογητικών στην **ΔΕΥΑΡ**

για την σύνδεσή σας με το **ΑΠΟΧΕΤΕΥΤΙΚΟ ΔΙΚΤΥΟ**

Αμεση εξυπηρέτηση
Καλή δουλειά
Οικονομικές λύσεις

για κάθε πληροφορία σας:
ΓΡΑΦΕΙΟ:
Μαδρίτης 20, Ρόδος
Τηλ. 0241-0-61502
κιν. 0977-305126
ΠΡ4309

ΥΔΡΑΥΛΙΚΑ-ΚΑΛΟΡΙΦΕΡ
Γιάννης ο Ατλάσης
Εγκαταστάσεις
Ανακαινίσεις
Συντηρήσεις
Πληρ. τηλ. 29898-64972
κιν. 0973610779

Εχετε πρόβλημα με τα παλιά σας αλουμίνια;
- **Τα επισκευάζω ή τα αντικαθιστώ με καινούργια**

ΚΑΤΑΣΚΕΥΕΣ ΑΛΟΥΜΙΝΙΟΥ ΚΑΙ ΣΙΔΗΡΟΥ
"Ο ΓΙΩΡΓΟΣ"
Πληρ. τηλ. 39747, 0944999655

Cleaning Pro



πλένουμε & φυλάμε:
- ΧΑΛΙΑ - ΜΟΚΕΤΕΣ - ΦΛΟΚΑΤΕΣ
- ΠΑΠΛΩΜΑΤΑ - ΚΟΥΒΕΡΤΕΣ

Τηλ: 02410 60585

ΝΕΕΣ ΕΓΚΑΤ/ΣΕΙΣ: ΝΙΚΗΦ. ΒΡΕΤΤΑΚΟΥ - ΑΣΓΟΥΡΟΥ

ΑΝΥΨΩΣΕΙΣ- ΕΝΟΙΚΙΑΣΕΙΣ



ΜΕΤΡΟΠΟΝΤΙΚΑΣ
(Η Μαρία)





Ανυψώσεις κάθε είδους μέχρι και ύψος <u>15μέτρων</u> με σύγχρονο μηχάνημα για κάθε εργασία όπως – **κοψίματα δέντρων, καθαρισμούς τζαμιών , τοποθετήσεις κεραιών επισκευές σωληνώσεων , ελαιοχρωματισμούς** , και κάθε άλλη εργασία.

Αναλαμβάνουμε καθαρισμούς κτιρίων με υδροβολή με σύγχρονα πιεστικά μηχανήματα όπως αναπαλαιώσεις κτιρίων ή ακόμα και ξέπλυμα πριν από βάψιμο.

ΤΗΛ.02410-35.555-ΚΙΝ.0944-395999

e-mail : metropontikas@excite.com

ΛΙΝΔΟΥ 1 ΡΟΔΟΣ
ΒΑΡΔΕΛΗ Μ. ΚΡΑΣΟΠΟΥΛΟΣ Δ. Ο.Ε.
ΣΤΙΣ ΧΑΜΗΛΟΤΕΡΕΣ ΤΙΜΕΣ

από την Υγειονομική Περιβαλλοντική Λοιδώνη Ο.Ε.

ΔΩΣΕ ΣΤΥΛ ΣΤΟ ΚΙΝΗΤΟ ΣΟΥ

ΝΕΟ 5.000 ΛΟΓΟΤΥΠΑ ΚΑΙ ΜΕΛΩΔΙΕΣ για ένα κινητό μοδάτο!

www.rollingtones.gr

LOGOS-ΛΟΓΟΤΥΠΑ

10100134	10250031	11550040	11550064	10450013	10750246	10450093
10750023	11300053	11550014	11400144	10150041	10750143	10100163
10150170	10100058	11400150	10800084	11500018	10450060	10100336

ΕΙΚΟΝΟΜΗΝΥΜΑΤΑ

10850015	10800024	30700019	30700045	31000020	30100161	31000043
10750042	11000032					

RINGTONES-ΜΕΛΩΔΙΕΣ

ΕΛΛΗΝΙΚΕΣ ΕΠΙΤΥΧΙΕΣ	60600049 Αννα Βίσση - Κραυγή
60600004 Αντίζελα Δημητρίου - Μαύρη Λίστα	60600047 Δέσποινα Βανδή - Υποφέρω
60600017 Νίκος Κουρκούλης - Τόσα δειλινά	60100012 Εθνικός Υμνος
60600029 Γιάννης Πλούταρχος - Υπήρχαν όρκοι	**TOP ΣΕ ΖΗΤΗΣΗ ΣΤΗΝ ΕΥΡΩΠΗ**
60600036 Νότης Σφακιανάκης - Μετανοιώνω	60500006 Angel - Shaggy
60600019 Λάμπης Λιβιεράτος - Λάμπεις	60500008 Butterfly - Crazytown
60600010 Στέλλα Γεωργιάδου - Εχω κακό σκοπό	60500004 It's raining men - Geri Halliwell
60600027 Γιάννης Πλούταρχος - Φυσάει πολύ	60500032 Thank you - Dido
60600025 Λευτέρης Πανταζής - Με σένα	60500031 Supergirl - Reamonn

Τα πιό κουτσομπόλικα ερωτικά λογότυπα βρίσκονται στους κωδικούς: 11200053, 11200072, 11200073, 11200074, 11200082, 11200085, 11200124, 11200128, 11200132, 11200133, 11200135, 11200139, 11200143, 11200144, 11200147.
Ερωτικά εικονογραφήματα στους κωδικούς: 31000008, 31000016, 31000019, 31000035, 31000036, 31000044, 31000045, 31000046, 31000049, 31000053, 31000055, 31000061, 31000063.

1. Διάλεξε το Logo ή το Ringtone που σου ταιριάζει.
2. Κάλεσε τη γραμμή παραγγελίας.
3. Ακολούθησε τις οδηγίες και στην σου ζητηθεί βάλε τον διψήφιο κωδικό.
4. Το Logo ή το Ringtone θα σταλεί στο κινητό σου.

...κάλεσε από το σταθερό σου τηλέφωνο
090 214 507
Για περισσότερα Logos και Ringtones μπές για μεταξύ στο Internet στο: www.rollingtones.gr
Lexitel 86 δρχ./15", 0.25/15" + Φ.Π.Α. Τ.Θ. 31730

Διαθέσιμα λογότυπα για NOKIA 3210-3310-3330-6110-6130-6150-6210-6250-7110-8210-8810-8850-8890-9110-9110i. Μελωδίες για NOKIA, MOTOROLA, SAGEM. Περισσότερες πληροφορίες για τα κινητά τα οποία υποστηρίζουν λογότυπα και εικονομηνύματα στο www.rollingtones.gr

ΑΠΟΦΡΑΞΕΙΣ

ΔΩΔΕΚΑΝΗΣΙΑΚΕΣ ΑΠΟΦΡΑΞΕΙΣ



"ΚΟΛΟΣΣΟΣ"
ΑΠΟΦΡΑΞΕΙΣ ΚΑΘΑΡΙΣΜΟΙ
ΑΠΟΧΕΤΕΥΣΕΩΝ & ΒΟΘΡΩΝ

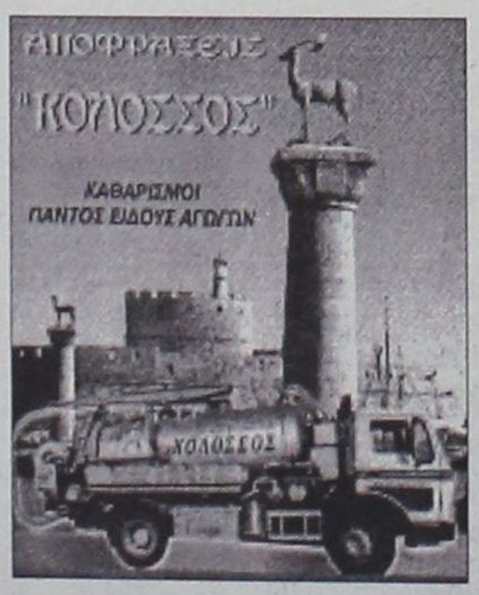

Αναλαμβάνουμε πάσης φύσεως αποφράξεις οποιουδήποτε μήκους και πλάτους
Αναλαμβάνουμε καθαρισμούς αποχετευτικών αγωγών ΔΗΜΩΝ, ΞΕΝ/ΧΕΙΩΝ στρατιωτικών μονάδων ΣΠΙΤΙΩΝ, ΠΟΛΥΚΑΤΟΙΚΙΩΝ καθώς
και καθαρισμούς βιολογικών μονάδων με μηχάνημα υψηλής πιέσεως σε όλη την Δωδ/σο

Κ. ΠΗΔΙΑΚΗΣ - Π. ΚΑΣΕΡΗΣ

Πληρ. τηλ. 47915-91881,
κιν. 0944/325234 και 0977/717048

ΕΡΓΟΛΑΒΟΣ
ΜΑΣΤΟΡΑΣ ΚΩΝΣΤΑΝΤΙΝΟΣ
ΤΙΜΕΣ ΛΟΓΙΚΕΣ

αναλαμβάνω γενικές κατασκευές κτιρίων, αναπαλαιώσεις, σοβατίσματα, χτισίματα, γκρεμίσματα βαψίματα, μάρμαρα, γιαλίσματα, πλακάκια, περιφράξεις οικοπέδων, κατασκευές, μελέτες για σοφίτες, ξυλοκατασκευές, τοποθέτηση κεραμίδια.

ΓΙΑ ΟΛΗ ΤΗ ΔΩΔΕΚΑΝΗΣΟ

Πληρ. τηλ. 27255, 0944-823925
όλο το 24ωρο
ΠΡ46186

ΝΕΡΟ!
ΒΡΕΙΤΕ ΝΕΡΟ

Ραδιοαισθητικός, αναλαμβάνει την ανεύρεση υδάτινων πόρων στο χώρο σας έναντι αμοιβής. Διαθέτουμε μηχανήματα για την διάνοιξη γεωτρήσεων και ανόρυξη νερού.

ΕΡΓΑΣΙΑ ΕΓΓΥΗΜΕΝΗ.
ΤΙΜΕΣ ΛΟΓΙΚΕΣ.
Πληρ. τηλ. 0945-981382
βραδινές ώρες
ΠΡ42081

ΑΓΟΡΑΖΩ
ΧΡΥΣΑΦΙΚΑ
ΚΟΣΜΗΜΑΤΑ
ΝΟΜΙΣΜΑΤΑ
ΧΡΥΣΑ ΔΟΝΤΙΑ
ΜΕΤΟΧΕΣ
ΩΡΟΛΟΓΙΑ
ΑΝΤΙΚΕΣ

Δάνεια επί ενεχύρω
«ΜΠΑΜΠΗΣ»
Δημ. Θεοδωράκη 15
(1ος όροφος)
ΡΟΔΟΣ
ΧΠΡ407

ΦΑΡΜΑΚΙΔΗΣ ΕΥΣΤΑΘΙΟΣ
ΤΑΠΗΤΟΚΑΘΑΡΙΣΤΗΡΙΟ
WASH AND CARE

Συνδυάσαμε την πολυετή πείρα μας και τα εκσυγχρονισμένα μηχανήματα καθαρισμού για την φροντίδα, καθαρισμό και φύλαξη πάσης φύσεως χαλιών και μοκετών.

Εμπιστευτείτε μας για άριστα αποτελέσματα!!!
Εγγυητές οι πελάτες μας.
Πληρ. τηλ. 02410/68189
5ο χλμ. Λ. Ρόδου 237 (δίπλα από τα ελαστικά ΚΑΣΑΠΗ)

ΟΙΚΟΔΟΜΙΚΕΣ ΕΡΓΑΣΙΕΣ
ΜΕΡΚΟΥΡΗΣ
Αναλαμβάνω
Μπετά-Κτισίματα-Σοβάδες-Πλακάκια και Μάρμαρα.
Επίσης αναλαμβάνω μετατροπές σπιτιών και μαγαζιών.
Η πολύχρονη πείρα μας εγγύηση.
Πληρ. τηλ. 62448,
ΠΡ36709

ΣΥΝΤΗΡΗΣΕΙΣ ΚΟΥΦΩΜΑΤΩΝ ΑΛΟΥΜΙΝΙΟΥ
Εχετε πρόβλημα με τα κουφώματα σπιτιού ή της επιχείρησής σας; Το ειδικό συνεργείο μας αναλαμβάνει τις συντηρήσεις κουφωμάτων αλουμινίου υπεύθυνα και σε λογικές τιμές.
25ετή πείρα
Πληρ. τηλ. 90618 κ. Αλέκος
ΧΠΡ411

"ΑΜΕΣΟΣ" ΚΕΝΤΡΟ ΕΡΓΑΣΙΑΣ
ΧΑΜΗΛΟΜΙΣΘΕΣ ΕΛΛΗΝΟΡΩΣΟΠΟΝΤΙΕΣ, ΕΛΛΗΝΟΒΟΥΛΓΑΡΕΣ, ΟΙΚΟΝΟΣΟΚΟΜΕΣ, ΟΙΚΟΚΑΘΑΡΙΣΤΡΙΕΣ, ΒΡΕΦΟΝΗΠΙΑΓΩΓΟΥΣ, ΛΑΤΖΕΡΟΜΑΓΕΙΡΙΣΣΕΣ, ΞΕΝΟΔΟΧΟΥΠΑΛΛΗΛΟΥΣ, ΣΥΝΟΔΟΥΣ ΗΛΙΚΙΩΜΕΝΩΝ, ΖΕΥΓΑΡΙΑ ΑΛΛΟΔΑΠΩΝ, ΑΓΡΟΤΙΚΩΝ ΕΡΓΑΣΙΩΝ ΑΠΟΣΤΕΛΟΥΜΕ ΑΥΘΗΜΕΡΟΝ. ΣΑΒΒΑΤΟΚΥΡΙΑΚΑ ΕΡΓΑΖΟΜΑΣΤΕ
Πληρ. τηλ. 010-5243508, 010-5243568, Fax: 010-5241634
ΠΡ43462

ΤΑΠΗΤΟΚΑΘΑΡΙΣΤΗΡΙΟ
ART CLEAN EXPRESS
Αναλαμβάνουμε υπεύθυνα:
- ✓ Ξηρό καθαρισμό
- ✓ Πλύσιμο-απολύμανση
- ✓ Φύλαξη
- ✓ Επιδιόρθωση ταπήτων
- ✓ Αδιαβροχοποιήσεις

Ειδικός καθαρισμός μεταξωτών και χειροποίητων χαλιών
Παραλαβή-παράδοση κατ' οίκον
Εγγυημένη συνεργασία
Επί τόπου καθαρισμοί μοκετών-σαλονιών
Τηλ. 94815, κιν. 0944 350247, 0800400400
Τηλ. χωρίς χρέωση
Με την υπογραφή Αλαφάκης

ΤΟΠΙΚΟ ΠΟΔΟΣΦΑΙΡΟ

Στην Μαλώνα ο Φαρμακίδης

• ΑΝΕΛΑΒΕ ΠΑΙΚΤΗΣ-ΠΡΟΠΟΝΗΤΗΣ ΣΤΟΝ ΑΓΙΟ ΓΕΩΡΓΙΟ ΞΕΚΙΝΩΝΤΑΣ ΤΑ ΠΡΩΤΑ ΤΟΥ ΒΗΜΑΤΑ ΜΕ ΤΗ ΔΕΥΤΕΡΗ ΤΟΥ ΙΔΙΟΤΗΤΑ

Ο Στάθης Φαρμακίδης είναι από χθες ο νέος προπονητής του Αγίου Γεωργίου, που αποφάσισε να κάνει τα πρώτα του προπονητικά βήματα από την ομάδα της Μαλώνας.

Εξετάζοντας προσεκτικά την πρόταση των διοικούντων της ομάδας έδωσε τη συγκατάθεσή του για ένα νέο γι' αυτόν ξεκίνημα. Ταυτόχρονα όμως θα είναι και ποδοσφαιριστής στην ομάδα και όποτε χρειάζεται θα προσφέρει και μ' αυτήν την ιδιότητα τις υπηρεσίες του.

Ο **Φαρμακίδης** έχει δίπλωμα προπονητή Γ' Εθνικής το οποίο έβγαλε πριν δύο χρόνια σε σχολή της Ξάνθης.

Στόχος της ομάδας φέτος είναι να δουλέψει όσο μπορεί με τα δικά της παιδιά και μάλιστα δεν κινήθηκε στην μεταγραφική περίοδο γι' την απόκτηση έμπειρων ποδοσφαιριστών.

Τους μόνους που πήρε ήταν 4 παίκτες από τον Αρχάγγελο Α.Ο. που έμειναν ελεύθεροι και έναν από τον Αρη.

Συγκεκριμένα από τον ΑΟΑ πήρε τον **Αργυριδάκη Παντελή,** τον **Ξετρίχη Βασίλη,** τον **Γκίκο Κωνσταντίνο** και τον **Ντίρο Παύλο.**

Από τον Άρη πήρε τον τερματοφύλακα **Γιώργο Λαμπριανό.**

Ίσως ο "Αγιος" να προχωρήσει σε μια δύο μεταγραφές ακόμα προκειμένου να ενισχύσει την άμυνά του.



Την ιδιότητα του προπονητή αποφάσισε να ασκήσει ο Στάθης Φαρμακίδης

Πρώτα ομάδα

• Μία νέα προσπάθεια ξεκινάει φέτος ο Ευαγόρας που ωστόσο βλέπει και άνοδο

Με διαφορετικούς στόχους προτίθεται να κατέβει φέτος η ομάδα του Ευαγόρα σε σχέση με πέρυσι, καθώς και η κατηγορία στην οποία θ' αγωνισθεί δεν είναι η ίδια, μετά τον υποβιβασμό του στην β' κατηγορία.

Οι άνθρωποι της ομάδας με προπονητή και πάλι τον **Σπύρο Αγγελόπουλο** στοχεύουν πρώτα στην δημιουργία ομάδος που θα μπορεί να σταθεί στη συνέχεια και αν μέσα από την προσπάθεια αυτή προκύψει ο πρωταθλητισμός δεν πρόκειται να τον αφήσουν.

Κατά τη μεταγραφική περίοδο που λήγει σήμερα, το δυναμικό του Ευαγόρα έχει αλλάξει κατά πολύ.

Συγκεκριμένα παρελθόν από την ομάδα αποτελούν οι **Ζαχαρίας, Διακαναστάσης** (Ρόδος), **Παναγιώτου** (Ορφέας), **Μερκούρης** (Αλθαιμένης), ενώ ερωτηματικό παραμένει η παραμονή των δύο τερματοφυλάκων, **Δέδε** και **Αλμπανίδη.**

Ωστόσο πρόβλημα υπάρχει με τον **Στράτο Χ"μιχαήλ** που λόγω επαγγελματικών υποχρεώσεων αδυνατεί να παρακολουθεί τις υποχρεώσεις της ομάδας και ψάχνεται τρόπος ώστε να βρεθεί λύση.

Όσο αφορά τώρα τα νέα αποκτήματα, ήρθαν στην ομάδα οι **Θεοδοσίου Γ., Μαυρουδής** (επιθετικός από Αστέρα Π.) και οι **Φιλίππου, Μοσχίδης, Κωστίδης, Καλαφάτ** από την εφηβική ομάδα της Ρόδου.

Ίσως να υπάρξουν κι άλλες μεταγραφές μέχρι σήμερα το βράδυ ενώ μπορεί να βρεθεί κάποια καλή λύση και από ελεύθερους ποδοσφαιριστές.

Παιδικός αγώνας στο Παραδείσι

Ο ΔΟΝΑ Πεταλούδων στα πλαίσια του εορτασμού της Αγίας Μαρίνας διοργανώνει σήμερα στις 17.30 ποδοσφαιρικό αγώνα, ανάμεσα στην ομάδα των ακαδημιών του με την αντίστοιχη του Κλεάνθη στο γήπεδο Παραδεισίου.

Στο Πυλί ο Μπλέντζας

Με τον **Γρηγόρη Μπλέντζα** ως προπονητή θα κατέβει στο νέο πρωτάθλημα της Β' κατηγορίας ο ΑΟ Πυλίου ο οποίος πέρυσι τελείωσε ως προπονητής στην Δόξα Κ.

Στην συνεργασία αυτή κατέληξε το Δ.Σ. της ομάδας μετά την ανακοίνωση της απόφασης του **Μιχάλη Πίκουλα** να μην ασχοληθεί, λόγω φόρτου εργασίας, φέτος με την ομάδα.

Το Πυλί προχώρησε και στις δύο πρώτες του μεταγραφές, που είναι οι **Κίτσιος** και **Κάκιας** από την Αναγέννηση Ασφενδίου.

Στόχος το πρωτάθλημα

• Δυναμικά κινήθηκε στο μεταγραφικό παζάρι ο Ανταγόρας

Αρκετά δυνατά, μπήκε στο μεταγραφικό παζάρι η διοίκηση του ΠΑΣ Ανταγόρα, που έχει βάλει σαν στόχο, μαζί με τον προπονητή της ομάδας Αντώνη Θαλασσινό να δημιουργήσουν ένα δυνατό σύνολο, το οποίο θα μπορέσει να πρωταγωνιστήσει στο νέο πρωτάθλημα της Β' κατηγορίας.

Πέντε είναι οι ποδοσφαιριστές που αποκτήθηκαν μέχρι τώρα από τον σύλλογο, ενώ οι μεταγραφικές κινήσεις, δεν σταματούν εδώ, αφού σύμφωνα με πληροφορίες τουλάχιστον άλλοι τρεις παίκτες είναι στο "στόχαστρο" του Ανταγόρα.

Στους "πράσινους" υπέγραψαν οι **Φώτης Καρσινός, Σταμάτης Χατζηδημήτρης, Σπύρος Χατζηνικολάου** και **Γιάννης Κατσάνης** (από την ΑΕ Κω) και ο **Παναγιώτης Υδραίος** που ήταν ελεύθερος.

Παραχωρήθηκε στην ΑΕ Κω, ο τερματοφύλακας **Μανόλης Χοχλαστός** ενώ ελεύθεροι έμειναν οι **Πίττας** (που κατά πάσα πιθανότητα θα συνεχίσει και πάλι τη συνεργασία του με τον σύλλογο) και ο **Σωτήρης Συλαϊδόπουλος.** Με τα χρώματα του Ανταγόρα θα αγωνίζεται και την νέα χρονιά ο **Έντυ Λαμπριανίδης,** που ανανέωσε για ακόμη μία σεζόν την συνεργασία του. Επίσης ο Ανταγόρας βρίσκεται σε συνομιλίες με τον **Σάββα Παπαϊγνατίου,** που έμεινε ελεύθερος από την Δόξα Καρδάμαινας και σύμφωνα πάντα με ίδιες πληροφορίες είναι πολύ κοντά στο να ντυθεί και αυτός στα πράσινα.



Εκλεισε επταετία

Μετά από επτά ολόκληρα χρόνια απουσίας, ο Απόλλωνας Απολλώνων επανέρχεται στα μεγάλα σαλόνια του τοπικού μας ποδοσφαίρου με την ελπίδα να καθιερωθεί σ' αυτά.

Τα πρώτα μισά της δεκαετίας του '90 έχει ένα σερί πέντε συμμετοχών στην Α' και οι σαιζόν 92-93 και 93-94 ήταν από τις καλύτερές του.

Συνολικά σ' αυτή την πενταετία έδωσε ακριβώς 150 επίσημα παιχνίδια πρωταθλήματος στα οποία 58 φορές πήρε το ροζ φύλλο αγώνα (ποσοστό 39%) παρεχώρησε 31 ισοπαλίες (21%) και γνώρισε την ήττα 61 φορές (40%).

Σημείωσε 221 γκολ (μ.ο. 1,47) και δέχθηκε 229 (μ.ο. 1,53).

Αναλυτικά η αγωνιστική εικόνα των Απολλώνων ήταν:

	ΝΙΚ	ΙΣ.	ΗΤ.	Υ.Τ.	Κ.Τ.
90-91	12	9	9	44	49
91-92	7	11	12	46	54
92-93	14	3	13	52	43
93-94	14	2	14	41	39
94-95	11	6	13	38	44

ΟΙ ΣΥΜΜΕΤΟΧΕΣ

Τρείς έσπασαν το φράγμα της "κατοστάρας" σε συμμετοχές.

Η πρώτη επτάδα απαρτίζεται από τους:

1) **Γιώργος Βασιλαράς** 109
2) **Αντ. Διακαντωνίου** 108
3) **Ηλίας Καρασάββας** 100
4) **Νίκος Καραμανώλης** 99
5) **Γρηγ. Περνάρης** 95
6) **Σαβ. Πεζουβάνης** 77
-) **Γρηγ. Χάσταλης** 77

ΟΙ ΣΚΟΡΕΡ

Μόνο πέντε έφθασαν σε διψήφιο αριθμό τερμάτων με τον **Νίκο Καραμανώλη** να είναι πρώτος με διαφορά από τους άλλους.

1) **Νικ. Καραμανώλης** 61
2) **Χρυσ. Χάσταλης** 21
3) **Ιωαν. Φλεβάρης** 16
4) **Γεωργ. Βασιλαράς** 10
-) **Εμμ. Μαργέλος** 10

ΟΙ ΤΕΡΜΑΤΟΦΥΛΑΚΕΣ

Εξι κάθησαν κάτω από τα δοκάρια του Απόλλωνα. Αυτοί ήταν οι:

1) **Νικ. Πλάτσης** 102
2) **Παν. Εγγλέζος** 48
3) **Ιορδ. Ατταλιώτης** 37
4) **Μιχ. Γιορδαμνής** 28
5) **Ιω. Γιαννιού** 12
6) **Οικονόμου** 2

ΟΙ ΠΑΙΚΤΕΣ

Την πενταετία χρησιμοποιήθηκαν οι παρακάτω πενήντα δύο παίκτες:

	ΣΥΝ	ΓΚ	ΠΕΝ	ΤΕΡΜ
1. **Πλάτσης Νικ.**	74			102
2. **Τελικωσταντής Κων.**	66	1		
3. **Παπαδόπουλος Κων.**	24			
4. **Βασιλαράς Γεωργ.**	109	10	2	
5. **Πεζουβάνης Σαββ.**	77	1		
6. **Μαργιέλος Δ. Στ.**	57	2		
7. **Καρασάββας Ηλ.**	100	4		
8. **Χάσταλης Χρυσ.**	54	21		
9. **Χαραλάμπους**	18	4		
10. **Φλεβάρης Ιωαν.**	67	16	4	
11. **Πιπέρης Παναγ.**	52	4		
12. **Τσιμπιδάκης**	5			
13. **Χατζηγεωργίου Στερ.**	36	11		
14. **Οικονομου**	1			2
15. **Διακαντωνίου Αντ.**	108	2		
16. **Μαργέλος Εμμ.**	73	10		
17. **Καραμανώλης Απ.**	15			
18. **Μαργέλος Ε. Στ.**	4			
19. **Πουλόπουλος Νεκτ.**	39	3		
20. **Καρασάββας Νικ.**	40	3		
21. **Εγγλέζος Παναγ.**	31			48
22. **Περνάρης Γρηγ.**	95	3		
23. **Σωτηρίου Παναγ.**	54	1		
24. **Ισκάς Γεωργ.**	68	4		
25. **Σεϊτης Γεωργ.**	23	2	1	
26. **Καραμανώλης Νικ.**	99	61	6	
27. **Γιαννιού Ιωαν.**	4			12
28. **Εγγλέζος Μιχ.**	5			
29. **Σωτηρίου Μιχ.**	55			
30. **Χάσταλης Γρηγ.**	77	2		
31. **Γουλαράς Κωνστ.**	23			
32. **Ατταλιώτης Ιορδ.**	24			37
33. **Πετρίδης Ηλίας**	9			
34. **Γιορδαμνής Μιχ.**	20			28
35. **Φλεβάρης Τριαντ.**	12	5	1	
36. **Ζερβός Πιπίνος**	3			
37. **Καλημέρης Δημ.**	3			
38. **Μακαρούρας Εμμ.**	14	1		
39. **Κήπουλας Μιχ.**	56	2		
40. **Κώστας Χρησ.**	5	1		
41. **Βιτζέντζος Βιτζ.**	3			
42. **Θεοδώρου Θεοδ.**	35	6		
43. **Γορανίτης Π.**	22			
44. **Μπάκαλος Σταυρ.**	30	6		
45. **Κουρζάκης Γεωργ.**	4			
46. **Καραμανώλης Παν.**	15	5		
47. **Χατζηνικολάου Τρια.**	6	1		
48. **Κούτρας Ηλίας**	4			
49. **Σάρλης Μιχ.**	19	4		
50. **Μαής Θεοδ.**	4			
51. **Παπαϊωάννου Νικ.**	19	1		
52. **Τσακαλιός Κυρ.**	1			

(Σημ.Οι αριθμοί κατά σειρά αφορούν τις συμμετοχές, τα γκολ, τα εύστοχα πέναλτυ και τα γκολ που δέχθηκαν οι τερματοφύλακες).

ΡΑΣΗΤ ΜΑΡΑΣΛΗΣ

Με τον πάντα δικό σας...

Αλλαξογκόλιές

... γκολτζή γκολτζή - γκολτζή

www.angelfire.com/pa4/allaksogolies

E-mail: allaksogolis@yahoo.gr

Όλα τάχαμε, το κράνος και οι κατασχέσεις μας έλειπαν. Λοιπόν, δεν μπορώ να καταλάβω ένα πράγμα σε αυτόν τον τόπο. Πως γίνεται να την πληρώνουμε πάντα εμείς για οτιδήποτε ? Λιτότητα ? Εμείς. Σφίξιμο για την οικονομική ανάπτυξη της χώρας ? Πάλι εμείς. Αυξάνονται συνεχώς τα τροχαία ατυχήματα ? Πάλι εμείς φταίμε 100%. Το ότι κυκλοφοράμε σε κωλόδρομους που ανά πάσα στιγμή κρύβουν θανάσιμες παγίδες, αυτό το γεγονός δεν φταίει απολύτως πουθενά έστω και στο 1%? Δεν λέω πως η χρήση του κράνους δεν είναι απαραίτητη για την ασφάλειά μας, αλλά αυτό δεν επιτρέπει στην Πολιτεία να επιβάλλει με το έτσι θέλω και για λόγους καθαρά οικονομικούς το παραπάνω μέτρο. Η ασφάλεια του καθενός εξαρτάται από την παιδεία και την αντίληψη που κουβαλάει. Όλα τα άλλα περί προστασίας μας και ενδιαφέροντος του κράτους, είναι απλώς πατάτες !

Δεν στέκομαι μόνο στην παραπάνω αντισυνταγματική (κατεμέ) εφαρμογή του μέτρου αλλά στην βάση του σκεπτικού. Όπως σε όλα τα πράγματα που αντιμετωπίζουμε στην ζωή μας έτσι και η οδική συμπεριφορά πρέπει να μαθαίνεται στα σχολεία όπως συμβαίνει και σε πολλές χώρες του εξωτερικού. Είναι απαραίτητο να υπάρχει υποδομή, ούτως ώστε τα σχολεία να προσφέρουν πραγματικά πολίτες έτοιμους να ενταχθούν στην κοινωνία, εφοδιάζοντάς τους με τα απαραίτητα εφόδια. Παιδεία και μόρφωση δεν είναι να μαθαίνεις τα μαθήματα παπαγαλία για να παίρνεις τα άριστα και να περάσεις απλώς σε κάποια Σχολή, χωρίς στην ουσία να έχεις μάθει τίποτα. Η μόρφωση πάνω απ' όλα σε κάνει σωστό άνθρωπο που σου επιτρέπει να διαμορφώνεις την δική σου γνώμη και άποψη για όλα. Όταν καταλάβουν όλοι την σωστή ερμηνεία των παραπάνω εννοιών, τότε θα μπορούμε να πούμε πως είμαστε έτοιμοι για ένα μεγάλο βήμα. Μέχρι τότε ας συνεχίσουμε να κάνουμε τραμπάλα !



Όσο πλησιάζουν οι εκλογές στην τοπική αυτοδιοίκηση, τόσο ανεβαίνει και ο υδράργυρος στις πολιτικές κονταρομαχίες. Μακάρι να υπήρχε ένα χάπι όπως η ασπιρίνη ας πούμε που μόλις την έπιναν οι μονομάχοι θα έριχναν αμέσως τον πυρετό και θα προσπαθούσαν όλοι μαζί για το καλό του τόπου τους. Επειδή όμως έχω πολύ φαντασία σκέφτομαι πολύ σοβαρά να αρχίσω την συγγραφή μυθιστορημάτων. Εξάλλου, την σήμερον ημέρα πουλάει ότι είναι ψεύτικο και απατηλό. Εμείς γιατί να μείνουμε πίσω ? Στο πηγάδι κατουρήσαμε ή στην γεώτρηση ?

Νέες τρομοκρατικές επιθέσεις δεχόμαστε καθημερινά μέσα από τους τηλεοπτικούς μας δέκτες. Μπορεί να συνελήφθη ένας βομβιστής της οργάνωσης φάντασμα, εμείς όμως τι φταίμε για να μας κάνουν τέτοια βασανιστήρια από τα τηλεπαράθυρα οι γνωστοί μαϊντανοί και ξερόλες που μας έχουν κουφάνει (δεν μας τύφλωναν καλύτερα?) με τις εκτιμήσεις τους και τα εμπεριστατωμένα (χα,χα,χα) συμπεράσματα τους. Σε λίγο θα μας στέλνουν και προκηρύξεις οι τηλετρομοκράτες που εισβάλλουν συνεχώς στο σπίτι μας μιας και μας προσφέρουν τις ακατα-μάχητες γνώσεις τους. Έλεος! Χίλιες φορές το Big Brother !!!

Ένα time out στο κλίμα των ημερών και συνεχίζουμε. Μια μέρα ο Τοτός βλέπει το βυζί της μαμάς του και την ρωτάει: - Μαμά! Τι είναι αυτό; - Ατομικές βόμβες, λέει η μαμά του. Τότε ο Τοτός βλέπει το γυναικείο όργανο της μαμάς του! - Μαμά τι είναι αυτό; - Στρατόπεδο, του λέει. Αργότερα βλέπει το πουλί του πατέρα του: - Μπαμπά τι είναι αυτό; - Στρατόπεδο, του λέει. Έτσι μια μέρα που είδε ο Τοτός τη μητέρα του με τον πατέρα του να κάνουν έρωτα φωνάζει αμέσως: - Μαμά! Το στρατόπεδο του μπαμπά μπαίνει στο δικό σου! Γρήγορα πέτα τις ατομικές βόμβες!.

Εύχομαι να διαψευστώ αλλά δυστυχώς προβλέπω να επαληθεύομαι. Οι χώροι του παλιού Νοσοκομείου συνεχώς ακούμε πως θα διαμορφωθούν σε κάτι καινούργιο και καλό (βλ.υγειονομικό πάρκο κλπ.) και αντί αυτού το βλέπουμε όχι απλώς μόνο κι έρημο αλλά η κατάσταση του να επιδεινώνεται συνεχώς. Μήπως αφεθεί (το ήδη αφημένο) και αυτό στην μοίρα του ? Ένα κτίριο με πολλές χρησιμότητες μέσα στο κέντρο της πόλης και όμως τόσο απομονωμένο και καταρημαγμένο από τους γνωστούς-άγνωστους που δεν έχουν αφήσει ούτε τζάμι που να μην έχουν σπάσει. Από χώρος ιάσεως τείνει να μετατραπεί σε εστία μόλυνσης και απαγορευμένη περιοχή.

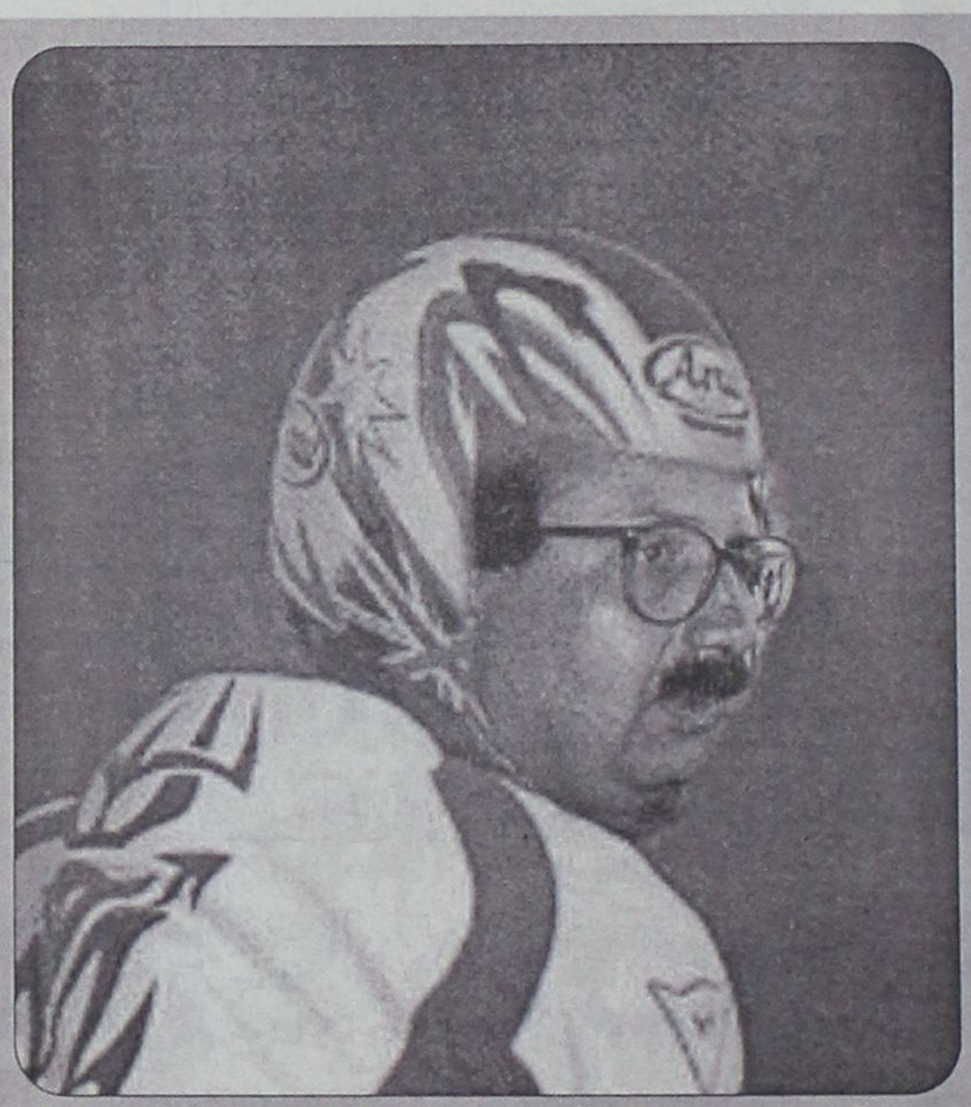

Στην σημερινή Φώτο φιλοξενούμε τον μεγάλο Μπάρι, που όπως διαπιστώνετε κι εσείς δεν ξέφυγε και αυτός από το μέτρο για την αυστηρή εφαρμογή της χρήσης του κράνους. Μιας και είναι γνωστός για την αγάπη του για τον μηχανοκίνητο αθλητισμό, δεν θα μπορούσε παρά να φορέσει μόνο αγωνιστικό κράνος και φυσικά τον ανάλογο ρουχισμό που είναι απαραίτητος για τους μοτοσικλετιστές. Απολαύστε τον !

Μου έκανε εντύπωση η στάση των αρμοδίων για την προτεινόμενη αγορά ενός ασθενοφόρου από τον Δήμο Πεταλούδων που σε συνεργασία με τη Νομαρχία θα είναι πάντοτε σταθμευμένο στα όρια του Δήμου και θα προσφέρει τις υπηρεσίες του σε όποιον τις χρειαστεί μεταφέροντας τους χρήζοντας βοήθειας στο Νοσοκομείο. Αντί να επικροτηθούν τέτοιες ενέργειες που επιβάλλεται να τις ακολουθήσουν και άλλοι Δήμοι που δεν διαθέτουν νοσηλευτικά ιδρύματα, βλέπουμε έκπληκτοι το ίδιο το κράτος να μην τις επιτρέπει. Τελικά το ζητούμενο είναι η προστασία της υγείας των πολιτών, ναι ή όχι ? Την απάντηση την αφήνω σε εσάς στον αέρα να αιωρείται (που έλεγε και η Λαίδη) !!!

Για τους εκλεκτούς φίλους του Ίντερνετ και που γενικά ψάχνονται για την επιστήμη και τα μυστικά που κρύβει, στο σημερινό site πρόκειται να βρείτε ειδήσεις επιστημονικού περιεχομένου που έχουν ως σκοπό την ενημέρωση, την πληροφόρηση αλλά και το προβληματισμό των επισκεπτών του. Με τρεις λέξεις δηλαδή η επιστήμη με απλά λόγια. Απλώς πληκτρολογήστε: www.sciencenews.gr

Να πάμε τώρα και στο ανεκδοτάκι μας Είναι λοιπόν δύο φίλοι, πηγαίνουν κρουαζιέρα με τις οικογένειες, όμως για κακή τους τύχη το καράβι βουλιάζει και (όλως τυχαίως) γλιτώνουν μόνο αυτοί οι δύο, πιάνονται από κάτι ξύλα και ξαφνικά ξυπνάνε σε ένα νησί. Βρήκαν τροφές, υλικά για να φτιάξουν ψευτο-εργαλεία, όμως κάτι έλειπε : το σεξ. Περνάει μια βδομάδα, ο Κώστας και ο Γιάννης (οι δυο φίλοι) αντέχουν... Περνάνε δυο... Κάποτε μέσα στην τρίτη βδομάδα, λέει ο Κώστας στο Γιάννη : - Γιάννη, να σου πω... Εδώ ξέρεις μου λείπει το σεξ, οπότε αν καθόσουν εσύ... - Τι λες ρε που θα γίνω και πούστης στα γεράματα! Ξέχνα το! - Μα σε παρακαλώ... Εξάλλου, σιγά μη γίνεις και πούστης με μια φορά... Πφφφ, σιγά το πράμα - Λες; - Φυσικά. Όπως σε βλέπω και με βλέπεις!!! Τέλος πάντων, τον πείθει και ο Γιάννης κάθεται... Περνάνε άλλες δυο βδομάδες... ο Κώστας δεν κρατιέται άλλο. - Γιάννη...; - Τι; - Να, ξέρεις... αν μπορούσες, δηλαδή σιγά το πράμα, μη νομίσεις... - Ε, όχι. Έκατσα μια, δεν κάθομαι άλλη. Σου είπα : ΔΕΝ ΘΑ ΓΙΝΩ ΠΟΥΣΤΗΣ ΣΤΑ ΓΕΡΑΜΑΤΑ !!! - Μα πώς κάνεις έτσι; Δεν γίνεσαι πούστης με δυο φορές... - Ε; - Φυσικά. Δυο φορές τώρα και θα γίνεις πούστης; Χα. Αστείο πράμα. - Καλά αλλά να ξέρεις το κάνω επειδή είσαι εσύ... και του ξανακάθεται. Περνάνε κάνα-δυο βδομάδες και κάποια νύχτα γυρίζει ο Γιάννης και λέει στον Κώστα : - Κώστα, με τρεις φορές, γίνεσαι πούστης; Όχι, ε;

Η θερμοκρασία έχει πάρει την ανηφόρα. Η ζέστη είναι ανυπόφορη. Δεν κουνιέται φύλλο. Έξω σκάει ο τζίτζικας. Μέσα σκάω εγώ. Είμαι σίγουρος πως θα στεναχωρηθείτε αφάνταστα, αλλά είμαι στην δυσάρεστη θέση να σας ανακοινώσω πως ήρθε η ώρα για να επισκεφτώ την θάλασσα που τόσο έντονα με καλεί κοντά της (καθώς και οι καλλίγραμμες παρουσίες που μου επιτρέπουν να εμπλουτίσω τον οπτικό κόσμο μου με ωραία τοπία). Πάρτε όσες γραμμές δροσιάς επιθυμείτε από την στήλη, πάρτε φόρα και ξαναβουτήξτε στα νερά του Αιγαίου. Δεν πρόκειται να αλλάξει τίποτα όμως. Πάλι την άλλη Δευτέρα εδώ θα είμαι (για να μάθετε) !!!

Κλείνοντας θα ήθελα να ευχαριστήσω τον σπόνσορα του «Αλλαξογκόλης FM» που με υποστηρίζει στα ερτζιανά και είναι ο εξής: Α> Εστιατόριο-Μεζεδοπωλείο «ΣΚΑΛΑΚΙΑ». Μεζεδάκια, σαλάτες, θαλασσινά και ψητά όλα στα κάρβουνα, σε ένα υπέροχο περιβάλλον με υπέροχη δροσερή αυλή, στην κεντρική πλατεία Παστίδας, τηλ.:0241047214. Κάθε Πέμπτη στις 17:00, στις συχνότητες του TOP FM η αγαπημένη σας εκπομπή σας περιμένει.

Ο Αλλαξογκόλης FM πάντα στην συχνότητα σας
Ο γκολτζής

ΝΤΕΤΕΚΤΙΒΣ
Συνταξιούχος Αστυνομικός Ασφάλειας
ΑΝΑΛΑΜΒΑΝΟΥΜΕ
Υποθέσεις ανηλίκων, οικογενειακές, προσωπικές κ.τλ.
ΔΙΑΘΕΤΟΥΜΕ ΤΑ ΠΛΕΟΝ ΣΥΓΧΡΟΝΑ ΟΠΤΙΚΟΑΚΟΥΣΤΙΚΑ ΣΥΣΤΗΜΑΤΑ
100% ΕΧΕΜΥΘΕΙΑ
ΡΩΜΗΣ 22 - ΡΟΔΙΝΙ • ΤΗΛ. 0241 0 68985
Κιν. 094 6997967

Η Διακόσμηση λέει ναι!
Εσείς θα πείτε όχι;
ΔΕΝ ΕΙΝΑΙ ΔΥΝΑΤΟΝ
Πού;
Στους μοναδικούς χειροποίητους πίνακες ζωγραφικής!
Καθρέπτες
ΒΙΤΡΩ
που ανεβάζουν την αξία του χώρου σας και κάνετε και σωστή τοποθέτηση.
Φτιάχνουν με μεράκι
Η ΡΟΔΟΥΛΑ & ο ΑΡΤΑΝ
Λίστες γάμου
Μιχ. Πετρίδη 96 κοντά στο ΜΗΔΕΙΑ
Τηλ. 62552 - 61483

-ΣΥΣΤΗΜΑΤΑ ΣΥΝΑΓΕΡΜΟΥ
-ΚΑΜΕΡΕΣ ΠΑΡΑΚΟΛΟΥΘΗΣΗΣ ΧΩΡΩΝ
-ΚΕΝΤΡΟ ΛΗΨΕΩΣ
ARMAOS SECURITY
ΡΟΔΟΣ: ΛΙΝΔΟΥ 80 -Τ.Κ. 85100
ΤΗΛ./FAX 23632 - ΥΠΕΥΘΥΝΟΣ ΡΟΔΟΥ: ΔΗΜΗΤΡΗΣ ΚΥΡΙΑΖΗΣ
EPAFES

ΡΕΠΟΡΤΑΖ

Διακρίσεις με το καλημέρα

• *ΔΥΟ ΧΡΥΣΑ, ΔΥΟ ΑΣΗΜΕΝΙΑ, ΕΝΑ ΧΑΛΚΙΝΟ ΜΕΤΑΛΛΙΟ ΚΑΙ ΑΡΚΕΤΑ ΚΑΛΑ ΠΛΑΣΑΡΙΣΜΑΤΑ ΗΤΑΝ Η ΣΥΓΚΟΜΙΔΗ ΤΗΣ ΠΡΩΤΗΣ ΜΟΛΙΣ ΜΕΡΑΣ ΤΟΥ ΠΑΝΕΛΛΗΝΙΟΥ ΠΡΩΤΑΘΛΗΜΑΤΟΣ ΠΠ/ΠΚΑ'*

TV

10.30 μ.μ.: Ολλανδικό πρωτάθλημα ποδοσφαίρου: Φέγενορντ-Τβέντε (Ε) ALPHA SPORTS 1
12.00: Ελληνικό πρωτάθλημα ποδοσφαίρου (Β' Εθνική): Πανσερραϊκός-ΠΑΣ Γιάννινα (Ε) ALPHA SPORTS 2
12.30 μ.μ.: Πρωτάθλημα ποδοσφαίρου Αργεντινής: Ρίβερ-Ιντεπεντιέντε (Ε) ALPHA SPORTS 1
1.00 μ.μ.: Ποδόσφαιρο (πρωτάθλημα Αργεντινής): Ταλέρες-Σαν Λορέντζο (Ε) Σ. ΣΠΟΡΤ 2
1.00 μ.μ.: Ποδόσφαιρο (πρωτάθλημα Αργεντινής): Τζιμνάσια-Ροζάριο (Ε) Σ. ΣΠΟΡΤ 2
4.30 μ.μ.: Ελληνικό πρωτάθλημα ποδοσφαίρου: ΠΑΟΚ-Ηρακλής (Ε) ALPHA SPORTS 2
4.45 μ.μ.: Ιππόδρομος (Ζ) Σ. ΣΠΟΡΤ 2
5.00 μ.μ.: Φόρμουλα Cart Αμερικής: Αγώνες στο Οχάιο (Ε) Σ. ΣΠΟΡΤ 2
5.30 μ.μ.: Παγκόσμιο πρωτάθλημα ρυθμικής γυμναστικής (Μ) ΕΤ1
6.30 μ.μ.: Αθλητικό ημίωρο ΕΤ-3
6.30 μ.μ.: Αγώνας Υδατοσφαίρισης, Γουόρλν Λιγκ: Ελλάδα-Ιταλία (Ε) ALPHA SPORTS 2
7.30 μ.μ.: Αγώνας Βραζιλιάνικου ποδοσφαίρου (Ε) Σ. ΣΠΟΡΤ
8.30 μ.μ.: Goal Mania ALPHA SPORTS 1
9.30 μ.μ.: Φόρμουλα Indy: Αγώνες στο Ρίτσμοντ Σ. ΣΠΟΡΤ 2
10.00 μ.μ.: Αφιέρωμα: Ολυμπιακός 2001-2002 (Ε) ALPHA SPORTS 1
10.30 μ.μ.: Οι ειδικοί Σ. ΣΠΟΡΤ
11.30 μ.μ.: Αγώνες πυγμαχίας Σ. ΣΠΟΡΤ 2
1.00 π.μ.: Οι ειδικοί Σ. ΣΠΟΡΤ 2
2.00 Π.μ.: Ιταλικό πρωτάθλημα ποδοσφαίρου: Ιντερ-Ρόμα (Ε) ALPHA SPORTS 1
2.00 π.μ.: Γυμναστική: Αγώνες (Ε) Σ. ΣΠΟΡΤ 2
3.00 π.μ.: Αγώνες μοτοσικλέτας (Ε) Σ. ΣΠΟΡΤ
4.00 π.μ.: Ελληνικό πρωτάθλημα ποδοσφαίρου (Β' Εθνική): Προοδευτική-Πανσερραϊκός (Ε) ALPHA SPORTS 1
4.30 Π.μ.: Καταδύσεις: 3 μ. γυναικών, Αγώνες καλής θέλησης (Ε) Σ. ΣΠΟΡΤ

Ηταν αναμενόμενο το γεγονός ότι το νέο "αίμα" του δωδεκανησιακού στίβου θα είχε πρωταγωνιστικό ρόλο στους πανελλήνιους αγώνες της Κατερίνης.

Στην κατηγορία των παμπαίδων, ο **Βογιατζής** (ΓΑΣ ΥΓΕΙΑ) τερμάτισε δεύτερος στα 300 μ. με εμπόδια με χρόνο 41.61 ενώ ο **Νίνης** (ΑΣ Ιπποκράτης), στο ίδιο αγώνισμα κατέλαβε την έβδομη θέση με επίδοση 42.58.

Στη σκυταλοδρομία 4Χ80, η ομάδα του ΓΑΣ Υγεία ήταν έβδομη με χρόνο 38.01.

Ακόμα περισσότερες διακρίσεις σημειώθηκαν στις παγκορασίδες. Χρυσό μετάλλιο κατέκτησαν δύο αθλήτριες του Ιπποκράτη.

Η **Διονυσία Κάσσιου** στα 300 μ. (40.36) και η **Ειρήνη Κουλιανού** στα 600 μ. (1.38.05). Ο σύλλογος της Κω είχε και ένα αργυρό μετάλλιο στη σφαιροβολία με την **Αννα Τσουκαλά** (12.95 μ.).

Στο τρίτο σκαλί του βάθρου σκαρφάλωσε η **Σταματί Ζωίδη** του ΑΣ Καζώνης Καλύμνου με επίδοση 3.04.45 στα 1000 μ.

Ογδοη τερμάτισε η **Κατταβενού** του ΓΑΣ Υγεία στα 600 μ. (1.42.92) και ένατη η **Ταμάρα Τουμπαζή** (Ιπποκράτης) με χρόνο 7.14.63 στα 2000 μ.

Συνολικά η δωδεκανησιακή αποστολή συγκέντρωσε δύο χρυσά μετάλλια, δύο αργυρά, ένα χάλκινο και τέσσερα πλασαρίσματα μέσα στην δεκάδα. Ολα αυτά μόλις στην πρώτη μέρα των αγώνων.

ΠΟΔΟΣΦΑΙΡΟ 5Χ5

Νίκη Ρόδου κατά ΕΠΟ

✔ *"Απάθεια" της Ποδοσφαιρικής Αρχής και "διοργάνωση φιάσκο" καταγγέλλει ο Μιχάλης Βιτζηλαίος*

Την πικρία του και την απογοήτευσή του για τη διεξαγωγή των φετινών πρωταθλημάτων των μικρών κατηγοριών 5Χ5 εξέφρασε ο υπεύθυνος της Νίκης Ρόδου **Μιχάλης Βιτζηλαίος**. Η ομάδα του νησιού των ιπποτών μπορεί για τρία συναπτά έτη να μετείχε κανονικά στην τελική φάση του πρωταθλήματος της ΕΠΟ, κάτι τέτοιο όμως δεν έγινε φέτος όπου επίσης προκρίθηκε.

Ο κ. **Βιτζηλαίος** αιτιολόγησε την αποχή της Νίκης από τους αγώνες της Αθήνας, καυτηριάζοντας την στάση της ΕΠΟ σε αυτό το θέμα: "Δεν κατεβήκαμε στους αγώνες της τελικής φάσης, μολονότι προκριθήκαμε για 4η συνεχή χρονιά, γιατί διακρίναμε απάθεια από την ΕΠΟ.

Δεν είχαμε καμία ενημέρωση από την ποδοσφαιρική ομοσπονδία, δεν μας είπαν ούτε που, ούτε με ποιόν, ούτε τι ώρα θα δώσουμε τους αγώνες, αν και βρισκόμασταν δύο μέρες πριν από την έναρξή τους.

Δεν γίνονται αυτά τα πράγματα. Εμείς μετέχουμε ανελλιπώς και δεν έχουμε πάρει ούτε μια δραχμή από την ΕΠΟ. Και δεν είναι ότι έχουμε οικονομικό πρόβλημα, αλλά δεν γίνεται να φτιάχνουν πρωτάθλημα στις πλάτες τις δικές μας. Η διοργάνωση από την ΕΠΟ ήταν ένα φιάσκο. Μας κοροϊδεύουν.

Δεν ενδιαφέρονται, δεν υπάρχει καμία ανταπόκριση, αν και ο γενικός γραμματέας της ΕΠΟ ήταν πρόεδρος της επιτροπής ποδοσφαίρου σάλας και κατάγεται από τη Ρόδο".

Δεν υπάρχει αμφιβολία ότι λίγο σωστότερος προγραμματισμός και μεγαλύτερη ευαισθησία -ιδιαίτερα στις περιοχές της επαρχίας που αποτελούν πνεύμονες οξυγόνου για το μίνι ποδόσφαιρο -δεν βλάπτει...

Οι ακαδημίες του Ιβίσκου

✔ *Συνεχίζονται οι προπονήσεις όλο το καλοκαίρι*
✔ *Δευτέρα, Τετάρτη και Παρασκευή οι συγκεντρώσεις της αντρικής ομάδας*

Καθ' όλη τη διάρκεια του καλοκαιριού θα συνεχιστούν οι προπονήσεις της ακαδημίας μπάσκετ του Ιβίσκου στο γήπεδο της οδού Καβάλας (Ανάληψης). Οι γεννηθέντες '92-'97 προπονούνται κάθε Δευτέρα, Τετάρτη και Παρασκευή (17.30-19.30) ενώ καθημερινά γυμνάζονται όσοι έχουν γεννηθεί το 1990 και το 1991. Υπεύθυνος της ακαδημίας είναι ο **Γιώργος Πετσάλης** και προπονητές οι **Γιώργος Ψαθάκης, Χρήστος Μπιλιάς** και **Αργυρώ Δράκου.** Οι εγγραφές γίνονται καθημερινά από τις 7 έως τις 9 μ.μ. Για πληροφορίες, τηλ. 21600-32923. Οι γονείς των αθλητών μπορούν να παρακολουθήσουν τις προπονήσεις των παιδιών τους από το αναψυκτήριο του γηπέδου και να συζητούν με τους υπεύθυνους της ομάδας".

ΟΙ ΑΝΔΡΕΣ

Τρείς φορές την εβδομάδα (Δευτέρα, Τετάρτη, Παρασκευή) θα προπονούνται οι παίκτες της ανδρικής ομάδας του Ιβίσκου.

Η πρώτη συγκέντρωση πραγματοποιήθηκε την περασμένη Παρασκευή με την παρουσία των **Γιώργου Πετσάλη** (προπονητή), **Στέφανου Βασούκου** (μάνατζερ) και **Μιχάλη Μελλίνη** (πρόεδρος) καθώς και των παρακάτω αθλητών: **Τσαμπίκου Συντάγγελου, Γιώργου Καραγιάννη, Ακη Πολυχρονίου, Δημήτρη Κουμνάκη, Παναγιώτη Κατσανάκου, Λευτέρη Καρπαθάκη, Νίκου Κασταμούλα, Αντώνη Πατηνιώτη, Μιχάλη Πελαρδή, Γιάννη Βογιατζή, Γιώργου Ξυπολητά, Νίκου Καραβάκη, Μηνά Κωνσταντάρου και Σπύρου Φιλιππόπουλου.** Δικαιολογημένα απουσίασαν οι **Νίκος Δαννελάκης, Γιάννης Νιζάμης, Γιάννης Κούρος, Τσαμπίκος Καπιτάνος, Γιώργος Καραγιάννης, Πατρίκ Κανίντα, Ρούσσος Κρασουδάκης.** Οριοθετήθηκαν οι στόχοι για το νέο πρωτάθλημα, που δεν είναι άλλοι από την κατάκτηση του τίτλου και την άνοδο στη Γ' εθνική, και ακολούθησε μια ελαφριά προπόνηση.

Χειμωνέτος ή Σκούμπας

✔ *Δίλημμα του Γιάννη Καρυπίδη για τον ποδηλάτη που θα πλαισιώσει τους Βασιλόπουλο και Γεωργαλή στην τριπλέτα του ολυμπιακού σπριντ*

Στην πίστα της γερμανικής πόλης Μπιουνγκέν διεξάγεται αυτές τις μέρες το Ευρωπαϊκό Πρωτάθλημα Ποδηλασίας όμως ο προβληματισμός του ομοσπονδιακού μας προπονητή εξακολουθεί να υφίσταται.

Ο **Γιάννης Καρυπίδης** αντιμετωπίζει δίλημμα ως προς την σύνθεση της ομάδας ολυμπιακού σπριντ. Ο ίδιος σκέφτεται να βάλει στη δεύτερη στροφή έναν εκ των **Γιώργου Χειμωνέτου** και **Λάζαρου Σκούμπα** (ο **Μπάργκας** έμεινε εκτός αποστολής) με τον Ροδίτη ποδηλάτη να έχει περισσότερες πιθανότητες καθώς θα είναι πιο ξεκούραστος.

Αλλωστε, ο **Σκούμπας** τρέχει σε περισσότερα αγωνίσματα. Το σπριντ της πρώτης στροφής θα πάρει ο **Λάμπρος Βασιλόπουλος** και το φινάλε θα κάνει ο **Δημήτρης Γεωργαλής**. Βέβαια, το αγώνισμα της Πέμπτης αναμένεται με το μεγαλύτερο ενδιαφέρον για τα γαλανόλευκα χρώματα καθώς συγκεντρώνει πολλές ελπίδες για μετάλλιο.

Το τελικό μοντάρισμα της τριπλέτας δεν είχε πραγματοποιηθεί μέχρι το Σάββατο. Στην περίπτωση που επιλεγεί ο **Χειμωνέτος**, θα είναι η πρώτη φορά μετά το σκάνδαλο του 2000 και την τιμωρία του παραμονές των Ολυμπιακών Αγώνων του Σίδνεϊ, που η ομάδα επιστρέφει τη γνώριμη σύνθεσή της.

OASIS SOCCER CLUB

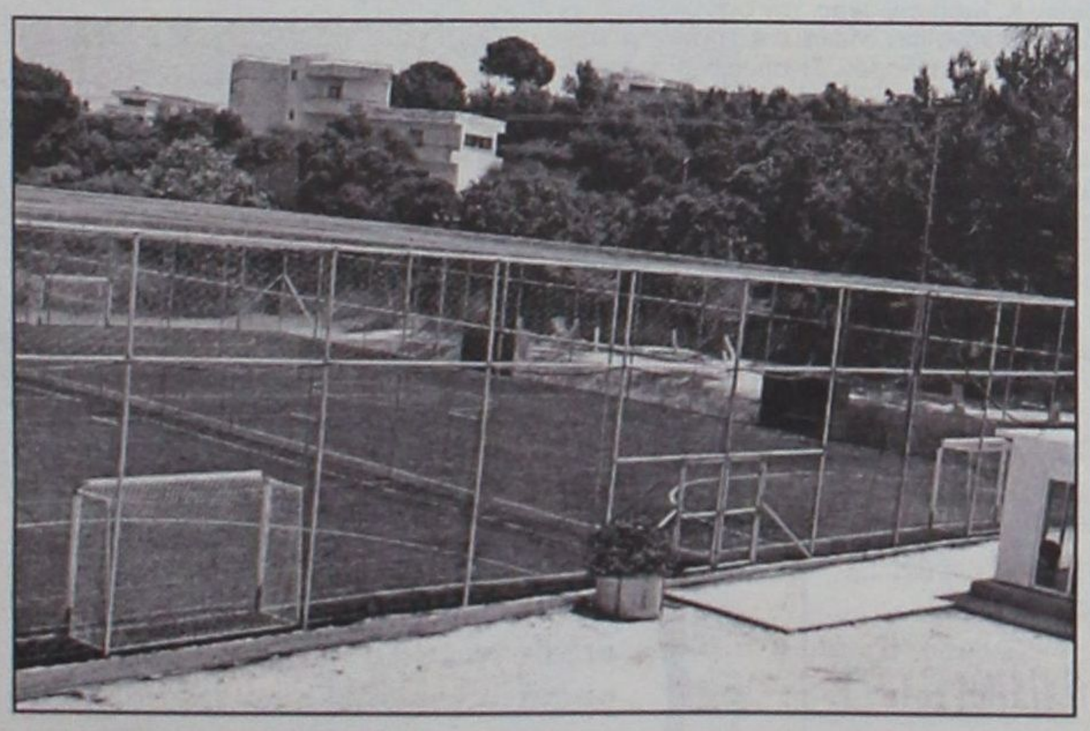

5Χ5
...το άλλο ποδόσφαιρο

Άγιοι Απόστολοι
(κοντά στο νέο Νοσοκομείο)
τηλ. 0241064680 – κιν. 0976055152

ΚΕΝΤΡΙ

E-mail: kentri @ astronet.gr Με το **Σταύρο Ηρακλείδη**



Πρόβλημα γηπεδικό

Για μια ακόμη φορά θα σταθούμε στο γηπεδικό πρόβλημα που είναι υπαρκτό εδώ και αρκετά χρόνια. Μάλιστα τώρα που και ο Διαγόρας θα είναι στην ίδια κατηγορία με τη Ρόδο και οι δυό ομάδες θα χρησιμοποιούν το Δημοτικό μας γήπεδο, το πρόβλημα είναι κάτι παραπάνω απο σοβαρό. Ξανατονίζω δεν είναι δυνατόν δύο ομάδες που διεκδικούν διάκριση στη Δ' Εθνική κατηγορία να προπονούνται πίσω από τις δύο εστίες. Είναι σκέτη κοροϊδία και την στιγμή που οι απαιτήσεις και των δύο ομάδων είναι μεγάλες κάτι πρέπει τέλος πάντων να γίνει με το βοηθητικό, το βοηθητικό που θα είναι μια πάρα πολύ μεγάλη ανάσα όχι μόνο για τις ομάδες μας αλλά και για το ίδιο το γήπεδο που θα ξεκουράζεται και θα είναι σίγουρα σε καλύτερη κατάσταση. Δεν θέλει πράγματι πολλά για να φτιαχθεί. Ο Λεωνίδας έχει την άμεση λύση. Φτάνει μόνο να φύγει ο σφαιροβόλος και το γήπεδο σε δύο εβδομάδες είναι έτοιμο. Αντί λοιπόν κύριοι της Ρόδου και του Διαγόρα να ασχολείσθε με άλλα άπιαστα όνειρα δείτε μαζί με το Δήμαρχο τί μπορεί να γίνει. 'Αλλη λύση, τουλάχιστον για το εγγύς μέλλον δεν υπάρχει. Εδώ λοιπόν να δούμε τη μαγκιά σας .

Τρέχει, τρέχει.

Καθημερινά τρέχει ο ΝΑΟΔ με τον ιδιο το πρόεδρό του για το γήπεδο στο Τσαϊρι που ήδη έχει ανοιχθεί. Τρέχει ο φουκαράς να το τελειώσει και μάλιστα τώρα που βρήκε τη λύση και με το χλοοτάπητα μέσω ΕΠΟ δεν έχει σταματημό. Από τη μια υπηρεσία στη άλλη τρέχει για τα γραφειοκρατικά και ελπίζει να το παραδώσει μέσα στο Σεπτέμβριο. ***Μιχάλη*** *δεν ξέρω αν τα καταφέρεις μέσα στο Σεπτέμβρη να το παραδώσεις στην 'Ενωση, αλλά αν τα καταφέρεις , σίγουρα όχι μόνο θα σχίσεις στούς ψήφους, αυτό είναι δεδομένο, αλλά θα σου στήσουν και ανδριάντα στην είσοδο του γηπέδου. Κάνε λοιπόν κάτι, γιατί προβλέπω μεγάλο πρόβλημα με το Δημοτικό της πόλης μας, αφού Διαγόρας, Ρόδος και Μικτές θα το κάνουν όχι μόνο χωράφι , αλλά δεν θα προπονούνται και όπως πρέπει. Τρέξε λοιπόν, για να τρέξουν και για σένα άλλοι τον Οκτώβρη .*

Τα κατάφερε τελικά

Την μια έτσι την άλλη αλλιώς, τα κατάφερε ο **Λαχανιάτης** του Κλεόβουλου και πήρε τον ατίθασο **Σακκά**. Πλα-πλά, πλού πλού τον έπεισε τον **Μέντο** και πήρε τον παίκτη ξανά κοντά του, ελπίζοντας ότι ο Σακκάς στο χωριό του θα δείξει άλλο πρόσωπο και θα τον βοηθήσει. Βλέπετε οι βλέψεις του **Μιχάλη** είναι και πάλι μεγάλες και απ' ότι λέει και ο ίδιος δεν πρόκειται ξανά πια ο Κλεόβουλος να έχει περιπέτειες με υποβιβασμούς. Οσο για τη παρουσία του **Τσακμακίδη** στη τεχνική ηγεσία εγγυάτε μια πάνω από λαμπρή πορεία στο πρωτάθλημα. Σίγουρα θα τα καταφέρεις **Μιχάλη** τώρα που βάζεις άλλη βενζίνη στη μηχανή σου.

Πάλι εδώ

Στο νησί μας βρίσκεται αυτές τίς μέρες ο **Παναγιώτης Γιαννάκης** και βέβαια δεν έχασαν την ευκαιρία πολλοί μπασκετικοί και μη να τον πλησιάσουν και να του μιλήσουν. Από τη μια ο Κολοσσός και από την άλλη ο Διαγόρας δεν τον αφήνουν από πίσω. Μάλιστα τη περασμένη Τετάρτη στο κλειστό του Διαγόρα ήταν και ο **Γιαννάκης** και καταλαβαίνεται τι έγινε με όλους τους μπόμπιρες. Χαμός .

Πάντως **Παναγιώτη Μαρκουλή** αρχίζεις να καταλαβαίνεις το νόημα των καλών δημόσιων σχέσεων και τα αποτελέσματα αυτών των σχέσεων θα τα δείς στη συνέχεια. Νομίζω έπιασες σωστά το νόημα και μακάρι αυτό που πας να κάνεις εσύ να το σκεπτόντουσαν και άλλοι. Πας μπροστά αγόρι μου, τρέχεις! Ας τα βλέπουν κάτι μερικοί μερικοί που νομίζουν ότι μπορεί κάτι να κάνουν με τα ψέματα.

Παραξενεύομαι

Δεν ξέρω ρε παιδιά, αλλά αυτή η μεταγραφή του ψηλού στο Κολοσσό με παραξενεύει και λιγάκι. Οχι γιατί δεν είναι μια πολύ μεγάλη επιτυχία του Κολοσσού να εντάξει στις τάξεις του ένα τέτοιο παίκτη, αλλά να, παίκτης Α1 και Α2 είναι ο άνθρωπος, πως και δέχθηκε να έλθει και να παίξει σε Β' Εθνική! Να είναι τα χρήματα ή τίποτε άλλο. Το λέω το ήμαρτον μου, αλλά βλέπετε το είχα μέσα μου και επειδή και άλλοι μπορεί να κάνουν αυτή τη σκέψη, είπα να τη βγάλω προς τα έξω, μπάς και πάρω καμιά απάντηση. Ομως ξέχωρα απο τις δικές μου παραξενιές, μ' αυτόν τον ψηλό ο Κολοσσός δεν χάνει την άνοδο.

Διαπρέπει

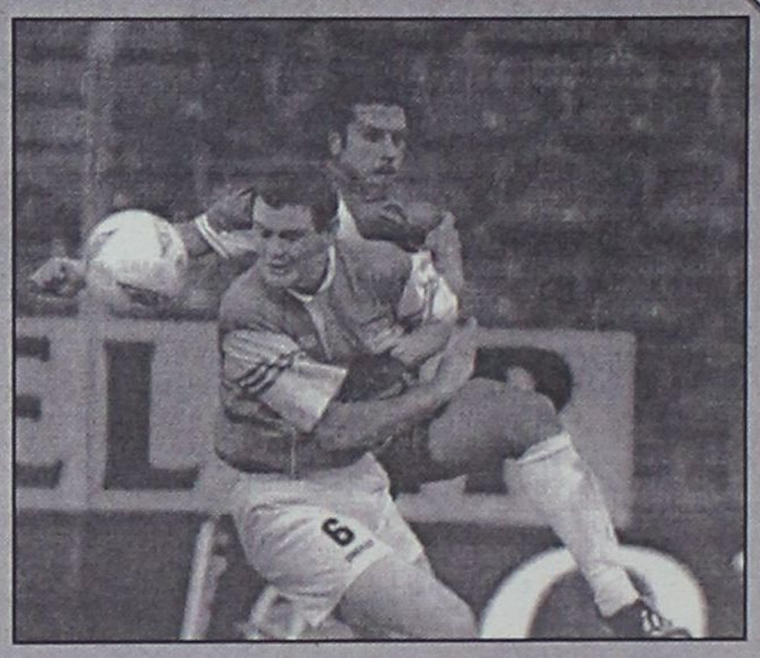

Είναι γνωστό ότι ο **Αλέκος Κακλαμάνος** διαπρέπει αυτό το καιρό στο Βέλγιο και στη Γκέντ που αγωνίζεται αυτό το διάστημα στο intertotto . Η λεζάντα της φωτογραφίας μιλάει απο μόνη της και λέει για τον Ελληνα **Αλέξανδρο Κακλαμάνο** τον στράϊκερ της Γκέντ που σκόραρε και παλι με δύο υπέροχα γκόλ επι της Saint Patrick's .

Πάντως απ' ότι μαθαίνουμε ο Αλέκος συζητά και με άλλες Ευρωπαϊκές ομάδες και υπάρχει περίπτωση να βρεθεί σε μεγάλη ομάδα της Ευρώπης και να δείτε που θα τα καταφέρει , γιατί και πεισματάρης είναι και καλός παίκτης είναι .

Εχει λόξα

Μπορεί να αγαπά το ποδόσφαιρο και να του αρέσει να παίζει μπάλλα ο ίδιος, όμως μέσα του έχει και το μικρόβιο της αθλητικογραφίας. Πρόκειται για τον αμυντικό του Ζευς, ***Νίκο Καραβόλια*** *που θέλει να αρχίσε την αθλητικογραφία με ανταποκρίσεις από το γήπεδο της Μέγγαβλης και των Τριαντών.*

Αγόρι μου αφού έχεις αυτή την αρρώστια μη κάθεσαι. Προχώρα. Υπάρχουν τα εχέγγυα για να τα καταφέρεις και να κάνεις όχι μόνο το όνειρό σου πραγματικότητα, αλλά να οφεληθείς κι από πάνω. Προχώρα.

Ψηφίσθηκε εν αγνοία του

Εκλογές είχαν στο Ζευς πρόσφατα και στο Δ. Σ. φαίνεται να έχει εκλεγεί ο ξενοδόχος **Βαρθολομαίος Κ. Καμπουράκης**, την στιγμή που ο ίδιος όχι μόνο δεν έδωσε υποψηφιότητα, αλλά δεν ήτο και παρόν. Σίγουρα ο ίδιος παραμένει μέλος της ομάδας και η προσφορά του είναι γνωστή, όμως δεν έχει πλέον καμιά διοικητική θέση, αφού κατηφόρησε στο Διαγόρα και είναι πια στο γηραιό παράγοντας.

Ε, συμβαίνουν Μαίο μας και αυτά. Βλέπεις αυτούς που προσφέρουν πάντα τούς θέλουν κοντά τους .

Νέα σειρά πραγμάτων

Ο Νέος Ορφέας λένε ότι γεννιέται. Η παρουσία του **Μερκούρη Μαθιού** στα διοικητικά και μάλιστα σε θέση προεδρική, χαράζει νέους ορίζοντες για την ομάδα. Μια νέα σειρά πραγμάτων είναι υπό εκκόλαψη και όλοι ελπίζουν εκεί στον Αη Γιάννη πως το νέο, σε ηλικία, διοικητικό σχήμα θα αλλάξει πολλά πράγματα.

Ναί εντάξει ρε παιδιά, να αλλάξουν πολλά πράγματα, όμως αν ενεργείτε με το τρόπο που χειρίζεσθε το θέμα του **Λυκοπάντη,** πολύ λυπάμε θα εχετε μία από τα ίδια. Αν δεν εκτιμάτε το λόγο και αν δεν είσθε ικανοί να λύσετε ένα τέτοιο πρόβλημα και μάλιστα για ένα παιδί που όλος ο κόσμος γνωρίζει το χαρακτήρα του , ε , τότε για ποια νέα σειρά πραγματων κολανδρίζεσθε !

Θα γελάμε σε λίγο

Ε ρε να δείτε σε λίγο τί γέλιο θα πέσει με όλους αυτούς τους υποψήφιους για τούς Δημοτικούς θώκος. Θα γελά και το παρδαλό κατσίκι για μερικούς που θα ζητήσουν και πάλι τη ψήφο του κόσμου. 'Ολοι αυτοί που κοίταξαν τα δικά τους συμφέροντα και μορφοβολεύτηκαν να δείτε που και πάλι θα θέλουν επανεκλογή! 'Οσο δε γι' αυτούς που έκαναν και κατάχρηση εξουσίας, ε, αυτοί θα φάνε μαύρο που θα τους πάει καπνός. Ιδιαίτερα δε αυτοί που έμαθαν να καρφώνουν πισώπλατα, οι σπιούνοι, αυτοί που δεν είχαν το θάρρος της γνώμης να πουν κατάφατσα για το άλφα ή το θήτα παράπτωμα, παρά μόνο ήξεραν να καρφώνουν και να μη φαίνονται λόγω καρέκλας, ε, σε λίγο θα δείτε τί θα πάθουν. Πάντως εύχομαι οι υποψήφιοι Δήμαρχοι να ξέρουν για όλα αυτά τα σπιούνια και να τους κάνουν πέρα, για να μη μετανοιώσουν αργότερα .

Δαιμονισμένη φόρμα

Πραγματικά αυτό το καιρό ο μεγάλος μας γκολφέρ **Γιώργης Κακούλης** απο τ' Αφάντου βρίσκεται σε πάρα πολύ μεγάλη φόρμα. Πρόσφατα μάλιστα και ο ίδιος ο μεγάλος του εχθρός ο **Γιαννακάκης,** αναγκάσθηκε να του δώσει συγχαρητήρια, όταν είδε το μπαλλάκι να φεύγει από τη θάλασσα και να πηγαίνει να μπαίνει μέσα στη τρύπα στο χορτάρι. Ακόμη και όλοι οι ξένοι που ήταν εκεί νόμιζαν ότι είχαν μπροστά τους τον παγκόσμιο πρωταθλητή του γκόλφ Samon Harisson. Ηταν πραγματικά καταπληκτικός και δίκαια θεωρείται το πρώτο μπαστούνι !

Του την "εφερε"

Εσύ ρε "Γιάλα" δεν έχεις το Θεό σου. Ακόμη και στον ίδιο σου τον αδελφό τον μεγάλο τον Figo έκανες πλάκα και μάλιστα σοβαρή. Ευτυχώς που ο ίδιος ο Figo και η αγαπημένη του **Νίκη** δεν σε πιστεύουν και το θέμα δεν πήρε διάσταση.

Νίκη μας, μην ακούς το **Γιάλα** κορίτσι μου . Ο έρωτας ο δικός σου τον έφερε απο το Βάτι στο Παραδείσι για να είναι κοντά σου και μόνο κοντά σου. Οσο για τον άλλο που μας έκανε τη πλάκα, κάτσε και θα δείς τι θα του φτιάξουμε.



Η εμπειρία μας και η αφοσίωση στη λεπτομέρεια αποτελουν εγγύηση για την απόλυτη επιτυχία ωστε να μείνουν ανεξίτηλες στη μνήμη τη δική σας και των καλεσμένων σας.....

ΧΟΡΟΕΣΠΕΡΙΔΕΣ - ΓΑΜΟΙ - CATERING - ΠΑΙΔΙΚΑ ΠΑΡΤΥ

ΞΕΝΟΔΟΧΕΙΟ SOFITEL CAPSIS ΡΟΔΟΥ
Για Πληροφορίες 25-015 & 20919 (09.00 - 17.00)

CAPSIS Conference Centers & Resort Hotels



Εστιατόριο - Ταβέρνα

KOSKINOU HOUSE

ΑΝΟΙΞΑΜΕ ΚΑΙ ΣΑΣ ΠΕΡΙΜΕΝΟΥΜΕ

με την γνωστή σε όλους εκλεκτή κουζίνα, το άψογο σέρβις και το ευχάριστο περιβάλλον

Ανοικτά από το μεσημέρι μέχοι αργά το βράδυ

Η αίθουσα διατίθεται για κάθε κοινωνική σας εκδήλωση

KOSKINOU HOUSE
6ο χλμ. Λεωφ. Ρόδου - Καλλιθέας
Τηλ. 02410/62467-67696

ΜΠΑΣΚΕΤ

Επιλεκτικές κινήσεις

- *ΑΠΟ ΤΟ ΜΙΚΡΟΣΚΟΠΙΟ ΘΑ ΠΕΡΑΣΕΙ Η ΕΝΔΕΧΟΜΕΝΗ ΤΡΙΤΗ ΜΕΤΑΓΡΑΦΗ ΤΟΥ ΚΟΛΟΣΣΟΥ, ΚΑΘΩΣ ΘΑ ΠΡΟΚΕΙΤΑΙ ΓΙΑ ΕΞΑΙΡΕΤΙΚΗ ΠΕΡΙΠΤΩΣΗ ΠΟΥ ΘΑ ΕΝΙΣΧΥΣΕΙ ΤΗΝ ΠΕΡΙΦΕΡΕΙΑ*
- *ΤΟ ΠΡΟΓΡΑΜΜΑ ΤΟΥ ΚΥΠΕΛΛΟΥ ΕΛΛΑΔΟΣ ΘΑ ΚΑΘΟΡΙΣΕΙ ΤΗΝ ΠΡΟΕΤΟΙΜΑΣΙΑ*



Οι αστραπιαίες ενέργειες των παραγόντων του Κολοσσού στις περιπτώσεις των **Χαλκιαδάκη** και **Μπανακάκη** (και του **Δανιήλ**, άσχετα αν "ναυάγησε" η απόκτησή του στο τέλος), έχουν αποδείξει πώς όταν οι «θαλασσί» θέλουν διακαώς έναν παίκτη κινούνται με συνοπτικές διαδικασίες για την επίτευξη του στόχου.

Η στρατηγική αυτή έχει κάνει αίσθηση στους μπασκετικούς κύκλους και αποτελεί «βούτυρο στο ψωμί» των μάνατζερ που χρησιμοποιούν κατά κόρον το όνομα του συλλόγου για να προωθήσουν τους πελάτες τους. Παρά το γεγονός ότι οι άνθρωποι του Κολοσσού θα προχωρήσουν σε μια τρίτη μεταγραφή μόνο αν προκύψει κάτι το εξαιρετικό, τις τελευταίες μέρες όλο και περισσότερα ονόματα αθλητών βγαίνουν στη δημοσιότητα ως υποψήφιοι να φορέσουν τη θαλασσί φανέλα. Ολα αυτά ανήκουν στα γνωστά «παιχνίδια» των μάνατζερ για να ανεβάσουν το κασέ ή τα χρησιμοποιούν ως τρόπο πίεσης στις ενδιαφερόμενες ομάδες να κινηθούν πιο γρήγορα για την τελική συμφωνία με τον εκάστοτε παίκτη.

Από πλευράς Κολοσσού, το ενδιαφέρον για **Κουρή** και **Χόμπσον** είναι καθαρά φιλολογικό. Θεωρείται δεδομένο πως οποιαδήποτε περίπτωση θα εξετάζεται εξονυχιστικά και χωρίς βιασύνη εφόσον υπάρχει η απαιτούμενη πληρότητα σε όλες τις θέσεις. Αν προκύψει η «ευκαιρία» θ' αποκτηθεί με βάση τους όρους και τις προϋποθέσεις που θα θέσει το ροδίτικο σωματείο.

ΠΡΟΤΕΙΝΟΜΕΝΟΣ

Το κύρος του Κολοσσού και τα επαγγελματικά του πρότυπα ωθούν πολλούς παίκτες να χτυπήσουν οι ίδιοι την πόρτα των «θαλασσί».

Αυτό ακριβώς ισχύει και για έναν αθλητή ο οποίος ζήτησε ν' αγωνιστεί στους νεοφώτιστους της Β' Εθνικής και έχει δεσμούς... αίματος με την Ρόδο. Τον τελευταίο λόγο, φυσικά, θα έχει ο **Χάρης Παπάζογλου**. Αν ο προπονητής του Κολοσσού θεωρήσει πως ο παίκτης μπορεί να προσφέρει, ενδέχεται να απαντήσει θετικά για την απόκτησή του, χωρίς αυτό να σημαίνει πως θα είναι η τρίτη μεταγραφή επιπέδου **Χαλκιαδάκη** ή **Μπανακάκη**.

ΤΟ ΚΥΠΕΛΛΟ

Η κλήρωση του κυπέλλου Ελλάδος που θα πραγματοποιηθεί την Τετάρτη 24 Ιουλίου θα καθορίσει και την προετοιμασία της ομάδας. Από τις ημερομηνίες των αγώνων γι' αυτή την διοργάνωση θα εξαρτηθεί η έναρξη των προπονήσεων (και η άφιξη των δύο νεοφερμένων) η οποία, πάντως, υπολογίζεται μέσα στο πρώτο δεκαήμερο ή δεκαπενθήμερο του Αυγούστου.

Θυμίζουμε ότι στα πλάνα της προετοιμασίας είναι και το ταξίδι στην Αθήνα για μια σειρά φιλικών αγώνων όπως έγινε και πέρυσι.

Αυγουστιάτικο μοντάρισμα

- *Σ' ένα μήνα περίπου θα ξεκινήσει η προετοιμασία της ομάδας μπάσκετ του Α.Σ. «Δωδεκάνησος».*

Το νέο πρωτάθλημα βρίσκει για δεύτερη συνεχόμενη χρονιά την ομάδα μπάσκετ του Αθλητικού Συλλόγου «Δωδεκάνησος» να συμμετέχει στη Β' εθνική κατηγορία. Οι περσινές εμπειρίες που αποκόμισαν οι παίκτες σίγουρα θα βοηθήσουν σημαντικά τη νέα τους προσπάθεια.

Η μοναδική αλλαγή αφορά το πόστο του προπονητή. Ο **Βαγγέλης Κουζουκάκης** δεν ανανέωσε τη συνεργασία του και τη θέση του ανέλαβε ο **Μανώλης Ευσταθίου**, γνωστός από την παρουσία του στους αγωνιστικούς χώρους ως διαιτητής.

Το έμψυχο υλικό παραμένει αναλλοίωτο ωστόσο δεν αποκλείεται να δούμε και καμμιά νέα προσθήκη. Μη ξεχνάμε πως ο σύλλογος κάνει μια φιλότιμη προσπάθεια να προσελκύσει στον αθλητισμό άτομα με αναπηρίες που δεν έχουν ακόμη δραστηριοποιηθεί σ' αυτούς τους κύκλους.

Η προετοιμασία υπολογίζεται για μετά τον δεκαπενταύγουστο μιας και το πρωτάθλημα πιθανότατα να ξεκινήσει τον Οκτώβριο.

«Ναυάγησε» του Σαρικά

- *Δεν τα βρήκε με Διαγόρα και οδεύει για Αθήνα.*
- *Ασσο ή 5άρι ψάχνουν οι «κυνέρυθροι».*

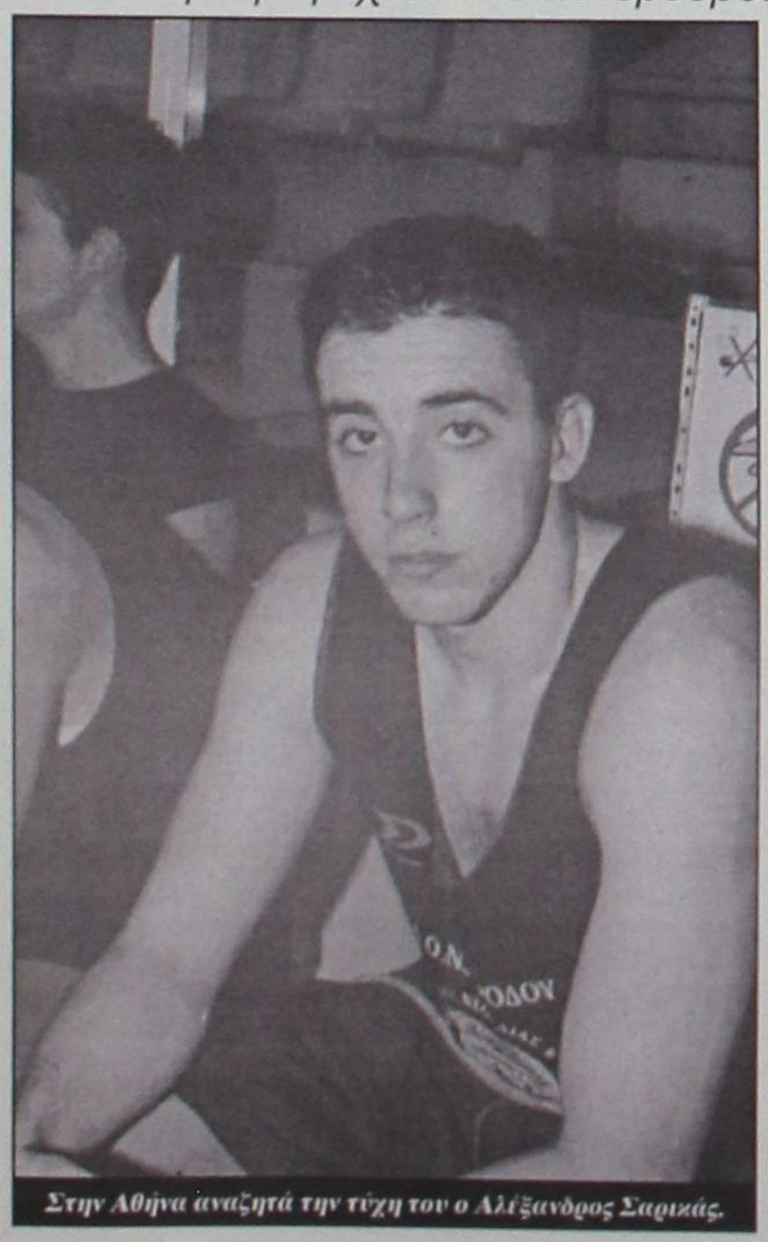

Στην Αθήνα αναζητά την τύχη του ο Αλέξανδρος Σαρικάς.

Το «φλερτ» με τον **Αλέξανδρο Σαρικά** οδηγήθηκε σε οριστικό διαζύγιο μιας και παίκτης-Διαγόρας δεν βρήκαν τη χρυσή τομή στις συζητήσεις τους. Ετσι, ο 21χρονος γκαρντ παίρνει το δρόμο προς την πρωτεύουσα για να ενταχθεί σε αθηναϊκό σύλλογο.

Ατυχές φινάλε είχε και η περίπτωση του **Μάκη Δούβαλη** καθώς οι επαγγελματικές υποχρεώσεις του νεαρού σέντερ δεν του επιτρέπουν ν' ακολουθεί τις αποστολές του «γηραιού» μακριά από τη Ρόδο.

Το ενδιαφέρον πλέον των «κυανέρυθρων» στρέφεται σε εναλλακτικές λύσεις στις θέσεις «1» ή «5» εκτός νησιού εφόσον δεν υπάρχει πληθώρα παικτών στα τοπικά μας πράγματα.

Η όποια εξέλιξη αναμένεται έως την Πέμπτη. Ο Διαγόρας θα κινηθεί για μια μεταγραφή σε μία από τις δύο θέσεις μόνο αν προκύψει περίπτωση μέσα στις δυνατότητες του συλλόγου.

Οσον αφορά τον **Αλέξανδρο Σαββίδη** ο οποίος αγωνιζόταν στον Εσπερο, απορρίφθηκε από τους ανθρώπους του Διαγόρα.



ΜΠΑΣΚΕΤ

ΟΑΣΗ δροσιάς

- *ΤΟΝ ΘΡΙΑΜΒΟ ΤΩΝ ΜΙΚΤΩΝ ΜΑΣ ΟΜΑΔΩΝ ΣΤΟ ΑΝΑΠΤΥΞΙΑΚΟ ΘΥΜΗΘΗΚΑΝ ΧΘΕΣ ΟΙ ΑΘΛΗΤΕΣ ΤΟΥΣ, ΟΙ ΠΡΟΠΟΝΗΤΕΣ ΤΟΥΣ ΚΑΙ Η ΤΕ ΕΟΚ ΣΤΟ ΠΛΑΙΣΙΟ ΤΗΣ ΓΙΟΡΤΗΣ ΠΟΥ ΔΙΟΡΓΑΝΩΘΗΚΕ*
- *ΤΑ ΠΑΙΔΙΑ ΚΑΙ ΟΙ ΠΕΡΙΦΕΡΕΙΑΚΟΙ ΤΕΧΝΙΚΟΙ ΤΙΜΗΘΗΚΑΝ ΜΕ ΑΝΑΜΝΗΣΤΙΚΕΣ ΠΛΑΚΕΤΕΣ*

Μπορεί το χθεσινό καλοκαιρινό καταμεσήμερο να εκτόξευσε τον υδράργυρο στα ύψη, ωστόσο τόσο οι παράγοντες της Τοπικής Επιτροπής ΕΟΚ Δωδεκανήσου, όσο και οι περιφερειακοί μας προπονητές είχαν την τύχη να δροσιστούν με τις αναμνήσεις από την πρόσφατη θριαμβευτική πορεία των μικτών μας ομάδων παίδων και παμπαίδων.

Τους το θύμισαν τα περισσότερα παιδιά των αντιπροσωπευτικών μας συγκροτημάτων που έδωσαν το παρόν στο εστιατόριο "Στέφανος" στην Κάλαθο στο πλαίσιο της γιορτής που διοργάνωσε η ΤΕ ΕΟΚ. Αξίζει να επισημανθεί ο κόπος τόσο των νεαρών αθλητών, όσο και των προπονητών **Γιώργου Τζουμάκα** και **Γιάννη Παππούλη** που ήρθαν στην Ρόδο το πρωί και αμέσως μετά την ολοκλήρωση της εκδήλωσης επέστρεψαν στη Κω.

Στην Κάλαθο βρέθηκαν επίσης ο περιφερειακός τεχνικός **Γιάννης Τσακίρης**, τα μέλη της Τ.Ε. **Νίκος Κορναρόπουλος, Γιώργος Κατσικανταής και Νίκος Μαχτής** και φυσικά ο πρόεδρος **Θεοδόσης Κολιάδης.**

Ο τελευταίος συνεχάρη κατά την διάρκεια της ομιλίας του τα παιδιά τους ευχήθηκε καλή σταδιοδρομία στον χώρο του μπάσκετ, αναφέροντας ως παράδειγμα τους αθλητές που κέρδισαν την τελευταία τετραετία θέση στις εθνικές μας ομάδες, ενώ επανέλαβε πως η προσπάθεια στον τομέα της ανάπτυξης θα συνεχιστεί και του χρόνου με αρωγό την τοπική αυτοδιοίκηση. Τόσο τα παιδιά, όσο και οι περιφερειακοί μας προπονητές τιμήθηκαν με αναμνηστικές πλακέτες.



"Το ραντεβού τους για του χρόνου ανανέωσαν τα παιδιά των μικτών, οι παράγοντες της ΤΕ ΕΟΚ και οι περιφερειακοί προπονητές"

Εβδομάδα κρίσης

- *Τα μεταγραφικά του ελπίζει να ξεκαθαρίσει εντός των ημερών ο Ιάλυσος. Βρίσκεται κοντά στην απόκτηση του Σωτήρη Δημητρόπουλου*

Εβδομάδα-σκέτη φωτιά ξημερώνει σήμερα για τον Ιάλυσο καθώς φιλοδοξία των ανθρώπων του είναι να τελειώνουν μέχρι την Παρασκευή με τις μεταγραφές τους. Τα πράγματα φαίνονται να αποκτούν μία αισιόδοξη δυναμική. Χωρίς αυτό να σημαίνει πως είναι εύκολα και δεν κρύβουν ανατροπές. Σύμφωνα με τις τελευταίες πληροφορίες πολύ κοντά βρίσκεται ο 25χρονος **Σωτήρης Δημητρόπουλος,** που είχε φορέσει τα "ερυθροκίτρινα" και στο παρελθόν. Ο **Δημητρόπουλος** είναι ύψους 2.02 και αγωνίζεται στις θέσεις "τρία" και "τέσσερα". Τα ίδια δεδομένα ισχύουν και για την περίπτωση του **Γιώργου Μπάκα,** ενώ σε ότι αφορά τον **Χρήστο Μπίλια**, οι Ιαλυσιώτες λένε με σιγουριά πως οι όποιες μικροδιαφορές υπάρχουν θα ξεπεραστούν και ο έμπειρος αθλητής θα αποκτηθεί.



Αισιόδοξοι δηλώνουν οι Ιαλυσιώτες για την συμφωνία με τον Χρήστο Μπίλια

Πάντως, το μεγάλο αίνιγμα εντοπίζεται για τον προπονητή **Κυριάκο Μάγο** σε δύο θέσεις. Σ' αυτήν του πλέι μέικερ, ώστε να εξασφαλιστεί το απαιτούμενο βάθος και ο **Παναγιώτης Παπακώστας** να αποκτήσει ένα αξιόπιστο στήριγμα, καθώς και στην θέση σέντερ. Αυτοί είναι οι δύο μεγάλοι στόχοι και προς τα εκεί επικεντρώνουν οι "ερυθροκίτρινοι" τις προσπάθειές τους".

ΤΡΥΠΙΟ ΔΙΧΤΥ



Καλημέρα κολλητάρια...

Επιχείρησα να βγω έξω μεσημεριάτικα χωρίς καπέλο μπας και προλάβω καμμιά γρηγοράδα βουτιά...

Στο δεκάλεπτο με μαζεύανε και αδειάσανε πυροσβεστήρα για να συνέλθω...

Κι επειδή τέτοια περιστατικά αφήνουν για κανένα διήμερο σημάδια στην σκέψη και στην ομιλία...

Κι επειδή μόλις ψέλισα την λέξη "άδεια" με ξαναβγάλανε έξω χωρίς καπέλο και για είκοσι λεπτά...

Σας προειδοποιώ πως δεν εγγυώμε για τίποτα. Δειξτε κατανόηση στον ταλαίπωρο...

Λέω να ασχοληθώ λίγο με το χθεσινό τραπέζωμα των μικρών...

Εμαθα ότι το μέρος ήταν θαυμάσιο, το φαγητό το ίδιο, το σέρβις το ίδιο...

Για να πας να περάσεις καλά μια χαρά ήταν. Ακόμα και για να κάνεις την γιορτή σου...

Το ξεκαθαρίζω για να μην παρεξηγηθώ. Εγώ δεν θα είχα κανένα πρόβλημα να κάνω την εκδρομή μου ακόμα και κάθε μέρα για τους ανθρώπους...

Επίσης, καλό είναι να κάνεις εκδηλώσεις και να τιμάς...

Δείχνει ότι αναγνωρίζεις...

Αλλού είναι το θέμα. Ξανά όλα στο πόδι...

Γιορτή-ξεπέτα. Την τελευταία στιγμή τα πάντα. Οπως μέχρι την τελευταία στιγμή ο Καλαβρυτενός έψαχνε για τον τρόπο μετακίνησης...

Οταν θέλεις να τιμήσεις, πρέπει να δείχνεις ότι αυτό θέλεις να κάνεις...

Και να μην δίνεις την εντύπωση ότι το κάνεις αγγαρεία, ή επειδή το λέει το... πρωτόκολλο...

Αυτές οι γρηγοράδες ειδικά όταν έχεις καλεσμένους, χτυπάνε άσχημα...

Οι άνθρωποι ήρθαν από την Κω το μεσημέρι, έκαναν άλλη μια ώρα να πάνε, άλλη μια να γυρίσουν και ίσα ίσα που πρόλαβαν να φύγουν...

Και ταλαιπωρήθηκαν για ποιον ακριβώς λόγο... Αυτά τα πράγματα απλά δεν γίνονται έτσι... Είναι αστεία...

Αλλά όταν δεν συνεδριάζεις μέσα στην εβδομάδα για να αποφασίσεις και να οργανώσεις και κάνεις ότι σου κατεβαίνει την τελευταία στιγμή, αναμενόμενο είναι...

Και κάτι άλλο. Ο Θεοδόσιος άργησε, αλλά πήγε. Οι Κατσικανταής, Κορναρόπουλος και Μαχτής εκεί...

Οι υπόλοιποι; Ούτε καν σ' ένα τραπέζωμα, που στο κάτω-κάτω ήταν για ένα μπράβο σε παιδιά και προπονητές;

Μην το ψάχνουμε. Πάλι στα ίδια καταλήγουμε...

Εδώ η ΕΟΚ τα κάνει κόλαση με τις αναδιαρθρώσεις και τις ηλικίες...

Και αντί να πιάσουν δουλειά και να κάνουν και δύο έκτακτες συνεδριάσεις... Για να ενημερωθούν και να καλέσουν αμέσως τα σωματεία...

Πήγε ο Κορναρόπουλος που έτρεχε μόνος του στην Αθήνα στην προγραμματισμένη συνεδρίαση (!) και βρήκε μόνο τον Κατσικανταή και τον Φιλήμωνα...

Για τόση σοβαρότητα, υπευθυνότητα και γνώση του αντικειμένου μιλάμε...

Οσο για την επίσημη ενημέρωση...

Μετά από μία εβδομάδα που έγραψαν σελίδες ολόκληρες οι εφημερίδες θυμήθηκαν και έστειλαν το... αντίγραφο της ΕΟΚ...

Καλά, νομίζουν ότι απευθύνονται σε τίποτα χαχόλους; Ποιούς νομίζουν ότι κοροιδεύουν;

Μιλάνε πολύ για το αναπτυξιακό και θέλουν να το συνεχίσουν και του χρόνου...

Καλά όλα αυτά, αναγνωρίζω ότι υπήρξε επιτυχία...

Και πάλι όμως δεν άκουσα το πως θα αξιοποιηθεί η επιτυχία...

Φοβάμαι μην μείνουμε ξανά στα... "μπράβο μας" και ευλογάμε τα γένια μας...

Πριν από λίγο καιρό στην Αθήνα, σε ξενοδοχείο ο Χατζηκαληνύχτας ήρθε τετ-α-τετ με ...κολλητό του από τα παλιά...

Οσοι ήταν κοντά και ήξεραν την ιστορία τα έκαναν πάνω τους περιμένοντας... ομορφιές...

Περιέργως, αρνάκια και οι δύο. Τα απόλαυσε ο Κόπερφιλντ. Αυτός άκουσε την γκρίνια του πρώην...

Τον Χατζηκαληνύχτα χθες τον έψαχναν...

Το απόγευμα έπινε μαζί με ιδιοκτήτη μπασκετικής παράγκας στην υγεία του κολλητού που τον έψαχνε από την Κω...

Ετοιμάζονται να του κάνουν δώρο κινητό...

Μετά τον Κολίνα, άλλος ένας διαιτητής απέκτησε παρατσούκλι...

Οβελίας. Κι όποιος κατάλαβε κατάλαβε. Εύκολο είναι...

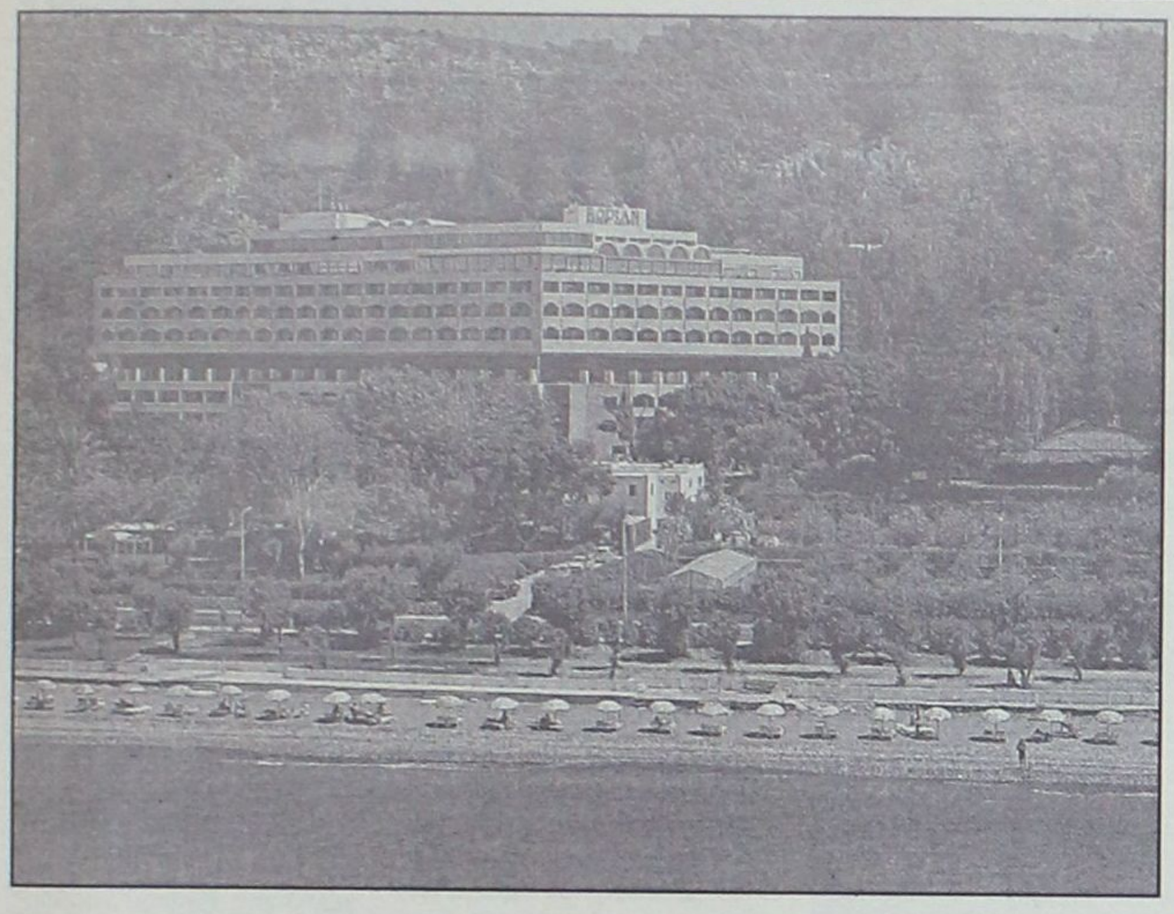

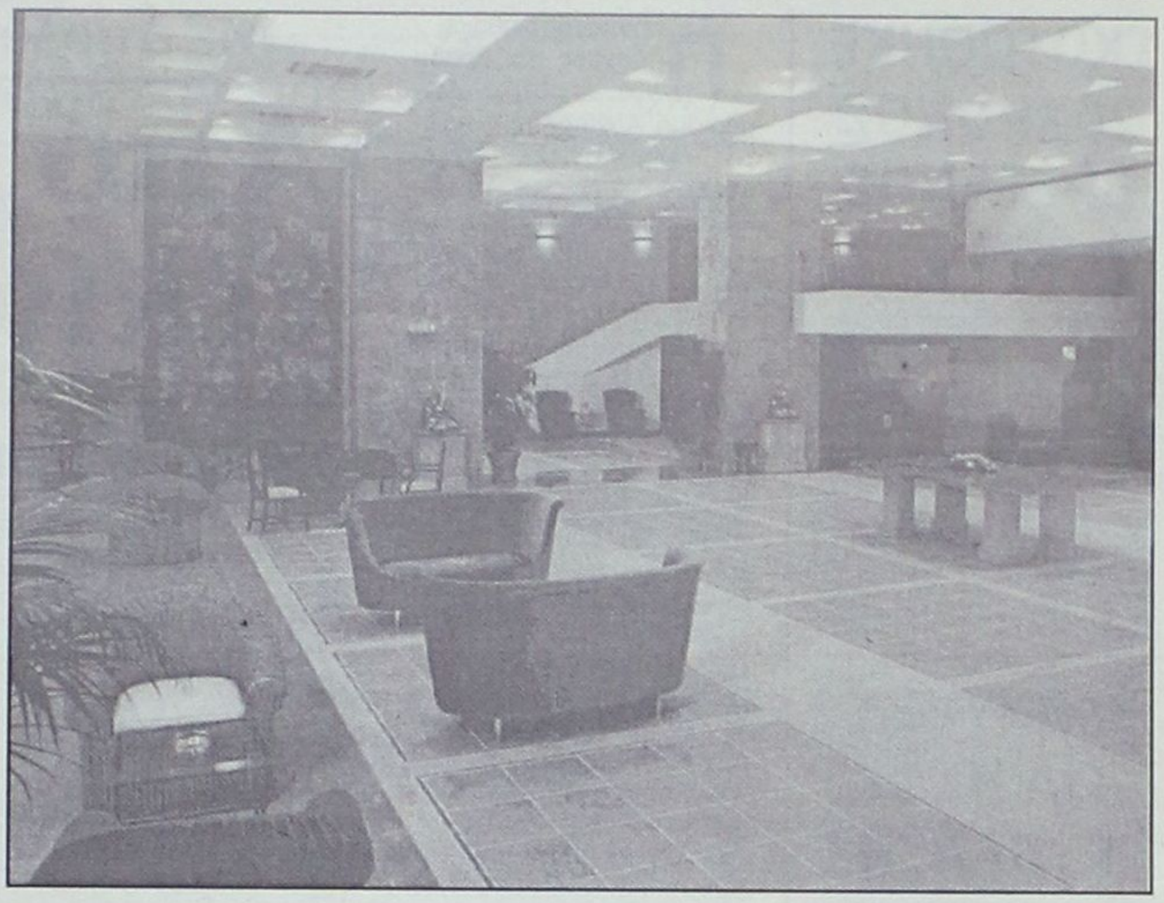

Στολίδι έγινε το ξενοδοχείο RODIAN

Ολοκληρώθηκε και η τρίτη φάση αναβάθμισης -Ανοιχτό και στο Ροδιακό κοινό

Το 2002 αποτελεί για το Rodian Amathus Beach Hotel, αλλά και τα τουριστικά δρώμενα της Ρόδου, μια χρονιά σταθμό! Τον Μάρτιο ολοκληρώθηκε και η τρίτη προγραμματισμένη φάση αναβάθμισης του ξενοδοχείου, το οποίο ανήκει στην αλυσίδα των ξενοδοχείων Amathus, καθιστώντας το έτσι ένα από τα πιο ζηλευτά θέρετρα σε ολόκληρη την ελληνική επικράτεια.





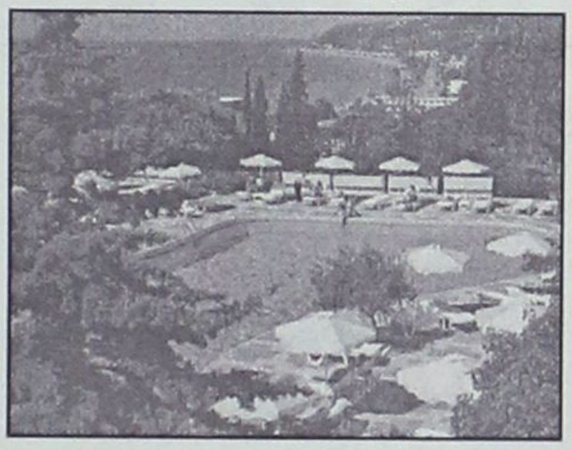



Με την ευκαιρία αυτή ο πρόεδρος του Ομίλου εταιρειών Λανίτη, κύριος Πλάτων Λανίτης και η διεύθυνση της εταιρείας ΛΑΝΔΑ Α.Ε. παρέθεσαν δεξίωση στο Rodian Amathus Beach Hotel. Στην εκδήλωση παρευρέθησαν εκλεκτοί εκπρόσωποι από τον πολιτικό, επιχειρηματικό, πολιτειακό και δημοσιογραφικό χώρο, τόσο από την Ελλάδα όσο και από την Κύπρο.

Στο πλαίσιο αναβάθμισης του ξενοδοχείου, που βρίσκεται στον πανέμορφο κόλπο της Ιξιάς στη Ρόδο, και η οποία αναμένεται να ολοκληρωθεί κατά το 2003, πραγματοποιήθηκε η επίσημη μετονομασία του σε Rodian Amathus Beach Hotel, γεγονός που αποτελεί εγγύηση ποιότητας και παροχής αναβαθμισμένων υπηρεσιών κατά την παράδοση των ξενοδοχείων Αμαθούς, και καθιερώθηκε επίσης νέο λογότυπο, ώστε να συμβαδίζει με αυτά των άλλων των δύο ξενοδοχείων Αμαθούς στην Κύπρο.

Στις εργασίες ανακαίνισης (συνολικού ποσού € 2.150,000) τηρήθηκε αυστηρά και με απόλυτο σεβασμό στην παράδοση, ο αντιπροσωπευτικός χαρακτήρας του ξενοδοχείου, αλλά και του νησιού ολόκληρου, η γνωστή και φημισμένη για την αισθητική της, φίντα πέτρα.

Η ανακαίνιση περιλαμβάνει:

- δύο καινούριες εξωτερικές πισίνες, σε δύο επίπεδα, που συνδέονται μεταξύ τους με καταρράκτη.
- την ταβέρνα Varkarola, το καινούργιο a la carte εστιατόριο δίπλα στον καταρράκτη, με φανταστική θέα προς την θάλασσα, όπου σερβίρονται ελαφριά εδέσματα το μεσημέρι και μια gourmet card το βράδυ με την συνοδεία ζωντανής μουσικής.
- ένα καινούριο Pool Bar με εξαιρετική θέα
- το Amathusia Centre Spa-Health & Fitness Club, μια μοναδικότητα που προσφέρει το ξενοδοχείο στους πελάτες του, αλλά και στη Ροδίτικη κοινωνία. Διαθέτει υπερσύγχρονες εγκαταστάσεις για λασποθεραπεία, υδροθεραπεία, περιποίηση προσώπου και σώματος, μασάζ, γυμναστήριο, αερόμπικ, σάουνα, χαμάμ, jacuzzi, καθώς και μια θερμαινόμενη κλειστή πισίνα με θέα τη θάλασσα. Ολα τα προγράμματα εκτελούνται από το έμπειρο προσωπικό του Κέντρου Υγείας & Ομορφιάς.
- κήπους στην πρόσοψη του ξενοδοχείου και κλειστό χώρο στάθμευσης
- καινούριες ξαπλώστρες, ομπρέλες και έπιπλα εστιατορίου, με πλήρη αντικατάσταση του πλαστικού με ξύλο.

Δεν είναι τυχαίο το γεγονός ότι στα δύο χρόνια λειτουργίας του ξενοδοχείου, υπό τη διεύθυνση της εταιρείας Amathus, το Rodian Amathus Beach Hotel απέσπασε δύο πρώτα βραβεία του διεθνούς τουριστικού οργανισμού THOMSON, καθώς και ένα βραβείο της επίσης γνωστής αγγλικής εταιρείας First Choise.

Αυτή την στιγμή, το Rodian Amathus Beach Hotel προσφέρει στους πελάτες του:

- 331 πλήρως ανακαινισμένα δωμάτια, σουίτες και μπάγκαλοους
- Κύριο εστιατόριο για γεύμα (ένα με ελληνικές σπεσιαλιτέ και το άλλο με σνακ).
- εστιατόριο a la carte με ζωντανή μουσική για ένα προσεγμένο δείπνο
- 2 μπαρ (το ένα με μουσική πιάνο)
- 2 Pool bars
- 24ωρη Υπηρεσία Δωματίου
- Internet Louge
- 3 εξωτερικές πισίνες
- Εσωτερική θερμαινόμενη πισίνα
- γήπεδο τένις
- Spa Centre-Health & Fitness Club
- 2 αίθουσες συνεδρίων των 400 και 250 ατόμων αντίστοιχα.

Το Rodian Amathus Beach Hotel προωθείται και προβάλλεται στην Κυπριακή αγορά μέσω του τουριστικού πράκτορα Let' s Go Tours, που επίσης ανήκει στο Συγκρότημα Αμαθούς καθώς και στην ελληνική και ευρωπαϊκή αγορά από διακεκριμένους τουριστικούς πράκτορες.

Και αίθουσα 400 ατόμων για εκδηλώσεις

Στο ισόγειο του ξενοδοχείου βρίσκονται το επιβλητικό lobby, ο χώρος υποδοχής και καταστήματα.

Στο "Waterfall bar" με τον εντυπωσιακό καταρράκτη, ο οποίος καταλήγει σε μια λίμνη με χρυσόψαρα, δημιουργώντας μια εκπληκτική ατμόσφαιρα, μπορεί κάποιος να χαλαρώσει, επιλέγοντας από μια τεράστια ποικιλία εδεσμάτων τον καφέ και το γλυκό του.

Υπάρχει επίσης μια πολυτελής αίθουσα, χωρητικότητας 400 ατόμων, κατάλληλη για κάθε είδους εκδήλωση.

Επίσης στο ισόγειο και με θέμα την θάλασσα, έχουν δημιουργηθεί φέτος το Κέντρο Υγείας και Ομορφιάς. Το Amathusia Centre Spa-Health& Fitness Club, αποτελεί μια καινοτομία που προσφέρει το ξενοδοχείο στους πελάτες του, αλλά και στην κοινωνία της Ρόδου.

Στην ταβέρνα Varkarola, το καινούργιο εστιατόριο του ξενοδοχείου, με φανταστική θέα προς τη θάλασσα, σερβίρονται ελαφριά εδέσματα το μεσημέρι και μια gourmet card το βράδυ, με την συνοδεία ζωντανής μουσικής.



Ο κ. Πλάτων Λανίτης πρόεδρος του Ομίλου

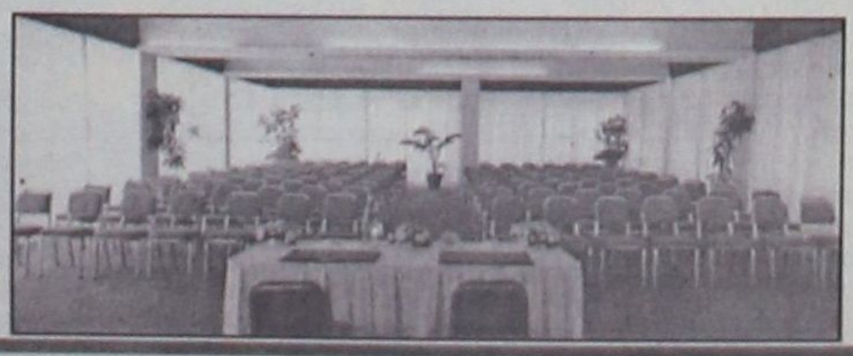

Δωμάτια

Από το 2ο όροφο του ξενοδοχείου και μέχρι το 10ο βρίσκονται τα 303 ανακαινισμένα άνετα δωμάτια και σουίτες, όλα έξοχα επιπλωμένα και διακοσμημένα. Ολα τα δωμάτια διαθέτουν τηλεόραση, μίνι μπαρ, χρηματοκιβώτιο και σεσουάρ μαλλιών.

Στον 5ο και 6ο όροφο βρίσκονται οι οικογενειακές σουίτες. Πρόκειται για διώροφα δωμάτια, με μεγάλη βεράντα, τα οποία άνετα μπορούν να φιλοξενήσουν 4 άτομα.

Bungalows-Εστιατόρια-Πισίνες

Στο 10ο όροφο βρίσκεται το κεντρικό εστιατόριο "Ηλιάδες", στο οποίο μπορείτε να απολαμβάνετε το φαγητό σας, με θέα τον πανοραμικό κόλπο της Ιξιάς. Στο εστιατόριο σερβίρεται πλούσιο πρόγευμα, καθώς επίσης και δείπνο με εξαιρετικό μπουφέ. Υπάρχει ακόμα μια μεγάλη αίθουσα, κατάλληλη για διάφορες εκδηλώσεις, χωρητικότητας 250 ατόμων.

Στο υψηλότερο σημείο του ξενοδοχείου, στον 11ο όροφο και δίπλα στο βουνό βρίσκονται 28 bungalows, μία από τις δύο πισίνες, καθώς και το καινούριο Poll Bar.

Στο ίδιο σημείο βρίσκεται και το μπαρ "Ροδίτικο", όπου μπορεί κανείς να απολαύσει το αγαπημένο του ποτό, αγναντεύοντας το πανέμορφο ηλιοβασίλεμα στον κόλπο της Ιξιάς, υπό τους ρομαντικούς ήχους του πιάνου. Στον ίδιο όροφο, δίπλα από τις πισίνες, συνδυάζοντας βουνό και θάλασσα, βρίσκεται το a la carte εστιατόριο "Pool Deck", με πικάντικα πιάτα από την ελληνική, κυπριακή και διεθνή κουζίνα.

ΣΚΟΤΩΘΗΚΕ 20ΧΡΟΝΟΣ ΒΡΕΤΑΝΟΣ

Θανάσιμα τραυματίστηκε στην Καρδάμαινα της Κω, ο 20χρονος Βρετανός Ουοντλ Εντουαρντ. Ο 20χρονος οδηγούσε το δίκυκλο του κοντά στο ξενοδοχείο Σοβερέιν, το οποίο εξετράπη του οδοστρώματος και ανετράπη με αποτέλεσμα το θανάσιμο τραυματισμό του άτυχου νεαρού από τη Μ. Βρετανία.

Προανάκριση διενεργεί το Αστυνομικό Τμήμα Αντιμάχειας Κω.

ΜΗΝΥΣΕΙΣ ΓΙΑ ΗΧΟΡΥΠΑΝΣΗ

Παγανιά για την ηχορύπανση βγήκαν το βράδυ του Σαββάτου οι άνδρες του Αστυνομικού Τμήματος της Αντιμάχειας στην Κω. Στα μπλοκάκια τους σημειώθηκαν πέντε περιστατικά, κατά τα οποία καφετέριες έπαιζαν δυνατότερα από τα επιτρεπόμενα όρια μουσική.

Το μέγιστο επιτρεπόμενο όριο είναι 80 dl και στις πέντε περιπτώσεις η μουσική στις καφετέριες έφθανε από 83 έως 96dl.

ΣΥΝΕΛΗΦΘΗ ΝΕΑΡΟΣ ΜΕ ΣΙΔΗΡΟΓΡΟΘΙΑ

Ο 21χρονος υπήκοος ΗΠΑ Α.Ν. συνελήφθη χθες τις πρώτες πρωινές ώρες στο Φαληράκι, διότι είχε στην κατοχή του μεταλλική γροθιά (σιδηρογροθιά). Ο νεαρός συνελήφθη από τους άνδρες της ομάδας Πρόληψης και καταστολής εγκληματικότητας στις 04.50 και η σιδηρογροθιά κατασχέθηκε.

Με απολογισμό του έργου στο δημοτικό διαμέρισμα

Από την Αρχίπολη το ξεκίνημα του Σταυρή

Ανακοίνωσε και τα πρώτα ονόματα του συνδυασμού του

Πραγματοποιήθηκε προχθές το βράδυ στο Δημοτικό Διαμέρισμα Αρχίπολης η πρώτη προεκλογική συγκέντρωση του Δημάρχου Αφάντου Σταύρου Σταυρή, μέσα σε κλίμα ενότητας και ενθουσιασμού. Η συγκέντρωση ήταν μεγάλη και σύμφωνα με τις εκτιμήσεις σηματοδοτεί τις πολιτικές εξελίξεις στον εν λόγω Δήμο. Παρόντες ήταν όλοι οι υποψήφιοι σύμβουλοι του συνδυασμού του καθώς και αρκετοί πρώην κοινοτικοί παράγοντες που στηρίζουν την εκ νέου υποψηφιότητά του.

Ο Δήμαρχος Αφάντου κ. Σταυρής αναφέρθηκε στο έργο της δημ. αρχής στην Αρχίπολη και στους στόχους που έχουν υλοποιηθεί:

- Ολοκλήρωση πρώην κοινοτικού Γραφείου π/σμού μελέτης 36 εκ. δρχ. που χρηματοδοτείται από το πρόγραμμα ΕΠΤΑ.
- Περίφραξη κοιμητηρίου πρ/σμού μελέτης 7 εκ. δρχ.
- Ηλ/σμός κεντρικού δρόμου πρ/σμού μελέτης 5 εκ. δρχ.
- Ασφαλτοστρώσεις δρόμων πρ/σμού μελέτης 14 εκ. δρχ. (έχει δημοπρατηθεί και η ολοκλήρωση ασφαλτοστρώσεων πρ/σμού μελέτης 30 εκ. δρχ).
- Επέκταση δικτύου άρδευσης 6 χιλιομέτρων.
- Αντικατάσταση δικτύου ύδρευσης (υλοποιήθηκε το μεγαλύτερο τμήμα του παλαιού δικτύου με αμιαντοσωλήνες).
- Επεκτάσεις δικτύου ύδρευσης-επισκευές-συντηρήσεις και αποκατάσταση λειτουργίας των αντλητικών συγκροτημάτων.
- Δημιουργία κέντρου Δημιουργικής Απασχόλησης Παιδιών.
- Κέντρο Πληροφόρησης Νέων.
- Συμμετοχή παιδιών Αρχίπολης στα μουσικά-θεατρικά εργαστήρια και στο συγκρότημα παραδοσιακών χορών.
- Στις οικονομικές ενισχύσεις του αθλ. συλλόγους-Αρχίπολης-στη σχολική επιτροπή Αρχίπολης και
- Στη καθημερινή διοικητική εξυπηρέτηση των κατοίκων της Αρχίπολης (συγκοινωνιακή και την ενίσχυση του ανθρώπινου δυναμικού σε διάφορες υπηρεσίες του Δήμου).

Ο Δήμαρχος Αφάντου κάλεσε όλους τους δημότες Αρχίπολης χωρίς αποκλεισμούς και διακρίσεις, χωρίς δεσμεύσεις, να συμπαραταχθούν και να στηρίξουν το έργο της δημοτικής αρχής, για να μπορέσουν να αξιοποιήσουν τη νέα αυτή ιστορική ευκαιρία για την ολοκλήρωση όλων των στόχων της δημοτικής αρχής ώστε η Αρχίπολη να αναδειχθεί σ' ένα πρότυπο οικισμό του νησιού της Ρόδου.

Στην εκδήλωση παρευρέθηκαν και χαιρέτισαν όλοι οι πρώην κοινοτάρχες κ.κ. Δ. Πετράς, Παναγιώτης Πάλλας, Τσαμπίκος Τσακίρης, ο δημοτικός σύμβουλος γιατρός του Κ.Υ. Αρχαγγέλου κ. Μανόλης Φλεβάρης και ο τοπικός σύμβουλος κ. Στ. Φλεβάρης, καθώς και όλη η δημοτική ομάδα του Δημάρχου κ. Σταυρή με επικεφαλής τον πρόεδρο του Δ.Σ. κ. Β. Μπακίρη και τους πρώην αντιδημάρχους κ.κ. Αντ. Νικολή, Σωτήρη Γιακουμάκη και τον σημερινό αντιδήμαρχο κ. Γ. Βαλσαμή και την κ. Καθολική Τσακίρη.

Η έναρξη του προεκλογικού αγώνα από την Αρχίπολη αλλάζει πλέον το σκηνικό των δημοτικών εκλογών στο Δήμο Αφάντου και σηματοδοτεί την παραπέρα πορεία της Δημοτικής Αρχής. Εγινε επίσης ανακοίνωση των ονομάτων των υποψηφίων δημοτικών συμβούλων και των πρώτων 3 του Τοπικού Συμβουλίου.

ΥΠΟΨΗΦΙΟΙ ΔΗΜ. ΣΥΜΒΟΥΛΟΙ

1) Τσαμπίκος Τσακίρης, πρώην Κοινοτάρχης.
2) Σταύρος Φλεβάρης, τοπικός σύμβουλος.
3) Βασίλειος Χ. Τσαγκάρης, επιχειρηματίας.

ΥΠΟΨΗΦΙΟΙ ΤΟΠΙΚΟΙ ΣΥΜΒΟΥΛΟΙ

1) Δήμητρα Πάλλα-Λυριστή, επιχειρηματίας.
2) Νικόλαος Κυγάης, πρόεδρος Γεωργ. Συνεταιρισμού.
3) Γιάννης Σωτηράκης, αγρότης.

Η εκδήλωση έκλεισε με κοινή δέσμευση όλων όσων συμμετείχαν ότι η ανάπτυξη και η πρόοδος του δημοτικού διαμερίσματος θα βρει την δικαίωση μέσα από τους στόχους και το πρόγραμμα του συνδυασμού του κ. Σταυρή.

ΔΗΜΟΤΙΚΗ ΕΝΩΤΙΚΗ ΠΟΡΕΙΑ ΑΦΑΝΤΟΥ-ΑΡΧΙΠΟΛΗΣ.

Το Ευρώ έφερε ακρίβεια

Ανατιμήσεις που φτάνουν έως και στο 10% στα προϊόντα και κατά περιπτώσεις ξεπερνούν το 20% στις υπηρεσίες, έφερε η υιοθέτηση του ευρώ στις καθημερινές συναλλαγές των Ελλήνων.

Οι αυξήσεις εντοπίζονται κυρίως στα μικρά μαγαζιά της γειτονιάς (σε ποσοστό 33,1%), αλλά και στα σούπερ μάρκετ (29,4%) και τα πολυκαταστήματα (21,6%). Στα προϊόντα, οι προς τα πάνω «στρογγυλοποιήσεις» των τιμών κυμαίνονται μεταξύ 4% και 10%, ενώ στις υπηρεσίες φτάνουν ακόμη και στο 20%.

Οι αυξήσεις των τιμών έφτασαν στο 5%-7% για τα αναψυκτικά, στο 3%-5% για τα εμφιαλωμένα νερά, στο 6% για τα παγωτά, στο 5%-8% για τα ελαιόλαδα-σπορέλαια, στο 3%-9% για τα εγχώρια γαλακτοκομικά προϊόντα και στο 7,5%-9,5% για τα εισαγόμενα, στο 6-7% για τα ζυμαρικά και στο 4%-5% για τις σοκολάτες.

Η έλευση του ευρώ έκανε τους καταναλωτές πιο προσεκτικούς στις αγορές τους, ενώ οι έμποροι εκτιμούν ότι το αγοραστικό κοινό άρχισε να δίνει μεγαλύτερη σημασία στις τιμές, σε σχέση με το παρελθόν.

Αξίζει να σημειωθεί ότι κατά τις δέκα πρώτες ημέρες κυκλοφορίας του ευρώ στην Ελλάδα, η χρήση των καρτών, ιδίως των χρεωστικών, αυξήθηκε κατακόρυφα, περίπου κατά 40% σε σχέση με πέρυσι.

Σε σημείο καμπής η Γεωργοένωση!

ΣΥΝΕΧΕΙΑ ΑΠΟ ΤΗΝ ΣΕΛΙΔΑ 6

νομία που κατά 90% εξαρτάται άμεσα ή έμμεσα στο τουριστικό προϊόν της κ. στην τριτογενή παραγωγή. Αυτή είναι μία πραγματικότητα κι ένας μονόδρομος για την ανάπτυξη της περιοχής μας. Ομως δεν πρέπει σε καμία περίπτωση η πρωτογενής παραγωγή να σβήσει από το χάρτη. Τις τελευταίες τρεις δεκαετίες έχει συρρικνωθεί δραστικά, όμως ως εδώ. Παραπέρα μείωσή της θα αλλάξει τη φυσιογνωμία του τόπου μας. Ο αγρότης και η χλωρίδα της Ρόδου είναι μέρος της φυσιογνωμίας της κι αυτό πρέπει να διαφυλαχθεί με κάθε τρόπο. Δυστυχώς η αγροτική πολιτική δε δίνει πολλά κίνητρα, ιδιαίτερα για τους νέους. Κατά την αποψη μου μοῦ απαιτείται ο εκσυγχρονισμός των αγροτικών επιχειρήσεων και καλύτερος επαγγελματικός προσανατολισμός προς αυτή την κατεύθυνση.

ΕΡ.: Υπάρχουν πολλά ευρωπαϊκά προγράμματα για την ενίσχυση του αγροτικού τομέα. Ως νομός έχουμε αξιοποιήσει κάποια από αυτά;

ΑΠ.: Ο βαθμός ανταπόκρισης της Δωδεκανήσου στα Ευρωπαϊκά προγράμματα οικονομικής ενίσχυσης είναι μάλλον μέτριος. Αλλά ας μην ξεχνάμε ότι αναλογικά έχουμε και χαμηλή παραγωγή. Στις προσκλήσεις πάντως του Γ' ΚΠΣ πρέπει να σταθούμε πιο επιθετικοί.

ΕΡ.: Με τις γεωργικές επιδοτήσεις τί γίνεται; Κατά καιρούς δημιουργείται η εντύπωση μέσα από καταγγελίες ότι κάτι δεν πάει καλά. Ποιά είναι η γνώμη σας;

ΑΠ.: Καταγγελίες κατά καιρούς ακούμε αλλά ποτέ δεν έχει αποδειχθεί τίποτα. Πιστεύω ότι τα παράπονα που παίρνουν μορφή καταγγελίας μάλλον οφείλονται στην ανεπαρκή κατανόηση από τους παραγωγούς του τρόπου υπολογισμού των επιδοτήσεων, ο οποίος αλλάζει συνεχώς λόγω της συνεχούς ενίσχυσης των μηχανισμών ελέγχων μετά από οδηγίες της Ε.Ε. για αυστηρότερους ελέγχους. Η συνεχής αυτή αλλαγή έχει πράγματι ως αποτέλεσμα κάποιοι να ωφελούνται και κάποιοι να ζημιώνονται. Σήμερα με την εφαρμογή του ΟΣΔΕ (ολοκληρωμένο σύστημα διαχείρισης ελέγχου) τα πράγματα έχουν αλλάξει έχουν γίνει πλέον περίπλοκα, τα απαιτούμενα δικαολογητικά περισσότερα και πολλές φορές αδύνατον να προσκομισθούν, με αποτέλεσμα τις συνεχείς διαμαρτυρίες των παραγωγών. Τέλος οι επιδοτήσεις πλέον από το Υπουργείο Γεωργίας μέσω της ΑΤΕ πηγαίνουν στους ατομικούς τραπεζικούς λογαριασμούς των παραγωγών.

ΕΡ.: Για να βελτιωθούν τα πράγματα στον αγροτικό τομέα τί θα έπρεπε να γίνει; Με τους νέους αγρότες πώς τα πάμε ως περιοχή; Υπάρχουν τέτοιοι;

ΑΠ.: 1. Προγραμματισμένη αναδιάρθρωση καλλιεργειών, στα πλαίσια της παραγωγής και προώθησης νέων προϊόντων που απαιτεί η αγορά. 2. Προσπάθεια για την αύξηση περισσοτέρων εκτάσεων. 3. Ορθολογική χρήση λιπασμάτων, φυτοφαρμάκων και αγροχημικών γενικά ώστε να έχουμε κατά το δυνατόν περισσότερο καθαρά προϊόντα. Στην ουσία εφαρμογή των κανόνων της ορθής γεωργικής πρακτικής. 4. Υπαρξη και λειτουργία εργαστηρίων φυτοπαθολογικών και αναλύσεων υπολειμμάτων. 5. Συνέχιση και εντατικοποίηση της εκπαίδευσης των αγροτών που δυστυχώς έχει μειωθεί πάρα πολύ. 6. Ενίσχυση του Συνεταιριστικού κινήματος ώστε να δημιουργηθούν ομάδες παραγωγών κατά προϊόν.

Το Γ' ΚΠΣ μέσω του οποίου χρηματοδοτείται ο θεσμός του Νέου Αγρότη εισάγει πλέον νέες διαδικασίες τόσο σε επίπεδο ένταξης όσο και σε επίπεδο παρακολούθησης των επενδύσεων. Αυτό όπως καταλαβαίνετε αποτελεί αντικίνητρο στην προσπάθεια ενός νέου ο οποίος θέλει να ενταχθεί στο Πρόγραμμα. Επιπροσθέτως και άλλοι παράγοντες επηρεάζουν αρνητικά την προσπάθεια αυτή όπως: Η απουσία προσαρμογής του προγράμματος στις ιδιαιτερότητες του Νομού μας (νησιώτικος νομός-υψηλό κόστος μεταφοράς, πολυτεμαχισμός της γης, υψηλό κόστος παραγωγής και υψηλό κόστος ζωής). Καθυστέρηση στις διαδικασίες ένταξης (δαιδαλώδεις, κέντρα αποφάσεων εκτός Νομού).

ΕΡ.: Κλείνοντας την συνέντευξη τι θα θέλατε να τονίσετε;

ΑΠ.: Κλείνοντας κυρία Βενιανάκη θα ήθελα να επισημάνω τα εξής: Η ΕΑΣΔ βρίσκεται σε σημείο καμπής. Κουβαλώντας το οικονομικό βάρος και τις ζημίες τόσων χρόνων και έχοντας εμπρός την τον άτεγκτο ανταγωνισμό της αγοράς, έχει υποχρέωση να αλλάξει όψη και συνήθειες. Ειδάλλως δε θα επιβιώσει. Πρωτ' απ' όλα απαιτείται υπηρεσιακή αποτελεσματικότητα προς την οποία κάνουμε σταθερά βήματα προόδου. Κυρίως όμως απαιτείται Διοικητική ομόνοια και κοινό όραμα. Ο Αγροτικός κόσμος της περιοχής έχει ταλαιπωρηθεί από μικροπολιτικές και κενά συμφέροντα. Δυστυχώς είμαστε πολύ λίγοι για να έχουμε την πολυτέλεια των αντιπαραθέσεων. Χρειάζεται να κάνουμε κάποια βήματα σε θέματα νοοτροπίας. Ξεκινώντας από τους τοπικούς αγροτικούς Συνεταιρισμούς και φθάνοντας στη Διοίκηση της ΕΑΣΔ και της ΚΑΙΡ, θα πρέπει να σκύψουμε στα προβλήματα ενωμένοι με τις γόνιμες πάντα αντιθέσεις μας αλλά χωρίς τις στείρες αντιπαραθέσεις που μας καθηλώνουν στην ώθηση που θέλαμε να δώσουμε στην αγροτιά του Νομού μας. Αυτός είναι προσωπικός δρόμος διοίκησης που έχω θέσει και γι' αυτόν το στόχο δουλεύω με όλες μου τις δυνάμεις.

Πληροφορίες για τους διαλόγους του Ξηρού με τον εισαγγελέα Διώτη

Ολοκληρώνεται η κατάθεση

Σε ασφυκτικό κλοιό τουλάχιστον έξι άτομα που παρακολουθούνται

Σύντομα η κατάθεση του Ξηρού στον εισαγγελέα Ιωάννη Διώτη ολοκληρώνεται. 'Οταν γίνει αυτό, θα τη διαβάσει και θα την υπογράψει. Από εκεί και πέρα δρομολογούνται δικαστικές εξελίξεις. Θα σχηματισθούν δικογραφίες και θα εκδοθούν εντάλματα σύλληψης, τόσο για τον Σάββα Ξηρό όσο και για άλλους που θεωρούνται ύποπτοι για «μέλη της 17Ν» και παρακολουθούνται. Κυριακάτικη Ελευθεροτυπία και Βήμα υποστηρίζουν ότι σε πρώτη φάση θα εκδοθούν εντάλματα σύλληψης για τουλάχιστον τέσσερα άτομα. Επίσης, η Κυριακάτικη αναφέρει, σύμφωνα με τις πληροφορίες της, ότι συνολικά θα συλληφθούν 10-12 άτομα και παράλληλα, επισημαίνει ότι σε ασφυκτικό κλοιό βρίσκονται δύο ύποπτοι. Το Βήμα επισημαίνει ότι παρακολουθούνται στενά έξι άτομα. Σε ό,τι αφορά το χρόνο έκδοσης των ενταλμάτων σύλληψης, αυτός είναι προς τα μέσα ή τα τέλη αυτής της εβδομάδας, καθώς οι αρχές περιμένουν και τα κρίσιμα στοιχεία από τους εργαστηριακούς ελέγχους. Πάντως, από Δευτέρα ο Ξηρός θα μπορεί να δέχεται επισκέψεις συγγενών του.

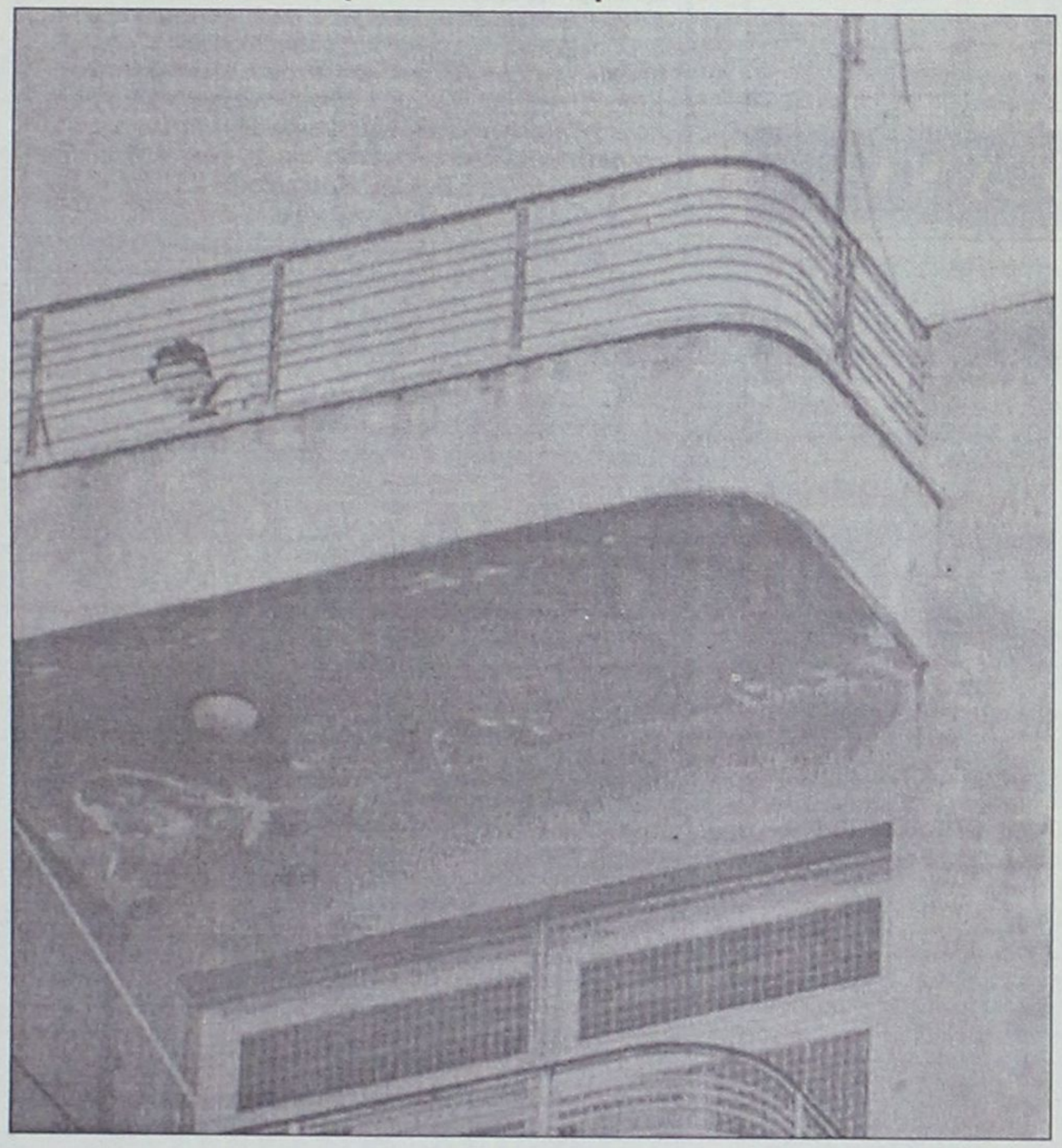

Την Κυριακή χθες δύο εφημερίδες υποστηρίζουν, σε δημοσιεύματά τους, ότι διαθέτουν πληροφορίες για τους διαλόγους του Ξηρού με τον εισαγγελέα Διώτη.

Στο Βήμα της Κυριακής, η παραδοχή του Ξηρού ότι συμμετείχε στην «17Ν» δίνεται ως εξής: «Ναι είμαι μέλος της οργάνωσης 17Ν», ενώ όσο αφορά την ύπαρξη ή όχι δικηγόρου σε όλη αυτήν την προανακριτική φάση, ο Ξηρός, σύμφωνα με την εφημερίδα απαντά: «Δεν χρειάζομαι δικηγόρο, μπορώ και μόνος μου».

Από εδώ και πέρα, η κατάθεση του βομβιστή φωτογραφίζεται ως εξής:

«--Παραδέχθηκε και περιέγραψε με λεπτομέρειες πολλές δράσεις της οργάνωσης στις οποίες ο ίδιος συμμετείχε

--Επιβεβαίωσε δεδομένα και στοιχεία που είχαν ήδη οι διωκτικές αρχές στα χέρια τους

--Δεν αρνήθηκε τη συμμετοχή και σε άλλες ενέργειες της «17Ν» εκτός από τις δολοφονικές επιθέσεις, όπως ένοπλες ληστείες

--Μίλησε και για άλλα πρόσωπα

--΄Εδωσε τη δική του εκδοχή για τη συμμετοχή του στην οργάνωση και κατονόμασε εκείνον που τον στρατολόγησε

--΄Εδωσε στοιχεία για τη δομή της οργάνωσης και για τον τρόπο που ενεργούσε

--Μίλησε για τα οικονομικά της

--Ζήτησε να μπουν σε πρόγραμμα προστασίας μαρτύρων συγγενικά του πρόσωπα και δύο από τα άτομα που ήταν μαζί του στην απόπειρα στον Πειραιά».

Στην Καθημερινή, η κατάθεση του Ξηρού δίνεται ως εξής:

Για τον τρόπο δράσης της οργάνωσης, ο βομβιστής φέρεται να λέει: «Καθόμασταν εναλλάξ στη στάση απέναντι από την αμερικανική πρεσβεία και παρακολουθούσαμε την είσοδο. Από τη συμπεριφορά των φρουρών καταλαβαίναμε ποιος ήταν ο σημαντικός. Παίρναμε τον αριθμό κυκλοφορίας του αυτοκινήτου και τον παρακολουθούσαμε».

Για τον εντοπισμό των θυμάτων, φέρεται να αναφέρει: «Παίρναμε τους καταλόγους των διπλωματικών αντιπροσωπειών από το υπουργείο Εξωτερικών», ενώ σε άλλο σημείο του δημοσιεύματος, προστίθεται: «Είχαμε εντοπίσει τα διαμερίσματα των διπλωματικών υπηρεσιών στην Αθήνα, τα οποία δεν αλλάζουν οι ένοικοι. Παρακολουθούσαμε αυτούς τους χώρους και ξέραμε ποιοι διέμεναν εκεί».

Για αρχηγό, τον οποίο φέρεται να τον αποκαλεί ο «ψηλός», ο Ξηρός κατά την Καθημερινή, λέει: «Τον συναντούσαμε σε ένα καφενείο στο Παγκράτι. Τελευταία φορά τον συνάντησα το Πάσχα. Συμφωνήσαμε να κάνουμε κάτι φέτος και μετά να αποφασίσουμε πότε ξανά». «Ο ΄΄Ψηλός΄΄ δεν τα πάει καλά με τα ελληνικά. Διαβάζει συνέχεια ξένα βιβλία και εφημερίδες». Για προκηρύξεις, ο βομβιστής είπε στον εισαγγελέα: «Εμείς τις παίρναμε έτοιμες».

Για την έκρηξη στον Πειραιά: «Δεν μπορώ να καταλάβω τι πήγε στραβά με το καταραμένο ρολόι»

Για επίθεση στο Γερμανό πρέσβη στο Χαλάνδρι, τον Μάιο του 1999: «Μου σκασε ο σωλήνας στο αφτί» αλλά «και στον Σόντερς ήμουν και στον Μπακογιάννη».

Για Κουφοντίνα: «Τα πήρε τα 40 εκατομμύρια ο Μήτσος από τη Δαμάρεως ή τα άφησε εκεί και πήγαν χαμένα;».

Σχετικά με τις ληστείες, ο Ξηρός λέει: «Εμείς δεν ασχοληθήκαμε με ψιλοπράγματα. Δεν κάναμε ληστεία κάτω από 50 εκατομμύρια δρχ.».

Στην Κυριακάτικη Ελευθεροτυπία σε σχετικό ρεπορτάζ υποστηρίζεται, σύμφωνα με πληροφορίες από δικαστικές πηγές: «Δείχνει διάθεση να εξηγήσει αναλυτικά τη δομή και τη λειτουργία της 17Ν, ωστόσο δεν είναι σε θέση να δώσει συγκεκριμένες πληροφορίες για την ιστορική της ηγεσία. Οι γνώσεις του δεν οδηγούν στους λεγόμενους ΄΄παπούδες΄΄ της 17Ν».

Σενάρια για τον αρχηγό

Σύμφωνα με το Βήμα της Κυριακής: Είναι ψηλός και αδύνατος. Την περίοδο ΄67-΄68 το όνομά του ακουγόταν έξω από το αμφιθέατρα του Παρισιού, στις ελληνικές αντιστασιακές παρέες της εποχής. Η οικογενειακή του παράδοση σε ένα εξαιρετικά εκκεντρικό χώρο της εξωκοινοβουλευτικής Αριστεράς ξεκινά από τα χρόνια του Μεσοπολέμου, οι σχέσεις του με τον Χρήστο Κασίμη και ένα ταξίδι του στην Κούβα ήταν μερικά πρόσθετα στοιχεία. Υπάρχουν άνθρωποι που διαβεβαιώνουν ότι εμφανιζόταν συχνά στην Ελλάδα τη διετία 1974-76, κάποιοι «γνωστοί» του τον είδαν σε μπαρ της Αθήνας προ πέντε-έξι ετών και τέλος, αυτόπτες μάρτυρες που τον συνδέουν με την ευρύτερη επιχείρηση δολοφονίας του Σόντερς.

Σύμφωνα με το Καρφί της Κυριακής: Ο ιδρυτής της οργάνωσης - φάντασμα την εποχή της εξέγερσης του Πολυτεχνείου δίδασκε ο ίδιος στο ΕΜΠ, γεγονός που τον οδήγησε να βαφτίσει την οργάνωση «17 Νοέμβρη». Το ίδιο πρόσωπο, που σύμφωνα με την εφημερίδα περιγράφεται ως ψηλός και σγουρομάλλης, κουτσός, συμμετείχε στα χτυπήματα των πρώτων χρόνων της «17ης Νοέμβρη» αλλά στις αρχές της δεκαετίας του ΄80 φέρεται να σκοτώθηκε κάτω από μυστηριώδης συνθήκες σε δυστύχημα, που έγινε στην περιοχή της Πτολεμαΐδας. Το ίδιο δημοσίευμα υποστηρίζει ότι πίσω από τον «περίεργο θάνατο» κρυβόταν οι δύο βασικοί συνεργάτες του και συνιδρυτικά στελέχη της οργάνωσης, οι οποίοι συνέχισαν να ηγούνται της δράσης της «17 Νοέμβρη». Λίγα χρόνια αργότερα, όμως, αναφέρει το δημοσίευμα ο ένας εκ των δύο αρχηγών αποφάσισε να αποσυρθεί και προφασιζόμενος επαφές με άλλες οργανώσεις της Μ. Ανατολής ταξίδεψε στο Χαρτούμ, όπου χάθηκαν τα ίχνη του. Το τελευταίο μέλος της ιστορικής τρόικας φέρεται να δρα ακόμη στην Αθήνα.

Τα αδέλφια του Ξηρού

Τα δύο αδέλφια του Ξηρού, Χριστόδουλος και Αυγουστίνος, σε συνέντευξή τους στο Βήμα της Κυριακής θεωρούν ότι «τη στήσανε» στον αδερφό τους. Ειδικότερα, ο Χριστόδουλος λέει: «Πιστεύω ότι έχουν βρει γιάφκες τρομοκρατών, χωρίς καμία αμφισβήτηση, αλλά δεν έχουν τρομοκράτες και απεγνωσμένα ψάχνουν τρομοκράτες για να τους συνδέσουν με τις γιάφκες», ενώ σε άλλο σημείο αναφέρει ότι «στη γιάφκα υπάρχουν καλλιτεχνικές μάσκες που τις φτιάχνει η νύφη μας η Αλίσια». Επίσης, ο Χριστόδουλος τονίζει ότι ο αδερφός του είναι «απολιτικός» και προσθέτει: «Εγώ ανήκα στην επαναστατική Αριστερά, αλλά καμία σχέση ο Σάββας. Δεν τον ενδιέφερε η πολιτική». Παράλληλα, αναφέρει: «Στην Ικαρία ο Σάββας έχει ένα σπίτι στο όνομά του. Είναι λογικό από την έρευνα των περιουσιακών του στοιχείων να έχουν βρει ότι υπάρχει και αυτό το σπίτι. Σας πληροφορώ ότι δεν έχουν πάει να κάνουν έρευνα. Γιατί; Νομίζω πως ψάχνουν ό,τι θέλουν».

Κάρλος, το "Τσακάλι"



Γνωρίζει έμμεσα τη 17 Νοέμβρη

Ο ΄Ιλιτς Ραμίρεζ Σάντσες΄ Κάρλος ή «Τσακάλι», έγκλειστος στις φυλακές Λα Σαντέ στη Γαλλία, σε συνέντευξή του στην Κυριακάτικη Ελευθεροτυπία υποστηρίζει ότι την γνωρίζει τη «17Ν» «έμμεσα» και-πως «η τραγική αστοχία στον Πειραιά είχε ως αποτέλεσμα ένα χτύπημα στην υλικοτεχνική υποδομή της «17 Νοέμβρη», η οποία πάντως πρέπει να επιβιώσει ως δύναμη κρούσης. Φοβάμαι ότι η πρόωρη έκρηξη στον Πειραιά προκλήθηκε από εχθρική πράξη, τεχνική η οποία διδάσκεται στους συντρόφους μας, που ως μέλη των λατινοαμερικάνικων ενόπλων δυνάμεων αποφοίτησαν από «αντι-επαναστατικά» μαθήματα στο Φολκ Γκούλικ και στη σχολή της πρώην αμερικανικής ζώνης στη Διώρυγα του Παναμά».

Εντάλματα μετά το πέρας της κατάθεσης

Στα ίχνη του Κουφοντίνα

Ικανοποιητικά εξελίσσεται η υγεία του Ξηρού

Οι έρευνες της Αντιτρομοκρατικής Υπηρεσίας επικεντρώνονται στο πρόσωπο του 48χρονου Δημήτρη Κουφοντίνα, του φερόμενου ως ενοικιαστή της γιάφκας στην οδό Δαμάρεως, στο Παγκράτι. Το πρόσωπο αυτό, αναφέρει η εφημερίδα, εμφανίζεται ως ο ενδιάμεσος κρίκος ανάμεσα στην ηγετική ομάδα της 17Ν και στα κατώτερα στελέχη της οργάνωσης.



Πάντως, τα εντάλματα σύλληψης δεν αναμένεται να εκδοθούν εντός του επόμενου 48ώρου, πριν δηλαδή ολοκληρωθεί η κατάθεση του Σάββα Ξηρού.

Όσον αφορά στην κατάσταση της υγείας του Σ. Ξηρού, στο λακωνικό ιατρικό ανακοινωθέν που εξέδωσε ο «Ευαγγελισμός» περίπου 24 ωρες μετά την επέμβαση στα μάτια, στην οποία υπεβλήθη στο «Γενικό Κρατικό», αναφέρεται ότι εξελίσσεται ομαλά, και ότι από τις κλινικές εξετάσεις και τα εργαστηριακά ευρήματα δεν προκύπτει κανένας λόγος ανησυχίας για την εξέλιξη της πορείας της υγείας του.

Ικανοποιητική χαρακτήρισαν, άλλωστε, την μετεγχειρητική πορεία του ασθενούς ομάδα οφθαλμιάτρων της Οφθαλμολογικής Πανεπιστημιακής Κλινικής του Γενικού Κρατικού, που επισκέφθηκαν σήμερα τον «Ευαγγελισμό». Χθες το απόγευμα, τον Σ.Ξηρό επισκέφθηκαν οι γονείς του, ορισμένα από τα αδέλφια του, η πρώην σύζυγός του Αγγελική Σωτηροπούλου και η μνηστή του Αλίσια Ρομέρο.

ΚΗΔΕΙΑ

Τον λατρευτό μας σύζυγο, πατέρα, παππού, υιό και θείο
ΓΙΑΓΚΟ ΚΑΠΕΤΑΝΑΚΗ
ετών 72
κηδεύουμε σήμερα Δευτέρα 15 Ιουλίου και ώρα 5 μ.μ. εις τον Ιερό Ναό Ευαγγελισμού Ρόδου.
Η σύζυγος: Ελένη
Τα παιδιά: Ηλιάνα, Νίκος-Λίνα
Η μητέρα: Ευδοξία
Ο εγγονός, τα ανίψια και οι λοιποί συγγενείς

ΜΝΗΜΟΣΥΝΑ



Την 16η μηνός Ιουλίου, ημέρα Τρίτη και ώρα 8 π.μ. εις τον Ιερό Ναό Ταξιαρχών Νεκροταφείου Ρόδου, τελούμεν 9μηνο μνημόσυνο υπέρ αναπαύσεως της ψυχής του λατρευτού μας συζύγου, πατέρα, και παππού
ΓΕΩΡΓΙΟΥ ΧΑΤΖΗΓΕΩΡΓΙΟΥ
Η σύζυγος: Γεωργία.
Τα παιδιά, τα εγγόνια, τα δισέγγονα και οι λοιποί συγγενείς.



Την 17η μηνός Ιουλίου, ημέρα Τετάρτη και ώρα 8 π.μ. εις τον Ιερό Ναό Αγίου Νεκταρίου στο Φαληράκι, τελούμεν 3μηνο μνημόσυνο υπέρ αναπαύσεως της ψυχής της πολυαγαπημένης μας συζύγου, μητέρας, γιαγιάς και θείας
ΤΣΑΜΠΙΚΑΣ ΦΩΤΙΟΥ
Ο σύζυγος: Κώστας
Τα παιδιά, τα εγγόνια, τ' ανίψια και οι λοιποί συγγενείς



Την 17η μηνός Ιουλίου, ημέρα Τετάρτη και ώρα 8 π.μ. εις τον Ιερό Ναό Ταξιαρχών Νεκροταφείου Ρόδου, τελούμεν 3μηνο μνημόσυνο υπέρ αναπαύσεως της ψυχής του λατρευτού μας υιού, αδελφού, θείου, ανηψιού και εξαδέλφου
ΜΙΧΑΗΛ ΚΡΗΤΙΚΟΥ
Οι γονείς: Δημήτρης-Δέσποινα
Τ' αδέλφια: Κατερίνα-Γιώργος, Σταύρος-Τσαμπίκα
Τα ανίψια, οι θείοι, τ' αξαδέλφια και οι λοιποί συγγενείς

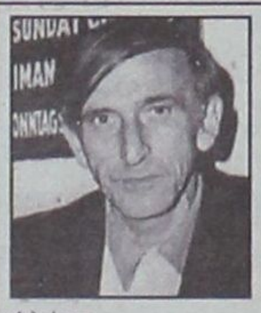

Την 18η Ιουλίου ημέρα Πέμπτη και ώρα 9 το πρωί, εις τον Ιερό Ναό Αγίου Ιωάννου Προδρόμου τελούμεν μνημόσυνο υπέρ του προσφιλούς και αλησμόνητου μας πατρός και αδελφού
ΓΕΩΡΓΙΟΥ Ι. ΑΠΟΣΤΟΛΟΥ
Τα τέκνα: Ιωάννης, Σταύρος
Οι αδελφές: Ευαγγελία, Αμαλία, Φλώρα

Γιώργο, σαν περιστέρι λευκότατο πέταξες εις τον Υψιστο ολόλαμπρη η ψυχή σου, τα Χερουβείμ και Σεραφείμ βρίσκονται μαζί σου.
Γιώργο πήγες στον Θεό ζεις όμως και μαζί μας μέσα εις την μνήμη μας και μέσα στην ψυχή μας. Λεβέντης ήσουν στην ζωή αθώα η ψυχή σου, το δίκαιο ήτο πάθος σου, μες στην συνείδησή σου. Οι αρετές σου ήτανε στολίδια της ψυχής σου η καλοσύνη σου βίωμα της ζωής σου. Ήσουν δυνατός, γενναίος, αλύγιστο κλωνάρι. Η πνευματική σου έμπνευση ήτο θεία Χάρη, κανείς πια δεν θα βρεθή σαν κι εσένα άλλος. Αναντικατάστατο το ψυχικό σου κάλλος. Το δίκαιον σου ήτο πάθος, σπάνιος δημοσιογράφος. Η εφημερίδα μιλούσε την αλήθεια, διαλαλούσε. Υπουλα σε θανάτωσαν οι φθονεροί εχθροί σου αιφνίδια σε κόψανε το νήμα της ζωής σου. Θάνατος κρανίου τόπος της φρίκης και του τρόμου το β' παθολογικό του νοσοκομείου Ρόδου Σε αφαίρεσαν την ζωή οι σαδιστές εχθροί σου. Ανίατες ασθένειες θα τους διαλύσουν Γιώργο έφυγες από κοντά μας η απουσία σου σπαράζη την καρδιά μας εις τον Θεό πήγε η Αγγελική ψυχή σου ο Χριστός και η Παναγία βρίσκονται μαζί σου.

Αμαλία Αποστόλου

ΚΑΘΗΜΕΡΙΝΑ ΟΛΑ ΤΑ ΝΕΑ ΤΗΣ ΔΩΔΕΚΑΝΗΣΟΥ ΣΤΟ INTERNET
www.rodiaki.gr

ΣΥΓΧΑΡΗΤΗΡΙΟ

Συγχαίρω την κυρία **Νίκη Νικολάου Φατσέα** το γένος **Ηλία Καραγιαννίδου** και της **Δέσποινας Ελευθεριάδου,** σύζυγος αξιωματικού που βρήκε στο ΝΙΜΤΣ 417 Νοσηλευτικού Αθηνών μία τσάντα με 5.500.000 δρχ. (2) δύο πιστωτικές κάρτες 35.000 δρχ. ψιλά (2) δύο ταυτότητες επ' ονόματι κυρίας **Κομπατή Ελένης** και κυρίας **Βαλτή Αικατερίνης** φαρμακοποιοί στο Κολωνάκι, Φωκιλίδου 23-25 και διάφορα άλλα αξίας αντικείμενα τα οποία παρέδωσε στην επόπτη λοχία **Τσαπαρίδου** και αδελφή **Σιμεωνίδου** γ' ορόφου παλαιάς πτέρυγας Νοσηλευτικού.
Χίλια ευχαριστώ την κυρία **Νίκη Φατσέα** ο θεός να την προστατεύει πάντα από κάθε κακό και νάναι καλά πάντα και όλη η αξιόλογη οικογένειά της.

Βαλτή Αικατερίνη
Φαρμακοποιός

ΠΡΟΣΚΛΗΣΗ

Ο Δήμος Ροδίων και το Διεθνές Κέντρο Λογοτεχνών και Μεταφραστών Ρόδου έχουν την τιμή να σας προσκαλέσουν σε απογευματινή ημερίδα με θέμα:
"Ελληνοτουρκικές σχέσεις-Δωδεκάνησα"
την Τετάρτη 17 Ιουλίου 2002 και ώρα 7 μ.μ.
στην αίθουσα εκδηλώσεων του "Ακταίον".
Το θέμα θα αναπτύξουν οι κ.κ.:
Βύρων Θεοδωρόπουλος, Πρέσβυς επί τιμή
Νεοκλής Σαρρής, Καθηγητής Παντείου Πανεπιστημίου
Κων/νος Σβολόπουλος, Καθηγητής Πανεπιστημίου Αθηνών
Τους ομιλητές θα παρουσιάσει ο 4ετής φοιτητής του Τμήματος Ιστορίας του Πανεπιστημίου Αθηνών
κ. Χρυσόστομος Ν. Κολώνας.

Η είσοδος είναι ελεύθερη για το κοινό

Κερδίστε χρόνο κα εξυπηρέτηση

WESTERN UNION MONEY TRANSFER
The fastest way to send money worldwide.



Αποστολή χρημάτων σ' όλο τον κόσμο
μέσα σε λίγα λεπτά!!!
50.000 καταστήματα σε 165 χώρες του κόσμου
είναι έτοιμα να σας εξυπηρετήσουν σε διευρυμένα ωράρια

Γονείς φοιτητών εξωτερικού εμπιστευθείτε μας

PLANET HOLIDAYS

Δημήτρης Τσοπανάκης
Γαλλίας 6 - Ρόδος - Τηλ. 27327

ΓΡΑΦΕΙΟ ΤΕΛΕΤΩΝ & ΜΝΗΜΟΣΥΝΩΝ ΡΟΔΟΥ
ΣΤΕΦΑΝΑ-ΣΤΟΛΙΣΜΟΙ
ΑΜΕΣΗ ΕΞΥΠΗΡΕΤΗΣΗ ΟΛΟ ΤΟ 24 ΩΡΟ
"ΑΜΕΡΙΚΑΝΟΥ"
Αναλαμβάνουμε την τελετή και με τα έξοδα που χορηγούν τα ταμεία χωρίς καμία επιβάρυνση. ΙΚΑ, ΤΕΒΕ, ΤΑΞΥ, ΔΗΜΟΣΙΟΥ, ΛΙΜΕΝΙΚΩΝ, ΟΓΑ και λοιπά ταμεία. Τους ΑΠΟΡΟΥΣ ΔΩΡΕΑΝ.
Πλατεία Βρούχου στην Μητρόπολη
τηλέφωνα: 02410-28901-33400

ΠΟΛΙΤΙΣΤΙΚΟΣ ΟΡΓΑΝΙΣΜΟΣ
ΔΗΜΟΥ ΠΕΤΑΛΟΥΔΩΝ

«ΦΕΣΤΙΒΑΛ Δ.Δ. ΠΑΡΑΔΕΙΣΙΟΥ»
ΠΡΟΓΡΑΜΜΑ ΕΚΔΗΛΩΣΕΩΝ

15-7-2002 ημέρα Δευτέρα

Ωρα 20.00. Παρουσίαση παραδοσιακού χορευτικού συγκροτήματος του Αναπτυξιακού και Πολιτιστικού Συλλόγου Κρεμαστής «Η ΠΡΟΟΔΟΣ» στην πλατεία του Δ.Δ. Παραδεισίου.
Ωρα 20.30. Παρουσίαση παραδοσιακού χορευτικού συγκροτήματος από τον Πολιτιστικό Σύλλογο Δαματριάς «Ο ΠΑΝΟΡΜΙΤΗΣ» στην πλατεία του Δ.Δ. Παραδεισίου.
Ωρα 21.00. Παρουσίαση παραδοσιακού χορευτικού συγκροτήματος από τον Πολιτιστικό Σύλλογο Αρχαγγέλου «Ο ΑΙΘΩΝΑΣ» στην πλατεία του Δ.Δ. Παραδεισίου.

17-7-2002 ημέρα Τετάρτη

Ωρα 10.30. Λιτανεία με συνοδεία της Φιλαρμονικής Δήμου Πεταλούδων στο Δ.Δ. Παραδεισίου.
Ωρα 19.30. Απονομή αναμνηστικών πλακετών σε διατελέσαντες προέδρους Δ.Δ. Παραδεισίου. Απονομή επαίνων σε αριστεύσαντες μαθητές-μαθήτριες Γυμνασίου και Λυκείου στην πλατεία Δ.Δ. Παραδεισίου.
Ωρα 20.30. Παρουσίαση κοινοτικού χορευτικού συγκροτήματος Ορμήδειας Κύπρου στην πλατεία του Δ.Δ. Παραδεισίου.
Ωρα 21.15. Παρουσίαση παραδοσιακού χορευτικού προγράμματος από το χορευτικό τμήμα Δ.Δ. Παραδεισίου του Π.Ο.Δ.Π. στην πλατεία του Δ.Δ. Παραδεισίου.
* Κατά τη διάρκεια του Φεστιβάλ θα λειτουργεί έκθεση βιβλίου από το 3ο Σύστημα Προσκόπων Παραδεισίου, στο προαύλιο του τοπικού γραφείου του Δ.Δ. Παραδεισίου.

ΧΟΡΗΓΟΣ: COCA-COLA E.E.E. A.E.
ΥΠΟΚΑΤΑΣΤΗΜΑ ΡΟΔΟΥ

Ο Πρόεδρος του ΠΟΔΠ
Κουδούνης Νικόλαος

ΕΛΛΗΝΙΚΗ ΔΗΜΟΚΡΑΤΙΑ
ΠΕΡΙΦΕΡΕΙΑ ΝΟΤΙΟΥ ΑΙΓΑΙΟΥ
ΝΟΜΟΣ ΔΩΔΕΚΑΝΗΣΟΥ
ΝΟΜΑΡΧΙΑΚΗ ΑΥΤΟΔ/ΣΗ ΔΩΔ/ΣΟΥ
ΝΟΜΑΡΧΙΑΚΟ ΣΥΜΒΟΥΛΙΟ

ΑΝΑΚΟΙΝΩΣΗ

Με το υπ' αριθμ. πρωτ. 569/4-7-2002 έγγραφο της Περιφέρειας Νοτίου Αιγαίου -Γενική Διεύθυνση Περιφέρειας-Τμήμα ΠΕ.ΧΩ Δωδεκανήσου, μας διαβιβάστηκε για γνωμοδότηση η Μελέτη Περιβαλλοντικών Επιπτώσεων (ΜΠΕ) της υφιστάμενης ξενοδοχειακής μονάδας κλασσικού τύπου Β' τάξης και δυναμικότητας 70 κλινών στην περιοχή "ΚΟΛΥΜΠΙΑ" Δήμου Αφάντου νήσου Ρόδου, ιδιοκτησίας της εταιρείας "Μ. Παπαναστασίου Α.Ε." με την επωνυμία "ΤΙΝΑ-ΦΛΩΡΑ".
Καλούμε κάθε ενδιαφερόμενο να υποβάλλει τις έγγραφες παρατηρήσεις του ως προς το περιεχόμενο της μελέτης, μέσα σε προθεσμία δεκαπέντε (15) ημερών από την ημερομηνία δημοσίευσης της παρούσας στον ημερήσιο τοπικό Τύπο.
Οι ενστάσεις θα υποβάλλονται:
1. Στην Γραμματεία της Νομαρχιακής Επιτροπής της Ν.Α. Δωδ/σου.
2. Στην ανωτέρω αναφερόμενη Υπηρεσία και θα κοινοποιούνται στο Τοπικό Γραφείο Περιβάλλοντος του Τ.Π. και Π.Ε. της Ν. Α. Δωδ/σου (υπόψη κ. Άρη Σκιαδόπουλου τηλ. 02410-30413), όπου βρίσκεται η πλήρης μελέτη και μπορεί κάθε ενδιαφερόμενος να λάβει γνώση αυτής.

Ε.Ν.
Ο Βοηθός Νομάρχης
Χατζή Χατζηευθυμίου

ΠΛΑΙΣΙΟ διαφημιστική
◆ Κάρτες
◆ Προσκλητήρια γάμων-βαπτίσεων
◆ Σφραγίδες
◆ Διαφήμιση στον Τύπο
Παπαγιάννη 80 Κρεμαστή
Τηλ. 95584 - 91350
Κιν. 09377-56878

ΤΑ ΛΟΓΙΚΑ ΤΑ ΠΑΡΑΛΟΓΑ ΤΑ ΕΞΩΦΡΕΝΙΚΑ

...Κάμπινγκ στο πάρκο

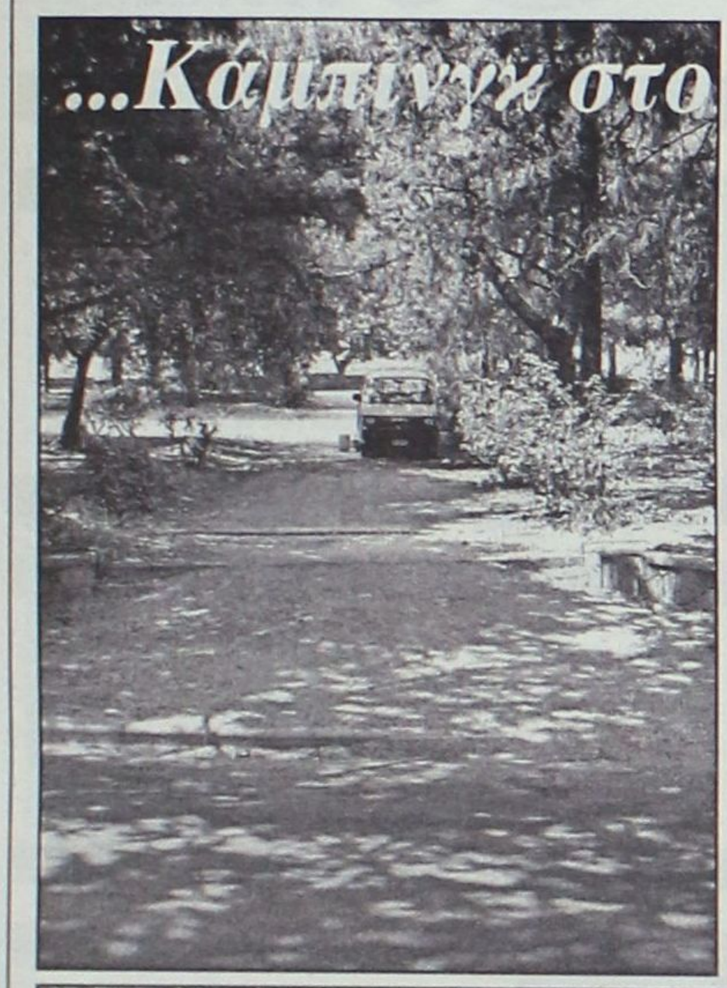

Οι υπηρεσίες του Δήμου για τα έργα στο πάρκο της Βύρωνος έφτιαξαν μια "ράμπα", μπαζώντας τα σκαλιά της εισόδου. Οι εργασίες έχουν διακοπεί εδώ και ένα χρόνο, τα "έργα" έχουν εγκαταλειφθεί στην τύχη τους και το μόνο που απόμεινε είναι η "ράμπα". ...Και έτσι έχουν εύκολη πρόσβαση στο πάρκο όλοι όσοι επιθυμούν να διημερεύσουν εκεί, οικογενειακώς, με την "κλούβα" δίπλα τους!



...Μια πόλη σε αφασία

Υποτίθεται ότι είμαστε μια πόλη συγκροτημένη, που οικονομικά ζει από τον τουρισμό.
Υποτίθεται ότι προσπαθούμε να πείσουμε τους φιλοξενούμενούς μας ότι το τουριστικό προϊόν που τους πλασάραμε είναι μιας κάποιας ποιότητας και αξίζει τα λεφτά και τον χρόνο που ξοδεύουν.
Υποτίθεται ότι πέρα από όλα αυτά τα "οικονομικίστικα", εμείς οι ίδιοι έχουμε ένα ελάχιστο αισθητικών απαιτήσεων και δεν μπορούμε να ανεχόμαστε για παράδειγμα:
- Τις τσιγγάνες διακονιάρισσες στον Ευαγγελισμό.
- Τις καταλήψεις κάθε είδους και μορφής στα ιστορικά μας μνημεία
- Το κάμπιγκ στα κεντρικά πάρκα της πόλης, με την "ανοχή" της δημοτικής αρχής, που έχει φτιάξει και ράμπες για να 'χουν ανετώτερη πρόσβαση οι τσιγγάνοι φυσιολάτρες.
Υποτίθεται...

...Αγία Αικατερίνη η μηχανόβια



Η Πύλη Αγίας Αικατερίνης, με τα μηχανάκια σε άψογη διάταξη. ...Από όπου και να δεις την θαυμάσια αυτή Πύλη, η θέα είναι άκρως σουρεαλιστική!

...Θεός συγχωρέσει τ' αποθαμένα του τουρισμού

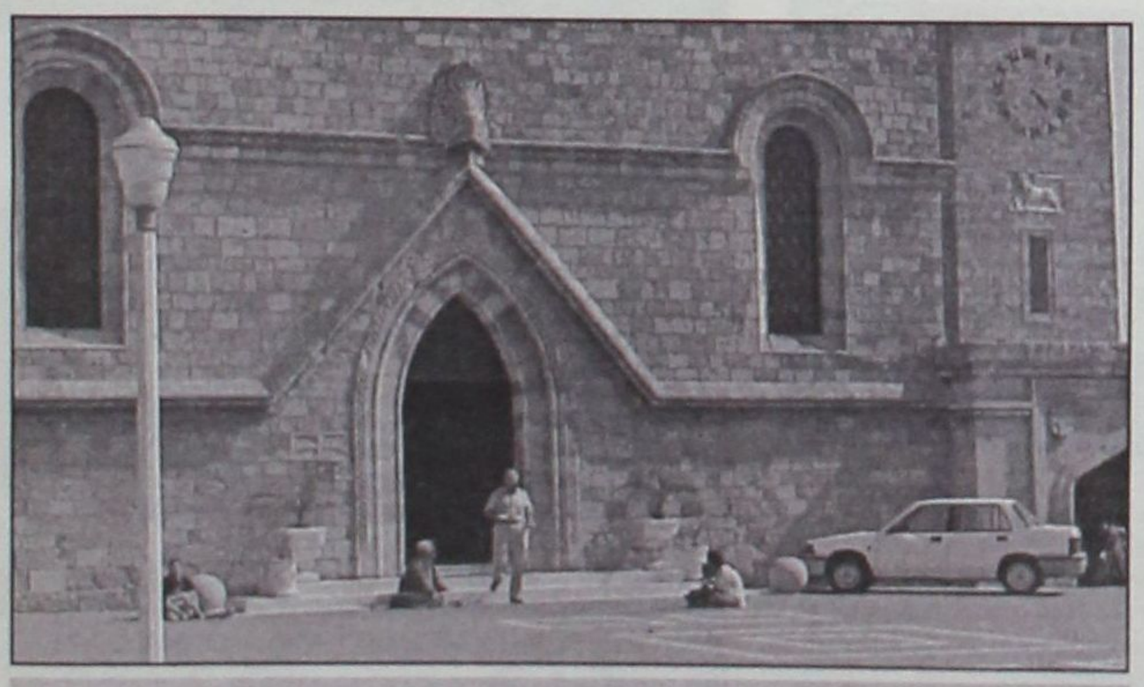

Εκκλησία του Ευαγγελισμού, Κυριακή 10 το πρωί, λίγο πριν να λήξει η λειτουργία. Οι τσιγγάνες διακονιάρισσες έχουν καταλάβει τους εργασιακούς τους χώρους έτοιμες για το μεροκάματο.
...Λίγο πιο πέρα βλέπετε *παρκαρισμένο ένα αμάξι. Όλο το χώρο στο Μανδράκι είχε για να το σταθμεύσει, εκεί πήγε και το άραξε ο κάτοχός του!*

...Κατάληψη στο Θαλασσινό Τείχος



Είχαμε να το δούμε και αυτό. Κάποιος έκανε κατάληψη στο Θαλασσινό Τείχος (κοντά στο Εμπορικό Λιμάνι). ...Και για την περίφραξη της "ιδιοκτησίας" του χρησιμοποίησε άδεια χαρτοκιβώτια!

ΜΕΤΡΟΠΟΛ
ALPHA ODEON

Πρόγραμμα εβδομάδας από 12/7/2002 έως 18/7/2002

Πληροφορίες - Κρατήσεις : 02410-28400, από 6:00 μμ



Μπες στο πιο θανατηφόρο παιχνίδι!!
Με τους Ζαν Ρενό και LL Cool J.
Ώρες έναρξης: 8:00 και 10:00 μμ
Showtimes:
Σάββατο, Κυριακή και στις 6:00 μ.μ.
On Saturday and Sunday also at 6:00 p.m.

ROLLERBALL



Πρόσεχε ποιόν ερωτεύεσαι...
Ένα τολμηρό ερωτικό θρίλερ!
Με τους Τζόζεφ Φάινς
και Χέδερ Γρέιαμ.
Ώρες έναρξης: 8:30 και 10:45 μμ
Showtimes:
Σάββατο, Κυριακή και στις 6:15 μ.μ.
On Saturday and Sunday also at 6:15 p.m.

ΓΛΥΚΑ ΣΚΟΤΩΣΕ ΜΕ



PANIC ROOM

ΔΩΜΑΤΙΟ ΠΑΝΙΚΟΥ
Ένα εκπληκτικό θρίλερ αγωνίας
με τους Τζόντι Φόστερ και Φόρεστ Γουίτακερ.
Ώρες έναρξης: 8:15 και 10:30 μμ
Showtimes:

ΓΙΑ ΠΑΝΤΑ ΦΙΛΕΣ *CROSSROADS*
Μόνο Σάββατο, Κυριακή στις 6:15 μ.μ.
Only on Saturday and Sunday at 6:15 p.m.

Zorpidis
ΤΟΥΡΙΣΤΙΚΟΣ ΟΡΓΑΝΙΣΜΟΣ

ΑΛΕΞ. ΔΙΑΚΟΥ & ΛΟΧΑΓΟΥ ΦΑΝΟΥΡΑΚΗ 31
Τηλ.: 0241 20625, 30054 FAX: 26745

Λ.Α.Ν.Ε.
Αναχωρήσεις από Ρόδο:
F/BB. ΙΕΡΑΠΕΤΡΑ
Κάθε ΚΥΡΙΑΚΗ στις 04.30 για
ΧΑΛΚΗ-ΔΙΑΦΑΝΙ-ΚΑΡΠΑΘΟ-ΚΑΣΟ-ΣΗΤΕΙΑ-ΑΓΙΟ ΝΙΚΟΛΑΟ-ΜΗΛΟ-ΠΕΙΡΑΙΑ

F/BB. ΚΟΡΝΑΡΟΣ
Κάθε ΤΕΤΑΡΤΗ στις 04.30 για
ΚΑΡΠΑΘΟ-ΚΑΣΟ-ΣΗΤΕΙΑ-ΑΓ. ΝΙΚΟΛΑΟ-ΜΗΛΟ-ΠΕΙΡΑΙΑ
Κάθε ΣΑΒΒΑΤΟ στις 04.30 για
ΧΑΛΚΗ-ΔΙΑΦΑΝΙ-ΚΑΡΠΑΘΟ-ΚΑΣΟ-ΣΗΤΕΙΑ-ΑΓΙΟ ΝΙΚΟΛΑΟ-ΜΗΛΟ-ΠΕΙΡΑΙΑ

LAOYMZIS FLYING DOLPHINS
Αναχωρήσεις καθημερινά με το CHRISTOS L. για
• ΚΩ στις 16.00 και ΚΩ-Ρόδο στις 08.00 • ΧΑΛΚΗ κάθε Σάββατο στις 14.00 • ΤΗΛΟ κάθε Σάββατο στις 14.00 • ΝΙΣΥΡΟΣ κάθε Σάββατο στις 14.00 • ΣΥΜΗ κάθε Δευτέρα και Τετάρτη στις 16.00.

ΚΡΑΤΗΣΕΙΣ ΞΕΝΟΔΟΧΕΙΩΝ σε όλη την Ελλάδα
ΑΕΡΟΠΟΡΙΚΑ ΕΙΣΙΤΗΡΙΑ
ΑΚΤΟΠΛΟΪΚΑ ΕΙΣΙΤΗΡΙΑ
ΕΝΟΙΚΙΑΣΕΙΣ ΑΥΤΟΚΙΝΗΤΩΝ





ΕΠΙΜΕΛΕΙΑ: Λ.Β.

Μόνικα Μπελούτσι: Η θεά της διπλανής πόρτας

Το θεσπέσιο λίκνισμα των γοφών, το υγρό βλέμμα, ο σκοτεινός χείμαρρος των μαλλιών, ακόμα και το όνομά της παραπέμπουν άμεσα στην αμαρτία. Με αφετηρία την πασαρέλα η Μόνικα Μπελούτσι πέρασε με άνεση στο σελιλόιντ και σκαρφαλώνει ολοένα και ψηλότερα στο top 10 των πιο επιθυμητών γυναικών στον κόσμο.

Συχνά την αποκαλούσαν "Θεά", ένα επίθετο τόσο άσχημα χρησιμοποιημένο στο σύγχρονο ελληνικό λεξιλόγιο που κατάντά προσβλητικό. Μόνο που, στη συγκεκριμένη περίπτωση, τα υπόλοιπα κοσμητικά έμοιαζαν υπερβολικά φτωχά ώστε να περιγράψουν όχι τόσο την ομορφιά της, αλλά κυρίως τα συναισθήματα δέους που η Ιταλίδα ηθοποιός γεννά στους γύρω της -ανεξαρτήτως φύλου: οι άνδρες την ποθούν σαν άπιαστο -άρα καθαρό από ενοχές- όνειρο.

Η εικόνα της Μόνικα Μπελούτσι στο δικό μου το μυαλό δεν μένει ποτέ ακίνητη. Βαδίζει πάντα αγέρωχα, με την υπερηφάνεια του λευκού καθαρόαιμου και μιας Μαλένα και αναγκάζει τα δεκατριάχρονα αγοράκια να στέκονται προσοχή μπροστά της μέχρι να τα προσπεράσει, μέχρι το αμαρτωλό, σαν το όνομά της, λίκνισμα των γοφών να προσθέσει ένα ακόμα άλλοθι στις πρώιμες, νυχτερινές τους φαντασιώσεις. Επειτα, η εικόνα ταξιδεύει δύο χρόνια πριν, παίρνει σάρκα και οστά και σχηματίζει μια γυναίκα ζωηρή, γελαστή, απίστευτα κολακευμένη από τα κομπλιμέντα των διάσημων συμπρωταγωνιστών της, φανερά διψασμένη για περισσότερη δημοσιότητα. Ηταν και πάλι στις Κάννες, όπου η Μπελούτσι είχε έρθει μαζί με τον Τζιν Χάκμαν και τον Μόργκαν Φρίμαν για να παρουσιάσει την ταινία τους Βασικός ύποπτος για φόνο. Σήμερα, το παραδέχεται ευθαρσώς: "Το γεγονός ότι μια Ιταλίδα ταξίδεψε στην Κρουαζέτ με ένα αμερικανικό φιλμ, τους έκανε να με αντιμετωπίσουν με άλλο μάτι".

Παρακολουθήστε τον βιασμό της Μπελούτσι ήταν το σλόγκαν-κράχτης που γλιστρούσε ύπουλα πίσω από τις γραμμές και τις λέξεις. Τον παρακολουθήσαμε με δυσκολία, με μισοσκεπασμένα τα μάτια. Από τις ζωώδεις κραυγές της ηθοποιού, όμως, ήταν αδύνατον να ξεφύγουμε. "Ηταν σε μεγάλο σημείο αυτοσχεδιασμός", δήλωσε η ίδια για τον πιο επώδυνο, πιο ενστικτώδη ρόλο της καριέρας της.

Η ταινία του Νοέ, στην οποία συμπρωταγωνιστεί ο σύζυγος της Μπελούτσι, Βενσάν Κασέλ, είναι από τις πιο βίαιες που έχουμε δει -γι' αυτό, προφανώς, και δίχασε τόσο πολύ τους κριτικούς. Αδικα, γιατί καθώς ξετυλίγεται (και μάλιστα ανάποδα, αφού η πρώτη σκηνή είναι στην πραγματικότητα η τελευταία της ιστορίας), ξετυλίγεται μαζί της και η καλά κρυμμένη ευαισθησία που δικαιολογεί απόλυτα ακόμα και την πιο ακραία βία. Υπάρχει αρχή, μέση, τέλος (ίσως όχι με αυτή τη σειρά) και μια πολύ συμπαγής σπονδυλική στήλη που καταλήγει στην απαισιόδοξη, αλλά απολύτως σεβαστή κεντρική ιδέα του φιλμ: Ο χρόνος καταστρέφει τα πάντα. Ουσιαστικά, καταστρέφει τη ζωή. "Συμφωνώ", λέει η Μόνικα. "Το φρέσκο γάλα χαλάει, το παιδί γερνά και πεθαίνει. Είναι σκληρό, αλλά είναι η αλήθεια. Ο χρόνος θα καταστρέψει και μένα, τη νεότητά μου. Επειτα από έξι -επτά χρόνια δεν θα είμαι πια η ίδια".

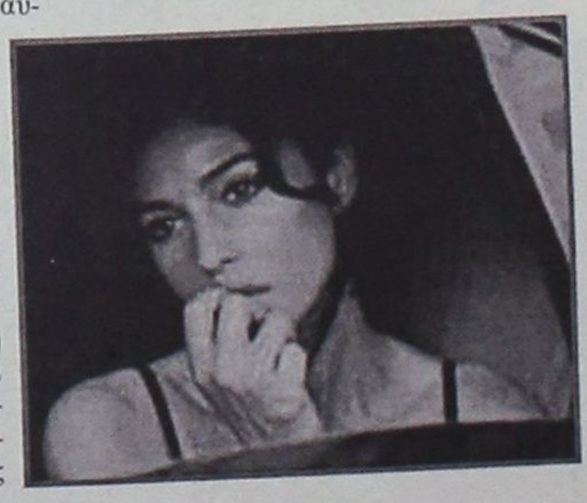

(Πηγή: www.e-go.gr)

www.cinemapallas.gr

ΠΑΛΛΑΣ 5 CINEMAS CENTER

12/07/2002 έως 18/07/2002

ΑΙΘΟΥΣΑ 5



SCOOBY DOO
Κωμική περιπέτεια / Comedy
Σε Πρώτη Πανελλήνια Προβολή
Ο θρυλικός Scooby Doo σε δράση!!!
Η κωμική περιπέτεια που έκανε πάνω από 130.000.000 δολάρια έως τώρα στην Αμερική με τους **Rowan Atkinson (MR. BEAN), Freddie Prinze, Sarah Gellard κ.α.**

Ώρες Έναρξης: 18:10, 20:10, 22:10

ΑΙΘΟΥΣΑ 2



ΓΙΑ ΕΝΑ ΑΓΟΡΙ / ABOUT A BOY
Κωμωδία / Comedy
Μην χάσετε τον Χιού Γκραντ σε μια απολαυστική κωμωδία βασισμένη στο ομότιτλο μυθιστόρημα, από τους σκηνοθέτες του American Pie!
ΠΡΩΤΑΓΩΝΙΣΤΟΥΝ: HUGH GRANT, RACHEL WEISZ

Ώρες Έναρξης: 18:00, 20:20, 22:35

ΑΙΘΟΥΣΑ 1



THE SCORPION KING
Περιπέτεια φαντασίας / Fiction movie
Η θεαματικότερη περιπέτεια του καλοκαιριού που έσπασε τα ταμεία, στην 4η εβδομάδα επιτυχίας της!
ΠΡΩΤΑΓΩΝΙΣΤΟΥΝ: THE "ROCK", MICHAEL CLARKE DUNKAN

Ώρες Έναρξης: 18:30, 20:30, 22:30

ΑΙΘΟΥΣΑ 4



SHOWTIME
Κωμωδία / Comedy
Αξίζει να δείτε το πιο ξεκαρδιστικό reality show της χρονιάς στην 7η εβδομάδα επιτυχίας του.
ΠΡΩΤΑΓΩΝΙΣΤΟΥΝ: ROBERT DENIRO, EDDIE MURPHY

Ώρες Έναρξης: 18:00, 20:00

ΑΙΘΟΥΣΑ 4



Η ΒΑΣΙΛΙΣΣΑ ΤΩΝ ΚΑΤΑΡΑΜΕΝΩΝ
QUEEN OF THE DAMNED
Θρίλερ / Thriller
Η μητέρα του σκότους... το μόνο που θέλει είναι να φέρει την κόλαση στη γη!
Από τη συγγραφέα του βιβλίου "Συνέντευξη με έναν βρυκόλακα".
ΠΡΩΤΑΓΩΝΙΣΤΟΥΝ: AALIYAH, STUART TOWNSEND

Ώρες Έναρξης: 22:15

ΜΟΝΟ ΓΙΑ ΤΑ ΜΕΛΗ

Απαντήστε στην ερώτηση:
"Ποιός πρωταγωνιστεί στο "ΟΧΤΑΠΟΔΑ ΦΡΙΚΙΑ" των δημιουργών της "Ημέρα Ανεξαρτησίας" και "Γκοτντζίλα" που θα προβληθεί στο Παλλάς σε Πρώτη Πανελλήνια Προβολή στις 19/07/02 ".
Οι 10 πρώτοι νικητές της κλήρωσης που θα γίνει την Παρασκευή 19/07/2002 θα κερδίσουν από 1 ΔΩΡΕΑΝ εισιτήριο για την ταινία ενώ οι υπόλοιποι 10 από μια καταπληκτική αφίσα! Τα ονόματα των τυχερών θα ανακοινωθούν στα ταμεία μας την Παρασκευή 19/07/2002.

ΧΟΡΗΓΟΙ

Mexikanikh Kouzina Rooster's
CHINESE BURGER Κινέζικο Εστιατόριο Fast Food

Για κρατήσεις θέσεων / For reservations
02410 24475 και 02410 70670 (16:00 - 20:00)

Άρτος (;) & Θεάματα (;)...

... Και τηλεόραση (όπως λέμε τηλοψία...)

STAR

06.30 Παιδικό πρόγραμμα
10.10 Ειδήσεις
10.15 Ξένη ταινία. "Γρίππη...αγάπη μου". Κωμωδία.
12.00 Γλυκιά μου Αννα.
13.00 Ειδήσεις
14.00 Best seller
16.00 Μπιάνκα σ' αγαπώ
17.00 Στην Εντατική
18.00 Ειδήσεις
19.30 Οι πεταλούδες ελεύθερες πετούν
20.00 The trap
21.00 Οι μάγισσες (Ε)
22.00 Ξένη ταινία. "Ντράγκον: Η ζωή του Μπρους Λι". Βιογραφική ταινία.
00.45 Ειδήσεις
01.00 Ξένη ταινία. "Αγγελος σωματοφύλακας". Περιπέτεια.
03.00 Ξένη ταινία. "Ο ήλιος του φθινοπώρου". Δράμα
05.15 Αστέρια στο πεντάγραμμο

ALPHA

06.00 Πρώτη ενημέρωση
07.00 Πανόραμα
10.00 Πρωινό μαγκαζίνο
13.00 Ο λαβύρινθος του πάθους. Κοινωνική σειρά. Παίζουν: Γιάννης Βόγλης, Νίκος Γαλανός, Ελένη Γερασιμίδου
14.00 Ειδήσεις
15.00 Ολα για την αγάπη (Ε)
15.30 Υπαστυνόμος Ρεξ (Ε)
16.30 Life style news
17.00 Ειδήσεις
17.10 Μπορώ. Ενημερωτική εκπομπή με την Αννα Δρούζα
18.45 Κάτω από την Ακρόπολη. Κοινωνική σειρά
19.30 Ειδήσεις
20.45 Κάτω από την Ακρόπολη. (Ε)
22.15 Θα σε δω στο πλοίο. (Ε)
23.15 Κόκκινος κύκλος. (Ε). Αστυνομική σειρά μυστηρίου.
00.15 Ειδήσεις
00.30 Ελληνική ταινία. "Ζορμπάς". Κοινωνική
02.30 Ολοι μαζί. (Ε)
04.30 Τηλεαγορές
05.00 Εκ του σύνεγγυς (Ε)

ET 3

08.01 Καρτ ποστάλ
08.30 Ο κόσμος στο επίκεντρο
09.00 Πώς να γίνεις πρωταθλητής
10.00 Θεσσαλονίκης εγκώμιον
10.30 Θαύματα της επιστήμης και της τεχνολογίας
11.00 Περιβάλλον
12.00 Η επικράτεια της Ευρώπης
12.30 Κοντραπούντο (Ε)
13.30 Ο κόσμος της φυσικής επιστήμης
13.45 Μισέλ με μπεσαμέλ
14.00 Γεύσεις του κόσμου
14.30 Κατάσκοποι-ήρωες ή προδότες;
15.00 Ειδήσεις
15.30 5 Ιστορίες από μια σχολή οδήγησης
16.30 Τίποτε δεν είναι για πέταμα
17.00 Εξοχικές διαδρομές
18.00 Pizz' Annex
18.30 Αθλητικό ημίωρο
19.00 Περίμετρος
19.30 Στην Υδρόγειο
20.00 Δικαιώματα και αδικίες
20.30 Ειδήσεις
21.40 Μακρινές φιλίες
22.00 Οι ταξιδιώτες
22.30 Η γυναίκα με τα άσπρα
23.30 Αγνωστες πύλες
24.00 Ειδήσεις
00.20 Ξένη ταινία. "Εκλεκτικές συγγένειες".
02.30 Με μια τρίτη ματιά.

ET 1

07.30 Τα πρωινάκια (Ε)
07.50 Chapi Chapeau
08.00 Λεό, ο βασιλιάς της ζούγκλας
08.30 Μούμιν
09.00 Τσίπμανκς
09.30 Πάμε πιο ψηλά
10.00 Οι περιπέτειες της Μαύρης Καλλονής (Ε)
10.30 Το ατέλειωτο ταξίδι του ελληνισμού (Ε)
11.00 Μέλι - γάλα (Ε)
12.45 Φελίπε, το δώρο από τη θάλασσα (Ε)
13.50 Ειδήσεις
14.00 Μαριού (Ε)
15.00 Εξερευνητές του διαστήματος
15.30 Οι ατρόμητοι
16.30 Το γατόσκυλο
17.00 Ειδήσεις
17.30 Παγκόσμια πρωτάθλημα ρυθμικής γυμναστικής (Enseble)
19.30 Το μινόρε της αυγής (Ε)
20.30 Στα φτερά του έρωτα
21.00 Στιγμές Μουντιάλ 2002
23.00 Ειδήσεις
23.30 Εγώ, ο Κλαύδιος (Ε)
00.30 Επικίνδυνες αποστολές (Ε)
01.30 Στη ζώνη του λυκόφωτος (Ε)
02.00 Οι αταίριαστοι. (Ε)

NET

06.45 Πρώτη ματιά
10.00 Στα ίχνη του Παυσανία
10.30 Τα μυστικά του απόλυτου γαλάζιου
11.00 Οι γιορτές του κόσμου
11.30 Ανθρωποι και άλογα
12.00 Ταξίδια
13.00 Ειδήσεις
13.45 Σχολείο εν πλω
14.00 Εραστές της περιπέτειας. Ντοκιμαντέρ
15.00 Ειδήσεις
16.00 Συν και πλην
18.00 Ειδήσεις
19.00 Οι δρόμοι του ευρώ - νέα οικονομία
20.00 Τα επίκαιρα του αιώνα
21.00 Ειδήσεις
22.00 Η κατσαρόλα, το γεύμα και ο ουρανίσκος. Ντοκιμαντέρ
23.00 Το ανθρώπινο πρόσωπο. Ντοκιμαντέρ
24.00 Ειδήσεις
00.30 Τεχνόπολις

FILMNET

07.15 E! entrtainment
07.45 Ξένη ταινία. "Τιτάν: Μετά το τέλος του κόσμου"
09.20 Τηλεοπτικές πωλήσεις
09.50 Ξένη ταινία. "Ιστορίες ενός κακού παιδιού".
11.35 Ξένη ταινία. "Ο αστυνόμος της συμφοράς"
12.55 Ξένη ταινία. "Δάσκαλος για γέλια και για κλάματα"
14.45 U.S.: Οι καλύτερες ταινίες
15.20 Ξένη ταινία. "Galaxy Quest"
17.05 Ξένη ταινία. "Αιώνιοι εραστές"
19.30 Ξένη ταινία. "Ερωτικά παιχνίδια 2"
21.00 U.S.: Οι καλύτερες ταινίες της εβδομάδας
21.30 E! entrtainment
22.00 Ξένη ταινία. "Ψηφιακοί έρωτες".
23.40 Ξένη ταινία. "Σε επικίνδυνη τροχιά"
01.35 Ξένη ταινία. "Η αισθησιακή λολίτα".
05.10 Ξένη ταινία. "Γυναίκα της νύχτας".

MEGA

06.00 Ενημερωτική εκπομπή (Ε)
06.55 Δελτίο ειδήσεων στη νοηματική γλώσσα
07.00 Ενας αξιολάτρευτος μπελάς. (Ε)
07.30 Casa di macaroni. (Ε)
08.00 Ολα τα κακά της μοίρας μου. (Ε)
08.30 Λαβ σόρυ. (Ε)
09.30 Μάνα είναι μόνο μία. (Ε)
10.00 Για μια θέση στον ήλιο (Ε)
12.30 Χάι Ροκ (Ε)
13.10 Με δύο μαμάδες. (Ε)
14.00 Ειδήσεις
15.00 Εμείς κι εμείς. (Ε)
15.45 Δύο ξένοι (Ε)
16.45 Ντόλτσε Βίτα (Ε)
17.30 Ματιές στα γεγονότα
18.00 Το σημάδι του έρωτα. Κοινωνική σειρά
19.00 Περί ανέμα και υδάτων. Κοινωνική σειρά. (Ε). Παίζουν: Θανάσης Βέγγος, Δέσποινα Μπεμπεδέλη, Ελένη Χατζηαργύρη, Σπύρος Παπαδόπουλος, Γωγώ Μπρέμπου.
20.00 Κεντρικό δελτίο ειδήσεων
21.00 Δέκα λεπτά κήρυγμα. (Ε)
21.50 Ξένη ταινία. "Παγιδευμένοι στο δίκτυο", Θρίλερ
00.15 Τελευταία γεγονότα
00.30 Χτυποκάρδια στο Μπέβερλι Χιλς. (Συν.)
03.00 Επιφάνεια. (Ε). Ερωτική σειρά θρίλερ.
04.30 Τηλεμάρκετινγκ
05.00 Παράλληλοι δρόμοι (Ε)
05.30 Χαραυγή (Ε)

ANT1

06.00 Mobile fun
06.15 Αστυνόμος Θανάσης Παπαθανάσης (Ε)
06.55 Ειδήσεις στη νοηματική γλώσσα
07.00 Καλημέρα με τον ANT1
10.00 Πρωινός καφές-Best of
13.10 Super game
13.15 Καραμπόλα (Ε)
14.00 Τα νέα του ANT-1
14.55 Χρήμα και Χρηματιστήριο
15.00 Εκείνες κι εγώ (Ε)
15.55 Super game
16.00 Οι μεν και οι δεν (Ε)
16.45 Της Ελλάδος τα παιδιά. (Ε)
17.30 Τα νέα του ANT-1
17.45 Super game
17.50 Καλημέρα ζωή. Κοινωνική σειρά. Παίζουν: Γιώργος Βασιλείου, Μίνα Χειμώνα, Μυρτώ Πιστινή, Νίκος Παπαδόπουλος
18.40 Θησαυροφυλάκιο. (Ε) Τηλεπαιχνίδι που παρουσιάζει ο Ανδρέας Μικρούτσικος
19.20 Η λάμψη
20.00 Ειδήσεις
21.00 Ακρως οικογενειακόν. (Ε)
22.00 A.M.A.N. τα καθάρματα. (Ε)
22.45 Τα νέα του ANT-1 σε 1'
23.00 Μ.Π.Α.Μ. (Ε)
23.45 The X-Files
24.00 Νυχτερινές ειδήσεις
00.10 The X-Files (Σ)
01.00 Τμήμα ηθών. (Ε). Αστυνομική-κοινωνική περιπέτεια
02.00 Φάκελος Αμαζών. (Ε)
03.00 Mobile fun
03.20 Τηλεμάρκετινγκ-Τηλεαγορά
04.00 Αληθινή δόξα. Ντοκιμαντέρ

ΚΟΜΜΩΤΗΡΙΟ UNISEX
Natural Beauty



Χτενίσματα αέρινα, φίνα... Χτενίσματα με άποψη. Νέες κουπ με στυλ και προσθετική μαλλιών με τη γνωστή υπογραφή της

Μαρίας

& κατόπιν ραντεβού
ανοικτά από τις 9.00 έως 17.00

Επίσης για τα μικρά παιδιά ένα ευχάριστο κούρεμα μέσα στο παιδικό αυτοκινητάκι

Παφιάκη Μαρία

ΝΤΕΤΕΚΤΙΒΣ ΑΘΗΝΩΝ

Αναλαμβάνουμε υποθέσεις ανηλίκων, προσωπικές, οικογενειακές εμποροβιομηχανικές
Διαθέτουμε τα καλύτερα ηλεκτρονικά σύγχρονα οπτικοακουστικά μέσα
Εχεμύθεια 100%
Τα 30 χρόνια πείρα είναι η εγγύησή μας

ΤΗΛ. 0977 632963 & 0945 319796





Ο γιατρός... κοντά και πέρα



Λείπει κάτι από το αίμα σας;

Εχετε συχνά τάσεις για λιποθυμία; Νιώθετε αδυναμία; Μήπως η εσωτερική επιφάνεια των βλεφάρων σας δεν είναι κόκκινη; Αν ναι, δεν είναι απίθανο να έχετε αναιμία. Γνωρίστε ποια είναι τα επικίνδυνα συμπτώματά της και πώς μπορεί να εξελιχθεί.

"Αναιμία" σημαίνει "Χωρίς αίμα". Ωστόσο, θεωρείται υπερβολικό να χρησιμοποιείται η απόλυτη μετάφραση της λέξης ως ορισμός της ασθένειας. Οι ειδικοί περιγράφουν την αναιμία περισσότερο ως μια κατάσταση, όπως – για παράδειγμα – ο πυρετός, και όχι ως μια νόσο. Αυτό που χαρακτηρίζει την αναιμία είναι ο χαμηλός αριθμός των ερυθρών αιμοσφαιρίων στο αίμα ή η μικρή περιεκτικότητά τους σε αιμοσφαιρίνη, της ουσίας δηλαδή που δίνει στα αιμοσφαίρια το κόκκινο χρώμα τους και μεταφέρει το οξυγόνο στους ιστούς.

Οι αιτίες που προκαλούν αναιμία είναι πάρα πολλές, γεγονός που εξηγείται εύκολα αν αναλογιστούμε πόσο εξαιρετικά περίπλοκη είναι η διαδικασία παραγωγής και ρύθμισης των ερυθρών αιμοσφαιρίων, αλλά και της αιμοσφαιρίνης. Τα προβλήματα μπορεί να προκύψουν από πολλούς παράγοντες, συμπεριλαμβανομένων της κληρονομικότητας, των μολύνσεων ή ακόμη και της κακής διατροφής. Οι πιο συχνές αιτίες πάντως της αναιμίας είναι:

α) Η αδυναμία του οργανισμού να παράγει τα απαραίτητα για τη σωστή λειτουργία του ερυθρά αιμοσφαίρια.

β) Η αιμόλυση, δηλαδή η πρόωρη καταστροφή των ερυθρών αιμοσφαιρίων μέσα στο αίμα. γ) Η μεγάλη απώλεια αίματος, εξαιτίας κάποιας αιμορραγίας.

Τα είδη της αναιμίας

Ανάλογα με τις αιτίες που την προκαλούν, η αναιμία χωρίζεται σε πολλές κατηγορίες με πιο συχνές τη σιδηροπενική, η οποία οφείλεται στην έλλειψη σιδήρου, τη μεγαλοβλαστική, που παρουσιάζεται εξαιτίας της έλλειψης φολικού οξέος και της βιταμίνης Β12, και της μεσογειακής αναιμίας, η οποία είναι αποτέλεσμα μιας διαταραχής στη σύνθεση της αιμοσφαιρίνης. Περισσότερο σπάνια είδη αναιμίας είναι:

Κακοήθης αναιμία: Προκύπτει από την αδυναμία του οργανισμού να απορροφήσει τη βιταμίνη Β12. Αιμολυτικές αναιμίες: τα ερυθρά αιμοσφαίρια δεν καταφέρνουν να ολοκληρώσουν τον κύκλο της ζωής τους και καταστρέφονται πρόωρα.

Δρεπανοκυτταρική αναιμία: Είναι μια διαταραχή που κληρονομείται και επηρεάζει την ικανότητα των ερυθρών αιμοσφαιρίων να μεταφέρουν το αίμα στους ιστούς.

Απλαστική αναιμία: Είναι μια σοβαρή νόσος, που χαρακτηρίζεται από την καταστροφή του μυελού.

Αναιμία χρόνιας νόσου: Συνυπάρχει με χρόνιες ασθένειες (π.χ. φυματίωση, βρογχιεκτασία, ρευματοειδή άρθρίτιδα, AIDS, κτλ.).

Πώς θα διαπιστώσετε ότι έχετε αναιμία

Για τη διάγνωση της αναιμίας είναι απαραίτητο να γίνει αρχικά μια γενική εξέταση αίματος. Τα αποτελέσματα των εξετάσεων των ανθρώπων με αναιμία δείχνουν κατά κανόνα:

- Χαμηλά επίπεδα αιμοσφαιρίνης (χαμηλότερα από 13.5 g/dl στους άνδρες και 12 g/dl στις γυναίκες).
- Ελάττωση στον αιματοκρίτη (κάτω από 40% στους άνδρες και 36% στις γυναίκες).
- Μειωμένο αριθμό ερυθρών αιμοσφαιρίων (μικρότερο από 5.500.000 στους άνδρες και 4.000.000 στις γυναίκες).

Μετά την επιβεβαίωση της αναιμίας από τα αποτελέσματα των πρώτων αιματολογικών εξετάσεων, ο γιατρός συνεχίζει με μια σειρά εξετάσεων για να διαπιστωθούν το είδος και η αιτία της αναιμίας.

Ποιοι κινδυνεύουν περισσότερο

Τα παιδιά: Πρόσφατες έρευνες αποδεικνύουν ότι το 10% των παιδιών παγκοσμίως στις ηλικίες 1 ως 2 ετών πάσχουν από έλλειψη σιδήρου, ενώ το 3% από αυτά είναι αναιμικά. Σύμφωνα μάλιστα με τις έρευνες, τα περισσότερα από τα παιδιά αυτά προέρχονται από οικογένειες χαμηλού βιοτικού επιπέδου.

Γυναίκες πριν την εμμηνόπαυση: Η ήπια αναιμία είναι συχνότερη στις γυναίκες που έχουν μεγάλη απώλεια αίματος κατά τη διάρκεια της περιόδου, η περίοδός τους διαρκεί περισσότερο από πέντε ημέρες ή έχουν αποκτήσει περισσότερα από δύο παιδιά. Άλλωστε, στην εγκυμοσύνη, κάθε γυναίκα αντιμετωπίζει αυξημένο κίνδυνο να παρουσιάσει αναιμία, αφού το σώμα της έχει μεγαλύτερη ανάγκη για φολικό οξύ και σίδηρο.

Αλκοολικοί: Οι άνθρωποι που αντιμετωπίζουν προβλήματα αλκοολισμού έχουν μεγάλες πιθανότητες να γίνουν αναιμικοί, κυρίως εξαιτίας της εσωτερικής αιμορραγίας (συκώτι, στομάχι) και της έλλειψης βιταμίνης Β12 και φολικού οξέος.

Χορτοφάγοι: Οι άνθρωποι που έχουν υιοθετήσει μια διατροφή η οποία δεν περιλαμβάνει κρέας ή είναι πλούσια σε επεξεργασμένες τροφές έχουν περισσότερες πιθανότητες να παρουσιάσουν ελλείψεις σιδήρου και βιταμίνης Β12. Έλλειψη σιδήρου παρουσιάζουν συχνά και οι χορτοφάγοι, αφού ο σίδηρος των πράσινων λαχανικών απορροφάται πιο δύσκολα από αυτών των προϊόντων ζωικής προέλευσης.

Άτομα με χρόνιες ασθένειες: Η αναιμία απειλεί περισσότερο τα άτομα με χρόνιες ασθένειες, οι οποίες προκαλούν φλεγμονές ή αιμορραγίες.

Προβλήματα υγείας που δημιουργεί

Στις περισσότερες περιπτώσεις οι αναιμίες είναι ήπιες. Ωστόσο, επειδή ο μικρός αριθμός των ερυθρών αιμοσφαιρίων μειώνει την ικανότητα απορρόφησης οξυγόνου από τους πνεύμονες, οι αναιμίες που δεν αντιμετωπίζονται και έχουν μεγάλη διάρκεια είναι πιθανό να προκαλέσουν σοβαρά προβλήματα. Μπορεί, για παράδειγμα, να γίνουν αιτία δυσλειτουργίας κάποιων οργάνων του σώματος (π.χ. καρδιά) ή ακόμη και καταστροφής τους.

Η μεγαλοβραστική αναιμία, τέλος, και συγκεκριμένα η έλλειψη βιταμίνης Β12 έχει κατηγορηθεί αρκετές φορές για νευρολογικές παθήσεις, οι οποίες, αν δεν αντιμετωπιστούν έγκαιρα, γίνονται μόνιμες.

Στην εγκυμοσύνη: Οι αναιμικές υποψήφιες μητέρες αντιμετωπίζουν αυξημένο κίνδυνο επιπλοκών στον τοκετό, ιδιαίτερα αν η αναιμία υπήρχε από το πρώτο κιόλας τρίμηνο. Η αναιμία σε συνδυασμό με το κάπνισμα πολλαπλασιάζει τον κίνδυνο για το σύνδρομο του αιφνίδιου θανάτου.

Στα παιδιά και τους εφήβους: Στα παιδιά η βαριά αναιμία μπορεί να βλάψει ανεπανόρθωτα την κινητική και νοητική τους ανάπτυξη. Επίσης, δεν είναι λίγες οι φορές που παρατηρούνται ψυχολογικά προβλήματα και προβλήματα συμπεριφοράς.

Έρευνες έχουν δείξει ότι, κατά την εφηβεία, τα κορίτσια που έχουν έλλειψη σιδήρου εμφανίζουν διαταραχές στη μνήμη και αδυναμία συγκέντρωσης.

INEMA
ΙΑΤΡΙΚΟΣ & ΝΟΣΟΚΟΜΕΙΑΚΟΣ ΕΞΟΠΛΙΣΜΟΣ
13 ΧΡΟΝΙΑ ΕΜΠΕΙΡΙΑΣ
ΠΙΣΤΟΠΟΙΗΣΗ ΠΟΙΟΤΗΤΑΣ ISO 9002 EN 46002 E3/833
ΛΕΜΕΣΣΟΥ 2 ΡΟΔΟΣ ΤΗΛ.32238 – FAX 28484



ΑΝΑΠΗΡΙΚΑ ΚΑΡΟΤΣΙΑ – ΒΑΔΙΣΤΙΚΑ ΒΟΗΘΗΜΑΤΑ – ΟΡΘΟΠΕΔΙΚΑ ΕΙΔΗ – ΜΠΛΟΥΖΕΣ ΙΑΤΡΙΚΕΣ – ΚΑΛΤΣΕΣ ΦΛΕΒΙΤΙΔΑΣ – ΠΕΛΜΑΤΑ – ΟΡΘΟΠΕΔΙΚΑ ΜΑΞΙΛΑΡΙΑ – ΚΡΕΒΑΤΙΑ ΝΟΣΟΚΟΜΕΙΑΚΑ – ΙΑΤΡΙΚΟΣ ΕΞΟΠΛΙΣΜΟΣ ΚΑΙ ΑΝΑΛΩΣΙΜΑ – ΟΡΓΑΝΑ ΧΗΜΕΙΟΥ ΚΑΙ ΚΑΘΕ ΑΛΛΟ ΕΙΔΟΣ ΓΙΑ ΚΑΤ ΟΙΚΟ ΝΟΣΗΛΕΙΑ.

Εργαστήριο Κλινικής Ψυχολογίας
ΧΡΙΣΤΙΝΑ ΣΑΒΒΑΚΗ-ΓΚΡΑΝΖΑΝ
Κλινική Ψυχολόγος-Ψυχοπαθολόγος (DESS)
- Πτυχιούχος του Πανεπιστημίου Nancy Γαλλίας
- Μεταπτυχιακή ειδίκευση (DESS) στην Κλινική Ψυχολογία Ενηλίκου, Εφήβου και Παιδιού στο Πανεπιστήμιο Reims Γαλλίας

Για τον ενήλικο
- Ψυχοδιαγνωστική
- Ψυχολογική υποστήριξη
- Ατομική και οικογενειακή συνέντευξη
- Ψυχοθεραπεία αναλυτικής εμπνεύσεως

Για το παιδί
- Αξιολόγηση προσωπικότητας (τεστ νοημοσύνης, προβολής)
- Διάγνωση μαθησιακών δυσκολιών και συμπεριφορικών διαταραχών
- Συμβουλευτική επαγγελματικού προσανατολισμού
- Ψυχοθεραπεία μέσω παιχνιδιού και εικαστικών

Δέχεται με ραντεβού
Εθνικής Αντίστασης 15
Τηλ.: 77350-Κιν. 0937684251

ΦΑΜΠΙΟ ΜΠΡΑΝΚΙΤΣΙΟ
ΔΕΡΜΑΤΟΛΟΓΟΣ
(Αλλαγή ιατρείου)
ΣΟΦ. ΒΕΝΙΖΕΛΟΥ 1 (100 ΜΑΓΑΖΙΑ), 1ος ΟΡΟΦΟΣ
Δέχεται Δευτέρα έως Παρασκευή
από 09.00-13.00 και 18.00-20.30.
Τηλέφωνο-Fax: 02410/70122

ΝΤΟΡΑ ΚΩΝΣΤΑΝΤΙΝΟΠΟΥΛΟΥ
ΨΥΧΟΛΟΓΟΣ
Πτυχιούχος του Πανεπιστημίου της Καλιφόρνιας-Λος Αντζελες (UCLA)-Μεταπτυχιακές σπουδές στο Pepperdine University-Malibu California.
➤ Αμεση ψυχολογική υποστήριξη και επαγγελματική φροντίδα από έμπειρη Ψυχολόγο και Οικογενειακή Σύμβουλο.
➤ Η σωστή θεραπευτική σχέση μπορεί να επιφέρει ρεαλιστικές λύσεις για πραγματικά προβλήματα σε θέματα: μοναξιάς, μελαγχολίας, στρες, ανυπομονησίας, φοβίας, εθισμού, οικογενειακών σχέσεων, διαζυγίου, κακομεταχείρισης, συναισθηματικών δυσκολιών, αυτοπεποίθησης, ανασφάλειες, μεταβατικά στάδια ζωής, βουλιμίας, ανορεξίας, απώλειας, πένθους.
Τηλεφωνείστε στα τηλέφωνα:
35163 και 0944/980550
για ραντεβού και άμεση εξυπηρέτηση.
Διεύθυνση: Καρίας 1
Περιοχή Ροδίνι - Ρόδος

Κέντρο Συμβουλευτικής & Αξιολόγησης Προσωπικότητας Παιδιών & Ενηλίκων
ΠΑΠΑΓΕΩΡΓΙΟΥ ΘΑΝΟΣ
ΨΥΧΟΛΟΓΟΣ ΠΑΝΕΠΙΣΤΗΜΙΟΥ ΑΘΗΝΩΝ
ΕΙΔΙΚΕΥΜΕΝΟΥ ΣΤΗΝ ΓΝΩΣΙΑΚΗ ΨΥΧΟΘΕΡΑΠΕΙΑ-Ι.Ε.Θ.Σ.
- Διερεύνηση Προσωπικότητας (Προφίλ- Δεξιότητες-Αδυναμίες)
- Δείκτης Νοημοσύνης Παιδιών και Ενηλίκων
- Τροποποίηση Δυσλειτουργικών Σχημάτων
- Θεραπευτική Αντιμετώπιση Φοβιών-Ειδικών Φοβιών, Κατάθλιψης, Διαταραχής πανικού, Ψυχοσωματικών προβλημάτων, Τραυματικών γεγονότων ζωής (πένθος, χωρισμός, σχολική αποτυχία), Συναισθηματικών διαταραχών, Διαταραχών Διατροφής (βουλιμία-ανορεξία).
- Αντιμετώπιση προβλημάτων συμπεριφοράς παιδιών σε σχολείο-σπίτι
- Ανάπτυξη Κοινωνικών Δεξιοτήτων
- Βελτίωση Σχέσεων-Πρόγραμμα Ελέγχου Συγκρούσεων
- Βελτίωση Αυτοεκτίμησης-Αυτοεικόνας
- Οικογενειακή θεραπεία από Ζεύγος Θεραπευτών
Κ. Παλαιολόγου 105 - Ρόδος
Τηλ:02410 78668- Κιν: 0937445640 - Μόνο με Ραντεβού

Εκτός και επί τα αυτά

Και ενώ όλοι ψάχνουμε τον αρχηγό ή τους αρχηγούς της 17 Νοέμβρη - όλοι οι Ελληνες έχουμε μεταβληθεί ξαφνικά σε ένα είδος Πουαρώ- το προεκλογικό κλίμα άρχισε να θερμαίνεται επικίνδυνα. Οι αλληλοκατηγορίες δίνουν και παίρνουν, οι συνεντεύξεις η μία διαδέχεται την άλλη και μέχρι τον Οκτώβριο έχει ο Θεός!

Ολοι διατείνονται ότι θέλουν να σώσουν τον τόπο, ενώ οι περισσότεροι πρωτίστως ενδιαφέρονται να σώσουν εαυτούς και αλλήλους...

Επιπλέον θεωρούν -κάποιοι από αυτούς- ότι οι υπόλοιποι είναι υποχρεωμένοι απέναντί τους... Και καλά εκεί που παρέχουν «εξυπηρετήσεις» διαφόρων ειδών δικαιολογημένα, οι άλλοι όμως από που ως που να είναι υποτελείς τους...

Πώς το λέει η Αντζι Σαμίου "κανείς δεν είναι κανενός" ε, αυτό θα πρέπει να συνειδητοποιήσουν ορισμένοι για ορισμένους και να αφήσουν τις μαγκιές για αλλού... Καλώς ή κακώς δεν αγοράζονται τα πάντα καλώς ή κακώς δεν είμαστε όλοι ίδιοι, καλώς ή κακώς έτσι έχουν τα πράγματα και όσο πιο γρήγορα το αντιληφθούν τόσο το καλύτερο για όλους.

Βεβαίως υπάρχουν και εδώ οι εξαιρέσεις που είναι ορατές διά γυμνού οφθαλμού. Αρκετές δυστυχώς που καταντούν κανόνας και δημιουργούν το ανάλογο κλίμα και την ανάλογη προδιάθεση. Και όλες με οικονομικό υπόβαθρο. Επενδεδυμένες με ιδεολογικό περίβλημα. Η διαπλοκή -λέξη που εφηύρε ο Κ. Μητσοτάτης προ ετών- είναι και στα καθ' ημάς μια πραγματικότητα.

Τα προσωπεία σιγά σιγά πέφτουν και -ευτυχώς- η δήθεν αξιοπιστία τους αρχίζει να πηγαίνει περίπατο. Οι πολίτες δεν είναι και τόσο ηλίθιοι όσο θέλουν να νομίζουν. Και αυτό καταγράφεται με πολλούς και διάφορους τρόπους. Οπως ελπίζω να καταγραφεί και τον προσεχή Οκτώβριο...

Γράφει η **ΗΡΩΔΙΑΣ** *(Α-λογο-κρίτως)*

Μετά τον Οκτώβριο θα ληφθούν αποφάσεις για τα στελέχη του ΠΑΣΟΚ που αυτονομήθηκαν σε δήμους και νομαρχία. Η δήλωση έγινε στην «Επόμενη Μέρα» από τον Γραμματέα της Νομαρχιακής Επιτροπής Τιμόθεο Παρασκευά και αφήνει ανοιχτό το ενδεχόμενο ακόμη και της οριστικής διαγραφής. Κάτι αντίστοιχο είχε αφήσει να διαφανεί και ο Γραμματέας από τον «Βορρά» Βασίλης Πίτσης για όσους αναζητήσουν στήριξη στη Νέα Δημοκρατία. Θα πείτε ότι και άλλες φορές είχε ειπωθεί κάτι ανάλογο, αλλά στη συνέχεια δεν έγινε απολύτως τίποτα. Το μόνο που τώρα στο «τιμόνι» του κόμματος είναι ο Κωστάκης Λαλιώτης και σε αυτά τα ζητήματα φαίνεται ότι διατηρεί την «κουλτούρα» του παρελθόντος. Πάντως ότι και αν γίνει, ένα είναι βέβαιο, για μερικούς από αυτούς μετά τον Οκτώβριο τίποτα δεν θα είναι όπως πριν. Το «τίμημα» θα καταβληθεί και θα είναι και «υψηλό»...

Αυτή και αν είναι είδηση. Ο Β. Πίτσης οργανώνει σύσκεψη «κορυφής» στην Κω για τα νομαρχιακά και καλεί -για πρώτη φορά- μεταξύ άλλων και τον Βασίλη Παπανικόλα! Για όσους δεν ενθυμούνται ο τελευταίος μετά που κέρδισε την έδρα εις βάρος του Κώστα Καϊσερλή είχε ανακηρυχθεί από τον Πίτση και την λοιπή Ν.Ε. «persona non grata». Πέρασε καιρός και τα πάθη άρχισαν φαίνεται να καταλαγιάζουν. Να δούμε αν θα υπάρξει ανταπόκριση από την άλλη πλευρά...



Προσπαθούν να πείσουν οι Νεοδημοκράτες ότι όλα λύθηκαν με τον Σάββα Καραγιάννη και από εδώ και πέρα ο βίος θα είναι ανθόσπαρτος! Ακόμη και ο Τσαμπίκος Τριομάτης κατέβαλε φιλότιμες προσπάθειες στην πρόσφατη συνέντευξη Τύπου να μας πείσει ότι τα σύννεφα διαλύθηκαν και ο ουρανός θα είναι εις το εξής καταγάλανος. Μόνο που εν τη ρύμη του λόγου του είπε την αλήθεια. Ο κ. Καραγιάννης θα στηριχθεί όπως και το 1998! Αν θυμηθείτε πώς ακριβώς στηρίχθηκε τότε θα καταλάβετε τί εννοώ! Οι μισοί από δω και οι άλλοι μισοί από εκεί! Τώρα το μόνο που άλλαξε είναι ότι άλλαξαν θέση οι δύο «στρατοί».

Χάσαμε και τους βουλευτές. Για την ακρίβεια μόνο ο Αριστοτέλης Παυλίδης συνεχίζει ακάθεκτος και προσπαθεί να αναδείξει τα προβλήματα της περιοχής. Εφερε στη βουλή το θέμα του Φαληρακίου αλλά και την περίεργη υπόθεση με τα 20 δις του Καζίνο. Περίεργη ήταν και η απάντηση του Απόστολου Φωτιάδη. Δεν υπάρχει -λέει- όρος στη σύμβαση για την υλοποίηση της επένδυσης των 20 δις. Για να το λέει ο φίλτατος υφυπουργός όλο και κάτι περισσότερο θα γνωρίζει από εμάς εδώ... Τόσο καιρό και να μην έχει γίνει το παραμικρό; Ε, αυτό από μόνο του σημαίνει πολλά. Εξάλλου δεν είναι τυχαίο που το μεγάλο αφεντικό του Καζίνο μας λέει συχνά-πυκνά -στο περίπου- ότι αδίκως περιμένουμε αφού δεν υπάρχει τέτοια υποχρέωση.

Επωνύμως

"Ανθρώπινη βόμβα" η σημερινή Αντιγόνη

- Η "Αντιγόνη" μοιάζει να είναι ιδιαίτερα διαχρονική σήμερα, Λυδία.

- Και είναι. Στη σοφόκλεια τραγωδία συγκρούονται δύο κόσμοι. Ο προσωπικός κόσμος, ο κόσμος του οικογενειακού δικαίου από τη μια και από την άλλη το δίκαιο μιας χώρας που πορεύεται μέσα από τους νόμους της πολιτείας, που οφείλουν να τους τηρήσουν παραδειγματικά. Η κατάσταση είναι τέτοια που ωθεί στη σύγκρουση, όχι γιατί ο ένας έχει δίκιο και ο άλλος άδικο. Και οι δύο έχουν δίκιο και άδικο και το υπερβαίνουν και οι δύο. Μέσα από την παγκοσμιοποίηση που δημιουργεί νέους θεσμούς, το στοιχείο της τρομοκρατίας γίνεται άλλοθι για την καταπάτηση των ανθρωπίνων δικαιωμάτων, ενώ προς όφελος της ασφάλειας της διεθνούς πολιτείας μπαίνουν νέοι νόμοι, οι οποίοι στερούν από τον άνθρωπο την αξιοπρέπειά του. Και θα πρέπει να βγούμε πάλι στους δρόμους και να παλέψουμε για πράγματα για τα οποία έχει χυθεί πολύ αίμα κατά καιρούς.

- Πιστεύεις αλήθεια ότι υπάρχουν σήμερα άνθρωποι που είναι έτοιμοι να βγουν στους δρόμους και να χύσουν το αίμα τους;

- Το πιστεύω απόλυτα. Δεν γεννιέται κανείς ήρωας. Τον φέρνουν οι καταστάσεις να γίνει τέτοιος. Δες την "Αντιγόνη". Δεν είναι η φύση της να είναι ηρωίδα. Την πνίγει όμως το άδικο και γίνεται δυνατή. Κάνει αυτό που πιστεύει σωστό, κόντρα στην αδικία...

- Μα είναι όλοι επαναπαυμένοι γύρω μας, Λυδία, ποιος θα ...βγει στον δρόμο και θα διεκδικήσει το δίκιο του, δίνοντας το αίμα του;



Γράφει
η Ρένα Βενιανάκη
revenianaki@yahoo.com

- Δεν έχει φτάσει ακόμα ο κόμπος στο χτένι, γι' αυτό δεν έχουν βγει ακόμα στους δρόμους. Δεν έχει κτυπήσει το κακό την πόρτα τους. Και επειδή ζούμε στην εποχή του ατομικισμού, όταν δεν χτυπά τη δική σου πόρτα το κακό, θεωρείς ότι είσαι στο απυρόβλητο. Δεν παίρνεις μάθημα από τον γείτονα. Γιατί και εσύ, όταν πεις "όχι" το οποίο θα θίγει συμφέροντα, θα χτυπηθείς ανελέητα όπως αυτός. Σε αφήνουν ήσυχο γιατί σκύβεις το κεφάλι. Για κάνε ότι το σηκώνεις. Για πες τα πράγματα με το όνομά τους. Αλλά τί αξία έχει να ζεις αν δεν πεις τα πράγματα με το όνομά τους; Γεννηθήκαμε για να ζούμε σε μια φυλακή, σε μια αναξιοπρέπεια; Για ποιο λόγο να τιμούμε τους ήρωες του '21, τους μαραθωνομάχους, τους τριακόσιους του Λεωνίδα; Κούφια λόγια είναι αυτά; Πρέπει να αφυπνιστούμε, να πατάξουμε την αναξιοπρέπεια. Δεν μας παίρνει να κοιμόμαστε, πρέπει να αντισταθούμε. Δεν μπορείς να γυρνάς την πλάτη στην αλήθεια, τη στιγμή που κάποιοι αυτοπυροβολούνται... Δεν πρέπει να αφηνόμαστε στα σκοτάδια της πλάνης. Πρέπει να έχουμε συνειδητοποιήσει του τί ζούμε και του τί γίνεται γύρω μας. Η "Αντιγόνη", είναι, παρά το νεαρό της ηλικίας της, σύμβολο αυξημένης συνειδητότητας. Αλίμονα αν δεν έχεις συνείδηση. Ξέρεις, η "Αντιγόνη" που θυμίζει τους ανθρώπους που γίνονται... ζωντανές βόμβες. Δεν συμφωνώ στο ότι αφαιρούν ζωές άλλων·κανείς δεν έχει το δικαίωμα να το κάνει αυτό-αλλά αφαιρούν και τη δική τους ζωή γι' αυτό που πιστεύουν, για τα ιδανικά τους. Μια τέτοια "ανθρώπινη βόμβα", ένας "καμικάζι" είναι, πιστεύω, η "Αντιγόνη".

Συνέντευξη της Λυδίας Κονιόρδου στο «Εθνος της Κυριακής».

Εκ Βαθέων

"Αν έβρισκα ένα λυχνάρι..."

Αποτέ έβρισκα ένα λυχνάρι, όπως, αυτό του Αλαντίν, που αν ελευθέρωνα το τζίνι του θα μπορούσε να μου πραγματοποιήσει μια ευχή, χωρίς να το σκεφθώ θα του ζητούσα να με κάνει ή καλύτερα να με ξανακάνει να βλέπω τον κόσμο όπως ένα μικρό παιδί.

Είναι φαίνεται η μοίρα του ανθρώπου όταν είναι παιδί να βιάζεται να μεγαλώσει κι όταν το κατορθώσει να μεγαλώσει να θέλει να ξαναγίνει παιδί. Όχι πως τα παιδιά δεν έχουν προβληματισμούς και απορίες, αλλά η αθωότητα με την οποία είναι προικισμένα δεν τα αφήνει να δουν σε τι κόσμο θα ζήσουν όταν μεγαλώσουν.

Σήμερα η στήλη αυτή κλείνει τέσσερα χρόνια ζωής και μάλλον είναι χαρακτηριστικό της ανθρώπινης φύσης στο τέλος ενός κύκλου να κάνει έναν απολογισμό και να χαράσσει νέες πορείες. Έχοντας ασχοληθεί με αρκετά θέματα άλλοτε με συμπάθεια, άλλοτε με οργή, αλλά πάντοτε με βαθύ προβληματισμό κι ευθύνη, καταλήγω σήμερα να εύχομαι να θέλω να ξαναδώ τον κόσμο μέσα από παιδικά μάτια.

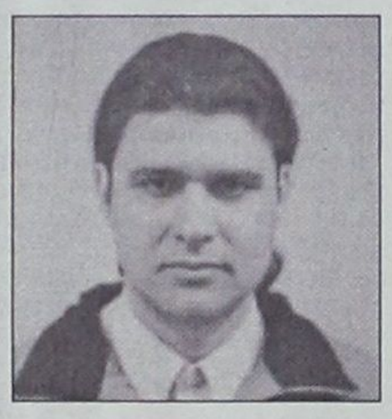

Γράφει ο
ΘΑΝΟΣ ΖΕΛΚΑΣ
(e-mail: thaz@vip.gr)

Να έβλεπα έναν κόσμο χωρίς πάθη, χωρίς έριδες, χωρίς διαχωριστικές γραμμές, χωρίς παρασκήνια. Να ρωτούσα "γιατί" μ' εκείνον τον ανιδιοτελή τρόπο που δεν αφήνει περιθώρια στους μεγάλους να δώσουν απαντήσεις που θα γκρέμιζε την ψευδαίσθησή μου. Να 'ταν όλος ο κόσμος μου μια μπάλα που θα' ξερα πως αν δεν την μοιραστώ εκείνη θα 'χανε την αξία της. Να 'ταν οι χώροι μου γεμάτοι χρώματα κι όχι μονάχα ένα παιδί . Όλη η ουσία όμως είναι εκεί! θα 'μουνα ένα παιδί!

Ίσως να λέτε κάποιοι πως δεν άλλαξε και τόσο δραματικά ο κόσμος, απλά άλλαξε ο τρόπος που τον κοιτάζω. Κι εγώ σας λέω πως αυτή είναι ένστασή μου! Γιατί ν' αλλάξει εκείνο το βλέμμα κι εκείνη η πίστη στα μαγικά ραβδάκια που ήλπιζα πως κάποτε θα τα 'καναν όλα ωραία;

Η παιδική ηλικία είναι εκείνη που δίνει την πεποίθηση πως όταν μεγαλώσει κάποιος θ' αλλάξει τον κόσμο. Αλλά όλοι μεγαλώνουν και κανείς δεν μπόρεσε να τον αλλάξει. Ίσως να τον εκσυγχρόνισαν, ίσως να του έδωσαν καινούργια γνώση, ίσως και να 'καναν κάτι προς το καλύτερο.

Τον κόσμο όμως δεν τον άλλαξαν. Μόλις αρχίσει η συνειδητοποίηση, χάνονται τα μαγικά ραβδάκια, εξαφανίζονται οι μπάλες και τα χρώματα. Τα "γιατί" δεν είναι πια αθώα και ανιδιοτελή.

Όσο κι αν το αρνούμαι, τα γεγονότα έρχονται να με πείσουν ότι εκείνη η εποχή έφυγε ανεπιστρεπτί. Οι άνθρωποι δεν με κοιτάνε πια στα μάτια όπως παλιά κι εγώ φοβάμαι ν' αντικρίσω την πραγματικότητα.

Όσο κι αν δεν μπορώ να το δεχθώ, βλέπω έναν κόσμο γεμάτο με ρολόγια. Ρολόγια που χτυπούν αδιάκοπα και κάθε τους λεπτό μας βαραίνει, μας χτυπάει αλύπητα μας εγκλωβίζει.

Ζούμε την πλάνη της ελευθερίας, όντας εγκλωβισμένη από τα δευτερόλεπτα που θα κονιορτοποιηθούν για χάρη της αιωνιότητας. Πολιορκημένοι από πάθη, εγκλωβισμένοι από εμπάθεια, ηττημένοι από την ίδια μας τη φύση.

Λυπάμαι που το παραδέχομαι, αλλά δεν έχουμε τη δύναμη ακόμα ν' αλλάξουμε τον κόσμο κι αναρωτιέμαι αν θα μπορέσουμε να τη βρούμε. Γι' αυτό και σήμερα αναζητώ λυχνάρια που θα με ξανακάνουν παιδί.

Να βλέπω το μυρμήγκι και να το θαυμάζω για την υπομονή και την επιμονή του και όχι να το ψεκάζω με εντομοκτόνα γιατί μου χάλασε την "αισθητική" μου. Να ξαναπιάσω το κουτί με τις μπογιές μου και ν' απλώσω στο χαρτί τα συναισθήματά μου.

Απλά και δίχως λέξεις. Ήλιοι με χαμόγελα, σπιτάκια με καμινάδες και άνθρωποι πιασμένοι χέρι χέρι.

Κι αν τούτη τη στιγμή βρίσκω το θάρρος να τα γράψω όλ' αυτά, είναι γιατί ο θεός μου άφησε ένα από εκείνα τα μαγικά παιδικά προνόμια. Μου άφησε το προνόμιο να ονειρεύομαι κι ας ξέρω πως μπορεί τίποτα να μην πραγματοποιηθεί. Μου άφησε ένα όπλο να πολεμώ το χρόνο έστω κι αν ξέρω πως δεν θα κατορθώσω να τον νικήσω. Άλλωστε μπορεί να το γνωρίζετε κι εσείς πως όποιος δε ζει στον κόσμο των ονείρων του, είναι σκλάβος των ημερών του.

Πολιτιστικές διαδρομές

...Οι σιωπές της Πάτμου

Ο Ζακ ντε Λουστάλ είναι ένας σπάνιος άνθρωπος, εστέτ, φίλος της Ελλάδας και συχνός επισκέπτης των νησιών της **Δωδεκανήσου,** της χειμωνιάτικης **Πάτμου**, της **Κω**, της **Λέρου** και ο περισσότερο εικαστικός από τους δημιουργούς κόμικς της γενιάς του.

Εικονογράφος των συναισθημάτων και σχεδιαστής χρονικών στιγμών, που εδώ και χρόνια επέλεξε να ζωγραφίζει σιωπές και ατμόσφαιρες μίλησε για τη ζωή και το έργο του στον **Δημήτρη Μπελβίλ**, σε μια συνέντευξη που έδωσε στο ένθετο **"9"** της «**Ελευθεροτυπίας**»:

«Κάτι παραπάνω από ευτυχής σύμπτωση, η μεταφορά των δύο ιστοριών του συγγραφέα του Ζαν Λικ Κοατελέμ, σε κόμικς, ήταν για τον Ζακ ντε Λουστάλ η καλύτερη ευκαιρία ώστε να εικονογραφήσει για μία ακόμα φορά τη θάλασσα αλλά και να βουτήξει στα βαθιά νερά της λογοτεχνίας. Το επιτυχημένο αποτέλεσμα ανήκει αναμφίβολα και στους δύο δημιουργούς. Και το σίγουρο είναι ότι με αυτό το άλμπουμ είναι όλοι κερδισμένοι: από τον αναγνώστη που θα απολαύσει τις δύο ιστορίες ως την ίδια την 9η τέχνη που πλουτίζει σε ύφος και στιλ από μια καθ' όλα γόνιμη συνεργασία με τη λογοτεχνία.

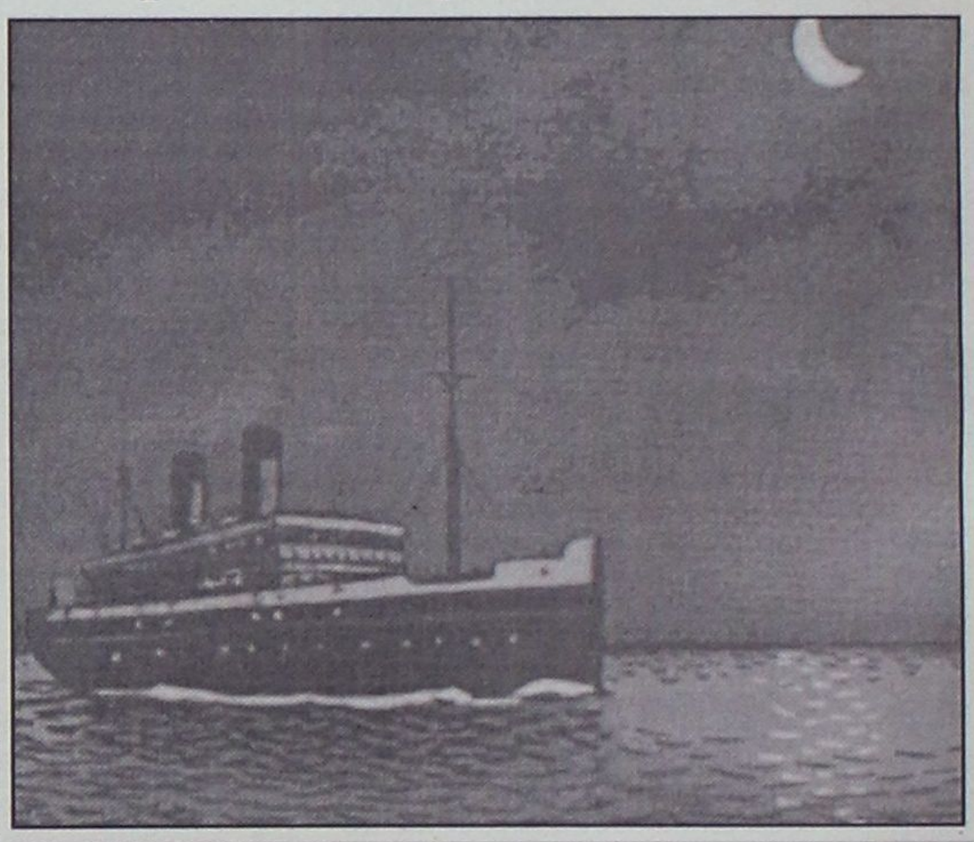

Σκίτσο του Ζακ ντε Λουστάλ

Το πρώτο πράγμα στο οποίο αναφέρθηκε ο Ζακ ντε Λουστάλ, όταν συναντηθήκαμε, ήταν η χειμωνιάτικη Πάτμος και η Κως. *Κατ' επανάληψη επισκέπτης της Δωδεκανήσου αλλά και των Κυκλάδων και της Κρήτης, ο Λουστάλ δήλωσε μαγεμένος από την Ελλάδα και από το γεγονός ότι «τα νησιά βρίσκονται τόσο κοντά, σαν να παίρνεις το λεωφορείο για να πας στα προάστια του Παρισιού. Από τον Πειραιά πήγα βόλτα ένα απόγευμα στην Αίγινα και την Ύδρα. Πάντοτε η επιλογή των ταξιδιών μου έχει να κάνει με τη θάλασσα».*

Ο 46χρονος Λουστάλ δεν θα παραλείψει να αναφέρει ότι κουβαλάει μέσα του τη μνήμη της θάλασσας, αφού μεγάλωσε στη νότια Γαλλία, αγναντεύοντας τη Μεσόγειο, Η «Όμορφη θάλασσα της Κίνας» συνδυάζει αυτή τη λατρεία με τον εξωτισμό των αποικιών και τη νοσταλγία των δεκαετιών 1920. «Το προσωπικό μου γούστο με τοποθετεί σε εκείνες τις δεκαετίες του 20ού αιώνα: δεν θα με ενδιαφέρει να σχεδιάσω κάτι μελλοντικό.

Με ενδιαφέρει η μνήμη του κόσμου, αλλά δεν με ενδιαφέρει η ιστορική αναπαράσταση. Μου αρέσει να δημιουργώ έναν κόσμο που υπάρχει πλέον μόνο μέσα σε κείμενα, αλλά όχι πολύ πίσω στο χρόνο. Το χρονικό παρελθόν που περιγράφεται στο βιβλίο είναι μέσα στον περασμένο αιώνα, και στις ιστορίες υπάρχει και το ιστορικό στοιχείο και η προσωπική μνήμη. Είναι το παρελθόν της οικογένειάς μου. Δεν θα μπορούσα να κάνω ιστορίες Μεσαίωνα, είναι πολύ εγκυκλοπαιδικό όλο αυτό. Μου αρέσει να σχεδιάζω πράγματα που αναγνώρισα στις ταξιδιωτικές εμπειρίες μου».

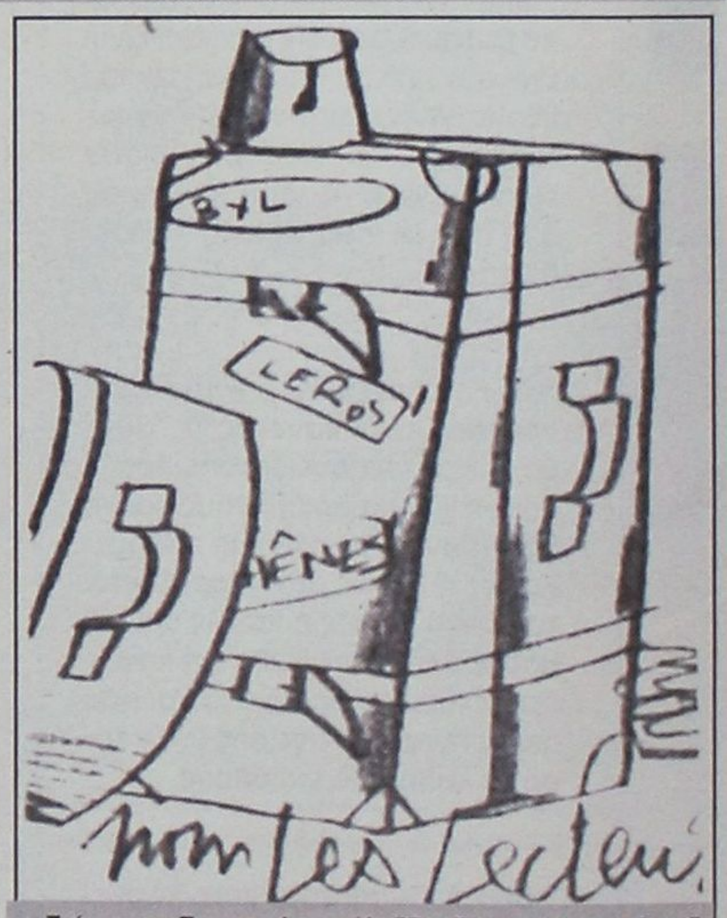

Σκίτσο του Ζακ ντε Λουστάλ: "Βρυξέλες, Αθήνα-Λέρος"

...Άραβες και Αρχαία Ελλάδα

«Πως επηρέασε τον αραβικό πολιτισμό το αρχαίο ελληνικό πνεύμα;

Πως κατά το Μεσαίωνα, μέσα από τον αραβικό πολιτισμό, το αρχαίο ελληνικό πνεύμα αποτέλεσε το κλειδί για την Αναγέννηση και το σύγχρονο δυτικό πολιτισμό;

Μετά την άνοδο στην εξουσία της αραβικής δυναστείας των Αββασιδών και τη θεμελίωση της Βαγδάτης, το 762 μ.Χ., ξεκίνησε ένα κίνημα ελληνοαραβικών μεταφράσεων αρχαίων κειμένων που κράτησε περισσότερους από δύο αιώνες. Μεταφράστηκαν στην αραβική γλώσσα όλα σχεδόν τα αρχαία ελληνόγλωσσα επιστημονικά και φιλοσοφικά έργα που είχαν διασωθεί. Έργα αστρολογίας, αλχημείας, φυσικής, μαθηματικών, ιατρικής και φιλοσοφίας.

*Στο βιβλίο **«Η αρχαία Ελληνική σκέψη στον Αραβικό πολιτισμό»**, του γνωστού και καταξιωμένου επιστήμονα **Δημήτρη Γούτα,** εξετάζονται οι κοινωνικοί, πολιτικοί παράγοντες που οδήγησαν στο κίνημα των αραβικών μεταφράσεων και το συντήρησαν, οι κοινωνικές ομάδες που το στήριξαν και ωφελήθηκαν από αυτό καθώς και η τεράστια σημασία της παράλληλης εξέλιξης της αραβικής επιστημονικής και φιλοσοφικής παράδοσης. Ανιχνεύεται η κληρονομιά την οποία κληροδότησε το κίνημα των μεταφράσεων στις ισλαμικές χώρες αλλά και αλλού, υπογραμμίζοντας έτσι την απευθείας σύνδεσή του με την αναγέννηση του αρχαιοελληνικού πνεύματος που γνώρισε το Βυζάντιο κατά τον 9ο αιώνα».*



*** Ο Δημήτρης Γούτας: "Η Αρχαία Ελληνική σκέψη στον Αραβικό πολιτισμό", μετάφραση: Μαρία Μακρή, εκδόσεις "Περίπλους", σελ. 316, Αθήνα 2002, τιμή: 23 ευρώ**

Ο ΙΚΟΘΕΝ

...Το "γκιζάνι" της Ρόδου

Το ψάρι Ladigesocypris ghigii, κοινώς **γκιζάνι,** είναι ενδημικό στα γλυκά νερά της **Ρόδου** και το μοναδικό του γένους του στην Ευρώπη. Θεωρείται ένα από τα πλέον απειλούμενα με εξαφάνιση είδη ψαριών των γλυκών νερών της Ευρώπης.

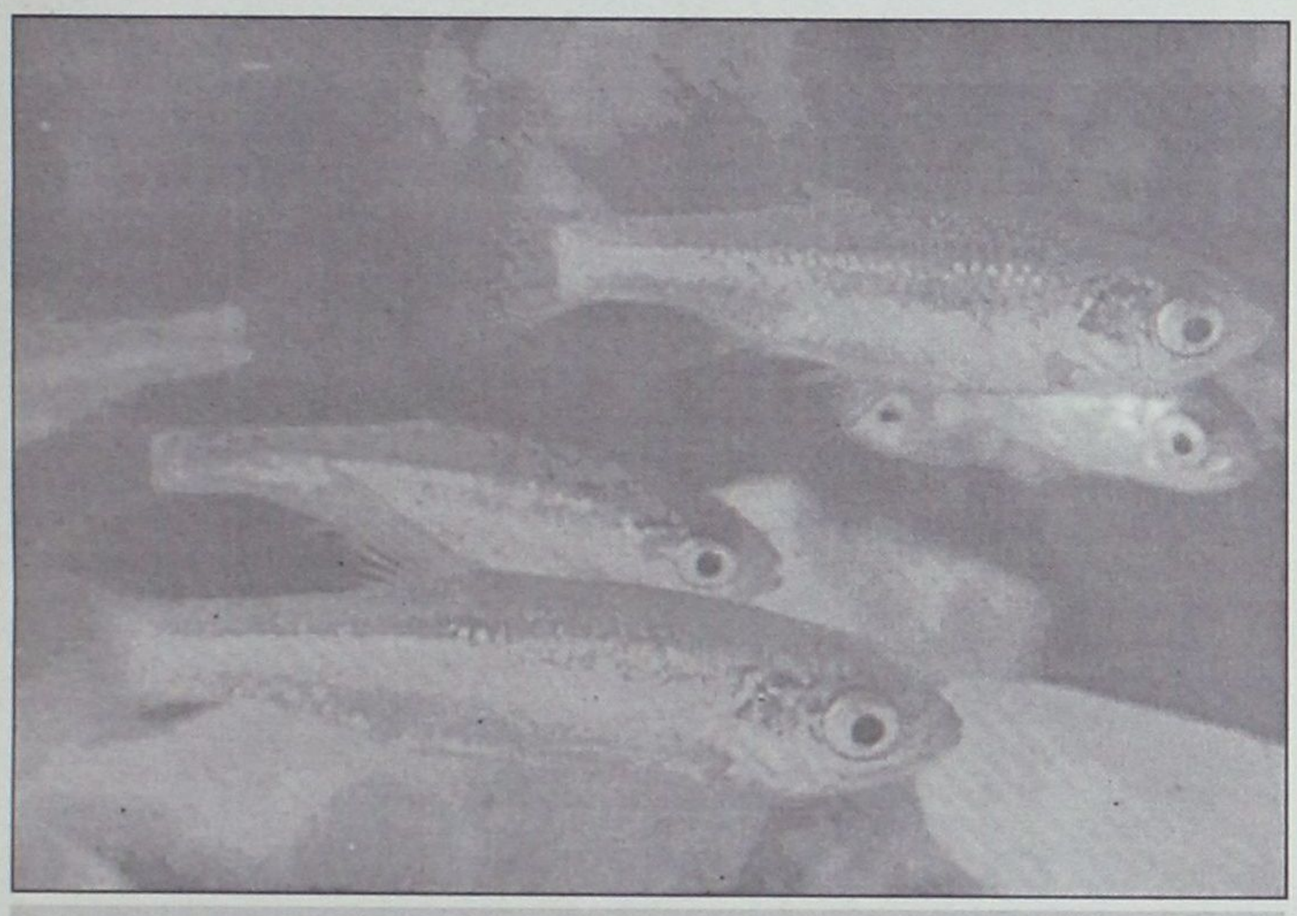

Το μικρό Γκιζάνι, ενδημικό στα γλυκά νερά της Ρόδου

Είναι ένα μικρό κυπρινοειδές που θυμίζει την αθερίνα (με μήκος συνήθως από 3 ως 5 εκ.) και ζει πέντε περίπου χρόνια. Είναι παμφάγο και αναπαράγεται κατά την άνοιξη.

Η σπουδαιότητά του, τονίζει ο εκ πρωτεργατών της μελέτης της ιχθοπανίδας των γλυκών νερών της χώρας μας, καθηγητής του Πανεπιστημίου Θεσσαλονίκης Παναγιώτης Οικονομίδης, οδήγησε στην εκπόνηση ειδικού προγράμματος LIFE από την Ευρωπαϊκή Ενωση.

Σύμφωνα με τους στόχους του προγράμματος, θα δημιουργηθούν πρότυποι βιότοποι για τη διατήρηση και την προστασία του στο ρέμα του Λουτάνη και στην τεχνητή λίμνη της Απολακκιάς, ενώ θα ενισχύσει η γενετική ποικιλομορφία του είδους. Ακόμα θα ενταθεί η ενημέρωση για ευαισθητοποίηση του κοινού.

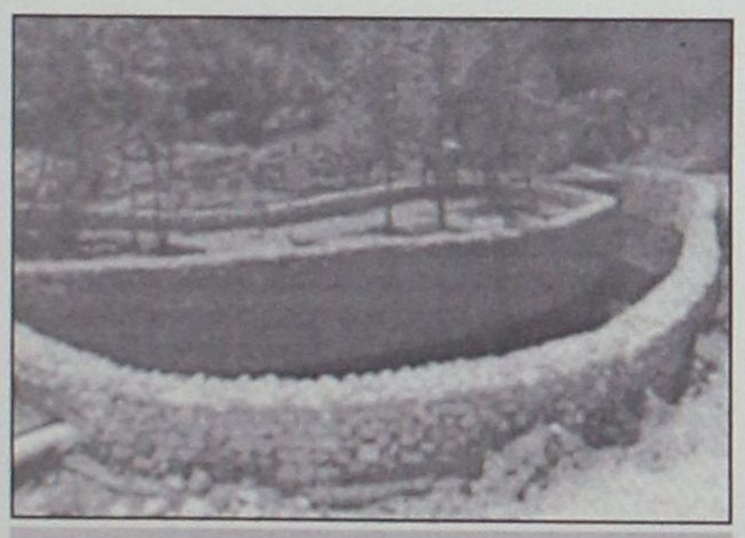

Προστατευτικό καταφύγιο στον Λουτάνη για το ψάρι Γκιζάνι

Ο ακήρυκτος πόλεμος στο Αιγαίο: Πριν και μετά τα Ίμια

Ο άτυπος πόλεμος στο Αιγαίο με τις παραβιάσεις του FIR Αθηνών και της παραβιάσεις του εθνικού εναέριου χώρου από μέρος των στρατοκρατών-φασιστών της Αγκυρας έχουν ξεκινήσει από το 1974. Τότε, τα τουρκικά μαχητικά για πρώτη φορά πέταξαν στον χώρο ευθύνης της Ελλάδας χωρίς να καταθέσουν σχέδια πτήσης.

Ο δημοσιογράφος Γιώργος Τσακίρης αναλύει στην **"Ελευθεροτυπία"** τις τρείς περιόδους από το 1974 που χαρακτηρίζουν τον ακήρυκτο πόλεμο στο Αιγαίο έχοντας σαν άξονα την κρίση στα Ίμια:

"Σύμφωνα πάντα με τα στατιστικά, το διάστημα 1974 μέχρι σήμερα, δημοσιογραφική αδεία, μπορεί να χωριστεί σε τρείς περιόδους: η μετά το Κυπριακό και μέχρι τα Ίμια εποχή, η μετά τα Ίμια και μέχρι τους σεισμούς στην Τουρκία και από τους σεισμούς και μέχρι σήμερα.

Από τις τρεις περιόδους μόνο η δεύτερη μπορεί να χαρακτηριστεί καλή και αυτό γιατί, αν και οι παραβιάσεις συνεχίστηκαν, ο αριθμός των αεροσκαφών ήταν μειωμένος, τα περισσότερα ήταν άοπλα και οι αντιδράσεις των Τούρκων χειριστών τέτοιες που δεν οδηγούσαν σε εικονικές αερομαχίες.

Στις δύο άλλες περιόδους, ποσοστιαία, οι παραβάσεις και οι παραβιάσεις είναι σχεδόν ίδιες. Περίπου το 30% των τουρκικών αεροσκαφών είναι οπλισμένα και οι Τούρκοι χειριστές δεν υπακούουν στις αναχαιτίσεις με συνέπεια να γίνονται εικονικές αερομαχίες.

Υπάρχουν περίοδοι που οι παραβιάσεις βλέπουν το φως της δημοσιότητας και περίοδοι που αγνοούνται. Χαρακτηριστικό παράδειγμα είναι ότι στη μετά Ίμια περίοδο οι παραβάσεις και οι παραβιάσεις μετριούνται με βάση τα αεροπλάνα, ενώ σήμερα μετριούνται με βάση το σμήνος που είναι δύο ή τρία αεροπλάνα, με αποτέλεσμα ο αριθμός να μειώνεται"!

...Ο ντιρλανταντάς



Το παιδί φαίνεται ότι έχει έφεση στους χορούς και τα "ντιρλανταντά".
...Δεν τον παίρνουμε σε κανένα μπαλέτο της συμφοράς να κάνει, "σόου" στα ξενοδοχεία την ώρα του "greek time" να ξεχαρμανιάζει σε συνδυασμό με την ιδιωτική γλάστρα του με τα ευφραντικά χορτάρια;



...Η ερημοποίηση απειλεί την Κάσο

Με άμεση και ολοκληρωτική καταστροφή απειλείται η χλωρίδα της Κάσου λόγω της ανεξέλεγκτης αύξησης της κτηνοτροφίας, που ξεπέρασε τα τελευταία χρόνια τα όρια αντοχής του νησιού σε πληθυσμούς αιγοπροβάτων.

Το πρόβλημα μάλιστα και οι διαστάσεις του αποτέλεσαν το αντικείμενο σύσκεψης εκπροσώπων της διεύθυνσης γεωργίας της κτηνιατρικής υπηρεσίας και της τοπικής αυτοδιοίκησης όπου διαπιστώθηκε ότι η αύξηση των κοπαδιών που παρατηρείται τελευταία στο νησί τείνει να εξαφανίσει κάθε ίχνος βλάστησης με καταστρεπτικές συνέπειες τόσο για το περιβάλλον που θα ερημωθεί εντελώς όσο και για τους ίδιους τους κτηνοτρόφους που σύντομα θα δουν τα ζώα τους να λιμοκτονούν λόγω ανυπαρξίας βοσκοτόπων.

Οι υπάρχουσες εκτιμήσεις λένε ότι αν συνεχιστεί η κατάσταση, σε λίγο το νησί δεν θα μπορεί να θρέψει ούτε χίλια ζώα με ό,τι αυτό συνεπάγεται για την

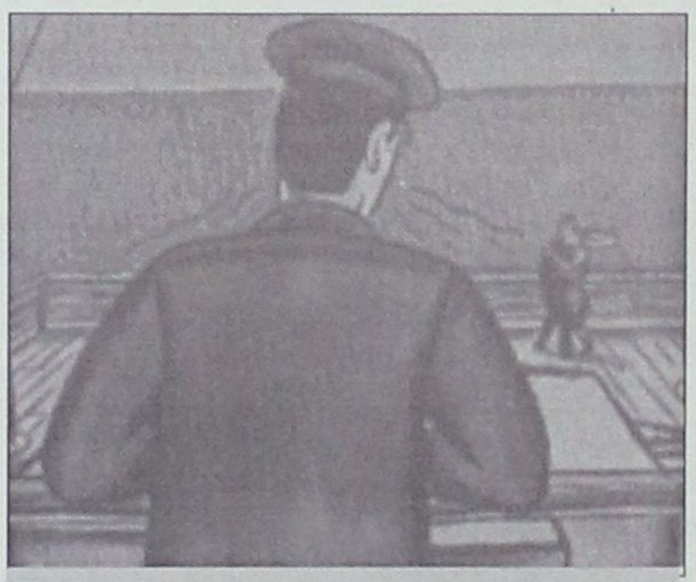

Σκίτσο του Ζακ ντε Λουστάλ

οικονομία του. Και για να γίνουν αντιληπτές οι διαστάσεις του προβλήματος αρκεί να αναφέρουμε ότι σήμερα, σύμφωνα με τα επίσημα στοιχεία, υπάρχουν δηλωμένα και επιδοτούνται 13.000 αιγοπρόβατα αλλά οι πραγματικοί πληθυσμοί εκτιμάται ότι υπερβαίνουν τις 22.000. Οι αριθμοί αυτοί που θα ήταν υπερβολικοί για περιοχές με περιορισμένους βοσκότοπους γίνονται εξοντωτικοί για ένα νησί όπως είναι η Κάσος, που δεν θα τους αντέξει για πολύ αν δεν ληφθούν επειγόντως μέτρα.

Και μιλώντας για μέτρα, θα πρέπει να αναγνωρίσουμε ότι το πρώτο και άμεσο δεν μπορεί παρά να είναι ο περιορισμός των κοπαδιών, που έρχεται σε σύγκρουση με τα βραχυπρόθεσμα συμφέροντα των κτηνοτρόφων γι' αυτό και θα πρέπει να καταβληθεί κάθε δυνατή προσπάθεια ενημέρωσής τους ώστε να κατανοήσουν ότι αν αυτό δεν γίνει σήμερα, αύριο θα πρέπει να αλλάξουν απασχόληση γιατί δεν θα υπάρχει τόπος και τρόπος να θρέψουν τα ζώα τους.

Πρόκειται για πραγματικά δύσκολες αποφάσεις αλλά αυτό δεν πρέπει να γίνει άλλοθι για την αναβολή λήψεώς τους πριν να είναι αργά για το περιβάλλον και για τους κατοίκους του νησιού. Η Πολιτεία οφείλει να δώσει λύση τώρα προγραμματίζοντας βραχυπρόθεσμες παρεμβάσεις ώστε να αντιμετωπιστεί το πρόβλημα στη ρίζα του χωρίς το κόστος να μετακληθεί εξ' ολοκλήρου στους κατοίκους.

Μια διέξοδος θα ήταν, σύμφωνα με τους ενδιαφερόμενους να δοθούν κάποιες επιδοτήσεις ώστε να μπορέσουν οι κτηνοτρόφοι να αντιμετωπίσουν τις άμεσες επιπτώσεις από τη μείωση του ζωικού τους κεφαλαίου, ενώ παράλληλα να επισπευσθεί η εφαρμογή του πειραματικού προγράμματος καλλιέργειας δενδρώδους μυδικής που θα εμπλουτίσει τους βοσκότοπους και θα ανακουφίσει το υπόλοιπο περιβάλλον.

Η δημοτική αρχή της Κάσου έχει ήδη εκπονήσει σχέδια και προγράμματα και έχει ενημερώσει τις αρμόδιες υπηρεσίες που πρέπει να κινηθούν χωρίς καθυστερήση για την αντιμετώπιση του προβλήματος που αν δεν επιλυθεί σήμερα αύριο ίσως να είναι αργά...

ΠΡΟΣΚΗΝΙΟ... ΠΑΡΑΣΚΗΝΙΟ

καινά (κενά)... δαιμόνια

ΠΟΛΙΤΙΚΑ - ΠΑΡΑΠΟΛΙΤΙΚΑ

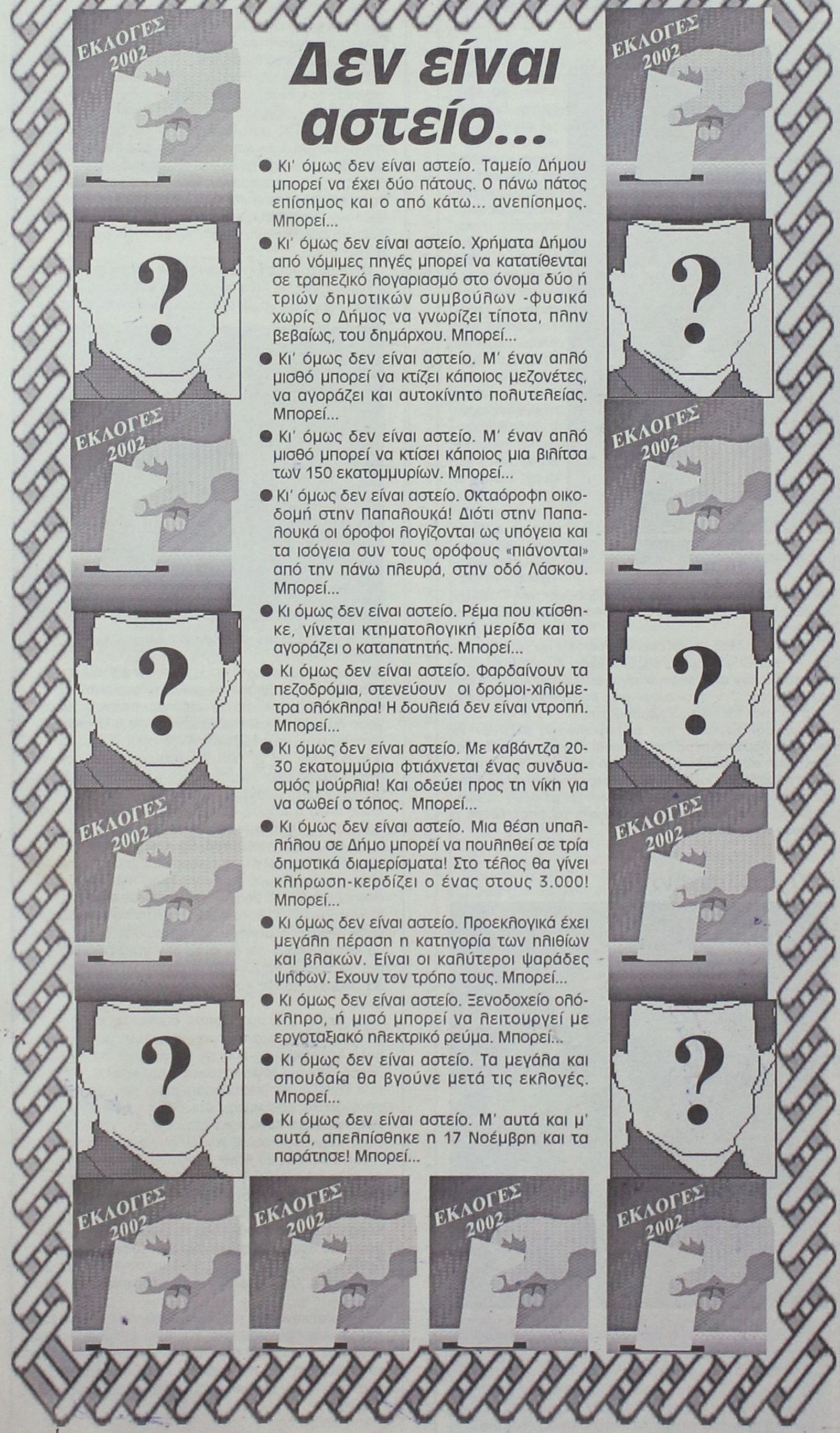

Δεν είναι αστείο...

- Κι' όμως δεν είναι αστείο. Ταμείο Δήμου μπορεί να έχει δύο πάτους. Ο πάνω πάτος επίσημος και ο από κάτω... ανεπίσημος. Μπορεί...
- Κι' όμως δεν είναι αστείο. Χρήματα Δήμου από νόμιμες πηγές μπορεί να κατατίθενται σε τραπεζικό λογαριασμό στο όνομα δύο ή τριών δημοτικών συμβούλων -φυσικά χωρίς ο Δήμος να γνωρίζει τίποτα, πλην βεβαίως, του δημάρχου. Μπορεί...
- Κι' όμως δεν είναι αστείο. Μ' έναν απλό μισθό μπορεί να κτίζει κάποιος μεζονέτες, να αγοράζει και αυτοκίνητο πολυτελείας. Μπορεί...
- Κι' όμως δεν είναι αστείο. Μ' έναν απλό μισθό μπορεί να κτίσει κάποιος μια βιλίτσα των 150 εκατομμυρίων. Μπορεί...
- Κι' όμως δεν είναι αστείο. Οκταόροφη οικοδομή στην Παπαλουκά! Διότι στην Παπαλουκά οι όροφοι λογίζονται ως υπόγεια και τα ισόγεια συν τους ορόφους «πιάνονται» από την πάνω πλευρά, στην οδό Λάσκου. Μπορεί...
- Κι όμως δεν είναι αστείο. Ρέμα που κτίσθηκε, γίνεται κτηματολογική μερίδα και το αγοράζει ο καταπατητής. Μπορεί...
- Κι όμως δεν είναι αστείο. Φαρδαίνουν τα πεζοδρόμια, στενεύουν οι δρόμοι-χιλιόμετρα ολόκληρα! Η δουλειά δεν είναι ντροπή. Μπορεί...
- Κι όμως δεν είναι αστείο. Με καβάντζα 20-30 εκατομμύρια φτιάχνεται ένας συνδυασμός μούρλια! Και οδεύει προς τη νίκη για να σωθεί ο τόπος. Μπορεί...
- Κι όμως δεν είναι αστείο. Μια θέση υπαλλήλου σε Δήμο μπορεί να πουληθεί σε τρία δημοτικά διαμερίσματα! Στο τέλος θα γίνει κλήρωση-κερδίζει ο ένας στους 3.000! Μπορεί...
- Κι όμως δεν είναι αστείο. Προεκλογικά έχει μεγάλη πέραση η κατηγορία των ηλιθίων και βλακών. Είναι οι καλύτεροι ψαράδες ψήφων. Εχουν τον τρόπο τους. Μπορεί...
- Κι όμως δεν είναι αστείο. Ξενοδοχείο ολόκληρο, ή μισό μπορεί να λειτουργεί με εργοταξιακό ηλεκτρικό ρεύμα. Μπορεί...
- Κι όμως δεν είναι αστείο. Τα μεγάλα και σπουδαία θα βγούνε μετά τις εκλογές. Μπορεί...
- Κι όμως δεν είναι αστείο. Μ' αυτά και μ' αυτά, απελπίσθηκε η 17 Νοέμβρη και τα παράτησε! Μπορεί...

Ασφαλιστικά Γραφεία
Ανθόπουλος & Συνεργάτες
ΑΣΦΑΛΕΙΕΣ - ΑΜΟΙΒΑΙΑ ΚΕΦΑΛΑΙΑ - ΔΑΝΕΙΑ
Στ. Καζούλη 7 (Σαν Φρανσίσκο)-Τηλ. 02410 39400
Εθ. Δωδ/σίων 2-4 (πλατ. Κύπρου)-Τηλ. 02410 39400

ΤΟ ΦΡΟΝΤΙΣΤΗΡΙΟ ΠΟΥ ΜΠΟΡΕΙΤΕ ΝΑ ΕΜΠΙΣΤΕΥΕΣΤΕ
ΘΕΤΙΚΟ
ΚΥΡΙΑΚΟΥ Φ. ΚΥΡΙΑΚΟΥΛΗ
ΘΕΜ. ΣΟΦΟΥΛΗ 168 ΤΗΛ. 02410 75085
Το Φροντιστήριο «ΘΕΤΙΚΟ» προσφέρει στους μαθητές της Ρόδου, τον ΟΔΗΓΟ ΥΠΟΨΗΦΙΟΥ.
Στις σελίδες του περιέχονται:
Αναλυτική παρουσίαση τμημάτων ΑΕΙ - ΤΕΙ
Προπτυχιακές – Μεταπτυχιακές σπουδές
Δυνατότητες Απασχόλησης
Αγορά Εργασίας
Στατιστικά Εξετάσεων
Βάσεις ΑΕΙ – ΤΕΙ
Οδηγίες Συμπλήρωσης Μηχανογραφικού
Επαγγέλματα με μέλλον
Για μαθητές με υψηλούς στόχους

192 ΤΕΧΝΙΚΗ ΚΑΛΥΨΗ ΕΛΛΑΔΟΣ
Φτάνουμε αμέσως πάντα και σας φτιάχνουμε τα... ΤΙΠΑΝΤΑ

Η ΤΕΧΝΙΚΗ ΚΑΛΥΨΗ ΕΛΛΑΔΟΣ το γνωστό 192, η εταιρία που παρέχει τεχνικές εργασίες ταχείας εξυπηρέτησης σε κάθε χώρο ζητά τεχνικούς των παρακάτω ειδικοτήτων:
❑ ΑΛΟΥΜΙΝΟΚΑΤΑΣΚΕΥΕΣ - ΣΙΔΗΡΟΚΑΤΑΣΚΕΥΕΣ
❑ ΓΥΨΙΝΩΝ ΔΙΑΚΟΣΜΗΣΕΩΝ
❑ ΔΙΑΝΟΜΗ ΠΕΤΡΕΛΑΙΟΥ
❑ ΕΚΚΕΝΩΣΕΙΣ ΒΟΘΡΩΝ
❑ ΗΛΕΚΤΡΟΛΟΓΟΥΣ - ΥΔΡΑΥΛΙΚΟΥΣ
❑ ΛΟΥΣΤΡΑΔΟΡΟΥΣ
❑ ΜΑΡΑΓΚΟΥΣ
❑ ΜΕΤΑΦΟΡΕΣ - ΜΕΤΑΚΟΜΙΣΕΙΣ
❑ ΜΟΝΩΣΕΙΣ
❑ ΝΤΕΚΟΡΑΤΕΡ
❑ ΠΛΑΚΑΚΙΑ - ΚΡΥΣΤΑΛΛΟΠΟΙΗΣΕΙΣ ΜΑΡΜΑΡΩΝ
❑ ΣΥΝΑΓΕΡΜΩΝ
❑ ΣΥΝΕΡΓΕΙΑ ΚΑΘΑΡΙΣΜΩΝ
❑ ΤΕΧΝΙΚΟΥΣ ΚΗΠΩΝ
❑ ΤΕΧΝΙΚΟΥΣ ΚΑΥΣΤΗΡΩΝ
❑ ΤΕΧΝΙΚΟΥΣ ΚΕΡΑΜΟΣΚΕΠΩΝ
❑ ΤΕΧΝΙΚΟΥΣ ΗΛΕΚΤΡΟΝΙΚΩΝ ΣΥΣΚΕΥΩΝ
❑ ΤΕΧΝΙΚΟΥΣ ΗΛΕΚΤΡΙΚΩΝ ΣΥΣΚΕΥΩΝ
❑ ΤΕΧΝΙΚΟΥΣ ΑΝΤΛΙΩΝ ΝΕΡΟΥ - ΛΥΜΑΤΩΝ
❑ ΤΕΧΝΙΚΟΥΣ ΤΖΑΚΙΩΝ
❑ ΤΕΧΝΙΚΟΥΣ ΚΟΜΠΙΟΥΤΕΡ
❑ ΤΕΧΝΙΚΟΥΣ ΤΑΠΕΤΣΑΡΙΑΣ ΕΠΙΠΛΩΝ - ΤΟΙΧΟΥ
❑ ΤΕΧΝΙΚΟΥΣ ΡΑΠΤΟΜΗΧΑΝΩΝ
❑ ΤΕΧΝΙΚΟΥΣ ΜΩΣΑΙΚΩΝ
❑ ΤΕΧΝΙΚΟΥΣ ΚΛΕΙΔΑΡΙΩΝ
❑ ΤΕΧΝΙΚΟΥΣ ΤΖΑΜΙΩΝ-ΚΡΥΣΤΑΛΛΩΝ
❑ ΧΩΜΑΤΟΥΡΓΙΚΕΣ ΕΡΓΑΣΙΕΣ
❑ ΨΥΚΤΙΚΟΥΣ
Η Εταιρία μας επιθυμεί αληθινή και ειλικρινή συνεργασία με τεχνικούς - ελεύθερους επαγγελματίες. Επιθυμητά προσόντα:
- Διάθεση για δουλειά
- Πνεύμα συνεργασίας
- Επαγγελματισμός σε όλα τα επίπεδα.

Για πληροφορίες στα τηλέφωνα
02410 78798, 02410 70866, 0932 437868,
κ. Λόγγος Σταμάτης