ΕΤΟΣ ΙΔΡΥΣΕΩΣ: 1973

ΔΙΕΥΘΥΝΤΗΣ:
ΑΘ. ΜΑΡΑΣΙΩΤΗΣ

Τηλ. σύνταξης: 24610-75640
Τηλ. λογ/ρίου: 22210-75230
Fax: 22471-75641

ΓΝΩΜΗ

ΔΕΥΤΕΡΑ
22 ΙΟΥΛΙΟΥ 2002
ΑΡΙΘΜΟΣ ΦΥΛΛΟΥ: 1.497
ΤΙΜΗ ΕΥΡΩ 0,70

ΕΒΔΟΜΑΔΙΑΙΑ ΕΦΗΜΕΡΙΔΑ ΤΗΣ ΔΩΔΕΚΑΝΗΣΟΥ

ΑΛΛΕΠΑΛΛΗΛΕΣ ΣΥΛΛΗΨΕΙΣ ΣΤΕΛΕΧΩΝ ΤΗΣ 17Ν

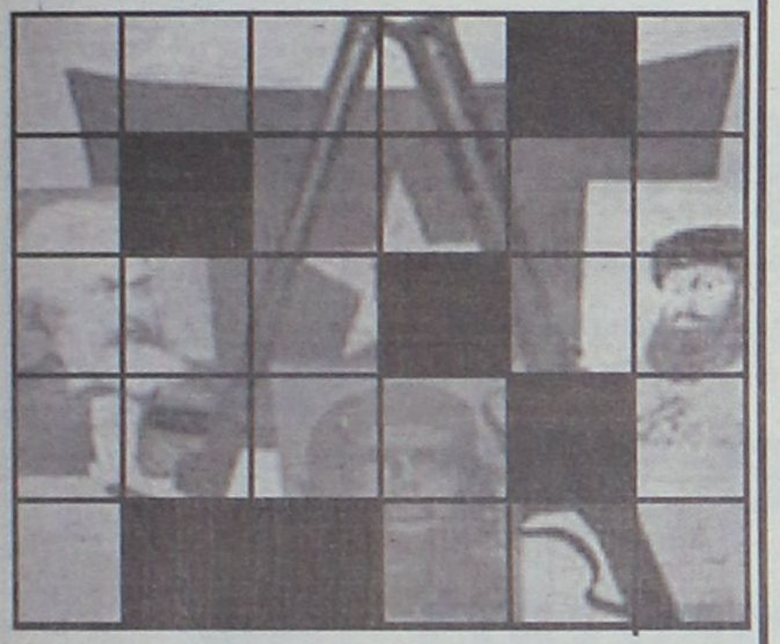

«Γεμίζει» το παζλ των τρομοκρατών

ΣΤΟΝ ΑΝΑΚΡΙΤΗ ΧΘΕΣ ΟΙ ΤΡΕΙΣ ΤΡΟΜΟΚΡΑΤΕΣ

Παγδαίες οι εξελίξεις στο θέμα του εντοπισμού στελεχών της 17Ν. Οι συλλήψεις «βροχή». Και οι αποκαλύψεις καθημερινές και συγκλονιστικές. Στη «μάχη» της εξάρθρωσης της τρομοκρατικής οργάνωσης μπήκε από χθες και η Δικαιοσύνη με τις πρώτες απολογίες! ΣΕΛΙΔΕΣ 4 και 5

Ο Β. Παπανικόλας για τις ανακλήσεις «χρισμάτων»

Θα γίνουμε ρεζίλι!

Είχα προειδοποιήσει ότι θα πάθουμε ζημιά



Κατά της ανάκλησης των στηρίξεων που δόθηκαν σε υποψηφίους τάσσεται ο βουλευτής Βασίλης Παπανικόλας ο οποίος υπενθυμίζει ότι είχε ταχθεί κατά της απονομής... χρισμάτων. ΣΕΛΙΔΑ 3

Τα όσα διαδραματίζονται στον πολιτικό στίβο απομακρύνουν τους ήδη διστακτικούς ψηφοφόρους

ΑΠΟΧΗ κυρίως λόγω αηδίας!

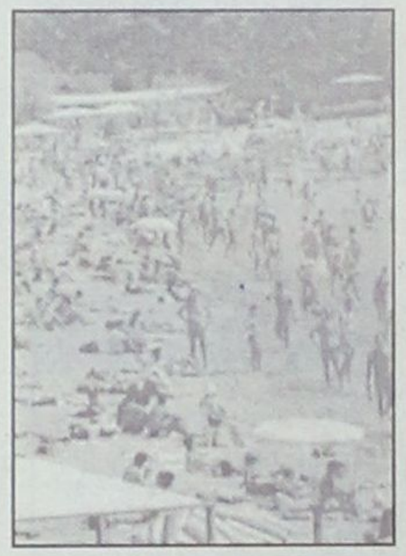

Κτυπήματα κάτω από τη μέση, οβιδιακές μεταμορφώσεις υποψηφίου και πατρώνων και απειλές από «λερωμένους», χαρακτηριστικά του προεκλογικού αγώνα

Στις παραλίες και στην εξοχή περνούν τις ώρες τους και οι ροδίτες αδιαφορώντας για τα όσα γίνονται γύρω τους ή για όσα θέλουν να επιβάλλουν, πολιτικοί «πολιτικάντηδες» και «βρωμιάρηδες» της πολιτικής που



έχουν φορέσει τον μανδύα της κάθαρσης και που πρωταγωνιστούν στον προεκλογικό αγώνα. Με τα όσα γίνονται ο κόσμος έχει απδιάσει. Και καιρός είναι να μπει φραγμός.

ΣΕΛΙΔΑ 3

ΤΟ ΠΛΟΙΟ «BLUE STAR» ΠΟΥ ΗΡΘΕ ΧΘΕΣ ΣΤΗ ΡΟΔΟ



Ενα πλωτό παλάτι...

• Με ευχές για καλά ταξίδια και με «καρφιά» για τους επιδρούντες άνοιξε πανιά το «Blue Star»

ΣΕΛΙΔΑ 6

ΣΥΝΕΝΤΕΥΞΗ ΜΕ ΤΟΝ ΦΙΛΗΜΟΝΑ ΖΑΝΝΕΤΙΔΗ



Γνωρίζω και γι' αυτό τολμώ

Σε συνέντευξή του ο υποψήφιος δήμαρχος Νότιας Ρόδου Φιλήμων Ζαννετίδης αναφέρεται στους στόχους του και κρίνει τους «αντιπάλους» του. ΣΕΛΙΔΑ 10

ΕΙΣΑΙ ΝΕΟΣ;
ΣΕ ΕΝΔΙΑΦΕΡΕΙ:

Έλα τη Δευτέρα, 22 Ιουλίου, στις Εκατό Χουρμαδιές να γνωρίσεις από κοντά τι μπορούν να σου προσφέρουν:

ΠΟΔΡ, ΔΟΝΑ, ΔΙΟΔΟΣ (Κέντρο Πρόληψης κατά των Εξαρτήσεων και Προαγωγής της Υγείας), ΚΑΛΛΙΠΑΤΕΙΡΑ (Κέντρο Στήριξης και Προώθησης στην Απασχόληση), Κέντρο Πληροφόρησης Νέων

Έλα να απολαύσουμε μαζί έθνικ ροκ με το διεθνούς φήμης Καταλανικό συγκρότημα
Companyia Electrica DHARMA

Έλα να γνωρίσεις το Μουσείο Νεοελληνικής Τέχνης (Νεστορίδειο Μέλαθρο)

Η συμμετοχή σου είναι ο καλύτερος δρόμος για δράση

Οι εκδηλώσεις αρχίζουν στις 7.00 μ.μ.
Είσοδος ελεύθερη

ΔΗΜΟΣ ΡΟΔΙΩΝ

Μια όμορφη βραδυά με τους
Godwin Lucas & Eve Daly
στην πισίνα του Διόνυσος

Το διάσημο ζευγάρι από την Μάλτα, που μόλις κυκλοφόρησε το νέο του cd θα βρίσκεται **μόνο για λίγες εμφανίσεις** στην πισίνα του ξενοδοχείου Διόνυσος. Με ένα εξαιρετικά ρεπερτόριο από παλιά, Latin, ρυθμικά κόμματα και διάφορες επιλογές από Elton John, Celine Dion, Frank Sinatra, Whitney Houston, θα φροντίσουν να περάσετε μια ευχάριστη βραδιά με παρέα και μουσική

Όλες οι παραστάσεις αρχίζουν στις 21.30

Τετάρτη	17-07-02
Σάββατο	20-07-02
Τετάρτη	24-07-02
Σάββατο	27-07-02

ΞΕΝΟΔΟΧΕΙΟ ΔΙΟΝΥΣΟΣ
ΦΑΝΕΡΩΜΕΝΗ ΒΙΑ ΤΗΛ. (0241) 23021/5 - Τ.Θ. 241

Α.Ν.Ε.Σ.
ΑΝΩΝΥΜΗ ΝΑΥΤΙΛΙΑΚΗ ΕΤΑΙΡΕΙΑ ΣΥΜΗΣ
E-mail: anesymis@otenet.gr

ΕΝΑΡΞΗ ΔΡΟΜΟΛΟΓΙΩΝ ΤΟΥ ΚΑΤΑΜΑΡΑΝ ΠΑΝΟΡΜΙΤΗΣ ΑΠΟ 21.07.2002

	ΣΥΜΗ-ΡΟΔΟ	ΡΟΔΟ-ΣΥΜΗ
ΚΑΘΕ ΔΕΥΤΕΡΑ	18.00	09.00
ΚΑΘΕ ΤΡΙΤΗ	12.30	09.00
	18.00	14.30
ΚΑΘΕ ΤΕΤΑΡΤΗ	18.00	09.00
ΚΑΘΕ ΠΕΜΠΤΗ	12.30	09.00
	18.00	14.30
ΚΑΘΕ ΠΑΡΑΣΚΕΥΗ	18.00	09.00
ΚΑΘΕ ΣΑΒΒΑΤΟ	12.30	09.00
	18.00	14.30
ΚΑΘΕ ΚΥΡΙΑΚΗ	18.00	09.00

ΑΝΑΧΩΡΗΣΗ ΑΠΟ ΤΗΝ ΘΕΣΗ ΚΟΛΩΝΑ

ΠΛΗΡΟΦΟΡΙΕΣ ΣΤΑ ΤΗΛΕΦΩΝΑ:
ΡΟΔΟΣ 02410 37769- Φαξ: 02410 34493
ΣΥΜΗ 02460 71444- Φαξ: 02460 71373

* ΚΟΥΡΤΙΝΟΞΥΛΑ - ΚΟΥΡΤΙΝΟΒΕΡΓΕΣ
* ΣΤΟΡΙΑ - μεταλλικά-ξύλινα-υφασμάτινες
* ΚΟΡΝΙΖΕΣ πινάκων ΙΤΑΛΙΑΣ
* ΚΟΥΝΟΥΠΙΕΡΕΣ αυτόματες * ΠΑΡΚΕ υψηλής αντοχής

ΑΤΣΑΣ Α.Σ. εμπ. κεν. ΜΗΔΕΙΑ 63602-66339

ΗΜΕΡΟΛΟΓΙΟ

Δευτέρα 22 Ιουλίου 2002
Μαρίας Μαγδαληνής, Μαρκέλλης μαρτ.
Ανατολή ηλίου: 05.14'
Δύση ηλίου:19.47'
Σελήνη 5ημερών

ΦΑΡΜΑΚΕΙΑ

Σήμερα διημερεύει το φαρμακείο του κ. Ηρακλείδη στην πλ. Αγ. Αποστόλων (Ν. Νοσοκομείο) και διανυκτερεύει του κ. Λαρδόπουλου στην Αποστ. Παύλου (Ανάληψη).

ΒΕΝΖΙΝΑΔΙΚΑ

Σήμερα διανυκτερεύουν τα βενζινάδικα: Σταυριανάκης (Ν. Αγορά), Χατζημανώλης (Ασγούρου), Γαβριλιώτης (Ιαλυσός), Τσουμπλέκας (Παραδείσι), Διακοστεργάκης (Μανδρικό), Παπαθεοδώρου (Φάνες), Δράκου (Αφάντου), Νέσγος (Μάσαρι).

ΛΑΪΚΕΣ ΑΓΟΡΕΣ

Τετάρτη : στο Δημοτικό Νεκροταφείο
Πέμπτη: στην οδό Βύρωνος
Παρασκευή: στην οδό Πτολεμαίων (Ανάληψη)
Σάββατο: στο Δημοτικό Νεκροταφείο.

ΔΡΟΜΟΛΟΓΙΑ ΠΛΟΙΩΝ

Σήμερα αναχωρεί το πλοίο "ΡΟΔΟΣ" στις 15.00 για Κω-Κάλυμνο-Λέρο-Πάτμο-Πειραιά.

ΑΕΡΟΠΟΡΙΚΑ ΔΡΟΜΟΛΟΓΙΑ

ΟΛΥΜΠΙΑΚΗ ΑΕΡΟΠΟΡΙΑ
ΑΠΟ ΡΟΔΟ-ΑΘΗΝΑ
- Καθημερινά 07.00, 10.25, 20.55
- Τετάρτη 14.00
- Καθημερινά πλην Τετάρτης 17.20
- Καθημερινά πλην Κυριακής 23.40
- Δευτέρα 00.10.

ΑΠΟ ΑΘΗΝΑ-ΡΟΔΟ
- Καθημερινά 05.20, 08.45, 19.15
- Τετάρτη 12.20
- Καθημερινά πλην Τετάρτης 15.40
- Καθημερινά πλην Κυριακής 22.00
- Κυριακή 22.30

ΑΠΟ ΡΟΔΟ-ΘΕΣΣΑΛΟΝΙΚΗ
- Δευτέρα 14.30
- Παρασκευή-Κυριακή 12.40.

ΑΠΟ ΡΟΔΟ-ΗΡΑΚΛΕΙΟ
- Παρασκευή-Κυριακή 09.45.

ΑΠΟ ΡΟΔΟ-ΚΑΡΠΑΘΟ
- Τρίτη-Πέμπτη-Σάββατο 09.45
- Δευτέρα-Τετάρτη-Παρασκευή-Κυριακή 10.30
- Δευτέρα-Κυριακή 12.40
- Τετάρτη-Παρασκευή (ν) έως 22/9 12.40
- Πέμπτη από 23/9 12.40
- Τρίτη-Παρασκευή (ν) από 23/9 12.40
- Τρίτη-Σάββατο έως 22/9 14.15
- Πέμπτη έως 22/9 14.15.

ΑΠΟ ΡΟΔΟ-ΚΑΣΟ
- Δευτέρα-Κυριακή (κ) 12.40
- Τετάρτη-Παρασκευή έως 22/9 12.40
- Πέμπτη (κ) από 23/9 12.40
- Τρίτη-Παρασκευή από 23/9 12.40
- Πέμπτη (κ) έως 22/9 14.15.

ΑΠΟ ΡΟΔΟ-ΚΑΣΤΕΛΟΡΙΖΟ
- Τετάρτη-Παρασκευή-Κυριακή 08.10
- Δευτέρα έως 22/9 08.10
- Τρίτη-Πέμπτη-Σάββατο έως 22/9 11.55.

ΑΠΟ ΡΟΔΟΣ-ΧΙΟΣ
- Τρίτη στις 10.40 και Πέμπτη στις 11.45'

ΡΟΔΟΣ-ΜΥΤΙΛΗΝΗ
- Δευτέρα-Τετάρτη στις 09.45, Τρίτη στις 10.40', Πέμπτη στις 10.50' και Σάββατο στις 15.20

ΡΟΔΟΣ ΣΑΜΟΣ
- Τρίτη στις 10.40', Σάββατο στις 15.20

ΡΟΔΟΣ-ΛΗΜΝΟΣ
- Δευτέρα-Τετάρτη στις 09.45', Τρίτη στις 10.40', Πέμπτη στις 10.50' και Σάββατο στις 15.20'

AEGEAN AIRLINES & CRONUS
ΑΠΟ ΡΟΔΟ-ΑΘΗΝΑ
08.25 (Α3 201) καθημερινά, 14.10 (Α3 211) καθημερινά, 15.50 (Α3 213) Τρ-Πε-Πα-Κυ., 18.45 (Α3 216) καθημερινά.
ΑΠΟ ΑΘΗΝΑ-ΡΟΔΟ
06.45 (Α3 200) καθημερινά, 10.00 (Α3 204) Τρ-Πε-Πα-Κυ., 12.35 (Α3 210) καθημερινά, 17.05 (Α3 216) καθημερινά
ΑΠΟ ΡΟΔΟ-ΗΡΑΚΛΕΙΟ
19.00 (Α3765) Δε-Τε-Πα-Κυ
ΑΠΟ ΗΡΑΚΛΕΙΟ-ΡΟΔΟ
17.20 (Α3 764) Δε-Τε-Πα-Κυ
ΑΠΟ ΡΟΔΟ-ΘΕΣΣΑΛΟΝΙΚΗ
11.40 (Α3 721) Τρ-Πε-Πα-Κυ.
ΑΠΟ ΘΕΣΣΑΛΟΝΙΚΗ-ΡΟΔΟ
13.45 (Α3 722) Τρ-Πε-Πα-Κυ

Το θέμα της ημέρας

Ο Φώτης Κωστόπουλος θυμάται και δηλώνει συγκλονισμένος

Η γνωριμία μου με τον Αλέξανδρο Γιωτόπουλο

Η δικαστική διαμάχη για τη ροζ βίλα στους Λειψούς που πήρε τότε μεγάλες διαστάσεις

Συγκλονισμένος από τις αποκαλύψεις γύρω από τον Μιχάλη Οικονόμου ή Αλέξανδρο Γιωτόπουλο εμφανίζεται ο γνωστός δικηγόρος και επικεφαλής της ελάσσονος μειοψηφίας του Νομαρχιακού Συμβουλίου Φώτης Κωστόπουλος ο οποίος με αφορμή την αντιδικία με το θρυλικό πια κόκκινο σπίτι των Λειψών είχε την ευκαιρία να γνωρίσει από κοντά τον φερόμενο σήμερα ως καθοδηγητή και συγγραφέα των προκηρύξεων της 17 Νοέμβρη.

Ο κ. Κωστόπουλος γνώρισε σε μια από τις δίκες για το σπίτι ως δικηγόρος του Δήμου Λειψών τον Μιχάλη Οικονόμου τότε και σήμερα Αλέξανδρο Γιωτόπουλο και όπως λέει του δημιούργησε την εντύπωση ενός ανθρώπου μορφωμένου, καλλιεργημένου και με επίπεδο πνευματικό αρκετά υψηλό.

«Πού να φανταστώ – μονολογεί σήμερα- ότι τότε γνώριζα σύμφωνα με τα όσα υποστηρίζει η ΕΛΑΣ τον καθοδηγητή της 17 Νοέμβρη»! Κάτι ανάλογο πρέπει να ισχύει και για τον δήμαρχο Λειψών Μπενέτο Σπύρου ο οποίος μάλιστα είχε έρθει και σε σκληρή αντιπαράθεση μαζί του όπως και με την γαλλίδα σύντροφό του. Ο κ. Κωστόπουλος μετά από όσα έγιναν και την προβολή που πήρε το νησί λόγω του κόκκινου σπιτιού και των ιδιοκτητών του προτείνει στον κ. Σπύρου να μην αλλάξει το χρώμα στο σπίτι αφού από δω και πέρα θα είναι ένα αξιοθέατο, έστω και από την αρνητική του πλευρά, όπως συμβαίνει π.χ με το Άουσβιτς.

Σε συντάκτη της «Γνώμης» ο κ. Κωστόπουλος περιγράφει πως νοιώθει από το βράδυ της περασμένης Τετάρτης, τότε που έγιναν τα «αποκαλυπτήρια» του Αλ. Γιωτόπουλο, πάντα κατά την άποψη των αστυνομικών αρχών: «Από εκείνο το βράδυ που είδα αυτόν τον άνθρωπο να φέρεται ως εμπλεκόμενος στην υπόθεση της τρομοκρατίας είμαι πραγματικά συγκλονισμένος. Πού να φανταστώ ότι μια δικαστική διαμάχη που ξεκίνησε το 1995 και στην οποία συμμετείχα ως δικηγόρος του Δήμου Λειψών κατά της συντρόφου του Μιχάλη Οικονόμου τότε και Αλ. Γιωτόπουλου σήμερα για το γνωστό κόκκινο σπίτι θα είχαμε αυτή την εξέλιξη. Γνώρισα την κ. Πινό και σ΄ένα από τα δικαστήρια ήταν παρών και συμπαραστεκόταν ο σημερινός Αλ. Γιωτόπουλος. Η εντύπωση μου ήταν ότι επρόκειτο για ένα άνθρωπο όπως και η Πινό, καλλιεργημένο, μορφωμένο, με επίπεδο πνευματικό αρκετά υψηλό. Εκείνο που μου είχε κάνει ιδιαίτερη εντύπωση ήταν θέρμη με την οποία η κ. Πινό υποστήριζε το δικαίωμά της να βάζει το σπίτι της στο χρώμα που ήθελε. Δεν μπορούσα τότε να φανταστώ ότι θα χαιρετιόμουν δια χειραψίας με έναν άνθρωπο που σήμερα εμφανίζεται ως ιστορικό στέλεχος της 17 Νοέμβρη. Η ζωή δημιουργεί σενάρια που δεν μπορεί κανείς να τα φανταστεί».

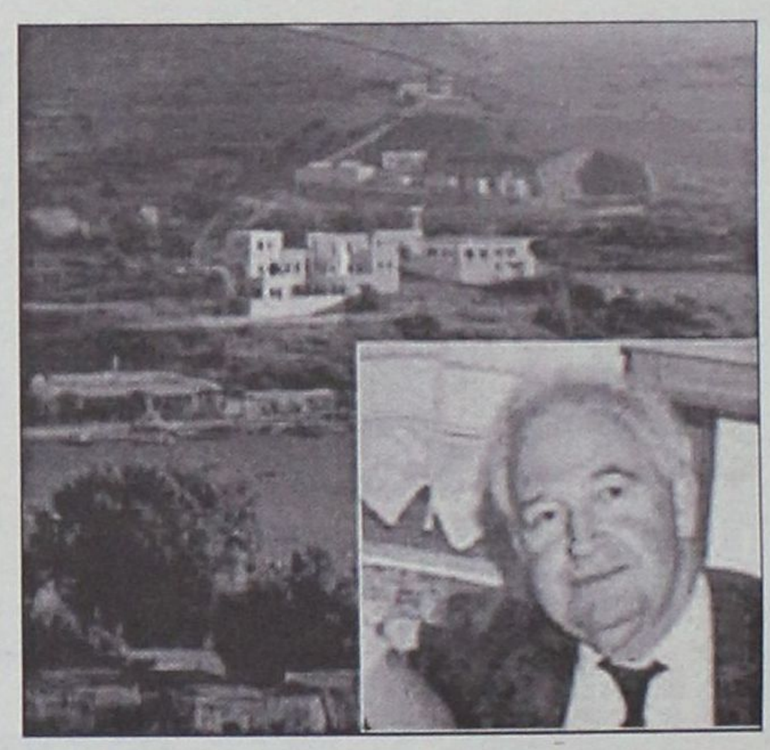



Ο κ. Φώτης Κωστόπουλος περιγράφει και εμφανισιακά τον Αλ. Γιωτόπουλο: «Η φωτογραφία που είδα τον αδικεί. Βέβαια έχουν περάσει από τότε κάποια χρόνια.

Ήταν πιο ευπαρουσίαστος, ψηλός με γλυκά χαρακτηριστικά, ευθυτενής και αθλητικός. Τώρα μου φάνηκε ηλικιωμένος. Αυτός ο άνθρωπος, νέος, ήταν ωραίος».

Προβληματίζεται όμως ως προς την στάση που τήρησε μέσω της συντρόφου του στο θέμα του σπιτιού: « Σκέπτομαι ότι αν είχε αυτή τη δράση λογικά θα έπρεπε να περνά απαρατήρητος. Αυτή η ιστορία με το κόκκινο σπίτι πήρε διαστάσεις σε πανελλήνιο επίπεδο. Ακόμη και ο Λιάσκας πήρε θέση υπέρ της γαλλίδας. Αυτό με προβληματίζει και προσπαθώ να καταλάβω αν το είχε αξιολογήσει. Μήπως το έκαναν επίτηδες θέλοντας να στείλουν το μήνυμα ότι είμαστε έδω και δεν έχουμε να φοβηθούμε τίποτα; Πιθανόν να ήταν ενταγμένο σε μια τέτοια τακτική».

Προτείνει, τέλος, στον δήμαρχο Λειψών μετά τις τελευταίες εξελίξεις να διατηρηθεί για λόγους ιστορικούς το σπίτι με το σημερινό του χρώμα: «Αποτελεί πλέον ένα αξιοθέατο για το νησί έστω και από αρνητική πλευρά . Και το Άουσβιτς μην ξεχνάμε αξιοθέατο είναι σήμερα. Σε αυτό το σπίτι οφείλεται το ότι το νησί έγινε γνωστό σε ολόκληρο τον κόσμο».

ΔΕΧΟΝΤΑΙ ΤΟ ΚΟΙΝΟ

Ο Νομάρχης δέχεται το κοινό κάθε Τρίτη και Πέμπτη από 11.00-13.00.
Ο Δήμαρχος Ροδίων δέχεται ύστερα από συνεννόηση.
Ο αντινομάρχης Δωδεκανήσου κ. Νικόλαος Τατάκης δέχεται το κοινό κάθε Τρίτη και Πέμπτη από 10.00 π.μ.-12 μ.μ.

ΤΑΞΙ

ΡΑΔΙΟ ΤΑΞΙ: 0241-0-64712, 0241-0-64790

ΧΡΗΣΙΜΑ ΤΗΛΕΦΩΝΑ

ΝΟΣΟΚΟΜΕΙΟ:	0241-0-80000
ΑΜΕΣΗ ΔΡΑΣΗ ΠΥΡ/ΚΗΣ:	199
ΛΙΜΕΝΑΡΧΕΙΟ:	0241-0-22220, 0241-0-27695
ΒΛΑΒΕΣ Δ.Ε.Η.:	125
ΒΛΑΒΕΣ Ο.Τ.Ε.:	121
ΑΜΕΣΗ ΔΡΑΣΗ:	100
ΒΛΑΒΕΣ ΥΔΡΕΥΣΗΣ:	0241-0-068750, 0241-0-68755
ΝΟΜΑΡΧΙΑ:	0241-0-46502
ΠΕΡ/ΚΗ Δ/ΝΣΗ	0241-0-38174
ΔΗΜΟΣ:	0241-0-46200
ΔΗΜ. ΕΠΙΧ. ΚΑΘΑΡ.	0241-0-77600
ΥΓΙΗΡ. ΑΠΟΚΟΜΙΔΗΣ:	0241-0-61057
ΤΡΟΧΑΙΑ:	0241-0-26480
ΠΛΗΡΟΦ. Ο.Τ.Ε.:	131
ΔΕΛΤΙΟ ΚΑΙΡΟΥ:	149
ΛΑΧΕΙΑ:	111
ΠΡΟΠΟ - ΛΟΤΤΟ:	111
ΡΟΔΑ:	0241-0-27462
ΚΤΕΛ:	0241-0-27706
Ο.Α.Ε.Δ.:	0241-0-23265
Ι.Κ.Α.:	0241-0-64912
ΤΑΞ.Υ.:	0241-0-68701, 0241-0-68702
ΟΛΥΜΠΙΑΚΗ:	0241-0-24555
Δ.Α.Ν.Ε.:	0241-0-43150
ΕΡΓΑΤ. ΚΕΝΤΡΟ:	0241-0-24730
CRONUS AIRLINES	0241-0-25444
AEGEAN AIRLINES	0241-0-98345

ΚΤΕΟ

• Από 1/1/2002 έως 31/7/2002 παντός είδος οχήματα **με συνδυασμό γραμμάτων ΡΟΑ5000-9999.** Επίσης θα ελέγχονται τα οχήματα που η καταλληλότητά τους λήγει αυτές τις εβδομάδες και οχήματα ανάριθμα εισαγωγής.

Η ΓΝΩΜΗ

Εβδομαδιαία Εφημερίδα της Ρόδου
Έτος Ιδρύσεως 1973
ΕΚΔΟΤΗΣ
Δ. Τσοπανάκης
ΔΙΕΥΘΥΝΤΗΣ
Αθ. Μαρασιώτης
ΑΘΛΗΤΙΚΑ
Μανόλης Μπάτης,
Νικήτας Κουσκούσης
Σταύρος Ηρακλείδης
ΓΡΑΦΕΙΑ ΣΥΝΤΑΞΗΣ
Μάρκου Μαλλιαράκη 11
Τηλ.0241-0- 24610,
0241-0-75640
Fax (02410) 75641
ΛΟΓΙΣΤΗΡΙΟ - ΔΙΑΦΗΜΙΣΕΙΣ
Μάρκου Μαλλιαράκη 11
Τηλ. 0241-0-22210
0241-0-75230
Fax (02410) 22471

ΠΡΟΣΚΛΗΤΗΡΙΑ ΓΑΜΩΝ-ΒΑΠΤΙΣΕΩΝ

Με ένα τηλεφώνημα και **χωρίς καμία επιβάρυνση** θα βρεθούμε κοντά σας για να διαλέξετε ένα από τα δεκάδες όμορφα προσκλητήρια από οίκους της Αθήνας και της Θεσσαλονίκης.

Υπεύθυνος: Απόκοτος Νίκος
Τηλ. 02410 /91350-95584-92770
0937756878

Ας τους μαζέψουν...

Τα όσα κωμικοτραγικά συμβαίνουν τον τελευταίο καιρό με αφορμή την κινητικότητα, κυρίως των κομμάτων για τις Νομαρχιακές και δημοτικές εκλογές του Οκτωβρίου, «κεντρίζουν» το ενδιαφέρον των συμπολιτών μας οι οποίοι πάντως εξακολουθούν, στη μεγάλη τους πλειοψηφία, να παραμένουν ανενεργοί απορρίπτοντας κυρίως για λόγους επαγγελματικής ενασχόλησης, την πρόωρη ανάμιξή τους στα προεκλογικά παιχνίδια.

Ανακλήσεις χρισμάτων που έδωσαν κόμματα σε υποψήφιους «μετά από ωριμότερες σκέψεις» όπως, έτσι απλά, ανακοινώνεται, κτυπήματα κάτω από τη μέση και ενδοκομματικοί και ενδοπαρατάξιακοί καυγάδες, «άλματα» και μεταπηδήσεις από τη μια πλευρά στην άλλη και δηλώσεις που προκαλούν τον θυμό κάποιων που επιμένουν να σκέπτονται πολιτικά και λογικά, αλλά και δηλώσεις και «απειλές» από ανθρώπους με τους οποίους χρόνια τώρα ασχολούμεθα με αρνητική διάθεση λόγω της αρνητικής τους παρουσίας στον δημόσιο βίο του τόπου, δημιουργούν ένα πρωτόγνωρο κλίμα, ένα κλίμα που δεν συνάδει με τα χρηστά πολιτικά ήθη και που τελικά προκαλεί, αηδιάζει τον ψηφοφόρο.

Θα συνεχισθεί αυτή η κατάσταση; Πολύ φοβούμεθα πως ναι. Και αυτό γιατί οι πρωταγωνιστές αυτού του θεάτρου του παραλόγου, δε θέλουν να καταλάβουν ή δεν έχουν το μυαλό να καταλάβουν ότι όλα αυτά τα καμώματα τελικά ζημιώνουν, γιατί οι έχοντες τον πρώτο λόγο σ' αυτό το προεκλογικό παιχνίδι πιστεύουν ότι κάτι θα κερδίσουν απ' όλη αυτή την ανακατοσούρα, γιατί τελικά κάποιοι πιστεύουν ακόμα ότι απευθύνονται σε «χαχόλους» σε ανθρωπάκια, σε ψηφοφόρους-μαριονέτες που μπορούν να μεταχειρίζονται όπως αυτοί θέλουν.

Τις τελευταίες ημέρες γράφτηκαν πολλά και ακούγονται ακόμα περισσότερα για τις δραστηριότητες βουλευτών, στελεχών και υποψηφίων. Δεν θα αναφερθούμε, τουλάχιστον σήμερα σε ονόματα. Αλλωστε αποτελεί κοινό μυστικό και συζητείται καθημερινά σε πολιτικά στέκια ποιος προσπαθεί να θάψει πρώην εκλεκτό του υποψήφιο προωθώντας ταυτόχρονα δικούς του ανθρώπους του ίδιου ψηφοδελτίου στην Επαρχία ώστε σε περίπτωση που έρθουν αρνητικά αποτελέσματα, αν δηλαδή κερδίσει ο συνδυασμός τον οποίο πολεμά, να έχει αυτός τον έλεγχο!

Γνωστό είναι επίσης και συζητιέται πολύ η υπόγεια δράση πολιτικού προσώπου ο οποίος ενώ δηλώνει νομοταγής σκάβει το λάκκο υποψηφίου όπως γνωστή είναι και η δραστηριότητα της γνωστής ομάδας των «ταραχοποιών» που με δηλώσεις και υπονοούμενα δημιουργούν αρνητικό κλίμα για ανθρώπους που υποτίθεται υποστηρίζουν σε μια προσπάθεια επαναφοράς τους στο προσκήνιο από το οποίο έφυγαν κακήν κακώς.

Ολα αυτά τα «πολιτικά» -όπως κακώς το ονομάζουν παιχνίδια- δεν θα ξεκινούσαν καν αν οι ψηφοφόροι, αυτοί που τελικά έχουν τον πρώτο λόγο, αντιδρούσαν δυναμικά και δεν περιορίζονταν στην έκφραση της λύπης ή της αηδίας που τους προκαλούν.

Και κάτι ακόμα εξίσου σημαντικό. Κάποιος επιτέλους πρέπει να περιορίσει τους γνωστούς πολιτικάντηδες που με καθημερινές τους δηλώσεις και ενέργειες προκαλούν.

Αναφερόμαστε σε υποψηφίους που θα έπρεπε να είχαν αποσυρθεί βιαίως απο τον δημόσιο βίο, από τα κοινά του τόπου, επειδή ακριβώς με την μέχρι τώρα ανάμιξη στα κοινά υποβάθμισαν, ζημίωσαν τους θεσμούς.

Είναι οι άνθρωποι, και όλοι τους ξέρουμε από τις συνεχείς αναφορές παλαιότερα σε κατορθώματά τους προκάλεσαν θύελλα αντιδράσεων, οι υποψήφιοι και σήμερα που τολμούν να περιφέρονται και παριστάνοντας τους αγγέλους της κάθαρσης και της ανανέωσης να προκαλούν τον λαό.

Και γι' αυτή την κατάντια, μεγάλη ευθύνη φέρουν αυτοί που τους ανέχονται αλλά κυρίως αυτοί που τους προσφέρουν στέγη...

Κεμ. tHe KeMistRy of sTyLe



Μεγάλες εκπτώσεις
Αγοράστε τσάντες από
20 € ΜΟΝΟ

ΡΟΔΟΣ, Εμπ. Κέντρο Cairo Palace, τηλ. 0241078327

Ο κ. Βασίλης Παπανικόλας για τα χρίσματα

Η όποια υποχώρηση θα πλήξει το ΠΑΣΟΚ!

Αν συμβεί το Νομαρχιακό Συμβούλιο να ανατρέψει στηρίξεις τότε συζητάμε για τραγέφαλο

Εν όψει της συνεδρίασης του Νομαρχιακού Συμβουλίου του ΠΑΣΟΚ την προσεχή Πέμπτη παρουσία του υπουργού Εργασίας Δημήτρη Ρέππα, ο βουλευτής Δωδεκανήσου Βασίλης Παπανικόλας παίρνει θέση στο θέμα της επικύρωσης ή μη των στηρίξεων σε υποψηφίους δημάρχους δηλώνοντας ότι αν υπάρξει διαφοροποίηση από αυτά που έχουν δημοσιοποιηθεί τότε θα μιλάμε για «τον τραγέλαφο, του τραγέλαφου, ω τραγέλαφε»! Κανονικά δεν θα έπρεπε να δοθούν στηρίξεις αλλά αφού τις έδωσαν, σημειώνει ο βουλευτής, η όποια υπαναχώρηση θα πλήξει το ΠΑΣΟΚ.

Κληθείς να τοποθετηθεί στο ενδεχόμενο το Νομαρχιακό Συμβούλιο του ΠΑΣΟΚ να ανακαλέσει κάποιες από τις αποφάσεις της Νομαρχιακής Επιτροπής του ΠΑΣΟΚ σε σχέση με τις στηρίξεις σε υποψήφιους δημάρχους ο κ. Παπανικόλας δήλωσε τα εξής: «Αν συμβεί αυτό η υπόθεση θα εξελιχθεί σε τραγέλαφο. Το ΠΑΣΟΚ να παίρνει αποφάσεις, να τις δημοσιοποιεί, κάποιοι άνθρωποι να ενεργούν σύμφωνα με τις αυτές, να αρχίσουν να παράγονται αποτελέσματα και στη συνέχεια να ερχόμαστε και να λέμε μας συγχωρείτε λάθος! Αυτά τα πράγματα όπως καταλαβαίνετε δεν είναι σοβαρά. Αν συμβεί κάτι τέτοιο που μου λέτε, να ανατραπούν κάποιες από τις ήδη γνωστές αποφάσεις τότε θα συζητάμε για τον τραγέλαφο, του τραγέλαφου, ω τραγέλαφε»!



«Ο Νομάρχης πρέπει να αναφέρει τα ονόματα αυτών που δήθεν παρεμβαίνουν στο έργο του»

Ο κ. Παπανικόλας επανέλαβε την άποψή του για τις στηρίξεις και τα χρίσματα λέγοντας ότι κατά την γνώμη του είναι ξεπερασμένα από τον κόσμο και την εποχή και τα κόμματα θα έπρεπε να είχαν σταματήσει αυτές τις «απονομές».

Ο κ. Παπανικόλας πήρε θέση και για τα όσα υποστηρίζει το τελευταίο διάστημα ο νομάρχης Δωδεκανήσου Σάββας Καραγιάννης, ότι υπάρχουν παρεμβάσεις κυβερνητικών στελεχών στον προεκλογικό αγώνα εις βάρος του και υπέρ του Γ. Μαχαιρίδη λέγοντας τα εξής: «Εγώ μπορώ να θεωρηθώ εν τη ευρεία έννοια κυβερνητικό στέλεχος. Η όποια κριτική ασκώ στη νομαρχία μπορεί να θεωρηθεί ως εμπλοκή; Όχι βέβαια. Ο κ. Καραγιάννης θα έπρεπε να μιλήσει με ονόματα. Θέλω να σας διαβεβαιώσω ότι πρώτος εγώ θα επαναστατούσα αν τυχόν η κυβέρνηση που στηρίζω αποστερούσε από το νομό μου για να κάνει κομματικό παιχνίδι τη δυνατότητα να βαδίσει στο δρόμο της ανάπτυξης. Αν συνέβαινε κάτι τέτοιο πρώτος θα έβγαινα να καταγγείλω την κυβέρνηση αλλά σας διαβεβαιώνω ότι δεν ισχύει».

Το κερματοτηλέφωνο που σας πληρώνει!!!

ΠΡΟΣΟΧΗ!
Κυκλοφορούν πλανόδιοι μικροπωλητές με αγνώστου ποιότητας τηλέφωνα.
Ζητήστε πληροφορίες από εμάς!

ΠΡΟΣΟΧΗ!
Η αλλαγή αριθμοδότησης τον Αύγουστο θα γίνει αυτόματα χωρίς χρέωση όπως έγινε και με τα ευρώ

Τηλεφωνικοί θάλαμοι με 117 ευρώ
Διάφορα μεταχειρισμένα κερματοτηλέφωνα από 146 ευρώ



Από 0% προκαταβολή έως και 36 μήνες εξόφληση μόνο με την ταυτότητα σας και πρώτη δόση μετά από 6 μήνες

Χρονοκάρτες για φθηνότερα τηλεφωνήματα



ΚΕΡΜΑΤΟΤΗΛΕΦΩΝΑ με 520 ευρώ

Διαθέτει σύστημα άμεσης διάγνωσης και επιδιορθώσεις βλαβών
Αλλάζει χρεώσεις αυτόματα κάθε φορά που τις αλλάζει ο ΟΤΕ
Εχει αναγνώριση κλήσης σε μεγάλη οθόνη
Επιστρέφει το νόμισμα αν δεν είναι εγκεκριμένο
Καθοδηγεί τον χρήστη με οδηγίες
Είναι εγκεκριμμένο από την Εθνική Επιτροπή Τηλεπικοινωνιών
Είναι ανθεκτικό-ευέλικτο-με άμεσο service, και τοποθετείται εύκολα

Αντιπροσωπεία Νοτίου Αιγαίου
ΑΤΤΑΒΥΡΟΥ 46 ΡΟΔΟΣ * ΤΗΛ. 02410-73440, fax: 37733
e-mail: sifakis@payphone.gr http:/www.payphone.gr

PayPHONE ΣΗΦΑΚΗΣ ΤΗΛΕΠΙΚΟΙΝΩΝΙΕΣ

Εν αναμονή συλλήψεων μέσα στην εβδομάδα

Τα εναπομείναντα κομμάτια του παζλ

Ζήτημα χρόνου η σύλληψη του Νο2 της 17Ν

Μέσα στην εβδομάδα αναμένεται να υπάρξουν ραγδαίες εξελίξεις και προς το τέλος της αναμένεται να συλληφθούν και τρεις γυναίκες που εικάζεται ότι έχουν σχέση με την τρομοκρατική οργάνωση. Παράλληλα, σύμφωνα με πληροφορίες, ο Χριστόδουλος Ξηρός ήταν εκείνος που "έδειξε" στην Αστυνομία τους δύο νέους συλληφθέντες, τον Ηρακλή Κωσταρή και τον Κώστα Καρατσώλη, παρέχοντας τα στοιχεία που έκαναν δυνατό τον εντοπισμό και την σύλληψή τους. Αξίζει να σημειωθεί ότι από το χωριό Μόρφιο Θεσπρωτίας, όπου και συνελήφθη ο Κωσταρής, κατάγεται και ένας από τους "συνήθεις υπόπτους", ο Γιάννης Σερίφης, ο οποίος σύμφωνα με πληροφορίες είναι και συγγενής του.

Εντωμεταξύ, μανιφέστο με τις πολιτικές του θέσεις ζήτησε από την Αστυνομία να δώσει στη δημοσιότητα ο φερόμενος ως αρχηγός της "17Ν", Αλέκος Γιωτόπουλος, την υπεράσπιση του οποίου έχει αναλάβει από το Σάββατο ο ποινικολόγος Γιάννης Ραχιώτης.

ΣΕ ΚΛΟΙΟ ΤΟ ΝΟ 2 ΤΗΣ "17Ν"

Ένα πρόσωπο - έκπληξη έχει βάλει στον στόχο της η αντιτρομοκρατική υπηρεσία και η "σύλληψή του είναι ζήτημα χρόνου", όπως ανέφερε αρμόδια κυβερνητική πηγή, αφού υπάρχει βεβαιότητα ότι στην πορεία των ερευνών θα προκύψουν στοιχεία εις βάρος του.

Η σημαντική αυτή αποκάλυψη που φέρνει την Κυριακή στη δημοσιότητα το "Έθνος της Κυριακής"; ανοίγει την βεντάλια της πολύκροτης υπόθεσης προς την πλευρά της "πρώτης ομάδας" του Γιωτόπουλου, αφού θα ρίξει φως στα γεγονότα της περιόδου προ του 1984, όχι μόνο στο ζήτημα της εξιχνίασης των εκτελεσεων που έγιναν εκείνο το διάστημα, αλλά κυρίως στο πως συστάθηκε και στην συνέχεια επανδρώθηκε η τρομοκρατική οργάνωση "17 Νοέμβρη".

Ο άνθρωπος αυτός είναι περίπου 60 χρονών, παντρεμένος με παιδιά, ζει σε προάστιο της Αττικής και φαίνεται ότι έχει ισχυρές διασυνδέσεις με όλο το φάσμα των οργανώσεων που δρουν στην Ελλάδα τα τελευταία 30 χρόνια.

Σύμφωνα με την ίδια κυβερνητική πηγή, το πρόσωπο αυτό θεωρείται από τις αρμόδιες Αρχές "ο πατέρας της ελληνικής τρομοκρατίας" και μαζί με τον Αλέκο Γιωτόπολο συντόνιζαν την δράση της "17Ν", αλλά μέχρι στιγμής δεν υπάρχουν στοιχεία από τις έρευνες που να μπορέσουν να του αποδοθούν με πάσα βεβαιότητα.

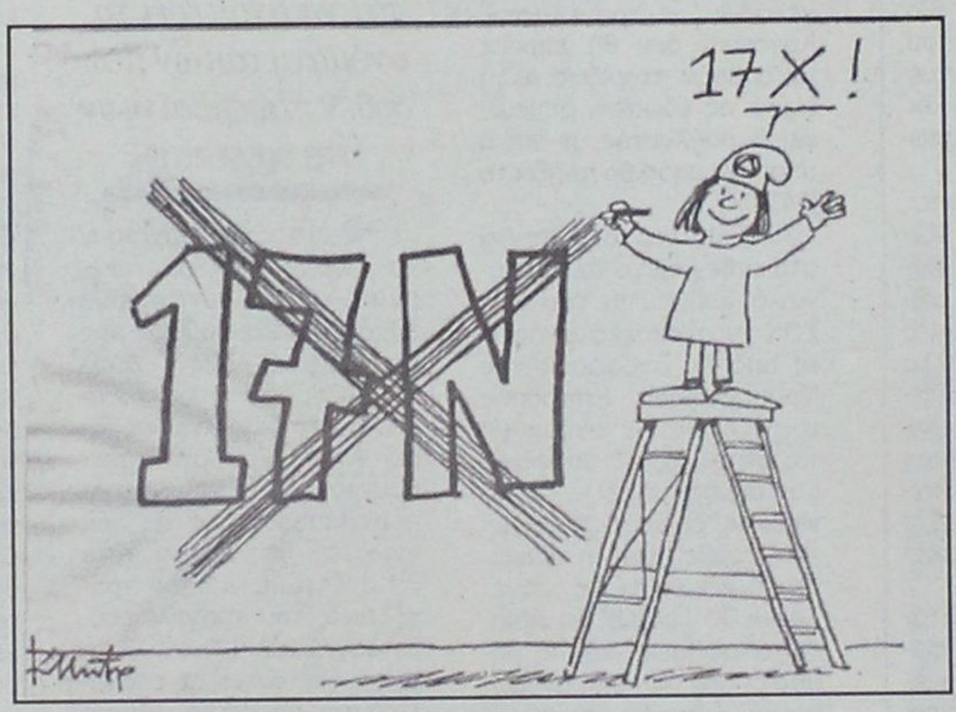

Σύμφωνα με πληροφορίες από τις αρμόδιες πηγές, το πρόσωπο αυτό απέφευγε να εμπλακεί σε επιχειρήσεις τα τελευταία χρόνια και ακόμη, στις επισκέψεις του σε σημεία συναντήσεων (σε σπίτια, αλλά όχι στις γνωστές γιάφκες), δεν ακουμπούσε τίποτε, για να μην υπάρξει στο μέλλον κανένα αποδεικτικό στοιχείο.

Ο επικεφαλής των διωκτικών Αρχών και δύο-τρεις παράγοντες της κυβέρνησης αποκαλούν τον συγκεκριμένο άνθρωπο "κλειδί" στο ξερίζωμα της "17Ν" και η σύλληψή του θα σημάνει πράγματι, όχι βέβαια το τέλος της τρομοκρατίας, αλλά το ξερίζωμα μίας συγκεκριμένης τακτικής που ακολουθούν οι ομάδες αυτές από το 1975 μέχρι σήμερα.

Ίσως για τον λόγο αυτό, ο πρωθυπουργός, μιλώντας στην κυβερνητική επιτροπή για τη σύλληψη του Αλέκου Γιωτόπουλου, έκανε αναφορά στη σύλληψη του "πυρήνα της 17Ν", αποφεύγοντας να τον χαρακτηρίσει αρχηγό. Βέβαια, παρά τις όποιες διαφοροποιήσεις που έχουν γίνει για τον τίτλο του Γιωτόπουλου, η ηγεσία του υπουργείου Δημόσιας Τάξης τον βαπτίζει αρχηγό, υπό την έννοια ότι οργάνωνε, καθοδηγούσε και εκτελούσε ο ίδιος επιχειρήσεις της οργάνωσης και κατά συνέπεια ήταν ο αρχηγός της.

Σχετικά με το πρόσωπο αυτό οι αρμόδιες Αρχές εκφράζουν την βεβαιότητα ότι:

Μέχρι στιγμής την υπόθεση αυτή χειρίζονται μόνο τρία άτομα στο υπουργείο Δημόσιας Τάξης και όλες οι ενέργειες κρατούνται απόρρητες ακόμα και από βασικά στελέχη της ανιτρομοκρατικής υπηρεσίας.

Η υπόθεση είναι πολύ λεπτή και εξαιρετικά σοβαρή και όπως είπε χαρακτηριστικά αρμόδιος παράγοντας "θα κάνουμε προσεκτικές κινήσεις και θα προβούμε σε ενέργειεες αφού έχουν προκύψει όλα εκίενα τα στοιχεία που θα μας είναι απαραίτητα. Δεν θα επαναλάβουμε τα λάθη του παρελθούντος και θα τηρήσουμε όλες τις νόμιμες και συνταγματικά κατοχυρωμένες διαδικασίες".

Μέχρι το Δεκέμβριο θα ολοκληρωθεί η ανάκριση

Με γνώμονα την ορθότητα και τη ταχύτητα στην εκκαθάριση της υπόθεσης και με στόχο να προλάβουν τις πιθανές παραγραφές και το 2004, οι τρεις εφέτες ανακριτές (ο ένας τακτικός και οι δύο αναπληρωτές του που θα ορισθούν από την ολομέλεια των εφετών) θα επιχειρήσουν να ολοκληρώσουν μέχρι το Δεκέμβριο την ανάκριση στη μεγαλύτερη υπόθεση τρομοκρατίας που απασχόλησε ποτέ.

Οσο και εάν αυτό μοιάζει για πολλούς δύσκολο, με δεδομένο ότι η αστυνομική έρευνα θα είναι σε εξέλιξη για πολύ καιρό ακόμη, οι δικαστές του εφετείου δηλώνουν αποφασισμένοι να επιταχύνουν τις διαδικασίες, ώστε πριν από τον Αύγουστο του 2004, που θα αρχίσουν οι Ολυμπιακοί Αγώνες, τα μέλη της 17Ν να έχουν καταδικασθεί τελεσίδικα και να μην εκκρεμεί άλλη υπόθεση.

Πολλές δυσκολίες

«Αυτό βέβαια δεν πρόκειται να συμβεί εις βάρος της σωστής απονομής της δικαιοσύνης», τόνιζαν ανώτατοι δικαστές, οι οποίοι πάντως επεσήμαιναν ότι θα ήταν ολέθριο, την εποχή που η Ελλάδα ετοιμάζεται να υποδεχθεί τους Ολυμπιακούς, να διεξάγονται δίκες τρομοκρατών.

Οι υποθέσεις αυτές πρέπει να έχουν εκκαθαρισθεί μέχρι το τέλος του 2003, άντε το αργότερο στις αρχές του 2004», έλεγε χαρακτηριστικά στην «Κυριακάτικη Ελευθεροτυπία» ανώτατος δικαστής, που όμως δεν παραγνώριζε τις σημαντικές δυσκολίες που υπάρχουν καθώς πολλά θα εξαρτηθούν και από τη στάση των ίδιων των δικαστών που θα εμπλακούν στην υπόθεση.

Το σίγουρο είναι ότι οι τρεις ειδικοί-εφέτες που θα επιλεγούν από την ολομέλεια, ως έμπειροι δικαστές, θα κατανείμουν την ανάκριση και τα καθήκοντά τους, ώστε και το υλικό της δικογραφίας να αξιοποιηθεί και οι κατηγορούμενοι να μην στερηθούν τα δικαιώματά τους.

«Πρόκειται για την κορυφαία ποινική υπόθεση που αντιμετωπίζει η χώρα», παρατηρούσε εφέτης, που θεωρεί απόλυτα επιβεβλημένη τη διεξαγωγή της ανάκρισης από έμπειρους δικαστές.

Από τη στιγμή που η ολομέλεια εφετών, πιθανότατα την ερχόμενη Τρίτη, αποφασίσει να παρέμβει στην ανάκριση και να ορίσει εφέτες-ανακριτές, η δικογραφία, που έχει ήδη σχηματισθεί και βρίσκεται στα χέρια της 4ης ανακρίτριας, θα κλείσει και θα αποσταλεί στο εφετείο.

Αρνήθηκε ο Κωστάρης, ομολόγησε ο Καρατσώλης

Η ώρα της απολογίας

Στην ανακρίτρια και οι 3 πρώτοι κατηγορούμενοι

Υπό δρακόντεια μέτρα ασφαλείας οδηγήθηκαν στις 4:00 το απόγευμα της Κυριακής ενώπιον της 4ης τακτικής ανακρίτριας Θεώνης Μπούρη, οι τρεις πρώτοι κατηγορούμενοι, τα αδέλφια Χριστόδουλος και Βασίλης Ξηρός και ο Διονύσης Γεωργιάδης, για να απολογηθούν για τη σωρεία αδικημάτων που τους αποδίδονται με βάση το σχετικό κατηγορητήριο.

Από τους τρεις προσαχθέντες απολογήθηκε μονάχα ο Δ.Γεωργιάδης, ο οποίος θα κατέθεσε σχετικό υπόμνημα, που ετοίμασε ο δικηγόρος του, Αλ. Καραμανώλης. Οι Χριστόδουλος και Βασίλης Ξηρός ζήτησαν σύμφωνα με πληροφορίες, εκ νέου προθεσμία προκειμένου να διορίσουν δικηγόρο.

Λίγο αργότερα, οδηγήθηκαν στον Εισαγγελέα οι Ηρακλής Κωσταρής και Κώστας Καρατσώλης και εν συνεχεία στην ανακρίτρια, όπου και πήραν προθεσμία για να απολογηθούν.

Δεν αποκλείεται όμως ο πρώτος κύκλος των απολογιών να χρειαστεί να επαναληφθεί λίγο αργότερα, αφου όλου δείχνουν ότι σύντομα η υπόθεση θα καταλήξει στα χέρια εφέτη - ανακριτή αφού για τον σκοπό αυτό πρόκειται να συγκληθεί την Τρίτη η Ολομέλεια του Εφετείου Αθηνών.



Η διαδικασία της απολογίας για τους πρώτους κατηγορούμενους εκτιμάται ότι θα ολοκληρωθεί το βράδυ, ενώ η ανακρίτρια μαζί με με τον εισαγγελέα υπηρεσίας θα πρέπει να αποφανθούν για το αν θα προφυλακιστούν και θα "εγκαινιάσουν" τα νέα αναμορφωμένα κελιά, που έχουν ολοκληρωθεί σε πτέρυγα των φυλακών Κορυδαλλού, όπου εκτμάται ότι θα οδηγηθούν σταδιακά περισσότερα από 15 άτομα, τα οποία το προσεχές διάστημα θα αντιμετωπίσουν κατηγορίες για συμμετοχή (άμεση και έμμεση) σε τρομοκρατική οργάνωση και δράση.

Ο δεύτερος γύρος των απολογιών περιλαμβάνει τον Αλέκο Γιωτόπουλο, που δεν αποδέχεται το μακροσκελές κατηγορητήριο εις βάρος του, τον Β. Τζωρτάτο, που ομολόγησε πλήθος αδικημάτων και τον Θ. Ψαραδέλλη, που ομολόγησε μόνο μία ληστεία, αλλά η δίωξη εναντίον του κάνει λόγο για άλλη μία ληστεία, αποδίδοντάς του και τις κατηγορίες της συμμετοχής σε τρομοκρατική οργάνωση και της κατοχής εκρηκτικών υλών.

Στο μεταξύ, σε αποκαλύψεις προχώρησε το μεσημέρι της Κυριακής, ο εκπρόσωπος Τύπου της ΕΛΑΣ, ο οποίος έδωσε το μακρύ κατάλογο του κατηγορητηρίου, εναντίον των δύο τελευταίων συλληφθεντών ως μέλη της "17 Νοέμβρη", του Ηρακλή Κωστάρη και του Κώστα Καρατσώλη. **Ο Κωστάρης αρνήθηκε τις κατηγορίες που του αποδίδονται, ενώ ο Καρατσώλης ομολόγησε τη συμμετοχή του σε όσα του αποδίδονται και αποκάλυψε ότι ο Κωστάρης, ο οποίος είναι και κουμπάρος του, τον στρατολόγησε στην οργάνωση και του προσέδωσε το κωδικό όνομα "Στέλιος". Το κατηγορητήριο εναντίον του Κωστάρη, προκύπτει από ομολογίες των άλλων μελών της οργάνωσης που έχουν συλληφθεί. Συγκεκριμένα:**

ΗΡΑΚΛΗΣ ΚΩΣΤΑΡΗΣ

- Εισβολή στο αστυνομικό τμήμα ΙΘ Βύρωνα. στις 14/8/88
- Απόπειρα δολοφονίας Γ. Πέτσου, στο Ψυχικό, στις 8/5/89
- Δολοφονία βουλευτή Παύλου Μπακογιάννη, στις 26/09/89
- Κλοπή πολεμικού υλικού από το στρατόπεδο Συκουρίου Λάρισας, στις 24/12/89
- Απόπειρα δολοφονίας κατά του Βαρδή Βαρδινογιάννη, στην Εκάλη, στις 20/11/90
- Δολοφονία Αμερικανού Ρόναλντ Στιούαρτ, στην Γλυφάδα, στις 12/3/91
- Ληστεία ΕΛΤΑ στο Βύρωνα, στις 27/1/97
- Δολοφονία Περατικού, στις 28/5/97
- Δολοφονία Στίβεν Σόντερς, στις 8/6/2000
- Ληστεία χρηματαποστολής του ΟΤΕ, στον Πειραιά, στις 2/5/01
- Ληστεία χρηματαποστολής του ΟΤΕ Πατησίων, στις 2/4/02

ΚΩΣΤΑΣ ΚΑΡΑΤΣΩΛΗΣ

- Εισβολή στο αστυνομικό τμήμα ΙΘ Βύρωνα. στις 14/8/88
- Κλοπή πολεμικού υλικού από το στρατόπεδο Συκουρίου Λάρισας, στις 24/12/89
- Ληστεία ΕΛΤΑ στο Βύρωνα, στις 27/1/97
- Ληστεία χρηματαποστολής του ΟΤΕ Πατησίων, στις 2/4/02

Ετοίμαζαν «πολεμικού χαρακτήρα» επιχείρηση

Θα χτύπαγαν πομπή του ΝΑΤΟ!

Ηταν ο μεγάλος στόχος του αρχηγού της 17Ν

Ενδείξεις για την πρώτη «πολεμικού χαρακτήρα» επιχείρηση της 17Ν έχουν στα χέρια τους οι Αρχές. Σύμφωνα με πληροφορίες που δημοσιεύει η Κυριακάτικη Ελευθεροτυπία, βρέθηκαν σχέδια επίθεσης (με υπονόμευση δρόμων και ταυτόχρονα πυρά από μπαζούκας) εναντίον πομπής της KFOR, κατά τη μετακίνησή της προς τα Σκόπια και το Κοσσυφοπέδιο.



Το πεδίο της επιχείρησης τοποθετείται στον άξονα Θεσσαλονίκης - Σκοπίων και ίσως αποτελούσε το δεύτερο μεγάλο «βήμα», μετά τη δολοφονία του Βρετανού ταξίαρχου Στίβεν Σόντερς.

Δεν αποκλείεται να ήταν το «μεγάλο χτύπημα» για το οποίο έγινε λόγος στο τελευταίο ραντεβού του «αρχηγού» στο Παγκράτι. Εκεί φέρεται να δόθηκε η εντολή για «κάτι μικρό φέτος» (βόμβα στον Πειραιά) και «κάτι μεγάλο μετά». Η επιχείρηση αυτή σχεδιάστηκε πολλές φορές και παρέμεινε ο μεγαλεπήβολος στόχος του μέχρι την ημέρα της σύλληψής του.

Αξιωματούχοι του αντιτρομοκρατικού επιτελείου έμειναν άναυδοι ακούγοντας άτομα που κρατούνται ως μέλη της 17Ν να αναπτύσσουν το παραπάνω εφιαλτικό σενάριο «πολέμου», που ευτυχώς έμεινε μόνο στα σχέδια αφού δεν πρόλαβαν να το οργανώσουν και να το εκτελέσουν, σύμφωνα πάντα με την εφημερίδα.

Στις συνομιλίες τους με αξιωματικούς και όχι σε επίσημες καταθέσεις, μέλη της 17Ν είπαν ότι πολλές φορές επισκέφθηκαν τη διαδρομή των αυτοκινητοπομπών, ότι είχαν επιλέξει ήδη κατάλληλες τοποθεσίες για να πλήξουν με ρουκέτες αλλά και με παγιδευμένα αυτοκίνητα αμερικανικές στρατιωτικές δυνάμεις.

Πληροφορίες αναφέρουν ότι η οργάνωση είχε προχωρήσει και πέραν του επιτελικού σχεδιασμού σε κινήσεις για την πραγματοποίηση της επίθεσης όπως τον εντοπισμό των χώρων όπου θα εγκαθιστούσαν τη «δύναμη πυρός» τους σε κύρια σημεία των πιθανών διαδρομών.

Οι άτυπες αυτές μαρτυρίες για τα σχέδια επιβεβαιώνονται σύμφωνα με τις ίδιες πληροφορίες της Κυριακάτικης Ελευθεροτυπίας και από ευρήματα μέσα στις γιάφκες, όπου μελλοντικά αναμένεται να αντληθούν στοιχεία και για άλλες επιθέσεις που σχεδίαζε από καιρό η οργάνωση.

Την απαγωγή του Γουέλς σχεδίαζε ο Α. Γιωτόπουλος

Την απαγωγή και όχι τη δολοφονία του Ρίτσαρντ Γουέλς σχεδίασε ο Αλέξανδρος Γιωτόπουλος μαζί με άλλα τέσσερα άτομα, αποκαλύπτεται σε ρεπορτάζ του Βήματος της Κυριακής. Τελικά το σχέδιο άλλαξε, αφού διαπιστώθηκε ότι δεν υπήρχε η επιχειρησιακή ικανότητα να φέρουν εις πέρας μια απαγωγή.



Στο ρεπορτάζ της εφημερίδας αναφέρεται ότι ο φερόμενος ως αρχηγός της 17Ν ήλθε στην Αθήνα το 1975 με σκοπό να ιδρύσει μια ομάδα ένοπλης πάλης. Συναντά τον Χρήστο Κασσίμη -που εν τω μεταξύ έχει ιδρύσει τον ΕΛΑ- και αποφασίζουν να συνεργαστούν στην επιχείρηση απαγωγής του σταθμάρχη της CIA στην Αθήνα Ρίτσαρντ Γουέλς.

Κατά την προετοιμασία της επιχείρησης ανακαλύπτουν ότι δεν έχουν τη δυνατότητα να οργανώσουν μια απαγωγή και προχωρούν στη δολοφονία του Αμερικανού αξιωματούχου.

Σύμφωνα με τις Αρχές, στη δολοφονία του Γουέλς συμμετείχαν ο Γιωτόπουλος, ο οποίος πιστεύεται ότι τράβηξε τη σκανδάλη, ένα άτομο που συνεργαζόταν και με τον Κασσίμη στη δικτατορία, μια γυναίκα με περιφερειακό ρόλο, ένας νεαρός -υπάρχουν ενδείξεις ότι πρόκειται είτε για τον Κασσίμη είτε για τον Τσουτσουβή- και ένας ακόμα νεαρός, ο οποίος έπαιξε σημαντικό ρόλο, αλλά αργότερα σταμάτησε κάθε δραστηριότητα επειδή έπεσε θύμα τροχαίου με σοβαρές επιπτώσεις στην υγεία του.

Το βασικό ερώτημα είναι κατά πόσο οι Αρχές θα βρουν στοιχεία, ώστε να στηρίξουν τις κατηγορίες εναντίον των παραπάνω προσώπων. Επίσης, ένα άλλο ζήτημα που προκύπτει είναι ποιος έδωσε την πρώτη προκήρυξη στη γαλλική εφημερίδα Liberation.

Οι ελληνικές Αρχές δεν έχουν συγκεκριμένη απάντηση στο τελευταίο ερώτημα, ενώ οι ΗΠΑ έχουν κάνει μεγάλη έρευνα χωρίς να δίνουν περισσότερα στοιχεία.

Για εκπληκτικά παιδικά έπιπλα σε junior τιμες

εκπτώσεις έως 30%



μέχρι τις 20 Αυγούστου

ΟΜΙΛΟΣ ΚΑΤΑΣΤΗΜΑΤΩΝ ΛΥΣΗ Α.Ε.Β.Ε.

Τώρα επιλέγετε εσείς τον τρόπο πληρωμής που σας ταιριάζει:

α.Με 0% προκαταβολή και έως 36 δόσεις
β.Με 10% προκαταβολή και έως 48 δόσεις
γ.Με 35% προκαταβολή και 12 δόσεις άτοκα

EASY LIFE

Στ. Κωτιάδη 48, Ρόδος
Τηλ.. 0241021311





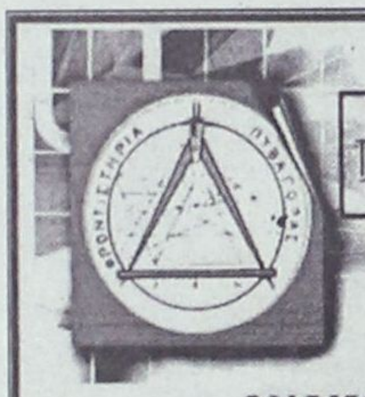

ΑΝΑΚΟΙΝΩΣΗ

Για τη νέα σχολική χρονιά, η έναρξη των μαθημάτων κάθε τάξης θα γίνει ως εξής:

	ΕΝΑΡΞΗ
Β΄ και Γ΄ Ενιαίου Λυκείου	1 Αυγούστου
Α΄ Ενιαίου Λυκείου	19 Αυγούστου
Α΄, Β΄ και Γ΄ Γυμνασίου	26 Αυγούστου
Γ΄ ΤΕΕ – Β΄ κύκλος	26 Αυγούστου

ΕΓΓΡΑΦΕΣ θα γίνονται στη γραμματεία του φροντιστηρίου, καθημερινά από 22 Ιουλίου, τις ώρες:

10:00 – 12:00 και 17:00 – 21:00

Στ. Κωτιάδη 2, Ρόδος - Τηλ.: 02410 29593

ΜΑΘΗΜΑΤΙΚΑ

ΝΙΚΟΣ ΥΨΗΛΑΝΤΗΣ

Πτυχιούχος Παν/μίου Αθηνών

Η πολυετής πείρα, η συνέπεια, η μεθοδικότητα σε συνεργασία με γονείς και μαθητές δίνουν τα καλά αποτελέσματα

ΕΝΑΡΞΗ ΜΑΘΗΜΑΤΩΝ:

- Β' και Γ' Λυκείου στις 5 Αυγούστου
- Α' Λυκείου 19 Αυγούστου
- Ολες οι τάξεις του Γυμνασίου και Β' κύκλος ΤΕΕ από 2 Σεπτεμβρίου

ΕΓΓΡΑΦΕΙΤΕ ΕΓΚΑΙΡΑ!!!

Τηλέφωνα για πληροφορίες:

02410 24670 και 0972 990558

Ξενάγηση στο Blue Star που ξεκινά δρομολόγια

Ενα πλωτό παλάτι χθες στο λιμάνι!

Αιχμές Στρίντζη και Παναγόπουλου κατά Αγούδημου και άλλων "ανταγωνιστών"

Εκδήλωση γνωριμίας με το υπερσύγχρονο πλοίο Blue Star 1 πραγματοποιήθηκε χθες το πρωί από τους ιδιοκτήτες εφοπλιστές κυρίους Περικλή Παναγόπουλο και Γεράσιμο Συντρίτζη.

Οπως έγινε γνωστό από τις ομιλίες των ιδιοκτητών, οι αποφάσεις του υπουργείου Εμπορικής Ναυτιλίας για τα δρομολόγια του πλοίου δεν θα αργήσουν καθώς το θέμα πλέον το χειρίζεται ο ίδιος ο υπουργός κ. Ανωμερίτης και κατά πάσα πιθανότητα θα πάρει την απόφαση ακόμα και σήμερα. Οι κ. κ. Στρίντζης και Παναγόπουλος άφησαν, πάντως, αιχμές για αυτή την καθυστέρηση και ονόμασαν ακόμα και πλοία που δεν έχουν το δικαίωμα να πραγματοποιούν δρομολόγια στα Δωδεκάνησα.

Κατά τα άλλα το πλοίο Blue Star 1 είναι πολυτελέστατο, υπερσύγχρονο και μια επίσκεψη στους χώρους του σε πείθει για τις ανέσεις που έχει τη δυνατότητα να προσφέρει.

Στην εκδήλωση παραβρέθηκαν εκπρόσωποι των τοπικών αρχών, των παραγωγικών τάξεων, του στρατού του λιμενικού και πλήθος κόσμου.

Αρχικά έγινε αγιασμός από τον πρωτοσύγγελο Ρόδου Παΐσιο Αραβαντινό, ο οποίος στο τέλος ευχήθηκε να είναι καλοτάξιδο το πλοίο και ακολούθησαν σύντομες ομιλίες.

Πρώτος ανέβηκε στο βήμα ο κ. Γ. Στρίντζης, ο οποίος μίλησε με σκληρά λόγια για την όλη κατάσταση που έχει προκαλέσει την καθυστέρηση της δρομολόγησης του πλοίου της εταιρείας του στη γραμμή της Δωδεκανήσου. Συγκεκριμένα τόνισε ότι βρίσκονται εν αναμονή τα δρομολόγια ενώ υπογράμμισε ότι εδώ και ενάμιση χρόνο είχαν προγραμματίσει να ξεκινήσουν δρομολόγια σε αυτή τη γραμμή. Το δυσάρεστο της υπόθεσης, σύμφωνα με τον κ. Στρίντζη, είναι η δημιουργία προβλημάτων από τους ανταγωνιστές τους, κάτι το ανεξήγητο-όπως είπε-τη στιγμή που έχουν ως εταιρεία το δικαίωμα δρομολόγησης πλοίου σε αυτή τη γραμμή. Μάλιστα αναφέρθηκε στο αγκυροβολημένο εκείνη την ώρα δίπλα στο Blue Star 1 πλοίο Νικόλαος της εταιρείας Αγούδημου, το οποίο όπως δήλωσε δεν έχει το δικαίωμα να πραγματοποιεί δρομολόγια σε αυτή τη γραμμή.

Ο κ. Στρίντζης κλείνοντας τη σύντομη ομιλία του ανέφερε ότι το πλοίο Blue Star 1 **αποτελεί την τελευταία έκφραση της ναυπηγικής** τέχνης διεθνώς και με την πολυτέλεια και τις ανέσεις που προσφέρει μπορεί να προσελκύσει στη Ρόδο καλούς τουρίστες από την Αθήνα και την υπόλοιπη Ελλάδα.

Συγκινημένος που βρίσκεται στη Ρόδο δήλωσε ο πρόεδρος των επιχειρήσεων Αττικής κ. Π. Παναγόπουλος, ο οποίος ακολούθησε στο βήμα. Και εκείνος σχολίασε αρνητικά τη στάση των ανταγωνιστών της εταιρείας του, οι οποίοι θεωρεί ότι με αυτή τη συμπεριφορά τους εμποδίζουν τον πολιτισμό στη Δωδεκάνησο όπου δεν υπάρχουν μοντέρνα πλοία. Ο κ. Παναγόπουλος ανέφερε τέλος ότι δεν ήρθαν μόνο για ένα καλοκαίρι αλλά για πάντα και ευχήθηκε να λυθεί σύντομα το πρόβλημα ώστε να ξεκινήσουν τα δρομολόγια.

Ο δήμαρχος Ροδίων κ. Γ. Γιαννόπουλος ανέβηκε με τη σειρά του στο βήμα για να καλωσορίσει τους οικοδεσπότες του Blue Star 1 στη Ρόδο και να εξάρει την ποιότητα και τον εκσυγχρονισμό αρκετών σημερινών πλοίων, όπως φερ' ειπείν τα πλοία της Blue Star Ferries. **Ο δήμαρχος έκλεισε με την ευχή και την παρότρυνση να προσπαθήσουν όλοι μαζί για να έχουμε τα πλοία που μας πρέπει.**

Τελευταίος στο βήμα για να απευθύνει χαιρετισμό ανέβηκε ο βουλευτής του ΠΑΣΟΚ στη Δωδ/σο κ. Β. Παπανικόλας. Ο κ. Παπανικόλας ανέφερε ότι πολλοί έχουν συμβάλει στην προσπάθεια ανάπτυξης των νησιών μας και αυτό οφείλεται κατά πολύ στον εκσυγχρονισμό της χώρας μας. Εκανε, επίσης, λόγο για τον υπάρχον εντονότατο ανταγωνισμό που μας επιβάλλει να γινόμαστε ολοένα και καλύτεροι. **Τέλος δήλωσε βέβαιος για το ότι το υπουργείο Εμπορικής Ναυτιλίας θα κινηθεί για το καλύτερο δυνατό συμφέρον όλων,** άλλωστε ήδη η κυβέρνηση έχει εκφράσει την πολιτική της βούληση με το νόμο για την απελευθέρωση της ναυτιλίας.

Η εκδήλωση έκλεισε με τον κ. Περικλή Παναγόπουλο να ζητάει τη συνδρομή όλων για να πετύχουν αυτό που είναι σωστό και δίκαιο, δηλαδή τον θεμιτό ανταγωνισμό και όχι το μονοπώλιο.

Μια πρώτη γνωριμία με το πλοίο Blue Star

Είναι ένα υπερσύγχρονο πλοίο, το οποίο έχει τη δυνατότητα μεταφοράς 1.600 επιβατών και 850 οχημάτων. Η μέγιστη ταχύτητά του είναι οι 28 κόμβοι και το ταξίδι από Ρόδο προς Πειραιά διαρκεί 11 ώρες. Το μήκος του είναι 176 μέτρα.



Επιπλέον εμφανίζει μια σειρά από χώρους που μπορούν να μετατρέψουν το ταξίδι σε μια άνετη, διασκεδαστική και με πλήρη ασφάλεια εμπειρία. Διαθέτει καζίνο, πισίνα, night club, bar, αίθουσα συνεδρίων, παιδότοπο, μπουτίκ, είδη δώρων, τέλεξ, αναρρωτήριο, χώρους μη καπνιστών, Cardio Express σύστημα, κάμπινγκ μέσα στο πλοίο και πλήρη κλιματισμό.

ΒΡΕΤΑΝΟΣ ΚΑΤΕΒΑΣΕ ΤΟ ΠΑΝΤΕΛΟΝΙ ΤΟΥ

Χθες τα ξημερώματα στις 01.00 συνελήφθη από αστυνομικούς της Ο.Π.Κ.Ε. ο υπήκοος Μεγ. Βρετανίας GAUGHAN JOHN-PATRICK του ANTONY γεν. 1980 στην Αγγλία, στο Φαληράκι Ρόδου διότι κατέβασε το παντελόνι του και επέδειξε τα γεννητικά όργανα και τα οπίσθιά του στους διερχόμενους. Ο συλληφθείς κρατείται και θα παραπεμφθεί στον εισαγγελέα. Να σημειώσουμε ότι ενέργειες σαν και αυτή εξακολουθούν να αποτελούν καθημερινή «πρακτική» χωρίς όμως να υποπέπτουν στην αντίληψη των Βρετανών «δημοσιογράφων».

ΣΥΝΕΛΗΦΘΗ «ΜΕΘΥΣΜΕΝΟΣ» ΟΔΗΓΟΣ

Χθες και περί ώρα 05.30 συνελήφθη από αστυνομικούς του Τμήματος Τροχαίας Ρόδου ο Μανωλιός Γεώργιος του Μιχαήλ, γεννηθείς 1975 κάτοικος Ρόδου διότι κατελήφθη να οδηγεί αυτ/το και να βρίσκεται υπό την επίδραση οινοπνεύματος σε ποσοστό 0,90 χιλ. του γραμ. ανά λίτρο. Ο συλληφθείς θα παραπεμφθεί στον εισαγγελέα.

Δεν κουνιέται φύλλο στη ΔΑΝΕ που παρακολουθεί απλά τις εξελίξεις

Απνοια μέχρι να αναλάβουν τα νέα αφεντικά της ΑΝΕΚ!

Μοναδική δραστηριότητα οι αλλεπάλληλες δίκες που βασανίζουν την Εταιρεία

Πλήρης άπνοια επικρατεί στη ΔΑΝΕ μετά την θορυβώδη συζήτηση που έγινε την περασμένη Δευτέρα και την αναβολή της Γ.Σ για τις 12 Αυγούστου ύστερα από αίτημα των μικρομετόχων.



Μέσα όμως στο επόμενο δεκαήμερο έχει δύο σημαντικές δίκες να αντιμετωπίσει. Η πρώτη αφορά το ακίνητο των Μύλων και τις γνωστές προσημειώσεις Καλογηράτου και η δεύτερη που προέκυψε πρόσφατα αφορά αγωγή της Γιουρομέρσαλ για μετοχές που ξεπερνούν τα πέντε εκατομμύρια. Είναι το «λάθος» που σύρεται από την τελευταία αύξηση του Μ.Κ όπου κατά την θυγατρική της Εγνατίας Τράπεζας αντί ο τίτλος των πέντε εκατομμυρίων μετοχών εκδοθεί σε αυτή εκδόθηκε σε δύο άλλες εταιρίες! Η εκδίκαση της αγωγής έχει οριστεί για τις 29 Ιουλίου ενώ στις 24, την επόμενη Πέμπτη είναι η εκδίκαση των ασφαλιστικών για τις προσημειώσεις του ακινήτου των Μύλων.

Η μη ολοκλήρωση της εκλογής του Δ.Σ της ΑΝΕΚ – την ερχόμενη Κυριακή εκλέγονται τα τελευταία δύο μέλη- έχει παγώσει τις εξελίξεις και στη ΔΑΝΕ αφού η νέα ηγετική ομάδα του στρατηγικού επενδυτή από τον Σεπτέμβριο και μετά θα αρχίσει να ξετυλίγει τα σχέδια της για ΝΕΛ και ΔΑΝΕ. Έγκυρες πληροφορίες αναφέρουν ότι στις 12 Αυγούστου θα έρθει στη Ρόδο για να παρακολουθήσει τις εργασίες της Γ.Σ ο Γιάννης Βαρδινογιάννης μαζί και με άλλα μέλη του νέου Δ.Σ της ΑΝΕΚ. Πάντως μέχρι να αναλάβει δράση η νέα ομάδα η εντολή προς τους εδώ της ΔΑΝΕ είναι μία και ρητή: Δεν θα κάνετε το παραμικρό χωρίς να μας ενημερώνετε! Έτσι εξηγείται το σταμάτημα του νέου μεγαλεπήβολου σχεδίου του Τ. Γερονικόλα και των λοιπών να αγοράσουν νέο καράβι! Το νέο Δ.Σ της ΑΝΕΚ έχει προφανώς ενημερωθεί για την πολιτεία των διοικούντων την ΔΑΝΕ και δεν έχει καμιά διάθεση να ανεχτεί την ίδια κατάσταση να συνεχιστεί. Όπως λέγεται από έγκυρους κύκλους από τον Σεπτέμβριο και μετά θα πρέπει να αναμένουμε θεαματικές αλλαγές στα διοικητικά πράγματα της ΔΑΝΕ. Όπως τονίζεται από κύκλους που γνωρίζουν τις σκέψεις και την νοοτροπία των νέων της ΑΝΕΚ δεν πρόκειται να αφήνουν κανένα από τους σημερινούς διοικούντες στους οποίους μαζί και με το πρώην Δ.Σ της ΑΝΕΚ επιρρίπτουν τις ευθύνες για το χάλι ΔΑΝΕ και ΑΝΕΚ. Το «ξήλωμα» θα αρχίσει από την κορυφή και θα φθάσει μέχρι τον τελευταίο τονίζεται από παράγοντες που φαίνεται να γνωρίζουν πολύ καλά τα νέα αφεντικά.

Οι της ΔΑΝΕ τις τελευταίες ημέρες με το μόνο που ασχολούνται είναι πως δεν θα έρθει το πλοίο του Στρίνζτη στη Ρόδο! Μάλιστα προσπάθησαν να ξεσηκώσουν τοπικούς φορείς κατά του υπουργού Εμπορικής Ναυτιλίας αλλά απέτυχαν παταγωδώς. Οι παλιές καλές εποχές θα πρέπει να αντιληφθούν ότι έχουν περάσει και τώρα εκείνο που ενδιαφέρει πάνω από όλα είναι το συμφέρον του τόπου και αυτό θα έρθει μέσα από σύγχρονα, γρήγορα και οικονομικά πλοία.

Σχετικά με τις δίκες, την Πέμπτη θα εκδικαστούν τα ασφαλιστικά της εταιρίας «Μύλοι Α.Ε ο Ταξιάρχης» κατά του Γ. Καλογηράτου και των προσημειώσεών του και την ερχόμενη Τρίτη η εκδίκαση της αγωγής της θυγατρικής εταιρίας της Εγνατίας Τράπεζας για τον τίτλο μετοχών ύψους πέντε εκατομμυρίων δραχμών.



Bernie
3θέσιος καναπές 210 εκ.,24 δόσεις
σε δερμάτινη έκδοση, από € 85,96
σε υφασμάτινη έκδοση, από € 59,29

Bernie
2θέσιος καναπές 160 εκ.,24 δόσεις
σε δερμάτινη έκδοση, από € 70,54
σε υφασμάτινη έκδοση, από € 47,71

Αθήνα · Θεσσαλονίκη · Ιωάννινα · Ρόδος
Πάτρα · Χανιά · Χίος
Ηράκλειο · Άργος · Καβάλα · Κόρινθος
Αλεξανδρούπολη · Λάρισα
Για πληροφορίες καλέστε στο 02410 27328

Μέχρι τις 3 Αυγούστου μόνο στα καταστήματα Divani & Divani by Natuzzi εξοφλείτε τις αγορές σας σε όλα μας τα είδη επίπλωσης σε 24 μήνες, με τη χρήση πιστωτικής κάρτας! Μια προσφορά με την εγγύηση του Ομίλου Natuzzi, του μεγαλύτερου κατασκευαστή δερμάτινων καναπέδων στον κόσμο που στον αυστηρό έλεγχο καθ' όλη τη διαδικασία παραγωγής εξασφαλίζει την καλύτερη σχέση τιμής και ποιότητας. Επιλέξτε μέσα από μια μεγάλη ποικιλία ολοκληρωμένων προτάσεων καθιστικού και δημιουργήστε ένα προσεκτικά μελετημένο και αρμονικό χώρο που θα εκφράζει απόλυτα τις επιθυμίες σας.

ΓΝΩΜΩΝ
ΦΡΟΝΤΙΣΤΗΡΙΑ
Μ. ΓΙΑΝΝΙΚΟΥΡΗΣ

30 ΧΡΟΝΙΑ ΛΕΙΤΟΥΡΓΙΑΣ

ΧΕΙΜΑΡΡΑΣ 117 ΤΗΛ.: 02410 25700-25250
Διεύθυνση Σπουδών Μ. ΓΙΑΝΝΙΚΟΥΡΗΣ

Εναρξη Μαθημάτων | ΤΜΗΜΑΤΑ 4ΜΕΛΗ-6ΜΕΛΗ
• Γ' Λυκείου — 1 Αυγούστου
• Β' Λυκείου — 1 Αυγούστου
• Α-Β-Γ Γυμνασίου — 2 Σεπτεμβρίου
• Α' Λυκείου — 2 Σεπτεμβρίου
• Τ.Ε.Ε. — 2 Σεπτεμβρίου
• Τμήματα Αποφοίτων — 2 Σεπτεμβρίου

ΕΓΓΡΑΦΕΣ:
Καθημερινά από 10-1 το πρωί και 6-9 το απόγευμα στα τηλέφωνα: 02410 25700, 25250, 25252, 0945 900123

ΣΠΟΥΔΑΣΤΕ
ΑΥΤΟ ΠΟΥ ΘΕΛΕΤΕ
ΣΕ ΑΝΑΓΝΩΡΙΣΜΕΝΑ
ΠΑΝΕΠΙΣΤΗΜΙΑ
ΤΗΣ ΜΕΓΑΛΗΣ ΒΡΕΤΑΝΙΑΣ

INTERANGLIAN

ΠΛΗΡΟΦΟΡΙΕΣ: κα Νάνσυ Βασιλοπούλου
ΔΑΜΑΣΚΗΝΟΥ 1, ΡΟΔΟΣ, Τηλ. 0241070110

ΑΝΑΛΥΤΙΚΟ ΕΡΓΑΣΤΗΡΙΟ
ΕΛΕΓΧΟΥ ΠΟΙΟΤΗΤΑΣ
ΑΝΑΛΥΣΕΙΣ - ΣΥΜΒΟΥΛΕΣ - ΜΕΛΕΤΕΣ
ΓΕΝΙΚΕΣ ΧΗΜΙΚΕΣ ΑΝΑΛΥΣΕΙΣ
ΠΟΙΟΤΙΚΟΣ ΕΛΕΓΧΟΣ ΤΡΟΦΙΜΩΝ-ΠΟΤΩΝ
ΕΡΓΑΣΤΗΡΙΑΚΟΣ ΕΛΕΓΧΟΣ ΠΡΩΤΩΝ ΥΛΩΝ
ΠΑΡΑΚΟΛΟΥΘΗΣΕΙΣ ΒΙΟΛΟΓΙΚΩΝ
ΕΛΕΓΧΟΣ ΚΟΛΥΜΒΗΤΙΚΩΝ ΔΕΞΑΜΕΝΩΝ
QUALITY CONTROL
• Ομάδα έμπειρων επιστημόνων καλύπτει σύνολο φυσικών, χημικών και μικροβιολογικών δοκιμών τον έλεγχο ποιότητας:
Τροφίμων-ποτών-υδάτων-περιβάλλοντος-εδάφους
Πλήρεις εργαστηριακές δοκιμές σε ευρή φάσμα προϊόντων.
• Ολοκληρωμένα προγράμματα ελέγχου ποιότητας για ΞΕΝΟΔΟΧΕΙΑΚΕΣ ΜΟΝΑΔΕΣ.
ΤΡΟΦΟ ΣΥΝΘΕΣΙΣ FOOD TECHNOLOGIES
ΑΝΑΛΥΟΥΜΕ ΑΞΙΟΠΙΣΤΑ
•ΜΕΛΕΤΕΣ ΔΙΑΣΦΑΛΙΣΗΣ ΠΟΙΟΤΗΤΑΣ ΚΑΤΑ ISO 9000
•ΜΕΛΕΤΕΣ HACCP ΓΙΑ ΧΩΡΟΥΣ ΜΑΖΙΚΗΣ ΕΣΤΙΑΣΗΣ ΚΑΙ ΔΙΑΚΙΝΗΣΗΣ ΤΡΟΦΙΜΩΝ
Εθνικό Συμβούλιο Διαπίστευσης
ΕΣΥΔ
ΠΙΣΤΟΠΟΙΗΤΙΚΟ ΔΙΑΠΙΣΤΕΥΣΗΣ 38/01
Φιλικά
Αποστόλης Διμέλλης και Συνεργάτες
ΠΡΟΤΥΠΟ ΕΡΓΑΣΤΗΡΙΟ ΔΩΔ/ΣΟΥ
Μ. ΠΕΤΡΙΔΗ & ΠΕΙΡΑΙΩΣ 1- 85100 ΡΟΔΟΣ
ΤΗΛ&FAX: (0241) 78064 - 62119 - (0944) 684899

Για τις μέχρι τώρα επαφές που είχε

Ικανοποιημένος δηλώνει ο κ. Γιάννης Μαχαιρίδης

Συνεχίζει τις περιοδείες του στα νησιά αλλά και στην πόλη και τα χωριά της Ρόδου

Ικανοποιημένος δηλώνει ο υποψήφιος νομάρχης Γιάννης Μαχαιρίδης από τις επαφές που είχε στην Κάλυμνο και την Αστυπάλαια όπου περιόδευσε μαζί με υποψήφιους της παράταξής του.

Ο κ. Μαχαιρίδης συνεχίζει τις επαφές του και τις επισκέψεις στη Ρόδο.

Σχετικά εκδόθηκε η παρακάτω ανακοίνωση:

"Απόλυτα ικανοποιημένος επέστρεψε ο υποψήφιος νομάρχης Γιάννης Μαχαιρίδης, από την διήμερη περιοδεία του, στα νησιά Κάλυμνο και Αστυπάλαια, όπου συναντήθηκε με τοπικούς παράγοντες και τους κατοίκους των νησιών.

Η τακτική και αξιόπιστη συγκοινωνία, η σωστή ανάπτυξη του τουρισμού, η προστασία του περιβάλλοντος, η φροντίδα και βελτίωση των υδάτινων πόρων, η εξασφάλιση αδιάλειπτης και επαρκούς ηλεκτρικής ενέργειας, καθώς και η βελτίωση της ποιότητας των υπηρεσιών υγείας ήταν τα θέματα μεγάλης και ζωτικής σημασίας που ο κ. Μαχαιρίδης συζήτησε με τους κατοίκους των νησιών.

Οι κάτοικοι των νησιών φανερά απογοητευμένοι για την εγκατάλειψη και αδιαφορία που έδειξε η παρούσα Νομαρχιακή Αυτοδιοίκηση κατά τα τελευταία τέσσερα χρόνια, ζήτησαν από τον κύριο Μαχαιρίδη να είναι ένας νομάρχης που θα σταθεί κοντά τους και θα μεριμνήσει για τον τόπο τους.



Αντί άλλης απάντησης ο υποψήφιος νομάρχης υπενθύμισε το τί έκανε και το πως λειτούργησε ως νομάρχης κατά την πρώτη θητεία του, όπου συνεχώς επισκέπτονταν όλα τα νησιά του νομού, και πως στους ετήσιους προγραμματισμούς της Νομαρχίας οι τοπικές κοινωνίες είχαν το κύριο λόγο για τη διαμόρφωση του αναπτυξιακού προγράμματος του νομού.

Την Παρασκευή το βράδυ μετά την ανακοίνωση των ονομάτων κορμού των υποψηφίων νομαρχιακών συμβούλων της παράταξης του "ΔΩΔΕΚΑΝΗΣΑ ΝΕΑ ΠΟΡΕΙΑ" ο κ. Μαχαιρίδης και μέλη της παράταξής του εκκλησιάσθηκαν στην Ιερά Μονή του Προφήτη Ηλία στην Ιαλυσό, όπου έγινε αρχιερατική λειτουργία και στη συνέχεια παρεκάθησαν στο τιμητικό δείπνο.

Το Σάββατο πολυπληθές κλιμάκιο της παράταξης επισκέφθηκε το χωριό Αρνίθα, και εκκλησιάστηκε στην Ιερά Μονή του Αγίου Φτ λήμονα.

Την Κυριακή αντιπροσωπεία της παράταξης "ΔΩΔΕΚΑΝΗΣΑ ΝΕΑ ΠΟΡΕΙΑ" παρευρέθηκε στο μνημόσυνο για την επέτειο της βάναυσης τουρκικής εισβολής στη Κύπρο που έγινε από του Κυπρίους της πόλης μας στον Ι.Ν. του Ευαγγελισμού. Αυτή την εβδομάδα ο υποψήφιος νομάρχης κ. Μαχαιρίδης και υποψήφιοι νομαρχιακοί σύμβουλοι θα επισκεφθούν την Μεσαιωνική Πόλη, το εμπορικό κέντρο της πόλης και διάφορα χωριά του νησιού".

Νέες δηλώσεις του κ. Ν. Τσίκκη στη "Γνώμη"

Γιατί θα είμαι υποψήφιος

Το αποτέλεσμα θα δείξει αν ο κ. Καραγιάννης έκανε λάθος

Με δήλωσή του στη "Γνώμη" ο πρώην δήμαρχος Ιαλυσού Νίκος Τσίκκης εξηγεί αναλυτικά τους λόγους για τους οποίους αποφάσισε να εγκαταλείψει τα δημοτικά πράγματα στην περιοχή του και να στρέψει το ενδιαφέρον το στο Νομαρχιακό Συμβούλιο.

"Ισως η παρουσία μου λέει για τους νέους να αποτελεί ανασταλτικό παράγοντα, ίσως η συνεχή παρουσία μου 27 ολόκληρα χρόνια στον Δήμο Ιαλυσού να έχει κουράσει. Ομως νοιώθω τις δυνάμεις μου ακμαίες και έχω τη θέληση να συνεχίσω να προσφέρω".

Παράλληλα ευχαριστεί τη Νέα Δημοκραρία που τον πρότεινε στον κ. Καραγιάννη για τον συνδυασμό του και τονίζει ως προς την απόρροια ότι το αποτέλεσμα θα δείξει αν έγινε ή όχι λάθος. Ολοκληρώνει την δήλωσή του σημειώνοντας ότι εφ' όσον συμφωνεί και ο Γ. Μαχαιρίδης θα συστρατευθεί μαζί του για να καλυφθεί το χαμένο έδαφος,

Η δήλωση του πρώην δημάρχου Ιαλυσού έχει ως εξής:

"Εκρινα ότι η μέχρι τώρα παρουσία μου στην Α/βάθμια αυτοδιοίκηση είναι τόσο αποδοτική και θέλοντας να αφήσω το έδαφος σε πιο νέους ανθρώπους που θα ήθελαν να προσφέρουν στα κοινά της Ιαλυσού να το πράξουν.

Ισως η παρουσία μου στα Δημοτικά δρώμενα της Ιαλυσού να αποτελεί γι' αυτούς ανασταλτικό παράγοντα μη θέλοντας να έλθουν σε αντίθεση μαζί μου.

Νομίζω ότι στην Ιαλυσό υπάρχουν πολλοί άξιοι άνθρωποι που θα μπορούσαν να προσφέρουν θετικά στην πρόοδο του τόπου. Εξάλλου η 27/ετής παρουσία μου στα Ιαλυσιακά δρώμενα πιθανόν να έχει κουράσει.



Επειδή όμως νιώθω τις δυνάμεις μου ακμαιότατες και τη θέλησή μου να προσφέρω στα κοινά δεδομένη, πήρα την απόφαση να ασχοληθώ με την Νομαρχιακή Αυτοδιοίκηση πιστός στις αρχές μου ότι οι τοπικές αυτοδιοικήσεις πρέπει να μένουν ακηδεμόνευτες από τα κόμματα, πράγμα που έκανα πράξη με τις 5 εκλογικές αναμετρήσεις χωρίς ποτέ να δεχθώ και να πάρω το χρήσμα από κανένα πολιτικό κόμμα, αποφάσισα να αναμειχθώ στα Νομαρχιακά, χωρίς να βλέπω τους υποψηφίους Νομάρχες σαν κομματικούς σχηματισμούς αλλά παρατάξεις (ομάδες ανθρώπων) που θέλουν και προσπαθούν να προσφέρουν για το καλύτερο.

Μέσα από το ψηφοδέλτιο και εφόσον έχω την εμπιστοσύνη του Δωδεκανησιακού Λαού, θα προσπαθήσω και μπορώ να το κάνω να προσθέσω και εγώ ένα λιθαράκι στην προσπάθεια για την πρόοδο του Νομού.

Δεν θέλω να σχολιάσω τις τελευταίες εξελίξεις και την άρνηση του κ. Καραγιάννη, αυτό όμως που θέλω να εκφράσω είναι ένα μεγάλο ευχαριστό στη Ν.Ε. της Νέας Δημοκρατίας για την τιμή που μου έκανε να με συμπεριλάβει στη λίστα των κορυφαίων στελεχών της την οποία η Οργανωτική Επιτροπή του κ. Καραγιάννη απέρριψε.

Η ιστορία και το αποτέλεσμα των εκλογών θα δείξει εάν έγινε λάθος ή όχι.

Με τις πολιτικές και κομματικές μου πεποιθήσεις ακέραιες τη θέλησή μου να προσφέρω μέσα από τη Νομαρχιακή Αυτοδιοίκηση και εφόσον συμφωνεί ο κ. Μαχαιρίδης, θα συνστρατευθώ με την παράταξή του για μια καλύτερη μια νέα πορεία της Δωδεκανήσου, για να καλυφθεί το χαμένο έδαφος".

Έχετε σκεφτεί κάτι καλύτερο για το αδυνάτισμα;
MEDI JEUNESSE
ΔΙΕΘΝΗ ΚΕΝΤΡΑ ΑΙΣΘΗΤΙΚΗΣ ΠΡΟΣΩΠΟΥ - ΣΩΜΑΤΟΣ & ΔΙΑΤΡΟΦΟΛΟΓΙΑΣ
• ΟΛΙΚΟ ΤΟΠΙΚΟ ΑΔΥΝΑΤΙΣΜΑ
• ΣΥΣΦΙΞΗ • ΚΥΤΤΑΡΙΤΙΔΑ
• ΔΙΑΤΡΟΦΟΛΟΓΙΑ
• ΑΝΤΙΓΗΡΑΝΣΗ • ΛΕΥΚΑΝΣΗ
• ΒΑΘΥ ΠΗΛΙΓΚ
• ΑΠΟΤΡΙΧΩΣΗ • ΜΑΚΙΓΙΑΖ
25ης ΜΑΡΤΙΟΥ 22 • 85100 ΡΟΔΟΣ • ΤΗΛ: 02410 76268-9 • FAX: 02410 36673

Ενώ όλοι ετοιμάζονται για τις δημοτικές εκλογές

Βγήκε από τα συρτάρια ο "εκλογικός χάρτης"

Ο υπουργός Εσωτερικών κ. Κ. Σκανδαλίδης ενημέρωσε τον πρωθυπουργό για τα σχέδιά του

Την ώρα που ο κρατικός μηχανισμός ετοιμάζει τη διεξαγωγή των δημοτικών εκλογών του προσεχούς Οκτωβρίου, ο υπουργός Εσωτερικών Κ. Σκανδαλίδης προετοιμάζει το πλαίσιο της συζήτησης που θα ανοίξει αμέσως μετά για την τροποποίηση του εκλογικού νόμου και την αλλαγή του κώδικα αυτοδιοίκησης.

Ο σχετικός φάκελος τέθηκε υπόψη του πρωθυπουργού Κ. Σημίτη την περασμένη Τετάρτη, από τον Κ. Σκανδαλίδη, μαζί με τα προβλήματα που έχουν ανακύψει με τους νέους εκλογικούς καταλόγους.

Δεδομένη είναι η πρόθεση της πολιτικής ηγεσίας του ΥΠΕΣΔΔΑ να προχωρήσει στην ψήφιση των σχετικών ρυθμίσεων το καλοκαίρι του 2003, ενώ η ΝΔ εκφράζει φόβους ότι το ΠΑΣΟΚ "κόβει και ράβει" στα μέτρα του τον εκλογικό χάρτη. Η επαναφορά της σεναριογραφίας περί αναλογικότερου εκλογικού νόμου εν όψει δημοτικών εκλογών ευνοεί, άλλωστε τις συνθήκες διαμόρφωσης καλύτερου κλίματος στις σχέσχεις του κυβερνώντος κόμματος με την Αριστερά.

Τα κυβερνητικά σχέδια εστιάζονται στα ακόλουθα σημεία:

1. Στην κατάτμηση των νομαρχιακών διαμερισμάτων της Αττικής, τα οποία και θα ταυτιστούν με τις ελάσσονες εκλογικές περιφέρειες. Στο μητροπολιτικό κέντρο της Αττικής, που αποτελεί ταυτόχρονα νομό και διοικητική περιφέρεια θα αυξηθούν σε 8 ή 9 τα νομαρχιακά διαμερίσματα (από 4 που είναι σήμερα οι νομαρχίες) με βάση κοινωνικά και γεωγραφικά κριτήρια και θα αντιστοιχηθούν σε ισάριθμες εκλογικές περιφέρειες (από 5 που είναι σήμερα).



2. Τρεις εκλογικές περιφερειες των νομών Αττικής και Θεσσαλονίκης θα "σπάσουν" σε περισσότερες περιφέρειες. Η Β' Αθήνας, που σχεδιάζεται να διαιρεθεί σε τέσσερις περιφέρειες και το Υπόλοιπο Νομού Αττικής σε δύο ενώ στη Θεσσαλονίκη οι δύο υπάρχουσες περιφέρειες αναμένεται να αυξηθούν σε τρεις.

3. Οι νομοί στους οποίους εκλέγονται από τέσσερις βουλευτές και άνω, θα κατατμηθούν σε δύο ή τρεις μικρότερες περιφέρειες, με συνέπεια να προκύψουν πολλές διεδρικές, τριεδρικές και τετραεδρικές.

4. Οι οκτώ μονοεδρικές περιφέρειες που προκύπτουν από την τελευταία απογραφή παραμένουν, καθώς αποφασίστηκε ότι δεν θα υπάρξουν εκλογικές περιφέρειες που να περιλαμβάνουν περισσότερους του ενός νομούς.

5. Προκρίνεται η επιλογή ενός αναλογικότερου συστήματος ανάδειξης των βουλευτών, με αναλογικά και πλειοψηφικά στοιχεία, βασισμένο στο βρετανικό, το γερμανικό, καθώς και άλλα πρότυπα, ενώ ανοιχτό παραμένει το θέμα της υιοθέτησης συνδυασμού λίστας σε επίπεδο μείζονων περιφερειών και σταυρού προτίμησης σε επίπεδο ελάσσονος εκλογικής περιφέρειας, νομού ή νομαρχιακού διαμερίσματος. Καταργείται η περιώνυμη διαδικασία εξομάλυνσης που αποδυναμώνει το δεύτερο κόμμα, ενώ το κατώφλι 3% για την είσοδο ενός κόμματος στη Βουλή πιθανότατα διατηρείται.

Αλλαγές στις εκλογικές περιφέρειες, στο Β' βαθμό αυτοδιοίκησης κλπ.

6. Οι β' βαθμός αυτοδιοίκησης μεταφέρεται σε επίπεδο περιφερειακής αυτοδιοίκησης ή (εναλλακτικά) διευρυμένης νομαρχιακής αυτοδιοίκησης, ενώ εξετάζονται δύο σενάρια, άμεσης ή έμμεσης εκλογής, για τον πρόεδρο του περιφερειακού συμβουλίου.

7. Εξετάζεται το ενδεχόμενο τοποθέτησης εκπροσώπου της κυβέρνησης με

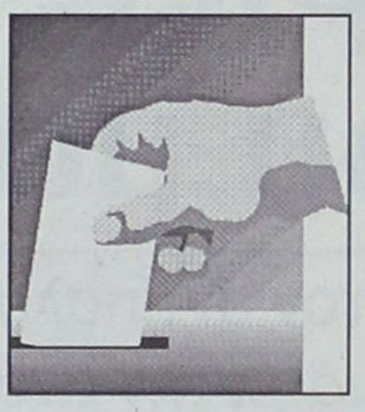

"στάτους" υφυπουργού ως "καπέλου" στο αιρετό περιφερειακό συμβούλιο. Δεν καταργείται ο αιρετός νομάρχης που παραμένει επικεφαλής του νομαρχιακού διαμερίσματος ή νομού και θα διοικεί τις νομαρχιακές υπηρεσίες. Ο νομάρχης αποτελεί εκτελεστικό όργανο του θεσμού στο επίπεδο του νομού, αλλά αφαιρείται από τα χέρια του το νομαρχιακό συμβούλιο, το οποίο αντικαθίσταται από το περιφερειακό συμβούλιο.

8. Δεν μειώνεται ο αριθμός των 13 διοικητικών περιφερειών, παρά την αρχική πρόθεση του υπουργού Εσωτερικών, ενώ υπάρχει διαβεβαίωση ότι δεν θα θιγούν και τα διοικητικά όρια των νομών.

9. Δεν θα επιβληθούν νέες υποχρεωτικές συνενώσεις ΟΤΑ, αλλά θα προβλεφθούν μόνο κίνητρα διαδημοτικών συνεργασιών με τη διεύρυνση της δομής των Συμπολιτειών. Κοινές αρμοδιότητες θα οργανωθούν σε νευραλγικούς τομείς που δεν μπορούν να περιοριστούν στα σύνορα ενός μικρού δήμου: οικονομική και αστική ανάπτυξη, χωροταξικός και πολεοδομικός σχεδιασμός, παροχή κοινωνικών υπηρεσιών, περιβαλλοντικές υποδομές, μεταφορές, συγκοινωνίες, δημοτική αστυνόμευση, πολιτική προστασία.

10. Η πρόταση για το διοικητικό σχήμα οργάνωσης των μητροπολιτικών περιοχών για τις οποίες υπάρχουν ήδη σχετικές μελέτες δεν έχει οριστικοποιηθεί, όμως θα ληφθεί υπόψη η οργάνωση κοινών αρμοδιοτήτων στους παραπάνω τομείς συνεργασίας. Στις μητροπολιτικές περιοχές το υπουργείο εντάσσει κάθε μεγάλο αστικό κέντρο που ο ενιαίος πολεοδομικός του χώρος εκτείνεται πέραν των ορίων του κεντρικού δήμου και σε άλλους δήμους.

Μοναδικές δημιουργίες σε μεγάλες...

εκπτώσεις έως 30%



μέχρι τις 20 Αυγούστου

Τώρα επιλέγετε εσείς τον τρόπο πληρωμής που σας ταιριάζει:

α.Με 0% προκαταβολή και έως 36 δόσεις
β.Με 10% προκαταβολή και έως 48 δόσεις
γ.Με 35% προκαταβολή και 12 δόσεις άτοκα

ΟΜΙΛΟΣ ΚΑΤΑΣΤΗΜΑΤΩΝ
ΜΥΣΠ Bernie A.E.B.E.

Spazio interno
Στ. Κωτιάδη 9, Ρόδος
Τηλ. 02410 39911

Ο υποψήφιος δήμαρχος Νότιας Ρόδου Φιλήμονας Ζαννετίδης με συνέντευξη του στη "Γνώμη" δίνει το στίγμα των προτεραιοτήτων της παράταξής του και εξηγεί την απόφασή του να διεκδικήσει κόντρα στον Μανόλη Σαββή την δημαρχία του πιο προβληματικού αλλά και με μεγάλες προκλήσεις δήμου του νησιού μας. Ο κ. Ζαννετίδης αναφέρεται στην δύσκολη πορεία του δήμου και στις ανακατατάξεις που έγιναν με αφορμή την αλλαγή δημάρχου καθώς και στα δύο τελευταία χρόνια που φαίνεται να είναι άκρως παραγωγικά για τη Νότια Ρόδο.

«Η περιοχή μας –δηλώνει- μετά τις ανακατατάξεις σε σχέση με τον δήμαρχο άλλαξε και μπήκε σε τροχιά ανάπτυξης. Έζησα από κοντά αυτή την εμπειρία, το στήσιμο ενός νέου δήμου.

Αποκόμισα και αποκομίζω γνώσεις των προβλημάτων. Γνωρίζω πως πρέπει να δράσουμε προκειμένου να επιτύχουμε την ανάπτυξη του δήμου. Η σημερινή δημοτική αρχή έβαλε το νερό στ' αυλάκι».

Αναφερόμενος στην παράταξή του, τη «Νέα Προοδευτική Κίνηση Νότιας Ρόδου» ο κ. Φ. Ζαννετίδης λέει ότι αγκαλιάζει όλους τους δημότες ανεξαρτήτως πολιτικών πεποιθήσεων και θα έχει στο συνδυασμό του στελέχη από όλα τα πολιτικά κόμματα καθώς και εκπροσώπους από το σύνολο των κοινωνικών και παραγωγικών τάξεων της περιοχής.

Στο ενδεχόμενο να υπάρξουν τρία ψηφοδέλτια στο Δήμο Νότιας Ρόδου ο κ. Ζαννετίδης υποστηρίζει ότι είναι πολλά και δηλώνει για τον Μανόλη Λαχανιάτη: « Είναι θετικό για τον τόπο μας η διάθεση προσφοράς ανθρώπων σαν τον Μανόλη Λαχανιάτη.

Δεν είναι θετικό όμως τέτοια στελέχη να διασπώνται ή να φθείρονται σε μια απέλπιδα προσπάθεια δημιουργίας τρίτου ψηφοδελτίου. Δεν υπάρχει τέτοια πολυτέλεια και ο κ. Λαχανιάτης πρέπει να συμπορευτεί μαζί μας».

Μιλά όμως και για τον έτερο, βέβαιο αντίπαλό του, τον Μανόλη Σαββή. Αναφέρεται με καλά λόγια αλλά υπάρχει αλλά. Δεν γνωρίζει τα προβλήματα αφού απουσιάζει χρόνια από την περιοχή: « Είναι αξιόλογος άνθρωπος. Έχει όμως το μειονέκτημα της απειρίας στην λειτουργία ενός Καποδιστριακού δήμου. Επιπλέον απουσιάζει πολλά χρόνια από την περιοχή και έχει άγνοια των προβλημάτων της».

Τέλος ο κ. Ζαννετίδης παρουσιάζει το όραμα για το πώς βλέπει να αναπτύσσεται ο δήμος. Όπως λέει αδήριτη ανάγκη είναι να ολοκληρωθούν οι υποδομές και τη συνέχεια να αναδειχθούν οι φυσικές ιδιαιτερότητες της περιοχής.

Συνέντευξη με τον υποψήφιο δήμαρχο Νότιας Ρόδου κ. Φιλήμονα Ζαννετίδη

Γνωρίζω τα προβλήματα του τόπου μου και γι' αυτό τολμώ

Τί λέει για τον αντίπαλό του στις εκλογές του Οκτώβρη κ. Μανώλη Σαββή και πώς σχολιάζει την ανάμιξη του Μανώλη Λαχανιάτη στα κοινά της περιοχής

Συνέντευξη στη **Ρένα Βενιανάκη**

ΕΡ. Ο κύβος ερρίφθη και σεις είστε ένας από τους δύο υποψήφιους δημάρχους που θα διεκδικήσει την δημαρχία Νότιας Ρόδου. Ξεκινήσατε στο πλευρό του Φίλιππα Αντωναρά πριν από τέσσερα χρόνια και ζήσατε θήμα-θήμα την πορεία του νέου δήμου που δεν ήταν εύκολη. Τί αποκομίσατε αλήθεια από αυτή την διαδρομή;

ΑΠ.: Ηταν η πρώτη φορά που αναμείχθηκα στα κοινά τις προηγούμενες εκλογές. Ομολογώ ότι δεν περίμενα να ακολουθήσαν τέτοιες εξελίξεις στον Δήμο μας. Οταν αντιλήφθηκα την πραγματικότητα σχετικά με το τί παραλάβαμε, τί υποχρεώσεις είχαμε και τις δυσκολίες και τα πενιχρά μέσα που είχαμε στην διάθεσή μας προκειμένου να στήσουμε τον δήμο μας, μου είχε δημιουργηθεί στην αρχή το αίσθημα της απογοήτευσης και της ανασφάλειας. Γρήγορα όμως έπρεπε να απαντήσουμε σ' αυτό που ήθελε ο κόσμος και σ' αυτό που η πολιτεία θέσπισε σαν καινούργια μορφή πρωτοβάθμιας αυτοδιοίκησης αλλαγής του Ι. Καποδίστρια. Το εγχείρημα αυτό παρομοιάζω σαν ένα ανδρόγυνο που γνωρίζεται στην εκκλησία, παντρεύεται και μπαίνει για πρώτη φορά στο σπίτι του που είναι άδειο και έχει και πολλές υποχρεώσεις. Εζησα από κοντά την μιζέρια, την προσπάθεια για να πετύχουμε, την απογοήτευση με την πορεία του δήμου τον πρώτο καιρό και την παραίτηση του δημάρχου. Είναι καίριο κτύπημα για έναν δήμο να αλλάξει ο δήμαρχος στην μέση της δημοτικής περιόδου. Οσο άρικτες και να είναι οι σχέσεις μεταξύ των μελών μιας πλειοψηφίας δεν μπορούν να παραμείνουν έτσι όταν γίνει νέα εκλογή και υπάρχουν δύο υποψήφιοι. Μετά την εκλογή του κ. Τόουλου ο Δήμος ηρέμησε, οι καταστάσεις άλλαξαν και η περιοχή μας έχει μπει σε τροχιά ανάπτυξης. Γνώρισα για πρώτη φορά από κοντά στα προβλήματα της περιοχής του κάθε δημοτικού διαμερίσματος, τις λύσεις που δόθηκαν ή που έχουν ετοιμασθεί για το κάθε ένα θέμα που μας απασχολεί. Εζησα από κοντά την εμπειρία να στήσεις έναν καινούργιο Δήμο. Αποκομίζω αυτή την ώρα γνώση των προβλημάτων της περιοχής, λύσεις επεξεργασμένες και το πιο σημαντικό ότι ξέρω πως πρέπει να δράσουμε προκειμένου να πετύχουμε να αναπτύξουμε την περιοχή μας με σωστό τρόπο αφού υπάρχουν τεράστιες δυνατότητες και προοπτικές.

ΕΡ. Στα τέσσερα χρόνια περάσατε από καίρια πόστα, πρώτα του προέδρου και κατόπιν από αυτή του αντιδημάρχου και ως εκ τούτου γνωρίζετε τί έγινε αυτό το χρονικό διάστημα. Από τους στόχους που είχε θέσει η δημοτική αρχή τί επετεύχθη;

ΑΠ.: Αυτό που πέτυχε η δημοτική αρχή αυτή την τετραετία ήταν να βάλει το νερό στο αυλάκι. Γνώρισε τα προβλήματα συνολικά της περιοχής, δρομολόγησε σε πολλά από αυτά λύσεις και κατάφερε να οργανώσει τον δήμο όχι στο επίπεδο που χρειάζεται αλά σε επίπεδο που μπορεί τώρα και είναι σε θέση να αναπτύξει και άλλες υπηρεσίες προκειμένου να απαντούν στην καθημερινότητα. Επιλέχθηκαν και προωθούνται προς οριστική ένταξη στο Γ' ΚΠΣ σημαντικά έργα που θα αλλάξουν την εικόνα της περιοχής, θα βελτιώσουν την ζωή των κατοίκων και το πιο σημαντικό με την ανάθεση της μελέτης του σχεδίου οικιστικής οργάνωσης ανάπτυξης ανοικτών πόλεων (ΣΧΟΟΑΠ) που έγινε; δεν θα επιτρέψουμε να γίνει η περιοχή μας όπως άλλες περιοχές του νησιού που είναι παράδειγμα προς αποφυγήν.



ΕΡ. Το βασικό για τους Καποδιστριακούς δήμους όπως ισχυρίζονται αρκετοί είναι η οργανωτική συγκρότησή τους. Προς αυτή την κατεύθυνση τί έγινε; Απέκτησε ο δήμος οργανωμένες υπηρεσίες;

ΑΠ.: Αυτό είναι και το στοίχημα του Καποδίστρια. Να υπάρχουν δηλαδή οργανωμένες υπηρεσίες να απαντούν στα προβλήματα και στα αιτήματα των δημοτών. Είμαστε αυτή την ώρα στο στάδιο της οργάνωσης και της ανάπτυξης των υπηρεσιών που προβλέπονται από τον εσωτερικό κανονισμό λειτουργίας του Δήμου. Εχουν ετοιμασθεί κι έχουν δημοσιευθεί στο ΦΕΚ Δημοτικοί Οργανισμοί όμοιοι με αυτούς του Δήμου Ρόδου (πολιτιστικός οργανισμός, οργανισμός πρόνοιας, ΔΟΝΑ). Υπήρξε σημαντική καθυστέρηση όμως εξαιτίας του προβλήματος με την υπόθεση του πρώην δημάρχου.

ΕΡ. Να πάμε στον συνδυασμό σας. Θα ήθελα να μας δώσετε μια περιγραφή. Ποιά είναι τα χαρακτηριστικά του; Συμμετέχουν στελέχη από όλο το πολιτικό φάσμα;

ΑΠ.: Η Νέα Προοδευτική Κίνηση Νότιας Ρόδου είναι μια παράταξη που αγκαλιάζει όλους τους δημότες μας ανεξαρτήτως πολιτικών πεποιθήσεων που έχει στόχο την αναβάθμιση της περιοχής μας την ανάπτυξή της και την ποιοτική αναβάθμιση της ζωής των κατοίκων. Το ψηφοδέλτιο τώρα έχει βασικό χαρακτηριστικό την συμμετοχή στελεχών από όλους τους πολιτικούς χώρους, την εκπροσώπηση σ' αυτό όλων των κοινωνικών και παραγωγικών τάξεων του δήμου μας. Εχει επίσης χαρακτηριστικά στοιχεία εμπειρίας και ανανέωσης από καταξιωμένα στελέχη με κοινωνική αναγνώριση στην τοπική κοινωνία της Νότιας Ρόδου.

ΕΡ. Με τον Μανώλη Λαχανιάτη ακούγονται πολλά. Ίσως -λέγεται- να είναι και αυτός υποψήφιος. Πώς θα βλέπατε μια τέτοια υποψηφιότητα που προέρχεται από τον ίδιο πολιτικό χώρο όπως και η δική σας;

ΑΠ.: Στον Δήμο μας τρία πλήρη ψοφοδέλτια είναι αδύνατον να γίνουν. Είναι θετικό όμως για τον τόπο μας η διάθεση για προσφορά από ανθρώπους όπως ο κ. Μ. Λαχανιάτης. Δεν είναι θετικό όμως τέτοια στελέχη να διασπώνται ή να φθείρονται σε μια απέλπιδα προσπάθεια δημιουργίας τρίτου ψηφοδελτίου. Δεν υπάρχει τέτοια πολυτέλεια στον Δήμο μας, ο κ. Λαχανιάτης πρέπει να συμπορευθεί μαζί μας.

ΕΡ. Θα ήθελα την άποψή σας και για τον έτερο διεκδικητή της δημαρχίας κ. Μ. Σαββή. Ποιά είναι τα μειονεκτήματά του και ποιά τα πλεονεκτήματα;

ΑΠ.: Ο κ. Σαββής είναι ένας αξιόλογος άνθρωπος που κατάγεται από την περιοχή μας. Πλεονέκτημά του η εμπειρία του ως αντιδήμαρχος των οικονομικών σ' έναν καλά οργανωμένο δήμο και αρκετά εύπορο. Μειονέκτημά του η απειρία στην λειτουργία ενός Καποδιστριακού δήμου και μάλιστα ενός από τους κατά κοινή ομολογία δύσκολους δήμους. Απουσιάζει όμως πολλά χρόνια από την περιοχή και έχει άγνοια κατά την άποψή μου των προβλημάτων της περιοχής.

ΕΡ. Με τον κ. Γ. Πόκκια τί γίνεται; Ο κ. Σαββής διατίνεται ότι είναι δίπλα του και ότι ίσως να είναι στο συνδυασμό του. Τί λέτε;

ΑΠ.: Ο κ. Πόκκιας πιστεύω ότι έχει επιλέξει την ουδετερότητα. Το τί λέει ο κ. Σαββής δεν σημαίνει τίποτα. Αξία έχει τί λέει και τί έχει αποφασίσει ο Γιώργος. Ο Γιώργος ο Πόκκιας με μένα και τον κ. Β. Σοφό έκανε προσπάθεια να γίνει ένα ψηφοδέλτιο. Η αδιαλλαξία όμως κάποιων έφεραν αυτό το αποτέλεσμα να μείνει δηλαδή έξω από την προσπάθεια για την ανάπτυξη του δήμου μας, ένα αξιόλογο στέλεχος με σημαντική θέση στην κρατική μηχανή, και μάλιστα αυτή την χρονική περίοδο που η Νότια Ρόδος χρειάζεται όλες της τις δυνάμεις.

ΕΡ. Έχετε δηλώσει ότι δεν θέλετε στήριξη από κανένα κόμμα. Όμως βλέπουμε ότι ίσως να έχετε τη στήριξη της Ν.Δ. Αλλαξε κάτι;

ΑΠ. Το θέμα για την στήριξη της παράταξής μας από την Ν.Δ. προέκυψε την στιγμή που και ο κ. Σαββής και ο κ. Λαχανιάτης την ζήτησαν και μάλιστα εγγράφως. Αν άλλαξε κάτι δεν το αλλάξαμε εμείς. Η Ν.Δ. αφού της ζητείται η στήριξη από άλλους υποψηφίους δεν μπορεί να αγνοήσει ένα δικό της στέλεχος που είναι υποψήφιος.

ΕΡ. Δήμος Νότιας Ρόδου είναι ένας από τους πιο δύσκολους αλλά και με πολλές προκλήσεις. Ποιά είναι τα σχέδιά σας για την ανάπτυξη του Δήμου;

ΑΠ. Μπορεί να είμαστε πράγματι ένας δύσκολος δήμος εξ' αιτίας της μεγάλης έκτασης και της διασποράς σ' αυτήν δέκα δημοτικών διαμερισμάτων, έχουμε όμως τεράστιες προοπτικές και δυνατότητες για να πετύχουμε μια σωστή ανάπτυξη που θα αποτελεί σε λίγο χρόνο το αντιστάθμισμα του βορείου τριγώνου του νησιού μας. Ο Δήμος μας πρέπει πρώτα να ολοκληρώσει την προσπάθεια για την οργάνωση των υπηρεσιών που απαιτούνται προκειμένου να απαντά στο κάθε τι γρήγορα και αποτελεσματικά. Είναι λοιπόν πολύ βασικό και αναγκαίο η αντιμετώπιση της καθημερινότητας με την ανάπτυξη και την αποκέντρωση όπου χρειάζεται των υπηρεσιών που ασχολούνται με τα καθημερινά προβλήματα των δημοτών.

Η ιδιαιτερότητά μας απέναντι στο υπόλοιπο νησί είναι οι όμορφες παραλίες που έχουμε καθώς επίσης και οι φυσικές ομορφιές που υπάρχουν στο υπόλοιπο τμήμα του Δήμου.

Η ανάδειξη λοιπόν των φυσικών αυτών ιδιαιτεροτήτων με τις κατάλληλες παρεμβάσεις θα αποτελέσει το εφαλτήριο για την προσέλκυση και δημιουργία επενδύσεων, νέων θέσεων εργασίας και αυτό που όλοι επιδιώκουμε την επιστροφή των νοτιοροδιτών στην ιδιαίτερή τους πατρίδα.

Αποτελεί αναγκαιότητα για αξιοποίηση του φράγματος της Απολακκιάς και της λιμνοδεξαμενής Σκολωνίτη στο Γεννάδι προκειμένου να τονωθεί ο πρωτογενής τομέας στην κατεύθυνση της αναδιάρθρωσης των καλλιεργειών. Η περιοχή μας είναι συνηφασμένη με δράσεις που ευνοούν την προώθηση επενδύσεων στον πρωτογενή και τριτογενή τομέα. Αδήριτη λοιπόν ανάγκη είναι η ολοκλήρωση της προσπάθειάς μας για την επίλυση των προβλημάτων με τις βασικές υποδομές όπως αποχέτευση, ύδρευση, συγκοινωνία, αναβάθμιση των υπηρεσιών υγείας, παιδείας και άθλησης. Η ανάδειξη επίσης της πολιτιστικής μας κληρονομιάς είναι απαραίτητο στοιχείο για την ανάπτυξή μας. Συγκεκριμένες παρεμβάσεις και ο τρόπος αξιοποίησής τους θα παρουσιαστούν σε λίγες μέρες στο πρόγραμμά μας που θα παρουσιάσουμε στους Δημότες μας.

Το νέο Σώμα Επιθεωρητών

Πιάνουν δουλειά οι "ράμπο" υγείας

Στο στόχαστρό τους οι υπηρεσίες υγείας και παροχής προνοίας

Μέσα στο καλοκαίρι πιάνουν δουλειά οι «ράμπο» της υγείας που θα ελέγχουν όλες τις υγειονομικές υπηρεσίες της χώρας, δημόσιες και ιδιωτικές.

Μετά από αρκετούς μήνες καθυστέρησης, το Σώμα των Επιθεωρητών Υγείας και Πρόνοιας, αντίστοιχο με αυτό που είχε συσταθεί για τη δίωξη του οικονομικού εγκλήματος (ΣΔΟΕ), συγκροτήθηκε από το υπουργείο Υγείας, αφού ολοκληρώθηκαν οι διαδικασίες επιλογής των 150 ελεγκτών, όπως απαλύπτει η εφημερίδα «Ελευθεροτυπία».

Γιατροί, φαρμακοποιοί, υγειονολόγοι, μηχανικοί, οικονομολόγοι και κοινωνιολόγοι, οι οποίοι έχουν αποσπαστεί από υπουργεία και δημόσιες υπηρεσίες, αναλαμβάνουν το έργο των συστηματικών επιθεωρήσεων, των ελέγχων και των ερευνών.

Σκοπός τους η πάταξη οποιασδήποτε παρανομίας εντοπιστεί σε φορείς αρμοδιότητας του υπουργείου Υγείας, αλλά και στις υπηρεσίες υγείας των ασφαλιστικών οργανισμών. Στη θέση του γενικού επιθεωρητή, που είναι επικεφαλής του σώματος, τοποθετήθηκε ο Νικήτας Μπάλλας, ο οποίος ήταν γενικός γραμματέας Δημόσιας Διοίκησης στο υπουργείο Εσωτερικών.

Από τους ελεγκτές, οι 47 θα βρίσκονται στην Αθήνα και οι 27 στη Θεσσαλονίκη, αλλά θα μπορούν να πραγματοποιούν ελέγχους και στην περιφέρεια.

Ο γενικός επιθεωρητής μπορεί να δώσει εντολή για έρευνα στους ελεγκτές αυτεπαγγέλτως ή μετά από εντολή του υπουργού Υγείας ή μετά από αίτημα του Συνηγόρου του Πολίτη.

Το σώμα έχει δικαίωμα να προχωρήσει οποιαδήποτε στιγμή και χωρίς καμία προειδοποίηση σε αιφνιδιαστικό έλεγχο. Μπορεί όμως να κάνει και τακτικούς ελέγχους, έχοντας προηγουμένως ενημερώσει τις υπηρεσίες που θα ερευνηθούν.

Αν υπάρξουν υπόνοιες, μετά την έρευνα, για διάπραξη πειθαρχικών αδικημάτων, προτείνεται από το σώμα η διεξαγωγή Ενορκης Διοικητικής Εξέτασης ή ακόμη και η άσκηση πειθαρχικής δίωξης.

Εξειδικευμένες μελέτες στη θάλασσα σε βάθος 4.400 μέτρων

Έρευνες βιολόγων στη "βαθιά λεκάνη" Λίνδου

Εντοπίσθηκαν δύο είδη ψαριών σε μεγάλες ποσότητες ● Οι έρευνες θα συνεχιστούν προσεχώς

Ομάδα βαθύβιων βιολόγων επισκέφθηκε προημερών τη Ρόδο, στο πλαίσιο εξειδικευμένων μελετών που πραγματοποιούν από κοινού επιστήμονες του Ινστιτούτου θαλάσσιας βιολογίας Κρήτης, του Ερευνητικού Ιδρύματος "Μαξ Πλάνκ" Βρέμης και του Πανεπιστημίου Αμπερντίν Σκωτίας.

Σύμφωνα με όσα έγιναν γνωστά, το Ινστιτούτο της Κρήτης (ΙΘΑΒΙΚ) απηύθυνε πρόσκληση στα άλλα δύο ιδρύματα για επιστημονική έρευνα σε μια άκρως ενδιαφέρουσα και ιδιόμορφη υδρογραφικά περιοχή που εκτείνεται 25 ναυτικά μίλια ανατολικά της Ρόδου.

Πρόκειται για τη "βαθιά λεκάνη της Ρόδου" όπως είναι γνωστή βάθους 4.400 μέτρων που βρίσκεται ανοιχτά της Λίνδου προς Κύπρο.

Οπως εξήγησε στη "Ρ" ο επιστήμονας του ΙΘΑΒΙΚ **κ. Τάσος Τσελεπίδης** που συμμετείχε στην ομάδα των ερευνητών σ' αυτό το σημείο της θαλάσσιας περιοχής, δημιουργείται ένας κυκλώνας και τα νερά στρέφονται προς τα αριστερά, με κατεύθυνση προς την επιφάνεια.

Τα νερά αυτά, ταξιδεύουν προς το **Γιβραλτάρ** και μάλιστα βγαίνουν και στον **Ατλαντικό.**

Οι επιστήμονες (6 συνολικά) είχαν να μελετήσουν ακριβώς αυτά τα νερά και συγκεκριμένα να δουν εάν εκεί υπάρχουν ψάρια.

Ετσι ξεκινώντας από την Κρήτη με το σκάφος "PHILIA" του Ινστιτούτου, έφτασαν στη Ρόδο τον προηγούμενο μήνα και παρέμειναν για 2 εβδομάδες. Επανήλθαν μετά από 10 μέρες, και συνέχισαν τις έρευνές τους για 5 ακόμα μέρες αναχωρώντας την Τρίτη το πρωί.

ΤΙ ΕΝΤΟΠΙΣΑΝ

Οι επιστήμονες πόντισαν κάμερες και χρησιμοποιώντας δολώματα και ηλεκτροσόκ ανακάλυψαν ότι: υπάρχουν δυό είδη ψαριών και συγκεκριμένα, σε μεγάλους αριθμούς.

Το ένα είδος μοιάζει με τον μπακαλιάρο ενώ το άλλο είναι η μεγάλη γαρίδα. Οπως διαπίστωσαν, κινούνται πολύ γρήγορα και τρώνε ατιδήποτε εντοπίσουν.

Σύμφωνα με τον κ. **Τσελεπίδη** οι έρευνες σ' αυτή την ενδιαφέρουσα περιοχή της Ρόδου θα συνεχιστούν, όπως επίσης και σε άλλες όπως της Ιεράπετρας, της Καρπάθου κ.α.

Μάλιστα αξίζει να σημειωθεί ότι το 1999 επιστήμονες εντόπισαν στη βαθιά λεκάνη και καρχαρία.

Οπως τονίστηκε, η περιοχή της Ρόδου είναι ιδανική για τέτοιου είδους έρευνες γιατί ο τομέας που μελετάται είναι πολύ κοντά στο νησί, γεγονός που επιτρέπει στους επιστήμονες να ξεκουράζονται, ενώ δεν υπάρχει και μεγάλο κόστος για την επιχείρηση.

Πάντως μ' αυτό τον τρόπο, η Ρόδος, πέρα από το μαζικό τουρισμό, μπορεί να προσελκύσει και αξιόλογους επιστήμονες που θα συνδυάσουν και τις διακοπές και την εργασία.

Στις χαμηλές μας τιμές... ακόμα καλύτερες!!

εκπτώσεις έως 30%



μέχρι τις 20 Αυγούστου

Τώρα επιλέγετε εσείς τον τρόπο πληρωμής που σας ταιριάζει:

α.Με 0% προκαταβολή και έως 36 δόσεις
β.Με 10% προκαταβολή και έως 48 δόσεις
γ.Με 35% προκαταβολή και 12 δόσεις άτοκα

ΟΜΙΛΟΣ ΚΑΤΑΣΤΗΜΑΤΩΝ ΛΥΣΗ Α.Ε.Β.Ε.

Spazio economico
Εθν. Αντιστασης 28
Τηλ. 0241029145



ΝΑΥΤΙΚΗ ΕΤΑΙΡΕΙΑ

ΤΗΛΟΣ 21ος ΑΙΩΝΑΣ

ΔΡΟΜΟΛΟΓΙΑ "SEA STAR"

ΔΕΥΤΕΡΑ

ΛΙΜΑΝΙ	ΑΦΙΞΗ	ΑΝΑΧΩΡΗΣΗ
ΡΟΔΟΣ		8.45
ΤΗΛΟΣ	10.00	14.30
ΝΙΣΥΡΟΣ	15.00	17.30
ΤΗΛΟΣ	18.00	18.15
ΡΟΔΟΣ	19.30	ΔΙΑΝ/ΣΗ

ΤΡΙΤΗ

ΛΙΜΑΝΙ	ΑΦΙΞΗ	ΑΝΑΧΩΡΗΣΗ
ΡΟΔΟΣ		8.45
ΤΗΛΟΣ	10.00	14.30
ΝΙΣΥΡΟΣ	15.00	17.30
ΤΗΛΟΣ	18.00	18.15
ΡΟΔΟΣ	19.30	

ΠΑΡΑΣΚΕΥΗ

ΛΙΜΑΝΙ	ΑΦΙΞΗ	ΑΝΑΧΩΡΗΣΗ
ΡΟΔΟΣ		8.45
ΤΗΛΟΣ	10.00	14.30
ΝΙΣΥΡΟΣ	15.00	17.30
ΤΗΛΟΣ	18.00	18.05
ΡΟΔΟΣ	19.15	19.30
ΤΗΛΟΣ	20.40	

ΚΥΡΙΑΚΗ

ΛΙΜΑΝΙ	ΑΦΙΞΗ	ΑΝΑΧΩΡΗΣΗ
ΤΗΛΟΣ		8.00
ΡΟΔΟΣ	9.15	9.30
ΤΗΛΟΣ	10.45	16.00
ΡΟΔΟΣ	17.15	18.00
ΤΗΛΟΣ	19.15	19.30
ΡΟΔΟΣ	20.45	ΔΙΑΝ/ΣΗ

ΚΑΘΕ ΤΕΤΑΡΤΗ - ΠΕΜΠΤΗ και ΣΑΒΒΑΤΟ
Το πλοίο θα εκτελεί δρομολόγια προς και από Μπόντρουμ και Φετιχέ (Τουρκίας).

Για περισσότερες πληροφορίες παρακαλούμε επικοινωνείτε:

02460 44000 (Τήλος), **02410 78052** (Ρόδος)

Μειωμένες παρά τα "τρικ" οι κρατήσεις φέτος

Καλύτερα από άλλους αλλά πάντως όχι καλά

Το γεγονός ότι αντιμετωπίζουν προβλήματα και οι ανταγωνίστριές μας χώρες δεν απαλοίφει τη δική μας φετινή μιζέρια

Μειωμένες ως και 15%, ανάλογα με τον προορισμό, παρουσιάζονται οι κρατήσεις κατά την εφετινή καλοκαιρινή περίοδο στα τουριστικά κέντρα της χώρας, ενώ δεν υπάρχει καμία περιοχή με πληρότητα 100%, όπως συνέβαινε προηγούμενες χρονιές. Το αξιοπερίεργο βέβαια είναι ότι οι τιμές των δωματίων αυξήθηκαν το πολύ ως και 5% σε σχέση με πέρυσι, ενώ οι φόβοι για ανατιμήσεις λόγω της εισαγωγής του ενιαίου ευρωπαϊκού νομίσματος δεν επαληθεύτηκαν.

Οικονομικά προβλήματα αντιμετωπίζουν και οι αλλοδαποί τουρίστες και ιδιαίτερα οι Ευρωπαίοι και οι Αμερικανοί. Μέχρι στιγμής οι αφίξεις από το εξωτερικό παρουσίασαν κάμψη της τάξεως του 8% τον Ιούνιο, ενώ οι εκτιμήσεις για τους δύο επόμενους καλοκαιρινούς μήνες κάθε άλλο παρά αισιόδοξες είναι.

Ο πρόεδρος του ΕΟΤ κ. Ιωάννης Πατέλλης επεσήμανε ότι η απόφαση του ΕΟΤ, που ορίστηκε περί τα μέσα του 2001, αναφέρεται σε 5% αύξηση στις ανά τάξη κατώτατες τιμές των ξενοδοχειακών καταλυμάτων. Ωστόσο οι νόμιμες προσαυξήσεις δεν μπορούν να ελέγχονται όλες από το κράτος, λόγω του πλήθους των καταλυμάτων. «Οι δηλούμενες τιμές εγκρίνονται και εισπράττονται με μόνες αποκλίσεις τις προβλεπόμενες νόμιμες προσαυξήσεις και εκπτώσεις. Επομένως, οι πραγματικές αυξήσεις που έχουν δηλώσει και εισπράττουν τα ελληνικά ξενοδοχεία δεν καθορίζονται από το κράτος, δεν είναι ομοιόμορφες και επομένως δεν μπορούν να προσδιοριστούν με ένα νούμερο. Η ελευθερία αυτή των τιμών προϋπήρχε προφανώς της καθιέρωσης του ευρώ. Η μόνη επίδραση του ευρώ είναι ενδεχόμενο να αφορά τις τιμές που συμφωνήθηκαν στα πλαίσια των συμβάσεων με τους tour operators, όπου οι έλληνες ξενοδόχοι έδειξαν αυτοσυγκράτηση στις τιμές τους» ανέφερε σχετικά.

Αλλωστε σύμφωνα με τον ίδιο, ο καθορισμός των τιμών είναι ελεύθερος και εναπόκειται στους ξενοδόχους, ενώ η «υπερτίμηση» δεν θεωρείται παράβαση της νομοθεσίας.

Οσον αφορά την κίνηση των ελληνικών προορισμών, ο πρόεδρος του ΕΟΤ ανέφερε ότι από τις εκτιμήσεις και τις εκθέσεις διεθνών οργανισμών, διεθνούς φήμης εταιρειών έρευνας, προκύπτει ότι η πορεία της χώρας μας στις βασικές αγορές της θα είναι το 2002 σημαντικά καλύτερη από αυτή των ανταγωνιστών της (Ισπανία, Πορτογαλία, Κύπρος, Τουρκία, Αίγυπτος κτλ.). Θα υπάρξει μείωση της κίνησης από τις υπερπόντιες αγορές και κυρίως τις ΗΠΑ, που αν και θα πλήξει την Αττική και ορισμένα θεματικά προϊόντα, μικρή ποσοστιαία επίδραση θα έχει στα συνολικά μεγέθη της χώρας. «Ασφαλώς θα υπάρξει και μικρή μείωση σε ορισμένους τουριστικούς προορισμούς, κυρίως δε σε αυτούς που είχαν σημαντικές αυξήσεις μεταξύ 1999-2001 και σε αυτούς που εξαρτώνται από προβληματικές εφέτος αγορές όπως, π.χ., η Γερμανία και οι ΗΠΑ» σημείωσε ο ίδιος.

Μείωση παρατηρείται, σύμφωνα με τα στοιχεία που έχει στη διάθεσή του ο κ. Πατέλλης, στις γνωστές υπερκορεσμένες περιοχές που είναι ακριβές γι' αυτό που προσφέρουν. Ωστόσο η Κεφαλλονιά παρουσιάζει αύξηση, η Κάρπαθος, όλοι οι νέοι προορισμοί, Μεγανήσι, Λειψοί, Φολέγανδρος και Νάξος. Ο πρόεδρος του ΕΟΤ συνέστησε ωστόσο να μη γενικεύονται τα θέματα. «Θα έχουμε πτώση εκεί που το περιβάλλον υπερφορτώθηκε, βρώμισε, έχει σκουπίδια, κακή εξυπηρέτηση. Οι τουρίστες δεν είναι "κορόιδα"» επεσήμανε σχετικά.



Ο κ. Αριστοτέλης Διβάνης, πρόεδρος του Ξενοδοχειακού Επιμελητηρίου Ελλάδος, ήταν κατηγορηματικός επισημαίνοντας ότι οι αυξήσεις στις τιμές των δωματίων ήταν από μηδενικές ως το πολύ +5%. Σύμφωνα με τον ίδιο, το ευρώ δεν επηρέασε καθόλου τις τιμές αφού οι ξενοδοχειακές επιχειρήσεις ανέλαβαν όλο το κόστος προσαρμογής. Επιπλέον τόνισε ότι δεν είναι δυνατόν να υπάρξουν υπερτιμήσεις στα δωμάτια της χώρας, διότι «η ξενοδοχειακή προσφορά στην Ελλάδα είναι πολύ μικρότερη από τη ζήτηση και σπάνια συναντά κανείς υπερτιμολογημένες υπηρεσίες διαμονής».

Οσον αφορά ζήτηση που υπάρχει εφέτος από το εξωτερικό, ο κ. Διβάνης ανέφερε ότι στους τουρίστες που διακινούνται οργανωμένα προς τη χώρα μας παρατηρείται μείωση της κίνησης σε σχέση με πέρυσι, η οποία κυμαίνεται ανάλογα με τον τουριστικό προορισμό από 5% ως 15%. Επιπλέον δεν υπάρχει πληρότητα, κάτι που είναι αναμενόμενο, σε καμία περιοχή της χώρας. Οι παράγοντες που οδηγούν σε αυτή την πτώση της τουριστικής κίνησης, σύμφωνα με τον ίδιο, είναι από τη μια πλευρά τα γεγονότα της 11ης Σεπτεμβρίου, που είχαν αντίκτυπο κυρίως στην αμερικανική αγορά, και από την άλλη η οικονομική ύφεση στις ευρωπαϊκές χώρες, όπως η Γερμανία, που είναι από τους κύριους τροφοδότες του ελληνικού τουρισμού.

Ο κ. Σταύρος Ανδρεάδης, πρόεδρος του ΔΣ ΣΕΤΕ, εντοπίζει το πρόβλημα του τουρισμού στη χώρας μας στην έλλειψη μακροχρόνιας τουριστικής πολιτικής. Σύμφωνα με τον ίδιο, οι στόχοι που πρέπει να επιδιωχθούν αναφέρονται στην αύξηση των αφίξεων τουριστών σε 19,4 εκατομμύρια αφίξεις τουριστών ως το 2010. Αυτό σημαίνει ότι η Ελλάδα θα αυξήσει το μερίδιο αγοράς της για μεν την Ευρώπη από 3% το 2000 στο 3,68% το 2010 και αντίστοιχα δε στην παγκόσμια αγορά από 1,87% σε 1,92%. Επιπλέον, ο ίδιος αναφέρει ότι με ολοένα εντονότερη την τάση για ολιγοήμερες διακοπές και με δεδομένο το μειονέκτημα της χρονοαπόστασης της χώρας μας από τις κύριες χώρες-πηγές τουριστών, ο στόχος για τη μέση διάρκεια παραμονής θα πρέπει να παραμείνει στα σημερινά επίπεδα των 10 ημερών.

Διαπιστώσεις του ΙΝΚΑ και άλλων φορέων

Τι "διώχνει" τους τουρίστες

Αυξήσεις σε μεταφορές και υπηρεσίες και η αισχροκέρδεια προκαλούν παρενέργειες

Το κόστος των διακοπών έχει πλέον φτάσει σε απαγορευτικά επίπεδα για χιλιάδες ελληνικές οικογένειες οι οποίες είτε ματαιώνουν είτε περιορίζουν τη διάρκεια των διακοπών τους. Παρά το γεγονός ότι η πεσμένη εφέτος τουριστική κίνηση είχε ως αποτέλεσμα να μην αυξηθούν πολύ οι τιμές των τουριστικών πακέτων, μια σειρά άλλων παραμέτρων, όπως οι αυξήσεις στις μεταφορές και στις τιμές των προσφερόμενων υπηρεσιών, οι αναμενόμενες αυξήσεις από την κυκλοφορία του ευρώ καθώς και η... απαραίτητη αισχροκέρδεια, έχουν κάνει τους τόπους παραθερισμού σχεδόν απλησίαστους για τους έλληνες τουρίστες.

«Τα δωμάτια δεν ήταν πολύ ακριβά. Εμείς μέναμε με τη σύντροφό μου σε ένα ωραίο στούντιο στην Παροικιά της Πάρου και πληρώναμε 35 ευρώ τα δύο άτομα, το οποίο τη σεζόν της ακμής θα κοστίζει 60 ευρώ. Εκεί όμως που πραγματικά τα πράγματα έχουν ξεφύγει από κάθε έλεγχο είναι, για παράδειγμα, στα beach bars στις διάφορες παραλίες όπου πραγματικά δεν ξέρουν τι χρεώνουν. Πληρώναμε, π.χ., 8,5 ευρώ για ένα ποτό, 4,5 ευρώ για ένα καπουτσίνο, 8 ευρώ για δύο ξαπλώστρες και μια ομπρέλα. Κατά παράδοξο τρόπο και αντίθετα με αυτά που περιμέναμε στην Πάρο ήταν πιο ακριβά από τη Σαντορίνη, απ' όπου ξεκινήσαμε τις διακοπές μας. Πιστεύω ότι το πρόβλημα είναι πως οι περισσότεροι κοιτάζουν να βγάλουν τα ίδια χρήματα με λιγότερο κόσμο με αποτέλεσμα να κυριαρχεί η φιλοσοφία της αρπαχτής. Αυτό που κατάλαβα από τις διακοπές μου είναι ότι οι επιχειρηματίες ποντάρουν στους έλληνες τουρίστες αλλά δεν κάνουν και πολλά πράγματα για να τους προσελκύσουν. Αντίθετα κάνουν ό,τι είναι δυνατόν για να τους απομακρύνουν» λέει ο κ. Σ. Μαρίνος, ο οποίος μόλις έχει επιστρέψει από τις διακοπές του.

«Η αλήθεια είναι ότι οι τιμές των τουριστικών προϊόντων δεν έχουν αυξηθεί ιδιαίτερα. Αντίθετα ως και τώρα οι έλληνες τουρίστες είχαν τη δυνατότητα να έχουν καλές τιμές και προσφορές λόγω της αρκετά πεσμένης κίνησης. Εκείνο που έχει συμβεί είναι ότι έχουν ακριβύνει αρκετά οι αεροπορικοί ναύλοι και γενικότερα τα έξοδα μεταφοράς, αλλά και το κόστος ζωής όπως άλλωστε επισημαίνει με δηλώσεις του σε αθηναϊκές εφημερίδες ο κ. Γ. Ευαγγέλου, πρόεδρος του Συνδέσμου Γραφείων Ταξιδίων και Τουρισμού.

Περίπου τις ίδιες απόψεις εκφράζει και η κυρία Κατερίνα Οικονομάκη, τουριστική πράκτορας στην Κέρκυρα.

«Οι τιμές των ξενοδοχείων και των δωματίων έχουν παραμείνει στα ίδια περίπου με τα περυσινά επίπεδα με μικρές αυξήσεις που οφείλονται στον τιμάριθμο. Πάντως το κόστος των διακοπών για τις οικογένειες έχει όντως αυξηθεί σημαντικά εξαιτίας κυρίως των αυξήσεων στις μεταφορές και στο κόστος ζωής».

Ο κ. Χ. Κουρής, πρόεδρος του Ινστιτούτου Καταναλωτών, επισημαίνει ότι οι όποιες αυξήσεις έχουν γίνει στις τιμές των ξενοδοχείων οφείλονται στο εξής γεγονός: «Οι ξενοδόχοι επιταχύνουν τις αυξήσεις προκειμένου να πιάσουν το πλαφόν για το 2004. Από τα ως σήμερα στοιχεία υπολογίζουμε ότι η γενική αύξηση του κόστους των διακοπών θα κυμανθεί μεταξύ 7,5%-10%. Οι μεγαλύτερες αυξήσεις εμφανίζονται στον τομέα των μεταφορών και ένα μεγάλο μέρος αυτών οφείλονται στο αεροδρόμιο "Ελευθέριος Βενιζέλος". Στη συνέχεια δεν πρέπει να παραμελούμε και τις αυξήσεις που οφείλονται στην κυκλοφορία του ευρώ, αν και είναι μικρότερες από αυτές που υπολογίζαμε. Βέβαια ας μην ξεχνάμε και το φαινόμενο της αισχροκέρδειας και το γεγονός ότι δεν υπάρχει η κατάλληλη εποπτεία για να αντιμετωπιστούν τέτοια φαινόμενα. Ακόμη δεν έχουμε πολλές αναφορές, γιατί συνήθως τα παράπονα οι καταναλωτές τα κάνουν αφού επιστρέψουν από τις διακοπές τους. Παντως οι περισσότερες μέχρι στιγμής αναφέρονται σε περιπτώσεις αισχροκέρδειας και υγιεινής τροφίμων».

«Το ξενοδοχείο που μέναμε δεν ήταν ακριβό, αλλά όλα τα υπόλοιπα ήταν. Εχουν τρελαθεί, δεν ξέρουν τι ζητάνε. Καταλαβαίνω ότι έχουν μια μικρή περίοδο για να δουλέψουν αλλά αυτό δεν σημαίνει πως μπορούν να ζητάνε ό,τι θέλουν. Να φανταστείτε καθήσαμε σε ένα ταβερνάκι μετά το μπάνιο και πληρώσαμε 35 ευρώ για δύο σαλάτες, μία αθερίνα και τέσσερις μπίρες. Κοιταζόμασταν με τη φίλη μου και δεν ξέραμε τι να πούμε. Χρεώνανε 0,90 ευρώ ένα μικρό μπουκάλι νερό» λέει ο κ. Μ. Γεωργόπουλος, που μόλις επέστρεψε από διακοπές στη Λευκάδα.

Τον προηγούμενο χρόνο τα Κέντρα Καταγγελιών του ΙΝΚΑ κατέγραψαν χιλιάδες καταγγελίες τουριστών στην Ελλάδα που είχαν να κάνουν με τον τουρισμό. Κέντρα διασκέδασης, εστιατόρια, ταβέρνες, τιμές προϊόντων και υπηρεσιών είναι οι τομείς που συγκεντρώνουν τα περισσότερα παράπονα των τουριστών. Σύμφωνα με έρευνες καταναλωτών, οι διαφορές των τιμών για το ίδιο προϊόν - υπηρεσία στις τουριστικές περιοχές της χώρας παρουσιάζουν θεαματικές διαφορές, συχνά εξοργιστικές, σε σχέση με τον μέσο όρο της χώρας.

Πάντως, όπως πολλοί επισημαίνουν, κυριότερο χαρακτηριστικό της κατάστασης στον ελληνικό τουρισμό δεν αποτελεί ίσως το πλήθος των παραπόνων για τις τιμές αλλά η ανάδυση μιας αντίληψης απόλυτης μετριότητας και συμβατικότητας στα προσφερόμενα προϊόντα και υπηρεσίες.

ΑΘΛΗΤΙΚΗ ΓΝΩΜΗ

ΔΕΥΤΕΡΑ
22 ΙΟΥΛΙΟΥ 2002

ΛΑΜΨΗ

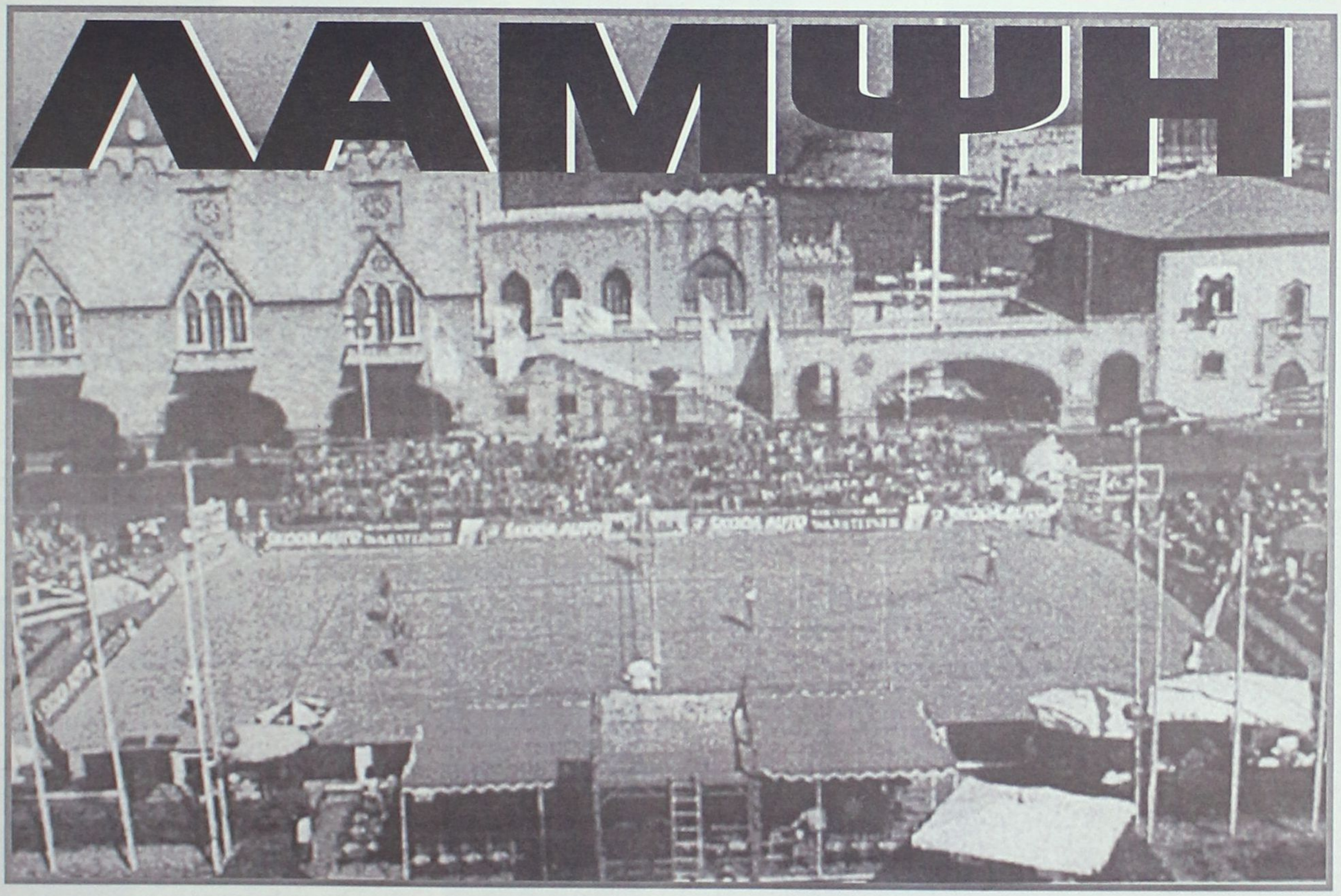

ΟΛΥΜΠΙΟΝΙΚΩΝ

✓ Μεγάλες πρωταγωνίστριες των Ολυμπιακών αγώνων θα πάρουν μέρος στο world tour Beach Volley

ΣΕΛ. 31

Ο ΔΙΑΓΟΡΑΣ ΞΕΚΙΝΑ ΣΗΜΕΡΑ ΤΗΝ ΠΡΟΕΤΟΙΜΑΣΙΑ ΤΟΥ

ΣΕΛ. 14

ΕΓΩΙΣΜΟΙ ΚΑΙ 500 ΧΙΛ. ΧΩΡΙΖΟΥΝ ΑΠΟΛΛΩΝΑ ΚΑΙ ΠΟΛΥΧΡΟΝΙΟΥ

ΣΕΛ. 14

ΣΗΜΕΡΑ Η ΠΡΩΤΗ ΣΥΓΚΕΝΤΡΩΣΗ ΤΗΣ ΡΟΔΟΥ

ΣΕΛ. 14

ΔΕΥΤΕΡΟΣ Ο ΠΕΡΡΑΚΗΣ-ΤΕΤΑΡΤΕΣ ΤΣΙΚΟΥΡΗ, ΠΑΡΔΑΛΟΥ

ΣΕΛ. 33

ΠΕΡΙΦΕΡΕΙΑΚΟ ΠΡΩΤΑΘΛΗΜΑ

Με τους καλύτερους οιωνούς

- *"ΦΩΡΤΩΝΟΥΝ ΧΙΛΙΟΜΕΤΡΑ" ΑΠΟ ΣΗΜΕΡΑ ΤΟ ΑΠΟΓΕΥΜΑ ΟΙ ΠΑΙΚΤΕΣ ΤΟΥ ΔΙΑΓΟΡΑ*
- *ΚΥΚΛΟΦΟΡΟΥΝ ΤΑ ΔΙΑΡΚΕΙΑΣ ΤΟΥ "ΓΗΡΑΙΟΥ"*

Σήμερα ξεκινούν τα "κοντέρ" να γράφουν χιλιόμετρα για τους κυανέρυθρους. Ο Διαγόρας ξεκινάει την φετεινή ποδοσφαιρική περίοδο με τους καλύτερους οιωνούς. Έχει πλαισιώσει το Δ.Σ. της ομάδας με αξιόλογα στελέχη (Ι. Καμπούρης-Γ. Παπαδημήτρης-Θ. Τσιγάρος-Λ. Σορωνιάτης-Κούκουλας- κ.ά.) και έχει πραγματοποιήσει εντυπωσιακό μπάσιμο στο μεταγραφικό παζάρι. Αν εξαιρέσει κανείς μία συμφωνία που "χάλασε" για ειδικούς λόγους οι υπόλοιποι μεταγραφικοί στόχοι υλοποιήθηκαν. Πολλοί είναι αυτοί που πιστεύουν πως ο Διαγόρας μπορεί να πετύχει τον στόχο του που είναι η κατάκτηση του τίτλου αφού ο Κώστας Παπαοικονόμου φαίνεται ξεκάθαρα πως δημιούργησε μέσα από τις μεταγραφές ένα κράμα εμπειρίας και ταλέντου. Εμπειρων παικτών που γνωρίζουν τον σύλλογο και την κατηγορία και των καλύτερων ταλαντούχων ποδοσφαιριστών που υπάρχουν στον Ροδίτικο χώρο.

Σήμερα λοιπόν στις 5 το απόγευμα νέο ξεκίνημα με όνειρα για τίτλους και ανόδους. Θα προηγηθεί συζήτηση Παπαποικονόμου-Λαζαρίδη και παικτών καθώς οι προπονητές θέλουν να είναι ξεκάθαροι απ' την αρχή σε θέματα προετοιμασίας-προπόνησης δουλειάς αλλά και πειθαρχίας.

Οι εικοσιέξι ποδοσφαιριστές που έχουν κληθεί να παρευρίσκονται στη σημερινή πρώτη είναι:

Αθανασίου Παντελής
Αμπελάς Σταμάτης
Αγγελόπουλος Παναγιώτης
Αργυρίου Νίκος
Βασιλάκης Παναγιώτης
Γεωργαλής Πολυδεύκης
Κακλαμάνος Μανώλης
Κολιάδης Γιώργος
Μόσχου Μερκούρης
Ορφανίδης Νίκος
Παπαδημήτρης Μανώλης
Πολιάς Μιχάλης
Τσουρδάκης Μιχάλης
Παφιάκης Σάββας
Ρουντζιέρης Πέτρος
Σταθόπουλος Περικλής
Σκυλλάς Λευτέρης
Σταυρίδης Σάββας
Σπάρταλης Παναγιώτης
Τρυφίδης Κώστας
Χ"θεοδωράκης Μιχάλης
Χ"σταμάτης Γιάννης
Μπεκίρογλου Μεμέτ
Μονόπολι Μάσιμο
Φωτεινής Παναγιώτης
Καρράνζα Γκαμπριέλ.

Το πρόβλημα του Παφιάκη αναμενόταν χθες να ξεπερασθεί.





Πέτρος Ρουντζιέρης (1), Παναγιώτης Αγγελόπουλος (2) και Περικλής Σταθόπουλος (3). Τρία νέα αποκτήματα του Διαγόρα

ΚΥΚΛΟΦΟΡΗΣΑΝ ΤΑ ΔΙΑΡΚΕΙΑΣ

Στο μεταξύ ο ΠΑΟ Διαγόρας κυκλοφόρησε το Σάββατο και τα διαρκείας. Αυτά των δερμάτινων καθισμάτων 100 στον αριθμό τιμώνται προς 100 χιλ. δρχ. και τα υπόλοιπα σ' όλοκληρη τη σκεπαστή προς 100 ευρώ.

"Πρώτη" των πρασίνων

- *Αλλη μία μεταγραφή θα πραγματοποιήσει η Ρόδος που τηρεί στάση αναμονής*
- *Καλημέρης: "Θα πρωταγωνιστήσουμε..."*
- *Παρουσιάζουν ζήτηση τα διαρκείας*

Σήμερα ξεκινάει και επίσημα η φετεινή ποδοσφαιρική περίοδος για την ομάδα της Ρόδου. Η Διοίκησή της έχει προγραμματίσει μία όμορφη συγκέντρωση στις 8.30 το βράδυ με καλεσμένους τον προπονητή Δημήτρη Σκούνα, τους ποδοσφαιριστές αλλά και τους αθλητικούς συντάκτες που κάνουν το ρεπορτάζ της ομάδας, στον Προφήτη Αμώ.

Η Ρόδος κάνει νέο ξεκίνημα με άμεσο στόχο αυτόν που για πολλούς και διάφορους λόγους δεν πέτυχε πέρυσι. Από τη μία η Διοικητική δυσκινησία και η ανυπαρξία της συμπαράστασης των αρχών του τόπου κι απ' την άλλη η κατάφωρη αδικία της δικαιοσύνης έφεραν τους "πράσινους" στην τέταρτη θέση, έξω ακόμα κι απ' αυτά τα μπαράζ που οδήγησαν τελικά τον Βύζαντα στην Γ' Εθνική.

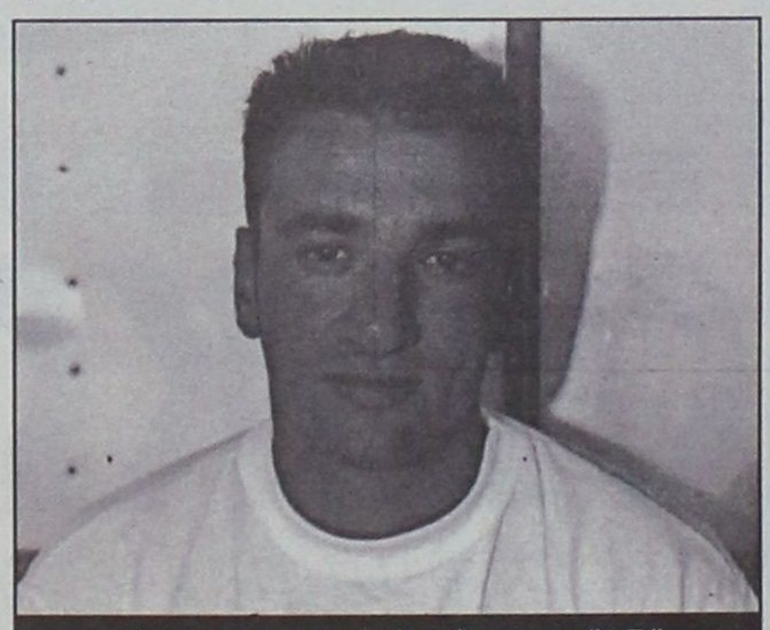

Για πρωταγωνιστικό ρόλο μίλησε στην "Α.Γ." ο Λάζαρος Καλημέρης

ΞΕΚΙΝΗΜΑ ΑΠ' ΤΟ ΜΗΔΕΝ

Όλα τα παραπάνω όμως ανήκουν στο παρελθόν. Η Ρόδος κάνει σήμερα ένα νέο ξεκίνημα. Ο νεαποκτηθείς και έμπειρος Λάζαρος Καλημέρης δίνει καινούργια περίοδο που ξεκινάει σήμερα:

"Νομίζω ότι δημιουργήθηκε μία καλή ομάδα με τα παιδιά που έμειναν κι εμάς που ήρθαμε στην ομάδα" λέει ο "Λάζος" των Ροδίτικων γηπέδων και συνεχίζει: "Πιστεύω πως έχουμε όλα τα φόντα να πρωταγωνιστήσουμε και να κόψουμε εμείς πρώτοι το νήμα. Σ' αυτή μας την προσπάθεια θέλουμε τον κόσμο μαζί μας για να μπορέσουμε να πετύχουμε τον στόχο μας".

ΑΚΟΜΑ ΜΙΑ ΜΕΤΑΓΡΑΦΗ

Η τελευταία μεταγραφή που πραγματοποίησε ο ΑΣ Ρόδος είναι αυτή του Βασιλόπουλου που αναμένεται σήμερα στο νησί μας για να είναι παρών στην συγκέντρωση. Ο παίκτης έχει ειδοποιήσει τους Διοικούντες και τον προπονητή του πως ίσως καθυστερήσει κάποιες μέρες εξαιτίας κάποιας προσωπικής του υποθέσης.

Η Ρόδος πάντως είναι αποφασισμένη να κάνει άλλη μια μεταγραφή πρόκειται για γνωστό ποδοσφαιριστή ο οποίος βρίσκεται σε οικονομική διαμάχη με το σύλλογό του. Για τον λόγο αυτό έχει προσφύγει στην ΕΕΟΔΕΑΠ και περιμένει την αποφάσή της.

Η Διοίκηση των "πρασίνων" δεν αποκαλύπτει το όνομά του για ευνόητους λόγους.

ΖΗΤΗΣΗ ΣΤΑ ΔΙΑΡΚΕΙΑΣ

Στο μεταξύ κυκλοφόρησαν και παρουσιάζουν αρκετή ζήτηση τα διαρκείας της ομάδας, για το φετεινό πρωτάθλημα. Τιμώνται προς 100 και 200 ευρώ και ήδη οι άνθρωποι της Ρόδου έχουν πωλήσει αρκετά. Εσείς που θέλετε να βλέπετε "ζωντανά" την ομάδα σας δεν έχετε παρά να τρέξετε να τα προμηθευθείτε πριν εξαντληθούν.

ΛΙΜΠΕΡΟ ΚΑΙ ΦΟΡ

- *Αναζητούνται στην αγορά από την Κω. Επαφές με Βούλγαρο αμυντικό. Διεξήχθη χθες το πρώτο διπλό*

ΚΩΣ (Του ανταποκριτού μας ΓΙΩΡΓΟΥ ΑΝΑΓΝΩΣΤΟΥ)

Η ΑΕ Κως συνεχίζει την προσπάθεια του ρόστερ της παρά το γεγονός ότι την Παρασκευή πραγματοποίησε την πρώτη συγκέντρωσή της. Ο Δημήτρης Σαλαπάτης έκανε την πρώτη προπόνηση στους παίκτες του το Σάββατο και χθες οι Βυσιννί έπαιξαν το πρώτο οικογενειακό δίτερμα. Από σήμερα μπαίνουν σε κανονικούς ρυθμούς προετοιμασίας.

Στον μεταγραφικό τομέα η Διοίκηση της ομάδας κινείται για την απόκτηση ενός Βούλγαρου αμυντικού, για να καλύψουν τη θέση του λίμπερο.

Ηδη οι Διοικούντες έχουν έρθει σε μία πρώτη επαφή με τον μάνατζερ του παίκτη, ενώ θα υπάρξει και νέα συνάντηση ανάμεσα στις δύο πλευρές μέσα στην εβδομάδα.

Μετά την ματαίωση της επιστροφής του Δάνη στην ομάδα ο τεχνικός της Κω Δημήτρης Σαλαπάτας έχει ζητήσει ακόμη να αποκτηθεί κι ένας έμπειρος επιθετικός ώστε η ομάδα ν' αποκτήσει μεγαλύτερη ευχέρεια στο σκοράρισμα.

Με λίμπερο και φορ η ΑΕ Κως ολοκληρώνει τουλάχιστον για τώρα τις μεταγραφές της και προπονητής και παίκτες θ' αφοσιωθούν απερίσπαστοι στους εντατικούς ρυθμούς προετοιμασίας.

500 χιλ. και...εγωισμοί!

- *Χωρίζουν τον Απόλλωνα Καλ. από τον Κώστα Πολυχρονίου*
- *Συζήτηση εφ' όλης της ύλης του Γιώργου Τανίδη με την Διοίκηση*

Μέχρι την ώρα που γράφονται αυτές οι γραμμές κανείς δεν ξέρει αν έχει αίσιο τέλος ή όχι η υπόθεση του Κώστα Πολυχρονίου με τον Απόλλωνα Καλυθιών. Η διαφορά που τους χωρίζει είναι "τίποτα" για ομάδα που παίζει στο Περιφερειακό απ' τη μία πλευρά και για ποδοσφαιριστή της αξίας του Κώστα Πολυχρονίου απ' την άλλη, έγκυρες πηγές αναφέρουν πως η διαφορά είναι της τάξης των 500 χιλ. δρχ. (!!!) αλλά μιλούν και για ύπαρξη εγωισμών ενώ άλλες πηγές ανέφεραν χθες πως τελικά θα πρυτανεύσει η λογική κι ο εκ των στράικερ της Εθνικής Ερασιτεχνικής θα συνεχίσει να προσφέρει τις υπηρεσίες του στην ομάδα των Καλυθιών.



Χθες βράδυ είχε τετ-α-τετ με την Διοίκηση

Για τον λόγο αυτό επρόκειτο χθες αργά το βράδυ ο Γιώργος Τανίδης να έχει συνάντηση με τον Χρήστο Κωσταντίνου κι άλλα μέλη της Διοίκησης για μία συζήτηση εφ' όλης της ύλης.

Ανάμεσα στα θέματα που θα εσυζητούντο ήταν και αυτό του Κώστα Πολυχρονίου, όπως επίσης και οι τελευταίες λεπτομέρειες της προετοιμασίας.

Ως γνωστόν ο Απόλλων Καλ. θα ξεκινήσει την φετεινή χρονιά με πρώτη συγκέντρωση την Τετάρτη 25 Ιουλίου και πρόπονηση την επόμενη 26 του μήνα.

Α.Σ. ΡΟΔΟΣ

ΠΡΟΣΚΛΗΣΗ ΓΕΝΙΚΗΣ ΣΥΝΕΛΕΥΣΗΣ ΓΙΑ ΤΗ ΔΙΕΝΕΡΓΕΙΑ ΕΚΛΟΓΩΝ ΚΑΙ ΤΗΝ ΑΝΑΔΕΙΞΗ ΝΕΟΥ Δ.Σ.

Καλούμε όλα τα ταμειακώς τακτοποιημένα μέλη του ΑΣ Ρόδος σε γενική συνέλευση που θα πραγματοποιηθεί την **Τετάρτη 24 Ιουλίου 2002** και **ώρα 15.00** στα γραφεία του συλλόγου που βρίσκονται στην **Αλέκου Παναγούλη 42.** Μετά το πέρας της Γεν. Συνέλευσης θα πραγματοποιηθούν εκλογές για την ανάδειξη νέου Δ.Σ. Σε περίπτωση μή απαρτίας οι εκλογές θα επαναληφθούν την Παρασκευή 26 Ιουλίου στον ίδιο τόπο και χρόνο.

Το Δ.Σ.
Του Α.Σ. Ρόδος

ΤΟΠΙΚΟ ΠΟΔΟΣΦΑΙΡΟ

Πάρτυ στην Καλλιθέα...

• *ΠΡΟΚΕΙΤΑΙ ΝΑ ΔΙΟΡΓΑΝΩΣΕΙ Ο ΔΙΓΕΝΗΣ ΣΕ ΣΥΝΕΡΓΑΣΙΑ ΜΕ ΤΟ ΚΛΑΜΠ "PARADISO"*

Αρκετά επιτυχημένη ήταν η εκδήλωση που διοργάνωσε ο Διγενής στο πανηγύρι στης Αγίας Μαρίνας όπου ενίσχυσε σημαντικά το ταμείο του. Ομως οι εκδηλώσεις για τη συνέχιση της ενίσχυσης του ταμείου, θα συνεχισθούν με ακόμη μεγαλύτερες εκδηλώσεις.

Ηδη έχει γίνει συμφωνία με το κλαμπ "PARADISO" για τη διοργάνωση πάρτυ στην παραλία Καλλιθέας.

Τέτοια πάρτυ έχουν πραγματοποιηθεί με μεγάλη επιτυχία και προηγούμενες χρονιές και το ίδιο θα επιχειρηθεί να γίνει και φέτος.

Η ημερομηνία για το πάρτυ δεν έχει καθορισθεί ακριβώς, αλλά το πιθανότερο είναι να γίνει στο πρώτο 15νθήμερο του Αυγούστου.

ΤΑΛΕΝΤΟ ΑΠΟ ΡΟΔΟ

Άλλον έναν νεαρό ποδοσφαιριστή απέκτησε ο Διγενής. Πρόκειται για τον **Σιέχ** από την ομάδα της Ρόδου. Έτσι λοιπόν η ομάδα του Κοσκινού ενίσχυσε τη θέση της ακόμη περισσότερο στον τομέα των 19άρηδων.

Οσον αφορά το αγωνιστικό μέρος, αναμένεται στο τέλος της εβδομάδας η άφιξη του προπονητή **Ανδρέα Σταύρου** ο οποίος και θα ανακοινώσει την έναρξη της προετοιμασίας που μάλλον θα γίνει στις 19 Ιουλίου.

Στον προφητή Ηλία ο Απόλλων Απ.

• *Χθες πραγματοποιήθηκε η πρώη συγκέντρωση ενώ σήμερα αρχίζει η προετοιμασία*

Χθες έγινε η πρώτη συγκέντρωση για τον Απόλλων Απολλώνων όπου παραβρέθηκαν όλοι σχεδόν οι ποδοσφαιριστές, η Διοίκηση και φυσικά ο προπονητής **Σταμάτης Μαργιέλλος.** Εγινε το καθιερωμένο καλωσόρισμα και δόθηκε το δεύτερο ραντεβού για σήμερα, όπου ξεκινάει και η προετοιμασία στους χώρους του Προφήτη Ηλία. Οι παίκτες λοιπόν από σήμερα αναμένεται να χύσουν ποτάμια από ιδρώτα, προκειμένου να εμφανιστούν όσο το δυνατόν πιο έτοιμοι για τις υποχρεώσεις του πρωταθλήματος.

Γεννημένος ενωσίτης

• *Στους ερασιτέχνες της ΑΕΚ εντάχθηκε ο Φανούρης Γκινής που αφήνει τις καλύτερες εντυπώσεις*

Με αργά και σταθερά βήματα ο **Φανούρης Γκινής** συνεχίζει την ανοδική του πορεία στον χώρο του ελληνικού ποδοσφαίρου. Ως γνωστόν είχε αρχίσει να ξεχωρίζει με τις πολύ καλές εμφανίσεις του με τα χρώματα του Ζευς. Το ταλέντο του δεν πέρασε απαρατήρητο και έτσι μετά το τέλος της τελευταίας αγωνιστικής περιόδου πήγε στην Αθήνα και δοκιμάστηκε για την ομάδα της ΑΕΚ. Τελικά επιλέχθηκε μέσα από εκατοντάδες δοκιμαζόμενους και εντάχθηκε στους ερασιτέχνες του Δικεφάλου αφήνοντας τις καλύτερες εντυπώσεις.

Ο **Φανούρης** μαζί με τους υπόλοιπους 17 συμπαίκτες του επιλέχθηκαν στη διάρκεια των δοκιμών που έγιναν στους Θρακομακεδόνες τον Μάϊο και προέρχονται από διάφορες ελληνικές ομάδες. Η ηλικία τους είναι μεταξύ 16 και 19 ετών και γι' αυτό κάποιοι από αυτούς θα μεταφερθούν στην εφηβική ομάδα της οποίας προπονητές είναι ο **Χρήστος Αρδίζογλου** και ο **Γιώργος Πετρίδης.**

Προπονητής στους ερασιτέχνες είναι ο **Γιώργος Καραφέσιος** και επικεφαλής των ακαδημιών της ΑΕΚ είναι ο **Ανδρέας Σταματιάδης.** Οι προπονητές έχουν ξεκινήσει εδώ και μία εβδομάδα περίπου.

Τα τελευταία χρόνια ουκ ολίγοι νεαροί ποδοσφαιριστές από τα Δωδεκάνησα μεταγράφονται σε μεγάλες ομάδες Εθνικών Κατηγοριών. Ενας από αυτούς είναι και ο **Φανούρης Γκινής,** τον οποίο ευχόμαστε να τον δούμε να αγωνίζεται στην πρώτη ομάδα της ΑΕΚ.

ΣΥΓΧΑΡΗΤΗΡΙΑ

Εύχομαι στον **Φανούρη Γκινή** κάθε επιτυχία στην νέα του ομάδα (ΑΕΚ) και επίσης να είναι πάντα υγιείς για να μπορεί να δουλεύει και να προχωρήσει ψηλότερα.

Τρύφων Τσόπελας

Επιστρέφει ο Άγιος Ισίδωρος

Επαναδραστηριοποιήθηκε και πάλι η ομάδα του Αγίου Ισιδώρου ύστερα από δύο χρόνια αγωνιστικής αδράνειας.

Την Πέμπτη μάλιστα μετά από εκλογές που διενεργήθηκαν το νέο Δ.Σ. συγκροτήθηκε σε σώμα ως εξής:

1. **Γεωργαλλής Αναστάσιος,** πρόεδρος
2. **Λυριστής Αναστάσιος,** αντιπρόεδρος
3. **Φωτεινής Κυριάκος,** γενικός γραμματέας
4. **Διακοπαρασκευάς Ευάγγελος,** ταμίας
5. **Αναστασάς Κυριάκος,** γενικός αρχηγός
6. **Αλαφάκης Γεώργιος,** σύμβουλος
7. **Διακοναστάσης Κυριάκος,** σύμβουλος

Ηδη η ομάδα έχει προχωρήσει σε κάποιες μεταγραφές ενώ εντός των ημερών θα προσπαθήσει να θωρακισθεί ακόμη περισσότερο.

Στόχος το πρωτάθλημα

• *Για τον Εθνικό Αρχίπολης που ρίχνει μεν το βάρος στα μικρά παιδιά, αλλά πραγματοποιεί και αρκετές μεταγραφές*

Σε νέες βάσεις θα κινηθεί φέτος ο Εθνικός Αρχίπολης. Με τον **Μικέ Ρήγα** στον πάγκο του μετά από αρκετά χρόνια η ομάδα θα στηριχθεί κυρίως στα μικρά παιδιά, χωρίς αυτό να σημαίνει ότι δεν θα γίνουν και οι απαιτούμενες μεταγραφές για την ενίσχυση του έμψυχου υλικού, αρκετές εκ των οποίων έχουν ήδη επιτευχθεί.

Πιο αναλυτικά αποκτήθηκαν οι **Παπαϊωάννου Απ.** (ελεύθερος από Ορφέα), **Μπαμπαλής** (ΑΕΡΑ), **Δέδες** (Ευαγόρας), **Σπανός Σ.** και **Πέρρος** (ΑΕΡΑ), **Μάχλης** (Διαγόρας) ενώ επέστρεψε και ο **Φλεβάρης Ι.** από τον Ατρόμητο Δ. Γίνονται όμως συζητήσεις και με τον **Γιάννη Σπανό** του έμεινε ελεύθερος από τον Φοίβο. Από την ομάδα αποχώρησαν οι **Κατταβενός, Κωστομοίρης, Χατζηχριστοδούλου, Κοιλιάς, Διακίδης, Θυριάκης Γ.**

Στόχος του Εθνικού για φέτος είναι ο πρωταθλητισμός και γι' αυτό θα προσπαθήσουν διοίκηση, προπονητής και ποδοσφαιριστές.

"ΚΒΟ BANTIS"



Όταν ευχαριστείτε ή συγχαίρετε μέσω των εφημερίδων πού πραγματικά απευθύνεστε;

Λένε ότι ο καλός επαγγελματίας πρέπει κάθε ημέρα να διαβάζει τοπική εφημερίδα, αλλά να του φτάνουν δέκα (10) μόνο λεπτά για να πάρει τις γνώσεις που του χρειάζονται. Φυσικά αυτός που δεν εργάζετε (χασομέρης) έχει δικαίωμα να διαβάσει και τα μνημόσυνα.

Πλησιάζει η εποχή που θα βγουν τα αποτελέσματα των πανελλήνιων εξετάσεων και τότε (αλλοίμονό μας) θα εμφανιστούν τα **απίθανα** ευχαριστήρια-συγχαρητήρια. Μαθητής ευχαριστεί φροντιστήριο, παππούς συγχαίρει το εγγόνι, και τόσα άλλα απίθανα θα διαβάσουν οι **"χασομέρηδες".**

Πριν δούμε τι συμβαίνει στις αθλητικές σελίδες των εφημερίδων πρέπει να σας πω ότι είμαι υπέρ των καλών ευχαριστηρίων-συγχαρητηρίων (ή κάτι ανάλογων) στις εφημερίδες. Όμως όταν πριν ένα μήνα διάβασα ένθετο συγχαρητήριο για μια μαθητριούλα... που είχε μια ασήμαντη επιτυχία... από τον θείο της ...**οδοντίατρο,** σκέφθηκα ότι κάτι ανάλογο ορισμένες φορές γίνεται και στον αθλητικό χώρο, και ότι θα έπρεπε να αναφερθώ σ' αυτό το θέμα.

Υπάρχουν τρεις "παράγοντες" σε αυτόν τον τρόπο επικοινωνίας α) Αυτός που το στέλνει, **πομπός,** 2) Το γραπτό **μήνυμα,** 3) Αυτός στον οποίο απευθύνεται, **δέκτης.**

Μερικές φορές όμως αναρωτιέμαι **πού απευθύνονται;** Διαβάζουμε το όνομα του δέκτη αλλά καταλαβαίνουμε ότι στέλνει μήνυμα σε άλλο δέκτη (αφανή).

- **Σωματεία,** κάποιες φορές, **συγχαίρουν** διαιτητή που ήταν δίκαιος ή **ευχαριστούν** για την φιλοξενία τους γηπεδούχους. Όμως οι άλλοι κάνανε απλά αυτό που έπρεπε. Είναι σαφές ότι τα σωματεία στέλνουν μηνύματα...

- **Ποδοσφαιριστής** ευχαριστεί το σωματείο του, που τον άφησε ελεύθερο. Ίσως να το εννοεί, ίσως να του το ζήτησε ο πρόεδρος σαν όρο, ίσως όμως με αυτόν τον τρόπο να λέει έμμεσα σε άλλους προέδρους ότι είναι ελεύθερος για μεταγραφή, ίσως...

Ναι εμείς στον αθλητισμό πρέπει να ευχαριστούμε και να συγχαίρουμε τις αξιόλογες προσπάθειες και επιτυχίες, το έχει ανάγκη ο καθένας μας. Κάθε άνθρωπος διψά για έπαινο και προβολή, δεν χρειάζετε όμως να επαινούμε ανύπαρκτα προσόντα ή κάποιον που δεν θα το διαβάσει το μήνυμά.

Σημασία έχει να απευθύνονται σε κάποιον που το αξίζει. Ίσως να το ξεχάσει σύντομα, άλλος θα το θυμάται για μήνες-χρόνια ή ίσως για όλη του τη ζωή και κάθε φορά που θα το θυμάται θα έχει ένα ευχάριστο συναίσθημα.

Βογιατζόγλου Τάσος

Ξεκίνημα στο Παραδείσι

• *Σήμερα στις 5 μ.μ. η πρώτη προπόνηση του Κλεάνθη ενώ λίγο πριν θα προηγηθεί αγιασμός*

Ολοκληρώθηκε ο προγραμματισμός του Κλεάνθη μέχρι το ξεκίνημα των αγωνιστικών του υποχρεώσεων. Οι Παραδεισιώτες ξεκινάνε προετοιμασία σήμερα στις 5 μ.μ. στο γήπεδο Παραδεισίου, όπου προηγουμένως θα τελεστεί ο αγιασμός.

Την περίοδο της προετοιμασίας την έχουν χωρίσει σε δύο μέρη. Στο πρώτο θα ριχθεί το βάρος στον τομέα της φυσικής κατάστασης ενώ στο δεύτερο μέρος με τακτική.

Μέσα από την περίοδο της προετοιμασίας ο προπονητής του Κλεάνθη θα έχει την ευκαιρία να φτιάξει τα πλάνα του για το στήσιμο της ομάδας και την δημιουργία του βασικού κορμού. Το πρόγραμμα των φιλικών που έχουν έχει ως εξής:

3/8 Φοίβος, 7/8 Διαγόρας Β., 10/8 Πυλώνα, 14/8 Φοίβος, 17/8 Ηρακλής, 21/8 Κλεόβουλος, 24/8 Έμπωνα, 31/8 Τουρνουά Φοίβος-Ηρακλής-Ιάλυσος, 4/9 Δαμάγητος.

Πρώτη του Άρη

• *Σήμερα στις 19.30 η συγκέντρωση διοίκησης-προπονητή-παικτών*

Την πρώτη του συγκέντρωση πρόκειται να πραγματοποιήσει σήμερα στις 19.30 η ομάδα του Άρη Αρχαγγέλου, όπου σ' αυτήν θα βρεθούν διοίκηση, προπονητής και ποδοσφαιριστές και θα αναλυθούν οι στόχοι της ομάδας για την προσεχή περίοδο.

Η προετοιμασία της ομάδας υπό τις οδηγίες του **Στέργου Παρδαλού** θα ξεκινήσει στην επόμενη Δευτέρα 29 Ιουλίου, όμως από μεθαύριο Τετάρτη θα ξεκινήσουν προπονήσεις οι νεαροί ποδοσφαιριστές του Άρη προκειμένου να μπουν στο κλίμα της ομάδας.

Ο φετινός στόχος της ομάδας είναι η πραγματοποίηση μιας καλής πορείας που θα έχει ως βάση τη δημιουργία μιας υγιειούς ομάδας αποτελούμενης από έμπειρους και νεαρούς ποδοσφαιριστές.

ΤΟΠΙΚΟ ΠΟΔΟΣΦΑΙΡΟ

Στον Αρχάγγελο ο τελικός κυπέλλου

• *ΜΕΧΡΙ 21 ΑΥΓΟΥΣΤΟΥ ΘΑ ΓΙΝΟΝΤΑΙ ΔΕΚΤΕΣ ΟΙ ΔΗΛΩΣΕΙΣ ΣΥΜΜΕΤΟΧΗΣ, ΕΝΩ ΣΤΙΣ 25 ΣΕΠΤΕΜΒΡΙΟΥ ΘΑ ΔΙΕΞΑΧΘΟΥΝ ΤΑ ΠΡΩΤΑ ΠΑΙΧΝΙΔΙΑ ΤΟΥ ΚΥΠΕΛΛΟΥ*

Η ΕΠΣΔ προκήρυξε το κύπελλο ερασιτεχνών για την περίοδο 2002-2003 και η διοργάνωση της α' φάσης των αγώνων έχει ως εξής:

1. ΣΥΜΜΕΤΟΧΗ ΟΜΑΔΩΝ

Στους αγώνες Κυπέλλου Ελλάδας Ερασιτεχνών συμμετέχουν υποχρεωτικά οι ομάδες που αγωνίζονται στο πρωτ/μα της Δ' Εθνικής κατηγορίας και στα πρωτ/τα Α' τοπικής κατηγορίας και προαιρετικά οι ομάδες της Β' και Γ' τοπικής κατηγορίας.

2. ΔΗΛΩΣΗ ΣΥΜΜΕΤΟΧΗΣ

Οι ομάδες (Ρόδου και Νήσων) οφείλουν να υποβάλουν την δήλωση συμμετοχής στο κύπελλο (Σχετικό έντυπο της ΕΠΣΔ) μέχρι την Τετάρτη 21 Αυγούστου και ώρα 14.00 συνοδευόμενη από χρηματικό **παράβολο 60 ευρώ.**

3. ΚΛΗΡΩΣΗ ΑΓΩΝΩΝ ΚΥΠΕΛΛΟΥ

Η κλήρωση των αγώνων του Ομίλου της Ρόδου θα γίνει την Τετάρτη 28 Αυγούστου και ώρα 20.30 στην αίθουσα του ΔΟΝΑ μαζί με τις κληρώσεις των πρωταθλημάτων των Α'; Β' κατηγορίας.

Η κλήρωση των αγώνων του ομίλου των Νήσων θα γίνει το Σάββατο 7 Σεπτεμβρίου και ώρα 20.00 στη Κάλυμνο.

4. ΕΝΑΡΞΗ ΑΓΩΝΩΝ

Τετάρτη 25 Σεπτεμβρίου για τον όμιλο της Ρόδου και για τον Ομιλο Νήσων.

5. ΤΡΟΠΟΣ ΤΕΛΕΣΗΣ-ΠΡΟΓΡΑΜΜΑ

Το Κύπελλο θα διεξαχθεί σε δύο (2) ομίλους, τον όμιλο της Ρόδου και τον Ομιλο των Νήσων που περιλαμβάνει τους Υποομίλους Κω-Νισύρου, Καλύμνου και Λέρου-Πάτμου.

Σε περίπτωση που δεν συμμετάσχει η ομάδα της Πάτμου τότε θα έχουμε υποόμιλο Καλύμνου-Λέρου.

Οι νικητές των υποομίλων των Νήσων θα αγωνισθούν μεταξύ τους και η ομάδα που θα προκύψει θα αποτελέσει μαζί με τις τρεις ομάδες του Ομίλου της Ρόδου, τα δύο ζευγάρια της ημιτελικής φάσης.

Οι αγώνες θα γίνονται με το σύστημα των απλών συναντήσεων αποκλεισμού.

Οι αγώνες θα γίνονται σταδιακά και θα ορίζονται κατά κανόνα Τετάρτη ή Πέμπτη και εάν υπάρχει ευκαιρία και Σαββατοκύριακο.

Ομάδα που κληρώνεται πρώτη είναι γηπεδούχος.

Κάθε αλλαγή γηπέδου έστω και αν συμφωνήσουν οι αντίπαλες ομάδες ΑΠΑΓΟΡΕΥΕΤΑΙ.

Αγώνας που αναβλήθηκε ή διακόπηκε εξαιτίας των καιρικών συνθηκών διεξάγεται υποχρεωτικά την επομένη ημέρα στο ίδιο γήπεδο και την ίδια ώρα, χωρίς άλλη ειδοποίηση στη δε περίπτωση που θα αναβληθεί εκ νέου θα διεξάγεται μέσα σε **δεκαπέντε (15) ημέρες από την πρώτη** αναβολή **με απόφαση του Δ.Σ.**

Ο Τελικός για την ανάδειξη κυπελλούχου της Ενωσής μας θα διεξαχθεί στο Γήπεδο Αρχαγγέλου την Παρασκευή 7 Μαρτίου 2003 (ημέρα της Ενσωμάτωσης της Δωδ/σου).

ΕΠΑΘΛΑ ΚΥΠΕΛΛΟΥ

Στην κυπελλούχο ομάδα απονέμονται κύπελλο και 18 μετάλλια αμέσως μετά τη λήξη του αγώνα. Στην ομάδα που κατατάσσεται δεύτερη στο κύπελλο απονέμονται κύπελλο και 18 μετάλλια αμέσως μετά τη λήξη του αγώνα. Στον διαιτητή και στους βοηθούς διαιτητές καθώς και στους προπονητές των ομάδων του τελικού αγώνα, απονέμεται στον καθένα από ένα (1) μετάλλιο.

6. ΑΡΙΘΜΟΣ ΝΕΑΡΩΝ ΑΤΟΜΩΝ ΣΤΟΥΣ ΑΓΩΝΕΣ ΚΥΠΕΛΛΟΥ

Δεν ισχύει στο κύπελλο η σχετική διάταξη των αγώνων πρωταθλήματος (ξεκίνημα με δύο (2) ποδ/στές κάτω των είκοσι ετών).

7. ΑΠΕΥΘΕΙΑΣ ΣΤΗ Β' ΦΑΣΗ

Ο ΚΥΠΕΛΛΟΥΧΟΣ

Ο Κυπελλούχος περιόδου 2002-2003 θα περάσει χωρίς αγώνα στη Β' φάση του Κυπέλλου περιόδου 2003-2004 σύμφωνα με τη θεσμοθέτηση σχετικής ειλημμένης απόφασης.

8. ΛΟΙΠΕΣ ΔΙΑΤΑΞΕΙΣ

Δεν γίνονται δεκτές για συμμετοχή στο κύπελλο ομάδες που δεν έχουν τακτοποιήσει τις προς την ΕΠΣΔ οικονομικές υποχρεώσεις τους, μέχρι την ημέρα της πρώτης κλήρωσης. Στη περίπτωση αυτή, θεωρούνται ότι δεν υπέβαλαν την Δήλωση Συμμετοχής τους και εφαρμόζεται η διάταξη της παρ. 3 του άρθρου 40 του ΚΑΠ. (Αφαίρεση τριών βαθμών από τη βαθμολογία του πρωταθλήματος που δικαιούται να μετέχει η υπαίτια ομάδα).

Σε όλες τις λοιπές περιπτώσεις εφαρμόζονται τα σχετικά άρθρα του ΚΑΠ.

Εφηβικό-Παιδικό πρωτάθλημα

• *Δηλώσεις συμμετοχής μέχρι τις 21 Αυγούστου*

Α. Το πρωτάθλημα εφηβικών ομάδων περιόδου 2002-2003

Το πρωτάθλημα αυτό θα διεξαχθεί σε ένα ή περισσότερους ομίλους για τις ομάδες της Ρόδου, ανάλογα με τις δηλώσεις συμμετοχής, και σε ένα όμιλο νήσων.

Οι ποδ/στές που θα συμμετάσχουν στο πρωτ/μα αυτό θα είναι γεννημένοι από 1.1.1986 μέχρι 31.12.1987 με δυνατότητα συμμετοχής και πέντε (5) ποδ/στών γεννηθέντων το έτος 1988 και τριών (3) γεννηθέντων το 1989. Σε περίπτωση υπέρβασης του αριθμού αυτού τότε η συμμετοχή του υπεράριθμου ποδ/στή θα θεωρείται αντικανονική και επί γενομένης ένστασης το υπαίτιο Σωματείο θα υφίσταται τις συνέπειες της παρ. 12 του άρθρου 23 του ΚΑΠ.

- Οι αγώνες θα είναι 70λέπτου διαρκείας (35 ανά ημίχρονο με 10λεπτη ανάπαυλα).
- Η συμμετοχή των ομάδων θα είναι προαιρετική.
- Απαραίτητη προϋπόθεση συμμετοχής σε αγώνα είναι ο ποδ/στής να είναι κάτοχος Δελτίου Ατομικών Στοιχείων και μεταβολών και να περιλαμβάνεται στη συνολική Κατάσταση Υγείας.
- Δηλώσεις συμμετοχής θα γίνονται μέχρι τη Τετάρτη 21 Αυγούστου.
- Σε περίπτωση δύο Ομίλων ο πρωταθλητής θα αναδειχθεί ως εξής: Ο πρώτος του Α' Ομίλου θα αγωνισθεί με το δεύτερο του Β' ομίλου στο γήπεδο του πρώτου Α' ομίλου. Ο πρώτος του Β' ομίλου θα αγωνισθεί με το δεύτερο του Α' ομίλου στο γήπεδο του πρώτου του Β' ομίλου. Οι νικητές των ανωτέρω αγώνων θα αγωνισθούν σε ουδέτερο γήπεδο για την ανάδειξη του πρωταθλητή του Εφηβικού πρωταθλήματος. Οι ανωτέρω αγώνες θα είναι 70 λέπτου διάρκειας (35 λεπτά ανά ημίχρονο) σε περίπτωση ισοπάλου αποτελέσματος θα ακολουθεί 30 λεπτός παράταση (15 ανα ημίχρονο) και σε νέα ισοπαλία θα εκτελούνται από πέντε (5) πέναλτυ.
- Ο πρωτ/τής της Ρόδου θα αντιμετωπίσει τον πρωτ/τή των Νήσων στα πλαίσια των Διανησιακών Αγώνων σε εφηβικό επίπεδο που έχει αρχίσει η ΕΠΣΔ. Ο αγώνας αυτός τη περίοδο 2003-2004 θα γίνει σε γήπεδο της Ρόδου (σύμφωνα με τη σειρά).

Β. Το πρωτάθλημα παιδικών ομάδων περιόδου 2002-2003

Στο πρωτ/μα αυτό θα συμμετάσχουν ποδ/στές γεννηθέντες από 1.1.1988 μέχρι 31.12.1989 με δυνατότητα συμμετοχής και πέντε (5) ποδ/στών γεννηθέντων το έτος 1990 και (3) γεννηθέντες το 1991. Σε περίπτωση υπέρβασης του αριθμού αυτού τότε η συμμετοχή του υπεράριθμου ποδ/στή θα θεωρείται αντικανονική και επί γενομένης ένστασης το υπαίτιο Σωματείο θα υφίσταται τις συνέπειες της παρ. 12 του άρθρου 23 του ΚΑΠ.

- Οι αγώνες θα είναι 50λέπτου διαρκείας (25 ανά ημίχρονο με 10λεπτη ανάπαυλα).
- Δηλώσεις συμμετοχής θα γίνονται μέχρι τη Τετάρτη 21 Αυγούστου.

Κατά τα λοιπά ισχύουν τα του εφηβικού πρωτ/τος. (Περιπτώσεις δύο ομίλων).

Διευκρινίζεται ότι οι πέντε (5) ποδ/στές που είναι γεννημένοι το έτος 1988 όπως και οι τρεις του 1989 θα έχουν δυνατότητα συμμετοχής στο εφηβικό πρωτ/μα μπορούν να αγωνίζονται και στο παιδικό.

Στους πρωτ/τές θα απονέμονται κύπελλα και 18 μετάλλια ενώ στους δευτεραθλητές 18 μετάλλια.

Σε κάθε ομάδα που θα συμμετάσχει (είτε σε εφηβικό-είτε σε παιδικό) η ΕΠΣΔ θα καταβάλει το ποσόν των 300 ευρώ με δυνατότητα αύξησης εφ' όσον το επιτρέψουν οι οικονομικές δυνατότητές της.

Απαραίτητη προϋπόθεση καταβολής είναι η ομάδα να συμμετάσχει σε όλους τους αγώνες του οικείου πρωτ/τος, να μην είναι υπαίτια επεισοδίων που να αναφέρονται από τον διαιτητή στο οικείο ΦΑ και να μη κερδιθεί από το αντίπαλο Σωματείο τυχόν ένσταση που θα υποβληθεί εναντίον της (η καταγγελία).

- Σε περίπτωση δημιουργίας επεισοδίων στα ανωτέρω πρωταθλήματα που κρίνονται δυσφημιστικά από το Δ.Σ. η ομάδα θα αποβάλλεται άμεσα από το πρωτάθλημα και θα της επιβάλλεται το χρηματικό πρόστιμο των 150 ευρώ πέραν των λοιπών ποινών που προβλέπονται από τα λοιπά πειθαρχικά άρθρα του ΚΑΠ.
- Σε όλους τους αγώνες των ανωτέρω πρωτ/των θα εφαρμοσθεί από τους διαιτητές το FAIR-PLAY (Μπλε κάρτα) πράγμα το οποίο σημαίνει ότι θα επιβραβεύονται πράξεις των αθλητών που προωθούν το ΕΥ ΑΓΩΝΙΖΕΣΘΑΙ. Στην ομάδα που θα συγκεντρώσει τις περισσότερες μπλε κάρτες θα απονεμηθεί ειδικό έπαθλο.
- Το παράβολο ένστασης στα Εφηβικά-παιδικά πρωτ/τα ορίζεται σε 50 ευρώ (επί ποινή απαραδέκτου).

Σε περίπτωση κατά την οποία Σωματείο θα δηλώσει συμμετοχή σε εφηβικό ή παιδικό πρωτάθλημα και δεν συμμετάσχει, θα επιβάλλεται σε αυτό χρηματικό πρόστιμο 300 ευρώ και δεν θα έχει δυνατότητα συμμετοχής στο μεθεπόμενο οικείο πρωτάθλημα.

Σημειώνεται ότι κατ' εφαρμογή της παρ. 10 του άρθρου 21 του ΚΑΠ τα κάτωθι σωματεία θα ξεκινήσουν εφ' όσον συμμετάσχουν στα οικεία πρωταθλήματα περιόδου 2002-2003 με τους κάτωθι αρνητικούς βαθμούς.

ΕΦΗΒΙΚΟ ΠΡΩΤΑΘΛΗΜΑ

1. Απόλλων Καλυθιών: Θα ξεκινήσει με μείον εννέα (-9) βαθμούς

ΠΑΙΔΙΚΟ ΠΡΩΤΑΘΛΗΜΑ

1. ΝΗΣΟΣ ΡΟΔΟΣ: Θα ξεκινήσει με μείον εννέα (-9) βαθμούς
2. Αρχάγγελος: Θα ξεκινήσει με μείον εννέα (-9) βαθμούς
3. Διγενής Κοσκινού: Θα ξεκινήσει με μείον εννέα (-9) βαθμούς
4. Αστέρας Παστίδας: Θα ξεκινήσει με μείον δύο (-2) βαθμούς (άρθρο 21 παρ. 7 του ΚΑΠ)

Σέβεν Σάιντ 2002-2003

• *Στις 25 Αυγούστου η α' φάση ενώ στις 1 Σεπτεμβρίου θαδιεξαχθεί η τελική φάση.*

• *Στην Κάλυμνο στις 7 Σεπτεμβρίου το Σέβεν-Σάιντ του βορείου συγκροτήματος*

Το Δ.Σ. της Ένωσης στη συνεδρίαση της 19-6-2002, αποφάσισε να διοργανώσει αγώνες Σέβεν Σάιντ ανοίγοντας έτσι την αυλαία για την νέα ποδ/κή περίοδο 2002-2003.

Στους αγώνες αυτούς θα λάβουν μέρος με δήλωση συμμετοχής τους προαιρετικά τα σώματεία Δ' Εθνικής, Α, Β και Γ ερασιτεχνικής κατηγορίας. Οι ποδ/στές που θα αγωνισθούν θα πρέπει να έχουν απαραίτητο δελτίο ατομικών στοιχείων και μεταβολών και η ομάδα να προσκομίζει συνολική κατάσταση υγείας νόμιμα θεωρημένη από γιατρό.

Στο σέβεντ-σάιντ μπορούν να χρησιμοποιηθούν και τιμωρημένοι από την προηγούμενη αγωνιστική περίοδο ποδ/στές.

Κάθε ομάδα θα αγωνίζεται με 7 ποδ/στές με δικαίωμα τριών (3) αλλαγών. Η διάρκεια του αγώνα είναι δύο ημίχρονα των 7.30 λεπτών, χρονομετρημένα, με πεντάλεπτη ανάπαυλα.

Νικήτρια αναδεικνύεται η ομάδα η οποία σημείωσε τα περισσότερα τέρματα σε βάρος της άλλης.

Σε περίπτωση ισοπάλου αποτελέσματος νικήτρια ομάδα αναδεικνύεται η ομάδα που κέρδισε τα περισσότερα κόρνερ και σε περίπτωση που υπάρχει ισοπαλία και στα κόρνερ νικήτρια ομάδα αναδεικνύεται αυτή που κέρδισε τα περισσότερα φάουλ. Σε περίπτωση νέας ισοπαλίας η νικήτρια ομάδα ανακηρύσσεται μετά από εκτέλεση τριών επανορθωτικών λακτισμάτων (πέναλτυ) με τη διαδικασία που προβλέπει η παρ. 9 του άρθρου 20 του ΚΑΠ.

Σε περίπτωση αποβολής ποδ/στή από τον αγώνα για έναν από τους λόγους που προβλέπονται από το άρθρο 27 και τιμωρούνται με ποινή μιας αγων/κής ημέρας, ο ποδ/στής αυτός δεν θα έχει δικαίωμα να αγωνισθεί στον αμέσως επόμενο αγώνα της ομάδος του σέβεν-σάιντ.

Σε περίπτωση αποβολής ποδ/στή από τον αγώνα για έναν από τους λόγους που προβλέπονται από το άρθρο 27 και τιμωρούνται με ποινή δύο (2) ή και περισσοτέρων αγων/κων ημερών ο ποδ/στής αυτός δεν θα έχει δικαίωμα να αγωνισθεί σε κανένα άλλο αγώνα του σέβεντ-σάιντ της περιόδου 2002-2003.

Τον οποιοδήποτε αποκλεισμό ποδ/στή από τους περαιτέρω αγώνες θα αποφασίζει η επιτροπή σέβεν-σάιντ που θα ορισθεί από το Δ.Σ. της ΕΠΣΔ. Η ως άνω επιτροπή θα επιλύει και κάθε άλλο θέμα που θα δημιουργείται κατά την διάρκεια των παραπάνω αγώνων του σέβεν-σάιντ.

Οι αγώνες θα διεξαχθούν σε δύο (2) φάσεις, την α' φάση που θα διεξαχθεί τη Κυριακή 25 Αυγούστου και την β' φάση που θα διεξαχθεί την Κυριακή 1 Σεπτεμβρίου 2002, σε ομίλους ώρες και γήπεδα που θα ορισθούν μετά την υποβολή των δηλώσων συμμετοχής από την επιτροπή πρωτ/τος της ΕΠΣΔ.

Οι αγώνες σέβεν-σάιντ στο βόρειο συγκρότημα θα διεξαχθούν το Σάββατο 7 Σεπτεμβρίου στη Κάλυμνο, εφ' όσον δηλώσει συμμετοχή ικανοποιητικός αριθμός σωματείων.

Οι δηλώσεις συμμετοχής πρέπει να υποβληθούν στην ΕΠΣΔ μέχρι την Τετάρτη 21 Αυγούστου και ο καθορισμός των ομίλων θα γίνει το βράδυ της ίδιας ημέρας και ώρα 20.30 στα γραφεία της ΕΠΣΔ. Ομάδες που επιθυμούν να διαθέσουν τα γήπεδά τους για αγώνες της Α' φάσης του Σέβεν Σάιντ, παρακαλούνται να το γνωστοποιήσουν εγγράφως στην ΕΠΣΔ μέχρι την ημερομηνία της κλήρωσης. Σύμφωνα με ειλημμένη θεσμοθετημένη απόφαση του Δ.Σ. η τελική φάση θα γίνει στο γήπεδο Καλυθιών, καθότι η νικήτρια του θεσμού περιόδου 2001-2002 ήταν η ομάδα του Απόλλωνα Καλυθιών, η οποιά και θα συμμετάσχει απευθείας στη β' φάση.

Πριν την έναρξη της β' φάσης όλες οι ομάδες που συμμετέχουν σε αυτή θα παρελάσουν υποχρεωτικά με τα λάβαρά τους και θα ακολουθήσει Αγιασμός για την έναρξη της νέας αγων/κής περιόδου.

Στις δύο ομάδες του τελικού θα απονεμηθούν κύπελλα.

ΤΟΠΙΚΟ ΠΟΔΟΣΦΑΙΡΟ

Η γνώμη ενός ειδικού



• *Ο ΚΑΘΗΓΗΤΗΣ ΦΥΣΙΚΗΣ ΑΓΩΓΗΣ ΚΑΙ ΠΡΟΠΟΝΗΤΗΣ ΤΟΥ ΔΩΡΙΕΑ, ΝΙΚΟΣ ΚΩΣΤΗΣ ΚΑΤΑΘΕΤΕΙ ΑΠΟΨΕΙΣ ΚΑΙ ΠΡΟΤΑΣΕΙΣ ΓΙΑ ΤΗΝ ΑΝΑΒΑΘΜΙΣΗ ΤΟΥ ΤΟΠΙΚΟΥ ΠΟΔΟΣΦΑΙΡΟΥ*

Ο κ. **Κωστής Νικόλας** είναι καθηγητής Φυσικής Αγωγής και προπονητής ποδοσφαίρου. Ειδικεύτηκε επίσης σε θέματα συμβουλευτικής και είναι υπεύθυνος στο ΚΕΣΥΠ (Κέντρο Συμβουλευτικής & Προσανατολισμού) Δωδεκανήσου. Εργάστηκε ως καθηγητής Φ.Α. σε διάφορα σχολεία της χώρας και ως Διευθυντής στην Αμπέτειο Σχολή Καΐρου. Υπήρξε παίκτης της ερασιτεχνικής ομάδας του ΠΑΣ ΓΙΑΝΝΕΝΑ (ως ημιεπαγγελματίας) και των επίλεκτων κλιμακίου ΒΔ Ελλάδας. Μετά από την αποφοίτησή του από το ΤΕΦΑΑ Αθήνας και τη διαρκή ενημέρωσή του σε θέματα προπονητικής τόσο στην Ελλάδα όσο και στο εξωτερικό, προσελήφθη ως κύριος προπονητής των μικτών ομάδων παίδων και νέων της Ένωσης Ποδοσφαιρικών Σωματείων Ηπείρου (ΕΠΣΗΠ). Ακόμα εργάστηκε ως υπεύθυνος της Ακαδημίας Ποδοσφαίρου του ΠΑΣ Γιάννενα. Την προηγούμενη ποδοσφαιρική περίοδο ήταν υπεύθυνος της παιδικής και της εφηβικής ομάδας του ΔΩΡΙΕΑ.

Κύριε Κωστή, ποια είναι τα σχέδιά σας για την επόμενη ποδοσφαιρική περίοδο;

Καταρχάς θα ήθελα να σας ευχαριστήσω γιατί μου δίνετε την ευκαιρία να σας παρουσιάσω κάποιους ειδικούς στόχους και γενικότερα σκέψεις, προτάσεις και προβληματισμούς που πιθανόν να συμβάλλουν στην ποιοτική αναβάθμιση του ποδοσφαίρου στην περιοχή του νομού Δωδεκανήσου.

Είναι γεγονός ότι η προηγούμενη ποδοσφαιρική περίοδος υπήρξε αρκετά γόνιμη και εποικοδομητική για την αθλητική οικογένεια του ΔΩΡΙΕΑ. Αυτό βεβαίως δεν συνάγεται από το γεγονός ότι η εφηβική ομάδα κατέλαβε την τρίτη θέση στην βαθμολογία του ομίλου της, αλλά κυρίως μέσα από κρίσεις σε ποιοτικά χαρακτηριστικά (επίπεδο εκκίνησης-μεταβατικό στάδιο). Στο σημείο αυτό θέλω να τονίσω ότι είχα μια πολύ καλή συνεργασία με τον πρόεδρο του συλλόγου κ. **Τάσο Βογιατζόγλου** και η πρότασή του να αναλάβω την ανδρική ομάδα την επόμενη περίοδο, έγινε αποδεκτή από την πλευρά μου. Άλλωστε ο κύριος κορμός της μεγάλης ομάδας θα αποτελείται από βασικούς παίκτες της εφηβικής ομάδας. Εξυπακούεται ότι η επίτευξη των κοινών στόχων που θέτουμε, προϋποθέτει την άριστη συνεργασία και την αντίστοιχη αποδοχή των ρόλων κάθε πλευράς.

Ποια είναι η άποψή σας για το Ροδιακό ποδόσφαιρο και ποιες οι προτάσεις σας για ένα καλύτερο μέλλον;

Θα ξεκινήσω από το δεύτερο σκέλος της ερώτησής σας και θα σας αναφέρω τις ικανές και αναγκαίες συνθήκες για την ποιοτική αναβάθμιση του ποδοσφαίρου:

1. Η ύπαρξη ποδοσφαιρικών ακαδημιών και η σημαντική οικονομική υποστήριξη των ομάδων που έχουν παιδικές και εφηβικές ομάδες στο πρωτάθλημα.

2. Η αρτιότητα των γηπεδικών εγκαταστάσεων (Πρέπει να δημιουργηθούν περισσότερα γήπεδα με χόρτο). Ωστόσο, αποτελεί ελπιδοφόρο μήνυμα ότι αρχίζουν να δημιουργούνται αρκετά γήπεδα μικρών διαστάσεων.

3. Η σωστή διοικητική οργάνωση των συλλόγων (βασικός αρωγός για την άρτια υλικοτεχνική υποδομή).

4. Το επίπεδο της τεχνικής ηγεσίας (πρώτη ομάδα και ακαδημίες)

5. Η αθλητική αρχή του τόπου πρέπει να διοργανώνει αρκετά σεμινάρια με στόχο την βελτίωση των σχέσεων παικτών, προπονητών, διαιτητών και διοικούντων.

6. Η δημιουργία αθλητικού εργομετρικού κέντρου (στελέχωση με αθλητίατρο, εργοφυσιολόγο, αθλητικό ψυχολόγο).

Όσον αφορά το πρώτο σκέλος της ερώτησης, επισημαίνω ότι οι προηγούμενες συνθήκες συγκριτικά με άλλες περιοχές-πολύ δε περισσότερο με άλλες χώρες-παρουσιάζουν ένα έλλειμμα. Ωστόσο, η συνειδητοποίηση της πραγματικότητας αποτελεί βασική προϋπόθεση για την επιτυχία. Εξάλλου έχουμε ελπιδοφόρα μηνύματα κι αυτά προέρχονται από την επίδοση των ομάδων της Ένωσης (παίδων-νέων).

Αρκετά ποδοσφαιρικά ταλέντα από το Νησί μας δοκιμάζονται κατά καιρούς στον Παναθηναϊκό. Πως σχολιάζετε αυτό το γεγονός;

Καταρχάς να σας αναφέρω πως υπεύθυνος στην ακαδημία ποδοσφαίρου του Παναθηναικού είναι ένας εκλεκτός φίλος και συνάδελφος, ο κ. **Τάσος Σιούλας.** Μέχρι πρόσφατα στις άριστες οργανωμένες εγκαταστάσεις της Παιανίας υπήρχε επιλογή των ταλαντούχων εφήβων ποδοσφαιριστών. Μεσοπρόθεσμος στόχος τους είναι να επιλέγουν και παίκτες νεότερων ηλικιών.

Ουσιαστικά η επιλογή γίνεται με το σύστημα SPIT, από τα αρχικά των λέξεων Ταχύτητα (Speed), Προσωπικότητα (Personality), Ευφυία (Intelligence, EQ & IQ), και Τεχνική (Technique). Η ταχύτητα είναι έμφυτο χαρακτηριστικό και η κατάλληλη προπόνηση βοηθά στη μεγιστοποίηση αυτού του σημαντικού δείκτη. Ωστόσο η προσωπικότητα θεωρείται πιο σημαντική από το ταλέντο. Το ταλέντο δεν ωφελεί αν δεν υπάρχει θέληση, φιλοδοξία, πάθος, ψυχική, δύναμη και γενικότερα μόνιμα κίνητρα υψηλού επιπέδου.

Η ευφυία (δείκτης νοημοσύνης και συναισθηματική νοημοσύνη) είναι μια σημαντική παράμετρος. Δεν εξετάζονται μόνο οι καλές επιδόσεις των μαθητών-ταλέντων στο σχολείο αλλά και η συναισθηματική νοημοσύνη, η ικανότητα δηλαδή να αναγνωρίζουν τα δικά τους συναισθήματα και των άλλων, να δημιουργούν συνεχώς κίνητρα για τον εαυτό τους και να χειρίζονται σωστά τόσο τα συναισθήματα και τις σχέσεις.

Η τεχνική (με πίεση αντιπάλου) τελευταία είναι ο μοναδικός τομέας που φτιάχνεται με την εξάσκηση. Αρκεί βέβαια να γίνεται στην κατάλληλη φάση ανάπτυξης του παίκτη.

Τι νομίζετε ότι θα πρέπει να λαμβάνουν υπόψη οι προπονητές-διοικούντες στη φάση αξιολόγησης ταλέντων;

Στη θεωρία των αθλητικών ταλέντων (ποδόσφαιρο ειδικότερα), διακρίνουμε τους εξής άξονες: α) Καθορισμός, β) Ανεύρεση, γ) Επιλογή, δ) Αξιοποίηση των ταλέντων. Η ανεύρεση των ταλέντων ειδικότερα, συνδέεται άμεσα με την μαζική άθληση στις μικρές ηλικίες. Όσο η μαζική άθληση (σε επίπεδο συλλόγου) λειτουργεί σε καλύτερες οργανωτικές και μεθοδικές βάσεις, τόσο καλύτερη επιλογή μπορεί να γίνει.

Ο γενετικός τροχός της τύχης δίνει τα απαραίτητα χαρακτηριστικά, ωστόσο το χαρισματικό άτομο θα μπορέσει να αναπτύξει τα ιδιαίτερα χαρακτηριστικά του σε μεγάλο βαθμό μόνο όταν δεχτεί κατάλληλα ερεθίσματα και υποστήριξη από το περιβάλλον. Βασικά η αξιοποίηση των ταλέντων σχετίζεται με όλα τα λαμβανόμενα οργανωτικά και διοικητικά μέτρα, τους θεσμούς που δημιουργούνται και τους φορείς που ενεργοποιούνται, ώστε τα ταλέντα που ανακαλύπτονται να φτάνουν και να διατηρούνται στο μέγιστο επίπεδο της απόδοσής τους.

Ειδικότερα στο ποδόσφαιρο, πως προσδιορίζονται τα κριτήρια επιλογής;

Αυτό το οποίο εξετάζεται με επιστημονικό τρόπο από τους ανιχνευτές ταλέντων είναι πολυεπίπεδο όπως: κοντρόλ, ντρίπλα, πάσα, σουτ, ταχύτητα ενέργειας, ταχύτητα στο ξεκίνημα της προσπάθειας, επιδεξιότητα, δύναμη στο άλμα, αμυντική-επιθετική κεφαλιά, αξιοποίηση ευκαιριών, τελείωμα των φάσεων, τάκλιν, ταχύτητα προς τη μπάλα, δυνατότητα συνδυασμού με τους συμπαίκτες, ταχύτητα συνδυασμών, δυνατότητα εντοπίσεων στο χώρο. Ακόμη θέληση για μάθηση, μαχητικότητα στη φάση και στο χρόνο, επιμονή στην απόδοση, αυτοκυριαρχία, ικανότητα αυτοσυγκέντρωσης, κοινωνικότητα, ηγετική συμπεριφορά και μόνιμο υψηλό επίπεδο κινήτρων.

Εμείς ως προπονητές δεν πρέπει να ξεχνάμε ότι ερχόμαστε σε επαφή μέσω της προπόνησης με μια πολύ ευαίσθητη ηλικία η οποία βρίσκεται στο στάδιο της συνεχούς εξέλιξης. Τα παιδιά έρχονται στο γήπεδο να παίξουν και με κάθε τρόπο πρέπει να διατηρήσουμε την εκπαιδευτική αξία του αγωνιστικού αθλητισμού.

Λογικό είναι να υπάρχουν αποτυχίες, ωστόσο η δυνατότητα να αποδέχεσαι την αποτυχία και να την ξεπερνάς μέσα από ένα κανάλι αντικειμενικών κρίσεων είναι προϋπόθεση για την επιτυχία.

Εργασιακό τουρνουά ποδοσφαίρου

• *ΔΕΚΡ, Δήμος Ροδίων και Αστυνομία χωρίς άγχος την τελευταία αγωνιστική, αφού πήραν το «εισιτήριο» για τη β' φάση.*

• *Οκτώ ομάδες θα παλέψουν για τις υπόλοιπες 5 θέσεις.*

Ενα βήμα πριν την ολοκλήρωση της α' φάσης, βρίσκεται το εργασικό τουρνουά ποδοσφαίρου που διοργανώνει ο ΔΟΝΑ Ρόδου, καθώς αυτή την εβδομάδα γίνονται τα παιχνίδια της τελευταίας αγωνιστικής (5ης) και των δύο ομίλων.

Μέχρι τώρα τρεις είναι οι ομάδες που έχουν εξασφαλίσει την πρόκρισή τους στον β' γύρο.

Οι θέσεις που απομένουν για να συμπληρωθεί η 8άδα της β' φάσης είναι πέντε, καθώς προκρίνονται τελικά στην επόμενη φάση οι 4 πρώτες ομάδες από κάθε όμιλο κι όχι οι δύο πρώτες όπως είχαμε γράψει σε προηγούμενο ρεπορτάζ.

Από τον α' όμιλο λοιπόν, ΔΕΚΡ και Παλαίμαχοι της πόλεως Ρόδου, μετά τις νίκες τους επί Κόκα Κόλα (9-2) και ΔΟΥ/Λογιστές (3-1) εξασφάλισαν τη συμμετοχή τους στην β' φάση και το μόνο που απομένει γι' αυτές είναι το ποιά ομάδα θα τερματίσει στην 1η θέση.

Τις άλλες δύο θέσεις τώρα θα διεκδικήσουν Κόκα Κόλα, ΔΟΥ/Λογιστές και η ΔΟΠΕ που ξαναμπήκε στο «παιχνίδι» μετά τη νίκη της με 7-5 επί των Παλαιμάχων Καμείρου.

Οι τελευταίοι έχασαν και μαθηματικά τις ελπίδες τους για πρόκριση.

Από τον β' όμιλο η μόνη ομάδα που εξασφάλισε την πρόκριση στην επόμενη φάση, είναι η Αστυνομία με την τελευταία νίκη που πέτυχε με 1-0 επί της ΔΕΥΑΡ.

Οι υπόλοιπες πέντε ομάδες τώρα διεκδικούν τις υπόλοιπες τρεις θέσεις με την ομάδα του Δήμου Ροδίων να έχει τον πρώτο λόγο, καθώς βρίσκονται στην 2η θέση κι έχει κι ένα ματς λιγότερο, αυτό με την ΔΕΥΑΡ που αναβλήθηκε για δεύτερη φορά.

Στο τελευταίο του παιχνίδι ο Δήμος Ρόδου κέρδισε εύκολα 4-0 την Καζέρμα, ενώ με το ίδιο σκορ κέρδισε και η Αρχαιολογία τους Ξενοδ/λους που μ' αυτή τη νίκη της έθεσε σοβαρή υποψηφιότητα για την 1η τετράδα.

Σήμερα και αύριο θα γίνουν τα παιχνίδια της 5ης αγωνιστικής του α' ομίλου. Στις 18.30 στο γήπεδο των Αγίων Αποστόλων θα παίξουν ΔΟΥ/Λογιστές-Κόκα Κόλα και την ίδια ώρα στο Καρακόνερο, Παλαίμαχοι Ρόδου-Παλαίμαχοι Καμείρου. Αύριο πάλι στις 18.30 στους Αγίους Αποστόλους θα παίξουν ΔΕΚΡ-ΔΟΠΕ.

Την Πέμπτη στις 18.30 στους Αγίους Αποστόλους για τον β' όμιλο θα παίξουν ΔΕΥΑΡ-Καζέρμα και την ίδια ώρα στο Καρακόνερο Αρχαιολογία-Αστυνομία, ενώ την Παρασκευή στις 16.30 στους Αγίους Αποστόλους θα παίξουν Δήμος Ρόδου-Ξενοδ/λοι.

Α' ΟΜΙΛΟΣ

1Η ΑΓΩΝΙΣΤΙΚΗ

Παλαίμαχοι Ρόδου - ΔΟΠΕ	3-3
ΔΟΥ/Λογιστές - ΔΕΚΡ	3-3
Κόκα Κόλα 3Ε - Παλαίμαχοι Καμείρου	4-2

2Η ΑΓΩΝΙΣΤΙΚΗ

ΔΟΠΕ - ΔΟΥ/Λογιστές	5-6
Κόκα Κόλα 3Ε - Παλαίμαχοι Ρόδου	1-8
ΔΕΚΡ - Παλαίμαχοι Καμείρου	5-1

3Η ΑΓΩΝΙΣΤΙΚΗ

ΔΕΚΡ-Παλαίμαχοι Ρόδου	1-1
ΔΟΥ/Λογιστές-Παλαίμαχοι Καμείρου	1-1
ΔΟΠΕ-Κόκα Κόλα 3Ε	1-2

4Η ΑΓΩΝΙΣΤΙΚΗ

Κόκα Κόλα-ΔΕΚΡ	2-9
ΔΟΠΕ-Παλαίμαχοι Καμείρου	7-5
Παλαίμαχοι Ρόδου-ΔΟΥ/Λογιστές	3-1

5Η ΑΓΩΝΙΣΤΙΚΗ

ΔΟΥ/Λογιστές-Κόκα Κόλα
Παλαίμαχοι Ρόδου-Παλαίμαχοι Καμείρου
ΔΕΚΡ-ΔΟΠΕ

ΒΑΘΜΟΛΟΓΙΑ

	ΒΑΘ.	ΑΓ.	ΤΕΡΜ.
1. ΔΕΚΡ	8	4	18-7
2. Παλαίμαχοι Ρόδου	8	4	15-6
3. Κόκα Κόλα 3Ε	6	4	9-20
4. ΔΟΥ-Λογιστές	5	4	11-12
5. ΔΟΠΕ	4	4	16-16
6. Παλαίμαχοι Καμείρου	1	4	9-17

Β' ΟΜΙΛΟΣ

1Η ΑΓΩΝΙΣΤΙΚΗ

Αστυνομία - Ξενοδοχοϋπάλληλοι	3-2
Αρχαιολογία Μ.Π. - Καζέρμα	1-2
ΔΕΥΑΡ - Δήμος Ρόδου	(αναβλήθηκε)

2Η ΑΓΩΝΙΣΤΙΚΗ

Ξενοδοχοϋπάλληλοι - ΔΕΥΑΡ	2-2
Καζέρμα - Αστυνομία	0-0
Δήμος Ρόδου - Αρχαιολογία	3-0

3Η ΑΓΩΝΙΣΤΙΚΗ

Δήμος Ροδίων-Αστυνομία	0-3
ΔΕΥΑΡ-Αρχαιολογία	2-2
Ξενοδ/λοι-Καζέρμα	2-1

4Η ΑΓΩΝΙΣΤΙΚΗ

Καζέρμα-Δήμος Ρόδου	0-4
Αρχαιολογία-Ξενοδ/λοι	4-0
Αστυνομία-ΔΕΥΑΡ	1-0

5Η ΑΓΩΝΙΣΤΙΚΗ

ΔΕΥΑΡ-Καζέρμα
Αρχαιολογία-Αστυνομία
Δήμος Ρόδου-Ξενοδ/λοι

ΒΑΘΜΟΛΟΓΙΑ

	ΒΑΘ.	ΑΓ.	ΤΕΡΜ.
1. Αστυνομία	10	4	7-2
2. ΔήμοςΡόδου	6	3	7-3
3. Αρχαιολογία	4	4	7-7
4. Ξενοδ/λοι	4	4	6-10
5. Καζέρμα	4	4	3-7
6. ΔΕΥΑΡ	2	3	4-5

«Βράζει» η Παστίδα

• *Ομάδα μελών της ομάδας του Αστέρα Π., καταγγέλλουν με επιστολή τους, τον πρόεδρο του Αστέρα Σταύρο Μοσχή, ότι συγκάλεσε άκυρη Γ.Σ.*

Σε αναβρασμό βρίσκεται η Παστίδα και συγκεκριμένα ορισμένα μέλη της ομάδας του Αστέρα Π., τα οποία ενδιαφέρονται για το μέλλον του.

Με επιστολή που έφθασε στα γραφεία της «Α.Γ.» ομάδα μελών καταγγέλλει τον τωρινό πρόεδρο, **Σταύρο Μοσχή** και θεωρεί ότι η τελευταία Γ.Σ. που έγινε ήταν άκυρη καθώς δεν είχαν σταλεί στο γραφείο φυσικής αγωγής για να θεωρηθούν τα βιβλία.

Τι ακριβώς αναφέρει η επιστολή:

«Απίστευτα πράγματα συμβαίνουν στον Αστέρα Παστίδας, ενώ ο πρόεδρος **Σταύρος Μοσχής** προκήρυξε εκλογές, εντούτοις δεν κατέθεσε τα βιβλία στο γραφείο σωματικής αγωγής για να πάρει έγκριση αρχαιρεσιών. Απλώς σε μία κόλα χαρτί κάλεσε τα μέλη σε γενική συνέλευση.

Και τι θα γινόταν εάν κάποιος απ' τους παρευρισκομένους ζητούσε τα θεωρημένα βιβλία; Αλήθεια τα μέλη είναι ενημερωμένα για όλη αυτή την κατάσταση;

Κάποιοι άνθρωποι που ενδιαφέρονται γι' αυτόν τον σύλλογο έκαναν μια κίνηση ν' αναλάβουν τα ηνία της ομάδας, αλλά αντιμετώπισαν την άρνηση του τωρινού προέδρου που τους είπε την ομάδα θα την δώσει όπου θέλει αυτός».

Ομάδα μελών του Αστέρα Παστίδας.

ΤΟΠΙΚΟ ΠΟΔΟΣΦΑΙΡΟ

Αλλαγή σελίδας...

- *ΣΥΝΕΠΕΙΑ ΠΕΙΘΑΡΧΙΑ ΚΑΙ ΟΜΟΙΟΓΕΝΕΙΑ ΣΥΝΕΣΤΗΣΕ Ο ΠΡΟΠΟΝΗΤΗΣ ΤΟΥ ΑΕΡΑ ΣΤΕΡΓΟΣ ΛΑΜΠΡΙΑΝΟΣ ΣΤΟΥΣ ΠΑΙΚΤΕΣ ΤΟΥ ΕΝΩ ΤΟΥΣ ΖΗΤΗΣΕ Ν' ΑΛΛΑΞΟΥΝ ΝΟΟΤΡΟΠΙΑ ΓΙΑ ΝΑ ΒΓΑΛΟΥΝ ΤΗΝ ΟΜΑΔΑ ΑΠΟ ΤΗΝ ΑΡΝΗΤΙΚΗ ΘΕΣΗ ΠΟΥ ΕΧΕΙ ΜΕΤΑ ΤΑ ΠΕΡΣΥΝΑ ΕΠΕΙΣΟΔΙΑ*
- *ΠΑΙΚΤΗΣ ΤΟΥ ΑΕΡΑ ΚΑΙ ΤΥΠΙΚΑ Ο ΓΙΩΡΓΟΣ ΜΠΑΚΙΡΗΣ ΕΝΩ ΣΤΙΣ 29/7 ΞΕΚΙΝΑΕΙ Η ΠΡΟΕΤΟΙΜΑΣΙΑ*

Αφάντου (Κώστας Ταράλης)

Την πρώτη της συγκέντρωση πριν την έναρξη της φετινής περιόδου πραγματοποίησε το Σάββατο τ' απόγευμα η ομάδα του ΑΕΡΑ. Το παρών έδωσαν διοίκηση, προπονητής και παίκτες με τον πρόεδρο **Τάσο Πέρο** να πέρνει πρώτος το λόγο, καλοσορίζοντας τους νέους παίκτες της ομάδας και συστήνοντας σ' όλους το νέο τους προπονητή. Στη συνέχεια πήρε το λόγο ο προπονητής, **Στέργος Λαμπριανός,** ζητώντας από τους ποδοσφαιριστές του ν' αλλάξουν νοοτροπία και τον τρόπο σκέψης που είχαν μέχρι τώρα για να μπορέσουν με το χρόνο να φτιάξουν και πάλι την εξωτερική εικόνα της ομάδας που χάλασε από τα περυσινά γνωστά επεισόδια. Επίσης τους ζήτησε να υπάρχει συνέπεια στις υποχρεώσεις τους πειθαρχία και ομοιογένεια που σε συνδυασμό με τον καλό προγραμματισμό να μπορέσουν να οδηγήσουν όλοι μαζί τον ΑΕΡΑ στη θέση που του αξίζει.

Ακόμη ενημέρωσε τους παίκτες για την έναρξη της προετοιμασίας με την πρώτη προπόνηση να γίνεται στις 29 Ιουλίου στο Γκολφ.

Στη συγκέντρωση που έγινε στο εστιατόριο "Ελενα" το παρών έδωσαν σχεδόν οι ποδοσφαιριστές πλην των **Μπακίρη και Πάσχου.**

Ο **Γιώργος Μπακίρης** είναι και τυπικά πλέον παίκτης του ΑΕΡΑ, καθώς ξεπεράσθηκε το πρόβλημα της μεταπήδησής του από τον Διαγόρα Β.

Στο σύνολό τους οι παίκτες που αποκτήθηκαν είναι δέκα και είναι οι: **Γιακουμάκης, Λορέντζος, Μπούτης, Κοντόγιαννος, Πίτσης, Μοσχούς, Πάσχος, Μπακίρης, Ζορζώπης, Διακίδης Γ.** Υπάρχει κι ενδέκατος παίκτης ο **Γιώργος Κοιλιάς,** που ακόμη η μεταπήδησή του από τον Εθνικό είναι σε εκκρεμότητα. Παρ' όλα ο παίκτης έδωσε το παρών στη συγκέντρωση, όπως και ο **Μανώλης Αριζάνης** που έχει καταθέσει την ελευθέρα του, περιμένοντας εάν μετατεθεί ή όχι. Παρελθόν για την ομάδα αποτελούν οι **Γιορδαμνής** (Ακουσίλαος) και **Χιάμπολης.** Το δυναμικό της ομάδας του ΑΕΡΑ έχει ως εξής: **Κατσιδώνης, Καντής, Χαρτερός, Λορέντζος, Μπούτης, Καππάκας, Κοιλιάς Π., Γιαννουκάς Μ., Γιαννιού, Καλογήρου Χρ., Γιαννακάκης, Διακίδης Γ., Πέρος, Γιακουμάκης, Ζορζώπης, Λυριστής, Κοντόγιαννος, Πίτσης, Πάσχος, Γιαννουκάς Β., Μπακίρης** και **Μοσχούς.**

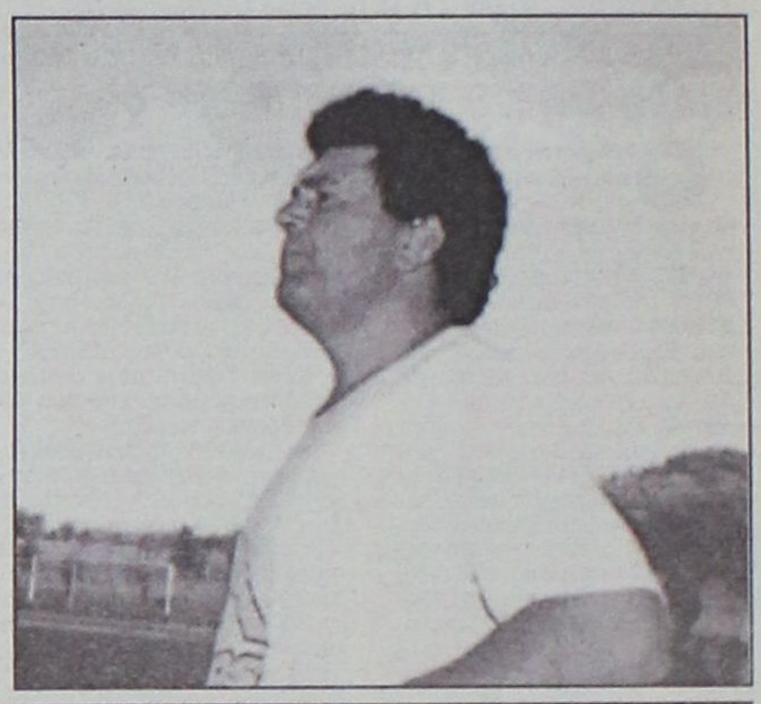

Ν' αλλάξει την εξωτερική αρνητική εικόνα του ΑΕΡΑ θέλει ο Στέργος Λαμπριανός



Πορεία... ασανσέρ

ΚΥΡΙΟΛΕΚΤΙΚΑ "ασανσέρ" θυμίζει η πορεία του Αρη την τελευταία "δωδεκαετία". Σ' αυτό το διάστημα έχει πάρει μέρος σε δύο πρωταθλήματα της Β' Δωδεκανήσου, σε έξι της Α' και σε τέσσερα της Δ' Εθνικής.

Δυο φορές τιτλούχος της Δωδεκανήσου την δεκαετία που μας πέρασε (92-93 και 94-95) και με δύο πολύ καλές παρουσίες, στον άγριο χώρο της μικρής Εθνικής κατηγορίας (της σαιζόν 95-96 και 96-97). Και όμως το συγκρότημα του Αρχαγγέλου τα τελευταία τέσσερα χρόνια ανεβοκατεβαίνει τα σκαλιά του τοπικού μας ποδοσφαίρου.

Στην γλώσσα των αριθμών η αγωνιστική του εικόνα έχει ως εξής:

Α' ΔΩΔΕΚΑΝΗΣΟΥ

Στις έξι τελευταίες περιόδους που αγωνίσθηκε στην Α' έδωσε 172 επίσημα παιχνίδια πρωταθλήματος στα οποία κέρδισε **69** φορές (ποσοστό 40%), έφερε 36 ισοπαλίες (21%) και έχασε 67 φορές (39%).

Σημείωσε **268** γκολ (μέσο όρο ανά αγώνα 1,56) και δέχθηκε **267.**

Αναλυτικά είχαμε:

ΠΕΡ.	ΝΙΚ.	ΙΣ.	ΗΤ.	Υ.Τ.	Κ.Τ.
90-91	8	11	11	34	36
91-92	10	8	12	44	51
92-93	20	7	3	60	19
94-95	21	5	4	72	30
98-99	5	1	16	25	51
00-01	5	4	21	33	80

Δ' ΕΘΝΙΚΗ

Εδώ έπαιξε 128 αγώνες πήρε το ροζ φύλλο **61** φορές (48%) την ισοπαλία **21** (16%) και γνώρισε την ήττα 46 (36%).

Πέτυχε **202** γκολ (μ.ο. 1,58) και δέχθηκε 151 (1,18).

ΠΕΡ.	ΝΙΚ.	ΙΣ.	ΗΤ.	Υ.Τ.	Κ.Τ.
93-94	11	5	14	38	40
95-96	19	5	10	63	37
96-97	17	9	6	52	25
97-98	14	2	16	49	49

ΟΙ ΣΥΜΜΕΤΟΧΕΣ

Τη χρονική περίοδο 1990-91 έως και την 2000-01 δέκα παίκτες έφθασαν το φράγμα των "εκατό" παρουσιών με τα χρώματα του Αρη.

Αυτοί είναι οι

1) Γ. Φουτούλης	188
2) Κ. Φλεβάρης	167
3) Δ. Παπαοικονόμου	150
4) Στ. Παρδαλός	141
5) Εμμ. Μαυριός	140
6) Νικ. Βωβόπουλος	138
7) Βασ. Φαρμακαλής	136
8) Στ. Λαμπριανός	108
9) Γ. Αμύγδαλος	104
10) Γ. Δημητριάδης	100

ΟΙ ΤΕΡΜΑΤΟΦΥΛΑΚΕΣ

ΔΕΚΑΕΠΤΑ παίκτες, οι δύο κατ' ανάγκη (Δ. Παπαοικονόμου, Κελέσογλου), υπερασπίσθηκαν τα δίχτυα του Αρχαγγέλου αυτή την "εντεκαετία".

1) Στ. Λαμπριανός	125
2) Παπαπαναγιώτου	43
3) Σαρικάς	39
4) Χατζηχριστοδούλου	33
5) Ταραμονλής	32
6) Φίλιας	28
7) Γιαννούλης	25
8) Μπέρδης	12
-) Πλάτσης	12
10) Μουστάκας	9
11) Καρακατσάνης	7
12) Τσιλιγγίρης	5
13) Σακελλάρης	4
14) Κελέσογλου	4
15) Σαββάκης	3
16) Δ. Παπαοικονόμου	1
17) Ναούμ	0

ΟΙ ΣΚΟΡΕΡΣ

Η πρώτη "11άδα" των σκόρερς απαρτίζεται από τους παρακάτω:

1) Φαρμακάλης	29
2) Ζαχαριάς	26
3) Ράδος	23
4) Παπαγρηγορίου	21
-) Σταμούλης	21
6) Καραπιπέρης	20
7) Γ. Αμύγδαλος	18
8) Γ. Πατσάης	17
-) Σιδεράτος	17
10) Κ. Φλεβάρης	16
-) Γκαρανάτσιος	16

ΟΙ ΠΑΙΚΤΕΣ

Την περίοδο 1990-91 μέχρι την 00-01 την φανέλλα του Αρη φόρεσαν οι παρακάτω 121 ποδοσφαιριστές

	ΣΥΜ.	ΓΚ.	ΠΕΝ.	ΤΕΡΜ.	Δ'
1) Σαρικάς	19		39		
2) Παρδαλός Στεργ.	141	11			45
3) Μαγιόγλου Σταύρος	49	2			5
4) Αμύγδαλος Γ.	104	18			11
5) Παρδαλός Στεργ. Α.	24				
6) Μαγιόγλου Στεργ.	21				
7) Παπαοικονόμου Δημ.	150	8		1	48
8) Χατζηνικόλας	17				
9) Κολιός Παναγ.	13	1			
10) Κολιάδης Γ.	64	7	3		27
11) Δημητριάδης Γ.	100	3			67
12) Φαρμακαλής Βασ.	136	29	1		58
13) Καταξενός	22	3			
14) Κισανάκης	13	2			
15) Γιακουμάκης Αντ.	23				
16) Μπαρμπαντώνης	21				
17) Μοσχούς Μ.	14				
18) Δημητρόπουλος Χρ.	22	8			
19) Παπαδάκης	3				
20) Γάσπαρης	1				
21) Καππάκας	8				
22) Βενετοκλής	3				
23) Παπαβασιλείου	3				
24) Γιαρουμντζάς Κ.	16				7
25) Φλεβάρης Δημ.	4				
26) Μακρής	3				
27) Παπαπαναγιώτου	19		43		
28) Μαυριός Εμμ.	140	5			37
29) Πέττας Δημ.	11				
30) Στραντζόπουλος	29	3			
31) Παπαοικονόμου Ι.	1				
32) Πέττας Στεφ.	4				
33) Λαμπριανός Στεργ.	108	9	7	125	27
34) Θωμάς Ιακ.	32				
35) Τσουβαλάς Ξεν.	27	2			
36) Φλεβάρης Κων.	167	16			59
37) Παπανικόλας Κων.	46				
38) Κουτούζης	3				
39) Πατσάης Γ.	90	17			9
40) Γιακουμάκης Γαβρ.	19	2	1		
41) Λαμπριανός Αναστ.	43	5			1
42) Ταρασλιάς	1				
43) Μαγιόγλου Αντ.	55	6			17
44) Παπανικόλας Σταμ.	8				
45) Φουτούλης Γεωργ.	188	9	1		85
46) Τραχανάς Δημ.	60	1			8
47) Λαμπριανός Εμμ.	7				
48) Κρυοβρυσανάκης	1				
49) Τσακίρης	1				
50) Πέτας	3				
51) Λυριστής	18	5			
52) Φράγκος	1				
53) Σακελλάρης	2			4	
54) Αμύγδαλος Ιω.	3				
55) Ντάκας	5				
56) Μπέρδης	7			12	
57) Ζορμπάς	3				
58) Γιασιράνης	4				
59) Σακελλάρης Παν.	14				9
60) Χατζόπουλος	4	1			
61) Ράδος Γεωργ.	42	23	1		
62) Κόττας Βασ.	14				
63) Βιτσέντζος Πανορ.	6	1			
64) Κωνστάντουρας Μιχ.	20	2			
65) Ορφανίδης Κων.	32	2			
66) Αντωνόπουλος Παναγ.	3				
67) Ναούμ Θ.	2			0	
68) Πολυχρόνης Γεωργ.	26	2	1		
69) Πιλάτος Εμμ.	58	1			29
70) Φαλτσέτας Αντ.	65	14	7		29
71) Παπανθύμου Τσαμπ.	4				
72) Γέροντας Κυρ.	5				
73) Πατσάης Εμμ.	14	1			3
74) Κουφός Κυρ.	22	7	2		22
75) Παπαγρηγορίου Νικ.	56	21			33
76) Σιδεράτος Μιχ.	75	17			49
77) Καλούδης Πανορ.	14				14
78) Μουστάκας	33			9	33
79) Μαργέλος	2				2
80) Φαρμακαλής Ευρ.	10	1			8
81) Κασίμης	3	1			3
82) Βωβόπουλος Νικ.	138	5			96
83) Καλούδης Κων.	42	1			8
84) Ζαχαριάς Παντ.	60	26	6		35
85) Πανουργιάς Δημ.	31	6			8
86) Τσιλιγκίρης Μιχ.	5			5	
87) Γιαννούλης	16			25	16
88) Γκαρανάτσιος	54	16	2		54
89) Καραπιπέρης	48	20	6		48
90) Τσαβάρας	26	8	1		26
91) Κουφομανώλης Χαρ.	25	10			25
92) Κωνστάντουρας Αρ.	38	3			20
93) Κελέσογλου Σακ.	15			4	15
94) Πλάτσης	17			12	17
95) Παπαοικονόμου Παυλ.	33	4			33
96) Τζόκας	4				4
97) Ζιάκας	10	1			10
98) Φίλιας	28			28	28
99) Γαζωτής	29	1			29
100) Δεμέζας Νικ.	41	8	1		41
101) Σταμούλης Κων.	57	21			57
102) Ντινιώτης	30	8			30
103) Σαββάκης Στεργ.	3			3	3
104) Φλεβάρης Τσαμπ.	5				5
105) Ταραμονλής Στ.	25			32	32
106) Σταθόπουλος Περ.	27	2	2		27
107) Σταυρίδης Σαβ.	17				17
108) Ντάνος Θεοδ.	14	5			14
109) Οίκουτας Κων.	18	3			18
110) Τρούλης Εμμ.	24	6			24
111) Μπούρδας Χρ.	25	2			25
112) Χατζηπέτρος Γεωρ.	14	2			14
113) Πολυχρονίου Κων.	13	7			13
114) Χατζηχριστοδούλου Π.	17	1	1	33	
115) Μπάκαλος Στ.	16	3			
116) Σωτηράκης	13				
117) Καρπαθάκης	15	5			
118) Μοσκιού Μιχ.	8				
119) Καρακατσάνης	3			7	
120) Πίτσης Κων.	3				
121) Κουφός Μιχ.	12				
122) Παπαϊωάννου Βασ.	78	1	-	-	78

(ΣΗΜ. Οι αριθμοί αφορούν κατά σειρά τις συνολικές συμμετοχές, τα γκολ, τα πέναλτυ, τα γκολ που δέχθηκαν οι τερματοφύλακες και τις παρουσίες στην Δ' Εθνική).

ΡΑΣΗΤ ΜΑΡΑΣΛΗΣ

ΜΙΚΡΕΣ Αγγελίες

Μεταφερθήκαμε! Θα μας βρίσκετε στα κεντρικά μας γραφεία επί της Μαρ. Μαλλιαράκη 11 (τελευταία πάροδος Καναδά). Τα τηλέφωνα παραμένουν τα ίδια: 22210-75230

ΟΙ ΑΓΓΕΛΙΕΣ ΤΗΣ ΡΟΔΙΑΚΗΣ παρουσιάζονται και στο site www.anaggelies.gr

ΕΝΟΙΚΙΑΣΕΙΣ ΑΚΙΝΗΤΩΝ & ΕΠΙΧΕΙΡΗΣΕΩΝ

ΓΚΑΡΣΟΝΙΕΡΑ στην Ανάληψη. Πληρ. τηλ. 02410 60322. AE46567

ΓΚΑΡΣΟΝΙΕΡΕΣ επιπλωμένες επί της οδού Στεφ. Καζούλη. Πληρ. τηλ. 02410 73681. AE46568

ΓΚΑΡΣΟΝΙΕΡΑ 34 τ.μ. στον α' όροφο στην οδό Κων/νου Παλαιολόγου 13 με κεντρική θέρμανση. Πληρ. τηλ. 0945042751. AE46558

ΔΙΑΜΕΡΙΣΜΑ επί της Λ. Ιαλυσού-Ιαλυσός. Πλήρως εξοπλισμένο. Πληρ. τηλ. 02410 35283. AE46549

ΚΑΤΑΣΤΗΜΑ 40 τ.μ. με WC, κατάλληλο και για γραφείο, Στεφάνου Καζούλη και Γαριβάλδη 15. Πληρ. τηλ. 0977690012. AE46537

ΚΑΤΑΣΤΗΜΑ 50 Τ.Μ. 28ΗΣ ΟΚΤΩΒΡΙΟΥ 50, ΡΟΔΟΣ. ΠΛΗΡ. ΤΗΛ. 0945-276152 ΚΑΙ 0945-436363. ΠΕ46539

ΔΩΜΑΤΙΟ πλήρως επιπλωμένο με λουτρό ηλιακό θερμοσίφωνο, ψυγείο σε άριστη κατάσταση οδός Μεγ. Κων/νου κοντά στο Πανεπιστήμιο Αιγαίου. Πληρ. τηλ. 0241024896 ώρες 10-1 μ.μ. AE46535

2 ΧΩΡΟΙ ΓΙΑ ΓΡΑΦΕΙΑ 'Η ΑΛΛΗ ΕΠΑΓΓΕΛΜΑΤΙΚΗ ΧΡΗΣΗ 142 Τ.Μ. ΚΑΙ 170 Τ.Μ. ΣΤΙΣ 100 ΧΟΥΡΜΑΔΙΕΣ. ΠΛΗΡ. ΤΗΛ. 0241023701, 0972120816 ΠΕ46532

ΓΚΑΡΣΟΝΙΕΡΕΣ και **STUDIOS** καινούργια πλήρως επιπλωμένα για τη θερινή περίοδο. Πληρ. τηλ. 02410 78965. AE46262

ΔΙΑΜΕΡΙΣΜΑ 100 τ.μ. για φοιτητές. Μιχαλακοπούλου-Αθήνα, 550 ευρώ. Πληρ. τηλ. 0944471236. AE46520

ΜΟΝΟΚΑΤΟΙΚΙΑ 150 τ.μ. με κήπο στην περιοχή Ασγούρου. Πληρ. τηλ. 02410/67216 και 0945152258. AE46506

ΤΕΣΣΑΡΙ, πλήρως ανακαινισμένο, 100 τ.μ. στο κέντρο της Ρόδου, Νιοχώρι, Απολλωνίου Ροδίου 56, και στον 1ο όροφο κατάλληλο για επαγγελματική χρήση. Πληρ. τηλ. 0946588069 και 02410/24679 (δωμάτιο 408) κ. Ρούσση. AE46505

ΕΝΟΙΚΙΑΖΟΝΤΑΙ: α) Παραλιακό διαμέρισμα με την ημέρα εξοπλισμένο και επιπλωμένο στην οδό Βαλαωρίτου 1, β) Γκαρσονιέρα επιπλωμένη με την ημέρα ή τον μήνα κοντά στον ΟΑΕΔ και Πανεπ. Αιγαίου (οδός Θ. Σοφούλη 101 β. Πληρ. τηλ. 0241064040 και 0944500966. AE46496

3ΑΡΙ επιπλωμένο στην οδό Μαλιαράκη 26 β' όροφος τιμή 350 ευρώ. Πληρ. τηλ. 0241032180 και 0944538308. AE46497

ΓΚΑΡΣΟΝΙΕΡΕΣ ΕΠΙΠΛΩΜΕΝΕΣ ΔΙΧΩΡΕΣ ΠΛΗΡΩΣ ΑΝΑΚΑΙΝΙΣΘΕΙΣΕΣ ΜΕ WC, ΨΥΓΕΙΟ, ΦΟΥΡΝΑΚΙ, ΠΛΥΝΤΗΡΙΟ ΡΟΥΧΩΝ, TV, ΗΛΙΑΚΟΥΣ ΘΕΡΜ/ΝΕΣ, ΒΕΡΑΝΤΕΣ, ΣΕ ΗΣΥΧΗ ΠΕΡΙΟΧΗ ΣΤΟ ΚΕΝΤΡΟ ΤΗΣ ΠΟΛΗΣ. ΠΛΗΡ. ΤΗΛ. 0241027840-38914 ΠΕ46498

ΓΚΑΡΣΟΝΙΕΡΕΣ επιπλωμένες μέσα στη Ρόδο μόνο για Έλληνες. Πληρ. τηλ. 0942483341 πρωί 07.00 με 12.00 και βράδυ 8 με 10.30. AE46500

ΔΙΑΜΕΡΙΣΜΑΤΑ ΔΥΟ, καινούργια lux ενός και δύο υπνοδωματίων πλήρως επιπλωμένα. Πληρ. τηλ. 0241066475 και 0945797129. AE46519

ΔΙΑΜΕΡΙΣΜΑ 80 τ.μ. β' ορόφου επί της Άννης Μαρίας για επαγγελματική χρήση, τιμή 440 ευρώ τον μήνα. Πληρ. τηλ. 0241027082 και 0944347405 κ. Εμμ. Κρανίδη. AE46495

ΔΙΑΜΕΡΙΣΜΑ ισόγειο 100 τ.μ. 2 υπνοδωματίων και λοιπών χώρων, επί της οδού Ρήγα Φεραίου 23-Ιαλυσός. Πληρ. τηλ. 0241090968 AE46491

ΜΟΝΟΚΑΤΟΙΚΙΑ ΛΟΥΞ στην πόλη της Ρόδου με δύο υπνοδωμάτια, πολύ μεγάλο σαλόνι, κουζίνα ΣΚΑΒΟΛΙΝΙ, ημιεπιπλωμένο. Πληρ. τηλ. 0944324488 AE46492

ΑΠΟΘΗΚΗ 250 τ.μ. φωτεινή χωρίς ράμπα-ισόγεια επί της οδού Ναυπλίου συνοικία Τζένιο. Πληρ. τηλ. 0241027082 και 0944347405 κ. Εμμ. Κρανίδη. AE46493

ΔΙΑΜΕΡΙΣΜΑ α' ορόφου 115 τ.μ. 3 υπνοδωματίων και λοιπών χώρων με Air condition, ηλιακό. Περιοχή 7 Βαγιές. Τιμή 513 ευρώ. Πληρ. τηλ. 0241095926 AE46479

ΑΠΟΘΗΚΗ 700 τ.μ. με ράμπα έναντι Μαρινόπουλου (επί της λεωφ. Ρόδου-Καλλιθέας). Πληρ. τηλ. 02410 24967. Από 10.00-14.00 μ.μ. AE46470

5ΑΡΙ ΙΣΟΓΕΙΟ 133 τ.μ. 3 υπνοδωμάτια, πολύ μεγάλο σαλόνι, κουζίνα-καθιστικό ενιαίο με πάσο δρϋινο 2 τουαλέτες, τζάκι, ηλιακός, πρόσφατα ανακαινισμένο, βεράντες. Τιμή 500 ευρώ. Περιοχή Ανάληψη. Πληρ. τηλ. 0241063205, 0942905103. AE46478

ΔΙΑΜΕΡΙΣΜΑ δύο δωματίων κ.λπ., στην οδό Παπανικολάου, επιπλωμένο, για χρονικό διάστημα τουλάχιστον 1 έτους. Πληρ. τηλ. 00241022524. AE46476

ΔΙΑΜΕΡΙΣΜΑ 150 τ.μ. σε άριστη κατάσταση (3 κρεβατοκάμαρες, λουτρό, wc καθιστικό, σαλοτραπεζαρία, χωλ) με δορυφορική κεραία και καλοριφέρ. Τιμή: 650 ευρώ. Πληρ. τηλ. 0944438552 AE46475

ΔΙΑΜΕΡΙΣΜΑ ισόγειο κοντά στο Βενετόκλειο, ήσυχο, πλήρως ανακαινισμένο (καινούργια κμζίνα, ντουλάπες, πόρτες παράθυρα και πόρτα ασφαλείας στην είσοδο). Αποτελείται από 3 υπνοδωμάτια, σαλοτραπεζαρία, κουζίνα, μπάνιο, αποθήκη και διαθέτει κεντρική θέρμανση. Είναι κατάλληλο και για γραφεία. Για περισσότερες πληροφορίες. Πληρ. τηλ. 0944621696 (09.00-14.00 και 17.00-21.00). AE46474

ΔΥΑΡΙ με έπιπλα (1 υπνοδωμάτιο, σαλόνι με 2 ντιβάνια-κρεβάτια, κουζίνα, μπάνιο) 700 μέτρα από την παραλία στην Ιξιά-Ιαλυσού. Πληρ. τηλ. 0241023544 AE46472

ΚΑΤΑΣΤΗΜΑ κατάλληλο για αποθήκη-αντιπροσωπεία επί της Ελ. Βενιζέλου σε τουριστικό σημείο στην Ιξιά. Πληρ. τηλ. 0936-287381, 24319. AE46473

ΜΑΓΑΖΙΑ ΣΕ ΠΡΟΝΟΜΙΟΥΧΑ ΤΟΥΡΙΣΤΙΚΗ ΤΟΠΟΘΕΣΙΑ ΕΝΑΝΤΙ ΤΟΥ ΞΕΝΟΔΟΧΕΙΟΥ "PARADISE" (7ο ΧΙΛΙΟΜΕΤΡΟ ΡΟΔΟΥ-ΚΑΛΛΙΘΕΑΣ). ΠΛΗΡ. ΤΗΛ. 0944780053/0944 523455. AE46480

ΔΙΑΜΕΡΙΣΜΑ 100 τ.μ. 2 υπνοδωματίων κουζίνας-καθιστικού, σαλοτραπεζαρία, διαμπερές στον α' όροφο μικρής πολυκατοικίας στην οδό Αντ. Βολονάκη. Ενοίκιο 470 ευρώ. Πληρ. τηλ. 0241021180, ώρες καταστημάτων. AE46477

ΚΑΤΑΣΤΗΜΑ 117 τ.μ. επί της οδού Μιχ. Πετρίδη. Πληρ. τηλ. 0936795114. AE46433

ΚΑΤΑΣΤΗΜΑ ΙΣΟΓΕΙΟ 72 τ.μ. περίπου, με αυλή 7 τ.μ. περίπου και ένα δωμάτιο 21 τ.μ. στον πρώτο όροφο, που βρίσκεται στην πόλη της Ρόδου και στην οδό Ορφανίδου αριθμ. 16, κατάλληλο για οποιαδήποτε χρήση. Πληρ. από 09.00-13.00 και από 18.30-21.30 στα τηλέφωνα: 02410 25450, 02410 20277 AE46390

ΟΡΟΦΟΔΙΑΜΕΡΙΣΜΑ 160 τ.μ. διαμπερές, λουξ κατασκευής, επί της Μεσογείου 7 (προέκταση Αννης Μαρίας). Πληρ. τηλ. 39705. AE46373

ΕΠΙΧΕΙΡΗΣΗ εστιατορίου στην Παλιά Πόλη της Ρόδου έτοιμη προς λειτουργία. Πληρ. τηλ. 097/2923658. AE46068

ΚΑΤΑΣΤΗΜΑ 165 τ.μ. και με 40 τ.μ. πατάρι επί της οδού Σάββα Διάκου, κάθετος Στέλιου Κωτιάδη, Ανάληψη. Πληρ. τηλ. 02410/60803, 02410/20475. AE46368

ΚΑΤΑΣΤΗΜΑ με πατάρι και WC επί της Καποδιστρίου 59 και Μακρυγιάννη και **ΔΙΑΜΕΡΙΣΜΑ** 125 τ.μ. επί της Καποδιστρίου 59. Πληρ. τηλ. 02410 30674, 0974066753 AE46360

ΔΙΑΜΕΡΙΣΜΑ 107 τ.μ. στο κέντρο της πόλης Πληρ. ΕΛΛΗΝΟΚΤΗΜΑΤΙΚΗ, Πέτρος Πρεζεράκος, τηλ. 02410 33866, 0932468026 AE46355

ΓΡΑΦΕΙΟ 55 τ.μ. στο κέντρο της πόλης. Πληρ. ΕΛΛΗΝΟΚΤΗΜΑΤΙΚΗ, Πέτρος Πρεζεράκος, τηλ. 02410 33866, 0932468026 AE46356

Vitzileos

ΚΤΗΜΑΤΟΜΕΣΙΤΙΚΟ ΓΡΑΦΕΙΟ - REAL ESTATE AGENCY

ΜΑΡΙΟΣ Κ. ΒΙΤΖΗΛΑΙΟΣ

Μεσίτης Αστικών Συμβάσεων - Real Estate agent

ΕΚΤΙΜΗΣΕΙΣ-ΑΓΟΡΕΣ-ΠΩΛΗΣΕΙΣ
ΚΑΤΑΣΤΗΜΑΤΑ
ΟΙΚΟΠΕΔΑ-ΧΩΡΑΦΙΑ
ΚΤΗΜΑΤΙΚΕΣ-ΣΥΜΒΟΥΛΕΣ
ΕΝΟΙΚΙΑΣΕΙΣ-ΔΙΑΧΕΙΡΙΣΕΙΣ
ΣΠΙΤΙΑ-ΔΙΑΜΕΡΙΣΜΑΤΑ

ΚΑΤΑΣΤΗΜΑΤΑ – ΓΡΑΦΕΙΑ – ΕΠΙΧΕΙΡΗΣΕΙΣ	€
Επιχ/ση Πλυντήρια – Στεγνωτήρια σε πλήρη λειτουργία	20 000
45τ.μ. ισόγ. + 90τ.μ.υπογ. Καρακόνερο	88 000
50τ.μ. μαγαζί κοντά στο Μαντράκι (νοικιασμένο)	294 000
170τ.μ. αποθήκη σε μπετά. Καρακόνερο	71 000
300τ.μ.Κατ/μα ετοιμοπ. σε 1000τ.μ.οικόπ. Παστίδα	147 000
300τ.μ.+300τ.μ.υπ.+300τ.μ.όροφ.σε οικόπ.3170τ.μ.σταΚοσκινου	587 000
1000τ.μ.εργοστάσιο στο Καλαμώνα έτοιμο σε οικοπ. 6400τ.μ.	470 000
1155τ.μ.ακίνητο σε οικόπ. 817τ.μ. στο κέντρο της Ρόδου	763 000
20 studio(νοικιασμένα) + μαγαζί 100τ.μ. έξυπνη επένδυση	470 000
Ξενοδ.Α κατ. 120κλίνες πάνω στο κύμα με οικοπ. 4725τ.μ.Ιαλυσός	2 εκ. δολ. USA
Ξενοδοχείο Β κατ., στην πόλη ,72 κλίνες , δισκοθήκη. Πάνω στο κύμα	880 000
12 apartmens πλήρως εξοπλισμένα στο Κιοτάρι	440 000
Ξενοδ. Α κατ., στην πόλη, 180 κλίνες + 4 καταστήματα	6 200 000

ΔΙΑΜΕΡΙΣΜΑΤΑ	
40τ.μ. στην Ιξιά – θάλασσα. Γραφεία	33 000
50τ.μ. στο Γεννάδι με 2ο υπνοδωμ. Φανταστική θέα	44 000
85τ.μ. στα Κοσκινού 2ος όροφος , ημιτελές	47 000
110τ.μ.κοντά στην πλατεία Κοσκινού	103 000
110τ.μ. κοντά στην πλατεία Κοσκινού, ισόγειο, ημιτελές	47 000
186τ.μ.Παραδοσιακό διαμέρισμα απέναντι Καζίνο	147 000
115τ.μ. στην Ιξιά	88 000
200τ.μ. διατηρητέο ισογ. διαμέρισμα στο Μόντε Σμίθ	235 000

ΜΕΖΟΝΕΤΕΣ – ΜΟΝΟΚΑΤΟΙΚΙΕΣ	€
68τ.μ.μονοκατοικία με αυλή 90τ.μ. στα Μαρίτσα	53 000
80τ.μ.Μεζονέτα στους Καστελοριζιούς με οικόπεδο	58 700
90τ.μ.διόροφη μονοκατ. +30τ.μ. αυλή στην Παλιά Πόλη	85 100
105τ.μ. μεζονέτα κοντά στο στάδιο Διαγόρα	38 000
120τ.μ. μονοκατοικία στης Καλλιθιές	147 000
125τ.μ. μονοκατοικία στο Γεννάδι	
130τ.μ. μονοκατοικία σε οικόπεδο 200τ.μ. στο Αγ. Ιωάννη	76 300
130τ.μ.μεζονέτα σε μπετά, οικοπ. 350τ.μ. Τριάντα	110 000
134τ.μ.προνομιακή, με φανταστική θέα διόρ. Μονοκατ. Καστέλο	323 000
135τ.μ.μονοκατ. με 700τ.μ. κήπο στα Κρητικά, πανοραμικό	191 000
140τ.μ. μεζονέτα με κήπο και θέα. Καρακόνερο	156 000
150τ.μ. μονοκατ. Σε 18 000τ.μ. οικόπεδο στα Καλαμόνά	265 000
160τ.μ.μεζονέτα σε μπετά στα Τριάντα	100 000
170τ.μ.μεζονέτα σε μπετά, οικοπ. 450τ.μ. Τριάντα	140 000
170τ.μ.μεζονέτα +170τ.μ.μεζονέτα + 120τ.μ.οροφοδιαμέρισμα σε οικοπ.	
2500τ.μ. εντός οικισμού στην Παστίδα	426 000
170τ.μ.+ 237τ.μ. πάνω στο κύμα διορροφο διατηρ. σπίτι Λέρος με τιμή ευκαιρία	
180τ.μ.μονοκατ. στο Γεννάδι σε οικόπ. 750τ.μ.Φανταστική θέα	147 000
187τ.μ. βίλα με οικόπεδο 4780τ.μ. στην Παστίδα	323 000
192τ.μ. μεζονέτα σε οικόπεδο 380τ.μ. Τριάντα	221 000
200τ.μ.Μεζονέτα ημιτελής στα Καλαβάρδα σε οικόπεδο	132 000
230τ.μ.Βίλα στην Λάρδο σε 7700τ.μ. οικόπεδο και γεώτρηση	323 000
320τ.μ.Βίλλα με οικόπεδο 4000τ.μ. στα Τριάντα	323 000

ΟΙΚΟΠΕΔΑ	€
150τ.μ. στους Δασκάλους . Σ.Δ. – 0,6	23 500
412τ.μ. στον Αγ. Νικολάου Σ.Δ. 1.20	220 100
500τ.μ. στην Ιξιά , Σ.Δ. – 0,8	132 000
750τ.μ.στο Γεννάδι, εντός σχεδίου	18 000
1017τ.μ. στα Τριάντα	191 000
1450τ.μ. εντός οικισμού, έχει νερό, φως , στα Μαριτσά	26 500
1500τ.μ. στο Παραδείσι οικοδομήσιμο	23 500
2120τ.μ. στο Γεννάδι με αδεία για 200τ.μ. οικία	59 000
2200τ.μ. στα Μαριτσά οικοδομίσιμο	59 000
2500τ.μ.πάνω στο δρόμο Ελαιώνας –Φουρνάκι. Γεννάδι	24 000
3080τ.μ. στο Πλημύρι	23 500
4000τ.μ. κοντά στο Βερόπουλο με φανταστική θέα	176 000
4000τ.μ. στην Παστίδα	56 000
4250τ.μ.στοΓεννάδι(διασταύροση)	100000
4400τ.μ. στην Κρεμαστή	76 000
4800τ.μ. στο Καδηλί	76 000
5000τ.μ. στα Μαριτσά	47 000
5000τ.μ. στα Αφάντου	103 000
5500τ.μ. στο Γεννάδι ,κοντά στην θάλασσα	117 000
5600τ.μ. στους Καστελοριζιούς, Ιξια ,μονοκατ.	132 000
5751τ.μ. στα Κολύμπια μα μονοκατοικία	159 000
6000τ.μ. στην Παστίδα + αποθήκη	144 000
6500τ.μ. στην λεωφόρος Ρόδος –Κρεμαστή	323 000
6500τ.μ.στο Φαληράκι κοντά στην θάλασσα, προνομιακό	500 000
6720τ.μ. στον Θάλαρο, Παραδείσι	82 200
8000τ.μ.στο Φαληράκι	176 000
8300τ.μ. στην Βληχά – Κάλαθος	367 000
8500τ.μ.+6500τ.μ. στην παραλία Αφάντου	18 το τ.μ.
9345τ.μ. στα Ασγούρου με θέα	205 000
12000τ.μ. στην Αφάντου, πανω στο κυμα	520 000
13000τ.μ. στα Μαριτσά	123 000
15000τ.μ. στην Ασγουρου	153 000
15000τ.μ. στην Πάρο από την θάλασσα με θέα	73 000
15300τ.μ. στην Πλημύρι	176 000
25000τ.μ. στα Καλαβάρδα	295 000
30000τ.μ. στην παραλία Αφάντου	1 060 000
30000τ.μ. στο Τσαιρι	352 000
32000τ.μ. στην Θολό, πάνω στο κύμα	587 000
38000τ.μ. στο Γεννάδη, πάνω στο κύμα	2 230 000
46000τ.μ. στο Τσαιρι	405 000
50000τ.μ. στο Τσαίρι	360 000

Εθν. Μακαρίου 45 (3ος όροφος • Τηλ.: 02410 24900, 25545 • Fax: 02410 25544 • Κιν.: 0932 704919

ΕΝΟΙΚΙΑΣΕΙΣ

συνέχεια από την προηγούμενη

ΟΡΟΦΟΣ διαμορφωμένος 190 τ.μ. κατάλληλος για γραφεία, σε καταπληκτική θέση, στο κέντρο της πόλης. Πληρ. ΕΛΛΗΝΟΚΤΗΜΑΤΙΚΗ, Πέτρος Πρεζεράκος, τηλ. 02410 33866, 0932468026 ΑΕ46357

ΙΣΟΓΕΙΟΣ ΧΩΡΟΣ, κατάλληλος για κατάστημα ή και για αποθήκη 125 τ.μ. με αυλή 80 τ.μ. στην περιοχή Δασκάλων. Πληρ. τηλ. 34490 (πρωί) και 61701, 65125 (απόγευμα). ΑΕ46340

ΚΑΤΑΣΤΗΜΑ 35 τ.μ. με υπόγειο και ημιόροφο εντός στοάς στα 100 μαγαζιά. Πληρ. στο τηλ. 0942/841012. ΑΕ46289

ΚΑΤΑΣΤΗΜΑ για κομμωτήριο-ΠΡΟΠΟ κ.λπ., Θεμιστοκλή Σοφούλη 8. Πληρ. τηλ. 0241020079 και 0241038646. ΑΕ46242

ΚΑΤΑΣΤΗΜΑ ΝΕΟΚΤΙΣΤΟ 140 Τ.Μ. ΣΤΗΝ ΙΑΛΥΣΟ ΚΑΤΑΛΛΗΛΟ ΓΙΑ ΦΡΟΝΤΙΣΤΗΡΙΟ, ΣΧΟΛΗ ΜΟΥΣΙΚΗΣ Ή ΓΙΑ ΟΠΟΙΑΔΗΠΟΤΕ ΕΠΑΓΓΕΛΜΑΤΙΚΗ ΧΡΗΣΗ ΕΠΙ ΤΗΣ ΟΔΟΥ ΜΥΚΗΝΩΝ 4 ΙΑΛΥΣΟΣ ΔΙΠΛΑ ΣΤΗ ΣΧΟΛΗ ΧΟΡΟΥ ΜΑΙΡΗΣ ΒΕΛΙΔΑΚΗ. ΠΛΗΡ. ΤΗΛ. 02410 95815. ΠΕ46154

Θέλετε να ενοικιάσετε **STUDIO**-2άρι-3άρι-4άρι; Δεν έχετε παρά να επικοινωνήσετε μαζί μας. Πληρ. τηλ. 02410 67234-67451, 0945471001, 0938231156. ΑΕ46156

ΑΠΟΘΗΚΕΣ ΣΤΗΝ ΙΑΛΥΣΟ, 1) ΕΝΟΙΚΙΑΖΟΝΤΑΙ ΑΠΟΘΗΚΕΥΤΙΚΟΙ ΧΩΡΟΙ ΑΠΟ 100 ΕΩΣ 2.000 τ.μ. ΚΑΙ ΥΨΟΣ 6 μ. ΑΣΦΑΛΕΙΑ ΜΕ ΜΕΓΑΛΟΥΣ ΧΩΡΟΥΣ ΔΙΑΚΙΝΗΣΗΣ ΦΟΡΤΩΣΗΣ ΚΑΙ ΕΚΦΟΡΤΩΣΗΣ ΠΡΟΪΟΝΤΩΝ. 2) ΥΠΑΙΘΡΙΟΙ ΧΩΡΟΙ, ΠΕΡΙΦΡΑΓΜΕΝΟΙ, ΑΣΦΑΛΕΙΣ, ΚΑΤΑΛΛΗΛΟΙ ΓΙΑ ΑΠΟΘΗΚΕΥΣΗ ΠΡΟΪΟΝΤΩΝ ΣΕ ΠΑΛΕΤΕΣ. ΠΛΗΡ. ΣΤΟ ΤΗΛ. 02410/38400 ΑΠΟ ΔΕΥΤΕΡΑ ΕΩΣ ΠΑΡΑΣΚΕΥΗ 08.00-15.00 ΚΥΡΙΑ ΓΙΩΤΑ. ΠΕ46157

STUDIOS και διαμερίσματα σε ήσυχη περιοχή στην Κρεμαστή με την ημέρα για διακοπές, επιπλωμένα με πολυκουζινάκι, WC, μπαλκόνια, κήπο με γκαζόν, πάρκιν. Τιμές studios 15 ευρώ, Διαμερίσματα 22 ευρώ Πληρ. τηλ. 0937606824, 0241095695, 0241095487 ΑΕ4610

ΔΙΑΜΕΡΙΣΜΑ 100 τ.μ., 3 υπνοδωμάτια, σαλόνι, κουζίνα, με ηλιακό θερ/να, στον Α' όροφο, (διόροφης οικοδομή), επί της Κυρήνης αριθ. 12, στη Ρόδο. Πληρ. τηλ. 0241028727 ΑΕ46048

ΧΩΡΟΣ, κατάλληλος για κατάστημα 100 τ.μ., ή γραφείο, επί της οδού Μαραθώνος 18, συνοικία Ροδίνι. Πληρ. τηλ. 0241073278, κιν. 0932406638. ΑΕ45851

ΚΑΤΑΣΤΗΜΑ ισόγειο, με πατάρι και τουαλέτα, 55 τ.μ. περίπου, επί της οδού Κολοκοτρώνη. Πληρ. τηλ. 02410/24856 και 02410/75766. ΑΕ45854

ΔΙΑΜΕΡΙΣΜΑ, στην Ηρώων Πολυτεχνείου 5, 120 τ.μ. Πληροφορίες στα τηλ. 25151 και 21955 από 9-2 π.μ. και 6-10 μ.μ. ΑΕ45853

ΕΝΟΙΚΙΑΖΕΤΑΙ: 1) Κατάστημα στη "Ψαροπούλα", 55 τ.μ. κατάλληλο για πρακτορείο, κομμωτήριο, ενοικιάσεως αυτοκινήτων (Rent a car), Ινστιτούτο Αισθητικής, ιατρείο και για οποιαδήποτε άλλη εμπορική ή επαγγελματική χρήση, με μηνιαίο μίσθωμα δρχ. 400.000. 2) Κατάστημα στη Κορδιγκτώνος 120 τ.μ. με μηνιαίο μίσθωμα 250.000 ΡΟΔΙΑΚΗ ΚΤΗΜΑΤΙΚΗ, τηλ. 26281, 35476 κιν. 0944/243452 και 0944/421015. ΑΕ45811

Ζητούνται **ΔΙΑΜΕΡΙΣΜΑΤΑ** για άμεση ενοικίαση.Πληρ. τηλ. 02410 67234-67451, 0945471001, 0938231156. ΑΕ46159

ΧΩΡΟΣ 120 τ.μ. για γραφείο με υπόγειο 100 τ.μ. και τουαλέτες. Πληρ. τηλ. 0241022770 από 10.00-13.00 ΑΕ41773

ΔΙΑΜΕΡΙΣΜΑΤΑ επιπλωμένα, λουξ, δίκλινα, τρίκλινα και τετράκλινα με την ημέρα και τον μήνα για την σαιζόν έως 30 Σεπτεμβρίου με όλα τα οικιακά σκεύη και ηλιακό, οδός Μητροπόλεως. Πληρ. τηλ. 02410/29362, 097/7896444. ΑΕ46001

ΜΟΝΟΚΑΤΟΙΚΙΑ στη Σορωνή με 3 υπνοδωμάτια, 2WC, κεντρική θέρμανση, γκαράζ και μεγάλο κήπο. Πληρ. τηλ. 0977084487 και 0241041205. ΑΕ45605

ΙΣΟΓΕΙΟ 70 τ.μ. στην Ιωάν. Καζούλη για γραφείο-ιατρείο-επαγγελματική στέγη. Πληρ. τηλ. 32902. ΑΕ42425

ΚΑΤΑΣΤΗΜΑ 75 τ.μ. με βιτρίνα 6,50 μ. σε εμπορικό δρόμο της Παλιάς Πόλης της Ρόδου. Πληρ. τηλ. 09.44.88.11.22 και 37.753 ΧΑΕ111

ΒΙΛΑ μικρή λουξ, 60 τ.μ. απέναντι από το ξενοδοχείο Sunwing. Πληρ. τηλ. 85512 (09.00-14.30). ΑΕ43225

ΚΑΤΑΣΤΗΜΑ στην οδό Γρίβα κάτω από το ξενοδοχείο "ΝΤΙΑΝΑ". ΠΛΗΡ. ΤΗΛ. 02410 27896 και 02410 78905 ΑΕ44298

STUDIOS ΜΕ ΤΟ ΜΗΝΑ Η ΤΗΝ ΗΜΕΡΑ ΠΛΗΡΩΣ ΕΠΙΠΛΩΜΕΝΑ ΜΕ ΠΟΛΥΚΟΥΖΙΝΑΚΙ, ΨΥΓΕΙΟ, ΝΤΟΥΖ, W.C., ΤΗΛΕΦΩΝΟ, ΜΠΑΛΚΟΝΙ, ΖΕΣΤΟ ΝΕΡΟ ΕΠΙ 24ΩΡΟΥ ΒΑΣΕΩΣ ΣΤΗΝ ΠΙΟ ΗΣΥΧΗ ΠΕΡΙΟΧΗ ΤΗΣ ΠΟΛΗΣ (ΠΕΡΙΟΧΗ ΔΑΣΚΑΛΩΝ), ΟΔΟΣ ΜΑΝΩΛΗ ΠΑΠΑΜΑΝΩΛΗ ΑΡΙΘΜ. 12, ΚΑΘΕΤΟΣ ΕΠΙ ΤΗΣ ΣΤΕΛΙΟΥ ΚΩΤΙΑΔΗ. ΠΛΗΡ. ΤΗΛ. 37244.

ΚΑΤΑΣΤΗΜΑ, 65 Τ.Μ. ΣΤΗΝ ΟΔΟ ΜΑΡΚΟΥ ΚΛΑΔΑΚΗ 13 (ΑΝΑΛΗΨΗ). ΠΛΗΡ. ΤΗΛ. 0241023229.

ΕΝΟΙΚΙΑΖΕΤΑΙ Ή ΠΩΛΕΙΤΑΙ ΕΠΙΧΕΙΡΗΣΗ BAR-CLUB ΣΤΗΝ ΠΑΡΑΛΙΑ ΚΡΕΜΑΣΤΗΣ ΠΛΗΡΩΣ ΕΞΟΠΛΙΣΜΕΝΗ 200 Τ.Μ. ΣΕ ΜΕΓΑΛΟ ΟΙΚΟΠΕΔΟ ΜΕ ΔΙΚΟ ΤΟΥ PARKING ΠΑΝΩ ΣΤΟ ΚΥΜΑ. ΠΛΗΡ. ΤΗΛ. 0973011156 ΚΑΙ 0241096814 ΜΕΤΑ ΤΙΣ 21.30 Μ.Μ. ΠΕ44374

πωλησεις ακινητων & επιχειρησεων

ΚΩΣ-ΒΙΛΑ 300 Τ.Μ. ΜΑΖΙ ΜΕ ΕΣΤΙΑΤΟΡΙΟ 400 ΘΕΣΕΩΝ ΣΤΗΝ ΠΕΡΙΟΧΗ ΑΓΙΟΣ ΦΩΚΑΣ ΚΟΝΤΑ ΣΤΙΣ ΘΕΡΜΟΠΗΓΕΣ ΠΑΝΩ ΣΕ ΒΟΥΝΟ ΜΕ ΠΑΝΟΡΑΜΙΚΕΣ ΘΑΛΑΣΣΙΝΕΣ ΘΕΕΣ, 19 ΣΤΡΕΜΜΑΤΑ, ΠΙΘΑΝΟΤΗΤΕΣ ΞΕΝΟΔΟΧΕΙΟ. ΠΛΗΡ. ΤΗΛ. 010 9659615 Η 010 6627833. ΠΟ46569

ΜΕΖΟΝΕΤΑ από ιδιώτη στην περιοχή Ηλιούπολη, 100 τ.μ. σε οικόπεδο 1.700 τ.μ. Τιμή 95000 Ευρώ. Πληρ. τηλ. 02410 23067, 02460 72695, ΑΟ46570

ΕΝΟΙΚΙΑΖΕΤΑΙ

στη Θεμιστ. Σοφούλη νεόκτιστο ισόγειο γραφείο 160 τ.μ. αποκλειστικά και μόνο γραφείο κατάλληλο για Αρχιτέκτονες, Πολιτικούς Μηχανικούς, Διακοσμητές, Ασφαλιστικές Επιχειρήσεις κ.α. με μηνιαίο μίσθωμα δρχ. 200.000.

Πληρ. ΡΟΔΙΑΚΗ ΚΤΗΜΑΤΙΚΗ Ανέστης & Σάββας Σαββαΐδης στα τηλ. 02410-26281 και κινητά 0944-243452 και 0944-421015

ΠΩΛΕΙΤΑΙ Ή ΕΝΟΙΚΙΑΖΕΤΑΙ

Το ξενοδοχείο
SANTA MARINA HOTEL APART'S
στην Κω.
Πληρ. τηλ. 010-8951-151,
FAX: 010-9657-755,
κινητό: 0937-30-66-66

ΚΤΗΜΑΤΟΜΕΣΙΤΙΚΟ ΓΡΑΦΕΙΟ

ΕΥΡΩΚΤΗΜΑΤΙΚΗ

ΕΥΣΤΑΘΙΟΥ ΜΕΣΙΤΕΣ ΣΥΜΒΟΥΛΟΙ ΜΕΛΕΤΗΤΕΣ

αγορές, πωλήσεις, εκτιμήσεις, αντιπαροχές, μισθώσεις ακινήτων, επενδυτικές προτάσεις, αρχιτεκτονικές μελέτες

ΞΕΝΟΔΟΧΕΙΑ - ΠΑΡΑΛΙΑΚΕΣ ΕΚΤΑΣΕΙΣ - ΚΕΝΤΡΙΚΑ ΑΚΙΝΗΤΑ - ΟΙΚΟΠΕΔΑ - ΜΟΝΟΚΑΤΟΙΚΙΕΣ - ΔΙΑΜΕΡΙΣΜΑΤΑ - ΑΓΡΟΤΕΜΑΧΙΑ

ΜΟΝΟΚΑΤΟΙΚΙΕΣ-ΜΑΙΖΟΝΕΤΕΣ

	ΔΡΑΧΜΕΣ	ΕΥΡΩ-€
120τ.μ.-Ροδίνι σε 300τ.μ. οικόπ.	74εκ.	217.168,0
145τ.μ.-Μόντε Σμιθ σε 200τ.μ. οικόπ.	90εκ.	264.123,2
168τ.μ.-Μόντε Σμιθ σε 400τ.μ. οικόπ.	120εκ.	352.164,3
180τ.μ.-Ανάληψη (ημιτελής)	55εκ.	161.408,6
180τ.μ.-Ροδίνι σε 210τ.μ. οικόπ.	85εκ.	249.449,7
112τ.μ.-Ιαλυσός σε 297τ.μ. οικόπ.	67εκ.	196.625,0
118τ.μ.-Ιαλυσός σε 238τ.μ. οικόπ.	68εκ.	199.559,7
120τ.μ.-Ιαλυσός σε 300τ.μ. οικόπ.	70εκ.	205.429,2
150τ.μ.-Ιαλυσός σε 1000τ.μ. οικόπ.	90εκ.	264.123,2
153τ.μ.-Ιαλυσός σε 377τ.μ. οικόπ.	75εκ.	220.102,7
155τ.μ.-Ιαλυδός σε 1000τ.μ. οικόπ.	93εκ.	272.927,3
180τ.μ.-Ιαλυσός σε 300τ.μ. οικόπ.	85εκ.	249.449,7
190τ.μ.-Ιαλυσός σε 2000τ.μ. οικόπ.(μπετά)..	45εκ.	132.061,6
200τ.μ.-Ιαλυσός σε 1000τ.μ. οικόπ.	95εκ.	278.796,7
200τ.μ.-Ιαλυσός σε 400τ.μ. οικόπ.	85εκ.	249.449,7
154τ.μ.-Κοσκινού σε 300τ.μ. οικόπ.	78εκ.	228.906,8
170τ.μ.-Κοσκινού σε 4000τ.μ. οικόπ.	170εκ.	498.899,4
180τ.μ.-Κοσκινού (ημιτελής)	36εκ.	105.649,3
210τ.μ.-Κοσκινού (μπετά) σε 600τ.μ. οικ.	35εκ.	102.714,6
240τ.μ.-Κοσκινού σε 1000τ.μ. οικόπ.	120εκ.	352.164,3
160τ.μ.-Ασγούρου σε 2000τ.μ. οικόπ.	60εκ.	176.082,1
255τ.μ.-Ασγούρου σε 1450τ.μ. οικόπ.	60εκ.	176.082,1
175τ.μ.-Κρεμαστή σε 2725τ.μ.οικ.(εντόςοικισμ.)..	210εκ.	616.287,6
60τ.μ.-Μαλώνα σε 75τ.μ. οικόπ.	8εκ.	23.477,6
80τ.μ.-Μαλώνα σε 110τ.μ οικόπ.	17εκ.	49.889,9
140τ.μ.-Μαλώνα σε 290τ.μ. οικόπ.	45εκ.	132.061,6
80τ.μ.-Πυλώνα σε 2000τ.μ. οικόπ.	28εκ.	82.171,6
120τ.μ.-Πυλώνα σε 1000τ.μ. οικόπ.	70εκ.	205.429,2
330τ.μ.-Πυλώνα σε 1500τ.μ. οικόπ.	120εκ.	352.164,3
100τ.μ.-Γεννάδι σε 210τ.μ. οικόπ.	32εκ.	93.910,4
120τ.μ.-Γεννάδι σε 700τ.μ. οικόπ.	65εκ.	190.755,6
140τ.μ.-Γεννάδι σε 1000τ.μ. οικόπ.(κύμα)..	85εκ.	249.449,7
140τ.μ.-Γεννάδι σε 1000τ.μ. οικόπ.	80εκ.	234.776,2
155τ.μ.-Γεννάδι σε 400τ.μ. οικόπ..(ημπελ.)...	55εκ.	161.408,6
200τ.μ.-Γεννάδι σε 4000τ.μ. οικόπ.(κύμα).	200εκ.	586.940,5
130τ.μ.-Λαχανιά σε 1266τ.μ. οικόπ.(κύμα).	75εκ.	220.102,7
140τ.μ.-Λαχανιά σε 1000τ.μ. οικόπ.(κύμα).	85εκ.	249.449,7
157τ.μ.-Λαχανιά σε 1200τ.μ. οικόπ.(κύμα).	87εκ.	255.319,1
65τ.μ.-Κιοτάρι σε 1000τ.μ. οικόπ.	26εκ.	76.302,2

ΟΙΚΟΠΕΔΑ

	ΔΡΑΧΜΕΣ	ΕΥΡΩ-€
ΡΟΔΟΣ		
180τ.μ. στους Δασκάλους Σ.Δ.=1,2	25εκ.	73.367,5
241τ.μ. στη Σμύρνης	18εκ.	52.824,6
300τ.μ. στον συν/μό Απόλλων΄ Σ.Δ.=0,6..	21εκ.	61.628,7
381τ.μ. στην Λονδίνου Σ.Δ.=0,8	30εκ.	88.041,0
558τ.μ. στην Λίνδου Σ.Δ,=0,8	62εκ.	181.951,5
632τ.μ. στη Φιλερήμου	53εκ.	155.539,2
ΚΟΣΚΙΝΟΥ		
2100τ.μ. στη Ρόδου-Λίνδου με άδ.οικ.	60εκ.	176.082,1
2100τ.μ. στη θέση Πέτζουλας με άδ.οικ.	32εκ.	93.910,4
2000τ.μ. στη θέση Πέτζουλας με άδ.οικ.	26εκ.	76.302,2
2400τ.μ. στη θέση Αγ. Ιωάννης	43εκ.	126.192,2
4000τ.μ. στη θέση Ξηρόκαμπος	60εκ.	176.082,1
4000τ.μ. στη θέση Πέτζουλας	52εκ.	152.604,5
4000τ.μ. Πανοραμικό	60εκ.	176.082,1
4000τ.μ. στη θέση Πέτζουλας	60εκ.	176.082,1
4000τ.μ. στη Ρόδου-Λίνδου με άδ.οικ.	85εκ.	249.449,7
4000τ.μ. στο Φυτώριο	37εκ.	108.584,0
4500τ.μ. στην επαρχιακή οδό	90εκ.	264.123,2
8570τ.μ. επί της Ρόδου-Λίνδου (Τσαϊρι)	129εκ.	378.576,6
9700τ.μ. επί της Ρόδου-Λίνδου	250εκ.	733.675,7
ΑΣΓΟΥΡΟΥ		
4000τ.μ. στην επαρχ.οδό	80εκ.	176.082,1
4000τ.μ. στην Αγ. Βαρβάρα	38εκ.	111.518,7
4000τ.μ. με βιοτεχνική άδεια	47εκ.	234.776,2
4200τ.μ. στην παρ. Αγγ. Σικελιανού..	65εκ.	137.931,0
ΑΦΑΝΤΟΥ		
360τ.μ. εντός οικισμού	12εκ.	35.216,4
2340τ.μ. στα Κολύμπια επί της Εθν.οδού.	31εκ.	90.975,7
4780τ.μ. στον παραλ.δρόμο προς Κολύμπια.	29εκ.	85.106,3
5000τ.μ. επί της Εθν. Οδού & επί της Γέφυρας.	150εκ.	440.205,4
5751τ.μ. στα Κολύμπια επί της οδού Ευκαλύπτων.	50εκ.	146.735,1
ΙΑΛΥΣΟΣ		
300τ.μ. κοντά στον Μαρινόπουλο Σ.Δ,=0,4.	18εκ.	52.824,6
2000τ.μ. επί της Λεωφ. Ρόδου-Κρεμαστής	70εκ.	205.429,2
2000τ.μ. στη θέση Βουνάρα με άδ.οικόδ.	40εκ.	117.388,1
2000τ.μ. στη θέση Βουνάρα Μόσχου.	38εκ.	111.518,7
4000τ.μ. στους προποδ. Φιλερήμου.	50εκ.	88.041,0
8700τ.μ. στο Κανδυλί	30εκ.	281.731,4

ΔΙΑΜΕΡΙΣΜΑΤΑ

	ΔΡΑΧΜΕΣ	ΕΥΡΩ-€
35τ.μ. στους Δασκάλους	15εκ.	44.020,5
48τ.μ. στο Αραπάκι	21εκ.	61.628,7
60τ.μ. στο Ροδίνι	27εκ.	79.236,9
72τ.μ. στην Ιξιά	25εκ.	73.367,5
74τ.μ. στην Ανάληψη	35εκ.	102.714,6
75τ.μ. στο Καρακόνερο	41εκ.	120.322,8
80τ.μ. στην Ιξιά	42εκ.	123.257,5
80τ.μ. στο Ροδίνι	34εκ.	99.779,9
82τ.μ. στο Ζέφυρος	36εκ.	105.649,3
83τ.μ. στο Ροδίνι	37εκ.	108.584,0
88τ.μ. στην Ιξιά	30εκ.	88.041,0
90τ.μ. στη Ψαροπούλα	46εκ.	134.996,3
90τ.μ. στους Δασκάλους(ημιτελ.)	21εκ.	61.628,7
90τ.μ. στη Ψαροπούλα	49εκ.	143.800,4
90τ.μ. στην Ανάληψη	38εκ.	111.518,7
92τ.μ. στην Ιξιά	43εκ.	126.192,2
94τ.μ. στο Ζέφυρος	40εκ.	117.388,1
96τ.μ. στο Καρακόνερο	43εκ.	126.192,2
98τ.μ. στο Ζέφυρος	40εκ.	117.388,1
103τ.μ. στο Ροδίνι	46εκ.	134.996,3
108τ.μ. στον Αγ. Νικόλαο	28εκ.	82.171,6
110τ.μ. στον Αγ. Γεώργιο	25εκ.	73.367,5
114τ.μ. στους Δασκάλους	63εκ.	184.886,2
118τ.μ. στο Αραπάκι	51εκ.	149.669,8
118τ.μ. στο Ζέφυρος	53εκ.	155.539,2
120τ.μ. στην Ιξιά	30εκ.	88.041,0
123τ.μ. στο Αραπάκι	52εκ.	152.604,5
123τ.μ. στο Ροδίνι	55εκ.	161.408,6
123τ.μ. στην Ανάληψη	55εκ.	161.408,6
125τ.μ. στο Ροδίνι	56εκ.	164.343,3
125τ.μ. στην Ιξιά	53εκ.	155.539,2
128τ.μ. στο Καρακόνερο	58εκ.	170.212,7
128τ.μ. στον Αγ. Ιωάννη	71εκ.	208.363,9
128τ.μ. στην Ανάληψη	61εκ.	179.016,8
134τ.μ. στη Ψαροπούλα	38εκ.	111.518,7
135τ.μ. στη Ψαροπούλα	75εκ.	220.102,7
136τ.μ. στην Ανάληψη	21εκ.	61.628,7
162τ.μ. στους Αγ. Αναργύρους	40εκ.	117.388,1
180τ.μ. στον Αγ. Νικόλαο	65εκ.	190.755,6

ΚΑΤΑΣΤΗΜΑΤΑ-ΓΡΑΦΕΙΑ

	ΔΡΑΧΜΕΣ	ΕΥΡΩ-€
30τ.μ. στο Φαληράκι	35εκ.	102.714,6
30τ.μ. στο Φαληράκι με 30τ.μ. υπόγειο	75εκ.	220.102,7
30τ.μ. στην ακτή Μιαούλη	80εκ.	234.776,2
32τ.μ. στον Αρχάγγελο (κέντρο)	19εκ.	55.759,3
39τ.μ. στη Γαριβάλδη	13εκ.	38.151,1
43τ.μ. στη Σωκράτους	240εκ.	704.328,6
45τ.μ. στο Φαληράκι με αντίστοιχο υπόγειο & 45τ.μ. όροφο	95εκ.	278.796,7
48τ.μ. στο κέντρο πόλεως	100εκ.	293.470,2
50τ.μ. στην Αλεξ. Διάκου	50εκ.	146.735,1
50τ.μ. στην Καρπάθου	65εκ.	190.755,6
50τ.μ. στο εμπορικό Κέντρο Φώκιαλη	18εκ.	52.824,6
50τ.μ. στην Θεσσαλονίκης	21εκ.	61.628,7
60τ.μ. στην Αλ. Διάκου	65εκ.	190.755,6
65τ.μ. στον Αρχάγγελο (Κέντρο)	38εκ.	111.518,7
95τ.μ. στην Παλιά Πόλη σε 287τ.μ. οικ.	170εκ.	498.899,4
97τ.μ. στην 28ης Οκτωβρίου ισόγειο	38εκ.	111.518,7
115τ.μ. στην Καποδιστρίου	50εκ.	146.735,1
125τ.μ. στην Ιαλυσό - Λεωφ.Ηρακλειδών.	53εκ.	155.539,2
127τ.μ. στη Σκεύου Ζερβού	37εκ.	108.584,0
160τ.μ. στην Αγίου Φανουρίου	90εκ.	264.123,2

ΖΗΤΟΥΝΤΑΙ ΔΙΑΜΕΡΙΣΜΑΤΑ, ΚΑΤΑΣΤΗΜΑΤΑ, ΟΙΚΟΠΕΔΑ ΕΝΤΟΣ Ή ΕΚΤΟΣ ΠΟΛΕΩΣ, ΟΙΚΟΠΕΔΑ ΓΙΑ ΠΩΛΗΣΗ - ΑΝΤΙΠΑΡΟΧΗ, ΔΑΝΕΙΑ ΔΕΚΤΑ, ΕΥΚΟΛΙΕΣ ΠΛΗΡΩΜΗΣ

ΕΥΡΩΚΤΗΜΑΤΙΚΗ
η ακίνητη αξία σας

Εθνικής Αντίστασης 83 (πρώην Άννης Μαρίας) δίπλα στην ALPHA BANK
Τηλ:02410 73819,74917 Κιν. 0944/374546, 0945/292030 FAX.02410 38641

ΙΩΑΝΝΗΣ & ΜΙΧΑΛΗΣ ΕΥΣΤΑΘΙΟΥ

πωλησεις

συνέχεια από την προηγούμενη

ΔΙΑΜΕΡΙΣΜΑΤΑ: 1) Ροδίνι β' ορόφου 50 τ.μ. δρχ. 23.000.000 81 τ.μ. δρχ. 39.000.000 και 114 τ.μ. δρχ. 55.000.000, 2) α) Ζέφυρο 83 τ.μ. δ' ορόφου δρχ. 39.000.000 β-94 τ.μ. ισόγειο δρχ. 42.500.000 γ-142 τ.μ. α' ορόφου δρχ. 64.000.000 και δ-148 τ.μ. β' ορόφου δρχ. 69.000.000 3) Ανθούλα Ζερβού 134 τ.μ. γ' ορόφου δρχ. 38.000.000 5) Στην Π. Πόλη 60 τ.μ. ισόγειο δρχ. 17.000.000 6) Τριάντα περιοχή "Συρινέλλες" 1 διαμέρισμα σε διώροφη οικοδομή πολυτελούς κατασκευής α' όροφος 110 τ.μ. με αποκλειστική χρήση αυλής 150 τ.μ. δρχ. 60.000.000 κοντά στην παραλία και με θέα τη θάλασσα. Πληρ. ΡΟΔΙΑΚΗ ΚΤΗΜΑΤΙΚΗ, Ανέστης και Σάββας Σαββαΐδης τηλ. 0241026281 κιν. 0944-243452 και 0944-421015.
ΑΟ46571

ΠΩΛΟΥΝΤΑΙ ΟΙΚΟΠΕΔΑ ΕΝΤΟΣ ΣΧΕΔΙΟΥ: 1) Μεγ. Κωνσταντίνου 600 τ.μ. με συντελεστή δόμησης 0,8 κατάλληλο για ανέγερση καταστημάτων και διαμερισμάτων. 2) Περιοχή Μιχ. Πετρίδη οικόπεδο 600 τ.μ. με συντελεστή δόμησης 0,8 δρχ. 70.000.000, 3) Τριάντα 400 τ.μ. με συντελεστή δόμησης 1,2 26.000.000 δρχ. Πληρ. ΡΟΔΙΑΚΗ ΚΤΗΜΑΤΙΚΗ Ανέστης και Σάββας Σαββαΐδης, τηλ. 0241026281 κιν. 0944-243452 και 0944-421015.
ΑΟ46572

ΚΑΤΑΣΤΗΜΑΤΑ: 1) Κατάστημα Κεντρικό 30 τ.μ. με υπόγειο 30 τ.μ. Δεκτές σοβαρές προτάσεις, 2) Αλεξ. Διάκου 75 τ.μ. Πληρ. ΡΟΔΙΑΚΗ ΚΤΗΜΑΤΙΚΗ Ανέστης και Σάββας Σαββαΐδης, τηλ. 0241026281 κιν. 0944-243452 και 0944-421015.ΑΟ46573

ΜΕΖΟΝΕΤΑ διώροφη των 125 τ.μ. στα μπετά ή τελειωμένη εντός αγρού εις Παστίδα. Πληρ. Εμμ. Κρανίδης, τηλ. 02410 27082, και 0944347405.
ΑΟ46559

ΚΑΤΑΣΤΗΜΑ 60 τ.μ. στο Νέο Ροδίνι σε κεντρικό δρόμο. Πληρ. Εμμ. Κρανίδης, τηλ. 02410 27082, και 0944347405. ΑΟ46560

ΑΓΡΟΚΤΗΜΑΤΑ των 2.000 τ.μ. πλησίον οικισμού Κοσκινού εντός ζώνης-άρτια και οικοδομήσιμα 200 τ.μ. χώρος κυρίας χρήσεως. Πληρ. Εμμ. Κρανίδης, τηλ. 02410 27082, και 0944347405. ΑΟ46561

ΑΓΡΟΣ 4.000 τ.μ. στην Παστίδα. Πληρ. Εμμ. Κρανίδης, τηλ. 02410 27082, και 0944347405. ΑΟ46562

ΑΓΡΟΣ 7.000 τ.μ. στον Καλαμώνα με ελιές μόνο 12.000.000 ή 35.000 Ευρώ. Πληρ. Εμμ. Κρανίδης, τηλ. 02410 27082, και 0944347405.
ΑΟ46563

ΑΓΡΟΣ 4.000 τ.μ. με ωραία θέα στο Κανδυλί μόνο 67.500 Ευρώ ή 23.000.000 δρχ. Πληρ. Εμμ. Κρανίδης, τηλ. 02410 27082, και 0944347405. ΑΟ46564

ΑΓΡΟΣ 4.000 τ.μ. στο Δημοτικό διαμέρισμα Κοσκινού μόνο 30.000.000 ή 88.00 Ευρώ. Πληρ. Εμμ. Κρανίδης, τηλ. 02410 27082, και 0944347405.
ΑΟ46565

ΜΕΖΟΝΕΤΑ 240 Τ.Μ. ΑΠΟ ΙΔΙΩΤΗ 10 ΧΙΛΙΟΜΕΤΡΑ ΕΞΩ ΑΠΟ ΤΗΝ ΠΟΛΗ. ΤΙΜΗ150 ΕΚ. ΔΡΧ. ΜΟΝΟ ΣΟΒΑΡΕΣ ΠΡΟΤΑΣΕΙΣ. ΠΛΗΡ. ΤΗΛ. 0944941775. ΠΟ46525

ΠΩΛΕΙΤΑΙ το "ANASSA" cafe-resturand στο Καρακόνερο. Πληρ. τηλ. 02410 66345. ΑΟ46550

ΕΠΙΧΕΙΡΗΣΗ καφετέριας στο Εμπορικό Κέντρο, πλησίον Δημόσιας Υπηρεσίας, Τράπεζα κ.λ.π. Πλήρως εξοπλισμένο. Πληρ. Εμμ. Κρανίδης τηλ. 02410 27082 και 0944347405.
ΑΟ46551

ΟΙΚΟΔΟΜΙΚΕΣ ΕΠΙΧΕΙΡΗΣΕΙΣ
ΤΖΟΓΙΑ ΜΑΡΙΑ & ΥΙΟΙ

Πωλούνται μεζονέτες 120 τ.μ., πολυτελούς κατασκευής, ανεξάρτητες, σε οικόπεδο 300 τ.μ. η κάθε μία επί των οδών Ευρώπης-Βελιγραδίου (περιοχή Ροδίνι).

Τηλ. επικοινωνίας 02410-30069

ΤΣΑΜΠΙΚΟΣ ΤΣΑΚΙΡΗΣ

ΠΟΛΙΤΙΚΟΣ ΜΗΧ/ΚΟΣ ΕΡΓΟΛΗΠΤΗΣ ΔΗΜΟΣΙΩΝ ΕΡΓΩΝ
ΑΤΤΑΒΥΡΟΥ 56 ΡΟΔΟΣ

ΠΩΛΕΙΤΑΙ

ΟΡΟΦΟΔΙΑΜΕΡΙΣΜΑ

σε μικρή νεοανεγειρόμενη τριόροφη οικοδομή, τριών οροφοδιαμερισμάτων, επιφ. 75 τ.μ. συν 4 τ.μ. ημιυπ. χώρου, επί της οδού Συρακουσών στο Καρακόνερο.

Πληρ. τηλ. 02410/35139

ΡΟΔΙΑΚΗ ΚΤΗΜΑΤΙΚΗ
Rhodes Real Estate

ΣΥΜΒΟΥΛΟΙ & ΕΚΤΙΜΗΤΕΣ ΑΚΙΝΗΤΩΝ — ΚΤΗΜΑΤΟΜΕΣΙΤΙΚΟ ΓΡΑΦΕΙΟ από το 1983

Η ΡΟΔΙΑΚΗ ΚΤΗΜΑΤΙΚΗ είναι ανεξάρτητο κτηματομεσιτικό γραφείο με έδρα την Ρόδο. Η διαμεσολάβηση (brokerage) για την πώληση, εκμετάλλευση ή και εκμίσθωση της ακίνητης περιουσίας αποτελεί τον σημαντικότερο τομέα δραστηριότητας της εταιρείας.
Η εξειδικευμένη προσέγγιση και η επιστημονική κατάρτιση σε συνδιασμό με την πολυετή εμπειρία είναι οι βασικοί συντελεστές της επιτυχημένης δεκαπενταετούς και πλέον πορειάς του γραφείου μας.



ΠΩΛΗΣΕΙΣ ΕΠΙΛΕΓΜΕΝΩΝ ΑΚΙΝΗΤΩΝ

Το γραφείο μας διαθέτει σε αποκλειστικότητα δεκάδες επιλεγμένα ακίνητα

- Διαμερίσματα - Μονοκατοικίες - Μεζονέτες
- Οικόπεδα - Αγροτεμάχια
- Κεντρικά Καταστήματα - Γραφεία - Αυτοτελή Κτίρια
- Μισθωμένα ακίνητα εισοδήματος
- Ξενοδοχειακές Μονάδες

Μεσω του δικτύου συνεργαζόμενων μεσιτικών γραφείων αναλαμβάνουμε αγοραπωλησίες ακινήτων σε όλη την Ελλάδα.

ΕΚΤΙΜΗΣΕΙΣ ΑΚΙΝΗΤΩΝ

Σε συνεργασία με διεθνή γραφεία συμβούλων ακίνητης περιουσίας και με βάση τα αυστηρά πρότυπα και την μεθολογία του Βρετανικού Ινστιτούτου Ορκωτών Πραγματογνωμόνων και Εκτιμητών (Royal Institution of Chartered Surveyors) αναλαμβάνουμε εκτίμησεις ακίνητης περιουσίας.Οι εν λόγω εκτιμήσεις μπορούν να χρησιμοποιηθούν σε τραπεζικούς και πιστωτικούς οργανισμούς ή σε δικαστικές πρακτικές τόσο στην Ελλάδα όσο και στο εξωτερικό.

RHODES REAL ESTATE - a world of choice

Rhodes Real Estate is an independent real estate agency founded in 1983 and based in Rhodes island. Since that time we have offered a world class, high quality service to our many and valued clients. Our diverse clientele appreciate our discretion, professionalism and market credibility.

Our company offers professional real estate services for

- Residential Properties (Holiday homes, traditional hous
- Commercial Properties (shops, hotels, offices)
- Property Evaluation -Property Management

THE NATIONAL ASSOCIATION OF NAEA ESTATE AGENTS OVERSEAS MEMBER



We are members of FIABCI (International Federation of Real Estate Agencies), CEI (EuropeanConfederation of Real Estate Agents), NAEA - Overseas Member (National Association of Real Estate Agents - Great Britain), ERES (European Real Estate Society).

For all your personal and professional real estate requirements please contact Mr. Savvas A. Savvaidis (BBA Bologna Un., MCEI, ANAEA) on 26281 or 35476

ΑΝΕΣΤΗΣ & ΣΑΒΒΑΣ ΣΑΒΒΑΪΔΗΣ

Μέγαρο Κιοσόγλου, 3ος όροφος
Εθελοντών Δωδεκανησίων 29
ΡΟΔΟΣ

tel: 26281 & 35476 fax: 34663
cel: 0944-421015 & 0977-433427
e-mail: sawaidis@rho.forthnet.gr

ΚΤΗΜΑΤΟΜΕΣΙΤΙΚΟ ΓΡΑΦΕΙΟ
ΖΑΦΕΙΡΗΣ Μ. ΚΑΡΑΓΙΑΝΝΗΣ Δ. Ο.Ε.
Πωλήσεις ακινήτων. Τηλ. (60380-60381)
18.00-21.00 μ.μ. Δευτέρα-Παρασκευή

ΔΗΜΟΣ ΑΦΑΝΤΟΥ
- 6.120 τ.μ. (Περιοχή Καστελάνο)
- 4.000 τ.μ. (Παραλία Αφάντου)
- 5.000 τ.μ. (Παραλία Αφάντου)
- 1.600 τ.μ. (Παραλία Αφάντου)
- 6.450 τ.μ. (Παραλία Αφάντου)
- 2.000 τ.μ. (Παραλία Αφάντου)
- 730 τ.μ. (Περιοχή Λίππινοι)
- 540 τ.μ. (Περιοχή Λίππινοι)
- 5.800 τ.μ. (Περιοχή Τραπέζια)
- 11.520 τ.μ. αγροτεμάχιο
- (1/2) 5.080 τ.μ. αγροτεμάχιο (Με ελαιόδεντρα)
- 1.250 τ.μ. αγροτεμάχιο
- 1.690 τ.μ. αγροτεμάχιο
- 10.200 τ.μ. αγροτεμάχιο (πλησίον οικισμού Κολυμπίων με πανοραμική θέα)

ΚΟΛΥΜΠΙΑ
- 5.000 τ.μ. πλησίον ξενοδοχείου ΚΟΑΛΑ
- 4.969 τ.μ. (1/2) αγροτεμάχιο
- 4.300 τ.μ. αγροτεμάχιο (στο δρόμο για Αρχίπολη)

ΨΙΝΘΟΣ
- 22.400 τ.μ. αγροτεμάχιο (Με 200 ελαιόδεντρα)
- 19.840 τ.μ. αγροτεμάχο

ΡΟΔΟΣ
- Διαμέρισμα, 2ος όροφος, 80 τ.μ.
- Γραφείο 40 τ.μ., Εμπορικό Κέντρο Φώκιαλη

ΑΣΦΑΛΕΙΟΚΤΗΜΑΤΙΚΗ
ΚΤΗΜΑΤΟΜΕΣΙΤΙΚΟ-ΑΜΟΙΒΑΙΑ ΚΕΦΑΛΑΙΑ
ΑΣΦΑΛΕΙΕΣ INTERNATIONAL LIFE

ΔΙΑΜΕΡΙΣΜΑΤΑ
45 τ.μ. 2άρι Ανάληψη
85 τ.μ. 3άρι Κέντρο
88 τ.μ. 3άρι Δασκάλους
90 τ.μ. 3άρι Ιαλυσός
90 τ.μ. 3άρι Κέντρο
100 τ.μ. 3άρι Κέντρο
115 τ.μ. 4άρι Ανάληψη
115 τ.μ. 4άρι Δασκάλους
125 τ.μ. 4άρι Αγ. Ιωάννης
126 τ.μ. 4άρι Αγ. Ιωάννης
130 τ.μ. 4άρι Μήδια
145 τ.μ. 4άρι Κέντρο

ΔΙΑΜΕΡΙΣΜΑΤΑ ΑΘΗΝΑ
Τρία 88 τ.μ. το καθένα
Λουξ κατασκευής
Μαραθώνος και Λαυρίου

ΟΙΚΟΠΕΔΑ
478 τ.μ. Ροδίνι (Σ.Δ. 0,4)
500 τ.μ. Ανάληψη (Σ.Δ. 0,8)
500 τ.μ. Παραδείσι
700 τ.μ. Ανάληψη (Σ.Δ. 0,8)
1060 τ.μ. Ροδίνι (Σ.Δ. 0,8)
1500 τ.μ. Μιχ. πετρίδη (Σ.Δ. 0,8)

ΑΓΡΟΤΕΜΑΧΙΑ
3,5 στρεμ. Ε.Ο. Ρόδου Λίνδου
4 στρεμ. εντός σχεδίου Μαριτσά
4 στρεμ. Καλαβάρδα
4 στρεμ. Δαματριά
4 στρεμ. Αφάντου
5 στρεμ. Παστίδα
5 στρεμ. Τσαΐρι
6 στρεμ. Παστίδα
11 στρεμ. Παστίδα
80 στρεμ. Κιοτάρι

ΜΕΖΟΝΕΤΕΣ-ΜΟΝΟΚΑΤΟΙΚΙΕΣ
120 τ.μ. Καρακόνερο
120 τ.μ. Μήδια
130 τ.μ. Μήδια
130 τ.μ. Παραδείσι
140 τ.μ. Μήδια
150 τ.μ. Μήδια
150 τ.μ. Ιαλυσός
150 τ.μ. Ιαλυσός
180 τ.μ. Ιαλυσός
180 τ.μ. Παλιά Πόλη
190 τ.μ. Αφάντου
300 τ.μ. Τρεις
450 τ.μ. Κοσκινού

ΚΑΤΑΣΤΗΜΑΤΑ
35 τ.μ. Φαληράκι
38 τ.μ. Φαληράκι
40 τ.μ. Τροφό
50 τ.μ. γραφείο Σοφ. Βενιζέλου
60 τ.μ. Ψαροπούλα
90 τ.μ. Βενιζέλου

ΔΙΑΘΕΤΟΥΜΕ ΠΕΡΙΣΣΟΤΕΡΑ ΑΚΙΝΗΤΑ ΠΡΟΣ ΠΩΛΗΣΗ ΕΚΤΟΣ ΑΠΟ ΤΑ ΑΝΑΓΡΑΦΟΜΕΝΑ
ΥΠΕΥΘΥΝΟΣ ΓΡΑΦΕΙΟΥ
ΚΑΡΑΝΙΚΗΣ ΛΟΥΚΑΣ
ΕΘΝ. ΜΑΚΑΡΙΟΥ 45 ΣΤΟΑ ΡΟΙΚΟΥ 2ος ΟΡΟΦΟΣ
ΤΗΛ. 21003 ΚΙΝ. 0945/759887

πωλησεις

συνέχεια από την προηγούμενη

ΒΙΛΑ ΠΟΛΥΤΕΛΗΣ ΠΑΝΟΡΑΜΙΚΗ 2.850 Τ.Μ. ΜΕ ΦΑΝΤΑΣΤΙΚΗ ΘΕΑ, ΠΑΡΚΙΝΓΚ 300 Τ.Μ. ΣΧΕΔΟΝ ΕΤΟΙΜΗ, ΠΙΣΙΝΑ 50 Τ.Μ., ΜΠΑΡΜΠΕΚΙΟΥ ΚΑΙ ΠΟΛΛΑ ΑΛΛΑ. ΜΟΝΟ ΣΟΒΑΡΕΣ ΠΡΟΤΑΣΕΙΣ, ΑΠΟΚΛΕΙΟΝΤΑΙ ΜΕΣΙΤΕΣ. ΠΛΗΡ. ΤΗΛ. 0973201959 ΠΟ46553

ΟΙΚΟΔΟΜΗ ΡΟΔΟΥ

ΤΕΧΝΙΚΗ–ΚΑΤΑΣΚΕΥΑΣΤΙΚΗ ΕΤΑΙΡΕΙΑ

ΠΩΛΟΥΝΤΑΙ

1) Μονοκατοικίες 150 τ.μ. η κάθε μία σε κτήμα 2.000 τ.μ. (υπό κατασκευή).
2) Μονοκατοικίες στο Κιοτάρι Ασκληπείού (στο κύμα) 120 τ.μ. σε κτήμα 1300 τ.μ. εκάστη (υπό κατασκευή).
3) Μονοκατοικίες στα Κοσκινού 220 τ.μ. με απέραντη θέα σε κτήμα 1000 τ.μ. (υπό κατασκευή).
4) Δύο οροφοδιαμερίσματα των 130 τ.μ. στην οδό Κωνσταντινουπόλεως στο Ροδίνι (υπό κατασκευή).
5) Διαμερίσματα των 110 τ.μ. και 135 τ.μ. στο Καρακόνερο πάνω από το γήπεδο με απέραντη θέα (υπό κατασκευή).

Δεκτά δάνεια και ευκολίες πληρωμής έχουμε τις καλύτερες τιμές της αγοράς.

ΟΙΚΟΔΟΜΗ ΡΟΔΟΥ

Καμύνδου 4- Ρόδος-85100 Τηλ.: 02410/60460, 1, 2
Fax: 02410/60463

ΜΑΝΟΛΗΣ ΣΠΥΡΙΔΗΣ πολιτικός μηχανικός ΔΠΘ (ΚΙΝ:093.66.60460).
ΚΩΣΤΑΣ ΚΩΝΣΤΑΝΤΙΝΙΔΗΣ εργολάβος (ΚΙΝ.: 0946.99.99.06)

ΠΩΛΟΥΝΤΑΙ ΔΙΑΜΕΡΙΣΜΑΤΑ: 1) καινούργια στα Κοσκινού 100 τ.μ. με τζάκι, θέρμανση και ηλιακό. Τιμή 117.388 Ευρώ (40.000.000 δρχ., 2) Στην Ιαλυσό 80 τ.μ. με αυλή. Τιμή προσιτή. Πληρ. κ. Μαρίνα-τηλ. 02410 37906 "ΚΤΗΜΑΤΙΚΗ ΠΡΟΟΠΤΙΚΗ" κιν. 0972292958. ΑΟ46540

ΔΙΑΜΕΡΙΣΜΑ, 10 ετών σε άριστη κατάσταση 75 τ.μ., δύο υπνοδωμάτια, μεγάλο μπαλκόνι στον 3ο όροφο τριώροφης πολυτελούς οικοδομής στην οδό Γαριβάλδη 30. Διαθέτει ατομική θέση στάθμευσης σε πυλωτή, air condition, τέντες, εντοιχισμένη κουζίνα, ντουλάπες και πάτωμα από γρανίτη. Τιμή 33.000.000 δρχ. Γίνονται ευκολίες πληρωμής και δεκτά δάνεια. Πληροφορίες κο Βονάκη Γιάννη, τηλ. 0241067221 ώρες καταστήματος. ΑΟ46507

ΔΙΩΡΟΦΗ ΟΙΚΙΑ ΣΤΟ ΚΑΣΤΕΛΛΟΡΙΖΟ ΜΕ ΥΠΟΓΕΙΟ ΣΥΝΟΛΙΚΟΥ ΕΜΒΑΔΟΥ 200 Τ.Μ. ΕΝΤΟΣ ΟΙΚΟΠΕΔΟΥ 300 Τ.Μ. ΜΕ ΔΕΞΑΜΕΝΗ ΝΕΡΟΥ ΣΤΟ ΙΣΟΓΕΙΟ ΤΟΥ ΚΤΙΣΜΑΤΟΣ. ΜΟΝΟ ΣΟΒΑΡΕΣ ΠΡΟΤΑΣΕΙΣ. ΠΛΗΡ. ΤΗΛ. 02410 31321/95013 ΚΙΝΗΤΟ 0945332054. ΠΟ46501

ΒΙΟΤΕΧΝΙΚΟΣ ΧΩΡΟΣ στα Ασγούρου 160 τ.μ.- ισόγειος-φωτεινός κατάλληλος για κάθε εμπορική ή βιοτεχνική χρήση. Πληρ. τηλ. 0241027082 και 0944347405 κ. Εμμ. Κρανίδη. ΑΟ46494

ΕΠΙΧΕΙΡΗΣΗ Μίνι Μάρκετ στη περιοχή Ανάληψης με εξασφαλισμένη πελατεία και καλές προοπτικές. Πληρ. τηλ.: 0241069116. ΑΟ46483

2 ΜΕΖΟΝΕΤΕΣ. 1) Στο Ροδίνι 148 τ.μ. με γκαράζ LUX κατασκευής με πολλά έξτρα. 2) Μεζονέτα, πάροδος Ατταβύρου 112 τ.μ. Πληρ. κυρία Μαρίνα «ΚΤΗΜΑΤΙΚΗ ΠΡΟΟΠΤΙΚΗ», τηλ. 02410/37906 και 0972292958. ΑΟ45436

ΑΠΟΘΗΚΗ ισόγεια 320 τ.μ. με μεγάλη πρόσοψη, ύψος 5.60 μ. στο Βιοτεχνικό χώρο Μανουσέλη επί της Ρόδου-Λίνδου έτοιμο-παραδοτέο. Μόνο 44.000.000 δρχ. (129.126 Ευρώ). ΑΙΓΑΙΟΚΤΗΜΑΤΙΚΗ τηλ. 02410 22943-28838-0945466773. ΑΟ46448

ΟΙΚΟΠΕΔΟ 5.045 στρ. στα Κοσκινού τιμή 30.000.000 δρχ. (88.041 Ευρώ). Επίσης στ' Ασγούρου αμφιθεατρικό οικόπεδο 2.150 τ.μ. με θέα και έτοιμη οικοδομική άδεια για 206 τ.μ. μονοκατοικία . Τιμή 23.000.000 δρχ. (67.498 Ευρώ). ΑΙΓΑΙΟΚΤΗΜΑΤΙΚΗ τηλ. 02410 22943-28838-0945466773. ΑΟ46649

2 ΜΕΖΟΝΕΤΕΣ των 190 τ.μ. στα Κοσκινού μπετά 36.000.000 δρχ. (105.649 Ευρώ). Επίσης 140 τ.μ. μεταχειρισμένη μεζονέτα στο Ροδίνι. ΑΙΓΑΙΟΚΤΗΜΑΤΙΚΗ τηλ. 02410 22943-28838-0945466773. ΑΟ46450

ΟΡΟΦΟΔΙΑΜΕΡΙΣΜΑ 76 τ.μ. καινούργιο στο Καρακόνερο 37.000.000 δρχ. (108.584 Ευρώ). ΑΙΓΑΙΟΚΤΗΜΑΤΙΚΗ τηλ. 02410 22943-28838-0945466773. ΑΟ46451

ΜΟΝΟΚΑΤΟΙΚΙΕΣ, στην Παστίδα, ανεξάρτητες με οικόπεδο σε μπετά, 130 τ.μ. Τιμή προσιτή. Πληρ. κυρία Μαρίνα «ΚΤΗΜΑΤΙΚΗ ΠΡΟΟΠΤΙΚΗ», τηλ. 02410/37906 και 0972292958. ΑΟ46437

ΠΡΟΛΑΒΕΤΕ! ΠΩΛΕΙΤΑΙ υπό κατασκευή **ΟΡΟΦΟΔΙΑΜΕΡΙΣΜΑ** με δυνατότητα διαμόρφωσης δύο διαμερισμάτων σε β' όροφο οικοδομής, στην Ιαλυσό. Πληρ. τηλ. 0974500219, 02410 92918 μετά τις 20.00 ΑΟ46392

ΔΙΑΜΕΡΙΣΜΑ μεταχειρισμένο 80 τ.μ. με αυλή, στους Δασκάλους, ελεύθερο βαρών και έτοιμο για κατοίκηση. Δεκτά στεγαστικά δάνεια όλων των ταμείων. Τιμή 27.000.000 δρχ. Πληρ. τηλ. 02410 22943, 28838, 0945466773, ΑΙΓΑΙΟΚΤΗΜΑΤΙΚΗ ΑΟ46393

ΔΙΩΡΟΦΕΣ ΜΟΝΟΚΑΤΟΙΚΙΕΣ από τον οικοπεδούχο, στα μπετά, 130 τ.μ., σε οικόπεδο 300 τ.μ. περίπου, με μαντρότοιχο από μπετόν και ασφαλτοστρωμένους δρόμους, στην Ιαλυσό, δίπλα στο Φυτώριο και απέναντι από τον Μαρινόπουλο. Πληρ. τηλ. 0945279664 ΑΟ46347

ΟΙΚΟΠΕΔΟ 1100 τ.μ. στην Απολακκιά. Πληρ. τηλ. 0974500219, 02410 92918 μετά τις 20.00 ΑΟ46391

ΑΚΙΝΗΤΟ 350 τ.μ. στην πόλη της Ρόδου. Τιμή 220.000 ευρώ. Πληρ. ΕΛΛΗΝΟΚΤΗΜΑΤΙΚΗ, Πέτρος Πρεζεράκος, τηλ. 02410 33866, 0932468026 ΑΟ46348

ΟΙΚΟΠΕΔΟ 3.000 τ.μ. εντός οικισμου στην περιοχή Αφάντου. Πληρ. ΕΛΛΗΝΟΚΤΗΜΑΤΙΚΗ, Πέτρος Πρεζεράκος, τηλ. 02410 33866, 0932468026 ΑΟ46350



ΚΤΗΜΑΤΟΜΕΣΙΤΙΚΟ ΓΡΑΦΕΙΟ

ΑΙΓΑΙΟΚΤΗΜΑΤΙΚΗ

ΠΩΛΟΥΝΤΑΙ

- ΔΙΑΜΕΡΙΣΜΑΤΑ-ΜΟΝΟΚΑΤΟΙΚΙΕΣ
- (ΔΔ)=ΔΑΝΕΙΑ ΔΕΚΤΑ

- 45 τ.μ. Ιαλυσό 18 εκ. 52.824 €
- 55 τ.μ. Αθηνών 73.367 €-25 εκ (ΔΔ)
- 55 τ.μ. καινούργιο Κοσκινού 18 εκ. -9889 €.
- 48 τ.μ. διόροφο Αγ. Φανουρίου Π. Πόλη 8 εκ. (ΔΔ)-26.412 €
- 57 τ.μ. Αθηνών (3 ετών) με θέα, 24 εκ. 70.432 € (ΔΔ)
- 60 τ.μ. α' ορ. Καρακόνερο καινούργια 28 εκ. -82171 εκ. (ΔΔ)
- 62 τ.μ. λουξ ρετιρέ στην Απ. Παύλου 30 εκ.-88.041 € (ΔΔ)
- 65 τ.μ. μον/κία σε 220 τ.μ. αυλή Π. Πόλη 18 εκ.-52.824 € (ΔΔ)
- 70 τ.μ. Ιαλυσό 28 εκ. 82.171 € (ΔΔ)
- 70 τ.μ. (μον/κία) Κορδικτώνος 73.361 € -25 εκ. (ΔΔ)
- 75 τ.μ. Καρακόνερο ορ/σνα 37,5 εκ. -110.051 € (ΔΔ)
- 77 τ.μ. λούξ ετοιμ/το με αυλή 27 εκ. Κοσκινού 79.236 €
- 78 τ.μ. με αυλή Σωτήρος 26 εκ. 76.302 € (ΔΔ)
- 80 τ.μ. (ημιϋπόγειο), Δασκάλους, 26 εκ.-76.302 € (ΔΔ)
- 80 τ.μ. Ιαλυσό 32 εκ. 93.910 € (ΔΔ)
- 83 τ.μ. Ιαλυσό 25 εκ.-102.714 € (ΔΔ)
- 85 τ.μ. Ιαλυσό καινούργιο 35 εκ. -102.714 €
- 87,5 τ.μ.καιν/ργιο Ροδίνι 39€ εκ.-114.453 € (ΔΔ)
- 90 τ.μ. μον/κία διόροφη Παραδείσι με τζάκι 22 εκ. - 64.563 € (ΔΔ)
- 117 τ.μ. Γεωργ. Παπανδρέου με γκαράζ 25 μ. 51 εκ., (ΔΔ)-137,931 €
- 45 τ.μ. και 117 τ.μ. (2 διαμ.) α' ορ. στο σοβά Δασκάλους 41 εκ. (και τα 2), 120,322 €
- 114 τ.μ. ρετιρέ Στοκχόλμης 45 εκ.-132.061 €
- (117 εμ. σε σοβά Δασκάλους) 33 εκ. -96.845 € (ΔΔ)
- 120 τ.μ. Αθηνών 161.408 €-55 εκ. (ΔΔ)
- 120 τ.μ. πλησίον Μ. Πετρίδη (ισ.), (3 υπν.) 161.408 €-55 εκ. (ΔΔ)
- 124 τ.μ. Καρακόνερο 54 εκ. 158.470 (ΔΔ)
- 120 τ.μ. μεζ/τα Ροδίνι 80 εκ. 234.776 € (ΔΔ)
- 132 τ.μ. Κέννεντυ, 70 εκ.-206.429 €
- 138 τ.μ. (ισόγειο με αυλή), Κέννεντυ, 45 εκ.-132.016 €
- 140 τ.μ. μεζ/τα με γκαράζ- έξτρα 7 ετών Ροδίνι 70 εκ. -205.429 € (ΔΔ)
- 140 τ.μ. μεζ/τα (με 70 τ.μ. υπ.) σε μαρ/βά, Ιαλυσός 50 εκ.-146.735 € (ΔΔ)
- 140 τ.μ. μεζονέτα σε μπετά, Κοσκινού, 40 εκ.-117.388 € (ΔΔ)
- 150 τ.μ. μον/κία σε 2 στρ. στην Ιαλυσό 100 εκ.-293.470 € (ΔΔ)
- 158 τ.μ. μεζ/τα σε μπετά Ιξιά 36 εκ.-105.649 €
- 160 τ.μ. διαμ. σε μπέτά στους Δασκάλους 32 εκ. (μετρητά)-οροφ/σμα 93.910 €
- 200 τ.μ. (2 διαμ/τα) στο Μαντρικό 41 εκ. 120.322 € (ΔΔ)
- 210 τ.μ. μεζ/τα. Κοσκινού 220.102 €-75 εκ. (ΔΔ)
- 230 τ.μ. παραδοσιακό αρχοντικό, εντός της πόλεως, 72 εκ.-211.225 €
- 270 τ.μ. βίλλα στο σοβά σε 4 στρ. Τσαΐρι 100 εκ. - 293.470 €
- 280 τ.μ. μον/κία σε Ιστρ. Κοσκινού 150 εκ.-440.205 € (ΔΔ)
- 280 τ.μ οικ. τετ/νο (κτίριο) Π. Πόλη 100 εκ. 293.470 €
- 550 τ.μ. μον/κία Παστίδα 7 στρ. 170 εκ. 498.899 € (ΔΔ)

ΚΑΤΑΣΤΗΜΑΤΑ

- 30 τ.μ. Εμπ/κο κέντρο Βράχο Ιαλυσό 20 εκ. - 58,694 €
- 39 τ.μ. Αγ. Αναστασία 12 εκ.-35.216 €
- 175 τ.μ. Λεωφ. Ρόδου-Λίνδου 60 εκ.-176.082 € (ΔΔ)
- 160 τ.μ. αποθήκη. Ανάληψη 30 εκ.-88.041 € (ΔΔ)
- 180 τ.μ. αποθήκη Ροδίνι 132.061 €-45 εκ.
- 200 τ.μ. με 200 υπ. (και ορ. άδεια) σε μπετά στο Μηδεια 80 εκ.-234.776 €
- 900 τ.μ. κτίριο στο Μηδεια

ΟΙΚΟΠΕΔΑ

- 500 τ.μ. Μίρα Μάρε (Σ.Δ. 0,8), 45 εκ.-132.016 €
- 680 τ.μ. Πειραιώς 176.082 €-60 εκ.
- 1.054 τ.μ. (ΣΔ 0,4) Βράχο Ιαλυσού 55 εκ.-146.735 €
- 2.150 τ.μ. με οικ. άδεια 206 τ.μ. Ασγούρου, 23 εκ.-67.498 €
- 3.600 Κολύμπια (κτίζει 360 τ.μ.) 20 εκ. 58.694 €
- 4 στρεμ. στα Νερά Καλλιθέας 60 εκ.-176.082 €
- 14 στρ. Τσαΐρι 176.082 €- 60 εκ.

ΖΗΤΟΥΝΤΑΙ ΜΕΤΑΧΕΙΡΙΣΜΕΝΑ ΔΙΑΜΕΡΙΣΜΑΤΑ - ΑΜΕΣΗ ΠΩΛΗΣΗ ΑΝΑΛΑΜΒΑΝΟΥΜΕ ΤΗΝ ΕΝΟΙΚΙΑΣΗ ΤΟΥ ΔΙΑΜΕΡΙΣΜΑΤΟΣ ΣΑΣ ΣΕ ΠΟΛΥ ΣΥΝΤΟΜΟ ΧΡΟΝΙΚΟ ΔΙΑΣΤΗΜΑ

ΡΕΝΑ ΒΑΖΟΥΚΟΥ

(ΜΕΣΙΤΗΣ ΑΣΤΙΚΩΝ ΣΥΜΒΑΣΕΩΝ)

ΔΙΕΥΘ. ΓΡΑΦΕΙΟΥ ΔΗΜ. ΘΕΟΔΩΡΑΚΗ 3
9-1 το πρωί και 6.30-9 απ/τα
Δευτέρας-Πέμπτης εκτός Σαβ. και Κυρ.
Τηλ. (02410) 22943-28838 FAX: 28838
email.vazoukou@otenet.gr.
ΡΟΔΟΣ

ΠΩΛΗΣΕΙΣ ΑΚΙΝΗΤΩΝ

◆ **ΔΙΑΜΕΡΙΣΜΑΤΑ**

- 2άρια ετοιμοπαράδοτα, λουξ κατασκευής, 23.500.000 δρχ.
- Ροδίνι 115 τ.μ. λουξ κατασκευής, με απεριόριστη θέα
- Ροδίνι 90 τ.μ. λουξ κατασκευής με απεριόριστη θέα.
- Ατταβύρου 86 τ.μ. 35.000.000 δρχ.
- Ροδίνι 115 τ.μ. λουξ κατασκευής
- Ροδίνι 2άρι, 21.000.000 δρχ.
- Ροδίνι 114 τ.μ. 48.000.000 δρχ. λουξ κατασκευής
- Κορδικτώνος 80 τ.μ. 26.000.000 δρχ.
- Ροδίνι 81 τ.μ. 30.000.000 δρχ.
- Ροδίνι 50 τ.μ. και 60 τ.μ.
- Ροδίνι 114 τ.μ.
- Καρακόνερο 90 τ.μ. καινούργιο
- Καρακόνερο 117 τ.μ. καινούργιο
- Ροδίνι 86 τ.μ. καινούργιο
- Τροίας 90 τ.μ. λουξ κατασκευής με απεριόριστη θέα.

◆ **ΗΜΙΤΕΛΗ ΔΙΑΜΕΡΙΣΜΑΤΑ**

- 100 τ.μ. 20.000.000 δρχ. Αταβύρου
- 60 τ.μ. 12.000.000 δρχ. Αταβύρου
- 160 τ.μ. 32.000.000 δρχ. Αταβύρου

◆ **ΜΕΖΟΝΕΤΕΣ-ΜΟΝΟΚΑΤΟΙΚΙΕΣ**

- 180 τ.μ. με οικόπεδο 1300 μ. στο Κανδυλί (μπετά)
- Κοσκινού 195 τ.μ., 35.000.000 δρχ. (κτισμένη)
- Μεζονέτα 155 τ.μ. 55.000.000 δρχ. - Δασκάλους
- ΣΥΜΗ:Διόροφη κατοικία 70 τ.μ. με στέρνα 50.000.000 δρχ.

◆ **ΟΙΚΟΠΕΔΑ**

- Ιαλυσός 1200 τ.μ., 44.000.000 δρχ.
- 2 στρ. στο Κανδυλί με άδεια οικοδομής 220 μ., 23.000.000 δρχ.
- Κιοτάρι πάνω στο κύμα 5 στρ.
- Παραδείσι, 1500 μ., 8.000.000 δρχ.
- Μαριτσά 2 στρ., 17.000.000 δρχ.
- Κατταβιά 650 τ.μ. 3.000.000 δρχ.
- Οικόπεδα εντός σχεδίου στο Γεννάδι από 2.500.000 δρχ.
- Γεννάδι 2.000 τ.μ. πάνω στο κύμα
- Παστίδα 7 στρ., 70.000.000 δρχ.

◆ **ΑΠΟΘΗΚΕΣ**

- Αποθήκη σχεδόν ισόγεια 250 τ.μ. 20.000.000 δρχ.

◆ **ΚΑΤΑΣΤΗΜΑΤΑ**

- Μαγαζί στη Νέα Αγορά 30.000.000 δρχ.
- Επιχείρηση στην οδό Ηρώων Πολυτεχνείου
- Πωλείται επιχείρηση -αναψυκτήριο

◆ **ΚΤΗΜΑΤΑ**

- Κατταβιά Αγ. Γιώργης 4800 τ.μ. 6.000.000 δρχ.
- Λαχανιά, 2 στρ. οικοδομίσιμο 3.000.000 δρχ.
- Πίσω από το παλιό αεροδρόμιο 4 στρ., 22.000.000 δρχ. με θέα.
- Χωράφι 4 στρ. στην Παστίδα 18.000.00 δρχ.
- Χωράφι 5.700 στρ. στα Κολύμπια, 15.000.000 δρχ.
- Κατταβιά 1000 τ.μ. άρτιο και οικοδομήσιμο με φως, νερό, 2.500.000 δρχ.
- Κανδυλί 2.600 τ.μ., 35.000.000 δρχ.
- Πλημμύρι 1520 στρ. πάνω στην θάλασσα, τιμή 6.000.000 δρχ.
- Πλημμύρι 1.640τ.μ. 4.000.000 δρχ. οικοδομήσιμο
- Πλημμύρι 3.240τ.μ. 3.000.000 δρχ.
- Λαχανιά 4.700 τ.μ. 16.000.000 δρχ. οικοδομήσιμο
- 10 στρ. Κιοτάρι, νερό, ρεύμα 12.000.000 δρχ.
- Λαχανιά 100 στρ. πάνω στην θάλασσα
- Λαχανιά 45 στρ. 2500 δρχ./μέτρο
- Κατταβιά 2.500 τ.μ. πάνω στο δρόμο οικοδομήσιμο,
- Λάρδος 7 στρ. 12.000.000 δρχ.
- Κιοτάρι 4 στρ. 4.000.000 δρχ.
- Λαχανιά 750 τ.μ., 8.500.000 δρχ.στο χωριό
- Γεννάδι 20 στρ. ρεύμα-νερό 20.000.000 δρχ.
- Κιοτάρι 7 στρ. με νερό-ρεύμα 8.000.000 δρχ.
- Λαχανιά 4 στρ. 300 μέτρα από τη θάλασσα 8.000.000 δρχ.
- Γεννάδι 1.100 τ.μ. 1.500.000 δρχ.
- Κατταβιά 10 στρ. 10.000.000 δρχ.
- Πλημμύρι 12 στρ. με φως, νερό
- Κατταβιά 4.000 τ.μ. 2.000.000 δρχ.
- Πλημμύρι 5.500 τ.μ. 6.500.000 δρχ.
- Γεννάδι στη λεωφόρο 4.000 τ.μ., 12.000.000 δρχ.
- Γεννάδι, 2 στρ. πάνω στη θάλασσα
- Πλημμύρι, 4.500 στρ. 6.000.000 δρχ.
- Κιοτάρι 4 στρ. κοντά στη θάλασσα
- Σάλακος 8στρ. 16.000.000 δρχ.

➪ Πωλούνται αποθήκες και βιοτεχνικοί χώροι.

- **ΔΑΝΕΙΑ ΔΕΚΤΑ - ΕΥΚΟΛΙΕΣ ΠΛΗΡΩΜΗΣ**
- **ΖΗΤΟΥΝΤΑΙ ΟΙΚΟΠΕΔΑ ΠΡΟΣ ΑΓΟΡΑ - ΚΤΗΜΑΤΑ ΚΑΙ ΔΙΑΜΕΡΙΣΜΑΤΑ**

ΣΤΑΜΑΤΗΣ ΜΑΝΩΛΑΚΟΣ

ΩΡΕΣ ΓΡΑΦΕΙΟΥ 8.30-1.00 π.μ. και 5-8 μ.μ.

ΔΗΜ. ΑΝΑΣΤΑΣΙΑΔΗ 45 (παραπλεύρως ΥΠΕΡΑΓΟΡΑΣ ΠΑΠΑΚΥΡΙΑΚΟΥ-ΣΥΝΟΙΚΙΑ ΔΑΣΚΑΛΩΝ) Τηλέφωνα: 23815-78275

πωλησεις

συνέχεια από την προηγούμενη

ΜΕΖΟΝΕΤΕΣ 190 τ.μ. εντός σχεδίου στην περιοχή Κοσκινού (ημιτελή). Τιμή 108.000 ευρώ. Πληρ. ΕΛΛΗΝΟΚΤΗΜΑΤΙΚΗ, Πέτρος Πρεζεράκος, τηλ. 02410 33866, 0932468026 ΑΟ46349

ΟΙΚΟΠΕΔΟ 4.000 τ.μ. στην περιοχή Αφάντου, κοντά στην παραλία. Τιμή 117.500 ευρώ. Πληρ. ΕΛΛΗΝΟΚΤΗΜΑΤΙΚΗ, Πέτρος Πρεζεράκος, τηλ. 02410 33866, 0932468026 ΑΟ46351

ΜΕΖΟΝΕΤΑ 160 τ.μ. σε μπετόν, ανεξάρτητη, στην περιοχή Ιαλυσού. Τιμή 130.000 ευρώ. Πληρ. ΕΛΛΗΝΟΚΤΗΜΑΤΙΚΗ, Πέτρος Πρεζεράκος, τηλ. 02410 33866, 0932468026 ΑΟ46352

ΑΝΘΟΠΩΛΕΙΟ επώνυμο, στη Ρόδο. Τιμή 35.000 ευρώ. Πληρ. ΕΛΛΗΝΟΚΤΗΜΑΤΙΚΗ, Πέτρος Πρεζεράκος, τηλ. 02410 33866, 0932468026 ΑΟ46353

ΚΑΦΕΤΕΡΙΑ στο κέντρο της πόλης. Τιμή 30.000 ευρώ. Πληρ. ΕΛΛΗΝΟΚΤΗΜΑΤΙΚΗ, Πέτρος Πρεζεράκος, τηλ. 02410 33866, 0932468026 ΑΟ46354

ΕΠΙΧΕΙΡΗΣΗ ΠΙΤΣΑΡΙΑ ΣΤΑ 100 ΜΑΓΑΖΙΑ. ΠΛΗΡ. ΤΗΛ. 0944/566060. ΠΟ46322

ΠΩΛΟΥΝΤΑΙ: 1) Παλαιά διώροφη οικία διατηρητέα στο Νιοχώρι, οδός Δηλμπεράκη. Αποτελείται από οκτώ δωμάτια και αυλή (θέλει επισκευή). Τιμή 30.000.000 δρχ. 2) Αποθήκη ισόγεια, 190 τ.μ. αντιπλημμυρική στην περιοχή Επτά Χουρμαδιές (Αγ. Αναστασία). Τιμή 20.000.000 δρχ. (η αποθήκη είναι κενή). 3) Μεζονέτα στα μπετά 150 τ.μ. με 1.000 τ.μ. οικόπεδο. Περιοχή από Καβουράκια προς Καλλιθέα, δεξιά. Τιμή 35.000.000 δρχ. Πληρ. κ. Καργιάκο Νίκο, οδός Σοφούλη 59, πληρ. τηλ. 30397 και 0946049179. ΑΟ46265

ΠΩΛΟΥΝΤΑΙ: α) Οικόπεδο παραλιακό 3,5 στρ. σε αιγιαλό, περιοχή Αφάντου κοντά στην Φωνή της Αμερικής. Τιμή συζητήσιμη β) 5 αγροτεμάχια στο χωριό Κατταβιά. Πληρ. τηλ. 0241052760 από 17.00-20.00, κιν. 0936845144 ΑΟ46260

ΣΥΝΕΤΑΙΡΙΣΤΙΚΗ ΜΕΡΙΔΑ, του Οικοδομικού Συνεταιρισμού "Η Ενωση" στην περιοχή "ΚΑΝΑΜΑΤ" έναντι Μαρινόπουλου στην οποία αντιστοιχεί οικόπεδο 400 τ.μ. με συντελεστή δόμησης 0,6 (Ανέγερση κατοικίας 240 τ.μ. συν το υπόγειό της). ΡΟΔΙΑΚΗ ΚΤΗΜΑΤΙΚΗ, τηλ. 26281, 35476 κιν. 0944/243452 και 0944/421015. ΑΟ46255

ΜΟΝΟΚΑΤΟΙΚΙΕΣ: 1) Στα Τριάντα Α-πλησίον οικισμού μονοκατοικίες πολυτελούς κατασκευης με καλοριφέρ, τζάκι, κουφώματα με διπλά τζάμια ανεξάρτητες, με αυλή-Οικοδομή 169 τ.μ. και οικόπεδο 1.000 τ.μ. δρχ. 85.000.000 και Οικοδομή 187 τ.μ. και οικόπεδο 1.000 τ.μ. δρχ. 88.000.000. Β) Στη παραλία μονοκατοικίες πολυτελούς κατασκευής οικοδομή διώροφη 150 τ.μ. και οικόπεδο 400 τ.μ.-Διώροφη οικοδομή 120 τ.μ. και οικόπεδο 402 τ.μ.-Διώροφη οικοδομή 140 τ.μ. και οικόπεδο 465 τ.μ., 2) Ρόδο στη περιοχή Παπαλουκά 280 τ.μ. δρχ. 75.000.000 σε μπετό με πανοραμική θέα. 3) Στα Τριάντα α- 180 τ.μ. σε μπετά σε οικόπεδο 675 τ.μ. δρχ. 55.000.000 και β-140 τ.μ. σε μπετό με οικόπεδο 300 τ.μ. δρχ. 40.000.000. 4) Στη Πίνδου 254 τ.μ. σε οικόπεδο 584 τ.μ. ΡΟΔΙΑΚΗ ΚΤΗΜΑΤΙΚΗ Ανέστης & Σάββας Σαββαΐδης τηλ. 26281-κιν. 0944-243452-0944-421015. ΑΟ45817

ΟΙΚΟΠΕΔΟ στα Κολύμπια 4.500 τ.μ. πολύ κοντά στη θάλασσα κατάλληλο για τουριστική επιχείρηση 153.000 Ευρώ ή 52.000.000 δρχ. Πληρ. κ. Μανώλη τηλ. 02410 39795. ΑΟ46149

Ζητούνται **ΔΙΑΜΕΡΙΣΜΑΤΑ-ΟΙΚΟΠΕΔΑ** για αγορά. Πληρ. τηλ. 02410 67234-67451, 0945471001. ΑΟ46164

1) **2 ΜΕΖΟΝΕΤΕΣ** στο Ροδίνι 148 και 136 πολυτελούς κατασκευής με γκαράζ. 2) Μεζονέτα εντός πόλεως 112 τ.μ. Πληρ. κ. Μαρίνα "ΚΤΗΜΑΤΙΚΗ ΠΡΟΟΠΤΙΚΗ" ΤΗΛ. 02410-37906, 0972292958. ΑΟ46165

ΕΠΙΧΕΙΡΗΣΗ ΤΥΡΟΠΙΤΑΔΙΚΟ στο Μαντράκι, με μόνιμη πελατεία. Πληρ. τηλ. 02410 38023 ΑΟ46088

ΔΙΑΜΕΡΙΣΜΑ ημιτελές (μαρμαροσουβάδες) 118 τ.μ., στην περιοχή Δασκάλων σε πολύ μικρή οικοδομή, γωνιακό, 94.000 ευρώ ή 32.000.000 δρχ. Πληρ. τηλ. 02410 39795, κ. Μανώλη ΑΟ46097

ΔΥΟ ισόγειες κατοικίες 75 τ.μ. και 100 τ.μ. στ' Αφάντου στον οικισμό σε οικόπεδο 470 τ.μ. Πληρ. τηλ. 0241026116 ΑΟ45866

ΕΠΙΧΕΙΡΗΣΗ σε τιμή ευκαιρίας στο κέντρο Αρχαγγέλου Ρόδου (καφέπαμπ) 150 τ.μ. πλήρως εξοπλισμένη. Εξασφαλισμένη πελατεία χειμώνα-καλοκαίρι. Πληρ. τηλ. 0244023115, 0932080956 ΑΟ45949

ΓΡΑΦΕΙΟ 37 τ.μ. επί της οδού Εθελ. Δωδεκανησίων. Πληρ. τηλ. 0241027082, 0944347405. ΑΟ45771

ΔΙΑΜΕΡΙΣΜΑ (3άρι) 87 τ.μ. 20 ετών πλησίον Θέρμαι αξίας 30.000.000 δρχ., 88.041 Ευρώ. Πληρ. τηλ. 0241027082, 0944347405ΑΟ45772

ΠΩΛΟΥΝΤΑΙ: Α) Κτήμα 16.400 τμ. περιοχή Μαχάνης στο Κονδυλί, τεμαχήζετε στα τέσσερα, κατάλληλο για βίλες. Τιμή 6.000 δρχ. το μέτρο. Β) Κτήμα 4.600 τ.μ. στα Κοσκινού με τρομερή θέα κατάλληλο για μία ή δύο βίλες. Τιμή 30.000.000 δρχ. Γ) Ακίνητο μέσα στα Τριάντα που αποτελείται. Από μία υπόγεια αποθήκη 50 τ.μ. ένα κατάστημα 50 τ.μ. μία γκαρσονιέρα 50 τ.μ. και ένα οροφοδιαμέρισμα 100 τ.μ. Τιμή όλα αυτά μαζί 45.000.000 δρχ. μόνο. Δ) Διαμέρισμα τριάρι στη Ρόδο οδός Αναστασιάδη μεταχειρισμένο μόνο 23.000.000 δρχ. Προλάβετε ευκαιρία!!! Πληρ. κ. Καργάκο Νίκο, Θεμ.Σοφούλη 59 τηλ. 30397-0946049179 ΑΟ45798

ΟΙΚΟΠΕΔΟ στ' Ασγούρου με θέα 6.500 τ.μ. μόνο 38.000.000 δρχ. ή 111.500 ευρώ. Πληρ. κ. Μανώλη τηλ. 39795. ΑΟ45671

MINI MARKET στη περιοχή Δημ. Αναστασιάδη. Πληρ. τηλ. 02410 22493 λόγω μετακόμισης. ΑΟ45433

PUB-ΚΑΦΕΤΕΡΙΑ στο τουριστικό κέντρο-πλησίον νέου καζίνο. Πλήρως εξοπλισμένη ανακαινισμένη, η καλύτερη στο είδος της. Συμβόλαιο 12ετές. Πληροφορίες άλλες δεν θα δοθούν στο τηλέφωνο. Πληρ. για συνεννόηση τηλ. 78392, 0977/339669, 0936/607154 μετά τις 12 το μεσημέρι. ΧΑΟ1501

ΔΙΑΜΕΡΙΣΜΑ, καινούργιο ετοιμοπαράδοτο στο Καρακόνερο με εντοιχισμένη κουζίνα, ασανσέρ, θέρμανση και ηλιακό μόνο 55.000.000 δρχ. Πληρ. κ. Μανώλη, τηλ. 39795. ΑΟ45643

ΔΙΑΜΕΡΙΣΜΑ με 3 υπνοδωμάτια στην Σωτήρος ισόγειο υπ/νο 24.000.000. Επίσης 78 τ.μ. (2 υπν.) ισόγειο με αυλή στη Σωτήρος 25.000.000. Πληρ. ΑΙΓΑΙΟΚΤΗΜΑΤΙΚΗ, τηλ. 22943, 28838 ΑΟ44979

ΔΙΑΜΕΡΙΣΜΑ στην Ιξιά 75 τ.μ. 20.000.000 δρχ. Πληρ. Σταμάτης Μανωλάκος, τηλ. 23815, 0944/698056. ΑΟ43357

ΔΙΑΜΕΡΙΣΜΑ α' ορόφου 104 τ.μ. σε σοβάδες, στην περιοχή Κάτω Ροδίνι, αξίας 25.000.000 δρχ.-73.367,5 ευρώ. Πληρ. "ΕΥΡΩΚΤΗΜΑΤΙΚΗ"-ΙΩΑΝΝΗΣ ΚΑΙ ΜΙΧΑΛΗΣ ΕΥΣΤΑΘΙΟΥ, τηλ. 02410/73819, 02410/74917, 0945/292030, 0944/374546. ΑΟ44474

ΔΙΑΜΕΡΙΣΜΑ στη Σκάλα στη Πάτμο 1ου ορόφου 120 τ.μ. σε εξαιρετική τιμή. Πληρ. τηλ. 0932936530. ΑΟ4467

ΔΙΑΜΕΡΙΣΜΑ β' ορόφου στην Ανάληψη 110 τ.μ., αξίας 40.000.000-117.388,81 ευρώ. Πληρ. "ΕΥΡΩΚΤΗΜΑΤΙΚΗ"-ΙΩΑΝΝΗΣ ΚΑΙ ΜΙΧΑΛΗΣ ΕΥΣΤΑΘΙΟΥ, τηλ. 02410/73819, 02410/74917, 0945/292030, 0944/374546. ΑΟ44479

ΜΟΝΟΚΑΤΟΙΚΙΑ διώροφη 65 τ.μ. με αυλή 220 τ.μ. και εξτρά δωμάτιο κοντά στον Αγ. Φανούρη. Τιμή 18.000.000 δρχ. Επίσης συνορεύει διώροφο 48 τ.μ. (χωρίς αυλή) τιμή 8.000.000 δρχ. Πληρ. ΑΙΓΑΙΟΚΤΗΜΑΤΙΚΗ, τηλ. 22943, 28838. ΑΟ44980

ΚΑΤΑΣΤΗΜΑΤΑ από 55 τ.μ. έως 130 τ.μ. στην περιοχή Ιαλυσού. Πληρ. ΕΛΛΗΝΟΚΤΗΜΑΤΙΚΗ Πέτρος Πρεζεράκος. Τηλ. 02410 33866-0932/468026. ΑΟ44668

ΠΩΛΟΥΝΤΑΙ ΟΙΚΟΠΕΔΑ ΕΝΤΟΣ ΣΧΕΔΙΟΥ: 1) Στο Μόντε Σμιθ οικόπεδο 860 τ.μ. εντός σχεδίου άρτιο και οικοδομήσιμο με πανοραμική θέση κατάλληλο για μονοκατοικία. 2) Μεγ. Κωνσταντίνου 600 τ.μ. με συντελεστή δόμησης 0,8 κατάλληλο για ανέγερση καταστημάτων και διαμερισμάτων. 3) Τριάντα 400 τ.μ. με συντελεστή δόμησης 1,2 26.000.000 δρχ. Πληρ. ΡΟΔΙΑΚΗ ΚΤΗΜΑΤΙΚΗ Ανέστης και Σάββας Σαββαΐδης, τηλ. 26281, 35476, 0944/243452, 0944/421015. ΑΟ44848

ΔΙΑΜΕΡΙΣΜΑ ισόγειο στα Κοσκινού 110 τ.μ., αξίας 33.000.000 δρχ.-96.845,19 ευρώ. Πληρ. "ΕΥΡΩΚΤΗΜΑΤΙΚΗ"-ΙΩΑΝΝΗΣ ΚΑΙ ΜΙΧΑΛΗΣ ΕΥΣΤΑΘΙΟΥ, τηλ. 02410/73819, 02410/74917, 0945/292030, 0944/374546. ΑΟ44480

ΔΙΑΜΕΡΙΣΜΑ α' ορόφου ημιτελές στα Κοσκινού, 68 τ.μ., αξίας 13.600.000 δρχ.-39.911,9 ευρώ. Πληρ. "ΕΥΡΩΚΤΗΜΑΤΙΚΗ"-ΙΩΑΝΝΗΣ ΚΑΙ ΜΙΧΑΛΗΣ ΕΥΣΤΑΘΙΟΥ, τηλ. 02410/73819, 02410/74917, 0945/292030, 0944/374546. ΑΟ44481

ΔΙΑΜΕΡΙΣΜΑ ημιυπόγειο στην Ανάληψη 136 τ.μ., αξίας 21.0000.000 δρχ.-61.628,76 ευρώ. Πληρ. "ΕΥΡΩΚΤΗΜΑΤΙΚΗ"-ΙΩΑΝΝΗΣ ΚΑΙ ΜΙΧΑΛΗΣ ΕΥΣΤΑΘΙΟΥ, τηλ. 02410/73819, 02410/74917, 0945/292030, 0944/374546. ΑΟ44482

ΟΙΚΟΠΕΔΟ στην Κρεμαστή 1.460 τ.μ. εντός σχεδίου οικισμού, αξίας 24.000.000 δρχ.-70.432,8 ευρώ. Πληρ. "ΕΥΡΩΚΤΗΜΑΤΙΚΗ"-ΙΩΑΝΝΗΣ ΚΑΙ ΜΙΧΑΛΗΣ ΕΥΣΤΑΘΙΟΥ, τηλ. 02410 73819, 02410 74917, 0945 292030, 0944 374546. ΑΟ44485

ΟΙΚΟΠΕΔΟ στο Κανδυλί (Ιαλυσός), 9.700 τ.μ., αξίας 67.000.000 δρχ.-196.625,1 ευρώ. Πληρ. "ΕΥΡΩΚΤΗΜΑΤΙΚΗ"-ΙΩΑΝΝΗΣ ΚΑΙ ΜΙΧΑΛΗΣ ΕΥΣΤΑΘΙΟΥ, τηλ. 02410/73819, 02410/74917, 0945/292030, 0944/374546. ΑΟ44486

ΟΙΚΟΠΕΔΟ στην Ιαλυσό εντός σχεδίου 270 τ.μ. με Σ.Δ.=1, αξίας 17.500.000 δρχ.-51.357,3. Πληρ. "ΕΥΡΩΚΤΗΜΑΤΙΚΗ"-ΙΩΑΝΝΗΣ ΚΑΙ ΜΙΧΑΛΗΣ ΕΥΣΤΑΘΙΟΥ, τηλ. 02410/73819, 02410/74917, 0945/292030, 0944/374546. ΑΟ44487

ΟΙΚΟΠΕΔΟ στο Τσαΐρι 13.770 τ.μ., αξίας 55.000.000 δρχ.-161.408,6 ευρώ. Πληρ. "ΕΥΡΩΚΤΗΜΑΤΙΚΗ"-ΙΩΑΝΝΗΣ ΚΑΙ ΜΙΧΑΛΗΣ ΕΥΣΤΑΘΙΟΥ, τηλ. 02410/73819, 02410/74917, 0945/292030, 0944/374546. ΑΟ44493

ΔΙΑΜΕΡΙΣΜΑ β' ορόφου, 77 τ.μ. (με δύο υπνοδωμάτια) στην οδό Μητροπόλεως, αξίας 25.000.000 δρχ.-73.367,5 ευρώ. Πληρ. "ΕΥΡΩΚΤΗΜΑΤΙΚΗ"-ΙΩΑΝΝΗΣ ΚΑΙ ΜΙΧΑΛΗΣ ΕΥΣΤΑΘΙΟΥ, τηλ. 02410/73819, 02410/74917, 0945/292030, 0944/374546. ΑΟ44483

TOP PROPERTIES

GEORGIOS S. PIPINOS

ΓΕΩΡΓΙΟΣ Σ. ΠΙΠΙΝΟΣ

ΣΥΜΒΟΥΛΟΙ ΚΑΙ ΕΚΤΙΜΗΤΕΣ ΑΚΙΝΗΤΩΝ

REAL ESTATE AGENCY



Η "**TOP PROPERTIES**" είναι ατομική επιχείρηση και ανήκει εξ ολοκλήρου στον κ. Γεώργιο Πιπίνο, που από το 1971 ασχολείται αποκλειστικά και μόνο με επενδύσεις και REAL ESTATE, στο νησί της Ρόδου, καθώς και στην ευρύτερη περιοχή της Δωδεκανήσου.

ΑΠΕΥΘΥΝΟΜΑΣΤΕ: Στους **σοβαρούς, απαιτητικούς και επιλεκτικούς** επενδυτές-επιχειρηματίες-ελεύθερους επαγγελματίες, Ελληνες και ξένους, υψηλού εισοδηματικού επιπέδου, που ενδιαφέρονται να κάνουν μια σοβαρή επένδυση προβολής στο νησί της Ρόδου.

ΠΡΟΣΦΕΡΟΥΜΕ: Α) Υπηρεσίες και πληροφορίες που γίνονται σε προσωπικό επίπεδο με εχεμύθεια, διακριτικότητα και σοβαρότητα.
Β) μεγάλη γκάμα υψηλής ποιότητας, ακινήτων, όπως:1) Ξενοδοχεία Α' και Β' κατηγορίας των 600-500-350-300 κλινών, 2) Κεντρικά αστικά ακίνητα κατάλληλα για Τράπεζες-καταστήματα-γραφεία, 3) Παραλιακές εκτάσεις, κατάλληλες για τουριστικές επενδύσεις των 150.000-100.00-70.00-50.000-36.000 τ.μ. και 4) Διαμερίσματα και μεζονέτες προβολής.

ΣΤΟΧΟΣ ΜΑΣ ΕΙΝΑΙ: Να προσφέρουμε στο αγοραστικό μας κοινό υψηλής ποιότητας ακίνητα και ευκαιρίες στο νησί της Ρόδου. Ητριακονταετής και πλέον πείρα μας στον τομέα αυτό αποτελεί εγγύηση.

ΣΥΝΘΗΜΑ ΜΑΣ ΕΙΝΑΙ: Επενδύστε στη ΡΟΔΟ ΤΩΡΑ, σε ακίνητα που ΑΝΤΕΧΟΥΝ ΣΤΟ ΧΡΟΝΟ

Γεώργιος Σ. Πιπίνος
ΜΕΣΙΤΗΣ ΑΣΤΙΚΩΝ ΣΥΜΒΑΣΕΩΝ
Γιατί εμείς γνωρίζουμε καλύτερα!

TOP PROPERTIES is a private concern and Mr George S. Pipinos, its owner, has carved, over the years a reputation for integrity and excellence in the world of Real Estate in the Dodecanese.
AT TOP PROPERTIES we try hard to attract important and selective investors high calibre businessmen/women and discerning professional people, both Greek and foreign, who wish to acquire sabstantial and valuable property on Rhodes.
We offer our expertise and advice privately, discreetly and in strict confidence.
We keep a comprehensive list of real estate of the highest specifications
a. A' and B' class hotels (600, 500, 350, 300 beds capacity)
b. Centrally situated office buildings and other business premises.
c. Seaside land, ideal for development (hotels, holiday resorts, etc), of 150.000, 100.00, 70.000, 50.000, 36.000 sq.m.
d. Luxury apartments, maisonettes, detached, semi-detached and terraced houses.
Our aim is to give our clients the opportunity to Qcquire value for money, first class real estate on Rhodes. Our 30-year-old experience in Real Estate is our warranty.
Our motto is Invest in Rhodes, Invest in property, It stands the test of time.

TOP PROPERTIES
and George Pipinos
Because we know best



ΚΕΝΝΕΝΤΥ 38, ΡΟΔΟΣ, 85 100, ΤΗΛ. (0241) 23895, 38243, κιν. (094)-4-676003 FAX: (0241) 20883
38 KENNEDY STR., RHODES, 85 100, TEL. (0241) 23895, 38243, mob. (094)-4-676003 FAX: (0241) 20883

ΚΤΗΜΑΤΟΜΕΣΙΤΙΚΟ ΓΡΑΦΕΙΟ "Η ΕΥΚΑΙΡΙΑ"



* Μονοκατοικία παραδοσιακή στον Αγιο Νικόλαο 240 τ.μ. οικόπεδο, 140 τ.μ. αυλή. Τιμή 150.000 Ευρώ.

* Στον κεντρικό δρόμο Αφάντου-Κολύμπια με πρόσοψη 70 τ.μ., 2 στρέμματα, 38.000 Ευρώ.

* Βιοτεχνικοί χώροι στ' Αφάντου προς 7.300 ευρώ το στρέμμα.

* Ζητούνται παλαιά σπίτι σ' όλη τη Ρόδο.

* Ζητείται οικόπεδο στην Κρεμαστή.

ΔΡΑΚΟΣ ΓΕΩΡΓΙΟΣ
ΤΗΛ. 02410 26805-51024
ΚΙΝ. 0945406562

πωλησεις

συνέχεια από την προηγούμενη

ΟΙΚΟΠΕΔΟ στην Παστίδα, 4.680 τ.μ. εντός σχεδίου οικισμού, αξίας 23.500.000 δρχ.-68.965,5 ευρώ. Πληρ. "ΕΥΡΩΚΤΗΜΑΤΙΚΗ"-ΙΩΑΝΝΗΣ ΚΑΙ ΜΙΧΑΛΗΣ ΕΥΣΤΑΘΙΟΥ, τηλ. 02410/73819, 02410/74917, 0945/292030, 0944/374546.
ΑΟ44488

ΣΧΟΛΗ ΟΔΗΓΩΝ
ΚΟΥΣΗ ΠΑΝΤΕΛΗ

- ΔΙΠΛΩΜΑΤΑ
- ΕΡΑΣΙΤΕΧΝΙΚΑ
- ΕΠΑΓΓΕΛΜΑΤΙΚΑ
- ΜΟΤΟΣΙΚΛΕΤΑΣ
- ΜΑΘΗΜΑΤΑ **ΘΕΩΡΗΤΙΚΗΣ** ΔΙΔΑΣΚΑΛΙΑΣ

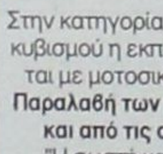

-Επεκτάσεις όλων των κατηγοριών
-Αναθεωρήσεις ληγμένων αδειών
-Μετατροπές ξένων αδειών σε ελληνικές

Οδός Βαλαωρίτου 9
(έναντι HOTEL SEMIRAMIS ΠΙΣΩ ΑΠΟ ΤΟ ΠΑΛΑΙΟ ΝΟΣΟΚΟΜΕΙΟ
e-mail: koysisp@internet.gr
ΕΚΠΑΙΔΕΥΤΙΚΟ ΑΥΤΟΚΙΝΗΤΟ:
TOYOTA YARIS 1300 cc
AIR CONDITIONED
(ΠΡΟΣΟΧΗ): ΜΑΘΗΜΑΤΑ
α. Μοτοσικλέτας μεγάλου κυβισμού από 125 cc έως ανεξαρτήτου
β. Μοτ/τας έως 125 cc
γ. Μοτοποδηλάτου 50 cc
Διαθέτουμε επίσης κι αυτόματες μοτοσικλέτες 125 cc
Πληρ. τηλ.
29157-73820-94777
ΚΑΙ ΑΝΑ ΠΑΣΑ ΣΤΙΓΜΗ
ΣΤΑ ΚΙΝΗΤΑ τηλ.
0944/511313-0944/203343
Στην κατηγορία ανεξαρτήτου κυβισμού η εκπαίδευση γίνεται με μοτοσικλέτα 500 cc
Παραλαβή των μαθητών μας και από τις οικίες τους
"Η σωστή και μεθοδική εκπαίδευση στα σύγχρονα οχήματά μας, βάζει γερά θεμέλια για τη δημιουργία ενός καλού νέου οδηγού"

ΠΡΟΣΟΧΗ
Στη σχολή μας παραδίδονται και μαθήματα θεωρητικής διδασκαλίας

ΠΜ45110

ΣΧΟΛΗ ΟΔΗΓΩΝ



ΠΥΛΑΡΙΝΟΣ ΗΡΑΚΛΗΣ
Πτυχιούχος Εκπαιδευτής
Διπλώματα
✓ *Ερασιτεχνικά*
✓ *Επαγγελματικά*
✓ *Μοτοσικλέτας*
✓ *Επεκτάσεις - Αναθεωρήσεις*

Αγ. Αναστασίας & Π.Π. Γερμανού 40
Εμπορικό Κέντρο Φώκιαλη, α' όροφος
Τηλ. 75270, 0942 445549
ΠΜ44835

ΓΚΑΡΣΟΝΙΕΡΑ, ισόγεια στο χωριό Κοσκινού, νεοκατασκευασμένη 55 τ.μ. με 2 υπνοδωμάτια, μόνο 50.000 ευρώ ή 17.000.000 δρχ. Πληρ. Μανώλη, τηλ. 39795.
ΑΟ44429

ΟΙΚΟΠΕΔΟ στην Παραλία Τσαμπίκας-Αρχαγγέλου έκτασης 13.200 τ.μ., αξίας 184.000.000 δρχ.-539.985,3 ευρώ. Πληρ. "ΕΥΡΩΚΤΗΜΑΤΙΚΗ"-ΙΩΑΝΝΗΣ ΚΑΙ ΜΙΧΑΛΗΣ ΕΥΣΤΑΘΙΟΥ, τηλ. 02410/73819, 02410/74917, 0945/292030, 0944/374546.
ΑΟ44489

ΣΧΟΛΗ ΟΔΗΓΩΝ
ΠΟΡΤΣΕΛΛΗΣ ΣΤΕΦΑΝΟΣ
Διπλ. εκπαιδευτής υποψηφίων οδηγών
μέλος της Ε.Σ.Ο.Π. Ο.Ε.

- Διπλώματα αυτοκινήτου, μοτοσικλέτας, φορτηγού, λεωφορείου, νταλίκας
- Αναθεωρήσεις ληγμένων αδειών
- Θεωρητικά μαθήματα ΚΟΚ και Μηχανολογίας
- Μετατροπές ξένων διπλωμάτων σε ελληνικά
- Διπλώματα αυτόματου αυτοκινήτου



ΝΕΑ ΔΙΕΥΘΥΝΣΗ: ΕΘΝΙΚΗΣ ΑΝΤΙΣΤΑΣΗΣ 73 (ΠΡΩΗΝ ΑΝΝΗΣ ΜΑΡΙΑΣ)
ΤΗΛ. 34497, 0945463635

ΑΥΤΟ ΕΠΙΛΟΓΕΣ
ΕΜΠΟΡΙΑ ΕΠΙΛΕΓΜΕΝΟΥ ΜΕΤΑΧΕΙΡΙΣΜΕΝΟΥ ΑΥΤΟΚΙΝΗΤΟΥ• ΛΕΩΦ. ΡΟΔΟΥ-ΛΙΝΔΟΥ 255.
ΤΗΛ. 0241060910-20

— OPEL ASTRA 4RS μον. '98, 1400 cc
• Υδραυλ. τιμόνι • κ. κλειδ. • ηλ. παραθ. • A/C • ηχοσύστημα • ABS
— VW POLO 5RS '97, 1.000 cc
• Στάνταρ ηχοσύστημα
— BMW 318 CAPRIO '97
• κ. κλειδ. • 2 AGB • ηλ. παράθ. • υδρ. τιμόνι • A/C • ηλ. καθρ. • ηχοσύστημα
— RENAULT MEGANE, μοντ. '00
• κ. κλειδ. • ηλ. παράθυρα • υδρ. τιμόνι • A/C • ηχοσύστημα • αερόσακος • ABS
— FIAT BRAVO, 1.4 '99
• A/C • κ. κλειδ. • ηλ. παράθυρα • υδρ. τιμόνι • ηχοσύστημα.
— FIAT PUNTO '97
• A/C • κ. κλειδ. • ηλ. παράθυρα • υδραυλ. τιμόνι.
— CITROEN SAXO, 1.000 cc, μοντ. '99
• ηχοσύστημα
— NISSAN MICRA
• A/C • κ. κλειδ. • ηλ. παράθυρα • ηχοσύστημα
— BMW 316 4RS '94
• ABS • κ. κλειδ. • ηλ. παράθυρα • υδραυλ. τιμόνι
— FIAT MAREA 1.4cc, μοντ. '98
• Κεντ. κλείδωμα • ηλ. παράθυρα • υδρ. τιμόνι • ABG • ηχοσύστημα
— TOYOTA CELICA 1,6cc, μοντ. '93
• Κεντ. κλείδωμα • ηλ. παράθυρα • ηλ. καθρέπτες • υδρ. τιμόνι • ηχοσύστημα
— MERCEDES BENZ cabrio, μοντ. '95 αυτόματο, 2000cc
• Κεντ. κλείδωμα • ηλ. παράθυρα • υδρ. τιμόνι • ABS • αερόσακος οδηγού - συνοδηγού • δερμάτινα καθίσματα
— ALFA ROMEO 146, 1.4cc, μοντ. '97
• Κεντ. κλείδωμα • ηλ. παράθυρα • ηχοσύστημα • υδρ. τιμόνι

Η εταιρεία μας εισάγει:
ΕΠΑΓΓΕΛΜΑΤΙΚΑ ΟΧΗΜΑΤΑ • PIK UP • ΚΛΟΥΒΕΣ • ΦΟΡΤΗΓΑ ΟΛΩΝ ΤΩΝ ΤΥΠΩΝ

ΞΕΝΑΚΗΣ
ΑΥΤΟΚΙΝΗΤΑ
Audi

• 0% προκαταβολή έως 60 μηνιαίες δόσεις
• 1 χρόνος εγγύηση

- **PUNTO 6 SPEED, 1.3 cc,** μοντέλο '98, κεντρικό κλείδωμα, ηλ. παράθυρα, υδραυλικό τιμόνι, air condition, spor, τριάκτινο τιμόνι, ζάντες αλουμινίου, φώτα ομίχλης.
- **CITROEN XANTIA, 1800 cc, μοντ. 1995:** A/C, ABS, Air bags, ηλ. παράθυρα, κεντρικό κλείδωμα, ηλεκ. καθρέπτες, συναγερμό, ηχητ. σύστημα.
ΤΙΜΗ 11.592
- **HYUNDAI ACCENT LS, μοντ. 1996:** Συναγερμός, ηχητ. σύστημα, κεντρικό κλείδωμα.
ΤΙΜΗ 5.282
- **TRANSPORTER PICK-UP 1,9 TDI, μοντ. '96**
ΤΙΜΗ 10.271,46
- **TRANSPORTER VAN 1.9 TDI,** μοντ. '97, ηχοσύστημα.
ΤΙΜΗ 11.152
- **MERCEDES VITO 2,3 lt DIESEL, μοντ. 96,** υδραυλικό τιμόνι, κεντρικό κλείδωμα, ηχοσύστημα.
ΤΙΜΗ 14.000,00
- **ALFA ROMEO 145,** μοντ. 96, υδραυλικό τιμόνι, ηλεκτρ. παράθυρα, κεντρικό κλείδωμα, ηχ/σύστημα, ζάντες αλουμινίου.
ΤΙΜΗ 7.630
- **VW GOLF 1,4 μοντ. 1993,** Ηλ. παράθυρα κεντρικό κλείδωμα.
ΤΙΜΗ 5722,00
- **VW GOLF 1,4 μοντ. 1992,** Κεντρικό κλείδωμα, ηχοσύστημα.
ΤΙΜΗ 6750,00

CAR EXPERTS

Η εταιρεία μας εισάγει οχήματα όλων των κατασκευαστών και όλων των τύπων σε κλούβες, φορτηγά και οχήματα μεταφοράς προσωπικού

ΞΕΝΑΚΗΣ ΛΙΝΔΟΥ 238 - Τηλ. 0241061600
www.xenakisautos.gr

ΟΙΚΟΠΕΔΟ στην παραλία Αφάντου 4.000 τ.μ., αξίας 40.000.000 δρχ.-117.388,1 ευρώ. Πληρ. "ΕΥΡΩΚΤΗΜΑΤΙΚΗ"-ΙΩΑΝΝΗΣ ΚΑΙ ΜΙΧΑΛΗΣ ΕΥΣΤΑΘΙΟΥ, τηλ. 02410/73819, 02410/74917, 0945/292030, 0944/374546.
ΑΟ44496

ΟΙΚΟΠΕΔΟ στο Γεννάδι εντός οικισμού 1.000 τ.μ., αξίας 25.000.000 δρχ.-73.367,5 ευρώ. Πληρ. "ΕΥΡΩΚΤΗΜΑΤΙΚΗ"-ΙΩΑΝΝΗΣ ΚΑΙ ΜΙΧΑΛΗΣ ΕΥΣΤΑΘΙΟΥ, τηλ. 02410/73819, 02410/74917, 0945/292030, 0944/374546.
ΑΟ44475

ΟΙΚΟΠΕΔΟ στο Γεννάδι εντός οικισμού 2.000 τ.μ., αξίας 44.000.000 δρχ.-129.126,9 ευρώ. Πληρ. "ΕΥΡΩΚΤΗΜΑΤΙΚΗ"-ΙΩΑΝΝΗΣ ΚΑΙ ΜΙΧΑΛΗΣ ΕΥΣΤΑΘΙΟΥ, τηλ. 02410/73819, 02410/74917, 0945/292030, 0944/374546.
ΑΟ44490

ΟΙΚΟΠΕΔΟ στα Κοσκινού, πανοραμικό 4.000 τ.μ., αξίας 55.000.000 δρχ.-161.408,6 ευρώ. Πληρ. "ΕΥΡΩΚΤΗΜΑΤΙΚΗ"-ΙΩΑΝΝΗΣ ΚΑΙ ΜΙΧΑΛΗΣ ΕΥΣΤΑΘΙΟΥ, τηλ. 02410/73819, 02410/74917, 0945/292030, 0944/374546.
ΑΟ44492

ΟΙΚΟΠΕΔΟ στην πόλη της Ρόδου, στην περιοχή του Αγίου Νικολάου, 180 τ.μ., αξίας 25.000.000 δρχ.-73.367,5 ευρώ. Πληρ. "ΕΥΡΩΚΤΗΜΑΤΙΚΗ"-ΙΩΑΝΝΗΣ ΚΑΙ ΜΙΧΑΛΗΣ ΕΥΣΤΑΘΙΟΥ, τηλ. 02410/73819, 02410/74917, 0945/292030, 0944/374546
ΑΟ44494

ΟΙΚΟΠΕΔΑ εντός σχεδίου πόλεως Ρόδου 600 τ.μ. Πληρ. τηλ. 0241027082, 0944347405.
ΑΟ45764

ΠΩΛΗΣΗ ΑΥΤΟΚΙΝΗΤΟΥ
MERCEDES τύπος 408 D. φορτηγό με ψυκτικό μηχάνημα και με μικρά χωρίσματα σε άριστη κατάσταση.
Πληρ. τηλ. 02410 33977-30451

ΑΓΟΡΑ ΑΥΤΟΚΙΝΗΤΩΝ

Η πώληση και η ανταλλαγή των μεταχειρισμένων αυτοκινήτων-οι διαδικασίες και τα έξοδα μεταβιβάσεως για μας είναι μια απλή διαδικασία.
ΚΑΙ ανταλλάσσουμε
ΚΑΙ αγοράζουμε
το παλιό σας αυτοκίνητο
ΑΜΕΣΩΣ

Πληρ. τηλ. 02410-68013

κεφάλαιο
Κτηματομεσιτικο - Συμβουλευτικό Γραφειο

ΔΙΑΜΕΡΙΣΜΑΤΑ ΠΩΛΟΥΝΤΑΙ

— 30 τ.μ, υπερυψωμένη ημιυπόγεια καινούρια γκαρσονιέρα Ιξιά,9εκ-26.412 €
— 30 τ.μ , ρετιρέ γκαρσονιέρα , Ιξιά , 11εκ-32.281 €
— 40 τ.μ, υπερυψωμένη ημιυπόγεια καινούρια γκαρσονιέρα Ιξιά,12εκ-35.216 €
— 45 τ.μ,3ου,1υπν/τιων καινούριο Ιξιά 18εκ-52.824 €
— 52 τ.μ,1ου,1 υπν/τιων καινούριο Ιξιά 17εκ-49.889 €
— 60 τ.μ ,ισόγειο,1υπν/τιου, καινούριο,Ροδίνι , 28 εκ-82.171 €
—70 τ.μ,3ου,2 υπν/τιων καινούριο Ιξιά 28εκ-82.171 €
— 75 τ.μ,1ου,2 υπν/τιων καινούριο Ιξιά 33εκ-96.845 €
— 78 τ.μ ,ισόγειο,2υπν/τιων, Αγ.Αναστασία , 23 εκ-67.498 €
— 80 τ.μ,3ου,2 υπν/τιων καινούριο Ιξιά 32εκ-93.910 €
— 83 τ.μ 2ου,2υπν/τιων,γκαράζ,καινούριο , πολυτελές , Ροδίνι ,39 εκ-114.453 €
— 86 τ.μ 2ου,2υπν/τιων,γκαράζ,καινούριο , πολυτελές , Ροδίνι ,40,5 εκ-118.855 €
— 87 τ.μ 1ου,2υπν/τιων,γκαράζ,καινούριο , πολυτελές , Ροδίνι ,40 εκ-117.388 €
—100τ.μ,3ου,2 υπν/τιων και- νούριο Ιξιά 39εκ-114.453 €
— 101τ.μ,1ου,3υπν/τιων, γκα-ράζ,καινούριο , πολυτελές , Ροδίνι ,46,5 εκ-136.463 €
— 103 τ.μ ,2ου,3 υπν/τιων, πάρκινγκ,καινούριοΑνάληψη , 52.5εκ-154.072 €
— 119τ.μ,ισόγειο,3υπν/τιων, καινούριο,Πειραιώς ,54εκ-158.473 €
— 120τ.μ,ισόγειο, 3υπν/τιων, καινούριο,Ροδίνι ,45εκ- 132.061 €
— 120τ.μ 1ου, 3 υπν/τιων, καινούριο , Ροδίνι ,48 εκ - 140.865 €
— 130τ.μ 1ου,3υπν/τιων, γκαράζ, καινούριο,πολυτελές Ιξιά , 54εκ-158.473 €

ΜΕΖΟΝΕΤΕΣ- ΜΟΝ/ΚΙΕΣ ΠΩΛΟΥΝΤΑΙ

— 88 τ.μ, μεζονέτα, ,2 υπν/τιων, καινούρια, αυλή, Ιξιά 40εκ-117.388 €
— 108 τ.μ, μεζονέτα, ,3 υπν/τιων, καινούρια, αυλή, Ιξιά 50εκ-146.735 €
— 135 τ.μ, μεζονέτα, ,3 υπν/τιων, καινούρια, αυλή, Ιξιά 62εκ-181.951 €
— 138 τ.μ, μεζονέτα, ,3 υπν/τιων, αυλή, Ροδίνι 50εκ-146.735 €
— 140 τ.μ, μεζονέτα, ,3 υπν/τιων, καινούρια, αυλή, Ιξιά 64εκ-187.820 €
— 140 τ.μ ,μεζονέτα ,μπετά σε 300 τ.μ οικόπεδο υπόλοιπο δόμησης 160 τ.μ ,Παστίδα 29εκ-85.106 €
—145 τ.μ,μεζονέτα, καινούρια,Τριάντα,59εκ-173.147 €
— 152 τ.μ, μεζονέτα, ,3 υπν/τιων, καινούρια, αυλή, Ιξιά 70εκ-205.429 €
— 200 τ.μ, μεζονέτα, ,3 υπν/τιων, αυλή, πάρκινγκ Κοσκινού 68εκ-199.559 €
— 230 τ.μ,μον/κία ,μπετά Πεύκους,50εκ-146.735 €

ΟΙΚΟΠΕΔΑ ΠΩΛΟΥΝΤΑΙ

— 300 τ.μ. ,δόμηση 300 τ.μ με άδεια, μπετά,Παστίδα 17εκ-49.889 €

— 590 τ.μ δόμηση 0.8 Ρόδου-Λίνδου 65εκ-190.755 €
— 600 τ.μ. ,δόμηση 600 τ.μ Τριάντα 37εκ-108.584 €
—1.000 τ.μ Ανάληψη,0.8ΣΔ 80εκ-234.776 €
— 1.000 τ.μ ,δόμηση 100 τ.μ,Βουνάρα 16εκ-46.955 €
— 2.000 τ.μ ,δόμηση 200 τ.μ,Βουνάρα 32εκ-93.910 €
— 3.500 τ.μ Φαληράκι 25εκ-73.367 €
— 4.000 τ.μ , Παστίδα 17εκ-49.889 €
— 4.300 τ.μ, , Κολύμπια 24εκ-70.432 €
— 5.000 τ.μ , Παστίδα με αποθήκη , 25εκ-73.367 €
— 5.240 τ.μ Αφάντου παραλία 40 εκ-117.388 €
— 6.500 τ.μ,Κολύμπια 57 εκ-167.278 €
— 9.000 τ.μ,Κολύμπια 50εκ-146.735 €
— 15.000 , τ.μ , Καντυλί 60εκ-176.082 €

ΕΠΙΧΕΙΡΗΣΕΙΣ & ΕΠΑΓΓΕΛΜΑΤΙΚΟΙ ΧΩΡΟΙ

— Κατάστημα 64 τ.μ Μ.Πετρίδη 30εκ-88.041 €
— Κατάστημα 145 τ.μ μπετά αυλή,Ροδίνι26,5εκ-77.769 €
— Αποθήκη 150 τ.μ , Ασγούρου 22 εκ-64.563 €
— Αποθήκη 270 τ.μ ,ράμπα Ανάληψη 40 εκ-117,388 €

ΕΝΟΙΚΙΑΣΕΙΣ ΑΚΙΝΗΤΩΝ

— Κατάστημα 64 τ.μΜ.Πετρίδη 150χιλ-440 €

ΖΗΤΟΥΝΤΑΙ ΚΑΤΟΙΚΙΕΣ & ΟΙΚΟΠΕΔΑ ΕΝΤΟΣ & ΕΚΤΟΣ ΠΟΛΕΩΣ

ΤΣΟΥΡΟΥΝΑΚΗΣ Ι. ΑΝΤΩΝΙΟΣ (B.Sc.-MKT)
ΤΗΛ.:60060 (3 γραμμές) FAX: 60062
ΚΙΝ.:0945 949882
e-mail: kefaleo@rho.forthnet.gr
Γ. Σεφέρη 12
(παραπλεύρως ΜΗΔΕΙΑ)
Ρόδος
www.e-kefaleo.com

πωλήσεις

συνέχεια από την προηγούμενη

ΟΙΚΟΠΕΔΟ στο Γεννάδι, 4.300 τ.μ. επί της επαρχιακής οδού, αξίας 26.000.000 δρχ.-76.302,2 ευρώ. Πληρ. "ΕΥΡΩΚΤΗΜΑΤΙΚΗ"-ΙΩΑΝΝΗΣ ΚΑΙ ΜΙΧΑΛΗΣ ΕΥΣΤΑΘΙΟΥ, τηλ. 02410/73819, 02410/74917, 0945/292030, 0944/374546. ΑΟ44491

ΚΑΤΑΣΤΗΜΑ επί της Λεωφόρου Ηρακλειδών (20 μαγαζιά) 101 τ.μ. με πατάρι, αξίας 28.000.000 δρχ.-82.171,6 ευρώ. Πληρ. "ΕΥΡΩΚΤΗΜΑΤΙΚΗ"-ΙΩΑΝΝΗΣ ΚΑΙ ΜΙΧΑΛΗΣ ΕΥΣΤΑΘΙΟΥ, τηλ. 02410/73819, 02410/74917, 0945/292030, 0944/374546. ΑΟ44502

ΟΙΚΟΠΕΔΟ επί της επαρχιακής οδού Παραδεισίου-Θεολόγου, 2.500 τ.μ. με άδεια οικοδομής, στην τιμή των 22.000.000 δρχ.-64.563,4 ευρώ. Πληρ. "ΕΥΡΩΚΤΗΜΑΤΙΚΗ"-ΙΩΑΝΝΗΣ ΚΑΙ ΜΙΧΑΛΗΣ ΕΥΣΤΑΘΙΟΥ, τηλ. 02410/73819, 02410/74917, 0945/292030, 0944/374546. ΑΟ44495

ΠΑΡΑΔΟΣΙΑΚΗ ΚΑΤΟΙΚΙΑ στη Σύμη (περιοχή Γυαλός) 100 τ.μ. μέσα σε οικόπεδο 180 τ.μ., αξίας 45.000.000 δρχ.-132.061,6 ευρώ. Πληρ. "ΕΥΡΩΚΤΗΜΑΤΙΚΗ"-ΙΩΑΝΝΗΣ ΚΑΙ ΜΙΧΑΛΗΣ ΕΥΣΤΑΘΙΟΥ, τηλ. 02410/73819, 02410/74917, 0945/292030, 0944/374546. ΑΟ44476

ΚΑΤΑΣΤΗΜΑΤΑ ΕΤΟΙΜΟΠΑΡΑΔΟΤΑ ΣΤΟ ΜΕΓΑΛΥΤΕΡΟ ΣΥΓΚΡΟΤΗΜΑ ΚΑΤΑΣΤΗΜΑΤΩΝ ΣΤΗΝ ΠΑΡΑΛΙΑΚΗ ΛΕΩΦΟΡΟ ΙΑΛΥΣΟΥ ΑΠ' ΕΥΘΕΙΑΣ ΑΠΟ ΤΟΝ ΚΑΤΑΣΚΕΥΑΣΤΗ ΠΟΛ. ΜΗΧΑΝΙΚΟ ΣΤΕΛΙΟ ΜΑΚΕΣΤΑ. ΕΞΑΣΦΑΛΙΣΗ ΔΑΝΕΙΟΥ, ΕΥΚΟΛΙΕΣ ΠΛΗΡΩΜΗΣ. ΑΠΟ 10.350.000 ΔΡΧ. ΠΛΗΡ. ΤΗΛ. 21347 ΧΠΟ205

ΟΙΚΟΠΕΔΑ ΕΝΤΟΣ ΠΟΛΕΩΣ ΡΟΔΟΥ: 1) Στο Μόντε Σμιθ οικόπεδο 860 τ.μ. εντός σχεδίου άρτιο και οικοδομήσιμο με πανοραμική θέση κατάλληλο για μονοκατοικία, 2) Περιοχή Μηδειας 1.000 τ.μ. με συντελεστή δόμησης 0,8 80.000.000 δρχ., 3) Περιοχή Μιχαήλ Πετρίδη 200 τ.μ. 25.000.000 δρχ. Πληρ. ΡΟΔΙΑΚΗ ΚΤΗΜΑΤΙΚΗ Ανέστης & Σάββας Σαββαΐδης, τηλ. 26281, 35476, 0944/243452, 0944/42101 ΑΟ43407

ΠΑΡΑΔΟΣΙΑΚΗ ΚΑΤΟΙΚΙΑ στη Μαλώνα, με μικρή αυλή, αξίας 16.000.000 δχ.-46.955,2 ευρώ. Πληρ. "ΕΥΡΩΚΤΗΜΑΤΙΚΗ"-ΙΩΑΝΝΗΣ ΚΑΙ ΜΙΧΑΛΗΣ ΕΥΣΤΑΘΙΟΥ, τηλ. 02410/73819, 02410/74917, 0945/292030, 0944/374546. ΑΟ44497

ΚΑΤΑΣΤΗΜΑ 90 τ.μ. στο Νιοχώρι, αξίας 90.000.000 δρχ.-264.123,2 ευρώ. Πληρ. "ΕΥΡΩΚΤΗΜΑΤΙΚΗ"-ΙΩΑΝΝΗΣ ΚΑΙ ΜΙΧΑΛΗΣ ΕΥΣΤΑΘΙΟΥ, τηλ. 02410/73819, 02410/74917, 0945/292030, 0944/374546. ΑΟ44501

ΜΟΝΟΚΑΤΟΙΚΙΑ-ΜΕΖΟΝΕΤΑ στη Σορωνή 90 τ.μ. μέσα σε οικόπεδο 760 τ.μ., αξίας 29.000.000 δρχ.-85.106,3 ευρώ. Πληρ. "ΕΥΡΩΚΤΗΜΑΤΙΚΗ"-ΙΩΑΝΝΗΣ ΚΑΙ ΜΙΧΑΛΗΣ ΕΥΣΤΑΘΙΟΥ, τηλ. 02410/73819, 02410/74917, 0945/292030, 0944/374546. ΑΟ44477

ΜΟΝΟΚΑΤΟΙΚΙΑ-ΜΕΖΟΝΕΤΑ στ' Ασγούρου (πίσω από το "Μετρό") 180 τ.μ. μέσα σε οικόπεδο 1.400 τ.μ., αξίας 60.000.000 δρχ.-176.082,1 ευρώ. Πληρ. "ΕΥΡΩΚΤΗΜΑΤΙΚΗ"-ΙΩΑΝΝΗΣ ΚΑΙ ΜΙΧΑΛΗΣ ΕΥΣΤΑΘΙΟΥ, τηλ. 02410/73819, 02410/74917, 0945/292030, 0944/374546. ΑΟ44498

ΜΟΝΟΚΑΤΟΙΚΙΑ-ΜΕΖΟΝΕΤΑ στο Γεννάδι, κοντά στην παραλία 87 τ.μ. μέσα σε οικόπεδο 5.000 τ.μ., αξίας 69.000.000 δρχ.-202.494,5 ευρώ. Πληρ. "ΕΥΡΩΚΤΗΜΑΤΙΚΗ"-ΙΩΑΝΝΗΣ ΚΑΙ ΜΙΧΑΛΗΣ ΕΥΣΤΑΘΙΟΥ, τηλ. 02410/73819, 02410/74917, 0945/292030, 0944/374546. ΑΟ44499

ΕΥΚΑΙΡΙΑ. ΜΟΝΟΚΑΤΟΙΚΙΑ (χωρίς αυλή) 90 τ.μ. διώροφη στο Παραδείσι με τζάκι, μόνο 22.000.000 δρχ. Πληρ. τηλ. 02410 22943, 28838, ΑΙΓΑΙΟΚΤΗΜΑΤΙΚΗ ΑΟ44143

ΜΟΝΟΚΑΤΟΙΚΙΕΣ-ΜΕΖΟΝΕΤΑ στην Ιξιά, 202 τ.μ., με αυλή, αξίας 89.000.000 δρχ.-261.188,5 ευρώ. Πληρ. "ΕΥΡΩΚΤΗΜΑΤΙΚΗ"-ΙΩΑΝΝΗΣ ΚΑΙ ΜΙΧΑΛΗΣ ΕΥΣΤΑΘΙΟΥ, τηλ. 02410/73819, 02410/74917, 0945/292030, 0944/374546. ΑΟ44500

ΕΤΟΙΜΟΠΑΡΑΔΟΤΟ ΚΤΙΡΙΟ στο Μηδεια 1.300 τ.μ. κατάλληλο για φροντιστήριο, αξίας 300.000.000 δρχ.-880.410,8 ευρώ. Πληρ. "ΕΥΡΩΚΤΗΜΑΤΙΚΗ"-ΙΩΑΝΝΗΣ ΚΑΙ ΜΙΧΑΛΗΣ ΕΥΣΤΑΘΙΟΥ, τηλ. 02410/73819, 02410/74917, 0945/292030, 0944/374546. ΑΟ44503

ΒΙΟΤΕΧΝΙΚΟΣ ΧΩΡΟΣ 438 τ.μ. που περιλαμβάνει υπόγειο, ισόγειο και α' όροφο στα Κοσκινού, κοντά στο Μουσικο Γυμνάσιο, αξίας 55.000.000 δρχ.-161.408,6 ευρώ. Πληρ. "ΕΥΡΩΚΤΗΜΑΤΙΚΗ"-ΙΩΑΝΝΗΣ ΚΑΙ ΜΙΧΑΛΗΣ ΕΥΣΤΑΘΙΟΥ, τηλ. 02410/73819, 02410/74917, 0945/292030, 0944/374546. ΑΟ44504

ΟΡΟΦΟΣ που αποτελείται από 2 διαμερίσματα των 47 τ.μ. και 117 τ.μ. στους Δασκάλους σε πιτσιλιστό σοβά. Τιμή 41.000.000 δρχ. με δυνατότητα να δοθούν άλλα 117 τμ. διαμέρισμα σε μπετά συνολικής επιφανείας 279 τ.μ. Πληρ. ΑΙΓΑΙΟΚΤΗΜΑΤΙΚΗ, τηλ. 22943, 28838 ΑΟ43413



πωλήσεις αυτοκινήτων & μοτοσικλετων

PIAGGIO ΒΕΣΠΑ ΣΧΕΔΟΝ ΚΑΙΝΟΥΡΙΑ ΔΙΧΡΟΝΗ 125 CC ΣΕ ΤΙΜΗ ΕΥΚΑΙΡΙΑΣ. ΠΛΗΡ. ΤΗΛ. 0973201959. ΠΑ46554

RENAULT 19 ENERGY '89 μοντέλο με λίγα χιλιόμετρα με καινούργια ελαστικά, stereo sony σε άριστη κατάσταση. Τιμή μετρητοίς 3.500 Ευρώ. Πληρ. τηλ. 02410 64741. ΑΑ46552

OPEL CORSA 1200 C.C. ΜΟΝΤ' 99 ΣΕ ΑΡΙΣΤΗ ΚΑΤΑΣΤΑΣΗ Α' ΧΕΡΙ, 27.000 ΧΛΜ. ΤΙΜΗ 2.000.000 ΔΡΧ. ΠΛΗΡ. ΤΗΛ. 0946464455 Κ. ΓΙΩΡΓΟ. ΑΑ46533

NISSAN PRIMERA 1.600 SLX 1998 (40.000 ΧΛΜ.): ΕΞΩΤΕΡΙΚΟ: ΠΡΟΒΟΛΕΙΣ ΟΜΙΧΛΗΣ, ΖΑΝΤΕΣ ΑΛΟΥΜΙΝΙΟΥ 15" ΜΕ ΕΛΑΣΤΙΚΑ 205/55 R ΠΙΣΩ ΚΑΙ ΠΛΑΓΙΑ ΕΣΠΟΙΛΕΡ.

ΕΣΩΤΕΡΙΚΟ:AIR CONDITION, ΑΝΟΙΓΜΑ ΘΥΡΩΝ ΜΕ ΤΗΛΕΧΕΙΡΙΣΜΟ, ΣΥΝΑΓΕΡΜΟΣ, ΜΠΡΟΣΠΙΣΩ ΗΛΕΚΤΡΙΚΑ ΠΑΡΑΘΥΡΑ, ΥΔΡΑΥΛΙΚΟ ΤΙΜΟΝΙ ΜΕ ΡΥΘΜΙΣΗ ΚΑΘ' ΥΨΟΣ, ΔΥΟ ΠΙΣΩ ΠΡΟΣΚΕΦΑΛΑ, ΡΥΘΜΙΖΟΜΕΝΟ ΚΑΘ' ΥΨΟΣ ΚΑΘΙΣΜΑ ΟΔΗΓΟΥ, ΞΥΛΙΝΗ ΕΠΕΝΔΥΣΗ ΤΑΜΠΛΟ, ΑΕΡΟΣΑΚΟΣ ΟΔΗΓΟΥ, IMMOBILIZE, ΜΠΡΟΣΤΙΝΕΣ ΖΩΝΕΣ ΤΡΙΩΝ ΣΗΜΕΙΩΝ, ΗΧΟΣΥΣΤΗΜΑ PIONEER. ΚΙΝΗΤΗΡΑΣ: ΤΕΤΡΑΚΥΛΙΝΔΡΟΣ 16ΒΑΛΒΙΔΟΣ 1600 ΚΥΒ. ΕΚ. 102 ΙΠΠΟΙ. ΠΛΗΡ. Κ. ΜΙΧΑΛΗ, ΚΙΝ. 0944436839. ΠΑ46556

PEUGEOT 306 CAMBRIO 97 ΜΟΝΤΕΛΟ 1.600 cc 32.000 ΧΛΜ. ΜΕ ΠΟΛΛΑ ΑΞΕΣΟΥΑΡ. ΤΙΜΗ: 4.700.000 ΔΡΧ. (13,739 ευρώ). ΠΛΗΡ. ΤΗΛ. 0932822157.ΠΑ46541

FORD FIESTA του 1983. Πληρ. τηλ. 0241038911 ΑΑ46526

ΑΥΤΟΚΙΝΗΤΟ μάρκας BMW 316i σε άριστη κατάσταση. Τιμή 11.200 Ευρώ. Πληρ. τηλ. 0942400709. ΑΑ46508

ΦΟΡΤΗΓΟ Μερσεντές 407 D με διπλά λάστιχα πετρελαίου σε άριστη κατάσταση 3.100.000 δραχμές. Με ευκολίες πληρωμής. Πληρ. τηλ. 0945888501 ΑΑ46502

ΠΩΛΟΥΝΤΑΙ ΟΙ ΠΑΡΑΚΑΤΩ ΜΗΧΑΝΕΣ: Α) XT 500 E, ΜΟΝΤΕΛΟ '01, 5000 ΧΛΜ. ΤΙΜΗ 1.590.000 ΔΡΧ. Β) DUKE 640 II, ΜΟΝΤΕΛΟ '00, 5700 ΧΛΜ. ΤΙΜΗ 2.800.000 ΔΡΧ. Γ) VMAX 1200 27.000 ΧΛΜ. ΑΝΑΚΑΤΑΣΚΕΥΑΣΜΕΝΟ, FULL EXTRA. ΤΙΜΗ 3.980.000 ΔΡΧ. Δ) 4ΤΡΟΧΕΣ ATV-QUADS (ΓΟΥΡΟΥΝΕΣ) ΑΠΟ 125 CC ΕΩΣ 660 CC YAMAHA (ΚΑΙΝΟΥΡΓΙΕΣ). ΠΛΗΡ. ΜΟΤΟ ΜΑΙΚ. ΤΗΛ. 02410 26360.

ΑΥΤΟΚΙΝΗΤΟ μάρκας Mercedes, τύπου 200 E του 1990 σε άριστη κατάσταση και με ευκολία πληρωμής. Πληρ. τηλ. 0241023815, 0945888501. ΑΑ46481

ΜΟΤΟΣΙΚΛΕΤΑ Kawasaki Kle 400 μοντέλο '94 σε άριστη κατάσταση και σε λογική τιμή. Πληρ. τηλ. 0946-282033. ΑΑ46485

YAMAHA VIRAGO μοντέλο '97 χρώματος μαύρο. Τιμή 2.000 ευρώ. Πληρ. τηλ. 0932255678 ΑΑ46486

ΠΩΛΟΥΝΤΑΙ: α) **Mercedes** Ι.Χ.Ε., 123 πετρέλαιο 2000cc, μοντέλο 1984 από ΟΔΔΥ, β) **Mercedes 711 diesel,** μοντ. 1993, κλειστό με υδραυλική πόρτα, 180.000 χλμ., τιμή 11.800 ευρώ, γ) **Toyota** επαγγελματικό κλούβα, μοντ. 1991, πετρέλαιο, λευκό μακρύ, τιμή 9.000 ευρώ, δ) **Ford Escort** κλουβάκι, μοντ. 1992, πετρέλαιο, 1800cc, τιμή 7.000 ευρώ. Πληρ. τηλ. 0105549549 (Ελευσίνα), 0973334877 ΑΑ46394

ΕΣΤΙΑΤΟΡΙΟ ΣΤΗ ΡΟΔΟ ΖΗΤΕΙ

Κοπέλα για το Μπουφέ Σερβιτόρα

Ενδιαφερόμενες παρακαλούνται να απευθυνθούν στην:

AXIS Consulting

Axis Consulting SA
Υπόψιν κου Γ. Καβάσιλα
Τηλ./Fax: 02410 - 75245

ΕΣΤΙΑΤΟΡΙΟ ΣΤΗ ΡΟΔΟ ΖΗΤΕΙ

ΥΠΕΥΘΥΝΟ F & B

Απαραίτητα προσόντα των υποψηφίων θεωρούνται:
Σπουδές Τουριστικής ή αντίστοιχης Σχολής
• Τουλάχιστον 5 χρόνια προϋπηρεσία σε τομέα F & B Ξενοδοχείου ή Εστιατορίου
• Καλές Διοικητικές Ικανότητες
• Γνώσεις Η/Υ
• Ηλικία 30-50 ετών

Ενδιαφερόμενοι παρακαλούνται να απευθυνθούν μετά την αποστολή βιογραφικού στην:

AXIS Consulting

Axis Consulting SA
Υπόψιν κου Γ. Καβάσιλα
Τηλ./Fax: 02410 - 75245

Ο πελάτης μας,
ένας διαρκώς αναπτυσσόμενος όμιλος ξενοδοχείων,
ζητά να προσλάβει για την στελέχωση
των Οικονομικών του υπηρεσιών

Λογιστή

Ο ιδανικός υποψήφιος θα πρέπει να είναι έως 35 ετών, απόφοιτος τουλάχιστον Τ.Ε.Ι. με τριετή προυπηρεσία σε θέση Βοηθού Λογιστή, ή διετή προυπηρεσία σε θέση Λογιστή, καθώς και να χειρίζεται με άνεση ηλεκτρονικούς υπολογιστές σε περιβάλλον MS Office.

Η γνώση του λογιστικού πακέτου ΚΕΦΑΛΑΙΟ της Unisoft και η επαρκής γνώση μιάς ξένης γλώσσας θα θεωρηθούν σαν επιπλέον προσόν.

Η εταιρεία προσφέρει ανταγωνιστικό πακέτο αποδοχών, ανάλογο με την εμπειρία και τις γνώσεις του υποψηφίου, καθώς και δυνατότητα άμεσης εξέλιξης.

Οι ενδιαφερόμενοι παρακαλούνται να αποστείλουν το βιογραφικό τους μέσω φαξ στο 02410 70386 ή μέσω e-mail στο info@marketplan.gr

Η απόλυτη εχεμύθεια θεωρείται αυτονόητη.

Market Plan
marketing consulting

Carrefour

Champion ΜΑΡΙΝΟΠΟΥΛΟΣ

Ο πρώτος όμιλος λιανεμπορίου στην Ευρώπη που απασχολεί στην Ελλάδα περισσότερους από 8.500 εργαζομένους σε 11 Υπερμάρκετ και 130 Σουπερμάρκετ επιθυμεί να προσλάβει:

Για τα **Σούπερμάρκετ Champion-Μαρινόπουλος της Ρόδου** υπαλλήλους σε θέσεις **μερικής ή πλήρους απασχόλησης** στα παρκάτω τμήματα:

- **Ιχθυοπωλείο**
- **Τυροκομικά**
- **Αλλαντικά**
- **Μη Τρόφιμα**
- **Οπωροπωλείο**
- **Παντοπωλείο**
- **Αρτοποιείο**
- **Ταμεία**

Απαραίτητα Προσόντα:
- Απόφοιτοι Λυκείου
- Δυνατότητα Εργασίας σε Βάρδιες
- Εκπληρωμένες Στρατιωτικές Υποχρεώσεις

Παρακαλούνται οι ενδιαφερόμενοι να καταθέσουν **ΑΜΕΣΑ** Βιογραφικό με πρόσφατη φωτογραφία στα καταστήματα **CHAMPION-ΜΑΡΙΝΟΠΟΥΛΟΣ** των περιοχών **Καλλιθέας και Ιαλυσσού και στο κατάστημα Μαρινόπουλος περιοχής Τσαλδάρη.**

ΖΗΤΟΥΝΤΑΙ

ΜΠΑΡΜΑΝ, ΜΠΑΡΓΟΥΜΑΝ, ΣΕΡΒΙΤΟΡΕΣ
για καφετέρια και Ντίσκο Ξενοδοχείου.
Προϋπηρεσία επιθυμητή, όχι απαραίτητη.
Πληρ. στα τηλ.: 02410/56421, 56422, 56423

ΖΗΤΕΙΤΑΙ

ΝΕΑΡΑ ΚΟΠΕΛΑ, που να γνωρίζει άριστα την χρήση Η/Υ και την Αγγλική γλώσσα για απασχόληση σε γραφείο γενικού τουρισμού (SKEVOS TRAVEL AGENCY).
Πληροφορίες κα Ρένα, τηλ. 0241075655-75310
Θα ληφθούν υπ' όψιν συστάσεις

ΑΠΟ ΤΗΝ ΑΝΤΙΠΡΟΣΩΠΕΙΑ ΑΥΤΟΚΙΝΗΤΩΝ CITROEN- CHRYSLER

ΖΗΤΟΥΝΤΑΙ

Νέοι συνεργάτες για την κάλυψη των παρακάτω θέσεων.
— Υπεύθυνος Πωλήσεων
— Γραμματέας-Υποστήριξη Πωλήσεων
— Υπεύθυνος ανταλλακτικών
Απαραίτητα προσόντα:
- Εμπειρία στο χώρο πωλήσεων αυτοκινήτων
- Απόφοιτος Λυκείου
- Δίπλωμα οδήγησης
- Ευγενική και ευχάριστη προσωπικότητα
- Γνώσεις υπολογιστή

Προσφέρεται μισθός ικανοποιητικός και Bonus.
Ευχάριστο περιβάλλον και δυνατότητα εξέλιξης.
Πληρ. τηλ. 02410 69800

ΖΗΤΕΙΤΑΙ

ΣΕΡΒΙΤΟΡΑ/ΟΣ (άτομο υποδοχής) που να γνωρίζει πολύ καλά την Αγγλική για ψητοπωλείο στο κέντρο της πολης (εργασία χειμώνα-καλοκαίρι). Εξαιρούνται αλλοδαποί.
Πληρ. τηλ. 0241070505.

ΖΗΤΕΙΤΑΙ

ΠΕΠΕΙΡΑΜΕΝΟΣ ΟΔΗΓΟΣ-ΠΩΛΗΤΗΣ για κατεψυγμένα - νωπά προϊόντα. Μισθός ικανοποιητικός και ποσοστά.
Πληροφορίες τηλ. 0944 732168

auto-moto

συνέχεια από την προηγούμενη

ΠΩΛΟΥΝΤΑΙ: SUZUKI KATANA 50 c.c., 1.000 ευρώ έκαστο, δύο **ΤΣΑΠΑΚΙΑ** 500 ευρώ έκαστο και **ΠΟΔΗΛΑΤΑ** 30 ευρώ έκαστο. Πληρ. τηλ. 02410/92581. ΑΑ46379

SUZUKI FX 125 c.c., τιμή 1.800 ευρώ. Πληρ. τηλ. 097/7705162. ΑΑ46383

CITROEN AX, στην τιμή των 1.100 ευρώ. Πληρ. τηλ. 02410 67459

ROVER 45, 1.400 c.c., μοντέλο 2000, με full extra, σε πολύ καλή κατάσταση και προσιτή τιμή. Πληρ. τηλ. 094/2211295. ΑΑ46524

SUZUKI F 650 c.c., μοντέλο '99, σε καλή κατάσταση και προσιτή τιμή. Πληρ. τηλ. 65520, 0944/751043. ΑΑ46523

ISUZU KAPSI ΦΟΡΤΗΓΟ 20 ετών με ανατροπή. Τιμή 2.500 ευρώ μερητοίς. Πληρ. τηλ. 0945/796919. ΑΑ46083

MITSUBISHI-GALANT GLSI 1800 c.c. μοντέλο 91. Υδραυλικό τιμόνι. Κ. κλείδωμα, ηλ. παράθυρα, A/C, ηχοσύστημα SONY, 15" ζάντες αλουμινίου σε άριστη κατάσταση. Δεκτός έλεγχος. Τιμη 6.600 ευρώ. Πληρ. τηλ. 0946287848 ΑΑ46132

ΠΩΛΟΥΝΤΑΙ ΤΑ ΚΑΤΩΘΙ ΑΥΤ/ΤΑ ΣΕ ΑΡΙΣΤΗ ΚΑΤΑΣΤΑΣΗ ΚΑΙ ΠΡΟΣΙΤΕΣ ΤΙΜΕΣ: FIAT GINQ MOD. '97 A/C 4.110 ΕΥΡΩ, FIAT SERE MOD. 2000 4.840 ΕΥΡΩ, FIAT PUNTO MOD. '97 4.400 ΕΥΡΩ, FIAT PUNTO MOD 99 A/C 5.720 ΕΥΡΩ, SEAT CORDOBA MOD 97 A/C 7340 ΕΥΡΩ, TOYOTA COROLLA MOD 99 A/C 9100 ΕΥΡΩ, M/BUS NISSAN SERENNA MOD. 99 A/C, SEAT ALABRA MOD 98 A/C ΜΕ ΕΥΚΟΛΙΕΣ. 20% ΠΡΟΚΑΤΑΒΟΛΗ ΚΑΙ ΠΟΛΛΕΣ ΔΟΣΕΙΣ. ΠΛΗΡ. ΤΗΛ. 0241025888-0241098200 ΠΑ45954

SUZUKI, Adress, μηχανάκι, 50 κυβικών, σε καλή κατάσταση. Πληρ. τηλ. 0241092372 και 0945020790. ΑΑ45847

ΜΟΤΟΣΙΚΛΕΤΑ SUZUKI GSX-R 750 μοντέλο '99 σε άριστη κατάσταση. Τιμή 6.500 Ευρώ. Πληρ. τηλ. 02410 25354 (αφήστε μήνυμα) ή 0972 821145. ΑΑ45323

ΜΟΤΟΣΙΚΛΕΤΑ SUZUKI GSX-R 750cc ΜΑΥΡΗ - ΑΣΗΜΙ ΜΕΤΑΛΛΙΚΟ (ΒΕΛΤΙΩΜΕΝΗ ΙΠΠΟΔΥΝΑΜΗ) ΣΕ ΑΡΙΣΤΗ ΚΑΤΑΣΤΑΣΗ ΜΕ ΜΕΙΩΜΕΝΟ ΤΕΚΜΗΡΙΟ, ΛΙΓΑ ΧΙΛΙΟΜΕΤΡΑ ΚΑΙ ΣΕ ΠΟΛΥ ΚΑΛΗ ΤΙΜΗ. ΦΥΛΑΞΗ ΣΕ ΓΚΑΡΑΖ. ΠΛΗΡ. ΤΗΛ. 02410 48078, 0944 453509 κ. ΒΑΣΙΛΗ ΠΑ45030

ΜΗΧΑΝΗ YAMAHA XT-250 T.T. 600 c.c. εντούρο, σε άριστη κατάσταση, με φουλ έξτρα, χωρίς τεκμήριο. Πληρ. τηλ. 0946/460463, Αντώνης. ΑΑ44694

ΠΩΛΟΥΝΤΑΙ ΜΕΤΑΧΕΙΡΙΣΜΕΝΑ ΦΟΡΤΗΓΑ ΑΥΤΟΚΙΝΗΤΑ ΕΙΣΑΓΩΓΗΣ ΟΛΩΝ ΤΩΝ ΤΥΠΩΝ, ΓΙΑ ΑΓΡΟΤΙΚΗ ΚΑΙ ΕΠΑΓΓΕΛΜΑΤΙΚΗ ΧΡΗΣΗ, ΚΑΘΩΣ ΚΑΙ Ι.Χ. ΕΠΙΒΑΤΙΚΑ. ΕΤΟΙΜΟΠΑΡΑΔΟΤΑ Ή ΚΑΤΟΠΙΝ ΠΑΡΑΓΓΕΛΙΑΣ. ΠΑΡΕΧΟΥΜΕ ΓΡΑΠΤΗ ΕΓΓΥΗΣΗ ΕΝΟΣ ΧΡΟΝΟΥ. ΕΙΣΑΓΩΓΕΙΣ ΜΕΤΑΧΕΙΡΙΣΜΕΝΩΝ ΑΥΤΟΚΙΝΗΤΩΝ "

ΑΝΑΚΟΙΝΩΣΗ
ΚΑΛΟΚΑΙΡΙΝΑ ΜΑΘΗΜΑΤΑ
*** Computer ***
PROGRAM COMPUTER PM
ΕΓΓΡΑΦΕΣ
** ΤΩΡΑ **
Τμήματα για:
Παιδιά - Ενήλικες
Αρχάριους - Μαθητές
Επαγγελματίες
Ανεύρεση Εργασίας
ΠΑΡΕΧΕΤΑΙ ΒΕΒΑΙΩΣΗ
Διδάσκει πτυχιούχος Πανεπιστημίου Αμερικής
ΜΑΝΩΛΗΣ Ι. ΣΟΦΙΛΑΣ
Κοδριγκτώνος 91
Τηλ. (02410) 31761
www.dodekanisa.net

Δ. ΜΠΟΥΝΤΟΥΡΗΣ-Ε. ΠΑΠΑΠΟΣΤΟΛΟΥ Ο.Ε.". ΕΚΘΕΣΗ: ΕΘΝΙΚΗ ΟΔΟΣ ΛΑΡΙΣΑΣ-ΙΩΑΝΝΙΝΩΝ ΤΡΙΚΑΛΑ ΘΕΣΣΑΛΙΑΣ. ΤΗΛ. 0431-74709 ΦΑΞ 0431-27008 ΚΙΝ. 0974456200-0977395269. ΧΠΑ112

HYUNDAI COUPE χρώματος μπορντώ, μοντέλο Οκτώβριος 2001 με 5.000 χλμ., ABS, δερμάτινο σαλόνι, αεροτομή, A/C, καινούργιο σε πολύ καλή τιμή. Πληρ. τηλ. 0974054443 κο Δημήτρη ΑΑ43287

FIAT PUNTO CABRIO ΜΟΝΤΕΛΟ 94 1,3 ΛΕΥΚΟ 75000 ΧΙΛΙΟΜΕΤΡΑ, EXTRAS. ΤΙΜΗ 2.400.000. ΠΛΗΡ. ΤΗΛ. 87006, 10.00-13.00 Ή 18.00-22.00 ΧΠΑ841

MAZDA 323 σε πολύ καλή κατάσταση. Πληρ. τηλ. 0932718192 ΑΑ44182

εργασιες

Από Εταιρεία Ταχυμεταφορών ζητείται **ΝΕΟΣ** κατέχων δίπλωμα αυτοκινήτου και μηχανής για διανομέας. Μόνιμη εργασία. Πληρ. τηλ. 02410 70999. ΑΖ46574

ΚΟΠΕΛΑ για καφενείο-καφετέρια εντός πόλεως. Μόνιμη απασχόληση. Πληρ. τηλ. 02410 26504, 0945343616. ΑΖ46575

ΖΗΤΕΙΤΑΙ

ΚΑΜΑΡΙΕΡΑ

για το Ξενοδοχείο "ΕΛΕΝΑ" εντός της πόλης.

Πληρ. τηλ. 02410-24755

ΑΠΟ ΜΕΤΑΦΟΡΙΚΗ ΕΤΑΙΡΙΑ Α.Ε.

ΖΗΤΕΙΤΑΙ

ΥΠΑΛΛΗΛΟΣ

γραφείου ηλικίας έως 35 ετών.
Ωράριο συνεχές 8.00-3.00

Πληρ. τηλ. 60345-0944686472, 0937010931

ΑΠΟ ΤΗΝ ΚΑΛΛΙΓΑΣ ΑΕΒΕ

αντιπρ. αυτοκινήτων

ΖΗΤΕΙΤΑΙ

ηλεκτρολόγος αυτοκινήτων

με προϋπηρεσία, έχοντας εκπληρώσει την στρατιωτική θητεία, δίπλωμα οδήγησης, να γνωρίζει Αγγλικά.

Πληρ. τηλ. 02410/67440-1

BETANET A.B.E.E.

ΣΥΣΤΗΜΑΤΑ BETANET
ΚΑΤΟΙΚΙΑ-ΠΟΛΥΩΡΟΦΟ-ΒΙΟΜΗΧΑΝΙΚΟ ΚΤΗΡΙΟ

Η BETANET ABEE εισηγμένη στο Χρηματιστήριο και εκλεγμένη από την Ευρωπαϊκή Ένωση στις 500 ταχύτερα αναπτυσσόμενες ευρωπαϊκές εταιρείες ζητεί να ενισχύσει τις οικονομικές της υπηρεσίες με:

ΒΟΗΘΟ ΛΟΓΙΣΤΗ-ΥΠΑΛΛΗΛΟ ΓΡΑΦΕΙΟΥ

(για εργοτάξιο στη Ρόδο)

Για να ανταπεξέλθει ικανοποιητικά στις απαιτήσεις της θέσης ο υποψήφιος που θα προσληφθεί πρέπει να διαθέτει:

- Σχετική εμπειρία στην παρακολούθηση και διαχείριση των οικονομικών έργων (αποδόσεις, προβλέψεις, πληρωμές προμηθευτών, προετοιμασία λογαριασμών κ.λπ)
- Επιθυμητή γνώση προγράμματων μηχανογραφημένου λογιστηρίου (κατά προτίμηση "ΚΕΦΑΛΑΙΟ").
- Εξοικείωση με τη χρήση υπολογιστών (γνώσεις MS Office).
- Χαρακτήρα ήρεμο, χαμηλών τόνων με συνέπεια και υπευθυνότητα και πάνω απ' όλα όρεξη για δουλειά.

Προσφέρονται ελκυστικές αποδοχές και εξαιρετικές προοπτικές καριέρας σε ένα σύγχρονο Όμιλο Επιχειρήσεων με υψηλούς ρυθμούς ανάπτυξης.

Βιογραφικά σημειώματα και πληροφορίες:
κ. Π. Νταβέλης, τηλ.: 010 6254100, 0945 333461, fax: 010 6254220
κ. Κ. Τσιώνας, τηλ.: 0241 022186, fax: 0241 033021

Hilton
Rhodes Resort

ΤΟ ΧΙΛΤΟΝ ΡΟΔΟΥ

ΖΗΤΑ να προσλάβει

ΛΟΓΙΣΤΗ

Απαιτούμενα προσόντα:

- Τουλάχιστον 2 χρόνια σε αντίστοιχη θέση.
- Πολύ καλή γνώση Αγγλικών.
- Καλή γνώση στο χειρισμό ηλεκτρονικών υπολογιστών.

Η εταιρεία μας προσφέρει:

- Αριστες συνθήκες εργασίας.
- Ανταγωνιστικό πακέτο αποδοχών.
- Προγράμματα εκπαίδευσης και ανάπτυξης.

Παρακαλούνται όλοι οι ενδιαφερόμενοι να αποστείλουν βιογραφικό σημείωμα μέχρι τις 25 Ιουλίου 2002 στην Διεύθυνση Ανθρώπινου Δυναμικού του ξενοδοχείου στην παρακάτω διεύθυνση.

Χίλτον Ρόδου
Λεωφόρος Ιαλυσού, Ιξιά
85 100 Ρόδος
Φαξ.: (0241)0 76690
Ηλεκτρονική δ/νση: hrd_rhodes@hilton.com

ΕΝΟΙΚΙΑΖΕΤΑΙ ΔΙΑΜΕΡΙΣΜΑ στην Ιαλυσό καινούργιο 500 μέτρα από την παραλία, στον 4ο όροφο με απεριόριστη θέα στην θάλασσα. Το διαμέρισμα διαθέτει 2 υπνοδωμάτια με 2 διπλά κρεβάτια, κουζίνα με ψυγείο, φούρνο και ηλεκτρικά μάτια, μπάνιο με πλυντήριο ρούχων, σαλόνι, βεράντες, έγχρωμη τηλεόραση 21', ραδιοκασετόφωνο, σίδερο, σιδερώστρα, ανεμιστήρας.

Ιδανικό σπίτι και τοποθεσία για υπέροχες διακοπές!
ΤΙΜΕΣ ΙΟΥΛΙΟΥ-ΑΥΓΟΥΣΤΟΥ-ΣΕΠΤΕΜΒΡΙΟΥ
ΑΝΑ ΗΜΕΡΑ

2 άτομα 59 €, 3 άτομα 80 €, 4 άτομα 100 €
Οικογένεια 3 άτομα 74 €, Οικογένεια 4 άτομα 88 €, Οικογένεια 5 άτομα 100 €

Πληρ. κ. Μαρία 0946 352554, 02410 68782-61483-61552

ΚΤΗΜΑΤΟΜΕΣΙΤΙΚΟ ΓΡΑΦΕΙΟ

ΕΥΡΩΚΤΗΜΑΤΙΚΗ

ΕΥΣΤΑΘΙΟΥ

ΜΕΣΙΤΕΣ ΣΥΜΒΟΥΛΟΙ ΜΕΛΕΤΗΤΕΣ

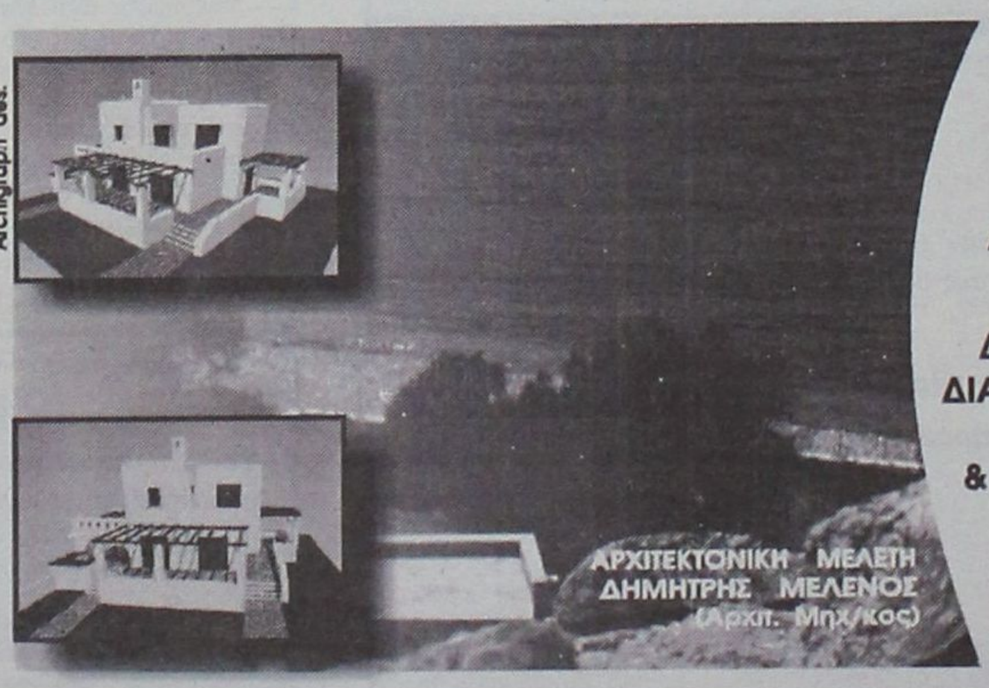

ΠΩΛΟΥΝΤΑΙ ΜΟΝΟΚΑΤΟΙΚΙΕΣ ΣΕ ΟΙΚΟΠΕΔΑ ΣΤΟ ΚΥΜΑ, ΣΤΗΝ ΠΑΡΑΛΙΑΚΗ ΖΩΝΗ ΤΗΣ ΛΑΧΑΝΙΑΣ (ΘΕΣΗ ΣΑΛΑΜΙΝΑ)

ΚΑΘΕ ΜΟΝΟΚΑΤΟΙΚΙΑ ΑΝΑΠΤΥΣΣΕΤΑΙ. ΣΕ ΔΥΟ ΟΡΟΦΟΥΣ, ΚΑΤΑΛΑΜΒΑΝΕΙ ΧΩΡΟ 100 Τ.Μ., ΔΙΑΘΕΤΕΙ ΣΑΛΟΝΙ, ΚΟΥΖΙΝΑ ,ΤΡΙΑ ΥΠΝΟΔΩΜΑΤΙΑ, ΔΥΟ ΜΠΑΝΙΑ, ΑΠΟΘΗΚΕΥΤΙΚΟ ΧΩΡΟ, & ΟΙΚΟΔΟΜΕΙΤΑΙ ΜΕΣΑ ΣΕ ΟΙΚΟΠΕΔΟ 900 Τ.Μ.

ΜΕ ΟΡΙΟ ΤΟΝ ΑΙΓΙΑΛΟ . . .

ΑΞΙΑ 80.000.000 ΔΡΧ - 243.776,2 €

ΑΠΟΚΛΕΙΣΤΙΚΗ ΔΙΑΘΕΣΗ
Πληροφορίες

Εθνικής Αντίστασης 83 (πρώην Άννης Μαρίας) δίπλα στην ALPHA BANK
Τηλ. 02410 73819,74917 κιν. 0944/374546, 0945/292030 FAX 02410 38641

ΕΥΡΩΚΤΗΜΑΤΙΚΗ
Η ακίνητη αξία σας

ΙΩΑΝΝΗΣ & ΜΙΧΑΛΗΣ ΕΥΣΤΑΘΙΟΥ

εργασιες

συνέχεια από την προηγούμενη

ΟΙΚΙΑΚΗ ΒΟΗΘΟΣ για καθημερινή εργασία από 08.30-15.30 σε σπίτι στην περιοχή Τρείς -Ιξιά. Πληρ. τηλ. 0945740640. AZ46576

Ζητείται **ΥΠΑΛΛΗΛΟΣ** για βιβλιοχαρτοπωλείο. Πληρ. τηλ. 02410 70270. AZ46542

ΚΟΠΕΛΕΣ ευπαρουσίαστες για να εργαστούν σε μπαρ στην πόλη της Ρόδου. Πληρ. τηλ. 02410 29935 και 0974551816. AZ46557

Ζητείται **ΠΩΛΗΤΗΣ** σε εταιρία εμπορίας ειδών ζαχαροπλαστικής. Πληρ. τηλ. 02410 24819 ώρες 8-15 μ.μ. και 0944 223382 ώρες 12-20 μ.μ. AZ46453

Τεχνική Εταιρεία ζητά **ΥΠΑΛΛΗΛΟ** γραφείου με γνώση ηλεκτρονικού υπολογιστή, για μόνιμη απασχόληση. Αποστείλατε βιογραφικό. Πληρ. Fax 010-6817051. AZ46538

ΟΔΗΓΟΣ-ΠΩΛΗΤΗΣ για εταιρεία διανομής μπύρας και ποτών. Πληρ. τηλ. 0241025506-0241025483. AZ46528

ΑΝΔΡΟΓΥΝΟ (Ελληνας κι Ελληνίδα) ή κυρία χηρευάμενη, όπως αναλάβει ως αποκλειστικό οικότροφο κάποιον κύριο ηλικιωμένο, όχι κατάκοιτο στο σπίτι τους ή στο σπίτι του. Είμαι Αμερικάνος συνταξιούχος, πληρώνω καλό μισθό, έχω αυτοκίνητο αλλά δεν οδηγώ. Πληροφορίες στο τηλέφωνο 27858. AZ46522

ΝΕΟΣ με δίπλωμα μοτοποδηλάτου για απογευματινή εργασία σε ταχυμεταφορική εταιρία. Πληρ. τηλ. 73434. AZ46521

ΚΟΠΕΛΕΣ, για να εργασθούν σε λάντζα σε εστιατόριο στον Πανορμίτη Σύμης. Πληρ. τηλ. 0246071305 και 0246072553. AZ46516

ΚΟΠΕΛΑ που να μιλά αγγλικά για να εργασθεί σε Μίνι Μάρκετ στην Π. Πόλη. Πληρ. τηλ. 37247. AZ46517

ΛΑΝΤΖΙΕΡΑ έως 40 ετών πεπειραμένη (ασχετες αποκλείονται) για εστιατόριο στην περιοχή Ψαροπούλας. Πληρ. τηλ. 33830 ώρες 16.00-18.00. AZ46518

ΑΤΟΜΟ ΓΙΑ ΕΤΑΙΡΙΑ INTERNET ΠΟΥ ΘΑ ΑΝΑΛΑΒΕΙ ΜΕΤΑ ΑΠΟ ΜΙΚΡΗ ΕΚΠΑΙΔΕΥΣΗ ΕΝΑΝ ΑΡΙΘΜΟ ΠΕΛΑΤΩΝ ΜΕ ΣΤΟΧΟ ΤΗΝ ΚΑΛΥΤΕΡΗ ΕΞΥΠΗΡΕΤΗΣΗ ΤΟΥΣ. ΑΠΑΙΤΕΙΤΑΙ ΒΑΣΙΚΗ ΓΝΩΣΗ INTERNET. ΓΙΑ ΠΕΡΙΣΣΟΤΕΡΕΣ ΠΛΗΡΟΦΟΡΙΕΣ ΕΠΙΚΟΙΝΩΝΗΣΤΕ ΣΤΟ 78591. ΠΖ46512

ΕΤΑΙΡΕΙΑ ΠΑΡΟΧΗΣ ΥΠΗΡΕΣΙΩΝ ΣΤΟ INTERNET, ΖΗΤΑΕΙ ΣΧΕΔΙΑΣΤΗ ΙΣΤΟΣΕΛΙΔΩΝ (WEB DESIGNER). ΑΠΑΡΑΙΤΗΤΑ ΠΡΟΣΟΝΤΑ: FRONT PAGE, PHOTOSHOP, FLASH, ΕΜΠΕΙΡΙΑ ΔΗΜΙΟΥΡΓΙΚΟΤΗΤΑ ΚΑΙ ΠΡΟΥΠΗΡΕΣΙΑ. ΓΙΑ ΠΕΡΙΣΣΟΤΕΡΕΣ ΠΛΗΡΟΦΟΡΙΕΣ ΕΠΙΚΟΙΝΩΝΗΣΤΕ ΣΤΟ 78591. ΠΖ46511

ΚΟΠΕΛΑ, για το κυλικείο του νοσοκομείου με προϋπηρεσία για απογευματινή απασχόληση από 15.00-23.00. Πληρ. τηλ. 80116 από 7.00-23.00. AZ46509

ΟΙΚΙΑΚΗ ΒΟΗΘΟΣ ελληνίδα καλός μισθός με φαγητό και ύπνο. Πληρ. τηλ. 0241027858 AZ46503

ΣΕΡΒΙΤΟΡΑ Ή ΣΕΡΒΙΤΟΡΟΣ να γνωρίζει Γερμανικά. Ωρες εργασίας 5 μ.μ. έως 1 το βράδυ. Τηλ. 02410-56516 AZ46487

ΖΗΤΟΥΝΤΑΙ από Ελληνογερμανική πολυεθνική εταιρεία σταθερής τηλεφωνίας, συνεργάτες αντιπρόσωποι. Αμοιβές, με ποσοστά, ανάλογες των ικανοτήτων. Πληρ. τηλ. 02410 32802, 0977 883456. AZ46458

We looking for a Dutch or Danish person who speaks fluent German and English for an office position. Please call for an interview. Tel. 02410 96210 or mobile: 0938605330. AZ46446

ΝΗΠΙΑΓΩΓΟΣ Ή ΒΡΕΦΟΚΟΜΟΣ ΓΙΑ ΠΑΙΔΙΚΟ ΣΤΑΘΜΟ-ΝΗΠΙΑΓΩΓΕΙΟ ΤΥΧΟΝ ΠΡΟΫΠΗΡΕΣΙΑ ΘΑ ΛΗΦΘΕΙ ΥΠΟΨΙΝ. ΠΛΗΡ. ΤΗΛ. 097/2008352. ΠΖ46377

Το φροντιστήριο **"ΣΥΓΧΡΟΝΟ"** στην Ιαλυσό **ζητά συνεργασία** με πτυχιούχο κλασικής φιλολογίας. Πληρ. τηλ. 02410 94064 AZ46358

ΤΕΧΝΙΤΗΣ για να τοποθετεί μακέτες, κουρτινόξυλα και στόρια. Πληρ. ΣΥΓΧΡΟΝΟ ΣΠΙΤΙ. Τηλ. 0241032408 AZ46312

ΖΗΤΟΥΝΤΑΙ: α) Κοπέλα έμπειρη γραφίστρια για πλήρη απασχόληση, β) Κοπέλα για να εργασθεί σε φωτοτυπείο. Πληρ. τηλ. 02410/39009. AZ46292

ΣΕΡΒΙΤΟΡΕΣ για παραλιακή καφετέρια-Bar εντός Ρόδου. Εξαιρούνται αλλοδαπές. Πληρ. τηλ. 0942408655 κ. Νίκο. AZ46250

ΚΑΛΟΥΠΑΤΖΗΔΕΣ ΚΑΙ ΒΟΗΘΟΙ ΣΕ ΜΕΓΑΛΟ ΕΡΓΟ. ΠΛΗΡ. κ. ΠΑΝΑΓΙΩΤΗΣ ΤΗΛ. 0946658789 ΠΖ46135

Η HELLAS SERVICE ΡΟΔΟΥ **ζητά ΟΔΗΓΟΥΣ - ΜΗΧΑΝΙΚΟΥΣ** με επαγγελματικό δίπλωμα γ' και μηχανικές γνώσεις. Πληρ. τηλ. 02410 22490, 67291, κ. Γιώργο AZ46086

Η HELLAS SERVICE ΡΟΔΟΥ **ζητά ΣΥΝΕΡΓΑΤΕΣ** για την προώθηση συμβολαίων Οδικής Βοήθειας. Προσφέρεται ικανοποιητικό πακέτο παροχών (bonus - πριμ) και προοπτικές εξέλιξης. Πληρ. τηλ. 02410 22490, 1057 AZ46087

ΣΕΡΒΙΤΟΡΟΙ/ΡΕΣ ΚΑΙ ΒΟΗΘΟΙ έμπειροι/ρες για εστιατόριο-ψαροταβέρνα. Πληρ. τηλ. 78823. AZ46079

ΚΟΠΕΛΕΣ για βράδυ για καφέ μπαρ στην Ιαλυσό. Πληρ. τηλ. 0946332989 από 7-9 μ.μ. 0241091796 AZ45030

ΣΕΡΒΙΤΟΡΟΣ-ΡΑ ή βοηθός σερβιτόρου για εστιατόριο Ala Cart στην Ιξιά. Γνώση της Αγγλικής οπωσδήποτε. Ολλανδικά-Σκανδιναβικά θα εκτιμηθούν και θα πληρωθούν έξτρα. Πληρ. τηλ. 94929-92382 AZ45941

ΨΗΣΤΡΙΑ-ΨΗΣΤΗΣ γνώστης της τέχνης της πίτας για γυράδικο στην Παλιά Πόλη. Πληρ. τηλ. 02410/32605. AZ46003

ΒΟΗΘΟΣ ΜΑΓΕΙΡΑ, με εμπειρία στο A' LA CART, για εστιατόριο στην Ιξιά, απογευματινό ωράριο, μετά τις 3 μ.μ. Πληρ. τηλ. 92382 και 94929. AZ45857

ΚΟΠΕΛΕΣ, ΓΙΑ ΝΑ ΕΡΓΑΣΘΟΥΝ ΣΕ CAFE BAR, ΜΙΣΘΟΣ ΚΑΙ ΠΟΣΟΣΤΑ. ΠΛΗΡ. ΤΗΛ. 0945110542 ΚΑΙ 0945120906 Κ. ΤΑΚΗ. ΠΖ45855

ΜΠΑΡΜΑΝ για να εργασθεί σε καφέ-BAR στη Ρόδο. Πληρ. τηλ. 0241073009 AZ45776

ΜΠΑΡΜΑΝ ΓΙΑ ΝΑ ΕΡΓΑΣΘΕΙ ΣΕ ΚΕΝΤΡΙΚΗ ΚΑΦΕΤΕΡΙΑ ΠΡΩΙΝΗ ΑΠΑΣΧΟΛΗΣΗ. ΜΙΣΘΟΣ ΙΚΑΝΟΠΟΙΗΤΙΚΟΣ. ΑΠΟΚΛΕΙΟΝΤΑΙ ΑΛΛΟΔΑΠΟΙ. ΠΛΗΡ. ΤΗΛ. 0241027772 ΩΡΕΣ 13.00-16.00 ΠΖ45758

ΚΟΠΕΛΑ, στο Print house στη Στοά Ροΐκου, που να ενδιαφέρεται να εκπαιδευτεί στο χώρο των γραφικών τεχνών για πλήρη και μόνιμη απασχόληση. Πληρ. στο τηλ. 37095 από 9-9. AZ45562

ΟΙΚΙΑΚΗ ΒΟΗΘΟΣ, ηλικίας άνω των 30 για καθημερινή εργασία 08.00-15.00 σε σπίτι στην Ανάληψη. Αποκλείονται αλλοδαπές. Πληρ. από 09.00 έως 12.00 και 17.00 έως 19.00 στο τηλ. 63705 και 64869.AZ45556

ΚΟΠΕΛΑ για καφετέρια για βραδυνή απασχόληση. Πληρ. τηλ. 0241020282 AZ44999

ΣΕΡΒΙΤΟΡΟΣ, ΕΜΠΕΙΡΟΣ, ΓΙΑ ΕΣΤΙΑΤΟΡΙΟ ΣΤΗΝ Π. ΠΟΛΗ. ΑΠΟΚΛΕΙΟΝΤΑΙ ΑΛΛΟΔΑΠΟΙ. ΠΛΗΡ. ΤΗΛ. 25293. ΠΖ45457

ΠΩΛΗΤΡΙΕΣ για τουριστικό κατάστημα περιοχή Νεοχωρίου. Συνεχές ωράριο. Απαραίτητες ξένες γλώσσες, αγγλική ή Γερμανική, Φιλανδική ή Σουηδική. Πληρ. τηλ. 30869, 39384, 9 π.μ.-7 μ.μ AZ44685

ΜΑΓΕΙΡΑΣ ή Μαγείρισσα για πιτσαρία - εστιατόριο στα Κολύμπια. Επικοινωνήστε στο τηλ. 0945/991902. AZ44710

ΣΕΡΒΙΤΟΡΟΣ ή σερβιτόρα από εστιατόριο στην Ιαλυσό, που να μιλά Αγγλικά, Σκανδιναβικά. Πληρ. τηλ. 02410 91709 AZ44824

ΠΡΟΣΩΠΙΚΟ για σούπερ μάρκετ στην Αρχάγγελο. Πληρ. τηλ. 0244022676. AZ43653

Από εστιατόριο στην Παλιά Πόλη **ζητούνται** οι παρακάτω ειδικότητες: α) **Ταμίας,** β) **βοηθοί σερβιτόροι,** γ) **διανομέας** με δίπλωμα μηχανής. Πληρ. τηλ. 02410 74402, 25186, κος Γιώργος. AZ44539

ΠΙΤΣΙΕΡΗΣ ή ΒΟΗΘΟΣ ΠΙΤΣΙΕΡΗ Ελληνας ή Ιταλός δια Ιταλικό εστιατόριο εντός πόλεως. Πληρ. τηλ. 02410 38910. AZ44162

ΚΥΡΙΕΣ με όρεξη για δουλειά που θα ήθελαν να κερδίζουν έως και 500.000 δρχ. το μήνα, με ελεύθερο ωράριο εργασίας. Προσφέρονται δωρεάν κατάλογοι λευκών ειδών και μεγάλη υποστήριξη από την εταιρεία μας. Πληρ. κ. Γιώργος στο τηλ. 0946/595500 ή 37384. AZ42605

ΖΗΤΕΙΤΑΙ κοπέλα εμφανίσιμη για να εργαστεί σε κατάστημα ηλεκτρονικών παιχνιδιών (VIDEO GAMES) στη Ρόδο και στην Κω. Μισθός ικανοποιητικός και bonus. Πληρ. τηλ. 25050, 0945314090 ΧΑΖ481

ΥΠΑΛΛΗΛΟΙ άνδρες και γυναίκες που να γνωρίζουν γερμανικά και ει δυνατόν Αγγλικά, για να εργαστούν σε καφετέρια πολυτελείας στο Εμπορικό Κέντρο "ΕΣΠΕΡΟΣ". Πληρ. τηλ. 02410 87817, 0944/566977 AZ44026

ΓΡΑΦΙΣΤΡΙΑ, με γνώσεις PC και MAC στα προγράμματα COREL DRAW-PHOTOSHOP-ILLUSTRATOR -QUARK EXPRESS, για πλήρη απασχόληση. Πληρ. τηλ. 0946/506503

διαφορα

ΠΩΛΟΥΝΤΑΙ από ιδιώτη: ένας επαγγελματικός φούρνος, ένας θερμοθάλαμος, Πληρ. τηλ. 02410 28406 από 18.00 έως 21.00 κ. Βαγγέλης. ΑΔ46555

ΑΠΟ ΑΛΥΣΙΔΑ ΚΑΤΑΣΤΗΜΑΤΩΝ ΓΡΗΓΟΡΗΣ ΕΣΤΙΑΣΗΣ

ΖΗΤΟΥΝΤΑΙ

α) **ΤΑΜΠΛΙΣΤΑΣ** με ανάλογη εμπειρία.
β) **ΚΑΘΑΡΙΣΤΡΙΑ**

Πληρ. τηλ. 0945380404

ΖΗΤΟΥΝΤΑΙ

Πωλήτριες για τουριστικό κατάστημα εντός πόλεως. Ωράριο συνεχές. Μισθός 240.000 ή 705 ευρώ.

Πληρ. τηλ. 0241025936

ΖΗΤΟΥΝΤΑΙ

πωλήτριες

για μόνιμη απασχόληση για κατάστημα εντός πόλεως.

Πληρ. τηλ. 32125

ΑΜΕΡΙΚΑΝΙΚΗ ΕΤΑΙΡΕΙΑ ΤΟΥ ΚΛΑΔΟΥ ΥΓΕΙΑΣ

Με Διεθνές κύρος και εξειδικευμένα προϊόντα για την αναζωογόνηση του ανθρωπίνου οργανισμού και την επαναφορά και έλεγχο του φυσιολογικού σωματικού βάρους, εγκεκριμένα παγκόσμιως,

ΖΗΤΑ ΣΤΕΛΕΧΗ

από την περιοχή συνδεόμενα άμεσα ή έμμεσα με τον κλάδο και κυρίως από τον Ιατρικό χώρο για μόνιμη, σοβαρή συνεργασία με άριστες προϋποθέσεις.

Πληρ. 010-8259485, 093-7780341.

ΖΗΤΕΙΤΑΙ

Από

DELICATESSEN DANEZIS

κύριος ή κυρία

για κόφτης αλλαντικών-τυριών με προϋπηρεσία και στοιχειώδεις γνώσεις αγγλικών , ωράριο σπαστό-δίπλωμα για μηχανάκι και αυτοκίνητο, 12/μηνη απασχόληση, μισθός και ασφάλιση.

Πληροφορίες τηλ. 02410-30976
κιν.: 0944-790696

ΡΟΔΙΑΚΗ ΚΤΗΜΑΤΙΚΗ

ΣΥΜΒΟΥΛΟΙ & ΕΚΤΙΜΗΤΕΣ ΑΚΙΝΗΤΩΝ — ΚΤΗΜΑΤΟΜΕΣΙΤΙΚΟ ΓΡΑΦΕΙΟ από το 1983

ΠΩΛΟΥΝΤΑΙ ΜΟΝΟΚΑΤΟΙΚΙΕΣ ΣΤΟΥΣ ΤΡΕΙΣ



ΣΕ ΜΠΕΤΑ ΑΠΟ 31.000.000 ΔΡΧ

ΑΝΕΣΤΗΣ & ΣΑΒΒΑΣ ΣΑΒΒΑΪΔΗΣ

tel: 26281 & 35476 cel: 0944-421015 & 0977-433427

πάππου
Υπερ.έχει!

Για το νέο κατάστημα επί της Λεωφ. Ηρακλειδών 77

ΖΗΤΟΥΝΤΑΙ

ΣΥΝΕΡΓΑΤΕΣ *ΓΙΑ ΟΛΕΣ ΤΙΣ ΘΕΣΕΙΣ ΕΡΓΑΣΙΑΣ*

Πληροφορίες-Αιτήσεις

Κα ΛΥΜΠΕΡΟΠΟΥΛΟΥ, ώρες 10.00 έως 13.00 και 18.00 έως 20.00 στο τηλ. 0944/889398

ΖΗΤΟΥΝΤΑΙ

για άμεση πρόσληψη **ΔΙΑΝΟΜΕΙΣ** ηλικίας 20-28 ετών, με δίπλωμα οδήγησης μοτοποδηλάτου και αυτοκινήτου, χωρίς στρατιωτικές υποχρεώσεις, για μόνιμη πρωινή απασχόληση σε φαρμακαποθήκη.

Οι ενδιαφερόμενοι μπορούν να περάσουν Δευτέρα έως Παρασκευή, ώρες 11.00-14.00 από τη Διεύθυνση: MEDIQUICK A.E., Μάρκου Μαλλιαράκη 22 (Πάροδος Καναδά)

CASH AND CARRY
METRO

To Cash and Carry METRO
ΖΗΤΕΙ

ΕΡΓΑΤΕΣ

ηλικίας 22-40 ετών.
Παρακαλούνται οι ενδιαφερόμενοι να τηλεφωνήσουν στο: 62.327 ή 01/28.93.500

ΜΙΚΡΕΣ Αγγελίες

διαφορα

συνέχεια από την προηγούμενη

ΠΩΛΟΥΝΤΑΙ σε τιμή ευκαιρίας 4 στάντ ενός μήνα μεταχειρισμένα, ένα κομπρέσο, 3 μέτρα ράφια μεταλλικά και 250 κρεμάστρες ρούχων καινούριες. Επίσης μπλουζάκια, καπέλα και τσάντες Αθήνα 2004. Λιανική-Χονδρική πώληση. Πληρ. τηλ. 0932480056. ΑΔ46544

ΠΩΛΕΙΤΑΙ σαλόνι κλασικό 2 ετών, 3θέσιος, 2θέσιος, μπερζέρα λόγω μετακομίσεως. Πληρ. τηλ. 02410 37859. ΑΔ46545

20 ΑΙΓΟΠΡΟΒΑΤΑ από μάντρα με όλα τους τα δικαιώματα. Πληρ. τηλ. 0246051229 από 10.30-16.00 ΑΔ46536

ΣΚΑΦΟΣ Wellkraft 8,5 μ., 2 καμπίνες, μηχανή Volvo Ford 5.700 c.c. Duo Prop με 180 ώρες λειτουργίας. Τιμή με το trailer 35.000 Ευρώ. Πληρ. τηλ. 0944223382, 0241021615.ΑΔ46534

ΕΙΣΤΕ ΓΟΝΕΑΣ Ή ΕΚΠΑΙΔΕΥΤΙΚΟΣ; ΣΑΣ ΕΝΔΙΑΦΕΡΕΙ! ΤΟ ΒΙΒΛΙΟ "ΜΑΘΑΙΝΩ ΠΩΣ ΝΑ ΜΑΘΑΙΝΩ" ΤΟΥ Λ. ΡΟΝ. ΧΑΜΠΑΡΝΤ ΣΗΜΕΙΩΝΕΙ ΜΕΓΑΛΗ ΕΠΙΤΥΧΙΑ. ΕΙΝΑΙ ΜΟΝΑΔΙΚΟ ΣΤΟ ΕΙΔΟΣ ΤΟΥ: ΒΟΗΘΑ ΤΟ ΠΑΙΔΙ ΤΟΥ ΔΗΜΟΤΙΚΟΥ ΝΑ ΑΓΑΠΗΣΕΙ ΤΗ ΜΕΛΕΤΗ ΚΑΙ ΤΟ ΜΑΘΑΙΝΕΙ ΠΩΣ ΝΑ ΜΕΛΕΤΑ ΜΟΝΟ ΤΟΥ ΚΑΙ ΣΩΣΤΑ. ΤΙΜΗ: 14,40 ΕΥΡΩ ΠΛΗΡ. ΤΗΛ. 0108648460 ΒΙΒΛΙΟΠΩΛΕΙΟ ΝΕΟΣ ΠΟΛΙΤΙΣΜΟΣ. ΠΔ46529

ΠΩΛΟΥΝΤΑΙ: 1) ΚΡΕΒΑΤΙ ΔΙΠΛΟ ΜΕ ΤΟ ΣΤΡΩΜΑ-ΤΟΥΑΛΕΤΑ ΜΕ ΚΑΘΡΕΦΤΗ -ΣΚΑΜΠΩ 2 ΚΟΜΟ (ΣΕ ΠΟΛΥ ΚΑΛΗ ΚΑΤΑΣΤΑΣΗ) 1000 ΕΥΡΩ, 2) ΠΑΙΔΙΚΟ ΔΩΜΑΤΙΟ (ΝΕΟΣΕΤ) 2 ΚΡΕΒΑΤΙΑ ΜΕ ΣΥΝΘΕΣΗ ΒΙΒΛΙΟΘΗΚΗΣ ΚΑΙ ΕΝΑ ΣΤΡΩΜΑ (ΣΕ ΠΟΛΥ ΚΑΛΗ ΚΑΤΑΣΤΑΣΗ) 800 ΕΥΡΩ, 3) ΣΥΝΘΕΤΟ ΤΡΙΩΝ ΚΟΜΜΑΤΙΩΝ ΜΑΥΡΟ ΛΑΚΑ ΣΕ ΑΡΙΣΤΗ ΚΑΤΑΣΤΑΣΗ 900 ΕΥΡΩ, 4) ΣΑΛΟΝΙ ΓΩΝΙΑ ΣΧΗΜΑ ΑΧΙΒΑΔΑ ΜΕ 1 ΠΟΛΥΘΡΟΝΑ ΚΑΙ ΤΡΙΑ ΤΡΑΠΕΖΑΚΙΑ 1200 ΕΥΡΩ, 5) ΚΑΘΙΣΤΙΚΟ ΜΕ ΤΡΙΘΕΣΙΟ, ΔΙΘΕΣΙΟ, ΠΟΛΥΘΡΟΝΑ ΚΑΙ ΔΥΟ ΤΡΑΠΕΖΑΚΙΑ 800 ΕΥΡΩ. ΠΛΗΡ. ΤΗΛ. 0241068021 ΠΔ46530

ΠΩΛΟΥΝΤΑΙ ΚΟΥΤΑΒΙΑ, ΣΕ ΦΙΛΙΚΗ ΤΙΜΗ, ΕΜΒΟΛΙΑΣΜΕΝΑ, ΗΜΙΑΙΜΑ, GERMAN SHEPHERD (ΛΥΚΟΣΚΥΛΑ) ΑΠΟ ΜΗΤΕΡΑ ΜΕ ΑΡΙΣΤΟ PEDIGREE!! (ΚΟΕ, FCI). ΠΛΗΡ. ΤΗΛ. 0972216050.ΠΔ46515

ΠΩΛΟΥΝΤΑΙ, 200 κατσίκια από μάντρα με όλα τους τα δικαιώματα. Πληρ. τηλ. 02460 51229 από 11.00-16.00. ΑΔ46489

ΣΚΑΦΟΣ BENETEAM ΤΥΠΟΣ ANTARES FISHING 7,60 Μ. ΜΟΝΤΕΛΟ 2000 ΜΗΧΑΝΗ VOLVO PENTA 200 HP DIESEL ΟΛΟΚΑΙΝΟΥΡΓΙΟ. ΤΙΜΗ ΣΥΖΗΤΗΣΙΜΗ. ΠΛΗΡ. ΤΗΛ. 0106210926, 0103640331, 0932109539 ΠΔ46504

ΒΟΥΤΙΑ ΣΤΟ ΟΝΕΙΡΟ- Πισίνες με 30 χρόνια εγγύηση. Δεν αποτελούν τεκμήριο, δεν απαιτείται άδεια εγκατάστασης. Από 1.300.000 δρχ. (3.815 Ευρώ) έως 3.000.000 δρχ. (8.801 Ευρώ). Service-ανταλλακτικά. - Μεταλλικά-ξύλινα ντουλάπια και αξεσουάρ μπάνιου. Πληρ. τηλ. 02410 31409 και 0944930068. ΑΔ46445

ΚΑΘΙΣΤΙΚΟ/ΣΑΛΟΝΙ σε άριστη κατάσταση. Πληρ. τηλ. 02410/33215. ΑΔ46384

ΠΩΛΟΥΝΤΑΙ πάγκοι ξύλινοι μεγάλοι και ένα γραφείο σε άριστη κατάσταση, σε τιμή ευκαιρίας. Πληρ. τηλ. 0936795114. ΑΔ46435

ΚΙΝΗΤΗΡΑΣ ΕΞΩΛΕΜΒΙΟΣ MERCURY 135 HP, OPTIMAX, ΜΟΝΤΕΛΟ 2000 ΜΕ ΕΛΑΧΙΣΤΕΣ ΩΡΕΣ ΛΕΙΤΟΥΡΓΙΑΣ ΕΓΓΥΗΜΕΝΟΣ. ΠΛΗΡ. ΤΗΛ. 02410/36604, 0944/338277 Κ. ΤΑΣΟ. ΠΔ46380

ΠΩΛΟΥΝΤΑΙ: Ράφια και **ντρίνες** από M.D.F. ανιγκρέ λουστραρισμένα σε άριστη κατάσταση. Επίσης **Air Condition** Fuzitsu 48.000 B.T.U. **ντουλάπα** τεμ. 2 και **φωτιστικά** και Η.Q. Πληρ. τηλ. 02410/65760. ΑΔ46391

ΠΙΑΝΟ, YAMAHA, 570 N SILENT, δύο ετών με θετή εγγύηση, λόγω διακοπής σπουδών. Δεκτές ευκολίες. Πληρ. στα τηλ. 02410/76848 και 0944/414442. ΑΔ46323

ΓΡΑΜΜΑΤΟΣΗΜΑ, ελληνικά και Κύπρου, λουξ σειρές πωλώ, με έκπτωση καταλόγου ΕΡΜΗ 40% μέχρι και 50%, αγοράζω σε καλές τιμές, μόνο λουξ σειρές, Ελληνικά EUROPA, καθώς και συλλογές. Πληρ. τηλ. 02410/38922 κον Αλέξανδρον. ΑΔ46299

ΣΚΥΛΑΚΙΑ 2 μηνών σε τιμή ευκαιρίας. Πληρ. τηλ. 0241056385 ΑΔ46261

FOR SALE excellent quality furniture (oak.) and home contents. Good prices. Example, glass fronted display cabinet, was Δ.275.00, will accept Δ125.000 (3bTE). Telephone, info 0976383570.

ΠΩΛΕΙΤΑΙ, χορτοσυλλέκτης τύπου ελικόπτερο. Πληρ. τηλ. 02410/81815.

ΑΤΛΑΝΤΙΚΑ
—ΕΛΛΑΣ Α.Ε.—

Η εταιρεία **ΑΤΛΑΝΤΙΚΑ ΕΛΛΑΣ Α.Ε.,**
μετά από ένα χρόνο επιτυχημένης παρουσίας στη Ρόδο και μέσα στα σχέδια συνεχής ανάπτυξης
ΖΗΤΑ
το κάτωθι προσωπικό για το νέο της πολυτελές ξενοδοχείο ATLANTIKA IMPERIAL:

- **Τεχνικούς συντηρητές**
- **Σερβιτόρους**
- **Βοηθούς Σερβιτόρους**
- **Καμαριέρες**
- **Λατζιέρες**
- **Καθαρίστριες**

Η νέα ξενοδοχειακή μονάδα δυναμικότητας 700 κλινών βρίσκεται στα Κολύμπια
και άρχισε τη λειτουργία του τον Ιούνιο 2002.
Επίσης ζητούνται υπάλληλοι όλων των ειδικοτήτων για το **ATLANTICA PRINCESS** στην Ιαλυσό.

Προσφέρεται η δυνατότητα χειμερινής εργασίας στα ξενοδοχεία της εταιρείας στην Κύπρο.
Αιτήσεις με πλήρες βιογραφικό σημείωμα να σταλούν το συντομότερο στη διεύθυνση:
Τ.Θ. 4101 Τ.Γ. 2 Ρόδου 85100
Τηλεπικοινωνίας: 0241057000 κ. Κονιώτη

ΑΠΟ ΜΕΓΑΛΑ ΚΕΝΤΡΑ ΞΕΝΩΝ ΓΛΩΣΣΩΝ ΖΗΤΟΥΝΤΑΙ

Α. ΓΡΑΜΜΑΤΕΑΣ με οργανωτικές ικανότητες, επικοινωνία, πολύ καλή χρήση Η/Υ (WORD, EXCELL, ACCESS, INTERNET κ.λπ.) και καλή γνώση Αγγλικής γλώσσας.
Β. ΚΑΘΗΓΗΤΡΙΑ, Αγγλικής γλώσσας με τα απαραίτητα προσόντα, και καλή γνώση Η/Υ

Πληρ. τηλ. 0944557415
ή αποστείλατε βιογραφικό στο ΦΑΧ 02410 25800

ΣΧΟΛΗ ΟΔΗΓΩΝ ΠΟΤΣΟΥ ΣΩΤΗΡΗ
ΔΙΠΛ. ΕΚΠΑΙΔΕΥΤΗΣ ΥΠΟΨΗΦΙΩΝ ΟΔΗΓΩΝ.
ΔΙΠΛΩΜΑΤΑ Α - Β - Γ - Δ - Ε



★ **Αναλαμβάνουμε την έκδοση αδειών οδήγησης όλων των κατηγοριών.**
★ **Αναθεωρήσεις Επαγ/κών αδειών.**
★ **Τα θεωρητικά μαθήματα όλων των κατηγοριών γίνονται στό σύγχρονο Κέντρο θεωρητικής Εκπαίδευσης Υποψηφίων Οδηγών της Ε.Σ.Ο.Ρ. Ο.Ε. Στην οποία μετέχουμε.**
★ **Διαθέτουμε καί Αυτόματο Επιβατηγό.**

Εθνάρχου Μακαρίου 31, 2ος όροφος, ΡΟΔΟΣ
(Έναντι Εθνικής Τράπεζας, πάνω από το κατ/μα "ΡΟΔΙ")
Τηλ. 78070 Κιν. 0945- 567404

ΑΠΟΦΡΑΞΕΙΣ-ΚΑΘΑΡΙΣΜΟΙ





ΑΠΟΦΡΑΞΕΙΣ
ΚΑΘΑΡΙΣΜΟΙ
ΣΥΝΤΗΡΗΣΕΙΣ
ΑΠΟΧΕΤΕΥΣΕΩΝ-
ΕΠΙΦΑΝΕΙΩΝ-
ΚΤΙΡΙΩΝ-
ΠΛΟΙΩΝ-
ΒΙΟΛΟΓΙΚΩΝ

Αναλαμβάνουμε ξενοδοχεία, Δήμους, πολ/κίες κ.λπ. Αντληση πετρελαιοειδών από πλοία καθώς και λιποσυλλεκτών και βιολογικών. ΜΕ ΜΟΝΑΔΙΚΑ ΣΕ ΥΨΟΣ ΠΙΕΣΗΣ ΚΑΙ ΑΝΑΡΡΟΦΗΣΗΣ. ΥΠΕΡΣΥΓΧΡΟΝΑ ΜΗΧΑΝΗΜΑΤΑ ΥΔΡΟΒΟΛΗΣ ΣΕ ΟΛΗ ΤΗ ΔΩΔΕΚΑΝΗΣΟ

ΟΛΟ ΤΟ 24ωρο

ΒΑΡΔΕΛΛΗ Μ. -ΚΡΑΣΟΠΟΥΛΟΣ Δ. Ο.Ε.
Τηλ. 35555, Fax: 96516, Κιν. 0944/395999
e-mail:metropontikas@excite.com.
ΣΤΙΣ ΠΙΟ ΧΑΜΗΛΕΣ ΤΙΜΕΣ

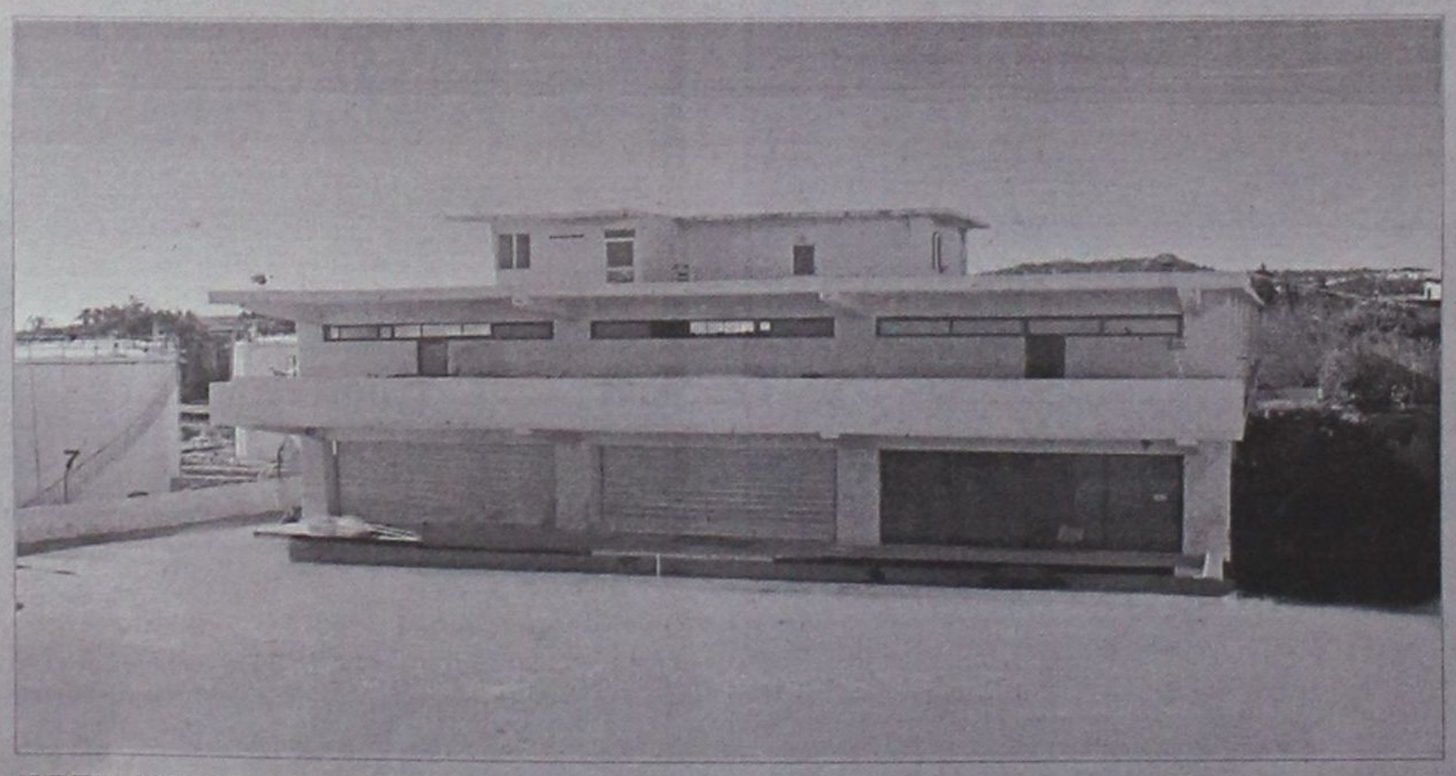

ΠΩΛΕΙΤΑΙ - ΕΝΟΙΚΙΑΖΕΤΑΙ

βιοτεχνικό κτίριο 2.550 τ.μ - πλησίον της Ρόδου - Καλλιθέας (έναντι Μαρινόπουλου)σε οικόπεδο 4,300 τ.μ..

ΕΠΕΝΔΥΤΙΚΕΣ ΠΡΟΤΑΣΕΙΣ

ΡΟΔΙΑΚΗ ΚΤΗΜΑΤΙΚΗ
ΣΥΜΒΟΥΛΟΙ & ΕΚΤΙΜΗΤΕΣ ΑΚΙΝΗΤΩΝ — ΚΤΗΜΑΤΟΜΕΣΙΤΙΚΟ ΓΡΑΦΕΙΟ από το 1983

ΑΠΟΚΛΕΙΣΤΙΚΗ ΔΙΑΘΕΣΗ
ΑΝΕΣΤΗΣ & ΣΑΒΒΑΣ ΣΑΒΒΑΪΔΗΣ
τηλ: 0241-26281 & 35476
cel: 0944–421015

διαφορα

συνέχεια από την προηγούμενη

ΚΛΙΜΑΤΙΣΤΙΚΟ BTU 30, μάρκα TRANE ψύξης/θέρμανσης αμερικανικής προέλευσης σε άριστη κατάσταση. Επίσης πωλούνται τέσσερις θερμοσυσσωρευτές. Πληρ. τηλ. 0241032400 κιν. 0974008665
ΑΔ45600

ΣΥΝΤΗΡΩ ΚΙ ΕΠΙΣΚΕΥΑΖΩ ΠΑΛΙΑ ΕΠΙΠΛΑ, ΑΝΤΙΚΕΣ, ΞΥΛΟΓΛΥΠΤΑ, ΧΕΙΡΟΛΟΥΣΤΡΑ, ΕΠΙΧΡΥΣΩΣΕΙΣ ΣΥΝΤΗΡΗΣΗ ΕΡΓΩΝ ΤΕΧΝΗΣ. ΠΛΗΡ. ΤΗΛ. 0241078274, ΚΙΝ. 0936748053. ΠΔ45517

ΚΑΡΦΩΤΙΚΟ πιστόλι HILTI DX 350 ελαφρώς μεταχειρισμένο αξίας 180.000 δρχ. ή 528 ευρώ. Πληρ. τηλ. 02410-67257 και 0946338682.
ΑΔ45494

GLASS BOTTOM BOAT επαγγελματικό 12,5 μέτρα καινούργιο με άδεια για 35 άτομα. Μόνο σοβαρές προτάσεις. Πληρ. τηλ. 093852092
ΑΔ45252

ΠΩΛΕΙΤΑΙ ΤΑΧΥΠΛΟΟ ΣΚΑΦΟΣ BEST 4,85 ΜΕΤΡ. ΜΕ ΤΡΕΙΛΕΡ ΚΑΙ ΜΗΧΑΝΗ ΥΑΜΑΗΑ 80 ΗΡ, ΣΕ ΑΡΙΣΤΗ ΚΑΤΑΣΤΑΣΗ. ΠΛΗΡ. ΤΗΛ. 85231-0945461564

ΠΩΛΕΙΤΑΙ ΕΠΙΠΛΟ-BAR ΜΑΥΡΗ ΛΑΚΑ, ΑΡΙΣΤΗ ΚΑΤΑΣΤΑΣΗ. ΠΛΗΡ. ΤΗΛ. 0932086635 ΠΔ44964

ΦΟΥΡΝΟΣ υγραερίου Aluminox με 6 εστίες καθώς και ben mari. Ολα μαζί 190.000 δρχ. Πληρ. τηλ. 02410 92382, 94929, 0937899268ΑΔ44739

ΕΠΑΓΓΕΛΜΑΤΙΚΟΣ ΦΟΥΡΝΟΣ ALUMINOX με έξι εστίες τιμή 170.000 δρχ ή 490 Ευρώ. Πληρ. τηλ. 02410 94929 μετά τις 6 μ.μ.
ΑΔ44363

Πωλούνται σχεδόν καινούργια λόγω μετακόμισης: • γραφείο χρώματος σομόν, 60 ευρώ, • μικρή βιβλιοθήκη, 45 ευρώ, • έπιπλο μπουφέ μικρό, 30 ευρώ, • ψυγείο μικρό, 120 ευρώ, • κρεβάτι διπλό, χρώματος μπεζ, χωρίς το στρώμα, 90 ευρώ, • σόμπα KEROSUN, μεσαίου μεγέθους, ελάχιστα χρησιμοποιημένη, 205 ευρώ. Πληρ. τηλ. 097/3041929.
ΑΔ44699

ΕΝΔΙΑΦΕΡΟΜΑΙ ν' αγοράσω για ανταλλακτικά RENO 5 850 cc, κατά προτίμηση τετράθυρο και γεωργικό DACIA. Επίσης απωλέσθη πινακίδα Χ.Ο. 6739. Ο ευρών θα αμοιφθεί. Πληρ. τηλ.097 2190367 και 02410 29364
ΑΔ44160

ΠΩΛΟΥΝΤΑΙ: ΤΗΛΕΟΡΑΣΗ GOLDSTAR "14, βίντεο SHARP, κεραία SATELITE UNIVERLA, MINI STEREO COBACT DISC GOLDSTAR, κιθάρα YAMAHA όλα μαζί 150.000 δρχ. Πληρ. τηλ. 093/2834868 κ. Κρέσνιγκ.
ΑΔ43473

ΠΩΛΟΥΝΤΑΙ ράφια καταστήματος SUPERMARKET, γόνδολες και ψυγείο αναψυκτικών, σε άριστη κατάσταση και σε τιμή ευκαιρίας, λόγω ανακαίνισης του καταστήματος. Πληροφορίες στα τηλέφωνα 75448 από 4.00 μ.μ. έως 10.00 μ.μ. και κινητό 0972/633705 από 8.30 π.μ. έως 10.00 μ.μ.
ΑΔ44720

ΕΠΙΠΛΑ ΑΡΙΣΤΗΣ ΠΟΙΟΤΗΤΑΣ (ελαφρώς μεταχειρισμένα, σαλόνι, καθιστικό, κρεβατοκάμαρα, έπιπλο για τηλεόραση κ.λπ) λόγω μετακόμισης. Πληρ. τηλ. 02410 24398 (3-9)
ΑΔ44364

ΕΞΟΠΛΙΣΜΟΣ ΜΑΓΑΖΙΟΥ τουριστικών ειδών (ράφια, πάγκος με ράφια, βιτρίνα για ασήμι-χρυσό, γραφείο με προσθήκη για ταμειακή μηχανή) σε τιμ ή ευκαιρίας καθώς και το εμπόρευμα. Πληρ. τηλ. 02440 51749 έως 5 μ.μ., 0945101885 όλη μέρα.

ΠΩΛΟΥΝΤΑΙ-ΜΙΚΡΟΕΠΙΠΛΑ: Παπουτσοθήκες, συρταριέρες, τραπέζια, καρέκλες, κρεβάτια, στρώματα, ντουλάπες, κρυσταλιέρες, σύνθετα, ροτόντες, καλόγηροι, σαλόνια, καναπέδες, ντιβανομπάουλα κ.ά. σε χαμηλές τιμές. Θα μας βρείτε στο 5ο χλμ. Ρόδου-Λίνδου στην Πλατής-Ροδοχρώμ. Πληρ. τηλ. 65065, 62037 από 8 -14.30, απόγευμα 6-8.

μαθήματα

ΚΑΘΗΓΗΤΗΣ ΧΗΜΙΚΟΣ, κάτοχος Μάστερ ΗΠΑ, παραδίδει μαθήματα Φυσικής και Χημείας από Αύγουστο σε μαθητές Λυκείου και από Σεπτέμβριο σε μαθητές Γυμνασίου. Πληρ. τηλ. 0946282687 και 02410 32947.
ΑΜ46566

ΙΔΙΑΙΤΕΡΑ ΜΑΘΗΜΑΤΑ ΠΛΗΡΟΦΟΡΙΚΗΣ (ΒΑΣΕΙΣ ΔΕΔΟΜΕΝΩΝ). ΠΛΗΡ. ΚΙΝ. 0938540758. ΠΜ46547

ΙΔΙΑΙΤΕΡΑ: ΜΑΘΗΜΑΤΙΚΑ, ΦΥΣΙΚΗ, ΧΗΜΕΙΑ ΓΥΜΝΑΣΙΟΥ-ΛΥΚΕΙΟΥ (ΜΕΤΑΞΕΤΑΣΤΕΟΥΣ). ΠΛΗΡ. ΤΗΛ. 0938540758 ΠΜ46548

ΦΥΣΙΚΗ-ΧΗΜΕΙΑ: Ολιγομελή τμήματα, υπεύθυνη προετοιμασία, συνεχής αξιολόγηση των μαθητών. Πληρ. κ. Νέστορα Οικονόμου, τηλ. 02410 39018 και 0977563823.
ΑΜ46546

ΜΑΘΗΜΑΤΙΚΟΣ ΠΑΡΑΔΙΔΕΙ ΙΔΙΑΙΤΕΡΑ ΜΑΘΗΜΑΤΑ ΣΕ ΜΕΜΟΝΩΜΕΝΟΥΣ ΜΑΘΗΤΕΣ Ή ΣΕ ΓΚΡΟΥΠ 2-3 ΑΤΟΜΩΝ Α. Β. Γ, ΓΥΜΝΑΣΙΟΥ Α, Β, Γ, ΛΥΚΕΙΟΥ, Τ.Ε.Ε. ΣΥΣΤΗΜΑΤΙΚΗ ΠΡΟΕΤΟΙΜΑΣΙΑ ΣΕ ΟΛΕΣ ΤΙΣ ΚΑΤΕΥΘΥΝΣΕΙΣ. ΠΛΗΡ. Κ. ΣΤΑΘΗΣ ΟΡΦΑΝΟΣ. ΤΗΛ. 0945953570 ΠΜ46488

**ΠΑΡΑΔΙΔΟΝΤΑΙ ΙΔΙΑΙΤΕΡΑ ΜΑΘΗΜΑΤΑ ΓΙΑ ΜΕΤΑΞΕΤΑΣΤΕΟΥΣ ΜΑΘΗΤΕΣ ΣΤΑ ΜΑΘΗΜΑΤΙΚΑ-ΦΥΣΙΚΗ-ΧΗΜΕΙΑ-ΦΙΛΟΛΟΓΙΚΑ ΓΙΑ ΟΛΕΣ ΤΙΣ ΤΑΞΕΙΣ ΓΥΜΝΑΣΙΟΥ-ΕΝΙΑΙΟΥ ΛΥΚΕΙΟΥ (ΟΛΕΣ ΟΙ ΚΑΤΕΥΘΥΝΣΕΙΣ) ΚΑΙ Τ.Ε.Ε. ΥΠΕΥΘΥΝΑ-ΜΕΘΟΔΙΚΑ ΣΕ ΧΑΜΗΛΕΣ ΤΙΜΕΣ. ΠΛΗΡ. ΤΗΛ. 0241028053.
ΠΜ46431**

ΑΓΓΛΙΚΑ όλων των επιπέδων α Firts Cetificate-Proficiency-Toefl-Εισαγωγικών εξετάσεων Φιλολογιών ελληνικού-Αγγλικών-Αμερικανικών Πανεπιστημίων a Humanities και Τουριστικών-Εμπορικών στελεχών. Πληρ. τηλ.: 0241028303 ή 0973479075.
ΑΜ46413

ΑΓΓΛΙΚΑ-ΙΤΑΛΙΚΑ-ΙΣΠΑΝΙΚΑ. ΚΑΘΗΓΗΤΗΣ, ΑΡΙΣΤΟΥΧΟΣ ΑΠΟΦΟΙΤΟΣ (MASTER) SCHILLER INTERNATIONAL UNIVERSITY ΠΑΡΑΔΙΔΕΙ ΜΑΘΗΜΑΤΑ ΚΑΤ' ΟΙΚΟΝ ΣΕ ΑΡΧΑΡΙΟΥΣ, ΠΡΟΧΩΡΗΜΕΝΟΥΣ, ΞΕΝΟΔΟΥΠΑΛΛΗΛΟΥΣ. ΕΞΑΣΦΑΛΙΣΜΕΝΗ ΕΠΙΤΥΧΙΑ ΕΞΕΤΑΣΕΩΝ F.C.E., TOEFL, E.C.C.E, MICHIGAN ΚΑΙ CAMBRIDGE PROFICIENCY, IELTS ΚΑΘΩΣ ΚΑΙ ΕΙΣΑΓΩΓΗΣ ΣΕ ΒΡΕΤΑΝΙΚΑ ΚΑΙ ΙΤΑΛΙΚΑ ΠΑΝΕΠΙΣΤΗΜΙΑ. ΤΙΜΕΣ ΛΟΓΙΚΕΣ. ΜΕΤΑΦΡΑΣΕΙΣ ΔΕΚΤΕΣ. ΠΛΗΡ. ΤΗΛ. 0241025133 ΠΜ46244

ΑΓΓΛΙΚΑ ΚΑΙ ΓΑΛΛΙΚΑ ΜΑΘΗΜΑΤΑ παραδίδονται κατ' οίκον από έμπειρο καθηγητή απόφοιτο Καναδικού Πανεπιστημίου σε προσιτές τιμές. Πληρ. τηλ. 0241064079.
ΑΜ46243

ΓΕΡΜΑΝΙΚΑ όλων των επιπέδων παραδίδει έμπειρη καθηγήτρια. Υπεύθυνη προετοιμασία για διπλώματα GOETHE για γερμανική φιλολογία-εξειδικευμένα. μαθήματα για ξενοδοχοϋπαλλήλους. Πληρ. τηλ. 02410 24778. 0973 041229.
ΑΜ44084

προσφορες εργασιας

ΟΙΚΙΑΚΗ ΒΟΗΘΟΣ Βουλγαρικής καταγωγής με άριστες συστάσεις από τον προηγούμενο εργοδότη, ομιλούσα λίγο τα ελληνικά ζητά εργασία για φύλαξη ηλικιωμένων επί 24ώρου βάσεως. Πληρ. τηλ. 0241095785
ΑΡ46527

ΚΥΡΙΑ ελληνικής καταγωγής ζητά να προσέχει ηλικιωμένους ή μικρά παιδιά στο χώρο τους. Πληρ. τηλ. 0946/765018.
ΑΡ46514

ΕΤΑΙΡΙΚΟ SITE 200 ΙΣΤΟΣΕΛΙΔΩΝ, ΔΙΔΕΤΑΙ ΓΙΑ ΔΙΑΧΕΙΡΙΣΗ ΣΕ ΓΝΩΣΤΗ ΤΟΥ INTERNET, ΓΙΑ ΕΚΜΕΤΑΛΛΕΥΣΗ ΜΕ ΠΟΛΥ ΙΚΑΝΟΠΟΙΗΤΙΚΟΥΣ ΟΡΟΥΣ. ΑΠΑΡΑΙΤΗΤΗ Η ΓΝΩΣΗ ΣΧΕΔΙΑΣΜΟΥ ΚΑΙ ΔΙΑΧΕΙΡΙΣΗ ΠΕΛΑΤΟΛΟΓΙΟΥ. ΓΙΑ ΠΕΡΙΣΣΟΤΕΡΕΣ ΠΛΗΡΟΦΟΡΙΕΣ ΕΠΙΚΟΙΝΩΝΗΣΤΕ ΣΤΟ 78591.
ΠΡ46510

ΚΟΠΕΛΑ σοβαρή από την Ουκρανία, ετών 28, ζητά εργασία για σπίτι, να προσέχει παιδιά και τις δουλειές του σπιτιού. Πληρ. τηλ.0942955716.
ΑΡ46484

ΕΤΑΙΡΙΑ ΠΑΡΟΧΗΣ ΥΠΗΡΕΣΙΩΝ ΣΤΟ INTERNET ΑΝΑΛΑΜΒΑΝΕΙ:
1. ΤΗΝ ΚΑΤΑΣΚΕΥΗ ΚΑΙ ΠΡΟΩΘΗΣΗ ΕΤΑΙΡΙΚΗΣ ΚΑΙ ΠΡΟΣΩΠΙΚΗΣ ΠΑΡΟΥΣΙΑΣΗΣ.
2. ΤΗΝ ΑΝΑΠΤΥΞΗ ΗΛΕΚΤΡΟΝΙΚΩΝ ΚΑΤΑΣΤΗΜΑΤΩΝ (E-SHOP).
(ΕΑΝ ΣΑΣ ΕΝΔΙΑΦΕΡΕΙ ΤΟ ΗΛΕΚΤΡΟΝΙΚΟ ΕΜΠΟΡΙΟ, ΜΠΟΡΕΙΤΕ ΝΑ ΑΓΟΡΑΣΕΤΕ ΕΝΑ ΕΤΟΙΜΟ ΗΛΕΚΤΡΟΝΙΚΟ ΚΑΤΑΣΤΗΜΑ). ΓΙΑ ΠΕΡΙΣΣΟΤΕΡΕΣ ΠΛΗΡΟΦΟΡΙΕΣ ΕΠΙΚΟΙΝΩΝΗΣΤΕ ΣΤΟ 78591.
ΠΡ46513

ΚΥΡΙΑ αναλαμβάνει την φροντίδα ηλικιωμένων για μικρό ή μεγάλο χρονικό διάστημα. Πληρ. τηλ.: 0241036919 και 0946351004.
ΑΡ46424

ΛΥΣΕΙΣ ΓΙΑ ΟΛΑ ΤΑ ΜΕΡΕΜΕΤΙΑ

ΥΔΡΑΥΛΙΚΑ
ΓΥΨΟΣΑΝΙΔΕΣ
ΧΩΡΙΣΜΑΤΑ
ΨΕΥΔΟΡΟΦΕΣ
ΒΑΨΙΜΑΤΑ
ΜΟΝΩΣΕΙΣ
ΜΑΡΑΓΚΟΔΟΥΛΕΙΕΣ

ΜΕ ΕΝΑ ΤΗΛΕΦΩΝΗΜΑ ΚΟΝΤΑ ΣΑΣ
0974340578

ΤΑΠΗΤΟΚΑΘΑΡΙΣΤΗΡΙΟ
Ο ΔΡΑΚΟΣ
Αναλαμβάνουμε υπεύθυνα καθαρισμό και φύλαξη
χαλιά • μοκέτες • φλοκάτες
Ειδικός καθαρισμός μεταξωτών και χειροποίητων χαλιών
Επί τόπου καθαρισμοί
μοκετών • σαλονιών • πούλμαν
με 20ετή πείρα.
Πληρ. τηλ. 0241026805, 0241051024, 0974208020



Τ.Ε.Σ.Α.Ρ.
ΤΕΧΝΙΚΗ ΕΤΑΙΡΙΑ ΣΥΝΔΕΣΕΩΣ ΑΠΟΧΕΤΕΥΤΙΚΩΝ ΡΟΔΟΥ

Αναλαμβάνουμε υπεύθυνα την Μελέτη-Κατασκευή της σύνδεσης του ακινήτου σας με το κεντρικό δίκτυο αποχέτευσης της Δ.Ε.Υ.Α.Ρ.

Λογικές τιμές-
Ταχεία
εξυπηρέτηση

Πληρ. τηλ. 0945 344510
ΠΡ37348

• ΜΕΛΕΤΕΣ ΣΥΝΔΕΣΗΣ με αποχ/κό δίκτυο **Δ.Ε.Υ.Α.Ρ.**
• ΑΔΕΙΕΣ ΛΕΙΤΟΥΡΓΙΑΣ ΚΑΤΑΣΤΗΜΑΤΩΝ (παντός είδους)
• ΗΛΕΚΤΡΟΔΟΤΗΣΗ ΚΤΙΡΙΩΝ (Δ.Ε.Η.)
(ΕΛΕΓΧΟΣ ΤΙΜΟΛΟΓΙΩΝ ΣΤΗΝ ΕΦΟΡΙΑ)

Αμεση εξυπηρέτηση

ΤΕΧΝΙΚΟ ΓΡΑΦΕΙΟ
Ι. ΧΑΤΖΗΙΩΑΝΝΙΔΗΣ
Στεφ. Καζούλη 14 - Ρόδος
Τηλ./Fax: 02410 73021 - 02410-31390, κιν. 097/2373156
ΠΡ46014

ΚΤΗΜΑΤΟΜΕΣΙΤΙΚΟ ΓΡΑΦΕΙΟ
ΕΥΡΩΚΤΗΜΑΤΙΚΗ
ΕΥΣΤΑΘΙΟΥ
ΜΕΣΙΤΕΣ ΣΥΜΒΟΥΛΟΙ ΜΕΛΕΤΗΤΕΣ



ΠΩΛΟΥΝΤΑΙ ΔΙΑΜΕΡΙΣΜΑΤΑ ΣΕ ΝΕΑ ΤΕΤΡΑΟΡΟΦΗ ΟΙΚΟΔΟΜΗ ΜΕ ΠΥΛΩΤΗ, ΣΤΟ ΡΟΔΙΝΙ

Η ΟΙΚΟΔΟΜΗ ΔΙΑΘΕΤΕΙ :
• **7 ΔΙΑΜΕΡΙΣΜΑΤΑ** ΤΩΝ 83 Τ.Μ. & 101 Τ.Μ.
• ΧΩΡΟ ΠΡΑΣΙΝΟΥ
• ΥΔΡΑΥΛΙΚΟ ΑΝΕΛΚΥΣΤΗΡΑ 8 ΑΤΟΜΩΝ
• ΘΕΣΗ ΣΤΑΥΘΜΕΥΣΗΣ ΓΙΑ ΚΑΘΕ ΔΙΑΜΕΡΙΣΜΑ
• ΠΡΟΣΒΑΣΗ ΑΤΟΜΩΝ ΜΕ ΕΙΔΙΚΕΣ ΑΝΑΓΚΕΣ
• ΠΛΗΡΗ ΘΕΡΜΑΝΣΗ

ΑΠΟΚΛΕΙΣΤΙΚΗ ΔΙΑΘΕΣΗ
Πληροφορίες

ΕΥΡΩΚΤΗΜΑΤΙΚΗ
Η σωστή αξία σας

Εθνικής Αντίστασης 83 (πρώην Άννης Μαρίας) δίπλα στην ALPHA BANK
Τηλ. 02410 73819,74917 κιν. 0944/374546, 0945/292030 FAX 02410 38641

ΙΩΑΝΝΗΣ & ΜΙΧΑΛΗΣ ΕΥΣΤΑΘΙΟΥ

ΤΑ ΜΟΝΑΔΙΚΑ

Υπερσύγχρονα Ταπητοκαθαριστήρια

ΚΛΕΟΠΑΤΡΑ & EURO CLEAN CENTER

Εμπιστευθείτε τον καθαρισμό και φύλαξη των ταπήτων στα καθαριστήρια μας

- *Προσφέρουμε άψογο και έμπειρο Βιολογικό Καθαρισμό Ταπήτων*
- *Στεγνό καθαρισμό χειροποίητων χαλιών*
- *Επιτόπου καθαρισμό σε σαλόνια-μοκέτες*
- *Ειδικός καθαρισμός παπλώματα-φλοκάτες*
- *Επισκευές σε όλους τους τύπους ταπήτων*

"Η φύλαξη είναι δωρεάν" για όλο τον χρόνο. παραλαβή-παράδοση κατ' οίκον σε όλη τη Ρόδο.

Υπεύθυνος:
Κουφαλλάκης Σταύρος
Τηλ. **0241-51996, 0945793626 , fax 51322**
ΠΡ42631

προσφορες

συνέχεια από την προηγούμενη

ΚΥΡΙΑ ζητά να κρατά παιδιά στο σπίτι. Πληρ. τηλ. 02410 21338.

ΤΕΧΝΙΚΟ ΓΡΑΦΕΙΟ

ΑΝΑΣΤΑΣΗΣ ΒΑΡΕΛΗΣ

ΑΡΧΙΤΕΚΤΟΝΑΣ

Αναλαμβάνει:
-- Οικοδομικές άδειες
- Μελέτες
- Επιβλέψεις
- Κατασκευές οικοδομικών έργων
- Την υποβολή δικαιολογητικών στην **ΔΕΥΑΡ**

για την σύνδεσή σας με το **ΑΠΟΧΕΤΕΥΤΙΚΟ ΔΙΚΤΥΟ**

Αμεση εξυπηρέτηση Καλή δουλειά Οικονομικές λύσεις

για κάθε πληροφορία σας:
ΓΡΑΦΕΙΟ:
Μαδρίτης 20, Ρόδος
Τηλ. 0241-0-61502
κιν. 0977-305126
ΠΡ4309

AP46232

ΝΕΟΣ που γνωρίζει καλά την τέχνη του σιδερά-αλουμινά **ζητά** ανάλογη εργασία. Πληρ. τηλ. 0946/403621.
AP43953

ΕΛΑΙΟΧΡΩΜΑΤΙΣΜΟΙ. ΑΝΑΛΑΜΒΑΝΟΥΜΕ ΠΑΝΤΟΣ ΕΙΔΟΥΣ ΕΛΑΙΟΧΡΩΜΑΤΙΣΜΟΥΣ ΣΕ ΠΟΛΥ ΛΟΓΙΚΕΣ ΤΙΜΕΣ. ΠΛΗΡ. ΤΗΛ. 0936 743892 ΧΠΡ1561

ΚΥΡΙΑ, αναλαμβάνει να φροντίζει ηλικιωμένους. Πληρ. τηλ. 33531-36138. AP43822

ΥΔΡΑΥΛΙΚΑ-ΚΑΛΟΡΙΦΕΡ

Γιάννης ο Ατλάσης

Εγκαταστάσεις
Ανακαινίσεις
Συντηρήσεις

Πληρ. τηλ. 29898-64972
κιν. 0973610779

Cleaning Pro



πλένουμε & φυλάμε:
• ΧΑΛΙΑ - ΜΟΚΕΤΕΣ - ΦΛΟΚΑΤΕΣ
• ΠΑΠΛΩΜΑΤΑ - ΚΟΥΒΕΡΤΕΣ

Τηλ: 02410 60585

ΝΕΕΣ ΕΓΚΑΤ/ΣΕΙΣ: ΝΙΚΗΦ. ΒΡΕΤΤΑΚΟΥ - ΑΣΓΟΥΡΟΥ

ΑΝΥΨΩΣΕΙΣ- ΕΝΟΙΚΙΑΣΕΙΣ



Ανυψώσεις κάθε είδους μέχρι και ύψος **15μέτρων** με σύγχρονο μηχάνημα για κάθε εργασία όπως – **κοψίματα δέντρων, καθαρισμούς τζαμιών , τοποθετήσεις κεραιών επισκευές σωληνώσεων , ελαιοχρωματισμούς** , και κάθε άλλη εργασία.

Αναλαμβάνουμε καθαρισμούς κτιρίων με υδροβολή με σύγχρονα πιεστικά μηχανήματα όπως αναπαλαιώσεις κτιρίων ή ακόμα και ξέπλυμα πριν από βάψιμο.

ΤΗΛ.02410-35.555-ΚΙΝ.0944-395999

e-mail : metropontikas@excite.com

ΛΙΝΔΟΥ 1 ΡΟΔΟΣ
ΒΑΡΔΕΛΗ Μ. ΚΡΑΣΟΠΟΥΛΟΣ Δ. Ο.Ε.
ΣΤΙΣ ΧΑΜΗΛΟΤΕΡΕΣ ΤΙΜΕΣ

από την Υγειονομική Περιβαλλοντική Λοιδόνου Ο.Ε.

ΔΩΣΕ ΣΤΥΛ ΣΤΟ ΚΙΝΗΤΟ ΣΟΥ



ΕΡΓΟΛΑΒΟΣ ΜΑΣΤΟΡΑΣ ΚΩΝΣΤΑΝΤΙΝΟΣ

ΤΙΜΕΣ ΛΟΓΙΚΕΣ

αναλαμβάνω γενικές κατασκευές κτιρίων, αναπαλαιώσεις, σοβατίσματα, χτισίματα, γκρεμίσματα βαψίματα, μάρμαρα, γιαλίσματα, πλακάκια, περιφράξεις οικοπέδων, κατασκευές, μελέτες για σοφίτες, ξυλοκατασκευές, τοποθέτηση κεραμίδια.

ΓΙΑ ΟΛΗ ΤΗ ΔΩΔΕΚΑΝΗΣΟ

Πληρ. τηλ. 27255, 0944-823925
όλο το 24ωρο
ΠΡ46186

ΝΕΡΟ!

ΒΡΕΙΤΕ ΝΕΡΟ

Ραδιοαισθητικός, αναλαμβάνει την ανεύρεση υδάτινων πόρων στο χώρο σας έναντι αμοιβής. Διαθέτουμε μηχανήματα για την διάνοιξη γεωτρήσεων και ανόρυξη νερού.

ΕΡΓΑΣΙΑ ΕΓΓΥΗΜΕΝΗ. ΤΙΜΕΣ ΛΟΓΙΚΕΣ.
Πληρ. τηλ. 0945-981382
βραδινές ώρες
ΠΡ42081

ΑΓΟΡΑΖΩ

ΧΡΥΣΑΦΙΚΑ
ΚΟΣΜΗΜΑΤΑ
ΝΟΜΙΣΜΑΤΑ
ΧΡΥΣΑ ΔΟΝΤΙΑ
ΜΕΤΟΧΕΣ
ΩΡΟΛΟΓΙΑ
ΑΝΤΙΚΕΣ

Δάνεια επί ενεχύρω

«ΜΠΑΜΠΗΣ»

Δημ. Θεοδωράκη 15
(1ος όροφος)
ΡΟΔΟΣ
ΧΠΡ407

ΦΑΡΜΑΚΙΔΗΣ ΕΥΣΤΑΘΙΟΣ

ΤΑΠΗΤΟΚΑΘΑΡΙΣΤΗΡΙΟ

WASH AND CARE

Συνδυάσαμε την πολυετή πείρα μας και τα εκσυγχρονισμένα μηχανήματα καθαρισμού για την φροντίδα, καθαρισμό και φύλαξη πάσης φύσεως χαλιών και μοκετών.

Εμπιστευτείτε μας για άριστα αποτελέσματα!!! Εγγυητές οι πελάτες μας.
Πληρ. τηλ. 02410/68189
5ο χλμ. Λ. Ρόδου 237 (δίπλα από τα ελαστικά ΚΑΣΑΠΗ)

ΟΙΚΟΔΟΜΙΚΕΣ ΕΡΓΑΣΙΕΣ

ΜΕΡΚΟΥΡΗΣ

Αναλαμβάνω **Μπετά-Κτισίματα-Σοβάδες-Πλακάκια και Μάρμαρα.**

Επίσης αναλαμβάνω μετατροπές σπιτιών και μαγαζιών.

Η πολύχρονη πείρα μας εγγύηση.

Πληρ. τηλ. 62448,
ΠΡ36709

ΣΥΝΤΗΡΗΣΕΙΣ ΚΟΥΦΩΜΑΤΩΝ ΑΛΟΥΜΙΝΙΟΥ

Εχετε πρόβλημα με τα κουφώματα σπιτιού ή της επιχείρησής σας; Το ειδικό συνεργείο μας αναλαμβάνει τις συντηρήσεις κουφωμάτων αλουμινίου υπεύθυνα και σε λογικές τιμές.

25ετή πείρα
Πληρ. τηλ. 90618 κ. Αλέκος
ΧΠΡ411

"ΑΜΕΣΟΣ" ΚΕΝΤΡΟ ΕΡΓΑΣΙΑΣ

ΧΑΜΗΛΟΜΙΣΘΕΣ ΕΛΛΗΝΟΡΩΣΟΠΟΝΤΙΕΣ, ΕΛΛΗΝΟΒΟΥΛΓΑΡΕΣ, ΟΙΚΟΝΟΣΟΚΟΜΕΣ, ΟΙΚΟΚΑΘΑΡΙΣΤΡΙΕΣ, ΒΡΕΦΟΝΗΠΙΑΓΩΓΟΥΣ, ΛΑΤΖΕΡΟΜΑΓΕΙΡΙΣΣΕΣ, ΞΕΝΟΔΟΧΟΥΠΑΛΛΗΛΟΥΣ, ΣΥΝΟΔΟΥΣ ΗΛΙΚΙΩΜΕΝΩΝ, ΖΕΥΓΑΡΙΑ ΑΛΛΟΔΑΠΩΝ, ΑΓΡΟΤΙΚΩΝ ΕΡΓΑΣΙΩΝ ΑΠΟΣΤΕΛΟΥΜΕ ΑΥΘΗΜΕΡΟΝ. ΣΑΒΒΑΤΟΚΥΡΙΑΚΑ ΕΡΓΑΖΟΜΑΣΤΕ
Πληρ. τηλ. 010-5243508, 010-5243568, Fax: 010-5241634
ΠΡ43462

ΤΑΠΗΤΟΚΑΘΑΡΙΣΤΗΡΙΟ ART CLEAN EXPRESS

Αναλαμβάνουμε υπεύθυνα:
- ✓ Ξηρό καθαρισμό
- ✓ Πλύσιμο-απολύμανση
- ✓ Φύλαξη
- ✓ Επιδιόρθωση ταπήτων
- ✓ Αδιαβροχοποιήσεις

Ειδικός καθαρισμός μεταξωτών και χειροποίητων χαλιών

Παραλαβή-παράδοση κατ'οίκον

Εγγυημένη συνεργασία

Επί τόπου καθαρισμοί μοκετών-σαλονιών

Τηλ. 94815, κιν. 0944 350247, 0800400400
Τηλ. χωρίς χρέωση

Με την υπογραφή Αλαφάκης

ΑΠΟΦΡΑΞΕΙΣ

ΔΩΔΕΚΑΝΗΣΙΑΚΕΣ ΑΠΟΦΡΑΞΕΙΣ



"ΚΟΛΟΣΣΟΣ"

ΑΠΟΦΡΑΞΕΙΣ ΚΑΘΑΡΙΣΜΟΙ

ΑΠΟΧΕΤΕΥΣΕΩΝ & ΒΟΘΡΩΝ



Αναλαμβάνουμε πάσης φύσεως αποφράξεις οποιουδήποτε μήκους και πλάτους

Αναλαμβάνουμε καθαρισμούς αποχετευτικών αγωγών ΔΗΜΩΝ, ΞΕΝ/ΧΕΙΩΝ στρατιωτικών μονάδων ΣΠΙΤΙΩΝ, ΠΟΛΥΚΑΤΟΙΚΙΩΝ καθώς

και καθαρισμούς βιολογικών μονάδων με μηχάνημα υψηλής πιέσεως σε όλη την Δωδ/σο

Κ. ΠΗΔΙΑΚΗΣ - Π. ΚΑΣΕΡΗΣ

Πληρ. τηλ. 47915-91881, κιν. 0944/325234 και 0977/717048

BEACH VOLLEY

Λάμψη Ολυμπιονικών

- *ΜΕΓΑΛΕΣ ΠΡΩΤΑΓΩΝΙΣΤΡΙΕΣ ΤΩΝ ΟΛΥΜΠΙΑΚΩΝ ΑΓΩΝΩΝ ΘΑ ΛΑΒΟΥΝ ΜΕΡΟΣ ΣΤΟ ΤΟΥΡΝΟΥΑ OPEN ΤΟΥ WORLD TOUR*
- *ΟΙ ΔΙΑΚΡΙΣΕΙΣ ΤΩΝ ΕΛΛΗΝΙΚΩΝ ΟΜΑΔΩΝ ΠΟΥ ΘΑ ΣΥΜΜΕΤΑΣΧΟΥΝ*
- *ΕΛΕΥΘΕΡΗ Η ΕΙΣΟΔΟΣ ΣΤΟΥΣ ΑΓΩΝΕΣ*

Η κοσμοπολίτικη Ρόδος, από τη στιγμή που ανακοινώθηκε η ανάληψη του τουρνουά, αποτέλεσε σίγουρο σταθμό στις αγωνιστικές υποχρεώσεις πολλών ομάδων Beach Volley. Το "σμαραγδένιο" νησί αναμένεται να επισκεφθεί η "αφρόκρεμα" του αθλήματος και ζευγάρια που έχουν πρωταγωνιστήσει σε ολυμπιακούς αγώνες.

Για παράδειγμα, οι **Βραζιλιάνες Μπεχάρ και Σέλντα** κατέκτησαν το αργυρό μετάλλιο στο Σίδνεϊ ενώ έχουν αναδειχθεί πρωταθλήτριες του World Tour κάθε χρονιά από το 1997. Επίσης, η **Αμερικανίδα Μίστι Μέι** (που θα παραταθεί στα γήπεδα της Ρόδου με την **Κέρι Γουόλς**) κατέλαβαν την δηθέση στη διοργάνωση της Αυστραλίας με συμπαίκτρια την **Μακ Πικ.** Δεν θα πρέπει να παραλείψουμε και την παρουσία της **Σάντρα Πίρες** η οποία στην Ατλάντα με παρτενέρ την **Τζάκι Σίλβα** έγιναν η αφορμή για να ακουστεί ο εθνικός ύμνος της Βραζιλίας. Στο ελληνικό τουρνουά θα αγωνιστεί με την **Λέιλα Μπάρος.**

Το who is who των ελληνικών ομαδων

Αναμφίβολα, το δίδυμο με τις μεγαλύτερες επιτυχίες τόσο στον εσωτερικό όσο και στο διεθνή χώρο είναι η **Εφη Σφυρη** και η **Βάσω Καραντάσιου.**

Από τις κορυφαίες τους στιγμές, ήταν η **13η θέση στους Ολυμπιακούς Αγώνες του Σίδνεϊ** (πρώτη ελληνική συμμετοχή beach volley). Οι πρωταθλήτριες Ελλάδος του '95, '97, '98, 2001 ανέβηκαν στο **ψηλότερο σκαλί του βάθρου στο περσινό Ευρωπαϊκό,** ενώ τίτλο που είχαν κατακτήσει και το 1999 στο Ξυλόκαστρο.

Στο πλούσιο παλμαρέ τους έχουν ακόμη ένα



"Το "βαρύ" πυροβολικό της Ελλάδας Έφη Σφυρή, Βάσω Καραντάσιου



Η Πόλα Κίτσου



Η Θάλεια Κουτρουμανίδου



Η Κατερίνα Νικολαΐδου



Η Μαρία Τσαρτσιάνη

χρυσό μετάλλιο από το **παγκόσμιο challerger του '99** ενώ την ίδια χρονιά ήταν δεύτερες στο παγκόσμιο της Βραζιλίας. Το 2000 στην ίδια διοργάνωση είχαν κατακτήσει την 5η θέση.

Η **Σφυρή** γεννήθηκε στις 8 Ιανουαρίου 1971 και ξεκίνησε το beach volley το 1992 ενώ εγκατέλειψε τη σάλα το 1998. Με την 29χρονη **Καραντάσιου** (6 Ιανουαρίου 1973) αγωνίζονται μαζί από το 1994. Η **Βάσω** έχει ολοκληρώσει τις σπουδές της στη Φιλοσοφική. Στα παγκόσμια φιλέ της Ρόδου θα λάβουν μέρος και η **Κατερίνα Νικολαΐδου** με την **Θάλεια Κουτρουμανίδου.**

Η **Νικολαΐδου** είναι 26 ετών, έχει κατακτήσει δύο πρωταθλήματα σάλας με τον Πανελλήνιο (2001, 2002). Στους περσινούς αγώνες του beach volley, με συμπαίκτρια την **Κουτρουμανίδου,** συγκέντρωσαν 700 βαθμούς και κατέλαβαν τη **2η θέση στη γενική κατάταξη** της Ελλάδος.

Η 20χρονη **Θάλεια** γεννήθηκε στο Βόλο και μαζί με τη **Ρούλα Θεοδώρου** κατέκτησαν το χρυσό μετάλλιο στο Ευρωπαϊκό νεανίδων το '99 στην Ισπανία. Δυνατό της σημείο είναι η υπομονή και η επιμονή κατά τη διάρκεια του αγώνα.

Η τρίτη ελληνική συμμετοχή στο κυρίως ταμπλό του τουρνουά είναι το ζευγάρι **Κίτσου-Τσιαρτσιάνη.**

Η **Πόλα Κίτσου** (31 Μαρτίου 1972) είναι η μοναδική εν ενεργεία αθλήτρια που έχει αγωνιστεί σε όλα τα πανελλήνια πρωταθλήματα (από το 1994). Χαρακτηριστικό της οι πολλές αλλαγές συμπαικτριών. Το 1994 μαζί με την **Πανουτσοπούλου** τερμάτισαν στην 7η θέση, το '95 με την **Σπηλιοπούλου** ήταν 10ες και το '97 6ες, το '97 και '98 με την **Μαξίμοβα** ήταν 4ες, το 1999 με την **Λομπάνοβα** ήταν 3ες ενώ η καλύτερη της χρονιάς ήταν το 2000 καθώς με την **Σαπαρέφσκα** κατέλαβαν τη 2η θέση. Στο περσινό πρωτάθλημα, με συμπαίκτρια την **Θεοδώρου** βρέθηκαν στην **3η θέση της γενικής κατάταξης** με 580 βαθμούς. Φέτος θ' αγωνιστεί με την 22χρονη **Μαρία Τσιαρτσιάνη,** της οποίας η πρώτη συμμετοχή σε τουρνουά ήταν το 2000 με παρτενέρ τη **Μάρω Λαζαρίδου.** Το 2001 σκαρφάλωσε στην **4η θέση της γενικής κατάταξης** με συμπαίκτρια τη **Χαρά Σάκκουλα.** Το μεγάλο της "ατού" είναι η επίθεση και στο πλευρό της έμπειρης **Πόλα Κίτσου** αισιοδοξούν να πρωταγωνιστήσουν.

ΕΛΕΥΘΕΡΗ ΕΙΣΟΔΟΣ

Οι εγκαταστάσεις που δημιουργήθηκαν στην πλατεία Δημαρχείου μπορούν να φιλοξενήσουν περίπου 3000 φιλάθλους οι οποίοι θα έχουν την ευκαιρία να παρακολουθήσουν τις "μάχες" της άμμου χωρίς να πληρώσουν εισιτήριο καθώς οι διοργανωτές αποφάσισαν να υπάρχει ελεύθερη είσοδος στους αγώνες.

T V

10.00 π.μ.: Aerobics, ALPHA SPORT 1
12.00: NBA: Αγώνας Ρετρό ALPHA SPORTS 2
12.30: Βόλει: Ολυμπιακός-Ηρακλής (Ε) ALPHA SPORT 1
1.00 μ.μ.: Ποδόσφαιρο (πρωτάθλημα Αργεντινής): Αγώνας (Ε) Σ. ΣΠΟΡΤ 2
1.00 μ.μ.: Ποδόσφαιρο (πρωτάθλημα Αργεντινής): Αγώνας (Ε) Σ. ΣΠΟΡΤ 2
4.30 μ.μ.: Αγγλικό πρωτάθλημα ποδοσφαίρου: Αρσεναλ-Τσέλσι (Ε) ALPHA SPORTS 2
4.45 μ.μ.: Ιππόδρομος (Ζ) Σ. ΣΠΟΡΤ 2
5.00 μ.μ.: Παγκόσμιο πρωτάθλημα Speedway (Ε) Σ. ΣΠΟΡΤ
5.30 μ.μ.: Παγκόσμιο πρωτάθλημα ρυθμικής γυμναστικής (Μ) ΕΤ1
6.30 μ.μ.: Αθλητικό ημίωρο ΕΤ-3
6.30 μ.μ.: Αγώνας βόλει, φιλικός: Ελλάδα-Βουλγαρία (Ε) ALPHA SPORTS 2
7.30 μ.μ.: Goal Mania ALPHA SPORTS 1
8.00 μ.μ.: 60 ΣΠΟΡ ALPHA SPORTS 1
8.00 μ.μ.: Φόρμουλα Ίντι, Τενεσί (Μ) Σ. ΣΠΟΡΤ
9.00 μ.μ.: Βόλεϊ (World League): Ελλάδα-Γιουγκοσλαβία (Ζ) ΕΤ-1
9.30 μ.μ.: Αγώνες αυτοκινήτου Σ. ΣΠΟΡΤ 2
10.30 μ.μ.: Αγώνες μοτοσυκλέτας Σ. ΣΠΟΡΤ
10.30 μ.μ.: NBA ACTION ALPHA SPORTS 2
11.30 μ.μ.: Τένις: ATP Μάστερς, Αμβούργο (Ε) Σ. ΣΠΟΡΤ
11.30 μ.μ.: Αγώνες πυγμαχίας Σ. ΣΠΟΡΤ 2
11.40 μ.μ.: Παγκόσμιο πρωτάθλημα ιστιοπλοΐας (Μ)
1.00 π.μ.: Αγώνες μοτοσυκλέτας Σ. ΣΠΟΡΤ 2
2.00 π.μ.: Γυμναστική: Αγώνες (Ε) Σ. ΣΠΟΡΤ
3.00 π.μ.: Αγώνες μοτοσυκλέτας (Ε) Σ. ΣΠΟΡΤ
3.15 π.μ.: Αγώνες πυγμαχίας Σ. ΣΠΟΡΤ 2
4.30 π.μ.: Αγώνας χόκει επί πάγου (Ε) Σ. ΣΠΟΡΤ

OASIS SOCCER CLUB

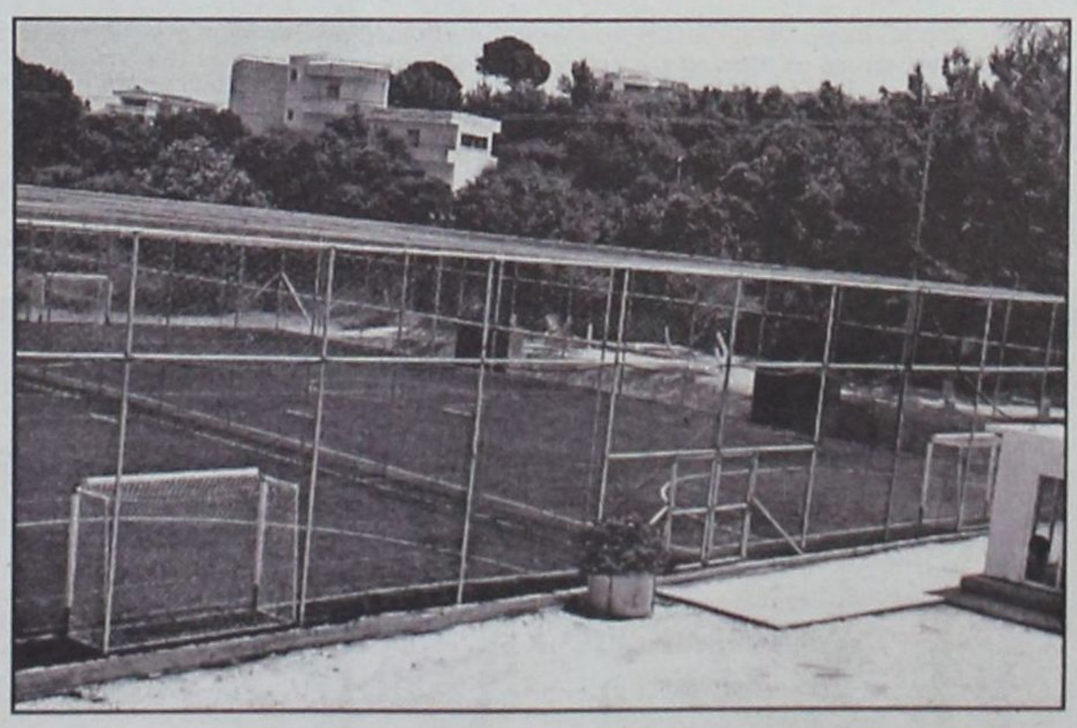

5X5
...το άλλο ποδόσφαιρο

Άγιοι Απόστολοι
(κοντά στο νέο Νοσοκομείο)
τηλ. 0241064680 – κιν. 0976055152

Με τον πάντα δικό σας...

Αλλαξογκόλιές

... γκολτζή γκολτζή - γκολτζή

www.angelfire.com/pa4/allaksogolies

E-mail: allaksogolis@yahoo.gr

Επιτέλους αρχίζουμε να μπαίνουμε στην τελική ευθεία. Το μεγαλύτερο αθλητικό γεγονός (μετά το Μουντιάλ) πρόκειται να λάβει χώρα στο νησί μας και αναφέρομαι φυσικά στο Παγκόσμιο Πρωτάθλημα Μπητς Βόλεϊ Γυναικών που θα αρχίσει στις 24 και θα τελειώσει στις 28 Ιουλίου. Η καλύτερη διαφήμιση είναι αυτή για την Ρόδο και ελπίζω να πιάσουνε επιτέλους όλοι το νόημα τέτοιων τεράστιων και σημαντικότατων εκδηλώσεων, που εκτός των άλλων ωφελειών, αποτελούν και το καλύτερο μέσο διάδοσης του τόπου μας και των ομορφιών του αλλά και χρησιμοποιείται σαν κράχτης για τον καλύτερο και ποιοτικότερο τουρίστα. Ειδικά το συγκεκριμένο άθλημα, εκτός του ότι είναι συναρπαστικό και προσφέρει πολλές συγκινήσεις, ανεβάζει επικίνδυνα τον δείκτη τουΟυδράργυρου, αφού ο συνδυασμός καλλίγραμμων και γυμνασμένων κορμιών μαζί με άμμο και ήλιο, είναι ότι καλύτερο. Δεν είναι λίγοι μάλιστα αυτοί που έχουν ονομαστεί και επίσημα ΦΙ.ΓΥ.ΜΠΗ.ΒΟΛ. (Φίλαθλοι Γυναικείου Μπητς Βόλεϊ) !!!

Τελικά αυτή η 17 Νοέμβρη ήταν τρομοκρατική ή οικογενειακή οργάνωση ? Κάθε μέρα θέλουμε δεν θέλουμε, βλέπουμε να αποκαλύπτονται συνεχώς νέα στοιχεία αλλά τα περισσότερα πρόσωπα που εμπλέκονται ανήκουν στην οικογένεια Ξηρού. Όχι τίποτα άλλο αλλά πρόκειται και για πολύτεκνη οικογένεια οπότε τα πράγματα δυσκολεύουν ακόμα περισσότερο. Οι τηλετρομοκράτες πάντως συνεχίζουν ανελέητα να μας σφυροκοπούν με τα βομβιστικά συμπεράσματα τους. Η μόνη ασπίδα που μας έχει απομείνει είναι να έχουμε συνέχεια το χαζοκούτι κλειστό και να βρισκόμαστε ολημερίς κι ολονυχτίς στην παραλία. Εκεί βρίσκονται οι αληθινές βόμβες, ειδικά εάν είναι προέλευσης Ανατολικής Ευρώπης !



Σε λίγο όπως το πάνε μερικοί-μερικοί, δεν θα μπορούμε ούτε το μπάνιο μας να κάνουμε. Λόγω των υψηλών θερμοκρασιών, δεν θα το έβρισκα καθόλου παράξενο να έβγαιναν μέσα από την θάλασσα ντυμένοι βατραχάνθρωποι οι υποψήφιοι για την ψήφο μας στις εκλογές της τοπικής αυτοδιοίκησης, προκειμένου να αποσπάσουν τον θαυμασμό μας και την ψήφο μας που είναι και το ζητούμενο) κινούμενοι στα πρότυπα Χολιγουντιανών και Αμερικάνικων μεθόδων.

Προσοχή. Έκτακτο διάγγελμα. Όποιος κυκλοφορεί χωρίς καπέλο στην παραλία, θα κατάσχεται η πετσέτα του και θα χρεώνεται ο παραβάτης με πρόστιμο καθώς και με τα έξοδα κίνησης του γερανού που θα μεταφέρει την πετσέτα στο πλησιέστερο αστυνομικό τμήμα. Οι ίδιες ποινές ισχύουν και για όποιον τολμάει να κυκλοφορεί χωρίς γυαλιά ηλίου ή σελήνης αν πρόκειται για βραδινές ώρες. Τέλος, όποια κυκλοφορεί χωρίς μαγιό και το αποτέλεσμα δεν ικανοποιεί τους υπόλοιπους παραθεριστές, θα κατάσχεται η ίδια, δεν θα της ξαναεπιτραπεί να κυκλοφορήσει στην παραλία χωρίς ρούχα και χωρίς ταμπέλα που θα ανακοινώνει «Μην με παρακολουθείτε. Τσάμπα ο κόπος» !

Ενα time out για να πάρουμε μια δροσιστική ανάσα και συνεχίζουμε. Ο σύζυγος με την εύσωμη γυναίκα του πάνε στην παραλία για μπάνιο και κάθε φορά συναντούν κοπέλα, ο άνδρας σχολιάζει συνεχώς : «Αυτή είναι γυναίκα. Όχι σαν εσένα που είσαι σαν φούρνος !». Το ίδιο τροπάριο εξακολουθεί και κατά την διάρκεια του μπάνιου αλλά και όταν επιστρέφουν σπίτι. Η σύζυγος όλο αυτό το διάστημα δεν έχει βγάλει τσιμουδιά. Κατά το βραδάκι όταν ξαπλώνουν για να κοιμηθούν ο Μήτσος είχε κέφια για ερωτικά παιχνιδάκια, αλλά παρά τις ενοχλήσεις του δεν βρίσκει καμία ανταπόκριση από το έτερον ήμισυ. •Μα τι έπαθες βρε γυναίκα ? Έλα να κάνουμε πίτσι-πίτσι. •Και τι θες τώρα βρε σιχαμένε ? Να ανάψω ολόκληρο φούρνο για ένα τόσο δα λουκανικάκι ?

Ζητείται υποψήφιος για να κατέλθει στις προσεχείς εκλογές, που να διαθέτει τα παρακάτω απαραίτητα προσόντα : Να είναι νέος (από 25 έως 45 ετών), να διαθέτει αρκετούς τίτλους στο βιογραφικό του (σύμβουλος στο νηπιαγωγείο, πρόεδρος στο σχολείο, μέλος φοιτητικών κινημάτων, αντιπρόεδρος στον αγροτικό συνεταιρισμό κλπ.), να έχει γυμνασμένο έως λίγο χαλαρό σώμα και η φυσιογνωμία του να διακρίνεται από χιούμορ με βαθιά στοχαστική ανάλυση. Σημείωση : Όλα τα παραπάνω κρίνονται ως άχρηστα, στην περίπτωση που διαθέτετε χρήμα.



Στην σημερινή Φώτο φιλοξενούμε τον καταπληκτικό Φώσκολο. Ο άνθρωπος που αναγέννησε την Ελληνική τηλεόραση και της έδωσε την αίγλη που της ταιριάζει. Μπορεί τώρα να τρέχει λόγω του Μπητς Βόλεϊ, αλλά αυτό δεν τον εμποδίζει ακόμα και όταν βρίσκεται στην άμμο να χρησιμοποιεί τα πλεονεκτήματα της υψηλής τεχνολογίας. Δείτε και μόνοι σας πως κουβαλάει τον εαυτό του σε ψηφιακή έκδοση. Ένα μυαλό τέτοιας εμβέλειας κάνει απίστευτα πράγματα, οπότε μπορείτε να καταλάβετε τι μπορεί να συμβεί μεΟδύο. Απολαύστε τον!

Έχω βαρεθεί να επισημαίνω τα χάλια του οδικού μας δικτύου αλλά απΕότι διαπιστώνω και εγώ και εσείς, ουδείς αρμόδιος συγκινείται. Ωστόσο δεν θα σταματήσω να τα γράφω και που ξέρετε ? Μπορεί κάποτε να γίνει κάποιο θαύμα, ειδικά τώρα που βρισκόμαστε σε προεκλογική περίοδο. Ο κατσικόδρομος Τρεις-Παστίδα πίσω από τον Φιλέρημο έχει μετονομαστεί σαν ο δρόμος με τις χίλιες λακκούβες, οι οποίες είναι άκρως επικίνδυνες για την ασφάλεια των οδηγών είτε των δικύκλων είτε των οχημάτων. Άλλο αρνητικό σημείο είναι πως σε αρκετά σημεία ο δρόμος στενεύει. Δεν φτάνει όμως μόνο αυτό, αλλά από εκεί περνάνε και μεγάλα γερανοφόρα οχήματα (ακόμη και από τον δρόμο από τους Αγίους Αποστόλους προς Τρεις και Παστίδα), γεγονός που καθιστά ακόμη πιο επικίνδυνο το πέρασμα από εκεί. Αντί να αξιοποιηθεί, προκειμένου να απορροφήσει μεγάλος μέρος οχημάτων από τον κεντρικό δρόμο Ρόδου-Καμείρου (στον οποίο δεν έχει μείνει ούτε ίχνος πέλματος ασφάλτου) αντίθετα έχει αφεθεί στην μοίρα του και το πολύ-πολύ να μπαίνει που και που κανένα μπαλωματάκι μικρής χρονικής διάρκειας, για τα μάτια του κόσμου. Πληρώνουμε συνεχώς τέλη κυκλοφορίας και διάφορα πρόστιμα- επινοήσεις του κράτους που αυξάνουν τον Εθνικό κορβανά αλλά από έργα πέρα βρέχει. Ως πότε ? Όλοι γνωρίζουν τα προβλήματα στους δρόμους, όλοι το συζητούν μεταξύ τους αλλά κανένας δεν κάνει τίποτα.

Για τους εκλεκτούς φίλους του Ίντερνετ και δη του καλοκαιριού, στο σημερινό site μπορείτε να απολαύσετε όλες τις όμορφες και καθαρές ακτές των καλοκαιρινών διακοπών με ένα κλικ. Τσεκάρετε τις φωτογραφίες, ταξιδέψτε με το μυαλό και κατεβάστε τα πιο φυσικά wallpapers για να ντύσετε την οθόνη του υπολογιστή σας. Απλώς πληκτρολογήστε: www.thalassa.gr

Να πάμε τώρα και στο ανεκδοτάκι μας που είναι από τα καλύτερα του καλοκαιριού. Δύο άνδρες φίλοι βγαίνουν μαζί το βράδυ έξω για να διασκεδάσουν και το ίδιο κάνουν και οι γυναίκες τους, πηγαίνοντας βέβαια σε διαφορετικά μαγαζιά. Οι τελευταίες, κάποια στιγμή αποφασίζουν να γυρίσουν στα σπίτια τους αλλά δεν βρίσκουν ταξί. Οπότε ξεκινάνε με τα πόδια. Στον δρόμο όμως και μετά από αρκετό περπάτημα, θέλουν να κατουρήσουν. Βλέπουν μπροστά τους ένα νεκροταφείο και αποφασίζουν να μπούνε μέσα για να κάνουν την ανάγκη τους. Τελειώνει η πρώτη, σκουπίζεται με το βρακάκι της και το πετάει. Η δεύτερη όμως επειδή το βρακάκι της ήταν καινούργιο και μεταξωτό δεν ήθελε να κάνει το ίδιο. Πιάνει κάτι κορδέλες από μερικά στεφάνια που βρίσκονταν δίπλα της και σκουπίζεται. Κατόπιν γυρνάνε σπίτια τους. Την άλλη μέρα βρίσκονται οι άνδρες τους. •'στα ρε φίλε τι έπαθα χθες. Η γυναίκα μου γύρισε πολύ αργά και ήταν χωρίς βρακί ! •Αυτό δεν είναι τίποτα. Η δικιά μου γυναίκα γύρισε και αυτή πολύ αργά αλλά είχε ένα αυτοκόλλητο στον κώλο της που έγραφε «Δεν θα σε ξεχάσω ποτέ» !!!

Κλείνοντας θα ήθελα να ευχαριστήσω τον σπόνσορα του «Αλλαξογκόλης FM» που με υποστηρίζει στα ερτζιανά και είναι ο εξής: Α> Εστιατόριο-Μεζεδοπωλείο «ΣΚΑΛΑΚΙΑ». Μεζεδάκια, σαλάτες, θαλασσινά και ψητά όλα στα κάρβουνα, σε ένα υπέροχο περιβάλλον με υπέροχη δροσερή αυλή, στην κεντρική πλατεία Παστίδας, τηλ.:0241047214. Κάθε Πέμπτη στις 17:00, στις συχνότητες του TOP FM η αγαπημένη σας εκπομπή σας περιμένει.

Ο Αλλαξογκόλης FM πάντα στην συχνότητα σας
Ο γκολτζή

ΝΤΕΤΕΚΤΙΒΣ
Συνταξιούχος Αστυνομικός Ασφάλειας
ΑΝΑΛΑΜΒΑΝΟΥΜΕ
Υποθέσεις ανηλίκων, οικογενειακές, προσωπικές κ.τλ.
ΔΙΑΘΕΤΟΥΜΕ ΤΑ ΠΛΕΟΝ ΣΥΓΧΡΟΝΑ ΟΠΤΙΚΟΑΚΟΥΣΤΙΚΑ ΣΥΣΤΗΜΑΤΑ
100% ΕΧΕΜΥΘΕΙΑ
ΡΩΜΗΣ 22 - ΡΟΔΙΝΙ • ΤΗΛ. 0241 0 68985
Κιν. 094 6997967

Η Διακόσμηση λέει ναι!
Εσείς θα πείτε όχι;
ΔΕΝ ΕΙΝΑΙ ΔΥΝΑΤΟΝ
Πού;
Στους μοναδικούς χειροποίητους πίνακες ζωγραφικής!
Καθρέπτες
ΒΙΤΡΩ
που ανεβάζουν την αξία του χώρου σας και κάνετε και σωστή τοποθέτηση.
Φτιάχνουν με μεράκι
Η ΡΟΔΟΥΛΑ & ο ΑΡΤΑΝ
Λίστες γάμου
Μιχ. Πετρίδη 96 κοντά στο ΜΗΔΕΙΑ
Τηλ. 62552 - 61483

-ΣΥΣΤΗΜΑΤΑ ΣΥΝΑΓΕΡΜΟΥ
-ΚΑΜΕΡΕΣ ΠΑΡΑΚΟΛΟΥΘΗΣΗΣ ΧΩΡΩΝ
-ΚΕΝΤΡΟ ΛΗΨΕΩΣ
ARMAOS SECURITY
ΡΟΔΟΣ: ΛΙΝΔΟΥ 80 -Τ.Κ. 85100
ΤΗΛ./FAX 23632 - ΥΠΕΥΘΥΝΟΣ ΡΟΔΟΥ: ΔΗΜΗΤΡΗΣ ΚΥΡΙΑΖΗΣ
ΕΡΑΓΕΣ

ΡΕΠΟΡΤΑΖ

Δεύτερος ο Περράκης

- *ΣΤΟ ΠΑΝΕΛΛΗΝΙΟ ΠΡΩΤΑΘΛΗΜΑ ΣΤΙΒΟΥ ΝΕΩΝ ΣΤΟ ΒΟΛΟ.*
- *ΤΕΤΑΡΤΕΣ ΘΕΣΕΙΣ ΓΙΑ ΤΣΙΚΟΥΡΗ-ΠΑΡΔΑΛΟΥ ΚΑΙ ΕΒΔΟΜΟΣ Ο ΠΕΖΟΥΒΑΝΗΣ ΣΤΗ ΣΦΥΡΑ. ΤΕΤΑΡΤΟΣ ΚΑΙ Ο ΓΑΣ ΥΓΕΙΑ ΣΤΗΝ 4Χ100*

Κυνήγησαν την διάκριση οι Δωδεκανήσιοι αθλητές και αθλήτριες αφού το πανελλήνιο πρωτάθλημα στίβου νέων (κάτω των 23 ετών) αποτελεί κριτήριο για τη συνέχεια των "ελπίδων" του Ελληνικού στίβου. Πιο συγκεκριμένα:

Ο ΠΕΡΡΑΚΗΣ

Ο Μιχάλης Περράκης ήθελε να τρέξει την κούρσα σε 10"70 περίπου σύμφωνα με τον προγραμματισμό του προπονητή του Θόδωρου Γκάτζιου.

Ο Περράκης ήταν δεύτερος στην πρώτη σειρά των 100 μ. κάγοντας 10"94 με απουσία (0.0).

Η πρώτη τριάδα σ' αυτή τη σειρά είναι:

1. Κόντζος -ΜΕΑΣ Τρίτων-10"70
2. Περράκης-ΓΑΣ Υγεία-10"94
3. Μπίτσης-ΑΣ Πελασγός-11"02



Πίσω από τον Κόντζο με 10"94

ΤΕΤΑΡΤΗ Η ΤΣΙΚΟΥΡΗ

Η Γεωργία Τσικούρη ήταν τέταρτη στα 400 μέτρα των γυναικών. Η Ροδίτισα δρομέας που κι αυτή γυμνάζεται με τον Θόδωρο Γκάτζιο έκανε 56"43.

Αναλυτικά η κατάταξη στο 400άρι έχει ως εξής:

400 μ. (γ): Μπουντά (ΟΠΘ) 53.67, Φιλάνδρα (ΠΓΣ) 54.98, Τσαπάρα (Κάδμος) 56.33, Τσικούρη (ΠΑΟ Διαγ.) 56.43, Χριστοφίδου (Δούκα) 57.17, Καλιτοπούλου (Πηγ. Λαρ.) 57.74, Χατζηκυριάκου (ΟΦΗ) 57.97, Θεοφανίδου (Πτολεμ.) 58.35, Γκουμπλιά (Κάδμος) 59.06, Καζούλη (ΟΣΦΠ) 59.20, Κωνσταντίνου (Παλάσκα) 59.70.

ΤΕΤΑΡΤΗ Η ΠΑΡΔΑΛΟΥ

Πάλεψε αλλά έμεινε εκτός βάθρου και η Μαρία Παρδαλού σ' αυτό το πρωτάθλημα. Η αθλήτρια της Νίκης Ρόδου έκανε χρόνο 17'58"35 στα 5 χλμ. αφήνοντας πολλές υποσχέσεις για το μέλλον. Αναλυτικά η κούρσα στα 5χλμ.:

Αστροπεκάκη (ΟΦΚΑ Οδυσσέας) 16.52.56 (πανελλήνιο ρεκόρ νεανίδων), Αρμάτλ (ΑΕ Ολυμπίας Πατρών) 17.54.88, Ασημακοπούλου (ΓΣ Νέων Λιοσίων) 17.58.35, Παρδαλού (ΑΣ Η Νίκη Ρόδου) 18.28.09, Τόλια (ΑΕ Έσπερος 2004) 18.42.09, Γαβριήλογλου (ΑΟ Δράμας) 19.03.75, Τάτση (ΑΟ Καλ/στων Γουμένισας) 19.07.54, Θωμόγλου (ΧΑΝΘ) 19.15.64, Γκοτσοπούλου (ΑΕ Ολύμπιας Πατρών) 19.28.64, Καϊάφα (ΑΕ Εσπερός 2004) 19.40.17, Τσιοβόλου (ΓΑΣ Τρικάλων Ζευς) 19.40.28, Γλιάτη (ΓΣ Αλμυρού) 19.52.44, Σταυράκη (ΓΣ Κάδμος Θηβών) 20.26.66.

ΕΒΔΟΜΟΣ Ο ΠΕΖΟΥΒΑΝΗΣ

Στη σφύρα ο Πεζουβάνης του Διαγόρα ήταν έβδομος με 51.32 μ. Ήταν άτυχος αλλά και διαμαρτυρόμενος αφού το αγώνισμα έγινε σε απαράδεκτες συνθήκες σε χώρο ανεπίτρεπτο για ρίψεις στο προαύλιο ενός γυμναστηρίου. Η Βαλβίδα κούναγε, ήταν επικίνδυνη και φυσικά το γεγονός εκθέτει τους διοργανωτές.

Τα αποτελέσματα: Ζουλιέν (ΓΣ Εθνικός) 60.82, Παπαδόπουλος (Παναθηναϊκός) 60.31, Διονυσόπουλος (Ηρακλής) 59.26, Δήμου (Πανιώνιος) 58.76, Χατζυκυριάκος (Ομ. Πρωτ/των Θεσσαλονίκης) 55.49, Κυριακίδης (ΣΚΑ Δράμας) 54.12, Πεζουβάνης (ΠΑο Διαγόρας Ρόδου) 51.32, Γιαννουλάκος (Παννελήνιος) 51.06, Μπιχαλτζής (ΓΣ Ηλιούπολης) 50.53, Δέδες (Ευβοϊκός) 49.50, Φαρμάκης (Πήγασος Λάρισας) 14.34, Ακυρώθηκε ο Θεοφάνης (Πανελλήνιος).

Στα 4Χ100 νέων ο ΓΑΣ Υγεία ήταν τέταρτος με 42"50.

Η κατάταξη:

1. ΜΕΑΣ Τρίτων Θεσσαλονίκης-41"72
2. Πανελλήνιος -41"97
3. ΓΣ Ηρακλής-42"02
4. ΓΑΣ Υγεία-42"50
5. ΓΣ Κερατσινίου-42"68
6. ΓΕ Πτολεμαΐδας-42"86

Αρχίζει ο Ηρακλής Μ.

Σήμερα στις 17.30 θα ξεκινήσει η προετοιμασία του Ηρακλή εν όψει της νέας περιόδου. Οι πρώτες προπονήσεις θα γίνουν στη διαδρομή Μαριτσά-Καλαμώνα-Μονή Σωτήρος και Αγίου Νικολάου στη πευκόφυτο περιοχή. Η παραπάνω ώρα είναι η ώρα αναχώρησης για την προπόνηση και η παρουσία όλων των ποδοσφαιριστών είναι επιβεβλημένη.

Μέσα στη βδομάδα θα ανακοινωθεί και το πρόγραμμα των φιλικών αγώνων προετοιμασίας το οποίο επεξεργάζεται ο προπονητής Βασίλης Αθανασίου.

- Στο πρόγραμμα προετοιμασίας συμπεριλαμβένεται η συμμετοχή στο ποδοσφαιρικό τουρνουά που διοργανώνει ο Κλεάνθης Παραδεισίου στην μνήμη του αείμνηστου Αλέκου Παπαγρηγορίου...

- Υπενθυμίζουμε στους φίλους του Συλλόγου ότι κάθε βράδυ συνεχίζει την λειτουργία του στη Μονή Σωτήρος το Στέκι του Ηρακλή και περιμένει τους φίλους της ομάδας για να περάσουν μια αξέχαστη βραδυά στη μαγευτική τοποθεσία και το όμορφο, περιβάλλον...

- Η Διοίκηση με επικεφαλής τον πρόεδρο κάνουν τις απαραίτητες ενέργειες για την εξασφάλιση άδειας στο στρατευμένο ποδοσφαιριστή **Σάββα Κούρο** για την συμμετοχή του στην προετοιμασία της ομάδας...

- Το έμψυχο δυναμικό της ομάδας είναι:

Τερματοφύλακες: **Γ. Σαββιδάκης- Εμμ. Κοσμάς** και από την εφηβική ομάδα **Κ. Κασανής**

Αμυντικοί: **Αναγνώστου Ν.-Μοσκιού Στ.-Μανωλας Μιχ.-Παπακωνσταντής Κ.-Σκόρπος Π.- Λορέντζος Θεοφ.-Ζωάννου Δημ.-Λολάκης Σπ. Γρηγοράς Π.-Κατσαράς Αλεκ. Μ. Σάρλης**

Παίκτες Κέντρου: **Γιακουμάρος Στρ.- Παπανικολάου Β.-Χατζηστρατής Νίκος- Χατζηκωνσταντής Ελευθ. -Ferreira Soares-Μπίλιας Γιωργ.**

Επιθετικοί: **Παπαγεωργίου Γ.-Κούρος Σάββας-Κουφομανώλης Χαρ.-Ράδος Μιχ. και οι νεαροί Τσαλώλης Νικ.** και **Πετρίδενας Σάββας.**

ΑΙΓΑΙΟΝ
ΑΝΩΝΥΜΗ ΑΣΦΑΛΙΣΤΙΚΗ ΕΤΑΙΡΕΙΑ
ΑΣΦΑΛΙΣΤΡΑ ΟΧΗΜΑΤΩΝ

ΕΙΧ		ΦΙΧ		ΦΙΧ. ΑΓΡΟΤ	
ΙΠΠΟΙ	ΚΟΣΤΟΣ	ΙΠΠΟΙ	ΚΟΣΤΟΣ	ΙΠΠΟΙ	ΚΟΣΤΟΣ
1-6	69,00€	1-10	100,77€	1-10	62,03€
7-8	71,16€	11-15	127,93€	11-15	78,40€
9-10	89,13€	16-20	143,11€	16-20	87,58€
11-12	90,58€	21-30	156,29€	21-30	95,18€
13-14	102,43€	31-40	163,88€	31-40	101,97€
15-20	131,54€	41-55	184,64€	41-55	108,76€
21-25	139,45€	56-75	215,00€	56-75	135,12€
		76 και άνω	239,37€	76 και άνω	151,10€

Ασφάλιστρα στο Β/Μ 03, 6ΜΗΝΟ,
με τις εξής καλύψεις:
Πυρός για **3.000** € και
φυσικά καιρικά φαινόμενα και σεισμό **3.000**€

Μ' ΕΜΑΣ ΟΛΟΙ ΚΑΙ ΟΛΑ ΜΠΟΡΟΥΝ ΝΑ ΕΙΝΑΙ ΑΣΦΑΛΗ

ΑΙΓΑΙΟΝ ΑΝΩΝΥΜΗ ΑΣΦΑΛΙΣΤΙΚΗ
ΕΡΥΘΡΟΥ ΣΤΑΥΡΟΥ 2
ΤΗΛ. 26722, 75701

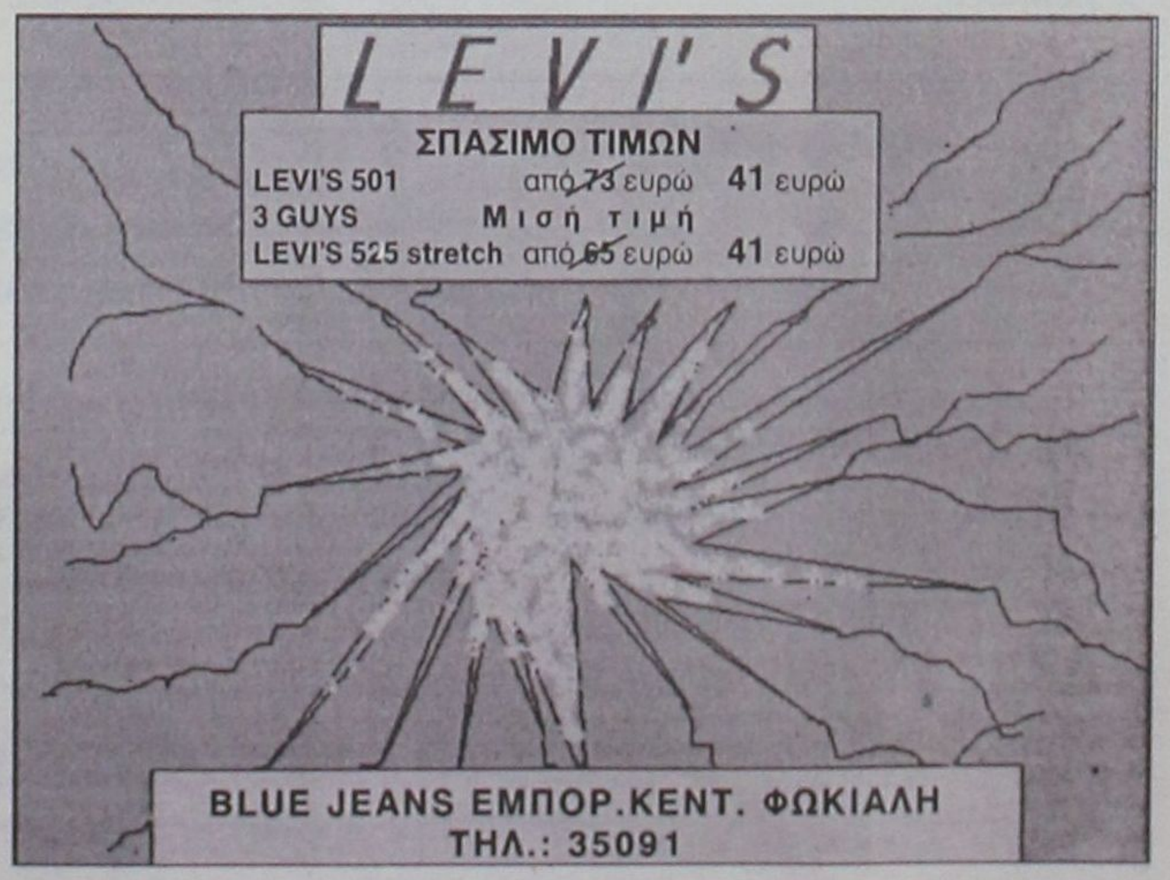

ΚΕΝΤΡΙ

E-mail: kentri @ astronet.gr Με το **Σταύρο Ηρακλείδη**



Σπουδαίο γεγονός

Στο φούλ οι ετοιμασίες για το παγκόσμιο πρωτάθλημα Beach Voley που γίνεται στη πόλη μας. Σίγουρα το πιο σπουδαίο γεγονός για το νησί μας για πολλούς και διάφορους λόγους. Δεν συζητάμε για την δεδομένη επιτυχία που θα έχει. Συζητάμε για τη πιο καλύτερη διαφήμιση που θα έχει το νησί και τα γενικότερα οφέλη. Βλέπετε μόνο μέσω αθλητισμού μπορεί το νησί μας να βγεί έξω από τα σύνορα γιατί αν αναλογισθούμε τι κάνουν ολοι οι άλλοι φορείς μας για το τουρισμό μας, λίγο πολύ είναι γνωστά. Το γεγονός αυτό με τη Παγκόσμια προβολή του, καταλαβαίνετε τι μπορεί να επιφέρει στο τόπο μας και αν μάλιστα στεφθεί με επιτυχία, είναι σίγουρη αυτή, τότε το νησί μας θα γίνει ακόμη πιο γνωστό παγκοσμίως .

Μεγάλο ατόπημα

Εγώ δεν καταλαβαίνω κύριε **Στάγκα μας**, αφού δεν έχετε ιδέα από ποδόσφαιρο γιατί ανακατεύεσθε μ'αυτό! Μα είναι ποτέ δυνατό να έχετε τέτοια συμπεριφορά σ' ένα άνθρωπο που τόσα και τόσα έχει κάνει για τον Ιάλυσο και να του ζητάτε να σας δώσει ένα εκατομύριο για να του δώσετε την ελευθέρα που οφείλατε του παίκτη που σας έφερε για ένα χρόνο. 'Η μήπως τον πληρώνατε και θέλατε να τον κρατήσετε; Και όλοι αυτοί που έφυγαν από την ομάδα γιατί δεν ζητήσατε χρήματα; Είναι δυνατό να του λέτε να τον πάρει σε οποιανδήποτε άλλη ομάδα εκτός από το Διαγόρα; Γιατί κύριε **Στάγκα**, έχετε κανένα πρόβλημα με το Διαγόρα; Ευτυχώς και οι **Μαυρής, Χατζηβαλσάμης** σας έβαλαν στη θέση σας, άνθρωποι ποδοσφαιρικοί και γνώστες σωστών συνεργασιών. Δεν ξέρω αν η στάση σας αυτή είχε και κάποια πολιτική χρειά, αλλά είναι κρίμα και ντροπή να έχετε τέτοια συμπεριφορά και μάλιστα σαν δήμαρχος, έναντι ενός ανθρώπου που και σείς γνωρίζετε τί εχει κάνει για τον Ιάλυσο. Κρίμα! Τώρα καταλαβαίνω γιατί ο Ιάλυσος πήγε τόσο καλά τα τελευταία χρόνια !

Εριξε πέτρα αλλά...

Τρία χρόνια πέρασαν από τότε που ο **Κώστας Αναστασάκης** είχε καλέσει όλους τους δημοσιογράφους στο σπίτι του για να τους ανακοινώσει για την αποχώρησή του από τον Ιάλυσο και τη πλήρη απομάκρυνσή του από το ποδόσφαιρο δικαιολογώντας μάλιστα και τους λόγους και που λίγο πολύ όλοι θα θυμάστε. Τότε είχε προβλέψει και είχε γραφτεί και από αυτή εδώ τη στήλη, τον κύκλο του Ιάλυσου που έκλεινε και τώρα δικαιωμένος πραγματικά κλαίει για τη κατάντια της άλλοτε κρατεάς ομάδας των Τριαντών. Με τίποτα δεν θέλει να ακούσει για ποδόσφαιρο, όμως μέσα του κάτι τον τσιμπά, κάτι τον γαργαλάει. Δεν ξέρω τί, αλλά έχω την αίσθηση ότι μια μέρα και πάλι θα μπεί στο χώρο που τόσο πολύ του λείπει. Βέβαια όχι στον Ιάλυσο, αλλά κάπου θα μπεί. Ο καιρός θα μας το δείξει .

Το κρασί φέρνει αναμνήσεις

Πραγματικά αυτό που κάνουν οι παλαίμαχοι του Ιάλυσου είναι πάρα πολύ ωραίο. Κάθε εβδομάδα μετά από κάποιο αγώνα 5Χ5 μαζεύονται και τα πίνουν σε κάποια ταβέρνα και καταλαβαίνετε τί μπορεί ν' ακούσει κανείς από τέτοια παρέα όταν μαζί με τα μεζεδάκια και το κρασί το στόμα σταματιμό δεν έχει. Απόλαυση ήταν την περασμένη εβδομάδα να ακούς τον **Ηλία Κατσαρά,** τον **Κώστα Αναστασάκη**, τον **Γιάννη Τσιριγωτάκη** τον **Αλέκο Καΐκη** και το **Τάσο Τσουκάτο** να μιλάνε για τα παλιά και τα κατορθώματά τους. Βλέπετε τώρα πια συνδριάζουν μια χαρά την αθληση με τε το ουζάκι και το καλό μεζέ και πραγματικά το διασκεδάζουν. Μάλιστα τώρα λένε να πάρουν μεταγραφή από τη Φραγκφούρτη και το **Θανάση Τσικόπουλο** για τερματοφύλακα και να τον πάρουν μαζί τους στη Κύπρο τον Οκτώβρη. Αντε παιδιά και καλά κρασιά!

Θέλει και κουλούρι το τυρί

*Φανερός του πόθος είναι να γίνει ο πρώτος πρόεδρος που θα ανεβάσει την Ασπίδα Απολακιάς στην Α΄΄κατηγορία. Εγκυρες όμως πηγές μας λένε ότι ο πόθος του **Κώστα Ζαράρη** είναι να κερδίσει κάτι κοντοχωριανούς του, όχι για τίποτε άλλο αλλά μόνο και μόνο να πικάρει ένα άλλο κολλητό του τον **Γιάννη Κρητικό** (ανά τον κόσμο "Β"). Δεν ξέρω **Κώστα** μας, αλλά σαν πολύ αισιοδοξία κυκλοφόρει!*

Ανεβαίνει, ανεβαίνει

Παρά το γεγονός ότι ο **Παναγιώτης Λούπης** είναι από τούς νέους προπονητές του τοπικού μας χώρου, εντυπωσίασε τους παράγοντες του Δωριέα η αυστηρή πειθαρχία που επέβαλε στη ομάδα του, όσο διάστημα συνεργάσηκαν. Παλιά ο Ορφέας έβγαζε καλούς ποδοσφαιριστές, καιρός λοιπόν τώρα να βγάλει και καλούς προπονητές. Το ποδόσφαιρό μας εχει ανάγκη από νέο αίμα. Προχώρα **Παναγιώτη**. Το μέλλον σου ανήκει .

Κάτι μπορεί να γίνει

Ισως αυτή την εβδομάδα να συνεδριάσει το νέο Δ.Σ. της εφορείας σταδίου που πρόεδρος είναι ο δήμαρχός μας και να επιληφθεί θεμάτων που αφορούν το βοηθητικό μας γήπεδο και τίς προπονήσεις των ομάδων της Ρόδου και του Διαγόρα. Βέβαια θα συμμετέχουν και οι προπονητές των δύο ομάδων για να πούν τις απόψεις τους. Ευχόμαστε αυτή η συνάντηση να βγάλει κάτι το θετικό, γιατί διαφορετικά τα πράγματα δεν τα βλέπω και τόσο ρόδινα. Οσο βέβαια αφορά τις προετοιμασίες των ομάδων της πόλης μας. Από την άλλη πλευρά. Ο **Λεωνίδας** είναι έτοιμος να κάνει και το βοηθητικό μας μέσα σε λίγες μέρες κούκλα, φτάνει μόνο να πάρει την έγκριση του προέδρου. Να δούμε τελικά τί θα γίνει !

Τούς αγκάλιασαν αμέσως

Απο τη πρώτη μέρα που συναντήθηκαν την περασμένη εβδομάδα στη λέσχη του Διαγόρα οι ποδοσφαιριστές της ομάδας, όλοι οι παλιοί έδειξαν την αγάπη τους για τα νέα παιδιά που ήλθαν στην ομάδα και με τη πρώτη τους επαφή έδειξαν πως η αγάπη και η φιλία μεταξύ τους είναι ό,τι πιο σημαντικό μπορεί να διαθετει μια ομάδα που εχει στόχους. Ιδιαίτερα οι δύο ξένοι **Καράνζα** και **Μονόπολι** έμειναν έκπληκτοι με τα υπόλοιπα παιδιά και όλοι μαζί υποσχέθηκαν πως θα δώσουν τον καλύτερό τους εαυτό για να υλοποιηθούν οι στόχοι της ομάδας .

Κούνια , μπέλα !

Καιρό είχαμε να τον πιάσουμε στο "Κεντρί" τον δικό μας το **Μάκο**. Πήγε ρε παιδιά με τα εγγονάκια του στις κούνιες για να παίξουν λιγάκι και ο αθεόφοβος παράτησε τα παιδάκια και έκανε κούνια, μπέλα τη γυναίκα του! Ναί , ναί κουνούσε ρε παιδιά τη γυναίκα του και άφησε μόνα του τα παιδάκια . Και μετά μου λές εμένα ρε **Μάκο** να σ' αφήσω ήσυχο και να μη σε γράφω στη στήλη . Μπαγάσα θα σε πεθαίνω οταν κάνεις τέτοιες στραβάρες. Εχε λοιπόν το νού σου .

Μωρέ ροχαλητό !

Τι είναι αυτά που μαθαίνω αδελφέ Τάκο! Τώρα τελευταία στο χωριό, τους έχεις αναστατώσει όλους και ιδιαίτερα τους γειτονές σου, με αυτό σου το ροχαλητό. Σαν να κυλούν χοχλάκοι απο το Πυλιόκαστρο είναι ο θόρυβος που κάνεις και αρχίζουν να ανησυχούν. Για σε παρακαλώ κάνε και λίγο δίαιτα! Οσο για το επτάωρο που συμπληρώνεις στη καρέκλα του τουφεκά και μετά πιάνεται ο κώλος σου, ε, αυτό θα το σχολιάσουμε λίαν προσεχώς...

Θορυβήθηκε

Μάθαμε ότι ο φίλος μας ο **Μιχάλης Παυλούς** μας έστειλε κάποια επιστολή, σχετικά με τα όσα πρόσφατα γράψαμε για το βοηθητικό. Φίλτατε **Μιχάλη** επειδή σήμερα Παρασκευή (τότε γράφεται η στήλη) δεν πήραμε στα χέρια μας ακόμη καμιά επιστολή, πολύ ευχαρίστως θα την δημοσιεύσουμε την ερχόμενη Δευτέρα. Μην ανησυχείς. Υποπτεύομαι πάντως φίλε **Μιχάλη** ότι, κάπως θορυβήθηκες για τα γραφόμενά μας και δεν πειράζει. Την ερχόμενη εβδομάδα θα την δημοσιεύσουμε και αν χρίζει και απάντησης θα την εχεις .

Γίνεται κυανέρυθρος

Και ο τέως αστυνομικός διευθυντής Δωδ/σου και νύν δικηγόρος **Σταύρος Παναγιωτακόπουλος** θα είναι το νέο πρόσωπο του Δ.Σ. Διαγόρα. Ο **Σταύρος,** γνωστός για την αγάπη του για το ποδόσφαιρο του τόπου μας, γνώστης του αντικειμένου και δίκαιος κριτής, βλέποντας τη προσπάθεια που κάνει η διοίκηση της ομάδας του Διαγόρα, εξέφρασε και αυτός την επιθυμία του να βοηθήσει το Διαγόρα με τον τρόπο που ξέρει και μπορεί. Εκτίμησε, όπως είπε, όλα αυτά που κάνουν οι άνθρωποι του Διαγόρα και ένοιωσε την ανάγκη να θέσει τον εαυτό του στη διάθεση του Δ.Σ. μια και έχει όρεξη να βοηθήσει και να συμβάλει και αυτός στη δύσκολη προσπάθεια που έχουν επομισθεί ο πρόεδρος και οι συνεργάτες του.
Καλώς μας ώρισες Σταύρο στη κυανέρυθρη οικογένεια.

ΜΑΖΕΥΤΕ ΤΟΝ !

Κύριε πρόεδρε μαζεύτε τον! Αρχίζει να γίνεται επικίνδυνος όχι μόνο στο ποδόσφαιρο αλλά και στην έξω κοινωνική μας ζωή . Φωνάζει, κάνει δείχνει και στο τέλος πάει απο ψέμα σε ψέμα. Πάρτε τον, μαζέψτε τον όσο είναι ακόμη νωρίς. Γιατί δεν τα θλέπω καλά τα πράγματα. Μπορεί αυτός ο αδύναμος κρίκος να είναι αιτία πολλών δεινών .

Ευχαριστεί δημόσια

Ο ταλαντούχος ποδοσφαιριστής του Διαγόρα **Μερκούρης Μόσχος** που πρόσφατα παρουσιάσθηκε στο στρατό, θέλει μέσω της στήλης να ευχαριστήσει το διευθυντή του αστυνομικού τμήματος Ρόδου **Δημήτρη Λερογιάννη**, τον δήμαρχο Τήλου κ. **Αλιφέρη** καθώς και τον επιχειρηματία **Θεόδωρο Κεφάλα** για το αμέριστο ενδιαφέρον που έδειξαν από τη στιγμή που παρουσιάσθηκε για να υπηρετήσει τη πατρίδα .

Η απάντηση

Η στήλη ολοκληρώνεται την ΠΑρασκευή, γι' αυτό δεν δημοσιεύουμε την επιστολή απάντηση του κ. Παυλούς, κάτι που θα γίνει στην επόμενη έκδοση.



Η εμπειρία μας και η αφοσίωση στη λεπτομέρεια αποτελουν εγγύηση για την απόλυτη επιτυχία ωστε να μείνουν ανεξίτηλες στη μνήμη τη δική σας και των καλεσμένων σας.....

ΧΟΡΟΕΣΠΕΡΙΔΕΣ - ΓΑΜΟΙ - CATERING - ΠΑΙΔΙΚΑ ΠΑΡΤΥ

ΞΕΝΟΔΟΧΕΙΟ SOFITEL CAPSIS ΡΟΔΟΥ
Για Πληροφορίες 25-015 & 20919 (09.00 - 17.00)

CAPSIS Conference Centers & Resort Hotels



Εστιατόριο - Ταβέρνα

KOSKINOU HOUSE

ΑΝΟΙΞΑΜΕ ΚΑΙ ΣΑΣ ΠΕΡΙΜΕΝΟΥΜΕ

με την γνωστή σε όλους εκλεκτή κουζίνα, το άψογο σέρβις και το ευχάριστο περιβάλλον

Ανοικτά από το μεσημέρι μέχοι αργά το βράδυ

Η αίθουσα διατίθεται για κάθε κοινωνική σας εκδήλωση

KOSKINOU HOUSE
6ο χλμ. Λεωφ. Ρόδου - Καλλιθέας
Τηλ. 02410/62467-67696

ΜΠΑΣΚΕΤ

Παράθυρο στο ρόστερ

- *ΜΟΝΟ ΑΝ ΒΡΕΘΕΙ ΚΑΠΟΙΑ ΚΑΛΗ ΕΥΚΑΙΡΙΑ ΨΗΛΟΥ ΘΑ ΕΝΙΣΧΥΘΕΙ ΠΕΡΑΙΤΕΡΩ Ο ΔΙΑΓΟΡΑΣ. ΑΝ ΟΧΙ, Ο 23ΧΡΟΝΟΣ ΓΙΩΡΓΟΣ ΠΑΠΠΑΣ ΕΙΝΑΙ Η ΤΕΛΕΥΤΑΙΑ ΦΕΤΙΝΗ ΜΕΤΑΓΡΑΦΗ*

Ο Γιώργος Παππάς είναι εκτός απροόπτου το τελευταίο μεταγραφικό απόκτημα του Διαγόρα, καθώς όπως διευκρινίζει ο ίδιος ο **Σάκης Καλαμπόκας,** το μοναδικό ενδεχόμενο να διαφοροποιηθεί το "κυανέρυθρο" ρόστερ αφορά την περίπτωση να βρεθεί κάποια ευκαιρία με πρωταγωνιστή ψηλό παίκτη.

Ο **Γιώργος Παππάς** είναι 23 ετών και με ύψος 1.96 αγωνίζεται στην θέση "τέσσερα". Ο Διαγόρας τον απέκτησε με την ευκαιρία της στράτευσής του και της μετάθεσής του στην Ρόδο, όπως συνέβη και με τον Ματιάτο.

Αξίζει, δε, να σημειωθεί πως ο **Παππάς** αγωνίστηκε πέρυσι στην ομάδα του Αγ. Θωμά, επομένως είναι πολύ γνωστός στον Σάκη Καλαμπόκα.

Ο τελευταίος δηλώνει αρκετά ικανοποιημένος από την ποιότητα του έμψυχου δυναμικού του Διαγόρα στο πλαίσιο των στόχων που έχουν τεθεί στο νέο πρωτάθλημα της Γ' Εθνικής κατηγορίας.

Μάλιστα, αν υπάρχει κάτι ακόμα που κάνει την ευχαρίστησή του μεγαλύτερη, δεν είναι άλλο από το γεγονός ότι η ομάδα αποτελείται στην συντριπτική της πλειοψηφία από ροδίτες αθλητές, αφού ακόμα και ο **Γιώργος Σταθούλης** γνωρίζει το περιβάλλον από την προηγούμενη θητεία του στον Κολοσσό.

Μέχρι το τέλος του μήνα το πρόγραμμα περιλαμβάνει έξι προπονήσεις την εβδομάδα, ενώ το βασικό στάδιο της προετοιμασίας θα ξεκινήσει στις 19 Αυγούστου. Προς το παρόν δεν έχει αποφασιστεί το αν θα πραγματοποιηθεί κάποιο ταξίδι στην Αθήνα για την διεξαγωγή φιλικών αγώνων, ή αν θα διοργανωθεί στην Ρόδο κάποιο τουρνουά. Ολα αυτά θα εξαρτηθούν από την πορεία και το επίπεδο της προετοιμασίας, καθώς ναι μεν ο ροδίτικος κορμός προσφέρει αμέτρητα πλεονεκτήματα, ωστόσο το γεγονός ότι αρκετοί παίκτες έχουν επαγγελματικές υποχρεώσεις προσανατολίζει ένα μεγάλο μέρος της προσπάθειας του **Σάκη Καλαμπόκα** στην κατανόηση εκ μέρους των αθλητών του των απαιτήσεων της νέας κατηγορίας.

Με πανίσχυρο "ρόπαλο" ο Ηρακλής

- *Με έξι νέα πρόσωπα στη σύνθεσή του, ο Ηρακλής Λάρδου "χτυπάει" τίτλο στην α' κατηγορία του τοπικού μπάσκετ*
- *Πήρε Μόδιαλη από Ιάλυσο, ανανέωσαν οι τέσσερις βασικοί*

Με χαμόγελα αισιοδοξίας αλλά και πίστη για μία αξιόλογη πορεία που θα ταυτιστεί με πρωταγωνιστικό ρόλο και φυσικά με την κατάκτηση του πρωταθλήματος θα παρουσιαστεί τη νέα χρονιά ο Ηρακλής Λάρδου που ολοκλήρωσε με τον καλύτερο τρόπο τις φετινές του μεταγραφικές κινήσεις.

Η περσινή έκπληξη του Δωδεκανησιακού μπάσκετ πραγματοποίησε έξι μεταγραφές με τις οποίες αναμένεται να ενισχυθεί σε σημαντικό βαθμό και ειδικά στις θέσεις που συνάντησε πέρυσι ιδιαίτερα προβλήματα.

Οι "κυανόλευκοι" λοιπόν, απέκτησαν το **Νίκο Μόδιαλη** (24, 1.92) απ' τον ΓΑΣ Ιάλυσο που αγωνίζεται στη νευραλγική θέση του πλέι-μέικερ και με την εμπειρία που κουβαλάει απ' τη συμμετοχή του με τους "ερυθροκίτρινους" στην Γ' Εθνική, πρόκειται να βοηθήσει τα μέγιστα την ομάδα.

Από εκεί και πέρα οι Λαρδιακοί προέβησαν στην απόκτηση του **Γιάννη Μορφωπού** (21, 1.85) που πέρυσι αγωνίσθηκε στον ΑΟ Παντηλιακό, αλλά δικαιωματικά άνηκε στον Κολοσσό. Ο Ηρακλής τα βρήκε σε όλα με τους "θαλασσί" και έτσι ο ταλαντούχος παίκτης θα φορέσει την "κυανόλευκη" φανέλλα αγωνιζόμενος στις θέσεις "1" και "2".

Στον Σύλλογο του Δήμου Λινδίων θα αγωνίζεται απ' τη νέα χρονιά και ο **Τάσος Κουντούρης** (22, 1.94) που προέρχεται από την ΕΑ Καλύμνου, αλλά τα τελευταία δύο χρόνια βρισκόταν στην Αθήνα για σπουδές. Ο **Κουντούρης** παίζει κοντά στο καλάθι και αναμένεται να αποτελέσει ένα χρήσιμο εργαλείο στα χέρια του **Κυριάκου Μάγου.**

Στο ρόστερ του Ηρακλή προστέθηκε επίσης και ο **Σάκης Τσέλιος** (26, 1.95) που αγωνίζεται στη θέση "4" και "5" και αποκτήθηκε απ' τον Δωριέα, χωρίς όμως πέρυσι να παίξει αρκετά παιχνίδια λόγω επαγγελματικών υποχρεώσεων.

Οι μεταγραφικές κινήσεις του Ηρακλή συνεχίστηκαν με την απόκτηση του **Κώστα Πολίτη** (22, 1.76) που μαζί με τους **Μόδιαλη** και **Μορφωπό** θα επωμιστούν τον δύσκολο ρόλο της οργάνωσης. Ο **Πολίτης** παλαιότερα έπαιξε στον Ανταγόρα Κω και έβγαλε "μάτια" με το Πανεπιστήμιο Αιγαίου στο πρωτάθλημα που διεξήχθη πριν από ενάμισι μήνα στην Μυτιλήνη.

Τέλος στον Ηρακλή Λάρδου ανήκει πλέον και ο **Τάσος Ξετρίχης** (22, 1.83) του ΑΟ Αρχαγγέλου, που αυτό τον καιρό υπηρετεί τη στρατιωτική του θητεία. Ο **Ξετρίχης** πέρυσι έπαιξε μόλις δύο παιχνίδια στην Β' κατηγορία πετυχαίνοντας κατά μέσο όρο 30 πόντους.

Με δεδομένη την παραμονή των τεσσάρων βασικών παικτών **(Αθανασιάδης, Κυρτσούδης, Τσέρκης, Δούβαλης)** και τον ερχομό των έξι νέων, ο Ηρακλής Λάρδου φιλοδοξεί να διαδραματίσει πρωταγωνιστικό ρόλο ενώ έδρα της ομάδας για τη νέα χρονιά θα είναι το δημοτικό κλειστό γυμναστήριο της Ιαλυσού.

Θα πρέπει να σημειωθεί ότι παρά το γεγονός ότι ο Κολοσσός έδωσε την συγκατάθεσή του για την μεταγραφή του **Στέφανου Κουτσούκου,** στον Ηρακλή, ο έμπειρος γκαρντ προτίμησε να σταματήσει απ' την ενεργό δράση, λόγω αυξημένων επαγγελματικών υποχρεώσεων.

Παρελθόν απ' την ομάδα αποτελούν οι Κώστας Φλυτζάνης, Παναγιώτης Μητρίδης και **Γιώργος Ψαθάκης.**

Η προετοιμασία των "κυανόλευκων" θα ξεκινήσει τέλη Αυγούστου, πιθανότατα με την παρουσία για ακόμα μία χρονιά του πρωταθλητή στίβου **Σταμάτη Μάγου** και αρχικά θα ταυτιστεί με βελτίωση της φυσικής κατάστασης των παικτών και εν συνεχεία με ασκήσεις τακτικής στο γήπεδο.

Τέλος δεν αποκλείεται να συμμετάσχει στις υποχρεώσεις της ομάδας και ο **Γιώργος Καφαδάρης** (26, 1.97) που υπηρετεί στο πυροσβεστικό σώμα και ανήκει από πέρυσι στον Ηρακλή Λάρδου.

ΗΡΘΑΝ

1. **Νίκος Μόδιαλης** (από ΓΑΣ Ιάλυσο)
2. **Γιάννης Μορφωπός** (από ΑΟ Παντηλιακό)
3. **Τάσος Κουντούρης** (από ΕΑ Καλύμνου)
4. **Κώστας Πολίτης** (από Ανταγόρα Κω)
5. **Σάκης Τσέλιος** (από ΔΑΝΣ Δωριέα)
6. **Τάσος Ξετρίχης** (από ΑΟ Αρχαγγέλου)

ΑΝΑΝΕΩΣΑΝ

1. **Βαγγέλης Αθανασιάδης** (3η χρονιά)
2. **Μάκης Δούβαλης** (2η χρονιά)
3. **Κώστας Κυρτσούδης** (2η χρονιά)
4. **Γιάννης Τσέρκης** (2η χρονιά)

ΕΦΥΓΑΝ

1. **Κώστας Φλυτζάνης**
2. **Παναγιώτης Μητρίδης**
3. **Γιώργος Ψαθάκης**

ΤΟ ΡΟΣΤΕΡ ΤΟΥ ΗΡΑΚΛΗ ΛΑΡΔΟΥ

ΟΝΟΜΑ	ΗΛΙΚΙΑ	ΥΨΟΣ	ΘΕΣΗ
Μόδιαλης Νίκος	24	1.92	1
Μορφωπός Γιάννης	21	1.85	1-2
Τσέρκης Γιάννης	33	1.92	3-4
Δούβαλης Μάκης	22	1-97	4-5
Ξετρίχης Τάσος	22	1.83	2-3
Κυρτσούδης Κώστας	28	1.94	2-3
Αθανασιάδης Βαγ.	33	1.97	3-4
Τσέλιος Σάκης	25	1.96	4-5
Χουντούρη Αχμέτ	17	1.85	1
Κουντούρης Τάσος	22	1.94	4
Πολίτης Κώστας	22	1.76	1
Μουστάκας Νίκος	23	1.85	2
Μουστάκας Στέργος	22	1.95	4-5
Αθανασάς Χάρης	16	1395	4-5
Κωβιού Θεοδόσης	14	1.85	2-3

Πρόεδρος: **Νίκος Αχλαδιώτης.**
Προπονητής: **Κυριάκος Μάγος.**

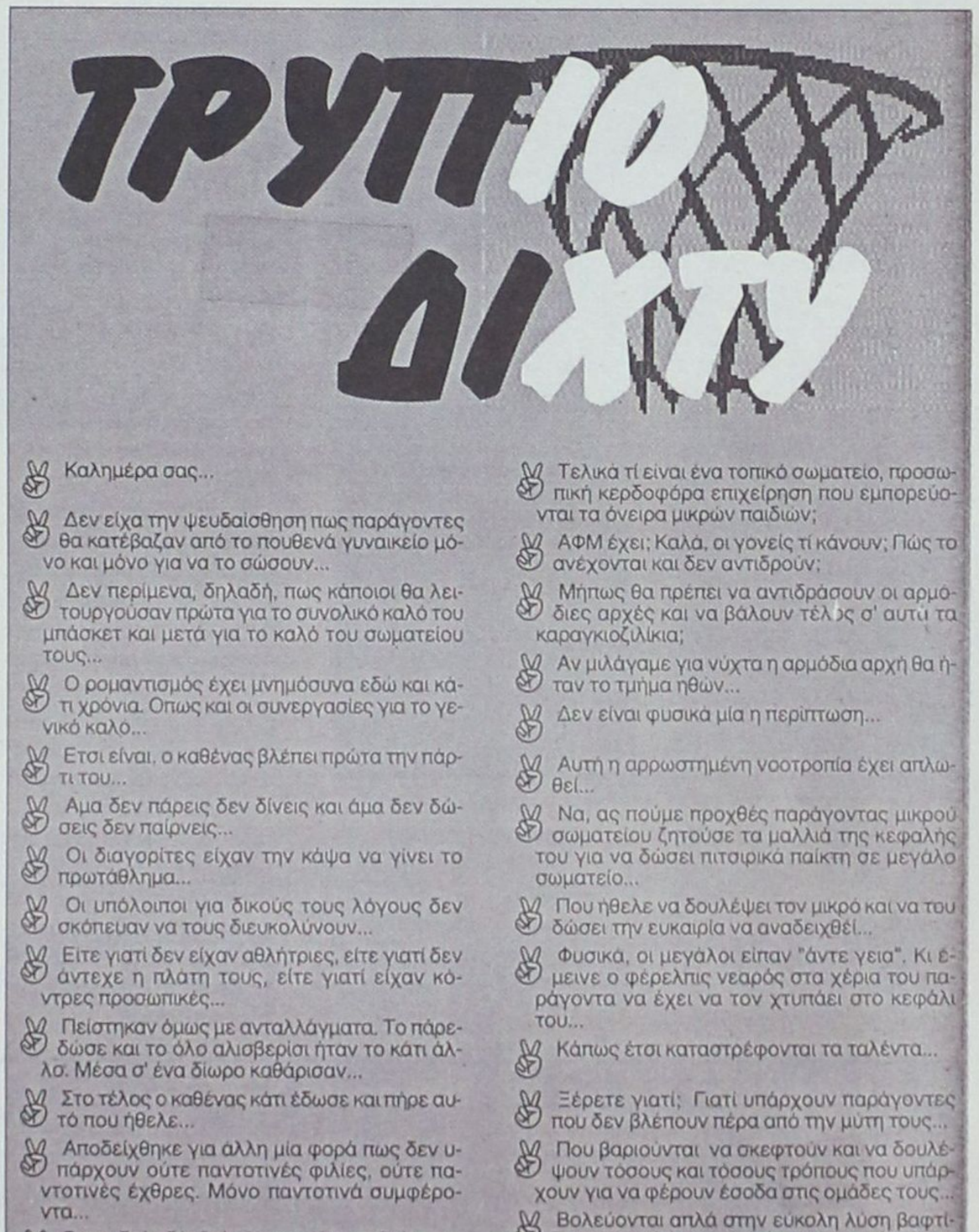

ΜΠΑΣΚΕΤ

Απομένει η «προκήρυξη»

• ΤΟ ΤΡΙΤΟ ΜΕΤΑΓΡΑΦΙΚΟ «ΜΠΑΜ» ΑΚΟΥΣΤΗΚΕ ΧΘΕΣ ΣΤΟ ΣΤΡΑΤΟΠΕΔΟ ΤΟΥ ΚΟΛΟΣΣΟΥ. ΟΙ «ΘΑΛΑΣΣΙ» ΑΠΕΚΤΗΣΑΝ ΑΠΟ ΤΗΝ ΜΕΝΤ ΤΟΝ ΥΨΟΥΣ 1.97 ΚΩΣΤΑ ΤΣΕΛΙΟ.



«Αγχος-τέλος για τον πρόεδρο του Κολοσσού Κώστα Κωσταρίδη»

Με... τρομοκρατικά χτυπήματα στο χώρο του ελληνικού μπάσκετ έμοιαζαν οι φετινές μεταγραφικές κινήσεις του Κολοσσού. Τα ...«μπαμ» από τα ονόματα των **Μπανακάκη** και **Χαλκιαδάκη** ήταν ισχυρά και προκάλεσαν αίσθηση, αν και ήταν πασιφανές πως ο κύκλος δράσης της «θαλασσί»... «οργάνωσης» δεν είχε ολοκληρωθεί. Απλούστατα, από τα δημοσιογραφικά γραφεία απουσίαζε η «προκήρυξη», δηλαδή η επίσημη ανακοίνωση του ρόστερ. Λογικά, από χθες αργά το απόγευμα η «προκήρυξη» συντάσσεται και παίρνει το δρόμο της δημοσιοποίησης, αφού το αναμενόμενο τρίτο μεγάλο «μπαμ» ακούστηκε και σφράγισε την προσπάθεια της διοίκησης και του τεχνικού επιτελείου στο μεταγραφικό μέτωπο. Το «τριάρι» που έψαχνε ο Κολοσσός είναι ο ύψους 1.97 **Κώστας Τσέλιος**, που τα τελευταία χρόνια αγωνιζόταν στην Α2 εθνική κατηγορία με τα χρώματα της ΜΕΝΤ. Ο **Τσέλιος** συνοδεύεται από άριστες συστάσεις και αποκτήθηκε από την ΜΕΝΤ ως μεταγραφή. Οι δύο πλευρές τα είχαν βρει εδώ και λίγες μέρες και χθες αργά το απόγευμα ο εκπρόσωπος του αθλητή είχε συνάντηση με τους διοικούντες τον Κολοσσό για να υπογράψει παρουσία φυσικά και του προέδρου **Κώστα Κωσταρίδη** το συμφωνητικό.

Πολύ σύντομα οι εργασίες

• Εταιρεία από την Αθήνα ανέλαβε την στεγανοποίηση του Κλειστού Γυμναστηρίου Ρόδου.

Δε θα καθυστερήσουν πολύ ακόμα να ξεκινήσουν οι εργασίες στο Βενετόκλειο. Με δεδομένο ότι το γήπεδο θα πρέπει να είναι έτοιμο μέχρι τον Σεπτέμβριο, οπότε και θ' αρχίσουν οι προετοιμασίες των ομάδων αλλά και οι επίσημες υποχρεώσεις του Κολοσσού για το Κύπελλο Ελλάδας, εύκολα γίνεται αντιληπτό ότι τα συνεργεία είναι... προ των πυλών.

Οπως έγινε γνωστό, τις εργασίες για τη στεγανοποίηση της διάτριτης οροφής ανέλαβε εταιρεία από την Αθήνα η οποία δεσμεύτηκε να ολοκληρώσει τη δουλειά μέσα σε δέκα μέρες.

Παράλληλα, θα γίνονται οι εργασίες στην εξέδρα (Θα βαφτεί με άσπρο και μπλε χρώμα) και στον ηλεκτροφωτισμό. Επίσης, θα προστεθεί και κερκίδα στο χώρο κάτω από το ταμπλό όπου υπάρχει κενό και έτσι η χωρητικότητα θ' αυξηθεί (περίπου 1.200 άτομα).

Προγραμματισμένη είναι και η ανακαίνιση των αποδυτηρίων, τόσο των γηπεδούχων όσο και των φιλοξενούμενων.

Γενικότερα, αλλαγές μόνο στο παρκέ δεν θα πραγματοποιηθούν. Ολο το υπόλοιπο κλειστό θα περάσει από... τα χέρια των ειδικών. Πολύ σύντομα, δηλαδή, το Βενετόκλειο θα ξαναγίνει το «στολίδι» των αθλητικών υποδομών της πόλης της Ρόδου.

Ενα στα δύο

• Μόνο τον Σωτήρη Δημητρόπουλο παραχώρησε ο Ποσειδώνας Καλαμάτας στον Ιάλυσο. Κρατάει τον Γιώργο Μπάκα.

• Σήμερα ξεκαθαρίζει για τους «ερυθροκίτρινους» η υπόθεση του Σάββα Παπαδόπουλου.

Δύο δώρα περίμενε από τον Ποσειδώνα Καλαμάτας, πήρε τελικά μόνο το ένα. Από χθες, το ρόστερ του Ιάλυσου κοσμεί το όνομα του **Σωτήρη Δημητρόπουλου**, που με τις... ευλογίες των Καλαματιανών αποκτήθηκε με ελεύθερη μεταγραφή.

Δυστυχώς, δεν συνέβη το ίδιο με τον **Γιώργο Μπάκα**, καθώς ο Ποσειδώνας δεν είχε την πολυτέλεια να παραχωρήσει δύο αθλητές κάτι που αναγκάζει τους «ερυθροκίτρινους» να αναζητήσουν πλέον όχι έναν, αλλά δύο ψηλούς. Τουλάχιστον ελπίζουν πως θα έχουν τη δυνατότητα να «ρεφάρουν» την απώλεια σήμερα με την απόκτηση του **Σάββα Παπαδόπουλου**, με τον οποίο τα έχουν βρει. Προς το παρόν μοναδικό εμπόδιο για την υλοποίηση της μεταγραφής στέκεται η ομάδα του παίκτη, ο ΒΑΟ, με την διοίκηση του οποίου οι Ιαλυσιώτες προσπαθούν να συμφωνήσουν στον τρόπο καταβολής των χρημάτων (στο ποσό επήλθε συμφωνία).

Λογικά, σήμερα θα γνωρίζουμε την τύχη των διαπραγματεύσεων. Σε ό,τι, δε, έχει να κάνει με τον αντικαταστάτη του **Μπάκα**, ο **Κυριάκος Μάγος** και οι συνεργάτες του θα ανοίξουν σήμερα νέο κύκλο επαφών βλέποντας την δεξαμενή των αποδεσμεύσεων.

Ασφαλιστικά Γραφεία
Ανθόπουλος & Συνεργάτες
ΑΣΦΑΛΕΙΕΣ - ΑΜΟΙΒΑΙΑ ΚΕΦΑΛΑΙΑ - ΔΑΝΕΙΑ

Αν...
ζητατε κατι περισότερο από αυτό πού έχετε
Αν...
θέλετε να είστε σωστά & πολύπλευρα ενημερωμένος

ΕΜΕΙΣ ΣΑΣ ΕΝΗΜΕΡΩΝΟΥΜΕ
ΕΣΕΙΣ ΕΠΙΛΕΓΕΤΕ
ΤΗΛΕΦΩΝΗΣΤΕ ΜΑΣ ΤΩΡΑ ΚΑΙ ΡΩΤΗΣΤΕ..

Α ΝΘΟΠΟΥΛΟΣ & ΣΥΝΕΡΓΑΤΕΣ
Εκπρόσωποι των μεγαλύτερων & εγκυρότερων Ασφαλιστικών & Επενδυτικών Εταιρειών.
Ασφαλιστικοί & Χρηματοοικονομικοί Σύμβουλοι.

ΖΗΤΟΥΝΤΑΙ ΕΠΑΓΓΕΛΜΑΤΙΕΣ ΑΣΦΑΛΙΣΤΕΣ ΓΙΑ ΕΛΕΥΘΕΡΗ ΣΥΝΕΡΓΑΣΙΑ

1) Στ.Καζούλη 7 (Σαν Φραγκίσκο) τηλ. 02410 39400 fax. 02410 37240
2) Εθ. Δωδεκ/σιων 2-4 (Πλατεια Κύπρου) τηλ. 02410 39400 fax. 02410 70537

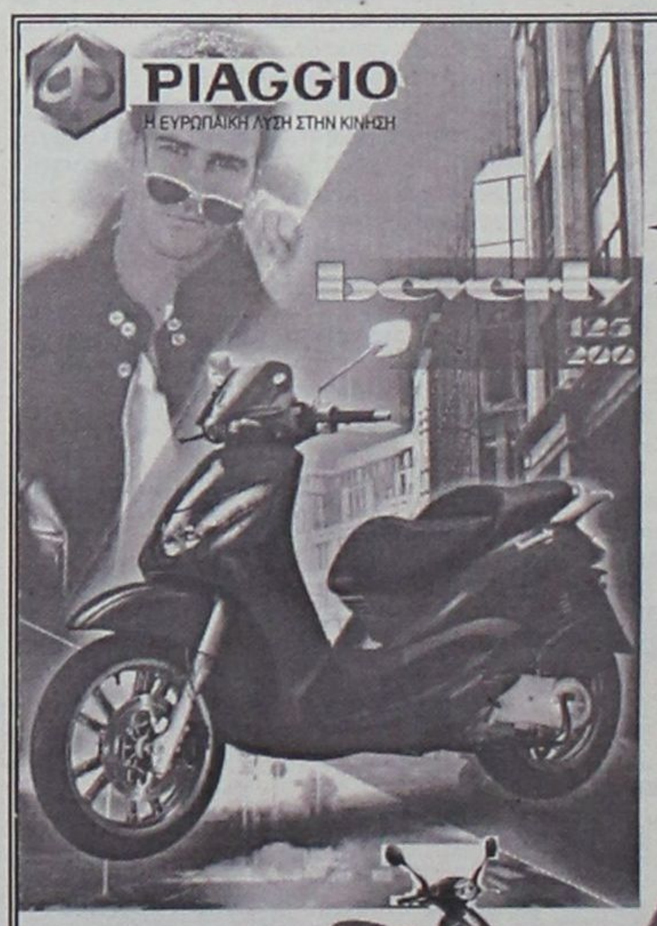

0% προκαταβολή
Από 38,5 € το μήνα
ΕΩΣ 48 ΔΟΣΕΙΣ


ZIP 2T
ΑΠΟ 47 ευρώ το μήνα


LIBERTY 4T
ΑΠΟ 48 ευρώ το μήνα


VESPA ET4 150
ΑΠΟ 71 ευρώ το μήνα


RUNNER 125 2T
ΑΠΟ 67 ευρώ το μήνα

ΑΒΕΤΕ Κ. ΚΩΣΤΑΡΙΔΗΣ
Καναδά 12 • Τηλ.: 02410 78577

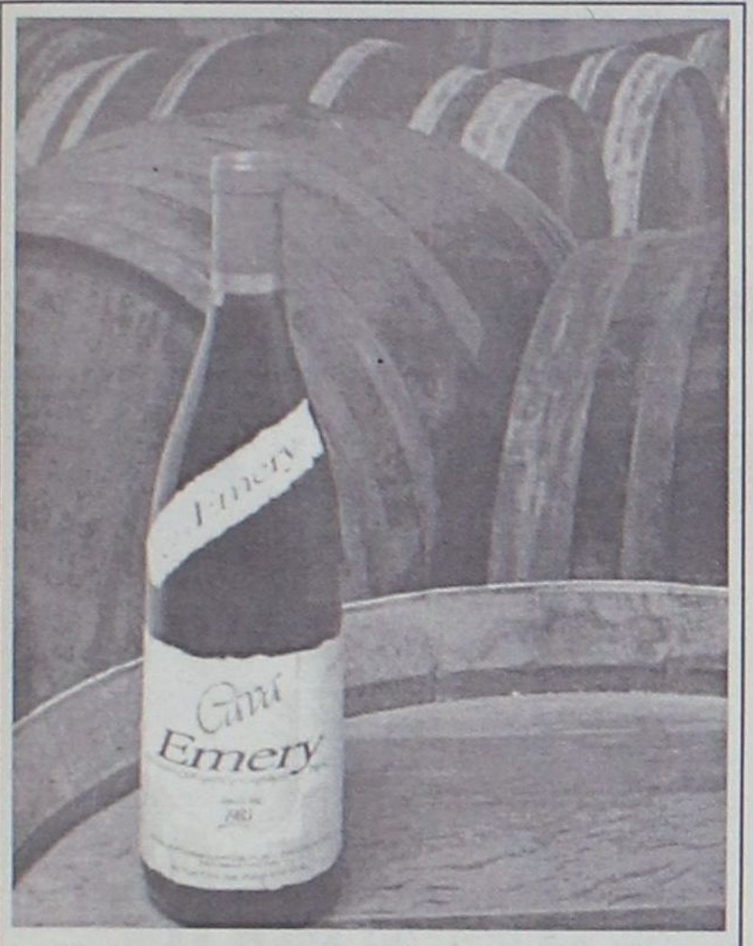

Τα κατάλληλα κρασιά για κάθε φαγητό...

Αιώνες τώρα, ένα καλό φαγητό συνοδευόμενο από ένα προσεγμένο ευγενικό κρασί θεωρείται η αλάνθαστη συνταγή για αρμονία και καλή διάθεση.

Ομως πως θα βρει κανείς ποιο κρασί ταιριάζει στο φαγητό του, ποιο συνοδεύει καλύτερα το ψάρι, ποιο το κυνήγι και ποιο το κρέας.

Η ιδανική επιλογή κρασιού για το φαγητό εξαρτάται από ορισμένους εξωγενείς παράγοντες όπως η ώρα της ημέρας, η εποχή, η θερμοκρασία και η περίσταση. Ποια σειρά ταξινόμησης ακολουθούν τα κρασιά; Εδώ ισχύει κατά κανόνα το εξής: τα απαλά προηγούνται των πικάντικων, τα ελαφριά των δυνατών, τα ξηρά των γλυκών, τα λευκά των κόκκινων, τα κρύα των ζεστών και τα λιγότερα αλκοολούχα των περισσότερων αλκολούχων. Μια παρόμοια σειρά υπάρχει και για το φαγητό: τα ελαφριά των δυνατών και ελαφριά αλατισμένα των ξινών.

Το παιχνίδι μεταξύ κρασιού και φαγητού γίνεται με βάση την περιεκτικότητα σε αλκοόλ, λίπος, μπαχαρικά, πικρά συστατικά, ανθρακικό οξύ, αλάτι, οξέα και γλυκύτατα. Πρέπει όμως να έχουμε υπόψη ότι το αλκοόλ ενισχύει την αίσθηση του γλυκού.

Τυχόν πικρές ουσίες που υπάρχουν στο φαγητό λόγω του ψησίματος, ισορροπούν την γλυκύτητα του κρασιού. Στη συνέχεια η γλυκύτητα αυτή αυξάνει την αίσθηση των αρωματικών ουσιών του κρασιού και μειώνει την αλμυρή, πικρή ή ξινή γεύση.

Ωστόσο τα φαγητά με πολύ λίπος συνοδεύονται καλύτερα με κρασιά που περιέχουν πολύ αλκοόλ, οξέα και τανίνη. Για αυτό το λόγο ένα υπέροχο μοσχάρι ψητό στην κατσαρόλα το συνοδεύουμε με ένα δυνατό κόκκινο κρασί όπως ένα Cave Emery.

Προσοχή: το αλκοόλ ενισχύει τη γεύση και την οξύτητα των μπαχαρικών. Το αλάτι μας βοηθάει να αισθανθούμε τις αρωματικές και όξινες ουσίες στο κρασί και στο φαγητό. Τα οξέα πάλι τονίζουν τη γλυκύτητα. Αυτό ισχύει ιδιαίτερα στην περίπτωση ενός δροσιστικού Grand Rose που συνοδεύοντας ένα εκλεκτό ορεκτικό μπορεί ξαφνικά το ορεκτικό να αποκτήσει ηπιότερη γεύση.

Για μοντέρνο νεανικό γυναικείο ντύσιμο Ελάτε στο νέο μας κατάστημα

ELIOYLA

με τα επώνυμα ρούχα

GIANNI RODINI ®

INTERNATIONAL

Δημητρίου Θέμελη 75 (πεζόδρομος)

Τηλέφωνο **33606**

Παιδιά ομογενών από την Νέα Υόρκη

Γνωρίζουν την πατρίδα

Πραγματοποιούν εκπαιδευτικό ταξίδι τριών εβδομάδων στα νησιά της Δωδεκανήσου

Στην Κω βρίσκονται αυτές τις μέρες, τα παιδιά των Δωδ/σίων ομογενών από τη Νέα Υόρκη, που πραγματοποιούν το ετήσιο εκπαιδευτικό τους ταξίδι στην περιοχή.

Ως γνωστόν, η ομάδα των παιδιών, συμπληρώνεται από αμερικανούς καθηγητές και συνοδούς, με επικεφαλής του κ. Δημοσθένη Τριανταφύλλου, υπεύθυνο προγραμμάτων του Ινστιτούτου Δωδ/σιακών Μελετών το οποίο διοργανώνει και τα ταξίδια.

Μάλιστα στις αρχές της εβδομάδας ευρισκόμενη η ομάδα στη Ρόδο, επισκέφθηκε τις τοπικές αρχές, ξεναγήθηκε στα αξιοθέατα και τους αρχαιολογικούς χώρους του νησιού ενώ η επίκουρος δημάρχου Λη Μηναΐδη παρέθεσε αποχαιρετιστήριο δείπνο.

ΣΤΑ ΑΛΛΑ ΝΗΣΙΑ

Το εκπαιδευτικό ταξίδι είναι διάρκειας τριών εβδομάδων και πραγματοποιείται κάθε χρόνο. Στην **Κω,** τα παιδιά και οι εκπαιδευτικοί θα παραμείνουν συνολικά 9 μέρες. Μάλιστα έχουν προγραμματιστεί να γίνουν και τρεις ημερήσιες εκδρομές σε κοντινά νησιά.

Συγκεκριμένα, αφού γνωρίσουν από κοντά τις ομορφιές και τους αρχαιολογικούς θησαυρούς της Κω, και αφού δουν το Μουσείο και όλα τα αξιοθέατα του νησιού θα επισκεφτούν την **Πάτμο.**

Θα ξεναγηθούν στο σπήλαιο της Αποκάλύψης και στη Μονή του Ιωάννη του Θεολόγου. Κατόπιν θα μεταβούν στη **Νίσυρο,** όπου θα πάνε εκδρομή στο ηφαίστειο, ενώ θα επισκεφτούν και τη Μονή της Παναγίας Σπηλιανής και θα γευματίσουν στον Εμπορειό.



Τα παιδιά με την κ. Μηναΐδη στο δείπνο

Η τελευταία εκδρομή τους θα είναι στην **Κάλυμνο** στο νησί των σφουγγαράδων αλλά και στη γενέτειρα του βουλευτή του Κογκρέσου Μιχάλη Μπιλιράκη. Επίσκεψη όμως θα πραγματοποιηθεί και στη Ψέριμο.

Αξίζει να σημειωθεί ότι στα ταξίδια του Ινστιτούτου Δωδ/σιακών Μελετών δε συμμετέχουν μόνο παιδιά που έλκουν την καταγωγή τους από τα Δωδ/σα, αλλά και παιδιά οι γονείς των οποίων κατάγονται από όλα τα μέρη της Ελλάδας.

ΤΟ ΛΥΚΕΙΟ

Επίσης πρέπει να σημειωθεί ότι, ο κ. Τριανταφύλλου, ο οποίος είναι απόφοιτος του **Βενετοκλείου** το 1959, ίδρυσε το πρώτο ελληνικό Λύκειο στη Νέα Υόρκη. Πρόκειται για το "Αγιος Δημήτριος" στην Αστόρια, το μόνο αναγνωρισμένο λύκειο στη χώρα, στο οποίο διετέλεσε δ/ντής για 9 χρόνια.

Σύμφωνα με όσα δήλωσε στη "Ρ" ο κ. Τριανταφύλλου το πρώτο δεκαήμερο του Νοέμβρη, το Ινστιτούτο (αντιπρόεδρος του οποίου είναι ο κ. Κώστας Φωτίου) θα διοργανώσει εκδήλωση στην οποία θα τιμηθεί με το Δωδ/σιακό βραβείο γραμμάτων ο κ. **Κουτελάκης** για το συγγραφικό του έργο γύρω από την Τήλο.

Στο πλαίσιο της εκδήλωσης θα γίνει ομιλία και για τη συγκρότηση του Συντάγματος Εθελοντών Δωδ/σίων.

Τέλος αυτό που θα πρέπει να τονιστεί είναι ότι θεωρείται πολύ σημαντικό το γεγονός ότι στα ταξίδια παίρνουν μέρος και Αμερικανοί εκπαιδευτικοί με σκοπό να αναπτύξουν το φιλελληνικό πνεύμα. Τόσο οι ίδιοι όσο και τα παιδιά όταν αργότερα μεγαλώσουν μέσω των θέσεων που θα κατέχουν, θα αποτελέσουν στήριγμα της χώρας και των συμφερόντων της.

Σε διεθνές συνέδριο που θα γίνει στη Ρόδο

Συνάντηση λογοτεχνών από χώρες της Ευρώπης

Γνωστά ονόματα από την Ελλάδα και άλλες χώρες στο Διεθνές Κέντρο Λογοτεχνών

Τριανταδύο λογοτέχνες από τις χώρες της Νοτιοανατολικής Ευρώπης πρόκειται να συναντηθούν σε διεθνές συνέδριο στην Ρόδο στις 2 και 3 Σεπτεμβρίου.

Το συνέδριο αφορά αποκλειστικά πεζογράφους και οργανώνεται από την Εταιρεία Συγγραφέων και το Διεθνές Κέντρο Λογοτεχνών και Μεταφραστών.

Δεκαέξι Ελληνες συγγραφείς και άλλοι τόσοι ξένοι, καθώς και μεταφραστές, κριτικοί και πανεπιστημιακοί, θα συζητήσουν γύρω από το θέμα "Η πεζογραφία στη Νοτιοανατολική Ευρώπη σήμερα".

Ανάμεσά τους οι Ρέα Γαλανάκη, Ζυράννα Ζατέλη, Παύλος Μάτεσις, Σωτήρης Δημητρίου, Γιώργος Σκαμπαρδώνης, Δημοσθένης Κούρτοβικ, Θώμας Σκάσσης, Θόδωρος Γρηγοριάδης, Φίλιππος Δρακονταειδής, Νίκος Κάσδαγλης, Νίκη Μαραγκού (Κύπρος) κ.ά.

Η Εταιρεία Συγγραφέων απευθύνθηκε σε μία συγκεκριμένη γκάμα γειτόνων συγγραφέων, με γνώμονα κοινά στοιχεία που παρουσιάζουν στο έργο τους. Ο αντιπρόεδρος, της Εταιρείας, Άρης Μαραγκόπουλος, ως μέλος της κριτικής επιτροπής για το Βραβείο του έργου των πεζογραφών της Νοτιοανατολικής Ευρώπης, συνάντησε προσωπικά τους προσκεκλημένους.



Ετσι, στη Ρόδο αναμένονται να ταξιδέψουν αρκετοί που έχουν τιμηθεί με το βραβείο Μπαλκάνικα ή έχουν μεταφραστεί στην Ελλάδα.

Μεταξύ άλλων, ο Βάνκο Αντινόφσκι (FYROM, Μπαλκάνικα 2001), ο Βασίλι Αντρίου (Ρουμανία, Μπαλκάνικα 2002), ο Μπεσνίκ Μουσταφάι (Αλβανία), οι Σέρβοι Σβιέτισλαβ Μπάσαρα, ο οποίος είναι και πρόξενος της Σερβίας στην Κύπρο, και ο Μίλασαβ Σάβιτς, ο Λουάν Αχμέτ Ουμίτ και Μεχμάτ Κοράλ κ.ά.

Ποια είναι αλήθεια η κοινή (αν υπάρχει) ταυτότητα των πεζογράφων της Νοτιοανατολικής Ευρώπης, παρ' όλες τις εθνικές και πολιτισμικές διαφορές τους; Κατά τη διοργανώτρια Εταιρεία Συγγραφέων αλλά και τη φετινή ανακοίνωση της Επιτροπής του Μπαλκάνικα, "τα παλαιά στερεότυπα του λαϊκού φολκλόρ", της εμμονής στην αναπαράσταση της Ιστορίας και της καταγγελίας του κομμουνιστικού (ή απλώς καταπιεστικού) καθεστώτος, υποχωρούν εμπρός σε νέες μορφές που αφορούν περισσότερο τη λογοτεχνία και λιγότερο τη λαικίζουσα ή λαικιστική επιφάνειά της".

ΝΕΟΙ ΤΡΟΠΟΙ

Χωρίς να παύουν να απασχολούν τους πεζογράφους ζητήματα Ιστορίας, λαικής μνήμης και κοινωνικά ή πολιτικά ζητήματα, αυτά αναπτύσσονται με νέους λογοτεχνικούς τρόπους.

Μπορεί να σταθεί μία λογοτεχνία της Νοτιοανατολικής Ευρώπης; Ναι, απαντούν οι διοργανωτές. Οι εθνικές και πολιτισμικές ιδιομορφίες της ευρύτερης περιοχής δεν αποτελούν εμπόδιο.

Αντιθέτως, μπορούν να διαμορφώνουν ένα δυαμικό πλαίσιο που επιτρέπει στη λογοτεχνία αυτή να διεκδικεί μία ισότιμη θέση, αν όχι στη διεθνή αγορά, σίγουρα στη διεθνή αναγνωστική κοινότητα.

Εκτος άλλων και ο Μίλαν Κούντερα έχει επανειλημμένως μιλήσει για μία λογοτεχνία της "Mittel Europa", λογοτεχνία της Κεντρικής Ευρώπης.



Dromeas New Age



Δείτε τις νέες σειρές του Δρομέα.

Μη δεχθείτε τίποτε λιγότερο.

πρόκληση για σύγκριση!

Collibri

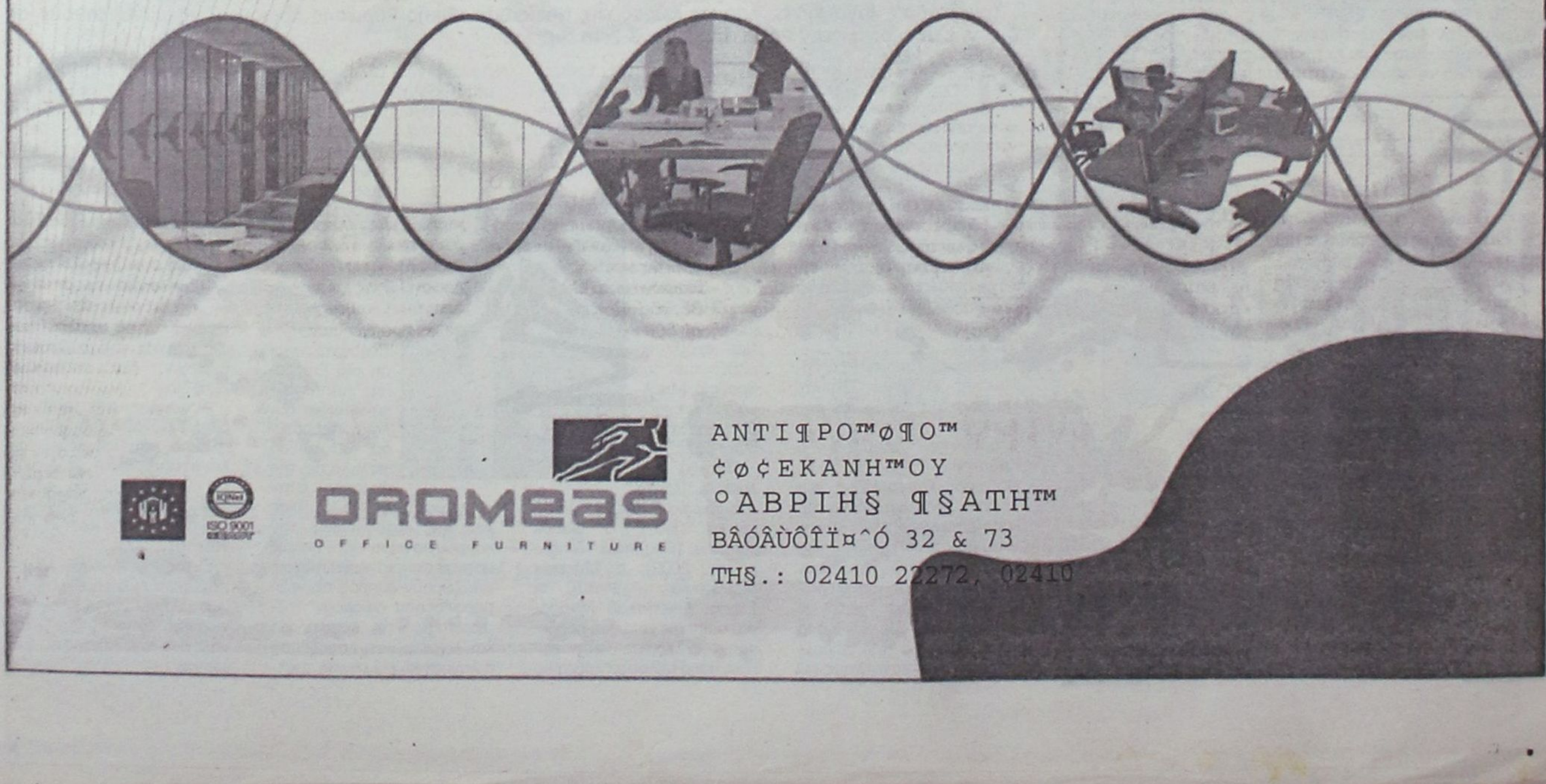

DROMEAS
OFFICE FURNITURE

ANTI¶PO™ø¶O™
¢ø¢EKANH™OY
°ABPIH§ ¶§ATH™
BÂÓÂÙÔÎÏ¤^Ó 32 & 73
TH§.: 02410 22272, 02410

Τα ειδικά μαθήματα του σχεδίου και οι υποψήφιοι

Από τα αποτελέσματα που έδωσε την Πέμπτη 18 Ιουλίου το υπουργείο Παιδείας, προκύπτει ότι στο σχέδιο (Ελεύθερο και Γραμμικό) οι βαθμολογίες των υποψηφίων για αρχιτεκτονικές και συναφείς σχολές, κυμάνθηκαν σε μέτρια επίπεδα. Συγκεκριμένα στο Ελεύθερο σχέδιο το 39,44% έγραψε κάτω από τη βάση (1487 άτομα) και το 60,56% έγραψε πάνω από τη βάση (2284 άτομα). Στο Γραμμικό σχέδιο το 32,28% έγραψε κάτω από τη βάση (1201 άτομα) και το 67,72% έγραψε πάνω από τη βάση (2521 άτομα).

Γράφει ο Γιάννης Ματσαμάς

Μαθήτρια στην Αθήνα υποψήφια για Αρχιτεκτονική, έγραψε 19,5 στο Γραμμικό και 8,9 στο Ελεύθερο σχέδιο με αποτέλεσμα να παραμείνει εκ των προτέρων εκτός σχολής.

Οι υποψήφιοι για τις σχολές οι οποίες απαιτούν ειδική εξέταση στο σχέδιο, εξετάζονται υποχρεωτικά και στο ελεύθερο και στο γραμμικό σχέδιο. Οι υποψήφιοι για να κριθούν για τα τμήματα αυτά, πρέπει να συγκεντρώσουν σε κάθε σχέδιο χωριστά τη βαθμολογική βάση.

Δεδομένου του γεγονότος αυτού υπάρχει πιθανότητα να μείνουν κενές θέσεις σε σχολές ΤΕΙ. Οι σχολές που απαιτούν ειδική εξέταση στο σχέδιο είναι :

- ΑΡΧΙΤΕΚΤΟΝΩΝ (Α.Ε.Ι.) – Αθήνα, Θεσσαλονίκη, Πάτρα, Βόλος, Ξάνθη.
- ΓΡΑΦΙΚΩΝ ΤΕΧΝΩΝ & ΣΧΕΔΙΑΣΗΣ ΣΥΣΤΗΜΑΤΩΝ ΑΙΓΑΙΟΥ (Α.Ε.Ι.) - Σύρος
- ΔΙΑΚΟΣΜΗΤΙΚΗΣ (Τ.Ε.Ι.) - Αθήνα
- ΓΡΑΦΙΣΤΙΚΗΣ (Τ.Ε.Ι.) - Αθήνα

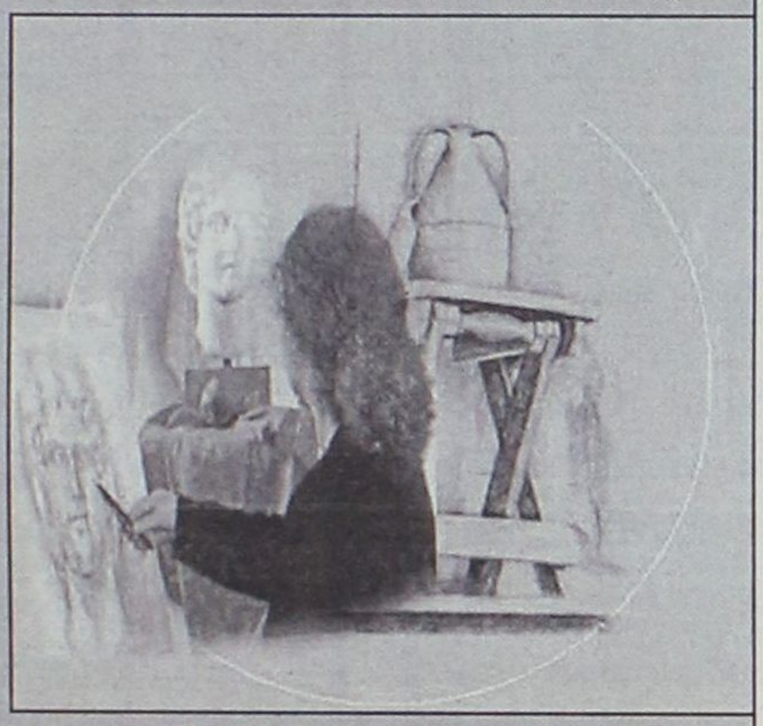

- ΤΕΧΝΟΛΟΓΙΑΣ ΓΡΑΦΙΚΩΝ ΤΕΧΝΩΝ (Τ.Ε.Ι.) - Αθήνα
- ΦΩΤΟΓΡΑΦΙΑΣ (Τ.Ε.Ι.) - Αθήνα
- ΣΥΝΤΗΡΗΣΗΣ ΑΡΧΑΙΟΤΗΤΩΝ & ΕΡΓΩΝ ΤΕΧΝΗΣ (Τ.Ε.Ι.) - Αθήνα
- ΑΝΑΚΑΙΝΙΣΗΣ & ΑΠΟΚΑΤΑΣΤΑΣΗΣ ΚΤΙΡΙΩΝ (Τ.Ε.Ι.) – Πάτρα

Σημειώνεται ότι και το έτος 2000 είχε παρατηρηθεί το φαινόμενο των κενών θέσεων, αφού παρέμειναν κενές 368 θέσεις, σε σχολές ΤΕΙ. Χαρακτηριστικό παράδειγμα η κάλυψη μόνο 23 θέσεων από τις 77 της Διακοσμητικής ΤΕΙ Αθήνας και η κάλυψη μόνο 1 θέσης από τις 69 της Τεχνολογίας Γραφικών Τεχνών ΤΕΙ Αθήνας.

Μεγάλο ποσοστό των υποψηφίων, αγνοεί την απαίτηση των παραπάνω σχολών για την εξέταση στα ειδικά μαθήματα του σχεδίου. Η προετοιμασία τους είναι ελλιπής έως ανύπαρκτη, με αποτέλεσμα να παρατηρούνται χαμηλές βαθμολογίες.

Τέλος στην περίπτωση βαθμού κάτω από τη βάση, δεν έχει νόημα η συμπλήρωση στο μηχανογραφικό δελτίο κάποιας από τις παραπάνω σχολές.

*** Ο Γιάννης Ματσαμάς είναι Αρχιτέκτονας Μηχανικός ΕΜΠ και παρακολουθεί τα τελευταία 15 χρόνια τις σχετικές εξετάσεις.**

Παρεμβάσεις του σωματείου για να ξεπερασθεί η κρίση

Ανεργία μαστίζει τον κλάδο των οικοδόμων

Αυθαίρετη η επιθεώρηση που έγινε σε εργοτάξιο

Παρέμβαση για την αντιμετώπιση της ανεργίας στον κλάδο των οικοδόμων του νησιού μας, επιχειρεί συντονισμένα πλέον το αρμόδιο συνδικαλιστικό σωματείο, ξεκινώντας με την καταγραφή των ανέργων μελών του και την αντίστοιχη προσπάθεια για την εξεύρεση εργασίας τους.

Ο πρόεδρος του σωματείου των οικοδόμων Ρόδου κ. Νικόλαος Τριπολίτης, με ανακοίνωση που έδωσε χθες στην δημοσιότητα, καλεί τους συναδέλφους του που είναι άνεργοι, να σπεύσουν στο σωματείο και να το δηλώσουν.

Παράλληλα με την ίδια ανακοίνωση καλούνται οι κατασκευαστές, οι εργολάβοι και γενικότερα οι οικοδομικές επιχειρήσεις του νησιού μας, να απευθύνονται εκτός από το αρμόδιο τμήμα του ΟΑΕΔ και στο σωματείο των οικοδόμων, στο πλαίσιο της αναζήτησης ατόμων για να εργαστούν στον χώρο της οικοδομής.

Το πρόβλημα με την ανεργία που πλήττει το τελευταίο χρονικό διάστημα τον κλάδο, με αποτέλεσμα δεκάδες επαγγελματίες οικοδόμοι της Ρόδου να μένουν άνεργοι, έχει απασχολήσει έντονα το τελευταίο διάστημα τόσο την διοίκηση του σωματείου, όσο και το Εργατικό Κέντρο της Ρόδου.

Ως αιτία για την έκταση που έχει πάρει το πρόβλημα αυτό, εκτός των άλλων φαίνεται να είναι και η παράνομη απασχόληση στον τομέα της οικοδομής. Για το λόγο αυτό, έχουν ενταθεί το τελευταίο χρονικό διάστημα, οι έλεγχοι στον τομέα της οικοδομής, τόσο από το σωματείο των οικοδόμων, όσο και από το αρμόδιο τμήμα της Διεύθυνσης Εργασίας.

ΕΠΙΣΤΟΛΗ ΠΡΟΕΔΡΟΥ ΟΙΚΟΔΟΜΩΝ

Από τον πρόεδρο του σωματείου Οικοδόμων και συναφών επαγγελμάτων Ρόδου, εκδόθηκε ανακοίνωση στην οποία αναφέρονται τα εξής:

"Με την ιδιότητα του Προ-



έδρου του Σωματείου Οικοδόμων και Συναφών Επαγγελμάτων Ρόδου, έχω να δηλώσω τα ακόλουθα σχετικά με την αντικαταστατική, αντιδεοντολογική και καταχρηστική συμπεριφορά του Γ. Γραμματέα του Σωματείου Κων/νου Μπαλτζόη.

Διαπιστώθηκε ότι ο Γ. Γραμματέας του Σωματείου ερήμην μου και ερήμην της αρμόδιας επιτροπής υγιεινής και ασφάλειας της οποίας είμαι Πρόεδρος αλλά και των υπολοίπων μελών του Δ.Σ. προέβη σε ενέργειες σχετικά με θέματα υγιεινής και ασφάλειας, εμφανιζόμενος ότι εκπροσωπεί το Σωματείο, ενώ από το καταστατικό το Σωματείο εκπροσωπείται μόνον από τον πρόεδρο και σε θέματα υγιεινής και ασφάλειας συλλογικά από την αρμόδια επιτροπή.

Συγκεκριμένα απευθύνθηκε χωρίς προηγούμενη ενημέρωση του προέδρου και της Επιτροπής στην Επιθεώρηση Εργασίας και συγκεκριμένα στον κ. Ζωγραφίδη και από κοινού αυθαίρετα προέβησαν σε έλεγχο στο εργοτάξιο της ανεγειρόμενης οικοδομής στη συμβολή των οδών Εθνικής Αντίστασης και Τσαλδάρη, που κατασκευάζεται από τον εργολάβο κ. Γιάννη Νικολιδάκη, ενώ μόνος του και ερήμην του Προέδρου και της Επιτροπής απευθύνθηκε στο ΚΕΠΕΚ Πειραιά και προκάλεσε την κάθοδο κλιμακίου στη Ρόδο.

Θεωρώ απαράδεκτη αυτή την συμπεριφορά και τις ενέργειες του Γ. Γραμματέα και τις αποδοκιμάζω διότι δεν είχε από μόνος του το δικαίωμα να προβεί στις ενέργειες αυτές.

Ζητούμε συγνώμη από τους συναδέλφους οικοδόμους που εργάζονται στο παραπάνω εργοτάξιο για την αναστάτωση που τους προκάλεσαν οι παραπάνω ενέργειες του Γ.Γ. όπως και από τον εργολάβο του έργου κ. Νικολιδάκη, τον οποίο από την μέχρι τώρα εμπειρία μας και από τις πληροφορίες που έχουμε από τους συναδέλφους, θεωρούμε από τους πλέον συνεπείς εργοδότες, ενώ όπως αποδείχθηκε οι παραβάσεις ήταν τυπικές και όχι ουσιαστικές αφού είχαν ληφθεί όλα τα μέτρα ασφαλείας στο εργοτάξιο.

Από την Επιθεώρηση Εργασίας και τις λοιπές Δημόσιες υπηρεσίες ζητούμε να μην λαμβάνουν υπ' όψη τους παραστάσεις για λογαριασμό του Σωματείου εάν αυτές δεν γίνονται από τον νόμιμο εκπρόσωπο του Σωματείου που είναι ο Πρόεδρος ή τον νόμιμο αναπληρωτή του".

Ένα Σαββατοκύριακο γεμάτο χρώματα, νεανική μουσική και χορό...

Χρωμόπολις: Μία σπονδυλωτή γιορτή κυρίως για νέους



Εκδηλώσεις γεμάτες χρώματα, σπρέι, μουσική και νεανικές φιγούρες πραγματοποιήθηκαν το Σαββατοκύριακο που μας πέρασε στην πόλη μας στο πλαίσιο των εκδηλώσεων "χρωμόπολις" της Πολιτιστικής Ολυμπιάδας.

Το "Χρωμόπολις" είναι μία σπονδυλωτή γιορτή των χρωμάτων, της μουσικής και της τέχνης του Graffiti. Ελαβαν μέρος 16 καλλιτέχνες Graffiti διεθνούς κύρους από την Ελλάδα και το εξωτερικό, οι οποίοι χωρίστηκαν σε δύο ομάδες.

Στο τοίχο του ξενοδοχείου "Σίραβαστ απλώθηκε ένα τεράστιο πανό και οι καλλιτέχνες Loomit (Γερμανία), Falco και Makl (Ν. Αφρική) Phil (Ιαπωνία), Livetwo, Zaysone και Red (Ελλάδα) έκαναν γκράφιτι με θέματα εμπνευσμένα από τα ιδεώδη του Ολυμπισμού (φιλία, αλληλεγγύη, ειρήνη).

Οι νεαροί φίλοι του γκράφιτι από την πόλη μας συμμετείχαν ενεργά δημιουργώντας σε ειδικά διαμορφωμένους χώρους μπροστά από το ενυδρείο.

Παράλληλα με το γκράφιτι πραγματοποιήθηκαν επιδείξεις ποδηλάτων bmx, σκέιτμπορντ και χώρος breaklance. Το χώρο γέμιζε μουσική hip-hop και όχι μόνο από Djs δίνοντας ένα ξεχωριστό τόνο και μια απερίγραπτη ευεξία σε όσους συμμετείχαν ενεργά ή απολάμβαναν το μπάνιο τους στην παραλία.





Thalassa & Spa

Κέντρο Θαλασσοθεραπείας-αναζωογόνησης

Αρμονία ψυχής και σώματος

ΣΕ ΛΙΓΕΣ ΜΕΡΕΣ..... ΔΙΚΟ ΣΑΣ

Οδός Φερενίκης - Παραλία Ιαλυσού • Τηλ. 02410 96610

ΚΗΔΕΙΕΣ

Τον λατρευτό μας σύζυγο, πατέρα, πάππου και θείο
ΣΤΑΥΡΟ ΖΑΝΝΕΤΑΚΗ
ετών 88
θανόντα κηδεύουμε σήμερα Δευτέρα 22 Ιουλίου 2002 και ώρα 11η π.μ. από τον Ιερό Ναό Εισοδίων της Θεοτόκου Νεοχωρίου Ρόδου.
Η σύζυγος: Υπακοή
Τα παιδιά: Πρεσβυτέρα Αναστασία-Ιερεύς Ξενοφών, Νικόλαος-Ελένη, Ιωάννης-Τσαμπίκα.
Τα εγγόνια, τα ανίψια και οι λοιποί συγγενείς.

Τον λατρευτό μας σύζυγο, πατέρα, πάππου, αδελφό και θείο
ΚΩΝΣΤΑΝΤΙΝΟ ΑΓΓΕΛΗ
ετών 81
θανόντα κηδεύουμε σήμερα Δευτέρα 22 Ιουλίου 2002 και ώρα 12η μεσημβρινή από τον Ιερό Ναό Ταξιαρχών Νεκροταφείου Ρόδου.
Η σύζυγος: Μαρίκα
Τα παιδιά: Ευδοξία-Σωτήρης, Εμμανουήλ-Χριστίνα
Τα εγγόνια, τ' αδέλφια, τ' ανίψια και οι λοιποί συγγενείς

ΜΝΗΜΟΣΥΝΑ

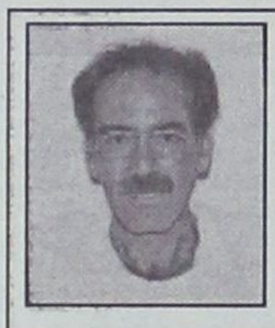

Την 24η Ιουλίου, ημέρα Τετάρτη και ώρα 18.30 εις τον Ιερό Ναό του Νεκροταφείου Αφάντου, τελούμεν 9ήμερο μνημόσυνο υπέρ αναπαύσεως της ψυχής του λατρευτού μας συζύγου, πατέρα και υιού
ΓΕΩΡΓΙΟΥ ΔΙΑΚΟΥ
Η σύζυγος: Αναστασία
Τα παιδιά: Δέσποινα, Γεώργιος, Χριστίνα
Η μητέρα: Δέσποινα
Και οι λοιποί συγγενείς

ΔΙΕΥΘΥΝΣΗ ΔΑΔΩΝ ΔΩΔΕΚΑΝΗΣΟΥ

ΑΝΑΚΟΙΝΩΣΗ

Γνωστοποιείται κατά το άρθρο 14 του Ν. 998/79, η αποστολή για δημοσίευση στο Δήμο Ατταβύρου η αριθ. 3720/27-6-2002 πράξης χαρακτηρισμού έκτασης που εκδόθηκε από τον Δ/ντή Δασών Δωδ/σου. Η ΚΜ 694 γαιών Κρητηνίας χαρακτηρίζεται ως γεωργική έκταση.
Ο Δ/ντής Δασών Δωδ/νήσου
Φίλιππος Κοντίτσης
Δασολόγος με Α' βαθμό

ΑΝΑΖΗΤΕΙΤΑΙ

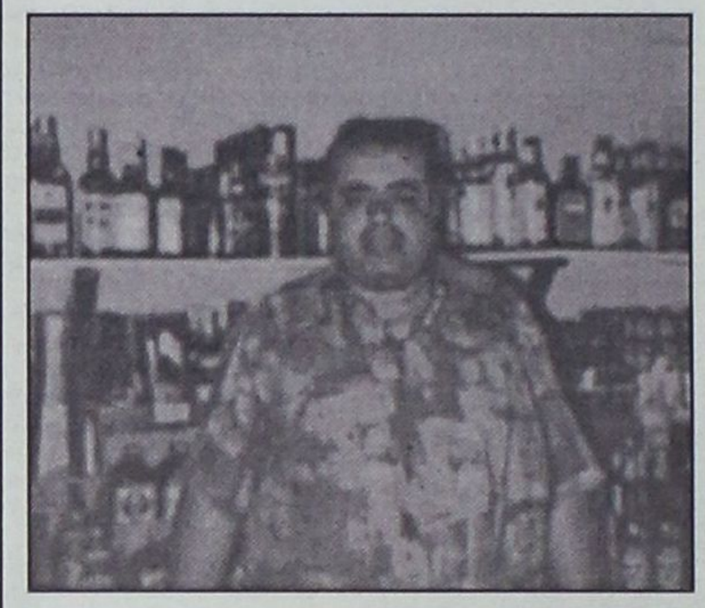

Εξαφανίστηκε και αναζητείται από τις 27/6/02 ο **Ηλίας Τσιριγωτάκης.** Κατάγεται από την Ιαλυσό και σύμφωνα με τελευταία μαρτυρία εμφανίστηκε στην Παλιά Πόλη. Φορούσε πουκάμισο θαλασσί με λευκό χρώμα, βερμούδα μπεζ χρώματος και καφέ σανδάλια.

Παρακαλείται όποιος γνωρίζει ο,τιδήποτε να επικοινωνήσει μαζί μας στο τηλέφωνο 02410-96287. Χρήζει άμεσης ιατρικής περίθαλψης.

Η "ΑΣΦΑΛΕΙΑ" δεν εκτιμάται με το κόστος
Αλλά ακόμα και έτσι, δεχόμαστε συγκρίσεις
ΑΠΟΣΠΑΣΜΑΤΙΚΟ ΤΙΜΟΛΟΓΙΟ ΜΙΚΤΩΝ 6 ΜΗΝΙΑΙΩΝ ΑΣΦΑΛΙΣΤΡΩΝ ΣΕ Β.Μ. 04 ΝΗΣΟΥ ΡΟΔΟΥ

ΙΠΠΟΙ	Ε.Ι.Χ.	ΚΑΛΥΨΕΙΣ
01-06	77.18	Α/Ε για ΣΒ 500.000 €
07-08	81.17	ΥΖ 100.000 €
09-10	97.94	Α/Ε Κλοπής
11-12	103.05	Φωτιά 2.935 €
13-14	111.31	Στάσεις-Απεργ. 2.935 €
		Πολ. Ταραχές 2.935 €

ΙΠΠΟΙ	ΦΙΧ/ΑΓΡ	
01-10	63.44	Τρομ. Ενεργ. 2.935 €
11-15	85.46	Προσ. Ατυχ. Οδ. 7.337 €
16.20	88.63	Φροντίδα Ατυχ.

(ΠΑΚΕΤΟ SILVER 1)

ΙΠΠΟΙ	ΦΙΧ/ΕΠΑΓ
01-10	100.32
11-15	113.23
16-20	125.06

ΙΠΠΟΙ	ΤΑΞΙ	ΚΑΛΥΨΕΙΣ
01-15	221.66	Α/Ε ως ανωτέρω
16-20	236.10	Θραύση Κρυστάλλων
21-25	284.25	Νομική Προστασία

ΙΠΠΟΙ	Φ.Δ.Χ.	ΚΑΛΥΨΕΙΣ
01-15	222.27	Α/Ε ως ανωτέρω
16-20	237.99	Φωτιά 2.935 €
21-30	261.54	Προσ. Ατυχ. Οδ. 7.337 €
31-40	282.48	
41-55	303.42	
56-75	345.30	
76++	378.03	

CC	ΜΟΤΟ	ΚΑΛΥΨΕΙΣ
00-50	13.86	
51-250	22.64	Α/Ε ως ανωτέρω
250++	58.91	

Ασύγκριτες τιμές και στους κλάδους:
Πυρός (Κατοικιών-καταστημάτων) Σεισμού, Πλημμύρας, Καταιγίδας, Θύελλας, Μεταφορών Ατυχημάτων, Σκαφών κ.λ.π.

"Sigma" Ασφαλιστικά Γραφεία
Καζαντζάκη 2 & Εθνικής Αντίστασης-Ρόδος
Thl. 02410 31468-70328-70264 Fax 02410 33644
Υπεύθυνος ΣΑΝΣΟΓΛΟΥ ΠΑΝΤΕΛΗΣ

ΕΛΛΗΝΙΚΗ ΔΗΜΟΚΡΑΤΙΑ
ΠΕΡΙΦΕΡΕΙΑ ΝΟΤΙΟΥ ΑΙΓΑΙΟΥ
ΝΟΜΟΣ ΔΩΔΕΚΑΝΗΣΟΥ
ΝΟΜΑΡΧΙΑΚΗ ΑΥΤΟΔ/ΣΗ ΔΩΔ/ΣΟΥ
ΝΟΜΑΡΧΙΑΚΟ ΣΥΜΒΟΥΛΙΟ
Αριθ. Πρωτ. ΝΣ/322

ΑΝΑΚΟΙΝΩΣΗ

Με το υπ' αριθμ. πρωτ. 128357/18-6-2002 έγγραφο του ΥΠΕΧΩΔΕ -Γενική Διεύθυνση Περιβάλλοντος-Δ/νση Περιβαλλοντικού Σχεδιασμού-Τμήμα Γενικών Περιβαλλοντικών Θεμάτων, μας διαβιβάστηκε για γνωμοδότηση η Μελέτη Περιβαλλοντικών Επιπτώσεων (Μ.Π.Ε.) η οποία αναφέρεται στην κατασκευή και λειτουργία ξενοδοχειακής μονάδας με την επωνυμία "DIMITRIOS VILLAGE", Α' τάξης, δυναμικότητας 60 κλινών στη θέση "Καντούνα" περιοχής "Πλατύς Γιαλός" νήσου Λειψοί νομού Δωδεκανήσου, ιδιοκτησίας της εταιρείας "Αφοι Μακρή (Κων/νου & Νικήτα)- Τουριστική Κατασκευαστική Εμπορική ΑΕ'.
Καλούμε κάθε ενδιαφερόμενο να υποβάλλει τις έγγραφες παρατηρήσεις του ως προς το περιεχόμενο της μελέτης, μέσα σε προθεσμία δεκαπέντε (15) ημερών από την ημερομηνία δημοσίευσης της παρούσας στον ημερήσιο τοπικό Τύπο.
Οι ενστάσεις θα υποβάλλονται:
1. Στην Γραμματεία της Νομαρχιακής Επιτροπής της Ν.Α. Δωδ/σου.
2. Στην ανωτέρω αναφερόμενη Υπηρεσία και θα κοινοποιούνται στο τοπικό γραφείο περιβάλλοντος του Τ.Π. και ΠΕ της Ν.Α. Δωδ/σου (υπόψη κ. Αρη Σκιαδόπουλου τηλ. 02410-30413), όπου βρίσκεται η πλήρης μελέτη και μπορεί κάθε ενδιαφερόμενος να λάβει γνώση αυτής.

Ε.Ν.
Ο θοηθός νομάρχης
Χατζής Χατζηευθυμίου

ΓΡΑΦΕΙΟ ΤΕΛΕΤΩΝ & ΜΝΗΜΟΣΥΝΩΝ ΡΟΔΟΥ
ΣΤΕΦΑΝΑ-ΣΤΟΛΙΣΜΟΙ
ΑΜΕΣΗ ΕΞΥΠΗΡΕΤΗΣΗ ΟΛΟ ΤΟ 24 ΩΡΟ
"ΑΜΕΡΙΚΑΝΟΥ"
Αναλαμβάνουμε την τελετή και με τα έξοδα που χορηγούν τα ταμεία χωρίς καμία επιβάρυνση. ΙΚΑ, ΤΕΒΕ, ΤΑΞΥ, ΔΗΜΟΣΙΟΥ, ΛΙΜΕΝΙΚΩΝ, ΟΓΑ και λοιπά ταμεία. Τους ΑΠΟΡΟΥΣ ΔΩΡΕΑΝ.
Πλατεία Βρούχου στην Μητρόπολη
τηλέφωνα: 02410-28901-33400



Καλυπτόμενοι κίνδυνοι
Βύθιση, προσάραξη, πρόσκρουση, εκβολή, φωτιά, έκρηξη, πειρατεία, κεραυνός, κακόβουλες πράξεις, κλοπή ολική ή μερική, καλύψεις δαπανών ανέλκυσης ή μετακίνησης του σκάφους σε περίπτωση ναυαγίου.

ΑΙΓΑΙΟΝ ΑΣΦΑΛΙΣΤΙΚΗ ΕΤΑΙΡΕΙΑ

Σε συνεργασία με τον κ. Χριστοδούλου Χρήστο Ερυθρού Σταυρού 2-Ρόδος τηλ. 75701



ΑΙΓΑΙΟΝ ΑΝΩΝΥΜΗ ΑΣΦΑΛΙΣΤΙΚΗ ΕΤΑΙΡΕΙΑ

ΤΑ ΛΟΓΙΚΑ
ΤΑ ΠΑΡΑΛΟΓΑ
ΤΑ ΕΞΩΦΡΕΝΙΚΑ

...Τσιμεντοκονιάμα να γίνουν



Ροδιακή Επαυλη: Αρχαίοι Βωμοί, τσιμέντο, άμμος και ασβέστης.
...Ολα μαζί αχταρμάς εδώ και δύο μήνες περίπου!

...Πατατάκια και εκλογές



Δημαρχιακό Μέγαρο, είσοδος από ΠΟΔΡ:
"Προς επίδοση εκλογικών καρτών".
...Το "Stand" που παραπατά, είναι αυτό για τα πατατάκια, από το περίπτερο!

...Παρτέρι με τσουνί και λακκούβα



Οδός Γρηγορίου Λαμπράκη, Ακαδημία: Η διαχωριστική νησίδα κυκλοφορίας κεκοσμημένη με ένα υπερμεγέθες "τσουγί", ακαθορίστης χρήσης και με μια λακκούβα απροσδιόριστης σκοπιμότητας.
...Μήνες τώρα!

...Αχέφαλοι κορμοί δέντρων



Παλιά Πόλη στο δεύτερο συντριβάνι:
...Το χαρτί επικολλημένο στον κορμό του δέντρου μας πληροφορεί "Restrooms"!

...Ιπποτική Σαρκοφάφος και σκουπίδια



Κόκκινη Πόρτα: Η Ιπποτική Σαρκοφάγος επί Τουρκοκρατίας ήταν κρήνη να πίνει νερό ο κόσμος και να δοξολογεί τον Αλλάχ.
...Επί ελληνικού δοβλετίου κατήντησε κάδος για σκουπίδια!

...Τα σκουπίδια έφτασαν μέχρι το ιερό

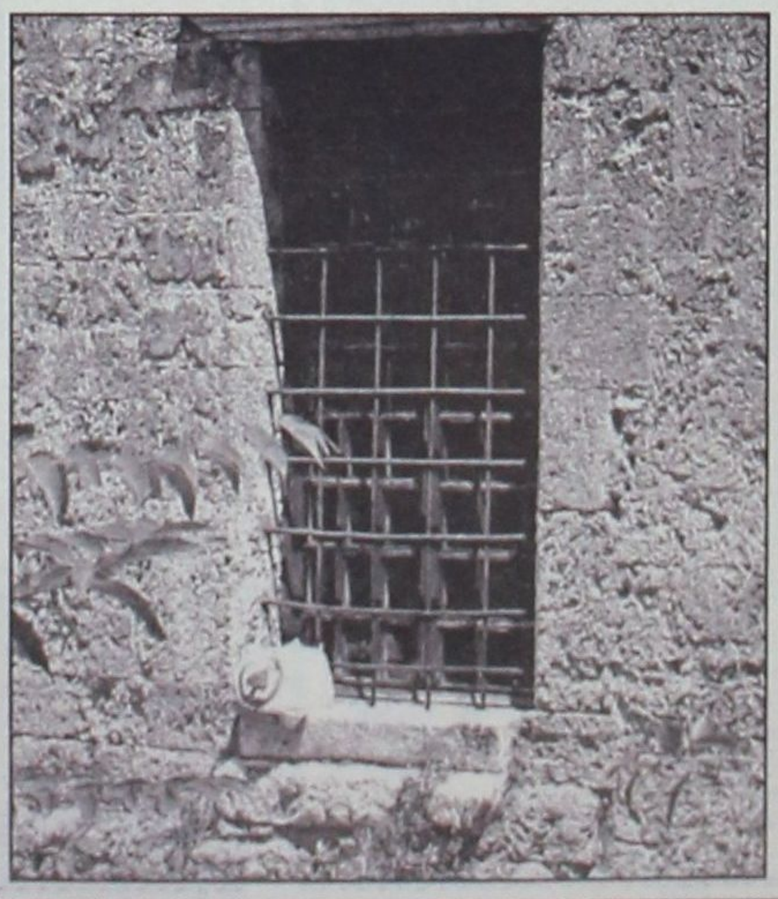

Παλιά Πόλη, Εκκλησία Αγίας Τριάδας, του 15ου αιώνα:
...Και η σακούλα με τα σκουπίδια κρεμασμένη στα κάγκελα του ιερού!

ΜΕΤΡΟΠΟΛ
ALPHA ODEON
Πρόγραμμα εβδομάδας από 19/7/2002 έως 25/7/2002
Πληροφορίες - Κρατήσεις : 02410-28400, από 7:00 μμ



ΤΟ ΚΛΑΜΠ ΤΩΝ ΣΤΕΡΗΜΕΝΩΝ ΓΥΝΑΙΚΩΝ
Μία κωμωδία στην υγειά όλων των ανδρών και... των γυναικών που τους κυνηγάνε!!!!
Με την Άντι ΜακΝτάουελ.
CRUSH Ώρες έναρξης: Showtimes: 7:45 και 10:15 μμ



ΝΟΒΟΚΑΪΝΗ
Τα εγκλήματα δεν γίνονται πάντα από εγκληματίες...
Μία μαύρη κωμωδία με τους Στιβ Μάρτιν και Λόρα Ντερν!!!
NOVOCAINE Ώρες έναρξης: Showtimes: 8:30 και 10:45 μμ



Πρόσεχε ποιόν ερωτεύεσαι... Ένα τολμηρό ερωτικό θρίλερ! Με τους Τζόζεφ Φάινς και Χέδερ Γκρέιαμ.
KILLING ME SOFTLY Ώρες έναρξης: Showtimes: 8:15 μμ
ΓΛΥΚΑ ΣΚΟΤΩΣΕ ΜΕ



ΔΩΜΑΤΙΟ ΠΑΝΙΚΟΥ
Ένα εκπληκτικό θρίλερ αγωνίας με τη Τζόντι Φόστερ
PANIC ROOM Ώρες έναρξης: Showtimes: 10:30 μμ

Zorpidis
ΤΟΥΡΙΣΤΙΚΟΣ ΟΡΓΑΝΙΣΜΟΣ
ΑΛΕΞ. ΔΙΑΚΟΥ & ΛΟΧΑΓΟΥ ΦΑΝΟΥΡΑΚΗ 31
Τηλ.: 0241 20625, 30054 FAX: 26745

Λ.Α.Ν.Ε.
Αναχωρήσεις από Ρόδο:
F/BB. ΙΕΡΑΠΕΤΡΑ
Κάθε ΚΥΡΙΑΚΗ στις 04.30 για
ΧΑΛΚΗ-ΔΙΑΦΑΝΙ-ΚΑΡΠΑΘΟ-ΚΑΣΟ-ΣΗΤΕΙΑ-ΑΓΙΟ ΝΙΚΟΛΑΟ-ΜΗΛΟ-ΠΕΙΡΑΙΑ

F/BB. ΚΟΡΝΑΡΟΣ
Κάθε ΤΕΤΑΡΤΗ στις 04.30 για
ΚΑΡΠΑΘΟ-ΚΑΣΟ-ΣΗΤΕΙΑ-ΑΓ. ΝΙΚΟΛΑΟ-ΜΗΛΟ-ΠΕΙΡΑΙΑ
Κάθε ΣΑΒΒΑΤΟ στις 04.30 για
ΧΑΛΚΗ-ΔΙΑΦΑΝΙ-ΚΑΡΠΑΘΟ-ΚΑΣΟ-ΣΗΤΕΙΑ-ΑΓΙΟ ΝΙΚΟΛΑΟ-ΜΗΛΟ-ΠΕΙΡΑΙΑ

LAOYMZIS FLYING DOLPHINS
Αναχωρήσεις καθημερινά με το CHRISTOS L. για
• ΚΩ στις 16.00 και ΚΩ-Ρόδο στις 08.00 • ΧΑΛΚΗ κάθε Σάββατο στις 14.00 • ΤΗΛΟ κάθε Σάββατο στις 14.00 • ΝΙΣΥΡΟΣ κάθε Σάββατο στις 14.00 • ΣΥΜΗ κάθε Δευτέρα και Τετάρτη στις 16.00.

ΚΡΑΤΗΣΕΙΣ ΞΕΝΟΔΟΧΕΙΩΝ σε όλη την Ελλάδα
ΑΕΡΟΠΟΡΙΚΑ ΕΙΣΙΤΗΡΙΑ
ΑΚΤΟΠΛΟΪΚΑ ΕΙΣΙΤΗΡΙΑ
ΕΝΟΙΚΙΑΣΕΙΣ ΑΥΤΟΚΙΝΗΤΩΝ

Cine Phile

ΕΠΙΜΕΛΕΙΑ: Λ.Β.

Κλασικός Χίτσκοκ σε επανέκδοση

Μία από τις πιό γνωστές κλασσικές ταινίες του μεγάλου Αλφρεντ Χίτσκοκ κυκλοφορεί σε επανέκδοση αυτό το καλοκαίρι. Ο άγνωστος του Εξπρές είναι η ιστορία δύο ανθρώπων που συναντιούνται σε ένα τραίνο και σκέφτονται πως θα τους εξυπηρετούσε πολύ αν ο ένας διέπραττε τον φόνο που θα ήθελε ο άλλος. Ο ένας νόμιζε πως ήταν διασκεδαστικό αστείο, αλλά ο άλλος το πήρε στα σοβαρά...

Ο Γκάυ Χέινς είναι διάσημος τεννίστας και προσπαθεί να πάρει διαζύγιο για να παντρευτεί μία άλλη γυναίκα. Στο τραίνο γνωρίζει τον Μπρούνο Αντονυ και πιάνουν κουβέντα. Ο Μπρούνο έχει μία ιδέα: Να σκοτώσει την γυναίκα του Γκάυ, που δεν του δίνει διαζύγιο, με αντάλλαγμα να σκοτώσει ο Γκάυ τον πατέρα του Μπρούνο, που δεν μπορεί να τον ανεχτεί πια. Ο Γκάυ θεωρεί πως η συζήτηση αυτή ήταν μία ελαφρότητα. Μέχρι που η γυναίκα του δολοφονείται, και ο Μπρούνο εμφανίζεται για να ζητήσει το αντάλλαγμα στο οποίο "συμφώνησαν". Αλλιώς έχει τον τρόπο να "φορτώσει" στον Γκάυ τον φόνο της γυναίκας του.



Η ταινία είναι χαρακτηριστικό δείγμα της δουλειάς του Αλφρεντ Χίτσκοκ. Βασίζεται σε ένα μυθιστόρημα της γνωστής Πατρίσια Χάισμιθ, και το σενάριο το υπογράφει εν μέρει ο ίδιος ο Ρέυμοντ Τσάντλερ. Ο ρυθμός των σκηνών, η χρήση της σκιάς, η δημιουργία συμβολισμών από καθημερινά αντικείμενα είναι όλα απλά μεν, ιδιοφυή δε. Ξεχωρίζει η ερμηνεία του Ρόμπερτ Γουώκερ ως Μπρούνο, που καταφέρνει να εμφανίζεται γοητευτικός στον κόσμο και να αποκαλύπτει μόνο σε κάποιες ιδιωτικές στιγμές τον παρανοϊκό δολοφόνο που είναι στην πραγματικότητα. Κατά διαβολική σύμπτωση, την ίδια χρονιά, το 1951, εισήχθη σε νοσοκομείο και πέθανε όταν ο οργανισμός του αντέδρασε αρνητικά σε κάποια φάρμακα.

Τσάρλι Τσάπλιν

Ο παρ' ολίγον ιππότης (έφταιγε ο...κομμουνισμός)

Η «συμπάθεια» στις κομμουνιστικές ιδέες και η άστατη προσωπική ζωή ήταν οι δύο λόγοι που ο Τσάρλι Τσάπλιν δεν χρίστηκε ιππότης για είκοσι χρόνια. Αυτό αναφέρεται στα απόρρητα αρχεία του Φόρεϊν Όφις που δίνονται στη δημοσιότητα τη Δευτέρα.



Στα εμπιστευτικά έγγραφα του βρετανικού υπουργείου Εξωτερικών του 1956 αναφέρεται ότι ο διάσημος ηθοποιός έδειχνε να ασπάζεται τις κομμουνιστικές ιδέες, ενώ τα σχόλια που γίνονταν για την προσωπική του ζωή δεν ήταν καθόλου κολακευτικά. Βασικότερο «αγκάθι» σε αυτή την περίπτωση ήταν οι γάμοι του με δύο 16χρονες.

Μάλιστα, ενώ το αρχικό έγγραφο έκανε λόγο για δύο 16χρονες «γυναίκες», η συγκεκριμένη λέξη διαγράφηκε με στιλό για να αντικατασταθεί από τη λέξη «κορίτσια».

Το ζήτημα του να χριστεί ο Τσάρλι Τσάπλιν ιππότης είχε όμως και μια ακόμα διάσταση: Αυτή των σχέσεων της Βρετανίας με τις Ηνωμένες Πολιτείες, σε μια εποχή μάλιστα που ο αντικομμουνισμός γνώρισε «άνθηση» στην άλλη πλευρά του Ατλαντικού.

Όπως αναφέρει το BBC, ήταν το 1971 όταν το Φόρεϊν Όφις αποφάσισε να αλλάξει τακτική: «Κύλησε πολύ νερό στο αυλάκι από τότε και ίσως ήλθε η ώρα να αφήσουμε οριστικά στο παρελθόν τα ζητήματα αυτά» αναφέρεται σε νέα έγγραφα.

Τελικά, ο Τσάρλι Τσάπλιν έγινε ιππότης το 1975. Τρία χρόνια νωρίτερα κέρδισε το βραβείο Όσκαρ για τη συνολική του προσφορά στον κινηματογράφο.

www.cinemapallas.gr
ΠΑΛΛΑΣ 5 CINEMAS CENTER
19/07/2002 έως 25/07/2002

ΑΙΘΟΥΣΑ 1



EIGHT LEGGED FREAKS / ΟΧΤΑΠΟΔΑ ΦΡΙΚΙΑ
Comedy Horror
Σε Πρώτη Πανελλήνια Προβολή
Μισείτε τις αράχνες; Κι αυτές το ίδιο!
Οι παραγωγοί της Ημέρας Ανεξαρτησίας και Γκοντζίλα σας προκαλούν
ΠΡΩΤΑΓΩΝΙΣΤΟΥΝ: DAVID ARQUETTE, KARI WUHRER, SCOTT TERRA
Ώρες Έναρξης: 18:00, 20:20, 22:30

ΑΙΘΟΥΣΑ 5

SCOOBY DOO
Κωμική περιπέτεια / Comedy
Ο θρυλικός Scooby Doo σε δράση!!!
Η κωμική περιπέτεια που έκανε πάνω από 130.000.000 δολάρια έως τώρα στην Αμερική με τους Rowan Atkinson (MR. BEAN), Freddie Prinze, Sarah Gellard κ.α.



Ώρες Έναρξης: 18:10, 20:10, 22:10

ΑΙΘΟΥΣΑ 4

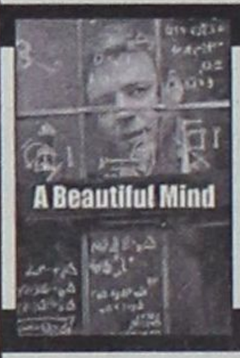

A BEAUTIFUL MIND
ΕΝΑΣ ΥΠΕΡΟΧΟΣ ΑΝΘΡΩΠΟΣ
Κοινωνικό Δράμα / Drama
Δείτε ξανά το φετινό αριστούργημα των 4 Όσκαρ (καλύτερης ταινίας, σκηνοθεσίας, σεναρίου, και Β' γυναικείου ρόλου,).
ΠΡΩΤΑΓΩΝΙΣΤΟΥΝ: RUSSELL CROWE, JENIFER CONNELI, ED HARRIS, κ.α.
Ώρες Έναρξης: 17:30, 20:00, 22:30

ΑΙΘΟΥΣΑ 2

ΓΙΑ ΕΝΑ ΑΓΟΡΙ / ABOUT A BOY
Κωμωδία / Comedy
Μην χάσετε τον Χιού Γκραντ σε μια απολαυστική κωμωδία βασισμένη στο ομότιτλο μυθιστόρημα, από τους σκηνοθέτες του American Pie!
ΠΡΩΤΑΓΩΝΙΣΤΟΥΝ: HUGH GRANT, RACHEL WEISZ



Ώρες Έναρξης: 18:00, 20:20, 22:35

ΜΟΝΟ ΓΙΑ ΤΑ ΜΕΛΗ
Απαντήστε στην ερώτηση:
"Ποιά είναι η πρωταγωνίστρια της περιπέτειας επιστημονικής φαντασίας IMPOSTOR / ΔΙΠΛΗ ΤΑΥΤΟΤΗΤΑ από τους συγγραφείς του Ολική Επαναφορά & Blade Runner, η οποία θα προβληθεί στο ΠΑΛΛΑΣ στις 26/7/02 ".
Οι 10 πρώτοι νικητές της κλήρωσης που θα γίνει την Παρασκευή 26/07/2002 θα κερδίσουν από 1 ΔΩΡΕΑΝ εισιτήριο για την ταινία ενώ οι υπόλοιποι 10 από μια καταπληκτική αφίσα! Τα ονόματα των τυχερών θα ανακοινωθούν στα ταμεία μας την Παρασκευή 26/07/2002.

ΧΟΡΗΓΟΙ
Rooster's ΜΕΞΙΚΑΝΙΚΗ ΚΟΥΖΙΝΑ
CHINESE BURGER ΚΙΝΕΖΙΚΟ ΕΣΤΙΑΤΟΡΙΟ FAST FOOD
Για κρατήσεις θέσεων / For reservations
02410 24475 και 02410 70670 (16:00 - 20:00)

Άρτος (;) Θεάματα (;)...

... Και τηλεόραση (όπως λέμε τηλοψία...)

STAR

06.30 **Παιδικό πρόγραμμα**
09.55 **Ειδήσεις**
10.00 **Πλήρες πρωινό**
12.00 **Γλυκιά μου Αννα.**
13.00 **Ειδήσεις**
14.00 **Best seller**
16.00 **Μπιάνκα σ' αγαπώ**
17.00 **Στην Εντατική**
18.00 **Ειδήσεις**
19.30 **Best seller (Best of)**
20.00 **Στον έβδομο ουρανό**
21.00 **Οι μάγισσες** (Ε)
22.00 **Ξένη ταινία.** "Εκρηξη οργής". Δραματική περιπέτεια.
00.30 **Ειδήσεις**
00.45 **Ξένη ταινία.** "Συμβόλαιο θανάτου". Θρίλερ.
02.30 **Ξένη ταινία.** "Ο ταξιδιώτης που γύρισε από το αυριο". Περιπέτεια.
04.45 **Αστέρια στο πεντάγραμμο**

ALPHA

06.00 **Πρώτη ενημέρωση**
07.00 **Πανόραμα**
10.00 **Ολοι μαζί**
13.00 **Ο λαβύρινθος του πάθους.** Κοινωνική σειρά. Παίζουν: Γιάννης Βόγλης, Νίκος Γαλανός, Ελένη Γερασιμίδου
14.00 **Ειδήσεις**
15.00 **Υπαστυνόμος Ρεξ** (Ε)
16.00 **Ολα για την αγάπη** (Ε)
16.30 **Life style news**
17.00 **Ειδήσεις**
17.10 **Μπορώ.** Ενημερωτική εκπομπή με την Αννα Δρούζα
18.45 **Κάτω από την Ακρόπολη.** Κοινωνική σειρά.
19.30 **Ειδήσεις**
20.45 **Κάτω από την Ακρόπολη.** (Ε)
22.15 **Θα σε δω στο πλοίο.** (Ε)
23.15 **Κόκκινος κύκλος.** (Ε). Αστυνομική σειρά μυστηρίου.
00.15 **Ειδήσεις**
00.30 **Εκπομπή για τη φόρμουλα 1**
01.00 **Third watch**
04.30 **Τηλεαγορές**
05.00 **Εκ του σύνεγγυς** (Ε)

ET 3

08.01 **Καρτ ποστάλ**
08.30 **Ο κόσμος στο επίκεντρο**
09.00 **Πώς να γίνεις πρωταθλητής**
10.00 **Θεσσαλονίκης εγκώμιον**
10.30 **Θαύματα της επιστήμης και της τεχνολογίας**
11.00 **Περιβάλλον**
12.00 **Η επικράτεια της Ευρώπης**
12.30 **Κοντραπούντο** (Ε)
13.30 **Ο κόσμος της φυσικής επιστήμης**
13.45 **Μισέλ με μπεσαμέλ**
14.00 **Γεύσεις του κόσμου**
14.30 **Κατάσκοποι-ήρωες ή προδότες;**
15.00 **Ειδήσεις**
15.30 **Η πτώση του τείχους**
16.30 **Τίποτε δεν είναι για πέταμα**
17.00 **Εξοχικές διαδρομές**
18.00 **Pizz' Annex**
18.30 **Αθλητικό ημίωρο**
19.00 **Jazz essentials**
19.30 **Η οδύσσεια του Γαλαξία**
20.00 **Δικαιώματα και αδικίες**
20.30 **Ειδήσεις**
21.40 **Μακρινές φιλίες**
22.00 **Οι ταξιδιώτες**
22.30 **Η γυναίκα με τα άσπρα**
23.30 **Αγνωστες πύλες**
24.00 **Ειδήσεις**
00.20 **Ξένη ταινία.** "Ο φτηνός Τζόνι". Δραματικό θρίλερ.

ET 1

07.30 **Τα πρωινάκια** (Ε)
07.50 **Chapi Chapeau**
08.00 **Λεό, ο βασιλιάς της ζούγκλας**
08.30 **Μούμιν**
09.00 **Τσίπμανκς**
09.30 **Πάμε πιο ψηλά**
10.00 **Οι περιπέτειες της Μαύρης Καλλονής** (Ε)
10.30 **Το ατέλειωτο ταξίδι του ελληνισμού** (Ε)
11.00 **Μέλι - γάλα** (Ε)
12.45 **Φελίπε, το δώρο από τη θάλασσα** (Ε)
13.50 **Ειδήσεις**
14.00 **Μαριού** (Ε)
15.00 **Εξερευνητές του διαστήματος**
15.30 **Οι ατρόμητοι**
16.30 **Το γατόσκυλο**
17.00 **Ειδήσεις**
17.30 **Ελληνική ταινία.** "Ο Θύμιος τα' χει τετρακόσια". Κωμωδία.
18.45 **Οι μπάτσοι στον ελληνικό κινηματογράφο**
19.15 **Μινιατούρες**
19.30 **Το μινόρε της αυγής**
20.30 **Στα φτερά του έρωτα**
21.00 **Ελλάδα-Γιουγκοσλαβία**
23.00 **Ειδήσεις**
23.30 **Παγκόσμιο πρωτάθλημα στίβου Εφήβων-Νεανίδων**
01.00 **Το κόκκινο σημάδι**
02.00 **Επικίνδυνες αποστολές** (Ε)
02.45 **Στη ζώνη του λυκόφωτος** (Ε)
03.15 **Οι αταίριαστοι.** (Ε)
05.00 **Μέλι-γάλα** (Ε)
06.30 **Μαριάννα, ένας αγνός έρωτας** (Ε)

NET

06.45 **Πρώτη ματιά**
10.00 **Ματιές σε ελληνικούς οικισμούς**
10.30 **Mediterraneo**
11.00 **Οι γιορτές του κόσμου**
11.30 **Ανθρωποι και άλογα**
12.00 **Ταξίδια**
13.00 **Ειδήσεις**
13.45 **Σχολείο εν πλω**
14.00 **Οι τελευταίοι παράδεισοι.** Ντοκιμαντέρ
15.00 **Ειδήσεις**
16.00 **Συν και πλην**
18.00 **Ειδήσεις**
19.00 **Τάσος Ζωγράφος: Η ζωή είναι γοργονα**
20.00 **Τα επίκαιρα του 20ού αιώνα**
21.00 **Ειδήσεις**
22.00 **Μονόγραμμα**
23.00 **Το ανθρώπινο πρόσωπο.** Ντοκιμαντέρ
24.00 **Ειδήσεις**
00.30 **Η ιστορία της Νέας Υόρκης.** Ντοκιμαντέρ.

FILMNET

07.15 **E! entrtainment**
07.45 **Ξένη ταινία.** "Καταιγίδα".
09.50 **Τηλεοπτικές πωλήσεις**
10.50 **Ξένη ταινία.** "Νέα Υόρκη, Νέα Υόρκη".
13.05 **Ξένη ταινία.** "Δαμάζοντας τη φωτιά".
14.50 **U.S.: Οι καλύτερες ταινίες**
15.25 **Ξένη ταινία.** "Το χαζόμουτρο".
17.05 **Ξένη ταινία.** "Bamboozled".
19.25 **Ξένη ταινία.** "Βαλεντάιν". Θρίλερ.
21.00 **U.S.: Οι καλύτερες ταινίες της εβδομάδας**
21.30 **E! entrtainment**
22.00 **Ξένη ταινία.** "Εστερ Κάαν". Δραματική.
00.30 **Ξένη ταινία.** "Στηρίξου πάνω μου". Δραματική κομεντί.
02.20 **Ξένη ταινία.** "Ερωτική εξορία".
03.50 **Ξένη ταινία.** "Εύφλεκτο θηλυκό".
05.25 **Ξένη ταινία.** "Οι τρίχες".

MEGA

06.00 **Ενημερωτική εκπομπή** (Ε)
06.55 **Δελτίο ειδήσεων στη νοηματική γλώσσα**
07.00 **Πρώτη έκδοση.** (Ε)
10.00 **Για μια θέση στον ήλιο** (Ε)
11.30 **Απαγορευμένη αγάπη** (Ε)
12.30 **Χάι Ροκ** (Ε)
13.10 **Με δύο μαμάδες.** (Ε)
14.00 **Ειδήσεις**
15.00 **Εμείς κι εμείς.** (Ε)
15.45 **Δύο ξένοι** (Ε)
16.45 **Ντόλτσε Βίτα** (Ε)
17.30 **Ματιές στα γεγονότα**
18.00 **Το σημάδι του έρωτα.** Κοινωνική σειρά
19.00 **Περί ανέμων και υδάτων.** Κοινωνική σειρά. (Ε). Παίζουν: Θανάσης Βέγγος, Δέσποινα Μπεμπεδέλη, Ελένη Χατζηαργύρη, Σπύρος Παπαδόπουλος, Γωγώ Μπρέμπου.
20.00 **Κεντρικό δελτίο ειδήσεων**
21.00 **Δέκα λεπτά κήρυγμα.** (Ε)
21.50 **Ξένη ταινία.** "Το τίμημα του αίματος". Αστυνομική περιπέτεια.
00.15 **Τελευταία γεγονότα**
00.30 **Χτυποκάρδια στο Μπέβερλι Χιλς.** (Συν.)
03.30 **Επιφάνεια.** (Ε). Ερωτική σειρά θρίλερ.
04.30 **Τηλεμάρκετινγκ**
05.00 **Παράλληλοι δρόμοι** (Ε)
05.30 **Χαραυγή** (Ε)

ANT1

06.00 **Mobile fun**
06.15 **Madison**
06.55 **Ειδήσεις στη νοηματική γλώσσα**
07.00 **Καλημέρα με τον ANT1**
10.00 **Πρωινός καφές-Best of**
13.10 **Super game**
13.15 **Τανγκό για τρεις** (Ε)
14.00 **Τα νέα του ANT-1**
14.55 **Χρήμα και Χρηματιστήριο**
15.00 **Εκείνες κι εγώ** (Ε)
15.55 **Super game**
16.00 **Οι μεν και οι δεν** (Ε)
16.45 **Της Ελλάδος τα παιδιά.** (Ε)
17.30 **Τα νέα του ANT-1**
17.45 **Super game**
17.50 **Καλημέρα ζωή.** Κοινωνική σειρά. Παίζουν: Γιώργος Βασιλείου, Μίνα Χειμώνα, Μυρτώ Πισπινή, Νίκος Παπαδόπουλος
18.40 **Θησαυροφυλάκιο.** (Ε) Τηλεπαιχνίδι που παρουσιάζει ο Ανδρέας Μικρούτσικος
19.20 **Η λάμψη**
20.00 **Ειδήσεις**
21.00 **Ακρως οικογενειακόν.** (Ε)
22.00 **Για μια γυναίκα κι ένα αυτοκίνητο** (Ε)
22.45 **Τα νέα του ANT-1 σε 1'**
23.00 **Μ.Π.Α.Μ.** (Ε)
23.45 **The X-Files**
24.00 **Νυχτερινές ειδήσεις**
00.10 **The X-Files** (Σ)
01.00 **Τμήμα ηθών.** (Ε). Αστυνομική-κοινωνική περιπέτεια
02.00 **Φάκελος Αμαζών.** (Ε)
03.00 **Mobile fun**
03.20 **Τηλεμάρκετινγκ-Τηλεαγορά**
04.00 **Ξένη ταινία.** «Σκοτεινά μάτια".
05.30 **Ξένη ταινία.** Στη σκιά του χρήματος".

ΚΟΜΜΩΤΗΡΙΟ UNISEX

Natural Beauty



Χτενίσματα αέρινα, φίνα... Χτενίσματα με άποψη. Νέες κουπ με στυλ και προσθετική μαλλιών με τη γνωστή υπογραφή της

Μαρίας

& κατόπιν ραντεβού
ανοικτά από τις 9.00 έως 17.00

Επίσης για τα μικρά παιδιά ένα ευχάριστο κούρεμα μέσα στο παιδικό αυτοκινητάκι

Παφιάκη Μαρία

ΝΤΕΤΕΚΤΙΒΣ ΑΘΗΝΩΝ

Αναλαμβάνουμε υποθέσεις ανηλίκων, προσωπικές, οικογενειακές εμποροβιομηχανικές
Διαθέτουμε τα καλύτερα ηλεκτρονικά σύγχρονα οπτικοακουστικά μέσα

Εχεμύθεια 100%
Τα 30 χρόνια πείρα είναι η εγγύησή μας

ΤΗΛ. 0977 632963 & 0945 319796

ΝΤΕΤΕΚΤΙΒΣ
30 ΧΡΟΝΙΑ ΜΟΝΙΜΑ ΚΑΙ ΣΤΗ ΡΟΔΟ
35354 - 28780
Π.Π. ΓΕΡΜΑΝΟΥ 6 (ΠΛ. ΦΩΚΙΑΛΗ)
Η ΛΥΣΗ!!!
ΣΕ ΚΑΘΕ ΣΑΣ ΠΡΟΒΛΗΜΑ
EXPRESS SECURITY



Ο γιατρός... κοντά και πέρα

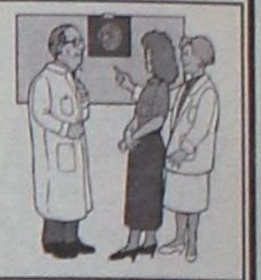

Βρογχικό άσθμα

Τι είναι το βρογχικό άσθμα; Το βρογχικό άσθμα είναι μία πάθηση των πνευμόνων, που χαρακτηρίζεται από σποραδικά επεισόδια δύσπνοιας και βήχα με διαστήματα φυσιολογικής αναπνοής. Πρόκειται μία χρόνια φλεγμονώδη διαταραχή των βρόγχων που προκαλεί ποικίλου βαθμού απόφραξη των αεραγωγών και κατά συνέπεια περιορισμό της ροής του αέρα.

Πόσο συχνό είναι;

Είναι ένα από τα συχνότερα νοσήματα σε όλο τον κόσμο. Μόνο στις Η.Π.Α. πάσχουν απ΄ αυτό 14.000.000 άτομα και το ένα τρίτο αυτών είναι νεαροί ενήλικες και παιδιά.

Ποια είναι τα συμπτώματα της νόσου;

Τα κύρια συμπτώματα του άσθματος είναι βήχας, δύσπνοια, αναπνευστικός συριγμός, με επίταση τις βραδινές και τις πρωινές ώρες και συσφιγκτικό βάρος στον θώρακα.

Τα συμπτώματα αυτά, δεν είναι ειδικά για το άσθμα, αλλά χαρακτηρίζουν γενικά τις παθήσεις του αναπνευστικού συστήματος. Καθοριστικής σημασίας για την διάγνωση του άσθματος είναι η αξιολόγηση των συμπτωμάτων και η λήψη σωστού ιστορικού από τον θεράποντα ιατρό.

Πού οφείλονται τα επεισόδια δύσπνοιας;

Το βρογχικό άσθμα είναι συνήθως ενδογενές, δεν μπορεί δηλαδή να αποδοθεί σε παθολογικό αίτιο. Συχνά αποτελεί αλλεργική εκδήλωση εναντίον κάποιου συγκεκριμένου παράγοντα (γύρη, σκόνη κ.λπ.). Τα επεισόδια δύσπνοιας και βήχα εμφανίζονται είτε σποραδικά είτε έπειτα από κάποια λοίμωξη του αναπνευστικού ή ύστερα από κόπωση και στρες. Μπορεί να διαρκέσουν λίγα λεπτά ή και ημέρες. Χαρακτηρίζονται από την έντονη αντίδραση των μυών του βρογχικού δέντρου που συστέλλονται και δυσχεραίνουν τη δίοδο του αέρα. Η κρίση δύσπνοιας τις περισσότερες φορές υποχωρεί, είτε μόνη της είτε με τη βοήθεια φαρμάκων που χρησιμοποιούν οι ασθενείς, χωρίς να προκαλέσει άλλα προβλήματα. Ωστόσο, μπορεί να βάλει σε κίνδυνο τη ζωή του ανθρώπου.

Ποιές είναι οι αιτίες που προκαλούν το άσθμα;

Το άσθμα οφείλεται σε διαταραχή της ανοσίας. Οι βρόγχοι του ασθματικού αντιδρούν υπερβολικά σε διάφορα ερεθίσματα με αποτέλεσμα την σύσπαση των βρόγχων.

Το γιατί γίνεται αυτό δεν έχει αποσαφηνισθεί πλήρως. Η κληρονομικότητα φαίνεται ότι παίζει κάποιο ρόλο, ενώ υπάρχουν παθολογικές καταστάσεις που μπορούν να προκαλέσουν τη νόσο, όπως οι λοιμώξεις κατά την παιδική ηλικία. Υπάρχουν όμως και τα εκλυτικά ερεθίσματα, αυτά δηλαδή που προκαλούν τη σύσπαση των βρόγχων σε ευαίσθητα άτομα. Τέτοια είναι η άσκηση, ο κρύος αέρας τα ερεθιστικά αέρια κ.α.

Πώς γίνεται η διάγνωση του άσθματος;

Ο ασθενής υποβάλλεται από το γιατρό σε κλινική εξέταση που περιλαμβάνει ακρόαση των πνευμόνων. Κατόπιν γίνονται παρακλινικές εξετάσεις, όπως η σπιρομέτρηση, με τη βοήθεια των οποίων αξιολογείται η λειτουργική κατάσταση των πνευμόνων. Ταυτόχρονα ο ασθενής μαθαίνει πώς να αξιολογεί μόνος του την πορεία της νόσου και την ανταπόκρισή του στη θεραπεία με μικρές φορητές συσκευές.

Τι συμβαίνει στην ασθματική κρίση;

Κατά την διάρκεια μίας ασθματικής κρίσης τρείς βασικές αλλαγές συμβαίνουν στους βρόγχους.

* Φλεγμονή
* Βρογχόσπασμος
* Ευαισθητοποίηση

Αρκετές φορές πριν την ασθματική κρίση προηγούνται ενοχλήματα όπως κόπωση, νευρική διέγερση, πταρνίσματα, ρινόρροια και οπισθοστερνικό άλγος. Η κρίση αρχίζει με ξηρό παροξυσμικό βήχα και συσφικτικό αίσθημα βάρους στον θώρακα. Στη συνέχεια εμφανίζεται συρίττουσα αναπνοή και δύσπνοια. Η εισβολή της δύσπνοιας συνήθως είναι βαθμιαία. Κατά τη λήξη της κρίσης, η δύσπνοια υποχωρεί σταδιακά και ο βήχας γίνεται παραγωγικός με αποβολή δηλαδή πτυέλων. Τα πτύελα είναι παχύρρευστα και κολλώδη. Η διάρκεια της ασθματικής κρίσης ποικίλει από μερικές ώρες έως και μερικές ημέρες.

Ποια θεραπεία ακολουθείται για την αντιμετώπιση του άσθματος;

Ο ασθενής πρέπει να αποφεύγει οτιδήποτε του προκαλεί αλλεργία. Για την αντιμετώπιση των συμπτωμάτων της νόσου χρησιμοποιούνται φάρμακα, που διατίθενται σε εισπνεόμενη μορφή αλλά και σε μορφή χαπιών. Υπάρχουν δύο ομάδες φαρμάκων. Η πρώτη αφορά φάρμακα που χρησιμοποιούνται για την πρόληψη των κρίσεων. Τέτοια είναι τα στεροειδή , οι χρωμόνες και οι αναστολείς των λευκοτριενίων. Η άλλη ομάδα, αφορά φάρμακα που ανακουφίζουν από τα συμπτώματα της κρίσης. Τέτοια φάρμακα είναι πρωτίστως οι β2 διεγέρτες και δευτερευόντως τα αντιχολινεργικά και οι μεθυλξανθίνες.

ΟΔΟΝΤΙΑΤΡΙΚΗ ΑΝΑΚΟΙΝΩΣΗ
ΗΛΙΑΣ ΚΑΘΟΠΟΥΛΗΣ
Ειδικός Ορθοδοντικός
Αλ. Διάκου 50, 85100 Ρόδος-Τηλ.: 33132, Fax: 75633

Το θερινό ωράριο του ιατρείου, όπου θα ισχύει από 18/6 έως 7/9, έχει ως εξής:
Δευτέρα: 15.00-21.00
Τρίτη-Τετάρτη-Πέμπτη-Παρασκευή 09.00-15.00
Για ραντεβού καλέσατε το 02410-33132

Κέντρο Συμβουλευτικής & Αξιολόγησης Προσωπικότητας Παιδιών & Ενηλίκων
ΠΑΠΑΓΕΩΡΓΙΟΥ ΘΑΝΟΣ
ΨΥΧΟΛΟΓΟΣ ΠΑΝΕΠΙΣΤΗΜΙΟΥ ΑΘΗΝΩΝ
ΕΙΔΙΚΕΥΜΕΝΟΥ ΣΤΗΝ ΓΝΩΣΙΑΚΗ ΨΥΧΟΘΕΡΑΠΕΙΑ-Ι.Ε.Θ.Σ.
- Διερεύνηση Προσωπικότητας (Προφίλ- Δεξιότητες-Αδυναμίες)
- Δείκτης Νοημοσύνης Παιδιών και Ενηλίκων
- Τροποποίηση Δυσλειτουργικών Σχημάτων
- Θεραπευτική Αντιμετώπιση Φοβιών-Ειδικών Φοβιών, Κατάθλιψης, Διαταραχής πανικού, Ψυχοσωματικών προβλημάτων, Τραυματικών γεγονότων ζωής (πένθος, χωρισμός, σχολική αποτυχία), Συναισθηματικών διαταραχών, Διαταραχών Διατροφής (βουλιμία-ανορεξία).
- Αντιμετώπιση προβλημάτων συμπεριφοράς παιδιών σε σχολείο-σπίτι
- Ανάπτυξη Κοινωνικών Δεξιοτήτων
- Βελτίωση Σχέσεων-Πρόγραμμα Ελέγχου Συγκρούσεων
- Βελτίωση Αυτοεκτίμησης-Αυτοεικόνας
- Οικογενειακή θεραπεία από Ζεύγος Θεραπευτών

Κ. Παλαιολόγου 105 - Ρόδος
Τηλ:02410 78668- Κιν: 0937445640 - Μόνο με Ραντεβού

ΝΤΟΡΑ ΚΩΝΣΤΑΝΤΙΝΟΠΟΥΛΟΥ
ΨΥΧΟΛΟΓΟΣ
Πτυχιούχος του Πανεπιστημίου της Καλιφόρνιας-Λος Αντζελες (UCLA)-Μεταπτυχιακές σπουδές στο Pepperdine University-Malibu California.
➤ Αμεση ψυχολογική υποστήριξη και επαγγελματική φροντίδα από έμπειρη Ψυχολόγο και Οικογενειακή Σύμβουλο.
➤ Η σωστή θεραπευτική σχέση μπορεί να επιφέρει ρεαλιστικές λύσεις για πραγματικά προβλήματα σε θέματα: μοναξιάς, μελαγχολίας, στρες, ανυπομονησίας, φοβίας, εθισμού, οικογενειακών σχέσεων, διαζυγίου, κακομεταχείρισης, συναισθηματικών δυσκολιών, αυτοπεποίθησης, ανασφάλειες, μεταβατικά στάδια ζωής, βουλιμίας, ανορεξίας, απώλειας, πένθους.
Τηλεφωνείστε στα τηλέφωνα:
35163 και 0944/980550
για ραντεβού και άμεση εξυπηρέτηση.
Διεύθυνση: Καρίας 1
Περιοχή Ροδίνι - Ρόδος

ΦΑΜΠΙΟ ΜΠΡΑΝΚΙΤΣΙΟ
ΔΕΡΜΑΤΟΛΟΓΟΣ
(Αλλαγή ιατρείου)
ΣΟΦ. ΒΕΝΙΖΕΛΟΥ 1 (100 ΜΑΓΑΖΙΑ), 1ος ΟΡΟΦΟΣ
Δέχεται Δευτέρα έως Παρασκευή
από 09.00-13.00 και 18.00-20.30.
Τηλέφωνο-Fax: 02410/70122
Κινητό: 0977/505063

ΙΑΤΡΙΚΗ ΑΝΑΚΟΙΝΩΣΗ
Το Ιατρείο του Γαστρεντερολόγου
ΝΙΚΟΛΑΟΥ ΦΡΟΝΑ
θα παραμείνει κλειστό μέχρι 26/7/2002.
Θα επαναλειτουργήσει κανονικά από
Δευτέρα 29/7/02
ΠΑΥΛΟΥ ΜΕΛΑ 46
Για ραντεβού τηλ. 0241031259

Εργαστήριο Κλινικής Ψυχολογίας
ΧΡΙΣΤΙΝΑ ΣΑΒΒΑΚΗ-ΓΚΡΑΝΖΑΝ
Κλινική Ψυχολόγος-Ψυχοπαθολόγος (DESS)
- Πτυχιούχος του Πανεπιστημίου Nancy Γαλλίας
- Μεταπτυχιακή ειδίκευση (DESS) στην Κλινική Ψυχολογία Ενηλίκου, Εφήβου και Παιδιού στο Πανεπιστήμιο Reims Γαλλίας

Για τον ενήλικο
- Ψυχοδιαγνωστική
- Ψυχολογική υποστήριξη
- Ατομική και οικογενειακή συνέντευξη
- Ψυχοθεραπεία αναλυτικής εμπνεύσεως

Για το παιδί
- Αξιολόγηση προσωπικότητας (τεστ νοημοσύνης, προβολής)
- Διάγνωση μαθησιακών δυσκολιών και συμπεριφορικών διαταραχών
- Συμβουλευτική επαγγελματικού προσανατολισμού
- Ψυχοθεραπεία μέσω παιχνιδιού και εικαστικών

Δέχεται με ραντεβού
Εθνικής Αντίστασης 15
Τηλ.: 77350-Κιν. 0937684251

ΟΡΘΟΠΕΔΙΚΑ - ΙΑΤΡΙΚΑ
ΧΑΡΙΤΟΣ

Ορθοπεδικά είδη & κατασκευές
Εξοπλισμός Ιατρείου & αναλώσιμα

Είδη νοσηλείας κατ' οίκον & μηχανήματα οξυγονοθεραπείας
Ορθοπεδικά στρώματα & μαξιλάρια

ΕΛΕΥΘ. ΒΕΝΙΖΕΛΟΥ 6 (Δίπλα στη Ροδιακή Επαυλη) - ΡΟΔΟΣ
Τηλ.: 02410-24112 Fax: 02410-75969 e-mail: orken@rho.forthnet.gr

INEMA
ΙΑΤΡΙΚΟΣ & ΝΟΣΟΚΟΜΕΙΑΚΟΣ ΕΞΟΠΛΙΣΜΟΣ
13 ΧΡΟΝΙΑ ΕΜΠΕΙΡΙΑΣ
***ΠΙΣΤΟΠΟΙΗΣΗ ΠΟΙΟΤΗΤΑΣ* ISO 9002 EN 46002 E3/833**
ΛΕΜΕΣΣΟΥ 2 ΡΟΔΟΣ ΤΗΛ.32238 – FAX 28484

ΑΝΑΠΗΡΙΚΑ ΚΑΡΟΤΣΙΑ – ΒΑΔΙΣΤΙΚΑ ΒΟΗΘΗΜΑΤΑ – ΟΡΘΟΠΕΔΙΚΑ ΕΙΔΗ – ΜΠΛΟΥΖΕΣ ΙΑΤΡΙΚΕΣ– ΚΑΛΤΣΕΣ ΦΛΕΒΙΤΙΔΑΣ – ΠΕΛΜΑΤΑ – ΟΡΘΟΠΕΔΙΚΑ ΜΑΞΙΛΑΡΙΑ – ΚΡΕΒΑΤΙΑ ΝΟΣΟΚΟΜΕΙΑΚΑ – ΙΑΤΡΙΚΟΣ ΕΞΟΠΛΙΣΜΟΣ ΚΑΙ ΑΝΑΛΩΣΙΜΑ – ΟΡΓΑΝΑ ΧΗΜΕΙΟΥ ΚΑΙ ΚΑΘΕ ΑΛΛΟ ΕΙΔΟΣ ΓΙΑ ΚΑΤ ΟΙΚΟ ΝΟΣΗΛΕΙΑ .

Εκτός σολ

...και επι τα αυτα

Ανθρωποι της διπλανής πόρτας φέρονται να είναι οι μέχρι τώρα συλληφθέντες "σύντροφοι" της 17 Νοέμβρη. Ανθρωποι καθημερινοί αλλά με προσέλευση από συγκεκριμένη κατεύθυνση. Δηλαδή ήταν ότι περίπου έδειχναν από τις προκηρύξεις τους.

Ιδεολόγοι στην αρχή και μετά σιγά-σιγά στον εκφυλισμό και στην αρπαχτή! Οι διάφορες βαθυστόχαστες αναλύσεις ότι τάχα ήταν δημιούργημα ξένων μυστικών υπηρεσιών-τουλάχιστον από αυτά που γνωρίζουμε-είναι για τον κάλαθο των αχρήστων.

Πού να φανταζόμασταν και μεις οι αφελείς όταν πριν από επτά περίπου χρόνια ασχολιόμασταν με το περίφημο κόκκινο σπίτι της γαλλίδας στους Λειψούς τί μας περίμενε. Την έκπληξη του Φώτη Κωστόπουλου να δείτε που είχε χαιρετίσει δια χειραψίας τον εμφανιζόμενο καθοδηγητή της 17 Νοέμβρη...

Πού να φανταστεί και ο Μπενέτος με ποιον τα έβαζε τότε! Αν ήξερε... Αλλά πού να ξέρει ο άνθρωπος, εδώ δεν ήξεραν αυτοί που έπρεπε-οι αρχές ασφαλείας-εμείς να ξέρουμε; Πάντως κάπως έτσι εγώ φανταζόμουν τον αρχηγό... Γαλλομαθή μορφωμένο, γοητευτικό και με αριστερίστικο παρελθόν... Αν σωστά μας πληροφορούν οι αρχές τότε έκανα "διάνα"...

Τα ερωτηματικά-και πολλά , συνεχίζουν να υπάρχουν και δεν ξέρω αν ποτέ απαντηθούν... Λύνεις μια απορία, σου και δημιουργούνται αυτόματα άλλες δέκα. Αφήστε που το ρίξαμε και στη μελέτη βιβλίων για το αντάρτικο πόλεων μήπως και μπορέσουμε κάτι παραπάνω να καταλάβουμε για την πιο σκοτεινή υπόθεση των 27 τελευταίων χρόνων...

Ολόκληρη την εβδομάδα που πέρασε το ενδιαφέρον στράφηκε προς βορρά, στα νησιά Λειψοί και Πάτμος. Δεν μπορούσε να γίνει και αλλιώς. Πρώτα η σύλληψη του Αλ. Γιωτόπουλου στο λιμάνι των Λειψών και κατόπιν οι φήμες γύρω από τον αρχηγό στην Πάτμο. Και τί δεν ακούσαμε!

Ο,τι πιο απίθανο μπορείτε να φανταστείτε ιδίως το βράδυ της περασμένης Παρασκευής. Τελικώς οι φήμες αποδείκτηκαν προς το παρόν ανυπόστατες και κάπως τα πράγματα στο ιερό νησί ηρέμησαν.

Φαίνεται ότι σιγά-σιγά το επίκεντρο των "επιχειρήσεων" μετατοπίζεται σε άλλες περιοχές μεταξύ των οποίων και η Κρήτη. Ψάχνουν γυναίκα από την Κρήτη, μάλλον από το Ηράκλειο που συνδέεται με την πρώτη προκήρυξη της 17 Νοέμβρη και την δημοσίευσή της σε γαλλική εφημερίδα.

Αποτέλεσμα να αρχίσουν οι γνωστές κακίες από "φίλους" και συναδέλφους. Ηταν δυνατόν να απουσιάζετε εσείς; Ελα ντε αυτό σκεφτόμουν και γω. Με αυτά και με τ' άλλα στο τέλος θα μας πιάσουν και εμάς για τρομοκράτες!

Ακουγα τον Ανδρέα Ρουμελιώτη να μιλά και να μην έχει συνέλθει από την έκπληξη που του επιφύλαξε ο φίλος του ο Βασιλάκης από τη Χιλιαδού της Εύβοιας.

Πριν από χρόνια που είχε ο εν λόγω συλληφθεί για λίγο από τη αστυνομία για περίεργες κινήσεις ο Ανδρέας, όπως κάθε σωστός αριστερός δημοσιογράφος, τα έβαλε κανονικά με την χωροφυλακή και τις μέθοδους της! Πού να φανταστεί ότι ο Βασιλάκης που τον στέλνανε για τσιγάρα ανήκε στον εκτελεστικό-όπως λέγεται βραχίωνα της οργάνωσης!

Τι να πεις για τον παπά Τριαντάφυλλο και την παπαδιά Μοσχούλα. Τρία παιδιά στο φρέσκο για σειρά εγκληματικών πράξεων. Δεν ήξεραν τίποτα;

Δεν κατάλαβαν τόσα χρόνια το παραμικρό; Αν αυτά που ακούγονται τις τελευταίες ημέρες ότι για την ληστεία στη Φλώρινα, ήξερε και μάλιστα τα χρήματα διατέθηκαν για φιλανθρωπικούς σκοπούς, τότε τί να σκεφθείς και τι να πεις... Λέτε να έχει δίκιο μια συνάδεφλός μου του δικαστικού ρεπορτάζ που έλεγε το Σάββατο το βράδυ ότι με αυτά που θα ακολουθήσουν θα τιναχθούμε όλοι από τις καρέκλες μας; Ισως ή ζωή να ξεπεράσει και τον πιο ευφάνταστο σεναριογράφο ...

Ακου λοιπόν, γιε μου, εσύ που ψάχνεσαι για το μέλλον σου: Μην τυχόν και γίνεις Αγιογράφος ή Μελισσοκόμος ή Κουρδιστής πιάνων και κανένα άλλο κουφό επάγγελμα.

Και ρουφιάνος μια χαρά δουλειά είναι. Και στα τηλεπαράθυρα σε βγάζουν και επάνω σου βασίζεται η Δικαιοσύνη του τόπου και καμιά προκήρυξη εισπράττεις...

Μην ξεκόβεις από το πλήθος. Οπου τηλεπαιχνίδι και Μπιγκ Μπράδερ μέσα να 'σαι. Μη σηκώσεις ποτέ κεφάλι έξω από τα σκουπίδια. Αυτά να αναπαράγεις, αυτά να θαυμάζεις. Και από Ιταλίδες, Ισπανίδες και άλλες λησταρχίνες μακριά. Μια χαρά ξανθιές έχει ο τόπος μας.



Γράφει η ΗΡΩΔΙΑΣ (Α-λογο-κρίτως)

Επωνύμως

Δημοκρατία πάσχουσα

Ουδέποτε κινδύνευσε η Δημοκρατία από μια ένοπλη ομάδα που νόμιζε ότι έκανε επανάσταση, πολλώ δε μάλλον από μια αδιέξοδη, απομονωμένη και ανερεισίνωτη "17 Νοέμβρη".

Κινδυνεύει όμως καθημερινώς: από την ανυπαρξία θεσμών από την έλλειψη μέλλοντος στην οικονομία, την παιδεία, τον πολιτισμό, την υγεία από τους τζιτζιφιόγκους παραθυρομανείς από τους αστυνομικούς-δημοσιογράφους από τον ασύστολο λαϊκισμό των νενέκων της δημοσιογραδίας· από την αδιαφορία των πολιτών απέναντι στην αστυνόμευση του βίου μας· από την χύδην χαφιεδισμό τους· από τον εκφασισμό της κάθε μέρας· από την εξορία του λόγου (του πνεύματος) και την επικυριαρχία της εικόνας· από την ήττα των ιδεολογιών και την επικράτηση της αστυνομικής λογικής.

Μπαμπά-μου λέει η 16χρονη κόρη μου-τι θέλουν οι Κωνσταντίνοι στην τηλεόραση; (Τσουκαλάς, Βεργόπουλος, Ζουράρις)· τον Καβουριάρη δεν τον ήξερε. Εκπληκτος βλέπω τον Τσουκαλά να προσπαθεί να αμυνθεί (!) στις απαντήσεις του Τράγκα! Και καλά ο Ζουράρις· χρόνια τώρα παίζει μαζί τους, είναι ο συνειδητός "μαϊντανός"· καλά ο Βεργόπουλος, η ειρωνεία και η ευφυΐα του οποίου τον καθιστούν οιονεί αλώβητο. Για ιδεολογία πήγε να μιλήσει ο Καβουριάρης, αστυνομικά σενάρια του' ρχονταν στη μούρη. Αλλά έλεγε ο Τσουκαλάς, άλλα του 'ρχόνταν στη μούρη.



Γράφει
η Ρένα Βενιανάκη
revenianaki@yahoo.com

"Ασ' τους -λέω στην κόρη μου-να δουν τι εστί βερίκοκο, να συνειδητοποιήσουν επιτέλους ποιοι άνθρωποι κρατάνε τα ηνία της δημοκρατίας και πού την οδηγούν.

Σιωπή. Αμηχανία. Σιωπή. Λύπη. Θλίψη. Σιωπή. Σιωπή. Πως να αρθρωθεί λογος; Τι να πεις βλέποντας καθηγητές κύρους να μην μπορούν να αρθρώσουν οι ίδιοι λόγο; Είναι σκληρός ο λόγος της τηλοψίας, έχει τους δικούς του νόμους; Θρασύτητα, μαγκιά "κονέ" υπαινιγμούς, λαϊκισμό. Τί δουλειά έχουν οι καθηγητές μ' αυτά; "Καλά να πάθουν" όπως λέει κι ένα σκουλήκι των υπογείων της επικοινωνίας.

Ας χαιρόμαστε (άπαντες) την (πάσχουσα) δημοκρατία μας και την ίδια τη Δημοκρατία.

Γ. Σταματόπουλος

Αναδημοσίευση από την "Ελευθεροτυπία"

Εκ Βαθέων

Χάσμα αγεφύρωτο;

Απ' όλη αυτή την ιστορία με τη 17 Νοέμβρη αυτό που προκαλεί μεγάλη εντύπωση είναι η εμπλοκή τριών αδελφών από την ίδια οικογένεια και μάλιστα από την οικογένεια ενός ιερωμένου. Ενα γεγονός που δύσκολα μπορεί να το χωρέσει ανθρώπινος νους καθώς δεν είναι μόνο αντιφατικό αλλά μοιάζει να' ναι βγαλμένο από σενάριο ταινίας αστυνομικής φαντασίας (αν υπάρχει τέτοιος όρος).

Ξέρετε, στη συνείδηση του έλληνα ο ιερωμένος είναι εκείνος που αποτελεί το ζωντανό παράδειγμα του καλοκάγαθου ανθρώπου της χριστιανικής παράδοσης. Τη δεδομένη στιγμή ο πατέρας αυτών των τραγικών μορφών και θα εξηγήσω παρακάτω τι εννοώ φοράει άμφια και μόνο που εμφανίζεται στις κάμερες προκαλεί σοκ στις συνειδήσεις των ελλήνων. Και φυσικά δεν είναι σκοπός μου να του καταλογίσω ευθύνες, απλά κάνω μια διαφορετική προσέγγιση.

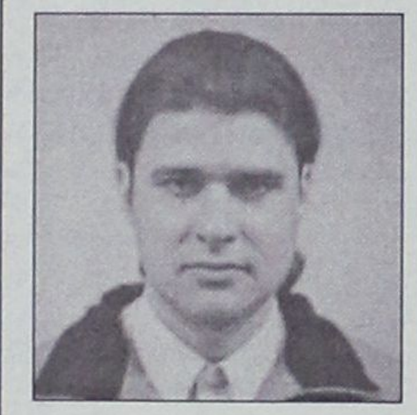

Γράφει ο
ΘΑΝΟΣ ΖΕΛΚΑΣ
(e-mail: thaz@vip.gr)

Οι τρεις αδελφοί λοιπόν θεωρώ ότι είναι τραγικά πρόσωπα διότι έπεσαν σε μια πλάνη που σιγά σιγά έγινε μέσα στο μυαλό τους ιδεολογία. Μάλιστα ο μεγαλύτερος εξ αυτών φέρει τη μεγαλύτερη ευθύνη καθώς παρέσυρε και τους μικρότερους.

Η πλάνη βέβαια δεν είναι τίποτε άλλο από την αρρωστημένη ιδεολογία της απονομής δικαιοσύνης μέσα από την τρομοκρατία. Καλοστημένη από έναν ή περισσότερους εγκέφαλους που παίρνουν περισσότερες στροφές από τους δικούς μας, αλλά τί να το κάνεις όταν τα έργα τους σκορπάνε αίμα και πόνο. Μια τέτοια πλάνη εύκολα μπορεί να υιοθετηθεί από άτομα νεαρής ηλικίας που θέλουν να κάνουν την επανάστασή τους. Σ' αυτές τις ηλικίες οι ιδεολογίες, ιδίως όταν συνοδεύονται από μια φαινομενικά αταλάντευτη επιχειρηματολογία, υιοθετούνται πάρα πολύ εύκολα. Είναι μάλιστα η ίδια ηλικία που εμφανίζεται το χάσμα γενεών που φαντάζει αγεφύρωτο μέσα στην ξαφνική αντίληψη του κόσμου που αποκτάται.

Τα άρρωστα μυαλά που έχουν επιλέξει ως χώρο δράσης το κοινωνικό περιθώριο το γνωρίζουν πολύ καλά αυτό. Είναι δεν πολύ βολικό γι' αυτούς ν' αναζητήσουν παιδιά των λεγομένων "καλών οικογενειών" που αντιδρούν στο κατεστημένο της εκάστοτε εποχής. Και λέω ότι είναι βολικό, διότι το παιδί του παπά, του γιατρού, του πολιτικού είναι άτομα υπεράνω υποψίας. Συνήθως όμως αποδεικνέται ότι αυτά τα παιδιά είναι τα πιο ευάλλωτα. Πού να το χωρέσει ο παπάς τώρα ότι ο πρωτότοκος γιος του ήταν τρομοκράτης με ιδεολογία; Ποιός θα πίστευε το ίδιο πριν τις αποκαλύψεις; Αυτό ακριβώς ήταν ή είναι το ατού αυτής της τρομοκρατικής ομάδας.

Είναι τραγικό αυτοί οι νέοι που θα μπορούσαν να κάνουν κάτι αξιοπρεπές στη ζωή τους να έχουν ακολουθήσει αυτό το ματωμένο μονοπάτι. Κανείς δεν υποστήριξε ότι ο κόσμος είναι δίκαιος, αλλά δεν έχει και κανείς το δικαίωμα ενόψει της αδικίας να παριστάνει το δικαστή με χρήση βίας και τρομοκρατίας.

Σ' αυτή τη δύσκολη και περίεργη εποχή που βρισκόμαστε η αξιοπρέπεια και η εντιμότητα είναι δυσεύρετα. Αυτό ίσως να είναι και το μεγάλο μας λάθος. Η συνεχής έκπτωση των αξιών και η υποχωρητική μας στάση στα ζητήματα ηθικής οδηγούν αναπόφευκτα σε τέτοια μονοπάτια.

Είμαι ο πρώτος που θα πω ότι ο κόσμος μας είναι δομημένος πάνω σε μια τεράστια αδικία. Είμαι ο πρώτος που διαφωνώ με την ανισομερή κατανομή εξαθλίωσης πολλών κοινωνικών ομάδων. Αλλά είμαι ο τελευταίος που για να υποστηρίξει το δίκαιο των αιτημάτων του θα "πουλήσει" τις αξίες του και θα εθελοτυφλήσει σε ένα φαινομενικό δίκαιο.

Αυτή όλη ιστορία έχει να μας διδάξει ένα πολύ σοβαρό μάθημα. Την επιστροφή στην οικογένεια. Διότι η οικογένεια δομεί σωστά ή λάθος μια κοινωνία. Ας μην εκτοξεύουμε μόνο μύδρους. Ας δούμε και μια φορά τι μπορούμε να κάνουμε κι εμείς γι' αυτά που μας αφορούν.

Πολιτιστικές διαδρομές

Εκδόσεις-Συνέδρια

Η παρουσία του Αρχαιολογικού και Ιστορικού Ιδρύματος Ρόδου

Η πρόσφατη έκδοση του νέου βιβλίου του καθηγητή **Ζαχαρία Ν. Τσιρπανλή** με τίτλο **"Στη Ρόδο του 16ου-17ου αιώνα. Από τους Ιωαννίτες Ιππότες στους Οθωμανούς Τούρκους"** που πραγματοποίησε το **"Αρχαιολογικό και Ιστορικό Ιδρυμα Ρόδου"**, με την χρηματοδότηση του **Υπουργείου Πολιτισμού,** δεν είναι παρά μία μόνον εκδήλωση της ενεργούς παρουσίας που έχει αρχίσει από τον Ιούλιο πέρυσι.

Ως γνωστό το Ιδρυμα έχει ως σκοπό *"τη διενέργεια συστηματικών ανασκαφών, την αναστήλωση και αποκατάσταση μνημειακών συνόλων και τη δημοσίευσή τους, την οργάνωση συνεδρίων και εκθέσεων την αξιοποίηση και δημοσίευση του σπουδαίου πολιτισμικού πλούτου της Δωδεκανήσου, μιας περιοχής του Αιγαιακού χώρου όπου διασταυρώθηκαν ποικίλα πολιτιστικά ρεύματα δημιουργώντας ένα αμάλγαμα μοναδικής ιστορικής και αρχαιολογικής αξίας".*

Η προσέγγιση στην πολιτιστική μας κληρονομιά θα επιτευχθεί με συνέδρια και εκδόσεις, καθώς και με την συνεργασία με καταξιωμένους επιστήμονες και ερευνητικά κέντρα, ελληνικά και ξένα.

Τα σχέδια του **"Αρχαιολογικού και Ιστορικού Ιδρύματος Ρόδου"** περιλαμβάνουν:

- Διεθνείς Συμπόσιο με θέμα το **"Γεωμετρικό Αιγαίο"** σε συνεργασία με το Πανεπιστήμιο Κρήτης, που θα διεξαχθεί στην Ρόδο απο 1-4 Νοεμβρίου 2002.
- Επιστημονική συνάντηση στην Κω (Μάϊος 2003) με θέμα: **"Το Νόμισμα στα Δωδεκάνησα και τη Μικρασιατική του Πειραιά. Νομισματοκοπεία, κυκλοφορία, εικονογραφία και ιστορία στους αρχαίους, μέσους και νεώτερους χρόνους.** (Σε συνεργασία με τους τρεις Δήμους της Κω).
- Εκδοση δίτομου τιμητικού αφιερώματος στην μνήμη της αρχαιολόγου **Χάρις Κάντζια.**

Σημειώνουμε, τέλος, ότι το Ιδρυμα θα μετεγκατασταθεί την επόμενη εβδομάδα, στους δικούς του χώρους, πάνω από την Εμπορική Τράπεζα, στην Παλιά Πόλη.



Ροδίτισσα με παραδοσιακή φορεσιά (Από τον Berg).

...Μικρές ιστορίες για κόκκινα σπίτια σε νησιά της άγονης γραμμής

"Το "κόκκινο σπίτι" των Λειψών που ανήκε στη σύντροφο του Αλέξανδρου Γιωτόπουλου, *Μαρί-Τερέζ Πεινό, είχε προκαλέσει την αντίδραση των κατοίκων του νησιού. Το 1995, η κόντρα μεταξύ του Δημοτικού Συμβουλίου και των ιδιοκτητών είχε φτάσει στο αποκορύφωμα.*

Και ο δήμαρχος του νησιού ***Μπενέτος Σπύρου:*** *"Οι Ινδιάνοι αυτόχθονες κάτοικοι των Λειψών δεν είναι διατεθειμένοι να υποστούν τη βαρβαρότητα των νέων εξερευνητών που ψάχνουν να προσεγγίσουν την Αμερική μέσω Ιαπωνίας".*

Οι δύο πλευρές πήγαν στα δικαστήρια. Ωστόσο, άνθρωποι της τέχνης και των γραμμάτων έσπευσαν να συμπαρασταθούν στο ζευγάρι. Η συγγραφέας ***Ευγενία Φακίνου*** *ήταν ένας από τους ανθρώπους που είχαν υπογράψει το κείμενο συμπαράστασης. Η Ευγενία Φακίνου είχε γνωρίσει τον Μιχάλη Οικονόμου (όχι τον Αλέξανδρο Γιωτόπουλο) και τη σύντροφό του Μαρί Τερέζ Πεϊνο, το 1994.*

"Είχα θαυμάσια εντύπωση για τον Μιχάλη και τη Μαρί", λέει η ίδια. Οταν προέκυψε η διαμάχη για το χρώμα του σπιτιού μεταξύ του Δήμου Λειψών και του ζευγαριού και έπειτα από μεσολάβηση κοινών φίλων, η κ. Φακίνου δέχτηκε να συνυπογράψει, μαζί με άλλους ανθρώπους των τεχνών και των γραμμάτων, επιστολή συμπαράστασης. Ο λόγος, απλός. Εφόσον οι Λειψοί δεν είναι παραδοσιακός οικισμός, οι ιδιοκτήτες του σπιτιού είχαν κάθε δικαίωμα να επιλέξουν το χρώμα.

Το ίδιο έκαναν και άλλοι. Ο ζωγράφος ***Γ. Ζογγόπουλος*** *δεν γνώριζε το ζευγάρι αλλά θεώρησε λογικό να το στηρίξει στην επιλογή του για το χρώμα του σπιτιού όταν του εξήγησαν τι έχει συμβεί. Κάτι ανάλογο συνέβη και με τον συγγραφέα* ***Νίκο Χουλιαρά*** *και τον καθηγητή* ***Γιώργο Μαυροειδή.***

Ωστόσο ο δήμαρχος επέμενε:

"Εγώ πάντως, που γεννήθηκα και μεγάλωσα δίπλα σ' αυτό το σπίτι, που αναφέρεται πολύχρωμο, από το 1922, επαναλαμβάνω για άλλη μία φορά ότι οι "εξωγήινοι" αυτοί κύριοι καλά θα κάνουν να μελετήσουν και να σεβαστούν λίγο την Ιστορία αυτού του τόπου, εάν θέλουν να συνυπάρξουν αφού βρέθηκαν "κατά λάθος" εδώ".

(Από την "Ελευθεροτυπία")



(Σκίτσο του **Ανδρέα Πετρουλάκη,** από την **"Καθημερινή"**)
"...Λέτε μετά από τόση δημοσιότητα, οι κάτοικοι των Λειψών, να έχουν από τούδε στην διάθεσή τους μία ανθρωπινότερη ιατρική περίθαλψη";

Οικόθεν

...Μπιτς βόλεϊ στην αυλή του Καστέλου;

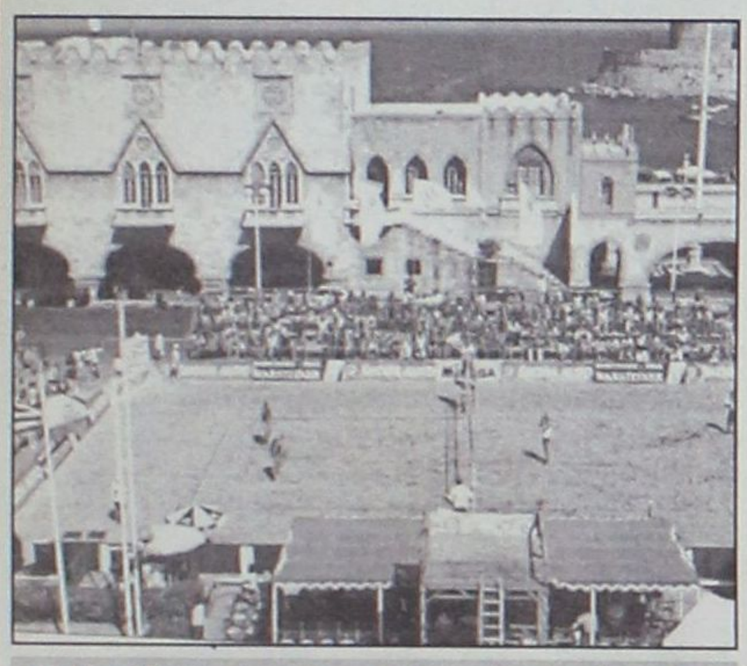

Ο Δήμος Ροδίων μελετά την διεξαγωγή των αγώνων μπιτς βόλεϊ "μέσα στο ιστορικό κάστρο"!

Στις 24-28 Ιουλίου θα διεξαχθούν στην πλατεία Δημαρχείου οι αγώνες γυναικών για το **World Tour Beach Volley 2002** και σύμφωνα με δηλώσεις του δημάρχου Ρόδου-όπως τις μεταφέρει το περιοδικό **"Volleyball", "η Ρόδος θα βάλει το μπιτς βόλεϊ μέσα... στο Κάστρο":**

"Η Ρόδος έχει διοργανώσει στο παρελθόν τουρνουά του ευρωπαϊκού πρωταθλήματος αλλά, όπως τόνισε ο Δήμαρχος Ροδίων, Γιώργος Γιαννόπουλος, αυτή η πρόκληση ξεπερνάει κάθε προηγούμενο: "Η Ρόδος το 1996, 1997 και το 1998 διοργάνωσε με επιτυχία διεθνείς εκδηλώσεις μπιτς βόλεϊ και το ίδιο θα κάνει και το 2002.

Επίσης η Ρόδος θα βάλει το μπιτς βόλεϊ μέσα στο ιστορικό κάστρο δίνοντας ένα διαφορετικό τόνο στα μέχρι τώρα δεδομένα όλων των διοργανώσεων που, ως επί το πλείστον, γίνονται σε παραλίες".

...Είναι παράλογο να ζητήσουμε να μάθουμε πως η Ρόδος *"θα βάλει το μπιτς βόλεϊ μέσα στο ιστορικό κάστρο";*

Θα ρίξουν άμμο στην αυλή του **Καστέλου** ή θα χρησιμοποιήσουν τους χώρους της **Τάφρου;**

...Και την Αρχαιολογική Υπηρεσία την ρώτησαν;

..Θα βελτιώσουν τον δρόμο Ρόδος-Φαληράκι



Ταλαιπωρημένες, εύσωμες τουρίστριες, πασχίζουν να υπερπηδήσουν, το διαχωριστικό "τείχος" στο Φαληράκι

Σύμφωνα με όσα έγραψαν οι τοπικές εφημερίδες οι δήμαρχοι Ρόδου και Καλλιθέας θα προωθήσουν έργα βελτίωσης της λειτουργικότητας της εθνικής οδού Ρόδου-Φαληράκι.

Μεταξύ των άλλων θα προτείνουν στην Περιφερειάρχαινα να φτιαχτούν πεζοδρόμια, υπέργειες και υπόγειες διαβάσεις, αντιπλημμυρικά έργα, εγκαταστάσεις φωτεινών σηματοδωτών και άλλα χρειαζούμενα.

Δικιά μας απορία.

...Οταν έφτιαχνε το έργο ο πρώην "αυτοκράτορας" με τον "διανοούμενο" πρώην γραμματέα γιατί αιδημόνως σιωπούσαν;

..Εξάψεις εικαστικής αποδόμησης

Κραδαίνοντας ψαλιδάκι ο κ. ***Κωνσταντίνος Σκανδαλίδης,*** *υπουργός Εσωτερικών, εγκαινιάζει την νέα* ***Δημοτική Πινακοθήκη,*** *ευρισκόμενος προφανώς σε*



στιγμές εικαστικής έξαρσης και μανικού ενθουσιασμού...

..Οι Αμερικανοί εξοντώνουν τα δελφίνια της Μεσογείου

Αγνοώντας τις αντιρρήσεις των οικολογικών οργανώσεων, η αμερικανική κυβέρνηση επέτρεψε στο Αμερικανικό Ναυτικό και φυσικά και στον 6ο Αμερικανικό Στόλο, που περιπολεί ενάντια στους "οχτρούς" στην Μεσόγειο, να χρησιμοποιήσει νέο πανίσχυρο ηχητικό σύστημα για τον εντοπισμό υποβρυχίων (σόναρ), υποστηρίζοντας ότι το νέο σύστημα χαμηλών συχνοτήτων, που μεταδίδει σήματα ισχύος έως και 250 ντεσιμπέλ, θα έχει αμελητέα επίδραση στο θαλάσσιο βασίλειο και δεν πρόκειται να βλάψει τα δελφίνια και τις φάλαινες.

Οι οικολόγοι ωστόσο τονίζουν πως το διαπεραστικό σύστημα χαμηλών συχνοτήτων, που είχε χρησιμοποιηθεί πριν 2 χρόνια σε άσκηση του Ναυτικού, ανάγκασε φάλαινες και δελφίνια να βγουν στην ξηρά κι επιπλέον τα ζώα είχαν τραύματα σαν να είχαν υποβληθεί σε δυνατού ήχους



...Περεχίλ: Τα Ισπανικά Υμια

"Η διάμετρος της δεν ξεπερνά το ένα χιλιόμετρο και η απόστασή της από την ακτή τα διακόσια μέτρα.

Οι παλιοί θυμούνται αυτήν την άγονη βραχονησίδα, που εδώ και χρόνια έχει ως μόνους κατοίκους της λίγα αιγοπρόβατα και περισσότερα θαλασσοπούλια, από κάποιες βαρκάδες, ενώ οι νεώτεροι την επισκέπτονται αραιά και που για ψαροντούφεκο.

Να όμως που αυτός ο άσημος βράχος, ένας από τους χιλιάδες παρόμοιους της Μεσογείου, έγινε ξαφνικά αφορμή για την πυράκτωση των σχέσεων μεταξύ των δύο ανήσυχων γειτόνων, που μοιράζονται μια ιστορία αίματος.

Ολα ξεκίνησαν όταν μια χούφτα ανθρώπων της πιο κοντινής, στη βραχονησίδα, ηπειρωτικής χώρας αποφάσισαν ξαφνικά να τοποθετήσουν δύο σημαίες της χώρας τους, προκαλώντας την μήνιν του ανήσυχου γείτονά τους, που έστειλε ναυτική δύναμη για να προειδοποιήσει ότι δεν πρόκειται να αποδεχθεί τετελεσμένα γεγονότα".

Υμια 1996; Οχι, Περεχίλ 2002!

...Τα καμώματα της ΔΕΗ στην Πάτμο

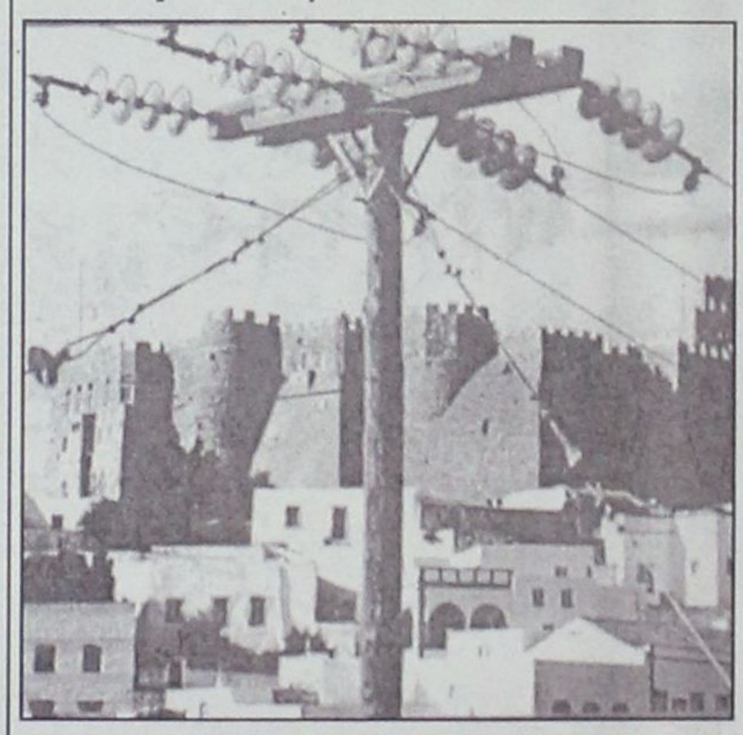

Σε πρώτο πλάνο τα καλώδια της ΔΕΗ Στο βάθος το Κάστρο-Μονάστηρο

Είχε δεν είχε το 'κανε το "θαύμα" της η ΔΕΗ στην Χώρα της Πάτμου.

Τα καλώδια των στύλων του ηλεκτρικού ρεύματος ατάκτως ερριμμένα *"σταύρωσαν"* ακόμη και το Μοναστήρι, όπως έγραψε χαρακτηριστικά η καλή εφημερίδα του νησιού **"Πατμιακά Χρονικά".**

...Τα καμώματα της ΔΕΗ στη Νίσυρο

Εδώ και 10 χρόνια οι τεράστιες στον όγκο σιδερένιες κατασκευές της ΔΕΗ έχουν μείνει...ξαμανάτι στην καλντέρα του **ηφαιστείου της Νισύρου** και η φιλοπαίγμων εταιρεία "κοινής ωφέλειας" κωφεύει στα αιτήματα των πολιτών του νησιού του Πολυβώτη για το ξήλωμά τους και την απομάκρυνσή τους.

Οι "σιδεριές" είχαν τοποθετηθεί για τις δοκιμαστικές γεωτρήσεις για την εκμετάλευση τη γεωθερμίας του ηφαιστείου, βλέπετε η ΔΕΗ είχε βαλθεί να τα κάνει και στη Νίσυρο γυαλιά καρφιά, δεν της έφτανε η παταγώδη αποτυχία της στην Μήλο, όπου έκανε κάτι ανάλογο.

Μοναδική μας απορία είναι γιατί δεν μηνύουν οι τοπικοί φορείς του νησιού για παράβαση καθήκοντος κάθε υπεύθυνο της ΔΕΗ, να δουν πως απομακρύνονται οι τερατώδεις σιδεριές που δεν χρησιμεύουν σε τίποτα, παρά να τραυματίζουν το τοπίο της καλντέρας του ηφαιστείου.

...Στο τι και φι!

ΛΑΜΨΗ

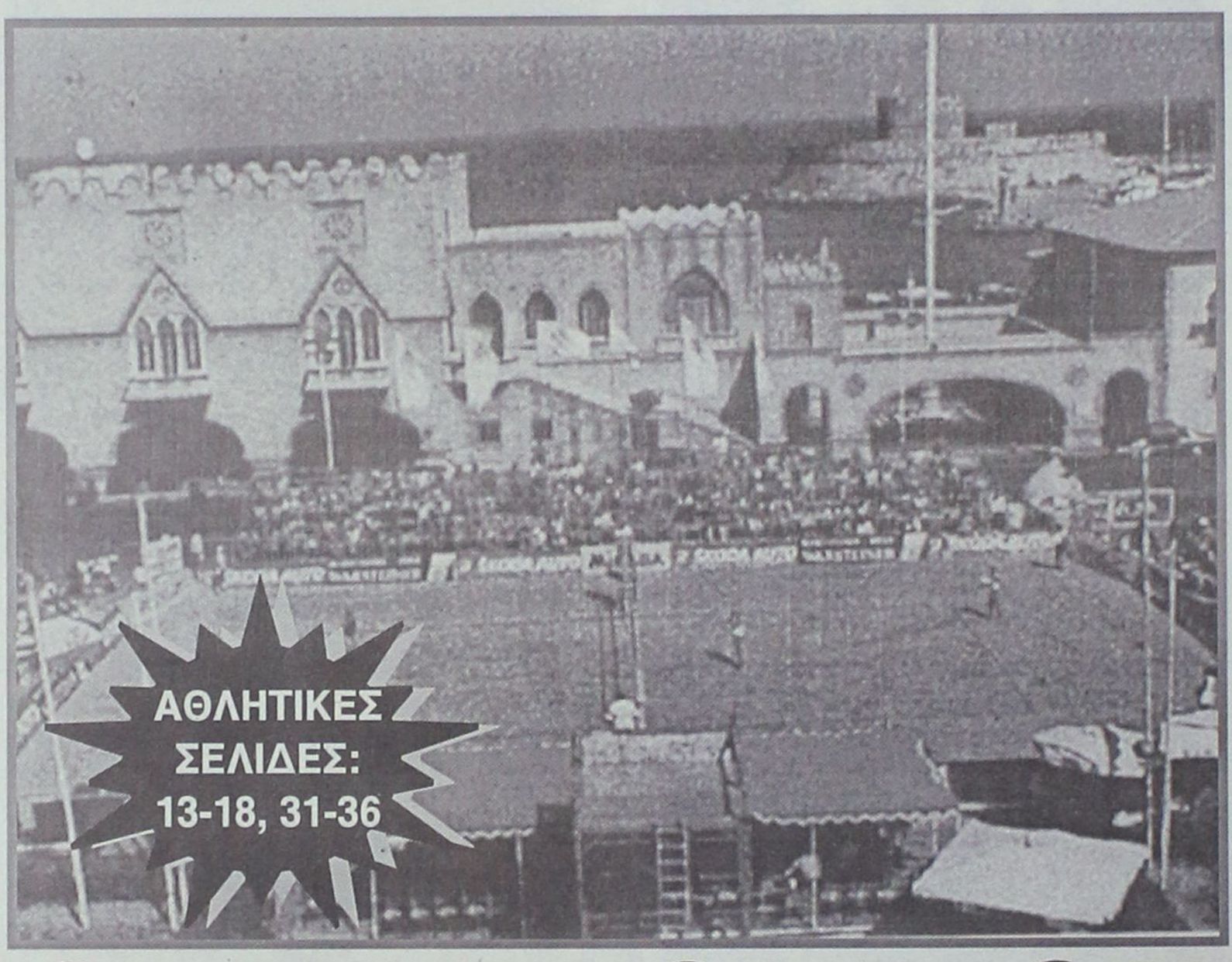

ΟΛΥΜΠΙΟΝΙΚΩΝ

✓ Μεγάλες πρωταγωνίστριες των Ολυμπιακών αγώνων θα πάρουν μέρος στο world tour Beach Volley

ΣΕΛ. 14

Ο ΔΙΑΓΟΡΑΣ ΞΕΚΙΝΑ ΣΗΜΕΡΑ ΤΗΝ ΠΡΟΕΤΟΙΜΑΣΙΑ ΤΟΥ

ΣΕΛ. 14

ΕΓΩΪΣΜΟΙ ΚΑΙ 500 ΧΙΛ. ΧΩΡΙΖΟΥΝ ΑΠΟΛΛΩΝΑ ΚΑΙ ΠΟΛΥΧΡΟΝΙΟΥ

ΣΕΛ. 14

ΣΗΜΕΡΑ Η ΠΡΩΤΗ ΣΥΓΚΕΝΤΡΩΣΗ ΤΗΣ ΡΟΔΟΥ

ΣΕΛ. 31

ΔΕΥΤΕΡΟΣ Ο ΠΕΡΡΑΚΗΣ-ΤΕΤΑΡΤΕΣ ΤΣΙΚΟΥΡΗ, ΠΑΡΔΑΛΟΥ

ΣΕΛ. 33

ΠΩΛΟΥΝΤΑΙ: Μονοκατοικίες με μεγάλο οικόπεδο πολυτελούς κατασκευής στην Ιαλυσό.

ΕΝΟΙΚΙΑΖΕΤΑΙ: Κατάστημα 35 τ.μ. (ύψους 6 μ.) σε νέα οικοδομή στην γωνία Ανθ. Ζερβού και παροδ. Συλλόγου Αμερικής (Ψαροπούλα).

Πληροφορίες: Κτιριοδομή Ο.Ε.
Τηλ. 02410 36604-02410 24208
κινητό: 0944-338277 κ. Φράγκο

ΚΑΘΗΜΕΡΙΝΑ ΟΛΑ ΤΑ ΝΕΑ ΤΗΣ ΔΩΔΕΚΑΝΗΣΟΥ ΣΤΟ INTERNET
www.rodiaki.gr

Τώρα
όλα μας τα είδη
50%
CARRERA club
Carrera Discount
3ο χιλ.Ρόδου Καλιθέας Ρόδος τηλ. 0241064630
Carrera Center
Διαγοριδών & Σοφούλη γωνία Ρόδος τηλ.02410 39939

ΚΑΝΕΤΗΣΩΣΤΗ ΕΠΙΛΟΓΗ!
ΣΥΓΧΡΟΝΑ ΦΡΟΝΤΙΣΤΗΡΙΑ
Όρόσημο ΘΕΜΕΛΙΟ
Β/ΒΑΘΜΙΑΣ ΕΚΠΑΙΔΕΥΣΗΣ
www.orosimo-rho.gr
Στο site μας:
⇨Υπολογίστε τη βαθμολογία σας στο Ενιαίο Λύκειο και για τη πρόσβαση σε ΑΕΙ ΤΕΙ.
⇨Δείτε τις σχολές προτίμησής σας, τα προγράμματα σπουδών τους και τις επαγγελματικές προοπτικές που ανοίγει κάθε σχολή.(Πανόραμα των ΑΕΙ-ΤΕΙ).

ΕΝΑΡΞΗ ΜΑΘΗΜΑΤΩΝ

Εγγραφές & Μαθήματα ένταξης	Από 1η Αυγούστου
Γ Λυκείου:	Από 5η Αυγούστου
Β Λυκείου:	Από 5η Αυγούστου
Α Λυκείου:	19 Αυγούστου
Γυμνάσιο & Β΄Κύκλος ΤΕΕ:	2 Σεπτεμβρίου

Διεύθυνση: Τσίννας Βλάσης (Φυσικός)
Βυρίνης Αθανάσιος (Μαθηματικός)
Παπανικολάου Χρήστος (Μαθηματικός)

⇨Πληροφορίες: Τηλ: 0241075194
0241076705
Στέλιου Κωτιάδη 37 & Δημ. Αναστασιάδη
email: vyrinath@otenet.gr