ΕΤΟΣ ΙΔΡΥΣΕΩΣ: 1973

ΔΙΕΥΘΥΝΤΗΣ:
ΑΘ. ΜΑΡΑΣΙΩΤΗΣ

Τηλ. σύνταξης: 24610–75640
Τηλ. λογ/ρίου: 22210–75230
Fax: 22471–75641

ΓΝΩΜΗ

ΔΕΥΤΕΡΑ
12 ΑΥΓΟΥΣΤΟΥ 2002
ΑΡΙΘΜΟΣ ΦΥΛΛΟΥ: 1.500
ΤΙΜΗ ΕΥΡΩ 0,70

ΕΒΔΟΜΑΔΙΑΙΑ ΕΦΗΜΕΡΙΔΑ ΤΗΣ ΔΩΔΕΚΑΝΗΣΟΥ

ΚΑΙ ΛΙΓΑ ΟΠΛΑ ΕΚΛΕΨΑΝ!

Σουρωτήρι ήταν το στρατόπεδο

Προειδοποιούσαν οι αξιωματικοί, αλλά το ΓΕΣ απαντούσε ότι δεν υπάρχουν χρήματα για καλύτερη φύλαξη! ΣΕΛΙΔΑ 3



ΕΔΩ Ο ΠΑΠΑΣ, ΕΚΕΙ Ο ΠΑΠΑΣ, ΤΕΛΙΚΑ ΠΟΙΟΣ Ο...ΠΑΠΑΤΖΗΣ;



Και ξαφνικά η Κολώνα ξανάνοιξε!

Μασημένα λόγια χθες από το Λιμεναρχείο και άλλους συναρμόδιους. Αλλοι έκαναν λόγο για θαλαμηγούς με επίσημους και άλλοι για τη Συνθήκη Σένγκεν! Το γεγονός όμως είναι γεγονός. ΣΕΛΙΔΑ 5

ΤΟ ΑΣΘΕΝΟΦΟΡΟ ΠΗΡΕ ΠΡΩΤΑ ΤΗΝ ΤΡΑΥΜΑΤΙΑ ΦΙΛΗ ΤΟΥ ΚΑΙ ΞΑΝΑΓΥΡΙΣΕ!



Ο νεκρός περίμενε ...υπομονετικός στο οδόστρωμα!



Ολομόναχος πάλι ο οδηγός τί να πρωτοκάνει. Ολλανδός 26 χρονών το θύμα. Στην Κω έχασε τη ζωή του σε τροχαίο Δανός τουρίστας 27 χρονών. ΣΕΛΙΔΑ 8

Ποιός θα δώσει αποδείξεις στους μηνυτές μετόχους;

ΜΥΣΤΗΡΙΟ με τα δύο δισ. δρχ. του "Διαγόρας"!







ΠΩΣ ΕΓΙΝΕ Η ΔΙΑΧΕΙΡΙΣΗ ΤΩΝ 15 ΔΙΣ ΚΑΙ ΤΙ ΣΥΝΕΒΗ ΜΕ ΤΟΥΣ ΤΟΚΟΥΣ ΚΑΛΟΓΗΡΑΤΟΥ;

Και ενώ εκκρεμούν αυτά και άλλα καυτά θέματα στη ΔΑΝΕ η ΑΝΕΚ εξακολουθεί να κινείται χωρίς μπούσουλα. Τίποτα δεν αποκλείεται στη σημερινή γενική συνέλευση. "Μυρίζει" αναβολή. ΣΕΛΙΔΑ 2



ΣΥΝΕΝΤΕΥΞΗ ΤΟΥ ΜΑΝΩΛΗ ΓΛΥΝΟΥ

Βρήκαμε πολλούς αναξιοπαθούντες

• *Στοργική σκέπη στη Δημοτική Πρόνοια* ΣΕΛ. 6

ΓΙΑ ΤΑ ΗΜΕΡΟΠΛΟΙΑ!



Χαράτσι 1,5 ευρώ ανά κεφάλι!

Ταμπλάς ήρθε στους πλοιοκτήτες. Προβληματισμένοι σκέπτονται ακόμη και να δέσουν τα σκάφη τους. ΣΕΛΙΔΑ 9

ΑΠΟ ΤΟΝ κ. ΑΝΤΩΝΗ ΑΡΦΑΡΑ

Μετωπική επίθεση στο Μιχ. Κορδίνα

• *Καταλογίζει πολλά και βλέπει νίκη.* ΣΕΛ. 10



Νέα 48ωρη απεργία των γιατρών του ΙΚΑ

• *Δεν έχουν τέλος τα βάσανα των ασφαλισμένων του Ιδρύματος.* ΣΕΛΙΔΑ 7

ΗΜΕΡΟΛΟΓΙΟ

Δευτέρα 12 Αυγούστου 2002
Ανικήτου και Φωτίου μαρτύρων

Ανατολή ηλίου: 05.37'
Δύση ηλίου:19.22'
Σελήνη 4 ημερών

ΦΑΡΜΑΚΕΙΑ

Σήμερα διημερεύει το φαρμακείο της Γρεβενιώτου Βασιλικής στην οδό Ηρώων Πολυτεχνείου 21 και διανυκτερεύει της Πολίτου-Σταύρα Ειρήνης στους Αγίους Αναργύρους.

ΒΕΝΖΙΝΑΔΙΚΑ

Σήμερα διανυκτερεύουν τα βενζινάδικα: Ριζόπουλος Νικ. (Καναδά 1), Πασχαλίδης-Μοσχής ΟΕ (4ο χλμ. Ρόδου-Λίνδου), Πίπος Σταμάτης (Ιξιά), Παπαστέργου Ανδρέας (Κρεμαστή), Φλοσκάκης Κ. (Εμπωνα), Καραγιάννης Κ. (Σορωνή), Δράκου Δ. (Αφάντου), Νέσγος Μ. (Μάσσαρι)

ΛΑΪΚΕΣ ΑΓΟΡΕΣ

Πέμπτη: στην οδό Βύρωνος
Παρασκευή: στην οδό Πτολεμαίων (Ανάληψη)
Σάββατο: στο Δημοτικό Νεκροταφείο.

ΔΡΟΜΟΛΟΓΙΑ ΠΛΟΙΩΝ

Σήμερα αναχωρεί το πλοίο "ΠΑΤΜΟΣ" στις 15.00 για Κω-Κάλυμνο-Λέρο-Πάτμο-Πειραιά.

ΑΕΡΟΠΟΡΙΚΑ ΔΡΟΜΟΛΟΓΙΑ

ΟΛΥΜΠΙΑΚΗ ΑΕΡΟΠΟΡΙΑ

ΑΠΟ ΡΟΔΟ-ΑΘΗΝΑ
- Καθημερινά 07.00, 10.25, 20.55
- Τετάρτη 14.00
- Καθημερινά πλην Τετάρτης 17.20
- Καθημερινά πλην Κυριακής 23.40
- Δευτέρα 00.10.

ΑΠΟ ΑΘΗΝΑ-ΡΟΔΟ
- Καθημερινά 05.20, 08.45, 19.15
- Τετάρτη 12.20
- Καθημερινά πλην Τετάρτης 15.40
- Καθημερινά πλην Κυριακής 22.00
- Κυριακή 22.30

ΑΠΟ ΡΟΔΟ-ΘΕΣΣΑΛΟΝΙΚΗ
- Δευτέρα 14.30
- Παρασκευή-Κυριακή 12.40.

ΑΠΟ ΡΟΔΟ-ΗΡΑΚΛΕΙΟ
- Παρασκευή-Κυριακή 09.45.

ΑΠΟ ΡΟΔΟ-ΚΑΡΠΑΘΟ
- Τρίτη-Πέμπτη-Σάββατο 09.45
- Δευτέρα-Τετάρτη-Παρασκευή-Κυριακή 10.30
- Δευτέρα-Κυριακή 12.40
- Τετάρτη-Παρασκευή (ν) έως 22/9 12.40
- Πέμπτη από 23/9 12.40
- Τρίτη-Παρασκευή (ν) από 23/9 12.40
- Τρίτη-Σάββατο έως 22/9 14.15
- Πέμπτη έως 22/9 14.15.

ΑΠΟ ΡΟΔΟ-ΚΑΣΟ
- Δευτέρα-Κυριακή (κ) 12.40
- Τετάρτη-Παρασκευή έως 22/9 12.40
- Πέμπτη (κ) από 23/9 12.40
- Τρίτη-Παρασκευή από 23/9 12.40
- Πέμπτη (κ) έως 22/9 14.15.

ΑΠΟ ΡΟΔΟ-ΚΑΣΤΕΛΟΡΙΖΟ
- Τετάρτη-Παρασκευή-Κυριακή 08.10
- Δευτέρα έως 22/9 08.10
- Τρίτη-Πέμπτη-Σάββατο έως 22/9 11.55.

ΑΠΟ ΡΟΔΟΣ-ΧΙΟΣ
- Τρίτη στις 10.40 και Πέμπτη στις 11.45'

ΡΟΔΟΣ-ΜΥΤΙΛΗΝΗ
- Δευτέρα-Τετάρτη στις 09.45, Τρίτη στις 10.40', Πέμπτη στις 10.50' και Σάββατο στις 15.20

ΡΟΔΟΣ ΣΑΜΟΣ
- Τρίτη στις 10.40', Σάββατο στις 15.20

ΡΟΔΟΣ-ΛΗΜΝΟΣ
- Δευτέρα-Τετάρτη στις 09.45', Τρίτη στις 10.40', Πέμπτη στις 10.50' και Σάββατο στις 15.20'

AEGEAN AIRLINES & CRONUS

ΑΠΟ ΡΟΔΟ-ΑΘΗΝΑ
08.25 (Α3 201) καθημερινά, 14.10 (Α3 211) καθημερινά, 15.50 (Α3 213) Τρ-Πε-Πα-Κυ., 18.45 (Α3 216) καθημερινά.

ΑΠΟ ΑΘΗΝΑ-ΡΟΔΟ
06.45 (Α3 200) καθημερινά, 10.00 (Α3 204) Τρ-Πε-Πα-Κυ., 12.35 (Α3 210) καθημερινά, 17.05 (Α3 216) καθημερινά

ΑΠΟ ΡΟΔΟ-ΗΡΑΚΛΕΙΟ
19.00 (Α3765) Δε-Τε-Πα-Κυ

ΑΠΟ ΗΡΑΚΛΕΙΟ-ΡΟΔΟ
17.20 (Α3 764) Δε-Τε-Πα-Κυ

ΑΠΟ ΡΟΔΟ-ΘΕΣΣΑΛΟΝΙΚΗ
11.40 (Α3 721) Τρ-Πε-Πα-Κυ.

ΑΠΟ ΘΕΣΣΑΛΟΝΙΚΗ-ΡΟΔΟ
13.45 (Α3 722) Τρ-Πε-Πα-Κυ

Το θέμα της ημέρας

Θα φανεί και σήμερα η αποφασιστικότητα των μηνυτών μετόχων

Στο μικροσκόπιο τα δυό δισ δρχ. του "Διαγόρας"

Και η ανάλυση λογαριασμού για το πώς διατέθηκαν τα 15 δισ από την αύξηση του μετοχικού κεφαλαίου

Ασφαλιστικά μέτρα με τα οποία θα ζητείται η αναβολή της Γ.Σ της ΔΑΝΕ που έχει προσδιοριστεί για το απόγευμα στις 6.30 στο Ακταίον πρόκειται να καταθέσουν σήμερα το πρωί εκπρόσωποι της επιτροπής μικρομετόχων με αιτιολογία τη μη ενημέρωσή τους σε σημαντικές υποθέσεις της εταιρίας, παρά τις δύο επιστολές που έχουν αποστείλει στη διοίκηση της το τελευταίο διάστημα.

Όπως τονίστηκε δεν είναι δυνατόν για σοβαρά ζητήματα της εταιρίας για τα οποία θα κληθούν, αν γίνει η Γ.Σ να ψηφίσουν, να μην έχουν την απαραίτητη ενημέρωση που πρέπει. Εν τω μεταξύ από χθες βρίσκεται στη Ρόδο ο νέος αντιπρόεδρος της ΑΝΕΚ Ι. Μανουσογιαννάκης προκειμένου να παραστεί στη Γ.Σ., εάν βέβαια πραγματοποιηθεί. Για το πακέτο των μετοχών της ΑΝΕΚ έχει εξουσιοδότηση ο Β. Χαριτάκης γεγονός που έχει προκαλέσει την οργή των μικρομετόχων λόγω της εν γένει συμπεριφοράς του, κυρίως μετά την εκλογή της νέας διοίκησης της ΑΝΕΚ, που χαρακτηρίζεται επιεικώς απαράδεκτη.

Η επιτροπή μικρομετόχων που έχει πάρει πάνω της όλη την προσπάθεια για την εξυγίανση της ΔΑΝΕ χωρίς δυστυχώς την παραμικρή συμπαράσταση από τους τοπικούς φορείς, -ως όφειλαν- είναι αποφασισμένη να μην σταματήσει έως ότου κάποια πράγματα μπουν στη θέση τους είτε από τα νέα αφεντικά της ΑΝΕΚ, είτε από την δικαιοσύνη στην οποία προσέφυγαν με τις πρόσφατες μηνύσεις που κατέθεσαν. Η κίνηση που ξεκίνησε πριν από λίγο καιρό ύστερα από τις φοβερές κατηγορίες που αντάλλαξαν κορυφαίοι παράγοντες της εταιρίας δημόσια, είναι ίσως η μόνη σοβαρή προσπάθεια που έγινε στη μετά Σολούνια εποχή για να μπει ένα φρένο στην διασπάθιση του εταιρικού χρήματος από τις διάφορες «ποικιλώνυμες» διοικήσεις που πέρασαν από το τιμόνι της. Η κατάθεση των ασφαλιστικών μέτρων που θα γίνει σήμερα το πρωί από τους δικηγόρους που στηρίζουν την επιτροπή είναι ενταγμένη στη λογική ότι για να γίνει Γ.Σ



πρώτα θα πρέπει να δοθούν όλα τα στοιχεία που αφορούν τα οικονομικά της εταιρίας και που έχουν σχέση με τα 15 δις από την αύξηση του Μ.Κ καθώς και με την μετασκευή του πλοίου «Διαγόρας» και την πώληση του «Ιαλυσός».

Πάντως και στην περίπτωση που πραγματοποιηθεί η Γ.Σ οι μικρομέτοχοι είναι πανέτοιμοι να ξετινάξουν στην κυριολεξία τα μέλη της διοίκησης με εμπεριστατωμένες θέσεις πάνω στα καυτά οικονομικά ζητήματα που αποφεύγουν οι διοικούντες να απαντήσουν για λόγους που μόνο αυτοί γνωρίζουν.

Το «οπλοστάσιο» των μικρομετόχων μεταξύ άλλων συμπεριλαμβάνονται τα ερωτήματα που αφορούν:

- Τη μη ύπαρξη μελέτης σκοπιμότητας αγοράς- μετασκευής-εκμετάλλευσης του πλοίου «Διαγόρας».
- Τη μη ύπαρξη μελέτης προδιαγραφών μετασκευής του ίδιου πλοίου.
- Τη μη ύπαρξη μελέ-



της κόστους και διασφάλισης χρηματοδοτικού σχήματος μετασκευής του πλοίου.

- Την ανάθεση εργασιών μετασκευής «Διαγόρα» με το σύστημα μελέτης-εκτέλεσης χωρίς συμβάσεις που θα διασφάλιζαν τις ποιοτικές προδιαγραφές, το κόστος και τον χρόνο παράδοσης.

Ιδιαίτερη αναφορά θα γίνει στην επίβλεψη της μετασκευής καθώς και στις επιμετρήσεις που έγιναν από υπεύθυνους της ΑΝΕΚ σε συνεργασία με μια επιτροπή από το Δ.Σ της ΔΑΝΕ. Υπάρχουν όπως λέγεται πολλά κενά τα οποία μπορούν άνετα να μεταφραστούν σε ποσό που ξεπερνά τα 2 δις. Τα παραπάνω έχουν καταγγελθεί και από μεγαλομετόχους της εταιρίας.

Θα τεθεί επίσης και το ζήτημα που αφορά την κοινοπραξία μεταξύ ΔΑΝΕ- Αγούδημου.

Πολλά ερωτηματικά πάντως προκαλεί στις τάξεις των μικρομετόχων η στάση των νέων διοικούντων την ΑΝΕΚ που δεν φαίνεται να έχουν πάρει και πολύ ζεστά το θέμα της ΔΑΝΕ και των όσων διαδραματίζονται γύρω από αυτή. Υπάρχει βέβαια η δικαιολογία ότι ενημερώνονται και ίσως προσπαθούν πρώτα να βρουν μια άκρη με την ΑΝΕΚ και το χάος που παρέλαβαν από την παρέα του Ζαμπετάκη, όμως οι αιτιολογίες αυτές δεν είναι αρκετές. Κάποιοι μάλιστα παραλληλίζουν την τακτική που ακολουθείται στη ΔΑΝΕ από την ΑΝΕΚ με αυτή που είχαν εφαρμόσει στην περίπτωση της εταιρίας «Ρεθυμνιακή» πριν από λίγα χρόνια. Εφάρμοσαν την πολιτική της απαξίωσης, κάτι που φοβόμαστε ότι γίνεται και με τη ΔΑΝΕ δήλωσε παράγοντας των μικρομετόχων. Εμείς συνέχισε ο ίδιος παράγοντας θα περιμένουμε να δούμε τις κινήσεις τους και ανάλογα θα πράξουμε.

ΔΕΧΟΝΤΑΙ ΤΟ ΚΟΙΝΟ

Ο Νομάρχης δέχεται το κοινό κάθε Τρίτη και Πέμπτη από 11.00-13.00.
Ο Δήμαρχος Ροδίων δέχεται ύστερα από συνεννόηση.
Ο αντινομάρχης Δωδεκανήσου κ. Νικόλαος Τατάκης δέχεται το κοινό κάθε Τρίτη και Πέμπτη από 10.00 π.μ.-12 μ.μ.

ΤΑΞΙ

ΡΑΔΙΟ ΤΑΞΙ: 0241-0-64712, 0241-0-64790

ΧΡΗΣΙΜΑ ΤΗΛΕΦΩΝΑ

ΝΟΣΟΚΟΜΕΙΟ:	0241-0-80000
ΑΜΕΣΗ ΔΡΑΣΗ ΠΥΡ/ΚΗΣ:	199
ΛΙΜΕΝΑΡΧΕΙΟ:	0241-0-22220, 0241-0-27695
ΒΛΑΒΕΣ Δ.Ε.Η.:	125
ΒΛΑΒΕΣ Ο.Τ.Ε.:	121
ΑΜΕΣΗ ΔΡΑΣΗ:	100
ΒΛΑΒΕΣ ΥΔΡΕΥΣΗΣ:	0241-0-068750, 0241-0-68755
ΝΟΜΑΡΧΙΑ:	0241-0-46502
ΠΕΡ/ΚΗ Δ/ΝΣΗ	0241-0-38174
ΔΗΜΟΣ:	0241-0-46200
ΔΗΜ. ΕΠΙΧ. ΚΑΘΑΡ.	0241-0-77600
ΥΠΗΡ. ΑΠΟΚΟΜΙΔΗΣ:	0241-0-61057
ΤΡΟΧΑΙΑ:	0241-0-26480
ΠΛΗΡΟΦ. Ο.Τ.Ε.:	131
ΔΕΛΤΙΟ ΚΑΙΡΟΥ:	149
ΛΑΧΕΙΑ:	111
ΠΡΟΠΟ - ΛΟΤΤΟ:	111
ΡΟΔΑ:	0241-0-27462
ΚΤΕΛ:	0241-0-27706
Ο.Α.Ε.Δ.:	0241-0-23265
Ι.Κ.Α.:	0241-0-64912
ΤΑΞ.Υ.:	0241-0-68701, 0241-0-68702
ΟΛΥΜΠΙΑΚΗ:	0241-0-24555
Δ.Α.Ν.Ε.:	0241-0-43150
ΕΡΓΑΤ. ΚΕΝΤΡΟ:	0241-0-24730
CRONUS AIRLINES	0241-0-25444
AEGEAN AIRLINES	0241-0-98345

ΚΤΕΟ

• Από 1/1/2002 έως 31/7/2002 παντός είδος οχήματα **με συνδυασμό γραμμάτων ΡΟΑ5000-9999.** Επίσης θα ελέγχονται τα οχήματα που η καταλληλότητά τους λήγει αυτές τις εβδομάδες και οχήματα ανάριθμα εισαγωγής.

Η ΓΝΩΜΗ

Εβδομαδιαία Εφημερίδα της Ρόδου
Ετος Ιδρύσεως 1973
ΕΚΔΟΤΗΣ
Δ. Τσοπανάκης
ΔΙΕΥΘΥΝΤΗΣ
Αθ. Μαρασιώτης
ΑΘΛΗΤΙΚΑ
Μανόλης Μπάτης,
Νικήτας Κουσκούσης
Σταύρος Ηρακλείδης
ΓΡΑΦΕΙΑ ΣΥΝΤΑΞΗΣ
Μάρκου Μαλλιαράκη 11
Τηλ.0241-0- 24610,
0241-0-75640
Fax (02410) 75641
ΛΟΓΙΣΤΗΡΙΟ - ΔΙΑΦΗΜΙΣΕΙΣ
Μάρκου Μαλλιαράκη 11
Τηλ. 0241-0-22210
0241-0-75230
Fax (02410) 22471

ΠΡΟΣΚΛΗΤΗΡΙΑ ΓΑΜΩΝ-ΒΑΠΤΙΣΕΩΝ

Με ένα τηλεφώνημα και **χωρίς καμία επιβάρυνση** θα βρεθούμε κοντά σας για να διαλέξετε ένα από τα δεκάδες όμορφα προσκλητήρια από οίκους της Αθήνας και της Θεσσαλονίκης.

Υπεύθυνος:
Απόκοτος Νίκος
Τηλ. 02410 /91350-95584-92770
0937756878

"Μπάζει από παντού, είναι ξέφραγο αμπέλι", αλλά κανένας δεν τους άκουγε!

Φώναζαν οι αξιωματικοί για το στρατόπεδο σουρωτήρι!

"Δεν υπάρχουν χρήματα για συστήματα ασφαλείας", ήταν η απάντηση

Οι συγκυρίες πρόλαβαν στα συρτάρια τους μεγαλεπήβολους σχεδιασμούς της πολιτικής ηγεσίας του Πενταγώνου για την ηλεκτρονική φύλαξη στρατοπέδων και την ανασυγκρότησή τους. Η κλοπή οπλισμού από το στρατόπεδο στην Κω αποκάλυψε τη σκληρή πραγματικότητα γύρω από δύο ζητήματα: τη φύλαξη των μονάδων και την έλλειψη προσωπικού.

Σύμφωνα με πληροφορίες, από τη διενέργεια Ενορκης Διοικητικής Εξέτασης προέκυψαν παραλείψεις στην περίφραξη του 544 στρατοπέδου και ελλείψεις προσωπικού, καθώς είχε καταργηθεί η σκοπιά στην αποθήκη οπλισμού. Το σκεπτικό του πορίσματος, βάσει του οποίου αποδόθηκαν οι ποινές, βαρύνει αποκλειστικά το ένστολο προσωπικό, χωρίς καμία αναφορά για παραλείψεις από την πλευρά των διοικητικών υπηρεσιών του Πενταγώνου.

Η πραγματικότητα όμως διαφέρει. Ο προηγούμενος στρατοπεδάρχης του 282 ΤΠ αλλά και η Ταξιαρχία είχαν υποβάλει κατ' επανάληψη αναφορές στις αρμόδιες υπηρεσίες του Πενταγώνου για ενίσχυση των μέτρων φύλαξης.

Η Διεύθυνση Υποδομής όμως, ως αρμόδια υπηρεσία, είχε απαντήσει αρνητικά στα αιτήματα προβάλλοντας την αιτιολογία ότι ο προϋπολογισμός δεν περιλαμβάνει δαπάνες για συντήρηση στρατοπέδων.

Το σύστημα εφοδιασμού των ελληνικών στρατοπέδων πάσχει σημαντικά από έλλειψη αποφασιστικότητας. Η λειτουργία των κεντρικών υπηρεσιών διαπνέεται από έναν ωχαδελφισμό, που συνοδεύεται τις περισσότερες περιπτώσεις από τη γραφειοκρατική νοοτροπία "να φεύγει το μπαλάκι από πάνω μας".



Στην περίπτωση των στρατοπέδων Κω η Διεύθυνση Υποδομής προκειμένου να διώξει τα συνεχή αιτήματα επικαλούνταν ότι ήταν ζήτημα χρόνου να κλείσουν οι μονάδες στο πλαίσιο της μετεγκατάστασης στρατοπέδων και της περίφημης "Αμυντικής Στρατηγικής Αναθεώρησης".

Οι αναφορές, λοιπόν, είτε χάνονται κάπου στους διαδρόμους είτε καταχωνιάζονται στα συρτάρια. Επακόλουθο αυτής αλυσίδας ήταν η τιμωρία συγκεκριμένων ανώτερων και ανώτατων αξιωματικών.

Εμπειρος αξιωματικός του ΓΕΣ, ο οποίος πέρασε από διοικητική θέση του στρατοπέδου "Κωνσταντίνος Παλαιολόγος", επισημαίνει ότι "αυτό που συνέβη στους συγκεκριμένους διοικητές θα μπορούσε να συμβεί στον καθένα". Και συνεχίζει: "Είναι θέμα καθαρά τύχης. Πολλές φορές σημειώνονται κλοπές που δεν γίνονται γνωστές γιατί συνήθως αφορούν μικρό μέρος οπλισμού".

Ο στρατιωτικός με εμπειρία από τα στρατόπεδα της Κω καταλήγει ότι δεν είναι και το πιο δύσκολο πράγμα του κόσμου να κλέψει κάποιος οπλισμό, αφού η λειτουργία σχεδόν όλων των μονάδων της χώρας έχουν αφεθεί στο έλεος της ... τύχης.

Η ρίζα του κακού στο θέμα της συντήρησης στρατοπέδων βρίσκεται στη "σφικτή" οικονομική πολιτική του Υπουργείου Αμυνας. Ο προϋπολογισμός του ΓΕΣ για τη φύλαξη μονάδων μειώθηκε κατά 40%. Τον μειωμένο αυτό προϋπολογισμό ενέκρινε ο σημερινός υπουργός Αμυνας όταν ακόμα κατείχε τα σκήπτρα του τσάρου της Οικονομίας. Το πρόβλημα είναι όμως ότι και ο Νίκος Χριστοδουλάκης σκέφτεται σοβαρά να υιοθετήσει ακόμα πιο "σκληρή" γραμμή σε ό,τι αφορά τους προϋπολογισμούς του Πενταγώνου.

Ο περίφημος σχεδιασμός της ηλεκτρονικής φύλαξης των στρατοπέδων βρίσκεται σε κάποιο συρτάρι αναμένοντας ακόμη επιπρόσθετες μελέτες.

Στο σκοτάδι...

Οι έρευνες των διωκτικών αρχών κινούνται στο σκοτάδι ενισχύοντας τις υποψίες των στρατιωτικών ότι πιθανότατα οι δράστες δεν προέρχονται εκ των έσω. Στις περισσότερες κλοπές όπλων σε στρατόπεδα οι δράστες εντοπίζονται τα επόμενα 24ωρα, όταν πρόκειται για άτομα που προέρχονται μέσα από τα στρατόπεδα. Οι αρχικοί ισχυρισμοί κάποιων στρατιωτικών ότι στην υπόθεση της Κω οι δράστες είναι στρατιώτες που υπηρέτησαν παλαιότερα και θέλησαν τον οπλισμό για να ικανοποιήσουν το... χόμπι τους μάλλον καταρρίπτεται από την πάροδο του χρόνου.

Πάντως στα εργαστήρια της Εγκληματολογικής Υπηρεσίας έχουν σταλεί πάνω από 200 καρτέλες με αποτυπώματα για να γίνει η αντιπαραβολή τους με πέντε αποτυπώματα τα οποία βρέθηκαν στην αποθήκη οπλισμού και, σύμφωνα με αστυνομικές πηγές, θεωρούνται αξιοποίησιμα. Οι ίδιες πηγές αναφέρουν ότι τα πέντε αποτυπώματα που έχουν απομονωθεί μπορεί να οδηγήσουν τελικά στους δράστες.



Μέχρι στιγμής από τα αποτυπώματα που έχει συλλέξει η Σήμανση κανένα δεν έχει ταυτοποιηθεί με κάποιο από τα πέντε «ύποπτα» αποτυπώματα που βρέθηκαν στην αποθήκη οπλισμού. Οι Αρχές έχουν πάρει αποτυπώματα από όλους όσοι έχουν υπηρετήσει τα τελευταία δύο χρόνια στις μονάδες του στρατοπέδο «Κωνσταντίνος Παλαιολόγος». Από τους υπηρετήσαντες δεν έχουν βρεθεί μόνο 15 ομογενείς από την πρώην Σοβιετική Ενωση οι οποίοι και αναζητούνται.

Ολα είναι πιθανά

Κανένα ενδεχόμενο δεν έχουν αποκλείσει βεβαίως και οι στρατιωτικές αρχές που διεξάγουν επί εννέα ημέρες τις έρευνες. Θεωρείται πιθανή ακόμη και η εμπλοκή τρομοκρατών, μελών της 17 Νοέμβρη που δεν έχουν συλληφθεί ή συνδέονται με αυτήν μέσω άλλης οργάνωσης.

Ενδέχεται επίσης να υπάρχει ανάμιξη ξένων μυστικών υπηρεσιών ή να πρόκειται για εμπόρους όπλων πολύ καλά οργανωμένους και με στήριξη "μέσα" από την μονάδα.

Επιχειρώντας πάντως μια ανασκόπηση στην υπόθεση της Κω, μόνο εκτιμήσεις υπάρχουν.

Αγνωστες παραμένουν ακόμη η ώρα και η ημέρα που πραγματοποίησαν οι δράστες την καλά οργανωμένη επιχείρησή τους. Εκτιμάται ότι σημειώθηκε η κλοπή το βράδυ της Πέμπτης 1 Αυγούστου και αυτό γιατί την προηγούμενη μέρα υπήρξε καταμέτρηση οπλισμού, ενώ την επομένη αποκαλύφθηκε.

Το κερματοτηλέφωνο που σας πληρώνει!!!

ΠΡΟΣΟΧΗ!
Κυκλοφορούν πλανόδιοι μικροπωλητές με αγνώστου ποιότητας τηλέφωνα.
Ζητήστε πληροφορίες από εμάς!

ΠΡΟΣΟΧΗ!
Η αλλαγή αριθμοδότησης τον Αύγουστο θα γίνει αυτόματα χωρίς χρέωση όπως έγινε και με τα ευρώ

Τηλεφωνικοί θάλαμοι με 117 ευρώ
Διάφορα μεταχειρισμένα κερματοτηλέφωνα από 146 ευρώ



ΚΕΡΜΑΤΟΤΗΛΕΦΩΝΑ με 520 ευρώ



Από 0% προκαταβολή έως και 36 μήνες εξόφληση μόνο με την ταυτότητα σας και πρώτη δόση μετά από 6 μήνες

Χρονοκάρτες για φθηνότερα τηλεφωνήματα

Διαθέτει σύστημα άμεσης διάγνωσης και επιδιορθώσεις βλαβών
Αλλάζει χρεώσεις αυτόματα κάθε φορά που τις αλλάζει ο ΟΤΕ
Εχει αναγνώριση κλήσης σε μεγάλη οθόνη
Επιστρέφει το νόμισμα αν δεν είναι εγκεκριμένο
Καθοδηγεί τον χρήστη με οδηγίες
Είναι εγκεκριμμένο από την Εθνική Επιτροπή Τηλεπικοινωνιών
Είναι ανθεκτικό-ευέλικτο-με άμεσο service, και τοποθετείται εύκολα

Αντιπροσωπεία Νοτίου Αιγαίου
ΑΤΤΑΒΥΡΟΥ 46 ΡΟΔΟΣ * ΤΗΛ. 02410-73440, fax: 37733
e-mail: sifakis@payphone.gr http:/www.payphone.gr
PayPHONE ΣΗΦΑΚΗΣ ΤΗΛΕΠΙΚΟΙΝΩΝΙΕΣ

ΓΝΩΜΩΝ
ΦΡΟΝΤΙΣΤΗΡΙΑ
Μ. ΓΙΑΝΝΙΚΟΥΡΗΣ

30 ΧΡΟΝΙΑ ΛΕΙΤΟΥΡΓΙΑΣ

Εναρξη Μαθημάτων — ΤΜΗΜΑΤΑ 4ΜΕΛΗ-6ΜΕΛΗ

• Γ' Λυκείου	1 Αυγούστου
• Β' Λυκείου	1 Αυγούστου
• Α-Β-Γ Γυμνασίου	2 Σεπτεμβρίου
• Α' Λυκείου	2 Σεπτεμβρίου
• Τ.Ε.Ε.	2 Σεπτεμβρίου
• Τμήματα Αποφοίτων	2 Σεπτεμβρίου

ΕΓΓΡΑΦΕΣ:
Καθημερινά από 10-1 το πρωί και 6-9 το απόγευμα στα τηλέφωνα: 02410 25700, 25250, 25252, 0945 900123

ΧΕΙΜΑΡΡΑΣ 117 ΤΗΛ.: 02410 25700-25250
Διεύθυνση Σπουδών Μ. ΓΙΑΝΝΙΚΟΥΡΗΣ

Μεταφερθήκαμε σε νέους σύγχρονους και λειτουργικά σωστούς χώρους, στην Διεύθυνση Βενετοκλέων 91 απέναντι από τον κιν/φο Μετροπόλ.

ΦΡΟΝΤΙΣΤΗΡΙΟ ΕΦΑΡΜΟΓΗ

ΠΟΙΟΤΗΤΑ-ΜΕΘΟΔΙΚΟΤΗΤΑ-ΑΠΟΤΕΛΕΣΜΑΤΙΚΟΤΗΤΑ

Λειτουργούν ολιγομελή τμήματα

14 χρόνια στην φροντιστηριακή εκπαίδευση

Εναρξη Μαθημάτων:

• 16 Αυγούστου για τις τάξεις Β', Γ' Λυκείου όλων των κατευθύνσεων,
• 2 Σεπτεμβρίου για Α' Λυκείου, όλες τις τάξεις του Γυμνασίου και Τ.Ε.Ε.
• Δημιουργία νέων τμημάτων από 6 Σεπτεμβρίου.

Καθηγητές:

Νίκος Τσιώλης
Σταμάτης Εμμανουήλ
Ελένη Παπαλαζάρου

Εντατικά μαθήματα για μετεξεταστέους Γυμνασίου-Α, Β Λυκείου

Εκπτωση 10% στα αδέλφια
Οι εγγραφές άρχισαν!
Τηλ.: (02410)-43600, 26151, 65013, 0937016543
Σημ. Διανέμεται δωρεάν Οδηγός Σπουδών

ΕΑΣΔ ΕΝΩΣΗ ΑΓΡΟΤΙΚΩΝ ΣΥΝΕΤΑΙΡΙΣΜΩΝ ΔΩΔΕΚΑΝΗΣΟΥ

ΠΡΟΣΚΛΗΣΗ
ΓΙΑ ΕΠΙΔΕΙΞΗ ΕΝΔΙΑΦΕΡΟΝΤΟΣ ΓΙΑ ΜΙΣΘΩΣΗ ΑΚΙΝΗΤΟΥ

Η Ενωση Αγροτικών Συνεταιρισμών Δωδεκανήσου προτίθεται να νοικιάσει δύο ακίνητα της παρακάτω ιδιοκτησίας της που βρίσκονται στο Δήμο Ροδίων και συγκεκριμένα:
Α) Το τέως εργοστάσιο της παλαιάς ΡΟΔΙΑ με την περιοχή του που βρίσκεται στην περιοχή του Ραδιοφωνικού Σταθμού Ρόδου, που έχει κτηματολογική μερίδα γαιών Ρόδου 160 Α και
Β) Το τέως εργοστάσιο της ΡΟΔΟΓΑΛ με την περιοχή του που βρίσκεται στην ίδια ως άνω περιοχή και έχει κτηματολογικές μερίδες 163 ΑΑ και 160 Β.
Τα παραπάνω ακίνητα νοικιάζονται ως σύνολο αλλά και μερικά.
Καλούνται όλοι οι τυχόν ενδιαφερόμενοι μέχρι την Παρασκευή 30 Αυγούστου 2002 και ώρα 14.00 μ.μ. να υποβάλλουν έγγραφες αναλυτικές προσφορές οι οποίες απαραιτήτως θα πρέπει να αναφέρουν ποιο μέρος των ακινήτων επιθυμούν να νοικιάσουν, ποιο μίσθωμα προσφέρουν, την χρήση που θα κάνουν και ό,τι άλλο πρόσφορο στοιχείο της μισθωτικής συμβάσεως προτείνουν.
Η επιλογή του μισθωτή ως και τελικής απόφασης για τη μίσθωση θα γίνει από το Διοικητικό Συμβούλιο της Οργανώσεως.
Οι ενδιαφερόμενοι για οποιαδήποτε πρόσθετη πληροφορία μπορούν να απευθύνονται στα γραφεία της Οργάνωσης (οδός Κλαυδίου Πέππερ 1- Ρόδος) στον Γενικό Διευθυντή κ. Δημ. Γεωργαλλή ή Κυρ. Κουνάκη τηλέφωνα 02410-24159, 28375 αντίστοιχα στις εργάσιμες ώρες στους οποίους μπορούν να παραδίδονται και οι έγγραφες προσφορές σφραγισμένες σε φάκελο που θα απευθύνονται στο Διοικητικό Συμβούλιο.

Από την Ενωση Αγροτικών Συν/μών Δωδεκανήσου
Εντολή του Δ.Σ.
Ο πρόεδρος του Δ.Σ.
Σάββας Γιαννίκης

Ομολογίες σοκ από το Σάββα Ξηρό

"Εγώ τράβηξα τη σκανδάλη σε Σόντερς και Περατικό"

Αποδέχεται όλες τις κατηγορίες που του προσάπτουν



Τη σκανδάλη στις δολοφονίες των Στίβεν Σόντερς και Κωστή Περατικού πάτησε ο Σάββας Ξηρός, όπως φέρεται να ομολόγησε ο ίδιος ενώπιον του ειδικού εφέτη ανακριτή, Λεωνίδα Ζερβομπεάκου. Η απολογία του 40χρονου αγιογράφου διεκόπη προσωρινά το μεσημέρι μετά το πέρας άνω των τεσσάρων ωρών και συνεχίστηκε περίπου στις 17:00 το απόγευμα της Κυριακής.

Σύμφωνα με πληροφορίες που ήλθαν στη δημοσιότητα, ο Σάββας Ξηρός φέρεται να ομολόγησε ότι στη δολοφονία Σόντερς τη σκανδάλη επρόκειτο να πατήσει ο καταζητούμενος Δημήτρης Κουφοντίνας. Ωστόσο, για κάποιο λόγο το 45άρι «κόλλησε» και έτσι τη δολοφονία -στην οποία παρών φέρεται να ήταν και ο Αλέξανδρος Γιωτόπουλος- διέπραξε τελικώς ο Σάββας Ξηρός, πυροβολώντας με το G3.

Επιπλέον, εμφανίζεται να ομολογεί -όπως και προανακριτικά- ότι ήταν παρών και σε άλλα χτυπήματα της 17 Νοέμβρη και συγκεκριμένα στη δολοφονία του Τζόρτζ Κάρος, του εισαγγελέα Ταρασουλέα, στην απόπειρα δολοφονίας κατά του Βαρδή Βαρδινογιάννη, στο χτύπημα με ρουκέτα κατά του Ιωάννη Παλαιοκρασσά, καθώς και στα χτυπήματα κατά των Παπαδημητρίου και Σιπαχίογλου. Ο δικηγόρος του 40χρονου αγιογράφου, Γ. Αγιοστρατίτης, κατέβηκε το μεσημέρι από το δωμάτιο του 10ου ορόφου και ενημέρωσε τα μέσα πως η μαραθώνια κατάθεση του Ξηρού -που γίνεται παρουσία και του εισαγγελέα Εφετών, Κυριάκου Καρούτσου- συνεχιζόταν το απόγευμα προκειμένου ο κρατούμενος να ξεκουραστεί και να του χορηγηθεί φαρμακευτική αγωγή.

Ο Σάββας Ξηρός αποδέχεται -όπως και κατά την προανάκρισή του- σχεδόν όλες τις κατηγορίες που τον βαρύνουν (κατηγορείται για τη διάπραξη οκτώ κακουργημάτων που αφορούν σε 85 ενέργειες της 17 Νοέμβρη). Διατηρεί ελάχιστες ενστάσεις, δηλώνοντας ότι έχει μεταμελήσει και ότι παρέμενε στην οργάνωση από φόβο. Μετά την ολοκλήρωση της απολογίας του, αναμένεται όπως και στις περιπτώσεις των υπολοίπων κατηγορουμένων για συμμετοχή στη 17 Νοέμβρη, να κριθεί προφυλακιστέος και εκτιμάται πως σε διάστημα περίπου δέκα ημέρων θα μεταφερθεί και αυτός με τη σειρά του στα ειδικά διαμορφωμένα κελιά των φυλακών Κορυδαλλού.

Νέα συνέντευξη Μίλερ

"Θα είχαμε συλλήψεις και χωρίς το Σ. Ξηρό"



«Όλοι μας θα κοιμόμασταν πιο ήσυχοι, αν στα χέρια της αστυνομίας βρισκόταν και ο Κουφοντίνας» δηλώνει ο πρεσβευτής των ΗΠΑ Τόμας Μίλερ και υποστηρίζει ότι οι διωκτικές Αρχές θα έκαναν συλλήψεις ακόμα και χωρίς το περιστατικό με τον Σάββα Ξηρό στον Πειραιά.

Ο Αμερικανός πρεσβευτής δεν αποκλείει την πιθανότητα να υπάρχουν ακόμη θύλακες της τρομοκρατίας που δεν έχουν πέσει στα χέρια της Αστυνομίας και επισημαίνει: «Δεν αποκλείω καμία πιθανότητα. Έχουμε μία προκήρυξη, την οποία η αστυνομία νομίζω δεν αξιολογεί ως γνήσια. Προφανώς δεν συντάχθηκε από το πρόσωπο που έγραφε τις προηγούμενες... Έχουμε και την κλοπή στην Κω. Ανεξάρτητα του ποιοι είναι οι δράστες, το πρόβλημα παραμένει και η ουσία είναι διαφορετική».

Ο κ. Μίλερ προειδοποιεί ότι «υπάρχουν κατά γενική παραδοχή κάποιοι, πιθανότατα οπλισμένοι και ασφαλώς επικίνδυνοι, που κυκλοφορούν έξω ασύλληπτοι και είναι ικανοί να βλάψουν ανθρώπους. Δεν έχει σημασία εάν έγραψαν την προκήρυξη ή έκλεψαν τα όπλα. Σημασία έχει ότι υπάρχει ακόμη πολλή δουλειά να γίνει, καθώς και συλλήψεις».

Επίσης, χαρακτηρίζει ως έκπληξη την περίπτωση του Σάββα Ξηρού και της οικογένειας του και σημειώνει πως «όταν έσκασε η βόμβα στα χέρια του κανείς δεν πίστευε ότι οι αρχές είχαν στα χέρια τους ένα μέλος της 17 Νοέμβρη. Αλλωστε δεν ήταν στη λίστα με τους "συνήθεις υπόπτους"».

Τέλος, θεωρεί θετικό το γεγονός ότι ο Αρειος Πάγος επανεξέτασε την υπόθεση Λεσπέρογλου και ο τελευταίος κρατείται μέχρι να εκδικαστεί η υπόθεσή του.

Παράλληλα με τον Κουφοντίνα

Η αποκάλυψη του ΕΛΑ

Παραλλήλως με τις έρευνες για τον Κουφοντίνα και την ταυτοποίηση των κοινών αποτυπωμάτων, που βρέθηκαν στο κρησφύγετο της οδού Δαμάρεως και στη θερινή κατοικία του Αλέξανδρου Γιωτόπουλου στους Λειψούς, ένας νέος κύκλος εξάρθρωσης και αποκάλυψης του ΕΛΑ, της 1ης Μάη, της Αντικρατικής Πάλης, των Επαναστατικών Πυρήνων, της Λαϊκής Αντίστασης και των μικρότερων ομάδων ένοπλης βίας προετοιμάζεται συστηματικά και οργανωμένα από τις διωκτικές Αρχές και πιθανότατα θα εξελιχθεί προς τα τέλη Αυγούστου με αρχές Σεπτεμβρίου.



Ολες οι πληροφορίες συγκλίνουν στην εκτίμηση ότι το υπουργείο Δημόσιας Τάξης θα προχωρήσει με τον αυτό ρυθμό, θέλοντας να αποκόψει τις όποιες δυνατότητες πρόσβασης των υπολειμμάτων της «17 Νοέμβρη» με τον ευρύτερο χώρο της επαναστατικής βίας και να αποκλείσει έτσι τυχόν περιθωριακά τρομοκρατικά γεγονότα ως αντίδραση στις έρευνες. Ηδη οι διωκτικές Αρχές έχουν εικόνα για τον ΕΛΑ, την πιο μαζική και πιο ενδιαφέρουσα πολιτικά τρομοκρατική οργάνωση της χώρας, η οποία αποδεδειγμένα είχε διεθνείς διασυνδέσεις, όπως προκύπτει και από τα αρχεία της ΣΤΑΖΙ, τα οποία καθοδήγησαν τις έρευνες της Αστυνομίας. Σύμφωνα με τα μέχρι τώρα διαθέσιμα στοιχεία η ηγεσία της Ελληνικής Αστυνομίας γνωρίζει τα πρόσωπα που συγκροτούσαν το επταμελές επαναστατικό συμβούλιο του ΕΛΑ. Είναι άτομα με διαδρομή ανάλογη αυτής του Αλέξανδρου Γιωτόπουλου, ορισμένοι έχουν δημόσια παρουσία, άλλοι κινούνται στο χώρο του περιθωρίου, ενώ το μεγάλο πλήθος των επιχειρησιακών μελών έχει κοινωνικά χαρακτηριστικά αντίστοιχα των Ξηρών. Υπολογίζεται ότι από τις γραμμές του ΕΛΑ, πέρασαν κατά καιρούς περίπου 80 άτομα, τα οποία είχαν εντονότερη παρουσία στους μαζικούς χώρους και ως εκ τούτου είναι πιο αναγνωρίσιμα πρόσωπα.

Από χθες παρκάρουν κανονικά τα Ι.Χ., άγνωστο τί μεσολάβησε σε μια νύχτα!





Τα διαμάντια είναι παντοτινά...



Ψαροταβέρνα

"ΠΛΑΚΑ"

Πλατεία Ιπποκράτους ● Τηλ. 0241035695

Και ξαφνικά η Κολώνα άνοιξε!...

Ηταν λόγω της θαλαμηγού του Κληρίδη, ενός Σαουδάραβα ή μήπως η Συνθήκη του Σένγκεν;

Και ξαφνικά χθες άνοιξε για τα Ι.Χ. ο χώρο της "Κολώνας". Χωρίς προειδοποίηση και μετά από τέσσερις ημέρες κυκλοφοριακού κομφούζιου, το χερσαίο έδαφος της "Κολώνας" "άνοιξε τις πύλες" του για τα οχήματα που είχαν τη δυνατότητα να σταθμεύσουν.

Οπως είναι γνωστό στα μέσα της περασμένης εβδομάδας το Λιμεναρχείο είχε πάρει την απόφαση να απαγορεύσει στους οδηγούς Ι.Χ. τη στάθμευση των οχημάτων τους στο συγκεκριμένο σημείο. Η κατάσταση που ακολούθησε ήταν χαωτική καθώς αυτή η απόφαση προσέθεσε ακόμη ένα αγκάθι στο ήδη τεράστιο πρόβλημα στάθμευσης στην περιοχή.

Ο δήμαρχος Ροδίων κ. Γιαννόπουλος προχώρησε σε σύσκεψη με τους καταστηματάρχες της Παλιάς Πόλης στην προσπάθεια εξεύρεσης μιας χρυσής τομής για αυτό το μεγάλο πρόβλημα.

Οι αποφάσεις που πάρθηκαν ήταν η δρομολόγηση εξπρές μίνι μπας του ΡΟΔΑ από το Μαντράκι και το Ενυδρείο έως την είσοδο της "Κολώνας", σε συνδυασμό με το υπάρχον δρομολόγιο από τα Σφαγεία και του Κόβα με τελικό προορισμό και πάλι την "Κολώνα". Μία λύση, ωστόσο που και στο παρελθόν δεν βοήθησε ιδιαιτέρως στην αποσυμφόρηση της περιοχής.

Τις νύχτες της Παρασκευής και του Σαββάτου το κυκλοφοριακό πανδαιμονιο έβγαζε από τα ρούχα τους όσους επιχείρησαν να επισκεφθούν την Παλιά Πόλη και να εισέλθουν από την είσοδο της "Κολώνας". Οι χώροι στάθμευσης ήταν ανύπαρκτοι και η ουρά των οχημάτων ξεπερνούσε και την Τάφρο κατά μήκος των τειχών με αφετηρία τη...ΔΕΗ!

Χθες το βράδυ η Τροχαία έκανε αισθητή την παρουσία της από τις οκτώ το βράδυ ενώ το γεγονός ότι ο χώρος της "Κολώνας" άνοιξε για τα Ι.Χ. άφηνε κάποια αισιόδοξα μηνύματα.

Οπως είναι γνωστό, το Λιμεναρχείο είχε προβεί στην απόφαση να κλείσει την "Κολώνα" για λόγους ασφαλείας μετά το συμβάν της κλοπής οπλισμού στην Κω, ενώ υπενθυμίζεται ότι όλο αυτό το διάστημα στο συγκεκριμένο χώρο ήταν αγκυροβολημένη η θαλαμηγός που μετέφερε τον κ. Γ. Κληρίδη, η οποία απέπλευσε χθες το πρωί.

Από το Λιμεναρχείο, ωστόσο, έγινε γνωστό ότι ο χώρος της "Κολώνας" θα παραμείνει ανοικτός μέχρι νεωτέρας.

Ο αντιδήμαρχος σε θέματα Πρόνοιας στον Δήμο Ροδίων Μανόλης Γλυνός σε συνέντευξή του στη "Γνώμη" παρουσιάζει αναλυτικά όλο το φάσμα της προνοιακής πολιτικής που εφαρμόζεται από τους αρμόδιους οργανισμούς του δήμου που βοηθούν την «άλλη Ρόδο», αυτή με τη φτώχεια και τα σοβαρά κοινωνικά προβλήματα, που πολλές φορές κρύβονται πίσω από τα φώτα και την λάμψη της «βιτρίνας». Κορυφαία στιγμή, όπως αναφέρει ο ίδιος, ήταν η στιγμή της έγκρισης από τον ΟΚΑΝΑ για την δημιουργία κέντρου χορήγησης υποκατάστατων, η οποία θα δώσει απάντηση στα άτομα που είναι εξαρτημένα από τα ναρκωτικά και που δεν είναι λίγα στην περιοχή μας. «Το να συζητάμε χρόνια το πρόβλημα δεν είναι λύση. Πιστεύω ότι τώρα θα βοηθήσουμε τη νεολαία να αναπτύξει ισχυρότερους μηχανισμούς άμυνας απέναντι στο λευκό θάνατο».

Παράλληλα με την αντιμετώπιση των προβλημάτων της «άλλης Ρόδου» ο Μανόλης Γλυνός προετοιμάζεται και για την επόμενη εκλογική μάχη στο δήμο Ροδίων στο πλευρό πάντα του σημερινού δημάρχου Γιώργου Γιαννόπουλου: «Με τον Γ. Γιαννόπουλο μαζί ξεκινήσαμε, μαζί συνεχίζουμε και μαζί θα πορευτούμε στο μέλλον.

Σε αυτή την προσπάθεια που γίνεται πρέπει να είμαστε όλοι παρόντες. Όταν ο δήμαρχος δώσει το σήμα, θα είμαστε έτοιμοι. Έχουμε επιτελέσει τεράστιο έργο και νομίζω ότι ο κόσμος θα μας εμπιστευθεί για να συνεχίσουμε και να ολοκληρώσουμε όλα αυτά που έχουμε ονειρευτεί».

Συνέντευξη στη ΡΕΝΑ ΒΕΝΙΑΝΑΚΗ

Μαν. Γλυνός: πίσω από τα φώτα της βιτρίνας βρήκαμε τεράστια προβλήματα

Στοργική σκέπη σε πολλούς αναξιοπαθούντες δημότες...

Περιμένουμε πολλά από το παράρτημα του ΟΚΑΝΑ για τη μάστιγα των ναρκωτικών

ΕΡ. Έξι χρόνια στη θέση του προέδρου τους Δ.Σ. Ροδίων και δύο αντιδήμαρχος σε θέματα Πρόνοιας. Ποιά η εμπειρία από το ένα πόστο και ποιά από το άλλο; Ποιά τα κοινά σημεία τους και ποιές οι διαφορές;

ΑΠ. Πράγματι, η δημοτική πλειοψηφία για τρεις (3) συνεχόμενες διετίες με εμπιστεύτηκε και μου έκανε τη μεγάλη τιμή να είμαι εγώ αυτός που θα την εκπροσωπήσω στην τιμητική θέση του προέδρου του δημοτικού συμβουλίου. Τα επόμενα δύο χρόνια ο δήμαρχος μου ανέθεσε την ευθύνη της κοινωνικής πολιτικής του Δήμου Ροδίων.

Κατά την πρώτη περίοδο των έξι χρόνων προσπάθησα να περάσω το προσωπικό μου στίγμα και να βάλω τη δική μου "σφραγίδα" στο Δημοτικό Συμβούλιο. Αυτό το πέτυχα με τη συνεννόηση και τη σύνθεση απόψεων. Προσπάθησα να είμαι δίκαιος με όλους τους συναδέλφους.

Πάντα με χαμηλούς τόνους και ευπρέπεια συνεργάστηκα με όλους. Η συζήτηση και η συνεργασία με όλους τους συναδέλφους χωρίς εγωισμούς και χωρίς εξάρσεις, η πειθώ με τεκμηρίωση, ήταν για μένα το μεγάλο όπλο της ομαλής λειτουργίας του δημοτικού συμβουλίου. Σεβάστηκα όλες τις παρατάξεις και συνεργάστηκα άριστα με τους επικεφαλείς των δημοτικών παρατάξεων.

Στην τελευταία διετία με την ανάληψη ευθύνης της κοινωνικής πολιτικής απ' τη θέση του Αντιδημάρχου αισθάνομαι ότι είμαι πιο "μάχιμος" απ' ότι πριν. Εχοντας εμπειρία και τρομερή όρεξη για δουλειά και προσφορά το πρώτο πράγμα που ήθελα ήταν η δημιουργία νέων δομών και προγραμμάτων κοινωνικής πολιτικής. Ηρθα πιο κοντά στον κόσμο, πιο κοντά στα καθημερινά προβλήματα, πιο κοντά τελικά στην πραγματικότητα. Μέσα απ' τη συναναστροφή με τους συμπολίτες μου, ειδικά στον τομέα ευθύνης μού, "ανακάλυψα" εκτός από τη βιτρίνα και μια "άλλη Ρόδο". Βλέπεις τη φτώχεια και την ατυχία συμπολιτών μας, που δεν μπορούν να σ' αφήσουν ανεπηρέαστο. Είναι αδύνατον, να μη σε αγγίξει. Τελικά όμως, νομίζω ότι αυτό είναι θετικό, γιατί σε κάνει να είσαι πιο προσιτός, πιο ζεστός και πιο ανθρώπινος.

ΕΡ. Στα θέματα πρόνοιας ο Δήμος Ροδίων είχε πάντα μια πρωτοπορία. Εσείς ως Αντιδήμαρχος τι σημαντικό προσθέσατε στον τομέα αυτό;

ΑΠ. Την περίοδο της αντιδημαρχίας μου η δημιουργία νέων δομών ήταν εμφανής. Νέο δημοτικό ιατρείο και κέντρο νεότητας στην περιοχή της Κάτω Ηλιούπολης. Νέο γραφείο εξυπηρέτησης του πολίτη στους Αγίους Αποστόλους, νέες εγκαταστάσεις του Ιατροπαιδαγωγικού Κέντρου, νέες εγκαταστάσεις του Δημοτικού Οργανισμού Πρόνοιας, ανάληψη ευθύνης λειτουργίας των Κέντρων Δημιουργικής Απασχόλησης παιδιών στις περιοχές Νηρέα, Αγίου Δημητρίου, Αγίων Αποστόλων, η εποπτεία του Κέντρου Δημιουργικής Απασχόλησης Παιδιών με Ειδικές Ανάγκες, το Κέντρο Πληροφόρησης Νέων, τα νέα προγράμματα για την κακοποιημένη γυναίκα και κακοποιημένα παιδιά, προγράμματα για τη ψυχοκοινωνική στήριξη λαθρομεταναστών, τσιγγάνων και ευπαθών ομάδων πληθυσμού, η τρομερή αναβάθμιση και εξάπλωση στην κοινωνία του Κέντρου Πρόληψης εξαρτησιογόνων ουσιών "ΔΙΟΔΟΣ" η αναβάθμιση του Προσχολικού Κέντρου Αγίων Αποστόλων, καθώς και αρκετά άλλα προγράμματα έχουν εμπλουτίσει την παροχή υπηρεσιών του Δημοτικού Οργανισμού Πρόνοιας. Κορυφαία δε πιστεύω ότι ήταν η έγκριση από τον Ο.ΚΑ.ΝΑ. για τη δημιουργία του κέντρου χορήγησης υποκατάστατων, η οποία μετά από σοβαρή, μεθοδική και τεκμηριωμένη δουλειά που έγινε συνολικά απ' τη μεριά μας, θα δώσει απάντηση -στο βαθμό που είναι δυνατόν- στα άτομα που είναι εξαρτημένα στα ναρκωτικά και κυρίως στην ηρωίνη.

ΕΡ. Η πόλη της Ρόδου πέρα και έξω από τη λαμπερή εικόνα της αντιμετωπίζει σοβαρά κοινωνικά προβλήματα. Η φτώχεια, ας πούμε, χτυπά αρκετές από τις συνοικίες. Ποια η παρέμβαση των υπηρεσιών πρόνοιας του Δήμου; Εκτός από χρηματικά βοηθήματα υπάρχουν άλλου είδους παρεμβάσεις;

ΑΠ.: Ο Δημοτικός Οργανισμός Πρόνοιας αποτελεί τον κυριότερο φορέα άσκησης της κοινωνικής πολιτικής του Δήμου Ροδίων και έχει αναπτύξει εξαιρετικές δομές και δράσεις. Η κοινωνική του υπηρεσία στελεχώνεται από κοινωνικούς λειτουργούς και λειτουργεί για τη στήριξη και ενίσχυση ευπαθών κοινωνικών ομάδων με τη χρήση ειδικών προγραμμάτων, όπως: συσσίτιο, τροφοκάρτες, οικονομικά βοηθήματα για όσους αντιμετωπίζουν προβλήματα διαβίωσης ή υγείας. Επίσης, διαθέτει τράπεζα τροφίμων και ρούχων, μια καινοτόμα παρέμβαση που στηρίζεται στην αρχή της αλληλεγγύης και της συμμετοχής των πολιτών. Ο κάθε πολίτης της πόλης μας που έχει πλεόνασμα ρούχων και τροφίμων μπορεί να τα δώσει στο Δ.Ο.Π., και με τη βοήθεια της κοινωνικής μας υπηρεσίας διοχετεύονται στους συνανθρώπους μας που έχουν πραγματικές ανάγκες. Βεβαίως, τις περιόδους του Πάσχα και των Χριστουγέννων η παρουσία του Δ.Ο.Π. είναι εντονότατη με τη χορήγηση επιπλέον βοηθημάτων και τη δημιουργία του Γεύματος Αγάπης στο Ροδίνι.



ΕΡ.: Η εργαζόμενη μητέρα είναι πλέον ένα σύνηθες φαινόμενο στην εποχή μας. Σε επίπεδο παιδικών και βρεφονηπιακών σταθμών υπάρχει σημαντική κάλυψη των αναγκών της πόλης μας;

ΑΠ.: Στόχος μας ήταν απ' την αρχή: ένας παιδικός σταθμός σε κάθε γειτονιά. Είμαστε πολύ κοντά σ' αυτόν το στόχο και καλύπτουμε ένα τεράστιο κομμάτι των αναγκών.

Σήμερα λειτουργούν στην πόλη μας επτά (7) δημοτικοί παιδικοί σταθμοί ως αυτοτελή νομικά πρόσωπα: ο σταθμός της «Μαρίτσας Καβαρινού» στο Νιοχώρι, ο 1ος στον Αγιο Νικόλαο, ο 2ος στη Χρ. Τσιγάντε, ο 3ος στη Βορείου Ηπείρου, ο 1ος βρεφονηπιακός σταθμός στην Παλιά Πόλη, ο 4ος στην περιοχή της Ανάληψης και ο καινούριος στην οδό Πίνδου. Βεβαίως, υπάρχει και το Προσχολικό Κέντρο στους Αγίους Αποστόλους.

Οι Δημοτικοί Παιδικοί Σταθμοί λειτουργούν με βάση μια ολοκληρωμένη αντίληψη ανάπτυξης προσχολικής αγωγής και παιδαγωγικών μεθόδων για τη σωστή διαπαιδαγώγηση των παιδιών και όχι ως χώροι συνάθροισης και φύλαξης των παιδιών.

Με την καθοδήγηση των έμπειρων παιδαγωγών τα παιδιά ασχολούνται με ψυχοκινητικές δραστηριότητες, ατομικά προγράμματα, κουκλοθέατρο, κίνηση, την εκμάθηση παραδοσιακών χορών, χειροτεχνία, μουσική αγωγή, θεατρικό παιχνίδι κ.τλ.

ΕΡ.: Στις λεγόμενες ευαίσθητες ηλικίες (παιδιά και ηλικιωμένοι) ποιες υπηρεσίες παρέχει ο Δ.Ο.Π.;

ΑΠ.: Θα ήθελα να γνωρίσουν οι αναγνώστες σας ότι ο Δήμος Ροδίων είναι πρωτοπόρος σε όλη την Ελλάδα στον τομέα της κοινωνικής πολιτικής. Οπου βρεθούμε εκτός Ρόδου, μας «κυνηγάνε» κυριολεκτικά για να τους μεταφέρουμε την εμπειρία των προγραμμάτων μας. Διαθέτουμε:

<u>Ιατροπαιδαγωγικό Κέντρο:</u> Ενα σύγχρονο κέντρο για την προστασία της ψυχικής υγείας των παιδιών και των εφήβων.

<u>Κέντρο Δημιουργικής Απασχόλησης Παιδιών με Ειδικές Ανάγκες,</u> το γνωστό μας "ΕΛΠΙΔΑ", όπου μέσα από άριστη συνεργασία με το δραστήριο Σύλλογο Γονέων και Κηδεμόνων και με την τεράστια παραγωγή έργου από τη μεριά του Συλλόγου απασχολούνται δημιουργικά παιδιά με ειδικές ανάγκες, ηλικίας 13 έως 34 ετών.

<u>Παιδότοπους:</u> Δύο παιδότοποι στις περιοχές Αγίου Δημητρίου και Αγίου Ιωάννη που απευθύνονται σε παιδιά σχολικής ηλικίας. **<u>Κέντρο Πληροφόρησης Νέων:</u>** Με τη στήριξη της Γ.Γ. Νέας Γενιάς παρέχει τη δυνατότητα στους νέους να πάρουν πληροφορίες για θέματα εκπαίδευσης, εργασίας, πολιτισμού. Κατασκηνώσεις, Δημοτικά Ιατρεία, τα ΚΑΠΗ στον Αγιο Ιωάννη και στην Παλιά Πόλη, το Κέντρο Στήριξης και Προώθησης στην Απασχόληση "Καλλιπάτειρα", το Φυσικοθεραπευτήριο και το Ινστιτούτο Καταπολέμησης του Κοινωνικού Αποκλεισμού από τον "Ηφαιστο", οι παιδικοί σταθμοί, τα κέντρα δημιουργικής απασχόλησης και πολλά ακόμη προγράμματα που απευθύνονται σε παιδιά και ηλικιωμένους παρέχονται απ' το Δήμο μας και διευκολύνουν τη ζωή των συμπολιτών μας.

ΕΡ.: Στο θέμα των ναρκωτικών, κ. Γλυνέ, γνωρίζουμε ότι αρχές του 2003 θα ξεκινήσει η λειτουργία μιας μονάδας, που θα βοηθήσει τα εξαρτημένα όργανα. Θα είναι αρκετό αυτό, όταν παραδεχόμαστε ότι το εν λόγω πρόβλημα έχει λάβει εκρητικές διαστάσεις στην πόλη μας;

ΑΠ.: Σίγουρα, κ. Βενιανάκη, το κέντρο χορήγησης υποκατάστατων θα βοηθήσει αρκετά τα παιδιά που υποφέρουν. Πέρα από τα υποκατάστατα μη ξεχνάτε ότι θα υπάρχει και συμβουλευτικός σταθμός, για ψυχοκοινωνική στήριξη τόσο των ίδιων των ασθενών αλλά και όσων μελών των οικογενειών τους το επιθυμούν.

Πιστεύω ότι το Κέντρο αυτό είναι μια απάντηση στο ότι κάτι πρέπει να κάνουμε σαν υπεύθυνοι φορείς και σαν υπεύθυνα άτομα. Το να συζητάμε τόσα χρόνια ότι έχουμε πρόβλημα μεγάλο με τα ναρκωτικά, νομίζω ότι δεν είναι λύση.

Απάντηση όμως θεωρώ ότι είναι το Κέντρο. Ρίχνοντας και το μεγάλο βάρος στον τομέα της πρόληψης, όπως έχουμε κάνει τα τελευταία χρόνια, μπορούμε να βοηθήσουμε τη νεολαία ν' αναπτύξει ισχυρότερους μηχανισμούς άμυνας απέναντι στα ναρκωτικά.

Συνέχεια στη σελ. 39

ΑΠΕΡΓΙΑ ΚΑΙ ΣΗΜΕΡΑ ΚΑΙ ΑΥΡΙΟ

Δεν τελειώνουν τα βάσανα των ασφαλισμένων στο ΙΚΑ

ΔΕΝ ΥΠΟΚΥΠΤΟΥΝ ΟΙ ΓΙΑΤΡΟΙ

Με προσωπικό ασφαλείας θα λειτουργούν σήμερα και αύριο τα ιατρεία του ΙΚΑ, καθώς συνεχίζονται, για μήνες, οι απεργιακές κινητοποιήσεις των γιατρών, χωρίς να διαφαίνεται, μέχρι στιγμής, λύση που θα τερματίζει και την απίστευτη ταλαιπωρία των ασφαλισμένων. Τι είναι όμως, αυτό που προσπαθούν να πουν, μήνες τώρα, οι γιατροί του ΙΚΑ, χωρίς να εισακούονται;

Ενα βασικό πρόβλημα είναι οι συμβάσεις των γιατρών. Υπάρχει μια οδηγία της Ε.Ε. από το 2000 που υποχρεώνει τα κράτη - μέλη να μετατρέψουν τις διαδοχικές και πολύχρονες συμβάσεις ορισμένου χρόνου σε συμβάσεις αορίστου χρόνου.

Πρόκειται για την οδηγία 1999/70/ΕΚ, την οποία όμως η ελληνική κυβέρνηση αρνείται μέχρι τώρα πεισματικά να εφαρμόσει. Ανάμεσα στους γιατρούς που περιμένουν να μονιμοποιηθούν, πολλοί έχουν μέχρι και 20 χρόνια προϋπηρεσίας!



Εξακολουθούν να τελούν υπό καθεστώς αβεβαιότητας για την εργασία τους, παρόλο που καλύπτουν πάγιες και διαρκείς ανάγκες του ΙΚΑ.

Υπάρχουν ήδη γνωμοδοτήσεις από έγκριτους νομικούς, αλλά και δικαστικές αποφάσεις των ελληνικών δικαστηρίων, όπως 275/1993 του Αρείου Πάγου και οι 5239/2001 και 5240/2001 του Εφετείου Αθηνών, που δικαιώνουν το επιστημονικό και υγειονομικό προσωπικό του ΙΚΑ. Εχουν μάλιστα κατατεθεί και επερωτήσεις στο ευρωκοινοβούλιο από τους ευρωβουλευτές Σταύρο Ξαρχάκο και Αλέκο Αλαβάνο, ενώ η χώρα μας ενδέχεται να οδηγηθεί και στο Ευρωπαϊκό Δικαστήριο γιατί αρνείται να εφαρμόσει την οδηγία.

Απερίσπαστος θα κινηθεί τώρα ο κ. Σ. Καραγιάννης

Αποκαθίστανται πλήρως οι σχέσεις με τη Ν.Δ.

Σύντομα κλείνει ο συνδυασμός, νέα συνάντηση του νομάρχη με την Επιτροπή της Ν.Δ. για τις "λεπτομέρειες"

Στη φάση ύφεσης έχει περάσει η κρίση στις σχέσεις του νομάρχη Δωδ/σου Σάββα Καραγιάννη με την τοπική Νέα Δημοκρατία. Σύμφωνα με πληροφορίες στα μέσα της εβδομάδας πρόκειται να συναντηθούν εκ νέου με τον κ. Καραγιάννη τα μέλη της επιτροπής της Νέας Δημοκρατίας που έχουν αναλάβει τη διαχείριση των σχέσεων με τη Νομαρχιακή Αρχή.

Αντικείμενο της συνάντησης θα είναι τα προβλήματα στελέχωσης του συνδυασμού του νομάρχη σε ορισμένες περιοχές όπου παρουσιάζονται προβλήματα. Οπως δήλωσαν κορυφαίοι κομματικοί παράγοντες της Ν.Δ. θα γίνει μία γενικότερη συζήτηση, όπου θα καταβληθεί προσπάθεια να βρουν ικανούς υποψήφιους στις περιοχές που υπάρχουν κενά.

Μια τέτοια περίπτωση είναι π.χ. η περιοχή των Καλυθιών όπου δεν υπάρχει ακόμη υποψήφιος νομαρχιακός σύμβουλος με την Νομαρχιακή Αναγέννηση προερχόμενος από την ΝΔ, με αποτέλεσμα να αλωνίζει στην κυριολεξία ο υποψήφιος από το αντίπαλο ψηφοδέλτιο που έχει δεξιές προσβάσεις.

Κάτι ανάλογο παρατηρείται και σε νησιά, κυρίως του βορείου συγκροτήματος. Τρανταχτό παράδειγμα το νησί της Πάτμου



όπου η αποχώρηση του σημερινού νομαρχιακού συμβούλου Μανόλη Γρύλλη για να διεκδικήσει την δημαρχία του νησιού, έχει δημιουργήσει δυσαναπλήρωτο κενό και φαίνεται ότι δύσκολα θα καλυφθεί. Την ίδια ώρα ο Γ. Μαχαιρίδης,



έχει κλείσει σχεδόν τον υποψήφιο σύμβουλό του από το νησί που είναι σημαίνον στέλεχος του ΠΑΣΟΚ με διασυνδέσεις και στους υπόλοιπους κομματικούς χώρους.

Τα παραπάνω προβληματίζουν τον Σάββα Καραγιάννη που βλέπει να χάνει το προβάδισμα σε περιοχές όπου τις προηγούμενες εκλογές ήταν αδιαφιλοκίνητο φαβορί.

Γι' αυτό ίσως να έριξε και τους τόνους σε μια προσπάθεια να πιστούν οι κομματικοί παράγοντες να βοηθήσουν στην ενίσχυση του ψηφοδελτίου, όπου αυτό εμφανίζεται αδύναμο. Παράλληλα αντιμετωπίζει και πρόβλημα με την στελέχωση του ψηφοδελτίου του από γυναίκες. Αισιοδοξεί ότι το τμήμα Γυναικών που συμμετέχει στην Επιτροπή με την κ. Μαντικού θα βοηθήσει προς αυτή την κατεύθυνση.

Για εκπληκτικά παιδικά έπιπλα σε junior τιμες

εκπτώσεις έως 30%



μέχρι τις 20 Αυγούστου

Τώρα επιλέγετε εσείς τον τρόπο πληρωμής που σας ταιριάζει

ακόμα και με 0% προκαταβολή

ΟΜΙΛΟΣ ΚΑΤΑΣΤΗΜΑΤΩΝ ΛΥΣΗ Α.Ε.Β.Ε.

EASY LIFE

Στ. Κωτιάδη 48, Ρόδος
Τηλ. 0241021311



Η Atteshlis Shipping
POSEIDON LINES

και το κεντρικό πρακτορείο της στη Ρόδο

ΚΟΥΡΟΣ ΙΩΑΝΝΗΣ

σας γνωρίζουν το ξεκίνημα της γραμμής

ΡΟΔΟ–ΚΥΠΡΟ

με το πολυτελές κρουαζιερόπλοιο

OLYMPIA I

Από Ρόδο για Λεμεσσό κάθε	*Πέμπτη*	*18.00 μ.μ.*
	& Κυριακή	*15.00 μ.μ.*
Από Λεμεσσό για Ρόδο	*κάθε Δευτέρα*	*15.00 μ.μ.*
& μέσω Σαντορίνης	*κάθε Παρασκευή*	*17.00 μ.μ.*

Κρατήσεις για επιβάτες και οχήματα
(ΙΧ και φορτηγά)
στο κεντρικό πρακτορείο Ρόδου



KOUROS TRAVEL
Καρπάθου 34
Τηλ. 0241022400 - 24377 • FAX: 0241020971

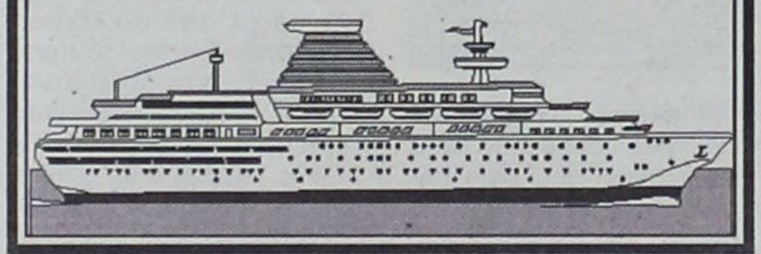

Σκοτώθηκε 26χρονος Ολλανδός, χθες, στη διασταύρωση Ρόδου-Λίνδου με Αφάντου

Ο νεκρός περίμενε στο οδόστρωμα!

Σοβαρά μεταφέρθηκε στην Αθήνα η 24χρονη συνεπιβάτιδά του

Ενας 26χρονος Ολλανδός υπήκοος βρήκε χθες το μεσημέρι στη Ρόδο, τραγικό θάνατο ενώ στην Αθήνα μεταφέρθηκε σοβαρά τραυματισμένη η 24χρονη ομοεθνής συνεπιβάτιδά του, σε τροχαίο δυστύχημα που σημειώθηκε στο 19ο χλμ. της Εθνικής Οδού Ρόδου-Λίνδου όταν Ι.Χ. φορτηγάκι συγκρούσθηκε με το μοτοποδήλατο στο οποίο επέβαιναν οι Ολλανδοί.

Το τροχαίο αυτό δυστύχημα, που έρχεται να προστεθεί σε ένα μακρύ κατάλογο, συνέβη στις 12.10 χθες το μεσημέρι, στο 19ο χλμ. της Ε.Ο. Ρόδου Λίνδου και συγκεκριμένα στη διασταύρωση με την έξοδο από Αφάντου, όταν το Ι.Χ. φορτηγάκι που οδηγούσε ο 36χρονος Συμεών Τσιορλιανάκης του Παναγιώτη, συγκρούσθηκε με το μοτοποδήλατο που εκείνη την ώρα διερχόταν.

Αποτέλεσμα ήταν να σκοτωθεί επί τόπου ο οδηγός του μοτοποδηλάτου, ο 26χρονος Ολλανδός υπήκοος Ούλαντ Αβντελκρίμ του Ριντουάν ενώ σοβαρά τραυματίσθηκε η συνεπιβάτιδά του, η 24χρονη ομοεθνής Ρόζμαρι Βανσάικ. Η κατάσταση της τελευταίας, μάλιστα, προφανώς θεωρείται κρίσιμη αφού χθες μεταφέρθηκε στην Αθήνα.

Σύμφωνα με αυτόπτες μάρτυρες πάντως, το ασθενοφόρο το οποίο ήρθε από Αρχάγγελο, έφθασε στον τόπο του ατυχήματος μετά από 20 λεπτά προφανώς λόγω και της απόστασης και αρχικά πήρε μόνο την κοπέλα που ήταν σοβαρά τραυματισμένη.

Μάλιστα, στη μεταφορά της στο ασθενοφόρο βοήθησαν πολίτες που έτυχε να βρίσκονται εκείνη την ώρα εκεί, αφού σ' αυτό επέβαινε μόνο ο οδηγός του.

Στη συνέχεια, ήρθε άλλο ασθενοφόρο για να πάρει τον άτυχο 26χρονο που είχε τραυματισθεί θανάσιμα, κάτι που σύμφωνα με τις μαρτυρίες έγινε μετά από μισή ώρα.

Σκοτώθηκε Δανός προχθές στην Κω

Θανάσιμα τραυματίσθηκε ένας 27χρονος Δανός το περασμένο Σάββατο το βράδυ, σε τροχαίο δυστύχημα που έγινε στην Κω.

Σύμφωνα με τα όσα έγιναν γνωστά, προχθές στις 23.40 στην περιοχή "Ψαλίδι", σκοτώθηκε ο 27χρονος υπήκοος Δανίας, Brian Flemming Lerche του Mogenss, κάτοικος προσωρινά Κω, όταν το δίκυκλο μοτοποδήλατο που οδηγούσε εξετράπη της πορείας του και προσέκρουσε σε ρυθμιστική πινακίδα του ΚΟΚ με αποτέλεσμα και την θανάσιμο τραυματισμό του.

Από το Αστυνομικό Τμήμα Κω διενεργείται προανάκριση.

ΒΕΒΑΙΩΘΗΚΑΝ

ΠΛΗΘΩΡΑ ΠΑΡΑΒΑΣΕΩΝ

ΕΦΘΑΣΑΝ ΤΙΣ 545

Στις 545 έφθασε ο αριθμός των παραβάσεων που βεβαιώθηκαν από όργανα της Αστυνομικής Διεύθυνσης Δωδεκανήσου σε εξόρμηση που πραγματοποιήθηκε από τις υπηρεσίες της, μέσα σε 4 μόλις ώρες!

Συγκεκριμένα, η εξόρμηση αυτή έγινε κατά τις νυχτερινές ώρες του περασμένου Σαββάτου 10 Αυγούστου, από τις 23.00 έως και τις 3.00 το πρωί της Κυριακής.

Τα... σκήπτρα στις παραβάσεις που διαπιστώθηκαν κρατούν για άλλη μια φορά τα πταίσματα που αφορούν στον ΚΟΚ αφού βεβαιώθηκαν 296. Μεγάλος είναι και ο αριθμός των πλημμελημάτων που αφορούν στον ΚΟΚ αφού καταγράφησαν 44. Επίσης βεβαιώθηκαν και 81 παραβάσεις υγειονομικού κανονισμού.

Αναλυτικά, κατά το παραπάνω χρονικό διάστημα, βεβαιώθηκαν οι εξής παραβάσεις από την Αστυνομική Διεύθυνση Δωδεκανήσου:

α) Πταίσματα ΚΟΚ: 296
β) Πλημ/τα ΚΟΚ: 44
γ) Μέθη: 6
δ) Υγειονομικού κανονισμού: 81
ε) Ηχορύπανσης με χρήση ηχομέτρου: 17 (έγιναν 8 συλλήψεις)
στ) άδειας μουσικής κατα/των-κοινής ησυχίας: 32.
ζ) άδειας εργασίας: 11
η) αγορανομικού κώδικα: 27
θ) τουριστικής νομοθεσίας: 7
ι) άγρας πελατών: 14
κ) τουριστικής νομοθεσίας που επισύρουν διοικητικές ποινές: 10.

Χθες το μεσημέρι, μεταξύ Λαέρμων-Εμπωνας

Κατάσβεση πυρκαγιάς

Κάηκαν τέσσερα στρέμματα στη "Φούσκενα"

Χάρη στην πλήρη κινητοποίηση της Πυροσβεστικής Υπηρεσίας, απεφεύχθη χθες το μεσημέρι, η καταστροφική επέκταση πυρκαγιάς που εκδηλώθηκε στην περιοχή "Φούσκενα" μεταξύ Λαέρμων και Εμπωνας και έκαψε τέσσερα στρέμματα.

Σύμφωνα με τα όσα έγιναν γνωστά, ήταν μία παρά δέκα το μεσημέρι, όταν ειδοποιήθηκε η Πυροσβεστική Υπηρεσία Ρόδου ότι είχε ξεσπάσει πυρκαγιά στην παραπάνω περιοχή.

Αμέσως σήμανε συναγερμός, καθώς τόσο η περιοχή όσο και οι καιρικές συνθήκες συνέτειναν στην υψηλή επικινδυνότητα για το ξέσπασμα μεγάλης πυρκαγιάς.

Στην προσπάθεια κατάσβεσης πήραν μέρος δέκα πυροσβεστικά οχήματα και από τα κλιμάκια Απολλώνων και Λίνδου ένα πεζοπόρο τμήμα, ενώ απογειώθηκε και ένα ελικόπτερο το οποίο έκανε πολλές ρίψεις στην περιοχή.

Σημείωνεται ότι την όλη προσπάθεια συντόνιζε ο Διοικητής της Πυροσβεστικής Υπηρεσίας και έτσι η φωτιά τέθηκε υπό έλεγχο από νωρίς το απόγευμα.

Συνελήφθησαν για την κλοπή στο φαρμακείο

Τρία άτομα είναι, τελικά, οι δράστες της διάρρηξης σε φαρμακείο της οδού Γρίβα όπως ανακοίνωσε χθες η Αστυνομική Διεύθυνση Δωδεκανήσου.

Υπενθυμίζεται ότι στις 9 Αυγούστου είχε καταγγελθεί στην Υποδιεύθυνση Ασφαλείας Ρόδου, από τον κ. Ιωάννη Χατζηκώστα του Κωνσταντίνου, ότι κατά το χρονικό διάστημα από 4 έως 9 Αυγούστου, άγνωστοι δράστες διέρρηξαν την πόρτα του φαρμακείου του στην οδό Γρίβα, που έκλεψαν 11 κουτιά διαδερμικά αυτοκόλλητα ναρκωτικά φάρμακα "Duroges", 40 φιαλίδια ναρκωτικά φάρμακα "Duoextolen" καθώς και 200 ευρώ.

Οπως έγινε γνωστό χθες, δράστες της κλοπής, φέρονται να είναι ο 28χρονος οικοδόμος Σάββας Πλίγκος του Δημητρίου, κάτοικος Ρόδου, ο 24χρονος άεργος Νικόλαος Αντωνίου του Γεωργίου, κάτοικος Ρόδου καθώς και η 23χρονη ξενοδοχοϋπάλληλος Μαρία Νικολαΐδου του Ομήρου, επίσης κάτοικος Ρόδου.

Σημειώνεται ότι στην κατοχή του Αντωνίου βρέθηκαν κατασχέθηκαν και αποδόθηκαν στον παθόντα, 20 τεμάχια Durogesic και 5 φιάλες Duo extolen.

Εις βάρος των παραπάνω σχηματίσθηκε δικογραφία.

Πέντε συλλήψεις για κατοχή ναρκωτικών

Πέντε συλλήψεις έγιναν, το Σαββατοκύριακο που πέρασε, στη Ρόδο, ατόμων που κατελήφθησαν να κατέχουν ναρκωτικές ουσίες.

Συγκεκριμένα, προχθές Σάββατο 10 Αυγούστου, στις 08.00 π.μ., **συνελήφθησαν στη Ρόδο από Αστυνομικούς της Υποδιεύθυνσης Ασφαλείας Ρόδου, τρεις 18χρονοι κάτοικοι Ιαλυσού επειδή κατελήφθησαν** να κατέχουν, οι δύο από αυτούς, ένα αυτοσχέδιο αχρησιμοποίητο τσιγαριλίκι κάνναβης ο καθένας, ενώ ο τρίτος ποσότητα ακατέργαστης κάνναβης βάρους 1 γραμμαρίου, οι οποίες και κατασχέθηκαν.

Την ίδια μέρα στις 10.00 π.μ., **συνελήφθη στη Ρόδο, από Αστυνομικούς του Τμήματος Δίωξης Ναρκωτικών Ρόδου, ένας 24χρονος ιδιωτικός υπάλληλος, κάτοικος προσωρινά Ρόδου,** επειδή κατελήφθη να κατέχει ένα αυτοσχέδιο αχρησιμοποίητο τσιγαριλίκι κάνναβης το οποίο και κατασχέθηκε.

Χθες, τέλος, στις 01.00 π.μ., **συνελήφθη στον Κρατικό Αερολιμένα Ρόδου, από Αστυνομικούς του Α.Τ. Αερολιμένα, ένας, 31χρονος Βρετανός υπήκοος** επειδή, κατά την άφιξη του από Μάντσεστερ, βρέθηκε να κατέχει 4 δισκία "Ecstasy" καθώς και 8 δισκία του ναρκωτικού φαρμάκου "Valium", τα οποία και κατασχέθηκαν.

ΑΝΑΛΥΤΙΚΟ ΕΡΓΑΣΤΗΡΙΟ ΕΛΕΓΧΟΥ ΠΟΙΟΤΗΤΑΣ

ΑΝΑΛΥΣΕΙΣ - ΣΥΜΒΟΥΛΕΣ - ΜΕΛΕΤΕΣ

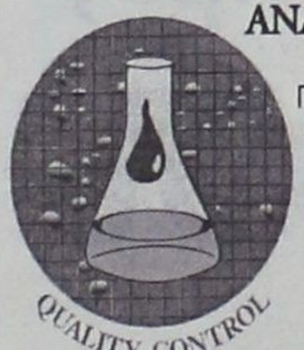

ΓΕΝΙΚΕΣ ΧΗΜΙΚΕΣ ΑΝΑΛΥΣΕΙΣ
ΠΟΙΟΤΙΚΟΣ ΕΛΕΓΧΟΣ ΤΡΟΦΙΜΩΝ-ΠΟΤΩΝ
ΕΡΓΑΣΤΗΡΙΑΚΟΣ ΕΛΕΓΧΟΣ ΠΡΩΤΩΝ ΥΛΩΝ
ΠΑΡΑΚΟΛΟΥΘΗΣΕΙΣ ΒΙΟΛΟΓΙΚΩΝ
ΕΛΕΓΧΟΣ ΚΟΛΥΜΒΗΤΙΚΩΝ ΔΕΞΑΜΕΝΩΝ



• Ομάδα έμπειρων επιστημόνων καλύπτει σύνολο φυσικών, χημικών και μικροβιολογικών δοκιμών τον έλεγχο ποιότητας:

Τροφίμων-ποτών-υδάτων-περιβάλλοντος-εδάφους

Πλήρεις εργαστηριακές δοκιμές σε ευρή φάσμα προϊόντων.

• Ολοκληρωμένα προγράμματα ελέγχου ποιότητας για ΞΕΝΟΔΟΧΕΙΑΚΕΣ ΜΟΝΑΔΕΣ.

ΑΝΑΛΥΟΥΜΕ ΑΞΙΟΠΙΣΤΑ

ΤΡΟΦΟ ΣΥΝΘΕΣΙΣ FOOD TECHNOLOGIES

•ΜΕΛΕΤΕΣ ΔΙΑΣΦΑΛΙΣΗΣ ΠΟΙΟΤΗΤΑΣ ΚΑΤΑ ISO 9000
•ΜΕΛΕΤΕΣ HACCP ΓΙΑ ΧΩΡΟΥΣ ΜΑΖΙΚΗΣ ΕΣΤΙΑΣΗΣ ΚΑΙ ΔΙΑΚΙΝΗΣΗΣ ΤΡΟΦΙΜΩΝ

Εθνικό Συμβούλιο Διαπίστευσης

ΕΣΥΔ

ΠΙΣΤΟΠΟΙΗΤΙΚΟ ΔΙΑΠΙΣΤΕΥΣΗΣ
38/01

Φιλικά
Αποστόλης Διμέλλης και Συνεργάτες
ΠΡΟΤΥΠΟ ΕΡΓΑΣΤΗΡΙΟ ΔΩΔ/ΣΟΥ
Μ. ΠΕΤΡΙΔΗ & ΠΕΙΡΑΙΩΣ 1- 85100 ΡΟΔΟΣ
ΤΗΛ&FAX: (0241) 78064 - 62119 - (0944) 684899

1,5 ΕΥΡΩ ΑΝΑ ΕΙΣΙΤΗΡΙΟ!

Ξαφνικό χαράτσι στα ημερόπλοια

ΠΛΟΙΟΚΤΗΤΕΣ: ΘΑ ΤΑ ΔΕΣΟΥΜΕ!

Να "δέσουν" κινδυνεύουν τα ημερόπλοια που πηγαινοέρχονται στα μικρά νησιά της Δωδεκανήσου μετά την Υπουργική Απόφαση να επιβληθεί φόρος 1,5 ευρώ επί του εισιτηρίου για το ταμείο των ναυτικών.

Σύμφωνα με τα όσα έγιναν γνωστά, χθες, στις 18.00', κάλεσαν τους υπεύθυνους για τα ημερόπλοια, στο Λιμεναρχείο της Ρόδου, όπου και τους κοινοποιήθηκε Υπουργική Απόφαση σύμφωνα με την οποία στις εκδρομές που γίνονται καθημερινά επιβάλλεται φόρος της τάξεως του 1,5 ευρώ (500 δρχ. περίπου) επί του εισιτηρίου για πόρους υπέρ του Ειδικού Κλάδου Οικονομικής Ενίσχυσης Μεριζματούχων Ναυτικού. Μάλιστα, η απόφαση αυτή του Υπουργού Εμπορικής Ναυτιλίας έχει ήδη δημοσιευθεί στην εφημερίδα της κυβερνήσεως, και όπως τους πληροφόρησαν ισχύουν σε άλλες περιοχές, όπως είναι ο ΔΗ.ΦΟ.ΔΩ.



Αριθ. 1329.1/29/02 (2)

Πόροι υπέρ Ειδικού Κλάδου Οικονομικής Ενισχυσης Μεριζματούχων Ναυτικού

Ο ΥΠΟΥΡΓΟΣ ΕΜΠΟΡΙΚΗΣ ΝΑΥΤΙΛΙΑΣ

Έχοντας υπόψη:

α) Τις διαταξεις των αρθρων 31 και 32 του Ν. 2913/2001 (ΦΕΚ 102Α) «Ρύθμιση θεμάτων Μετοχικών Ταμείων Υπουργείου Εθνικής Άμυνας και άλλες διατάξεις».

β) Τις διαταξεις του αρθρου 68 του Ν. 2935/2001 (ΦΕΚ 162Α) «Προσωπικο Λιμενικού Σώματος και άλλες διαταξεις».

γ) Την αριθ. 1329.1/17/01/9.10.2001 (ΦΕΚ 1421-Β) Αποφαση Υπουργού Ε.Ν «Πόροι υπέρ ΕΚΟΕΜΝ».

δ) Τις διατάξεις του άρθρου 29 του Ν. 1558/1985 (ΦΕΚ 137Α) «Κυβερνηση και Κυβερνητικά όργανα» όπως συμπληρώθηκε με το άρθρο 27 του Ν. 2081/92 (ΦΕΚ 154Α) και τροποποιήθηκε με το άρθρο 1 παρ. 2α του Ν. 2469/97 (ΦΕΚ 38Α).

10757

ΕΦΗΜΕΡΙΣ ΤΗΣ ΚΥΒΕΡΝΗΣΕΩΣ

ΤΗΣ ΕΛΛΗΝΙΚΗΣ ΔΗΜΟΚΡΑΤΙΑΣ

ΤΕΥΧΟΣ ΔΕΥΤΕΡΟ Αρ. Φύλλου 801

28 Ιουνίου 2002

Δεν αποκλείουν, μάλιστα, να προχωρήσουν σε κινητοποιήσεις εάν τελικά υποχρεωθούν να εφαρμόσουν αυτή την Υπουργική απόφαση, κάτι που βεβαίως θα έχει παρενέργειες στον τουρισμό.

Στις χαμηλές μας τιμές... ακόμα καλύτερες!!

εκπτώσεις έως 30%

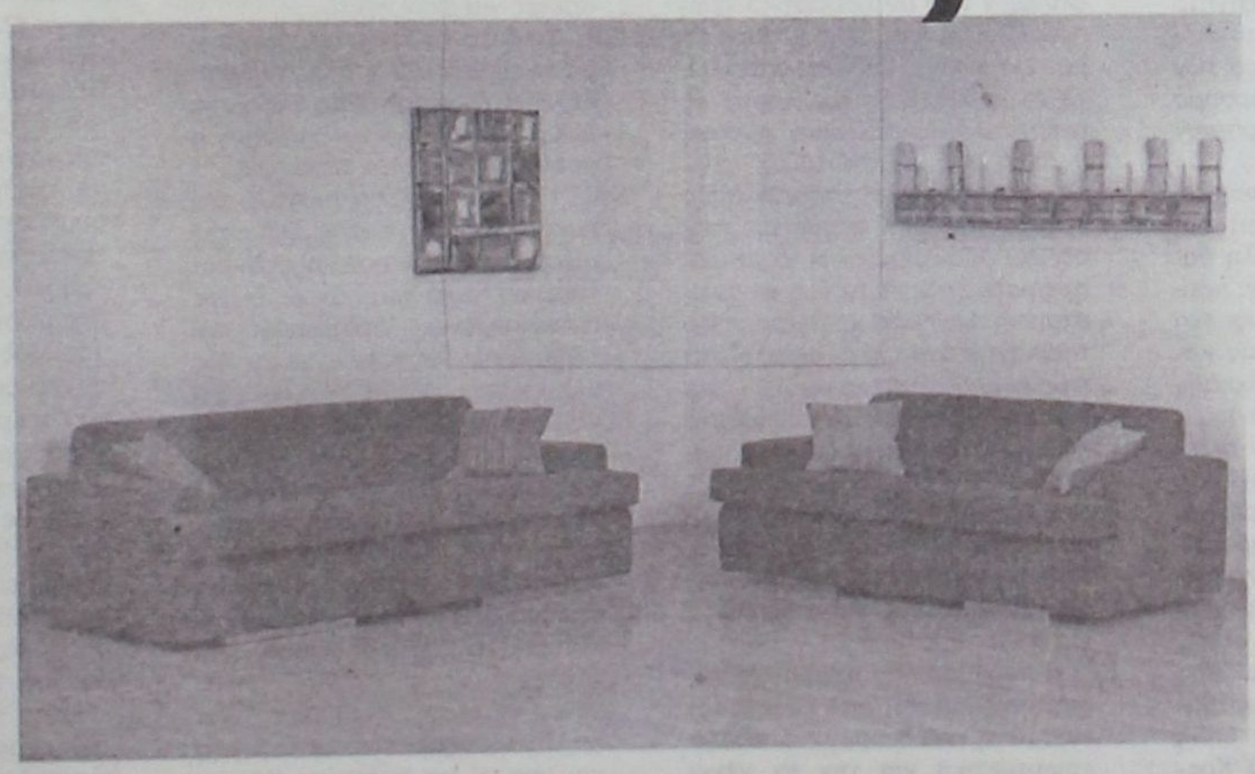

μέχρι τις 20 Αυγούστου

ΟΜΙΛΟΣ ΚΑΤΑΣΤΗΜΑΤΩΝ ΜΥΣΗ Α.Ε.Β.Ε.

Τώρα επιλέγετε εσείς τον τρόπο πληρωμής που σας ταιριάζει

ακόμα και με 0% προκαταβολή

Spazio economico

Εθν. Αντιστασης 28

Τηλ. 0241029145

"Υπονόμευση θεσμών, αναξιοκρατία, έλλειμμα δημοκρατίας, αυταρχισμός"!

Μετωπική στον Κορδίνα από τον Αντώνη Αρφαρά

"Ενόχλησε η παραταξή μας, ήθελαν εκλογές χωρίς αντίπαλο"

«Οι θεσμοί υπονομεύθηκαν, η αξιοκρατία εξέλειπε, η συλλογικότητα στη λήψη αποφάσεων απουσίασε, ο αυταρχισμός υπερίσχυσε και η καλή πρόθεση εκ μέρους μας έγινε αντικείμενο εκμετάλλευσης» δηλώνει σε συνέντευξή του στη "Γνώμη" ο Αντώνης Αρφαράς, πρώην κοινοτάρχης Παραδεισίου, δημοτικός σύμβουλος της μειοψηφίας στο Δήμο Πεταλούδων και στενός συνεργάτης του υποψηφίου δημάρχου Βασίλη Σταυριανού, δίνοντας την εικόνα της διοίκησης του Δήμου από τον σημερινό δήμαρχο Μιχάλη Κορδίνα. Δικαιολογεί τις ανεξαρτητοποιήσεις δημοτικών συμβούλων της πλειοψηφίας: « Μια λαϊκή παροιμία λέει ότι «το ψάρι βρωμά από το κεφάλι». Δεν μπορεί να φταίνε οι άλλοι και εμείς να βγάζουμε την ουρά μας απ' εξω. Κυρίως υπεύθυνος είναι ο δήμαρχος του οποίου οι επιλογές και οι πράξεις δημιούργησαν τα όποια προβλήματα. Ο δήμαρχος δεν αμφισβητήθηκε και δεν υπονομεύτηκε από κανένα. Τα λάθη και οι αδυναμίες του τον έκαναν να βλέπει γύρω του αντιπάλους. Δεν μπορώ να καταλάβω γιατί πρέπει να έχει δίκιο ο ένας και όχι οι πέντε ή οι δέκα».

Απαντά και για τη συνεργασία του με τον Βασίλη Σταυριανό με τον οποίο είχαν συγκρουστεί παλαιότερα στην Κοινότητα Παραδεισίου: « Άλλαξαν τα δεδομένα. Οι κοινότητες έγιναν δήμοι. Μπροστά στα τεράστια προβλήματα οι όποιες διαφορές μας παραμερίστηκαν και αποφασίσαμε να συμπορευτούμε για το καλό του τόπου. Η επιλογή μου βασίζεται σε αρχές και σχέσεις εμπιστοσύνης, που όπως διαμορφώθηκαν είναι ακλόνητες. Η δική μας συνοχή είναι το αγκάθι στα σχέδια κάποιων που ήθελαν προεκλογικό αγώνα χωρίς αντίπαλο».

Εκφράζει σχεδόν βεβαιότητα για την νίκη του συνδυασμού στον οποίο συμμετέχει: « Ο κ. Κορδίνας δοκιμάστηκε και απέτυχε. Ο κόσμος δεν μπορεί να περιμένει. Χόρτασε υποσχέσεις και ωραιοποιημένες απολογίες. Δημιουργήσαμε μια αξιόλογη παράταξη και θα κερδίσουμε τις εκλογές. Ο κόσμος μας περιβάλλει με εμπιστοσύνη και στηρίζει δυναμικά την παράταξή μας».

Όσο για τον ίδιο, επαναλαμβάνει ότι δεν τον ενδιαφέρουν οι θώκοι αλλά η πορεία του δήμου και η αντιμετώπιση των πολλών προβλημάτων που έχει: « Θα υπηρετήσω τον δήμο Πεταλούδων από το όποιο πόστο μου ανατεθεί ακόμη και αυτό του δημοτικού συμβούλου».

Συνέντευξη στη
ΡΕΝΑ ΒΕΝΙΑΝΑΚΗ

ΕΡ.: Ποιά είναι η εμπειρία σας από τα τέσσερα χρόνια ενασχόλησης με τις υποθέσεις ενός νέου Καποδιστριακού δήμου όπως είναι ο δήμος Πεταλούδων;

ΑΠ.: Είναι αλήθεια ότι ο δήμος Πεταλούδων σαν Καποδιστριακός δήμος είχε εκ γενέσεώς του πολλά προβλήματα να αντιμετωπίσει. Τα προβλήματα αυτά διακρίνονται σε α: Θεσμικά, β: Λειτουργικά, γ: Οικονομικά.

Α. Πιστεύω ότι η παρούσα δημοτική αρχή όσον αφορά τα θεσμικά απέτυχε κυριολεκτικά διότι κατά την άποψή μου δεν αξιοποιήθηκαν καταλλήλως και αξιοκρατικά πρόσωπα με τις απαιτούμενες ικανότητες σε σημαντικά πόστα. Παρά την καλή πρόθεση και διάθεση ικανών στελεχών της πλειοψηφίας για ειλικρινή προσφορά στα κοινά κατά καιρούς η πρόθεσή τους αυτή υπονομεύθηκε, περιθωριοποιήθησαν και υπερκαλύφθησαν ακόμη και από εξωθεσμικούς. Οι συνεχείς παραιτήσεις και διαφοροποιήσεις αξιόλογων καθ' όλα συναδέλφων αποδεικνύει του λόγου το αληθές. Τα διοικητικά συμβούλια των τοπικών διαμερισμάτων δεν ελήφθησαν καν υπ' όψιν, δεν αξιοποιήθηκαν ως έπρεπε και η απαιτούμενη αποκέντρωση αρμοδιοτήτων που θα μπορούσε να είχε γίνει ισοπεδώθηκε από έναν ανεξήγητο υπερσυγκεντρωτισμό, με αποτέλεσμα τον πολλαπλασιασμό των προβλημάτων και τον μαρασμό των κατά διαμέρισμα τοπικών κοινωνιών.

Β. Η τεράστια μηχανή που λέγεται δήμος Πεταλούδων στη λειτουργία της παρουσίασε μεγάλη δυσκινησία. Ο μη ορθολογικός προγραμματισμός και η λανθασμένη ιεράρχηση έργων υποδομής καθώς και η μεθόδευση διεκδίκησής τους δεν αφήνουν πολλά περιθώρια αισιοδοξίας για την εκτέλεσή τους ή την σωστή εκτέλεση μέρους αυτών. Πολλές παρεμβάσεις έγιναν με περισσή προχειρότητα και σκοπιμότητα εντυπώσεων και μόνον. προωθήθηκαν έργα βιτρίνας αμφιβόλου αξίας, ενώ ταυτόχρονα έργα ζωτικής σημασίας ξεχάσθηκαν και αφέθηκαν στην τύχη τους. Μια απλή διέλευση από την γέφυρα Κρεμαστής και η θέα της "ιρλανδικής διάβασης", η προβληματική λειτουργία του βιολογικού Κρεμαστής, που παρέμεινε οριακή με τα γνωστά προβλήματα επιβάρυνσης του περιβάλλοντος, η θέα του πόσιμου ύδατος Κρεμαστής σε ένα ποτήρι και πολλά άλλα μιλούν από μόνα τους. Ο πλήρης αποσυντονισμός μεταξύ των υπηρεσιών μετέτρεψε προβλήματα καθημερινότητας σε χρονίζοντα με επώδυνες επιπτώσεις στη ζωή των τοπικών κοινωνιών.

Γ. Οσον αφορά την οικονομική κατάσταση του δήμου μας το μέγεθος του ανοίγματος δεν κατέστη δυνατόν μέχρι σήμερον να εκτιμηθεί. Το επιχείρημα του χρέους των πρώην κοινοτήτων δεν ευσταθεί αν αναλογισθεί κανείς ότι η εισροή από το πρώτο τρίμηνο της λειτουργίας του δήμου Κεφαλαίων από ανταποδοτικά τέλη παρελθόντων ετών που δεν είχαν εισπραχθεί υπερκαλύπτει αυτό το χρέος. Σε επανειλημμένες ερωτήσεις συναδέλφων πόσους υπαλλήλους απασχολούμε γενικά και με ποιά σχέση εργασίας εργάζονται, δεν εδόθησαν πειστικές απαντήσεις. Η δημοτική αρχή απέφυγε επιμελώς να γνωστοποιήσει πόσα χρωστάμε από τιμολογηθέντα ή μη, ενταλθέντα ή μη και ουδέποτε ανεφέρθη στις εκκρεμότητές μας σε ασφαλιστικά ταμεία, εφορία κ.λπ. Οι οργανισμοί ΔΟΝΑ - ΔΟΚΜΕ - ΠΟΛΙΤΙΣΜΟΥ ενώ οι προϋπολογισμοί περιελάμβαναν χρηματοδοτήσεις δεκάδων εκατομμυρίων, δεν πήραν ούτε τα στοιχειώδη για τη λειτουργία τους.



ΕΡ.: Η παρούσα δημοτική αρχή χαρακτηρίζεται και από εσάς αποτυχημένη ενώ αιωρούνται πολλά ερωτηματικά για την εν γένει πολιτεία της. Ποιά είναι τα μεγαλύτερα λάθη της; Τί καταλογίζετε στον δήμαρχο Μιχάλη Κορδίνα;

ΑΠ.: Οι θεσμοί υπονομεύθηκαν, η αξιοκρατία εξέλειψε, η συλλογικότητα στην λήψη αποφάσεων απουσίσε, ο αυταρχισμός υπερίσχυσε και η καλή πρόθεση εκ μέρους μας έγινε αντικείμενο εκμετάλλευσης. Εκφράσεις όπως: "Τα τοπικά συμβούλια είναι το κερασάκι στην τούρτα" ή "εγώ είμαι ο αρχηγός και ό,τι θέλω κάνω" κ.λπ. μας απασχόλησαν κατά καιρούς. Ο δήμαρχος έκανε αυτοσκοπό του την τεράστια προβολή ενός μικρού σ' αυτό που θα μπορούσε να γίνει έργου. Η υποσχεσιολογία χωρίς την απαιτούμενη αξιοπιστία και η πρόσκαιρη αντιμετώπιση των όποιων προβλημάτων δεν πιστεύω ότι αποτελούν αρετές για έναν ηγέτη.

ΕΡ.: Σε αυτά τα τέσσερα χρόνια η μειοψηφία του Δ.Σ. τί ρόλο έπαιξε; Είχε συγκροτημένη θέση στα Δ.Σ.; Συνέβαλε στην επίλυση η προώθηση κάποιων θεμάτων;

ΑΠ.: Η αντιπολίτευση πιστεύω ότι παρουσίασε εξ αρχής δείγματα αξιόπιστου, σοβαρού και συγκροτημένου πολιτικού λόγου. Εκανε συγκεκριμένες προτάσεις και εξήντλησε τα περιθώρια καλής θέλησης σε αρκετά ζητήματα. Είναι λυπηρό το ότι δεν αξιοποιήθηκαν οι προτάσεις έμπειρων στα κοινά ανθρώπων και σε πολλές περιπτώσεις ούτε καν ελήφθησαν υπ' όψιν της δημοτικής αρχής. Το τελευταίο διάστημα παρουσιάσθηκε έλλειψη συνεκτικότητας και διαφοροποίηση των στελεχών της παράταξης. Ο καθένας εξ ημών όποιο δρόμο και αν ακολουθήσει είναι υπεύθυνος και μπορεί να δώσει τις όποιες εξηγήσεις για τις επιλογές του. Σέβομαι όλους ανεξαιρέτως τους συναδέλφους και λυπάμαι αν δεν καταστεί δυνατόν να ξανασυμπορευτούμε με κάποιους εξ αυτών. Οι κοινωνίες μας είναι αυτές που πρωτίστως θα μας κρίνουν για την όποια προσφορά μας στην επίλυση των όποιων προβλημάτων του δήμου και την εν γένει στάση μας.

ΕΡ.: Παρακολουθήσατε από κοντά τις διεργασίες που συντελέστηκαν εντός της δημοτικής πλειοψηφίας ανεξαρτητοποιήσεις, διαφοροποιήσεις δημοτικών συμβούλων, ένα συνεχές κλίμα όξυνσης και αντιπαράθεσης). Ο δήμαρχος ισχυρίζεται ότι όλα αυτά οφείλονται στις υπέρμετρες φιλοδοξίες κάποιων συμβούλων, ενώ οι ίδιοι του καταλογίζουν αυταρχισμό. Εσείς ποιά εξήγηση δίνετε;

ΑΠ.: Μια λαϊκή παροιμία λέγει ότι: το ψάρι βρωμά απ' το κεφάλι. Δεν μπορεί για όλα να φταίνε άλλοι και εμείς να βγάζουμε την ουρά μας απ' έξω. Κύριος υπεύθυνος είναι ο δήμαρχος του οποίου οι επιλογές και πράξεις δημιούργησαν τα όποια προβλήματα. Πιστεύω ότι η ανεκτικότητα συναδέλφων της πλειοψηφίας έχει αρνητική επίπτωση στη λειτουργία του δήμου, ενώ η αδράνεια ή αλλαγή συμπεριφοράς μελών της μειοψηφίας προξενεί τουλάχιστον απορίες. Ο δήμαρχος δεν αμφισβητήθηκε ούτε υπονομεύθηκε από κανέναν. Τα λάθη και οι αδυναμίες του τον έκαναν να βλέπει γύρω του "αντιπάλους" και να κατασκευάζει εν δυνάμει δημάρχους. Δεν μπορώ να καταλάβω γιατί πρέπει να έχει δίκιο ο ένας και όχι οι πέντε ή οι δέκα.

ΕΡ.: Να έρθουμε στις εκλογές του προσεχούς Οκτωβρίου. Είστε ένας εκ των στενών συνεργατών του Β. Σταυριανού. Από την σκληρή αντιπαράθεση του 1994 στην συμφιλίωση και την συνεργασία το 2002. Πως έγινε αυτό; Τί άλλαξε;

ΑΠ.: Κατ' αρχάς άλλαξαν τα δεδομένα. Οι κοινότητες έγιναν δήμοι. Μπροστά στα τεράστια προβλήματα που δημιουργήθηκαν οι όποιες διαφορές μας παραμερίσθηκαν και μετά από μια ειλικρινή συζήτηση αποφασίσαμε να συμπορευθούμε για το καλό του τόπου, που λέγεται δήμος Πεταλούδων. Η προσέγγιση και συσπείρωση ανθρώπων από διαφορετικούς πολιτικούς χώρους με συγκεκριμένο λόγο, υπευθυνότητα και εμπειρία, αποτελεί την εγγύηση για το μέλλον αυτού του δήμου. Η επιλογή μου αυτή βασίζεται σε αρχές και σχέσεις εμπιστοσύνης, που όπως διαμορφώθηκαν είναι ακλόνητες. Η δική μας συνοχή αποτελεί αγκάθι στα όποια σχέδια κάποιων να κατευθύνουν τα γεγονότα με συγκεκριμένο σκοπό την μονοπώληση του προεκλογικού αγώνα χωρίς αντίπαλο. Ο αντίπαλος αυτός υπάρχει και είμαστε εμείς. Δημιουργήσαμε μια παράταξη με αξιόλογα στελέχη και θα κερδίσουμε τις εκλογές. Ο κόσμος έξω από τοπικιστικές νοοτροπίες μας περιβάλλει παντού με την εμπιστοσύνη του και στηρίζει δυναμικά την από κοινού παρουσία μας.

ΣΥΝΕΧΕΙΑ ΣΤΗ ΣΕΛΙΔΑ 39

ΕΓΚΑΙΝΙΑ ΕΚΘΕΣΗΣ ΚΡΕΜΑΣΤΗΣ

Ελαμψαν όλοι δια της απουσίας των!

ΚΑΤΑΓΓΕΛΙΑ ΑΠΟ ΤΟΝ κ. ΠΑΥΛΙΔΗ

Ο βουλευτής Δωδεκανήσου Α. Παυλίδης μετέσχε στην τελετή έναρξης λειτουργίας της 37ης Πανελλήνιας Εκθεσης Χειροτεχνίας στην Κρεμαστή εκπροσωπών, παράλληλα, και τον προσκληθέντα πρόεδρο της Ν.Δ. κ. Κ. Καραμανλή. Κατά την σύντομη ομιλία του ο κ. Παυλίδης κατήγγειλε την παντελή απουσία της Κυβέρνησης και ετόνισε ότι:

"Ούτε ένα κυβερνητικό στέλεχος οποιουδήποτε βαθμού δεν σκέφθηκε να αφήσει την διασκέδαση των θερινών διακοπών και να τιμήσει με την τυπική έστω παρουσία του την έκθεση Κρεμαστής και τους εκθέτες που μετέχουν σ' αυτήν.

Απόδειξη κυβερνητικής αδιαφορίας όχι μόνον προς τους βιοτέχνες, αλλά και προς τον τόπο που φιλοξενεί την έκθεση.

Μέσα σε μια δυσάρεστη πολιτική ατμόσφαιρα που την χαρακτηρίζουν το ατελείωτο τρομοκρατικό σήριαλ και τα ανησυχητικά συμβάντα στην Κω ανοίγει τις πύλες της η Εκθεση Κρεμαστής με φόντο μια όχι καλή Τουριστική περίοδο και προπάντων με την κυβέρνηση απλό θεατή της αγωνίας των επιχειρηματιών μας, κάθε είδους και κάθε μεγέθους.

Το μόνο παρήγορο στην υπόθεση είναι η επιμονή αυτών των επιχειρηματιών να παλεύουν χωρίς καμιά κρατική στήριξη, προσπαθούντες να επιβιώσουν και ελπίζοντες πως σύντομα θα μπορέσουν να αναπτύξουν δραστηριότητα σε νέο πολιτικοοικονομικό περιβάλλον. Αυτήν την επιμονή και ελπίδα τους ιδιαιτέρως εκτιμώ και τους βεβαιώ από τον χώρο της καταδικασμένης από την κυβερνητική απάθεια σε στασιμότητα Εκθεσης Κρεμαστής ότι αναγνωρίζουμε την προσφορά τους και είμεθα έτοιμοι ανάλογα να τους στηρίξουμε".

Πορτοκάλογλου-Τσαλιγοπούλου έδωσαν τη συναυλία της χρονιάς

Μουσική μυσταγωγία στην παραλία στο Κιοτάρι

Πλήθος κόσμου ήρθε από κάθε γωνιά της Ρόδου

Σε μια μουσική μυσταγωγία, ένα «παιχνίδι» κάτω από τον έναστρο Ροδίτικο ουρανό με το Αυγουστιάτικο φεγγάρι να συναγωνίζεται σε λάμψη τα πολύχρωμα πυροτεχνήματα, μετείχαν όσοι βρέθηκαν το βράδυ του Σαββάτου στην παραλία στο Κιοτάρι και απόλαυσαν μία από τις πλέον πολυαναμενόμενες συναυλίες της χρονιάς, αυτή του Νίκου Πορτοκάλογλου με την Ελένη Τσαλιγοπούλου και με τη συμμετοχή του Γιώργου Ανδρέου.

Από νωρίς το απόγευμα όλα έδειχναν διαφορετικά στο Κιοτάρι. Μεγάλη κίνηση, πολλά αυτοκίνητα και η παρουσία της τροχαίας προμήνυαν για την κοσμοπλημμύρα που θα επακολουθούσε.

Πράγματι, εκατοντάδες κόσμου από κάθε γωνιά της Ρόδου και μεγάλης ηλικιακής γκάμας είχε συρρεύσει στο πανέμορφο αυτό μέρος της Ρόδου για να παρακολουθήσει την όχι άδικα αποκαλούμενη «συναυλία της χρονιάς»!

Πιτσιρικαρία, λίγο πιο μεγάλοι, αλλά και οικογένειες με τα ...μωρά τους έφτιαξαν μια λαοθάλασσα στην παραλία στην οποία δεν... έπεφτε καρφίτσα.

Παντού διάχυτο το κέφι, η ζωντάνια, η προσμονή για μία υπέροχη βραδιά που η Ρόδος έχει σπάνια το προνόμιο να χαίρεται και φυσικά οι καλλιτέχνες.



Ο Νίκος Πορτοκάλογλου με την Ελένη Τσαλιγοπούλου όργωσαν το χειμώνα που πέρασε την Ελλάδα και καταξιώθηκαν ως το πιο επιτυχημένο μουσικό σχήμα. Αυτός ήταν και ο λόγος που δεν μπόρεσαν να έρθουν στη Ρόδο το χειμώνα, αφού οι υποχρεώσεις τους δεν τους το επέτρεψαν.

Το ...«σκηνικό» θύμιζε πάντως λαϊκό πανηγύρι που όλοι έδειχναν ν' απολαμβάνουν προτού καν αρχίσει. Οταν οι καλλιτέχνες ανέβηκαν στη σκηνή, αποθεώθηκαν. Αλλωστε, οι Ροδίτες περίμεναν αρκετούς μήνες για να τους δουν από κοντά.

Τόσο ο Νίκος Πορτοκάλογλου όσο και η Ελένη Τσαλιγοπούλου γνωρίζουν καλά το παιχνίδι της επικοινωνίας με τον κόσμο. Αμεσοι, χαλαροί και άνετοι έδωσαν τον καλύτερό τους εαυτό και μας ταξίδεψαν μουσικά από τις πιο... ροκ στιγμές του πρώτου μέχρι τις πιο λαϊκές της δεύτερης που βρίσκουν σημείο επαφής σ' αυτό που αποκαλούμε καλό ελληνικό τραγούδι.

Δεν έλλειψαν και τ' αλληλοπειράγματα πάνω στη σκηνή που προκαλούσαν ενθουσιασμό στον κόσμο. Πρωταγωνιστής της βραδιάς ήταν, όμως, το πανέμορφο Ροδίτικο τοπίο στο οποίο αναφέρθηκαν και οι δύο καλλιτέχνες όπως αναφορά έκαναν και στον συνάδελφό τους, τον δικό μας Βασίλη Καζούλη που βρισκόταν ανάμεσα στο κοινό.

Το φεγγάρι, τα πολύχρωμα φώτα, της σκηνής, το ζεστό αεράκι, τα ευφάνταστα πυροτεχνήματα και η... «θάλασσά μου σκοτεινή» έκλεισαν την αυλαία μιας βραδυάς που περίμενε πολύ το ροδίτικο κοινό και που δεν απογοητεύθηκε.

Σημειώνεται ότι τη συναυλία διοργάνωσε ο Πολιτιστικός Σύλλογος Ασκληπειού «Πρόοδος» ενώ υπήρχε πρόσβαση και για άτομα με ειδικές ανάγκες που παρακολούθησαν τη συναυλία.

Μοναδικές δημιουργίες σε μεγάλες...

εκπτώσεις έως 30%



μέχρι τις 20 Αυγούστου

ΟΜΙΛΟΣ ΚΑΤΑΣΤΗΜΑΤΩΝ ΛΥΣΗ Α.Ε.Β.Ε.

Τώρα επιλέγετε εσείς τον τρόπο πληρωμής που σας ταιριάζει

ακόμα και με 0% προκαταβολή

Spazio interno

Στ. Κωτιάδη 9, Ρόδος
Τηλ. 02410 39911

ΓΙΑ ΣΥΓΚΡΑΤΗΣΗ ΤΟΥ ΚΟΣΤΟΥΣ



"Ελαφρύνσεις" ζητούν οι ξενοδόχοι λόγω της κρίσης

Και κατάργηση προστίμων

Φορολογικές ελαφρύνσεις και μία σειρά άλλων μέτρων δημοσιονομικού, κυρίως χαρακτήρα, που θα συμβάλουν στην προσπάθεια συγκράτησης του λειτουργικού κόστους των ξενοδοχειακών επιχειρήσεων, ζητούν οι φορείς του ξενοδοχειακού κλάδου από το υπουργείο Οικονομίας.

Σύμφωνα με πληροφορίες, σε υπομνήματα που παρέδωσαν στον υπουργό Οικονομίας, Ν. Χριστοδουλάκη, οι εκπρόσωποι ξενοδοχειακών φορέων (ΞΕΕ, ΠΟΞ και ΕΞΑ), κατά τη διάρκεια συνάντησής τους, την περασμένη εβδομάδα, εκτιμούν ότι την φετινή χρονιά, λόγω της κρίσης που υπάρχει στον τομέα, τα έσοδα των ξενοδοχειακών επιχειρήσεων θα είναι μειωμένα κατά τουλάχιστον 15%, έναντι της περυσινής περιόδου.

Υποστηρίζουν μάλιστα ότι αντί η οικονομική πολιτική να κινηθεί προς την κατεύθυνση των φορολογικών ελαφρύνσεων, αντιθέτως εφέτος, έχει επιβληθεί μία σειρά έκτακτων φορολογικών επιβαρύνσεων που έχουν καταστήσει την οικονομική επιβίωση του συνόλου των ξενοδοχειακών επιχειρήσεων της χώρας ιδιαίτερα επισφαλή.

Μεταξύ αυτών των επιβαρύνσεων, επισημαίνονται ενδεικτικά η αλλαγή του συντελεστή αποσβέσεων με αναδρομική ισχύ για τη χρήση του 2001, η επιβολή εξοντωτικών προστίμων για τη χρήση δημόσιων κτημάτων κατά την προηγούμενη εικοσαετία και η εξωπραγματική αύξηση των τελών για την απλή χρήση του αιγιαλού.

Συνοπτικά, τα ζητήματα που θέτουν οι φορείς και τα αιτήματά τους για καθένα από αυτά είναι τα εξής:

• Επαναφορά του τιμήματος του ενοικίου για απλή χρήση αιγιαλού στο 1/4 της τιμής δίκλινου δωματίου με λουτρό.

• Να διευκρινιστεί με εγκύκλιο ότι η τιμή δωματίου είναι αυτή που καθορίζεται με απόφαση του προέδρου του ΕΟΤ κάθε χρόνο, για την αντίστοιχη τάξη στην οποία ανήκει η ξενοδοχειακή μονάδα.

• Να μειωθούν σε λογικά επίπεδα τα πρόστιμα και οι προσαυξήσεις πού επεβλήθησαν για τη χρήση τμήματος δημοσίων κτημάτων και να διασταλεί η έννοια της απλής χρήσης κατά τρόπο που να συμπεριλαμβάνει και τον καλλωπισμό των χώρων που βρίσκονται μπροστά από τις ξενοδοχειακές μονάδες. Κάτι τέτοιο συμβάλει αναμφίβολα στην ποιοτική αναβάθμιση των παρεχόμενων υπηρεσιών, χωρίς να δημιουργεί περιβαλλοντικά προβλήματα.

• Να επανέλθουν οι συντελεστές απόσβεσης στα επίπεδα που ίσχυαν πριν από την ψήφιση του Ν. 2992/20.3.2002.

• Να καταργηθούν τα πρόστιμα που επεβλήθησαν στις επιχειρήσεις που κατέθεσαν τον ισολογισμό του 2001 λίγες μέρες μετά τη δημοσίευση του ΦΕΚ, που επέβαλε την αλλαγή των συντελεστών απόσβεσης. Είναι αδιανόητο να πληρώνουν πρόστιμα οι επιχειρήσεις για άγνοια μιας ρύθμισης που δεν γνώριζαν ούτε οι ίδιες οι ΔΟΥ στις περισσότερες τουριστικές περιοχές της χώρας.

• Ελάχιστες ξενοδοχειακές μονάδες υπήχθησαν στο ευνοϊκό καθεστώς του κλεισίματος ανέλεγκτων φορολογικών υποθέσεων παρελθουσών χρήσεων, ακόμα και στις περιπτώσεις που ο τζίρος τους ήταν πολύ μικρός σε σχέση με τα όρια που προέβλεπε η υπουργική απόφαση.

Αυτό συνέβη διότι οι περισσότερες μικρές ξενοδοχειακές επιχειρήσεις έχουν κάνει κατά το παρελθόν χρήση των ευεργετικών διατάξεων των αναπτυξιακών νόμων και κατά συνέπεια υποχρεώθηκαν να μετατραπούν σε κεφαλαιουχικές εταιρίες (Α.Ε. και ΕΠΕ, που ως γνωστόν τηρούν βιβλία Γ' κατηγορίας). Ομως οι εταιρίες αυτής της νομικής μορφής αποκλείστηκαν από τις ευεργετικές διατάξεις της πρόσφατης ρύθμισης των ανέλεγκτων φορολογικών χρήσεων. Επειδή οι μικρές ξενοδοχειακές επιχειρήσεις αποτελούν τη συντριπτική πλειονότητα στον κλάδο, "αδικήθηκαν καταφανώς", όπως επισημαίνεται στο υπόμνημα, έναντι των υπολοίπων ελληνικών επιχειρήσεων αντίστοιχου μεγέθους, θα πρέπει να θεσπιστεί ειδική διάταξη που θα τους δίνει την ευκαιρία να υπαχθούν στη σχετική ρύθμιση, από τη στιγμή που ο κύκλος εργασιών τους υπολείπεται των αντίστοιχων ορίων που ετέθησαν για τις εμποροβιομηχανικές επιχειρήσεις, ανεξάρτητα από την εταιρική τους μορφή και την κατηγορία βιβλίων που τηρούν.

ΝΕΟ "ΕΠΕΙΣΟΔΙΟ" ΜΕ ΒΡΕΤΑΝΟ ΤΟΥΡΙΣΤΑ

"Φόβος και τρόμος" τα κανάλια στο Φαληράκι

Ψάχνουν συνεχώς αφορμή για να δημιουργήσουν πρόβλημα

Διίστανται οι απόψεις των δύο αντιμαχώμενων πλευρών για ένα επεισόδιο που συνέβη το βράδυ της περασμένης Παρασκευής στο Φαληράκι. Το επεισόδιο αφορά τους ιδιοκτήτες ξενοδοχείου στην περιοχή και σε έναν 26χρονο βρετανό, ο οποίος εργάζεται στο νησί μας καθ' όλη την καλοκαιρινή περίοδο.

Οι ιδιοκτήτες του ξενοδοχείου τηλεφώνησαν στα γραφεία της εφημερίδας μας το βράδυ της Παρασκευής, κυριολεκτικά ανάστατοι, καταγγέλλοντας το γεγονός ότι ένα βρετανικό τηλεοπτικό συνεργείο (σ.σ. ITV) μπήκε στο χώρο του ξενοδοχείου τους τραβώντας πλάνα, χωρίς τη συναίνεσή τους.

Αφορμή για την ένταση που δημιουργήθηκε ήταν το γεγονός ότι τα προσωπικά αντικείμενα του 26χρονου βρετανού είχαν μεταφερθεί σε άλλο δωμάτιο, καθώς το δίκλινο υπνοδωμάτιο στο οποίο διέμενε, είχε νοικιασθεί σε άλλο ζευγάρι.

Οι ιδιοκτήτες του ξενοδοχείου (σ.σ. τα στοιχεία των οποίων βρίσκονται στη διάθεση της εφημερίδας) μας ενημέρωσαν ότι υπήρξε εδώ και ημέρες συμφωνία με το νεαρό βρετανό για μεταφορά του από δίκλινο σε μονόκλινο δωμάτιο. Οπως ισχυρίζονται τον είχαν ενημερώσει-και είχε συμφωνήσει όπως διατείνονται μετ' επιτάσεως οι ιδιοκτήτες-ότι το μεσημέρι της Παρασκευής θα έπρεπε να μεταφερθεί στο άλλο δωμάτιο καθώς περίμεναν τους νέους τουρίστες.

Αντ' αυτού ο 26χρονος απουσίαζε καθ' όλη τη διάρκεια της ημέρας στο Πρασονήσι, με συνέπεια οι ιδιοκτήτες να αναγκαστούν να μεταφέρουν τα προσωπικά του αντικείμενα στο μονόκλινο δωμάτιο, καθώς οι καινούργιοι ενοικιαστές είχαν προσέλθει και περίμεναν με τις ώρες στο σαλόνι του ξενοδοχείου.

Ο 26χρονος επέστρεψε στις 21.30 το βράδυ και βρέθηκε προς εκπλήξεως όταν διαπίστωσε ότι τα πράγματά του ήταν σε άλλο δωμάτιο. Σύμφωνα με πληροφορίες της "Γ" ο νεαρός Βρετανός υποστηρίζει ότι οι ιδιοκτήτες του είχαν ζητήσει να φύγει από το ξενοδοχείο τους, δίνοντάς του διορία έως το Σάββατο.

Ο 26χρονος ισχυρίζεται ότι δεν του είχαν προτείνει την εναλλακτική λύση του μονόκλινου δωματίου και όταν επέστρεψε το βράδυ της Παρασκευής βρέθηκε προ τετελεσμένων γεγονότων.

Ο ίδιος υποστηρίζει ότι εκείνος κάλεσε τη δημοτική αστυνομία; ωστόσο ακριβώς τον ίδιο ισχυρισμό προβάλλουν και οι ιδιοκτήτες του ξενοδοχείου, οι οποίοι το είχαν αναφέρει στην εφημερίδα μας στις 10 το βράδυ της Παρασκευής λέγοντας συγκεκριμένα ότι βρίσκονται εν αναμονή.

Αυτό που τους ενόχλησε περισσότερο ήταν η ταχύτατη έλευση τηλεοπτικού συνεργείου στην ιδιοκτησία τους, το οποίο το εξέλαβαν ως απειλή ενώ ανησυχούσαν επίσης για το τί ακριβώς θα ειπωθεί γι' αυτούς και το ξενοδοχείο τους.

Οπως έγινε γνωστό ο 26χρονος συμμετέχει σε μια τηλεοπτική παραγωγή του μεγάλου βρετανικού δικτύου ITV με την ονομασία "Workers". Το συγκεκριμένο πρόγραμμα θα μεταδοθεί το ερχόμενο χειμώνα στις οθόνες της Μεγάλης Βρετανίας. Το πρόγραμμα αυτό είναι κάτι σαν εναλλακτικό "Big Brother", παρακολουθεί και καταγράφει την καθημερινότητα βρετανών εργαζομένων στη Ρόδο.

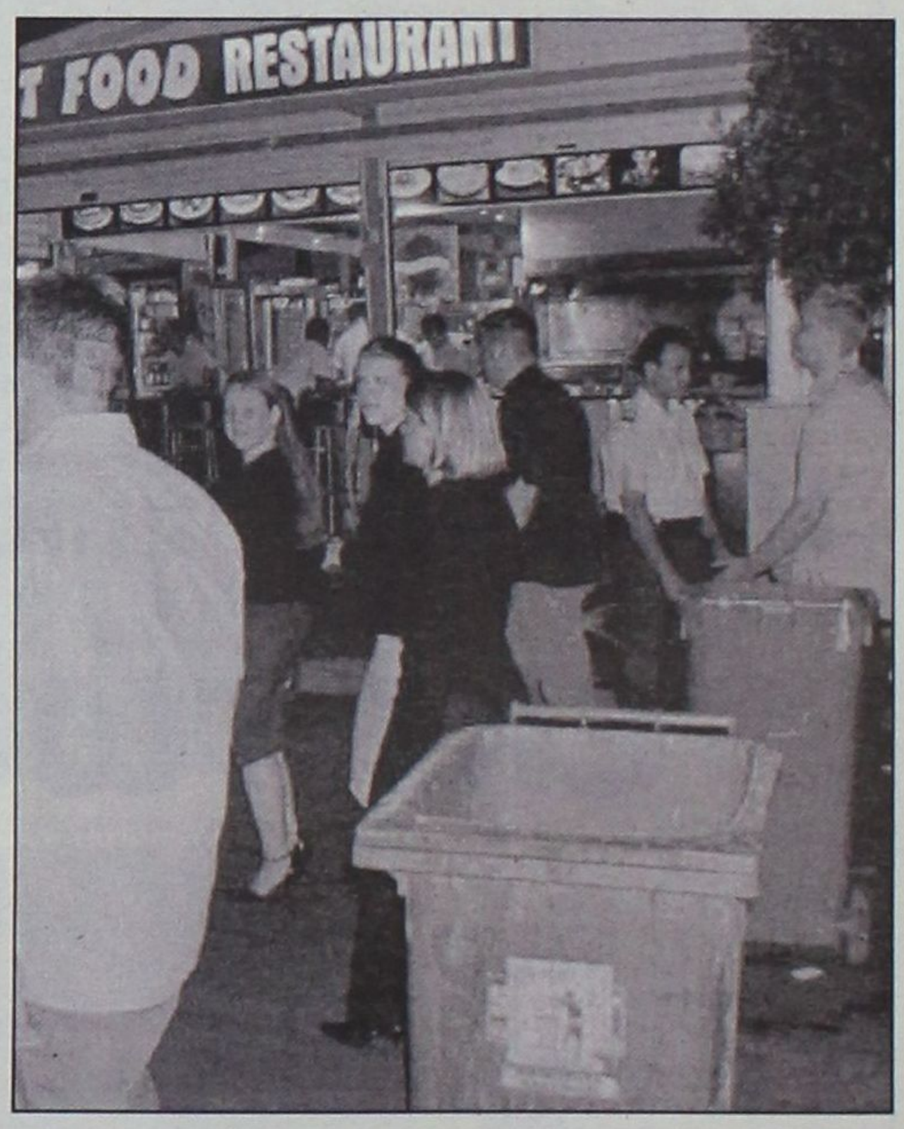

Σύμφωνα με έγκυρη πηγή το πρόγραμμα "Workers" θα προβάλλει τις ομορφιές της Ρόδου και όχι μόνο του Φαληρακίου και αποτελεί πολύ καλή διαφήμιση.

Τη στιγμή που προέκυψε πρόβλημα με ένα από τους συμμετέχοντες, το τηλεοπτικό συνεργείο ήταν υποχρεωμένο να καταγράψει τα γεγονότα.

Το πρόβλημα έγκειται στο ότι και οι δύο πλευρές έχουν τελείως διαφορετικές εκδοχές για το περιστατικό, πράγμα που δυσκολεύει την αντικειμενική κρίση της κατάστασης. Η "Γ" προέβαλλε και τις δύο απόψεις αφήνοντας τα συμπεράσματα για τους αναγνώστες.

Αυτό που απομένει ως συμπέρασμα, ωστόσο, είναι ότι η πολύπαθη περιοχή του Φαληρακίου έχει βγει στο προσκήνιο ουκ ολίγες φορές εφέτος με αρνητικά περιστατικά, δίνοντας κατά συνέπεια στο θέρετρο ένα άσχημα όνομα.

Και αυτό είναι εμφανές στα σχόλια και στους χαρακτηρισμούς που χρησιμοποιεί ο βρετανικός Τύπος όταν αναφέρεται στο Φαληράκι, που ως γνωστόν δεν περιποιούν τιμές στο υπέροχο νησί μας σε καμία περίπτωση.

Πολλά μικρά περιστατικά-όπως αυτό που εξιστορήθηκε-συνθέτουν μια εικόνα για την περιοχή η οποία παρουσιάζεται κατά το δοκούν από τα βρετανικά ΜΜΕ. Από εκεί και πέρα αυτό που μένει ως πραγματικότητα είναι η δική μας στάση. Αν είναι καθ' όλα θετική και κατά δύναμη αψεγάδιαστη θα μειωθούν αισθητά οι αφορμές-που αναζητούν λυσσαλέα τα βρετανικά μίντια-για δυσφημιστικό σχόλιο. Και πάλι στο χέρι μας είναι...

ΓΑΘΛΗΤΙΚΗ ΓΝΩΜΗ

ΔΕΥΤΕΡΑ
12 ΑΥΓΟΥΣΤΟΥ 2002

ΡΟΔΟΣ ΚΕΡΑΣΕ

ΡΟΔΟΣ ΗΠΙΕ!



✓ *Σε ροδίτικο σόου εξελίχθηκε η τελική φάση του πανελληνίου πρωταθλήματος BEACH SOCCER της Λίνδου. Πρωταθλητής Ελλάδος ο ΔΟΝΑ Ρόδου, που νίκησε στον τελικό τους Αδιαφόρετους Ψίνθου με 6-2. Οι πρωταθλητές λαχτάρισαν την Εθνική μας, από την οποία ηττήθηκαν με 4-3.*

ΣΕΛ. 18

ΔΟΚΙΜΑΣΑΝ ΔΥΝΑΜΕΙΣ

- *Φοίβος-Απόλλων Κ.* *0-1*
- *Κλεάνθης-Θύελλα* *4-2*
- *Ηρακλής Μ.-Άρης* *4-1*

ΣΕΛ. 15-16

ΟΡΑΤΟΣ Ο ΚΙΝΔΥΝΟΣ

- *Ο ιστορικός Αστέρας Παστίδας μπήκε σε περιπέτειες και βλέπει το μέλλον με αβεβαιότητα*

ΣΕΛ. 16

ΟΛΙΚΗ ΕΠΑΝΑΦΟΡΑ

- *Με νέο πανελλήνιο ρεκόρ προκρίθηκε στον τελικό των 200 μ. του παγκοσμίου πρωταθλήματος ο Γιώργος Χειμωνέττος.*

ΣΕΛ. 31

ΚΟΝΤΑ ΣΤΟΝ ΓΙΩΡΓΟ

- *Τουρνουά μπάσκετ με σκοπό την οικονομική ενίσχυση του Γιώργου Καραγιάννη διοργανώνει ο Ιβίσκος.*

ΣΕΛ. 36

Το πόλο του ΝΟΡ επέστρεψε πανηγυρικά στην Γ' Εθνική μετά από 12 ολόκληρα χρόνια

ΣΕΛ. 36

ΠΕΡΙΦΕΡΕΙΑΚΟ ΠΡΩΤΑΘΛΗΜΑ

Επιστρέφει ο Πολυχρονίου

- *ΞΕΚΙΝΑΕΙ ΣΗΜΕΡΑ ΠΡΟΠΟΝΗΣΕΙΣ ΜΕ ΤΟΝ ΑΠΟΛΛΩΝΑ ΚΑΛΥΘΙΩΝ, ΑΚΟΛΟΥΘΩΝΤΑΣ ΕΙΔΙΚΟ ΠΡΟΓΡΑΜΜΑ. ΕΝΔΙΑΦΕΡΟΝ ΚΑΙ ΓΙΑ ΣΠΑΝΟ*
- *ΝΙΚΗ ΚΑΙ ΣΤΗΝ ΚΡΕΜΑΣΤΗ ΜΕ 1-0 ΜΕ ΣΚΟΡΕΡ ΤΟΝ ΣΑΒΒΑ ΚΑΡΑΒΟΛΙΑ*

Αλλαγών συνέχεια στον Απόλλων Καλυθιών. Τα δύο φιλικά παιχνίδια με τον Απόλλωνα Απολλώνων και τον Φοίβο Κρεμαστής έδειξαν πως υπάρχει επιθετική δυσκινησία, γεγονός που αναγκάζει τον **Γιώργο Τανίδη** να εισηγηθεί κάποιες αλλαγές στο ρόστερ του. Οπως αναφέρουν έγκυρες πληροφορίες:

- Διοίκηση και προπονητής δεν είναι ικανοποιημένοι από την μέχρι τώρα παρουσία του **Βατμανίδη.** Με δεδομένο τον τραυματισμό του **Μαμάκου** μάλιστα υπάρχει στον Απόλλωνα επιθετική δυσλειτουργία. Το γεγονός αυτό ανάγκασε τους Απολλωνιστές να "τα βρουν σε όλα" με τον **Κώστα Πολυχρονίου.** Ο πολύπειρος επιθετικός μάλιστα από σήμερα ξεκινάει προπονήσεις με τις οδηγίες και το πρόγραμμα των **Γιώργου Τανίδη** και **Αντώνη Οικονόμου.** Πολλοί είναι εκείνοι που πιστεύουν πως παίκτης με την εμπειρία και τις ικανότητες του **Πολυχρονίου** δεν υπάρχει στην κατηγορία. Σύμφωνα πάντα με τις ίδιες πηγές υπάρχει ανεπίσημο μέχρι στιγμής ενδιαφέρον και για τον **Γιάννη Σπανό** που είναι ελεύθερος από τον Φοίβο Κρεμαστής. Μέσα στην εβδομάδα ή καλύτερα μέχρι το τέλος του μήνα αναμένονται εξελίξεις είτε θετικές είτε αρνητικές και στο θέμα αυτό.

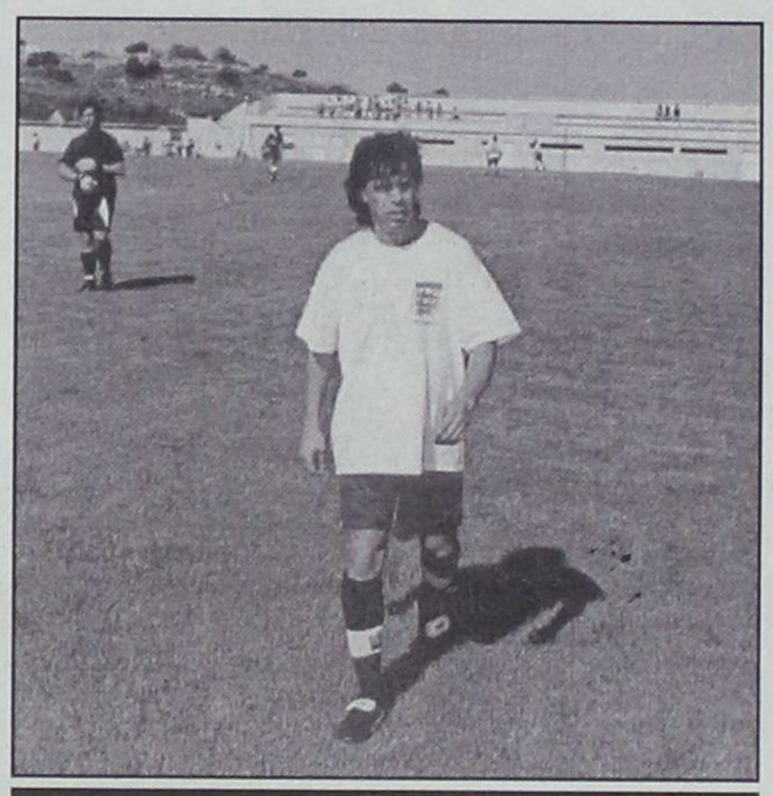

Επιστρέφει από σήμερα στις προπονήσεις ο Πολυχρονίου

1-0 ΣΤΗΝ ΚΡΕΜΑΣΤΗ

Στο μεταξύ ο Απόλλων Καλυθιών έδωσε το Σάββατο στην Κρεμαστή το δεύτερο φιλικό του παιχνίδι εναντίον του Φοίβου. Ο Απόλλων ήταν ο νικητής με σκορ 1-0. Το μοναδικό γκολ που έκρινε την φιλική αυτή συνάντηση πέτυχε στο 15' ο **Καραβόλιας.**

Το γενικό συμπέρασμα που βγαίνει απ' αυτό το φιλικό τεστ είναι πώς και οι δύο ομάδες παρουσιάσθηκαν ανέτοιμες στην φιλική αναμέτρηση. Κι οι δύο έχασαν ευκαιρίες για γκολ με τον Φοίβο να χάνει τις περισσότερες και να αφήνει πολύ καλές εντυπώσεις παρότι είναι ακόμα στο δεύτερο φιλικό προετοιμασίας.

Οι ομάδες:

ΦΟΙΒΟΣ: Κοκκάρης, Π. Δράκος, Χαρικιόπουλος, Χριστοδούλου, Αμπελάς, Γιαννικάκης, Τζήμας, Δράκος Ε., Μάτσης, Ξύπας, Μουσακίγιας. Στο β' μέρος έπαιξαν ακόμη και οι Σταματίου, Καλόγλου, Μήτρου, Καρναβάς, Κάβουρας, Καρύδης, Σεβδαλής και Κώστας.

ΑΠΟΛΛΩΝ ΚΑΛ.: Αλεξανδίδης, Δημητριάδης, Μαχλής, Καραβόλιας, Λινάρδος, Κυριαζής, Αρχοντούλης, Νικολής, Μαννάκης, Σάββενας και Κοσκινιάτης, ήσαν οι έντεκα που ξεκίνησαν ενώ ο Γιώργος Τανίδης χρησιμοποίησε στο β' μέρος και τους Χατζηνικόλα, Γκιζλή, Διακάκη, Σταυρή και Λιάνι.

Ικανοποίηση στον Διαγόρα

- *Από την μέχρι τώρα πορεία της προετοιμασίας*
- *Ηρθε ο Βασιλάκης και ξεκινάει σήμερα προπονήσεις. Στο Καστελλόριζο ο Παφιάκης*
- *Πρώτο φιλικό την Παρασκευή με τον Φοίβο στην Κρεμαστή*

Ρεπό είχαν χθες Κυριακή οι κυανέρυθροι οι οποίοι σιγά-σιγά λύνουν τα προβλήματα συμμετοχής των στρατευμένων παικτών τους στις προπονήσεις.

Οι παίκτες του Διαγόρα έπαιξαν το Σάββατο το απόγευμα μίνι οικογενειακό στο βοηθητικό με τον **Κώστα Παπαοικονόμου** ν' αποκομίζει σ' αυτό το πρώτο τεστ πολύ καλές εντυπώσεις, με μια εικόνα καλών δεδομένων που έχει περιθώρια να γίνει πολύ καλύτερη.

Ηταν ένα αρκετά καλό οικογενειακό διπλό με τους παίκτες να δίνουν τον καλό τους εαυτό αλλά και τους "μικρούς" να κλέβουν την παράσταση. "Τα παιδιά πάνε πολύ καλά" τόνισε χθες ο **Κώστας Παπαοικονόμου** και συνέχισε: "Ηταν καλό το οικογενειακό διπλό κι έμεινα ευχαριστημένος από την προσπάθειά τους. Απ' όλους. Και από τους παληούς κι έμπειρους και από τους νέους, τους μικρούς και ταλαντούχους ποδοσφαιριστές. Πιστεύω πως στο τέλος θα δημιουργήσουμε αυτό που θέλουμε. Ενα ισχυρότατο σύνολο".

ΗΡΘΕ Ο ΒΑΣΙΛΑΚΗΣ

Στο μεταξύ ήρθε το Σάββατο στη Ρόδο ο **Παναγιώτης Βασιλάκης** κι από σήμερα θα μπει στις προπονήσεις της ομάδας με πρόγραμμα που θα του δώσει ο **Περικλής Λαζαρίδης.** Με τον ερχομό του νεαρού επικρατεί ικανοποίηση στον Διαγόρα που φαίνεται πως λύνει το "στρατιωτικό" του πρόβλημα σε μεγάλο βαθμό. Γιατί μπορεί ο **Βασιλάκης** να ήρθε και να ξεκινάει προετοιμασία αλλά έφυγε ο **Παφιάκης**. Ο παίκτης απολύεται σε σαρανταπέντε περίπου μέρες κι η Διοίκηση του συλλόγου καταβάλει προσπάθεια να του πάρει άδεια για να ακολουθήσει και το υπόλοιπο μέρος της προετοιμασίας.

Ο Διαγόρας ξεκινάει την σειρά των φιλικών παιχνιδιών της προετοιμασίας από την Παρασκευή που θ' αντιμετωπίσει στην Κρεμαστή τον Φοίβο.

Κομπλέ από σήμερα

- *Επιστρέφουν οι έξι του Μπητς σόκερ και ακολουθούν ειδικό πρόγραμμα*
- *Προσπάθειες να ενταχθεί και η Κως στο πρόγραμμα των φιλικών των ομάδων*

Ημέρα ξεκούρασης η χθεσινή για τη Ρόδο. Ο **Δημήτρης Σκούνας** έδωσε ρεπό σους παίκτες του κι εκείνοι βρήκαν την ευκαιρία να περάσουν λίγες ώρες ανεμελιάς μακρυά από τρέξιμο και μπάλα "φορτώνοντας" διάθεση ενόψει της δύσκολης εβδομάδας που έρχεται. Μιας εβδομάδας σε εντατικούς ρυθμούς προπόνησης που θα ολοκληρωθεί με το πρώτο φιλικό της περιόδου. Η Ρόδος θα ολοκληρώσει αυτή την "δύσκολη" εβδομάδα με το φιλικό στις 17 του μήνα, στο "Οικονομίδειο" εναντίον του Ιάλυσου. Ο προπονητής των "πρασίνων" περιμένει σήμερα να επιστρέψουν στους ρυθμούς της ομάδας οι **Μπιλιάς, Μαλλιάκας, Πάττας, Δανάς, Μαθιός** και **Πλαγκέτης** που ως γνωστόν αυτές τις μέρες πήραν μέρος στην τελική φάση της διοργάνωσης του μπητς σόκερ στη Λίνδο. Και οι έξι από σήμερα θ' ακολουθήσουν ειδικό πρόγραμμα προετοιμασίας για να φτάσουν και πάλι στο επίπεδο των υπολοίπων.



Το Δ.Σ. της Ρόδου καταβάλει προσπάθειες να συμμετάσχει και η Κως στις εκδηλώσεις με την Τουρκική ομάδα

ΠΡΟΣΠΑΘΕΙΕΣ ΓΙΑ ΚΩ

Στο μεταξύ η ΑΕ Κως ζήτησε απ' τη Ρόδο να συμμετάσχει κι εκείνη στα φιλικά παιχνίδια με την τουρκική ομάδα που πρόκειται να έρθει στη Ρόδο. Υπάρχει η πρόταση των "βυσσινί" να δώσουν κι εκείνοι ένα φιλικό αγώνα ενδιάμεσα.

Πρέπει όμως να ξεπερασθεί το πρόβλημα του γηπέδου το οποίο βάσει προγράμματος έχει δοθεί 4 Σεπτεμβρίου στη Ρόδο και 6 στον Διαγόρα. Καταβάλλεται προσπάθεια από κάθε πλευρά η Κως να δώσει το φιλικό της στις 5 του μήνα. Με το θέμα ασχολείται διεξοδικά και η διοίκηση της Ρόδου σε μια προσπάθεια διευκόλυνσης της κατάστασης.



ΤΟΠΙΚΟ ΠΟΔΟΣΦΑΙΡΟ

Εγινε παραγωγικός

• ΑΡΚΕΤΑ ΘΕΤΙΚΑ ΗΤΑΝ ΤΑ ΠΡΩΤΑ ΣΤΟΙΧΕΙΑ ΠΟΥ ΑΦΗΣΕ Ο ΗΡΑΚΛΗΣ Μ. ΣΤΟ ΠΡΩΤΟ ΤΟΥ ΦΙΛΙΚΟ ΜΕ ΑΝΤΙΠΑΛΟ ΤΟΝ ΑΡΗ, ΤΟΝ ΟΠΟΙΟ ΚΕΡΔΙΣΕ 4-1.



Ο Νίκος Χ"στρατής άνοιξε το σκορ στο γήπεδο Μαριτσών.

Αρκετά ικανοποιητική ήταν η πρώτη παρουσία της ομάδας του Ηρακλή Μ. στο πρώτο φιλικό ματς της προετοιμασίας της.

Δείχνοντας παραγωγικότητα στην επίθεση, ξεπερνώντας ένα πρόβλημα που είχε πέρυσι, επικράτησε στο γήπεδό της, του Αρη Αρχαγγέλου με 4-1.

Ενα σκορ βέβαια που αδικεί τους φιλοξενούμενους οι οποίοι δημιούργησαν και έχασαν αρκετές καλές ευκαιρίες.

Γενικά το παιχνίδι από άποψη υπεροχής ήταν μοιρασμένο.

Οι γηπεδούχοι εκμεταλλευόμενοι όμως τις ευκαιρίες που δημιούργησαν ανέβασαν το δείκτη του σκορ ψηλά.

Στην πρώτη ευκαιρία του αγώνα στο 7' ο **Κουφομανώλης** από δεξιά έβγαλε συρτή σέντρα, ο **Ράδος** πάτησε τη μπάλα στον επερχόμενο **Χ"στρατή** που με σουτ έκανε το 1-0.

Οι φιλοξενούμενοι προσπάθησαν ν' αντιδράσουν όμως έδειξαν να έχουν δυσκολία στην εναλλαγή της μπάλας.

Στο 30' όμως κατάφεραν να φτάσουν κοντά στο γκολ, όταν ο **Σταυ. Μαγιόγλου** με ωραία πάσα έβγαλε σε θέση τετ-α-τετ τον **Παντίδο**, του οποίου το πλασέ απέκρουσε ο **Σαββιδάκης**.

Το ημίχρονο κύλησε σε χαμηλούς ρυθμούς αλλά το σκορ του δεν παρέμεινε εκεί. Στην 2η καλή του ευκαιρία ο Ηρακλής διπλασίασε τα τέρματά του, όταν σουτ του **Κουφομανώλη** στο 40' απέκρουσε προσωρινά ο **Π"παναγιώτου**, δίνοντας την ευκαιρία στον **Ράδο** σε κενή εστία να κάνει το 2-0.

Στην επανάληψη ο **Στέργος Παρδαλός** επιχειρώντας κάποιες αλλαγές και σε συνδυασμό με τον ευνοϊκό αέρα που πήρε με το μέρος της η ομάδα του, στρίμωξε για ένα δεκάλεπτο τους γηπεδούχους στα καρέ τους χάνοντας 4 πολύ καλές ευκαιρίες για γκολ με τους **Παντίδο** και **Κοτσίκο**.

Εκεί λοιπόν που πίεζαν οι φιλοξενούμενοι σε ένα λάθος του τερματοφύλακα του Αρη, έδωσε το δικαίωμα στον **Π"γεωργίου** με ψηλοκρεμαστό πλασέ να κάνει το 3-0 στο 55'. Ο ρυθμός του παιχνιδιού απ' αυτό το σημείο έπεσε καθώς οι φιλοξενούμενοι έδειξαν ν' αποπογητεύονται ενώ οι Μαριτσενοί φαινόντουσαν ευχαριστημένοι από την εξέλιξη του παιχνιδιού.

Ωστόσο στο 60' ο Αρης μείωσε σε 3-1 όταν ο **Αμύγδαλος** εκτέλεσε από πλάγια φάουλ και η μπάλα κατέληξε στα δίχτυα χτυπώντας πρώτα στο πόδι του **Μανωλά**, αλλάζοντας πορεία.

Ο ρυθμός συνεχίστηκε στο ίδιο μοτίβο χωρίς φάσεις μπροστά από τις δύο εστίες, απλά στην εκπνοή του παιχνιδιού (87') οι γηπεδούχοι πέτυχαν και τέταρτο γκολ με τον **Μπιλιά** από μικρή απόσταση ο οποίος διαμόρφωσε το τελικό 4-1.

Στο τέλος του παιχνιδιού ο προπονητής του Ηρακλή, **Βασίλης Αθανασίου** φαινόταν ικανοποιημένος από την εμφάνιση των παικτών του που για πρώτο φιλικό τα πήγαν αρκετά καλά. Αντίθετα ο προπονητής του Αρη **Στέργος Παρδαλός** φάνηκε προβληματισμένος, καθώς η ομάδα στα δύο φιλικά που έχει δώσει μέχρι τώρα δέχεται εύκολα γκολ και τα περισσότερα τα έχει δεχθεί από δικά της λάθη.

Σε σύγκριση με το προηγούμενο παιχνίδι (Διγενή) το μόνο θετικό είναι ότι δημιουργήθηκαν περισσότερες κλασικές ευκαιρίες για γκολ.

Το επόμενο φιλικό παιχνίδι για τον Ηρακλή είναι την Τετάρτη πάλι στο γήπεδο Μαριτσών με αντίπαλο τον Διαγόρα Β. ενώ ο Αρης το τρίτο του φιλικό το δίνει την ίδια ημέρα στο γήπεδο Απολλώνων με την τοπική ομάδα. Να σημειώσουμε πως το προχθεσινό παιχνίδι διαιτήτευσε ο **Σπύρος Κόκκινος**.

ΗΡΑΚΛΗΣ: *Σαββιδάκης, Γρηγοράς, Λολάκης, Αναγνώστου, Σάρλης, Γιακουμάρος, Σκόρπος Π"κωνσταντής, Χ"στρατής, Ράδος, Κουφομανώλης (Κοσμάς, Περέϊρα, Πετρίδενας, Ζωάννου, Μανωλάς, Μπιλιάς, Π"γεωργίου, Τσαλώλης).*

ΑΡΗΣ: *Π"παναγιώτου, Τραχανάς, Παρδαλός Στ., Κοντόγιαννος, Χ"Νικόλας, Μαγιόγλου Στ., Μαγιόγλου Σταυ., Λεβέντης, Παπουράς, Παντίδος, Κοτσίκος (Αμύγδαλος, Π"οικονόμου, Φουτούλης, Πευκιανάκης, Π"ντώνης, Κώστάκης, Κώστα, Π"νικόλας, Παρδαλός Αν., Φλεβάρης).*

Και πάλι μαζί

• Επιστρέφει μετά από ένα χρόνο στην Αναγέννηση Εμπ. ο Χρήστος Καλτσούλας.

Επιστροφή στα πάτρια εδάφη απ' ότι φαίνεται για τον **Χρήστο Καλτσούλα**, ο οποίος μετά από απουσία ενός χρόνου όπου αγωνιζόταν με τον Ηρακλή Μαριτσών, κατά πάσα πιθανότητα θα φοράει και πάλι τα χρώματα της Αναγέννησης Εμπωνας, αφού ξεκίνησε προετοιμασία και αναμένεται εντός των ημερών ο έμπειρος επιθετικός να υπογράψει για να ενταχθεί και τυπικά πλέον στην ομάδα.

Η προετοιμασία που ξεκίνησε στις 4 Αυγούστου συνεχίζεται κανονικά χωρίς προβλήματα, με μόνη εξαίρεση τον **Αγκά** που τραυματίστηκε στην παραλία στην μέση και ο γιατρός του έδωσε 20 ημέρες άδεια για ανάρρωση.

Μέχρις στιγμής έχουν κανονιστεί τρία φιλικά:

— Στις 16 Αυγούστου με τον Ορφέα στους Αγίους Αποστόλους, στις 24 Αυγούστου με τον Κλεάνθη στο Παραδείσι και στις 26 Αυγούστου με τον Ευαγόρα στους Αγ. Αποστόλους.

Παράλληλα γίνονται επαφές και με Ηρακλή, Φοίβο και Ζευς για το κλείσιμο και άλλων φιλικών, με σκοπό πάντα την καλύτερη προετοιμασία της ομάδας.

Η προετοιμασία κι αυτή την εβδομάδα θα συνεχιστεί με τρέξιμο ενώ από την επόμενη Δευτέρα οι προπονήσεις θα γίνονται στο γήπεδο.

Επανεξελέγει ο Χρυσόπουλος

• Θα είναι και πάλι πρόεδρος στην Δόξα Κ.

Μέ νέο Δ.Σ. πορεύεται πλέον η νεοφώτιστη στην Α' κατηγορία Δόξα Καρδάμαινας αφού ο **Ντίνος Χρυσόπουλος** ο οποίος είχε αποχωρήσει από την προεδρία της ομάδας λόγω αδιαφορίας των άλλων παραγόντων, τελικά κατέβηκε και πάλι στις εκλογές και αναδείχθηκε και πάλι πρόεδρος.

Αναλυτικά το νέο Δ.Σ.

Ντίνος Χρυσόπουλος, Πρόεδρος.

Δημήτρης Χατζησεβαστός, Αντιπρόεδρος.

Παναγιώτης Τάλλαρος, Γενικός Γραμματέας

Νίκος Ιερομνήμων, Ειδικός γραμματέας

Γιώργος Ψείρης, Ταμίας.

Γιώργος Παναγιού, Κρητικός Η., Μέλη.

Νίκος Ψείρης, Αναπληρωματικό μέλος.

Σε σχέση με πέρυσι η ομάδα έχει χάσει μερικούς ποδοσφαιριστές από το δυναμικό της όπως βέβαια και τον προπονητή **Γρηγόρη Μπλέντζα** που πήγε σε άλλη ομάδα της Κω.

Τώρα πλέον οι ιθύνοντες της Δόξας προσπαθούν να καλύψουν τη θέση της τεχνικής ηγεσίας εκ των έσω, με παλιούς ποδοσφαιριστές.

Ενα όνομα που ακούγεται τελευταία είναι του **Καραναστάση**, ο οποίος πιθανόν να αποτελέσει και τον νέο προπονητή για την Δόξα.

Εβδομάδα... πίεσης

• Για τους παίκτες του Απόλλωνα Απ.
• Ημιτελή και πάλι τα αποδυτήρια από τον Δήμο.

Κανονικά συνεχίζεται η προετοιμασία και για τον Απόλλωνα Απολλώνων. Ο προπονητής **Σταμάτης Μαργιέλλος** έχει στην διάθεσή του όλους τους ποδοσφαιριστές και συνεχίζει το χτίσιμο της ομάδας, προκειμένου να είναι όσο το δυνατόν πιο έτοιμη για να επιτύχει στους στόχους της στο νέο πρωτάθλημα.

Στο πρώτο φιλικό η ομάδα έχασε από τον Απόλλωνα Καλυθιών με 1-0 και σειρά στα φιλικά έχει ο Αρης μεθαύριο Τετάρτη και πάλι στην έδρα της.

Αυτή η εβδομάδα θα είναι η πιο πιεστική από άποψη προπονήσεων, μιας και οι ποδοσφαιριστές πρέπει να αντέξουν το πρόγραμμα αυτό για να βγάλουν χωρίς πρόβλημα τις αγωνιστικές τους υποχρεώσεις.

Οσον αφορά τα έργα τώρα από τον Δήμο Καμείρου, έγιναν κάποιες εργασίες βελτίωσης στον αγωνιστικό χώρο αλλά τα αποδυτήρια και πάλι έμειναν ημιτελή.

Και όπως δείχνουν τα πράγματα έτσι θα είναι και μετά την έναρξη του πρωταθλήματος κάτι που προβληματίζει όπως είναι φυσικό τους ανθρώπους της ομάδας.

Ξεκίνημα με αγιασμό

• Σήμερα η πρώτη για τους παίκτες του Ζευς στις 16.30 στο γήπεδο Αγίων Αποστόλων.

Σήμερα ξεκινάει την προετοιμασία του η ομάδα του Ζευς. Με νέο προπονητή στον πάγκο τον **Μανώλη Κώτη** υπό τις οδηγίες του οποίου θα προπονούνται φέτος οι ποδοσφαιριστές του Συλλόγου της πόλης μας και με φιλοδοξίες για την παρουσία ενός πολύ καλού συνόλου, καλούνται σήμερα στις 16.30 στο γήπεδο των Αγίων Αποστόλων όλοι οι παίκτες που ανήκουν στον δυναμικό της ομάδας.

Θα προηγηθεί βέβαια ο απαραίτητος αγιασμός και στην συνέχεια θα ξεκινήσει το πρόγραμμα προετοιμασίας.

Τώρα και στη Ρόδο:

Μπουκέτο Μπαλόνια

Το μοναδικό κατάστημα στη Ρόδο που μπορείτε να βρείτε ό,τι μπαλόνι φαντασθείτε!

Αναλαμβάνουμε:



*** διακόσμηση με μπαλόνια για:**
- *Party's*
- *Events*
- *Γενέθλια*
- *Γάμους*
- *Βαπτίσεις*
- *Εκδηλώσεις*
- *Γιορτές*
- *Εκθέσεις*
- *Γήπεδα*
- *Disco Happenings*
- ...

*** τύπωση σε μπαλόνια**

Ανοιχτά καθημερινά από τις 09.30-13.30 και 17.00-21.00

Αγίας Αναστασίας 9 - 85100 Ρόδος
Peggy Vonck
Τηλ.: 02410 70054 & 0932 843678

ΤΟΠΙΚΟ ΠΟΔΟΣΦΑΙΡΟ

Επικράτησε ο Κλεάνθης

• ΚΕΡΔΙΣΕ ΤΟ ΣΑΒΒΑΤΟ ΣΕ ΦΙΛΙΚΟ ΠΑΙΧΝΙΔΙ ΤΗ ΘΥΕΛΛΑ 4-2, ΠΕΤΥΧΑΙΝΟΝΤΑΣ ΤΗ 2Η ΤΟΥ ΝΙΚΗ ΣΤΑ ΤΡΙΑ ΜΕΧΡΙ ΣΤΙΓΜΗΣ ΠΑΙΧΝΙΔΙΑ ΠΟΥ ΕΧΕΙ ΔΩΣΕΙ

ΠΑΡΑΔΕΙΣΙ (ΚΩΣΤΑΣ ΚΑΣΤΑΝΑΚΗΣ)

Ο Κλεάνθης ήταν ο νικητής του Σαββατιάτικου φιλικού παιχνιδιού που έγινε στο γήπεδο Παραδεισίου επικρατώντας της Θύελλας με 4-2.

Οι Παραδεισιώτες πέτυχαν την 2η τους νίκη στα τρία μέχρι στιγμής φιλικά ματς που έχουν δώσει κι έδειξαν πως παιχνίδι με παιχνίδι παρουσιάζουν βελτίωση. Για τη Θύελλα αυτό το φιλικό ήταν το πρώτο, αλλά παρ' όλα αυτά άφησε καλές εντυπώσεις ικανοποιώντας ταυτόχρονα τον προπονητή της **Βασίλης Τσιλιγκρό.**

Αγωνιστικά το παιχνίδι ήταν μοιρασμένο. Στο ξεκίνημα του αγώνα ο Κλεάνθης ξεκίνησε πιο φουργιόζος χάνοντας κάποιες καλές ευκαιρίες, ωστόσο το γκολ ήρθε για τους φιλοξενούμενους που προηγήθηκαν με 0-1.

Το γκολ αυτό όμως δεν το χάρηκαν πολύ, καθώς μετά από 3' ο Κλεάνθης έφτασε στην ισοφάριση.

Η Θύελλα και πάλι πήρε προβάδισμα στο σκορ διατηρώντας το μέχρι τη λήξη του ημιχρόνου. Στην επανάληψη οι γηπεδούχοι πίεσαν για την ισοφάριση κι εκμεταλλευόμενοι την κούραση και τις λίγες λύσεις που είχε ο **Βασίλης Τσιλιγκρός**, στον πάγκο του όχι μόνο το κατάφεραν αλλά πέρασαν και μπροστά στο σκορ παίρνοντας τη νίκη.

Φάσεις, Γκολ:

10'. Προσπάθεια και πάσα από τον **Κρομμύδα Γ.** στον **Θεοδοσίου,** το πλασέ του τελευταίου έδιωξαν προ της γραμμής του τέρματος οι αμυντικοί.

15'. Δυνατό σουτ του **Λυριστή** απέκρουσε ο **Σαρικάς.**

16'. Στην αντεπίθεση ο **Παρδαλός** με τεχνικό σουτ έστειλε τη μπάλα ελάχιστα άουτ.

23'. Μετά από σύγχυση στην περιοχή του Κλεάνθη, ο **Κούτρας** έκανε το σουτ η μπάλα κτύπησε σ' αμυντικό και κατέληξε στα δίχτυα (0-1).

26'. Ο **Πότσος Μ.** εκτέλεσε φάουλ και ο **Ν. Κρομμύδας** με καρφωτή κεφαλιά ισοφάρισε σε 1-1.

28'. Σέντρα του **Παρδαλού** ο **Κούτρας** έκανε το πλασέ φεύγοντας λίγο άουτ.

38'. Με σουτ έξω από την περιοχή ο **Φαρμακαλής** έκανε το 1-2.

60'. Ο **Φρούμης** από θέση τετ-α-τετ πλάσσαρε για να αποκρούσει εντυπωσιακά ο **Σαρικάς.**

64'. Με απευθείας φάουλ ο **Πότσος Μ.** έκανε το 2-2.

69'. Με σουτ ο **Χειμωνέττος** έγραψε το 3-2.

82'. Σουτ του **Φαρμακαλή** απέκρουσε ο **Σαββιδάκης.**

90'. Σουτ του **Φρούμη** εντυπωσιακή απόκρουση του **Σαρικά.**

92'. Ο **Γκάϊδας** με ωραίο σουτ έξω από την περιοχή έστειλε τη μπάλα στο "παραθυράκι" της εστίας του **Σαρικά** διαμορφώνοντας το τελικό 4-2.

Οι συνθέσεις:

ΚΛΕΑΝΘΗΣ: *Καστανάκης, Τριανταφύλλου, Καρακώστας, Πότσος Σ., Κρομμύδας Ν., Θεοδοσίου, Κρομμύδας Γ., Ζουρούδης, Πότσος Μ., Σπάρταλης Α., Λυριστής (Σαββιδάκης, Μιαούλης, Χειμωνέττος, Σπάρταλης Μ., Καραγιάννης, Γκάϊδας, Φρούμης).*

ΘΥΕΛΛΑ: *Σαρικάς, Μωραΐτης, Π"ιωάννου, Ρίζος, Κουτσουμπάρης, Λεβέντης, Βαλουκτσίδης, Φαρμακαλής, Παρδαλός, Δημητρόπουλος, Κούτρας (Λαδικός, Θεοδοσίου Ηλ., Θεοδοσάκης Γ., Νέγκα)*

"ΚΒΟ BANTIS"



Κάποιοι παράγοντες πρέπει να πάνε σπίτια τους

Αν και αρχίζουν οι αθλητικοί παράγοντες να γίνονται είδος προς εξαφάνιση νομίζω κάποιοι από αυτούς πρέπει να πάνε γρήγορα στο σπίτι τους, για οικογενειακούς λόγους. Είναι γνωστή η δυσκολία όλων των παραγόντων να καταφέρουν να εξισορροπούν την αθλητική, με την οικογενειακή ζωή τους.

Από την μια μεριά το πάθος για τον αθλητισμό και η ανάγκη για συνεχή παρουσία στις υποχρεώσεις της ομάδας (ειδικά το Σαββατοκύριακο) και από την άλλη η ανάγκη για ανθρώπινες σχέσεις με τα μέλη της οικογένειας.

Κάποιοι που κάνανε οικογένεια και δεν ενδιαφέρονται για την τύχη τους, δεν έχουν σοβαρό πρόβλημα, γιατί είναι σαν να είναι ακόμα εργένηδες.

Κάποιοι άλλοι, ίσως δικαιολογημένα είναι μακριά από το σπίτι τους λόγω μια αποτυχημένης σχέσης με την σύζυγο, τα παιδιά ή ίσως ακόμα γιατί το σπίτι είναι μικρό, άβολο, έχει πεθερά κ.α.

Αυτοί όμως που θέλουν να χαρούν την οικογένεια και ειδικά τα παιδιά είναι σίγουρο πως δεν θα τα πάνε και πολύ καλά, αν δεν απεγκλωβιστούν το συντομότερο.

Ηδη έχουν αφήσει όλα τα χόμπι τους (ψάρεμα, κυνήγι κ.α.), έχουν απομακρυνθεί από το φυσικό τρόπο ζωής και από τις καθαρές ανθρώπινες σχέσεις..... Πρέπει να πάνε σπίτι τους, με την πρώτη ευκαιρία γιατί σε λίγο θα είναι αργά. Δικαιολογίες τύπου "να ανέβει πρώτα η ομάδα" ή "να μείνει στην κατηγορία και έπειτα" δεν πρέπει να διαρκούν πολύ γιατί σε λίγο και στην οικογένεια (όπως και στην ομάδα) **θα τους βλέπουν μόνο σαν "πορτοφόλι".**

Είχα δει πρόσφατα μια ταινία που έδειχνε ένα παιδάκι μέσα σ΄ ένα δωμάτιο γεμάτο παιχνίδια, το ίδιο καθόταν θλιμμένο στο μέση, χωρίς να παίζει με κανένα από αυτά. Μόλις άνοιξε η πόρτα και εμφανίστηκε ο αστυνομικός πατέρας μετά τη δουλειά του, πετάχτηκε επάνω και ζήτησε να παίξουν. Εκείνος προσπαθούσε να του εξηγήσει πως ήταν κουρασμένος και πως δεν είχε διάθεση.

Το παιδί όμως επέμενε γεγονός που έκανε τον πατέρα να του δείξει ότι έχει τόσα πολλά παιχνίδια να παίξει και να τον ρωτήσει τί άλλο παιχνίδι θα ήθελε για να του πάρει. Το παιδάκι όμως απάντησε πετώντας μακριά όλα τα παιχνίδια και κρατώντας μόνο μια μικρή μπάλα.

Είπε στον πατέρα του να κάτσει απέναντι, του πέταξε την μικρή μπάλα και του ζήτησε να του την πετάξει πάλι πίσω και αυτός με τη σειρά του.

Το παιδί διάλεξε ένα απλό παιχνίδι (τη μικρή μπάλα) για την επικοινωνία που είχε ανάγκη. Αν κάποιος παράγοντας είδε τον εαυτό του, στο πρόσωπο του κουρασμένου αστυνομικού ίσως να είναι καλύτερα, να αφιερώσει περισσότερο χρόνο στα δικά του παιδιά, παρά στα ξένα. Αλλωστε **όταν δεν αγαπάς το παιδί σου, δεν αγαπάς ούτε των άλλων.**

ΒΟΓΙΑΤΖΟΓΛΟΥ ΤΑΣΟΣ

Και τυπικά στη Θύελλα...

• Ο πρώην επιθετικός του Αρη Τσαμπίκος Παρδαλός

Και τυπικά πλέον ανήκει από χθες στην Θύελλα Πυλώνας ο πρώην επιθετικός παίκτης του Αρη **Τσαμπίκος Παρδαλός,** που σημείωσε 20 γκολ στο τελευταίο πρωτάθλημα της κατηγορίας. Ο νεαρός ποδοσφαιριστής ανήκε στον ΑΟΑ, μετά την διάλυση του οποίου έμεινε ελεύθερος και διαπραγματεύτηκε μόνος του την ένταξή του στην Θύελλα.

Τα είχαν βρει και οι δύο πλευρές, μόνο που ο παραπάνω περίμενε πρώτα τα αποτελέσματα των Πανελληνίων εξετάσεων για να πάρει την τελική του απόφαση, όπως κι έγινε. Με την νέα αυτή μεταγραφή, ενισχύεται σημαντικά η γραμμή κρούσης της ομάδας της Θύελλας.

ΕΜΕΙΝΕ ΕΥΧΑΡΙΣΤΗΜΕΝΟΣ

Πολύ καλές είναι οι εντυπώσεις που αποκόμισε από το πρώτο φιλικό παιχνίδι της ομάδας του με τον Κλεάνθη, ο τεχνικός της Θύελλας **Βασίλης Τσιλιγκρός.** Παράλληλα επεσήμανε τα λάθη που υπήρξαν στην ανάπτυξη του παιχνιδιού και με σκληρή δουλειά θα προσπαθήσει να τα διορθώσει και να εμφυσήσει την φιλοσοφία του στους ποδοσφαιριστές του.

Αλλωστε ο κορμός της ομάδας από το περσινό πρωτάθλημα έχει αλλάξει και χρειάζεται ο απαραίτητος χρόνος προσαρμογής ούτως ώστε να "δέσουν" οι παίκτες μεταξύ τους, κάτι που θα είναι δεδομένο πριν την έναρξη της νέας αγωνιστικής περιόδου.

Προετοιμασία μετ' εμποδίων

• Στρατιωτική θητεία, επαγγελματικοί λόγοι και Beach Soccer "εμποδίζουν" την ομαλή πορεία της προετοιμασίας για την Δόξα Ψίνθου

Μετ' εμποδίων συνεχίζεται η προετοιμασία για την Δόξα Ψίνθου που ξεκίνησε στις 30 Ιουλίου.

Τα προβλήματα για τον **Ηλία Βασιλαράκη** έχουν να κάνουν με τους στρατευμένους ποδοσφαιριστές, με αυτούς που απουσίαζαν λόγω επαγγελματικών υποχρεώσεων και τέλος με μερικά μέλη των "αδιαφόρετων" που συμμετείχαν στο beach soccer και παράλληλα ανήκουν στο δυναμικό της ομάδας της Ψίνθου.

Από την άλλη όμως είχαμε και μερικές μεταγραφές με σκοπό βέβαια την ενδυνάμωση του σλλόγου. Πιο συγκεκριμένα ήρθαν οι **Λαμπριανός Γιάννης** (από Δωριέα) και **Χατζηγιάννης Κυριάκος** (που είχε μείνει ελεύθερος) καθώς και δύο φαντάροι που αγωνίζονταν σε Α' ΕΠΣ και Δ' Εθνική αντίστοιχα.

Βασικός στόχος είναι μια καλή πορεία στο πρωτάθλημα και από εκεί και πέρα... ότι προκύψει.

Ο προπονητής της Δόξας ωστόσο θέλει να φτιάξει πρόγραμμα με φιλικά παιχνίδια που θα δώσει η ομάδα κι έτσι βρίσκεται σ' επαφή με προπονητές άλλων ομάδων για την εξεύρεση ημερομηνιών.

Θα σβήσει σαν διάττοντας αστέρας;

• Ορατό αδιέξοδο για τον Αστέρα Παστίδας

• Μπορεί να κινδυνέψει ακόμη και με αποκλεισμό από το πρωτάθλημα

Μία μπερδεμένη κατάσταση επικρατεί στη Παστίδα σχετικά με τις τύχες του ιστορικού σωματείου "Αστέρας", που σημειωτέον ιδρύθηκε το 1948 έχει περάσει από δύσκολα χρόνια και άντεξε αναδεικνύοντας συνεχώς μεγάλους ποδοσφαιριστές και τώρα πλέον μετά και την περσινή του συμμετοχή για πρώτη φορά στην Γ' κατηγορία, δείχνει να έχει φτάσει στο χείλος του γκρεμού.

Το τελευταίο χρονικό διάστημα η τελευταίο διοίκηση η θητεία της οποίας έληξε στις 17 Ιουλίου, πήγε να διενεργήσει εκλογές για την ανάδειξη νέου Δ.Σ., χωρίς όμως να έχουν κατατεθεί τα βιβλία του Σωματείου στο Γραφείο Φυσικής Αγωγής, το οποίο είναι αρμόδιο για να τα ελέγξει και να δώσει το πράσινο φως για αρχαιρεσίες.

Μετά την παρέμβαση μερικών μελών του Αστέρα οι εκλογές δεν έγινε ποτέ; με σκοπό να διενεργηθούν όλες οι νόμιμες διαδικασίες για να εκλεχθεί νέο Δ.Σ.

Ακόμη και τώρα όμως τα βιβλία δεν έχουν φτάσει στο Γραφείο Φυσικής Αγωγής, με συνέπεια να στενεύουν τα χρονικά περιθώριά του θα έχουν ως αποτέλεσμα ακόμη και τον αποκλεισμό της ομάδας από το πρωτάθλημα της Γ' κατηγορίας την ερχόμενη αγωνιστική περίοδο.

Μια ποδοσφαιρομάνα όπως είναι ο Αστέρας, με πλούσιο φυτώριο από νεαρά ταλέντα και ακόμη πιο πλούσια ιστορικά, κινδυνεύει να εξαφανιστεί. Ευχή όλων όσων αγαπούν την ομάδα είναι να πρυτανεύσει η λογική από όλες τις πλευρές και ο Αστέρας να επιστρέψει εκεί που πραγματικά ανήκει, στην κορυφή του ερασιτεχνικού ποδοσφαίρου.

SYMI

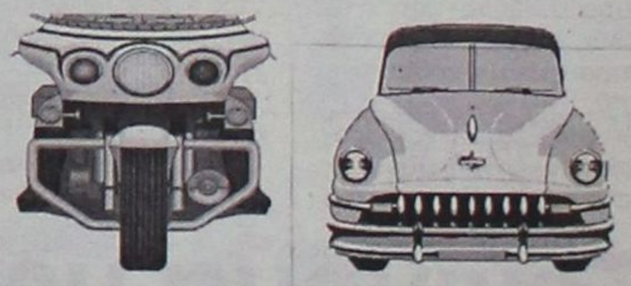

KATSARAS
RENT A CAR & MOTO
TEL & FAX: 02460 72203
TEL.: 02460 71417

ΤΟΠΙΚΟ ΠΟΔΟΣΦΑΙΡΟ

Νέο πρόσωπο δείχνει ο Ιάλυσος

- *ΣΕ ΝΕΑ ΟΡΓΑΝΩΤΙΚΑ ΠΡΟΤΥΠΑ ΒΑΔΙΖΕΙ Η ΟΜΑΔΑ*
- *ΠΡΟΣΤΕΘΗΚΕ ΣΤΟ ΡΟΣΤΕΡ Ο ΚΟΥΡΔΟΥΝΑΚΗΣ ΠΟΥ ΕΙΧΕ ΜΕΙΝΕΙ ΕΛΕΥΘΕΡΟΣ ΑΠΟ ΤΟ ΦΟΙΒΟ*

Προχθές το βράδυ η ομάδα του Ιάλυσου δείπνησε στο "Ιαλύσιο" προκειμένου να γίνει σύσφιγξη σχέσεων μεταξύ των ανθρώπων που υποστηρίζουν την ομάδα και την βοηθάνε να πετύχει τους στόχους της. Επίσης έγινε ιδιαίτερη μνεία στους **Καραγιάννη Κοσμά, Ατσικνούδα Μιχάλη, Κουλούμπρη Νεκτάριο** και **Κώτσο Βασίλη,** οι οποίοι βρίσκονται συνεχώς κοντά στην ομάδα, δίνουν το παρών στις καθημερινές προπονήσεις και δίνουν λύσεις σε όλα τα προβλήματα.

Ο Σύλλογος του Ιάλυσου ευχαριστεί τον Δήμαρχο κ. **Σέργο Στάγκα** και το Δημοτικό Συμβούλιο όπως επίσης και τον επιχειρηματία κ. **Παππού Ιωάννη,** για την αμέριστη συμπαράσταση την ηθική και υλική της βοήθεια.

Η προετοιμασία συνεχίζεται κανονικά στο Οικονομίδειο, βαδίζοντας πλέον σε νέα οργανωτικά πρότυπα παρακάμπτοντας λάθη του παρελθόντος. Βασικός στόχος πλέον είναι να προωθούνται στην πρώτη ομάδα οι νεαροί ποδοσφαιριστές που προέρχονται από τις ακαδημίες του Δήμου Ιαλυσού.

Στις 23 Αυγούστου θα γίνει η μεγάλη συναυλία με το διάσημο συγκρότημα των Πυξ-Λαξ στις 21.00 στο Οικονομίδειο, με σκοπό βέβαια την οικονομική ενίσχυση της ομάδας.

Τέλος, ακόμη περισσότερο ενισχύθηκε το έμψυχο δυναμικό του Ιάλυσου, αφού στο ρόστερ προστέθηκε και ο έμπειρος ποδοσφαιριστής **Σταμάτης Κουρδουνάκης** του έμεινε ελεύθερος από τον Φοίβο.



Τον Ιάλυσο θα ενισχύσει φέτος ο Σταμάτης Κουρδουνάκης



Τρεις φορές πρωταθλητές

Μετά από επτά χρόνια η Δωδεκάνησος θα εκπροσωπηθεί στη Δ' Εθνική και πάλι με τέσσερις ομάδες και με την Α.Ε. Κως να είναι η ομάδα που έχει τις περισσότερες παρουσίες στη "άγρια" αυτή διοργάνωση για την τελευταία δωδεκαετία.

Σ' αυτό το χρονικό διάστημα μόνο τρεις φορές μπόρεσαν οι εκπρόσωποί μας να κατακτήσουν τον τίτλο.

Αυτοί ήταν η Ρόδος (τη χρονιά '90-'91), ο Ιάλυσος ('92-'93) και η Ενωση Ρόδου-Διαγόρα ('93-'94).

Η τελευταία είναι και αυτή που στατιστικά έχει και τις περισσότερες νίκες, απ' όλες τις υπόλοιπες δωδεκανησιακές και οι οποίες σε σύνολο είναι δώδεκα (!)

Μάλιστα οι τέσσερις έχουν να αναμετρηθούν μεταξύ την ίδια αγωνιστική περίδο από την σαιζόν '90-'91, ενώ η αναλυτική τους εικόνα ανά χρονιά έχει ως εξής:

Α.Σ. ΡΟΔΟΣ

ΠΕΡ.	Ν.	Ι.	Η.	ΓΚΟΛ
90-91	29	10	3	90-18
01-02	20	2	8	64-23

ΑΠΟΛΛΩΝ Κ.

ΠΕΡ.	Ν.	Ι.	Η.	ΓΚΟΛ
90-91	3	4	35	32-122
99-00	13	7	10	56-34
00-01	13	5	12	48-31
01-02	11	3	16	34-40

Α.Ε. ΚΩΣ

ΠΕΡ.	Ν.	Ι.	Η.	ΓΚΟΛ
90-91	21	10	11	49-33
91-92	19	9	4	70-27
92-93	17	5	8	54-33
93-94	15	7	8	53-34
94-95	18	6	10	62-38
95-96	12	4	18	41-63
97-98	9	3	20	29-49
00-01	10	7	13	39-40

ΔΙΑΓΟΡΑΣ Ρ.

ΠΕΡ.	Ν.	Ι.	Η.	ΓΚΟΛ
93-94	16	4	10	43-27

Η Ενωση Ρόδου-Διαγόρα ήταν αυτή που είχε την καλύτερη παρουσία στην Δ' Εθνική πάντα στη γλώσσα των αριθμών, δηλαδή περισσότερες νίκες, καλύτερη επιθετική και αμυντική γραμμή.

Αναλυτικά οι σχετικές στατιστικές βαθμολογίες έχουν ως εξής:

ΝΙΚΕΣ

1. Ενωση	76%
2. Α.Σ. Ρόδος	68%
3. Διγενής	53%
- Διαγόρας	53%
5. Αρης Αρχ.	48%
6. Ιάλυσος	46%
- Α.Ε. Κως	46%
8. Φοίβος	42%
9. Βάτι	40%
10. Καλυμνιακός	32%
11. Ηρακλής Μ.	32%
12. Απόλλωνας Κ.	30%

ΙΣΟΠΑΛΙΕΣ

1. Βάτι	24%
2. Ενωση	21%
3. Α.Ε. Κως	19%
4. Ιάλυσος	18%
5. Φοίβος	17%
- Καλυμνιακός	17%
- Α.Σ. Ρόδος	17%
8. Αρης	16%
9. Διγενής	15%
- Απόλλωνας	15%
11. Διαγόρας	13%
12. Ηρακλής	9%

ΗΤΤΕΣ

1. Ηρακλής Μ.	59%
2. Απόλλωνας	55%
3. Καλυμνιακός	49%
4. Φοίβος	41%
5. Ιάλυσος	36%
- Βάτι	36%
- Αρης	36%
8. Α.Ε. Κως	35%
9. Διαγόρας	34%
10. Διγενής	32%
11. Α.Ε. Ρόδος	15%
12. Ενωση	3%

ΕΠΙΘΕΤΙΚΗ ΓΡΑΜΜΗ

1. Ενωση	2.73 (μ.ο.)
2. Α.Σ. Ρόδος	2.13
3. Ιάλυσος	1.75
4. Βάτι	1.63
5. Φοίβος	1.58
- Αρης	1.58
7. Α.Ε. Κως	1.50
8. Διαγόρας	1.43
9. Ηρακλής	1.41
10. Διγενής	1.32
11. Καλυμνιακός	1.30
12. Απόλλωνας	1.28

ΑΜΥΝΤΙΚΗ ΓΡΑΜΜΗ

1. Ενωση	0.38 (μ.ο.)
2. Α. Σ. Ρόδος	0.57
3. Διγενής	0.85
4. Διαγόρας	0.90
5. Αρης	1.18
6. Α.Ε. Κως	1.20
7. Ιάλυσος	1.25
8. Βάτι	1.35
9. Φοίβος	1.40
10. Απόλλωνας	1.72
11. Καλυμνιακός	1.82
12. Ηρακλής	2.03



Η ομάδα της Ενωσης Ρ.Δ. είχε εντυπωσιακή πορεία στη μοναδική της συμμετοχή στη Δ' Εθνική



Στιγμιότυπο μετά το τέλος συνάντησης ανάμεσα στον Φοίβο και στην Ενωση Ρ.Δ. στην Κρεμαστή

Η ΑΝΑΛΥΤΙΚΗ ΕΙΚΟΝΑ

1. Α.Ε. Κως	8	264	121	51	92	397	317
2. Φοίβος	5	158	67	27	64	249	222
3. Ιάλυσος	4	134	62	24	48	235	168
- Καλυμνιακός	4	134	45	23	66	175	244
- Απόλλωνας Κ.	4	132	40	19	73	170	227
- Αρης Αρχ.	4	128	61	21	46	202	151
7. Α.Σ. Ρόδος	2	72	49	12	11	154	41
- Βάτι	2	62	25	15	22	101	84
9. Ενωση	1	34	26	7	1	93	13
- Διγενής	1	34	18	5	11	45	29
- Ηρακλής	1	34	11	3	20	48	69
- Διαγόρας Ρ.	1	30	16	4	10	43	27

(Σημ.: Οι αριθμοί αφορούν κατά σειρά τις περιόδους, τους αγώνες, τις νίκες, τις ισοπαλίες, τις ήττες και τα γκολ).

ΡΑΣΗΤ ΜΑΡΑΣΛΗΣ

BEACH SOCCER

Ροδίτικος θρίαμβος

- *ΟΙ ΔΟΝΑ ΡΟΔΟΥ ΚΑΙ ΑΔΙΑΦΟΡΕΤΟΙ ΨΙΝΘΟΥ ΗΤΑΝ ΤΟ ΖΕΥΓΑΡΙ ΤΟΥ ΜΕΓΑΛΟΥ ΤΕΛΙΚΟΥ ΤΟΥ ΠΑΝΕΛΛΗΝΙΟΥ ΠΡΩΤΑΘΛΗΜΑΤΟΣ BEACH SOCCER. ΠΡΩΤΑΘΛΗΤΗΣ ΕΛΛΑΔΟΣ Ο ΔΟΝΑ ΡΟΔΟΥ, ΝΙΚΗΣΕ ΤΟΥΣ ΨΙΝΘΕΝΟΥΣ ΜΕ 6-2.*
- *ΜΟΝΑΔΙΚΟ ΘΕΑΜΑ ΑΠΟΛΑΥΣΑΝ ΟΙ ΦΙΛΑΘΛΟΙ ΠΟΥ ΚΑΤΕΚΛΥΣΑΝ ΤΙΣ ΕΞΕΔΡΕΣ. Ο ΔΟΝΑ "ΖΟΡΙΣΕ" ΤΗΝ ΕΘΝΙΚΗ ΜΑΣ ΟΜΑΔΑ, ΠΟΥ ΠΗΡΕ ΤΗΝ ΝΙΚΗ ΜΕ 4-3*



"Αρχοντας με τα όλα του ήταν ο Πολυδεύκης Γεωργαλλής πέτυχε 12 γκολ και αναδείχθηκε πρώτος σκόρερ της διοργάνωσης"
(ΦΩΤΟ VIDEO ΕΥΑ-Π. Κατσιδώνης 0241 0 74046)

Χθες, το Αθηναϊκό Πρακτορείο Ειδήσεων τοποθέτησε στους τίτλους της ειδησεογραφίας του την τελική φάση του Πανελληνίου Πρωταθλήματος Beach Soccer με αφορμή την συμμετοχή της Εθνικής μας ομάδας. Το όνομα της Λίνδου φιλοξενείται τις τελευταίες μέρες στις σελίδες των αθηναϊκών και όχι μόνο εφημερίδων, διαφημίζοντας τόσο την εικόνα της, όσο και την φιλοξενία της και την οργανωτική της ικανότητα.

Από σήμερα, οι Ελληνες φίλαθλοι θα έχουν την δυνατότητα να γνωρίσουν μέσω των ΜΜΕ και το ταλέντο των ποδοσφαιριστών μας στο άθλημα της άμμου, αφού το Πανελλήνιο Πρωτάθλημα που ολοκληρώθηκε χθες στην κεντρική παραλία της Λίνδου ήταν μία αποκλειστική ροδίτικη υπόθεση!

Οι ομάδες του ΔΟΝΑ Ρόδου και των Αδιαφόρετων Ψίνθου εκπροσώπησαν επάξια το νησί μας και κατάφεραν να μετατρέψουν τον μεγάλο τελικό σε αυστηρά οικογενειακό θέμα! Λίγη ώρα πριν από την έναρξη του πρώτου ημιτελικού, οι εξέδρες του γηπέδου ήταν κατάμεστες και κυριολεκτικά ξεχείλιζαν από ενθουσιασμό.

Οι ρόδιοι φίλοι του Beach Soccer είχαν κι' έναν λόγο παραπάνω να δούν το πρώτο ματς...πατριωτικά. Ο ΔΟΝΑ Ρόδου (1ος στον όμιλό του με τρείς νίκες) είχε ανοιχτούς λογαριασμούς από το αντίστοιχο περσινό τουρνουά του Ξυλοκάστρου με την ομάδα του Άτταλου Αθηνών και εν τέλει κατάφερε να τους κλείσει. Μετά από ένα συναρπαστικό παιχνίδι, επικράτησε των αντιπάλων του με 4-3 και προκρίθηκε στον τελικό. Τα γκολ:

ΔΟΝΑ ΡΟΔΟΥ: *Ρίκο 2, Ζωάννου, Γεωργαλλής*

ΑΤΤΑΛΟΣ: *Γκούμας 2, Τσαλιακός*

Μέσα σε πανηγυρικό κλίμα πραγματοποιήθηκε και ο δεύτερος ημιτελικός, που ήταν πολύ πιο ανοιχτός και αμφίρροπος. Η έκπληξη της διοργάνωσης, οι Αδιαφόρετοι Ψίνθου (1οι στον όμιλό τους με δύο νίκες), κάθε άλλο παρά δικαιολόγησαν το όνομά τους , καθώς κατάφεραν να προκριθούν στον τελικό βγάζοντας νοκ-'αουτ στην διαδικασία των πέναλτι το Καναλάκι Πρεβέζης (2ο στον Α όμιλο με δύο νίκες).

Τόσο το τέλος της κανονικής διάρκειας του αγώνα, όσο και της παράτασης βρήκε τις δύο ομάδες ισόπαλες 1-1. Τα γκολ:

ΑΔΙΑΦΟΡΕΤΟΙ ΨΙΝΘΟΥ: *Μπρόκος*

ΚΑΝΑΛΑΚΙ ΠΡΕΒΕΖΗΣ: *Στάϊκος*

Στην διαδικασία των πέναλτι για τους Αδιαφόρετους ευστόχησαν κατά σειρά οι **Ορφανός Β., Παπανικολάου, Ορφανός Δ., Μπρόκος** και **Τσούλος.** Για το Καναλάκι οι **Στάϊκος, Ευθυμίου, Σουρδής** και **Ιωάννου.** Στην τελευταία εκτέλεση του **Τζίμα** μίλησε η ικανότητα του **Χρυσανθή,** που απέκρουσε και χάρισε στην ομάδα του την πρόκριση στον τελικό.

ΠΡΩΤΑΘΛΗΤΗΣ Ο ΔΟΝΑ

Η ομάδα του ΔΟΝΑ Ρόδου είναι η πρωταθλήτρια Ελλάδος για το καλοκαίρι του 2002! Το συγκρότημα του **Μανώλη Κώττη** συνάντησε ισχυρή αντίσταση στον πρώτο μισό του τελικού κόντρα στην νεανική και αξιόμαχη ομάδα των Αδιαφόρετων Ψίνθου, ωστόσο στην κρίσιμη καμπή του αγώνα κατάφερε να ανεβάσει ταχύτητα και να φτάσει στον θρίαμβο με 6-2. Περιττό, βέβαια, να σημειωθεί, πως στο γήπεσο δεν έπεφτε καρφίτσα, ενώ οι ποδοσφαιριστές των πρωταθλητών θα μοιραστούν το ποσό των 2 εκατομμυρίων δραχμών. Το σκορ διακυμάνθηκε ως εξής:

1-0 **Μαλλιάκας** ,1-1 **Ορφανός Β.,** 1-2 **Παπανικολάου Β.** ,2-2 **Γεωργαλλής,** 3-2 **Γεωργαλλής,** 4-2 **Γεωργαλλής,** 5-2 **Εγγλέζος,** 6-2 **Γεωργαλλής**

Οι συνθέσεις των ομάδων:

ΔΟΝΑ ΡΟΔΟΥ: *Μπιλιάς, Κοκώνης, Ζωάννου, Πάττας, Μαλλιάκας, Αθανασίου, Γεωργαλλής, Ρίκο, Καρασάββας, Εγγλέζος*

ΑΔΙΑΦΟΡΕΤΟΙ ΨΙΝΘΟΥ: *Χρυσανθής, Τσούλος, Μπρόκος, Μπαρμπαντώνης, Ορφανός Β., Καρίκης Γ., Μπατέστας, Παπανικολάου Β.*

Τον αγώνα διαιτήτευσαν οι **Παπαπέτρου** και **Διαμαντέας.**

ΤΟ SUPER GAME

Σε μία μοναδική γιορτή ενός υπέροχου καλοκαιρινού ποδοσφαιρικού θεάματος εξελίχθηκε το παιχνίδι επίδειξης ανάμεσα στην πρωταθλήτρια ομάδα του ΔΟΝΑ Ρόδου και την Εθνική Ελλάδος.

Μάλιστα, όπως και πέρσι, έτσι και χθες, το ροδίτικο συγκρότημα αποδείχτηκε σκληρό καρύδι για τους διεθνείς μας, που στο τέλος πέτυχαν το αναμενόμενο και πήραν την νίκη με το οριακό 4-3. Η διακύμανση του σκορ:

1-0 **Γεωργαμλής,** 2-0 **Σαραβάκος,** 3-0 **Παχατουρίδης,** 3-1 **Ζωάννου** ,3-2 **Μαθιός,** 4-2 **Καβαλάρης,** 4-3 **Μαθιός.**

Αξίζει να σημειωθεί, πως ο ΔΟΝΑ Ρόδου είχε δοκάρι σε σουτ του **Γεωργαλλή.**

Οι συνθέσεις:

ΔΟΝΑ ΡΟΔΟΥ: *Μπιλιάς, Κοκώνης, Ζωάννου, Πάττας, Μαλλιάκας,Αθανασίου, Γεωργαλλής,Ρίκο, Καρασάββας, Εγγλέζος, Μαθιός, Δανάς, Πλαγγέντης*

ΕΘΝΙΚΗ ΕΛΛΑΔΟΣ: *Βογιατζής, Σαραβάκος, Καβαλάρης, Γεωργαλλής, Παχατουρίδης, Βαμβακούλας, Μπατσινίλας (παίκτης-προπονητής) και Νικολαϊδης.*

Ο **Κυριάκος Καραταϊδης** έδωσε κανονικά το παρόν στο γήπεδο, όμως δεν έπαιξε εξαιτίας προβλήματος τραυματισμού.

ΔΕΥΤΕΡΗ ΠΡΩΤΙΑ

Οι δύο εκπρόσωποί μας στον μεγάλο τελικό του πανελληνίου Πρωταθλήματος δεν έχουν να καμαρώνουν μόνο για την επιτυχία της πρόκρισής τους.

Ο ΔΟΝΑ Ρόδου ανέδειξε τον **Πολυδεύκη Γεωργαλλή** ως τον πρώτο σκόρερ της διοργάνωσης με 12 γκολ, ενώ οι Αδιαφόρετοι Ψίνθου τον δεύτερο σκόρερ **Βαλάντη Ορφανό** με 6 τέρματα.

ΤΙΜΗΤΙΚΕΣ ΠΛΑΚΕΤΕΣ

Πριν από την έναρξη του Super Game η Ελληνική Ομοσπονδία Beach Soccer τίμησε για την προσφορά τους στην ανάπτυξη του αθλήματος τον δήμαρχο Λινδίων **Γιώργο Θαρρενό** καθώς και τον πρόεδρο του ΔΟΝΑ της περιοχής **Νίκο Αχλαδιώτη.**

Ο πρώτος παρέλαβε την τιμητική του πλακέτα από τον **Δημήτρη Σαραβάκο** και ο δεύτερος από τον **Κυριάκο Καραταϊδη.**



Πέρσι δεν τα κατάφερε, όμως φέτος ο ΔΟΝΑ Ρόδου πήρε την ρεβάνς και κατέκτησε τον τίτλο του πρωταθλητή Ελλάδος
(ΦΩΤΟ VIDEO ΕΥΑ-Π. Κατσιδώνης 0241 0 74046)

ΜΙΚΡΕΣ Αγγελίες

Μεταφερθήκαμε! Θα μας βρίσκετε στα κεντρικά μας γραφεία επί της Μαρ. Μαλλιαράκη 11 (τελευταία πάροδος Καναδά). Τα τηλέφωνα παραμένουν τα ίδια: 22210-75230

ΟΙ ΑΓΓΕΛΙΕΣ ΤΗΣ ΡΟΔΙΑΚΗΣ παρουσιάζονται και στο site www.anaggelies.gr

ΕΝΟΙΚΙΑΣΕΙΣ ΑΚΙΝΗΤΩΝ & ΕΠΙΧΕΙΡΗΣΕΩΝ

ΑΠΟΘΗΚΗ 700 τ.μ. επί της λεωφ. Ρόδου-Καλλιθέας έναντι Μαρινόπουλου. Πληρ. τηλ. 0241024967 από 10.00 έως 14.00 AE46900

ΔΙΑΜΕΡΙΣΜΑ 100 τ.μ. κοντά στον ΟΑΕΔ δύο υπνοδωματίων, σαλοτραπεζαρία, καθιστικού, κουζίνας και λοιπών βοηθητικών χώρων. Πληρ. τηλ.02410 70677 απογευματινές ώρες AE46901

ΔΙΑΜΕΡΙΣΜΑ 86 τ.μ. 2 υπνοδωματίων ένα σαλόνι, κουζίνα και μπάνιο στην οδό Γ. Παπανδρέου 42 (Ανάληψη) Πληρ. τηλ. 02410 63511 (11π.μ.-3 μ.μ.) AE46902

ΓΚΑΡΣΟΝΙΕΡΕΣ επιπλωμένες μέσα στη Ρόδο μόνο για μόνιμη κατοικία και μόνο σε Έλληνες. Πληρ. τηλ. 0942483341 AE46903

ΗΜΙΥΠΟΓΕΙΟΣ χώρος 100 τ.μ. με W.C. με ράμπα κατάλληλος για οποιαδήποτε χρήση. Είναι ευάερος και ευήλιος και ευρίσκεται επί της οδού Μιχαήλ Πετρίδη αριθμ. 30. Πληρ. τηλ. 0241077987 και 0942210685 όλες τις ώρες. AE46904

ΚΑΤΑΣΤΗΜΑ ισόγειο 72 τ.μ. περίπου με αυλή 7 τ.μ. περίπου και ένα δωμάτιο 21 τ.μ. στον πρώτο όροφο, που βρίσκεται στην πόλη της Ρόδου και στην οδό Ορφανίδου αριθμ. 16, κατάλληλο για οποιαδήποτε χρήση. Πληρ. από 09.00 έως 13.00 και από 18.30 έως 21.30, στα τηλ. 0241025450 και 0241020277 AE46905

ΚΑΤΑΣΤΗΜΑ 100 τ.μ. στην οδό Στρατηγού Μακρυγιάννη 3 στην Ιαλυσό. Τιμή 264 ευρώ. Πληρ. τηλ. 0241039339 από 10 π.μ. έως 3 μ.μ. εκτός Κυριακής AE46906

ΔΙΑΜΕΡΙΣΜΑ 2 δωματίων 55 τ.μ. Περιστέρι Αθήνα -Πλατεία Δημαρχείου με τηλέφωνο. Πληρ. τηλ. 0241041089 AE46890

ΕΝΟΙΚΙΑΖΟΝΤΑΙ: α) Παραλιακό διαμέρισμα με την ημέρα πλήρως επιπλωμένο και εξοπλισμένο, β) Επίσης επιπλωμένη γκαρσονιέρα με κουζινάκι με την ημέρα ή τον μήνα κοντά στο Πανεπιστήμιο Αιγαίου. Σοφούλη 101 Β. Πληρ. τηλ. 0241064040 AE46893

ΔΙΑΜΕΡΙΣΜΑ ΕΠΙΠΛΩΜΕΝΟ 70 Τ.Μ. ΣΤΗΝ ΟΔΟ ΘΕΜ. ΣΟΦΟΥΛΗ 100- ΡΟΔΟΣ. ΠΛΗΡ. ΤΗΛ. 0241029208 ΠΕ46892

ΔΙΑΜΕΡΙΣΜΑ 100 τ.μ. με ασανσέρ, κεντρική θέρμανση, 4 δωματίων με 1 λουτρό και μια τουαλέτα σε 1ο όροφο. Οδός Κολοκοτρώνη 96. Πληρ. τηλ. 0241021402. Απαγορεύονται κατοικίδια ζώα. AE46891

ΚΑΤΑΣΤΗΜΑ, στην Ιαλυσό, 65 τ.μ. και αυλή 60 τ.μ. Πληρ. τηλ. 0946234999. AE46881

ΔΙΑΜΕΡΙΣΜΑ, ολοκαίνουργιο, στην Ιαλυσό, 65 τ.μ., 1ος όροφος, με 2 υπνοδωμάτια, κουζίνα και μπάνιο, επιπλωμένο ή μη. Τιμή 350 ευρώ. Πληρ. στο τηλ. 0946234999. AE46880

ΚΑΤΑΣΤΗΜΑ, ΕΠΙ ΤΗΣ ΟΔΟΥ ΜΑΝΔΗΛΑΡΑ, ΑΡ. 27-29 ΣΕ ΠΡΟΝΟΜΙΟΥΧΟ ΘΕΣΗ (ΝΕΟΧΩΡΙ). ΠΛΗΡΟΦΟΡΙΕΣ: 0934532740 ΚΑΙ 20191 ΡΟΔΟΣ. ΠΕ46879

ΔΙΑΜΕΡΙΣΜΑ στην Ανάληψη επιπλωμένο, με μια κρεβατοκάμαρα, μεγάλη κουζίνα, με χτιστό καναπέ και ανεμιστήρες κάτω από καινούργιες μεζονέτες (ημιυπόγειο) με αυλή στον κήπο. Διαθέσιμο μετά τις 23/8. Πληρ. τηλ. 0243047727, 0977433315 και 02410 68582. AE46584

ΔΙΑΜΕΡΙΣΜΑ 94 τ.μ. στην οδό Αγ. Ιωάννου 115. Πληρ. τηλ. 02410 23127. AE46855

ΕΝΟΙΚΙΑΖΟΝΤΑΙ: α) διαμέρισμα 4 δωματίων επί της οδού Γρηγορίου Ε' 57, β) γκαρσονιέρα επιπλωμένη ρετιρέ. Πληρ. τηλ. 02410 23898. AE6857

3ΑΡΙ (α' ορόφου) (2 υπνοδωμάτια, χωλ-λίβιγκ ρουμ, κουζίνα, λουτρό), περιοχή Αγ. Γεωργίου 25. Πληρ. τηλ. 02410 20765 ώρα 8 -10 π.μ. και 6.-8 μ.μ. Πληρ. τηλ. 0972703254. AE46858

ΜΟΝΟΚΑΤΟΙΚΙΑ κοντά στη θάλασσα (200μ.), επιπλωμένη, με το μήνα ή μετ ην ημέρα στην περιοχή Κολύμπια. Πληρ. τηλ. 02410 20749 AE46841

ΔΙΑΜΕΡΙΣΜΑ 110 τ.μ., (3) τριών υπνοδωματίων, οδός Σαλαμίνος (Ανάληψη), σε καλή κατάσταση, μηνιαίο μίσθωμα 140.000 δρχ. ή 410 ευρώ. Πληρ. ΕΥΡΩΚΤΗΜΑΤΙΚΗ Ιωάννης και Μιχάλης Ευσταθίου, Εθνικής Αντιστάσεως 83 (πρώην Αννης Μαρίας), τηλ. 02410 73819, 74917, 0945 292030, 0944 374546 AE46831

ΑΠΟΘΗΚΗ 100 τ.μ., 80.000 μηνιαίως, στην οδό Αγ. Γεωργίου. Πληρ. Σταμάτης Μανωλάκος, τηλ. 02410 23815, 78275 AE46830

2 ΑΝΕΞΑΡΤΗΤΑ STUDIOS πλήρως εξοπλισμένα, με πανοραμική θέα στην καρδιά της Παλιάς Πόλης, κοντά στα Λουτρά. Πληρ. τηλ. 02410 29915, 0977 588147 AE46819

ΔΙΑΜΕΡΙΣΜΑ ΔΥΑΡΙ ΠΛΗΡΩΣ ΕΠΙΠΛΩΜΕΝΟ ΚΑΙ ΕΞΟΠΛΙΣΜΕΝΟ, Α/C ΣΤΟ ΚΕΝΤΡΟ ΤΗΣ ΠΟΛΗΣ ΕΠΙ ΤΗΣ ΟΔΟΥ ΤΑΡΠΟΝ ΣΠΡΙΝΓΚΣ (ΠΛΑΤΕΙΑ ΚΥΠΡΟΥ). ΤΙΜΗ 440 ΕΥΡΩ. ΠΛΗΡ. ΤΗΛ. 0945343563 ΠΕ46814

ΕΥΚΑΙΡΙΑ. ΔΙΠΛΑ ΣΕ ΦΡΟΝΤΙΣΤΗΡΙΟ ΑΓΓΛΙΚΩΝ ΕΝΟΙΚΙΑΖΕΤΑΙ ΧΩΡΟΣ ΓΙΑ ΦΡΟΝΤΙΣΤΗΡΙΟ, ΑΠΟΤΕΛΟΥΜΕΝΟΣ ΑΠΟ ΜΙΑ ΑΙΘΟΥΣΑ ΔΙΔΑΣΚΑΛΙΑΣ, ΑΙΘΟΥΣΑ ΓΡΑΦΕΙΟΥ ΚΑΙ ΛΟΥΤΡΟ, ΚΑΤΑΛΛΗΛΟ ΓΙΑ ΟΠΟΙΑΔΗΠΟΤΕ ΜΑΘΗΜΑ, Ή ΓΛΩΣΣΑ. ΠΛΗΡ. ΤΗΛ. 38411, 78833. ΠΕ46772

Θέλετε να ενοικιάσετε **STUDIO** δυάρι, τριάρι μονοκατοικία; Απευθυνθείτε στο 674511-67234 και 0945471001, 0942 863731. AE46755

ΔΙΑΜΕΡΙΣΜΑΤΑ επιπλωμένα lux 2κλινα, 3κλινα, 4κλινα με την ημέρα, έως 30 Σεπτεμβρίου, με όλα τα οικιακά σκεύη και ηλιακό για διακοπές. Πληρ. τηλ. 0977896444 AE4675

ΕΝΟΙΚΙΑΖΟΝΤΑΙ: α) Επιπλωμένη γκαρσονιέρα σε ήσυχη περιοχή με θέα κοντά στο S/M Μαρινόπουλου β) Διαμέρισμα 90 τ.μ. επιπλωμένο με εντοιχισμένη κουζίνα δύο υπνοδωμάτια, ευρύχωρο σαλόνι και αποθήκη στο δεύτερο όροφο. Πληρ. τηλ. 0241090038, 0934616156 και 0932748216. AE46758

ΜΟΝΟΚΑΤΟΙΚΙΑ 50 τ.μ. επιπλωμένη στ' Ασγούρου 300 ευρώ το μήνα. House 50 sg.m. Fully Farneced 6 K.m out of center rent 300 € monthly. Πληρ. τηλ. 02410-68171-76348 AE46760

ΔΙΑΜΕΡΙΣΜΑ επιπλωμένο σε δύο φοιτήτριες 75 τ.μ. επί της Θεμ. Σοφούλη κοντά στο Πανεπ. Αιγαίου. Πληρ. τηλ. 02410-29130-33495 κι απόγευμα 0241076525 AE46762

5ΑΡΙ ΙΣΟΓΕΙΟ, 133 τ.μ., 3 υπνοδωμάτια, πολύ μεγάλο σαλόνι, κουζίνα-καθιστικό ενιαίο με πάσο δρύινο, 2 τουαλέτες, τζάκι, ηλιακός, πρόσφατα ανακαινισμένο, βεράντες. Τιμή 470 Ευρώ. Περιοχή Ανάληψη. Πληρ. τηλ. 0241063205, 0942905103. AE46743

ΔΙΑΜΕΡΙΣΜΑ διάρι επί της οδού Μεγάλου Κων/νου 53 δίπλα από το Σούπερ Μάρκετ Σπανός. Μόνο για στρατιωτικούς. Πληρ. τηλ. 91476 (3.00 μ.μ. έως 9.00 μ.μ.) AE46656

ΔΙΑΜΕΡΙΣΜΑ, στην Ιαλυσό με την ημέρα/με τον μήνα 500 μέτρα από την παραλία, στον 4ο όροφο με απεριόριστη θέα. Πλήρως επιπλωμένο, 2 υπνοδωμάτια, κουζίνα, μπάνιο, σαλόνι, βεράντες. Διαθέτει φούρνο, ψυγείο, πλυντήριο ρούχων, τηλεόραση, ραδιοκασετόφωνο, ανεμιστήρας. Πληρ. κ. Χρυσάνθου 0946352554, 0241068782 από 16.00-20.00. AE46608

ΙΣΟΓΕΙΟ ΔΙΑΜΕΡΙΣΜΑ στη Θεμ. Σοφούλη, 3 υπνοδωματίων, πολυτελούς κατασκευής με όλες τις σύγχρονες προδιαγραφές, με μηνιαίο μίσθωμα 200.000 δρχ. Πληρ. ΡΟΔΙΑΚΗ ΚΤΗΜΑΤΙΚΗ, τηλ. 26281, 0944243452, 0944421015 AE46597

ΕΝΟΙΚΙΑΖΟΝΤΑΙ: 1) στην προέκταση της οδού Αυστραλίας **γραφείο** 60 τ.μ. α' ορόφου, κατάλληλο για λογιστικό γραφείο ή για οποιανδήποτε άλλη επαγγελματική χρήση με μηνιαίο μίσθωμα 120.000 δρχ., 2) **Κατάστημα** στην Ψαροπούλα, 55 τ.μ. κατάλληλο για πρακτορείο, κομμωτήριο, ενοικιάσεως αυτοκινήτων (Rent a car), ινστιτούτο αισθητικής, ιατρείο και για οποιαδήποτε άλλη εμπορική ή επαγγελματική χρήση, με μηνιαίο μίσθωμα δρχ. 400.000, 3) **Κατάστημα** κεντρικό στην Εθνάρχου Μακαρίου, 54 τ.μ. Πληρ. ΡΟΔΙΑΚΗ ΚΤΗΜΑΤΙΚΗ, τηλ. 26281, 0944243452, 0944421015 AE46601

Vitzileos

ΚΤΗΜΑΤΟΜΕΣΙΤΙΚΟ ΓΡΑΦΕΙΟ - REAL ESTATE AGENCY

ΜΑΡΙΟΣ Κ. ΒΙΤΖΗΛΑΙΟΣ

Μεσίτης Αστικών Συμβάσεων - Real Estate agent

ΕΚΤΙΜΗΣΕΙΣ-ΑΓΟΡΕΣ-ΠΩΛΗΣΕΙΣ ΚΑΤΑΣΤΗΜΑΤΑ ΟΙΚΟΠΕΔΑ-ΧΩΡΑΦΙΑ ΚΤΗΜΑΤΙΚΕΣ-ΣΥΜΒΟΥΛΕΣ ΕΝΟΙΚΙΑΣΕΙΣ-ΔΙΑΧΕΙΡΙΣΕΙΣ ΣΠΙΤΙΑ-ΔΙΑΜΕΡΙΣΜΑΤΑ

ΚΑΤΑΣΤΗΜΑΤΑ – ΓΡΑΦΕΙΑ – ΕΠΙΧΕΙΡΗΣΕΙΣ	€
Επιχ/ση Πλυντήρια – Στεγνωτήρια σε πλήρη λειτουργία	20 000
45τ.μ. ισόγ. + 90τ.μ.υπογ. Καρακόνερο	88 000
50τ.μ. μαγαζί κοντά στο Μαντράκι (νοικιασμένο)	294 000
170τ.μ. αποθήκη σε μπετά. Καρακόνερο	71 000
300τ.μ.Κατ/μα ετοιμοπ. σε 1000τ.μ.οικόπ. Παστίδα	147 000
300τ.μ.+300τ.μ.υπ.+300τ.μ.όροφ.σε οικόπ.3170τ.μ.σταΚοσκινου	587 000
1000τ.μ.εργοστάσιο στο Καλαμώνα έτοιμο σε οικοπ. 6400τ.μ.	470 000
1155τ.μ.ακίνητο σε οικόπ. 817τ.μ. στο κέντρο της Ρόδου	763 000
20 studio(νοικιασμένα) + μαγαζί 100τ.μ. έξυπνη επένδυση	470 000
Ξενοδ.Α κατ. 120κλίνες πάνω στο κύμα με οικοπ. 4725τ.μ.Ιαλυσός	2 εκ. δολ. USA
Ξενοδοχείο Β κατ., στην πόλη ,72 κλίνες , διοσκοθήκη. Πάνω στο κύμα	880 000
12 apartmens πλήρως εξοπλισμένα στο Κιοτάρι	440 000
Ξενοδ. Α κατ., στην πόλη, 180 κλίνες + 4 καταστήματα	6 200 000

ΔΙΑΜΕΡΙΣΜΑΤΑ	
40τ.μ. στην Ιξιά – θάλασσα. Γραφεία	33 000
50τ.μ. στο Γεννάδι με 2ο υπνοδωμ. Φανταστική θέα	44 000
85τ.μ. στα Κοσκινού 2ος όροφος , ημιτελές	47 000
110τ.μ.κοντά στην πλατεία Κοσκινού	103 000
110τ.μ. κοντά στην πλατεία Κοσκινού, ισόγειο, ημιτελές	47 000
186τ.μ.Παραδοσιακό διαμέρισμα απέναντι Καζίνο	147 000
115τ.μ. στην Ιξιά	88 000
200τ.μ. διατηρητέο ισογ. διαμέρισμα στο Μόντε Σμιθ	235 000

ΜΕΖΟΝΕΤΕΣ – ΜΟΝΟΚΑΤΟΙΚΙΕΣ	€
68τ.μ.μονοκατοικία με αυλή 90τ.μ. στα Μαρίτσα	53 000
80τ.μ.Μεζονέτα στους Καστελοριζιούς με οικόπεδο	58 700
90τ.μ.διόροφη μονοκατ. +30τ.μ. αυλή στην Παλιά Πόλη	85 100
105τ.μ. μεζονέτα κοντά στο στάδιο Διαγόρα	38 000
120τ.μ. μονοκατοικία στης Καλλιθιές	147 000
125τ.μ. μονοκατοικία στο Γεννάδι	
130τ.μ. μονοκατοικία σε οικόπεδο 200τ.μ. στο Αγ. Ιωάννη	76 300
130τ.μ.μεζονέτα σε μπετά, οικοπ. 350τ.μ. Τριάντα	110 000
134τ.μ.προνομιακή, με φανταστική θέα διόρ. Μονοκατ. Καστέλο	323 000
135τ.μ.μονοκατ. με 700τ.μ. κήπο στα Κρητικά, πανοραμικό	191 000
140τ.μ. μεζονέτα με κήπο και θέα. Καρακόνερο	156 000
150τ.μ. μονοκατ. Σε 18 000τ.μ. οικόπεδο στα Καλαμόνά	265 000
160τ.μ.μεζονέτα σε μπετά στα Τριάντα	100 000
170τ.μ.μεζονέτα σε μπετά, οικοπ. 450τ.μ. Τριάντα	140 000
170τ.μ.μεζονέτα +170τ.μ.μεζονέτα + 120τ.μ.οροφοδιαμέρισμα σε οικοπ.	
2500τ.μ. εντός οικισμού στην Παστίδα	426 000
170τ.μ.+ 237τ.μ. πάνω στο κύμα διοροφο διατηρ. σπίτι Λέρος με τιμή ευκαιρία	
180τ.μ.μονοκατ. στο Γεννάδι σε οικόπ. 750τ.μ.Φανταστική θέα	147 000
187τ.μ. βίλα με οικόπεδο 4780τ.μ. στην Παστίδα	323 000
192τ.μ. μεζονέτα σε οικόπεδο 380τ.μ. Τριάντα	221 000
200τ.μ.Μεζονέτα ημιτελής στα Καλαβάρδα σε οικόπεδο	132 000
230τ.μ.Βίλα στην Λάρδο σε 7700τ.μ. οικόπεδο και γεώτρηση	323 000
320τ.μ.Βίλλα με οικόπεδο 4000τ.μ. στα Τριάντα	323 000

ΟΙΚΟΠΕΔΑ	€
150τ.μ. στους Δασκάλους . Σ.Δ. – 0,6	23 500
412τ.μ. στον Αγ. Νικολάου Σ.Δ. 1.20	220 100
500τ.μ. στην Ιξιά , Σ.Δ. – 0,8	132 000
750τ.μ.στο Γεννάδι, εντός σχεδίου	18 000
1017τ.μ. στα Τριάντα	191 000
1450τ.μ. εντός οικισμού, έχει νερό, φως , στα Μαριτσά	26 500
1500τ.μ. στο Παραδείσι οικοδομήσιμο	23 500
2120τ.μ. στο Γεννάδι με αδεία για 200τ.μ. οικία	59 000
2200τ.μ. στα Μαριτσά οικοδομίσιμο	59 000
2500τ.μ.πάνω στο δρόμο Ελαιώνας –Φουρνάκι. Γεννάδι	24 000
3080τ.μ. στο Πλημμύρι	23 500
4000τ.μ. κοντά στο Βερόπουλο με φανταστική θέα	176 000
4000τ.μ. στην Παστίδα	56 000
4250τ.μ.στοΓεννάδι(διασταύροση)	100000
4400τ.μ. στην Κρεμαστή	76 000
4800τ.μ. στο Καδηλί	76 000
5000τ.μ. στα Μαριτσά	47 000
5000τ.μ. στα Αφάντου	103 000
5500τ.μ. στο Γεννάδι ,κοντά στην θάλασσα	117 000
5600τ.μ. στους Καστελοριζιούς, Ιξια ,μονοκατ.	132 000
5751τ.μ. στα Κολύμπια μα μονοκατοικία	159 000
6000τ.μ. στην Παστίδα + αποθήκη	144 000
6500τ.μ. στην λεωφόρος Ρόδος –Κρεμαστή	323 000
6500τ.μ.στο Φαληράκι κοντά στην θάλασσα, προνομιακό	500 000
6720τ.μ. στον Θόλαρο, Παραδείσι	82 200
8000τ.μ.στο Φαληράκι	176 000
8300τ.μ. στην Βληχά – Κάλαθος	367 000
8500τ.μ.+6500τ.μ. στην παραλία Αφάντου	18 ,ω τ.μ.
9345τ.μ. στα Ασγούρου με θέα	205 000
12000τ.μ. στην Αφάντου, πανω στο κυμα	520 000
13000τ.μ. στα Μαριτσά	123 000
15000τ.μ. στην Ασγουρου	153 000
15000τ.μ. στην Πάρο από την θάλασσα με θέα	73 000
15300τ.μ. στην Πλημμύρι	176 000
25000τ.μ. στα Καλαβάρδα	295 000
30000τ.μ. στην παραλία Αφάντου	1 060 000
30000τ.μ. στο Τσαιρι	352 000
32000τ.μ. στην Θολό, πάνω στο κύμα	587 000
38000τ.μ. στο Γεννάδη, πάνω στο κύμα	2 230 000
46000τ.μ. στο Τσαιρι	405 000
50000τ.μ. στο Τσαίρι	360 000

Εθν. Μακαρίου 45 (3ος όροφος • Τηλ.: 02410 24900, 25545 • Fax: 02410 25544 • Κιν.: 0932 704919

ΜΙΚΡΕΣ Αγγελίες

ενοικιασεις

συνέχεια από την προηγούμενη

ΔΙΑΜΕΡΙΣΜΑ 60 τ.μ. καινούργιο, έναντι ξενοδοχείου ΜΙΡΑ ΜΑΡΕ στην Ιξιά. Πληρ. τηλ. 02410 96150, 0937047406 ΑΕ46602

ΕΞΟΧΙΚΗ ΚΑΤΟΙΚΙΑ ΓΙΑ ΟΣΟ ΧΡΟΝΙΚΟ ΔΙΑΣΤΗΜΑ ΘΕΛΕΤΕ, ΠΛΗΡΩΣ ΕΠΙΠΛΩΜΕΝΗ, ΜΕ AIR CONDITION, ΣΤΗΝ ΜΑΓΕΥΤΙΚΗ ΠΕΡΙΟΧΗ "ΠΕΥΚΩΝ" ΛΙΝΔΟΥ, ΠΟΥ ΑΠΟΤΕΛΕΙΤΑΙ ΑΠΟ ΔΥΟ (2) ΥΠΝΟΔΩΜΑΤΙΑ, ΚΟΥΖΙΝΑ - ΣΑΛΟΝΙ, ΔΙΑΔΡΟΜΟ, WC, ΜΕ ΜΕΓΑΛΗ ΑΥΛΗ ΚΑΙ ΧΩΡΑΦΙ 2 ΣΤΡΕΜΜΑΤΩΝ ΜΕ ΕΙΣΟΔΟ ΑΠΟ ΤΟΝ ΚΕΝΤΡΙΚΟ ΔΡΟΜΟ ΠΕΥΚΩΝ - ΛΑΡΔΟΥ ΚΑΙ ΕΞΟΔΟ ΠΡΟΣ ΤΗ ΘΑΛΑΣΣΑ. ΠΛΗΡ. ΤΗΛ. 02410 2777 ΠΕ46603

ΚΑΤΑΣΤΗΜΑ για κομμωτήριο-ΠΡΟΠΟ κ.λπ., Θεμιστοκλή Σοφούλη 8. Πληρ. τηλ. 0241020079 και 0241038646. ΑΕ46242

ΙΣΟΓΕΙΟ 70 τ.μ. στην Ιωάν. Καζούλη για γραφείο-ιατρείο-επαγγελματική στέγη. Πληρ. τηλ. 32902. ΑΕ42425

ΑΠΟΘΗΚΗ 700 τ.μ. με ράμπα έναντι Μαρινόπουλου (επί της λεωφ. Ρόδου-Καλλιθέας). Πληρ. τηλ. 02410 24967. Από 10.00-14.00 μ.μ. ΑΕ46470

ΓΚΑΡΣΟΝΙΕΡΑ ΕΠΙΠΛΩΜΕΝΗ ΚΑΤΑΛΛΗΛΗ ΓΙΑ ΦΟΙΤΗΤΗ, Β' ΟΡΟΦΟΣ ΦΩΤΕΙΝΗ, ΠΛΗΣΙΟΝ ΑΣΟΕ, Ε.Μ.Π. ΚΑΙ ΣΤΑΘΜΟ ΤΡΑΙΝΟΥ. ΕΝΟΙΚΙΟ 280 ΕΥΡΩ. ΠΛΗΡ. ΤΗΛ. 0944414547. ΠΖ46581

ΙΣΟΓΕΙΟΣ ΧΩΡΟΣ, κατάλληλος για κατάστημα ή και για αποθήκη 125 τ.μ. με αυλή 80 τ.μ. στην περιοχή Δασκάλων. Πληρ. τηλ. 34490 (πρωί) και 61701, 65125 (απόγευμα). ΑΕ46340

ΔΙΑΜΕΡΙΣΜΑΤΑ ΠΟΛΥΤΕΛΗ ΜΟΝΟΧΩΡΑ ΚΑΙ ΔΙΧΩΡΑ ΜΕ ΚΛΙΜΑΤΙΣΜΟ (ΨΥΞΗ, ΘΕΡΜΑΝΣΗ), ΠΛΗΡΩΣ ΕΠΙΠΛΩΜΕΝΑ, ΒΕΡΑΝΤΕΣ ΚΑΙ ΗΛΙΑΚΟΥΣ. ΤΙΜΕΣ ΧΑΜΗΛΕΣ ΙΔΙΑΙΤΕΡΑ ΣΕ ΕΚ-

ΠΑΙΔΕΥΤΙΚΟΥΣ, ΣΤΡΑΤΙΩΤΙΚΟΥΣ, ΣΠΟΥΔΑΣΤΕΣ. ΣΤΟ ΠΑΡΑΔΕΙΣΙ ΤΗΣ ΡΟΔΟΥ. ΠΛΗΡ. ΤΗΛ. 81210 Ή 33349 Ή 0974 107374. ΠΕ46588

ΔΙΑΜΕΡΙΣΜΑ 100 τ.μ., 3 υπνοδωμάτια, σαλόνι, κουζίνα, με ηλιακό θερ/να, στον Α' όροφο, (διόροφης οικοδομή), επί της Κυρήνης αριθ. 12, στη Ρόδο. Πληρ. τηλ. 0241028727 ΑΕ46048

STUDIOS και διαμερίσματα σε ήσυχη περιοχή στην Κρεμαστή με την ημέρα για διακοπές, επιπλωμένα με πολυκουζινάκι, WC, μπαλκόνια, κήπο με γκαζόν, πάρκιν. Τιμές studios 15 ευρώ, Διαμερίσματα 22 ευρώ Πληρ. τηλ. 0937606824, 0241095695, 0241095487 ΑΕ4610

ΧΩΡΟΣ, κατάλληλος για κατάστημα 100 τ.μ., ή γραφείο, επί της οδού Μαραθώνος 18, συνοικία Ροδίνι. Πληρ. τηλ. 0241073278, κιν. 0932406638. ΑΕ45851

ΚΑΤΑΣΤΗΜΑ ισόγειο, με πατάρι και τουαλέτα, 55 τ.μ. περίπου, επί της οδού Κολοκοτρώνη. Πληρ. τηλ. 02410/24856 και 02410/75766. ΑΕ45854

ΔΙΑΜΕΡΙΣΜΑ, στην Ηρώων Πολυτεχνείου 5, 120 τ.μ. Πληροφορίες στα τηλ. 25151 και 21955 από 9-2 π.μ. και 6-10 μ.μ. ΑΕ45853

ΔΙΑΜΕΡΙΣΜΑΤΑ επιπλωμένα, λουξ, δίκλινα, τρίκλινα και τετράκλινα με την ημέρα και τον μήνα για την σαιζόν έως 30 Σεπτεμβρίου με όλα τα οικιακά σκεύη και ηλιακό, οδός Μητροπόλεως. Πληρ. τηλ. 02410/29362, 097/7896444. ΑΕ46001

ΕΝΟΙΚΙΑΖΕΤΑΙ: 1) Κατάστημα στη "Ψαροπούλα", 55 τ.μ. κατάλληλο για πρακτορείο, κομμωτήριο, ενοικιάσεως αυτοκινήτων (Rent a car), Ινστιτούτο Αισθητικής, ιατρείο και για οποιαδήποτε άλλη εμπορική ή επαγγελματική χρήση, με μηνιαίο μίσθωμα δρχ. 400.000. 2) Κατάστημα στη Κορδιγκτώνος 120 τ.μ. με μηνιαίο μίσθωμα 250.000 ΡΟΔΙΑΚΗ ΚΤΗΜΑΤΙΚΗ, τηλ. 26281, 35476 κιν. 0944/243452 και 0944/421015. ΑΕ45811

STUDIOS ΜΕ ΤΟ ΜΗΝΑ Η ΤΗΝ ΗΜΕΡΑ ΠΛΗΡΩΣ ΕΠΙΠΛΩΜΕΝΑ ΜΕ ΠΟΛΥΚΟΥΖΙΝΑΚΙ, ΨΥΓΕΙΟ, ΝΤΟΥΖ, W.C., ΤΗΛΕΦΩΝΟ, ΜΠΑΛΚΟΝΙ, ΖΕ-

ΣΤΟ ΝΕΡΟ ΕΠΙ 24ΩΡΟΥ ΒΑΣΕΩΣ ΣΤΗΝ ΠΙΟ ΗΣΥΧΗ ΠΕΡΙΟΧΗ ΤΗΣ ΠΟΛΗΣ (ΠΕΡΙΟΧΗ ΔΑΣΚΑΛΩΝ), ΟΔΟΣ ΜΑΝΩΛΗ ΠΑΠΑΜΑΝΩΛΗ ΑΡΙΘΜ. 12, ΚΑΘΕΤΟΣ ΕΠΙ ΤΗΣ ΣΤΕΛΙΟΥ ΚΩΤΙΑΔΗ. ΠΛΗΡ. ΤΗΛ. 37244.

ΚΑΤΑΣΤΗΜΑ 75 τ.μ. με βιτρίνα 6,50 μ. σε εμπορικό δρόμο της Παλιάς Πόλης της Ρόδου. Πληρ. τηλ. 09.44.88.11.22 και 37.753 ΧΑΕ111

ΧΩΡΟΣ 120 τ.μ. για γραφείο με υπόγειο 100 τ.μ. και τουαλέτες. Πληρ. τηλ. 0241022770 από 10.00-13.00 ΑΕ41773

ΚΑΤΑΣΤΗΜΑ, 65 Τ.Μ. ΣΤΗΝ ΟΔΟ ΜΑΡΚΟΥ ΚΛΑΔΑΚΗ 13 (ΑΝΑΛΗΨΗ). ΠΛΗΡ. ΤΗΛ. 0241023229.

ΚΑΤΑΣΤΗΜΑ στην οδό Γρίβα κάτω από το ξενοδοχείο "ΝΤΙΑΝΑ". ΠΛΗΡ. ΤΗΛ. 02410 27896 και 02410 78905 ΑΕ44298

ΠΙΠΙΝΟΣ

ΑΞΙΟΛΟΓΕΣ ΠΑΡΑΘΕΡΙΣΤΙΚΕΣ ΚΑΤΟΙΚΙΕΣ

• Λίνδος-Ψάλτος
• Γεννάδι
• Σύμη

ΠΩΛΟΥΝΤΑΙ
Πληρ. τηλ. 02410/23895
και 0944390803

ΠΩΛΟΥΝΤΑΙ

1) Πωλούνται κατοικίες 160 τ.μ. σε μπετά στην περιοχή Φαληρακίου.
2) Πωλείται ημιτελής μονοκατοικία σε μεγάλο οικόπεδο με απεριόριστη θέα στο Φιλέρημο.
3) Πωλούνται καταστήματα και εμπορικές αποθήκες στην Ιαλυσό.

Για περισσότερες πληροφορίες επικοινωνήστε στο τηλ. 093-7168237 κ. Στέργος

ΙΞΙΑ ΙΑΛΥΣΟΥ

ΠΩΛΕΙΤΑΙ

Διαμέρισμα 60 μέτρων, άριστη κατάσταση.
ΕΥΚΑΙΡΙΑ!!!
Μεσίτες αποκλείονται.

Πληρ. τηλ. 02410/96129,
ώρες 7 π.μ.-9.30 π.μ. και 4 μ.μ.-7 μ.μ.

ΟΙΚΟΔΟΜΙΚΕΣ ΕΠΙΧΕΙΡΗΣΕΙΣ ΤΖΟΓΙΑ ΜΑΡΙΑ & ΥΙΟΙ

Πωλούνται μεζονέτες 120 τ.μ., πολυτελούς κατασκευής, ανεξάρτητες, σε οικόπεδο 300 τ.μ. η κάθε μία επί των οδών Ευρώπης-Βελιγραδίου (περιοχή Ροδίνι).

Τηλ. επικοινωνίας 02410-30069

ΚΤΗΜΑΤΟΜΕΣΙΤΙΚΟ ΓΡΑΦΕΙΟ

ΕΥΡΩΚΤΗΜΑΤΙΚΗ

ΕΥΣΤΑΘΙΟΥ ΜΕΣΙΤΕΣ ΣΥΜΒΟΥΛΟΙ ΜΕΛΕΤΗΤΕΣ

αγορές, πωλήσεις, εκτιμήσεις, αντιπαροχές, μισθώσεις ακινήτων, επενδυτικές προτάσεις, αρχιτεκτονικές μελέτες
ΞΕΝΟΔΟΧΕΙΑ - ΠΑΡΑΛΙΑΚΕΣ ΕΚΤΑΣΕΙΣ - ΚΕΝΤΡΙΚΑ ΑΚΙΝΗΤΑ - ΟΙΚΟΠΕΔΑ - ΜΟΝΟΚΑΤΟΙΚΙΕΣ - ΔΙΑΜΕΡΙΣΜΑΤΑ - ΑΓΡΟΤΕΜΑΧΙΑ

ΜΟΝΟΚΑΤΟΙΚΙΕΣ-ΜΑΙΖΟΝΕΤΕΣ

	ΔΡΑΧΜΕΣ	ΕΥΡΩ-€
120τ.μ.-Ροδίνι σε 300τ.μ. οικόπ.	74εκ.	217.168,0
145τ.μ.-Μόντε Σμιθ σε 200τ.μ. οικόπ.	90εκ.	264.123,2
168τ.μ.-Μόντε Σμιθ σε 400τ.μ. οικόπ.	120εκ.	352.164,3
180τ.μ.-Ανάληψη (ημιτελής)	55εκ.	161.408,6
180τ.μ.-Ροδίνι σε 210τ.μ. οικόπ.	85εκ.	249.449,7
112τ.μ.-Ιαλυσός σε 297τ.μ. οικόπ.	67εκ.	196.625,0
118τ.μ.-Ιαλυσός σε 238τ.μ. οικόπ.	68εκ.	199.559,7
120τ.μ.-Ιαλυσός σε 300τ.μ. οικόπ.	70εκ.	205.429,2
150τ.μ.-Ιαλυσός σε 1000τ.μ. οικόπ.	90εκ.	264.123,2
153τ.μ.-Ιαλυσός σε 377τ.μ. οικόπ.	75εκ.	220.102,7
155τ.μ.-Ιαλυσός σε 1000τ.μ. οικόπ.	93εκ.	272.927,3
180τ.μ.-Ιαλυσός σε 300τ.μ. οικόπ.	85εκ.	249.449,7
190τ.μ.-Ιαλυσός σε 2000τ.μ. οικόπ.(μπετά)..	45εκ.	132.061,6
200τ.μ.-Ιαλυσός σε 1000τ.μ. οικόπ.	95εκ.	278.796,7
200τ.μ.-Ιαλυσός σε 400τ.μ. οικόπ.	85εκ.	249.449,7
154τ.μ.-Κοσκινού σε 300τ.μ. οικόπ.	78εκ.	228.906,8
170τ.μ.-Κοσκινού σε 4000τ.μ. οικόπ.	170εκ.	498.899,4
180τ.μ.-Κοσκινού (ημιτελής)	36εκ.	105.649,3
210τ.μ.-Κοσκινού (μπετά) σε 600τ.μ. οικ.	35εκ.	102.714,6
240τ.μ.-Κοσκινού σε 1000τ.μ. οικόπ.	120εκ.	352.164,3
160τ.μ.-Ασγούρου σε 2000τ.μ. οικόπ.	60εκ.	176.082,1
255τ.μ.-Ασγούρου σε 1450τ.μ. οικόπ.	60εκ.	176.082,1
175τ.μ.-Κρεμαστή σε 2725τ.μ.οικ.(εντόςοικισμ.)..	210εκ.	616.287,6
60τ.μ.-Μαλώνα σε 75τ.μ. οικόπ.	8εκ.	23.477,6
80τ.μ.-Μαλώνα σε 110τ.μ οικόπ.	17εκ.	49.889,9
140τ.μ.-Μαλώνα σε 290τ.μ. οικόπ.	45εκ.	132.061,6
80τ.μ.-Πυλώνα σε 2000τ.μ. οικόπ.	28εκ.	82.171,6
120τ.μ.-Πυλώνα σε 1000τ.μ. οικόπ.	70εκ.	205.429,2
330τ.μ.-Πυλώνα σε 1500τ.μ. οικόπ.	120εκ.	352.164,3
100τ.μ.-Γεννάδι σε 210τ.μ. οικόπ.	32εκ.	93.910,4
120τ.μ.-Γεννάδι σε 700τ.μ. οικόπ.	65εκ.	190.755,6
140τ.μ.-Γεννάδι σε 1000τ.μ. οικόπ.(κύμα)..	85εκ.	249.449,7
140τ.μ.-Γεννάδι σε 1000τ.μ. οικόπ.	80εκ.	234.776,2
155τ.μ.-Γεννάδι σε 400τ.μ. οικόπ..(ημιτελ.)...	55εκ.	161.408,6
200τ.μ.-Γεννάδι σε 4000τ.μ. οικόπ.(κύμα).	200εκ.	586.940,5
130τ.μ.-Λαχανιά σε 1266τ.μ. οικόπ.(κύμα).	75εκ.	220.102,7
140τ.μ.-Λαχανιά σε 1000τ.μ. οικόπ.(κύμα).	85εκ.	249.449,7
157τ.μ.-Λαχανιά σε 1200τ.μ. οικόπ.(κύμα).	87εκ.	255.319,1
65τ.μ.-Κιοτάρι σε 1000τ.μ. οικόπ.	26εκ.	76.302,2

ΟΙΚΟΠΕΔΑ

	ΔΡΑΧΜΕΣ	ΕΥΡΩ-€
ΡΟΔΟΣ		
180τ.μ. στους Δασκάλους Σ.Δ.=1,2	25εκ.	73.367,5
241τ.μ. στη Σμύρνης	18εκ.	52.824,6
300τ.μ. στον συν/μό Απόλλων Σ.Δ.=0,6..	21εκ.	61.628,7
381τ.μ. στην Λονδίνου Σ.Δ.=0,8	30εκ.	88.041,0
558τ.μ. στην Λίνδου Σ.Δ.=0,8	62εκ.	181.951,5
632τ.μ. στη Φιλερήμου	53εκ.	155.539,2
ΚΟΣΚΙΝΟΥ		
2100τ.μ. στη Ρόδου-Λίνδου με άδ.οικ.	60εκ.	176.082,1
2100τ.μ. στη θέση Πέζουλας με άδ.οικ.	32εκ.	93.910,4
2000τ.μ. στη θέση Πέζουλας με άδ.οικ.	26εκ.	76.302,2
2400τ.μ. στη θέση Αγ. Ιωάννης	43εκ.	126.192,2
4000τ.μ. στη θέση Ξηρόκαμπος	60εκ.	176.082,1
4000τ.μ. στη θέση Πέζουλας	52εκ.	152.604,5
4000τ.μ. Πανοραμικό	60εκ.	176.082,1
4000τ.μ. στη θέση Πέζουλας	60εκ.	176.082,1
4000τ.μ. στη Ρόδου-Λίνδου με άδ.οικ.	85εκ.	249.449,7
4000τ.μ. στο Φυτώριο	37εκ.	108.584,0
4500τ.μ. στην επαρχιακή οδό	90εκ.	264.123,2
8570τ.μ. επί της Ρόδου-Λίνδου (Τσαϊρι)	129εκ.	378.576,6
9700τ.μ. επί της Ρόδου-Λίνδου	250εκ.	733.675,7
ΑΣΓΟΥΡΟΥ		
4000τ.μ. στην επαρχ.οδό	80εκ.	176.082,1
4000τ.μ. στην Αγ. Βαρβάρα	38εκ.	111.518,7
4000τ.μ. με βιοτεχνική άδεια	47εκ.	234.776,2
4200τ.μ. στην παρ. Αγγ. Σικελιανού..	65εκ.	137.931,0
ΑΦΑΝΤΟΥ		
360τ.μ. εντός οικισμού	12εκ.	35.216,4
2340τ.μ. στα Κολύμπια επί της Εθν.οδού.	31εκ.	90.975,7
4780τ.μ. στον παραλ.δρόμο προς Κολύμπια.	29εκ.	85.106,3
5000τ.μ. επί της Εθν. Οδού & επί της Γέφυρας.	150εκ.	440.205,4
5751τ.μ. στα Κολύμπια επί της οδού Ευκαλύπτων.	50εκ.	146.735,1
ΙΑΛΥΣΟΣ		
300τ.μ. κοντά στον Μαρινόπουλο Σ.Δ.=0,4.	18εκ.	52.824,6
2000τ.μ. επί της Λεωφ. Ρόδου-Κρεμαστής	70εκ.	205.429,2
2000τ.μ. στη θέση Βουνάρα με άδ.οικόδ.	40εκ.	117.388,1
2000τ.μ. στη θέση Βουνάρα Μόσχου.	38εκ.	111.518,7
4000τ.μ. στους προποδ. Φιλερήμου.	50εκ.	88.041,0
8700τ.μ. στο Κανδυλί	30εκ.	281.731,4

ΔΙΑΜΕΡΙΣΜΑΤΑ

	ΔΡΑΧΜΕΣ	ΕΥΡΩ-€
35τ.μ. στους Δασκάλους	15εκ.	44.020,5
48τ.μ. στο Αραπάκι	21εκ.	61.628,7
60τ.μ. στο Ροδίνι	27εκ.	79.236,9
72τ.μ. στην Ιξιά	25εκ.	73.367,5
74τ.μ. στην Ανάληψη	35εκ.	102.714,6
75τ.μ. στο Καρακόνερο	41εκ.	120.322,8
80τ.μ. στην Ιξιά	42εκ.	123.257,5
80τ.μ. στο Ροδίνι	34εκ.	99.779,9
82τ.μ. στο Ζέφυρος	36εκ.	105.649,3
83τ.μ. στο Ροδίνι	37εκ.	108.584,0
88τ.μ. στην Ιξιά	30εκ.	88.041,0
90τ.μ. στη Ψαροπούλα	46εκ.	134.996,3
90τ.μ. στους Δασκάλους(ημπελ.)	21εκ.	61.628,7
90τ.μ. στη Ψαροπούλα	49εκ.	143.800,4
90τ.μ. στην Ανάληψη	38εκ.	111.518,7
92τ.μ. στην Ιξιά	43εκ.	126.192,2
94τ.μ. στο Ζέφυρος	40εκ.	117.388,1
96τ.μ. στο Καρακόνερο	43εκ.	126.192,2
98τ.μ. στο Ζέφυρος	40εκ.	117.388,1
103τ.μ. στο Ροδίνι	46εκ.	134.996,3
108τ.μ. στον Αγ. Νικόλαο	28εκ.	82.171,6
110τ.μ. στον Αγ. Γεώργιο	25εκ.	73.367,5
114τ.μ. στους Δασκάλους	63εκ.	184.886,2
118τ.μ. στο Αραπάκι	51εκ.	149.669,8
118τ.μ. στο Ζέφυρος	53εκ.	155.539,2
120τ.μ. στην Ιξιά	30εκ.	88.041,0
123τ.μ. στο Αραπάκι	52εκ.	152.604,5
123τ.μ. στο Ροδίνι	55εκ.	161.408,6
123τ.μ. στην Ανάληψη	55εκ.	161.408,6
125τ.μ. στο Ροδίνι	56εκ.	164.343,3
125τ.μ. στην Ιξιά	53εκ.	155.539,2
128τ.μ. στο Καρακόνερο	58εκ.	170.212,7
128τ.μ. στον Αγ. Ιωάννη	71εκ.	208.363,9
128τ.μ. στην Ανάληψη	61εκ.	179.016,8
134τ.μ. στη Ψαροπούλα	38εκ.	111.518,7
135τ.μ. στη Ψαροπούλα	75εκ.	220.102,7
136τ.μ. στην Ανάληψη	21εκ.	61.628,7
162τ.μ. στους Αγ. Αναργύρους	40εκ.	117.388,1
180τ.μ. στον Αγ. Νικόλαο	65εκ.	190.755,6

ΚΑΤΑΣΤΗΜΑΤΑ-ΓΡΑΦΕΙΑ

	ΔΡΑΧΜΕΣ	ΕΥΡΩ-€
30τ.μ. στο Φαληράκι	35εκ.	102.714,6
30τ.μ. στο Φαληράκι με 30τ.μ. υπόγειο	75εκ.	220.102,7
30τ.μ. στην ακτή Μιαούλη	80εκ.	234.776,2
32τ.μ. στον Αρχάγγελο (κέντρο)	19εκ.	55.759,3
39τ.μ. στη Γαριβάλδη	13εκ.	38.151,1
43τ.μ. στη Σωκράτους	240εκ.	704.328,6
45τ.μ. στο Φαληράκι με αντίστοιχο υπόγειο & 45τ.μ. όροφο	95εκ.	278.796,7
48τ.μ. στο κέντρο πόλεως	100εκ.	293.470,2
50τ.μ. στην Αλεξ. Διάκου	50εκ.	146.735,1
50τ.μ. στην Καρπάθου	65εκ.	190.755,6
50τ.μ. στο εμπορικό Κέντρο Φώκιαλη	18εκ.	52.824,6
50τ.μ. στην Θεσσαλονίκης	21εκ.	61.628,7
60τ.μ. στην Αλ. Διάκου	65εκ.	190.755,6
65τ.μ. στον Αρχάγγελο (Κέντρο)	38εκ.	111.518,7
95τ.μ. στην Παλιά Πόλη σε 287τ.μ. οικ.	170εκ.	498.899,4
97τ.μ. στην 28ης Οκτωβρίου ισόγειο	38εκ.	111.518,7
115τ.μ. στην Καποδιστρίου	50εκ.	146.735,1
125τ.μ. στην Ιαλυσό - Λεωφ.Ηρακλειδών.	53εκ.	155.539,2
127τ.μ. στη Σκεύου Ζερβού	37εκ.	108.584,0
160τ.μ. στην Αγίου Φανουρίου	90εκ.	264.123,2

ΖΗΤΟΥΝΤΑΙ ΔΙΑΜΕΡΙΣΜΑΤΑ, ΚΑΤΑΣΤΗΜΑΤΑ, ΟΙΚΟΠΕΔΑ ΕΝΤΟΣ Ή ΕΚΤΟΣ ΠΟΛΕΩΣ, ΟΙΚΟΠΕΔΑ ΓΙΑ ΠΩΛΗΣΗ - ΑΝΤΙΠΑΡΟΧΗ, ΔΑΝΕΙΑ ΔΕΚΤΑ, ΕΥΚΟΛΙΕΣ ΠΛΗΡΩΜΗΣ

ΕΥΡΩΚΤΗΜΑΤΙΚΗ
η ακίνητη αξία σας

Εθνικής Αντίστασης 83 (πρώην Άννης Μαρίας) δίπλα στην ALPHA BANK
Τηλ.02410 73819,74917 Κιν. 0944/374546, 0945/292030 FAX.02410 38641

ΙΩΑΝΝΗΣ & ΜΙΧΑΛΗΣ ΕΥΣΤΑΘΙΟΥ

ΕΝΟΙΚΙΑΣΕΙΣ

συνέχεια από την προηγούμενη

ΕΝΟΙΚΙΑΖΕΤΑΙ Ή ΠΩΛΕΙΤΑΙ ΕΠΙΧΕΙΡΗΣΗ BAR-CLUB ΣΤΗΝ ΠΑΡΑΛΙΑ ΚΡΕΜΑΣΤΗΣ ΠΛΗΡΩΣ ΕΞΟΠΛΙΣΜΕΝΗ 200 Τ.Μ. ΣΕ ΜΕΓΑΛΟ ΟΙΚΟΠΕΔΟ ΜΕ ΔΙΚΟ ΤΟΥ PARKING ΠΑΝΩ ΣΤΟ ΚΥΜΑ. ΠΛΗΡ. ΤΗΛ. 0973011156 ΚΑΙ 0241096814 ΜΕΤΑ ΤΙΣ 21.30 Μ.Μ. ΠΕ44374

πωλησεις ακινητων & επιχειρησεων

ΠΙΤΣΑΡΙΑ, πλήρως εξοπλισμένη, με Ιταλικά αυτόματα μηχανήματα. Πληρ. στο τηλ. 0945-267159. ΑΟ46882

ΟΙΚΟΠΕΔΑ στα Κολύμπια, 4.500 τ.μ. και 6.500 τ.μ. σε φανταστικές θέσεις κατάλληλα και για καταστήματα. Τιμή 54.000.000 δρχ. ή 158.500 ευρώ και 67.000.000 δρχ. ή 196.500 ευρώ αντίστοιχα. Πληρ. κ. Μανώλη, τηλ. 39795. ΑΟ46873

ΟΙΚΟΠΕΔΑ στο Γεννάδι: α) Πάνω στον κεντρικό δρόμο 3.250 με άδεια για δύο οικοδομές 25.000.000 ή 73.500 ευρώ, β) Οικόπεδο 400 τ.μ. εντός οικισμού, οικοδομήσιμο, 7.000.000 ή 20.500 ευρώ και γ) Οικόπεδο 700 τ.μ. εντός οικισμού οικοδομήσιμο 9.000.000 δρχ. ή 26.500 ευρώ. Πληρ. κ. Μανώλη, τηλ. 39795. ΑΟ46872

ΚΑΤΑΣΤΗΜΑ, στην Π. Πόλη, 160 τ.μ. σε πολύ εμπορικό δρόμο, άμεσα παραδοτέο. Δεκτές μόνο σοβαρές προτάσεις. Πληρ. κ. Μανώλη, τηλ. 39795. ΑΟ46871

ΚΑΤΑΣΤΗΜΑ, στην Ν. Αγορά (Μανδράκι), 50 τ.μ. ψητοτάβανο, με δυνατότητα και για πατάρι. Δεκτές μόνο σοβαρές προτάσεις. Πληρ. κ. Μανώλη, τηλ. 39795. ΑΟ46870

ΟΙΚΟΠΕΔΟ στην Παστίδα 1.900 τ.μ. σε φανταστική θέση. Είναι εντός του οικισμού, είναι οικοδομήσιμο και άρτιο. Εχει Σ.Δ. 0,4 και τιμάται 23.000.000 δρχ. ή 67.500 ευρώ. Πληρ. κ. Μανώλη, τηλ. 39795. ΑΟ46869

ΟΙΚΟΠΕΔΟ 100 μέτρα από το κύμα παραλία Αφάντου 3.600 τ.μ. Επίσης το διπλανό οικόπεδο 1.600 τ.μ. Απίστευτες ευκολίες πληρωμής. Πληρ. τηλ. 02410 52620, 0932368177. ΑΟ46859

ΠΩΛΟΥΝΤΑΙ από ιδιώτη: 1) Διώροφη οικοδομή πολυτελούς κατασκευής 205 τ.μ. ανά όροφο με 2 κήπους και 2 γκαράζ με ατομική θέρμανση το κάθε ένα. 2) Ένα τρακτέρ μάρκας Ladini, 3) Ενα οικόπεδο 6,5 στρέμματα στη περιοχή Καλαμώνα Δαματριάς πάνω στο δρόμο. Πληρ. τηλ. 02410 81131 ή 02410 26490. ΑΟ46861

ΠΩΛΟΥΝΤΑΙ στην Παστίδα αγροτεμάχια σε πανοραμική θέση, άρτια οικοδομήσιμα, με τηλέφωνο, ηλεκτρικό ρεύμα και νερό. α) Στους πρόποδες του Φιλερήμου 7.380 μέτρα 88.000 Ευρώ. β) Επί της οδού Αεροδρομίου-Φαληράκι 28.000 μέτρα 293.000 Ευρώ. γ) Επί της οδού Αεροδρομίου-Φαληράκι 6000 μέτρα 88.000 Ευρώ. δ) Στη παραλία Καλαβάρδων 10.000 μέτρα 205.000 Ευρώ. Πληρ. τηλ. 02410 47018, κιν. 0944182377. ΑΟ46860

ΠΩΛΕΙΤΑΙ ΚΑΤΑΣΤΗΜΑ 61 τ.μ. ΜΕ ΠΡΟΟΠΤΙΚΗ ΕΠΕΚΤΑΣΗΣ ΜΕΧΡΙ 115 τ.μ. ΑΠΟ ΙΔΙΟΚΤΗΤΗ ΣΕ ΝΕΟΑΝΕΓΕΙΡΟΜΕΝΗ ΟΙΚΟΔΟΜΗ ΚΟΝΤΑ ΣΤΟ ΠΑΛΙΟ ΙΚΑ, ΥΨΟΥΣ 5μ. ΜΕ ΑΥΛΗ, ΕΠΙ ΤΗΣ ΟΔΟΥ ΚΩΝ/ΝΟΥ ΠΑΛΑΙΟΛΟΓΟΥ 6, ΔΙΑΣΤΑΥΡΩΣΗ ΜΕ ΜΕΓ. ΚΩΝ/ΝΟΥ ΑΠΟ ΦΑΝΑΡΙΑ ΠΡΟΣ ΓΥΜΝΑΣΙΑ-ΛΥΚΕΙΑ ΑΡΡΕΝΩΝ (ΒΕΝΕΤΟΚΛΕΙΟ). ΠΛΗΡ. ΤΗΛ. 02410 77944. ΕΠΙΣΗΣ ΕΝΟΙΚΙΑΖΕΤΑΙ ΣΤΗΝ ΑΘΗΝΑ ΣΤΗΝ ΠΕΡΙΟΧΗ ΠΑΓΚΡΑΤΙ ΚΟΝΤΑ ΣΤΑ ΠΑΝΕΠΙΣΤΗΜΙΑ, ΜΙΚΡΟ ΔΙΑΜΕΡΙΣΜΑ 50 τ.μ. ΙΣΟΓΕΙΟ, ΕΠΙΠΛΩΜΕΝΟ, ΜΕ ΚΕΝΤΡΙΚΗ ΘΕΡΜΑΝΣΗ κ.λπ. ΚΑΤΑΛΛΗΛΟ ΓΙΑ ΦΟΙΤΗΤΗ Ή ΦΟΙΤΗΤΡΙΑ. ΠΛΗΡ. ΤΗΛ. 02410 31161 ΑΟ46842

ΟΙΚΟΠΕΔΟ στην Ιξιά 500 τ.μ. με Σ.Δ. 1,0 οικοδομήσιμο και άρτιο κατάλληλο και για καταστήματα. Τιμή 40.000.000 δρχ. ή 117.400 Ευρώ. Πληρ. κ. Μανώλη τηλ. 02410 39795. ΑΟ46865

ΟΡΟΦΟΔΙΑΜΕΡΙΣΜΑ μεταχειφισμένο 155 τ.μ. σε οικοδομή των 3ών διαμερισμάτων (σχεδόν μονοκατοικία) στη Σκεύου Ζερβού (περιοχή Αγ.-Γεωργίου Ανω) φανταστική κατασκευή. Μόνο 60.000.000 δρχ. ή176.000 ευρώ. Πληρ. κ. Μανώλη τηλ. 02410 39795. ΑΟ46844

ΟΡΟΦΟΔΙΑΜΕΡΙΣΜΑ μεταχειρισμένο 100 τ.μ. με 3 υπνοδωμάτια και σε οικοδομή μόνο με 2 διαμερίσματα, με εντοιχισμένη κουζίνα και θέρμανση άριστης κατασκευής. Μόνο 40.000.000 δρχ. ή 117.500 Ευρώ. Πληρ. κ. Μανώλη τηλ. 02410 39795. ΑΟ46845

ΔΙΑΜΕΡΙΣΜΑ ισόγειο μεταχειρισμένο 100 τ.μ. με κήπο σε οικοδομή μόνο με 2 διαμερίσματα. Έχει εντοιχισμένη κουζίνα, θέρμανση και 3 υπνοδωμάτια. Δρχ. 40.000.000 δρχ. ή 117.500 Ευρώ. Πληρ. κ. Μανώλη τηλ. 02410 39795. ΑΟ46846

ΔΙΑΜΕΡΙΣΜΑ μεταχειρισμένο 80 τ.μ. στη Σκεύου Ζερβού (περιοχή ΚΑΙΡ) μόνο με 22.000.000 δρχ. ή 64.500 Ευρώ. Πληρ. κ. Μανώλη τηλ. 02410 39795. ΑΟ46847

ΔΙΑΜΕΡΙΣΜΑ μεταχειφισμένο 70 τ.μ. στη Σκεύου Ζερβού (περιοχή ΚΑΙΡ) μόνο με 20.000.000 δρχ. λη 59.000 Ευρώ. Πληρ. κ. Μανώλη τηλ. 02410 39795. ΑΟ46848

ΔΙΑΜΕΡΙΣΜΑ μεταχειρισμένο 90 τ.μ. στο Νιοχώρι στο γ' όροφο οικοδομής σε πολύ καλή κατάσταση 30.000.000 δρχ. ή 88.000 Ευρώ. Πληρ. κ. Μανώλη τηλ. 02410 39795. ΑΟ46849

ΟΙΚΟΠΕΔΟ στα Κολύμπια 6.500 τ.μ. σε φανταστική θέση κατάλληλο και για καταστήματα 68.000.000 δρχ. ή 200.000 Ευρώ. Πληρ. κ. Μανώλη τηλ. 02410 39795. ΑΟ46851

ΟΙΚΟΔΟΜΗ διώροφη (περίπου 12 ετών) 300 τ.μ. και με υπόγειο 100 τ.μ. σε φανταστική θέση και σε οικόπεδο 400 τ.μ. στο χωριό Αφάντου. Μόνο 90.000.000 δρχ. η 264.000 Ευρώ. Πληρ. κ. Μανώλη τηλ. 02410 39795. ΑΟ46850

ΟΙΚΟΠΕΔΟ στη περιοχή Τζένειο 680 τ.μ. εντός σχεδίου πόλεως οικοδομήσιμο και άρτιο με Σ.Δ. 0,8 και τιμή 65.000.Q00 δρχ. ή 190.700 Ευρώ. Πληρ. κ. Μανώλη τηλ. 02410 39795. ΑΟ46864

ΔΙΑΜΕΡΙΣΜΑ ετοιμοπαράδοτο στην Ανάληψη, 120 τ.μ., λουξ κατασκευής, με 3 υπνοδωμάτια, 2 μπάνια, εντοιχισμένη κουζίνα, κεντρική θέρμανση, ηλιακό θερμοσίφωνο, αποθήκη 15 τ.μ. απoπερατωμένη και γκαράζ εσωτερικό. Τιμή 60.000.000 δρχ. ή 176.000 ευρώ. Πληρ. τηλ. 02410 39795, κ. Μανώλη ΑΟ46833

ΚΤΗΜΑΤΟΜΕΣΙΤΙΚΟ ΓΡΑΦΕΙΟ
ΖΑΦΕΙΡΗΣ Μ. ΚΑΡΑΓΙΑΝΝΗΣ Δ. Ο.Ε.

Πωλήσεις ακινήτων. Τηλ. (60380-60381)
18.00-21.00 μ.μ. Δευτέρα-Παρασκευή

ΔΗΜΟΣ ΑΦΑΝΤΟΥ

- *6.120 τ.μ. (Περιοχή Καστελάνο)*
- *4.000 τ.μ. (Παραλία Αφάντου)*
- *5.000 τ.μ. (Παραλία Αφάντου)*
- *1.600 τ.μ. (Παραλία Αφάντου)*
- *6.450 τ.μ. (Παραλία Αφάντου)*
- *2.000 τ.μ. (Παραλία Αφάντου)*
- *730 τ.μ. (Περιοχή Λίππινοι)*
- *540 τ.μ. (Περιοχή Λίππινοι)*
- *5.800 τ.μ. (Περιοχή Τραπέζια)*
- *11.520 τ.μ. αγροτεμάχιο*
- *(1/2) 5.080 τ.μ. αγροτεμάχιο (Με ελαιόδεντρα)*
- *1.250 τ.μ. αγροτεμάχιο*
- *1.690 τ.μ. αγροτεμάχιο*
- *10.200 τ.μ. αγροτεμάχιο (πλησίον οικισμού Κολυμπίων με πανοραμική θέα)*

ΚΟΛΥΜΠΙΑ

- *5.000 τ.μ. πλησίον ξενοδοχείου ΚΟΑΛΑ*
- *4.969 τ.μ. (1/2) αγροτεμάχιο*
- *4.300 τ.μ. αγροτεμάχιο (στο δρόμο για Αρχίπολη)*

ΨΙΝΘΟΣ

- *22.400 τ.μ. αγροτεμάχιο (Με 200 ελαιόδεντρα)*
- *19.840 τ.μ. αγροτεμάχο*

ΡΟΔΟΣ

- *Διαμέρισμα, 2ος όροφος, 80 τ.μ.*
- *Γραφείο 40 τ.μ., Εμπορικό Κέντρο Φώκιαλη*

ΡΟΔΙΑΚΗ ΚΤΗΜΑΤΙΚΗ

Rhodes Real Estate

ΣΥΜΒΟΥΛΟΙ & ΕΚΤΙΜΗΤΕΣ ΑΚΙΝΗΤΩΝ — ΚΤΗΜΑΤΟΜΕΣΙΤΙΚΟ ΓΡΑΦΕΙΟ από το 1983

Η ΡΟΔΙΑΚΗ ΚΤΗΜΑΤΙΚΗ είναι ανεξάρτητο κτηματομεσιτικό γραφείο με έδρα την Ρόδο. Η διαμεσολάβηση (brokerage) για την πώληση, εκμετάλλευση ή και εκμίσθωση της ακίνητης περιουσίας αποτελεί τον σημαντικότερο τομέα δραστηριότητας της εταιρείας
Η εξειδικευμένη προσέγγιση και η επιστημονική κατάρτιση σε συνδιασμό με την πολυετή εμπειρία είναι οι βασικοί συντελεστές της επιτυχημένης δεκαπενταετούς και πλέον πορειάς του γραφείου μας.



ΠΩΛΗΣΕΙΣ ΕΠΙΛΕΓΜΕΝΩΝ ΑΚΙΝΗΤΩΝ

Το γραφείο μας διαθέτει σε αποκλειστικότητα δεκάδες επιλεγμένα ακίνητα

- Διαμερίσματα - Μονοκατοικίες - Μεζονέτες
- Οικόπεδα - Αγροτεμάχια
- Κεντρικά Καταστήματα - Γραφεία - Αυτοτελή Κτίρια
- Μισθωμένα ακίνητα εισοδήματος
- Ξενοδοχειακές Μονάδες

Μεσω του δικτύου συνεργαζόμενων μεσιτικών γραφείων αναλαμβάνουμε αγοραπωλησίες ακινήτων σε όλη την Ελλάδα.

ΕΚΤΙΜΗΣΕΙΣ ΑΚΙΝΗΤΩΝ

Σε συνεργασία με διεθνή γραφεία συμβούλων ακίνητης περιουσίας και με βάση τα αυστηρά πρότυπα και την μεθολογία του Βρετανικού Ινστιτούτου Ορκωτών Πραγματογνωμόνων και Εκτιμητών (Royal Institution of Chartered Surveyors) αναλαμβάνουμε εκτίμησεις ακίνητης περιουσίας.Οι εν λόγω εκτιμήσεις μπορούν να χρησιμοποιηθούν σε τραπεζικούς και πιστωτικούς οργανισμούς ή σε δικαστικές πρακτικές τόσο στην Ελλάδα όσο και στο εξωτερικό.

RHODES REAL ESTATE - a world of choice

Rhodes Real Estate is an independent real estate agency founded in 1983 and based in Rhodes island. Since that time we have offered a world class, high quality service to our many and valued clients. Our diverse clientele appreciate our discretion, professionalism and market credibility.

Our company offers professional real estate services for

- Residential Properties (Holiday homes, traditional hous
- Commercial Properties (shops, hotels, offices)
- Property Evaluation -Property Management

THE NATIONAL ASSOCIATION OF NAEA ESTATE AGENTS OVERSEAS MEMBER



We are members of FIABCI (International Federation of Real Estate Agencies), CEI (EuropeanConfederation of Real Estate Agents), NAEA - Overseas Member (National Association of Real Estate Agents - Great Britain), ERES (European Real Estate Society).

For all your personal and professional real estate requirements please contact Mr. Savvas A. Savvaidis (BBA Bologna Un., MCEI, ANAEA) on 26281 or 35476

ΑΝΕΣΤΗΣ & ΣΑΒΒΑΣ ΣΑΒΒΑΪΔΗΣ

Μέγαρο Κιοσόγλου, 3ος όροφος
Εθελοντών Δωδεκανησίων 29
ΡΟΔΟΣ

FIABCI

tel: 26281 & 35476 fax: 34663
cel: 0944-421015 & 0977-433427
e-mail: savvaidis@rho.forthnet.gr

ΑΣΦΑΛΕΙΟΚΤΗΜΑΤΙΚΗ

ΚΤΗΜΑΤΟΜΕΣΙΤΙΚΟ-ΑΜΟΙΒΑΙΑ ΚΕΦΑΛΑΙΑ
ΑΣΦΑΛΕΙΕΣ INTERNATIONAL LIFE

ΔΙΑΜΕΡΙΣΜΑΤΑ
45 τ.μ. 2άρι Ανάληψη
85 τ.μ. 3άρι Κέντρο
88 τ.μ. 3άρι Δασκάλους
90 τ.μ. 3άρι Ιαλυσός
90 τ.μ. 3άρι Κέντρο
100 τ.μ. 3άρι Κέντρο
115 τ.μ. 4άρι Ανάληψη
115 τ.μ. 4άρι Δασκάλους
125 τ.μ. 4άρι Αγ. Ιωάννης
126 τ.μ. 4άρι Αγ. Ιωάννης
130 τ.μ. 4άρι Μήδια
145 τ.μ. 4άρι Κέντρο

ΔΙΑΜΕΡΙΣΜΑΤΑ ΑΘΗΝΑ
Τρία 88 τ.μ. το καθένα
Λουξ κατασκευής
Μαραθώνος και Λαυρίου

ΟΙΚΟΠΕΔΑ
478 τ.μ. Ροδίνι (Σ.Δ. 0,4)
500 τ.μ. Ανάληψη (Σ.Δ. 0,8)
500 τ.μ. Παραδείσι
700 τ.μ. Ανάληψη (Σ.Δ. 0,8)
1060 τ.μ. Ροδίνι (Σ.Δ. 0,8)
1500 τ.μ. Μιχ. πετρίδη (Σ.Δ. 0,8)

ΑΓΡΟΤΕΜΑΧΙΑ
3,5 στρεμ. Ε.Ο. Ρόδου Λίνδου
4 στρεμ. εντός σχεδίου Μαριτσά
4 στρεμ. Καλαβάρδα
4 στρεμ. Δαματριά
4 στρεμ. Αφάντου
5 στρεμ. Παστίδα
5 στρεμ. Τσαΐρι
6 στρεμ. Παστίδα
11 στρεμ. Παστίδα
80 στρεμ. Κιοτάρι

ΜΕΖΟΝΕΤΕΣ-ΜΟΝΟΚΑΤΟΙΚΙΕΣ
120 τ.μ. Καρακόνερο
120 τ.μ. Μήδια
130 τ.μ. Μήδια
130 τ.μ. Παραδείσι
140 τ.μ. Μήδια
150 τ.μ. Μήδια
150 τ.μ. Ιαλυσός
150 τ.μ. Ιαλυσός
180 τ.μ. Ιαλυσός
180 τ.μ. Παλιά Πόλη
190 τ.μ. Αφάντου
300 τ.μ. Τρεις
450 τ.μ. Κοσκινού

ΚΑΤΑΣΤΗΜΑΤΑ
35 τ.μ. Φαληράκι
38 τ.μ. Φαληράκι
40 τ.μ. Τροφό
50 τ.μ. γραφείο Σοφ. Βενιζέλου
60 τ.μ. Ψαροπούλα
90 τ.μ. Βενιζέλου

ΔΙΑΘΕΤΟΥΜΕ ΠΕΡΙΣΣΟΤΕΡΑ ΑΚΙΝΗΤΑ ΠΡΟΣ ΠΩΛΗΣΗ ΕΚΤΟΣ ΑΠΟ ΤΑ ΑΝΑΓΡΑΦΟΜΕΝΑ

ΥΠΕΥΘΥΝΟΣ ΓΡΑΦΕΙΟΥ
ΚΑΡΑΝΙΚΗΣ ΛΟΥΚΑΣ
ΕΘΝ. ΜΑΚΑΡΙΟΥ 45 ΣΤΟΑ ΡΟΙΚΟΥ 2ος ΟΡΟΦΟΣ
ΤΗΛ. 21003 ΚΙΝ. 0945/759887

πωλησεις

συνέχεια από την προηγούμενη

ΔΙΑΜΕΡΙΣΜΑ μεταχειρισμένο 120 τ.μ. στην Π. Μελά, στον α' όροφο, κατάλληλο και για επαγγελματική στέγη, 60.000.000 δρχ. ή 176.000 ευρώ. Πληρ. τηλ. 02410 39795, κ. Μανώλη ΑΟ46834

ΔΙΑΜΕΡΙΣΜΑ μεταχειρισμένο 145 τ.μ. αρίστης κατασκευής στην περιοχή Κορδιγκτώνος. Είναι στον γ' όροφο, έχει εντοιχισμένη κουζίνα, μεγάλο σαλόνι με τζάκι, 3 υπνοδωμάτια και 2 μπάνια, τιμή 50.000.000 δρχ. ή 147.000 ευρώ. Εχει πολύ μεγάλες βεράντες. Πληρ. τηλ. 02410 39795, κ. Μανώλη ΑΟ46835

ΟΡΟΦΟΔΙΑΜΕΡΙΣΜΑ στην Ανάληψη, 118 τ.μ. σε πολύ μικρή οικοδομή, με 3 υπνοδωμάτια και 2 μπάνια με θέρμανση και σωληνώσεις για αιρκοντίσιον, 55.000.000 δρχ. ή 161.500 ευρώ. Πληρ. τηλ. 02410 39795, κ. Μανώλη ΑΟ46836

ΜΟΝΟΚΑΤΟΙΚΙΑ στην Ιαλυσό, 185 τ.μ. χωρίς υπόγειο, λουξ κατασκευής σε οικόπεδο 800 τ.μ. με ιταλική εντοιχισμένη κουζίνα, τζάκι, ατομική θέρμανση, 88.000.000 δρχ. ή 260.000 ευρώ. Πληρ. τηλ. 02410 39795, κ. Μανώλη ΑΟ46837

FOR SALE! ΜΟΝΟΚΑΤΟΙΚΙΕΣ πανοραμικές, διώροφες, στην περιοχή Αφάντου, 1.500 τ.μ. οικόπεδο, 140 τ.μ. κατοικία. Πληρ. τηλ. 0932 238837 ΑΟ43820

ΜΟΝΟΚΑΤΟΙΚΙΑ στην Ιαλυσό, 150 τ.μ. χωρίς υπόγειο, λουξ κατασκευής και σε οικόπεδο 300 τ.μ., με ιταλική εντοιχισμένη κουζίνα, τζάκι, θέρμανση κ.λπ., δρχ. 67.000.000 ή 197.000 ευρώ. Πληρ. τηλ. 02410 39795, κ. Μανώλη ΑΟ46838

ΜΟΝΟΚΑΤΟΙΚΙΑ στο Κανδυλί (Τρεις), 150 τ.μ. σε οικόπεδο 1300 τ.μ. σε μπετόν, δρχ. 35.000.000 ή 102.700 ευρώ. Πληρ. τηλ. 02410 39795, κ. Μανώλη ΑΟ46839

ΟΙΚΟΠΕΔΟ στ' Ασγούρου 4.000 τ.μ. σε φανταστική θέση, οικοδομήσιμο και άρτιο. Εχει ασφαλτοστρωμένο δρόμο, νερό και φως, δρχ. 40.000.000 ή 117.400 ευρώ. Πληρ. τηλ. 02410 39795, κ. Μανώλη ΑΟ46840

ΑΓΡΟΣ στα Μαριτσά εκτάσεως 12.000 τ.μ. αξίας 32.500 ευρώ ή 11.000.000 δρχ. Γίνονται ευκολίες πληρωμής. Πληρ. κα Γεωργά, τηλ. 0976 332954 ΑΟ46821

ΚΑΤΑΣΤΗΜΑ ΑΠΟ ΙΔΙΩΤΗ ΦΩΤΕΙΝΟ ΣΕ ΕΜΠΟΡΙΚΟ ΔΡΟΜΟ ΤΗΣ ΡΟΔΟΥ ΣΤΗΝ ΟΔΟ ΒΑΣ. ΗΡΑΚΛΕΙΟΥ 53-55 ΠΕΡΙΟΧΗ ΑΠΟΥ ΙΩΑΝΝΟΥ, ΜΕΓΑΛΗ ΠΡΟΣΟΨΗ 55 Τ.Μ. ΤΩΡΑ ΛΕΙΤΟΥΡΓΕΙ ΚΑΦΕΝΕΙΟ. ΜΙΣΘΩΜΑ ΕΛΕΥΘΕΡΟ. ΤΙΜΗ ΛΟΓΙΚΟΤΑΤΗ. ΠΛΗΡ. ΤΗΛ. 0241062957-62287 ΠΟ46808

ΔΙΑΜΕΡΙΣΜΑ LUX ΚΑΤΑΣΚΕΥΗΣ 110 Τ.Μ. Α' ΟΡΟΦΟΣ ΕΠΙ ΤΗΣ ΣΩΤΗΡΟΣ ΣΤΗΝ ΙΞΙΑ 3 ΥΠΝΟΔΩΜΑΤΙΑ, 2 WC, ΕΝΤΟΙΧΙΣΜΕΝΗ ΚΟΥΖΙΝΑ, ΕΝΤΟΙΧΙΣΜΕΝΕΣ ΝΤΟΥΛΑΠΕΣ ΣΤΑ ΥΠΟΔΩΜΑΤΙΑ, ΜΕΓΑΛΟ ΣΑΛΟΝΙ ΜΕ ΤΖΑΚΙ, ΚΕΝΤΡΙΚΗ ΘΕΡΜΑΝΣΗ, ΜΕΓΑΛΑ ΜΠΑΛΚΟΝΙΑ, ΙΔΙΩΤΙΚΟΣ ΧΩΡΟΣ ΣΤΑΘΜΕΥΣΗΣ ΑΥΤΟΚΙΝΗΤΟΥ ΚΑΙ ΠΟΛΛΑ ΑΛΛΑ ΥΠΟ ΚΑΤΑΣΚΕΥΗ ΠΑΡΑΔΟΤΕΟ ΦΕΒΡΟΥΑΡΙΟ 2003. ΤΙΜΗ ΕΥΚΑΙΡΙΑΣ 130.000 ΕΥΡΩ. ΠΛΗΡ. ΤΗΛ. 0946179869 ΚΑΙ 0944532822 ΠΟ46809

ΜΟΝΟΚΑΤΟΙΚΙΑ ΣΕ ΜΠΕΤΑ 250 Τ.Μ. ΣΕ 2200 Τ.Μ. ΟΙΚΟΠΕΔΟ ΑΠΟΤΕΛΕΙΤΑΙ ΑΠΟ ΥΠΟΓΕΙΟ, ΙΣΟΓΕΙΟ, Α' ΟΡΟΦΟΣ, ΠΑΡΟΧΕΣ ΝΕΡΟ, ΤΗΛΕΦΩΝΟ, ΡΕΥΜΑ ΗΛΕΚΤΡΙΚΟ, 10 ΛΕΠΤΑ ΑΠΟ ΤΟ ΚΕΝΤΡΟ ΤΗΣ ΠΟΛΗΣ. ΤΙΜΗ 130.000 ΕΥΡΩ. ΠΛΗΡ. ΤΗΛ.0946179869 ΚΑΙ 0944532822. ΠΟ46807

ΠΑΝΣΙΟΝ στο Νιοχώρι Κωνσταντόπαιδος και Καθοπούλη 9 Ρόδος αποτελούμενη από (5) πλήρως εξοπλισμένα και επιπλωμένα δωμάτια (studios) δυναμικότητας 11 κρεβατιών με άδεια λειτουργίας ΕΟΤ ως ξενοδοχειακή μονάδα. Μεσίτες αποκλείονται. Προτάσεις σοβαρές. Πληρ. τηλ. 0241020174, 0974357393, 0106435711, 0106445326. ΑΟ46806

ΜΟΝΟΚΑΤΟΙΚΙΕΣ πολυτελείς ανεξάρτητες 165 τ.μ. και 15 τ.μ. σοφίτα σε 410 τ.μ. οικόπεδο. Πληρ. τηλ. 68436. ΑΟ46774

ΕΥΚΑΙΡΙΑ! ΚΑΤΑΣΤΗΜΑ από ιδώτη 180 τμ. καθαρό με αυλή 60 τ.μ. και μπάνιο. Το κατάστημα είναι κενό (ελεύθερο) επί της οδού Κων. Υδραίου 32 έναντι παιδικού σταθμού "Ουράνιο Τόξο". Τιμή ευκαιρίας 360.000 δρχ. το μέτρο ή 1.056 ευρώ τηλ. 30397 κιν. 0946049179 κ. Νίκο. ΑΟ46759

ΟΙΚΟΠΕΔΟ 2.150 τ.μ. με έτοιμη οικοδομή άδεια 260 τ.μ. διώροφο σπίτι, με θέα αμφιθεατρικό στ' Ασγούρου, τιμή 23.000.000 δρχ. Πληρ. ΑΙΓΑΙΟΚΤΗΜΑΤΙΚΗ, τηλ. 22943, 28838, 0945/466773. ΑΟ46724

ΣΥΝΕΤΑΙΡΙΣΤΙΚΗ ΜΕΡΙΔΑ, του Οικοδομικού Συνεταιρισμού "Η Ενωση" στην περιοχή "ΚΑΝΑΜΑΤ" έναντι Μαρινόπουλου στην οποία αντιστοιχεί οικόπεδο 400 τ.μ. με συντελεστή δόμησης 0,6 (Ανέγερση κατοικίας 240 τ.μ. συν το υπόγειό της). ΡΟΔΙΑΚΗ ΚΤΗΜΑΤΙΚΗ, τηλ. 26281, 35476 κιν. 0944/243452 και 0944/421015. ΑΟ46255

ΟΙΚΟΔΟΜΗ ΡΟΔΟΥ

ΤΕΧΝΙΚΗ–ΚΑΤΑΣΚΕΥΑΣΤΙΚΗ ΕΤΑΙΡΕΙΑ

ΠΩΛΟΥΝΤΑΙ

1) Μονοκατοικίες 150 τ.μ. η κάθε μία σε κτήμα 2.000 τ.μ. (υπό κατασκευή).
2) Μονοκατοικίες στο Κιοτάρι Ασκληπείού (στο κύμα) 120 τ.μ. σε κτήμα 1300 τ.μ. εκάστη (υπό κατασκευή).
3) Μονοκατοικίες στα Κοσκινού 220 τ.μ. με απέραντη θέα σε κτήμα 1000 τ.μ. (υπό κατασκευή).
4) Δύο οροφοδιαμερίσματα των 130 τ.μ. στην οδό Κωνσταντινουπόλεως στο Ροδίνι (υπό κατασκευή).
5) Διαμερίσματα των 110 τ.μ. και 135 τ.μ. στο Καρακόνερο πάνω από το γήπεδο με απέραντη θέα (υπό κατασκευή).

Δεκτά δάνεια και ευκολίες πληρωμής έχουμε τις καλύτερες τιμές της αγοράς.

ΟΙΚΟΔΟΜΗ ΡΟΔΟΥ

Καμύνδου 4- Ρόδος-85100 Τηλ.: 02410/60460, 1, 2
Fax: 02410/60463

ΜΑΝΟΛΗΣ ΣΠΥΡΙΔΗΣ πολιτικός μηχανικός ΔΠΘ
ΚΩΣΤΑΣ ΚΩΝΣΤΑΝΤΙΝΙΔΗΣ εργολάβος

ΠΩΛΗΣΕΙΣ ΑΚΙΝΗΤΩΝ

◆ **ΔΙΑΜΕΡΙΣΜΑΤΑ**
- 2άρια ετοιμοπαράδοτα, λουξ κατασκευής, 23.500.000 δρχ.
- Ροδίνι 115 τ.μ. λουξ κατασκευής, με απεριόριστη θέα
- Ροδίνι 90 τ.μ. λουξ κατασκευής με απεριόριστη θέα.
- Ατταβύρου 86 τ.μ. 35.000.000 δρχ.
- Ροδίνι 115 τ.μ. λουξ κατασκευής
- Ροδίνι 2άρι, 21.000.000 δρχ.
- Ροδίνι 114 τ.μ. 48.000.000 δρχ. λουξ κατασκευής
- Κορδικτώνος 80 τ.μ. 26.000.000 δρχ.
- Ροδίνι 81 τ.μ. 30.000.000 δρχ.
- Ροδίνι 50 τ.μ. και 60 τ.μ.
- Ροδίνι 114 τ.μ.
- Καρακόνερο 90 τ.μ. καινούργιο
- Καρακόνερο 117 τ.μ. καινούργιο
- Ροδίνι 86 τ.μ. καινούργιο
- Τροίας 90 τ.μ. λουξ κατασκευής με απεριόριστη θέα.

◆ **ΗΜΙΤΕΛΗ ΔΙΑΜΕΡΙΣΜΑΤΑ**
- 100 τ.μ. 20.000.000 δρχ. Αταβύρου
- 60 τ.μ. 12.000.000 δρχ. Αταβύρου
- 160 τ.μ. 32.000.000 δρχ. Αταβύρου

◆ **ΜΕΖΟΝΕΤΕΣ-ΜΟΝΟΚΑΤΟΙΚΙΕΣ**
- 180 τ.μ. με οικόπεδο 1300 μ. στο Κανδυλί (μπετά)
- Κοσκινού 195 τ.μ., 35.000.000 δρχ. (κτισμένη)
- Μεζονέτα 155 τ.μ. 55.000.000 δρχ. - Δασκάλους
- ΣΥΜΗ:Διόροφη κατοικία 70 τ.μ. με στέρνα 50.000.000 δρχ.

◆ **ΟΙΚΟΠΕΔΑ**
- Ιαλυσός 1200 τ.μ., 44.000.000 δρχ.
- 2 στρ. στο Κανδυλί με άδεια οικοδομής 220 μ., 23.000.000 δρχ.
- Κιοτάρι πάνω στο κύμα 5 στρ.
- Παραδείσι, 1500 μ., 8.000.000 δρχ.
- Μαριτσά 2 στρ., 17.000.000 δρχ.
- Κατταβιά 650 τ.μ. 3.000.000 δρχ.
- Οικόπεδα εντός σχεδίου στο Γεννάδι από 2.500.000 δρχ.
- Γεννάδι 2.000 τ.μ. πάνω στο κύμα
- Παστίδα 7 στρ., 70.000.000 δρχ.

◆ **ΑΠΟΘΗΚΕΣ**
- Αποθήκη σχεδόν ισόγεια 250 τ.μ. 20.000.000 δρχ.

◆ **ΚΑΤΑΣΤΗΜΑΤΑ**
- Μαγαζί στη Νέα Αγορά 30.000.000 δρχ.
- Επιχείρηση στην οδό Ηρώων Πολυτεχνείου
- Πωλείται επιχείρηση -αναψυκτήριο

◆ **ΚΤΗΜΑΤΑ**
- Κατταβιά Αγ. Γιώργης 4800 τ.μ. 6.000.000 δρχ.
- Λαχανιά, 2 στρ. οικοδομίσιμο 3.000.000 δρχ.
- Πίσω από το παλιό αεροδρόμιο 4 στρ., 22.000.000 δρχ. με θέα.
- Χωράφι 4 στρ. στην Παστίδα 18.000.00 δρχ.
- Χωράφι 5.700 στρ. στα Κολύμπια, 15.000.000 δρχ.
- Κατταβιά 1000 τ.μ. άρτιο και οικοδομήσιμο με φως, νερό, 2.500.000 δρχ.
- Κανδυλί 2.600 τ.μ., 35.000.000 δρχ.
- Πλημμύρι 1520 στρ. πάνω στην θάλασσα, τιμή 6.000.000 δρχ.
- Πλημμύρι 1.640τ.μ. 4.000.000 δρχ. οικοδομήσιμο
- Πλημμύρι 3.240τ.μ. 3.000.000 δρχ.
- Λαχανιά 4.700 τ.μ. 16.000.000 δρχ. οικοδομήσιμο
- 10 στρ. Κιοτάρι, νερό, ρεύμα 12.000.000 δρχ.
- Λαχανιά 100 στρ. πάνω στην θάλασσα
- Λαχανιά 45 στρ. 2500 δρχ./μέτρο
- Κατταβιά 2.500 τ.μ. πάνω στο δρόμο οικοδομήσιμο,
- Λάρδος 7 στρ. 12.000.000 δρχ.
- Κιοτάρι 4 στρ. 4.000.000 δρχ.
- Λαχανιά 750 τ.μ., 8.500.000 δρχ.στο χωριό
- Γεννάδι 20 στρ. ρεύμα-νερό 20.000.000 δρχ.
- Κιοτάρι 7 στρ. με νερό-ρεύμα 8.000.000 δρχ.
- Λαχανιά 4 στρ. 300 μέτρα από τη θάλασσα 8.000.000 δρχ.
- Γεννάδι 1.100 τ.μ. 1.500.000 δρχ.
- Κατταβιά 10 στρ. 10.000.000 δρχ.
- Πλημμύρι 12 στρ. με φως, νερό
- Κατταβιά 4.000 τ.μ. 2.000.000 δρχ.
- Πλημμύρι 5.500 τ.μ. 6.500.000 δρχ.
- Γεννάδι στη λεωφόρο 4.000 τ.μ., 12.000.000 δρχ.
- Γεννάδι, 2 στρ. πάνω στη θάλασσα
- Πλημμύρι, 4.500 στρ. 6.000.000 δρχ.
- Κιοτάρι 4 στρ. κοντά στη θάλασσα
- Σάλακος 8στρ. 16.000.000 δρχ.

➪ Πωλούνται αποθήκες και βιοτεχνικοί χώροι.

- **ΔΑΝΕΙΑ ΔΕΚΤΑ - ΕΥΚΟΛΙΕΣ ΠΛΗΡΩΜΗΣ**
- **ΖΗΤΟΥΝΤΑΙ ΟΙΚΟΠΕΔΑ ΠΡΟΣ ΑΓΟΡΑ - ΚΤΗΜΑΤΑ ΚΑΙ ΔΙΑΜΕΡΙΣΜΑΤΑ**

ΣΤΑΜΑΤΗΣ ΜΑΝΩΛΑΚΟΣ

ΩΡΕΣ ΓΡΑΦΕΙΟΥ 8.30-1.00 π.μ. και 5-8 μ.μ.

ΔΗΜ. ΑΝΑΣΤΑΣΙΑΔΗ 45 (παραπλεύρως ΥΠΕΡΑΓΟΡΑΣ ΠΑΠΑΚΥΡΙΑΚΟΥ-ΣΥΝΟΙΚΙΑ ΔΑΣΚΑΛΩΝ) Τηλέφωνα: 23815-78275



ΚΤΗΜΑΤΟΜΕΣΙΤΙΚΟ ΓΡΑΦΕΙΟ

ΑΙΓΑΙΟΚΤΗΜΑΤΙΚΗ

ΠΩΛΟΥΝΤΑΙ

- ΔΙΑΜΕΡΙΣΜΑΤΑ-ΜΟΝΟΚΑΤΟΙΚΙΕΣ
- (ΔΔ)=ΔΑΝΕΙΑ ΔΕΚΤΑ

- 45 τ.μ. Ιαλυσό 18 εκ. 52.824 €
- 55 τ.μ. Αθηνών 73.367 €-25 εκ (ΔΔ)
- 55 τ.μ. καινούργιο Κοσκινού 18 εκ. -9889 €.
- 57 τ.μ. Αθηνών (3 ετών) με θέα, 24 εκ. 70.432 € (ΔΔ)
- 60 τ.μ. α' ορ. Καρακόνερο καινούργια 28 εκ. -82171 εκ. (ΔΔ)
- 62 τ.μ. λουξ ρετιρέ στην Απ. Παύλου 30 εκ.-88.041 € (ΔΔ)
- 70 τ.μ. Ιαλυσό 28 εκ. 82.171 € (ΔΔ)
- 70 τ.μ. (μον/κία) Κορδικτώνος 73.361 € -25 εκ. (ΔΔ)
- 74 τ.μ. (ισ. με αυλή) Ροδίνι, 26 εκ.-76.302 € (ΔΔ)
- 75 τ.μ. Καρακόνερο ορ/σνα 37,5 εκ. -110.051 € (ΔΔ)
- 77 τ.μ. λούξ ετοιμ/το με αυλή 27 εκ. Κοσκινού 79.236 €
- 78 τ.μ. με αυλή Σωτήρος 26 εκ. 76.302 € (ΔΔ)
- 80 τ.μ. (ημιϋπόγειο), Δασκάλους, 26 εκ.-76.302 € (ΔΔ)
- 80 τ.μ. Ιαλυσό 32 εκ. 93.910 € (ΔΔ)
- 83 τ.μ. Ιαλυσό 25 εκ.-102.714 € (ΔΔ)
- 85 τ.μ. Ιαλυσό καινούργιο 35 εκ. -102.714 €
- 87,5 τ.μ.καιν/ργιο Ροδίνι 39€ εκ.-114.453 € (ΔΔ)
- 90 τ.μ. μον/κία διόροφη Παραδείσι με τζάκι 22 εκ. -64.563 € (ΔΔ)
- 45 τ.μ. και 117 τ.μ. (2 διαμ.) α' ορ. στο σοβά Δασκάλους 41 εκ. (και τα 2), 120,322 €
- (117 εμ. σε σοβά Δασκάλους) 32 εκ. -93.910 € (ΔΔ)
- 120 τ.μ. Αθηνών 161.408 €-55 εκ. (ΔΔ)
- 120 τ.μ. πλησίον Μ. Πετρίδη (ισ.), (3 υπν.) 161.408 €-55 εκ. (ΔΔ)
- 124 τ.μ. Καρακόνερο 54 εκ. 158.470 (ΔΔ)
- 120 τ.μ. μεζ/τα Ροδίνι 80 εκ. 234.776 € (ΔΔ)
- 132 τ.μ. Κέννεντυ, 75 εκ.-206.429 €
- 138 τ.μ. (ισόγειο με αυλή), Κέννεντυ, 45 εκ.-132.016 €
- 140 τ.μ. μεζ/τα με γκαράζ-έξτρα 7 ετών Ροδίνι 70 εκ. -205.429 € (ΔΔ)
- 140 τ.μ. μεζ/τα (με 70 τ.μ. υπ.) σε μαρ/βά, Ιαλυσός 50 εκ.-146.735 € (ΔΔ)
- 140 τ.μ. μεζονέτα σε μπετά, Κοσκινού, 40 εκ.-117.388 € (ΔΔ)
- 150 τ.μ. μον/κία σε 2 στρ. στην Ιαλυσό 100 εκ.-293.470 € (ΔΔ)
- 158 τ.μ. μεζ/τα σε μπετά Ιξιά 36 εκ.-105.649 €
- 160 τ.μ. διαμ. σε μπετά στους Δασκάλους 32 εκ. (μετρητά)-οροφ/σμα 93.910 €
- 200 τ.μ. (2 διαμ/τα) στο Μαντρικό 41 εκ. 120.322 € (ΔΔ)
- 210 τ.μ. μεζ/τα. Κοσκινού 220.102 €-75 εκ. (ΔΔ)
- 230 τ.μ. παραδοσιακό αρχοντικό, εντός της πόλεως, 72 εκ.-211.225 €
- 270 τ.μ. βίλλα στο σοβά σε 4 στρ. Τσαΐρι 100 εκ. - 293.470 €
- 280 τ.μ. μον/κία σε Ιστρ. Κοσκινού 150 εκ.-440.205 € (ΔΔ)
- 280 τ.μ οικ. τετ/νο (κτίριο) Π. Πόλη 100 εκ. 293.470 €
- 550 τ.μ. μον/κία Παστίδα 7 στρ. 170 εκ. 498.899 € (ΔΔ)

ΚΑΤΑΣΤΗΜΑΤΑ

- 30 τ.μ. Εμπ/κο κέντρο Βράχο Ιαλυσό 20 εκ. - 58,694 €
- 39 τ.μ. Αγ. Αναστασία 12 εκ.-35.216 €
- 175 τ.μ. Λεωφ. Ρόδου-Λίνδου 60 εκ.-176.082 € (ΔΔ)
- 160 τ.μ. αποθήκη. Ανάληψη 30 εκ.-88.041 € (ΔΔ)
- 180 τ.μ. αποθήκη Ροδίνι 132.061 €-45 εκ.
- 320 τ.μ. αποθήκη Ασγούρου 44 εκ.-129.126 €
- 200 τ.μ. με 200 υπ. (και ορ. άδεια) σε μπετά στο Μηδεια 80 εκ.-234.776 €
- 900 τ.μ. κτίριο στο Μηδεια

ΟΙΚΟΠΕΔΑ-ΑΓΡΟΤΕΜΑΧΙΑ

- 500 τ.μ. Μίρα Μάρε (Σ.Δ. 0,8), 45 εκ.-132.016 €
- 680 τ.μ. Πειραιώς 176.082 €-60 εκ.
- 2.150 τ.μ. με οικ. άδεια 206 τ.μ. Ασγούρου, 23 εκ.-67.498 €
- 4 στρεμ. στα Νερά Καλλιθέας 60 εκ.-176.082 €
- 5.045 τ.μ. Κοσκινού, 30 εκ.-88.041 €
- 10 στρ. Καλυθιές, 15 εκ.-44.020 €
- 14 στρ. Τσαΐρι 176.082 €- 60 εκ.

ΖΗΤΟΥΝΤΑΙ ΜΕΤΑΧΕΙΡΙΣΜΕΝΑ ΔΙΑΜΕΡΙΣΜΑΤΑ - ΑΜΕΣΗ ΠΩΛΗΣΗ ΑΝΑΛΑΜΒΑΝΟΥΜΕ ΤΗΝ ΕΝΟΙΚΙΑΣΗ ΤΟΥ ΔΙΑΜΕΡΙΣΜΑΤΟΣ ΣΑΣ ΣΕ ΠΟΛΥ ΣΥΝΤΟΜΟ ΧΡΟΝΙΚΟ ΔΙΑΣΤΗΜΑ

ΡΕΝΑ ΒΑΖΟΥΚΟΥ

(ΜΕΣΙΤΗΣ ΑΣΤΙΚΩΝ ΣΥΜΒΑΣΕΩΝ)

ΔΙΕΥΘ. ΓΡΑΦΕΙΟΥ ΔΗΜ. ΘΕΟΔΩΡΑΚΗ 3
9-1 το πρωί και 6.30-9 απ/τα
Δευτέρας-Πέμπτης εκτός Σαβ. και Κυρ.
Τηλ. (02410) 22943-28838 FAX: 28838
email.vazoukou@otenet.gr.
ΡΟΔΟΣ

πωλησεις

συνέχεια από την προηγούμενη

ΟΙΚΟΠΕΔΟ στη Σύμη 4.160 τ.μ. πάνω στο κύμα Σ.Δ. 0,8, τιμή μεγάλης ευκαιρίας. Πληρ. τηλ. 02410-24900, 0932704919. ΑΟ46683

ΕΠΙΧΕΙΡΗΣΗ ΠΙΤΣΑΡΙΑΣ (ΕΠΙ ΤΗΣ Η-ΡΩΩΝ ΠΟΛΥΤΕΧΝΕΙΟΥ) ΠΕΡΙΟΧΗ CASINO, 55 Τ.Μ. ΙΣΟΓΕΙΟ 55 Τ.Μ. ΠΑ-ΤΑΡΙ ΚΑΙ ΠΡΟΑΥΛΙΟΣ ΧΩΡΟΣ. ΠΛΗΡ. ΤΗΛ. 0946/117971. ΠΟ46720

ΟΙΚΟΠΕΔΟ ΣΤΑ ΚΟΣΚΙΝΟΥ 5.000 Τ.Μ. ΔΙΠΛΑ ΣΤΗ ΛΕΩΦΟΡΟ ΑΠΕΝΑ-ΝΤΙ ΑΠΟ ΤΟ PARADISE HOTEL. ΘΕΑ ΑΠΕΡΙΟΡΙΣΤΗ, ΙΔΙΩΤΗΣ. ΠΛΗΡ. ΤΗΛ. 097/4645275, 010/4511630, 010/9590880 Κ. ΑΝΤΩΝΗΣ. ΠΟ46721

ΕΠΙΧΕΙΡΗΣΗ ΕΣΤΙΑΤΟΡΙΟ-BAR ΠΛΗ-ΡΩΣ ΑΝΑΚΑΙΝΙΣΜΕΝΗ ΣΤΗ ΠΑ-ΡΑΛΙΑ ΙΑΛΥΣΟΥ ΕΠΙ ΤΗ ΟΔΟΥ ΦΕ-ΡΕΝΙΚΗΣ ΕΤΟΙΜΗ ΠΡΟΣ ΛΕΙΤΟΥΡ-ΓΙΑ. ΠΛΗΡ. ΤΗΛ. 0945/881924, 02410/92561. ΠΟ46722

ΔΙΑΜΕΡΙΣΜΑ 58 τ.μ. λουξ κατασκευ-ής με απεριόριστη θέα (3 ετών) γ' ορό-φου, 1 υπνοδωμάτιο, στην Αθηνών με ασανσέρ. Τιμή 25.000.000 δρχ. Επίσης ισόγειο με αυλή, 82 τ.μ. μεταχειρισμέ-νο (2 υπνοδωματίων) στους Δασκά-λους, τιμή 26.000.000 δρχ. Δάνεια δε-κτά. Πληρ. ΑΙΓΑΙΟΚΤΗΜΑΤΙΚΗ, τηλ. 22943, 28838, 0945/466773. ΑΟ46723

ΣΠΙΤΙ ΔΙΩΡΟΦΟ (χωρίς αυλή) στο Πα-ραδείσι με τζάκι 90 τ.μ., τιμή 22.000.000 δρχ. Επίσης ισόγειο 78 τ.μ. με αυλή στη Σωτήρος (Μίρα Μάρε), τι-μή 26.000.000 δρχ. Πληρ. ΑΙΓΑΙΟΚΤΗ-ΜΑΤΙΚΗ, τηλ. 22943, 28838, 0945/466773. ΑΟ46725

ΔΙΑΜΕΡΙΣΜΑ ισόγειο με αυλή και θέα 75 τ.μ. μεταχειρισμένο στο Ροδίνι, τι-μή 26.000.000 δρχ. Επίσης παλιό σπίτι με αυλή 70 τ.μ. στην Κορδικτώνος, τι-μή 25.000.000 δρχ. Δεκτά δάνεια. Πληρ. ΑΙΓΑΙΟΚΤΗΜΑΤΙΚΗ, τηλ. 22943, 28838, 0945/466773. ΑΟ46726

ΙΣΟΓΕΙΟ ΔΙΑΜΕΡΙΣΜΑ με αυλή 93 τ.μ. τζάκι, σε άριστη κατάσταση, κοντά στην Μιχ. Πετρίδη, τιμή 30.000.000 δρχ. (Δάνεια δεν γίνονται δεκτά). Πληρ. ΑΙΓΑΙΟΚΤΗΜΑΤΙΚΗ, τηλ. 22943, 28838, 0945/466773. ΑΟ46727

ΚΑΤΑΣΤΗΜΑ 200 Τ.Μ. ΣΤΗΝ ΟΔΟ ΣΑΒΒΑ ΠΑΥΛΙΔΗ (ΠΑΡΟΔΟΣ ΘΕΜ. ΣΟΦΟΥΛΗ). ΠΛΗΡ. ΤΗΛ. 02410 81568-0934702833. ΠΟ46672

ΑΠΟΘΗΚΗ 205 τ.μ., στο Εμπορικό κέ-ντρο επί της Ρόδου-Λίνδου, από ιδιώ-τη, 78,000 Ευρώ. Πληρ. τηλ. 02410 30848. ΑΟ46666

ΚΩΣ, βίλα 300 τ.μ. με εστιατόριο 400 θέσεων στην περιοχή Αγιος Φωκάς κο-ντά στις Θερμοπηγές, στο βουνό με πανοραμική θέα στη θάλασσα, 19 στρέμματα με άδεια για ξενοδοχείο σε τουριστική ζώνη. Πληρ. τηλ. 010-965-9615 και 0945-706567. ΑΟ46609

ΠΩΛΟΥΝΤΑΙ ΚΤΙΡΙΑ: 1) Στο Μαντρά-κι 90 τ.μ., 495 τ.μ., 840 τ.μ. και 1.213 τ.μ., 2) Στην Αλεξ. Διάκου 342 τ.μ., 3) Στην Π. Πόλη 400 τ.μ. Πληρ. ΡΟΔΙΑΚΗ ΚΤΗΜΑΤΙΚΗ Ανέστης και Σάββας Σαββαΐδης, τηλ. 02410 35476, 26281, 0944243452, 0944421015 ΑΟ46600

ΠΩΛΟΥΝΤΑΙ ΟΙΚΟΠΕΔΑ: 1) Ρόδο, περιοχή Ηλιούπολη 4.300 τ.μ. δρχ. 42.000.000, 2) Α. Ιξιά 1.000 τ.μ. με ά-δεια οικοδομής με συνολική δόμηση 240 τ.μ. (υπόγειο υπερυψωμένο 120 τ.μ. και ισόγειο 120 τ.μ.), Β. Μίρα Μά-ρε 2.000 τ.μ. δρχ. 55.000.000 με πανο-ραμική θέα, 3) Στα Τριάντα: Α. Οικόπε-δο στα όρια οικισμού 2.100 τ.μ. με ά-δεια οικοδομική δρχ. 40.000.000, Β. Στους πρόποδες Φιλερήμου 4.000 τ.μ. δρχ. 80.000.000, 4) Κολύμπια κοντά στην παραλία 9.000 τ.μ., 5) Λίνδο: Α. Περιοχή Αγ. Νικολάου επί της επαρ-χιακής οδού Λίνδου - Πεύκοι 10.910 τ.μ. δρχ. 70.000.000, Β. Πεύκους πε-ριοχή Φώκια 5.880 τ.μ. δρχ. 30.000.000 και 28.000 τ.μ. παραλιακό στο "κύμα" κατάλληλο για ανέγερση ξενοδοχεια-κής μονάδας, 6) Στην Κάμειρο Σκάλα οικόπεδο 28.000 τ.μ. κοντά στην πα-ραλία με πανοραμική θέα και σε τιμή ευκαιρίας, 7) Στο Μαντρικό οικόπεδο 34.000 τ.μ. επί της λεωφόρου παρα-λιακό στο "κύμα" επίσης σε τιμή ευκαι-ρίας, 8) Ασγούρου οικόπεδο προνο-μιακό επί της Λεωφόρου 9.760 τ.μ. με φάτσα 78 μέτρα κατάλληλο για ανέ-γερση Εμπορικού Κέντρου και λοιπές χρήσεις, 9) Γεννάδι οικόπεδο προνο-μιακό 38.000 τ.μ. με φάτσα στη θά-λασσα 300 μέτρα κατάλληλο για του-ριστική εκμετάλλευση. Δεκτές σοβα-ρές προτάσεις, 10) Γεννάδι οικόπεδο ε-κτός σχεδίου σε απόσταση από την παραλία 400 μέτρα δρχ. 12.000.000. Πληρ. ΡΟΔΙΑΚΗ ΚΤΗΜΑΤΙΚΗ Ανέ-στης και Σάββας Σαββαΐδης, τηλ. 02410 35476, 26281, 0944243452, 0944421015 ΑΟ46599

ΠΩΛΕΙΤΑΙ το "ANASSA" restaurant στο Καρακόνερο. Πληρ. τηλ. 02410 66345. ΑΟ46550

ΣΥΝΕΤΑΙΡΙΣΤΙΚΗ ΜΕΡΙΔΑ του οικο-δομικού Συνεταιρισμού "Η Αυτοστέγα-ση" στην περιοχή "Καναμάτ" έναντι Μαρινόπουλου στην οποία αντιστοιχεί οικόπεδο 400 τ.μ. με συντελεστή δό-μησης 0,6 (ανέγερση κατοικίας 240 τ.μ. συν το υπόγειό της). Πληρ. ΡΟΔΙΑ-ΚΗ ΚΤΗΜΑΤΙΚΗ Ανέστης και Σάββας Σαββαΐδης, τηλ. 02410 35476, 26281, 0944243452, 0944421015 ΑΟ46598

ΚΩΣ-ΒΙΛΑ 300 Τ.Μ. ΜΑΖΙ ΜΕ ΕΣΤΙΑ-ΤΟΡΙΟ 400 ΘΕΣΕΩΝ ΣΤΗΝ ΠΕΡΙΟΧΗ ΑΓΙΟΣ ΦΩΚΑΣ ΚΟΝΤΑ ΣΤΙΣ ΘΕΡΜΟ-ΠΗΓΕΣ ΠΑΝΩ ΣΕ ΒΟΥΝΟ ΜΕ ΠΑΝΟ-ΡΑΜΙΚΕΣ ΘΑΛΑΣΣΙΝΕΣ ΘΕΕΣ, 19 ΣΤΡΕΜΜΑΤΑ, ΠΙΘΑΝΟΤΗΤΕΣ ΞΕΝΟ-ΔΟΧΕΙΟ. ΠΛΗΡ. ΤΗΛ. 010 9659615 Η 010 6627833. ΠΟ46569

ΠΩΛΟΥΝΤΑΙ ΔΙΑΜΕΡΙΣΜΑΤΑ: 1) και-νούργια στα Κοσκινού 100 τ.μ. με τζά-κι, θέρμανση και ηλιακό. Τιμή 117.388 Ευρώ (40.000.000 δρχ., 2) Στην Ιαλυσό 80 τ.μ. με αυλή. Τιμή προσιτή. Πληρ. κ. Μαρίνα-τηλ. 02410 37906 "ΚΤΗ-ΜΑΤΙΚΗ ΠΡΟΟΠΤΙΚΗ" κιν. 0972292958. ΑΟ46540

ΔΙΩΡΟΦΗ ΟΙΚΙΑ ΣΤΟ ΚΑΣΤΕΛ-ΛΟΡΙΖΟ ΜΕ ΥΠΟΓΕΙΟ ΣΥΝΟΛΙΚΟΥ ΕΜΒΑΔΟΥ 200 Τ.Μ. ΕΝΤΟΣ ΟΙΚΟΠΕ-ΔΟΥ 300 Τ.Μ. ΜΕ ΔΕΞΑΜΕΝΗ ΝΕ-ΡΟΥ ΣΤΟ ΙΣΟΓΕΙΟ ΤΟΥ ΚΤΙΣΜΑΤΟΣ. ΜΟΝΟ ΣΟΒΑΡΕΣ ΠΡΟΤΑΣΕΙΣ. ΠΛΗΡ. ΤΗΛ. 02410 31321/95013 ΚΙΝΗΤΟ 0945332054. ΠΟ46501

ΠΩΛΟΥΝΤΑΙ: α) Οικόπεδο παραλιακό 3,5 στρ. σε αιγιαλό, περιοχή Αφάντου κοντά στην Φωνή της Αμερικής. Τιμή συζητήσιμη β) 5 αγροτεμάχια στο χω-ριό Κατταβιά. Πληρ. τηλ. 0241052760 από 17.00-20.00, κιν. 0936845144. ΑΟ46260

ΠΩΛΟΥΝΤΑΙ: 1) Παλαιά διώροφη οικία διατηρητέα στο Νιοχώρι, οδός Δηλ-μπεράκη. Αποτελείται από οκτώ δωμά-τια και αυλή (θέλει επισκευή). Τιμή 30.000.000 δρχ. 2) Αποθήκη ισόγεια, 190 τ.μ. αντιπλημμυρική στην περιοχή Επτά Χουρμαδιές (Αγ. Αναστασία). Τι-μή 20.000.000 δρχ. (η αποθήκη είναι κενή). 3) Μεζονέτα στα μπετά 150 τ.μ. με 1.000 τ.μ. οικόπεδο. Περιοχή από Καβουράκια προς Καλλιθέα, δεξιά. Τι-μή 35.000.000 δρχ. Πληρ. κ. Καργιάκο Νίκο, οδός Σοφούλη 59, πληρ. τηλ. 30397 και 0946049179. ΑΟ46265

1) **2 ΜΕΖΟΝΕΤΕΣ** στο Ροδίνι 148 και 136 πολυτελούς κατασκευής με γκα-ράζ. 2) Μεζονέτα εντός πόλεως 112 τ.μ. Πληρ. κ. Μαρίνα "ΚΤΗΜΑΤΙΚΗ ΠΡΟΟΠΤΙΚΗ" ΤΗΛ. 02410-37906, 0972292958. ΑΟ46165

ΕΠΙΧΕΙΡΗΣΗ ΤΥΡΟΠΙΤΑΔΙΚΟ στο Μαντράκι, με μόνιμη πελατεία. Πληρ. τηλ. 02410 38023 ΑΟ46088

ΔΥΟ ισόγειες κατοικίες 75 τ.μ. και 100 τ.μ. στ' Αφάντου στον οικισμό σε οικό-πεδο 470 τ.μ. Πληρ. τηλ. 0241026116 ΑΟ45866

ΜΟΝΟΚΑΤΟΙΚΙΕΣ: 1) Στα Τριάντα Α-πλησίον οικισμού μονοκατοικίες πολυ-τελούς κατασκευης με καλοριφέρ, τζάκι, κουφώματα με διπλά τζάμια α-νεξάρτητες, με αυλή-Οικοδομή 169 τ.μ. και οικόπεδο 1.000 τ.μ. δρχ. 85.000.000 και Οικοδομή 187 τ.μ. και οικόπεδο 1.000 τ.μ. δρχ. 88.000.000. Β) Στη παραλία μονοκατοικίες πολυτε-λούς κατασκευής οικοδομή διώροφη 150 τ.μ. και οικόπεδο 400 τ.μ.- Διώρο-φη οικοδομή 120 τ.μ. και οικόπεδο 402 τ.μ.-Διώροφη οικοδομή 140 τ.μ. και οι-κόπεδο 465 τ.μ., 2) Ρόδο στη περιοχή Παπαλουκά 280 τ.μ. δρχ. 75.000.000 σε μπετό με πανοραμική θέα. 3) Στα Τριάντα α- 180 τ.μ. σε μπετά σε οικό-πεδο 675 τ.μ. δρχ. 55.000.000 και β-140 τ.μ. σε μπετό με οικόπεδο 300 τ.μ. δρχ. 40.000.000. 4) Στη Λίνδου 254 τ.μ. σε οικόπεδο 584 τ.μ. ΡΟΔΙΑΚΗ ΚΤΗ-ΜΑΤΙΚΗ Ανέστης & Σάββας Σαββαΐδης τηλ. 26281-κιν. 0944-243452-0944-421015. ΑΟ45817

ΟΙΚΟΠΕΔΟ στα Κολύμπια 4.500 τ.μ. πολύ κοντά στη θάλασσα κατάλληλο για τουριστική επιχείρηση 153.000 Ευ-ρώ ή 52.000.000 δρχ. Πληρ. κ. Μανώ-λη τηλ. 02410 39795. ΑΟ46149

ΕΠΙΧΕΙΡΗΣΗ σε τιμή ευκαιρίας στο κέ-ντρο Αρχαγγέλου Ρόδου (καφέ-παμπ) 150 τ.μ. πλήρως εξοπλισμένη. Εξα-σφαλισμένη πελατεία χειμώνα-καλο-καίρι. Πληρ. τηλ. 0244023115, 0932080956. ΑΟ45949

ΔΙΑΜΕΡΙΣΜΑ (3άρι) 87 τ.μ. 20 ετών πλησίον Θέρμαι αξίας 30.000.000 δρχ., 88.041 Ευρώ. Πληρ. τηλ. 0241027082, 0944347405 ΑΟ45772

ΠΩΛΟΥΝΤΑΙ: Α) Κτήμα 16.400 τμ. πε-ριοχή Μαχάνης στο Κονδυλί. τεμαχή-ζετε στα τέσσερα, κατάλληλο για βί-λες. Τιμή 6.000 δρχ. το μέτρο. Β) Κτή-μα 4.600 τ.μ. στα Κοσκινού με τρομε-ρή θέα κατάλληλο για μία ή δύο βίλες. Τιμή 30.000.000 δρχ. Γ) Ακίνητο μέσα στα Τριάντα που αποτελείται. Από μία υπόγεια αποθήκη 50 τ.μ. ένα κατάστη-μα 50 τ.μ. μία γκαρσονιέρα 50 τ.μ. και ένα οροφοδιαμέρισμα 100 τ.μ. Τιμή ό-λα αυτά μαζί 45.000.000 δρχ. μόνο. Δ) Διαμέρισμα τριάρι στη Ρόδο οδός Α-ναστασιάδη μεταχειρισμένο μόνο 23.000.000 δρχ. Προλάβετε ευκαιρία!!! Πληρ. κ. Καργάκο Νίκο, Θεμ.Σοφούλη 59 τηλ. 30397-0946049179 ΑΟ45798

ΔΙΑΜΕΡΙΣΜΑ με 3 υπνοδωμάτια στην Σωτήρος ισόγειο υπ/νο 24.000.000. Ε-πίσης 78 τ.μ. (2 υπν.) ισόγειο με αυλή στη Σωτήρος 25.000.000. Πληρ. ΑΙΓΑΙΟΚΤΗΜΑΤΙΚΗ, τηλ. 22943, 28838 ΑΟ44979

PUB-ΚΑΦΕΤΕΡΙΑ στο τουριστικό κέ-ντρο-πλησίον νέου καζίνο. Πλήρως ε-ξοπλισμένη ανακαινισμένη, η καλύτε-ρη στο είδος της. Συμβόλαιο 12ετές. Πληροφορίες άλλες δεν θα δοθούν στο τηλέφωνο. Πληρ. για συνεννόηση τηλ. 78392, 0977/339669, 0936/607154 μετά τις 12 το μεσημέρι. ΧΑΟ1501

ΜΙΝΙ ΜΑΡΚΕΤ στη περιοχή Δημ. Ανα-στασιάδη. Πληρ. τηλ. 02410 22493 λό-γω μετακόμισης. ΑΟ45433

ΔΙΑΜΕΡΙΣΜΑ στην Ιξιά 75 τ.μ. 20.000.000 δρχ. Πληρ. Σταμάτης Μα-νωλάκος, τηλ. 23815, 0944/698056. ΑΟ43357

ΟΙΚΟΠΕΔΟ στ' Ασγούρου με θέα 6.500 τ.μ. μόνο 38.000.000 δρχ. ή 111.500 ευρώ. Πληρ. κ. Μανώλη τηλ. 39795. ΑΟ45671

ΔΙΑΜΕΡΙΣΜΑ στη Σκάλα στη Πάτμο 1ου ορόφου 120 τ.μ. σε εξαιρετική τι-μή. Πληρ. τηλ. 0932936530. ΑΟ4467

ΓΡΑΦΕΙΟ 37 τ.μ. επί της οδού Εθελ. Δωδεκανησίων. Πληρ. τηλ. 0241027082, 0944347405. ΑΟ45771

ΜΟΝΟΚΑΤΟΙΚΙΑ διώροφη 65 τ.μ. με αυλή 220 τ.μ. και εξτρά δωμάτιο κοντά στον Αγ. Φανούρη. Τιμή 18.000.000 δρχ. Επίσης συνορεύει διώροφο 48 τ.μ. (χωρίς αυλή) τιμή 8.000.000 δρχ. Πληρ. ΑΙΓΑΙΟΚΤΗΜΑΤΙΚΗ, τηλ. 22943, 28838. ΑΟ44980

ΔΙΑΜΕΡΙΣΜΑ α' ορόφου 104 τ.μ. σε σοβάδες, στην περιοχή Κάτω Ροδίνι, αξίας 25.000.000 δρχ.-73.367,5 ευρώ. Πληρ. "ΕΥΡΩΚΤΗΜΑΤΙΚΗ"-ΙΩΑΝΝΗΣ ΚΑΙ ΜΙΧΑΛΗΣ ΕΥΣΤΑΘΙΟΥ, τηλ. 02410/73819, 02410/74917, 0945/292030, 0944/374546. ΑΟ44474

ΔΙΑΜΕΡΙΣΜΑ β' ορόφου στην Ανάλη-ψη 110 τ.μ., αξίας 40.000.000-117.388,81 ευρώ. Πληρ. "ΕΥΡΩΚΤΗ-ΜΑΤΙΚΗ"-ΙΩΑΝΝΗΣ ΚΑΙ ΜΙΧΑΛΗΣ ΕΥ-ΣΤΑΘΙΟΥ, τηλ. 02410/73819, 02410/74917, 0945/292030, 0944/374546. ΑΟ44479

ΠΩΛΟΥΝΤΑΙ ΟΙΚΟΠΕΔΑ ΕΝΤΟΣ ΣΧΕΔΙΟΥ: 1) Στο Μόντε Σμιθ οικόπεδο 860 τ.μ. εντός σχεδίου άρτιο και οικοδομήσιμο με πανοραμική θέση κατάλληλο για μονοκατοικία. 2) Μεγ. Κων-σταντίνου 600 τ.μ. με συντελεστή δό-μησης 0,8 κατάλληλο για ανέγερση καταστημάτων και διαμερισμάτων. 3) Τριάντα 400 τ.μ. με συντελεστή δόμη-σης 1,2 26.000.000 δρχ. Πληρ. ΡΟΔΙΑ-ΚΗ ΚΤΗΜΑΤΙΚΗ Ανέστης και Σάββας Σαββαΐδης. τηλ. 26281, 35476, 0944/243452, 0944/421015. ΑΟ44848

ΕΥΚΑΙΡΙΑ. ΜΟΝΟΚΑΤΟΙΚΙΑ (χωρίς αυλή) 90 τ.μ. διώροφη στο Παραδείσι με τζάκι, μόνο 22.000.000 δρχ. Πληρ. τηλ. 02410 22943, 28838, ΑΙΓΑΙΟΚΤΗ-ΜΑΤΙΚΗ ΑΟ44143

ΟΙΚΟΠΕΔΑ εντός σχεδίου πόλεως Ρόδου 600 τ.μ. Πληρ. τηλ. 0241027082, 0944347405. ΑΟ45764

ΟΙΚΟΠΕΔΑ ΕΝΤΟΣ ΠΟΛΕΩΣ ΡΟ-ΔΟΥ: 1) Στο Μόντε Σμιθ οικόπεδο 860 τ.μ. εντός σχεδίου άρτιο και οικοδομή-σιμο με πανοραμική θέση κατάλληλο για μονοκατοικία, 2) Περιοχή Μηδείας 1.000 τ.μ. με συντελεστή δόμησης 0,8 80.000.000 δρχ., 3) Περιοχή Μιχαήλ Πετρίδη 200 τ.μ. 25.000.000 δρχ. Πληρ. ΡΟΔΙΑΚΗ ΚΤΗΜΑΤΙΚΗ Ανέ-στης & Σάββας Σαββαΐδης. τηλ. 26281, 35476, 0944/243452, 0944/42101 ΑΟ43407

ΔΙΑΜΕΡΙΣΜΑ ισόγειο στα Κοσκινού 110 τ.μ., αξίας 33.000.000 δρχ.-96.845,19 ευρω. Πληρ. "ΕΥΡΩΚΤΗ-ΜΑΤΙΚΗ"-ΙΩΑΝΝΗΣ ΚΑΙ ΜΙΧΑΛΗΣ ΕΥ-ΣΤΑΘΙΟΥ, τηλ. 02410/73819, 02410/74917, 0945/292030, 0944/374546. ΑΟ44480

ΔΙΑΜΕΡΙΣΜΑ α' ορόφου ημιτελές στα Κοσκινού, 68 τ.μ., αξίας 13.600.000 δρχ.-39.911,9 ευρω. Πληρ. "ΕΥΡΩ-ΚΤΗΜΑΤΙΚΗ"-ΙΩΑΝΝΗΣ ΚΑΙ ΜΙΧΑ-ΛΗΣ ΕΥΣΤΑΘΙΟΥ, τηλ. 02410/73819, 02410/74917, 0945/292030, 0944/374546. ΑΟ44481

ΔΙΑΜΕΡΙΣΜΑ ημιυπόγειο στην Ανά-ληψη 136 τ.μ., αξίας 21.0000.000 δρχ.-61.628,76 ευρώ. Πληρ. "ΕΥΡΩΚΤΗ-ΜΑΤΙΚΗ"-ΙΩΑΝΝΗΣ ΚΑΙ ΜΙΧΑΛΗΣ ΕΥ-ΣΤΑΘΙΟΥ, τηλ. 02410/73819, 02410/74917, 0945/292030, 0944/374546. ΑΟ44482

TOP PROPERTIES

GEORGIOS S. PIPINOS

ΓΕΩΡΓΙΟΣ Σ. ΠΙΠΙΝΟΣ

ΣΥΜΒΟΥΛΟΙ ΚΑΙ ΕΚΤΙΜΗΤΕΣ ΑΚΙΝΗΤΩΝ

REAL ESTATE AGENCY



Η "**TOP PROPERTIES**" είναι ατομική επιχείρηση και ανήκει εξ ολοκλήρου στον κ. Γεώργιο Πιπίνο, που από το 1971 ασχολείται αποκλειστικά και μόνο με επενδύσεις και REAL ESTATE, στο νησί της Ρόδου, καθώς και στην ευρύτερη περιοχή της Δωδεκανήσου.

ΑΠΕΥΘΥΝΟΜΑΣΤΕ: Στους **σοβαρούς, απαιτητι-κούς και επιλεκτικούς** επενδυτές-επιχειρηματίες-ε-λεύθερους επαγγελματίες, Ελληνες και ξένους, υψηλού εισοδηματικού επιπέδου, που ενδιαφέρονται να κάνουν μια σοβαρή επένδυση προβολής στο νησί της Ρόδου.

ΠΡΟΣΦΕΡΟΥΜΕ: Α) Υπηρεσίες και πληροφο-ρίες που γίνονται σε προσωπικό επίπεδο με εχεμύθεια, διακριτικότητα και σοβαρότητα.
Β) μεγάλη γκάμα υψηλής ποιότητας, ακινήτων, όπως:1) Ξενοδοχεία Α' και Β' κατηγο-ρίας των 600-500-350-300 κλινών, 2) Κεντρικά αστικά ακίνητα κατάλληλα για Τράπε-ζες-καταστήματα-γραφεία, 3) Παραλιακές εκτάσεις, κατάλληλες για τουριστικές επεν-δύσεις των 150.000-100.00-70.00-50.000-36.000 τ.μ. και 4) Διαμερίσματα και μεζο-νέτες προβολής.

ΣΤΟΧΟΣ ΜΑΣ ΕΙΝΑΙ: Να προσφέρουμε στο αγοραστικό μας κοινό υψηλής ποιότητας ακίνητα και ευκαιρίες στο νησί της Ρόδου. Ητριακονταετής και πλέον πείρα μας στον τομέα αυτό αποτελεί εγγύηση.

ΣΥΝΘΗΜΑ ΜΑΣ ΕΙΝΑΙ: Επενδύστε στη ΡΟΔΟ ΤΩΡΑ, σε ακίνητα που ΑΝΤΕΧΟΥΝ ΣΤΟ ΧΡΟΝΟ

Γεώργιος Σ. Πιπίνος
ΜΕΣΙΤΗΣ ΑΣΤΙΚΩΝ ΣΥΜΒΑΣΕΩΝ
Γιατί εμείς γνωρίζουμε καλύτερα!

TOP PROPERTIES is a private concern and Mr George S. Pipinos, its owner, has carved, over the years a reputation for integrity and excellence in the world of Real Estate in the Dodecanese.
AT TOP PROPERTIES we try hard to attract important and selective investors high calibre businessmen/women and discerning professional people, both Greek and foreign, who wish to acquire sabstantial and valuable property on Rhodes.
We offer our expertise and advice privately, discreetly and in strict confidence.
We keep a comprehensive list of real estate of the highest specifications
a. A' and B' class hotels (600, 500, 350, 300 beds capacity)
b. Centrally situated office buildings and other business premises.
c. Seaside land, ideal for development (hotels, holiday resorts, etc), of 150.000, 100.00, 70.000, 50.000, 36.000 sq.m.
d. Luxury apartments, maisonettes, detached, semi-detached and terraced houses.
Our aim is to give our clients the opportunity to Qcquire value for money, first class real estate on Rhodes. Our 30-year-old experience in Real Estate is our warranty.
Our motto is Invest in Rhodes, Invest in property, It stands the test of time.

TOP PROPERTIES
and George Pipinos
Because we know best



ΚΕΝΝΕΝΤΥ 38, ΡΟΔΟΣ, 85 100, ΤΗΛ. (0241) 23895, 38243, κιν. (094)-4-676003 FAX: (0241) 20883
38 KENNEDY STR., RHODES, 85 100, TEL. (0241) 23895, 38243, mob. (094)-4-676003 FAX: (0241) 20883

ΠΩΛΕΙΤΑΙ ΜΠΟΥΤΙΚ ΕΝΔΥΜΑΤΩΝ

που στεγάζεται σε κατάστημα 54 τ.μ. συν 54 τ.μ. πα-τάρι, βρίσκεται στο κέντρο της πόλης πλατεία Κύπρου (με ή χωρίς το εμπόρευμα) λόγω αναχωρήσεως στο εξωτερικό.

Πληρ. τηλ. 02410-76144 και 0945466979

ΜΙΚΡΕΣ Αγγελίες

πωλησεις

συνέχεια από την προηγούμενη

ΟΙΚΟΠΕΔΟ στην Κρεμαστή 1.460 τ.μ. εντός σχεδίου οικισμού, αξίας 24.000.000 δρχ.-70.432,8 ευρώ. Πληρ. "ΕΥΡΩΚΤΗΜΑΤΙΚΗ"-ΙΩΑΝΝΗΣ ΚΑΙ ΜΙΧΑΛΗΣ ΕΥΣΤΑΘΙΟΥ, τηλ. 02410 73819, 02410 74917, 0945 292030, 0944 374546. ΑΟ44485

ΟΙΚΟΠΕΔΟ στο Κανδυλί (Ιαλυσός), 9.700 τ.μ., αξίας 67.000.000 δρχ.-196.625,1 ευρώ. Πληρ. "ΕΥΡΩΚΤΗΜΑΤΙΚΗ"-ΙΩΑΝΝΗΣ ΚΑΙ ΜΙΧΑΛΗΣ ΕΥΣΤΑΘΙΟΥ, τηλ. 02410/73819, 02410/74917, 0945/292030, 0944/374546. ΑΟ44486

ΟΙΚΟΠΕΔΟ στην Ιαλυσό εντός σχεδίου 270 τ.μ. με Σ.Δ.=1, αξίας 17.500.000 δρχ.-51.357,3. Πληρ. "ΕΥΡΩΚΤΗΜΑΤΙΚΗ"-ΙΩΑΝΝΗΣ ΚΑΙ ΜΙΧΑΛΗΣ ΕΥΣΤΑΘΙΟΥ, τηλ. 02410/73819, 02410/74917, 0945/292030, 0944/374546. ΑΟ44487

ΟΙΚΟΠΕΔΟ στο Τσαΐρι 13.770 τ.μ., αξίας 55.000.000 δρχ.-161.408,6 ευρώ. Πληρ. "ΕΥΡΩΚΤΗΜΑΤΙΚΗ"-ΙΩΑΝΝΗΣ ΚΑΙ ΜΙΧΑΛΗΣ ΕΥΣΤΑΘΙΟΥ, τηλ. 02410/73819, 02410/74917, 0945/292030, 0944/374546. ΑΟ44493

ΔΙΑΜΕΡΙΣΜΑ β' ορόφου, 77 τ.μ. (με δύο υπνοδωμάτια) στην οδό Μητροπόλεως, αξίας 25.000.000 δρχ.-73.367,5 ευρώ. Πληρ. "ΕΥΡΩΚΤΗΜΑΤΙΚΗ"-ΙΩΑΝΝΗΣ ΚΑΙ ΜΙΧΑΛΗΣ ΕΥΣΤΑΘΙΟΥ, τηλ. 02410/73819, 02410/74917, 0945/292030, 0944/374546. ΑΟ44483

ΟΙΚΟΠΕΔΟ στην Παστίδα, 4.680 τ.μ. εντός σχεδίου οικισμού, αξίας 23.500.000 δρχ.-68.965,5 ευρώ. Πληρ. "ΕΥΡΩΚΤΗΜΑΤΙΚΗ"-ΙΩΑΝΝΗΣ ΚΑΙ ΜΙΧΑΛΗΣ ΕΥΣΤΑΘΙΟΥ, τηλ. 02410/73819, 02410/74917, 0945/292030, 0944/374546. ΑΟ44488

ΟΙΚΟΠΕΔΟ στην Παραλία Τσαμπίκας-Αρχαγγέλου έκτασης 13.200 τ.μ., αξίας 184.000.000 δρχ.-539.985,3 ευρώ. Πληρ. "ΕΥΡΩΚΤΗΜΑΤΙΚΗ"-ΙΩΑΝΝΗΣ ΚΑΙ ΜΙΧΑΛΗΣ ΕΥΣΤΑΘΙΟΥ, τηλ. 02410/73819, 02410/74917, 0945/292030, 0944/374546 ΑΟ44489

ΟΙΚΟΠΕΔΟ στην παραλία Αφάντου 4.000 τ.μ., αξίας 40.000.000 δρχ.-117.388,1 ευρώ. Πληρ. "ΕΥΡΩΚΤΗΜΑΤΙΚΗ"-ΙΩΑΝΝΗΣ ΚΑΙ ΜΙΧΑΛΗΣ ΕΥΣΤΑΘΙΟΥ, τηλ. 02410/73819, 02410/74917, 0945/292030, 0944/374546. ΑΟ44496

ΟΙΚΟΠΕΔΟ στο Γεννάδι εντός οικισμού 1.000 τ.μ., αξίας 25.000.000 δρχ.-73.367,5 ευρώ. Πληρ. "ΕΥΡΩΚΤΗΜΑΤΙΚΗ"-ΙΩΑΝΝΗΣ ΚΑΙ ΜΙΧΑΛΗΣ ΕΥΣΤΑΘΙΟΥ, τηλ. 02410/73819, 02410/74917, 0945/292030, 0944/374546. ΑΟ44475

ΟΙΚΟΠΕΔΟ στο Γεννάδι εντός οικισμού 2.000 τ.μ., αξίας 44.000.000 δρχ.-129.126,9 ευρώ. Πληρ. "ΕΥΡΩΚΤΗΜΑΤΙΚΗ"-ΙΩΑΝΝΗΣ ΚΑΙ ΜΙΧΑΛΗΣ ΕΥΣΤΑΘΙΟΥ, τηλ. 02410/73819, 02410/74917, 0945/292030, 0944/374546. ΑΟ44490

ΟΙΚΟΠΕΔΟ στα Κοσκινού, πανοραμικό 4.000 τ.μ., αξίας 55.000.000 δρχ.-161.408,6 ευρώ. Πληρ. "ΕΥΡΩΚΤΗΜΑΤΙΚΗ"-ΙΩΑΝΝΗΣ ΚΑΙ ΜΙΧΑΛΗΣ ΕΥΣΤΑΘΙΟΥ, τηλ. 02410/73819, 02410/74917, 0945/292030, 0944/374546. ΑΟ44492

ΟΙΚΟΠΕΔΟ στην πόλη της Ρόδου, στην περιοχή του Αγίου Νικολάου, 180 τ.μ., αξίας 25.000.000 δρχ.-73.367,5 ευρώ. Πληρ. "ΕΥΡΩΚΤΗΜΑΤΙΚΗ"-ΙΩΑΝΝΗΣ ΚΑΙ ΜΙΧΑΛΗΣ ΕΥΣΤΑΘΙΟΥ, τηλ. 02410/73819, 02410/74917, 0945/292030, 0944/374546 ΑΟ44494

ΟΙΚΟΠΕΔΟ στο Γεννάδι, 4.300 τ.μ. επί της επαρχιακής οδού, αξίας 26.000.000 δρχ.-76.302,2 ευρώ. Πληρ. "ΕΥΡΩΚΤΗΜΑΤΙΚΗ"-ΙΩΑΝΝΗΣ ΚΑΙ ΜΙΧΑΛΗΣ ΕΥΣΤΑΘΙΟΥ, τηλ. 02410/73819, 02410/74917, 0945/292030, 0944/374546. ΑΟ44491

ΚΑΤΑΣΤΗΜΑ επί της Λεωφόρου Ηρακλειδών (20 μαγαζιά) 101 τ.μ. με πατάρι, αξίας 28.000.000 δρχ.-82.171,6 ευρώ. Πληρ. "ΕΥΡΩΚΤΗΜΑΤΙΚΗ"-ΙΩΑΝΝΗΣ ΚΑΙ ΜΙΧΑΛΗΣ ΕΥΣΤΑΘΙΟΥ, τηλ. 02410/73819, 02410/74917, 0945/292030, 0944/374546. ΑΟ44502

ΟΙΚΟΠΕΔΟ επί της επαρχιακής οδού Παραδεισίου-Θεολόγου, 2.500 τ.μ. με άδεια οικοδομής, στην τιμή των 22.000.000 δρχ.-64.563,4 ευρώ. Πληρ. "ΕΥΡΩΚΤΗΜΑΤΙΚΗ"-ΙΩΑΝΝΗΣ ΚΑΙ ΜΙΧΑΛΗΣ ΕΥΣΤΑΘΙΟΥ, τηλ. 02410/73819, 02410/74917, 0945/292030, 0944/374546. ΑΟ44495

ΣΧΟΛΗ ΟΔΗΓΩΝ
ΚΟΥΣΗ ΠΑΝΤΕΛΗ

- ΔΙΠΛΩΜΑΤΑ
- ΕΡΑΣΙΤΕΧΝΙΚΑ
- ΕΠΑΓΓΕΛΜΑΤΙΚΑ
- ΜΟΤΟΣΙΚΛΕΤΑΣ
- ΜΑΘΗΜΑΤΑ **ΘΕΩΡΗΤΙΚΗΣ** ΔΙΔΑΣΚΑΛΙΑΣ



-Επεκτάσεις όλων των κατηγοριών
-Αναθεωρήσεις ληγμένων αδειών
-Μετατροπές ξένων αδειών σε ελληνικές

Οδός Βαλαωρίτου 9
(έναντι HOTEL SEMIRAMIS ΠΙΣΩ ΑΠΟ ΤΟ ΠΑΛΑΙΟ ΝΟΣΟΚΟΜΕΙΟ
e-mail: koysisp@internet.gr

ΕΚΠΑΙΔΕΥΤΙΚΟ ΑΥΤΟΚΙΝΗΤΟ:
TOYOTA YARIS 1300 cc
AIR CONDITIONED
(ΠΡΟΣΟΧΗ): ΜΑΘΗΜΑΤΑ
α. Μοτοσικλέτας μεγάλου κυβισμού από 125 cc έως ανεξαρτήτου
β. Μοτ/τας έως 125 cc
γ. Μοτοποδηλάτου 50 cc
Διαθέτουμε επίσης κι αυτόματες μοτοσικλέτες 125 cc

Πληρ. τηλ.
29157-73820-94777
ΚΑΙ ΑΝΑ ΠΑΣΑ ΣΤΙΓΜΗ
ΣΤΑ ΚΙΝΗΤΑ τηλ.
0944/511313-0944/203343

Στην κατηγορία ανεξαρτήτου κυβισμού η εκπαίδευση γίνεται με μοτοσικλέτα 500 cc
Παραλαβή των μαθητών μας και από τις οικίες τους
"Η σωστή και μεθοδική εκπαίδευση στα σύγχρονα οχήματά μας, βάζει γερά θεμέλια για τη δημιουργία ενός καλού νέου οδηγού"

ΠΡΟΣΟΧΗ
Στη σχολή μας παραδίδονται και μαθήματα θεωρητικής διδασκαλίας

ΠΜ45110

ΣΧΟΛΗ ΟΔΗΓΩΝ

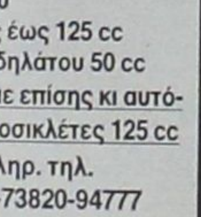

ΠΥΛΑΡΙΝΟΣ ΗΡΑΚΛΗΣ
Πτυχιούχος Εκπαιδευτής
Διπλώματα
✓ *Ερασιτεχνικά*
✓ *Επαγγελματικά*
✓ *Μοτοσικλέτας*
✓ *Επεκτάσεις - Αναθεωρήσεις*

Αγ. Αναστασίας & Π.Π. Γερμανού 40
Εμπορικό Κέντρο Φώκιαλη, α' όροφος
Τηλ. 75270, 0942 445549
ΠΜ44835

ΑΥΤΟ ΕΠΙΛΟΓΕΣ
ΚΟΥΚΟΥΡΑΣ ΑΛΕΞΑΝΔΡΟΣ
ΛΕΩΦ. ΡΟΔΟΥ-ΛΙΝΔΟΥ 255.
ΤΗΛ. 0241060910-20

— LANCIA DELTA, 1400 cc, μοντ. 1993-κόκκινο.
• Κεντρ. κλειδ. ηλ. παράθ., υδρ. τιμόνι, ηχοσύστημα.
— NISSAN ALMERA, 1400 cc. 3 Dr, μοντ. 1999-μπλε.
• Δερμάτινο σαλόνι, κεντρ. κλειδ., ηλ. παράθ., υδρ. τιμόνι, A/C, ηχοσύστημα.
— AUDI A4 1600cc, μοντ. 1999, ασημί
• Δερμάτινο σαλόνι • κεντρ. κλειδ. • ηλ. παραθ. • υδρ. τιμόνι • 4 αερόσακοι • ABS • clima • ηχοσύστημα • επένδυση αλουμινίου
— NISSAN 200SX TURBO 1800cc, μοντ. 1992, 178HP, ανθρακί
• Δερμάτινο σαλόνι • κεντρ. κλειδ. • ηλ. παράθ. • υδρ. τιμόνι • A/C • ABS • ζάντες αλουμινίου • ηχοσύστημα • ηλεκτρική ηλιοροφή
— BMW 318 CABRIO 1800cc, μοντ. 1995, 20.000 χλμ., πράσινο
• Κεντρ. κλειδ. • ηλ. παράθ. • υδρ. τιμόνι • A/C • ABS • ηχοσύστημα • ηλεκτρική ηλιοροφή
— FORD ESCORT CABRIO, μοντ. 1995, μπλε
• Κεντρ. κλειδ. • ηλ. παράθ. • υδρ. τιμόνι • A/C • ABS • αερόσακους • ζάντες αλουμινίου • ηχοσύστημα
— OPEL ASTRA, 1400cc, 5Dr, μοντ. 2001, 10.000 χλμ., άσπρο
• Immobilizer • κεντρ. κλειδ. με τηλεχειρ. • υδρ. τιμόνι • A/C • αερόσακους • ηχοσύστημα
— ALFA ROMEO 146, 1400cc, μοντ. 1997, ανθρακί
• Κεντρ. κλειδ. • ηλ. παράθ. • υδρ. τιμόνι • clima • αερόσακους • ηλ. καθρέπτες • ζάντες αλουμινίου • ηχοσύστημα
— TOYOTA CELICA, 1600cc, μοντ. 1995, κόκκινο
• Immobilizer • κεντρ. κλειδ. • ηλ. παράθ. • υδρ. τιμόνι • ζάντες αλουμινίου • ηχοσύστημα • ηλ. καθρέπτες
— RENAULT MEGANE, 1400cc, μοντ. 1999, 98HP, άσπρο
• Κεντρ. κλειδ. • ηλ. παράθ. • υδρ. τιμόνι • A/C • 4 αερόσακοι • ABS • ηλ. καθρέπτες • ηχοσύστημα
— ALFA ROMEO 146, 1400cc, μοντ. 1997, μαύρο
• Κεντρ. κλειδ. • ηλ. παράθ. • υδρ. τιμόνι • αερόσακος • ηχοσύστημα
— NISSAN PRIMERA, 1600cc, μοντ. 2000, 27.000χλμ., μπλε
• Κεντρ. κλειδ. • ηλ. παράθ. • υδρ. τιμόνι • clima • αερόσακος, ηχοσύστημα.
— FIAT TEMPRA, 1600 cc, digital μοντ. 1994-πράσινο.
• Κεντρ. κλειδ., ηλ. παράθ., υδρ. τιμόνι, ηχοσύστημα.

ΑΠΟ 0% ΠΡΟΚΑΤΑΒΟΛΗ ΕΩΣ ΚΑΙ 60 ΜΗΝΙΑΙΕΣ ΔΟΣΕΙΣ ΜΕ ΤΑ ΧΑΜΗΛΟΤΕΡΑ ΕΠΙΤΟΚΙΑ ΤΗΣ ΑΓΟΡΑΣ

ΣΧΟΛΗ ΟΔΗΓΩΝ
ΠΟΡΤΣΕΛΛΗΣ ΣΤΕΦΑΝΟΣ
Διπλ. εκπαιδευτής υποψηφίων οδηγών μέλος της Ε.Σ.Ο.Ρ. Ο.Ε.

• Διπλώματα αυτοκινήτου, μοτοσικλέτας,φορτηγού, λεωφορείου, νταλίκας



• Αναθεωρήσεις ληγμένων αδειών
• Θεωρητικά μαθήματα ΚΟΚ και Μηχανολογίας
• Μετατροπές ξένων διπλωμάτων σε ελληνικά
• Διπλώματα αυτόματου αυτοκινήτου

ΝΕΑ ΔΙΕΥΘΥΝΣΗ: ΕΘΝΙΚΗΣ ΑΝΤΙΣΤΑΣΗΣ 73 (ΠΡΩΗΝ ΑΝΝΗΣ ΜΑΡΙΑΣ)
ΤΗΛ. 34497, 0945463635

ΞΕΝΑΚΗΣ ΑΥΤΟΚΙΝΗΤΑ

•0% προκαταβολή έως 60 μηνιαίες δόσεις
•1 χρόνος εγγύηση

CAR EXPERTS

- **PUNTO 6 SPEED, 1.3 cc,** μοντέλο '98, κεντρικό κλείδωμα, ηλ. παράθυρα, υδραυλικό τιμόνι, air condition, spor, τριάκτινο τιμόνι, ζάντες αλουμινίου, φώτα ομίχλης. **ΕΠΩΛΗΘΗ**
- **CITROEN XANTIA, 1800 cc, μοντ. 1995:** A/C, ABS, Air bags, ηλ. παράθυρα, κεντρικό κλείδωμα, ηλεκ. καθρέπτες, συναγερμό, ηχητ. σύστημα.
ΤΙΜΗ 184,00 το μήνα
- **HYUNDAI ACCENT LS, μοντ. 1996:** Συναγερμός, ηχητ. σύστημα, κεντρικό κλείδωμα. **ΕΠΩΛΗΘΗ**
ΤΙΜΗ 133,00 το μήνα
- **TRANSPORTER PICK-UP 1,9 TDI, μοντ. '96**
ΤΙΜΗ 234,00 το μήνα
- **TRANSPORTER VAN 1.9 TDI,** μοντ. '97, ηχοσύστημα.
ΤΙΜΗ 254,00 το μήνα
- **MERCEDES VITO 2,3 lt DIESEL, μοντ. 96,** υδραυλικό τιμόνι, κεντρικό κλείδωμα, ηχοσύστημα.
ΤΙΜΗ 321,00 το μήνα
- **ALFA ROMEO 145,** μοντ. 96, υδραυλικό τιμόνι, ηλεκτρ. παράθυρα, κεντρικό κλείδωμα, ηχ/σύστημα, ζάντες αλουμινίου.
ΤΙΜΗ 167,00 το μήνα
- **VW GOLF 1,4 μοντ. 1993,** Ηλ. παράθυρα, κεντρικό κλείδωμα. **ΕΠΩΛΗΘΗ**
ΤΙΜΗ 130,00 το μήνα
- **VW GOLF 1,4 μοντ. 1992,** Κεντρικό κλείδωμα, ηχοσύστημα.
ΤΙΜΗ130,00 το μήνα
- **FIAT MAREA** 1.400 c.c. μοντ '97, Air Bag οδηγού, κεντρικό κλείδωμα, Ηλ. παράθυρα ηχητικό-σύστημα ζάντες αλουμινίου
ΤΙΜΗ 167,00 το μήνα

Η εταιρεία μας εισάγει οχήματα όλων των κατασκευαστών και όλων των τύπων σε κλούβες, φορτηγά και οχήματα μεταφοράς προσωπικού

ΞΕΝΑΚΗΣ ΛΙΝΔΟΥ 238 - Τηλ. 0241061600
www.xenakisautos.gr

κεφάλαιο
Κτηματομεσιτικό - Συμβουλευτικό Γραφείο

ΔΙΑΜΕΡΙΣΜΑΤΑ ΠΩΛΟΥΝΤΑΙ

— 30 τ.μ, υπερυψωμένη ημιυπόγεια καινούρια γκαρσονιέρα Ιξιά,9εκ-26.412 €
— 30 τ.μ , ρετιρέ γκαρσονιέρα , Ιξιά , 11εκ-32.281 €
— 40 τ.μ, υπερυψωμένη ημιυπόγεια καινούρια γκαρσονιέρα Ιξιά,12εκ-35.216 €
— 45 τ.μ,3ου,1υπν/τιων καινούριο Ιξιά 18εκ-52.824 €
— 52 τ.μ,1ου,1 υπν/τιων καινούριο Ιξιά 17εκ-49.889 €
— 60 τ.μ ,ισόγειο,1υπν/τιου, καινούριο,Ροδίνι , 28 εκ-82.171 €
—70 τ.μ,3ου,2 υπν/τιων καινούριο Ιξιά 28εκ-82.171 €
— 75 τ.μ,1ου,2 υπν/τιων καινούριο Ιξιά 33εκ-96.845 €
— 78 τ.μ ,ισόγειο,2υπν/τιων, Αγ.Αναστασία , 23 εκ-67.498 €
— 80 τ.μ,3ου,2 υπν/τιων καινούριο Ιξιά 32εκ-93.910 €
— 83 τ.μ 2ου,2υπν/τιων,γκαράζ,καινούριο , πολυτελές , Ροδίνι ,39 εκ-114.453 €
— 86 τ.μ 2ου,2υπν/τιων,γκαράζ,καινούριο , πολυτελές , Ροδίνι ,40,5 εκ-118.855 €
— 87 τ.μ 1ου,2υπν/τιων,γκαράζ,καινούριο , πολυτελές , Ροδίνι ,40 εκ-117.388 €
—100τ.μ,3ου,2 υπν/τιων και- νούριο Ιξιά 39εκ-114.453 €
— 101τ.μ,1ου,3υπν/τιων, γκα-ράζ,καινούριο , πολυτελές , Ροδίνι ,46,5 εκ-136.463 €
— 103 τ.μ ,2ου,3 υπν/τιων, πάρκινγκ,καινούριοΑνάληψη , 52.5εκ-154.072 €
— 119τ.μ,ισόγειο,3υπν/τιων, καινούριο,Πειραιώς ,54εκ-158.473 €
— 120τ.μ,ισόγειο, 3υπν/τιων, καινούριο,Ροδίνι , 45εκ- 132.061 €
— 120τ.μ 1ου, 3 υπν/τιων, καινούριο , Ροδίνι ,48 εκ - 140.865 €
— 130τ.μ 1ου,3υπν/τιων, γκαράζ, καινούριο,πολυτελές Ιξιά , 54εκ-158.473 €

ΜΕΖΟΝΕΤΕΣ- ΜΟΝ/ΚΙΕΣ ΠΩΛΟΥΝΤΑΙ

— 88 τ.μ, μεζονέτα, ,2 υπν/τιων, καινούρια, αυλή, Ιξιά 40εκ-117.388 €
— 108 τ.μ, μεζονέτα, ,3 υπν/τιων, καινούρια, αυλή, Ιξιά 50εκ-146.735 €
— 135 τ.μ, μεζονέτα, ,3 υπν/τιων, καινούρια, αυλή, Ιξιά 62εκ-181.951 €
— 138 τ.μ, μεζονέτα, ,3 υπν/τιων, αυλή, Ροδίνι 50εκ-146.735 €
— 140 τ.μ, μεζονέτα, ,3 υπν/τιων, καινούρια, αυλή, Ιξιά 64εκ-187.820 €
— 140 τ.μ ,μεζονέτα ,μπετά σε 300 τ.μ οικόπεδο υπόλοιπο δόμησης 160 τ.μ ,Παστίδα 29εκ-85.106 €
—145 τ.μ,μεζονέτα, καινούρια,Τριάντα,59εκ-173.147 €
— 152 τ.μ, μεζονέτα, ,3 υπν/τιων, καινούρια, αυλή, Ιξιά 70εκ-205.429 €
— 200 τ.μ, μεζονέτα, ,3 υπν/τιων, αυλή, πάρκινγκ Κοσκινού 68εκ-199.559 €
— 230 τ.μ,μον/κία ,μπετά Πεύκους,50εκ-146.735 €

ΟΙΚΟΠΕΔΑ ΠΩΛΟΥΝΤΑΙ

— 300 τ.μ. ,δόμηση 300 τ.μ με άδεια, μπετά,Παστίδα 17εκ-49.889 €
— 590 τ.μ δόμηση 0.8 Ρόδου-Λίνδου 65εκ-190.755 €
— 600 τ.μ. ,δόμηση 600 τ.μ Τριάντα 37εκ-108.584 €
—1.000 τ.μ Ανάληψη,0.8ΣΔ 80εκ-234.776 €
— 1.000 τ.μ ,δόμηση 100 τ.μ,Βουνάρα 16εκ-46.955 €
— 2.000 τ.μ ,δόμηση 200 τ.μ,Βουνάρα 32εκ-93.910 €
— 3.500 τ.μ Φαληράκι 25εκ-73.367 €
— 4.000 τ.μ , Παστίδα 17εκ-49.889 €
— 4.300 τ.μ, , Κολύμπια 24εκ-70.432 €
— 5.000 τ.μ , Παστίδα με αποθήκη , 25εκ-73.367 €
— 5.240 τ.μ Αφάντου παραλία 40 εκ-117.388 €
— 6.500 τ.μ,Κολύμπια 57 εκ-167.278 €
— 9.000 τ.μ,Κολύμπια 50εκ-146.735 €
— 15.000 , τ.μ , Καντυλί 60εκ-176.082 €

ΕΠΙΧΕΙΡΗΣΕΙΣ & ΕΠΑΓΓΕΛΜΑΤΙΚΟΙ ΧΩΡΟΙ

— Κατάστημα 64 τ.μ Μ.Πετρίδη 30εκ-88.041 €
— Κατάστημα 145 τ.μ μπετά αυλή,Ροδίνι26,5εκ-77.769 €
— Αποθήκη 150 τ.μ , Ασγούρου 22 εκ-64.563 €
— Αποθήκη 270 τ.μ ,ράμπα Ανάληψη 40 εκ-117.388 €

ΕΝΟΙΚΙΑΣΕΙΣ ΑΚΙΝΗΤΩΝ

— Κατάστημα 64 τ.μΜ.Πετρίδη 150χιλ-440 €

ΖΗΤΟΥΝΤΑΙ ΚΑΤΟΙΚΙΕΣ & ΟΙΚΟΠΕΔΑ ΕΝΤΟΣ & ΕΚΤΟΣ ΠΟΛΕΩΣ

ΤΣΟΥΡΟΥΝΑΚΗΣ Ι. ΑΝΤΩΝΙΟΣ (B.Sc.-MKT)
ΤΗΛ.:60060 (3 γραμμές) FAX: 60062
ΚΙΝ.:0945 949882
e-mail: kefaleo@rho.forthnet.gr
Γ. Σεφέρη 12
(παραπλεύρως ΜΗΔΕΙΑ)
Ρόδος
www.e-kefaleo.com

πωλησεις

συνέχεια από την προηγούμενη

ΠΑΡΑΔΟΣΙΑΚΗ ΚΑΤΟΙΚΙΑ στη Σύμη (περιοχή Γυαλός) 100 τ.μ. μέσα σε οικόπεδο 180 τ.μ., αξίας 45.000.000 δρχ.-132.061,6 ευρώ. Πληρ. "ΕΥΡΩΚΤΗΜΑΤΙΚΗ"-ΙΩΑΝΝΗΣ ΚΑΙ ΜΙΧΑΛΗΣ ΕΥΣΤΑΘΙΟΥ, τηλ. 02410/73819, 02410/74917, 0945/292030, 0944/374546. ΑΟ44476

ΚΑΤΑΣΤΗΜΑΤΑ ΕΤΟΙΜΟΠΑΡΑΔΟΤΑ ΣΤΟ ΜΕΓΑΛΥΤΕΡΟ ΣΥΓΚΡΟΤΗΜΑ ΚΑΤΑΣΤΗΜΑΤΩΝ ΣΤΗΝ ΠΑΡΑΛΙΑΚΗ ΛΕΩΦΟΡΟ ΙΑΛΥΣΟΥ ΑΠ' ΕΥΘΕΙΑΣ ΑΠΟ ΤΟΝ ΚΑΤΑΣΚΕΥΑΣΤΗ ΠΟΛ. ΜΗΧΑΝΙΚΟ ΣΤΕΛΙΟ ΜΑΚΕΣΤΑ. ΕΞΑΣΦΑΛΙΣΗ ΔΑΝΕΙΟΥ, ΕΥΚΟΛΙΕΣ ΠΛΗΡΩΜΗΣ. ΑΠΟ 10.350.000 ΔΡΧ. ΠΛΗΡ. ΤΗΛ. 21347 ΧΠΟ205

ΠΑΡΑΔΟΣΙΑΚΗ ΚΑΤΟΙΚΙΑ στη Μαλώνα, με μικρή αυλή, αξίας 16.000.000 δχ.-46.955,2 ευρώ. Πληρ. "ΕΥΡΩΚΤΗΜΑΤΙΚΗ"-ΙΩΑΝΝΗΣ ΚΑΙ ΜΙΧΑΛΗΣ ΕΥΣΤΑΘΙΟΥ, τηλ. 02410/73819, 02410/74917, 0945/292030, 0944/374546. ΑΟ44497

ΚΑΤΑΣΤΗΜΑ 90 τ.μ. στο Νιοχώρι, αξίας 90.000.000 δρχ.-264.123,2 ευρώ. Πληρ. "ΕΥΡΩΚΤΗΜΑΤΙΚΗ"-ΙΩΑΝΝΗΣ ΚΑΙ ΜΙΧΑΛΗΣ ΕΥΣΤΑΘΙΟΥ, τηλ. 02410/73819, 02410/74917, 0945/292030, 0944/374546. ΑΟ44501

ΜΟΝΟΚΑΤΟΙΚΙΑ-ΜΕΖΟΝΕΤΑ στη Σορωνή 90 τ.μ. μέσα σε οικόπεδο 760 τ.μ., αξίας 29.000.000 δρχ.-85.106,3 ευρώ. Πληρ. "ΕΥΡΩΚΤΗΜΑΤΙΚΗ"-ΙΩΑΝΝΗΣ ΚΑΙ ΜΙΧΑΛΗΣ ΕΥΣΤΑΘΙΟΥ, τηλ. 02410/73819, 02410/74917, 0945/292030, 0944/374546. ΑΟ44477

ΜΟΝΟΚΑΤΟΙΚΙΑ-ΜΕΖΟΝΕΤΑ στ' Ασγούρου (πίσω από το "Μετρό") 180 τ.μ. μέσα σε οικόπεδο 1.400 τ.μ., αξίας 60.000.000 δρχ.-176.082,1 ευρώ. Πληρ. "ΕΥΡΩΚΤΗΜΑΤΙΚΗ"-ΙΩΑΝΝΗΣ ΚΑΙ ΜΙΧΑΛΗΣ ΕΥΣΤΑΘΙΟΥ, τηλ. 02410/73819, 02410/74917, 0945/292030, 0944/374546. ΑΟ44498

ΜΟΝΟΚΑΤΟΙΚΙΑ-ΜΕΖΟΝΕΤΑ στο Γεννάδι, κοντά στην παραλία 87 τ.μ. μέσα σε οικόπεδο 5.000 τ.μ., αξίας 69.000.000 δρχ.-202.494,5 ευρώ. Πληρ. "ΕΥΡΩΚΤΗΜΑΤΙΚΗ"-ΙΩΑΝΝΗΣ ΚΑΙ ΜΙΧΑΛΗΣ ΕΥΣΤΑΘΙΟΥ, τηλ. 02410/73819, 02410/74917, 0945/292030, 0944/374546. ΑΟ44499

ΜΟΝΟΚΑΤΟΙΚΙΕΣ-ΜΕΖΟΝΕΤΑ στην Ιξιά, 202 τ.μ., με αυλή, αξίας 89.000.000 δρχ.-261.188,5 ευρώ. Πληρ. "ΕΥΡΩΚΤΗΜΑΤΙΚΗ"-ΙΩΑΝΝΗΣ ΚΑΙ ΜΙΧΑΛΗΣ ΕΥΣΤΑΘΙΟΥ, τηλ. 02410/73819, 02410/74917, 0945/292030, 0944/374546. ΑΟ44500

ΕΤΟΙΜΟΠΑΡΑΔΟΤΟ ΚΤΙΡΙΟ στο Μηδεια 1.300 τ.μ. κατάλληλο για φροντιστήριο, αξίας 300.000.000 δρχ.-880.410,8 ευρώ. Πληρ. "ΕΥΡΩΚΤΗΜΑΤΙΚΗ"-ΙΩΑΝΝΗΣ ΚΑΙ ΜΙΧΑΛΗΣ ΕΥΣΤΑΘΙΟΥ, τηλ. 02410/73819, 02410/74917, 0945/292030, 0944/374546. ΑΟ44503

ΒΙΟΤΕΧΝΙΚΟΣ ΧΩΡΟΣ 438 τ.μ. που περιλαμβάνει υπόγειο, ισόγειο και α' όροφο στα Κοσκινού, κοντά στο Μουσικο Γυμνάσιο, αξίας 55.000.000 δρχ.-161.408,6 ευρώ. Πληρ. "ΕΥΡΩΚΤΗΜΑΤΙΚΗ"-ΙΩΑΝΝΗΣ ΚΑΙ ΜΙΧΑΛΗΣ ΕΥΣΤΑΘΙΟΥ, τηλ. 02410/73819, 02410/74917, 0945/292030, 0944/374546. ΑΟ44504

ΟΡΟΦΟΣ που αποτελείται από 2 διαμερίσματα των 47 τ.μ. και 117 τ.μ. στους Δασκάλους σε πιτσιλιστό σοβά. Τιμή 41.000.000 δρχ. με δυνατότητα να δοθούν άλλα 117 τμ. διαμέρισμα σε μπετά συνολικής επιφανείας 279 τ.μ. Πληρ. ΑΙΓΑΙΟΚΤΗΜΑΤΙΚΗ, τηλ. 22943, 28838 ΑΟ43413



πωλησεις αυτοκινητων & μοτοσικλετων

ΑΥΤΟΚΙΝΗΤΟ, FIAT UNO 1,4 cc, κατασκευής 1993, 60.000 km, άριστη κατάσταση. Τιμή 3.500 Ευρώ. Πληρ. τηλ. 02410/43806. ΑΑ46887

ΠΩΛΟΥΝΤΑΙ: α) Μηχανάκι YAMAHA AEROX 50 cc, 6.000 χλμ., άριστη κατάσταση 1.000 Ευρώ. β) Μηχανάκι SUZUKI ADRESS 50 cc, καλή κατάσταση, 250 Ευρώ. Πληρ. τηλ. 23303. ΑΑ46886

TOYOTA COROLLA, Lift back 1300 cc, τέλος 1989, 145.000 χλμ. βενζίνη super, άριστη κατάσταση, συντήρηση κανονική από συνεργείο αντιπροσωπείας, πωλείται 3.000 Ευρώ. Πληρ. τηλ. 23303. ΑΑ46885

ΑΥΤΟΚΙΝΗΤΟ τρακαρισμένο μάρκας VW POLO GT μοντέλο '98 για ανταλλακτικά -μετατροπή. Πληρ. τηλ. 02410 32368, 0932437330. ΑΑ46863

ΠΩΛΟΥΝΤΑΙ τα κάτωθι αυτοκίνητα: Ε-ΠΑΓΓΕΛΜΑΤΙΚΑ: Mercedes 609D, Mercedes 711D, VW 2500D πετρέλαιο, Punto Fiat mod. 2002. ΕΠΙΒΑΤΗΓΑ: Jeep G Cherokee 4000cc αυτόματο, Mercedes 123 2000cc. Πληρ. τηλ. 02410 67200 ΑΑ46822

OPEL CORSA 1200CC, ΤΡΙΘΥΡΟ, ΜΟΝΤ. '94, ΣΕ ΑΡΙΣΤΗ ΚΑΤΑΣΤΑΣΗ, 3.815 ΕΥΡΩ (1.300.000). ΔΕΚΤΟΣ ΤΕΧΝΙΚΟΣ ΕΛΕΓΧΟΣ. ΠΛΗΡ. ΤΗΛ. 02410 35033 (9π.μ. - 10 μ.μ.) ΠΑ46823

ΛΕΟΝΑΡΝΤΟ ΑΠΡΙΛΙΑ 150 c.c. 2 1/2 ετών σε άριστη κατάσταση. Πληρ. τηλ. 0241026512 ΑΑ46815

OPEL CORSA 1200 c.c. μοντέλο '97. Πληρ. τηλ. 0241030522 και 0241093373. ΑΑ46810

BMW 520 (1.800 C.C.) ΜΟΝΤΕΛΟ Β' 1994 ΣΕ ΑΡΙΣΤΗ ΚΑΤΑΣΤΑΣΗ 13.500 ΕΥΡΩ (4.600.000 ΔΡΧ.) ΠΛΗΡ. ΤΗΛ. 02410/24877. ΠΑ46734

ΠΩΛΟΥΝΤΑΙ 4ΤΡΟΧΕΣ ATV-QUADS (ΓΟΥΡΟΥΝΕΣ) ΑΠΟ 125 CC ΕΩΣ 660 CC YAMAHA (ΚΑΙΝΟΥΡΓΙΕΣ). ΠΛΗΡ. ΜΟΤΟ ΜΑΙΚ. ΤΗΛ. 02410 26360.

ΠΩΛΟΥΝΤΑΙ οι κάτωθι μηχανές: α) R51 BMW, 550 cc, b) R51 BMW, 550 cc, γ) R60 μοντέλο '80 600 cc. Πληρ. τηλ. 02410 62266, κιν. 0944647388 κ. Κώστας. ΑΑ46670

CITROEN AX, στην τιμή των 1.100 ευρώ. Πληρ. τηλ. 02410 67459.

ΠΩΛΟΥΝΤΑΙ ΤΑ ΚΑΤΩΘΙ ΑΥΤ/ΤΑ ΣΕ ΑΡΙΣΤΗ ΚΑΤΑΣΤΑΣΗ ΚΑΙ ΠΡΟΣΙΤΕΣ ΤΙΜΕΣ: FIAT GINQ MOD. '97 A/C 4.110 ΕΥΡΩ, FIAT SERE MOD. 2000 4.840 ΕΥΡΩ, FIAT PUNTO MOD. '97 4.400 ΕΥΡΩ, FIAT PUNTO MOD 99 A/C 5.720 ΕΥΡΩ, SEAT CORDOBA MOD 97 A/C 7340 ΕΥΡΩ, TOYOTA COROLLA MOD 99 A/C 9100 ΕΥΡΩ, M/BUS NISSAN SERENNA MOD. 99 A/C, SEAT ALABRA MOD 98 A/C ΜΕ ΕΥΚΟΛΙΕΣ. 20% ΠΡΟΚΑΤΑΒΟΛΗ ΚΑΙ ΠΟΛΛΕΣ ΔΟΣΕΙΣ. ΠΛΗΡ. ΤΗΛ. 0241025888-0241098200 ΠΑ45954

ROVER 45, 1.400 c.c., μοντέλο 2000, με full extra, σε πολύ καλή κατάσταση και προσιτή τιμή. Πληρ. τηλ. 094/2211295. ΑΑ46524

SUZUKI F 650 c.c., μοντέλο '99, σε καλή κατάσταση και προσιτή τιμή. Πληρ. τηλ. 65520, 0944/751043. ΑΑ46523

ISUZU KAPSI ΦΟΡΤΗΓΟ 20 ετών με ανατροπή. Τιμή 2.500 ευρώ μερητοίς. Πληρ. τηλ. 0945/796919. ΑΑ46083

SUZUKI, Adress, μηχανάκι, 50 κυβικών, σε καλή κατάσταση. Πληρ. τηλ. 0241092372 και 0945020790. ΑΑ45847

ΜΟΤΟΣΙΚΛΕΤΑ SUZUKI GSX-R 750 μοντέλο '99 σε άριστη κατάσταση. Τιμή 6.500 Ευρώ. Πληρ. τηλ. 02410 25354 (αφήστε μήνυμα) ή 0972 821145. ΑΑ45323

ΜΗΧΑΝΗ YAMAHA XT-250 T.T. 600 c.c. εντούρο, σε άριστη κατάσταση, με φουλ έξτρα, χωρίς τεκμήριο. Πληρ. τηλ. 0946/460463, Αντώνης. ΑΑ44694

ΠΩΛΟΥΝΤΑΙ ΜΕΤΑΧΕΙΡΙΣΜΕΝΑ ΦΟΡΤΗΓΑ ΑΥΤΟΚΙΝΗΤΑ ΕΙΣΑΓΩΓΗΣ ΟΛΩΝ ΤΩΝ ΤΥΠΩΝ, ΓΙΑ ΑΓΡΟΤΙΚΗ ΚΑΙ ΕΠΑΓΓΕΛΜΑΤΙΚΗ ΧΡΗΣΗ, ΚΑΘΩΣ ΚΑΙ Ι.Χ. ΕΠΙΒΑΤΙΚΑ. ΕΤΟΙΜΟΠΑΡΑΔΟΤΑ Ή ΚΑΤΟΠΙΝ ΠΑΡΑΓΓΕΛΙΑΣ. ΠΑΡΕΧΟΥΜΕ ΓΡΑΠΤΗ ΕΓΓΥΗΣΗ ΕΝΟΣ ΧΡΟΝΟΥ. ΕΙΣΑΓΩΓΕΙΣ ΜΕΤΑΧΕΙΡΙΣΜΕΝΩΝ ΑΥΤΟΚΙΝΗΤΩΝ " Δ. ΜΠΟΥΝΤΟΥΡΗΣ-Ε. ΠΑΠΑΠΟΣΤΟΛΟΥ Ο.Ε.". ΕΚΘΕΣΗ: ΕΘΝΙΚΗ ΟΔΟΣ ΛΑΡΙΣΑΣ-ΙΩΑΝΝΙΝΩΝ ΤΡΙΚΑΛΑ ΘΕΣΣΑΛΙΑΣ. ΤΗΛ. 0431-74709 ΦΑΞ 0431-27008 ΚΙΝ. 0974456200-0977395269. ΧΠΑ112

ΜΟΤΟΣΙΚΛΕΤΑ SUZUKI GSX-R 750cc ΜΑΥΡΗ - ΑΣΗΜΙ ΜΕΤΑΛΛΙΚΟ (ΒΕΛΤΙΩΜΕΝΗ ΙΠΠΟΔΥΝΑΜΗ) ΣΕ ΑΡΙΣΤΗ ΚΑΤΑΣΤΑΣΗ ΜΕ ΜΕΙΩΜΕΝΟ ΤΕΚΜΗΡΙΟ, ΛΙΓΑ ΧΙΛΙΟΜΕΤΡΑ ΚΑΙ ΣΕ ΠΟΛΥ ΚΑΛΗ ΤΙΜΗ. ΦΥΛΑΞΗ ΣΕ ΓΚΑΡΑΖ. ΠΛΗΡ. ΤΗΛ. 02410 48078, 0944 453509 κ. ΒΑΣΙΛΗ ΠΑ45030

MAZDA 323 σε πολύ καλή κατάσταση. Πληρ. τηλ. 0932718192 ΑΑ44182

HYUNDAI COUPE χρώματος μπορντώ, μοντέλο Οκτώβριος 2001 με 5.000 χλμ., ABS, δερμάτινο σαλόνι, αεροτομή, A/C, καινούργιο σε πολύ καλή τιμή. Πληρ. τηλ. 0974054443 κο Δημήτρη ΑΑ43287

FIAT PUNTO CABRIO ΜΟΝΤΕΛΟ 94 1,3 ΛΕΥΚΟ 75000 ΧΙΛΙΟΜΕΤΡΑ, EXTRAS. ΤΙΜΗ 2.400.000. ΠΛΗΡ. ΤΗΛ. 87006, 10.00-13.00 Ή 18.00-22.00 ΧΠΑ841

εργασιες

ΑΠΟ ΤΗΝ ΕΤΑΙΡΕΙΑ ΑΛΦΑ ΚΟΠΥ α) Ζητούνται **πωλητές** για το τμήμα κινητής τηλεφωνίας και μηχανών γραφείου β) **Γραμματέας** για τον τεχνικό τμήμα. Πληρ. τηλ. 02410-70900-70901 ΑΖ46910

ΣΤΟ ΕΛΛΗΝΙΚΟ ΩΔΕΙΟ παρ/μα Ρόδου ζητείται καινούργια γραμματέας απόφοιτος Λυκείου η οποία να κατέχει προσόντα γραμματειακής υποστήριξης με γνώσεις χρήσεως ηλεκτρονικού υπολογιστή. Μισθός βάσει των νόμιμων αποδοχών. Πληρ. Μέχρι τις 21 Αυγούστου 2002 στα τηλ. 02410-63932 & 02410-28494 κατά τις ώρες 9-12 π.μ. και 5-7 μ.μ. ΑΖ46909

ΚΑΘΑΡΙΣΤΡΙΑ πρωινές ώρες στο Φαληράκι. Πληρ. τηλ. 0241085611 ΑΖ46898

ΚΟΠΕΛΑ έως 35 ετών απόφοιτη παιδαγωγικής σχολής για να βλέπει παιδάκι 3 ετών από Δευτέρα έως Παρασκευή. Ωράρια 16.00-21.00 μισθός ικανοποιητικός. Πληρ. τηλ. 0241065564 ΑΖ46897

ΚΟΠΕΛΑ απόφοιτος λυκείου για γραφική εργασία στο ξενοδοχείο LYDIA MARIS στα Κολύμπια. Πληρ. τηλ. 0241056421-2-3. ΑΖ46896

ΚΟΠΕΛΑ, για να εργασθεί στο ξενοδοχείο «Πυλαία». Πληρ. τηλ. 90125 κ. Θανάση Βλαχούδη. ΑΖ46883

ΠΩΛΗΤΗΣ-ΠΩΛΗΤΡΙΑ για εταιρία ιατρικών μηχανημάτων με γνώση της Αγγλικής γλώσσας και κάτοχος διπλώματος οδήγησης αυτοκινήτου. Πληρ. τηλ. 0241037900. ΑΖ46899

ΠΩΛΗΤΡΙΑ με γνώσεις αγγλικής, ευπαρουσίαστη, απόφοιτη λυκείου για καταστήματα Κεσίσογλου. Πληρ. τηλ. 0241024238, 0241022875. Διεύθ. Εθελοντών Δωδεκανησίων 31 και Καναδά 15. ΑΖ46897

ΚΥΡΙΑ για τετράωρη καθημερινή απασχόληση σε σπίτι. Πληρ. τηλ. 0241066591 μετά τις 19.00 ΑΖ46895

ΣΕΡΒΙΤΟΡΟΣ-ΡΑ σε εστιατόριο, καφέ-μπαρ, στην Ιξιά. Πληρ. τηλ. 0945791518. ΑΖ46884

ΒΟΗΘΟΙ-ΕΣ ΣΕΡΒΙΤΟΡΩΝ για εστιατόριο εντός πόλεως. Πληρ. τηλ. 78067. ΑΖ46847

SUOMEA PUHUNA NAINEN HALUTAAN TÖIHIN RAVINTOLAAN. ΖΗΤΕΙΤΑΙ ΚΟΠΕΛΑ ΑΠΟ ΦΙΛΑΝΔΙΑ ΝΑ ΕΡΓΑΣΘΕΙ ΣΕ ΕΣΤΙΑΤΟΡΙΟ. INFO: 0936538366 ΚΑΙ 0241021490 MR. GEORGE, ΚΟΝ ΠΩΡΓΟ. ΠΖ46875

ΚΟΠΕΛΕΣ για σνακ-μπαρ με γνώσεις Αγγλικών. Πληρ. τηλ. 02410 68964. ΑΖ46866

ΧΕΙΡΙΣΤΡΙΑ Η/Υ κάτοχος Αγγλικής γλώσσας. Πληρ. τηλ. 02410 68964. ΑΖ46867

ΒΟΗΘΟΣ ΜΑΓΕΙΡΑ για εστιατόριο στο κέντρο της πόλης, διεύθυνση: Μανδηλαρά 1. Πληρ. τηλ. 02410 26185. ΑΖ46829

ΚΟΠΕΛΕΣ με εμπειρία στο service για Cafe. Πληρ. τηλ. 0942 408655 ΑΖ46824

ΚΟΠΕΛΑ εμφανίσιμη για καφενείο. Πληρ. τηλ. 02410 33766 ΑΖ46825

ΠΩΛΗΤΕΣ πεπειραμένοι (άνδρες ή γυναίκες) να γνωρίζουν καλά Γερμανικά - Αγγλικά για να εργαστούν σε κατάστημα με δερμάτινα - γούνες - υφάσματα - δηλ. κοστούμια - ταγιέρ επί παραγγελία στα μέτρα των πελατών. Πρέπει να διαθέτουν σχετική πείρα, ευπρέπεια και καλή εμφάνιση. Ωρες απασχόλησης απογευματινές από 19.30-22.30. Αποδοχές, ποσοστά και μισθός (αναλόγως προσόντων). Στο Εμπορικό Κέντρο Κρανίδη - Φώκιαλη στο Φαληράκι. Πληρ. τηλ. 02410 33956 (09.00-13.00), 02410 86265 (20.00-22.30) ΑΖ46826

ΣΕΡΒΙΤΟΡΕΣ από καφετέρια. Πληρ. τηλ. 0974925649 ΑΖ46817

ΥΠΑΛΛΗΛΟΣ ΓΙΑ ΤΟΥΡΙΣΤΙΚΟ ΚΑΤΑΣΤΗΜΑ ΣΤΟ ΦΑΛΗΡΑΚΙ. ΑΓΓΛΙΚΑ ΚΑΙ ΙΣΩΣ ΛΙΓΑ ΓΕΡΜΑΝΙΚΑ. ΜΙΣΘΟΣ ΙΚΑΝΟΠΟΙΗΤΙΚΟΣ, ΑΝΑΛΟΓΩΣ ΠΡΟΣΟΝΤΩΝ. ΠΛΗΡ. ΤΗΛ. 0241086239 ΠΖ46816

ΣΕΡΒΙΤΟΡΟΣ-Α για καφετέρια με λίγα γερμανικά. Μισθός ή ποσοστά. Ώρες εργασίας 18.00-1.00 Πληρ. τηλ. 024156516. ΑΖ46812

ΚΟΠΕΛΑ ΕΛΛΗΝΙΚΗΣ ΚΑΤΑΓΩΓΗΣ ΕΩΣ 30 ΕΤΩΝ ΓΙΑ ΝΑ ΠΡΟΣΕΧΕΙ ΚΟΡΙΤΣΑΚΙ ΕΝΟΣ ΕΤΟΥΣ ΣΤΗΝ ΠΕΡΙΟΧΗ ΠΑΣΤΙΔΑΣ. ΑΠΑΡΑΙΤΗΤΗ ΠΡΟΥΠΟΘΕΣΗ ΝΑ ΔΙΑΘΕΤΕΙ ΜΕΤΑΦΟΡΙΚΟ ΜΕΣΟΝ. ΠΡΟΥΠΗΡΕΣΙΑ ΘΑ ΕΚΤΙΜΗΘΕΙ ΙΔΙΑΙΤΕΡΑ. ΠΛΗΡ. ΤΗΛ. 0241047341-97442 ΚΑΙ 0944517199 Κ. ΚΟΡΙΝΑ. ΠΖ46811

ΜΑΓΕΙΡΑΣ Α' ή Β' για ημιαπασχόληση. Βραδυνό ωράριο στο εστιατόριο ΙΑΣΩΝ 2 περιοχή MIRA MARE. Πληρ. τηλ. 0241034126 κ. Νίκος ΑΖ46805

ΚΟΠΕΛΕΣ εμφανίσιμες για νυχτερινή απασχόληση σε μπαρ εντός της πόλης. Μισθός ικανοποιητικός και ποσοστά. Πληρ. τηλ. 0241029935 και 0974551816 ΑΖ46802

ΔΥΟ ΣΕΡΒΙΤΟΡΟΙ για άμεση πρόσληψη ηλικίας ως 30 ετών, από κεντρικό CAFE για 2μηνη απασχόληση. Προϋπηρεσία και ξένη γλώσσα απαραίτητα. Αποκλείονται αλλοδαποί. Πληρ. τηλ. 0945/378374 μόνο πρωινές ώρες. ΑΖ46779

ΚΟΠΕΛΕΣ για βράδυ για καφέ μπαρ στην Ιαλυσό. Πληρ. τηλ. 0946332989 από 7-9 μ.μ. 0241091796 ΑΖ45030

ΑΠΟ ΦΡΟΝΤΙΣΤΗΡΙΟ ΜΕΣΗΣ ΕΚΠΑΙΔΕΥΣΗΣ ΖΗΤΟΥΝΤΑΙ ΚΑΘΗΓΗΤΕΣ-ΤΡΙΕΣ ΦΥΣΙΚΗΣ, ΧΗΜΕΙΑΣ ΚΑΙ ΦΙΛΟΛΟΓΙΚΩΝ ΜΑΘΗΜΑΤΩΝ. ΠΛΗΡ. ΤΗΛ. 097/7335043. ΠΖ46783

ΝΗΠΙΑΓΩΓΟΣ - ΒΡΕΦΟΚΟΜΟΣ ΓΙΑ ΠΑΙΔΙΚΟ ΣΤΑΘΜΟ - ΝΗΠΙΑΓΩΓΕΙΟ, 5ΝΘΗΜΕΡΗ ΕΡΓΑΣΙΑ, 12ΜΗΝΗ ΑΠΑΣΧΟΛΗΣΗ. ΤΥΧΟΝ ΠΡΟΥΠΗΡΕΣΙΑ ΘΑ ΛΗΦΘΕΙ ΥΠΟΨΗ. ΠΛΗΡ. ΤΗΛ. 0972 007352 ΑΖ46702

ΓΡΑΜΜΑΤΕΑΣ για την επόμενη σχολική περίοδο από κέντρο ξένων γλωσσών στο Καρακόνερο. Γνώσεις Αγγλικής, Γερμανικής, Ηλεκτρονικού Υπολογιστή. Πληρ. τηλ. 02410 26926 (10.00-14.00) ΑΖ46708

ΚΟΠΕΛΑ για 12μηνη απασχόληση από εμπορική εταιρεία εντός πόλεως, με απαραίτητη προϋπόθεση την κατοχή αδείας μοτοποδηλάτου ή αυτοκινήτου. Πληρ. τηλ. 0944 845381, κ. Δημήτρη, από 8 π.μ. έως 4 μ.μ. ΑΖ46649

ΜΠΑΡΓΟΥΜΑΝ για μπαράκι στην Παλιά Πόλη. Πληρ. τηλ. 02410 38614 από 20.00-23.00. ΑΖ46593

ΗΛΕΚΤΡΟΛΟΓΟΙ, ηλεκτροτεχνίτες, βοηθοί και μαθητευόμενοι με προϋπηρεσία που να είναι έμπειροι και πεπειραμένοι πάνω στον κλάδο της εργασίας. Μισθός ανάλογος των προσόντων. Πληρ. τηλ. 0944 451489 μετά τις 15.00 ΑΖ46630

ΚΟΠΕΛΕΣ εμφανίσιμες να εργασθούν σε καφετέρια με μισθό και ποσοστά. Πληρ. τηλ. 094 6963858 ΑΖ4660

Από το Γραφείο Γενικού Τουρισμού
"ΕΛΛΑΣ ΤΟΥΡΙΣΤΙΚΕΣ ΥΠΗΡΕΣΙΕΣ - M.T.S. INCOMING S.A."

ΖΗΤΕΙΤΑΙ

ΒΟΗΘΟΣ ΛΟΓΙΣΤΗ με γνώσεις Η/Υ και αγγλικών. Τυχόν προϋπηρεσία θα συνεκτιμηθεί. Ωράριο συνεχές και 12μηνη απασχόληση.

Βιογραφικά στην ταχυδρομική θυρίδα 4161 ή στα γραφεία μας Κέννεντυ & Χειμάρας 44.

Πληρ. τηλ. 02410 43421-39

Η Διεθνής Ενωση Ανώνυμος Ασφαλιστική Εταιρεία

ΖΗΤΑΕΙ

ΚΥΡΙΑ ή ΔΕΣΠΟΙΝΙΔΑ για τη θέση της γραμματέως. Επιθυμητές οι γνώσεις Αγγλικών, Η/Υ (Office), βασικές γνώσεις Λογιστικής.
Προϋπηρεσία θα ληφθεί υπόψη.

Πληρ. τηλ. 02410/37000, 0974560881
κος Παλαιολόγου

Hilton
Rhodes Resort

The Hilton Rhodes Resort is seeking to recruit a:

Reservations Assistant
(Ref. Res)

Qualifications:
- Fluency in written and verbal English and Greek language.
- Good knowledge of MS Office

Our Company offers:
- Excellent working environment
- Competitive remuneration package
- Modern training and development programmes

Those interested should send their CV (stating the ref. of the position on the envelope) until **August 16, 2002** under the attention of the Human Resources Department to the following address:

Hilton Rhodes Resort
Leoforos Ialyssou Ixia
85100, Rhodos

Or fax it to the number: **(0241) 0 76690**
E-mail address: **hrd_rhodes@Hilton.com**

ΣΧΟΛΗ ΟΔΗΓΩΝ ΠΟΤΣΟΥ ΣΩΤΗΡΗ

ΔΙΠΛ. ΕΚΠΑΙΔΕΥΤΗΣ ΥΠΟΨΗΦΙΩΝ ΟΔΗΓΩΝ.
ΔΙΠΛΩΜΑΤΑ Α - Β - Γ - Δ - Ε



★ Αναλαμβάνουμε την έκδοση αδειών οδήγησης όλων των κατηγοριών.

★ Αναθεωρήσεις Επαγ/κών αδειών.

★ Τα θεωρητικά μαθήματα όλων των κατηγοριών γίνονται στό σύγχρονο Κέντρο θεωρητικής Εκπαίδευσης Υποψηφίων Οδηγών της Ε.Σ.Ο.Ρ. Ο.Ε. Στην οποία μετέχουμε.

★ Διαθέτουμε καί Αυτόματο Επιβατηγό.

Εθνάρχου Μακαρίου 31, 2ος όροφος, ΡΟΔΟΣ
(Ενανπ Εθνικής Τράπεζας, πάνω από το κατάμα "ΡΟΔΙ")
Τηλ. 76070 Κιν. 0945- 567404

ΑΓΟΡΑ ΑΥΤΟΚΙΝΗΤΩΝ

Η πώληση και η ανταλλαγή των μεταχειρισμένων αυτοκινήτων-οι διαδικασίες και τα έξοδα μεταβιβάσεως για μας είναι μια απλή διαδικασία.

ΚΑΙ ανταλλάσσουμε
ΚΑΙ αγοράζουμε
το παλιό σας αυτοκίνητο
ΑΜΕΣΩΣ

Πληρ. τηλ. 02410-68013

εργασίες

συνέχεια από την προηγούμενη

ΝΕΑΡΗ για 12μηνη απασχόληση σε κεντρικό NET CAFE με γνώσεις Bar - Service. Αποκλείονται αλλοδαπές. Πληρ. τηλ. 02410 24564, 0945 703693 ΑΖ46605

ΣΥΝΕΤΑΙΡΟΣ με ποσοστό 50% επί των κερδών από γνωστή επιχείρηση, επιτυχημένη, σε είδη διατροφής και απορρυπαντικά, ο οποίος πρέπει να έχει γνώσεις εμπορικές από ηλικία 29-50 χρονών. Περισσότερες πληροφορίες στο τηλ. 02410 61405 ΑΖ46595

ΜΠΑΡΜΑΝ για να εργασθεί σε καφέ-BAR στη Ρόδο. Πληρ. τηλ. 0241073009 ΑΖ45776

ΑΡΤΟΠΟΙΟΣ για μόνιμη εργασία. Πληρ. τηλ. 02410 53109, 0932221253. ΑΖ46577

Ζητείται **ΠΩΛΗΤΗΣ** σε εταιρία εμπορίας ειδών ζαχαροπλαστικής. Πληρ. τηλ. 02410 24819 ώρες 8-15 μ.μ. και 0944 223382 ώρες 12-20 μ.μ. ΑΖ46453

ΖΗΤΟΥΝΤΑΙ: α) Κοπέλα έμπειρη γραφίστρια για πλήρη απασχόληση, β) Κοπέλα για να εργασθεί σε φωτοτυπείο. Πληρ. τηλ. 02410/39009. ΑΖ46292

Η HELLAS SERVICE ΡΟΔΟΥ **ζητά ΟΔΗΓΟΥΣ - ΜΗΧΑΝΙΚΟΥΣ** με επαγγελματικό δίπλωμα γ' και μηχανικές γνώσεις. Πληρ. τηλ. 02410 22490, 67291, κ. Γιώργο ΑΖ46086

Η HELLAS SERVICE ΡΟΔΟΥ **ζητά ΣΥΝΕΡΓΑΤΕΣ** για την προώθηση συμβολαίων Οδικής Βοήθειας. Προσφέρεται ικανοποιητικό πακέτο παροχών (bonus - πριμ) και προοπτικές εξέλιξης. Πληρ. τηλ. 02410 22490, 1057 ΑΖ46087

ΣΕΡΒΙΤΟΡΟΙ/ΡΕΣ ΚΑΙ ΒΟΗΘΟΙ έμπειροι/ρες για εστιατόριο-ψαροταβέρνα. Πληρ. τηλ. 78823. ΑΖ46079

ΣΕΡΒΙΤΟΡΟΣ-ΡΑ ή βοηθός σερβιτόρου για εστιατόριο Ala Cart στην Ιξιά. Γνώση της Αγγλικής οπωσδήποτε. Ολλανδικά-Σκανδιναβικά θα εκτιμηθούν και θα πληρωθούν έξτρα. Πληρ. τηλ. 94929-92382 ΑΖ45941

ΨΗΣΤΡΙΑ-ΨΗΣΤΗΣ γνώστης της τέχνης της πίτας για γυράδικο στην Παλιά Πόλη. Πληρ. τηλ. 02410/32605. ΑΖ46003

ΒΟΗΘΟΣ ΜΑΓΕΙΡΑ, με εμπειρία στο A' LA CART, για εστιατόριο στην Ιξιά, απογευματινό ωράριο, μετά τις 3 μ.μ. Πληρ. τηλ. 92382 και 94929. ΑΖ45857

ΚΟΠΕΛΕΣ, ΓΙΑ ΝΑ ΕΡΓΑΣΘΟΥΝ ΣΕ CAFE BAR, ΜΙΣΘΟΣ ΚΑΙ ΠΟΣΟΣΤΑ. ΠΛΗΡ. ΤΗΛ. 0945110542 ΚΑΙ 0945120906 Κ. ΤΑΚΗ. ΠΖ45855

ΚΟΠΕΛΑ για καφετέρια για βραδυνή απασχόληση. Πληρ. τηλ. 0241020282 ΑΖ44999

ΜΠΑΡΜΑΝ ΓΙΑ ΝΑ ΕΡΓΑΣΘΕΙ ΣΕ ΚΕΝΤΡΙΚΗ ΚΑΦΕΤΕΡΙΑ ΠΡΩΙΝΗ ΑΠΑΣΧΟΛΗΣΗ. ΜΙΣΘΟΣ ΙΚΑΝΟΠΟΙΗΤΙΚΟΣ. ΑΠΟΚΛΕΙΟΝΤΑΙ ΑΛΛΟΔΑΠΟΙ. ΠΛΗΡ. ΤΗΛ. 0241027772 ΩΡΕΣ 13.00-16.00 ΠΖ45758

ΚΟΠΕΛΑ, στο Print house στη Στοά Ροϊκου, που να ενδιαφέρεται να εκπαιδευτεί στο χώρο των γραφικών τεχνών για πλήρη και μόνιμη απασχόληση. Πληρ. στο τηλ. 37095 από 9-9. ΑΖ45562

ΠΩΛΗΤΡΙΕΣ για τουριστικό κατάστημα περιοχή Νεοχωρίου. Συνεχές ωράριο. Απαραίτητες ξένες γλώσσες, αγγλική ή Γερμανική, Φιλανδική ή Σουηδική. Πληρ. τηλ. 30869, 39384, 9 π.μ.-7 μ.μ ΑΖ44685

ΣΕΡΒΙΤΟΡΟΣ, ΕΜΠΕΙΡΟΣ, ΓΙΑ ΕΣΤΙΑΤΟΡΙΟ ΣΤΗΝ Π. ΠΟΛΗ. ΑΠΟΚΛΕΙΟΝΤΑΙ ΑΛΛΟΔΑΠΟΙ. ΠΛΗΡ. ΤΗΛ. 25293. ΠΖ45457

ΟΙΚΙΑΚΗ ΒΟΗΘΟΣ, ηλικίας άνω των 30 για καθημερινή εργασία 08.00-15.00 σε σπίτι στην Ανάληψη. Απόκλειονται αλλοδαπές. Πληρ. από 09.00 έως 12.00 και 17.00 έως 19.00 στο τηλ. 63705 και 64869. ΑΖ45556

ΣΕΡΒΙΤΟΡΟΣ, ΕΜΠΕΙΡΟΣ, ΓΙΑ ΕΣΤΙΑΤΟΡΙΟ ΣΤΗΝ Π. ΠΟΛΗ. ΑΠΟΚΛΕΙΟΝΤΑΙ ΑΛΛΟΔΑΠΟΙ. ΠΛΗΡ. ΤΗΛ. 25293. ΠΖ45457

ΜΑΓΕΙΡΑΣ ή Μαγείρισσα για πιτσαρία - εστιατόριο στα Κολύμπια. Επικοινωνήστε στο τηλ. 0945/991902. ΑΖ44710

ΣΕΡΒΙΤΟΡΟΣ ή σερβιτόρα από εστιατόριο στην Ιαλυσό, που να μιλά Αγγλικά, Σκανδιναβικά. Πληρ. τηλ. 02410 91709 ΑΖ44824

Από εστιατόριο στην Παλιά Πόλη **ζητούνται** οι παρακάτω ειδικότητες: α) **Ταμίας,** β) **βοηθοί σερβιτόροι**, γ) **διανομέας** με δίπλωμα μηχανής. Πληρ. τηλ. 02410 74402, 25186, κος Γιώργος. ΑΖ44539

ΠΙΤΣΙΕΡΗΣ ή ΒΟΗΘΟΣ ΠΙΤΣΙΕΡΗ Έλληνας ή Ιταλός δια Ιταλικό εστιατόριο εντός πόλεως. Πληρ. τηλ. 02410 38910. ΑΖ44162

ΓΡΑΦΙΣΤΡΙΑ, με γνώσεις PC και MAC στα προγράμματα COREL DRAW-PHOTOSHOP-ILLU-STRATOR - QUARK EXPRESS, για πλήρη απασχόληση. Πληρ. τηλ. 0946/506503

ΖΗΤΕΙΤΑΙ κοπέλα εμφανίσιμη για να εργαστεί σε κατάστημα ηλεκτρονικών παιχνιδιών (VIDEO GAMES) στη Ρόδο και στην Κω. Μισθός ικανοποιητικός και bonus. Πληρ. τηλ. 25050, 0945314090 ΧΑΖ481

ΥΠΑΛΛΗΛΟΙ άνδρες και γυναίκες που να γνωρίζουν γερμανικά και ει δυνατόν Αγγλικά, για να εργαστούν σε καφετέρια πολυτελείας στο Εμπορικό Κέντρο "ΕΣΠΕΡΟΣ". Πληρ. τηλ. 02410 87817, 0944/566977 ΑΖ44026

ΚΥΡΙΕΣ με όρεξη για δουλειά που θα ήθελαν να κερδίζουν έως και 500.000 δρχ. το μήνα, με ελεύθερο ωράριο εργασίας. Προσφέρονται δωρεάν κατάλογοι λευκών ειδών και μεγάλη υποστήριξη από την εταιρεία μας. Πληρ. κ. Γιώργος στο τηλ. 0946/595500 ή 37384. ΑΖ42605

διαφορα

ΤΑΧΥΠΛΟΟ σκάφος τύπου Best Hellas μέτρα μήκους 4,85 με μηχανή εξωλέμβιο μάρκας Johnson 70cc με τρέιλερ και όλο τον εξοπλισμό σε τιμή ευκαιρίας 2.990. Πληρ. τηλ. 0932842700. ΑΔ46907

Groupe **Carrefour**

Ο πρώτος όμιλος λιανεμπορίου στην Ευρώπη που απασχολεί στην Ελλάδα περισσότερους από 9.500 εργαζομένους σε 12 Υπερμάρκετ και 135 Σουπερμάρκετ επιθυμεί να προσλάβει για κατάστημα στη Ρόδο:

ΔΙΕΥΘΥΝΤΗ ΚΑΤΑΣΤΗΜΑΤΟΣ
ΣΟΥΠΕΡ ΜΑΡΚΕΤ

Ο κάτοχος της θέσης, μετά από συστηματική εκπαίδευση θα αναλάβει τη Διεύθυνση καταστήματος στη Ρόδο.

ΑΠΑΡΑΙΤΗΤΑ ΠΡΟΣΟΝΤΑ:
- ✔ Απόφοιτοι Λυκείου (Πτυχίο Ανώτερης/τατης σχολής θα θεωρηθεί επιπρόσθετο προσόν).
- ✔ Γνώσεις Αγγλικής ή Γαλλικής.
- ✔ Γνώσεις χειρισμού Η/Υ.
- ✔ Δυναμικό χαρακτήρα, ευχάριστη προσωπικότητα, με άνεση στην ανθρώπινη επικοινωνία.
- ✔ Εμπειρία σε ανάλογη θέση, τουλάχιστον 3 ετών.
- ✔ Εκπληρωμένες στρατιωτικές υποχρεώσεις.

ΠΡΟΣΦΕΡΕΤΑΙ:
- ✔ Ικανοποιητικό πακέτο αποδοχών.
- ✔ Άριστο εργασιακό περιβάλλον.
- ✔ Συνεχής εκπαίδευση.
- ✔ Δυνατότητες ανάπτυξης σ' ένα δυναμικά εξελισσόμενο χώρο.

Παρακαλούνται οι ενδιαφερόμενοι να αποστείλουν Βιογραφικό Σημείωμα **ΑΜΕΣΑ** στο **Fax: 010-98.93.745** ή στο email: **HR_Greece@carrefour.com** ή στην παρακάτω διεύθυνση:

Carrefour - Μαρινόπουλος
Αγ. Δημητρίου 63, 174 56 Άλιμος
Υπόψη Δ/νσης Ανθρωπίνου Δυναμικού

ΑΝΩΝΥΜΗ ΑΣΦΑΛΙΣΤΙΚΗ ΕΤΑΙΡΙΑ

ΖΗΤΑ

Κυρία ή Δεσποινίδα

Απαραίτητα προσόντα:
- Απόφοιτος Λυκείου
- Γνώσεις Η/Υ
- Ηλικία έως 25 ετών

Τυχόν προϋπηρεσία σε Ασφαλιστική εταιρία θα ληφθεί υπόψιν.

Πληρ. τηλ. 0936067088
10-12 και 17.00-20.00

ΖΗΤΟΥΝΤΑΙ

α) ΚΟΠΕΛΑ με πείρα στις σαλάτες για μπουφέ σε εστιατόριο στην Παλιά Πόλη. Ωράριο απογευματινό, μισθός ικανοποιητικός

β) ΣΕΡΒΙΤΟΡΟΣ για εστιατόριο στην Παλιά Πόλη.

Πληρ. τηλ. 02410 20119

Οδός Ευδήμου και Απελλού

ΖΗΤΕΙΤΑΙ

ΦΙΛΟΛΟΓΟΣ από φροντιστήριο Μέσης Εκπαίδευσης για να διδάσκει Νέα Ελληνικά και Ιστορία.
Ειδίκευση στα παραπάνω μαθήματα θα εκτιμηθεί ιδιαίτερα.

Πληρ. τηλ. 02410 37193, 37446

ΑΝΑΚΟΙΝΩΣΗ
ΜΑΘΗΜΑΤΑ
*** Computer ***
ΕΚΠΑΙΔΕΥΣΗ PROGRAM COMPUTER PM
** ΕΓΓΡΑΦΕΣ **
2 ΣΕΠΤΕΜΒΡΙΟΥ
Τμήματα για:
Παιδιά - Ενήλικες
Αρχάριους - Μαθητές
Επαγγελματίες
Ανεύρεση Εργασίας
ΠΑΡΕΧΕΤΑΙ ΒΕΒΑΙΩΣΗ
Διδάσκει πτυχιούχος Πανεπιστημίου Αμερικής
ΜΑΝΩΛΗΣ Ι. ΣΟΦΙΛΛΑΣ
Κοδριγκτώνος 91
Τηλ. (02410) 31761
www.dodekanisa.net

ΚΤΗΜΑΤΟΜΕΣΙΤΙΚΟ ΓΡΑΦΕΙΟ

ΕΥΡΩΚΤΗΜΑΤΙΚΗ

ΕΥΣΤΑΘΙΟΥ

ΜΕΣΙΤΕΣ ΣΥΜΒΟΥΛΟΙ ΜΕΛΕΤΗΤΕΣ

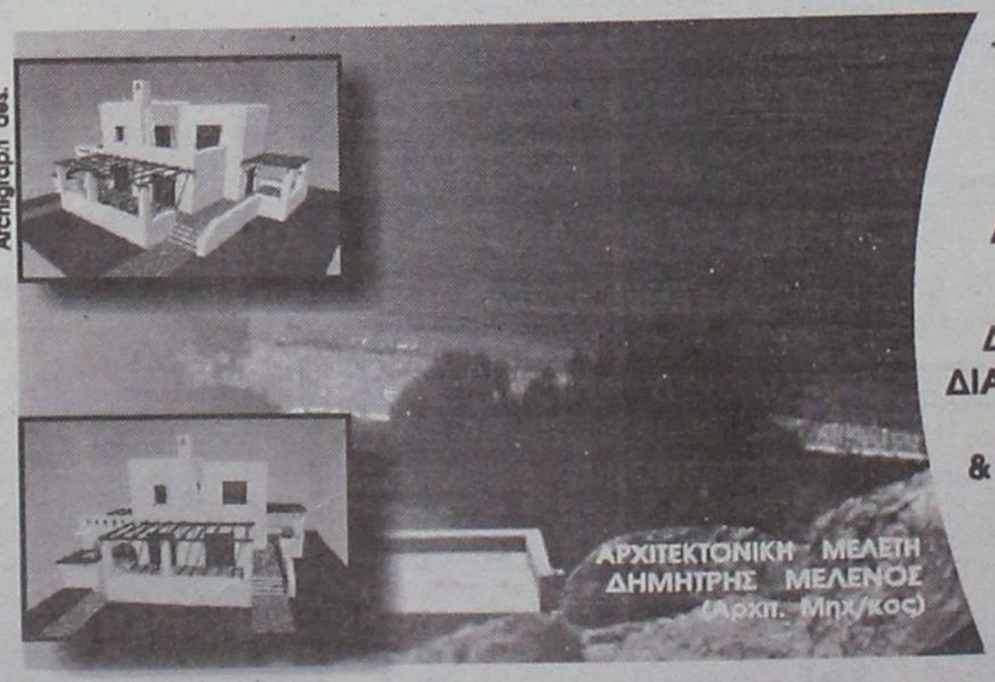

ΠΩΛΟΥΝΤΑΙ ΜΟΝΟΚΑΤΟΙΚΙΕΣ ΣΕ ΟΙΚΟΠΕΔΑ ΣΤΟ ΚΥΜΑ, ΣΤΗΝ ΠΑΡΑΛΙΑΚΗ ΖΩΝΗ ΤΗΣ ΛΑΧΑΝΙΑΣ (ΘΕΣΗ ΣΑΛΑΜΙΝΑ)

ΚΑΘΕ ΜΟΝΟΚΑΤΟΙΚΙΑ ΑΝΑΠΤΥΣΣΕΤΑΙ. ΣΕ ΔΥΟ ΟΡΟΦΟΥΣ, ΚΑΤΑΛΑΜΒΑΝΕΙ ΧΩΡΟ 100 Τ.Μ., ΔΙΑΘΕΤΕΙ ΣΑΛΟΝΙ, ΚΟΥΖΙΝΑ ,ΤΡΙΑ ΥΠΝΟΔΩΜΑΤΙΑ, ΔΥΟ ΜΠΑΝΙΑ, ΑΠΟΘΗΚΕΥΤΙΚΟ ΧΩΡΟ, & ΟΙΚΟΔΟΜΕΙΤΑΙ ΜΕΣΑ ΣΕ ΟΙΚΟΠΕΔΟ 900 Τ.Μ.

ΜΕ ΟΡΙΟ ΤΟΝ ΑΙΓΙΑΛΟ . . .

ΑΞΙΑ 80.000.000 ΔΡΧ - 243.776,2 €

ΑΠΟΚΛΕΙΣΤΙΚΗ ΔΙΑΘΕΣΗ
Πληροφορίες

ΕΥΡΩΚΤΗΜΑΤΙΚΗ
Η ακίνητη αξία σας

Εθνικής Αντίστασης 83 (πρώην Άννης Μαρίας) δίπλα στην ALPHA BANK
Τηλ. 02410 73819,74917 κιν. 0944/374546, 0945/292030 FAX 02410 38641

ΙΩΑΝΝΗΣ & ΜΙΧΑΛΗΣ ΕΥΣΤΑΘΙΟΥ

διάφορα

συνέχεια από την προηγούμενη

ΜΠΙΛΙΑΡΔΟ "ΑΜΕΡΙΚΑΝΙΚΟ" κατασκευής 2001 Σιβισίδη 2.80Χ1.60 σε άριστη κατάσταση κατάλληλο τόσο για μαγαζί όσο και για σπίτι. Τιμή για όλα τα αξεσουάρ (φώτα-στέκες-μπάλες) από 1.350.000 μόνο 800.000 δρχ. (2.350 ευρώ). **ΕΠΙΣΗΣ** πωλείται ξύλινο κλασικό ποδοσφαιράκι κατασκευής "Τσίρπος 2000" σε άριστη κατάσταση σε τιμή προσφοράς 170.000 δρχ. (500 ευρώ). Πληρ. τηλ. 0241093306 ή 0938839199 ΑΔ46894

ΠΩΛΟΥΝΤΑΙ: Εκπαιδευμένα και ξεκινημένα λαγόσκυλα και γενικού θηράματος με δοκιμή τα καλύτερα αίματα: 1) ΓΚΕΚΑΣ θηλυκό, 4 χρόνων, 1.000 ευρώ. 2) ΓΚΕΚΑΣ θηλυκό, 7 χρόνων καθηγήτρια, 500 ευρώ. 3) ΓΚΕΚΑΣ θηλυκό, 1 έτους, 500 ευρώ. 4) ΓΚΕΚΑΣ, θηλυκό, 1 έτους, 500 ευρώ. 5) ΓΚΕΚΑΣ αρσενικό, 1 έτους στείρο, 500 ευρώ. 6) ΜΠΙΚΛΙΣ αρσενικό, 2 ετών, στείρο, 500 ευρώ. 7) ΕΠΑΝΙΕΛ ΜΠΡΕΤΟΝ θηλυκό, 11 μηνών, 300 ευρώ. 8) ΣΕΤΕΡ ΛΑΒΕΡΑΚ, 2 ετών, 500 ευρώ. 9) ΣΕ ΤΕΡ ΛΑΒΕΡΑΚ, 3 ετών, 1.000 ευρώ. 10) 4 κουτάβια ΤΡΑΧΤΑΡ, καθαρόαιμα, 4 μηνών εμβολιασμένα, 150 ευρώ. 11) 3 κουτάβια ΚΟΥΡΣΧΑΑΡ καναδέζικα, ασπρόμαυρα 50 ημερών, 100 Ευρώ. Πληρ. Μ. Αποστολίδης Κοσκινού. Πληρ. τηλ. 02410/66160 από 14.00-16.30 και 0944-653196 όλο το 24ωρο. ΑΔ46889

200 ΑΙΓΟΠΡΟΒΑΤΑ, πωλούνται. (με δικαιώματα). Πληρ. τηλ. 0246051229, ώρες 10.00-16.00 ΑΔ46888

ΣΚΑΦΟΣ ΤΑΧΥΠΛΟΟ, DRAGO FIESTA 510 OPEN με μηχανή 90 HP TOHATSU, βοηθητική 10 HP JONSON, ιδανικό για ψάρεμα και ταξίδια. EXTRA TREILER. Σχεδόν καινούργιο, τιμονιέρα, στροφόμετρο, μιλιόμετρο, τριμόμετρο, βυθοσκόπιο, HUMINBIRD, ραδιοκασετόφωνο, ανοξείδωτη σκάλα, 4 ρεζερβουάρ, 110 λίτρα βενζίνη, άγκυρες, σωσίβια, αντλία νερού όλα τα σωστικά μέσα. Πληρ. στο τηλ. 0946657077 κύριος Νίκος. ΑΔ46853

ΣΚΑΦΟΣ ΤΑΧΥΠΛΟΟ Best Hellas 4,85 μ.μ. με μηχανή 70 HP μάρκας Jonhson και τρέιλερ. Τιμή 2.990 ευρώ . Πληρ. τηλ. 0932842700. ΑΔ46862

ΣΚΑΦΟΣ, ΚΑΜΠΙΝΑΤΟ, ΜΗΚΟΣ 4,70μ., ΠΛΑΤΟΣ 2,20μ., ΜΕ ΕΞΩΛΕΜΒΙΑ ΜΗΧΑΝΗ ΥΑΜΑΗΑ 55HP, ΜΑΖΙ ΜΕ ΡΥΜΟΥΛΚΑ (ΤΡΕΪΛΟΡ) ΚΑΙ ΚΟΜΠΛΕ ΕΞΟΠΛΙΣΜΟ (ΒΥΘΟΜΕΤΡΟ, ΡΑΔΙΟΚΑΣΕΤΑ κ.λπ.). ΤΙΜΗ 5.500 ΕΥΡΩ. ΠΛΗΡ. ΤΗΛ. 0946 887447 (κ. Γιάννης) ΠΔ46828

ΑΙΓΕΣ βελτιωμένες, δίφορες και διασταυρωμένες με αλπίνους. Πληρ. τηλ. 093/7649467 κ. Σταύρος. ΑΔ46787

ΠΩΛΟΥΝΤΑΙ ΠΡΟΒΑΤΑ. Πληρ. τηλ. 02440/31198 κ. Γιώργος. ΑΔ46733

ΣΚΥΛΑΚΙΑ 2 μηνών σε τιμή ευκαιρίας. Πληρ. τηλ. 0241056385 ΑΔ46261

ΕΛΑΙΟΛΑΔΟ ντόπιας παραγωγής (φετεινή παραγωγή). Διατίθεται σε δοχεία των 15 κιλών στην τιμή των 47 ευρώ. Πληρ. τηλ. 0973052173 ΑΔ46827

ΒΟΥΤΙΑ ΣΤΟ ΟΝΕΙΡΟ- Πισίνες με 30 χρόνια εγγύηση. Δεν αποτελούν τεκμήριο, δεν απαιτείται άδεια εγκατάστασης. Από 1.300.000 δρχ. (3.815 Ευρώ) έως 3.000.000 δρχ. (8.801 Ευρώ). Service-ανταλλακτικά.- Μεταλλικά-ξύλινα ντουλάπια και αξεσουάρ μπάνιου. Πληρ. τηλ. 02410 31409 και 0944930068. ΑΔ46445

ΚΙΝΗΤΗΡΑΣ ΕΞΩΛΕΜΒΙΟΣ MERCURY 135 HP, OPTIMAX, ΜΟΝΤΕΛΟ 2000 ΜΕ ΕΛΑΧΙΣΤΕΣ ΩΡΕΣ ΛΕΙΤΟΥΡΓΙΑΣ ΕΓΓΥΗΜΕΝΟΣ. ΠΛΗΡ. ΤΗΛ. 02410/36604, 0944/338277 Κ. ΤΑΣΟ. ΠΔ46380

ΕΣΤΙΑΤΟΡΙΟ ΣΤΗ ΡΟΔΟ ΖΗΤΕΙ

Κοπέλα για το Μπουφέ Σερβιτόρα

Ενδιαφερόμενες παρακαλούνται να απευθυνθούν στην:

AXIS Consulting

Axis Consulting SA
Υπ' όψιν κου Γ. Καβάσιλα
Τηλ./Fax: 02410 75245

ΕΣΤΙΑΤΟΡΙΟ ΣΤΗ ΡΟΔΟ ΖΗΤΕΙ

ΥΠΕΥΘΥΝΟ F&B

Απαραίτητα προσόντα των υποψηφίων θεωρούνται:
- Σπουδές Τουριστικής ή αντίστοιχης Σχολής
- Τουλάχιστον 5 χρόνια προϋπηρεσία σε τομέα F&B Ξενοδοχείου ή Εστιατορίου
- Καλές Διοικητικές Ικανότητες
- Γνώσεις Η/Υ
- Ηλικία 30-50 ετών.

Ενδιαφερόμενοι παρακαλούνται να απευθυνθούν μετά την αποστολή βιογραφικού στην:

AXIS Consulting

Axis Consulting SA
Υπ' όψιν κου Γ. Καβάσιλα
Τηλ./Fax: 02410 75245

ΠΩΛΟΥΝΤΑΙ

Αυθεντικά "Αθήνα 2004" μπουφάν, πουκάμισα, μπλούζες χειμερινές, μπλουζάκια καλοκαιρινά σε τιμή ευκαιρίας

Πληρ. τηλ. 0972028240 και 09324-80056

ΖΗΤΕΙΤΑΙ

από το πολυκατάστημα ΠΑΠΠΟΥ βοηθός λογιστή

Πληρ. τηλ. 0241024286 και 0241020127

ΖΗΤΕΙΤΑΙ

ΟΔΗΓΟΣ

για μεταφορική εταιρεία.

Πληρ. τηλ. 02410/60345

RHODES TELEMATICS — FORTH

ADVANCED COMPUTER SYSTEMS

ΑΝΑΚΟΙΝΩΣΗ

Η Εταιρεία RHODES TELEMATICS επιθυμεί να προσλάβει το κάτωθι προσωπικό:

1. Γραμματέα Διεύθυνσης. Απαραίτητη η γνώση της αγγλικής, της καλής χρήσης Η/Υ και του Internet.

Πληρ. κυρία Φαίδρα Μηνέττου
Α. Μαρίας 83, Ρόδος
Τηλ/ Fax: (0241) 77031

ΑΠΟ ΤΗΝ ΑΝΤΙΠΡΟΣΩΠΕΙΑ ΑΥΤΟΚΙΝΗΤΩΝ DAEWOO
ΚΟΥΚΟΥΡΑΣ ΑΛΕΞΑΝΔΡΟΣ
ΖΗΤΕΙΤΑΙ

ΝΕΟΣ-ΝΕΑ ΓΙΑ ΕΡΓΑΣΙΑ
ΣΤΟ ΤΜΗΜΑ ΑΝΤΑΛΛΑΚΤΙΚΩΝ-ΤΙΜΟΛΟΓΗΣΗΣ

Ο/η υποψήφιος/α θα πρέπει να πληρεί τις κάτωθι προϋποθέσεις.
- Γνώσεις Η/Υ και ειδικότερα του EUROFASMA.
- Τουλάχιστον απολυτήριο Λυκείου.
- Ηλικία έως 30 ετών.
- Δίπλωμα αυτοκινήτου.

Τυχόν προϋπηρεσία θα ληφθεί σοβαρά υπόψιν.
Απαραίτητο βιογραφικό σημείωμα.

Για πληροφορίες τηλ. 02410/65183-60100

ΞΕΝΟΔΟΧΕΙΟ Α' ΚΑΤΗΓΟΡΙΑΣ
ΖΗΤΕΙ

ΚΑΜΑΡΙΕΡΕΣ, με προϋπηρεσία.

Πληρ. τηλ. 02410/95270

ΑΜΕΡΙΚΑΝΙΚΗ ΕΤΑΙΡΕΙΑ ΤΟΥ ΚΛΑΔΟΥ ΥΓΕΙΑΣ

Με διεθνές κύρος και εξειδικευμένα προϊόντα για την αναζωογόνηση του ανθρώπινου οργανισμού και τον έλεγχο του φυσιολογικού βάρους, εγκεκριμένα παγκοσμίως

ΖΗΤΑ ΣΤΕΛΕΧΗ

ικανά, δραστήρια, άνω των 30 ετών, συνδεόμενα έμμεσα ή άμεσα με τον κλάδο διατροφικών προϊόντων (εμπορικοί αντιπρόσωποι, γυμναστές, φυσικοθεραπευτές, ιατρικοί επισκέπτες κ.λπ.), για μόνιμη συνεργασία με άριστες προϋποθέσεις, προοπτική και σταδιοδρομία.

Πληρ. τηλ. 02410 78800

ΕΥΚΑΙΡΙΑ
ΖΗΤΕΙΤΑΙ

Καθηγητής ή καθηγήτρια που να θέλει να φτιάξει φροντιστήριο ή χώρο για μαθήματα. Εμείς διαθέτουμε προνομιούχο χώρο δίπλα σε φροντιστήριο Αγγλικών.

Πληρ. τηλ. 0241038411 ή 0241078833

CASH AND CARRY
METRO

To Cash and Carry METRO
ΖΗΤΕΙ
ΕΡΓΑΤΕΣ
ηλικίας 22-40 ετών.
Παρακαλούνται οι ενδιαφερόμενοι να τηλεφωνήσουν στο: 62.327 ή 01/28.93.500

ΑΠΟ ΤΗΝ ΑΝΤΙΠΡΟΣΩΠΕΙΑ ΑΥΤΟΚΙΝΗΤΩΝ
DAEWOO
ΚΟΥΚΟΥΡΑΣ ΑΛΕΞΑΝΔΡΟΣ
ΖΗΤΕΙΤΑΙ

ΝΕΟΣ ΓΙΑ ΕΡΓΑΣΙΑ ΣΤΟ ΤΜΗΜΑ ΠΩΛΗΣΕΩΝ

Ο υποψήφιος θα πρέπει να πληροί τις κάτωθι προϋποθέσεις:
- Ευχέρεια λόγου
- Γνώσεις Η/Υ
- Τουλάχιστον απολυτήριο Λυκείου
- Ηλικία έως 30 ετών
- Δίπλωμα αυτοκινήτου

Προσφέρεται ικανοποιητικό πακέτο αποδοχών
Απαραίτητο βιογραφικό σημείωμα

Για πληροφρίες, τηλ. (02410) 65183-60100, κ. Κωστή

ΡΟΔΙΑΚΗ ΚΤΗΜΑΤΙΚΗ

ΣΥΜΒΟΥΛΟΙ & ΕΚΤΙΜΗΤΕΣ ΑΚΙΝΗΤΩΝ — ΚΤΗΜΑΤΟΜΕΣΙΤΙΚΟ ΓΡΑΦΕΙΟ από το 1983

ΠΩΛΟΥΝΤΑΙ ΜΟΝΟΚΑΤΟΙΚΙΕΣ ΣΤΟΥΣ ΤΡΕΙΣ



ΣΕ ΜΠΕΤΑ ΑΠΟ 31.000.000 ΔΡΧ

ΑΝΕΣΤΗΣ & ΣΑΒΒΑΣ ΣΑΒΒΑΪΔΗΣ

tel: 26281 & 35476 cel: 0944-421015 & 0977-433427

ΜΙΚΡΕΣ Αγγελίες

διαφορα

συνέχεια από την προηγούμενη

ΠΩΛΟΥΝΤΑΙ: 1) ΚΡΕΒΑΤΙ ΔΙΠΛΟ ΜΕ ΤΟ ΣΤΡΩΜΑ-ΤΟΥΑΛΕΤΑ ΜΕ ΚΑΘΡΕΦΤΗ -ΣΚΑΜΠΩ 2 ΚΟΜΟ (ΣΕ ΠΟΛΥ ΚΑΛΗ ΚΑΤΑΣΤΑΣΗ) 1000 ΕΥΡΩ, 2) ΠΑΙΔΙΚΟ ΔΩΜΑΤΙΟ (ΝΕΟΣΕΤ) 2 ΚΡΕΒΑΤΙΑ ΜΕ ΣΥΝΘΕΣΗ ΒΙΒΛΙΟΘΗΚΗΣ ΚΑΙ ΕΝΑ ΣΤΡΩΜΑ (ΣΕ ΠΟΛΥ ΚΑΛΗ ΚΑΤΑΣΤΑΣΗ) 800 ΕΥΡΩ, 3) ΣΥΝΘΕΤΟ ΤΡΙΩΝ ΚΟΜΜΑΤΙΩΝ ΜΑΥΡΟ ΛΑΚΑ ΣΕ ΑΡΙΣΤΗ ΚΑΤΑΣΤΑΣΗ 900 ΕΥΡΩ, 4) ΣΑΛΟΝΙ ΓΩΝΙΑ ΣΧΗΜΑ ΑΧΙΒΑΔΑ ΜΕ 1 ΠΟΛΥΘΡΟΝΑ ΚΑΙ ΤΡΙΑ ΤΡΑΠΕΖΑΚΙΑ 1200 ΕΥΡΩ, 5) ΚΑΘΙΣΤΙΚΟ ΜΕ ΤΡΙΘΕΣΙΟ, ΔΙΘΕΣΙΟ, ΠΟΛΥΘΡΟΝΑ ΚΑΙ ΔΥΟ ΤΡΑΠΕΖΑΚΙΑ 800 ΕΥΡΩ. ΠΛΗΡ. ΤΗΛ. 0241068021 ΠΔ46530

ΣΥΝΤΗΡΩ ΚΙ ΕΠΙΣΚΕΥΑΖΩ ΠΑΛΙΑ ΕΠΙΠΛΑ, ΑΝΤΙΚΕΣ, ΞΥΛΟΓΛΥΠΤΑ, ΧΕΙΡΟΛΟΥΣΤΡΑ, ΕΠΙΧΡΥΣΩΣΕΙΣ ΣΥΝΤΗΡΗΣΗ ΕΡΓΩΝ ΤΕΧΝΗΣ. ΠΛΗΡ. ΤΗΛ. 68274 ΚΑΙ 33458. ΠΔ45517

ΓΡΑΜΜΑΤΟΣΗΜΑ, ελληνικά και Κύπρου, λδυξ σειρές πιωλώ, με έκπτωση καταλόγου ΕΡΜΗ 40% μέχρι και 50%, αγοράζω σε καλές τιμές, μόνο λουξ σειρές, Ελληνικά EUROPA, καθώς και συλλογές. Πληρ. τηλ. 02410/38922 κον Αλέξανδρον. ΑΔ46299

ΠΩΛΟΥΝΤΑΙ: Ράφια και **θπρίνες** από M.D.F. ανιγκρέ λουστραρισμένα σε άριστη κατάσταση. Επίσης **Air Condition** Fuzitsu 48.000 B.T.U. **ντουλάπα** τεμ. 2 και **φωτιστικά** και H.Q. Πληρ. τηλ. 02410/65760. ΑΔ46391

FOR SALE excellent quality furniture (oak.) and home contents. Good prices. Example, glass fronted display cabinet, was Δ.275.00, will accept Δ125.000 (3bTE). Telephone, info 0976383570.

ΚΑΡΦΩΤΙΚΟ πιστόλι HILTI DX 350 ελαφρώς μεταχειρισμένο αξίας 180.000 δρχ. ή 528 ευρώ. Πληρ. τηλ. 02410-67257 και 0946338682. ΑΔ45494

ΠΩΛΕΙΤΑΙ, χορτοσυλλέκτης τύπου ελικόπτερο. Πληρ. τηλ. 02410/81815.

ΦΟΥΡΝΟΣ υγραερίου Aluminox με 6 εστίες καθώς και ben mari. Ολα μαζί 190.000 δρχ. Πληρ. τηλ. 02410 92382, 94929, 0937899268 ΑΔ44739

ΚΛΙΜΑΤΙΣΤΙΚΟ BTU 30, μάρκα TRANE ψύξης/θέρμανσης αμερικανικής προέλευσης σε άριστη κατάσταση. Επίσης πωλούνται τέσσερις θερμοσυσσωρευτές. Πληρ. τηλ. 0241032400 κιν. 0974008665 ΑΔ45600

GLASS BOTTOM BOAT επαγγελματικό 12,5 μέτρα καινούργιο με άδεια για 35 άτομα. Μόνο σοβαρές προτάσεις. Πληρ. τηλ. 093852092 ΑΔ45252

Πωλούνται σχεδόν καινούργια λόγω μετακόμισης: • γραφείο χρώματος σομηδικού, 60 ευρώ, • μικρή βιβλιοθήκη, 45 ευρώ, • έπιπλο μπουφέ μικρό, 30 ευρώ, • ψυγείο μικρό, 120 ευρώ, • κρεβάτι διπλό, χρώματος μπεζ, χωρίς το στρώμα, 90 ευρώ, • σόμπα KEROSUN, μεσαίου μεγέθους, ελάχιστα χρησιμοποιημένη, 205 ευρώ. Πληρ. τηλ. 097/3041929. ΑΔ44699

ΠΩΛΟΥΝΤΑΙ: ΤΗΛΕΟΡΑΣΗ GOLDSTAR "14, βίντεο SHARP, κεραία SATELITE UNIVERLA, MINI STEREO COBACT DISC GOLDSTAR, κιθάρα YAMAHA όλα μαζί 150.000 δρχ. Πληρ. τηλ. 093/2834868 κ. Κρέσνιγκ. ΑΔ43473

ΖΗΤΟΥΝΤΑΙ

ΠΩΛΗΤΡΙΕΣ

για τουριστικό κατάστημα εντός πόλεως. Μισθός 240.000 δρχ. ή 705 ευρώ.

Πληρ. τηλ.02410/25936

AXON
ΔΙΕΘΝΕΣ ΔΙΚΤΥΟ ΣΠΟΥΔΩΝ

ΖΗΤΑ

Καθηγητές Αγγλικών, Γερμανικών, Γαλλικών, Ισπανικών και Πληροφορικής, με επικοινωνιακό χαρακτήρα και οργανωτικές ικανότητες. Αριστο περιβάλλον εργασίας, προοπτικές εξέλιξης.

Βιογραφικά: fax 0241070903
email: axon@rho.forthnet.gr
Follow up: 0241077656, 0241070902

ΤΕΧΝΙΚΗ ΕΤΑΙΡΕΙΑ

ΖΗΤΕΙ

Α) ΔΥΟ ΤΕΧΝΙΤΕΣ ΥΔΡΑΥΛΙΚΟΥΣ ή βοηθούς τεχνίτες
για μόνιμη απασχόληση
(επιθυμητή άδεια οδήγησης και άδεια υδραυλικού)
Β) ΑΠΟΘΗΚΑΡΙΟ, για πλήρη απασχόληση
(επιθυμητή γνώση Η/Υ και άδεια οδήγησης επαγγελματικού αυτοκινήτου).
Γ) ΥΠΑΛΛΗΛΟ για το ΛΟΓΙΣΤΗΡΙΟ με γνώση Η/Υ EXCEL, WORD, ΑΓΓΛΙΚΗ ΓΛΩΣΣΑ.

Τηλ. επικοινωνίας: 02410/66551
(8.00-16.00) καθημερινά

ΑΠΟ ΑΛΥΣΙΔΑ ΚΑΤΑΣΤΗΜΑΤΩΝ ΓΡΗΓΟΡΗΣ ΕΣΤΙΑΣΗΣ

ΖΗΤΟΥΝΤΑΙ

α) ΤΑΜΠΛΙΣΤΑΣ με ανάλογη εμπειρία.
β) ΣΕΡΒΙΤΟΡΟΣ-ΣΕΡΒΙΤΟΡΑ

Πληρ. τηλ. 0945380404

ΑΤΛΑΝΤΙΚΑ
—ΕΛΛΑΣ Α.Ε.—

Η εταιρεία **ΑΤΛΑΝΤΙΚΑ ΕΛΛΑΣ Α.Ε.,**
ζητά προσωπικό με τις παρακάτω ειδικότητες
α) Σερβιτόρους Β
β) Μπάρμαν Α
γ) Μπάρμαν Β
δ) Μαγείρους Γ
ε) Λατζιέρηδες
για το νέο πολυτελές ξενοδοχείο ATLANTIKA IMPERIAL δυναμικότητας 700 κλινών

Προσφέρεται η δυνατότητα χειμερινής εργασίας στα ξενοδοχεία της εταιρείας στην Κύπρο

Αιτήσεις με πλήρες βιογραφικό σημείωμα να σταλούν το συντομότερο στη διεύθυνση

Τ.Θ. 4101 Τ.Γ.2 ΡΟΔΟΥ-Τ.Κ.85100
Πληροφορίες στο τηλ. 0974411119
κ. ΚΟΝΙΩΤΗ ΑΝΤΩΝΙΟ

ΖΗΤΕΙΤΑΙ

ΦΥΣΙΚΟΣ, καθηγητής για μερική απασχόληση, από φροντιστήριο της πόλης.

Πληρ. στο τηλ. 0944669813

ΖΗΤΟΥΝΤΑΙ

ΜΠΑΡΜΑΝ, ΜΠΑΡΓΟΥΜΑΝ, ΣΕΡΒΙΤΟΡΕΣ
για καφετέρια και Ντίσκο Ξενοδοχείου.
Προϋπηρεσία επιθυμητή, όχι απαραίτητη.

Πληρ. στα τηλ.: 02410/56421, 56422, 56423

ΖΗΤΟΥΝΤΑΙ

ΠΩΛΗΤΡΙΕΣ

για μόνιμη απασχόληση για καταστήματα εντός πόλεως.

Πληρ. τηλ. 02410/32125

ΑΠΟΦΡΑΞΕΙΣ-ΚΑΘΑΡΙΣΜΟΙ





ΑΠΟΦΡΑΞΕΙΣ
ΚΑΘΑΡΙΣΜΟΙ
ΣΥΝΤΗΡΗΣΕΙΣ
ΑΠΟΧΕΤΕΥΣΕΩΝ-
ΕΠΙΦΑΝΕΙΩΝ-
ΚΤΙΡΙΩΝ-
ΠΛΟΙΩΝ-
ΒΙΟΛΟΓΙΚΩΝ

Αναλαμβάνουμε ξενοδοχεία, Δήμους, πολ/κίες κ.λπ. Αντληση πετρελαιοειδών από πλοία καθώς και λιποσυλλεκτών και βιολογικών. ΜΕ ΜΟΝΑΔΙΚΑ ΣΕ ΥΨΟΣ ΠΙΕΣΗΣ ΚΑΙ ΑΝΑΡΡΟΦΗΣΗΣ. ΥΠΕΡΣΥΓΧΡΟΝΑ ΜΗΧΑΝΗΜΑΤΑ ΥΔΡΟΒΟΛΗΣ ΣΕ ΟΛΗ ΤΗ ΔΩΔΕΚΑΝΗΣΟ

ΟΛΟ ΤΟ 24ωρο

ΒΑΡΔΕΛΛΗ Μ. -ΚΡΑΣΟΠΟΥΛΟΣ Δ. Ο.Ε.
Τηλ. 35555, Fax: 96516, Κιν. 0944/395999
e-mail:metropontikas@excite.com.

ΣΤΙΣ ΠΙΟ ΧΑΜΗΛΕΣ ΤΙΜΕΣ

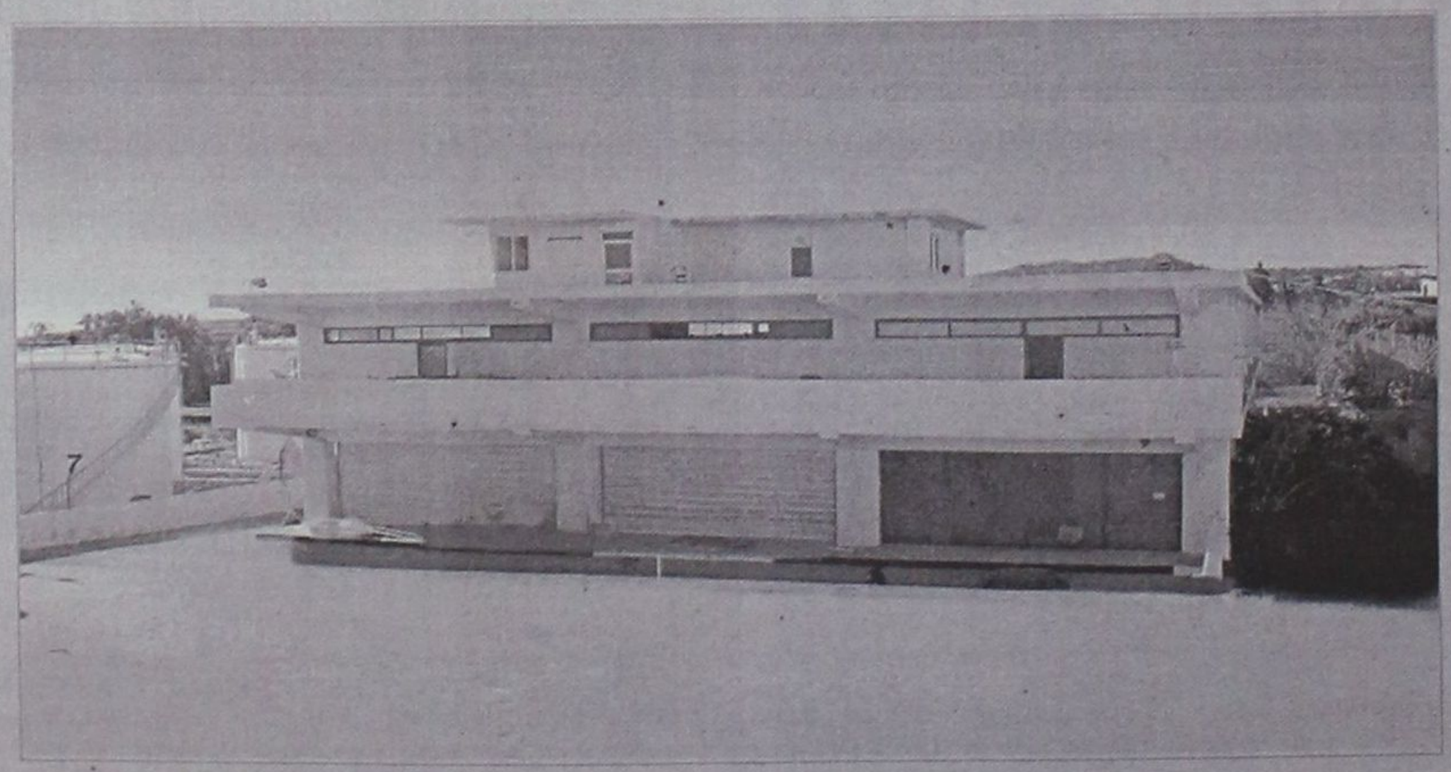

ΕΠΕΝΔΥΤΙΚΕΣ ΠΡΟΤΑΣΕΙΣ

ΡΟΔΙΑΚΗ ΚΤΗΜΑΤΙΚΗ
ΣΥΜΒΟΥΛΟΙ & ΕΚΤΙΜΗΤΕΣ ΑΚΙΝΗΤΩΝ — ΚΤΗΜΑΤΟΜΕΣΙΤΙΚΟ ΓΡΑΦΕΙΟ . από το 1983

ΠΩΛΕΙΤΑΙ - ΕΝΟΙΚΙΑΖΕΤΑΙ

βιοτεχνικό κτίριο
2.550 τ.μ - πλησίον της Ρόδου - Καλλιθέας (έναντι Μαρινόπουλου)σε οικόπεδο 4,300 τ.μ..

ΑΠΟΚΛΕΙΣΤΙΚΗ ΔΙΑΘΕΣΗ

ΑΝΕΣΤΗΣ & ΣΑΒΒΑΣ ΣΑΒΒΑΪΔΗΣ
τηλ: 0241-26281 & 35476
cel: 0944–421015

διαφορα

συνέχεια από την προηγούμενη

ΠΩΛΕΙΤΑΙ ΕΠΙΠΛΟ-BAR ΜΑΥΡΗ ΛΑΚΑ, ΑΡΙΣΤΗ ΚΑΤΑΣΤΑΣΗ. ΠΛΗΡ. ΤΗΛ. 0932086635 ΠΔ44964

ΠΩΛΕΙΤΑΙ ΤΑΧΥΠΛΟΟ ΣΚΑΦΟΣ BEST 4,85 ΜΕΤΡ. ΜΕ ΤΡΕΙΛΕΡ ΚΑΙ ΜΗΧΑΝΗ ΥΑΜΑΗΑ 80 HP, ΣΕ ΑΡΙΣΤΗ ΚΑΤΑΣΤΑΣΗ. ΠΛΗΡ. ΤΗΛ. 85231-0945461564

ΠΩΛΟΥΝΤΑΙ ράφια καταστήματος SUPERMARKET, γόνδολες και ψυγείο αναψυκτικών, σε άριστη κατάσταση και σε τιμή ευκαιρίας, λόγω ανακαίνισης του καταστήματος. Πληροφορίες στα τηλέφωνα 75448 από 4.00 μ.μ. έως 10.00 μ.μ. και κινητό 0972/633705 από 8.30 π.μ. έως 10.00 μ.μ.
ΑΔ44720

ΕΠΙΠΛΑ ΑΡΙΣΤΗΣ ΠΟΙΟΤΗΤΑΣ (ελαφρώς μεταχειρισμένα, σαλόνι, καθιστικό, κρεβατοκάμαρα, έπιπλο για τηλεόραση κ.λπ) λόγω μετακόμισης. Πληρ. τηλ. 02410 24398 (3-9)
ΑΔ44364

ΕΝΔΙΑΦΕΡΟΜΑΙ ν' αγοράσω για ανταλλακτικά RENO 5 850 cc, κατά προτίμηση τετράθυρο και γεωργικό DACIA. Επίσης απωλέσθη πινακίδα Χ.Ο. 6739. Ο ευρών θα αμοιφθεί. Πληρ. τηλ.097 2190367 και 02410 29364
ΑΔ44160

ΕΞΟΠΛΙΣΜΟΣ ΜΑΓΑΖΙΟΥ τουριστικών ειδών (ράφια, πάγκος με ράφια, βιτρίνα για ασημι-χρυσό, γραφείο με προσθήκη για ταμειακή μηχανή) σε τιμή ευκαιρίας καθώς και το εμπόρευμα. Πληρ. τηλ. 02440 51749 έως 5 μ.μ., 0945101885 όλη μέρα.

ΕΠΑΓΓΕΛΜΑΤΙΚΟΣ ΦΟΥΡΝΟΣ ALUMINOX με έξι εστίες τιμή 170.000 δρχ ή 490 Ευρώ. Πληρ. τηλ. 02410 94929 μετά τις 6 μ.μ. ΑΔ44363

ΠΩΛΟΥΝΤΑΙ-ΜΙΚΡΟΕΠΙΠΛΑ: Παπουτσοθήκες, συρταριέρες, τραπέζια, καρέκλες, κρεβάτια, στρώματα, ντουλάπες, κρυσταλιέρες, σύνθετα, ροτόντες, καλόγηροι, σαλόνια, καναπέδες, ντιβανομπάουλα κ.ά. σε χαμηλές τιμές. Θα μας βρείτε στο 5ο χλμ. Ρόδου-Λίνδου στην Πλατής-Ροδοχρώμ. Πληρ. τηλ. 65065, 62037 από 8 -14.30, απόγευμα 6-8.

μαθήματα

ΜΑΘΗΜΑΤΙΚΑ - ΦΥΣΙΚΗ - ΧΗΜΕΙΑ - ΦΙΛΟΛΟΓΙΚΑ για μαθητές Γυμνασίου - Λυκείου και για μετεξεταστέους, ιδιαίτερα ή σε ολιγομελή τμήματα από καθηγητές Πανεπιστημίου Αθηνών, με φροντιστηριακή πείρα. Πληρ. τηλ. 02410 77944, 0945 256593
ΑΜ46843

ΦΙΛΟΛΟΓΟΣ πτυχιούχος πανεπιστημίου Θεσσαλονίκης με φροντιστηριακή πείρα παραδίδει μαθήματα σε μαθητές γυμνασίου και λυκείου. Υπεύθυνη εργασία και συστηματική ενημέρωση γονέων. Πληρ. τηλ. 0241062424 και 00934779935 ΑΜ46813

ΠΩΛΕΙΤΑΙ



τρακτέρ 4Χ4, 75 HP σε άριστη κατάσταση

Πληρ. τηλ. 0945403862

ΤΑΠΗΤΟΚΑΘΑΡΙΣΤΗΡΙΟ
Ο ΔΡΑΚΟΣ
Αναλαμβάνουμε υπεύθυνα καθαρισμό και φύλαξη
χαλιά • μοκέτες • φλοκάτες
Ειδικός καθαρισμός μεταξωτών και χειροποίητων χαλιών
Επί τόπου καθαρισμοί
μοκετών • σαλονιών • πούλμαν
με 20ετή πείρα.
Πληρ. τηλ. 0241026805, 0241051024, 0974208020

ΕΥΚΑΙΡΙΑ
ΠΩΛΟΥΝΤΑΙ–ΕΥΚΑΙΡΙΕΣ



— Αγούρου 500 τ.μ., με άδεια οικοδομής, 300 τ.μ., 22 εκατομμύρια, 64.570 Ευρώ.
— Τριάντα ώρες προς Κανδήλι σε κεντρικό δρόμο, 2 στρέμματα με άδεια οικοδομής 200 τ.μ. (35 εκατομμύρια, 102.000 Ευρώ).
— Στον κεντρικό δρόμο Αεροδρομίου, 3.600 άρτιο οικοδομήσιμο, 22 εκατομμύρια, 64.570 Ευρώ.
— Οικία παραδοσιακή, Αγ. Νικόλαο, 240 τ.μ. οικόπεδο, 120 τ.μ. οικία, 40 εκατομμύρια, 120.000 ευρώ.
— Ροδίνι. Διαμέρισμα 120 τ.μ., 35 εκατομμύρια, 102.000 Ευρώ, οροφοδιαμέρισμα 210 τ.μ. 197.000 ευρώ.
— Αφάντου. Μεζονέτα, παλαιά 70 τ.μ., 15 εκατομμύρια, 44.000 ευρώ.
— Ζητούνται προς αγορά διαμερίσματα στην Παστίδα, Καλυθιές, Μαριτσά και παλαιά κτίσματα.

ΔΡΑΚΟΣ ΓΕΩΡΓΙΟΣ
ΤΗΛ. 02410 26805-51024 ΚΙΝ. 0945406562

ΛΥΣΕΙΣ ΓΙΑ ΟΛΑ ΤΑ ΜΕΡΕΜΕΤΙΑ

ΥΔΡΑΥΛΙΚΑ
ΓΥΨΟΣΑΝΙΔΕΣ
ΧΩΡΙΣΜΑΤΑ
ΨΕΥΔΟΡΟΦΕΣ
ΒΑΨΙΜΑΤΑ
ΜΟΝΩΣΕΙΣ
ΜΑΡΑΓΚΟΔΟΥΛΕΙΕΣ

ΜΕ ΕΝΑ ΤΗΛΕΦΩΝΗΜΑ ΚΟΝΤΑ ΣΑΣ
0974340578

ΤΕΧΝΙΚΟ ΓΡΑΦΕΙΟ
αναλαμβάνει:
- Εκδοση οικοδομικών αδειών-περιλαμβάνοντας μελέτη και επίβλεψη κατασκευών.
- Τοπογραφήσεις εντός και εκτός Ρόδου.
- Μελέτη σύνδεσης με το αποχετευτικό δίκτυο της ΔΕΥΑΡ.
- Αδεια λειτουργίας καταστήματος, αλλαγή χρήσης και διαρρύθμισης.
- Προϋπολογισμό για δανειοδότηση.

ΚΩΝΣΤΑΚΗΣ ΒΑΣΙΛΕΙΟΣ ΤΟΥ ΑΝΔΡΕΑ
Διπλωματούχος Πολιτικός Μηχανικός M.Sc.
Πληρ. τηλ. 02410/31463, 097/4725638
ΠΡ46737

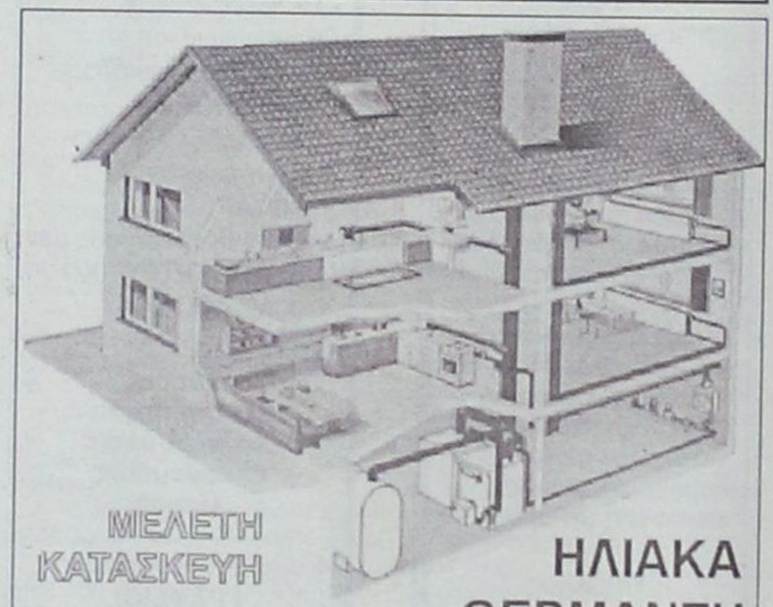

Τηλ. 0241-90005
Κινητό 0945 200430

ΗΛΙΑΚΑ ΘΕΡΜΑΝΣΗ ΥΔΡΑΥΛΙΚΑ
ΡΟΔΟΘΕΡΜ

Τ.Ε.Σ.Α.Ρ.
ΤΕΧΝΙΚΗ ΕΤΑΙΡΙΑ ΣΥΝΔΕΣΕΩΣ ΑΠΟΧΕΤΕΥΤΙΚΩΝ ΡΟΔΟΥ

Αναλαμβάνουμε υπεύθυνα την Μελέτη-Κατασκευή της σύνδεσης του ακινήτου σας με το κεντρικό δίκτυο αποχέτευσης της Δ.Ε.Υ.Α.Ρ.

Λογικές τιμές-Ταχεία εξυπηρέτηση

Πληρ. τηλ. 0945 344510
ΠΡ37348

- ΜΕΛΕΤΕΣ ΣΥΝΔΕΣΗΣ με αποχ/κό δίκτυο **Δ.Ε.Υ.Α.Ρ.**
- ΑΔΕΙΕΣ ΛΕΙΤΟΥΡΓΙΑΣ ΚΑΤΑΣΤΗΜΑΤΩΝ (παντός είδους)
- ΗΛΕΚΤΡΟΔΟΤΗΣΗ ΚΤΙΡΙΩΝ (Δ.Ε.Η.)

(ΕΛΕΓΧΟΣ ΤΙΜΟΛΟΓΙΩΝ ΣΤΗΝ ΕΦΟΡΙΑ)

Αμεση εξυπηρέτηση

ΤΕΧΝΙΚΟ ΓΡΑΦΕΙΟ
Ι. ΧΑΤΖΗΙΩΑΝΝΙΔΗΣ
Στεφ. Καζούλη 14 - Ρόδος
Τηλ./Fax: 02410 73021 - 02410-31390, κιν. 097/2373196
ΠΡ46014

ΚΤΗΜΑΤΟΜΕΣΙΤΙΚΟ ΓΡΑΦΕΙΟ
ΕΥΡΩΚΤΗΜΑΤΙΚΗ
ΕΥΣΤΑΘΙΟΥ
ΜΕΣΙΤΕΣ ΣΥΜΒΟΥΛΟΙ ΜΕΛΕΤΗΤΕΣ



ΠΩΛΟΥΝΤΑΙ ΔΙΑΜΕΡΙΣΜΑΤΑ ΣΕ ΝΕΑ ΤΕΤΡΑΟΡΟΦΗ ΟΙΚΟΔΟΜΗ ΜΕ ΠΥΛΩΤΗ, ΣΤΟ ΡΟΔΙΝΙ

Η ΟΙΚΟΔΟΜΗ ΔΙΑΘΕΤΕΙ :
- **7 ΔΙΑΜΕΡΙΣΜΑΤΑ** ΤΩΝ 83 Τ.Μ. & 101 Τ.Μ.
- ΧΩΡΟ ΠΡΑΣΙΝΟΥ
- ΥΔΡΑΥΛΙΚΟ ΑΝΕΛΚΥΣΤΗΡΑ 8 ΑΤΟΜΩΝ
- ΘΕΣΗ ΣΤΑΥΘΜΕΥΣΗΣ ΓΙΑ ΚΑΘΕ ΔΙΑΜΕΡΙΣΜΑ
- ΠΡΟΣΒΑΣΗ ΑΤΟΜΩΝ ΜΕ ΕΙΔΙΚΕΣ ΑΝΑΓΚΕΣ
- ΠΛΗΡΗ ΘΕΡΜΑΝΣΗ

ΑΠΟΚΛΕΙΣΤΙΚΗ ΔΙΑΘΕΣΗ
Πληροφορίες

ΕΥΡΩΚΤΗΜΑΤΙΚΗ
Η σωστή αξία σας

Εθνικής Αντίστασης 83 (πρώην Άννης Μαρίας) δίπλα στην ALPHA BANK
Τηλ. 02410 73819,74917 κιν. 0944/374546, 0945/292030 FAX 02410 38641

ΙΩΑΝΝΗΣ & ΜΙΧΑΛΗΣ ΕΥΣΤΑΘΙΟΥ

μαθήματα

συνέχεια από την προηγούμενη

ΙΔΙΑΙΤΕΡΑ: ΜΑΘΗΜΑΤΙΚΑ, ΦΥΣΙΚΗ, ΧΗΜΕΙΑ ΓΥΜΝΑΣΙΟΥ-ΛΥΚΕΙΟΥ (ΜΕΤΑΞΕΤΑΣΤΕΟΥΣ). ΠΛΗΡ. ΤΗΛ. 0938540758. ΠΜ46548

ΑΓΓΛΙΚΑ & ΙΤΑΛΙΚΑ από καθηγήτρια πτυχιούχο με φροντιστηριακή πείρα: • Σε γκρουπ 2-3 ατόμων ή ιδιαίτερα • Οργανωμένη και άρτια διδακτική ύλη • Σύγχρονα μέσα διδασκαλίας • Εβδομαδιαία τεστ επανάληψης • Μηνιαίος έλεγχος προόδου • Υπεύθυνη παρακολούθηση στη μελέτη των μαθητών. Πληρ. τηλ. 02410 27329, 0945 984346 ΑΜ46636

ΚΑΘΗΓΗΤΡΙΑ ΑΓΓΛΙΚΩΝ ΠΑΡΑΔΙΔΕΙ ΜΑΘΗΜΑΤΑ σε μικρά γκρουπ ή ατομικά όλων των επιπέδων από τα πρώτα βήματα έως το Proficiency. Τιμές λογικές. Πληρ. τηλ. 02410/77370, 31760, 094/2266732. ΑΜ4679

ΜΑΘΗΜΑΤΑ για παιδιά Δημοτικού - Γυμνασίου παραδίδονται από καθηγήτρια με δύο πτυχία, μεταπτυχιακές σπουδές και πολύχρονη διδακτική πείρα. Πληρ. τηλ. 02410 27329 ΑΜ46637

ΙΔΙΑΙΤΕΡΑ ΜΑΘΗΜΑΤΑ ΠΛΗΡΟΦΟΡΙΚΗΣ (ΒΑΣΕΙΣ ΔΕΔΟΜΕΝΩΝ). ΠΛΗΡ. ΚΙΝ. 0938540758. ΠΜ46547

ΜΑΘΗΜΑΤΙΚΟΣ ΠΑΡΑΔΙΔΕΙ ΙΔΙΑΙΤΕΡΑ ΜΑΘΗΜΑΤΑ ΣΕ ΜΕΜΟΝΩΜΕΝΟΥΣ ΜΑΘΗΤΕΣ Ή ΣΕ ΓΚΡΟΥΠ 2-3 ΑΤΟΜΩΝ Α', Β', Γ' ΓΥΜΝΑΣΙΟΥ, Α', Β', Γ' ΛΥΚΕΙΟΥ, ΤΕΕ, ΣΥΣΤΗΜΑΤΙΚΗ ΠΡΟΕΤΟΙΜΑΣΙΑ ΣΕ ΟΛΕΣ ΤΙΣ ΚΑΤΕΥΘΥΝΣΕΙΣ. ΠΛΗΡ. Κ. ΣΤΑΘΗΣ ΟΡΦΑΝΟΣ, ΤΗΛ. 0945/953570. ΠΜ46789

ΑΡΧΕΣ ΟΙΚΟΝΟΜΙΑΣ - ΔΙΟΙΚΗΣΗ ΕΠΙΧ/ΣΕΩΝ - ΕΚΘΕΣΗ - ΙΣΤΟΡΙΑ. Παραδίδονται σε μαθητές Λυκείου από καθηγήτρια με πολυετή διδακτική και φροντιστηριακή πείρα. Υψηλά ποσοστά επιτυχίας και υπευθυνότητα στη σωστή προετοιμασία και καθοδήγηση των υποψηφίων για τις Πανελλαδικές Εξετάσεις. Πληρ. τηλ. 02410 76544, 0945 984346 ΑΜ46638

ΚΑΘΗΓΗΤΗΣ ΧΗΜΙΚΟΣ, κάτοχος Μάστερ ΗΠΑ, παραδίδει μαθήματα Φυσικής και Χημείας από Αύγουστο σε μαθητές Λυκείου και από Σεπτέμβριο σε μαθητές Γυμνασίου. Πληρ. τηλ. 0946282687 και 02410 32947. ΑΜ46566

ΑΓΓΛΙΚΑ-ΙΤΑΛΙΚΑ-ΙΣΠΑΝΙΚΑ. ΚΑΘΗΓΗΤΗΣ, ΑΡΙΣΤΟΥΧΟΣ ΑΠΟΦΟΙΤΟΣ (MASTER) SCHILLER INTERNATIONAL UNIVERSITY ΠΑΡΑΔΙΔΕΙ ΜΑΘΗΜΑΤΑ ΚΑΤ' ΟΙΚΟΝ ΣΕ ΑΡΧΑΡΙΟΥΣ, ΠΡΟΧΩΡΗΜΕΝΟΥΣ, ΞΕΝΟΔΟΧΟΥΠΑΛΛΗΛΟΥΣ. ΕΞΑΣΦΑΛΙΣΜΕΝΗ ΕΠΙΤΥΧΙΑ ΕΞΕΤΑΣΕΩΝ F.C.E., TOEFL, E.C.C.E., MICHIGAN ΚΑΙ GAMBRIDGE PROFICIENCY, IETLS ΚΑΘΩΣ ΚΑΙ ΕΙΣΑΓΩΓΗΣ ΣΕ ΒΡΕΤΑΝΙΚΑ ΚΑΙ ΙΤΑΛΙΚΑ ΠΑΝΕΠΙΣΤΗΜΙΑ. ΤΙΜΕΣ ΛΟΓΙΚΕΣ. ΜΕΤΑΦΡΑΣΕΙΣ ΔΕΚΤΕΣ. ΠΛΗΡ. ΤΗΛ. 0241025133. ΠΜ46244

ΠΑΡΑΔΙΔΟΝΤΑΙ ΙΔΙΑΙΤΕΡΑ ΜΑΘΗΜΑΤΑ ΓΙΑ ΜΕΤΑΞΕΤΑΣΤΕΟΥΣ ΜΑΘΗΤΕΣ ΣΤΑ ΜΑΘΗΜΑΤΙΚΑ-ΦΥΣΙΚΗ-ΧΗΜΕΙΑ-ΦΙΛΟΛΟΓΙΚΑ ΓΙΑ ΟΛΕΣ ΤΙΣ ΤΑΞΕΙΣ ΓΥΜΝΑΣΙΟΥ-ΕΝΙΑΙΟΥ ΛΥΚΕΙΟΥ (ΟΛΕΣ ΟΙ ΚΑΤΕΥΘΥΝΣΕΙΣ) ΚΑΙ Τ.Ε.Ε. ΥΠΕΥΘΥΝΑ-ΜΕΘΟΔΙΚΑ ΣΕ ΧΑΜΗΛΕΣ ΤΙΜΕΣ. ΠΛΗΡ. ΤΗΛ. 0241028053. ΠΜ46431

ΑΓΓΛΙΚΑ ΚΑΙ ΓΑΛΛΙΚΑ ΜΑΘΗΜΑΤΑ παραδίδονται κατ' οίκον από έμπειρο καθηγητή απόφοιτο Καναδικού Πανεπιστημίου σε προσιτές τιμές. Πληρ. τηλ. 0241064079. ΑΜ46243

προσφορές εργασίας

ΝΟΣΗΛΕΥΤΗΣ-ΤΡΙΑ πτυχιούχος με εμπειρία στον κλάδο της Νοσηλευτικής για εργασία στο σπίτι. Μισθός ικανοποιητικός Πληρ. τηλ. 0977881921 ΑΖ46908

ΚΥΡΙΟΣ πεπειραμένος με γνώσεις Η/Υ και ξένων γλωσσών ζητεί εργασία σαν πωλητής αυτοκινήτων-ανταλλακτικών. Πληρ. τηλ. 0944930068. ΑΡ46878

ΝΟΣΗΛΕΥΤΡΙΑ, κυρία Ελληνίδα, αναλαμβάνει να φροντίζει ηλικιωμένους-παιδιά και παιδιά με ειδικές ανάγκες. Πληρ. τηλ. 0946813675. ΑΡ46877

ΜΑΓΕΙΡΑΣ A LA CART με 30 χρόνια προϋπηρεσία, ζητεί εργασία. Πληρ. τηλ. 0946813675. ΑΡ46876

ΚΟΠΕΛΑ σοβαρή από τη Γερμανία **ζητά** εργασία. Πληρ. τηλ. 02410 52415. ΑΡ46862

ΚΥΡΙΑ ζητά να κρατά παιδιά στο σπίτι. Πληρ. τηλ. 02410 21338. ΑΡ46232

ΕΛΑΙΟΧΡΩΜΑΤΙΣΜΟΙ. ΑΝΑΛΑΜΒΑΝΟΥΜΕ ΠΑΝΤΟΣ ΕΙΔΟΥΣ ΕΛΑΙΟΧΡΩΜΑΤΙΣΜΟΥΣ ΣΕ ΠΟΛΥ ΛΟΓΙΚΕΣ ΤΙΜΕΣ. ΠΛΗΡ. ΤΗΛ. 0936 743892 ΧΠΡ1561

ΔΕΣΠΟΙΝΙΔΑ βρεφονηπιοκόμος με πτυχίο ειδικότητας, εμπειρία και πολύ αγάπη για τα παιδιά αναλαμβάνει μπέμπι σίτινγκ. Πληρ. τηλ. 0241032606 από 10 π.μ.-3 μ.μ. ΑΖ46766

ΝΕΟΣ που γνωρίζει καλά την τέχνη του σιδερά-αλουμινά **ζητά** ανάλογη εργασία. Πληρ. τηλ. 0946/403621. ΑΡ43953

ΚΥΡΙΑ, αναλαμβάνει να φροντίζει ηλικιωμένους. Πληρ. τηλ. 33531-36138. ΑΡ43822

ΟΙΚΟΔΟΜΙΚΕΣ ΕΡΓΑΣΙΕΣ
ΜΕΡΚΟΥΡΗΣ
Αναλαμβάνω **Μπετά-Κτισίματα-Σοβάδες-Πλακάκια και Μάρμαρα.**
Επίσης αναλαμβάνω μετατροπές σπιτιών και μαγαζιών.
Η πολύχρονη πείρα μας εγγύηση.
Πληρ. τηλ. 62448,
ΠΡ36709

ΣΥΝΤΗΡΗΣΕΙΣ ΚΟΥΦΩΜΑΤΩΝ ΑΛΟΥΜΙΝΙΟΥ
Εχετε πρόβλημα με τα κουφώματα σπιτιού ή της επιχείρησής σας; Το ειδικό συνεργείο μας αναλαμβάνει τις συντηρήσεις κουφωμάτων αλουμινίου υπεύθυνα και σε λογικές τιμές.
25ετή πείρα
Πληρ. τηλ. 90618 κ. Αλέκος
ΧΠΡ411

"ΑΜΕΣΟΣ" ΚΕΝΤΡΟ ΕΡΓΑΣΙΑΣ
ΧΑΜΗΛΟΜΙΣΘΕΣ ΕΛΛΗΝΟΡΩΣΟΠΟΝΤΙΕΣ, ΕΛΛΗΝΟΒΟΥΛΓΑΡΕΣ, ΟΙΚΟΝΟΣΟΚΟΜΕΣ, ΟΙΚΟΚΑΘΑΡΙΣΤΡΙΕΣ, ΒΡΕΦΟΝΗΠΙΑΓΩΓΟΥΣ, ΛΑΤΖΕΡΟΜΑΓΕΙΡΙΣΣΕΣ, ΞΕΝΟΔΟΧΟΥΠΑΛΛΗΛΟΥΣ, ΣΥΝΟΔΟΥΣ ΗΛΙΚΙΩΜΕΝΩΝ, ΖΕΥΓΑΡΙΑ ΑΛΛΟΔΑΠΩΝ, ΑΓΡΟΤΙΚΩΝ ΕΡΓΑΣΙΩΝ ΑΠΟΣΤΕΛΟΥΜΕ ΑΥΘΗΜΕΡΟΝ. ΣΑΒΒΑΤΟΚΥΡΙΑΚΑ ΕΡΓΑΖΟΜΑΣΤΕ
Πληρ. τηλ. 010-5243508, 010-5243568, Fax: 010-5241634
ΠΡ43462

ΤΑΠΗΤΟΚΑΘΑΡΙΣΤΗΡΙΟ ART CLEAN EXPRESS
Αναλαμβάνουμε υπεύθυνα:
✓ Ξηρό καθαρισμό
✓ Πλύσιμο-απολύμανση
✓ Φύλαξη
✓ Επιδιόρθωση ταπήτων
✓ Αδιαβροχοποιήσεις
Ειδικός καθαρισμός μεταξωτών και χειροποιητων χαλιών
Παραλαβή-παράδοση κατ' οίκον
Εγγυημένη συνεργασία
Επί τόπου καθαρισμοί μοκετών-σαλονιών
Τηλ. 94815, κιν. 0944 350247, 0800400400
Τηλ. χωρίς χρέωση
Με την υπογραφή Αλαφάκης

ΤΕΧΝΙΚΟ ΓΡΑΦΕΙΟ
ΑΝΑΣΤΑΣΗΣ ΒΑΡΕΛΗΣ
ΑΡΧΙΤΕΚΤΟΝΑΣ
Αναλαμβάνει:
-- Οικοδομικές άδειες
- Μελέτες
- Επιβλέψεις
- Κατασκευές οικοδομικών έργων
- Την υποβολή δικαιολογητικών στην **ΔΕΥΑΡ**

για την σύνδεσή σας με το **ΑΠΟΧΕΤΕΥΤΙΚΟ ΔΙΚΤΥΟ**

Αμεση εξυπηρέτηση Καλή δουλειά Οικονομικές λύσεις

για κάθε πληροφορία σας:
ΓΡΑΦΕΙΟ:
Μαδρίτης 20, Ρόδος
Τηλ. 0241-0-61502
κιν. 0977-305126
ΠΡ4309

Cleaning Pro
πλένουμε & φυλάμε:
• ΧΑΛΙΑ - ΜΟΚΕΤΕΣ - ΦΛΟΚΑΤΕΣ
• ΠΑΠΛΩΜΑΤΑ - ΚΟΥΒΕΡΤΕΣ
Τηλ: 02410 60585
ΝΕΕΣ ΕΓΚΑΤ/ΣΕΙΣ: ΝΙΚΗΦ. ΒΡΕΤΤΑΚΟΥ - ΑΣΓΟΥΡΟΥ

ΑΝΥΨΩΣΕΙΣ-ΕΝΟΙΚΙΑΣΕΙΣ
ΜΕΤΡΟΠΟΝΤΙΚΑΣ
ΜΕΤΡΟΠΟΝΤΙΚΑΣ
(Η Μαρία)
Ανυψώσεις κάθε είδους μέχρι και ύψος **15μέτρων** με σύγχρονα μηχάνημα για κάθε εργασία όπως – **κοψίματα δέντρων, καθαρισμούς τζαμιών, τοποθετήσεις κεραιών επισκευές σωληνώσεων, ελαιοχρωματισμούς**, και κάθε άλλη εργασία.
Αναλαμβάνουμε καθαρισμούς κτιρίων με υδροβολή με σύγχρονα πιεστικά μηχανήματα όπως αναπαλαιώσεις κτιρίων ή ακόμα και ξέπλυμα πριν από βάψιμο.
ΤΗΛ.02410-35.555-ΚΙΝ.0944-395999
e-mail : metropontikas@excite.com από την
ΛΙΝΔΟΥ 1 ΡΟΔΟΣ
ΒΑΡΔΕΛΛΗ Μ. ΚΡΑΣΟΠΟΥΛΟΣ Δ. Ο.Ε.
ΣΤΙΣ ΧΑΜΗΛΟΤΕΡΕΣ ΤΙΜΕΣ
Υγειονομική Περιβαλλοντική Διοίκηση Ο.Ε.

ΑΠΟΦΡΑΞΕΙΣ
ΔΩΔΕΚΑΝΗΣΙΑΚΕΣ ΑΠΟΦΡΑΞΕΙΣ
"ΚΟΛΟΣΣΟΣ"
ΑΠΟΦΡΑΞΕΙΣ ΚΑΘΑΡΙΣΜΟΙ
ΑΠΟΧΕΤΕΥΣΕΩΝ & ΒΟΘΡΩΝ
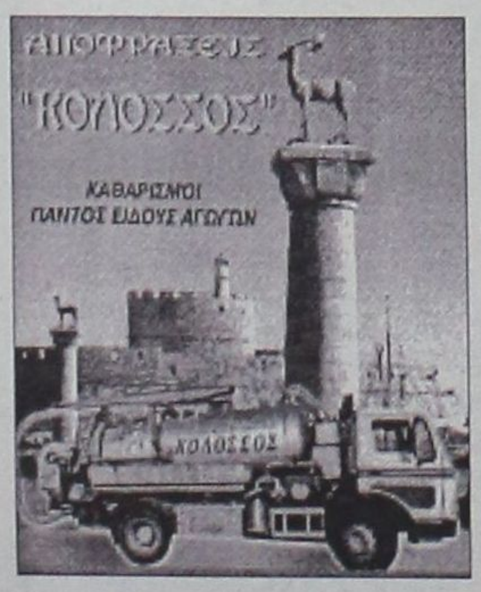

Αναλαμβάνουμε πάσης φύσεως αποφράξεις οποιουδήποτε μήκους και πλάτους
Αναλαμβάνουμε καθαρισμούς αποχετευτικών αγωγών ΔΗΜΩΝ, ΞΕΝ/ΧΕΙΩΝ στρατιωτικών μονάδων ΣΠΙΤΙΩΝ, ΠΟΛΥΚΑΤΟΙΚΙΩΝ καθώς
και καθαρισμούς βιολογικών μονάδων με μηχάνημα υψηλής πιέσεως σε όλη την Δωδ/σο
Κ. ΠΗΔΙΑΚΗΣ - Π. ΚΑΣΕΡΗΣ
Πληρ. τηλ. 47915-91881,
κιν. 0944/325234 και 0977/717048

ΔΩΣΕ ΣΤΥΛ ΣΤΟ ΚΙΝΗΤΟ ΣΟΥ
ΝΕΟ 5.000 ΛΟΓΟΤΥΠΑ ΚΑΙ ΜΕΛΩΔΙΕΣ για ένα κινητό μοδάτο!
www.rollingtones.gr
LOGOS-ΛΟΓΟΤΥΠΑ
10100134 10250031 11550040 11550064 10450013 10750246 10450093
10750023 11300053 11550014 11400144 10150041 10750143 10100163
10150170 10100058 11400150 10800084 11500018 10450060 10100336
10850015 10800024 30700019 30700045 31000020 30100161 31000043
10750042 11000032
ΕΙΚΟΝΟΜΗΝΥΜΑΤΑ
RINGTONES-ΜΕΛΩΔΙΕΣ
ΕΛΛΗΝΙΚΕΣ ΕΠΙΤΥΧΙΕΣ
60600004 Αναζελα Δημητρίου - Μαύρη Λίστα
60600017 Νίκος Κουρκούλης - Τόσα δειλινά
60600029 Γιάννης Πλούταρχος - Υπήρχαν όρκοι
60600036 Νότης Σφακιανάκης - Μετανοιώνω
60600019 Λάμπης Λιβιεράτος - Λάμπεις
60600010 Στέλλα Γεωργιάδου - Εχω κακό σκοπό
60600027 Γιάννης Πλούταρχος - Φυσάει πολύ
60600025 Λευτέρης Πανταζής - Με σένα
60600049 Άννα Βίσση - Κρυυγή
60600047 Δέσποινα Βανδή - Υποφέρω
60100012 Εθνικός Υμνος
TOP ΣΕ ΖΗΤΗΣΗ ΣΤΗΝ ΕΥΡΩΠΗ
60500006 Angel - Shaggy
60500008 Butterfly - Crazytown
60500004 It's raining men - Geri Halliwell
60500032 Thank you - Dido
60500031 Supergirl - Reamonn
Τα πιό κατώτ λογοτυπημένα ερωτικά λογότυπα βρίσκονται στους κωδικούς: 11200053, 11200072, 11200073, 11200074, 11200082, 11200085, 11200124, 11200128, 11200132, 11200133, 11200135, 11200139, 11200143, 11200144, 11200147. Ερωτικά εικονομηνύματα στους κωδικούς: 31000008, 31000016, 31000019, 31000035, 31000036, 31000044, 31000045, 31000046, 31000049, 31000053, 31000055, 31000061, 31000063.
...κάλεσε από το σταθερό σου τηλέφωνο
1. Διάλεξε το Logo ή το Ringtone στο σου αρέσει.
2. Κάλεσε τη χρυσή παραγγελίας.
3. Ακολούθησε τις οδηγίες και στείλε σαν ζητηθεί βάλε την δεκαψήφια κωδικό.
4. Το Logo ή το Ringtone θα σταλεί στο κινητό σου.
090 214 507
Για περισσότερα Logos και Ringtones μπείτε μας μεσώ στο internet στο: www.rollingtones.gr
Τακτικά 86 δρχ./15", 0.25/15" + Φ.Π.Α. Τ.Θ. 31730
Διαθέσιμα λογότυπα για NOKIA 3210-3310-3330-6110-6130-6150-6210-6250-7110-8210-8310-8850-8890-9110-9110i. Μελωδίες για NOKIA, MOTOROLA, SAGEM. Περισσότερες πληροφορίες για τα κινητά τα οποία υποστηρίζουν λογότυπα και εικονομηνύματα στο www.rollingtones.gr

ΑΓΟΡΑΖΩ
ΧΡΥΣΑΦΙΚΑ
ΚΟΣΜΗΜΑΤΑ
ΝΟΜΙΣΜΑΤΑ
ΧΡΥΣΑ ΔΟΝΤΙΑ
ΜΕΤΟΧΕΣ
ΩΡΟΛΟΓΙΑ
ΑΝΤΙΚΕΣ
Δάνεια επί ενεχύρω
«ΜΠΑΜΠΗΣ»
Δημ. Θεοδωράκη 15 (1ος όροφος) ΡΟΔΟΣ
ΧΠΡ407

ΦΑΡΜΑΚΙΔΗΣ ΕΥΣΤΑΘΙΟΣ
ΤΑΠΗΤΟΚΑΘΑΡΙΣΤΗΡΙΟ
WASH AND CARE
Συνδυάσαμε την πολυετή πείρα μας και τα εκσυγχρονισμένα μηχανήματα καθαρισμού για την φροντίδα, καθαρισμό και φύλαξη πάσης φύσεως χαλιών και μοκετών.
Εμπιστευτείτε μας για άριστα αποτελέσματα!!! Εγγυητές οι πελάτες μας. Πληρ. τηλ. 02410/68189
5ο χλμ. Λ. Ρόδου 237 (δίπλα από τα ελαστικά ΚΑΣΑΠΗ)

ΡΕΠΟΡΤΑΖ

Τσάκισε το χρονόμετρο!

• Ο ΓΙΩΡΓΟΣ ΧΕΙΜΩΝΕΤΟΣ ΠΕΤΥΧΕ ΝΕΟ ΠΑΝΕΛΛΗΝΙΟ ΡΕΚΟΡ ΜΕ 10"299 ΣΤΑ ΠΡΟΚΡΙΜΑΤΙΚΑ ΤΩΝ 200 Μ. ΤΑΧΥΤΗΤΑΣ ΣΤΟ ΠΑΓΚΟΣΜΙΟ ΤΗΣ ΚΙΝΑΣ. ΚΑΤΕΡΡΙΨΕ ΤΟ 10"320 ΤΟΥ ΛΑΜΠΡΟΥ ΒΑΣΙΛΟΠΟΥΛΟΥ, ΠΙΣΤΟΠΟΙΩΝΤΑΣ ΠΩΣ ΒΡΙΣΚΕΤΑΙ ΣΕ ΠΟΛΥ ΚΑΛΗ ΚΑΤΑΣΤΑΣΗ.

Καλύτερο καμ-μπακ δεν μπορούσε να υπάρξει. Η θέληση και το πείσμα του είναι γνωστά. Με τη λήξη της τιμωρίας που του επεβλήθη επανήλθε στην ενεργό δράση αποδεικνύοντας πώς... χωρίς αυτόν η Εθνική δεν μπορεί. Ετσι λοιπόν χθες στο παγκόσμιο της Κίνας ο **Γιώργος Χειμωνέτος** βροντοφώναξε παρών κάνοντας νέο πανελλήνιο ρεκόρ στο αγώνισμα που τον ανάδειξε.

— Τα 200 μέτρα ταχύτητας, τα οποία τον εντάσσουν πλέον σαν τον κορυφαίο Ελληνα σπρίντερ, στην ποδηλασία της πίστας και τον βάζουν στους καλύτερους οκτώ πιστέρ του κόσμου. Ο Ροδίτης διεθνής ποδηλάτης του Διαγόρα προκρίθηκε στους τελικούς του αγωνίσματος στο Παγκόσμιο Κύπελλο της Κίνας, κάνοντας νέο πανελλήνιο ρεκόρ στα 200 μέτρα ταχύτητας με 10"299 καταρρίπτοντας κατά τον καλύτερο τρόπο το πρόσφατο 10"320 του **Λάμπρου Βασιλόπουλου** και πιστοποιώντας πώς βρίσκεται σε διαρκή φόρμα και άνοδο.

Ο Ροδίτης πρωταθλητής ήταν ιδιαίτερα χαρούμενος μετά την πρόκρισή του στους τελικούς, του Παγκοσμίου Κυπέλλου πίστας τονίζοντας πώς «ύστερα από τόσο καιρό απραξίας επανέρχομαι δριμύτερος και βρίσκομαι σε πολύ καλή κατάσταση».

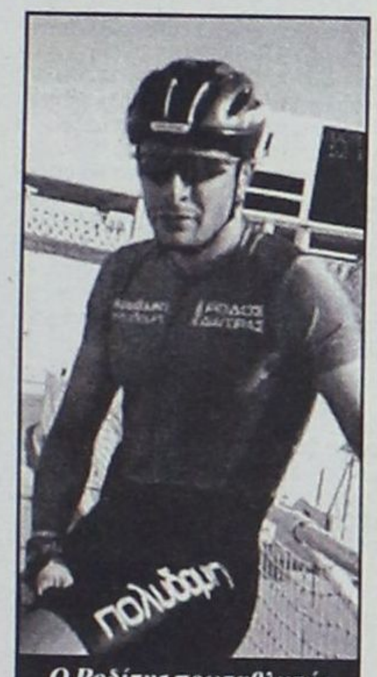

Ο Ροδίτης πρωταθλητής του πεντάλ έκανε νέο Πανελλήνιο ρεκόρ στην Κίνα

Πλούσιο πρόγραμμα

• Το έχει έτοιμο ο ΑΣΙΑΘΡ για τα πληρώματα του «AEGEAN REGATTA».

Πλούσιο είναι το πρόγραμμα των εκδηλώσεων στο νησί της Ρόδου, από 23 έως 25 Αυγούστου, που έχει ετοιμάσει ο οργανωτής και ο συντονιστής Αθλητικός Σύλλογος Ιστιοπλόων Ανοιχτής Θάλασσας Ρόδου στα σκάφη και τα πληρώματα του «AEGEAN REGATTA II».

Περιλαμβάνει και ημερίδα του υπουργείου Αιγαίου και του «Αθήνα 2004», με θέμα: «Ολυμπιακοί αγώνες 2004-Δυνατότητες και συμβολή του Αιγαιακού χώρου» στο Γκραν οτέλ, παρουσία της προέδρου του «Αθήνα 2004» **Γιάννας Αγγελοπούλου**. Επίσης, συναυλία του **Μάριου Φραγκούλη** στο Κάστρο των Ιπποτών.

ΠΑΡΑΣΚΕΥΗ 23 ΑΥΓΟΥΣΤΟΥ

• **13.30:** Υποδοχή των πρώτων σκαφών από τη μπάντα του Δήμου Ροδίων, στην είσοδο της μαρίνας Μανδρακίου.

Ελλιμενισμός των σκαφών (IMS, ORC και συνοδείας), με τη βοήθεια δύο φουσκωτών, που τα καθοδηγούν στις θέσεις τους. Βοήθεια πρόσδεσης από μέλη του ΑΣΙΑΘ Ρόδου.

• **14.00:** Ελαφρύς μπουφές, με αναψυκτικά και μπύρες στα γραφεία του ΑΣΙΑΘΡ στη μαρίνα.

• **18.30:** Διανομή πάγου στα σκάφη από τον ΑΣΙΑΘΡ.

• **20.30:** Αναχώρηση λεωφορείων του Δήμου Ροδίων για το Rodos Palace, μπροστά από τα γραφεία του ΑΣΙΑΘΡ.

• **21.00:** Τελετή απονομής επάθλων στο Rodos Palace:

— Στους νικητές του overall του RODOS CUP 2002.

— Στους νικητές IMS & ORC της 3ης ιστιοδρομίας του Aegean Regatta 2002.

Επιστροφή με λεωφορεία του Δήμου Ροδίων στο χώρο της μαρίνας, μετά το τέλος της εκδήλωσης.

ΣΑΒΒΑΤΟ 24 ΑΥΓΟΥΣΤΟΥ

• **08.00:** Καφές στα γραφεία του ΑΣΙΑΘΡ στη μαρίνα.

• **09.00:** Ημερίδα του υπουργείου Αιγαίου και του «Αθήνα 2004», με θέμα «Ολυμπιακοί αγώνες 2004-δυνατότητες και συμβολή του Αιγαιακού χώρου», ξενοδοχείο GRAND HOTEL.

• **09.30:** Μετάβαση με λεωφορεία του Δήμου Ροδίων σε περιοχή απ' όπου όσοι το επιθυμούν μπορούν να παρακολουθήσουν τον αγώνα ΟΡΤΣΑ-ΠΡΙΜΑ των σκαφών IMS.

• **14.00:** Ελαφρύς μπουφές, με αναψυκτικά και μπύρες στα γραφεία του ΑΣΙΑΘΡ στη μαρίνα.

• **14.30:** Απονομή επάθλων στους νικητές του αγώνα ΟΡΤΣΑ-ΠΡΙΜΑ του Aegean Regatta 2002, στο χώρο των γραφείων του ΑΣΙΑΘΡ, στη μαρίνα.

• **18.30:** Διανομή πάγου στα σκάφη από τον ΑΣΙΑΘΡ.

• **20.30:** Τελετή απονομής επάθλων στο Παλάτι των Ιπποτών της Ρόδου στους νικητές IMS & ORC του Aegean Regatta 2002.

Συναυλία με τον **Μάριο Φραγκούλη**, με ελεύθερη είσοδο στους συμμετέχοντες στο Aegean Refatta ιστιοπλόους.

Αποχαιρετιστήριο πάρτυ στο Casino της Ρόδου.

ΚΥΡΙΑΚΗ 25 ΑΥΓΟΥΣΤΟΥ

• **09.00:** Καφές στα γραφεία του ΑΣΙΑΘΡ στη μαρίνα.

• **10.00:** Εκδρομή στη Λίνδο (Δηλώσεις συμμετοχής μέχρι την Παρασκευή 23/8, 21.00 στα γραφεία του ΑΣΙΑΘΡ).

Αποχαιρετισμός σκαφών.

Παροχές: Κατά τη διάρκεια της παραμονής των σκαφών στη Ρόδο, οι παρακάτω παροχές θα είναι διαθέσιμες:

— Συνεχής λειτουργία γραφείΟΥ πληροφοριών στα γραφεία του ΑΣΙΑΘ Ρόδου στη μαρίνα.

— Δυνατότητα χρήσης internet και αποστολής/λήψης fax στα γραφεία του ΑΣΙΑΘ Ρόδου, στη μαρίνα.

— Δωρεάν παροχή νερού και ηλεκτρικού σε όλα τα σκάφη.

— Γερανός ανέλκυσης σκαφών (και σε εκτός ωραρίου ωρες).

— Καταστήματα ναυτιλιακών ειδών (και σε εκτός ωραρίου ώρες).

Παράλληλες εκδηλώσεις:

Κατά τη διάρκεια των αγώνων Rodos Cup 2002 και Aegean Regatta 2002, από την Κυριακή 11 Αυγούστου έως και την Κυριακή 25 Αυγούστου, θα λειτουργήσει σε αίθουσα του Casino Rodos, έκθεση μικροναυπηγικής, του καλλιτέχνη και μέλους του ΑΣΙΑΘΡ κ. **Γιώργου Ζωάννου.**

«ΡΟΔΟΣ ΚΑΠ 2002»

Ανήμερα του εορτασμού της Παναγίας, στις 15 Αυγούστου, θα ανοίξουν πανιά τα σκάφη που θα λάβουν μέρος στο διεθνή αγώνα «Ρόδος Καπ 2002», του Αθλητικού Συλλόγου Ιστιοπλόων Ανοιχτής Θάλασσας Ρόδου.

Πρόκειται για έναν αγώνα που διοργανώνει για έκτη συνεχή χρονιά ο ΑΣΙΑΘ και που σκοπό έχει την προβολή της ιστιοπλοΐας ανοιχτής θάλασσας στη Δωδεκάνησο, αλλά και την ανάπτυξη των σχέσεων μεταξύ των ιστιοπλόων, όπως και αυτών με τους κατοίκους των μικρών και φιλόξενων νησιών.

Ο αγώνας είναι συνολικής απόστασης 188 ναυτικών μιλίων, με διαδρομή: Ρόδος-Πανορμίτης-Κως-Λέρος-Κως-Σύμη-Ρόδος.

Το πρόγραμμα, έχει ως εξής:

Α' σκέλος (όρτσα).

• **Ρόδος-Πανορμίτης (15-8-2002):** α' ιστιοδρομία (23 ν.μ.)

• **Πανορμίτης-Κως (16-8-2002):** β' ιστιοδρομία (37 ν.μ.)

• **Κως-Λέρος (17-8-2002):** γ' ιστιοδρομία (17 ν.μ.)

Β' σκέλος (πρίμα)

• **Λέρος-Κως (19-8-2002):** α' ιστιοδρομία (34 ν.μ.)

• **Κως-Πανορμίτης (21-8-2002):** β' ιστιοδρομία (44 ν.μ.)

• **Σύμη-Ρόδος (23-8-2002):** γ' ιστιοδρομίας (23 ν.μ.

Συνδιοργανωτές αυτής της κορυφαίας ναυταθλητικής εκδήλωσης που γίνεται κάθε χρόνο στα νερά της Δωδεκανήσου είναι ο Δήμος Ροδίων και ο Οργανισμός Προώθησης Ροδιακού Τουρισμού (ΠΡΟΤΟΥΡ), ενώ τη στηρίζουν ο ΝΑΟΔ, ο ΔΟΝΑ Ρόδου, οι Ενοπλες Δυνάμεις, η Επενδυτική ΕΠΕ και οι Δήμου Σύμης, Κω και Λέρου.

Η εκδήλωση του «Ρόδος Καπ 2002» θα κορυφωθεί με την απονομή των επάθλων στους νικητές ιστιοπλόους, παρουσία των τοπικών αρχών, την Παρασκευή 23 Αυγούστου.

Μια πρωτοτυπία του φετινού αγώνα είναι ότι «παντρεύεται» με τον αγώνα «AEGEAN REGATTA II», στην επιστροφή των σκαφών από τη Λέρο. Τα σκάφη, δηλαδή του «Ρόδος Καπ», θα συμμετάσχουν παράλληλα σε δύο αγώνες.

Ο ΑΣΙΑΘ είναι τεχνικά υπεύθυνος του «AEGEAN REGATTA II» και οργανωτής και συντονιστής των εκδηλώσεων και παροχών του στη Ρόδο.

• Σήμερα στις 12.30 μ.μ. στο Καζίνο Ρόδου θα γίνει η συνέντευξη Τύπου του «Ρόδος Καπ 2002». Την Τετάρτη το βράδυ στα νέα γραφεία του συλλόγου θα πραγματοποιηθεί η συγκέντρωση των κυβερνητών και την Πέμπτη στις 10 π.μ. θα δοθεί από τον Ζέφυρο η εκκίνηση του αγώνα.

• Χορηγοί του διεθνούς αγώνα είναι: η COCA COLA 3E A.E., η Αθηναϊκή Ζυθοποιΐα A.E., το Rodos Palace και φυσικά το Καζί-

Οι προετοιμασίες στο ζενίθ

• Συνάντηση Παπαεμμανουήλ-Σδούγκου για τις τελευταίες λεπτομέρειες της έναρξης.

Συνάντηση με τον προϊστάμενο του ΔΗΠΕΘΕ Ρόδου και υπεύθυνο της τελετής έναρξης του πολιτιστικού μέρους των «Διαγορείων 2002» **Μιχάλη Σδούγκο** πρόκειται να έχει σήμερα το μεσημέρι ο διευθυντής του γραφείου του ΝΑΟΔ **Νίκος Παπαεμμανουήλ**.

Ο σκοπός της συνάντησης είναι να συζητηθούν οι λεπτομέρειες της έναρξης των αγώνων, όπως επίσης και όλες οι άλλες εκδηλώσεις που θα πραγματοποιηθούν στις 7 Σεπτεμβρίου.

Υπενθυμίζεται ότι για πρώτη φορά φέτος η τελετή έναρξης θα πραγματοποιηθεί στο Δημοτικό στάδιο της πόλης μας «Διαγόρας» και όχι στο αρχαίο στάδιο και αυτό διότι δεν συναίνεσε η Αρχαιολογική Υπηρεσία.

«ΤΟ ΕΝΤΥΠΟ ΤΩΝ ΔΙΑΓΟΡΕΙΩΝ».

Στο μεταξύ στο τέλος του Αυγούστου θα είναι φέτος έτοιμο το έντυπο της αθλητικοπολιτιστικής εκδήλωσης. Στο έντυπο θα περιλαμβάνονται μεταξύ άλλων όλες οι λεπτομέρειες του διημέρου καθώς και τα αναλυτικά στοιχεία των αθλητών που θα συμμετάσχουν.

Κέρδισαν εμπειρίες

• Καλησπέρης και Μαυρομάτη πήραν μέρος με την Εθνική στους Βαλκανικούς αγώνες του Τζούντο.

Επέστρεψαν την Τρίτη το απόγευμα από την Κομοτηνή γεμάτοι εμπειρίες ο **Στέλιος Καλησπέρης** και η **Κατερίνα Μαυρομάτη**. Οι δύο αθλητές της Φλόγας συμμετείχαν στο Βαλκανικό πρωτάθλημα τζούντο εφήβων-νεανίδων Β' με τα χρώματα της Εθνικής Ελλάδας. Η αγωνιστική τους παρουσία δεν ήταν ιδιαίτερα ξεχωριστή. Οι δύο αθλητές έπαιξαν από έναν αγώνα, έχασαν και αποκλείστηκαν. Η **Κατερίνα Μαυρομάτη** στον αγώνα της πήρε αγωνιστικούς βαθμούς όμως αντιμετώπισε ένα πρόβλημα με τον ώμο της και έπαιξε περισσότερη άμυνα από όσο έπρεπε. Αποτέλεσμα να παίρνει συνεχόμενες ποινές και να αποβληθεί από τον αγώνα για αμυντικό παιχνίδι. Με την ίδια ποινή (αποβολή από τον αγώνα) έχασε τον αγώνα του και ο **Στέλιος Καλησπέρης**. Ο αθλητής μας παίζοντας στα ίσα τον αντίπαλό του έχασε όταν δοκίμασε να τραβήξει τεχνική στον αντίπαλό του (χαράϊ γκόρι) και το πρόσωπό του ακούμπησε στο τατάμι. Η τεχνική θεωρήθηκε επικίνδυνη για τον ίδιο(!) και δέχτηκε την ποινή.

Στην πρώτη τους συμμετοχή σε αγώνες με την εθνική δεν είχαν την βοήθεια που χρειαζόταν ενώ υπήρχε το αναμενόμενο άγχος του πρωτάρη. Πρώτη φορά δίχως τους προπονητές τους, τους έλειπε η ψυχολογική τόνωση ενώ οι προπονητές της εθνικής (**Παπαδόπουλος-Ηλιάδης**) μιλάνε καλύτερα τα ρώσικα(!) παρά τα ελληνικά.

Το σημαντικό στοιχείο είναι οι εμπειρίες που αποκόμισαν παρακολουθώντας ένα υψηλό επίπεδο αγώνων και ζώντας την ένταση σαν μέλη της Εθνικής.

Ο **Στέλιος Καλησπέρης** ολοκλήρωσε την φετινή αγωνιστική του παρουσία και ετοιμάζεται για τη νέα χρονιά όπου θα αγωνίζεται σαν νέος για τα επόμενα τρία χρόνια. Είναι ιδιαίτερα σημαντικό ότι κλήθηκε στην εθνική σαν έφηβος.

Η **Κατερίνα Μαυρομάτη** θα αγωνιστεί στην κατηγορία της τον Οκτώβριο όπου θα διεκδικήσει το τρίτο συνεχόμενο χρυσό μετάλλιο της. Από τον νέο χρόνο θα είναι νεάνιδα Β' και αναντικατάστατο μέλος της εθνικής για τα επόμενα δύο χρόνια.

Συγκρατήστε τα ονόματά τους. Τα δύο παιδιά είναι φυσικά ταλέντα και θα διακρίνονται κάθε χρόνο τιμώντας τα χρώματα της Φλόγας, της Ρόδου και της Ελλάδας. Το μέλλον τους ανήκει και μέσα από τη σκληρή δουλειά έχουν τις προδιαγραφές να αναδειχτούν.

• Η Φλόγα συγχαίρει τα δύο παιδιά για την τιμή να συμμετάσχουν σε ένα Βαλκανικό πρωτάθλημα και τους εύχεται πάντα διακρίσεις.

• Η Φλόγα συγχαίρει ιδιαίτερα την αθλήτρια του Ζυγού **Κατερίνα Ξανθοπούλου** για το χάλκινο μετάλλιο που κατάκτησε στο Βαλκανικό πρωτάθλημα με την εθνική μας.

Μεγάλη η συμμετοχή

• Τα αποτελέσματα του 4ου ημιμαραθωνίου και του λαϊκού αγώνα δρόμου των 4.000 μ. που έγιναν στην Κρεμαστή.

Την Παρασκευή 9 Αυγούστου 2002 πραγματοποιήθηκαν από τον Δημοτικό Οργανισμό Νεολαίας και Αθλησης του Δήμου Πεταλούδων και τον «Γ.Α.Σ. Η Υγεία» ο προγραμματισμένος 4ος ημιμαραθώνιος 20.000 μ. και ο λαικός δρόμος 4.000 μ. στην Κρεμαστή, με πολύ μεγάλη επιτυχία.

ΑΠΟΤΕΛΕΣΜΑΤΑ ΗΜΙΜΑΡΑΘΩΝΙΟΥ 20.000 μ.

Κατηγορία ανδρών: *1ος Παχος Ανδρέας, 2ος Κελεπέρας Κυριάκος, 3ος Μαλλιάκας Μερκούρης.*

Κατηγορία βετεράνων 35-44: *1ος Τρακόσιας Μιχάλης (Κως), 2ος Τρακόσας Ευάγγελος (Κως), 3ος Μαλλιάκας Εμμανουήλ.*

Κατηγορία βετεράνων 45 και άνω: *1ος Λιάς Βασίλης, 2ος Κοντορίνης Ιωάννης, 3ος Χατζηγεωργίου Ιωάννης.*

ΑΠΟΤΕΛΕΣΜΑΤΑ ΛΑΪΚΟΥ ΔΡΟΜΟΥ 4.000 μ.

Κατηγορία Παίδων έως 13 ετών: *1ος Γιουτζεσόι Ομέρ, 2ος Κιλασίν Ιμπραήμ.*

Κατηγορία αγοριών 14-17 ετών: *1ος Τσακίρης Βασίλειος, 2ος Πρωτόπαπας Αριστοτέλης, 3ος Θεοφιλίδης Αντώνης.*

Κατηγορία ανδρών από 18 ετών: *1ος Βρακάς Στέφανος.*

Κατηγορία βετεράνων από 35 ετών και άνω: *1ος Βαγιαννάκης Ιωάννης, 2ος Πάτσης Βασίλειος, 3ος Λουίς Ντέιβιντ.*

Κατηγορία Κορασίδων έως 13 ετών: *1η Κιλασίν Αϊτέν, 2η Κιλασίν Αρζού.*

Κατηγορία Κορασίδων 14-17: *1η Γιουτζεσόι Ομαχάρ.*

Κατηγορία γυναικών από 18 ετών: *1η Γιουτζεσόι Φατμά, 2η Μαλλιάκα Βαρβάρα.*

Κλείνοντας οφείλονται για ακόμη μία φορά ευχαριστίες σε όλους όσους συμμετείχαν και όσους συνέβαλαν στην επιτυχία της εκδήλωσής και ειδικότερα:

— στον συνδιοργανωτή Γ.Α.Σ. η Υγεία.

— στην COCA-COLA 3E εργοστάσιο Ρόδου που ήταν και ο χορηγός των αγώνων.

— στην ελληνική αστυνομία.

— στην 95 ΑΔΤΕ και τη Μονάδα Υγειονομικού για την προσφορά του ιατρού και ενός ασθενοφόρου, οι οποίοι είναι πάντοτε αρωγοί σε κάθε προσπάθεια.

— στον ΔΟΝΑ Ρόδου για την προσφορά του ασθενοφόρου,

— στους προσκόπους της Κρεμαστής.

— στον αθλητικό σύλλογο Φειλιπίδης της Κω.

— στο προσωπικό του Δήμου και όλους τους εθελοντές, που βοήθησαν στην αρτιότερη διεξαγωγή των αγώνων.

Με τον πάντα δικό σας...

Αλλαξογκόλιές

... γκολτζή γκολτζή - γκολτζή

www.angelfire.com/pa4/allaksogolies

E-mail: allaksogolis@yahoo.gr

Ευτυχώς που υπάρχουν και οι μεγάλες επιτυχίες των αθλητών μας που πήραν μέρος στους Πανευρωπαϊκούς Αγώνες του Μονάχου και ξεχάστηκε έστω και λίγο το θέμα της 17 Νοέμβρη. Για άλλη μία φορά τα παιδιά μας έκαναν εθνικά υπερήφανους και δόξασαν την Ελλάδα. Πριν από μερικά χρόνια αυτό που συμβαίνει τώρα δεν θα μπορούσαμε ούτε να το ονειρευτούμε στα πιο τρελά μας όνειρα. Όταν όμως υπάρχει υποδομή, οργάνωση και σχεδιασμός έστω και σε Αθήνα και Θεσσαλονίκη, τότε τα πάντα είναι δυνατά. Ας ελπίσουμε να δημιουργηθεί και η ανάλογη υποδομή και στην επαρχία για να μπορέσουμε να αναπτύξουμε ακόμη περισσότερο τον αθλητισμό και να έχουμε και νέους Κεντέρηδες και Κατερίνες ! Ταλέντα υπάρχουν παντού και πάντα. Το θέμα είναι να μπορεί να γίνει η αξιοποίηση τους.

Είμαστε όμως κι εμείς οι Έλληνες ε ? Μόλις άρχισε ο χορός των μεταλλίων τα τελευταία χρόνια έχουμε γίνει αχόρταγοι και περιμένουμε συνεχώς πρωτιές απ' όλους. Ακόμη και η δεύτερη και η τρίτη θέση σε κάθε αγώνισμα (είτε σε Πανευρωπαϊκούς είτε σε Παγκόσμιους είτε σε Ολυμπιακούς) μας χαλάει κάπως, αφού το χρυσό είναι πια αυτό που μας τραβάει περισσότερο. Δεν μιλάω καν για τους αθλητές ή τις αθλήτριες που δεν ανεβαίνουν στο βάθρο. Η συμμετοχή τους στους τελικούς με τους κορυφαίους του κόσμου μπορεί να θεωρηθεί ακόμη και ως αποτυχία. Τι να κάνουμε ? Έτσι μας έπλασε ο Θεός. Των άκρων ή του ύψους ή του βάθους (βασικά εγώ προτιμώ το ύψος γιατί στα βαθιά με πιάνει ίλιγγος) !



Ο πόλεμος των Αγγλων κατά της χώρας μας και ειδικότερα κατά της Ρόδου και του Φαληρακίου, καλά κρατεί. Αυτοί που κάθε μέρα συλλαμβάνονται ουκ ολίγοι να κυκλοφορούν τσίτσοι όπως τους γέννησε η μάνα τους και να κάνουν άσεμνες χειρονομίες στους περαστικούς, τολμούν να μας κατηγορούν και από πάνω. Πρέπει λοιπόν ο νόμος να γίνει αυστηρότερος και οι παραβάτες να πηγαίνουν φυλακή χωρίς αναστολή. Να δούμε τότε θα τολμήσει κανένας να ξανακατεβάσει τα σώβρακα του ? Τι να πούμε και για αρκετές Αγγλίδες που κυκλοφορούν και το μόνο που τους λείπει είναι μία ταμπέλα που να προσκαλεί κάθε ενδιαφερόμενο να επιδοθεί μαζί τους σε άγριο σεξ και την επόμενη ημέρα διαβάζουμε καταγγελίες για βιασμούς μιας και υπάρχουν οι γνωστές αποζημιώσεις από ασφάλειες για τέτοιες περιπτώσεις ?

Ενα time out προσφορά του Εσκιμώου για να δροσιστείτε. Λέει ο παππούς στον εγγονό - Θέλω να μου βρεις Viagra. Για κάθε χάπι εγώ θα σου αφήνω ένα πεντοχίλιαρο κάτω από το μαξιλάρι σου. Πάει λοιπόν ο εγγονός, βρίσκει ένα Viagra και το δίνει στον παππού. Την επόμενη μέρα κοιτάει κάτω από το μαξιλάρι και βλέπει ότι ήταν τίγκα στο πεντοχίλιαρο. Τα μετράει, βλέπει ότι είναι 55 χιλιάδες και σκέφτεται ότι ο παππούς τα'χασε από τη χαρά του και σκορπάει τη σύνταξη. Πάει λοιπόν, τον βρίσκει και του λέει -Αφού ρε παππού είπαμε ένα πεντοχίλιαρο για κάθε χάπι, τι ήταν αυτό που έκανες; -Κοίταξε, λέει ο παππούς, εγώ ένα πεντοχίλιαρο σου άφησα, τα υπόλοιπα είναι της γιαγιάς σου...

Ο θεσμός με τους σπόνσορες έχει εισχωρήσει παντού, βαδίζοντας στα πρότυπα της Αμερικάνικης Δημοκρατίας όπου εκεί συνήθως φανερά, υπάρχουν πολλοί που στηρίζουν τα κόμματα και τους υποψηφίους προέδρους με αντάλλαγμα φυσικά την διασφάλιση των δικών τους συμφερόντων. Από την μια πλευρά είναι καλύτερο να γίνεται εδώ με αυτόν τον τρόπο μια και θα είναι γνωστό από πού προέρχονται οι πόροι των κομμάτων, αλλά από την άλλη πάντα θα υπάρχει αυτή η σχέση του δούναι και λαβείν. Αυτό που δεν μπορώ να δεχθώ πάντως είναι να χρηματοδοτεί τα κόμματα το ίδιο το κράτος με λεφτά δικά μας. Εχεις χρήματα κύριε ή χορηγούς που θα σε βοηθήσουν και γουστάρεις να κάνεις κόμμα ? Με γεια σου με χαρά σου. Αν δεν έχεις όμως, τι ζόρι έχουμε εμείς να πληρώνουμε τις δικές σου πολιτικές ανησυχίες ? Αν και τώρα που το ξανασκέφτομαι λέω να φτιάξω κόμμα ή καλύτερα να φτιάξω τελεία για να τελειώνω μια και καλή ?

Από ειδικό στάδιο προετοιμασίας θα περνάμε πλέον όσοι Ροδίτες επιθυμούμε να αντέχουμε σε νέφος και γενικά σε κάθε είδους καυσαέρια. Το πρόγραμμα είναι απλό. Θα πηγαίνουμε στην Αθήνα, θα παραμένουμε εκεί μία εβδομάδα σε περίοδο μεγάλης κυκλοφοριακής κίνησης (δηλαδή σχεδόν όλο τον χρόνο εκτός του Αυγούστου) και θα στεκόμαστε πάντα δίπλα από δρόμο. Αμέσως μετά το πέρας της εβδομάδας θα ερχόμαστε εδώ και θα είμαστε πανέτοιμοι να αντέξουμε το καυσαέριο των λεωφορείων, των φορτηγών, των Ταξί και γενικά όλων των οχημάτων που εκπέμπουν ρύπους πολύ παραπάνω από τους κανονικούς. Οπως λέει και η παροιμία : Ο καυσαεριωμένος, τα καυσαέριο δεν το φοβάται !!!

Για τους εκλεκτούς φίλους του Ίντερνετ που θέλετε να ενημερώνεστε ταυτόχρονα και για τον καιρό, στο σημερινό site θα μάθετε τη θερμοκρασία σε περισσότερες από σαράντα μεγάλες πόλεις της χώρας μας. Επιπλέον θα δείτε προγνώσεις για τους σημαντικότερους προορισμούς της Ευρώπης. Απλώς πληκτρολογήστε: weather.pathfinder.gr

Να πάμε τώρα και στο ανεκδοτάκι μας. Ενα πρωί πλησιάζει στο συνοριακό φυλάκιο της Κακαβιάς ένας τύπος καβάλα σε ένα ποδήλατο. Στους ώμους του κρέμονται δύο σάκοι. - "Επ, που πάς εσύ", τον ρωτάει με καχυποψία ο φύλακας. "Τι έχεις μέσα στους σάκους;" - "Άμμο", απαντάει ο τύπος. - "Τι άμμο και μαλακίες μου λες. Χθεσινός είμαι; Κατέβα αμέσως για έλεγχο." Κατεβαίνει αυτός και αρχίζει να ψάχνει ο τελωνιακός μέσα στην άμμο. Μετά από δύο ώρες ψαξίματος δε βρίσκει τίποτα και αφήνει τον τύπο να περάσει. Την άλλη μέρα το πρωί η ίδια δουλειά. Ο τύπος με το ποδήλατο πλησιάζει, το σταματάει ο τελωνιακός, του παίρνει τους σάκους και μετά από τέσσερις ώρες επίμονου ψαξίματος τον αφήνει να περάσει. Την τρίτη μέρα να σου πάλι ο τύπος, καβάλα στο ποδήλατο με τους δύο σάκους να κρέμονται στους ώμους του. - "Ρε γαμώτο, πάλι εσύ; Τι θα γίνει με την περίπτωση σου; λέγε τι κουβαλάς μέσα στους σάκους." - "Άμμο." - "Καλάααα... Κατέβα για έλεγχο." Εξι ώρες παιδευόταν ο τελωνιακός. Εξέτασε την άμμο κόκκο προς κόκκο αλλά τίποτα. Επί έξι μήνες, κάθε πρωί ο τύπος ερχότανε, έπινε τον καφέ του όσο ο τελωνιακός ξεσκιζότανε να βρει κάτι μέσα στην άμμο και πέρναγε απέναντι καβάλα στο ποδηλατάκι του με τους δυο σάκους άμμο. Μέχρι στο χημείο του κράτους είχε στείλει την άμμο ο τελωνιακός μπας και βρει τίποτα ύποπτο αλλά τίποτα. Κόντευε να τρελαθεί. Ενα πρωί δεν άντεξε και του λέει: - "Άκου να δεις φίλε, δεν αντέχω να σε ψάχνω άλλο. Θα σε ρωτήσω κάτι και θέλω να μου απαντήσεις ειλικρινά, κι εγώ σου υπόσχομαι ότι ούτε θα σε συλλάβω, ούτε θα σε πειράξω, ούτε τίποτα." - "Εντάξει." - "Κάνεις λαθρεμπόριο;" - "Κάνω." - "Και τι διάολο βγάζεις λαθραία απ' τη χώρα τόσο καιρό;" -"Ποδήλατα."



Στην σημερινή φώτο έχουμε την τιμή να φιλοξενούμε (ολόκληρους) τον Αρχηγό και τον Υπαρχηγό της αντιτρομοκρατικής μονάδας του νησιού μας, οι οποίοι την προηγούμενη εβδομάδα λόγω του δαίμονα του τυπογραφείου δεν εμφανίστηκαν μαζί στην φωτογραφία. Τι να κάνουμε ? Συμβαίνουν αυτά. Όσο για τους φωτογραφιζόμενους σας υπενθυμίζω πως είναι οι καλύτεροι της ομάδας, αφού παίζουν στα δαχτυλάκια τους όλες τις εκρηκτικές ύλες και εξουδετερώνουν τις βόμβες και τις νάρκες με κλειστά τα μάτια ακόμα και αν βρίσκονται μέσα στην άμμο. Ειδικά μετά την επιτυχία του Μπιτς Βόλεϊ ανέβηκε κατά πολύ το πρεστίζ τους. Απολαύστε τους !

Ακόμα και τα μουστάκια του γελάνε (όταν είναι αξύριστος) του νέου χαζομπαμπά Κώστα Ζουρούδη μετά τον γιόκα του που έφερε στον κόσμο μας η σύζυγός του Ιωάννα. Ο ποδοσφαιριστής του Φοίβου πετάει στα σύννεφα και προγραμματίζει από τώρα την καριέρα για το καμάρι του. Να είναι καλορίζικος !

Κλείνοντας θα ήθελα να ευχαριστήσω τον σπόνσορα του «Αλλαξογκόλης FM» που με υποστηρίζει στα ερτζιανά και είναι ο εξής: Α> Εστιατόριο-Μεζεδοπωλείο «ΣΚΑΛΑΚΙΑ». Μεζεδάκια, σαλάτες, θαλασσινά και ψητά όλα στα κάρβουνα, σε ένα υπέροχο περιβάλλον με υπέροχη δροσερή αυλή, στην κεντρική πλατεία Παστίδας, τηλ.:0241047214. Κάθε Πέμπτη στις 17:00, στις συχνότητες του TOP FM η αγαπημένη σας εκπομπή σας περιμένει.

Ο Αλλαξογκόλης FM πάντα στην συχνότητα σας
Ο γκολτζής

ΝΤΕΤΕΚΤΙΒΣ
Συνταξιούχος Αστυνομικός Ασφάλειας
ΑΝΑΛΑΜΒΑΝΟΥΜΕ
Υποθέσεις ανηλίκων, οικογενειακές, προσωπικές κ.τλ.
ΔΙΑΘΕΤΟΥΜΕ ΤΑ ΠΛΕΟΝ ΣΥΓΧΡΟΝΑ ΟΠΤΙΚΟΑΚΟΥΣΤΙΚΑ ΣΥΣΤΗΜΑΤΑ
100% ΕΧΕΜΥΘΕΙΑ
ΡΩΜΗΣ 22 - ΡΟΔΙΝΙ • ΤΗΛ: 0241 0 68985
Κιν. 094 6997967

Η Διακόσμηση λέει ναι!
Εσείς θα πείτε όχι;
ΔΕΝ ΕΙΝΑΙ ΔΥΝΑΤΟΝ
Πού;
Στους μοναδικούς χειροποίητους πίνακες ζωγραφικής!
Καθρέπτες
ΒΙΤΡΩ
που ανεβάζουν την αξία του χώρου σας και κάνετε και σωστή τοποθέτηση.
Φτιάχνουν με μεράκι
Η ΡΟΔΟΥΛΑ & ο ΑΡΤΑΝ
Λίστες γάμου
Μιχ. Πετρίδη 96 κοντά στο ΜΗΔΕΙΑ
Τηλ. 62552 - 61483

-ΣΥΣΤΗΜΑΤΑ ΣΥΝΑΓΕΡΜΟΥ
-ΚΑΜΕΡΕΣ ΠΑΡΑΚΟΛΟΥΘΗΣΗΣ ΧΩΡΩΝ
-ΚΕΝΤΡΟ ΛΗΨΕΩΣ
ARMAOS SECURITY
ΡΟΔΟΣ: ΛΙΝΔΟΥ 80 -Τ.Κ. 85100
ΤΗΛ./FAX 23632 - ΥΠΕΥΘΥΝΟΣ ΡΟΔΟΥ:
ΔΗΜΗΤΡΗΣ ΚΥΡΙΑΖΗΣ
EPAFES

ΜΠΑΣΚΕΤ

"Με όνειρα και φιλοδοξίες"

• ΜΕ ΑΥΤΟ ΤΟ ΣΥΝΘΗΜΑ ΥΠΟΔΕΧΕΤΑΙ ΣΗΜΕΡΑ ΣΤΙΣ 5.30 ΤΟ ΑΠΟΓΕΥΜΑ ΣΤΟ "ΟΙΚΟΝΟΜΙΔΕΙΟ" Ο ΚΥΡΙΑΚΟΣ ΜΑΓΟΣ ΤΟΥΣ ΠΑΙΚΤΕΣ ΤΟΥ ΙΑΛΥΣΟΥ ΣΤΗΝ ΕΠΙΣΗΜΗ "ΠΡΩΤΗ"



"Καλή αγωνιστική χρονιά" εύχονται σήμερα οι παίκτες και η τεχνική ηγεσία του Ιάλυσου, που γίνεται η πρώτη ροδίτικη ομάδα που ξεκινάει και επίσημα την προετοιμασία της ενόψει των υποχρεώσεών της στο νέο πρωτάθλημα μπάσκετ της Γ' εθνικής κατηγορίας.

Το πρώτο ραντεβού των "ερυθροκίτρινων" έχει οριστεί για τις 5.30 το απόγευμα στο "Οικονομίδειο", με "όνειρα και φιλοδοξίες", όπως τόνισε χθες χαρακτηριστικά ο προπονητής της ομάδας, **Κυριάκος Μάγος,** ο οποίος θα έχει στη διάθεσή του όλους τους παίκτες πλην του **Δημητρόπουλου.** Ο Καλαματιανός αθλητής αντιμετωπίζει πρόβλημα επαγγελματικής φύσης και θα καθυστερήσει την άφιξή του στην Ρόδο κατά μία εβδομάδα.

Ο τόπος της σημερινής πρώτης συνάντησης θα αποτελέσει μαζί με το Δημοτικό Κλειστό Γυμναστήριο Ιαλυσού το πεδίο... "μαρτυρίου" των παικτών. Ειδικά ο πρώτος μήνας προβλέπεται να είναι "καυτός", καθώς το κύριο βάρος θα πέσει στην βελτίωση της φυσικής κατάστασης υπό τις οδηγίες του γυμναστή της ομάδας, **Στα-μάτη Μάγου**. Θα ακολουθήσει μία εβδομάδα χαλαρώματος και αμέσως μετά οι "ερυθροκίτρινοι" θα επιστρέψουν στους έντονους ρυθμούς με καθημερινές διπλές προπονήσεις. Οπως διευκρίνισε ο **Κυριάκος Μάγος,** η προετοιμασία θα είναι συνεχόμενη και θα διαρκέσει μέχρι το πρώτο τζάμπολ του νέου πρωταθλήματος. Φυσικά, θα εμπλουτιστεί με το τουρνουά που θα διοργανώσει ο Ιάλυσος στα τέλη Σεπτεμβρίου ή στις αρχές Οκτωβρίου καθώς και με μία σειρά άλλων φιλικών συναντήσεων με αντιπάλους τους Κολοσσό και Διαγόρα.

Τέλος, αξίζει να σημειωθεί πως η επίσημη παρουσίαση της ασφαλιστικής εταιρίας "ASTRA", που είναι ο μεγάλος χορηγός του "ερυθροκίτρινου" τμήματος μπάσκετ, θα πραγματοποιηθεί πιθανότατα στα μέσα του επόμενου μήνα.

Προσχέδιο και ενστάσεις

• Η ΤΕ ΕΟΚ άφησε να διαφανούν οι προθέσεις της σχετικά με τον τρόπο διεξαγωγής, του πρωταθλήματος ανδρών, όμως αρκετά σωματεία έχουν αντιρρήσεις

Η Τοπική Επιτροπή ΕΟΚ Δωδεκανήσου ανακοίνωσε πριν από λίγες ημέρες επίσημα πως το Σαββατοκύριακο 27-28 Σεπτεμβρίου θα είναι αυτό που θα ανοίξει την αυλαία της νέας αγωνιστικής σεζόν για την Α', πιθανότατα και για την Β' κατηγορία. Παρά τις ενστάσεις που προβάλλουν ορισμένα σωματεία, η διοργανώτρια εκτιμά πως η παραπάνω ημερομηνία είναι η ιδανική για να κυλήσει χωρίς προβλήματα το πρωτάθλημα και παράλληλα να υπάρξει και ο χρονικός "αέρας" για την αντιμετώπιση των απροόπτων.

Βάσει του αρχικού σχεδιασμού, που πάντως δεν είναι οριστικός, το πρωτάθλημα θα διακοπεί τρεις με τέσσερις φορές. Κατ' αρχήν στο διάστημα των προσεχών εκλογών, κατά την διάρκεια των εορτών των Χριστουγέννων και της Πρωτοχρονιάς και άλλες μία ή δύο φορές για "τεχνικούς λόγους", ώστε να παιχτούν τα τυχόν εξ αναβολής παιχνίδια. Ως φινάλε προβλέπεται η ίδια γνωστή διαδικασία των πλέι οφς. Δηλαδή ο πρώτος του βαθμολογικού πίνακα θα αναμετρηθεί με τον τέταρτο και ο δεύτερος με τον τρίτο στο πλαίσιο δύο αγώνων όπου θα μετρήσει η διαφορά των πόντων, ενώ οι ομάδες που θα προκριθούν θα διεκδικήσουν τον τίτλο, κυνηγώντας την νίκη σε δύο, αν χρειαστεί και σε τρεις τελικούς.

Τα πλέι οφς αποσκοπούν στο να μην είναι μεγάλο το διάστημα της απραξίας από το τέλος του πρωταθλήματος μέχρι την έναρξη των μπαράζ, μέσα από τα οποία θα διεκδικήσει ο πρωταθλητής την άνοδό του στην Γ' εθνική κατηγορία. Οσο για τους υποβιβασμούς, εξετάζονται επτά διαφορετικές περιπτώσεις. Ολα τα παραπάνω περιλαμβάνονται στο προσχέδιο της προκήρυξης του νέου πρωταθλήματος ανδρών της Α' κατηγορίας. Φυσικά, αυτό θα συζητηθεί λεπτομερώς. Μάλιστα, όπως αναφέρουν οι πληροφορίες, ο πρόεδρος της ΤΕ ΕΟΚ **Θεοδόσης Κολιάδης** σκοπεύει να προσκαλέσει τόσο τους εκπροσώπους των σωματείων, όσο και τους διαιτητές σε κοινή σύσκεψη ώστε να καταγραφούν οι όποιες διαφωνίες και παρατηρήσεις, που είναι υπαρκτές και έχουν ήδη εκφραστεί από αρκετά σωματεία.

Τέλος, θεωρείται δεδομένο πως οι αγώνες του πρωταθλήματος της Α' κατηγορίας θα διεξάγονται μόνο το Σαββατοκύριακο, ενώ για τα παιχνίδια των πρωταθλημάτων των υπολοίπων κατηγοριών θα χρησιμοποιηθούν οι Δευτέρες και οι Παρασκευές. Τα "μικρά" πρωταθλήματα θα ξεκινήσουν πιθανότατα τον Οκτώβριο μετά τις εκλογές.

Οι προκηρύξεις θα πρέπει να καταρτιστούν και να αποσταλούν προς τα σωματεία το αργότερο μέχρι τις 20 Αυγούστου, με την προϋπόθεση ότι το πρωτάθλημα ανδρών θα ξεκινήσει στις 27 Σεπτεμβρίου.

Προβληματισμός στον Ιπποκράτη

• Οι Κώοι θα ζητήσουν από την ΤΕ ΕΟΚ την μετάθεση της ημερομηνίας έναρξης του νέου πρωταθλήματος

Προβληματισμός επικρατεί στις τάξεις του Ιπποκράτη με αφορμή την ανακοίνωση εκ μέρους της ΤΕ ΕΟΚ Δωδεκανήσου της 27ης Σεπτεμβρίου ως ημερομηνίας έναρξης του νέου πρωταθλήματος της Α' κατηγορίας. Σύμφωνα με τους Κώους, η διοργανώτρια αρχή όφειλε να είχε ενημερώσει νωρίτερα σχετικά με τις προθέσεις της, ώστε να κάνουν και εκείνοι τον προγραμματισμό τους. Βλέπετε, ο νέος τεχνικός του συλλόγου, **Γιώργος Κετσελίδης,** είχε πει μετά την οριστικοποίηση της συμφωνίας του με τον Ιπποκράτη πως η προετοιμασία θα πρέπει να ξεκινήσει ενάμιση μήνα πριν από το πρώτο τζάμπολ και με δεδομένο ότι έχει αφήσει ανοιχτές υποθέσεις στην Αθήνα, αν το πρωτάθλημα ξεκινήσει στις 27 Σεπτεμβρίου δεν θα έχει τον επιθυμητό χρόνο στη διάθεσή του. Εκτός του παραπάνω, οι του Ιπποκράτη λένε πως η αναγκαστική διακοπή λόγω της διεξαγωγής των δημοτικών και νομαρχιακών εκλογών θα "φρενάρει" και θα "παγώσει" τις ομάδες που θα θελήσουν να πρωταγωνιστήσουν και ως εκ τούτου προτείνουν να αρχίσει η νέα περίοδος μετά τις εκλογές. Οι Κώοι σκοπεύουν να καταθέσουν τις προτάσεις τους εγγράφως και περιμένουν την διεξαγωγή κάποιας συνάντησης ΤΕ ΕΟΚ - Σωματείων.

Τέλος, είναι γνωστό ότι ο Ιπποκράτης συμφώνησε με τον στρατευμένο **Μπούκουρα**, όμως η μεταγραφή δεν έχει ολοκληρωθεί τυπικά, καθώς η απώλεια του κινητού τηλεφώνου του αθλητή έχει κόψει τις γέφυρες επικοινωνίας.

Τώρα... περιμένει

• Μετά την απόκτηση των Χατζηχαραλάμπους, Στεφάνου και Τουλαντά, η ΑΕ Δικαίου περιμένει μόνο την ανακοίνωση της πρεμιέρας του πρωταθλήματος για να αρχίσει να προετοιμάζεται

Ηθελε να ενισχυθεί, εντόπισε τους τελευταίους τρεις μεταγραφικούς της στόχους, "σημάδεψε", τους πέτυχε και... τέλος. Τώρα, πλέον, η Αθλητική Ενωση Δικαίου περιμένει την οριστικοποίηση της ημερομηνίας έναρξης του νέου πρωταθλήματος της Α' κατηγορίας για να καθορίσει την στιγμή που θα ξεκινήσει την προετοιμασία της η ανδρική ομάδα.

Ο Κωακός σύλλογος έκλεισε το "ρόστερ" του με τους **Ιάκωβο Χατζηχαραλάμπους** (30 ετών, ύψος 1.86, θέσεις 2-3, ανήκε στον Ανταγόρα), **Νίκο Τουλαντά** (24 ετών, ύψος 1.82, θέση 1, αποκτήθηκε από τον Ιπποκράτη) καί **Αντώνη Στεφάνου** (25 ετών, ύψος 2.00, θέσεις 4-5, είναι στρατευμένος και αποκτήθηκε ως δανεικός από τον Αστέρα Αγίου Δημητρίου).

Σύμφωνα με τον προπονητή του κωακού συγκροτήματος, **Γιώργο Τζομάκα**, η προετοιμασία θα ξεκινήσει ακριβώς ένα μήνα πριν από την έναρξη του νέου πρωταθλήματος. Μέχρι το "προσκλητήριο" λοιπόν, διακοπές, κάτι που δεν ισχύει για τα παιδιά των ομάδων εφήβων και παίδων, τα οποία δεν έχουν σταματήσει να δουλεύουν.

VANIK TOURS

ΓΙΑΝΝΗΣ και ΣΕΒΑ ΒΑΛΣΑΜΙΔΗ
VANIK σημαίνει ΑΛΗΘΕΙΑ
ΑΚΤΗ ΚΑΝΑΡΗ 17, ΨΑΡΟΠΟΥΛΑ - ΑΝΕΤΟ ΠΑΡΚΙΝΓΚ
ΑΝΟΙΚΤΑ: ΔΕ-ΣΑ 08.30-14.00 και 16.30-20.30
Τηλ. 35191-37621 καντό 0945-798148 FAX 29532
Το γραφείο μας πάντα πρώτο σε κρατήσεις ξενοδοχείων εξασφάλισε και σας προσφέρει καταπληκτικές τιμές για τα παρακάτω ξενοδοχεία σε ΠΑΚΕΤΑ (Εκδοση εισιτηρίων Ρ/Τ) από 1/4 - 31/10/2002.

ΑΠΕΥΘΥΝΟΜΑΣΤΕ ΣΕ ΣΑΣ ΠΟΥ ΘΕΛΕΤΕ ΚΑΙ Η ΚΡΑΤΗΣΗ ΣΑΣ ΝΑ ΕΙΝΑΙ ΣΩΣΤΗ ΚΑΙ ΤΟ ΔΩΜΑΤΙΟ ΣΑΣ ΝΑ ΣΑΣ ΠΕΡΙΜΕΝΕΙ

1ον	HOTEL ALEXANDROS A' SUPERIOR ΠΛΑΤΕΙΑ ΜΑΒΙΛΛΗ	
	Μονόκλινο	€ 98
	Δίκλινο	€ 108
	Τρίκλινο	€ 142
2ον	HOTEL PRESIDENT Α' κατηγορίας Λεωφόρος Κηφισίας (ΟΛΑ ΑΝΑΚΑΙΝΙΣΜΕΝΑ)	
	Μονόκλινο	€ 47
	Δίκλινο για μονόκλινο	€ 58
	Δίκλινο	€ 62
	Τρίκλινο	€ 78
2ον	HOTEL ASTOR A' κατηγορίας Σύνταγμα	
	Μονόκλινο	€ 57
	Δίκλινο για μονόκλινο	€ 65
	Δίκλινο	€ 76
	Τρίκλινο	€ 95
4ον	HOTEL PARTHENON A' κατηγορίας Στήλες Ολ. Διός	
	Μονόκλινο	€ 74
	Δίκλινο	€ 83
	Τρίκλινο	€ 115
5ον	HOTEL ZAFOLIA A' SUPERIOR Λεωφόρος Αλεξάνδρας	
	Μονόκλινο	€ 93
	Δίκλινο	€ 103
	Τρίκλινο	€ 123
6ον	HOTEL ARETHOUSA B' SUPERIOR Σύνταγμα	
7ον	HOTEL ELLINIS B' SUPERIOR ΩΝΑΣΕΙΟ, Λεωφ. Συγγρού	
	Μονόκλινο	€ 43
	Δίκλινο	€ 67
	Τρίκλινο	€ 82
8ον	HOTEL LILIA B' κατηγορίας ΠΑΣΑΛΙΜΑΝΙ	
	Μονόκλινο	€ 42
	Δίκλινο	€ 55
	Τρίκλινο	€ 69
9ον	HOTEL EGNATIA B' κατηγορίας Θεσσαλονίκη Κέντρο, καινούργιο	
	Μονόκλινο	€ 60
	Δίκλινο	€ 72
	Τρίκλινο	€ 84

● Τα παραπάνω ξενοδοχεία διαθέτουν T.V. σε όλα τα δωμάτια
● Στις πιο πάνω τιμές συμπεριλαμβάνεται πρωινό σε μπουφέ
● Ακόμη σε μας θα βρείτε αεροπορικά και ατμοπλοϊκά εισιτήρια όλων των εταιριών.

ΚΕΝΤΡΙ

E-mail: kentri @ astronet.gr Με το **Σταύρο Ηρακλείδη**



Ευκαιρία συναπείρωσης

Αυτό το τουρνουά που καθιερώνει ο ΝΑΟΔ σίγουρα είναι μιας πρώτης τάξης ευκαιρία για τις ομάδες μας, όχι μόνο για να μετρήσουν τίς δυνάμεις τους εν όψει του μεγάλου μαραθώνα της Δ΄Εθνικής κατηγορίας , αλλά και να έχουν μια κάποια συσπείρωση σχέσεων , κάτι πολύ αναγκαίο για το καλό του ποδοσφαίρου μας και πολύ σημαντικό. Πράγματι ήταν πολύ καλή η ιδέα αυτή του προέδρου του ΝΑΟΔ Μιχάλη Μπαριανάκη και βέβαια θα είναι και ο μεγάλος χορηγός του τουρνουά .
Ευκαιρία λοιπόν να καταλάβουν όλοι ότι οι καλές σχέσεις είναι το παν στον αθλητισμό .

Γιατί σκουληκιάζει ;

Για μια ακόμη φορά το γήπεδο Καλυθιών δεν μπορεί να φιλοξενήσει την ομάδα του Απόλλωνα . Για μια ακόμη φορά το γήπεδο -φαίνεται είναι πολύ ευαίσθητο- έπιασε σκουλήκι και ο γεωπόνος τρέχει καθημερινά για να το συνεφέρει . Ετσι ο **Τανίδης** και η ομάδα του δεν μπορούν να δουλέψουν όπως θέλουν με αποτέλεσμα να δυσανασχετούν με την κατάσταση αυτή . Πάντως όλοι πιστεύουν ότι σε πολύ γρήγορο χρονικό διάστημα θα εξολοθρευτεί το σκουλήκι και η ομάδα θα μπορεί να προπονείται στο γήπεδό της.

Εποχή σουβλακιών

Σχεδόν τα περισσότερα χωριά που έχουν ομάδες περιμένουν πως και πως να έλθει η γιορτή του χωριού τους για να φτιάξουν τα καθιερωμένα σουβλάκια και να πάρουν μια κάποια οικονομική ανάσα οι παράγοντες των ομάδων. Στην Κρεμαστή, στα Μαριτσά, στις Φάνες και σε πολλά άλλα χωριά αυτό τον καιρό όλοι είναι στο πόδι για να πουλήσουν όσο πιο πολλά σουβλάκια μπορούν. Και μπορούμε να πούμε η κούρασή τους πάει χαλάλι, αφού μπορούν και ανασάνουν οικονομικά. Ισως πλέον το σουβλάκι , για πολλές ερασιτεχνικες ομάδες , να είναι το πιο σταθερό και σίγουρο εισόδημα μια ομάδας για να μπορέσει να ανταπεξέλθει στις τόσο μεγάλες οικονομικές δυσκολίες, μιας και οι παράγοντες πια δεν βρίσκονται εύκολα . Καλό κουράγιο παιδιά !

Τιμή ο Περιφερειακός

Επιτέλους κατάλαβαν οι καρεκλοκένταυροι του κέντρου ότι και εδώ στην επαρχία υπάρχουν άξιοι προπονητές που μπορούν να βοηθήσουν το Ελληνικό ποδόσφαιρο . Εστω και αργά ένας δικός μας, ο **Μιχάλης Δράκος,** επιλέχθηκε σαν Περιφερειακός και σίγουρα η επιλογή αυτή δεν τιμά μόνο τον ίδιο, τιμά και ολόκληρο το νησί μας και γενικότερα τη Δωδεκάνησο. Τώρα πλέον **Μιχάλη** , νομίζω θα έχεις τη δύναμη να προωθήσεις δικά μας παιδιά, παιδιά ταλέντα, παιδιά που έχουν όρεξη για διάκριση, παιδιά που έχουν μέσα τους το μικρόβιο του ποδοσφαίρου και θέλουν να πάνε ψηλά. Πιστεύω, αν δουλέψεις όπως εσύ γνωρίζεις και μακριά από όλους αυτούς που για διάφορους λόγους μπορεί να προσπαθήσουν να σε επηρεάσουν , είμαι σίγουρος θα τα καταφέρεις . Καλή επιτυχία λοιπόν και καλό κουράγιο.

Προβλέπω σαματά!

Κάτι μου λέει μέσα μου ότι η χηρεμένη θέση του Ενωσιακού θα μας προκαλέσει κάποιο σαματά. Και αυτό γιατί ακούγονται πολλά και διάφορα και πολλοί περιμένουν να δουν τί στάση θα κρατήσει η Ενωση για την πρόσληψη του νέου. Ονόματα ακούγονται μερικά , όμως οι ψίθυροι επικεντρώνονται σε ένα άτομο, που όπως λένε, ήδη έχει πάρει και το οκέι. Βέβαια τίποτε δεν μπορεί να στέκει απ' όλα αυτά που ακούγονται, όμως καμιά φορά και το πεζοδρόμιο δεν κάνει λάθη. Να δούμε λοιπόν τί μέλλει γενέσθαι σε λίγο και τα ξαναλέμε .

Φτιάχθηκε το ντουέτο

Ηλθε πρόσφατα από την Αμερική, όπως άλλωστε κάνει κάθε χρόνο, ο **Τάκης** και με καρτερία περίμενε και τον άλλο τον **Στέργο** από την Αθήνα για να αρχίσουν μαζί τις Αυγουστιάτικες επιχειρήσεις που δεν είναι άλλες από το να δίνουν άλλη ζωή στο χωριό τους με τα καθημερινά τους γλέντια. Πραγματικά να κάνεις παρέα και με τους δύο αυτούς και δεν θέλεις τίποτε άλλο. Βέβαια τώρα λίγο δεν συμφωνούν στα δημοτικά της Νότιας Ρόδου , αλλά κατά τα άλλα συμφωνούν στους μεζέδες , κοχλιούς, πατελίδες, αχινούς που καταβροχθίζουν καθημερινά στη νέα ταβέρνα της Κατταβιάς του **Ντίνου.** Αντε παιδιά και καλά κρασιά !

Τί συμβαίνει Μανόλη !

Ακούω μερικά πράγματα Μανόλη και αρχίζω να ανησυχώ . Ανησυχώ γιατί εγώ ξέρω πως ο Μανόλης ο Κρητικός αγαπάει το χωριό του και γι' αυτό πήρε μεταγραφή για να κλείσει την καριέρα του εκεί στην ομάδα που γνώρισε μεγάλες δόξες. Τώρα ακούγοντας μερικά παράπονα δεν θέλω να πιστέψω ότι δεν πας ούτε και μια φορά την εβδομάδα για προπόνηση . Ξέρεις ότι οι άνθρωποι εκεί πόνταραν σε σένα και τώρα φοβούνται μη μείνουν και χωρίς επιθετικό.
Για σε παρακαλώ κοίταξε με άλλο μάτι την παλιά και νέα σου ομάδα, γιατί ξέρεις πολύ καλά πόσο σε αγαπάμε όλοι και τί περιμένουμε απο σένα.

Omerta - Camora!

Για τη θανάτωση των κατσικών του **"Καρά"** εδώ και πάνω από χρόνο το πόρισμα ακόμη δεν βγήκε και δεν ξέρουμε αν κάποτε βγει. Εντάξει τα κατσίκια έκαναν κάποιες ζημιές και ο **"Καράς"** έπρεπε να πληρώσει γι' αυτές. Να πληρώσει όμως τις ζημιές με τη θανάτωση πάνω από δεκαπέντε κατσίκες και μάλιστα μέσα στο χωριό, ε, αυτό είναι εγκληματικό . Είναι Omerta Camora , όπως εύστοχα τους χαρακτηρίζει ο **Στέργος** και θα έπρεπε να πληρώσουν γι' αυτό! Αλήθεια πού βρισκόμαστε! Στη Ιταλία ή στη Κατταβιά !

Ρε, σάλτο !

Χαμός γίνεται καθε βράδυ εκεί στην Πλάτωνος στην παλιά χώρα, στο Resalto Club του Τζίμη με την ζωντανή μουσική, με αυτή τη σκατοπαρέα του Σκεύου και όλων των καθ' ημών ! Γίνονται κάτι σάλτοι άλλο πράγμα σας λέω. Το διασκεδάζουν με την καρδιά τους μια και το κέφι εκεί μέσα είναι δεδομένο και την επόμενη μέρα στ' αθλητικό καφενείο, ε, εκεί να δείτε το κουρέτο που πέφτει .
Καλά κάνετε παιδιά . Το στέκι είναι απίθανο και όταν δεν διασκεδάσετε τώρα που είσαστε νέοι...πότε θα το κάνετε; Πάρτε όμως και τον Φίλιππα καμιά φορά μαζί σας!

Δουλεύει σωστά

Μαθαίνω ότι εκεί έξω στα Μαριτσά, ο **Παπαδημήτρης** κάνει μια πολύ καλή δουλειά και ότι εφέτος ο Ηρακλής θα είναι η έκπληξη του πρωταθλήματος. Νέοι και παλιοί παίκτες, σε πολύ μικρό χρονικό διάστημα έχουν γίνει ένα και αυτό θα είναι το πρώτο και μεγάλο ατού του Ηρακλή. Ολα τα παιδιά δουλεύουν σκληρά, και με το καλό κλίμα που υπάρχει σίγουρα οι επιτυχίες δεν είναι μακριά. Μάλιστα όλα τα παιδιά που πήγαν φέτος στον Ηρακλή αγαπήθηκαν αμέσως από όλους τους Μαριτσενούς και όλοι μαζί είναι αποφασισμένοι να δώσουν τους καλύτερούς τους εαυτούς για να βοηθήσουν την ομάδα .

Παρανόηση !

Μα **Μανόλη** μας, γράφοντας για τους παλιούς δεν εννοούσαμε τους παλιούς παράγοντες. Εννοούσαμε εσάς τους ποδοσφαιριστές που μπήκατε μπροστάρηδες για να ζωντανέψετε και πάλι την ομάδα του Ακουσίλαου. Ολοι γνωρίζουν ότι εσύ, ο **Κάβουρας,** ο **Θεοδοσίου** είσαστε η αρχή και η βάση της νέας ανοικοδόμησης του Ακουσίλαου και δεν αμφιβάλλω, πολύ γρήγορα θα τον φέρετε εκεί που του αρμόζει .

Μετρούν τα ονόματα !

"Ακόμη και στο ποδόσφαιρο επί άμμου περνούν τα ονόματα και οι γνωριμίες. Σε μια εκδήλωση διασκέδαση μερικοί που θέλουν τα ονόματά τους να φιγουράρουν πάντα πρώτα, κοιτάζουν ακόμη και μέσω αυτών των εκδηλώσεων να κρατηθούν ψηλά. Ντροπή τους " . Με αυτά τα χαρακτηριστικά λόγια φώναζε στη Λίνδο ο τέως πρόεδρος της Ψίνθου που πήγε να δει τους χωριανούς του να παίζουν στην άμμο και μάλιστα μπήκε μέσα στον αγωνιστικό χώρο, μη μπορώντας να συγκρατήσει τα νεύρα του από την αδικία που είχε η ομάδα του .
Μα ρε παιδιά. Τέτοιου είδους εκδηλώσεις μόνο χαρά και γέλιο μπορούν να μας χαρίζουν. Γιατί λοιπόν να αμαυρίζουμε τέτοιες γιορτές;

Δεν ξεχνά

Το μνημόσυνο του αλησμόνητου **Νίκου Κουρούνα** ετοιμάζεται να κάνει ο δικός μας ο **Γιορίκας,** σαν ένα μικρό φόρο τιμής στον αδικοχαμένο φίλο του **Νίκο.** Ο **Γιορίκας** και τα άλλα παιδιά της παρέας ετοιμάζονται στις 25 του μήνα και καλούν όλους τους φίλους να δώσουν το παρόν.
Βλέπετε σε κάτι τέτοια ο Πόντιος είναι πολύ ευαίσθητος , αν και τον τελευταίο καιρό ταλαιπωρήθηκε ο καϋμένος με την αρρώστεια του αδελφού του **Λεωνίδα.** Ψυχάρα **Γιορίκα** ανεπανάληπτε !

Κάνε λίγο κράτει

Εντάξει ρε Γιώργο μας, είπαμε είσαι το πρώτο μπαστούνι στο γκολφ , αλλά μην το παίρνεις πια και τόσο σοβαρά . Εσένα για να σε πηγαίνει καθημερινά από τις 6 στο γκολφ ο προπονητής σου κάτι θα έχει στο μυαλό του. Εχει αφήσει τα πάντα για να σε ετοιμάσει για την Ολυμπιάδα και αυτό είναι πολύ σημαντικό. Μέχρι και το γραφείο του πολίτη έχει εγκαταλείψει για σένα ο αθεόφοβος! Τουλάχιστον να πάει χαλάλι όλο αυτό το τρέξιμο!

Ακόμη παίζει

Μα καλά ρε **Αντώνη,** ακόμη δεν το βάζεις κάτω ! Πραγματικά σε θαυμάζω για το κουράγιο και τη δύναμή σου και γι' αυτό σε "πάω" ιδιαίτερα. Είμαι σίγουρος πως τώρα που πήρες νέα μεταγραφή για τον Ζευς θα δείξεις για μια ακόμη φορά πως τα χρόνια δεν έχουν και τόσο μεγάλη σημασία μπροστά στο πείσμα και τη δίψα για μπάλλα . Καλή επιτυχία λοιπόν και πρόσεχε γιατί θα σε παρακολουθώ!



Η εμπειρία μας και η αφοσίωση στη λεπτομέρεια αποτελουν εγγύηση για την απόλυτη επιτυχία ωστε να μείνουν ανεξίτηλες στη μνήμη τη δική σας και των καλεσμένων σας.....

ΧΟΡΟΕΣΠΕΡΙΔΕΣ - ΓΑΜΟΙ - CATERING - ΠΑΙΔΙΚΑ ΠΑΡΤΥ

ΞΕΝΟΔΟΧΕΙΟ SOFITEL CAPSIS ΡΟΔΟΥ
Για Πληροφορίες 25-015 & 20919 (09.00 - 17.00)



CAPSIS
Conference Centers & Resort Hotels

Εστιατόριο - Ταβέρνα

KOSKINOU HOUSE

ΑΝΟΙΞΑΜΕ ΚΑΙ ΣΑΣ ΠΕΡΙΜΕΝΟΥΜΕ

με την γνωστή σε όλους εκλεκτή κουζίνα, το άψογο σέρβις και το ευχάριστο περιβάλλον

Ανοικτά από το μεσημέρι μέχρι αργά το βράδυ

Η αίθουσα διατίθεται για κάθε κοινωνική σας εκδήλωση

KOSKINOU HOUSE
6ο χλμ. Λεωφ. Ρόδου - Καλλιθέας
Τηλ. 02410/62467-67696

ΜΠΑΣΚΕΤ

Καλάθι στην εκπνοή

- *Ο ΔΙΑΓΟΡΑΣ ΕΚΛΕΙΣΕ ΤΟ "ΡΟΣΤΕΡ" ΤΟΥ ΜΕ ΤΗΝ ΑΠΟΚΤΗΣΗ ΤΟΥ ΑΛΕΞΑΝΔΡΟΥ ΣΑΡΙΚΑ*
- *ΟΙ "ΚΥΑΝΕΡΥΘΡΟΙ" ΔΙΟΡΓΑΝΩΝΟΥΝ ΣΤΟ ΤΕΛΟΣ ΣΕΠΤΕΜΒΡΙΟΥ ΤΟΥΡΝΟΥΑ ΓΙΑ ΤΗΝ ΑΝΔΡΙΚΗ ΟΜΑΔΑ ΑΛΛΑ ΚΑΙ ΓΙΑ ΤΑ ΤΜΗΜΑΤΑ ΥΠΟΔΟΜΗΣ*

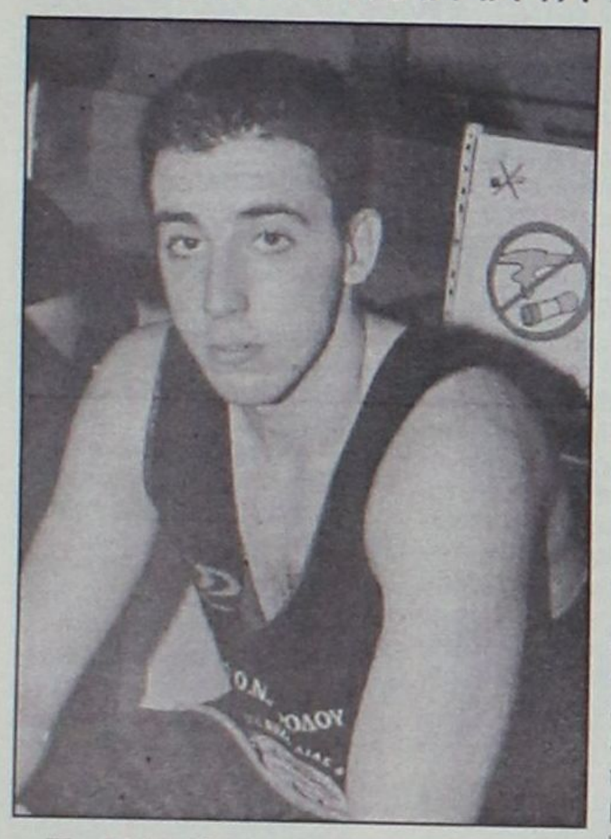

Κάτι ήξεραν οι άνθρωποι του Διαγόρα όταν δίσταζαν να χαρακτηρίσουν ολοκληρωμένο το "ρόστερ" της ομάδας και άφηναν ανοιχτό το "παράθυρο" για την πραγματοποίηση άλλης μίας μεταγραφής. Στις αρχές της φετινής μεταγραφικής περιόδου το όνομα του 23χρονου ύψους 1.97 **Αλέξανδρου Σαρικά** ακουγόταν αρκετά έντονα ως υποψήφιου να ακολουθήσει τους "κυανέρυθρους" καθώς ήταν ξεκάθαρο πως δεν βρισκόταν στα πλάνα του Κολοσσού και η μετακίνησή του θα εντασσόταν στο πλαίσιο των άριστων σχέσεων συνεργασίας μεταξύ των δύο σωματείων. Οτι δεν έγινε στην αρχή, έγινε στην εκπνοή του προβλεπόμενου χρόνου μεταγραφών, με τον **Σαρικά** να δίνει τα χέρια με τους Διαγορίτες και να τίθεται στην διάθεση του **Σάκη Καλαμπόκα.** Ο τελευταίος φτάνει στην Ρόδο την ερχόμενη Παρασκευή, ενώ σε τηλεφωνική του επικοινωνία με την "Α.Ρ." δήλωσε ξανά απόλυτα ικανοποιημένος από το γεγονός ότι ο Διαγόρας αποτελείται στην συντριπτική του πλειοψηφία από ροδίτες παίκτες.

ΔΙΟΡΓΑΝΩΝΕΙ ΤΟΥΡΝΟΥΑ

Την στιγμή που οριστικοποιήθηκε πως η προετοιμασία των "κυανέρυθρων" θα ξεκινήσει στις 19 Αυγούστου, η διοίκηση του συλλόγου προγραμματίζει για το τέλος Σεπτεμβρίου την διοργάνωση τουρνουά που θα συνδυαστεί με την γιορτή των εγκαινίων της φυσικής του έδρας, του Κλειστού Γυμναστηρίου της "τέντας". Το πρώτο σκέλος του τουρνουά θα αφορά την ανδρική ομάδα, που θα αντιμετωπίσει τους Κολοσσό, Ιάλυσο και αν αυτό καταστεί εφικτό, μία ακόμα ομάδα που θα προσκληθεί από την Αθήνα. Σε διαφορετική περίπτωση η τετράδα θα συμπληρωθεί με κάποιο ροδίτικο σωματείο αξιόλογης δυναμικότητας. Ως προς το δεύτερο σκέλος της διοργάνωσης, θα είναι αφιερωμένο στα τμήματα υποδομής του συλλόγου.

Μάλιστα, αξίζει να σημειωθεί, πως η διοίκηση του Διαγόρα σκοπεύει να αποσπάσει με την ευκαιρία της διεξαγωγής του τουρνουά την δέσμευση της δημοτικής αρχής για συνεργασία στην κατασκευή αποδυτηρίων στο Κλειστό της "τέντας", αλλά και για την πρόσληψη φύλακα.

Δύο βασικοί στόχοι

- *Παραμονή στην α' κατηγορία και ανάπτυξη της υποδομής είναι οι δύο βασικοί στόχοι που τέθηκαν από τους ανθρώπους του Διγενή στο πρώτο ραντεβού της Παρασκευής.*
- *Στις 19 Αυγούστου ξεκινάει η προετοιμασία. Η ψαροταβέρνα "Τσαμπίκος" είναι ο πρώτος χορηγός των Κοσκινιατών.*

Το βράδυ της Παρασκευής πραγματοποίησε ο Διγενής την πρώτη συγκέντρωση γνωριμίας του. Τόπος φιλοξενίας της δεν ήταν το γήπεδο, αλλά η ταβέρνα "Τσαμπίκος" στα Καβουράκια, όπου παίκτες, διοίκηση και ο προπονητής **Βασίλης Φουντουράδάκης**, έδωσαν μεταξύ τυρού και αχλαδιού αμοιβαίες υποσχέσεις για μία επιτυχημένη αγωνιστική χρονιά. Δύο είναι οι στόχοι που θα προσπαθήσουν να υλοποιήσουν οι Κοσκινιάτες. Ο πρώτος είναι πρακτικός και αφορά την προσπάθεια για την παραμονή της ομάδας στην α' κατηγορία. Ο δεύτερος έχει να κάνει με την στελέχωση και την ανάπτυξη των τμημάτων υποδομής, καθώς ο Διγενής θέλει να αποκτήσει τον δικό του ξεχωριστό ρόλο στον χάρτη του δωδεκανησιακού μπάσκετ και να αποτελέσει ένα από τα "φυτώριά" του. Βέβαια, το όνειρο αυτό απαιτεί και μία ισχυρή οικονομική βάση, την οποία οι Κοσκινιάτες προσπαθούν να δημιουργήσουν με την εύρεση χορηγών. Ο πρώτος έχει ήδη βρεθεί και δεν είναι άλλος από την ψαροταβέρνα "Τσαμπίκος", όμως όπως εκτιμάται, δεν θα είναι ο μοναδικός, καθώς το ενδιαφέρον τους έχουν εκδηλώσει κι άλλες επιχειρήσεις.

Οσο για την προετοιμασία, θα ξεκινήσει στις 19 Αυγούστου. Το πρώτο της στάδιο αποσκοπεί στην βελτίωση της φυσικής κατάστασης των παικτών και για το λόγο αυτό επελέγη η Καλλιθέα, καθώς και το ξενοδοχείο "Paradise", όπου θα ακολουθηθεί πρόγραμμα εκγύμνασης με βάρη.

Θα γίνει "κουκλί"

- *Οροφή και πλαϊνά στεγανοποιήθηκαν και στο Βενετόκλειο αρχίζουν οι εργασίες για την αλλαγή του ηλεκτροφωτισμού, για την ανακαίνιση των αποδυτηρίων, αλλά και για την τοποθέτηση νέας εξέδρας*

Ισως και συντομότερα από τον προβλεπόμενο χρόνο θα ολοκληρωθούν οι εργασίες ανακαίνισης του Βενετοκλείου Δημοτικού Κλειστού Γυμναστηρίου της Ρόδου.

Το ειδικό συνεργείο που έφτασε από την Θεσσαλονίκη εργάστηκε βάσει του χρονοδιαγράμματος και τελείωσε τόσο με την στεγανοποίηση της οροφής, όσο και με την διόρθωση των πλαϊνών τοιχωμάτων. Τώρα, πλέον, οι προσπάθειες των αρμοδίων στρέφονται στην αντικατάσταση του παλαιού ηλεκτροφωτισμού με το νέο σύστημα (οι εργασίες έχουν ξεκινήσει), στην ανακαίνιση των αποδυτηρίων, αλλά και στην τοποθέτηση της νέας εξέδρας στον κενό χώρο πίσω από την μία μπασκέτα.

Η εξέδρα έχει ήδη μεταφερθεί στο Κλειστό και σύντομα θα αποτελεί αναπόσπαστο κομμάτι του, αυξάνοντας την χωρητικότητά του τουλάχιστον κατά 300 θέσεις.

ΤΡΥΠΙΟ ΔΙΧΤΥ

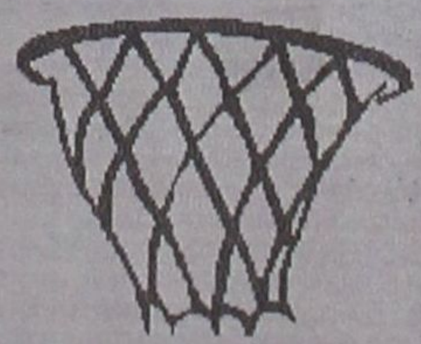

Οι περισσότεροι μπασκετικοί σχολιάζουν τις τελευταίες μέρες την απίθανη τούμπα των "λουλουδάτων".

Στην αρχή σφύριζαν αδιάφορα για το γυναικείο, μετά είπαν με βαριά καρδιά και αρκετά ανταλλάγματα το "Ο.Κ." για να διευκολύνουν τους Διαγορίτες, τους πήραν παίκτριες για να κατεβάσουν ομάδα και να τους διευκολύνουν και τώρα ψάχνονται για Αθηναίες μήπως και χτυπήσουν πρωτάθλημα.

Μιλάμε για εκπληκτικά πράγματα. Φανταστείτε τώρα να γίνει κανένα "τσαφ" με τόσα λίγα παιχνίδια που είναι να τους το πάρουν.

Και κερατάς και δαρμένος, που λέμε. Σκεφτείτε μόνο ότι μέσα στην συμφωνία να κατεβάσουν οι "λουλουδάτοι" τα κορίτσια τους ήταν να τους πληρωθούν τα ταξίδια για τα νησιά.

Οι κακές γλώσσες λένε πως η "γυριστή" των "λουλουδάτων" οφείλεται στην κόντρα των κάποτε ούνα ράτσα προέδρου και κόουτς.

Πώς αλλάζουν οι καιροί, ε; Το μπασκετάκι ενώνει αλλά και χωρίζει σε βαθμό που παλιοί κολλητοί όχι μόνο δεν ανταλλάσσουν μία καλημέρα, αλλά βγάζουν σπυριά, όταν ο ένας ακούει το όνομα του άλλου.

Και αλληλοκατηγορούνται για προδοσίες, αχαριστίες και άλλα τέτοια όμορφα.

Κάπου ξαναείδα την παλιοπαρέα των διαιτητών ενωμένη και δεν πίστευα στα μάτια μου.

Πριν από λίγο καιρό ήταν στα χαρακώματα και οι μαχαιριές έδιναν και έπαιρναν, αλλά απ' ό,τι φαίνεται, περασμένα - ξεχασμένα.

Μέχρι την επόμενη φορά! Προς το παρόν τα φτυάρια ξαναβγήκαν από κοινού και δουλεύουν προς συγκεκριμένες κατευθύνσεις.

Το σχόλιο της προηγούμενης εβδομάδας ικανοποίησε αρκετούς, αλλά δεν συγκίνησε αυτούς που έπρεπε.

Επιμένουν στο βιολί τους. Αφού δεν πήραν τα ούτως ή άλλως πολλά που τους έδιναν οι ντόπιοι μεγάλοι και ζήταγαν περισσότερα, το γύρισαν στο παραμύθι.

Τώρα λένε ότι θα βγάλουν τα ταλέντα στην βιτρίνα και θα τα ταξιδέψουν στην υπόλοιπη Ελλάδα για να πετύχουν την μεγάλη μεταγραφή.

Εύχομαι ολόψυχα καλή επιτυχία. Εφημερίδες μάλλον δεν φτάνουν στη Ρόδο για να διαβάσουν τι γίνεται στο χώρο πανελλαδικά.

Είναι αυτό που σας έγραψα την προηγούμενη φορά. Νομίζουν πως κρατάνε τους νέους **Γκάληδες.** Δηλαδή "καληνύχτα" και "άντε γεια" μαζί.

Το επαναλαμβάνω. Οι γονείς να προσέξουν σε ποιά μυαλά εμπιστεύονται τα παιδιά τους.

Είναι κρίμα να πληρώνουν μία λανθασμένη επιλογή. Ξέρετε τί συμβαίνει. Αν κάνεις δελτίο, για να το πάρεις πίσω πρέπει να γίνεις κακός. Πολύ κακός.

Τα λέμε την άλλη Δευτέρα. Μέχρι τότε, ψάξτε τις παραλίες και θα βρείτε μερικούς πολύ γνωστούς να παίζουν... μπιτς βόλεϊ!

Μα τον Θεό. Ανάμεσά τους ο **Μπάρι** και ο **Καλαθρυτενός** της Τ.Ε.

Εμαθα ότι την προηγούμενη εβδομάδα χάθηκε η μπάλα. Κυριολεκτικά.

Οσο για την Επιτροπούλα, θα τα αναλύσουμε κάποια άλλη στιγμή.

Δύο ιδρώνουν για τις προκηρύξεις και σχεδιάζουν και ο **Τεό** λέει άλλα στα τηλέφωνα με τους παράγοντες. Δίνει και διαβεβαιώσεις.

Μία από τα ίδια, δηλαδή. Ο ένας τρέχει να δέσει και ο άλλος λύνει στο λεπτό από ένα τηλέφωνο.

Να μην ξεχνάμε τις παραδόσεις και τις συνήθειες, έτσι;

ΜΠΑΣΚΕΤ-ΠΟΛΟ

Περιζήτητο τουρνουά

- *ΖΩΗΡΟ ΕΝΔΙΑΦΕΡΟΝ ΕΧΟΥΝ ΔΕΙΞΕΙ ΟΜΑΔΕΣ ΜΕΓΑΛΥΤΕΡΩΝ ΚΑΤΗΓΟΡΙΩΝ ΓΙΑ ΤΟ ΤΟΥΡΝΟΥΑ ΤΟΥ ΚΟΛΟΣΣΟΥ.*

«Σιγά, μην σπρώχνετε. Ολοι θα πάρετε...».

Η όλη υπόθεση με τις συμμετοχές στο τουρνουά που διοργανώνει ο Κολοσσός θυμίζει έντονα την κατάσταση που επικρατεί στα εκδοτήρια εισιτηρίων παραμονές του ντέρμπι Ολυμπιακού-Παναθηναϊκού. Οι ενδιαφερόμενοι σχηματίζουν ουρές και περιμένουν -όχι πάντοτε υπομονετικά- τη σειρά τους.

Οσο διακαή πόθο αποτελεί το «μαγικό χαρτάκι» του αγώνα των «αιωνίων» για τους οπαδούς, άλλο τόσο περιζήτητη είναι μία θέση στο τουρνουά των «θαλασσί». Από τη στιγμή που έγινε ευρύτερα γνωστή στους μπασκετικούς κύκλους η διοργάνωση του εν λόγω τουρνουά, πολλές ομάδες της Α2 αλλά και της Α1 έδειξαν ζωηρό ενδιαφέρον να λάβουν μέρος.

Μέχρι στιγμής, έχουν έρθει σε επαφή με ανθρώπους του Κολοσσού η Χαλκίδα, ο Πειραϊκός, ο Ιωνικός Νέας Φιλαδελφείας, η Νήαρ Ηστ και ο Ιωνικός Νικαίας.

Η αθλητική αυτή συνάντηση αναμένεται να πραγματοποιηθεί γύρω στα τέλη Σεπτεμβρίου με αρχές Οκτωβρίου, ανάλογα και την πορεία των «θαλασσί» στο Κύπελλο Ελλάδος. Ο πρώτος αγώνας θα διεξαχθεί στις 15 Σεπτεμβρίου κι αν όλα κυλήσουν ομαλά για τον Κολοσσό θα δώσει τελευταίο παιχνίδι της α' φάσης στις 6 Οκτωβρίου, καθώς ο τέσσερις αγωνιστικές θα γίνονται ανά εβδομάδα.

ΜΕ «ΜΙΚΡΕΣ ΑΓΓΕΛΙΕΣ» ΑΝΑ ΧΕΙΡΑΣ

Σε αναζήτηση στέγης εξακολουθούν να βρίσκονται οι παράγοντες του ροδίτικου συλλόγου προκειμένου να εξασφαλίσουν τη διαμονή των νέων παικτών. Οι προσπάθειές τους, ως τώρα, δεν ήταν άκαρπες. Ηδη βρέθηκαν τα δύο πρώτα σπίτια και απομένουν άλλα τρία για να διευθετηθεί και αυτή η εκκρεμότητα.

Η ανταπόκριση του κόσμου και η βοήθεια που προσέφερε στους «θαλασσί» σ' αυτή τους την προσπάθεια ήταν σημείο αναφοράς και εκτιμήθηκαν δεόντως από τους ανθρώπους της ομάδας.

Δεν αποκλείεται, λοιπόν,να βρεθεί και στη συνέχεια η ανάλογη συμπαράσταση από τους φίλους του συλλόγου. Τα γραφεία του Κολοσσού και τα τηλέφωνα των παραγόντων είναι ανοιχτά για κάθε βοήθεια στο συγκεκριμένο θέμα.

Ενισχυμένη και φιλόδοξη

- *Μετά τις μεταγραφικές προσθήκες η γυναικεία ομάδα του Διαγόρα ελπίζει πως θα σπάσει την "κατάρα" και θα κάνει το άλμα στις εθνικές κατηγορίες*

Οσοι περνούν τα βράδια έξω από το Κλειστό γυμναστήριο της "τέντας" και ακούνε τον ήχο από το χτύπημα της μπάλας στο παρκέ, δεν χρειάζεται να παραξενεύονται. Είναι η ώρα που κάνει την προπόνησή της η γυναικεία ομάδα του Διαγόρα κάτω από τις οδηγίες του νέου τους τεχνικού **Γιάννη Αρφαρά,** οι "κυανέρυθρες" ελπίζουν πως η νέα αγωνιστική χρονιά θα είναι δική τους και πως θα καταφέρουν-επιτέλους-να κάνουν πραγματικότητα τον μεγάλο στόχο της ανόδου στις Εθνικές κατηγορίες. Η "Α.Γ." παρουσιάζει το ρόστερ του ροδίτικου συγκροτήματος:

- **Παπαντωνίου Πόπη** γεν. 1970 ύψος 1.70, θέση 2
- **Τζίνη Μαρία** γεν. 1974 ύψος 1.70, θέση 2
- **Αρβανίτη Γεωργία** γεν. 1975 ύψος 1.82, θέσεις 4-5
- **Λεβέντη Ματίνα** γεν. 1978 ύψος 1.65, θέσεις 1-2
- **Τσικίμη Μαρία** γεν. 1979 ύψος 1.83, θέσεις 4-5
- **Πλατή Χριστιάνα** γεν. 1980 ύψος 1.71, θέση 2 αποκτήθηκε από τον Δωριέα.
- **Δράκου Αργυρώ** γεν. 1981 ύψος 1.78, θέση 4 αποκτήθηκε από τον Δωριέα
- **Χριστοπούλου Δήμητρα** γεν. 1981 ύψος 1.76, θέσεις 3-4 αποκτήθηκε από τα Βριλήσσια.
- **Γλυνάτση Πόπη** γεν. 1982 ύψος 1.76, θέση 2 αποκτήθηκε από τον Κολοσσό
- **Κόλια Εφη** γεν. 1982 ύψος 1.72, θέσεις 2-3, αποκτήθηκε από τον Ιβίσκο
- **Λαού Μαρία** γεν. 1982 ύψος 1.68, θέση 1
- **Σιώζου Βάγια** γεν. 1983 ύψος 1.83, θέσεις 4-5, αποκτήθηκε από την Αμιλλα Περιστερίου
- **Μιχαήλου Ελένη** γεν. 1986 ύψος 1.85, θέση 5 αποκτήθηκε απο την Νίκη Ρόδου
- **Χατζηιωαννίδου Ρία** γεν. 1985 ύψος 1.77, θέσεις 3-4
- **Μέντου Τσαμπίκα-Ειρήνη** γεν. 1985 ύψος 1.65, αποκτήθηκε από τον Δωριέα
- **Τσιτσούλα Νέτα** γεν. 1977, ύψος 1.74, θέσεις 3-4
- **Σαματά Αννα** γεν. 1983 ύψος 1.70, θέση 2, αποκτήθηκε από τα Χανιά
- **Βλαμιτσοπούλου Ιωάννα** γεν. 1986 ύψος 1.75, θέσεις 1-2

Το "κυανέρυθρο" ρόστερ θα συμπληρωθεί πιθανότατα με το όνομα της **Φανής Πόκκιας** (γεν. 1981, ύψος 1.63), η οποία αγωνίστηκε πέρσι στην Γ.Ε. Ηρακλείου.

Από τον Διαγόρα παραχωρήθηκαν οι **Μπόνη** (Εσπερίδες), **Κυπριώτη** (Νίκη Ρόδου), **Ψύλλου, Αλχαδέφ** και **Παπαϊωάννου** (Ιβίσκος).

Εγραψε ιστορία ο Ν.Ο.Ρ.

- *Η ανδρική ομάδα υδατοσφαίρισης του Ομίλου εξασφάλισε το εισιτήριο της ανόδου στη Γ' εθνική μετά από 12 χρόνια!!!*

Κατά την αναχώρηση της αποστολής για την Αθήνα, ήταν κοινή δήλωση πως ο στόχος είναι η άνοδος και τίποτα λιγότερο.

Τελικά, ο στόχος επετεύχθη και η ομάδα πόλο των ανδρών του Ναυτικού Ομίλου Ρόδου πανηγύρισε την πρόκρισή της στη Γ' Εθνική κατηγορία.

Στην τελική φάση του Πανελλήνιου πρωταθλήματος της Δ' Εθνικής «MINOAN LINES 2002», οι ροδίτες μέτρησαν 4 νίκες και μόλις 1 ήττα εξασφαλίζοντας το εισιτήριο της ανόδου και περίμεναν απλώς την ολοκλήρωση των αγώνων, αργά χθες το απόγευμα, για να δουν ποιά από τις δύο πρώτες προνομιούχες θέσεις κατέλαβαν.

Αυτό, όμως, ίσως έχει τη μικρότερη σημασία. Ο Ν.Ο. Ρόδου επανήλθε μετά από αρκετά χρόνια στη Γ' Εθνική και αυτό είναι το γεγονός που αξίζει να σταθεί κανείς. Την τελευταία φορά που ο ροδίτικος Ομιλος αγωνιζόταν σ' αυτή την κατηγορία ήταν τις περιόδους 1987-1990(!). Η νέα φουρνιά της υδατοσφαίρισης επανέλαβε τη μεγαλύτερη διάκριση του ΝΟΡ και ευχή όλων είναι να γράψει ιστορία και να ανέβει στη Β' εθνική.

ΟΙ ΑΝΑΜΕΤΡΗΣΕΙΣ

Στα μάτια κοίταξε όλους τους αντιπάλους της η ομάδα του ΝΟΡ. Σε καμμία περίπτωση δεν ένιωσε κατώτερη από τους υπόλοιπους, ίσα-ίσα που φάνηκε αγωνιστική διαφορά υπέρ των ροδιτών κατά τη διάρκειά των αναμετρήσεων. Τα μεγάλα σε έκταση σκορ από τις νίκες «καθρεφτίζουν» το πώς μετέτρεψαν τα δύσκολα παιχνίδια σε παράσταση για έναν ρόλο. Ακόμα και κόντρα στον μετέπειτα πρωτοπόρο Νηρέα Πατρών, το επιτυχές αποτέλεσμα ήταν εφικτό αλλά κάποια διαιτητικά λάθη(;) έγειραν τη ζυγαριά υπέρ των Πατρινών.

Είναι χαρακτηριστικό πώς σε όλους τους αγώνες, τα φαλτσοσφυρίγματα των διαιτητών θα μπορούσαν να είχαν αποσυντονίσει τους πολίστες του ΝΟΡ όμως ήταν ξεκάθαρο πώς δεν θα άφηναν την ευκαιρία να πάει χαμένη και ξεδίπλωσαν όλο το ταλέντό τους μέσα στον υγρό στίβο.

Η δεύτερη θέση ήρθε στον τελευταίο αγώνα όπου η Πάτρα επικράτησε και πάλι στον πόντο (8-7) του Ν.Ο. Ιτέας.

ΕΥΧΑΡΙΣΤΗΡΙΟ

Μέσα στα τρελά πανηγύρια, τα μέλη της αποστολής δεν αμέλησαν να αναφερθούν στον υποστηρικτή τους εκφράζοντας δημοσίως το θερμό τους «ευχαριστώ» Οι επιχειρήσεις **Μιχαήλ Πιννίκας** ήταν ο σπόνσορας της ομάδας χορηγώντας μπάλες και ρουχισμό.

Η σύνθεση της αποστολής του ΝΟΡ, ήταν η ακόλουθη:

1. **Λοΐζος Θάνος** (προπονητής)
2. **Τηλιακός Μανώλης**
3. **Γκιόκας Γιώργος**
4. **Μαΐλης Σεβαστιανός**
5. **Μουσούρης Σωκράτης**
6. **Τουλούμης Ανέστης**
7. **Ρομπότης Γεράσιμος**
8. **Κατσουράκης Αναστάσιος**
9. **Λαγός Γεώργιος**
10. **Παπαζαχαρίου Ζαχαρίας** (υπεύθυνος αποστολής).
11. **Καλαφατάς Ανδρέας**
12. **Σέγκρεν Χαράλδ**
13. **Κατσαβός Δημήτρης**
14. **Ταμπουρατζής Μανώλης**
15. **Παπαδουκάκης Αντώνης.**

ΤΑ ΑΠΟΤΕΛΕΣΜΑΤΑ

1η ΑΓΩΝΙΣΤΙΚΗ

Γ.Σ. Περιστερίου-Ν.Ο. Ρόδου	**6-11**
Νηρέας Κατερίνης-Νηρέας Πατρών	6-12
Ν.Ο. Ιτέας-Ν.Ο. Αλεξανδρούπολης	9-4

2η ΑΓΩΝΙΣΤΙΚΗ

Ν.Ο. Ρόδου-Νηρέας Πατρών	**6-7**
Ν.Ο. Αλεξανδρούπολης-Νηρέας Κατερίνης	6-4
Γ.Σ. Περιστερίου-Ν.Ο. Ιτέας	4-10

3η ΑΓΩΝΙΣΤΙΚΗ

Νηρέας Πατρών-Ν.Ο. Αλεξανδρούπολη	12-7
Ν.Ο. Ιτέας-Ν.Ο. Ρόδου	**5-7**
Νηρέας Κατερίνης-Γ.Σ. Περιστερίου	9-8

4η ΑΓΩΝΙΣΤΙΚΗ

Ν.Ο. Ρόδου-Ν.Ο. Αλεξανδρούπολης	**10-4**
Ν.Ο. Ιτέας-Νηρέας Κατερίνης	7-6
Γ.Σ. Περιστερίου-Νηρέας Πατρών	6-12

5η ΑΓΩΝΙΣΤΙΚΗ

Νηρέας Κατερίνης-Ν.Ο. Ρόδου	**4-10**
Νηρέας Πατρών-Ν.Ο. Ιτέας	8-7
Ν.Ο. Αλεξανδρούπολης-Γ.Σ. Περιστερίου	8-5

• Την πρώτη θέση κατέλαβε ο Νηρέας Πατρών και τη δεύτερη ο Ναυτικός Ομιλος Ρόδου.

Αξιέπαινη πρωτοβουλία

- *Για την οικονομική ενίσχυση του Γιώργου Καραγιάννη ο Ιβίσκος συνδιοργανώνει με τον ΝΑΟΔ τουρνουά με τη συμμετοχή Κολοσσού και Διαγόρα.*
- *Εκκρεμεί ο τέταρτος. Πιθανές ομάδες Ιάλυσος ή Ηρακλής Λάρδου.*
- *«Εκλεισε» Γιωτόπουλο, περιμένει Λυκογιάννη.*

Κάθε σύλλογος που σέβεται τον εαυτό του, οφείλει να θυμάται τα «δικά του παιδιά» και να τα στηρίζει σε κάθε περίπτωση. Ειδικά, όταν η τύχη τους γυρίζει την πλάτη.

Οι διοικούντες τον Ιβίσκο αποφάσισαν να διοργανώσουν ένα τουρνουά Καλαθοσφαίρισης τα χρήματα του οποίου θα δοθούν για την οικονομική ενίσχυση του **Γιώργου Καραγιάννη**. Υποστηρικτής της όλης προσπάθειας είναι ο Νομαρχιακός Αθλητικός Οργανισμός Δωδ/σου.

Στο τουρνουά που θα διεξαχθεί στις 6-8 Σεπτεμβρίου στο Κλειστό Γυμναστήριο του Βενετοκλείου, θα λάβουν μέρος ο Κολοσσός και ο Διαγόρας ενώ εκκρεμεί η απάντηση του Ιάλυσου. Σε περίπτωση που δεν δεχθεί να συμμετάσχει, το «καρέ» θα συμπληρώσει ο Ηρακλής Λάρδου.

Πρόκειται για μια προσπάθεια στην οποία πρέπει να ανταποκριθεί το φίλαθλο κοινό καθώς ο σκοπός είναι να βοηθηθεί ένας αθλητής με μεγάλη προσφορά στο ροδίτικο μπάσκετ.

ΝΕΑ ΜΕΤΑΓΡΑΦΗ

Ο Ιβίσκος προχώρησε στην απόκτηση του **Δημήτρη Γιωτόπουλου** (καμμία σχέση με τον πρωταγωνιστή των τελευταίων ημερών στα δελτία ειδήσεων) γνωστό από το πέρασμά του από την Ενωση Ρόδου-Διαγόρα. Ο 25χρονος, ύψους 1.97, παίκτης αγωνίστηκε σε ομάδες της πρωτεύουσας όπως π.χ. στην Προοδευτική και η εμπειρία του θα είναι πολύτιμο «εργαλείο» για τον προπονητή της ομάδας **Γιώργο Πετσάλη**.

ΣΥΜΦΩΝΙΑ ΜΕ ΛΥΚΟΓΙΑΝΝΗ

Σε συζητήσεις με τον **Χριστόφορο Λυκογιάννη** που δεν ανανέωσε τη συνεργασία του με τον Ιάλυσο, προχώρησαν οι άνθρωποι του Ιβίσκου. Οι δύο πλευρές βρήκαν κοινά σημεία επαφής και έδωσαν τα χέρια όμως στο τυπικό μέρος της υπόθεσης βάζει «φρένο» η Αμιλλα Περιστερίου στην οποία ανήκει ο 21χρονος φόργουοντ. Ο αθηναϊκός σύλλογος ταλανίζεται από εσωτερικά προβλήματα και το μέλλον φαντάζει δυσοίωνο.

Σήμερα θα κριθεί το αποτέλεσμα της συμφωνίας **Λυκογιάννη**-Ιβίσκος ωστόσο με μια πρώτη εκτίμηση, τα πράγματα δεν είναι ευνοϊκά.

Κοντά σε συνεργασία

- *Ο Γιάννης Παππούλης είναι το μεγάλο φαβορί να αναλάβει την θέση του βοηθού του προπονητή του Ιπποκράτη Γιώργου Κετσελίδη.*

Ο **Γιάννης Παππούλης** θα είναι κατά πάσα πιθανότητα ο βοηθός του νέου προπονητή του Ιπποκράτη, **Γιώργου Κετσελίδη**. Ο περιφερειακός μας τεχνικός και ο Κωακός σύλλογος βρίσκονται σε συνεχή επαφή, το κλίμα μέσα στο οποίο διεξάγονται οι συζητήσεις είναι άριστο και ως εκ τούτου η συμφωνία βρίσκεται κοντά. Μάλιστα, ενδεικτικό για το που οδεύουν τα πράγματα είναι το γεγονός ότι οι **Κετσελίδης** και **Παππούλης** συζητούν ήδη το ενδεχόμενο να διοργανωθεί στην Κω τουρνουά προετοιμασίας.

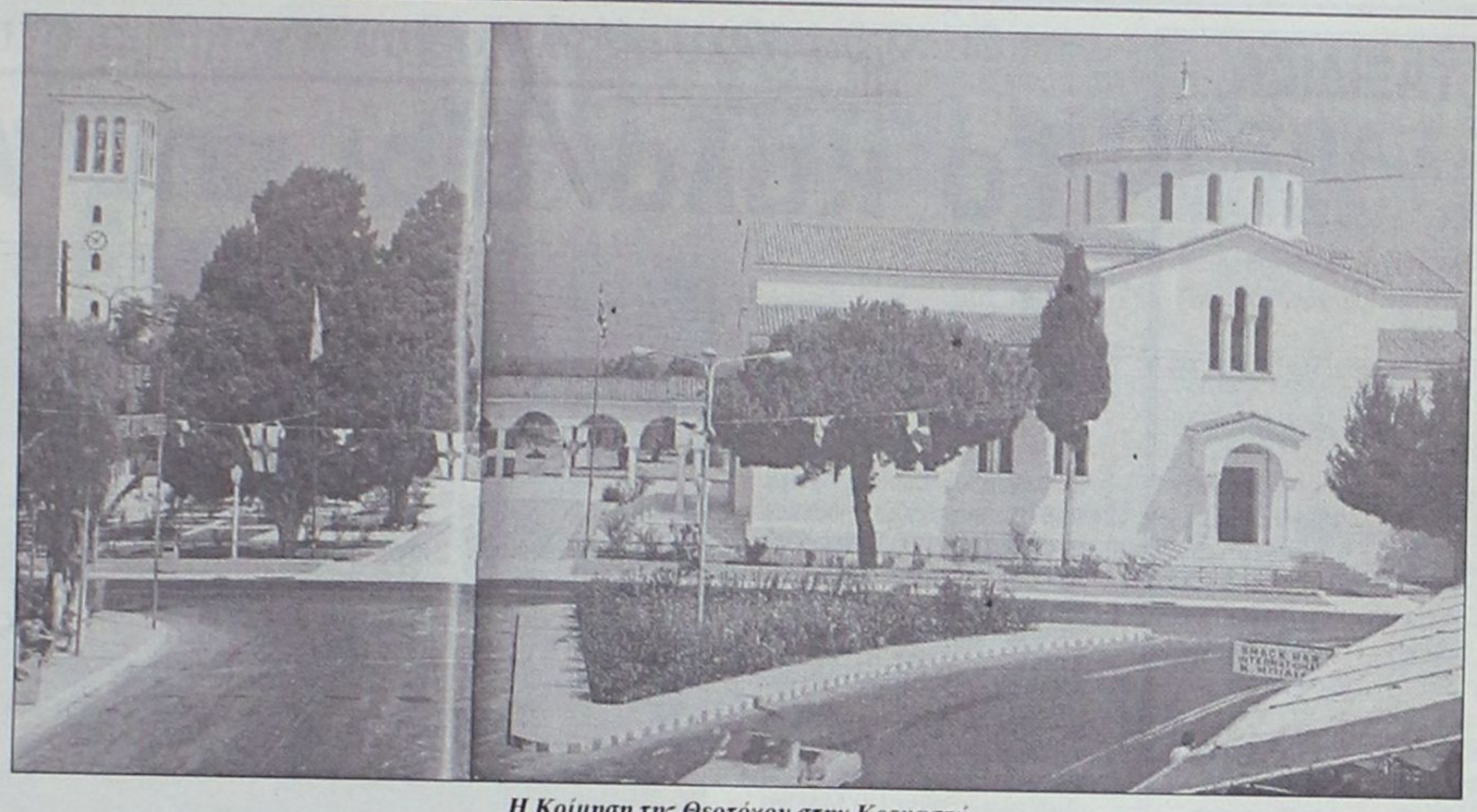

Η Κοίμηση της Θεοτόκου στην Κρεμαστή

ΕΒΔΟΜΑΔΑ ΤΗΣ ΠΑΝΑΓΙΑΣ

Το "αποκούμπι" των Χριστιανών

Το λαογραφικό γεγονός της εβδομάδας που άρχισε σήμερα για τον ελληνικό λαό, εδώ και πολλά χρόνια, είναι η τιμή στο πρόσωπο της Παναγίας, της μητέρας του Θεανθρώπου της χριστιανικής θρησκείας. Υπάρχουν τουλάχιστον 2.000 επίθετα για την Παναγία.

Οι ποιητές της χριστιανικής Εκκλησίας την έχουν κοσμήσει και με σύνθετα επίθετα όπως: Αμνού και ποιμένος μήτηρ, Αμόλυντη, Αστήρ εμφαίνων τον Ηλιον, Βάτος άφλεκτη, Γαστήρ ενθέου σαρκώσεως, Γη άσπορος, η φύουσα των φυτουργόν της ζωής ημών, Θεία στάμνα του μάννα, Θεόνυμφος, Πάναγνη, Πανάχραντη, Υπέρμαχος στρατηγός, κ.ά.

Στην Παναγία είναι αφιερωμένα πολλά χρόνια και νησιά της πατρίδας μας.

Υπάρχουν χωριά με το όνομα Παναγία ή Παναγιά σε: Αρκαδία, Αρτα, Γρεβενά, Κάσος, Εύβοια, Ηράκλειο, Καβάλα (2), Σέριφος, Λέσβο, Λήμνο, Πρέβεζα (Βούλιστα), Σάμο, Τρίκαλα, Φθιώτιδα, Χαλκιδική, Χανιά, Πάφο Κύπρου κ.ά.

Ακόμα, χωριά με το όνομα Εξω Παναγίτσα (Χαλκίδα), Παναγίτσα (Χαλκίδα), Παναγίτσα στο Ν. Αρκαδίας, το Ν. Πέλλας, το Ν. Τρικάλων, το Ν. Φθιώτιδας, κ.ά. Υπάρχουν, επίσης, χωριά Βλαχέρνα (Αρκαδίας, Αρτας, Ευρυτανίας), η Ελεούσα (Αρτας, Αχαΐας, Χαλκηδόνας Θεσσαλονίκης, Δωδώνης Ιωαννίνων, Διμυλιάς Ρόδου), η Παναγία Καλαμιώτισσα (Βοιωτίας), η Κάτω Παναγιά (Ηλείας), η Υψηλή Παναγιά (Αιτωλοακαρνανίας), η Κυρά Παναγιά (Ιωαννίνων, Καρπάθου), η Φανερωμένη (Ηρακλείου Τρικάλων), η Αγία Φανερωμένη (Κερασώνα Αρτας), η Μεγάλη Παναγιά και ο Ορμος Παναγιάς (Χαλκιδικής), η Παναγιούδα (Λέσβου), η Παναγούλα (Αιτωλοακαρνανίας, Αρτας, Λακωνίας), η Παλαιοπαναγιά (Λακωνίας), κ.ά.

Στη χώρα μας υπάρχουν πάνω από 2.500 μοναστήρια και ναοί αφιερωμένοι σ' αυτήν-οι μισοί (1.067) εκ των οποίων είναι αφιερωμένοι στην Κοίμηση της Θεοτόκου. Οι άλλοι ναοί οι αφιερωμένοι στην Παναγία είναι: Μοναστήρια (237), στο Γενέσιο ή Γενέθλιο (232), στον Ευαγγελισμό (205), στη Ζωοδόχο Πηγή (145), στα Εισόδια (144), ιστορικά και εκκλησιαστικά μνημεία (68), στην Υπαπαντή (46), ιερά προσκυνήματα (43), μετόχια-ησυχαστήρια (43), στην Υπεραγία (37), στη Φανερωμένη (12), στην Αγία Ζώνη (11), στην Οδηγήτρια (10), στη Βλαχέρνα (9), στην Ελεούσα (7), στην Παντάνασσα (6), στην Αγία Σκέπη (4), στην Αντιφωνήτρια (2), από ένα στον Ακάθιστο Υμνο, στην Κατάθεση της Τιμίας Εσθήτος, στη Σύναμη, στη Γοργοεπήκοο, κ.ά.

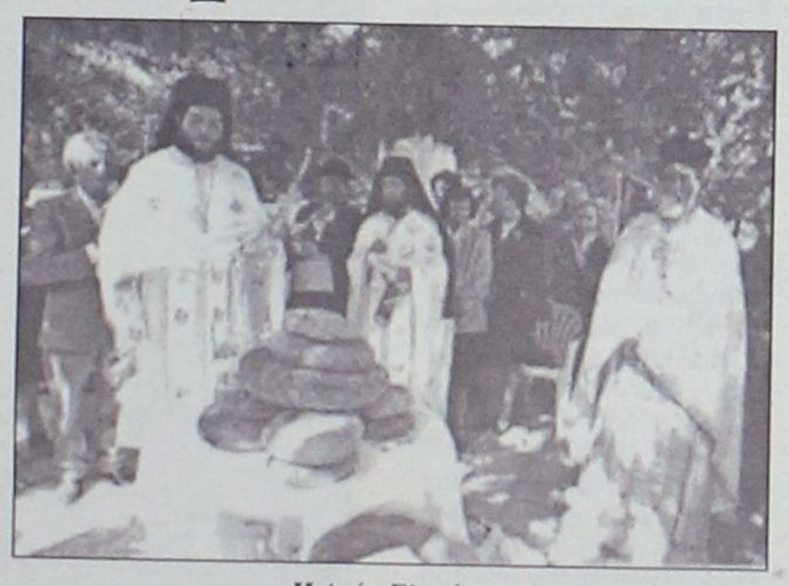

Η Αγία Ελεούσα

Από την αρχαία ελληνική θρησκεία, η Αθηνά είναι η Ελληνίδα θεά με τους περισσότερους ναούς και τα περισσότερα επίθετα-όπως η Παναγία για τους χριστιανούς. Φημισμένοι ναοί της υπήρχαν πολλοί στην Ακρόπολη της Αθήνας (με κορυφαίο αυτόν τον ίδιο του Παρθενώνα-ένα από τα 7 θαύματα του αρχαίου κόσμου), το Αργος, την Τροιζήνα, τη Μαντινεία, τη Τεγέα, τη Σπάρτη, τη Λίνδο, την Τροία, τη Μεγάλη Ελλάδα κ.ά.

Αναφέρεται δε και με πλήθος επιθέτων όπως: Αλαλκομενηίς, Αλέα, Αξιόποινος, Απατουρία, Ιτωνία, Μήτηρ, Νίκη-Νικηφόρος Παλλάδα, Παλλήνη κ.ά. Η σχέση Αθηνάς-Παναγίας επιβεβαιώνεται και από νόμισμα της Κομμούνας της Θεσσαλονίκης, του 14ου αι., όταν οι ζηλωτές έκοψαν νόμισμα, που από τη μία όψη εικονιζόταν η Παναγία και από την άλλη η Αθηνά.

Στην Παναγιά -μαμή προσεύχονται οι άτεκνες

Ενα από τα κυριότερα προσκυνήματα για άτεκνες γυναίκες είναι η Παναγιά Τσαμπίκα της Ρόδου, η Ι. Μονή Κύκκου της Κύπρου, ή της Νέας Μονής της Χίου κ.ά.

Η Νέα Μονή αρχικώς διατηρούσε το άβατο για τις γυναίκες. Επειδή η εικόνα όμως θεωρείτο γονιμική, μια δεύτερη μικρή πόρτα οδηγούσε τις γυναίκες σε παρεκκλήσι της μονής, για να προσευχηθούν να αποκτήσουν παιδί.

Στη Θράκη, η Παναγιά εκτελεί και χρέη... μαμής. "Με τη βοήθεια της Παναγιάς θα γεννηθεί το σαλό (=μωρό)", λένε. Και σε



Η Παναγία η Τσαμπίκα, το καταφύγιο των άτεκνων



ένα σκαμνί της αφήνουν ψωμί, δύο γρόσια, ξερά φρούτα και ένα μαστραπά με "της Παναγιάς το χόρτο" (πρόκειται για ένα χόρτο που μοιάζει με χέρι και το νομίζουν για το χέρι της συντρέχτρας Παναγίας), βασιλικό ή δάφνη.

"ΤΟ ΤΡΑΠΕΖΙ"

Μετά, στην κάμαρη της λεχούσας κάμουν "της Παναγιάς το τραπέζι": Ολοι τρώνε κι η λεχώνα πίνει. Οταν διαβάσει ο παπάς την ευχή για το σαραντισμό της λεχώνας, βγάζει από το χέρι της το προφυλακτικό βάμμα και το κρεμάει στην εικόνα της Παναγίας.

Θυμηθείτε ότι στη Θράκη λάτρευαν τη Βένδιδα Αρτεμη, που την έλεγαν Ούπι ("οπίζεσθαι του φροντίζειν"), επειδή φρόντιζε τα του τοκετού. Την παρθένα Αρτεμη όμως στη Θράκη την έλεγαν και Δέσποινα, όπως λένε οι χριστιανοί την αειπάρθενο Παναγία.

Η Παναγιά το Χάρου στους Λειψούς

Βρίσκονται σε πανέμορφες τοποθεσίες και τα ονόματα τους είναι άγνωστα ή ακούγονται παράξενα. Η Παναγιά του Χάρου, η Παναγιά η Καβουράδαινα, η Παναγιά η Κουνίστρα και η Παναγιά η Πορφύρα στέκουν επιβλητικές και δίνουν τη δική τους ελπίδα σε κάθε πιστό.

Η Παναγιά του Χάρου ευλογεί εκατοντάδες χρόνια το νησί των Λειψών και είναι η μοναδική εικόνα στην Ελλάδα, η οποία κρατά τον Εσταυρωμένο. Από εκεί, άλλωστε, πήρε και το όνομά της αφού ο Θεάνθρωπος στον Σταυρό του Μαρτυρίου σχετίζεται ως έννοια με τον Χάρο.

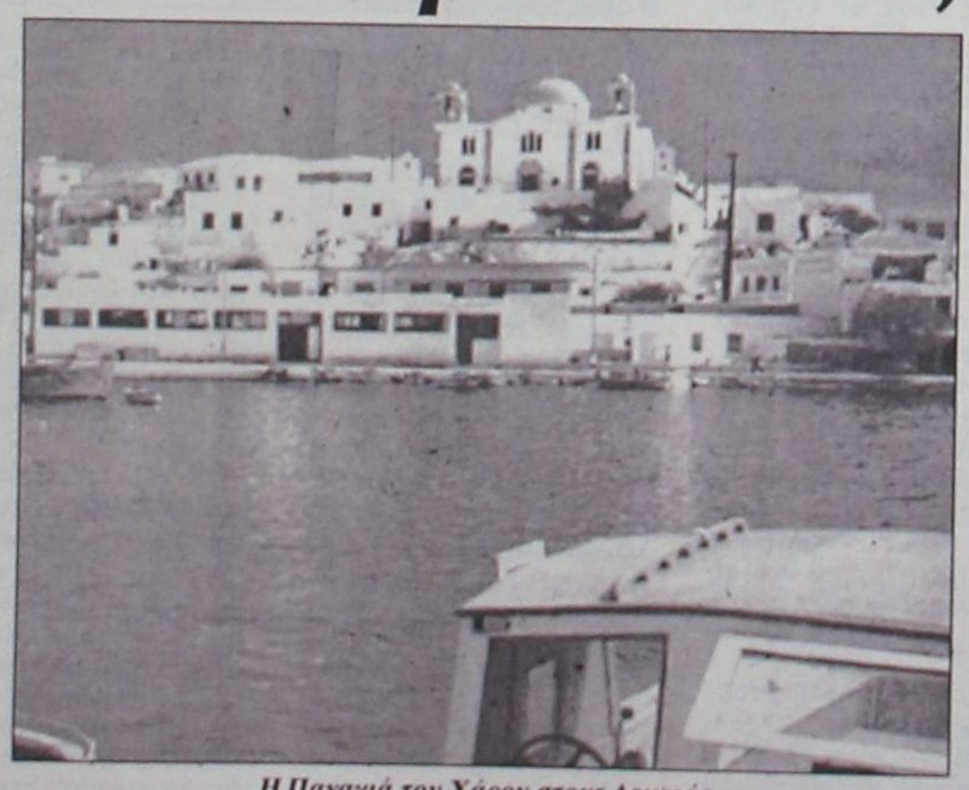

Η Παναγιά του Χάρου στους Λειψούς

Η Παναγία η Καβουράδαινα βρίσκεται στη Λέρο και πήρε το όνομα της από ένα ψαρά, ο οποίος ανέσυρε μία σανίδα γεμάτη καβουρομάνες και όταν την καθάρισε είδε ότι ήταν πάνω της ζωγραφισμένη η Παναγία.

Η Παναγία η Κουνίστρα είναι η πολιούχος της Σκιάθου και για την ονομασία της υπάρχουν πολλές εκδοχές. Κάποιοι λένε ότι βρέθηκε στην περιοχή Κουνίστρα ενώ κάποιοι άλλοι ότι βρέθηκε να κρέμεται από ένα πεύκο.

Η Παναγία η Πορφύρα βρίσκεται στις Πρέσπες και έχει πάρει την ονομασία της από το πορφυγό χρώμα του μανδύα της Παναγίας.

ΠΡΑΚΤΟΡΕΙΟ ΤΑΞΙΔΙΩΝ

ΣΑΒΒΑΣ ΣΑΗΣ

ΦΘΗΝΑ ΑΕΡΟΠΟΡΙΚΑ ΕΙΣΙΤΗΡΙΑ ΓΙΑ ΟΛΟ ΤΟΝ ΚΟΣΜΟ

Με την ευκαιρία της λειτουργίας του νέου μας πρακτορείου στην οδό Τάρπον Σπρίνγκς 42 (δίπλα στην Τράπεζα Πίστεως)

ΠΡΟΣΦΕΡΟΥΜΕ

τα φθηνότερα αεροπορικά εισιτήρια για όλο τον κόσμο με όλες τις αεροπορικές εταιρίες.

ΠΡΟΣΟΧΗ Πληροφορίες δεν δίδονται από το τηλέφωνο μόνο προσωπική παρουσία σας

ΑΚΟΜΗ ΣΑΣ ΠΑΙΡΝΟΥΜΕ

ΒΙΖΑ επισκέπτου για ΑΜΕΡΙΚΗ σε μία εβδομάδα.
ΒΙΖΑ επισκέπτου για ΑΥΣΤΡΑΛΙΑ σε μία μέρα
Εκδοση διαβατηρίων
Εκδοση αδειών αυτοκινήτων

ΞΕΝΟΔΟΧΕΙΑ ΣΤΗΝ ΑΘΗΝΑ

PRESIDENT Α' ΚΑΤΗΓΟΡΙΑΣ Λεωφόρος Κηφισίας			
Μονόκλινο	€	47	ΜΕ ΠΡΩΙΝΟ έως 31/10
Δίκλινο για μονόκλ.	€	58	«
Δίκλινο	€	62	«
Τρίκλινο	€	78	«
ESPERIA HOTEL Α' ΚΑΤΗΓΟΡΙΑΣ Σταδίου 22			
Μονόκλινο	€	95	ΜΕ ΠΡΩΙΝΟ έως 31/10
Δίκλινο	€	108	«
Τρίκλινο	€	123	«
ELECTRA HOTEL Α' ΚΑΤΗΓΟΡΙΑΣ Ερμού 5			
Μονόκλινο	€	109	ΜΕ ΠΡΩΙΝΟ έως 10/10
Δίκλινο	€	128	«
Τρίκλινο	€	149	«
DORIA HOTEL Β' ΚΑΤΗΓΟΡΙΑΣ Πειραιώς 15-17 (κοντά στην Ομόνοια)			
Μονόκλινο	€	57	ΜΕ ΠΡΩΙΝΟ έως 31/10
Δίκλινο	€	66	«
Τρίκλινο	€	86	«
ZAFOLIA HOTEL Α' ΚΑΤΗΓΟΡΙΑΣ Λεωφ. Αλεξάνδρας 87			
Μονόκλινο	€	93	ΜΕ ΠΡΩΙΝΟ έως 31/10
Δίκλινο	€	103	«
Τρίκλινο	€	123	«
BEST WESTERN ILISIA Α' ΚΑΤΗΓΟΡΙΑΣ ILISIA Μιχαλακοπούλου			
Μονόκλινο	€	57	ΜΕ ΠΡΩΙΝΟ έως 31/10
Δίκλινο	€	67	«
Τρίκλινο	€	83	«
PARTHENON HOTEL Α' ΚΑΤΗΓΟΡΙΑΣ Περιοχή Μακρυγιάννη			
Μονόκλινο	€	74	ΜΕ ΠΡΩΙΝΟ έως 31/10
Δίκλινο	€	83	«
Τρίκλινο	€	115	«
OLYMPIC PALACE Α' ΚΑΤΗΓΟΡΙΑΣ Φιλελλήνων - Σύνταγμα			
Μονόκλινο	€	64	ΜΕ ΠΡΩΙΝΟ έως 31/10
Δίκλινο	€	79	«
Τρίκλινο	€	98	«
ARETOUSA Β' ΚΑΤΗΓΟΡΙΑΣ Μητροπόλεως - Σύνταγμα			
Μονόκλινο	€	50	ΜΕ ΠΡΩΙΝΟ έως 31/10
Δίκλινο	€	71	«
Τρίκλινο	€	89	«
ST. GEORGE LYKABETTUS ΚΑΤΗΓΟΡΙΑΣ LUX			
Μονόκλινο	€	110	χωρίς πρωινό
Δίκλινο	€	110	«
ΞΕΝΟΔΟΧΕΙΟ ASTOR (Σύνταγμα)			
Μονόκλινο	€	57	ΜΕ ΠΡΩΙΝΟ έως 31/3
Δίκλινο για μονόκλινο	€	65	«
Δίκλινο	€	76	«
Τρίκλινο	€	95	«
GRAND HOTEL Β' ΚΑΤΗΓΟΡΙΑΣ Πατησίων & Βερανζέρου 10			
Μονόκλινο	€	44	ΜΕ ΠΡΩΙΝΟ έως 31/10
Δίκλινο	€	54	«
Τρίκλινο	€	74	«
ΒΕΡΓΙΝΑ Β' ΚΑΤΗΓΟΡΙΑΣ ΘΕΣ/ΚΗ (κεντρικό)			
Μονόκλινο	€	59	ΜΕ ΠΡΩΙΝΟ έως 31/10
Δίκλινο	€	72	«
Τρίκλινο	€	87	«

ΣΑΣ ΣΥΜΦΕΡΕΙ ΠΡΙΝ ΚΛΕΙΣΕΤΕ ΟΠΟΥΔΗΠΟΤΕ ΝΑ ΜΑΣ ΕΠΙΣΚΕΦΘΕΙΤΕ

ΠΡΑΚΤΟΡΕΙΟ ΤΑΞΙΔΙΩΝ

ΣΑΒΒΑΣ ΣΑΗΣ

ΤΑΡΠΟΝ ΣΠΡΙΝΓΚΣ 42 (δίπλα στην Τραπ. Πίστεως) · **Τηλ. 39781-3**

Ενα άλλο ειδύλλιο που γεννήθηκε στη Σύμη

Το καλοκαίρι της Αννας



Κοντσίτα στο "Σκοτεινό αντικείμενο του πόθου" του Μπουνιουέλ, Κλάρα στην "Καυτή σάρκα" του Αλμοδόβαρ, Καρολίνα Οτερό στην τηλεοπτική "Ωραία Οτερό", η Αντζελα Μολίνα είναι από τις Ισπανίδες ηθοποιούς που έχουν ξεπεράσει τα σύνορα της χώρας της. Οι ρόλοι της χαρακτηρίζονται από έντονο πάθος και ενέργεια, όπως η λάμψη και το χαμόγελο που εκπέμπει όταν μιλάει γρήγορα, μπερδεύοντας αγγλικά και ισπανικά. Συναντήσαμε την Αντζελα (ή Ανχελα) Μολίνα στο 42ο Φεστιβάλ Θεσσαλονίκης, όπου βρέθηκε για την προβολή της ταινίας της "Το καλοκαίρι της Αννας". Η ταινία της Ζανίν Μεραπφέλ, όπου η Μολίνα υποδύεται μια Ελληνοϊσπανίδα φωτογράφο, την Αννα, γυρίστηκε στη Σύμη, με τη συμμετοχή πολλών Ελλήνων ηθοποιών και θα προβάλλεται στις αίθουσες από την Παρασκευή. Αποτέλεσε όμως μόνο την αφορμή για να μιλήσουμε με τη Μολίνα για τις εμπειρίες της από την πλούσια καριέρα της στον διεθνή κινηματογράφο.

ΑΡΧΙΣΑ ΣΤΑ 16 ΜΟΥ

Βρεθήκατε στον κινηματογράφο από πολύ μικρή. Πώς αρχίσατε να εργάζεστε;

- Μεγάλωσα μέσα στην πραγματικότητα του θεάματος. Ο πατέρας μου ήταν τραγουδιστής του φλαμένκο και ο κόσμος τον λάτρευε. Ηταν φυσικό για μένα να κάνω κάτι παρόμοιο. Αλλωστε και όλα μου τα αδέλφια είναι τραγουδιστές, ηθοποιοί και συνθέτες. Αρχισα στα 16 μου, ενώ τελείωνα το σχολείο. Παράλληλα ήμουν στη δραματική σχολή και ολοκλήρωνα τις σπουδές μου στο κλασικό φλαμένκο. Ημουν πολύ τυχερή που άρχισα να εργάζομαι εκείνη την εποχή, κατά την πτώση του Φράνκο, καθώς τότε εξελισσόταν το νέο σινεμά της Ισπανίας από ασυμβίβαστους, νέους σκηνοθέτες οι οποίοι σήμερα θεωρούνται κλασικοί.

Ποιές ήταν οι εντυπώσεις σας από τα γυρίσματα στη Σύμη για το "Καλοκαίρι της Αννας";

- Γνώρισα την Ελλάδα για πρώτη φορά και την ερωτεύθηκα. Ενιωσα ότι ήξερα αυτό το μέρος από πριν, παρότι δεν το είχα ξαναδεί. Αισθάνθηκα κοντά στους ανθρώπους του, ένιωσα τη βοήθειά τους, καθώς και ότι ήμουν μέρος του.

Εχετε μεγάλη εμπειρία από διεθνείς συμπαραγωγές, όπως και το "Καλοκαίρι της Αννας". Αισθάνεστε ότι ο τρόπος δουλειάς είναι διαφορετικός σε σχέση με τις ισπανικές σας ταινίες;

- Την πόρτα της διεθνούς καριέρας μου την άνοιξε η συνεργασία μου με τον Μπουνιουέλ στα είκοσί μου χρόνια. Από τότε δουλεύω πολύ συχνά σε συμπαραγωγές και πιστεύω ότι γίνεται όλο και πιο σημαντικό να γυρίζονται τέτοιου είδους ταινίες. Το αποτέλεσμα είναι πλουσιότερο, καθώς ο καθένας από τους συντελεστές φέρει τα στοιχεία του πολιτισμού του. Δεν έχει σημασία αν είμαστε από το ένα ή το άλλο μέρος. Στο σινεμά μιλάμε για την ανθρώπινη ύπαρξη.



Οσο πλουσιότερο είναι το μίγμα, νομίζω ότι τόσο πιο ενδιαφέρον είναι το αποτέλεσμα.

Κάνετε αρκετές ταινίες κάθε χρόνο. Λέτε εύκολα όχι στους ρόλους που σας προτείνονται;

- Λέω πολλά όχι και τα κριτήρια είναι τα ίδια με εκείνα που με κάνουν να λέω ναι. Αυτό που με κάνει να επιλέγω μια ταινία ή να την απορρίπτω είναι κατ'αρχήν το σενάριο. Πάντα με ελκύει μια ενδιαφέρουσα ιστορία. Οσο για τους ρόλους, πιστεύω ότι τον καλό ηθοποιό κάνει η ισορροπία μεταξύ αυτών των όχι και των ναι. Δεν αναζητώ τον τέλειο χαρακτήρα σ' ένα ρόλο γιατί κάτι τέτοιο δεν υπάρχει. Αναζητώ τους ενδιαφέροντες ρόλους.

ΜΠΟΥΝΙΟΥΕΛ, Ο ΓΕΝΝΑΙΟΔΩΡΟΣ

Εχετε συνεργαστεί με τον Μπουνιουέλ, αλλά και με τον Αλμοδόβαρ. Με ποιό τρόπο σας επηρέασαν;

- Είναι πάντα μεγάλη ευτυχία και δώρο να δουλεύεις μ' έναν καταξιωμένο και έμπειρο σκηνοθέτη. Γνωρίζουν ήδη το μέσο και ο καθένας έχει αναπτύξει τον δικό του τρόπο γραφής. Ο Μπουνιουέλ νομίζω ότι ήταν ο πιο γενναιόδωρος σκηνοθέτης που έχω συναντήσει. Τον γνώρισα πολύ νέα και τον χρειαζόμουν, καθώς δεν είχα μεγάλη εμπειρία. Εκείνος με εμπιστεύθηκε απόλυτα από την πρώτη μέρα. Είχα πολλές ερωτήσεις όταν μελετούσα το ρόλο και εκείνος που έλεγε να μην τον ρωτάω, γιατί με εμπιστευόταν. "Είσαι ηθοποιός", έλεγε. "Θα βρούμε την αλήθεια στην πορεία". Ηταν απόλυτα ακριβής στη δουλειά. Γύριζε τη σκηνή πρώτα σε βίντεο και στη συνέχεια καθόμασταν μαζί. Μας διόρθωνε και μας εξηγούσε τι ακριβώς ήθελε. Οταν ένιωθε ότι είχαμε καταλάβει τι εννοούσε, γύριζε τη σκηνή με μία μόνο λήψη. Αυτό που θυμάμαι όμως περισσότερο είναι με πόση χαρά δούλευε. Ηταν σαν μωρό, αν και ήταν ήδη 82 ετών. Με τον Πέδρο είχαμε εντελώς διαφορετική σχέση. Είμαστε της ίδιας γενιάς, και γνώριζε όλη μου τη δουλειά. Ο Πέδρο είναι ηθοποιός και του αρέσει να παίζει. Θέλει να δείχνει πώς πρέπει να παιχτεί η σκηνή. Εγώ όμως δεν μπορώ να μιμηθώ. Επειτα από λίγες μέρες το κατάλαβε και βρήκαμε έναν τρόπο να επικοινωνήσουμε, που οδήγησε σ' ένα αποτέλεσμα καλύτερο απ' αυτό που μπορούσα να φανταστώ.

Ο ΜΥΘΟΣ ΤΗΣ ΚΑΛΛΑΣ

Στο "Callas forever" του Φράνκο Τζεφιρέλι, ποιός είναι ο ρόλος σας;

- Δεν πρόκειται για μια πραγματική ιστορία. Είναι μια υποθετική ιστορία που θα μπορούσε να συμβεί έτσι όπως την αφηγείται η ταινία. Δεν είναι εύκολο να διηγηθείς τη ζωή ενός μύθου. Ετσι η ταινία βασίζεται σε κάποιες από τις τελευταίες στιγμές της Κάλλας, ώστε να μιλήσει για τη μοναξιά και τον πόνο της, για την απώλεια του μωρού της, της αγάπης και της φωνής της. Ο ρόλος μου είναι της γραμματέως του Τζέρεμι Αιρονς, ενός ανθρώπου της μουσικής βιομηχανίας, ο οποίος κάνει στην Κάλλας μια παράξενη πρόταση, τη στιγμή που εκείνη νιώθει ανασφαλής για τη φωνή της.

Το ισπανικό σινεμά είναι ιδιαίτερα δημοφιλές στην Ευρώπη τα τελευταία χρόνια. Οφείλεται στην εκπαίδευση των σκηνοθετών, στα θέματά τους ή σε άλλους λόγους;

- Είναι λίγο απ' όλα. Ομως οι ισπανικές ταινίες δεν είναι τόσο δημοφιλείς στην Ισπανία. Το κοινό πηγαίνει λιγότερο πια στο σινεμά και προτιμά να βλέπει ξένες ταινίες. Το θεωρώ πάντως λογικό σ' έναν βαθμό, καθώς οι θεατές θέλουν να βλέπουν κάτι που γνωρίζουν ότι ήδη έχει επιτυχία κάπου αλλού.

ΟΙΝΟ-ΛΟΓΙΚΑ

Δεν είναι κρασί, δεν είναι μπίρα...

Είναι αλήθεια ότι κανείς δεν μπορεί να μας εμποδίσει να χαιρόμαστε το ούζο όλες τις εποχές του χρόνου, εξίσου όμως αληθινό είναι και το γεγονός ότι το καλοκαίρι "του πάει γάντι". Το ούζο λοιπόν έχει μια τόσο φωτεινή, γιορταστική και λαμπερή προσωπικότητα, που θα αποθεωθεί μόνο στο συνδυασμό του με το καλοκαιρινό feeling του ήλιου, του φωτός και του παφλασμού της σαγηνευτικής ελληνικής θάλασσας. Πραγματικά, η σπιρτάδα και ο ιδιαίτερα αρωματικός χαρακτήρας του ούζου εκφράζει όχι μόνο τον γιορταστικό συμβολισμό του ελληνικού καλοκαιριού, αλλά και από καθαρά αρωματική και γευστική άποψη, όλες τις γεύσεις της καλοκαιρινής σπιρτάδας.



Το ούζο δεν είναι ούτε κρασί, ούτε μπίρα για να συνδυάζεται με φαγητό. Αφ' ενός λόγω παράδοσης και ιδιοσυγκρασίας, αφ' ετέρου λόγω υψηλού αλκοολικού βαθμού και έντονου αρώματος, προορισμός και γαστρονομικός συνοδός του ούζου είναι μόνο οι μεζέδες, πάντα σε μικρές ποσότητες και με συγκεκριμένα γευστικά χαρακτηριστικά. Αλμύρα, οξύτητα, κάψα, ένταση και δριμύτητα πρέπει να χαρακτηρίζουν τους μεζέδες του ούζου: μικρά καπνιστά ή παστά ψάρια, αλμυρά τυριά, χταπόδι, ελιές, έντονα αλλαντικά και άλλα παρόμοια. Ποτέ μα ποτέ όμως περίπλοκες γεύσεις. Το ούζο και οι μεζέδες του κερδίζουν μόνο με την αφαιρετική απλότητα των γεύσεων.

Το ούζο ποτέ δεν πρέπει να πίνεται "σκέτο". Ο λόγος είναι απλός. Αν δεν το αραιώσετε με λίγο δροσερό νεράκι ή παγάκια τότε όχι μόνο θα παραμείνει σχεδόν πηκτό και ζεστό αλλά και το κυριότερο δεν θα μπορέσουν να απελευθερωθούν και να εκφράσουν τη γοητεία τους τα αρώματα γλυκανίσου και των άλλων συστατικών με τη συνοδεία των οποίων έχει γίνει η απόσταξη. Προσοχή, όμως, αν αραιώσουμε το ούζο με υπερβολικά πολύ νερό ή πολλά παγάκια, τότε θα χάσει εντελώς το χαρακτήρα του.

ΟΙ ΑΞΙΩΜΑΤΙΚΟΙ ΚΑΙ ΟΙ ΠΟΙΝΕΣ ΓΙΑ ΤΗΝ ΚΛΟΠΗ ΤΟΥ ΟΠΛΙΣΜΟΥ

Δεν είναι μαριονέτες...

Κλίμα αναταραχής στις Ένοπλες Δυνάμεις με ενδεχομένως δυσάρεστες στο μέλλον επιπτώσεις δημιούργησαν οι αυστηρές πειθαρχικές κυρώσεις οι οποίες επιβλήθηκαν για την κλοπή του οπλισμού στο Στρατόπεδο της Κω.

Δύο ανώτεροι αξιωματικοί, με λαμπρή μέχρι σήμερα καριέρα, εξοντώθηκαν ηθικά πληρώνοντας τις, από ετών, αμαρτίες της ανώτατης στρατιωτικής ηγεσίας αλλά περισσότερο της πολιτικής ηγεσίας.

Ο "τιμωρημένος" στρατιωτικός διοικητής της Κω, ταξίαρχος Ηλίας Σιακαβέλας, είναι κατά γενική ομολογία ένα "διαμάντι" του Στρατού μας. Ο άλλος "τιμωρημένος", ο διοικητής του 544 Τάγματος, αντισυνταγματάρχης Δημήτρης Κάππας, θεωρείται υπόδειγμα στρατιωτικού με εξαίρετο ήθος, συνέπεια και υπευθυνότητα.

Οι ένοπλες δυνάμεις χάνουν δύο σημαντικά στελέχη, σε μια εποχή δύσκολη όπου οι καλοί δεν περισσεύουν.

Δεν υπάρχει αμφιβολία ότι έπρεπε να επιβληθούν κυρώσεις. Αλλά σ' εκείνους που πραγματικά αμέλησαν τη φύλαξη της αποθήκης. Κι αυτοί δεν είναι, βεβαίως, ο συγκεκριμένος ταξίαρχος και ο συγκεκριμένος αντισυνταγματάρχης. Ούτε τα δέκα φανταράκια, συλλήβδην.

Αν κι εδώ τίθεται ένα άλλο θέμα: Είναι κοινό μυστικό ότι η φύλαξη των αποθηκών στα περισσότερα στρατόπεδα της χώρας είναι ελλιπής. Αυτό το ξέρουν όλοι, τουλάχιστον από την εποχή του Συκουρίου, πριν από 13 χρόνια. Μπορεί να μας απαντήσει το ΓΕΣ αν ο ταξίαρχος Σιακαβέλας έκανε ποτέ αναφορά ή αναφορές ζητώντας μέτρα για να λυθεί το πρόβλημα ασφάλειας των στρατοπέδων; Μήπως κάποιος άλλος ανώτατος αξιωματικός;

Οι αξιωματικοί του Στρατού Ξηράς εργάζονται κάτω από δυσμενέστατες συνθήκες, που δεν είναι του παρόντος να αναλυθούν. Οι προαγωγές και αποστρατείες δεν είναι πάντοτε οι πρέπουσες.

Οι κυρώσεις στους δύο αξιωματικούς επιβλήθηκαν "εν θερμώ" και κάτω από την πίεση να αμβλυθούν οι δυσάρεστες για την κυβέρνηση εντυπώσεις ότι "ζούμε ένα δεύτερο Συκούριο".

Μετωπική στον Κορδίνα από τον Αντώνη Αρφαρά

ΣΥΝΕΧΕΙΑ ΑΠΟ ΤΗ ΣΕΛΙΔΑ 10

ΕΡ.: Είχατε την δυνατότητα, αν θέλατε, να ηγηθείτε ενός δικού σας συνδυασμού. Ομως δεν το επιλέξατε και μείνατε σταθερός στην αρχική σας απόφαση. Γιατί;

ΑΠ.: Ποτέ στη ζωή μου δεν αποφάσισα κάτι αβασάνιστα, οι αποφάσεις μου διακρίνονται από σωστή εκτίμηση γεγονότων, συγκυριών και προσώπων. Δεν υστερώ κανενός, δεν υποτιμώ όμως και κανέναν. Εκρινα ότι ο κ. Σταυριανός είναι αυτός που πρέπει να ηγηθεί στην παρούσα φάση για πολλούς λόγους. Σημασία για μένα έχει το μέλλον και η πορεία αυτού του δήμου και όχι απαραίτητα ο θώκος. Θα υπηρετήσω τον δήμο Πεταλούδων από το όποιο πόστο μου ανατεθεί ακόμη και αυτό του απλού συμβούλου, εφόσον ο κόσμος μου εμπιστευθεί αυτή την θέση διά της ψήφου του.

ΕΡ.: Σας έχω ακούσει να εκφράζετε την βεβαιότητα ότι ο συνδυασμός του Β. Σταυριανού θα είναι ο νικητής στο Δήμο Πεταλούδων. Που στηρίζετε αυτή την βεβαιότητα; Ποιά είναι αυτά τα στοιχεία που θα κάνουν τους δημότες να στηρίξουν τον Β. Σταυριανό και τους συνεργάτες του;

ΑΠ.: Ο κ. Κορδίνας κατάφερε να διαλύσει σε μια τετραετία μια παράταξη που την εμπιστεύθηκε ο κόσμος του δήμου Πεταλούδων στις περασμένες εκλογές. Πολλά από τα πιο ικανά του στελέχη πλαισιώνουν τον δικό μας συνδυασμό, ενώ άλλα αδρανοποιήθηκαν. Η δυναμική από το ανθρώπινο δυναμικό είναι κάτι πολύ ουσιαστικό. Τα συσσωρευμένα προβλήματα που δεν κατέστη δυνατόν να επιλυθούν περιμένουν την λύση τους. Ο κ. Κορδίνας δοκιμάσθηκε και απέτυχε. Ο κόσμος που βιώνει τα δρώμενα στην περιοχή μας δεν μπορεί να περιμένει πια. Χόρτασε υποσχέσεις και ωραιοποιημένες απολογίες. Εμπειρία - αξιοπιστία - ανιδιοτέλεια - γνώση - δυναμική - ειλικρίνεια - εργατικότητα - εντιμότητα - δημιουργικότητα - δημοκρατικότητα είναι στοιχεία για τα οποία θα κριθούμε όλοι μας. Μας ενδιαφέρει πρωτίστως η ποιοτική συγκρότηση του ψηφοδελτίου και σ' αυτή τη βάση κινούμεθα για την επιλογή των ατόμων που θα εκπροσωπήσουν τις τοπικές μας κοινωνίες χωρίς διαχωρισμούς ή αποκλεισμούς. Σ' αυτό το ανοικτό προσκλητήριο οι προσελεύσεις ικανών συμπολιτών μας και από τα δύο φύλα (άνδρες και γυναίκες) είναι μεγάλη. Εχουμε εμπιστοσύνη στην κρίση των συνδημοτών μας. Αυτό μας κάνει να αισιοδοξούμε ιδιαίτερα.

ΕΡ.: Σε περίπτωση νίκης της παράταξής σας σε ποιά θέση θα θέλατε να αξιοποιηθείτε;

ΑΠ.: Θα το ξαναπώ. Οπου κριθεί σκόπιμο. Οι συμμετέχοντες στο ψηφοδέλτιο πιστεύω ότι έχουν τις ίδιες αξιώσεις προ των εκλογών. Μετά τις εκλογές αυτοί που θα εκλεγούν μέσα από διαφανείς διαδικασίες θα αναλάβουν αρμοδιότητες που συλλογικά θα τους αποδοθούν.

ΕΡ.: Ο Δήμος Πεταλούδων έχει πολλά προβλήματα αλλά και πολλές προκλήσεις. Αν είστε οι νικητές που θα δώσετε προτεραιότητα; Ποιοι είναι οι βασικοί στόχοι της παράταξής σας;

ΑΠ.: Η περιοχή μας είναι υποβαθμισμένη σε σχέση με το τι μπορεί να προσφέρει σε πολλούς τομείς. Η τουριστική αξιοποίηση της περιοχής με έργα υποδομής αποτελεί βασικό μας μέλημα. Ο προγραμματισμός ουσιωδών παρεμβάσεων στον αγροτικό και κτηνοτροφικό τομέα δεν μπορεί να μας αφήσει αδιάφορους. Η αναβάθμιση του αθλητισμού, της υγείας, της κοινωνικής μέριμνας, της Παιδείας και ο Πολιτισμός είναι πρωταρχικοί μας στόχοι. Προβλήματα καθημερινότητας όπως η καθαριότητα και η οποιαδήποτε παροχή υπηρεσιών στον πολίτη μας απασχολεί με την πρέπουσα σοβαρότητα και υπευθυνότητα. Το πρόγραμμά μας είναι πρόγραμμα εφικτό χωρίς παραλείψεις, για τους πολίτες του δήμου μας και αυτό θα τους πείσει να μας ψηφίσουν.

Στοργική σκέπη σε πολλούς αναξιοπαθούντες δημότες...

Συνέχεια από τη σελ. 6

ΕΡ.: Αφήνοντας τη θέση του Αντιδημάρχου σε θέματα πρόνοιας, τί είναι αυτό που θέλετε να έχετε ολοκληρώσει;

ΑΠ.: Είναι τόσα πολλά που όταν κάποιος είναι ανήσυχος και ορεξάτος για δουλειά θέλει να κάνει, ώστε πάντα υπάρχει κάτι ακόμα που θα ήθελε να ολοκληρώσει. Ναι, όμως, το Κέντρο Απεξάρτησης είναι μια μεγάλη μου επιθυμία. Είναι κάτι που το πήρα προσωπικά και' θα είναι τεράστια η ικανοποίησή μου, όταν τα καταφέρουμε στο τέλος. Θα είναι χαρά και για τους συνεργάτες μου στο Δημοτικό Οργανισμό Πρόνοιας, που και αυτοί πάλεψαν μαζί μου. Θα είναι ικανοποίηση και για τους Φίλους, Συγγενείς και Γονείς των Εξαρτημένων Ατόμων. Θα είναι ικανοποίηση για όλη την κοινωνία μας, που θα πιστέψει ότι αυτούς τους δύσκολους καιρούς υπάρχουν ακόμη ευαισθητοποιημένα άτομα που παλεύουν.

ΕΡ.: Θα είστε και πάλι υποψήφιος με το Γιώργο Γιαννόπουλο. Πώς βλέπετε αλήθεια την εκλογική αναμέτρηση του Οκτωβρίου στο Δήμο Ροδίων; Θα είναι εύκολη η αναμέτρηση με το Χατζή Χατζηευθυμίου;

ΑΠ.: Οπως έχω δηλώσει και παλαιότερα, με το Γιώργο Γιαννόπουλο μαζί ξεκινήσαμε, μαζί συνεχίζουμε και μαζί θα πορευτούμε στο μέλλον. Πιστεύω ότι σε αυτή τη μεγάλη προσπάθεια που γίνεται, πρέπει να είμαστε όλοι παρόντες.

Οταν ο Δήμαρχος δώσει το σήμα, θα είμαστε έτοιμοι. Μια εκλογική αναμέτρηση ποτέ δεν είναι εύκολη ούτε εξασφαλισμένη. Σεβόμαστε και τιμάμε τους συμπολίτες μας, που υπό την καθοδήγηση του κ. Χατζηευθυμίου θέλουν ν' αναλάβουν το Δήμο Ροδίων. Αν. θέλετε τους ευχαριστούμε για την πρόθεση και διάθεση προσφοράς τους στά δημοτικά πράγματα. Η παράταξη του Γιώργου Γιαννόπουλου έχει επιτελέσει τεράστιο έργο για την πόλη μας. Ας κοιτάξουμε, τί γίνεται γύρω μας. Η πόλη είναι ένα απέραντο εργοτάξιο. Τα τελευταία χρόνια η πόλη της Ρόδου έχει δεχθεί πάρα πολλές παρεμβάσεις, που έχουν ανατρέψει τη φθίνουσα πορεία της. Η Ρόδος έγινε και πάλι ελκυστική. Βεβαίως ο κόσμος ταλαιπωρήθηκε, αλλά ταλαιπωρήθηκε με έργα και όχι με την απάθεια κα την απραξία. Ο Γιώργος Γιαννόπουλος έκανε πολλά. Και ακόμα έχει τεράστιο έργο να επιτελέσει. Ο Λαός είμαι σίγουρος ότι θα τον εμπιστευτεί, για να συνεχίσει και να ολοκληρώσει το όραμά του.

ΕΡ.: Από μια νέα, τρίτη τετραετία εσείς προσωπικά τί περιμένετε; Τί στόχους θέτετε;

ΑΠ.: Αυτό που με απασχολεί είναι να εντείνουμε τις προσπάθειες μας, να πετύχουμε το έργο μας και να πούμε ότι βάλαμε και εμείς ένα λιθαράκι στην αναβάθμιση αυτής της πόλης. Με ενδιαφέρει να έχω την ικανοποίηση του κι εγώ πρόσφερα ό,τι μπορούσα για ,κάτι καλύτερο. Μου δίνει δύναμη η μεγάλη μου αγάπη για την πόλη στην οποία γεννήθηκα και στην οποία ζω. Ο μοναδικός στόχος που θέτω είναι να υπηρετήσω αυτή την πόλη με τη μεγάλη ιστορία και τον πολιτισμό. Να υπηρετήσω τους συμπολίτες μου και να μπορώ να τους κοιτώ κατάματα. Να είμαι συνεπής στην άσκηση των καθηκόντων μου, δίκαιος και ειλικρινής. Να αισθάνομαι καλά με τον εαυτό μου και να έχω ελαφριά τη συνείδησή μου ότι επιτελώ το καθήκον μου. Το ζεστό χαμόγελο, η ζεστή χειραψία και η αναγνώριση των συμπολιτών μου είναι η μοναδική και πιο πλούσια "ανταμοιβή".

ΚΗΔΕΙΕΣ



Την λατρευτή μας μητέρα, γιαγιά, προγιαγιά, αδελφή και θεία
ΕΥΑΓΓΕΛΙΑ ΛΟΪΖΟΥ
ετών 91
κηδεύουμε σήμερα Δευτέρα 12 Αυγούστου 2002 και ώρα 11 π.μ. από τον Ιερό Ναό Ταξιαρχών νεκροταφείο Ρόδου.
Τα παιδιά: Μορφινή-Μιχάλης Τσιμιακάκη, Ειρήνη-Κώστας Κωσταντάκου, Θεοδοσία Σκυλά, Ελευθερία-Νικήτας Βασσάλου, Παντελής-Αθηνά, Ηλίας-Μαργαρίτα, Φωτεινή-Σαράντης Κωνσταντόπεδου.
Τα εγγόνια, τα δισέγγονα, τ' αδέλφια, τ' ανίψια και οι λοιποί συγγενείς.

Την αγαπημένη μας μητέρα, γιαγιά, αδελφή και θεία
ΔΕΣΠΟΙΝΑ ΠΑΠΑΘΑΝΑΣΗ
κηδεύουμε σήμερα Δευτέρα 12 Αυγούστου 2002 και ώρα 6 μ.μ. από τον Ιερό Ναό Αγίου Δημητρίου (παλαιό νεκροταφείο Ρόδου).
Τα παιδιά: Τζώνης-Ελένη.
Τα εγγόνια: Δέσποινα, Αναστάσιος-Μιχαήλ.
Τ' αδέλφια: Παναγιώτης-Ιφιγένεια, Μαρία και Παναγιώτα.
Τ' ανίψια και οι λοιποί συγγενείς.

Την λατρευτή μας σύζυγο, μητέρα και γιαγιά
ΣΟΦΙΑ ΚΩΝΣΤΑΝΤΙΝΟΥ-ΔΙΑΚΟΝΙΚΟΛΑ
κηδεύουμε σήμερα Δευτέρα 12 Αυγούστου και ώρα 6.00 μ.μ. από τον Ιερό Ναό Αγίου Λουκά Σορωνής.
Ο σύζυγος: Κωνσταντίνος.
Τα παιδιά: Νίκος-Κατερίνα, Μάρκος-Κατερίνα.
Τα εγγόνια: Γιάννης, Κώστας, Χριστίνα, Κώστας.

ΜΝΗΜΟΣΥΝΑ

Την 14η Αυγούστου, ημέρα Τετάρτη και ώρα 8 π.μ. εις τον Ιερό Ναό Αναλήψεως, τελούμεν 40ήμερο μνημόσυνο υπέρ αναπαύσεως της ψυχής της λατρευτής μας μητέρας, αδελφής και θείας
ΕΙΡΗΝΗΣ ΠΟΥΛΑΚΗ
Η κόρη: Αννα
Τ' αδέλφια, τ' ανίψια και οι λοιποί συγγενείς.



Την 13η Αυγούστου, ημέρα Τρίτη και ώρα 6.30 μ.μ. εις το Νεκροταφείο Παραδεισίου τελούμεν 4ετές μνημόσυνο υπέρ αναπαύσεως της ψυχής του λατρευτού μας υιού και αδελφού
ΛΟΪΖΟΥ ΜΠΛΟΝΤΖΟΥ
Οι γονείς: Κωνσταντίνος-Ζαφείρα
Τ' αδέλφια: Δημήτρης, Δέσποινα, Χρήστος.
Τ' ανίψια και οι λοιποί συγγενείς



την 13η μηνός Αυγούστου ημέρα Τρίτη και ώρα 8.00 π.μ. εις τον Ιερό Ναό Ταξιαρχών (νεκροταφείο Ρόδου), τελούμεν 9ήμερο μνημόσυνο υπέρ αναπαύσεως της ψυχής της λατρευτής μας συζύγου, κόρης, μητέρας, αδελφής και θείας
ΕΙΡΗΝΗΣ ΔΡΑΚΟΓΙΑΝΝΑΚΗ
(το γένος Γιαλλούση)
Ο σύζυγος: Αναστάσιος.
Οι γονείς: Κωνσταντίνος-Μαρία.
Τα παιδιά: Ιωάννης, Κωνσταντίνος.
Τ' αδέλφια: Πανορμίτης-Ανν Κατρίν, Ελευθέριος.
Τ' ανίψια και οι λοιποί συγγενείς.



Την 13η Αυγούστου, ημέρα Τρίτη και ώρα 8 π.μ. εις τον Ιερό Ναό Αγίας Ειρήνης Ορφανοτροφείου Θηλέων τελούμεν 2ετές μνημόσυνο υπέρ αναπαύσεως της ψυχής της λατρευτής μας μητέρας, γιαγιάς, αδελφής και θείας
ΕΛΠΙΝΙΚΗΣ ΜΑΝΩΛΑ
Τα παιδιά: Δημήτρης-Σταματία, Μαρία, Μιχάλης-Αντωνία
Τα εγγόνια, τα δισέγγονα, τ' αδέλφια, τ' ανίψια και οι λοιποί συγγενείς



Την 13η Αυγούστου, ημέρα Τρίτη και ώρα 8 π.μ. εις τον Ιερό Ναό Αγίου Νικολάου Παστίδας τελούμεν 3μηνο μνημόσυνο υπέρ αναπαύσεως της ψυχής του λατρευτού μας πατέρα, παππού και θείου
ΑΝΑΣΤΑΣΙΟΥ ΚΑΣΣΑΝΗ
Τα παιδιά: Φιλία-Σεραφείμ, Παρασκευή-Νικόλαος, Μαρία-Σταύρος, Μιχάλης-Παρασκευή
Τα εγγόνια, τ' ανίψια και οι λοιποί συγγενείς



Την 13η Αυγούστου, ημέρα Τρίτη και ώρα 8 π.μ. εις τον Ιερό Ναό Αγίου Δημητρίου (παλαιού Νεκροταφείου) τελούμεν 2ετές μνημόσυνο υπέρ αναπαύσεως της ψυχής του αγαπημένου μας συζύγου, πατέρα και παππού
ΔΗΜΗΤΡΙΟΥ ΠΑΝΑΓΕΑ
Η σύζυγος: Ελένη
Τα παιδιά: Χαρούλα, Γιώργος
Τα εγγόνια και οι λοιποί συγγενείς

ΕΛΛΗΝΙΚΗ ΔΗΜΟΚΡΑΤΙΑ
ΔΗΜΟΣ ΡΟΔΙΩΝ
Δ/ΝΣΗ ΤΕΧΝ. ΥΠΗΡΕΣΙΩΝ
Α.Π. 16050/6-8-2002

ΠΕΡΙΛΗΨΗ ΔΙΑΚΗΡΥΞΗΣ ΔΗΜΟΠΡΑΣΙΑΣ

Ο δήμαρχος Ροδίων Γιώργος Γιαννόπουλος προκηρύσσει δημόσιο μειοδοτικό διαγωνισμό για την ανάδειξη αναδόχου εκτέλεσης του έργου: **"Ανακατασκευή κατεστραμμένου δικτύου δημοτικού φωτισμού και νέος ηλεκτροφωτισμός σε δρόμους της πόλης"**, που έχει προϋπολογισμό διακόσιες πέντε χιλιάδες τετρακόσια είκοσι εννιά (205.429) ευρώ με την πρόβλεψη αναθεώρησης και ΦΠΑ.
Η προθεσμία περάτωσης του έργου ορίζεται σε ενενήντα (90) ημερολογιακές ημέρες και ο συντελεστής ρ είναι αυτός της κατηγορίας έργων Ηλεκτρομηχανολογικά (ε).
- Η εγγύηση για τη συμμετοχή στην δημοπρασία ορίζεται σε τρεις χιλιάδες εξακόσια (3.600) ευρώ και βεβαιώνεται με την προσκόμιση ισόποσου γραμματίου του Ταμείου Παρακαταθηκών και Δανείων ή εγγυητικής επιστολής ανεγνωρισμένης Τράπεζας ή του Ταμείου Συντάξεως Μηχανικών και Εργοληπτών Δημοσίων Εργων συνταγμένη κατά τον ισχύοντα τρόπο για το Δημόσιο.
Η εγγύηση θα απευθύνεται στο δήμο Ροδίων.
- Η Δημοπρασία θα διενεργηθεί την 28 του μήνα Αυγούστου του έτους 2002, ημέρα Τετάρτη στην Δ/νση Τεχνικών Υπηρεσιών δήμου Ροδίων συμβολή οδών Αγ. Ιωάννη και Διαγοριδών με ώρα λήξης την 11η πρωινή.
- Στην δημοπρασία γίνονται δεκτοί οι παρακάτω:
α) Εργοληπτικές Επιχειρήσεις γραμμένες στα ΜΕΕΠ του ΥΠΕΧΩΔΕ για κατηγορία έργων Ηλεκτρ/κά με τάξη πτυχίου Α2, 1η και 2η (παλαιό Β, Γ και Δ ατ.).
β) Κοινοπραξίες των ανωτέρω επιχειρήσεων που καλύπτουν συνολικά όλες τις ανωτέρω κατηγορίες με την αντίστοιχη τάξη πτυχίου ανά κατηγορία.
γ) Ανάλογες με τον προϋπολογισμό επιχειρήσεις με έδρα το νομό ή γειτονικό νομο.
- Ο Διαγωνισμός θα διεξαχθεί με το σύστημα Δημοπράτησης προσφορά με επί μέρους ποσοστό έκπτωσης, σύμφωνα με το άρθρο 7 του Π.Δ/τος 609/85 "Περί κατασκευής Δημοσίων Εργων" και το Π.Δ. 171/87 όργανα που αποφασίζουν ή γνωμοδοτούν και ειδικές ρυθμίσεις σε θέματα έργων που εκτελούνται από τους ΟΤΑ και άλλες σχετικές διατάξεις εκτελεστικών του Ν. 1418/94 "Δημόσια Εργα και ρυθμίσεις συναφών θεμάτων" όπως αυτός τροποποιήθηκε και συμπληρώθηκε με τις διατάξεις του Ν. 2229/94 κ.λπ. και ισχύει σήμερα και σύμφωνα με το Ν. 2576/98 (ΦΕΚ 25Α/9-2-98) και τις αποφάσεις: α) Δ17α/08/16/Φ.Ν. 402/10-2-98 (ΦΕΚ Β/12-2-98), β) Δ17α/10/65/ΦΝ 402/98 (ΦΕΚ 835 Β//12-8-98) και γ) Δ17α/05/42/ΦΝ 402/23/2-8-2000 καθώς επίσης και τα εκτελεστικά Προεδρικά Διατάγματα 171/87, 609/85 και 218/99.
- Τα έξοδα δημοσιεύσεως της περιλήψεως βαρύνουν τον ανάδοχο του έργου.
Πληροφορίες τις εργάσιμες ημέρες και ώρες στα γραφεία της Δ/νσης Τεχν. Υπηρεσιών στα τηλέφωνα: 02410 46400 και 02410 46465.

Ο δήμαρχος
κ.κ.ε.
Ο προϊστάμενος Δ/νσης Τεχν. Υπηρεσιών
Ελευθέριος Κωνστάντζος

ΕΛΛΗΝΙΚΗ ΔΗΜΟΚΡΑΤΙΑ
ΝΟΜΟΣ ΔΩΔΕΚΑΝΗΣΟΥ
ΔΗΜΟΣ ΙΑΛΥΣΟΥ
ΠΟΛΙΤΙΣΤΙΚΟΣ ΟΡΓΑΝΙΣΜΟΣ
ΜΕΚΤΟ

ΠΡΟΣΚΛΗΣΗ

Ο Πολιτιστικός Οργανισμός ΜΕΚΤΟ του Δήμου Ιαλυσού σας προσκαλεί στο 20ό διεθνές φεστιβάλ "ΙΑΛΥΣΙΑ 2002" που θα γίνει στην κεντρική πλατεία Ιαλυσού (πλατεία Αποστολίδη).

ΠΡΟΓΡΑΜΜΑ

● **ΔΕΥΤΕΡΑ 12/8/2002 Ωρα 21.00**
Μουσικό πρόγραμμα από τις φιλαρμονικές των Δήμων Ιαλυσού και Καλλιθέας.

● **ΤΡΙΤΗ 13/08/2002 Ωρα 21.00**
Βραδιά Θεάτρου.
Το Θέατρο Νοτίου Αιγαίου παρουσιάζει το έργο "Ευρώ... βολευτήκαμε".

● **ΤΕΤΑΡΤΗ 14/08/2002 Ωρα 22.00**
Συναυλία με τους Λαυρέντη Μαχαιρίτσα & Διονύση Τσακνή.

● **ΠΕΜΠΤΗ 15/8/2002 Ωρα 10.000**
Περιφορά της πολιούχου εικόνας της Παναγίας του Ιερού Ναού Κοιμήσεως της Θεοτόκου Ιαλυσού με την συνοδεία της φιλαρμονικής του Δήμου και την παρουσία στρατιωτικού αγήματος και επισήμων προσκεκλημένων.
Ωρα 21.00
- Απονομή βραβείων στους εισαχθέντες σε ΑΕΙ και ΤΕΙ το έτος 2001.
- Απονομή βραβείων στους αριστεύσαντες μαθητές του γυμνασίου και λυκείου Ιαλυσού του σχολικού έτους 2001-2002 από τον λογοτέχνη συγγραφέα κ. Δημήτρη Οικονομόπουλο.

● **ΠΑΡΑΣΚΕΥΗ 16/8/2002 Ωρα 21.00**
-Προηγείται της έναρξης η παρέλαση των χορευτικών συγκροτημάτων με αφετηρία των πλατεία Ράπτη.
- Χορευτική ομάδα Δήμου Καλαμαριάς Θεσ/νίκης.
- Καρδίτσα Πολιτιστικός Σύλλογος (Καραγκούνα).
- Εξωραϊστική Μορφωτική λέσχη Φιλιππουπόλεως (Λάρισα).
- Λαογραφικός Ομιλος Χανίων Ο Ψηλορείτης.
- Σύλλογος Ποντίων Επισκοπής Ναούσης.

● **ΣΑΒΒΑΤΟ 17/8/2002 Ωρα 21.00**
- Χορευτική ομάδα Δήμου Καλαμαριάς Θεσσαλονίκης χοροί (Μ. Ασίας).
- Λαογραφικός Ομιλος Χανίων Ο Ψηλορείτης (Χοροί Κρήτης).
- Σύλλογος Ποντίων Επισκοπής Ναούσης (Χοροί Πόντου).

● **ΚΥΡΙΑΚΗ 18/8/2002 Ωρα 21.00**
- Χορευτική Ομάδα ΜΕΚΤΟ Ιαλυσού.
- Καρδίτσα (Καραγκούνα)
- Χορευτική Ομάδα Δήμου Καλαμαριάς Θεσσαλονίκης (χοροί Μακεδονίας).
- Εξωραϊστική Μορφωτική Λέσχη Φιλιππουπόλεως (χοροί Αν. Ρωμυλίας).
- Σύλλογος Ποντίων Επισκοπής Ναούσης.
Τελετή Λήξης.
Το πρόγραμμα παρουσιάζει ο δημοσιογράφος Αριστείδης Μιαούλης.
ΧΟΡΗΓΟΙ: ΔΑΝΕ SEA LINE, ΠΡΟΤΟΥΡ, ΒΑΠ ΚΟΥΓΙΟΣ ΑΕΒΕΕ, ΧΑΛΙΚΙΑΣ ΑΒΕΕ, ΤΥΠΟΓΡΑΦΕΙΟ ΧΑΤΖΗΚΑΛΗΜΕΡΗΣ, ΧΟΡΗΓΟΙ ΕΠΙΚΟΙΝΩΝΙΑΣ: ΕΡΑ ΡΟΔΟΥ, ΙΡΙΔΑ TV, ΩΜΕΓΑ TV.

Για το Δ.Σ. του ΜΕΚΤΟ
Ο πρόεδρος
Στέργος Σ. Στάγκας
Δήμαρχος Ιαλυσού

ΕΚΚΛΗΣΙΑΣΤΙΚΗ ΕΠΙΤΡΟΠΗ
ΙΕΡΟΥ ΝΑΟΥ ΑΦΑΝΤΟΥ
"Η ΚΟΙΜΗΣΗ ΤΗΣ ΘΕΟΤΟΚΟΥ"

ΠΑΝΗΓΥΡΙΣ

Γνωστοποιούμε στο φιλόθρησκο κοινό ότι την 14η ημέρα Τετάρτη Αυγούστου (παραμονή εορτής της Κοίμησης της Θεοτόκου) και ώρα 7.30 μ.μ. θα τελεσθεί Μέγας Πανηγυρικός Εσπερινός στο εξωκκλήσι "ΚΑΘΟΛΙΚΗ" που βρίσκεται στην παραλία Αφάντου.
Θα ακολουθήσει περιφορά της ιεράς εικόνας και αρτοκλασία. Την δε επομένη και ώρα 7.00 πρωϊνή θα ψαλεί Θεία Λειτουργία.

Εκ της Εκκλησιαστικής Επιτροπής Αφάντου

ΠΟΛΙΤΙΣΤΙΚΟΣ ΟΡΓΑΝΙΣΜΟΣ
ΔΗΜΟΥ ΠΕΤΑΛΟΥΔΩΝ

"ΠΟΛΙΤΙΣΤΙΚΟ ΚΑΛΟΚΑΙΡΙ 2002"

ΠΟΛΙΤΙΣΤΙΚΕΣ ΕΚΔΗΛΩΣΕΙΣ ΣΤΑ ΠΛΑΙΣΙΑ ΛΕΙΤΟΥΡΓΙΑΣ ΤΗΣ 37ΗΣ ΠΑΝΕΛΛΗΝΙΑΣ ΕΚΘΕΣΗΣ ΧΕΙΡΟΤΕΧΝΙΑΣ ΚΡΕΜΑΣΤΗΣ

● **12-8-2002 ημέρα Δευτέρα**
- Ωρα 20.30: Παρουσίαση εκφραστικού χορού από το τμήμα ρυθμικής του Αναπτυξιακού και Πολιτιστικού Συλλόγου Κρεμαστής "Η ΠΡΟΟΔΟΣ" στο χώρο της Εκθεσης Κρεμαστής.
● **16-8-2002 ημέρα Παρασκευή**
- Ωρα 20.30: Παρουσίαση μουσικού προγράμματος από το τμήμα Βυζαντινής Μουσικής του ΠΟΔΠ στο χώρο της Εκθεσης Κρεμαστής.
- Ωρα 21.15: Απονομή χρηματικού επάθλου από τον Ιατρό Γεώργιο Κ. Μιχαλάκη στους πρώτους αριστεύσαντες μαθητές Δημοτικού Σχολείου-Γυμνασίου και Λυκείου Κρεμαστής "εις μνήμη Κωστή και Μιχάλη Μιχαλάκη" στο χώρο της Εκθεσης Κρεμαστής.
● **17-8-2002 ημέρα Σάββατο**
- Ωρα 20.00: Εισαγωγή στην τέχνη της Αγιογραφίας από την ομάδα εργαστηρίου της Βυζαντινής Αγιογραφίας του ΠΟΔΠ στο χώρο της Εκθεσης Κρεμαστής.
- Ωρα 22.00: Μουσική συναυλία με τη Νάντια Καραγιάννη στον προαύλιο χώρο το Δημοτικού Σχολείου Κρεμαστής.
● **18-8-2002 ημέρα Κυριακή**
- Ωρα 19.00: Εισαγωγή στην τέχνη της Αγιογραφίας από την ομάδα εργαστηρίου της Βυζαντινής Αγιογραφίας του ΠΟΔΠ στο χώρο της Εκθεσης Κρεμαστής.
- Ωρα 20.30: Συναυλία Φιλαρμονικής Δήμου Πεταλούδων στο χώρο της Εκθεσης Κρεμαστής.
● **19-8-2002 ημέρα Δευτέρα**
- Ωρα 20.30: Παρουσίαση χορευτικού συγκροτήματος από το ΚΑΠΗ Δήμου Ρόδου στο χώρο της Εκθεσης Κρεμαστής.
● **20-8-2002 ημέρα Τρίτη**
- Ωρα 20.30: Αναβίωση εθίμων από το χορευτικό τμήμα του Πολιτιστικού Οργανισμού Δήμου Πεταλούδων στο χώρο της Εκθεσης Κρεμαστής.
● **21-8-2002 ημέρα Τετάρτη**
- Ωρα 20.30: Παρουσίαση χορευτικού συγκροτήματος από το χορευτικό τμήμα της Δ/νσης Αστυνομίας Πειραιά στο χώρο της Εκθεσης Κρεμαστής.
- Ωρα 21.15: Παρουσίαση χορευτικού συγκροτήματος από το χορευτικό τμήμα Δ.Δ. Παστίδας του ΠΟΔΠ στο χώρο της Εκθεσης Κρεμαστής.
● **23-8-2002 ημέρα Παρασκευή**
- Ωρα 20.30: Απονομή επαίνων, σε αριστεύσαντες μαθητές-μαθήτριες Γυμνασίου-Λυκείου Κρεμαστής.
- Ωρα 21.00: Παρουσίαση χορευτικού συγκροτήματος από το χορευτικό τμήμα της Δ/νσης Αστυνομίας Πειραιά στο χώρο της Εκθεσης Κρεμαστής.
● **24-8-2002 ημέρα Σαββάτο**
- Ωρα 20.00: Εισαγωγή στην τέχνη της Αγιογραφίας από την ομάδα εργαστηρίου της Βυζαντινής Αγιογραφίας του ΠΟΔΠ στο χώρο της Εκθεσης Κρεμαστής.
● **25-8-2002 ημέρα Κυριακή**
Απονομή αναμνηστικών συμμετοχής στους Εκθέτες που συμμετείχαν στην 37η Πανελλήνια Εκθεση Χειροτεχνίας.
Διαγωνισμός τοπικής παραδοσιακής μαγειρικής στο χώρο της Εκθεσης Κρεμαστής.
Από τις 10 έως τις 25 Αυγούστου θα λειτουργεί έκθεση έργων Αγιογραφίας από το εργαστήρι Βυζαντινής Αγιογραφίας του ΠΟΔΠ στο χώρο της Εκθεσης Κρεμαστής.

Χορηγός: Coca Cola E.E.E. A.E.
Υποκατάστημα Ρόδου
Ο ΠΡΟΕΔΡΟΣ
ΚΟΥΔΟΥΝΗΣ ΝΙΚΟΛΑΟΣ

ΤΑ ΛΟΓΙΚΑ ΤΑ ΠΑΡΑΛΟΓΑ ΤΑ ΕΞΩΦΡΕΝΙΚΑ

Οι μπαξέδες της Ρόδου και τα "άνθη του κακού"

Δεν δυσκολευτήκαμε να βρούμε στα λεξικά την τούρκικη λέξη **"μπαξές"**.

Οι προηγούμενες αναφορές μας -δυστυχώς- ήταν ποιητικογενείς, με την **"Τζεμιλέ"** του **Νίκου Καρύδη** που ήταν **"ένα τριαντάφυλλο στους μπαξέδες της Ανατολής"** ή με τους **"μπαχτσέδες"** του **Νίκου Εγγονόπουλου** μέσα στους οποίους τριγυρνούσε αρματωμένος ο επαναστατημένος **"Μπολιβάρ"** της Λατινικής Αμερικής.

Ομως, η πραγματικότητα είναι μάλλον πεζή και όπως μας πληροφορεί ο αείμνηστος **Χριστόδουλος Παπαχριστοδούλου,** στο πάντοτε πολύτιμο **"Λεξικό των Ροδίτικων Ιδιωμάτων"**:

"μπαξές" είναι το περιβόλι και "μπαξεβάνης" ο περιβολάρης, και συναντάμε τη λέξη αυτή στις διηγήσεις και στα παραμύθια...

Γνωστή είναι επίσης η φράση **"απ' όλα έχει ο μπαξές",** που συνήθως υποδηλώνει αφθονία ή επάρκεια ζαρζαβατικών και λοιπών οπωροκηπευτικών, στην περίπτωση όμως των **"μπακτσέδων"** της πόλης μας θα μπορούσαμε να υποστηρίξουμε ότι τους διακρίνει μια προνομιακή ιδιαιτερότητα αφού εκτός των οπωρολαχανικών παράγουν και άφθονα **"άνθη του κακού"** για να μνημονεύσουμε και τον **Μποντλέρ.**

Μια μικρή ανθοδέσμη τοιούτων **"ανθέων του κακού"** σας προσφέρουμε σήμερα από καταλήψεις δρόμων και κοινοχρήστων χώρων μέχρι και άχρηστα μηχανήματα που δεν κατάφεραν να τα βάλουν μπρος από τότε που αγοράσθηκαν.

Οσο για το *"φετίχ"* της στήλης, τα **αρχαία της Ροδιακής Επαυλης** που κάνουν παρέα με ασβέστες και ξεκοιλιασμένες σακούλες τσιμέντων "Ηρακλής" αυτά δεν θα τα δείξουμε σήμερα.

...Πάντως όλοι οι πολίτες μπορούν να περάσουν από το πάρκο της Επαυλης και να θαυμάσουν την μεταμοντέρνα αυτή σύνθεση που έχει "στηθεί" εδώ και τρεις μήνες τώρα!

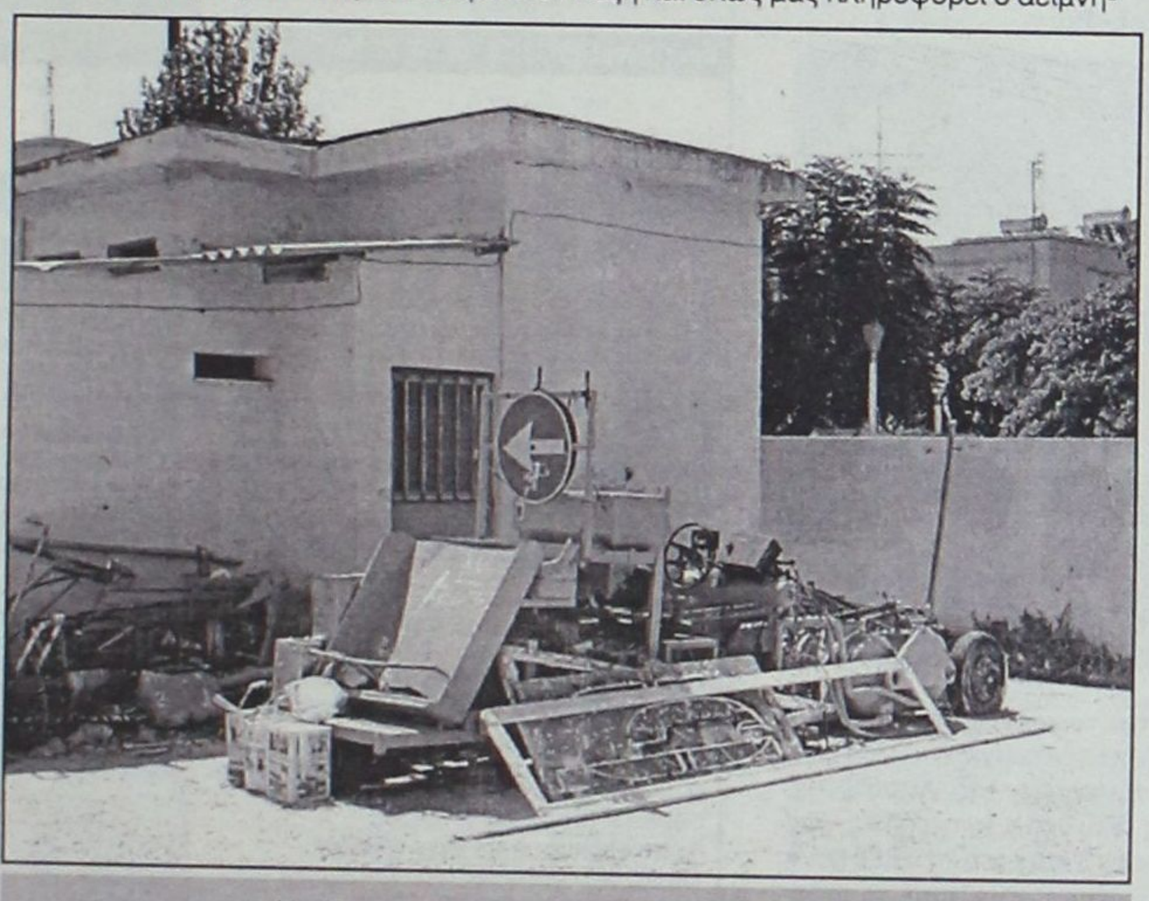

Η πόλη μας έχει μια παγκόσμια αρνητική πρωτιά.
Ολες οι σημάνσεις επί του οδοστρώματος είναι σβησμένες ή έχουν ξεθωριάσει σε τέτοιο βαθμό που πρέπει να είσαι γηγενής για να ψυχανεμιστείς ότι εκεί υπάρχει μια... άσπρη γραμμή.
...Πάντως το ειδικό μηχάνημα σήμανσης που έχει ο Δήμος αναπαύεται εδώ και χρόνια, από τότε που αποκτήθηκε!



Περιοχή Αραπάκι:
Για διάφορους λόγους, η κατάληψη του οδοστρώματος είναι γεγονός και την υφίστανται οι πεζοί που περνούν από κει και οι εποχούμενοι πάσης φύσεως τροχοφόρων.
...Οι αρμόδιοι -από τη Δημοτική Αστυνομία μέχρι την Τροχαία- μπορούν να πάρουν όρκο ότι οι μπετόβεργες που έχουν χώσει στο οδόστρωμα και το πλέγμα που έχει τοποθετηθεί είναι ότι το καλύτερο προκρίνει ο Κώδικας Οδικής Κυκλοφορίας σε παρόμοιες περιπτώσεις;



Περιοχή Αραπάκι:
Οι αρμόδιες υπηρεσίες διατείνονται εδώ και χρόνια ότι ο **κοινόχρηστος** αυτός χώρος θα διαμορφωθεί, σαφώς, σε ένα υπέροχο **χώρο πρασίνου** που θα περιλαμβάνει και χώρους **παρκαρίσματος**, όπως προβλέπουν οι σχετικές μελέτες που έχουν ήδη συνταχθεί.
Μέχρι τώρα, όμως, τίποτα δεν έχει πραγματοποιηθεί.
...Για την ώρα, πάντως, "λειτουργεί" ως χώρος εναπόθεσης των μπάζων από παρακείμενη αναγειρομενη οικοδομή!



Περιοχή Αραπάκι:
Το ίδιο ερώτημα για τους κάθε λογής αρμόδιους.
Μονάχα που εδώ πρέπει να προσθέσουμε ότι για την κατάληψη του δρόμου έχουν χρησιμοποιηθεί και κλαδιά δέντρων (!) σαν λάιτ οδόφραγμα και διάφορα οικοδομικά μπάζα (!!)

FULLY AIR-CONDITIONED
METROPOL
★MULTI-CINEMA★
ALPHA ODEON
9/8/2002 - 15/8/2002

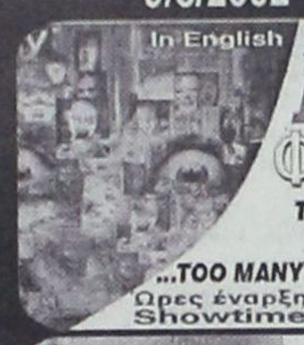
In English
THRILLER
13 GHOSTS
ΦΑΝΤΑΣΜΑΤΑ
ΤΟ ΠΙΟ ΤΡΟΜΕΡΟ ΘΡΙΛΛΕΡ ΠΟΥ ΕΙΔΑΤΕ ΠΟΤΕ...
...TOO MANY GHOSTS FOR ONE HOUSE !!
Ώρες έναρξης: Showtimes: 20:15 και 22:30


Η WALT DISNEY παρουσιάζει στα ελληνικά
ΣΚΥΛΟ... ΜΠΕΡΔΕΜΑΤΑ
Το πιο τρελλό ΣΚΥΛΟκυνηγητό που έγινε ποτέ!
Με τους ΚΟΥΜΠΑ ΓΚΟΥΝΤΙΝΓΚ ΤΖΟΥΝΙΟΡ ΤΖΕΪΜΣ ΚΟΜΠΕΡΝ
Ώρα έναρξης: 20:00

Η μια λάθος στροφή φέρνει την άλλη!!! Ο Μπεν Άφλεκ και ο Σάμιουελ Τζάκσον σε ένα κυνηγητό που θα σας καθηλώσει!!!

In English
ΣΕ ΑΝΤΙΘΕΤΟ ΡΕΥΜΑ
CHANGING LANES
Showtime- Ώρα έναρξης: 22:00


Comedy
In English
Η Κάμερον Ντίαζ είναι ένας...
ΓΛΥΚΟΣ ΠΕΙΡΑΣΜΟΣ
...Τόσο Γλυκός που καίει!!!!
THE SWEETEST THING
Ώρες έναρξης: Showtimes: 20:00 και 22:15

02410-28400
Πληροφορίες - Κρατήσεις από 7:00 μμ
Information - Reservations after 7:00 pm

Zorpidis
ΤΟΥΡΙΣΤΙΚΟΣ ΟΡΓΑΝΙΣΜΟΣ
ΑΛΕΞ. ΔΙΑΚΟΥ & ΛΟΧΑΓΟΥ ΦΑΝΟΥΡΑΚΗ 31
Τηλ.: 0241 20625, 30054 FAX: 26745

Λ.Α.Ν.Ε.
Αναχωρήσεις από Ρόδο:
F/BB. ΙΕΡΑΠΕΤΡΑ
Κάθε ΚΥΡΙΑΚΗ στις 04.30 για
ΧΑΛΚΗ-ΔΙΑΦΑΝΙ-ΚΑΡΠΑΘΟ-ΚΑΣΟ-ΣΗΤΕΙΑ-ΑΓΙΟ ΝΙΚΟΛΑΟ-ΜΗΛΟ-ΠΕΙΡΑΙΑ

F/BB. ΚΟΡΝΑΡΟΣ
Κάθε ΤΕΤΑΡΤΗ στις 04.30 για
ΚΑΡΠΑΘΟ-ΚΑΣΟ-ΣΗΤΕΙΑ-ΑΓ. ΝΙΚΟΛΑΟ-ΜΗΛΟ-ΠΕΙΡΑΙΑ
Κάθε ΣΑΒΒΑΤΟ στις 04.30 για
ΧΑΛΚΗ-ΔΙΑΦΑΝΙ-ΚΑΡΠΑΘΟ-ΚΑΣΟ-ΣΗΤΕΙΑ-ΑΓΙΟ ΝΙΚΟΛΑΟ-ΜΗΛΟ-ΠΕΙΡΑΙΑ

LAOYMZIS FLYING DOLPHINS
Αναχωρήσεις καθημερινά με το CHRISTOS L. για
• ΚΩ στις 16.00 και ΚΩ-Ρόδο στις 08.00 • ΧΑΛΚΗ κάθε Σάββατο στις 14.00 • ΤΗΛΟ κάθε Σάββατο στις 14.00 • ΝΙΣΥΡΟΣ κάθε Σάββατο στις 14.00 • ΣΥΜΗ κάθε Δευτέρα και Τετάρτη στις 16.00.

ΚΡΑΤΗΣΕΙΣ ΞΕΝΟΔΟΧΕΙΩΝ σε όλη την Ελλάδα
ΑΕΡΟΠΟΡΙΚΑ ΕΙΣΙΤΗΡΙΑ
ΑΚΤΟΠΛΟΪΚΑ ΕΙΣΙΤΗΡΙΑ
ΕΝΟΙΚΙΑΣΕΙΣ ΑΥΤΟΚΙΝΗΤΩΝ

Οne Τhile

ΕΠΙΜΕΛΕΙΑ: ΚΥΡΙΑΚΗ ΠΕΤΡΙΔΟΥ

Ζητούν ...μερίδιο στα Οσκαρ

Το ενδεχόμενο ένα μέρος της επόμενης τελετής απονομής των βραβείων Όσκαρ να πραγματοποιηθεί στη Νέα Υόρκη, σε μία προσπάθεια ανάκαμψης της πόλης μετά τα τραγικά γεγονότα της 11ης Σεπτεμβρίου 2001, εξετάζει η Αμερικανική Ακαδημία Κινηματογράφου.

Την πρόταση υπέβαλαν ο κυβερνήτης της πολιτείας, **Τζορτζ Πατάκις,** ο δήμαρχος της Νέας Υόρκης, **Μάικλ Μπλούμπεργκ** και ένας εκ των δύο προέδρων της εταιρείας Miramax Films, Χάρβεϊ Βάιν-

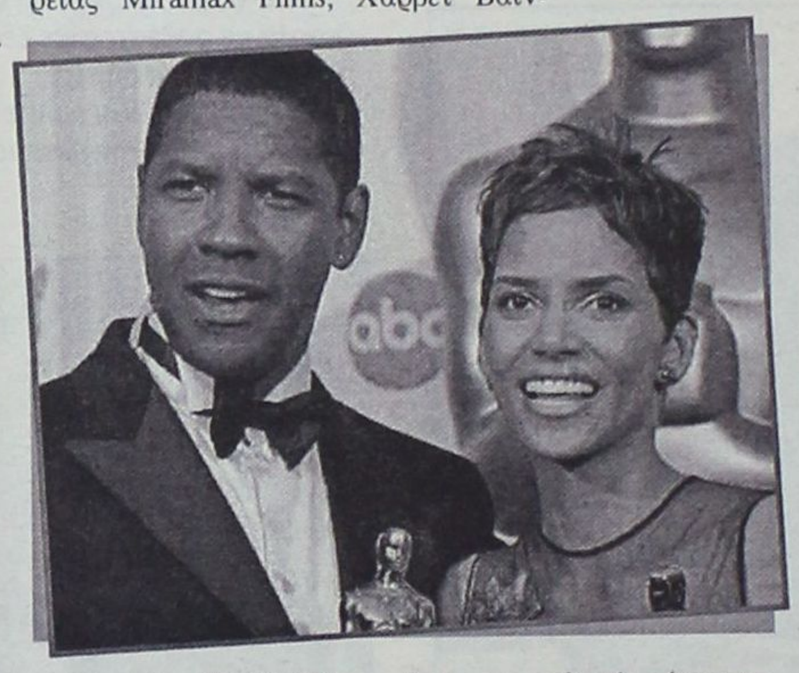

σταϊν. **«Η Νέα Υόρκη είναι το κατεξοχήν μέρος για μεγάλα γεγονότα»** δήλωσε ο Μπλούμπεργκ.

Από την πλευρά του, ο πρόεδρος της Ακαδημίας, Φράνκ Πίρσον, με δηλώσεις του στις εφημερίδες The New York Times και Los Angeles Times υποστήριξε ότι η πρόταση εξετάζεται σοβαρά, ωστόσο **απέκλεισε το ενδεχόμενο της διοργάνωσης της τελετής εξ' ολοκλήρου στη Νέα Υόρκη**, λόγω των υποχρεώσεων της Ακαδημίας, αλλά και γιατί **«η εκδήλωση φέρει τη σφραγίδα του Χόλιγουντ».**

Όπως εκτιμάται, η διοργάνωση θα μπορούσε να φέρει εκατομμύρια δολάρια στην πόλη, η οποία έχει υποστεί σοβαρό πλήγμα στην οικονομία της μετά τα τρομοκρατικά χτυπήματα του 2001.

Υπενθυμίζεται ότι η μεγάλη γιορτή των Όσκαρ επέστρεψε στο «σπίτι» της, το Χόλιγουντ, μόλις πριν από ένα χρόνο, όταν ολοκληρώθηκε η κατασκευή του **Kodak Theatre.** Τα προηγούμενα χρόνια την τελετή απονομής φιλοξενούσε το **Shrine Auditorium**, στο κέντρο του Λος Αντζελες.

(Πηγή: www.in.gr)

Αναπάντεχη βράβευση

Ο 9χρονος Γιώργος Καραγιάννης, πρωταγωνιστής στην ταινία «Δύσκολοι αποχαιρετισμοί: ο μπαμπάς μου» της Πένυς Παναγιωτοπούλου, είναι ο μεγάλος νικητής του φετινού κινηματογραφικού Φεστιβάλ του Λοκάρνο, που έριξε χθες την αυλαία του.

Στην τελετή απονομής των βραβείων θα παραλάβει το πρώτο βραβείο ανδρικού ρόλου που του απένειμε η κριτική επιτροπή για την ερμηνεία του στην ταινία της Π.Παναγιωτοπούλου, ταινία που επιλέχθηκε και διαγωνίστηκε στο 55ο Φεστιβάλ του Λοκάρνο.

Η ταινία συγκίνησε βαθιά, απέσπασε διθυράμβους από τους κριτικούς και τη μνεία της οικουμενικής επιτροπής του φεστιβάλ για τον τρόπο που χειρίστηκε η σκηνοθέτης το θέμα, το θάνατο μέσα από τα μάτια ενός παιδιού.

Όσο για το μικρό πρωταγωνιστή αυτός ανυποψίαστος κέρδισε το βραβείο ανάμεσα στους πολλούς και εκλεκτούς συνυποψηφίους του, όπως Ζεράρ Ντεπαρντιέ, Ρόμπιν Γουίλιαμς, Μάτ Ντέιμον και άλλους.

(Πηγή: www.in.gr).

www.cinemapallas.gr
ΠΑΛΛΑΣ 5 CINEMAS CENTER
AM adv.
09/08/2002 έως 15/08/2002

ΑΙΘΟΥΣΑ 1
ΔΙΠΛΗ ΤΑΥΤΟΤΗΤΑ / IMPOSTOR
Περιπέτεια επιστημ/κής φαντασίας / Science Fiction
Από τους συγγραφείς του "Ολική Επαναφορά" και "Blade Runner" μη χάσετε τη δυναμική περιπέτεια επιστημονικής φαντασίας που θα σας καθηλώσει! "Στο μέλλον κανείς δεν θα είναι αυτό που φαίνεται..."
ΠΡΩΤΑΓΩΝΙΣΤΟΥΝ: GARY SINISE, MADELEINE STOWE

IMPOSTOR
Ώρες Έναρξης: 18:20, 20:20, 22:20

ΑΙΘΟΥΣΑ 4
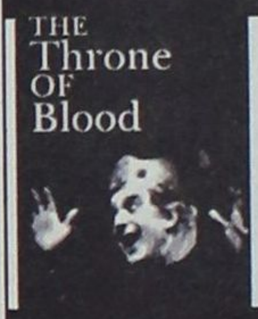
THE Throne OF Blood
Ο ΘΡΟΝΟΣ ΤΟΥ ΑΙΜΑΤΟΣ
THE THRONE OF BLOOD
Δράμα / Drama
Το διαχρονικό αριστούργημα που θα σας καθηλώσει.
Μια ταινία δυνατή, απρόβλεπτη, μαγευτικά ποιητική.
Ίσως το καλύτερο φιλμ του Κουροσάβα.
ΣΚΗΝΟΘΕΣΙΑ: ΑΚΙΡΟ ΚΟΥΡΟΣΑΒΑ
Ώρες Έναρξης: 20:00, 22:30

ΑΙΘΟΥΣΑ 2
SCOOBY DOO
Κωμική περιπέτεια / Comedy
Ο θρυλικός Scooby Doo σε δράση!!!
Η κωμική περιπέτεια που έκανε πάνω από 130.000.000 δολάρια έως τώρα στην Αμερική με τους Rowan Atkinson (MR. BEAN), Freddie Prinze, Sarah Gellard κ.α.

SCOOBY-DOO
Ώρες Έναρξης: 18:10, 20:10, 22:10

ΑΙΘΟΥΣΑ 3

EIGHT LEGGED FREAKS
ΟΧΤΑΠΟΔΑ ΦΡΙΚΙΑ
Comedy Horror
Μισείτε τις αράχνες; Κι αυτές το ίδιο!
Οι παραγωγοί της Ημέρας Ανεξαρτησίας και Γκοντζίλα σας προκαλούν
ΠΡΩΤΑΓΩΝΙΣΤΟΥΝ: DAVID ARQUETTE, KARI WUHRER, SCOTT TERRA
Ώρες Έναρξης: 18:00, 20:15, 22:15

ΜΟΝΟ ΓΙΑ ΤΑ ΜΕΛΗ
Απαντήστε στην ερώτηση:
"Ποιά ήταν η προηγούμενη ταινία που απολαύσαμε τον John Hartnell που πρωταγωνιστεί στην απιθανη κωμωδία 40 ημέρες & 40 νύχτες / 40 days & 40 nights η οποία θα προβληθεί στο ΠΑΛΛΑΣ στις 21/08/02 ".
Οι 10 πρώτοι νικητές της κλήρωσης που θα γίνει την Παρασκευή 21/08/2002 θα κερδίσουν από 1 ΔΩΡΕΑΝ εισιτήριο για την ταινία ενώ οι υπόλοιποι 10 από μια κατσπληκτική αφίσα! Τα ονόματα των τυχερών θα ανακοινωθούν στα ταμεία μας την Παρασκευή 21/08/2002.

ΧΟΡΗΓΟΙ
ΜΕΞΙΚΑΝΙΚΗ ΚΟΥΖΙΝΑ Rooster's Villagio
Πίνει & Λύνει
Ταβέρνα
Οινομαγειρείο
Για κρατήσεις θέσεων / For reservations
02410 24475 και 02410 70670 (16:00 - 20:00)

Άρτος (;) & Θεάματα (;)...

... Και τηλεόραση (όπως λέμε τηλοψία...)

STAR

06.30 Παιδικό πρόγραμμα
11.10 Ειδήσεις
11.15 Ελληνική ταινία. "Ερωτικές απιστίες". Κωμωδία
13.00 Ειδήσεις
14.00 Ξένη ταινία. "Το κορίτσι των ονείρων σας". Κωμωδία (1998) σε σκηνοθεσία Ρεντζ Μαχάφεϊ με τους: Μπριγκίτε Νίλσεν, Κόρεϊ Φέλντμαν (91')
16.00 Μπιάνκα, πόσο σ' αγαπώ. Αισθηματική-κοινωνική σειρά
17.00 Βαθύ κόκκινο.
18.00 Ειδήσεις
19.30 Best Seller - Best of
20.00 Στον έβδομο ουρανό
21.00 Οι μάγισσες
22.00 Ξένη ταινία. "Το εξπρές του Σούγκαρλαντ". Περιπέτεια.
00.15 Ειδήσεις
00.30 Ξένη ταινία. "Στο όνομα του πατρός"
02.30 Οζ. Δραματική σειρά.
03.30 Πλούσιοι και φτωχοί
04.30 Αστέρια στο πεντάγραμμο

ET 3

08.01 Καρτ ποστάλ
08.30 Ο κόσμος στο επίκεντρο
09.00 Θεσσαλονίκη, τόπος - ιστορία
09.30 Μήθυμνα ή Μόλυβος
10.00 Ιστορικές εποχές στη Μακεδονία Α'
10.30 Θαύματα της επιστήμης και της τεχνολογίας.
11.00 Περιβάλλον.
12.00 Η επικράτεια της Ευρώπης.
12.30 Κοντραμπούντο.
13.30 Ο κόσμος της φυσικής επιστήμης.
13.45 Μισέλ με μπεσαμέλ
14.00 Γεύσεις του κόσμου.
14.30 Κατάσκοποι-ήρωες ή προδότες
15.30 CIRCOM-2ο Φεστιβάλ Καλύτερων Τηλεοπτικών Προγραμμάτων
16.30 Τίποτε δεν είναι για πέταμα
17.00 Εξοχικές διαδρομές
18.00 Pizz' Annex
18.30 Αθλητικό ημίωρο
19.00 Ραντεβού με τον Χάρη
19.30 Χρυσές μελωδίες
20.00 Δικαιώματα και αδικίες
21.40 Μακρινές φιλίες
22.00 Οι ταξιδιώτες
22.30 Η γυναίκα με τ' άσπρα
22.30 Ολα καλά και... μουσικά
24.00 Ειδήσεις
00.20 Ξένη ταινία. "Η απόδραση". Κωμωδία

ALPHA

06.00 Πρώτη ενημέρωση
07.00 Πανόραμα
10.00 Ο Ιούδας φιλούσε υπέροχα.
11.00 Κόλπο grosso
12.00 Ου μοιχεύσεις
12.45 Ο λαβύρινθος του πάθους
14.00 Ειδήσεις
15.00 Υπαστυνόμος Ρεξ.
16.00 Third watch
17.00 Ειδήσεις
17.20 Ελληνική ταινία. "Ο τετραπέρατος".
19.30 Ειδήσεις
20.45 Κάτω απ' την Ακρόπολη. Καθημερινή σειρά, κοινωνική σε σκηνοθεσία Δημήτρη Σοφιανόπουλου-Σταύρου Στάγκου.
22.15 Θα σε δω στο πλοίο.
23.15 Ξένη ταινία. "Η κατάσκήνωση του τρόμου"
00.15 Ειδήσεις
00.30 Ξένη ταινία (Συν.)
01.30 Ολοι μαζί
03.30 Ολα για την αγάπη
04.30 Τηλεαγορές
05.00 Εκ του σύνεγγυς.

ET 1

07.30 Τα πρωινάκια.
07.50 Chapi Chapeau.
08.00 Λέο, ο βασιλιάς της ζούγκλας
08.30 Μούμιν.
09.00 Τσίπμανκς.
09.30 Πάμε πιο ψηλά.
10.00 Οι περιπέτειες της Μαύρης Καλλονής.
10.30 Οδησσός-μια ξεχασμένη ελληνική πατρίδα.
11.00 Μέλι-γάλα
12.45 Φελίπε, το δώρο από τη θάλασσα
13.50 Ειδήσεις
14.00 Μαριού
15.00 Εξερευνητές του Διαστήματος
15.30 Οι ατρόμητοι
16.30 Το γατόσκυλο.
17.00 Ειδήσεις
17.30 Ελληνική ταινία. "Ο,τι λάμπει είναι χρυσός"
19.00 Υγιαίνετε - Καλύτερη ζωή - Συνεικόνες
19.15 12ο πανελλήνιο πρωτάθλημα κανόε καγιάκ σπριντ
20.30 Στα φτερά του έρωτα
21.00 Ξένη ταινία. «Το κάλεσμα της αγάπης».
23.00 Ειδήσεις
23.30 Μαντάμ Μποβαρί
00.30 Επικίνδυνες αποστολές
01.30 Στη ζώνη του λυκόφωτος.
02.00 Οι αταίριαστοι
03.30 Μέλι-γάλα
05.30 Στην άγρια φύση
06.30 Μαριάννα, ένας αγνός έρωτας

NET

07.00 Ετσι έχουν τα πράγματα
10.00 Ματιές σε ελληνικούς οικισμούς
10.30 Ο μυστικός κόσμος των πουλιών (Ε)
11.00 Οι γιορτές του κόσμου.
11.30 Άνθρωποι και άλογα.
12.00 Αφρική. Ντοκιμαντέρ.
13.00 Ειδήσεις
13.45 Διαστημόπλοιο Γη
14.00 Βαθύ μπλε
15.00 Ειδήσεις
16.00 Συν και πλην
18.00 Ειδήσεις
19.00 Για νέους γονείς
20.00 Τα επίκαιρα του 20ού αιώνα
21.00 Ειδήσεις
22.00 Η ιστορία της Νέας Υόρκης
23.00 Το ανθρώπινο σώμα
24.00 Ειδήσεις
00.30 Υπερφυσικά φαινόμενα

FILMNET

06.00 Ξένη ταινία. «Η κόρη του στρατηγού»
07.55 E! Entertainment
08.30 Ξένη ταινία. «Τα αντίθετα έλκονται».
10.05 Τηλεοπτικές πωλήσεις
10.25 Ξένη ταινία. «Ερωτες για τρεις»
11.55 Ξένη ταινία. «Ερωτικά μπερδέματα».
13.30 Ξένη ταινία. «Ανατολή - Δύση»
15.35 U.S.: οι καλύτερες ταινίες της εβδομάδας.
16.10 Ξένη ταινία. «Το μυστήριο της χρυσής αράχνης».
17.50 Ξένη ταινία. «Gossip».
19.25 Ξένη ταινία. «Με κάθε τίμημα».
21.00 Εισβολή
21.30 E! Entertainment
22.00 Ξένη ταινία. «Βατέλ».
24.00 Ξένη ταινία. «Ονειρεμένη σχέση».
01.40 Ξένη ταινία. «Body language».
01.40 Ξένη ταινία. «Το σπίτι των ραντεβού»
03.15 Ξένη ταινία. «Η ώρα της κρίσης»
04.55 Ξένη ταινία. «Whipped»

MEGA

06.00 Ενημερωτική εκπομπή
06.55 Δελτίο ειδήσεων στη νοηματική γλώσσα
07.00 Για μια θέση στον ήλιο.
10.00 Απαγορευμένη αγάπη
11.45 Χάι ροκ.
13.10 Με δύο μαμάδες (Ε)
14.00 Ειδήσεις
15.00 Εμείς κι εμείς (Ε)
15.45 Κρις κρος.
16.45 Ντόλτσε βίτα
17.30 Ματιές στα γεγονότα
18.00 Το σημάδι του έρωτα
19.00 Περί ανέμων και υδάτων.
20.00 Κεντρικό δελτίο ειδήσεων
21.00 Δέκα λεπτά κήρυγμα
21.50 Σ' αγαπώ, μ' αγαπάς (Ε)
22.30 Αέρινες σιωπές (Ε)
23.30 Χτυποκάρδια στο Μπέβερλι Χιλς (Ε)
00.15 Ειδήσεις
00.30 Χτυποκάρδια στο Μπέβερλι Χιλς (Συν.)
01.00 Οι θεοί της μπάλας. Αθλητική εκπομπή που παρουσιάζουν ο Παύλος Παπαδημητρίου και ο Αντώνης Αντωνιάδης
02.15 Χτυποκάρδια στο Μπέβερλι Χιλς.
03.15 Bar (Ε)
04.00 Τηλεμάρκετινγκ
04.30 Ξένη ταινία. "Ο κόσμος του δράκοντα"

ANT-1

06.00 Mobile fun
06.15 Madison
06.55 Ειδήσεις στη νοηματική γλώσσα
07.00 Ταύρος με Τοξότη (Ε)
09.00 Καλά ξεμπερδέματα (Ε)
10.00 Ελλη και Αννα
10.45 Η σειρήνα και ο μπάτσος
11.30 Στρίβειν διά του αρραβώνος
12.30 Αδελφές ψυχές
13.10 Super game
13.15 Τανγκό για τρεις (Ε) Κωμική σειρά
14.00 Τα νέα του ANT-1
14.55 Χρήμα και Χρηματιστήριο
15.00 Εκείνες και εγώ.
16.00 Οι μεν και οι δεν.
16.45 Της Ελλάδος τα παιδιά (Ε)
17.30 Τα νέα του ANT-1
17.50 Καλημέρα ζωή.
18.40 Θησαυροφυλάκιο.
19.20 Η λάμψη.
20.00 Τα νέα του ANT-1
21.00 Ακρως οικογενειακόν.
22.00 Για μια γυναίκα κι ένα αυτοκίνητο
22.55 Τα νέα του ANT-1 σε 1'
23.00 Χτυποκάρδια στο Seferly Hills
23.45 Ανατομία ενός εγκλήματος
24.00 Νυχτερινές ειδήσεις.
00.10 Ανατομία ενός εγκλήματος (Συν.)
01.00 Τμήμα Ηθών
02.00 Το χρώμα του φεγγαριού
03.00 Mobile Fun.
03.20 Τηλεμάρκετινγκ-Τηλεαγορά
04.00 Ξένη ταινία. "Τα τύμπανα του πολέμου".

ΚΟΜΜΩΤΗΡΙΟ UNISEX
Natural Beauty



Χτενίσματα αέρινα, φίνα... Χτενίσματα με άποψη. Νέες κουπ με στυλ και προσθετική μαλλιών με τη γνωστή υπογραφή της

Μαρίας

& κατόπιν ραντεβού
ανοικτά από τις 9.00 έως 17.00

Επίσης για τα μικρά παιδιά ένα ευχάριστο κούρεμα μέσα στο παιδικό αυτοκινητάκι

Παφιάκη Μαρία

Στη νέα διεύθυνση: Ακραμίτου 16, Ρόδος • Τηλ. 32161
(παλιά διεύθυνση: προέκταση Αννης Μαρίας)

ΝΤΕΤΕΚΤΙΒΣ ΑΘΗΝΩΝ



Αναλαμβάνουμε υποθέσεις ανηλίκων, προσωπικές, οικογενειακές εμποροβιομηχανικές
Διαθέτουμε τα καλύτερα ηλεκτρονικά σύγχρονα οπτικοακουστικά μέσα
Εχεμύθεια 100%
Τα 30 χρόνια πείρα είναι η εγγύησή μας
ΤΗΛ. 0977 632963 & 0945 319796





Ο γιατρός... κοντά και πέρα



Αρτηριακή υπέρταση και επιπτώσεις στον οφθαλμό

Η αρτηριακή υπέρταση προκαλεί βλάβες στο βυθό του οφθαλμού, που χαρακτηρίζονται ως υπερτασική αμφιβληστροειδοπάθεια. Σημαντικό ρόλο στην εμφάνιση των βλαβών παίζει η χρονική διάρκεια ύπαρξης της αρτηριακής υπέρτασης και η τιμή της διαστολικής πίεσης. Η υπέρταση προκαλεί στένωση των αρτηριδίων συνολική ή κατά τόπους, σκλήρυνση του τοιχώματος τους, ελικοειδή πορεία αγγείων, αρτηριοφλεβικές διασταυρώσεις, λόγω σκλήρυνσης του υπερκείμενου αρτηριδίου (σημείο Gunn), διαρροή από το τοίχωμα του αγγείου, με αποτέλεσμα την παρουσία γραμμοειδών ή φλογοειδών αιμορραγιών, μαλακών και σκληρών εξιδρωμάτων. Οι αιμορραγίες και τα σκληρά εξιδρώματα είναι ένδειξη σοβαρού βαθμού υπερτασικής αμφιβληστροειδοπάθειας, τα οποία διαγιγνώσκονται βυθοσκοπικά.

Στην κακοήθη υπερτασική αμφιβληστροειδοπάθεια παρατηρείται ασάφεια και οίδημα της οπτικής θηλής, εκτεταμένη ισχαιμία του αμφιβληστροειδούς, οίδημα στην ωχρά και εξιδρώματα γύρω από αυτήν(ωχρικός αστέρας) με αποτέλεσμα σημαντική πτώση της όρασης.

Η υπέρταση μπορεί να προκαλέσει θρόμβωση φλέβας αμφιβληστροειδούς, απόφραξη κεντρικής αρτηρίας αμφιβληστροειδούς, πρόσθια ισχαιμική οπτικοπάθεια, αρτηριακό μακροανεύρυσμα.

Βυθοσκόπηση

Επειδή με τη βυθοσκόπηση μπορούμε να παρατηρήσουμε άμεσα τις τυχόν υπάρχουσες αλλοιώσεις σε τόσο μικρής διαμέτρου αγγεία, όπως είναι τα αγγεία του αμφιβληστροειδούς, η ύπαρξη ή όχι αλλοιώσεων υπερτασικής αμφιβληστροειδοπάθειας μας δίνει πληροφορίες και για την κατάσταση των αγγείων του εγκεφάλου από τα οποία προέρχονται τα αμφιβληστροειδικά αγγεία.

Αντιμετώπιση

Η θεραπεία συνίσταται στην ανεύρεση τυχόν αιτίας της υπέρτασης και στην κατάλληλη αντιυπερτασική αγωγή, ώστε να μην εξελιχθούν οι ήδη υπάρχουσες αλλοιώσεις. Τα υπερτασικά άτομα είναι απαραίτητο να υποβάλλονται τακτικά σε οφθαλμολογικό έλεγχο.

ΝΕΑ ΔΙΕΥΘΥΝΣΗ

Ο Εργοθεραπευτής Ν.Δ.Τ. **ΜΠΑΔΑΝΗΣ ΚΩΝ/ΝΟΣ** και η λογοθεραπεύτρια-λογοπαθολόγος **ΓΕΩΡΓΙΛΟΠΟΥΛΟΥ ΣΟΥΖΗ** βρίσκονται στην Αποστόλου Παύλου 84 (πρώην προέκταση Κων/νου Υδραίου) στην Ανάληψη.

Τηλέφωνο 02410/60999

ΙΑΤΡΙΚΗ ΑΝΑΚΟΙΝΩΣΗ

Το Μικροβιολογικό-διαγνωστικό κέντρο του ιατρού

ΜΗΝΕΤΤΟΥ ΙΩΑΝΝΗ

θα παραμείνει κλειστό μέχρι 17 Αυγούστου 2002.

Θα λειτουργήσει κανονικά την **Δευτέρα 19 Αυγούστου από τις 7.30 π.μ.**

Σοφ. Βενιζέλου 1- τηλ.-FAX: 0241029864

INEMA

ΙΑΤΡΙΚΟΣ & ΝΟΣΟΚΟΜΕΙΑΚΟΣ ΕΞΟΠΛΙΣΜΟΣ

13 ΧΡΟΝΙΑ ΕΜΠΕΙΡΙΑΣ

ΠΙΣΤΟΠΟΙΗΣΗ ΠΟΙΟΤΗΤΑΣ ISO 9002 EN 46002 E3/833

ΛΕΜΕΣΣΟΥ 2 ΡΟΔΟΣ ΤΗΛ.32238 – FAX 28484



ΑΝΑΠΗΡΙΚΑ ΚΑΡΟΤΣΙΑ – ΒΑΔΙΣΤΙΚΑ ΒΟΗΘΗΜΑΤΑ – ΟΡΘΟΠΕΔΙΚΑ ΕΙΔΗ – ΜΠΛΟΥΖΕΣ ΙΑΤΡΙΚΕΣ– ΚΑΛΤΣΕΣ ΦΛΕΒΙΤΙΔΑΣ – ΠΕΛΜΑΤΑ – ΟΡΘΟΠΕΔΙΚΑ ΜΑΞΙΛΑΡΙΑ – ΚΡΕΒΑΤΙΑ ΝΟΣΟΚΟΜΕΙΑΚΑ – ΙΑΤΡΙΚΟΣ ΕΞΟΠΛΙΣΜΟΣ ΚΑΙ ΑΝΑΛΩΣΙΜΑ – ΟΡΓΑΝΑ ΧΗΜΕΙΟΥ ΚΑΙ ΚΑΘΕ ΑΛΛΟ ΕΙΔΟΣ ΓΙΑ ΚΑΤ ΟΙΚΟ ΝΟΣΗΛΕΙΑ

Κέντρο Συμβουλευτικής & Αξιολόγησης Προσωπικότητας Παιδιών & Ενηλίκων

ΠΑΠΑΓΕΩΡΓΙΟΥ ΘΑΝΟΣ

ΨΥΧΟΛΟΓΟΣ ΠΑΝΕΠΙΣΤΗΜΙΟΥ ΑΘΗΝΩΝ

ΕΙΔΙΚΕΥΜΕΝΟΥ ΣΤΗΝ ΓΝΩΣΙΑΚΗ ΨΥΧΟΘΕΡΑΠΕΙΑ-Ι.Ε.Θ.Σ.

- Διερεύνηση Προσωπικότητας (Προφίλ- Δεξιότητες-Αδυναμίες)
- Δείκτης Νοημοσύνης Παιδιών και Ενηλίκων
- Τροποποίηση Δυσλειτουργικών Σχημάτων
- Θεραπευτική Αντιμετώπιση Φοβιών-Ειδικών Φοβιών, Κατάθλιψης, Διαταραχής πανικού, Ψυχοσωματικών προβλημάτων, Τραυματικών γεγονότων ζωής (πένθος, χωρισμός, σχολική αποτυχία), Συναισθηματικών διαταραχών, Διαταραχών Διατροφής (βουλιμία-ανορεξία).
- Αντιμετώπιση προβλημάτων συμπεριφοράς παιδιών σε σχολείο-σπίτι
- Ανάπτυξη Κοινωνικών Δεξιοτήτων
- Βελτίωση Σχέσεων-Πρόγραμμα Ελέγχου Συγκρούσεων
- Βελτίωση Αυτοεκτίμησης-Αυτοεικόνας
- Οικογενειακή θεραπεία από Ζεύγος Θεραπευτών

Κ. Παλαιολόγου 105 - Ρόδος

Τηλ:02410 78668- Κιν: 0937445640 - Μόνο με Ραντεβού

ΚΕΝΤΡΟ ΠΥΡΗΝΙΚΗΣ ΙΑΤΡΙΚΗΣ

ΑΝΑΚΟΙΝΩΣΗ

Το ιατρείο θα παραμείνει κλειστό από 12-8-02 έως 16-8-02.

Θα λειτουργήσει κανονικά από Δευτέρα 19-8-02

Αγίας Λαύρας 74 Ρόδος

Τηλ. 02410-73250 & 02410-32924

ΙΑΤΡΙΚΗ ΑΝΑΚΟΙΝΩΣΗ

Το Μικροβιολογικό διαγνωστικό κέντρο της

ΚΛΥΤΙΑΣ ΣΤΑΜΑΤΙΑΔΟΥ- ΑΝΤΩΝΙΑΔΗ

θα παραμείνει κλειστό κατά την περίοδο από **5/8/2002** έως και **16/8/2002.**

Θα λειτουργήσει κανονικά από **ΔΕΥΤΕΡΑ 19/8/2002**

Ι. Καζούλη 14 - Ρόδος • Τηλ.: 02410/23444

ΧΑΡΙΤΟΣ

ΟΡΘΟΠΕΔΙΚΑ - ΙΑΤΡΙΚΑ



Ορθοπεδικά είδη & κατασκευές

Εξοπλισμός Ιατρείου & αναλώσιμα



Είδη νοσηλείας κατ' οίκον & μηχανήματα οξυγονοθεραπείας

Ορθοπεδικά στρώματα & μαξιλάρια



ΕΛΕΥΘ. ΒΕΝΙΖΕΛΟΥ 6 (Δίπλα στη Ροδιακή Επαυλη) - ΡΟΔΟΣ

Τηλ.: 02410-24112 Fax: 02410-75969 e-mail: orken@rho.forthnet.gr

ΝΤΟΡΑ ΚΩΝΣΤΑΝΤΙΝΟΠΟΥΛΟΥ

ΨΥΧΟΛΟΓΟΣ

Πτυχιούχος του Πανεπιστημίου της Καλιφόρνιας-Λος Αντζελες (UCLA)-Μεταπτυχιακές σπουδές στο Pepperdine University-Malibu California.

➤ Αμεση ψυχολογική υποστήριξη και επαγγελματική φροντίδα από έμπειρη Ψυχολόγο και Οικογενειακή Σύμβουλο.

➤ Η σωστή θεραπευτική σχέση μπορεί να επιφέρει ρεαλιστικές λύσεις για πραγματικά προβλήματα σε θέματα: μοναξιάς, μελαγχολίας, στρες, ανυπομονησίας, φοβίας, εθισμού, οικογενειακών σχέσεων, διαζυγίου, κακομεταχείρισης, συναισθηματικών δυσκολιών, αυτοπεποίθησης, ανασφάλειες, μεταβατικά στάδια ζωής, βουλιμίας, ανορεξίας, απώλειας, πένθους.

Τηλεφωνείστε στα τηλέφωνα:

35163 και 0944/980550

για ραντεβού και άμεση εξυπηρέτηση.

Διεύθυνση: Καρίας 1

Περιοχή Ροδίνι - Ρόδος

Εργαστήριο Κλινικής Ψυχολογίας

ΧΡΙΣΤΙΝΑ ΣΑΒΒΑΚΗ-ΓΚΡΑΝΖΑΝ

Κλινική Ψυχολόγος-Ψυχοπαθολόγος (DESS)

- Πτυχιούχος του Πανεπιστημίου Nancy Γαλλίας
- Μεταπτυχιακή ειδίκευση (DESS) στην Κλινική Ψυχολογία Ενηλίκου; Εφήβου και Παιδιού στο Πανεπιστήμιο Reims Γαλλίας

Για τον ενήλικο

- Ψυχοδιαγνωστική
- Ψυχολογική υποστήριξη
- Ατομική και οικογενειακή συνέντευξη
- Ψυχοθεραπεία αναλυτικής εμπνεύσεως

Για το παιδί

- Αξιολόγηση προσωπικότητας (τεστ νοημοσύνης, προβολής)
- Διάγνωση μαθησιακών δυσκολιών και συμπεριφορικών διαταραχών
- Συμβουλευτική επαγγελματικού προσανατολισμού
- Ψυχοθεραπεία μέσω παιχνιδιού και εικαστικών

Δέχεται με ραντεβού

Εθνικής Αντίστασης 15

Τηλ.: 77350-Κιν. 0937684251

Έτος κι επί τα αυτά

Σόλα

Τό 'χαμε στο αίμα μας το ρουφιανιλίκι, τώρα με τον Κουφοντίνα του δίνουμε και καταλαβαίνει! Ο ένας, παρατηρεί τον άλλο μήπως και βρούμε τον υπ' αριθμόν ένα επικίνδυνο καταζητούμενο! Λες και είναι δική μας δουλειά...Τώρα θα πείτε όταν το κράτος αποδεικνύεται εντελώς ανίκανο, όπως στην περίπτωση της τρομοκρατίας, καλούνται οι πολίτες να βγάλουν το φίδι από την τρύπα. Αφήστε που ακούγεται ότι ήδη βρίσκονται οι αρχές ασφαλείας σε διαπραγμάτευση μαζί του την ώρα που όλοι εμείς κατασκοπεύουμε ποιος αγοράζει πίτσα και από πού! Είναι να μην συμφωνείς με τον προχθεσινό «Καιρό» της Ελευθεροτυπίας για πίτσες μπλε...

Πώς να μην απολαμβάνεις τον Τσακαλία από την Ικαρία που βγάζει την γλώσσα, κάθε φορά που βγαίνει στα τηλεοπτικά «παράθυρα» σε δημοσιογράφους σεναριολογούντες και πολιτικούς που το μοναδικό τους μέλημα είναι να σπεκουλάρουν, από τη μια η την άλλη πλευρά! Τα 'ριξε ακόμη και στον παπά Τσάκαλο γιατί του πήρε μια γκόμενα! Όσοι δεν παρακολουθήσατε τον εν λόγω διάλογο δεν έχετε ακούσει τίποτα στη ζωή σας! Ελλάς με τα ωραία σου! Φαντάζεστε πως θα ήταν το φετινό καλοκαίρι αν δεν τα είχαμε και αυτά;

Τα ερωτήματα που προκύπτουν από όλες τις αποκαλύψεις αντί να μειώνονται συνεχώς αυξάνονται και ουδείς μπορεί να μας απαντήσει αν ποτέ θα πάρουμε πειστικές απαντήσεις... Ήρθε και η κλοπή των όπλων στη Κω και έδεσε το βύσσινο! Και τα τρομοκρατικά να μην είχαμε, το ζήτημα θα ήταν και πάλι μείζον, αφού πρόκειται για την εθνική μας ασφάλεια σε μια κατ'εξοχήν επικίνδυνη περιοχή. Όσο για τις ποινές καλώς έπραξε ο Γιάννος. Καιρός είναι κάποιοι υπεύθυνοι να αρχίσουν να πληρώνουν. Η ατιμωρησία για τη πιο μικρή έως τη πιο μεγάλη παράλειψη έχει καταντήσει δυστυχώς εθνικός θεσμός...

Για το θέμα της τρομοκρατίας η στήλη το μόνο που μπορεί να καταθέσει είναι ότι σε δύο μήνες ουδείς θα ασχολείται με αυτήν και τους φερόμενους ως πρωταγωνιστές. Το επόμενο στάδιο της υπερβολής είναι η λήθη και η αδιαφορία. Και εμείς έχουμε ήδη αρχίσει να εισερχόμεθα στο στάδιο αυτό. Ποιος θυμάται σήμερα το ναυάγιο του πλοίου Σάμινα; Κανείς, μάλλον το ξέχασαν και οι αρμόδιες δικαστικές αρχές...Τα θύματα αν δεν ενθυμίστε ήταν πάνω από 83, τετραπλάσια σχεδόν από αυτά της τρομοκρατίας. Υπάρχει βέβαια μια σημαντική διαφορά, ότι στη πρώτη περίπτωση είχαμε νεκρούς, απλούς ανθρώπους, ενώ στη δεύτερη ήταν όλοι ή σχεδόν όλοι εκπρόσωποι του κατεστημένου, ντόπιου η ξένου...Δεν ξέρω αν αυτό σας λέει κάτι. Στη στήλη πάντως λέει πολλά...

Έπρεπε να γίνουν δημοσίως «ρόμπες» για να συνειδητοποιήσουν ορισμένοι ότι αν δεν βάλλουν νερό στο κρασί τους εκλογές δεν κερδίζονται. Οι παλιές καλές εποχές με τον αυτοκράτορα απέναντι τους έχουν περάσει. Επιπλέον έχουν και την φθορά της εξουσίας. Στα απλά ελληνικά αν δεν καταφέρουν να έχουν μαζί τους ένα μεγάλο κομμάτι του μηχανισμού της Νέας Δημοκρατίας μάλλον θα πρέπει να ετοιμαστούν να αποχαιρετήσουν την Αλεξάνδρεια...Οι δηλώσεις περί ενότητας δεν αρκούν για τη νίκη όταν στο παρασκήνιο ο «πόλεμος» μαίνεται για να μην πούμε κάτι χειρότερο. Τι να κάνει και ο τοπικός πρόεδρος όταν η πλειοψηφία των βαρόνων θεωρεί ότι έχει τρωθεί το κύρος της από την απαξιωτική - κατά την άποψη της- στάση του νομάρχη και έχει επιδοθεί σε μάχη χαρακωμάτων. Άμα ραγίσει το γυαλί που λέει και ο λαός μας, άστα να πάνε...

Για το Δρόσο η στήλη έχει μια άλλη άποψη από αυτή του συρμού. Και έτσι να είναι τα πράγματα, να ήθελε μια θέση, που βρίσκεται το κακό; Τόσοι και τόσοι άσχετοι με την πολιτική δίνουν αγώνες για μια καρέκλα, κάτι που θεωρείται φυσιολογικό από τα διάφορα κέντρα και παράκεντρα που νομίζουν ότι καθορίζουν τις τοπικές πολιτικές εξελίξεις και για τον Ταβλάριο που και παράδοση πολιτική έχει αλλά και παρουσία εδώ και χρόνια, δεν είναι; Αν ενθυμούμαι καλά πρώτα υπήρξε πολιτικός και μετά εκδότης και διευθυντής. Προς τι λοιπόν όλος αυτός ο θόρυβος και η εμπάθεια από τους γνωστούς κύκλους; Η παραπάνω αναφορά δεν έχει σχέση με τον νομάρχη και με την στάση που τήρησε –άλλη περίεργη πτυχή της υπόθεσης αυτής- αλλά με τους αυτόκλητους σωτήρες του τόπου που ανάλογα με τα προσωπικά τους συμφέροντα προσπαθούν να ποδηγετήσουν την κοινή γνώμη. Δεν έμαθαν και αν το έμαθαν το ξέχασαν ότι ο δημοσιογράφος είναι για να ενημερώνει και να καταθέτει την άποψή του, όχι να την επιβάλλει σώνει και καλά επειδή έτσι τον συμφέρει.

Χαμός γίνεται σε αρκετούς δήμους της περιοχής μας με τις προσλήψεις προσωπικού. Όλα τα έσοδα του δημοτικού φόρου μάλλον προς τα εκεί θα κατευθυνθούν! Τα νούμερα διαφέρουν ανάλογα με το μέγεθος του δήμου και τις ανάγκες των κατά τόπους δημοτικών αρχών! Αλλού 200 άτομα, αλλού 250, αλλού 100 και μέχρι τις εκλογές μπορεί να είναι εις διπλούν! Πως γίνεται; Να είναι καλά οι οργανισμοί και οι επιχειρήσεις που δόξα τον μεγαλοδύναμο υπάρχουν αρκετοί και αρκετές! Τα αρμόδια ελεγκτικά όργανα τι κάνουν; Ότι κάνουν συνήθως, την πάπια, αφού όλο και κάτι «τακτοποιούν» με υπόγειες διαδρομές. Έτσι έχουν δυστυχώς τα πράγματα και όποιος έχει άλλη άποψη ας έρθει να το συζητήσουμε. Εμείς εδώ είμαστε...



Η στήλη είδε και το περίφημο πια σπίτι του Γιωτόπουλου ταξιδεύοντας προς την Πάτμο. Πάνω στο λόφο, απέναντι ακριβώς από το λιμάνι, ξεχωριστό από όλα τα άλλα και με χρώμα ξεθωριασμένο από τον καιρό. Η πρόκληση από το έντονο κόκκινο χρώμα ανήκει στο παρελθόν. Σήμερα, από μακριά σου δίνει την εντύπωση ενός σπιτιού υπό εγκατάλειψη που μέσα του κρύβει πολλά μυστικά. Η αίσθηση αυτή ίσως να οφείλεται και σε όσα έχουμε ακούσει ή διαβάσει το τελευταίο διάστημα για τον μέχρι πρότινος ένοικο του. Οι τουρίστες ρωτούν τα μέλη του πληρώματος μόλις φθάσει το καράβι στο λιμάνι των Λειψών και η φωτογραφική μηχανή είναι έτοιμη να αποθανατίσει το ιστορικό σπίτι. Ποιος να το πίστευε πριν από λίγο καιρό...

Στη Πάτμο όλα κινούνται στο ρυθμό της τρομοκρατίας και της αντιτρομοκρατικής υπηρεσίας που σχεδόν έχει κατασκηνώσει στο ιερό νησί. Τα καμώματα των παπάδων έχουν προς το παρόν παραμεριστεί και οι συζητήσεις περιστρέφονται γύρω από τα άτομα που λέγεται ότι είχαν σχέσεις με τον αρχηγό και την παρέα του. Όπως έλεγε γνωστός παράγοντας του νησιού με χιούμορ «η Πάτμος ανήκει στο τρίγωνο της τρομοκρατίας», κάτι σαν το τρίγωνο των Βερμούδων. Το τρίο συμπληρώνεται από την Κάλυμνο και τους Λειψούς. Τώρα, βέβαια θα πρέπει να προσθέσουν και την Κω μετά την κλοπή των όπλων. Μ' αυτά και μ' αυτά διαφημιστήκαμε φέτος δωρεάν. Αν περιμέναμε από τους αρμόδιους οργανισμούς ζήτω που καήκαμε! Από αυτή την άποψη, να ναι καλά οι άνθρωποι...

Γράφει η **ΗΡΩΔΙΑΣ** *(Λ-λογο-κρίτως)*

Επωνύμως

Στο πλευρό των μικρομετόχων

Και ενώ όλα τά 'σκιαζε η αδιαφορία –μερικές φορές- και η φοβέρα στα διάφορα επίπεδα της πολιτικής και κοινωνικής ζωής μας, η κίνηση των μικρομετόχων της ΔΑΝΕ ήρθε να δείξει ότι πολλά μπορούν να αλλάξουν σε τούτο τον τόπο αρκεί να βρεθούν κάποιοι, ελάχιστοι, που θέλουν να αλλάξουν την φορά των πραγμάτων προς το καλύτερο. Δεν έχει σημασία το τελικό αποτέλεσμα, αλλά η ένδειξη ότι αυτή η κοινωνία δεν έχει αποχαυνωθεί τελείως όπως θα ήθελαν αυτοί που χρόνια τώρα, από το προσκήνιο ή το παρασκήνιο , καθορίζουν τις τύχες της, σύμφωνα με τα δικά τους συμφέροντα και μόνο.

Βροχή οι μηνύσεις κατά των χθεσινών και σημερινών διοικούντων την πάλαι ποτέ κραταιά ναυτιλιακή εταιρία για ζητήματα που θα έπρεπε προ πολλού να είχε παρέμβει η Δικαιοσύνη. Το δημοσιογραφικό ρεπορτάζ γύρω από τη ΔΑΝΕ έχει αναδείξει σωρεία θεμάτων που αν μη τι άλλο χρήζουν περαιτέρω διευκρινήσεων. Αν λάβει κανείς υπόψιν του και τις αλληλοκατηγορίες μεταξύ των παραγόντων της δεν θα είναι μακριά από την πραγματικότητα αν βγάλει το συμπέρασμα ότι «δεν ήταν στραβός ο γιαλός» αλλά οι εν λόγω κύριοι αρμένιζαν κατά πως τους συνέφερε εις βάρος των μικρομετόχων αλλά - το σημαντικότεροεις βάρος της ανάπτυξης του τόπου.



Γράφει
η Ρένα Βενιανάκη
revenianaki@yahoo.com

Σιγά- σιγά αρχίζουν τα πράγματα να παίρνουν τις σωστές διαστάσεις τους. Δεν μπορούσε επ' άπειρο να συνεχίζεται αυτό το βιολί. Σωρεία σκανδάλων από τη μια και από την άλλη ο νομός -στο όνομα της δήθεν δωδεκανησιακής εταιρίας- να είναι καθηλωμένος με καράβια του περασμένου αιώνα. Οι μικρομέτοχοι αναγκάζουν την Δικαιοσύνη να ασχοληθεί με τα καμώματα των διοικούντων που θεωρούν ότι διαχειρίζονται περιουσία του πάππου τους και τα νέα υπερσύγχρονα καράβια που διασχίζουν πλέον τις θάλασσες μας δημιουργούν μια νέα πραγματικότητα στις συγκοινωνίες. Καιρός ήταν.

Εκ Βαθέων

Μια άλλη τροφική αλυσίδα

Το φαινόμενο του οπαδισμού δεν είναι πρωτόγνωρο για τη χώρα μας. Καθημερινά γινόμαστε αποδέκτες αυτού και των συνεπειών του. Οσο κι αν προσπαθούμε να εξευγενιστούμε, ψήγματα του παρελθόντος αιωρούνται ως φαντάσματα στον ορίζοντα του παρόντος.

Ο φανατισμός προς κάτι, φαινόμενο καθαρά αρνητικό, απορρέει από μια απόλυτα θετική όσο και αναγκαία πτυχή του ανθρώπου, που δεν είναι άλλη από την κοινωνικότητα. Από το "κοινωνικό όν" του Αριστοτέλη μέχρι σήμερα κανείς δεν μπόρεσε να καταστείλει την κοινωνική φύση του ατόμου. Ακόμα κι αν υπήρξαν και υπάρχουν εξαιρέσεις, αυτό δεν μπορεί παρά να αποτελεί μια αδιάψευστη απόδειξη του κανόνα.

Ενα συγκροτημένο άτομο νιώθει κάποτε την ανάγκη να ανήκει κάπου. Κάπου που να γνωρίζει ότι γίνεται αποδεκτό με την παρουσία και τις απόψεις του. Χρειάζεται αποδοχή κι επιβράβευση πολλές φορές, ώστε να συμβάλει στη συνοχή του κοινωνικού ιστού.



Γράφει ο
ΘΑΝΟΣ ΖΕΛΚΑΣ
(e-mail: thaz@vip.gr)

Η εξάπλωση όμως των ιδεών, η αποδοχή ή η απόρριψή τους, οφείλει να γίνεται μέσα σε συνθήκες διαλόγου, επιχειρηματολογίας και πάνω απ' όλα σεβασμού της διαφορετικότητας. Η καταπάτηση αυτού του κριτηρίου οδηγεί αναπόφευκτα σε δυσάρεστα αποτελέσματα.

Ισως κάποιοι ν' αναζητάτε τα αίτια που ασχολήθηκα μ' ένα τέτοιο θέμα στα μέσα του Αυγούστου. Ομως τα αίτια μερικές φορές είναι τόσο προφανή που γίνονται δυσδιάκριτα. Γεγονός παρ' όλ' αυτά είναι το ότι με το να αγνοούμε κάποια πράγματα, νομιμοποιούμε σιωπηρά την εσφαλμένη ύπαρξή τους.

Η Ελλάδα ίσως να είναι από τις λίγες χώρες του κόσμου, όπου οι διχόνοιες σπέρνονται και ευδοκιμούν ακόμα και για ζητήματα άνευ ουσίας. Η κατσίκα του διπλανού που έφαγε χόρτο από το χωράφι μας, ο σκύλος του γείτονα που γάβγισε εν ώρα κοινής ησυχίας, η ομάδα του διπλανού χωριού που έβαλε γκολ στη δικιά μας είναι μερικοί από τους πιο κοινούς λόγους διχόνοιας. Και βέβαια όταν φθάνουμε σε πολιτικές πεποιθήσεις τα πράγματα γίνονται πάρα πολύ σοβαρά. Ενας εμφύλιος που αιματοκύλισε τη χώρα χρόνια πριν, εξακολουθεί ακόμα και σήμερα να διαχωρίζει και να στιγματίζει.

Παρά όμως την παθογενή του φύση, ο οπαδισμός συντηρείται και χρειάζεται μόνο μια μικρή σπίθα για να οδηγήσει σε εξάρσεις βίας και βανδαλισμού. Οι στιγμές που ο άνθρωπος ξεπερνά τα άγρια θηρία σε βαναυσότητα, είναι στιγμές που ο φανατισμός του θολώνει το μυαλό και θεωρεί ότι αποδίδει δικαιοσύνη.

Οταν χυθεί όμως αίμα συνανθρώπου σου, ακόμα κι αν έχεις χίλια δίκια αυτόματα τα χάνεις. Ιδέες που επιβάλλονται με τη βία ή ακόμα ιδέες που δεν έχουν ενωτικό σκοπό και χαρακτήρα είναι πολύ δύσκολο να ανθήσουν.

Ο φανατισμός εξυπηρετεί μόνο ανθρώπους που συντηρούνται απ' αυτόν. Εξυπηρετεί αυτούς που δεν έχουν ηθικούς φραγμούς και στο βωμό του κέρδους δεν το έχουν σε τίποτα να βάζουν ανθρώπους να αλληλοεξοντώνονται. Και μόνο η παρασιτική τους ύπαρξη είναι προσβλητική για το ανθρώπινο γένος.

Θέλουμε να λεγόμαστε πολιτισμένοι. Πολιτισμένοι είμαστε όμως μόνο κατ' ευφημισμό διότι η ζούγκλα στην οποία ζούμε δεν μπορεί να πείσει ούτε εμάς τους ιδίους. Σύμφωνα με τους αρχέγονους νόμους της κάθε ζούγκλας η δύναμη του ισχυρού συρρικνώνει και εξευτελίζει τον αδύναμο. Του ακρωτηριάζει κάθε δυνατότητα αντίστασης και με κονιορτοποιημένη συνείδηση τον εξωθεί στην ένταξη μιας μάζας. Ποδοσφαιρική θα είναι αυτή, πολιτική, θρησκευτική δεν έχει καμία σημασία. Η μάζα είναι μάζα και λειτουργεί με δικούς της κανόνες. Καθοδηγείται από ένα πολύ στενό σύνολο. Σωστό και λάθος δεν υπάρχουν. Υπάρχουν μόνο οι επιταγές της εξουσίας της μάζας που πλασάρουν ως σωστό κάτι που μπορεί να αντιτίθεται ακόμα και σε όλους τους νόμους της λογικής και της ηθικής, ανάλογα με το συμφέρον της.

Είναι μια ψευδαίσθηση να νομίζουμε ότι κάποτε θα είμαστε όλοι ίσοι. Μπορεί μεν να είναι άδικο που άλλοι χαίρονται κι άλλοι υποφέρουν, αλλά κάποια πράγματα δεν αλλάζουν. Τον κόσμο δεν είμαι σε θέση να τον αλλάξω, αλλά με βεβαιότητα μπορώ να πω ένα μόνο πράγμα: μιας και η κοινωνία μας είναι μια άλλη τροφική αλυσίδα κανείς δεν ξέρει τίνος βορά θα γίνει, το μόνο που έχουμε να κάνουμε είναι να έχουμε τα νώτα μας καλυμμένα!

Πολιτιστικές διαδρομές

...Ευχές με πεφταστέρια

Μια νύχτα διαφορετική θα έχουμε απόψε το βράδυ από τις 11 μέχρι τις 3 τα ξημερώματα της Τρίτης. Ο ουρανός θα γεμίσει για τρεις ώρες από διάττοντες αστέρες (τα "πεφταστέρια"), χαρίζοντας ένα μοναδικό θέαμα, ορατό και στο νησί μας. Το γνωστό φαινόμενο οφείλεται στην "επαφή" της Γης με σωματίδια σκόνης, που αφήνουν πίσω τους "περαστικοί" από το ηλιακό μας σύστημα κομήτες.

Πρόκειται για μικρά σωματίδια, βάρους μερικών γραμμαρίων, υπολείμματα κομητών ή συγκρούσεων αστεροειδών, τα οποία συναντά η γη κατά την ετήσια κίνησή της. Τα σωματίδια αυτά φλέγονται κατά την είσοδό τους στην ατμόσφαιρα και εξαερώνονται, δημιουργώντας έτσι αυτό το φωτεινό σημάδι που εμείς αναγνωρίζουμε ως διάττοντα αστέρια και είναι γνωστό ως Περσίδες. Στη συγκεκριμένη περίπτωση πρόκειται για υπολείμματα του κομήτη Σουίφτ Τατλ, που "αναγνωρίσθηκε" για πρώτη φορά το 1862 και ξαναπέρασε από το ηλιακό μας σύστημα το 1992, ανανεώνοντας την ισχύ τη "βροχής".

Το φαινόμενο θα είναι ιδιαίτερα έντονο γύρω στη μία μετά τα μεσάνυχτα και για να το εντοπίσουμε θα πρέπει η προσοχή μας να είναι στραμμένη στα βορειοανατολικά, χαμηλά στον ορίζοντα. Καλό θα ήταν επίσης να είμαστε μακριά από έντονα φώτα, που θα μειώσουν την ορατότητα και την ένταση της "βροχής".

Πρόκειται για ένα ιδιαίτερα εντυπωσιακό φαινόμενο, γι' αυτό οι απανταχού ρομαντικοί ας επιστρατεύσουν... τις ομορφότερες ευχές τους!

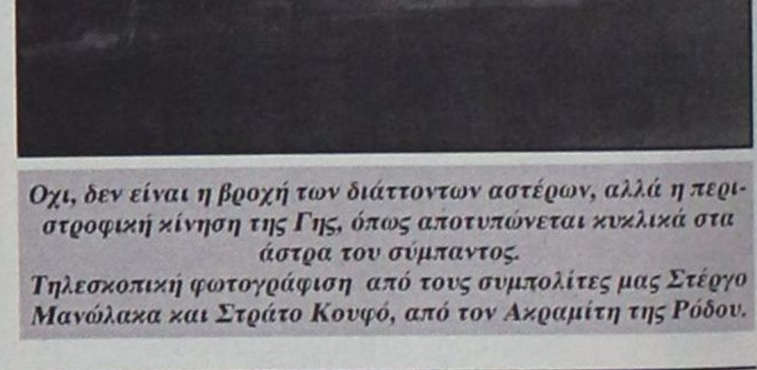

Οχι, δεν είναι η βροχή των διάττοντων αστέρων, αλλά η περιστροφική κίνηση της Γης, όπως αποτυπώνεται κυκλικά στα άστρα του σύμπαντος.
Τηλεσκοπική φωτογράφιση από τους συμπολίτες μας Στέργο Μανώλακα και Στράτο Κουφό, από τον Ακραμίτη της Ρόδου.



...Πάμε συναυλία;

«Καταρχάς ντυθείτε κατάλληλα και κάπως ζεστά (π.χ. αιθέρια εσάρπα για εκείνη, τζιν πουκάμισο για εκείνον), καθ' ότι εκεί ψηλά στα μετερίζια της τέχνης και της στιχουργίας το βοριαδάκι ξυρίζει μέχρι γραμματέα νομαρχιακής επιτροπής του ΠΑΣΟΚ (φανταστείτε δηλαδή).

Εχετε το νου σας άμα πλησιάζετε τη σκηνή ή άμα ψάχνετε το μέρος ή άμα το αγιάζι σας παίρνει τα μαλλιά και τα σηκώνει, διότι οι πυρσοί που είθισται να φιγουράρουν ένθεν κακείθεν του ...ικριώματος και κατά μήκος της λιθοδομής απ' όπου στα παλιά χρόνια οι νησιώτες έραιναν με βόλια, καυτό λάδι και ξύδι Τοπ τους Σαρακηνούς, αυτοί οι πυρσοί λοιπόν έχουν κάψει τόσες κουπ, φουλάρια, σβερκότριχες και μπατζάκια όσες ακριβώς νεανικές καρδιές και ο τραγουδιστής.

Εάν το κάστρο όπου ο/η καλλιτέχνης/ις κάνει κατάθεση ψυχής απόψε το βράδυ έχει υπάρξει στο μακρινό παρελθόν θέατρο μαχών, παθών, ραδιουργιών και λοιπών ακατονόμαστων πράξεων, δεν βαστάτε, λέω εγώ, κανένα σταυρό πρόχειρο, τίποτα αγιασμό σε κομψό φιαλίδιο και, ακόμα καλύτερα, ένα περίστροφο με ασημένια σφαίρα (ο Λαλαούνης έχει βγάλει κάτι καλές), διότι μπορεί την κατάθεση να σας την κάνει καμιά ψυχή πεθαμένη από το 1785 και να συνειδητοποιήσετε ότι ο διπλανός σας με τον οποίο τραγουδάτε κεφάτα στίχους του Λουδοβίκου των Ανωγείων δεν είναι παρά ο δροσουλίτης υπηρεσίας, 10-12 μ.μ.

Και τέλος, σιγοτραγουδάτε τους στίχους με το ονειροπόλο βλέμμα το νούμερο οχτώ, ξέρετε, αυτό που παίρνετε όταν τα αντιφλεγμονώδη είναι λίγο πιο βαριά απ' τα συνηθισμένα, γιατί στους στίχους έγκειται και η ισχύς του καλλιτεχνικού έργου, έστω κι αν δεν ξέρετε πώς ακριβώς πάνε και κυρίως, τι ακριβώς θέλουν να πούνε, καθ' ότι στη συναυλία πήγατε να διασκεδάσετε, όχι να φουντάρετε απ' το τρίτο πυργόσπιτο αριστερά...».

(Του Βασίλη Σταματίου, από το μουσικό περιοδικό "Echo και Artis")

(Σκίτσο του Στάθη)

Ο ΙΔΙΟΘΕΝ

...Περί αντισεισμικής προστασίας

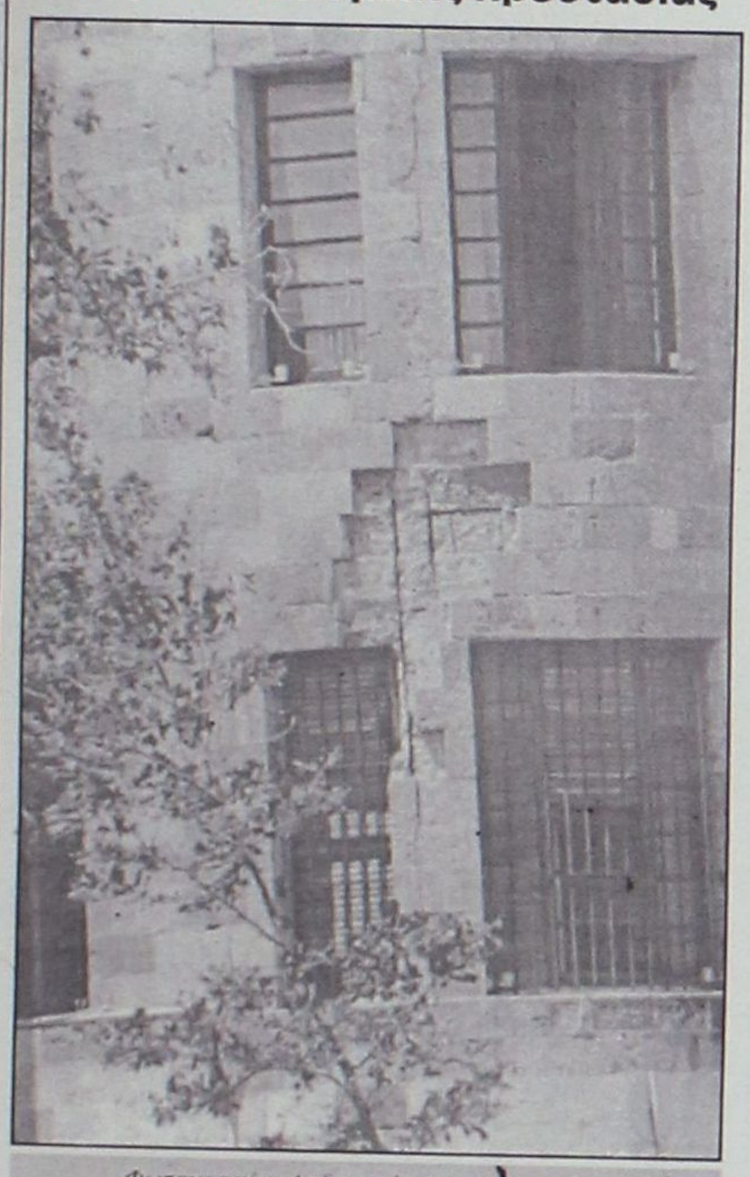

Φωτογραφία: Ανδριανός Λυμπερόπουλος

Σύμφωνα με την έκθεση που έστειλε η ομάδα έρευνας του καθηγητή κ. **Βασίλη Παπαζάχου** στο ΥΠΕΧΩΔΕ, με βάση την μέθοδο μεσοπρόθεσμης πρόβλεψης των σεισμών που εφαρμόζει, αναμένονται στο **Ανατολικό Σεισμικό Τόξο του Αιγαίου,** που εκτείνεται μεταξύ **Ανατολικής Κρήτης** και **Ρόδου**, δύο ισχυροί σεισμοί:

«Εναν μεγέθους 6,6 με πιθανό χρόνο τον Φεβρουάριο του 2003 και απόκλιση 1,5 χρόνου και έναν δεύτερο 6,8 Ρίχτερ με την ίδια χρονική απόκλιση. Και οι δύο σεισμοί ίσως έχουν μικρότερο ή μεγαλύτερο μέγεθος κατά 0,5 β. από τα προβλεπόμενα.

Η αβεβαιότητα στο επίκεντρο είναι μέχρι 100 χλμ. και η γένεσή τους θα έχει επιπτώσεις στον νομό Δωδεκανήσου».

Ο κ. **Βασίλης Παπαζάχος** επισημαίνει ότι:

Οπως προκύπτει από ιστορικά ενόργανα στοιχεία κατά τα τελευταία 44 χρόνια (από το 1957) δεν έγινε στο χώρο της **Δωδεκανήσου** και του **Νοτίου Αιγαίου** κανένας σεισμός μικρότερος ή ίσος του 6,6 Ρίχτερ και με εστιακό βάθος μικρότερο των 100 χλμ. γι' αυτό η πιθανότητα σώρευσης ελαστικής (σεισμικής) ενέργειας και η γένεση σειράς μεγάλων σεισμών είναι πολύ υψηλή.

«Συνεπώς και μόνο η ύπαρξη του μεγάλου αυτού σεισμικού κενού δικαιολογεί πλήρως την πραγματοποίηση πιλοτικού προγράμματος προσεισμικών μέτρων ετοιμότητας στον ευρύτερο χώρο του νότιου Αιγαίου.

Η πραγματοποίηση ενός πιλοτικού προγράμματος προσεισμικών μέτρων ετοιμότητας στο νότιο Αιγαίο και η εντατικοποίηση των ήδη προβλεπόμενων προσεισμικών μέτρων στις δύο παραμεθόριες περιοχές θα έχει συνέπεια την απόκτηση πολύτιμης εμπειρίας στην εφαρμογή τέτοιων ενεργών προσεισμικών μέτρων τα οποία αποτελούν ένα εντελώς απαραίτητο συμπλήρωμα των κλασικών μέτρων ετοιμότητας».

...Ποια υπήρξε η αντίδραση της πολιτείας στις προειδοποιήσεις Παπαζάχου για την έλευση ισχυρών σεισμών; Οι πληροφορίες αναφέρουν, ότι λίγα έως ελάχιστα έγιναν στην κατεύθυνση της προσεισμικής ετοιμότητας.

Ελήφθησαν κάποια μέτρα στη Λακωνία και την Κρήτη, εξετάζονται κτίρια όπου στεγάζονται σχολεία στα Κύθηρα, τη Ρόδο, Κω, κ.ά.

Κατά τις ίδιες πληροφορίες, ωστόσο, οι επιφορτισμένοι με την αντισεισμική θωράκιση φορείς "οπισθοχώρησαν" στις πρώτες αντιδράσεις τοπικών παραγόντων, που αρνούμενοι να συμβιβαστούν με την ιδέα ότι οι περιοχές τους είναι εξαιρετικά σεισμογενείς -και επομένως αργά ή γρήγορα θα δεχθούν το χτύπημα του Εγκέλαδου- προτιμούν να κρύψουν το πρόβλημα για να μην δυσφημιστούν δήθεν οι περιοχές τους, παρά να οργανώσουν την άμυνά τους ώστε να περιορίσουν τις συνέπειες στο ελάχιστο!

...Δημόσια Διοίκηση και Πολίτες

Με το άρθρο 16 του νόμου 1599/1986 καθιερώθηκε ένα νέο δικαίωμα για όλους τους πολίτες, το **δικαίωμα γνώσης των διοικητικών εγγράφων.**

Με το δικαίωμα αυτό γίνεται ένα μεγάλο βήμα προς ένα δημοκρατικότερο τρόπο λειτουργίας της διοίκησης και μεγαλύτερη προστασία των δικαιωμάτων και των συμφερόντων των πολιτών. Ο νόμος σας αναγνωρίζει το δικαίωμα να είστε πληροφορημένος. Αυτό σημαίνει ότι μπορείτε να μαθαίνετε το γιατί και το πως των πράξεων ή των παραλείψεων της δημόσιας διοίκησης.

Με μια απλή σας αίτηση μπορείτε να ζητήσετε απο τη διοίκηση να σας γνωστοποιήσει διοικητικά έγγραφα, χωρίς να είστε υποχρεωμένος να αποδείξετε ότι σας αφορούν προσωπικά, ότι έχετε έννομο συμφέρον κ.λπ.

Το δικαίωμα γνώσης των διοικητικών εγγράφων είναι βασικό δικαίωμα, διότι επιτρέπει στους πολίτες να ελέγχουν τον τρόπο δράσης της δημόσιας διοίκησης. Η διαφάνεια στη διοικητική δράση είναι προϋπόθεση του δημοκρατικού τρόπου διαχείρισης των δημόσιων υποθέσεων.

Δικαίωμα γνώσης των διοικητικών εγγράφων έχουν:

Όλοι οι έλληνες πολίτες, οι αλλοδαποί, οι ενώσεις προσώπων, τα Νομικά Πρόσωπα Δημοσίου Δικαίου (ΝΠΔΔ), τα Νομικά Πρόσωπα Ιδιωτικού Δικαίου (ΝΠΙΔ), εταιρείες, σωματεία κ.λπ.

Ποια είναι τα διοικητικά έγγραφα για την εφαρμογή του νόμου αυτού:

- διοικητικά έγγραφα για την εφαρμογή του νόμου αυτού είναι όλα τα έγγραφα που συντάσσονται από όργανα του δημόσιου τομέα, ιδίως:



(Σκίτσο του Πέτρου Ζερβού, από την "Ελευθεροτυπία"

- εκθέσεις
- μελέτες
- πρακτικά
- στατιστικά στοιχεία
- εγκύκλιοι, οδηγίες
- απαντήσεις της διοίκησης
- γνωμοδοτήσεις
- αποφάσεις

Οπως αναφέρεται στην εισηγητική έκθεση του νόμου 1599/1986 με τον όρο διοικητικό έγγραφο εννοείται όχι μόνον το έγγραφο με τη στενή έννοια του όρου, αλλά ό,τι υπάρχει μέσα στο αρχείο της διοίκησης.

Από ποιες δημόσιες υπηρεσίες έχετε δικαίωμα να ζητάτε να σας γνωστοποιούν διοικητικά έγγραφα.

Εχετε δικαίωμα να ζητάτε τη γνωστοποίηση διοικητικών εγγράφων από όλες τις υπηρεσίες του δημόσιου τομέα, δηλαδή:

από όλες τις δημόσιες υπηρεσιές (π.χ. εφορίες, επιθεωρήσεις εργασίας κ.λπ.), από όλες τις υπηρεσίες των Νομικών Προσώπων Δημοσίου Δικαίου (ΝΠΔΔ), π.χ. Ιδρυμα Κοινωνικών Ασφαλίσεων (ΙΚΑ), Ανώτατα Εκπαιδευτικά Ιδρύματα (ΑΕΙ κ.λπ.), από τις υπηρεσίες των οργανισμών και των δημοσίων επιχειρήσεων που λειτουργούν με τη μορφή Νομικών Προσώπων Ιδιωτικού Δικαίου (ΝΠΙΔ) και φυσικά τους ΟΤΑ και τις κάθε λογής υπηρεσίες τους.



...Οικογεωγραφία της Μεσογείου

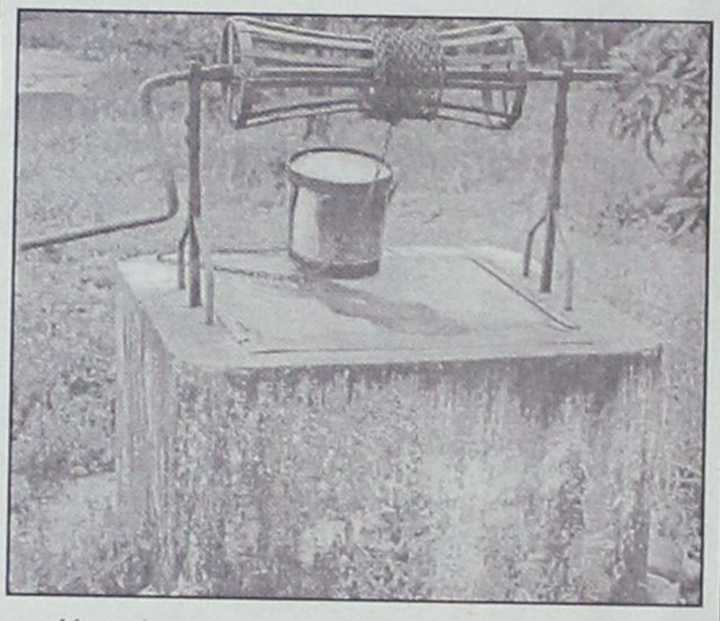

«Μπορεί η ιστορία των πόλεων να ξεκινά από την κοιλάδα του Τίγρη και του Ευφράτη αλλά στη Μεσόγειο η πόλις επετεύχθη ως πολύπλοκο "φυσικό" και πολιτιστικό δημιούργημα.

Ενα τοπίο διάστικτο από αστικές συγκεντρώσεις, έτσι φαντάζει η Μεσόγειος. Οι πόλεις μοιάζουν αναπόσπαστο κομμάτι της γεωφυσικής της εικόνας, τομές της φυσικής συνέχειας του τοπίου της, ενώ ταυτοχρόνως μπορούμε και σε αυτές να διακριβώσουμε τη σχέση του χώρου με τη μακρά διάρκεια. Οι πόλεις είναι ίσως το μεγαλύτερο επίτευγμα της Μεσογείου, ένας τρόπος οικειοποίησης της φύσης, η πρωταρχική τους δε σχέση με το φυσικό περίγυρο είναι αναγκαστικά, σχεδόν νομοτελειακά, μια διπλή κίνηση ρήξης - ενσωμάτωσης».

(Διογένης Πυλαρινός: "Μεσόγειος, ο χώρος και ο χρόνος")

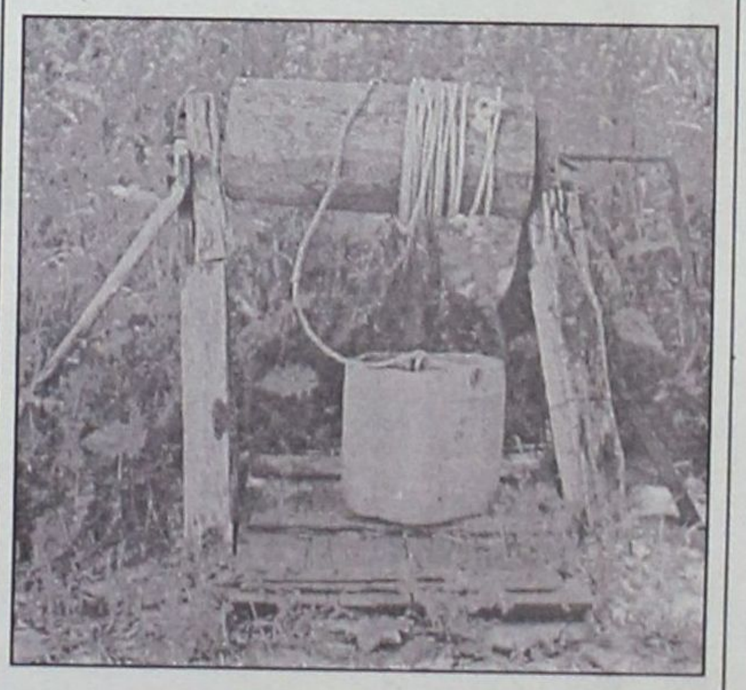

.....

«Το μεσογειακό τοπίο είναι διπλά ευαίσθητο: κινδυνεύει τόσο από την καταστροφική δραστηριότητα του ανθρώπου, όσο και από την εγκατάλειψη. Η διατήρησή του δεν είναι, συνεπώς, δυνατή αν από τη μία δεν ελεγχθούν οι πιέσεις της σύγχρονης βιομηχανικής κοινωνίας και από την άλλη δεν διατηρηθεί ένα ελάχιστο επίπεδο ανθρώπινης παρουσίας και ήπιων δραστηριοτήτων: μικρής κλίμακας μικτές καλλιέργειες, εκτατική κτηνοτροφία, προσεκτική εκμετάλλευση των δασών, ήπιες μορφές τουρισμού και (ίσως) ελεγχόμενη χρήση της φωτιάς για την αναγέννηση της βλάστησης και τη διατήρηση των λιβαδιών και της άγριας ποώδους χλωρίδας.

Αυτό σημαίνει ότι σήμερα βρισκόμαστε δύο φορές σε λάθος δρόμο. Από τη μια προστατεύονται ορισμένες περιοχές ως εθνικοί δρυμοί, όπου απαγορεύονται όλες οι ανθρώπινες δραστηριότητες, από την άλλη στις υπόλοιπες περιοχές οι δραστηριότητες και η ανάπτυξη είναι πλήρως ανεξέλεγκτες. Ισως αυτού του είδους η διαχείριση να είναι η καταλληλότερη για κάποιες περιοχές της Γης, όπου κυριαρχεί η άγρια φύση και οι επιδράσεις του ανθρώπου περιθωριακές. Είναι, όμως, εντελώς ακατάλληλες για τον πυκνοκατοικημένο μεσογειακό μας κήπο».

(Δήμος Τσαντίλης: "Το Μεσογειακό τοπίο"

Ενα FN, ένας γεμιστήρας κι ένας φλογοκρύπτης

Βρέθηκε οπλοπολυβόλο κοντά στο σπίτι του Στεφανόπουλου

Το όπλο δεν έχει χρησιμοποιηθεί σε εγκληματική ενέργεια

Ένα οπλοπολυβόλο FN, ένας γεμιστήρας με 8 φυσίγγια κι ένας φλογοκρύπτης βρέθηκαν το μεσημέρι του Σαββάτου - από ιδιώτη - στο Π. Ψυχικό, κοντά στο σπίτι του Προέδρου της Δημοκρατίας, Κωστή Στεφανόπουλου. Το όπλο μαζί με τα υπόλοιπα αντικείμενα ήταν τυλιγμένα σε μία εφημερίδα μέσα σε μία νάιλον σακούλα και την είχαν αφήσει δίπλα σε μία μοτοσικλέτα. Ο ιδιοκτήτης της μηχανής, όταν ανακάλυψε το περιεχόμενο της σακούλας ειδοποίησε αμέσως την αστυνομία.

Το πολεμικό όπλο παρελήφθη από αστυνομικούς και εξετάστηκε στα εργαστήρια της Διεύθυνσης εγκληματολογικών ερευνών. Από την εξέταση διαπιστώθηκε πως το όπλο δεν έχει χρησιμοποιηθεί σε κάποια ενέργεια στο παρελθόν. Οι Αρχές ερευνούν την προέλευση του καθώς και ποιος το τοποθέτησε στο σημείο αυτό και για ποιον λόγο.

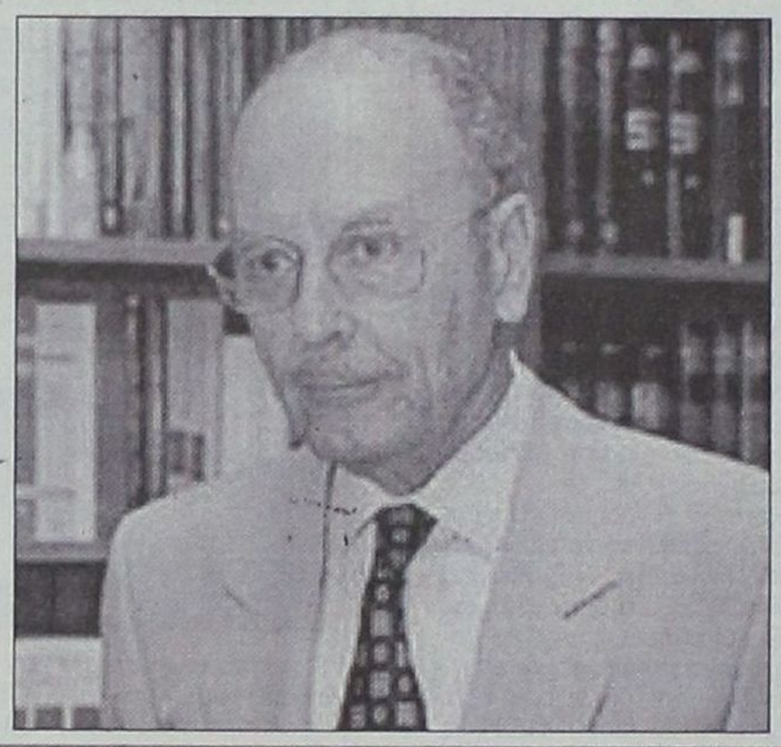

Το Γενικό Επιτελείο Στρατού ανακοίνωσε ότι ο συγκεκριμένος τύπος όπλων δεν ανήκει στο είδος του οπλισμού που διαθέτουν οι Ένοπλες Δυνάμεις της χώρας. Υπενθυμίζεται ότι ο Πρόεδρος της Δημοκρατίας αυτή την περίοδο δε βρίσκεται στην Αθήνα.

Πολλές αποκαλύψεις σε συνέντευξη του εισαγγελέα Διώτη

Στα αρχεία της ΣΤΑΖΙ η άκρη του νήματος

«Ξέραμε το όνομα Γιωτόπουλος από το 1995»

Ο εισαγγελέας Γιάννης Διώτης, που ανέκρινε τα μέλη της "17 Νοέμβρη", σε συνέντευξή του στο ραδιοσταθμό ΣΚΑΪ 100,3, που δημοσιεύθηκε την Κυριακή στην εφημερίδα "Καθημερινή", δηλώνει με σαφήνεια πως "τα αρχεία της ΣΤΑΖΙ αποτελούν ανακριτικό υλικό", για να προσθέσει με νόημα ότι "θα φθάσουμε μέχρι τέλους, ανεξαρτήτως πολιτικού κόστους". Παρά τις επίμονες ερωτήσεις, απέφυγε να αναφερθεί σε στοιχεία της προανάκρισης και δεν θέλησε να μιλήσει για τα πολύτιμα υλικά που απεκόμισε από τα αρχεία της ΣΤΑΖΙ, μίλησε όμως για τα ταξίδια του στη Ρουμανία, στην Ουγγαρία, στη Γερμανία, στη Ρωσία, στο Βέλγιο, στη Γαλλία, στην Ολλανδία, στην Κύπρο, στην Ιταλία και στις ΗΠΑ, προς αναζήτηση δεσμών των τρομοκρατών.

"Ξέραμε το όνομα του Γιωτόπουλου από το 1995", θα αποκαλύψει στη συνέχεια, γιά να υπογραμμίσει ότι "θα φθάναμε σε κάθε περίπτωση στην άκρη του νήματος". "Η έκρηξη της βόμβας -θα πει μετά- στα χέρια του Σάββα Ξηρού απλώς επιτάχυνε τις εξελίξεις". Οσες για τις προκηρύξεις, ο εισαγγελέας δηλώνει με βεβαιότητα πως ο συγγραφέας ήταν πάντα ο ίδιος. "Είχαν άρωμα από το Παρίσι", θα πει. Η συνέχεια αναμένεται συγκλονιστική και ο ίδιος περιμένει αλλεπάλληλα σοκ, τα οποία "δεν μπορούν να επεξεργασθούν τα τηλεοπτικά παράθυρα της ψευδοενημέρωσης".



"Τα αρχεία της ΣΤΑΖΙ αποτελούν στοιχείο της ανάκρισης. Μην περιμένετε να σας πω περισσότερα"... "Θα φθάσουμε μέχρι τέλους, ανεξαρτήτως πολιτικού κόστους" θα πει στη συνέχεια. "Ξέραμε το όνομα του Γιωτόπουλου από το 1995", θα αποκαλύψει μετά, για να προσθέσει ότι "θα φθάναμε σε κάθε περίπτωση στην άκρη του νήματος. Η έκρηξη της βόμβας στα χέρια του Ξηρού απλώς επιτάχυνε τις εξελίξεις". Οταν είδε για πρώτη φορά τον Γιωτόπουλο ακολούθησε ο ακόλουθος διάλογος: "Πώς ονομάζεστε, κύριε;". "Αλέξανδρος Γιωτόπουλος...". "Πόσο καιρό έχετε να πείτε αυτό το όνομα;". "Τριάντα χρόνια...". "Το ξέρω...". Για να συμπληρώσει ότι "όλες τις προκηρύξεις τις έγραφε ένας άνθρωπος. Ηταν πάντα ο ίδιος, είχαν άρωμα από το Παρίσι". Οσο για τον εαυτό του δηλώνει "είμαι εφημεριδοφάγος, διάβαζα πάντα από πολύ μικρός" και ακόμη πως "η έρευνα πρέπει να είναι η δεύτερη φύση ενός εισαγγελέα".

"Η έννομη τάξη έχασε μερικώς τη μάχη της παραγραφής, ο πόλεμος όμως δεν χάθηκε", συνέχισε, αποφεύγοντας όμως να μπει στις επίμαχες λεπτομέρειες. Απέφυγε χαρακτηριστικά να αναφερθεί σε στοιχεία της προανάκρισης. Επίσης δεν θέλησε να μιλήσει για τα πολύτιμα υλικά που απεκόμισε από τα αρχεία της ΣΤΑΖΙ, ούτε για τα ονόματα των ξένων συνεργατών του ΕΛΑ. Μόνο το όνομα του Ενρίκο Μπιάνκο, του Ιταλού των Ερυθρών Ταξιαρχιών, που βρήκε καταφύγιο στην Ελλάδα και κατά σύμπτωση έμενε για χρόνια στην επικίνδυνη ζώνη του Παγκρατίου...

Είχε προηγηθεί ο εντοπισμός του διαμερίσματος στο οποίο διέμενε ο Μπιάνκο, στο Παγκράτι, και η Αντιτρομοκρατική Υπηρεσία το παρακολούθησε για μέρες σημειώνοντας τους ανθρώπους που μπαινόβγαιναν στο κτίριο. Οι αστυνομικοί ερεύνησαν τα αποτυπώματα που βρέθηκαν, τόσο στο Παγκράτι όσο και στο γιοτ.

ΦΡΟΝΤΙΣΤΗΡΙΟ ΜΕΣΗΣ ΕΚΠΑΙΔΕΥΣΗ
ΜΕΘΟΔΙΚΟ
ΣΤΗΝ ΚΡΕΜΑΣΤΗ
ΟΛΑ ΤΑ ΜΑΘΗΜΑΤΑ ΓΙΑ ΓΥΜΝΑΣΙΟ - ΕΝΙΑΙΟ ΛΥΚΕΙΟ - Τ.Ε.Ε.
ΔΙΕΘΥΝΣΗ ΣΠΟΥΔΩΝ: ΚΟΥΚΙΑΣ ΝΙΚΟΣ - ΑΝΑΝΙΑΣ ΑΓΓΕΛΟΣ
Τώρα και πληροφορική για όλους με την μοναδική μεθοδολογία της Futurekids
ΕΝΑΡΞΗ ΜΑΘΗΜΑΤΩΝ:
ΜΕΤΑΞΕΤΑΣΤΕΟΙ 29 ΙΟΥΛΙΟΥ
Γ' ΛΥΚΕΙΟΥ 5 ΑΥΓΟΥΣΤΟΥ
Β' ΛΥΚΕΙΟΥ 26 ΑΥΓΟΥΣΤΟΥ
Ολα τα υπόλοιπα τμήματα 2 ΣΕΠΤΕΜΒΡΙΟΥ
ΦΡΟΝΤΙΣΤΗΡΙΟ ΜΕΘΟΔΙΚΟ
Η... μέθοδος της επιτυχίας
ΗΡΩΩΝ ΠΟΛΥΤΕΧΝΕΙΟΥ 17 ΚΡΕΜΑΣΤΗ ΤΗΛ. 90233-96378-91781
www.methodiko.edu.gr

Rodos Park
SUITES HOTEL
TRATTORIA AL PARCO
Στον δροσερό κήπο και δίπλα στην πισίνα του "Rodos Park"
ΡΕΝΑΤΟ και ΔΑΝΑΗ
Κάθε βράδυ μαζί σας σε υπέροχες μουσικές απολαύσεις
Rodos Park - Ρήγα Φεραίου 12
Τηλ. 02410 89700 ή 24612

ΦΡΟΝΤΙΣΤΗΡΙΟ ΜΕΣΗΣ ΕΚΠΑΙΔΕΥΣΗΣ
Η ΔΟΜΗ
ΔΙΕΥΘΥΝΣΗ:
ΝΙΚΗΤΑΣ ΧΑΤΖΗΚΩΝΣΤΑΝΤΙΝΟΥ
ΛΟΥΚΑΣ ΚΩΣΤΑΣ
ΕΝΑΡΞΗ ΜΑΘΗΜΑΤΩΝ:
ΕΝΙΑΙΟ ΛΥΚΕΙΟ
1) Β' & Γ' (γενικής παιδείας & όλες οι κατευθύνσεις): 16 Αυγούστου
Διδάσκονται: ΜΑΘΗΜΑΤΙΚΑ - ΦΥΣΙΚΗ - ΧΗΜΕΙΑ - ΦΙΛΟΛΟΓΙΚΑ - ΑΡΧΕΣ ΟΙΚΟΝΟΜΙΚΗΣ ΘΕΩΡΙΑΣ
ΑΝΑΠΤΥΞΗ ΕΦΑΡΜ. ΣΕ ΠΡΟΓΡΑΜ/ΚΟ ΠΕΡΙΒΑΛΛΟΝ
2) Α': 2 Σεπτέμβρη
Διδάσκονται: ΜΑΘΗΜΑΤΙΚΑ - ΦΥΣΙΚΗ - ΧΗΜΕΙΑ - ΦΙΛΟΛΟΓΙΚΑ - ΑΡΧΕΣ ΟΙΚΟΝΟΜΙΑΣ
ΕΦΑΡΜΟΓΕΣ ΠΛΗΡΟΦΟΡΙΚΗΣ
ΓΥΜΝΑΣΙΟ
Τάξεις α' - β' - γ' 2 Σεπτέμβρη
Διδάσκονται: ΜΑΘΗΜΑΤΙΚΑ - ΦΥΣΙΚΗ - ΧΗΜΕΙΑ ΦΙΛΟΛΟΓΙΚΑ
ΤΕΕ (β' κύκλος - εξετάσεις εθνικού επιπέδου) 2 Σεπτέμβρη
Διδάσκονται: ΜΑΘΗΜΑΤΙΚΑ - ΝΕΑ ΕΛΛΗΝΙΚΑ - ΥΠΟΛΟΓΙΣΤΙΚΑ ΣΥΣΤΗΜΑΤΑ
ΕΓΓΡΑΦΕΣ: από 1 Αυγούστου, καθημερινά, από 9-1 π.μ. και από 6-8 μ.μ. στο τηλέφωνο 02410 33988.
Για τα τμήματα πληροφορικής: έως 30/8
ΔΙΕΥΘΥΝΣΗ ΦΡΟΝΤΙΣΤΗΡΙΟΥ
ΔΩΔΕΚΑΝΗΣΙΑΚΗΣ ΝΕΟΛΑΙΑΣ 12 κοντά στον κιν/φο ΠΑΛΛΑΣ