ΕΤΟΣ ΙΔΡΥΣΕΩΣ: 1973

ΔΙΕΥΘΥΝΤΗΣ:
ΑΘ. ΜΑΡΑΣΙΩΤΗΣ

Τηλ. σύνταξης: 24610-75640
Τηλ. λογ/ρίου: 22210-75230
Fax: 22471-75641

ΓΝΩΜΗ

ΔΕΥΤΕΡΑ
26 ΑΥΓΟΥΣΤΟΥ 2002
ΑΡΙΘΜΟΣ ΦΥΛΛΟΥ: 1.502
ΤΙΜΗ ΕΥΡΩ 0,70

ΕΒΔΟΜΑΔΙΑΙΑ ΕΦΗΜΕΡΙΔΑ ΤΗΣ ΔΩΔΕΚΑΝΗΣΟΥ

ΕΠΙ ΕΝΑ ΧΡΟΝΟ ΚΑΤΟΙΚΟΥΣΕ ΣΤΟ ΙΕΡΟ ΝΗΣΙ

Ο Κάρλος στα σοκάκια της Πάτμου!

Οι κάτοικοι τον θυμούνται καλά. Δημιούργησε και σοβαρό επεισόδιο με τη σύντροφο συνοδό του που ήθελε να σκοτώσει! ΣΕΛΙΔΑ 2

ΤΑ ΣΤΑΦΥΛΙΑ ΤΗΣ ΟΡΓΗΣ

Οι Αλβανοί ...συνέταιροι στον τρύγο!

Ζητούν 35 ευρώ μεροκάματο(!), αλλά στο τέλος θα χάσουν τ' αβγά και τα καλάθια, μαζί και την πράσινη κάρτα του ΟΑΕΔ. ΣΕΛΙΔΑ 7

Παγερά αδιάφοροι για τις Νομαρχιακές και Δημοτικές εκλογές

ΜΕ ΤΗΝ ΠΛΑΤΗ στις κάλπες οι νέοι μας!

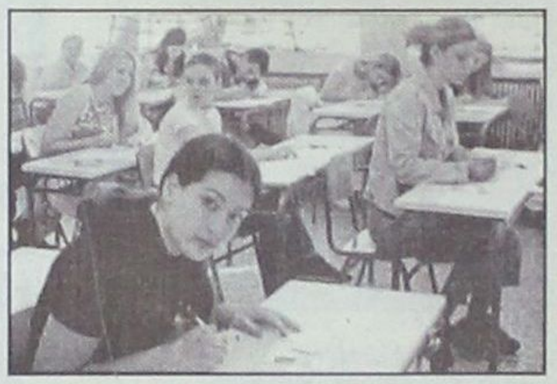

Θετική η συνταγή του «Μωάμεθ», αλλά ελλιπής και γι' αυτό ατελέσφορη

ΟΙ ΠΕΡΙΣΣΟΤΕΡΟΙ ΔΕΝ ΓΝΩΡΙΖΟΥΝ ΤΙ ΘΑ ΓΙΝΕΙ ΣΤΙΣ 13 ΤΟΥ ΠΡΟΣΕΧΟΥΣ ΟΚΤΩΒΡΙΟΥ!

Ρίζωσε βαθειά η απομάκρυνση από την πολιτική

Η «Γνώμη» φωτίζει σήμερα την άλλη πλευρά της προεκλογικής περιόδου, μια πλευρά ανέλπιστα μελαγχολική, αλλά συνάμα και πρόσφορη για δημιουργικό προβληματισμό. Οι νέοι με τη στάση τους στέλλουν το δικό τους ηχηρό μήνυμα. ΣΕΛΙΔΑ 3

Αγωνία για την εξεταστική περίοδο και του Σεπτεμβρίου

ΕΠΙΠΡΟΣΘΕΤΩΣ ΑΓΩΝΙΑ ΚΑΙ ΓΙΑ ΤΙΣ ΒΑΣΕΙΣ

Εκτός των άλλων οι νέοι μας έχουν και τα ειδικότερα δικά τους προβλήματα, με κορυφαίο εκείνο του κινδύνου να χάσουν και την εξεταστική περίοδο του Σεπτεμβρίου. Πού ο γάμος λοιπόν και πού τα πουρνάρια; ΣΕΛΙΔΑ 11

Οι παχιές αγελάδες, αδυνάτισαν!

• Γ. Γεωργιάδης: κι' όμως είναι διορθώσιμη η σημερινή άσχημη κατάσταση. ΣΕΛΙΔΑ 6

ΕΞΕΛΙΞΕΙΣ ΣΤΟ Δ.Σ. ΤΗΝ ΤΕΤΑΡΤΗ

Κινούμενη άμμος στη ΔΑΝΕ οι εξελίξεις!

Δεν πρόκειται να εγκαταλείψει το ρόλο της ως στρατηγικού επενδυτή η ΑΝΕΚ. ΣΕΛΙΔΑ 5

ΟΙ ΞΕΝΟΔΟΧ/ΛΟΙ ΓΙΑ ΤΟ ΤΑΞΥ

Διαμαρτύρονται!

ΓΙΑΤΙ ΚΛΕΙΣΤΑ ΤΑ ΑΠΟΓΕΥΜΑΤΑ ΤΑ ΙΑΤΡΕΙΑ;

Ευλόγως αναρωτιούνται: αφού το πρωί δουλεύουμε, πώς είναι δυνατόν να εξυπηρετηθούμε; ΣΕΛΙΔΑ 4

ΗΜΕΡΟΛΟΓΙΟ

Δευτέρα 26 Αυγούστου 2002
Αδριανού και Ναταλίας μαρτύρων
Ανατολή ηλίου: 05.49'
Δύση ηλίου:19.04'
Σελήνη 18 ημερών

ΦΑΡΜΑΚΕΙΑ

Σήμερα διημερεύει το φαρμακείο του Μιχαηλίδη Θεοδ. στην οδό 28ης Οκτωβρίου 44 και διανυκτερεύει το φαρμακείο του Φανουράκη Α. στην Νέα Αγορά 48.

ΒΕΝΖΙΝΑΔΙΚΑ

Σήμερα διανυκτερεύουν τα βενζινάδικα: Μιχαήλου Παν. (Χρ. Τσιγάντε), Ντανοβασίλης-Αυγενικός (Γ. Σεφέρη), Τοδουλάκης Γεώργιος (Ιαλυσός), Κοντομανώλης Εμμ. (Κρεμαστή), Θεουλάκης Ι. (Εμπωνα), Σαββάκης Μ. (Θεολόγος), Δράκου Δ. (Αφάντου), Οίκουτας Μ. (Αρχάγγελος).

ΛΑΪΚΕΣ ΑΓΟΡΕΣ

Πέμπτη: στην οδό Βύρωνος
Παρασκευή: στην οδό Πτολεμαίων (Ανάληψη)
Σάββατο: στο Δημοτικό Νεκροταφείο.

ΔΡΟΜΟΛΟΓΙΑ ΠΛΟΙΩΝ

Σήμερα αναχωρεί το πλοίο "ΠΑΤΜΟΣ" στις 15.00 για Κω-Κάλυμνο-Λέρο-Πάτμο-Πειραιά.

ΑΕΡΟΠΟΡΙΚΑ ΔΡΟΜΟΛΟΓΙΑ

ΟΛΥΜΠΙΑΚΗ ΑΕΡΟΠΟΡΙΑ

ΑΠΟ ΡΟΔΟ-ΑΘΗΝΑ
- Καθημερινά 07.00, 10.25, 20.55
- Τετάρτη 14.00
- Καθημερινά πλην Τετάρτης 17.20
- Καθημερινά πλην Κυριακής 23.40
- Δευτέρα 00.10.

ΑΠΟ ΑΘΗΝΑ-ΡΟΔΟ
- Καθημερινά 05.20, 08.45, 19.15
- Τετάρτη 12.20
- Καθημερινά πλην Τετάρτης 15.40
- Καθημερινά πλην Κυριακής 22.00
- Κυριακή 22.30

ΑΠΟ ΡΟΔΟ-ΘΕΣΣΑΛΟΝΙΚΗ
- Δευτέρα 14.30
- Παρασκευή-Κυριακή 12.40.

ΑΠΟ ΡΟΔΟ-ΗΡΑΚΛΕΙΟ
- Παρασκευή-Κυριακή 09.45.

ΑΠΟ ΡΟΔΟ-ΚΑΡΠΑΘΟ
- Τρίτη-Πέμπτη-Σάββατο 09.45
- Δευτέρα-Τετάρτη-Παρασκευή-Κυριακή 10.30
- Δευτέρα-Κυριακή 12.40
- Τετάρτη-Παρασκευή (ν) έως 22/9 12.40
- Πέμπτη από 23/9 12.40
- Τρίτη-Παρασκευή (ν) από 23/9 12.40
- Τρίτη-Σάββατο έως 22/9 14.15
- Πέμπτη έως 22/9 14.15.

ΑΠΟ ΡΟΔΟ-ΚΑΣΟ
- Δευτέρα-Κυριακή (κ) 12.40
- Τετάρτη-Παρασκευή έως 22/9 12.40
- Πέμπτη (κ) από 23/9 12.40
- Τρίτη-Παρασκευή από 23/9 12.40
- Πέμπτη (κ) έως 22/9 14.15.

ΑΠΟ ΡΟΔΟ-ΚΑΣΤΕΛΟΡΙΖΟ
- Τετάρτη-Παρασκευή-Κυριακή 08.10
- Δευτέρα έως 22/9 08.10
- Τρίτη-Πέμπτη-Σάββατο έως 22/9 11.55.

ΑΠΟ ΡΟΔΟΣ-ΧΙΟΣ
- Τρίτη στις 10.40 και Πέμπτη στις 11.45'

ΡΟΔΟΣ-ΜΥΤΙΛΗΝΗ
- Δευτέρα-Τετάρτη στις 09.45, Τρίτη στις 10.40', Πέμπτη στις 10.50' και Σάββατο στις 15.20

ΡΟΔΟΣ ΣΑΜΟΣ
- Τρίτη στις 10.40', Σάββατο στις 15.20

ΡΟΔΟΣ-ΛΗΜΝΟΣ
- Δευτέρα-Τετάρτη στις 09.45', Τρίτη στις 10.40', Πέμπτη στις 10.50' και Σάββατο στις 15.20'

AEGEAN AIRLINES & CRONUS

ΑΠΟ ΡΟΔΟ-ΑΘΗΝΑ
08.25 (Α3 201) καθημερινά, 14.10 (Α3 211) καθημερινά, 15.50 (Α3 213) Τρ-Πε-Πα-Κυ., 18.45 (Α3 216) καθημερινά.

ΑΠΟ ΑΘΗΝΑ-ΡΟΔΟ
06.45 (Α3 200) καθημερινά, 10.00 (Α3 204) Τρ-Πε-Πα-Κυ., 12.35 (Α3 210) καθημερινά, 17.05 (Α3 216) καθημερινά

ΑΠΟ ΡΟΔΟ-ΗΡΑΚΛΕΙΟ
19.00 (Α3765) Δε-Τε-Πα-Κυ

ΑΠΟ ΗΡΑΚΛΕΙΟ-ΡΟΔΟ
17.20 (Α3 764) Δε-Τε-Πα-Κυ

ΑΠΟ ΡΟΔΟ-ΘΕΣΣΑΛΟΝΙΚΗ
11.40 (Α3 721) Τρ-Πε-Πα-Κυ.

ΑΠΟ ΘΕΣΣΑΛΟΝΙΚΗ-ΡΟΔΟ
13.45 (Α3 722) Τρ-Πε-Πα-Κυ

Το Θέμα της ημέρας

Παλιές μνήμες αναβιώνουν στους κατοίκους της Πάτμου

Περίπατοι του Κάρλος στα σοκάκια της Πάτμου!

Και απόπειρα στραγγαλισμού της συντρόφου του

Συνεχίζεται το γαϊτανάκι της φημολογίας στο Ιερό Νησί της Αποκάλυψης γύρω από την υπόθεση της τρομοκρατίας. Σύμφωνα με τα όσα κυκλοφορούν τις τελευταίες ημέρες ο περιβόητος τρομοκράτης Κάρλος φέρεται να έχει ζήσει ένα χρόνο περίπου στο νησί, μάλιστα κατά επεισοδιακό τρόπο, όπως ενθυμούνται κάποιοι από τους κατοίκους.

Τελευταία, κάποιοι άλλοι ανέσυραν από την μνήμη τους ότι και ο Σάββας Ξηρός, εκτός από την περίοδο που βρέθηκε στη Πάτμο για το γνωστό σεμινάριο αγιογραφίας, ξαναπήγε στο νησί τα καλοκαίρια 1998 και 1999 για χρονικό διάστημα κάθε φορά πέντε με δέκα ημέρες. Τα παραπάνω συνδεόμενα με τα όσα έχουν γίνει γνωστά για τις επαφές του Αλέκου Γιωτόπουλο με αρκετά πρόσωπα που ζουν κατά διαστήματα στο ιερό νησί, εδραιώνουν την πεποίθηση ότι η Πάτμος κρύβει πολλά μυστικά γύρω από την υπόθεση της 17 Νοέμβρη και γενικά της ελληνικής τρομοκρατίας. Για τον Κάρλος κάποιοι από τους κατοίκους της περιοχής «Κάμπος» της Πάτμου βλέποντας τις φωτογραφίες του θυμήθηκαν ότι είχε ζήσει στην ίδια περιοχή την χρονική περίοδο 1975-1976 μαζί με μια γυναίκα. Μάλιστα αναφέρουν ότι η ζωή του ήταν αρκετά θορυβώδης. Θυμούνται και ένα μελανό περιστατικό που έχει να κάνει με την γυναίκα που συζούσε.

● Επιχείρησε κάποια στιγμή μετά από καυγά να την κλείσει μέσα σ' ένα ψυγείο! Η γυναίκα κατάφερε και βγήκε και έτσι τη γλίτωσε. Την παρουσία του Κάρλος την συνδέουν με την περίφημη συνάντηση που λέγεται ότι έγινε στο νησί της Πάτμου με εκπροσώπους από αντιστασιακές οργανώσεις του εξωτερικού λίγο καιρό μετά την πτώση της χούντας.

Όσο για τον Σάββα Ξηρό εκτός από την σύντομη παραμονή του στο σεμινάριο της αγιογραφίας κάτοικοι τελευταία θυμήθηκαν ότι τον είχαν ξαναδεί και τα επόμενα χρόνια, 1998 και 1999 κατά την διάρκεια του καλοκαιριού να περνά αρκετές ημέρες στο νησί. Πιθανολογούν ότι οι επισκέψεις αυτές έγιναν για να συναντιέται με τον Γιωτόπουλο που πηγαινοερχόταν ανάμεσα σε Λειψούς και Πάτμο.

Εκείνο που φαίνεται καθαρά είναι ότι τα στόματα έχουν αρχίσει να λύνονται σε σχέση με το πρώτο χρονικό διάστημα των αποκαλύψεων γύρω από το θέμα της τρομοκρατίας και οι πληροφορίες που βλέπουν το φως της δημοσιότητας όλο και αυξάνουν. Άλλη χαρακτηριστική περίπτωση είναι αυτό που κυκλοφόρησε:

Ότι δηλαδή αρκετές φορές τα καλοκαίρια έπαιρνε με την βάρκα του κυρία που διατηρεί σπίτι στη χώρα και την μετέφερε σε ερημική τοποθεσία όπου γινόταν συναντήσεις με τον ένοικο του κόκκινου σπιτιού των Λειψών.

Τα παραπάνω είναι γνωστά στο κλιμάκιο της αντιτρομοκρατικής υπηρεσίας που συνεχίζει να βρίσκεται στο νησί προσπαθώντας να δέσει τα στοιχεία του πάζλ της υπόθεσης.

ΔΕΧΟΝΤΑΙ ΤΟ ΚΟΙΝΟ

Ο Νομάρχης δέχεται το κοινό κάθε Τρίτη και Πέμπτη από 11.00-13.00.
Ο Δήμαρχος Ροδίων δέχεται ύστερα από συνεννόηση.
Ο αντινομάρχης Δωδεκανήσου κ. Νικόλαος Τατάκης δέχεται το κοινό κάθε Τρίτη και Πέμπτη από 10.00 π.μ.-12 μ.μ.

ΤΑΞΙ

ΡΑΔΙΟ ΤΑΞΙ: 0241-0-64712, 0241-0-64790

ΧΡΗΣΙΜΑ ΤΗΛΕΦΩΝΑ

ΝΟΣΟΚΟΜΕΙΟ:	0241-0-80000
ΑΜΕΣΗ ΔΡΑΣΗ ΠΥΡ/ΚΗΣ:	199
ΛΙΜΕΝΑΡΧΕΙΟ:	0241-0-22220, 0241-0-27695
ΒΛΑΒΕΣ Δ.Ε.Η.:	125
ΒΛΑΒΕΣ Ο.Τ.Ε.:	121
ΑΜΕΣΗ ΔΡΑΣΗ:	100
ΒΛΑΒΕΣ ΥΔΡΕΥΣΗΣ:	0241-0-068750, 0241-0-68755
ΝΟΜΑΡΧΙΑ:	0241-0-46502
ΠΕΡ/ΚΗ Δ/ΝΣΗ	0241-0-38174
ΔΗΜΟΣ:	0241-0-46200
ΔΗΜ. ΕΠΙΧ. ΚΑΘΑΡ.	0241-0-77600
ΥΠΗΡ. ΑΠΟΚΟΜΙΔΗΣ:	0241-0-61057
ΤΡΟΧΑΙΑ:	0241-0-26480
ΠΛΗΡΟΦ. Ο.Τ.Ε :	131
ΔΕΛΤΙΟ ΚΑΙΡΟΥ:	149
ΛΑΧΕΙΑ:	111
ΠΡΟΓΝΟ - ΛΟΤΤΟ:	111
ΡΟΔΑ:	0241-0-27462
ΚΤΕΛ:	0241-0-27706
Ο.Α.Ε.Δ.:	0241-0-23265
Ι.Κ.Α.:	0241-0-64912
ΤΑΞ.Υ.:	0241-0-68701, 0241-0-68702
ΟΛΥΜΠΙΑΚΗ:	0241-0-24555
Δ.Α.Ν.Ε.:	0241-0-43150
ΕΡΓΑΤ. ΚΕΝΤΡΟ:	0241-0-24730
CRONUS AIRLINES	0241-0-25444
AEGEAN AIRLINES	0241-0-98345

ΚΤΕΟ

• Από 1/1/2002 έως 31/7/2002 παντός είδος οχήματα **με συνδυασμό γραμμάτων ΡΟΑ5000-9999.** Επίσης θα ελέγχονται τα οχήματα που η καταλληλότητά τους λήγει αυτές τις εβδομάδες και οχήματα ανάριθμα εισαγωγής.

Η ΓΝΩΜΗ

Εβδομαδιαία Εφημερίδα της Ρόδου
Έτος Ιδρύσεως 1973
ΕΚΔΟΤΗΣ
Δ. Τσοπανάκης
ΔΙΕΥΘΥΝΤΗΣ
Αθ. Μαρασιώτης
ΑΘΛΗΤΙΚΑ
Μανόλης Μπάτης,
Νικήτας Κουσκούσης
Σταύρος Ηρακλείδης
ΓΡΑΦΕΙΑ ΣΥΝΤΑΞΗΣ
Μάρκου Μαλλιαράκη 11
Τηλ.0241-0- 24610,
0241-0-75640
Fax (02410) 75641
ΛΟΓΙΣΤΗΡΙΟ - ΔΙΑΦΗΜΙΣΕΙΣ
Μάρκου Μαλλιαράκη 11
Τηλ. 0241-0-22210
0241-0-75230
Fax (02410) 22471

ΠΡΟΣΚΛΗΤΗΡΙΑ ΓΑΜΩΝ-ΒΑΠΤΙΣΕΩΝ

Με ένα τηλεφώνημα και **χωρίς καμία επιβάρυνση** θα βρεθούμε κοντά σας για να διαλέξετε ένα από τα δεκάδες όμορφα προσκλητήρια από οίκους της Αθήνας και της Θεσσαλονίκης.

Υπεύθυνος:
Απόκοτος Νίκος
Τηλ. 02410 /91350-95584-92770
0937756878

Το μεγαλύτερο κομμάτι της ούτε γνωρίζει ότι έρχονται Νομαρχιακές και Δημαρχιακές εκλογές

Η νεολαία μακριά από τον πολιτικό πυρετό!

Καλή, αλλά ευκαιριακή και συνεπώς ατελέσφορη η τακτική που ακολουθούν ορισμένοι υποψήφιοι

«Εχουμε εκλογές; Αλήθεια; Πότε;» Ναι, αλήθεια είναι. Εκλογές έχουμε στις 13 του Οκτώβρη. Αλήθεια επίσης είναι ότι αν ρωτήσετε κάποιον νέο ή νέα γι' αυτό θα σας δώσει πανομοιότυπη απάντηση με την αρχική πρόταση...

Δεν χρειάζεται να είναι κάποιος μετρ των δημοσκοπήσεων για να γνωρίζει ότι η ηλικιακή ομάδα των «νέων» εμφανίζει στην πλειοψηφία της μια παγερή αδιαφορία και μια πρωτοφανή απάθεια απέναντι σε αυτό που αόριστα ονομάζουμε πολιτική. Τώρα θα πείτε ότι εν πολλοίς οι πολιτικοί ευθύνονται για αυτή την κατάσταση και όχι η πολιτική. Τούτο το κείμενο, όμως, δεν αφορά στην ορθογραφία...

Αφορμή για αυτό το θέμα στάθηκε η προσπάθεια των περισσότερων υποψηφίων να προσεγγίσουν τη νεολαία πηγαίνοντας στα μέρη που συχνάζει ή διοργανώνοντας εκδηλώσεις για τη νεολαία. Κάτι σαν το βουνό και το Μωάμεθ δηλαδή.

Μολονότι φιλότιμες οι προσπάθειες όλων των υποψηφίων, αυτό ωστόσο δεν βελτιώνει την κατάσταση. Κανένας δεν έχει την ψευδαίσθηση ότι η παρουσία μεσήλικων πολιτικών σε νυχτερινά κέντρα όπου διασκεδάζει η νεολαία θα δώσει την απαραίτητη ώθηση στους νέους να δουν πιο ζεστά το θέμα της πολιτικής. Κακά τα ψέματα, αυτές οι εκδηλώσεις αποτελούν προεκλογικά τεχνάσματα. Ποντάρουν στο γεγονός ότι ο νεαρός ψηφοφόρος μπροστά στην κάλπη θα επιλέξει τον υποψήφιο που είχε δει στους χώρους που συχνάζει (και δε αφίσες -προφανώς- στη συνέχεια, άρα θυμάται και το όνομά του). Συμπερασματικά, ό,τι έγινε έως τώρα και ό,τι παρόμοιο πρόκειται να γίνει συνιστά έμμεση ψηφοθηρία και σε καμία περίπτωση προσέγγιση της νεολαίας.

Πόσα άτομα νεαρής ηλικίας (και δεν αναφερόμαστε σε έφηβους, αλλά σε άτομα ηλικίας από 25 έως 32 ετών) συμμετείχαν τα τελευταία χρόνια στο δημοτικό ή στο νομαρχιακό συμβούλιο; Οσους γνωρίζετε εσείς, τόσους και εμείς... Πόσους νέους θα συμπεριλάβουν στα ψηφοδέλτιά τους οι υποψήφιοι; Ας απαντήσουν εκείνοι ως πλέον αρμόδιοι.

Η σύνθεση των συμβουλίων της τοπικής αυτοδιοίκησης οφείλει εκ των πραγμάτων να είναι αντιπροσωπευτική κάθε κοινωνικής ομάδας ενός τόπου. Παρά ταύτα η απουσία των νέων είναι κάτι παραπάνω από αισθητή.

Και είναι όντως περίεργο (και συνάμα απαράδεκτο) αυτό το γεγονός καθώς η σημερινή νεολαία ομολογουμένως έχει μεγαλύτερη πρόσβαση στην εκπαίδευση και την τεχνολογία σε σύγκριση με τις παλαιότερες γενιές. Διαθέτει τεχνογνωσία και φρέσκιες αντιλήψεις. Αν μη τι άλλο έχει τη δυνατότητα να προσφέρει σε πολλούς τομείς στη σύγχρονη κοινωνία. Πλην όμως απουσιάζει και εμφανίζεται αδιάφορη πλειοψηφικά αναφορικά με την πολιτική.

Η πραγματικότητα είναι ότι ιδέες, απόψεις και οράματα υπάρχουν, έστω και σε λανθάνουσα μορφή. Κάποιος να εμπνεύσει δεν υπάρχει και ο λίθος αυτού του αναθέματος πέφτει αποκλειστικά και μόνο στους πολιτικούς.

Οι υποψήφιοι προφανώς το γνωρίζουν αυτό. Δεν έχουν κάνει, ωστόσο, κάποιο βήμα για να πλησιάσουν τη νεολαία.

Ο δήμαρχος κ. Γ. Γιαννόπουλος και ο Χ. Χατζηευθυμίου κατάφεραν να γεμίσουν ασφυκτικά στην πρώτη επίσημη ομιλία τους το «Ρόδον» και το Εθνικό θέατρο αντίστοιχα. Αναφορικά με την ηλικιακή σύνθεση των παριστάμενων και στις δύο εκδηλώσεις οι εκπρόσωποι της νέας γενιάς δεν ξεπερνούσαν το 5%. Τους προβλημάτισε το γεγονός ή δεν τον αντελήφθησαν καθόλου, συνηθισμένοι στην απουσία των νέων από την πολιτική;

Οι δύο βασικοί διεκδικητές του νομαρχιακού θώκου, οι κ.κ. Σ. Καραγιάννης και Γ. Μαχαιρίδης ακολούθησαν την τακτική «Μωάμεθ» όσον αφορά στη νεολαία.

Ο νομάρχης θα διοργανώσει την Τρίτη βραδιά για τους νέους στο ΝΟΡ και ο κ. Μαχαιρίδης πραγματοποίησε κάτι αντίστοιχο σε γνωστό club της πόλης την περασμένη Πέμπτη. Η πραγματικότητα είναι ότι όσοι παραβρέθηκαν ή θα παρεβρεθούν δεν έχουν ιδιαίτερη σχέση με τη νεολαία, αλλά είναι όσοι -ούτως ή άλλως- βλέπουν σχεδόν καθημερινά ότι οι δύο άνδρες. Οι όσοι νέοι μάλλον θα είναι περαστικοί...

Διαφωνεί κάποιος (ειλικρινά) γι' αυτό; Οι νέοι δεν χρειάζονται ακόμη μια βραδιά διασκέδασης έξω. Στη Ρόδο ζούμε, από επιλογές και ποικιλία άλλο τίποτε. Να ακουστεί η φωνή τους επιθυμούν. Να εκπροσωπηθούν στα κέντρα λήψης αποφάσεων. Να γνωρίζουν ότι «τα παιδιά της ηλικίας τους», οι πρώην συμμαθητές τους, οι φίλοι τους συμμετέχουν ενεργά στα κοινά. Οτι άτομα με τις ίδιες αντιλήψεις και βιώματα έχουν τη δυνατότητα να μεταφέρουν τα προβλήματα και τις ανησυχίες τους στο δημοτικό και στο νομαρχιακό συμβούλιο. Να νιώσουν (και πάλι) ότι υπάρχει η φαντασία στην εξουσία και όχι η αδιαφορία προς αυτή.

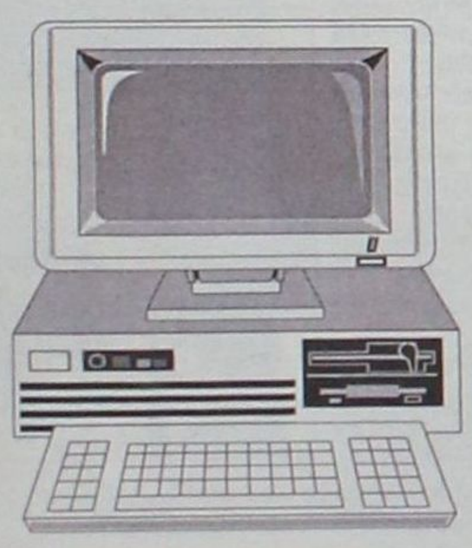

ΔΙΕΘΝΕΣ ΔΙΚΤΥΟ ΣΠΟΥΔΩΝ

AXON®

ΠΙΣΤΟΠΟΙΗΣΗ ΠΟΙΟΤΗΤΑΣ

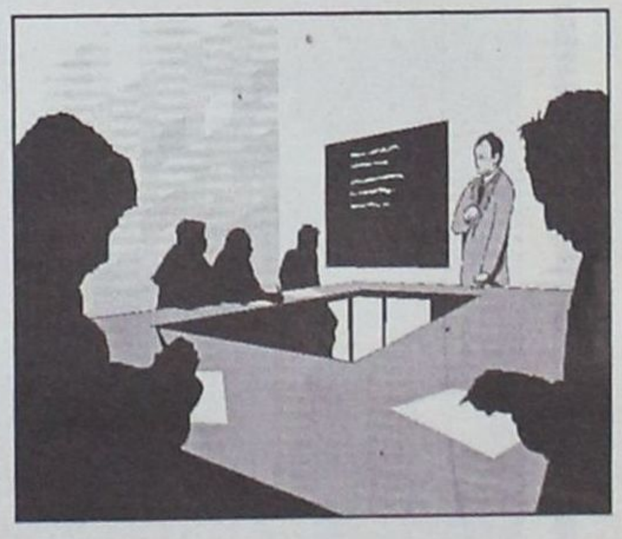

ΞΕΝΕΣ ΓΛΩΣΣΕΣ

ΑΓΓΛΙΚΑ • ΓΑΛΛΙΚΑ
ΓΕΡΜΑΝΙΚΑ
ΙΣΠΑΝΙΚΑ
ΤΜΗΜΑΤΑ
ΠΑΙΔΙΚΑ • ΦΟΙΤΗΤΙΚΑ
ΕΤΑΙΡΕΙΩΝ

AXONnet

ΥΠΗΡΕΣΙΕΣ INTERNET
DIAL UP • E-MAIL
ΣΧΕΔΙΑΣΜΟΣ
ΦΙΛΟΞΕΝΙΑ
ΙΣΤΙΟΣΕΛΙΔΩΝ

ΠΛΗΡΟΦΟΡΙΚΗ

ΠΡΟΓΡΑΜΜΑΤΑ
ECDL • MICROSOFT
CAMBRIDGE
ΠΑΙΔΙΚΑ • ΦΟΙΤΗΤΙΚΑ
ΕΤΑΙΡΕΙΩΝ

ΣΥΝΔΕΣΗ INTERNET 7.00 ευρώ ΤΟ ΜΗΝΑ

10% ΠΡΟΣΦΟΡΑ ΣΕ ΟΛΑ ΤΑ ΠΡΟΓΡΑΜΜΑΤΑ

AXON®

90 ΚΕΝΤΡΑ ΣΕ ΟΛΗ ΤΗΝ ΕΛΛΑΔΑ

Με τη χρήση πιστωτικών καρτών Eurobank-Ergasias

ΚΑΜΕΙΡΟΥ 1 - ΡΟΔΟΣ • ΤΗΛ.: 0241077656, 0241070902, FAX: 0241070903
e-mail: axon@rho.forthnet.gr http://www.axon.gr

Επιμηκύνεται το ωράριο λειτουργίας των τραπεζών

ΠΩΣ ΘΑ ΓΙΝΕΤΑΙ Η ΕΞΥΠΗΡΕΤΗΣΗ ΤΟΥ ΚΟΙΝΟΥ

Κατά μισή ώρα επιμηκύνεται από τις 2 Σεπτεμβρίου το ωράριο λειτουργίας των τραπεζών, απόφαση στην οποία κατέληξαν από κοινού η ΟΤΟΕ και η Ένωση Ελληνικών Τραπεζών.

Την ίδια ώρα το ωράριο εργασίας των τραπεζοϋπαλλήλων μειώνεται από τις 38,20 ώρες που ισχύουν σήμερα, στις 37.

Το κοινό λοιπόν θα εξυπηρετείται από Δευτέρα μέχρι Πέμπτη από τις 08:00 έως και τις 14:30, ενώ την Παρασκευή, από τις 08:00 έως και τις 14:00.

Η Εθνική Τράπεζα Ελλάδας έχει ήδη εκδώσει υπηρεσιακή εγκύκλιο, βάσει της οποίας, οι ώρες εργασίας του προσωπικού της θα είναι από τη Δευτέρα μέχρι Πέμπτη από τις 07:45 έως και τις 15:15, ενώ τις Παρασκευές έως και τις 14:45.

38 λαθρομετανάστες στη Σύμη και τη Λέρο

ΑΦΓΑΝΟΙ ΚΑΙ ΑΙΘΙΟΠΕΣ, ΜΑΖΙ ΚΑΙ ΠΑΙΔΙΑ

Είκοσι τέσσερις Αφγανοί λαθρομετανάστες (13 άνδρες - 3 γυναίκες - 8 παιδιά) οι οποίοι επέβαιναν σε ξύλινη μηχανοκίνητη λέμβο, εντοπίσθηκαν χθες το πρωί από περιπολικό σκάφος Λ.Σ. στη θαλάσσια περιοχή ανατολικά της ν. Σύμης.

Τους ανωτέρω, σύμφωνα με δήλωσή τους, συνόδευσε μέχρι την οριογραμμή ένας Τούρκος υπήκοος, ο οποίος αφού τους υπέδειξε την κατεύθυνση που θα ακολουθήσουν, επέστρεψε στην Τουρκία.

Επίσης δεκατέσσερις λαθρομετανάστες (6 άνδρες - 3 γυναίκες - 5 παιδιά) διαφόρων εθνικοτήτων (Σουδανοί, Αιθίοπες, Αφγανοί και Ιρακινοί) εντοπίσθηκαν προχθές το πρωί στις βόρειες ακτές της ν. Φαρμακονήσι. Οι λαθρομετανάστες, οι οποίοι αποβιβάσθηκαν στην περιοχή με μικρή λέμβο προερχόμενοι από τις απέναντι Τουρκικές ακτές, μεταφέρθηκαν με ναυαγοσωστικό σκάφος Λ.Σ. στη Λέρο και στη συνέχεια οδηγήθηκαν στο Κρατικό Θεραπευτήριο Λέρου για υγειονομικές εξετάσεις.

Τα διαμάντια είναι παντοτινά...

Ψαροταβέρνα

"ΠΛΑΚΑ"

Πλατεία Ιπποκράτους ● Τηλ. 0241035695

Γιατί κλείνουν τα απογεύματα;

Διαμαρτύρονται οι ξενοδ/λοι για τα ιατρεία του ΤΑΞΥ

Δεν μπορούν να εξυπηρετηθούν

Πρόβλημα αντιμετωπίζουν, το τελευταίο διάστημα, οι ασφαλισμένοι στο ΤΑΞΥ αφού μπορούν να εξετασθούν από τους γιατρούς τους μόνο κατά τις πρωϊνες ώρες.

Συγκεκριμένα, τον τελευταίο καιρό, υπάρχουν παράπονα και καταγγελίες ότι τα ιατρεία του ΤΑΞΥ λειτουργούν μόνο το πρωί ενώ μέχρι πρότινος λειτουργούσαν και κατά τις απογευματινές ώρες.

Αυτό έχει ως αποτέλεσμα, οι ξενοδοχοϋπάλληλοι, οι οποίοι ως επί το πλείστον δουλεύουν το πρωί, να μην μπορούν να επισκεφθούν τους γιατρούς, να τους γράψουν συνταγές οι τελευταίοι κ.λπ.

Ζευγάρι Άγγλων τουριστών

Συνελήφθησαν με χασίς και Ecstasy

Παραπέμπονται στον εισαγγελέα

Για κατοχή ναρκωτικών ουσιών συνελήφθησαν χθες τα ξημερώματα στο Φαληράκι, ένα ζευγάρι νεαρών Άγγλων.

Σύμφωνα με τα όσα έγιναν γνωστά, χθες, Κυριακή 25 Αυγούστου, στις 5.30 το πρωί, συνελήφθησαν από Αστυνομικούς της ΟΠΚΕ ο 26χρονος Βρετανός υπήκοος Mark Woodall του Norman, κάτοικος προσωρινά Φαληρακίου, επειδή κατελήφθη να κατέχει ποσότητα κατεργασμένης κάνναβης βάρους 1 γραμμαρίου περίπου.

Σε έρευνα που έγινε όμως στη συνέχεια, στο δωμάτιο όπου διέμενε μαζί με την 26χρονη, επίσης Βρετανίδα υπήκοο Claire Thompson του Michael, βρέθηκαν στην κατοχή τους ποσότητα όμοιας ναρκωτικής ουσίας βάρους γραμμαρίων περίπου καθώς και 22 δισκία Ecstasy, τα οποία και κατασχέθηκαν.

Καταλυτικές εξελίξεις αναμένονται στη συνεδρίαση της Τετάρτης

Κινούμενη άμμος στη ΔΑΝΕ οι εξελίξεις!

Δεν αποκλείεται ακύρωση της συμφωνίας Αγούδημου-Καλογηράτου

Καθοριστικής σημασίας για το μέλλον της ΔΑΝΕ σε σχέση με την ΑΝΕΚ θα είναι η συνεδρίαση του Δ.Σ της πρώτης, την Τετάρτη το απόγευμα στα γραφεία της στον Πειραιά. Αναμένεται να παρευρεθούν όλα τα μέλη της ΑΝΕΚ που συμμετέχουν στο Δ.Σ της ΔΑΝΕ με επικεφαλής τον Γιάννη Βαρδινογιάννη και να παρουσιάσουν την πολιτική και τους στόχους που έχουν θέσει ως εκπρόσωποι του στρατηγικού επενδυτή για την δωδεκανησιακή εταιρία.

Θα ζητηθεί η υποβολή παραίτησης όλων των μελών για την εκλογή νέας διοίκησης μέσα από έκτακτη Γ.Σ., που λογικά θα πρέπει να γίνει μέσα στο α' δεκαπενθήμερο του Σεπτεμβρίου. Εν τω μεταξύ το νέο υπόμνημα των μικρομετόχων προκάλεσε δυσφορία στους παράγοντες της ΑΝΕΚ που βλέπουν ότι λόγω διαφόρων σκοπιμοτήτων δεν τους δίνεται το εύλογο χρονικό διάστημα να μελετήσουν τα δεδομένα της ΔΑΝΕ και να αποφασίσουν για το μέλλον της. Μάλιστα η κίνηση αυτή χρεώνεται από κύκλους της ΑΝΕΚ σε συγκεκριμένο μέλος του Δ.Σ της ΔΑΝΕ, που πριν από μερικούς μήνες είχε δημόσια εκφράσει την άποψη που εμφανίζονται σήμερα να πρεσβεύουν οι μικρομέτοχοι, ότι δηλαδή η ΑΝΕΚ αδυνατεί να ανταποκριθεί στο ρόλο του στρατηγικού επενδυτή και γιαυτό καλό θα ήταν να πουλήσουν το πακέτο των μετοχών σε νέο επενδυτή, αν είναι δυνατόν εκ του εξωτερικού ορμώμενου! Προφανώς όπως έλεγαν οι ίδιοι κύκλοι επειδή το εν λόγω μέλος του Δ.Σ βλέπει ότι τα περιθώρια για τον εαυτό του στενεύουν, προσπαθεί βάζοντας μπροστά τους μικρομετόχους να αλλάξει τη φορά των πραγμάτων μήπως και διασωθεί.

Η κίνηση των μικρομετόχων από την ΑΝΕΚ εξακολουθεί να θεωρείται σημαντική και θα συνεχίσει να συνεργάζεται μαζί τους για το καλό της εταιρίας, παρά το εμφανές πατρονάρισμα από ορισμένους που επιμένουν να θέλουν να ελέγξουν τις εξελίξεις εντός της ΔΑΝΕ.

Όπως λέει και γνωστός εφοπλιστής, ας τις έλεγχε όταν μπορούσε! Τώρα είναι λίγο αργά...

Για το ίδιο θέμα που ρωτήθηκαν παράγοντες της διοίκησης της ΔΑΝΕ στη Ρόδο η απάντηση ήταν περίπου η ίδια. Την πρόταση τη συγκεκριμένη την γνωρίζουμε από τον περασμένο Απρίλιο σε συνέντευξη στον τοπικό τύπο! Και προσέθεσαν ότι κάτι τέτοιο με τα σημερινά δεδομένα αποκλείεται να γίνει.

Στο ότι η ΑΝΕΚ δεν πρόκειται ούτε καν να δεχτεί να συζητήσει ένα τέτοιο ενδεχόμενο, να αποχωρήσει δηλαδή από τη ΔΑΝΕ, συνηγορεί και η άποψη που ακούγεται ότι είναι έτοιμη να βρει τα κονδύλια που

απαιτούνται προκειμένου να πληρωθούν όλες οι οφειλές της δωδεκανησιακής εταιρίας στο δημόσιο.

Σε ό,τι αφορά την γενικότερη πολιτική που θα ακολουθήσει με την ΔΑΝΕ, πληροφορίες αναφέρουν ότι εξετάζονται πολλά και διάφορα σενάρια με στόχο όχι μόνο την επιβίωσή της αλλά την εδραίωση της στο ναυτιλιακό στερέωμα. Όπως ακούγεται εξετάζονται τα πάντα, από το ποιοι θα συμμετέχουν στη νέα διοίκηση μέχρι την διάλυση της συμφωνίας με τον Γ. Αγούδημο και Γ. Καλογηράτο. Επ' αυτού υπάρχει η άποψη που είναι τεκμηριωμένη και από το σχετικό ρεπορτάζ ότι ανά πάσα στιγμή μπορεί να τιναχθεί στον αέρα με μια προσφυγή στα δικαστήρια. Είναι συμφωνία μεταξύ μετόχων και όχι μεταξύ εταιριών. Έχουν δηλαδή δεσμευθεί πρόσωπα και όχι εταιρίες αφού δεν υπάρχουν αποφάσεις Δ.Σ που να την επικυρώνουν. Στο Δ.Σ της ΔΑΝΕ είναι βέβαιο ότι ποτέ δεν ήρθε για επικύρωση και εκτιμάται ότι κάτι ανάλογο έγινε και με την ΑΝΕΚ. Έχουν δηλαδή δεσμευθεί ως φυσικά πρόσωπα οι κ.κ Ζαμπετάκης, Μαραθάκης, Γερονικόλας, Αγούδημος και Καλογηράτος. Σε ότι αφορά τη νέα διοίκηση η βούληση των νέων αφεντικών είναι να φύγουν όλοι που είναι σήμερα στο Δ.Σ. Αυτό θα εξαρτηθεί από τις γενικότερες συνθήκες που θα διαμορφωθούν τις αμέσως επόμενες ημέρες. Οι προθέσεις τους στο ζήτημα αυτό, χωρίς να αποκλείεται οτιδήποτε άλλο, θα φανούν και από την συγκρότηση σε σώμα του Δ.Σ, αν δηλαδή θελήσουν να διατηρήσουν, έστω για το μικρό χρονικό διάστημα μέχρι τη νέα Γ.Σ, το κ. Γερονικόλα στη θέση του προέδρου.

Σημειώνεται ότι πριν από την συνεδρίαση του Δ.Σ, όπου σένα βαθμό θα ξεκαθαρίσει το τοπίο, θα γίνει συνάντηση από την πλευρά της ΑΝΕΚ για την οριστικοποίηση των προτάσεων που θα καταθέσει. Τέλος να αναφερθεί ότι σήμερα εκδικάζεται η αγωγή της Γιουρομέρσαλ κατά της ΔΑΝΕ για τίτλους μετοχών αξίας 2,5 δις. Είναι η περίπτωση που σύμφωνα με τους ισχυρισμούς της ΔΑΝΕ εκδόθηκαν τίτλοι μετοχών σε δύο εταιρίες φαντάσματα όπως αποδείχτηκαν στη συνέχεια κατόπιν εντολής της ίδιας της Γιουρομέρσαλ! Μια ακόμη περίεργη ιστορία στη ΔΑΝΕ, στις τόσες άλλες...

Το κερματοτηλέφωνο που σας πληρώνει!!!

ΠΡΟΣΟΧΗ!
Κυκλοφορούν πλανόδιοι μικροπωλητές με αγνώστου ποιότητας τηλέφωνα.
Ζητήστε πληροφορίες από εμάς!

ΠΡΟΣΟΧΗ!
Η αλλαγή αριθμοδότησης τον Αύγουστο θα γίνει αυτόματα χωρίς χρέωση όπως έγινε και με τα ευρώ

Τηλεφωνικοί θάλαμοι με 117 ευρώ
Διάφορα μεταχειρισμένα κερματοτηλέφωνα από 146 ευρώ

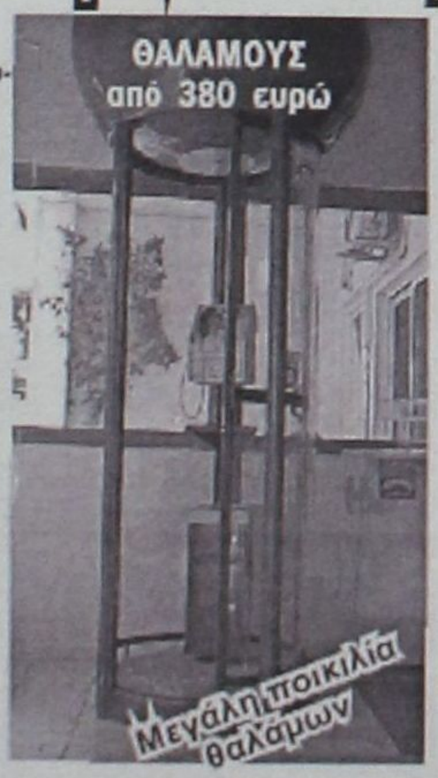

ΚΕΡΜΑΤΟΤΗΛΕΦΩΝΑ με 520 ευρώ

Από 0% προκαταβολή έως και 36 μήνες εξόφληση μόνο με την ταυτότητα σας και πρώτη δόση μετά από 6 μήνες

Χρονοκάρτες για φθηνότερα τηλεφωνήματα

Διαθέτει σύστημα άμεσης διάγνωσης και επιδιορθώσεις βλαβών
Αλλάζει χρεώσεις αυτόματα κάθε φορά που τις αλλάζει ο ΟΤΕ
Εχει αναγνώριση κλήσης σε μεγάλη οθόνη
Επιστρέφει το νόμισμα αν δεν είναι εγκεκριμένο
Καθοδηγεί τον χρήστη με οδηγίες
Είναι εγκεκριμμένο από την Εθνική Επιτροπή Τηλεπικοινωνιών
Είναι ανθεκτικό-ευέλικτο-με άμεσο service, και τοποθετείται εύκολα

Αντιπροσωπεία Νοτίου Αιγαίου
ΑΤΤΑΒΥΡΟΥ 46 ΡΟΔΟΣ * ΤΗΛ. 02410-73440, fax: 37733
e-mail: sifakis@payphone.gr http:/www.payphone.gr

PayPHONE ΣΗΦΑΚΗΣ ΤΗΛΕΠΙΚΟΙΝΩΝΙΕΣ

Ο Γιώργος Γεωργιάδης, ξενοδόχος, χρόνια αναμεμειγμένος στην Ένωση Ξενοδόχων Ρόδου –σήμερα εκπρόσωπος Τύπου της- από τους ανθρώπους που παρακολουθούν από κοντά τις εξελίξεις στον τουρισμό, τόσο σε τοπικό επίπεδο όσο και ευρωπαϊκό, μιλά στη "Γνώμη" και καταθέτει την άποψή του για το πώς τα πράγματα έφθασαν εκεί που είναι σήμερα και τι πρέπει να γίνει για να αισιοδοξούμε, ότι τα χρόνια που θα έρθουν θα είναι καλύτερα στον τουρισμό από τα τελευταία όπου η κρίση έγινε ορατή.

Ο κ. Γεωργιάδης τονίζει ότι η φετινή άσχημη πορεία του τουρισμού μας οφείλεται αφ' ενός στο κτύπημα της 11ης Σεπτεμβρίου και αφ' ετέρου στην παρατεινόμενη οικονομική ύφεση. Πέραν αυτών των δύο αιτιών ο γνωστός ξενοδόχος προσθέτει και τον υπερεπαγγελματισμό που σε τοπικό επίπεδο περιόρισε τα περιθώρια απόδοσης των επιχειρήσεων.

Ο ίδιος αν είχε ένα μαγικό ραβδί θα έκανε μόνο μια ευχή ικανή να αλλάξει την φορά των πραγμάτων: « Να αποκτήσουν επαγγελματική συνείδηση όλοι. Μέσα σε ένα περιβάλλον παγκοσμιοποίησης και αδυσώπητου ανταγωνισμού μόνο οι επαγγελματίες θα επιβιώσουν. Οι εποχές του εύκολου κέρδους πέρασαν. Η Ρόδος είναι ένας από τους ωραιότερους τουριστικούς προορισμούς στον κόσμο. Οφείλουμε να την αξιοποιήσουμε και όχι να την εκμεταλλευτούμε».

Ο κ. Γεωργιάδης δεν παραδέχεται ότι η Ρόδος υποβαθμίστηκε. Απλά οι ανταγωνιστικοί προορισμοί αναβαθμίστηκαν με γρηγορότερους ρυθμούς και η Ρόδος έμεινε πίσω σε έργα υποδομής. Ενώ διαθέτουμε -όπως λέει- ξενοδοχεία υψηλών προδιαγραφών, το κράτος καθυστέρησε και η ολοκλήρωση των έργων δεν φαίνεται στον ορίζοντα.

Ασκεί κριτική και στην τοπική αυτοδιοίκηση γιατί ενώ θα έπρεπε να αναβαθμίσει το περιβάλλον, παρέμεινε διαχειριστής κρίσεων τρέχοντας και μπαλώνοντας τα κακώς κείμενα χωρίς πρόγραμμα-όραμα. Τοποθετείται και για την εισβολή ξένων επιχειρηματιών στο τουριστικό κύκλωμα της Ρόδου. Πλην λίγων εξαιρέσεων-αναφέρει- συνέβαλαν στην αναβάθμιση των επιχειρήσεων που αγόρασαν.

Βλέπει όμως και κινδύνους. «Εκείνο που μπορεί να είναι επικίνδυνο είναι όταν μεγάλοι τουριστικοί οργανισμοί δημιουργήσουν δικά τους ξενοδοχεία, προσπαθήσουν να ελέγξουν και την τιμολογιακή πολιτική στο νησί».

Ο Γιώργος Γεωργιάδης, ζυμωμένος στον τουρισμό προειδοποιεί

Τελείωσαν οι εποχές του εύκολου κέρδους

Μας ξεπέρασαν οι ανταγωνιστές. Μείναμε πίσω σε σημαντικά έργα υποδομής • Το κράτος καθυστέρησε την ολοκλήρωσή τους

Συνέντευξη στη **ΡΕΝΑ ΒΕΝΙΑΝΑΚΗ**

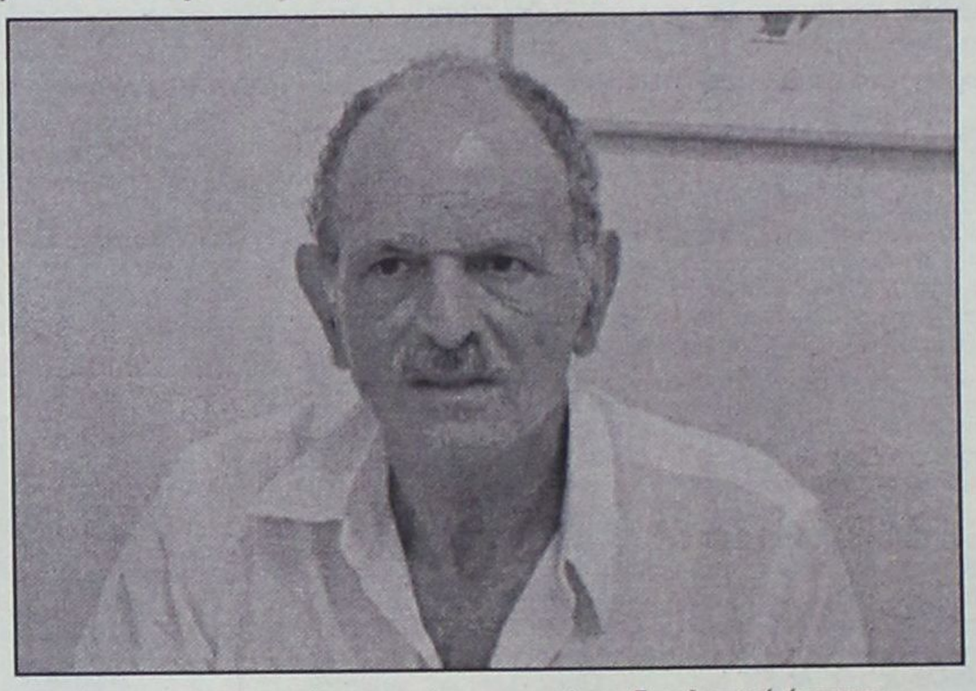

ΕΡ.: Ασχημα εξελίχθηκαν φέτος τα πράγματα στον τουρισμό της περιοχής μας. Περιμένατε αυτή την εξέλιξη; Επαιξε ρόλο και ποιο η 11η Σεπτεμβρίου;

ΑΠ.: Η κρίση της φετινής τουριστικής περιόδου ήταν προβλέψιμη από νωρίς τόσο λόγω της 11ης Σεπτεμβρίου όσο και της παρατεινόμενης οικονομικής ύφεσης που είχαν σαν αποτέλεσμα την απώλεια 10,5 εκατομμυρίων θέσεων εργασίας. Την μεγαλύτερη ζημιά υπέστησαν οι τουριστικοί οργανισμοί και οι αεροπορικές εταιρείες με αποκορύφωμα την πτώχευση της Swiss Air και της Sabena.

ΕΡ.: Χρόνια τώρα μιλάμε για κρίση στον τουρισμό μας. Υπάρχει πράγματι τέτοια; Και αν ναι ποιά είναι τα αίτιά της;

ΑΠ.: Την τελευταία 25ετία η προσφορά στον τουρισμό (προορισμοί - καταλύματα) αυξήθηκε με πολύ μεγαλύτερους ρυθμούς από την ζήτηση (αριθμοί τουριστών) με αποτέλεσμα ο ανταγωνισμός να γίνεται μεγαλύτερος, και τα περιθώρια να στενεύουν. Σε τοπικό επίπεδο ο υπερεπαγγελματισμός (έξι φορές περισσότερες επιχειρήσεις στο διάστημα 1980-2000 ενώ ο αριθμός των διανυκτερεύσεων μόλις διπλασιάσθηκε) περιόρισε τα περιθώρια απόδοσης των επιχειρήσεων, παρόλο που ο συνολικός τζίρος τριπλασιάσθηκε, τηρουμένων των αναλογιών του πληθωρισμού.

ΕΡ.: Στην τουριστική υποβάθμιση της Ρόδου ποιό είναι το μερίδιο ευθυνών των κατά καιρούς κυβερνώντων και ποιό στους τοπικούς παράγοντες; Οι ξενοδόχοι και οι λοιποί επαγγελματίες είναι άμοιροι ευθυνών; Λέμε συχνά ότι φταίνε τα βασικά έργα τουριστικής πολιτικής που καθυστερούν να ολοκληρωθούν. Οταν όμως βλέπεις, από την άλλη, ξενοδοχεία στο κέντρο της Ρόδου να έχουν ακόμη ανεμιστήρες αντί για air condition τί μπορείς να πεις;

ΑΠ.: Δεν νομίζω ότι η Ρόδος υποβαθμίσθηκε. Απλά άλλοι ανταγωνιστικοί προορισμοί αναβαθμίστηκαν με γρηγορότερους ρυθμούς και η Ρόδος έμεινε πίσω σε έργα βασικής υποδομής (λιμάνια, μαρίνες, γκολφ κ.ά.). Τα ξενοδοχεία λόγω του σκληρού ανταγωνισμού αναβαθμίζονται σημαντικά διότι κινδυνεύουν, ειδάλλως να μείνουν στα αζήτητα. Διαθέτουμε συνολικά ξενοδοχεία υψηλότερων προδιαγραφών όχι μόνο στην Ελλάδα αλλά και της Μεσογείου. Το κράτος δεν ακολούθησε τους ρυθμούς ανάπτυξης των ιδιωτών. Οι αποφάσεις για έργα υποδομής άργησαν να παρθούν και η υλοποίησή τους δεν διαφαίνεται στον ορίζοντα. Η τοπική αυτοδιοίκηση, υπεύθυνη για την αναβάθμιση του περιβάλλοντος (φυσικού, δομικού, πολιτιστικού και τουριστικού) παρά τις φιλότιμες προσπάθειες κάποιων, όχι όλων, παρέμεινε διαχειριστής κρίσεων, τρέχοντας και μπαλώνοντας τα κακώς κείμενα, χωρίς πρόγραμμα - όραμα. Λίγες οι εξαιρέσεις όπως ο Δήμος Ροδίων π.χ.

ΕΡ.: Αν σας έδιναν ένα "μαγικό ραβδί" για να αλλάξετε τα πράγματα πού θα επικεντρώνατε το ενδιαφέρον σας;

ΑΠ.: Αν είχα το "μαγικό ραβδί" θα έκανα μια μόνο ευχή: να αποκτήσουν "επαγγελματική συνείδηση" όλοι. Μέσα σ' ένα περιβάλλον παγκοσμιοποίησης και αδυσώπητου ανταγωνισμού μόνο οι επαγγελματίες θα επιβιώσουν. Οι εποχές του γρήγορου και εύκολου κέρδους πέρασαν. Η Ρόδος είναι ένας από τους ωραιότερους και αρτιότερους τουριστικούς προορισμούς στον κόσμο. Οφείλουμε να την αξιοποιήσουμε και όχι να την εκμεταλλευόμαστε.

ΕΡ.: Οι φορείς του τουριστικού κυκλώματος συμβάλλουν προς την βελτίωση της κατάστασης ή μήπως έχουν μεταβληθεί σε καθαρά συνδικαλιστικά όργανα;

ΑΠ.: Οι φορείς του τουριστικού κυκλώματος είναι βασικά συνδικαλιστικά όργανα και ως τέτοια μοχθούν για την αναβάθμιση του τουρισμού. Ο ρόλος τους, όμως, είναι μόνο εισηγητικός και παρεμβατικός προς τα κέντρα λήψης αποφάσεων.

ΕΡ.: Πώς είναι αλήθεια τοπικά οι σχέσεις μεταξύ ξενοδόχων και ξενοδοχοϋπαλλήλων; Κατά καιρούς διακρίνουμε μια αντιπαλότητα.

ΑΠ.: Παντού εργαζόμενοι και εργοδότες έχουν αντιπαραθέσεις. Στη Ρόδο πάντα βρίσκεται η χρυσή τομή και επικρατεί η εργασιακή ειρήνη. Αυτό που προέχει σήμερα και για τους δύο είναι η εξασφάλιση της εργασίας για επτά τουλάχιστον μήνες, ειδάλλως και οι δύο θα είναι προβληματικοί.

ΕΡ.: Πώς βλέπετε την "εισβολή" ξένων επιχειρηματιών στη Ρόδο; Εχουμε δει τα τελευταία χρόνια πολλές φορές ξενοδοχεία να αλλάζουν αφεντικά ή το φαινόμενο επέκτασης της δραστηριότητας ξένων επιχειρηματιών στη Ρόδο, αλλά και στην Κω. Ποιές θα είναι οι επιδράσεις;

ΑΠ.: Το ότι "ξένοι" έρχονται και επενδύουν στη Ρόδο είναι ενθαρρυντικό διότι αποδεικνύει πως "πιστεύουν" στις δυνατότητες επενδύσεων τη στιγμή που εμείς αμφιβάλλουμε και διστάζουμε. Πλην λίγων εξαιρέσεων συνέβαλαν στην αναβάθμιση των επιχειρήσεων που αγόρασαν, παράδειγμα προς μίμηση. Εκείνο που μπορεί να είναι επικίνδυνο είναι όταν μεγάλοι τουριστικοί οργανισμοί δημιουργήσουν δικές τους μονάδες και ίσως μια μέρα ελέγξουν την τιμολογιακή πολιτική στο νησί.

ΕΡ.: Τελειώνοντας θα ήθελα να συγκρίνετε την εποχή που ξεκινήσατε ως ξενοδόχος με τη σημερινή. Υπάρχουν κοινά σημεία; Ποιές οι διαφορές;

ΑΠ.: Οταν ξεκίνησε η Ρόδος τουριστικά είχε μια μοναδική στον κόσμο, για την εποχή της, υποδομή και με την προτροπή του κράτους οι ιδιώτες επένδυσαν στον τουρισμό και πέτυχαν το "θαύμα". Σήμερα πολλοί ανταγωνιστικοί μας προορισμοί μας ξεπέρασαν σε έργα υποδομής και απέσπασαν μεγάλο μερίδιο του εναλλακτικού τουρισμού. Για παράδειγμα η Γαλλία έχει 150.000 θέσεις για σκάφη αναψυχής, η Ισπανία 100.000, η Ιταλία 80.000, η Τουρκία 20.000 και στην Ελλάδα 1.200. Η ίδια αναλογία ισχύει για το Γκολφ, τα πάρκα καταδύσεων, τα μονοπάτια κ.λπ. Αλλά και οι επιχειρήσεις έχουν ομαδοποιηθεί (αλυσίδες ξενοδοχείων) και επαγγελματοποιηθεί προσφέροντας "στάνταρ" υπηρεσιών, καθετοποίηση του τουριστικού προϊόντος (πρακτορείο + αεροπορική εταιρεία + ξενοδοχεία), ενώ εδώ διαχειριζόμαστε ακόμη τα περισσότερα ξενοδοχεία με την μορφή της "οικογενειακής επιχείρησης".

Συνέταιροι στον τρύγο έγιναν οι Αλβανοί!

Τα σταφύλια της οργής!...

Οξύτατο το πρόβλημα για τους σταφυλοπαραγωγούς

"Πονοκέφαλο" έχει προκαλέσει σε σταφυλοπαραγωγούς της περιοχής μας και ειδικότερα στις Φάνες, η απόφαση των Αλβανών που προσλαμβάνονται τέτοια εποχή, για τον τρύγο, να μην εργασθούν για λιγότερα από 35 ευρώ την ημέρα!

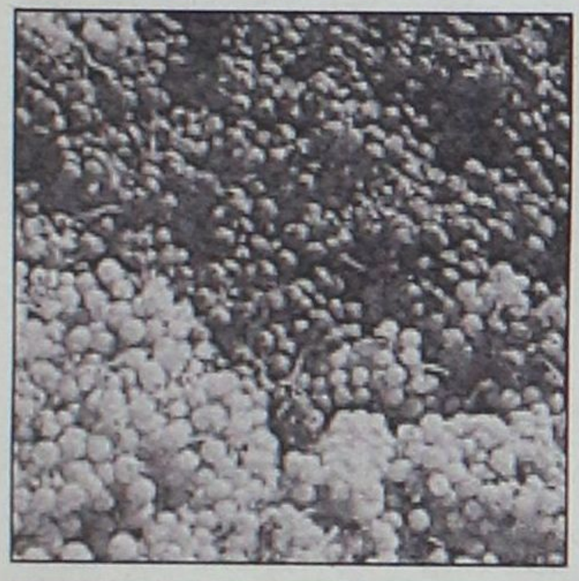

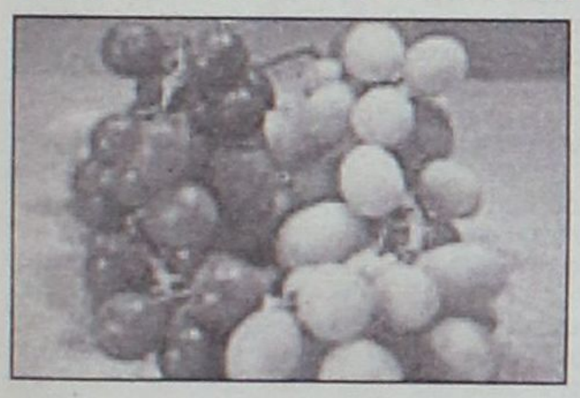

Σύμφωνα με τα όσα έχουν γίνει γνωστά, ειδικότερα στο δημοτικό διαμέρισμα Φανών, αυτή την εποχή υπάρχει ανάγκη εργατικών χεριών για τον τρύγο. Και λόγω της έλλειψης που παρουσιάζεται όσο αφορά στην εξεύρεση εργατών για το μάζεμα των κρασοστάφυλων, προσλαμβάνονται κάτοικοι της Ρόδου Αλβανικής υπηκοότητας.

Οι τελευταίοι, όμως, φέτος ανέβασαν...την ταρίφα στα 35 ευρώ ημερησίως δημιουργώντας, έτσι, πραγματικό "πονοκέφαλο" στους σταφυλοπαραγωγούς.

Αυτό γίνεται επειδή αν το ημερομίσθιο ορισθεί στα 35 ευρώ, η συγκομιδή των σταφυλιών γίνεται αυτομάτως ασύμφορη για τους παραγωγούς. Οι Αλβανοί εργάτες, όμως επιμένουν στην συγκεκριμένη ταρίφα, εκμεταλλευόμενοι το γεγονός ότι δεν υπάρχουν διαθέσιμα εργατικά χέρια γι' αυτή τη δουλειά η οποία, μάλιστα επείγει.

Το γεγονός αυτό φέρεται να εξαγρίωσε τους σταφυλοπαραγωγούς αφού εάν συμφωνήσουν να δώσουν 35 ευρώ ημερομίσθιο, γίνονται..."νοικοκύρηδες" οι Αλβανοί εργάτες!

Αναζητώντας λύση οι σταφυλοπαρωγοί, προσλαμβάνουν γι' αυτό το διάστημα, ακόμα και στρατιώτες που κάνουν χρήση της άδειάς τους.

Έχει ξεσπάσει, όμως, μια διαρκής κόντρα αφού η πλειοψηφία των Αλβανών έχουν πάρει πράσινη κάρτα με εγγύηση των σταφυλαπαραγωγών!

Οι τελευταίοι, μάλιστα, προφανώς για να αποφύγουν το αδιέξοδο που βλέπουν να δημιουργείται, σκέφτονται ακόμα και να αποσύρουν από τον ΟΑΕΔ την εγγύηση οπότε αυτό σημαίνει ότι οι Αλβανοί που έχουν πάρει πράσινη κάρτα με εγγυητές τους ίδιους ή θα αναγκασθούν να βρουν άλλους εργοδότες ή θα τους αφαιρεθεί η πράσινη κάρτα που θα έχει ως αποτέλεσμα αυτομάτως να θεωρούνται παράνομοι και θα πρέπει να απελαθούν...

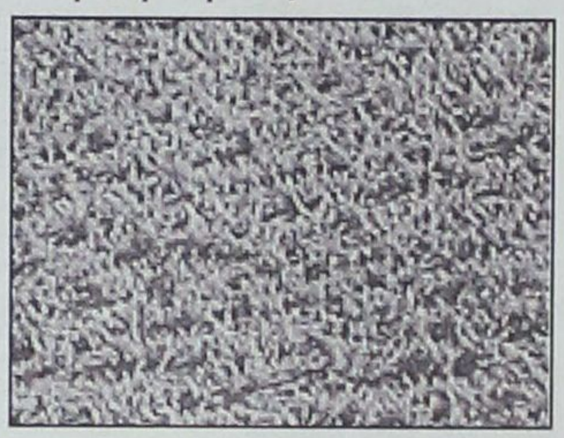

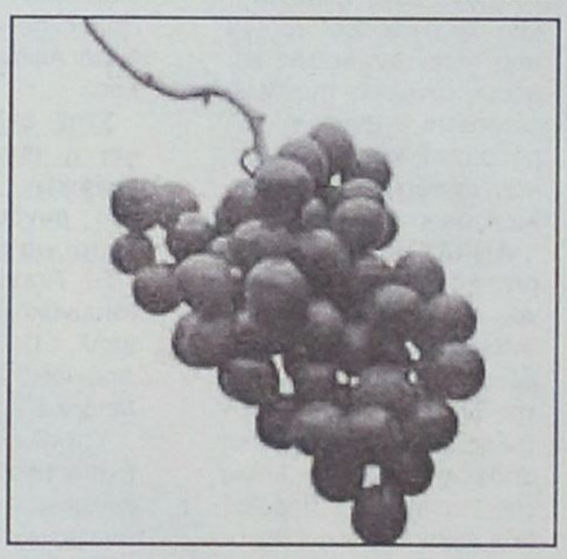

ΣΕ ΣΥΝΕΡΓΑΣΙΑ ΜΕ ΤΟ LONDON CITY and GUILDS

MISS ANNA

Μαθήματα Μούλτι Μήντια

Ταχύρυθμα τμήματα

Παιχνίδια στην Αγγλική γλώσσα με Ηλεκτρονικό Υπολογιστή

Εξτρα μαθήματα εφόσον χρειάζονται

Ασκήσεις Αγγλικών στην κατανόηση βίντεο

Ολοι οι μαθητές πρέπει να μιλούν στ' αγγλικά σε κάθε μάθημα

ENGLISH Miss Anna

ΠΟΙΟΤΙΚΑ ΠΡΟΣΟΝΤΑ **ΑΠΑΙΤΟΥΝ ΠΟΙΟΤΙΚΗ ΕΚΠΑΙΔΕΥΣΗ**

ΓΙΑΤΙ Μ' ΕΜΑΣ; ΔΙΟΤΙ

Ο Διευθυντής του φροντιστηρίου μας έχει πανεπιστημιακό πτυχίο στην αγγλική γλώσσα/λογοτεχνία καθώς και παιδαγωγικά προσόντα.

★ *Μια καλή αρχή οδηγεί στην καλή πρόοδο.*

★ ***Εμείς προσφέρουμε τον πιο γρήγορο, σίγουρο και αναγνωρισμένο στην Ε.Ε. δρόμο προς την επιτυχία στα πτυχία***
CAMBRIDGE FIRST-CERTIFICATE και PROFICIENCY, PITMAN, LONDON, E.E. DEVEL ORMENT DIRECTORY No 026553/650780 TRINITY COLLEGE LONDON *(προφορικές)*

★ *Βρετανοί επαγγελματίες εκπαιδευτικοί με όλα τα προσόντα.*

★ *Ολες οι τελευταίες μέθοδοι διδασκαλίας.*

★ *Ολιγομελή τμήματα.*

★ *Εγγυημένη είσοδος στα Βρετανικά Πανεπιστήμια με το "Pitman Advanced".*

★ *Μάθετε αγγλικά με ειδικούς-πρωτοπόρους στην Ελλάδα.*

MISS ANNA

** D. HORNSBY B.A (ENGLISH HONOURS), P.G.C.E. UNIVERSITY OF LIVERPOOL ENGLAND (πρώην εξεταστής CAMBRIDGE)*

** ANN HORNSBY B.A. CERT ED, DIP. COUNS, UNIVERSITY OF ASTON, ENGLAND*

** ΚΑΒΟΥΚΛΗ ΟΥΡΑΝΙΑ*

ΚΕΝΤΡΙΚΟ ΓΡΑΦΕΙΟ: Πλατεία Αγ. Νικολάου 7- πρώτος όροφος, 85100-ΡΟΔΟΣ
Τηλ. 02410 36771-29028
Ώρες 10.00-13.00 & 17.00-20.00

ΕΚΔΗΛΩΣΗ ΜΕ ΠΟΛΥ ΚΟΣΜΟ

Οι υποψήφιες με τον κ. Στ. Σταυρή

Ο απολογισμός του έργου του

Σε μια κατάμεστη αίθουσα του ξενοδοχείου "Διονύσιον Παλάς" ο δήμαρχος Αφάντου Σταύρος Σταυρής πραγματοποίησε χθες το βράδυ ανοιχτή εκδήλωση της παράταξής του. Στην ομιλία του ο κ. Σταυρής έκανε αναφορά στην δημιουργία της παράταξής του "Δημοτική Ενωτική Πορεία Αφάντου - Αρχίπολης", στους λόγους που οδήγησαν αρκετούς συνδημότες του να συμπορευθούν μαζί του, στο έργο που παρήχθη τα τέσσερα χρόνια που πέρασαν, καθώς και στους στόχους της Νέας τετραετίας. Εγινε η παρουσίαση και των γυναικών υποψηφίων συμβούλων του κ. Σταυρή.

ΑΝΑΛΥΤΙΚΑ: Ο σημερινός δήμαρχος Αφάντου και εκ νέου υποψήφιος Σταύρος Σταυρής αναφερόμενος στην δημιουργία της δημοτικής του παράταξης είπε, ότι η σχετική απόφαση ελήφθη λόγω της αρνητικής πορείας που είχαν πάρει τα δημοτικά πράγματα, αλλά και της ανάγκης να πετύχουν, οι στόχοι που έθετε ο "Καποδίστριας".

Στη συνέχεια προχώρησε στον απολογισμό έργου της τετραετίας. Τα έργα που έγιναν αφορούσαν:

- Συμπλήρωση τεχνικών υποδομών σε έργα οδοποιΐας, ηλεκτροφωτισμού κ.ά.
- Τομείς όπως η πρόνοια και προστασία περιβάλλοντος (δημιουργία νέου παιδικού σταθμού {Αρχίπολη} - Κέντρου δημιουργικής απασχόλησης παιδιών - Κέντρου Πληροφόρησης νέων {Αρχίπολη} - Αξιοποίηση προγραμμάτων για περιβάλλον).
- Διεκδίκηση για να απαιτήσει ουσιαστικό ρόλο ο δήμος στην αξιοποίηση του γκολφ Αφάντου.

Εγινε ακόμα αναφορά στους άξονες της νέας τετραετίας που έχουν ως κεντρική ιδέα ένα ολοκληρωμένο σχέδιο τουριστικής πολιτικής για τον δήμο Αφάντου - Αρχίπολης.

Στην εκδήλωση έγινε και η παρουσίαση των γυναικών υποψηφίων του συνδυασμού. Πρόκειται για τις:

Β. Παπαδοπούλου, Κ. Κουμνάκη, Σ. Παπαμιχαήλ, Π. Συμιακού, Τ. Δρακιού, Σ. Χατζίδη, Σ. Μπάρκα.

Υπενθυμίζεται ότι έχουν ανακοινωθεί και τα ονόματα των παρακάτω υποψηφίων:

Γ. Βαλσαμής, Α. Νικολής, Σ. Γιακουμάκης, Γ. Καλογήρου, Γ. Καλαμαράς, Σ. Διακοσταματίου, Γ. Λαουδίκος, Α. Κασιώτης, Γ. Θοδωρής, Κ. Φωταράς, Τ. Τσακίρης, Β. Τσαγκάρης και Σ. Φλεβάρης.

• **Για το Τοπικό Συμβούλιο Αρχίπολης** έχουν ανακοινωθεί τα ονόματα:

Δ. Παλλάς, Ν. Κιγάης, Γ. Σωτηράκης, Γ. Τσαγκάρης.

Νομαρχιακός σύμβουλος της παράταξης Καραγιάννη

Για αερολογίες εγκαλεί τον κ. Γιάννη Μαχαιρίδη

Και δέκα ερωτήματα που ζητούν σαφείς απαντήσεις

Για αερολογίες, γενικότητες και ειρωνίες, με πολιτικό στυλ της εποχής του... ζιβάγκο εγκαλεί τον υποψήφιο νομάρχη κ. Γιάννη Μαχαιρίδη ο νομαρχιακός σύμβουλος της παράταξης του κ. Σ. Καραγιάννη, κ. Ανδρέας Χατζημιχαήλ, με αφορμή τη συνέντευξή του (του κ. Μαχαιρίδη) που δημοσιεύθηκε την περασμένη Δευτέρα στη «Γνώμη».

Με επιστολή του προς τη «Γνώμη» ο κ. Ανδρέας Χατζημιχαήλ θέτει προς τον κ. Μαχαιρίδη και διάφορα ερωτήματα «για την ενημέρωση του Δωδεκανησιακού λαού».

ΑΝΑΛΥΤΙΚΑ, στην επιστολή του ο κ. Χατζημιχαήλ αναφέρει τα εξής:

«Με αφορμή την πρόσφατη (19/8) συνέντευξη του κ. Μαχαιρίδη στην εφημερίδα «ΓΝΩΜΗ», αναγκάζομαι να κάνω αυτή την παρέμβαση, αφού ο υποψήφιος νομάρχης, μας έχει δυσάρεστες εκπλήξεις, με τις φοβερές αναλύσεις και κριτικές του.

Με αερολογίες, γενικότητες και ειρωνίες, με πολιτικό στυλ της δεκαετίας του... ζιβάγκο, προσπαθεί να διεξάγει την προεκλογική του εκστρατεία. Εν μέρει δικαιολογείται, αφού ποτέ μέχρι τώρα δεν έχει ουσιαστική συμμετοχή στα πράγματα της τοπικής αυτοδιοίκησης του νομού.

Όντας κομματικός υπάλληλος για πολλά χρόνια, διατηρεί ακόμα την κρατικίστικη νοοτροπία του "προϊσταμένου, υπαλλήλου". Επικρίνει τον κ. Καραγιάννη για διάφορες δράσεις του, χωρίς ο ίδιος να λέει, πως θ' αντιμετωπίσει το πρόβλημα.

Εξαγγέλλει τοπικά προγράμματα, τα οποία, εκτός του ότι είναι ΕΚΤΟΣ των αρμοδιοτήτων της Νομαρχίας, για να υλοποιηθούν χρειάζεται ο μισός προϋπολογισμός της... Ελλάδας.

Αποφεύγει σκοπίμως τις δύσκολες και ουσιαστικές ερωτήσεις, εμείς όμως, για μια ακόμα φορά δημοσίως, τον καλούμε να πληροφορήσει τον Δωδεκανησιακό λαό:

1) Με ποια κριτήρια, και ποιες δημοκρατικές διαδικασίες πήρε το χρίσμα του υποψήφιου νομάρχη του ΠΑΣΟΚ;

2) Ποια γνώμη έχει για την νομαρχία Παρασκευά, και ας συγκρίνει το ήθος και το ύφος της, μ' αυτήν του κ. Καραγιάννη;

3) Με ποια κονδύλια θα γίνει ο ποταμός των έργων που προτείνει, αφού γνωρίζει ότι τα μόνα σταθερά και άξια λόγου κονδύλια είναι από την ΚΕΔ; (400 εκ. ετησίως).

4) Γιατί πρωτοκλασάτα στελέχη του ΠΑΣΟΚ στο Βόρειο συγκρότημα σας γύρισαν την πλάτη και μετά βίας συμπληρώσατε ψηφοδέλτιο;

5) Πως κρίνετε τις δηλώσεις της κυβερνητικής περιφερειάρχη, ότι η Δωδ/σος είναι ΑΡΚΕΤΑ ΜΠΡΟΣΤΑ σε κοινοτικές απορροφήσεις;

6) Πως σχολιάζετε τις ταχείες και ολοκληρωτικές απορροφήσεις των υπολοίπων του Β' ΚΠΣ.

7) Γνωρίζετε ότι το ΠΡΩΤΟ έργο της περιφέρειας που εντάχθηκε στο Γ' ΚΠΣ ήταν το Γυμνάσιο Αστυπάλαιας;

8) 8) Τι έχετε να πείτε για τη δημοκρατικότητα του κ. Καραγιάννη, που παρά τις πιέσεις διατήρησε στη θέση του Δ/ντή της ΑΝΔΩ τον υποψήφιό σας κ. Κουσουρνά, ο οποίος για... ευγνωμοσύνη... βρίζει και τον νομάρχη;

9) Ποιό είναι τόσα χρόνια το ουσιαστικό έργο σας ως διορισμένος γ.γ. του υπουργείου Αιγαίου;

10) Είσαστε ΙΚΑΝΟΠΟΙΗΜΕΝΟΣ από την κυβερνητική πολιτική έναντι της Δωδεκανήσου;

Αυτά προς το παρόν και θα επανέλθουμε αν χρειαστεί».

Μουσικός Οίκος - Σχολή Πιάνου
Λίλιαν Μπέρδη
(Πτυχιούχος του Ελληνικού Ωδείου)
Μουσικά βιβλία, όργανα και όλα τα είδη μουσικής

Μαθήματα κλασικού πιάνου, θεωρίας και αρμονίας της μουσικής, σε συνεργασία με το αναγνωρισμένο Ωδείο Αθηνών "Μουσικοί Ορίζοντες" ιδρυτή κ. Κωστή Γαϊτάνου.
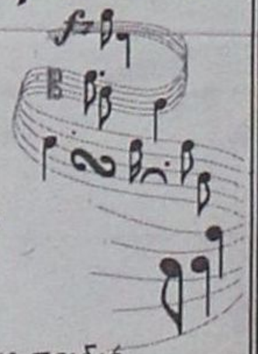
Σ' ένα ζεστό και ευχάριστο περιβάλλον ελάτε να φτιάξουμε παιδιά δημιουργικά και ευφάνταστα μουσικά στη μουσική, τον ρυθμό και τη μελωδία

Με την εγγραφή σας δύο μαθήματα δωρεάν
Για τα αδέλφια έκπτωση 10% στα δίδακτρα

Τα μαθήματα αρχίζουν από 1η Σεπτεμβρίου
Εγγραφές καθημερινά: 10.00-13.00 και 17.00-21.00 • Σάββατο 10.00-13.00

Στέλιου Κωτιάδη 29, Ρόδος • Τηλ. 0241027868, 0241077136, 0936113126

Χαλαρά....

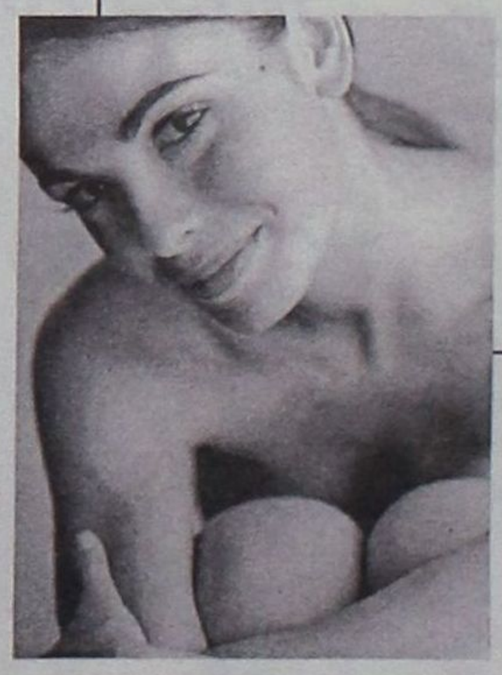

...πιο χαλαρά....

HYDROSONIC

Ανακαλύψτε τις μοναδικές μπανιέρες υδρομασάζ, με υπέρηχους που κάνουν μικρομασάζ με 3.000.000 μαλάξεις ανα δευτερόλεπτο, για να έχετε μια τέλεια φυσική κατάσταση στο σώμα σας επανορθώνοντας ακόμα και την...

...κυτταρίτιδα!!!

ΕΙΔΗ ΥΓΙΕΙΝΗΣ-ΠΛΑΚΑΚΙΑ
Idea Bagno
ΑΓ. ΙΩΑΝΝΟΥ 3 ΝΗΡΕΑΣ ΡΟΔΟΣ ΤΗΛ. 0241022204 FAX: 0241023834
Α. ΗΡΑΚΛΕΙΔΩΝ 28 ΙΑΛΥΣΟΣ ΤΗΛ-FAX:0241090190

Κύρος και υπεροχή στην ξενόγλωσση εκπαίδευση!

ΑΓΓΛΙΚΑ
ΓΑΛΛΙΚΑ
ΓΕΡΜΑΝΙΚΑ
ΙΤΑΛΙΚΑ

- Εξετάσεις CAMBRIDGE - MICHIGAN TOEFL – GOETHE – PALSO, με υψηλά ποσοστά επιτυχίας.
- Τμήματα ενηλίκων, αρχάριων και προχωρημένων.
- Τμήματα για παιδιά ηλικίας 5-6 ετών με ημιδιατροφή.

- **Προετοιμασία** για προπανεπιστημιακές, πανεπιστημιακές και μεταπτυχιακές σπουδές (όλοι οι κλάδοι και ειδικότητες).
- **Προετοιμασία** για απόφοιτους γυμνασίου καϊ Α' ή Β' Λυκείου για IELTS, TOEFLS ή επαγγελματικές σπουδές.
- **Ταχύρρυθμα** προγράμματα για Ξένες Γλώσσες σε Ευρωπαϊκά Κολλέγια όλο το χρόνο.
- **Εκπαιδευτικά** προγράμματα με συνδυασμό χρήσης Η/Υ και Internet.
- **Επαγγελματικά** προγράμματα Αγγλικών για εργαζόμενους στον ξενοδοχειακό και τουριστικό τομέα.

ΚΕΝΤΡΑ ΞΕΝΩΝ ΓΛΩΣΣΩΝ
ΚΟΥΛΑ ΓΙΑΚΟΥΜΑΚΗ

ΠΤΥΧΙΟΥΧΟΣ Α.Α.Β.Α.
UNIVERSITY OF BALTIMORE, USA
Μέλος UCAS number 48846

ΟΙ ΕΓΓΡΑΦΕΣ ΑΡΧΙΣΑΝ

Πειραιώς 7α - Ρόδος
Τηλ: 0241032633 - 0241074755

Αρχάγγελος-Τηλ: 0244023053

20 ΧΡΟΝΙΑ ΜΑΖΙ!

{ Ξύσαμε πολλά μολύβια... }

Εδώ και 20 Χρόνια, τα Κέντρα Ξένων Γλωσσών **ΚΟΥΛΑ ΓΙΑΚΟΥΜΑΚΗ** , συμβάλλουν διαρκώς στην αναβάθμιση της ξενόγλωσσης εκπαίδευσης στη Ρόδο!

Μέσα από πρωτοποριακά προγράμματα εκμάθησης, με τη βοήθεια πεπειραμένων καθηγητών, πάντα με ολιγομελή τμήματα σε άρτια εξοπλισμένες κλιματιζόμενες αίθουσες και εργαστήρια!
Και πάνω απ'όλα με απόλυτο σεβασμό στις ιδιαιτερότητες και τις ...αναζητήσεις της παιδικής ηλικίας!

Με αφορμή τη συμπλήρωση 20 Χρόνων δημιουργικής παρουσίας, προσφέρουμε σε όλους τους μαθητές μας μια σειρά από προνόμια και δωρεάν extra παροχές:

- Ψυχαγωγικά ταξίδια στο Λονδίνο.
- Μειωμένες τιμές διδάκτρων.
- Συμμετοχή σε Special Events.
- Ελεύθερη πρόσβαση στα εργαστήρια Η/Υ.
- Δώρα έκπληξη με την εγγραφή.

Τεστ Αγγλικών του CAMBRIDGE για Μικρούς Μαθητές (Cambridge Young Learners English Tests)

Ολοι οι μικροί μαθητές αγγλικών, ηλικίας 7 έως 12 ετών, μπορούν να πάρουν μέρος σε ειδικά σχεδιασμένα tests, στα οποία δεν υπάρχει η έννοια της αποτυχίας αφού όλοι επιβραβεύονται για τη συμμετοχή και την προσπάθειά τους, παίρνοντας το αντίστοιχο ενδεικτικό (Starters, Movers, Flyers). Οι εξετάσεις πραγματοποιούνται στη Ρόδο, με την αποκλειστική συνεργασία των Κέντρων Ξένων Γλωσσών **ΚΟΥΛΑ ΓΙΑΚΟΥΜΑΚΗ**, από εξεταστές του Βρετανικού Συμβουλίου.

ΤΙ ΝΑ ΚΑΝΟΥΝ ΑΡΑΓΕ ΟΙ ΑΡΜΟΔΙΟΙ;

Η ακρίβεια γονατίζει τα λαϊκά στρώματα

Σε οριακό σημείο πλέον η αντοχή τους

Του **ΒΑΣ. ΧΡΥΣΗ**
Δικηγόρου, πολιτευτή της Ν.Δ.

Η Κυβέρνηση αυτή δε το βάζει κάτω. Προχωρά ακάθεκτη. Καθημερινά τα χαμηλά λαϊκά στρώματα εξαθλιώνονται οικονομικά. Αγκομαχούν να πληρώσουν τους λογαριασμούς ΟΤΕ-ΔΕΗ κ.λπ. που όλο και φουσκώνουν χωρίς βέβαια να ευθύνεται η κυβέρνηση Σημίτη...

Αυξήσεις στα τέλη κυκλοφορίας, στους λογαριασμούς των οργανισμών κοινής ωφέλειας, τα ασφάλιστρα, στα καύσιμα, στα τρόφιμα, παντού και η κυβέρνηση δια των οικονομικών εκπροσώπων της καλεί το Λαό να αντιμετωπίσει το κύμα ακρίβειας που μετά βεβαιότητας προετοιμάστηκε και έρχεται σ' όλα τα νοικοκυριά.

Έχασε τον έλεγχο η Κυβέρνηση, χάσαμε κι εμείς τα λογικά μας. Το αποκορύφωμα της πολιτικής υποκρισίας αυτού του ΠΑΣΟΚ βρίσκεται εδώ. Ενώ έθρεψε τις πληθωριστικές τάσεις, δεν έλεγξε τίποτε, έρχεται στις 3 Σεπτεμβρίου ξεσηκώνοντας το καταναλωτικό κοινό να κάνει αντίσταση στον εμπορικό κόσμο λες κι' αυτός είναι σε καλύτερη μοίρα. Φορτώνει τις ευθύνες αυτού του μπάχαλου στους άλλους αυτή η Κυβέρνηση λες και δεν κυβερνά η ίδια.

Το Γενάρη που μας πέρασε με την αλλαγή του νομίσματος προαναγγείλαμε την ακρίβεια που ήλθε με τις στρογγυλοποιήσεις των τιμών προς τα πάνω.

Πρώτη διδάξασα η Κυβέρνηση που παρατηρούσε απαθής τα τεκταινόμενα και στρογγυλοποιούσε και αυτή με τη σειρά της προς την ίδια κατεύθυνση τα πάντα.

Όλα λοιπόν σήμερα έχουν ανοδική πορεία. Την νύμφη όμως τη πληρώνουν οι μισθωτοί, οι συνταξιούχοι, οι άνεργοι και τα χαμηλά εισοδήματα που η αντοχή τους έφτασε σε οριακό σημείο.

Αυξήσεις όμως σε μισθούς και συντάξεις ούτε κουβέντα. Οι αρμόδιοι συμβουλεύουν.

Για να τα βγάλετε πέρα μόνο μια λύση. Μη μετακινείτε πολύ το αυτοκίνητο, μη τηλεφωνείτε, μη ξοδεύετε ρεύμα, μη ντύνεστε, μη τρώτε!...Που θα πάει αυτή η κατάσταση, πόσο θα μας ταλαιπωρήσει ακόμη αυτή η κυβέρνηση; Έρχεται πράγματι βαρύς χειμώνας! Οικονομικά, όποιος αντέξει...

Αποποιείται κι αυτή τη φορά τις ευθύνες της η κυβέρνηση και όσο μπορεί με ατέλειωτες ραδιοφωνικές και τηλεοπτικές ώρες με Γιωτόπουλο, Ξηρό και Κουφοντίνα μας κάνει να ξεχνούμε προς τον παρόν, τα προβλήματα και τα αδιέξοδα που δημιούργησε η ίδια.

Προσπαθεί κατακαλόκαιρο και στέλλει στα νησιά μας τους εκπροσώπους της για να αναστρέψει το πολιτικό κλίμα και να μας κάνει πιο αισιόδοξους για το μέλλον.

Αντί όμως να στήνουν σε κλιματιζόμενες αίθουσες συνεντεύξεις και συσκέψεις, ας κάνουν μια βόλτα αυτή τη περίοδο σε καταστήματα και επιχειρήσεις για να δουν την πραγματικότητα πιο καθαρά και ας επιστρέψουν το Σεπτέμβρη στον Κλεινόν Άστυ για να συνεχίσουν το έργο τους...

Να είναι όμως βέβαιοι ότι στις εθνικές εκλογές θα πάμε με σύνθημα τις τρύπιες τσέπες του μέσου Έλληνα και όχι τα παραφουσκωμένα πορτοφόλια μερικών και το σόου της τρομοκρατίας. Δεν ξεχνιέται το χρηματιστήριο και η διαφθορά της δημόσιας διοίκησης δεν ωραιοποιείται ούτε με τα ΚΕΠ, ούτε με τίποτε.

Μετά τις καταγγελίες του Ιατρικού Συλλόγου

Εισαγγελέας για το Ιατρείο του αεροδρομίου Ρόδου

Παραγγελία για διερεύνηση του προβλήματος

Η ανακοίνωση του Δ.Σ. του Ιατρικού Συλλόγου Ρόδου σχετικά με τις ελλείψεις που παρουσιάζει το Ιατρείο του αεροδρομίου Ρόδου, προκάλεσε το ενδιαφέρον του Εισαγγελέα Εφετών Δωδεκανήσου.

Με εντολή του κοινοποιήθηκε το σχετικό έγγραφο προς του Υπουργούς Μεταφορών και Υγείας-Πρόνοιας καθώς και προς τον Διοικητή Υπηρεσίας Πολιτικής Αεροπορίας, με την επισήμανση ότι λόγω των προβλημάτων που υπάρχουν ελλοχεύει ο κίνδυνος να εκτεθεί διεθνώς η χώρα μας.

Τονίζεται επίσης η ανάγκη να υπάρξει από τώρα η πρόβλεψη έως ώστε στην επέκταση του αεροδρομίου να ληφθούν όλα τα μέτρα για την δημιουργία ενός σύγχρονου ιατρείου.

Παράλληλα ο Εισαγγελέας Εφετών Δωδ/σου ζητά από τον Εισαγγελέα Πρωτοδικών Ρόδου να ερευνήσει αν εκ μέρους υπαλλήλων της ΥΠΑ-τοπικά ή κεντρικά-υπάρχει σχετικά με το ζήτημα αυτό παράβαση καθήκοντος.

Το έγγραφο του κ. Εισαγγελέα Εφετών έχει ως εξής:

"Έχουμε την τιμή να σας κοινοποιήσουμε αντίγραφο του ανωτέρου σχετικού εγγράφου του Ιατρικού Συλλόγου Ρόδου με το οποίο επισημαίνονται σοβαρές ελλείψεις στο Ιατρείο του Αεροδρομίου Ρόδου τόσο σε εξοπλισμό όσο και σε έμπειρο προσωπικό με αποτέλεσμα να υπάρχει κίνδυνος όπως εκτεθεί διεθνώς η χώρα μας. Παράλληλα ο Ι.Σ. Ρόδου ενόψει επεκτάσεως του αεροδρομίου προτείνει συγκεκριμένα αναγκαία κατά την εκτίμησή του, μέτρα και παρακαλούμε για τις δικές σας ενέργειες.

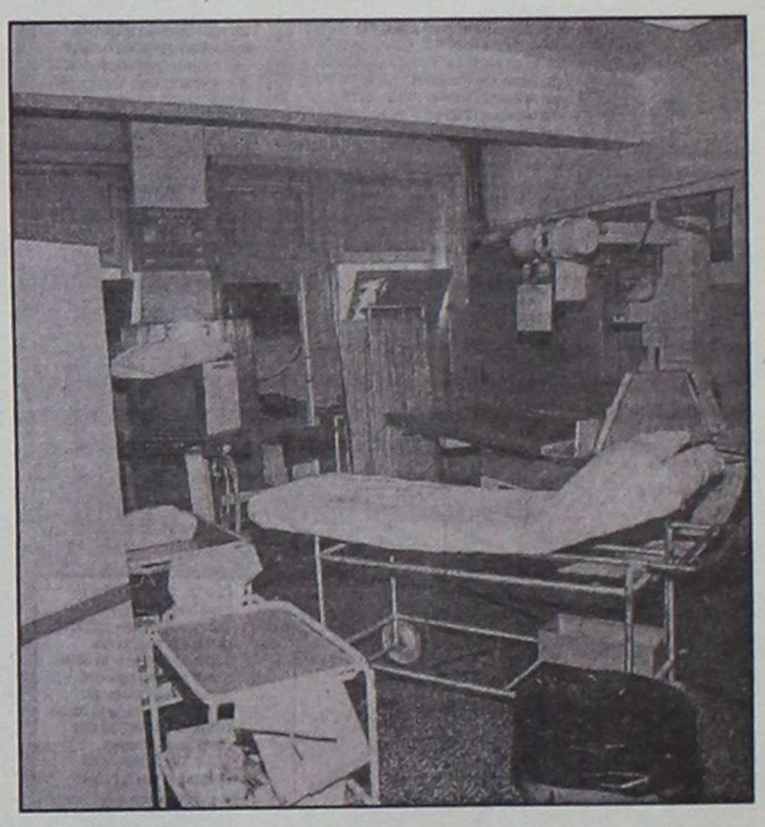

Ο κ. Εισαγγελέας Πρωτοδικών Ρόδου στον οποίο κοινοποιείται το σχετικό παρακαλείται όπως ερευνήσει εάν εκ μέρους υπαλλήλων της διοικήσεως έχει διαπραχθεί παράβαση καθήκοντος και σε καταφατική περίπτωση να ασκήσει την δέουσα ποινική δίωξη.

Εάν ανακύψει ευθύνη υπαλλήλων Κεντρικής υπηρεσίας Π.Α να διαβιβάσει την δικογραφία στον κ. Εισαγγελέα Πρωτοδικών Αθηνών".

Μεταφερθήκαμε σε νέους σύγχρονους και λειτουργικά σωστούς χώρους, στην **Διεύθυνση Βενετοκλέων 91 απέναντι από τον κιν/φο Μετροπόλ.**

ΦΡΟΝΤΙΣΤΗΡΙΟ
ΕΦΑΡΜΟΓΗ

ΠΟΙΟΤΗΤΑ-ΜΕΘΟΔΙΚΟΤΗΤΑ-ΑΠΟΤΕΛΕΣΜΑΤΙΚΟΤΗΤΑ

Λειτουργούν ολιγομελή τμήματα

14 χρόνια στην φροντιστηριακή εκπαίδευση

Έναρξη Μαθημάτων:

- 16 Αυγούστου για τις τάξεις Β', Γ' Λυκείου όλων των κατευθύνσεων,
- 2 Σεπτεμβρίου για Α' Λυκείου, όλες τις τάξεις του Γυμνασίου και Τ.Ε.Ε.
- Δημιουργία νέων τμημάτων από 6 Σεπτεμβρίου.

Καθηγητές:

Νίκος Τσώλης
Σταμάτης Εμμανουήλ
Ελένη Παπαλαζάρου

Εντατικά μαθήματα για μετεξεταστέους Γυμνασίου-Α, Β Λυκείου

Εκπτωση 10% στα αδέλφια

Οι εγγραφές άρχισαν!

Τηλ.: (02410)-43600, 26151, 65013, 0937016543

Σημ. Διανέμεται δωρεάν Οδηγός Σπουδών

ΜΑΘΗΜΑΤΙΚΑ
ΝΙΚΟΣ ΥΨΗΛΑΝΤΗΣ
Πτυχιούχος Παν/μίου Αθηνών

Η πολυετής πείρα, η συνέπεια, η μεθοδικότητα σε συνεργασία με γονείς και μαθητές δίνουν τα καλά αποτελέσματα

ΕΝΑΡΞΗ ΜΑΘΗΜΑΤΩΝ:

- Β' και Γ' Λυκείου στις 5 Αυγούστου
- Α' Λυκείου 19 Αυγούστου
- Ολες οι τάξεις του Γυμνασίου και Β' κύκλος ΤΕΕ από 2 Σεπτεμβρίου

ΕΓΓΡΑΦΕΙΤΕ ΕΓΚΑΙΡΑ!!!

Τηλέφωνα για πληροφορίες:
02410 24670 και 0972 990558

ΚΑΤΑΤΕΘΗΚΕ ΤΡΟΠΟΛΟΓΙΑ

Ρύθμιση χρεών προς το ΙΚΑ

ΕΚΠΤΩΣΗ 80% ΕΦ' ΕΠΑΞ

Η ρύθμιση των οφειλών επιχειρήσεων προς το ΙΚΑ με ευνοϊκούς όρους προβλέπεται σε τροπολογία του υπουργείου Εργασίας που κατατέθηκε την Παρασκευή το βράδυ στη Βουλή.

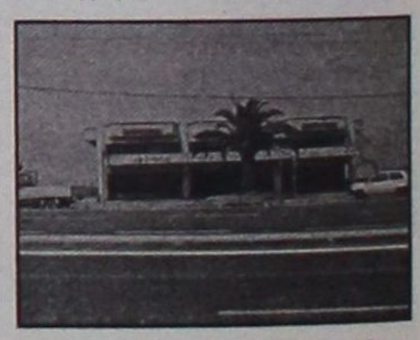

Η ρύθμιση αφορά επιχειρήσεις που ήταν ανέλεγκτες έως την 31η Δεκεμβρίου 1998, βεβαιωμένες και μη καταβεβλημένες έως την 31η Δεκεμβρίου 1998 και το υπόλοιπο ρυθμισμένων οφειλών της ίδιας περιόδου, που δεν έχει ακόμη καταβληθεί. Η έκπτωση θα αφορά μόνο το υπόλοιπο οφειλόμενο ποσό. Η τροπολογία προβλέπει ότι όσοι προσέλθουν να ρυθμίσουν τα χρέη τους, εάν καταβάλουν το ποσό της οφειλής εφάπαξ θα έχουν έκπτωση 80% των πρόσθετων τελών που επέβαλε το ΙΚΑ, λόγω μη έγκαιρης καταβολής των εισφορών. Εάν η καταβολή γίνει με δόσεις, η έκπτωση θα είναι 50%.

Για να υπαχθούν στην ευνοϊκή ρύθμιση, οι επιχειρήσεις θα πρέπει να υποβάλουν σχετική αίτηση εντός έξι μηνών από την 1η του επόμενου μήνα από τη ψήφιση της τροπολογίας.

Θα χάσουν τον Σεπτέμβριο;

Μεγάλη αγωνία έχουν οι φοιτητές

Σε πτωτική πορεία οι βάσεις

Κρίσιμη συνάντηση για την τύχη των κινητοποιήσεων στην τριτοβάθμια εκπαίδευση, θα έχουν αύριο οι υπουργοί Οικονομίας Νίκος Χριστοδουλάκης και Παιδείας Πέτρος Ευθυμίου με τους εκπροσώπους των καθηγητών των ΑΕΙ. Μεγάλη είναι η αγωνία για χιλιάδες φοιτητές, που κινδυνεύουν να χάσουν την εξεταστική περίοδο και του Σεπτεμβρίου, αν δεν βρεθεί συμβιβαστική φόρμουλα.

Οι πανεπιστημιακοί δεν έχουν αποφασίσει για την συνέχιση ή μη της αποχής τους ενώ εμμένουν στο αίτημά τους για καθαρές αυξήσεις.

ΟΙ ΒΑΣΕΙΣ ΣΕ ΠΤΩΤΙΚΗ ΠΟΡΕΙΑ

Πτωτική πορεία, σε σχέση με πέρυσι, εκτιμάται ότι θα έχουν φέτος οι βάσεις εισαγωγής στα περισσότερα τμήματα της τριτοβάθμιας εκπαίδευσης, που αναμένεται να ανακοινωθούν στις αρχές Σεπτεμβρίου. Η μικρότερη πτώση, από 50 έως 100 μόρια, εκτιμάται ότι θα σημειωθεί στις λεγόμενες σχολές υψηλής ζήτησης, όπως της Νομικής, της Ιατρικής και των Οικονομικών του 1ου, 3ου και 5ου επιστημονικού πεδίου, αντίστοιχα.

Πάντως, δεν αποκλείεται σε ορισμένες Οικονομικές σχολές του 5ου πεδίου, να σημειωθεί μικρή άνοδος, εξαιτίας των υψηλών βαθμολογιών των υποψηφίων στο μάθημα αυξημένης βαρύτητας Αρχές Οικονομικής Θεωρίας. Την ανιούσα αναμένεται να πάρουν και αρκετά τμήματα υψηλής ζήτησης στα ΤΕΙ.

Την μεγαλύτερη «βουτιά» εκτιμάται ότι θα κάνουν οι σχολές χαμηλής ζήτησης του 2ου και 4ου επιστημονικού πεδίου, ακόμα και ορισμένα Φυσικομαθηματικά ή Πολυτεχνικά τμήματα. Οι βάσεις σε αυτές τις σχολές αναμένεται ότι θα πέσουν έως και 1.000 μόρια, δηλαδή μία ποσοστιαία μονάδα, κάτι που αποδίδεται στις κακές -σε σύγκριση με πέρυσι- επιδόσεις των υποψηφίων στα δύο μαθήματα αυξημένης βαρύτητας (Μαθηματικά και Φυσική).

Οι Τούρκοι δεν τηρούν ούτε τα συμφωνηθέντα για τον τουρισμό

Μπαράζ παραβιάσεων παρά το μορατόριουμ!

Και μαζί νέα δείγματα σκλήρυνσης της στάσης τους

Κλιμακώνει την ένταση στο Αιγαίο η Τουρκία. Προέβη σε μαζικές παραβάσεις και παραβιάσεις παρά το δίμηνο μορατόριουμ. Σημάδι άκρως ανησυχητικό για τις εξελίξεις, όσο πλησιάζει η ημερομηνία ένταξης της Κύπρου στην Ευρωπαϊκή Ενωση. Επιτελείς του Πενταγώνου εκφράζουν τον έντονο προβληματισμό τους.

Κατέρριψαν το θερινό δίμηνο μορατόριουμ οι Τούρκοι με δεκάδες παραβιάσεις του εθνικού εναέριου χώρου και παραβάσεις, γεγονός που προβληματίζει σφόδρα την ηγεσία του Πενταγώνου, καθώς η Αγκυρα φαίνεται αποφασισμένη όχι μόνο να συνεχίσει την πολιτική των προκλήσεων, η οποία ξεπέρασε κάθε προηγούμενο τους τελευταίους μήνες.

Οι προθέσεις της Αγκυρας για το θερινό μορατόριουμ, βάσει του οποίου Ελλάδα και Τουρκία τους μήνες Ιούλιο και Αύγουστο είναι υποχρεωμένες στην μη πραγματοποίηση ασκήσεων στο Αιγαίο, κινήσεων και πράξεων που θα μπορούσαν να αυξήσουν την ένταση στην περιοχή, ήταν σαφείς στην ελληνική πλευρά λίγες ημέρες πριν από την υποτιθέμενη (όπως αποδείχθηκε) εφαρμογή του. Οταν δηλαδή η Αγκυρα αποφάσισε στα τέλη Ιουνίου

να προχωρήσει αυθαίρετα στη δέσμευση μεγάλων περιοχών στο Αιγαίο για ασκήσεις. Κίνηση που συνοδεύτηκε με μπαράζ παραβιάσεων του εθνικού εναέριου χώρου και παραβάσεων των κανόνων εναέριας κυκλοφορίας.

Με τον τρόπο αυτό, η Τουρκία έκανε ξεκάθαρο ότι δεν επρόκειτο να παραιτηθεί των προκλητικών αξιώσεών της ακόμη και κατά τη διάρκεια του καλοκαιριού.

Σύμφωνα με επιτελείς του Πενταγώνου, η Τουρκία μέχρι και πέρσι "έσπαγε" το δίμηνο θερινό μορατόριουμ με μεμονωμένα περιστατικά. Φέτος το καλοκαίρι, όμως, η τουρκική δραστηριότητα στο Αιγαίο σημείωσε κάθετη αύξηση. Μαχητικά, σε καθημερινή βάση, πραγματοποιούσαν δεκάδες παραβάσεις.

Η "κατάρριψη" του θερινού μορατόριουμ από την πλευρά της Τουρκίας, αποτελεί συνέχεια της δραματικής αύξησης του αριθμού των παραβάσεων του FIR Αθηνών και των παραβιάσεων του εθνικού εναέριου χώρου κυρίως από τις αρχές του 2002.

Συγκεκριμένα, βάσει των επίσημων στοιχείων, το πρώτο τρίμηνο του 2002 οι παραβάσεις των κανόνων εναέριας κυκλοφορίας είχαν αυξηθεί, σε σύγκριση με το αντίστοιχο χρονικό διάστημα του περασμένου έτους, κατά 555%. Εν τω μεταξύ, η επιμονή των Τούρκων πιλότων να "αλωνίζουν" στο Αιγαίο παρά το ότι έχουν πίσω τους "κολλημένο" ένα ελληνικό μαχητικό, σε συνδυασμό με τον οπλισμό που φέρουν στην πλειοψηφία τους, αποτελεί νέο φαινόμενο που δημιουργεί έντονο προβληματισμό στην ηγεσία του ΓΕΑ.

Μάλιστα τους τελευταίους μήνες έχουν καταγραφεί περιπτώσεις όπου ενώ βρισκόταν σε εξέλιξη αναχαίτιση τουρκικών αεροσκαφών από ελληνικά, δεύτερος τουρκικός σχηματισμός επιχείρησε παρενόχληση των ελληνικών.

Η ηγεσία της Πολεμικής Αεροπορίας παρακολουθεί με μεγάλη ανησυχία τη ραγδαία αύξηση των παραβάσεων και παραβιάσεων και εκτιμά ότι αν οι Τούρκοι συνεχίσουν στους ρυθμούς αυτούς (όπως φαίνεται) έως το τέλος του χρόνου, θα υπάρξει ρεκόρ προκλήσεων. Ταυτόχρονα η Τουρκία έχει εγκαινιάσει και άλλες μεθόδους στη γενικότερη πολιτική αμφισβήτησης των εθνικών μας κυριαρχικών δικαιωμάτων. Μεταξύ αυτών, ο ανεφοδιασμός τουρκικών μαχητικών εν πτήσει, ανατολικά της Καρπάθου και εντός του FIR Αθηνών (στις 26 Μαΐου) και οι παρενοχλήσεις ελληνικών αεροσκαφών στο Αιγαίο.

Τριθέσιος και διθέσιος καναπές σε ύφασμα, ετοιμοπαράδοτος

Μόνο 99€ τον μήνα

Georgia
3θέσιος καναπές 2,06 εκ.
2θέσιος καναπές 1,52 εκ.

Εξόφληση σε 12 άτοκες δόσεις
Η προσφορά ισχύει μέχρι εξαντλήσεως των αποθεμάτων

DIVANI & DIVANI by NATUZZI
ΡΟΔΟΣ Καναδά 34, τηλ. 02410 27328

Αλ. Παπουράς για Θ. Κολιάδη: σήμερα ο βασιλιάς είναι γυμνός

Δεν αντέχουμε άλλες χαμένες τετραετίες

Είμαστε έτοιμοι ν' αναλάβουμε τα ηνία του Δήμου Αρχαγγέλου

Έτοιμος να δώσει τη μάχη του Οκτωβρίου μαζί με τους συνεργάτες του εμφανίζεται ο υποψήφιος δήμαρχος Αρχαγγέλου -Μαλώνας-Μασάρων Αλέκος Παπουράς με συνέντευξή του στη «Γνώμη».

Με όπλα την εμπειρία και την καλύτερη γνώση των μικρών, αλλά και των μεγάλων προβλημάτων που αποκτήθηκε από την τετραετή θητεία στα έδρανα της μείζονος μειοψηφίας, ο υποψήφιος δήμαρχος διαβεβαιώνει ότι η παράταξή του είναι πανέτοιμη να αναλάβει τις τύχες της περιοχής και πιστεύει ότι αυτή τη φορά οι συνδημότες του θα τον εμπιστευθούν.

Εξηγεί και τους λόγους της αισιοδοξίας του: « Σ' αυτά τα τέσσερα χρόνια το δημοτικό τοπίο έχει διαφοροποιηθεί, δυστυχώς, επί το αρνητικότερο. Η απερχόμενη δημοτική αρχή διέψευσε τις μεγάλες προσδοκίες που είχε καλλιεργήσει στους πολίτες. Όταν μιλάμε για χαμένη τετραετία δεν είναι προεκλογικό πυροτέχνημα χάριν εντυπωσιασμού. Είναι, δυστυχώς, η πραγματικότητα. Πέρασαν τέσσερα χρόνια και ακόμη...οραματίζεται μελέτες!»

Ο κ. Παπουράς όμως δεν κατηγορεί τον σημερινό δήμαρχο Θ. Κολιάδη μόνο για ανυπαρξία έργου. Του καταλογίζει ότι απέτυχε και στο να περάσει « νέο ήθος και νέο ύφος εξουσίας», το σύνθημα του στις εκλογές του 1998 που του έδωσε και τη νίκη.

«Σήμερα –λέει ο Αλέκος Παπουράς- ο βασιλιάς είναι γυμνός. Γνωρίσαμε σε όλο το μεγαλείο της τη μικροπολιτική, τις σκοπιμότητες, την αντιδημοκρατική συμπεριφορά, την έπαρση, την αλαζονεία, την αδιαφάνεια».

Απαντά και στο επιχείρημα του κ. Κολιάδη ότι δεν κατάφερε να κάνει σημαντικό έργο γιατί δεν είχε βοήθεια: «θα σας αναφέρω μόνο τούτο: Ο βουλευτής και συμπατριώτης μας Δ. Κρεμαστινός δεν κλήθηκε σε καμιά συνεδρίαση του Δ.Σ αν και είχε δηλώσει κατ' επανάληψη ότι είναι έτοιμος να βοηθήσει στην προώθηση των έργων. Και οι υπόλοιποι βουλευτές νομίζω ότι αν τους ζητούσε βοήθεια δεν θα είχαν αντίρρηση. Ο κ. Κολιάδης επέλεξε να πορευθεί ως «μοναχικός καβαλάρης» την ώρα που άλλοι δήμαρχοι πανέτοιμοι με μελέτες διεκδικούσαν τεράστια κονδύλια για τους δήμους τους».

Μιλά και για το ΠΑΣΟΚ που αυτή τη φορά επέλεξε να απέχει από τις δημοτικές εκλογές Αρχαγγέλου μη δίνοντας στήριξη σε κανένα από τους υποψηφίους. « Για μένα –αναφέρει- και μόνο που το ΠΑΣΟΚ δεν στηρίζει τον εν ενεργεία δήμαρχο, όπως προβλέπει η σχετική εγκύκλιος, αποτελεί έμμεση αποδοκιμασία του.

Δεν αισθάνομαι καμιά πικρία για τους συντρόφους μου. Σήμερα πιστεύω ότι έχουν δει το μεγάλο λάθος της περασμένης τετραετίας και ασφαλώς δεν θέλουν να το επαναλάβουν στηρίζοντας μια «τελειωμένη υπόθεση». Εμείς απευθυνθήκαμε σε όλα τα κόμματα. Η Νέα Δημοκρατία έχοντας υπ' όψιν το ανύπαρκτο έργο της σημερινής αρχής μας έδωσε την στήριξή της».

Συνέντευξη στη
ΡΕΝΑ ΒΕΝΙΑΝΑΚΗ

ΕΡ.: Ξανά υποψήφιος δήμαρχος. Τί άλλαξε τα τέσσερα χρόνια που πέρασαν; Το δημοτικό τοπίο σε ποιά σημεία διαφοροποιήθηκε;

ΑΠ.: Ναι, θα είμαι υποψήφιος δήμαρχος. Με παλαιούς, αλλά και αρκετούς νέους συνεργάτες, οι οποίοι αγωνιούν και ανησυχούν για την πορεία του διευρυμένου Δήμου μας, είμαστε έτοιμοι να δώσουμε νικηφόρα τη μάχη του Οκτωβρίου. Ηδη, έχουμε ανακοινώσει τον μεγαλύτερο αριθμό των υποψηφίων που συγκροτούν το ψηφοδέλτιο για το Δημοτικό Συμβούλιο και τα τοπικά συμβούλια Μαλώνας και Μασάρων. Μένουν ακόμα ορισμένοι υποψήφιοι των οποίων τα ονόματα, για λόγους τακτικής, θα ανακοινωθούν σε εύθετο χρόνο.

Σ' αυτά τα τέσσερα χρόνια αποκτήσαμε μεγαλύτερη εμπειρία και καλύτερη γνώση των μικρών, καθημερινών και μεγάλων προβλημάτων του τόπου και σήμερα, σας διαβεβαιώνω, είμαστε έτοιμοι να αναλάβουμε τις τύχες του, γιατί πιστεύουμε ότι αυτή τη φορά οι συνδημότες μας θα μας επιστευθούν.

Σ' αυτά τα τέσσερα χρόνια το δημοτικό τοπίο έχει διαφοροποιηθεί, δυστυχώς, επί το αρνητικότερο. Η απερχόμενη δημοτική αρχή διέψευσε, δυστυχώς, τις μεγάλες προσδοκίες που είχε καλλιεργήσει στον λαό μας. Η εντύπωση ότι δεν έχει κάνει τίποτε σ' αυτή τη χαμένη τετραετία κυριαρχεί τόσο στον Αρχάγγελο όσο και τα δημοτικά διαμερίσματα Μαλώνας και Μασάρων. Αρκεί να συνομιλήσετε λίγο με τους δημότες Αρχαγγέλου για να νιώσετε αρκετά έντονα αυτό το κλίμα της απογοήτευσης, της πλήρους δυσαρέσκειας. Οταν λέμε για χαμένη τετραετία δεν είναι προεκλογικό πυροτέχνημα χάριν εντυπωσιασμού. Είναι, δυστυχώς, η σκληρή πραγματικότητα.

ΕΡ.: Τί ήταν αυτό που σας οδήγησε και πάλι στην απόφαση να διεκδικήσετε την δημαρχία Αρχαγγέλου;

ΑΠ.: Νομίζω, σας έχω απαντήσει ήδη. Η απερχόμενη δημοτική αρχή απέτυχε παταγωδώς. Πυκνά συχνά ο κ. Κολιάδης αναφέρεται σ' ένα σημαντικό, όπως λέει, έργο που πέτυχε, η αλήθεια όμως είναι πολύ διαφορετική. Πέρασαν τέσσερα χρόνια και ακόμη... οραματίζεται μελέτες. Αλλά δεν είναι μόνο η ανυπαρξία έργου. Απέτυχε και να περάσει ένα «νέο ήθος και νέο ύφος» εξουσίας, κάτι που είχε πολυδιαφημίσει προεκλογικά το 1998. Χάρις σ' αυτό το σύνθημα μπόρεσε τότε να κερδίσει τις εκλογές μέσα στο γενικότερο πολιτικό κλίμα που επικρατούσε, με ελάχιστους ψήφους διαφορά, στον δεύτερο γύρο.

Σήμερα «ο βασιλιάς είναι γυμνός». Ούτε ήθος είδαμε ούτε ύφος. Απεναντίας, γνωρίσαμε σ' όλο της το μεγαλείο τη μικροπολιτική, τις σκοπιμότητες, την αντιδημοκρατική συμπεριφορά, την έπαρση και αλαζονεία, την αδιαφάνεια.

Για όλους αυτούς τους λόγους πήραμε την απόφαση να είμαστε παρόντες και σ' αυτή την

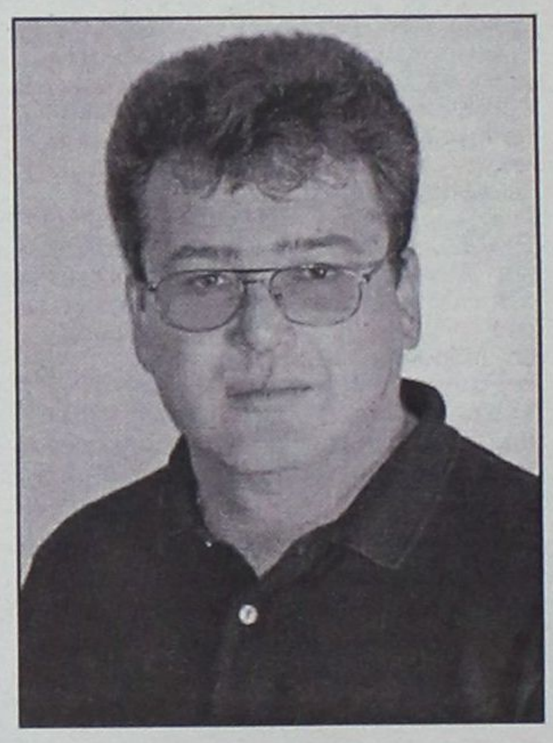

εκλογική αναμέτρηση -βέβαιοι σήμερα ότι ο λαός θα μας εμπιστευθεί, κάτι που είναι διάχυτο παντού.

ΕΡ.: Την προηγούμενη φορά «αντάρτης» τώρα με την στήριξη της Νέας Δημοκρατίας. Γιατί αλήθεια δεν σας στηρίζει το ΠΑΣΟΚ; Τί έπαιξε ρόλο; Σας δημιουργεί πικρία η στάση αυτή των συντρόφων σας;

ΑΠ.: Κάνετε λάθος. Δεν υπήρξα «αντάρτης». Εγώ είχα τότε το χρίσμα του ΠΑΣΟΚ, αλλά ορισμένοι κομματικοί παράγοντες προεξάρχοντος του βουλευτή κ. Κοσμά Σφυρίου υποστήριξαν τον κ. Κολιάδη, κόντρα στην απόφαση του κόμματος, πράγμα που είχα καταγγείλει, όπως ίσως γνωρίζετε, από την πρώτη στιγμή.

Τέσσερα χρόνια μετά τα κόμματα έχουν αλλάξει. Εχει αλλάξει, δηλαδή, η αντίληψή τους για τον ρόλο της κάθε μικρής κοινωνίας σε σχέση με την Τοπική Αυτοδιοίκηση.

Σήμερα λένε «οι τοπικές κοινωνίες ας επιλέξουν τους καλύτερους».

Και για μένα το γεγονός και μόνο ότι το ΠΑΣΟΚ δεν έρχεται να στηρίξει ή να χρίσει τον κ. Κολιάδη επισήμως ως εκλεκτό του, όπως προβλέπει η εγκύκλιος του κόμματος για τους εν ενεργεία δημάρχους, αποτελεί έμμεση αποδοκιμασία του. Εμμεση αναγνώριση της αποτυχίας του. Ειλικρινά δεν αισθάνομαι καμία πικρία για τους συντρόφους μου. Σήμερα, είμαι βέβαιος, έχουν δει το μεγάλο λάθος της περασμένης τετραετίας και ασφαλώς δεν θέλουν να το επαναλάβουν στηρίζοντας μια «τελειωμένη υπόθεση».

Εμείς απευθυνθήκαμε σ' όλα τα κόμματα και τους είπαμε πως αντιλαμβανόμαστε την «ανεξάρτητη Τοπική Αυτοδιοίκηση». Η Νέα Δημοκρατία, έχοντας υπ' όψιν της και τις θέσεις της απερχόμενης δημοτικής αρχής, κυρίως όμως το ανύπαρκτο έργο της, αποφάσισε να στηρίξει τη δική μας παράταξη.

ΕΡ.: Υπάρχει η αίσθηση ότι ο Δήμος Αρχαγγέλου σε επίπεδο έργων έχει μείνει πολύ πίσω. Ο δήμαρχος Θ. Κολιάδης ισχυρίζεται ότι δεν είχε καμία βοήθεια. Ποιά είναι η άποψη η δική σας;

ΑΠ.: Δεν είναι αίσθηση μόνο. Οπως σας είπα αποτελεί βεβαιότητα ότι η απερχόμενη δημοτική αρχή θα καταγραφεί στην ιστορία ως η πιο αναποτελεσματική αρχή του Αρχαγγέλου. Το έργο της είναι ασήμαντο μπροστά στα μεγάλα προβλήματα που αντιμετωπίζει ο Δήμος.

Και δεν μπορεί τώρα, λίγο πριν την λαϊκή καταδίκη, ο κ. Κολιάδης να ισχυρίζεται ότι, τάχατες, δεν είχε καμία βοήθεια.

Θα σας αναφέρω μόνο ότι συμπατριώτης μας, ο βουλευτής και υπουργός κ. Δημήτρης Κρεμαστινός, του οποίου είναι γνωστή σ' όλους η ευαισθησία για τα ζητήματα του Αρχαγγέλου, δεν κλήθηκε επίσημα σε καμία συνεδρίαση του Δ.Σ., αν και επανειλημμένα σε επίσημες δημόσιες εμφανίσεις του δήλωσε: «αποφασίστε τι θέλετε, ετοιμάστε μελέτες και εγώ δεσμεύομαι να προωθήσω άμεσα τα έργα».

Ε, ακόμα ο κ. Κολιάδης μελετά και ονειρεύεται. Αλλά και οι υπόλοιποι βουλευτές δεν νομίζω, ότι θα αδιαφορούσαν, αν ο κ. Κολιάδης ζητούσε τη βοήθειά τους. Απλούστατα ο Δήμαρχος μας επέλεξε να πορευθεί ως «μοναχικός καβαλάρης», αδιαφορώντας να αναζητήσει ερείσματα στους κόλπους της ΤΕΔΚΔ, στη Νομαρχιακή Αυτοδιοίκηση, στην Περιφέρεια.

Μ' άλλα λόγια ο κ. Κολιάδης δεν διεκδίκησε τίποτα για τον Δήμο μας παραμένοντας απλός θεατής των εξελίξεων, την ίδια ώρα που άλλοι δήμαρχοι, πανέτοιμοι με μελέτες, διεκδικούσαν τα τεράστια κονδύλια των κοινωνικών προγραμμάτων.

Δεν μπορεί, λοιπόν, τώρα, να επικαλείται το «άλλοθι», ότι δήθεν δεν είχε καμία βοήθεια, και ο λαός δεν μασά τέτοια παραμύθια.

ΕΡ.: Πού βρίσκονται κατά την γνώμη σας τα μεγαλύτερα προβλήματα του Δήμου; Ποιές προτεραιότητες θα θέσετε στην περίπτωση που εκλεγείτε δήμαρχος;

ΑΠ.: Πρέπει να δούμε, επιτέλους, τι θα γίνει με το έργο του αποχετευτικού αγωγού που παραμένει μετέωρο. Να δούμε την ύδρευση και την αντικατάσταση των δικτύων που εγκυμονούν κινδύνους για την υγεία των κατοίκων, κυρίως των δημοτικών διαμερισμάτων. Να δούμε την τουριστική ανάδειξη της περιοχής μας, η οποία, παρά τις απαράμιλλες φυσικές ομορφιές της, παραμένει τραγικά υποβαθμισμένη. Κυρίως όμως να οικοδομήσουμε, από τις πρώτες κιόλας ημέρες, κλίμα αμοιβαίου σεβασμού και εμπιστοσύνης προς τον πολίτη.

Αυτό το θεωρώ ζήτημα τεράστιας σημασίας. Και, φυσικά, να ριχτούμε με τα μούτρα στη δουλειά, προκειμένου να αντιμετωπίσουμε τα καθημερινά του προβλήματα, που έχουν σχέση με την καθαριότητα, την εμφάνιση και αισθητική της πόλης, την κυκλοφοριακή αναρχία που επικρατεί.

ΕΡ.: Σε ποιά σημεία πιστεύετε ότι υπερτερεί ο δικός σας συνδυασμός σε σχέση με αυτούς των αντιπάλων σας;

ΑΠ.: Κοιτάχτε. Η δημοτική αρχή μ' επικεφαλής τον κ. Κολιάδη κρίθηκε και βαθμολογήθηκε «λίαν κακώς». Απέτυχε να δώσει στον Δήμο μας την απαιτούμενη ώθηση σε όλους τους τομείς.

Εμείς, με παλιά στελέχη και νέους ανθρώπους, καταξιωμένους ήδη στον επιστημονικό και κοινωνικό χώρο εγγυώμαστε ότι σίγουρα μπορούμε, με σοβαρότητα και εργατικότητα, να βγάλουμε τον τόπο μας από το τέλμα.

ΕΡ.: Ακούμε για 4 συνδυασμούς. Θα φθάσουν μέχρι τέλος;

ΑΠ.: Δεν νομίζω ότι υπάρχει χώρος για τέσσερις συνδυασμούς. Μετά και την απόφαση του ΚΚΕ να μην διεκδικήσει αυτόνομα την Δημαρχία το πολύ να έχουμε τρεις συνδυασμούς και με αυτόν του κ. Κολιού, για τον οποίο σήμερα δεν έχω περισσότερες πληροφορίες.

Οι επόμενες μέρες, πάντως, θα δείξουν.

ΕΡ.: Δίνετε ιδιαίτερη βαρύτητα απ' ότι βλέπουμε και στα δημοτικά διαμερίσματα Μαλώνας, Μασσάρων. Γιατί;

ΑΠ.: Είναι λογικό. Πρέπει να πείσουμε τους συνδημότες μας, των δημοτικών διαμερισμάτων Μαλώνας και Μασάρων ότι δεν είναι οι φτωχοί συγγενείς του διευρυμένου Δήμου.

Δεν είναι το μικρό ψάρι που το τρώει το μεγάλο.

Για μας, με λόγια και έργα, θα έχουν ισότιμη συμμετοχή και ίσες ευκαιρίες ανάπτυξης.

Αυτός, άλλωστε, είναι και τίτλος του συνδυασμού μας.

Αρχάγγελος-Μαλώνα-Μασσάρι: Ισότιμη συμμετοχή-ισόρροπη ανάπτυξη.

ΓΑΘΛΗΤΙΚΗ ΓΝΩΜΗ

ΔΕΥΤΕΡΑ
26 ΑΥΓΟΥΣΤΟΥ 2002

ΜΠΟΥΡΛΟΤΙΕΡΗΣ!

- *Πριν προλάβει να περάσει ο πρώτος «αναίμακτος» μήνας μετά την επιστροφή του στο τραπέζι της ΕΠΣΔ, ο Γιάννης Κάτρης, εξαπολύει μετωπική επίθεση εναντίον των μελών της Κορδιγκτώνος με αφορμή την εκλογή του νέου ενωσιακού προπονητή.*
- *Ο «παππούς» κατηγορεί την ΕΠΣΔ για ερασιτεχνισμούς, για άγνοια και καταστρατήγηση καταστατικού.*
- *Εκφράζει τον φόβο του για την ομαλή διεξαγωγή των πρωταθλημάτων και βγάζει τον Κλεόβουλο Χατζηγεωργίου παράνομο στην επιτροπή πρωταθλήματος.*

ΣΕΛ. 31

ΞΕΚΙΝΗΣΑΝ ΜΕ ΟΡΕΞΗ

- *Αρκετό κόσμο συγκέντρωσε το πρώτο επίσημο ραντεβού της χρονιάς. Ρόδος, Διγενής, Φοίβος, Ευκλής, ΑΕΡΑ και Αρης προκρίθηκαν στην τελική φάση του Σέβεν Σάιντ.*

ΣΕΛ. 18-31

ΠΕΡΙΦΕΡΕΙΑΚΟ

Φιλικό 8-1 της Ρόδου

- *ΚΕΡΔΙΣΕ ΤΟΝ ΕΛΛΕΙΠΕΣΤΑΤΟ ΑΠΟΛΛΩΝ ΑΠ. ΜΕ ΤΟΝ ΔΗΜΗΤΡΗ ΣΚΟΥΝΑ ΝΑ ΒΓΑΖΕΙ ΧΡΗΣΙΜΑ ΣΥΜΠΕΡΑΣΜΑΤΑ ΓΙΑ ΤΟΥΣ "ΜΙΚΡΟΥΣ"*
- *ΕΞΩ ΦΡΕΝΩΝ Ο ΤΖΟΥΛΗΣ ΜΑΧΡΑΜΑΣ ΜΕ ΤΗ ΣΤΑΣΗ ΤΩΝ ΠΑΙΚΤΩΝ ΤΟΥ*

Ενα ακόμα φιλικό παιχνίδι που δεν αντέχει σε ιδιαίτερη κριτική έδωσε το Σάββατο το απόγευμα η Ρόδος στο Δημοτικό Στάδιο της πόλης μας. Οι «πράσινοι» αντιμετώπισαν τον Απόλλωνα Απ. τον οποίο νίκησαν με 8-1 σ' ένα φιλικό που χρήζει μνείας μόνο για δύο αξιοπρόσεκτα στοιχεία:

- Το πρώτο ήταν πως ο **Δημήτρης Σκούνας** χρησιμοποίησε όλα τα παιδιά που είχε στη διάθεσή του κι είχε την ευκαιρία να δει ακόμα και τα μικρά παιδιά ν' αγωνίζονται και ν' αφήνουν καλές εντυπώσεις. Ο τεχνικός της Ρόδου πρέπει να έμεινε ικανοποιημένος απ' αυτό που είδε και κυρίως απ' την προσπάθεια των παικτών του στην τακτική που θέλει ν' ακολουθήσει η ομάδα του στο περιφερειακό.

Σάσα Γιόνοβιτς: Αρχίζει να ξεχωρίζει και να "καπαρώνει" θέση στην ενδεκάδα (ΒΙΚΤΩΡ-ΦΩΤΟ ΜΑΡΚΕΤ-ΙΑΛΥΣΟΣ)

- Το δεύτερο στοιχείο αφορά την αντίπαλο της Ρόδου που πήγε στη Ρόδο με πολλές ελλείψεις. **Ψύλλου, Χάσταλης, Γκαρής, Καραμανώλης, Λυριστής, Σταματίου, Χάσταλης Γ. και Χ. ανάγκασαν τον Σταμάτη Μαργέλο** να κάνει τη δουλειά του υπολειτουργώντας. Χρησιμοποίησε τον τερματοφύλακα **Μιχαλάκη** ως επιθετικό ενώ ο πρόεδρος της ομάδας **Τζούλης Μαχραμάς** «βγήκε απ' τα ρούχα του».

Με την εικόνα που έβλεπε κι έκανε δριμύτατες παρατηρήσεις στον πάγκο της ομάδας του.

Τα συμπεράσματα όμως βγήκαν.

ΤΑ ΕΝΝΕΑ ΓΚΟΛ

Με την πρώτη σέντρα ο Καρίκης μπήκε απ' τ' αριστερά και πλάσαρε γράφοντας το 1-0.

Στο 14' από μπαλιά του **Τραμπακόπουλου** ο **Στ. Καντιμοίρης** έγραψε το 2-0.

Στο 25' από πάσα του **Καλημέρη** ο **Καρίκης** με κοντινό σουτ πέτυχε το 3-0.

Στο 30' ο **Γιώργος Καρίκης** με ωραία προσπάθεια και κοντινό πλασέ έγραψε το 4-0.

Στο 65' ο Απόλλων Απ. Μείωσε με ωραία προσπάθεια και άψογο πλασέ του **Γιαννακόπουλου** σε 4-1.

Το 5-1 στο 70'. Ο **Στ. Καντιμοίρης** πλάσαρε αρχικά στο αριστερό κάθετο δοκάρι και στη συνέχεια ο **Γ. Καντιμοίρης** με κοντινό πλασέ την έστειλε στα δίχτυα.

Στο 76' ο **Ρεΐσης Μαΐλης** με ωραία προσπάθεια και κοντινό σουτ έγραψε το 6-1 αποφεύγοντας και τον **Στεφανάκη.**

Στο 79' από μπαλιά του **Γιόνοβιτς** ο **Γ. Καντιμοίρης** πέτυχε από κοντά το 7-1.

Στο 83' το 8-1 ωραία προσπάθεια και κοντινό σουτ του **Γιόνοβιτς.**

Για να μπαίνουν όμως σιγά-σιγά τα πράγματα στη θέση τους, πρέπει να σταθεί κανείς στις καλές εντυπώσεις που άφησαν οι **Μπιγκό, Καλημέρης** κι ο **Γιόνοβιτς** στο β' μέρος, ενώ απ' τον Απόλλωνα οι ειδικοί του ποδοσφαίρου θα πρέπει να σημειώσουν από τώρα τα ονόματα των νεαρών **Κώτσου** και **Μακαρούνα Ι.**

Τον αγώνα διαιτήτευσε ο **Σπύρος Κόκκινος.**

Οι ομάδες:

ΡΟΔΟΣ: *Ροδανάκης, Βασιλόπουλος (46' Μαλλιάκας, 86' Κουρής), Κοσαδιανός (68' Μακρυδημήτρης), Πάττας (78' Καλαφάτ), Μπιγκό (46' Δανάς), Τραμπακόπουλος (75' Τσακίρης), Ναλμπάντης (46' Γιόνοβιτς, 84' Τσακίρης Στ.), Καλημέρης (46' Μαθιός), Στ. Καντιμοίρης (70' Διακαναστάσης), Ντιογκένους (46' Γ. Καντιμοίρης), Καρίκης (46' Μαΐλης).*

ΑΠΟΛΛΩΝ ΑΠ.: *Λιάνι (25' Στεφανάκης), Μαθιός Π. (46' Γιαννακόπουλος), Παλάζης, Γιαννακόπουλος (26' Σωτηράκης), Κώτσος, Αθανασίου (46' Β. Μακαρούνας), Τρούλης, Μακαρούνας Ι., Μάνος, Κοσμάς, Ορφανός (61' Μιχαλάκης)*

Επιχείρηση "μοντάρισμα"!

- *Με οικογενειακό διπλό συνεχίζει την προετοιμασία του ο Διαγόρας. Αύριο πάει στην Κω για το φιλικό με την τοπική ομάδα*

Τελικά ο Διαγόρας δεν θα δώσει σήμερα φιλικό παιχνίδι. Παρότι εδώ και τρείς μέρες αναζητήθηκε αντίπαλος δεν κατέστη δυνατόν κάτι τέτοιο. Ολες οι ομάδες κυρίως της Α' Τοπικής κατηγορίας έδωσαν φιλικά παιχνίδια το τριήμερο ή προγραμμάτισαν για σήμερα κάποια συνάντηση. Ετσι ο **Κώστας Παπαοικονόμου** θα μπερδέψει την τράπουλα και θα δει τους παίκτες του σ' ένα οικογενειακό διπλό που θα διεξαχθεί σήμερα στο Δημοτικό Στάδιο της πόλης μας. Οι κυανέρυθροι λοιπόν θα γυμνασθούν και σήμερα δύο φορές. Το πρωί στο βοηθητικό και το απόγευμα στο Δημοτικό.

Τα προβλήματα που αντιμετωπίζει ο **Κώστας Παπαοικονόμου** είναι αυτά των **Σάββα Παφιάκη** και **Σάββα Σταυρίδη.**

- Ο πρώτος υπηρετεί την στρατιωτική του θητεία στο Καστελλόριζο ενώ

- Ο δεύτερος είναι ακόμα τραυματίας και δεν μπήκε ακόμα στο κανονικό πρόγραμμα. Κάτι τέτοιο αναμένεται να γίνει σήμερα.

"Ασχολούμαστε αυτή την εποχή με το να μοντάρουμε την ομάδα. Απώτερος στόχος μας στα φιλικά είναι να δούμε τα λάθη μας και να διορθώσουμε μέσα απ' την δουλειά στις προπονήσεις. Τα παιδιά έχουν ταλέντο και όρεξη να δουλέψουν. Και οι μικροί που αποκτήθηκαν το καλοκαίρι και οι πιο έμπειροι.

Επαναλαμβάνω πως θάμαστε έτοιμοι ν' ανταπεξέλθουμε στις δυσκολίες της κατηγορίας μέχρι τις 15 Σεπτεμβρίου" δήλωσε χθες ο **Κώστας Παπαοικονόμου.**

Σημειώνεται πως αύριο το απόγευμα ο Διαγόρας θ' αναχωρήσει για την Κω για να δώσει στις 28 του μήνα (Τετάρτη) φιλικό με την ομώνυμη τοπική ομάδα.

Κως-Ρόδος

- *Σήμερα στις 18.00 στο Δημοτικό Στάδιο του νησιού του Ιπποκράτη*

ΚΩΣ (Του ανταποκριτού μας Γιώργου Αναγνώστου)

Δύο δυνατά φιλικά παιχνίδια περιλαμβάνει το ... μενού για την Κω. Πιο συγκεκριμένα σήμερα η ομάδα του **Δημήτρη Σαλαπάτα** θα υποδεχθεί τον Α.Σ. Ρόδου και την ερχόμενη Τετάρτη θα αντιμετωπίσει τον Διαγόρα.

Μέσα από αυτά τα δύο "τεστ" ο τεχνικός της Κω θέλει να καταλήξει στο βασικό κορμό όπου θα στηριχθεί στο νέο πρωτάθλημα, ενώ βέβαια θα δώσει την ευκαιρία να αγωνιστούν σε όλους τους παίκτες που έχει στη διάθεσή του.

Την Τετάρτη ... κληρώνει!

- *Το μεσημέρι στις 11 π.μ. σε ειδική εκδήλωση στο "Μετροπόλιταν" βγαίνει το μισό περιφερειακό. Το άλλο μισό θα βγει στις 2 Σεπτεμβρίου στη Θεσσαλονίκη*

Την Τετάρτη κληρώνει τουλάχιστον για τον έβδομο όμιλο στον οποίο βρίσκονται οι Ροδίτικες ομάδες Ρόδος, Διαγόρας, Απόλλων Κ. και Κως θα μάθουν στις 11 το μεσημέρι της Τετάρτης την σειρά των αγώνων στο φετινό πρωτάθλημα. Πιο συγκεκριμένα:

- Η κλήρωση θα γίνει σε δύο φάσεις. Η πρώτη φάση θα πραγματοποιηθεί την Τετάρτη στο ξενοδοχείο "METROPOLITAN" στις 11 το πρωί και θα αφορά την κλήρωση των ομίλων από τον 5ο μέχρι τον 10ο.

- Σε ότι αφορά τους υπόλοιπους ομίλους (1-4) η κλήρωση θα πραγματοποιηθεί λίγες μέρες πριν από την έναρξη του πρωταθλήματος και συγκεκριμένα στις 2 Σεπτεμβρίου στη Θεσσαλονίκη.

Το μέρος που θα γίνει η κλήρωση δεν έχει ορισθεί, γι' αυτό θ' αποφασίσει η ΕΠΣ Μακεδονίας.

Πάντως: Ρόδος και Διαγόρας πήραν κλειδάριθμο αφού σε καμμιά περίπτωση πλην του δικού τους παιχνιδιού δεν θέλουν οι αγώνες τους να συμπέσουν.

"Διπρόσωπος" ο Απόλλων

- *Το βαρύ 4-1 στα Κοσκινού και η άσχημη εμφάνιση στο Β' ημίχρονο επισκίασαν την ελπιδοφόρα παρουσία του Α' μέρους*
- *Ο Γιώργος Τανίδης χρησιμοποίησε στην επίθεση τον Κυριαζή*
- *Δεν ενθουσίασε ο Διγενής παρά την ευρεία φιλική νίκη*

Αν υπολογίσει κανείς πως τα φιλικά τη δεδομένη εποχή είναι απλώς για να βρίσκονται σε αγωνιστική δραστηριότητα και όχι για ν' αντληθούν χρήσιμα συμπεράσματα, τότε το παιχνίδι στα Κοσκινού πέτυχε το στόχο του.

Διγενής και Απόλλωνας Καλυθιών δεν έδειξαν πως είναι μόνο ανέτοιμοι αλλά θέλουν ακόμα πολλή δουλειά. Ιδιαίτερα οι παίκτες του **Γιώργου Τανίδη** φάνηκαν κουρασμένοι και «πιασμένοι» από την προετοιμασία. Πιο συγκεκριμένα, εφτά-οχτώ ποδοσφαιριστές (από τους βασικούς) είχαν αγωνιστεί όλο το 90'λεπτο και των πέντε προηγούμενων φιλικών. Μη ξεχνάμε και τις απώλειες των «καθαρόαιμων» επιθετικών (**Μαμάκος, Πολυχρονίου, Πλύγκος**), γεγονός μάλιστα που ανάγκασε τον προπονητή των «κυανοκίτρινων» να δοκιμάσει ένα σχήμα με προωθημένο τον **Κυριαζή.**

Ο Απόλλωνας ήταν «διπρόσωπος» στο Σαββατιάτικο φιλικό. Μετά το πρώτο «αναγνωριστικό» δεκάλεπτο και παρά το γεγονός ότι έχανε από το 3', έφερε το παιχνίδι στα μέτρα του, πίεσε αρκετά και ισοφάρισε. Είχε τον πρώτο λόγο μέχρι την επανάληψη όταν ο **Γιώργος Τανίδης** έκανε αρκετές αλλαγές και έριξε στον αγωνιστικό χώρο πολλούς νεαρούς όπως π.χ. τον Καραγκιοζόπουλο ο οποίος άφησε πολύ καλές εντυπώσεις. Το β' ημίχρονο ήταν ξεκάθαρο πως οι φιλοξενούμενοι βιάζονταν να φύγουν.

Ο ΔΙΓΕΝΗΣ

Παρά το ευρύ 4-1 επί ενός αντιπάλου που συμμετέχει σε ανώτερη κατηγορία, η ομάδα του **Ανδρέα Σταύρου**

Μιχάλης Κυριαζής: Ελλείψει επιθετικών, έπαιξε στη γραμμή κρούσεως και σκόραρε (ΒΙΚΤΩΡ-ΦΩΤΟ ΜΑΡΚΕΤ-ΙΑΛΥΣΟΣ)

δεν εντυπωσίασε. Έπαιξε χωρίς μεγάλη διάθεση και στηρίχθηκε κυρίως στο κέφι ορισμένων παικτών όπως ο **Γκαρανάτσιος** και ο **Καστρουνής.** Εδειξε, πάντως, ότι έχει βάθος στον πάγκο του, πληθώρα εναλλακτικών λύσεων, κάτι που θα βοηθήσει σε υψηλό ποσοστό στη φετινή προσπάθεια για κατάκτηση του τίτλου (σ.σ. ο στόχος είναι γνωστός).

ΦΑΣΕΙΣ ΚΑΙ ΓΚΟΛ

3'. Ο **Καστρουνής** κέρδισε φάουλ έξω απ' την περιοχή, την εκτέλεσή του ανέλαβε ο **Γκαρανάτσιος** και άνοιξε το σκορ για τους γηπεδούχους (1-0).

21'. Ο **Γκαρανάτσιος** από κοντά έχασε την ευκαιρία να διπλασιάσει τα προσωπικά του τέρματα και του Διγενή.

30'. Με αριστερό σουτ, από θέση τετ-α-τετ, ο **Κυριαζής** χρίστηκε σκόρερ ισοφαρίζοντας για τον Απόλλωνα Καλυθιών (1-1).

32'. Φάση διαρκείας στα καρέ του **Κοκκώνη.** Απ' τ' αριστερά, ο **Κυριαζής** εξαπέλυσε ένα δυνατό σουτ, απέκρουσε ο τερματοφύλακας του Διγενή, η μπάλα πήγε στα πόδια του **Σάββενα** που με διπλή προσπάθεια σημάδεψε το δεξί κάθετο δοκάρι.

47'. Η κοντινή κεφαλιά του **Καραγκιοζόπουλου** έφυγε λίγο πάνω από την εστία του **Κοκκώνη.**

49'. Προβάδισμα με 2-1 έδωσε στο Διγενή ο **Γαλανός** με δυνατή κεφαλιά.

76'. Εκμεταλλευόμενος μια σέντρα απ' τα αριστερά, ο **Σβίνος** απ' το ύψος του πέναλτι έγραψε το 3-1.

78'. Το τελικό 4-1 διαμόρφωσε ο **Σβίνος** ο οποίος απέφυγε και τον **Αλεξανδρίδη** και έστειλε ανενόχλητος τη μπάλα στα ανυπεράσπιστα δίχτυα.

Οι συνθέσεις:

ΔΙΓΕΝΗΣ ΚΟΣΚΙΝΟΥ: *Κοκκώνης, Μανιάς, Μάμμης, Καστρουνής, Αθανασίου, Γαλανός, Ζωάννου, Κυπριώτης, Αλαχούζος, Μανάκης, Γκαρανάτσιος.*

Επαιξαν επίσης οι: *Σκαφίδας, Μοσκιού, Εγγλέζος, Σβίνος, Κουλούρας, Ζερβός.*

ΑΠΟΛΛΩΝ ΚΑΛΥΘΙΩΝ: *Κώστας, Πάλλας, Ισκάς, Καραβόλιας, Μαχλής, Ψαρράς, Νικολής, Λινάρδος, Σάββενας, Αρχοντούλης, Κυριαζής*

Επαιξαν επίσης οι: *Αλεξανδρίδης, Διακάκης, Μανάκης, Μπεκυράς, Καραγκιοζόπουλος, Σούλης.*

ΤΟΠΙΚΟ ΠΟΔΟΣΦΑΙΡΟ

Ξεσπάθωσε το Βάτι

• ΣΕ ΦΙΛΙΚΟ ΣΤΗΝ ΛΙΝΔΟ ΕΠΙΚΡΑΤΗΣΕ ΤΟΥ ΚΛΕΟΒΟΥΛΟΥ ΜΕ 4-1

Σε ρυθμό πρωταθλήματος έχει μπει ο Διαγόρας Β. που παιχνίδι με παιχνίδι δείχνει σημάδια βελτίωσης.

Προχθές σε φιλικό ματς στο γήπεδο της Λίνδου επικράτησε του Κλεόβουλου με 4-1 αποδίδοντας καλό ποδόσφαιρο στο Β' ημίχρονο.

Οι γηπεδούχοι γι' άλλη μια φορά έδειξαν να τους εγκαταλείπουν οι δυνάμεις τους στην επανάληψη ενώ αντίθετα στο α' ημίχρονο ήταν αρκετά καλοί.

Μάλιστα οι γηπεδούχοι προηγήθηκαν στο 23' με πλασέ του **Χαρίτου** αλλά στην εκπνοή του ημιχρόνου ο Διαγόρας ισοφάρισε χάρις σε εύστοχο χτύπημα πέναλτυ του **Καμπούρη Ι.**

Στο β' ημίχρονο ο Κλεόβουλος στο 58' είχε σουτ του **Λάμπη** στο κάθετο δοκάρι, ενώ 2' αργότερα (60') ο **Λεντάκης** με πλασέ έβαλε μπροστά στο σκορ τον Διαγόρα με 1-2.

Στο 60' ο **Ελληνας** με κεφαλιά έκανε το 1-3, ενώ στο 75' είχαμε νέο κάθετο δοκάρι για τον Κλεόβουλο σε σουτ αυτή τη φορά του **Σακκά.** Το τελικό 1-4 διαμόρφωσε στο 84' με πέναλτυ ο **Δημητρόπουλος.** Μεθαύριο Τετάρτη ο Κλεόβουλος θα δώσει νέο φιλικό στα Μαριτσά με αντίπαλο τον Ηρακλή, ενώ το Βάτι θα φιλοξενηθεί στα Κοσκινού από τον Διγενή.

Ο Γιάννης Λεντάκης έδωσε το προβάδισμα (1-2) στο Διαγόρα Β.

ΚΛΕΟΒΟΥΛΟΣ: *Διάκουλας Ι., Κορνάρος, Μιμιγιάννης, Σάββενας, Κοντέλος, Ιωαννίδης, Πόλος, Πέρος, Πιτσουρδάκης, Χαρίτος, Σακκάς (Ναούμ, Λάμπης, Σπίνουλας, Παραφέντης, Κούρτης, Πιζήμολας).*

ΔΙΑΓΟΡΑΣ Β.: *Μπεκιάρης, Κωστάκης, Ροδίτης, Χωρίτης, Κουλουμπράκης, Ελληνας, Τόδε, Τριντάν, Λεντάκης, Καράμπης, Καμπούρης (Δημητρόπουλος, Φράγκος, Μπούρδας, Αγγελάκης, Καλημέρης, Τσοπανάκης, Χ"σάββας).*

Τον...σκόρπισε

• Η Κατταβιά νίκησε μέσα στ' Αφάντου τον ΑΕΡΑ 5-3 ανατρέποντας το εις βάρος της 2-0 του πρώτου 10' λεπτου

Την πρώτη της φιλική νίκη πέτυχε προχθές στο γήπεδο Αφάντου η ομάδα της Κατταβιάς. Κέρδισε τον γηπεδούχο ΑΕΡΑ, 5-3 ο οποίος κατόρθωσε στο 10' λεπτο να προηγηθεί 2-0. Οι φιλοξενούμενοι δεν πτοήθηκαν και κατάφεραν στο 35' ν' ανατρέψουν πλήρως στο σκορ και να προηγηθούν 2-3. Ωστόσο οι δύο ομάδες πήγαν ισόπαλες στ' αποδυτήρια καθώς οι Αφαντενοί πέτυχαν τρίτο γκολ λίγο πριν την εκπνοή του ημιχρόνου. Στην επανάληψη και πιο συγκεκριμένα στο πρώτο 15' λεπτο οι γηπεδούχοι δημιούργησαν τις ευκαιρίες να προηγηθούν, αλλά σκόνταψαν στον αντίπαλο τερματοφύλακα. Επομένως η Κατταβιά εκμεταλλευόμενη δική της ευκαιρία πέρασε μπροστά και πάλι στο σκορ ενώ αργότερα πέτυχαν και πέμπτο γκολ. Επίσης οι φιλοξενούμενοι σ' αυτό το διάστημα δημιούργησαν ευκαιρίες για να μεγαλώσουν περισσότερο το σκορ οι οποίες τελικά πέρασαν ανεκμετάλλευτες. Τα γκολ:

1'. Ο **Διακίδης Γ.,** με σουτ άνοιξε το σκορ (1-0).

10'. Ο ίδιος παίκτης με πλασέ έκανε το 2-0.

20'. Ο **Καρίπης** με ατομική προσπάθεια και σουτ μείωσε σε 2-1.

28'. Και πάλι ο **Καρίπης** με πλασέ έφερε το παιχνίδι στα ίσα (2-2).

35'. Με σέντρα σουτ ο **Μ. Τσουβαλάς** έγραψε το 2-3.

43'. Με ατομική προσπάθεια και πλασέ ο **Κωνσταντόπουλος** ισοφάρισε σε 3-3.

60'. Από σέντρα του **Τσουβαλά Μ.** ο **Κωνσταντόπουλος Κυρ.,** με καρφωτή κεφαλιά έκανε το 3-4.

70'. Ωραίος συνδυασμός **Καρίπη, Καθουκλή,** ο τελευταίος με πλασέ διαμόρφωσε το τελικό 3-5. Σήμερα η ομάδα της Κατταβιάς δίνει νέο φιλικό παιχνίδι στην Ψίνθο με αντίπαλο την τοπική Δόξα. Για τον ΑΕΡΑ το επόμενο φιλικό είναι προγραμματισμένο για το ερχόμενο Σάββατο στην Κρεμαστή με το Φοίβο εκτός κι αν νωρίτερα κλεισθεί φιλικό μ' άλλη ομάδα.

ΑΕΡΑ: *Λορέντζος, Διακίδης Χρ., Πίτσης, Γιακουμάκης, Μοσχούς, Κοντόγιαννος, Κατσιδώνης, Διακίδης Γ., Κωνστάντουρας, Μπούτης, Γεωργιάδης (Καλογήρου, Ζορζώπης, Παλάντζας).*

ΚΑΤΤΑΒΙΑ: *Μερκούρης, Κωνσταντόπουλος Κ., Στεφανάκης, Ιμβριώτης, Κυπριώτης, Συμιξής, Κατσαμπάς, Πέτρου, Τσουβαλάς Μ., Καρίπης, Χ"δημητρίου (Καβουκλής, Ζανεττής, Κρητικός Η., Κωνσταντίνου).*

Του άστραψε...χαστούκι

• Ο Αγιος Γεώργιος κέρδισε σε φιλικό ματς τον Αρη 3-2

Το Σάββατο στο γήπεδο Μαλώνας είχαμε άλλη μια φιλική συνάντηση.

Ο Αγιος Γεώργιος υποδεχόμενος τον συνδημότη του Αρη τον κέρδισε 3-2, δίνοντάς του γερό...χαστούκι εν όψει της νέας αγωνιστικής σαιζόν που ξεκινάει σε τρεις εβδομάδες.

Οι γηπεδούχοι παρουσιάσθηκαν βελτιωμένοι σε σχέση με το πρώτο τους φιλικό (1-1 με Κατταβιά) και προηγήθηκαν 2-0 με γκολ του Ι. **Π"δόπουλου** στο 26' εκμεταλλευόμενος ασταθή απόκρουση του τερματοφύλακα και στο 28' με καρφωτή κεφαλιά του **Χ. Σκυλλαράκη** ύστερα από σέντρα του αδερφού του **Αργύρη.**

Στο 33' ο Αρης μείωσε σε 2-1 με δυνατό σουτ του **Κοτσίκου** για να πάνε στα αποδυτήρια οι δύο ομάδες μ' αυτό το σκορ.

Στην επανάληψη ο Αρης πίεσε για την ισοφάριση που ήρθε στο 60' με κεφαλιά του **Αμύγδαλου,** ύστερα από σύγχυση, αλλά στην εκπνοή του αγώνα, ο **Φαρμακίδης** με διαγώνιο σουτ έγραψε το τελικό 3-2, χαρίζοντας την πρώτη φιλική νίκη στην ομάδα του.

Ο Αγιος την Τετάρτη δίνει νέο φιλικό παιχνίδι αυτή τη φορά με την Θύελλα, ενώ ο Αρης αύριο θα υποδεχθεί στον Αρχάγγελο το Διγενή.

ΑΓ. ΓΕΩΡΓΙΟΣ: *Λαμπριανός, Στρατής, Ι. Π"δόπουλος, Μ. Π"δόπουλος, Σ. Σκυλλαράκης, Καπέλλας, Χ"μανώλης, Καλόφωνος, Χ. Σκυλλαράκης, Α. Σκυλλαράκης, Μουστακέλλης (Καραγιάννης, Σφήκας, Ντίρος, Μενίκος, Χ. Π"δόπουλος, Μαχαιράς, Γκίνο, Γκεοργκίεφ, Σακελλάρης, Φαρμακίδης).*

ΑΡΗΣ: *Π"παναγιώτου, Φουτούλης Στ., Μαγιόγλου, Κοντόγιαννος, Π"οικονόμου, Φλεβάρης, Αμύγδαλος, Στ. Παρδαλός, Χ"μανώλης, Κοτσίκος, Παπουράς (Σταυ. Μαγιόγλου, Τραχανάς, Π"νικόλας, Παντίδος, Λεβέντης, Αν. Παρδαλός, Μπαρμπαντώνης).*

Από φέτος το Σούπερ Καπ

• Διαγόρας και Διγενής συναίνεσαν και θα διεξαχθεί το ερχόμενο Σάββατο 31 Αυγούστου στο Εθνικό Στάδιο

Από φέτος θα αρχίσει να διεξάγεται το Σούπερ Καπ μεταξύ του πρωταθλητή και του κυπελλούχου Δωδεκανήσου, που θα γίνεται στην μνήμη του αείμνηστου προέδρου της ΕΠΣΔ **Γιώργου Τσοπανάκη,** κάθε χρόνο το τελευταίο Σαββατοκύριακο του Αυγούστου. Η πρόταση κατατέθηκε από τον πρόεδρο της ΕΠΣΔ **Κλεόβουλο Χατζηγεωργίου** και έγινε ομόφωνα δεκτή από το Δ.Σ.

Με την συγκατάθεση του πρωταθλητή Διαγόρα και του κυπελλούχου Διγενή, το Σούπερ Καπ θα λάβει χώρα το Σάββατο 31 Αυγούστου στο Δημοτικό Στάδιο της πόλης μας. Η ΕΠΣΔ θα κάνει αίτηση στην επιτροπή Διοίκησης του Σταδίου για να χρησιμοποιηθεί το γήπεδο στην παραπάνω ημερομηνία, και αναμένεται η συγκατάθεσή της.

Στον νικητή του Σούπερ Καπ θα απονεμηθεί κύπελλο όπου θα αναφέρεται ο τίτλος του Σούπερ πρωταθλητή.

Εληξε χωρίς τελικό

• Για άλλη μια φορά στο τουρνουά της Καρπάθου είχαμε επεισόδια και φανατισμό

• Ο τελικός δεν έγινε ποτέ ανάμεσα σε Απέρι και Πηγάδια γιατί παρεμποδίστηκε η τέλεσή του

Δεν έμελλε να γίνει ποτέ ο τελικό του πολύπαθου τουρνουά που γίνεται κάθε χρόνο στην Κάρπαθο από το 1948. Στην εν λόγω διοργάνωση συμμετέχουν μόνο Καρπάθιοι, ή όσοι έχουν παντρευτεί Καρπαθιές. Φέτος διεξήχθη υπό την αιγίδα του Ποσειδώνα Καρπάθου και του προέδρου του **Γιάννη Γεραπετρίτη** και με την στήριξη του Επαρχείου Καρπάθου-Κάσου.

Στην ημιτελική φάση στο γήπεδο Πυλών αγωνίζονταν η Βρισιανή Μεσοχωρίου με τον Πρωτέα Απερίου και το σκορ ήταν 1-2 όταν γύρω στο 60' είχαμε μια αμφισβητούμενη φάση, όπου οι γηπεδούχοι ζήτησαν πέναλτι αλλά ο διαιτητής είπε παίζετε. Τα πνεύματα οξύνθηκαν με συνέπεια ο διαιτητής κ. Σαββάκης να διακόψει το παιχνίδι και να αποχωρήσει. Η επιτροπή του τουρνουά κατακύρωσε το ματς υπερ του Πρωτέα με σκορ 2-0.

Προχθές και ενώ 2.500 περίπου φίλαθλοι βρίσκονταν στο γήπεδο Πηγαδίων για να παρακολουθήσουν τον τελικό μεταξύ Ποσειδώνα Πηγαδίων-Πρωτέα Απερίου, μπήκαν στον αγωνιστικό χώρο ποδοσφαιριστές και παράγοντες της ομάδας Βρισιανή Μεσοχωρίου και δεν επέτρεψαν να γίνει ο αγώνας. Υπήρξαν για αρκετή ώρα διαβουλεύσεις χωρίς να υπάρξει όμως κανένα αποτέλεσμα. Ετσι ο τελικός δεν έγινε ποτέ. Να τονίσουμε πως στους αγώνες δεν υπήρχε αστυνόμευση, ωστόσο κάθε χρόνο υπάρχει αρκετός φανατισμός. Οπότε αυτό το τουρνουά ή θα πρέπει να σταματήσει τελείως ή θα πρέπει να διοργανώνεται σε νέες σωστές βάσεις. Το ποδόσφαιρο είναι παιχνίδι και σε καμμία περίπτωση δεν θα πρέπει να χρησιμοποιείται για άλλους σκοπούς και θα πρέπει να λείψει τελείως ο φανατισμός.

"KBO BANTIS"

Κοίτα τη δουλειά σου, αλλά ρίχνε και μια ματιά στις δουλειές των άλλων

Υπάρχει σύλλογος που να έχει απόλυτη μυστικότητα στις πράξεις του; Οχι, κανένας σύλλογος δεν μπορεί να διαφυλάξει τα μυστικά του, όμως αυτός που θα έχει τα περισσότερα και τις λιγότερες διαρροές, ευκολότερα θα πετύχει τους στόχους του εφέτος.

Είναι γνωστό ότι οι παράγοντες, ειδικά του ποδοσφαίρου, φλυαρούν στο γήπεδο, στο καφενείο (π.χ. ο Ορφέας) στην πλατεία (π.χ. ΑΕΡΑ). Νομίζω ότι δυσκολότερα φλυαρούν οι παράγοντες του μπάσκετ, δύσκολα μαθαίνεις κάτι, ειδικά τα ένοχα μυστικά τους.

Την αφελή αυτή πολυλογία, η ομάδα την πληρώνει ακριβά αφού **"εχθροί" υπάρχουν παντού** (ακόμη και μέσα στην ομάδα), σκεφθείτε ότι ένας βασικός κανόνας για τα σοβαρά σωματεία λέει **"Κοίτα τη δουλειά σου αλλά ρίχνε και μια ματιά στις δουλειές των άλλων".** Συνήθως η υλοποίηση αυτού του κανόνα ανατίθεται στον "υπεύθυνο δημοσίων σχέσεων".

Πάντως για να σταματήσουν οι διαρροές τελείως αποκλείεται, αλλά υπάρχουν τρόποι να ελαχιστοποιηθούν, ξεκινώντας από τον πιο απλό που απαγορεύει να λέγονται μυστικά στους τεχνικούς του συλλόγου.

Μου φαίνεται αδιανόητο πως σύμβουλοι, λένε διοικητικά μυστικά σε προπονητές που σε λίγο χρονικό διάστημα όχι μόνο δεν θα είναι στον σύλλογο αλλά ίσως και να βρίσκεται σε αντίπαλη ομάδα. Εδώ ακόμα και στη γυναίκα ή την ερωμένη σου δεν πρέπει να λες τίποτα **(μόνο την ηλικία της κρατά μυστική).** Ασε που μπορεί να χωρίσεις και όταν ζητάει εκδίκηση, αλίμονό σου.

Εκτός αυτού πρέπει να γνωρίζετε ότι κανείς σοβαρός προπονητής δεν ρωτάει να μάθει τα μυστικά μιας ομάδας. Θα έχετε φυσικά προσέξει ότι και στην καθημερινή ζωή μας, **διαρρέουν τα μυστικά μας από φίλους που ρωτήσανε** γι' αυτά και όχι από αυτούς που τους τα είπαμε χωρίς να μας ρωτήσουν.

Βογιάτζόγλου Τάσος

ΣΤΑΤΙΣΤΙΚΗ

Στα γνωστά ληµέρια

Στα γνωστά της "λημέρια" επανήλθε η ΑΕ Κως αφού σαν δευτεραθλήτρια Δωδεκανήσου πήρε το εισιτήριο της ανόδου στην εθνική Ερασιτεχνική. Το συγκρότημα του **Χρήστου Αρβανίτη** την τελευταία "12ετία" σ' αυτό το πρώτο σκαλοπάτι των μεγάλων κατηγοριών, έδωσε το παρών για οκτώ σαιζόν με καλύτερη αυτή της περιόδου 92-93, όταν και έχασε την ευκαιρία να προβιβασθεί στην Γ' εθνική. Ηταν η χρονιά που ο Ιάλυσος κατακτούσε την πρωτιά και για ένα μεγάλο χρονικό διάστημα του πρωταθλήματος οι Κώοι είχαν αρκετές πιθανότητες να κόψουν αυτοί πρώτοι το νήμα του τερματισμού.

Στις οκτώ λοιπόν συνολικές χρονιές που η ΑΕ Κω έπαιξε σ' αυτή τη διοργάνωση έδωσε ακριβώς 264 παιχνίδια στα οποία 121 φορές κατέκτησε την νίκη, 92 γνώρισε την ήττα και άλλες 51 έφερε ισοπαλία. Ο συντελεστής των τερμάτων ήταν 397-317. Στατιστικά το ροζ φύλλο αγώνα πήρε σε ένα ποσοστό που κυμαίνεται περίπου στο 46%.

✓ Σε κάποια διαστήματα που ανεβοκατέβαινε κατηγορία, στην Α' Δωδεκανήσου αγωνίσθηκε για τέσσερις περιόδους στους οποίους έδωσε (μαζί με τα play-off) 113 αγώνες, σημειώνοντας 79 νίκες (ποσοστό 70%), 18 ισοπαλίες και 16 ήττες (τα γκολ 253-90).

-ΟΙ ΣΥΜΜΕΤΟΧΕΣ-

Ο **Δημήτρης Ε. Δρόσος** είναι ο ρέκορντμαν συμμετοχών με τα χρώματα της ΑΕ Κω.

Από τη σαιζόν 90-91 μέχρι και τη φετινή έδωσε το παρών σε 232 επίσημους αγώνες της ομάδας του. Η "11άδα" με τις περισσότερες παρουσίες σ' αυτό το χρονικό διάστημα είναι η εξής (σε παρένθεση οι συμμετοχές στην Α' Δωδ/σου).

1) **Δημήτρης Δρόσος**	232 (100)
2) **Σάββας Παπαϊγνατίου**	195 (48)
3) **Γιώργος Σταμάτης**	181 (31)
4) **Δημήτρης Αθανασόπουλος**	173 (42)
5) **Βασίλης Μαλάκης**	161 (42)
6) **Ζαχαρίας Μποϊλής**	144 (44)
7) **Πέτρος Καΐσερλης**	122 (23)
8) **Κώστας Ζερβάνος**	114 (44)
9) **Λευτέρης Αλεξούδης**	107 (15)
10) **Μιχάλης Σκαλέρης**	105 915)
11) **Εδουάρδος Λαμπριανίδης**	99 (52)

-ΤΑ "ΧΡΥΣΑ" ΠΟΔΙΑ-

Ο **Σάββας Παπαϊγνατίου** και ο **Λευτέρης Αλεξούδης** είναι οι τοπ σκόρερ που μαζί συνολικά ξεπέρασαν τα εκατό γκολ. Η χρυσή "πεντάδα" των γκολτζήδων απαρτίζεται από τους παρακάτω:

1) **Σάββας Παπαϊγνατίου**	52
2) **Λευτέρης Αλεξούδης**	51
3) **Δημήτρης Ε. Δρόσος**	41
4) **Πέτρος Καΐσερλης**	37
5) **Σάσα Τόγιακιτς**	30

-ΟΙ ΤΕΡΜΑΤΟΦΥΛΑΚΕΣ-

ΔΕΚΑΤΡΕΙΣ πήραν θέση κάτω από τα δοκάρια της ομάδας. Ο **Δημήτρης Αθανασόπουλος** που έπαιξε στα περισσότερα ματς κατά μέσο όρο δέχθηκε ένα γκολ ανά αγώνα.

Αναλυτικά οι παρουσίες και τα γκολ που δέχθηκαν έχουν ως εξής:

1) **Αθανασόπουλος**	179
2) **Ιωάννου**	73
3) **Σπαθάρας**	35
4) **Μπίλιας**	25
5) **Ζουρούδης**	24
6) **Χονδρομπήλας**	20
7) **Δημητρόπουλος**	14
8) **Μπουνιάς**	8
-) **Κουλέλης**	8
10) **Λαρσινός**	4
11) **Πατάκος**	3
12) **Αρβανίτης**	1
13) **Φραγκιαδάκης**	0

-ΟΙ ΠΑΙΚΤΕΣ-

Ακριβώς 138 ποδοσφαιριστές έδωσαν το παρών από την περίοδο 1990-91 μέχρι και την 2001-02.

	ΣΥΜ.	ΓΚ.	ΠΕΝ.	ΤΕΡΜ.
1. Μπιλιάς	17			25
2. Μάμμης Μιχ.	13			
3. Γούλας	91			
4. Μποϊλής Ζαχαρ.	142			
5. Γκουντελίτσας	91	15	2	
6. Ματθαίου Πετρ.	23			
7. Δάνης	22	17	2	
8. Λαγογένης	37			
9. Σκαλέρης Μιχ. Β.	13			
10. Μποϊλής Γερασ.	66	14		
11. Ευδαίμων	5			
12. Παπαϊγνατίου	195	52	1	
13. Στιλίκοβιτς	24	4		
14. Εγγλέζος	28	5		
15. Δρόσος Δημ. Εμ.	232	41	6	
16. Μάμμης Δαυίδ	82	12		
17. Χατζηνικολάου Σπ.	59	2		
18. Στεφαδούρος	37	1		
19. Υδραίος	73	9		
20. Τρούλης Ελ.	19	4	1	
21. Δημητρόπουλος	13			14
22. Αλεξούδης	107	51	6	
23. Σταμάτης	181	5		
24. Δρόσος Δημ. Μιχ.	33	2		
25. Λαρσινός	4			4
26. Σπαθάρας	63			35
27. Θαλασσινός	61	7		
28. Θεοδώρου	28			
29. Αρβανιτογιάννης	17	8		
30. Ροκανάς	5			
31. Καραγιάννης Ιακ.	25	12		
32. Κυριόπουλος	19	12		
33. Μαρκές	23	5		
34. Ριμπέιρο	24	2		
35. Λουλουργάς	14			
36. Μαλάκης	161	37		
37. Παμπρής	17	1		
38. Κώστογλου	2			
39. Αθανασόπουλος	173			179
40. Πολυχρόνης	40	1		
41. Ανδρουλής	86	15		
42. Μήτρου	54	5		
43. Καλαϊτζής	37			
44. Παπαγιαννόπουλος	88	5	3	
45. Ανδρογιώργης	26	1		
46. Καΐσερλης Πετ.	122	37	2	
47. Καΐσερλης Ανδρ.	40	4		
48. Ρήγας	30	8		
49. Κανέλλας	31	2		
50. Μεντής	50	1		
51. Τσίλης Σπ.	55			
52. Ματθαίος Νικ.	11			
53. Λεντάκης	33	10	1	
54. Πατάκος	3			3
55. Κιλιμάτος	34			
56. Καραγιάννης Δημ.	84	2		
57. Φαναρτζής	4			
58. Παναγόπουλος	6			
59. Καραγιάννης Ιακ.	3	1		
60. Αρβανίτης Χρ.	2			1
61. Βαβλάς Ανδρ.	83	1		
62. Κασσάρας	46	17		
63. Περγαντής	22	15	1	
64. Κρητικός	1			
65. Γιαννίκας	48	17		
66. Καρακίτσος	4			
67. Μαυροειδής	11			
68. Μακρής	1			
69. Καματερός Θεοφ.	2			
70. Ιωάννου	58			73
71. Χατζηγιαννίδης	153	27	11	
72. Κελεσίδης	10	1		
73. Φράγκου	6			
74. Ρούφας	12			
75. Γιαννακόπουλος	15	1		
76. Κουλελής	4			8
77. Τρικοίλης	2			
78. Πιζάνιας	82	9		
79. Σαχινίδης	15	3		
80. Αρνής	49	8		
81. Ζερβάνος	114	6		
82. Βραχνάς	9			
83. Μανούσογλου	3			
84. Παναγιωτίδης	24	2		
85. Πής	2			
86. Στάκος	45	7		
87. Ματσούκας	2			
88. Χονδρομπίλας	38	6		20
89. Καρακατσάνης	10			
90. Καραθωμάς	7			
91. Σκαλέρης Μιχ.	92	9	1	
92. Σουβλέρης Χρ. Δ.	24	3		
93. Σουβλέρης Στ. Δ.	28	18	1	
94. Μπλέντζας	82	17	2	
95. Χατζηπέτρου	12	2		
96. Δρίγκας	5			
97. Λαμπριανίδης	99	6		
98. Καραχρυσάφης	27	1		
99. Κουκουζέλης	26	4		
100. Σγουρός	28	4		
101. Κουντζάς	11			
102. Πίττας	34	2		
103. Γρηγοριάδης	8			
104. Σακκάς	2			
105. Θεμελής	15			
106. Καρύδης	4	1		
107. Κωστόπουλος	1			
108. Κασιώτης	8			
109. Ντακούμης	1			
110. Ανανιάδης	17			
111. Παναγιώτου	24	2		
112. Χατζηδημήτρης	72	20	1	
113. Ντηνιάκος	3			
114. Μήτσου	21	1		
115. Νίκου	20			
116. Γαϊτανάς	14	3		
117. Μπούνιας	3			8
118. Κατσίκας	15	1		
119. Ζουρίδης	15			24
120. Καρίκης	16			
121. Ισκάς	15			
122. Παπούλης	3			
123. Μπιτζακτζής	6			
124. Τζανής	1			
125. Βαρκάς	1			
126. Ξυπολιτάς	6			
127. Πασπαράς	6			
128. Κωττάκης	11	3		
129. Θωμόπουλος	13	3		
130. Μίχος	2			
131. Χατζηνικολάου Αλκ.	19	1		
132. Δημακόπουλος	10	4		
133. Βραχάμης	27	3	1	
134. Φραγκιαδάκης	2			0
135. Κοντάκος	21			
136. Χαμαλίδης	3	2		
137. Κατσίρης	1			
138. Παπαδόπουλος	1			

ΡΑΣΗΤ ΜΑΡΑΣΛΗΣ

ΤΟΠΙΚΟ ΠΟΔΟΣΦΑΙΡΟ

Το πρώτο...

- *Ο ΗΡΑΚΛΗΣ Μ. ΕΠΙΚΡΑΤΗΣΕ 5-4 ΤΟΥ ΦΟΙΒΟΥ ΣΤΑ ΠΕΝΑΛΤΥ (1-1 κ.α) ΚΑΙ ΠΗΡΕ ΤΗΝ 1Η ΘΕΣΗ ΤΟΥ ΤΟΥΡΝΟΥΑ "ΑΛΕΚΟΣ ΠΑΠΑΓΡΗΓΟΡΙΟΥ*
- *"ΤΟ ΠΡΩΤΟ" ΥΠΟΣΧΕΘΗΚΑΝ ΟΙ ΠΑΙΚΤΕΣ ΤΟΥ ΗΡΑΚΛΗ ΣΤΟΥΣ ΦΙΛΑΘΛΟΥΣ ΤΟΥΣ*
- *ΤΡΙΤΟΣ Ο ΚΛΕΑΝΘΗΣ ΠΟΥ ΝΙΚΗΣΕ 2-0 ΤΗΝ ΑΝΑΓΕΝΝΗΣΗ ΕΜΠΩΝΑΣ ΣΤΟ ΜΙΚΡΟ ΤΕΛΙΚΟ*

Παρουσία αρκετού κόσμου στις εξέδρες του γηπέδου Παραδεισίου, πραγματοποιήθηκε προχθές το 3ο ποδοσφαιρικό τουρνουά "Αλέκος Παπαγρηγορίου" το οποίο διοργάνωσε ο Κλεάνθης στην μνήμη του αείμνηστου τερματοφύλακά του για τρίτη συνεχή χρονιά. Κυπελλούχος αναδείχθηκε ο Ηρακλής που επικράτησε 5-4 στα πέναλτι επί του Φοίβου (κ.α. 1-1).

Πέρυσι οι 4 ομάδες που έλαβαν μέρος ήταν ο Κλεάνθης, ο Διγενής, ο Διαγόρας Ρόδου και ο Διαγόρας Βατίου. Οι αγώνες ήταν επίσης 45 λεπτά με δύο ημίχρονα των 22,5 λεπτών τότε στον μικρό τελικό είχε επιβληθεί ο Κλεάνθης επί του Διαγόρα Β. με 3-0 ενώ στον μεγάλο τελικό νικητής αναδείχθηκε ο Διαγόρας Ρ. αφού νίκησε τον Διγενή 4-3 στα πέναλτι (κανονική διάρκεια 0-0), και κατέκτησε και το κύπελλο του τουρνουά.

Στην φετινή διοργάνωση που έχει γίνει πλέον θεσμός εκτός των πολλών φιλάθλων που έδωσαν το παρόν, παραβρέθηκαν και αρκετοί, επίσημοι όπως ο αντιδήμαρχος Πεταλούδων **Γιάννης Αφεντούλης**, ο Νομαρχιακός Σύμβουλος **Σάββενας Παρασκευάς,** ο πρόεδρος της ΕΠΣΔ Κλεόβουλος **Χατζηγεωργίου,** ο πρόεδρος του ΣΔΠΔ **Δημήτρης Κάπρος**, ο Γενικός Γραμματέας και τα μέλη της ΕΠΣΔ **Μιχάλης Βεργωτής, Γιώργος Νικολουδάκης** και ο **Γιάννης Κάτρης** αντίστοιχα, οι πρόεδροι του Κλεάνθη **Ηρακλής Χοροζίδης,** του Ηρακλή Μ. **Γιώργος Παπαδημήτρης,** του Φοίβου Νίκος Κουδούνης, τα μέλη του ΣΔΠΔ **Στέφανος Λουλουδάκης, Νίκος Κυπραίος** και άλλοι.

Να περάσουμε τώρα στο αγωνιστικό μέρος, που αποτελούνταν από αγώνες 45 λεπτών.

Ο πρώτος αγώνας μετά από κλήρωση ήταν μεταξύ του διοργανωτή Κλεάνθη με τον Φοίβο. Οι δύο αντίπαλοι έπαιξαν ωραίο ποδόσφαιρο και προσπάθησαν για τη νίκη που θα τους έδινε το εισιτήριο για τον μεγάλο τελικό. Η ομάδα που το έκανε ήταν της Κρεμαστής του νίκησε με 2-0 με κεφαλιές του **Λευτέρη Δράκου** και του **Γιάννη Χριστοδούλου.**

Τον αγώνα διαιτήτευσε ο **Γρεβένης** με βοηθούς τους **Κόττορο** και **Σιδηρόπουλο Α.**

Στο δεύτερο ματς ο Ηρακλής Μ. καλύτερος από την Αναγέννηση Εμπωνας έχοντας και περισσότερες επιλογές, έκαμψε την αντίσταση του αντιπάλου του και επικράτησε με σκορ 2-1.

Το σκορ άνοιξε ο **Χατζηστρατής** με σουτ κάνοντας το 1-0 στην συνέχεια ισοφάρισε ο **Παπανικολάου** με πλασέ σε 1-1 και το τελικό 2-1 το έγραψε ο **Μπιλιάς** με πλασέ, δίνοντας έτσι τη νίκη στην ομάδα του και την είσοδο στον τελικό.

Τον αγώνα διαιτήτευσε Γρεβένης με βοηθούς το **Κόττορο** και τον **Διαμαντέα.**

ΜΙΚΡΟΣ ΤΕΛΙΚΟΣ ΚΛΕΑΝΘΗΣ-ΑΝΑΓΕΝΝΗΣΗ ΕΜΠ. 2-0

Αμέσως μετά την λήξη του δεύτερου αγώνα της ημιτελικής φάσης ξεκίνησε ο μικρός τελικός. Οι γηπεδούχοι και διοργανωτές είχαν την υπεροχή, ήταν καλύτεροι και εκμεταλλευόμενοι και την κούραση των αντιπάλων τους και την έλλειψη αναπληρωματικών παικτών, δεν δυσκολεύτηκαν να φτάσουν στη νίκη με 2-0 και να χάσουν κι άλλες ευκαιρίες για να διευρύνουν το σκορ.

Και σε αυτό το ματς όμως η Αναγέννηση προσπάθησε αλλά προδόθηκε από τις δυνάμεις των ποδοσφαιριστών της, αφού έπαιξαν αμέσως μετά την ολοκλήρωση του αγώνα της ημιτελικής φάσης.

Για την ομάδα του Παραδεισίου άνοιξε το σκορ ο **Θεοδοσίου** με πλασέ και διπλασίασε τα τέρματα ο **Γιώργος Κρομμύδας** με σουτ. Με αυτή τη νίκη ο Κλεάνθης κατέκτησε την τρίτη θέση όπως και στο περσινό τουρνουά. Τον αγώνα διαιτήτευσε ο **Σιδηρόπουλος Α.** μαζί με τους **Διαμαντέα** και **Κόττορο.**

Πριν από την έναρξη του μεγάλου τελικού, έγιναν απονομές τιμητικών πλακετών στην κόρη του **Αλέκου Παπαγρηγορίου Τσαμπίκα** από τον πρόεδρο του Κλεάνθη **Ηρακλή Χορολίδη.**

ΜΕΓΑΛΟΣ ΤΕΛΙΚΟΣ ΗΡΑΚΛΗ-ΦΟΙΒΟΣ 5-4 πεν. (1-1 κ.α.)

Μπορεί να μην υπήρχαν πολλές καλές φάσεις μπροστά στις δύο εστίες, αλλά οι συγκινήσεις του προσέφερε ο τελικός ήταν αντάξιες ενός τέτοιου αγώνα. Οι δύο αντίπαλοι ξεκίνησαν παίζοντας αναγνωριστικό ποδόσφαιρο και προσπάθησαν να κρατήσουν το μηδέν στην άμυνα. Οι τυπικά γηπεδούχοι ήταν αυτοί που άνοιξαν το σκορ με κοντινό πλασέ του **Κουφομανώλη.** Η απάντηση του Φοίβου ήρθε με την ισοφάριση του πέτυχε ο **Ξύπας** με δυνατό σουτ.

Το 1-1 παρέμεινε μέχρι το τέλος του 45 λεπτου και στην συνέχεια ακολούθησαν τα πέναλτι που εκτελέσθηκαν με όχι και τόσο καλό φωτισμό, αφού είχε πλέον πέσει το σούρουπο και είχε αρχίσει να σκοτεινιάζει, ωστόσο κανένας δεν το κούνησε από την θέση του, αφού υπήρχε μεγάλη αγωνία για να δουν ποιος θα αναδειχθεί νικητής, στην ψυχοφθόρα διαδικασία της ρώσικής ρουλέτας. Να σημειωθεί πως στον τελικό είχαμε και δύο αποβολές μια για κάθε ομάδα. Ο **Χαρικιόπουλος** από πλευράς Φοίβου και ο **Π΄κωνσταντής** από πλευράς Ηρακλή.

Η σειρά στα πέναλτι:

Χατζηστρατής	1-0
Κάβουρας	1-1
Μανωλάς	2-1
Δράκος Λ.	2-2
Μοσκιού	3-2
Ξύπας	3-3
Σάρλης	4-3
Τζήμας	4-4
Σαββιδάκης Γ.	5-4

Μουσακίνιας απέκρουσε ο **Σαββιδάκης**

Η κατάκτηση του κυπέλλου πανηγυρίστηκε δεόντως από τους ποδοσφαιριστές του Ηρακλή, οι οποίοι έδωσαν και την υπόσχεση στους φιλάθλους τους πως αυτό είναι το πρώτο τρόπαιο για φέτος και θα ακολουθήσουν κι άλλα.

Αμέσως μετά το τέλος του τελικού έγιναν και οι απονομές των κυπέλλων, ένα σε κάθε ομάδα που συμμετείχε.

Τον τελικό διαιτήτευσαν οι **Διαμαντέας, Σιδηρόπουλος** και **Γρεβένης.**

Πριν από την έναρξη του μεγάλου τελικού κρατήθηκε 1' σιγή στην μνήμη του **Αλέκου Παπαγρηγορίου.**

Οι ομάδες αγωνίσθηκαν με τους παρακάτω ποδοσφαιριστές.

ΦΟΙΒΟΣ: *Σταματίου, Κάβουρας, Χριστοδούλου, Χαρικιόπουλος, Γιαννικάκης, Δράκος Π., Μάτσης, Αμπελάς, Δράκος Λ., Ζουρούδης, Μήτρου, Μουσακίνιας, Μαγκάνης, Σινάνης, Καλόγλου, Τζήμας, Ξύπας, Κουδούνης Μ.*

ΚΛΕΑΝΘΗΣ: *Καστανάκης, Καρακώστας, Ζουρούδης, Γιαλλούσης, Τριανταφύλλου, Θεοδοσίου, Κρομμύδας Γ., Λυριστής, Πότσος, Πάττας, Σπάρταλης Α., Τσιράκος, Παπαμανώλης, Πότσος Σ., Γκάιδας, Φρούμης, Χειμωνέττος, Παπακωνσταντίνου, Φιλίππου*

ΗΡΑΚΛΗΣ Μ.: *Σαββιδάκης Γ., Μανωλάς, Λορέντζος Θ., Μοσκιού, Αναγνώστου Σκόρπος, Γιακουμάρος, Χατζηστρατής, Παπακωνσταντής, Κουφομανώλης, Παπαγεωργίου, Σάρλης, Μπιλιάς, Τσαλώλης, Πετρίδης, Γρηγοράς, Κοσμάς, Ράδος, Λολάκης*

ΑΝΑΓΕΝΝΗΣΗ ΕΜΠ.: *Χαρικιόπουλος, Κρητικός Ι., Κρητικός Β., Σπανουδάκης Γ., Μπρόκος, Καραγιαννάκης, Ζιάκης, Κωσταντάκης, Σταμούλης Παπάλεξάνδρου, Παπανικολάου, Βενέτης, Φλοσκάκης*

Κλεάνθης και Φοίβος άνοιξαν την αυλαία του τουρνουά

Τα 4 κύπελα που απονεμήθηκαν στις ομάδες που έλαβαν μέρος

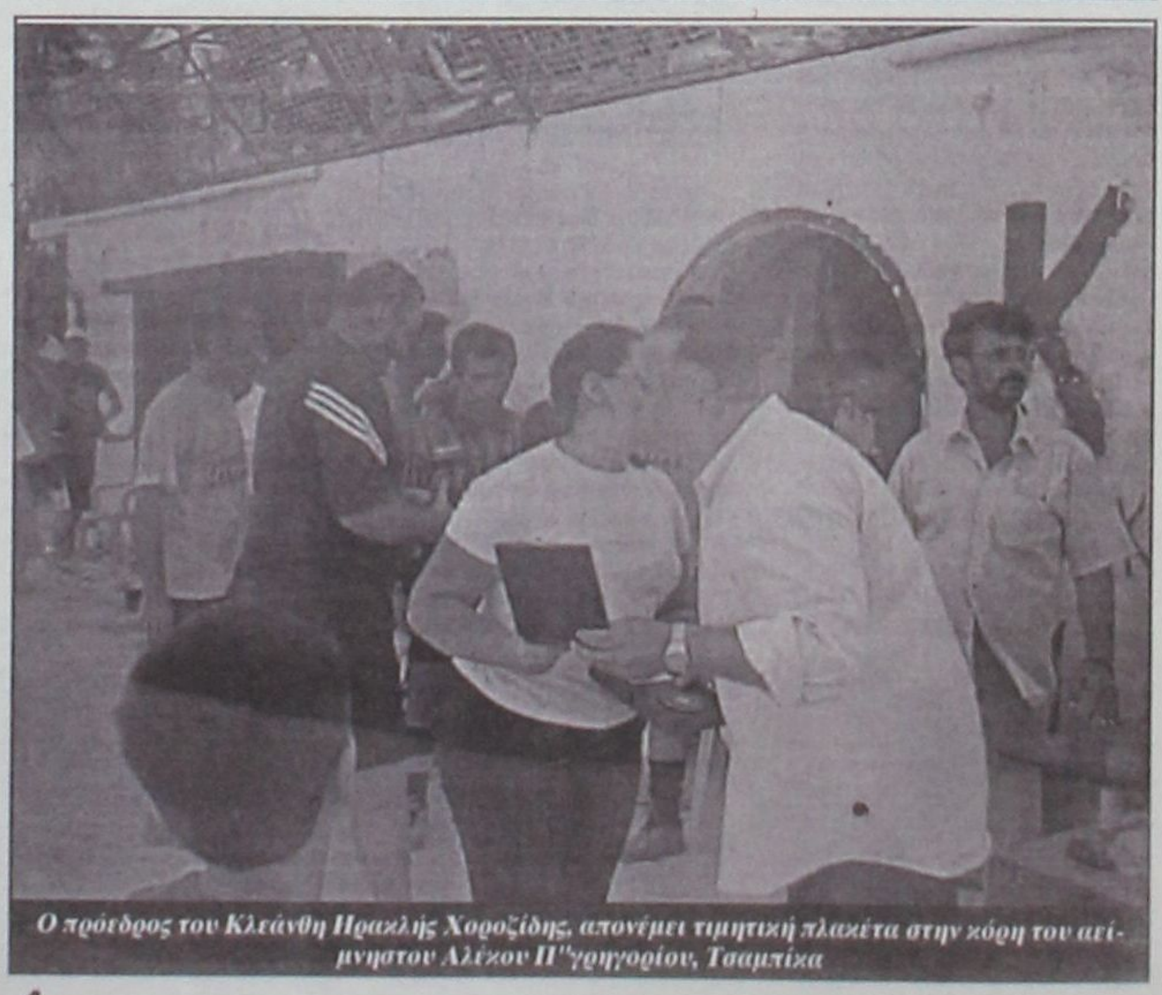

Ο πρόεδρος του Κλεάνθη Ηρακλής Χοροζίδης, απονέμει τιμητική πλακέτα στην κόρη του αείμνηστου Αλέκου Παπαγρηγορίου, Τσαμπίκα

ΤΟΠΙΚΟ ΠΟΔΟΣΦΑΙΡΟ

Αρωμα πρωταθλήματος

- *ΡΟΔΟΣ, ΔΙΓΕΝΗΣ, ΑΕΡΑ, ΑΡΗΣ, ΦΟΙΒΟΣ ΚΑΙ ΕΥΚΛΗΣ ΟΙ ΕΞΙ ΟΜΑΔΕΣ ΠΟΥ ΠΗΡΑΝ ΤΗΝ ΠΡΟΚΡΙΣΗ ΣΤΗ Β' ΦΑΣΗ ΤΟΥ ΣΕΒΕΝ ΣΑΪΝΤ.*
- *ΕΚΠΛΗΞΗ ΤΗΣ ΗΜΕΡΑΣ Ο ΑΠΟΚΛΕΙΣΜΟΣ ΤΟΥ ΙΑΛΥΣΟΥ ΑΠΟ ΤΟΝ ΕΥΚΛΗ*
- *ΔΕΝ ΚΑΤΕΒΗΚΕ Η ΘΥΕΛΛΑ, ΕΝΩ ΕΝΤΑΣΗ ΕΙΧΑΜΕ ΣΤΟ ΠΑΙΧΝΙΔΙ ΤΩΝ ΑΓΙΩΝ ΑΠΟΣΤΟΛΩΝ ΔΙΓΕΝΗΣ - ΔΙΑΓΟΡΑΣ*

Ζέσταμα για τα πρωταθλήματα που ξεκινούν σε τρεις εβδομάδες έκαναν οι ομάδες του νησιού μας καθώς χθες είχαμε τη διεξαγωγή της α' φάσης του Σέβεν Σάιντ. Σε τρία γήπεδα έγιναν οι αγώνες και την πρόκριση στη β' φάση που θα γίνει την ερχόμενη Κυριακή κέρδισαν δύο ομάδες από κάθε γήπεδο. Από το γήπεδο των Αγίων Αποστόλων προκρίθηκαν η Ρόδος και ο Διγενής, από το γήπεδο Αφάντου, ο ΑΕΡΑ και ο Αρης από το γήπεδο Κρεμαστής, ο Φοίβος και ο Ευκλής που έκανε την έκπληξη πετώντας εκτός τον Ιάλυσο. Ετσι μαζί με τον Απόλλων Κ. που ως περυσινός τροπαιούχος πέρασε στην τελική φάση, συμπληρώθηκε η 7άδα.

Ωστόσο η ένταση δεν έλειψε από τα παιχνίδια της πρώτης φάσης. Συγκεκριμένα στο γήπεδο των Αγίων Αποστόλων είχαμε μια μικρή αψιμαχία μεταξύ των ποδοσφαιριστών του Διγενή και του Διαγόρα χωρίς ωστόσο να πάρουν έκταση.

Επίσης στο γήπεδο Αφάντου η μη κάθοδος της Θύελλας στο Σέβεν Σάιντ δημιούργησε μουρμούρες κι έντονες διαμαρτυρίες από τον Ερμή. Αναλυτικά είχαμε:

ΓΗΠΕΔΟ ΑΓ. ΑΠΟΣΤΟΛΩΝ

Αρκετός κοσμος έδωσε το παρόν στο πρώτο επίσημο ποδοσφαιρικό ραντεβού της χρονιάς στο γήπεδο των Αγίων Αποστόλων και αποζημιώθηκε σε μεγάλο βαθμό από τις ομάδες που πάλαιψαν για τα δύο εισιτήρια της πρόκρισης στην τελική φάση του Σέβεν Σάιντ. Τα περισσότερα ματς ήταν αμφίρροπα, κρίθηκαν στις λεπτομέρειες και οι ομάδες της Ρόδου και του Διγενή ήταν αυτές που έφυγαν χαμογελαστές, ανανεώνοντας το ραντεβού τους στη συνέχεια της διοργάνωσης.

Οι αγώνες εκτυλίχθηκαν κατά σειρά ως εξής:

Α' ΦΑΣΗ

ΔΙΓΕΝΗΣ – ΔΩΡΙΕΑΣ 1–0

Σαφώς καλύτερος και πιο έτοιμος ο Διγενής, δεν δυσκολεύτηκε να νικήσει έστω με το φτωχό σκορ 1-0 με γκολ του **Σβύνου** και να περάσει έτσι στην β' φάση. Ο Δωριέας προσπάθησε, αλλά δεν είχε τις δυνάμεις για να μπορέσει να αντισταθεί. Διαιτήτευσαν οι **Γρεβένης, Ορφανός, Σιδηρόπουλος Α.**

ΔΙΑΓΟΡΑΣ Β. – ΚΛΕΟΒΟΥΛΟΣ 1–0

Η ομάδα του Βατίου είχε την πρωτοβουλία των κινήσεων, ήταν πιο απειλητική και ενώ αρχικά είχε δοκάρι σε σουτ του **Χωρίτη** στο οριζόντιο, ο **Δημητρόπουλος** τελικά πέτυχε το γκολ που έδωσε τη νίκη στο Διαγόρα. Οι παίκτες του Κλεόβουλου προσπάθησαν αλλά δεν μπόρεσαν να αντιδράσουν.

Διαιτήτευσε ο **Σιδηρόπουλος Α.,** με βοηθούς τους **Δραγάτη και Παπαδόπουλο.**

ΟΡΦΕΑΣ – ΔΙΑΓΟΡΑΣ 0–1

Αμφίρροπο το ματς με την ομάδα του Ορφέα να κοντράρει δυνατά τον Διαγόρα και να υπερέχει σε σημεία, αλλά ο **Σταθόπουλος** με κοντινό πλασέ έστειλε την μπάλα στα δίχτυα και την ομάδα του στην επόμενη φάση. Τον αγώνα διαιτήτευσαν οι **Σάββενας, Ορφανός, Γρεβένης.**

ΕΥΑΓΟΡΑΣ – ΡΟΔΟΣ 1–2

Η Ρόδος προηγήθηκε με γκολ σε σουτ του **Δανά.** Στην συνέχεια οι τυπικά γηπεδούχοι ισοφάρισαν με ωραία ατομική προσπάθεια και πλασέ του **Καλούδη.** Ο **Διακονασταση** σούταρε στο δοκάρι. Η Ρόδος κέρδισε πέναλτι σε ανατροπή του **Μαθιού**, το εκτέλεσε εύστοχα ο ίδιος και έγραψε το τελικό 1-2.

Διαιτήτευσε ο **Δραγάτης** με βοηθούς τους **Παπαδόπουλο** και **Σιδηρόπουλο.**

Β' ΦΑΣΗ

ΑΣΤΕΡΑΣ Π. – ΔΙΓΕΝΗΣ 0–5

Η ομάδα των Κοσκινού χωρίς να συναντήσει καμία δυσκολία, έφτασε εύκολα στην άνετη επικράτηση, αφού η διαφορά δυναμικότητας ανάμεσα στις δύο ομάδες ήταν κάτι παραπάνω από εμφανής. Τον χορό των γκολ τον ξεκίνησε ο **Κυπριώτης** που πέτυχε ακόμη ένα (και τα δύο με σουτ) ακολούθησε ο **Σβύνος** με δύο γκολ και το τελικό 5-0 έγραψε ο **Κουλούρας.** Διαιτήτευσε ο **Ορφανός** με βοηθούς τους **Σάββενα** και **Γρεβένη.**

ΔΙΑΓΟΡΑΣ Β. – ΡΟΔΟΣ 0–2

Αρκετά ανώτερη η ομάδα της Ρόδου, δεν συνάντησε ιδιαίτερη αντίσταση από τον αντίπαλό της και με σουτ του **Τσακίρη** αρχικά που άνοιξε το σκορ και με πλασέ του **Μαθιού** που διπλασίασε τα τέρματα της ομάδας του, πήρε το εισιτήριο για την επόμενη φάση.

Τον αγώνα διαιτήτευσαν οι **Παπαδόπουλος, Σιδηρόπουλος Α. και Γρεβένης.**

ΔΙΑΓΟΡΑΣ – ΔΙΓΕΝΗΣ 2–4 φάουλ (1–1 κ.α.)

Μπορεί να έληξε ισόπαλο το τελευταίο ματς της ημέρας, ωστόσο δεν έλειψαν η αγωνία, οι εντάσεις καθώς και μία αποβολή, αυτή του **Μάμμη.** Οι παίκτες του Διγενή προηγήθηκαν στο σκορ με πλασέ κοντινό του **Σβύνου** αλλά οι αντίπαλοί τους τους ισοφάρισαν λίγο πριν τη λήξη του παιχνιδιού, με συρτό σουτ του **Μόσχου.** Η ομάδα, όμως, που πέρασε στην επόμενη φάση ήταν ο Διγενής, αφού είχε 4 φάουλ υπέρ και 2 κατά. Οι ομάδες αγωνίστηκαν με τις παρακάτω συνθέσεις:

ΕΥΑΓΟΡΑΣ: *Ματακάκης, Φραντζής, Κουρμαδιάς, Μακράς, Καλούδης, Αγγελόπουλος, Ζαχαρίας, Ζωάννου, Γεωργαλλής, Βαρκάδος, Παπαστεργίου, Τσίκης.*

ΡΟΔΟΣ: *Ροδανάκης, Μακρυδημήτρης, Δανάς, Μαΐλης, Μαθιός, Τσακίρης, Διακονασταση, Τσακίρης, Κουρής, Μπιλιάς.*

ΑΣΤΕΡΑΣ Π.: *Αρκουλής, Σπάρταλης, Παγκράτης, Πάττας Α., Γιακουμάρος, Τσάπης, Κασσανής, Βασιλώττος, Κώστας, Πάττας Ν.*

ΔΙΓΕΝΗΣ: *Μανιάς, Κουλούρας, Μάμης, Μοσκιού, Αλαχούζος, Κυπριώτης, Σβύνος, Σκαφίδας, Γαλανός, Ταμπουράς.*

ΟΡΦΕΑΣ: *Μαθιός Τσ., Γαλουζής, Κελέσογλου, Δήμας, Χατζηδημητρίου, Μαθιός Μερκ., Σαλονίτης, Βαγιαννάκης, Ατσίδης, Λάτος, Τσοπανάκης, Καμαράτος.*

ΔΙΑΓΟΡΑΣ: *Σκυλλάς, Αμπελάς, Αγγελόπουλος, Γεωργαλλής, Κολιάδης, Μόσχου, Ορφανίδης, Παπαδημήτρης, Πιτσουρδάκης Μ., Σπάρταλης Π., Σταθόπουλος, Φωτεινής, Χατζησταμάτης.*

ΔΙΑΓΟΡΑΣ Β.: *Κεφάλας, Δημητρόπουλος, Μυρτό, Χωρίτης, Κωστάκης, Ελληνας, Τώδε, Φράγκος, Καλημέρης, Αγγελάκης, Καρπαθάκης, Τσοπανάκης.*

ΚΛΕΟΒΟΥΛΟΣ: *Ναούμ, Μιμιγιάννης, Πέρος, Πιτσουρδάκης, Διάκουλας, Πιζήμολας, Παρισίδης, Ιακωβίδης, Διάκουλας.*

ΔΩΡΙΕΑΣ: *Αποστολίδης, Κιάρι, Καρίππης, Αναστάσης, Καρασάββας, Κασιώτης, Μαχλής, Χειμωνέττος, Μανταλιός, Θαλασσινός.*

ΓΗΠΕΔΟ ΑΦΑΝΤΟΥ

Χωρίς ιδιαίτερες εκπλήξεις κύλησε το πρόγραμμα του Σέβεν Σάιντ στο γήπεδο Αφάντου, εκτός κι αν η νεαρή ομάδα του ΑΕΡΑ θεωρείται έκπληξη το ότι απέκλεισε στον ένα ημιτελικό τον Απόλλωνα Απ. στα σημεία (κόρνερ).

Το αρνητικό σημείο που είχαμε στο γήπεδο αυτό ήταν η μή προσέλευση της Θύελλας στον αγώνα της με τον Απόλλωνα Απ., με τη δικαιολογία ότι δεν είχε στη διάθεσή της ποδοσφαιριστές, καθώς δεν ήρθαν ακόμη τα δελτία τους από την ΕΠΟ.

Το γεγονός αυτό προξένησε την έντονη διαμαρτυρία του Ερμή, ο οποίος πριν την έναρξη των ημιτελικών οι άνθρωποι του ήρθαν σε αντιπαράθεση με τους εκπροσώπους της ΕΠΣΔ στο γήπεδο Αφάντου. Οι Καλυθενοί διαμαρτυρήθηκαν γιατί να μην ξαναγίνει κλήρωση του προγράμματος και ο Απόλλων Απ. να μην δώσει κανένα ματς και να περάσει στα ημιτελικά, ενώ ο Ερμής θα χρειασθεί να δώσει δύο παιχνίδια. Ωστόσο τη στιγμή που διαμαρτυρήθηκε ήταν αργά καθώς το πρόγραμμα είχε ήδη προχωρήσει.

Την πρόκριση απ' αυτό το γήπεδο κέρδισαν οι ΑΕΡΑ και Αρης.

ΠΕΤΡΩΝΑΣ–ΕΡΜΗΣ 0–0 (0–3 στα κόρνερ).

Καλύτερος σ' αυτό το ματς ο Ερμής ωστόσο την πρόκριση την πήρε στα σημεία και πιο συγκεκριμένα στα κόρνερ με 3-0.

Διαιτησία: **Κέτσες, Καταβενός, Καραχανής.**

Συνθέσεις:

ΠΕΤΡΩΝΑΣ: *Παρδαλός, Χ"νικολού, Αφαντενός, Γιωργάς, Κόκας, Π"οικονόμου Δ., Μαυριός (Ματσίγκος).*

ΕΡΜΗΣ: *Χ"νικόλας, Χ"γεωργίου, Κωστάκης, Νικολός, Σαββιού, Κυριαζής, Μαργαρίτης (Περίδης).*

ΑΕΡΑ–ΕΘΝΙΚΟΣ 5–1

Ο ΑΕΡΑ προηγήθηκε στο 5' με το **Γ. Διακίδη** για να ισοφαρίσει σε 1-1 ο **Π"νθύμου** στο 7'. Στο 12' ο **Μοσχούς** έκανε το 2-1, ενώ στο 13' ο **Γ. Διακίδης** το 3-1. Στο 14' ο **Κατσιδώνης** και λίγο πριν το τελικό σφύριγμα ο **Καλογήρου** διαμόρφωσαν το τελικό 5-1.

Διαιτησία: **Κόκκινος, Καραχανής, Κετσές.**

ΑΕΡΑ: *Πέρος, Καππάκας, Κατσιδώνης, Γιακουμάκης, Μοσχούς, Καλογήρου, Διακίδης Γ. (Καντής).*

ΕΘΝΙΚΟΣ: *Καρπαθάκης, Λυριστής, Π"νθύμου Ι., Μαργαρίτης, Μιχαλάκης, Σωτηράκης, Κουφαλάκης (Φλεβάρης, Καλούδης).*

ΑΣΚΛΗΠΕΙΟ–ΔΟΞΑ Ψ. 0–4

Εύκολα η Δόξα Ψ. πήρε την πρόκριση με 4-0 έναντι του Ασκληπειού. Το σκορ άνοιξε στο 5' ο **Λαζαρίδης** για να κάνει στο 7' ο **Πλύγκος** το 2-0. Στο 9' ο **Μαριάς** έκανε το 3-0 ενώ στο 12' ο ίδιος παίκτης διαμόρφωσε το τελικό 4-0.

Διατησία: **Καραχανής, Κόκκινος, Γεβένης.**

ΑΣΚΛΗΠΕΙΟ: *Χ"κώστας, Κωλέτσης, Μπούρνης, Π"βασιλείου, Αδάμου, Γαϊτάνης, Πιζήμολας.*

ΔΟΞΑ Ψ.: *Χρυσανθής, Μαριάς, Πετράς, Μπατέστας, Λαζαρίδης, Πλύγκος, Κακοσαίος (Π"νικολάου, Καρίκης Γ., Κουτσουμπάρης).*

ΑΠΟΛΛΩΝ ΑΠ.–ΘΥΕΛΛΑ 2–0 α.α.

Σ' αυτό το παιχνίδι ο Απόλλων Απ. πήρε την πρόκριση στα χαρτιά καθώς η Θύελλα δεν προσήλθε με την αιτιολογία ότι δεν είχε παίκτες (δεν ήρθαν τα δελτία τους από την ΕΠΟ).

ΑΡΗΣ–ΕΡΜΗΣ 3–0

Και εδώ ο Αρης πέρασε άνετα στη συνέχεια του θεσμού νικώντας 3-0 τον Ερμή.

Στο 3' ο **Αμύγδαλος** έκανε το 1-0 ενώ ο **Κοτσίκος** το 5' το 2-0. Στο 10' ο **Σταυ. Μαγιόγλου** έκανε το τελικό 3-0.

Διαιτησία: **Κατταβενός, Καραχανής, Κετσές.**

ΑΡΗΣ: *Π"παναγιώτου, Τραχανάς, Κοτσίκος, Παντίδος, Αμύγδαλος, Σταυ. Μαγιόγλου, Φουτούλης (Στ. Μαγιόγλου, Λεβέντης).*

ΕΡΜΗΣ: *Χ"νικόλας, Χ"γεωργίου, Κωστάκης, Νικολός, Σαββιού, Κυριαζής, Μαργαρίτης (Περίδης, Σταυρής, Μαχαιρίδης).*

ΑΠΟΛΛΩΝ ΑΠ.–ΑΕΡΑ 0–0 (1–2 στα κόρνερ).

Στα σημεία κρίθηκε ο πρώτος ημιτελικός με τον ΑΕΡΑ να κερδίζει 2-1 στα κόρνερ και να παίρνει την πρόκριση για την τελική φάση. Ο Απόλλων στάθηκε άτυχος στο α' ημίχρονο καθώς σουτ φάουλ του **Αθανασίου** κτύπησε στο κάθετο δοκάρι.

Διαιτησία: **Τάραλης, Κατταβενός, Κόκκινος**

ΑΠΟΛΛΩΝ ΑΠ.: *Μιχαλάκης, Γιαννακόπουλος Π., Πατρός, Αθανασίου, Παλάζης, Καραμανώλης Ν., Ορφανός.*

ΑΕΡΑ: *Πέρος, Καππάκας, Κατσιδώνης, Γιακουμάκης, Μοσχούς, Καλογήρου, Διακίδης (Τάουλας).*

ΑΡΗΣ–ΔΟΞΑ Ψ. 2–1

Πιο εύκολα απ' ότι δείχνει το τελικό 2-1 ο Αρης κέρδισε στον 2ο ημιτελικό τη Δόξα Ψ. Οι Αριανοί προηγήθηκαν στο 4' με τον **Σταυ. Μαγιόγλου** ενώ στο 7' ο **Κοτσίκος** έκανε το 2-0. Ο νεαρός **Κοτσίκος** στο 6' δεν κατάφερε να κερδίσει από τα 11 μέτρα τον **Χρυσανθή** σε πέναλτι που κέρδισε ο **Φουτούλης.** Στην εκπνοή του αγώνα (14') η Δόξα μείωσε σε 2-1 με τον **Πλύγκο.**

Διαιτησία: **Κετσές, Γρεβένης, Κόκκινος.**

ΑΡΗΣ: *Π"παναγιώτου, Κοτσίκος, Παντίδος, Αμύγδαλος, Σταυ. Μαγιόγλου, Φουτούλης, Τραχανάς.*

ΔΟΞΑ Ψ.: *Χρυσανθής, Μαριάς, Πετράς, Μπατέστας, Λαζαρίδης, Πλύγκος, Κακοσαίος.*

ΓΗΠΕΔΟ ΚΡΕΜΑΣΤΗΣ

Ο Φοίβος κι ο Ευκλής ήταν οι ομάδες που πέρασαν από τον όμιλο του γηπέδου Κρεμαστής.Η ομάδα του **Σαλβατόρε Γκιούντιτσε** έκανε την έκπληξη αποκλείοντας τον Ιάλυσο με 2-1 και πέρασε στην επόμενη φάση, ενώ ενθαρρυντική ήταν η επανεμφάνιση στα γήπεδα του Ακουσίλαου που δυσκόλεψε τον Φοίβο αποκλειόμενος τελικά με 2-0 στα κόρνερ. Αναλυτικά οι αγώνες:

ΔΗΜΗΤΡΑ – ΚΛΕΑΝΘΗΣ 6–0

Ο Κλεάνθης ήταν μια κλάση ανώτερος από την Δήμητρα Δαματριάς την οποία και νίκησε με σκορ 6-0.. Το 1-0 πέτυχε στο 4' ο νεαρός **Πάττας.** Το 2-0 έγραψε στο 5' ο **Φρούμης** από κοντά, αφού απέφυγε και τον τερματοφύλακα της Δήμητρας. Το 3-0 πέτυχε στο 7' με εύστοχο χτύπημα πέναλτι ο **Πάττας.** Το πέναλτι κέρδισε ο ίδιος σε ανατροπή από τον **Πηδιάκη.** Το 4-0 ο ίδιος παίκτης στο 8' με κοντινό πλασέ. Το 5-0 στο 9' ο **Κρομύδας** με κοντινό πλασέ. Στο 14' το 6-0 από τον **Παπαμανώλη.**

Τον αγώνα διηύθυναν οι **Γιαννούλης - Κατσιδώνης Ε. και Π.** Οι ομάδες:

ΔΗΜΗΤΡΑ: *Πηδιάκης, Πάττας (7,5 Σαράντου), Τσακίρης, Πανάης, Σταμάτης, Συρίμης (7,5 Χιώτης), Σαλπιγγίδης (7,5 Πηδιάκης Γ.)*

ΚΛΕΑΝΘΗΣ: *Καστανάκης, Καραγιάννης Κ., Καρακώστας (6' Φιλίππου), Κρομύδας, Φρούμης (7,5 Παπαμανώλης), Γιαλλούσης (9' Σπάρταλης), Πάττας.*

ΕΥΚΛΗΣ – ΗΛΙΟΣ 2–1

Ο Ευκλής ήταν ο νικητής αυτής της συνάντησης κερδίζοντας τον Ηλιο με σκορ 2-1. Το 0-1 πέτυχε στο 7,30' με κοντινό πλασέ ο **Κλούβας.** Το 1-1 στο 10,30' πέτυχε με κοντινό πλασέ ο **Κασιώτης.**

ΜΙΚΡΕΣ Αγγελίες

Μεταφερθήκαμε! Θα μας βρίσκετε στα κεντρικά μας γραφεία επί της Μαρ. Μαλλιαράκη 11 (τελευταία πάροδος Καναδά). Τα τηλέφωνα παραμένουν τα ίδια: 22210-75230

ΟΙ ΑΓΓΕΛΙΕΣ ΤΗΣ ΡΟΔΙΑΚΗΣ παρουσιάζονται και στο site www.anaggelies.gr

ενοικιασεις ακινητων & επιχειρησεων

ΔΙΑΜΕΡΙΣΜΑ καινούργιο 2 δωματίων στον Α' όροφο διώροφης οικοδομής επί της οδού Βεργίνας (περιοχή Καρακόνερο). Πληρ. τηλ. 0944577753 ΑΕ47116

2ΑΡΙΑ και **3ΑΡΙΑ** διαμερίσματα καινούργια στην Κρεμαστή με δυνατότητα επίπλωσης με 1,5 στρέμμα κήπο και πάγκιν κοντά στη θάλασσα και τα σχολεία. Πληρ. τηλ. 0241094822 και 0946671053 ΑΕ47115

ΓΡΑΦΕΙΑ καινούργια 60-70 τ.μ. με πρόσοψη στο δρόμο επί της οδού Εργάνης Αθηνάς (έναντι Super Market Bazzar). Τιμή από 350 ευρώ. Πληρ. τηλ. 0945544929 ΑΕ47113

ΔΙΑΜΕΡΙΣΜΑ 30 τ.μ. (γκαρσονιέρα) με υπνοδωμάτιο, χωλ, κουζίνα, λουτρό με ντους, πατάρι, κατάλληλο για ένα έως δύο άτομα, στην περιοχή Επτά Βαγιές. Οδός Ηρακλείου Κρήτης 12. Πληρ. τηλ. 0241074392 ΑΕ47112

ΔΙΑΜΕΡΙΣΜΑ επιπλωμένο στην Ρόδου-Λίνδου, 4ο χιλιόμετρο μέχρι 30 Ιουνίου. Πληρ. τηλ. 0241062842-62160 ΑΕ47111

ΑΚΙΝΗΤΟ επαγγελματικό (80 τ.μ. ισόγειο, 80 τ.μ. 1ος, 100 τ.μ. αυλή) στην Π. Πόλη σε δρόμο που είναι πιάτσα εστιατορίων και μπαρς (Μενεκλέους 20) για ανάλογη χρήση. Πληρ. τηλ. 0109936978, 0945526481 ΑΕ47110

ΔΙΑΜΕΡΙΣΜΑ Α' ορόφου, 95 τ.μ. καινούργιο-δύο υπνοδωμάτια-μεγάλη κουζίνα, άνετη σαλοτραπεζαρία και αποθήκη στην ταλαισό. Πληρ. τηλ. 93740 και 91921. ΑΕ47107

ΑΔΕΙΑ ΑΙΣΘΗΤΙΚΗΣ, ενοικιάζεται. Μόνο σοβαρές προτάσεις. Πληρ. τηλ. 02410/66289 και 74814. ΑΕ47098

ΔΥΑΡΙ, στην ΙΞΙΑ επιπλωμένο ή χωρίς έπιπλα. Πληρ. τηλ. 90400 και κιν. 0938458449. ΑΕ47097

ΔΙΑΜΕΡΙΣΜΑ 80 Τ.Μ. ΠΟΛΥΤΕΛΟΥΣ ΚΑΤΑΣΚΕΥΗΣ ΣΤΟΥΣ ΠΡΟΠΟΔΕΣ ΦΙΛΕΡΗΜΟΥ, ΔΥΟ ΥΠΝΟΔΩΜΑΤΙΩΝ ΚΑΙ ΧΩΡΟ ΑΠΟΘΗΚΗΣ ΣΕ ΟΙΚΗΜΑ 4 ΔΙΑΜΕΡΙΣΜΑΤΩΝ. ΛΟΙΠΟΙ ΕΞΩΤΕΡΙΚΟΙ ΧΩΡΟΙ: ΒΕΡΑΝΤΕΣ-ΚΗΠΟΣ-ΙΔΙΩΤΙΚΟ ΧΩΡΟ ΠΑΡΚΙΓΚ. ΠΛΗΡ. ΤΗΛ. 0947-560021 ΩΡΕΣ 10.00-13.00 ΚΑΙ 18.00-21.00 ΠΕ47058

ΑΠΟΘΗΚΗ στην οδό Αγ. Γεωργίου 100 τ.μ. 80.000 δρχ, το μήνα. Πληρ. Σταμάτης Μανωλάκος. Τηλ. 0241023815-78275 ΑΕ47079

ΔΙΑΜΕΡΙΣΜΑ δύο υπνοδωματίων με αυλή επί της Αλεξάνδρου Καρανικόλα και Δημητρ. Αναστασιάδη γωνία (περιοχή Δασκάλων). Πληρ. τηλ. 0241020822-0944981722. ΑΕ47080

ΓΚΑΡΣΟΝΙΕΡΑ πλήρως επιπλωμένη στο Παγκράτι (κατάλληλη για φοιτητές). Πληρ. τηλ. 0944346129. ΑΕ47081

2 ΧΩΡΟΙ (145 Τ.Μ. ΚΑΙ 150 Τ.Μ.) ΠΑ ΓΡΑΦΕΙΑ Η ΑΛΛΗ ΕΠΑΓΓΕΛΜΑΤΙΚΗ ΧΡΗΣΗ, ΣΤΗΝ ΠΛΑΤΕΙΑ ΧΑΡΙΤΟΥ (ΠΡΩΗΝ 100 ΧΟΥΡΜΑΔΙΕΣ). ΤΟ ΚΤΙΡΙΟ ΕΙΝΑΙ ΝΕΟΚΛΑΣΙΚΟ ΙΤΑΛΙΚΟ ΔΙΑΤΗΡΗΤΕΟ ΚΑΙ ΕΙΝΑΙ 200 Μ. ΑΠΟ ΤΗ ΘΑΛΑΣΣΑ. ΠΛΗΡ. ΤΗΛ. 0936573102 Ή 02410(22971) κ. ΓΕΩΡΓΙΑΔΟΥ Ή 02410 23701 (κ. ΚΩΣΤΑ ΓΕΩΡΓΙΑΔΗ). ΠΕ47082

ΕΝΟΙΚΙΑΖΟΝΤΑΙ: 1) Μεζονέτα ισόγειο και όροφος με τρία (3) υπνοδωμάτια στην πάροδο Κων/νου Τσαλδάρη στο κέντρο. Τιμή ενοικίου 440 ευρώ. 2) Βίλα 230 τ.μ. κοντά στον ταλαισό, με κήπο αποτελούμενη από 4 υπνοδωμάτια, 2 μπάνια, σαλόνι, καθιστικό, υπάρχει γκαρσονιέρα στον κήπο για την υπηρεσία, με θέρμανση και Air Condiotion. Τιμή ενοικίου 900 ευρώ. Πληρ. Κ.Ν. Ηρωνίας Νέα Αγορά α' όροφος 17. Τηλ. 02410-31955 και Fax: 02410-21602 ώρες γραφείου. ΑΕ47071

ΔΙΑΜΕΡΙΣΜΑ 2 (δύο) υπνοδωματίων, σαλόνι, κουζίνα και λοιπών βοηθητικών χώρων με κεντρική θέρμανση επί της οδού Σοφούλη 92. Πληροφορίες εντός. ΑΕ47073

ΔΩΜΑΤΙΟ μονό στην Π. Πόλη στην οδό Σοφοκλέους 42 Ε. Πληρ. τηλ. 0241038557 ΑΕ47074

3ΑΡΙ, 80 τ.μ. στον 2ο όροφο οδός Αταβύρου και Καλόπετρας (Ροδίνι) στη τιμή των 350 Ε. Πληρ. τηλ. 0241065218-0936707924 ΑΕ47059

ΔΙΑΜΕΡΙΣΜΑ δύο υπνοδωματίων ενός σαλονιού, μίας κουζίνας και μιας τουαλέτας, 85 τ.μ. στην οδό Γ. Παπανδρέου 42. Πληρ.. τηλ. 0241063511 (από τις 10 π.μ.-3.00 μ.μ.). ΑΕ47060

ΔΙΑΜΕΡΙΣΜΑ 82 τ.μ. στον α' όροφο, 2 υπνοδωμάτια, σαλόνι, κουζίνα, WC, Υψηλάντου 8, περιοχή Αγίου Νικολάου. Πληρ. τηλ. 0946 059644 ΑΕ47047

ΔΙΑΜΕΡΙΣΜΑΤΑ με το μήνα ή την ημέρα πλήρως επιπλωμένα (πολυκουζινάκι, ψυγείο, ντους, WC, προσωπικό τηλέφωνο, κλιματισμό). Μονόχωρα και δίχωρα. Περιοχή Ζέφυρος, οδός Κωνσταντινίδη 9. Κατάλληλο για καθηγητές, δασκάλους, φοιτητές. Πληρ. τηλ. 02410 30063, 0972 551300 ΑΕ47048

3ΑΡΙ στην περιοχή Καναδά, πλήρως επιπλωμένο. Πληρ. τηλ. 02410 39826 (10.00-13.00 & 17.00-21.00) ΑΕ47040

ΔΙΑΜΕΡΙΣΜΑ επιπλωμένο και εξοπλισμένο, 70 τ.μ. με δύο υπνοδωμάτια, σαλοτραπεζαρία, κουζίνα κ.λπ., υπερυψωμένο ισόγειο με βεράντες και κήπο, ήσυχο και φωτεινό, πάροδος στη διασταύρωση Αννης Μαρίας - Τσαλδάρη - Σοφούλη, σε ανεξάρτητη διώροφη μονοκατοικία, θέρμανση αυτόνομη, τηλεόραση, τηλέφωνο κ.λπ., κατάλληλο για φοιτητές, στρατιωτικούς, εκπαιδευτικούς (δύο άτομα). Ενοίκιο κατ' άτομο 225 ευρώ. Πληρ. τηλ. 02410 30910, 0944 548508 ΑΕ47049

ΖΗΤΕΙΤΑΙ ΣΠΙΤΙ ΠΡΟΣ ΕΝΟΙΚΙΑΣΗ στην Κρεμαστή, με δύο υπνοδωμάτια και λοιπούς χώρους. Πληρ. τηλ. 0944 118464, 02410 90951 ΑΕ47050

ΓΚΑΡΣΟΝΙΕΡΑ επιπλωμένη με την ημέρα σε καινούργια οικοδομή, σούπερ λουξ κατασκευής, επί της Αθηνών 112. Πληρ. τηλ. 0934 016759 ΑΕ47052

ΙΣΟΓΕΙΟ ΔΙΑΜΕΡΙΣΜΑ ανεξάρτητο, με ένα υπνοδωμάτιο, σαλόνι, κουζίνα, μπάνιο επί της οδού Χειμάρρας 109. Ελεύθερο από 1/9/2002. Πληρ. τηλ. 02410 20565, 0945 754255 (ώρες επισκέψεως 18.00-20.00). ΑΕ47051

2 ΚΑΤΑΣΤΗΜΑΤΑ στην οδό Βενετοκλέων, 41 τ.μ. με ανάλογο υπόγειο, 400 ευρώ ενοίκιο και 170 τ.μ. 1000 ευρώ ενοίκιο. Πληρ. Κτηματομεσιτικό γραφείο ΑΙΓΑΙΟΚΤΗΜΑΤΙΚΗ, τηλ. 02410 22943, 28838, 0945 466773 ΑΕ47041

3 STUDIOS στ' Αφάντου σε κτήμα 5.000 τ.μ., των 30 τ.μ. το καθένα, συνεχόμενα, σαν μονοκατοικία με κήπο, πλήρως εξοπλισμένα. Μακροχρόνια μίσθωση. Πληρ. τηλ. 02410 51962, 0977592333 ΑΕ47000

ΜΟΝΟΚΑΤΟΙΚΙΑ lux στην πόλη της Ρόδου, Παναγιώτου Ροδίου 76, με 2 υπνοδωμάτια, πολύ μεγάλο σαλόνι, κουζίνα Scavolini, κήπο, ημιεπιπλωμένη, κατάλληλη και για επαγγελματική χρήση. Πληρ. τηλ. 0944 524488 ΑΕ47026

ΔΙΑΜΕΡΙΣΜΑ 110 τ.μ. (3) ΤΡΙΩΝ ΥΠΝΟΔΩΜΑΤΙΩΝ, ΟΔΟΣ ΣΑΛΑΜΙΝΟΣ (ΑΝΑΛΗΨΗ), ΣΕ ΚΑΛΗ ΚΑΤΑΣΤΑΣΗ. ΜΗΝΙΑΙΟ ΜΙΣΘΩΜΑ 140.000 ΔΡΧ. Ή 410 ΕΥΡΩ. ΠΛΗΡ. ΕΥΡΩΚΤΗΜΑΤΙΚΗ ΙΩΑΝΝΗΣ ΚΑΙ ΜΙΧΑΛΗΣ ΕΥΣΤΑΘΙΟΥ, ΕΘΝΙΚΗΣ ΑΝΤΙΣΤΑΣΕΩΣ 83 (ΠΡΩΗΝ ΑΝΝΗΣ ΜΑΡΙΑΣ). ΤΗΛ. 02410 73819, 74917, 0945 292030, 0944 374546 ΠΕ47029

ΕΝΟΙΚΙΑΖΕΤΑΙ

ΔΙΑΜΕΡΙΣΜΑ, 100 τ.μ. (2) δύο υπνοδωματίων οδός Πτολεμαίων (Ανάληψη), μηνιαίο μίσθωμα 120.000 δρχ. ή 352 ευρώ.

Πληρ. ΕΥΡΩΚΤΗΜΑΤΙΚΗ, Ιωάννης και Μιχάλης Ευσταθίου, Εθνικής Αντιστάσεως 83 (πρώην Αννης Μαρίας), τηλ. 02410 73819-74917, 0945/292030, 0944/374546.

ΕΝΟΙΚΙΑΖΕΤΑΙ

ΔΙΑΜΕΡΙΣΜΑ, 100 τ.μ. (3) τριών υπνοδωματίων στο κέντρο της Πόλης οδός Φλέμιγκ (πίσω από το ξενοδοχείο THERMAI), πλήρως ανακαινισμένο, μηνιαίο μίσθωμα 450 ευρώ.

Πληρ. ΕΥΡΩΚΤΗΜΑΤΙΚΗ, Ιωάννης και Μιχάλης Ευσταθίου, Εθνικής Αντιστάσεως 83 (πρώην Αννης Μαρίας), τηλ. 02410 73819-74917, 0945/292030, 0944/374546.

ΠΩΛΕΙΤΑΙ Ή ΕΝΟΙΚΙΑΖΕΤΑΙ

ΕΠΙΧΕΙΡΗΣΗ ΦΡΟΝΤΙΣΤΗΡΙΟΥ ΞΕΝΩΝ ΓΛΩΣΣΩΝ πλήρως εξοπλισμένη, με 130 μαθητές και σε πολύ καλή τοποθεσία εντός πόλεως

Πληρ. τηλ. 0932 396198

Vitzileos

ΚΤΗΜΑΤΟΜΕΣΙΤΙΚΟ ΓΡΑΦΕΙΟ - REAL ESTATE AGENCY

ΜΑΡΙΟΣ Κ. ΒΙΤΖΗΛΑΙΟΣ

Μεσίτης Αστικών Συμβάσεων - Real Estate agent

ΕΚΤΙΜΗΣΕΙΣ-ΑΓΟΡΕΣ-ΠΩΛΗΣΕΙΣ
ΚΑΤΑΣΤΗΜΑΤΑ
ΟΙΚΟΠΕΔΑ-ΧΩΡΑΦΙΑ
ΚΤΗΜΑΤΙΚΕΣ-ΣΥΜΒΟΥΛΕΣ
ΕΝΟΙΚΙΑΣΕΙΣ-ΔΙΑΧΕΙΡΙΣΕΙΣ
ΣΠΙΤΙΑ-ΔΙΑΜΕΡΙΣΜΑΤΑ

ΚΑΤΑΣΤΗΜΑΤΑ – ΓΡΑΦΕΙΑ – ΕΠΙΧΕΙΡΗΣΕΙΣ

	€
Επιχ/ση Καφετέριας στο κέντρο της πόλη. Πλήρης εξοπλ.	45 000
Επιχ/ση Πλυντήρια – Στεγνωτήρια σε πλήρη λειτουργία	20 000
15τ.μ. κατάστημα στην Α. Διάκου	44 000
45τ.μ. ισόγ. + 90τ.μ.υπογ. Καρακόνερο	88 000
50τ.μ. μαγαζί κοντά στο Μαντράκι (νοικιασμένο)	294 000
55τ.μ. μαγαζί στο Μαντράκι	352 000
170τ.μ. αποθήκη σε μπετά. Καρακόνερο	71 000
300τ.μ.Κατ/μα ετοιμοπ. σε 1000τ.μ.οικόπ. Παστίδα, βιοτεχν. Χώρος	147 000
300τ.μ.+300τ.μ.υπ.+300τ.μ.όροφ.σε οικόπ.3170τ.μ.σταΚοσκινου	587 000
1000τ.μ.εργοστάσιο στο Καλαμώνα έτοιμο σε οικοπ. 6400τ.μ.	470 000
1155τ.μ.ακίνητο σε οικόπ. 817τ.μ. στο κέντρο της Ρόδου	645 000
20 studio(νοικιασμένα) + μαγαζί 100τ.μ. έξυπνη επένδυση	470 000
Ξενοδ.Α κατ. 120κλίνες πάνω στο κύμα με οικοπ. 4725τ.μ.Ιαλυσός	2 εκ. δολ. USA
Ξενοδοχείο Β κατ., στην πόλη ,72 κλίνες , δισκοθήκη. Πάνω στο κύμα	880 000
12 apartmens πλήρως εξοπλισμένα στο Κιοτάρι	440 000
Ξενοδ. Α κατ., στην πόλη, 180 κλίνες + 4 καταστήματα	5 900 000
8 apartments Χ 2ο δωμάτια πλήρως εξοπλισμένα και δύο μαγαζιά 250τ.μ. στην παραλία Τριαντών , στην θάλασσα	338 000

ΔΙΑΜΕΡΙΣΜΑΤΑ

50τ.μ. στο κέντρο, απέναντι από Καζίνο	108 000
50τ.μ. στα Τριάντα γκαρσονιέρα με θέα	50 000
50τ.μ. στο Γεννάδι με 2ο υπνοδωμ. Φανταστική θέα	44 000
60τ.μ. στο Γεννάδι γκαρσονιέρα με θέα	47 000
80τ.μ. στο Καρακόνερο, 1ος όροφος	73 500
85τ.μ. στα Κοσκινού 2ος όροφος , ημιτελές	47 000
85τ.μ. στην Ρόδο, 2ος όροφος, Ροδίνι - πάρκο	82 000
85τ.μ. στα Τριάντα με θέα . Καινούργιο	110 000
110τ.μ.κοντά στην πλατεία Κοσκινού	103 000
110τ.μ. κοντά στην πλατεία Κοσκινού, ισόγειο, ημιτελές	47 000
120τ.μ. όροφος στην Ανάληψη +κάλυψη ταράτσα 120τ.μ.	132 000
119τ.μ. στο Καρακόνερο, Lux κατασκευή	190 000
186τ.μ. Παραδοσιακό διαμέρισμα απέναντι από Καζίνο	147 000
200τ.μ. διατηρητέο ισογ. διαμέρισμα στο Μόντε Σμίθ	235 000

ΜΕΖΟΝΕΤΕΣ – ΜΟΝΟΚΑΤΟΙΚΙΕΣ

	€
68τ.μ.μονοκατοικία με αυλή 90τ.μ. στα Μαρίτσα	73 000
120τ.μ. μονοκατοικία στης Καλλιθιές με 600τ.μ. κύπο	141 000
125τ.μ. μονοκατοικία στο Γεννάδι, villa super lux, 10 δωματ.	
130τ.μ. μονοκατοικία σε οικόπεδο 200τ.μ. στο Αγ. Ιωάννη	76 300
130τ.μ.μεζονέτα σε μπετά, οικοπ. 350τ.μ. Τριάντα	110 000
134τ.μ.προνομιακή, με φανταστική θέα διόρ. Μονοκατ. Καστέλο	323 000
135τ.μ.μονοκατ. με 700τ.μ. κήπο στα Κρητικά, πανοραμικό	191 000
160τ.μ.μεζονέτα σε μπετά στα Τριάντα	100 000
170τ.μ.μεζονέτα σε μπετά, οικοπ. 450τ.μ. Τριάντα	140 000
170τ.μ.μεζονέτα +170τ.μ.μεζονέτα + 120τ.μ.οροφοδιαμέρισμα σε οικοπ.	
5000τ.μ..Εντός οικισμού στην Παστίδα τα 2500τ.μ	426 000
170τ.μ.+ 237τ.μ. πάνω στο κύμα διοροφο διατηρ. σπίτι Λέρος με τιμή ευκαιρία	
180τ.μ.μονοκατ. στο Γεννάδι σε οικόπ. 750τ.μ.Φανταστική θέα	147 000
187τ.μ. βίλα με οικόπεδο 4780τ.μ. στην Παστίδα	323 000
190τ.μ. μεζονέτα σε οικόπεδο στα Κοσκινού με θέα φανταστική	221 000
200τ.μ.Μεζονέτα ημιτελής στα Καλαβάρδα σε οικόπεδο	132 000
210τ.μ.Μονοκατοίκια με αυλή στην Π. Πόλ	220 100
230τ.μ.Βίλα στην Λάρδο σε 7700τ.μ. οικόπ. Και 750 οποροφ. δέντρα	323 000
300τ.μ. Βίλα στα Κοσκίνου σε 4000τ.μ. οικόπεδο	420 000
320τ.μ.Βίλλα με οικόπεδο 4000τ.μ. στα Τριάντα	323 000

ΕΝΟΙΚΙΑΖΕΤΑΙ

1. Κατάστημα στην Γρίβα 50τ.μ. + πατάρι 30τ.μ. με δύο τουαλέτες και αποκλειστική χρήση αυλής 50τ.μ. Έτοιμη να λειτουργήσει, ειδική για είδη περιπτέρου. Επιτυχία σίγουρη και άμεση. Πληροφορίες στο τηλ. 02410 – 24900 , 0932 – 704919.
2. Κατάστημα 40τ.μ. στην Γαριβάλδη. Ελεύθερη, έτοιμη να λειτουργήσει.

ΟΙΚΟΠΕΔΑ

	€
4160τ.μ. φανταστικό οικοπ. Πάνο στο κύμα Σ.Δ. 0,8 Σύμη Τιμή μεγάλη ευκαιρία	
150τ.μ. στους Δασκάλους . Σ.Δ. – 0,6	23 500
412τ.μ. στον Αγ. Νικολάου .Δ.1.20	220 100
500τ.μ. στην Ιξιά , Σ.Δ.0,8	132 000
750τ.μ.στο Γεννάδι, εντός σχεδίου	18 000
1050τ.μ. στην Παστίδα, Σ.Δ. – 0,4	60 000
1017τ.μ. στα Τριάντα	191 000
1500τ.μ. στο Παραδείσι οικοδομήσιμο	23 500
2000τ.μ. στα Τριάντα	147 000
2120τ.μ. στο Γεννάδι με αδεία για 200τ.μ. οικία	59 000
2200τ.μ. στα Μαριτσά οικοδομίσιμο	59 000
2500τ.μ.πάνω στο δρόμο Ελαιώνας –Φουρνάκι. Γεννάδ	24 000
3080τ.μ. στο Πλημύρι	23 500
4000τ.μ. κοντά στο Βερόπουλο με φανταστική θέα	176 000
4000τ.μ. στην Παστίδα	56 000
4100τ.μ. στο Λειβάδι – Κρεμαστή	82 000
4400τ.μ. στην Κρεμαστή	76 000
4800τ.μ. στο Καδηλί	76 000
5000τ.μ. στα Μαριτσά	47 000
5000τ.μ. στα Αφάντου	103 000
5500τ.μ. στα Μαριτσά, εντός σχεδίου, Σ.Δ. = 1	250 000
5600τ.μ. στους Καστελοριζιούς, Ιξια ,μονοκατ.	132 000
5751τ.μ. στα Κολύμπια μα μονοκατοικία	159 000
6000τ.μ. στην Παστίδα + αποθήκη	144 000
6500τ.μ. στην λεωφόρος Ρόδος –Κρεμαστή	412 000
6500τ.μ.στο Φαληράκι κοντά στην θάλασσα, προνομιακό	500 000
6720τ.μ. στον Θόλαρο, Παραδείσι	82 200
8000τ.μ.στο Φαληράκ	176 000
8300τ.μ. στην Βληχά – Κάλαθος	367 000
8500τ.μ.+6500τ.μ. στην παραλία Αφάντου	18 το τ.μ.
9000τ.μ. στα Μαριτσά , εντός ζώνης	132 000
9345τ.μ. στα Ασγούρου με θέα	205 000
12000τ.μ. στην Αφάντου, πάνω στο κύμα	520 000
13000τ.μ. στα Μαριτσά	123 000
15000τ.μ. στην Ασγούρου	153 000
15000τ.μ. στην Πάρο από την θάλασσα με θέα	73 000
15300τ.μ. στην Πλημύρ	176 000
25000τ.μ. στα Καλαβάρδα	295 000
30000τ.μ. στην παραλία Αφάντο	1 060 000
30000τ.μ. στο Τσαιρι	352 000
32000τ.μ. στην Θολό, πάνω στο κύμα	587 000

Εθν. Μακαρίου 45 (3ος όροφος • Τηλ.: 02410 24900, 25545 • Fax: 02410 25544 • Κιν.: 0932 704919

ΜΙΚΡΕΣ Αγγελίες

ενοικιασεις

συνέχεια από την προηγούμενη

ΔΙΑΜΕΡΙΣΜΑ 3άρι επί της οδού Εμμαν. Ζαννή 2 (Ανάληψη). Πληρ. τηλ. 02410 61776, 0945 398899 ΑΕ47028

ΔΙΑΜΕΡΙΣΜΑΤΑ επιπλωμένα στην περιοχή Σταδίου Διαγόρα, Κορδιγκτώνος 55 για παραμονή από 7 ημέρες έως 1 μήνα. Πληρ. τηλ. 0241031756, 0973479075 ΑΕ46999

ΓΡΑΦΕΙΟ 40 Τ.Μ. ΜΕ ΕΣΩΤΕΡΙΚΟ WC ΣΤΟΝ ΤΡΙΤΟ ΟΡΟΦΟ ΟΔΟΣ ΑΜΕΡΙΚΗΣ 3, 230 ΕΥΡΩ. ΠΛΗΡ. ΤΗΛ. 02410-28228-22598 ΠΕ46998

ΓΚΑΡΣΟΝΙΕΡΑ στην Κρεμαστή επιπλωμένη με ηλιακό και θέρμανση. Πληρ. τηλ. 92133. ΑΕ46997

ΗΜΙΥΠΟΓΕΙΟ 40 τ.μ. στην οδό Παναγ. Ροδίου 81 (Αγ. Ιωάννης). Πληρ. τηλ. 02410-32300, 0944717022 ΑΕ46996

ΓΚΑΡΣΟΝΙΕΡΑ επί της Αταβύρου (κάτω Ροδίνι). Τιμή 280 Ευρώ. Πληρ. τηλ. 0946564848. ΑΕ46987

ΘΕΣ/ΝΙΚΗ: Προνομιούχο, ρετιρέ, γωνιακό, πλήρως επιπλωμένο διαμέρισμα, άνετο, καθαρό, άμεση πρόσβαση σε παν/μια, ΤΕΙ, 2 υπν/τια, σαλ/ρια. Πληρ. τηλ. 02410 38248. ΑΕ46985

ΔΩΜΑΤΙΟ επιπλωμένο με μπάνιο σε άριστη κατάσταση επί της Μεγ. Κων/νου, με μηνιαίο μίσθωμα 180 Ευρώ. Στην τιμή συμπεριλαμβάνονται κοινόχρηστα, ρεύμα, νερό. Πληρ. τηλ. 02410 24896 από 09.30-13.00. ΑΕ46983

ΔΙΑΜΕΡΙΣΜΑ 4άρι στον 3ο όροφο με ηλιακό, άνετο πάρκιν. Οδός Ικάρων στην Κρεμαστή, δίπλα από το Σούπερ Μάρκετ Μιχαλάκη. Πληρ. τηλ. 02410 93867. ΑΕ46979

ΕΝΟΙΚΙΑΖΕΤΑΙ ΠΑΡΑΘΑΛΑΣΣΙΟ ΔΩΜΑΤΙΟ ΔΙΚΛΙΝΟ, ΜΕ ΤΟΝ ΧΡΟΝΟ ΣΤΗΝ ΠΕΡΙΟΧΗ ΧΑΡΑΚΙ. ΠΛΗΡ. ΤΗΛ. 02410 29523, 0974 925395 ΠΕ46969

ΔΙΑΜΕΡΙΣΜΑ 100 τ.μ. κοντά στον ΟΑΕΔ 2 υπνοδωματίων-κουζίνας-καθιστικού-σαλοτραπεζαρίας. Πληρ. τηλ. 0936644761 και 02410 70677 απογευματινές ώρες. ΑΕ46947

ΚΑΤΑΣΤΗΜΑ 117 τ.μ. στην Μιχαήλ Πετρίδη. Πληρ. τηλ. 0936 795114 ΑΕ46911

ΙΣΟΓΕΙΟ ΔΙΑΜΕΡΙΣΜΑ στη Θεμ. Σοφούλη, 3 υπνοδωματίων, πολυτελούς κατασκευής με όλες τις σύγχρονες προδιαγραφές, με μηνιαίο μίσθωμα 200.000 δρχ. Πληρ. ΡΟΔΙΑΚΗ ΚΤΗΜΑΤΙΚΗ, τηλ. 26281, 0944243452, 0944421015 ΑΕ46597

ΚΑΤΑΣΤΗΜΑ ισόγειο 72 τ.μ. περίπου με αυλή 7 τ.μ. περίπου και ένα δωμάτιο 21 τ.μ. στον πρώτο όροφο, που βρίσκεται στην πόλη της Ρόδου και στην οδό Ορφανίδου αριθμ. 16, κατάλληλο για οποιαδήποτε χρήση. Πληρ. από 09.00 έως 13.00 και από 18.30 έως 21.30, στα τηλ. 0241025450 και 0241020277 ΑΕ46905

Θέλετε να ενοικιάσετε **STUDIO** δυάρι, τριάρι μονοκατοικία; Απευθυνθείτε στο 674511-67234 και 0945471001, 0942 863731. ΑΕ46755

ΕΝΟΙΚΙΑΖΟΝΤΑΙ: α) Επιπλωμένη γκαρσονιέρα σε ήσυχη περιοχή με θέα κοντά στο S/M Μαρινόπουλου β) Διαμέρισμα 90 τ.μ. επιπλωμένο με εντοιχισμένη κουζίνα δύο υπνοδωμάτια, ευρύχωρο σαλόνι και αποθήκη στο δεύτερο όροφο. Πληρ. τηλ. 0241090038, 0934616156 και 0932748216. ΑΕ46758

ΔΙΑΜΕΡΙΣΜΑ 60 τ.μ. καινούργιο, έναντι ξενοδοχείου MIPA MAPE στην Ιξιά. Πληρ. τηλ. 02410 96150, 0937047406. ΑΕ46602

ΑΠΟΘΗΚΗ 700 τ.μ. επί της λεωφ. Ρόδου-Καλλιθέας έναντι Μαρινόπουλου. Πληρ. τηλ. 0241024967 από 10.00 έως 14.00 ΑΕ46900

ΑΠΟΘΗΚΗ 700 τ.μ. με ράμπα έναντι Μαρινόπουλου (επί της λεωφ. Ρόδου-Καλλιθέας). Πληρ. τηλ. 02410 24967. Από 10.00-14.00 μ.μ. ΑΕ46470

ΕΝΟΙΚΙΑΖΟΝΤΑΙ: 1) στην προέκταση της οδού Αυστραλίας **γραφείο** 60 τ.μ. α' ορόφου, κατάλληλο για λογιστικό γραφείο ή για οποιανδήποτε άλλη επαγγελματική χρήση με μηνιαίο μίσθωμα 120.000 δρχ., 2) **Κατάστημα** στην Ψαροπούλα, 55 τ.μ. κατάλληλο για πρακτορείο, κομμωτήριο, ενοικιάσεως αυτοκινήτων (Rent a car), ινστιτούτο αισθητικής, ιατρείο και για οποιαδήποτε άλλη εμπορική ή επαγγελματική χρήση, με μηνιαίο μίσθωμα δρχ. 400.000, 3) **Κατάστημα** κεντρικό στην Εθνάρχου Μακαρίου, 54 τ.μ. Πληρ. ΡΟΔΙΑΚΗ ΚΤΗΜΑΤΙΚΗ, τηλ. 26281, 0944243452, 0944421015 ΑΕ46601

ΙΣΟΓΕΙΟ 70 τ.μ. στην Ιωάν. Καζούλη για γραφείο-ιατρείο-επαγγελματική στέγη. Πληρ. τηλ. 32902. ΑΕ42425

ΕΞΟΧΙΚΗ ΚΑΤΟΙΚΙΑ ΓΙΑ ΟΣΟ ΧΡΟΝΙΚΟ ΔΙΑΣΤΗΜΑ ΘΕΛΕΤΕ, ΠΛΗΡΩΣ ΕΠΙΠΛΩΜΕΝΗ, ΜΕ AIR CONDITION, ΣΤΗΝ ΜΑΓΕΥΤΙΚΗ ΠΕΡΙΟΧΗ "ΠΕΥΚΩΝ" ΛΙΝΔΟΥ, ΠΟΥ ΑΠΟΤΕΛΕΙΤΑΙ ΑΠΟ ΔΥΟ (2) ΥΠΝΟΔΩΜΑΤΙΑ, ΚΟΥΖΙΝΑ - ΣΑΛΟΝΙ, ΔΙΑΔΡΟΜΟ, WC, ΜΕ ΜΕΓΑΛΗ ΑΥΛΗ ΚΑΙ ΧΩΡΑΦΙ 2 ΣΤΡΕΜΜΑΤΩΝ ΜΕ ΕΙΣΟΔΟ ΑΠΟ ΤΟΝ ΚΕΝΤΡΙΚΟ ΔΡΟΜΟ ΠΕΥΚΩΝ - ΛΑΡΔΟΥ ΚΑΙ ΕΞΟΔΟ ΠΡΟΣ ΤΗ ΘΑΛΑΣΣΑ. ΠΛΗΡ. ΤΗΛ. 02410 2777 ΠΕ46603

ΤΣΑΚΙΡΗΣ ΤΣΑΜΠΙΚΟΣ
ΠΟΛΙΤΙΚΟΣ ΜΗΧΑΝΙΚΟΣ
ΕΡΓΟΛΗΠΤΗΣ ΔΗΜΟΣΙΩΝ ΕΡΓΩΝ

ΠΩΛΕΙΤΑΙ

οροφοδιαμέρισμα επιφ. 75 τ.μ. συν 4 τ.μ. ημιυπαίθριος χώρος σε μικρή τριώροφη οικοδομή

Πληρ. τηλ. 0241035139

ΠΩΛΟΥΝΤΑΙ

1) Πωλούνται κατοικίες 160 τ.μ. σε μπετά στην περιοχή Φαληρακίου.
2) Πωλείται ημιτελής μονοκατοικία σε μεγάλο οικόπεδο με απεριόριστη θέα στο Φιλέρημο.
3) Πωλούνται καταστήματα και εμπορικές αποθήκες στην Ιαλυσό.

Για περισσότερες πληροφορίες επικοινωνήστε στο τηλ. 093-7168237 κ. Στέργος

ΖΗΤΕΙΤΑΙ ΠΡΟΣ ΕΝΟΙΚΙΑΣΗ

2ΑΡΙ ή 3ΑΡΙ πολυτελούς - νέας κατασκευής (lux) με όσο το δυνατόν περισσότερες ανέσεις. Εντός πόλεως Ρόδου.

Πληρ. τηλ. 0944 617050

ΠΩΛΕΙΤΑΙ

Επιχείρηση
ΒΡΕΦΟΝΗΠΙΑΚΟΥ ΣΤΑΘΜΟΥ
Μόνο σοβαρές προτάσεις.

Πληρ. τηλ. 0944343399

ΟΙΚΟΔΟΜΙΚΕΣ ΕΠΙΧΕΙΡΗΣΕΙΣ ΤΖΟΓΙΑ ΜΑΡΙΑ & ΥΙΟΙ

Πωλούνται μεζονέτες 120 τ.μ., πολυτελούς κατασκευής, ανεξάρτητες, σε οικόπεδο 300 τ.μ. η κάθε μία επί των οδών Ευρώπης-Βελιγραδίου (περιοχή Ροδίνι).

Τηλ. επικοινωνίας 02410-30069

ΚΤΗΜΑΤΟΜΕΣΙΤΙΚΟ ΓΡΑΦΕΙΟ

ΕΥΡΩΚΤΗΜΑΤΙΚΗ

ΕΥΣΤΑΘΙΟΥ ΜΕΣΙΤΕΣ ΣΥΜΒΟΥΛΟΙ ΜΕΛΕΤΗΤΕΣ

αγορές, πωλήσεις, εκτιμήσεις, αντιπαροχές, μισθώσεις ακινήτων, επενδυτικές προτάσεις, αρχιτεκτονικές μελέτες
ΞΕΝΟΔΟΧΕΙΑ - ΠΑΡΑΛΙΑΚΕΣ ΕΚΤΑΣΕΙΣ - ΚΕΝΤΡΙΚΑ ΑΚΙΝΗΤΑ - ΟΙΚΟΠΕΔΑ - ΜΟΝΟΚΑΤΟΙΚΙΕΣ - ΔΙΑΜΕΡΙΣΜΑΤΑ - ΑΓΡΟΤΕΜΑΧΙΑ

ΜΟΝΟΚΑΤΟΙΚΙΕΣ-ΜΑΙΖΟΝΕΤΕΣ

	ΔΡΑΧΜΕΣ	ΕΥΡΩ-€
120τ.μ.-Ροδίνι σε 300τ.μ. οικόπ.	74εκ.	217.168,0
145τ.μ.-Μόντε Σμιθ σε 200τ.μ. οικόπ.	90εκ.	264.123,2
168τ.μ.-Μόντε Σμιθ σε 400τ.μ. οικόπ.	120εκ.	352.164,3
180τ.μ.-Ανάληψη (ημιτελής)	55εκ.	161.408,6
180τ.μ.-Ροδίνι σε 210τ.μ. οικόπ.	85εκ.	249.449,7
112τ.μ.-Ιαλυσός σε 297τ.μ. οικόπ.	67εκ.	196.625,0
118τ.μ.-Ιαλυσός σε 238τ.μ. οικόπ.	68εκ.	199.559,7
120τ.μ.-Ιαλυσός σε 300τ.μ. οικόπ.	70εκ.	205.429,2
150τ.μ.-Ιαλυσός σε 1000τ.μ. οικόπ.	90εκ.	264.123,2
153τ.μ.-Ιαλυσός σε 377τ.μ. οικόπ.	75εκ.	220.102,7
155τ.μ.-Ιαλυσός σε 1000τ.μ. οικόπ.	93εκ.	272.927,3
180τ.μ.-Ιαλυσός σε 300τ.μ. οικόπ.	85εκ.	249.449,7
190τ.μ.-Ιαλυσός σε 2000τ.μ. οικόπ.(μπετά)	45εκ.	132.061,6
200τ.μ.-Ιαλυσός σε 1000τ.μ. οικόπ.	95εκ.	278.796,7
200τ.μ.-Ιαλυσός σε 400τ.μ. οικόπ.	85εκ.	249.449,7
154τ.μ.-Κοσκινού σε 300τ.μ. οικόπ.	78εκ.	228.906,8
170τ.μ.-Κοσκινού σε 4000τ.μ. οικόπ.	170εκ.	498.899,4
180τ.μ.-Κοσκινού (ημιτελής)	36εκ.	105.649,3
210τ.μ.-Κοσκινού (μπετά) σε 600τ.μ. οικ.	35εκ.	102.714,6
240τ.μ.-Κοσκινού σε 1000τ.μ. οικόπ.	120εκ.	352.164,3
160τ.μ.-Ασγούρου σε 2000τ.μ. οικόπ.	60εκ.	176.082,1
255τ.μ.-Ασγούρου σε 1450τ.μ. οικόπ.	60εκ.	176.082,1
175τ.μ.-Κρεμαστή σε 2725τ.μ.οικ.(εντοιχισμ.)	210εκ.	616.287,6
60τ.μ.-Μαλώνα σε 75τ.μ. οικόπ.	8εκ.	23.477,6
80τ.μ.-Μαλώνα σε 110τ.μ οικόπ.	17εκ.	49.889,9
140τ.μ.-Μαλώνα σε 290τ.μ. οικόπ.	45εκ.	132.061,6
80τ.μ.-Πυλώνα σε 2000τ.μ. οικόπ.	28εκ.	82.171,6
120τ.μ.-Πυλώνα σε 1000τ.μ. οικόπ.	70εκ.	205.429,2
330τ.μ.-Πυλώνα σε 1500τ.μ. οικόπ.	120εκ.	352.164,3
100τ.μ.-Γεννάδι σε 210τ.μ. οικόπ.	32εκ.	93.910,4
120τ.μ.-Γεννάδι σε 700τ.μ. οικόπ.	65εκ.	190.755,6
140τ.μ.-Γεννάδι σε 1000τ.μ. οικόπ.(κύμα).	85εκ.	249.449,7
140τ.μ.-Γεννάδι σε 1000τ.μ. οικόπ.	80εκ.	234.776,2
155τ.μ.-Γεννάδι σε 400τ.μ. οικόπ.(ημιτελ.)	55εκ.	161.408,6
200τ.μ.-Γεννάδι σε 4000τ.μ. οικόπ.(κύμα).	200εκ.	586.940,5
130τ.μ.-Λαχανιά σε 1266τ.μ. οικόπ.(κύμα).	75εκ.	220.102,7
140τ.μ.-Λαχανιά σε 1000τ.μ. οικόπ.(κύμα).	85εκ.	249.449,7
157τ.μ.-Λαχανιά σε 1200τ.μ. οικόπ.(κύμα).	87εκ.	255.319,1
65τ.μ.-Κιοτάρι σε 1000τ.μ. οικόπ.	26εκ.	76.302,2

ΟΙΚΟΠΕΔΑ

	ΔΡΑΧΜΕΣ	ΕΥΡΩ-€
ΡΟΔΟΣ		
180τ.μ. στους Δασκάλους Σ.Δ.=1,2	25εκ.	73.367,5
241τ.μ. στη Σμύρνης	18εκ.	52.824,6
300τ.μ. στον συν/μό Απόλλων Σ.Δ.=0,6	21εκ.	61.628,7
381τ.μ. στην Λονδίνου Σ.Δ.=0,8	30εκ.	88.041,0
558τ.μ. στην Λίνδου Σ.Δ.=0,8	62εκ.	181.951,5
632τ.μ. στη Φιλερήμου	53εκ.	155.539,2
ΚΟΣΚΙΝΟΥ		
2100τ.μ. στη Ρόδου-Λίνδου με άδ.οικ.	60εκ.	176.082,1
2100τ.μ. στη θέση Πέζουλας με άδ.οικ.	32εκ.	93.910,4
2000τ.μ. στη θέση Πέζουλας με άδ.οικ.	26εκ.	76.302,2
2400τ.μ. στη θέση Αγ. Ιωάννης	43εκ.	126.192,2
4000τ.μ. στη θέση Ξηρόκαμπος	60εκ.	176.082,1
4000τ.μ. στη θέση Πέζουλας	52εκ.	152.604,5
4000τ.μ. Πανοραμικό	60εκ.	176.082,1
4000τ.μ. στη θέση Πέζουλας	60εκ.	176.082,1
4000τ.μ. στη Ρόδου-Λίνδου με άδ.οικ.	85εκ.	249.449,7
4000τ.μ. στο Φυτώριο	37εκ.	108.584,0
4500τ.μ. στην επαρχιακή οδό	90εκ.	264.123,2
8570τ.μ. επί της Ρόδου-Λίνδου (Τσαϊρι)	129εκ.	378.576,6
9700τ.μ. επί της Ρόδου-Λίνδου	250εκ.	733.675,7
ΑΣΓΟΥΡΟΥ		
4000τ.μ. στην επαρχ.οδό	80εκ.	176.082,1
4000τ.μ. στην Αγ. Βαρβάρα	38εκ.	111.518,7
4000τ.μ. με βιοτεχνική άδεια	47εκ.	234.776,2
4200τ.μ. στην παρ. Αγγ. Σικελιανού	65εκ.	137.931,0
ΑΦΑΝΤΟΥ		
360τ.μ. εντός οικισμού	12εκ.	35.216,4
2340τ.μ. στα Κολύμπια επί της Εθν.οδού.	31εκ.	90.975,7
4780τ.μ. στον παραλ.δρόμο προς Κολύμπια.	29εκ.	85.106,3
5000τ.μ. επί της Εθν. Οδού & επί της Γέφυρας.	150εκ.	440.205,4
5751τ.μ. στα Κολύμπια επί της οδού Ευκαλύπτων.	50εκ.	146.735,1
ΙΑΛΥΣΟΣ		
300τ.μ. κοντά στον Μαρινόπουλο Σ.Δ.=0,4.	18εκ.	52.824,6
2000τ.μ. επί της Λεωφ. Ρόδου-Κρεμαστής	70εκ.	205.429,2
2000τ.μ. στη θέση Βουνάρα με άδ.οικόδ.	40εκ.	117.388,1
2000τ.μ. στη θέση Βουνάρα Μόσχου.	38εκ.	111.518,7
4000τ.μ. στους προποδ. Φιλερήμου.	50εκ.	88.041,0
8700τ.μ. στο Κανδυλί	30εκ.	281.731,4

ΔΙΑΜΕΡΙΣΜΑΤΑ

	ΔΡΑΧΜΕΣ	ΕΥΡΩ-€
35τ.μ. στους Δασκάλους	15εκ.	44.020,5
48τ.μ. στο Αραπάκι	21εκ.	61.628,7
60τ.μ. στο Ροδίνι	27εκ.	79.236,9
72τ.μ. στην Ιξιά	25εκ.	73.367,5
74τ.μ. στην Ανάληψη	35εκ.	102.714,6
75τ.μ. στο Καρακόνερο	41εκ.	120.322,8
80τ.μ. στην Ιξιά	42εκ.	123.257,5
80τ.μ. στο Ροδίνι	34εκ.	99.779,9
82τ.μ. στο Ζέφυρος	36εκ.	105.649,3
83τ.μ. στο Ροδίνι	37εκ.	108.584,0
88τ.μ. στην Ιξιά	30εκ.	88.041,0
90τ.μ. στη Ψαροπούλα	46εκ.	134.996,3
90τ.μ. στους Δασκάλους(ημιτελ.)	21εκ.	61.628,7
90τ.μ. στη Ψαροπούλα	49εκ.	143.800,4
90τ.μ. στην Ανάληψη	38εκ.	111.518,7
92τ.μ. στην Ιξιά	43εκ.	126.192,2
94τ.μ. στο Ζέφυρος	40εκ.	117.388,1
96τ.μ. στο Καρακόνερο	43εκ.	126.192,2
98τ.μ. στο Ζέφυρος	40εκ.	117.388,1
103τ.μ. στο Ροδίνι	46εκ.	134.996,3
108τ.μ. στον Αγ. Νικόλαο	28εκ.	82.171,6
110τ.μ. στον Αγ. Γεώργιο	25εκ.	73.367,5
114τ.μ. στους Δασκάλους	63εκ.	184.886,2
118τ.μ. στο Αραπάκι	51εκ.	149.669,8
118τ.μ. στο Ζέφυρος	53εκ.	155.539,2
120τ.μ. στην Ιξιά	30εκ.	88.041,0
123τ.μ. στο Αραπάκι	52εκ.	152.604,5
123τ.μ. στο Ροδίνι	55εκ.	161.408,6
123τ.μ. στην Ανάληψη	55εκ.	161.408,6
125τ.μ. στο Ροδίνι	56εκ.	164.343,3
125τ.μ. στην Ιξιά	53εκ.	155.539,2
128τ.μ. στο Καρακόνερο	58εκ.	170.212,7
128τ.μ. στον Αγ. Ιωάννη	71εκ.	208.363,9
128τ.μ. στην Ανάληψη	61εκ.	179.016,8
134τ.μ. στη Ψαροπούλα	38εκ.	111.518,7
135τ.μ. στη Ψαροπούλα	75εκ.	220.102,7
136τ.μ. στην Ανάληψη	21εκ.	61.628,7
162τ.μ. στους Αγ. Αναργύρους	40εκ.	117.388,1
180τ.μ. στον Αγ. Νικόλαο	65εκ.	190.755,6

ΚΑΤΑΣΤΗΜΑΤΑ-ΓΡΑΦΕΙΑ

	ΔΡΑΧΜΕΣ	ΕΥΡΩ-€
30τ.μ. στο Φαληράκι	35εκ.	102.714,6
30τ.μ. στο Φαληράκι με 30τ.μ. υπόγειο	75εκ.	220.102,7
30τ.μ. στην ακτή Μιαούλη	80εκ.	234.776,2
32τ.μ. στον Αρχάγγελο (κέντρο)	19εκ.	55.759,3
39τ.μ. στη Γαριβάλδη	13εκ.	38.151,1
43τ.μ. στη Σωκράτους	240εκ.	704.328,6
45τ.μ. στο Φαληράκι με αντίστοιχο υπόγειο & 45τ.μ. όροφο	95εκ.	278.796,7
48τ.μ. στο κέντρο πόλεως	100εκ.	293.470,2
50τ.μ. στην Αλεξ. Διάκου	50εκ.	146.735,1
50τ.μ. στην Καρπάθου	65εκ.	190.755,6
50τ.μ. στο εμπορικό Κέντρο Φώκιαλη	18εκ.	52.824,6
50τ.μ. στην Θεσσαλονίκης	21εκ.	61.628,7
60τ.μ. στην Αλ. Διάκου	65εκ.	190.755,6
65τ.μ. στον Αρχάγγελο (Κέντρο)	38εκ.	111.518,7
95τ.μ. στην Παλιά Πόλη σε 287τ.μ. οικ.	170εκ.	498.899,4
97τ.μ. στην 28ης Οκτωβρίου ισόγειο	38εκ.	111.518,7
115τ.μ. στην Καποδιστρίου	50εκ.	146.735,1
125τ.μ. στην Ιαλυσό - Λεωφ.Ηρακλειδών.	53εκ.	155.539,2
127τ.μ. στη Σκεύου Ζερβού	37εκ.	108.584,0
160τ.μ. στην Αγίου Φανουρίου	90εκ.	264.123,2

ΖΗΤΟΥΝΤΑΙ ΔΙΑΜΕΡΙΣΜΑΤΑ, ΚΑΤΑΣΤΗΜΑΤΑ, ΟΙΚΟΠΕΔΑ ΕΝΤΟΣ Ή ΕΚΤΟΣ ΠΟΛΕΩΣ, ΟΙΚΟΠΕΔΑ ΓΙΑ ΠΩΛΗΣΗ - ΑΝΤΙΠΑΡΟΧΗ, ΔΑΝΕΙΑ ΔΕΚΤΑ, ΕΥΚΟΛΙΕΣ ΠΛΗΡΩΜΗΣ

ΕΥΡΩΚΤΗΜΑΤΙΚΗ
η ακίνητη αξία σας

Εθνικής Αντίστασης 83 (πρώην Άννης Μαρίας) δίπλα στην ALPHA BANK
Τηλ:02410 73819,74917 Κιν. 0944/374546, 0945/292030 FAX.02410 38641

ΙΩΑΝΝΗΣ & ΜΙΧΑΛΗΣ ΕΥΣΤΑΘΙΟΥ

ενοικιασεις

συνέχεια από την προηγούμενη

ΚΑΤΑΣΤΗΜΑ για κομμωτήριο-ΠΡΟΠΟ κ.λπ., Θεμιστοκλή Σοφούλη 8. Πληρ. τηλ. 0241020079 και 0241038646. ΑΕ46242

ΔΙΑΜΕΡΙΣΜΑΤΑ επιπλωμένα, λουξ, δίκλινα, τρίκλινα και τετράκλινα με την ημέρα και τον μήνα για την σαιζόν έως 30 Σεπτεμβρίου με όλα τα οικιακά σκεύη και ηλιακό, οδός Μητροπόλεως. Πληρ. τηλ. 02410/29362, 097/7896444. ΑΕ46001

ΔΙΑΜΕΡΙΣΜΑ 100 τ.μ., 3 υπνοδωμάτια, σαλόνι, κουζίνα, με ηλιακό θερ/να, στον Α' όροφο, (διορφης οικοδομή), επί της Κυρήνης αριθ. 12, στη Ρόδο. Πληρ. τηλ. 0241028727 ΑΕ46048

ΔΙΑΜΕΡΙΣΜΑΤΑ ΠΟΛΥΤΕΛΗ ΜΟΝΟΧΩΡΑ ΚΑΙ ΔΙΧΩΡΑ ΜΕ ΚΛΙΜΑΤΙΣΜΟ (ΨΥΞΗ, ΘΕΡΜΑΝΣΗ), ΠΛΗΡΩΣ ΕΠΙΠΛΩΜΕΝΑ, ΒΕΡΑΝΤΕΣ ΚΑΙ ΗΛΙΑΚΟΥΣ. ΤΙΜΕΣ ΧΑΜΗΛΕΣ ΙΔΙΑΙΤΕΡΑ ΣΕ ΕΚΠΑΙΔΕΥΤΙΚΟΥΣ, ΣΤΡΑΤΙΩΤΙΚΟΥΣ, ΣΠΟΥΔΑΣΤΕΣ. ΣΤΟ ΠΑΡΑΔΕΙΣΙ ΤΗΣ ΡΟΔΟΥ. ΠΛΗΡ. ΤΗΛ. 81210 Ή 33349 Ή 0974 107374. ΠΕ46588

ΓΚΑΡΣΟΝΙΕΡΑ ΕΠΙΠΛΩΜΕΝΗ ΚΑΤΑΛΛΗΛΗ ΓΙΑ ΦΟΙΤΗΤΗ, Β' ΟΡΟΦΟΣ ΦΩΤΕΙΝΗ, ΠΛΗΣΙΟΝ ΑΣΟΕ, Ε.Μ.Π. ΚΑΙ ΣΤΑΘΜΟ ΤΡΑΙΝΟΥ. ΕΝΟΙΚΙΟ 280 ΕΥΡΩ. ΠΛΗΡ. ΤΗΛ. 0944414547. ΠΖ46581

STUDIOS και διαμερίσματα σε ήσυχη περιοχή στην Κρεμαστή με την ημέρα για διακοπές, επιπλωμένα με πολυκουζινάκι, WC, μπαλκόνια, κήπο με γκαζόν, πάρκιν. Τιμές studios 15 ευρώ, Διαμερίσματα 22 ευρώ Πληρ. τηλ. 0937606824, 0241095695, 0241095487 ΑΕ4610

ΔΙΑΜΕΡΙΣΜΑ, στην Ηρώων Πολυτεχνείου 5, 120 τ.μ. Πληροφορίες στα τηλ. 25151 και 21955 από 9-2 π.μ. και 6-10 μ.μ. ΑΕ45853

ΧΩΡΟΣ, κατάλληλος για κατάστημα 100 τ.μ., ή γραφείο, επί της οδού Μαραθώνος 18, συνοικία Ροδίνι. Πληρ. τηλ. 0241073278, κιν. 0932406638. ΑΕ45851

ΚΑΤΑΣΤΗΜΑ 75 τ.μ. με βιτρίνα 6,50 μ. σε εμπορικό δρόμο της Παλιάς Πόλης της Ρόδου. Πληρ. τηλ. 09.44.88.11.22 και 37.753 ΧΑΕ111

ΙΣΟΓΕΙΟΣ ΧΩΡΟΣ, κατάλληλος για κατάστημα ή και για αποθήκη 125 τ.μ. με αυλή 80 τ.μ. στην περιοχή Δασκάλων. Πληρ. τηλ. 34490 (πρωί) και 61701, 65125 (απόγευμα). ΑΕ46340

ΕΝΟΙΚΙΑΖΕΤΑΙ: 1) Κατάστημα στη "Ψαροπούλα", 55 τ.μ. κατάλληλο για πρακτορείο, κομμωτήριο, ενοικιάσεως αυτοκινήτων (Rent a car), Ινστιτούτο Αισθητικής, ιατρείο και για οποιαδήποτε άλλη εμπορική ή επαγγελματική χρήση, με μηνιαίο μίσθωμα δρχ. 400.000. 2) Κατάστημα στη Κορδιγκτώνος 120 τ.μ. με μηνιαίο μίσθωμα 250.000 ΡΟΔΙΑΚΗ ΚΤΗΜΑΤΙΚΗ, τηλ. 26281, 35476 κιν. 0944/243452 και 0944/421015. ΑΕ45811

ΚΑΤΑΣΤΗΜΑ ισόγειο, με πατάρι και τουαλέτα, 55 τ.μ. περίπου, επί της οδού Κολοκοτρώνη. Πληρ. τηλ. 02410/24856 και 02410/75766. ΑΕ45854

ΚΑΤΑΣΤΗΜΑ, 65 Τ.Μ. ΣΤΗΝ ΟΔΟ ΜΑΡΚΟΥ ΚΛΑΔΑΚΗ 13 (ΑΝΑΛΗΨΗ). ΠΛΗΡ. ΤΗΛ. 0241023229.

STUDIOS ΜΕ ΤΟ ΜΗΝΑ Η ΤΗΝ ΗΜΕΡΑ ΠΛΗΡΩΣ ΕΠΙΠΛΩΜΕΝΑ ΜΕ ΠΟΛΥΚΟΥΖΙΝΑΚΙ, ΨΥΓΕΙΟ, ΝΤΟΥΖ, W.C., ΤΗΛΕΦΩΝΟ, ΜΠΑΛΚΟΝΙ, ΖΕΣΤΟ ΝΕΡΟ ΕΠΙ 24ΩΡΟΥ ΒΑΣΕΩΣ ΣΤΗΝ ΠΙΟ ΗΣΥΧΗ ΠΕΡΙΟΧΗ ΤΗΣ ΠΟΛΗΣ (ΠΕΡΙΟΧΗ ΔΑΣΚΑΛΩΝ), ΟΔΟΣ ΜΑΝΩΛΗ ΠΑΠΑΜΑΝΩΛΗ ΑΡΙΘΜ. 12, ΚΑΘΕΤΟΣ ΕΠΙ ΤΗΣ ΣΤΕΛΙΟΥ ΚΩΤΙΑΔΗ. ΠΛΗΡ. ΤΗΛ. 37244.

ΧΩΡΟΣ 120 τ.μ. για γραφείο με υπόγειο 100 τ.μ. και τουαλέτες. Πληρ. τηλ. 0241022770 από 10.00-13.00 ΑΕ41773

ΚΑΤΑΣΤΗΜΑ στην οδό Γρίβα κάτω από το Ξενοδοχείο "ΝΤΙΑΝΑ". ΠΛΗΡ. ΤΗΛ. 02410 27896 και 02410 78905 ΑΕ44298

ΕΝΟΙΚΙΑΖΕΤΑΙ Ή ΠΩΛΕΙΤΑΙ ΕΠΙΧΕΙΡΗΣΗ BAR-CLUB ΣΤΗΝ ΠΑΡΑΛΙΑ ΚΡΕΜΑΣΤΗΣ ΠΛΗΡΩΣ ΕΞΟΠΛΙΣΜΕΝΗ 200 Τ.Μ. ΣΕ ΜΕΓΑΛΟ ΟΙΚΟΠΕΔΟ ΜΕ ΔΙΚΟ ΤΟΥ PARKING ΠΑΝΩ ΣΤΟ ΚΥΜΑ. ΠΛΗΡ. ΤΗΛ. 0973011156 ΚΑΙ 0241096814 ΜΕΤΑ ΤΙΣ 21.30 Μ.Μ. ΠΕ44374

ΠΑΛΙΑ ΟΙΚΙΑ από ιδιώτη στην Παλιά Πόλη 40 τ.μ. ισόγειο και 1ος με αυλή 68 τ.μ. οικοδομήσιμη 18.000.000 δρχ., 52.800 ευρώ. Πληρ. 02410/25690, 0945 052456 ώρες 09.00-14.00 και 17.00-22.00. ΑΟ47108

ΑΓΡΟΚΤΗΜΑΤΑ ΤΡΙΑ ΣΥΝΕΧΟΜΕΝΑ ΜΕ ΠΑΝΟΡΑΜΙΚΗ ΘΕΑ (ΘΑΛΑΣΣΑ ΚΑΙ ΒΟΥΝΟ) ΣΤΟ ΧΩΡΙΟ ΘΕΟΛΟΓΟΣ ΜΕ ΔΥΝΑΤΟΤΗΤΑ ΟΙΚΟΔΟΜΗΣΗΣ ΓΙΑ ΚΑΘΕ ΕΙΔΟΥΣ ΧΡΗΣΗ. ΤΙΜΗ ΠΟΛΥ ΚΑΛΗ. ΠΛΗΡ. ΤΗΛ. 0937542894-0241069397 ΠΟ47083

πωλησεις ακινητων & επιχειρησεων

ΠΩΛΕΙΤΑΙ

Διαμέρισμα στην Ανάληψη 80 τ.μ. με 2 υπνοδωμάτια, α' ορόφου, κατάλληλο και για επαγγελματική χρήση αξίας 96.845 ευρώ.

Πληροφορίες ΕΥΡΩΚΤΗΜΑΤΙΚΗ Ιωάννης και Μιχάλης Ευσταθίου, Εθνικής Αντιστάσεως 83 (πρώην Άννης Μαρίας). Τηλ. 02410 73819-74917, 0945292030, 0944374546.

ΠΩΛΕΙΤΑΙ ΞΕΝΟΔΟΧΕΙΟ

Β' κατηγορίας 100 κλινών με πισίνα, 300 μ. από τη θάλασσα στην παραλία Κολύμπια Ρόδου
- Δεκτές σοβαρές προτάσεις
- Δεκτοί μεσίτες

Πληρ. τηλ. 0241056282, 0241056279
FAX: 0241056291

ΚΤΗΜΑΤΟΜΕΣΙΤΙΚΟ ΓΡΑΦΕΙΟ
ΖΑΦΕΙΡΗΣ Μ. ΚΑΡΑΓΙΑΝΝΗΣ Δ. Ο.Ε.

Πωλήσεις ακινήτων. Τηλ. (60380-60381)
18.00-21.00 μ.μ. Δευτέρα-Παρασκευή

ΔΗΜΟΣ ΑΦΑΝΤΟΥ
- *6.120 τ.μ. (Περιοχή Καστελλάνο)*
- *4.000 τ.μ. (Παραλία Αφάντου)*
- *5.000 τ.μ. (Παραλία Αφάντου)*
- *1.600 τ.μ. (Παραλία Αφάντου)*
- *6.450 τ.μ. (Παραλία Αφάντου)*
- *2.000 τ.μ. (Παραλία Αφάντου)*
- *730 τ.μ. (Περιοχή Λίππινοι)*
- *540 τ.μ. (Περιοχή Λίππινοι)*
- *5.800 τ.μ. (Περιοχή Τραπέζια)*
- *11.520 τ.μ. αγροτεμάχιο*
- *(1/2) 5.080 τ.μ. αγροτεμάχιο (Με ελαιόδεντρα)*
- *1.250 τ.μ. αγροτεμάχιο*
- *1.690 τ.μ. αγροτεμάχιο*
- *10.200 τ.μ. αγροτεμάχιο (πλησίον οικισμού Κολυμπίων με πανοραμική θέα)*

ΚΟΛΥΜΠΙΑ
- *5.000 τ.μ. πλησίον ξενοδοχείου ΚΟΑΛΑ*
- *4.969 τ.μ. (1/2) αγροτεμάχιο*
- *4.300 τ.μ. αγροτεμάχιο (στο δρόμο για Αρχίπολη)*

ΨΙΝΘΟΣ
- *22.400 τ.μ. αγροτεμάχιο (Με 200 ελαιόδεντρα)*
- *19.840 τ.μ. αγροτεμάχο*

ΡΟΔΟΣ
- *Διαμέρισμα, 2ος όροφος, 80 τ.μ.*
- *Γραφείο 40 τ.μ., Εμπορικό Κέντρο Φώκιαλη*

ΡΟΔΙΑΚΗ ΚΤΗΜΑΤΙΚΗ
ΣΥΜΒΟΥΛΟΙ & ΕΚΤΙΜΗΤΕΣ ΑΚΙΝΗΤΩΝ — ΚΤΗΜΑΤΟΜΕΣΙΤΙΚΟ ΓΡΑΦΕΙΟ από το 1983

Η ΡΟΔΙΑΚΗ ΚΤΗΜΑΤΙΚΗ είναι ανεξάρτητο κτηματομεσιτικό γραφείο με έδρα την Ρόδο. Η διαμεσολάβηση (brokerage) για την πώληση, εκμετάλλευση ή και εκμίσθωση της ακίνητης περιουσίας αποτελεί τον σημαντικότερο τομέα δραστηριότητας της εταιρείας.
Η εξειδικευμένη προσέγγιση και η επιστημονική κατάρτιση σε συνδιασμό με την πολυετή εμπειρία είναι οι βασικοί συντελεστές της επιτυχημένης δεκαπενταετούς και πλέον πορειάς του γραφείου μας.

ΠΩΛΗΣΕΙΣ ΕΠΙΛΕΓΜΕΝΩΝ ΑΚΙΝΗΤΩΝ

Το γραφείο μας διαθέτει σε αποκλειστικότητα δεκάδες επιλεγμένα ακίνητα

- Διαμερίσματα - Μονοκατοικίες - Μεζονέτες
- Οικόπεδα - Αγροτεμάχια
- Κεντρικά Καταστήματα - Γραφεία - Αυτοτελή Κτίρια
- Μισθωμένα ακίνητα εισοδήματος
- Ξενοδοχειακές Μονάδες

Μεσω του δικτύου συνεργαζόμενων μεσιτικών γραφείων αναλαμβάνουμε αγοραπωλησίες ακινήτων σε όλη την Ελλάδα.

ΕΚΤΙΜΗΣΕΙΣ ΑΚΙΝΗΤΩΝ

Σε συνεργασία με διεθνή γραφεία συμβούλων ακίνητης περιουσίας και με βάση τα αυστηρά πρότυπα και την μεθολογία του Βρετανικού Ινστιτούτου Ορκωτών Πραγματογνωμόνων και Εκτιμητών **(Royal Institution of Chartered Surveyors)** αναλαμβάνουμε εκτίμησεις ακίνητης περιουσίας.Οι εν λόγω εκτιμήσεις μπορούν να χρησιμοποιηθούν σε τραπεζικούς και πιστωτικούς οργανισμούς ή σε δικαστικές πρακτικές τόσο στην Ελλάδα όσο και στο εξωτερικό.

RHODES REAL ESTATE - a world of choice

Rhodes Real Estate is an independent real estate agency founded in 1983 and based in Rhodes island. Since that time we have offered a world class, high quality service to our many and valued clients. Our diverse clientele appreciate our discretion, professionalism and market credibility.

Our company offers professional real estate services for

- Residential Properties (Holiday homes, traditional hous
- Commercial Properties (shops, hotels, offices)
- Property Evaluation -Property Management

We are members of FIABCI (International Federation of Real Estate Agencies), CEI (EuropeanConfederation of Real Estate Agents), NAEA - Overseas Member (National Association of Real Estate Agents - Great Britain), ERES (European Real Estate Society).

For all your personal and professional real estate requirements please contact Mr. Savvas A. Savvaidis (BBA Bologna Un., MCEI, ANAEA) on 26281 or 35476

ΑΝΕΣΤΗΣ & ΣΑΒΒΑΣ ΣΑΒΒΑΪΔΗΣ

Μέγαρο Κιοσόγλου, 3ος όροφος
Εθελοντών Δωδεκανησίων 29
ΡΟΔΟΣ

tel: 26281 & 35476 fax: 34663
cel: 0944-421015 & 0977-433427
e-mail: savvaidis@rho.forthnet.gr

ΑΣΦΑΛΕΙΟΚΤΗΜΑΤΙΚΗ
ΚΤΗΜΑΤΟΜΕΣΙΤΙΚΟ-ΑΜΟΙΒΑΙΑ ΚΕΦΑΛΑΙΑ
ΑΣΦΑΛΕΙΕΣ INTERNATIONAL LIFE

ΔΙΑΜΕΡΙΣΜΑΤΑ
45 τ.μ. 2άρι Ανάληψη
85 τ.μ. 3άρι Κέντρο
88 τ.μ. 3άρι Δασκάλους
90 τ.μ. 3άρι Ιαλυσός
90 τ.μ. 3άρι Κέντρο
100 τ.μ. 3άρι Κέντρο
115 τ.μ. 4άρι Ανάληψη
115 τ.μ. 4άρι Δασκάλους
125 τ.μ. 4άρι Αγ. Ιωάννης
126 τ.μ. 4άρι Αγ. Ιωάννης
130 τ.μ. 4άρι Μήδια
145 τ.μ. 4άρι Κέντρο

ΔΙΑΜΕΡΙΣΜΑΤΑ ΑΘΗΝΑ
Τρία 88 τ.μ. το καθένα
Λουξ κατασκευής
Μαραθώνος και Λαυρίου

ΟΙΚΟΠΕΔΑ
478 τ.μ. Ροδίνι (Σ.Δ. 0,4)
500 τ.μ. Ανάληψη (Σ.Δ. 0,8)
500 τ.μ. Παραδείσι
700 τ.μ. Ανάληψη (Σ.Δ. 0,8)
1060 τ.μ. Ροδίνι (Σ.Δ. 0,8)
1500 τ.μ. Μιχ. πετρίδη (Σ.Δ. 0,8)

ΑΓΡΟΤΕΜΑΧΙΑ
3,5 στρεμ. Ε.Ο. Ρόδου Λίνδου
4 στρεμ. εντός σχεδίου Μαριτσά
4 στρεμ. Καλαβάρδα
4 στρεμ. Δαματριά
4 στρεμ. Αφάντου
5 στρεμ. Παστίδα
5 στρεμ. Τσαΐρι
6 στρεμ. Παστίδα
11 στρεμ. Παστίδα
80 στρεμ. Κιοτάρι

ΜΕΖΟΝΕΤΕΣ-ΜΟΝΟΚΑΤΟΙΚΙΕΣ
120 τ.μ. Καρακόνερο
120 τ.μ. Μήδια
130 τ.μ. Μήδια
130 τ.μ. Παραδείσι
140 τ.μ. Μήδια
150 τ.μ. Μήδια
150 τ.μ. Ιαλυσός
150 τ.μ. Ιαλυσός
180 τ.μ. Ιαλυσός
180 τ.μ. Παλιά Πόλη
190 τ.μ. Αφάντου
300 τ.μ. Τρεις
450 τ.μ. Κοσκινού

ΚΑΤΑΣΤΗΜΑΤΑ
35 τ.μ. Φαληράκι
38 τ.μ. Φαληράκι
40 τ.μ. Τροφό
50 τ.μ. γραφείο Σοφ. Βενιζέλου
60 τ.μ. Ψαροπούλα
90 τ.μ. Βενιζέλου

ΔΙΑΘΕΤΟΥΜΕ ΠΕΡΙΣΣΟΤΕΡΑ ΑΚΙΝΗΤΑ ΠΡΟΣ ΠΩΛΗΣΗ ΕΚΤΟΣ ΑΠΟ ΤΑ ΑΝΑΓΡΑΦΟΜΕΝΑ
ΥΠΕΥΘΥΝΟΣ ΓΡΑΦΕΙΟΥ
ΚΑΡΑΝΙΚΗΣ ΛΟΥΚΑΣ
ΕΘΝ. ΜΑΚΑΡΙΟΥ 45 ΣΤΟΑ ΡΟΙΚΟΥ 2ος ΟΡΟΦΟΣ
ΤΗΛ. 21003 ΚΙΝ. 0932482625

ΜΙΚΡΕΣ Αγγελίες

πωλησεις

συνέχεια από την προηγούμενη

ΠΩΛΟΥΝΤΑΙ: 1) Διαμέρισμα στην περιοχή Δασκάλων σε γιαπί 118 τ.μ. και συνεχόμενο άλλα 42 τ.μ., σύνολο οροφοδιαμέρισμα 160 τ.μ., το οποίο βρίσκεται στον 1ο όροφο σε πολύ καλή τιμή, 2) Μεζονέτα στην περιοχή Δασκάλων, η οποία αποτελείται από ισόγειο 55 τ.μ. ανεξάρτητο, όροφος 55 τ.μ. και 2ος όροφος 55 τ.μ. συνολικά 165 τ.μ. σε γωνιακή θέση. Έχει εισόδημα 230.000 δρχ το μήνα. Πληρ. Κ.Ν. Ηρωνίας Νέα Αγορά α' όροφος 17. Τηλ. 02410-31955 και Fax: 02410-21602 ώρες γραφείου. ΑΟ47075

ΜΟΝΟΚΑΤΟΙΚΙΑ 170 τ.μ. σε οικόπεδο 800 τ.μ. στην Ιαλυσό λουξ κατασκευής με εντοιχισμένη κουζίνα, θέμαναη-τζάκι και πολλά έξτρα. Τιμάται 85.000.000 δρχ. ή 250.000 ευρώ. Πληρ. τηλ. 02410 39795, κ. Μανώλη. ΑΟ47061

ΜΟΝΟΚΑΤΟΙΚΙΑ 150 τ.μ. σε οικόπεδο 300 τ.μ. στην Ιαλυσό λουξ κατασκευής με εντοιχισμένη κουζίνα, θέρμαναη-τζάκι, και πολλά έξτρα. Τιμάται 67.000.000 δρχ. ή 197.000 ευρώ. Πληρ. τηλ. 02410 39795, κ. Μανώλη. ΑΟ47062

ΚΑΤΑΣΤΗΜΑ 50 τ.μ. στο Μανδράκι σε κεντρικό δρόμο είναι ψηλοτάβανο και υπάρχει δυνατότητας για πατάρι. Δεκτές μόνο σοβαρές προτάσεις. Πληρ. τηλ. 02410 39795, κ. Μανώλη. ΑΟ47063

ΚΑΤΑΣΤΗΜΑ 160 τ.μ. στην Παλιά Πόλη. Είναι σε κεντρικό εμπορικό δρόμο. Δεκτές μόνο σοβαρές προτάσεις. Πληρ. τηλ. 02410 39795, κ. Μανώλη. ΑΟ47064

ΔΙΑΜΕΡΙΣΜΑ μεταχειρισμένο στην Παύλου Μελά 120 τ.μ. στον Α' όροφο με ασανσέρ. Έχει θέρμανση και πολύ μεγάλες βεράντες. Είναι κατάλληλο και για επαγγελματική στέγη. Τιμάται 60.000.000 δρχ. ή 176.000 ευρώ. Πληρ. τηλ. 02410 39795, κ. Μανώλη. ΑΟ47065

ΔΙΑΜΕΡΙΣΜΑ νεοκατασκευασμένο στο Καρακόνερο 120 τ.μ. στον Γ' όροφο με 3 υπνοδωμάτια και 2 μπάνια έχει απεριόριστη θέα. Τιμάται 65.000.000 δρχ ή 191.000 ευρώ. Πληρ. τηλ. 02410 39795, κ. Μανώλη. ΑΟ47066

ΟΙΚΟΠΕΔΟ στο χωριό Κοσκινού 1260 τ.μ. εντός του νέου οικιστικού σχεδίου σε φανταστική θέση. Μόνο 18.000.000 δρχ. ή 53.000 ευρώ. Πληρ. τηλ. 02410 39795, κ. Μανώλη. ΑΟ46067

ΕΝΟΙΚΙΑΖΕΤΑΙ το κτίριο και **ΠΩΛΕΙΤΑΙ** η επιχείρηση μεγάλου νυκτερινού κέντρου στην Παλιά Πόλη. Δεκτές μόνο σοβαρές προτάσεις. Πληρ. τηλ. 02410 39795, κ. Μανώλη ΑΟ47068

ΕΠΙΧΕΙΡΗΣΗ ΟΒΕΛΙΣΤΗΡΙΟ στην Κρεμαστή ή μεμονωμένα κομμάτια της (εξοπλισμός). Πληρ. τηλ. 02410 91004 (12.00-16.00 & 19.00-24.00) ΑΟ47053

ΟΙΚΟΠΕΔΟ στον συνεταιρισμό "Απόλλων", 300 τ.μ., με όλες τις απαραίτητες υποδομές. Κάλυψη 180 τ.μ. συν το υπόγειο. Πληρ. τηλ. 0944 475852 ΑΟ47057

ΕΥΚΑΙΡΙΑ. Πωλείται 100 τ.μ. κλιματιζόμενο **ΚΟΜΜΩΤΗΡΙΟ** στο Νιοχώρι. Αποτελείται από 11 καθρέφτες χτενίσματος, 7 καρέκλες χτενίσματος, 9 πολυθρόνες σαλονιού, 1 σεσουάρ βατιέρ, 1 λάμπα, 5 πιστολάκια, 2 λουτήρες πορσελάνης, 5 βοηθούς, 1 τηλεόραση, 1 στερεοφωνικό, 1 ψυγείο, 1 πλυντήριο ρούχων, 1 ρεσεψιόν, 3 σκαμπό, 1 κρεβάτι μασάζ και 1 τραπεζάκι για μανικιούρ. Ενοίκιο 526 ευρώ. Πληρ. τηλ. 0944 183154 ΑΟ47043

ΑΓΡΟΤΕΜΑΧΙΟ 10 στρ. στις Καλυθιές, τιμή 44.020 (15 εκ. δρχ.). Επίσης αγροτεμάχιο 13.700 τ.μ. Κοσκινού - Ασγούρου τιμή 161.408 ευρώ (55 εκ. δρχ.). Πληρ. Κτηματομεσιτικό γραφείο ΑΙΓΑΙΟΚΤΗΜΑΤΙΚΗ, τηλ. 02410 22943, 28838, 0945 466773 ΑΟ47042

ΤΡΙΑ ΟΙΚΟΠΕΔΑ πολύ κοντά στην εθνική οδό Ρόδου - Λίνδου στην περιοχή Ατσιπά στ' Αφάντου, κατάλληλα για ανέγερση επαγγελματικής στέγης σε πολύ καλές τιμές: α) 4.780 τ.μ. 16 εκατ., β) 7.200 τ.μ., 20 εκατ., γ) 5.320 τ.μ. 15 εκατ. Πληρ. τηλ. 0932 238837 ΑΟ47030

ΔΙΑΜΕΡΙΣΜΑ ετοιμοπαράδοτο στην Ανάληψη 120 τ.μ.σε οικοδομή των 6 διαμερισμάτων και σε φανταστική θέση. Είναι λουξ κατασκευής με 3 υπνοδωμάτια, 2 μπάνια, εντοιχισμένη κουζίνα, κεντρική θέρμανση, ηλιακό θερμοσίφωνο, αποθήκη 15 τ.μ. απoπερατωμένη και εσωτερικό γκαράζ. Τιμάται 60.000.000 δρχ. ή 176.000 ευρώ. Πληρ. τηλ. 02410 39795, κ. Μανώλη. ΑΟ47031

ΔΙΑΜΕΡΙΣΜΑ στο Ροδίνι μεταχειρισμένο 100 τ.μ. ισόγειο με μικρό κήπο. Έχει 3 υπνοδωμάτια, εντοιχισμένη κουζίνα και θέση γκαράζ και πολλά εξτρά. Είναι σε οικοδομή των 2 διαμερισμάτων και τιμάται 40.000.000 δρχ. ή 117.000 ευρώ. Πληρ. τηλ. 02410 39795, κ. Μανώλη. ΑΟ47032

ΟΡΟΦΟΔΙΑΜΕΡΙΣΜΑ στο Ροδίνι μεταχειρισμένο 100 τ.μ. Είναι στον α' όροφο οικοδομής μόνο με 2 διαμερίσματα. Διαθέτει 3 υπνοδωμάτια και τζάκι. Έχει εντοιχισμένη κουζίνα, διατηρείται σε άριστη κατάσταση και έχει θέση για γκαράζ. Τιμάται 40.000.000 δρχ. ή 117.000 ευρώ. Πληρ. τηλ. 02410 39795, κ. Μανώλη. ΑΟ47033

ΜΟΝΟΚΑΤΟΙΚΙΑ ημιτελής (σε μπετόν) στο Κανδυλί (περιοχή Τρεις) 180 τ.μ. σε οικόπεδο 1.300 τ.μ. σε πολύ καλή θέση με θέα. Τιμή 35.000.000 δρχ. ή 103.000 ευρώ. Πληρ. τηλ. 02410 39795, κ. Μανώλη. ΑΟ47037

ΔΙΑΜΕΡΙΣΜΑ ημιτελές (μαρμαροσουβάδες) στην περιοχή Δασκάλων, 118 τ.μ. σε πολύ μικρή οικοδομή (μόνο 2 διαμερισμάτων) έχει 3 υπνοδωμάτια, 2 μπάνια και πολύ καλή θέα. Τιμάται 32.000.000 δρχ. ή 94.000 ευρώ. Πληρ. τηλ. 02410 39795, κ. Μανώλη. ΑΟ47034

ΟΙΚΟΔΟΜΗ διώροφη (12 ετών) στο χωριό Αφάντου. Διαθέτει 4 διαμερίσματα των 75 τ.μ. το κάθε ένα (σύνολο 300 τ.μ.) και ισόγειο 100 τ.μ. Είναι κτισμένη σε οικόπεδο 380 τ.μ., σε φανταστική θέση και απεριόριστη θέα. Τιμάται 90.000.000 δρχ. ή 264.000 ευρώ. Πληρ. τηλ. 02410 39795, κ. Μανώλη. ΑΟ47035

ΔΙΑΜΕΡΙΣΜΑ στο Ροδίνι απoπερατωμένο, 87 τ.μ. με εντοιχισμένη κουζίνα με φανταστική θέα και εσωτερικό γκαράζ. Τιμάται 42.600.000 δρχ. ή 125.000 ευρω. Πληρ. τηλ. 02410 39795, κ. Μανώλη. ΑΟ47036

ΤΡΙΑΡΙ ΔΙΑΜΕΡΙΣΜΑ 86 τ.μ. σε πολύ ήσυχη περιοχή (πάροδος Παναγιώτου Ροδίου), στην πόλη της Ρόδου, ελεύθερο και από τις τρεις πλευρές, στον 4ο όροφο. Η πολυκατοικία διαθέτει ασανσέρ. Πληρ. τηλ. 0944 524488 ΑΟ47027

ΔΙΑΜΕΡΙΣΜΑ στο δεύτερο όροφο 85 τ.μ. μεταχειρισμένο στην Ανάληψη. Τιμή 30.000.000 δρχ. Τηλ. 09347182224 όλες τις ώρες ΑΟ47001

ΕΠΙΧΕΙΡΗΣΗ καφετέριας Snak σε κτίριο που στεγάζονται, Τράπεζα, υπηρεσία του Δημοσίου και Ναυτιλιακή εταιρεία. Πληρ. τηλ. 0241027082-0944347405, ή 0241030477-0944425531 ΑΟ47012

ΟΙΚΟΠΕΔΑ στα Κολύμπια 4.500 τ.μ. και 6.500 τ.μ. στη περιοχή των Ξενοδοχείων πάνω σε ασφαλτοστρωμένο δρόμο, κατάλληλα και για καταστήματα. Τιμή 52.000.000 δρχ. ή 153.000 ευρώ και 65.000.000 δρχ. ή 191.000 ευρώ. Πληρ. κ. Μανώλη τηλ. 39795. ΑΟ47003

ΟΙΚΟΔΟΜΗ ΡΟΔΟΥ

ΤΕΧΝΙΚΗ–ΚΑΤΑΣΚΕΥΑΣΤΙΚΗ ΕΤΑΙΡΕΙΑ

ΠΩΛΟΥΝΤΑΙ

1) Μονοκατοικίες 150 τ.μ. η κάθε μία σε κτήμα 2.000 τ.μ. (υπό κατασκευή).
2) Μονοκατοικίες στο Κιοτάρι Ασκληπειού (στο κύμα) 120 τ.μ. σε κτήμα 1300 τ.μ. εκάστη (υπό κατασκευή).
3) Μονοκατοικίες στα Κοσκινού 220 τ.μ. με απέραντη θέα σε κτήμα 1000 τ.μ. (υπό κατασκευή).
4) Δύο οροφοδιαμερίσματα των 130 τ.μ. στην οδό Κωνσταντινουπόλεως στο Ροδίνι (υπό κατασκευή).
5) Διαμερίσματα των 110 τ.μ. και 135 τ.μ. στο Καρακόνερο πάνω από το γήπεδο με απέραντη θέα (υπό κατασκευή).

Δεκτά δάνεια και ευκολίες πληρωμής έχουμε τις καλύτερες τιμές της αγοράς.

ΟΙΚΟΔΟΜΗ ΡΟΔΟΥ

Καμύνδου 4- Ρόδος-85100 Τηλ.: 02410/60460, 1, 2
Fax: 02410/60463

ΜΑΝΟΛΗΣ ΣΠΥΡΙΔΗΣ πολιτικός μηχανικός ΔΠΘ (ΚΙΝ:093.66.60460).
ΚΩΣΤΑΣ ΚΩΝΣΤΑΝΤΙΝΙΔΗΣ εργολάβος (ΚΙΝ.: 0946.99.99.06)

ΠΩΛΗΣΕΙΣ ΑΚΙΝΗΤΩΝ

◆ **ΔΙΑΜΕΡΙΣΜΑΤΑ**
- 2άρια ετοιμοπαράδοτα, λουξ κατασκευής, 23.500.000 δρχ.
- Ροδίνι 115 τ.μ. λουξ κατασκευής, με απεριόριστη θέα
- Ροδίνι 90 τ.μ. λουξ κατασκευής με απεριόριστη θέα.
- Ατταβύρου 86 τ.μ. 35.000.000 δρχ.
- Ροδίνι 115 τ.μ. λουξ κατασκευής
- Ροδίνι 2άρι, 22.000.000 δρχ. καινούργιο
- Ροδίνι 114 τ.μ. 48.000.000 δρχ. λουξ κατασκευής
- Κορδικτώνος 80 τ.μ. 26.000.000 δρχ.
- Ανάληψη 85 τ.μ. 40.000.000 δρχ. λουξ κατασκευής
- Ροδίνι 50 τ.μ. και 60 τ.μ.
- Ροδίνι 114 τ.μ.
- Καρακόνερο 90 τ.μ. καινούργιο
- Ανάληψη 75 τ.μ.. 26.000.000 δρχ.
- Σωτήρος 115 τ.μ. 35.000.000 δρχ
- Πειραιώς 60 τ.μ. 27.000.000 δρχ.
- Τροίας 90 τ.μ. λουξ κατασκευής με απεριόριστη θέα.

◆ **ΗΜΙΤΕΛΗ ΔΙΑΜΕΡΙΣΜΑΤΑ**
- 100 τ.μ. 20.000.000 δρχ. Αταβύρου
- 60 τ.μ. 12.000.000 δρχ. Αταβύρου
- 160 τ.μ. 32.000.000 δρχ. Αταβύρου

◆ **ΜΕΖΟΝΕΤΕΣ-ΜΟΝΟΚΑΤΟΙΚΙΕΣ**
- 180 τ.μ. με οικόπεδο 1300 μ. στο Κανδυλί (μπετά)
- Κοσκινού 195 τ.μ., 35.000.000 δρχ. (κτισμένη)
- Ρώμης 50 τ.μ. 6.000.000 δρχ.
- ΣΥΜΗ:Διόροφη κατοικία 70 τ.μ. με στέρνα 50.000.000 δρχ.

◆ **ΟΙΚΟΠΕΔΑ**
- 2 στρ. στο Κανδυλί με άδεια οικοδομής 220 μ., 23.000.000 δρχ.
- Κιοτάρι πάνω στο κύμα 5 στρ.
- Παραδείσι, 1500 μ., 8.000.000 δρχ.
- Μαριτσά 2 στρ., 17.000.000 δρχ.
- Κατταβιά 650 τ.μ. 3.000.000 δρχ.
- Οικόπεδα εντός σχεδίου στο Γεννάδι από 2.500.000 δρχ.
- Γεννάδι 2.000 τ.μ. πάνω στο κύμα
- Παστίδα 7 στρ., 70.000.000 δρχ.

◆ **ΑΠΟΘΗΚΕΣ**
- Αποθήκη σχεδόν ισόγεια 250 τ.μ. 20.000.000 δρχ.

◆ **ΚΑΤΑΣΤΗΜΑΤΑ**
- Μαγαζί στη Νέα Αγορά 30.000.000 δρχ.
- Επιχείρηση στην οδό Ηρώων Πολυτεχνείου
- Πωλείται επιχείρηση -αναψυκτήριο

◆ **ΚΤΗΜΑΤΑ**
- Κατταβιά Αγ. Γιώργης 4800 τ.μ. 6.000.000 δρχ.
- Λαχανιά, 2 στρ. οικοδομίσιμο 3.000.000 δρχ.
- Πίσω από το παλιό αεροδρόμιο 4 στρ., 22.000.000 δρχ. με θέα.
- Χωράφι 4 στρ. στην Παστίδα 18.000.00 δρχ.
- Χωράφι 5.700 στρ. στα Κολύμπια, 15.000.000 δρχ.
- Κατταβιά 1000 τ.μ. άρτιο και οικοδομήσιμο με φως, νερό, 2.500.000 δρχ.
- Κανδυλί 2.600 τ.μ., 35.000.000 δρχ.
- Πλημμύρι 1520 στρ. πάνω στην θάλασσα, τιμή 6.000.000 δρχ.
- Πλημμύρι 1.640τ.μ. 4.000.000 δρχ. οικοδομήσιμο
- Πλημμύρι 3.240τ.μ. 3.000.000 δρχ.
- Λαχανιά 4.700 τ.μ. 16.000.000 δρχ. οικοδομήσιμο
- 10 στρ. Κιοτάρι, νερό, ρεύμα 12.000.000 δρχ.
- Λαχανιά 100 στρ. πάνω στην θάλασσα
- Λαχανιά 45 στρ. 2500 δρχ./μέτρο
- Κατταβιά 2.500 τ.μ. πάνω στο δρόμο οικοδομήσιμο,
- Λάρδος 7 στρ. 12.000.000 δρχ.
- Κιοτάρι 4 στρ. 4.000.000 δρχ.
- Λαχανιά 750 τ.μ., 8.500.000 δρχ.στο χωριό
- Γεννάδι 20 στρ. ρεύμα-νερό 20.000.000 δρχ.
- Κιοτάρι 7 στρ. με νερό-ρεύμα 8.000.000 δρχ.
- Λαχανιά 4 στρ. 300 μέτρα από τη θάλασσα 8.000.000 δρχ.
- Γεννάδι 1.100 τ.μ. 1.500.000 δρχ.
- Κατταβιά 10 στρ. 10.000.000 δρχ.
- Πλημμύρι 12 στρ. με φως, νερό
- Κατταβιά 4.000 τ.μ. 2.000.000 δρχ.
- Πλημμύρι 5.500 τ.μ. 6.500.000 δρχ.
- Γεννάδι στη λεωφόρο 4.000 τ.μ., 12.000.000 δρχ.
- Γεννάδι, 2 στρ. πάνω στη θάλασσα
- Πλημμύρι, 4.500 στρ. 6.000.000 δρχ.
- Κιοτάρι 4 στρ. κοντά στη θάλασσα
- Σάλακος 8στρ. 16.000.000 δρχ.

➪ Πωλούνται αποθήκες και βιοτεχνικοί χώροι.

- **ΔΑΝΕΙΑ ΔΕΚΤΑ - ΕΥΚΟΛΙΕΣ ΠΛΗΡΩΜΗΣ**
- **ΖΗΤΟΥΝΤΑΙ ΟΙΚΟΠΕΔΑ ΠΡΟΣ ΑΓΟΡΑ - ΚΤΗΜΑΤΑ ΚΑΙ ΔΙΑΜΕΡΙΣΜΑΤΑ**

ΣΤΑΜΑΤΗΣ ΜΑΝΩΛΑΚΟΣ

ΩΡΕΣ ΓΡΑΦΕΙΟΥ 8.30-1.00 π.μ. και 5-8 μ.μ.

ΔΗΜ. ΑΝΑΣΤΑΣΙΑΔΗ 45 (παραπλεύρως ΥΠΕΡΑΓΟΡΑΣ ΠΑΠΑΚΥΡΙΑΚΟΥ-ΣΥΝΟΙΚΙΑ ΔΑΣΚΑΛΩΝ) Τηλέφωνα: 23815-78275

ΚΤΗΜΑΤΟΜΕΣΙΤΙΚΟ ΓΡΑΦΕΙΟ

ΑΙΓΑΙΟΚΤΗΜΑΤΙΚΗ

ΠΩΛΟΥΝΤΑΙ

- ΔΙΑΜΕΡΙΣΜΑΤΑ-ΜΟΝΟΚΑΤΟΙΚΙΕΣ
- (ΔΔ)=ΔΑΝΕΙΑ ΔΕΚΤΑ

- 45 τ.μ. Ιαλυσό 18 εκ. 52.824 €
- 55 τ.μ. Αθηνών 73.367 €-25 εκ (ΔΔ)
- 55 τ.μ. καινούργιο Κοσκινού 18 εκ. -9889 €.
- 57 τ.μ. Αθηνών (3 ετών) με θέα, 24 εκ. 70.432 € (ΔΔ)
- 60 τ.μ. α' ορ. Καρακόνερο καινούργια 28 εκ. -82171 εκ. (ΔΔ)
- 60 τ.μ. ρετιρέ, Ασγούρου, 23 εκ.-67.498€
- 62 τ.μ. λουξ ρετιρέ στην Απ. Παύλου 30 εκ.-88.041 € (ΔΔ)
- 70 τ.μ. Ιαλυσό 28 εκ. 82.171 € (ΔΔ)
- 70 τ.μ. (μον/κία) Κορδικτώνος 73.361 € -25 εκ. (ΔΔ)
- 70 τ.μ. με 100 τ.μ. αυλή, μονοκατοικία κοντά στο Ρολόι, Π. Πόλη, 30 εκ.-88.041 € (ΔΔ)
- 74 τ.μ. (ισ. με αυλή) Ροδίνι, 26 εκ.-76.302 € (ΔΔ)
- 75 τ.μ. Καρακόνερο ορ/σνα 37,5 εκ. -110.051 € (ΔΔ)
- 77 τ.μ. λούξ ετοιμ/το με αυλή 27 εκ. Κοσκινού 79.236 €
- 78 τ.μ. με αυλή Σωτήρος 26 εκ. 76.302 € (ΔΔ)
- 80 τ.μ. (ημιϋπόγειο), Δασκάλους, 26 εκ.-76.302 € (ΔΔ)
- 80 τ.μ. Ιαλυσό 32 εκ. 93.910 € (ΔΔ)
- 83 τ.μ. Ιαλυσό 25 εκ.-102.714 € (ΔΔ)
- 83 τ.μ. β' ορ. Ανάληψη, 30 εκ.-88.041 € (ΔΔ)
- 85 τ.μ. Ιαλυσό καινούργιο 35 εκ. -102.714 €
- 87,5 τ.μ.καιν/ργιο Ροδίνι 39€ εκ.-114.453 € (ΔΔ)
- 90 τ.μ. μον/κία διόροφη Παραδείσι με τζάκι 22 εκ. -64.563 € (ΔΔ)
- 95 τ.μ. (ισ. υπ/νο), Σωτήρος, 24 εκ.-70.432 € (ΔΔ)
- 45 τ.μ. και 117 τ.μ. (2 διαμ.) α' ορ. στο σοβά Δασκάλους 41 εκ. (και τα 2), 120,322 €
- 117 εμ. σε σοβά Δασκάλους) 32 εκ. -93.910 € (ΔΔ)
- 120 τ.μ. Αθηνών 161.408 €-55 εκ. (ΔΔ)
- 120 τ.μ. μεζονέτα με υπόγειο, Πτολεμαίων, 63 εκ.-184.886 € (ΔΔ)
- 120 τ.μ. πλησίον Μ. Πετρίδη (ισ.), (3 υπν.) 161.408 €-55 εκ. (ΔΔ)
- 124 τ.μ. Καρακόνερο 54 εκ. 158.470 (ΔΔ)
- 120 τ.μ. μεζ/τα Ροδίνι 80 εκ. 234.776 € (ΔΔ)
- 132 τ.μ. Κέννεντυ, 75 εκ.-206.429 €
- 138 τ.μ. (ισόγειο με αυλή), Κέννεντυ, 45 εκ.-132.016 €
- 140 τ.μ. μεζ/τα με γκαράζ- έξτρα 7 ετών Ροδίνι 70 εκ. -205.429 € (ΔΔ)
- 140 τ.μ. μεζ/τα (με 70 τ.μ. υπ.) σε μαρ/βά, Ιαλυσός 50 εκ.-146.735 € (ΔΔ)
- 140 τ.μ. μεζονέτα σε μπετά, Κοσκινού, 40 εκ.-117.388 € (ΔΔ)
- 150 τ.μ. μον/κία σε 2 στρ. στην Ιαλυσό 100 εκ.-293.470 € (ΔΔ)
- 158 τ.μ. μεζ/τα σε μπετά Ιξιά 36 εκ.-105.649 €
- 160 τ.μ. διαμ. σε μπετά στους Δασκάλους 32 εκ. (μετρητά)-οροφ/σμα 93.910 €
- 200 τ.μ. (2 διαμ/τα) στο Ματρικό 41 εκ. 120.322 € (ΔΔ)
- 210 τ.μ. μεζ/τα. Κοσκινού 220.102 €-75 εκ. (ΔΔ)
- 270 τ.μ. βίλλα στο σοβά σε 4 στρ. Τσαΐρι 100 εκ. - 293.470 €
- 280 τ.μ. μον/κία σε Ιστρ. Κοσκινού 150 εκ.-440.205 € (ΔΔ)
- 280 τ.μ οικ. τετ/νο (κτίριο) Π. Πόλη 100 εκ. 293.470 €
- 550 τ.μ. μον/κία Παστίδα 7 στρ. 170 εκ. 498.899 € (ΔΔ)

ΚΑΤΑΣΤΗΜΑΤΑ-ΑΠΟΘΗΚΕΣ
- 30 τ.μ. Εμπ/κο κέντρο Βράχο Ιαλυσό 20 εκ. - 58,694 €
- 39 τ.μ. Αγ. Αναστασία 12 εκ.-35.216 €
- 175 τ.μ. Λεωφ. Ρόδου-Λίνδου 60 εκ.-176.082 € (ΔΔ)
- 160 τ.μ. αποθήκη. Ανάληψη 30 εκ.-88.041 € (ΔΔ)
- 180 τ.μ. αποθήκη Ροδίνι 132.061 €-45 εκ.
- 320 τ.μ. αποθήκη Ασγούρου 44 εκ.-129.126 €
- 200 τ.μ. με 200 υπ. (και ορ. άδεια) σε μπετά στο Μηδεια 80 εκ.-234.776 €
- 900 τ.μ. κτίριο στο Μηδεια

ΟΙΚΟΠΕΔΑ-ΑΓΡΟΤΕΜΑΧΙΑ
- 350 τ.μ. πλησίον Τσαλδάρη (Σ.Δ. 0,8), 42 εκ.- 123.257 € (ΑΔ)
- 500 τ.μ. Μίρα Μάρε (Σ.Δ. 0,8), 45 εκ.-132.016 €
- 680 τ.μ. Πειραιώς 176.082 €-60 εκ.
- 2.150 τ.μ. με οικ. άδεια 206 τ.μ. Ασγούρου, 23 εκ.-67.498 €
- 4 στρεμ. στα Νερά Καλλιθέας 60 εκ.-176.082 €
- 5.045 τ.μ. Κοσκινού, 30 εκ.-88.041 €
- 10 στρ. Καλυθιές, 15 εκ.-44.020 €
- 13.770 τ.μ., Τσαΐρι 161.408€-55εκ.

ΖΗΤΟΥΝΤΑΙ ΜΕΤΑΧΕΙΡΙΣΜΕΝΑ ΔΙΑΜΕΡΙΣΜΑΤΑ - ΑΜΕΣΗ ΠΩΛΗΣΗ
ΑΝΑΛΑΜΒΑΝΟΥΜΕ ΤΗΝ ΕΝΟΙΚΙΑΣΗ ΤΟΥ ΔΙΑΜΕΡΙΣΜΑΤΟΣ ΣΑΣ ΣΕ ΠΟΛΥ ΣΥΝΤΟΜΟ ΧΡΟΝΙΚΟ ΔΙΑΣΤΗΜΑ

ΡΕΝΑ ΒΑΖΟΥΚΟΥ
(ΜΕΣΙΤΗΣ ΑΣΤΙΚΩΝ ΣΥΜΒΑΣΕΩΝ)
ΔΙΕΥΘ. ΓΡΑΦΕΙΟΥ ΔΗΜ. ΘΕΟΔΩΡΑΚΗ 3
9-1 το πρωί και 6.30-9 απ/τα
Δευτέρας-Πέμπτης εκτός Σαβ. και Κυρ.
Τηλ. (02410) 22943-28838 FAX: 28838
email.vazoukou@otenet.gr.
ΡΟΔΟΣ

πωλησεις

συνέχεια από την προηγούμενη

ΕΠΙΧΕΙΡΗΣΗ πιτσαρία στα Κοσκινού (η μονοδική στο χωριό) πλήρως εξοπλισμένη και με μεγάλη πελατεία. Πληρ. απογευματινές ώρες 6-12. Τηλ. 02410-69120 ΑΟ47002

ΟΙΚΟΠΕΔΟ στη περιοχή Τζένειο (Μ. Πετρίδη) 680 τ.μ.με Σ.Δ. 0,8 σε φανταστική θέση. Τιμάται 63.000.000 δρχ. ή 185.000 Ευρώ. Πληρ. κ. Μανώλη τηλ. 02410 39795. ΑΟ47010

ΟΙΚΟΠΕΔΟ στην Ιξιά 500 τ.μ. οικοδομήσιμο με Σ.Δ. 0,8 κατάλληλο και για διαμερίσματα-καταστήματα-γραφεία. Είναι σε εμπορικό κεντρικό δρόμο και τιμάται 40.000.000 δρχ. ή 117.500 Ευρώ. Πληρ. κ. Μανώλη τηλ. 02410 39795. ΑΟ47011

ΟΙΚΟΠΕΔΑ στο Γεννάδι εντός του οικισμού οικοδομήσιμα 700 τ.μ. και 400 τ.μ. και τιμή 9.000.000 δρχ. ή 26.500 ευρώ και 7.000.000 δρχ. ή 20.500 ευρώ αντίστοιχα. Πληρ. κ. Μανώλη τηλ. 02410 39795. ΑΟ47004

ΟΙΚΟΠΕΔΟ στη Παστίδα 1900 τ.μ. εντός του οικισμού με μεγάλη κάλυψη και φανταστική θέα. Έχει Σ.Δ. 04 και τιμάται 23.000.000 δρχ. ή 67.500 ευρώ. Πληρ. κ. Μανώλη τηλ. 02410 39795. ΑΟ47006

ΟΙΚΟΠΕΔΟ στο Γεννάδι 3.250 τ.μ. ευρίσκεται πάνω στον κεντρικό δρόμο προς τη θάλασσα απέχει από την παραλία 200 μέτρα έχει μεγάλη προσοχή στο δρόμο, είναι οικοδομήσιμο με δυνατότητα και για 2 ανεξάρτητες οικοδομές. Τιμή 23.000.000 δρχ. ή 67.500 ευρώ. Πληρ. κ. Μανώλη τηλ. 02410 39795. ΑΟ47005

ΟΙΚΟΠΕΔΟ στ' Ασγούρου 4.000 τ.μ. Έχει δρόμο με άσφαλτο, νερό και φως. Ευρίσκεται σε πολύ καλή θέση είναι οικοδομήσιμο και τιμάται 40.000.000 δρχ. ή 117.400 ευρώ. Πληρ. κ. Μανώλη τηλ. 02410 39795. ΑΟ47007

ΟΙΚΟΠΕΔΟ στ' Ασγούρου 1.800 τ.μ. Είναι εντός του οικισμού με Σ.Δ. 0,4 οικοδομήσιμο και πάνω στη παλαιά Εθνική οδό κατάλληλο για σπίτια ή αποθήκες-καταστήματα-Γραφεία. Τιμάται 60.000.000 δρχ. ή 176.00 ευρώ. Πληρ. κ. Μανώλη τηλ. 02410 39795. ΑΟ47008

ΟΙΚΟΠΕΔΟ στο Φαληράκι 7.800 τ.μ. πάνω σε κεντρικό δρόμο με ημιτελές κτίσμα 600 τ.μ.. Δεκτές μόνο σοβαρές προτάσεις. Πληρ. κ. Μανώλη τηλ. 02410 39795. ΑΟ47010

ΜΟΝΟΚΑΤΟΙΚΙΑ 200 Τ.Μ. ΣΤΟ ΦΥΤΩΡΙΟ ΔΙΠΛΑ ΑΠΟ ΧΩΡΟΥΣ ΠΡΑΣΙΝΟΥ ΣΕ 4.000 Τ.Μ. ΟΙΚΟΠΕΔΟ. ΠΕΡΙΛΑΜΒΑΝΕΙ ΥΠΟΓΕΙΟ PARKING, ΘΕΡΜΑΝΣΗ, ΕΝΤΟΙΧ. ΚΟΥΖΙΝΑ, ΚΛΙΜΑΤΙΣΜΟΣ, ΤΖΑΚΙ, ΔΙΑΜΟΡΦΩΜΕΝΟΣ ΚΗΠΟΣ. ΑΞΙΑΣ 440.020,00 ΕΥΡΩ. ΠΛΗΡΟΦΟΡΙΕΣ ΕΥΡΩΚΤΗΜΑΤΙΚΗ ΙΩΑΝΝΗΣ ΚΑΙ ΜΙΧΑΛΗΣ ΕΥΣΤΑΘΙΟΥ, ΕΘΝΙΚΗΣ ΑΝΤΙΣΤΑΣΕΩΣ 83 (ΠΡΩΗΝ ΑΝΝΗΣ ΜΑΡΙΑΣ). ΤΗΛ. 02410 73819-74917, 0945292030, 0944374546. ΠΟ47013

ΕΠΙΧΕΙΡΗΣΗ καφέ-μπαρ, στημένη, στην περιοχή Κοσμοπόλιταν δίπλα από την θάλασσα 100 τετραγωνικά μέτρα με πατάρι και στούντιο. Τιμή ευκαιρίας. Πληρ. τηλ. 0946143134. ΑΟ46988

ΕΣΤΙΑΤΟΡΙΟ με καλούς τζίρους στην Ιαλυσό (Ιερού Λόχου) λόγω αναχώρησης. Πληρ. τηλ. 02410 96768. ΑΟ46989

ΣΤΗ ΠΑΡΑΛΙΑ στ' Αφάντου 100 μέτρα από το κύμα, έκταση 3.600 τ.μ. και το διπλανό οικόπεδο 1.500 τ.μ. (μαζί ή ξεχωριστά). Αμεση ανάγκη, απίστευτες ευκολίες. Πληρ. τηλ. 02410 52620, 0932368177. ΑΟ46980

FOR SALE! ΜΟΝΟΚΑΤΟΙΚΙΕΣ πανοραμικές, διώροφες, στην περιοχή Αφάντου, 1.500 τ.μ. οικόπεδο, 140 τ.μ. κατοικία. Πληρ. τηλ. 0932 238837 ΑΟ43820

ΠΩΛΟΥΝΤΑΙ ΚΤΙΡΙΑ: 1) Στο Μαντράκι 90 τ.μ., 495 τ.μ., 840 τ.μ. και 1.213 τ.μ., 2) Στην Αλεξ. Διάκου 342 τ.μ., 3) Στην Π. Πόλη 400 τ.μ. Πληρ. ΡΟΔΙΑΚΗ ΚΤΗΜΑΤΙΚΗ Ανέστης και Σάββας Σαββαΐδης, τηλ. 02410 35476, 26281, 0944243452, 0944421015 ΑΟ46600

ΜΟΝΟΚΑΤΟΙΚΙΕΣ πολυτελείς ανεξάρτητες 165 τ.μ. και 15 τ.μ. σοφίτα σε 410 τ.μ. οικόπεδο. Πληρ. τηλ. 68436. ΑΟ46774

ΣΥΝΕΤΑΙΡΙΣΤΙΚΗ ΜΕΡΙΔΑ, του Οικοδομικού Συνεταιρισμού "Η Ενωση" στην περιοχή "ΚΑΝΑΜΑΤ" έναντι Μαρινόπουλου στην οποία αντιστοιχεί οικόπεδο 400 τ.μ. με συντελεστή δόμησης 0,6 (Ανέγερση κατοικίας 240 τ.μ. συν το υπόγειό της). ΡΟΔΙΑΚΗ ΚΤΗΜΑΤΙΚΗ, τηλ. 26281, 35476 κιν. 0944/243452 και 0944/421015. ΑΟ46255

ΕΠΙΧΕΙΡΗΣΗ ΠΙΤΣΑΡΙΑΣ (ΕΠΙ ΤΗΣ ΗΡΩΩΝ ΠΟΛΥΤΕΧΝΕΙΟΥ) ΠΕΡΙΟΧΗ CASINO, 55 Τ.Μ. ΙΣΟΓΕΙΟ 55 Τ.Μ. ΠΑΤΑΡΙ ΚΑΙ ΠΡΟΑΥΛΙΟΣ ΧΩΡΟΣ. ΠΛΗΡ. ΤΗΛ. 0946/117971. ΠΟ46720

ΟΙΚΟΠΕΔΟ ΣΤΑ ΚΟΣΚΙΝΟΥ 5.000 Τ.Μ. ΔΙΠΛΑ ΣΤΗ ΛΕΩΦΟΡΟ ΑΠΕΝΑΝΤΙ ΑΠΟ ΤΟ PARADISE HOTEL. ΘΕΑ ΑΠΕΡΙΟΡΙΣΤΗ, ΙΔΙΩΤΗΣ. ΠΛΗΡ. ΤΗΛ. 097/4645275, 010/4511630, 010/9590880 Κ. ΑΝΤΩΝΗΣ. ΠΟ46721

ΕΠΙΧΕΙΡΗΣΗ ΕΣΤΙΑΤΟΡΙΟ-BAR ΠΛΗΡΩΣ ΑΝΑΚΑΙΝΙΣΜΕΝΗ ΣΤΗ ΠΑΡΑΛΙΑ ΙΑΛΥΣΟΥ ΕΠΙ ΤΗ ΟΔΟΥ ΦΕΡΕΝΙΚΗΣ ΕΤΟΙΜΗ ΠΡΟΣ ΛΕΙΤΟΥΡΓΙΑ. ΠΛΗΡ. ΤΗΛ. 0945/881924, 02410/92561. ΠΟ46722

ΚΩΣ, βίλα 300 τ.μ. με εστιατόριο 400 θέσεων στην περιοχή Αγιος Φωκάς κοντά στις Θερμοπηγές, στο βουνό με πανοραμική θέα στη θάλασσα, 19 στρέμματα με άδεια για ξενοδοχείο σε τουριστική ζώνη. Πληρ. τηλ. 010-965-9615 και 0945-706567. ΑΟ46609

ΑΠΟΘΗΚΗ 205 τ.μ., στο Εμπορικό κέντρο επί της Ρόδου-Λίνδου, από ιδιώτη, 78.000 Ευρώ. Πληρ. τηλ. 02410 30848. ΑΟ46666

ΠΩΛΟΥΝΤΑΙ: 1) Παλαιά διώροφη οικία διατηρητέα στο Νιοχώρι, οδός Δημητράκη. Αποτελείται από οκτώ δωμάτια και αυλή (θέλει επισκευή). Τιμή 30.000.000 δρχ. 2) Αποθήκη ισόγεια, 190 τ.μ. αντιπλημμυρική στην περιοχή Επτά Χουρμαδιές (Αγ. Αναστασία). Τιμή 20.000.000 δρχ. (η αποθήκη είναι κενή). 3) Μεζονέτα στα μπετά 150 τ.μ. με 1.000 τ.μ. οικόπεδο. Περιοχή από Καβουράκια προς Καλλιθέα, δεξιά. Τιμή 35.000.000 δρχ. Πληρ. κ. Καργιάκο Νίκο, οδός Σοφούλη 59, πληρ. τηλ. 30397 και 0946049179. ΑΟ46265

ΔΙΩΡΟΦΗ ΟΙΚΙΑ ΣΤΟ ΚΑΣΤΕΛΛΟΡΙΖΟ ΜΕ ΥΠΟΓΕΙΟ ΣΥΝΟΛΙΚΟΥ ΕΜΒΑΔΟΥ 200 Τ.Μ. ΕΝΤΟΣ ΟΙΚΟΠΕΔΟΥ 300 Τ.Μ. ΜΕ ΔΕΞΑΜΕΝΗ ΝΕΡΟΥ ΣΤΟ ΙΣΟΓΕΙΟ ΤΟΥ ΚΤΙΣΜΑΤΟΣ. ΜΟΝΟ ΣΟΒΑΡΕΣ ΠΡΟΤΑΣΕΙΣ. ΠΛΗΡ. ΤΗΛ. 02410 31321/95013 ΚΙΝΗΤΟ 0945332054. ΠΟ46501

ΣΥΝΕΤΑΙΡΙΣΤΙΚΗ ΜΕΡΙΔΑ του οικοδομικού Συνεταιρισμού "Η Αυτοστέγαση" στην περιοχή "Καναμάτ" έναντι Μαρινόπουλου στην οποία αντιστοιχεί οικόπεδο 400 τ.μ. με συντελεστή δόμησης 0,6 (ανέγερση κατοικίας 240 τ.μ. συν το υπόγειό της). Πληρ. ΡΟΔΙΑΚΗ ΚΤΗΜΑΤΙΚΗ Ανέστης και Σάββας Σαββαΐδης, τηλ. 02410 35476, 26281, 0944243452, 0944421015 ΑΟ46598

ΠΩΛΟΥΝΤΑΙ: α) Οικόπεδο παραλιακό 3,5 στρ. σε αιγιαλό, περιοχή Αφάντου κοντά στην Φωνή της Αμερικής. Τιμή συζητήσιμη β) 5 αγροτεμάχια στο χωριό Κατταβιά. Πληρ. τηλ. 0241052760 από 17.00-20.00, κιν. 0936845144. ΑΟ46260

ΔΥΟ ισόγειες κατοικίες 75 τ.μ. και 100 τ.μ. στ' Αφάντου στον οικισμό σε οικόπεδο 470 τ.μ. Πληρ. τηλ. 0241026116 ΑΟ45866

ΟΙΚΟΠΕΔΟ στα Κολύμπια 4.500 τ.μ. πολύ κοντά στη θάλασσα κατάλληλο για τουριστική επιχείρηση 153.000 Ευρώ ή 52.000.000 δρχ. Πληρ. κ. Μανώλη τηλ. 02410 39795.ΑΟ46149

ΠΩΛΟΥΝΤΑΙ ΔΙΑΜΕΡΙΣΜΑΤΑ: 1) καινούργια στα Κοσκινού 100 τ.μ. με τζάκι, θέρμανση και ηλιακό. Τιμή 117.388 Ευρώ (40.000.000 δρχ., 2) Στην Ιαλυσό 80 τ.μ. με αυλή. Τιμή προσιτή. Πληρ. κ. Μαρίνα-τηλ. 02410 37906 "ΚΤΗΜΑΤΙΚΗ ΠΡΟΟΠΤΙΚΗ" κιν. 0972292958. ΑΟ46540

ΜΟΝΟΚΑΤΟΙΚΙΕΣ: 1) Στα Τριάντα Α-πλησίον οικισμού μονοκατοικίες πολυτελούς κατασκευης με καλοριφέρ, τζάκι, κουφώματα με διπλά τζάμια ανεξάρτητες, με αυλή-Οικοδομή 169 τ.μ. και οικόπεδο 1.000 τ.μ. δρχ. 85.000.000 και Οικοδομή 187 τ.μ. και οικόπεδο 1.000 τ.μ. δρχ. 88.000.000. Β) Στη παραλία μονοκατοικίες πολυτελούς κατασκευής οικοδομή διώροφη 150 τ.μ. και οικόπεδο 400 τ.μ.- Διώροφη οικοδομή 120 τ.μ. και οικόπεδο 402 τ.μ.- Διώροφη οικοδομή 140 τ.μ. και οικόπεδο 465 τ.μ., 2) Ρόδο στη περιοχή Παπαλουκά 280 τ.μ. δρχ. 75.000.000 σε μπετό με πανοραμική θέα. 3) Στα Τριάντα α- 180 τ.μ. σε μπετά σε οικόπεδο 675 τ.μ. δρχ. 55.000.000 και β-140 τ.μ. σε μπετό με οικόπεδο 300 τ.μ. δρχ. 40.000.000. 4) Στη Πίνδου 254 τ.μ. σε οικόπεδο 584 τ.μ. ΡΟΔΙΑΚΗ ΚΤΗΜΑΤΙΚΗ Ανέστης & Σάββας Σαββαΐδης τηλ. 26281-κιν. 0944-243452-0944-421015. ΑΟ45817

1) **2 ΜΕΖΟΝΕΤΕΣ** στο Ροδίνι 148 και 136 πολυτελούς κατασκευής με γκαράζ. 2) Μεζονέτα εντός πόλεως 112 τ.μ. Πληρ. κ. Μαρίνα "ΚΤΗΜΑΤΙΚΗ ΠΡΟΟΠΤΙΚΗ" ΤΗΛ. 02410-37906, 0972292958. ΑΟ46165

ΕΥΚΑΙΡΙΑ. ΜΟΝΟΚΑΤΟΙΚΙΑ (χωρίς αυλή) 90 τ.μ. διώροφη στο Παραδείσι με τζάκι, μόνο 22.000.000 δρχ. Πληρ. τηλ. 02410 22943, 28838, ΑΙΓΑΙΟΚΤΗΜΑΤΙΚΗ ΑΟ44143

ΕΠΙΧΕΙΡΗΣΗ σε τιμή ευκαιρίας στο κέντρο Αρχαγγέλου Ρόδου (καφέ-παμπ) 150 τ.μ. πλήρως εξοπλισμένη. Εξασφαλισμένη πελατεία χειμώνα-καλοκαίρι. Πληρ. τηλ. 0244023115, 0932080956. ΑΟ45949

ΔΙΑΜΕΡΙΣΜΑ (3άρι) 87 τ.μ. 20 ετών πλησίον Θέρμαι αξίας 30.000.000 δρχ., 88.041 Ευρώ. Πληρ. τηλ. 0241027082, 0944347405 ΑΟ45772

ΠΩΛΟΥΝΤΑΙ ΟΙΚΟΠΕΔΑ: 1) Ρόδο, περιοχή Ηλιούπολη 4.300 τ.μ. δρχ. 42.000.000, 2) Α. Ιξιά 1.000 τ.μ. με άδεια οικοδομής με συνολική δόμηση 240 τ.μ. (υπόγειο υπερυψωμένο 120 τ.μ. και ισόγειο 120 τ.μ.), Β. Μίρα Μάρε 2.000 τ.μ. δρχ. 55.000.000 με πανοραμική θέα, 3) Στα Τριάντα: Α. Οικόπεδο στα όρια οικισμού 2.100 τ.μ. με άδεια οικοδομική δρχ. 40.000.000, Β. Στους πρόποδες Φιλερήμου 4.000 τ.μ. δρχ. 80.000.000, 4) Κολύμπια κοντά στην παραλία 9.000 τ.μ., 5) Λίνδο: Α. Περιοχή Αγ. Νικολάου επί της επαρχιακής οδού Λίνδου - Πεύκοι 10.910 τ.μ. δρχ. 70.000.000, Β. Πεύκους περιοχή Φώκια 5.880 τ.μ. δρχ. 30.000.000 και 28.000 τ.μ. παραλιακό στο "κύμα" κατάλληλο για ανέγερση ξενοδοχειακής μονάδας, 6) Στην Κάμειρο Σκάλα οικόπεδο 28.000 τ.μ. κοντά στην παραλία με πανοραμική θέα και σε τιμή ευκαιρίας, 7) Στο Μαντρικό οικόπεδο 34.000 τ.μ. επί της λεωφόρου παραλιακό στο "κύμα" επίσης σε τιμή ευκαιρίας, 8) Ασγούρου οικόπεδο προνομιακό επί της Λεωφόρου 9.760 τ.μ. με φάτσα 78 μέτρα κατάλληλο για ανέγερση Εμπορικού Κέντρου και λοιπές χρήσεις, 9) Γεννάδι οικόπεδο προνομιακό 38.000 τ.μ. με φάτσα στη θάλασσα 300 μέτρα κατάλληλο για τουριστική εκμετάλλευση. Δεκτές σοβαρές προτάσεις, 10) Γεννάδι οικόπεδο εκτός σχεδίου σε απόσταση από την παραλία 400 μέτρα δρχ. 12.000.000. Πληρ. ΡΟΔΙΑΚΗ ΚΤΗΜΑΤΙΚΗ Ανέστης και Σάββας Σαββαΐδης, τηλ. 02410 35476, 26281, 0944243452, 0944421015 ΑΟ46599

ΕΠΙΧΕΙΡΗΣΗ ΤΥΡΟΠΙΤΑΔΙΚΟ στο Μαντράκι, με μόνιμη πελατεία. Πληρ. τηλ. 02410 38023 ΑΟ46088

ΟΙΚΟΠΕΔΟ στην Ιαλυσό εντός σχεδίου 270 τ.μ. με Σ.Δ.=1, αξίας 17.500.000 δρχ.-51.357,3. Πληρ. "ΕΥΡΩΚΤΗΜΑΤΙΚΗ"-ΙΩΑΝΝΗΣ ΚΑΙ ΜΙΧΑΛΗΣ ΕΥΣΤΑΘΙΟΥ, τηλ. 02410/73819, 02410/74917, 0945/292030, 0944/374546. ΑΟ44487

ΠΩΛΟΥΝΤΑΙ: Α) Κτήμα 16.400 τμ. περιοχή Μαχάνης στο Κονδυλί. τεμαχήζετε στα τέσσερα, κατάλληλο για βίλες. Τιμή 6.000 δρχ. το μέτρο. Β) Κτήμα 4.600 τ.μ. στα Κοσκινού με τρομερή θέα κατάλληλο για μία ή δυο βίλες. Τιμή 30.000.000 δρχ. Γ) Ακίνητο μέσα στα Τριάντα που αποτελείται. Από μία υπόγεια αποθήκη 50 τ.μ. ένα κατάστημα 50 τ.μ. μία γκαρσονιέρα 50 τ.μ. και ένα οροφοδιαμέρισμα 100 τ.μ. Τιμή όλα αυτά μαζί 45.000.000 δρχ. μόνο. Δ) Διαμέρισμα τριάρι στη Ρόδο οδός Αναστασιάδη μεταχειρισμένο μόνο 23.000.000 δρχ. Προλάβετε ευκαιρία!!! Πληρ. κ. Καργάκο Νίκο, Θεμ.Σοφούλη 59 τηλ. 30397-0946049179 ΑΟ45798

ΔΙΑΜΕΡΙΣΜΑ με 3 υπνοδωμάτια στην Σωτήρος ισόγειο υπ/νο 24.000.000. Επίσης 78 τ.μ. (2 υπν.) ισόγειο με αυλή στη Σωτήρος 25.000.000. Πληρ. ΑΙΓΑΙΟΚΤΗΜΑΤΙΚΗ, τηλ. 22943, 28838. ΑΟ44979

MINI MARKET στη περιοχή Δημ. Αναστασιάδη. Πληρ. τηλ. 02410 22493 λόγω μετακόμισης. ΑΟ45433

ΔΙΑΜΕΡΙΣΜΑ β' ορόφου στην Ανάληψη 110 τ.μ., αξίας 40.000.000-117.388,81 ευρώ. Πληρ. "ΕΥΡΩΚΤΗΜΑΤΙΚΗ"-ΙΩΑΝΝΗΣ ΚΑΙ ΜΙΧΑΛΗΣ ΕΥΣΤΑΘΙΟΥ, τηλ. 02410/73819, 02410/74917, 0945/292030, 0944/374546. ΑΟ44479

PUB-ΚΑΦΕΤΕΡΙΑ στο τουριστικό κέντρο-πλησίον νέου καζίνο. Πλήρως εξοπλισμένη ανακαινισμένη, η καλύτερη στο είδος της. Συμβόλαιο 12ετές. Πληροφορίες άλλες δεν θα δοθούν στο τηλέφωνο. Πληρ. για συνεννόηση τηλ. 78392, 0977/339669, 0936/607154 μετα τις 12 το μεσημέρι. ΧΑΟ1501

ΔΙΑΜΕΡΙΣΜΑ στη Σκάλα στη Πάτμο 1ου ορόφου 120 τ.μ. σε εξαιρετική τιμή. Πληρ. τηλ. 0932936530. ΑΟ4467

ΓΡΑΦΕΙΟ 37 τ.μ. επί της οδού Εθελ. Δωδεκανησίων. Πληρ. τηλ. 0241027082, 0944347405. ΑΟ45771

ΔΙΑΜΕΡΙΣΜΑ α' ορόφου 104 τ.μ. σε σοβάδες, στην περιοχή Κάτω Ροδίνι, αξίας 25.000.000 δρχ.-73.367,5 ευρώ. Πληρ. "ΕΥΡΩΚΤΗΜΑΤΙΚΗ"-ΙΩΑΝΝΗΣ ΚΑΙ ΜΙΧΑΛΗΣ ΕΥΣΤΑΘΙΟΥ, τηλ. 02410/73819, 02410/74917, 0945/292030, 0944/374546. ΑΟ44474

ΠΩΛΟΥΝΤΑΙ ΟΙΚΟΠΕΔΑ ΕΝΤΟΣ ΣΧΕΔΙΟΥ: 1) Στο Μόντε Σιθ οικόπεδο 860 τ.μ. εντός σχεδίου άρτιο και οικοδομήσιμο με πανοραμική θέση κατάλληλο για μονοκατοικία. 2) Μεγ. Κωνσταντίνου 600 τ.μ. με συντελεστή δόμησης 0.8 κατάλληλο για ανέγερση καταστημάτων και διαμερισμάτων. 3) Τριάντα 400 τ.μ. με συντελεστή δόμησης 1.2 26.000.000 δρχ. Πληρ. ΡΟΔΙΑΚΗ ΚΤΗΜΑΤΙΚΗ Ανέστης και Σάββας Σαββαΐδης, τηλ. 26281, 35476, 0944/243452, 0944/421015. ΑΟ44848

ΟΙΚΟΠΕΔΑ εντός σχεδίου πόλεως Ρόδου 600 τ.μ. Πληρ. τηλ. 0241027082, 0944347405. ΑΟ45764

ΟΙΚΟΠΕΔΑ ΕΝΤΟΣ ΠΟΛΕΩΣ ΡΟΔΟΥ: 1) Στο Μόντε Σμιθ οικόπεδο 860 τ.μ. εντός σχεδίου άρτιο και οικοδομήσιμο με πανοραμική θέση κατάλληλο για μονοκατοικία, 2) Περιοχή Μηδειας 1.000 τ.μ. με συντελεστή δόμησης 0,8 80.000.000 δρχ., 3) Περιοχή Μιχαήλ Πετρίδη 200 τ.μ. 25.000.000 δρχ. Πληρ. ΡΟΔΙΑΚΗ ΚΤΗΜΑΤΙΚΗ Ανέστης & Σάββας Σαββαΐδης, τηλ. 26281, 35476, 0944/243452, 0944/42101 ΑΟ43407

ΔΙΑΜΕΡΙΣΜΑ ισόγειο στα Κοσκινού 110 τ.μ., αξίας 33.000.000 δρχ.-96.845,19 ευρώ. Πληρ. "ΕΥΡΩΚΤΗΜΑΤΙΚΗ"-ΙΩΑΝΝΗΣ ΚΑΙ ΜΙΧΑΛΗΣ ΕΥΣΤΑΘΙΟΥ, τηλ. 02410/73819, 02410/74917, 0945/292030, 0944/374546. ΑΟ44480

ΔΙΑΜΕΡΙΣΜΑ α' ορόφου ημιτελές στα Κοσκινού, 68 τ.μ., αξίας 13.600.000 δρχ.-39.911,9 ευρώ. Πληρ. "ΕΥΡΩΚΤΗΜΑΤΙΚΗ"-ΙΩΑΝΝΗΣ ΚΑΙ ΜΙΧΑΛΗΣ ΕΥΣΤΑΘΙΟΥ, τηλ. 02410/73819, 02410/74917, 0945/292030, 0944/374546. ΑΟ44481

ΔΙΑΜΕΡΙΣΜΑ ημιυπόγειο στην Ανάληψη 136 τ.μ., αξίας 21.0000.000 δρχ.-61.628,76 ευρώ. Πληρ. "ΕΥΡΩΚΤΗΜΑΤΙΚΗ"-ΙΩΑΝΝΗΣ ΚΑΙ ΜΙΧΑΛΗΣ ΕΥΣΤΑΘΙΟΥ, τηλ. 02410/73819, 02410/74917, 0945/292030, 0944/374546. ΑΟ44482

ΟΙΚΟΠΕΔΟ στην Κρεμαστή 1.460 τ.μ. εντός σχεδίου οικισμού, αξίας 24.000.000 δρχ.-70.432,8 ευρώ. Πληρ. "ΕΥΡΩΚΤΗΜΑΤΙΚΗ"-ΙΩΑΝΝΗΣ ΚΑΙ ΜΙΧΑΛΗΣ ΕΥΣΤΑΘΙΟΥ, τηλ. 02410 73819, 02410 74917, 0945 292030, 0944 374546. ΑΟ44485

ΟΙΚΟΠΕΔΟ στο Κανδυλί (Ιαλυσός), 9.700 τ.μ., αξίας 67.000.000 δρχ.-196.625,1 ευρώ. Πληρ. "ΕΥΡΩΚΤΗΜΑΤΙΚΗ"-ΙΩΑΝΝΗΣ ΚΑΙ ΜΙΧΑΛΗΣ ΕΥΣΤΑΘΙΟΥ, τηλ. 02410/73819, 02410/74917, 0945/292030, 0944/374546. ΑΟ44486

ΟΙΚΟΠΕΔΟ στο Τσαΐρι 13.770 τ.μ., αξίας 55.000.000 δρχ.-161.408,6 ευρώ. Πληρ. "ΕΥΡΩΚΤΗΜΑΤΙΚΗ"-ΙΩΑΝΝΗΣ ΚΑΙ ΜΙΧΑΛΗΣ ΕΥΣΤΑΘΙΟΥ, τηλ. 02410/73819, 02410/74917, 0945/292030, 0944/374546. ΑΟ44493

ΔΙΑΜΕΡΙΣΜΑ β' ορόφου, 77 τ.μ. (με δύο υπνοδωμάτια) στην οδό Μητροπόλεως, αξίας 25.000.000 δρχ.-73.367,5 ευρώ. Πληρ. "ΕΥΡΩΚΤΗΜΑΤΙΚΗ"-ΙΩΑΝΝΗΣ ΚΑΙ ΜΙΧΑΛΗΣ ΕΥΣΤΑΘΙΟΥ, τηλ. 02410/73819, 02410/74917, 0945/292030, 0944/374546. ΑΟ44483

ΟΙΚΟΠΕΔΟ στην Παραλία Τσαμπίκας-Αρχαγγέλου έκτασης 13.200 τ.μ., αξίας 184.000.000 δρχ.-539.985,3 ευρώ. Πληρ. "ΕΥΡΩΚΤΗΜΑΤΙΚΗ"-ΙΩΑΝΝΗΣ ΚΑΙ ΜΙΧΑΛΗΣ ΕΥΣΤΑΘΙΟΥ, τηλ. 02410/73819, 02410/74917, 0945/292030, 0944/374546 ΑΟ44489

ΟΙΚΟΠΕΔΟ στην παραλία Αφάντου 4.000 τ.μ., αξίας 40.000.000 δρχ.-117.388,1 ευρώ. Πληρ. "ΕΥΡΩΚΤΗΜΑΤΙΚΗ"-ΙΩΑΝΝΗΣ ΚΑΙ ΜΙΧΑΛΗΣ ΕΥΣΤΑΘΙΟΥ, τηλ. 02410/73819, 02410/74917, 0945/292030, 0944/374546. ΑΟ44496

ΟΙΚΟΠΕΔΟ στο Γεννάδι εντός οικισμού 1.000 τ.μ., αξίας 25.000.000 δρχ.-73.367,5 ευρώ. Πληρ. "ΕΥΡΩΚΤΗΜΑΤΙΚΗ"-ΙΩΑΝΝΗΣ ΚΑΙ ΜΙΧΑΛΗΣ ΕΥΣΤΑΘΙΟΥ, τηλ. 02410/73819, 02410/74917, 0945/292030, 0944/374546. ΑΟ44475

ΟΙΚΟΠΕΔΟ στο Γεννάδι εντός οικισμού 2.000 τ.μ., αξίας 44.000.000 δρχ.-129,126,9 ευρώ. Πληρ. "ΕΥΡΩΚΤΗΜΑΤΙΚΗ"-ΙΩΑΝΝΗΣ ΚΑΙ ΜΙΧΑΛΗΣ ΕΥΣΤΑΘΙΟΥ, τηλ. 02410/73819, 02410/74917, 0945/292030, 0944/374546. ΑΟ44490

ΟΙΚΟΠΕΔΟ στα Κοσκινού, πανοραμικό 4.000 τ.μ., αξίας 55.000.000 δρχ.-161.408,6 ευρώ. Πληρ. "ΕΥΡΩΚΤΗΜΑΤΙΚΗ"-ΙΩΑΝΝΗΣ ΚΑΙ ΜΙΧΑΛΗΣ ΕΥΣΤΑΘΙΟΥ, τηλ. 02410/73819, 02410/74917, 0945/292030, 0944/374546. ΑΟ44492

ΟΙΚΟΠΕΔΟ στην πόλη της Ρόδου, στην περιοχή του Αγίου Νικολάου, 180 τ.μ., αξίας 25.000.000 δρχ.-73.367,5 ευρώ. Πληρ. "ΕΥΡΩΚΤΗΜΑΤΙΚΗ"-ΙΩΑΝΝΗΣ ΚΑΙ ΜΙΧΑΛΗΣ ΕΥΣΤΑΘΙΟΥ, τηλ. 02410/73819, 02410/74917, 0945/292030, 0944/374546 ΑΟ44494

ΟΙΚΟΠΕΔΟ στο Γεννάδι, 4.300 τ.μ. επί της επαρχιακής οδού, αξίας 26.000.000 δρχ.-76.302,2 ευρώ. Πληρ. "ΕΥΡΩΚΤΗΜΑΤΙΚΗ"-ΙΩΑΝΝΗΣ ΚΑΙ ΜΙΧΑΛΗΣ ΕΥΣΤΑΘΙΟΥ, τηλ. 02410/73819, 02410/74917, 0945/292030, 0944/374546. ΑΟ44491

ΚΑΤΑΣΤΗΜΑ επί της Λεωφόρου Ηρακλειδών (20 μαγαζιά) 101 τ.μ. με πατάρι, αξίας 28.000.000 δρχ.-82.171,6 ευρώ. Πληρ. "ΕΥΡΩΚΤΗΜΑΤΙΚΗ"-ΙΩΑΝΝΗΣ ΚΑΙ ΜΙΧΑΛΗΣ ΕΥΣΤΑΘΙΟΥ, τηλ. 02410/73819, 02410/74917, 0945/292030, 0944/374546. ΑΟ44502

ΟΙΚΟΠΕΔΟ επί της επαρχιακής οδού Παραδείσιου-Θεολόγου, 2.500 τ.μ. με άδεια οικοδομής, στην τιμή των 22.000.000 δρχ.-64.563,4 ευρώ. Πληρ. "ΕΥΡΩΚΤΗΜΑΤΙΚΗ"-ΙΩΑΝΝΗΣ ΚΑΙ ΜΙΧΑΛΗΣ ΕΥΣΤΑΘΙΟΥ, τηλ. 02410/73819, 02410/74917, 0945/292030, 0944/374546. ΑΟ44495

ΠΑΡΑΔΟΣΙΑΚΗ ΚΑΤΟΙΚΙΑ στη Σύμη (περιοχή Γυαλός) 100 τ.μ. μέσα σε οικόπεδο 180 τ.μ., αξίας 45.000.000 δρχ.-132.061,6 ευρώ. Πληρ. "ΕΥΡΩΚΤΗΜΑΤΙΚΗ"-ΙΩΑΝΝΗΣ ΚΑΙ ΜΙΧΑΛΗΣ ΕΥΣΤΑΘΙΟΥ, τηλ. 02410/73819, 02410/74917, 0945/292030, 0944/374546. ΑΟ44476

ΚΑΤΑΣΤΗΜΑΤΑ ΕΤΟΙΜΟΠΑΡΑΔΟΤΑ ΣΤΟ ΜΕΓΑΛΥΤΕΡΟ ΣΥΓΚΡΟΤΗΜΑ ΚΑΤΑΣΤΗΜΑΤΩΝ ΣΤΗΝ ΠΑΡΑΛΙΑΚΗ ΛΕΩΦΟΡΟ ΙΑΛΥΣΟΥ ΑΠ' ΕΥΘΕΙΑΣ ΑΠΟ ΤΟΝ ΚΑΤΑΣΚΕΥΑΣΤΗ ΠΟΛ. ΜΗΧΑΝΙΚΟ ΣΤΕΛΙΟ ΜΑΚΕΣΤΑ. ΕΞΑΣΦΑΛΙΣΗ ΔΑΝΕΙΟΥ, ΕΥΚΟΛΙΕΣ ΠΛΗΡΩΜΗΣ. ΑΠΟ 10.350.000 ΔΡΧ. ΠΛΗΡ. ΤΗΛ. 21347 ΧΠΟ205

ΠΑΡΑΔΟΣΙΑΚΗ ΚΑΤΟΙΚΙΑ στη Μαλώνα, με μικρή αυλή, αξίας 16.000.000 δρχ.-46.955,2 ευρώ. Πληρ. "ΕΥΡΩΚΤΗΜΑΤΙΚΗ"-ΙΩΑΝΝΗΣ ΚΑΙ ΜΙΧΑΛΗΣ ΕΥΣΤΑΘΙΟΥ, τηλ. 02410/73819, 02410/74917, 0945/292030, 0944/374546. ΑΟ44497

TOP PROPERTIES

GEORGIOS S. PIPINOS

ΓΕΩΡΓΙΟΣ Σ. ΠΙΠΙΝΟΣ

ΣΥΜΒΟΥΛΟΙ ΚΑΙ ΕΚΤΙΜΗΤΕΣ ΑΚΙΝΗΤΩΝ

REAL ESTATE AGENCY

Η "**TOP PROPERTIES**" είναι ατομική επιχείρηση και ανήκει εξ ολοκλήρου στον κ. Γεώργιο Πιπίνο, που από το 1971 ασχολείται αποκλειστικά και μόνο με επενδύσεις και REAL ESTATE, στο νησί της Ρόδου

πωλησεις

συνέχεια από την προηγούμενη

ΜΟΝΟΚΑΤΟΙΚΙΑ-ΜΕΖΟΝΕΤΑ στη Σορωνή 90 τ.μ. μέσα σε οικόπεδο 760 τ.μ., αξίας 29.000.000 δρχ.-85.106,3 ευρώ. Πληρ. "ΕΥΡΩΚΤΗΜΑΤΙΚΗ"-ΙΩΑΝΝΗΣ ΚΑΙ ΜΙΧΑΛΗΣ ΕΥΣΤΑΘΙΟΥ, τηλ. 02410/73819, 02410/74917, 0945/292030, 0944/374546. ΑΟ44477

ΜΟΝΟΚΑΤΟΙΚΙΑ-ΜΕΖΟΝΕΤΑ στ' Ασγούρου (πίσω από το "Μετρό") 180 τ.μ. μέσα σε οικόπεδο 1.400 τ.μ., αξίας 60.000.000 δρχ.-176.082,1 ευρώ. Πληρ. "ΕΥΡΩΚΤΗΜΑΤΙΚΗ"-ΙΩΑΝΝΗΣ ΚΑΙ ΜΙΧΑΛΗΣ ΕΥΣΤΑΘΙΟΥ, τηλ. 02410/73819, 02410/74917, 0945/292030, 0944/374546. ΑΟ44498

ΕΤΟΙΜΟΠΑΡΑΔΟΤΟ ΚΤΙΡΙΟ στο Μήδεια 1.300 τ.μ. κατάλληλο για φροντιστήριο, αξίας 300.000.000 δρχ.-880.410,8 ευρώ. Πληρ. "ΕΥΡΩΚΤΗΜΑΤΙΚΗ"-ΙΩΑΝΝΗΣ ΚΑΙ ΜΙΧΑΛΗΣ ΕΥΣΤΑΘΙΟΥ, τηλ. 02410/73819, 02410/74917, 0945/292030, 0944/374546. ΑΟ44503

ΟΙΚΟΠΕΔΟ στ' Ασγούρου με θέα 6.500 τ.μ. μόνο 38.000.000 δρχ. ή 111.500 ευρώ. Πληρ. κ. Μανώλη τηλ. 39795. ΑΟ45671

ΜΟΝΟΚΑΤΟΙΚΙΑ-ΜΕΖΟΝΕΤΑ στο Γεννάδι, κοντά στην παραλία 87 τ.μ. μέσα σε οικόπεδο 5.000 τ.μ., αξίας 69.000.000 δρχ.-202.494,5 ευρώ. Πληρ. "ΕΥΡΩΚΤΗΜΑΤΙΚΗ"-ΙΩΑΝΝΗΣ ΚΑΙ ΜΙΧΑΛΗΣ ΕΥΣΤΑΘΙΟΥ, τηλ. 02410/73819, 02410/74917, 0945/292030, 0944/374546. ΑΟ44499

ΒΙΟΤΕΧΝΙΚΟΣ ΧΩΡΟΣ 438 τ.μ. που περιλαμβάνει υπόγειο, ισόγειο και α' όροφο στα Κοσκινού, κοντά στο Μουσικό Γυμνάσιο, αξίας 55.000.000 δρχ.-161.408,6 ευρώ. Πληρ. "ΕΥΡΩΚΤΗΜΑΤΙΚΗ"-ΙΩΑΝΝΗΣ ΚΑΙ ΜΙΧΑΛΗΣ ΕΥΣΤΑΘΙΟΥ, τηλ. 02410/73819, 02410/74917, 0945/292030, 0944/374546. ΑΟ44504

ΟΡΟΦΟΣ που αποτελείται από 2 διαμερίσματα των 47 τ.μ. και 117 τ.μ. στους Δασκάλους σε πιτσιλιστό σοβά. Τιμή 41.000.000 δρχ. με δυνατότητα να δοθούν άλλα 117 τμ. διαμέρισμα σε μπετά συνολικής επιφανείας 279 τ.μ. Πληρ. ΑΙΓΑΙΟΚΤΗΜΑΤΙΚΗ, τηλ. 22943, 28838 ΑΟ43413

ΜΟΝΟΚΑΤΟΙΚΙΕΣ-ΜΕΖΟΝΕΤΑ στην Ιξιά, 202 τ.μ., με αυλή, αξίας 89.000.000 δρχ.-261.188,5 ευρώ. Πληρ. "ΕΥΡΩΚΤΗΜΑΤΙΚΗ"-ΙΩΑΝΝΗΣ ΚΑΙ ΜΙΧΑΛΗΣ ΕΥΣΤΑΘΙΟΥ, τηλ. 02410/73819, 02410/74917, 0945/292030, 0944/374546. ΑΟ44500

πωλησεις αυτοκινητων & μοτοσικλετων

ΜΗΧΑΝΗ DR SUZUKI, 650 κυβ., μεταχειρισμένη, σε πολύ καλή τιμή και σε άριστη κατάσταση. Πληρ. Θωμάς, 61902 και 0932852102. ΑΑ47093

BMW 318IS, 1800CC, E30 ΓΝΗΣΙΑ, 136 HP, MONT. 1990, ΜΕ 115.000 ΧΛΜ., ΚΟΚΚΙΝΟ, ΦΟΥΛ ΕΞΤΡΑ, ΠΡΟΣΦΟΡΑ 2.200.000 ΔΡΧ. (6.457 ΕΥΡΩ) ΜΕΤΡΗΤΟΙΣ. ΠΛΗΡ. ΤΗΛ. 02410 62056 ΜΕΤΑ ΤΙΣ 17.00 ΠΑ47054

ΥΑΜΑΗΑ DT 125cc σε πολύ καλή κατάσταση με πολλά extra. Τιμή 1500 ευρώ συζητήσιμη με ευκολίες. Πληρ. τηλ. 0241096230 κ. Ηλία. ΑΑ47021

SCODA FELLICIA με ζάντες, λάστιχα, αμορτισέρ, ελατήρια, ράδιο cd, καλύμματα δερμάτινα, χαμηλωμένο 60.000 χλμ. Τιμή 1.250.000 δρχ. λόγω αγοράς άλλου, β) Σκούτερ 150 (KW) 4 μηνών ασημί 3.000 χιλιομ. καινούργιο 800.000 δρχ. με το βαλιτσάκι του. Αμάλυβδη Mobilaizer. Λόγω αγοράς αυτοκινήτου. Πληρ. κ. Κλεάνθης ώρες 15.00 έως 18.30. Τηλ. 0944389237 ΑΑ47024

FORD FIESTA 1200cc, μοντέλο '97, σε πολύ καλή κατάσταση, λόγω μετακόμισης. Πληρ. τηλ. 02410 69003, βραδυνές ώρες. ΑΑ46915

ΠΩΛΟΥΝΤΑΙ 4ΤΡΟΧΕΣ ATV-QUADS (ΓΟΥΡΟΥΝΕΣ) ΑΠΟ 125 CC ΕΩΣ 660 CC YAMAHA (ΚΑΙΝΟΥΡΓΙΕΣ). ΠΛΗΡ. ΜΟΤΟ ΜΑΙΚ. ΤΗΛ. 02410 26360.

ISUZU KAPSI ΦΟΡΤΗΓΟ 20 ετών με ανατροπή. Τιμή 2.500 ευρώ μερητοίς. Πληρ. τηλ. 0945/796919. ΑΑ46083

CITROEN AX, στην τιμή των 1.100 ευρώ. Πληρ. τηλ. 02410 67459.

ΠΩΛΟΥΝΤΑΙ ΤΑ ΚΑΤΩΘΙ ΑΥΤ/ΤΑ ΣΕ ΑΡΙΣΤΗ ΚΑΤΑΣΤΑΣΗ ΚΑΙ ΠΡΟΣΙΤΕΣ ΤΙΜΕΣ: FIAT GINO MOD. '97 A/C 4.110 ΕΥΡΩ, FIAT SERE MOD. 2000 4.840 ΕΥΡΩ, FIAT PUNTO MOD. '97 4.400 ΕΥΡΩ, FIAT PUNTO MOD 99 A/C 5.720 ΕΥΡΩ, SEAT CORDOBA MOD 97 A/C 7340 ΕΥΡΩ, TOYOTA COROLLA MOD 99 A/C 9100 ΕΥΡΩ, M/BUS NISSAN SERENNA MOD. 99 A/C, SEAT ALABRA MOD 98 A/C ΜΕ ΕΥ-

ΚΟΛΙΕΣ. 20% ΠΡΟΚΑΤΑΒΟΛΗ ΚΑΙ ΠΟΛΛΕΣ ΔΟΣΕΙΣ. ΠΛΗΡ. ΤΗΛ. 0241025888-0241098200 ΠΑ45954

ΜΟΤΟΣΙΚΛΕΤΑ SUZUKI GSX-R 750 μοντέλο '99 σε άριστη κατάσταση. Τιμή 6.500 Ευρώ. Πληρ. τηλ. 02410 25354 (αφήστε μήνυμα) ή 0972 821145. ΑΑ45323

ΜΗΧΑΝΗ YAMAHA XT-250 T.T. 600 c.c. εντούρο, σε άριστη κατάσταση, με φουλ έξτρα, χωρίς τεκμήριο. Πληρ. τηλ. 0946/460463, Αντώνης. ΑΑ44694

ΠΩΛΟΥΝΤΑΙ ΜΕΤΑΧΕΙΡΙΣΜΕΝΑ ΦΟΡΤΗΓΑ ΑΥΤΟΚΙΝΗΤΑ ΕΙΣΑΓΩΓΗΣ ΟΛΩΝ ΤΩΝ ΤΥ-

ΠΩΝ, ΓΙΑ ΑΓΡΟΤΙΚΗ ΚΑΙ ΕΠΑΓΓΕΛΜΑΤΙΚΗ ΧΡΗΣΗ, ΚΑΘΩΣ ΚΑΙ Ι.Χ. ΕΠΙΒΑΤΙΚΑ. ΕΤΟΙΜΟΠΑΡΑΔΟΤΑ Ή ΚΑΤΟΠΙΝ ΠΑΡΑΓΓΕΛΙΑΣ. ΠΑΡΕΧΟΥΜΕ ΓΡΑΠΤΗ ΕΓΓΥΗΣΗ ΕΝΟΣ ΧΡΟΝΟΥ. ΕΙΣΑΓΩΓΕΙΣ ΜΕΤΑΧΕΙΡΙΣΜΕΝΩΝ ΑΥΤΟΚΙΝΗΤΩΝ " Δ. ΜΠΟΥΝΤΟΥΡΗΣ-Ε. ΠΑΠΑΠΟΣΤΟΛΟΥ Ο.Ε.", ΕΚΘΕΣΗ: ΕΘΝΙΚΗ ΟΔΟΣ ΛΑΡΙΣΑΣ-ΙΩΑΝΝΙΝΩΝ ΤΡΙΚΑΛΑ ΘΕΣΣΑΛΙΑΣ. ΤΗΛ. 0431-74709 ΦΑΞ 0431-27008 ΚΙΝ. 0974456200-0977395269. ΧΠΑ112

FIAT PUNTO CABRIO ΜΟΝΤΕΛΟ 94 1,3 ΛΕΥΚΟ 75000 ΧΙΛΙΟΜΕΤΡΑ, EXTRAS. ΤΙΜΗ 2.400.000. ΠΛΗΡ. ΤΗΛ. 87006, 10.00-13.00 Ή 18.00-22.00 ΧΠΑ841

ΣΧΟΛΗ ΟΔΗΓΩΝ
ΚΟΥΣΗ ΠΑΝΤΕΛΗ

- ΔΙΠΛΩΜΑΤΑ
- ΕΡΑΣΙΤΕΧΝΙΚΑ
- ΕΠΑΓΓΕΛΜΑΤΙΚΑ
- ΜΟΤΟΣΙΚΛΕΤΑΣ
- ΜΑΘΗΜΑΤΑ ΘΕΩΡΗΤΙΚΗΣ ΔΙΔΑΣΚΑΛΙΑΣ

-Επεκτάσεις όλων των κατηγοριών -Αναθεωρήσεις ληγμένων αδειών -Μετατροπές ξένων αδειών σε ελληνικές

Οδός Βαλαωρίτου 9
(έναντι HOTEL SEMIRAMIS ΠΙΣΩ ΑΠΟ ΤΟ ΠΑΛΑΙΟ ΝΟΣΟΚΟΜΕΙΟ
e-mail: koysisp@internet.gr

ΕΚΠΑΙΔΕΥΤΙΚΟ ΑΥΤΟΚΙΝΗΤΟ:
TOYOTA YARIS 1300 cc AIR CONDITIONED
(ΠΡΟΣΟΧΗ): ΜΑΘΗΜΑΤΑ
α. Μοτοσικλέτας μεγάλου κυβισμού από 125 cc έως ανεξαρτήτου
6. Μοτ/τας έως 125 cc
γ. Μοτοποδηλάτου 50 cc
Διαθέτουμε επίσης κι αυτόματες μοτοσικλέτες 125 cc

Πληρ. τηλ.
29157-73820-94777
ΚΑΙ ΑΝΑ ΠΑΣΑ ΣΤΙΓΜΗ ΣΤΑ ΚΙΝΗΤΑ τηλ.
0944/511313-0944/203343

Στην κατηγορία ανεξαρτήτου κυβισμού η εκπαίδευση γίνεται με μοτοσικλέτα 500 cc
Παραλαβή των μαθητών μας και από τις οικίες τους
"Η σωστή και μεθοδική εκπαίδευση στα σύγχρονα οχήματά μας, βάζει γερά θεμέλια για τη δημιουργία ενός καλού νέου οδηγού"

ΠΡΟΣΟΧΗ
Στη σχολή μας παραδίδονται και μαθήματα θεωρητικής διδασκαλίας

ΠΜ45110

ΣΧΟΛΗ ΟΔΗΓΩΝ
ΠΥΛΑΡΙΝΟΣ ΗΡΑΚΛΗΣ
Πτυχιούχος Εκπαιδευτής

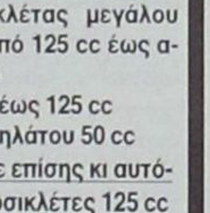

Διπλώματα
- ✓ *Ερασιτεχνικά*
- ✓ *Επαγγελματικά*
- ✓ *Μοτοσικλέτας*
- ✓ *Επεκτάσεις - Αναθεωρήσεις*

Αγ. Αναστασίας & Π.Π. Γερμανού 40
Εμπορικό Κέντρο Φώκιαλη, α' όροφος
Τηλ. 75270, 0942 445549
ΠΜ44835

ΑΥΤΟ ΕΠΙΛΟΓΕΣ
ΚΟΥΚΟΥΡΑΣ ΑΛΕΞΑΝΔΡΟΣ
ΛΕΩΦ. ΡΟΔΟΥ-ΛΙΝΔΟΥ 255.
ΤΗΛ. 0241060910-20

— LANCIA DELTA, 1400 cc, μοντ. 1993-κόκκινο.
• Κεντρ. κλειδ. ηλ. παράθ., υδρ. τιμόνι, ηχοσύστημα.
— NISSAN ALMERA, 1400 cc. 3 Dr, μοντ. 1999-μπλε.
• Δερμάτινο σαλόνι, κεντρ. κλειδ., ηλ. παράθ., υδρ. τιμόνι, A/C, ηχοσύστημα.
— AUDI A4 1600cc, μοντ. 1999, ασημί
• Δερμάτινο σαλόνι • κεντρ. κλείδ. • ηλ. παραθ. • υδρ. τιμόνι • 4 αερόσακοι • ABS • clima • ηχοσύστημα • επένδυση αλουμινίου
— NISSAN 200SX TURBO 1800cc, μοντ. 1992, 178HP, ανθρακί
• Δερμάτινο σαλόνι • κεντρ. κλείδ. • ηλ. παράθ. • υδρ. τιμόνι • A/C • ABS • ζάντες αλουμινίου • ηχοσύστημα • ηλεκτρική ηλιοροφή
— BMW 318 CABRIO 1800cc, μοντ. 1995, 20.000 χλμ., πράσινο
• Κεντρ. κλειδ. • ηλ. παράθ. • υδρ. τιμόνι • A/C • ABS • ηχοσύστημα • ηλεκτρική ηλιοροφή
— FORD ESCORT CABRIO, μοντ. 1995, μπλε
• Κεντρ. κλειδ. • ηλ. παράθ. • υδρ. τιμόνι • A/C • ABS • αερόσακους • ζάντες αλουμινίου • ηχοσύστημα
— OPEL ASTRA, 1400cc, 5Dr, μοντ. 2001, 10.000 χλμ., άσπρο
• Immobilizer • κεντρ. κλειδ. με τηλεχειρ. • υδρ. τιμόνι • A/C • αερόσακους • ηχοσύστημα
— ALFA ROMEO 146, 1400cc, μοντ. 1997, ανθρακί
• Κεντρ. κλειδ. • ηλ. παράθ. • υδρ. τιμόνι • clima • αερόσακους • ηλ. καθρέπτες • ζάντες αλουμινίου • ηχοσύστημα
— TOYOTA CELICA, 1600cc, μοντ. 1995, κόκκινο
• Immobilizer • κεντρ. κλειδ. • ηλ. παράθ. • υδρ. τιμόνι • ζάντες αλουμινίου • ηχοσύστημα • ηλ. καθρέπτες
— RENAULT MEGANE, 1400cc, μοντ. 1999, 98HP, άσπρο
• Κεντρ. κλειδ. • ηλ. παράθ. • υδρ. τιμόνι • A/C • 4 αερόσακοι • ABS • ηλ. καθρέπτες • ηχοσύστημα
— ALFA ROMEO 146, 1400cc, μοντ. 1997, μαύρο
• Κεντρ. κλειδ. • ηλ. παράθ. • υδρ. τιμόνι • αερόσακος • ηχοσύστημα
— NISSAN PRIMERA, 1600cc, μοντ. 2000, 27.000χλμ., μπλε
• Κεντρ. κλειδ. • ηλ. παράθ. • υδρ. τιμόνι • clima • αερόσακος, ηχοσύστημα.
— FIAT TEMPRA, 1600 cc, digital μοντ. 1994-πράσινο.
• Κεντρ. κλειδ., ηλ. παράθ., υδρ. τιμόνι, ηχοσύστημα.

ΑΠΟ 0% ΠΡΟΚΑΤΑΒΟΛΗ ΕΩΣ ΚΑΙ 60 ΜΗΝΙΑΙΕΣ ΔΟΣΕΙΣ ΜΕ ΤΑ ΧΑΜΗΛΟΤΕΡΑ ΕΠΙΤΟΚΙΑ ΤΗΣ ΑΓΟΡΑΣ

ΣΧΟΛΗ ΟΔΗΓΩΝ
ΠΟΡΤΣΕΛΛΗΣ ΣΤΕΦΑΝΟΣ
Διπλ. εκπαιδευτής υποψηφίων οδηγών μέλος της Ε.Σ.Ο.Ρ. Ο.Ε.

- Διπλώματα αυτοκινήτου, μοτοσικλέτας,φορτηγού, λεωφορείου, νταλίκας

- Αναθεωρήσεις ληγμένων αδειών
- Θεωρητικά μαθήματα ΚΟΚ και Μηχανολογίας
- Μετατροπές ξένων διπλωμάτων σε ελληνικά
- Διπλώματα αυτόματου αυτοκινήτου

ΝΕΑ ΔΙΕΥΘΥΝΣΗ: ΕΘΝΙΚΗΣ ΑΝΤΙΣΤΑΣΗΣ 73 (ΠΡΩΗΝ ΑΝΝΗΣ ΜΑΡΙΑΣ)
ΤΗΛ. 34497, 0945463635

ΞΕΝΑΚΗΣ ΑΥΤΟΚΙΝΗΤΑ

•0% προκαταβολή έως 60 μηνιαίες δόσεις
•1 χρόνος εγγύηση

- **PUNTO 6 SPEED, 1.3 cc,** μοντέλο '98, κεντρικό κλείδωμα, ηλ. παράθυρα, υδραυλικό τιμόνι, air condition, spor, τριάκτινο τιμόνι, ζάντες αλουμινίου, φώτα ομίχλης. ΕΠΩΛΗΘΗ
- **CITROEN XANTIA, 1800 cc, μοντ. 1995:** A/C, ABS, Air bags, ηλ. παράθυρα, κεντρικό κλείδωμα, ηλεκ. καθρέπτες, συναγερμό, ηχητ. σύστημα.
ΤΙΜΗ 184,00 το μήνα
- **HYUNDAI ACCENT LS, μοντ. 1996:** Συναγερμός, ηχητ. σύστημα, κεντρικό κλείδωμα. ΕΠΩΛΗΘΗ
ΤΙΜΗ 133,00 το μήνα
- **TRANSPORTER PICK-UP 1,9 TDI, μοντ. '96**
ΤΙΜΗ 234,00 το μήνα
- **TRANSPORTER VAN 1.9 TDI,** μοντ. '97, ηχοσύστημα.
ΤΙΜΗ 254,00 το μήνα
- **MERCEDES VITO 2,3 lt DIESEL, μοντ. 96,** υδραυλικό τιμόνι, κεντρικό κλείδωμα, ηχοσύστημα.
ΤΙΜΗ 321,00 το μήνα
- **ALFA ROMEO 145,** μοντ. 96, υδραυλικό τιμόνι, ηλεκτρ. παράθυρα, κεντρικό κλείδωμα, ηχ/σύστημα, ζάντες αλουμινίου.
ΤΙΜΗ 167,00 το μήνα
- **VW GOLF 1,4 μοντ. 1993,** Ηλ. παράθυρα, κεντρικό κλείδωμα. ΕΠΩΛΗΘΗ
ΤΙΜΗ 130,00 το μήνα
- **VW GOLF 1,4 μοντ. 1992,** Κεντρικό κλειδωμα, ηχοσύστημα.
ΤΙΜΗ130,00 το μήνα
- **FIAT MAREA** 1.400 c.c. μοντ '97, Air Bag οδηγού, κεντρικό κλειδωμα, Ηλ. παράθυρα ηχητικό-σύστημα ζάντες αλουμινίου
ΤΙΜΗ 167,00 το μήνα

CAR EXPERTS

Η εταιρεία μας εισάγει οχήματα όλων των κατασκευαστών και όλων των τύπων σε κλούβες, φορτηγά και οχήματα μεταφοράς προσωπικού

ΞΕΝΑΚΗΣ ΛΙΝΔΟΥ 238 - Τηλ. 0241061600
www.xenakisautos.gr

κεφάλαιο
Κτηματομεσιτικό - Συμβουλευτικό Γραφείο

ΔΙΑΜΕΡΙΣΜΑΤΑ ΠΩΛΟΥΝΤΑΙ

— 30 τ.μ, υπερυψωμένη ημιυπόγεια καινούρια γκαρσονιέρα Ιξιά,9εκ-26.412 €
— 30 τ.μ , ρετιρέ γκαρσονιέρα , Ιξιά , 11εκ-32.281 €
— 40 τ.μ, υπερυψωμένη ημιυπόγεια καινούρια γκαρσονιέρα Ιξιά,12εκ-35.216 €
— 45 τ.μ,3ου,1υπν/τιών καινούριο Ιξιά 18εκ-52.824 €
— 52 τ.μ,1ου,1 υπν/τιων καινούριο Ιξιά 17εκ-49.889 €
— 60 τ.μ ,ισόγειο,1υπν/τιου, καινούριο,Ροδίνι , 28 εκ-82.171 €
—70 τ.μ,3ου,2 υπν/τιων καινούριο Ιξιά 28εκ-82.171 €
— 75 τ.μ,1ου,2 υπν/τιων καινούριο Ιξιά 33εκ-96.845 €
— 78 τ.μ ,ισόγειο,2υπν/τιων, Αγ.Αναστασία , 23 εκ-67.498 €
— 80 τ.μ,3ου,2 υπν/τιων καινούριο Ιξιά 32εκ-93.910 €
— 83 τ.μ 2ου,2υπν/τιων,γκαράζ,καινούριο , πολυτελές , Ροδίνι ,39 εκ-114.453 €
— 86 τ.μ 2ου,2υπν/τιων,γκαράζ,καινούριο , πολυτελές , Ροδίνι ,40,5 εκ-118.855 €
— 87 τ.μ 1ου,2υπν/τιων,γκαράζ,καινούριο , πολυτελές , Ροδίνι ,40 εκ-117.388 €
—100τ.μ,3ου,2 υπν/τιων και- νούριο Ιξιά 39εκ-114.453 €
— 101τ.μ,1ου,3υπν/τιων, γκα-ράζ,καινούριο , πολυτελές , Ροδίνι ,46,5 εκ-136.463 €
— 103 τ.μ ,2ου,3 υπν/τιων, πάρκινγκ,καινούριοΑνάληψη , 52.5εκ-154.072 €
— 119τ.μ,ισόγειο,3υπν/τιων, καινούριο,Πειραιώς ,54εκ-158.473 €
— 120τ.μ,ισόγειο, 3υπν/τιων, καινούριο,Ροδίνι , 45εκ- 132.061 €
— 120τ.μ 1ου, 3 υπν/τιων, καινούριο , Ροδίνι ,48 εκ - 140.865 €
— 130τ.μ 1ου,3υπν/τιων, γκαράζ, καινούριο,πολυτελές Ιξιά , 54εκ-158.473 €

ΜΕΖΟΝΕΤΕΣ- ΜΟΝ/ΚΙΕΣ ΠΩΛΟΥΝΤΑΙ

— 88 τ.μ, μεζονέτα, ,2 υπν/τιων, καινούρια, αυλή, Ιξιά 40εκ-117.388 €
— 108 τ.μ, μεζονέτα, ,3 υπν/τιων, καινούρια, αυλή, Ιξιά 50εκ-146.735 €
— 135 τ.μ, μεζονέτα, ,3 υπν/τιων, καινούρια, αυλή, Ιξιά 62εκ-181.951 €
— 138 τ.μ, μεζονέτα, ,3 υπν/τιων, αυλή, Ροδίνι 50εκ-146.735 €
— 140 τ.μ, μεζονέτα, ,3 υπν/τιων, καινούρια, αυλή, Ιξιά 64εκ-187.820 €
— 140 τ.μ ,μεζονέτα ,μπετά σε 300 τ.μ οικόπεδο υπόλοιπο δόμησης 160 τ.μ ,Παστίδα 29εκ-85.106 €
—145 τ.μ,μεζονέτα, καινούρια,Τριάντα,59εκ-173.147 €
— 152 τ.μ, μεζονέτα, ,3 υπν/τιων, καινούρια, αυλή, Ιξιά 70εκ-205.429 €
— 200 τ.μ, μεζονέτα, ,3 υπν/τιων, αυλή, πάρκινγκ Κοσκινού 68εκ-199.559 €
— 230 τ.μ,μον/κία ,μπετά Πεύκους,50εκ-146.735 €

ΟΙΚΟΠΕΔΑ ΠΩΛΟΥΝΤΑΙ

— 300 τ.μ. ,δόμηση 300 τ.μ με άδεια, μπετά,Παστίδα 17εκ-49.889 €

— 590 τ.μ δόμηση 0,8 Ρόδου-Λίνδου 65εκ-190.755 €
— 600 τ.μ. ,δόμηση 600 τ.μ Τριάντα 37εκ-108.584 €
—1.000 τ.μ Ανάληψη,0.8ΣΔ 80εκ-234.776 €
— 1.000 τ.μ ,δόμηση 100 τ.μ,Βουνάρα 16εκ-46.955 €
— 2.000 τ.μ ,δόμηση 200 τ.μ,Βουνάρα 32εκ-93.910 €
— 3.500 τ.μ Φαληράκι 25εκ-73.367 €
— 4.000 τ.μ , Παστίδα 17εκ-49.889 €
— 4.300 τ.μ, , Κολύμπια 24εκ-70.432 €
— 5.000 τ.μ , Παστίδα με αποθήκη , 25εκ-73.367 €
— 5.240 τ.μ Αφάντου παραλία 40 εκ-117.388 €
— 6.500 τ.μ,Κολύμπια 57 εκ-167.278 €
— 9.000 τ.μ,Κολύμπια 50εκ-146.735 €
— 15.000 , τ.μ , Καντυλί 60εκ-176.082 €

ΕΠΙΧΕΙΡΗΣΕΙΣ & ΕΠΑΓΓΕΛΜΑΤΙΚΟΙ ΧΩΡΟΙ

— Κατάστημα 64 τ.μ Μ.Πετρίδη 30εκ-88.041 €
— Κατάστημα 145 τ.μ μπετά αυλή,Ροδίνι26,5εκ-77.769 €
— Αποθήκη 150 τ.μ , Ασγούρου 22 εκ-64.563 €
— Αποθήκη 270 τ.μ ,ράμπα Ανάληψη 40 εκ-117.388 €

ΕΝΟΙΚΙΑΣΕΙΣ ΑΚΙΝΗΤΩΝ

— Κατάστημα 64 τ.μΜ.Πετρίδη 150χιλ-440 €

ΖΗΤΟΥΝΤΑΙ ΚΑΤΟΙΚΙΕΣ & ΟΙΚΟΠΕΔΑ ΕΝΤΟΣ & ΕΚΤΟΣ ΠΟΛΕΩΣ

ΤΣΟΥΡΟΥΝΑΚΗΣ Ι. ΑΝΤΩΝΙΟΣ (B.Sc.-MKT)
ΤΗΛ.:60060 (3 γραμμές) FAX: 60062
ΚΙΝ.:0945 949882
e-mail: kefaleo@rho.forthnet.gr
Γ. Σεφέρη 12
(παραπλεύρως ΜΗΔΕΙΑ)
Ρόδος
www.e-kefaleo.com

auto motto

συνέχεια από την προηγούμενη

ΜΟΤΟΣΙΚΛΕΤΑ SUZUKI GSX-R 750cc ΜΑΥΡΗ - ΑΣΗΜΙ ΜΕΤΑΛΛΙΚΟ (ΒΕΛΤΙΩΜΕΝΗ ΙΠΠΟΔΥΝΑΜΗ) ΣΕ ΑΡΙΣΤΗ ΚΑΤΑΣΤΑΣΗ ΜΕ ΜΕΙΩΜΕΝΟ ΤΕΚΜΗΡΙΟ, ΛΙΓΑ ΧΙΛΙΟΜΕΤΡΑ ΚΑΙ ΣΕ ΠΟΛΥ ΚΑΛΗ ΤΙΜΗ. ΦΥΛΑΞΗ ΣΕ ΓΚΑΡΑΖ. ΠΛΗΡ. ΤΗΛ. 02410 48078, 0944 453509 κ. ΒΑΣΙΛΗ ΠΑ45030

εργασιες

ΠΩΛΗΤΡΙΕΣ πεπειραμένες από το κατάστημα COLLECTION. Πληρ. τηλ. 02410/37203. ΑΖ47109

ΓΡΑΜΜΑΤΕΑΣ, από ασφαλιστική πολυεθνική εταιρεία, ζητείται, να προσληφθεί άμεσα, ηλικίας 23-30 με άριστη γνώση Η/Υ. Για κλείσιμο ραντεβού, επικοινωνήστε με την κ. Μαστροδημήτρη στο 0945-968967 από 10.00-13.00 και 18.00-20.00. ΑΖ47105

ΚΟΜΜΩΤΗΣ-ΤΡΙΑ, ΠΕΠΕΙΡΑΜΕΝΟΣ-Η, ΓΙΑ ΚΟΜΜΩΤΗΡΙΟ ΕΝΤΟΣ ΠΟΛΕΩΣ. ΠΛΗΡ. ΤΗΛ. 36680. ΠΖ47104

ΚΑΘΗΓΗΤΡΙΑ ΓΕΡΜΑΝΙΚΩΝ, από Φροντιστήριο στην Ιαλυσό. Πληρ. τηλ. 02410/92549 και 92121. ΑΖ47103

ΚΥΡΙΟΣ ή κυρία από 25 έως 35 ετών για να εργασθεί σε κεντρικό κατάστημα. Απαραίτητη η ομιλία της Αγγλικής γλώσσας. Πληρ. 02410-24428, 02410-78191 ΑΖ47102

ΤΕΧΝΙΤΕΣ (μαστόροι) για χτισίματα-σοβάδες για μεγάλο έργο. Πληρ. στα τηλ. 02410/33319, 0946625576 και 0944987271. ΑΖ47101

ΚΑΘΑΡΙΣΤΡΙΑ, για 5νθημερη πρωϊνή απασχόληση για όλο το χρόνο. Πληρ. τηλ. 0936898822 ΑΖ47100

ΣΥΝΕΡΓΑΤΕΣ, για την ανάπτυξη πωλήσεων στην περιοχή, από Σουηδική εταιρεία φυτικών καλλυντικών στην περιοχή Δωδεκανήσου. Προσφέρουμε εκπαίδευση, υψηλά ποσοστά, ελεύθερο ωράριο. Προϋπηρεσία δεν είναι απαραίτητη. Πληροφορίες στο τηλ. 02410 75265 ή κιν. 0973066522. ΑΖ47088

ΥΠΑΛΛΗΛΟΣ, για ενοικιάσεις μοτοποδηλάτων. Πληρ. τηλ. 02410/95505. ΑΖ47087

ΝΕΑΡΟΣ, από την αντιπροσωπεία αυτοκινήτων DAEWOO Αλ. Καύκουρας, για το τμήμα πωλήσεων. Οι υποψήφιοι πρέπει να πληρούν τις κάτωθι προυποθέσεις: α) ευχέρεια λόγου, β) απολυτήριο λυκείου, γ) δίπλωμα αυτοκινήτου, δ) εκπληρωμένες στρατιωτικές υποχρεώσεις, ε) γνώσεις Η/Υ. Πληρ. τηλ. 0241065172.

ΚΟΠΕΛΑ ευπαρουσίαστη έως 25 ετών με γνώσεις Αγγλικών για να εργασθεί σε κατάστημα ενδυμάτων. Πληρ. τηλ. 02410-70402. ΑΖ47085

ΠΩΛΗΤΡΙΕΣ ΓΙΑ ΤΑ ΚΑΤΑΣΤΗΜΑΤΑ ΕΥΑ. ΠΛΗΡ. ΤΗΛ. 0241023012-27345 ΠΖ47084

ΒΟΗΘΟΣ ΜΑΓΕΙΡΑ ή **ΜΑΓΕΙΡΑΣ** από εστιατόριο στην Παλιά Πόλη. Α) Σπαστό ωράριο, β) πρωινό ή απογευματινό ωράριο. Πολύ καλός μισθός, ασφάλιση, κ.λπ. Πληρ. τηλ. 0241025186 ή 74402. ΑΖ47076

ΚΟΠΕΛΑ να εργαστεί ως βοηθός σερβιτόρου σε καφετέρια στο κέντρο της πόλης Πρωινές ώρες. Απαραίτητη λίγη προϋπηρεσία και η Αγγλική γλώσσα. Υπάρχει δυνατότητα και μερικής απασχόλησης. Πληρ. κ. Σταύρος Βογιατζής. Τηλ. 0241036048 ΑΖ47077

2 ΒΟΗΘΟΙ πεπειραμένοι από εστιατόριο στην Ιαλυσό για μερικοί απασχόληση 19.30-00.30 π.μ. Όχι αλλοδαποί. Πληρ. τηλ. 0241094857 ώρες 19.00-01.00 κιν. 0977655652 μετά τις 10 π.μ. ΑΖ47078

ΣΕΡΒΙΤΟΡΟΣ ή **ΣΕΡΒΙΤΟΡΑ** που να γνωρίζει Γερμανικά ή Αγγλικά για καφετέρια στο κέντρο Έσπερος- Εργασία βραδυνή. Πληρ. τηλ. 0241087817 ΑΖ47069

ΒΟΗΘΟΣ ΜΠΟΥΦΕΤΖΗ από ξενοδοχείο στο Θεολόγο. Πληρ. τηλ. 0241063073. ΑΖ47070

ΠΩΛΗΤΡΙΑ για πρωινό ωράριο στο σουηδικό φούρνο "Kringlan". Απαραίτητα Αγγλικά. Πληρ. τηλ. 0944 381782 ΑΖ47055

ΚΟΠΕΛΑ για το κυλικείο του νοσοκομείου με προϋπηρεσία. Πληρ. τηλ. 02410 80116. ΑΖ46991

ΑΝΤΡΑΣ με απολυτήριο στρατού που να είναι απόφοιτος Λογιστικής Σχολής για να δουλέψει σε λογιστικό γραφείο. Πληρ. τηλ. 02410 20861, ώρες επικοινωνίας 10-11 π.μ. ΑΖ47044

ΚΟΠΕΛΑ άνω των 25 ετών ως βοηθός-Γραμματέας Οδοντιάτρου με λυκειακή μόρφωση τουλάχιστον και εμπειρία στις επαγγελματικές διαπροσωπικές σχέσεις. Πληρ. τηλ. 0241077220, 0932585441 ΑΖ47018

ΚΟΠΕΛΑ για σουβλατζίδικο -σερβιτόρα, να γνωρίζει από ψησταριά. Πληρ. τηλ. 0241048051 ώρες 15.00-22.00. ΑΖ47017

ΚΑΘΗΓΗΤΕΣ Ή ΚΑΘΗΓΗΤΡΙΕΣ Αγγλικής-Γερμανικής-Γαλλικής να διδάξουν δύο παιδάκια κατ' οίκον. Προτιμώνται αλλοδαποί καθηγητές. Πληρ. τηλ. 0241087640 ΑΖ47016

ΚΟΠΕΛΑ για να εργαστεί σε Super market τουριστικό στην Λεωφόρο Κρεμαστής πάροδος Κέρκυρας. Πληρ. τηλ. 0241091836 ΑΖ47015

ΚΥΡΙΑ για να προσέχει ηλικιωμένη. Πληρ. τηλ. 0241034544. ΑΖ47020

ΒΟΗΘΟΣ ΜΑΓΕΙΡΑ σε Snack Bar ξενοδοχείου για πρωινές ώρες. Πληρ. τηλ. 02410 52326. ΑΖ46992

ΚΥΡΙΑ Ή ΔΕΣΠΟΙΝΙΣ για κατάστημα ρούχων. Απαραίτητες ξένες γλώσσες. Πληρ. τηλ. 02410 34110. ΑΖ46984

ΖΗΤΕΙΤΑΙ ΒΟΗΘΟΣ ΓΡΑΦΕΙΟΥ/ΥΠΑΛΛΗΛΟΣ ΥΠΟΔΟΧΗΣ. ΚΑΛΗ ΓΝΩΣΗ ΤΗΣ ΑΓΓΛΙΚΗΣ ΑΠΑΡΑΙΤΗΤΗ. ΑΙΤΗΣΕΙΣ ΔΕΚΤΕΣ ΜΕΣΩ FAX: 02410 29028 ΠΖ46967

ΝΗΠΙΑΓΩΓΟΣ - ΒΡΕΦΟΚΟΜΟΣ για παιδικό σταθμό - νηπιαγωγείο, 5νθήμερη εργασία, 12μηνη απασχόληση. Τυχόν προϋπηρεσία θα ληφθεί υπόψη. Πληρ. τηλ. 0972 007352 ΑΖ46702

ΝΕΑΡΟΣ Ή ΝΕΑΡΗ για να εργασθεί ως βοηθός σε μπαρ, να μιλάει αγγλικά. Πληρ. τηλ. 02410 52326 ΑΖ56971

ΑΡΤΟΠΟΙΟΣ και βοηθός αρτοποιού με προϋπηρεσία. Πληρ. τηλ. 02410 53109, 0932 221253 ΑΖ46917

ΒΟΗΘΟΙ-ΕΣ ΣΕΡΒΙΤΟΡΩΝ για εστιατόριο εντός πόλεως. Πληρ. τηλ. 78067. ΑΖ46847

ΚΟΠΕΛΕΣ με εμπειρία στο service για Cafe. Πληρ. τηλ. 0942 408655 ΑΖ46824

ΥΠΑΛΛΗΛΟΣ ΓΙΑ ΤΟΥΡΙΣΤΙΚΟ ΚΑΤΑΣΤΗΜΑ ΣΤΟ ΦΑΛΗΡΑΚΙ. ΑΓΓΛΙΚΑ ΚΑΙ ΙΣΟΣ ΛΙΓΑ ΓΕΡΜΑΝΙΚΑ. ΜΙΣΘΟΣ ΙΚΑΝΟΠΟΙΗΤΙΚΟΣ, ΑΝΑΛΟΓΩΣ ΠΡΟΣΟΝΤΩΝ. ΠΛΗΡ. ΤΗΛ. 0241086239 ΠΖ46816

ΚΟΠΕΛΕΣ εμφανίσιμες για νυχτερινή απασχόληση σε μπαρ εντός της πόλης. Μισθός ικανοποιητικός και ποσοστά. Πληρ. τηλ. 0241029935 και 0974551816 ΑΖ46802

ΣΕΡΒΙΤΟΡΟΣ-Α για καφετέρια με λίγα γερμανικά. Μισθός ή ποσοστά. Ώρες εργασίας 18.00-01.00 Πληρ. τηλ. 0241056516. ΑΖ46812

ΚΟΠΕΛΕΣ για βράδυ για καφέ μπαρ στην Ιαλυσό. Πληρ. τηλ. 0946332989 από 7-9 μ.μ. 0241091796 ΑΖ45030

ΑΠΟ ΦΡΟΝΤΙΣΤΗΡΙΟ ΜΕΣΗΣ ΕΚΠΑΙΔΕΥΣΗΣ ΖΗΤΟΥΝΤΑΙ ΚΑΘΗΓΗΤΕΣ-ΤΡΙΕΣ ΦΥΣΙΚΗΣ, ΧΗΜΕΙΑΣ ΚΑΙ ΦΙΛΟΛΟΓΙΚΩΝ ΜΑΘΗΜΑΤΩΝ. ΠΛΗΡ. ΤΗΛ. 097/7335043. ΠΖ46783

ΜΠΑΡΓΟΥΜΑΝ για μπαράκι στην Παλιά Πόλη. Πληρ. τηλ. 02410 38614 από 20.00-23.00. ΑΖ46593

ΚΟΠΕΛΕΣ εμφανίσιμες να εργασθούν σε καφετέρια με μισθό και ποσοστά. Πληρ. τηλ. 094 6963858 ΑΖ4660

ΣΥΝΕΤΑΙΡΟΣ με ποσοστό 50% επί των κερδών από γνωστή επιχείρηση, επιτυχημένη, σε είδη διατροφής και απορρυπαντικά, ο οποίος πρέπει να έχει γνώσεις εμπορικές από ηλικία 25-50 χρονών. Περισσότερες πληροφορίες στο τηλ. 02410 61405 ΑΖ46595

ΜΠΑΡΜΑΝ για να εργασθεί σε καφέ-BAR στη Ρόδο. Πληρ. τηλ. 0241073009 ΑΖ45776

ΑΡΤΟΠΟΙΟΣ για μόνιμη εργασία. Πληρ. τηλ. 02410 53109, 0932221253. ΑΖ46577

ΚΟΠΕΛΑ για καφετέρια για βραδυνή απασχόληση. Πληρ. τηλ. 0241020282 ΑΖ44999

Ζητείται **ΠΩΛΗΤΗΣ** σε εταιρία εμπορίας ειδών ζαχαροπλαστικής. Πληρ. τηλ. 02410 24819 ώρες 8-15 μ.μ. και 0944 223382 ώρες 12-20 μ.μ. ΑΖ46453

Το γραφείο Τουρισμού ELAFOS REISEN

ΖΗΤΑ ΣΥΝΕΡΓΑΤΗ:

υπεύθυνο υποκαταστήματος.
Απαραίτητη προϋπόθεση η άριστη γνώση συστημάτων έκδοσης αεροπορικών και ναυτιλιακών εισιτηρίων.
Θα ληφθεί υπόψη η προϋπηρεσία σε ανάλογη εργασία και η άριστη γνώση αγγλικών και γνώση γερμανικών.

Οι ενδιαφερόμενοι παρακαλούνται να επικοινωνήσουν στα 02410 66543 και 02410 66544, ώρες γραφείου κ. Χατζημιχάλης Βασίλης

Groupe **Carrefour**

Ο πρώτος όμιλος λιανεμπορίου στην Ευρώπη που απασχολεί στην Ελλάδα περισσότερους από 9.500 εργαζομένους σε 12 Υπερμάρκετ και 135 Σουπερμάρκετ επιθυμεί να προσλάβει για κατάστημα στη Ρόδο:

ΔΙΕΥΘΥΝΤΗ ΚΑΤΑΣΤΗΜΑΤΟΣ
ΣΟΥΠΕΡ ΜΑΡΚΕΤ

Ο κάτοχος της θέσης, μετά από συστηματική εκπαίδευση θα αναλάβει τη Διεύθυνση καταστήματος στη Ρόδο.

ΑΠΑΡΑΙΤΗΤΑ ΠΡΟΣΟΝΤΑ:

- ✔ Απόφοιτοι Λυκείου (Πτυχίο Ανώτερης/τατης σχολής θα θεωρηθεί επιπρόσθετο προσόν).
- ✔ Γνώσεις Αγγλικής ή Γαλλικής.
- ✔ Γνώσεις χειρισμού Η/Υ.
- ✔ Δυναμικό χαρακτήρα, ευχάριστη προσωπικότητα, με άνεση στην ανθρώπινη επικοινωνία.
- ✔ Εμπειρία σε ανάλογη θέση, τουλάχιστον 3 ετών.
- ✔ Εκπληρωμένες στρατιωτικές υποχρεώσεις.

ΠΡΟΣΦΕΡΕΤΑΙ:

- ✔ Ικανοποιητικό πακέτο αποδοχών.
- ✔ Άριστο εργασιακό περιβάλλον.
- ✔ Συνεχής εκπαίδευση.
- ✔ Δυνατότητες ανάπτυξης σ' ένα δυναμικά εξελισσόμενο χώρο.

Παρακαλούνται οι ενδιαφερόμενοι να αποστείλουν Βιογραφικό Σημείωμα **ΑΜΕΣΑ** στο **Fax: 010-98.93.745** ή στο email: **HR_Greece@carrefour.com** ή στην παρακάτω διεύθυνση:

Carrefour - Μαρινόπουλος
Αγ. Δημητρίου 63, 174 56 Άλιμος
Υπόψη Δ/νσης Ανθρωπίνου Δυναμικού

ΞΕΝΟΔΟΧΕΙΟ Α' ΚΑΤΗΓ.

ΕΝΤΟΣ ΠΟΛΕΩΣ ΖΗΤΑ

ΝΕΑΡΕΣ ΚΟΠΕΛΕΣ, για βοηθούς σερβιτόρου.

Πληρ. τηλ. 02410/89000

ΑΠΟ ΤΟ ΕΠΙΠΛΟ DESIGN ΔΡΑΚΙΟΥ

ΖΗΤΕΙΤΑΙ

ΟΔΗΓΟΣ ΑΥΤΟΚΙΝΗΤΟΥ-ΕΡΓΑΤΗΣ, για πλήρη απασχόληση.

Πληρ. στο τηλ. 02410/61800

ΖΗΤΕΙΤΑΙ

Νέος για απασχόληση στο Γραφείο Κινήσεως μεγάλου τουριστικού Γραφείου στην Ρόδο.
Απαραίτητα προσόντα:
Πολύ καλή γνώση Αγγλικής Γλώσσας, Χειρισμός Η/Υ, Δίπλωμα οδηγήσεως.
Πρόσληψη άμεση.
Παρακαλούμε όμως αποστείλετε το βιογραφικό σας σημείωμα με φωτογραφία στην Ρόδο, Τ.Θ. 268 ή στο e-mail: ptrrhodos@yahoo.com

---

ΖΗΤΕΙΤΑΙ

Πεπειραμένος **ΣΕΡΒΙΤΟΡΟΣ** για εστιατόριο στην Παλιά Πόλη.

Πληρ. τηλ. 02410 20119

ΑΠΟ ΤΗΝ ΑΝΤΙΠΡΟΣΩΠΕΙΑ ΦΑΓΕ Α.Ε.

ΖΗΤΕΙΤΑΙ

ΥΠΑΛΛΗΛΟΣ ΓΙΑ ΛΟΓΙΣΤΗΡΙΟ

1) Προϋπηρεσία σε βιβλία Γ' κατηγ. επιθυμητή.
2) Γνώστρια Χρήσης Η/Υ.
3) Πρόσληψη αμέσως.
Πενθήμερη εργασία καθ' όλο το έτος.

Πληροφορίες: 7ον Χλμ.-Λεωφ. Ρόδου- Λίνδου Ασγούρου Τηλ. 02410 66665
Υπεύθυνος κ. Θεοδωρόπουλος Δημ.

Από το Γραφείο Γενικού Τουρισμού
"ΕΛΛΑΣ ΤΟΥΡΙΣΤΙΚΕΣ ΥΠΗΡΕΣΙΕΣ - M.T.S. INCOMING S.A."

ΖΗΤΕΙΤΑΙ

ΒΟΗΘΟΣ ΛΟΓΙΣΤΗ με γνώσεις Η/Υ και αγγλικών. Τυχόν προϋπηρεσία θα συνεκτιμηθεί. Ωράριο συνεχές και 12μηνη απασχόληση.

Βιογραφικά στην ταχυδρομική θυρίδα 4161 ή στα γραφεία μας Κέννεντυ & Χειμάρας 44.

Πληρ. τηλ. 02410 43421-39

ΣΧΟΛΗ ΟΔΗΓΩΝ

ΠΥΛΑΡΙΝΟΣ ΗΡΑΚΛΗΣ

Πτυχιούχος Εκπαιδευτής

Διπλώματα

- ✓ *Ερασιτεχνικά*
- ✓ *Επαγγελματικά*
- ✓ *Μοτοσικλέτας*
- ✓ *Επεκτάσεις - Αναθεωρήσεις*

Αγ. Αναστασίας 40 & Π.Π. Γερμανού
Εμπορικό Κέντρο Φώκιαλη, σ' όροφος
Τηλ. 75270, 0942 445549
ΠΜ46994

ΣΧΟΛΗ ΟΔΗΓΩΝ ΠΟΤΣΟΥ ΣΩΤΗΡΗ

ΔΙΠΛ. ΕΚΠΑΙΔΕΥΤΗΣ ΥΠΟΨΗΦΙΩΝ ΟΔΗΓΩΝ.

ΔΙΠΛΩΜΑΤΑ Α - Β - Γ - Δ - Ε

- ★ **Αναλαμβάνουμε την έκδοση αδειών οδήγησης όλων των κατηγοριών.**
- ★ **Αναθεωρήσεις Επαγ/κών αδειών.**
- ★ **Τα θεωρητικά μαθήματα όλων των κατηγοριών γίνονται στό σύγχρονο Κέντρο θεωρητικής Εκπαίδευσης Υποψηφίων Οδηγών της Ε.Σ.Ο.Ρ. Ο.Ε. Στην οποία μετέχουμε.**
- ★ **Διαθέτουμε καί Αυτόματο Επιβατηγό.**

Εθνάρχου Μακαρίου 31, 2ος όροφος, ΡΟΔΟΣ (Ένανι Εθνικής Τράπεζας, πάνω από το κατάμα "ΡΟΔΙ") Τηλ. 78070 Κιν. 0945- 567404

ΑΓΟΡΑ ΑΥΤΟΚΙΝΗΤΩΝ

Η πώληση και η ανταλλαγή των μεταχειρισμένων αυτοκινήτων-οι διαδικασίες και τα έξοδα μεταβιβάσεως για μας είναι μια απλή διαδικασία.

ΚΑΙ ανταλλάσσουμε

ΚΑΙ αγοράζουμε

το παλιό σας αυτοκίνητο

ΑΜΕΣΩΣ

Πληρ. τηλ. 02410-68013

εργασιες

συνέχεια από την προηγούμενη

ΜΠΑΡΓΟΥΜΑΝ. Πληρ. τηλ. 0974925649 AZ47117

ΖΗΤΟΥΝΤΑΙ: α) Κοπέλα έμπειρη γραφίστρια για πλήρη απασχόληση, β) Κοπέλα για να εργασθεί σε φωτοτυπείο. Πληρ. τηλ. 02410/39009. AZ46292

Η HELLAS SERVICE ΡΟΔΟΥ **ζητά ΟΔΗΓΟΥΣ - ΜΗΧΑΝΙΚΟΥΣ** με επαγγελματικό δίπλωμα Γ και μηχανικές γνώσεις. Πληρ. τηλ. 02410 22490, 67291, κ. Γιώργο AZ46086

ΣΕΡΒΙΤΟΡΟΙ/ΡΕΣ ΚΑΙ ΒΟΗΘΟΙ έμπειροι/ρες για εστιατόριο-ψαροταβέρνα. Πληρ. τηλ. 78823. AZ46079

Η HELLAS SERVICE ΡΟΔΟΥ **ζητά ΣΥΝΕΡΓΑΤΕΣ** για την προώθηση συμβολαίων Οδικής Βοήθειας. Προσφέρεται ικανοποιητικό πακέτο παροχών (bonus - πριμ) και προοπτικές εξέλιξης. Πληρ. τηλ. 02410 22490, 1057 AZ46087

ΣΕΡΒΙΤΟΡΟΣ-ΡΑ ή βοηθός σερβιτόρου για εστιατόριο Ala Cart στην Ιξιά. Γνώση της Αγγλικής απωσδήποτε. Ολλανδικά-Σκανδιναβικά θα εκτιμηθούν και θα πληρωθούν έξτρα. Πληρ. τηλ. 94929-92382 AZ45941

ΨΗΣΤΡΙΑ-ΨΗΣΤΗΣ γνώστης της τέχνης της πίτας για γυράδικο στην Παλιά Πόλη. Πληρ. τηλ. 02410/32605. AZ46003

Από το εστιατόριο ΡΟΜΕΟ στην Π. Πόλη **ζητούνται** οι εξής ειδικότητες: α) **Σερβιτόρα** για την υποδοχή, β) **Ταμίας** για απογευματινή εργασία, γ) **διανομέας** για υποαπασχόληση, μεσημέρι. Πληρ. τηλ. 02410 74402, κος Γιώργος. AZ44539

ΒΟΗΘΟΣ ΜΑΓΕΙΡΑ, με εμπειρία στο Α' LA CART, για εστιατόριο στην Ιξιά, απογευματινό ωράριο, μετά τις 3 μ.μ. Πληρ. τηλ. 92382 και 94929. AZ45857

ΚΟΠΕΛΕΣ, ΓΙΑ ΝΑ ΕΡΓΑΣΘΟΥΝ ΣΕ CAFE BAR, ΜΙΣΘΟΣ ΚΑΙ ΠΟΣΟΣΤΑ. ΠΛΗΡ. ΤΗΛ. 0945110542 ΚΑΙ 0945120906 Κ. ΤΑΚΗ. ΠΖ45855

ΜΠΑΡΜΑΝ ΓΙΑ ΝΑ ΕΡΓΑΣΘΕΙ ΣΕ ΚΕΝΤΡΙΚΗ ΚΑΦΕΤΕΡΙΑ ΠΡΩΙΝΗ ΑΠΑΣΧΟΛΗΣΗ. ΜΙΣΘΟΣ ΙΚΑΝΟΠΟΙΗΤΙΚΟΣ. ΑΠΟΚΛΕΙΟΝΤΑΙ ΑΛΛΟΔΑΠΟΙ. ΠΛΗΡ. ΤΗΛ. 0241027772 ΩΡΕΣ 13.00-16.00 ΠΖ45758

ΚΟΠΕΛΑ, στο Print house στη Στοά Ροίκου, που να ενδιαφέρεται να εκπαιδευτεί στο χώρο των γραφικών τεχνών για πλήρη και μόνιμη απασχόληση. Πληρ. στο τηλ. 37095 από 9-9. AZ45562

ΠΙΤΣΙΕΡΗΣ ή ΒΟΗΘΟΣ ΠΙΤΣΙΕΡΗ Ελληνας ή Ιταλός δια Ιταλικό εστιατόριο εντός πόλεως. Πληρ. τηλ. 02410 38910. AZ44162

ΠΩΛΗΤΡΙΕΣ για τουριστικό κατάστημα περιοχή Νεοχωρίου. Συνεχές ωράριο. Απαραίτητες ξένες γλώσσες, αγγλική ή Γερμανική, Φιλανδική ή Σουηδική. Πληρ. τηλ. 30869, 39384, 9 π.μ.-7 μ.μ AZ44685

ΣΕΡΒΙΤΟΡΟΣ, ΕΜΠΕΙΡΟΣ, ΓΙΑ ΕΣΤΙΑΤΟΡΙΟ ΣΤΗΝ Π. ΠΟΛΗ. ΑΠΟΚΛΕΙΟΝΤΑΙ ΑΛΛΟΔΑΠΟΙ. ΠΛΗΡ. ΤΗΛ. 25293. ΠΖ45457

ΟΙΚΙΑΚΗ ΒΟΗΘΟΣ, ηλικίας άνω των 30 για καθημερινή εργασία 08.00-15.00 σε σπίτι στην Ανάληψη. Αποκλείονται αλλοδαπές. Πληρ. από 09.00 έως 12.00 και 17.00 έως 19.00 στο τηλ. 63705 και 64869. AZ45556

ΣΕΡΒΙΤΟΡΟΣ, ΕΜΠΕΙΡΟΣ, ΓΙΑ ΕΣΤΙΑΤΟΡΙΟ ΣΤΗΝ Π. ΠΟΛΗ. ΑΠΟΚΛΕΙΟΝΤΑΙ ΑΛΛΟΔΑΠΟΙ. ΠΛΗΡ. ΤΗΛ. 25293. ΠΖ45457

ΜΑΓΕΙΡΑΣ ή Μαγείρισσα για πιτσαρία - εστιατόριο στα Κολύμπια. Επικοινωνήστε στο τηλ. 0945/991902. AZ44710

ΣΕΡΒΙΤΟΡΟΣ ή σερβιτόρα από εστιατόριο στην Ιαλυσό, που να μιλά Αγγλικά, Σκανδιναβικά. Πληρ. τηλ. 02410 91709 AZ44824

ΓΡΑΦΙΣΤΡΙΑ, με γνώσεις PC και MAC στα προγράμματα COREL DRAW-PHOTOSHOP-ILLUSTRATOR -QUARK EXPRESS, για πλήρη απασχόληση. Πληρ. τηλ. 0946/506503

ΖΗΤΕΙΤΑΙ κοπέλα εμφανίσιμη για να εργαστεί σε κατάστημα ηλεκτρονικών παιχνιδιών (VIDEO GAMES) στη Ρόδο και στην Κω. Μισθός ικανοποιητικός και bonus. Πληρ. τηλ. 25050, 0945314090 ΧΑΖ481

ΥΠΑΛΛΗΛΟΙ άνδρες και γυναίκες που να γνωρίζουν γερμανικά και ει δυνατόν Αγγλικά, για να εργαστουν σε καφετέρια πολυτελείας στο Εμπορικό Κέντρο "ΕΣΠΕΡΟΣ". Πληρ. τηλ. 02410 87817, 0944/566977 AZ44026

ΚΥΡΙΕΣ με όρεξη για δουλειά που θα ήθελαν να κερδίζουν έως και 500.000 δρχ. το μήνα, με ελεύθερο ωράριο εργασίας. Προσφέρονται δωρεάν κατάλογοι λευκών ειδών και μεγάλη υποστήριξη από την εταιρεία μας. Πληρ. κ. Γιώργος στο τηλ. 0946/595500 ή 37384. AZ42605

διαφορα

ΠΩΛΕΙΤΑΙ, εξοπλισμός κέντρου Αισθητικής με σύγχρονα μηχανήματα σε συμφέρουσα τιμή καθώς και αντιπροσωπεία καλλυντικών. Πληρ. τηλ. 02410/66289 και 74814. ΑΔ47099

ΜΑΞΙΛΑΡΕΣ, σαλονιού-καναπέ κ.λπ., 6 τεμάχια, ύφασμα πολυτελείας μοντέρνο, παραγγελίας από Αθήνα, αμεταχείριστα, λόγω μετακόμισης, σε χαμηλή τιμή. β) ΥΦΑΣΜΑ ταπετσαρίας πολυτελείας εισαγωγής σε πολυ χαμηλή τιμή. Πληρ. τηλ. 22264 απόγευμα. ΑΔ47094

ΣΚΑΦΟΣ Beneteau Antares 7,60 μ., μοντ. 2000, σε άριστη κατάσταση (40 ώρες λειτουργίας). Τιμή συζητήσιμη. Πληρ. τηλ. 010 3640331, 0106210926, 0932 109539 ΑΔ47045

ΦΟΥΣΚΩΤΟ STINGER 5Μ ΜΗΧΑΝΗ MARINER 90 HP ΤΡΕΙΛΕΡ ΕΛΞΗΣ, ΤΕΝΤΑ ΣΚΕΠΑΣΜΑΤΟΣ VHF. ΒΥΘΟΜΕΤΡΟ ΠΥΞΙΔΑ, ΚΑΙ ΠΟΛΛΑ ΕΞΤΡΑ. ΠΛΗΡ. ΤΗΛ. 0241032166, 0945392237. ΔΕΚΤΟΣ ΚΑΘΕ ΕΛΕΓΧΟΣ ΔΟΚΙΜΗ ΣΚΑΦΟΥΣ. ΠΔ 47022

ΠΩΛΕΙΤΑΙ ΟΙΚΙΑΚΟΣ ΕΞΟΠΛΙΣΜΟΣ ΠΛΗΡΗΣ ΣΕ ΤΙΜΗ ΕΥΚΑΙΡΙΑΣ ΚΑΙ ΣΕ ΑΡΙΣΤΗ ΚΑΤΑΣΤΑΣΗ ΣΤΗΝ ΘΕΣΣΑΛΟΝΙΚΗ (ΕΠΙΠΛΑ, ΚΟΥΖΙΝΑ, ΨΥΓΕΙΟ, ΠΛΥΝΤΗΡΙΟ Κ.ΛΠ.) ΑΠΟ ΑΠΟΦΟΙΤΟ ΦΟΙΤΗΤΗ. ΤΑΥΤΟΧΡΟΝΑ Ο ΕΝΔΙΑΦΕΡΟΜΕΝΟΣ ΜΠΟΡΕΙ ΝΑ ΠΑΡΑΜΕΙΝΕΙ ΣΤΟ ΔΙΑΜΕΡΙΣΜΑ ΠΟΥ ΔΙΑΤΙΘΕΤΑΙ ΠΡΟΣ ΕΝΟΙΚΙΑΣΗ ΚΑΙ ΒΡΙΣΚΕΤΑΙ ΠΛΗΣΙΟΝ ΤΟΥ ΠΑΝΕΠΙΣΤΗΜΙΟΥ. ΠΛΗΡ. ΤΗΛ. 0241039020, 0241030747. ΠΔ47025

ΒΙΝΤΕΟΚΑΜΕΡΑ CANON, πωλείται σε πολύ καλή τιμή. Πληρ. τηλ. 0974834664.

ΠΩΛΟΥΝΤΑΙ λόγω αναχώρησης σχεδόν καινούργια, ψυγείο μικρό, τηλεόραση, τραπεζάκι, ντουλάπι, κρεβάτι, 2 καρέκλες, 2 πολυθρόνες κι άλλα κατάλληλα για εργένη. Πληρ. τηλ. 0945053216. ΑΔ47023

ΠΩΛΕΙΤΑΙ ταμιακή μηχανή, δύο κερματοτηλέφωνα, το ένα εξωτερικού χώρου, καθώς και μία μηχανή κοπής καφέ. Πληρ. τηλ. 02410 96768. ΑΔ46993

ΠΩΛΕΙΤΑΙ ένα σαλόνι αποτελούμενο από τριθέσιο, διθέσιο καναπέ, πολυθρόνα και τραπεζάκι. Μια τραπεζαρία με τέσσερις καρέκλες. Μία βιβλιοθήκη. Ενα διπλό κρεβάτι με το κομοδίνο του και ένα τραπεζάκι για την τηλεόραση όλα καινούργια λόγω αναχώρησης. Τιμή ευκαιρίας 1000 Ευρώ. Πληρ. τηλ. 02410 81956 και 0976317924. ΑΔ46981

ΠΑΓΚΟΙ καταστήματος, γραφείο και κομπιούτερ σε άριστη κατάσταση και σε τιμή ευκαιρίας. Πληρ. τηλ. 0936 795114 ΑΔ46920

ΚΛΙΜΑΤΙΣΤΙΚΟ ζεστό - κρύο, μάρκα L.G. 50άρι, ντουλάπα, χρησιμοποιημένο 5-6 φορές, τιμή 1500 ευρώ και τηλεόραση TOSHIBA 100άρα, αγορασμένη τον Μάιο, τιμή 1500 ευρώ. Πληρ. τηλ. 0946 143134 ΑΔ46921

ΤΑΧΥΠΛΟΟ σκάφος τύπου Best Hellas μέτρα μήκους 4,85 με μηχανή εξωλέμβιο μάρκας Johnson 70cc με τρέυλερ και όλο τον εξοπλισμό σε τιμή ευκαιρίας 2.990. Πληρ. τηλ. 0932842700. ΑΔ46907

ΜΑΘΗΜΑΤΑ ΓΕΡΜΑΝΙΚΩΝ

Παραδίδονται από διπλωματούχο καθηγήτρια με πολυετή πείρα στη διδασκαλία της Γερμανικής γλώσσας.

- Τμήματα ολιγομελή ή μεμονωμένα
- Διδασκαλία σε παιδιά από 6 ετών και σε ενήλικες
- Προετοιμασία για τις εξετάσεις του GOETHE INSTITUT για όλα τα επίπεδα.
- Διδασκαλία με χρήση οπτικοακουστικών μέσων (Computer, CD, Video)
- 100% επιτυχία στις εξετάσεις για τα διπλώματα του GOETHE INSTITUT
- Τιμές λογικές.

Πληροφορίες στα τηλ.. 02410 30683 - 0944999662, μετά τις 13.00

Η **ΕΥΡΩΓΝΩΣΗ ΡΟΔΟΥ** ζητά **ΓΡΑΜΜΑΤΕΙΣ** άριστης εμφάνισης, με καλή γνώση Η/Υ (Windows - Office), επικοινωνιακές και οργανωτικές ικανότητες, γνώση Αγγλικής γλώσσας (επίπεδο FCE τουλάχιστον).
Αριστο περιβάλλον εργασίας, εκπαίδευση και αποδοχές αναλόγως προσόντων. Ραντεβού συνέντευξης.

Πληρ. τηλ. 02410 73303

Η **ΕΥΡΩΓΝΩΣΗ ΡΟΔΟΥ** ζητά **ΚΑΘΗΓΗΤΕΣ** Αγγλικής, Ιταλικής, Γαλλικής, Γερμανικής και Ισπανικής γλώσσας, με οργανωτικές και επικοινωνιακές ικανότητες. Πτυχίο ανωτάτης σχολής επιθυμητό. Αριστο περιβάλλον εργασίας, εκπαίδευση, προοπτικές εξέλιξης και αποδοχές αναλόγως προσόντων. Ραντεβού συνέντευξης.

Πληρ. τηλ. 02410 73303

ΖΗΤΕΙΤΑΙ

Από έκθεση κουφωμάτων το κάτωθι προσωπικό

1. Πωλητής/τρια με γνώσεις Αγγλικών και Η/Υ, WORD EXCELL. Η γνώση Γαλλικών και Ιταλικών θα εκτιμηθεί.
2. Υπάλληλος γραφείου με γνώση Αγγλικών, οργάνωση γραφείου, Η/Υ και διαχ. εμπορικού προγράμματος.
3. Τοποθέτης κουφωμάτων, εσωτερικών πορτών

Πληρ. στα τηλ. 02410 70525 και 0976696080

Από **ΑΝΩΝΥΜΗ ΑΣΦΑΛΙΣΤΙΚΗ ΕΤΑΙΡΕΙΑ**, ζητείται **ΓΡΑΜΜΑΤΕΑΣ** με τα κάτωθι προσόντα:
• Απόφοιτος Λυκείου
• Γνώσεις υπολογιστού

Πληρ. τηλ. 0936 067088

Η ΣΤ ΑΕΒΕ (ΤΟΥΟΤΑ ΡΟΔΟΥ)

ΖΗΤΑ

1) Πωλητή/τρια Αυτοκινήτων
2) Πωλητή Ανταλλακτικών

Αριστες συνθήκες εργασίας. Ικανοποιητικό πακέτο αποδοχών.
Πληροφορίες στο τηλέφωνο 68000 (κ. Γιάννη Τζιώρα)

KRESTEN PALACE HOTEL
6ο χλμ. Λεωφόρου Ρόδου–Καλλιθέας

ΖΗΤΑ

ΠΩΛΗΤΡΙΑ για το τουριστικό κατάστημα.
Απαραίτητα προσόντα: Γνώσεις ξένων γλωσσών και ανάλογη προϋπηρεσία
Πληροφορίες - Αιτήσεις (με πρόσφατη φωτογραφία) στο ξενοδοχείο καθημερινά:
ΤΗΛ.: 02410 62714 • FAX: 02410 65976 • Τ.Θ. 4088

ΑΝΑΚΟΙΝΩΣΗ
ΜΑΘΗΜΑΤΑ
***** Computer *****
PROGRAM COMPUTER PM
**** ΕΓΓΡΑΦΕΣ ****
2 ΣΕΠΤΕΜΒΡΙΟΥ
Τμήματα για:
Παιδιά - Ενήλικες
Αρχάριους - Μαθητές
Επαγγελματίες
Ανεύρεση Εργασίας
ΠΑΡΕΧΕΤΑΙ ΒΕΒΑΙΩΣΗ
Διδάσκει πτυχιούχος Πανεπιστημίου Αμερικής
ΜΑΝΩΛΗΣ Ι. ΣΟΦΙΛΛΑΣ
Κοδριγκτώνος 91
Τηλ. (02410) 31761
www.dodekanisa.net

ΚΤΗΜΑΤΟΜΕΣΙΤΙΚΟ ΓΡΑΦΕΙΟ

ΕΥΡΩΚΤΗΜΑΤΙΚΗ

ΕΥΣΤΑΘΙΟΥ

ΜΕΣΙΤΕΣ ΣΥΜΒΟΥΛΟΙ ΜΕΛΕΤΗΤΕΣ

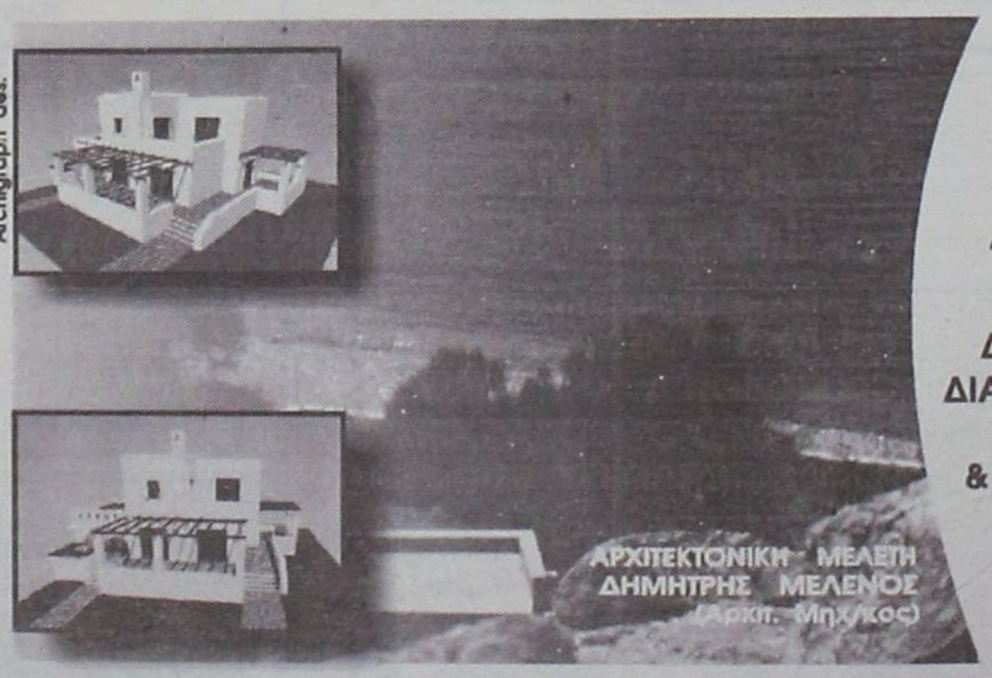

ΠΩΛΟΥΝΤΑΙ ΜΟΝΟΚΑΤΟΙΚΙΕΣ ΣΕ ΟΙΚΟΠΕΔΑ ΣΤΟ ΚΥΜΑ, ΣΤΗΝ ΠΑΡΑΛΙΑΚΗ ΖΩΝΗ ΤΗΣ ΛΑΧΑΝΙΑΣ (ΘΕΣΗ ΣΑΛΑΜΙΝΑ)

ΚΑΘΕ ΜΟΝΟΚΑΤΟΙΚΙΑ ΑΝΑΠΤΥΣΣΕΤΑΙ ΣΕ ΔΥΟ ΟΡΟΦΟΥΣ, ΚΑΤΑΛΑΜΒΑΝΕΙ ΧΩΡΟ 100 Τ.Μ., ΔΙΑΘΕΤΕΙ ΣΑΛΟΝΙ, ΚΟΥΖΙΝΑ ,ΤΡΙΑ ΥΠΝΟΔΩΜΑΤΙΑ, ΔΥΟ ΜΠΑΝΙΑ, ΑΠΟΘΗΚΕΥΤΙΚΟ ΧΩΡΟ, & ΟΙΚΟΔΟΜΕΙΤΑΙ ΜΕΣΑ ΣΕ ΟΙΚΟΠΕΔΟ 900 Τ.Μ.

ΜΕ ΟΡΙΟ ΤΟΝ ΑΙΓΙΑΛΟ...

ΑΞΙΑ 80.000.000 ΔΡΧ - 243.776,2 €

ΑΠΟΚΛΕΙΣΤΙΚΗ ΔΙΑΘΕΣΗ
Πληροφορίες

ΕΥΡΩΚΤΗΜΑΤΙΚΗ
Η ακίνητη αξία σας

Εθνικής Αντίστασης 83 (πρώην Άννης Μαρίας) δίπλα στην ALPHA BANK
Τηλ. 02410 73819,74917 κιν. 0944/374546, 0945/292030 FAX 02410 38641

ΙΩΑΝΝΗΣ & ΜΙΧΑΛΗΣ ΕΥΣΤΑΘΙΟΥ

διαφορα

συνέχεια από την προηγούμενη

ΠΩΛΟΥΝΤΑΙ ΠΡΟΒΑΤΑ. Πληρ. τηλ. 02440/31198 κ. Γιώργος. ΑΔ46733

ΕΝΔΙΑΦΕΡΟΜΑΙ ν' αγοράσω για ανταλλακτικά RENO 5 850 cc, κατά προτίμηση τετράθυρο και γεωργικό DACIA. Επίσης απωλέσθη πινακίδα Χ.Ο. 6739. Ο ευρών θα αμοιφθεί. Πληρ. τηλ.097 2190367 και 02410 29364 ΑΔ44160

ΠΩΛΟΥΝΤΑΙ: Εκπαιδευμένα και ξεκαντημένα λαγόσκυλα και γενικού θηράματος με δοκιμή τα καλύτερα αίματα: 1) ΓΚΕΚΑΣ θηλυκό, 4 χρόνων, 1.000 ευρώ. 2) ΓΚΕΚΑΣ θηλυκό, 7 χρόνων καθηγήτρια, 500 ευρώ. 3) ΓΚΕΚΑΣ θηλυκό, 1 έτους, 500 ευρώ. 4) ΓΚΕΚΑΣ, θηλυκό, 1 έτους, 500 ευρώ. 5) ΓΚΕΚΑΣ αρσενικό, 1 έτους στείρο, 500 ευρώ. 6) ΜΠΙΚΛΙΣ αρσενικό, 2 ετών, στείρο, 500 ευρώ. 7) ΕΠΑΝΙΕΛ ΜΠΡΕΤΟΝ θηλυκό, 11 μηνών, 300 ευρώ. 8) ΣΕΤΕΡ ΛΑΒΕΡΑΚ, 2 ετών, 500 ευρώ. 9) ΣΕ ΤΕΡ ΛΑΒΕΡΑΚ, 3 ετών, 1.000 ευρώ. 10) 4 κουτάβια ΤΡΑΧΤΑΡ, καθαράσιμα, 4 μηνών εμβολιασμένα, 150 ευρώ. 11) 3 κουτάβια ΚΟΥΡΣΧΑΑΡ κανταδέζικα, ασπρόμαυρα 50 ημερών, 100 Ευρώ. Πληρ. Μ. Αποστολίδης Κοσκινού. Πληρ. τηλ. 02410/66160 από 14.00-16.30 και 0944-653196 όλο το 24ωρο. ΑΔ46889

ΒΟΥΤΙΑ ΣΤΟ ΟΝΕΙΡΟ- Πισίνες με 30 χρόνια εγγύηση. Δεν αποτελούν τεκμήριο, δεν απαιτείται άδεια εγκατάστασης. Από 1.300.000 δρχ. (3.815 Ευρώ) έως 3.000.000 δρχ. (8.801 Ευρώ). Service-ανταλλακτικά.- Μεταλλικά-ξύλινα ντουλάπια και αξεσουάρ μπάνιου. Πληρ. τηλ. 02410 31409 και 0944930068. ΑΔ46445

ΣΚΥΛΑΚΙΑ 2 μηνών σε τιμή ευκαιρίας. Πληρ. τηλ. 0241056385 ΑΔ46261

ΚΙΝΗΤΗΡΑΣ ΕΞΩΛΕΜΒΙΟΣ MERCURY 135 HP, OPTIMAX, ΜΟΝΤΕΛΟ 2000 ΜΕ ΕΛΑΧΙΣΤΕΣ ΩΡΕΣ ΛΕΙΤΟΥΡΓΙΑΣ ΕΓΓΥΗΜΕΝΟΣ. ΠΛΗΡ. ΤΗΛ. 02410/36604, 0944/338277 Κ. ΤΑΣΟ. ΠΔ46380

ΕΠΙΠΛΑ ΑΡΙΣΤΗΣ ΠΟΙΟΤΗΤΑΣ (ελαφρώς μεταχειρισμένα, σαλόνι, καθιστικό, κρεβατοκάμαρα, έπιπλο για τηλεόραση κ.λπ) λόγω μετακόμισης. Πληρ. τηλ. 02410 24398 (3-9) ΑΔ44364

ΠΩΛΕΙΤΑΙ, χορτοσυλλέκτης τύπου ελικόπτερο. Πληρ. τηλ. 02410/81815.

FOR SALE excellent quality furniture (oak.) and home contents. Good prices. Example, glass fronted display cabinet, was Δ.275.00, will accept Δ125.000 (3bTE). Telephone, info 0976383570.

ΠΩΛΟΥΝΤΑΙ ράφια καταστήματος SUPERMARKET, γόνδολες και ψυγείο αναψυκτικών, σε άριστη κατάσταση και σε τιμή ευκαιρίας, λόγω ανακαίνισης του καταστήματος. Πληροφορίες στα τηλέφωνα 75448 από 4.00 μ.μ. έως 10.00 μ.μ. και κινητό 0972/633705 από 8.30 π.μ. έως 10.00 μ.μ. ΑΔ44720

ΣΥΝΤΗΡΩ ΚΙ ΕΠΙΣΚΕΥΑΖΩ ΠΑΛΙΑ ΕΠΙΠΛΑ, ΑΝΤΙΚΕΣ, ΞΥΛΟΓΛΥΠΤΑ, ΧΕΙΡΟΛΟΥΣΤΡΑ, ΕΠΙΧΡΥΣΩΣΕΙΣ ΣΥΝΤΗΡΗΣΗ ΕΡΓΩΝ ΤΕΧΝΗΣ. ΠΛΗΡ. ΤΗΛ. 68274 ΚΑΙ 33458. ΠΔ45517

ΠΩΛΟΥΝΤΑΙ: 1) ΚΡΕΒΑΤΙ ΔΙΠΛΟ ΜΕ ΤΟ ΣΤΡΩΜΑ-ΤΟΥΑΛΕΤΑ ΜΕ ΚΑΘΡΕΦΤΗ -ΣΚΑΜΠΩ 2 ΚΟΜΟ (ΣΕ ΠΟΛΥ ΚΑΛΗ ΚΑΤΑΣΤΑΣΗ) 1000 ΕΥΡΩ, 2) ΠΑΙΔΙΚΟ ΔΩΜΑΤΙΟ (ΝΕΟΣΕΤ) 2 ΚΡΕΒΑΤΙΑ ΜΕ ΣΥΝΘΕΣΗ ΒΙΒΛΙΟΘΗΚΗΣ ΚΑΙ ΕΝΑ ΣΤΡΩΜΑ (ΣΕ ΠΟΛΥ ΚΑΛΗ ΚΑΤΑΣΤΑΣΗ) 800 ΕΥΡΩ, 3) ΣΥΝΘΕΤΟ ΤΡΙΩΝ ΚΟΜΜΑΤΙΩΝ ΜΑΥΡΟ ΛΑΚΑ ΣΕ ΑΡΙΣΤΗ ΚΑΤΑΣΤΑΣΗ 900 ΕΥΡΩ, 4) ΣΑΛΟΝΙ ΓΩΝΙΑ ΣΧΗΜΑ ΑΧΙΒΑΔΑ ΜΕ 1 ΠΟΛΥΘΡΟΝΑ ΚΑΙ ΤΡΙΑ ΤΡΑΠΕΖΑΚΙΑ 1200 ΕΥΡΩ, 5) ΚΑΘΙΣΤΙΚΟ ΜΕ ΤΡΙΘΕΣΙΟ, ΔΙΘΕΣΙΟ, ΠΟΛΥΘΡΟΝΑ ΚΑΙ ΔΥΟ ΤΡΑΠΕΖΑΚΙΑ 800 ΕΥΡΩ. ΠΛΗΡ. ΤΗΛ. 0241068021 ΠΔ46530

ΠΩΛΟΥΝΤΑΙ: Ράφια και **βιτρίνες** από M.D.F. ανιγκρέ λουστραρισμένα σε άριστη κατάσταση. Επίσης **Air Condition** Fuzitsu 48.000 B.T.U. **ντουλάπα** τεμ. 2 και **φωτιστικά** και H.Q. Πληρ. τηλ. 0241C/65760. ΑΔ46391

ΠΩΛΕΙΤΑΙ ΕΠΙΠΛΟ-BAR ΜΑΥΡΗ ΛΑΚΑ, ΑΡΙΣΤΗ ΚΑΤΑΣΤΑΣΗ. ΠΛΗΡ. ΤΗΛ. 0932086635

ΠΔ44964

ΚΛΙΜΑΤΙΣΤΙΚΟ BTU 30, μάρκα TRANE ψύξης/θέρμανσης αμερικανικής προέλευσης σε άριστη κατάσταση. Επίσης πωλούνται τέσσερις θερμοσυσσωρευτές. Πληρ. τηλ. 0241032400 κιν. 0974008665 ΑΔ45600

Πωλούνται σχεδόν καινούργια λόγω μετακόμισης: • γραφείο χρώματος σομόν, 60 ευρώ, • μικρή βιβλιοθήκη, 45 ευρώ, • έπιπλο μπουφέ μικρό, 30 ευρώ, • ψυγείο μικρό, 120 ευρώ, • κρεβάτι διπλό, χρώματος μπεζ, χωρίς το στρώμα, 90 ευρώ, • σόμπα KEROSUN, μεσαίου μεγέθους, ελάχιστα χρησιμοποιημένη, 205 ευρώ. Πληρ. τηλ. 097/3041929. ΑΔ44699

ΚΑΡΦΩΤΙΚΟ πιστόλι HILTI DX 350 ελαφρώς μεταχειρισμένο αξίας 180.000 δρχ. ή 528 ευρώ. Πληρ. τηλ. 02410-67257 και 0946338682.

ΑΔ45494

ΠΩΛΟΥΝΤΑΙ: ΤΗΛΕΟΡΑΣΗ GOLDSTAR "14, βίντεο SHARP, κεραία SATELITE UNIVERLA, MINI STEREO COBACT DISC GOLDSTAR, καθάρα YAMAHA όλα μαζί 150.000 δρχ. Πληρ. τηλ. 093/2834868 κ. Κρέσνγκ. ΑΔ43473

ΠΩΛΕΙΤΑΙ ΤΑΧΥΠΛΟΟ ΣΚΑΦΟΣ BEST 4,85 ΜΕΤΡ. ΜΕ ΤΡΕΙΛΕΡ ΚΑΙ ΜΗΧΑΝΗ ΥΑΜΑΗΑ 80 HP, ΣΕ ΑΡΙΣΤΗ ΚΑΤΑΣΤΑΣΗ. ΠΛΗΡ. ΤΗΛ. 85231-0945461564

ΕΞΟΠΛΙΣΜΟΣ ΜΑΓΑΖΙΟΥ τουριστικών ειδών (ράφια, πάγκος με ράφια, βιτρίνα για ασήμι-χρυσό, γραφείο με προσθήκη για ταμειακή μηχανή) σε τιμ ή ευκαιρίας καθώς και το εμπόρευμα. Πληρ. τηλ. 02440 51749 έως 5 μ.μ., 0945101885 όλη μέρα.

ΕΠΑΓΓΕΛΜΑΤΙΚΟΣ ΦΟΥΡΝΟΣ ALUMINOX με έξι εστίες τιμή 170.000 δρχ ή 490 Ευρώ. Πληρ. τηλ. 02410 94929 μετά τις 6 μ.μ. ΑΔ44363

ΦΟΥΡΝΟΣ υγραερίου Aluminax με 6 εστίες καθώς και ben mari. Ολα μαζί 190.000 δρχ. Πληρ. τηλ. 02410 92382, 94929, 0937899268 ΑΔ44739

ΠΩΛΟΥΝΤΑΙ-ΜΙΚΡΟΕΠΙΠΛΑ: Παπουτσοθήκες, συρταριέρες, τραπέζια, καρέκλες, κρεβάτια, στρώματα, ντουλάπες, κρυσταλιέρες, σύνθετα, ροτόντες, καλόγηροι, σαλόνια, καναπέδες, ντιβανομπάουλα κ.ά. σε χαμηλές τιμές. Θα μας βρείτε στο 5ο χλμ. Ρόδου-Λίνδου στην Πλατής-Ροδοχρώμ. Πληρ. τηλ. 65065, 62037 από 8 -14.30, απόγευμα 6-8.

μαθήματα

ΟΙΚΟΔΙΔΑΣΚΑΛΕΙΟ ΑΓΓΛΙΚΩΝ: - ΠΑΡΑΔΙΔΟΝΤΑΙ ΜΑΘΗΜΑΤΑ ΑΓΓΛΙΚΩΝ ΣΕ ΑΡΧΑΡΙΟΥΣ ΚΑΙ ΠΡΟΧΩΡΗΜΕΝΟΥΣ. - ΟΛΑ ΤΑ ΕΠΙΠΕΔΑ-ΕΞΕΤΑΣΕΙΣ CAMBRIDGE. - ΕΙΔΙΚΟ ΤΜΗΜΑ ΓΙΑ ΠΡΟΝΗΠΙΑ ΚΑΙ ΝΗΠΙΑ, 3-7 ΕΤΩΝ ΣΕ ΞΕΧΩΡΙΣΤΟ ΔΙΑΜΟΡΦΩΜΕΝΟ ΧΩΡΟ. ΕΝΑΡΞΗ ΜΑΘΗΜΑΤΩΝ 9 ΣΕΠΤΕΜΒΡΗ. ΠΛΗΡ.: 0241062902 ΚΑ ΓΕΩΡΓΙΑ. ΠΜ47106

AQUA SOL

Η **Aqua Sol Hotels (Hellas) Ltd,** θυγατρική εταιρεία της **Aqua Sol Hotels Ltd** της μεγαλύτερης εταιρείας διαχείρισης ξενοδοχείων στην Κύπρο, επιθυμεί να προσλάβει:

SALES & MARKETING EXECUTIVE

Με έδρα τη Ρόδο το κατάλληλο άτομο θα είναι υπεύθυνο για την παρουσίαση των ξενοδοχείων της εταιρείας στη Ρόδο και Κρήτη σε ταξιδιωτικούς πράκτορες και προώθηση των πωλήσεων στην Ελλάδα, καθώς επίσης και στους συνεργάτες μας του εξωτερικού.

Απαραίτητα προσόντα:
- Δίπλωμα in Hotel Management ή πανεπιστημιακό δίπλωμα σε συναφή κλάδο
- Γνώση ηλεκτρονικών υπολογιστών
- Αριστες γνώσεις Αγγλικών (Γνώσεις Γερμανικών ή Γαλλικών θα θεωρηθούν επιπρόσθετο προσόν)
- Εμπειρία στην τουριστική βιομηχανία
- Ευχάριστη προσωπικότητα και παρουσιαστικό, ευφράδεια λόγου και άνεση στην ανθρώπινη επικοινωνία.

Προσφέρονται:
- Ικανοποιητικό πακέτο αποδοχών
- Αριστο εργασιακό περιβάλλον
- Δυνατότητες ανάπτυξης σε ένα δυναμικό εξελισσόμενο κλάδο.

Αιτήσεις που θα περιλαμβάνουν βιογραφικό σημείωμα θα γίνονται δεκτές μέχρι **9 Σεπτεμβρίου** στην:

Aqua Sol Hotels (Hellas) Ltd
Τ.Θ. 444
851 00 Ρόδος
ή στο φαξ: **02410 94342**

Ολες οι αιτήσεις θα θεωρηθούν άκρως εμπιστευτικές.

Pizza Hut

ΖΗΤΟΥΝΤΑΙ

Σερβιτόροι-σερβιτόρες
για 12μηνη απασχόληση!!
Πληρ. τηλ. 0241078570
κ. Κουντούρης Φ.

ΘΑΛΑΣΣΙΕΣ ΠΑΡΕΘΕΡΙΣΜΟ ΑΠΟΛΑΥΣΕΙΣ ★★★★★

Το Ξενοδοχείο των Ρόδων και Καζίνο της Ρόδου ζητεί για τη στελέχωσή του:

ΥΠΑΛΛΗΛΟ ΥΠΟΔΟΧΗΣ

με τα παρακάτω προσόντα:

- ευχέρεια χειρισμού Η/Υ
- πολύ γνώση της αγγλικής
- ευχέρεια νυκτερινής εργασίας

ΚΑΘΑΡΙΣΤΡΙΑ ΚΑΜΑΡΙΕΡΑ

με τα παρακάτω προσόντα:

- ευχέρεια επικοινωνίας στην αγγλική
- ηλικία έως 40 ετών
- ευχέρεια νυκτερινής εργασίας

Για πληροφορίες-Αιτήσεις επικοινωνείστε με:
ΚΑΖΙΝΟ ΡΟΔΟΥ Α.Ε.
Διεύθυνση Προσωπικού, Παπανικολάου 4, Ρόδος
Τηλ. 02410 97535, ΔΕΥ-ΠΑΡ (09.00 - 16.00)

ΡΟΔΙΑΚΗ ΚΤΗΜΑΤΙΚΗ

ΣΥΜΒΟΥΛΟΙ & ΕΚΤΙΜΗΤΕΣ ΑΚΙΝΗΤΩΝ — ΚΤΗΜΑΤΟΜΕΣΙΤΙΚΟ ΓΡΑΦΕΙΟ από το 1983

ΠΩΛΟΥΝΤΑΙ ΜΟΝΟΚΑΤΟΙΚΙΕΣ ΣΤΟΥΣ ΤΡΕΙΣ

ΣΕ ΜΠΕΤΑ ΑΠΟ 31.000.000 ΔΡΧ

ΑΝΕΣΤΗΣ & ΣΑΒΒΑΣ ΣΑΒΒΑΪΔΗΣ

tel: 26281 & 35476 cel: 0944-421015 & 0977-433427

ΘΑΛΑΣΣΙΕΣ ΠΑΡΕΘΕΡΙΣΜΟ ΑΠΟΛΑΥΣΕΙΣ ★★★★★

Το Ξενοδοχείο των Ρόδων και Καζίνο της Ρόδου ζητεί για την στελέχωσή του:

ΠΡΟΪΣΤΑΜΕΝΗ και/ή ΒΟΗΘΟ ΠΡΟΪΣΤΑΜΕΝΗΣ HOUSEKEEPING

με τα παρακάτω προσόντα:

- εμπειρία τουλάχιστον 5 ετών στη διοίκηση τμημάτων καθαριότητας
- άπταιστη γνώση της αγγλικής.

Για πληροφορίες - Αιτήσεις επικοινωνήστε με:

ΚΑΖΙΝΟ ΡΟΔΟΥ Α.Ε.
Διεύθυνση προσωπικού, Παπανικολάου 4, Ρόδος
Τηλ. 02410 97530, ΔΕΥ-ΠΑΡ (09.00-16.00)

CASH AND CARRY **METRO**

To Cash and Carry METRO
ΖΗΤΕΙ

ΕΡΓΑΤΕΣ

ηλικίας 22-40 ετών.
Παρακαλούνται οι ενδιαφερόμενοι να τηλεφωνήσουν στο: 62.327 ή 01/28.93.500

ΜΙΚΡΕΣ Αγγελίες

μαθηματα

συνέχεια από την προηγούμενη

ΚΑΘΗΓΗΤΡΙΑ φιλόλογος του Πανεπιστημίου Αθηνών, με πολυετή φροντιστηριακή πείρα, παραδίδει ιδιαίτερα μαθήματα Αρχαίων και Νέων Ελληνικών, Έκθεσης, Λατινικών, Φιλοσοφίας και Ιστορίας σε μαθητές Γυμνασίου, Λυκείου και ΤΕΕ. Πληρ. τηλ. 0241031370, 0945713765. ΑΜ47114

ΧΗΜΙΚΟΣ, κάτοχος MASTER ΗΠΑ παραδίδει μαθήματα Φυσικής-Χημείας σε μαθητές Γυμνασίου-Λυκείου. Πληρ. τηλ. 02410/32947 και 0946 282687. ΑΜ47092

ΚΑΘΗΓΗΤΡΙΑ ΜΟΥΣΙΚΗΣ, από την Αθήνα με πτυχία αρμονίας, φούγκας, αντίστιξης, παραδίδει ιδιαίτερα μαθήματα αρμόνιου-πιάνου σε αρχάριους μαθητές. Πληρ. τηλ. 69586 και 0977 332072, κα Ντραγατάκη Μαρία. ΑΜ47091

ΜΑΘΗΜΑΤΙΚΟΣ, παραδίδει μαθήματα σε μαθητές Γυμνασίου-Λυκείου-ΤΕΕ μεμονωμένα κατ' οίκον ή σε γκρουπ 2-3 ατόμων. Πληρ. τηλ. 02410/81765 και 0976436973. ΑΜ47090

Crete & Rhodes
CAPSIS
Convention Centers & Resort Hotels

ΖΗΤΟΥΝΤΑΙ

βοηθοί σερβιτόρων για μερική απασχόληση
Υπόψιν: Κ. Τηλέμαχου
Τηλ. 0241025015 FAX: 0241020900

Crete & Rhodes
CAPSIS
Convention Centers & Resort Hotels

ΖΗΤΕΙΤΑΙ

έμπειρος ηλεκτρολόγος
Μισθός αναλόγως προσόντων για συνεχή απασχόληση
Υπόψιν: Κ. Τσαλώλης
Τηλ. 0241025015
FAX: 0241020900

Από το
ΠΟΛΥΚΑΤΑΣΤΗΜΑ ΠΑΠΠΟΥ

ΖΗΤΟΥΝΤΑΙ

α) Βοηθός λογιστή
β) Πωλήτριες

Πληρ. τηλ.02410/24286
02410/20127

ΑΠΟ ΑΛΥΣΙΔΑ ΚΑΤΑΣΤΗΜΑΤΩΝ ΓΡΗΓΟΡΗΣ ΕΣΤΙΑΣΗΣ

ΖΗΤΟΥΝΤΑΙ

α) **ΤΑΜΠΛΙΣΤΑΣ** με ανάλογη εμπειρία.
β) **ΣΕΡΒΙΤΟΡΟΣ-ΣΕΡΒΙΤΟΡΑ**
γ) **ΒΟΗΘΟΣ ΨΗΣΤΗ**

Πληρ. τηλ. 0945380404

ΜΑΘΗΜΑΤΙΚΟΣ

με διδακτική εμπειρία σε Φροντιστήρια της Αθήνας, παραδίδει μαθήματα σε μαθητές Γυμνασίου-Λυκείου-ΤΕΕ.
Μαθήματα με χρήση internet και παροχή δακτυλογραφημένων σημειώσεων.
Πληρ. τηλ. 0972086044

RHODES TELEMATICS
FORTH
ΔΙΕΥΘΥΝΣΗ ΕΠΙΧΕΙΡΗΣΙΑΚΗΣ ΑΝΑΠΤΥΞΗΣ

ΑΝΑΚΟΙΝΩΣΗ

Η Εταιρεία RHODES TELEMATICS επιθυμεί να προσλάβει το κάτωθι προσωπικό:

1. Γραμματέα Διεύθυνσης. Απαραίτητη η γνώση της αγγλικής, της καλής χρήσης Η/Υ και του Internet.

Πληρ. κυρία Φαίδρα Μηνέττου
Α. Μαρίας 83, Ρόδος
Τηλ/ Fax: (0241) 77031

AXON
ΔΙΕΘΝΕΣ ΔΙΚΤΥΟ ΣΠΟΥΔΩΝ

ΖΗΤΑ

Καθηγητές Αγγλικών, Γερμανικών, Γαλλικών, Ισπανικών και Πληροφορικής, με επικοινωνιακό χαρακτήρα και οργανωτικές ικανότητες. Αριστο περιβάλλον εργασίας, προοπτικές εξέλιξης.

Βιογραφικά: fax 0241070903
email: axon@rho.forthnet.gr
Follow up: 0241077656, 0241070902

ΖΗΤΟΥΝΤΑΙ

ΜΠΑΡΜΑΝ, ΜΠΑΡΓΟΥΜΑΝ, ΣΕΡΒΙΤΟΡΕΣ
για καφετέρια και Ντίσκο Ξενοδοχείου.
Προϋπηρεσία επιθυμητή, όχι απαραίτητη.

Πληρ. στα τηλ.: 02410/56421, 56422, 56423

ΚΑΘΗΓΗΤΡΙΑ ΦΙΛΟΛΟΓΟΣ

ΠΤΥΧΙΟΥΧΟΣ ΚΛΑΣΙΚΗΣ ΦΙΛΟΛΟΓΙΑΣ
ΠΑΝ/ΜΙΟΥ ΙΩΑΝΝΙΝΩΝ

ΠΑΡΑΔΙΔΕΙ ΑΡΧΑΙΑ ΕΛΛΗΝΙΚΑ
ΛΑΤΙΝΙΚΑ-ΕΚΘΕΣΗ

ΣΕ ΜΑΘΗΤΕΣ ΓΥΜΝΑΣΙΟΥ ΚΑΙ ΛΥΚΕΙΟΥ

• ΤΙΜΕΣ ΠΡΟΣΙΤΕΣ
• ΣΥΣΤΗΜΑΤΙΚΗ ΕΝΗΜΕΡΩΣΗ ΓΟΝΕΩΝ

Πληρ. τηλ. 0241028635,
0946792686

ΑΠΟΦΡΑΞΕΙΣ-ΚΑΘΑΡΙΣΜΟΙ

ΑΠΟΦΡΑΞΕΙΣ
ΚΑΘΑΡΙΣΜΟΙ
ΣΥΝΤΗΡΗΣΕΙΣ
ΑΠΟΧΕΤΕΥΣΕΩΝ-
ΕΠΙΦΑΝΕΙΩΝ-
ΚΤΙΡΙΩΝ-
ΠΛΟΙΩΝ-
ΒΙΟΛΟΓΙΚΩΝ

Αναλαμβάνουμε ξενοδοχεία, Δήμους, πολ/κίες κ.λπ. Αντληση πετρελαιοειδών από πλοία καθώς και λιποσυλλεκτών και βιολογικών. ΜΕ ΜΟΝΑΔΙΚΑ ΣΕ ΥΨΟΣ ΠΙΕΣΗΣ ΚΑΙ ΑΝΑΡΡΟΦΗΣΗΣ. ΥΠΕΡΣΥΓΧΡΟΝΑ ΜΗΧΑΝΗΜΑΤΑ ΥΔΡΟΒΟΛΗΣ ΣΕ ΟΛΗ ΤΗ ΔΩΔΕΚΑΝΗΣΟ

ΟΛΟ ΤΟ 24ωρο

ΒΑΡΔΕΛΛΗ Μ. -ΚΡΑΣΟΠΟΥΛΟΣ Δ. Ο.Ε.
Τηλ. 35555, Fax: 96516, Κιν. 0944/395999
e-mail:metropontikas@excite.com.

ΣΤΙΣ ΠΙΟ ΧΑΜΗΛΕΣ ΤΙΜΕΣ

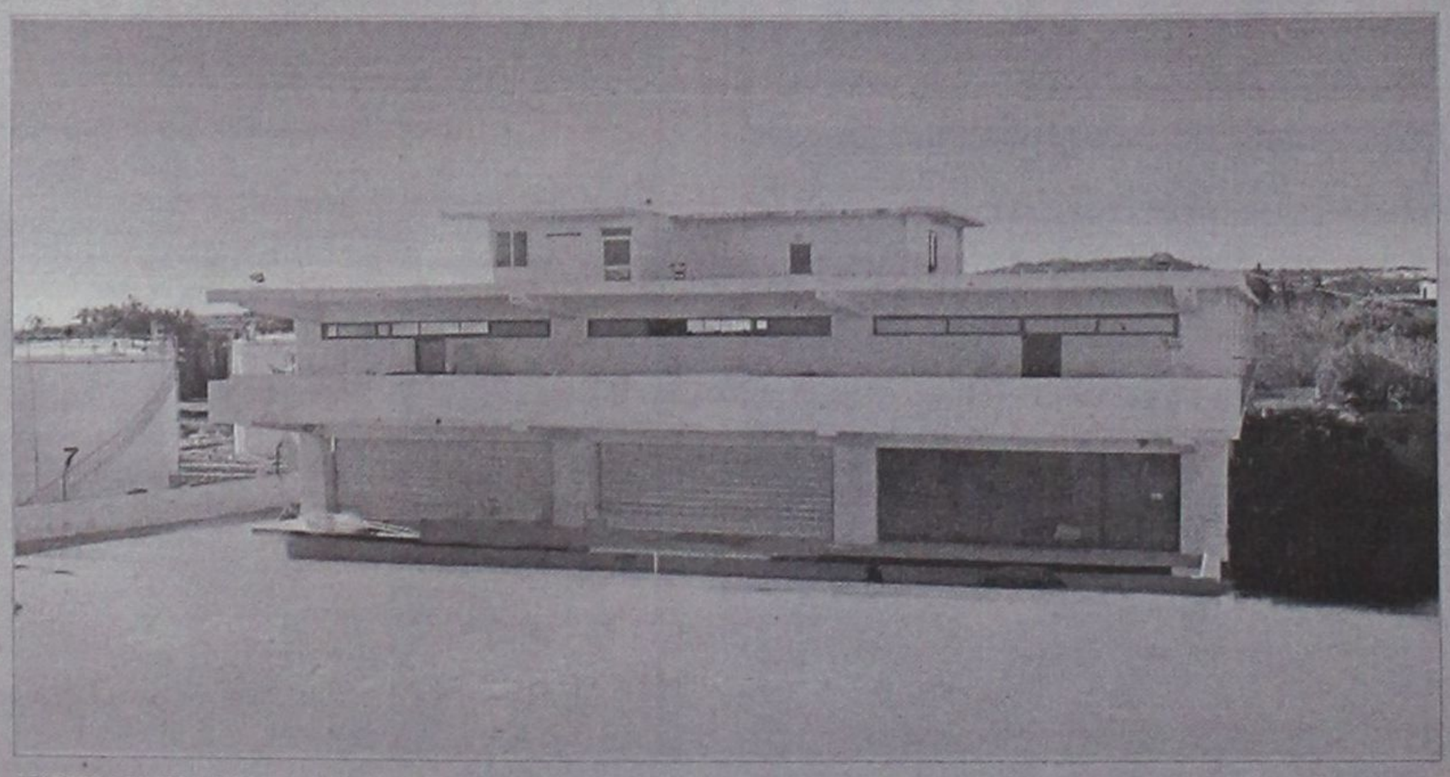

ΠΩΛΕΙΤΑΙ - ΕΝΟΙΚΙΑΖΕΤΑΙ

βιοτεχνικό κτίριο
2.550 τ.μ - πλησίον της Ρόδου - Καλλιθέας (έναντι Μαρινόπουλου)σε οικόπεδο 4,300 τ.μ..

ΕΠΕΝΔΥΤΙΚΕΣ ΠΡΟΤΑΣΕΙΣ

ΡΟΔΙΑΚΗ ΚΤΗΜΑΤΙΚΗ
ΣΥΜΒΟΥΛΟΙ & ΕΚΤΙΜΗΤΕΣ ΑΚΙΝΗΤΩΝ — ΚΤΗΜΑΤΟΜΕΣΙΤΙΚΟ ΓΡΑΦΕΙΟ από το 1983

ΑΠΟΚΛΕΙΣΤΙΚΗ ΔΙΑΘΕΣΗ

ΑΝΕΣΤΗΣ & ΣΑΒΒΑΣ ΣΑΒΒΑΪΔΗΣ
τηλ: 0241-26281 & 35476
cel: 0944–421015

ΦΙΛΟΛΟΓΟΣ

ΠΑΝΕΠΙΣΤΗΜΙΟΥ ΑΘΗΝΩΝ

ΠΑΡΑΔΙΔΕΙ ΙΔΙΑΙΤΕΡΑ ΜΑΘΗΜΑΤΑ ΚΑΤ' ΟΙΚΟΝ ΤΙΜΕΣ ΠΡΟΣΙΤΕΣ

Πληρ. τηλ. 0241023716, 0946656235

ΛΥΣΕΙΣ ΓΙΑ ΟΛΑ ΤΑ ΜΕΡΕΜΕΤΙΑ

ΥΔΡΑΥΛΙΚΑ
ΓΥΨΟΣΑΝΙΔΕΣ
ΧΩΡΙΣΜΑΤΑ
ΨΕΥΔΟΡΟΦΕΣ
ΒΑΨΙΜΑΤΑ
ΜΟΝΩΣΕΙΣ
ΜΑΡΑΓΚΟΔΟΥΛΕΙΕΣ

ΜΕ ΕΝΑ ΤΗΛΕΦΩΝΗΜΑ ΚΟΝΤΑ ΣΑΣ
0974340578

Τ.Ε.Σ.Α.Ρ.

ΤΕΧΝΙΚΗ ΕΤΑΙΡΙΑ ΣΥΝΔΕΣΕΩΣ ΑΠΟΧΕΤΕΥΤΙΚΩΝ ΡΟΔΟΥ

Αναλαμβάνουμε υπεύθυνα την Μελέτη-Κατασκευή της σύνδεσης του ακινήτου σας με το κεντρικό δίκτυο αποχέτευσης της Δ.Ε.Υ.Α.Ρ.

Λογικές τιμές-
Ταχεία
εξυπηρέτηση

Πληρ. τηλ. 0945 344510

ΠΡ37348

- ΜΕΛΕΤΕΣ ΣΥΝΔΕΣΗΣ με αποχ/κό δίκτυο **Δ.Ε.Υ.Α.Ρ.**
- ΑΔΕΙΕΣ ΛΕΙΤΟΥΡΓΙΑΣ ΚΑΤΑΣΤΗΜΑΤΩΝ (παντός είδους)
- ΗΛΕΚΤΡΟΔΟΤΗΣΗ ΚΤΙΡΙΩΝ (Δ.Ε.Η.)

(ΕΛΕΓΧΟΣ ΤΙΜΟΛΟΓΙΩΝ ΣΤΗΝ ΕΦΟΡΙΑ)

Αμεση εξυπηρέτηση

ΤΕΧΝΙΚΟ ΓΡΑΦΕΙΟ
Ι. ΧΑΤΖΗΙΩΑΝΝΙΔΗΣ
Στεφ. Καζούλη 14 - Ρόδος
Τηλ./Fax: 02410 73021 - 02410-31390, κιν. 097/2373156

ΠΡ46014

ΤΕΧΝΙΚΟ ΓΡΑΦΕΙΟ

αναλαμβάνει:

- Εκδοση οικοδομικών αδειών-περιλαμβάνοντας μελέτη και επίβλεψη κατασκευών.
- Τοπογραφήσεις εντός και εκτός Ρόδου.
- Μελέτη σύνδεσης με το αποχετευτικό δίκτυο της ΔΕΥΑΡ.
- Αδεια λειτουργίας καταστήματος, αλλαγή χρήσης και διαρρύθμισης.
- Προϋπολογισμό για δανειοδότηση.

ΚΩΝΣΤΑΚΗΣ ΒΑΣΙΛΕΙΟΣ ΤΟΥ ΑΝΔΡΕΑ

Διπλωματούχος Πολιτικός Μηχανικός M.Sc.

Πληρ. τηλ. 02410/31463, 097/4725638

ΠΡ46737

μαθήματα

συνέχεια από την προηγούμενη

ΜΑΘΗΜΑΤΙΚΟΣ ΠΑΡΑΔΙΔΕΙ ΙΔΙΑΙΤΕΡΑ ΜΑΘΗΜΑΤΑ ΣΕ ΜΕΜΟΝΩΜΕΝΟΥΣ ΜΑΘΗΤΕΣ Ή ΣΕ ΓΚΡΟΥΠ 2-3 ΑΤΟΜΩΝ Α', Β', Γ ΓΥΜΝΑΣΙΟΥ, Α', Β' ΛΥΚΕΙΟΥ, ΤΕΕ, ΣΥΣΤΗΜΑΤΙΚΗ ΠΡΟΕΤΟΙΜΑΣΙΑ ΣΕ ΟΛΕΣ ΤΙΣ ΚΑΤΕΥΘΥΝΣΕΙΣ. ΠΛΗΡ. Κ. ΣΤΑΘΗΣ ΟΡΦΑΝΟΣ, ΤΗΛ. 0945/953570. ΠΜ47086

ΦΥΣΙΚΗ-ΧΗΜΕΙΑ, παραδίδονται ιδιαίτερα μαθήματα κατ' οίκον είτε μεμονωμένα είτε σε γκρουπ 2-3 ατόμων. Πληρ. τηλ. 02410 60860, 0945018220. ΑΜ46982

ΕΡΓΑΣΤΗΡΙ ΙΣΠΑΝΙΚΟΥ ΧΟΡΟΥ (FLAMENCO). Διπλωματούχος καθηγήτρια Ισπανικής επαγγελματικής σχολής (Fundution Cristina Heeren) παραδίδει ιδιαίτερα μαθήματα σε αρχάριους και προχωρημένους. Δεκτοί γυναίκες - άντρες από 18 χρονών και πάνω. Πληρ. τηλ. 0944 767038, Ματούλα Γιασιράνη-Σαββοπούλου. ΑΜ47056

ΖΗΤΟΥΜΕ ΚΑΘΗΓΗΤΗ-ΤΡΙΑ οποιασδήποτε ξένης γλώσσας, να οργανώσει το δικό του φροντιστήριο σε κατάλληλο χώρο δίπλα σε φροντιστήριο Αγγλικών. Μπορούμε να συζητήσουμε και με καθηγητές για Φυσική - Χημεία - Μαθηματικά και Φιλολογικά μαθήματα. Πληρ. τηλ. 02410 38411, 78833 ΑΜ47019

ΟΙΚΟΔΙΔΑΣΚΑΛΕΙΟ ΦΙΛΟΛΟΓΙΚΩΝ ΜΑΘΗΜΑΤΩΝ. Αρχαία - Λατινικά - Εκθεση - Ιστορία - Νέα Ελληνικά. Γυμνάσιο - Ενιαίο Λύκειο - Τ.Ε.Ε. Υπεύθυνη προετοιμασία - παροχή σημειώσεων - Ενημέρωση γονέων. Τμήματα αυστηρά ολιγομελή. Περιοχή Ανάληψης. Πληρ. τηλ. 02410 34541, 0945 556852 ΑΜ47039

ΔΑΣΚΑΛΟΣ παραδίδει μαθήματα σε παιδιά Δημοτικού. Πληρ. τηλ. 0972 136359 ΑΜ47038

ΦΙΛΟΛΟΓΙΚΑ ΜΑΘΗΜΑΤΑ: ΑΡΧΑΙΑ, ΝΕΑ ΕΛΛΗΝΙΚΑ, ΕΚΘΕΣΗ, ΛΑΤΙΝΙΚΑ, ΙΣΤΟΡΙΑ, ΦΙΛΟΣΟΦΙΑ ΑΠΟ ΦΙΛΟΛΟΓΟΥΣ ΜΕ ΦΡΟΝΤΙΣΤΗΡΙΑΚΗ ΠΕΙΡΑ. ΠΛΗΡ. ΤΗΛ. 02410 62424, 02410 25169, 0934779935.ΠΜ46986

ΑΓΓΛΙΚΑ ΚΑΙ ΓΑΛΛΙΚΑ ΜΑΘΗΜΑΤΑ παραδίδονται κατ' οίκον από έμπειρο καθηγητή απόφοιτο Καναδικού Πανεπιστημίου σε προσιτές τιμές. Πληρ. τηλ. 0241064079. ΑΜ46243

ΚΑΘΗΓΗΤΗΣ ΦΥΣΙΚΟΣ ΠΑΡΑΔΙΔΕΙ ΜΑΘΗΜΑΤΑ ΦΥΣΙΚΗΣ - ΧΗΜΕΙΑΣ ΣΕ ΜΑΘΗΤΕΣ ΓΥΜΝΑΣΙΟΥ - ΛΥΚΕΙΟΥ ΜΕ ΟΥΣΙΑΣΤΙΚΟ ΑΠΟΤΕΛΕΣΜΑ. ΠΛΗΡ. ΤΗΛ. 02410 63298, 0936 972088 ΠΜ46924

ΦΙΛΟΛΟΓΟΣ, πτυχιούχος Αριστοτελείου Πανεπιστημίου Θεσσαλονίκης με φροντιστηριακή πείρα παραδίδει μαθήματα σε μαθητές Γυμνασίου και Λυκείου. Πληρ. τηλ. 02410 62424, 0934 779935 ΑΜ46919

ΚΑΘΗΓΗΤΡΙΑ ΑΓΓΛΙΚΩΝ ΠΑΡΑΔΙΔΕΙ ΜΑΘΗΜΑΤΑ σε μικρά γκρουπ ή ατομικά όλων των επιπέδων από τα πρώτα βήματα έως το Proficiency. Τιμές λογικές. Πληρ. τηλ. 0241028004, 02410/77370, 31760, 094/2266732. ΑΜ4679

ΑΓΓΛΙΚΑ-ΙΤΑΛΙΚΑ-ΙΣΠΑΝΙΚΑ. ΚΑΘΗΓΗΤΗΣ, ΑΡΙΣΤΟΥΧΟΣ ΑΠΟΦΟΙΤΟΣ (MASTER) SCHILLER INTERNATIONAL UNIVERSITY ΠΑΡΑΔΙΔΕΙ ΜΑΘΗΜΑΤΑ ΚΑΤ' ΟΙΚΟΝ ΣΕ ΑΡΧΑΡΙΟΥΣ, ΠΡΟΧΩΡΗΜΕΝΟΥΣ, ΞΕΝΟΔΟΧΟΥΠΑΛΛΗΛΟΥΣ. ΕΞΑΣΦΑΛΙΣΜΕΝΗ ΕΠΙΤΥΧΙΑ ΕΞΕΤΑΣΕΩΝ F.C.E., TOEFL, E.C.C.E., MICHIGAN ΚΑΙ GAMBRIDGE PROFICIENCY, IETLS ΚΑΘΩΣ ΚΑΙ ΕΙΣΑΓΩΓΗΣ ΣΕ ΒΡΕΤΑΝΙΚΑ ΚΑΙ ΙΤΑΛΙΚΑ ΠΑΝΕΠΙΣΤΗΜΙΑ. ΤΙΜΕΣ ΛΟΓΙΚΕΣ. ΜΕΤΑΦΡΑΣΕΙΣ ΔΕΚΤΕΣ. ΠΛΗΡ. ΤΗΛ. 0241025133. ΠΜ46244

ΑΓΓΛΙΚΑ & ΙΤΑΛΙΚΑ από καθηγήτρια πτυχιούχο με φροντιστηριακή πείρα: • Σε γκρουπ 2-3 ατόμων ή ιδιαίτερα • Οργανωμένη και άρτια διδακτική ύλη • Σύγχρονα μέσα διδασκαλίας • Εβδομαδιαία τεστ επανάληψης • Μηνιαίος έλεγχος προόδου • Υπεύθυνη παρακολούθηση στη μελέτη των μαθητών. Πληρ. τηλ. 02410 27329, 0945 984346 ΑΜ46636

ΑΡΧΕΣ ΟΙΚΟΝΟΜΙΑΣ - ΔΙΟΙΚΗΣΗ ΕΠΙΧ/ΣΕΩΝ - ΕΚΘΕΣΗ - ΙΣΤΟΡΙΑ. Παραδίδονται σε μαθητές Λυκείου από καθηγήτρια με πολυετή διδακτική και φροντιστηριακή πείρα. Υψηλά ποσοστά επιτυχίας και υπευθυνότητα στη σωστή προετοιμασία και καθοδήγηση των υποψηφίων για τις Πανελλαδικές Εξετάσεις. Πληρ. τηλ. 02410 76544, 0945 984346 ΑΜ46638

ΜΑΘΗΜΑΤΑ για παιδιά Δημοτικού - Γυμνασίου παραδίδονται από καθηγήτρια με δύο πτυχία, μεταπτυχιακές σπουδές και πολύχρονη διδακτική πείρα. Πληρ. τηλ: 02410 27329 ΑΜ46637

προσφορές εργασίας

ΣΧΕΔΙΑΣΤΡΙΑ αρχιτεκτονικού «INTERIOR DESIGNER» με ειδίκευση και πείρα στα σχέδια επίπλων κουζίνας σε μεγάλες εταιρίες επίπλων κουζίνας, Αθήνα, ζητεί εργασία σε εταιρεία επίπλων κουζίνας ή σχέδια για ξυλουργούς με το κομμάτι. Αγγλικά-Γαλλικά-Ιταλικά. Πληρ. τηλ. 22264, απόγευμα. ΑΡ47095

ΚΟΠΕΛΑ οσβαρή από τη Γερμανία **ζητά** εργασία. Πληρ. τηλ. 02410 52415. ΑΡ46862

ΚΥΡΙΑ ζητά να κρατά παιδιά στο σπίτι. Πληρ. τηλ. 02410 21338. ΑΡ46232

ΝΕΟΣ που γνωρίζει καλά την τέχνη του σιδερα-αλουμινά **ζητά** ανάλογη εργασία. Πληρ. τηλ. 0946/403621. ΑΡ43953

ΕΛΑΙΟΧΡΩΜΑΤΙΣΜΟΙ. ΑΝΑΛΑΜΒΑΝΟΥΜΕ ΠΑΝΤΟΣ ΕΙΔΟΥΣ ΕΛΑΙΟΧΡΩΜΑΤΙΣΜΟΥΣ ΣΕ ΠΟΛΥ ΛΟΓΙΚΕΣ ΤΙΜΕΣ. ΠΛΗΡ. ΤΗΛ. 0936 743892 ΧΠΡ1561

ΚΥΡΙΑ, αναλαμβάνει να φροντίζει ηλικιωμένους. Πληρ. τηλ. 33531-36138. ΑΡ43822

γνωριμίες

ΔΕΣΠΟΙΝΙΣ ΖΗΤΑ ΓΝΩΡΙΜΙΑ ΜΕ ΚΥΡΙΟ ΚΑΛΩΝ ΠΡΟΣΟΝΤΩΝ. ΠΛΗΡ. ΣΤΟ ΤΗΛ. 0945723599. ΠΓ47096

ΚΥΡΙΑ ζητάει γνωριμία με σοβαρούς κυρίους. Πληρ. τηλ. 0937744513 ΑΓ47118

ΤΥΡΙΚΟΣ ΔΗΜΗΤΡΗΣ

ΦΙΛΟΛΟΓΙΚΑ ΜΑΘΗΜΑΤΑ
ΓΥΜΝΑΣΙΟΥ – ΛΥΚΕΙΟΥ

ΤΜΗΜΑΤΑ ΟΛΙΓΟΜΕΛΗ

Τηλ. 0945 813196, 02410 64020

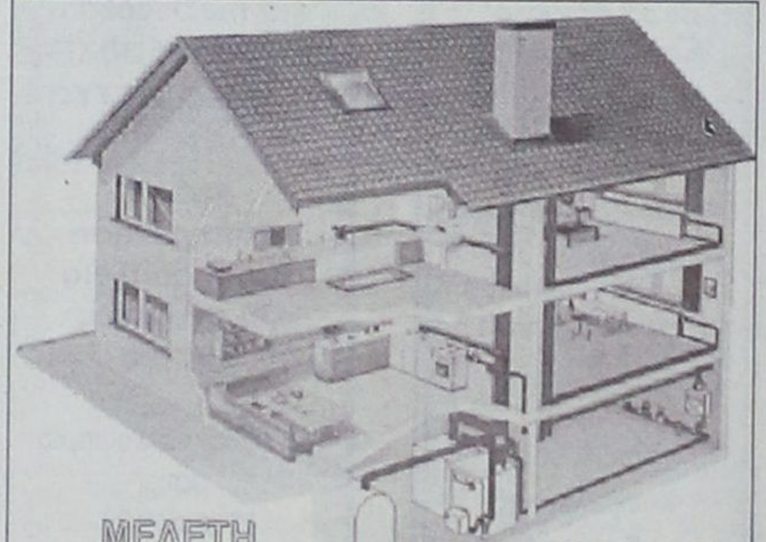

ΜΕΛΕΤΗ ΚΑΤΑΣΚΕΥΗ

Τηλ. 0241-90005
Κινητό 0945 200430

ΗΛΙΑΚΑ
ΘΕΡΜΑΝΣΗ
ΥΔΡΑΥΛΙΚΑ

ΡΟΔΟΘΕΡΜ

ΚΤΗΜΑΤΟΜΕΣΙΤΙΚΟ ΓΡΑΦΕΙΟ

ΕΥΡΩΚΤΗΜΑΤΙΚΗ

ΕΥΣΤΑΘΙΟΥ

ΜΕΣΙΤΕΣ ΣΥΜΒΟΥΛΟΙ ΜΕΛΕΤΗΤΕΣ

ΠΩΛΟΥΝΤΑΙ ΔΙΑΜΕΡΙΣΜΑΤΑ ΣΕ ΝΕΑ ΤΕΤΡΑΟΡΟΦΗ ΟΙΚΟΔΟΜΗ ΜΕ ΠΥΛΩΤΗ, ΣΤΟ ΡΟΔΙΝΙ

Η ΟΙΚΟΔΟΜΗ ΔΙΑΘΕΤΕΙ :

- **7 ΔΙΑΜΕΡΙΣΜΑΤΑ** ΤΩΝ 83 Τ.Μ. & 101 Τ.Μ.
- ΧΩΡΟ ΠΡΑΣΙΝΟΥ
- ΥΔΡΑΥΛΙΚΟ ΑΝΕΛΚΥΣΤΗΡΑ 8 ΑΤΟΜΩΝ
- ΘΕΣΗ ΣΤΑΥΘΜΕΥΣΗΣ ΓΙΑ ΚΑΘΕ ΔΙΑΜΕΡΙΣΜΑ
- ΠΡΟΣΒΑΣΗ ΑΤΟΜΩΝ ΜΕ ΕΙΔΙΚΕΣ ΑΝΑΓΚΕΣ
- ΠΛΗΡΗ ΘΕΡΜΑΝΣΗ

ΑΠΟΚΛΕΙΣΤΙΚΗ ΔΙΑΘΕΣΗ
Πληροφορίες

ΕΥΡΩΚΤΗΜΑΤΙΚΗ
Η ακίνητη αξία σας

Εθνικής Αντίστασης 83 (πρώην Άννης Μαρίας) δίπλα στην ALPHA BANK
Τηλ. 02410 73819,74917 κιν. 0944/374546, 0945/292030 FAX 02410 38641

ΙΩΑΝΝΗΣ & ΜΙΧΑΛΗΣ ΕΥΣΤΑΘΙΟΥ

ΤΑ ΜΟΝΑΔΙΚΑ

Υπερσύγχρονα Ταπητοκαθαριστήρια

ΚΛΕΟΠΑΤΡΑ & EURO CLEAN CENTER

Εμπιστευθείτε τον καθαρισμό και φύλαξη των ταπήτων στα καθαριστήρια μας

- *Προσφέρουμε άψογο και έμπειρο Βιολογικό Καθαρισμό Ταπήτων*
- *Στεγνό καθαρισμό χειροποίητων χαλιών*
- *Επιτόπου καθαρισμό σε σαλόνια-μοκέτες*
- *Ειδικός καθαρισμός παπλώματα-φλοκάτες*
- *Επισκευές σε όλους τους τύπους ταπήτων*

"Η φύλαξη είναι δωρεάν" για όλο τον χρόνο. παραλαβή-παράδοση κατ' οίκον σε όλη τη Ρόδο.

Υπεύθυνος:
Κουφαλλάκης Σταύρος
Τηλ. **0241-51996, 0945793626 , fax 51322**
ΠΡ42631

ΤΕΧΝΙΚΟ ΓΡΑΦΕΙΟ

ΑΝΑΣΤΑΣΗΣ ΒΑΡΕΛΗΣ

ΑΡΧΙΤΕΚΤΟΝΑΣ

Αναλαμβάνει:
- Οικοδομικές άδειες
- Μελέτες
- Επιβλέψεις
- Κατασκευές οικοδομικών έργων
- Την υποβολή δικαιολογητικών στην **ΔΕΥΑΡ**

για την σύνδεσή σας με το **ΑΠΟΧΕΤΕΥΤΙΚΟ ΔΙΚΤΥΟ**

Αμεση εξυπηρέτηση
Καλή δουλειά
Οικονομικές λύσεις

για κάθε πληροφορία σας:
ΓΡΑΦΕΙΟ:
Μαδρίτης 20, Ρόδος
Τηλ. 0241-0-61502
κιν. 0977-305126
ΠΡ4309

ΟΙΚΟΔΟΜΙΚΕΣ ΕΡΓΑΣΙΕΣ
ΜΕΡΚΟΥΡΗΣ
Αναλαμβάνω **Μπετά-Κτισίματα-Σοβάδες-Πλακάκια και Μάρμαρα.**
Επίσης αναλαμβάνω μετατροπές σπιτιών και μαγαζιών.
Η πολύχρονη πείρα μας εγγύηση.
Πληρ. τηλ. 62448,
ΠΡ36709

ΞΥ-ΔΡΑΥΛΙΚΑ-ΚΑΛΟΡΙΦΕΡ
Γιάννης ο Ατλάσης
Εγκαταστάσεις
Ανακαινίσεις
Συντηρήσεις
Πληρ. τηλ. 29898-64972
κιν. 0973610779

Cleaning Pro

πλένουμε & φυλάμε:
- ΧΑΛΙΑ - ΜΟΚΕΤΕΣ - ΦΛΟΚΑΤΕΣ
- ΠΑΠΛΩΜΑΤΑ - ΚΟΥΒΕΡΤΕΣ

Τηλ: 02410 60585

ΝΕΕΣ ΕΓΚΑΤ/ΣΕΙΣ: ΝΙΚΗΦ. ΒΡΕΤΤΑΚΟΥ - ΑΣΓΟΥΡΟΥ

ΤΕΧΝΙΚΟ ΓΡΑΦΕΙΟ Ι. ΧΑΤΖΗΙΩΑΚΑΝΝΙΔΗΣ ΠΟΛΙΤΙΚΟΣ ΜΗΧΑΝΙΚΟΣ

Αναλαμβάνει υπεύθυνα:
- **Οικοδομικές άδειες.**
- **Μελέτη-επίβλεψη** εργασιών επισκευής κτιρίων.
- **Αδειες λειτουργίας** καταστημάτων (παντός είδους)
- **Ηλεκτροδότηση Κτιρίων (Δ.Ε.Η.)** - (έλεγχος τιμολογίων στην Εφορία).
- **Μελέτη -επίβλεψη** εργασιών σύνδεσης με αποχ/κό δίκτυο ΔΕΥΑΡ.

ΑΜΕΣΗ ΕΞΥΠΗΡΕΤΗΣΗ!

ΓΡΑΦΕΙΟ: Στεφ. Καζούλη 14-85100 Ρόδος
Τηλ: 02410 73021-31390
ΚΙΝΗΤΟ: 0972373156
ΠΡ46949

ΕΡΓΟΛΑΒΟΣ ΜΑΣΤΟΡΑΣ ΚΩΝΣΤΑΝΤΙΝΟΣ

ΤΙΜΕΣ ΛΟΓΙΚΕΣ

αναλαμβάνω γενικές κατασκευές κτιρίων, αναπαλαιώσεις, σοβατίσματα, χτισίματα, γκρεμίσματα βαψίματα, μάρμαρα, γιαλίσματα, πλακάκια, περιφράξεις οικοπέδων, κατασκευές, μελέτες για σοφίτες, ξυλοκατασκευές, τοποθέτηση κεραμίδια.

ΓΙΑ ΟΛΗ ΤΗ ΔΩΔΕΚΑΝΗΣΟ

Πληρ. τηλ. 27255, 0944-823925
όλο το 24ωρο
ΠΡ46186

ΑΝΥΨΩΣΕΙΣ- ΕΝΟΙΚΙΑΣΕΙΣ

Ανυψώσεις κάθε είδους μέχρι και ύψος **15μέτρων** με σύγχρονο μηχάνημα για κάθε εργασία όπως – **κοψίματα δέντρων, καθαρισμούς τζαμιών , τοποθετήσεις κεραιών επισκευές σωληνώσεων , ελαιοχρωματισμούς** , και κάθε άλλη εργασία.
Αναλαμβάνουμε καθαρισμούς κτιρίων με υδροβολή με σύγχρονα πιεστικά μηχανήματα όπως αναπαλαιώσεις κτιρίων ή ακόμα και ξέπλυμα πριν από βάψιμο.

ΤΗΛ.02410-35.555-ΚΙΝ.0944-395999

ΛΙΝΔΟΥ 1 ΡΟΔΟΣ e-mail : metropontikas@excite.com από την
ΒΑΡΔΕΛΗ Μ. ΚΡΑΣΟΠΟΥΛΟΣ Δ. Ο.Ε.
ΣΤΙΣ ΧΑΜΗΛΟΤΕΡΕΣ ΤΙΜΕΣ

Υγειονομική Περιβαλλοντική Δυόνυσος Ο.Ε.

ΝΕΡΟ!
ΒΡΕΙΤΕ ΝΕΡΟ

Ραδιοαισθητικός, αναλαμβάνει την ανεύρεση υδάτινων πόρων στο χώρο σας έναντι αμοιβής. Διαθέτουμε μηχανήματα για την διάνοιξη γεωτρήσεων και ανόρυξη νερού.

ΕΡΓΑΣΙΑ ΕΓΓΥΗΜΕΝΗ.
ΤΙΜΕΣ ΛΟΓΙΚΕΣ.
Πληρ. τηλ. 0945-981382
βραδινές ώρες
ΠΡ42081

ΣΥΝΤΗΡΗΣΕΙΣ ΚΟΥΦΩΜΑΤΩΝ ΑΛΟΥΜΙΝΙΟΥ

Εχετε πρόβλημα με τα κουφώματα σπιτιού ή της επιχείρησής σας; Το ειδικό συνεργείο μας αναλαμβάνει τις συντηρήσεις κουφωμάτων αλουμινίου υπεύθυνα και σε λογικές τιμές.

25ετή πείρα
Πληρ. τηλ. 90618 κ. Αλέκος
ΧΠΡ411

ΑΠΟΦΡΑΞΕΙΣ

ΔΩΔΕΚΑΝΗΣΙΑΚΕΣ ΑΠΟΦΡΑΞΕΙΣ

"ΚΟΛΟΣΣΟΣ"
ΑΠΟΦΡΑΞΕΙΣ ΚΑΘΑΡΙΣΜΟΙ
ΑΠΟΧΕΤΕΥΣΕΩΝ & ΒΟΘΡΩΝ

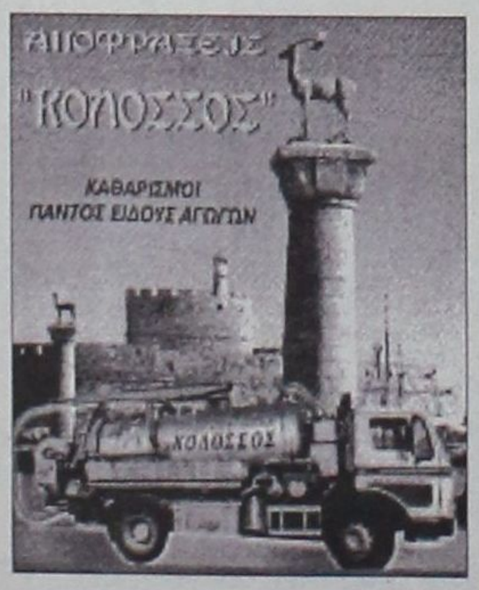

Αναλαμβάνουμε πάσης φύσεως αποφράξεις οποιουδήποτε μήκους και πλάτους
Αναλαμβάνουμε καθαρισμούς αποχετευτικών αγωγών ΔΗΜΩΝ, ΞΕΝ/ΧΕΙΩΝ στρατιωτικών μονάδων ΣΠΙΤΙΩΝ, ΠΟΛΥΚΑΤΟΙΚΙΩΝ καθώς και καθαρισμούς βιολογικών μονάδων με μηχάνημα υψηλής πιέσεως σε όλη την Δωδ/σο

Κ. ΠΗΔΙΑΚΗΣ - Π. ΚΑΣΕΡΗΣ
Πληρ. τηλ. 47915-91881,
κιν. 0944/325234 και 0977/717048

ΔΩΣΕ ΣΤΥΛ ΣΤΟ ΚΙΝΗΤΟ ΣΟΥ

ΝΕΟ 5.000 ΛΟΓΟΤΥΠΑ ΚΑΙ ΜΕΛΩΔΙΕΣ για ένα κινητό μοδάτο!
www.rollingtones.gr

LOGOS-ΛΟΓΟΤΥΠΑ

10100134	10250031	11550040	11550064	10450013	10750246	10450093
10750023	11300053	MARIA 11550014	11400144	10150041	10750143	10100163
10150170	10100058	11400150	(let's rock!) 10800084	007 11500018	10450060	10100336
10850015	DANGER 10800024	ΕΙΚΟΝΟΜΗΝΥΜΑΤΑ				
10750042	11000032	30700019	30700045	31000020	30100161	31000043

RINGTONES-ΜΕΛΩΔΙΕΣ

ΕΛΛΗΝΙΚΕΣ ΕΠΙΤΥΧΙΕΣ	60600049 Αννα Βίσση - Κραυγή
60600004 Αντζελα Δημητρίου - Μαύρη λίστα	60600047 Δέσποινα Βανδή - Υποφέρω
60600017 Νίκος Κουρκούλης - Τόσα δεινά	60100012 Εθνικός Υμνος
60600029 Γιάννης Πλούταρχος - Υπήρχαν όρκοι	**TOP ΣΕ ΖΗΤΗΣΗ ΣΤΗΝ ΕΥΡΩΠΗ**
60600036 Νότης Σφακιανάκης - Μετανοιώνω	60500006 Angel - Shaggy
60600019 Λάμπης Λιβιεράτος - Λάμπεις	60500008 Butterfly - Crazytown
60600010 Στέλλα Γεωργιάδου - Εχω κακό σκοπό	60500004 It's raining men - Geri Halliwell
60600027 Γιάννης Πλούταρχος - Φυσάει πολύ	60500032 Thank you - Dido
60600025 Λευτέρης Πανταζής - Με σένα	60500031 Supergirl - Reamonn

Τα από κατω λογοκριφτα ερωτικα λογότυπα βρίσκονται στους κωδικούς: 11200053, 11200072, 11200073, 11200074, 11200082, 11200085, 11200124, 11200128, 11200132, 11200133, 11200135, 11200139, 11200143, 11200144, 11200147.
Ερωτικα εικονογρήματα στους κωδικους: 31000008, 31000016, 31000019, 31000035, 31000036, 31000044, 31000045, 31000046, 31000049, 31000053, 31000055, 31000061, 31000063.

1). Διάλεξε το Logo ή το Ringtone που σου ταιριάζει.
2). Κάλεσε τη γραμμή παραγγελίας.
3). Ακολούθησε τις οδηγίες και όταν σου ζητηθεί βάλε την διψήφιο κωδικό.
4). Το Logo ή το Ringtone θα σταλεί στο κινητό σου.

...κάλεσε από το σταθερό σου τηλέφωνο
090 214 507

Για περισσότερα Logos και Ringtones μπες μας μεσα στο internet στο: www.rollingtones.gr
Lexitel 86 δρχ./15". + Φ.Π.Α. Τ.Θ. 31730

Διαθέσιμα λογότυπα για ΝΟΚΙΑ 3210-3310-3330-6110-6130-6150-6210-6250-7110-8210-8850-8850-8890-9110-9110i. Μελωδίες για ΝΟΚΙΑ, MOTOROLA, SAGEM. Περισσότερες πληροφορίες για τα κινητά τα οποία υποστηρίζουν λογότυπα και εικονογρήματα στο www.rollingtones.gr

---

ΑΓΟΡΑΖΩ

ΧΡΥΣΑΦΙΚΑ
ΚΟΣΜΗΜΑΤΑ
ΝΟΜΙΣΜΑΤΑ
ΧΡΥΣΑ ΔΟΝΤΙΑ
ΜΕΤΟΧΕΣ
ΩΡΟΛΟΓΙΑ
ΑΝΤΙΚΕΣ

Δάνεια επί ενεχύρω
«ΜΠΑΜΠΗΣ»
Δημ. Θεοδωράκη 15
(1ος όροφος)
ΡΟΔΟΣ
ΧΠΡ407

"ΑΜΕΣΟΣ" ΚΕΝΤΡΟ ΕΡΓΑΣΙΑΣ

ΧΑΜΗΛΟΜΙΣΘΕΣ ΕΛΛΗΝΟΡΩΣΟΠΟΝΤΙΕΣ, ΕΛΛΗΝΟΒΟΥΛΓΑΡΕΣ, ΟΙΚΟΝΟΣΟΚΟΜΕΣ, ΟΙΚΟΚΑΘΑΡΙΣΤΡΙΕΣ, ΒΡΕΦΟΝΗΠΙΑΓΩΓΟΥΣ, ΛΑΤΖΕΡΟΜΑΓΕΙΡΙΣΣΕΣ, ΞΕΝΟΔΟΧΟΥΠΑΛΛΗΛΟΥΣ, ΣΥΝΟΔΟΥΣ ΗΛΙΚΙΩΜΕΝΩΝ, ΖΕΥΓΑΡΙΑ ΑΛΛΟΔΑΠΩΝ, ΑΓΡΟΤΙΚΩΝ ΕΡΓΑΣΙΩΝ ΑΠΟΣΤΕΛΟΥΜΕ ΑΥΘΗΜΕΡΟΝ. ΣΑΒΒΑΤΟΚΥΡΙΑΚΑ ΕΡΓΑΖΟΜΑΣΤΕ
Πληρ. τηλ. 010-5243508, 010-5243568, Fax: 010-5241634
ΠΡ43462

ΦΑΡΜΑΚΙΔΗΣ ΕΥΣΤΑΘΙΟΣ

ΤΑΠΗΤΟΚΑΘΑΡΙΣΤΗΡΙΟ
WASH AND CARE

Συνδυάσαμε την πολυετή πείρα μας και τα εκσυγχρονισμένα μηχανήματα καθαρισμού για την φροντίδα, καθαρισμό και φύλαξη πάσης φύσεως χαλιών και μοκετών.

Εμπιστευτείτε μας για άριστα αποτελέσματα!!!
Εγγυητές οι πελάτες μας.
Πληρ. τηλ. 02410/68189
5ο χλμ. Λ. Ρόδου 237 (δίπλα από τα ελαστικά ΚΑΣΑΠΗ)

ΤΑΠΗΤΟΚΑΘΑΡΙΣΤΗΡΙΟ
ART CLEAN EXPRESS

Αναλαμβάνουμε υπεύθυνα:
- ✓ Ξηρό καθαρισμό
- ✓ Πλύσιμο-απολύμανση
- ✓ Φύλαξη
- ✓ Επιδιόρθωση ταπήτων
- ✓ Αδιαβροχοποιήσεις

Ειδικός καθαρισμός μεταξωτών και χειροποίητων χαλιών
Παραλαβή-παράδοση κατ' οίκον
Εγγυημένη συνεργασία
Επί τόπου καθαρισμοί μοκετών-σαλονιών
Τηλ. 94815, κιν. 0944 350247, 0800400400
Τηλ. χωρίς χρέωση
Με την υπογραφή Αλαφάκης

ΤΟΠΙΚΟ ΠΟΔΟΣΦΑΙΡΟ

"Είναι επικίνδυνοι"!

• *ΜΕ ΑΦΟΡΜΗ ΤΟΝ ΤΡΟΠΟ ΤΗΣ ΕΠΙΛΟΓΗΣ ΤΟΥ ΝΕΟΥ ΕΝΩΣΙΑΚΟΥ ΠΡΟΠΟΝΗΤΗ Ο ΓΙΑΝΝΗΣ ΚΑΤΡΗΣ ΕΞΑΠΟΛΥΕΙ ΣΦΟΔΡΟΤΑΤΗ ΕΠΙΘΕΣΗ ΕΝΑΝΤΙΟΝ ΤΗΣ ΕΠΣΔ!*

Μετά από απουσία αρκετών εβδομάδων από τις συνεδριάσεις της ΕΠΣΔ, που σε συνδυασμό με μπαράζ δηλώσεων για την λειτουργία της Ένωσης ερμηνεύτηκε ως απόδειξη ρήξης με την πλειοψηφία του Δ.Σ., ο Γιάννης Κάτρης επέστρεψε στα γραφεία της οδού Κοδριγκτώνος, πήρε την θέση του στην Τεχνική Επιτροπή και οι πάντες είπαν "περασμένα-ξεχασμένα". Θεωρήθηκε πως οι αντιπαραθέσεις τοποθετήθηκαν στο παρελθόν και η ΕΠΣΔ ήταν έτοιμη για ένα νέο ενωμένο ξεκίνημα.

Να, όμως που ο τρόπος που λειτούργησε η Ένωση κατά την διάρκεια της διαδικασίας εκλογής του νέου ενωσιακού προπονητή άνοιξε τους ασκούς του Αιόλου. Ο **Γιάννης Κάτρης** ξέθαψε το τσεκούρι του πολέμου, ανοίγοντας σφοδρά πυρά εναντίον της σημερινής διοίκησης της Ένωσης, από τα οποία ζητάει εμμέσως πλην σαφώς παραιτήσεις, εκφράζοντας τις ανησυχίες του για την ομαλή διεξαγωγή των πρωταθλημάτων που έρχονται!

Οι δηλώσεις του "Παππού" στην "Α.Γ." είναι οι ακόλουθες:

"Μετά τις τελευταίες εξελίξεις στο θέμα της επιλογής του νέου ενωσιακού προπονητή και του τρόπου που έγινε η ψηφοφορία, αισθάνομαι την ανάγκη να ξεκαθαρίσω και ιδιαίτερα να διαχωρίσω την θέση μου από την πλειοψηφία των επτά συναδέλφων μου στην ΕΠΣΔ που ανέδειξαν τον νέο ενωσιακό τεχνικό. Αν η επιλογή γινόταν βάσει του άρθρου 23 παρ. 11 του καταστατικού της ΕΠΣΔ, δεν θα υπήρχε καμιά υπόνοια για την πρόσληψη του **Ακη Δελαπόρτα,** με τον οποίο είμαι φίλος και θα τον στηρίξω όσο μπορώ.

Εκείνο που με στεναχώρησε ήταν η καταστρατήγηση του καταστατικού, που ήρθε μόλις δύο εβδομάδες μετά τη συζήτηση που είχα με τον Γενικό γραμματέα **Μιχάλη Βεργωτή.** Είχαμε πει να αφήσουμε στην άκρη τις διαφορές μας και να αρχίσουμε να σεβόμαστε τους νόμους, να κάνουμε μία νέα αρχή για το καλό του δωδεκανησιακού ποδοσφαίρου.

Όμως από το πρώτο κιόλας, συμβούλιο διαπίστωσα ότι δεν άλλαξε τίποτα και ότι ακολουθούμε τον περσινό δρόμο της καταστρατήγησης του καταστατικού και του ΚΑΠ".

Ο **Γιάννης Κάτρης** κλήθηκε να μιλήσει με γεγονότα:

"Η πρώτη καταστρατήγηση του καταστατικού ως προς την ψηφοφορία για τον νέο ενωσιακό έγκειται στην μυστικότητα της εκλογής του, με αποτέλεσμα ο κόσμος να νομίζει ότι ήταν τα πάντα στημένα.

Δεν μπορώ να καταλάβω τι θα άλλαζε αν η ψηφοφορία ήταν ανοιχτή και νόμιμη. Όπως ορίζει το καταστατικό ρητά και κατηγορηματικά, η ψηφοφορία είναι μυστική μόνο για προσωπικά θέματα. Για όλα τα άλλα είναι υποχρεωτική η φανερή. Γιατί, λοιπόν, τόση επιμονή να ψηφίσουμε κρυφά;

Μου έκανε εντύπωση ότι σε προηγούμενες ψηφοφορίες για παράδειγμα ο κύριος **Τιβριντίδης** ήταν υπέρ της φανερής ψηφοφορίας.

Επίσης θα ήθελα να ρωτήσω τον κύριο **Σάββενα.** Έτσι ψηφίζει σε άλλα συμβούλια που βρίσκεται;

Η επιμονή τους με κάνει να δώσω δίκιο σε όλα αυτά που συζητάει και σχολιάζει ο κόσμος έξω".

Ο "Παππους" ρωτήθηκε για τους λόγους που τα μέλη της ΕΠΣΔ επέμεναν να ψηφίσουν μυστικά, παρά τις επιταγές του καταστατικού.

Μήπως δεν το γνώριζα;

"Δεν ξέρω αν γνώριζαν το καταστατικό, αλλά δεν επιτρέπεται και ιδίως σε ανθρώπους που έχουν τις υψηλότερες καρέκλες στην ΕΠΣΔ να μην γνωρίζουν τα βασικά άρθρα του καταστατικού. Την μέρα της ψηφοφορίας διάβασα στον τοπικό Τύπο ότι ο **Άκης Δελαπόρτας** θα ήταν ο νέος ενωσιακός προπονητής. Από την στιγμή που είχαμε προκρίνει ως Τεχνική Επιτροπή τρία άτομα, με το που το διάβασα άρχισαν να με ζώνουν τα φίδια. Είπα μέσα μου, πάλι τα ίδια πάμε να κάνουμε;

Αν και το ξεκαθαρίζω. Τον Δελαπόρτα τον αγαπάω και θα τον στηρίξω για να πετύχει, όπως πέτυχαν τόσοι και τόσοι άλλοι".

Ο **Γιάννης Κάτρης** περιέγραψε την διαδικασία επιλογής του ενωσιακού προπονητή από το ξεκίνημα της.

"Είχαμε έξι υποψηφιότητες. Σύμφωνα με τους φακέλους που είχαμε στα χέρια μας, στα χέρια της Τεχνικής Επιτροπής, στα προσόντα ερχόταν πρώτος ο **Μικιόζος,** δεύτερος ο **Λεπτοκαρίδης,** τρίτος ο **Καλαϊτζίδης,** τέταρτος ο **Φτάκλας,** πέμπτος ο **Δελαπόρτας,** και έκτος ο **Παπαστεργής.** Από τον φάκελο του **Μικιόζου** έλειπε ένα πολύ σημαντικό δικαιολογητικό γι' αυτό και αποκλείστηκε. Ο **Λεπτοκαρίδης** είναι τιμωρημένος μέχρι τις 31/12/2002 για παράπτωμα που έκανε σε αγώνα παιδικών ομάδων.

Ο **Καλαϊτζίδης** δεν είχε άδεια εξάσκησης επαγγέλματος, αλλά έφερε υπεύθυνη δήλωση που έλεγε πως είχε καταθέσει τα δικαιολογητικά στην Γενική Γραμματεία Αθλητισμού. Ως Επιτροπή ήρθαμε σε επαφή με νομικό και μας είπε ότι μπορεί να συμπεριληφθεί κι αν την ημέρα της τελικής ψηφοφορίας είχε στα χέρια του την άδεια μπορούσε να λάβει μέρος. Αν δεν την είχε έπρεπε να αποκλειστεί. Έτσι και έκανε η Τεχνική Επιτροπή. Ο **Φτάκλας** είχε όλα τα στοιχεία που προέβλεπε η προκήρυξη, ο **Δελαπόρτας** το ίδιο όπως και ο **Παπαστεργής,** που όμως δεν είχε επαρκή προϋπηρεσία.

Από εκεί και πέρα, τα πράγματα έγιναν όπως τα ξέρετε κι όπως γράφονται. Άσχετα με το τι έκανε η ολομέλεια, εμείς σαν τεχνική Επιτροπή αξιολογήσαμε τους προπονητές βάσει στοιχείων με την σειρά που προανέφερα".

Ο **Γιάννης Κάτρης** επέστρεψε στο θέμα της τήρησης του καταστατικού και ο...ουρανός πάνω από τα γραφεία της Κοδριγκτώνος άρχισε να συννεφιάζει:

"Βλέπω ότι μερικά μέλη της ΕΠΣΔ είναι ερασιτέχνες! Διαφορετικά δεν εξηγείται. Πέρυσι είχαμε τα ίδια φαινόμενα, φέτος ενώ άλλα είπαμε με τον Βεργωτή, αρχίσαμε διαφορετικά και ανάποδα. Πέρυσι, σε όλες τις κρίσιμες ψηφοφορίες όπως του ΑΕΡΑ και του Ποσειδώνα Καρπάθου, που έγιναν προσφυγές, δικαιώθηκαν τα σωματεία.

Και η ΕΠΣΔ ξόδεψε τόσα λεφτά χωρίς λόγο. Αν ορισμένα από τα μέλη της ΕΠΣΔ γνώριζαν τους κανονισμούς, δεν θα είχαμε αυτά τα αποτελέσματα. Εδώ ακόμα και ο πρόεδρος **Κλεόβουλος Χατζηγεωργίου** συμμετέχει στην Επιτροπή Πρωταθλήματος και έχει δικαίωμα ψήφου. Παράνομα, σύμφωνα με το καταστατικό.

Ενώ μπορεί να προίσταται σε όλες τις επιτροπές, όπως και στην Επιτροπή Πρωταθλήματος, να έχει δικαίωμα λόγου και εισηγήσεων, δεν έχει βάσει του καταστατικού δικαίωμα ψήφου.

Να, όμως που στην Επιτροπή πρωταθλήματος το είχε αν και απαγορεύεται από το καταστατικό.

Αυτά συζητήσαμε με τον γενικό γραμματέα και είπαμε ότι θα τα φτιάξουμε, αλλά βλέπω ότι δεν γίνεται τίποτα. Γι' αυτό δεν ξέρω πως θα βγουν φέτος τα πρωταθλήματα.

Πέρυσι άλλες ομάδες έπρεπε να πέσουν, άλλες έπεσαν, άλλες να ανέβουν, άλλες ανέβηκαν.

Υπήρχαν ομάδες που ξεκίνησαν τους αγώνες τους με οκτώ ποδοσφαιριστές ενώ το κατώτατο όριο για να γίνει παιχνίδι είναι οι εννιά παίκτες. Είδαμε πολλά τέτοια παιχνίδια κυρίως στα νησιά αλλά κανένας δεν συγκινήθηκε. Δεν μιλάμε λοιπόν, για αλλοίωση πρωταθλήματος; Μην ξεχνάμε και την περίπτωση του Διγενή με τον **Κασσάρα.** Είναι τυχεροί που ο Διγενής δεν κυνήγησε την ένταση, γιατί θα τους τίναζε το πρωτάθλημα στον αέρα.

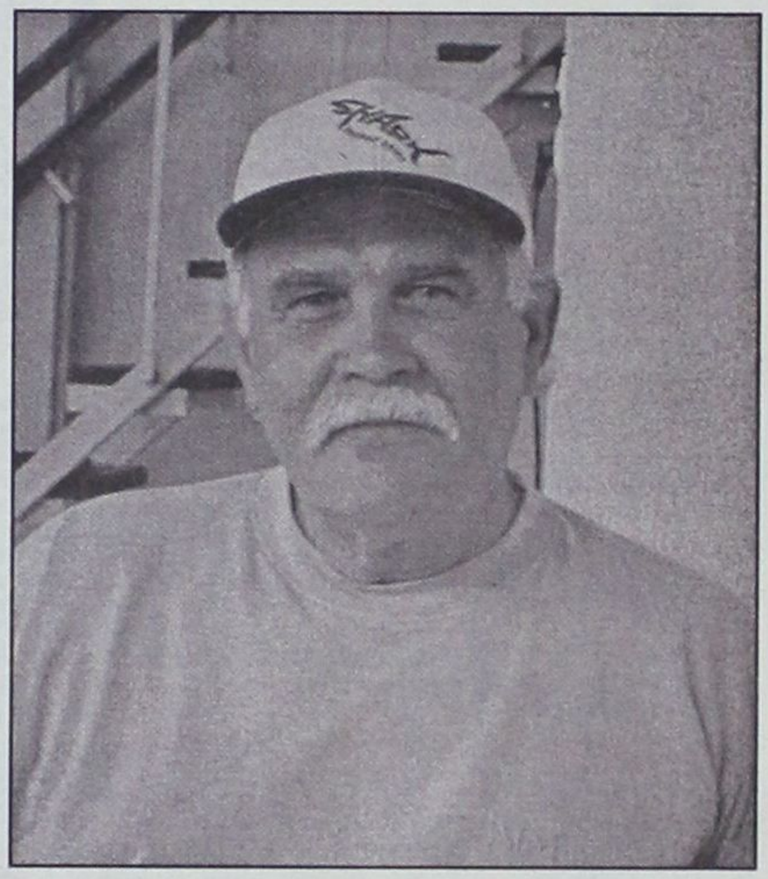

Από την στιγμή, λοιπόν, που ο **Κάτρης** ουσιαστικά καταγγέλλει την ΕΠΣΔ για ανεπάρκεια, το μεγάλο ερωτηματικό είναι η επόμενη κίνησή του:

"Σκέφτομαι το τι θα κάνω. Ίσως και να παραιτηθώ. Έχω βαρεθεί να βλέπω αυτές τις αδικίες εις βάρος μερικών σωματείων. Σε άλλα αφαιρούσαμε δέκα βαθμούς για τα νέα πρωταθλήματα, σε άλλα δε το κάναμε, και δεν ξέρω γιατί.

Ας πούμε από τον Ηρακλή Λάρδου δεν αφαιρέσαμε ενώ δεν πήγε να αγωνιστεί με τον Ατρόμητο Διμυλιάς.

Αφαιρέσαμε, όμως, κανονικά βαθμούς από τον ΟΦΙ, τον Αλθαιμένη, την Νήσο Ρόδο, τους Λειψούς...

Αν δεν θέλουν να λειτουργήσουν ας τα διαλύσουν. Τα σωματεία με ενοχλούν και μου λένε "εμείς σε στείλαμε εκεί, εκεί θα μείνεις".

Αλλά με το υπάρχουν Δ.Σ. δεν αξίζει τον κόπο".

Ο **Γιάννης Κάτρης** εκφράζει ξανά τους φόβους του ενόψει την έναρξη των νέων πρωταθλημάτων:

"Η ΕΠΣΔ είναι ανεπαρκής και φοβάμαι. Μα κι αυτός είναι ο λόγος που τα σωματεία δεν με αφήνουν να φύγω. Να προσφέρω τις γνώσεις μου έστω κι αν δεν τις λαμβάνουν υπόψη τους".

Οι κεραυνοί κατά του Δ.Σ. της ΕΠΣΔ συνεχίζουν να πέφτουν:

"Απ' ότι φαίνεται, μερικοί εκμεταλλεύονται την ΕΠΣΔ για την προβολή τους.

Γι' αυτό ακούμε συνέχεια "παραιτούμαι" και μετά κάνουμε την...πάπια.

Εγώ γι' αυτό αποφεύγω να πω "παραιτούμαι". Αν το πω θα είναι τελεσίδικο θα πάρω το καπελάκι μου και θα πάω στο σπίτι μου.

Αν ήμουν στην θέση τους, θα είχα παραιτηθεί ήδη και δεν θα ασχολούμουν ξανά με το ερασιτεχνικό ποδόσφαιρο". Είναι τόσα πολλά σηκώνουν παρατηρήσεις.

Θα είχα παραιτηθεί μόνο και μόνο για τις υποθέσεις της Ρόδου και του ΑΕΡΑ. Αυτές και μόνο ήταν αρκετές".

Το 2-1 για τον Ευκλή πέτυχε στο 12' ο **Παπαχριστοδούλου.**

Τον αγώνα διαιτήτευσαν οι **Τσαούσης, Γιαννούλης και Κατσιδώνης Π.**

Οι ομάδες:

ΕΥΚΛΗΣ: *Μενίκος, Διακοφιλιππής (7,30' Κασιώτης), Παπαιωάννου, Καραπάνος, Αϊντενίζ, Ξάνθος (5' Εμίρογλου), Παπαχριστοδούλου.*

ΗΛΙΟΣ: *Δοξάκης, Μοσκιού, Κλούβας (12' Κιλασίν), Μπιλιάς (8,30' Νγκελίνα), Νάκος, Γρηγοράς (8,30' Κουτσούκης), Χατζηγεωργίου.*

ΦΟΙΒΟΣ – ΗΡΑΚΛΗΣ ΜΑΡ.: 2–1

Ηταν ίσως το πιο συναρπαστικό παιχνίδι της α' φάσης. Ο Φοίβος νίκησε τον Ηρακλή με 2-1 και πέρασε στην επόμενη φάση.

Από μπαλιά του **Γιακουμάρου** στο 8' ο **Μπιλιάς** από κοντά πέτυχε το 0-1. Μισό λεπτό αργότερα (8,30') ο **Χαρικιόπουλος** με δυνατό σουτ ισοφάρισε σε 1-1. Το 2-1 ήρθε για τον Φοίβο στο 14' με κοντινό πλασέ του **Κ. Ζουρούδη.**

Τον αγώνα διηύθυναν οι **Κατσιδώνης Ε., Τσαούσης και Γιαννούλης.** Οι ομάδες:

ΦΟΙΒΟΣ: *Σταματίου, Κάβουρας, Χαρικιόπουλος, Μουσακίνιας (13,30' Μαγκάνης), Δράκος Ελ., Μήτρου (9' Ζουρούδης Κ.), Γιαννικάκης.*

ΗΡΑΚΛΗΣ Μ.: *Σαββιδάκης, Λορέντζος (7,5 Χατζηστρατής), Μπιλιάς (9' Παπαγεωργίου), Γιακουμάρος (9' Κουφομανώλης), Σκόρπος, Παπακωνσταντής, Σάρλης.*

ΑΣΠΙΔΑ ΣΑΛ.– ΑΚΟΥΣΙΛΑΟΣ: 0–1

Ο Ακουσίλαος πήρε τη νίκη από την Ασπίδα Σαλάκου με 1-0. Το γκολ σημειώθηκε στο 12' με κοντινό πλασέ του **Στάππα** που πήρε την κόντρα από λάθος των αμυντικών και έστειλε την μπάλα στα δίχτυα. Τον αγώνα διαιτήτευσαν οι **Π. Κατσιδώνης, Ε. Κατσιδώνης και Τσαούσης.**

ΑΣΠΙΔΑ ΣΑΛ.: *Χατζημιχαήλ, Πολυχρόνης Μ., Πολυχρόνης Δ. (10' Κυζάλας), Πολυχρόνης Α., Πεταυράκης, Καρασάββας (13' Τσαγκαράκης), Ευθυμίου (7,30' Πεταυράκης).*

ΑΚΟΥΣΙΛΑΟΣ: *Τσαλίκης, Καρασάββας, Χουρδάς, Κορκίδας, Αρφαράς, Στάππας, Κάβουρας.*

ΙΑΛΥΣΟΣ – ΚΛΕΑΝΘΗΣ 2–0

Η ομάδα του **Θόδωρα Θεοδώρου** υπερίσχυσε του Κλεάνθη με 2-0 και πέρασε στην β' φάση. Το 1-0 πέτυχε στο 1' ο **Καρτάλης** με κοντινό πλασέ. Το 2-0 με απευθείας κτύπημα φάουλ στο 11' ο **Ράιος Ε.**

Τον αγώνα διηύθυναν οι **Γιαννούλης - Τσαούσης - Κατσιδώνης Π.**

Οι ομάδες:

ΙΑΛΥΣΟΣ: *Τηλιακός, Κατσαράς, Κοσμάς, Καρτάλης, Πίτσης (12' Τζωρτζής), Ράιος Ε., Ράιος Γ. (9' Γιαλλούσης).*

ΚΛΕΑΝΘΗΣ: *Καστανάκης, Καραγιάννης, Γιαλλούσης (9' Πότσος), Πάττας, Φρούμης, Σαββιδάκης (6,30' Σπάρταλης), Καρακώστας (3' Φιλίππου).*

Η Β' ΦΑΣΗ

Ακολούθησε η κλήρωση της επόμενης φάσης του ομίλου Κρεμαστής, η οποία έβγαλε τα εξής ζευγάρια: Ακουσίλαος - Φοίβος, Ευκλής - Ιάλυσος.

ΑΚΟΥΣΙΛΑΟΣ – ΦΟΙΒΟΣ 0–0 (0–2 κόρνερ)

Ο Φοίβος πέρασε υπερισχύοντας του Ακουσίλαου με 2-0 κόρνερ. Στο 13' ο **Κάβουρας** πλάσαρε στο κάθετο δοκάρι για ν' απομακρύνει στη συνέχεια ο **Αρφαράς.** Τον αγώνα διηύθυναν οι **Τσαούσης, Κατσιδώνης Π.** και **Γιαννούλης.** Οι ομάδες:

ΑΚΟΥΣΙΛΑΟΣ: *Χατζηελευθερίου, Καρασάββας (14' Καρίπης), Χουρδάς, Κορκίδας, Αρφαράς, Στάππας, Κάβουρας.*

ΦΟΙΒΟΣ: *Σταματίου, Δράκος, Ζουρούδης (7,30' Μουσακίνιας), Μάτσης (11' Κάβουρας), Καλόγλου (7,30' Μήτρου), Τζήμας, Χριστοδούλου.*

ΕΥΚΛΗΣ–ΙΑΛΥΣΟΣ 2–1

Το "μπαμ" έγινε στο τελευταίο παιχνίδι όπου ο Ευκλής πέταξε έξω απ' την τελική φάση τον Ιάλυσο νικώντας τον με σκορ 2-1.

Το 1-0 για τον Ιάλυσο πέτυχε στο 1' ο **Καρτάλης.** Ο Ευκλής ισοφάρισε στο 4' με όμορφο πλασέ του **Παπαχριστοδούλου.** Στο 5' ο **Καρτάλης** σημάδεψε το οριζόντιο του **Μενίκου** και στο 7' ο **Πίτσης** ανατρέποντας τον **Παπαχριστοδούλου** έδωσε την ευκαιρία στον Ευκλή να προηγηθεί με το εύστοχο κτύπημα πέναλτι του **Εμίρογλου.** Τον αγώνα διηύθυναν οι **Π. Κατσιδώνης, Τσαούσης, Γιαννούλης.**

Οι ομάδες:

ΙΑΛΥΣΟΣ: *Τηλιακός, Κατσαράς, Κοσμάς, Καρτάλης (7' Καραγιάννης, 11' Γιαλλούσης), Πίτσης, Ράιος Ε., Ράιος Γ. (9,30' Τζαφέρης).*

ΕΥΚΛΗΣ: *Μενίκος, Κασιώτης, Παπαϊωάννου (11' Διακοφιλιππής), Παπαχριστοδούλου Αϊντενίζ (11' Καραπάνος), Εμίρογλου, Αναγνώστου.*

Με τον πάντα δικό σας...

Αλλαξογκόλιές

...γκολτζή γκολτζή - γκολτζή

www.angelfire.com/pa4/allaksogolies

E-mail: **allaksogolis@yahoo.gr**

Μαζί με την τελευταία αυγουστιάτικη πανσέληνο αρχίζει να φεύγει σιγά-σιγά και το καλοκαιράκι, τουλάχιστον ημερολογιακά. Επειδή όμως εμείς πάμε με βάση την τρέλα μας και δεν στεκόμαστε στα κατεστημένα, μπορούμε να παρατείνουμε τις καλοκαιρινές διακοπές και τάσεις για όσο καιρό εμείς γουστάρουμε, φτάνει όμως να συμφωνεί και το αφεντικό ε ? Όπως λέει και το γνωστό λαϊκό άσμα «Καλοκαιρινές διακοπές για πάντα...». Εάν διαθέτετε όμως και το ανάλογο χρήμα μπορείτε να το εφαρμόσετε στην πράξη. Θα ταξιδεύετε συνεχώς όπου υπάρχει καλοκαίρι. Εάν πάλι δεν έχετε τον παρά τότε μπορείτε να τραγουδάτε το εν λόγω άσμα και να αφήνετε το μυαλό σας να σας πηγαίνει όπου εκείνο θέλει. Φτάνει να μην το παρακάνετε και ξυπνήσετε ξαφνικά μέσα σε κανένα κτίριο με κίτρινους τοίχους και είστε δεμένοι με τίποτα...ζουρλομανδύες !

Μαζί με την έλευση του Ευρώ άρχισαν να γίνονται παραπάνω από ορατές και οι ανατιμήσεις σε όλα τα προϊόντα, αφού τώρα είναι ευκολότερη η σύγκριση με τις τιμές των άλλων κρατών που ανήκουν στην ΟΝΕ. Νομίζω ότι όλοι έχετε πληροφορηθεί πως στις 3 Σεπτέμβρη θα γίνει μποϋκοτάζ σε όλες τις αγορές προϊόντων στην χώρα μας, για να μάθουν όλοι πως δεν είμαστε...Κινεζάκια. Εγώ θα πρότεινα να κάνουμε μια αποχή διαρκείας αφού ούτως ή άλλως σε λίγο καιρό και να θέλουμε δεν θα μπορούμε να ψωνίσουμε, αφού η κινητήριος δύναμη (το χρήμα) θα είναι αγαθό σε έλλειψη !

Μέσα στ'άλλα μας προέκυψαν και νοθείες στα καύσιμα, κάτι που μας αναγκάζει να στραφούμε στις παραδοσιακές μεθόδους ελέγχων, οι οποίες όμως είναι και λίγο επώδυνες. Ο πιο απλός τρόπος λοιπόν για να ελέγξουμε την γνησιότητα του είναι να βάλουμε πετρέλαιο ή βενζίνη (αμόλυβδη ή σούπερ) στον πισινό ενός γαϊδουριού και ανάλογα με την ταχύτητα που θα αμοληθεί θα διαπιστώσουμε και το αν το καύσιμο είναι νοθευμένο. Προσοχή. Σε περίπτωση που μετά από την τοποθέτηση του καυσίμου το γαϊδουράκι μουλαρώσει και δεν το κουνήσει βήμα, καταγγείλετε αμέσως τον βενζινά και υποχρεώστε τον να εφοδιάσει το δικό του όχημα. Με αυτές τις μεθόδους θα έχετε το κεφάλι σας ήσυχο αλλά προσέξτε να μην κάνετε κατάχρηση στις δοκιμές γιατί τότε το συμπαθητικό ζωάκι μπορεί να χτυπήσει...μπιέλα !!!

Ενα time out για πρώτη ψυχρή γεύση για να αντιμετωπίσετε τις υψηλές θερμοκρασίες...Μια μέρα, όπως γύριζε ο Τοτός από το σχολείο, βλέπει στον κήπο του, το σκύλο του νεκρό, με τα πόδια ψηλά. Ρωτάει τον πατέρα του, γιατί τα πόδια ήταν σηκωμένα ψηλά όταν πέθανε και αυτός του λέει πως έτσι μπορεί να κατέβει πιο εύκολα ο Θεός και να τον πάρει στον Παράδεισο. Μια άλλη φορά λοιπόν, όταν γυρίζει ο πατέρας, του λέει ο Τοτός: - Μπαμπά, σήμερα η μαμά ήταν σχεδόν νεκρή. - Δηλαδή; - Ε, να, ήταν στο δωμάτιό της και είχε τα πόδια της σηκωμένα μπρος τα πάνω και φώναζε "Χριστέ μου έρχομαι...". Αν δεν ήτανε και οι δύο ναύτες από πάνω της να την κρατήσουν, θα την είχαμε χάσει...

Αυτή η ιστορία με τις κινήσεις των ανεπτυγμένων κρατών σχετικά με τις αντιδράσεις τους για την επαναφορά του φυσιολογικού κλίματος σε όλο το πλανήτη, μου θυμίζει έντονα την φάση με τον κλασικό ευτραφή Έλληνα που τρώει με δέκα μασέλες και μόλις φτάσει στο απροχώρητο πίνει ένα αναψυκτικό light για να μην παχύνει. Η φύση άρχισε να εκδικείται την ανθρώπινη απληστία και το ξεπέρασμα των ορίων αλλά αυτοί που έχουν τα γένια και τα κτένια (και δεν αναφέρομαι βέβαια στους κουρέες) συνεχίζουν να θησαυρίζουν αδιαφορώντας για το μέλλον της γης και όλων των όντων που ζούνε πάνω σε αυτήν.

Ξεκίνησε το πρωτάθλημα της Α' Εθνικής κατηγορίας και δυστυχώς προβλέπεται και φέτος μια από τα ίδια. Ηδη άρχισαν και τα σχετικά πολεμικά ανακοινωθέντα από τις ποδοσφαιρικές εταιρείες, οι οποίες προσπαθούν ταυτόχρονα να κάνουν τις μάζες υποχείρια τους, κάνοντας τους να πιστέψουν πως το μεγαλύτερο ιδανικό είναι η αγαπημένη τους ομάδα και τίποτα δεν μπαίνει πάνω από αυτήν. Τι ιδεολογίες, τι πιστεύω και άλλες τέτοιες πατάτες ? Όλα είναι παραμύθια της χαλιμάς που τα τρώει ο λαουτζίκος και αυτοί που έχουν άμεσο συμφέρον (βλ. χούλιγκαν) και συνεχώς διαιωνίζεται αυτή η κατάσταση, μεγαλώνοντας έτσι και τις νέες γενιές με τους ίδιους στόχους. Να καταστρέψει ο ένας τον άλλον, να τον μαυρίσει στο ξύλο και αν υπάρχουν αντιδράσεις γιατί όχι και να τον μαχαιρώσει. Προς τι όλο αυτό το μίσος ? Για να έχουν κύρος οι ανώνυμες εταιρείες που ματσώνουν από το υστέρημα μας και μόλις εξαφανισθούν ως δια μαγείας τα χρήματα τους καλούμαστε και πάλι εμείς μέσω της Πολιτείας για να τα πληρώσουμε ? Οποια ΠΑΕ δεν είναι εντάξει στις οικονομικές της υποχρεώσεις και δεν μπορεί γενικότερα να αντεπεξέλθει οικονομικά τότε να υποβιβασθεί άμεσα ή ακόμη μπορεί και να βαρέσει διάλυση, όπως έγινε και στην Ιταλία με την Φιορεντίνα κα όπως γίνεται σε όλες τις ευνομούμενες χώρες. Ετσι δεν συμβαίνει με όλες ανεξαρτήτως τις εταιρείες ? Είδατε ποτέ το κράτος να κατασκευάσει και να παραδώσει τσάμπα κανένα εργοστάσιο σε κανέναν ? Γιατί αυτό να γίνεται με τα γήπεδα (βλ. κλειστό γήπεδο ΠΑΟΚ στην Θεσσαλονίκη κ.α.) ? Το ποδόσφαιρο είναι ένα από τα εντυπωσιακότερα αθλήματα και ως έτσι πρέπει να το βλέπουμε έτσι όλοι οι φίλαθλοι. Δεν γίνεται να κερδίζουν πάντα όλοι, υπάρχουν και χαμένοι. Να σας θυμίσω μία έννοια που ειδικά στα σαλόνια του Ελληνικού ποδοσφαίρου είναι άγνωστη λέξη : Ευ Αγωνίζεσθαι !!!

Στην σημερινή φώτο έχετε την μοναδική ευκαιρία να απολαύσετε το νέο άθλημα του Παππού του Δωδεκανησιακού μας ποδοσφαίρου, ο οποίος δεν διστάζει ποτέ να συμμετέχει σε extreme sports. Όπως διαπιστώνετε βρίσκεται σε τέλεια φόρμα και ήδη έχει βρει μάλιστα και χορηγό για να τον στηρίξει στο Παγκόσμιο πρωτάθλημα των Super Bikes. Περιττό να σας πω πως ήδη ακόμα και ο Σουμάχερ έχει αρχίσει να νιώθει τριγμούς στον θρόνο του, αφού το επόμενο βήμα θα είναι η Φόρμουλα-1. Απολαύστε τον !

Για τους εκλεκτούς φίλους του Ίντερνετ συνεχίζουμε σήμερα με όσους έχουν οικολογικές ανησυχίες. Αν τα Ελληνικά βαθυγάλανα νερά ταιριάζουν καλύτερα με το ταμπεραμέντο σας, επικοινωνήστε με τον σύλλογο Αρχέλων. Θα σας δώσει την δυνατότητα να ταξιδέψετε στην Ζάκυνθο, την Πελοπόννησο και την Κρήτη. Αποστολή σας η προστασία της χελώνας Καρέτα-Καρέτα. Θα μάθετε για τις υπάρχουσες θέσεις εργασίας και θα συμπληρώσετε online φόρμα εγγραφής συνδρομητή. Η συνδρομή είναι 30 Ευρώ. Απλώς πληκτρολογήστε: **www.archelon.gr**

Ο γνωστός σας **Σαουδάραβας** επανήλθε δυναμικά στην ενεργό σκηνή. Σε μία από τις τελευταίες καλλιτεχνικές του παραστάσεις και θέλοντας να αναπαραστήσει το βύθισμα του Τιτανικού, δεν δίστασε να συμπαρασύρει μαζί με τον όγκο του τους υπόλοιπους καλλιτέχνες και να τους προσγειώσει ανώμαλα στο έδαφος. Φυσικά την σκηνή την αποδέχθηκε το κοινό ως στημένη και η ομάδα χειροκροτήθηκε ανάλογα. Το μόνο κακό ήταν οι μελανιές που έμειναν στα τραυματισμένα μέλη, οι οποίες δικαιολογήθηκαν και αυτές ως αποτυπώματα...χταποδιού !!!

Να πάμε τώρα και στο ανεκδοτάκι μας, Μια νέα γυναίκα έχει απλώσει τη μπουγάδα της στο μπαλκόνι και γδύνεται για να κάνει μπάνιο. Ξαφνικά αρχίζει να ψιχαλίζει. -Ωχ! λέει. Πρέπει να μαζέψω τα ρούχα. Όμως πώς να πάω γυμνή; Δε βαριέσαι, ποιος θα με δει τέτοια ώρα ; Τρέχει λοιπόν βιαστικά να μαζέψει τα ρούχα. Καθώς τρέχει όμως γλιστράει και φεύγει κάτω απ' το μπαλκόνι. Πέφτει με το κεφάλι μέσα σ' ένα τενεκέ σκουπίδια κι η υπόλοιπη μένει απ' έξω. Σε λίγη ώρα περνάει από εκεί ένας μεθυσμένος. Βλέπει τη γυμνή γυναίκα μπρούμυτα μες στον σκουπιδοτενεκέ με τα πόδια ανοιχτά και του 'ρχεται μια όρεξη. Κατεβάζει το παντελόνι κι αφού της ρίχνει ένα φυστίκωμα, κουμπώνεται και πάει να φύγει. Σταματάει όμως και μονολογεί: -Ρε συ, αυτή ήταν καλή. Γιατί την πέταξαν;

Στην προηγούμενη εβδομάδα το φόντο που έβαλα για την φωτογραφία του Knightman ήταν από το γνωστό βιβλίο του συμπατριώτη μας **Βαγγέλη Παυλίδη** «Ρόδος 1306-1522 Μια Ιστορία», ο οποίος άγνωστο για ποιο λόγο φαίνεται να προσβλήθηκε από την χρησιμοποίηση αυτή και έστειλε επιστολή διαμαρτυρίας στην εφημερίδα αναφέροντας και όρους για τα πνευματικά δικαιώματα. Κατ'αρχάς ευχαριστώ τον μεγάλο μας σκιτσογράφο που μου κάνει την τιμή και με διαβάζει και κατά δεύτερο εγώ προωθώ πάντα ότι έχει να κάνει σχέση με την Ρόδο και με τα νησιά μας γενικότερα. Δεν είχα κανέναν απολύτως σκοπό να δυσαρεστήσω κανέναν και ειδικά τον κύριο Παυλίδη. Για να καταλάβετε καλύτερα τις προθέσεις μου διαβάστε τι είχα γράψει στις Αλλαξογκολιές στις 12 Ιουλίου 1999 : «Ειλικρινά τέτοιο βιβλίο δεν το περίμενα. Μιλάω για το βιβλίο του **Βαγγέλη Παυλίδη** "Ρόδος 1306-1522 μια Ιστορία" που πραγματικά είναι ένα κόσμημα που δεν πρέπει να χάσει κανένας που αγαπάει την Ρόδο. Πρόκειται για την ιστορία του σμαραγδένιου νησιού την περίοδο που αναφέρει ο τίτλος, με καταπληκτικά σκίτσα κι έναν μοναδικό και συνάμα ανάλαφρο τρόπο εξιστόρησης των γεγονότων. Σας συστήνω ανεπιφύλακτα να το αποκτήσετε αμέσως. Με μία λέξη : ΚΑΤΑΠΛΗΚΤΙΚΟ !!!"

Κλείνοντας θα ήθελα να ευχαριστήσω τους σπόνσορες του **«Αλλαξογκόλης FM»** που με υποστηρίζουν στα ερτζιανά και είναι οι εξής: Α> Εστιατόριο-Μεζεδοπωλείο **«ΣΚΑΛΑΚΙΑ».** Μεζεδάκια, σαλάτες, θαλασσινά και ψητά όλα στα κάρβουνα, σε ένα υπέροχο περιβάλλον με υπέροχη δροσερή αυλή, στην κεντρική πλατεία Παστίδας, τηλ.:0241047214. Β> **Simpa Village. Beach soccer-volley-club-snack bar,** θαλάσσιο πάρκο με δικό του ναυαγοσώστη, παραλία Κιοτάρι μπροστά από τα ξενοδοχεία Ρόδος Μάρις και Ρόδος Village, τηλ.: 0944882273,0944519556. Κάθε Πέμπτη στις 17:00, στις συχνότητες του TOP FM η αγαπημένη σας εκπομπή σας περιμένει.

Ο Αλλαξογκόλης FM πάντα στην συχνότητα σας
Ο γκολτζής

ΝΤΕΤΕΚΤΙΒΣ
Συνταξιούχος Αστυνομικός Ασφάλειας
ΑΝΑΛΑΜΒΑΝΟΥΜΕ
Υποθέσεις ανηλίκων, οικογενειακές, προσωπικές κ.τλ.
ΔΙΑΘΕΤΟΥΜΕ ΤΑ ΠΛΕΟΝ ΣΥΓΧΡΟΝΑ ΟΠΤΙΚΟΑΚΟΥΣΤΙΚΑ ΣΥΣΤΗΜΑΤΑ
100% ΕΧΕΜΥΘΕΙΑ
ΡΩΜΗΣ 22 - ΡΟΔΙΝΙ • ΤΗΛ. 0241 0 68985
Κιν. 094 6997967

Η Διακόσμηση λέει ναι!
Εσείς θα πείτε όχι;
ΔΕΝ ΕΙΝΑΙ ΔΥΝΑΤΟΝ
Πού;
Στους μοναδικούς χειροποίητους πίνακες ζωγραφικής!
Καθρέπτες
ΒΙΤΡΩ
που ανεβάζουν την αξία του χώρου σας και κάνετε και σωστή τοποθέτηση.
Φτιάχνουν με μεράκι
Η ΡΟΔΟΥΛΑ & ο ΑΡΤΑΝ
Λίστες γάμου
Μιχ. Πετρίδη 96 κοντά στο ΜΗΔΕΙΑ
Τηλ. 62552 - 61483

-ΣΥΣΤΗΜΑΤΑ ΣΥΝΑΓΕΡΜΟΥ
-ΚΑΜΕΡΕΣ ΠΑΡΑΚΟΛΟΥΘΗΣΗΣ ΧΩΡΩΝ
-ΚΕΝΤΡΟ ΛΗΨΕΩΣ
ARMAOS SECURITY
ΡΟΔΟΣ: ΛΙΝΔΟΥ 80 -Τ.Κ. 85100
ΤΗΛ./FAX 23632 - ΥΠΕΥΘΥΝΟΣ ΡΟΔΟΥ: ΔΗΜΗΤΡΗΣ ΚΥΡΙΑΖΗΣ
ΕΡΑΓΗΣ

ΔΙΑΓΟΡΕΙΑ-ΑΡΣΗ ΒΑΡΩΝ

«Διαγόρεια» χωρίς Αρχ. Στάδιο

- *«ΜΕ ΛΥΠΕΙ ΤΟ ΓΕΓΟΝΟΣ» ΛΕΕΙ Ο ΠΡΟΕΔΡΟΣ ΤΟΥ ΝΑΟΔ ΜΙΧΑΛΗΣ ΜΠΑΡΙΑΝΑΚΗΣ.*
- *ΠΟΙΑ ΕΙΝΑΙ Η ΑΛΚΗΣΤΙΣ ΠΡΩΤΟΨΑΛΤΗ.*

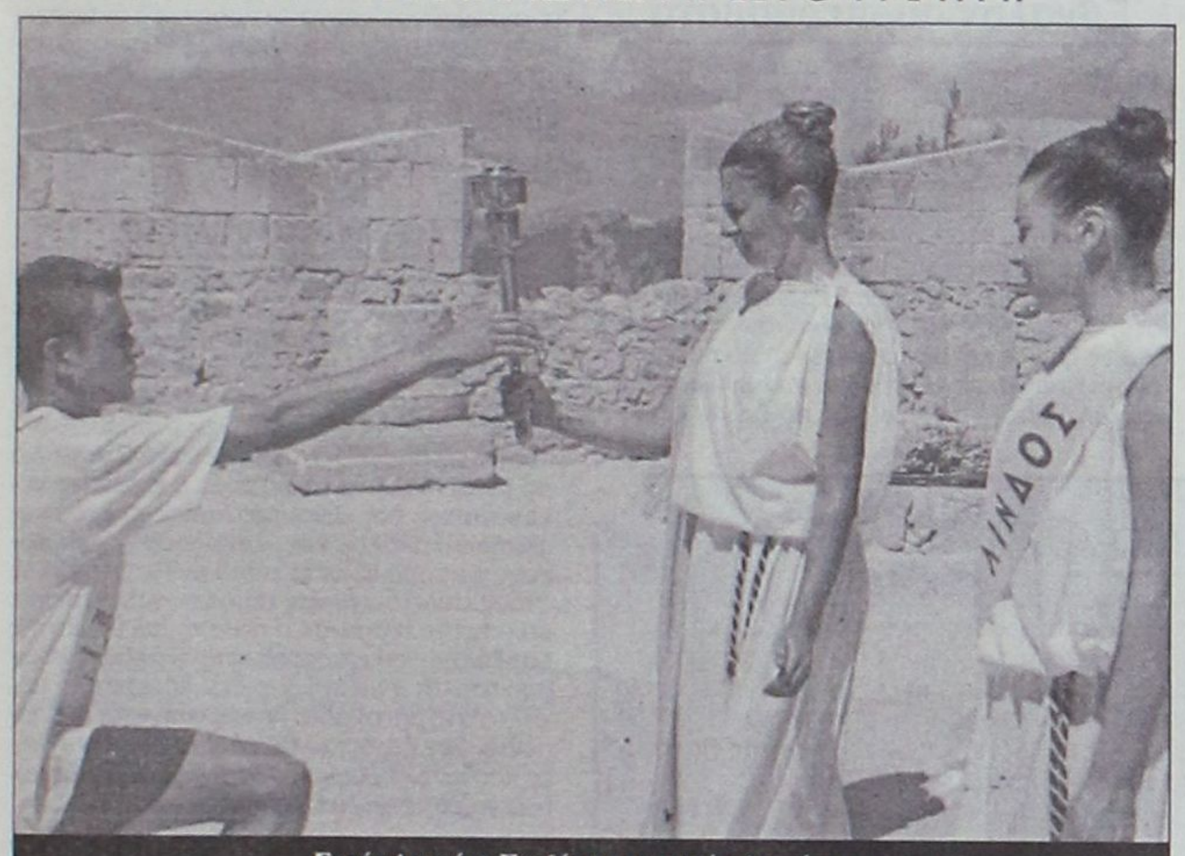

Εκτός Αρχαίου Σταδίου τα φετινά «Διαγόρεια»

Χωρίς ιδιαίτερα προβλήματα συνεχίζονται οι προετοιμασίες εν όψει των αθλητικοπολιτιστικών εκδηλώσεων «Διαγόρεια 2002», που θα διεξαχθούν στις 7 και 8 Σεπτεμβρίου στο δημοτικό στάδιος της πόλης μας «Ο Διαγόρας». Αυτό επεσήμανε χθες ο πρόεδρος της οργανωτικής επιτροπής **Μιχάλης Μπαριανάκης**, ο οποίος έκανε και τις παρακάτω δηλώσεις:

«Με λυπεί το γεγονός ότι φέτος δεν θα μπορέσουμε να χρησιμοποιήσουμε το Αρχαίο Στάδιο, για να κάνουμε μια συναυλία υψηλού επιπέδου. Ελπίζουμε του χρόνου να μας αντιμετωπίσουν διαφορετικά. Η μόνη διέξοδος που είχαμε ήταν το δημοτικό στάδιο «Ο Διαγόρας», όπου πιστεύω πως θα πετύχουμε αυτό που θέλουμε το ίδιο καλά. Για τη συναυλία θα πρέπει να πω πως η επιλογή της **Πρωτοψάλτη** δεν ήταν τυχαία. Επιλέξαμε μία τραγουδίστρια που να δένει με τη φιλοσοφία του διημέρου στην οποία είμαστε πιστοί από το 1999 που την αλλάξαμε. Το μόνο κακό είναι ότι αυτό το μίτινγκ δεν παίρνει τη διάσταση που θέλουμε, παρά τη συμμετοχή πολλών ταλέντων και αυτό οφείλεται στην έλλειψη ενός 400άρι στίβου. Δεν είναι πλέον θέμα της τοπικής κοινωνίας. Είναι θέμα του κράτους και επιτέλους θα πρέπει να γίνει κάτι».

ΤΟ ΒΙΟΓΡΑΦΙΚΟ ΤΗΣ ΠΡΩΤΟΨΑΛΤΗ

Πλούσιο είναι το βιογραφικό της γνωστής Ελληνίδας ερμηνεύτριας **Αλκηστις Πρωτοψάλτη**, η οποία θα τραγουδήσει στους Ροδίτες το βράδυ της πρώτης ημέρας της εκδήλωσης.

Πιο συγκεκριμένα και σύμφωνα με τα όσα η ίδια αναφέρει στο επίσημο site της στο διαδίκτυο (www.alkistisprotopsalti.gr) , το βιογραφικό της είναι το ακόλουθο:

«Γεννήθηκα στην Αλεξάνδρεια της Αιγύπτου από Ελληνες γονείς. Μέχρι την ηλικία 7 ετών ζήσαμε στην Αλεξάνδρεια και ένα μικρό χρονικό διάστημα στο Σουέζ. Η καταγωγή του πατέρα μου ήταν από την Αττάλεια της Μικράς Ασίας και της μητέρας μου από την Χίο.

Παρά τις θυελλώδεις αντιρρήσεις της μητέρας μου ο πρώτος δίσκος ήταν γεγονός: ΤΕΤΡΑΛΟΓΙΑ σε ποίηση Κ. Καβάφη, Γ. Σεφέρη, Γ. Ρίτσου, Κ. Καρυωτάκη και φυσικά σε μουσική **Δήμου Μούτση**.

Επόμενος δίσκος η ΕΡΓΑΤΙΚΗ ΣΥΜΦΩΝΙΑ, επίσης του **Δήμου Μούτση**, από το θεατρικό έργο «Η ΑΠΕΡΓΙΑ» του **Γιώργου Σκούρτη**. Η πρώτη επαφή με τον **Ηλία Ανδριόπουλο**: **Κύκλος Σεφέρη**, στον οποίο συμμετέχει και ο **Νίκος Ξυλούρης**. Η ευαισθησία και η απλότητα του συνθέτη με γοήτευσε. Ηταν η αρχή μιας φιλίας και μιας μεγάλης συνεργασίας. Αποτέλεσμα, ο δίσκος «ΓΡΑΜΜΑΤΑ στο Μακρυγιάννη και άλλα λαϊκά» -μαζί με τον **Αντώνη Καλογιάννη**- σε στίχους **Μάνου Ελευθερίου** και **Μιχάλη Μπουρμούλη**.

Λίγο αργότερα ο **Διονύσις Σαββόπουλος**, μου προτείνει να συμμετάσχω στο διπλό του δίσκο «ΡΕΖΕΡΒΑ», καθώς και στις εμφανίσεις που θα έκανε τον χειμώνα στην Πλάκα.

Ο επόμενος δίσκος ήταν η πραγματοποίηση ενός ονείρου: να τραγουδήσω έναν ποιητή που θαύμαζα, που με συγκλόνιζε, που μίλαγε στην ψυχή μου, τον **Οδυσσέα Ελύτη**, προσανατολισμοί σε μουσική **Ηλία Ανδριόπουλου**. Το έργο αυτό, μαζί με τα γράμματα στον **Μακρυγιάννη** και τα ΛΑΪΚΑ ΠΡΟΑΣΤΙΑ τα παρουσίασα το 1994 στο «Ηρώδειο», με την συμφωνική ορχήστρα της ΕΡΤ και τη χορωδία του **Αντώνη Κοντογεωργίου**.

Το 1985 συνεργάζομαι για πρώτη φορά με τον **Σταμάτη Κραουνάκη**. Αυτός ο δίκος «ΚΥΚΛΟΦΟΡΩ και ΟΠΛΟΦΟΡΩ», είναι η πρώτη ολοκληρωμένη συνεργασία με την **Λίνα Νικολακοπούλου.**

Η πρώτη παρουσίαση αυτών των τραγουδιών γίνεται στη Θεσσαλονίκη, στο ZOOM. Εκεί συνεργάστηκα για πρώτη φορά με τον **Γιάννη Πάριο**.

Ο επόμενος δίσκος ήταν μεγάλος σταθμός στη μουσική μου διαδρομή. Ηταν καλοκαίρι και ένας φίλος μου, ο **Κώστας Κωτούλας** με παρότρυνε να δω την ταινία του **Εμίλ Κουστουρίτσα** «Ο ΚΑΙΡΟΣ ΤΩΝ ΤΣΙΓΓΑΝΩΝ», κυρίως για ν' ακούσω τα τραγούδια της ταινίας σε μουσική του Goran Bregovic. Ο έρωτας ήταν κεραυνοβόλος. Η εμπειρία με τους τσιγγάνους θα μας μείνει αλησμόνητη. Ο εκτός τόπου και χρόνου τρόπος ζωής τους, η ασυνέπειά τους, ο ανύπαρκτος επαγγελματισμός τους ξεθώριασαν μονομιάς μόλις μπήκαμε στο studio.

Δεύτερη χρονιά στο «ΓΚΑΖΙ» με τίτλο «ΤΑ ΠΑΙΔΙΑ της Πειραιώς». Αυτή η φορά συμμετέχει και η μεγάλη λαϊκή τραγουδίστρια **Λίτσα Διαμάντη**. Ηταν μία συνεργασία έκπληξη και αυτό που μου έκανε εντύπωση ήταν η απόλυτη αφοσίωση σε αυτό που κάναμε και η απόλυτη υπακοή της, στις οδηγίες του **Ανδρέα Βουτσινά**. Το απαράμιλλο χιούμορ της και η παιδικότητά της, θα μας μείνουν αξέχαστα! Η ίδια παράσταση μεταφέρθηκε και σε έναν καινούργιο τότε χώρο της Θεσσαλονίκης στο ΦΙΞ. Εκείνη την εποχή όλοι οι συντελεστές συμμετείχαν σ' ένα δίσκο του **Σταμάτη** και της **Λίνας** «ΟΤΑΝ ΕΡΧΟΝΤΑΙ ΟΙ ΦΙΛΟΙ ΜΟΥ». Είναι η πρώτη φορά που από ένα δίσκο έγιναν ταυτόχρονα 7 video clips υπό τη σκηνοθετική ματιά του ταλαντούχου συνεργάτη και φίλου **Νίκου Σούλη**. Με το **Νίκο** συνεργαζόμαστε σχεδόν ανελλιπώς μέχρι και σήμερα. Τα video clips του μετέφεραν με ακρίβεια και ευαισθησία «την εικόνα» του λόγου και της μουσικής. Τα περισσότερα από αυτά έχουν καταγραφεί σαν ταινίες μικρού μήκους.

Το 1997 νέος δίσκος: «ΣΑΝ ΗΦΑΙΣΤΕΙΟ ΠΟΥ ΞΥΠΝΑ».

Ανάμεσα στα ταξίδια - ξανά Ισπανία, Ισραήλ, Λονδίνο -ετοιμάστηκε και η επόμενη δισκογραφική δουλειά. Φυσικό επακόλουθο: «Οι ΥΔΡΟΓΕΙΕΣ ΣΦΑΙΡΕΣ», ένα ...παιδί από τους ίδιους γονείς αλλά με διαφορετική οντότητα.

Μέσα στο καλοκαίρι του 2001 -ανάμεσα σε συναυλίες- μου έγινε η πρόταση να συμμετέχω στο προσωπικό album του Mario Reyes- της γνωστής οικογένειας των Gipsy Kings. Τα τραγούδια YA HABIBI και DA MELA τα παρουσιάσαμε μαζί live στο JAZZ FESTIVAL, που έγινε στο DIOGENIS STUDIO».

Τουρνουά άρσης βαρών στην Κω

- *Στο πλαίσιο των Ιπποκρατείων 2002 για την επέτειο των 50 χρόνων από την ίδρυση του Ανταγόρα.*

Μια πολύ σημαντική και όμορφη διοργάνωση φιλοξενήθηκε το περασμένο Σαββατοκύριακο στην Κω. Πραγματοποιήθηκε ένα τουρνουά άρσης βαρών στο πλαίσιο της διεξαγωγής των φετινών Ιπποκρατείων προς τιμήν των 50 χρόνων από την ίδρυση του Π.Α.Σ. Ανταγόρα.

Συμμετείχαν δεκάδες αθλητές από συλλόγους με μεγάλη ιστορία στο συγκεκριμένο άθλημα όπως ο Σπάρτακος Ιωαννίνων και ο Πανελλήνιος Γ.Σ.

ΤΑ ΑΠΟΤΕΛΕΣΜΑΤΑ

ΑΝΔΡΩΝ

• Κατηγορία 56 κ.

1. **Τραστογιάννος Χρόνης** (Σπάρτακος Ιωαν.) σύνολο 195 κιλά (90 αρασέ, 105 ζετέ).
2. **Καρπούζογλου Παναγιώτης** (Πανελλήνιος Γ.Σ.), σύνολο 157,5 κ. (72.5, 85).
3. **Γεράκιος Σακελλάριος** (Ανταγόρας Κω) σύνολο 140 κ. (70, 70).
4. **Πακιρτζής Ιωάννης** (Ανταγόρας Κω), σύνολο 125 κ. (55, 70).

• Κατηγορία 62 κ.

1. **Διαμαντής Ευστάθιος** (Σπάρτακος Ιωαν.), σύνολο 195 κ. (85, 110).
2. **Κουκουλάς Μιχάλης** (Ανταγόρας Κω), σύνολο 180 κ. (80, 100).

• Κατηγορία 69 κ.

1. **Μάρκου Αρτιλ.** (Π.Γ.Σ.) σύνολο 235 κ. (105, 130).
2. **Χρηστάκος Παναγιώτης** (Σπαρτ. Ιωαν.) σύνολο 192,5 κ. (85, 107,5)
3. **Τρουμούλης Αντώνης** (Ανταγ.), σύνολο 190 κ. (85, 105).
4. **Σακελλής Παναγιώτης** (Ανταγ.) σύνολο 157,5 κ. (72.5, 85).

• Κατηγορία 77 κ.

1. **Κωνσταντόπουλος Δημήτρης** (Π.Γ.Σ.) σύνολο 205 κ. (92.5, 112.5)
2. **Γρηγοριάδης Σωτήρης** (Π.Γ.Σ.) σύνολο 180 κ. (80, 100).

• Κατηγορία 85 κ.

1. **Λώλης Σωτήρης** (Σπάρτακος Ιωαν.) σύνολο 290 κ. (130, 160)
2. **Τσόκλας Βασίλης** (Σπάρτακος Ιωαν.) σύνολο 255 κ. (115, 140)
3. **Φύκας Σπύρος** (Π.Γ.Σ.) σύνολο 252,5 κ. (112.5, 140)
4. **Τρίκκας Γιώργος** (Ανταγ.), σύνολο 220 κ. (100, 120).
5. **Λίτσας Παναγιώτης** (Π.Γ.Σ.) σύνολο 187,5 κ. (82.5, 105).

• Κατηγορία 94 κ.

1. **Ιάππας Βαγγέλης** (Π.Γ.Σ.) σύνολο 275 (125, 150)
2. **Τριφύλλης Παναγιώτης** (Σπάρτ. Ιωαν. σύνολο 240 (110, 130).

• Κατηγορία 105 κ.

1. **Μητσώνης Ευστάθιος** (Σπαρτ. Ιωαν.) σύνολο 305 κ. (140, 165)
2. **Χονδρομπίλας Μιχαήλ** (Ανταγ.) σύνολο 285 κ. (135, 150).

• Κατηγορία +105 κ.

1. **Τζιάφκος Δημήτρης** (Σπαρτ. Ιωαν.) σύνολο 237,5 κ. (110, 127,5).
2. **Κούτρας Θεοχάρης** (Ανταγ.) σύνολο 235 κ. (110, 125).
3. **Τσακιρίδης Κώστας** (Π.Γ.Σ.) σύνολο 205 κ. (97.5, 107.5)

ΓΥΝΑΙΚΩΝ

• Κατηγορία 48 κιλών

1. **Τριανταφύλλου Μαρία** (Ανταγ.) σύνολο 125 κ. (52.5, 72.5)
2. **Παππά Σταματία** (Σπαρτ. Ιωαν.) σύνολο 77.5 κ. (30, 47.5)

• Κατηγορία 53 κ.

1. **Σιδέρη Ελένη** (Α.Ο. Αθηνά) σύνολο 112,5 κ. (50, 62,5)

• Κατηγορία 58 κ.

1. **Μαρκούλα Μαρία** (Σπαρτ. Ιωαν.) σύνολο 115 κ. (55, 60)

• Κατηγορία 63 κ.

1. **Ντόβα Μαρία** (Σπαρτ. Ιωαν.) σύνολο 130 κ. (60, 70)

• Κατηγορία 69 κ.

1. **Τσούλια Ναταλία** (Σπαρτ. Ιωαν.) σύνολο 142,5 κ. (67.5, 75)

• Κατηγορία 75 κ.

1. **Καμμένου Δήμητρα** (Σπάρτ. Ιωαν.) σύνολο 165 κ. (75, 90)

• Κατηγορία +75 κ.

1. **Αντωνοπούλου Σεβαστή** (Α.Ο. Αθηνά) σύνολο 100 κ. (45, 55).
2. **Ακτύπη Μάρθα** (Σπαρτ. Γλυφάδας) σύνολο 87,5 κ. (42.5, 45).

ΚΕΝΤΡΙ

E-mail: kentri @ astronet.gr Με το **Σταύρο Ηρακλείδη**

Θα τρίζουν τα κόκαλά του

Ήταν πράγματι μια γιορτή, γιορτή που καθιερώθηκε τα τελευταία χρόνια προς τιμή του μεγάλου παράγοντα της Ρόδου **Γιώργου Λαμπάδη** που εδώ και πολλά χρόνια δεν είναι κοντά μας. Και όμως σε μια τέτοια γιορτή, τα παιδιά του της Ρόδου και του Διαγόρα κατάφεραν να προσφέρουν στο μεταξύ τους σαραντάλεπτο ένα θέαμα ντροπής, ένα θέαμα που σίγουρα θα έκαναν να τρίζουν τα κόκαλα του γιατρού. Σε μια εκδήλωση που όλοι θα έπρεπε να σεβαστούν τη μνήμη του Λαμπάδη, την μαύρισαν με τα καμώματά τους και τη συμπεριφορά τους. Ντροπή, ντροπή σε όλους αυτούς, ηθικούς αυτουργούς και μη, που δεν σεβάσθηκαν αυτή τη στιγμή και αντί να προσφέρουν τιμές στη μνήμη αυτού του αλησμόνητου ανθρώπου, έδειξαν τις πυγμαχικές τους ικανότητες. Κρίμα! Όμως κύριοι το Ροδίτικο ποδόσφαιρο δεν πάει έτσι μπροστά. Δεν γίνεται τίποτα με τέτοιες συμπεριφορές και μάλιστα σε ένα φιλικό παιχνίδι, σ' ένα παιχνίδι γιορτής. Ας λάβουν λοιπόν όλοι αυτοί οι ξεροκέφαλοι τις ευθύνες τους γιατί έχει και ανθρώπους που βλέπουν και θέλουν το ποδόσφαιρο διαφορετικό.

Καλορίζικος !

Βέβαια τα καλορίζικα εμείς προσωπικά τα είπαμε στον **Άκη** εδώ και ένα μήνα περίπου και σε ανύποπτο χρόνο, όμως για πολύ κόσμο που δεν ήξερε τίποτα ήταν σαν μια βόμβα. Από τη Πέμπτη το πρωί ρε παιδιά σε όλα τα αθλητικά στέκια δεν υπήρχε άλλο θέμα συζήτησης. Μοναδικό η πρόσληψη του Δελαπόρτα σαν Ενωσιακός. Όλων τα συμπεράσματα; Άσχετα ποιοι έφθασαν στη τελική ευθεία τη θέση έπρεπε να πάρει ο **Φτάκλας** μια και είχε τα περισσότερα υπέρ! Τώρα το πως και γιατί αυτή η μεγάλη διαφορά είναι πολύ μεγάλη ιστορία και δεν είναι του παρόντος μια και προβλέπω να γελάσουμε ακόμη πιο πολύ σε λίγο και θα το δείτε. Ήδη αν θυμάστε εδώ και τρείς εβδομάδες σας είχα γράψει ότι στη περίπτωση της εκλογής, περί εκλογής επρόκειτο, θα έχουμε σαματά και να που επιβεβαιωθήκαμε για μια ακόμη φορά .

Χαμένος μεν αλλά

Μπορεί ο **Κώστας Φτάκλας** να νοιώθει μέσα του μια πολύ μεγάλη αδικία, έτσι τη βλέπει και το ευρύ φίλαθλο κοινό, όμως και αυτός στο τέλος δεν θα βγει ζημιωμένος, αφού η Κόρδικτων, για να χρυσώσει το χάπι του πρότεινε να αναλάβει τη Μικτή Παίδων. Ίσως για να κλείσει και το στόμα του ήταν πονηρή κίνηση. Ετσι η ιστορία από πλευράς Φτάκλα δεν θα έχει συνέχεια, αν και συνέχειες θα έχουμε από τούς άλλους που κόπηκαν κάπως άγαρμπα! Περιμένετε και θα δείτε!

Ετοιμάζεται !

Ακόμη δεν μπορεί να καταλάβει ο **Μικιόζος** πως και γιατί τον κόψανε την στιγμή που ήταν ο μοναδικός με τα περισσότερα προσόντα. Ακόμη και αυτό το πιστοποιητικό έπαιξε το ρόλο του στην όλη υπόθεση. Πάντως όπως και να έχει το πράγμα ο **Μικιόζος** δεν θα κάτσει με σταυρωμένα τα χέρια. Ήδη άρχισε να κινείται ανάλογα για να δικαιωθεί και αυτή τη φορά έχει και πολύ κόσμο μαζί του.

Ανέλπιστη επιτυχία

Όλοι πάντως προσπαθούν να καταλάβουν πως από τη μυστική ψηφοφορία βγήκε αυτό το δυνατό και ευρύ σκορ 7-2! Ακόμη πολλοί δεν μπορούν να το πιστέψουν εκτός από τον ίδιο το **Άκη** που εδώ και καιρό έλεγε: Ότι και να κάνουν εγώ θα είμαι ο νέος Ενωσιακός, και μη προσπαθήσεις Άκη μου να με διαψεύσεις.

Βλέπετε ο σπόνσορας του **Άκη** σε εκλογές τα καταφέρνει μια χαρά και δεν υπήρχε περίπτωση να μην έφερνε εις πέρας την αποστολή του! Μόνο οι άσχετοι δεν πίστευαν στη επικράτηση του **Άκη**. Άντε λοιπόν **Άκη** μας, καλό κουράγιο και καλή δύναμη και μη σε στεναχωρεί. Τη βαθμολογία θα την έχεις σίγουρα όπως την είχαν και οι προκάτοχοί σου.

Μία από τα ίδια!

Για μια φορά ακόμη ο μπαγασάκος ο **Σταμάτης** μας δικαίωσε. Δεν πειράζει, εμείς τη δικαίωση δεν την περιμένουμε από το **Μαργιέλο**. Απλά **Σταμάτη** μας τον καιρό που έπινες κρασί στ' όνομα του **Μίχελς,** τότε ήταν καλός. Τώρα που έχετε διάφορες, άλλαξες τροπάριο και τον κατηγορείς, ε! Και ακόμη που είσαι. Στη συνέχεια θα φας και άλλα χαστούκια και τότε θα καταλάβεις ποιοι είναι οι παράγοντες και ποιοί οι περιστασιακοί. Περίμενε και θα δεις!

Πλέον είσαι μεγάλο παιδί και κάποτε θα πρέπει να δεις τα πράγματα κατάφατσα και δεν μπορείς από τη μια στιγμή στην άλλη ν' αλλάζεις απόψεις και σκέψεις, ούτε να κατηγορείς ανθρώπους που σε βοήθησαν την στιγμή που όλοι έπεφταν πάνω σου να σε κατασπαράξουν. Να κρίνεις σωστά και δίκαια και όχι ανάλογα του συμφέροντος. Καλή σου εβδομάδα και γρήγορα θα τα ξαναπούμε .

Έβγαλαν συμπεράσματα !

Οι ειδικοί του πεζοδρομιακού ποδοσφαίρου, έβγαλαν κιόλας τα συμπεράσματά τους για το μέλλον του Απόλλωνα Καλυθιών. Είναι αυτοί που κάθε χρόνο με ακρίβεια προβλέπουν την πορεία κάθε ομάδας. Το τι ακούγεται τον τελευταίο καιρό για τον Απόλλωνα όλοι το ξέρουμε. Ε, λοιπόν περιμένετε και θα δείτε τη πορεία της ομάδας και μετά τα ξαναλέμε. Να το θυμάστε. Οι Καλυθιές εφέτος θα κάνουν πολύ μεγάλες ζημιές και θα το δείτε και μη παρασύρεστε από τα αποτελέσματα των φιλικών την στιγμή μάλιστα που η ομάδα παίζει ελλειπτής. Σε λίγο όμως θα τα ξαναπούμε.

Καλή κίνηση

Βλέποντας τις προσπάθειες που κάνει ο **Ταμπάκ** στο χώρο του στίβου, ο Σύλλογος Οικοδόμων Ρόδου σαν μια πολύ μικρή βοήθεια τον ενίσχυσαν οικονομικά με 300 Ευρώ. Μια αξιέπαινη κίνηση που πραγματικά συγκίνησε το **Χοσέ** και το μόνο που τους υποσχέθηκε ήταν ότι θα κάνει ότι είναι δυνατόν από τη πλευρά του για να φέρει μετάλλια στην Ελλάδα και στη Ρόδο. Μακάρι **Χοσέ** την κίνηση των Οικοδόμων να την έκαναν και άλλοι σύλλογοι. Σίγουρα ο αθλητισμός μας θα ήταν σε καλύτερη μοίρα.

Ξεσπιτώνεται

Για μια ακόμη φορά τα γηπεδικά προβλήματα στις Καλυθιές δεν λένε να σταματήσουν. Το σκουλήκι έκανε μεγάλη ζημιά στο χορτάρι και τώρα οι υπεύθυνοι ειδοποίησαν την ομάδα να βρει άλλο γήπεδο για κανένα δυο μήνες. Καταλαβαίνετε τώρα κάτω από τέτοιες συνθήκες πως μπορεί να δουλέψει μια ομάδα και με το δίκιο τους το προπονητικό τιμ φωνάζει. Βλέπετε όταν κάτι πάει στραβά από την αρχή, η στραβάρα συνεχίζεται και να δούμε που θα φθάσει.

Δεν σταματά

Με τίποτα δεν ησυχάζει ο **Μπαριανάκης.** Τρέχει καθημερινά για το προπονητήριο στο Τσαίρι και καθημερινά κάθεται στα κάρβουνα γιατί θέλει το συντομότερο δυνατό να τελειώσει αυτό το έργο. Βλέπει τα τόσα προβλήματα που υπάρχουν γύρο μας σχετικά με χώρους προπονήσεων και στεναχωριέται ο ίδιος περισσότερο από τον καθένα. Προχώρα **Μιχάλη.** Τη προσπάθειά σου την βλέπουν όλοι και να θυμάσαι όλοι ξέρουν να αναγνωρίζουν και να εκτιμούν, εν αντιθέσει μα κάτι άλλους συναδέλφους σου που το μόνο που σκέπτονται είναι η προσωπική διάκριση και το συμφέρον. Και αυτοί θα μπουν στο δρόμο τους περίμενε και θα δεις και θα τρίβεις τα μάτια σου!

Αξέχαστη συνήθεια

Με τίποτα οι Καρπάθιοι δεν ξεχνούν τις κακές τους συνήθιες. Γνωρίζετε όλοι ότι κάθε Αύγουστο εκεί έχου το εσωτερικό τους πρωτάθλημα, ένα πρωτάθλημα που ξοδεύουν πάρα πολλά λεφτά. Μαζεύονται όλοι οι απανταχόθεν Καρπάθιοι, άλλοι για να δουν τους αγώνες και άλλοι για να παίξουν. Μάλιστα τα διάφορα δυσάρεστα γεγονότα του παρελθόντος δεν τους έχουν ηρεμήσει καθόλου και εξακολουθούν να κάνουν φασαρίες και επεισόδια. Τις προάλλες στα ημιτελικά αγώνας τους δεν τέλειωσε και μάλιστα τη πλήρωσε ο παλιός μας διαιτητής **Σαββάκης** που εισέπραξε τις ανάλογες επειδή κατά τη γνώμη τους δεν έδωσε ένα πέναλτυ στη μία ομάδα. Ακόμη φαίνεται οι Καρπάθιοι δεν ξέχασαν τίς κακές τους συνήθειες και δεν μπορούν να καταλάβουν ότι το ποδόσφαιρο είναι διασκέδαση.

Πετυχημένο !

Πραγματικά πετυχημένο ήταν αυτό που μας πέταξε μετά την πρόσληψη του νέου Ενωσιακού, γνωστός για τα πετυχημένα που πολλές φορές πετάει σε ανύποπτο χρόνο . Είπε λοιπόν: Από τα ψηλά στα χαμηλά κατεβήκαμε και εύχομαι αυτό το κόνταμα να μην επηρεάσει και τις ομάδες μας. Βλέπετε ο συγκεκριμένος πάντα επίκαιρος δεν χάνει την ευκαιρία να πετά τα πετυχημένα του και μας κάνει να γελάμε κάπου κάπου. Να 'σε καλά φίλε !

Ποδόσφαιρο = διασκέδαση !

Παρακολούθησα τον πρώτο αγώνα έναρξης του πρωταθλήματος Α Εθνικής της Γερμανίας πριν από δύο εβδομάδες και έπαθα τη πλάκα μου . Πραγματικά είδα πως οι Γερμανοί βλέπουν το ποδόσφαιρο και συνέκρινα πως το βλέπουμε όλοι εμείς εδώ στην Ελλάδα. Χοροί, τραγούδια μπαλέτα, βεγγαλικά και άλλα. Έτσι υποδέχονται οι Γερμανοί κάθε νέο τους πρωτάθλημα! Έτσι ακριβώς όπως το υποδεχόμαστε και εμείς!! Ε, ρε πόσο μακριά είμαστε από την πραγματικότητα!

ΑΝΑΣΣΑ

Μπορεί πριν μερικά χρόνια να ήταν αντίπαλοι στο ποδόσφαιρό όμως ποτέ δεν το είδαν όπως το βλέπουν τώρα κάτι άλλοι Έπαιζαν μπάλα για τις ομάδες τους και έξω από το γήπεδο η φιλία ήταν το πιστεύω τους . Τώρα μεγαλούτσικοι πια έγιναν και συνεταιράκια αφού πήραν το CAFE ANASSA στο Καρακόνερο αρχίζοντας μια άλλη μια ξεχωριστή καριέρα, όχι μακρινή απο το ποδόσφαιρο , αφου και εκεί θα γίνει ενα νέο αθλητικό στέκι μια και οι δύο τους είναι πολύ αγαπητά παιδιά στη Ροδιακή κοινωνία. Πρόκειται για το **Δημήτρη Πανουργιά** και το **Σταύρο Γκίζα που** αρχίζουν μαζί μια νέα, επαγγελματική συνεργασία.

Ευχή όλων μας **Δημήτρη** και **Σταύρο** το CAFE ANASSA να σας φέρει κάθε επιτυχία. Καλές δουλειές.

Η εμπειρία μας και η αφοσίωση στη λεπτομέρεια αποτελουν εγγύηση για την απόλυτη επιτυχία ωστε να μείνουν ανεξίτηλες στη μνήμη τη δική σας και των καλεσμένων σας.....

ΧΟΡΟΕΣΠΕΡΙΔΕΣ - ΓΑΜΟΙ - CATERING - ΠΑΙΔΙΚΑ ΠΑΡΤΥ

ΞΕΝΟΔΟΧΕΙΟ SOFITEL CAPSIS ΡΟΔΟΥ
Για Πληροφορίες 25-015 & 20919 (09.00 - 17.00)

CAPSIS Conference Centers & Resort Hotels

Εστιατόριο - Ταβέρνα

KOSKINOU HOUSE

ΑΝΟΙΞΑΜΕ ΚΑΙ ΣΑΣ ΠΕΡΙΜΕΝΟΥΜΕ

με την γνωστή σε όλους εκλεκτή κουζίνα, το άψογο σέρβις και το ευχάριστο περιβάλλον

Ανοικτά από το μεσημέρι μέχρι αργά το βράδυ

Η αίθουσα διατίθεται για κάθε κοινωνική σας εκδήλωση

KOSKINOU HOUSE
6ο χλμ. Λεωφ. Ρόδου - Καλλιθέας
Τηλ. 02410/62467-67696

ΤΟΠΙΚΟ ΜΠΑΣΚΕΤ

Απέκτησε Κουτσούκο

- *ΝΕΑ ΜΕΤΑΓΡΑΦΗ ΓΙΑ ΤΟΝ ΗΡΑΚΛΗ ΛΑΡΔΟΥ Ο 22ΧΡΟΝΟΣ ΥΨΟΥΣ 1.83 PLAY MAKER ΓΙΑΝΝΗΣ ΚΟΥΤΣΟΥΚΟΣ*
- *ΙΚΑΝΟΠΟΙΗΜΕΝΟΣ ΑΠΟ ΤΗΝ ΠΡΩΤΗ ΕΒΔΟΜΑΔΑ ΠΡΟΕΤΟΙΜΑΣΙΑΣ Ο ΚΥΡΙΑΚΟΣ ΜΑΓΟΣ*

Ενισχύθηκε ακόμη περισσότερο στη θέση του play maker ο Ηρακλής Λάρδου. Φαίνεται πως το περσινό πάθημα, που ουσιαστικά αγωνιζόταν χωρίς "άσο", έγινε μάθημα και ο **Κυριάκος Μάγος** προνοεί! Ετσι στους **Νίκο Μόδιαλη, Γιάννη Μορφωπό, Κώστα Πολίτη** και **Αχμέτ Χουντούρ** προστέθηκε και ο **Γιάννης Κουτσούκος.** Είναι 22 ετών, έχει ύψος 1.83 και έμενε δύο χρόνια στην Αμερική, όπου αγωνιζόταν στην ομάδα του κολεγίου της Βαλτιμόρης. Ο νεαρός παίκτης είναι η όγδοη μεταγραφή των "κυανόλευκων".

ΘΕΤΙΚΑ ΔΕΙΓΜΑΤΑ

Είναι πολύ λογικό η ροή μιας σκληρής προετοιμασίας να γίνεται πιο εύκολη όταν το κλίμα στην ομάδα και η διάθεση που δείχνουν οι παίκτες άφηναν στον προπονητή μια αίσθηση ικανοποίησης. Αν και προπονούνται μόλις μία εβδομάδα, οι "κυανόλευκοι" έχουν δείξει πολύ θετικά στοιχεία στον **Κυριάκο Μάγο**, ο οποίος δηλώνει ευχαριστημένος από την προσπάθειά τους. Η προετοιμασία συνεχίζεται με ασκήσεις τακτικής και βελτίωσης της φυσικής κατάστασης κάθε βράδυ στο κλειστό γυμναστήριο της Ιαλυσού.

Απόντες θα είναι ο **Βαγγέλης Αθανασιάδης** (για οικογενειακούς λόγους), **ο Νίκος Μόδιαλης** (πήρε άδεια να πάει στη Θεσ/νίκη και επιστρέφει στις 4 Σεπτεμβρίου) και ο **Τάσος Κουντούρης** ο οποίος δεν ήρθε ακόμα από την Κάλυμνο.

Επανεξετάζεται το πρόγραμμα

- *Η συμμετοχή στο τουρνουά του Ιπποκράτη αλλάζει τα σχέδια για τη σειρά των φιλικών αγώνων του Ιβίσκου.*
- *Σε ρυθμούς προετοιμασίας από σήμερα το βράδυ*

Στο πλαίσιο της προετοιμασίας, που ξεκινάει σήμερα, ο Ιβίσκος θα λάβει μέρος σε τουρνουά και σε αρκετά ακόμα φιλικά παιχνίδια. Είχε ήδη καταρτιστεί από τον **Γιώργο Πετσάλη** ένα συγκεκριμένο πρόγραμμα, το οποίο όμως άλλαξε μετά την πρόσκληση του Ιπποκράτη για συμμετοχή στο τουρνουά που διοργανώνει η ομάδα της Κω. Ετσι, ο προπονητής του Ιβίσκου επανεξετάζει τη σειρά των φιλικών και φυσικά τις ημερομηνίες. Το νέο πρόγραμμα θα είναι έτοιμο μέσα στην τρέχουσα εβδομάδα.

ΤΟ ΤΟΥΡΝΟΥΑ

Στις 7-9 Σεπτεμβρίου, όπως είναι πλέον γνωστό, θα διεξαχθεί το τουρνουά του Ιβίσκου με τη συμμετοχή των Κολοσσού και Ιπποκράτη. Οι "θαλασσί" θα χωριστούν σε δύο ομάδες (δεν αποκλείεται να χρησιμοποιηθούν και αρκετοί έφηβοι) ούτως ώστε να συμπληρωθεί η τετράδα, μετά την άρνηση του Ιάλυσου και Διαγόρα.

Αναφορικά με το τουρνουά στην Κω, πέραν του διοργανωτή Ιπποκράτη και του Ιβίσκου θα πάρουν μέρος και οι δύο εκπρόσωποί μας στη γ' εθνική κατηγορία. Η ημερομηνία δεν είναι ακόμα τελική, αλλά οι διοικούντες τον Κωακό σύλλογο προσανατολίζονται για το διήμερο 14-15 Σεπτεμβρίου καθώς μετά από δύο εβδομάδες, όπως είναι προγραμματισμένο προς το παρόν, θα πραγματοποιηθεί το πρώτο επίσημο τζάμπολ του τοπικού πρωταθλήματος.

Η ΠΡΟΕΤΟΙΜΑΣΙΑ

"Τώρα αρχίζουν τα δύσκολα...", για τους παίκτες του φιλόδοξου Ιβίσκου που από σήμερα θα μπουν σε ρυθμούς προετοιμασίας, με πολύ τρέξιμο για βελτίωση φυσικής κατάστασης και βάρη. Σε μία εβδομάδα θα "πατήσουν" γήπεδο για να ασχοληθούν με ασκήσεις τακτικής και αρμονικής συνεργασίας. Συγκεκριμένα, τις δύο πρώτες ημέρες ο **Γιώργος Πετσάλης** θα συγκεντρώσει την ομάδα στο ταρτάν, στη συνέχεια για ένα πενθήμερο θα τους τρέξει στην περιοχή του Μόντε Σμιθ και θα σηκώνουν βάρη ενώ τις υπόλοιπες δύο μέρες θα γυμναστούν στο Ζέφυρο.

Δεδομένες απουσίες θα θεωρούνται (λόγω επαγγελματικών υποχρεώσεων) οι **Ταγάρης** και **Κατσαράς**, οι οποίοι αναμένονται στη Ρόδο το δεύτερο 15νθήμερο του Σεπτέμβρη.

Ξεκινάει με όνειρα

- *Σήμερα το βράδυ η πρώτη συγκέντρωση του Αγίου Νικολάου στο κλειστό της Κρεμαστής*

Ο νεοφώτιστος στην α' κατηγορία του τοπικού μπάσκετ Αγιος Νικόλαος Παστίδας ξεκινάει από σήμερα την προετοιμασία του εν όψει της νέας αγωνιστικής περιόδου με πολλή αισιοδοξία. "Ελπίζω να κάνουμε μια καλή χρονιά. Εχουμε πολλά όνειρα και ειλικρινά πιστεύω ότι έχουμε αρκετά καλή ομάδα" τόνισε χαρακτηριστικά ο προπονητής (και παίκτης) του Αγίου Νικολάου, **Γιάννης Τσέρκης.**

Η πρώτη συγκέντρωση είναι προγραμματισμένη για τις 7 μ.μ. στο κλειστό γυμναστήριο της Κρεμαστής.

Γρηγοράς Σ., Χαρόπουλος Σ., Μαλιάκας Ι., Εκίζογλου Κ., Συμιανάκης Μ., Πλατέλλας Μ., Πλατέλλας Ι., Τσιβίτης Μ., Καμπουράκης Γ., Γιορδαμνής Σ., Κωνσταντίνου Φ., Κασσανής Ε., Τσαλικίδης Μ., Κουνουκλάς Π., Κέδρος Π., Κεσεδάκης Σ., Κουκιάς Μ., Μπονακάκης, Φλυτζάνης Κ., Κατεπόδης Χ., Καραγεώργης Ε., Τσέρκης Ι., αναμένονται να είναι όλοι εκεί.

"Ηλεκτρικοί" πάγκοι

- *Ελάχιστοι προπονητές παρέμειναν στη θέση τους για το νέο πρωτάθλημα της α' κατηγορίας*

Με νέα πρόσωπα, όχι μόνο στο έμψυχο υλικό αλλά και στην τεχνική ηγεσία θα εμφανιστούν οι οκτώ ομάδες της α' κατηγορίας στο πρωτάθλημα της σεζόν 2002-2003.

Μόλις σε τρεις περιπτώσεις, η διοίκηση του συλλόγου αποφάσισε να μην προβεί σε αλλαγή προπονητή και αυτές είναι του Ηρακλή Λάρδου, της ΕΑ Καλύμνου και του Αγίου Νικολάου.

Ο φιναλίστ του περσινού πρωταθλήματος θεώρησε σκόπιμο να εμπιστευθεί την τεχνική ηγεσία στην εμπειρία του Αθηναίου **Γιώργου Κετσελίδη,** στην προσπάθειά του να κατακτήσει φέτος τον τίτλο και την άνοδο στη γ' εθνική.

Ο φιλόδοξος Ιβίσκος "χώρισε" με τον επί εξαετία προπονητή της ομάδας, **Βασίλη Φουντουραδάκη,** ο οποίος ανέλαβε το Διγενή και συμφώνησε με τον **Γιώργο Πετσάλη.**

Αναλυτικά η κατάσταση στους πάγκους της φετινής περιόδου έχουν ως εξής (σε παρένθεση τα ονόματα των περσινών τεχνικών):

Ηρακλής Λάρδου: **Κυριάκος Μάγος** (-)
Ιβίσκος: **Γιώργος Πετσάλης** (Βασίλης Φουντουραδάκης)
Ιπποκράτης: **Γιώργος Κετσελίδης** (Μιχάλης Καπλανίδης)
ΑΕ Δικαίου: **Δημήτρης Τζομάκας** (Τάσος Μπατμάς)
ΕΑ Καλύμνου: **Αλέξανδρος Αμαραντίδης** (-)
Δωριέας:**Νίκος Παπαδόπουλος** (Βενέτης Θωμίδης)
Διγενής: **Βασίλης Φουντουραδάκης** (Αντώνης Μπρόκος)
Αγ. Νικόλαος Παστίδας: **Γιάννης Τσέρκης** (-)

Αντίστοιχο φαινόμενο παρατηρείται και στις ομάδες της β' κατηγορίας. Για παράδειγμα ο Εύελπις Ψίνθου θα συνεργαστεί με τον **Γιάννη Φλώρο** (πέρσι ήταν ο **Κιόττος**) και ο Παντηλιακός τα "βρήκε" με τον περιφερειακό **Γιάννη Τσακίρη.**

Περιμένει την ανακοίνωση

- *Η έναρξη της προετοιμασίας του Εύελπι Ψίνθου θα εξαρτηθεί από την τελική ημερομηνία της πρεμιέρας του πρωταθλήματος*

Την απόφαση της Τοπικής Επιτροπής ΕΟΚ Δωδ/σου για το αν θ' αλλάξει ή όχι η πρεμιέρα του πρωταθλήματος και αν τελικά μετατεθεί, πότε θα ξεκινήσει η β' κατηγορία, περιμένει ο Εύελπις Ψίνθου για να οριστικοποιηθεί η έναρξη της προετοιμασίας.

Ωστόσο, η ομάδα δεν μένει άπραγη. Κάθε Δευτέρα, εδώ και πάνω από ένα μήνα, πραγματοποιούνται κάποιες προπονήσεις οι οποίες από δω και πέρα και μέχρι να ξεκινήσει η προετοιμασία θα γίνονται κάθε Κυριακή.

Zorpidis L.A.N.E.

ΑΝΑΚΟΙΝΩΣΗ

ΔΡΟΜΟΛΟΓΙΟ EXPRESS

F/B ΚΟΡΝΑΡΟΣ

✓ Από **ΡΟΔΟ** κατευθείαν για **Πειραιά** κάθε **ΔΕΥΤΕΡΑ** βράδυ.

Αναχώρηση 20.00.

✓ Από **Πειραιά** κατευθείαν για **ΡΟΔΟ** κάθε **ΤΡΙΤΗ** μεσημέρι.

Αναχώρηση 13.00

ΑΛΕΞ. ΔΙΑΚΟΥ 38-ΡΟΔΟΣ
Τηλ.: 02410/20625-33603
FAX: 26745

Α.Ν.Ε.Σ.

ΑΝΩΝΥΜΗ ΝΑΥΤΙΛΙΑΚΗ ΕΤΑΙΡΕΙΑ ΣΥΜΗΣ

ΕΒΔΟΜΑΔΙΑΙΟ ΠΡΟΓΡΑΜΜΑ ΔΡΟΜΟΛΟΓΙΩΝ
ΑΠΟ 06.08.2002 ΕΩΣ 30.09.2002

ΔΡΟΜΟΛΟΓΙΑ

	Ε/Γ ΣΥΜΗ 1 (ΑΠΟ ΜΑΝΔΡΑΚΙ)		Ε/Γ Υ/Γ ΑΙΓΛΗ (ΑΠΟ ΜΑΝΔΡΑΚΙ)		Τ/Ρ ΠΑΝΟΡΜΙΤΗΣ (ΑΠΟ ΚΟΛΩΝΑ)	
	ΣΥΜΗ-ΡΟΔΟ	ΡΟΔΟ-ΣΥΜΗ	ΣΥΜΗ ΡΟΔΟ	ΡΟΔΟ-ΣΥΜΗ	ΣΥΜΗ-ΡΟΔΟ	ΡΟΔΟ ΣΥΜΗ
ΚΑΘΕ ΔΕΥΤΕΡΑ	07.15		10.30	14.30	17.30	09.00
ΚΑΘΕ ΤΡΙΤΗ		18.00	07.15	09.00	17.30	14.30
ΚΑΘΕ ΤΕΤΑΡΤΗ	07.15	18.00	10.30	14.30	17.30	09.00
ΚΑΘΕ ΠΕΜΠΤΗ	07.15		17.30		12.30	09.00 18.00
ΚΑΘΕ ΠΑΡΑΣΚΕΥΗ			17.30	14.30	07.15 12.30	09.00 18.00
ΚΑΘΕ ΣΑΒΒΑΤΟ		18.00	17.30	09.00	07.15 12.30	09.00 14.30
ΚΑΘΕ ΚΥΡΙΑΚΗ	08.00	18.00		14.30	07.15 17.30	09.00

Ε/Γ ΣΥΜΗ ΙΙ

ΡΟΔΟ-ΠΑΝΟΡΜΙΤΗ-ΣΥΜΗ: Καθημερινά στις **09.00**
ΣΥΜΗ - ΡΟΔΟ: Καθημερινά στις **15.45**

ΠΡΟΣΟΧΗ ΤΟ ΚΑΤΑΜΑΡΑΝ ΠΑΝΟΡΜΙΤΗΣ ΑΝΑΧΩΡΕΙ ΑΠΟ ΤΟ ΚΕΝΤΡΙΚΟ ΛΙΜΑΝΙ (ΚΟΛΩΝΑ)

Τα δρομολόγια μπορούν να τροποποιηθούν λόγω εκτάκτων συγκοινωνιακών αναγκών ή καιρικών συνθηκών.
Παρακαλούμε πριν ταξιδέψετε επικοινωνήστε με την Εταιρεία:
Γραφείο Σύμης: τηλ. 0246071444
Φαξ 02460 71373
Γραφείο Ρόδου: Τηλ. 02410 37769
Φαξ 02410 34493

ΜΠΑΣΚΕΤ

"Ψαρεύει" στα βαθειά

- *ΑΠΑΝΤΗΣΗ ΑΠΟ ΜΕΓΑΛΕΣ ΕΠΙΧΕΙΡΗΣΕΙΣ ΤΩΝ ΑΘΗΝΩΝ ΠΕΡΙΜΕΝΕΙ ΤΟΝ ΣΕΠΤΕΜΒΡΙΟ Ο ΚΟΛΟΣΣΟΣ. ΑΝ ΕΡΘΕΙ Η ΧΟΡΗΓΙΑ ΘΑ ΕΙΝΑΙ ΠΡΩΤΟΓΝΩΡΗ ΓΙΑ ΤΑ ΤΟΠΙΚΑ ΔΕΔΟΜΕΝΑ*

Την στιγμή που η ομάδα ιδρώνει στις εγκαταστάσεις του Προφήτη Ηλία οι διοικούντες του Κολοσσού ακολουθούν και αυτοί το δικό τους πρόγραμμα προετοιμασίας που και κουραστικό είναι και νευραλγικής σημασίας για τα οικονομικά του συλλόγου. Ο Σεπτέμβριος χαρακτηρίζεται από τους "θαλασσί" καθοριστικός καθώς πρόκειται για τον μήνα που πολλές από τις μεγάλες επιχειρήσεις των Αθηνών αποφασίζουν το ύψος του ποσού που θα χρησιμοποιήσουν για τις διαφημιστικές τους ανάγκες.

Ο Κολοσσός λοιπόν θέλει να πάρει ένα σεβαστό κομμάτι από την πίτα και οι παράγοντες του δηλώνουν ιδιαίτερα αισιόδοξοι αφού μέσα από τις επαφές που είχαν με μεγάλες επιχειρήσεις θεωρούν βέβαιο πως θα συνάψουν συνεργασία με τουλάχιστον μία από αυτές και θα ενισχύσουν το ταμείο τους με χορηγία πρωτόγνωρη για τα τοπικά δεδομένα. Ακόμα, όμως και από το ροδίτικο πεδίο τα τελευταία νέα δεν είναι καθόλου άσχημα. Οι τοπικές επιχειρήσεις δείχνουν ζωηρό ενδιαφέρον, ανταποκρίνονται στην φιλοδοξία του Κολοσσού να μετατρέψει την ομάδα σε παρροδιακή υπόθεση με μία ευρύτατη οικονομική βάση και ως εκ τούτου οι φετινές συμφωνίες ξεπερνούν σε αριθμό και μεγέθη κατά πολύ τις αντίστοιχες περσινές.

-Η ΠΡΟΕΤΟΙΜΑΣΙΑ-

Για τους παίκτες του Κολοσσού και για τα μέλη του τεχνικού επιτελείου η ζωή στις εγκαταστάσεις του Προφήτη Ηλία περνάει ευχάριστα. Ναι μεν οι καθημερινές διπλές προπονήσεις είναι σκληρές, όμως διαθέτουν ποικιλία και το γεγονός που μετράει πάνω απ' όλα είναι ότι οι "θαλασσί" έχουν δεθεί και λειτουργούν ως μία θαυμάσια παρέα. Μετά από σχεδόν μία εβδομάδα σκληρής προσπάθειας δεν έχει παρουσιαστεί ίχνος τραυματισμού και υπερβολικής κόπωσης, κάτι που επιτρέπει στον γυμναστή **Βασίλη Ζήκα** να εφαρμόζει ανεμπόδιστα το πρόγραμμά του.

-ΦΙΛΙΚΑ ΚΑΙ ΤΟΥΡΝΟΥΑ-

Οπως έχει ανακοινωθεί ο Κολοσσός θα δώσει το πρώτο του φιλικό παιχνίδι την 1η Σεπτεμβρίου κόντρα στον Διαγόρα, ενώ είναι πολύ πιθανό το ίδιο σκηνικό να επαναληφθεί στις 4 του επόμενου μήνα. Στις 7, 8 και 9 Σεπτεμβρίου οι "θαλασσί" θα λάβουν μέρος στο τουρνουά του Ιβίσκου και στις 15 θα δώσουν στο Βενετόκλειο Δημοτικό Κλειστό Γυμναστήριο της Ρόδου το παρθενικό τους παιχνίδι για το κύπελλο Ελλάδας κόντρα στους Αμπελόκηπους Θεσσαλονίκης. Οσο για το τουρνουά που θα διοργανώσουν τον Οκτώβριο, το δίδυμο του Πειραϊκού και Ιωνικού Νίκαιας θα συμπληρωθεί με μία εκ των Νήαρ Ηστ Χαλκίδας και ΜΕΝΤ. Τέλος η επίσημη παρουσίαση των παικτών του Κολοσσού θα πραγματοποιηθεί σε εορταστική εκδήλωση η οποία θα διοργανωθεί μέσα στο πρώτο δεκαήμερο του Σεπτέμβρη.

Μπαίνουν στο παρκέ

- *Διπλές γίνονται από σήμερα οι προπονήσεις του Ιάλυσου καθώς πέρα από την φυσική κατάσταση, οι "ερυθροκίτρινοι" αρχίζουν το μπάσκετ*

Ο πρώτος κύκλος της προετοιμασίας των παικτών του Ιάλυσου ολοκληρώθηκε, για χθες είχε προγραμματιστεί ρεπό ενώ ο νέος που ανοίγει σήμερα αποτελεί την εισαγωγή στο "ερυθροκίτρινο" μαρτύριο. Κι αυτό διότι η δουλειά διπλασιάζεται αφού οι αθλητές του **Κυριάκου Μάγου** πέρα από τον τομέα της φυσικής κατάστασης στον οποίο θα συνεχίζουν να ιδρώνουν χωρίς...οίκτο θα εγκαινιάσουν σήμερα το παρκέ του Δημοτικού Κλειστού Γυμναστηρίου της Ιαλυσού. Στο πρόγραμμα μπαίνει το μπάσκετ και η τακτική. Μέχρι στιγμής πάντως ο **Κυριάκος Μάγος** δεν έχει λόγους να προβληματίζεται. Η ομάδα δουλεύει με διάθεση, κάτι στο οποίο βοηθάει και η παρουσία του γυμναστή Σταμάτη Μάγου (έχει σκλαβώσει με τον επαγγελματισμό του και την συνολική του παρουσία τους παίκτες) ενώ απουσιάζουν οι τραυματισμοί, που αποτελούν τον φόβο και τον τρόμο του κάθε προπονητή. Οσο για τον μοναδικό απόντα, τον **Σωτήρη Δημητρόπουλο** θα βρίσκεται στην Ρόδο όπως δεσμεύτηκε ο ίδιος το πρωί της Τρίτης.

-ΣΗΜΑΝΤΙΚΗ ΒΟΗΘΕΙΑ-

Το ποσό των περίπου 7 εκατομμυρίων δραχμών έβαλε στο ταμείο του ο μπασκετικός Ιάλυσος (όσο και ο ποδοσφαιρικός) από την επιτυχημένη συναυλία του ΠΥΞ ΛΑΞ που διοργάνωση ο ΓΑΣ. Μάλιστα οι εκδηλώσεις δεν σταματούν, καθώς όπως αναφέρουν οι πληροφορίες οι "ερυθροκίτρινοι" θα συνεχίσουν να εργάζονται προκειμένου να εξασφαλίσουν πόρους.

Βρήκε την άκρη

- *Μέχρι την έναρξη του πρωταθλήματος της Γ' εθνικής στο Κλειστό του Διαγόρα θα έχουν κατασκευαστεί έστω και πρόχειρα αποδυτήρια.*
- *Οι επαγγελματικές υποχρεώσεις των Φωτεινού και Μαρκάκη είναι τα δύο προβλήματα του Σάκη Καλαμπόκα*

Ενα ιδιαίτερο σημαντικό πρόβλημα το οποίο "καίει" τον Διαγόρα από την πρώτη στιγμή που χρησιμοποίησε το παρκέ του Κλειστού Γυμναστηρίου της "τέντας" είναι η απουσία αποδυτηρίων.

Χωρίς αυτά είναι εύκολο να καταλάβει κανείς πόσες και ποιές καταστάσεις μπορεί να αντιμετωπίσει ο σύλλογος με τις φιλοξενούμενες ομάδες καθώς και τους διαιτητές στο νέο πρωτάθλημα μπάσκετ της Γ' Εθνικής Κατηγορίας.

Οι "κυανέρυθροι" ελπίζουν πως πριν από το τζάμπολ της νέας αγωνιστικής περιόδου ο πονοκέφαλος τους θα έχει μετατραπεί σε ανάμνηση, καθώς ποντάρουν σε άμεσες λύσεις μέσα από την προγραμματισμένη για σήμερα συνάντηση του εφόρου του τμήματος μπάσκετ **Παναγιώτη Μαρκουλή** με τον δήμαρχο Ροδίων, **Γιώργο Γιαννόπουλο.**

Αξίζει να σημειωθεί πως οι πρώτες συζητήσεις έχουν ήδη γίνει και ως πιθανότερο σενάριο μοιάζει η όσο το δυνατόν ταχύτερη κατασκευή πρόχειρων εγκαταστάσεων που θα καλύψουν τις βασικές ανάγκες των "κυανέρυθρων".

Η ΠΡΟΕΤΟΙΜΑΣΙΑ

Η διάθεση υπάρχει, ο **Σάκης Καλαμπόκας** είναι ικανοποιημένος, όμως τούτο δεν σημαίνει πως δεν έχει τους δικές του...σκοτούρες.

Οι **Μαρκάκης** και **Φωτεινός** δεν είναι σε θέση να ακολουθήσουν τους υπόλοιπους συμπαίκτες τους στο πρόγραμμα των καθημερινών διπλών προπονήσεων λόγω των αυξημένων επαγγελματικών τους υποχρεώσεων. Πάντως υπάρχει η εκτίμηση πως πολύ σύντομα θα τα καταφέρουν.

Οι προπονήσεις του Διαγόρα συνεχίζονται τα πρωινά με εναλλάξ παρουσία στο Καρακόνερο και στο γυμναστήριο "Πασίφικ" ενώ τα απογεύματα οι "κυανέρυθροι" πιάνουν μπάλα και ασχολούνται με την τακτική.

Είμαι απαραίτητο δε να διευκρινιστεί πως τα φιλικά κόντρα στον Κολοσσό είναι εκτός προγράμματος, καθώς ο **Σάκης Καλαμπόκας** ήθελε τα πρώτα παιχνίδια μετά τις 22 Σεπτεμβρίου, ωστόσο δέχτηκε να εξυπηρετήσει τους "θαλασσί" στο πλαίσιο των καλών σχέσεων μεταξύ των δύο σωματείων.

ΤΡΥΠΙΟ ΔΙΧΤΥ

✌ Δεν έχει περάσει πολύς καιρός από τότε που οι μικτές έκαναν την καλή τους πορεία.

✌ Θυμάται κανείς τι σας έγραψα τότε; Οτι καλά είναι τα πανηγύρια αλλά προς θεού δεν πρέπει να μένουμε σ' αυτά.

✌ Σας είχα γράψει τότε πως αυτή η επιτυχία που είναι συνισταμένη πολλών παραγόντων, δεν πρέπει να χρησιμοποιηθεί από κανέναν για να καλυφθούν τα προβλήματα του μπάσκετ. Να μην ΑΠΟΠΡΟΣΑΝΑΤΟΛΙΣΕΙ.

✌ Διότι τότε κάποιοι με πρώτο και καλύτερο τον Τεό πανηγύριζαν, ευλογούσαν τα γένια τους και μας τα παρουσίαζαν όλα ωραία και όμορφα.

✌ Στην ζωή υπάρχει ένας κανόνας. Όταν πας να παραμυθιάσεις πλασάροντας μία εικονική πραγματικότητα, είναι μαθηματικά βέβαιο πως η ίδια η πραγματικότητα θα σε εκδικηθεί και θα σε ξεγυμνώσει πριν προλάβεις να πεις "κιχ".

✌ Το λέω ξανά. Η επιτροπούλα έπραξε άριστα πέρσι όταν έβαλε στο παιχνίδι του αναπτυξιακού τους δήμους και ο τρόπος που δούλεψε ήταν κέρδος και για την ίδια και για το άθλημα.

✌ Όμως αυτό από μόνο του δεν μπορεί να σώσει το άθλημα και είναι αστείο η επιτυχία να χρησιμοποιείται ως επιχείρημα ότι πάμε καλά.

✌ Είναι λογικό ο Τεό και ορισμένοι άλλοι να ψάχνουν το παραμικρό θετικό και όταν το βρίσκουν να το μεγαλοποιούν και να το κάνουν σημαία.

✌ Όταν έχεις προσφέρει ελάχιστα και οι περισσότεροι σ' έχουν...απέναντι, είναι λογικό να αμύνεσαι και να προσπαθήσεις να πείσεις πως είσαι επιτυχημένος. Ειδικά όταν είσαι πολιτικός, ξέρεις τον τρόπο.

✌ Να όμως που υπάρχει κι αυτή η ρημάδα η πραγματικότητα που καίει σαν χαρτί τα λόγια τα όμορφα και παραμυθένια.

✌ Θα μεταφέρω την εικόνα από την πρόσφατη τύπου "καφενείον η Πατρίς" συνάντηση επιτροπούλας, σωματείων, διαιτητών.

✌ Σ' αυτήν που υποτίθεται πως θα έπρεπε να συζητηθούν τα βασικά προβλήματα των πρωταθλημάτων, η αναβάθμισή τους μέσα από τις προκηρύξεις και λοιπά και λοιπά.

✌ Σε λίγο αρχίζει η σαιζόν και υποτίθεται πως όλοι όσοι έχουν σχέση έπρεπε να είναι εκεί και να παλέψουν για το καλύτερο.

✌ Εχουμε και λέμε. Οκτώ σωματεία, οι διαιτητές κανονικά και μία τετράδα της επιτροπούλας.

✌ Ούτε οι ίδιοι που κάλεσαν τα σωματεία δεν ήταν εκεί. Τέο, Καλαβρυτενός, Κορνάρος και Παστιδενός. Δηλαδή οι τρεις από τους τέσσερις που βγάζουν από το καράβι νερά με τους κουβάδες για να μην βουλιάξει και τους αξίζουν συγχαρητήρια.

✌ Και από συζήτηση, οι τύποι που ήταν στην σκαλωσιά και άλλαζαν τα φώτα στο Κλειστό (την επόμενη φορά που θα κάνουν καμμιά συγκέντρωση να βρουν κανένα εργοτάξιο, ρίσκαραν την ζωούλα τους μ' αυτά που άκουγαν.

✌ Ολη η ιστορία ήταν το πότε ξεκινάμε. Αυτό τους ενδιέφερε όλους. Οι μεν ήθελαν μετά τις εκλογές γιατί ακόμα δεν άρχισαν προετοιμασία και δεν θα προλάβαιναν (αυτές οι... "κοιλιές" είναι για τα παιδάκια), οι δε ήθελαν κανονικά γιατί προετοιμάζονταν και θέλουν το πλεονέκτημα σε σχέση με τους...μεν.

✌ Είχε κι έναν ψιλοκαβγά Κόπερφιλντ-Βογιατζό, μία ωραία ρομαντική και μελό εισαγωγή καλωσόρισμα του Τεό στις άδειες εξέδρες (αντί να τους κράξει τους είπε και ευχαριστώ που τον έγραψαν οι περισσότεροι), είχε κι έναν ολιγόλεπτο κλασικό σόου του Τηλιακού που θυμήθηκε πως τον...φούνταραν πέρσι κι αυτό ήταν όλο.

✌ Οταν δε θίχτηκε το θέμα της γραμματείας, ο διάλογος Κούνελλου-Τεό ήταν όλα τα λεφτά. Εδειξε τον τρόπο που λειτουργεί η επιτροπούλα.

✌ Κούνελλος: "Εχουμε σοβαρό πρόβλημα σε νησιά και χωριά". Τεό: "Κάναμε ότι μπορούσαμε δεν μας βοηθάνε τα σωματεία".

✌ Ωραία. Το θέμα λύθηκε. Εληξε. Δεν βοηθάνε τα σωματεία, ε; Και εσάς τι σας έχουν εκεί πέρα; Για να αναβετε τα φώτα όποτε συνεδριάζετε και θυμόσαστε να το πείτε; Η να διασφαλίζετε την σιγουριά της ψήφου στον Μπασκετακόπουλο;

✌ Ηταν από τις λίγες ευκαιρίες που δίνονται για να βρεθούν όλοι μαζί και να βάλουν τα πράγματα κάτω. Τις λίγες ευκαιρίες τις κυνηγάς. Οι περισσότεροι όμως, αδιαφόρησαν.

✌ Ακόμα και οι μεγάλοι, που πρώτοι έπρεπε να τρέξουν. Αυτή είναι η κατάντια.

✌ Γι' αυτό ο Τεό ας τα θυμηθεί όλα αυτά την επόμενη φορά που θα βγάλει πανηγυρικό για να καμαρώσει για την προσφορά του και για την πρόοδο του αθλήματος.

✌ Εκτός κι αν την βρίσκει με το να εκτίθεται, κάτι που δεν το πιστεύω. Την εικόνα του την προσέχει αλλά σπάνια με έργα. Νομίζω ότι καταλαβαινόμαστε.

✌ Καλό θα ήταν να φροντίζει το ίματζ του βαραίνοντας την δική του τσέπη και όχι ένα ταμείο που δεν του ανήκει. Και που πληρώνει για άλλα, όμως προς το παρόν στην πράξη άγνωστα πράγματα.

✌ Με την ευκαιρία θυμήθηκα και μία ατάκα και στο τραπέζωμα. Κάλεσε τις πένες στο κλειστό γιατί όπως είπε η επιτροπούλα δεν ...δαγκώνει.

✌ Το αφήνω ασχολίαστο γιατί αν το σχολιάσω θα θίξω κατ' ιδίαν συζητήσεις που αποδεικνύουν την ...αγάπη τους και την...ειλικρίνεια τους όταν καλούν δημόσια τις πένες κοντά τους.

✌ Την ερώτηση "ποιος τους είπε ότι συνεδριάζουμε" οι τοίχοι "την έχουν ακούσει πολλές φορές εκεί μέσα.

✌ Καλημέρα σας...

Δελφίνι ζωής, εκλογικό φιλί!

Εκτενέστατο αφιέρωμα για το "Δελφίνι της Ζωής και της Ελπίδας" δημοσιεύθηκε χθες στο εβδομαδιαίο περιοδικό του "Βήματος" το "ΒΗΜΑGAZINO". Η συντάκτρια του περιοδικού ταξίδεψε για τρεις ημέρες με το Δελφίνι στα ακριτικά νησιά της Δωδ/σου και περιγράφει με γλαφυρό τρόπο όλα όσα είδε. Επίσης φιλοξενούνται δηλώσεις του νομάρχη κ. Σ. Καραγιάννη, ο οποίος είναι ο εμπνευστής και δημιουργός της ιδέας.

Το οκτασέλιδο αφιέρωμα, μεγάλης διαφημιστικής αξίας και σημασίας, σίγουρα αποτελεί και ένα είδος εκλογικού φιλιού προς το νομάρχη. Σταχυολογήσαμε μερικά ενδιαφέροντα σημεία του αφιερώματος και τα αναδημοσιεύουμε.

«Το ιπτάμενο δελφίνι μετασκευασμένο σε πολυϊατρείο έχει τη βάση του στη Ρόδο και επισκέπτεται καθημερινά τα νησιά της Δωδεκανήσου τα τελευταία τρία χρόνια με μια δεκαμελή ομάδα γιατρών προσφέροντας πρόληψη και δευτεροβάθμια κάλυψη (μέτρια ως σοβαρά περιστατικά) στους ερημίτες νησιώτες. Εμπνευστής και δημιουργός αυτής της ιδέας, η οποία άρχισε να εφαρμόζεται στην πράξη το 2000, είναι ο γιατρός και νομάρχης Δωδεκανήσου κ. Σάββας Καραγιάννης. Το πλωτό πολυϊατρείο ανήκει στην αστική μη κερδοσκοπική εταιρεία "Γαληνός" με πρόεδρο τον ίδιο το νομάρχη και στηρίζεται στην οικονομική συμμετοχή των υπουργείων Υγείας Πρόνοιας και Αιγαίου, καθώς και στο Περιφερειακό Νοσοκομείο Ρόδου και στη νομαρχιακή αυτοδιοίκηση. **Αξίζει να σημειώσουμε ότι παρόμοιο σκάφος δεν υπάρχει σε άλλη χώρα.** Χάρη στην ύπαρξη αυτού του πλωτού πολυϊατρείου μπορούν να μειωθούν οι μεταφορές των ασθενών με ελικόπτερα του ΕΚΑΒ σε γοσοκομεία, όσον αφορά τουλάχιστον τα ελαφρά περιστατικά. Οι νεαροί γιατροί δηλώνουν βαθιά ικανοποίηση για τη βοήθεια την οποία προσφέρουν στους ξεχασμένους κατοίκους των ακριτικών νησιών της περιοχής, και κανείς και τίποτε δε μπορεί να τους σταματήσει. "Υπάρχει σημαντικότερο πράγμα από το να προσφέρεις ουσιαστική βοήθεια σε κάποιον που την έχει ανάγκη; Η ευχαρίστηση που νιώθουμε όλοι στην ομάδα βλέποντας αυτούς τους ανθρώπους να μας περιμένουν πως και πως στην προβλήτα του λιμανιού είναι μοναδική και υποσκιάζει τα όποια προβλήματα αντιμετωπίζουμε". Ολοι τους συμφωνούν σ' αυτό και συμπληρώνουν ότι δεν τους ταιριάζει μια συμβατική δουλειά. Εξ ιδιοσυγκρασίας έχουν ανάγκη από την εναλλαγή των παραστάσεων και την περιπέτεια. Ταξιδεύουμε αυθημερόν σε Αγαθονήσι, Αρκιούς - Μαράθι, Αστυπάλαια, Νίσυρο, Τήλο, Σύμη - Πανορμίτη, Χάλκη, Καστελόριζο και διανυκτερεύουν στα μακρινότερα -Κάσο, Ολυμπο Καρπάθου, Πηγάδια Καρπάθου, Πάτμο και Λειψούς".

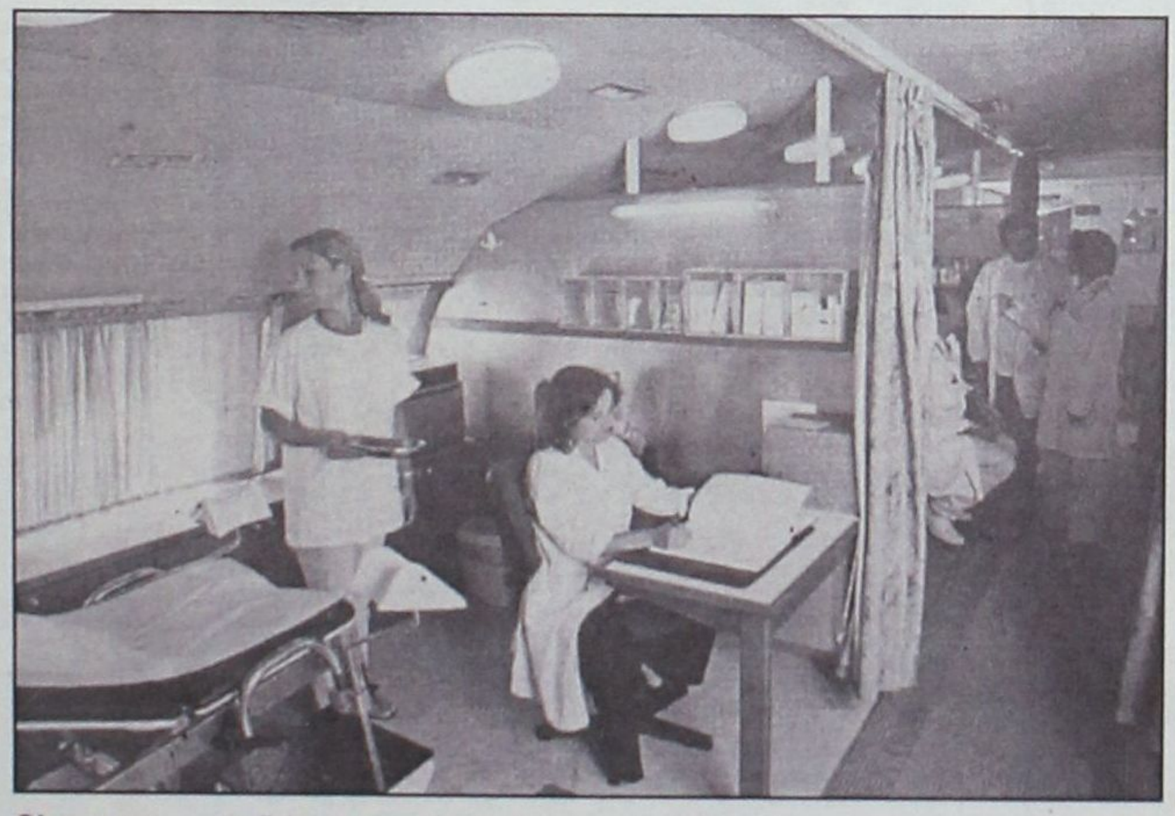

"Από το 2000 οπότε ξεκινήσαμε ως τώρα, έχουμε συνολικά εξετάσει 10.443 ανθρώπους. Περίπου κάθε 15 μέρες επισκεπτόμαστε το κάθε νησί, ενώ τα Σαββατοκύριακα δεν δουλεύουμε, όπως και ένα διάστημα δύο μηνών το χειμώνα. Πρέπει να συντηρηθεί το σκάφος καθώς και ο ιατρικός εξοπλισμός του" μας ενημερώνει ο γραμματέας κ. Μίλτος Σεντής. "Οταν το σκάφος δεν ταξιδεύει επισκεπτόμαστε τα σχολεία των απόμακρων χωριών της Ρόδου και κάνουμε στα παιδιά εμπεριστατωμένη προληπτική εξέταση", συνεχίζει.

"Δεν μπορώ να φανταστώ καμία άλλη μορφή νησιωτικής πολιτικής στο χώρο της Υγείας" ομολογεί ο κ. Σάββας Καραγιάννης. "Το δελφίνι ξεκίνησε αρχικά με σκοπό να προσφέρει πρωτοβάθμια κάλυψη (ελαφρά περιστατικά) και στη συνέχεια είδαμε ότι οι ανάγκες των νησιωτών ήταν τέτοιες ώστε ο αγροτικός γιατρός δεν επαρκούσε, με αποτέλεσμα να καλύπτουμε σήμερα δευτεροβάθμια κάλυψη και φυσικά πρόληψη. Επιπλέον, το πλωτό συχνά λειτουργεί και ως ασθενοφόρο μεταφέροντας έκτακτα περιστατικά. Γενικά είναι πάρα πολλά τα περιστατικά που προκαλούνται από χρόνιες, "αφρόντιστες" παθήσεις. Με τη μονάδα αυτή, πέρα από την ιατρική εξέταση και θεραπεία που μπορεί να κάνει κανείς, εξασφαλίζουμε τη συνταγογράφηση των φαρμάκων όλων των ασφαλιστικών ταμείων χωρίς να χρειαστεί ο άρρωστος να μετακινηθεί από το νησί του. Πιστεύω ότι καλύπτουμε ένα κενό της πολιτείας, εφόσον δεν μπορεί να έχει σε κάθε νησί εξειδικευμένο γιατρό, όπως και Κέντρο Υγείας. Το σύνολο των επί μέρους εξειδικευμένων ιατρικών εξετάσεων έχει ξεπεράσει κατά πολύ τον αριθμό των μόνιμων κατοίκων. Αυτό δείχνει ότι οι κάτοικοι των νησιών έχουν αποδεχθεί τη λειτουργία του σκάφους, το περιμένουν, και εμείς συνεχώς βελτιώνουμε την προσφορά μας σε αυτήν σε συνεργασία με πανεπιστημιακές κλινικές.

Ανασφάλιστοι και ασφαλισμένοι, σε οποιοδήποτε Ταμείο και αν ανήκει κανείς δικαιούται να εξετάζεται δωρεάν, ακόμη και οι τουρίστες. "Αν δεν υπήρχε το δελφίνι, δεν ξέρουμε και εμείς τι θα κάναμε σ' αυτά τα μέρη ξεχασμένοι που είμαστε" ομολόγησαν όλοι όσους ρωτήσαμε. Και ενώ οι κάτοικοι των νησιών δεν έχουν να πουν ούτε μία κακή κουβέντα, κάποιοι άλλοι δεν φαίνεται να συμμερίζονται την ιδέα του πλωτού πολυϊατρείου και αρέσκονται στο να το πολεμούν. Οταν εμείς βρισκόμαστε στη δεύτερη ημέρα της αποστολής μας και ταξιδεύουμε για την Αστυπάλαια, η τοπική εφημερίδα της Ρόδου "Πρόοδος" δημοσιεύει αρνητικά σχόλια και γράφει για το Δελφίνι της Ζωής και της Ελπίδας ότι πρόκειται για το "γρήγορο καΐκι" του Καραγιάννη με το οποίο αυτός ταξιδεύει εκείνες τις ημέρες για προεκλογικές περιοδείες. Δεν είναι άλλωστε το μοναδικό σχόλιο. Από την έναρξη του πλωτού πολυϊατρείου οι δυσκολίες στάθηκαν πολλές και η βοήθεια μικρή σε σχέση με το ζητούμενο. "Πιστεύω ότι οι όποιες αντιδράσεις οφείλονται κυρίως σε αντιπολιτευτικούς λόγους" ισχυρίζεται ο κ. Σάββας Καραγιάννης. "Εμείς, παρά το γεγονός ότι δεχτήκαμε εντονότατη κριτική σε επίπεδο νομαρχιακού συμβουλίου και μέσων μαζικής επικοινωνίας, δεν ακούσαμε ποτέ την αντιπρόταση την οποία θα μπορούσαμε να υιοθετήσουμε. Ισως, λοιπόν, επειδή πρόκειται για μια ιδέα ιδιαίτερα αποτελεσματική και έξυπνη, να ενόχλησε και να ενοχλεί ακόμη κάποιους. Δεν θα ήθελα να μπω σε λεπτομέρειες... Το θέμα είναι πως όταν ένα ταξίδι κρατάει πήγαινε - έλα επτά ώρες και οι γιατροί πρέπει να έχουν τη φρεσκάδα και την υπομονή να φέρουν εις πέρας ένα έργο ιατρικό και σύνθετο, αυτές οι ιδιαιτερότητες πρέπει να συνεκτιμηθούν από όσους μπορούν να έχουν εύκολη την κριτική.

Οσο για το οικονομικό σκέλος, φυσικά και χρειαζόμαστε περισσότερη ενίσχυση, εφόσον ως πλωτή μονάδα έχει ανάγκη από την ετήσια συντήρηση και λοιπών άλλων, οι οποίες μπαίνουν στις λειτουργικές δαπάνες και είναι όλες απαραίτητες ώστε να είναι αξιόπλοο και ασφαλές για τη ζωή του πληρώματος και του ιατρικού προσωπικού που ταξιδεύει, αλλά και της ίδιας της μονάδας καθώς είναι ένα περιουσιακό στοιχείο το οποίο στοιχίζει πάρα πολύ. Οι δαπάνες φτάνουν τα 440.000 ευρώ το χρόνο, συμπεριλαμβάνοντας τη μισθοδοσία του προσωπικού, και επειδή δεν φτάνουν, μας υποστηρίζουν και χορηγοί από την ευρύτερη περιοχή της Δωδεκανήσου, οι οποίοι όμως τις περισσότερες φορές επιθυμούν να μένουν ανώνυμοι. Οφείλω να ομολογήσω πως, αν την ιδέα αυτή δεν αγκάλιαζε ολόψυχα με προγραμματική σύμβαση το υπουργείο Αιγαίο, δεν θα υπήρχε σήμερα το πλωτό πολυϊατρείο».

ΟΙΝΟ-ΛΟΓΙΚΑ

"Τρύγος: Το πανηγύρι της ζωής"

Οι λογοτέχνες, οι ποιητές οι εικαστικοί δημιουργοί εμπνεύστηκαν από τις ζωντανές σκηνές του αφού ο τρύγος είναι άμεσα συνδεδεμένος με τον έρωτα και τη ζωή.

Τρύγος: λέξη πολυσήμαντη που έχει να κάνει κυρίως με την συγκομιδή των ώριμων σταφυλιών και βέβαια με το «πάτημά τους» από το οποίο αρχίζει η κυρίως διαδικασία παραγωγής του κρασιού.

Θεωρείται από τις πιο επίπονες γεωργικές εργασίες ελαφρύνει όμως με τις χαρές και τα πανηγύρια του, στις οποίες συμμετέχει ολόκληρη η περιοχή. Οι δουλειές του τρύγου αρχίζουν να προετοιμάζονται από το δεύτερο δεκαήμερο του Αυγούστου και μετά διαρκούν σχεδόν όλο τον Σεπτέμβριο.

Το κρασί κατά συνέπεια ο τρύγος ανάγονται στην εποχή του χαλκού όπως μαρτυρούν τα αρχαία ευρήματα. Το κρασί εντάχθηκε στη ζωή των Ελλήνων, συνδέθηκε με την πολιτιστική τους κληρονομιά την ιστορία και την τέχνη τους, αποτέλεσε έκφραση ενός ιδιαίτερου τρόπου ζωής που αν και εξελίχθηκε, δεν άλλαξε με το πέρασμα των αιώνων.

Η αρχαία ελληνική τέχνη και παράδοση βρίθει από

αισθησιακές σκηνές με τον Διόνυσο, θεό ανάμεσα σ' όλα της αμπέλου και του οίνου, να χαριεντίζεται με την Αφροδίτη.

Το κρασί και συνάμα όλη η διαδικασία παραγωγής του, στους χριστιανικούς χρόνους και στο Βυζάντιο παίρνει άλλες διαστάσεις. Το αμπέλι αλλά και το κρασί ταυτίζονται με τον Ιησού και τους μαθητές του.

Το νάμα, το κρασί που θα χρησιμοποιηθεί στη Θεία Μετάληψη, δεν πρέπει να προέρχεται από πατημένα σταφύλια. Ακολουθούσαν άλλο τρόπο διαδικασίας για το στύψιμό τους.

Η Ελλάδα πλούσια πάντα σε αμπελώνες από την Κρήτη έως τη Βόρειο Ελλάδα και τα Δωδεκάνησα με διάσημα κρασιά, έως και τη δεκαετία του '80 από τα μέσα Αυγούστου και μετά προετοιμαζόταν για τη διαδικασία του τρύγου. Έφτιαχναν κοφίνια, καθάριζαν τα πατητήρια συνεννοούνταν ποιος θα πρωτοτρυγήσει για να βοηθήσει τον άλλο. Οι μέρες του τρύγου ήταν γεμάτες χαρές και πανηγύρια.

Ομαδικά φαγητά ανταλλαγές ειδών σταφυλιών για να πετύχει η ποικιλία, τραγούδια και ερωτικά παιχνιδίσματα. Όμως καθώς η ζωή αλλάζει η τελετουργία του τρύγου έγινε παρελθόν.

Τώρα πια τα σταφύλια τα μαζεύουν οι ξένοι εργάτες δεν ακούγονται πια τραγούδια στα αμπέλια, τα πατητήρια καί οι πατητές έχουν αντικατασταθεί από μηχανικά μέσα. Ωστόσο ο τρύγος παραμένει πάντα στην παράδοσή μας, επιβιώνει στη νεοελληνική ποίηση και λογοτεχνία έχει αποτυπωθεί από πολλούς δημιουργούς.

27 ΑΥΓΟΥΣΤΟΥ: Η ΓΙΟΡΤΗ

Ο νεοφανής Αγιος προστάτης της Ρόδου

Στο Νησί των Ιπποτών βρέθηκε η μοναδική εικόνα του μάρτυρα της πίστης

Φανερώνει μυστικά και χαμένα, είναι ένας ταπεινός μάρτυρας που όλοι τάζουν μια πίτα στη χάρη του. Είναι ο Άγιος Φανούριος, προστάτης της νήσου Ρόδου. Εκεί βρέθηκε και φυλάσσεται η εικόνα του Αγίου όπου παρουσιάζονται και τα δώδεκα μαρτύριά του. Λίγα είναι γνωστά για το βίο του ενώ το σκήνωμά του δεν βρέθηκε ποτέ.

Στις 27 Αυγούστου η εκκλησία μας εορτάζει τη μνήμη του Αγίου Φανουρίου, που θεωρείται προστάτης της Ρόδου. Στη Ρόδο βρέθηκε και η μοναδική εικόνα του νεοφανούς Αγίου, για το βίο του οποίου δεν ξέρουμε πολλά πράγματα με βεβαιότητα.

Γνωρίζουμε πως μαρτύρησε για την πίστη του και αυτό το μαθαίνουμε από την ίδια την εικόνα του, που βρέθηκε στην παλιά πόλη της Ρόδου, έξω από τα τείχη του κάστρου. Μια αναζήτηση δομικών υλικών σε χαλάσματα, που μάλλον ήταν ερείπια παλαιού ναού, στάθηκε αφορμή να βρεθεί η εικόνα του Αγίου Φανουρίου.

«Ήταν επί Αγαρηνών, κάποια χρονιά ανάμεσα στο 1200 και 1300, κάπου εκεί. Κάποιος πήγε να πάρει πέτρες από ένα χάλασμα που βρισκόταν ακριβώς έξω από το κάστρο, για την ενίσχυση του νέου τείχους. Στο σημείο αυτό, κάτω από τα χαλάσματα και τις πέτρες, βρέθηκε η εικόνα του Αγίου Φανουρίου, που θεωρείται νεοφανής Άγιος», μας λέει ο πατήρ Διονύσιος.

Δώδεκα μαρτύρια

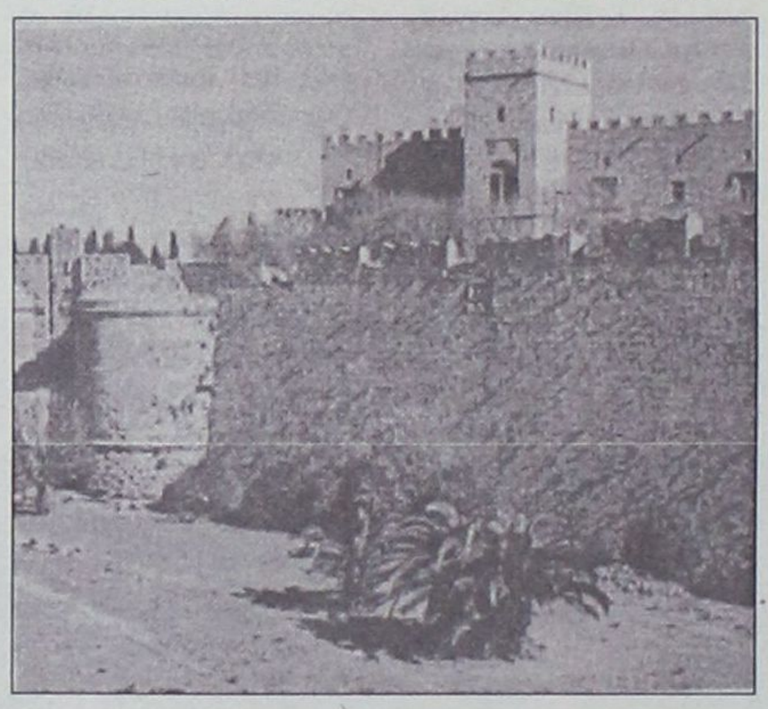

Κάτω από τα χαλάσματα έξω από τα τείχη του κάστρου της Ρόδου βρέθηκε το 1200 περίπου, κατά τη διάρκεια εργασιών ενίσχυσης των τειχών, η εικόνα του Αγίου Φανουρίου

Ο ιερέας του ναού του Αγίου Φανουρίου, που είναι σήμερα μέσα στην παλιά πόλη, μας επιβεβαιώνει πως στην πραγματικότητα λίγα πράγματα ξέρουμε με βεβαιότητα για το βίο του Αγίου.

Γνωρίζουμε πως μαρτύρησε για την πίστη του και τα δώδεκα μαρτύριά του μας τα παρουσιάζει η ίδια η εικόνα του.

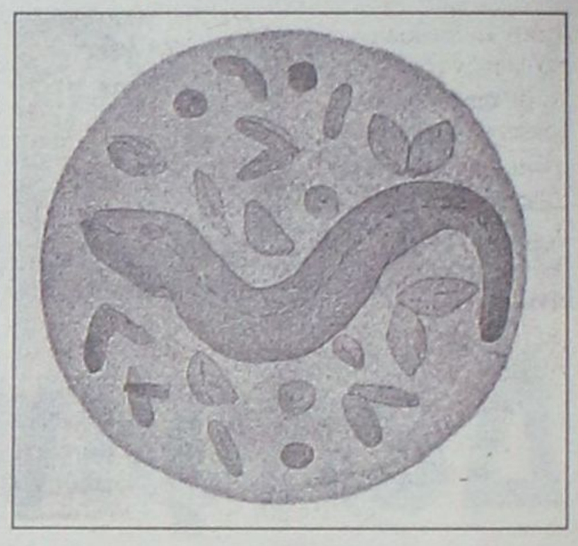

Η πίτα του Αγίου Φανουρίου πρέπει να γίνεται οπωσδήποτε από 7 ή 9 υλικά (άλλες παραδόσεις κάνουν λόγο για 40 υλικά): λάδι, αλεύρι, νερό, κανέλα, γαρίφαλα, πορτοκάλι, ζάχαρη ή επιπλέον μαγιά και σουσάμι

Την περιγραφή της εικόνας του Αγίου Φανουρίου μας κάνει ο πατήρ Διονύσιος και λέει πως σε αυτή υπάρχει η μορφή του Αγίου και το όνομά του και γύρω από τη μορφή του είναι ζωγραφισμένα τα δώδεκα μαρτύρια, με τη σειρά που τα πέρασε. Είναι η απεικόνιση της απολογίας του και όταν εκείνος είναι στη φυλακή, όταν τον γδέρνουν, όταν τον χτυπούν, όταν τον ρίχνουν στα λιοντάρια, όταν του βάζουν μια βαριά πέτρα πάνω στο στήθος, όταν τον βάζουν να προσκυνήσει είδωλα και όταν τον δένουν και τον καίνε με αναμμένες λαμπάδες.

Μετά τον ξαναβάζουν στη φυλακή, όπου εκεί παρουσιάζεται Άγγελος Κυρίου και μετά τα μαρτύρια συνεχίζονται και ακολουθεί η αναπαράσταση με το βασανιστήριο του τροχού και η ρίψη του στο καμίνι με τη φωτιά.

Το σκήνωμά του δεν βρέθηκε ποτέ. Αλλά ο ίδιος ο Άγιος Φανούριος βοηθά να βρεθεί ό,τι χάθηκε και γενικά βοηθά στη φανέρωση. Οι πιστοί τάζουν φανουρόπιτα για να κάνει το θαύμα του, το οποίο- όπως λένε με βαθιά πεποίθηση-πάντα κάνει ο Άγιος.

Την πίστη που θέλει τον Άγιο να βοηθά στην «ανεύρεση» και τη «φανέρωση» τη συνοδεύει όπως μας λέει ο π. Διονύσιος και δοξασία πως η πίτα του Αγίου Φανουρίου πρέπει να γίνεται οπωσδήποτε από 7 ή 9 υλικά (άλλες παραδόσεις κάνουν λόγο για 40 υλικά): λάδι, αλεύρι, νερό, κανέλα, γαρίφαλα, πορτοκάλι, ζάχαρη ή επιπλέον μαγιά και σουσάμι. Είναι σίγουρο όμως πως ο Άγιος θα κάνει το θαύμα του ακόμα και αν τα υλικά είναι λιγότερα. Σημασία έχει η πίστη.

Στην παράδοση, σύμφωνα με τον πατέρα Διονύσιο, έχει και άλλη μια εκδοχή. Λένε πως η πίτα φτιάχνεται για να συγχωρεθεί η μάνα του Αγίου Φανουρίου, που ήταν μια πάρα πολύ κακιά γυναίκα. Από την κακία της δεν σώθηκε.

Στην ανάληψή του ο Άγιος της πέταξε τη ζώνη του να πιαστεί να ανέβει μαζί στον ουρανό. Δεν ήταν όμως να σωθεί και έτσι πιάστηκαν πάνω της άλλες γυναίκες, που ήταν τριγύρω από αυτήν και έτσι εκείνη δεν μπόρεσε να ακολουθήσει την ανοδική του πορεία στον ουρανό.

ΓΝΩΜΩΝ
ΦΡΟΝΤΙΣΤΗΡΙΑ
Μ. ΓΙΑΝΝΙΚΟΥΡΗΣ

30 ΧΡΟΝΙΑ ΛΕΙΤΟΥΡΓΙΑΣ

ΧΕΙΜΑΡΡΑΣ 117 ΤΗΛ.: 02410 25700-25250
Διεύθυνση Σπουδών Μ. ΓΙΑΝΝΙΚΟΥΡΗΣ

Εναρξη Μαθημάτων	ΤΜΗΜΑΤΑ 4ΜΕΛΗ-6ΜΕΛΗ
• Γ' Λυκείου	1 Αυγούστου
• Β' Λυκείου	1 Αυγούστου
• Α-Β-Γ Γυμνασίου	2 Σεπτεμβρίου
• Α' Λυκείου	2 Σεπτεμβρίου
• Τ.Ε.Ε.	2 Σεπτεμβρίου
• Τμήματα Αποφοίτων	2 Σεπτεμβρίου

ΕΓΓΡΑΦΕΣ:
Καθημερινά από 10-1 το πρωί και 6-9 το απόγευμα στα τηλέφωνα: 02410 25700, 25250, 25252, 0945 900123

ΓΕΡΜΑΝΙΚΑ
→ Με σύγχρονες διδακτικές και παιδαγωγικές μεθόδους
→ Με σύγχρονα οπτικοακουστικά μέσα.
→ Σε αυστηρά ολιγομελή τμήματα

Ζ. Αγιασοφίτη
Πτυχιούχος Μ. Α. Γλωσσολογίας
Παν/μιο Heidelberg Γερμανίας.

Οι εγγραφές άρχισαν

• ΡΟΔΟΣ: τηλ. 39826
• ΠΑΡΑΔΕΙΣΙ: τηλ. 82519

Φωτογραφία του Φ. Σιάνα στην απέναντι σελίδα. Αριστερά φωτογραφία του Νίκου Κασέρη.
Στην κάτω σειρά τρεις εικόνες των Πίτερ Μάρλοου, Νίκου Οικονομόπουλου, Πίτερ Μάρλοου. Στο πλάι δεξιά φωτογραφία απ' τα στενά της πόλης του Ν. Οικονομόπουλου.

Η Ρόδος μέσα από διάσημα «κλίκ»

Φιλόδοξη παραγωγή του Νίκου Κασέρη σε συνεργασία με τρεις φωτογράφους του «Μάγκνουμ»

Συνήθως οι ακριβές ελληνικές φωτογραφικές παραγωγές με θέμα τουριστική περιοχή ακολουθούν την πεπατημένη: ωραιοποίηση του τοπίου και γραφικότητες για σίγουρα κέρδη. Πόσο μάλλον όταν μιλάμε για τη Ρόδο.

Το άλμπουμ **«Ρόδος 2002»** της «Rodos Image», όμως, που θα κυκλοφορήσει σύντομα δεν υπερβαίνει απλώς αυτές τις παρωχημένες «αξίες», αλλά συγκεντρώνει στις σελίδες του τη ματιά τριών άξιων φωτογράφων του Μάγκνουμ.

Η φιλόδοξη παραγωγή άρχισε το 1997 από το ροδίτη φωτογράφο και εκδότη **Νίκο Κασέρη**, όταν εμπνεύστηκε μια φωτογραφική έκδοση με τις σπουδαιότερες εικόνες από τη Ρόδο γνωστών φωτογράφων και περιηγητών του περασμένου αιώνα, που θα κυκλοφορήσει μέσα στη χρονιά («Η Ρόδος: 19ος-20ος αι.). Τότε αναρωτήθηκε πώς θα έβλεπαν το νησί εξίσου σημαντικοί σύγχρονοι ευρωπαίοι φωτογράφοι.

Αναζητώντας ποιοτική συγγραφική ματιά κατέληξε στο «Μάγκνουμ». Οι **Φερντινάντο Σιάνα, Πίτερ Μάρλοου, Νίκος Οικονομόπουλος** δέχτηκαν. Το λεύκωμα εμπλουτίστηκε με φωτογραφίες του ίδιου του Κασέρη και προλογικό κείμενο του Γιώργη Γιατρομανωλάκη. Ετσι, προέκυψε η οπτική των τεσσάρων σύγχρονων ευρωπαίων φωτογράφων πάνω στο σταυροδρόμι του πολιτισμού, τη Ρόδο.

• Λένε πως αν θέλεις να μιλήσεις για φωτογραφία πρέπει να επιλέξεις μεταξύ ποιητικής και τεχνικής γλώσσας. Ο Γιατρομανωλάκης επέλεξε βέβαια την πρώτη. Κι έτσι οι καλές φωτογραφίες αντανακλώνται στον καλό του λόγο: «Κοίτα λοιπόν, εσύ θεατή, κοίτα πώς αυτή η πόλη που στέκει αιωνίως στη φαντασία μας αγλαϊσμένη από πόθους τόσων εραστών, προσκυνημένη από τα βήματα τόσων θαυμαστών του κάλλους της, η Ρόδος εννοείται, η περιλάλητη και ξακουστή, κοίτα πώς μπορεί να κατακλυσθεί, μέσα στην αίγλη της πάντοτε, από της θαλάσσης τα κύματα και η έλαφος η επί του στύλου ιστάμενη να παρασυρθεί εν ριπή οφθαλμού, πίσω να πέσει στις καμάρες και στις στοές και να συντριβεί».

• Ο Κασέρης ανοίγει το διάλογο στην προσπάθειά του να δείξει την πραγματική πίσω από την τουριστική Ρόδο: «Οχι βέβαια πώς ο Ρόδιος τη Ρόδο δεν αγαπά. Τουναντίον! Ο,τι δηλώνουν οι εικόνες του είναι λατρεία και έρωτας. Τι να τον κάνουμε τον ακίνδυνο έρωτα: Ιδού η Ρόδος η αληθινή. Αυτά που αγαπούμε, χάνονται. Και ο έρωτάς μας άλλο δεν δείχνει παρά κίνδυνο. Παρά θιν' αλός στεκόμαστε και περιμένουμε.

Μπορεί να ανοίξει η πύλη. Μπορεί και όχι. Αλλά εσύ που είδες, είδες. Και με κλειστά τα μάτια».

• Ο υποδυόμενος τον απλό, ο εκτυφλωτικός, συχνά σαρκαστικός και αναπάντεχος φωτογραφικός λόγος του Μάρλοου, έχει σειρά: «Να πνίγεται στα χρώματα. Μια άδεια πουκαμίσα ανάποδα κρεμασμένη. Εδειξε τον ουρανό από τον οποίο πέφτουν δύο άτομα δεμένα μαζί με σπάγγο, ωσάν αθύρματα, ωσάν παίγνια των θεών, σιγιλλάρια νευροσπαστούμενα. Την κλίμακα του βράχου, την ταπεινή σκαλίτσα, αυτήν πάρε και πήγαινε, πάνω θες, κάτω θες. Ασε αυτή να σε πάει εκεί όπου αυτή βλέπει. Θα σας βάλω, είπε ο φωτογράφος, σε μια εικόνα γεμάτη χρώματα. Ναι, θα σας δείξω τη νησιωτική πόλη μέσα από μια camera obsura αλλά να πλέει, να πνίγεται στα χρώματα. Να πεθαίνει στα χρώματα. Το είπε και το έκανε».

• Ο ποιητικός ανθρωποκεντρισμός του Οικονομόπουλου, αυτός που ανακαλύπτει το «αθέατο», το πραγματικά σουρεαλιστικό γλέντι της ζωής και της εικόνας, προστίθεται αμέσως μετά: «Πρόκειται για ανθρώπους που κάθονται κάτω από τον γυμνό ανοικτό ουρανό και δέχονται την καθημερινή ευλογία του. Στέγη τους λοιπόν είναι ο ουρανός. Αυλή τους το ύπαιθρο, το πεζοδρόμιο, το νερό της θάλασσας. Πάνε να ανταμώσουν την καθημερινή εορτή. Αυτή είναι η αγία Κυριακή όλων των ημερών. Η Κυριακή της Δευτέρας, της Τρίτης, της Τετάρτης. Η Κυριακή της Πέμπτης, της Παρασκευής και του Σαββάτου. Είναι η Κυριακή της Κυριακής αυτό που απολαμβάνουν όλοι. Ο ιερός δρόμος. Αυτός είναι ο μισθός του βίου. Ασπονδο black and white. Μη τα βλέπετε τα πράγματα μόνο από τη μια πλευρά. Οι φωτογραφίες έχουν πάντα κάτι πίσω από εκείνο που δείχνουν φαινομενικά τόσο καθαρά».

• Ο φίλος του Αρνί Καρτιέ Μπρεσόν, ο ιταλός Φερντινάντο Σιάνα, ανακαλύπτει στη Ρόδο κάτι από Σικελία. Τρυπώνει σε σπίτια, καφενεία, φούρνους: «Μου αρέσουν οι άνθρωποι που κάθονται και περιμένουν. Δεν ξέρω τι ακριβώς, αλλά περιμένουν. Ούτε κι οι ίδιοι φαίνονται να ξέρουν. Αυτό είναι που βλέπω. Και αυτό μου αρέσει. Γιατί κι εμένα μου αρέσει και κάθομαι να περιμένω. Κάτι που ενδέχεται να μην έρθει ποτέ. Να το πω διαφορετικά: Οι φωτογραφίες μου δείχνουν τον μελλοντικό, τον άγνωστο χρόνο. Ο χρόνος σταματά. Φεύγει συνεχώς, έρχεται και φεύγει, όμως δεν ξέρεις τι πρόκειται να φέρει. Ούτε τι θα αφήσει πίσω του. Αυτό δείχνουν οι φωτογραφίες μου. Το απρόβλεπτο αλλά και το αναπότρεπτο συνάμα. Το αίνιγμα».

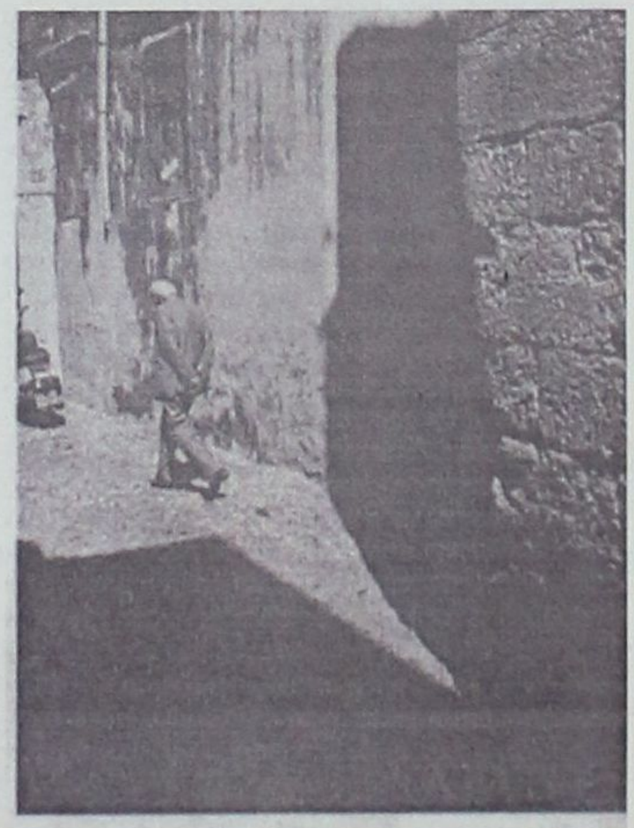

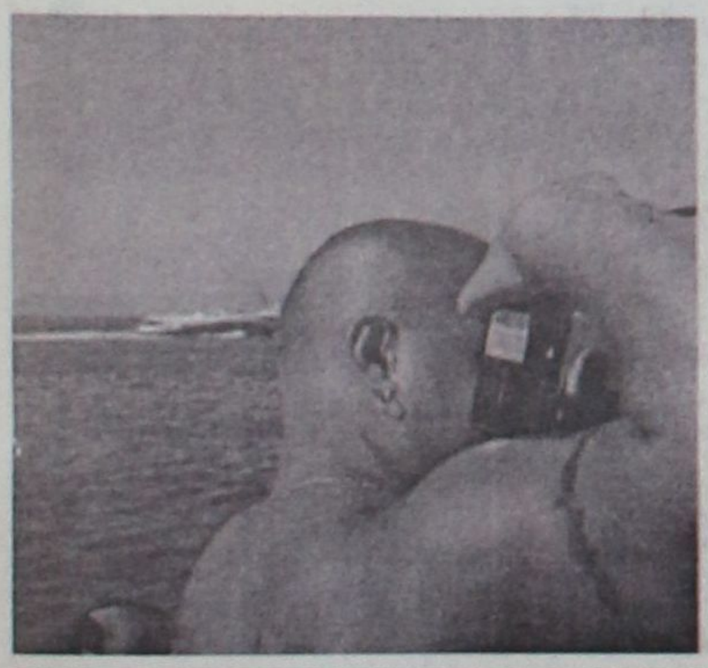

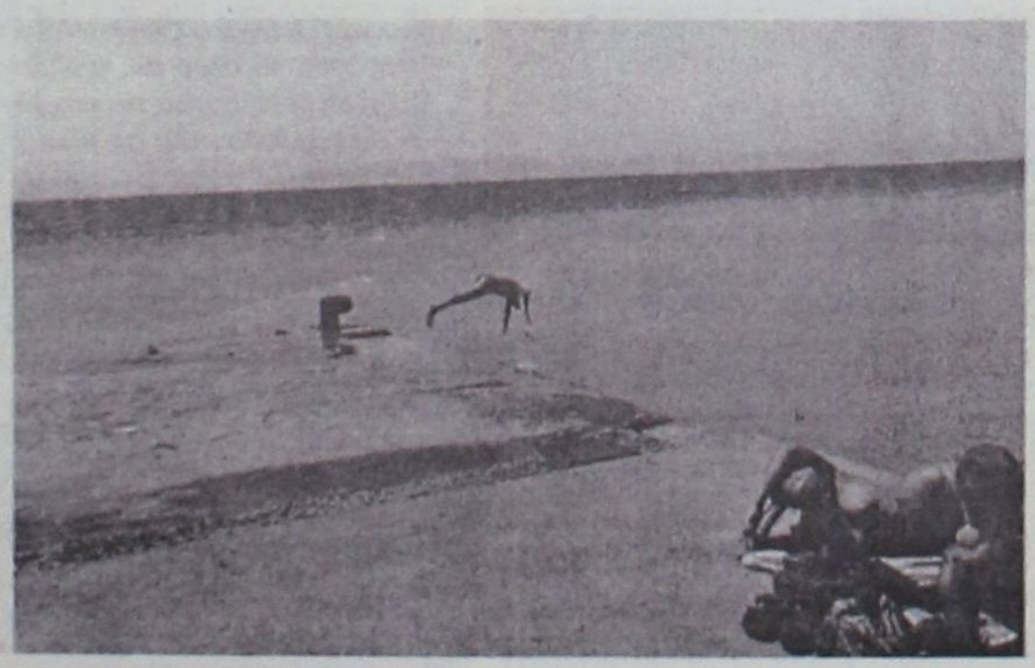

Συγγραφείς των Βαλκανίων συναντώνται στη Ρόδο

Το σημερινό στίγμα, τις κύριες τάσεις και τις πολιτισμικές ιδιομορφίες της πεζογραφίας των χωρών της Νοτιοανατολικής Ευρώπης αναζητούν και αναλύουν συγγραφείς από την Ελλάδα, την Κύπρο και άλλες χώρες της Βαλκανικής σε διεθνές συνέδριο που διοργανώνουν η Εταιρεία Συγγραφέων και το Διεθνές Κέντρο Λογοτεχνών και Μεταφραστών, στις 2 και 3 Σεπτεμβρίου, στη Ρόδο. Την Ελλάδα εκπροσωπούν οι Βασίλης Βασιλικός, Αρης Μαραγκόπουλος, Θόδωρος Γρηγοριάδης, Δημοσθένης Κούρτοβικ, Ζυράννα Ζατέλη, Θωμάς Σκάσσης, Μαρία Ευσταθιάδη, Ρέα Γαλανάκη, Γιώργος Σκαμπαρδώνης, Σωτήρης Δημητρίου, Παύλος Μάτεσις, Φίλιππος Δρακονταειδής, Νίκος Κάσδαγλης, Ελενα Χουζούρη, Πάνος Σταθόγιαννης και Ηρακλής Μήλλας. Από την Κύπρο συμμετέχει η Νίκη Μαραγκού, από την Αλβανία οι Μπέσνικ Μουσταφάι και Βίρτζιλ Μούτσι, από τη Βουλγαρία οι Χρίστο Ζαπριάνοφ και Ζντράφκα Μιχαήλοβα, από την π.ΓΔΜ οι Ζόραν Αντσέφσκι, Βένκο Αντονόφσκι και Λουάν Σταρόβα, από τη Ρουμανία οι Βασίλε Αντρου, από τη Σερβία οι Γκάγκα Ρόσιτς, Αντριάνα Μάρκετιτς, Σβιέτισλαβ Μπασάρα και Μίλισαβ Σάβιτς και από την Τουρκία οι Αχμέτ Ουμίτ και Μεχμέτ Τσοράλ. Σε αυτό το φόρουμ οι συγγραφείς καλούνται να καταθέσουν όχι μόνο το προσωπικό τους στίγμα ως δημιουργών αλλά και τον προβληματισμό τους για διαμορφούμενο πλαίσιο λειτουργίας της πεζογραφίας των χωρών της Νοτιοανατολικής Ευρώπης στο σύγχρονο παγκοσμιοποιημένο τοπίο πρόσληψης της λογοτεχνίας.

ΚΗΔΕΙΑ

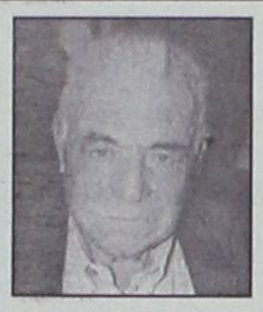

Τον λατρευτό μας σύζυγο, πατέρα, πάππου, προπάππου και θείο
ΧΡΙΣΤΟΦΗ ΠΟΛΥΧΡΟΝΗ
ετών 78
κηδεύουμε σήμερα Δευτέρα 26/8 και ώρα 11 π.μ. στον Ιερό Ναό Αγίων Αποστόλων Ρόδου.
Η σύζυγος: Σταματία
Τα παιδιά: Κυριάκος - Ευαγγελία, Δημήτρης - Δέσποινα, Κώστας - Τσαμπίκα, Γιάννης - Γεωργία, Γιώργος - Καθολική.
Τα εγγόνια, δισέγγονα, ανίψια και οι λοιποί συγγενείς.

ΜΝΗΜΟΣΥΝΑ

Την Τρίτη 27η μηνός Αυγούστου και ώρα 8.30 π.μ. εις τον Ιερό Ναό Αγίας Ειρήνης Ορφανοτροφείου Θηλέων, τελούμεν 40ήμερο μνημόσυνο υπέρ αναπαύσεως της ψυχής του λατρευτού μας αδελφού, θείου και εξαδέλφου
ΔΗΜΗΤΡΙΟΥ ΠΑΝ. ΔΟΥΚΑΚΗ
Τ' αδέλφια, τ' ανίψια, τα εξαδέλφια και οι λοιποί συγγενείς.

Την 28η μηνός Αυγούστου ημέρα Τετάρτη και ώρα 8 π.μ. εις τον Ιερό Ναό Αγίου Γεωργίου Κοσκινού τελούμεν 3μηνο μνημόσυνο, υπέρ αναπαύσεως της ψυχής της λατρευτής μας κόρης, αδελφής και εγγονής
ΕΛΕΝΑΣ ΚΑΚΚΙΟΥ
Οι γονείς: Σταύρος-Αρτεμις
Ο αδελφός: Θεόδωρος
Ο παππούς και η γιαγιά: Μιχάλης-Ελένη Κυριαζή
Η γιαγιά: Ευφροσύνη Κακκιού

Την 27η μηνός Αυγούστου ημέρα Τρίτη και ώρα 8 π.μ. εις τον Ιερό Ναό Αγίας Ειρήνης Ορφανοτροφείου Θηλέων τελούμεν σαρανταήμερο μνημόσυνο υπέρ αναπαύσεως της ψυχής της λατρευτής μας συζύγου, μητέρας, αδελφής, θείας και γιαγιάς
ΠΑΝΑΓΙΩΤΑΣ ΜΑΝΟΥΣΟΥ
Ο σύζυγος: Αντώνης.
Τα παιδιά: Στάθης-Τασούλα, Μαριέττα-Κυριάκος.
Τα εγγόνια, οι αδελφές, τ' ανίψια και οι λοιποί συγγενείς.

Την 27η μηνός Αυγούστου ημέρα Τρίτη και ώρα 8.30 π.μ. εις τον Ιερό Ναό Ταξιαρχών Νεκροταφείου Ρόδου, τελούμεν 9μηνο μνημόσυνο υπέρ αναπαύσεως της ψυχής του πολυαγαπημένου μας συζύγου, πατέρα, υιού, αδελφού, γαμπρού, ανιψιού και εξαδέλφου
ΝΕΚΤΑΡΙΟΥ ΚΥΡΙΑΖΗ
ετών 34
Η σύζυγος: Ειρήνη
Τα παιδιά: Νίκος, Αντώνης
Οι γονείς: Νίκος-Ζηνοβία
Ο αδελφός: Στέφανος
Η πεθερά: Σοφία
Οι θείοι, οι θείες, τα εξαδέλφια και οι λοιποί συγγενείς.

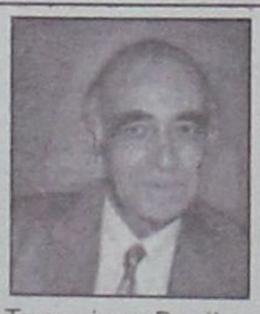

Την 27η μηνός Αυγούστου ημέρα Τρίτη και ώρα 8 π.μ. εις τον Ιερό Ναό Αγίου Νικολάου, τελούμεν 6μηνο μνημόσυνο υπέρ αναπαύσεως της ψυχής του λατρευτού μας συζύγου, πατέρα, παππού, αδελφού και θείου
ΜΙΧΑΗΛ ΠΑΠΑΛΑΖΑΡΟΥ
Η σύζυγος: Ευαγγελία.
Τα παιδιά: Ελένη-Νίκος, Κυριάκος.
Τα εγγόνια: Βασίλης, Μιχάλης.
Τ' αδέλφια, τ' ανίψια και οι λοιποί συγγενείς.

Πανήγυρις

Κάνουμε γνωστό στο φιλόθρησκο κοινό ότι την Δευτέρα 26 Αυγούστου και ώρα 18.30 παραμονή της εορτής του Αγίου Φανουρίου θα τελεσθεί μέγας πανηγυρικός εσπερινός στον ιερό ναΐσκο Αγίου Φανουρίου στην Κρεμαστή. Μετά το πέρας του Εσπερινού θα γίνει περιφορά της εικόνας του Αγίου.

Την δε επομένη ημέρα Τρίτη και ώρα 7.30 π.μ. θα τελεσθεί Θεία Λειτουργία μετ' αρτοκλασίας.

Εκ της Οικογένειας
Ηλία Κατσαρά.

ΕΛΛΗΝΙΚΗ ΔΗΜΟΚΡΑΤΙΑ
ΠΕΡΙΦΕΡΕΙΑ ΝΟΤΙΟΥ ΑΙΓΑΙΟΥ
ΝΟΜΟΣ ΔΩΔ/ΣΟΥ
ΝΟΜΑΡΧΙΑΚΗ ΑΥΤ/ΣΗ ΔΩΔ/ΣΟΥ
Δ/ΝΣΗ ΔΙΟΙΚ. & ΟΙΚ. ΥΠΗΡΕΣΙΩΝ
ΤΜΗΜΑ ΟΙΚΟΝΟΜΙΚΩΝ ΥΠΗΡΕΣΙΩΝ
Αρ. Πρωτ. ΔΔΟΥ
ΟΙΚ. 7540

ΟΡΘΗ ΕΠΑΝΑΛΗΨΗ ΠΕΡΙΛΗΨΗ ΔΙΑΚΗΡΥΞΗΣ ΔΗΜΟΠΡΑΣΙΑΣ

Η Νομαρχιακή Αυτοδιοίκηση Δωδεκανήσου προκηρύσσει Ανοικτό Δημόσιο Μειοδοτικό Διαγωνισμό, με σφραγισμένες προσφορές για την ανάδειξη μειοδότου μεταφοράς πόσιμου νερού, στα άνυδρα νησιά του Νομού Δωδεκανήσου, ήτοι: Σύμη, Μεγίστη, Χάλκη, Νίσυρο, Λειψούς, Πάτμο, Αγαθονήσι, Εμπορειό ή και σε οποιοδήποτε άλλο νησί του Νομού ήθελε παρουσιαστεί έλλειψη πόσιμου νερού, με υδροφόρα πλοία, κατά το χρονικό διάστημα από 8/10/2002 μέχρι 8/10/2003.

Ο διαγωνισμός θα διεξαχθεί την 25/9/2002 ημέρα Τετάρτη στα Γραφεία της Νομαρχιακής Αυτ/σης Δωδεκανήσου, ενώπιον της αρμόδιας Επιτροπής και σύμφωνα με τις διατάξεις του Ν. 2286/95 σε συνδυασμό με τις όμοιες του Π.Δ. 370/95 και Π.Δ. 394/96.

Ωρα έναρξης του διαγωνισμού ορίζεται η 10.00 πρωινή και ώρα λήξης του χρόνου παράδοσης ή υποβολής των προσφορών η 11.00 πρωινή της ημέρας αυτής.

Σε περίπτωση που ο διαγωνισμός αποβεί άγονος θα επαναληφθεί την 9/10/2002 ημέρα Τετάρτη τις ίδιες ώρες και με τους αυτούς όρους.

Περισσότερες πληροφορίες οι ενδιαφερόμενοι μπορούν να πάρουν από τη Δ/νση Διοικητικών & Οικονομικών Υπηρεσιών της Νομαρχιακής Αυτ/σης Δωδ/σου που στεγάζεται στο Διοικητήριο τηλ. 46543 και 46544 και στον πίνακα ανακοινώσεων της οποίας έχει αναρτηθεί η διακήρυξη δημοπρασίας.

Ρόδος 19/08/2002
Ε.Ν.
Ο Βοηθός Νομάρχη
Χατζής Χατζηευθυμίου

ΕΛΛΗΝΙΚΗ ΔΗΜΟΚΡΑΤΙΑ
ΠΕΡΙΦΕΡΕΙΑ ΝΟΤΙΟΥ ΑΙΓΑΙΟΥ
ΝΟΜΟΣ ΔΩΔΕΚΑΝΗΣΟΥ
ΔΗΜΟΣ ΑΡΧΑΓΓΕΛΟΥ

ΠΕΡΙΛΗΨΗ ΔΙΑΚΗΡΥΞΗΣ ΔΗΜΟΠΡΑΣΙΑΣ

Ο δήμαρχος Αρχαγγέλου, προκηρύσσει Δημόσιο Ανοικτό Μειοδοτικό Διαγωνισμό με το σύστημα Δημοπρασίας "προσφορά με επί μέρους ποσοστά έκπτωσης και έλεγχο ομαλότητας" (άρθρο 7 του Π.Δ. 609/85), για την ανάδειξη αναδόχου εκτέλεσης του έργου: "Ηλεκτροφωτισμός γηπέδου ποδοσφαίρου στο ΔΔ Μασσάρων" προϋπ. 163.488,00 ευρώ, μη συμπεριλαμβανομένου του ΦΠΑ.

Η δημοπρασία και η εκτέλεση του έργου θα γίνουν σύμφωνα με τις διατάξεις του Π.Δ. 609/85 "Κατασκευή δημοσίων έργων" (όπως τροποποιήθηκε με το Π.Δ. 218/99 και τον Ν. 2741/99) του Ν. 1418/84 "Δημόσια έργα και ρυθμίσεις συναφών θεμάτων", όπως τροποποιήθηκε και συμπληρώθηκε με τον Ν. 2229/94 και ισχύει σήμερα, του Ν. 2940/01, του Π.Δ. 171/87 "Οργανα που αποφασίζουν και γνωμοδοτούν κ.λπ." και σύμφωνα με τον Ν. 2576/98 (ΦΕΚ 25Α/9-2-98) και τις αποφάσεις: α) Δ17α/08/16/ΦΝ 402/10-2-98 (ΦΕΚ 116 Β'/12-2-98), β) Δ17α/10/65/ΦΝ 402/24-7-98 (ΦΕΚ 835Β'/12-8-98), της εγκυκλίου Ε23/2000 ΥΠΕΧΩΔΕ/ΓΓΔΕ Δ/νση Νομ. Συντ. και Κωδ/σης, με αρ. πρ. Δ17α/05/42/ΦΝ 402/2-8-00, καθώς επίσης και τις εγκυκλίους: 22/30-8-01, 32/14-11-01, 36/13-12-01 και 37/18-12-01 του ΥΠΕΧΩΔΕ/ΓΓΔΕ.

1) Ο Διαγωνισμός θα διεξαχθεί στις 11 Σεπτεμβρίου του έτους 2002, ημέρα Τετάρτη, στο Δημοτικό Κατάστημα Αρχαγγέλου από την αρμόδια επιτροπή. Ωρα έναρξης παραλαβής των προσφορών η 10.30 π.μ. και ώρα λήξης 11.00 π.μ.

2) Ο προϋπολογισμός της δαπάνης των δημοπρατούμενων εργασιών ανέρχεται στο ποσό των 163.488,00 ευρώ μη συμπεριλαμβανομένου του ΦΠΑ.

3) Στην δημοπρασία γίνονται δεκτές εργοληπτικές επιχειρήσεις, Ελληνικές ή Αλλοδαπές από χώρες μέλη της Ε.Ε. και του ΕΟΧ εγγεγραμμένες στο ΜΕΕΠ, για έργα κατηγορίας Ηλεκτρομηχανολογικά.

Παλαιά κατάταξη: α): Β' τάξη έως Δ1' ατομικής ανεξαρτήτως Νομού

β): Β' τάξη έως Ε' τάξη εντός Νομού και Β' τάξη έως Δ' τάξη για γειτονικό Νομό

Κατάταξη Ν. 2940/01: α): Α2 τάξη έως 2ης τάξη ανεξαρτήτως Νομού.

4) Η προθεσμία για την περαίωση του έργου ορίζεται σε τρείς (3) ημερολογιακούς μήνες και συντελεστής ρ είναι αυτός της κατηγορίας Ηλεκτρομηχανολογικών

5) Η εγγύηση για την συμμετοχή στη δημοπρασία ορίζεται σε 2% επί του προϋπολογισμού της μελέτης, δηλ. 3.270,00 ευρώ και βεβαιώνεται με την προσκόμιση ισόποσου γραμματίου του Ταμείου Παρακαταθηκών και Δανείων ή εγγυητική επιστολή αναγνωρισμένης τράπεζας ή του ΤΣΜΕΔΕ.

Σε περίπτωση τροποποίησης των ορίων των πτυχίων θα δύναται να συμμετέχουν στον διαγωνισμό οι προβλεπόμενες από τις ισχύουσες διατάξεις την ημέρα του διαγωνισμού επιχειρήσεις.

Τον ανάδοχο του έργου βαρύνουν όλες οι νόμιμες κρατήσεις υπέρ του Δημοσίου, τρίτων, εισφορές ΙΚΑ κ.λπ. Ο ΦΠΑ βαρύνει τον κύριο του Εργου.

Οι δαπάνες δημοσίευσης της παρούσας και τυχόν επαναληπτικής βαρύνουν τον ανάδοχο του έργου.

Τα τεύχη του Διαγωνισμού διατίθενται μέχρι την προηγούμενη ημέρα διενέργειας του διαγωνισμού στα γραφεία της Τεχνικής Υπηρεσίας του Δήμου Αρχαγγέλου τις εργάσιμες ημέρες και ώρες.

ΑΡΧΑΓΓΕΛΟΣ 19-08-2002
Ο ΔΗΜΑΡΧΟΣ
ΘΕΟΔΟΣΗΣ ΚΟΛΙΑΔΗΣ

ΕΚΚΛΗΣΙΑΣΤΙΚΗ ΕΠΙΤΡΟΠΗ
ΙΕΡΟΥ ΝΑΟΥ "Η ΚΟΙΜΗΣΗ ΤΗΣ ΘΕΟΤΟΚΟΥ"
ΑΦΑΝΤΟΥ

Πανήγυρις

Γνωστοποιούμε στο φιλόθρησκο κοινό ότι την 27-8-2002, ημέρα Τρίτη, εορτάζουμε τη μνήμη του Αγίου Φανουρίου στ' Αφάντου, δίπλα στη γέφυρα προς την παραλία.

Την παραμονή 26-8-2002 και ώρα 7.30 μ.μ. θα ψαλεί Μέγας Πανηγυρικός Εσπερινός μετ' αρτοκλασίας, τη δε επομένη και ώρα 7η πρωινή θα ψαλεί Θεία Λειτουργία.

Εκ της Εκκλησιαστικής Επιτροπής Αφάντου

ΠΟΛΙΤΙΣΤΙΚΟΣ ΟΡΓΑΝΙΣΜΟΣ ΔΗΜΟΥ ΡΟΔΙΩΝ

ΘΕΑΤΡΟ ΜΕΣΑΙΩΝΙΚΗΣ ΤΑΦΡΟΥ "ΜΕΛΙΝΑ ΜΕΡΚΟΥΡΗ" Στις 09:30μ.μ.
Εισιτήρια προπωλούνται στο Κοσμοδρόμιο ΡΟΔΟΝ Τηλ. 02410 28823
ΠΡΟΤΟΥΡ
Coca-Cola Τρία Ψηλόν · ΔΑΝΕ SEA LINE · FERRIES · Hilton

HELLAS SERVICE
ΤΗΛ. 1057
η μοναδική με τις χαμηλότερες τιμές και τις περισσότερες προσφορές!!!
✓ ΟΔΙΚΗ ΕΞΥΠΗΡΕΤΗΣΗ Σ'ΟΛΗ ΤΗΝ ΕΛΛΑΔΑ, ΟΛΟ ΤΟ 24ΩΡΟ
✓ 3 SERVICE (ΑΛΛΑΓΗ ΠΛΑΤΙΝΕΣ, ΜΠΟΥΖΙ, ΛΑΔΙΑ, ΦΙΛΤΡΑ, ΒΑΛΒΟΛΙΝΕΣ)
✓ 2 ΗΛΕΚΤΡΟΝΙΚΟΥΣ - ΗΛΕΚΤΡΟΛΟΓΙΚΟΥΣ ΕΛΕΓΧΟΥΣ
✓ 2 ΖΥΓΟΣΤΑΘΜΙΣΕΙΣ
✓ 2 ΓΕΝΙΚΟΥΣ ΟΠΤΙΚΟΥΣ ΕΛΕΓΧΟΥΣ
✓ 1 ΕΥΘΥΓΡΑΜΜΙΣΗ
✓ ΕΚΠΤΩΤΙΚΗ ΚΑΡΤΑ "HELLAS
ΜΟΝΟ ΜΕ 55 euro ΕΤΗΣΙΩΣ!!!

Delta
ΔΙΑΜΑΝΤΕ ΕΡΓΑΛΕΙΑ
ΚΟΦΤΗ ΧΕΙΡΟΣ
6ο χλμ.Ρόδου Λίνδου
Συγκρότημα Μανουσέλη

ΔΙΑΤΡΗΤΙΚΑ
ΔΙΑΜΑΝΤΟΤΡΥΠΟΤΕΧΝΙΚΗ ΡΟΔΟΥ
ΑΔΑΜΑΝΤΟΦΟΡΟΙ ΔΙΣΚΟΙ ΚΟΠΗΣ ΓΙΑ ΓΡΑΝΙΤΗ, ΜΑΡΜΑΡΟ ΤΟΥΒΛΟ κ.τ.λ.

ΔΡΜΟΚΟΦΤΕΣ
ΤΡΥΠΑΜΕ
ΚΟΒΟΥΜΕ
ΣΠΑΜΕ

ΧΩΡΙΣ ΣΚΟΝΕΣ
ΡΩΓΜΕΣ
ΜΕΡΕΜΕΤΙΑ
ΠΩΛΗΣΕΙΣ
&
ΕΚΤΕΛΕΣΕΙΣ ΕΡΓΑΣΙΩΝ
Η ΠΟΛΥΧΡΟΝΗ ΜΑΣ ΠΕΙΡΑ ΣΤΟ ΕΞΩΤΕΡΙΚΟ ΜΑΣ ΔΙΝΕΙ ΤΗ ΔΥΝΑΤΟΤΗΤΑ ΝΑ ΒΡΙΣΚΟΥΜΕ ΛΥΣΗ ΕΚΕΙ ΠΟΥ ΟΙ ΑΛΛΟΙ ΣΗΚΩΝΟΥΝ ΤΑ ΧΕΡΙΑ ΨΗΛΑ!
ΤΗΛΕΦΩΝΗΣΤΕ ΜΑΣ
(0241) 69022 - 77986
ΚΙΝΗΤΟ: 0944 380562
ΥΠΕΥΘΥΝΟΣ
Μαρκος Τσεσμετζής

ΤΑ ΛΟΓΙΚΑ ΤΑ ΠΑΡΑΛΟΓΑ —ΤΑ ΕΞΩΦΡΕΝΙΚΑ

Ροδιακή Επαυλη: Αρχαίος Βωμίσκος συντροφιά με πεπαλαιωμένο κάδο σκουπιδιών

Στην Ροδιακή Επαυλη βρίσκονται "αδέσποτοι" αρκετοί αρχαίοι ενεπίγραφοι αναθηματικοί βωμίσκοι των ελληνιστικών χρόνων.

Κανείς δεν ξέρει πόσοι ήταν αρχικά οι βωμίσκοι, πόσοι έχουν εναπομείνει, αν έχουν καταστραφεί, αν τους έχουν κλέψει, ή πότε θα κλέψουν και τους υπόλοιπους αφού ο χώρος είναι αφύλακτος.

Το ίδιο αποτροπιασμό αποτελεί το γεγονός ότι αρχαίοι βωμίσκοι είναι παρατημένοι στην τύχη τους, δίπλα σε άμμους, ασβέστες, τσιμέντα, και άλλα οικοδομικά υλικά, κάδους σκουπιδιών ή πεσμένοι από την βάση τους χωρίς κανένας να ενδιαφέρεται γι' αυτά τα μνημεία της εθνικής και πολιτιστικής μας κληρονομιάς.

...Πολιτιστικά ταμπλό

...Καταστρέφονται αρχαίοι αναθηματικοί βωμίσκοι

Ροδιακή Επαυλη: Αρχαίος βωμίσκος πλαισιωμένος, με άμμο, ασβέστη και τσιμέντα

Και καλά ο Δήμος. Τόσα ξέρουν οι υπεύθυνοι, αυτά και πράττουν.

Η Αρχαιολογία, όμως γιατί αφήνει να διαιωνίζεται αυτή η απαράδεκτη κατάσταση; Θέλει πολύ να κάνει μια επίσκεψη στον χώρο της Επαυλης, να καταγράψει τους βωμίσκους και να τους μεταφέρει για φύλαξη σε ασφαλέστερους χώρους;

...Τόσο δύσκολη δουλειά είναι;

Ροδιακή Επαυλη: Αρχαίος Βωμίσκος πεσμένος από την βάση του

Διαφημιστικό ταμπλό του ΠΟΔΡ στην είσοδο της Ροδιακής Επαυλης. Σαν κι αυτό που αποτελεί χαρακτηριστικό δείγμα υπάρχουν άλλα 20, όλα στο ίδιο και χειρότερο χάλι. Αρχικά ήταν 30, αλλά τα 10 καταστράφηκαν (εργολάβοι, έργα, βανδαλισμοί), χωρίς να αντικατασταθούν ενώ τα εναπομείναντα εδώ και χρόνια έχουν αφεθεί στην μοίρα τους και δεν τους γίνεται καμμιά συντήρηση.

...Και να σκεφθεί κανείς ότι τα ταμπλό αυτά τοποθετήθηκαν για να ενημερώνουν τον κόσμο για τα πολιτιστικά δρώμενα της πόλης μας.

Ομως, με την εικόνα που παρουσιάζουν, μάλλον απωθούν τους πολίτες!

ΤΩΡΑ ΚΑΙ ΣΤΟ INTERNET :www.rodosvitrina.gr/metropol.htm
FULLY AIR-CONDITIONED
METROPOL
★MULTI-CINEMA
ALPHA ODEON
ΕΒΔΟΜΑΔΙΑΙΟ ΠΡΟΓΡΑΜΜΑ - WEEKLY PROGRAMM
23/8/2002 - 29/8/2002

ΑΙΘΟΥΣΑ 1

σε πρώτη πανελλήνια προβολή
Επιστρέφουν στα μαύρα,
στον ίδιο πλανήτη
και κυνηγούν
αποβράσματα
ΟΙ ΑΝΤΡΕΣ ΜΕ ΤΑ ΜΑΥΡΑ ΙΙ
In English
MIB MEN IN BLACK II
Ώρες έναρξης:
Showtimes: 18:15, 20:15 και 22:30

ΑΙΘΟΥΣΑ 2

Όλα όσα εμπιστεύεσαι...
Όλα όσα γνωρίζεις..
...ίσως είναι ένα ψέμα !
ΑΣΛΕΙ ΤΖΑΝΤ &
ΜΟΡΓΚΑΝ ΦΡΙΜΑΝ
πρωταγωνιστούν
στο δικαστικό
Θρίλερ της χρονιάς
In English
Ώρες έναρξης:
Showtimes:
18:00 20:00 και 22:15
ΥΨΗΛΑ ΕΓΚΛΗΜΑΤΑ
HIGH CRIMES

ΑΙΘΟΥΣΑ 3

HORROR
Το ROAD MOVIE
ζευγαρώνει
με την νεανική
ταινία τρόμου
και ο διάδοχος
του SCREAM
είναι γεγονός..!!
In English
Ώρες έναρξης:
Showtimes:
18:00, 20:00 και 22:00
ΠΟΤΕ ΜΗ ΜΙΛΑΣ ΣΕ ΞΕΝΟΥΣ
JOY RIDE

ΠΟΣΕΧΩΣ
ΕΡΧΕΤΑΙ ΝΑ ΤΑΡΑΞΕΙ
ΜΙΚΡΟΥΣ ΚΑΙ ΜΕΓΑΛΟΥΣ

STUARTLITTLE
Ο ΠΟΝΤΙΚΟΜΙΚΡΟΥΛΗΣ 2

ΠΟΣΕΧΩΣ

ΓΑΜΟΣ ΑΛΑ... ΕΛΛΗΝΙΚΑ
MY BIG FAT GREEK WEDDING
Παπούτσι από τον τόπο σου...
Η κωμωδία που έσπασε
τα ταμεία στην Αμερική με τους
Νία Βαρντάλος και Τζον Κόρμπετ.

02410-28400
Πληροφορίες - Κρατήσεις από 17:00
Information - Reservations after 17:00

Cine Phile

ΕΠΙΜΕΛΕΙΑ: Κυριακή Πετρίδου

"Εφυγε" χθες ο Γιάννης Γκιωνάκης

Ενας-ένας, μας εγκαταλείπουν όλοι οι μεγάλοι μας ηθοποιοί, αυτοί που δημιουργώντας χαρακτήρες-φυσιογνωμίες αγαπήσαμε και μεγαλώσαμε μαζί τους μέσα από τον παλιό Ελληνικό Κινηματογράφο.

Σε ηλικία 80 ετών απεβίωσε χθες το απόγευμα ακόμα ένας από τους "μεγάλους", ο ξεχωριστός κωμικός μας Γιάννης Γκιωνάκης.

Τα τελευταία τέσσερα χρόνια αντιμετώπιζε σοβαρά προβλήματα υγείας, ύστερα από εγκεφαλικό που είχε υποστεί. Πριν από ένα μήνα, η κατάστασή του επιδεινώθηκε και σήμερα το απόγευμα άφησε την τελευταία του πνοή.

Ο Γιάννης Γκιωνάκης γεννήθηκε στην Αθήνα το 1922 και σπούδασε στην Ιατρική Αθηνών, θέλοντας να ακολουθήσει το επάγγελμα του πατέρα του, που ήταν γιατρός. Πολύ γρήγορα, όμως, εγκατέλειψε την Ιατρική για να γίνει ηθοποιός. **Υπήρξε κλασικός ερμηνευτής του Ψαθά, του Σακελλάριου, του Γιαννακόπουλου.**

Μεγάλες θεατρικές επιτυχίες του ήταν η **Σπασμένη Στάμνα** του Κλάιστ και **Ο Κοριός** του Μαγιακόφσκι, σε σκηνοθεσία Αλέξη Σολωμού. Το 1944, πρωτοεμφανίζεται στο θέατρο στην παράσταση **Τελευταίος Ασπροκόρακας** και συνέχισε με τον **Βυσσινόκηπο** του Τσέχωφ, **το Βυθό** και **Η Ζωή ξαναρχίζει.**

Οπως όλοι οι μεγάλοι κωμικοί της εποχής του, δεν άργησε να δοκιμάσει την τύχη του και στον κινηματογράφο, όπου πρωτοεμφανίζεται τη δεκαετία του 1950, με πρώτο έργο την κωμωδία του Αλέκου Σακελλάριου **Εκείνες που δεν πρέπει να αγαπούν.**

Ακολουθούν μόνο επιτυχίες, μερικές από τις οποίες είναι και το **Παπούτσι από τον τόπο σου, Το Κορίτσι με τα παραμύθια, Παιδί του δρόμου, Η ωραία του κουρέα, Ο άνθρωπος που έσπαγε πλάκα, Ενα αγόρι αλιώτικο από τα άλλα κλπ.** Πολλές κινηματογραφικές ταινίες, όλες μεγάλες επιτυχίες, αλλά και θεατρικά έργα στο Θέατρο Τέχνης του Κάρολου Κουν και στο Εθνικό Θέατρο. Αφήνει εποχή με το ρόλο του στον **Αρχοντοχωριάτη** του Μολιέρου.

Τελευταία του θεατρική εμφάνιση είναι το 1993, με μία επιθεώρηση σε εμπορική σκηνή της Αθήνας, ενώ λίγο αργότερα καθηλώνεται στο κρεβάτι από τον ζαχαροδιαβήτη. Είχε δύο κόρες, την Πωλίνα και την Ρενάτα, και τρία εγγόνια. **Διετέλεσε, επίσης, και δημοτικός σύμβουλος της Αθήνας.**

Η κηδεία του Γιάννη Γκιωνάκη θα γίνει σήμερα το απόγευμα από το Α' Νεκροταφείο Αθηνών.

www.cinemapallas.gr
ΠΑΛΛΑΣ 5 CINEMAS CENTER
23/08/2002 έως 29/08/2002

Το ΠΑΛΛΑΣ 5 CINEMAS CENTER με χαρά αναγγέλει τον εμπλουτισμό από αυτό το μήνα και με ταινίες από τη γνωστή εταιρία διανομής ΠΡΟΟΠΤΙΚΗ.

ΑΙΘΟΥΣΑ 5

VAN VILDER : PARTY LIASION
ΒΑΝ ΟΥΑΪΛΝΤΕΡ: Η ΨΥΧΗ ΤΟΥ ΠΑΡΤΥ
Κωμωδία / Comedy
Ο καλός ο φοιτητής.... στα Πάρτυ φαίνεται!!!
Νεανική κωμωδία με καστ....ειδικά εκπαιδευμένο για ταινίες του είδους.
ΠΡΩΤΑΓΩΝΙΣΤΟΥΝ: ΡΑΪΑΝ ΡΕΪΝΟΛΝΤΣ, ΤΑΡΑ ΠΙΝΤ
Ώρες Έναρξης: 18:10, 20:20, 22:30

ΑΙΘΟΥΣΑ 2

40 ΗΜΕΡΕΣ & 40 ΝΥΧΤΕΣ
40 DAYS & 40 NIGHTS
Κωμωδία / Comedy
Η πολυαναμενόμενη ξεκαρδιστική κωμωδία σεξ...χωρίς σεξ! Μην τη χάσετε!
ΠΡΩΤΑΓΩΝΙΣΤΟΥΝ: JOHN HARTNETT, SHANNYN SOSSAMON, VINESSA SHAW
Ώρες Έναρξης: 18:15, 20:15, 22:15

ΑΙΘΟΥΣΑ 1

TANGUY - ΤΑΝΓΚΙ
Κωμωδία / Comedy
Ένα φαινόμενο.... άκρως ελληνικό υπόσχετσαι γέλιο!
Τανγκι Γκετς. 28 χρονών.
Πότε θα φύγει επιτέλους από το σπίτι;
ΠΡΩΤΑΓΩΝΙΣΤΟΥΝ: ΣΑΜΠΙΝ ΑΖΕΜΑ, ΑΝΤΡΕ ΝΙΤΣΟΛΙΣ
Ώρες Έναρξης: 18:00, 20:20, 22:40

ΑΙΘΟΥΣΑ 3 & 4

ΠΙΤΕΡ ΠΑΝ: Η ΕΠΙΣΤΡΟΦΗ ΣΤΗ ΧΩΡΑ ΤΟΥ ΠΟΤΕ
PETER PAN: RETURN TO NEVERLAND
Κινούμενα σχέδια / Animated movie
Ο Πίτερ Παν, ο Κάπτεν Χουκ & οι πειρατές του, η Τίνκερμπελ και τα Χαμένα Παιδιά σε μια μαγευτική περιπέτεια κινουμένων σχεδίων της Disney που πρέπει να δουν όλα τα παιδιά!
ΜΕΤΑΓΛΩΤΤΙΣΜΕΝΟ ΣΤΑ ΕΛΛΗΝΙΚΑ
ΑΙΘΟΥΣΑ 4 Ώρες Έναρξης: 18:15
ΑΙΘΟΥΣΑ 3 Ώρες Έναρξης: 19:15

ΑΙΘΟΥΣΑ 4

SCOOBY DOO
Κωμική περιπέτεια / Comedy
Ο θρυλικός Scooby Doo σε δράση!!!
Η κωμική περιπέτεια που έκανε πάνω από 130.000.000 δολάρια έως τώρα στην Αμερική με τους Rowan Atkinson (MR. BEAN), Freddie Prinze, Sarah Gellard κ.α.
Ώρες Έναρξης: 20:15, 22:20

ΑΙΘΟΥΣΑ 3

ΔΙΠΛΗ ΤΑΥΤΟΤΗΤΑ / IMPOSTOR
Περιπέτεια επιστημ/κής φαντασίας / Science Fiction
Από τους συγγραφείς του "Ολική Επαναφορά" και "Blade Runner" μη χάσετε τη δυναμική περιπέτεια επιστημονικής φαντασίας που θα σας καθηλώσει! "Στο μέλλον κανείς δεν θα είναι αυτό που φαίνεται..."
ΠΡΩΤΑΓΩΝΙΣΤΟΥΝ: GARY SINISE, MADELEINE STOWE
Ώρες Έναρξης: 22:30

ΧΟΡΗΓΟΙ
Rooster's ΜΕΞΙΚΑΝΙΚΗ ΚΟΥΖΙΝΑ
Πίνει & Λύνει
Ταβέρνα - Οινομαγειρείο
Villagio ΟΛΗΜΕΡΕΣ ΓΕΥΣΕΙΣ
Για κρατήσεις θέσεων / For reservations
02410 24475 και 02410 70670 (16:00 - 20:00)

Άρτος (;) & Θεάματα (;)...

... Και τηλεόραση (όπως λέμε τηλοψία...)

STAR

06.30 Παιδικό πρόγραμμα
11.25 Ειδήσεις
11.30 Ελληνική ταινία. "Παντρέψτε με κι ας κλαίω"
13.00 Ειδήσεις
14.00 Best seller
16.00 Ειδήσεις
16.30 Μπιάνκα, πόσο σ' αγαπώ. Αισθηματική-κοινωνική σειρά
17.30 Βαθύ κόκκινο.
18.00 Ειδήσεις
18.30 Δροσουλίτες
19.15 Ειδήσεις
21.00 Οι μάγισσες
22.00 Ξένη ταινία. "Ο χαμένος κόσμος: η αληθινή ιστορία". Περιπέτεια
00.15 Ειδήσεις
00.30 Ξένη ταινία. "Τα σαγόνια του καρχαρία". Περιπέτεια.
02.30 Οζ. Δραματική σειρά
03.30 Πλούσιοι και φτωχοί. Κοινωνική σειρά.
04.30 Αστέρια στο πεντάγραμμο

ET 3

08.01 Ο πλανήτης μας
08.30 Καρχαρίας, ο απόλυτος άρπαγας
09.00 Θεσσαλονίκη, τόπος - ιστορία
09.30 Λέσβος, τα λιοτρίβια του πολιτισμού
10.00 Ιστορικές εποχές στη Μακεδονία Α'
10.30 Θαύματα της επιστήμης και της τεχνολογίας.
11.00 Αρχαιολογία
12.00 Η επικράτεια της Ευρώπης.
12.30 Κοντραμπούντο.
13.30 Ο κόσμος των ζωντανών οργανισμών 2
13.45 Μισέλ με μπεσαμέλ
14.00 Γεύσεις του κόσμου.
14.30 Κατάσκοποι-ήρωες ή προδότες;
15.00 Ειδήσεις
15.30 Γαία Φεστιβάλ 1998
16.30 Τίποτε δεν είναι για πέταμα
17.00 Εξοχικές διαδρομές
18.00 Pizz' Annex
18.30 Αθλητικό ημίωρο
19.00 Περίμετρος
19.30 Υδρόγειος
20.00 Ασιατικές παραδόσεις
21.40 Μακρινές φιλίες
22.00 Οι ταξιδιώτες
22.30 Η γυναίκα με τ' άσπρα
23.30 Ολα καλά και... μουσικά
24.00 Ειδήσεις
00.30 Ξένη ταινία. "Ο κρεμαστός κήπος"

ALPHA

06.00 Πρώτη ενημέρωση
07.00 Πανόραμα
10.00 Ο Ιούδας φιλούσε υπέροχα.
11.00 Τρεις χήρες
12.00 Ου μοιχεύσεις
12.45 Ο λαβύρινθος του πάθους
14.00 Ειδήσεις
15.00 Υπαστυνόμος Ρεξ.
16.15 Ελληνική ταινία. "Το τεμπελόσκυλο". Κωμωδία
18.15 Στον δρόμο της καρδιάς
19.15 Ειδήσεις
20.45 Κάτω απ' την Ακρόπολη. Καθημερινή σειρά, κοινωνική σε σκηνοθεσία Δημήτρη Σοφιανόπουλου-Σταύρου Στάγκου.
22.15 Θα σε δω στο πλοίο.
23.15 Ξένη ταινία. "Ο ιχνηλάτης". Περιπέτεια.
00.15 Ειδήσεις
00.30 Ξένη ταινία (Συν.)
01.30 Third watch
03.30 Ολα για την αγάπη
04.30 Τηλεαγορές
05.00 Εκ του σύνεγγυς.

ET 1

07.30 Τα πρωινάκια.
07.50 Chapi Chapeau.
08.00 Λέο, ο βασιλιάς της ζούγκλας
08.30 Μούμιν.
09.00 Πινόκιο
09.30 Πάμε πιο ψηλά.
10.00 Οι περιπέτειες της Μαύρης Καλλονής.
10.30 Επί τα ίχνη
11.00 Μέλι-γάλα
12.45 Άννα, η κυρίαρχος του παιχνιδιού (Ε)
13.50 Ειδήσεις
14.00 Μαριού
15.00 Κλήρωση Εθνικού Λαχείου
15.15 Γιόχο Αχόι-Symfollies
15.30 Οι ατρόμητοι
16.30 Το γατόσκυλο.
17.00 Ειδήσεις
17.30 Ελληνική ταινία. "Διακοπές στην Αίγινα"
19.15 Υγιαίνετε-καλύτερη ζωή-συνεικόνες
19.30 Σαν τα τρελά πουλιά
21.00 Ξένη ταινία. "Γυναίκα για δύο". Ρομαντική περιπέτεια.
23.00 Ειδήσεις
23.30 Σάκα Ζουλού
00.30 Επικίνδυνες αποστολές
01.30 Στη ζώνη του λυκόφωτος. (Ε)
02.00 Οι αταίριαστοι. (Ε)
03.30 Μέλι-γάλα. (Ε)
05.30 Στην άγρια φύση
06.30 Μαριάννα, ένας αγνός έρωτας. (Ε)

NET

07.00 Ετσι έχουν τα πράγματα
10.00 Πρόσφυγες
10.30 Ο μυστικός κόσμος των πουλιών (Ε)
11.01 Οι γιορτές του κόσμου.
11.30 Άνθρωποι και άλογα.
12.00 21ος αιώνας για παράδοση
13.00 Ειδήσεις
13.45 Διαστημόπλοιο Γη
14.00 Βαθύ μπλε
15.00 Ειδήσεις
16.00 Συν και πλην
18.00 Ειδήσεις
19.00 Για νέους γονείς
20.00 Πόλεμος και πολιτισμός
21.00 Ειδήσεις
22.00 Η ιστορία της Νέας Υόρκης.
23.00 Το ανθρώπινο σώμα
24.00 Ειδήσεις
00.30 Υπερφυσικά φαινόμενα

FILMNET

07.00 E! Entertainment
07.55 Ξένη ταινία. "Το μυστικό της γκαρσονιέρας"
09.20 Τηλεοπτικές πωλήσεις
09.40 Ξένη ταινία. "Παιχνίδι για... λίγους"
11.25 Ξένη ταινία. "Το πείραμα: Αλγκερνόν"
13.20 Ξένη ταινία. "Το μυστικό του Τζο"
14.50 U.S.: οι καλύτερες ταινίες της εβδομάδας.
15.20 Ξένη ταινία. "Το τίμημα της αγάπης"
17.45 Ξένη ταινία. "Σούπερνόβα"
19.20 Ξένη ταινία. "Ελευθέρων ηθών"
21.00 Εισβολή
21.30 E! Entertainment
22.00 Ξένη ταινία. "Αγνωστος κώδικας"
00.05 Ξένη ταινία. "Το σπίτι στον στοιχειωμένο λόφο"
01.40 Ξένη ταινία. "Μπροστά στον καθρέφτη"
03.10 Ξένη ταινία. "Whipped"
04.40 Ξένη ταινία. "Οικογενειακά Χριστούγεννα"

MEGA

06.00 Ενημερωτική εκπομπή
06.55 Δελτίο ειδήσεων στη νοηματική γλώσσα
07.00 Πρώτη έκδοση
10.00 Για μια θέση στον ήλιο
11.50 Απαγορευμένη αγάπη.
12.30 Χάι ροκ.
13.10 Καρέ της ντάμας
14.00 Ειδήσεις
15.00 Εμείς και εμείς (Ε)
15.45 Βίος ανθόσπαρτος
16.45 Πες το ψέματα
17.30 Ματιές στα γεγονότα
18.00 Να με προσέχεις
19.00 Περί ανέμων και υδάτων.
20.00 Κεντρικό δελτίο ειδήσεων
21.00 Δέκα λεπτά κήρυγμα
21.50 Ξένη ταινία. "Στην κόψη του χρόνου". Περιπέτεια θρίλερ
00.15 Ειδήσεις
00.30 Μουσικό αφιέρωμα στον Γιώργο Δημητριάδη
01.15 Θανάσιμος ιός. Μίνι σειρά.
03.15 Bar (Ε)
04.15 Ξένη ταινία. "Το παιδί που αγαπούσε τα Χριστούγεννα". Κοινωνική. Παίζουν: Σάμι Ντέβις Τζούνιορ, Σίσιλι Τάισον, Μάικλ Γουόρεν

ANT-1

06.00 Mobile fun
06.20 Madison
07.00 Καλημέρα με τον ANT1
10.00 Ελλη και Αννα
10.45 Η σειρήνα και ο μπάτσος
11.30 Στρίβειν διά του αρραβώνος
12.30 Αδελφές ψυχές
13.10 Super game
13.15 Τανγκό για τρεις (Ε) Κωμική σειρά
14.00 Τα νέα του ANT-1
14.55 Χρήμα και Χρηματιστήριο
15.00 Εκείνες και εγώ.
16.00 Οι μεν και οι δεν.
16.45 Πάτερ ημών (Ε)
17.30 Τα νέα του ANT-1
17.45 Super game
17.50 Καλημέρα ζωή.
18.40 Θησαυροφυλάκιο.
19.20 Η λάμψη.
20.00 Τα νέα του ANT-1
21.00 Βότκα πορτοκάλι
22.00 Εγκλήματα. Κωμική σειρά. (Ε)
22.55 Τα νέα του ANT-1 σε 1'
23.00 Χτυποκάρδια στο Seferly Hills
23.45 The X-files
24.00 Νυχτερινές ειδήσεις.
00.10 The X-files (Συν.)
01.00 Τμήμα Ηθών
02.00 Μια ζωή για την Έλσα
03.00 Mobile Fun.
03.20 Τηλεμάρκετινγκ-Τηλεαγορά
04.00 Ξένη ταινία. "Αδέκαρος εκατομμυριούχος". Κωμωδία. Παίζουν: Χάρολντ Λόιντ, Τζίμι Κόνλιν κ.ά.

ΚΟΜΜΩΤΗΡΙΟ UNISEX
Natural Beauty

Χτενίσματα αέρινα, φίνα...
Χτενίσματα με άποψη. Νέες κουπ με στυλ και προσθετική μαλλιών με τη γνωστή υπογραφή της **Μαρίας**

& κατόπιν ραντεβού
ανοικτά από τις 9.00 έως 17.00

Επίσης για τα μικρά παιδιά ένα ευχάριστο κούρεμα μέσα στο παιδικό αυτοκινητάκι

Παφιάκη Μαρία

Στη νέα διεύθυνση: Ακραμίτου 16, Ρόδος • Τηλ. 32161
(παλιά διεύθυνση: προέκταση Αννης Μαρίας)

ΝΤΕΤΕΚΤΙΒΣ ΑΘΗΝΩΝ

Αναλαμβάνουμε υποθέσεις ανηλίκων, προσωπικές, οικογενειακές εμποροβιομηχανικές
Διαθέτουμε τα καλύτερα ηλεκτρονικά σύγχρονα οπτικοακουστικά μέσα
Εχεμύθεια 100%
Τα 30 χρόνια πείρα είναι η εγγύησή μας
ΤΗΛ. 0977 632963 & 0945 319796

Ο γιατρός... κοντά και πέρα

Η μαστογραφία σώζει ζωές

Η μαστογραφία μπορεί να συμβάλλει ουσιαστικά στη μείωση των θανάτων από καρκίνο του μαστού, σύμφωνα με τα επιδημιολογικά στοιχεία έρευνας που πραγματοποιήθηκε στην Σουηδία και η οποία έρχεται να αντικρούσει τους ισχυρισμούς ορισμένων επιστημόνων, οι οποίοι αμφισβητούν τα οφέλη αυτής της διαγνωστικής μεθόδου για την έγκαιρη ανίχνευση της νόσου.

Η έρευνα δημοσιεύεται στο επιστημονικό περιοδικό Cancer και συγκρίνει τους θανάτους από καρκίνο του μαστού πριν και μετά την εφαρμογή των εθνικών προγραμμάτων μαζικού προληπτικού ελέγχου για τη νόσο στις γυναίκες της χώρας. Σύμφωνα με τα συμπεράσματα της έρευνας μία γυναίκα στη Σουηδία, η οποία υπόκειται σε τακτικό προληπτικό έλεγχο, με τη βοήθεια της μαστογραφίας για καρκίνο του μαστού, μειώνει τον κίνδυνο να πεθάνει από τη νόσο τουλάχιστον κατά 45%.

Τα τελευταία δύο χρόνια είχαν δει το φως της δημοσιότητας αρκετές έρευνες οι οποίες αμφισβητούσαν τα οφέλη από τη χρήση της μαστογραφίας ως μεθόδου μαζικού προληπτικού ελέγχου. Η εγκυρότητα όμως της συγκεκριμένης έρευνας, η οποία πραγματοποιήθηκε από διεθνές κλιμάκιο επιστημόνων και η οποία βασίστηκε στα επιδημιολογικά στοιχεία μίας χώρας η οποία φημίζεται για την αξιοπιστία και την μεθοδικότητα της συλλογής των στατιστικών στοιχείων έρχεται να αντικρούσει με σοβαρά επιχειρήματα αυτές τις επιφυλάξεις.

Η μαστογραφία είναι η ακτινολογική απεικόνιση του μαστού με σκοπό την ανάδειξη και διάγνωση της πιθανής υποκείμενης παθολογίας, καλοήθους ή κακοήθους και κυρίως για την ανακάλυψη του καρκίνου του μαστού. Με άλλα απλούστερα λόγια είναι η ακτινογραφία του μαστού

Η μαστογραφία πρέπει να γίνεται και στους δύο μαστούς και ο κάθε μαστός να απεικονίζεται σε 2 προβολές.

Οι ασυμπτωματικές γυναίκες πρέπει να κάνουν την πρώτη μαστογραφία στην ηλικία των 40 ετών με συχνότητα κάθε έτος. Η παλαιότερη μαστογραφία πρέπει οπωσδήποτε να προσκομίζεται ώστε να συγκρίνεται με την νέα, ώστε να αξιολογούνται μικρές αλλαγές της εικόνας του μαστού.

Μετά την ηλικία των 50 ετών είναι δυνατόν η μαστογραφία να επαναλαμβάνεται κάθε 1,5 ή 2 έτη. Αν υπάρχουν κλινικά ευρήματα π.χ ψηλαφούμενο οζίδιο μαστού, τότε η μαστογραφία επιβάλλεται έστω και αν η ασθενής είναι μικρότερη των 40 ετών. Επίσης η πρώτη μαστογραφία δύναται να γίνει πολύ νωρίτερα από τα 40 έτη αν υπάρχει κληρονομικότητα καρκίνου μαστού π.χ αν η μητέρα είχε καρκίνο μαστού σε νεαρή ηλικία.

Μελλοντικές ελπίδες τεκνοποίησης σε γυναίκες με υστερεκτομή

Ποντίκια στα οποία είχε γίνει μεταμόσχευση μήτρας είχαν επιτυχημένη εγκυμοσύνη και έφεραν στον κόσμο υγιέστατα ποντικάκια, ανακοίνωσαν σουηδοί επιστήμονες. Η έρευνα αυτή αυξάνει τις ελπίδες ότι οι γυναίκες που έχουν κάνει υστερεκτομή ή παρουσιάζουν προβλήματα στη μήτρα θα μπορούν μια μέρα να κυοφορήσουν έχοντας υποβληθεί σε μεταμόσχευση μήτρας, αν και οι ειδικοί προειδοποιούν ότι υπάρχουν ακόμη εμπόδια που θα πρέπει να ξεπεραστούν προτού γίνει αυτό πραγματικότητα. Ο γιατρός Ματς Μπράνστρομ από την Ακαδημία Σαλγκρένσκα του Πανεπιστημίου του Γκέτεμποργκ και συνάδελφοί του μεταμόσχευσαν μήτρες ποντικιών, μαζί με αιμοφόρα αγγεία, σε άλλα ποντίκια δίπλα στις δικές τους μήτρες. Αυτό επέτρεψε στους επιστήμονες να συγκρίνουν τη λειτουργία της μήτρας-μόσχευμα με αυτή της υπάρχουσας. Στο τεύχος του Αυγούστου της "Επιθεώρησης Ενδοκρινολογίας", οι επιστήμονες αναφέρουν ότι στη συνέχεια εμφύτευσαν τρία έμβρυα ποντικιών σε κάθε μήτρα. "Τα έμβρυα άρχισαν να κυοφορούνται τόσο στις φυσικές όσο και στις μήτρες-μοσχεύματα", δήλωσε ο Μπράνστρομ τηλεφωνικώς στο Ρόιτερ.

Τα ποντίκια στη συνέχεια κυοφόρησαν με επιτυχία ως το τέλος και ήρθαν στον κόσμο υγιή ποντικάκια, σημειώνεται στο άρθρο των επιστημόνων στην επιθεώρηση. "Στο τέλος κάναμε καισαρική τομή. Το ενδιαφέρον ήταν ότι το ποσοστό κυοφορίας ήταν το ίδιο υψηλό στις μήτρες που είχαν μεταμοσχευτεί με αυτό στις φυσικές", σημείωσε ο Μπράνστρομ.

"Πιστεύουμε ότι είναι ένα πολύ σημαντικό βήμα με την προοπτική να γίνει αυτό στους ανθρώπους. Με αυτό το μοντέλο πιστεύω ότι έχουμε την απαραίτητη έρευνα για να προχωρήσουμε την πρακτική αυτή και ελπίζουμε να μπορούμε να την εφαρμόσουμε στους ανθρώπους σε δύο με τρία χρόνια", κατέληξε.

ΝΕΑ ΔΙΕΥΘΥΝΣΗ

Ο Εργοθεραπευτής N.D.T. **ΜΠΑΔΑΝΗΣ ΚΩΝ/ΝΟΣ** και η λογοθεραπεύτρια-λογοπαθολόγος **ΓΕΩΡΓΙΛΟΠΟΥΛΟΥ ΣΟΥΖΗ** βρίσκονται στην Αποστόλου Παύλου 84 (πρώην προέκταση Κων/νου Υδραίου) στην Ανάληψη.

Τηλέφωνο 02410/60999

Κέντρο Συμβουλευτικής & Αξιολόγησης Προσωπικότητας Παιδιών & Ενηλίκων

ΠΑΠΑΓΕΩΡΓΙΟΥ ΘΑΝΟΣ
ΨΥΧΟΛΟΓΟΣ ΠΑΝΕΠΙΣΤΗΜΙΟΥ ΑΘΗΝΩΝ
ΕΙΔΙΚΕΥΜΕΝΟΥ ΣΤΗΝ ΓΝΩΣΙΑΚΗ ΨΥΧΟΘΕΡΑΠΕΙΑ-Ι.Ε.Θ.Σ.

- Διερεύνηση Προσωπικότητας (Προφίλ- Δεξιότητες-Αδυναμίες)
- Δείκτης Νοημοσύνης Παιδιών και Ενηλίκων
- Τροποποίηση Δυσλειτουργικών Σχημάτων
- Θεραπευτική Αντιμετώπιση Φοβιών-Ειδικών Φοβιών, Κατάθλιψης, Διαταραχής πανικού, Ψυχοσωματικών προβλημάτων, Τραυματικών γεγονότων ζωής (πένθος, χωρισμός, σχολική αποτυχία), Συναισθηματικών διαταραχών, Διαταραχών Διατροφής (βουλιμία-ανορεξία).
- Αντιμετώπιση προβλημάτων συμπεριφοράς παιδιών σε σχολείο-σπίτι
- Ανάπτυξη Κοινωνικών Δεξιοτήτων
- Βελτίωση Σχέσεων-Πρόγραμμα Ελέγχου Συγκρούσεων
- Βελτίωση Αυτοεκτίμησης-Αυτοεικόνας
- Οικογενειακή θεραπεία από Ζεύγος Θεραπευτών

Κ. Παλαιολόγου 105 - Ρόδος
Τηλ:02410 78668- Κιν: 0937445640 - Μόνο με Ραντεβού

ΝΤΟΡΑ ΚΩΝΣΤΑΝΤΙΝΟΠΟΥΛΟΥ
ΨΥΧΟΛΟΓΟΣ
Πτυχιούχος του Πανεπιστημίου της Καλιφόρνιας-Λος Αντζελες (UCLA)-Μεταπτυχιακές σπουδές στο Pepperdine University-Malibu California.

➤ Αμεση ψυχολογική υποστήριξη και επαγγελματική φροντίδα από έμπειρη Ψυχολόγο και Οικογενειακή Σύμβουλο.

➤ Η σωστή θεραπευτική σχέση μπορεί να επιφέρει ρεαλιστικές λύσεις για πραγματικά προβλήματα σε θέματα: μοναξιάς, μελαγχολίας, στρες, ανυπομονησίας, φοβίας, εθισμού, οικογενειακών σχέσεων, διαζυγίου, κακομεταχείρισης, συναισθηματικών δυσκολιών, αυτοπεποίθησης, ανασφάλειες, μεταβατικά στάδια ζωής, βουλιμίας, ανορεξίας, απώλειας, πένθους.

Τηλεφωνείστε στα τηλέφωνα:
35163 και 0944/980550
για ραντεβού και άμεση εξυπηρέτηση.
Διεύθυνση: Καρίας 1
Περιοχή Ροδίνι - Ρόδος

INEMA
ΙΑΤΡΙΚΟΣ & ΝΟΣΟΚΟΜΕΙΑΚΟΣ ΕΞΟΠΛΙΣΜΟΣ
13 ΧΡΟΝΙΑ ΕΜΠΕΙΡΙΑΣ
ΠΙΣΤΟΠΟΙΗΣΗ ΠΟΙΟΤΗΤΑΣ ISO 9002 EN 46002 E3/833
ΛΕΜΕΣΣΟΥ 2 ΡΟΔΟΣ ΤΗΛ.32238 – FAX 28484

ΑΝΑΠΗΡΙΚΑ ΚΑΡΟΤΣΙΑ – ΒΑΔΙΣΤΙΚΑ ΒΟΗΘΗΜΑΤΑ – ΟΡΘΟΠΕΔΙΚΑ ΕΙΔΗ – ΜΠΑΛΟΥΖΕΣ ΙΑΤΡΙΚΕΣ– ΚΑΛΤΣΕΣ ΦΛΕΒΙΤΙΔΑΣ – ΠΕΛΜΑΤΑ – ΟΡΘΟΠΕΔΙΚΑ ΜΑΞΙΛΑΡΙΑ – ΚΡΕΒΑΤΙΑ ΝΟΣΟΚΟΜΕΙΑΚΑ – ΙΑΤΡΙΚΟΣ ΕΞΟΠΛΙΣΜΟΣ ΚΑΙ ΑΝΑΛΩΣΙΜΑ – ΟΡΓΑΝΑ ΧΗΜΕΙΟΥ ΚΑΙ ΚΑΘΕ ΑΛΛΟ ΕΙΔΟΣ ΓΙΑ ΚΑΤ ΟΙΚΟ ΝΟΣΗΛΕΙΑ.

Εργαστήριο Κλινικής Ψυχολογίας

ΧΡΙΣΤΙΝΑ ΣΑΒΒΑΚΗ-ΓΚΡΑΝΖΑΝ
Κλινική Ψυχολόγος-Ψυχοπαθολόγος (DESS)
- Πτυχιούχος του Πανεπιστημίου Nancy Γαλλίας
- Μεταπτυχιακή ειδίκευση (DESS) στην Κλινική Ψυχολογία Ενηλίκου, Εφήβου και Παιδιού στο Πανεπιστήμιο Reinis Γαλλίας

Για τον ενήλικο
- Ψυχοδιαγνωστική
- Ψυχολογική υποστήριξη
- Ατομική και οικογενειακή συνέντευξη
- Ψυχοθεραπεία αναλυτικής εμπνεύσεως

Για το παιδί
- Αξιολόγηση προσωπικότητας (τεστ νοημοσύνης, προβολής)
- Διάγνωση μαθησιακών δυσκολιών και συμπεριφορικών διαταραχών
- Συμβουλευτική επαγγελματικού προσανατολισμού
- Ψυχοθεραπεία μέσω παιχνιδιού και εικαστικών

Δέχεται με ραντεβού
Εθνικής Αντίστασης 15
Τηλ.: 77350-Κιν. 0937684251

ΟΡΘΟΠΕΔΙΚΑ - ΙΑΤΡΙΚΑ
ΧΑΡΙΤΟΣ

Ορθοπεδικά είδη & κατασκευές

Εξοπλισμός Ιατρείου & αναλώσιμα

Είδη νοσηλείας κατ' οίκον & μηχανήματα οξυγονοθεραπείας

Ορθοπεδικά στρώματα & μαξιλάρια

ΕΛΕΥΘ. ΒΕΝΙΖΕΛΟΥ 6 (Δίπλα στη Ροδιακή Έπαυλη) - ΡΟΔΟΣ
Τηλ.: 02410-24112 Fax: 02410-75969 e-mail: orken@rho.forthnet.gr

Εκτός σειράς

...κι επι τα αυτα

Συγκεντρώσεις, ομιλίες, περιοδείες, εκδηλώσεις και ότι άλλο μπορεί να φανταστούν τα επιτελεία των υποψηφίων σε πλήρη ανάπτυξη! Μπήκαμε δηλαδή στην τελική ευθεία των δημοτικών και νομαρχιακών εκλογών και η Μεγαλόχαρη να βάλλει το χέρι της! Τι να προλάβει κι' αυτή, όσο και να θέλει, τι να πρωτοπρολάβει με όλα αυτά που συμβαίνουν γύρω μας...Στον πόλεμο για την διατήρηση ή την κατάληψη της καρέκλας, χρησιμοποιούνται άπαντα τα όπλα που διαθέτει η κάθε πλευρά, θεμιτά και αθέμιτα. Δυστυχώς έτσι έχουν τα πράγματα και όσο περνούν οι μέρες θα χειροτερεύουν... Ίσως ακόμη να μην έχουμε δει τίποτα...

Οι μάχες μαίνονται σχεδόν σε όλους τους δήμους. Σε ορισμένους μάλιστα έχουν ήδη ξεπεραστεί τα εσκαμμένα...Κάποιες φορές πληρώνουν την «νύφη» καί άνθρωποι που δεν φταίνε σε τίποτα. Μάλλον πληρώνουν τις φιλικές σχέσεις που έχουν εδώ και πολλά χρόνια. Τραντχτή περίπτωση ο πρόεδρος του δημοτικού συμβουλίου Ρόδου που βρήκε τον μπελά του χωρίς λόγο και αιτία! Είναι να μην σε βρει κακός μπελάς που λέει και ο λαός μας... Πάντως ο Τσιγάρος δεν θα αφήσει την ιστορία να ξεχαστεί. Ήδη έστειλε το πρώτο μήνυμα, ενώ το δεύτερο θα πάει μέσω της εισαγγελικής αρχής και άντε να δούμε μετά πως θα ξεμπερδεύουν!

Στο δήμο Καλλιθέας δεν έχω καταλάβει τι γίνεται, τα βρήκαν Πολυχρόνης και Λεβέντης, τα ξαναχάλασαν, που ακριβώς βρίσκονται σήμερα; Μέχρι το βράδυ της 13ης Οκτωβρίου έχουν καιρό να αποφασίσουν τι θαaα κάνουν! Κύριε Ιατρίδη μάλλον το κοκαλάκι της νυχτερίδας πρέπει να διαθέτετε! Κάτι ανάλογο πρέπει να έχει και ο συνάδελφός του στη Σύμη Μιλτιάδης Σαρρής που πάει μόνος του στις εκλογές. Ακούγεται ένα όνομα, αλλά δεν φαίνεται ότι μπορεί να ευδοκιμήσει! Εκείνος που αιφνιδιάστηκε ήταν ο Τάσος Αλιφέρης αν και έπρεπε να το περιμένει...

Τι γίνεται στο δήμο της Ρόδου; Α, εδώ οι κρίσεις και οι επικρίσεις απαγορεύονται...Υπάρχουν τα θέσφατα και όποιος διανοηθεί να τα αμφισβητήσει κινδυνεύει, το ήγότερο, με επίπληξη! Ή συμφωνείς ή σιωπάς, διαφορετικά όλο και κάποιος θα βρεθεί να σου επιτεθεί! Για όλα υπάρχουν δικαιολογίες τις οποίες είσαι υποχρεωμένος να τις δεχτείς, ούτε καν να τις συζητήσεις...Τόση δημοκρατία πια πως να την αντέξουμε! Και όλα τα παραπάνω δεν εκπορεύονται από τον αρχηγό αλλά από τους κάτω και γύρω από αυτόν...Πως το λέει το τραγούδι για «τον αρχηγό και ξοπίσω του οι σκύλοι», ε κάπως έτσι! Λες και ο αρχηγός έχει ανάγκη από τέτοια καμώματα και συμπεριφορές!

Θα έχουμε, είτε έτσι, είτε αλλιώς, την ευλογία της εκκλησίας! Ο ένας τον παπά Κυριάκο και ο άλλος τον Χατζηφώτη! Άντε και καλά Χριστούγεννα! Με τον Βαρθολομαίο, δεν ξέρω τι γίνεται, μήπως εσείς έχετε κανένα νέο; Εκείνος που σίγουρα τον έχει «καπαρώσει» είναι ο Γιάννης Μαχαιρίδης, για τους άλλους είναι το ζήτημα...

Γράφει η **ΗΡΩΔΙΑΣ** (Α-λογο-κρίτως)

Μεγάλη πέραση στα νομαρχιακά έχουν οι γυναίκες και οι νέοι. Γιορτές για τις γυναίκες και τώρα πάρτι για τους νεολαίους! Ωραίες εκδηλώσεις και θα ήταν ακόμη ωραιότερες αν μετά τις εκλογές οι δύο παρατάξεις εξακολουθήσουν να έχουν σε πρώτη προτεραιότητα τα προβλήματα που αφορούν τους δύο κοινωνικούς χώρους. Είθισται να επικεντρώνεται το ενδιαφέρον προεκλογικά και μετά μην τον είδατε τον Παναή! Πάντως υπάρχει και κάτι επιπλέον, το ότι δηλαδή και οι μεγαλύτεροι σε ηλικία, με αφορμή τα πάρτι για τους νέους, βρίσκουν ευκαιρία για το σχετικό ξεσάλωμα! Φτάνει κύριοι και κυρίες να μην ξεχνάμε την ηλικία μας...Εντάξει να διασκεδάσουμε με τα παιδιά μας, αλλά υπάρχουν και τα βιολογικά όρια...Να μην ξεχνιόμαστε Σωτήρη, Φώτη και λοιποί υποψήφιοι...

Αλωνίζουν την περιοχή Παυλίδης και Παπανικόλας. Όπου εκδήλωση και πανηγύρι πρώτοι και καλύτεροι! Πανταχού παρόντες! Οι άλλοι δύο; Αγνοούνται τα ίχνη τους...Τους έχουν χάσει και οι υποψήφιοι δήμαρχοι και νομάρχες. Αυτό, δεν ξέρω αν είναι καλό ή κακό...Ορισμένοι πάντως δεν κρύβουν την ικανοποίησή τους για την μη εμφάνιση τους μέχρι σήμερα στα δημοτικά δρώμενα. Θα έχουν τους λόγους τους. Για τον κ. Παπανικόλα, να σημειώσουμε, ότι οι εμφανίσεις του είναι κυρίως εκτός δήμου Πεταλούδων από τον οποίο κατάγεται. Το γιατί δεν είναι δύσκολο να το φανταστείτε! Ο εν λόγω δήμος με τις υποψηφιότητες Κορδίνα- Σταυριανού θυμίζει ναρκοπέδιο και κάτι χειρότερο! Είναι να μην ψάχνει για πιο φιλικές περιοχές;

Ολόκληρη ιστορία πια για ένα κοριό! Πραγματικό κοριό και όχι σαν αυτούς που χρησιμοποιούν οι διάφορες υπηρεσίες μας! Σιγά κύριε Καραγιώργη μας, πρώτη φορά στη ζωή σας είδατε κορέο και κάνατε έτσι; Ένα τόσο δα ζωύφιο, τι να κάνει το έρημο...Και καλά εσείς, -τον κλείσατε και σε μπουκάλι μην τυχόν και χάσετε το εύρημα(!)- αλλά οι αξιωματικοί του ΥΕΝ από τον Πειραιά τόση πρεμούρα για ένα κοριό; Καλά, πρώτη φορά αντελήφθησαν την «παρέλαση» αυτών των «ζώων» σε κάποια από τα καράβια που κυκλοφορούν στις γραμμές μας; Από αυτό και μόνο το περιστατικό αντιλαμβάνεσαι δυστυχώς ότι οι κύριοι του ΥΕΝ είναι βαθιά νυχτωμένοι για το τι γίνεται στην ακτοπλοΐα μας. Χαμπάρι δεν έχουν πάρει...Τώρα το τι μας είπε ο κ. Ανωμερίτης, είναι μια άλλη ιστορία...Αν έχει τέτοιο επιτελείο, που ζητά ειδικές καταθέσεις για την...ύπαρξη των κορεών στα πλοία που ταξιδεύουν στα νερά μας, τι να πούμε και μείς...

Μας ανέφεραν μια τρελή ιστορία και σας την μεταφέρουμε που συνέβη πριν από λίγες ημέρες στο αεροδρόμιό μας με πρωταγωνιστή ένα νέο αφεντικό στη περιοχή μας. Πήγε που λέτε και μπήκε σ' ένα αεροπλάνο της Ολυμπιακής για να ταξιδέψει στην Αθήνα. Κάποια στιγμή σηκώνεται ένας από τους επιβάτες και εισέρχεται στο πιλοτήριο. Ο εν λόγω πρωταγωνιστής έχοντας στο μυαλό του τα όσα έγιναν την 11η Σεπτεμβρίου απευθύνεται στην αεροσυνοδό και ρωτά ποιος είναι και τι θέλει στον θάλαμο διακυβέρνησης. Η αεροσυνοδός ρωτά τον κυβερνήτη και παίρνει την απάντηση ότι είναι συνάδελφος του και ότι έχει κάθε δικαίωμα να τον δεχτεί. Το μεταφέρει στον περί ου ο λόγος αλλά αυτός το χαβά του! Ποιος είναι και τι θέλει στο πιλοτήριο! Κάποια στιγμή αγριεύει ο πιλότος, καλεί την ασφάλεια του αεροδρομίου και το τι ακολούθησε είναι δύσκολο να σας το μεταδώσουμε! Τον κατέβασαν από το αεροσκάφος σηκωτό! Η ιστορία όπως μας είπαν δεν σταματά εδώ! Ο πιλότος σκέπτεται να τον μηνύσει για παρακώλυση των συγκοινωνιών! Καιρός είναι να αντιληφθεί ότι εδώ δεν είναι Αμέρικα! Βαλκάνια, είναι αγαπητέ κύριε, και δη ανατολικότερα... Όσο πιο γρήγορα, το αντιληφθείτε, αν μπορείτε φυσικά, τόσο το καλύτερο και για σας αλλά και για μας τους υπηκόους σας!

Υ.Γ: Κάποιοι, εσκεμμένα, μπερδεύουν πρόσωπα και καταστάσεις ενώ δεν θα έπρεπε. Επειδή τέτοιες εξυπνάδες μας κάνουν να χάνουμε την ψυχραιμία μας, τους προειδοποιούμε για τελευταία φορά. Αν φοράνε παντελόνια, να κάνουν τα παράπονά τους εκεί που πρέπει και να πάψουν να εμπλέκουν ανθρώπους που δεν έχουν καμιά ευθύνη. Δεύτερη φορά δεν θα επανέλθουμε. Αφήστε που βρήκαμε και άλλον μπελά, έπρεπε- όπως μας είπαν υποτιμητικά μεγαλοπαράγοντες-να βάλουμε όνομα, διεύθυνση και φωτογραφία(για το φτύσιμο)!! Την επόμενη φορά!

Επωνύμως

Η σωτηρία της Γης στα χέρια μας

ΘΑ ΕΙΝΑΙ απογοητευτικό αν και η Παγκόσμια Διάσκεψη για το Περιβάλλον και την Αειφόρο Ανάπτυξη, που αρχίζει τη Δευτέρα στο Γιοχάνεσμπουργκ, καταλήξει σε μια απλή διακήρυξη και δεν δεσμευτούν οι χώρες που συμμετέχουν να λάβουν και να εφαρμόσουν μέτρα σωτηρίας του πλανήτη.

ΣΗΜΑΝΤΙΚΕΣ αποφάσεις είχαν ληφθεί σε προηγούμενες διασκέψεις, αλλά δεν εφαρμόστηκαν, για να μη θιγούν τεράστια οικονομικά συμφέροντα των αναπτυγμένων χωρών.

Η ΠΡΩΤΗ διάσκεψη κορυφής για το περιβάλλον και την ανάπτυξη, με το βαρύγδουπο τίτλο «Σύνοδος για τη Γη», έγινε στο Ρίο ντε Τζανέιρο της Βραζιλίας το 1992. Συμμετείχαν 178 χώρες και υιοθετήθηκε το «Σχέδιο Δράσης 21ος αιώνας» για τη βελτίωση των συνθηκών ζωής και την προστασία των οικοσυστημάτων του πλανήτη.

ΤΟ ΦΙΛΟΔΟΞΟ αυτό σχέδιο δράσης, που, εκτός των άλλων, προέβλεπε και μείωση των εκπομπών διοξειδίου του άνθρακα από τις βιομηχανικές χώρες, ώστε να αποτραπούν οι αλλαγές του κλίματος, τελικά απέτυχε, διότι δεν το υποστήριξαν οι Ηνωμένες Πολιτείες.

ΜΙΑ ΠΡΟΣΠΑΘΕΙΑ για να εφαρμοστεί το σχέδιο έγινε το 1997 με το Πρωτόκολλο του Κιότο, η υπογραφή του οποίου είχε την ενίσχυση της Σύμβασης για τις Κλιματιστικές Αλλαγές του 1992, καθορίζοντας τα ποσοστά μείωσης (6-8%) των εκπομπών αερίων από τις βιομηχανικές χώρες ως το 2008-2012 σε σχέση με το 1990. Και αυτή η προσπάθεια απέτυχε, διότι αντέδρασαν οι βιομηχανικές χώρες.

Γράφει
η Ρένα Βενιανάκη
revenianaki@yahoo.com

Η ΚΑΤΑΣΤΑΣΗ στον πλανήτη επιδεινώνεται με την αύξηση των εκπομπών αερίων, που προκαλούν το φαινόμενο του θερμοκηπίου και επιχειρείται νέα προσπάθεια στη Βόνη και το Μαρακές το 2001, για την εφαρμογή του Πρωτοκόλλου του Κιότο. Οι Ηνωμένες Πολιτείες δεν συμμετέχουν στην προσπάθεια και ο Αμερικανός πρόεδρος Τζόρτζ Μπους δηλώνει ότι οι Ηνωμένες Πολιτείες δεν θα επικυρώσουν το Πρωτόκολλο του Κιότι, διότι δεν μπορούν «να αντιμετωπίσουν το κόστος της μείωσης των εκπομπών του διοξειδίου του άνθρακα» (!)

ΤΗ ΣΥΝΘΗΚΗ του Κιότο έχουν επικυρώσει, δυστυχώς, μέχρι σήμερα μόνο το 36% από το 55% των χωρών, που απαιτείται για να αρχίσει η εφαρμογή των μέτρων που προβλέπει.

ΘΑ ΠΡΕΠΕΙ να καταβληθεί στο Γιοχάνεσμπουργκ τεράστια προσπάθεια από τους 100 και πλέον ηγέτες χωρών και τους άλλους αντιπροσώπους των κρατών που συμμετέχουν, για να γίνει ένα αποφασιστικό βήμα σωτηρίας του πλανήτη, στο οποίο αντιδρούν πεισματικά οι ΗΠΑ.

ΤΗ ΜΑΧΗ για τη σωτηρία της Γης θα τη δώσουν και οι περίπου 60.000 αντιπρόσωποι οικολογικών και ανθρωπιστικών οργανώσεων, που σπεύδουν στο Γιοχάνεσμπουργκ αποφασισμένοι και για δυναμικές διαδηλώσεις. Χωρίς κινητοποιήσεις της παγκόσμιας κοινής γνώμης, δεν υπάρχει ελπίδα σωτηρίας της Γης.

ΑΠΟ ΤΗΝ ΕΛΕΥΘΕΡΟΤΥΠΙΑ

Εκ Βαθέων

Στη χώρα των διάτρητων ιδεολογιών

Ειλικρινά αναρωτιέμαι τι είναι τελικά οι ιδεολογίες, πως διαμορφώνονται, πως διασφαλίζονται και που καταλήγουν. Κι όταν λέω ιδεολογίες δεν αναφέρομαι αποκλειστικά στις πολιτικές. Μιλάω για εκείνη τη στάση ζωής που υιοθετεί ένα άτομο μέσα από τη διαμόρφωση της προσωπικότητας του που συντελείται από το πώς αντικρύζει τη ζωή.

Χρόνια ολόκληρα είχα μια άκρως εσφαλμένη εικόνα όλων εκείνων που έσπευδαν να δηλώσουν πρώτοι και καλύτεροι ότι είναι ιδεολόγοι. Οι ίδιοι ήταν οι πρώτοι που γκρέμισαν αυτό το μοντέλο που είχα διαμορφώσει μέσα μου. Επειδή έχω το κακό να ξεχνάω δύσκολα, βλέποντας τους δήθεν ιδεολόγους στην πράξη και ανακαλώντας στη μνήμη μου τα λεγόμενά τους διεπίστωσα ότι ήταν άκρως αντίθετα με τις πράξεις τους.

Ελάχιστοι κατάφεραν να μείνουν μέσα μου ως πρότυπα κι αυτοί ήταν άνθρωποι που μιλούσαν λίγο αλλά οι πράξεις τους ήταν ηχηρότερες από τα λόγια τους. Παρατήρησα δε ότι οι άνθρωποι με κάποια αξία και με μια ισχυρή προσωπικότητα διακατέχονται από σεμνότητα και μια διακριτικότητα αξιοζήλευτη. Οι λόγοι τους είναι μετρημένοι και σταράτοι χωρίς κορώνες, ενώ κάτω απ' το όνομά τους δεν αναγράφονται πέντε έξι ιδιότητες. Δεν θα τους ακούσεις να λένε «ξέρεις ποιος είμαι εγώ;» διότι δεν χρειάζεται να αυτοπροσδιοριστούν για ν' αναγνωριστεί η αξία τους. Δυστυχώς όπως προείπα αυτά τα εκλεπτυσμένα άτομα είναι μετρημένα στα δάκτυλα. Σε γενικότερο επίπεδο διαπιστώνεται ότι οι περισσότεροι θα φροντίσουν την αυτοπροβολή τους, θα δείξουν ότι έχουν άποψη για όλα, θα πετάξουν τις φανφάρες τους και συνήθως θα συνοδεύονται από σύγχρονους «αυλικούς», κόλακες καλύτερα, που τους κάνουν να καμαρώνουν σα γύφτικα σκεπάρνια.

Γράφει ο
ΘΑΝΟΣ ΖΕΛΚΑΣ
(e-mail: thaz@vip.gr)

Αλίμονο σε όποιον πει κάτι που θα εναντιώνεται με τα πιστεύω τους. Με ύφος ηγεμονικό θα υψώσουν τον τόνο της φωνής τους τάχα για να τους φοβηθούμε, θα χτυπήσουν διά γροθιάς το χέρι στο τραπέζι και θα υπερασπισθούν την ηθική και τις αρχές τους. Ας είναι βουτηγμένοι στην ασυδοσία! Η ιδεολογία εξυγιαίνει τα αμαρτωλά ατοπήματα.

Δεν είναι τυχαίο ότι η κοινωνία αντιμετωπίζει με απαξιωτικό βλέμμα τους θεσμούς και τους ταγούς. Κάποιοι φρόντισαν περίτεχνα να γίνει αυτό και το τραγικότερα είναι ότι κάποιοι θέλουν να το συντηρούν. Είναι εύλογο βέβαια ότι όσο συντηρείται η σαπίλα σε καίριες θέσεις τόσο ο κόσμος ανασκουμπώνεται.

Στις μέρες μας είναι περισσότερο ξεκάθαρο από ποτέ ότι οι ιδεολογίες είναι διάτρητες και δεν μπορούν να θωρακιστούν. Διαφθορά, συναλλαγή, εκμετάλλευση, εκβιασμοί μέσα σ' ένα τεράστιο παρασκήνιο που βγάζει στο προσκήνιο πέντε με δέκα καλοκουρδισμένες μαριονέτες.

Το πανάρχαιο δούναι και λαβείν σε όλες τις εκφάνσεις της ζωής και σ' όλους τους χώρους προκαλεί αποτροπιασμό και τάση για εμετό. Η ανθρώπινη αξιοπρέπεια κοστολογείται, εξαγοράζεται και τέλος αφού εξυπηρετήσει την απυρόβλητη ιδεολογία θυσιάζεται στο βωμό της ως εξιλαστήριο θύμα για να εξασφαλιστεί η διαιώνιση.

Διερωτώμαι πως μπορούν κάποιοι να επικαλούνται ιδεολογίες όταν η ενθυλάκωση του χρήματος, τους καθιστά υποχείρια του «καλού ανθρώπου» που τους φρόντισε. Φτερά στον άνεμο, παρασύρονται εκεί που η κουτάλα θα μπει βαθιά στην κατσαρόλα και θα ταΐσει τις ματαιόδοξες υπάρξεις τους. Σάμπως όλοι δεν τα βλέπουμε αυτά; Αυτοί που τα «παίρνουν» γίνονται οι πρώτοι φύλακες των αδιάψευστων κατά τ' άλλα ιδεολογιών του χώρου που επικαλούνται να αντιπροσωπεύσουν. Μάλιστα έχουν την ψευδαίσθηση ότι θα μας πείσουν για την αγνότητα των προθέσεών τους.

Που να βρει χώρο να ανθίσει η αρετή; Σε δρόμους λασπωμένους αγωνιά να μείνει καθαρή αξιοπρέπεια. Σε μονοπάτια δύσβατα βαδίζει η ηθική.

Κι όσοι από εμάς παρακολουθούν αυτή την παράσταση της φαυλότητας κι έχουν μέσα τους λίγη από εκείνη την παιδική αθωότητα, σκύβουν το κεφάλι απογοητευμένοι. Δεν είναι αυτό που περιμέναμε...

Τα όνειρα μας γίνονται κονιορτός κάθε φορά που η κουτάλα βυθίζεται πιο βαθιά στην κατσαρόλα των ιδεολογιών και αδειάζει στα στομάχια των αντιπροσώπων τους. Κάθε φορά που το ανήθικο καταφέρνει να ρίξει στο καναβάτσο ότι απέμεινε από εκείνη την καταταλαιπωρημένη ηθική υπόσταση του ανθρώπου.

Πολιτιστικές διαδρομές

...Η ροδίτισσα "Νίκη της Σαμοθράκης" και το "Ιερό των Μεγάλων Θεών"

"Κύριε, εύραμε μια γυναίκα". Είναι Μάρτιος του 1863 όταν οι Ελληνες εργάτες ειδοποιούν τον Γάλλο πρόξενο στην Ανδριανούπολη Champoiseau, που πραγματοποιεί ανασκαφές στη Σαμοθράκη. Η τεράστια αξία του αγάλματος είναι προφανής˙ ο πρόξενος ενημερώνει αμέσως την γαλλική πρεσβεία στην Κωσταντινούπολη και σύντομα καταπλέει στο νησί γαλλικό πολεμικό πλοίο, που θα μεταφέρει το ύψους 2,60 μέτρων άγαλμα στη Γαλλία.

Οι απόψεις για την περίφημη Νίκη ποικίλλουν, ωστόσο η πιθανότερη εκδοχή είναι ότι πρόκειται για ανάθημα μιας νίκης των Ροδίων του 2ου αι. π.Χ. Σήμερα βρίσκεται στο μουσείο του Λούβρου, τοποθετημένη σε τμήμα του αρχικού βάθρου που είχε το σχήμα πλώρης.

Το 1953, με βάση ειδικό νόμο της εποχής, δόθηκε στο Λούβρο η μια παλάμη του αγάλματος, που βρέθηκε σε ανασκαφές. Ως αντάλλαγμα, επεστράφησαν στη Σαμοθράκη ένα κομμάτι από τη ζωοφόρο παραστάδας από το πρόπυλο του Πτολεμαίου Β'.

Κατά καιρούς, οι δημοτικοί άρχοντες του νησιού έχουν ξεκινήσει εκστρατείες για την επιστροφή του θρυλικού αγάλματος, οι οποίες δεν συνάντησαν ιδιαίτερη τύχη από την Πολιτεία, καθώς πιθανότατα θεωρείται ότι "αποδυναμώνουν" την εκστρατεία για την επιστροφή των Μαρμάρων του Παρθενώνα...

Η **"Νίκη της Σαμοθράκης"** βρέθηκε μέσα στο **"Ιερό των Μεγάλων Θεών της Σαμοθράκης"**. Η βάση του παρίστανε την πλώρη ενός πλοίου και η θεά εικονίζεται σαν να έχει μόλις αγγίσει το πλοίο, με τα φτερά της να χτυπούν ακόμα, και το ένδυμά της να παίρνει ο άνεμος, για να στεφανώσει το νικητή κυβερνήτη και τους ναύτες του. Η δραματική εντύπωση επιτείνεται με την τοποθέτηση της βάσης-πλώρης του πλοίου μέσα σε μια δεξαμενή που είχε δύο επίπεδα, ενώ η τοποθέτηση όλου αυτού του συνόλου σε ένα επίπεδο επάνω από το θέατρο της Σαμοθράκης απ' όπου ο θεατής είχε μια συναρπαστική εικόνα όλου του ιερού και χαμηλά, στο βάθος, της θάλασσας και της ακτής, ολοκλήρωνε αυτή την επιβλητική σκηνοθεσία.

Η Νίκη της Σαμοθράκης. Έργο του ρόδιου γλύπτη Πυθόκριτου

Είναι πολύ πιθανόν ότι το έργο αυτό είναι δημιουργία ενός Ρόδιου τεχνίτη των αρχών του 2ου π.Χ. αιώνα, του **Πυθόκριτου,** και ανατέθηκε στο ιερό των **Μεγάλων Θεών** προστατών των θαλασσινών από τους κατοίκους της Ρόδου, ύστερα από μια μεγάλη ναυτική νίκη του στόλου τους.

Γνωρίζουμε πως το 190 π.Χ. ο Ρόδιος ναύαρχος Εύδαμος, επικεφαλής ενός συμμαχικού στόλου (των Ρωμαίων και των αντιπάλων του Αντιόχου του ΙΙΙ Ελλήνων) διέλυσε τις ναυτικές δυνάμεις του Αντιόχου ΙΙΙ έξω από τη Σίδη της Κιλικίας και τη Μυόννησο. Δεν είναι λοιπόν απίθανο ο νικητής ναύαρχος, γυρνώντας στην πατρίδα του, να θέλησε να αποθανατίσει τη μεγάλη επιτυχία του με την ανάθεση του λαμπρού αυτού μνημείου στη Σαμοθράκη.

Σαμοθράκη: Ο αρχαιολογικός χώρος του Ιερού των Μεγάλων Θεών.
Εδώ ήταν τοποθετημένο το ροδίτικο άγαλμα της ***Νίκης της Σαμοθράκης*** *και ο χώρος αυτός συνδέθηκε άρρηκτα με τα* ***"Καβείρια Μυστήρια"****, τελετές το περιεχόμενο των οποίων παραμένει αινιγματικό. Το τοπίο θυμίζει έντονα Δελφούς και ακόμη και σήμερα η ατμόσφαιρα είναι μοναδική...*

Ο ΙΚΟΘΕΝ

...Πανσέληνος με ασφυχτικές θαλασσινές ευωδιές

Γύρω στις 11, βράδυ Παρασκευής, Πανσέληνο, στον δρόμο Ρόδου-Ιαλυσού, στο ύψος Φανερωμένης-Μίρα Μάρε.

... Τι να περιγράψει κανείς;

Το ολόγιομο φεγγάρι που καταύγαζε στον κόλπο της Ιξιάς ή τις ασφυχτικές «*ευωδιές*» που ξερνούσε η θάλασσα και θύμιζαν δηλητηριώδη αέρια του Σαντάμ Χουσεΐν;

Κάποιοι- οι συνήθεις γνωστοί άγνωστοι-είχαν ανοίξει τις κάνουλες και άδειαζαν το φορτίο των βοθρολυμάτων τους, στη θάλασσα.

... Και μετά αναρρωτιόμαστε-χωρίς ερυθρίασμα-γιατί λιγοστεύουν οι τουρίστες. Σε λίγο και οι ιθαγενείς θα πάρουν των ομματιών τους!

... "Μοβόρο μην με ξαναπείς"

Σκηνή από τα διαφημιστικά ντοκιμαντέρ για τον Αρχάγγελο που προβάλλει (επί πληρωμή;) κάθε τόσο η **ΕΡΤ 3.**

Ο φακός τριγυρίζει ανάμεσα στην κοιλάδα και τα ξινά του «Αίθωνα» με μουσική υπόκρουση από... χαβάγιες!

Στο επόμενο πλάνο βρισκόμαστε στην Παναγιά την Τσαμπίκα, ένας παπάς βγαίνει από την εκκλησία κατευθύνεται προς το καμπαναριό και αρχίζει το «καμπάνισμα», έτσι στο εντελώς ξεκάρφωτο.

Η μουσική στο βάθος έχει αλλάξει μοτίβο. Πάντα με χαβάγιες επιμένει τώρα σπαρακτικά:

... «Μοβόρο μην με ξαναπείς»!

... Αλλοι στο πέταλο και εμείς στο Ωδείο

Η εκδήλωση του Υπουργείου Πολιτισμού και του Διεθνούς Συμβουλίου Μουσείων, για την **Αυγουστιάτικη Πανσέληνο,** με τον γνωστό τραγουδοποιό **Μιλτιάδη Πασχαλίδη,** πραγματοποιήθηκε στο πέταλο του Αρχαίου Σταδίου και όχι στο μαρμάρινο Ρωμαικό Ωδείο.

Πολλοί από τους θεατές ζητούσαν να μάθουν το γιατί της μη χρησιμοποίησης του Ωδείου και η εξήγηση που δόθηκε ήταν πως:

«Έχει απαγορευθεί από το Κεντρικό Αρχαιολογικό Συμβούλιο η διοργάνωση οποιασδήποτε εκδήλωσης στο αρχαίο Ωδείο, για λόγους ασφαλείας του μνημείου».

Έτσι η Αρχαιολογία χρησιμοποίησε το πέταλο του αρχαίου Σταδίου.

Όμως, η μουσική παράσταση του δημοτικού συμβούλου, που διοργανώνει ο ΠΟΔΡ έχει προγραμματισθεί και αναγγελθεί ότι θα γίνει στους *«απαγορευμένους»* χώρους του αρχαίου Ωδείου.

Τι να σκεφθεί κανείς;

Ότι ισχύουν δύο μέτρα και σταθμά;

Ότι οι εκδηλώσεις του υπουργείου Πολιτισμού ενέχουν ολιγότερη βαρύτητα από αυτές του ΠΟΔΡ;

Μπορούν οι αρμόδιοι να μας εξηγήσουν με ποιά *"πατέντα"* κατάφεραν να *"ξεαπαγορεύσουν"* το μνημείο; Να το κάνουμε και μεις της Πολιτιστικής Ομάδας "Ο Αη Γιάννης ο Νηστευτής:"

...Και τέλος είμαστε περίεργοι πως θα αντιδράσει ο Αρχαιολογία σε αυτές τις ενέργειες, αφού ως γνωστόν δεν σηκώνει μύγα στο σπαθί της!

...Φευ, το Καστελλόριζο

Το διαφημιστικό σποτάκι του Υπουργείου Περιβάλλοντος για τις καθαρές παραλίες της χώρας μας, το βλέπουμε κάθε μια και δύο στις τηλεοράσεις.

Μετά τα *"γράμματα"*, υπουργείον τάδε, πρόγραμμα δείνα, παρουσιάζεται στις οθόνες φαρδύς πλατύς ο χάρτης της Ελλάδας και στην συνέχεια εικόνες από τις καθαρές παραλίες της κάθε περιοχής.

...Περιττεύει να αναφέρουμε ό,τι από τον χάρτη της Ελλάδας απουσιάζει- ως συνήθως - το Καστελλόριζο!

...Πολιτιστικές εκδηλώσεις και προεκλογικές φιέστες

Άλλοι -οι προνομιούχοι- απολαμβάνουν τις διάφορες εκδηλώσεις *"τζάμπα"*, έχουν βλέπετε πρόσβαση στις προσκλήσεις που μοιράζονται αφειδώς, οι υπόλοιποι πληρώνουν τα ευρώ τους για να παρακολουθήσουν μια πολιτιστική εκδήλωση που τους ενδιαφέρει.

Αντ' αυτού απολαμβάνουν διάφορους παράγοντες του καθεστώτος να βγάζουν λόγους, να βραβεύουν, να κάνουν, να δείχνουν, να προτρέπουν, να αυτοεπαινώνται.

Για παράδειγμα η συναυλία του Μάριου Φραγκούλη συνδυάσθηκε με την βράβευση των συμμετεχόντων στην "Ρεγκάτα Αιγαίου" από τους διάφορους προϋχοντες.

Όμως, ο Πολιτιστικός Οργανισμός στις διαφημίσεις του, μόνον για τον Μ. Φραγκούλη μιλούσε, για να προσελκύσει τους θεατές που πλήρωσαν φυσικά το εισιτήριο εισόδου.

...Για να απολαύσουν τον κ. Σηφουνάκη να λέει καλά λόγια για τον φίλο του κ. Ζαν Λανγκ!

Κάτω Πέτρες: Σπασμένα κολονάκια, και μπάζα από τότε που φτιαχνότανε το αποχετευτικό της Ιαλυσού.

Με μια στροβοτιμονιά η βέσπα και οι ευτυχείς επιβαίνοντες βρίσκονται φουνταριστοί στους βράχους. Τα περισσότερα κολονάκια είναι κατεστραμμένα εδώ και χρόνια. Ενα καλούπι χρειάζεται, τσιμέντο, άμμος και λίγη θέληση για να τα ξαναφτιάξουν. ... Δυστυχώς όμως είναι είδη εν ανεπαρκεία!

... Κατεστραμμένο κολονάκι στη Κάτω Πέτρες, συντροφιά με "αθάνατους" πνιγμένους στα μπάζα!

...Οδοντιατρείο στην Ψέριμο

Από τις 17 Αυγούστου η Ψέριμος έχει δικό της οδοντιατρείο. Ηταν μια από χρόνιες ελλείψεις του νησιού, ένα όνειρο που έγινε πραγματικότητα χάρη στην δωρεά ενός γιατρού και τις προσπάθειες του Συλλόγου Πολυτέκνων Καλύμνου, που αριθμεί 1.200 οικογένειες με 9.500 μέλη.

Για το θέμα αυτό η πρόεδρος του Συλλόγου κα. **Σεμίραμις Ψαρομπά** απαντά στις ερωτήσεις της δημοσιογράφου **Λιάνας Σπυροπούλου** ("Ελευθεροτυπία"):

"Τα χρωστάμε όλα στον κ. Ιωάννη Σαπουνά, *συνταξιούχο οδοντίατρο. Είχε έρθει στο νησί μας, συγκινήθηκε από την κατάταση, έμαθε και για το ρεκόρ υπερπολυτεκνίας της επαρχίας Καλύμνου και θέλησε να μας δωρήσει το οδοντιατρείο του. Τα έχουμε ρυθμίσει όλα. Τα μηχανήματα πακεταρίστηκαν στη Ν. Ιωνία-όπου υπήρχε το ιατρείο-μαζί με το σαλόνι υποδοχής, τη βιβλιοθήκη, και είναι έτοιμα να στηθούν στο νησί. Ο κ. Σαπουνάς μας προσέφερε και φαρμακευτικό υλικό για ένα χρόνο.*

Βρήκαμε στην εκκλησία της Παναγίας *ένα μεγάλο κελί, το περιποιηθήκαμε, το φτιάξαμε. Ολοι οι κάτοικοι το περιμένουμε με αγωνία.*

Θα έρχονται οδοντίατροι εναλλάξ, *εθελοντικά από το σύλλογο της Αθήνας, για να προσφέρουν τις υπηρεσίες τους στους κατοίκους. Τώρα το καλοκαίρι έχουμε πολλές οικογένειες. Το χειμώνα υπάρχει πολύ λίγος κόσμος, γιατί οι περισσότεροι μένουν στην Κάλυμνο ή την Αθήνα".*

...Οχι καλλιστεία στην Λέρο

Ο φόβος του αποκλεισμού από την "Θεία Κοινωνία" ακύρωσε τα καλλιστεία στην Λέρο. Ιερείς του νησιού απείλησαν ότι δεν θα επιτρέψουν στις υποψήφιες για την ανάδειξη της "Σταρ Αιγαίο" να μεταλάβουν, αν μετείχαν στον διαγωνισμό ομορφιάς.

"Τα καλιστεία θα γινόντουσαν την προηγούμενη εβδομάδα στον Λέρο, αλλά τελικά δεν πραγματοποιήθηκαν ύστερα από την παρέμβαση δύο παπάδων του νησιού του πατέρα Σωφρόνιου και του πατέρα Δημήτριου, οι οποίοι κήρυξαν από άμβωνος ότι τα καλλιστεία είναι μεγάλη αμαρτία και όσες λάβαιναν μέρος δεν θα ξανάπαιρναν μεταλαβιά. Αυτό είχε αποτέλεσμα οι γονείς να μην αφήσουν τις κόρες τους να κατεβούν στη γέφυρα της ομορφιάς.

Καλλιστεία στη Λέρο έγιναν πρώτη φορά πέρσι, μετά από 30 χρόνια διακοπής. Και πέρσι υπήρξε "πνευματική παρέμβαση" αλλά καθυστερημένη. Οι ιερείς, δηλαδή, αντιλήφθησαν τα καλλιστεία την επόμενη μέρα κι έτσι δεν πρόλαβαν να δράσουν.

Φέτος όλα ήταν έτοιμα, ο κόσμος είχε συγκεντρωθεί στον κινηματογράφο "Σινέ Κωνσταντίνος" και περίμεναν ανυπόμονα να αρχίσει ο διαγωνισμός. Ομως οι φετινές υποψήφιες τελούσαν υπό καθεστώς έντονου προβληματισμού. Να έβγαιναν με τα μπικίνι στην πασαρέλα ή να προτιμούσαν καλύτερα να κάτσουν στ' αβγά τους και να μην έρθουν σε κόντρα με τους παπάδες; Επικράτησε το δεύτερο και έτσι καμιά τελικά δεν παρουσιάστηκε να διαγωνιστεί..."

...Χωρίς ασθενοφόρο η Κάσος

... Με έγγραφό του, που απευθύνει στους κάθε λογής αρμοδίους, ο αγροτικός ιατρός Κάσου, κ. **Νικόλαος Κυπραίος,** επισημαίνει ορισμένες από τις δυσλειτουργίες της ιατρικής περίθαλψης στο νησί και προτείνει τις απαραίτητες λύσεις.

Και η κατάσταση έχει φτάσει στο απροχώρητο αφού κι αυτή η χορήγηση εμβολίων για τους μαζικούς εμβολιασμούς είναι σχεδόν αδύνατη αφού το Υγειονομικό Ρόδου δεν τα αποστέλλει!

"Οπως είναι γνωστό, οι ανάγκες των ασθενών του νησιού για μετακίνηση εξυπηρετούνται από παλιό ασθενοφόρο το οποίο περιήλθε στην κατοχή του Δήμου Κάσου από δωρεά ιδιώτη. Το όχημα αυτό είχε αγοραστεί ήδη μεταχειρισμένο προ δεκαπενταετίας περίπου και είναι ιδιαιτέρως κακοσυντηρημένο και επικίνδυνο για την ασφάλεια των επιβαίνοντων. Επιπλέον δεν φέρει κανενός είδους εξοπλισμό που θα βοηθούσε στην αντιμετώπιση τυχόν επείγοντως περιστατικού.

Δεν είναι λίγες δε οι φορές που οι ιατροί χρησιμοποιούν τα ιδιωτικά τους οχήματα για την μεταφορά ασθενών, όταν η γενική κατάσταση του ασθενούς το επιτρέψει ενώ, άλλοτε, χρέη ασθενοφόρου εκτελούν τα δύο ταξί που υπάρχουν στο νησί και τα παντός είδους αγροτικής χρήσης οχήματα!"

Προανήγγειλε ο Διευθυντής της Αντιτρομοκρατικής κ. Σύρος

Νέες συλλήψεις τρομοκρατών

Αλλοι έξι στη λίστα, μαζί με τον Κουφοντίνα

Νέες συλλήψεις μελών της 17Ν αλλά και του ΕΛΑ προανήγγειλε ο Διευθυντής της Αντιτρομοκρατικής, με συνέντευξη του στο ΑΠΕ. Ο κ.Σύρος τονίζει ότι εκτός απο τον Κουφοντίνα επιδιώκεται ο εντοπισμός και η σύλληψη τουλάχιστον άλλων έξι ατόμων, των λεγόμενων περιφερειακών μελών της 17 Νοέμβρη. Ως προς τον ΕΛΑ προτεραιότητα θα δοθεί στα μέλη που θεωρούνται ακόμη και σήμερα επικίνδυνα. Τέλος προανήγγειλε ότι επίκεινται επανεξέταση ατόμων από το περιβάλλον του Σάββα Ξηρού.

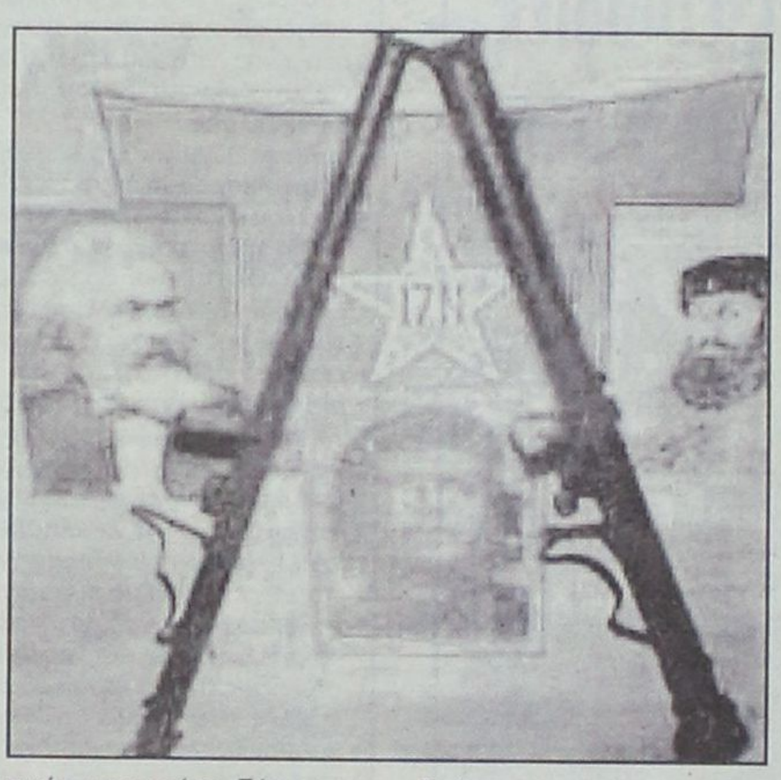

Ο ΕΛΑ και οι μικρότερες οργανώσεις βρίσκονται -δίπλα στη 17 Νοέμβρη- στο στόχαστρο της αντιτρομοκρατικής υπηρεσίας. Σύμφωνα με δήλωση στο ΑΠΕ του διευθυντή της αντιτρομοκρατικής υπηρεσίας κ.Σύρου ερευνάται η δράση της τρομοκρατίας από το 1974 μέχρι σήμερα και στόχος είναι η πλήρης εξάρθρωσή της.

Υπάρχουν πολλά στοιχεία αρκετά από τα οποία έχουν γίνει τεκμήρια και θα ακολουθήσουν συλλήψεις, τόνισε ο ανώτατος αξιωματικός και πρόσθεσε ότι στο στόχαστρο της υπηρεσίας του εκτός από τη 17Ν βρίσκεται και ο ΕΛΑ αλλά και οι άλλες μικρές τρομοκρατικές οργανώσεις που έχουν δράσει περιστασιακά.

Προτεραιότητα, είπε ο διευθυντής της αντιτρομοκρατικής, θα δοθεί στη σύλληψη μελών του ΕΛΑ που θεωρούνται επικίνδυνα. Ταυτόχρονα, πρόσθεσε, από την ερχόμενη εβδομάδα θα εξεταστούν εκ νέου άτομα από το φιλικό και επαγγελματικό περιβάλλον του Σάββα Ξηρού που είχαν κληθεί για κατάθεση αμέσως μετά την έκρηξη στον Πειραιά.

Ειδικότερα για τη 17 Νοέμβρη η αντιτρομοκρατική πρόκειται να προχωρήσει τώρα στον εντοπισμό και τη σύλληψη των «περιφερειακών» μελών της οργάνωσης αξιοποιώντας τα ευρήματα που βρήκε στα κρυσφήγετα των οδών Πάτμου και Δαμάρεως.

Ετσι εκτός από τον Σαρδανάπαλο, τον Κουφοντίνα και την Αννα, άλλα τέσσερα άτομα φέρεται να βρίσκονται στο στόχαστρο της αντιτρομοκρατικής. Πρόκειται για έναν άντρα με το παρατσούκλι ``Πάρκινσον``, που πήρε μέρος σε μια ληστεία, κάποιο Κώστα τελειόφοιτο της σχολής Καλών Τεχνών και δύο γυναίκες.

17Ν και στο εξωτερικό;

Την ίδια ώρα, στις σχέσεις της 17Ν με την διεθνή τρομοκρατία επεκτείνονται τώρα οι έρευνες. Ηδη, στο πλαίσιο αυτό ζητήθηκε η συνεργασία των ιταλικών αρχών μετά τον εντοπισμό στις γιάφκες δύο όπλων, τα οποία πιθανότατα έχουν χρησιμοποιηθεί στην Ιταλία. Δείγματα για την αποκωδικοποίηση του DNA των 14 υπόδικων για αδικήματα τρομοκρατίας, πρόκειται να πάρουν δείγματα οι Αρχές, προκειμένου να συγκριθούν με ευρήματα από τις δύο γιάφκες.

Εν τω μεταξύ, καταστηματάρχης της περιοχής υποστήριξε ότι είδε τις Αλίσια Κορτέζ και Αγγελική Σωτηροπούλου κοντά στη γιάφκα της οδού Δαμάρεως. Οι ίδιες πάντως δηλώνουν ότι αν η μαρτυρία ήταν αξιόπιστη, θα είχαν συλληφθεί, γιατί η καταγγελία είναι γνωστή από τις 15 Ιουλίου, ενώ απειλούν να προχωρήσουν και σε μηνύσεις. Επίσης συμπληρωματική κατηγορία σε βάρος του Χριστόδουλου Ξηρού για ενεργό συμμετοχή στη δολοφονία του συζύγου της, ζήτησε να απαγγελθεί με υπόμνημά της στον εφέτη-ειδικό ανακριτή, η χήρα Αθανασιάδη-Μποδοσάκη. Για την επίθεση αυτή, κατηγορούνται ως τώρα, ο Αλέξανδρος Γιωτόπουλος, ο Δημήτρης Κουφοντίνας και ο Βασίλης Τζωρτζάτος, που έχει ομολογήσει τη συμμετοχή του.

Τις επόμενες ημέρες αναμένεται ότι και άλλοι συγγενείς θυμάτων της 17Ν, θα δηλώσουν παράσταση πολιτικής αγωγής και θα προβάλουν ανάλογα αιτήματα. Τέλος, όπως έγινε γνωστό, από το Σάββατο οι 12 κρατούμενοι μπορούν να έχουν ραδιόφωνο, να προαυλίζονται για 3 ώρες αλλά και να αγοράζουν όσες εφημερίδες θέλουν. Αντίθετα, σε συνθήκες πλήρους απομόνωσης θα παραμείνουν οι Αλέξανδρος Γιωτόπουλος και Νίκος Παπαναστασίου.

Ψαραδέλλης και Τζωρτζάτος μεταφέρθηκαν την Παρασκευή στη γυναικεία πτέρυγα του Κορυδαλλού, ενώ ο Παύλος Σερίφης μεταφέρθηκε στην ανδρική. Οι μετακινήσεις έγιναν ενόψει της μεταφοράς του Σάββα Ξηρού στις φυλακές.

Αρνείται κάθε ανάμιξη ο "Λάκης"

"Είμαι αναρχικός, όχι τρομοκράτης"

Στόχος των διωκτικών αρχών λόγω εκδικητικότητας

Καμία σχέση με τον χώρο των τρομοκρατικών οργανώσεων δεν έχει ο Θόδωρος Πισιμίσης όπως ανέφερε χθες ο ίδιος σε συνέντευξη του στην Κυριακάτικη Ελευθεροτυπία, απαντώντας στα "σενάρια" και τις διαρροές που τον εμφανίζουν ως συνδετικό κρίκο μεταξύ 17Ν και ΕΛΑ. Στην συνέντευξή του επίσης αναφέρει ότι τον αποκαλούν "Λάκη" οι δικοί του άνθρωποι και ότι το όνομα αυτό δεν αποτελεί κωδικό οργάνωσης.

Ο Πισιμίσης υποστηρίζει ότι έχει γίνει στόχος των διωκτικών αρχών για λόγους εκδικητικότητας, αναφέροντας χαρακτηριστικά ότι "η Αντιτρομοκρατική έχει εμμονές με αυτούς που αποκαλείτε (δηλ. εσείς οι δημοσιογράφοι) συνήθεις υπόπτους". Ο "Λάκης" υποστηρίζει ότι τα ΜΜΕ γράφουν για το άτομο του ανακρίβειες και ψέματα, ενώ διαψεύδει κατηγορηματικά τα "σενάρια" που τον θέλουν να στρατολογεί μέλη στον ΕΛΑ και τη 17Ν.

Ο Πισιμίσης τονίζει στην Κυριακάτικη Ελευθεροτυπία ότι παρά το γεγονός ότι υπήρξε συγγραφέας εκατοντάδων προκηρύξεων για αναρχικά έντυπα, "προκηρύξεις σαν αυτές που υπαινίσσεστε δεν θα μπορούσα να γράψω, γιατί δεν ταιριάζει στο ήθος, στις αρχές, την ιδεολογία, ούτε και την πολιτική μου πρακτική". Να σημειωθεί ότι το 1994 ο 47χρονος άνδρας είχε προσαχθεί σε δίκη με την κατηγορία ότι συμμετείχε στον ΕΛΑ για την οποία όμως το δικαστήριο τον αθώωσε παμψηφεί.

Τί γίνεται με την κλοπή στην Κω;

Το αδιέξοδο στις έρευνες για την κλοπή του οπλισμού στην Κω παραμένει. Το φάκελο χειρίζεται ο στρατοδίκης εισαγγελέας της Στρατιωτικής Δικαιοσύνης ο οποίος συνεργάζεται με την Αστυνομία, γιατί η έρευνα στρέφεται σε πολίτες που έχουν υπηρετήσει στο στρατόπεδο και τώρα έχουν απολυθεί. Οι Αρχές διατυπώνουν τώρα την υποψία ότι η κλοπή ίσως να...προσφέρεται για να καλυφθούν ελλείμματα στην αποθήκη οπλισμού.

Αν είναι έτσι, πρέπει να είναι παλιά υπόθεση και να βγήκε στην επιφάνεια τώρα.
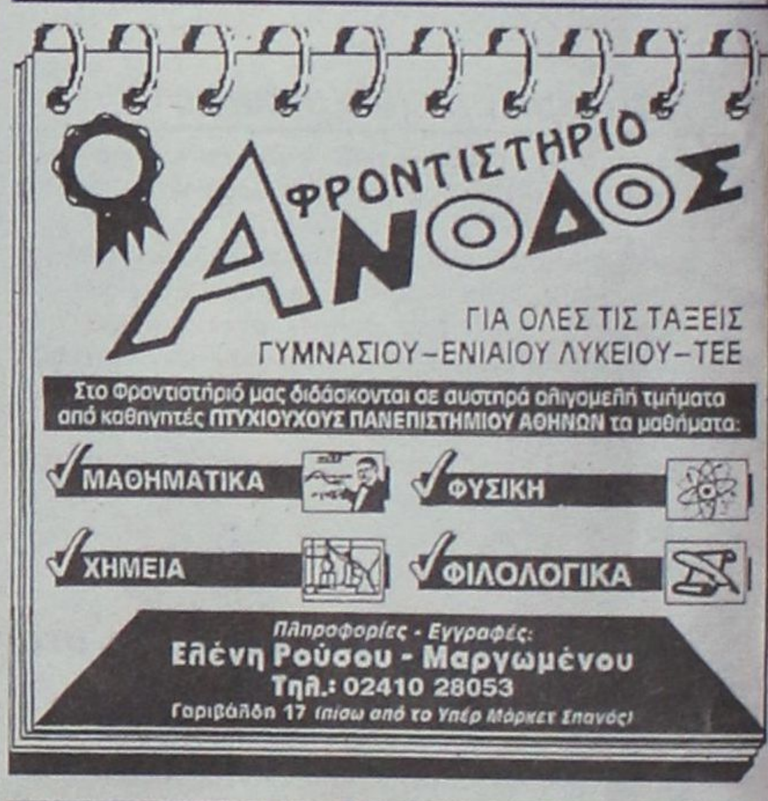
Γι' αυτό λένε βρέθηκε σκεπασμένο και σκονισμένο, ώστε να μην έχει αποτυπώματα, το G3 που βρέθηκε στο στρατόπεδο.