ΕΤΟΣ ΙΔΡΥΣΕΩΣ: 1973

ΔΙΕΥΘΥΝΤΗΣ:
ΑΘ. ΜΑΡΑΣΙΩΤΗΣ

Τηλ. σύνταξης: 24610-75640
Τηλ. λογ/ρίου: 22210-75230
Fax: 22471-75641

ΓΝΩΜΗ

ΔΕΥΤΕΡΑ
21 ΟΚΤΩΒΡΙΟΥ 2002
ΑΡΙΘΜΟΣ ΦΥΛΛΟΥ: 1.510
ΤΙΜΗ ΕΥΡΩ 0,70

ΕΒΔΟΜΑΔΙΑΙΑ ΕΦΗΜΕΡΙΔΑ ΤΗΣ ΔΩΔΕΚΑΝΗΣΟΥ



50,43%

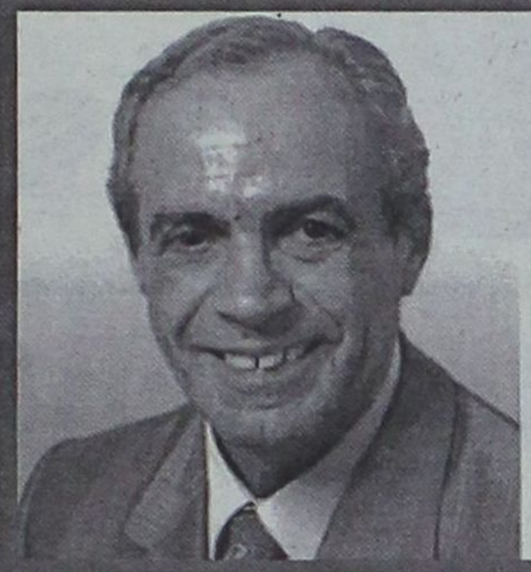

49,57%

Κέρδισε με 892 ψήφους τον "επανακάμψαντα" Σάββα Καραγιάννη

ΝΙΚΗ ΘΡΙΛΕΡ

του Γιάννη Μαχαιρίδη

ακριβώς πάνω στο νήμα

ΔΗΛΩΣΕΙΣ κ. ΚΑΡΑΜΑΝΛΗ ΓΙΑ ΤΑ ΑΠΟΤΕΛΕΣΜΑΤΑ



Νίκησε η Τ.Α. νίκησε η ΝΔ!

ΝΙΚΗ ΤΗΣ ΜΠΑΚΟΓΙΑΝΝΗ ΜΕ 60%

Αμέσως μετά την οριστικοποίηση των αποτελεσμάτων σ' όλη την Ελλάδα ο πρόεδρος της Ν.Δ. Κων/νος Καραμανλής έκανε δηλώσεις. ΣΕΛΙΔΑ 32

- Δυνατή αντεπίθεση από τον Νομάρχη ο οποίος πάλεψε μέχρι την τελευταία στιγμή!
- Τεράστιες οι ευθύνες της Τοπικής Οργάνωσης της Ν.Δ



Ο Σάββας Καραγιάννης πάλεψε όσο μπορούσε αλλά τελικά δεν είχε τις υποστηρικτικές δυνάμεις για να φθάσει στο τέρμα νικητής. Ο Γιάννης Μαχαιρίδης νίκησε τελικά δύσκολα, αλλά καθαρά και επανέρχεται στη Νομαρχία Δωδεκανήσου αλλά αυτή τη φορά σαν αιρετός. (Σχόλια και δηλώσεις στις σελίδες 2 και 3. Τα τελικά αποτελέσματα στις **σελίδες 4 έως 10 και 23 έως 25**).

ΕΚΛΟΓΕΣ 2002

Ν.Α. ΔΩΔΕΚΑΝΗΣΟΥ

(368 από 268 τμήματα)

• Εγγεγραμμένοι	168.939
• Ψήφισαν	109.050
• Άκυρα	2.085
• Λευκά	2.267
• Έγκυρα	104.698
• Γιάννης Μαχαιρίδης	52.795 (50,43%)
• Σάββας Καραγιάννης	51903 (49,57%)

Η ΣΥΝΘΕΣΗ ΤΟΥ ΝΟΜΑΡΧΙΑΚΟΥ

Μετά τα χθεσινά αποτελέσματα οριστικοποιήθηκε η σύνθεση του νέου Νομαρχιακού συμβουλίου από το οποίο θα απουσιάζουν πολλοί. ΣΕΛΙΔΑ 3

24 Οκτωβρίου 2002
October

Boulevard

VK a refreshing iron brew drink with a vodka kick

JAMESON IRISH WHISKEY Johnnie Walker

ΟΡΦΑΝΙΔΟΥ 44 / ΡΟΔΟΣ / ΤΗΛ: 02410 78316

ΑΝΤΙΣΤΡΟΦΗ ΜΕΤΡΗΣΗ

Φωνές άρχισαν να ακούγονται στη Ν.Δ.: Παραιτηθείτε...

ΣΕΛΙΔΑ 2

Ανατροπές σε Δήμους







Το περίπου 70% που πέτυχε ο Γ. Ρούσσος στην Κάλυμνο κατατροπώνοντας τον δήμαρχο Δ. Διακομιχάλη, αλλά και η νίκη του Σταμάτη Καβάδα επί του Στ. Σταυρή στ' Αφάντου ήταν εκπλήξεις. Τα άλλα αποτελέσματα θεωρούνται και είναι αναμενόμενα αν και οι νικητές κέρδισαν με μικρές διαφορές. ΣΕΛΙΔΑ 30

Ερωτευμένος Αλβανός έσπειρε τον πανικό

Μαχαίρωσε την μητέρα, τη θεία και τον μικρό αδελφό της αγαπημένης του. Δράστης Αλβανός ο οποίος συνελήφθη και θα παραπεμφθεί στον Εισαγγελέα. ΣΕΛ. 29

Το θέμα της ημέρας

Παραιτηθείτε, πριν κάνετε κι' άλλη ζημιά

Μετά και το χθεσινό αποτέλεσμα στις νομαρχιακές εκλογές, που ήταν συνάρτηση των συσχετισμών που διαμορφώθηκαν στον α' γύρο, προκύπτει σοβαρό ζήτημα για τη Νέα Δημοκρατία σε τοπικό επίπεδο.

Ενώ σε όλους σχεδόν τους νομούς της χώρας, οι δημοτικές και νομαρχιακές εκλογές κατέδειξαν την υπεροχή της Νέας Δημοκρατίας, στην Δωδεκάνησο δεν συνέβη το ίδιο.

Και δεν συνέβη, για δύο βασικά λόγους:

- είτε επειδή οι επιλογές υποψηφίων που έγιναν από τη Ν.Δ. ήταν ατυχείς και δεν υπήρχε αντιστοίχιση στην τοπική κοινωνία,

- είτε επειδή οι υποψήφιοι που στήριζε η Ν.Δ. υπονομεύτηκαν από στελέχη της, για καθαρά προσωπικούς λόγους.

Για τ' αποτελέσματα αυτά, στο σύνολο της Δωδεκανήσου, ευθύνη έχουν οι αυτοαποκαλούμενοι ηγέτες της Ν.Δ., οι οποίοι εδώ και μία δεκαετία τουλάχιστον οδηγούν το κόμμα σε επικίνδυνες ατραπούς ανυποληψίας.

Με δεδομένα όλα αυτά, θα πρέπει οι έχοντες και κατέχοντες την εξουσία σε τοπικό επίπεδο, να προσφέρουν την ύψιστη υπηρεσία που μπορούν σ' αυτή τη φάση: Να παραιτηθούν ομαδικά.

Να παραιτηθούν αναλαμβάνοντας τις ευθύνες τους, είτε για τις κακές επιλογές τους είτε επειδή δεν κατάφεραν να πείσουν τα στελέχη και τους οπαδούς της Ν.Δ. γι' αυτές τις επιλογές.

Και στη μία και στην άλλη περίπτωση οι ευθύνες είναι εξίσου σοβαρές και βεβαίως δεν αφορούν μόνο την μία πλευρά της Ν.Δ. όπως θα μπορούσαν να ισχυριστούν ορισμένοι «πονηροί». Αφορούν όλες τις πλευρές της Νέας Δημοκρατίας, όλες τις ομάδες και τις ομαδούλες.

Κι επειδή κάποια πράγματα θα πρέπει να λέγονται με τ' όνομά τους, η «Γνώμη» σεβόμενη το αναγνωστικό της κοινό, όπως άλλωστε το σέβεται επί δεκαετίες, αυτό θα πράξει, αδιαφορώντας για το ποιούς θα δυσαρεστήσει και ποιούς όχι.

- **Στη νομαρχία Δωδεκανήσου** η υποψηφιότητα του κ. Σ. Καραγιάννη, υπονομεύτηκε ξεκάθαρα από συγκεκριμένη ομάδα στελεχών της Ν.Δ. και μάλιστα σε διαχρονική βάση.

Επώνυμα στελέχη του κόμματος (με χαρακτηριστική περίπτωση του αντιπροέδρου της ΝΟΔΕ που πιάστηκε στα πράσα να διανέμει ψηφοδέλτια του κ. Μαχαιρίδη) έκαναν ότι περνούσε από το χέρι τους για να χάσει ο κ. Καραγιάννης.

Με δημόσιες αμφισβητήσεις, κινήσεις, δηλώσεις, αντιδηλώσεις έδωσαν την εντύπωση ότι η Ν.Δ. έχει πρόβλημα με τον κ. Καραγιάννη, αλείφοντας με βούτυρο το ψωμί του κ. Μαχαιρίδη που έσπευσε να εκμεταλλευτεί την κατάσταση αυτή.

Η ήττα του κ. Καραγιάννη αποτελεί ήττα της Ν.Δ. διότι επρόκειτο για μία νομαρχία που ήδη είχε από το 1998, και είχε τις προϋποθέσεις να την ξανακερδίσει. Και μόνο το γεγονός ότι ο μηχανισμός της Ν.Δ. (αλήθεια υπάρχει τέτοιος μηχανισμός;) δεν κινητοποιήθηκε ούτε στον α' ούτε στον β' γύρο, δείχνει το μέγεθος των ευθυνών που υπάρχει.

— **Στον δήμο Ρόδου** η Ν.Δ. έχασε την μάχη, προτού ξεκινήσουν οι εκλογές. Για να την κερδίσει έπρεπε να πάει ενωμένη στη μάχη με μία υποψηφιότητα κοινά αποδεκτή.

Επέλεξε η Ν.Δ. να στηρίξει τον κ. Χ. Χατζηευθυμίου, (αλήθεια με ποιές διαδικασίες;) «φροντίζοντας» από την αρχή να στείλει με την συμπεριφορά της τον κ. Ν. Χαραλάμπη (τον υποψήφιο που στήριξε το 1998 τον οποίο και τότε είχαν «πουλήσει» στελέχη



του κόμματος) στην αγκαλιά του κ. Γιαννόπουλου. Και μαζί με τον κ. Χαραλάμπη έστειλε μία δεκάδα στελεχών από τη Ν.Δ. στο ψηφοδέλτιο του κ. Γιαννόπουλου (Λ. Μηναΐδη, Μ. Μπόνη, Αλ. Μπεκιάρη, Κ. Διακογεωργίου, Μ. Μέντο, Γ. Ιωαννίδη, Μ. Ζησιμάτου, Μ. Αντιφυλιώτη, Γ. Μηνατσής, Α. Ζαχαριάδη, Μ. Παναγή-Μανέττα, Φ. Σπανού κ.ά.).

Ειδικά για την περίπτωση του κ. Χαραλάμπη, ας μην ξεχνούν ορισμένοι ότι το 1998 του φέρθηκαν σκαιότατα κατευθύνοντας ομάδα στελεχών στο ψηφοδέλτιο του κ. Κόκκινου με ό,τι αυτό συνεπάγεται.

— **Στον δήμο Κω** η Ν.Δ. έγινε έρμαιο των εσωκομματικών παιχνιδιών του ΠΑΣΟΚ. Δεν κατάφερε να έχει δικό της υποψήφιο με αποτέλεσμα να διχάσει και τα στελέχη της τα οποία άλλα αναγκάστηκαν να ψηφίσουν τον εκλεκτό του κ. Καΐσερλη (τον κ. Φάκκο) και άλλα τον εκλεκτό του κ. Σκανδαλίδη (τον κ. Κυρίτση).

Εάν αυτό δεν είναι κατάντια κόμματος τι είναι; Οπως ήταν κατάντια και το 1998 που η Ν.Δ. στήριξε (υποτίθεται) τον κ. Φ. Παπανικολάου, ο οποίος πήρε γύρω στο 10%.

— **Στον δήμο Καλύμνου** η Ν.Δ. αυτοκτόνησε πολιτικά αφού ο κ. Σ. Ζερβός, νυν έπαρχος κατετάγη τρίτος, μη εκμεταλλευόμενος την διαμάχη των στελεχών του ΠΑΣΟΚ κ.κ. Γ. Ρούσσου και Δ. Διακομιχάλη.

Δύο πράγματα μπορούν να συμβαίνουν.

- ή ότι ο κ. Ζερβός ήταν ατυχής επιλογή.

- ή ότι τον «πούλησαν» τα στελέχη της Ν.Δ.

Και στην μία και στην άλλη περίπτωση κάποιος θα πρέπει να αναλάβει τις ευθύνες.

Ας θυμηθούμε και το 1998 όπου ο υποψήφιος της Ν.Δ. ο κ. Τάτσης πήρε μονοψήφιο ποσοστό, με αποτέλεσμα σ' αυτές τις εκλογές να βρεθεί στο πλευρό του κ. Διακομιχάλη.

— **Να πούμε για την κατάντια των άλλων δήμων;**

Στον δήμο Πεταλούδων και στον δήμο Αρχαγγέλου η Ν.Δ... δεν είχε υποψήφιο, καθιστώντας τα στελέχη της έρμαιο και μήλον της έριδος στους Πασοκικούς συνδυασμούς.

Ούτε γι' αυτό θα λογοδοτήσει κανένας;

— **Στον δήμο Πάτμου** αντί να στηριχθεί ο νυν δήμαρχος κ. Μ. Μελιανός (προσκείμενος στη Ν.Δ.) συνέβη το αντίθετο. Υπήρξε και δεύτερος συνδυασμός προερχόμενος από τη Ν.Δ. (ο κ. Γρύλλης) με αποτέλεσμα και οι δύο να βρεθούν εκτός β' γύρου.

Υπάρχουν ευθύνες ή δεν υπάρχουν;

— **Ούτε θέβαια βοήθησε η Ν.Δ. τον Θ. Μαρασιώτη στον δήμο Καμείρου και τον Μ. Παλλά στον δήμο Λίνδου**, που έχασαν οριακά την εκλογή. Αντίθετα μάλιστα επώνυμα στελέχη της Ν.Δ. υπονόμευσαν ευθέως τις δύο υποψηφιότητες (ειδικά αυτήν του κ. Μαρασιώτη) με πρωτοφανές πάθος. Το πώς και γιατί, ας τους ρωτήσουν.

Και δεν είναι τα μοναδικά παραδείγματα, γι' αυτά που συνέβησαν στις εκλογές. Θα χρειαζόταν πολλές σελίδες της εφημερίδες για να καταγραφούν αυτά που έγιναν κι αυτά που δεν έγιναν.

Αυτό όμως που είναι ξεκάθαρο είναι ότι υπάρχει η πολιτική ευθύνη για την ήττα που υπέστη η Ν.Δ. στα Δωδεκάνησα.

Διότι, για όσους δεν κρύβονται πίσω από το δάκτυλό τους είναι σαφές ότι **η ήττα έχει ονοματεπώνυμο** και υπεύθυνους.

Και όλη η τοπική ηγεσία της Ν.Δ., εάν πραγματικά ενδιαφέρεται και πονάει αυτό το κόμμα θα πρέπει να παραιτηθεί.

Για να αναλάβουν τις τύχες του μεγάλου αυτού κόμματος νέοι άνθρωποι, άφθαρτοι με μοναδικό κίνητρο και σκοπό να δουλέψουν για το καλό του κόμματος και μόνον αυτού.

Ούτε για το καλό του κ. Παυλίδη, ούτε για το καλό του κ. Καραμάριου, ούτε για όποιου άλλου πολιτευόμενου.

Εάν κι' αυτή την φορά γαντζωθούν στις καρέκλες τους να είναι σίγουροι τόσο αυτοί, όσο και οι οπαδοί της Ν.Δ. ότι θα έχουμε κι άλλες πικρές Κυριακές, όπως αυτές της 13ης και 20ης Οκτωβρίου.

Παραιτηθείτε λοιπόν!

ΗΜΕΡΟΛΟΓΙΟ

Δευτέρα 21 Οκτωβρίου 2002
Ιλαρίωνος, Χριστοδούλου του εν Πάτμω οσίων
Ανατολή ηλίου: 06.39'
Δύση ηλίου: 17.40'
Πανσέληνος

ΦΑΡΜΑΚΕΙΑ

Σήμερα διημερεύει το φαρμακείο του Μαγκάκη Εμμ. στην οδό Αμερικής 34 και διανυκτερεύει το φαρμακείο του Γλεντή Κων/νου στην οδό Π. Μελά 40.

ΒΕΝΖΙΝΑΔΙΚΑ

Σήμερα διανυκτερεύουν τα βενζινάδικα: Μιχαήλου Παν. (Χρ. Τσιγάντε), Ντανοβασίλης-Λυγενικός (Γ. Σεφέρη), Κορωναίος Δημ. (Ιαλυσός), Πισσαδάκης Δ. (Παραδείσι), Θεουλάκης Ι. (Εμπωνα), Σαββάκης Μ. (Θεολόγος), Δράκου Δ. (Αφάντου), Καλλιθεάς Π. (Αρχάγγελος).

ΛΑΪΚΕΣ ΑΓΟΡΕΣ

Τετάρτη: στο Δημοτικό Νεκροταφείο
Πέμπτη: στην οδό Βύρωνος
Παρασκευή: στην οδό Πτολεμαίων (Ανάληψη)
Σάββατο: στο Δημοτικό Νεκροταφείο.

ΔΡΟΜΟΛΟΓΙΑ ΠΛΟΙΩΝ

Σήμερα δεν αναχωρεί πλοίο της ΔΑΝΕ για νησιά και Πειραιά.

ΑΕΡΟΠΟΡΙΚΑ ΔΡΟΜΟΛΟΓΙΑ

ΟΛΥΜΠΙΑΚΗ ΑΕΡΟΠΟΡΙΑ

ΑΠΟ ΡΟΔΟ-ΑΘΗΝΑ
- Καθημερινά 07.00, 10.25, 20.55
- Τετάρτη 14.00
- Καθημερινά πλην Τετάρτης 17.20
- Καθημερινά πλην Κυριακής 23.40
- Δευτέρα 00.10.

ΑΠΟ ΑΘΗΝΑ-ΡΟΔΟ
- Καθημερινά 05.20, 08.45, 19.15
- Τετάρτη 12.20
- Καθημερινά πλην Τετάρτης 15.40
- Καθημερινά πλην Κυριακής 22.00
- Κυριακή 22.30

ΑΠΟ ΡΟΔΟ-ΘΕΣΣΑΛΟΝΙΚΗ
- Δευτέρα 14.30
- Παρασκευή-Κυριακή 12.40.

ΑΠΟ ΡΟΔΟ-ΗΡΑΚΛΕΙΟ
- Παρασκευή-Κυριακή 09.45.

ΑΠΟ ΡΟΔΟ-ΚΑΡΠΑΘΟ
- Τρίτη-Πέμπτη-Σάββατο 09.45
- Δευτέρα-Τετάρτη-Παρασκευή-Κυριακή 10.30
- Δευτέρα-Κυριακή 12.40
- Τετάρτη-Παρασκευή (ν) έως 22/9 12.40
- Πέμπτη από 23/9 12.40
- Τρίτη-Παρασκευή (ν) από 23/9 12.40
- Τρίτη-Σάββατο έως 22/9 14.15
- Πέμπτη έως 22/9 14.15.

ΑΠΟ ΡΟΔΟ-ΚΑΣΟ
- Δευτέρα-Κυριακή (κ) 12.40
- Τετάρτη-Παρασκευή έως 22/9 12.40
- Πέμπτη (κ) από 23/9 12.40
- Τρίτη-Παρασκευή από 23/9 12.40
- Πέμπτη (κ) έως 22/9 14.15.

ΑΠΟ ΡΟΔΟ-ΚΑΣΤΕΛΟΡΙΖΟ
- Τετάρτη-Παρασκευή-Κυριακή 08.10
- Δευτέρα έως 22/9 08.10
- Τρίτη-Πέμπτη-Σάββατο έως 22/9 11.55.

ΑΠΟ ΡΟΔΟΣ-ΧΙΟΣ
- Τρίτη στις 10.40 και Πέμπτη στις 11.45'

ΡΟΔΟΣ-ΜΥΤΙΛΗΝΗ
- Δευτέρα-Τετάρτη στις 09.45, Τρίτη στις 10.40', Πέμπτη στις 10.50' και Σάββατο στις 15.20

ΡΟΔΟΣ ΣΑΜΟΣ
- Τρίτη στις 10.40', Σάββατο στις 15.20

ΡΟΔΟΣ-ΛΗΜΝΟΣ
- Δευτέρα-Τετάρτη στις 09.45', Τρίτη στις 10.40', Πέμπτη στις 10.50' και Σάββατο στις 15.20'

AEGEAN AIRLINES & CRONUS

ΑΠΟ ΡΟΔΟ-ΑΘΗΝΑ
08.25 (Α3 201) καθημερινά, 14.10 (Α3 211) καθημερινά, 15.50 (Α3 213) Τρ-Πε-Πα-Κυ., 18.45 (Α3 216) καθημερινά.

ΑΠΟ ΑΘΗΝΑ-ΡΟΔΟ
06.45 (Α3 200) καθημερινά, 10.00 (Α3 204) Τρ-Πε-Πα-Κυ., 12.35 (Α3 210) καθημερινά, 17.05 (Α3 216) καθημερινά

ΑΠΟ ΡΟΔΟ-ΗΡΑΚΛΕΙΟ
19.00 (Α3765) Δε-Τε-Πα-Κυ

ΑΠΟ ΗΡΑΚΛΕΙΟ-ΡΟΔΟ
17.20 (Α3 764) Δε-Τε-Πα-Κυ

ΑΠΟ ΡΟΔΟ-ΘΕΣΣΑΛΟΝΙΚΗ
11.40 (Α3 721) Τρ-Πε-Πα-Κυ.

ΑΠΟ ΘΕΣΣΑΛΟΝΙΚΗ-ΡΟΔΟ
13.45 (Α3 722) Τρ-Πε-Πα-Κυ

ΔΕΧΟΝΤΑΙ ΤΟ ΚΟΙΝΟ

Ο Νομάρχης δέχεται το κοινό κάθε Τρίτη και Πέμπτη από 11.00-13.00.
Ο Δήμαρχος Ροδίων δέχεται ύστερα από συνεννόηση.
Ο αντινομάρχης Δωδεκανήσου κ. Νικόλαος Τατάκης δέχεται το κοινό κάθε Τρίτη και Πέμπτη από 10.00 π.μ.-12 μ.μ.

ΤΑΞΙ

ΡΑΔΙΟ ΤΑΞΙ: 0241-0-64712, 0241-0-64790

ΧΡΗΣΙΜΑ ΤΗΛΕΦΩΝΑ

ΝΟΣΟΚΟΜΕΙΟ:	0241-0-80000
ΑΜΕΣΗ ΔΡΑΣΗ ΠΥΡ/ΚΗΣ:	199
ΛΙΜΕΝΑΡΧΕΙΟ:	0241-0-22220, 0241-0-27695
ΒΛΑΒΕΣ Δ.Ε.Η.:	125
ΒΛΑΒΕΣ Ο.Τ.Ε.:	121
ΑΜΕΣΗ ΔΡΑΣΗ:	100
ΒΛΑΒΕΣ ΥΔΡΕΥΣΗΣ:	0241-0-068750, 0241-0-68755
ΝΟΜΑΡΧΙΑ:	0241-0-46502
ΠΕΡ/ΚΗ Δ/ΝΣΗ	0241-0-38174
ΔΗΜΟΣ:	0241-0-46200
ΔΗΜ. ΕΠΙΧ. ΚΑΘΑΡ.	0241-0-77600
ΥΠΗΡ. ΑΠΟΚΟΜΙΔΗΣ:	0241-0-61057
ΤΡΟΧΑΙΑ:	0241-0-26480
ΠΛΗΡΟΦ. Ο.Τ.Ε:	131
ΔΕΛΤΙΟ ΚΑΙΡΟΥ:	149
ΛΑΧΕΙΑ:	111
ΠΡΟΠΟ - ΛΟΤΤΟ:	111
ΡΟΔΑ:	0241-0-27462
ΚΤΕΛ:	0241-0-27706
Ο.Α.Ε.Δ.:	0241-0-23265
Ι.Κ.Α.:	0241-0-64912
ΤΑΞ.Υ.:	0241-0-68701, 0241-0-68702
ΟΛΥΜΠΙΑΚΗ:	0241-0-24555
Δ.Α.Ν.Ε.:	0241-0-43150
ΕΡΓΑΤ. ΚΕΝΤΡΟ:	0241-0-24730
CRONUS AIRLINES	0241-0-25444
AEGEAN AIRLINES	0241-0-98345

ΚΤΕΟ

• Από 1/1/2002 έως 31/7/2002 παντός είδος οχήματα **με συνδυασμό γραμμάτων ΡΟΑ5000-9999.** Επίσης θα ελέγχονται τα οχήματα που η καταλληλότητά τους λήγει αυτές τις εβδομάδες και οχήματα ανάριθμα εισαγωγής.

Η ΓΝΩΜΗ

Εβδομαδιαία Εφημερίδα της Ρόδου
Έτος Ιδρύσεως 1973
ΕΚΔΟΤΗΣ
Δ. Τσοπανάκης
ΔΙΕΥΘΥΝΤΗΣ
Αθ. Μαρασιώτης
ΑΘΛΗΤΙΚΑ
Μανόλης Μπάτης,
Νικήτας Κουσκούσης
Σταύρος Ηρακλείδης
ΓΡΑΦΕΙΑ ΣΥΝΤΑΞΗΣ
Μάρκου Μαλλιαράκη 11
Τηλ.0241-0- 24610,
0241-0-75640
Fax (02410) 75641
ΛΟΓΙΣΤΗΡΙΟ - ΔΙΑΦΗΜΙΣΕΙΣ
Μάρκου Μαλλιαράκη 11
Τηλ. 0241-0-22210
0241-0-75230
Fax (02410) 22471

ΠΡΟΣΚΛΗΤΗΡΙΑ ΓΑΜΩΝ-ΒΑΠΤΙΣΕΩΝ

Με ένα τηλεφώνημα και **χωρίς καμία επιβάρυνση** θα βρεθούμε κοντά σας για να διαλέξετε ένα από τα δεκάδες όμορφα προσκλητήρια από οίκους της Αθήνας και της Θεσσαλονίκης.

Υπεύθυνος:
Απόκοτος Νίκος
Τηλ. 02410 /91350-95584-92770
0937756878

Για μόλις 892 ψήφους κρίθηκε χθες η μάχη στη Νομαρχία

Κέρδισε με διαφορά στήθους!

Ο Γιάννης Μαχαιρίδης κέρδισε τελικά τον Σάββα Καραγιάννη, ο οποίος ανατρέποντας όλα τα προγνωστικά πάλαιυε μέχρι και την τελευταία στιγμή

Για μόλις 892 ψήφους κρίθηκε χθες τα μεσάνυχτα το ποιός θα είναι νομάρχης Δωδεκανήσου.

Τυχερός (διότι όπως εξελίχθηκε η αναμέτρηση ήταν ζήτημα τύχης ποιός θα κερδίσει) ήταν τελικά ο κ. Γιάννης Μαχαιρίδης, που από την 1η Ιανουαρίου θα είναι ο νέος νομάρχης Δωδεκανήσου.

Ουσιαστικός νικητής όμως του β' γύρου ήταν ο νυν νομάρχης κ. Σ. Καραγιάννης, ο οποίος ανατρέποντας τα λογικά προγνωστικά και τις εκτιμήσεις πήγε να κερδίσει την παρτίδα!

Το comeback που έκανε ήταν όντως εντυπωσιακό, αφού σχεδόν κάλυψε τις 5 ποσοστιαίες μονάδες που τον χώριζαν από τον κ. Μαχαίριδη στον α' γύρο, και έχασε την μάχη στο νήμα.

Και θα την κέρδιζε αυτή την μάχη, αν είχε και στο ελάχιστο που έπρεπε την βοήθεια από τη Νέα Δημοκρατία.

Κατά κοινή ομολογία ούτε στο πρώτο γύρο, ούτε στον δεύτερο γύρο, υπήρξε αυτή η βοήθεια (το αντίθετο μάλιστα σε ορισμένες περιπτώσεις). Το ποσοστό που συγκέντρωσε ο κ. Καραγιάννης, είναι στην ουσία δικό του επίτευγμα, αυτού και των συνεργατών του, οι οποίοι έδωσαν την μάχη των εκλογών με ιδιαίτερο πάθος. Ειδικά μεταξύ της πρώτης και δεύτερης Κυριακής υπερέβαλαν εαυτούς.

Με βάση πάντως τα αποτελέσματα που προέκυψαν χθες τα μεσάνυχτα ο κ. Μαχαιρίδης, έστω και οριακά θα είναι ο νέος νομάρχης.

Κι αυτός έδωσε σκληρή μάχη και κατάφερε τελικά να πετύχει αυτό που ίσως ελάχιστοι πίστευαν όταν στις αρχές του χρόνου έμπαινε στον προεκλογικό αγώνα.

Τα τελικά αποτελέσματα έχουν ως εξής (σ.σ. σε παρένθεση τα αποτελέσματα του πρώτου γύρου).

- Εγγεγραμμένοι 168.939
-Ψήφισαν109.050 (117.587)
- Άκυρα 2085 (3339)
- Λευκά 2267 (2077)
- Έγκυρα 104.698 (112.171)

Γ. Μαχαιρίδης 52.795 ποσοστό 50,43%

Σ. Καραγιάννης 51.903 ποσοστό 49,57%



Στο α' γύρο ο κ. Μαχαιρίδης είχε πάρει 55.788 ψήφους (49,73%), ο κ. Καραγιάννης 50.932 ψήφους (45,41%), ο κ. Γιαννέζος 3.490 ψήφους (3,11%) και η κ. Παπαιωάννου 1961 ψήφους (1,75%).

Από την ανάλυση του αποτελέσματος προκύπτει ότι ο κ. Καραγιάννης κέρδισε κατά κράτος τον κ. Μαχαιρίδη στην μάχη του β' γύρου, ο κ. Μαχαιρίδης όπως κατάφερε να πάρει το ποσοστό που χρειαζόταν για να εκλεγεί νομάρχης.

Ξεκάθαρα επίσης φαίνεται ότι και η αποχή έπαιξε το δικό της ρόλο. Σε σχέση με τον α' γύρο, στον β' γύρο ψήφισαν 8.537 ψηφοφόροι λιγότεροι, και προφανώς το στοιχείο αυτό εν μέρει καθόρισε το εκλογικό αποτέλεσμα.

Η εξέλιξη του αποτελέσματος ήταν όντως ένα πραγματικό θρίλερ.

Με τα πρώτα αποτελέσματα φάνηκε ότι υπήρχε υπεροχή του κ. Μαχαιρίδη, που καταγραφόταν στο 53% ακόμα και στο 54%.

Η διαφορά αυτή όσο περνούσε η ώρα συρρικνωνόταν με αποτέλεσμα σε κάποια στιγμή το εκλογικό αποτέλεσμα να ήταν ανοικτό.

Το δυνατό φίνις που έγινε από την πλευρά του κ. Καραγιάννη, δεν ήταν τελικά αρκετό για την ανατροπή.

Έτσι ο κ. Μαχαιρίδης για μόλις 892 ψήφους θα είναι από 1ης Ιανουαρίου ο νέος νομάρχης.

Στις τάξεις της "Νομαρχιακής Αναγέννησης" επικρατούσε εύλογη πικρία για το αποτέλεσμα αλλά και αγανάκτηση γιατί αυτή η μάχη όπως έλεγαν απέναντι στον ισχυρό κομματικό και κυβερνητικό μηχανισμό του ΠΑΣΟΚ δόθηκε χωρίς βοήθεια...

Η ΣΥΝΘΕΣΗ ΤΟΥ ΝΕΟΥ ΝΟΜΑΡΧΙΑΚΟΥ ΣΥΜΒΟΥΛΙΟΥ

Η σύνθεση του Νομαρχιακού Συμβουλίου μετά τα χθεσινά αποτελέσματα έχει ως εξής:

ΕΠΑΡΧΙΑ ΡΟΔΟΥ

• Από τον συνδυασμό του κ. Γ. Μαχαιρίδη

- Κρεμαστινός Δημήτρης:	7.230
- Δημητρακόπουλος Βασίλης:	6.550
- Κουσουρνάς Στάθης:	6.301
- Ζωίδης Νίκος:	6.271
- Φωτάρας Μιχαήλ:	5.527
- Χατζηδιάκος Φώτης:	5.168
- Παπαδόπουλος Δημόκριτος:	4.985
- Χριστοφάκης Ιωάννης:	4.169
- Καραγιώργης Δημήτριος:	4.070
- Μπαφίτη Ανδριάννα – Γεωργία:	3.852
- Διακοσταυριανού – Σώζου Δέσποινα:	3.574
- Παπακωνσταντίνου Δημήτριος:	3.466

• Από τον συνδυασμό του κ. Καραγιάννη

Τατάκης Νικόλαος:	7.583
- Καμπουρόπουλος Εμμανουήλ:	6.134
- Σωτρίλης Θωμάς:	5.518
- Καραβόλιας Γεώργιος:	5.043
- Κούκουλας Ανδρέας:	4.911
- Τριανταφύλλου Εμμανουήλ:	3.810
- Μπαριανάκης Μιχάλης:	3.839
- Καραμαρίτης Νικόλαος:	3.524
- Μπαλάνος Μιχάλης:	3.373

ΕΠΑΡΧΙΑ ΚΩ

• Από τον συνδυασμό του κ. Γ. Μαχαιρίδη

- Κυπραίου – Νικηταρά Μαρία:	5.809
- Μυλωνάς Δημήτριος:	4.247
- Γιωργαράς Αντώνιος:	3.850
- Γερασκλής Μιχαήλ:	3.297
- Παρισσίδη – Τουλαντά Μαρία του Μ.:	3.270

• Από τον συνδυασμό του κ. Καραγιάννη

Ξυπολιτάς Βασίλειος:	7.806
Χατζημιχαήλ Ανδρέας	2.581

ΕΠΑΡΧΙΑ ΚΑΛΥΜΝΟΥ

• Από τον συνδυασμό του κ. Γ. Μαχαιρίδη

Συφουνιού Χρυσούλα:	2.708
Μπαϊράμης Ιωάννης:	2.474
Γαβαλάς Νικόλαος	2.430
Μαύρου Καλλιόπη:	2.411
Γρύλλης Λάζαρος:	2.411

• Από τον συνδυασμό του κ. Καραγιάννη

Αλαχούζος Μιχαήλ:	6.415
Ψαρομπά Σεμίραμις:	4.101

ΕΠΑΡΧΙΑ ΚΑΛΥΜΝΟΥ

• Από τον συνδυασμό του κ. Γ. Μαχαιρίδη

Ερωτόκριτος Μιχαήλ:	4.020
Χανιώτης Μιχαήλ:	3.114
Σκευοφύλακας Εμμανουήλ:	1.965

• Από τον συνδυασμό του κ. Καραγιάννη

Νισύριος Γεώργιος :	3.197

Κατά τη συνάντηση που είχαν στο Νομαρχιακό Μέγαρο

Τί δήλωσαν τα μεσάνυχτα νικητής και ηττημένος

Ευχές Καραγιάννη στον Μαχαιρίδη και ευχαριστίες Μαχαιρίδη στον Καραγιάννη για τον ευπρεπή αγώνα που έδωσαν

Με εκατοντάδες οπαδούς του νέου πλέον νομάρχη Δωδεκανήσου κ. Γιάννη Μαχαιρίδη πλημμύρισε χθες, μετά τις 12.00 τα μεσάνυχτα και αφού είχαν οριστικοποιηθεί τα αποτελέσματα, η κεντρική πλατεία της πόλης.

Ο κ. Μαχαιρίδης έφθασε στο Νομαρχιακό Μέγαρο ένα τέταρτο περίπου μετά τα μεσάνυχτα, πλαισιωμένος από στενούς συνεργάτες του. Αμέσως έσπευσε στο γραφείο του Νομάρχη Δωδεκανήσου, όπου βρισκόταν ήδη ο απερχόμενος Νομάρχης κ. Σάββας Καραγιάννης.

Η συνάντηση τους κυμάνθηκε σε ιδιαιτέρως πολιτισμένα επίπεδα. Αφού ασπάσθηκαν, ο κ. Καραγιάννης, είπε προς τον κ. Μαχαιρίδη ότι οι δηλώσεις που είχε κάνει νωρίτερα, ήταν ευχές και δηλώσεις στήριξης για το έργο που αναλαμβάνει για την επόμενη τετραετία. Ευχήθηκε προσωπικά και στον ίδιο καλή επιτυχία και υποσχέθηκε ότι δεν θα λείψει και η συνδρομή της παράταξής του για το έργο που έχει να επιτελέσει.

Ο κ. Μαχαιρίδης με τη σειρά του ευχαρίστησε τον κ. Καραγιάννη και είπε: "Πιστεύω ότι δώσαμε έναν αγώνα ευπρεπή... Ενας από τους δύο μας θα κέρδιζε, όμως πιστεύω ότι χρειάζεται και όπως είπε ο κ. Νομάρχης είναι ότι θα έχουμε τη στήριξη στην προσπάθεια την οποία ξεκινάμε σε λίγες μέρες. Θα συνεργασθούμε στο αμέσως επόμενο χρονικό διάστημα-όποτε ο κ. Νομάρχης κρίνει-και μαζί θα πορευθούμε ούτως ώστε κάποια θέματα τα οποία χρήζουν αντιμετώπισης και έχουν να κάνουν με το Γ' ΚΠΣ και εφόσον εμείς τον διαδεχτούμε τον Γενάρη,



πρέπει να έχουμε ετοιμότητα από τώρα".

Στο τέλος, ευχαρίστησα τον κ. Καραγιάννη "για τον ωραίο αγώνα που έκαναν", του ευχήθηκε να είναι καλά και είπε ότι θέλει να τον έχει πάντα κοντά του.

Ο κ. ΚΑΡΑΓΙΑΝΝΗΣ

Νωρίτερα και γύρω στα μεσάνυχτα όταν πλέον διαφαινόταν καθαρά η νίκη του κ. Μαχαιρίδη, ο κ. Σάββας Καραγιάννης κατέφθασε στο Νομαρχιακό Μέγαρο, πλαισιωμένος από συνεργάτες του. Η ατμόσφαιρα στο γραφείο του ήταν συγκινησιακά φορτισμένη, ενώ εμφανή ήταν τα σημάδια της απογοήτευσης στο πρόσωπό του.



Ο απερχόμενος Νομάρχης Δωδεκανήσου δήλωσε προς τους δημοσιογράφους:

"Με τα τελικά αποτελέσματα που έχω στη διάθεσή μου, η παράταξη του κ. Μαχαιρίδη, με 50,43% κερδίζει τις νομαρχιακές εκλογές. Η παράταξη η δική μας κατάφερε τελικά να συγκεντρώσει ποσοστό 49,57% και έτσι έρχεται στη θέση της μειοψηφίας στο ν.σ.

Πιστεύω ότι δώσαμε, οι συνεργάτες μου κι εγώ ένα πολύ όμορφο και δυνατό αγώνα. Ενα αγώνα που χαρακτηρίζει τη βασική ιδεολογία μας, μιας αυτοδιοίκησης ανεξάρτητης κι αδέσμευτης και πιστεύω ότι το ποσοστό που φέραμε δικαιώνει την προσπάθειά μας.

Στο τελικό, όμως αποτέλεσμα αποδεικνύει τη θέληση του Δωδεκανησιακού λαού να αντικαταστήσει την ηγεσία της Νομαρχίας. Εύχομαι στον κ. Μαχαιρίδη και στους συνεργάτες του καλή επιτυχία. Θα συνδράμουμε στο έργο το δικό τους, ώστε αυτό που έχει κατακτηθεί αυτά τα χρόνια να μην πάει καθόλου μα καθόλου χαμένο.

Απεναντίας θα συμβάλλουμε με όλες μας τις δυνάμεις ώστε η περαιτέρω πορεία του νομού μας να είναι η καλύτερη δυνατή...".

Ευχήθηκε τέλος η απόφαση του Δωδεκανησιακού λαού να δικαιωθεί και τον ευχαρίστησε.

ΝΟΜΑΡΧΙΑΚΕΣ ΕΚΛΟΓΕΣ 2002

ΔΗΜΟΣ ΡΟΔΟΥ

76 εκλογικά τμήματα

Εγγεγραμμένοι 35.984

	Β' ΓΥΡΟΣ	Α' ΓΥΡΟΣ
Ψήφισαν	24.623	25.746
Σ. ΚΑΡΑΓΙΑΝΝΗΣ	**11.708 (49,05%)**	11.214 (46,21%)
Γ. ΜΑΧΑΙΡΙΔΗΣ	**11.944 (50,05%)**	11.940 (49,2%)
Γ. ΓΙΑΝΝΕΖΟΣ	-	581 (2,41%)
Ι. ΠΑΠΑΪΩΑΝΝΟΥ	-	527 (2,17%)

1ο ΕΚΛΟΓΙΚΟ ΔΙΑΜΕΡΙΣΜΑ

1ο εκλογικό τμήμα

Εγγεγραμμένοι 460

	Β' ΓΥΡΟΣ	Α' ΓΥΡΟΣ
Ψήφισαν	206	(216)
Λευκά/Άκυρα	5	(10)
Έγκυρα	201	(206)
Σ. ΚΑΡΑΓΙΑΝΝΗΣ	**113**	(110)
Γ. ΜΑΧΑΙΡΙΔΗΣ	**88**	(90)
Γ. ΓΙΑΝΝΕΖΟΣ	-	(1)
Ι. ΠΑΠΑΪΩΑΝΝΟΥ	-	(5)

2ο εκλογικό τμήμα

Εγγεγραμμένοι 456

	Β' ΓΥΡΟΣ	Α' ΓΥΡΟΣ
Ψήφισαν	170	(179)
Λευκά/Άκυρα	3	(10)
Έγκυρα	167	(169)
Σ. ΚΑΡΑΓΙΑΝΝΗΣ	**84**	(86)
Γ. ΜΑΧΑΙΡΙΔΗΣ	**83**	(76)
Γ. ΓΙΑΝΝΕΖΟΣ	-	(3)
Ι. ΠΑΠΑΪΩΑΝΝΟΥ	-	(4)

3ο εκλογικό τμήμα

Εγγεγραμμένοι 459

	Β' ΓΥΡΟΣ	Α' ΓΥΡΟΣ
Ψήφισαν	168	(175)
Λευκά/Άκυρα	8	(6)
Έγκυρα	160	169)
Σ. ΚΑΡΑΓΙΑΝΝΗΣ	**70**	(81)
Γ. ΜΑΧΑΙΡΙΔΗΣ	**90**	(78)
Γ. ΓΙΑΝΝΕΖΟΣ	-	(8)
Ι. ΠΑΠΑΪΩΑΝΝΟΥ	-	(2)

4ο εκλογικό τμήμα

Εγγεγραμμένοι 457

	Β' ΓΥΡΟΣ	Α' ΓΥΡΟΣ
Ψήφισαν	209	(222)
Λευκά/Άκυρα	5	(15)
Έγκυρα	204	(207)
Σ. ΚΑΡΑΓΙΑΝΝΗΣ	**112**	(97)
Γ. ΜΑΧΑΙΡΙΔΗΣ	**92**	(97)
Γ. ΓΙΑΝΝΕΖΟΣ	-	(5)
Ι. ΠΑΠΑΪΩΑΝΝΟΥ	-	(8)

5ο εκλογικό τμήμα

Εγγεγραμμένοι 460

	Β' ΓΥΡΟΣ	Α' ΓΥΡΟΣ
Ψήφισαν	189	(200)
Λευκά/Άκυρα	6	(6)
Έγκυρα	183	(194)
Σ. ΚΑΡΑΓΙΑΝΝΗΣ	**90**	(84)
Γ. ΜΑΧΑΙΡΙΔΗΣ	**93**	(103)
Γ. ΓΙΑΝΝΕΖΟΣ	-	(4)
Ι. ΠΑΠΑΪΩΑΝΝΟΥ	-	(3)

6ο εκλογικό τμήμα

Εγγεγραμμένοι 541

	Β' ΓΥΡΟΣ	Α' ΓΥΡΟΣ
Ψήφισαν	193	(210)
Λευκά/Άκυρα	4	11)
Έγκυρα	189	199)
Σ. ΚΑΡΑΓΙΑΝΝΗΣ	**96**	(82)
Γ. ΜΑΧΑΙΡΙΔΗΣ	**93**	(110)
Γ. ΓΙΑΝΝΕΖΟΣ	-	(5)
Ι. ΠΑΠΑΪΩΑΝΝΟΥ	-	(2)

7ο εκλογικό τμήμα

Εγγεγραμμένοι 456

	Β' ΓΥΡΟΣ	Α' ΓΥΡΟΣ
Ψήφισαν	246	(251)
Λευκά/Άκυρα	4	(15)
Έγκυρα	242	(236)
Σ. ΚΑΡΑΓΙΑΝΝΗΣ	**126**	(117)
Γ. ΜΑΧΑΙΡΙΔΗΣ	**116**	(111)
Γ. ΓΙΑΝΝΕΖΟΣ	-	(1)
Ι. ΠΑΠΑΪΩΑΝΝΟΥ	-	(7)

8ο εκλογικό τμήμα

Εγγεγραμμένοι 457

	Β' ΓΥΡΟΣ	Α' ΓΥΡΟΣ
Ψήφισαν	218	(234)
Λευκά/Άκυρα	7	(15)
Έγκυρα	211	(219)
Σ. ΚΑΡΑΓΙΑΝΝΗΣ	**107**	(104)
Γ. ΜΑΧΑΙΡΙΔΗΣ	**104**	(111)
Γ. ΓΙΑΝΝΕΖΟΣ	-	(2)
Ι. ΠΑΠΑΪΩΑΝΝΟΥ	-	(2)

9ο εκλογικό τμήμα

Εγγεγραμμένοι 454

	Β' ΓΥΡΟΣ	Α' ΓΥΡΟΣ
Ψήφισαν	293	(304)
Λευκά/Άκυρα	9	(20)
Έγκυρα	284	(284)
Σ. ΚΑΡΑΓΙΑΝΝΗΣ	**112**	(110)
Γ. ΜΑΧΑΙΡΙΔΗΣ	**172**	(161)
Γ. ΓΙΑΝΝΕΖΟΣ	-	(4)
Ι. ΠΑΠΑΪΩΑΝΝΟΥ	-	(9)

10ο εκλογικό τμήμα

Εγγεγραμμένοι 467

	Β' ΓΥΡΟΣ	Α' ΓΥΡΟΣ
Ψήφισαν	361	(375)
Λευκά/Άκυρα	12	(26)
Έγκυρα	349	(349)
Σ. ΚΑΡΑΓΙΑΝΝΗΣ	**171**	(153)
Γ. ΜΑΧΑΙΡΙΔΗΣ	**178**	(183)
Γ. ΓΙΑΝΝΕΖΟΣ	-	(5)
Ι. ΠΑΠΑΪΩΑΝΝΟΥ	-	(8)

11ο εκλογικό τμήμα

Εγγεγραμμένοι 485

	Β' ΓΥΡΟΣ	Α' ΓΥΡΟΣ
Ψήφισαν	348	(366)
Λευκά/Άκυρα	15	(34)
Έγκυρα	333	(332)
Σ. ΚΑΡΑΓΙΑΝΝΗΣ	**169**	(150)
Γ. ΜΑΧΑΙΡΙΔΗΣ	**164**	(167)
Γ. ΓΙΑΝΝΕΖΟΣ	-	(7)
Ι. ΠΑΠΑΪΩΑΝΝΟΥ	-	(8)

2ο ΕΚΛΟΓΙΚΟ ΔΙΑΜΕΡΙΣΜΑ

12ο εκλογικό τμήμα

Εγγεγραμμένοι 517

	Β' ΓΥΡΟΣ	Α' ΓΥΡΟΣ
Ψήφισαν	384	(408)
Λευκά/Άκυρα	18	(25)
Έγκυρα	366	(383)
Σ. ΚΑΡΑΓΙΑΝΝΗΣ	**224**	(213)
Γ. ΜΑΧΑΙΡΙΔΗΣ	**142**	(155)
Γ. ΓΙΑΝΝΕΖΟΣ	-	(11)
Ι. ΠΑΠΑΪΩΑΝΝΟΥ	-	(4)

13ο εκλογικό τμήμα

Εγγεγραμμένοι 490

	Β' ΓΥΡΟΣ	Α' ΓΥΡΟΣ
Ψήφισαν	357	(377)
Λευκά/Άκυρα	17	(15)
Έγκυρα	340	(362)
Σ. ΚΑΡΑΓΙΑΝΝΗΣ	**197**	(193)
Γ. ΜΑΧΑΙΡΙΔΗΣ	**143**	(145)
Γ. ΓΙΑΝΝΕΖΟΣ	-	(14)
Ι. ΠΑΠΑΪΩΑΝΝΟΥ	-	(10)

14ο εκλογικό τμήμα

Εγγεγραμμένοι 523

	Β' ΓΥΡΟΣ	Α' ΓΥΡΟΣ
Ψήφισαν	397	(414)
Λευκά/Άκυρα	16	(21)
Έγκυρα	381	(393)
Σ. ΚΑΡΑΓΙΑΝΝΗΣ	**188**	(197)
Γ. ΜΑΧΑΙΡΙΔΗΣ	**193**	(177)
Γ. ΓΙΑΝΝΕΖΟΣ	-	(12)
Ι. ΠΑΠΑΪΩΑΝΝΟΥ	-	(7)

15ο εκλογικό τμήμα

Εγγεγραμμένοι 474

	Β' ΓΥΡΟΣ	Α' ΓΥΡΟΣ
Ψήφισαν	237	(256)
Λευκά/Άκυρα	5	(9)
Έγκυρα	232	(247)
Σ. ΚΑΡΑΓΙΑΝΝΗΣ	**115**	(109)
Γ. ΜΑΧΑΙΡΙΔΗΣ	**117**	(130)
Γ. ΓΙΑΝΝΕΖΟΣ	-	(5)
Ι. ΠΑΠΑΪΩΑΝΝΟΥ	-	(3)

16ο εκλογικό τμήμα

Εγγεγραμμένοι 472

	Β' ΓΥΡΟΣ	Α' ΓΥΡΟΣ
Ψήφισαν	209	(222)
Λευκά/Άκυρα	6	(11)
Έγκυρα	203	(211)
Σ. ΚΑΡΑΓΙΑΝΝΗΣ	**127**	(114)
Γ. ΜΑΧΑΙΡΙΔΗΣ	**76**	(85)
Γ. ΓΙΑΝΝΕΖΟΣ	-	(9)
Ι. ΠΑΠΑΪΩΑΝΝΟΥ	-	(3)

17ο εκλογικό τμήμα

Εγγεγραμμένοι 471

	Β' ΓΥΡΟΣ	Α' ΓΥΡΟΣ
Ψήφισαν	198	(207)
Λευκά/Άκυρα	6	(5)
Έγκυρα	192	(202)
Σ. ΚΑΡΑΓΙΑΝΝΗΣ	**90**	(92)
Γ. ΜΑΧΑΙΡΙΔΗΣ	**102**	(103)
Γ. ΓΙΑΝΝΕΖΟΣ	-	(3)
Ι. ΠΑΠΑΪΩΑΝΝΟΥ	-	(4)

18ο εκλογικό τμήμα

Εγγεγραμμένοι 476

	Β' ΓΥΡΟΣ	Α' ΓΥΡΟΣ
Ψήφισαν	304	(313)
Λευκά/Άκυρα	16	(19)
Έγκυρα	288	(298)
Σ. ΚΑΡΑΓΙΑΝΝΗΣ	**142**	(126)
Γ. ΜΑΧΑΙΡΙΔΗΣ	**146**	(152)
Γ. ΓΙΑΝΝΕΖΟΣ	-	(15)
Ι. ΠΑΠΑΪΩΑΝΝΟΥ	-	(5)

19ο εκλογικό τμήμα

Εγγεγραμμένοι 503

	Β' ΓΥΡΟΣ	Α' ΓΥΡΟΣ
Ψήφισαν	370	(398)
Λευκά/Άκυρα	12	(13)
Έγκυρα	358	(385)
Σ. ΚΑΡΑΓΙΑΝΝΗΣ	**179**	(178)
Γ. ΜΑΧΑΙΡΙΔΗΣ	**179**	(195)
Γ. ΓΙΑΝΝΕΖΟΣ	-	(6)
Ι. ΠΑΠΑΪΩΑΝΝΟΥ	-	(6)

20ο εκλογικό τμήμα

Εγγεγραμμένοι 522

	Β' ΓΥΡΟΣ	Α' ΓΥΡΟΣ
Ψήφισαν	392	(409)
Λευκά/Άκυρα	12	(21)
Έγκυρα	380	(388)
Σ. ΚΑΡΑΓΙΑΝΝΗΣ	**207**	(211)
Γ. ΜΑΧΑΙΡΙΔΗΣ	**173**	(157)
Γ. ΓΙΑΝΝΕΖΟΣ	-	(7)
Ι. ΠΑΠΑΪΩΑΝΝΟΥ	-	(13)

21ο εκλογικό τμήμα

Εγγεγραμμένοι 504

	Β' ΓΥΡΟΣ	Α' ΓΥΡΟΣ
Ψήφισαν	374	(391)
Λευκά/Άκυρα	9	(20)
Έγκυρα	365	(371)
Σ. ΚΑΡΑΓΙΑΝΝΗΣ	**179**	(176)
Γ. ΜΑΧΑΙΡΙΔΗΣ	**186**	(186)
Γ. ΓΙΑΝΝΕΖΟΣ	-	(5)
Ι. ΠΑΠΑΪΩΑΝΝΟΥ	-	(4)

22ο εκλογικό τμήμα

Εγγεγραμμένοι 497

	Β' ΓΥΡΟΣ	Α' ΓΥΡΟΣ
Ψήφισαν	361	(380)
Λευκά/Άκυρα	17	(17)
Έγκυρα	344	(363)
Σ. ΚΑΡΑΓΙΑΝΝΗΣ	**191**	(190)
Γ. ΜΑΧΑΙΡΙΔΗΣ	**153**	(158)
Γ. ΓΙΑΝΝΕΖΟΣ	-	(11)
Ι. ΠΑΠΑΪΩΑΝΝΟΥ	-	(4)

3ο ΕΚΛΟΓΙΚΟ ΔΙΑΜΕΡΙΣΜΑ

23ο εκλογικό τμήμα

Εγγεγραμμένοι 505

	Β' ΓΥΡΟΣ	Α' ΓΥΡΟΣ
Ψήφισαν	382	(393)
Λευκά/Άκυρα	17	(17)
Έγκυρα	365	(376)
Σ. ΚΑΡΑΓΙΑΝΝΗΣ	**182**	(160)
Γ. ΜΑΧΑΙΡΙΔΗΣ	**183**	(196)
Γ. ΓΙΑΝΝΕΖΟΣ	-	(8)
Ι. ΠΑΠΑΪΩΑΝΝΟΥ	-	(12)

24ο εκλογικό τμήμα

Εγγεγραμμένοι 503

	Β' ΓΥΡΟΣ	Α' ΓΥΡΟΣ
Ψήφισαν	392	(420)
Λευκά/Άκυρα	16	(20)
Έγκυρα	376	(400)
Σ. ΚΑΡΑΓΙΑΝΝΗΣ	**215**	(214)
Γ. ΜΑΧΑΙΡΙΔΗΣ	**161**	(169)
Γ. ΓΙΑΝΝΕΖΟΣ	-	(8)
Ι. ΠΑΠΑΪΩΑΝΝΟΥ	-	(9)

25ο εκλογικό τμήμα

Εγγεγραμμένοι 497

	Β' ΓΥΡΟΣ	Α' ΓΥΡΟΣ
Ψήφισαν	384	(405)
Λευκά/Άκυρα	11	(17)
Έγκυρα	373	(388)
Σ. ΚΑΡΑΓΙΑΝΝΗΣ	**198**	(193)
Γ. ΜΑΧΑΙΡΙΔΗΣ	**175**	(169)
Γ. ΓΙΑΝΝΕΖΟΣ	-	(17)
Ι. ΠΑΠΑΪΩΑΝΝΟΥ	-	(9)

26ο εκλογικό τμήμα

Εγγεγραμμένοι 486

	Β' ΓΥΡΟΣ	Α' ΓΥΡΟΣ
Ψήφισαν	302	(308)
Λευκά/Άκυρα	12	(20)
Έγκυρα	290	(288)
Σ. ΚΑΡΑΓΙΑΝΝΗΣ	**136**	(116)
Γ. ΜΑΧΑΙΡΙΔΗΣ	**154**	(161)
Γ. ΓΙΑΝΝΕΖΟΣ	-	(4)
Ι. ΠΑΠΑΪΩΑΝΝΟΥ	-	(7)

27ο εκλογικό τμήμα

Εγγεγραμμένοι 460

	Β' ΓΥΡΟΣ	Α' ΓΥΡΟΣ
Ψήφισαν	205	(216)
Λευκά/Άκυρα	11	(10)
Έγκυρα	194	(206)
Σ. ΚΑΡΑΓΙΑΝΝΗΣ	**116**	(102)
Γ. ΜΑΧΑΙΡΙΔΗΣ	**78**	(87)
Γ. ΓΙΑΝΝΕΖΟΣ	-	(9)
Ι. ΠΑΠΑΪΩΑΝΝΟΥ	-	(8)

28ο εκλογικό τμήμα

Εγγεγραμμένοι 483

	Β' ΓΥΡΟΣ	Α' ΓΥΡΟΣ
Ψήφισαν	206	(222)
Λευκά/Άκυρα	8	(21)
Έγκυρα	198	(201)
Σ. ΚΑΡΑΓΙΑΝΝΗΣ	**100**	(98)
Γ. ΜΑΧΑΙΡΙΔΗΣ	**98**	(88)
Γ. ΓΙΑΝΝΕΖΟΣ	-	(9)
Ι. ΠΑΠΑΪΩΑΝΝΟΥ	-	(6)

29ο εκλογικό τμήμα

Εγγεγραμμένοι 472

	Β' ΓΥΡΟΣ	Α' ΓΥΡΟΣ
Ψήφισαν	237	(249)
Λευκά/Άκυρα	7	(12)
Έγκυρα	230	(237)
Σ. ΚΑΡΑΓΙΑΝΝΗΣ	**124**	(121)
Γ. ΜΑΧΑΙΡΙΔΗΣ	**106**	(105)
Γ. ΓΙΑΝΝΕΖΟΣ	-	(6)
Ι. ΠΑΠΑΪΩΑΝΝΟΥ	-	(5)

30ο εκλογικό τμήμα

Εγγεγραμμένοι 479

	Β' ΓΥΡΟΣ	Α' ΓΥΡΟΣ
Ψήφισαν	225	(238)
Λευκά/Άκυρα	13	(9)
Έγκυρα	212	(229)
Σ. ΚΑΡΑΓΙΑΝΝΗΣ	**119**	(122)
Γ. ΜΑΧΑΙΡΙΔΗΣ	**93**	(99)
Γ. ΓΙΑΝΝΕΖΟΣ	-	(7)
Ι. ΠΑΠΑΪΩΑΝΝΟΥ	-	(1)

31ο εκλογικό τμήμα

Εγγεγραμμένοι 481

	Β' ΓΥΡΟΣ	Α' ΓΥΡΟΣ
Ψήφισαν	238	(256)
Λευκά/Άκυρα	9	(15)
Έγκυρα	229	(241)
Σ. ΚΑΡΑΓΙΑΝΝΗΣ	**113**	(109)
Γ. ΜΑΧΑΙΡΙΔΗΣ	**116**	(115)
Γ. ΓΙΑΝΝΕΖΟΣ	-	(7)
Ι. ΠΑΠΑΪΩΑΝΝΟΥ	-	(10)

32ο εκλογικό τμήμα

Εγγεγραμμένοι 471

	Β' ΓΥΡΟΣ	Α' ΓΥΡΟΣ
Ψήφισαν	310	(325)
Λευκά/Άκυρα	9	(13)
Έγκυρα	301	(312)
Σ. ΚΑΡΑΓΙΑΝΝΗΣ	**168**	(166)
Γ. ΜΑΧΑΙΡΙΔΗΣ	**133**	(132)
Γ. ΓΙΑΝΝΕΖΟΣ	-	(3)
Ι. ΠΑΠΑΪΩΑΝΝΟΥ	-	(11)

33ο εκλογικό τμήμα

Εγγεγραμμένοι 506

	Β' ΓΥΡΟΣ	Α' ΓΥΡΟΣ
Ψήφισαν	406	(421)
Λευκά/Άκυρα	20	(19)
Έγκυρα	386	(402)
Σ. ΚΑΡΑΓΙΑΝΝΗΣ	**210**	(188)
Γ. ΜΑΧΑΙΡΙΔΗΣ	**176**	(197)
Γ. ΓΙΑΝΝΕΖΟΣ	-	(15)
Ι. ΠΑΠΑΪΩΑΝΝΟΥ	-	(2)

ΝΟΜΑΡΧΙΑΚΕΣ ΕΚΛΟΓΕΣ 2002

ΔΗΜΟΣ ΡΟΔΟΥ

4ο ΕΚΛΟΓΙΚΟ ΔΙΑΜΕΡΙΣΜΑ

34ο εκλογικό τμήμα
Εγγεγραμμένοι 463

	Β' ΓΥΡΟΣ	Α' ΓΥΡΟΣ
Ψήφισαν	364	(369)
Λευκά/Ακυρα	17	(18)
Εγκυρα	347	(351)
Σ. ΚΑΡΑΓΙΑΝΝΗΣ	**147**	(142)
Γ. ΜΑΧΑΙΡΙΔΗΣ	**200**	(191)
Γ. ΓΙΑΝΝΕΖΟΣ	-	(6)
Ι. ΠΑΠΑΪΩΑΝΝΟΥ	-	(12)

35ο εκλογικό τμήμα
Εγγεγραμμένοι 463

	Β' ΓΥΡΟΣ	Α' ΓΥΡΟΣ
Ψήφισαν	354	(370)
Λευκά/Ακυρα	12	(22)
Εγκυρα	342	(348)
Σ. ΚΑΡΑΓΙΑΝΝΗΣ	**180**	(160)
Γ. ΜΑΧΑΙΡΙΔΗΣ	**162**	(178)
Γ. ΓΙΑΝΝΕΖΟΣ	-	(4)
Ι. ΠΑΠΑΪΩΑΝΝΟΥ	-	(6)

36ο εκλογικό τμήμα
Εγγεγραμμένοι 442

	Β' ΓΥΡΟΣ	Α' ΓΥΡΟΣ
Ψήφισαν	336	(350)
Λευκά/Ακυρα	10	(12)
Εγκυρα	326	(338)
Σ. ΚΑΡΑΓΙΑΝΝΗΣ	**177**	(159)
Γ. ΜΑΧΑΙΡΙΔΗΣ	**149**	(159)
Γ. ΓΙΑΝΝΕΖΟΣ	-	(14)
Ι. ΠΑΠΑΪΩΑΝΝΟΥ	-	(6)

37ο εκλογικό τμήμα

Εγγεγραμμένοι		(459)
Ψήφισαν	355	(371)
Λευκά/Ακυρα	13	(17)
Εγκυρα	342	(354)
Σ. ΚΑΡΑΓΙΑΝΝΗΣ	**195**	(184)
Γ. ΜΑΧΑΙΡΙΔΗΣ	**147**	(150)
Γ. ΓΙΑΝΝΕΖΟΣ	-	(6)
Ι. ΠΑΠΑΪΩΑΝΝΟΥ	-	(14)

38ο εκλογικό τμήμα
Εγγεγραμμένοι 456

	Β' ΓΥΡΟΣ	Α' ΓΥΡΟΣ
Ψήφισαν	346	(363)
Λευκά/Ακυρα	14	(23)
Εγκυρα	332	(340)
Σ. ΚΑΡΑΓΙΑΝΝΗΣ	**155**	(168)
Γ. ΜΑΧΑΙΡΙΔΗΣ	**177**	(157)
Γ. ΓΙΑΝΝΕΖΟΣ	-	(7)
Ι. ΠΑΠΑΪΩΑΝΝΟΥ	-	(8)

39ο εκλογικό τμήμα
Εγγεγραμμένοι 453

	Β' ΓΥΡΟΣ	Α' ΓΥΡΟΣ
Ψήφισαν	356	(360)
Λευκά/Ακυρα	15	(19)
Εγκυρα	341	(341)
Σ. ΚΑΡΑΓΙΑΝΝΗΣ	**178**	(159)
Γ. ΜΑΧΑΙΡΙΔΗΣ	**163**	(169)
Γ. ΓΙΑΝΝΕΖΟΣ	-	(5)
Ι. ΠΑΠΑΪΩΑΝΝΟΥ	-	(8)

40ο εκλογικό τμήμα
Εγγεγραμμένοι 465

	Β' ΓΥΡΟΣ	Α' ΓΥΡΟΣ
Ψήφισαν	365	(379)
Λευκά/Ακυρα	10	(16)
Εγκυρα	355	(363)
Σ. ΚΑΡΑΓΙΑΝΝΗΣ	**185**	(183)
Γ. ΜΑΧΑΙΡΙΔΗΣ	**170**	(160)
Γ. ΓΙΑΝΝΕΖΟΣ	-	(13)
Ι. ΠΑΠΑΪΩΑΝΝΟΥ	-	(7)

41ο εκλογικό τμήμα
Εγγεγραμμένοι 468

	Β' ΓΥΡΟΣ	Α' ΓΥΡΟΣ
Ψήφισαν	324	(341)
Λευκά/Ακυρα	17	(19)
Εγκυρα	307	(322)
Σ. ΚΑΡΑΓΙΑΝΝΗΣ	**157**	(150)
Γ. ΜΑΧΑΙΡΙΔΗΣ	**150**	(157)
Γ. ΓΙΑΝΝΕΖΟΣ	-	(5)
Ι. ΠΑΠΑΪΩΑΝΝΟΥ	-	(10)

42ο εκλογικό τμήμα
Εγγεγραμμένοι 464

	Β' ΓΥΡΟΣ	Α' ΓΥΡΟΣ
Ψήφισαν	324	(349)
Λευκά/Ακυρα	15	(16)
Εγκυρα	309	(333)
Σ. ΚΑΡΑΓΙΑΝΝΗΣ	**163**	(168)
Γ. ΜΑΧΑΙΡΙΔΗΣ	**146**	(159)
Γ. ΓΙΑΝΝΕΖΟΣ	-	(3)
Ι. ΠΑΠΑΪΩΑΝΝΟΥ	-	(3)

43ο εκλογικό τμήμα
Εγγεγραμμένοι 460

	Β' ΓΥΡΟΣ	Α' ΓΥΡΟΣ
Ψήφισαν	329	(344)
Λευκά/Ακυρα	22	(26)
Εγκυρα	307	(318)
Σ. ΚΑΡΑΓΙΑΝΝΗΣ	**142**	(143)
Γ. ΜΑΧΑΙΡΙΔΗΣ	**165**	(157)
Γ. ΓΙΑΝΝΕΖΟΣ	-	(6)
Ι. ΠΑΠΑΪΩΑΝΝΟΥ	-	(12)

44ο εκλογικό τμήμα
Εγγεγραμμένοι 456

	Β' ΓΥΡΟΣ	Α' ΓΥΡΟΣ
Ψήφισαν	356	(367)
Λευκά/Ακυρα	15	(30)
Εγκυρα	341	(337)
Σ. ΚΑΡΑΓΙΑΝΝΗΣ	**185**	(176)
Γ. ΜΑΧΑΙΡΙΔΗΣ	**156**	(145)
Γ. ΓΙΑΝΝΕΖΟΣ	-	(10)
Ι. ΠΑΠΑΪΩΑΝΝΟΥ	-	(6)

45ο εκλογικό τμήμα
Εγγεγραμμένοι 448

	Β' ΓΥΡΟΣ	Α' ΓΥΡΟΣ
Ψήφισαν	331	(350)
Λευκά/Ακυρα	10	(20)
Εγκυρα	321	(330)
Σ. ΚΑΡΑΓΙΑΝΝΗΣ	**170**	(160)
Γ. ΜΑΧΑΙΡΙΔΗΣ	**151**	(164)
Γ. ΓΙΑΝΝΕΖΟΣ	-	(2)
Ι. ΠΑΠΑΪΩΑΝΝΟΥ	-	(4)

46ο εκλογικό τμήμα
Εγγεγραμμένοι 464

	Β' ΓΥΡΟΣ	Α' ΓΥΡΟΣ
Ψήφισαν	326	(341)
Λευκά/Ακυρα	14	(16)
Εγκυρα	312	(325)
Σ. ΚΑΡΑΓΙΑΝΝΗΣ	**147**	(136)
Γ. ΜΑΧΑΙΡΙΔΗΣ	**165**	(175)
Γ. ΓΙΑΝΝΕΖΟΣ	-	(5)
Ι. ΠΑΠΑΪΩΑΝΝΟΥ	-	(9)

47ο εκλογικό τμήμα
Εγγεγραμμένοι 456

	Β' ΓΥΡΟΣ	Α' ΓΥΡΟΣ
Ψήφισαν	336	(340)
Λευκά/Ακυρα	6	(19)
Εγκυρα	330	(321)
Σ. ΚΑΡΑΓΙΑΝΝΗΣ	**181**	(174)
Γ. ΜΑΧΑΙΡΙΔΗΣ	**149**	(137)
Γ. ΓΙΑΝΝΕΖΟΣ	-	(8)
Ι. ΠΑΠΑΪΩΑΝΝΟΥ	-	(2)

5ο ΕΚΛΟΓΙΚΟ ΔΙΑΜΕΡΙΣΜΑ

48ο εκλογικό τμήμα
Εγγεγραμμένοι 440

	Β' ΓΥΡΟΣ	Α' ΓΥΡΟΣ
Ψήφισαν	381	(400)
Λευκά/Ακυρα	14	(17)
Εγκυρα	367	(373)
Σ. ΚΑΡΑΓΙΑΝΝΗΣ	**186**	(173)
Γ. ΜΑΧΑΙΡΙΔΗΣ	**181**	(179)
Γ. ΓΙΑΝΝΕΖΟΣ	-	(9)
Ι. ΠΑΠΑΪΩΑΝΝΟΥ	-	(12)

49ο εκλογικό τμήμα
Εγγεγραμμένοι 450

	Β' ΓΥΡΟΣ	Α' ΓΥΡΟΣ
Ψήφισαν	365	(385)
Λευκά/Ακυρα	18	(17)
Εγκυρα	347	(368)
Σ. ΚΑΡΑΓΙΑΝΝΗΣ	**156**	(155)
Γ. ΜΑΧΑΙΡΙΔΗΣ	**191**	(197)
Γ. ΓΙΑΝΝΕΖΟΣ	-	(11)
Ι. ΠΑΠΑΪΩΑΝΝΟΥ	-	(5)

50ο εκλογικό τμήμα
Εγγεγραμμένοι 518

	Β' ΓΥΡΟΣ	Α' ΓΥΡΟΣ
Ψήφισαν	393	(408)
Λευκά/Ακυρα	14	(24)
Εγκυρα	379	(384)
Σ. ΚΑΡΑΓΙΑΝΝΗΣ	**185**	(176)
Γ. ΜΑΧΑΙΡΙΔΗΣ	**184**	(191)
Γ. ΓΙΑΝΝΕΖΟΣ	-	(9)
Ι. ΠΑΠΑΪΩΑΝΝΟΥ	-	(8)

51ο εκλογικό τμήμα
Εγγεγραμμένοι 444

	Β' ΓΥΡΟΣ	Α' ΓΥΡΟΣ
Ψήφισαν	382	(401)
Λευκά/Ακυρα	18	(37)
Εγκυρα	364	(364)
Σ. ΚΑΡΑΓΙΑΝΝΗΣ	**172**	(159)
Γ. ΜΑΧΑΙΡΙΔΗΣ	**192**	(194)
Γ. ΓΙΑΝΝΕΖΟΣ	-	(7)
Ι. ΠΑΠΑΪΩΑΝΝΟΥ	-	(4)

52ο εκλογικό τμήμα
Εγγεγραμμένοι 440

	Β' ΓΥΡΟΣ	Α' ΓΥΡΟΣ
Ψήφισαν	371	(386)
Λευκά/Ακυρα	12	(26)
Εγκυρα	359	(360)
Σ. ΚΑΡΑΓΙΑΝΝΗΣ	**170**	(153)
Γ. ΜΑΧΑΙΡΙΔΗΣ	**189**	(185)
Γ. ΓΙΑΝΝΕΖΟΣ	-	(10)
Ι. ΠΑΠΑΪΩΑΝΝΟΥ	-	(12)

53ο εκλογικό τμήμα
Εγγεγραμμένοι 445

	Β' ΓΥΡΟΣ	Α' ΓΥΡΟΣ
Ψήφισαν	387	(398)
Λευκά/Ακυρα	17	(25)
Εγκυρα	370	(373)
Σ. ΚΑΡΑΓΙΑΝΝΗΣ	**193**	(172)
Γ. ΜΑΧΑΙΡΙΔΗΣ	**177**	(185)
Γ. ΓΙΑΝΝΕΖΟΣ	-	(7)
Ι. ΠΑΠΑΪΩΑΝΝΟΥ	-	(9)

54ο εκλογικό τμήμα
Εγγεγραμμένοι 449

	Β' ΓΥΡΟΣ	Α' ΓΥΡΟΣ
Ψήφισαν	376	(392)
Λευκά/Ακυρα	16	(26)
Εγκυρα	360	(366)
Σ. ΚΑΡΑΓΙΑΝΝΗΣ	**160**	(153)
Γ. ΜΑΧΑΙΡΙΔΗΣ	**200**	(197)
Γ. ΓΙΑΝΝΕΖΟΣ	-	(11)
Ι. ΠΑΠΑΪΩΑΝΝΟΥ	-	(5)

55ο εκλογικό τμήμα
Εγγεγραμμένοι 463

	Β' ΓΥΡΟΣ	Α' ΓΥΡΟΣ
Ψήφισαν	375	(394)
Λευκά/Ακυρα	23	(26)
Εγκυρα	352	(368)
Σ. ΚΑΡΑΓΙΑΝΝΗΣ	**150**	(142)
Γ. ΜΑΧΑΙΡΙΔΗΣ	**202**	(217)
Γ. ΓΙΑΝΝΕΖΟΣ	-	(4)
Ι. ΠΑΠΑΪΩΑΝΝΟΥ	-	(5)

56ο εκλογικό τμήμα
Εγγεγραμμένοι 432

	Β' ΓΥΡΟΣ	Α' ΓΥΡΟΣ
Ψήφισαν	348	(363)
Λευκά/Ακυρα	15	(37)
Εγκυρα	333	(326)
Σ. ΚΑΡΑΓΙΑΝΝΗΣ	**132**	(128)
Γ. ΜΑΧΑΙΡΙΔΗΣ	**201**	(184)
Γ. ΓΙΑΝΝΕΖΟΣ	-	(6)
Ι. ΠΑΠΑΪΩΑΝΝΟΥ	-	(8)

57ο εκλογικό τμήμα
Εγγεγραμμένοι 432

	Β' ΓΥΡΟΣ	Α' ΓΥΡΟΣ
Ψήφισαν	355	(372)
Λευκά/Ακυρα	17	(26)
Εγκυρα	338	(346)
Σ. ΚΑΡΑΓΙΑΝΝΗΣ	**160**	(172)
Γ. ΜΑΧΑΙΡΙΔΗΣ	**178**	(154)
Γ. ΓΙΑΝΝΕΖΟΣ	-	(9)
Ι. ΠΑΠΑΪΩΑΝΝΟΥ	-	(11)

58ο εκλογικό τμήμα
Εγγεγραμμένοι 460

	Β' ΓΥΡΟΣ	Α' ΓΥΡΟΣ
Ψήφισαν	389	(400)
Λευκά/Ακυρα	7	(21)
Εγκυρα	382	(379)
Σ. ΚΑΡΑΓΙΑΝΝΗΣ	**186**	(166)
Γ. ΜΑΧΑΙΡΙΔΗΣ	**196**	(198)
Γ. ΓΙΑΝΝΕΖΟΣ	-	(12)
Ι. ΠΑΠΑΪΩΑΝΝΟΥ	-	(3)

59ο εκλογικό τμήμα
Εγγεγραμμένοι 446

	Β' ΓΥΡΟΣ	Α' ΓΥΡΟΣ
Ψήφισαν	373	(392)
Λευκά/Ακυρα	16	(36)
Εγκυρα	357	(356)
Σ. ΚΑΡΑΓΙΑΝΝΗΣ	**178**	(171)
Γ. ΜΑΧΑΙΡΙΔΗΣ	**179**	(167)
Γ. ΓΙΑΝΝΕΖΟΣ	-	(9)
Ι. ΠΑΠΑΪΩΑΝΝΟΥ	-	(9)

60ο εκλογικό τμήμα
Εγγεγραμμένοι 448

	Β' ΓΥΡΟΣ	Α' ΓΥΡΟΣ
Ψήφισαν	365	(386)
Λευκά/Ακυρα	22	(35)
Εγκυρα	343	(351)
Σ. ΚΑΡΑΓΙΑΝΝΗΣ	**148**	(121)
Γ. ΜΑΧΑΙΡΙΔΗΣ	**195**	(204)
Γ. ΓΙΑΝΝΕΖΟΣ	-	(15)
Ι. ΠΑΠΑΪΩΑΝΝΟΥ	-	(11)

61ο εκλογικό τμήμα
Εγγεγραμμένοι 454

	Β' ΓΥΡΟΣ	Α' ΓΥΡΟΣ
Ψήφισαν	389	(400)
Λευκά/Ακυρα	23	(29)
Εγκυρα	366	(371)
Σ. ΚΑΡΑΓΙΑΝΝΗΣ	**173**	(164)
Γ. ΜΑΧΑΙΡΙΔΗΣ	**193**	(184)
Γ. ΓΙΑΝΝΕΖΟΣ	-	(16)
Ι. ΠΑΠΑΪΩΑΝΝΟΥ	-	(7)

62ο εκλογικό τμήμα
Εγγεγραμμένοι 441

	Β' ΓΥΡΟΣ	Α' ΓΥΡΟΣ
Ψήφισαν	363	(380)
Λευκά/Ακυρα	17	(23)
Εγκυρα	346	(357)
Σ. ΚΑΡΑΓΙΑΝΝΗΣ	**123**	(129)
Γ. ΜΑΧΑΙΡΙΔΗΣ	**223**	(218)
Γ. ΓΙΑΝΝΕΖΟΣ	-	(9)
Ι. ΠΑΠΑΪΩΑΝΝΟΥ	-	(1)

63ο εκλογικό τμήμα
Εγγεγραμμένοι 440

	Β' ΓΥΡΟΣ	Α' ΓΥΡΟΣ
Ψήφισαν	363	(377)
Λευκά/Ακυρα	9	(18)
Εγκυρα	354	(359)
Σ. ΚΑΡΑΓΙΑΝΝΗΣ	**156**	(147)
Γ. ΜΑΧΑΙΡΙΔΗΣ	**198**	(195)
Γ. ΓΙΑΝΝΕΖΟΣ	-	(6)
Ι. ΠΑΠΑΪΩΑΝΝΟΥ	-	(11)

64ο εκλογικό τμήμα
Εγγεγραμμένοι 438

	Β' ΓΥΡΟΣ	Α' ΓΥΡΟΣ
Ψήφισαν	377	(389)
Λευκά/Ακυρα	15	(24)
Εγκυρα	362	(365)
Σ. ΚΑΡΑΓΙΑΝΝΗΣ	**165**	(162)
Γ. ΜΑΧΑΙΡΙΔΗΣ	**197**	(190)
Γ. ΓΙΑΝΝΕΖΟΣ	-	(9)
Ι. ΠΑΠΑΪΩΑΝΝΟΥ	-	(4)

65ο εκλογικό τμήμα
Εγγεγραμμένοι 458

	Β' ΓΥΡΟΣ	Α' ΓΥΡΟΣ
Ψήφισαν	395	(408)
Λευκά/Ακυρα	15	(18)
Εγκυρα	380	(390)
Σ. ΚΑΡΑΓΙΑΝΝΗΣ	**156**	(155)
Γ. ΜΑΧΑΙΡΙΔΗΣ	**224**	(218)
Γ. ΓΙΑΝΝΕΖΟΣ	-	(13)
Ι. ΠΑΠΑΪΩΑΝΝΟΥ	-	(4)

ΝΟΜΑΡΧΙΑΚΕΣ ΕΚΛΟΓΕΣ 2002

ΔΗΜΟΣ ΡΟΔΟΥ

6ο ΕΚΛΟΓΙΚΟ ΔΙΑΜΕΡΙΣΜΑ

66ο εκλογικό τμήμα

Εγγεγραμμένοι 491

	Β' ΓΥΡΟΣ	Α' ΓΥΡΟΣ
Ψήφισαν	424	(436)
Λευκά/Ακυρα	24	(33)
Εγκυρα	400	(403)
Σ. ΚΑΡΑΓΙΑΝΝΗΣ	**205**	(184)
Γ. ΜΑΧΑΙΡΙΔΗΣ	**195**	(196)
Γ. ΓΙΑΝΝΕΖΟΣ	-	(15)
Ι. ΠΑΠΑΪΩΑΝΝΟΥ	-	(8)

67ο εκλογικό τμήμα

Εγγεγραμμένοι 547

	Β' ΓΥΡΟΣ	Α' ΓΥΡΟΣ
Ψήφισαν	265	(430)
Λευκά/Ακυρα	5	(23)
Εγκυρα	260	(407)
Σ. ΚΑΡΑΓΙΑΝΝΗΣ	**117**	(182)
Γ. ΜΑΧΑΙΡΙΔΗΣ	**143**	(203)
Γ. ΓΙΑΝΝΕΖΟΣ	-	(17)
Ι. ΠΑΠΑΪΩΑΝΝΟΥ	-	(5)

68ο εκλογικό τμήμα

Εγγεγραμμένοι 490

	Β' ΓΥΡΟΣ	Α' ΓΥΡΟΣ
Ψήφισαν	401	(426)
Λευκά/Ακυρα	17	(19)
Εγκυρα	384	(407)
Σ. ΚΑΡΑΓΙΑΝΝΗΣ	**169**	(185)
Γ. ΜΑΧΑΙΡΙΔΗΣ	**215**	(205)
Γ. ΓΙΑΝΝΕΖΟΣ	-	(10)
Ι. ΠΑΠΑΪΩΑΝΝΟΥ	-	(7)

69ο εκλογικό τμήμα

Εγγεγραμμένοι 555

	Β' ΓΥΡΟΣ	Α' ΓΥΡΟΣ
Ψήφισαν	455	(469)
Λευκά/Ακυρα	19	(34)
Εγκυρα	436	(435)
Σ. ΚΑΡΑΓΙΑΝΝΗΣ	**204**	(189)
Γ. ΜΑΧΑΙΡΙΔΗΣ	**232**	(224)
Γ. ΓΙΑΝΝΕΖΟΣ	-	(8)
Ι. ΠΑΠΑΪΩΑΝΝΟΥ	-	(14)

70ο εκλογικό τμήμα

Εγγεγραμμένοι 552

	Β' ΓΥΡΟΣ	Α' ΓΥΡΟΣ
Ψήφισαν	460	(476)
Λευκά/Ακυρα	13	(16)
Εγκυρα	447	(450)
Σ. ΚΑΡΑΓΙΑΝΝΗΣ	**200**	(194)
Γ. ΜΑΧΑΙΡΙΔΗΣ	**247**	(225)
Γ. ΓΙΑΝΝΕΖΟΣ	-	(10)
Ι. ΠΑΠΑΪΩΑΝΝΟΥ	-	(21)

71ο εκλογικό τμήμα

Εγγεγραμμένοι 486

	Β' ΓΥΡΟΣ	Α' ΓΥΡΟΣ
Ψήφισαν	254	(265)
Λευκά/Ακυρα	12	(6)
Εγκυρα	242	(259)
Σ. ΚΑΡΑΓΙΑΝΝΗΣ	**124**	(130)
Γ. ΜΑΧΑΙΡΙΔΗΣ	**118**	(119)
Γ. ΓΙΑΝΝΕΖΟΣ	-	(6)
Ι. ΠΑΠΑΪΩΑΝΝΟΥ	-	(4)

72ο εκλογικό τμήμα

Εγγεγραμμένοι 463

	Β' ΓΥΡΟΣ	Α' ΓΥΡΟΣ
Ψήφισαν	230	(241)
Λευκά/Ακυρα	7	(10)
Εγκυρα	223	(231)
Σ. ΚΑΡΑΓΙΑΝΝΗΣ	**111**	(109)
Γ. ΜΑΧΑΙΡΙΔΗΣ	**112**	(116)
Γ. ΓΙΑΝΝΕΖΟΣ	-	(2)
Ι. ΠΑΠΑΪΩΑΝΝΟΥ	-	(4)

73ο εκλογικό τμήμα

Εγγεγραμμένοι 469

	Β' ΓΥΡΟΣ	Α' ΓΥΡΟΣ
Ψήφισαν	211	(230)
Λευκά/Ακυρα	9	(15)
Εγκυρα	202	(215)
Σ. ΚΑΡΑΓΙΑΝΝΗΣ	**96**	(106)
Γ. ΜΑΧΑΙΡΙΔΗΣ	**106**	(96)
Γ. ΓΙΑΝΝΕΖΟΣ	-	(7)
Ι. ΠΑΠΑΪΩΑΝΝΟΥ	-	(6)

74ο εκλογικό τμήμα

Εγγεγραμμένοι 474

	Β' ΓΥΡΟΣ	Α' ΓΥΡΟΣ
Ψήφισαν	265	(269)
Λευκά/Ακυρα	12	(19)
Εγκυρα	244	(250)
Σ. ΚΑΡΑΓΙΑΝΝΗΣ	**118**	(103)
Γ. ΜΑΧΑΙΡΙΔΗΣ	**126**	(133)
Γ. ΓΙΑΝΝΕΖΟΣ	-	(3)
Ι. ΠΑΠΑΪΩΑΝΝΟΥ	-	(11)

75ο εκλογικό τμήμα

Εγγεγραμμένοι 490

	Β' ΓΥΡΟΣ	Α' ΓΥΡΟΣ
Ψήφισαν	233	(244)
Λευκά/Ακυρα	16	(13)
Εγκυρα	217	(231)
Σ. ΚΑΡΑΓΙΑΝΝΗΣ	**95**	(102)
Γ. ΜΑΧΑΙΡΙΔΗΣ	**122**	(119)
Γ. ΓΙΑΝΝΕΖΟΣ	-	(3)
Ι. ΠΑΠΑΪΩΑΝΝΟΥ	-	(7)

76ο εκλογικό τμήμα

Εγγεγραμμένοι 547

	Β' ΓΥΡΟΣ	Α' ΓΥΡΟΣ
Ψήφισαν	265	(271)
Λευκά/Ακυρα	5	(16)
Εγκυρα	260	(255)
Σ. ΚΑΡΑΓΙΑΝΝΗΣ	**117**	(108)
Γ. ΜΑΧΑΙΡΙΔΗΣ	**143**	(141)
Γ. ΓΙΑΝΝΕΖΟΣ	-	(4)
Ι. ΠΑΠΑΪΩΑΝΝΟΥ	-	(2)

μήπως

βρίσκεστε στα όρια νευρικής κρίσης πριν από την οργάνωση της δεξίωσης σας;

Mike's Catering. Δουλεύουμε σε γρήγορους ρυθμούς, για να σας παρέχουμε ένα άψογο αποτέλεσμα, και γευστικές απολαύσεις που θα εύχεστε να μην τελειώσουν ποτέ!



Mike's Executive Catering

Γεωργίου Σεφέρη 108
τηλ. 0241066510 - 0241060075

ΜΕΡΙΚΕΣ ΦΟΡΕΣ ΓΙΑ ΝΑ ΑΡΕΣΕΙΣ ΠΡΕΠΕΙ ΝΑ ΦΤΑΣΕΙΣ ΣΤΑ ....ΆΚΡΑ!!



- ΠΡΟΣΘΕΤΙΚΗ ΝΥΧΙΩΝ ΜΕΤΑΞΙ-ΑΚΡΥΛΙΚΟ
- ΜΑΝΙΚΙΟΥΡ-ΠΕΝΤΙΚΙΟΥΡ ΑΝΑΝΕΩΣΗΣ
- ΟΡΘΟΝΥΧΙΑ (ΠΟΝΕΜΕΝΑ ΓΥΡΤΑ ΝΥΧΙΑ)
- ΣΚΛΗΡΥΝΣΗ ΦΥΣΙΚΩΝ ΝΥΧΙΩΝ
- ΛΕΥΚΑΝΣΗ ΝΥΧΙΩΝ (ΧΕΡΙΑ-ΠΟΔΙΑ)
- ΦΡΥΔΙΑ - ΒΛΕΦΑΡΙΔΕΣ
- ΜΟΝΙΜΟ ΓΑΛΛΙΚΟ
- MONIMA DESIGNS
- ΑΠΟΤΡΙΧΩΣΗ

BEAUTY NAILS BN RHODES



ΑΝ ΤΟ ΖΗΤΟΥΜΕΝΟ ΣΑΣ ΕΙΝΑΙ Η ΑΚΡΑ ...ΠΟΛΥΤΕΛΕΙΑ

BEAUTY NAILS - STUDIO ΑΙΣΘΗΤΙΚΗΣ ΝΥΧΙΩΝ
ΕΜΠΟΡΙΚΟ ΚΕΝΤΡΟ ΦΩΚΙΑΛΗ-ΑΓ. ΑΝΑΣΤΑΣΙΑΣ 40-ΤΗΛ. 70660-ΚΙΝ. 0944 520887

C·A·I·R
RODOS
ΕΓΓΥΗΣΗ ΠΟΙΟΤΗΤΑΣ

CAIR ΝΕΑ ΕΠΟΧΗ. ΝΕΑ ΚΡΑΣΙΑ

Μπορεί το όνομα CAIR να είναι ταυτισμένο με τους αφρώδεις οίνους ποιότητας, αυτό όμως δεν σημαίνει ότι αρκείται, απ' ότι φαίνεται, στα κεκτημένα. Τα τρία νέα κρασιά της CAIR υλοποιούν ένα δυναμισμό, που αφουγκράζεται τις σύγχρονες εξελίξεις και τις γευστικές αναζητήσεις του απαιτητικού καταναλωτή. Και όχι μόνο... Ένα καινούριο σημαντικό στοιχείο, ενσωματωμένο δημιουργικά στο concept αυτών των κρασιών, βάζει νέα δεδομένα στο packaging. Οι καινούριες στιλάτες φιάλες κατ' αρχάς, αλλά κυρίως οι ετικέτες τους, εκπέμπουν αμέσως το στιλ αυτών των καινούργιων κρασιών, που συνδυάζουν εμπειρία, σύγχρονη οινοποιητική τεχνολογία και μοντέρνο ύφος. Η αυθόρμητη, χειρόγραφη, αιχμηρή γραμματοσειρά, σαν σύνθημα ή moto, γραμμένο σε τοίχο, σου δείχνει ότι το **Αθήρι Ρόδου Ορεινών Αμπελώνων** είναι ένα κρασί με νεύρο και δροσιά, νεανικό και μυριοδάτο, λουλουδιαστό, φρουτώδες και ολοζώντανο. Ίσως να πρόκειται για την πιο τολμηρή αλλά και πετυχημένη ετικέτα που είδαμε ποτέ σε ελληνικό κρασί.

Στο **Οινόφως**, ένα κρασί από Αθήρι, διαλεγμένο από παμπάλαιους αυτόριζους αμπελώνες ηλικίας τουλάχιστον σαράντα χρόνων, με πολύ χαμηλή παραγωγή στοφυλιών, τα πράγματα αλλάζουν. Η ετικέτα του, με ντελικάτα -σαν από παλιό παραμύθι- μοτίβα, σου δημιουργεί την αίσθηση για αυτό που θα καταλάβεις από την πρώτη γουλιά: ένα κρασί κομψό, που παίζει αρμονικά με την ωριμότητα και τη φρεσκάδα, καθώς έχει δεχτεί τη σωστή δόση παλαίωσης σε δρυινα βαρέλια. Γι' αυτό ακριβώς τα όμορφα αρώματα κομπόστας μήλου και γλυκών μπαχαρικών συνυπάρχουν με μια κομψή αίσθηση δροσιάς, που δροσίζει στο φινάλε το στόμα. Οι έρευνες λένε ότι τα ροζέ κρασιά τοιριάζουν περισσότερο στις γυναίκες. Αυτό, φυσικά, δεν σημαίνει κρασιά σαν γλυκανάλατο μελό. Το ροζέ για το απαίο μιλάμε, το **Ρουβίνιο**, από Μανδηλαριά και ροδίτικο Μοσχάτο Τρόνι, έχει μεν την τρυφεράδα γραμμένη στην ούγια του, αλλά ταυτόχρονα έχει δομή και "σώμα". Στα αιθέρια αγαλμάτινα καρμιά της ετικέτας του, το **Ρουβίνιο** έχει φαντάσει παοπαλισμένη με γοητευτικά αρώματα φράουλας, ροδιού και τριαντάφυλλου, και στο στόμα το νιώθεις σαν καραμελα γεμάτη φρούτο.



Ανοδομοποίηση από το περιοδικό "ΕΥ".

ΚΑΙΡ Α.Ε.
2ο χλμ. Λεωφόρος Ρόδου-Λίνδου
Τηλ: 02410 68779-3, Fax: 02410 62575, e-mail: cair-rhod@otenet.gr

ΝΟΜΑΡΧΙΑΚΕΣ ΕΚΛΟΓΕΣ 2002

ΔΗΜΟΣ ΑΡΧΑΓΓΕΛΟΥ

14 εκλογικά τμήματα

Εγγεγραμμένοι 6.622

	Β' ΓΥΡΟΣ	Α' ΓΥΡΟΣ
Ψήφισαν	5.038	5.385
Σ. ΚΑΡΑΓΙΑΝΝΗΣ	**1.953 (40,47%)**	**2.027 (39,43%)**
Γ. ΜΑΧΑΙΡΙΔΗΣ	**2.873 (59,53%)**	**2.838 (55,21%)**
Γ. ΓΙΑΝΝΕΖΟΣ	-	211 (4,1%)
Ι. ΠΑΠΑΪΩΑΝΝΟΥ	-	64 (1,24%)

ΑΡΧΑΓΓΕΛΟΣ

1ο εκλογικό τμήμα

Εγγεγραμμένοι 475

	Β' ΓΥΡΟΣ	Α' ΓΥΡΟΣ
Ψήφισαν	390	(418)
Λευκά/Ακυρα	28	(29)
Εγκυρα	362	(389)
Σ. ΚΑΡΑΓΙΑΝΝΗΣ	**172**	(117)
Γ. ΜΑΧΑΙΡΙΔΗΣ	**190**	(188)
Γ. ΓΙΑΝΝΕΖΟΣ	-	(23)
Ι. ΠΑΠΑΪΩΑΝΝΟΥ	-	(1)

2ο εκλογικό τμήμα

Εγγεγραμμένοι 462

	Β' ΓΥΡΟΣ	Α' ΓΥΡΟΣ
Ψήφισαν	381	(404)
Λευκά/Ακυρα	18	(11)
Εγκυρα	363	(393)
Σ. ΚΑΡΑΓΙΑΝΝΗΣ	**137**	(147)
Γ. ΜΑΧΑΙΡΙΔΗΣ	**226**	(198)
Γ. ΓΙΑΝΝΕΖΟΣ	-	(37)
Ι. ΠΑΠΑΪΩΑΝΝΟΥ	-	(11)

3ο εκλογικό τμήμα

Εγγεγραμμένοι 486

	Β' ΓΥΡΟΣ	Α' ΓΥΡΟΣ
Ψήφισαν	376	(412)
Λευκά/Ακυρα	20	(29)
Εγκυρα	356	(383)
Σ. ΚΑΡΑΓΙΑΝΝΗΣ	**128**	(136)
Γ. ΜΑΧΑΙΡΙΔΗΣ	**228**	(219)
Γ. ΓΙΑΝΝΕΖΟΣ	-	(22)
Ι. ΠΑΠΑΪΩΑΝΝΟΥ	-	(6)

4ο εκλογικό τμήμα

Εγγεγραμμένοι 481

	Β' ΓΥΡΟΣ	Α' ΓΥΡΟΣ
Ψήφισαν	298	(425)
Λευκά/Ακυρα	12	(15)
Εγκυρα	386	(410)
Σ. ΚΑΡΑΓΙΑΝΝΗΣ	**150**	(171)
Γ. ΜΑΧΑΙΡΙΔΗΣ	**236**	(220)
Γ. ΓΙΑΝΝΕΖΟΣ	-	(16)
Ι. ΠΑΠΑΪΩΑΝΝΟΥ	-	(3)

5ο εκλογικό τμήμα

Εγγεγραμμένοι 468

	Β' ΓΥΡΟΣ	Α' ΓΥΡΟΣ
Ψήφισαν	397	(414)
Λευκά/Ακυρα	20	(31)
Εγκυρα	377	(383)
Σ. ΚΑΡΑΓΙΑΝΝΗΣ	**149**	(156)
Γ. ΜΑΧΑΙΡΙΔΗΣ	**228**	(221)
Γ. ΓΙΑΝΝΕΖΟΣ	-	(4)
Ι. ΠΑΠΑΪΩΑΝΝΟΥ	-	(2)

6ο εκλογικό τμήμα

Εγγεγραμμένοι 468

	Β' ΓΥΡΟΣ	Α' ΓΥΡΟΣ
Ψήφισαν	384	(417)
Λευκά/Ακυρα	12	(16)
Εγκυρα	372	(401)
Σ. ΚΑΡΑΓΙΑΝΝΗΣ	**132**	(135)
Γ. ΜΑΧΑΙΡΙΔΗΣ	**240**	(226)
Γ. ΓΙΑΝΝΕΖΟΣ	-	(24)
Ι. ΠΑΠΑΪΩΑΝΝΟΥ	-	(16)

7ο εκλογικό τμήμα

Εγγεγραμμένοι 487

	Β' ΓΥΡΟΣ	Α' ΓΥΡΟΣ
Ψήφισαν	389	(425)
Λευκά/Ακυρα	13	(31)
Εγκυρα	376	(394)
Σ. ΚΑΡΑΓΙΑΝΝΗΣ	**170**	(188)
Γ. ΜΑΧΑΙΡΙΔΗΣ	**206**	(179)
Γ. ΓΙΑΝΝΕΖΟΣ	-	(25)
Ι. ΠΑΠΑΪΩΑΝΝΟΥ	-	(2)

8ο εκλογικό τμήμα

Εγγεγραμμένοι 523

	Β' ΓΥΡΟΣ	Α' ΓΥΡΟΣ
Ψήφισαν	414	(461)
Λευκά/Ακυρα	15	(16)
Εγκυρα	399	(445)
Σ. ΚΑΡΑΓΙΑΝΝΗΣ	**171**	(181)
Γ. ΜΑΧΑΙΡΙΔΗΣ	**228**	(241)
Γ. ΓΙΑΝΝΕΖΟΣ	-	(19)
Ι. ΠΑΠΑΪΩΑΝΝΟΥ	-	(4)

9ο εκλογικό τμήμα

Εγγεγραμμένοι 453

	Β' ΓΥΡΟΣ	Α' ΓΥΡΟΣ
Ψήφισαν	350	(392)
Λευκά/Ακυρα	14	(15)
Εγκυρα	336	(377)
Σ. ΚΑΡΑΓΙΑΝΝΗΣ	**154**	(167)
Γ. ΜΑΧΑΙΡΙΔΗΣ	**182**	(181)
Γ. ΓΙΑΝΝΕΖΟΣ	-	(24)
Ι. ΠΑΠΑΪΩΑΝΝΟΥ	-	(5)

ΜΑΛΩΝΑ

10ο εκλογικό τμήμα

Εγγεγραμμένοι 501

	Β' ΓΥΡΟΣ	Α' ΓΥΡΟΣ
Ψήφισαν	276	(285)
Λευκά/Ακυρα	14	(8)
Εγκυρα	262	(277)
Σ. ΚΑΡΑΓΙΑΝΝΗΣ	**111**	(111)
Γ. ΜΑΧΑΙΡΙΔΗΣ	**151**	(163)
Γ. ΓΙΑΝΝΕΖΟΣ	-	(1)
Ι. ΠΑΠΑΙΩΑΝΝΟΥ	-	(2)

11ο εκλογικό τμήμα

Εγγεγραμμένοι 496

	Β' ΓΥΡΟΣ	Α' ΓΥΡΟΣ
Ψήφισαν	322	(333)
Λευκά/Ακυρα	10	(6)
Εγκυρα	312	(327)
Σ. ΚΑΡΑΓΙΑΝΝΗΣ	**129**	(136)
Γ. ΜΑΧΑΙΡΙΔΗΣ	**183**	(189)
Γ. ΓΙΑΝΝΕΖΟΣ	-	(2)
Ι. ΠΑΠΑΙΩΑΝΝΟΥ	-	(0)

12ο εκλογικό τμήμα

Εγγεγραμμένοι 435

	Β' ΓΥΡΟΣ	Α' ΓΥΡΟΣ
Ψήφισαν	264	(272)
Λευκά/Ακυρα	5	(13)
Εγκυρα	259	(258)
Σ. ΚΑΡΑΓΙΑΝΝΗΣ	**109**	(110)
Γ. ΜΑΧΑΙΡΙΔΗΣ	**150**	(145)
Γ. ΓΙΑΝΝΕΖΟΣ	-	(1)
Ι. ΠΑΠΑΙΩΑΝΝΟΥ	-	(2)

ΜΑΣΑΡΙ

13ο εκλογικό τμήμα

Εγγεγραμμένοι 463

	Β' ΓΥΡΟΣ	Α' ΓΥΡΟΣ
Ψήφισαν	375	(388)
Λευκά/Ακυρα	15	(12)
Εγκυρα	360	(376)
Σ. ΚΑΡΑΓΙΑΝΝΗΣ	**128**	(117)
Γ. ΜΑΧΑΙΡΙΔΗΣ	**232**	(250)
Γ. ΓΙΑΝΝΕΖΟΣ	-	(3)
Ι. ΠΑΠΑΙΩΑΝΝΟΥ	-	(6)

14ο εκλογικό τμήμα

Εγγεγραμμένοι 421

	Β' ΓΥΡΟΣ	Α' ΓΥΡΟΣ
Ψήφισαν	322	(339)
Λευκά/Ακυρα	16	(12)
Εγκυρα	306	(327)
Σ. ΚΑΡΑΓΙΑΝΝΗΣ	**113**	(95)
Γ. ΜΑΧΑΙΡΙΔΗΣ	**193**	(218)
Γ. ΓΙΑΝΝΕΖΟΣ	-	(10)
Ι. ΠΑΠΑΙΩΑΝΝΟΥ	-	(4)

ΔΗΜΟΣ ΚΑΛΛΙΘΕΑΣ

14 εκλογικά τμήματα

Εγγεγραμμένοι 5.977

	Β' ΓΥΡΟΣ	Α' ΓΥΡΟΣ
Ψήφισαν	4.847	5.185
Σ. ΚΑΡΑΓΙΑΝΝΗΣ	**2.596 (55,03%)**	**2.491 (50,14%)**
Γ. ΜΑΧΑΙΡΙΔΗΣ	**2.098 (44,70%)**	**2.310 (46,49%)**
Γ. ΓΙΑΝΝΕΖΟΣ	-	98 (1,97%)
Ι. ΠΑΠΑΪΩΑΝΝΟΥ	-	69 (1,38%)

ΚΑΛΥΘΙΕΣ

1ο εκλογικό τμήμα

Εγγεγραμμένοι 451

	Β' ΓΥΡΟΣ	Α' ΓΥΡΟΣ
Ψήφισαν	381	(411)
Λευκά/Ακυρα	9	(6)
Εγκυρα	372	(405)
Σ. ΚΑΡΑΓΙΑΝΝΗΣ	**208**	(212)
Γ. ΜΑΧΑΙΡΙΔΗΣ	**164**	(185)
Γ. ΓΙΑΝΝΕΖΟΣ	-	(5)
Ι. ΠΑΠΑΪΩΑΝΝΟΥ	-	(3)

2ο εκλογικό τμήμα

Εγγεγραμμένοι 481

	Β' ΓΥΡΟΣ	Α' ΓΥΡΟΣ
Ψήφισαν	400	(424)
Λευκά/Ακυρα	16	(15)
Εγκυρα	384	(409)
Σ. ΚΑΡΑΓΙΑΝΝΗΣ	**208**	(202)
Γ. ΜΑΧΑΙΡΙΔΗΣ	**176**	(194)
Γ. ΓΙΑΝΝΕΖΟΣ	-	(7)
Ι. ΠΑΠΑΪΩΑΝΝΟΥ	-	(6)

3ο εκλογικό τμήμα

Εγγεγραμμένοι 457

	Β' ΓΥΡΟΣ	Α' ΓΥΡΟΣ
Ψήφισαν	360	(386)
Λευκά/Ακυρα	6	(19)
Εγκυρα	354	(367)
Σ. ΚΑΡΑΓΙΑΝΝΗΣ	**211**	(214)
Γ. ΜΑΧΑΙΡΙΔΗΣ	**143**	(150)
Γ. ΓΙΑΝΝΕΖΟΣ	-	(1)
Ι. ΠΑΠΑΙΩΑΝΝΟΥ	-	(2)

4ο εκλογικό τμήμα

Εγγεγραμμένοι 447

	Β' ΓΥΡΟΣ	Α' ΓΥΡΟΣ
Ψήφισαν	385	(413)
Λευκά/Ακυρα	8	(16)
Εγκυρα	377	(397)
Σ. ΚΑΡΑΓΙΑΝΝΗΣ	**242**	(231)
Γ. ΜΑΧΑΙΡΙΔΗΣ	**135**	(160)
Γ. ΓΙΑΝΝΕΖΟΣ	-	(3)
Ι. ΠΑΠΑΙΩΑΝΝΟΥ	-	(3)

5ο εκλογικό τμήμα

Εγγεγραμμένοι 438

	Β' ΓΥΡΟΣ	Α' ΓΥΡΟΣ
Ψήφισαν	387	(407)
Λευκά/Ακυρα	9	(10)
Εγκυρα	378	(397)
Σ. ΚΑΡΑΓΙΑΝΝΗΣ	**246**	(248)
Γ. ΜΑΧΑΙΡΙΔΗΣ	**132**	(139)
Γ. ΓΙΑΝΝΕΖΟΣ	-	(2)
Ι. ΠΑΠΑΙΩΑΝΝΟΥ	-	(8)

6ο εκλογικό τμήμα

Εγγεγραμμένοι 461

	Β' ΓΥΡΟΣ	Α' ΓΥΡΟΣ
Ψήφισαν	402	(427)
Λευκά/Ακυρα	14	(17)
Εγκυρα	388	(410)
Σ. ΚΑΡΑΓΙΑΝΝΗΣ	**259**	(265)
Γ. ΜΑΧΑΙΡΙΔΗΣ	**129**	(134)
Γ. ΓΙΑΝΝΕΖΟΣ	-	(5)
Ι. ΠΑΠΑΙΩΑΝΝΟΥ	-	(6)

7ο εκλογικό τμήμα

Εγγεγραμμένοι 270

	Β' ΓΥΡΟΣ	Α' ΓΥΡΟΣ
Ψήφισαν	211	(227)
Λευκά/Ακυρα	6	(9)
Εγκυρα	205	(218)
Σ. ΚΑΡΑΓΙΑΝΝΗΣ	**122**	**(114)**
Γ. ΜΑΧΑΙΡΙΔΗΣ	**83**	(103)
Γ. ΓΙΑΝΝΕΖΟΣ	-	(0)
Ι. ΠΑΠΑΙΩΑΝΝΟΥ	-	(1)

ΚΟΣΚΙΝΟΥ

8ο εκλογικό τμήμα

Εγγεγραμμένοι 423

	Β' ΓΥΡΟΣ	Α' ΓΥΡΟΣ
Ψήφισαν	342	(360)
Λευκά/Ακυρα	13	(13)
Εγκυρα	329	(347)
Σ. ΚΑΡΑΓΙΑΝΝΗΣ	**173**	(159)
Γ. ΜΑΧΑΙΡΙΔΗΣ	**156**	(175)
Γ. ΓΙΑΝΝΕΖΟΣ	-	(9)
Ι. ΠΑΠΑΪΩΑΝΝΟΥ	-	(4)

9ο εκλογικό τμήμα

Εγγεγραμμένοι 422

	Β' ΓΥΡΟΣ	Α' ΓΥΡΟΣ
Ψήφισαν	336	(361)
Λευκά/Ακυρα	11	(35)
Εγκυρα	325	(326)
Σ. ΚΑΡΑΓΙΑΝΝΗΣ	**160**	(143)
Γ. ΜΑΧΑΙΡΙΔΗΣ	**165**	(166)
Γ. ΓΙΑΝΝΕΖΟΣ	-	(8)
Ι. ΠΑΠΑΪΩΑΝΝΟΥ	-	(9)

10ο εκλογικό τμήμα

Εγγεγραμμένοι 417

	Β' ΓΥΡΟΣ	Α' ΓΥΡΟΣ
Ψήφισαν	315	(331)
Λευκά/Ακυρα	9	(17)
Εγκυρα	306	(314)
Σ. ΚΑΡΑΓΙΑΝΝΗΣ	**147**	(108)
Γ. ΜΑΧΑΙΡΙΔΗΣ	**159**	(196)
Γ. ΓΙΑΝΝΕΖΟΣ	-	(4)
Ι. ΠΑΠΑΙΩΑΝΝΟΥ	-	(6)

11ο εκλογικό τμήμα

Εγγεγραμμένοι 424

	Β' ΓΥΡΟΣ	Α' ΓΥΡΟΣ
Ψήφισαν	347	(369)
Λευκά/Ακυρα	12	(19)
Εγκυρα	335	(350)
Σ. ΚΑΡΑΓΙΑΝΝΗΣ	**180**	(151)
Γ. ΜΑΧΑΙΡΙΔΗΣ	**155**	(189)
Γ. ΓΙΑΝΝΕΖΟΣ	-	(3)
Ι. ΠΑΠΑΙΩΑΝΝΟΥ	-	(7)

12ο εκλογικό τμήμα

Εγγεγραμμένοι 365

	Β' ΓΥΡΟΣ	Α' ΓΥΡΟΣ
Ψήφισαν	262	(299)
Λευκά/Ακυρα	14	(18)
Εγκυρα	248	(281)
Σ. ΚΑΡΑΓΙΑΝΝΗΣ	**112**	(120)
Γ. ΜΑΧΑΙΡΙΔΗΣ	**136**	(154)
Γ. ΓΙΑΝΝΕΖΟΣ	-	(3)
Ι. ΠΑΠΑΙΩΑΝΝΟΥ	-	(4)

ΨΙΝΘΟΣ

13ο εκλογικό τμήμα

Εγγεγραμμένοι 452

	Β' ΓΥΡΟΣ	Α' ΓΥΡΟΣ
Ψήφισαν	346	(369)
Λευκά/Ακυρα	17	(14)
Εγκυρα	329	(355)
Σ. ΚΑΡΑΓΙΑΝΝΗΣ	**175**	(167)
Γ. ΜΑΧΑΙΡΙΔΗΣ	**154**	(159)
Γ. ΓΙΑΝΝΕΖΟΣ	-	(29)
Ι. ΠΑΠΑΙΩΑΝΝΟΥ	-	(0)

14ο εκλογικό τμήμα

Εγγεγραμμένοι 468

	Β' ΓΥΡΟΣ	Α' ΓΥΡΟΣ
Ψήφισαν	373	(401)
Λευκά/Ακυρα	9	(9)
Εγκυρα	364	(392)
Σ. ΚΑΡΑΓΙΑΝΝΗΣ	**153**	(157)
Γ. ΜΑΧΑΙΡΙΔΗΣ	**211**	(206)
Γ. ΓΙΑΝΝΕΖΟΣ	-	(19)
Ι. ΠΑΠΑΙΩΑΝΝΟΥ	-	(10)

ΝΟΜΑΡΧΙΑΚΕΣ ΕΚΛΟΓΕΣ 2002

ΔΗΜΟΣ ΑΦΑΝΤΟΥ

12 εκλογικά τμήματα

Εγγεγραμμένοι 4.921

	Β' ΓΥΡΟΣ	Α' ΓΥΡΟΣ
Ψήφισαν	4.282	4.341
Σ. ΚΑΡΑΓΙΑΝΝΗΣ	**2.358 (57,04%)**	**2.048 (48,36)**
Γ. ΜΑΧΑΙΡΙΔΗΣ	**1.776 (42,96%)**	**1.982 (47,29%)**
Γ. ΓΙΑΝΝΕΖΟΣ	-	25 (0,59%)
Ι. ΠΑΠΑΪΩΑΝΝΟΥ	-	136 (3,24%)

ΑΦΑΝΤΟΥ

1ο εκλογικό τμήμα

Εγγεγραμμένοι 468

	Β' ΓΥΡΟΣ	Α' ΓΥΡΟΣ
Ψήφισαν	418	(420)
Λευκά/Ακυρα	12	(10)
Εγκυρα	406	(410)
Σ. ΚΑΡΑΓΙΑΝΝΗΣ	**221**	(173)
Γ. ΜΑΧΑΙΡΙΔΗΣ	**185**	(221)
Γ. ΓΙΑΝΝΕΖΟΣ	-	(3)
Ι. ΠΑΠΑΪΩΑΝΝΟΥ	-	(13)

2ο εκλογικό τμήμα

Εγγεγραμμένοι 432

	Β' ΓΥΡΟΣ	Α' ΓΥΡΟΣ
Ψήφισαν	379	(386)
Λευκά/Ακυρα	16	(9)
Εγκυρα	363	(377)
Σ. ΚΑΡΑΓΙΑΝΝΗΣ	**246**	**(228)**
Γ. ΜΑΧΑΙΡΙΔΗΣ	**117**	**(132)**
Γ. ΓΙΑΝΝΕΖΟΣ	-	**(1)**
Ι. ΠΑΠΑΪΩΑΝΝΟΥ	-	**(16)**

3ο εκλογικό τμήμα

Εγγεγραμμένοι 471

	Β' ΓΥΡΟΣ	Α' ΓΥΡΟΣ
Ψήφισαν	425	(431)
Λευκά/Ακυρα	12	(11)
Εγκυρα	414	(420)
Σ. ΚΑΡΑΓΙΑΝΝΗΣ	**241**	(193)
Γ. ΜΑΧΑΙΡΙΔΗΣ	**173**	(213)
Γ. ΓΙΑΝΝΕΖΟΣ	-	(0)
Ι. ΠΑΠΑΪΩΑΝΝΟΥ	-	(14)

4ο εκλογικό τμήμα

Εγγεγραμμένοι 438

	Β' ΓΥΡΟΣ	Α' ΓΥΡΟΣ
Ψήφισαν	393	(400)
Λευκά/Ακυρα	9	(14)
Εγκυρα	384	(386)
Σ. ΚΑΡΑΓΙΑΝΝΗΣ	**242**	(229)
Γ. ΜΑΧΑΙΡΙΔΗΣ	**142**	(148)
Γ. ΓΙΑΝΝΕΖΟΣ	-	(4)
Ι. ΠΑΠΑΪΩΑΝΝΟΥ	-	(5)

5ο εκλογικό τμήμα

Εγγεγραμμένοι 432

	Β' ΓΥΡΟΣ	Α' ΓΥΡΟΣ
Ψήφισαν	394	(398)
Λευκά/Ακυρα	23	(19)
Εγκυρα	371	(379)
Σ. ΚΑΡΑΓΙΑΝΝΗΣ	**229**	(201)
Γ. ΜΑΧΑΙΡΙΔΗΣ	**142**	(166)
Γ. ΓΙΑΝΝΕΖΟΣ	-	(1)
Ι. ΠΑΠΑΪΩΑΝΝΟΥ	-	(11)

6ο εκλογικό τμήμα

Εγγεγραμμένοι 421

	Β' ΓΥΡΟΣ	Α' ΓΥΡΟΣ
Ψήφισαν	376	(382)
Λευκά/Ακυρα	17	(7)
Εγκυρα	359	(375)
Σ. ΚΑΡΑΓΙΑΝΝΗΣ	**234**	(221)
Γ. ΜΑΧΑΙΡΙΔΗΣ	**125**	(146)
Γ. ΓΙΑΝΝΕΖΟΣ	-	(0)
Ι. ΠΑΠΑΪΩΑΝΝΟΥ	-	(8)

7ο εκλογικό τμήμα

Εγγεγραμμένοι 412

	Β' ΓΥΡΟΣ	Α' ΓΥΡΟΣ
Ψήφισαν	365	(369)
Λευκά/Ακυρα	10	(18)
Εγκυρα	355	(351)
Σ. ΚΑΡΑΓΙΑΝΝΗΣ	**197**	(158)
Γ. ΜΑΧΑΙΡΙΔΗΣ	**158**	(178)
Γ. ΓΙΑΝΝΕΖΟΣ	-	(2)
Ι. ΠΑΠΑΪΩΑΝΝΟΥ	-	(13)

8ο εκλογικό τμήμα

Εγγεγραμμένοι 440

	Β' ΓΥΡΟΣ	Α' ΓΥΡΟΣ
Ψήφισαν	389	(394)
Λευκά/Ακυρα	15	(19)
Εγκυρα	374	(375)
Σ. ΚΑΡΑΓΙΑΝΝΗΣ	**199**	(165)
Γ. ΜΑΧΑΙΡΙΔΗΣ	**175**	(193)
Γ. ΓΙΑΝΝΕΖΟΣ	-	(2)
Ι. ΠΑΠΑΪΩΑΝΝΟΥ	-	(15)

9ο εκλογικό τμήμα

Εγγεγραμμένοι 470

	Β' ΓΥΡΟΣ	Α' ΓΥΡΟΣ
Ψήφισαν	357	(364)
Λευκά/Ακυρα	7	(8)
Εγκυρα	350	(356)
Σ. ΚΑΡΑΓΙΑΝΝΗΣ	**218**	(185)
Γ. ΜΑΧΑΙΡΙΔΗΣ	**132**	(160)
Γ. ΓΙΑΝΝΕΖΟΣ	-	(1)
Ι. ΠΑΠΑΪΩΑΝΝΟΥ	-	(10)

10ο εκλογικό τμήμα

Εγγεγραμμένοι 259

	Β' ΓΥΡΟΣ	Α' ΓΥΡΟΣ
Ψήφισαν	239	(239)
Λευκά/Ακυρα	10	(14)
Εγκυρα	229	(225)
Σ. ΚΑΡΑΓΙΑΝΝΗΣ	**140**	(114)
Γ. ΜΑΧΑΙΡΙΔΗΣ	**89**	(106)
Γ. ΓΙΑΝΝΕΖΟΣ	-	(2)
Ι. ΠΑΠΑΪΩΑΝΝΟΥ	-	(3)

ΑΡΧΙΠΟΛΗ

11ο εκλογικό τμήμα

Εγγεγραμμένοι 335

	Β' ΓΥΡΟΣ	Α' ΓΥΡΟΣ
Ψήφισαν	227	(284)
Λευκά/Ακυρα	14	(12)
Εγκυρα	263	(272)
Σ. ΚΑΡΑΓΙΑΝΝΗΣ	**88**	(91)
Γ. ΜΑΧΑΙΡΙΔΗΣ	**175**	(161)
Γ. ΓΙΑΝΝΕΖΟΣ	-	(5)
Ι. ΠΑΠΑΪΩΑΝΝΟΥ	-	(15)

12ο εκλογικό τμήμα

Εγγεγραμμένοι 357

	Β' ΓΥΡΟΣ	Α' ΓΥΡΟΣ
Ψήφισαν	270	(274)
Λευκά/Ακυρα	4	(9)
Εγκυρα	266	(265)
Σ. ΚΑΡΑΓΙΑΝΝΗΣ	**103**	(90)
Γ. ΜΑΧΑΙΡΙΔΗΣ	**163**	(158)
Γ. ΓΙΑΝΝΕΖΟΣ	-	(4)
Ι. ΠΑΠΑΪΩΑΝΝΟΥ	-	(13)

ΔΗΜΟΣ ΚΑΜΕΙΡΟΥ

13 εκλογικά τμήματα

Εγγεγραμμένοι 5.360

	Β' ΓΥΡΟΣ	Α' ΓΥΡΟΣ
Ψήφισαν	4.153	4.422
Σ. ΚΑΡΑΓΙΑΝΝΗΣ	**1.657 (41,53%)**	**1.534 (36,09%)**
Γ. ΜΑΧΑΙΡΙΔΗΣ	**2.353 (58,47%)**	**2.490 (58,58%)**
Γ. ΓΙΑΝΝΕΖΟΣ	-	162 (3,81%)
Ι. ΠΑΠΑΪΩΑΝΝΟΥ	-	64 (1,5%)

ΣΟΡΩΝΗΣ

1ο εκλογικό τμήμα

Εγγεγραμμένοι 416

	Β' ΓΥΡΟΣ	Α' ΓΥΡΟΣ
Ψήφισαν	226	(349)
Λευκά/Ακυρα	17	(9)
Εγκυρα	309	(340)
Σ. ΚΑΡΑΓΙΑΝΝΗΣ	**131**	(108)
Γ. ΜΑΧΑΙΡΙΔΗΣ	**178**	(192)
Γ. ΓΙΑΝΝΕΖΟΣ	-	(37)
Ι. ΠΑΠΑΪΩΑΝΝΟΥ	-	(3)

2ο εκλογικό τμήμα

Εγγεγραμμένοι 411

	Β' ΓΥΡΟΣ	Α' ΓΥΡΟΣ
Ψήφισαν	328	(352)
Λευκά/Ακυρα	17	(6)
Εγκυρα	311	(346)
Σ. ΚΑΡΑΓΙΑΝΝΗΣ	**153**	(132)
Γ. ΜΑΧΑΙΡΙΔΗΣ	**158**	(159)
Γ. ΓΙΑΝΝΕΖΟΣ	-	(51)
Ι. ΠΑΠΑΪΩΑΝΝΟΥ	-	(4)

3ο εκλογικό τμήμα

Εγγεγραμμένοι 394

	Β' ΓΥΡΟΣ	Α' ΓΥΡΟΣ
Ψήφισαν	291	(318)
Λευκά/Ακυρα	9	(20)
Εγκυρα	282	(298)
Σ. ΚΑΡΑΓΙΑΝΝΗΣ	**115**	(88)
Γ. ΜΑΧΑΙΡΙΔΗΣ	**167**	(186)
Γ. ΓΙΑΝΝΕΖΟΣ	-	(22)
Ι. ΠΑΠΑΪΩΑΝΝΟΥ	-	(2)

ΑΠΟΛΛΩΝΑ

4ο εκλογικό τμήμα

Εγγεγραμμένοι 545

	Β' ΓΥΡΟΣ	Α' ΓΥΡΟΣ
Ψήφισαν	376	(394)
Λευκά/Ακυρα	7	(7)
Εγκυρα	369	(387)
Σ. ΚΑΡΑΓΙΑΝΝΗΣ	**133**	(154)
Γ. ΜΑΧΑΙΡΙΔΗΣ	**236**	(228)
Γ. ΓΙΑΝΝΕΖΟΣ	-	(4)
Ι. ΠΑΠΑΪΩΑΝΝΟΥ	-	(1)

5ο εκλογικό τμήμα

Εγγεγραμμένοι 554

	Β' ΓΥΡΟΣ	Α' ΓΥΡΟΣ
Ψήφισαν	419	(444)
Λευκά/Ακυρα	10	(14)
Εγκυρα	409	(430)
Σ. ΚΑΡΑΓΙΑΝΝΗΣ	**158**	(175)
Γ. ΜΑΧΑΙΡΙΔΗΣ	**251**	(250)
Γ. ΓΙΑΝΝΕΖΟΣ	-	(5)
Ι. ΠΑΠΑΪΩΑΝΝΟΥ	-	(0)

ΔΙΜΥΛΙΑ

6ο εκλογικό τμήμα

Εγγεγραμμένοι 256

	Β' ΓΥΡΟΣ	Α' ΓΥΡΟΣ
Ψήφισαν	209	(233)
Λευκά/Ακυρα	12	(4)
Εγκυρα	197	(219)
Σ. ΚΑΡΑΓΙΑΝΝΗΣ	**71**	(48)
Γ. ΜΑΧΑΙΡΙΔΗΣ	**126**	(162)
Γ. ΓΙΑΝΝΕΖΟΣ	-	(5)
Ι. ΠΑΠΑΪΩΑΝΝΟΥ	-	(4)

7ο εκλογικό τμήμα

Εγγεγραμμένοι 290

	Β' ΓΥΡΟΣ	Α' ΓΥΡΟΣ
Ψήφισαν	235	(237)
Λευκά/Ακυρα	4	(7)
Εγκυρα	231	(230)
Σ. ΚΑΡΑΓΙΑΝΝΗΣ	**74**	(53)
Γ. ΜΑΧΑΙΡΙΔΗΣ	**157**	(165)
Γ. ΓΙΑΝΝΕΖΟΣ	-	(5)
Ι. ΠΑΠΑΪΩΑΝΝΟΥ	-	(7)

ΚΑΛΑΒΑΡΔΑ

8ο εκλογικό τμήμα

Εγγεγραμμένοι 559

	Β' ΓΥΡΟΣ	Α' ΓΥΡΟΣ
Ψήφισαν	441	(474)
Λευκά/Ακυρα	26	(15)
Εγκυρα	415	(459)
Σ. ΚΑΡΑΓΙΑΝΝΗΣ	**181**	(186)
Γ. ΜΑΧΑΙΡΙΔΗΣ	**234**	(261)
Γ. ΓΙΑΝΝΕΖΟΣ	-	(4)
Ι. ΠΑΠΑΪΩΑΝΝΟΥ	-	(8)

ΠΛΑΤΑΝΙΑ

9ο εκλογικό τμήμα

Εγγεγραμμένοι 294

	Β' ΓΥΡΟΣ	Α' ΓΥΡΟΣ
Ψήφισαν	221	(230)
Λευκά/Ακυρα	6	(14)
Εγκυρα	215	(216)
Σ. ΚΑΡΑΓΙΑΝΝΗΣ	**91**	(79)
Γ. ΜΑΧΑΙΡΙΔΗΣ	**124**	(131)
Γ. ΓΙΑΝΝΕΖΟΣ	-	**(1)**
Ι. ΠΑΠΑΪΩΑΝΝΟΥ	-	**(5)**

ΣΑΛΑΚΟΣ

10ο εκλογικό τμήμα

Εγγεγραμμένοι 437

	Β' ΓΥΡΟΣ	Α' ΓΥΡΟΣ
Ψήφισαν	281	(318)
Λευκά/Ακυρα	10	(19)
Εγκυρα	271	(299)
Σ. ΚΑΡΑΓΙΑΝΝΗΣ	**116**	(126)
Γ. ΜΑΧΑΙΡΙΔΗΣ	**155**	(165)
Γ. ΓΙΑΝΝΕΖΟΣ	-	**(5)**
Ι. ΠΑΠΑΪΩΑΝΝΟΥ	-	**(3)**

11ο εκλογικό τμήμα

Εγγεγραμμένοι 425

	Β' ΓΥΡΟΣ	Α' ΓΥΡΟΣ
Ψήφισαν	301	(320)
Λευκά/Ακυρα	15	(20)
Εγκυρα	286	(300)
Σ. ΚΑΡΑΓΙΑΝΝΗΣ	**123**	(114)
Γ. ΜΑΧΑΙΡΙΔΗΣ	**163**	(174)
Γ. ΓΙΑΝΝΕΖΟΣ	-	(8)
Ι. ΠΑΠΑΪΩΑΝΝΟΥ	-	(4)

ΦΑΝΕΣ

12ο εκλογικό τμήμα

Εγγεγραμμένοι 445

	Β' ΓΥΡΟΣ	Α' ΓΥΡΟΣ
Ψήφισαν	366	(386)
Λευκά/Ακυρα	17	(23)
Εγκυρα	349	(363)
Σ. ΚΑΡΑΓΙΑΝΝΗΣ	**129**	(98)
Γ. ΜΑΧΑΙΡΙΔΗΣ	**220**	(248)
Γ. ΓΙΑΝΝΕΖΟΣ	-	(8)
Ι. ΠΑΠΑΪΩΑΝΝΟΥ	-	(9)

13ο εκλογικό τμήμα

Εγγεγραμμένοι 430

	Β' ΓΥΡΟΣ	Α' ΓΥΡΟΣ
Ψήφισαν	359	(377)
Λευκά/Ακυρα	13	(14)
Εγκυρα	346	(363)
Σ. ΚΑΡΑΓΙΑΝΝΗΣ	**182**	(173)
Γ. ΜΑΧΑΙΡΙΔΗΣ	**164**	(169)
Γ. ΓΙΑΝΝΕΖΟΣ	-	(7)
Ι. ΠΑΠΑΪΩΑΝΝΟΥ	-	(14)

ΝΟΜΑΡΧΙΑΚΕΣ ΕΚΛΟΓΕΣ 2002

ΔΗΜΟΣ ΠΕΤΑΛΟΥΔΩΝ

20 εκλογικά τμήματα

Εγγεγραμμένοι 9.556

	Β' ΓΥΡΟΣ	Α' ΓΥΡΟΣ
Ψήφισαν	7.370	7.785
Σ. ΚΑΡΑΓΙΑΝΝΗΣ	**3.340 (49,64%)**	**3.156 (41,92%)**
Γ. ΜΑΧΑΙΡΙΔΗΣ	**3.388 (50,36%)**	**3.663 (48,65%)**
Γ. ΓΙΑΝΝΕΖΟΣ	-	549 (7,29%)
Ι. ΠΑΠΑΪΩΑΝΝΟΥ	-	160 (2,12%)

ΚΡΕΜΑΣΤΗ

1ο εκλογικό τμήμα

Εγγεγραμμένοι ...452

	Β' ΓΥΡΟΣ	Α' ΓΥΡΟΣ
Ψήφισαν	333	(355)
Λευκά/Ακυρα	19	(9)
Εγκυρα	314	(346)
Σ. ΚΑΡΑΓΙΑΝΝΗΣ	**144**	(149)
Γ. ΜΑΧΑΙΡΙΔΗΣ	**170**	(166)
Γ. ΓΙΑΝΝΕΖΟΣ	-	(23)
Ι. ΠΑΠΑΪΩΑΝΝΟΥ	-	(8)

2ο εκλογικό τμήμα

Εγγεγραμμένοι ...491

	Β' ΓΥΡΟΣ	Α' ΓΥΡΟΣ
Ψήφισαν	397	(415)
Λευκά/Ακυρα	20	(9)
Εγκυρα	377	(406)
Σ. ΚΑΡΑΓΙΑΝΝΗΣ	**183**	(199)
Γ. ΜΑΧΑΙΡΙΔΗΣ	**194**	(178)
Γ. ΓΙΑΝΝΕΖΟΣ	-	(21)
Ι. ΠΑΠΑΪΩΑΝΝΟΥ	-	(8)

3ο εκλογικό τμήμα

Εγγεγραμμένοι ...455

	Β' ΓΥΡΟΣ	Α' ΓΥΡΟΣ
Ψήφισαν	358	(384)
Λευκά/Ακυρα	7	(4)
Εγκυρα	351	(380)
Σ. ΚΑΡΑΓΙΑΝΝΗΣ	**149**	(188)
Γ. ΜΑΧΑΙΡΙΔΗΣ	**202**	(180)
Γ. ΓΙΑΝΝΕΖΟΣ	-	(12)
Ι. ΠΑΠΑΪΩΑΝΝΟΥ	-	(0)

4ο εκλογικό τμήμα

Εγγεγραμμένοι ...464

	Β' ΓΥΡΟΣ	Α' ΓΥΡΟΣ
Ψήφισαν	366	(382)
Λευκά/Ακυρα	6	(17)
Εγκυρα	360	(365)
Σ. ΚΑΡΑΓΙΑΝΝΗΣ	**159**	(181)
Γ. ΜΑΧΑΙΡΙΔΗΣ	**201**	(173)
Γ. ΓΙΑΝΝΕΖΟΣ	-	(9)
Ι. ΠΑΠΑΪΩΑΝΝΟΥ	-	(2)

5ο εκλογικό τμήμα

Εγγεγραμμένοι ...486

	Β' ΓΥΡΟΣ	Α' ΓΥΡΟΣ
Ψήφισαν	384	(403)
Λευκά/Ακυρα	9	(20)
Εγκυρα	375	(383)
Σ. ΚΑΡΑΓΙΑΝΝΗΣ	**162**	(144)
Γ. ΜΑΧΑΙΡΙΔΗΣ	**213**	(215)
Γ. ΓΙΑΝΝΕΖΟΣ	-	(18)
Ι. ΠΑΠΑΪΩΑΝΝΟΥ	-	(6)

6ο εκλογικό τμήμα

Εγγεγραμμένοι ...472

	Β' ΓΥΡΟΣ	Α' ΓΥΡΟΣ
Ψήφισαν	344	(357)
Λευκά/Ακυρα	13	(11)
Εγκυρα	331	(364)
Σ. ΚΑΡΑΓΙΑΝΝΗΣ	**158**	(170)
Γ. ΜΑΧΑΙΡΙΔΗΣ	**173**	(187)
Γ. ΓΙΑΝΝΕΖΟΣ	-	(5)
Ι. ΠΑΠΑΪΩΑΝΝΟΥ	-	(2)

7ο εκλογικό τμήμα

Εγγεγραμμένοι ...472

	Β' ΓΥΡΟΣ	Α' ΓΥΡΟΣ
Ψήφισαν	346	(361)
Λευκά/Ακυρα	19	(14)
Εγκυρα	327	(347)
Σ. ΚΑΡΑΓΙΑΝΝΗΣ	**148**	(144)
Γ. ΜΑΧΑΙΡΙΔΗΣ	**179**	(171)
Γ. ΓΙΑΝΝΕΖΟΣ	-	(30)
Ι. ΠΑΠΑΪΩΑΝΝΟΥ	-	(2)

ΔΑΜΑΤΡΙΑ

8ο εκλογικό τμήμα

Εγγεγραμμένοι ...429

	Β' ΓΥΡΟΣ	Α' ΓΥΡΟΣ
Ψήφισαν	337	(347)
Λευκά/Ακυρα	19	(11)
Εγκυρα	318	(336)
Σ. ΚΑΡΑΓΙΑΝΝΗΣ	**95**	**(104)**
Γ. ΜΑΧΑΙΡΙΔΗΣ	**223**	**(217)**
Γ. ΓΙΑΝΝΕΖΟΣ	-	**(14)**
Ι. ΠΑΠΑΪΩΑΝΝΟΥ	-	**(1)**

ΘΕΟΛΟΓΟΣ

9ο εκλογικό τμήμα

Εγγεγραμμένοι ...311

	Β' ΓΥΡΟΣ	Α' ΓΥΡΟΣ
Ψήφισαν	241	(256)
Λευκά/Ακυρα	5	(5)
Εγκυρα	236	(251)
Σ. ΚΑΡΑΓΙΑΝΝΗΣ	**163**	(167)
Γ. ΜΑΧΑΙΡΙΔΗΣ	**73**	(77)
Γ. ΓΙΑΝΝΕΖΟΣ	-	(7)
Ι. ΠΑΠΑΪΩΑΝΝΟΥ	-	(0)

10ο εκλογικό τμήμα

Εγγεγραμμένοι ...312

	Β' ΓΥΡΟΣ	Α' ΓΥΡΟΣ
Ψήφισαν	249	(263)
Λευκά/Ακυρα	1	(11)
Εγκυρα	248	(252)
Σ. ΚΑΡΑΓΙΑΝΝΗΣ	**188**	**(186)**
Γ. ΜΑΧΑΙΡΙΔΗΣ	**60**	**(60)**
Γ. ΓΙΑΝΝΕΖΟΣ	-	**(4)**
Ι. ΠΑΠΑΪΩΑΝΝΟΥ	-	**(2)**

ΜΑΡΙΤΣΑ

11ο εκλογικό τμήμα

Εγγεγραμμένοι ...517

	Β' ΓΥΡΟΣ	Α' ΓΥΡΟΣ
Ψήφισαν	422	(442)
Λευκά/Ακυρα	36	(31)
Εγκυρα	386	(411)
Σ. ΚΑΡΑΓΙΑΝΝΗΣ	**242**	**(193)**
Γ. ΜΑΧΑΙΡΙΔΗΣ	**144**	**(154)**
Γ. ΓΙΑΝΝΕΖΟΣ	-	**(34)**
Ι. ΠΑΠΑΪΩΑΝΝΟΥ	-	**(30)**

12ο εκλογικό τμήμα

Εγγεγραμμένοι ...510

	Β' ΓΥΡΟΣ	Α' ΓΥΡΟΣ
Ψήφισαν	416	(442)
Λευκά/Ακυρα	18	(14)
Εγκυρα	398	(428)
Σ. ΚΑΡΑΓΙΑΝΝΗΣ	**234**	(168)
Γ. ΜΑΧΑΙΡΙΔΗΣ	**164**	(195)
Γ. ΓΙΑΝΝΕΖΟΣ	-	(31)
Ι. ΠΑΠΑΪΩΑΝΝΟΥ	-	(34)

13ο εκλογικό τμήμα

Εγγεγραμμένοι ...519

	Β' ΓΥΡΟΣ	Α' ΓΥΡΟΣ
Ψήφισαν	419	(445)
Λευκά/Ακυρα	19	16)
Εγκυρα	400	(429)
Σ. ΚΑΡΑΓΙΑΝΝΗΣ	**239**	(164)
Γ. ΜΑΧΑΙΡΙΔΗΣ	**161**	(181)
Γ. ΓΙΑΝΝΕΖΟΣ	-	(41)
Ι. ΠΑΠΑΪΩΑΝΝΟΥ	-	(43)

ΠΑΡΑΔΕΙΣΙ

14ο εκλογικό τμήμα

Εγγεγραμμένοι ...490

	Β' ΓΥΡΟΣ	Α' ΓΥΡΟΣ
Ψήφισαν	352	(370)
Λευκά/Ακυρα	78	(14)
Εγκυρα	274	(356)
Σ. ΚΑΡΑΓΙΑΝΝΗΣ	**126**	(126)
Γ. ΜΑΧΑΙΡΙΔΗΣ	**148**	(193)
Γ. ΓΙΑΝΝΕΖΟΣ	-	(37)
Ι. ΠΑΠΑΪΩΑΝΝΟΥ	-	(2)

15ο εκλογικό τμήμα

Εγγεγραμμένοι ...514

	Β' ΓΥΡΟΣ	Α' ΓΥΡΟΣ
Ψήφισαν	374	(405)
Λευκά/Ακυρα	88	(18)
Εγκυρα	268	(378)
Σ. ΚΑΡΑΓΙΑΝΝΗΣ	**131**	(138)
Γ. ΜΑΧΑΙΡΙΔΗΣ	**155**	(186)
Γ. ΓΙΑΝΝΕΖΟΣ	-	(58)
Ι. ΠΑΠΑΪΩΑΝΝΟΥ	-	(5)

16ο εκλογικό τμήμα

Εγγεγραμμένοι ...507

	Β' ΓΥΡΟΣ	Α' ΓΥΡΟΣ
Ψήφισαν	341	(357)
Λευκά/Ακυρα	82	(8)
Εγκυρα	259	(346)
Σ. ΚΑΡΑΓΙΑΝΝΗΣ	**134**	(129)
Γ. ΜΑΧΑΙΡΙΔΗΣ	**125**	(146)
Γ. ΓΙΑΝΝΕΖΟΣ	-	(71)
Ι. ΠΑΠΑΪΩΑΝΝΟΥ	-	(0)

17ο εκλογικό τμήμα

Εγγεγραμμένοι ...508

	Β' ΓΥΡΟΣ	Α' ΓΥΡΟΣ
Ψήφισαν	367	(392)
Λευκά/Ακυρα	87	(11)
Εγκυρα	280	(381)
Σ. ΚΑΡΑΓΙΑΝΝΗΣ	**139**	(146)
Γ. ΜΑΧΑΙΡΙΔΗΣ	**141**	(179)
Γ. ΓΙΑΝΝΕΖΟΣ	-	(53)
Ι. ΠΑΠΑΪΩΑΝΝΟΥ	-	(3)

18ο εκλογικό τμήμα

Εγγεγραμμένοι ...526

	Β' ΓΥΡΟΣ	Α' ΓΥΡΟΣ
Ψήφισαν	385	(414)
Λευκά/Ακυρα	103	(7)
Εγκυρα	292	(407)
Σ. ΚΑΡΑΓΙΑΝΝΗΣ	**146**	(141)
Γ. ΜΑΧΑΙΡΙΔΗΣ	**146**	(186)
Γ. ΓΙΑΝΝΕΖΟΣ	-	(75)
Ι. ΠΑΠΑΪΩΑΝΝΟΥ	-	(5)

ΠΑΣΤΙΔΑ

19ο εκλογικό τμήμα

Εγγεγραμμένοι ...569

	Β' ΓΥΡΟΣ	Α' ΓΥΡΟΣ
Ψήφισαν	468	(489)
Λευκά/Ακυρα	14	(17)
Εγκυρα	454	(472)
Σ. ΚΑΡΑΓΙΑΝΝΗΣ	**220**	(177)
Γ. ΜΑΧΑΙΡΙΔΗΣ	**234**	(288)
Γ. ΓΙΑΝΝΕΖΟΣ	-	(4)
Ι. ΠΑΠΑΪΩΑΝΝΟΥ	-	(3)

20ο εκλογικό τμήμα

Εγγεγραμμένοι ...575

	Β' ΓΥΡΟΣ	Α' ΓΥΡΟΣ
Ψήφισαν	471	(491)
Λευκά/Ακυρα	9	(10)
Εγκυρα	462	(481)
Σ. ΚΑΡΑΓΙΑΝΝΗΣ	**180**	**(144)**
Γ. ΜΑΧΑΙΡΙΔΗΣ	**282**	**(331)**
Γ. ΓΙΑΝΝΕΖΟΣ	-	**(2)**
Ι. ΠΑΠΑΪΩΑΝΝΟΥ	-	**(4)**

ΠΡΑΚΤΟΡΕΙΟ ΤΑΞΙΔΙΩΝ
ΣΑΒΒΑΣ ΣΑΗΣ

ΦΘΙΝΟΠΩΡΟ-ΧΕΙΜΩΝΑΣ 2002

1η εκδρομή 4ήμερη - αεροπορικώς
ΜΥΤΙΛΗΝΗ-ΑΓ. ΡΑΦΑΗΛ
Από 26/10 έως 29/10

2η εκδρομή 6ήμερη - αεροπορικώς
ΚΡΗΤΗ
Από 5 έως 10/11
(ΗΡΑΚΛΕΙΟ-ΧΑΝΙΑ-ΑΡΚΑΔΙ-ΡΕΘΥΜΝΟ-ΚΝΩΣΣΟ-ΑΓ. ΝΙΚΟΛΑΟ-ΣΗΤΕΙΑ-ΕΛΟΥΝΤΑ)

3η εκδρομή 8ήμερη - ακτοπλοϊκώς
ΔΥΤΙΚΗ-ΒΟΡΕΙΑ ΕΛΛΑΔΑ
Από 7 έως 14/11
(ΡΟΔΟ-ΠΕΙΡΑΙΑ-ΡΙΟ-ΑΝΤΙΡΙΟ-ΜΕΣΟΛΟΓΓΙ-ΙΩΑΝΝΙΝΑ-ΜΕΤΣΟΒΟ-ΜΕΤΕΩΡΑ-ΚΑΛΑΜΠΑΚΑ-ΒΕΡΟΙΑ-ΒΕΡΓΙΝΑ-ΝΑΟΥΣΑ-ΕΔΕΣΣΑ-ΘΕΣ/ΝΙΚΗ κ.λπ.)

4η εκδρομή - ακτοπλοϊκώς
ΠΕΛΟΠΟΝΝΗΣΟΣ
Από 15/11 έως 22/11
(ΚΟΡΙΝΘΟ-ΕΠΙΔΑΥΡΟ-ΝΑΥΠΛΙΟ-ΤΟΛΟ-ΣΠΑΡΤΗ-ΜΥΣΤΡΑΣ-ΜΟΝΕΜΒΑΣΙΑ-ΓΥΘΕΙΟ-ΣΠΗΛΑΙΑ ΔΥΡΟΥ-ΚΑΛΑΜΑΤΑ-ΠΥΛΟ-ΟΛΥΜΠΙΑ-ΠΥΡΓΟ-ΠΑΤΡΑ-ΚΑΛΑΒΡΥΤΑ-ΜΕΓΑ ΣΠΗΛΑΙΟ-ΑΓ. ΛΑΥΡΑ κ.λπ.)

5η εκδρομή 4ήμερη
ΤΟΥΡΚΙΑ-ΜΥΡΑ-ΑΓ. ΝΙΚΟΛΑΟ
** Ξενοδοχεία 4 αστέρων με ημιδιατροφή*
Από 5 έως 8/12
(ΜΑΡΜΑΡΙΣ-ΛΙΜΝΟΘΑΛΑΣΣΑ ORTACA-DAGYAN-ΦΕΤΙΓΕ-ΛΙΒΙΣΙ-ΚΑΣ-ΚΑΛΕ-ΦΟΙΝΙΚΑ-ΜΥΡΑ-ΑΝΤΑΛΥΑ κ.λπ.)

6η εκδρομή 7ήμερη
ΤΟΥΡΚΙΑ-ΜΥΡΑ-ΑΓ. ΝΙΚΟΛΑΟ-ΚΟΥΣΑΝΤΑΣΙ-ΣΜΥΡΝΗ
** Ξενοδοχεία 4-5 αστέρων με ημιδιατροφή*
Από 5 έως 11/12

7η εκδρομή 10ήμερη
ΤΟΥΡΚΙΑ-ΜΥΡΑ-ΑΓ. ΝΙΚΟΛΑΟ-ΚΟΥΣΑΝΤΑΣΙ-ΣΜΥΡΝΗ-ΚΩΝ/ΠΟΛΗ
Από 5 έως 14/12
(ΛΙΜΝΗ DAGYAN-ΦΕΤΙΓΕ-ΛΙΒΙΣΙ-ΚΑΣ-ΚΑΛΕ-ΦΟΙΝΙΚΑ-ΜΥΡΑ-ΑΝΤΑΛΥΑ-ΚΟΥΣΑΝΤΑΣΙ-ΣΜΥΡΝΗ-ΚΩΝ/ΠΟΛΗ κ.λπ.)

Εκδρομές για όλα τα μέρη του κόσμου
(Ευρώπη-Αμερική-Αφρική-Απω Ανατολή)

Ζητήστε τα προγράμματα μας
ΠΛΗΡΟΦΟΡΙΕΣ - ΠΡΟΓΡΑΜΜΑΤΑ
ΠΡΑΚΤΟΡΕΙΟ ΤΑΞΙΔΙΩΝ
ΣΑΒΒΑΣ ΣΑΗΣ
ΤΑΡΠΟΝ ΣΠΡΙΝΓΚΣ 42 (δίπλα στην Τραπ. Πίστεως) · Τηλ. 02410 39781-37711

ΝΟΜΑΡΧΙΑΚΕΣ ΕΚΛΟΓΕΣ 2002

ΔΗΜΟΣ ΛΙΝΔΙΩΝ

10 εκλογικά τμήματα

Εγγεγραμμένοι 4.358

	Β' ΓΥΡΟΣ	Α' ΓΥΡΟΣ
Ψήφισαν	3.093	3.378
Σ. ΚΑΡΑΓΙΑΝΝΗΣ	**1.324 (44,15%)**	**1.469 (44,73%)**
Γ. ΜΑΧΑΙΡΙΔΗΣ	**1.675 (55,85%)**	**1.727 (52,58%)**
Γ. ΓΙΑΝΝΕΖΟΣ	-	47 (1,43%)
Ι. ΠΑΠΑΪΩΑΝΝΟΥ	-	41 (1,24%)

ΛΙΝΔΟΣ

1ο εκλογικό τμήμα

Εγγεγραμμένοι 458

	Β' ΓΥΡΟΣ	Α' ΓΥΡΟΣ
Ψήφισαν	341	(382)
Λευκά/Ακυρα	6	(10)
Εγκυρα	335	(372)
Σ. ΚΑΡΑΓΙΑΝΝΗΣ	**179**	(168)
Γ. ΜΑΧΑΙΡΙΔΗΣ	**156**	(201)
Γ. ΓΙΑΝΝΕΖΟΣ	-	(1)
Ι. ΠΑΠΑΪΩΑΝΝΟΥ	-	(2)

2ο εκλογικό τμήμα

Εγγεγραμμένοι 432

	Β' ΓΥΡΟΣ	Α' ΓΥΡΟΣ
Ψήφισαν	318	(339)
Λευκά/Ακυρα	7	(6)
Εγκυρα	311	(333)
Σ. ΚΑΡΑΓΙΑΝΝΗΣ	**154**	(145)
Γ. ΜΑΧΑΙΡΙΔΗΣ	**157**	(183)
Γ. ΓΙΑΝΝΕΖΟΣ	-	(1)
Ι. ΠΑΠΑΪΩΑΝΝΟΥ	-	(4)

3ο εκλογικό τμήμα

Εγγεγραμμένοι 418

	Β' ΓΥΡΟΣ	Α' ΓΥΡΟΣ
Ψήφισαν	288	(332)
Λευκά/Ακυρα	10	(10)
Εγκυρα	278	(322)
Σ. ΚΑΡΑΓΙΑΝΝΗΣ	**174**	(162)
Γ. ΜΑΧΑΙΡΙΔΗΣ	**104**	(155)
Γ. ΓΙΑΝΝΕΖΟΣ	-	(3)
Ι. ΠΑΠΑΪΩΑΝΝΟΥ	-	(2)

ΚΑΛΑΘΟΣ

4ο εκλογικό τμήμα

Εγγεγραμμένοι 467

	Β' ΓΥΡΟΣ	Α' ΓΥΡΟΣ
Ψήφισαν	330	(357)
Λευκά/Ακυρα	15	(16)
Εγκυρα	315	(341)
Σ. ΚΑΡΑΓΙΑΝΝΗΣ	**141**	(147)
Γ. ΜΑΧΑΙΡΙΔΗΣ	**174**	(187)
Γ. ΓΙΑΝΝΕΖΟΣ	-	(3)
Ι. ΠΑΠΑΪΩΑΝΝΟΥ	-	(4)

ΛΑΕΡΜΑ

5ο εκλογικό τμήμα

Εγγεγραμμένοι 467

	Β' ΓΥΡΟΣ	Α' ΓΥΡΟΣ
Ψήφισαν	337	(366)
Λευκά/Ακυρα	16	(13)
Εγκυρα	321	(353)
Σ. ΚΑΡΑΓΙΑΝΝΗΣ	**135**	(167)
Γ. ΜΑΧΑΙΡΙΔΗΣ	**186**	(178)
Γ. ΓΙΑΝΝΕΖΟΣ	-	(5)
Ι. ΠΑΠΑΪΩΑΝΝΟΥ	-	(3)

6ο εκλογικό τμήμα

Εγγεγραμμένοι 480

	Β' ΓΥΡΟΣ	Α' ΓΥΡΟΣ
Ψήφισαν	300	(319)
Λευκά/Ακυρα	13	(13)
Εγκυρα	287	(306)
Σ. ΚΑΡΑΓΙΑΝΝΗΣ	**109**	(127)
Γ. ΜΑΧΑΙΡΙΔΗΣ	**178**	(152)
Γ. ΓΙΑΝΝΕΖΟΣ	-	(21)
Ι. ΠΑΠΑΪΩΑΝΝΟΥ	-	(6)

ΛΑΡΔΟΣ

7ο εκλογικό τμήμα

Εγγεγραμμένοι 391

	Β' ΓΥΡΟΣ	Α' ΓΥΡΟΣ
Ψήφισαν	266	(289)
Λευκά/Ακυρα	0	(5)
Εγκυρα	266	(284)
Σ. ΚΑΡΑΓΙΑΝΝΗΣ	**91**	(120)
Γ. ΜΑΧΑΙΡΙΔΗΣ	**175**	(163)
Γ. ΓΙΑΝΝΕΖΟΣ	-	(0)
Ι. ΠΑΠΑΪΩΑΝΝΟΥ	-	(1)

8ο εκλογικό τμήμα

Εγγεγραμμένοι 411

	Β' ΓΥΡΟΣ	Α' ΓΥΡΟΣ
Ψήφισαν	260	(285)
Λευκά/Ακυρα	3	(1)
Εγκυρα	257	(284)
Σ. ΚΑΡΑΓΙΑΝΝΗΣ	**95**	(125)
Γ. ΜΑΧΑΙΡΙΔΗΣ	**162**	(155)
Γ. ΓΙΑΝΝΕΖΟΣ	-	(0)
Ι. ΠΑΠΑΪΩΑΝΝΟΥ	-	(4)

9ο εκλογικό τμήμα

Εγγεγραμμένοι 411

	Β' ΓΥΡΟΣ	Α' ΓΥΡΟΣ
Ψήφισαν	312	(324)
Λευκά/Ακυρα	3	(6)
Εγκυρα	309	(318)
Σ. ΚΑΡΑΓΙΑΝΝΗΣ	**125**	(149)
Γ. ΜΑΧΑΙΡΙΔΗΣ	**184**	(166)
Γ. ΓΙΑΝΝΕΖΟΣ	-	(0)
Ι. ΠΑΠΑΪΩΑΝΝΟΥ	-	(3)

ΠΥΛΩΝΑ

10ο εκλογικό τμήμα

Εγγεγραμμένοι 423

	Β' ΓΥΡΟΣ	Α' ΓΥΡΟΣ
Ψήφισαν	341	(385)
Λευκά/Ακυρα	21	(14)
Εγκυρα	320	(371)
Σ. ΚΑΡΑΓΙΑΝΝΗΣ	**121**	(159)
Γ. ΜΑΧΑΙΡΙΔΗΣ	**199**	(187)
Γ. ΓΙΑΝΝΕΖΟΣ	-	(13)
Ι. ΠΑΠΑΪΩΑΝΝΟΥ	-	(12)

ΔΗΜΟΣ ΑΤΑΒΥΡΟΥ

11 εκλογικά τμήματα

Εγγεγραμμένοι 4.782

	Β' ΓΥΡΟΣ	Α' ΓΥΡΟΣ
Ψήφισαν	3.253	3.427
Σ. ΚΑΡΑΓΙΑΝΝΗΣ	**1.320 (42,32%)**	**1.094 (33,03%)**
Γ. ΜΑΧΑΙΡΙΔΗΣ	**1.799 (57,68%)**	**2.109 (63,64%)**
Γ. ΓΙΑΝΝΕΖΟΣ	-	56 (1,69%)
Ι. ΠΑΠΑΪΩΑΝΝΟΥ	-	53 (1,6%)

ΕΜΠΩΝΑ

1ο εκλογικό τμήμα

Εγγεγραμμένοι 481

	Β' ΓΥΡΟΣ	Α' ΓΥΡΟΣ
Ψήφισαν	403	(421)
Λευκά/Ακυρα	25	(20)
Εγκυρα	378	(401)
Σ. ΚΑΡΑΓΙΑΝΝΗΣ	**224**	(112)
Γ. ΜΑΧΑΙΡΙΔΗΣ	**154**	(267)
Γ. ΓΙΑΝΝΕΖΟΣ	-	(6)
Ι. ΠΑΠΑΪΩΑΝΝΟΥ	-	(7)

2ο εκλογικό τμήμα

Εγγεγραμμένοι 473

	Β' ΓΥΡΟΣ	Α' ΓΥΡΟΣ
Ψήφισαν	352	(373)
Λευκά/Ακυρα	25	(21)
Εγκυρα	327	(352)
Σ. ΚΑΡΑΓΙΑΝΝΗΣ	**138**	(118)
Γ. ΜΑΧΑΙΡΙΔΗΣ	**189**	(227)
Γ. ΓΙΑΝΝΕΖΟΣ	-	(2)
Ι. ΠΑΠΑΪΩΑΝΝΟΥ	-	(5)

3ο εκλογικό τμήμα

Εγγεγραμμένοι 469

	Β' ΓΥΡΟΣ	Α' ΓΥΡΟΣ
Ψήφισαν	351	(371)
Λευκά/Ακυρα	15	(17)
Εγκυρα	336	(354)
Σ. ΚΑΡΑΓΙΑΝΝΗΣ	**96**	(88)
Γ. ΜΑΧΑΙΡΙΔΗΣ	**240**	(256)
Γ. ΓΙΑΝΝΕΖΟΣ	-	(4)
Ι. ΠΑΠΑΪΩΑΝΝΟΥ	-	(6)

4ο εκλογικό τμήμα

Εγγεγραμμένοι 244

	Β' ΓΥΡΟΣ	Α' ΓΥΡΟΣ
Ψήφισαν	206	(215)
Λευκά/Ακυρα	3	(4)
Εγκυρα	203	(211)
Σ. ΚΑΡΑΓΙΑΝΝΗΣ	**64**	(52)
Γ. ΜΑΧΑΙΡΙΔΗΣ	**139**	(156)
Γ. ΓΙΑΝΝΕΖΟΣ	-	(0)
Ι. ΠΑΠΑΪΩΑΝΝΟΥ	-	(3)

ΑΓ. ΙΣΙΔΩΡΟΣ

5ο εκλογικό τμήμα

Εγγεγραμμένοι 414

	Β' ΓΥΡΟΣ	Α' ΓΥΡΟΣ
Ψήφισαν	279	(289)
Λευκά/Ακυρα	3	(5)
Εγκυρα	276	(284)
Σ. ΚΑΡΑΓΙΑΝΝΗΣ	**114**	(113)
Γ. ΜΑΧΑΙΡΙΔΗΣ	**162**	(170)
Γ. ΓΙΑΝΝΕΖΟΣ	-	(0)
Ι. ΠΑΠΑΪΩΑΝΝΟΥ	-	(1)

6ο εκλογικό τμήμα

Εγγεγραμμένοι 435

	Β' ΓΥΡΟΣ	Α' ΓΥΡΟΣ
Ψήφισαν	236	(246)
Λευκά/Ακυρα	5	(5)
Εγκυρα	231	(241)
Σ. ΚΑΡΑΓΙΑΝΝΗΣ	**107**	(106)
Γ. ΜΑΧΑΙΡΙΔΗΣ	**124**	(131)
Γ. ΓΙΑΝΝΕΖΟΣ	-	(3)
Ι. ΠΑΠΑΪΩΑΝΝΟΥ	-	(1)

7ο εκλογικό τμήμα

Εγγεγραμμένοι 436

	Β' ΓΥΡΟΣ	Α' ΓΥΡΟΣ
Ψήφισαν	258	(267)
Λευκά/Ακυρα	2	(1)
Εγκυρα	256	(266)
Σ. ΚΑΡΑΓΙΑΝΝΗΣ	**108**	(100)
Γ. ΜΑΧΑΙΡΙΔΗΣ	**148**	(163)
Γ. ΓΙΑΝΝΕΖΟΣ	-	(1)
Ι. ΠΑΠΑΪΩΑΝΝΟΥ	-	(2)

ΚΡΗΤΗΝΙΑ

8ο εκλογικό τμήμα

Εγγεγραμμένοι 484

	Β' ΓΥΡΟΣ	Α' ΓΥΡΟΣ
Ψήφισαν	300	(362)
Λευκά/Ακυρα	13	(16)
Εγκυρα	287	(346)
Σ. ΚΑΡΑΓΙΑΝΝΗΣ	**109**	(99)
Γ. ΜΑΧΑΙΡΙΔΗΣ	**178**	(214)
Γ. ΓΙΑΝΝΕΖΟΣ	-	(23)
Ι. ΠΑΠΑΪΩΑΝΝΟΥ	-	(10)

9ο εκλογικό τμήμα

Εγγεγραμμένοι 419

	Β' ΓΥΡΟΣ	Α' ΓΥΡΟΣ
Ψήφισαν	301	(313)
Λευκά/Ακυρα	18	(11)
Εγκυρα	283	(302)
Σ. ΚΑΡΑΓΙΑΝΝΗΣ	**114**	(81)
Γ. ΜΑΧΑΙΡΙΔΗΣ	**169**	(199)
Γ. ΓΙΑΝΝΕΖΟΣ	-	(14)
Ι. ΠΑΠΑΪΩΑΝΝΟΥ	-	(14)

ΜΟΝΟΛΙΘΟΣ

10ο εκλογικό τμήμα

Εγγεγραμμένοι 484

	Β' ΓΥΡΟΣ	Α' ΓΥΡΟΣ
Ψήφισαν	317	(342)
Λευκά/Ακυρα	5	(7)
Εγκυρα	312	(335)
Σ. ΚΑΡΑΓΙΑΝΝΗΣ	**145**	(155)
Γ. ΜΑΧΑΙΡΙΔΗΣ	167	(175)
Γ. ΓΙΑΝΝΕΖΟΣ	-	(2)
Ι. ΠΑΠΑΪΩΑΝΝΟΥ	-	(3)

ΣΙΑΝΑ

11ο εκλογικό τμήμα

Εγγεγραμμένοι 443

	Β' ΓΥΡΟΣ	Α' ΓΥΡΟΣ
Ψήφισαν	208	(228)
Λευκά/Ακυρα	3	(8)
Εγκυρα	205	(220)
Σ. ΚΑΡΑΓΙΑΝΝΗΣ	**73**	(70)
Γ. ΜΑΧΑΙΡΙΔΗΣ	**132**	(148)
Γ. ΓΙΑΝΝΕΖΟΣ	-	(1)
Ι. ΠΑΠΑΪΩΑΝΝΟΥ	-	(1)

ΜΙΚΡΕΣ Αγγελίες

Μεταφερθήκαμε! Θα μας βρίσκετε στα κεντρικά μας γραφεία επί της Μαρ. Μαλλιαράκη 11 (τελευταία πάροδος Καναδά). Τα τηλέφωνα παραμένουν τα ίδια: 22210-75230

ΟΙ ΑΓΓΕΛΙΕΣ ΤΗΣ ΡΟΔΙΑΚΗΣ παρουσιάζονται και στο site www.anaggelies.gr

ΕΝΟΙΚΙΑΣΕΙΣ ΑΚΙΝΗΤΩΝ & ΕΠΙΧΕΙΡΗΣΕΩΝ

ΥΜΙΥΠΟΓΕΙΟΣ ΧΩΡΟΣ 100 Τ.Μ. ΜΕ W.C. ΚΑΤΑΛΛΗΛΟΣ ΓΙΑ ΟΠΟΙΑΔΗΠΟΤΕ ΕΠΑΓΓΕΛΜΑΤΙΚΗ ΧΡΗΣΗ, ΕΠΙ ΤΗΣ ΟΔΟΥ ΜΙΧΑΗΛ ΠΕΤΡΙΔΗ 30 ΣΤΗ ΡΟΔΟ. Ο ΧΩΡΟΣ ΕΙΝΑΙ ΕΥΑΕΡΟΣ, ΕΥΗΛΙΟΣ ΚΑΙ ΦΡΕΣΚΟΒΑΜΜΕΝΟΣ ΣΕ ΑΡΙΣΤΗ ΚΑΤΑΣΤΑΣΗ ΑΠΟ ΚΑΘΕ ΠΛΕΥΡΑ. ΠΛΗΡ. ΤΗΛ. 02410/77987, 094/2210685. ΠΕ48177

ΔΙΑΜΕΡΙΣΜΑ τριών υπνοδωματίων 100 τ.μ. περιοχή Αννης Μαρίας και Μεγ. Κων/νου γωνία. Πληρ. τηλ. 02410/95610 μετά τις 14.00. AE48182

STUDIOS νεόκτιστα σε πανοραμική θέα στα Κοσκινού, με κουζίνα, τουαλέτα, aircondition, τηλεόραση, επιπλωμένα, με όλο το νοικοκυριό του σπιτιού και με άνετο πάρκιν. Πληρ. τηλ. 093/2629891. AE48176

ΓΚΑΡΣΟΝΙΕΡΑ ισόγειος επιπλωμένη, 2 χώρων κοντά στη Λαϊκή Αγ. Δημητρίου και Τεχνικό Λύκειο. Πληρ. τηλ. 63926. AE48175

STUDIO ενός υπνοδωματίου, 160 ευρώ, studio ενός υπνοδωματίου, συν πατάρι 190 ευρώ, διαμερίσματα 2 υπνοδωματίων με 2 WC, και κουζίνα 290 ευρώ. Πλήρως επιπλωμένα, οδός Κωνσταντινίδη 5 (Ζέφυρος). Πληρ. τηλ. 02410/22240, 02410/73560, 9 π.μ.-11 μ.μ. AE48174

ΣΤΗΝ ΚΡΕΜΑΣΤΗ ενοικιάζονται studios επιπλωμένα με ηλιακό θερμοσίφωνα και πλήρως εξοπλισμένα. Πληρ. τηλ. 0241061022, 92770 AE48171

ΕΠΑΓΓΕΛΜΑΤΙΚΟΣ ΧΩΡΟΣ σε σημείο προβολής, περιοχή κέντρο - διοικητήριο, στον δεύτερο όροφο, καινούργιας οικοδομής με ασανσέρ. Είναι ενιαίος φωτεινός με θέα στην θάλασσα, 2 μπαλκόνια, WC, επιφάνεια χώρου 42 τ.μ. κατάλληλος για δικηγορικό ή τεχνικό γραφείο, ιατρείο, αντιπ/σωπεία κ.λπ. Πληρ. τηλ. 0944503898 (ώρες 10-15 και 19-22) AE48167

ΔΙΑΜΕΡΙΣΜΑ στην Παστίδα, 3 υπνοδωματίων, κεντρική θέρμανση, γκαράζ, κήπο και διάφορα έξτρα. Πληρ. τηλ. 0942528682 AE48166

ΜΟΝΟΚΑΤΟΙΚΙΑ 70 τ.μ.καινούργια με αυλή και πάρκιν στα Κοσκινού. Πληρ. τηλ. 66728, 64518. AE48173

ΕΝΟΙΚΙΑΖΕΤΑΙ επιπλωμένο δωμάτιο στο Καρακόνερο. Πληρ.τηλ. 0241077918 AE48164

ΕΝΟΙΚΙΑΖΕΤΑΙ στα Κοσκινού διαμέρισμα, μικρό επιπλωμένο με μια κρεβατοκάμαρα, κουζίνα, τραπεζαρία κατάλληλο για ζευγάρι ή ένα άτομο. Πληρ. τηλ. 0241062004 AE48158

ΔΙΑΜΕΡΙΣΜΑ 130 Τ.Μ. ΕΠΙ ΤΗΣ ΟΔΟΥ ΚΑΝΑΔΑ, ΙΣΟΓΕΙΟ, ΜΕ ΔΥΟ ΚΡΕΒΑΤΟΚΑΜΑΡΕΣ, ΣΑΛΟΝΙ - ΤΡΑΠΕΖΑΡΙΑ, ΚΟΥΖΙΝΑ ΜΕΓΑΛΗ ΕΝΤΟΙΧΙΣΜΕΝΗ, ΗΛΙΑΚΟ ΘΕΡΜΟΣΙΦΩΝΟ, ΑΥΤΟΝΟΜΗ ΘΕΡΜΑΝΣΗ (ΘΕΡΜΟΣΥΣΣΩΡΕΥΤΕΣ) ΚΑΙ ΠΟΛΛΑ ΑΛΛΑ. ΕΝΟΙΚΙΟ 450 ΕΥΡΩ. ΠΛΗΡ. ΤΗΛ. 02410 32232, 60325 ΠΕ48144

ΔΙΑΜΕΡΙΣΜΑ ισόγειο, στ' Ασγούρου, δύο δωμάτια, κουζίνα, τουαλέτα με έπιπλα και χωρίς έπιπλα. Πληρ. τηλ. 0241062290 AE48110

ΔΙΑΜΕΡΙΣΜΑΤΑ και **STUDIOS** επιπλωμένα επί της Λεωφ.Ρόδου - Λίνδου, Αφάντου (έναντι Γκολφ). Πληρ. τηλ. 02410 29911 AE48143

ΟΡΟΦΟΔΙΑΜΕΡΙΣΜΑ, πανταχόθεν ελεύθερο στο Ροδίνι, Στοκχόλμης 1, έναντι εκκλησίας Αγ. Δημητρίου. Εχει 3 υπνοδωμάτια, 2 W.C., κουζίνα, σαλόνι με τζάκι και θερμοσυσσωρευτές. Πληρ. τηλ. 0241024534 από 08.00-14.00 και 17.00-20.00. AE48153

STUDIO στο Ροδίνι. Πληρ. τηλ. 02410 61761. AE48138

ΟΡΟΦΟΔΙΑΜΕΡΙΣΜΑ 3 ΥΠΝΟΔΩΜΑΤΙΩΝ ΚΑΙ ΛΟΙΠΩΝ ΧΩΡΩΝ ΜΕ ΗΛΙΑΚΟ ΘΕΡΜΟΣΙΦΩΝΟ ΚΑΙ ΘΕΡΜΟΠΟΜΠΟΥΣ ΕΠΙ ΤΗΣ ΛΕΩΦ. ΗΡΑΚΛΕΙΔΩΝ (ΕΝΑΝΤΙ BEE GARDEN ΚΙΝΕΖΙΚΟ ΕΣΤΙΑΤΟΡΙΟ). ΕΝΟΙΚΙΟ 290 ΕΥΡΩ. ΠΛΗΡ. ΤΗΛ. 0932 643449, απογ. ώρες

ΕΠΑΓΓΕΛΜΑΤΙΚΟΣ ΧΩΡΟΣ 100 τ.μ. κατάλληλος για γραφείο, ιατρείο κ.λπ. επί της οδού Κ. Παλαιολόγου και Μ. Κων/νου. Πληρ. τηλ. 0107520902 τηλ. 0241029318 AE48130

ΞΕΝΟΔΟΧΕΙΟ Ε' κατηγορίας, 8 δωματίων, σύνολο 16 κλινών στην Π. Πόλη Ρόδου. Πληρ. τηλ. 02410 68493, ώρες κατ/των. AE48139

ΕΝΟΙΚΙΑΖΟΝΤΑΙ ΔΥΟ STUDIOS ΑΝΕΞΑΡΤΗΤΑ, ΜΕ ΠΟΛΥΚΟΥΖΙΝΑΚΙ, ΤΗΛΕΟΡΑΣΗ, ΚΛΙΜΑΤΙΣΜΟ ΚΑΙ ΖΕΣΤΟ ΝΕΡΟ ΣΤΗΝ ΙΑΛΥΣΟ, ΣΩΤΗΡΟΣ 1 ΜΕΧΡΙ ΚΑΙ ΑΠΡΙΛΙΟ 2003. ΠΛΗΡ. ΤΗΛ. 0977686502 ΠΕ48131

ΣΤΟΥΝΤΙΟ λουξ πλήρες, στην Παλιά Πόλη σε καινούργια οικοδομή. Πληρ. τηλ. 0241034189 οικία AE48112

ΓΚΑΡΣΟΝΙΕΡΑ ρετιρέ 44 τ.μ. επιπλωμένη με τηλέφωνο, επί της Λεωφ. Λίνδου 217 χρον. περίοδος 17-10-02 έως 30-6-03. Κατά προτίμηση εκπαιδευτικούς. Πληρ. τηλ. 0106532216 AE48136

ΔΙΑΜΕΡΙΣΜΑ μικρό, επιπλωμένο στην Ανάληψη. Ενοίκιο 340 ευρώ. Πληρ. τηλ. 0241030069AE48156

STUDIOS πλήρως επιπλωμένο, με θέα, στην Ανάληψη. Πληρ. τηλ. 0241066277 AE48097

ΔΙΑΜΕΡΙΣΜΑ επιπλωμένο ή μη, στην Κρεμαστή, 2 υπνοδωματίων, σαλόνι, κουζίνα. Πληρ. τηλ. 02410 30522, 93373 AE48152

STUDIO επιπλωμένο με ηλιακό θερμοσίφωνα. Πληρ. τηλ. 0241029100. AE48108

ΕΝΟΙΚΙΑΖΕΤΑΙ στην οδό Χειμάρας, κοντά στο κέντρο, σε σχολεία και στο Πανεπιστήμιο, διαμέρισμα 1ου ορόφου, πολύ ήσυχο, με τεράστια βεράντα, αποτελούμενο από 2 υπνοδωμάτια, σαλοτραπεζαρία, κουζίνα, μπάνιο, κεντρική θέρμανση. Είναι κατάλληλο και για γραφεία. Ελεύθερο από 1-12-2002. Για περισσότερες πληρ. τηλ. 0944621696 (09-14 και 17-21) AE48099

ΜΟΝΟΚΑΤΟΙΚΙΑ 140 τ.μ. με κήπο στην περιοχή Ασγούρου. Πληρ. τηλ. 0945152258 AE48095

ΘΕΛΕΤΕ ΝΑ ΕΝΟΙΚΙΑΣΕΤΕ γκαρσονιέρα, δυάρι, τριάρι, τεσσάρι, studios, επιχείρηση, κ.λπ.; Επικοινωνήστε στα τηλ. 0241067451, 67234 κιν. 0945471001, 0936342859 AE48104

ΚΑΤΑΣΤΗΜΑ στην οδό Σωκράτους στην Παλιά Πόλη 35 τ.μ. με τουαλέτα, ανακαινισμένο. Παραδίδεται αμέσως και με νέο συμβόλαιο. Δεκτές μόνο σοβαρές προτάσεις. Πληρ κ. Μανώλη τηλ. 0241039795 AE48083

ΧΩΡΟΙ ΑΠΟΘΗΚΕΥΣΗΣ ΕΝΟΙΚΙΑΖΟΝΤΑΙ ΠΕΡΙΦΡΑΓΜΕΝΟΙ, ΑΣΦΑΛΕΙΣ, ΥΠΑΙΘΡΙΟΙ, ΗΜΙΥΠΑΙΘΡΙΟΙ, ΚΑΙ ΚΛΕΙΣΤΟΙ ΚΑΤΑΛΛΗΛΟΙ ΓΙΑ ΑΠΟΘΗΚΕΥΣΗ ΕΝΟΙΚΙΑΖΟΜΕΝΩΝ ΑΥΤΟΚΙΝΗΤΩΝ ΚΑΙ ΠΟΥΛΜΑΝ. ΠΛΗΡ. ΤΗΛ. 0241038400 ΩΡΕΣ 08.00-15.00 μ.μ. κ. ΓΙΩΤΑ ΠΕ48069

ΑΠΟΘΗΚΕΣ ΣΤΗΝ ΙΑΛΥΣΟ ΕΝΟΙΚΙΑΖΟΝΤΑΙ 1) ΑΠΟΘΗΚΗΚΕΥΤΙΚΟΙ ΧΩΡΟΙ ΑΠΟ 100 ΕΩΣ 2000 Τ.Μ. ΚΑΙ ΥΨΟΣ 8 Μ. ΑΣΦΑΛΕΙΣ ΜΕ ΜΕΓΑΛΟΥΣ ΧΩΡΟΥΣ ΔΙΑΚΙΝΗΣΗΣ ΦΟΡΤΩΣΗΣ ΚΑΙ ΕΚΦΟΡΤΩΣΗΣ ΠΡΟΪΟΝΤΩΝ, 2) ΥΠΑΙΘΡΙΟΙ ΧΩΡΟΙ, ΠΕΡΙΦΡΑΓΜΕΝΟΙ, ΑΣΦΑΛΕΙΣ, ΚΑΤΑΛΛΗΛΟΙ ΓΙΑ ΑΠΟΘΗΚΕΥΣΗ ΠΡΟΪΟΝΤΩΝ ΣΕ ΠΑΛΕΤΕΣ. ΠΛΗΡ. ΤΗΛ. 0241038400. ΑΠΟ ΔΕΥΤΕΡΑ ΕΩΣ ΠΑΡΑΣΚΕΥΗ 08.00-15.00 κ. ΓΙΩΤΑ ΠΕ48068

ΟΡΟΦΟΔΙΑΜΕΡΙΣΜΑ στην Κρεμαστή ισόγειο 120 τ.μ. σε διόροφη οικοδομή με κήπο και πάρκιν. Πληρ. τηλ. 0241092078, 0946847696 AE48094

ΗΜΙΥΠΟΓΕΙΟ με 2 υπνοδωμάτια, σαλόνι, κουζίνα, WC και αποθήκη στην Π. Πόλη επί της οδού Αντιφάνους 18. Πληρ. τηλ. 0241061261, 64457 AE48096

ΕΠΑΓΓΕΛΜΑΤΙΚΟΣ ΧΩΡΟΣ 100 τ.μ. κατάλληλος για γραφείο, ιατρείο κ.λπ. επί της οδού Κ. Παλαιολόγου και Μ. Κων/νου. Πληρ. τηλ. 0107520902 τηλ. 0241029318 AE48130

ΓΚΑΡΣΟΝΙΕΡΑ επιπλωμένη πλήρως εξοπλισμένη με μεγάλη βεράντα σε ήσυχη περιοχή στον α' όροφο, Ιερού Λόχου, Ιαλυσός. Πληρ. τηλ. 0241092475 AE48093

ΙΣΟΓΕΙΟΣ ΧΩΡΟΣ 40 τ.μ. ΕΠΙ ΤΗΣ ΟΔΟΥ ΓΑΡΙΒΑΛΔΗ 30 (ΠΑΡΑΠΛΕΥΡΩΣ ΠΙΤΣΑ ΛΕΒΕΝΤΗ) ΚΑΤΑΛΛΗΛΟΣ ΓΙΑ ΓΡΑΦΕΙΟ 'Η ΑΛΛΗ ΧΡΗΣΗ. ΠΛΗΡ. ΤΗΛ. 0241063001, 0936252863. ΠΕ47811

ΓΚΑΡΣΟΝΙΕΡΑ 47 τ.μ. στην Κολοκοτρώνη 63 στην τιμή των 235 ευρώ. Πληρ. τηλ. 0241048241, 0973613470 AE48088

ΓΚΑΡΣΟΝΙΕΡΑ καινούργια πλήρως επιπλωμένη κοντά στο Πανεπιστήμιο και τα ΙΕΚ. Πληρ. τηλ. 0241078965 AE48064

Στην περιοχή σταδίου Διαγόρα (Κοδριγκτώνος 55) ενοικιάζονται επιπλωμένα **ΔΙΑΜΕΡΙΣΜΑΤΑ** για διάστημα από 1 εβδομάδα έως μερικούς μήνες. Πληρ. τηλ. 0241031756AE48086

ΓΚΑΡΣΟΝΙΕΡΑ επιπλωμένη απέναντι από το 1ο Δημοτικό σχολείο στην Ιαλυσό. Πληρ. τηλ. 0241091796, 76335 AE48091

ΔΙΑΜΕΡΙΣΜΑ 3άρι, 3 υπνοδωμάτια, επί της οδού Αθανασίου Διάκου 60, περιοχή Αγίου Νικολάου. Πληρ. τηλ. 0241068794, 24212 AE48085

ΚΑΤΑΣΤΗΜΑ στην οδό Γρίβα 50 τ.μ. με υπόγειο 50 τ.μ. σε φανταστική και πολύ εμπορική θέση, πλήρως ανακαινισμένο. Πληρ. τηλ. 0241039795 κ. Μανώλη AE48084

ΔΙΑΜΕΡΙΣΜΑ ισόγειο δυάρι λουξ επιπλωμένο με μπροστά και πίσω αυλή. Τιμή 350 ευρώ. Πληρ. τηλ. 60060 AE48032

STUDIO σε όροφο. Πλήρως επιπλωμένο. Πληρ. τηλ. 0241095148, 91617 AE48092

ΓΡΑΦΕΙΑ στην περιοχή Δασκάλων σε γωνιακό καινούργιο κτίριο απέναντι από το Super Market BAZAAR για επαγγελματική χρήση μόνο. Πληρ. τηλ. 0945544929. AE48039

ΕΝΟΙΚΙΑΖΟΝΤΑΙ στο Παραδείσι - Λεωφ. Δημοκρατίας 136, επιπλωμένα μικρά διαμερίσματα (40 τ.μ.) διαμπερή, πολυτελή με βεράντες, ηλιακούς, πάρκιν, ανθόκηπο, κιόσκι, για καθηγητές, δασκάλους, φοιτητές, στρατιωτικούς. Πληρ. τηλ. 0241081175 AE47972

ΕΝΟΙΚΙΑΖΟΝΤΑΙ 2 ΧΩΡΟΙ (143 ΚΑΙ 153 Τ.Μ.) ΣΤΗΝ ΠΛΑΤΕΙΑ ΧΑΡΙΤΟΥ, ΣΕ ΝΕΟΚΛΑΣΙΚΟ, ΙΤΑΛΙΚΟ ΚΤΙΡΙΟ, 1ΟΣ ΟΡΟΦΟΣ. ΠΛΗΡ. ΤΗΛ. 0241022971, 0936573102 κα ΤΖΟΥΛΗ ΓΕΩΡΓΙΑΔΟΥ ή 0241023701, 0972120816 κο ΚΩΣΤΑ ΓΕΩΡΓΙΑΔΗ ΠΕ48011

ΕΝΟΙΚΙΑΖΕΤΑΙ

διαμέρισμα κατάλληλο για ιατρείο ή ο,τιδήποτε άλλη επαγγελματική χρήση (πρώην ιατρείο) πλησίον πλατείας Ακαδημίας, 28ης Οκτωβρίου 4.

Πληρ. τηλ. 0241039020, 0241030747

ΕΝΟΙΚΙΑΖΕΤΑΙ

επαγγελματικός χώρος 36 τ.μ. κατάλληλος για γραφείο ή ιατρείο επί της οδού Εθν. Αντιστάσεως (πρώην Αννης Μαρίας).

Πληρ. τηλ. 0241074657-21653, 0972770464

ΕΝΟΙΚΙΑΖΟΝΤΑΙ

δωμάτια με το μήνα, με θέρμανση και τηλεόραση εντός ξενοδοχείου στο κέντρο της πόλης.

Πληρ. τηλ. 02410 75216

ΕΝΟΙΚΙΑΖΕΤΑΙ

μαγαζί 90 τ.μ. πάροδος Μιχ. Πετρίδη περιοχή Τζένειο, καθώς και αποθήκη 180 τ.μ. με κτιστά ψυγεία (4), κατάλληλη για εμπόρους κατεψυγμένων προϊόντων.

Πληρ. τηλ. 02410 21807 πρωί,
02410 75897 βράδυ

ενοικιασεις

συνέχεια από την προηγούμενη

ΧΩΡΟΣ 100 Τ.Μ. ΜΕ WC ΕΠΙ ΤΗΣ ΟΔΟΥ ΑΚΡΑΜΙΤΟΥ 16, ΚΑΘΕΤΟΣ ΛΕΩΦΟΡΟΥ ΚΑΛΛΙΘΕΑΣ ΚΑΙ ΑΤΤΑΒΥΡΟΥ, ΚΑΤΑΛΛΗΛΟΣ ΓΙΑ ΦΡΟΝΤΙΣΤΗΡΙΟ, ΚΑΤΑΣΤΗΜΑ, ΓΡΑΦΕΙΟ, ΠΡΑΚΤΟΡΕΙΟ ΠΡΟΠΟ ΚΑΙ ΟΠΟΙΑΔΗΠΟΤΕ ΑΛΛΗ ΕΠΑΓΓΕΛΜΑΤΙΚΗ ΧΡΗΣΗ. ΔΙΑΘΕΤΕΙ ΕΜΠΡΟΣΘΕΝ ΜΕΓΑΛΟ ΠΡΟΑΥΛΙΟ ΧΩΡΟ, ΑΝΕΤΟ ΠΑΡΚΙΝ. ΠΛΗΡ. ΤΗΛ. 0977472091 ΠΕ48023

ΔΙΑΜΕΡΙΣΜΑ 90 τ.μ. επί της οδου Λισσαβώνας 17 στο Ροδίνι. Πληρ. τηλ. 0244051268, 0241067801, ώρες 09.00-14.00 και 18.00-21.00 AE48020

ΕΝΟΙΚΙΑΖΟΝΤΑΙ ΓΙΑ ΤΗΝ ΠΕΡΙΟΔΟ ΤΟΥ ΧΕΙΜΩΝΑ, ΕΠΙΠΛΩΜΕΝΑ ΔΙΑΜΕΡΙΣΜΑΤΑ 45 Τ.Μ. ΣΤΗΝ ΠΕΡΙΟΧΗ ΤΗΣ ΙΞΙΑΣ. ΜΕ ΘΕΡΜΑΝΣΗ, ΖΕΣΤΟ ΝΕΡΟ, ΠΑΡΚΙΝ, ΚΗΠΟ ΚΑΙ ΠΙΣΙΝΑ. ΠΛΗΡ. ΤΗΛ. 0241093172, ΚΙΝ. 0944658034 ΠΕ48017

ΔΙΑΜΕΡΙΣΜΑ 150 τ.μ. επί της Αννης Μαρίας ανακαινισμένο πλήρως. Πληρ. τηλ. 0932296983AE47909

ΧΩΡΟΣ 130 τ.μ. λουξ κατασκευής κατάλληλος για γραφείο αποθήκη ή οτιδήποτε άλλη χρήση επί της Καζαντζάκη 7 και Αννης Μαρίας. Επίσης ενοικιάζεται αποθήκη στον ίδιο χώρο 130 τ.μ. Πληρ. τηλ. 27392, 0945796521 AE47992

ΚΑΤΑΣΤΗΜΑ ΕΠΙ ΤΗΣ ΑΠΕΛΛΟΥ. ΜΟΝΟ ΣΟΒΑΡΕΣ ΠΡΟΤΑΣΕΙΣ. ΠΛΗΡ. ΤΗΛ. 0241078729ΠΕ47958

STUDIOS μέχρι τέλος Ιουνίου με βεράντες, θέρμανση, ψυγείο-κουζίνα, WC, TV, 300 ευρώ όλα πληρωμένα, περιοχή Ακαδημίας, Λοχ. Φανουράκη 1. Πληρ. τηλ. 0241037158AE48016

ΔΙΑΜΕΡΙΣΜΑ (οροφοδιαμέρισμα) 3ου ορόφου, 105 τ.μ. με αυτόνομη θέρμανση, ασανσέρ, απεριόριστη θέα στην οδό Ευκλή 14. Πληρ. τηλ. 0241021600, 0241036803 ή 0944865464 AE47994

ΕΝΟΙΚΙΑΖΟΝΤΑΙ Α) ΙΣΟΓΕΙΟ ΚΑΤΑΣΤΗΜΑ 140 Τ.Μ. ΚΑΙ ΠΑΤΑΡΙ 70 Τ.Μ. Β) ΑΠΟΘΗΚΗ 650 Τ.Μ. ΚΑΙ ΤΑ ΔΥΟ ΕΠΙ ΤΗΣ ΛΕΩΦ. ΡΟΔΟΥ-ΚΑΛΛΙΘΕΑΣ ΕΝΑΝΤΙ ΣΟΥΠΕΡ-ΜΑΡΚΕΤ ΜΑΡΙΝΟΠΟΥΛΟΣ. ΠΛΗΡ. ΤΗΛ. 0241024967, 10.00-14.00 ΠΕ47932

ΕΝΟΙΚΙΑΖΕΤΑΙ εστιατόριο πλήρως εξοπλισμένο στην τουριστική περιοχή Ιξιά Ρόδου. Πληρ. τηλ. 0945805032 AE47837

ΔΙΑΜΕΡΙΣΜΑ δύο δωματίων, ρετιρέ, επιπλωμένο, κεντρική θέρμανση, ηλεκτρικές συσκευές (κουζίνα-ψυγείο), μεγάλες βεράντες, θέα μοναδική, επί της οδού Ναυαρίνου κοντά στο Πανεπιστήμιο. Πληρ. τηλ. 0241024846 AE47897

STUDIOS 1 ή 2 ατ. ΠΛΗΡΩΣ ΑΝΑΚΑΙΝΙΣΜΕΝΑ & ΕΞΟΠΛΙΣΜΕΝΑ (ΠΟΛΥΚΟΥΖΙΝΑΚΙ - TV - ΘΕΡΜΑΝΣΗ - A/C - ΤΗΛΕΦΩΝΟ - ΗΛΙΑΚΟΣ) ΓΙΑ ΔΗΜ. ΥΠΑΛΛΗΛΟΥΣ - ΣΤΡΑΤΙΩΤΙΚΟΥΣ - ΕΚΠΑΙΔΕΥΤΙΚΟΥΣ, ΜΕ ΗΜΕΡΑ - ΕΒΔΟΜΑΔΑ - ΜΗΝΑ. ΠΛΗΡ. ΤΗΛ. 02410 22061-62, διεύθυνση: ΑΠΟΛ. ΑΜΕΡΙΚΗΣ 35, ΡΟΔΟΣ. ΠΕ47519

ΚΑΤΑΣΤΗΜΑ 150 τ.μ. στην περιοχή Ιξιά για οποιανδήποτε χρήση. Πληρ. τηλ. 0945805032AE47836

ΚΑΤΑΣΤΗΜΑ κατάλληλο για γραφείο στο Ροδίνι, κοντά στην εκκλησία του Αγ. Δημητρίου. Μόνο 230 ευρώ. Πληρ. τηλ. 094/2779500. AE48042

ΓΚΑΡΣΟΝΙΕΡΑ επιπλωμένη στην Ιαλυσό αρίστης κατασκευής με πλήρη εξοπλισμό και θέρμανση σε καινούργια οικοδομή με κήπο, 400 μ. από την παραλία κοντά στο S/M ΜΑΡΙΝΟΠΟΥΛΟΥ. Πληρ. τηλ. 02410 90038, 0934616156, 0932748216. AE47528

ΓΡΑΦΕΙΟ 110 τ.μ. καινούργιο υπερπολυτελές στο κέντρο της πόλης με κλιματισμό, τριφασικό ρεύμα, έτοιμο ντεκόρ. Μηνιαίο μίσθωμα 1.000 ευρώ. Πληρ. ΕΥΡΩΚΤΗΜΑΤΙΚΗ Ιωάννης και Μιχάλης Ευσταθίου, Εθνικής Αντιστάσεως 83 (πρώην Αννης Μαρίας), τηλ. 02410/73819, 74917, 0945/292030, 0944/374546. AE48815

ΚΑΤΑΣΤΗΜΑ 30 τ.μ. με πατάρι 15 τ.μ. Λέοντος 3. Πληρ. τηλ. 0944142083, 0109965220 AE47888

ΚΑΤΑΣΤΗΜΑ 50 τ.μ. με δύο πατάρια 10 τ.μ. και 12 τ.μ. στην οδό Λέοντος 1. Πληρ. τηλ. 0944142083, 0109965220 AE47889

STUDIOS και apartments επί της οδού Μητροπολίτου Αποστόλου Παπαϊωάννου 18. Περιοχή Αγ. Νικολάου. Πληρ. τηλ. 0241021172 ώρες από 12.00-17.00 AE47891

ΔΙΑΜΕΡΙΣΜΑΤΑ ΠΟΛΥΤΕΛΗ ΜΟΝΟΧΩΡΑ ΚΑΙ ΔΙΧΩΡΑ ΜΕ ΚΛΙΜΑΤΙΣΜΟ (ΨΥΞΗ, ΘΕΡΜΑΝΣΗ), ΠΛΗΡΩΣ ΕΠΙΠΛΩΜΕΝΑ, ΒΕΡΑΝΤΕΣ ΚΑΙ ΗΛΙΑΚΟΥΣ. ΤΙΜΕΣ ΧΑΜΗΛΕΣ ΙΔΙΑΙΤΕΡΑ ΣΕ ΕΚΠΑΙΔΕΥΤΙΚΟΥΣ, ΣΤΡΑΤΙΩΤΙΚΟΥΣ, ΣΠΟΥΔΑΣΤΕΣ. ΣΤΟ ΠΑΡΑΔΕΙΣΙ ΤΗΣ ΡΟΔΟΥ. ΠΛΗΡ. ΤΗΛ. 81210 Ή 33349 Ή 0974 107374. ΠΕ46588

ΔΙΑΜΕΡΙΣΜΑΤΑ επιπλωμένα επί της λεωφόρου Αφάντου έναντι σούπερ μάρκετ Παναγιωτά. **ΑΠΟΘΗΚΗ** 230 τ.μ. επί της Εθνικής Αντιστάσεως. Πληρ. τηλ. 02410 36504. AE47780

ΚΑΤΑΣΤΗΜΑ 40 Τ.Μ. ΜΕ WC ΚΑΤΑΛΛΗΛΟ ΚΑΙ ΓΙΑ ΓΡΑΦΕΙΟ ΕΠΙ ΤΗΣ ΣΤ. ΚΑΖΟΥΛΗ ΚΑΙ ΓΑΡΙΒΑΛΔΗ 15. ΠΛΗΡ. ΤΗΛ. 097/7690012. ΠΕ47816

STUDIO επιπλωμένο με πολυκουζινάκι, μπάνιο, καρτοτηλέφωνο, μπαλκονάκι, σε ήσυχη περιοχή στα Κοσκινού. Ενοίκιο 180 ευρώ. Πληρ. τηλ. 02410 61435. AE47512

ΔΙΑΜΕΡΙΣΜΑ 100 τ.μ. στο Καρακόνερο-Χαλκιτών, τριών υπνοδωματίων, με ηλιακό. Πληρ. τηλ. 0944508194. AE47739

ΧΩΡΟΙ ΑΠΟΘΗΚΕΥΣΗΣ ΠΕΡΙΦΡΑΓΜΕΝΟΙ, ΑΣΦΑΛΕΙΣ, ΥΠΑΙΘΡΙΟΙ, ΗΜΙΥΠΑΙΘΡΙΟΙ ΚΑΙ ΚΛΕΙΣΤΟΙ ΚΑΤΑΛΛΗΛΟΙ ΓΙΑ ΑΠΟΘΗΚΕΥΣΗ ΕΝΟΙΚΙΑΖΟΜΕΝΩΝ ΑΥΤΟΚΙΝΗΤΩΝ ΚΑΙ ΠΟΥΛΜΑΝ. ΠΛΗΡ. ΤΗΛ. 0241038400 ΩΡΕΣ (08.00-15.00 μ.μ.) κ. ΓΙΩΤΑ ΠΕ47704

ΙΣΟΓΕΙΟ ΔΥΑΡΙ εσωτερικό επί της Δημπεράκη (Νιοχώρι) κοντά στην Αμαράντειο. Ενοίκιο 210 ευρώ. Πληρ. τηλ. 0946/472476, 0976/ 194674, 02410/ 36436, 010/9812331. AE47669

ΚΑΤΑΣΤΗΜΑ 75 τ.μ. με βιτρίνα 6,50 μ. σε εμπορικό δρόμο της Παλιάς Πόλης της Ρόδου. Πληρ. τηλ. 09.44.88.11.22 και 37.753. ΧΑΕ111

πωλησεις ακινητων & επιχειρησεων

ΚΑΤΑΣΤΗΜΑ 61 τ.μ. ύψους 5 μέτρων σε νέα οικοδομή επί της Κων. Παλαιολόγου και Μεγ. Κωνσταντίνου απέναντι από το Collection κάτω από το Βενετόκλειο λύκειο. Πληρ. τηλ. 0241077944, 0945256593 AO48165

ΕΠΙΧΕΙΡΗΣΗ (ΕΣΤΙΑΤΟΡΙΟ) σε κεντρικότατο τουριστικό σημείο στο Νιοχώρι, πλήρως εξοπλισμένο, με 75 τ.μ. σάλα και 130 τ.μ. αυλή. Με άδεια για 190 καθίσματα. Λειτουργικότατο με άνετους χώρους κουζίνας και αποθήκευσης. Πληρ. τηλ. 094/4389233 AO48141

ΚΤΗΜΑ στο Γεννάδι 4.120 τ.μ. (περιοχή Περίολος μοναστηρίου Αγ. Γεωργίου) 25 μ. από τον κεντρικό δρόμο. Πληρ. τηλ. 0244043411 AO48161

ΚΤΗΜΑ στο Γεννάδι 1900 τ.μ. (περιοχή Καρσοπένια). Πληρ. τηλ. 0244043411 AO48160

ΓΩΝΙΑΚΗ ΑΠΟΘΗΚΗ από ιδιοκτήτη, 355 τ.μ. σε προνομιακή θέση στο Ροδίνι. Είναι ημιύπογεια, φωτεινή, με ράμπα, ύψους 3.10 μ. καθαρό. Τιμή 90.000.000 δρχ. Πληρ. τηλ. 0944 361899 AO48140

ΜΟΝΟΚΑΤΟΙΚΙΑ διώροφη 145 τ.μ. στο χωριό Κοσκινού ημιτελής (σε μπετόν). Είναι κτισμένη σε οικόπεδο 200 τ.μ. και έχει φανταστική θέα. Τιμάται 35.000.000 δρχ. ή 103.000 ευρώ. Πληρ. τηλ. 02410 39795, κ. Μανώλη AO48146

ΜΟΝΟΚΑΤΟΙΚΙΑ διώροφη 200 τ.μ. στο χωριό Κοσκινού αποπερατωμένη, με φανταστική θέα. Είναι πολύ καλής κατασκευής και τιμάται 52.000.000 δρχ. ή 152.000 ευρώ. Πληρ. τηλ. 02410 39795, κ. Μανώλη AO48147

ΠΩΛΕΙΤΑΙ παραδοσιακό καφενείο σε τιμή ευκαιρίας. Πληρ. τηλ. 0934617003 AO48105

ΔΙΑΜΕΡΙΣΜΑΤΑ μεταχειρισμένα 60-80-100 τμ. στην περιοχή Αγ. Αναργύρων. Τιμώνται 18.000.000 - 24.000.000 και 30.000.000 δρχ. αντίστοιχα. Πληρ. τηλ. 02410 39795, κ. Μανώλη AO48148

ΔΙΑΜΕΡΙΣΜΑ δυάρι νέο ετοιμοπαράδοτο, στην Ανάληψη, 65 τ.μ., αρίστης κατασκευής. Τιμάται 27.000.000 δρχ. ή 79.300 ευρώ. Πληρ. τηλ. 02410 39795, κ. Μανώλη AO48149

ΧΩΡΟΣ 160 τ.μ. κατάλληλος για πολλές χρήσεις επί της Απ. Παύλου-Ανάληψη, σε νεόκτιστη οικοδομή πολυτελούς κατασκευής με δύο τουαλέτες. Πληρ. τηλ. 65430, 093/6359775 AO48087

ΔΙΑΜΕΡΙΣΜΑ μεταχειρισμένο στην οδό Παύλου Μελά 120 τ.μ. με μεγάλες βεράντες. Είναι στον α' όροφο και έχει ασανσέρ και θέρμανση. Είναι κατάλληλο και για επαγγελματική στέγη. Τιμάται 60.000.000 δρχ. ή 176.000 ευρώ. Πληρ. κ. Μανώλη τηλ. 0241039795 AO48125

ΠΩΛΟΥΝΤΑΙ

Διώροφες αυτόνομες μονοκατοικίες με κήπο στον Δήμο Ιαλυσού, πολυτελούς κατασκευής.

- Διαστάσεις 130 τ.μ. και 168 τ.μ.
- Αριστη κατασκευή
- Δυνατότητα τραπεζικής χρηματοδότησης με ευνοϊκούς όρους

Πληρ. Εμμανουήλ Κρανίδης
Αμερικής 50- Ρόδος
Τηλ. 0241027082-26476, 0944347405

ΕΥΚΑΙΡΙΑ-ΠΩΛΟΥΝΤΑΙ

ΡΟΔΟΣ
- 3άρι διαμέρισμα στην Ανάληψη 28 εκατ. δρχ.

ΑΣΓΟΥΡΟΥ
- μεζονέτα 300 τ.μ. σε οικόπεδο 1.200μ.- 70 εκατ. δρχ.

ΑΦΑΝΤΟΥ
- 300 μέτρα από τη θάλασσα μεζονέτα 90 τ.μ., 35 εκατ. δρχ.

ΟΙΚΟΠΕΔΑ

ΑΣΓΟΥΡΟΥ
- 500 τ.μ. εντός οικισμού 20 εκατ. δρχ.

ΠΑΡΑΔΕΙΣΙ
- 300 μέτρα από τη θάλασσα σε οικόπεδο 700 τ.μ. με άδεια οικοδομής 90 τ.μ. 6 εκατ. δρχ.

ΑΦΑΝΤΟΥ
- 2,5 στρέμματα 6 εκατ. δρχ.
- Ζητείται στις Καλυθιές 4άρι διαμέρισμα και στ' Αφάντου 3άρι διαμέρισμα. Πληρωμή τοις μετρητοίς.

ΔΡΑΚΟΣ ΓΕΩΡΓΙΟΣ
ΤΗΛ. 02410/26805, 51024, 0945/406562

ΑΣΦΑΛΕΙΟΚΤΗΜΑΤΙΚΗ

ΚΤΗΜΑΤΟΜΕΣΙΤΙΚΟ-ΑΜΟΙΒΑΙΑ ΚΕΦΑΛΑΙΑ

ΑΣΦΑΛΕΙΕΣ INTERNATIONAL LIFE

ΔΙΑΜΕΡΙΣΜΑΤΑ
45 τ.μ. 2άρι Ανάληψη
85 τ.μ. 3άρι Κέντρο
88 τ.μ. 3άρι Δασκάλους
90 τ.μ. 3άρι Ιαλυσός
90 τ.μ. 3άρι Κέντρο
100 τ.μ. 3άρι Κέντρο
115 τ.μ. 4άρι Ανάληψη
115 τ.μ. 4άρι Δασκάλους
125 τ.μ. 4άρι Αγ. Ιωάννης
126 τ.μ. 4άρι Αγ. Ιωάννης
130 τ.μ. 4άρι Μήδια
145 τ.μ. 4άρι Κέντρο

ΔΙΑΜΕΡΙΣΜΑΤΑ ΑΘΗΝΑ
Τρία 88 τ.μ. το καθένα
Λουξ κατασκευής
Μαραθώνος και Λαυρίου

ΟΙΚΟΠΕΔΑ
478 τ.μ. Ροδίνι (Σ.Δ. 0,4)
500 τ.μ. Ανάληψη (Σ.Δ. 0,8)
500 τ.μ. Παραδείσι
700 τ.μ. Ανάληψη (Σ.Δ. 0,8)
1060 τ.μ. Ροδίνι (Σ.Δ. 0,8)
1500 τ.μ. Μιχ. πετρίδη (Σ.Δ. 0,8)

ΑΓΡΟΤΕΜΑΧΙΑ
3,5 στρεμ. Ε.Ο. Ρόδου Λίνδου
4 στρεμ. εντός σχεδίου Μαριτσά
4 στρεμ. Καλαβάρδα
4 στρεμ. Δαματριά
4 στρεμ. Αφάντου
5 στρεμ. Παστίδα
5 στρεμ. Τσαΐρι
6 στρεμ. Παστίδα
11 στρεμ. Παστίδα
80 στρεμ. Κιοτάρι

ΜΕΖΟΝΕΤΕΣ-ΜΟΝΟΚΑΤΟΙΚΙΕΣ
120 τ.μ. Καρακόνερο
120 τ.μ. Μήδια
130 τ.μ. Μήδια
130 τ.μ. Παραδείσι
140 τ.μ. Μήδια
150 τ.μ. Μήδια
150 τ.μ. Ιαλυσός
150 τ.μ. Ιαλυσός
180 τ.μ. Ιαλυσός
180 τ.μ. Παλιά Πόλη
190 τ.μ. Αφάντου
300 τ.μ. Τρεις
450 τ.μ. Κοσκινού

ΚΑΤΑΣΤΗΜΑΤΑ
35 τ.μ. Φαληράκι
38 τ.μ. Φαληράκι
40 τ.μ. Τροφό
50 τ.μ. γραφείο Σοφ. Βενιζέλου
60 τ.μ. Ψαροπούλα
90 τ.μ. Βενιζέλου

ΔΙΑΘΕΤΟΥΜΕ ΠΕΡΙΣΣΟΤΕΡΑ ΑΚΙΝΗΤΑ ΠΡΟΣ ΠΩΛΗΣΗ ΕΚΤΟΣ ΑΠΟ ΤΑ ΑΝΑΓΡΑΦΟΜΕΝΑ

ΥΠΕΥΘΥΝΟΣ ΓΡΑΦΕΙΟΥ
ΚΑΡΑΝΙΚΗΣ ΛΟΥΚΑΣ
ΕΘΝ. ΜΑΚΑΡΙΟΥ 45 ΣΤΟΑ ΡΟΙΚΟΥ 2ος ΟΡΟΦΟΣ
ΤΗΛ. 21003 ΚΙΝ. 0932482625

πωλήσεις

συνέχεια από την προηγούμενη

ΠΩΛΕΙΤΑΙ ΤΡΙΟΡΟΦΗ ΟΙΚΟΔΟΜΗ ΠΑΡΟΔΟΣ ΚΟΔΡΙΓΚΤΩΝΟΣ ΣΤΗΝ ΜΗΤΡΟΠΟΛΗ ΑΠΟΤΕΛΟΥΜΕΝΗ ΑΠΟ ΙΣΟΓΕΙΟ ΔΙΑΜΕΡΙΣΜΑ 135 Τ.Μ. ΔΙΑΜΕΡΙΣΜΑ Α' ΟΡΟΦΟΥ 135 Τ.Μ. Β' ΟΡΟΦΟ 135 Τ.Μ. ΣΕ ΜΠΕΤΑ ΜΕ ΟΙΚΟΔ. ΑΔΕΙΑ ΓΙΑ 2 ΔΙΑΜΕΡΙΣΜΑΤΑ. ΚΑΤΑΣΚΕΥΗ 1983, ΜΕΓΑΛΟΣ ΚΗΠΟΣ ΜΕ ΑΝΕΤΗ ΠΡΟΣΒΑΣΗ ΑΠΟ ΟΔΟ ΚΟΔΡΙΓΚΤΩΝΟΣ (ΠΑΡΟΔΟΣ ΠΛΑΤΟΥΣ 5,50 Μ.) ΠΛΗΡ. ΤΗΛ. 0241033938, 0241026771 ΠΟ48129

ΜΟΝΟΚΑΤΟΙΚΙΑ στην Ιαλυσό 150 τ.μ. υπό κατασκευή. Είναι δυάρι και κτίζεται σε οικόπεδο 300 τ.μ. Είναι λουξ κατασκευής με εντοιχισμένη κουζίνα, θέρμανση, τζάκι και πολλά εξτρά. Τιμάται 70.000.000 δρχ. ή 205.000 ευρώ. Πληρ. κ. Μανώλη τηλ. 0241039795 ΑΟ48122

ΠΩΛΟΥΝΤΑΙ: α) Διαμέρισμα 114 τ.μ. 47.500.000 δρχ. οδός Στοκχόλμης, β) Διαμέρισμα 87 τ.μ. 37.000.000 δρχ. οδός Στοκχόλμης. Πληρ. τηλ. 0241023815, 0944698056 ΑΟ48107

ΜΟΝΟΚΑΤΟΙΚΙΑ στην περιοχή Κανδυλί (Τρεις) 180 τ.μ. σε ημιτελή κατάσταση (μπετόν) κατασκευάζεται σε οικόπεδο 1300 τ.μ. και ευρίσκεται σε πολύ καλή θέση, με θέα και τιμάται 35.000.000 ή 103.000 ευρώ. Πληρ. κ. Μανώλη τηλ. 0241039795 ΑΟ48124

ΟΙΚΟΠΕΔΑ στο Γεννάδι 700 και 400 τ.μ. σε φανταστικές θέσεις είναι εντός του οικισμού και είναι οικοδομήσιμα. Τιμώνται 9.000.000 και 7.000.000 δρχ. ή 26.500 και 20.500 ευρώ αντίστοιχα. Πληρ. κ. Μανώλη τηλ. 0241039795 ΑΟ48121

ΜΟΝΟΚΑΤΟΙΚΙΑ στην Ιαλυσό 170 τ.μ. υπό κατασκευή. Είναι διώροφη και κτίζεται σε οικόπεδο 800 τ.μ. Είναι λουξ κατασκευής με εντοιχισμένη κουζίνα, θέρμανση, τζάκι. Εχει φανταστική θέα και τιμάται 85.000.000 δρχ. ή 250.000 ευρώ. Πληρ. κ. Μανώλη τηλ. 0241039795 ΑΟ48123

ΚΑΤΑΣΤΗΜΑ στο Μανδράκι 50 τ.μ. σε κεντρικό δρόμο. Είναι ψηλοτάβανο για πατάρι. Δεκτές μόνο σοβαρές προτάσεις. Πληρ. κ. Μανώλη τηλ. 0241039795 ΑΟ48126

ΚΑΤΑΣΤΗΜΑ στην Παλιά Πόλη 160 τ.μ. σε κεντρικό και πολύ εμπορικό δρόμο. Το κατάστημα είναι ανακαινισμένο πλήρως. Δεκτές μόνο σρβαρές προτάσεις. Πληρ. κ. Μανώλη τηλ. 0241039795 ΑΟ48127

STUDIO από ιδιοκτήτη στο Ροδίνι, 45 τ.μ. Τιμή 16.000.000 δρχ. Πληρ. τηλ. 0944361899ΑΟ48132

ΠΩΛΟΥΝΤΑΙ: α) διαμερίσματα στην Ιαλυσό 85 τ.μ. καινούργια με θέρμανση και αυλή, β) διαμέρισμα μεταχειρισμένο 110 τ .μ. καθαρά (ανακαινισμένο) στη Μεγ. Κων/νου κοντά στο Παλιό ΙΚΑ. Πληρ. κα Μαρία "ΚΤΗΜΑΤΙΚΗ ΠΡΟΟΠΤΙΚΗ" τηλ. 0241037906, 0972292958 ΑΟ48103

ΠΩΛΟΥΝΤΑΙ: α) δύο κτήματα οικόπεδα επί της λεωφόρου Ρόδου-Λίνδου (Ασγούρου) 12 και 9,5 στρέμματα το καθένα. Κατάλληλα για εμπορικά ή βιοτεχνικά κέντρα. Τιμές λογικές. Σοβαρές προτάσεις, β) οικόπεδο 400 τ.μ. στο Μόντε-Σμιθ οδός Γαληνού. Κτίζεις από 110 τ.μ. υπόγειο (ισόγειο πυλωτή) α' και β' όροφο. Τιμή ευκαιρίας 30.000.000 δρχ. ή 90.000 ευρώ. Προλάβετε..., γ) Κατάστημα 180 τ.μ. και με αυλή 60 τ.μ. Οδός Κων. Υδραιου ετοιμοπαράδοτο (κενό). Τιμή μόνο 350.000 δρχ, ή 1030 ευρώ το μέτρο. Προλάβετε για λίγες ημέρες. Πληρ. τηλ. 0241030397, κιν. 0946049179 κ. Καργάκος Νίκος Θ. Σοφούλη 59 ΑΟ48135

ΠΩΛΟΥΝΤΑΙ: α) στην Παστίδα μεζονέτες 132 τ.μ. με οικόπεδο σε μπετά, β) μεζονέτα 200 τ.μ. άριστης κατασκευής στην περιοχή Μόντε Σμιθ. Πληρ. κα Μαρία "ΚΤΗΜΑΤΙΚΗ ΠΡΟΟΠΤΙΚΗ" τηλ. 0241037906, 0972292958 ΑΟ48102

ΖΗΤΕΙΤΑΙ ΟΙΚΟΠΕΔΟ ΓΙΑ ΑΝΤΙΠΑΡΟΧΗ Ή ΑΓΟΡΑ στην περιοχή Ιαλυσού-Ιξιά ή παραλία. Πληρ. κα Μαρία "ΚΤΗΜΑΤΙΚΗ ΠΡΟΟΠΤΙΚΗ", τηλ. 0241037906, 0972292958 ΑΟ48101

ΟΙΚΟΠΕΔΟ στο Γεννάδι 3.250 τ.μ. πάνω στον κεντρικό δρόμο προς τη θάλασσα (περιοχή Αγ. Γεωργίου). Εχει μεγάλη πρόσοψη κατάλληλο και για 2 μονοκατικίες. Είναι οικοδομήσιμο και απέχει από τη θάλασσα μόνο 200 μέτρα. Τιμάται 23.000.000 δρχ. ή 67.500 ευρώ. Πληρ. κ. Μανώλη τηλ. 0241039795 ΑΟ48113

ΟΙΚΟΠΕΔΟ στην Παστίδα 1900 τ.μ. Είναι εντός του οικισμού με 0,4 Σ.Δ. Είναι σε φανταστική θέση και τιμάται 23.000.000 δρχ. ή 67.500 ευρώ. Στο οικόπεδο αυτό μπορεί να κτισθεί οικοδομή μέχρι 800 τ.μ. Πληρ. κ. Μανώλη τηλ. 0241039795 ΑΟ48114

ΟΙΚΟΠΕΔΟ στ' Ασγούρου 4.000 τ.μ. Εχει δρόμο με άσφαλτο, νερό και φως. Ευρίσκεται σε πολύ καλή θέση. Είναι οικοδομήσιμο και τιμάται 40.000.000 δρχ. ή 117.400 ευρώ. Πληρ. κ. Μανώλη τηλ. 0241039795 ΑΟ48115

ΟΙΚΟΠΕΔΟ στ' Ασγούρου 23.000 τ.μ. σε φανταστική θέση και απεριόριστη θέα. Είναι φανταστικό για επένδυση και απευθύνεται σε επενδυτές ή εργολάβους για κατασκευή μονοκατοικιών. Πληρ. κ. Μανώλη τηλ. 0241039795ΑΟ48116

ΟΙΚΟΠΕΔΟ στο Φαληράκι 7000 τ.μ. με κτίσμα 600 τ.μ. Ευρίσκεται σε φανταστική και πολύ εμπορική θέση. Δεκτές μόνο σοβαρές προτάσεις. Πληρ. κ. Μανώλη τηλ. 0241039795 ΑΟ48118

ΟΙΚΟΠΕΔΟ στην Ιξιά 500 τ.μ. Είναι εντός οικισμού σε κεντρικό και πολύ εμπορικό δρόμο και έχει Σ.Δ. 1.0 Είναι κατάλλλο για διαμερίσματα-γραφεία, καταστήματα. Τιμάται 40.000.000 δρχ. ή 117.500 ευρώ. Πληρ. κ. Μανώλη τηλ. 0241039795 ΑΟ48119

ΟΙΚΟΠΕΔΟ στ' Ασγούρου 1800 τ.μ. Είναι εντός του οικισμού με Σ.Δ. 0.6 είναι οικοδομήσιμο και πάνω στην παλαιά εθνική οδό, κατάλληλο για γραφεία ή αποθήκες και επαγγελματικούς χώρους. Τιμάται 60.000.000 δρχ. ή 176.000 δρχ. Πληρ. κ. Μανώλη τηλ. 0241039795 ΑΟ48120

ΟΙΚΟΠΕΔΟ στην περιοχή Τζένειο 250 τ.μ. Εχει άδεια για οικοδομή 330 τ.μ. και τιμάται 35.000.000 δρχ. ή 102.500 ευρώ. Πληρ κ. Μανώλη τηλ. 0241039795 ΑΟ48074

ΜΟΝΟΚΑΤΟΙΚΙΑ διώροφη στο Νιοχώρι 82 τ.μ. ανακαινισμένη με μικρή αυλή μόνο 38.000.000 δρχ. ή 111.500 ευρώ. Πληρ. κ. Μανώλη τηλ. 0241039795 ΑΟ48076

ΟΙΚΟΔΟΜΗ διώροφη στο χωριό Αφάντου με ισόγειο (12 ετών). Διαθέτει 4 διαμερίσματα των 75 τ.μ. το κάθε ένα (σύνολο 300 τ.μ.) και ισόγειο 100 τ.μ. Είναι κτισμένη σε οικόπεδο 380 τ.μ. σε φανταστική θέση και απεριόριστη θέα. Τιμή 90.000.000 δρχ. ή 264.000 ευρώ. Πληρ κ. Μανώλη τηλ. 0241039795ΑΟ48070

ΔΙΑΜΕΡΙΣΜΑ ημιτελές (μαρμαροσοβάδες) στην περιοχή Δασκάλων 118 τ.μ. Είναι σε πολύ μικρή οικοδομη και τιμάται 32.000.000 δρχ. ή 94.000 ευρώ. Εχει 3 υπνοδωμάτια, 2 μπάνια και στην τιμή συμπεριλαμβάνεται και ο αέρας πάνω από το διαμέρισμα. Πληρ. κ. Μανώλη τηλ. 0241039795 ΑΟ48073

ΟΙΚΟΠΕΔΟ στα Κολύμπια 6.500 τ.μ. επί ασφάλτου και κοντά στη θάλασσα. Είναι κατάλληλο για μονοκατοικία, κατάστημα ή ξενοδοχείο. Τιμή 65.000.000 δρχ. ή 191.000 ευρώ. Πληρ. κ. Μανώλη τηλ. 0241039795 ΑΟ48071

ΔΙΑΜΕΡΙΣΜΑΤΑ ετοιμοπαράδοτα στην Ανάληψη λουξ κατασκευής 120 τ.μ. το κάθε ένα σε πολύ μικρή οικοδομή, διαθέτουν: εντοιχισμένη κουζίνα, 3 υπνδωμάτια, 2 μπάνια κεντρική θέρμανση, ηλιακό θερμοσίφωνα, αποθήκη 15 τ.μ. αποπερατωμένη και εσωτερικό γκαράζ. Τιμή 60.000.000, 62.000.000 δρχ. ή 176.000 και 182.000 ευρώ. Πληρ. κ. Μανώλη τηλ. 0241039795ΑΟ48072

ΔΙΑΜΕΡΙΣΜΑ μεταχειρισμένο 145 τ.μ. στην περιοχή Κοδριγκτώνος. Είναι στο γ' όροφο, λουξ κατασκευής με εντοιχισμένη κουζίνα, θέρμανση, τζάκι, ηλιακό, με 3 υπνοδωμάτια και 2 μπάνια. Τιμή 50.000.00 δρχ. ή 147.000 ευρώ. Πληρ κ. Μανώλη τηλ. 0241039795 ΑΟ48075

ΔΙΑΜΕΡΙΣΜΑ ισόγειο 100 τ.μ. στο Ροδίνι μεταχειρισμένο με αυλή 38.000.000 δρχ. ή 111.500 ευρώ. Πληρ. κ. Μανώλη τηλ. 0241039795 ΑΟ48077

ΟΙΚΟΠΕΔΟ στη Ψαροπούλα στη Ρόδο 480 τ.μ. σε φανταστική αλλά και πολύ εμπορική θέση. Ειναι οικοδομήσιμο και άρτιο. Δεκτές μόνο σοβαρές προτάσεις. Πληρ. τηλ. 0241039795 κ. Μανώλη ΑΟ48081

ΜΟΝΟΚΑΤΟΙΚΙΑ-ΒΙΛΛΑ στην περιοχή Κανδυλί (Τρεις) 200 τ.μ. σε ημιτελή κατάσταση (κτισμένη με τούβλα) και σε οικόπεδο 4.200 τ.μ. Ειναι σε φανταστική θέση και έχει πρόσβαση σε ασφαλτοστρωμένο δρόμο και καλύπτεται από φως, νερό, τηλέφωνο. Τιμάται 65.000.000 δρχ. ή 191.000 ευρώ. Πληρ. τηλ. 0241039795 κ. Μανώλη ΑΟ48078

ΚΑΤΑΣΤΗΜΑ 60 τ.μ. στην περιοχή Ασγύρου αποπερατωμένο. Είναι κοντά στο φούρνο, έχει αυλή και είναι κατάλληλο και για εργαστήριο ή αποθήκη. Τιμάται 22.000.000 δρχ, ή 65.000 ευρώ. Πληρ. τηλ. 0241039795 κ. Μανώλη ΑΟ48079

ΟΙΚΟΠΕΔΟ ΕΝΤΟΣ ΣΧΕΔΙΟΥ ΠΟΛΕΩΣ ΡΟΔΟΥ ΟΔΟΣ ΔΗΜ. ΑΝΑΣΤΑΣΙΑΔΗ 46, Ο.Τ. 274, ΑΡΤΙΟ ΚΑΙ ΟΙΚΟΔΟΜΗΣΙΜΟ, ΕΜΒΑΔΟΥ 401,06 Τ.Μ. ΜΕ ΣΥΝΤΕΛΕΣΤΗ ΔΟΜΗΣΗΣ 1. ΤΙΜΗ 190.000 ΕΥΡΩ. ΠΛΗΡ. ΤΗΛ. 0934391848, 0397054150 ΠΟ48012

ΟΙΚΟΠΕΔΟ στην περιοχή Ασγούρου 9.800 τ.μ. και πάνω στον κεντρικό δρόμο με μεγάλη πρόσοψη. Είναι κατάλληλο για καταστήματα ή βιοτεχνικούς χώρους. Δεκτές μόνο σοβαρές προτάσεις. Πληρ. τηλ. 0241039795 κ. Μανώλη ΑΟ48080

ΚΑΤΑΣΤΗΜΑ στην οδό Σωκράτους στην Παλιά Πόλη 59 τ.μ. και με πατάρι 15 τ.μ. Δεκτές μόνο σοβαρές προτάσεις. Πληρ. τηλ. 0241039795 κ. Μανώλη ΑΟ48082

ΠΩΛΗΣΕΙΣ ΟΙΚΟΠΕΔΩΝ ΕΝΤΟΣ ΣΧΕΔΙΟΥ ΚΑΙ ΟΙΚΙΣΜΟΥ: 1. Τριάντα α) 400 τ.μ. με συντελεστή δόμησης 1 τίμημα 76.302 ευρώ, β) 600 τ.μ. με συντελεστή δόμησης 1 τίμημα 111.518 ευρώ, 2. Κρεμαστή 191 τ.μ. τίμημα 35.220 ευρώ, 3. Πυλώνα 400 τ.μ. τίμημα 17.608 ευρώ. Πληρ. ΡΟΔΙΑΚΗ ΚΤΗΜΑΤΙΚΗ Ανέστης και Σάββας Σαββαΐδης, τηλ. 0241026281, 0944/243452, 0944/421015. ΑΟ48054



ΚΤΗΜΑΤΟΜΕΣΙΤΙΚΟ ΓΡΑΦΕΙΟ

ΑΙΓΑΙΟΚΤΗΜΑΤΙΚΗ

ΠΩΛΟΥΝΤΑΙ

- ΔΙΑΜΕΡΙΣΜΑΤΑ-ΜΟΝΟΚΑΤΟΙΚΙΕΣ

- (ΔΔ)=ΔΑΝΕΙΑ ΔΕΚΤΑ

- 45 τ.μ. Ιαλυσό 18 εκ. 52.824 €
- 55 τ.μ. Αθηνών 73.367 €-25 εκ (ΔΔ)
- 55 τ.μ. καινούργιο Κοσκινού 18 εκ. -9889 €.
- 57 τ.μ. Αθηνών (3 ετών) με θέα, 24 εκ. 70.432 € (ΔΔ)
- 60 τ.μ. α' ορ. Καρακόνερο καινούργια 28 εκ. -82171 εκ. (ΔΔ)
- 60 τ.μ. ρετιρέ, Ασγούρου, 23 εκ.-67.498€
- 60 τ.μ. β όροφ. Μίρα Μάρε 20 εκ.-58.694 € (ΔΔ)
- 62 τ.μ. λουξ ρετιρέ στην Απ. Παύλου 30 εκ.-88.041 € (ΔΔ)
- 70 τ.μ. Ιαλυσό 28 εκ. 82.171 € (ΔΔ)
- 70 τ.μ. μον/κία με 100 τ.μ. αυλή, μονοκατοικία κοντά στο Ρολόι, Π. Πόλη, 30 εκ.-88.041 € (ΔΔ)
- 74 τ.μ. (ισ. με αυλή) Ροδίνι, 26 εκ.-76.302 € (ΔΔ)
- 75 τ.μ. Καρακόνερο ορ/σνα 37,5 εκ. -110.051 € (ΔΔ)
- 77 τ.μ. λούξ ετοιμ/το με αυλή 27 εκ. Κοσκινού 79.236 €
- 80 τ.μ. (ημιϋπόγειο), Δασκάλους, 25 εκ.-73.367 €
- 82 τ.μ. Ροδίνι β' ορ. 28 εκ.-82.171 € (ΔΔ)
- 83 τ.μ. β' ορ. Ανάληψη, 30 εκ.-88.041 € (ΔΔ)
- 85 τ.μ. Ιαλυσό καινούργιο 37 εκ. -108.584 €
- 87,5 τ.μ.καιν/ργιο Ροδίνι 39 εκ.-114.453 € (ΔΔ)
- 90 τ.μ. (ισόγειο με αυλή) Μιχ. Πετρίδη λουξ 29 εκ. - 85.106 €
- 90 τ.μ. μον/κία διόροφη Παραδείσι με τζάκι 22 εκ. - 64.563 € (ΔΔ)
- 90 τ.μ. (ημ/γειο) λουξ στη Μιχ. Πετρίδη 29 εκ. - 85.106 € (ΔΔ)
- 109 τ.μ. ετοιμ/τη μεζ/τα Ιαλυσό (3 υπν.) 55 εκ-161.408 € (ΔΔ)
- 117 εμ. σε σοβά Δασκάλους) 32 εκ. -93.910 € (ΔΔ)
- 120 τ.μ. Αθηνών 161.408 €-55 εκ. (ΔΔ)
- 120 τ.μ. μεγ/τα μεζονέτα με υπόγειο, Πτολεμαίων, 63 εκ.-184.886 € (ΔΔ)
- 120 τ.μ. πλησίον Μ. Πετρίδη (ισ.), (3 υπν.) 161.408 €-55 εκ. (ΔΔ)
- 120 τ.μ. μεζ/τα Ροδίνι 80 εκ. 234.776 € (ΔΔ)
- 124 τ.μ. Καρακόνερο 54 εκ. 158.470 (ΔΔ)
- 120 τ.μ. (υπόγειο με αυλή), Κέννεντυ, 45 εκ.-132.016 €
- 125 τ.μ. μον/κία σε 1,5 στρ. στη Θολό 205.429 € (Δ.Δ.)
- 132 τ.μ. Κέννεντυ, 75 εκ.-206.429 €
- 140 τ.μ. μεζ/τα με γκαράζ- έξτρα 7 ετών Ροδίνι 70 εκ. -205.429 € (ΔΔ)
- 140 τ.μ. μεζ/τα (με 70 τ.μ. υπ.) σε μαρ/βά, Ιαλυσός 50 εκ.-146.735 € (ΔΔ)
- 150 τ.μ. μον/κία σε 2 στρ. στην Ιαλυσό 100 εκ.-293.470 € (ΔΔ)
- 158 τ.μ. μεζ/τα σε μπετά Ιξιά 36 εκ.-105.649 €
- 195 τ.μ. μεζονέτα σε μπετά, Κοσκινού, 35 εκ.-102.714 € (ΔΔ)
- 200 τ.μ. (2 διαμ/τα) στο Μαντρικό 41 εκ. 120.322 € (ΔΔ)
- 210 τ.μ. μεζ/τα. Κοσκινού 220.102 €-75 εκ. (ΔΔ)
- 270 τ.μ. βίλλα στο σοβά σε 4 στρ. Τσαΐρι 100 εκ. - 293.470 €
- 280 τ.μ. μον/κία σε Ιστρ. Κοσκινού 150 εκ.-440.205 € (ΔΔ)
- 280 τ.μ οικ. τετ/νο (κτίριο) Π. Πόλη 100 εκ. 293.470 €
- 550 τ.μ. μον/κία Παστίδα 7 στρ. 170 εκ. 498.899 € (ΔΔ)

ΚΑΤΑΣΤΗΜΑΤΑ-ΑΠΟΘΗΚΕΣ

- 30 τ.μ. Εμπ/κο κέντρο Βράχο Ιαλυσό 20 εκ. - 58,694 €
- 31 τ.μ. κατάστημα στο Νηρέα 22 εκ. - 64.563 € (ΔΔ)
- 39 τ.μ. Αγ. Αναστασία 12 εκ.-35.216 €
- 80 τ.μ. υπ/γεια απ/κη Κένεντυ 11 εκ. 32.281€
- 175 τ.μ. Λεωφ. Ρόδου-Λίνδου 60 εκ.-176.082 € (ΔΔ)
- 160 τ.μ. αποθήκη. Ανάληψη 30 εκ.-88.041 € (ΔΔ)
- 180 τ.μ. αποθήκη Ροδίνι 132.061 €-45 εκ.
- 320 τ.μ. αποθήκη Ασγούρου 44 εκ.-129.126 €
- 900 τ.μ. κτίριο στο Μηδεια 350 εκ.

ΟΙΚΟΠΕΔΑ-ΑΓΡΟΤΕΜΑΧΙΑ

- 350 τ.μ. πλησίον Τσαλδάρη (Σ.Δ. 0,8), 42 εκ.- 123.257 € (ΑΔ)
- 406 τ.μ. εντός οικισμού Εμπωνας (Σ.Δ. 0,8) 30.000 €
- 175 εντός οικ. Δαματριάς 15 εκ. - 44.020 €
- 500 τ.μ. Μίρα Μάρε (Σ.Δ. 0,8), 45 εκ.-132.016 € (για γραφεία κατ/τα)
- 680 τ.μ. Πειραιώς 176.082 €-60 εκ.
- 1.200 τ.μ. εντός οικ. Κοσκινού (κτίζει 600 τ.μ.) 50 εκ.-146.735 €
- 1.200 τ.μ. εντός οικ. Κοσκινού (κτίζει 600 τ.μ.) 50 εκ. - 146.735 €
- 4 στρεμ. στα Νερά Καλλιθέας 60 εκ.-176.082 €
- 4.380 τ.μ. Ασγούρου τ.μ. 35 εκ.-102.714 €
- 8.740 τ.μ. Κολύμπια 63 εκ.-184.886 €
- 10 στρ. Καλυθιές, 15 εκ.-44.020 €
- 13.770 τ.μ., Τσαΐρι 161.408€-55εκ.
- 350 τ.μ. (νέα επ/ση οικ/σμού Σορωνής) 30.000 €

ΕΝΟΙΚΙΑΖΟΝΤΑΙ ΔΥΟ ΚΑΤΑΣΤΗΜΑΤΑ ΣΤΗ ΒΕΝΕΤΟΚΛΕΩΝ

ΖΗΤΟΥΝΤΑΙ ΜΕΤΑΧΕΙΡΙΣΜΕΝΑ ΔΙΑΜΕΡΙΣΜΑΤΑ - ΑΜΕΣΗ ΠΩΛΗΣΗ

ΑΝΑΛΑΜΒΑΝΟΥΜΕ ΤΗΝ ΕΝΟΙΚΙΑΣΗ ΤΟΥ ΔΙΑΜΕΡΙΣΜΑΤΟΣ ΣΑΣ ΣΕ ΠΟΛΥ ΣΥΝΤΟΜΟ ΧΡΟΝΙΚΟ ΔΙΑΣΤΗΜΑ

ΡΕΝΑ ΒΑΖΟΥΚΟΥ

(ΜΕΣΙΤΗΣ ΑΣΤΙΚΩΝ ΣΥΜΒΑΣΕΩΝ)

ΔΙΕΥΘ. ΓΡΑΦΕΙΟΥ ΔΗΜ. ΘΕΟΔΩΡΑΚΗ 3

9-1 το πρωί και 6.30-9 απ/τα

Δευτέρας-Πέμπτης εκτός Σαβ. και Κυρ.

Τηλ. (02410) 22943-28838 FAX: 28838

email.vazoukou@otenet.gr.

ΡΟΔΟΣ

πωλησεις

συνέχεια από την προηγούμενη

ΟΙΚΟΠΕΔΟ στην περιοχή Τζένειο 680 τ.μ. με Σ.Δ. 0.8 σε πολύ εμπορική θέση. Τιμάται 62.000.000 δρχ. ή 182.000 ευρώ. Πληρ. κ. Μανώλη τηλ. 0241039795 ΑΟ48117

ΕΠΙΧΕΙΡΗΣΗ στο Φαληράκι με εξοπλισμό (πάγκοι, βιτρίνες) ή χωρίς (κατάλληλο για κατάστημα τουριστικών ειδών, πρακτορείο κ.λπ.) με μεγάλη αυλή. Διαθέτει διαμερισματάκι (κουζίνα, υπνοδωμάτιο, μπάνιο). Πληρ. τηλ. 0945376713 ή 0944470846 ΑΟ47884

ΜΟΝΟΚΑΤΟΙΚΙΑ διώροφη 80 τ.μ. κοντά στο Ρολόϊ Π. Πόλης με αυλή 150 τ.μ. καλής κατασκευής 30.000.000 δρχ. Πληρ. ΑΙΓΑΙΟΚΤΗΜΑΤΙΚΗ τηλ. 0241022943, 28838, 0945466773 ΑΟ47981

ΕΥΚΑΙΡΙΑ. Οικόπεδο 380 τ.μ. με κτίσμα εντός αυτού στον οικισμό Χάλκης με απέραντη θέα. Για άμεση εκμετάλλευση. Πληρ. τηλ. 0945796933 ΑΟ47995

ΚΑΤΑΣΤΗΜΑΤΑ πωλούνται 1) Αγ. Αναστασία 55 τ.μ. 102.714 ευρώ (35 εκ.), 2) Αγ. Αναστασία 39 τ.μ. 35.216 ευρώ (12 εκ.), 3) Νηρέα 31 τ.μ. - 64.563 ευρώ (12 εκ.), 4) 100 τ.μ. Καρακόνερο 293.470 ευρώ (100 εκ.), 5) 180 τ.μ. Ροδίνι (απ/κη ισ.) 132.061 (45 εκ.). Πληρ. ΑΙΓΑΙΟΚΤΗΜΑΤΙΚΗ τηλ. 0241022943, 28838, 09455466773 ΑΟ48043

ΔΙΑΜΕΡΙΣΜΑ 82 τ.μ. ορόφου κατάλληλο για γραφείο (δικηγορικό -αρχιτεκτονικό κ.λπ.) περιοχή πίσω από το Εθνικό Θέατρο στο κέντρο της πόλης. Τιμή 50.000.000 δρχ. Πληρ. ΑΙΓΑΙΟΚΤΗΜΑΤΙΚΗ τηλ. 0241022943, 28838, 0945466773 ΑΟ47980

ΜΕΖΟΝΕΤΑ ετοιμοπαράδοτη 110 τ.μ. 3 υπν/τίων στην Ιαλυσό 55.000.000 δρχ. Επίσης ετοιμοπαράδοτο διαμέρισμα στο Καρακόνερο 121 τ.μ. 3 υπν/τίων 62.000.000 δρχ. Πληρ. ΑΙΓΑΙΟΚΤΗΜΑΤΙΚΗ τηλ. 0241022943, 28838, 0945466773 ΑΟ47982

ΟΙΚΟΠΕΔΑ 1) 4.380 τ.μ. Ασγούρου 30.000.00 δρχ., 2) 13.770 τ.μ. στο Τσαΐρι 55.000.000 δρχ., 3) 4.000 τ.μ. Νερά της Καλλιθέας απέραντη θέα, αμφιθεατρικό, μόνο για λίγους 60.000.000 δρχ. Πληρ. ΑΙΓΑΙΟΚΤΗΜΑΤΙΚΗ τηλ. 0241022943, 28838, 0945466773 ΑΟ47986

ΔΙΑΜΕΡΙΣΜΑ καινούργιο ισόγειο υπερ/νο στην Πτολεμαίων 116 τ.μ. 55.000.000 δρχ. Επίσης καινούργιο διαμέρισμα 113 τ.μ. στο Ροδίνι 50.000.000 δρχ. (3 υπν.). Πληρ. ΑΙΓΑΙΟΚΤΗΜΑΤΙΚΗ τηλ. 0241022943, 28838, 0945466773 ΑΟ47983

ΔΥΑΡΙΑ πωλούνται: 1) Αθηνών 58 τ.μ. γ' όροφος, θέα, ασανσέρ, 3 ετών 24.000.000 δρχ., 2) Μίρα Μάρε 60 τ.μ. β' όροφος 20.000.000 δρχ., 3) Ασγούρου 60 τ.μ. 4ος όροφος (χωρίς ασανσέρ) 19.000.000 δρχ. 4) 55 τ.μ. καινούργιο Κοσκινού με θέρμανση, ισόγειο 18.000.000, 5) Καρακόνερο καινούργιο 24.000.000 δρχ. Πληρ. ΑΙΓΑΙΟΚΤΗΜΑΤΙΚΗ τηλ. 0241022943, 28838, 0945466773 ΑΟ47984

ΠΩΛΗΣΕΙΣ ΟΙΚΟΠΕΔΩΝ ΕΚΤΟΣ ΣΧΕΔΙΟΥ. 1. Στα Τριάντα α) Οικόπεδο στα όρια οικισμού 2.100 τ.μ. με άδεια οικοδομική τίμημα 117.388 ευρώ 2. Στ' Ασγούρου επί τη λεωφόρου Ρόδου Λίνδου 9.760 τ.μ. προνομιακό 3. Κολύμπια κοντά στη παραλία 9.000 τ.μ. τίμημα 211.298 ευρώ τ.μ. 4) Λίνδο α) Περιοχή Αγ. Νικολάου επί της επαρχιακής οδού Λίνδου-Πεύκοι 10.910 τ.μ. β) Πεύκους περιοχή Σπηλιά 5.880 τ.μ. 88.041 ευρώ γ) Πεύκους περιοχή Φώκια 5.000 τίμημα 161.408 ευρώ 5. Στη Κάμειρο Σκάλα οικόπεδο 28.000 τ.μ. κοντά στη παραλία με πανοραμική θέα και με τιμή ευκαιρίας 6. Στη Πυλώνα κοντά στο χωριό οικόπεδα 81.960 και 33.600 τ.μ. κατάλληλα για γεωργοκτηνοτροφικές μονάδες. 7. Στο Τσαΐρι 80.590 τ.μ. κατάλληλο για βιομηχανία-βιοτεχνία και γεωργοκτηνοτροφική μονάδα σε τιμή ευκαιρίας 8. Στο Γεννάδι 4.000 τ.μ. σε απόσταση 400 μέτρων από τη παραλία κατάλληλο για μονοκατοικία τίμημα 35.216 ευρώ. Πληρ. ΡΟΔΙΑΚΗ ΚΤΗΜΑΤΙΚΗ Ανέστης και Σάββας Σαββαΐδης, τηλ. 26281, 09442/24345 2, 0944/421015. ΑΟ47784

ΚΑΤΑΣΤΗΜΑΤΑ ΕΤΟΙΜΟΠΑΡΑΔΟΤΑ ΣΤΟ ΜΕΓΑΛΥΤΕΡΟ ΣΥΓΚΡΟΤΗΜΑ ΚΑΤΑΣΤΗΜΑΤΩΝ ΣΤΗΝ ΠΑΡΑΛΙΑΚΗ ΛΕΩΦΟΡΟ ΙΑΛΥΣΟΥ ΑΠ' ΕΥΘΕΙΑΣ ΑΠΟ ΤΟΝ ΚΑΤΑΣΚΕΥΑΣΤΗ ΠΟΛ. ΜΗΧΑΝΙΚΟ ΣΤΕΛΙΟ ΜΑΚΕΣΤΑ. ΕΞΑΣΦΑΛΙΣΗ ΔΑΝΕΙΟΥ, ΕΥΚΟΛΙΕΣ ΠΛΗΡΩΜΗΣ. ΑΠΟ 10.350.000 ΔΡΧ. ΠΛΗΡ. ΤΗΛ. 21347 ΧΠΟ205

ΜΟΝΟΚΑΤΟΙΚΙΑ νεόδμητη διώροφη πολυτελής, λόγω αναχωρήσεως στο εξωτερικό, με δύο ανεξάρτητους ορόφους, συνολικής επιφάνειας 482 τ.μ. συν 230 τ.μ. σκεπασμένες βεράντες σε πανοραμικό λόφο, νοτίως του Φιλερήμου σε οικόπεδο 4.200 τ.μ. με ελαιόδενδρα πλήρως περιφραγμένο και με αυτόματη θυροτηλεόραση. Διαθέτει πλήρη θέρμανση και κλιματισμό με κεντρική μονάδα και αεραγωγούς με πλήρη αυτοματισμό καθώς και εξαιρετικες θερμικές μονώσεις. Επίσης παρέχει πολλαπλές τηλεφωνικές και δορυφορικές εγκαταστάσεις. Πληρ. τηλ. 02410/48101, ή τηλ.-fax. μηνύματα 02410/48102. ΑΟ47819

ΕΠΙΧΕΙΡΗΣΗ εστιατόριο "Litehouse" στο Φαληράκι. Προσφορές ανοιχτές. Πληρ. τηλ. 0944205979 ΑΟ47978

ΓΡΑΦΕΙΟ ΣΤΟ ΚΕΝΤΡΟ ΤΗΣ ΡΟΔΟΥ 32 Τ.Μ. ΕΠΙ ΤΗΣ ΟΔΟΥ ΕΘΝΑΡΧΟΥ ΜΑΚΑΡΙΟΥ ΑΡ. 37, ΣΕ ΤΙΜΗ ΕΥΚΑΙΡΙΑΣ. ΠΛΗΡ. ΤΗΛ. 02410 21317, 02410 78292 ΚΑΙ 0944265723. ΠΟ47546

ΟΙΚΟΠΕΔΟ στ' Ασγούρου 1800 τ.μ. Είναι εντός του οικισμού με Σ.Δ. 0,6 είναι οικοδομήσιμο και πάνω στην παλαιά Εθνική οδό, κατάλληλο για γραφεία ή αποθήκες και επαγγελματικούς χώρους. Τιμάται 60.000.000 δρχ. ή 176.000 ευρώ. Πληρ. κ. Μανώλη τηλ. 0241039795ΑΟ47729

ΔΙΩΡΟΦΗ ΟΙΚΙΑ ΣΤΟ ΚΑΣΤΕΛΛΟΡΙΖΟ ΜΕ ΥΠΟΓΕΙΟ ΣΥΝΟΛΙΚΟΥ ΕΜΒΑΔΟΥ 200 Τ.Μ. ΕΝΤΟΣ ΟΙΚΟΠΕΔΟΥ 300 Τ.Μ. ΜΕ ΔΕΞΑΜΕΝΗ ΝΕΡΟΥ ΣΤΟ ΙΣΟΓΕΙΟ ΤΟΥ ΚΤΙΣΜΑΤΟΣ. ΜΟΝΟ ΣΟΒΑΡΕΣ ΠΡΟΤΑΣΕΙΣ. ΠΛΗΡ. ΤΗΛ. 02410 31321/95013 ΚΙΝΗΤΟ 0945332054. ΠΟ46501

ΔΙΑΜΕΡΙΣΜΑΤΑ 3 ΜΕΤΑΧΕΙΡΙΣΜΕΝΑ ΣΤΗΝ ΠΟΛΗ ΤΗΣ ΡΟΔΟΥ ΠΟΥ ΜΠΟΡΟΥΝ ΝΑ ΔΕΧΤΟΥΝ ΣΤΕΓΑΣΤΙΚΟ ΔΑΝΕΙΟ. Α) 75 Τ.Μ. ΙΣΟΓΕΙΟ ΜΕ ΑΥΛΗ ΚΑΙ ΘΕΑ ΣΤΟ ΡΟΔΙΝΙ 26.000.000 Β) 82 Τ.Μ. Β' ΟΡΟΦΟΣ ΣΤΟ ΡΟΔΙΝΙ 28.000.000 Γ) 83 Τ.Μ. 6ΟΣ ΟΡΟΦΟΣ ΣΤΗΝ ΑΝΑΛΗΨΗ 30.000.000. ΕΠΙΣΗΣ ΜΟΝΟΚΑΤΟΙΚΙΑ 70 Τ.Μ. ΜΕ ΑΥΛΗ ΣΤΗΝ Π. ΠΟΛΗ, ΣΕ ΠΟΛΥ ΚΑΛΗ ΚΑΤΑΣΤΑΣΗ, ΑΝΑΚΑΙΝΙΣΜΕΝΗ. ΤΙΜΗ 30 ΕΚ. 88,041 ΕΥΡΩ. ΠΛΗΡ. ΑΙΓΑΙΟΚΤΗΜΑΤΙΚΗ ΤΗΛ. 02410 22943-28838-0945466773 ΠΟ47645

PUB-ΚΑΦΕΤΕΡΙΑ στο τουριστικό κέντρο-πλησίον νέου καζίνο. Πλήρως εξοπλισμένη ανακαινισμένη, η καλύτερη στο είδος της. Συμβόλαιο 12ετές. Πληροφορίες άλλες δεν θα δοθούν στο τηλέφωνο. Πληρ. για συνεννόηση τηλ. 78392, 0977/339669, 0936/607154 μετά τις 12 το μεσημέρι. ΧΑΟ1501

πωλησεις αυτοκινητων & μοτοσικλετων

HONDA ΜΟΤΟΣΙΚΛΕΤΑ C.B.R. 400 STREET σε άριστη κατάσταση με 16.000 χιλιόμετρα. Πληρ. τηλ. 02410/23403, από 10 π.μ.-10 μ.μ. ΑΑ48178

SUZUKI F.X. 125 ΜΗΧΑΝΑΚΙ σε πολύ καλή κατάσταση και τιμή έκπληξη. Πληρ. τηλ. 02410/32074. ΑΑ48178

FIAT TIPO, 1400cc, μοντέλο '93, 2.000 ευρώ. Πληρ. τηλ. 02410 30875 ΑΑ48142

HONDA TRANSALP 650cc ΜΟΝΤ. '01, ΜΕ 3.000 χλμ. ΣΕ ΥΠΕΡΑΡΙΣΤΗ ΚΑΤΑΣΤΑΣΗ ΚΑΙ FULL EXTRA. ΤΙΜΗ 7.400 ΕΥΡΩ. ΠΛΗΡ. ΤΗΛ. 0934 971932 κ. ΓΙΑΝΝΗ

DAEWOO NEXIA 1600 cc μοντελο 96 50.000 χλμ. με AC ραδιοκασετόφωνο, ηλ. παράθυρα, σε καλή κατάσταση 5000 ευρώ. Πληρ. τηλ. 18.00-22.00 τηλ. 0241039127 κιν. 0936619868 ΑΑ48137

PEUGEOT 306, 4ΠΟΡΤΟ, 72.000 ΧΛΜ., ΗΛΕΚΤΡΙΚΑ ΠΑΡΑΘΥΡΑ, ΗΛΕΚΤΡΟΜΑΓΝΗΤΙΚΕΣ ΚΛΕΙΔΑΡΙΕΣ, ΧΡΩΜΑ ΑΣΗΜΙ ΜΕ ΠΟΛΛΑ ΕΞΤΡΑ. ΣΕ ΑΡΙΣΤΗ ΚΑΤΑΣΤΑΣΗ 1.300.000 ΔΡΧ. ΠΛΗΡ. ΤΗΛ. 0944501083 ΠΑ48009

ΠΩΛΕΙΤΑΙ ΑΔΕΙΑ Δ.Χ. ΚΕΦΑΛΗ ΜΕ ΑΝΑΤΡΕΠΟΜΕΝΟ MERCEDES ΜΕΤΡΗΤΟΙΣ. ΠΛΗΡ. ΤΗΛ. 0974147701, 02410 24633. ΑΠΧ1110

ΤΖΙΠ HONDA CRV ΜΟΝΤΕΛΟ '99 2000 CC ΜΕ ΚΟΤΣΑΔΟΡΟ. ΠΛΗΡ. ΤΗΛ. 0977079447ΠΑ48008

MITSUBISHI PAJERO 2900 cc αγροτικό σε πολύ καλή κατάσταση. Πληρ. τηλ. 0241041243ΑΑ42035

CITROEN AX, στην τιμή των 1.100 ευρώ. Πληρ. τηλ. 02410 67459.

ΟΙΚΟΔΟΜΙΚΕΣ ΕΠΙΧΕΙΡΗΣΕΙΣ ΤΖΟΓΙΑ ΜΑΡΙΑ & ΥΙΟΙ

Πωλούνται μεζονέτες 120 τ.μ., πολυτελούς κατασκευής, ανεξάρτητες, σε οικόπεδο 300 τ.μ. η κάθε μία επί των οδών Ευρώπης-Βελιγραδίου (περιοχή Ροδίνι).

Τηλ. επικοινωνίας 02410-30069

ΤΣΑΚΙΡΗΣ ΤΣΑΜΠΙΚΟΣ
ΠΟΛΙΤΙΚΟΣ ΜΗΧΑΝΙΚΟΣ
ΕΡΓΟΛΗΠΤΗΣ ΔΗΜΟΣΙΩΝ ΕΡΓΩΝ

ΠΩΛΕΙΤΑΙ

οροφοδιαμέρισμα επιφ. 75 τ.μ. συν 4 τ.μ.
ημιυπαίθριος χώρος σε
μικρή τριώροφη οικοδομή

Πληρ. τηλ. 0241035139

ΠΩΛΟΥΝΤΑΙ

Από τον ιδιοκτήτη διαμερίσματα σε μικρή οικοδομή στη Ρόδο επί της οδού Καμείρου.

1) Οροφοδιαμέρισμα 145 τ.μ. με τρία υπνοδωμάτια και δύο μπάνια λουξ κατασκευής.
2) Κατάστημα των 100 τ.μ. ανεξάρτητο με WC και κεντρική θέρμανση.
3) Στα Κοσκινού διαμέρισμα των 55 τ.μ. λουξ κατασκευής, με αιρ κοντίσιον, εγκατάσταση κεντρικής θέρμανσης με αυτονομία, και ηλιακό.

Πληρ τηλ. 20949, 37735, 093/2326055, 0942/592004
Κατασκευαστής Μιχαήλ Φωτάκης

ΟΙΚΟΔΟΜΗ ΡΟΔΟΥ

ΤΕΧΝΙΚΗ–ΚΑΤΑΣΚΕΥΑΣΤΙΚΗ ΕΤΑΙΡΕΙΑ
ΠΩΛΟΥΝΤΑΙ

1) Μονοκατοικίες 150 τ.μ. η κάθε μία σε κτήμα 2.000 τ.μ. (υπό κατασκευή).
2) Μονοκατοικίες στο Κιοτάρι Ασκληπειού (στο κύμα) 120 τ.μ. σε κτήμα 1300 τ.μ. εκάστη (υπό κατασκευή).
3) Καταστήματα και διαμερίσματα στην οδό Αμστερνταμ, Βερολίνου και Μαδρίτης στο Ροδίνι διαφόρων μεγεθών.
4) Δύο οροφοδιαμερίσματα των 130 τ.μ. στην οδό Κωνσταντινουπόλεως στο Ροδίνι (υπό κατασκευή).
5) Διαμερίσματα των 110 τ.μ. και 135 τ.μ. στο Καρακόνερο πάνω από το γήπεδο με απέραντη θέα (υπό κατασκευή).

Δεκτά δάνεια και ευκολίες πληρωμής έχουμε τις καλύτερες τιμές της αγοράς.

ΟΙΚΟΔΟΜΗ ΡΟΔΟΥ

Καμύνδου 4- Ρόδος-85100 Τηλ.: 02410/60460, 1, 2
Fax: 02410/60463

ΜΑΝΟΛΗΣ ΣΠΥΡΙΔΗΣ πολιτικός μηχανικός ΔΠΘ (ΚΙΝ:093.66.60460).
ΚΩΣΤΑΣ ΚΩΝΣΤΑΝΤΙΝΙΔΗΣ εργολάβος (ΚΙΝ.: 0946.99.99.06)

ΚΤΗΜΑΤΟΜΕΣΙΤΙΚΟ ΓΡΑΦΕΙΟ
ΖΑΦΕΙΡΗΣ Μ. ΚΑΡΑΓΙΑΝΝΗΣ Δ. Ο.Ε.
Πωλήσεις ακινήτων. Τηλ. (60380-60381)
18.00-21.00 μ.μ. Δευτέρα-Παρασκευή

ΔΗΜΟΣ ΑΦΑΝΤΟΥ
- *6.120 τ.μ. (Περιοχή Καστελάνο)*
- *4.000 τ.μ. (Παραλία Αφάντου)*
- *5.000 τ.μ. (Παραλία Αφάντου)*
- *1.600 τ.μ. (Παραλία Αφάντου)*
- *6.450 τ.μ. (Παραλία Αφάντου)*
- *2.000 τ.μ. (Παραλία Αφάντου)*
- *730 τ.μ. (Περιοχή Λίππινοι)*
- *540 τ.μ. (Περιοχή Λίππινοι)*
- *5.800 τ.μ. (Περιοχή Τραπέζια)*
- *11.520 τ.μ. αγροτεμάχιο*
- *(1/2) 5.080 τ.μ. αγροτεμάχιο (Με ελαιόδεντρα)*
- *1.250 τ.μ. αγροτεμάχιο*
- *1.690 τ.μ. αγροτεμάχιο*
- *10.200 τ.μ. αγροτεμάχιο (πλησίον οικισμού Κολυμπίων με πανοραμική θέα)*

ΚΟΛΥΜΠΙΑ
- *5.000 τ.μ. πλησίον ξενοδοχείου ΚΟΑΛΑ*
- *4.969 τ.μ. (1/2) αγροτεμάχιο*
- *4.300 τ.μ. αγροτεμάχιο (στο δρόμο για Αρχίπολη)*

ΨΙΝΘΟΣ
- *22.400 τ.μ. αγροτεμάχιο (Με 200 ελαιόδεντρα)*
- *19.840 τ.μ. αγροτεμάχο*

ΡΟΔΟΣ
- *Διαμέρισμα, 2ος όροφος, 80 τ.μ.*
- *Γραφείο 40 τ.μ., Εμπορικό Κέντρο Φώκιαλη*

ΑΘΛΗΤΙΚΗ

ΓΝΩΜΗ

ΔΕΥΤΕΡΑ 21 ΟΚΤΩΒΡΙΟΥ 2002

Φαβορί η Ρόδος

✓ Οι "πράσινοι" έχουν προβάδισμα με βάση τα αγωνιστικά δεδομένα.

Νίκη και μόνο νίκη θέλουν προπονητής-παίκτες της Ρόδου. Εξάλλου είναι φυσιολογικό αφού μπαίνουν στο γήπεδο μόνο για να κερδίσουν. Η πέμπτη αγωνιστική του περιφερειακού πρωταθλήματος φέρνει τη Ρόδο την προσεχή Κυριακή να "φιλοξενείται" από τον Διαγόρα στο Δημοτικό Στάδιο.

Οι "πράσινοι"-όσον αφορά τα εκτός έδρας-επιστρέφουν από την ήττα στη Μάνδρα και συνεπώς θέλουν την νίκη για να ξαναγυρίσουν στις επιτυχίες αυτού του χώρου και να συνεχίσουν ακάθεκτοι την πορεία τους προς την κορυφή.

Βέβαια γνωρίζουν πολύ καλά πως τα τοπικά ντέρμπυ παρουσιάζουν ιδιαιτερότητες, αλλά είναι αποφασισμένοι να τις ξεπεράσουν.

Πολλοί απ' τους αντικειμενικούς παρατηρητές πιστεύουν πως φαβορί της συνάντησης είναι η Ρόδος με βάση τα μέχρι στιγμής δεδομένα.



Φαβορί θεωρούν τη Ρόδο στο τοπικό ντέρμπυ με βάση τα αγωνιστικά δεδομένα (ΒΙΚΤΩΡ-ΦΩΤΟ ΜΑΡΚΕΤ-ΙΑΛΥΣΟΣ)

Ο **Δημήτρης Σκούνας** την Κυριακή θα παρατάξει την καλύτερη δυνατή σύνθεση αφού δεν αντιμετωπίζει πρόβλημα με κανένα ποδοσφαιριστή του.

-Η 5Η ΑΓΩΝΙΣΤΙΚΗ-

Στα παιχνίδια της 5ης αγωνιστική του περιφερειακού πρωταθλήματος παίζουν:

Ασπρόπυργος-Μανδραϊκός
Μύκονος-Ατρόμητος Π.
Καρλόβασι-Καλλονή
Αίας Σάλ-Κάσπακας
ΔΙΑΓΟΡΑΣ-ΡΟΔΟΣ
ΑΠΟΛΛΩΝ Κ.-ΚΩΣ
Αιολικός-Μάνη
Ελευσίνα-Ερμής Κορ.

Διαγόρας-Νέοι

✔ Σήμερα στις 16.00 σε νέο φιλικό στο Δημοτικό Στάδιο της πόλης μας

✔ Σταύρου και Δελαπόρτας θα χρησιμοποιήσουν όλους τους παίκτες τους

Για πολλούς θεωρείται η πρόβα τζενεράλε για τους κυανέρυθρους.

Ο Διαγόρας υποδέχεται στο Δημοτικό Στάδιο της πόλης μας στις 16.00 την Μικτή Νέων σ' ένα αρκετά ενδιαφέρον παιχνίδι.

Ο **Ανδρέας Σταύρου** θάχει την ευκαιρία να δει γι' άλλη μια φορά όλους τους παίκτες που έχει στην διάθεσή του λίγο πριν το τοπικό ντέρμπυ με τη Ρόδο.



Σε καλή κατάσταση όλοι οι κυανέρυθροι παίζουν σήμερα με την Μικτή Νέων (ΒΙΚΤΩΡ-ΦΩΤΟ ΜΑΡΚΕΤ-ΙΑΛΥΣΟΣ)

Είναι στη διάθεσή του και φυσικά θα χρησιμοποιηθούν οι **Γιώργος Κολιάδης, Παναγιώτης Αγγελόπουλος** κι ο **Μανώλης Παπαδημήτρης** που μπήκε εδώ και μερικές μέρες σε κανονικούς ρυθμούς προπόνησης.

Η ουσία πάντως είναι πως οι Διαγοριδείς αντιμετωπίζουν με ιδιαίτερη σοβαρότητα το εν λόγω παιχνίδι. Προπονητής και παίκτες δεν κάνουν δηλώσεις για το δεύτερο τοπικό ντέρμπυ δουλεύουν πολύ μέσα στο γήπεδο στις προπονήσεις.

Το ίδιο συμβαίνει και με την Μικτή των Νέων που εννέα μέρες αργότερα θα φιλοξενήσει στον ίδιο χώρο για τον θεσμό του πρωταθλήματος των Μικτών ομάδων των Ενώσεων το αντίστοιχο συγκρότημα της Σάμου. Ο **Ακης Δελαπόρτας** θα χρησιμοποιήσει και σήμερα όλους τους παίκτες που έχει στη διάθεσή του. Το παιχνίδι θ' αρχίσει στις 16.00.

Κοντά στον Απόλλωνα

✔ Γιώργος Καραγιάννης και Γιώργος Κωβαίος θέτουν εαυτόν στις επάλξεις για τον σύλλογο

Ολοι στις Καλυθιές "ζουν" για την Γενική Συνέλευση της ομάδας. Περιμένουν τις νόμιμες διαδικασίες από τις οποίες θα προκύψει η νέα Διοίκηση της ομάδας. Φυσικά κανείς δεν γνωρίζει ποιός θα ηγηθεί αυτής της νέας προσπάθειας. Αν δηλαδή θα παραμείνει ο **Χρήστος Κωνσταντίνου** στο τιμόνι της Διοίκησης ή θα πάρει τις τύχες του συλλόγου στα χέρια του κάποιος άλλος.

Ο **Γιώργος Καραγιάννης** αντιπρόεδρος της ομάδος είχε χθες πολλά να πει για την κατάσταση που επικρατεί σ' αυτήν:

"Δεν θέλω να μιλήσω για τα οικονομικά. Είναι όλα τακτοποιημένα και στην διάθεση του οποιονδήποτε τα ζητήσει. Θα έχει την ευκαιρία ο καθένας να τα δει και στη Γενική Συνέλευση της ομάδας. Εγώ θα πω τα πράγματα όπως είναι. Ο οποιοσδήποτε θελήσει ν' αναλάβει τις τύχες του συλλόγου να ξέρει πως αναλαμβάνει και υποχρεώσεις 200 χιλ. ευρώ που αφορούν υποχρεώσεις προς προπονητές-παίκτες-τρίτους, δάνεια, πιστώσεις κι όλα εκείνα τα έξοδα που δημιουργούνται από την δραστηριότητα μιας ομάδας. Εγώ είμαι πρόθυμος να βοηθήσω κάθε προσπάθεια. Οι επαγγελματικές μου υποχρεώσεις δεν μου επιτρέπουν να έχω αρκετό ελεύθερο χρόνο για να ηγηθώ μιάς προσπάθειας. Θα είμαι όμως στο πλευρό του οποιουδήποτε μου ζητήσει να τον βοηθήσω προσφέροντας όπως πρόσφερα τόσα χρόνια στον Απόλλωνα. Δυστυχώς όμως μέχρι τώρα δεν έχει ενδιαφερθεί κανείς. Μένω λοιπόν για να βοηθήσω όσο μπορώ να βγει ένα Συμβούλιο δέκα ατόμων. Οποια και νάναι αυτά, πρέπει, να βρεθούν και να δουλέψουν για το καλό του Απόλλωνα.



Επώνυμοι παραμένουν στο πλευρό Τανίδη και παικτών (ΒΙΚΤΩΡ-ΦΩΤΟ ΜΑΡΚΕΤ-ΙΑΛΥΣΟΣ)

Πρέπει να υπάρξει οργάνωση. Προσωπικά πιστεύω πως οι θέσεις του γενικού γραμματέα και του ταμία πρέπει να καλυφθούν από υπεύθυνα άτομα. Πρέπει όμως να καταλάβουν άπαντες πως το περιφερειακό ποδόσφαιρο είναι πια ημιεπαγγελματικό. Για τον λόγο αυτό πρέπει ο Απόλλωνας να λειτουργήσει σαν επιχείρηση που έχει έσοδα και έξοδα".

-Ο ΓΙΩΡΓΟΣ ΚΩΒΑΙΟΣ-

Δηλώσεις όμως στη "Γ" αυτή τη δύσκολη στιγμή έκανε κι ο Γιώργος Κωβαίος:

"Εγώ θα είμαι πάντα κοντά στον Απόλλωνα μακρυά από παραταξιακές διαφορές, από την θέση που μπορώ να προσφέρω καλύτερα. Δεν με αγγίζουν προσωπικά οι αντιπαραθέσεις θα δουλέψω όπως έκανα μέχρι τώρα με γνώμονα το καλό του Απόλλωνα. Δεν θα είμαι όμως εγώ ο πρόεδρος".

ΜΙΚΤΕΣ

Προπόνηση και φιλικό

✓ *Στις 11 π.μ. θα προπονηθούν οι Παίδες, ενώ στις 4 μ.μ. οι Νέοι θ' αντιμετωπίσουν το Διαγόρα*

Επιστροφή στη "δουλειά" και πάλι για τις μικτες μας ομάδες καθώς σήμερα στις 11 π.μ. οι Παίδες έχουν προπόνηση στο Δημοτικό Στάδιο, ενώ στις 4 μ.μ. οι Νέοι θα δώσουν φιλικό παιχνίδι κόντρα στον Διαγόρα.

Οι ποδοσφαιριστές που είχαν κληθεί για σήμερα είναι οι εξής:

ΝΕΟΙ

Κεφάλας (Διαγόρας Βατίου), Μάτσης (Φοίβος), Λυριστής (Απόλλων Απολ.), Παπαστεργίου (Ευαγόρας), Γεωργαλλής (Ευαγόρας), Διακίδης (ΑΕΡΑ), Μαθιός (Α.Σ. Ρόδος), Μακρυδημήτρης (ΑΣ Ρόδος), Μαριάς (Δόξα Ψίνθου), Μήτρου (Φοίβος), Νικολός (Ερμής), Πέρος (Κλεόβουλος), Χωρίτης (Διαγόρας Βατίου), Κάρταλης (Ιάλυσος), Αθανασίου (ΠΑΟ Διαγόρα), Κατσιδώνης (ΑΕΡΑ), Κοσμάς (Απόλλων Απ.), Κότσος (Απόλλων Απολ.), Αγγελόπουλος (Ευαγόρα), Τσακίρης (Α.Σ. Ρόδος), Φλεβάρης (Φοίβος), Μιαούδης (Αντίμαχος), Φυλακούρης (Λέρος), Λιβανός (Λέρος), Κατσαράς (Ιαλυσος), Πατρός (Ιάλυσος), Μανάκης (Διγενής).

ΠΑΙΔΕΣ .

Καραγιάννης (Αγ. Γεώργιος), Τηλιακός, Χατζηβαλσάμης, Φαρμακίδης Λεπτοκαρύδης (Ιάλυσος), Γκαϊδας, Πάττας, Ζάχαλος (Κλεάνθης), Πιζήμολας Γαϊτάνος (ΠΑΣ Ασκληπειό), Τσοπανάκης, Καρπαθάκης, Χατζηπέτρος, Παστρικός (Διαγόρας Β.), Νικολός (Απόλλων Κ.), Καππάκας (ΑΕΡΑ), Τσαγκαράκης (Ασπίδα Σ.), Κασταμούλας (Ερμής), Κουρμαδιάς (Μάσσαρι), Λαμπριανός, Παπαοικονόμου (Πετρώνας), Δελαπόρτας, Βογιατζής (Φοίβος), Τσαγκάρης, Θεοδώρου (Ευαγόρας), Ζωάννου, Αντωνιάδης (Διαγόρα), Ζαμαγιας, Μπούχλας, Μαρίνος, Σταυρόπουλος (Ασκληπιός Κω), Χατζηφούντας Μ., Χατζηφούντας Χ. (Ανταγόρας), Κουμπιός (Ατρόμητος).

Σκέφτονται τη συγχώνευση

✓ *Πρωτοβουλία σε εξέλιξη βρίσκεται στην Κάλυμνο και έχει να κάνει με την συγχώνευση του Καλυμνιακού, Ολυμπιακού και Ποσειδώνα, σε Διοικητικό και αγωνιστικό επίπεδο.*

Με τον καλύτερο τρόπο εκμεταλλεύτηκαν ο προπονητής και οι ποδοσφαιριστές του Καλυμνιακού την διακοπή του πρωταθλήματος (λόγω εκλογών) πραγματοποιώντας "μίνι προετοιμασία" που όπως όλοι γνωρίζουμε λόγω των γνωστών προβλημάτων, δεν κατάφεραν να πραγματοποιήσουν στην καλοκαιρινή περίοδο. Ο προπονητής της ομάδας **Μιχάλης Ανθούλης** είχε στη διάθεσή του, όλους τους ποδοσφαιριστές που απαρτίζουν το δυναμικό του Συλλόγου και κατάφερε να πραγματοποιήσει ασκήσεις φυσικής και τεχνικής κατάστασης, ψαλιδίζοντας την διαφορά που υπήρχε με τις ανταγωνίστριες ομάδες που συμμετέχουν στο πρωτάθλημα. Το ευχάριστο για τον **Ανθούλη** είναι ότι κατάφερε να φέρει στον Σύλλογο 4 νέα παιδιά ηλικίας 16-17 χρόνων τα οποία θα αποτελέσουν την προίκα του Καλυμνιακού στο μέλλον, το Διοικητικό μέρος όσοι παράγοντες ασχολούνται με το μέλλον του Καλυμνιακού, περιμένουν να δουν την έκβαση και το αποτέλεσμα των Δημοτικών εκλογών ώστε να υπάρχει και η άποψη της νέας Δημοτικής αρχής, για το πως προτίθεται να βοηθήσει την ομάδα, στην 3η κατά σειρά Γενική συνέλευση που θα πραγματοποιηθεί την προσεχή εβδομάδα.

Υπάρχει πρωτοβουλία σε εξέλιξη από τους παράγοντες και των τριών ομάδων που εδρεύουν στο νησί των σφουγγαράδων (Ποσειδών, Ολυμπιακού και Καλυμνιακού) για συγχώνευση ώστε το Καλυμνιακό ποδόσφαιρο να παρουσιαστεί ομοιογενές, με έναν στόχο και μία ιδεολογία που θα έχει βάση σε εθνικό επίπεδο.

Ετοιμάζεται ο Ευαγόρας

✓ *Για το θετικό αποτέλεσμα πάει την Τετάρτη στην Κω*

Με νέους καθοδηγητές, τον **Γιώργο Νικολέττο** και τον **Στέργο Τσαγκάρη**, ο Ευαγόρας συνεχίζει την προετοιμασία του για το επόμενο παιχνίδι πρωταθλήματος που είναι εκτός έδρας με τον Ασκληπιό Κω.

Το ευχάριστο για τους δύο τεχνικούς είναι πως ο **Δημητρούλης** επέστρεψε κανονικά στις προπονήσεις καθώς δεν υπάρχει πρόβλημα πλέον με τη δουλειά του. Επίσης αναμένεται να επανέλθει και ο **Κουρμαδιάς** που ταλαιπωρείται είτε από κάποιες ενοχλήσεις στους προσαγωγούς. Το ευχάριστο είναι πως το κλίμα στην ομάδα παρά τις τελευταίες εξελίξεις είναι καλό κι όλοι είναι αποφασισμένοι να επιστρέψουν στις επιτυχίες, αρχής γενομένης από την Τετάρτη.

Κρούει τον κώδωνα

✓ *Ο προπονητής του Απόλλωνα Απ., Σταμάτης Μαργιέλλος ζητάει την παρέμβαση του προέδρου του, Τζούλη Μαχραμά για το πρόβλημα που προέκυψε με τις συχνές απουσίες παικτών.*

Σαφώς απογοητευμένος από την μικρή παρουσία των ποδοσφαιριστών στις προπονήσεις της ομάδας του Απόλλωνα Απ. ο **Σταμάτης Μαργιέλλος** κρούει τον κώδωνα του κινδύνου και καλεί την διοίκηση (δηλαδή τον πρόεδρο) να αναλάβει τις ευθύνες του. Εκτός πάντως από την επισήμανση για τις απουσίες των παικτών από τις προπονήσεις το ίδιο ισχύει και για τους νεαρούς που αγωνίζονται στις Μικτές.

Αναλυτικά οι δηλώσεις του:

«Ηρθε επιτέλους η ώρα ο πρόεδρος να αναλάβει τις ευθύνες του. Ναι μεν είναι ο μόνος που ενδιαφέρεται που αν δεν υπήρχε αυτός, ο Απόλλων θα ήταν διαλυμένος αλλά εφόσον προχωράει πρέπει να πάρει τις αποφάσεις εκείνες ώστε η ομάδα να ξαναβρεί τον δρόμο της. Δεν νοείται ερασιτέχνες ποδοσφαιριστές που καλοπληρώνονται να έρχονται στις προπονήσεις όποτε θέλουν. Πρέπει ο πρόεδρος να πάρει δραστικά μέτρα διότι η ομάδα θα κινδυνέψει. Η μεγάλη απώλεια είναι οι ποδοσφαιριστές που δεν μπορούν να ακολουθήσουν την ομάδα στις προπονήσεις διότι πάνε στις Μικτές της ΕΠΣΔ και δεν μπορεί να δουλέψει η ομάδα κανονικά, διότι η πλειοψηφία των μεγάλων είναι απροπόνητη και δεν μπορούν να παίζουν ούτε τριάντα λεπτά, οι μικροί έχουν απουσίες άρα δεν γίνεται ομάδα»

Αγαπητέ κύριε νικητή των εκλογών

Ο Μπρούνο είναι ένας δωδεκάχρονος αθλητής του μπάσκετ. Η βροχερή Δευτέρα 7 Οκτωβρίου 2002, ήταν ίσως η πιο σημαντική αθλητική του ημέρα. Θα έπαιζε τον πρώτο του φιλικό αγώνα μπάσκετ.

Δεν πήγε στα μαθήματα των Αγγλικών και κιθάρας, παρά τις συστάσεις των γονιών του. Στις 19.00 ξεκινούσε ο αγώνας μεταξύ (παιδιών) Ιβίσκου-Δωριέα και έπρεπε να ήταν εκεί στο ανοικτό γήπεδο.

Η βροχή είχε σταματήσει μερικές ώρες πριν την έναρξη και αφού οι αθλητές αποξήραναν τις λίμνες που υπήρχαν το υγρό γήπεδο ήταν έτοιμο για τον αγώνα.

Δέκα πέντε λεπτά μετά την έναρξη ο Μπρούνο, απλά γλίστρησε και έπεσε στο υγρό έδαφος.

«Μπρούνο σήκω», του λέω.

«Πρόεδρε το χέρι μου!!» μου απάντησε.

Κοιτάζω το λυγισμένο του χέρι που αντί να σχηματίζει το γράμμα Λ, σχημάτιζε το γράμμα Μ. Ο Μπρούνο είχε σπάσει το δεξί του χέρι σε δύο σημεία από μια απλή πτώση.

Ούτε εγώ λόγω ιδιότητας μπορώ να πω την αλήθεια στον Μπρούνο, ότι κτύπησε επειδή "ΤΟ ΜΠΑΣΚΕΤ ΠΑΙΖΕΤΕ ΜΟΝΟ ΣΕ ΚΛΕΙΣΤΑ ΓΗΠΕΔΑ".

Ούτε οι μετανάστες γονείς μπορούν, αφού δεν την ξέρουν την αλήθεια.

Ούτε εσύ νικητή θέλω τώρα να την πεις, αλλά μετά τέσσερα χρόνια.

Μακάρι στη λήξη της τετραετίας σου νικητή, να μπορείς να ρίξεις την ευθύνη στους παράγοντες του Κολοσσού, Δωριέα, Ιβίσκου, Λάρδου, Διγενή, Ζέφυρου και Παντηλιακού γιατί επέτρεψαν να γίνει φιλικός αγώνας της παιδικής τους ομάδας σε ανοικτό γήπεδο.

Αρκεί εκεί στην κορυφή που πήγες να σταθείς και όχι να ξαπλώσεις.

Βογιατζόγλου Τάσος.

Εκτός οι πρωτοπόροι

- *Ο Διγενής δοκιμάζεται στη Λίνδο κόντρα στον Κλεόβουλο, ενώ η ΑΕΛ στην Εμπωνα από την Αναγέννηση.*
- *Ο Ιάλυσος υποδέχεται την Θύελλα ενώ ο Απόλλωνας Απ. παίζει εκτός με Κλεάνθη.*
- *Δύσκολη αποστολή για Φοίβο και Ηρακλή που αντιμετωπίζουν εκτός Καλυμνιακό και Διαγόρα Β. αντίστοιχα.*

Επιτέλους η περίοδος των εκλογών πέρασε και εμείς οι ποδοσφαιρόφιλοι επιστρέφουμε και πάλι σ' αυτό που αγαπάμε πολύ.

Από αύριο μάλιστα ξαναμπαίνουμε στην αγωνιστική δράση καθώς έχουν ορισθεί δύο παιχνίδια της 6ης αγωνιστικής, ενώ μεθαύριο Τετάρτη θ' ακολουθήσουν τα υπόλοιπα 6 ματς.

Σ' αυτήν την αγωνιστική έχουμε τις δύο ομάδες που προηγούνται στη βαθμολογία να αγωνίζονται εκτός έδρας.

Ο Διγενής θα μεταβεί στη Λίνδο για ν' αντιμετωπίσει τον Κλεόβουλο, ενώ η ΑΕΛ δοκιμάζεται στη δύσκολη έδρα της Αναγέννησης. Επίσης εκτός έδρας αγωνίζεται και ο τρίτος της βαθμολογίας, Απόλλων Απ., που αντιμετωπίζει στο Παραδείσι τον Κλεάνθη, ενώ ο ισόβαθμος του Ιάλυσος, θα υποδεχθεί στο Οικονομίδειο την Θύελλα.

Σε δύσκολη αποστολή θα βρεθούν Φοίβος και Ηρακλής. Οι Κρεμαστενοί θα ταξιδέψουν στην Κάλυμνο για να κοντραρισθούν με τον Καλυμνιακό, ενώ οι Μαριτσενοί θα πάνε ως το Βάτι για να αναμετρηθούν με τον τοπικό Διαγόρα.

Σε άλλα δύο παιχνίδια της 6ης αγωνιστικής, ο Αρης θα υποδεχθεί στον Αρχάγγελο τον Ορφέα, ενώ η Δόξα Κ. τον ΑΕΡΑ.

Η 6η αγωνιστική αναλυτικά:

ΤΡΙΤΗ 22/10

- **Εμπωνα (16.00):** Αναγέννηση-ΑΕΛ
  Παρατηρητής: Κασέρης
- **Οικονομίδειο (16.00):** Ιάλυσος-Θύελλα.
  Παρατηρητής: Κατσουράκης.

ΤΕΤΑΡΤΗ 22/10

- **Βαθύ (11.00):** Καλυμνιακός-Φοίβος.
  Παρατηρητής: Κουντούρης.
- **Καρδάμαινα (18.00):** Δόξα Κ.-ΑΕΡΑ
  Παρατηρητής: Ιερομνήμων
- **Λίνδος (16.00):** Κλεόβουλος-Διγενής.
  Παρατηρητής: Σάββενας.
- **Αρχάγγελος (16.00):** Αρης-Ορφέας
  Παρατηρητής: Τσοπανάκης.
- **Παραδείσι (16.00):** Κλεάνθης-Απόλλων Απ.
  Παρατηρητής: Κυπραίος Θ.
- **Βάτι (16.00):** Διαγόρας Β.-Ηρακλής.
  Παρατηρητής: Χουρδάς.



Οι Κοσκινιάτες θα βρεθούν στη Λίνδο ενώ οι Κρεμαστενοί στην Κάλυμνο

Με ανεβασμένο το ηθικό

✓ *Οι τελευταίες επιτυχιές διατηρούν σε υψηλό βαθμό το καλό κλίμα στον Ιάλυσο.*

✓ *Αμφίβολοι με Θύελλα οι Κοσμάς, Πίτσης, Λορέντζος*

Με μικροπροβλήματα συνεχίζεται η προετοιμασία του Ιαλύσου εν όψει του αυριανού εντός έδρας αγώνα με αντίπαλο την Θυέλλα Πυλώνας στα πλαίσια της 6ης αγωνιστικής της Α' Δωδεκανήσου.

Ο προπονητής της ομάδας **Θεόδωρος Θεοδώρου** ενδέχεται να στερηθεί τις υπηρεσίες των **Λορέντζου, Πίτση** και **Κοσμά** καθώς και οι τρεις αντιμετωπίζουν πρόβλημα μικροτραυματισμών και η συμμετοχή τους θα αποφασιστεί την τελευταία στιγμή. Το κλίμα μέσα στην ομάδα βρίσκεται σε υψηλά επίπεδα μετά την εντός έδρας φιλική νίκη με αντίπαλο τον Ευαγόρα με 3-1. Κατά την διάρκεια του αγώνα ο **Θεοδώρου** έδωσε χρόνο συμμετοχής σε νεαρούς ποδοσφαιριστές που δεν έχουν πρωταγωνιστικό ρόλο στην μέχρι τώρα πορεία και η εικόνα που παρουσίασαν ήταν αρκετά ελπιδοφόρα για τη συνέχεια. Παρά τις ενδεχόμενες εκπλήξεις ο **Θεοδώρου** ζήτησε από όλους τους ποδοσφαιριστές να μπουν δυνατά στο παιχνίδι με αρκετό πάθος και ζήλο, καθώς δεν υπάρχει άλλο αποτέλεσμα πλην της νίκης.

«Οπως όλα τα παιχνίδια»

✓ *Ο προπονητής του Ορφέα Γιάννης Καραντάνης βλέπει τον επόμενο αγώνα της ομάδας του με τον Αρη στον Αρχάγγελο*

Με τα ήδη υπάρχοντα προβλήματα συνεχίζει την προετοιμασία του για την επανέναρξη του πρωταθλήματος και του αγώνα της Τετάρτης με τον Αρη στον Αρχάγγελο, ο Ορφέας. Ο **Κελέσογλου** αναμενόταν να ξεκινήσει χθες ατομικές προπονήσεις, ενώ ο **Τανίδης** έχει επανέλθει με ατομικό πρόγραμμα όμως κι αυτός.

Οσον αφορά τον Στούπη η κατάσταση δεν είναι ξεκάθαρη, καθώς τον παίκτη ταλαιπωρεί χρόνιο πρόβλημα με τους προσαγωγούς του και πιθανόν να χρειάζεται εγχείρηση για να ξεπεράσει πλήρως το συγκεκριμένο πρόβλημα.

Οι Ορφείτες το Σάββατο προπονήθηκαν κανονικά, ενώ χθες είχαν ρεπό λόγω των εκλογών.

Ο έμπειρος τεχνικός του Ορφέα **Γιάννης Καραντάνης** δήλωσε στην "Α.Γ." για τον αγώνα της ομάδας του στον Αρχάγγελο την Τετάρτη με αντίπαλο τον Αρη τα εξής: «Είναι δύσκολο για μας το γεγονός ότι θα παίξουμε σε χορτάρι, όμως, θα προσπαθήσουμε να κάνουμε το καλύτερο. Αντιμετωπίζουμε το συγκεκριμένο παιχνίδι όπως όλα τα παιχνίδια».

Στόχος το θετικό αποτέλεσμα

✓ *Για την Δόξα Ψ. που αντιμετωπίζει αύριο τον Ζευς στους Αγ. Αποστόλους*

Κάποια μικροπροβλήματα αντιμετωπίζει η Δόξα Ψίνθου για τον αγώνα με τον Ζευς στους Αγίους Αποστόλους αύριο Τρίτη και που οφείλονται σε απουσίες κάποιων ποδοσφαιριστών λογω επαγγελματικών υποχρεώσεων. Το ηθικό της ομάδας είναι πολύ υψηλό και στόχος βέβαια για το εκτός έδρας ματς είναι το θετικό αποτέλεσμα. Ο παίκτης-προπονητής της Δόξας **Ηλίας Βασιλαράκης**, συνεχίζει την προετοιμασία των παικτών του και ευελπιστεί πως θα τα καταφέρουν να φύγουν με βαθμό ή βαθμούς από τους Αγίους Αποστόλους.

Κινδυνεύουν οι μπροστινοί

✓ *Πυλί, Ανταγόρας και Αστέρας Μ. συνεχίζουν με εκτός έδρας παιχνίδια κόντρα σε Νικαγόρα, Εθνικό και Αγ. Γεώργιο.*

✓ *Οι συνδημότες Κατταβιά και Ασπίδα Απ. αγωνίζονται εντός υποδεχόμενες Αντίμαχο και Ερμή.*

✓ *Στην Κω Ευαγόρας και Ευκλής που αντιμετωπίζουν Ασκληπιό και τον τιμωρημένο Πολυβώτη αντίστοιχα.*

Επαναρχίζει από αύριο και το πρωτάθλημα της Β' κατηγορίας μετά την 15νθήμερη διακοπή λόγω των εκλογών. Μόνο που την προηγούμενη εβδομάδα είχαμε δύο εξ αναβολής αγώνες της 4ης αγωνιστικής κι έτσι έμεινε ελάχιστα "ζεστή" αυτή η κατηγορία.

Αύριο λοιπόν έχουν ορισθεί δύο παιχνίδια της 5ης αγωνιστικής ενώ το πρόγραμμα συνεχίζεται μεθαύριο Τετάρτη με 5 παιχνίδια και ολοκληρώνεται την Πέμπτη με το παιχνίδι Κατταβιά-Αντίμαχος μετά από αίτημα των φιλοξενουμένων.

Σ' αυτή την αγωνιστική έχουμε τους πρωτοπόρους να αγωνίζονται εκτός έδρας. Το Πυλί που βρίσκεται στην 1η θέση θ' αντιμετωπίσει στο τοπικό ντέρμπι τον Νικαγόρα. Το ευχάριστο για τους Πυλιώτες είναι πως οι Κεφαλιανοί έχουν τιμωρημένη έδρα και θα χρησιμοποιήσουν το Δημοτικό γήπεδο (ξηρό) της Κω.

Ο δεύτερος Ανταγόρας θα βρεθεί στο νησί μας για να αντιμετωπίσει τον Εθνικό που ναι μεν είναι αδύνατος, αλλά στην έδρα του είναι ικανός για όλα. Ο ισόβαθμος των Κώων, Αστέρας Μ. καλείται να τα βγάλει πέρα σ' ένα δύσκολο παραδοσιακά αντίπαλο. Πρόκειται για τον Αγιο Γεώργιο με τον οποίο θα συναντηθεί σε επίσημο παιχνίδι, ύστερα από αρκετά χρόνια. Είναι ένα παιχνίδι που πρωταρχικός στόχος και για τις δύο ομάδες είναι το γόητρο. Πολύ καλό παιχνίδι έχει και στην Απολακκιά, όπου η Ασπίδα θα υποδεχθεί τον δυνατο Ερμή ομάδες και οι δύο με υψηλούς στόχους. Πιο δίπλα η Κατταβιά φιλοδοξεί να επιστρέψει στις νίκες υποδεχόμενη τον Αντίμαχο.

Στην Κω θα βρεθούν Ευκλής και Ευαγόρας. Οι Σορωνιάτες θα μεταβούν συγκεκριμένα στην Καρδάμαινα για να αντιμετωπίσουν τον Πολυβώτη ο οποίος εκεί θα εκτίσει την μία εκ των δύο ποινών της έδρας του.

Οσο για τον Ευαγόρα θα βρεθεί στο νέο Δημοτικό Στάδιο της Κω για να αναμετρηθεί με την νεανική και πολύ καλή ομάδα του Ασκληπιού. Τέλος στους Αγίους Αποστόλους ο Ζευς θα φιλοξενήσει την Δόξα Ψ.

Αναλυτικά η 5η αγωνιστική:

ΤΡΙΤΗ 22/10: Κως - Ξηρό (16.00): Νικαγόρας-Πυλί, **παρατηρητής:** Μπρουζούλης,
Αγ. Απόστολοι (16.00): Ζευς-Δόξα Ψ., **παρατηρητής:** Βεργίδης

ΤΕΤΑΡΤΗ 23/10:

Αρχίπολη (11.45): Εθνικός-Ανταγόρας, **παρατηρητής:** Κάτρης,
Κως (12.00): Ασκληπιός-Ευαγόρας, **παρατηρητής:** Μπρουζούλης,
Καρδάμαινα (12.30): Πολυβώτης-Ευκλής, **παρατηρητής:** Γκαναβούρας,
Απολακκιά (16.00): Ασπίδα Απ.-Ερμής, **παρατηρητής:** Ντακας Ν.

ΠΕΜΠΤΗ 24/10: Κατταβιά (11.30): Κατταβιά-Αντίμαχος, **παρατηρητής:** Στ. Κάπρος.

ΕΦΗΒΙΚΟ

Προχώρησαν οι πρωτοπόροι

- *ΤΟ 6Χ6 ΕΚΑΝΕ Ο ΕΡΜΗΣ ΚΕΡΔΙΖΟΝΤΑΣ ΚΑΙ ΤΟΝ ΖΕΥΣ (4-2) ΕΝΩ ΜΕ ΝΙΚΗ ΣΥΝΕΧΙΣΕ ΚΑΙ Ο ΔΙΑΓΟΡΑΣ Β. ΕΠΙ ΤΟΥ ΗΡΑΚΛΗ Μ. (3-1).*
- *ΣΑΡΩΤΙΚΟΙ ΦΟΙΒΟΣ, ΑΡΗΣ ΚΑΙ ΚΛΕΑΝΘΗΣ ΚΕΡΔΙΣΑΝ 11-1, 7-1 ΚΑΙ 5-1 ΤΟΥΣ ΑΣΤΕΡΑ Π., ΟΡΦΕΑ ΚΑΙ ΚΑΤΤΑΒΙΑ ΑΝΤΙΣΤΟΙΧΑ*

Ημέρα των πρωτοπόρων ήταν η 6η αγωνιστική καθώς τα φαβορί συνέχισαν με νίκες. Ο πρωτοπόρος Ερμής πέτυχε την 6η του συνεχή νίκη κερδίζοντας εκτός έδρας τον Ζευς με 4-2.

Ο Διαγόρας Β. που ακολουθεί με 2 βαθμούς πίσω κέρδισε εντός τον Ηρακλή Μ. με 3-1. Πιο πίσω Πετρώνας και Φοίβος προχώρησαν κι αυτοί με νίκες. Οι Αρχαγγελίτες επικράτησαν εκτός έδρας του Ευαγόρα με 4-2, ενώ οι Κρεμαστενοί συνέτριψαν 11-1 μέσα στην Παστίδα τον Αστέρα. Με το εντυπωσιακό 7-1 κέρδισε κι ο Αρης τον Ορφέα, ενώ εύκολα κέρδισε και ο Κλεάνθης την Κατταβιά, με 5-1.

Νίκη επίσης πέτυχε έστω και «φτωχή» η Ρόδος που κέρδισε 1-0 τον Ηλιο, ενώ τέλος Ιάλυσος '97 και Δωριέας αναδείχθηκαν ισόπαλοι 2-2.

ΣΚΟΡ ΚΑΙ ΣΚΟΡΕΡ

● Κλεάνθης–Κατταβιά 5–1
13' **Θεοφιλίδης**, 27', 60' **Πάττας**, 46' **Στεφανάκης**, 47' **Καρίκης**, 70' (πεν.) **Τσίγκριλας**.

● Αστέρας Π.–Φοίβος 1–11
17' **Αυγενικός**-10', 12', 21', 22', 27' **Μήτρου**, 20', 42' **Κόντος**, 50' **Μπούρας**, 54' **Καρυπίδης**, 60' **Γιαννιού**, 62' **Αξιώτης**

● Αρης–Ορφέας 7–1
2', 47' **Φλεβάρης**, 7', 10' **Πέτας**, 15' **Καμαράτος**, 40', 65' **Κοντόγιαννος**, 45' **Χ"μανώλης**.

● Ιάλυσος–Δωριέας 2–2
10' **Ρέτσης Α.**, 36' **Κιάρι Ε.**, 37' **Αθανασόπουλος**, 62' **Χ"αντωνίου**

● Ευαγόρας–Πετρώνας 2–4
30' **Λαμπριανός Ν.**, 40', 65' **Τσαγκάρης**, 60' **Αφαντενός**, 61', 68' **Δ. Π"οικονόμου.**

● Ρόδος–Ηλιος 1–0
57' **Τσακίρης**

● Ζευς–Ερμής 2–4
15' **Τριπολίτης**, 55' **Σαλονικιός**-22' **Κασταμούλας**, 60,65' **Μαχαιρίδης**, 71' **Μπρισνοβάλης**

● Διαγόρας Β.–Ηρακλής Μ. 3–1
35' **Σταυλάς**, 39' **Κεφάλας** (πεν.), 60' **Χωρίτης**-70' **Κασσανής**

ΟΙ ΣΚΟΡΕΡ

Δύο βρίσκονται στην κορυφή των σκόρερ μετά τ' αποτελέσματα της 6ης αγωνιστικής. Εχουμε:

12 γκολ: **Γεωργαλλής** (Ευαγόρας), **Τριπολίτης** (Ζευς)
11 γκολ: **Μήτρου** (Φοίβος)
9 γκολ: **Δ. Π"οικονόμου** (Πετρώνας)
7 γκολ: **Φλεβάρης** (Αρης), **Τσακίρης** (Ρόδος)
6 γκολ: **Χ"πέτρος** (Διαγόρας Β.)
5 γκολ: **Πέτας** (Αρης), **Χ"σάββας** (Διαγόρας Β.), **Βόγγος** (Ερμής), **Μαχαιρίδης** (Ερμής), **Αγγελόπουλος** (Ευαγόρας), **Νάκος** (Ηλιος), **Πάττας** (Κλεάνθης).

ΕΠΟΜΕΝΗ ΑΓΩΝΙΣΤΙΚΗ (7η)

Κατταβιά-Φοίβος
Ορφέας-Κλεάνθης
Δωριέας-Αστέρας Π.
Πετρώνας-Αρης
Ηλιος-Ιάλυσος
Ερμής-Ευαγόρας
Ηρακλής Μ.-Ρόδος

ΒΑΘΜΟΛΟΓΙΑ ΕΦΗΒΙΚΟΥ

Α/Α	ΟΜΑΔΕΣ	ΒΑΘ.	ΑΓ.	ΤΕΡΜ.	Ν.	Ι.	Η.
1.	Ερμής	18	6	19-8	6	0	0
2.	Διαγόρας Β.	16	6	15-3	5	1	0
3.	Πετρώνας	13	6	17-6	4	1	1
4.	Φοίβος	13	6	17-8	4	1	1
5.	Αρης	10	6	21-8	3	1	2
6.	Κλεάνθης	10	6	13-8	3	1	2
7.	Ιάλυσος '97	10	6	14-10	3	1	2
8.	Ευαγόρας	9	6	22-19	3	0	3
9.	Ηρακλής Μ.	7	6	8-9	2	1	3
10.	Ρόδος	7	6	7-10	2	1	3
11.	Ζευς	6	6	12-25	2	0	4
12.	Ηλιος	5	6	9-11	1	2	3
13.	Κατταβιά	5	6	10-19	1	2	3
14.	Δωριέας	4	6	6-12	1	1	4
15.	Ορφέας	0	6	5-21	0	0	6
16.	Αστέρας Π.	0	6	7-25	1	0	5

Ο Αστέρας Π. έχει ένα μηδενισμό και -3 βαθμούς.

Ευαγόρας-Πετρώνας 2-4

ΑΓ. ΑΠΟΣΤΟΛΟΙ

Μετά από ένα καλό παιχνίδι ο Πετρώνας καλύτερος πέρασε νικηφόρα από το γήπεδο των Αγίων Αποστόλων κερδίζοντας τον Ευαγόρα 4-2.

Οι φιλοξενούμενοι προηγήθηκαν στο ημίχρονο (30') με τον **Ν. Λαμπριανό**. Στο ξεκίνημα της επανάληψης (40') ο **Χ. Τσαγκάρης** ισοφάρισε σε 1-1, αλλά οι Αρχαγγελίτες μ' ένα εκρηκτικό 2λεπτο (60' και 61') με σκόρερ τους **Αφαντενό** και **Δήμο Π"οικονόμου** έκαναν το 1-3.

Ο **Χ. Τσαγκάρης** μείωσε στο 65' σε 2-3 αλλά στο 68' ο **Δήμος Π"οικονόμου** έδωσε την χαριστική βολή στους γηπεδούχους κάνοντας το 2-4.

Διαιτητής ήταν ο **Διαμαντέας.**

ΕΥΑΓΟΡΑΣ: *Καλιώρος, Κούβαρης, Κουνενός, Μοσχίδης, Βαρκάδος, Γεωργαλλής, Αγγελόπουλος, Τσαγγάρης Χ., Πάπα, Π"στεργίου, Φρατζής.*
Επαιξαν και οι: Κεράτσης, Φράγκος, Ροδίτης.
ΠΕΤΡΩΝΑΣ: *Παρδαλός, Ματσίγκος Χ., Γιωργάς, Κόκας, Μαυριός, Χ"νικολάου, Αφαντενός, Κόμπου, Λαμπριανός Ν., Π"οικονόμου Δ., Π"οικονόμου Σ.*
Επαιξαν και οι: Αργυρός, Τόμπλης, Συμιού, Λαμπριανός Γ., Μετσίγκου Γ. και Ρούφας.

Αρης-Ορφέας 7-1

ΑΡΧΑΓΓΕΛΟΣ

Σε περίπατο για τους γηπεδούχους μετατράπηκε ο αγώνας του Σαββάτου μεταξύ Αρη και Ορφέα.

Οι Αρχαγγελίτες σαφώς ανώτεροι δεν άφησαν περιθώρια στους αντιπάλους κερδίζοντας τους 7-1.

Τα γκολ:

Στο 2' ο **Φλεβάρης** το 1-0, ενώ στο 7' και στο 10' ο **Πέττας** έκανε το 2-0 και 3-0 αντίστοιχα.

Ο **Καμαράτος** μείωσε στο 15' σε 3-1, όμως στο 40' ο **Κοντόγιαννος** έκανε το 4-1 για να έρθει ο **Χ"μανώλης** στο 45' και να κάνει το 5-1. Στο 47' ο **Φλεβάρης** έγραψε το 6-1 και ο **Κοντόγιαννος** στο 65' διαμόρφωσε το τελικό 7-1.

Καλός ο διαιτητής **Σπύρος Κόκκινος.**

ΑΡΗΣ: *Αργυρού Π., Φλεβάρης, Χ"νικόλας Κ., Λελές, Τσελεπίδης, Μπέρδης, Πέτας, Χ"μανώλης, Παρδαλός, Κωστάκης, Ντάκας.*
Επαιξαν και οι: Κοντόγιαννος, Αργυρού Εμ., Τσακίρης, Χ"νικόλας Ι.
ΟΡΦΕΑΣ: *Φραγκάκης, Τρόκο, Λιαμής, Φτάκλας, Πουλάκης, Ροδίτης, Ατσίδης Τ., Ατσίδης Κ., Κωστάκης Κ., Τζωρτζής, Καμαράτος, Κλότσκο.*
Επαιξαν και οι: Θαρρενός Ν., Κουκιαΐνης και Θαρρενός Β.

Ζευς-Ερμής 2-4

Δεν χάνει με τίποτα τελικά η ομάδα του Ερμή Καλυθιών αφού κέρδισε και τον Ζευς στο γήπεδο των Αγίων Αποστόλων με 4-2. Τα γκολ:

Στο 15' ο **Τριπολίτης** με σουτ άνοιξε το σκορ 1-0. Στο 22' ο **Κασταμούλας** ισοφάρισε για τον Ερμή με σουτ, 1-1. Στο 55' ο **Σαλονικιός** έκανε το 2-1 με πλασέ. Στο 60' και στο 67' ο **Μαχαιρίδης** με σουτ έκανε το 2-3. Στο 71' ο **Πρισνοβάλλης** με πλασέ έκανε το 2-4 όπου ήταν και το τελικό σκορ.

Πολύ καλή η διαιτησία του κ. **Ορφανού.**

Οι συνθέσεις:

ΖΕΥΣ: *Σαράντης, Σαλονικιός, Τριπολίτης, Θεοδοσίου, Σταυλάς, Μιχαλάκης, Μαγγενάς, Τσαγγάρης, Χ"μάρκος, Φουστέρης, Νίκας Π. Επαιξαν και οι Τιράκ, Ράφτης.*
ΕΡΜΗΣ: *Αντωνάς, Δρίτσας, Τέγος, Νικολός Χ.Σ., Χ"γεωργίου, Χαψαλής Σ., Μπρισνοβάλης, Κασταμούλας, Νικολός Χ.Ν., Βόγκος, Μαχαιρίδης. Επαιξαν και οι: Κώστας, Καζέλης, Υψηλάντης, Χαρινού, Αμερικάνος.*

Ιάλυσος '97-Δωριέας 2-2

Ισόπαλη 2-2 έληξε η συνάντηση μεταξύ του Ιάλυσου '97 και του Δωριέα που έγινε στο γήπεδο του Λυκείου Ιαλυσού.

Οι φιλοξενούμενοι κατάφεραν να προηγηθούν στο ημίχρονο (10') με τον **Αλέξανδρο Ρέτση** και με το ξεκίνημα του β' ημιχρόνου (36') να διπλασιάσουν τα τέρματα τους με τον **Κιάρι Ε.**

Ομως οι γηπεδούχοι αντέδρασαν κι αφού αρχικά μείωσαν στο 37' με τον **Αθανασόπουλο**, στο 62' ο **Χ"αντωνίου** ισοφάρισε σε 2-2.

Διαιτητής ήταν ο **Βαγγέλης Κατσιδώνης**

ΙΑΛΥΣΟΣ '97: *Π"δόπουλος, Καραγιάννης, Καΐζερλη, Αθανασόπουλος, Καμπουράκης, Χ"αντωνίου, Σολακιάν, Λεπτοκαρίδης, Χ"βαλσάμης, Συκόφυλος, Φαρμακίδης. Επαιξαν και οι Νεόφυτος, Π"δόπουλος Μ., Καμπουράκης.*
ΔΩΡΙΕΑΣ: *Αποστολίδης, Μπίλη, Ρέτσης Κ., Κιάρι Τ., Καρασάββας, Κιάρι Ε., Ρέτσης Α., Μένεκας, Τσέπας, Κιάρι Μ., Καρίπης. Επαιξαν και οι Αλιάι, Μπέκας.*

ΔΙΑΓΟΡΑΣ Β.-ΗΡΑΚΛΗΣ Μ. 3-1

Για έκτη συνεχόμενη αγωνιστική ο Διαγόρας Βατίου έχει την καλύτερη άμυνα αφού έχει δεχθεί μόνο τρία γκολ. Προχθές κέρδισε τον Ηρακλή Μαριτσών με 3-1 στο γήπεδο των Αγ. Αποστόλων.

Τα γκολ: Στο 35' ο **Σταυλάς** άνοιξε το σκορ για του Διαγόρα, 1-0. Στο 39' ο **Κεφάλας** με πέναλτι το 2-0. Στο 60' ο **Χωρίτης** έκανε το 3-0. Στο 70' ο **Κασσανής** με πέναλτι μείωσε για τον Ηρακλή σε 3-1.

Πολύ καλή η διαιτησία του **Κ. Ορφανού.** Οι συνθέσεις:

ΔΙΑΓΟΡΑΣ: *Παστρικός, Λιακατάς, Κεφάλας, Αγγελλάκης, Καρπαθάκης, Καλημέρης, Χατζησάββας, Χωρίτης, Χατζηπέτρος, Τσοπανάκης, Σταυλάς. Επαιξαν και οι: Γιωργάς, Φωτεινής, Αναστασάς, Τσακίρης, Απτόγλου.*
ΗΡΑΚΛΗΣ Μ.: *Κασσανής, Τσουφιός, Παπαμιχαήλ, Ματσαμάς, Λενιού, Μάρκου, Γεωργαρέλλης, Τσαλώλης, Πετρίδενας, Πίσκαπας, Μιχαλάκης. Επαιξαν και οι Αλεξανδρής, Γρηγοράς, Αγάς.*

Ρόδος-Ηλιος 1-0

Αλλος έχανε ευκαιρίες, άλλος έβαλε γκολ. Ο λόγος για την ομάδα της Ρόδου όπου κέρδισε 1-0 τον Ηλιο, χάρη σε ένα σουτ του **Τσακίρη** όπου νίκησε τον τερματοφύλακα του Ηλιου **Κουτσονικόλα**.

Το γκολ, στο 57' ο **Τσακίρης** με σουτ έκανε το 1-0.

Πολύ καλή η διαιτησία του κ. **Σιδηρόπουλου Αν.**

Οι συνθέσεις:

ΡΟΔΟΣ: *Ιωαννίδης, Ελευθερίου, Αναμουρλής, Παπανθύμου, Τσακίρης, Κούλης, Σκαμουνάκης, Καντιμοίρης, Σκαφίδας, Λαγός Π., Κλιάφας. Επαιξαν και οι: Πλαγγέντης, Λάζος Ι., Κουνιός.*
ΗΛΙΟΣ: *Κουτσονικόλας, Κόκας Δ., Κυπραίος, Λίτε, Κουφού, Νγκελίνα, Κιλασίν, Νάκος, Κωστομοίρης, Κόκας Μ., Τσιάτος.*

Αστέρας Π.-Φοίβος 1-11

Καταιγιστικός ήταν ο Φοίβος Κρεμαστής αφού κέρδισε με 11-1 τον Αστέρα Π. Πρόσωπο του αγώνα ήταν ο **Μήτρου** αφού πέτυχε τα πέντε από τα έντεκα τέρματα του Φοίβου.

Στο 10' **Μήτρου** έκανε το 0-1. Στο 12' ο **Μήτρου** το 0-2. Στο 17' ο **Αυγενικός** με φάουλ μείωσε σε 1-2. Στο 20' ο **Κόντος** το 1-3. Στο 21' ο **Μήτρου** το 1-4. Στο 22' ο **Μήτρου** το 1-5. Στο 27' ο **Μήτρου** ξανά το 1-6. Στο 42' ο **Κόντος** το 1-7. Στο 50' ο **Μπούρας** το 1-8. Στο 54' ο **Καρυπίδης** το 1-9. Στο 60' ο **Γιαννιού** το 1-10. Στο 62' ο **Αξιώτης** το 1-11. Πολύ καλός ο διαιτητής **Γιώργος Κόττορος.** Οι συνθέσεις:

ΑΣΤΕΡΑΣ Π.: *Αρκουλής, Πάττας, Τσαφής, Καρδούλιας, Μπιλιάς, Κασσανής, Αυγενικού, Μαντάλης, Καντιμοίρης, Καλαγρής, Γιαλλουρίδη. Επαιξαν και οι Πάττας, Γεωργαλίδης.*
ΦΟΙΒΟΣ: *Μάτσης, Φτάκλας, Βογιατζής, Χριστοδούλου Ι., Σταυρής, Μήτρου, Γρηγοριάδης, Στρατής, Δελαπόρτας, Κόντος, Φλεβάρης. Επαιξαν και οι Χριστοδούλου Ε., Γιαννικάκης, Μπούρας, Θεοδώρου, Μπιλιάς, Καρυπίδης, Τάκος.*

Κλεάνθης-Κατταβιά 5-1

ΠΑΡΑΔΕΙΣΙ

Εύκολο έργο είχε προχθές στην έδρα της η ομάδα του Κλεάνθη καθώς δεν είχε κανένα πρόβλημα για να καταβάλει την αντίσταση της ομάδας της Κατταβιάς, την οποία και κέρδισε με 5-1.

Το σκορ άνοιξε στο 13' ο **Θεοφιλίδης**, ενώ στο 27' ο **Πάττας** έκανε το 2-0.

Ο **Στεφανάκης** μείωσε σε 2-1 με απευθείας φάουλ στο 46', αλλά στο 47' ο **Καρίκης** απάντησε κάνοντας το 3-1. Στο 60' ο **Πάττας** και στο 70' με πέναλτι ο **Τσίγκριλας** διαμόρφωσαν το τελικό 5-1.

Καλός ο διαιτητής **Γιώργος Κόττορος.**

ΚΛΕΑΝΘΗΣ: *Σαββάκης, Λοΐζος, Λαθούρης, Σαμαράς, Καρίκης, Κώστας, Σπάρταλης, Νικηταράς, Πάττας, Γκάιδας, Θεοφιλίδης. Επαιξαν και οι: Τζανουδάκης, Τσίγκριλας, Χ"αντωνίου, Καλούδης, Χ"διάκου.*
ΚΑΤΤΑΒΙΑ: *Ζαγοριανός, Ριζάς, Καζώνης Δ., Καζώνης Ι., Φάντης, Καβουκλής, Τερεζάκης, Στεφανάκης, Ροδίτης, Ζανεττίδης, Καζώνης Ν. Επαιξε και ο Διακογιάννης.*



Ο Ιάλυσος κόντρα στον Αρίωνα



Στην...ευθεία πρωταθλήματος μπήκε ο Κολοσσός



Ο Διαγόρας θα παίξει την Χαλκίδα μέσα στο σπίτι της

Οι πρώτες κόντρες

ΒΑΤΟ ξεκίνημα έχει μόνο ο Κολοσσός από τις ομάδες μας που συμμετέχουν σε εθνικές κατηγορίες. Υποδέχονται στο Βενετόκλειο τον επίσης νεοφώτιστο Μέγα Αλέξανδρο.

ΠΙΟ δύσκολο έργο έχουν Ιάλυσος και Διαγόρας. Οι "ερυθροκίτρινοι" φιλοξενούν τον έμπειρο Αρίωνα και ο "γηραιός" δοκιμάζεται στη δυνατή έδρα της Χαλκίδας

Η αντίστροφη μέτρηση έχει ήδη αρχίσει για τους τρεις εκπροσώπους της Ρόδου αλλά και της Δωδ/σου σε εθνικές κατηγορίες του μπάσκετ.

Ο Κολοσσός σε Β' εθνική και οι Ιάλυσος, Διαγόρας στη Γ' ξεκινούν την προσεχή Κυριακή τις φετινές αγωνιστικές τους υποχρεώσεις. Στην κλήρωση του προγράμματος, άλλοι χαμογέλασαν κι άλλοι σκυθρώπιασαν. Η πρεμιέρα, παραδοσιακά, κρύβει πάντα εκπλήξεις γιατί οι ομάδες προέρχονται από δυνατή προετοιμασία και υπάρχει και το άγχος για το θετικό ξεκίνημα.

Θεωρητικά, το πιο εύκολο έργο έχουν οι "θαλασσί" που υποδέχονται στο Βενετόκλειο (12.00) τον επίσης νεοφώτιστο στην κατηγορία, Μέγα Αλέξανδρο. Η ομάδα της Θεσ/νίκης δεν συγκαταλέγεται στους "ισχυρούς" της Β' εθνικής. Μάλιστα, έχει τοποθετηθεί από τους γνώστες στους πρώτους υποψήφιους για υποβιβασμό.

Την έδρα του και το γεγονός ότι ο αντίπαλος έχει μια φθίνουσα πορεία τα τελευταία χρόνια και δεν βρίσκεται σε καλή κατάσταση, θέλει να εκμεταλλευτεί ο Ιάλυσος. Ο Αρίωνας μπορεί να έχει την εμπειρία των εθνικών κατηγοριών αλλά έχασε πολλά από τα βασικά του στελέχη το περασμένο καλοκαίρι.

Σε μία από τις πιο δύσκολες έδρες του περυσινού πρωταθλήματος της Γ' εθνικής, θα δοκιμαστεί ο νεοφώτιστος Διαγόρας. Ο Γ.Σ. Χαλκίδας γνώρισε την περασμένη περίοδο μόλις δύο ήττες στο "σπίτι" του, από τον Κολοσσό και τον Κένταυρο. Αυτό όμως είναι και το μεγαλύτερο "όπλο" των γηπεδούχων καθώς και ορισμένες μονάδες παικτών.

Η "Α.Γ." παρουσιάζει τους πρώτους αντιπάλους των ροδίτικων σωματείων στις φετινές "περιπέτειές" τους.

Ο αντίπαλος του Κολοσσού ΜΕΓΑΣ ΑΛΕΞΑΝΔΡΟΣ

Η σύνθεση της ομάδας:

ΑΘΛΗΤΗΣ	ΥΨΟΣ	ΗΛΙΚΙΑ	ΘΕΣΗ	ΠΡΟΗΓ. ΟΜΑΔΑ
Καρούσης Οδυσσέας	1.95	20	2	Μ. Αλέξανδρος
Λουκάς Μιχάλης	1.90	20	1	Κύπρος
Κλούντζος Νίκος	1.90	22	2	Μ. Αλέξανδρος
Παπαδόπουλος Κώστας	1.88	20	1	Μ. Αλέξανδρος
Σουλάκης Γεράσιμος	1.88	26	2	Αμπελόκηποι
Ορνιθόπουλος Μίλτος	2.05	24	5	Μ Αλέξανδρος
Νικολούδης Αρης	1.98	20	3-4	ICBS
Παναγιωτίδης Χρήστος	2.04	29	4	MENT
Σιδόπουλος Λευτέρης	1.97	31	3	Μακεδονικός
Κατώγιας Γιάννης	2.06	22	5	Ολυμπιακός Βόλου
Γάτσης Γιάννης	2.01	23	4	Γουμένισσα
Κωνσταντέλος Δημήτρης	2.04	23	5	Καρδίτσα

Προπονητής: Παναγιώτης Κεσίδης

Ο αντίπαλος του Ιάλυσου Γ.Σ. ΑΡΙΩΝ

Η σύνθεση της ομάδας:

ΑΘΛΗΤΗΣ	ΥΨΟΣ	ΗΛΙΚΙΑ	ΘΕΣΗ	ΠΡΟΗΓ. ΟΜΑΔΑ
Διαμαντόπουλος Σ.	2.00	19	2-3-4	Αρίων
Κτίστης Γιώργος	1.97	15	3	Αρίων
Κουτσούκος Γιάννης	1.94	29	2	Παγκράτι
Λουμιώτης Διονύσης	2.01	26	4-5	Αρίων
Μαραμένος Γιώργος	1.80	21	1	Σούρμενα
Μπουσούνης Εμμ.	1.96	16	4	Αρίων
Μπενέκης Ηλίας	2.01	27	5	Αρίων
Παπανδριόπουλος Δ.	1.82	16	2	Αρίων
Καπέτσης Γιώργος	1.82	16	2	Αρίων
Παπαϊωσήφ Τάσος	2.03	19	4	Αρίων
Ρώσσης Δημήτριος	1.84	20	1	Αρίων
Σανίδης Ευθύμιος	1.96	18	2-3	Ιριδα Μυτιλ.
Σκουλής Δημήτρης	2.01	25	3-4	Κένταυρος Δ.
Τομαράς Ανδρέας	1.85	17	1	Αρίων
Τσέπελης Βαγέλης	1.86	1	2	Αθηναικός
Τσαγκόπουλος Νίκος	2.06	35	5	(ελεύθερος)
Χατζηπανάγος Π.	1.99	16	3-4	Αρίων

Προπονητής: Ντίνος Καλαμπάκος
Βοηθός προπονητή: Κώστας Αθανασιάδης

Θεμελιώνει το μέλλον

✓ Σε νέα πρότυπα τοποθετεί από φέτος ο Κολοσσός τα τμήματα της υποδομής του

Είναι άσκοπο να σχεδιάσεις τον έκτο όροφο μιας πολυκατοικίας αν δεν δοκιμάσεις πόσο αντέχουν τα θεμέλια. Αν παρά ταύτα το επιχειρήσεις χωρίς να κοιτάξεις χαμηλά, είναι μαθηματικά βέβαιο πως στο πρώτο "κούνημα" η κατασκευή θα γίνει ένα με το χώμα.

Στην θέση της οικοδομής τοποθετείστε τον Κολοσσό, που ετοιμάζεται να χτίσει παλάτια με την διαφορά ότι οι παράγοντες του ούτε που θέλουν να ακούνε περί "αμμουδιές" ως βάση για να υλοποιήσουν τα σχέδια τους.

Το στέρεο έδαφος μεταφράζεται στην περίπτωση των "θαλασσί" στην ανάπτυξη και την καλλιέργεια μιας ισχυρής υποδομής και τούτη η προσπάθεια ξεκίνησε ουσιαστικά φέτος με υπεύθυνο έφορο τον **Μπάμπη Σταυρόπουλο** και προπονητές τους **Νικήτα Παχούτη, Βενέτη Θωμίδη και Νίκο Φραγκεσκάκη.**

Ο πρώτος έχει αναλάβει αυτή τη στιγμή, 40 παιδιά της ακαδημίας (5-8 ετών) και τα 30 παιδιά του τμήματος σούπερ μίνι (10-11 ετών), ο δεύτερος τα τμήματα μίνι και το εφηβικό (30 και 25 παιδιά αντίστοιχα) ενώ ο **Φραγκεσκάκης** είναι υπεύθυνος για τους παίδες και τους Παμπαίδες (από 25 αθλητές).

Στο πλαίσιο ενός οικοδομήματος που δουλεύει για το μέλλον, τα τμήματα υποδομής δεν θα μπορούσαν να είναι αποκομμένα από την κορυφή της κεραμίδας. Ετσι, οι τρεις προπονητές των "μικρών" έχουν στενότατη συνεργασία με τον **Χάρη Παπάζογλου**, προκειμένου να προωθούνται τα παιδιά στα οποία διακρίνεται ξεχωριστό ταλέντο και προοπτική.

ΤΟ ΓΗΠΕΔΙΚΟ

Υποδομή χωρίς γήπεδο δεν γίνεται και είναι λογικό οι υπεύθυνοι των τμημάτων να περιμένουν ανυπόμονα τις εξελίξεις στο σχέδιο που έχει εκπονήσει η "θαλασσί" διοίκηση και που έχει ήδη εγκριθεί από το Δημοτικό Συμβούλιο Ρόδου. Οπως είναι γνωστό, δίπλα στο Βενετόκλειο Κλειστό Γυμναστήριο, ο Κολοσσός θα προχωρήσει στην κατασκευή σε συνεργασία με το Δήμο Ροδίων κλειστού προπονητηρίου, που θα στεγάσει μαζί με το ανοιχτό γήπεδο της πλατείας Βρούχου τα παιδιά των ακαδημιών.

ΠΡΟΠΟΝΗΣΕΙΣ - ΕΓΓΡΑΦΕΣ

Οι πύλες των τμημάτων υποδομής είναι ανοικτές και οι εγγραφές συνεχίζονται κανονικά στα γραφεία του συλλόγου (γήπεδο πλατείας Βρούχου). Οι γονείς σίγουρα δεν θα πρέπει να αισθάνονται αποκομμένοι από την προσπάθεια των παιδιών τους, καθώς συμμετέχουν στις αποφάσεις με την παρουσία τους στις πολύ συχνές συγκεντρώσεις με τους προπονητές. Οσο για τον αριθμό των εβδομαδιαίων προπονήσεων, είναι κατά τμήμα ο ακόλουθος:

- Ακαδημία : τρεις προπονήσεις
- Σούπερ μίνι: τρεις προπονήσεις
- Μίνι: τέσσερις προπονήσεις
- Παμπαίδες: πέντε προπονήσεις
- Παίδες: πέντε προπονήσεις
- Εφηβικό: πεντε προπονήσεις.

ΕΣΩΤΕΡΙΚΟ ΤΟΥΡΝΟΥΑ

Τέλος, στις 2 και 3 Νοεμβρίου ο Κολοσσός διοργανώνει (γίνονται προσπάθειες για να διεξαχθεί στο κλειστό Ρόδου) εσωτερικό τούρνουά για τις κατηγορίες Σούπερ Μίνι, Μίνι, Παίδων, Παμπαίδων και για την Ακαδημία.

Σεμινάριο Ζίου-Ζίτσου

✓ Ο Σύλλογος Ζίου-Ζίτσου και Παγκρατίου Ασκληπειός Ρόδου, σε συνεργασία με τον Α.Σ. Φιλέρημος Ιαλυσού και τον Α.Σ. Κως διοργάνωσε σεμινάριο Ζίου-Ζίτσου την Παρασκευή.

Ενα άθλημα πολεμικής τέχνης που δεν είναι πολύ ευρέως γνωστό, το Ζίου-Ζίτσου προσπάθησαν να προβάλουν την Παρασκευή ο Σύλλογος Ζίου-Ζίτσου και Παγκρατίου Ασκληπειός Ρόδου, σε συνεργασία με τον Α.Σ. Φιλέρημος Ιαλυσού και τον Α.Ε. Κως.

Τα παραπάνω σωματεία διοργάνωσαν σεμινάριο του αθλήματος, στο οποίο δίδαξε ο ομοσπονδιακός τεχνικός **Γιώργος Ζαντιώτης.**

Στο σεμινάριο, το οποίο παρακολούθησαν αθλήτριες και αθλητές διαφόρων συλλόγων, καθώς και γονείς αθλητών έγιναν οι εξετάσεις για την απόκτηση ζωνών.

Παρακάτω είναι τα ονόματα των αθλητών-τριών που έδωσαν εξετάσεις για την απόκτηση ζώνης ανώτερης κατηγορίας:

ΑΣ ΑΣΚΛΗΠΕΙΟΣ: Μιχάλης Κεμπερίδης, Σάββας Καμπουρόλος, Δημήτρης Χατζηγρηγορίου, Ραχήτ Κελές, Αλέξανδρος Σοφός, Κατερίνα Βογιατζή, Μιχάλης Βογιατζής, Αργυρώ Βογιατζή, Γεώργιος Ατσάς, Κατερίνα Ατσά, Αγαπητός Πίτσας, Λευτέρης Κορκίδας.

ΑΣ ΦΙΛΕΡΗΜΟΣ: Γιώργος Χειμωνέτος, Νίκος Καρτάλης, Σοφοκλής Τσιάτος, Ραφαήλ Κυριακόπουλος, Αλέξης Τσιάτος, Μανώλης Κιουρδής, Ηλίας Λιαμής, Χρήστος Σαρούκος, Κώστας Θεουλάκης, Ευφραίμ Χατζηθεοδοσίου, Δημήτρης Δεμουζές, Δέσποινα Φύλλη, Χριστίνα Φύλλη, Κυριάκος Τσακαλιός, Τσαμπίκα Τσακαλιού, Παρασκευή Τσακαλιού, Γιάννης Κιουρδής, Κατερίνα Σταμούλη, Γιώργος Μπεκρής, Γιάννης Πλύγκος, Στάθης Βονάκης, Γιώργος Παπαντωνίου.



ΔΗΛΩΣΕ ΣΥΜΜΕΤΟΧΗ ΣΤΟ SOCCER TIME OPEN
στο 2ο Πανελλήνιο Πρωτάθλημα ΜΙΝΙ ΠΟΔΟΣΦΑΙΡΟΥ
• Α' Δώρο 10 SCOOTER PIAGGIO
Οι εγγραφές άρχισαν θα τηρηθεί σειρά προτεραιότητας
τηλ. 02410 65507-0945991140

auto-moto

συνέχεια από την προηγούμενη

ΠΩΛΟΥΝΤΑΙ 4ΤΡΟΧΕΣ ATV-QUADS (ΓΟΥΡΟΥΝΕΣ) ΑΠΟ 125 CC ΕΩΣ 660 CC ΥΑΜΑΗΑ (ΚΑΙΝΟΥΡΓΙΕΣ). ΠΛΗΡ. ΜΟΤΟ ΜΑΙΚ. ΤΗΛ. 02410 26360.

ΠΩΛΟΥΝΤΑΙ ΤΑ ΚΑΤΩΘΙ ΑΥΤ/ΤΑ ΣΕ ΑΡΙΣΤΗ ΚΑΤΑΣΤΑΣΗ ΚΑΙ ΠΡΟΣΙΤΕΣ ΤΙΜΕΣ: FIAT GINO MOD. '97 A/C 4.110 ΕΥΡΩ, FIAT SERE MOD. 2000 4.840 ΕΥΡΩ, FIAT PUNTO MOD. '97 4.400 ΕΥΡΩ, FIAT PUNTO MOD 99 A/C 5.720 ΕΥΡΩ, SEAT CORDOBA MOD 97 A/C 7340 ΕΥΡΩ, TOYOTA COROLLA MOD 99 A/C 9100 ΕΥΡΩ, M/BUS NISSAN SERENNA MOD. 99 A/C, SEAT ALABRA MOD 98 A/C ΜΕ ΕΥΚΟΛΙΕΣ. 20% ΠΡΟΚΑΤΑΒΟΛΗ ΚΑΙ ΠΟΛΛΕΣ ΔΟΣΕΙΣ. ΠΛΗΡ. ΤΗΛ. 0241025888-0241098200. ΠΑ45954

ΜΗΧΑΝΗ SUZUKI DR/RS 650 c.c., σε άριστη κατάσταση. Τιμή 2.650 ευρώ. Πληρ. τηλ. 02410/90111, από 11 π.μ.-1 μ.μ. και 5 μ.μ.-11 μ.μ. AA47341

ΜΟΤΟΣΙΚΛΕΤΑ SUZUKI GSX-R 750 μοντέλο '99 σε άριστη κατάσταση. Τιμή 6.500 Ευρώ. Πληρ. τηλ. 02410 25354 (αφήστε μήνυμα) ή 0972 821145. AA45323

IX αυτοκίνητο SEAT MARBELLA 900 cc ιντζέξιον - καταλυτικο μοντ. 95 σε καλή κατάσταση. Τιμή 2280 ευρώ με πληρωμένα τα τέλη μεταβίβασης. Πληρ. τηλ. 0932091455 AA48111

ΠΩΛΟΥΝΤΑΙ ΜΕΤΑΧΕΙΡΙΣΜΕΝΑ ΦΟΡΤΗΓΑ ΑΥΤΟΚΙΝΗΤΑ ΕΙΣΑΓΩΓΗΣ ΟΛΩΝ ΤΩΝ ΤΥΠΩΝ, ΓΙΑ ΑΓΡΟΤΙΚΗ ΚΑΙ ΕΠΑΓΓΕΛΜΑΤΙΚΗ ΧΡΗΣΗ, ΚΑΘΩΣ ΚΑΙ Ι.Χ. ΕΠΙΒΑΤΙΚΑ. ΕΤΟΙΜΟΠΑΡΑΔΟΤΑ Ή ΚΑΤΟΠΙΝ ΠΑΡΑΓΓΕΛΙΑΣ. ΠΑΡΕΧΟΥΜΕ ΓΡΑΠΤΗ ΕΓΓΥΗΣΗ ΕΝΟΣ ΧΡΟΝΟΥ. ΕΙΣΑΓΩΓΕΙΣ ΜΕΤΑΧΕΙΡΙΣΜΕΝΩΝ ΑΥΤΟΚΙΝΗΤΩΝ " Δ. ΜΠΟΥΝΤΟΥΡΗΣ-Ε. ΠΑΠΑΠΟΣΤΟΛΟΥ Ο.Ε.". ΕΚΘΕΣΗ: ΕΘΝΙΚΗ ΟΔΟΣ ΛΑΡΙΣΑΣ-ΙΩΑΝΝΙΝΩΝ ΤΡΙΚΑΛΑ ΘΕΣΣΑΛΙΑΣ. ΤΗΛ. 0431-74709 ΦΑΞ 0431-27008 ΚΙΝ. 0974456200-0977395269. ΧΠΑ112

MERCEDES 200 ΜΟΝΤ. '79 ΣΕ ΚΑΛΗ ΚΑΤΑΣΤΑΣΗ. ΤΙΜΗ 1700 ΕΥΡΩ. ΠΛΗΡ. ΤΗΛ. 0241085231 ΩΡΕΣ 09.30-14.30

FIAT PUNTO CABRIO ΜΟΝΤΕΛΟ 94 1,3 ΛΕΥΚΟ 75000 ΧΙΛΙΟΜΕΤΡΑ, EXTRAS. ΤΙΜΗ 2.400.000. ΠΛΗΡ. ΤΗΛ. 87006, 10.00-13.00 Ή 18.00-22.00 ΧΠΑ841

εργασιες

ΖΗΤΟΥΝΤΑΙ κτίστες και σοβατζήδες. Πληρ. τηλ. 0932-417859 AZ48133

COFFEE BAR - Καλλιτεχνικό στέκι. **ΖΗΤΟΥΝΤΑΙ** κοπέλες για να εργαστούν σε καφετέρια εντός πόλεως Ρόδου, μισθός ικανοποιητικός. Πληρ. τηλ. 0241074224 AZ48169

ΔΕΣΠΟΙΝΙΣ εμφανίσιμη για εργασία σε καφετέρια στο κέντρο της πόλης. Πληρ. τηλ. 02410 25906, κ. Νίκο (μετά τις 18.00) AZ48145

ΑΠΟ ΕΡΓΟΣΤΑΣΙΟ ΕΠΙΠΛΩΝ ΖΗΤΕΙΤΑΙ ΓΙΑ ΑΜΕΣΗ ΠΡΟΣΛΗΨΗ ΤΕΧΝΙΤΗΣ ΠΕΠΕΙΡΑΜΕΝΟΣ. ΜΙΣΘΟΣ ΙΚΑΝΟΠΟΙΗΤΙΚΟΣ. ΠΛΗΡ. ΤΗΛ. 0241068017, 8 π.μ.-3 μ.μ. ΠΖ48162

ΑΠΟ ΚΑΤΑΣΤΗΜΑ - ΑΛΥΣΙΔΑ ΖΗΤΕΙΤΑΙ ΚΥΡΙΑ ΓΙΑ ΝΑ ΤΟ ΑΝΑΛΑΒΕΙ ΥΠΕΥΘΥΝΑ. ΠΛΗΡ. ΤΗΛ. 0241025925 ΠΖ48163

ΤΕΧΝΙΚΟΣ ΓΙΑ ΑΜΕΣΗ ΠΡΟΣΛΗΨΗ ΣΤΟΝ ΚΛΑΔΟ ΤΩΝ ΤΕΧΝΙΚΩΝ ΠΑΙΧΝΙΔΙΩΝ ΑΠΟ ΤΗΝ ΕΤΑΙΡΕΙΑ ΕΛΚΡΙΤ ΕΠΕ. Μ. ΚΛΑΔΑΚΗ 4 ΣΤΗΝ ΑΝΑΛΗΨΗ. ΠΛΗΡ. ΤΗΛ. 0942981000 κ. ΗΛΙΑΣ ΠΖ48128

Από λογιστικό γραφείο **ΖΗΤΕΙΤΑΙ** υπάλληλος γραφείου με μεταφορικό μέσο. Πληρ. τηλ. 0241074990 AZ48134

ΖΗΤΟΥΝΤΑΙ πλακάδες και βοηθοί. Πληρ. τηλ. 0241047191, 0942059060 AZ48109

ΚΟΠΕΛΕΣ για καφέ μπαρ στην Ιαλυσό. Πληρ. τηλ. 0241091796 AZ48090

ΖΗΤΩ ΚΟΠΕΛΑ για τις δουλειές του σπιτιού για 4 ώρες από 8 π.μ. έως 12 π.μ. Περιοχή Ψαροπούλας: Μισθός 90.000 δρχ. Πληρ. τηλ. 0241023544AZ48063

ΓΥΝΑΙΚΑ ζητείται από συνεργείο καθαρισμού, από περιοχή Κρεμαστή-Παραδείσι, για μερική απασχόληση. Πληρ. τηλ. 0241024585 AZ48089

ΜΕΓΑΛΗ ΠΟΛΥΕΘΝΙΚΗ ασφαλιστική εταιρία ΖΗΤΑ να προσλάβει 2 πωλητές ηλικίας 25 έως 40 ετών για εξειδίκευση σε ασφαλιστικά και χρηματοοικονομικά προϊόντα. Δωρεάν εκπαίδευση για απόκτηση πτυχίου και άδειας. Για κλείσιμο ραντεβού επικοινωνήστε στο τηλ. 0945968967 κα Μαστροδημήτρη 10.00-13.00 και από 18.00-20.00, τηλ. 0241074820-21 AZ47993

ΚΥΡΙΕΣ με όρεξη για δουλειά που θα ήθελαν να κερδίζουν έως και 2.000 ευρώ το μήνα, με ελεύθερο ωράριο εργασίας. Προσφέρονται δωρεάν προσπέκτους, λευκών ειδών και μεγάλη υποστήριξη από την εταιρία μας. Πληρ. κος Γιώργος στο τηλ. 0946595500 ή 0241037384 AZ47987

ΚΟΠΕΛΑ για να εργασθεί σε καφετέρια - μπαρ απογευματινές ώρες, Ελληνίδα. Πληρ. τηλ. 0942408655 AZ48015

ΔΕΣΠΟΙΝΙΣ ή ΚΥΡΙΑ να εργασθεί υπάλληλος γραφείου, γνωρίζοντας άπταιστα την αγγλική γλώσσα κι έχοντας γνώσεις Η/Υ. Ωράριο πρωινό και συνεχές. Πληρ. από 08.00 έως 14.30 στο τηλ. 0241066698 AZ48100

ΚΑΛΟΥΠΑΤΖΗΔΕΣ ΚΑΙ ΒΟΗΘΟΙ ΓΙΑ ΜΕΓΑΛΑ ΕΡΓΑ. ΠΛΗΡ. κ. ΠΑΝΑΓΙΩΤΗ ΤΗΛ. 0946658789 ΠΖ47998

ΠΩΛΗΤΡΙΕΣ για να εργαστούν σε εμπορικό κατάστημα. Ωράριο συνεχές, επίσης ζητείται **ΓΥΝΑΙΚΑ** από 25-45 ετών για φροντίδα μικρού παιδιού. Πληρ. τηλ. 02410/64356, ώρες 9 π.μ.-2 μ.μ. AZ47822

EXTRA INCOME be your own boss. Work from home. Info: iteam@archmail.com AZ47925

ΣΧΟΛΗ ΟΔΗΓΩΝ

ΠΟΡΤΣΕΛΛΗΣ ΣΤΕΦΑΝΟΣ

Διπλ. εκπαιδευτής υποψηφίων οδηγών μέλος της Ε.Σ.Ο.Ρ. Ο.Ε.

• Διπλώματα αυτοκινήτου, μοτοσικλέτας,φορτηγού, λεωφορείου, νταλίκας



• Αναθεωρήσεις ληγμένων αδειών
• Θεωρητικά μαθήματα ΚΟΚ και Μηχανολογίας
• Μετατροπές ξένων διπλωμάτων σε ελληνικά
• Διπλώματα αυτόματου αυτοκινήτου

ΝΕΑ ΔΙΕΥΘΥΝΣΗ: ΕΘΝΙΚΗΣ ΑΝΤΙΣΤΑΣΗΣ 73 (ΠΡΩΗΝ ΑΝΝΗΣ ΜΑΡΙΑΣ) ΤΗΛ. 34497, 0945463635

ΣΧΟΛΗ ΟΔΗΓΩΝ ΠΟΤΣΟΥ ΣΩΤΗΡΗ

ΔΙΠΛ. ΕΚΠΑΙΔΕΥΤΗΣ ΥΠΟΨΗΦΙΩΝ ΟΔΗΓΩΝ.

ΔΙΠΛΩΜΑΤΑ Α - Β - Γ - Δ - Ε



★ **Αναλαμβάνουμε την έκδοση αδειών οδήγησης όλων των κατηγοριών.**

★ **Αναθεωρήσεις Επαγ/κών αδειών.**

★ **Τα θεωρητικά μαθήματα όλων των κατηγοριών γίνονται στό σύγχρονο Κέντρο θεωρητικής Εκπαίδευσης Υποψηφίων Οδηγών της Ε.Σ.Ο.Ρ. Ο.Ε. Στην οποία μετέχουμε.**

★ **Διαθέτουμε καί Αυτόματο Επιβατηγό.**

Εθνάρχου Μακαρίου 31, 2ος όροφος, ΡΟΔΟΣ (Έναντι Εθνικής Τράπεζας, πάνω από το κατ/μα "ΡΟΔΙ") Τηλ. 78070 Κιν. 0945- 567404

ΑΥΤΟ ΕΠΙΛΟΓΕΣ

ΚΟΥΚΟΥΡΑΣ ΑΛΕΞΑΝΔΡΟΣ

ΛΕΩΦ. ΡΟΔΟΥ-ΛΙΝΔΟΥ 255.

ΤΗΛ. 0241060910-20

— VW PASSAT 1600 cc, μοντ. 1996, μπλε
• Κεντρ. κλειδ. • ηλ. παράθ. • υδρ. τιμόνι • A/C • ABS DABG • ζάντες αλουμινίου • ηχοσύστημα.

— RENAULT MEGANE 1400 cc μον. 1996 classic
• Κεντρ. κλειδ. • ηλ. παράθ. • υδρ. τιμόνι • A/C

— FIAT PUNTO 1200 cc, 1996, ασημί
• Κεντρ. κλείδ. • ηλ. παράθ. • ηχοσύστημα

— ALFA ROMEO 156 1800 cc μοντ. 2000, μαύρο
• Κεντρ. κλειδ. • ηλ. παράθ. • υδρ. τιμόνι • κλίμα • ABS DABG • ζάντες αλουμινίου • ηλιοροφή

— WRANGLER 2500 cc, μοντ. 1996 ανθρακί
• Soft top

— FIAT SEICENTO 900 cc μοντ. 2000, λευκό
κεντρ. κλειδ., • ηλ. παράθ. • ηχοσύστημα.

— BMW 318 CABRIO 1.800 c.c. μοντ. 1995, 20.000 χλμ., πράσινο
• κεντρ. κλειδ. • ηλ. παράθ. • υδρ. τιμόνι • A/C • ABS • ηχοσύστημα • ηλεκτρική ηλιοροφή

— ALFA ROMEO 146, 1400cc, μοντ. 1997, ανθρακί
• Κεντρ. κλείδ. • ηλ. παράθ. • υδρ. τιμόνι • clima • αερόσακους • ηλ. καθρέπτες • ζάντες αλουμινίου • ηχοσύστημα

— TOYOTA CELICA, 1600cc, μοντ. 1995, κόκκινο
• Immobilizer • κεντρ. κλείδ. • ηλ. παράθ. • υδρ. τιμόνι • ζάντες αλουμινίου • ηχοσύστημα • ηλ. καθρέπτες

— RENAULT MEGANE, 1400cc, μοντ. 1999, 98HP, άσπρο
• Κεντρ. κλείδ. • ηλ. παράθ. • υδρ. τιμόνι • A/C • 4 αερόσακοι • ABS • ηλ. καθρέπτες • ηχοσύστημα

— NISSAN PRIMERA, 1600cc, μοντ. 2000, 27.000χλμ., μπλε
• Κεντρ. κλείδ. • ηλ. παράθ. • υδρ. τιμόνι • clima • αερόσακος, ηχοσύστημα.

— FIAT TEMPRA, 1600 cc, digital μοντ. 1994-πράσινο.
• Κεντρ. κλειδ., ηλ. παράθ., υδρ. τιμόνι, ηχοσύστημα.

ΑΠΟ 0% ΠΡΟΚΑΤΑΒΟΛΗ ΕΩΣ ΚΑΙ 60 ΜΗΝΙΑΙΕΣ ΔΟΣΕΙΣ ΜΕ ΤΑ ΧΑΜΗΛΟΤΕΡΑ ΕΠΙΤΟΚΙΑ ΤΗΣ ΑΓΟΡΑΣ

ΞΕΝΑΚΗΣ ΑΥΤΟΚΙΝΗΤΑ

Audi

•0% προκαταβολή έως 60 μηνιαίες δόσεις
•1 χρόνος εγγύηση

1. ALFA ROMEO 145 - 1400 cc, μοντ. 1997, χρώμα ασημί.
(υδρ. τιμόνι, ηλεκτρ. παράθυρα, κεντρικό κλείδωμα), ηχοσύστημα, ζάντες αλουμινίου.
ΤΙΜΗ: 174,00 ευρώ το μήνα

2. FIAT MAREA - 1400 cc, μοντ. 1997, χρώμα ασημί
(υδρ. τιμόνι, αερόσακος οδηγού, ηλ. παράθυρα, κεντρικό κλείδωμα, ηχοσύστημα, ζάντες αλουμινίου).
ΤΙΜΗ: 167,00 το μήνα

3. FIAT CINQUECENTO SPORTING - 1100 cc μοντ. 1997, χρώμα μαύρο.
(ηλεκτρ. παράθυρα, κεντρικό κλείδωμα, ηχοσύστημα, ζάντες αλουμινίου).
ΤΙΜΗ: 97,00 ευρώ το μήνα

4. FIAT CINQUECENTO SPORTING -1100 cc μοντ. 1995, χρώμα μαύρο.
(ζάντες αλουμινίου, ηλεκτρ. παράθυρα, κεντρικό κλειδωμα, ηχοσύστημα).
ΤΙΜΗ: 77,00 ευρώ το μήνα

5. NISSAN MICRA - 1000 cc μοντ. 1997, χρώμα μπορντώ
(air condition, ηχοσύστημα)
ΤΙΜΗ: 127,50 ευρώ το μήνα

6. VW GOLF - 1400 cc μοντ. 1999, χρώμα μπλε
(υδρ. τιμόνι, 4 αερόσακους, air condition, ηλεκτρ. παράθυρα, κεντρικό κλείδωμα, ηχοσύστημα, ζάντες αλουμινίου 16" σετ spoiler zender)
ΤΙΜΗ: 301,00 το μήνα

7. VW POLO - 1000 cc μοντ. 1997, χρώμα λευκό.
(υδρ. τιμόνι, air condition, ηλεκτρ. παράθυρα, κεντρικό κλείδωμα, ηχοσύστημα)
ΤΙΜΗ: 187,00 ευρώ το μήνα

8. TRANSPORTER VAN - 1900 μοντ. 1997, χρώμα λευκό
υδρ. τιμόνι, ηχοσύστημα
ΤΙΜΗ: 254,00 το μήνα

9. TRANSPORTER P.U. - 1900 T.d. 11 μοντ. 1998, χρώμα λευκό.
υδρ. τιμόνι, ηχοσύστημα
ΤΙΜΗ: 254,00 το μήνα

10. VW POLO - 1000 cc μοντ. 1998, χρώμα κόκκινο
(υδρ. τιμόνι, ηλεκτρ. παράθυρα, κεντρικό κλείδωμα, ηχοσύστημα)
ΤΙΜΗ: 167,00 ευρώ το μήνα

ΕΠΩΝΗΘΗ

CAR EXPERTS

Η εταιρεία μας εισάγει οχήματα όλων των κατασκευαστών και όλων των τύπων σε κλούβες, φορτηγά και οχήματα μεταφοράς προσωπικού

ΞΕΝΑΚΗΣ ΛΙΝΔΟΥ 238 - Τηλ. 0241061600
www.xenakisautos.gr

ΑΓΟΡΑ ΑΥΤΟΚΙΝΗΤΩΝ

Η πώληση και η ανταλλαγή των μεταχειρισμένων αυτοκινήτων-οι διαδικασίες και τα έξοδα μεταβιβάσεως για μας είναι μια απλή διαδικασία.

ΚΑΙ ανταλλάσσουμε
ΚΑΙ αγοράζουμε
το παλιό σας αυτοκίνητο
ΑΜΕΣΩΣ

Πληρ. τηλ. 02410-60500

εργασιες

συνέχεια από την προηγούμενη

ΚΟΠΕΛΑ που να έχει γνώσεις Η/Υ και να ενδιαφέρεται να εκπαιδευτεί στο χώρο των γραφικών τεχνών με προοπτική μόνιμης και πολυετούς απασχόλησης. Πληρ. τηλ. 0241037095 ΑΖ47990

ΔΕΣΠΟΙΝΙΣ ΓΙΑ ΤΗ ΘΕΣΗ ΓΡΑΜΜΑΤΕΩΣ ΔΙΕΥΘΥΝΣΕΩΣ ΠΡΑΚΤΟΡΕΙΟΥ ΓΕΝΙΚΟΥ ΤΟΥΡΙΣΜΟΥ. ΑΠΑΡΑΙΤΗΤΗ ΤΕΛΕΙΑ ΓΝΩΣΗ ΑΓΓΛΙΚΗΣ ΚΑΙ COMPUTER. ΒΙΟΓΡΑΦΙΚΟ ΣΗΜΕΙΩΜΑ ΕΙΣ ΤΑΧΥΔΡΟΜΙΚΗ ΘΥΡΙΔΑ 238 ΠΖ47878

ΠΩΛΗΤΗΣ-ΤΡΙΑ που να ομιλεί Φιλανδικά για να εργασθεί σε κατάστημα με χρυσά και δερμάτινα είδη επί της οδού Παπανικολάου. Πληρ.τηλ. 0241032271.

ΚΟΠΕΛΑ για να εργασθεί σε φωτοτυπείο. Ωράριο σπαστό. Πληρ. τηλ. 02410/39009, 02410/75032. ΑΖ47741

ΚΟΠΕΛΕΣ για βραδινή απαχόληση σε καφετέριαμπαρ. Πληρ. τηλ. 0974807289 ΑΖ47967

ΖΗΤΟΥΝΤΑΙ ηλεκτρολόγοι. Πληρ. τηλ. 0932304553 ΑΖ47885

ΝΕΑΡΗ για να εργασθεί σε καφετέρια. Πληρ. τηλ. 0241029551 ΑΖ47890

ΤΕΧΝΙΚΟΣ έμπειρος για βουλκανιζατέρ. Πληρ. τηλ. 02410 66532 ΑΖ47041

ΚΟΠΕΛΑ ευπαρουσίαστη για καφετέρια εντός πόλεως. Πληρ. τηλ. 0241036201 ΑΖ47476

ΖΗΤΕΙΤΑΙ κοπέλα εμφανίσιμη για να εργαστεί σε κατάστημα ηλεκτρονικών παιχνιδιών (VIDEO GAMES) στη Ρόδο και στην Κω. Μισθός ικανοποιητικός και bonus. Πληρ. τηλ. 25050, 0945314090 ΧΑΖ481

ΠΕΠΕΙΡΑΜΕΝΗ ΚΟΜΜΩΤΡΙΑ. ΠΛΗΡ. ΤΗΛ. 02410 31973

ΓΡΑΦΙΣΤΡΙΑ, με γνώσεις PC και MAC στα προγράμματα COREL DRAW-PHOTOSHOP-ILLUSTRATOR -QUARK EXPRESS, για πλήρη απασχόληση. Πληρ. τηλ. 0946/506503.

διαφορα

ΠΩΛΟΥΝΤΑΙ: 2 ντουλάπες δίφυλλες, σε σουηδικό ξύλο, ένα κρεβάτι μονό με το στρώμα και μία μεγάλη βιβλιοθήκη επίσης σε σουηδικό ξύλο. Ολα στην τιμή (100.000 δρχ.), 295 ευρώ. Πληρ. τηλ. 02410/32074. ΑΔ47180

ΠΛΥΝΤΗΡΙΟ INDESIT και τηλεόραση 14 SHARP είναι μόνο 3 χρόνια μεταχειρισμένα και τα δύο μαζί 200 ευρώ. Πληρ. τηλ. 0932834868 ΑΔ48172

ΒΟΥΤΙΑ ΣΤΟ ΟΝΕΙΡΟ! Πισίνες με 30 χρόνια εγγύηση. Δεν αποτελούν τεκμήριο, δεν απαιτείται άδεια εγκατάστασης. Από 3.900 ευρώ έως 9.100 ευρώ. Πληρ. τηλ. 0241038902, 0944930068. Διαθέτουμε ειδικό συνεργείο για την τοποθέτηση ΑΔ48170

ΠΩΛΟΥΝΤΑΙ σε τιμή ευκαιρίας λόγω αναχωρήσεως τα παρακάτω: α) οικιακός φούρνος μικροκυμάτων, β) δύο καλοριφέρ, όλα της εταιρείας Delonghi, ολοκαίνουργια και αχρησιμοποίητα. Τιμή μόνο 180 ευρώ. Πληρ. τηλ. 0945503634 ΑΔ48159

ΜΠΟΞΕΡΑΚΙ νεογέννητο, 2 μηνών με όλα τα εμβόλια και την ταυτότητα από γονείς εξωτερικού, πωλείται. Πληρ. τηλ. 0945077308 ΑΔ48168

ΠΩΛΟΥΝΤΑΙ ένα γραφείο και μια δερμάτινη καρέκλα DROMEAS σχεδόν καινούργια σε πολύ καλή τιμή. Πληρ. τηλ. 0977947187, 0241037631 μετά τις 19.00 ΑΔ48019

ΜΠΡΟΝΤΕΡΥ

ΖΗΤΕΙΤΑΙ

κοπέλα για πωλήτρια

Λεωφ. Λίνδου 221 - τηλ. 02410 69939

WACKENHUT SECURITY S.A.

ΣΥΣΤΗΜΑΤΑ ΑΣΦΑΛΕΙΑΣ

ΖΗΤΟΥΝΤΑΙ

συνεργάτες για την στελέχωση
του Τεχνικού τμήματος
επίσης ζητείται υπεύθυνος εγκαταστάσεων
και τεχνικής υποστήριξης Προσφέρεται
ικανοποιητικό πακέτο αποδοχών-
πλήρης απασχόληση (12 μήνες)

Πληρ. τηλ. 0241096913-4 κο Νίκο

ΖΗΤΕΙΤΑΙ

ΚΥΡΙΑ έως 45 ετών για να εργαστεί
ως εσωτερική οικιακή βοηθός.

Πληρ. τηλ. 02410 89000

ARE YOU

highly service minded and sales orientated?
Call us for an appointment as **Representive or Escort**
Languages: german, english, dutch, french, polish, italian, hungarian, scandinavian.

TUI Hellas 0030-2410-89501

Από Τουριστικό Γραφείο Εισαγόμενου Τουρισμού

ΖΗΤΕΙΤΑΙ

ΔΕΣΠΟΙΝΙΔΑ Ή ΚΥΡΙΑ, σοβαρή, εχέμυθος, οργανωτική, με Γραφειακή Εμπειρία, με άριστη γνώση Η/Υ, (WORD/EXCEL), Αγγλικής, Γερμανικής και ει δυνατόν Γαλλικής.
Προϋπηρεσία θα συνεκτιμηθεί. Μισθός ικανοποιητικός.

Βιογραφικό σημείωμα με φωτογραφία και συστάσεις απαραιτήτως
Τ.Θ. 345, 85100 ΡΟΔΟΣ

Μεγάλη Ξενοδοχειακή Μονάδα στη Ρόδο
ζητάει

ΠΡΟΣΩΠΙΚΟ

των παρακάτω ειδικοτήτων

- **Εμπειρη Βοηθό Προϊσταμένης**
  για συνεχή απογευματινή απασχόληση
- **Εμπειροι Γκρουμ μέχρι 30 ετών**
  για συνεχή απασχόληση, απαραίτητη άδεια οδήγησης
- **Εμπειροι σερβιτόροι και βοηθοί σερβιτόρων**
  για μερική και συνεχή απασχόληση
- **Εμπειροι μπάρμαν και βοηθοί μπάρμαν**
  για μερική και συνεχή απασχόληση.
  Απαραίτητη η γνώση αγγλικής γλώσσας

Για περισσότερες πληροφορίες
τηλ. 0241025015

mothercare

Η ΜΕΓΑΛΥΤΕΡΗ ΑΛΥΣΙΔΑ ΚΑΤΑΣΤΗΜΑΤΩΝ ΕΞΕΙΔΙΚΕΥΜΕΝΩΝ ΣΤΗΝ ΜΗΤΕΡΑ ΚΑΙ ΤΟ ΠΑΙΔΙ

ΖΗΤΑΜΕ

1) ΥΠΕΥΘΥΝΗ ΚΑΤΑΣΤΗΜΑΤΟΣ
2) ΠΩΛΗΤΡΙΕΣ

ΓΙΑ ΤΟ ΚΑΤΑΣΤΗΜΑ ΤΗΣ ΡΟΔΟΥ

Οι κατάλληλοι υποψήφιοι θα πρέπει να διαθέτουν τα εξής προσόντα:

- Άνεση και ευχέρεια στην επικοινωνία
- Καλή γνώση της αγγλικής γλώσσας

Η εταιρία προσφέρει:

- Ικανοποιητικό μισθό και bonus επί των πωλήσεων
- Συνεχή εκπαίδευση στις σύγχρονες μεθόδους πωλήσεων
- Αξιοκρατική εξέλιξη

ΠΛΗΡΟΦΟΡΙΕΣ 10-12 π.μ.
ΣΤΟ ΤΗΛ 2241074992
Κα ΧΑΤΖΗΑΝΤΩΝΙΟΥ ΓΕΩΡΓΙΑ

ΖΗΤΕΙΤΑΙ

ΚΥΡΙΑ Ή ΔΕΣΠΟΙΝΙΣ
για τη θέση γραμματέως δ/νσεως πρακτορείου γενικού τουρισμού. Απαραίτητη άριστη γνώση Αγγλικής και Η/Υ. Προτιμούνται Ελληνίδες εξωτερικού ή Αγγλίδες διαμένουσες στη Ρόδο.
Βιογραφικό σημείωμα στην **Ταχ. Θυρίδα 238**, Ρόδος

ΖΗΤΕΙΤΑΙ

ΥΠΑΛΛΗΛΟΣ ΝΕΟΣ ή ΝΕΑ
με εμπειρία στις πωλήσεις έως 30 ετών
από μεγάλη εμπορική επιχείρηση,
για πλήρη απασχόληση ώρες καταστημάτων

Πληρ. τηλ. 30090-70685

ΑΠΟ ΤΗΝ ΕΜΕΡΥ Α.Β.Ε.

ΖΗΤΕΙΤΑΙ

ΠΤΥΧΙΟΥΧΟΣ ΗΛΕΚΤΡΟΛΟΓΟΣ Ή ΚΑΙ ΨΥΧΤΙΚΟΣ
μέσης ή ανωτέρας τεχνικής σχολής, με βασικές γνώσεις αυτοματισμού και συντήρησης μηχανημάτων.
Απαραίτητα να έχει εκπληρώσει τις στρατιωτικές του υποχρεώσεις και δίπλωμα οδήγησης.
Μπορείτε να αποστείλετε βιογραφικό στη διεύθυνση Κολοκοτρώνη 8-Ρόδος
Υπ' όψιν: Διεύθυνσης Τεχνικού Προσωπικού
Τηλ. 0241029111-3, φαξ. 0241022716

ΑΝΑΚΟΙΝΩΣΗ
ΜΑΘΗΜΑΤΑ
***** Computer *****
DOGRAM COMPUTER
ΕΓΓΡΑΦΕΣ
***** ΤΩΡΑ *****
Τμήματα για:
Παιδιά - Ενήλικες
Αρχάριους - Μαθητές
Επαγγελματίες
Ανεύρεση Εργασίας
ΠΑΡΕΧΕΤΑΙ ΒΕΒΑΙΩΣΗ
Διδάσκει πτυχιούχος Πανεπιστημίου Αμερικής
ΜΑΝΩΛΗΣ Ι. ΣΟΦΙΛΛΑΣ
Κοδριγκτώνος 91
Τηλ. (0241) 31761
www.dodekanisa.net

ΕΚΠΑΙΔΕΥΣΗ ΣΤΟΥΣ ΥΠΟΛΟΓΙΣΤΕΣ



✓ΓΙΑ ΑΡΧΑΡΙΟΥΣ
✓ΓΙΑ ΠΡΟΧΩΡΗΜΕΝΟΥΣ
✓ΓΙΑ ΕΤΑΙΡΙΕΣ

Εύκολα – Γρήγορα - Αποτελεσματικά

➤ Ταχύρυθμα σεμινάρια 6 εβδομάδων
➤ Τρίμηνα ή δίμηνα προγράμματα σπουδών για την απόκτηση του Διπλώματος ECDL
➤ Ιδιαίτερα για εξειδικευμένα προγράμματα
➤ Επιδοτούμενα προγράμματα κατάρτισης εργαζομένων

Στ. Κωτιάδη 64
Τηλ. 02410 78924

ΣΧΟΛΗ ΟΔΗΓΩΝ
ΚΟΥΣΗ ΠΑΝΤΕΛΗ

- **ΔΙΠΛΩΜΑΤΑ**
- **ΕΡΑΣΙΤΕΧΝΙΚΑ**
- **ΕΠΑΓΓΕΛΜΑΤΙΚΑ**
- **ΜΟΤΟΣΙΚΛΕΤΑΣ**
- **ΜΑΘΗΜΑΤΑ ΘΕΩΡΗΤΙΚΗΣ ΔΙΔΑΣΚΑΛΙΑΣ**



-Επεκτάσεις όλων των κατηγοριών
-Αναθεωρήσεις ληγμένων αδειών
-Μετατροπές ξένων αδειών σε ελληνικές

Οδός Βαλαωρίτου 9
(έναντι HOTEL SEMIRAMIS ΠΙΣΩ ΑΠΟ ΤΟ ΠΑΛΑΙΟ ΝΟΣΟΚΟΜΕΙΟ
e-mail: koysisp@internet.gr

ΕΚΠΑΙΔΕΥΤΙΚΟ ΑΥΤΟΚΙΝΗΤΟ:
TOYOTA YARIS 1300 cc
AIR CONDITIONED
(ΠΡΟΣΟΧΗ): ΜΑΘΗΜΑΤΑ
α. Μοτοσικλέτας μεγάλου κυβισμού από 125 cc έως ανεξαρτήτου
β. Μοτ/τας έως 125 cc
γ. Μοτοποδηλάτου 50 cc
Διαθέτουμε επίσης κι αυτόματες μοτοσικλέτες 125 cc
Πληρ. τηλ.
29157-73820-94777
ΚΑΙ ΑΝΑ ΠΑΣΑ ΣΤΙΓΜΗ
ΣΤΑ ΚΙΝΗΤΑ τηλ.
0944/511313-0944/203343

Στην κατηγορία ανεξαρτήτου κυβισμού η εκπαίδευση γίνεται με μοτοσικλέτα 500 cc
Παραλαβή των μαθητών μας και από τις οικίες τους
"Η σωστή και μεθοδική εκπαίδευση στα σύγχρονα οχήματά μας, βάζει γερά θεμέλια για τη δημιουργία ενός καλού νέου οδηγού"

ΠΡΟΣΟΧΗ
Στη σχολή μας παραδίδονται και μαθήματα θεωρητικής διδασκαλίας

ΠΜ47713

διαφορα

συνέχεια από την προηγούμενη

ΚΑΜΠΙΝΕΣ ΜΠΑΝΙΕΡΑΣ, ντουζιέρας κατά παραγγελία σε όλες τις διαστάσεις και σχέδια. Ειδικές προσφορές για ξενοδοχεία, δείγμα δωρεάν. Τοποθέτηση από εξειδικευμένο συνεργείο. Πληρ. τηλ. 0241038902, 0944930068 ΑΔ48157

ΠΩΛΟΥΝΤΑΙ-ΜΙΚΡΟΕΠΙΠΛΑ: Παπουτσοθήκες, συρταριέρες, τραπέζια, καρέκλες, κρεβάτια, στρώματα, ντουλάπες, κρυσταλιέρες, σύνθετα, ροτόντες, καλόγηροι, σαλόνια, καναπέδες, ντιβανομπάουλα κ.ά. σε χαμηλές τιμές. Θα μας βρείτε στο 5ο χλμ. Ρόδου-Λίνδου στην Πλατής-Ροδοχρώμ. Πληρ. τηλ. 65065, 62037 από 8 -14.30, απόγευμα 6-8. ΑΔ47375

ΒΑΡΚΑ 4,40 μέτρα με εξωλέμβρια 25 HP και τρέϊλερ γαλβανιζέ. Ολα σε άριστη κατάσταση. Πληρ. τηλ. 0932076405, 0241092249 ΑΔ48155

ΜΗΧΑΝΗ ΘΑΛΑΣΣΗΣ μάρκας FORD 80 ίππων τετρακύλινδρη με όλα τα εξαρτήματά της. Ρεβέρσα, προπέλα, άξονας κ.ά σε άριστη κατάσταση. Τιμή ευκαιρίας. Πληρ. τηλ. 0241028821 κ. Γιώργο ΑΔ48037

ΠΩΛΟΥΝΤΑΙ 1 ή 2 κρεβατάκια bebe σε άριστη κατάσταση. Τιμή ευκαιρίας. Πληρ. τηλ. 0241064519 ΑΔ48154

ΒΙΝΤΕΟΚΑΜΕΡΑ CANON, πωλείται σε πολύ καλή τιμή. Πληρ. τηλ. 0974834664.

ΠΩΛΕΙΤΑΙ, χορτοσυλλέκτης τύπου ελικόπτερο. Πληρ. τηλ. 02410/81815.

ΠΩΛΟΥΝΤΑΙ ΤΑ ΠΑΡΑΚΑΤΩ ΕΙΔΗ: α) Κουζίνα Πίτσος 1 έτους, β) ψυγείο Whirlpool 1 έτους, γ) καναπές 3θέσιος σε πολύ καλή τιμή. Πληρ. τηλ. 02410/21105, ώρες 10-3. ΑΔ47823

ΠΩΛΕΙΤΑΙ, μπιλιάρδο Αμερικάνικο (Σιβισίδης) 2,80Χ1,60 σε άριστη κατάσταση (1 έτους), κατάλληλο για μαγαζί ή σπίτι. Τιμή με όλα τα αξεσουσάρ (φώτα, στέκες, κ.λπ.) 800.000 δρχ. από 1.350.000 καινούργιο. Επίσης πωλούνται ηλεκτρονικά παιχνίδια μαγαζιών για σπίτι. Πληρ. τηλ.0241093306 και 0938839199.

ΓΡΑΦΕΙΟ με μονόστηλη βιβλιοθήκη και καρέκλα χρώματος καρυδί. Τιμή 100 ευρώ. Πληρ. τηλ. 0241030225 ΑΔ48106

ΕΞΟΠΛΙΣΜΟΣ ΜΑΓΑΖΙΟΥ τουριστικών ειδών (ράφια, πάγκος με ράφια, βιτρίνα για ασήμι-χρυσό, γραφείο με προσθήκη για ταμειακή μηχανή) σε τιμή ευκαιρίας καθώς και το εμπόρευμα. Πληρ. τηλ. 02440 51749 έως 5 μ.μ., 0945101885 όλη μέρα.

ΠΩΛΕΙΤΑΙ ΤΑΧΥΠΛΟΟ ΣΚΑΦΟΣ BEST 4,85 ΜΕΤΡ. ΜΕ ΤΡΕΪΛΕΡ ΚΑΙ ΜΗΧΑΝΗ YAMAHA 80 HP, ΣΕ ΑΡΙΣΤΗ ΚΑΤΑΣΤΑΣΗ. ΠΛΗΡ. ΤΗΛ. 85231-0945461564.

FOR SALE excellent quality furniture (oak.) and home contents. Good prices. Example, glass fronted display cabinet, was Δ.275.00, will accept Δ125.000 (3bTE). Telephone, info 0976383570.

μαθήματα

ΦΙΛΟΛΟΓΟΣ ΚΑΘΗΓΗΤΡΙΑ ΜΕ ΔΙΔΑΚΤΙΚΗ ΠΕΙΡΑ ΚΑΙ ΠΑΙΔΑΓΩΓΙΚΗ ΚΑΤΑΡΤΙΣΗ, ΠΤΥΧΙΟΥΧΟΣ ΤΟΥ ΑΡΙΣΤΟΤΕΛΕΙΟΥ ΠΑΝΕΠΙΣΤΗΜΙΟΥ

ΘΕΣ/ΚΗΣ ΠΑΡΑΔΙΔΕΙ ΜΑΘΗΜΑΤΑ ΙΔΙΑΙΤΕΡΑ Ή ΣΕ ΟΛΙΓΟΜΕΛΗ ΤΜΗΜΑΤΑ (ΤΩΝ 2 Ή 3 ΑΤΟΜΩΝ). ΤΙΜΕΣ ΠΡΟΣΙΤΕΣ. ΠΛΗΡ. ΤΗΛ. 02410 22428-0937803323. ΠΜ47545

ΦΥΣΙΚΗ - ΧΗΜΕΙΑ - ΜΑΘΗΜΑΤΙΚΑ. Ολιγομελή τμήματα για μαθητές Γυμνασίου-Ενιαίου Λυκείου. Περιοχή Ανάληψης. Πληρ. τηλ. 0241030812, 0977412357 ΑΜ47960

ΜΑΘΗΜΑΤΑ-ΦΥΣΙΚΗ-ΧΗΜΕΙΑ-ΦΙΛΟΛΟΓΙΚΑ. Για όλες τις τάξεις Γυμνασίου, Ενιαίου Λυκείου (Θεωρητική-Θετική-Τεχνολογική Κατεύθυνση) και ειδικά τμήματα για ΤΕΕ. Για Γ' Λυκείου και όσους το επιθυμούν Οικονομικά και Βιολογία. Υπεύθυνα μεθοδικά σε χαμηλές τιμές. Πληρ. τηλ. 02410/28053. ΑΜ47957

προσφορές εργασίας

Είμαι Ρουμάνα 34 ετών και **ζητώ εργασία** για σπίτι ή φύλαξη παιδιών και ηλικιωμένων. Πληρ. τηλ. 094/6143104. ΑΡ47645

Είμαι Ρουμάνος 38 ετών και ψάχνω δουλειά. Πληρ. τηλ. 0976215007ΑΡ48067

DETECTIVE: GENERAL DETECTIVES INVESTIGATION: ΑΝΑΛΑΜΒΑΝΟΥΜΕ ΠΑΣΗΣ ΦΥΣΕΩΣ ΕΡΕΥΝΕΣ ΟΠΩΣ: ΕΜΠΟΡΟΒΙΟΜΗΧΑΝΙΚΑ, ΝΑΥΤΙΛΙΑΚΑ, ΑΞΙΟΠΙΣΤΑ ΣΥΝΕΡΓΑΤΩΝ, ΑΝΕΥΡΕΣΗ ΧΡΕΟΦΕΙΛΕΤΩΝ, ΚΛΗΡΟΝΟΜΙΚΑ, ΕΞΑΦΑΝΙΣΕΙΣ ΠΡΟΣΩΠΩΝ, ΣΥΛΛΟΓΗ ΔΙΚΑΣΤΙΚΩΝ ΣΤΟΙΧΕΙΩΝ, ΕΓΚΛΗΜΑΤΟΛΟΓΙΚΑ, ΠΡΟΓΑΜΙΑΙΕΣ ΕΡΕΥΝΕΣ, ΕΞΑΚΡΙΒΩΣΕΙΣ ΣΥΖΥΓΙΚΗΣ-ΠΡΟΣΩΠΙΚΗΣ ΑΠΙΣΤΙΑΣ ΚΑΙ Ο,ΤΙ ΑΛΛΟ ΣΑΣ ΑΠΑΣΧΟΛΕΙ. ΕΧΕΜΥΘΕΙΑ, ΠΕΙΡΑ, ΗΛΕΚΤΡΟΝΙΚΟΣ ΕΞΟΠΛΙΣΜΟΣ ΚΑΙ ΕΚΠΑΙΔΕΥΜΕΝΟΙ ΣΥΝΕΡΓΑΤΕΣ ΤΟΥ ΟΡΓΑΝΙΣΜΟΥ ΜΑΣ ΑΠΟΚΛΕΙΣΤΙΚΑ ΑΠΟ ΑΘΗΝΑ. ΑΜΟΙΒΕΣ ΛΟΓΙΚΕΣ! ΠΛΗΡ. ΤΗΛ. 097/6412455. ΠΡ48181

ΚΥΡΙΑ διπλωματούχος μασέρ κάνει θεραπευτικό, χαλαρωτικό, κλασσικό, αθλητικό, αισθητικό μασάζ με αρωματοθεραπεία. Πληρ. τηλ. 0932501924ΑΡ48150

ΖΗΤΕΙΤΑΙ

για μόνιμη εργασία σε σύγχρονο ιδιωτικό ιατρείο από τις 10 Νοεμβρίου 2002.

ΝΟΣΗΛΕΥΤΡΙΑ ή ΝΟΣΗΛΕΥΤΗΣ
(απόφοιτος νοσηλευτικής σχολής)

Παρέχονται καλός μισθός, άριστο εργασιακό περιβάλλον, πενθήμερη εργασία, σταθερό ωράριο και εκπαίδευση.

Απαραίτητα προσόντα η ευχάριστη προσωπικότητα, η ευγένεια και η υπευθυνότητα.

Πληρ. τηλ. 097/4066040

Από την εταιρεία OMNISYS ΕΠΕ

ΖΗΤΕΙΤΑΙ

δεσποινίδα ή κυρία, σοβαρή, εχέμυθος, οργανωτική με εμπειρία γραφείου και πωλήσεων, άριστη γνώση Η/Υ (word, excel, εμπορικού Eurofasma).

Προϋπηρεσία θα εκτιμηθεί. Μισθός ικανοποιητικός. Βιογραφικό σημείωμα με φωτογραφία και συστάσεις απαραίτητες.

Πληρ. τηλ. 0241033105, fax 0241033106

ΑΠΟ ΤΟΥΣ ΑΠΟΚΛΕΙΣΤΙΚΟΥΣ ΑΝΤΙΠΡΟΣΩΠΟΥΣ MERCEDES BENZ

ΖΗΤΕΙΤΑΙ

ΝΕΟΣ, για να εργαστεί στο τμήμα πωλήσεων αυτοκινήτων. Γνώσεις Αγγλικής γλώσσας και ηλεκτρονικού υπολογιστή θα ληφθούν υπ' όψη.

Πληρ. τηλ. 02410/62941 κ. Καρανίκη Λουκά

ΠΑΡΑΝΤΑΪΣ ΠΕΥΚΟΙ ΛΙΝΔΟΣ Α.Ε.
ΠΕΥΚΟΙ - ΛΙΝΔΟΣ

ΖΗΤΟΥΝΤΑΙ

Από το ξενοδοχείο "PEFKI ISLANDS RESORT" στους Πεύκους ζητούνται για την σαιζόν 2003 (01/05/2003-31/10/2003) οι ακόλουθες ειδικότητες:

- **Βραδινός Υποδοχής**
- **Υποδοχή**
- **Μπάρμαν**
- **Βοηθός σερβιτόρου**
- **Καμαριέρες**
- **Κηπουρός**

Οι ενδιαφερόμενοι θα πρέπει να έχουν καλή γνώση της Αγγλικής γλώσσας και προϋπηρεσία το λιγότερο 2 χρόνια.

Για την συμπλήρωση των αιτήσεων θα πρέπει α/η ενδιαφερόμενος/η να απευθυνθεί στο ακόλουθο τηλέφωνο **0241024018** από 09.00 έως 13.00 καθημερινά ή να στείλει το βιογραφικό του στο fax **0241043286**

Από μεγάλο κατάστημα σιδηρικών, χρωμάτων και ειδών κιγκαλερίας

ΖΗΤΟΥΝΤΑΙ

πωλητές για την στελέχωσή του

Απαραίτητα προσόντα:
- Εμπειρία στον κλάδο των πωλήσεων και ειδικότερα στον τομέα των χρωμάτων, σιδηρικών και ειδών κιγκαλερίας.
- Απόφοιτοι λυκείου.
- Εκπλήρωση των στρατιωτικών υποχρεώσεων.
- Ευχάριστη προσωπικότητα, με οργανωτικές ικανότητες και όρεξη για δουλειά.
- Ανεση στην επικοινωνία.
- Βιογραφικό σημείωμα και συστάσεις.
- Επιθυμητή η γνώση της αγγλικής γλώσσας.

Η εταιρεία προσφέρει:
- Μόνιμη εργασία.
- Ικανοποιητικές αποδοχές.
- Ευχάριστο περιβάλλον εργασίας.

Πληρ. τηλ. 02410/62620, 02410/62771
Μπορείτε επίσης να στείλετε βιογραφικό στο fax. 02410/91983

ΟΙΝΟΘΗΚΗ ΕΜΕΡΥ

Η ΕΜΕΡΥ Α.Β.Ε.

Η μεγαλύτερη ιδιωτική εταιρία οίνων και ποτών λόγω της ταχύτατης ανάπτυξης σε νέα προϊόντα και περιοχές ενδιαφέρεται να απασχολήσει για την επόμενη χρονιά τις εξής ειδικότητες:

- ***Επιθεωρητές Πωλήσεων (Product Managers)***
- ***Πωλητές - Merchandisers***
- ***Πωλητή - Ex-Van***
- ***Οδηγούς - διανομείς***

Απαιτούμενα προσόντα:
- *Απόφοιτοι ΙΕΚ ή ΤΕΕ αντίστοιχης ειδικότητας*
- *Γνώση Αγγλικής Γλώσσας*
- *Εμπειρία στον κλάδο των πωλήσεων, επιθυμητή*
- *Δίπλωμα οδήγησης (για οδηγούς, δίπλωμα Γ' κατηγορίας)*

Η εταιρία προσφέρει:
- *εργασία όλο το χρόνο*
- *πριμ παραγωγικότητας*
- *μεταφορικό μέσο*
- *ενδοεπιχειρησιακή κατάρτιση*

Μπορείτε να αποστείλετε βιογραφικό με φωτογραφία στην διεύθυνση Κολοκοτρώνη 8 - Ρόδος - 85100 - Υπ' όψιν: Διεύθυνσης Ανθρωπίνου Δυναμικού

Virgin

ΤΑ VIRGINMEGASTORE ΖΗΤΟΥΝ ΝΕΟΥΣ &ΝΕΕΣ ΜΕ ΓΝΩΣΕΙΣ ΜΟΥΣΙΚΗΣ &VIDEO GAMES ΓΙΑ ΝΑ ΣΤΕΛΕΧΩΣΟΥΝ ΤΟ ΚΑΤΑΣΤΗΜΑ ΤΗΣ ΡΟΔΟΥ. ΠΕΡΙΣΣΟΤΕΡΕΣ ΠΛΗΡ.ΤΗΛ.0938230918 ΑΠΟ ΤΙΣ 10.00-22.00

CASH AND CARRY
METRO

To Cash and Carry METRO
ΖΗΤΕΙ

ΕΡΓΑΤΕΣ

ηλικίας 22-40 ετών.
Παρακαλούνται οι ενδιαφερόμενοι να τηλεφωνήσουν στο: 62.327 ή 01/28.93.500

Λόγω μεταφοράς της έδρας εταιρείας catering

ΠΩΛΟΥΝΤΑΙ

τα παρακάτω είδη:

3 Φούρνοι ηλεκτρικοί και αερίου
2 Φριτέζες ηλεκτρικές
2 Πλάκες ψησίματος - ραβδωτές
1 Ζαμπονομηχανή
1 Κρεατομηχανή
2 Πάγκοι ερμάρια
2 Λάντζες με διπλή γούρνα
2 Ζυγιστικές μηχανές
1 Πλήρες σύστημα επαγωγής οσμών φούσκα καινουργές
1 Πλυντήριο επαγγελματικό καινουργές
1 Πλυντήριο ZANUSSI
3 Ψυκτικοί θάλαμοι συντήρησης
1 Ψυκτικός θάλαμος κατάψυξης
1 Φορτηγό MERCEDES - DIESEL κλειστό μοντέλο 1990.

Πληρ. κ. Εμμ. Κρανίδη

τηλ. 0241027082-26476, 0944347405

προσφορες

συνέχεια από την προηγούμενη

HIGLY QUALLIFIED CHEF G E R M A N INTERNATIONAL E X P E R I E N C E D , KNOWLEDGE OF GREEK FOOD, IS LOOKING FOR WORK FROM 1ST NOVEMBER. TEL. 0936/223285. ΠΡ47824

ΑΝΑΛΑΜΒΑΝΩ

Την επισκευή, συντήρηση και αναπαλαίωση των ξύλινων κουφωμάτων και επίπλων σας

- *ΧΡΕΙΑΖΕΤΑΙ ροκάνισμα μια πόρτα;*
- *ΘΕΛΕΤΕ να αλλάξετε χρώμα στα έπιπλά σας;*

ΚΑΛΕΣΤΕ ΤΟ
0973 906615
ΓΙΑ ΑΜΕΣΗ ΕΞΥΠΗΡΕΤΗΣΗ

ΣΥΝΤΗΡΗΣΗ ΕΠΙΠΛΩΝ ΣΕ ΞΕΝΟΔΟΧΕΙΑ ΚΑΙ ΠΑΝΣΙΟΝ

ΠΡ48151

ΑΓΟΡΑΖΩ

- ΧΡΥΣΑΦΙΚΑ
- ΚΟΣΜΗΜΑΤΑ
- ΝΟΜΙΣΜΑΤΑ
- ΧΡΥΣΑ ΔΟΝΤΙΑ
- ΜΕΤΟΧΕΣ
- ΩΡΟΛΟΓΙΑ
- ΑΝΤΙΚΕΣ

Δάνεια επί ενεχύρω

«ΜΠΑΜΠΗΣ»

Δημ. Θεοδωράκη 15
(1ος όροφος)
ΡΟΔΟΣ

ΧΠΡ407

ΑΙΓΛΗ ΝΟΜΙΜΟ ΓΡΑΦΕΙΟ ΕΓΚΡΙΤΙΚΗ ΑΔΕΙΑ ΥΠ. ΕΡΓΑΣΙΑΣ Π.Δ. 160/99 ΑΡΙΘΜ. ΠΡΩΤ. 30155 ΔΙΑΘΕΤΟΥΜΕ ΧΑΜΗΛΟΜΙΣΘΕΣ ΟΙΚΟΒΟΗΘΟΥΣ ΓΙΑ ΟΙΚΟΓΕΝΕΙΕΣ, ΗΛΙΚΙΩΜΕΝΟΥΣ, ΚΑΤΑΚΟΙΤΟΥΣ, ΚΑΜΑΡΙΕΡΕΣ, ΛΑΝΤΖΙΕΡΕΣ, ΝΟΣΟΚΟΜΕΣ, ΖΕΥΓΑΡΙΑ ΓΙΑ ΑΓΡΟΤΙΚΕΣ ΔΟΥΛΕΙΕΣ, ΑΝΔΡΕΣ ΓΙΑ ΑΓΡΟΤΙΚΑ, ΟΙΚΟΔΟΜΙΚΑ ΚΑΙ ΚΑΘΕ ΕΙΔΟΥΣ ΒΟΗΘΗΤΙΚΟ ΠΡΟΣΩΠΙΚΟ. ΕΞΥΠΗΡΕΤΗΣΗ ΑΥΘΗΜΕΡΟΝ. ΠΑΡΕΧΟΥΜΕ ΣΥΣΤΑΣΕΙΣ-ΕΓΓΥΗΣΕΙΣ. ΠΛΗΡ. ΤΗΛ. 0104282067, 0104120751, 0937507994 ΠΡ47766

ΕΛΑΙΟΧΡΩΜΑΤΙΣΜΟΙ. ΑΝΑΛΑΜΒΑΝΟΥΜΕ ΠΑΝΤΟΣ ΕΙΔΟΥΣ ΕΛΑΙΟΧΡΩΜΑΤΙΣΜΟΥΣ ΣΕ ΠΟΛΥ ΛΟΓΙΚΕΣ ΤΙΜΕΣ. ΠΛΗΡ. ΤΗΛ. 0936 743892 ΧΠΡ156

γνωριμιες

ΚΥΡΙΟΣ 56 ΕΤΩΝ χήρος καλού χαρακτήρος επιθυμεί γνωριμία με κυρία από 47-54 με σκοπό την γνωριμία και τον γάμο (αποκλείονται αλλοδαπές). Παρακαλώ τηλεφωνείστε στο 0942645342 κ. Νίκος ΑΓ47908

ΑΠΟΦΡΑΞΕΙΣ-ΚΑΘΑΡΙΣΜΟΙ



ΑΠΟΦΡΑΞΕΙΣ
ΚΑΘΑΡΙΣΜΟΙ
ΣΥΝΤΗΡΗΣΕΙΣ
ΑΠΟΧΕΤΕΥΣΕΩΝ-
ΕΠΙΦΑΝΕΙΩΝ-
ΚΤΙΡΙΩΝ-
ΠΛΟΙΩΝ-
ΒΙΟΛΟΓΙΚΩΝ

Αναλαμβάνουμε ξενοδοχεία, Δήμους, πολ/κίες κ.λπ. Αντληση πετρελαιοειδών από πλοία καθώς και λιποσυλλεκτών και βιολογικών. ΜΕ ΜΟΝΑΔΙΚΑ ΣΕ ΥΨΟΣ ΠΙΕΣΗΣ ΚΑΙ ΑΝΑΡΡΟΦΗΣΗΣ. ΥΠΕΡΣΥΓΧΡΟΝΑ ΜΗΧΑΝΗΜΑΤΑ ΥΔΡΟΒΟΛΗΣ ΣΕ ΟΛΗ ΤΗ ΔΩΔΕΚΑΝΗΣΟ

ΟΛΟ ΤΟ 24ωρο

ΒΑΡΔΕΛΛΗ Μ. -ΚΡΑΣΟΠΟΥΛΟΣ Δ. Ο.Ε.

Τηλ. 35555, Fax: 73100, Κιν. 0944/395999

e-mail:metropontikas@excite.com.

ΣΤΙΣ ΠΙΟ ΧΑΜΗΛΕΣ ΤΙΜΕΣ

ΕΡΓΟΛΑΒΟΣ

ΜΑΣΤΟΡΑΣ ΚΩΝΣΤΑΝΤΙΝΟΣ

ΤΙΜΕΣ ΛΟΓΙΚΕΣ

ΑΝΑΛΑΜΒΑΝΩ γενικές κατασκευές κτιρίων, αναπαλαιώσεις, σοβατίσματα, χτισίματα, γκρεμίσματα, βαψίματα, μάρμαρα, γιαλίσματα, πλακάκια, περιφράξεις οικοπέδων, κατασκευές, μελέτες για σοφίτες, ξυλοκατασκευές, τοποθέτηση κεραμίδια

ΓΙΑ ΟΛΗ ΤΗ ΔΩΔΕΚΑΝΗΣΟ

Πληρ. τηλ. 27225, 0944-823925 όλο το 24ωρο

ΠΡ47896

ΤΑ ΜΟΝΑΔΙΚΑ

Υπερσύγχρονα Ταπητοκαθαριστήρια

ΚΛΕΟΠΑΤΡΑ & EURO CLEAN CENTER

Εμπιστευθείτε τον καθαρισμό και φύλαξη των ταπήτων στα καθαριστήριά μας

- *Προσφέρουμε άψογο και έμπειρο Βιολογικό Καθαρισμό Ταπήτων*
- *Στεγνό καθαρισμό χειροποίητων χαλιών*
- *Επιτόπου καθαρισμό σε σαλόνια-μοκέτες*
- *Ειδικός καθαρισμός παπλώματα-φλοκάτες*
- *Επισκευές σε όλους τους τύπους ταπήτων*

"Η φύλαξη είναι δωρεάν" για όλο τον χρόνο. παραλαβή-παράδοση κατ' οίκον σε όλη τη Ρόδο.

Υπεύθυνος:
Κουφαλλάκης Σταύρος
Τηλ. 0241051996,
0945793626 , fax 51322
ΠΡ48038

ΤΕΧΝΙΚΟ ΓΡΑΦΕΙΟ Ι. ΧΑΤΖΗΙΩΑΝΝΙΔΗΣ ΠΟΛΙΤΙΚΟΣ ΜΗΧΑΝΙΚΟΣ

Αναλαμβάνει υπεύθυνα:

- **Οικοδομικές άδειες.**
- **Μελέτη-επίβλεψη** εργασιών **επισκευής κτιρίων.**
- **Αδειες λειτουργίας** καταστημάτων (παντός είδους)
- **Ηλεκτροδότηση Κτιρίων (Δ.Ε.Η.)** - (έλεγχος τιμολογίων στην Εφορία).
- **Μελέτη -επίβλεψη** εργασιών σύνδεσης με αποχ/κό δίκτυο ΔΕΥΑΡ.

ΑΜΕΣΗ ΕΞΥΠΗΡΕΤΗΣΗ!

ΓΡΑΦΕΙΟ: Στεφ. Καζούλη 14-85100 Ρόδος
Τηλ: 02410 73021-31390
ΚΙΝΗΤΟ: 0972373156

ΠΡ47833

ΤΕΧΝΙΚΟ ΓΡΑΦΕΙΟ
Αναλαμβάνει

- Μελέτες για σύνδεση οικοδομών με το **αποχετευτικό δίκτυο της Δ.Ε.Υ.Α.Ρ.**
- Αδειες λειτουργίας καταστημάτων
- Ηλεκτροδοτήσεις κτιρίων

Υπεύθυνος:
Μιχάλης Μαυρομάγουλος
Αρχιτέκτονας Μηχανικός

Στεφάνου Καζούλη 14, Ρόδος
Τηλ. 0241-27040, κιν. 0974041051

ΠΡ47810

ΜΕΓΑΛΗ ΕΥΚΑΙΡΙΑ

ΠΩΛΟΥΝΤΑΙ

ΓΙΑ ΑΡΤΟΠΟΙΟΥΣ & ΖΑΧ/ΤΕΣ

1. Ζυμωτήριο 2 ταχυτήτων
2. Μηχανή σφολιάτα γαλλική
3. Μηχανή γεμιστική - κοπτική - διπλωτική
4. Κύλινδρος ζυμαριού
5. Πάγκος ανοξείδωτος εργασίας ηλεκτρικός
6. Βιτρίνα ζαχαροπλαστείου 2½ μέτρα
7. Φούρνοι ηλ/κοί αερόθερμοι
8. Παγοτρίφτης

και πολλά μικροεργαλεία.

Πληρ. τηλ. 02410 21807 (πρωί)

ΑΠΟΦΡΑΞΕΙΣ

ΔΩΔΕΚΑΝΗΣΙΑΚΕΣ ΑΠΟΦΡΑΞΕΙΣ



"ΚΟΛΟΣΣΟΣ"

ΑΠΟΦΡΑΞΕΙΣ ΚΑΘΑΡΙΣΜΟΙ

ΑΠΟΧΕΤΕΥΣΕΩΝ & ΒΟΘΡΩΝ



Αναλαμβάνουμε πάσης φύσεως αποφράξεις οποιουδήποτε μήκους και πλάτους Αναλαμβάνουμε καθαρισμούς αποχετευτικών αγωγών ΔΗΜΩΝ, ΞΕΝ/ΧΕΙΩΝ στρατιωτικών μονάδων ΣΠΙΤΙΩΝ, ΠΟΛΥΚΑΤΟΙΚΙΩΝ καθώς και καθαρισμούς βιολογικών μονάδων με μηχάνημα υψηλής πιέσεως σε όλη την Δωδ/σο

Κ. ΠΗΔΙΑΚΗΣ - Π. ΚΑΣΕΡΗΣ

Πληρ. τηλ. 47915-91881, κιν. 0944/325234 και 0977/717048

ΔΩΣΕ ΣΤΥΛ ΣΤΟ ΚΙΝΗΤΟ ΣΟΥ

NEO 5.000 ΛΟΓΟΤΥΠΑ ΚΑΙ ΜΕΛΩΔΙΕΣ για ένα κινητό μοδάτο!

www.rollingtones.gr

LOGOS-ΛΟΓΟΤΥΠΑ

10100134	10250031	11550040	11550064	10450013	10750246	10450093
10750023	11300053	MARIA 11550014	11400144	10150041	10750143	10100163
10150170	10100058	11400150	10800084	11500018	10450060	10100336
10850015	10800024	ΕΙΚΟΝΟΜΗΝΥΜΑΤΑ				
10750042	11000032	30700019	30700045	31000020	30100161	31000043

RINGTONES-ΜΕΛΩΔΙΕΣ

ΕΛΛΗΝΙΚΕΣ ΕΠΙΤΥΧΙΕΣ	
60600004 Αλέξια Δημητρίου - Μαύρη Λίστα	60600049 Άννα Βίσση - Χρυσή
60600017 Νίκος Κουρκούλης - Τόσο δεμένα	60600047 Δέσποινα Βανδή - Υποφέρω
60600029 Γιάννης Πλούταρχος - Υπήρχαν όρκοι	60100012 Εθνικός Ύμνος
60600036 Νότης Σφακιανάκης - Μετανοώνω	TOP ΣΕ ΖΗΤΗΣΗ ΣΤΗΝ ΕΥΡΩΠΗ
60600019 Λάμπης Λιβιράτος - Λάμπτις	60500006 Angel - Shaggy
60600010 Ιτέλλα Γεωργιάδου - Εχω κακό σκοπό	60500008 Butterfly - Crazytown
60600027 Γιάννης Πλούταρχος - Φυσάει πολύ	60500004 It's raining men - Geri Halliwell
60600025 Λευτέρης Πανταζής - Με σένα	60500012 Thank you - Dido
	60500011 Supergirl - Reamonn

Τα πιό κάτω λογοτυπάκια κρυπτικά λογότυπα βρίσκονται στους κωδικούς: 10100013, 11250072, 10200073, 10200074, 10200082, 10200083, 11200124, 11200128, 11200132, 11300123, 11300135, 11350139, 11350143, 11200654, 11200163.
Ερωτικά ολοκληρώματα στους κωδικούς: 10200008, 10200016, 11300019, 11300026, 11300038, 11300044, 11300045, 11300046, 11300049, 11300055, 11300056, 11000066, 11000043.

1. Διάλεξε το Logo ή το Ringtone που σου αρέσει.
2. Κάλεσε τη γραμμή παραγγελιών.
3. Ακολούθησε τις οδηγίες και σύντομα θα ζητηθεί βάλε τον δεκάψηφο κωδικό.
4. Το Logo ή το Ringtone θα σταλεί στο κινητό σου.

...κάλεσε από το σταθερό σου τηλέφωνο

090 214 507

Για περισσότερα Logos και Ringtones μπές για μικρό στην ιστοσελίδα μας www.rollingtones.gr

Διαθέσιμα λογότυπα για NOKIA 3210-3310-3330-6110-6130-6150-8210-6250-7110-8250-8850-8290-9110i. Μελωδίες για NOKIA, MOTOROLA, SAGEM. Περισσότερες πληροφορίες για το κινητό το οποίο υποστηρίζουν λογότυπα και εικονογραφήσεις στο www.rollingtones.gr

Cleaning Pro

πλένουμε & φυλάμε:

- ΧΑΛΙΑ - ΜΟΚΕΤΕΣ - ΦΛΟΚΑΤΕΣ
- ΠΑΠΛΩΜΑΤΑ - ΚΟΥΒΕΡΤΕΣ



Τηλ: 02410 60585

ΝΕΕΣ ΕΓΚΑΤ/ΣΕΙΣ: ΝΙΚΗΦ. ΒΡΕΤΤΑΚΟΥ - ΑΣΓΟΥΡΟΥ

ΤΑΠΗΤΟΚΑΘΑΡΙΣΤΗΡΙΟ

Ο ΔΡΑΚΟΣ

Αναλαμβάνουμε υπεύθυνα καθαρισμό και φύλαξη

χαλιά • μοκέτες • φλοκάτες

Ειδικός καθαρισμός μεταξωτών και χειροποίητων χαλιών

Επί τόπου καθαρισμοί

μοκετών • σαλονιών • πούλμαν

με 20ετή πείρα.

Πληρ. τηλ. 02410/26805, 02410/51024, 097/4208020

ΝΟΜΑΡΧΙΑΚΕΣ ΕΚΛΟΓΕΣ 2002

ΔΗΜΟΣ ΙΑΛΥΣΟΥ

10 από 11 εκλογικά τμήματα

Εγγεγραμμένοι 5.087

	Β' ΓΥΡΟΣ	Α' ΓΥΡΟΣ
Ψήφισαν	3.698	4.230
Σ. ΚΑΡΑΓΙΑΝΝΗΣ	**1.785 (49,93%)**	**2.081 (52,11%)**
Γ. ΜΑΧΑΙΡΙΔΗΣ	**1.790 (50,07%)**	**1.782 (44,62%)**
Γ. ΓΙΑΝΝΕΖΟΣ	-	63 (1,57%)
Ι. ΠΑΠΑΪΩΑΝΝΟΥ	-	67 (1,67%)

ΙΑΛΥΣΟΣ

1ο εκλογικό τμήμα

Εγγεγραμμένοι 472

	Β' ΓΥΡΟΣ	Α' ΓΥΡΟΣ
Ψήφισαν	364	(381)
Λευκά/Ακυρα	15	(23)
Εγκυρα	349	(358)
Σ. ΚΑΡΑΓΙΑΝΝΗΣ	**189**	(188)
Γ. ΜΑΧΑΙΡΙΔΗΣ	**160**	(159)
Γ. ΓΙΑΝΝΕΖΟΣ	-	(4)
Ι. ΠΑΠΑΪΩΑΝΝΟΥ	-	(7)

2ο εκλογικό τμήμα

Εγγεγραμμένοι 457

	Β' ΓΥΡΟΣ	Α' ΓΥΡΟΣ
Ψήφισαν	373	(384)
Λευκά/Ακυρα	9	(24)
Εγκυρα	364	(360)
Σ. ΚΑΡΑΓΙΑΝΝΗΣ	**201**	(209)
Γ. ΜΑΧΑΙΡΙΔΗΣ	**163**	(138)
Γ. ΓΙΑΝΝΕΖΟΣ	-	(5)
Ι. ΠΑΠΑΪΩΑΝΝΟΥ	-	(8)

3ο εκλογικό τμήμα

Εγγεγραμμένοι 476

	Β' ΓΥΡΟΣ	Α' ΓΥΡΟΣ
Ψήφισαν	377	(397)
Λευκά/Ακυρα	8	(19)
Εγκυρα	369	(378)
Σ. ΚΑΡΑΓΙΑΝΝΗΣ	**201**	(200)
Γ. ΜΑΧΑΙΡΙΔΗΣ	**168**	(167)
Γ. ΓΙΑΝΝΕΖΟΣ	-	(8)
Ι. ΠΑΠΑΪΩΑΝΝΟΥ	-	(3)

4ο εκλογικό τμήμα

Εγγεγραμμένοι 427

	Β' ΓΥΡΟΣ	Α' ΓΥΡΟΣ
Ψήφισαν	329	(342)
Λευκά/Ακυρα	9	(20)
Εγκυρα	320	(322)
Σ. ΚΑΡΑΓΙΑΝΝΗΣ	**169**	(172)
Γ. ΜΑΧΑΙΡΙΔΗΣ	**151**	(140)
Γ. ΓΙΑΝΝΕΖΟΣ	-	(2)
Ι. ΠΑΠΑΪΩΑΝΝΟΥ	-	(8)

5ο εκλογικό τμήμα

Εγγεγραμμένοι 463

	Β' ΓΥΡΟΣ	Α' ΓΥΡΟΣ
Ψήφισαν		(388)
Λευκά/Ακυρα		(21)
Εγκυρα		(367)
Σ. ΚΑΡΑΓΙΑΝΝΗΣ		(190)
Γ. ΜΑΧΑΙΡΙΔΗΣ		(165)
Γ. ΓΙΑΝΝΕΖΟΣ		(4)
Ι. ΠΑΠΑΪΩΑΝΝΟΥ		(8)

6ο εκλογικό τμήμα

Εγγεγραμμένοι 488

	Β' ΓΥΡΟΣ	Α' ΓΥΡΟΣ
Ψήφισαν	412	(437)
Λευκά/Ακυρα	19	(33)
Εγκυρα	393	(404)
Σ. ΚΑΡΑΓΙΑΝΝΗΣ	**190**	(199)
Γ. ΜΑΧΑΙΡΙΔΗΣ	**203**	(190)
Γ. ΓΙΑΝΝΕΖΟΣ	-	(11)
Ι. ΠΑΠΑΪΩΑΝΝΟΥ	-	(4)

7ο εκλογικό τμήμα

Εγγεγραμμένοι 442

	Β' ΓΥΡΟΣ	Α' ΓΥΡΟΣ
Ψήφισαν	360	(371)
Λευκά/Ακυρα	24	(29)
Εγκυρα	336	(342)
Σ. ΚΑΡΑΓΙΑΝΝΗΣ	**154**	(167)
Γ. ΜΑΧΑΙΡΙΔΗΣ	**182**	(161)
Γ. ΓΙΑΝΝΕΖΟΣ	-	(10)
Ι. ΠΑΠΑΪΩΑΝΝΟΥ	-	(4)

8ο εκλογικό τμήμα

Εγγεγραμμένοι 436

	Β' ΓΥΡΟΣ	Α' ΓΥΡΟΣ
Ψήφισαν	364	(374)
Λευκά/Ακυρα	4	(18)
Εγκυρα	360	(356)
Σ. ΚΑΡΑΓΙΑΝΝΗΣ	**144**	(162)
Γ. ΜΑΧΑΙΡΙΔΗΣ	**216**	(185)
Γ. ΓΙΑΝΝΕΖΟΣ	-	(3)
Ι. ΠΑΠΑΪΩΑΝΝΟΥ	-	(6)

9ο εκλογικό τμήμα

Εγγεγραμμένοι 470

	Β' ΓΥΡΟΣ	Α' ΓΥΡΟΣ
Ψήφισαν	398	(411)
Λευκά/Ακυρα	9	(15)
Εγκυρα	389	(396)
Σ. ΚΑΡΑΓΙΑΝΝΗΣ	**218**	(223)
Γ. ΜΑΧΑΙΡΙΔΗΣ	**171**	(158)
Γ. ΓΙΑΝΝΕΖΟΣ	-	(7)
Ι. ΠΑΠΑΪΩΑΝΝΟΥ	-	(8)

10ο εκλογικό τμήμα

Εγγεγραμμένοι 452

	Β' ΓΥΡΟΣ	Α' ΓΥΡΟΣ
Ψήφισαν	370	(383)
Λευκά/Ακυρα	13	(12)
Εγκυρα	357	(371)
Σ. ΚΑΡΑΓΙΑΝΝΗΣ	**168**	(193)
Γ. ΜΑΧΑΙΡΙΔΗΣ	**189**	(168)
Γ. ΓΙΑΝΝΕΖΟΣ	-	(7)
Ι. ΠΑΠΑΪΩΑΝΝΟΥ	-	(3)

11ο εκλογικό τμήμα

Εγγεγραμμένοι 436

	Β' ΓΥΡΟΣ	Α' ΓΥΡΟΣ
Ψήφισαν	351	(362)
Λευκά/Ακυρα	13	(23)
Εγκυρα	338	(339)
Σ. ΚΑΡΑΓΙΑΝΝΗΣ	**151**	(178)
Γ. ΜΑΧΑΙΡΙΔΗΣ	**187**	(151)
Γ. ΓΙΑΝΝΕΖΟΣ	-	(2)
Ι. ΠΑΠΑΪΩΑΝΝΟΥ	-	(8)

ΔΗΜΟΣ ΝΟΤΙΑΣ ΡΟΔΟΥ

15 εκλογικά τμήματα

Εγγεγραμμένοι 5.036

	Β' ΓΥΡΟΣ	Α' ΓΥΡΟΣ
Ψήφισαν	2.987	3.268
Σ. ΚΑΡΑΓΙΑΝΝΗΣ	**1.190 (40,77%)**	**1.281 (40,34%)**
Γ. ΜΑΧΑΙΡΙΔΗΣ	**1.729 (59,23%)**	**1.795 (56,53%)**
Γ. ΓΙΑΝΝΕΖΟΣ	-	**65 (2,04%)**
Ι. ΠΑΠΑΪΩΑΝΝΟΥ	-	**34 (1,07%)**

ΓΕΝΝΑΔΙ

1ο εκλογικό τμήμα

Εγγεγραμμένοι 333

	Β' ΓΥΡΟΣ	Α' ΓΥΡΟΣ
Ψήφισαν	148	(158)
Λευκά/Ακυρα	4	(10)
Εγκυρα	144	(148)
Σ. ΚΑΡΑΓΙΑΝΝΗΣ	**46**	(48)
Γ. ΜΑΧΑΙΡΙΔΗΣ	**98**	(99)
Γ. ΓΙΑΝΝΕΖΟΣ	-	(1)
Ι. ΠΑΠΑΪΩΑΝΝΟΥ	-	(0)

2ο εκλογικό τμήμα

Εγγεγραμμένοι 340

	Β' ΓΥΡΟΣ	Α' ΓΥΡΟΣ
Ψήφισαν	142	(152)
Λευκά/Ακυρα	3	(2)
Εγκυρα	139	(150)
Σ. ΚΑΡΑΓΙΑΝΝΗΣ	**51**	(49)
Γ. ΜΑΧΑΙΡΙΔΗΣ	**88**	(99)
Γ. ΓΙΑΝΝΕΖΟΣ	-	(0)
Ι. ΠΑΠΑΪΩΑΝΝΟΥ	-	(2)

3ο εκλογικό τμήμα

Εγγεγραμμένοι 342

	Β' ΓΥΡΟΣ	Α' ΓΥΡΟΣ
Ψήφισαν	138	(148)
Λευκά/Ακυρα	3	(6)
Εγκυρα	135	(142)
Σ. ΚΑΡΑΓΙΑΝΝΗΣ	**44**	(44)
Γ. ΜΑΧΑΙΡΙΔΗΣ	**91**	(94)
Γ. ΓΙΑΝΝΕΖΟΣ	-	(2)
Ι. ΠΑΠΑΪΩΑΝΝΟΥ	-	(2)

ΑΠΟΛΛΑΚΙΑ

4ο εκλογικό τμήμα

Εγγεγραμμένοι 351

	Β' ΓΥΡΟΣ	Α' ΓΥΡΟΣ
Ψήφισαν	261	(290)
Λευκά/Ακυρα	9	(2)
Εγκυρα	252	(288)
Σ. ΚΑΡΑΓΙΑΝΝΗΣ	**135**	(130)
Γ. ΜΑΧΑΙΡΙΔΗΣ	**117**	(135)
Γ. ΓΙΑΝΝΕΖΟΣ	-	(21)
Ι. ΠΑΠΑΪΩΑΝΝΟΥ	-	(2)

5ο εκλογικό τμήμα

Εγγεγραμμένοι 319

	Β' ΓΥΡΟΣ	Α' ΓΥΡΟΣ
Ψήφισαν	257	(373)
Λευκά/Ακυρα	8	(10)
Εγκυρα	249	(263)
Σ. ΚΑΡΑΓΙΑΝΝΗΣ	**84**	(92)
Γ. ΜΑΧΑΙΡΙΔΗΣ	**165**	(159)
Γ. ΓΙΑΝΝΕΖΟΣ	-	(12)
Ι. ΠΑΠΑΪΩΑΝΝΟΥ	-	(0)

ΑΡΝΙΘΑ

6ο εκλογικό τμήμα

Εγγεγραμμένοι 227

	Β' ΓΥΡΟΣ	Α' ΓΥΡΟΣ
Ψήφισαν	162	(166)
Λευκά/Ακυρα	4	(2)
Εγκυρα	158	(164)
Σ. ΚΑΡΑΓΙΑΝΝΗΣ	**64**	(104)
Γ. ΜΑΧΑΙΡΙΔΗΣ	**94**	(56)
Γ. ΓΙΑΝΝΕΖΟΣ	-	(2)
Ι. ΠΑΠΑΪΩΑΝΝΟΥ	-	(2)

ΑΣΚΛΗΠΕΙΟ

7ο εκλογικό τμήμα

Εγγεγραμμένοι 407

	Β' ΓΥΡΟΣ	Α' ΓΥΡΟΣ
Ψήφισαν	274	(289)
Λευκά/Ακυρα	2	(10)
Εγκυρα	272	(279)
Σ. ΚΑΡΑΓΙΑΝΝΗΣ	**92**	(109)
Γ. ΜΑΧΑΙΡΙΔΗΣ	**180**	(164)
Γ. ΓΙΑΝΝΕΖΟΣ	-	(1)
Ι. ΠΑΠΑΪΩΑΝΝΟΥ	-	(5)

8ο εκλογικό τμήμα

Εγγεγραμμένοι 249

	Β' ΓΥΡΟΣ	Α' ΓΥΡΟΣ
Ψήφισαν	288	(315)
Λευκά/Ακυρα	4	(12)
Εγκυρα	284	(303)
Σ. ΚΑΡΑΓΙΑΝΝΗΣ	**114**	(127)
Γ. ΜΑΧΑΙΡΙΔΗΣ	**170**	(167)
Γ. ΓΙΑΝΝΕΖΟΣ	-	(4)
Ι. ΠΑΠΑΪΩΑΝΝΟΥ	-	(5)

ΒΑΤΙ

9ο εκλογικό τμήμα

Εγγεγραμμένοι 232

	Β' ΓΥΡΟΣ	Α' ΓΥΡΟΣ
Ψήφισαν	175	(185)
Λευκά/Ακυρα	1	(5)
Εγκυρα	174	(180)
Σ. ΚΑΡΑΓΙΑΝΝΗΣ	**98**	(120)
Γ. ΜΑΧΑΙΡΙΔΗΣ	**76**	(60)
Γ. ΓΙΑΝΝΕΖΟΣ	-	(0)
Ι. ΠΑΠΑΪΩΑΝΝΟΥ	-	(0)

ΙΣΤΡΙΟΣ

10ο εκλογικό τμήμα

Εγγεγραμμένοι 315

	Β' ΓΥΡΟΣ	Α' ΓΥΡΟΣ
Ψήφισαν	209	(233)
Λευκά/Ακυρα	4	(6)
Εγκυρα	205	(227)
Σ. ΚΑΡΑΓΙΑΝΝΗΣ	**70**	(93)
Γ. ΜΑΧΑΙΡΙΔΗΣ	**135**	(126)
Γ. ΓΙΑΝΝΕΖΟΣ	-	(1)
Ι. ΠΑΠΑΪΩΑΝΝΟΥ	-	(7)

ΚΑΤΤΑΒΙΑ

11ο εκλογικό τμήμα

Εγγεγραμμένοι 388

	Β' ΓΥΡΟΣ	Α' ΓΥΡΟΣ
Ψήφισαν	219	(269)
Λευκά/Ακυρα	7	(9)
Εγκυρα	212	(260)
Σ. ΚΑΡΑΓΙΑΝΝΗΣ	**99**	(82)
Γ. ΜΑΧΑΙΡΙΔΗΣ	**113**	(175)
Γ. ΓΙΑΝΝΕΖΟΣ	-	(0)
Ι. ΠΑΠΑΪΩΑΝΝΟΥ	-	(3)

12ο εκλογικό τμήμα

Εγγεγραμμένοι 386

	Β' ΓΥΡΟΣ	Α' ΓΥΡΟΣ
Ψήφισαν	192	(221)
Λευκά/Ακυρα	5	(10)
Εγκυρα	187	(211)
Σ. ΚΑΡΑΓΙΑΝΝΗΣ	**72**	(70)
Γ. ΜΑΧΑΙΡΙΔΗΣ	**115**	(139)
Γ. ΓΙΑΝΝΕΖΟΣ	-	(0)
Ι. ΠΑΠΑΪΩΑΝΝΟΥ	-	(2)

ΛΑΧΑΝΙΑ

13ο εκλογικό τμήμα

Εγγεγραμμένοι 367

	Β' ΓΥΡΟΣ	Α' ΓΥΡΟΣ
Ψήφισαν	175	(193)
Λευκά/Ακυρα	7	(2)
Εγκυρα	168	(191)
Σ. ΚΑΡΑΓΙΑΝΝΗΣ	**77**	(54)
Γ. ΜΑΧΑΙΡΙΔΗΣ	**91**	(87)
Γ. ΓΙΑΝΝΕΖΟΣ	-	(0)
Ι. ΠΑΠΑΪΩΑΝΝΟΥ	-	(0)

ΜΕΣΑΝΑΓΡΟΣ

14ο εκλογικό τμήμα

Εγγεγραμμένοι 388

	Β' ΓΥΡΟΣ	Α' ΓΥΡΟΣ
Ψήφισαν	218	(230)
Λευκά/Ακυρα	4	(2)
Εγκυρα	214	(228)
Σ. ΚΑΡΑΓΙΑΝΝΗΣ	**94**	(87)
Γ. ΜΑΧΑΙΡΙΔΗΣ	**120**	(140)
Γ. ΓΙΑΝΝΕΖΟΣ	-	(0)
Ι. ΠΑΠΑΪΩΑΝΝΟΥ	-	(1)

ΠΡΟΦΙΛΙΑ

15ο εκλογικό τμήμα

Εγγεγραμμένοι 203

	Β' ΓΥΡΟΣ	Α' ΓΥΡΟΣ
Ψήφισαν	129	(146)
Λευκά/Ακυρα	3	(5)
Εγκυρα	126	(141)
Σ. ΚΑΡΑΓΙΑΝΝΗΣ	**50**	(54)
Γ. ΜΑΧΑΙΡΙΔΗΣ	**76**	(87)
Γ. ΓΙΑΝΝΕΖΟΣ	-	(0)
Ι. ΠΑΠΑΪΩΑΝΝΟΥ	-	(0)

ΝΟΜΑΡΧΙΑΚΕΣ ΕΚΛΟΓΕΣ 2002

ΔΗΜΟΣ ΑΣΤΥΠΑΛΑΙΑΣ

3 εκλογικά τμήματα

Εγγεγραμμένοι 1.870

	Β' ΓΥΡΟΣ	Α' ΓΥΡΟΣ
Ψήφισαν	824	(1.329)
Λευκά/Ακυρα	11	(39)
Εγκυρα	813	(1.290)
Σ. ΚΑΡΑΓΙΑΝΝΗΣ	**441 (54,24%)**	(728)
Γ. ΜΑΧΑΙΡΙΔΗΣ	**372 (45,76%)**	(499)
Γ. ΓΙΑΝΝΕΖΟΣ	-	(47)
Ι. ΠΑΠΑΪΩΑΝΝΟΥ	-	(16)

ΔΗΜΟΣ ΔΙΚΑΙΟΥ

11 εκλογικά τμήματα

Εγγεγραμμένοι 5.137

	Β' ΓΥΡΟΣ	Α' ΓΥΡΟΣ
Ψήφισαν	3.092	(3.237)
Λευκά/Ακυρα	120	(256)
Εγκυρα	2.972	(2.981)
Σ. ΚΑΡΑΓΙΑΝΝΗΣ	**1.071 (36,04%)**	(919)
Γ. ΜΑΧΑΙΡΙΔΗΣ	**1.901 (63,96%)**	(1.942)
Γ. ΓΙΑΝΝΕΖΟΣ	-	(63)
Ι. ΠΑΠΑΪΩΑΝΝΟΥ	-	(57)

ΔΗΜΟΣ ΗΡΑΚΛΕΙΔΩΝ

14 εκλογικά τμήματα

Εγγεγραμμένοι 6.528

	Β' ΓΥΡΟΣ	Α' ΓΥΡΟΣ
Ψήφισαν	4.474	(4.745)
Λευκά/Ακυρα	149	(179)
Εγκυρα	4.325	(4.566)
Σ. ΚΑΡΑΓΙΑΝΝΗΣ	**20.042 (47,21%)**	(1.800)
Γ. ΜΑΧΑΙΡΙΔΗΣ	**22.283 (52,79%)**	(2.509)
Γ. ΓΙΑΝΝΕΖΟΣ	-	(222)
Ι. ΠΑΠΑΪΩΑΝΝΟΥ	-	(35)

ΔΗΜΟΣ ΚΑΛΥΜΝΟΥ

39 από 44 εκλογικά τμήματα

Εγγεγραμμένοι 19.887

	Β' ΓΥΡΟΣ	Α' ΓΥΡΟΣ
Ψήφισαν	9.724	(11.796)
Λευκά/Ακυρα	363	(487)
Εγκυρα	9.361	(11.309)
Σ. ΚΑΡΑΓΙΑΝΝΗΣ	**5.654 (60,405)**	(6.437)
Γ. ΜΑΧΑΙΡΙΔΗΣ	**3.707 (39,06%)**	(4.284)
Γ. ΓΙΑΝΝΕΖΟΣ	-	(363)
Ι. ΠΑΠΑΪΩΑΝΝΟΥ	-	(225)

ΔΗΜΟΣ ΚΑΡΠΑΘΟΥ

15 εκλογικά τμήματα

Εγγεγραμμένοι 7.828

	Β' ΓΥΡΟΣ	Α' ΓΥΡΟΣ
Ψήφισαν	3.577	(4.693)
Λευκά/Ακυρα	70	(149)
Εγκυρα	3.507	(4.544)
Σ. ΚΑΡΑΓΙΑΝΝΗΣ	**1.886 (53,78%)**	(2.319)
Γ. ΜΑΧΑΙΡΙΔΗΣ	**1.621 (46,22%)**	(2.071)
Γ. ΓΙΑΝΝΕΖΟΣ	-	(73)
Ι. ΠΑΠΑΪΩΑΝΝΟΥ	-	(81)

ΔΗΜΟΣ ΚΑΣΟΥ

3 εκλογικά τμήματα

Εγγεγραμμένοι 1.826

	Β' ΓΥΡΟΣ	Α' ΓΥΡΟΣ
Ψήφισαν	589	(1.082)
Λευκά/Ακυρα	7	(31)
Εγκυρα	582	(1.051)
Σ. ΚΑΡΑΓΙΑΝΝΗΣ	**141 (24,23%)**	(275)
Γ. ΜΑΧΑΙΡΙΔΗΣ	**441 (75,77%)**	(755)
Γ. ΓΙΑΝΝΕΖΟΣ	-	(12)
Ι. ΠΑΠΑΪΩΑΝΝΟΥ	-	(9)

ΔΗΜΟΣ ΚΩ

28 από 30 εκλογικά τμήματα

Εγγεγραμμένοι 13.747

	Β' ΓΥΡΟΣ	Α' ΓΥΡΟΣ
Ψήφισαν	9.173	(9.924)
Λευκά/Ακυρα	362	(472)
Εγκυρα	8.811	(9.452)
Σ. ΚΑΡΑΓΙΑΝΝΗΣ	**4.631 (52,56%)**	(4.300)
Γ. ΜΑΧΑΙΡΙΔΗΣ	**4.180 (47,44%)**	(4.794)
Γ. ΓΙΑΝΝΕΖΟΣ	-	(235)
Ι. ΠΑΠΑΪΩΑΝΝΟΥ	-	(123)

ΔΗΜΟΣ ΛΕΙΨΩΝ

2 εκλογικά τμήματα

Εγγεγραμμένοι 1.089

	Β' ΓΥΡΟΣ	Α' ΓΥΡΟΣ
Ψήφισαν	429	(500)
Λευκά/Ακυρα	7	(20)
Εγκυρα	422	(480)
Σ. ΚΑΡΑΓΙΑΝΝΗΣ	**213 (50,47%)**	(248)
Γ. ΜΑΧΑΙΡΙΔΗΣ	**209 (49,53%)**	(191)
Γ. ΓΙΑΝΝΕΖΟΣ	-	(39)
Ι. ΠΑΠΑΪΩΑΝΝΟΥ	-	(2)

ΔΗΜΟΣ ΛΕΡΟΥ

22 εκλογικά τμήματα

Εγγεγραμμένοι 9.545

	Β' ΓΥΡΟΣ	Α' ΓΥΡΟΣ
Ψήφισαν	4.653	(5.079)
Λευκά/Ακυρα	152	(373)
Εγκυρα	4.501	(4.706)
Σ. ΚΑΡΑΓΙΑΝΝΗΣ	**2.463 (54,72%)**	(2.551)
Γ. ΜΑΧΑΙΡΙΔΗΣ	**2.038 (45,28%)**	(1.893)
Γ. ΓΙΑΝΝΕΖΟΣ	-	(163)
Ι. ΠΑΠΑΪΩΑΝΝΟΥ	-	(99)

ΔΗΜΟΣ ΜΕΓΙΣΤΗΣ

1 εκλογικό τμήμα

Εγγεγραμμένοι 1.372

	Β' ΓΥΡΟΣ	Α' ΓΥΡΟΣ
Ψήφισαν	240	(408)
Λευκά/Ακυρα	10	(13)
Εγκυρα	230	(395)
Σ. ΚΑΡΑΓΙΑΝΝΗΣ	**103 (44,78%)**	(167)
Γ. ΜΑΧΑΙΡΙΔΗΣ	**127 (55,22%)**	(214)
Γ. ΓΙΑΝΝΕΖΟΣ	-	(12)
Ι. ΠΑΠΑΪΩΑΝΝΟΥ	-	(2)

ΔΗΜΟΣ ΝΙΣΥΡΟΥ

5 εκλογικά τμήματα

Εγγεγραμμένοι 2.516

	Β' ΓΥΡΟΣ	Α' ΓΥΡΟΣ
Ψήφισαν	755	(979)
Λευκά/Ακυρα	38	(47)
Εγκυρα	717	(932)
Σ. ΚΑΡΑΓΙΑΝΝΗΣ	**337 (47%)**	(344)
Γ. ΜΑΧΑΙΡΙΔΗΣ	**380 (53%)**	(562)
Γ. ΓΙΑΝΝΕΖΟΣ	-	(20)
Ι. ΠΑΠΑΪΩΑΝΝΟΥ	-	(6)

ΔΗΜΟΣ ΠΑΤΜΟΥ

7 εκλογικά τμήματα

Εγγεγραμμένοι 3.093

	Β' ΓΥΡΟΣ	Α' ΓΥΡΟΣ
Ψήφισαν	2.155	(2.322)
Λευκά/Ακυρα	126	(127)
Εγκυρα	2.030	(2.195)
Σ. ΚΑΡΑΓΙΑΝΝΗΣ	**950 (46,08%)**	(1.012)
Γ. ΜΑΧΑΙΡΙΔΗΣ	**1.080 (53,02%)**	(981)
Γ. ΓΙΑΝΝΕΖΟΣ	-	(167)
Ι. ΠΑΠΑΪΩΑΝΝΟΥ	-	(35)

ΔΗΜΟΣ ΤΗΛΟΥ

2 εκλογικά τμήματα

Εγγεγραμμένοι 919

	Β' ΓΥΡΟΣ	Α' ΓΥΡΟΣ
Ψήφισαν	481	(654)
Λευκά/Ακυρα	16	(11)
Εγκυρα	465	(643)
Σ. ΚΑΡΑΓΙΑΝΝΗΣ	**186 (40%)**	(220)
Γ. ΜΑΧΑΙΡΙΔΗΣ	**279 (60%)**	(330)
Γ. ΓΙΑΝΝΕΖΟΣ	-	(89)
Ι. ΠΑΠΑΪΩΑΝΝΟΥ	-	(4)

ΔΗΜΟΣ ΧΑΛΚΗΣ

1 εκλογικό τμήμα

Εγγεγραμμένοι 632

	Β' ΓΥΡΟΣ	Α' ΓΥΡΟΣ
Ψήφισαν	284	(506)
Λευκά/Ακυρα	42	(22)
Εγκυρα	242	(484)
Σ. ΚΑΡΑΓΙΑΝΝΗΣ	**105 (43,39%)**	(169)
Γ. ΜΑΧΑΙΡΙΔΗΣ	**37 (56,61%)**	(260)
Γ. ΓΙΑΝΝΕΖΟΣ	-	(40)
Ι. ΠΑΠΑΪΩΑΝΝΟΥ	-	(15)

ΚΟΙΝΟΤΗΤΑ ΑΓΑΘΟΝΗΣΙΟΥ

1 εκλογικό τμήμα

Εγγεγραμμένοι 272

	Β' ΓΥΡΟΣ	Α' ΓΥΡΟΣ
Ψήφισαν	123	(225)
Λευκά/Ακυρα	1	(3)
Εγκυρα	122	(222)
Σ. ΚΑΡΑΓΙΑΝΝΗΣ	**71 (58,02%)**	(94)
Γ. ΜΑΧΑΙΡΙΔΗΣ	**51 (41,08%)**	(121)
Γ. ΓΙΑΝΝΕΖΟΣ	-	(4)
Ι. ΠΑΠΑΪΩΑΝΝΟΥ	-	(3)

ΚΟΙΝΟΤΗΤΑ ΟΛΥΜΠΟΥ

2 εκλογικά τμήματα

Εγγεγραμμένοι 1.209

	Β' ΓΥΡΟΣ	Α' ΓΥΡΟΣ
Ψήφισαν	477	(719)
Λευκά/Ακυρα	9	(22)
Εγκυρα	468	(697)
Σ. ΚΑΡΑΓΙΑΝΝΗΣ	**162 (34,62%)**	(173)
Γ. ΜΑΧΑΙΡΙΔΗΣ	**306 (65,38%)**	(503)
Γ. ΓΙΑΝΝΕΖΟΣ	-	(13)
Ι. ΠΑΠΑΪΩΑΝΝΟΥ	-	(8)

ΔΗΜΟΤΙΚΕΣ ΕΚΛΟΓΕΣ

ΔΗΜΟΣ ΑΦΑΝΤΟΥ

ΑΦΑΝΤΟΥ

1ο ΕΚΛΟΓΙΚΟ ΤΜΗΜΑ

Εγγεγρ/μένοι 467

	Β' ΓΥΡΟΣ	Α' ΓΥΡΟΣ
Ψήφισαν	417	(419)
Ακυρα/λευκά	10	(6)
Έγκυρα	407	(413)
Στ. Σταυρής	**232**	(209)
Σταμ. Καβάδας	**175**	(103)
Μαρ. Καραγιάννη	-	(101)

2ο ΕΚΛΟΓΙΚΟ ΤΜΗΜΑ

Εγγεγρ/μένοι 429

	Β' ΓΥΡΟΣ	Α' ΓΥΡΟΣ
Ψήφισαν		
Ακυρα/λευκά		
Έ		(378)
Στ		(126)
Σταμ. Καβάδας		(146)
Μαρ. Καραγιάννη		(106)

ΔΕΝ ΑΝΑΚΟΙΝΩΘΗΚΑΝ

3ο ΕΚΛΟΓΙΚΟ ΤΜΗΜΑ

Εγγεγρ/μένοι 471

	Β' ΓΥΡΟΣ	Α' ΓΥΡΟΣ
Ψήφισαν	424	(430)
Ακυρα/λευκά	9	(6)
Έγκυρα	415	(424)
Στ. Σταυρής	**191**	(191)
Σταμ. Καβάδας	**224**	(153)
Μαρ. Καραγιάννη	-	(80)

4ο ΕΚΛΟΓΙΚΟ ΤΜΗΜΑ

Εγγεγρ/μένοι 439

	Β' ΓΥΡΟΣ	Α' ΓΥΡΟΣ
Ψήφισαν		(3
Ακυρα/λευκά		
Έγκυρα		
Σ		(1
Σταμ. Καβάδας		(1
Μαρ. Καραγιάννη		(1

ΔΕΝ ΑΝΑΚΟΙΝΩΘΗΚΑΝ

5ο ΕΚΛΟΓΙΚΟ ΤΜΗΜΑ

Εγγεγρ/μένοι 439

	Β' ΓΥΡΟΣ	Α' ΓΥΡΟΣ
Ψήφισαν	394	(398)
Ακυρα/λευκά	9	(8)
Έγκυρα	385	(390
Στ. Σταυρής	**167**	(149)
Σταμ. Καβάδας	**218**	(147)
Μαρ. Καραγιάννη	-	(94)

6ο ΕΚΛΟΓΙΚΟ ΤΜΗΜΑ

Εγγεγρ/μένοι 420

	Β' ΓΥΡΟΣ	Α' ΓΥΡΟΣ
Ψήφισαν		
Ακυρα/λευκά		
Έ		(374)
Σ		(159)
Σταμ. Καβάδας		(114)
Μαρ. Καραγιάννη		(101)

ΔΕΝ ΑΝΑΚΟΙΝΩΘΗΚΑΝ

7ο ΕΚΛΟΓΙΚΟ ΤΜΗΜΑ

Εγγεγρ/μένοι 412

	Β' ΓΥΡΟΣ	Α' ΓΥΡΟΣ
Ψήφισαν	364	(368)
Ακυρα/λευκά	8	(9)
Έγκυρα	356	(359)
Στ. Σταυρής	**168**	(160)
Σταμ. Καβάδας	**188**	(143)
Μαρ. Καραγιάννη	-	(56)

8ο ΕΚΛΟΓΙΚΟ ΤΜΗΜΑ

Εγγεγρ/μένοι 478

	Β' ΓΥΡΟΣ	Α' ΓΥΡΟΣ
Ψήφισαν		
Ακυρα/λευκά		
Έγκυρα		
Σ		(170)
Σταμ. Καβάδας		(120)
Μαρ. Καραγιάννη		(96)

ΔΕΝ ΑΝΑΚΟΙΝΩΘΗΚΑΝ

ΑΡΧΙΠΟΛΗ

9ο ΕΚΛΟΓΙΚΟ ΤΜΗΜΑ

Εγγεγρ/μένοι 417

	Β' ΓΥΡΟΣ	Α' ΓΥΡΟΣ
Ψήφισαν	357	(364)
Ακυρα/λευκά	7	(9)
Έγκυρα	350	(355)
Στ. Σταυρής	**162**	(154)
Σταμ. Καβάδας	**188**	(99)
Μαρ. Καραγιάννη	-	(102)

10ο ΕΚΛΟΓΙΚΟ ΤΜΗΜΑ

Εγγεγρ/μένοι 294

	Β' ΓΥΡΟΣ	Α' ΓΥΡΟΣ
Ψήφισαν	267	(268)
Ακυρα/λευκά	4	(14)
Έγκυρα	263	(254)
Στ. Σταυρής	**137**	(115)
Σταμ. Καβάδας	**126**	(73)
Μαρ. Καραγιάννη	-	(66)

11ο ΕΚΛΟΓΙΚΟ ΤΜΗΜΑ

Εγγεγρ/μένοι 335

	Β' ΓΥΡΟΣ	Α' ΓΥΡΟΣ
Ψήφισαν		
Ακυρα/λευκά		
Έ		(277)
Στ		(133)
Σταμ. Καβάδας		(40)
Μαρ. Καραγιάννη		(104)

ΔΕΝ ΑΝΑΚΟΙΝΩΘΗΚΑΝ

12ο ΕΚΛΟΓΙΚΟ ΤΜΗΜΑ

Εγγεγρ/μένοι 357

	Β' ΓΥΡΟΣ	Α' ΓΥΡΟΣ
Ψήφισαν		
Ακυρα/λευκά		
Σ		(263)
Σ		(117)
Σταμ. Καβάδας		(40)
Μαρ. Καραγιάννη		(106)

ΔΕΝ ΑΝΑΚΟΙΝΩΘΗΚΑΝ

ΔΗΜΟΣ ΝΙΣΥΡΟΥ

3 από 5 εκλογικά τμήματα

Εγγεγραμμένοι		2.518
Ψήφισαν	548	981
Εγκυρα	534	953
Ακυρα-Λευκά	14	28
Π. Κατσιματίδης 284 (53,18%)		476
Β. Πάχος 250 (46,81%)		433
Ι. Κουλάκης	-	44

ΔΗΜΟΣ ΚΑΛΥΜΝΟΥ

39 από 44 εκλογικά τμήματα

Εγγεγραμμένοι		19.893
Ψήφισαν	9.947	11.798
Εγκυρα	9.582	11.300
Ακυρα-Λευκά	465	498
Γ. Ρούσσος 6.630 (69,19%)		5.333
Δ. Διακομιχάλης 2.952 (30,08%)		3.078
Σ. Ζερβός	-	2.889

ΔΗΜΟΣ ΚΩ

29 από 30 εκλογικά τμήματα

Εγγεγραμμένοι		13.732
Ψήφισαν	9.234	9.972
Εγκυρα	8.950	9.600
Ακυρα-Λευκά	284	372
Μιλτ. Φάκκος 4.615 (51,56%)		4.744
Γ. Κυρίτσης 4.335 (48,43%)		4.239
Ν. Μυλωνάς	-	617

ΔΗΜΟΣ ΠΑΤΜΟΥ

6 από 7 εκλογικά τμήματα

Εγγεγραμμένοι		3.122
Ψήφισαν	1.972	2.349
Εγκυρα	1.853	2.256
Ακυρα-Λευκά	119	93
Αλ. Μιχελής 875 (47,22%)		691
Γρ. Καμπόσος 978 (52,77%)		615
Μαν. Γρύλλης	-	507
Ματθ. Μελιανός	-	333
Μιχ. Ελένης-Παλαιός	-	110

ΕΥΧΑΡΙΣΤΗΡΙΟ



Ευχαριστώ θερμά όλους τους συνδημότες μου που με τίμησαν με την ψήφο τους στην εκλογική αναμέτρηση της 13ης Οκτώβρη και με ανέδειξαν δημοτικό σύμβουλο με την παράταξη **"ΠΟΛΗ ΟΛΩΝ ΤΩΝ ΠΟΛΙΤΩΝ"** του δημάρχου μας **Μιχάλη Κορδίνα.**

Η για δεύτερη συνεχόμενη φορά εκλογή μου με γεμίζει με περισσότερες υποχρεώσεις και υπόσχομαι ότι θα καταβάλλω κάθε προσπάθεια για να ανταποκριθώ στην εμπιστοσύνη που συνεχίζεται να μου δείχνεται, και όπως πάντα θα είμαι δίπλα σας.

Ευχαριστώ
Νίκος Κουδούνης
Πρόεδρος ΠΟΔ Πεταλούδων και
Πρόεδρος Γ.Σ. Φοίβος Κρεμαστής

ΠΡΑΚΤΟΡΕΙΟ ΠΡΟΠΟ

Γεώργιος Β. Θεοδοσίου

ΔΟΚΙΜΑΣΤΕ ΤΗΝ ΤΥΧΗ ΣΑΣ ΣΤΟ ΤΥΧΕΡΟ ΠΡΑΚΤΟΡΕΙΟ

Μ. Βολονάκη 57
(πίσω από το Ξεν. Κογκό στο Ζέφυρο)
Τηλ. 02410/78850





Delta

ΔΙΑΜΑΝΤΕ ΕΡΓΑΛΕΙΑ

6ο χλμ.Ρόδου Λίνδου Συγκρότημα Μανουσέλη

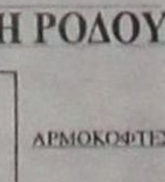

ΚΟΦΤΗ ΧΕΙΡΟΣ — ΔΙΑΤΡΗΤΙΚΑ

ΔΙΑΜΑΝΤΟΤΡΥΠΟΤΕΧΝΙΚΗ ΡΟΔΟΥ

ΑΔΑΜΑΝΤΟΦΟΡΟΙ ΔΙΣΚΟΙ ΚΟΠΗΣ ΓΙΑ ΓΡΑΝΙΤΗ, ΜΑΡΜΑΡΟ ΤΟΥΒΛΟ κ.τ.λ.





ΑΡΜΟΚΟΦΤΕΣ

ΤΡΥΠΑΜΕ
ΚΟΒΟΥΜΕ
ΣΠΑΜΕ



ΧΩΡΙΣ ΣΚΟΝΕΣ
ΡΩΓΜΕΣ
ΜΕΡΕΜΕΤΙΑ

ΠΩΛΗΣΕΙΣ
&
ΕΚΤΕΛΕΣΕΙΣ ΕΡΓΑΣΙΩΝ

Η ΠΟΛΥΧΡΟΝΗ ΜΑΣ ΠΕΙΡΑ ΣΤΟ ΕΞΩΤΕΡΙΚΟ ΜΑΣ ΔΙΝΕΙ ΤΗ ΔΥΝΑΤΟΤΗΤΑ ΝΑ ΒΡΙΣΚΟΥΜΕ ΔΥΣΗ ΕΚΕΙ ΠΟΥ ΟΙ ΑΛΛΟΙ ΣΗΚΩΝΟΥΝ ΤΑ ΧΕΡΙΑ ΨΗΛΑ!

ΤΗΛΕΦΩΝΗΣΤΕ ΜΑΣ
(0241) 69022 - 77986
ΚΙΝΗΤΟ: 0944 380562

ΥΠΕΥΘΥΝΟΣ
Μαρκος Τσεσμετζής

FULLY AIR-CONDITIONED
METROPOL
★MULTI-CINEMA★
ALPHA ODEON
ΕΒΔΟΜΑΔΙΑΙΟ ΠΡΟΓΡΑΜΜΑ / WEEKLY PROGRAM
18-10-2002 - 24-10-2002

IN ENGLISH · ACTION
ΣΕ ΠΡΩΤΗ ΠΑΝΕΛΛΗΝΙΑ ΠΡΟΒΟΛΗ
Η ΚΑΛΥΤΕΡΗ ΑΜΥΝΑ ΕΙΝΑΙ Η ΕΠΙΘΕΣΗ
ΑΡΚΕΤΑ
ENOUGH
ΜΕ ΤΗΝ ΤΖΕΝΙΦΕΡ ΛΟΠΕΖ
ΠΙΟ ΔΥΝΑΜΙΚΗ ΑΠΟ ΠΟΤΕ ΠΕΡΝΕΙ ΤΗΝ ΕΚΔΙΚΗΣΗ ΤΗΣ ΓΥΝΑΙΚΑΣ!
ΑΙΘΟΥΣΑ 2
ΩΡΕΣ ΕΝΑΡΞΗΣ - SHOWTIMES: 18:00, 20:20, 22:40

IN ENGLISH · ACTION
ΣΕ ΠΡΩΤΗ ΠΑΝΕΛΛΗΝΙΑ ΠΡΟΒΟΛΗ
Ο ΧΡΟΝΟΣ ΣΑΣ ΜΕΤΡΑΕΙ ΑΠΟ ΤΩΡΑ
ΤΟΜ ΚΡΟΥΖ
MINORITY REPORT
Η ΤΑΙΝΙΑ ΤΟΥ ΣΤΙΒΕΝ ΣΠΙΛΜΠΕΡΓΚ
Μια συναρπαστική περιπέτεια για όσους δεν διστάζουν να κοιτάξουν την αλήθεια στα μάτια.
ΑΙΘΟΥΣΑ 1
ΩΡΕΣ ΕΝΑΡΞΗΣ - SHOWTIMES: 16:30, 19:30, 22:30

ΠΡΟΣΚΛΗΣΗ ΓΑΜΟΥ
Λόγω της αθρόας προσέλευσης των "προσκεκλημένων" συνεχίζουμε... να παντρευόμαστε και θα χαρούμε να σας έχουμε κοντά μας!!
ΝΙΑ ΒΑΡΝΤΑΛΟΣ - ΤΖΟΝ ΚΟΡΜΠΕΤ
ΓΑΜΟΣ ΑΛΑ... ΕΛΛΗΝΙΚΑ
MY BIG FAT GREEK WEDDING
ΓΙΑ 8η ΣΥΝΕΧΗ ΕΒΔΟΜΑΔΑ.
ΑΙΘΟΥΣΑ 3
ΩΡΕΣ ΕΝΑΡΞΗΣ - SHOWTIMES: 20:15, 22:15

IN ENGLISH · COMEDY
ΑΠΙΣΤΕΥΤΗ ΚΩΜΩΔΙΑ ΓΙΑ ΤΟ "ΧΡΗΜΑ" ΠΟΥ ΣΙΓΟΥΡΑ ΑΛΛΑΖΕΙ ΤΑ ΠΑΝΤΑ, ΟΧΙ ΟΜΩΣ ΚΑΙ ΤΟΥΣ ΠΑΝΤΕΣ!
ΡΙΜΕΪΚ ΜΙΑΣ ΜΕΓΑΛΗΣ ΕΠΙΤΥΧΙΑΣ ΤΟΥ ΓΚΑΡΙ ΚΟΥΠΕΡ
Mr. DEEDS
ΔΕΝ ΘΕΛΩ ΝΑ ΓΙΝΩ
ΕΚΑΤΟΜΜΥΡΙΟΥΧΟΣ
ΠΡΟΤΑΓΩΝΙΣΤΟΥΝ: ΑΝΤΑΜ ΣΑΝΤΛΕΡ ΓΟΥΙΝΟΝΑ ΡΑΪΤΕΡ ΤΖΟΝ ΤΟΡΤΟΥΡΟ
ΑΙΘΟΥΣΑ 3
ΩΡΕΣ ΕΝΑΡΞΗΣ - SHOWTIMES: 16:00, 18:00

ο πιό μικρός ήρωας... με την πιό μεγάλη καρδιά... σε ακόμα μεγαλύτερες περιπέτειες!!!
Ο ΠΟΝΤΙΚΟΜΙΚΡΟΥΛΗΣ 2
STUARTLITTLE
ΑΙΘΟΥΣΑ 2
ΩΡΑ ΕΝΑΡΞΗΣ - SHOWTIMES: 16:30

ΠΡΟΣΕΧΩΣ - SORTLY
Μια ταινία του ΜΠΡΑΪΑΝ ΝΤΕ ΠΑΛΜΑ
Με τους ΑΝΤΟΝΙΟ ΜΠΑΝΤΕΡΑΣ ΡΕΜΠΕΚΑ ΡΟΜΠΙΝ-ΣΤΑΜΟΣ (X-MEN)
Γνωρίστε το νέο μέλος της οικογένειας DISNEY
Από 25 Οκτωβρίου 2002
Πληροφορίες - Κρατήσεις από 16:00 • Information - Reservations after 16:00
02410.28400

One Thousand Pixels

ΕΠΙΜΕΛΕΙΑ: Κυριακή Πετρίδου

Το σημάδι του Δολοφόνου (City By the Sea)

Δραματική-αστυνομική ταινία, σε σκηνοθεσία Μάικλ Κλέιτον Τζόουνς, η οποία προβάλλεται από το "Παλλάς 5 cinemas center".

Στον πρωταγωνιστικό ρόλο βρίσκουμε τον Ρόμπερντ ντε Νίρο που φαίνεται τελευταία να έχει μία...τάση στο συγκεκριμένο είδος και μαζί του εμφανίζεται ακόμη η πάντα άψογη **Φράνσις Μακ Ντόρμαντ, ο Τζέιμς Φράνκο κ.α.**

Η γνώμη μας: Ξεκαθαρίζουμε κάτι, ευθύς εξ' αρχής-για να...γνωρίζετε τί πάτε να δείτε-ότι δεν πρόκειται για αστυνομική περιπέτεια. Δεν έχουμε δει το τρέιλερ (σ.σ. είδαμε απευθείας την ταινία) αλλά πιστεύουμε ότι είναι από τα έργα στα οποία "παρεξηγείται" κάπως το είδος στο οποίο ανήκουν.



Δεν πρόκειται, λοιπόν, για αστυνομική περιπέτεια με ό,τι αυτό συνεπάγεται-δηλαδή κυνηγητά, πιστολίδι κτλ.-αλλά για δραματική ταινία που η πλοκή της εξελίσσεται με φόντο μία αστυνομική ιστορία που φυσικά έχει αντίκτυπο στη ζωή των ηρώων της.

Τώρα, το αν σας αρέσει η ιστορία αυτή είναι θέμα προσωπικού γούστου. Στα μείον της ταινίας θα βάζαμε καταρχάς τον πολύ αργό ρυθμό της πλοκής της ταινίας. Πάντως, δεν πιστεύουμε ότι η ταινία είναι βαρετή, φθάνει, βέβαια να αρέσει στο κοινό που πάει να τη δει το συγκεκριμένο είδος, δηλαδή το δράμα χαρακτήρων. Και πάλι, όμως, για το είδος της κινείται σε μέτρια επίπεδα καθώς ούτε ιδιαίτερες εκπλήξεις επιφυλάσσει ούτε η υπόθεση είναι πολύ "δυνατή".

Ωστόσο, τον θεατή αποζημιώνουν οι παρουσίες δύο έξοχων ηθοποιών, του Ρόμπερτ ντε Νίρο και της βραβευμένης με Οσκαρ Φράνσις Μακντόρμαντ ("Φάργκο"), οι οποίες προσδίδουν άλλο κύρος στην ταινία.

Η υπόθεση: Ενας από τους καλύτερους ντετέκτιβ της Νέας Υόρκης, ο Βίνσεντ Λα Μάρκα, έχει ένα παρελθόν που συνεχίζει να τον πληγώνει.

Ο πατέρας του καταδικάσθηκε σε θάνατο για την απαγωγή και τη δολοφονία ενός παιδιού.

Παρ' όλο που η ζωή του φαίνεται να κυλάει ήρεμα για το οποίο σημαντικό ρόλο παίζει και η παρουσία μιας γυναίκας, συμβαίνει κάτι αναπάντεχο που φέρνει τα πάνω-κάτω: Ο γιος του είναι βασικός ύποπτος σε μια υπόθεση δολοφονίας...

ΑΡΧΙΖΕΙ ΤΟ ΚΡΥΟ:
...καιρός για δύο ή ... και περισσότερους,
παρέα με το see it DVD CLUB
Χαθείτε στον μαγικό κόσμο του κινηματογράφου στο σπίτι σας!
Συναρπαστικές στιγμές ΔΡΑΣΗΣ, έντονες ΣΥΓΚΙΝΗΣΕΙΣ, ξεκαρδιστικές ΚΩΜΩΔΙΕΣ, ΤΡΟΜΟΣ πέρα απ'τα όρια της αντοχής, ΑΙΣΘΗΣΙΑΣΜΟΣ, ΚΛΑΣΙΚΕΣ δημιουργίες και ΚΙΝΟΥΜΕΝΑ ΣΧΕΔΙΑ για τους μικρούς μας φίλους ... απλά στη διάθεση σας!
Μη χάσετε την ευκαιρία ... see it
Λ. ΗΡΑΚΛΕΙΔΩΝ 373 ΙΑΛΥΣΟΣ
(ΜΠΡΟΣΤΑ ΑΠΟ ΤΟ ΛΥΚΕΙΟ)
Τηλ. 02410/90 375

AM adv.
ΠΑΛΛΑΣ 5 CINEMAS CENTER
18/10/2002 έως 24/10/2002

ΑΙΘΟΥΣΑ 5
ΕΚΤΟΣ ΟΡΙΩΝ
LIBERTY STANDS STILL
Αστυνομική περιπέτεια / Action movie
Τώρα δεν τον κρατά τίποτα στη ζωή...
το ερώτημα είναι πόσους θα πάρει μαζί του!
ΠΡΩΤΑΓΩΝΙΣΤΟΥΝ:
WESLEY SNIPES, LINDA FIORENTINO, OLIVER PLATT
Ώρες Έναρξης: 18:00, 20:20, 22:30

ΑΙΘΟΥΣΑ 2
ΠΑΡΑΔΕΙΣΟΣ / HEAVEN
Αισθηματική / Drama
Τι θα ρισκάρατε για την αγάπη;
Μία ταινία του Τομ Τικβερ ("Τρέξε Λόλα, Τρέξε"),
ένα αισθηματικό δράμα γεμάτο ένταση και μυστήριο.
ΠΡΩΤΑΓΩΝΙΣΤΟΥΝ:
CATE BLANCHETT, GIOVANNI RIBISI
Ώρες Έναρξης: 17:40, 20:00, 22:10

ΑΙΘΟΥΣΑ 1
ΤΟ ΣΗΜΑΔΙ ΤΟΥ ΔΟΛΟΦΟΝΟΥ
CITY BY THE SEA
Αστυνομική περιπέτεια / Action movie
Αστυνομική περιπέτεια με τους βραβευμένους
με Όσκαρ ROBERT DE NIRO, FRANCES McDORMAND!
Ώρες Έναρξης: 17:50, 20:05, 22:20

ΑΙΘΟΥΣΑ 3
ΕΡΩΤΙΚΟ ΜΥΣΤΙΚΟ
POSSESSION
Αισθηματική / Drama
Όσο περισσότερο αντιστέκεσαι,
τόσο περισσότερο θέλεις να υποκύψεις...
ΠΡΩΤΑΓΩΝΙΣΤΟΥΝ:
GWYNETH PALTROW, AARON ECKHART
Ώρες Έναρξης: 20:10, 22:20

ΑΙΘΟΥΣΑ 4
Η ΠΟΛΗ ΤΩΝ ΦΑΝΤΑΣΜΑΤΩΝ
CITY OF GHOSTS
Θρίλλερ / Thriller
Όταν ο φόβος γίνεται συνήθεια,
το τίμημα της ελπίδας είναι πολύ υψηλό...
ΠΡΩΤΑΓΩΝΙΣΤΟΥΝ: MATT DILLON, NATASCHA McELHONE, JAMES CANN, GERARD DEPARDIEU
Ώρες Έναρξης: 20:00

ΑΙΘΟΥΣΑ 4
ΜΗ ΑΝΑΣΤΡΕΨΙΜΟΣ
IRREVERSIBLE
Περιπέτεια / Action Movie
Κοινωνική / Drama
Η νέα πολυσυζητημένη ερωτική ταινία-σκάνδαλο
με τη Μόνικα Μπελούτσι που δεν θα χάσει κανείς!
ΠΡΩΤΑΓΩΝΙΣΤΟΥΝ: ΜΟΝΙΚΑ ΜΠΕΛΟΥΤΣΙ
Ώρες Έναρξης: 22:35

ΑΙΘΟΥΣΑ 3 & 4
SPIRIT: ΤΟ ΑΓΡΙΟ ΑΛΟΓΟ
Κινούμενα σχέδια / Animated movie
-"Ηγέτης, ήρωας, θρύλος". Μη χάσετε τη νέα ταινία κινουμένων σχεδίων της Dreamworks!
ΜΕΤΑΓΛΩΤΤΙΣΜΕΝΟ
ΑΙΘΟΥΣΑ 3 Ώρες Έναρξης: 17:20
ΑΙΘΟΥΣΑ 4 Ώρες Έναρξης: 18:20

ΧΟΡΗΓΟΙ
ΒΟΥΗ · ΚΑΦΕΝΕΣ ΚΟΥΚΟΣ · BERLONI
ALEXI ANDRIOTTI accessories · Rooster's Μεξικάνικη Κουζίνα · Cook Shop Κουζινικά
Villagio · TRE Café · Μπουκέτο Μπαλόνια
Πίνει & Λύνει Ταβέρνα - Οινομαγειρείο
Σουηδικό Καφενείο & Φούρνος
Για κρατήσεις θέσεων / For reservations
02410 24475 και 02410 70670 (16:00 - 20:00)

Άρτος (;) Θεάματα (;)...

... Και τηλεόραση (όπως λέμε τηλοψία...)

STAR

06.30 **Παιδικό πρόγραμμα**
10.00 **Λόγια Starata.** Ενημερωτικό μαγκαζίνο με τον Γιώργο Βαρεμένο.
11.55 **Ειδήσεις**
12.00 **Μικρές αμαρτίες.** (Ε). Κωμική σειρά
13.00 **Ειδήσεις**
14.00 **Ο κόσμος του παιδιού**
14.05 **Super star.** Ενημερωτική- ψυχαγωγική εκπομπή.
16.00 **Ειδήσεις**
16.28 **Ειδήσεις**
16.30 **Η υγεία κτίζεται κάθε μέρα**
16.35 **Μελίτα, το φλογερό κορίτσι.** Κοινωνική σειρά.
17.30 **Παλόμα και Λορέντζο.** Κοινωνική σειρά
18.30 **Μονομάχος.** Τηλεπαιχνίδι γνώσεων.
19.15 **Ειδήσεις**
21.00 **The gym show.** Παιχνίδι
22.00 **Ξένη ταινία.** «Επιβάτης 57». Περιπέτεια. Παίζουν: Γουέσλι Σνάιπς, Μπρους Πέιν, Τομ Σάιζμορ
24.00 **Συνήθης ύποπτος**
02.00 **Ειδήσεις**
02.15 **Ξένη ταινία.** «Λευκό φάντασμα». Περιπέτεια.
04.15 **Αστέρια στο πεντάγραμμο**

ET 3

08.01 **Ο κόσμος στο επίκεντρο**
08.30 **Κεντρική Μακεδονία**
09.00 **Η άλλη μέρα**
10.30 **Ο πλανήτης πιέζεται**
11.00 **Κοντραπούντο** (Ε) Μουσική εκπομπή.
12.00 **Δικαιώματα και αδικίες.** Ντοκιμαντέρ.
12.30 **Η ιστορία των σιδηροδρόμων.** Ντοκιμαντέρ.
13.00 **Θεσσαλονίκης εγκώμιον.** Ντοκιμαντέρ.
13.30 **Ο κόσμος της φυσικής επιστήμης.** Ντοκιμαντέρ.
13.45 **Μισέλ με μπεσαμέλ**
14.00 **Ιερό ινδιάνικο πνεύμα.**
15.00 **Ειδήσεις**
15.30 **Με μια τρίτη ματιά**
17.00 **Η αύρα των λουλουδιών.** Δραματική σειρά.
18.00 **Χρυσές στιγμές των Ολυμπιακών Αγώνων.**
18.30 **Αθλητικό ημίωρο**
19.00 **Περίμετρος**
19.30 **Υδρόγειος**
20.00 **Ο κόσμος των σπορ-Πάμε Στοίχημα**
20.30 **Ειδήσεις**
21.30 **Αληθινά σενάρια**
22.30 **Η δίκη της Δευτέρας.** Αθλητική εκπομπή με τον Γιώργο Τουρώνη
24.00 **Ειδήσεις**
00.20 **Η δίκη της Δευτέρας** (Σ)

ALPHA

06.00 **Πρώτη ενημέρωση**
07.00 **Πανόραμα.** Ενημερωτική εκπομπή με τον Γιώργο Οικονομέα.
10.00 **Καλώς τους!!.** Ψυχαγωγικό μαγκαζίνο με τη Ρούλα Κορομηλά
13.00 **Ενημερωτική εκπομπή**
13.45 **Ειδήσεις**
14.50 **Επί ξυρού ακμής**
16.10 **Δελτίο ειδήσεων στη νοηματική γλώσσα**
16.15 **Θα σε δω στο πλοίο.** (Ε) Κωμική σειρά. Παίζουν: Γιώργος Παρτσαλάκης, Τάσος Χαλκιάς.
17.15 **Μπορώ.** Κοινωνική εκπομπή με την Άννα Δρούζα
19.15 **Ειδήσεις**
20.50 **Κάτω απ' την Ακρόπολη.** Καθημερινή σειρά, κοινωνική σε σκηνοθεσία Δημήτρη Σοφιανόπουλου-Σταύρου Στάγκου.
21.30 **Για πάντα φίλες.** Κομεντί Παίζουν: Ελισάβετ Κωνσταντινίδου, Χριστίνα Αλεξανιάν
22.30 **Χορεύοντας στη σιωπή.** Κοινωνική σειρά.
00.45 **Ειδήσεις**
01.00 **Το καφενείο των φιλάθλων**
03.00 **Ολα για την αγάπη**
03.30 **Τηλεαγορές**
04.00 **Ο κακός λύκος.** (Ε)
05.00 **Επί ξυρού ακμής** (Ε)

ET 1

07.30 **Τα πρωινάκια.**
07.50 **Chapi Chapeau.**
08.00 **Ψέματα κι αλήθεια έτσι λεν' τα παραμύθια**
08.30 **Μούμιν.**
09.00 **Πινόκιο**
09.30 **Κλέων και Νέλλη**
09.45 **Τα πιτσιρίκια**
10.00 **Ο μικρός κόσμος του δάσους**
10.30 **Το θλέμμα**
11.15 **Γεννημένα ελεύθερα**
12.15 **Η καθημερινή ζωή στην αρχαία Ελλάδα**
12.45 **Άννα, η κυρίαρχος του παιχνιδιού** (Ε)
13.50 **Ειδήσεις**
14.00 **Άννα, η κυρίαρχος του παιχνιδιού** (Συν.)
15.00 **Art attack**
15.15 **Αγαπώ το σχολείο**
15.30 **Οι ατρόμητοι**
16.30 **Σκίπι**
17.00 **Ειδήσεις**
17.30 **Ελληνική ταινία.** «Να πεθερός... να μάλαμα». Κωμωδία.
19.00 **Το χρήμα στον λαιμό σας**
19.30 **Μυρτώ**
20.30 **Στα φτερά του έρωτα**
21.00 **Ξένη ταινία.** «Το τελευταίο ηλιοβασίλεμα»
23.00 **Ειδήσεις**
23.30 **Τζόναθαν Κρικ**
00.30 **Επικίνδυνες αποστολές**
01.30 **Ο ύποπτος κόσμος του Τουίν Πικς** (Ε)
02.30 **Τα παρασκήνια της μόδας**
03.00 **Αμύθητα πλούτη**
04.00 **Το θλέμμα**
04.30 **Γεννημένα ελεύθερα**

NET

06.00 **Πρώτη ματιά**
10.00 **Η άγνωστη Αφρική.** Ντοκιμαντέρ
10.30 **Ιστορίες πουλιών.** Ντοκιμαντέρ
11.00 **Μια φορά ένα νησί.** Ντοκιμαντέρ
12.00 **Ειδήσεις**
13.00 **Αλλη διάσταση.** Ενημερωτική εκπομπή με τον Κώστα Αρβανίτη.
15.00 **Ειδήσεις**
16.00 **Συν και πλην**
18.00 **Ειδήσεις**
19.00 **Εκτός γραμμής.** Ενημερωτική εκπομπή με τους Βασίλη Λυριτζή και Δημήτρη Οικονόμου.
20.00 **Η πρόκληση των ειδήσεων.** Σειρά ντοκιμαντέρ που εξετάζει την "πρόκληση" που θα αντιμετωπίσουν οι άνθρωποι του ηλεκτρονικού Τύπου.
21.00 **Ειδήσεις**
22.00 **Δημοτικές και νομαρχιακές εκλογές**
01.00 **Ειδήσεις**

FILMNET

05.50 **Ξένη ταινία.** «Φονικά παιχνίδια»
07.20 **Ξένη ταινία.** «Ο βασιλιάς του λόφου»
09.05 **Ξένη ταινία.** «Σποτ». Κωμωδία.
10.40 **Τηλεοπτικές πωλήσεις**
11.00 **Mad on Filmnet**
11.40 **Ξένη ταινία.** «Τα φώτα έσβησαν νωρίς»
13.15 **Ξένη ταινία.** «Συμβουλές αγάπης» Ρομαντικό δράμα. Παίζουν: Πάτρικ Μπριν, Αντι Ντικ.
14.55 **Ξένη ταινία.** «Ξέφρενη πορεία»
16.30 **Ξένη ταινία.** «Το μυστικό της μαύρης λίμνης»
18.00 **Ξένη ταινία.** «The score»
20.00 **U.S.: Οι καλύτερες ταινίες της εβδομάας**
20.30 **Προσεχώς σινεμά!**
21.00 **Ξένη ταινία.** «Σαρκική εξάρτηση». Δραματική. Παίζουν: Μαρκ Ράιλανς, Κέρι Φοξ
23.05 **Γραφείο κηδειών Φίσερ**
00.30 **Ξένη ταινία.** «Το "κουρδιστό" όργιο»
01.30 **Ξένη ταινία.** «Βρόμικες υποθέσεις»
03.00 **Ξένη ταινία.** «Πορφυρά ποτάμια»
04.45 **Ξένη ταινία.** «Πριν πέσει η νύχτα»

MEGA

06.15 **Δελτίο ειδήσεων στη νοηματική γλώσσα**
06.30 **Πρώτη έκδοση**
07.00 **Σήμερα με την Αννα**
10.00 **Σαν στο σπίτι σας.** Ψυχαγωγική εκπομπή με τον Φώτη Σεργουρόπουλο και τη Μαρία Μπακοδήμου
13.10 **Καρέ της ντάμας.** (Ε)
14.00 **Ειδήσεις**
15.00 **Ολα για την υγεία.** Ενημερωτική εκπομπή.
16.00 **Στην κουζίνα ολοταχώς.** Με τον Ηλία Μαμαλάκη
16.20 **Ακουσέ με.** Κοινωνική εκπομπή με την Τένια Μακρή
17.30 **Ματιές στα γεγονότα**
17.50 **Ρώσικη ρουλέτα.** Τηλεπαιχνίδι με τον Μίλτο Μακρίδη
18.20 **Απαγορευμένη αγάπη**
19.00 **Είσαι το ταίρι μου**
20.00 **Κεντρικό δελτίο ειδήσεων**
21.00 **Camera Cafe.** Κωμική σειρά. Παίζουν: Σοφία Φιλιππίδου, Τάσος Παλατζίδης, Χρήστος Βαλαβανίδης
21.10 **Τράπεζα.** Κωμική σειρά. Παίζουν: Σοφία Φιλιππίδου, Τάσος Παλατζίδης, Χρήστος Βαλαβανίδης.
22.20 **Η φάρμα.** Παιχνίδι παρουσιάζει ο Γρηγόρης Αρναούτογλου
23.25 **Ενώπιος ενωπίω.** Ενημερωτική εκπομπή με τον Νίκο Χατζηνικολάου.
00.15 **Ειδήσεις**
00.30 **Ενώπιος ενωπίω** (Σ)
01.00 **Φονικό μετάξι.** Αστυνομική σειρά
02.00 **Τα τζίνια του διαδικτύου.** (Ε)
03.15 **Ο μυστηριώδης κόσμος**
05.00 **Ακουσέ με**

ANT 1

06.00 **Mobile fun**
06.20 **Διπλανή πόρτα**
07.00 **Καλημέρα Ελλάδα.** Ενημερωτική εκπομπή με τον Γιώργο Παπαδάκη και τη Μαρία Μπαλοδήμου.
10.00 **Πρωινός καφές**
11.00 **Τα νέα το ANT1 σε 1'**
11.05 **Πρωινός καφές.** (Σ)
13.10 **Super game**
13.15 **Σοφία ορθή** (Ε) Κωμική σειρά
14.00 **Τα νέα του ANT-1**
14.55 **Χρήμα και Χρηματιστήριο**
15.00 **Και οι παντρεμένοι έχουν ψυχή.** (Ε)
16.00 **Στραβά και ανάποδα.** (Ε)
16.40 **Fame story** (Ε)
16.45 **Cheek to cheek** (Ε)
17.30 **Τα νέα του ANT-1-Ειδήσεις στη νοηματική γλώσσα**
17.45 **Super game**
17.50 **Καλημέρα ζωή.** Κοινωνική σειρά.
18.40 **Θησαυροφυλάκιο.** Τηλεπαιχνίδι που παρουσιάζει ο Ανδρέας Μικρούτσικος
19.20 **Η λάμψη.** Καθημερινή κοινωνική λάμψη. Παίζουν: Χρήστος Πολίτης, Νίκος Απέργης, κ.ά.
20.00 **Τα νέα του ANT-1**
21.00 **Το πιο γλυκό μου ψέμα.** Κωμωδία
21.45 **Fame story.** Ριάλιτι
23.45 **Μετεκλογική εκπομπή**
00.45 **Νυχτερινές ειδήσεις.**
01.05 **Πράκτορας Μονκ: Επιχείριση γοητεία.** Περιπετειώδης σειρά επιστημονικής φαντασίας.
02.00 **Τμήμα ηθών** (Ε) Αστυνομική - κοινωνική - περιπετειώδης σειρά.
02.50 **Κίτρινος φάκελος** (Ε)
03.00 **Στρας** (Ε)
04.00 **Mobile Fun.**
04.20 **Τηλεμάρκετινγκ-Τηλεαγορά**
04.50 **Ξένη ταινία.**

ΚΟΜΜΩΤΗΡΙΟ UNISEX

Natural Beauty



Χτενίσματα αέρινα, φίνα... Χτενίσματα με άποψη. Νέες κουπ με στυλ και προσθετική μαλλιών με τη γνωστή υπογραφή της **Μαρίας**

& κατόπιν ραντεβού
ανοικτά από τις 9.00 έως 17.00

Επίσης για τα μικρά παιδιά ένα ευχάριστο κούρεμα μέσα στο παιδικό αυτοκινητάκι

Παφιάκη Μαρία

Στη νέα διεύθυνση: Ακραμίτου 16, Ρόδος • Τηλ. 32161
κάθετος Αττάβύρου και Δεωφόρου Καλλιθέας
(παλιά διεύθυνση: προέκταση Αννης Μαρίας)

ΝΤΕΤΕΚΤΙΒΣ ΑΘΗΝΩΝ

Αναλαμβάνουμε υποθέσεις ανηλίκων, προσωπικές, οικογενειακές εμποροβιομηχανικές
Διαθέτουμε τα καλύτερα ηλεκτρονικά σύγχρονα οπτικοακουστικά μέσα
Εχεμύθεια 100%
Τα 30 χρόνια πείρα είναι η εγγύησή μας

ΤΗΛ. 0977 632963 & 0945 319796

ΝΤΕΤΕΚΤΙΒΣ
30 ΧΡΟΝΙΑ ΜΟΝΙΜΑ ΚΑΙ ΣΤΗ ΡΟΔΟ
35354 - 28780
Π.Π. ΓΕΡΜΑΝΟΥ 6 (ΠΛ. ΦΩΚΙΑΛΗ)
Η ΛΥΣΗ!!!
ΣΕ ΚΑΘΕ ΣΑΣ ΠΡΟΒΛΗΜΑ
EXPRESS SECURITY

ΚΗΔΕΙΕΣ

Την λατρευτή μας μητέρα, γιαγιά, προγιαγιά και θεία
ΜΑΡΓΑΡΙΤΑ ΚΟΥΦΗ
ετών 90
κηδεύουμε σήμερα Δευτέρα 21 Οκτωβρίου 2002 και ώρα 12η μεσημβρινή από τον Ιερό Ναό Ταξιαρχών Νεκροταφείου Ρόδου.
Τα παιδιά: Γιάννης-Μαργαρέτα, Αικατερίνη Κούφη, Κυριακή Αγγελίδου, Σταύρος Κονσουέλο.
Τα εγγόνια, τα δισέγγονα, τ' ανίψια και οι λοιποί συγγενείς.

Την λατρευτή μας μητέρα, γιαγιά, προγιαγιά, αδελφή και θεία
ΑΔΑΜΑΝΤΙΑ ΛΙΑΜΗ
ετών 90
κηδεύουμε σήμερα Δευτέρα 21 Οκτωβρίου 2002 και ώρα 11 π.μ. από τον Ιερό Ναό Κοιμήσεως Θεοτόκου Δήμου Ιαλυσού.
Τα παιδιά: Ηλίας-Φανή, Δημήτρης-Κυριακή, Κώστας-Ελένη, Βασίλης-Δέσπω.
Τα εγγόνια, τα δισέγγονα, τ' αδέλφια, τ' ανίψια και οι λοιποί συγγενείς.

ΜΝΗΜΟΣΥΝΑ



Την 23η μηνός Οκτωβρίου ημέρα Τετάρτη και ώρα 8.30 π.μ. εις τον Ιερό Ναό Αγ. Γεωργίου (Κάτω) τελούμεν 3μηνο μνημόσυνο υπέρ αναπαύσεως της ψυχής του λατρευτού μας συζύγου, πατέρα, παππού και αδελφού
ΑΡΕΤΑΙΟΥ ΜΑΝΩΛΙΤΣΗ
Η σύζυγος: Φωτώ
Τα παιδιά: Στέλιος - Σένη Μανωλίτση, Γιώργος - Μαρία Χουρδάκη
Τα εγγόνια, τ' αδέλφια, και οι λοιποί συγγενείς.



Την 23η μηνός Οκτωβρίου ημέρα Τετάρτη και ώρα 8 π.μ. εις τον Ιερό Ναό Αγίας Αναστασίας Ρόδου τελούμεν 40ήμερο μνημόσυνο υπέρ αναπαύσεως της ψυχής της λατρευτής μας μητέρας, γιαγιάς, αδελφής και θείας
ΦΩΤΕΙΝΗΣ ΣΑΚΕΛΛΑΡΑΚΗ
Τα παιδιά: Φώτης-Σταυρούλα, Σωτήρης-Ελένη, Αντώνης-Χαρούλα
Τα εγγόνια, τ' αδέλφια, τ' ανίψια και οι λοιποί συγγενείς.



Την 23η μηνός Οκτωβρίου ημέρα Τετάρτη και ώρα 8 π.μ. εις τον Ιερό Ναό Αγίας Ειρήνης Ορφανοτροφείου Θηλέων τελούμεν 3μηνο μνημόσυνο υπέρ αναπαύσεως της ψυχής του λατρευτού μας συζύγου, πατέρα, υιού, αδελφού και θείου
ΗΛΙΑ ΜΥΛΩΝΑ
Η σύζυγος: Ανθή
Τα παιδιά: Γιασεμίνα, Φραγκίσκος
Η μητέρα, τ' αδέλφια, τ' ανίψια και οι λοιποί συγγενείς.



Την 23η μηνός Οκτωβρίου ημέρα Τετάρτη και ώρα 8 π.μ. εις τον Ιερό Ναό Εισοδίων της Θεοτόκου Κοσκινού, τελούμεν 40ήμερο μνημόσυνο υπέρ αναπαύσεως της ψυχής του λατρευτού μας συζύγου, πατέρα, αδελφού, παππού και θείου
ΓΕΩΡΓΙΟΥ ΙΣΚΑ
Η σύζυγος: Ασπασία
Τα παιδιά: Αργυρώ-Γιώργος, Γιώργος-Λουκία, Φώτης-Φανή, Δημήτρης-Μαρίνα, Χρήστος-Τασούλα
Τα εγγόνια, τ' αδέλφια, τ' ανίψια και οι λοιποί συγγενείς.



Την 23η μηνός Οκτωβρίου ημέρα Τετάρτη και ώρα 8 π.μ. εις τον Ιερό Ναό Ταξιαρχών νεκρ. Ρόδου, τελούμεν 40ήμερο μνημόσυνο υπέρ αναπαύσεως της ψυχής του λατρευτού μας συζύγου, πατέρα, παππού, αδελφού και θείου
ΔΑΝΙΗΛ Χρήστου ΚΑΒΑΔΑ
συνταξιούχου εκπαιδευτικού
Η σύζυγος: Ιωάννα
Τα παιδιά: Τσαμπίκα-Γιώργος, Ειρήνη-Γιώργος.
Τα εγγόνια: Βαγγέλης, Δανιήλ, Μιχάλης
Τα αδέλφια: Δέσποινα, Γιώργος, Κυριακούλα
Τ' ανίψια και οι λοιποί συγγενείς

Την 23η μηνός Οκτωβρίου ημέρα Τετάρτη και ώρα 8 π.μ. εις τον Ιερό Ναό Αγίας Ειρήνης Ορφανοτροφείου Θηλέων τελούμεν 9μηνο μνημόσυνο υπέρ αναπαύσεως της ψυχής της πολυαγαπημένης μας συζύγου, αδελφής και θείας
ΚΑΛΛΙΡΡΟΗΣ ΠΑΛΙΟΥΡΗ-ΝΙΚΑΝΔΡΟΥ
Ο σύζυγος, τ' αδέλφια, τ' ανίψια και οι λοιποί συγγενείς.

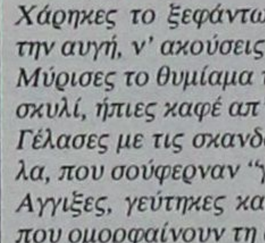

Την 23η μηνός Οκτωβρίου ημέρα Τετάρτη και ώρα 8.30 π.μ. εις τον Ιερό Ναό Αγίας Ειρήνης Ορφανοτροφείου Θηλέων τελούμεν 40ήμερο μνημόσυνο υπέρ αναπαύσεως της ψυχής του πολυαγαπημένου μας συζύγου, πατέρα, αδελφού, παππού και θείου
ΔΗΜΗΤΡΙΟΥ ΑΝΑΣΤΑΣΙΑΔΗ
Η σύζυγος: Αφροδίτη
Τα παιδιά: Μαριάννα-Γιάννης, Κυριάκος
Τα εγγόνια, τ' αδέλφια και οι λοιποί συγγενείς.

ΣΤΗ ΜΝΗΜΗ

Πολυαγαπημένε μας Δημήτρη./
40 μέρες μετά την αναχώρησή σου, από τον κόσμο μας, η οικογένειά σου, τα αδέλφια σου, οι συγγενείς και οι φίλοι, θα προσευχηθούμε για την ψυχή σου και θα τιμήσουμε τη μνήμη σου. Ας ήξερες πόσο πολύ αγαπήθηκε απ' όλους μας...
Νομίζαμε πως θα μας έφευγες μέσα στο καταχείμωνο, μα εσύ φοβήθηκες την βαρυχειμωνιά και τη μεγάλη μας τη θλίψη./
Μας πρόλαβε η άνοιξη, και ξήσαμε το καλοκαίρι στα μέρη που λάτρεψες από παιδί./
Είδες τα δένδρα φουντωμένα, και τα γεράνια κατακόκκινα, το φεγγαράκι να γεμίζει και ν' αδειάζει, τον ήλιο ν' ανεβαίνει και να χάνεται./
Χάρηκες το ξεφάντωμα του τζίτζικα και αφουγκραζόσουν την αυγή, ν' ακούσεις της δεκαοχτούρας το τροπάρι./
Μύρισες το θυμίαμα της Δώρας, άκουσες ν' αλυχτάει κάποιο σκυλί, ήπιες καφέ απ' το πιατάκι, ξανάγινες παιδί./
Γέλασες με τις σκανδαλιές της Αφροδίτης σου και του Νικόλα, που σούφερναν "γιαννάκια" στο κουτί./
Αγγιξες, γεύτηκες και ειδες όλα τα ασήμαντα και τα μικρά που ομορφαίνουν τη ζωή./
Ολα τα καλοκαίρια της ζωής σου τα ξανάζησες μέσ' απ' αυτό το καλοκαίρι./
Κι ύστερα, άρχισες να ψάχνεις, για μυρωδιές και ήχους παλιούς, και φίλους παιδικούς που δεν υπάρχουν πια... Τον Γιώργο τον Χατζή και τον Θωμά και τον Κωστή, στην κάτω γειτονιά, τον Κούρλο τον Αλέκο και τον Γιώργο, στη βουνάρα./
Είπες πως θάθελες να φύγεις μαζί με τα πουλιά που αποδημούν. Δεν τα κατάφερες να μείνεις... αν και προσπάθησαν πολύ να σε κρατήσουν, κι ο Φίλιππας, κι ο Κομνιανίδης, κι ο Χιωτάκης./
Μα μη μου χολοσκάνεις και μη πικραίνεσαι, "θα συναντηθούμε μια μέρα, εκεί που το μπλε τ' ουρανού σμίγει με το γαλάζιο της θάλασσας" για να πετάξουμε μαζί.

Ν

ΧΕΝ ΡΟΔΟΥ

ΑΝΑΚΟΙΝΩΣΗ

Η ΧΕΝ στην προσπάθειά της να βοηθήσει τις οικονομικά ασθενέστερες οικογένειες των οποίων τα παιδιά έχουν ανάγκη σχολικής βοήθειας οργάνωσε και λειτουργεί δωρεάν πρόγραμμα για μαθητές Δημοτικού σχολείου.
Τα μαθήματα του προγράμματος γίνονται καθημερινά από τις 5.30 έως τις 7.30 το απόγευμα στο κέντρο της ΧΕΝ επί της οδού Ιπποτών.
Επίσης στο ίδιο κέντρο λειτουργεί το πρόγραμμα "Δημιουργική απασχόληση" με μαθήματα μακραμέ, μπατίκ, χαλκογραφίας, επιδιορθώσεως ρούχων και άλλες χειροτεχνικές κατασκευές.
Τηλέφωνα επικοινωνίας: 02410 96348 πρωινές ώρες και 02410 22205 από 5.30 έως 7.30 το απόγευμα.
Το Δ.Σ. της ΧΕΝ

ΓΡΑΦΕΙΟ ΤΕΛΕΤΩΝ & ΜΝΗΜΟΣΥΝΩΝ ΡΟΔΟΥ ΣΤΕΦΑΝΑ-ΣΤΟΛΙΣΜΟΙ

ΑΜΕΣΗ ΕΞΥΠΗΡΕΤΗΣΗ ΟΛΟ ΤΟ 24 ΩΡΟ

"ΑΜΕΡΙΚΑΝΟΥ"

Αναλαμβάνουμε την τελετή και με τα έξοδα που χορηγούν τα ταμεία χωρίς καμία επιβάρυνση. ΙΚΑ, ΤΕΒΕ, ΤΑΞΥ, ΔΗΜΟΣΙΟΥ, ΛΙΜΕΝΙΚΩΝ, ΟΓΑ και λοιπά ταμεία. Τους ΑΠΟΡΟΥΣ ΔΩΡΕΑΝ.

Πλατεία Βρούχου στην Μητρόπολη
τηλέφωνα: 02410-28901-33400

ΣΥΓΧΑΡΗΤΗΡΙΟ

Την αγαπημένη μας ανιψιά **Ευανθία Μπόνη** του **Ευθυμίου** και της **Αικατερίνης**, που απεφοίτησε από τη Νομική Σχολή του Πανεπιστημίου Θράκης, θερμότατα συγχαίρω και της εύχομαι καλή σταδιοδρομία και πάντα επιτυχίες στη ζωή της.
Ο θείος της
Δημήτρης Μπόνης

ΑΠΩΛΕΙΑ

Την Παρασκευή 18 Οκτωβρίου, πρωινές ώρες, εκλάπη από το πάρκιν του νοσοκομείου της Ρόδου, **μοτοποδήλατο adress 50 cc, χρώματος μαύρου με αριθμό κυκλοφορίας ΤΥ7685.**
Παρακαλούμε όποιος γνωρίζει
κάτι να επικοινωνήσει στο τηλ. 02410 30338

ΑΠΩΛΕΙΑ

Χάθηκε λευκό μικρόσωμο σκυλάκι κανίς από την περιοχή Νεοχωρίου.
Ακούει στο όνομα Τζίνο και φέρει τατουάζ με αριθμό στο δεξί του αυτί. Είναι πολύ δεμένο με την οικογένεια και τα παιδιά. Παρακαλώ πολύ βοηθείστε το.
Πληρ. τηλ. 0241075151, 36354, 23547

ΑΠΩΛΕΙΑ

Εκλάπη από την Κρεμαστή, αυτοκίνητο αγροτικό χρώματος άσπρο, με αριθμό κυκλοφορίας **ΑΥ 9364**, μάρκας MAZDA.
Παρακαλείται όποιος γνωρίζει κάτι να τηλεφωνήσει στον αριθμό
02410 93631

ΑΠΩΛΕΙΑ ΣΚΥΛΟΥ

Χάθηκε στο Μόντε Σμιθ σκύλος, ράτσας bullterie χρώματος άσπρου με μαύρες βούλες και ακούει στο όνομα **Ντότη.**
Πληρ. τηλ. 02410 20914
(κομμωτήριο Figaro)

ΑΝΑΚΟΙΝΩΣΗ-ΠΡΟΣΚΛΗΣΗ

Ο **Αντώνης Β. Ικουτας** για λόγους οικογενειακής και προσωπικής τιμής και υπόληψης καλεί σε τηλεοπτική αντιπαράθεση τον κ. **Θ. ΚΟΛΙΑΔΗ** (Δήμαρχο) για τους αποστάτες, τους καρεκλοθήρες, τους αυτάρεσκους και την αποκατάσταση της τιμής με την πραγματική αλήθεια.

Η πρόσκληση ισχύει για οποτεδήποτε εκτός το διάστημα 24/10 έως 8/11/02 λόγω απουσίας

ΚΑΘΗΜΕΡΙΝΑ ΟΛΑ ΤΑ ΝΕΑ ΤΗΣ ΔΩΔΕΚΑΝΗΣΟΥ ΣΤΟ INTERNET
www.rodiaki.gr

32χρονος ερωτοχτυπημένος Αλβανός

Εσπειρε τον πανικό

Μαχαίρωσε την μητέρα, τη θεία και τον αδελφό της αγαπημένης του και ετράπη σε φυγή

Τον τρόμο και τον πανικό, έσπειρε προχθές αργά το βράδυ σε μια ολόκληρη οικογένεια της Ρόδου ένας 32χρονος Αλβανός, ο οποίος εισέβαλε μέσα σε σπίτι οικογένειας τραυματίζοντας με μαχαίρι ένα ανήλικο αγόρι και δύο γυναίκες που προσπάθησαν να το σώσουν από τα χέρια του!

Ο θρασύτατος δράστης σύμφωνα με την αστυνομία, απειλούσε εδώ και πολύ καιρό την ίδια την οικογένεια, καθώς φαίνεται ότι είχε σχέσεις με την 19χρονη Χριστοφόρα Αρτική του Βασιλείου, Φοιτήτρια, κόρη της τραυματισμένης γυναίκας που νοσηλεύεται σε σοβαρή κατάσταση στο νοσοκομείο της Ρόδου.

Ο Fama Eugeni του Xhovan, φαίνεται ότι δούλευε εδώ και πολύ καιρό στο μυαλό του το σχέδιο εκδίκησης που θα έπαιρνε, αφού τόσο η 19χρονη φοιτήτρια, όσο και η 50χρονη μητέρα της Ελένη Αρτική του Παναγιώτη, είχαν δεχθεί πολλές απειλές, από τον ίδιο ο οποίος προσπαθούσε να επανασυνδέσει τη σχέση του με την νεαρή φοιτήτρια.

Σύμφωνα με την αστυνομία, ο 32χρονος Αλβανός (ο οποίος ζει κι εργάζεται νόμιμα στο νησί της Ρόδου τα τελευταία χρόνια) μετέβη τις απογευματινές ώρες του Σαββάτου στο κατάστημα της μητέρας της 19χρονης, όπου βρίσκονταν μαζί με τη εξαδέλφη της Μάρθα Σκουλή του Παναγιώτη 44 ετών κάτοικο Ρόδου. Εκεί τις απείλησε με μαχαίρι. Στη συνέχεια, οι δύο γυναίκες φοβούμενες ότι ο δράστης θα πραγματοποιούσε την απειλή του, έφυγαν από τον χώρο που βρίσκονταν και πήγαν στο σπίτι τους. Σε λίγη ώρα, ο δράστης, που φαίνεται ότι παρακολουθούσε τις κινήσεις τους, κατάφερε να πλησιάσει το σπίτι χωρίς να γίνει αντιληπτός και στην συνέχεια να φθάσει στο μπαλκόνι, έξω από το δωμάτιο όπου βρίσκονταν οι δύο γυναίκες και ο 13χρονος ανήλικος γιος της Αρτική!

Σοβαρή η κατάσταση της 50χρονης μητέρας

Ο δράστης, έβγαλε από το σακάκι του ένα μαχαίρι τύπου "πεταλούδα" και με αυτό κατάφερε να κόψει την πλαστική σίτα που υπήρχε στο παράθυρο.

Αμέσως, όρμηξε στο εσωτερικό του σπιτιού, αιφνιδίασε τις δύο γυναίκες και αμέσως έτρεξε στην κουζίνα όπου άρπαξε από τον λαιμό το ανήλικο αγόρι, τραυματίζοντάς το έτσι στον λαιμό! Αμέσως μετά επιτέθηκε στην μητέρα του, η οποία προσπάθησε να διασώσει το παιδί της και την μαχαίρωσε δύο φορές τραυματίζοντάς της στα πλευρά. Από την οργή και το μίσος του Αλβανού δεν γλίτωσε ούτε η 44χρονη εξαδέλφη, που όταν πήγε για να βοηθήσει την κατάσταση, δέχθηκε και αυτή μερικές μαχαιριές. Ο δράστης, μετά την πράξη του, πέταξε το μαχαίρι στην κουζίνα του σπιτιού και προσπάθησε να διαφύγει, αλλά ωστόσο, συνελήφθη μέσα σε ελάχιστα λεπτά από τους αστυνομικούς της Υποδιεύθυνσης Ασφάλειας Ρόδου.

Ο 13χρονος και η 44χρονη νοσηλεύονται στο νοσοκομείο της Ρόδου, έχοντας ξεφύγει τον κίνδυνο, αλλά η 50χρονη μητέρα, βρίσκεται υπό συνεχή ιατρική παρακολούθηση, καθώς τα τραύματά της είναι ιδιαίτερα σοβαρά.

Σε βάρος του 32χρονου Αλβανού, ο Εισαγγελέας Πλημμελειοδικών Ρόδου αναμένεται να ασκήσει σήμερα (ενώπιον του οποίου θα προσαχθεί) ποινική δίωξη για απόπειρα ανθρωποκτονίας, κατά συρροή, πρόκληση βαριών σωματικών βλαβών, παράνομη οπλοφορία και οπλοχρησία, παραπέμποντάς τον έτσι στον αρμόδιο ανακριτή.

Από τους κατοίκους Πάτμου και Λέρου

Θερμότατη υποδοχή στη βασίλισσα της Ισπανίας Σοφία

Επισκέφθηκε την Ιερά Μονή εκπληρώνοντας ένα τάμα της

Με μεγάλο ενθουσιασμό έγινε δεκτή από τους κατοίκους της Λέρου και της Πάτμου αντίστοιχα, η βασίλισσα της Ισπανίας Σοφία, η οποία επισκέφθηκε τα δύο αυτά νησιά, στο πλαίσιο της παρουσίας της στα εγκαίνια έκθεσης ζωγραφικής στην Αθήνα.

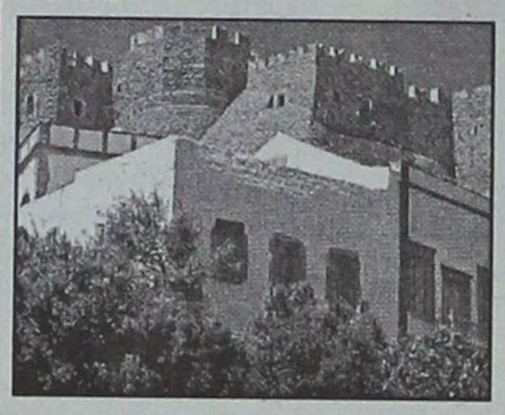

Η βασίλισσα της Ισπανίας, έφθασε στο νησί της Αποκάλυψης, στις 11.10 χθες το πρωί, με υδροπτέρυγο της γραμμής από τη Λέρο, συνοδευόμενη από τους προσωπικούς της σωματοφύλακες και λίγους φίλους.

Η βασίλισσα της Ισπανίας, αμέσως μετά την άφιξή της στο νησί της Πάτμου και αφού είχε σύντομη συνομιλία, με πολλούς κατοίκους που έσπευσαν να την υποδεχθούν, κατευθύνθηκε στην οικία του προσωπικού της φίλου και διάσημου θαυμαστή της Πάτμου, **Σαντβουντίν Αγαχάν**.

Σύμφωνα με πληροφορίες, σκοπός της επισκέψεώς της στο ιερό νησί, είναι να επισκεφθεί την ιερά μονή της Αποκάλυψης του Ιωάννου, στην Πάτμο, εκπληρώνοντας έτσι ένα προσωπικό της τάμα.

Η βασίλισσα Σοφία, αναμένονταν να αναχωρήσει από το νησί της Πάτμου, αργά το βράδυ της Κυριακής, για Λέρο και από κει αεροπορικώς για την Αθήνα.

Μια προσφορά αφιερωμένη στους λάτρεις του δέρματος

Ετοιμοπαράδοτος Melody 3θέσιος & 2θέσιος καναπές μόνο 1.795€



DIVANI & DIVANI by NATUZZI

Melody
3θέσιος δερμάτινος καναπές 211 εκ.,
Τιμή προσφοράς 1.014€,
αρχική τιμή από 1.395€

Melody
2θέσιος δερμάτινος καναπές 158 εκ.,
Τιμή προσφοράς 781€,
αρχική τιμή από 1.075€

Ρόδος, Καναδά 34
Τηλ. επικοινωνίας
02410 27328

Μέχρι τις 30 Νοεμβρίου μόνο στα καταστήματα Divani & Divani by Natuzzi σας προσφέρουν ένα 3θέσιο και ένα 2θέσιο δερμάτινο καναπέ Melody, μόνο με 1.795€ από 2.470€ και με άμεση παράδοση*. Μια προσφορά με την εγγύηση Natuzzi, τον κορυφαίο κατασκευαστή στους δερμάτινους καναπέδες παγκοσμίως. Ο οίκος Natuzzi ελέγχει όλη την διαδικασία παραγωγής, εξασφαλίζοντας σας κορυφαία ποιότητα στις πιο λογικές τιμές.

Ο κ. Γ. Ρούσσος κατανίκησε τον κ. Δ. Διακομιχάλη

Δήμαρχος Καλύμνου με εντυπωσιακό ποσοστό

Πήρε στον Β' γύρο όλους τους ψηφοφόρους του κ. Ζερβού

Με εντυπωσιακό ποσοστό (περίπου 70%) εξελέγη δήμαρχος Καλύμνου ο κ. Γιώργος Ρούσσος, θέτοντας τέλος στην 8ετή θητεία του μέχρι πρότινος ι-



Γ. Ρούσσος: Ο μεγάλος νικητής

σχυρού δημάρχου κ. Δ. Διακομιχάλη.

Τόσο στον πρώτο γύρο την περασμένη Κυριακή, όσο και στον δεύτερο χθες, ο κ. Γιώργος Ρούσσος σάρωσε στην κυριολεξία τον αντίπαλό του.

Αν μάλιστα αναλογιστεί κανείς ότι ο κ. Ρούσσος δεν είχε ούτε την υποστήριξη του ΠΑΣΟΚ (που υποστήριζε τον κ. Διακομιχάλη) ούτε της Νέας Δημοκρατίας (που υποστήριζε τον κ. Σ. Ζερβό), η επιτυχία του παίρνει ακόμα πιο μεγάλες διαστάσεις.

Ο κ. Ρούσσος που έχει χρηματίσει έπαρχος Καλύμνου (την τετραετία 1994-1998) κατάφερε να θέσει τέλος στην εποχή Διακομιχάλη στην Κάλυμνο, και να ψαλιδίσει τα όνειρά του για μια θέση στο ψηφοδέλτιο του ΠΑΣΟΚ.

Στο ψηφοδέλτιο του κ. Ρούσσου, μετείχαν στελέχη του ΠΑΣΟΚ και της ΝΔ που είχαν διαφοροποιηθεί από την επίσημη κομματική γραμμή στελέχη του ΚΚΕ (επισήμως) καθώς και πρώην συνεργάτες του κ. Διακομιχάλη.

Είναι εντυπωσιακό το γεγονός ότι στην αρχή της προεκλογικής περιόδου ο κ. Ρούσσος ήταν αουτσάϊντερ των εκλογών και όλες οι εκτιμήσεις τον έδιναν τρίτο.

Ανατρέποντας όλα τα προγνωστικά ο πρώην έπαρχος σάρωσε στην κυριολεξία, εκλεγόμενος θριαμβευτικά κριθείς σαν ο πλέον κατάλληλος από τον Καλυμνιακό λαό για να εκφράσει την αλλαγή στον δήμο.

Στον πρώτο γύρο ο κ. Ρούσσος είχε συκεντρώσει 5.333 ψήφους (47,19%) ενώ ο κ. Διακομιχάλης πήρε 3.078 ψήφους (27,23%).

Ο κ. Σ. Ζερβός στον α'



Δ. Διακομιχάλης: Ο μεγάλος χαμένος

γύρο είχε προτιμηθεί από 2.889 ψηφοφόρους (25,56%).

Οπως φαίνεται οι ψηφοφόροι του κ. Ζερβού σχεδόν μαζικά στον β' γύρο, ψήφισαν τον κ. Ρούσσο, με αποτέλεσμα η εκλογική του να είναι θριαμβευτική.

Από πολύ νωρίς με τα πρώτα αποτελέσματα διεφάνη η θριαμβευτική εκλογή του κ. Ρούσσου, με αποτέλεσμα να ξεκινήσουν οι πανηγυρισμοί σε όλο το νησί.

Ο κ. Σταμάτης Καβάδας ο νέος δήμαρχος

Η μεγάλη ανατροπή στο Δήμο Αφάντου!

Ο κ. Σταυρής συνεχάρη τον αντίπαλό του ενώ τα πανηγύρια είχαν αρχίσει στην πλατεία

Την μεγάλη ανατροπή έκανε στον δήμο Αφάντου ο κ. Σταμάτης Καβάδας που από 1ης Ιανουαρίου θα είναι ο νέος δήμαρχος.

Κόντρα σ' όλα τα προγνωστικά και τις εκτιμήσεις ο κ. Καβάδας κατάφερε να υπερισχύσει του νυν δημάρχου κ. Σταύρου Σταυρή.

Το ποσοστό που συγκέντρωσε ο κ. Καβάδας ήταν 53,5% έναντι 46,5% του κ. Σταυρή.

Ο ίδιος ο κ. Σταυρής, συνεχάρη τον αντίπαλό του, ενώ τα πανηγύρια από τους υποστηρικτές του κ. Καβάδα, είχαν ξεκινήσει από πολύ νωρίς.

Στον πρώτο γύρο η διαφορά του κ. Σταυρή από τον κ. Καβάδα ήταν 13 ποσοστιαίες μονάδες (υπέρ του κ. Σταυρή) και αυτό ακριβώς κάνει ακόμα πιο εντυπωσιακή την εκλογή του.



Ο νέος δήμαρχος Αφάντου

Στον α' γύρο ο κ. Σταυρής είχε συγκεντρώσει



Σταυρής: Ο απερχόμενος δήμαρχος

1.638 ψήφους (43,45%), ο κ. Καβαδάς 1.178 ψήφους (30,41%) και η κ. Μ. Καραγιάννη 1.012 ψήφους (26,12%).

Την νίκη στον κ. Καβάδα την έδωσε η κ. Μ. Καραγιάννη, που τόσο αυτή όσο και τα στελέχη της στήριξαν ξεκάθαρα και δυναμικά τον νεοεκλεντα δήμαρχο.

Εμφανώς συγκινημένος μόλις οριστικοποιήθηκε το εκλογικό αποτέλεσμα, με δηλώσεις του ο νεοεκλεγείς δήμαρχος κ. Στ. Καβάδας "ευχαρίστησε τους ψηφοφόρους και τους συνεργάτες του και υποσχέθηκε ότι θα προσπαθήσει να φανεί αντάξιος των προσδοκιών τους.

Θέλω να τονίσω είπε επίσης ο κ. Καβάδας, ότι για μας δεν θα υπάρχουν νικητές και ηττημένοι και ότι θα προσπαθήσουμε να οργανώσουμε καλύτερα τον δήμο".

Επανεξελέγη ο Μιλτ. Φάκκος

Αρκετά δύσκολα, αλλά καθαρά, δήμαρχος Κω εξελέγη ο κ. Μιλτιάδης Φάκκος, υπερισχύοντας με 2 ποσοστιαίες μονάδες, του κ. Γ. Κυρίτση.

Η μάχη ήταν και σ' αυτό το δήμο ιδιαίτερα σκληρή (είχαμε κι αρκετά παρατράγουδα), και τελικά κρίθηκε υπέρ του νυν δήμαρχου κ. Μ. Φάκκου που είχε την υποστήριξη του κ. Κ. Καΐσερλη.

Το ποσοστό που συγκέντρωσε ο κ. Φάκκος ήταν 51,5% έναντι 48,5% του κ. Γ. Κυρίτση.

Μέτρησε στο τελικό αποτέλεσμα το ποσοστό του πρώτου γύρου, όπου ο κ.

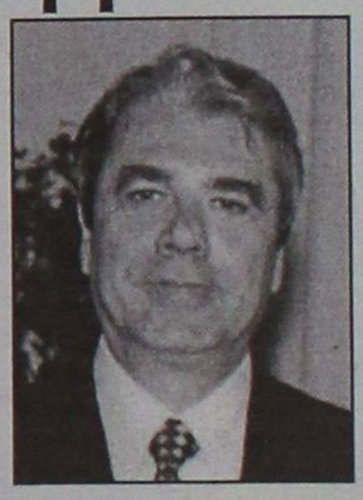

Φάκκος είχε συγκεντρώσει 4.744 ψήφους (49,41%), έναντι 4.239 ψήφων του κ. Κυρίτση (44,15%). Ο τρίτος υποψήφιος ο κ. Δ. Μυλωνάς στον α' γύρο είχε πάρει 617 ψήφους (ποσοστό 6,42%).

Ο νεοεκλογείς δήμαρχος του Δήμου Κω κ. Φάκκος στις δηλώσεις του μετά την δύσκολη νίκη του είπε τα εξής:

«Κερδίσαμε την μάχη των εκλογών. Πήραμε το μήνυμα από τους ψηφοφόρους μας και δίνουμε το χέρι στους αντιπάλους μας για μια κοινή πορεία για το καλό του Δήμου μας. Θα προχωρήσουμε σε τομές μαζί με τους αντιπάλους που οφείλω να τους συγχαρώ, για τον χωρίς ακρότητες αγώνα που έκαναν κι αυτοί».

Κατσιματίδης στη Νίσυρο

Με μόλις 13 ψήφους διαφορά επανεξελέγη δήμαρχος Νισύρου ο κ. Παναγιώτης Κατσιματίδης, υπερισχύοντας του πρώην δημάρχου κ. Β. Πάχου.

Η μάχη όπως φαίνεται και από την μικρή διαφορά των δύο συνδυασμών ήταν ιδιαίτερα σκληρή.

Ο κ. Κατσιματίδης κατάφερε τελικά να υπερισχύσει συγκεντρώνοντας 482 ψήφους έναντι 469 του κ. Πάχου και έτσι με οριακή πλειοψηφία να είναι δήμαρχος και την νέα τετραετία.

Ο κ. Κατσιματίδης είχε εκλεγεί το 1998 δήμαρχος, πάλι με οριακή διαφορά από τον κ. Πάχο. Στην ουσία είχαμε επανάληψη του σκηνικού του 1998 και χθες.

Στον α' γύρο στη Νίσυρο ο κ. Κατσιματίδης είχε πάρει 476 ψήφους (ποσοστό 49,94%), ο κ. Πάχος 433 ψήφους (ποσοστό 45,43%) ενώ ο τρίτος συνδυασμός του κ. Γ. Κουλάκη πήρε 44 ψήφους που ήταν αυτοί που έστειλαν την αναμέτρηση στον δεύτερο γύρο.

Υπερίσχυσε του κ. Αλέκου Μιχελή

Νέος Δήμαρχος Πάτμου ο κ. Γρηγόρης Καμπόσος

Είχε διατελέσει και παλαιότερα Δήμαρχος

Ο κ. Γρηγόρης Καμπόσος εξελέγη δήμαρχος Πάτμου, καταφέρνοντας να υπερισχύσει οριακά του κ. Αλέκου Μιχελή κατά του χθεσινό δεύτερο γύρο. Το αποτέλεσμα καθορίστηκε με λιγότερο από εκατό ψήφους διαφορά.



Στον α' γύρο ο κ. Γρ. Καμπόσος είχε συγκεντρώσει 615 ψήφους (27,62%) και ο κ. Αλ. Μιχελής που είχε διατελέσει δήμαρχος στο παρελθόν 691 ψήφους (30,62%). Οι τρεις άλλοι υποψήφιοι στον α' γύρο, είχαν συγκεντρώσει τα εξής ποσοστά.

Μ. Γρύλλης 507 ψήφους (22,47%), Μ. Μελιανός 331 ψήφους (14,76%) και ο κ. Μιχ. Ελένης-Παλαιός 110 ψήφους (4,87%).

Στην αναμέτρηση του Β' γύρου ο κ. Καμπόσος κατάφερε οριακά να υπερισχύσει του κ. Μιχελή.

μήπως

αποφασίσατε επιτέλους να πείτε το μεγάλο "ΝΑΙ" και σας προβληματίζει

η δεξίωση του γάμου;

Mike's Catering. Δουλεύουμε σε γρήγορους ρυθμούς, για να σας παρέχουμε ένα άψογο αποτέλεσμα, και γευστικές απολαύσεις που θα εύχεστε να μην τελειώσουν ποτέ!



Mike's Executive Catering

Γεωργίου Σεφέρη 108
τηλ. 0241066510 - 0241060075

Εκ Βαθέων

ΠΕΡΙ ΑΝΔΡΩΝ

Τα κελεύσματα των καιρών δεν χωρούν άλλη οπισθοχώρηση. Δε χωρούν άλλη αδιαφορία. Δε χωρούν μεσοβέζικες λύσεις. Δε χωρούν άλλο συμβιβασμό. "Γεννήθηκα για να' μαι κυρίαρχος της ζωής και όχι σκλάβος της" όπως λέει και ο φιλόσοφος.

Τα μηνύματα των ημερών ήταν ηχηρότατα. Δίδαξαν σε όλους ότι τίποτα δεν είναι αυτονόητο, αλλά δεν δίδαξαν παράλληλα ότι είναι μεγάλη ευθύνη να σε αποκαλούν πολιτικό άνδρα. Κι αυτή την ευθύνη δεν ξέρω πόσοι την ένιωσαν.

Ανδρας πολιτικός είναι εκείνος που μπορεί το δίκαιο απ' το άδικο να διακρίνει και να το υπερασπίζεται. Είναι εκείνος που το ψέμα απεχθάνεται και το απομονώνει από τη ζωή και την πορεία του.

Ανδρας αληθινός είναι εκείνος που δεν διστάζει να έρθει σε ρήξη με το σάπιο για να χτίσει απ' την αρχή αυτό που εξυπηρετεί το κοινό καλό. Είναι εκείνος που μπορεί μ' όποιον κι αν βρίσκεται, είτε μεγάλο σε αξιώματα είτε μικρό, να κρατά στάση αξιοπρέπειας και μετριοπάθειας.



Γράφει ο
ΘΑΝΟΣ ΖΕΛΚΑΣ
(e-mail: thaz@vip.gr)

Ανδρας πολιτικός είναι εκείνος που όταν τριγύρω του τα έχουν χαμένα από τις αναθυμιάσεις της εξουσίας, μπορεί και βλέπει καθαρά. Είναι εκείνος που βγαίνει μπροστά όταν οι συγκυρίες τρομάζουν τους λιμοκοντόρους της εξουσίας κι όταν οι περιστάσεις απαιτούν θυσία.

Ανδρας αληθινός είναι εκείνος που σέβεται τον εχθρό χωρίς να τον φοβάται, δίνει τη μάχη με όπλα φανερά και δε χτυπάει κάτω από τη μέση. Είναι εκείνος που το λάθος του το παραδέχεται και η συγνώμη του βγαίνει με ειλικρίνεια από τα χείλη του.

Ανδρας πολιτικός είναι εκείνος που πάνω απ' το συλλογικό συμφέρον τίποτα δε βάζει και τα προσωπικά οφέλη του καταπατά. Είναι εκείνος που τον πόνο βλέπει περισσότερο απ' τις χαρές και δίνει όλη τη δύναμη της ψυχής του για να τον θεραπεύσει.

Ανδρας αληθινός είναι εκείνος που ο λόγος του έχει αξία μεγαλύτερη απ' την υπογραφή του. Εκείνος που μπορεί να μιλάει λίγο, να ακούει πολύ και να πράττει περισσότερο. Εκείνος που την ευαισθησία του δεν τη διατυμπανίζει για να προβληθεί, αλλά τη νιώθει μέσα στο κοίταγμα ενός αδύναμου που ευεργέτησε.

Λυπάμαι που δεν αναφέρθηκα καθόλου στις κυρίες σήμερα, αλλά βλέποντας τόσα, πιστεύω ότι θα πρέπει να ξεκαθαριστεί ποιος είναι ο ρόλος του άνδρα του γνήσιου, του αληθινού, του ηγέτη.

Η γυναίκα κατέχει μια εξίσου σημαντική θέση στην κοινωνία, κυρίως μέσα από την αναπαραγωγή της ζωής και τη διαπαιδαγώγηση των μελλοντικών συνεχιστών μας και το ευχαριστώ είναι ότι λιγότερο μπορούμε να δώσουμε.

Ομως σήμερα απευθύνομαι σ' εκείνους όλους που θέλουν να φέρουν την ευθύνη του ηγέτη, διότι εύκολα ξεχνούν ή διαστρεβλώνουν τα δέοντα και τα πρέποντα κατά το δοκούν.

Εξουσίες έρχονται και παρέρχονται. Οι μεγάλοι άνδρες όμως μένουν στην ιστορία. Και μένουν γιατί έχουν κώδικα τιμής. Γιατί όταν θέλουν να χτυπήσουν το γάιδαρο χτυπάνε το γάιδαρο και όχι το σαμάρι. Γιατί κοιτάνε τον αντίπαλο στα μάτια. Γιατί κάνουν τον πόνο του λαού τους δικό τους. Γιατί ξέρουν να κρίνουν και να κρίνονται.

Ο Κίπλινγκ έγραψε ένα ποίημα που λέγεται "Αν". Αυτός είναι ο κώδικας τιμής για τους αληθινούς άνδρες και κατ' επέκταση για όσους θέλουν να λέγονται ηγέτες.

Ο λαός μας όμως παρ' όλ' αυτά με τη σοφία του λέει ότι οι ηγέτες γεννιούνται και δεν φτιάχνονται. Εγώ δεν μπορώ να πω τίποτα άλλο. Θα μιλήσουν τα γεγονότα και οι εξελίξεις. Αλλωστε εδώ κρίνονται όλοι. Αυτή είναι η ελπίδα μας και οφείλουμε να τη διατηρήσουμε ζωντανή.

Πολιτιστικές διαδρομές

Ιστορικό μνημείο 500 χρόνων

... Ανασκευάζεται το τζαμί του Σουλεϊμάν

Ξαναχτίζεται ο πανύψηλος μιναρές του τεμένους του Σουλεϊμάν του Μεγαλοπρεπούς που βρίσκεται στην καρδιά της παλιάς πόλης της Ρόδου. Ο μιναρές είχε αρχίσει να καταρρέει, γι' αυτό το 1988 είχε καθαιρεθεί από την Αρχαιολογική Υπηρεσία γιατί αποτελούσε απειλή για τους διερχόμενους του πολυσύχναστου αυτού τμήματος της πόλης.

Σύμφωνα με τη μελέτη που κατατέθηκε και εγκρίθηκε από το Κεντρικό Αρχαιολογικό Συμβούλιο, το μνημείο (χτίστηκε το 1522 μετά την κατάκτηση της Ρόδου από τον Σουλεϊμάν) θα συντηρηθεί υποδειγματικά όπως όλα τα ελληνικά μνημεία.

Στο εσωτερικό του τεμένους θα αντικατασταθεί το σημερινό δάπεδο (γκρομπετόν) από μαρμαρόπλακες, θα γίνει περίσφιγξη του τρούλου, περιορισμένη αποκατάσταση των κουφωμάτων και θα ξαναχτιστεί εξ ολοκλήρου ο μιναρές.

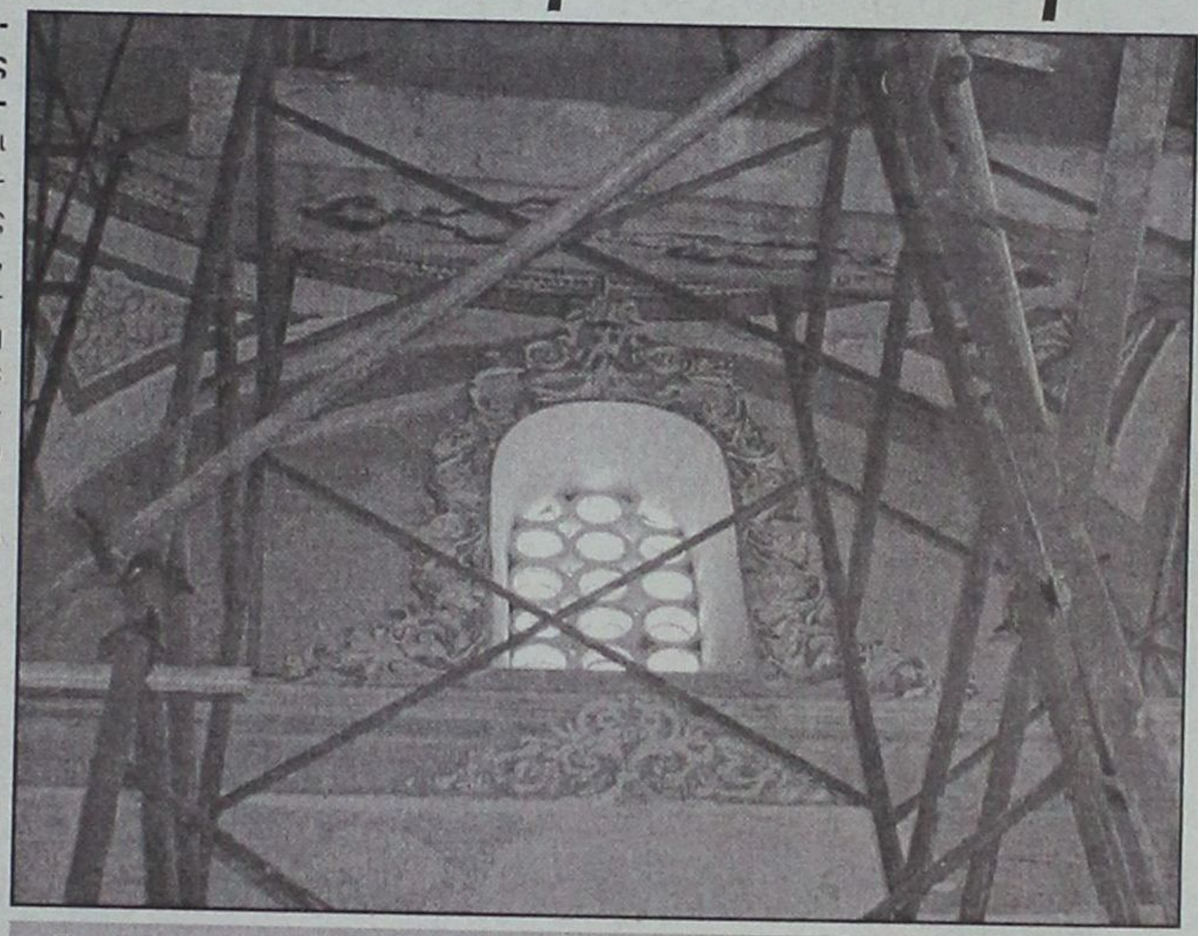

Τζαμί του Σουλεϊμάν του Μεγαλοπρεπούς, στην Σωκράτους. Ο εσωτερικός χώρος, όπως είναι σήμερα με τις εργασίες συντήρησης σε εξέλιξη.



Η κεντρική είσοδος του τεμένους

Οι μικρές αντιρρήσεις για την ανακατασκευή του μιναρέ, που διατυπώθηκαν από κάποια μέλη του ΚΑΣ, κάμφθηκαν όταν ο έφορος Ρόδου τους ενημέρωσε ότι έχει υποχρεωθεί πολλές φορές να απαντήσει σε σχόλια του τουρκικού Τύπου που αποδίδουν σκοπιμότητα στην ελληνική πλευρά για την καθαίρεσή του.

Επίσης, ομάδα ισλαμιστών μετά από συνέδριό τους στο εξωτερικό, είχε επισήμως διαμαρτυρηθεί για την καθυστέρηση ανακατασκευής του μιναρέ. Συνεπώς, το έργο έχει και συμβολική σημασία, καθώς το τζαμί, όταν επισκευαστεί, θα λειτουργεί όπως παλιά.

Και για να μη νομίζουν οι γείτονες ότι τους μοιάζουμε (βλέπε, ελληνικές εκκλησιές στην Κωνσταντινούπολη), αναστηλώνουμε με υποδειγματικό επίσης τρόπο το αρχοντικό του Ιεροκλέους, ένα τούρκικο σπίτι με το χαμάμ, τους οντάδες, τα τζάκια του, που βρίσκεται επίσης στην παλιά πόλη της Ρόδου και θα αποτελέσει επισκέψιμο μνημείο με μια έκθεση ροδιακής τέχνης του 19ου αιώνα.

Δηλώσεις Κωνσταντίνου Καραμανλή μετά την οριστικοποίηση πολλών αποτελεσμάτων

Κέρδισε η Αυτοδιοίκηση, κέρδισε η Νέα Δημοκρατία

"Τα αποτελέσματα δείχνουν ότι οι ιδέες, οι αρχές, οι αντιλήψεις μας είναι σήμερα κυρίαρχο ρεύμα στην ελληνική κοινωνία • Οι Ελληνίδες και οι Έλληνες πήραν θέση"

Συντριπτική είναι η νίκη της Νέας Δημοκρατίας και στον β' γύρο των Νομαρχιακών και Δημοτικών εκλογών. Και αυτό το παραδέχθηκε εμέσως πλην σαφώς ο πρωθυπουργός κ. Κ. Σημίτης, ο οποίος όπως και όλοι οι άλλοι κυβερνητικοί προσπάθησε να κρυφτεί πίσω από την νίκη της κ. Γεννηματά στην υπερνομαρχία Αθηναίων.

Για τα χθεσινά αποτελέσματα ο Πρόεδρος της Νέας Δημοκρατίας κ. Κώστας Καραμανλής έκανε την ακόλουθη δήλωση: «Θέλω να συγχαρώ, από τα βάθη της καρδιάς μου, όλους τους Νομάρχες, όλους τους Δήμαρχους, όλους τους νομαρχιακούς και δημοτικούς συμβούλους που εκλέγονται για την επόμενη τετραετία. Θέλω ταυτόχρονα να επαναλάβω τη δέσμευσή μας ότι και τώρα, από τη θέση της Αντιπολίτευσης και αύριο ως Κυβέρνηση του τόπου

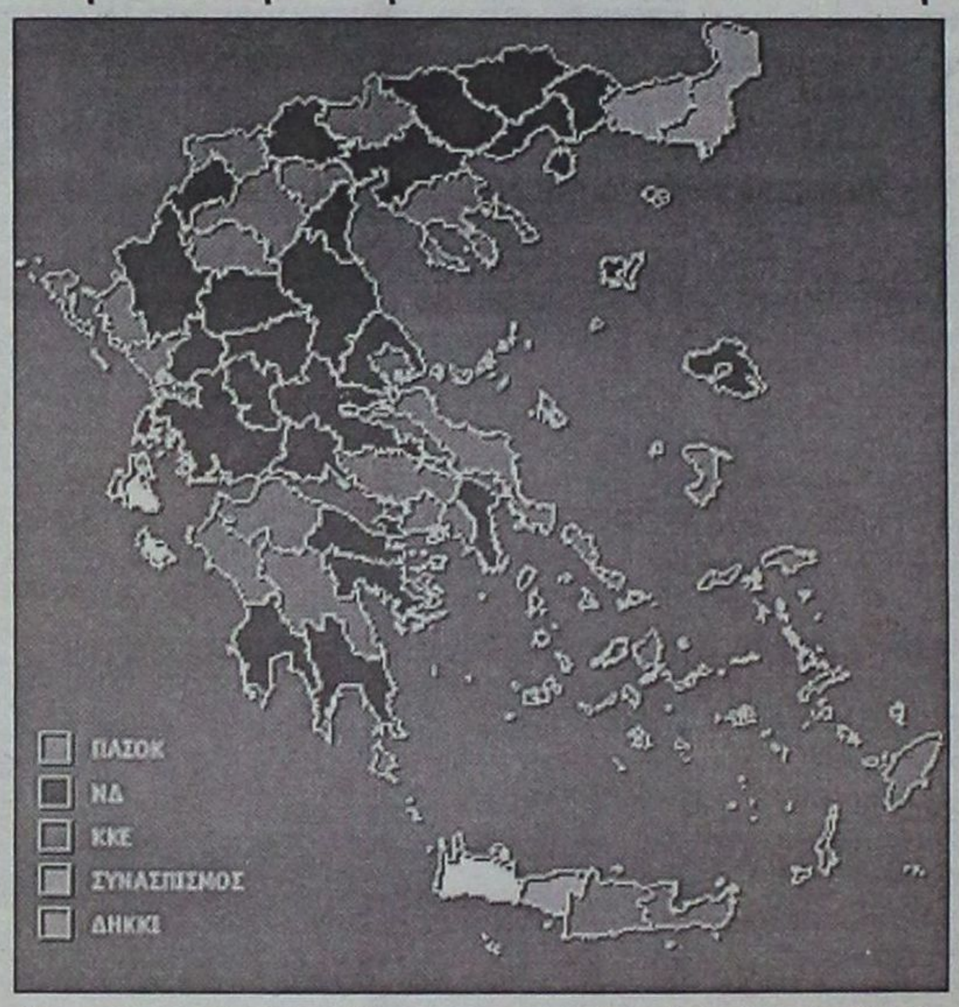

θα συνεργαστούμε με όλους, χωρίς διακρίσεις και χωρίς διαχωρισμούς. Θέλω ιδιαίτερα να ευχαριστήσω όλους εκείνους που έδωσαν τον αγώνα στους συνδυασμούς που υποστηρίχτηκαν από την παράταξή μας. Τα αποτελέσματα επιβεβαιώνουν ότι η Νέα Δημοκρατία είναι σήμερα η πιο ισχυρή πολιτική δύναμη στον τόπο. Σήμερα κέρδισε η Αυτοδιοίκηση. Σήμερα κέρδισε η Νέα Δημοκρατία. Η Νέα Δημοκρατία είναι δύναμη εμπιστοσύνης, δύναμη ευθύνης και σιγουριάς. Δύναμη, που εκφράζει τη βούληση μιας πλατιάς κοινωνικής πλειοψηφίας, που θέλει να προχωρήσουμε πιο γρήγορα και πιο αποφασιστικά. Τα αποτελέσματα δείχνουν ότι οι ιδέες, οι αρχές, οι αντιλήψεις μας είναι σήμερα κυρίαρχο ρεύμα στην ελληνική



κοινωνία. Οι Ελληνίδες και οι Έλληνες πήραν θέση κατά της πόλωσης, κατά της μισαλλοδοξίας, κατά του διχασμού. Πήραν θέση εναντίον των καθεστωτικών αντιλήψεων και μεθοδεύσεων. Αυτή τη στιγμή η σκέψη μου στρέφεται στο δυνατό και περήφανο κόσμο, που στήριξε και στηρίζει τον αγώνα μας για την Ελλάδα, που όλοι θέλουμε και όλοι μαζί μπορούμε να κτίσουμε. Ακούω όλες τις απόψεις που διατυπώνονται. Αντιλαμβάνομαι πολύ καλά τις απαιτήσεις της κοινωνίας, που πιστεύει και θέλει να είμαστε εμείς η επόμενη κυβέρνηση. Θα αξιοποιήσουμε όλα τα συμπεράσματα του εκλογικού αποτελέσματος με σοβαρότητα, με υπευθυνότητα και, βεβαίως, με τη σιγουριά ότι μπορούμε να ξεκινήσουμε ένα νέο δυναμικό άλμα στο αύριο που μας περιμένει. Η Ελλάδα πηγαίνει μπροστά».

ΚΩΣΤΑΣ ΣΗΜΙΤΗΣ

Δεν υπάρχουν νικητές και ηττημένοι

Δεν υπάρχουν νικητές και ηττημένοι σε αυτές τις εκλογές δήλωσε ο πρωθυπουργός Κώστας Σημίτης, αναφερόμενος στα αποτελέσματα του δευτέρου γύρου των δημοτικών και νομαρχιακών εκλογών.



Και υποσχέθηκε πως όλοι οι δήμαρχοι και οι νομάρχες από όποιον πολιτικό χώρο και αν προέρχονται θα έχουν "την αμέριστη και ενεργό συμπαράσταση της κυβέρνησης του ΠΑΣΟΚ".

Ο κ. Σημίτης μίλησε για αποτυχημένη απόπειρα ακραίας κομματικοποίησης των δημοτικών και νομαρχιακών εκλογών εκ μέρους της ΝΔ, προσπάθεια, η οποία, όπως τόνισε, δείχνει τη μεγάλη αδυναμία της συντηρητικής πολιτικής, η οποία χτίζεται αποκλειστικά πάνω στην άρνηση και την κενή συνθηματολογία.

Αναφέρθηκε,επίσης,στην εμφάνιση ακραίων πολιτικών μορφωμάτων, τα οποία συνέδεσε ευθέως με την τακτική της Νέας Δημοκρατίας.

Ο πρωθυπουργός εξέφρασε τον προσωπικό του σεβασμό και το σεβασμό του ΠΑΣΟΚ προς την ετυμηγορία των πολιτών και προανήγγειλε την σε βάθος εξέταση των αποτελεσμάτων σε κάθε περιοχή και εκεί που υπήρξαν επιτυχίες και εκεί που υπήρξαν αποτυχίες. Και αυτό, όπως ανέφερε, "για να διαπιστώσουμε τα θετικά και τα αρνητικά της κυβερνητικής πολιτικής".

ΝΤΟΡΑ ΜΠΑΚΟΓΙΑΝΝΗ

Κερδίσαμε νίκη μεγάλη!

Με μια πολιτική δήλωση έδωσε το στίγμα της η κ. Ντόρα Μπακογιάννη, η οποία είναι η πρώτη γυναίκα που εξελέγη δήμαρχος στην Αθήνα (το ποσοστό που συγκεντρώνει πλησιάζει το 60%). Η κ. Μπακογιάννη σχολίασε πάλι από το κεντρικό εκλογικό της κέντρο στο Σύνταγμα, ότι τα πρώτα αποτελέσματα είναι σαφή. "Κερδίσαμε μια πολύ μεγάλη νίκη, που είχε καιρό να κερδηθεί στην Αθήνα".



Ευχαρίστησε όλους τους πολίτες για τη δύναμη που έδωσαν στο δήμαρχο της Αθήνας να κάνει το έργο του. Τόνισε ακόμη ότι φίλοι πολλοί και καλοί κερδίζουν σε ολόκληρη την Ελλάδα. Το μήνυμα, είπε, είναι ανανέωση, μια νέα μέρα ξεκινάει για την Τοπική Αυτοδιοίκηση. Θα συνεργαστούμε όλοι μαζί στην ΚΕΔΚΕ. Μαζί θα είμαστε στο δήμο της Ολυμπιάδας και όλοι θα διαπιστώσουν ότι είναι ο καλύτερος δήμος του κόσμου. Θέλω να ευχαριστήσω, είπε η κ. Μπακογιάννη, τα νιάτα της Αθήνας. Το αύριο της Αθήνας, που μου έδειξε αυτή την εμπιστοσύνη. Είσαστε μεγάλη δύναμη, το 60% είναι συντριπτική ευθύνη. Ευθύνη για να χτίσουμε μαζί μια νέα Αθήνα. Ξέρουμε ότι έχουμε πολύ δουλειά και εμείς θα αποδείξουμε ότι στην πολιτική υπάρχει αξιοπιστία, υπάρχει λόγος. Τα μηνύματα, σημείωσε η κ. Μπακογιάννη, είναι καλά από όλη την Ελλάδα. Μαζί θα περπατήσουμε, μαζί νικήσαμε. Η κ. Μπακογιάννη κλείνοντας τη σύντομη ομιλία της, έδωσε συγχαρητήρια σε όλους και όλες που εξελέγησαν σήμερα δήμαρχοι και νομάρχες, σημειώνοντας ότι όλοι μαζί θα συνεργαστούμε, θα κάνουμε έργο και η Ελλάδα μπορεί και θα πάει μπροστά.