ΕΤΟΣ ΙΔΡΥΣΕΩΣ: 1973

ΔΙΕΥΘΥΝΤΗΣ:
ΑΘ. ΜΑΡΑΣΙΩΤΗΣ

Τηλ. σύνταξης: 24610–75640
Τηλ. διαφ/ρίου: 22210–75230
Fax: 22471–75641

ΓΝΩΜΗ

ΕΛΤΑ

ΔΕΥΤΕΡΑ
9 ΙΟΥΝΙΟΥ 2003
ΑΡΙΘΜΟΣ ΦΥΛΛΟΥ: 1.543
ΤΙΜΗ ΕΥΡΩ 0,70

ΕΒΔΟΜΑΔΙΑΙΑ ΕΦΗΜΕΡΙΔΑ ΤΗΣ ΔΩΔΕΚΑΝΗΣΟΥ

Ομογενής προερχόμενος από Καναδά • Εντοπίσθηκε στην Αθήνα

Η άτυπη πνευμονία προσέβαλε ροδίτη

ΥΠΟΒΛΗΘΗΚΕ ΣΕ ΘΕΡΑΠΕΙΑ ΚΑΙ ΤΩΡΑ ΕΙΝΑΙ ΚΑΛΑ ΣΤΟ ΣΠΙΤΙ ΤΟΥ ΣΤΗ ΡΟΔΟ

● *Αναρρώνει εκτός κινδύνου, δεν χρειάσθηκε να εισαχθεί στο νοσοκομείο της Ρόδου.* ΣΕΛΙΔΑ 2



ΣΥΝΕΝΤΕΥΞΗ ΤΟΥ ΤΟΥΡΚΟΥ ΥΠΟΥΡΓΟΥ ΕΣΩΤΕΡΙΚΩΝ ΣΤΗ "ΓΝΩΜΗ"



Οι γείτονες είναι καταδικασμένοι να επιβιώνουν μαζί

Αισιόδοξος δηλώνει ο κ. Aksu Addulkadir για τις ελληνοτουρκικές σχέσεις. Και δεν κρύβει τον διακαή πόθο να δει την πατρίδα του μέλος της Ευρωπαϊκής Ενωσης. ΣΕΛΙΔΑ 4

Από την Κω μέχρι τη Ρόδο και κοντά στο Καστελόριζο

Ο ΚΑΒΓΑΣ γίνεται για τα πετρέλαια



ΕΧΟΥΝ ΕΝΤΟΠΙΣΘΕΙ ΠΛΟΥΣΙΑ ΚΟΙΤΑΣΜΑΤΑ ΣΤΑ ΝΗΣΙΑ ΜΑΣ;

Μάλλον δεν πρόκειται για σενάριο επιστημονικής φαντασίας. Υπάρχουν χάρτες από δορυφόρο που δείχνουν μεγάλες ποσότητες μαύρου χρυσού. Ακόμη και το επεισόδιο στα Ιμια, καθώς και οι λεγόμενες γκρίζες ζώνες στο ίδιο πλαίσιο εντάσσονται, δηλαδή στην απαίτηση των Τούρκων για συνεκμετάλλευση του Αιγαίου! ΣΕΛΙΔΑ !

ΙΑΤΡΙΔΗΣ: ΑΥΣΤΗΡΑ ΜΕΤΡΑ

Σέξ και κραιπάλη τέρμα στο Φαληράκι

ΓΙΑ ΝΑ ΣΤΑΜΑΤΗΣΕΙ Η ΔΥΣΦΗΜΗΣΗ



Συνεχείς περιπολίες πεζή και με περιπολικά. Οι παραβάτες θα οδηγούνται αμέσως στη Δικαιοσύνη. Ξεχασμένα τα περυσινά. ΣΕΛ. 9

ΓΙΑ ΤΗ ΜΕΤΑΣΤΕΓΑΣΗ ΤΟΥ ΙΚΑ

1,5 δισ δρχ. (!) για μια τρύπα στο νερό

ΠΟΙΑ ΣΥΜΦΕΡΟΝΤΑ ΕΞΥΠΗΡΕΤΟΥΝΤΑΙ;



Η εξυπηρέτηση στο παλιό νοσοκομείο θα είναι για τους ασφαλισμένους πολύ χειρότερη, ενώ το κέντρο θα πνιγεί! ΣΕΛ. 8

ΣΥΝΕΤΑΙΡΙΣΤΙΚΗ
ΤΡΑΠΕΖΑ ΔΩΔΕΚΑΝΗΣΟΥ

ΕΝΑΡΞΗ ΛΕΙΤΟΥΡΓΙΑΣ
ΝΕΟΥ ΙΔΙΟΚΤΗΤΟΥ
ΚΕΝΤΡΙΚΟΥ ΚΑΤΑΣΤΗΜΑΤΟΣ



Το νέο ιδιόκτητο κατάστημα της Τράπεζάς μας στη Ρόδο, ξεκίνησε την λειτουργία του στην οδό Εθνικής Αντιστάσεως.

Στο ισόγειο του κτιρίου στεγάζεται το Κεντρικό Κατάστημα της Τράπεζάς μας, ενώ στους δύο ορόφους στεγάζονται οι Διοικητικές Υπηρεσίες της.

Τηλέφωνα επικοινωνίας Διοίκησης & Κεντρικού Καταστήματος

Διοίκηση:	Τηλεφωνικό Κέντρο: 22410 80550	Φαξ: 22410 80555
Κεντρικό Κατάστημα:	Τηλεφωνικό Κέντρο: 22410 80600	Φαξ: 22410 80655.

e-mail: info@bankdodecanese.gr www.bankdodecanese.gr

WORLD OF GLAMOUR

ΟΡΓΑΝΩΣΗ ΜΕΛΕΤΗ ΣΧΕΔΙΑΣΜΟΣ

ΓΑΜΩΝ, ΒΑΠΤΙΣΕΩΝ, ΕΓΚΑΙΝΙΩΝ, ΔΕΞΙΩΣΕΩΝ, ΓΕΝΕΘΛΙΩΝ, BACHELOR PARTY, ΠΑΙΔΙΚΑ ΠΑΡΤΥ, ΕΚΔΗΛΩΣΕΙΣ ΣΥΛΛΟΓΩΝ, ΣΚΗΝΟΘΕΣΙΑ ΕΠΕΤΕΙΟΥ
Και κάθε είδος εκδήλωσης οικονομικά, ξεκούραστα
Χωρίς λάθη, άγχος και σκοτούρες
Αμερικής 97 1ος όροφος
Τηλ.-fax 2241029553 κιν. 6945238235-6945871762

* ΚΟΥΡΤΙΝΟΞΥΛΑ - ΚΟΥΡΤΙΝΟΒΕΡΓΕΣ
* ΣΤΟΡΙΑ - μεταλλικά-ξύλινα-υφασμάτινες
* ΚΟΡΝΙΖΕΣ πινάκων ΙΤΑΛΙΑΣ
* ΚΟΥΝΟΥΠΙΕΡΕΣ αυτόματες * ΠΑΡΚΕ υψηλής αντοχής
ΑΤΣΑΣ Α.Σ. εμπ. κεν. ΜΗΔΕΙΑ 63602-66339

The WATER PARK

Το υδάτινο πάρκο της Ρόδου
εύχεται στους φίλους μαθητές
της 2ας και 3ης Λυκείου που
συμμετέχουν στις Πανελλήνιες,
ΚΑΛΗ ΕΠΙΤΥΧΙΑ
και τους προσφέρει μετά το
τέλος των εξετάσεων ειδική
έκπτωση στην τιμή εισόδου
με την επίδειξη της
μαθητικής ταυτότητας.

ΗΜΕΡΟΛΟΓΙΟ

Δευτέρα 9 Ιουνίου 2003
Κυριλλου αρχιεπ. Αλεξανδρείας
Ανατολή ηλίου: 05.02'
Δύση ηλίου: 19.46'
Σελήνη 10 ημερών

ΦΑΡΜΑΚΕΙΑ

Σήμερα διημερεύει το φαρμακείο του Παπαμιχαήλ Βασιλ. στην οδό Ι. και Β. Τσαβαρή 7 (Ανάληψη) και διανυκτερεύει το φαρμακείο της Βασιλοπούλου Ευαγ. στην οδό Ιωνος Δραγούμη 5-7.

ΒΕΝΖΙΝΑΔΙΚΑ

Σήμερα διανυκτερεύουν τα βενζινάδικα: Ριζόπουλος Νικ. (Καναδά 1), Πασχαλίδης-Μοσχής Ο.Ε. (4ο χλμ. Ρόδου-Λίνδου), Τζωρτζής Ιωάννης (Ιαλυσός), Κεφάλας Στέργος (Κρεμαστή), Πάππου Καρολ. (Παραδείσι), Θεουλάκης Ι. (Εμπωνα), Κοιλιάς Αλ. (Αφάντου), Καλλιθέας Π. (Αρχάγγελος).

ΛΑΪΚΕΣ ΑΓΟΡΕΣ

Τετάρτη : στο Δημοτικό Νεκροταφείο.
Πέμπτη: στην οδό Βύρωνος
Παρασκευή: στην οδό Πτολεμαίων (Ανάληψη)
Σάββατο: στο Δημοτικό Νεκροταφείο.

ΔΡΟΜΟΛΟΓΙΑ ΠΛΟΙΩΝ

Σήμερα δεν αναχωρεί πλοίο της ΔΑΝΕ για νησιά και Παραιά.

ΑΕΡΟΠΟΡΙΚΑ ΔΡΟΜΟΛΟΓΙΑ

ΟΛΥΜΠΙΑΚΗ ΑΕΡΟΠΟΡΙΑ

ΑΠΟ ΡΟΔΟ-ΑΘΗΝΑ
- Καθημερινά 07.10, 13.40
- Πέμπτη 20.10, 22.45
- Καθημερινά πλην Πέμπτης 19.40, 22.25
- Καθημερινά πλην Κυριακής 10.40

ΑΠΟ ΑΘΗΝΑ-ΡΟΔΟ
- Καθημερινά 05.30,12.00
- Πέμπτη 18.30, 21.05
- Καθημερινά πλην Πέμπτης 18.00, 20.45
- Καθημερινά πλην Κυριακής 09.00

ΑΠΟ ΡΟΔΟ-ΘΕΣΣΑΛΟΝΙΚΗ
- Δευτέρα - Τετάρτη 09.45
- Πέμπτη 10.45
- Σάββατο 15.15
- ΔΕΥ-ΤΕΤ-ΠΑΡ-ΚΥΡ 16.10

ΑΠΟ ΡΟΔΟ-ΗΡΑΚΛΕΙΟ
- Δευτέρα-Παρασκευή 14.30, Τετάρτη-Κυριακή 16.30

ΑΠΟ ΡΟΔΟ-ΚΑΡΠΑΘΟ
- ΔΕΥ-ΠΕΜ-ΠΑΡ-ΣΑΒ 07.00, 10.40
- Τετάρτη-Κυριακή 10.40, 14.20

ΑΠΟ ΡΟΔΟ-ΚΑΣΟ
- ΔΕΥ-ΠΕΜ-ΠΑΡ-ΣΑΒ 07.00
- Τετάρτη-Κυριακή 10.40

ΑΠΟ ΡΟΔΟ-ΚΑΣΤΕΛΟΡΙΖΟ
- ΔΕΥ-ΤΕΤ-ΠΑΡ-ΣΑΒ-ΚΥΡ 07.10

ΑΠΟ ΡΟΔΟ-ΧΙΟ
- Τρίτη στις 10.40 και Πέμπτη στις 10.45'

ΡΟΔΟΣ-ΜΥΤΙΛΗΝΗ
- Δευτέρα-Τετάρτη στις 09.45, Τρίτη στις 10.40', Πέμπτη στις 10.45' και Σάββατο στις 15.15

ΡΟΔΟΣ- ΣΑΜΟΣ
- Τρίτη στις 10.40', Σάββατο στις 15.15

ΡΟΔΟΣ-ΛΗΜΝΟΣ
- Δευτέρα-Τετάρτη στις 09.45', Τρίτη στις 10.40', Πέμπτη στις 10.45' και Σάββατο στις 15.15'

AEGEAN AIRLINES & CRONUS

ΑΠΟ ΡΟΔΟ-ΑΘΗΝΑ
Καθημερινά πτήση 201-07.10 πλην Κυριακής. Καθημερινές πτήσεις 209-11.10, 652-16.25, 217-18.10, 219-21.35

ΑΠΟ ΑΘΗΝΑ-ΡΟΔΟ
Καθημερινά πτήση 200-05.30 πλην Κυριακής.
Καθημερινές πτήσεις: 208-09.30, 651-14.45, 216-16.30, 218-19.55

ΑΠΟ ΡΟΔΟ-ΗΡΑΚΛΕΙΟ
Καθημερινά πτήση 763-14.30

ΑΠΟ ΗΡΑΚΛΕΙΟ-ΡΟΔΟ
Καθημερινά πτήση 764-16.05

ΑΠΟ ΡΟΔΟ-ΘΕΣΣΑΛΟΝΙΚΗ
Καθημερινά πτήση 721-17.45

ΑΠΟ ΘΕΣΣΑΛΟΝΙΚΗ-ΡΟΔΟ
Καθημερινά πτήση 720-12.10

Χρήσιμα τηλέφωνα κρατήσεων: (22410) 24400.

Το θέμα της ημέρας

Προερχόμενος από Καναδά, εντοπίσθηκε στην Αθήνα

Ροδίτης χτυπήθηκε από τον κινέζικο ιό!

Υποβλήθηκε σε θεραπευτική αγωγή στην πρωτεύουσα και τώρα ακολουθεί την ίδια στη Ρόδο, χωρίς κανένα κίνδυνο

Ροδίτης ομογενής προσβλήθηκε από τον ιό της άτυπης πνευμονίας, αλλά το περιστατικό έγινε αμέσως αντιληπτό και τέθηκε υπό αυστηρή ιατρική παρακολούθηση. Ο εντοπισμός του ιού έγινε στην Αθήνα. Στη Ρόδο έγινε γνωστό το περιστατικό την περασμένη εβδομάδα.

Ο εν λόγω ομογενής ροδίτης, περίπου μεσήλικας, ζει πολλά χρόνια στον Καναδά, όπου όπως είναι γνωστό ο ιός της άτυπης πνευμονίας έχει απλωθεί σε σχετικά μεγάλο βαθμό και μάλιστα πολλοί άνθρωποι έχασαν τη ζωή τους. Λίγες μέρες αφότου έφθασε στην Αθήνα ο εν λόγω Ροδίτης παρουσίασε τα γνωστά κλασικά συμπτώματα της άτυπης πνευμονίας, υποψιάσθηκε ότι «κάτι» μπορεί να συνέβαινε αφού μέχρι πριν λίγες μέρες βρισκόταν στον Καναδά και αμέσως ζήτησε ιατρική συνδρομή. Ο βήχας, η δύσπνοια και ο πυρετός ήταν αρκετά για να οδηγηθεί σε νοσοκομείο για θεραπεία. Επίσημη ανακοίνωση δεν εκδόθηκε και γι' αυτό το περιστατικό δεν έγινε γνωστό, εκτός από τους πολύ στενούς συγγενείς του, ορισμένοι από τους οποίους έσπευσαν στην Αθήνα για να του συμπαρασταθούν και να προσφέρουν όποια βοήθεια ήταν δυνατό, σε συνεργασία με τους γιατρούς.

Το πρώτο πράγμα που έγινε μετά την έναρξη της θεραπείας του ασθενούς, ήταν να ειδοποιηθούν όλοι οι συγγενείς, φίλοι και συνεργάτες του στον Καναδά. Και βέβαια για ό,τι έγινε για όλους τους ανθρώπους του στενού του περιβάλλοντος δεν έγινε γνωστό. Φαίνεται πάντως ότι δεν υπήρξε κάποια δυσάρεστη εξέλιξη, όπως το ίδιο συνέβη και με τον ίδιο τον ροδίτη ομογενή.

Επίσης δεν έγινε γνωστό, αν ο ομογενής κατατάσσεται στην κατηγορία των υπόπτων ή πιθανών κρουσμάτων της άτυπης πνευμονίας, ή αν τελικά νόσησε από τον επικίνδυνο ιό. Σημειώνεται ότι μέχρι τώρα η θνησιμότητα από την προσβολή του εν λόγω ιού κυμαίνεται στο 5-6%. Γεγονός πάντως είναι ότι ο ροδίτης ελληνοκαναδός βρίσκεται από την περασμένη εβδομάδα στο σπίτι του στη Ρόδο (η καταγωγή του είναι από χωριό της δυτικής πλευράς του νησιού) ακολουθώ ντας τη θεραπευτική αγωγή και τις προφυλάξεις που του συνεστήθηκαν από τους γιατρούς στην Αθήνα.

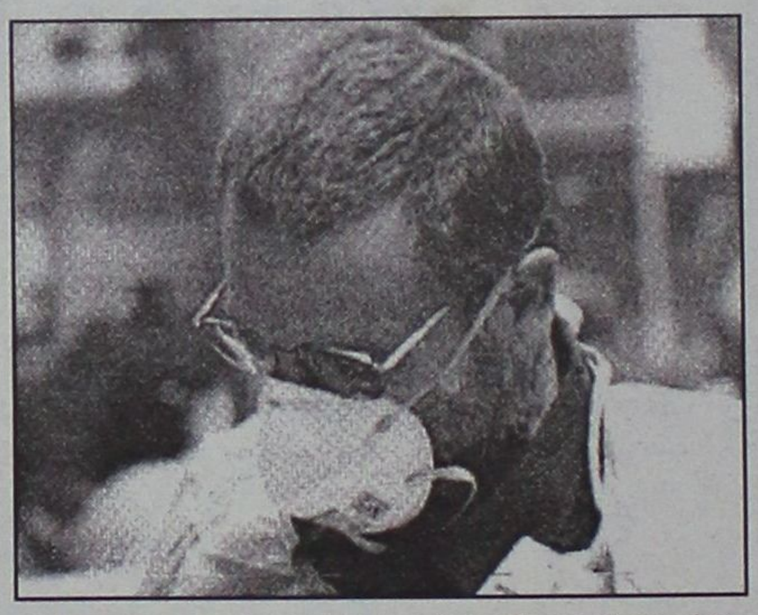

Για το ίδιο περιστατικό ρωτήθηκε χθες ο διοικητής του νοσοκομείου της Ρόδου κ. Δημ. Μάτσιας, ο οποίος δήλωσε κατηγορηματικά πλήρη άγνοια. Το νοσοκομείο μας δεν είχε καμία ανάμιξη στο εν λόγω περιστατικό, ούτε και ενημερώθηκε από οποιονδήποτε απάντησε χαρακτηριστικά.

Σημασία πάντως έχει ό,τι κι αν συνέβη το τέλος ήταν αίσιο.

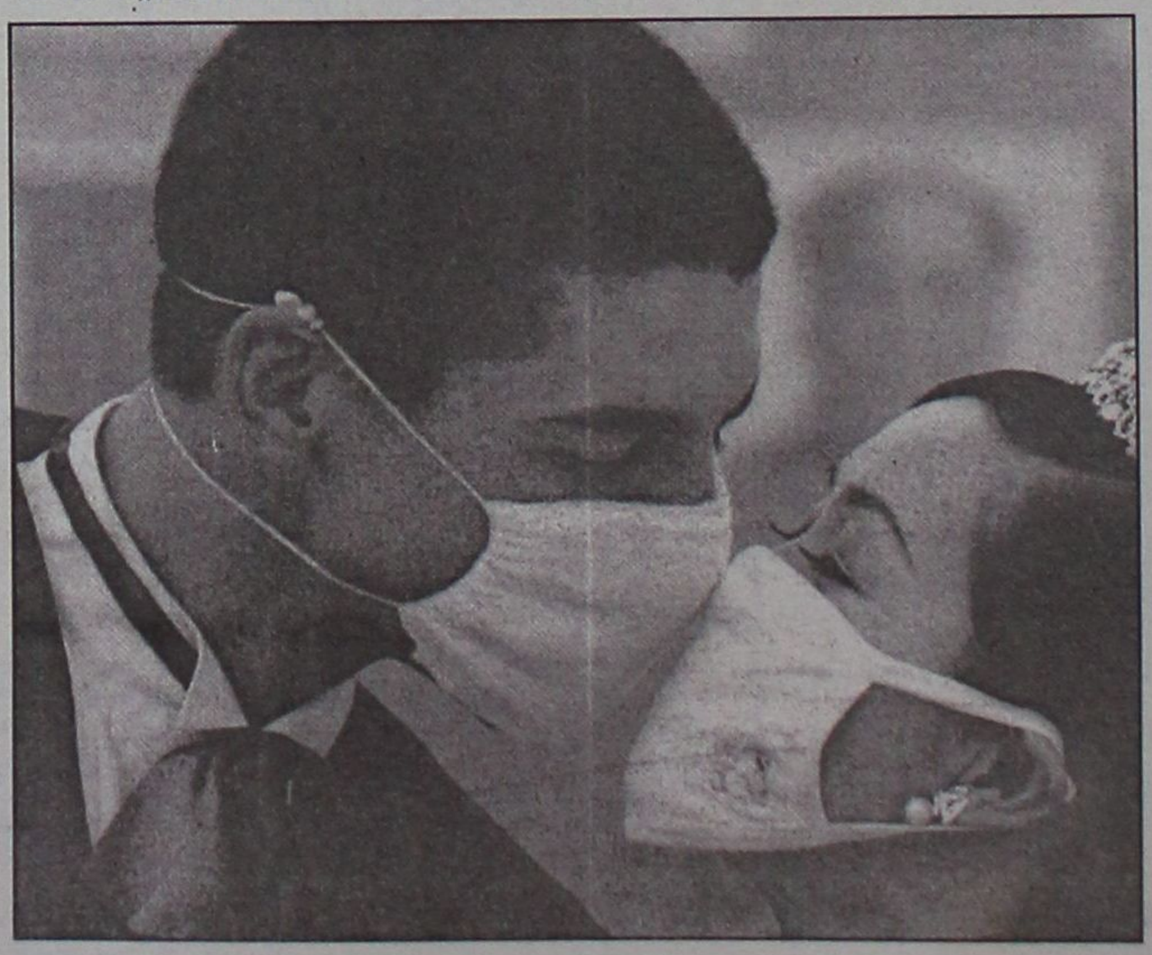

ΔΕΧΟΝΤΑΙ ΤΟ ΚΟΙΝΟ

Ο Νομάρχης Δωδεκανήσου **Γιάννης Μαχαιρίδης** και οι Βοηθοί Νομάρχη **Στάθης Κουσουρνάς** και **Νίκος Ζωίδης** δέχονται το κοινό κάθε Τρίτη και Πέμπτη, από τις 11.00-13.00 το μεσημέρι.

ΤΑΞΙ

ΡΑΔΙΟ ΤΑΞΙ: 2241-0-64712, 2241-0-64790.

ΧΡΗΣΙΜΑ ΤΗΛΕΦΩΝΑ

ΝΟΣΟΚΟΜΕΙΟ:	2241-0-80000
ΑΜΕΣΗ ΔΡΑΣΗ ΠΥΡ/ΚΗΣ:	199
ΛΙΜΕΝΑΡΧΕΙΟ:	2241-0-22220, 2241-0-27695
ΒΛΑΒΕΣ Δ.Ε.Η.:	125
ΒΛΑΒΕΣ Ο.Τ.Ε.:	121
ΑΜΕΣΗ ΔΡΑΣΗ:	100
ΒΛΑΒΕΣ ΥΔΡΕΥΣΗΣ:	2241-0-68750, 2241-0-68755
ΝΟΜΑΡΧΙΑ:	2241-0-46502
ΠΕΡ/ΚΗ Δ/ΝΣΗ	2241-0-38174
ΔΗΜΟΣ:	2241-0-46200
ΔΗΜ. ΕΠΙΧ. ΚΑΘΑΡ.:	2241-0-77600
ΥΠΗΡ. ΑΠΟΚΟΜΙΔΗΣ:	2241-0-61057
ΤΡΟΧΑΙΑ:	2241-0-26480
ΠΛΗΡΟΦ. Ο.Τ.Ε.:	131
ΔΕΛΤΙΟ ΚΑΙΡΟΥ:	149
ΛΑΧΕΙΑ:	1444
ΠΡΟΠΟ - ΛΟΤΤΟ:	1444
ΡΟΔΑ:	2241-0-27462
ΚΤΕΑ:	2241-0-27706
Ο.Α.Ε.Δ.:	2241-0-23265
Ι.Κ.Α.:	2241-0-64912
ΤΑΞ.Υ.:	2241-0-68701, 2241-0-68702
ΟΛΥΜΠΙΑΚΗ:	2241-0-24555
Δ.Α.Ν.Ε.:	2241-0-43150
ΕΡΓΑΤ. ΚΕΝΤΡΟ:	2241-0-24730
CRONUS AIRLINES	2241-0-25444
AEGEAN AIRLINES	2241-0-98345

ΚΤΕΟ

- Από 1/05/2003 έως 30/06/2003 παντός είδος οχήματα **με συνδυασμό γραμμάτων ΡΟΒ 2501-3000.**
- Από 1/07/2003 έως 30/07/2003 όλα τα οχήματα με μικτό βάρος άνω των 10 (δέκα) τόνων με συνδυασμό γραμμάτων ΡΟΒ-ΚΧΑ-ΡΟΕ ανεξαρτήτου αριθμού.

Επίσης θα ελέγχονται τα οχήματα που η καταλληλότητά τους λήγει αυτές τις εβδομάδες και οχήματα ανάριθμα εισαγωγής.

Η ΓΝΩΜΗ

Εβδομαδιαία Εφημερίδα της Ρόδου
Έτος Ιδρύσεως 1973
ΕΚΔΟΤΗΣ
Δ. Τσοπανάκης
ΔΙΕΥΘΥΝΤΗΣ
Αθ. Μαρασιώτης
ΑΘΛΗΤΙΚΑ
Μανόλης Μπάτης,
Νικήτας Κουσκούσης
ΓΡΑΦΕΙΑ ΣΥΝΤΑΞΗΣ
Μάρκου Μαλλιαράκη 11
Τηλ.2241-0- 24610,
2241-0-75640
Fax (22410) 75641
ΛΟΓΙΣΤΗΡΙΟ - ΔΙΑΦΗΜΙΣΕΙΣ
Μάρκου Μαλλιαράκη 11
Τηλ. 2241-0-22210
2241-0-75230
Fax (22410) 22471

ΠΡΟΣΚΛΗΤΗΡΙΑ ΓΑΜΩΝ-ΒΑΠΤΙΣΕΩΝ

Με ένα τηλεφώνημα και **χωρίς καμία επιβάρυνση** θα βρεθούμε κοντά σας για να διαλέξετε ένα από τα δεκάδες όμορφα προσκλητήρια από οίκους της Αθήνας και της Θεσσαλονίκης.

Υπεύθυνος:
Απόκοτος Νίκος
Τηλ. 22410 /91350-95584-92770
0937756878

νέα εμφάνιση! νέες διεθνείς διακρίσεις!



Ο πετυχημένος συνδυασμός
της ερυθρής Μανδηλαριάς
με το μοναδικό Μοσχάτο Τράνι,
προκαλεί με το εντυπωσιακό ρουμπινί
χρώμα και τα γοητευτικά
άρωματα κόκκινων φρούτων
και τριαντάφυλλου.
Συνοδεύει ιδανικά λευκά κρέατα,
θαλασσινά, ζυμαρικά,
πιάτα κινέζικης κουζίνας,
soushi, σαλάτες και ορεκτικά.

Ένα από τα **12 ΒΡΑΒΕΥΜΕΝΑ ΚΡΑΣΙΑ ΤΟΥ ΔΙΕΘΝΗ ΔΙΑΓΩΝΙΣΜΟΥ ΤΗΣ VINITALY** *που πραγματοποιήθηκε στην Βερόνα της Ιταλίας τον Απρίλιο του 2003.*

C·A·I·R
RODOS
δημιουργίες ποιότητας

ΚΑΙΡ Α.Ε. 2ο χλμ. Λεωφ. Ρόδου-Λίνδου, Ρόδος,
Τηλ: 22410 68770-3, Fax: 22410 62575, e-mail: info@cair.gr

Παράρτημα Αθηνών Νέο Φάληρο,
Τηλ: 210 4813876, Fax: 210 4814695, e-mail: cair-2@hol.gr

ΣΥΝΤΕΥΞΗ ΤΟΥ ΤΟΥΡΚΟΥ ΥΠ. ΕΣΩΤΕΡΙΚΩΝ ΣΤΗ ΓΝΩΜΗ

Η Ευρώπη διακαής πόθος μας

Είμαστε τόσο κοντά όσο η Ρόδος από το Μαρμαρίς, εκφράζω την αγάπη μου στους ροδίτες και στους κατοίκους όλων των νησιών. Ελπίζω ότι θα συμπορευθούμε με ειλικρίνεια και ειρήνη



Ο υπουργός Εσωτερικών της Τουρκίας, γεννήθηκε στο Ντιαρμπακίρ και η οικογένειά του θεωρείται μεγάλη και ισχυρή στην Τουρκία. Ασχολείται με τα κοινά από πολύ νεαρή ηλικία, και για περισσότερα από είκοσι χρόνια, χρημάτισε με επιτυχία, κυβερνήτης πολλών περιοχών της χώρας του. Στη Ρόδο, στα πλαίσια της συνάντησης των υπουργών Εσωτερικών της Ε.Ε., πραγματοποιήθηκε Forum της Ελληνο-Τουρκικής Κοινωνίας Πληροφορικής ΣΕΠΕ Ελλάδος, με 40 Τούρκους και Έλληνες συνέδρους. Το Σάββατο 7/6 ο υπουργός Εσωτερικών της Τουρκίας κ. Abdulkadir Aksu, προήδρευσε στην πρωινή συνεδρία και μίλησε με θέμα: "E-Governement & E-Culture (Η Ηλεκτρονική Τεχνολογία στο κράτος και στον πολιτισμό).

Ο κ. Abdulkadir Aksu, παραχώρησε στη "Γνώμη" αποκλειστική συνέντευξη.

Συνέντευξη στη ΜΑΙΡΗ ΠΑΠΑΝΔΡΕΟΥ

Ποιος είναι ο σκοπός της επίσκεψής σας στη Ρόδο, κύριε Υπουργέ;

Στη Ρόδο ήρθαμε μετά από πρόσκληση του υπουργού Εσωτερικών της Ελλάδας κ. Κώστα Σκανδαλίδη, με σκοπό να συμμετάσχουμε στις εργασίες των Γενικών Γραμματέων των Δημοσίων Υπηρεσιών της Ελλάδας και σκοπός μας είναι να λάβουμε μέρος σ' αυτό το συνέδριο.

Έρχεστε για πρώτη φορά στη Ρόδο κ. υπουργέ; Έχετε ταξιδέψει σε άλλα μέρη της Ελλάδας; Με ποιά ιδιότητα και σε ποιά μέρη;

Στη Ρόδο έρχομαι για πρώτη φορά ως υπηρεσιακός παράγων, αλλά στην Κω είχα πάει μία φορά από το Μποντρούμ για ιδιωτικούς λόγους αναψυχής. Επίσης έχω πάει οδικώς στη Θεσσαλονίκη με μια συντροφιά φίλων. Καθ' οδόν προς τη Θεσσαλονίκη περάσαμε από διάφορα ελληνικά χωριά και από πόλεις, όπως από την Κομοτηνή, την Καβάλα, καθώς και από άλλα μέρη που βρίσκονταν σ' αυτή την διαδρομή.

Βρίσκετε ότι υπάρχουν ομοιότητες ανάμεσα στους Έλληνες και στους Τούρκους, ως προς τον τρόπο σκέψης και στάσης ζωής;

Σίγουρα δεν είμαι οι πρώτος που θα τονίσει ιδιαίτερα τις ομοιότητες και κάποια χαρακτηριστικά γνωρίσματα μεταξύ του Τουρκικού και του Ελληνικού λαού. Εγώ πιστεύω ότι οι Τούρκοι και οι Έλληνες είναι τόσο κοντά οι μεν στους δε, όσο απέχει η Ρόδος από το Μαρμαρίς.

Πως βλέπετε κύριε υπουργέ τις Ελληνο-Τουρκικές σχέσεις; Θα βελτιωθούν ακόμα περισσότερο;

Πρέπει να θεωρήσουμε ότι υπάρχει ένα χρονοδιάγραμμα ενός διαλόγου μεταξύ των δύο χωρών, το οποίο αφορά διάφορα εμπορικά και οικονομικά θέματα. Οπωσδήποτε και οι υπογραφείσες συμφωνίες για τα οικονομικά και τα εμπορικά θέματα, θα συμβάλλουν και στη βελτίωση των σχέσεων μεταξύ των δύο χωρών, στο μέλλον. Και στη διαδρομή του χρονοδιαγράμματος αυτού του διαλόγου, καθώς και οι υποεπιτροπές των δύο χωρών συνεδριάζουν, οπωσδήποτε σχηματίζουν και τη βάση για τη δημιουργία καλού κλίματος για τη βελτίωση των σχέσεων μεταξύ των δύο χωρών. Πάντως μπορούμε να πούμε ότι και οι συνομιλίες και οι συνεδριάσεις που έχουν αρχίσει στον τομέα αυτό-τον εμπορικό και τον οικονομικό-συμβάλλουν και στην πρόοδο και στην βελτίωση των σχέσεων μεταξύ των δύο χωρών.

Πιστεύετε κύριε υπουργέ, ότι όλες μας οι διαφορές-οι διαφορετικές θέσεις και απόψεις-μπορούν να επιλυθούν με διάλογο;

Το πιστεύω. Το χρονοδιάγραμμα αυτό, μας παρείχε την δυνατότητα να εκφράσουμε όλες τις διαφορές που είχαμε μεταξύ μας, να τις θέσουμε επί τάπητος.

Είναι δυνατόν για μόνιμη και δίκαιη λύση του Κοινωνικού ζητήματος;

Ναι. Η Τουρκία, βεβαίως, υποστηρίζει τις προσπάθειες του Γενικού Γραμματέα του Οργανισμού των Ηνωμένων Εθνών Κόφι Ανάν και οπωσδήποτε κάνει θετικά βήματα προς μια συνεταιριστική λύση του Κυπριακή προβλήματος, που θα συμβάλλει στη δίκαιη λύση. Στην Κύπρο υπάρχουν δύο κοινότητες και δύο θρησκείες. Και βέβαια πρέπει να ληφθούν υπόψη αυτές οι ιδιαιτερότητες του νησιού και πρέπει να υπάρξει μια λύση η οποία να ωφελεί και τις δύο πλευρές. Και πρέπει να διαφυλαχθεί η ισορροπία μεταξύ των Ελλήνων και των Τούρκων που θα επιτευχθεί με τη λύση του Κυπριακού.

Είναι διατεθειμένη η Τουρκία να δώσει νερό στα άνυδρα νησιά μας, όπως είχε πει στη "Γνώμη" ο υπουργός Εξωτερικών της Τουρκίας κ. Γκιούλ;

Εμείς, με σκοπό την παροχή νερού σε γειτονές μας που έχουν έλλειψη νερού, έχουμε ιδρύσει Επιτροπή Διαχείρισης Υδάτων και έχουμε κάνει ειδικές εγκαταστάσεις στην περιοχή Μαναμβάτ, στην περιοχή της Αττάλειας, όπου μετά από την ολοκλήρωση των εργασιών που ήδη έχουν αρχίσει για την παροχή νερού σε γειτονικές χώρες. Και μάλιστα συνεχίζονται οι συνομιλίες που έχουμε αναφορικά με την παροχή νερού στο Ισραήλ, όπου υπάρχει έλλειψη νερού και αυτή τη στιγμή βρισκόμαστε στο στάδιο των συνομιλιών με τη χώρα του Ισραήλ. Εμείς, θα είμαστε πολύ ευτυχείς να παράσχουμε νερό στα άνυδρα Ελληνικά νησιά.

Κύριε υπουργέ, συχνότατα διαβάζουμε στον Ελληνικό ημερήσιο Τύπο, και πιστεύεται από πολλούς, ότι στην Τουρκία, δεν κυβερνάει η νόμιμα εκλεγμένη Κυβέρνηση, αλλά ο στρατός από το παρασκήνιο;

Αυτό το απορρίπτω κατηγορηματικά. Το Σύνταγμά μας, έχει επιλέξει τη δημοκρατία-την κοινωνική δημοκρατία-και μέσα σ' αυτό το πλαίσιο ο λαός εκλέγει την κυβέρνησή του από λαϊκή βάση, η οποία θα τον κυβερνήσει.

Οι δηλώσεις σας, ως υπουργού Εσωτερικών της Τουρκίας, κ. Aksu, μας χαροποιούν, γιατί στην Ελλάδα, τούτο τον χώρο της Μεσογείου, γεννήθηκε η Δημοκρατία και πρέπει να τη διαφυλάξουμε.

Είναι το πιο σημαντικό καθήκον-το να διαφυλάξουμε τη δημοκρατία όλοι μας.

Ποια αξιοθέατα προγραμματίζετε να επισκεφθείτε στη Ρόδο, σαν πιο σημαντικά;

Η Ρόδος, γνωρίζουμε ότι είναι πλούσια και στον τουρισμό, αλλά και σε ιστορικά μνημεία. Θα μπορέσει πιστεύω η Γενική Πρόξενος κ. Φειζογλου να μας ξεναγήσει. Έχουμε μια πολιτιστική κληρονομιά εδώ στη Ρόδο, με διάφορα Τουρκικά-Μουσουλμανικά μνημεία και μαζί με άλλα μνημεία πολιτισμού, θα θέλαμε να δούμε και αυτά.

- Η Γενική πρόξενος κ. Φειζογλου διευκρινίζει παρεμβαίνοντας: "θα επισκεφτούμε την Μεσαιωνική Πόλη, θα περπατήσουμε κοντά στα τείχη, και θα επισκεφτούμε τα Οθωμανικά μνημεία καθώς και το Παλάτι των Ιπποτών. Θα ακολουθήσουμε σχεδόν το ίδιο πρόγραμμα που είχαμε ακολουθήσει όταν επισκέφθηκε τη Ρόδο και ο Εξοχότατος υπουργός των Εξωτερικών της Τουρκίας κ. Γκιούλ".

Πολιτιστική Κληρονομιά έχουμε κι εμείς επίσης στην Τουρκία κι έτσι είναι αμοιβαία τα αισθήματα που τρέφουμε εμείς για την Τουρκία και οι Τούρκοι για εδώ. Είδα με ευχαρίστηση ότι σε όλα τα διαφημιστικά έντυπα της Τουρκίας, υπάρχουν Χριστιανικές Εκκλησίες και Μοναστήρια, έστω κι αν ακόμα δεν είναι αποκαταστημένα;

Η πολιτιστική κληρονομία, δεν είναι μόνον κτήμα της χώρας που βρίσκονται στα εδάφη της, αλλά αυτά ανήκουν στην κληρονομιά της ανθρωπότητας. Δηλαδή, ανήκουν όλα στην ανθρωπότητα, δηλαδή, ιδιοκτήτης τους είναι η ανθρωπότητα ολόκληρη. Η υποχρέωση που έχουμε εμείς ως κυβερνώντες και ως πολίτες, είναι η διαφύλαξη αυτών των ιστορικών μνημείων και η παράδοσή τους στις επερχόμενες γενιές, στην ίδια κατάσταση. Την περασμένη εβδομάδα, ήμουνα στην Προύσα και συμμετείχα σ' ένα συνέδριο των ιστορικών πόλεων. Στο συνέδριο αυτό, συμμετείχε και η UNESKO, εκπρόσωποι από το Ευρωπαϊκό Συμβούλιο και ο πρόεδρος της Ένωσης Ιστορικών Πόλεων της Ευρώπης. Και είμαι ευτυχής λέγοντας σας, ότι τα μέλη που υπάρχουν σήμερα στην Τουρκία σ' αυτή την ένωση των ιστορικών πόλεων, είναι περίπου 150, που παίρνουν μέρος στα συνέδρια. Έχω την υποχρέωση με κάθε τρόπο να συμβάλουμε στη διαφύλαξη αυτής της πολιτιστικής κληρονομιάς.

Γνωρίζεται κι εσείς κ. υπουργέ ότι η Μεσαιωνική μας πόλη, βρίσκεται κάτω από την προστατευτική αιγίδα της UNESKO, σαν Παγκόσμιο Μνημείο Αρχιτεκτονικής και Πολιτιστικής Κληρονομιάς;

Στην Τουρκία, έχουμε πόλεις οι οποίες έχουν κάποιες ιδιαιτερότητες. Δηλαδή, ακούγεται ο ήχος της καμπάνας, η φωνή του Χότζα και η φωνή της Συναγωγής. Δηλαδή, τρεις θρησκείες. Έχουμε πόλεις όπου συνυπάρχουν και οι τρεις θρησκείες.

Η λεκάνη της Μεσογείου, είναι η γενέτειρα των τριών μεγάλων μονοθεϊστικών θρησκειών;

Πριν από δύο ημέρες στην Ισταμπούλ και μάλιστα στο Πολιτιστικό Κέντρο Αττατούρκ, που βρίσκεται στην καρδιά της πόλης, πραγματοποιήθηκε μια εκδήλωση με τη συμμετοχή των θρησκευτικών χορωδιών των τριών μονοθεϊστικών θρησκειών: Μουσουλμανισμό, Χριστιανισμό και Ιουδαϊσμό. Και εκεί εψάλλησαν θρησκευτικοί ύμνοι. Ήταν ιδιαίτερα όμορφα και συγκινητικά.

Πιστεύω ότι και ο Οικουμενικός Πατριάρχης Παναγιότατος Βαρθολομαίος, έχει συμβάλλει πάρα πολύ σ' αυτή την προσέγγιση των τριών μεγάλων μονοθεϊστικών θρησκειών;

Οπωσδήποτε έχει συμβάλει και ο Πατριάρχης, αλλά και οι πνευματικοί ηγέτες στην Τουρκία βέβαια, κάνουν πολλές προσπάθειες για την προσέγγιση αυτή.

Αυτό είναι παρά πολύ σημαντικό για την εδραίωση της Ειρήνης και της φιλίας στην περιοχή;

Μετά από λίγο θα φύγουμε από το Προξενείο και εφόσον υπάρχει έστω και λίγος χρόνος στη διάθεσή μας, θα επωφεληθούμε για να δούμε και τα τζαμιά και τα μνημεία, όλα μαζί τα αξιοθέατα.

Επιθυμεί η Τουρκία να γίνει πλήρες μέλος της Ευρωπαϊκής Ένωσης;

Η Τουρκία εδώ και πενήντα χρόνια συμμετέχει σε όλες τις δραστηριότητες της Ευρώπης, είναι βέβαια μέλος διαφόρων Ευρωπαϊκών Επιτροπών και προσπαθεί με κάθε τρόπο να μπει ως πλήρες μέλος στην Ευρωπαϊκή Ένωση. Η Τουρκία, σύμφωνα με τη Συνθήκη της Άγκυρας το 1963 και τη Συνθήκη του 1987, σίγουρα θέλει να μπει ως ισότιμο μέλος της Ε.Ε. Και προσπαθεί προς αυτή την κατεύθυνση. Εμείς τώρα που βρισκόμαστε στην εξουσία, ως κόμμα πριν από τις εκλογές, το είχαμε διακηρύξει και προεκλογικά δημόσια, ότι σκοπός μας είναι, όταν γίνουμε κυβέρνηση, θα προσπαθήσουμε να μπούμε στην Ε.Ε. Και είχαμε διακηρύξει κατά τη διάρκεια του προεκλογικού μας αγώνα, ότι εμείς 3 Νοεμβρίου θα είμαστε Κυβέρνηση, 4 Νοεμβρίου θ' αρχίσουμε τις περιοδείες μας στις χώρες μέλη της Ε.Ε. για να τους διακηρύξουμε ότι είμαστε διατεθειμένοι να γίνουμε ισότιμο μέλος της Ε.Ε. Αυτό το κατορθώσαμε μόλις ανέλαβε την εξουσία το κόμμα του κ. Ρετζέπ Ταγίπ Ερντογάν, αμέσως την επόμενη των εκλογών, πραγματοποίησε περιοδεία σε 14 χώρες της Ευρώπης, όπου συνομίλησε με τους Πρωθυπουργούς και τους Αρχηγούς των κρατών της Ε.Ε. Φέτος συμπληρώνονται σαράντα χρόνια από τη συμφωνία της Άγκυρας και είναι σαράντα χρόνια που η Τουρκία καταβάλλει προσπάθεια για να γίνει μέλος της Ε.Ε. Κι αυτό είναι ένα παράδειγμα που εκφράζει τη θέληση του Τουρκικού λαού-την επιθυμία του Τουρκικού λαού-να γίνει πλήρες μέλος στη οικογένεια των κρατών της Ευρωπαϊκής Ένωσης. Το Συμβούλιο του Ελσίνκι, ήταν ένας μοχλός, όπου έγινε μια στροφή για να καταστεί η Τουρκία μέλος της Ε.Ε. Στο συνέδριο του Ελσίνκι, ετέθησαν ορισμένα κριτήρια στα οποία έπρεπε να συμφωνήσει και η Τουρκία για να καταστεί μέλος της Ε.Ε. και η Τουρκία, από εκείνη τη στιγμή άρχισε ορισμένες μεταρρυθμίσεις διακυβέρνησης, για να μπορέσει ν' ανταποκριθεί στα κριτήρια αυτά που της τέθηκαν στο Ελσίνκι. Έχουμε πραγματοποιήσει ορισμένες μεταρρυθμίσεις και έχουμε ετοιμάσει την υποδομή με σκοπό να γίνουμε ισότιμο μέλος της Ε.Ε. Οι νόμιμες αυτές μεταρρυθμίσεις, αποδεικνύουν τη θέληση και την απόφαση του Τουρκικού λαού, να γίνει ισότιμο μέλος της Ε.Ε. όσο το δυνατόν συντομότερα.

Τι θα επιθυμούσατε να πείτε, κ. υπουργέ, στους Ροδίτες αναγνώστες της "Γνώμης", αλλά και στους Δωδεκανήσιους, καθώς και σ' όλους τους Έλληνες κι εκτός Ελλάδας;

Πριν από λίγο είχα πει, ότι οι Τούρκοι και οι Έλληνες είναι τόσο κοντά, όσο απέχει η Ρόδος από το Μαρμαρίς. Εγώ, με αυτή την ευκαιρία που μου δίνει η εφημερίδα σας, θέλω να εκφράσω την αγάπη μου στους Ροδίτες, σε όλους τους Έλληνες που κατοικούν στα νησιά και σ' όλο τον κόσμο που ζει σ' αυτά τα μέρη. Εύχομαι ακόμη, αίσιες ημέρες με ειρήνη και αγάπη μεταξύ μας. Σας ευχαριστώ και για μια ακόμα φορά, εκφράζω την αγάπη μου και τους χαιρετισμούς μου στους κατοίκους του νησιωτικού χώρου, αλλά και σ' ολόκληρο τον Ελληνικό λαό.

- *Ο υπουργός Εσωτερικών της Τουρκίας, με τους συμβούλους του, τη Γενική Πρόξενο της Τουρκίας στη Ρόδο κ. Φειζογλου, τον Γραμματέα-διερμηνέα του Προξενείου κ. Σελτσούκ και την προσωπική του ασφάλεια, επισκέφθηκε το Παλάτι των Ιπποτών, τα τζαμιά, περπάτησε στα δρομάκια της παλιάς πόλης, στάθηκε στο παραδοσιακό καφενείο της Σωκράτους και με εγκαρδιότητα χαιρετούσε όσους τον αναγνώριζαν.*

Από την Κω μέχρι τη Ρόδο και στο Καστελόριζο

Για τα πετρέλαια γίνεται ο "καβγάς" γύρω από τα νησιά μας

Στα κοιτάσματα αποδίδεται τώρα και η σκηνοθετημένη κρίση στα Ίμια

Στην επικαιρότητα και πάλι το θέμα της ύπαρξης μεγάλων κοιτασμάτων πετρελαίου στο Αιγαίο και ειδικά στην περιοχή της Δωδεκανήσου. Σύμφωνα με πληροφορίες (και αναδρομή στο παρελθόν) που είδαν χθες το φως της δημοσιότητας. Οι πληροφορίες ξεκινούν από το 1974 επί πρωθυπουργίας Καραμανλή, ενώ γίνεται μικρή αναφορά και στην περίοδο της δικτατορίας, όταν ο ελληνοαμερικανός αντιπρόεδρος των ΗΠΑ Σπύρος Αγκνιού δήλωνε (προφανώς για λόγους σκοπιμότητας, εξ αιτίας της Τουρκίας) ότι στο Αιγαίο δεν υπάρχει ούτε ένα ποτήρι πετρέλαιο!

Το 1996 οι αμερικανοί απέκτησαν ένα κατά το κοινώς λεγόμενο "μάτι" στην περιοχή της λεκάνης της Ανατολικής Μεσογείου. Με δύο νέους υπερσύγχρονους δορυφόρους οι ΗΠΑ είχαν πλέον σαφή εικόνα για τις πιθανές θέσεις των πετρελαϊκών κοιτασμάτων του Αιγαίου και της Αν. Μεσογείου γενικότερα, αφού οι δορυφόροι αυτοί είχαν την ικανότητα να ανιχνεύουν κηλίδες λαδιού στην επιφάνεια της θάλασσας, γεγονός που αποτελεί μιας πρώτης τάξεως ένδειξη για ύπαρξη πετρελαίου στην περιοχή.

Γύρω στο 1996 οι Τούρκοι στρέφουν την προσοχή τους στη περιοχή της Δωδεκανήσου, όπου αμερικανοί δορυφόροι είχαν εντοπίσει κηλίδες λαδιού κοντά σε 14 περιοχές που εκτείνονταν από τη Ρόδο έως την Κω. Παράλληλα, έκανε την εμφάνισή του ένας χάρτης με άλλες 20 περιοχές από τη Λήμνο έως τη Σάμο, που εμπλέκονταν σε διάφορα σενάρια ύπαρξης πετρελαίου. Την ίδια περίοδο, αρχίζει να γίνεται λόγος για αντίστοιχες περιοχές στην ελεύθερη Κύπρο.

Η κυβέρνηση Σημίτη βάζει τότε στο παιχνίδι τους Γερμανούς, αφού είχε αρχίσει ήδη να διαφαίνεται η πρόθεση Σημίτη-Παπαντωνίου να απευθυνθούν σε ειδικούς συμβούλους από τη Γερμανία στις έρευνες στον υποθαλάσσιο χώρο της Θάσου.

Είναι αρκετά τρομακτικό για να είναι σύμπτωση η συγκυρία της κρίσης των Ιμίων, αφού πριν από την κρίση και πάλι οι Τούρκοι είχαν δυσανασχετήσει με την καθυστέρηση της μελέτης κατασκευής του πετρελαϊκού αγωγού Μπακού-Τσεϊχάν και έψαχναν τρόπους για να βάλουν στο παιχνίδι αμερικανικών συμφερόντων πετρελαϊκές εταιρείες. Ενας χάρτης που είχε δημοσιευθεί σε ανύποπτο χρόνο καταδείκνυε ότι όλο το Ανατολικό Αιγαίου αποτελεί **μια τεράστια πηγή υδρογονανθράκων.**

Ο χάρτης αυτός έκανε την εμφάνισή του λίγο πριν από την κρίση των Ιμίων. Η κρίση αυτή δεν ήταν τίποτε άλλο παρά η επισφράγιση της 30ετούς πολιτικής των Τούρκων στο Αιγαίο. Οι "γκρίζες ζώνες" δεν είναι τίποτε άλλο από περιοχές της ελληνικής επικράτειας που στη συντριπτική τους πλειονότητα ενέχονται σε έρευνες ή συζητήσεις περί ύπαρξης κοιτασμάτων πετρελαίου.



Το "Πίρι Ρέις" κατά καιρούς έχει διεξάγει έρευνες στα διεθνή χωρικά ύδατα για λογαριασμό της Τουρκίας, για την ανεύρεση κοιτασμάτων πετρελαίου, και μάλιστα σε εποχή που το κλίμα στις ελληνοτουρκικές σχέσεις ήταν σχετικά καλό

Το "ΠΙΡΙ ΡΕΪΣ"

Φτάνουμε λοιπόν στο 2001, που οι Τούρκοι, παρά το καλό κλίμα που επικρατεί στις ελληνοτουρκικές σχέσεις, ανακοινώνουν την κάθοδο στο Ν. Αιγαίο του "ΠΙΡΙ ΡΕΪΣ", αναστατώνοντας τους Έλληνες και τους Τούρκους διπλωμάτες, οι οποίοι σχεδίαζαν τη συνάντηση Παπανδρέου-Τζεμ.

Η ύφεση που παρουσίασαν οι τουρκικές παραβιάσεις του FIR Αθηνών την προηγούμενη χρονιά φαίνεται ότι σταμάτησαν, αφού, με εξαίρεσε το πρώτο δίμηνο του 2001, οι τουρκικές παραβιάσεις παρουσίασαν μια εκρηκτική αύξηση μετά τη διαφαινόμενη συνεργασία των ρωσικών εταιρειών Yokos και Lucoi-Petrola ως στρατηγικοί επενδυτές σε έρευνες στο Νότιο Αιγαίο αλλά και σε άλλες περιοχές της Ελλάδας.

Φυσικά, η Ρωσία ήθελε ως αντιστάθμισμα να γίνει ο αποκλειστικός προμηθευτής φυσικού αερίου (μέσω του αγωγού Μπουργκάς-Αλεξανδρούπολης) της Ελλάδας, κάτι που προξένησε ταραχή στους εμπορικούς ακολούθους πολλών ξένων πρεσβειών στην Αθήνα. Ετσι, η Τουρκία ανακοίνωσε ότι το "ΠΙΡΙ ΡΕΙΣ" θα προβεί σε νέες "επιστημονικές" έρευνες όλο το διάστημα του Ιουνίου στο Ν. Αιγαίο και την Ανατολική Μεσόγειο.

Η κινητοποίηση ήταν άμεση και ο Γ. Παπανδρέου έσπευσε να συναντήσει τον Ισ. Τζεμ, ο οποίος δήλωσε τελικά ότι το "ΠΙΡΙ ΡΕΪΣ" δεν θα πραγματοποιήσει έρευνες σε Ρόδο, Κάρπαθο και Καστελλόριζο, όπου η ελληνική υφαλοκρηπίδα δεν έχει προσδιοριστεί.

• Σύμφωνα με τις ίδιες πληροφορίες τα κοιτάσματα ανάμεσα στη Ρόδο-Κω-Αστυπάλαια υπολογίζονται σε 250.000.000 βαρέλια και το κοίτασμα στο νοτίως του Καστελορίζου σε 150.000.000 βαρέλια.

FUTUREKIDS
ΡΟΔΟΥ
127 ΕΡΓΑΣΤΗΡΙΑ ΠΛΗΡΟΦΟΡΙΚΗΣ ΣΕ ΟΛΗ ΤΗΝ ΕΛΛΑΔΑ
4000 ΕΡΓΑΣΤΗΡΙΑ ΠΛΗΡΟΦΟΡΙΚΗΣ ΣΕ ΟΛΟ ΤΟΝ ΚΟΣΜΟ
Αποκτήστε την διεθνή πιστοποίηση ECDL και ενισχύστε το βιογραφικό σας, ΜΟΝΟ ΣΕ 2 ΜΗΝΕΣ !
ΕΝΑΡΞΗ ΤΑΧΥΡΥΘΜΩΝ ΤΜΗΜΑΤΩΝ ΑΠΟ 2 ΙΟΥΝΙΟΥ
Ταχύρυθμα τμήματα όλο το καλοκαίρι για παιδιά Δημοτικού-Γυμνασίου-Λυκείου που οδηγούν στην πιστοποίηση του CAMBRIDGE και του ECDL
Ειδικά τμήματα για το πρόγραμμα AUTOCAD που οδηγεί στην πιστοποίηση ECDL CAD
1) Λεμεσού 29 (κοντά στο Βενετόκλειο) Τηλ. 2241070431
2) Στοκχόλμης 16 (στο Ροδίνι) Τηλ. 2241060918
CAMBRIDGE INTERNATIONAL EXAMINATIONS
FUTUREKIDS ATTACHED CENTRE
ECDL

Δημ. Μάτσιας: μας λείπει προσωπικό, αλλά αυτό που υπάρχει δίνει όλο τον εαυτό του

Νοσοκομείο, το πεδίο των γενναίων!

Διαγεύδει ότι θα βάλουν λουκέτο νευρολογική κλινική και το νευροχειρουργικό τμήμα, παρά τα προβλήματα που υπάρχουν • Θεωρεί σημαντικό γεγονός τη λειτουργία της Εντατικής

«Το νοσοκομείο λειτουργεί χάρις στη γενναιότητα του προσωπικού του» δηλώνει σε συνέντευξή του στη "Γνώμη" ο Διοικητής του Δημήτρης Μάτσιας, παραδεχόμενος το σοβαρό πρόβλημα υποστελέχωσης κυρίως σε νοσηλευτές, του πλέον ευαίσθητου ιδρύματος της περιοχής μας. Υπενθυμίζει ότι το πρόβλημα δεν είναι χθεσινό και προσθέτει ότι μέρα στις επόμενες εβδομάδες θα προσληφθεί νοσηλευτικό προσωπικό σε μόνιμη αλλά και σε εποχιακή βάση.

Κάνοντας τον απολογισμό του ενός χρόνου στην Διοίκηση του Νοσοκομείου Ρόδου, ο κ. Μάτσιας λέει ότι έγιναν αρκετές αλλαγές, μερικές εμφανείς και άλλες εσωτερικές που δεν τις αντιλαμβάνονται οι χρήστες υγείας. Η πιο σημαντική κατά τον κ. Μάτσια είναι το άνοιγμα της ΜΕΘ. «Ηταν ο βασικός μου στόχος» δηλώνει από την ημέρα που ήρθα στη Ρόδο.

Με κατηγορηματικό τρόπο τονίζει ότι δεν πρόκειται να μπει λουκέτο στις δύο κλινικές - Νευρολογική και Νευροχειρουργική- παρά τα προβλήματα που δημιουργούνται: «Η Νευρολογική Κλινική έχει δύο γιατρούς και πολύ σύντομα θα αποκτήσει άλλους τρεις. Οσο για τη Νευροχειρουργική και αυτή θα ενισχυθεί με νέους γιατρούς. Τα όποια προβλήματα υπήρχαν στην εν λόγω κλινική πιστεύω ότι ξεπεράστηκαν και δεν τίθεται θέμα αποχώρησης κανενός γιατρού". Αποκαλύπτει ότι έχει ζητήσει από το Υπουργείο Υγείας να δημιουργηθεί αυτοτελές Τμήμα Επειγόντων Περιστατικών (ΤΕΠ) με δική του ομάδα γιατρών. Αναφερόμενος στα παράπονα των επισκεπτών στις Πρώτες Βοήθειες του γενικού νοσοκομείου της Ρόδου ο κ. Μάτσιας εκφράζει και το δικό του παράπονο γιατί ο συγκεκριμένος χώρος κατακλύζεται απόπεριστατικά όχι επείγοντα όπως θα έπρεπε, αλλά από περιστατικά που θα έπρεπε να εξετάζονται στα Τακτικά Εξωτερικά Ιατρεία. Κατά το 2002 - όπως σημειώνει - τις Πρώτες Βοήθειες τις επισκέφθηκαν πάνω από 55.000 άτομα!

Ο Διοικητής του Νοσοκομείου Ρόδου δηλώνει ότι έχει κατα-θέσει ένα μάστερ - πλαν στο ΠΕΣΥΠ για έγκριση στο οποίο υπάρχουν σημαντικές αλλαγές στη λειτουργία του ιδρύματος. Σε ότι αφορά τη συνεργασία με το ΠΕΣΥΠ ο κ. Μάτσας λέει ότι «είναι σε καθημερινή βάση και απόλυτα επαγγελματική σε όλα τα επίπεδα».

Σημειώνεται τέλος ότι σύμφωνα με πληροφορίες στις 21 Ιουνίου θα γίνουν - επιτέλους - τα εγκαίνια του νοσοκομείου μας από τον Υπουργό Υγείας κ. Κ. Στεφανή.

Συνέντευξη στη **ΡΕΝΑ ΒΕΝΙΑΝΑΚΗ**

ΕΡ.: Βρίσκεστε ένα χρόνο στο "τιμόνι" του γενικού νοσοκομείου Ρόδου. Ποιά ήταν η σημαντικότερη κατά την άποψή σας αλλαγή που έγινε;

ΑΠ.: Ο πρώτος χρόνος πέρασε πάρα πολύ γρήγορα. Υπήρξαν αρκετές αλλαγές στο χώρο του νοσοκομείου μερικές εμφανείς και άλλες εσωτερικές που δεν μπορεί να τις αντιληφθεί ο επισκέπτης στο χώρο. Η πιο σημαντική πιστεύω πως είναι το άνοιγμα της ΜΕΘ. Ήταν και ο βασικός μου στόχος από την ημέρα που ήρθα στη Ρόδο.

ΕΡ.: Το τελευταίο διάστημα φαίνεται να οξύνεται το πρόβλημα που αφορά την στελέχωση του νοσοκομείου σε νοσηλευτικό προσωπικό. Μάλιστα φημολογείται ότι σύντομα το σωματείο Εργαζομένων θα προχωρήσει σε κινητοποιήσεις. Τι σκοπεύετε να κάνετε; Σας κατηγορούν ότι ενώ το προσωπικό δεν επαρκεί, εσείς ανοίγετε νέες κλινικές με αποτέλεσμα το πρόβλημα να διογκώνεται. Τι απαντάτε;

ΑΠ. Η έλλειψη νοσηλευτικού προσωπικού στο νοσοκομείο δεν είναι χθεσινή, υπάρχει εδώ και αρκετά χρόνια. Τον Μάιο του 2002 το νοσοκομείο χρωστούσε 8.900 περίπου ρεπό σήμερα είναι περίπου στις 2.500. Το νοσοκομείο λειτουργεί χάρη στη γενναιότητα του νοσηλευτικού και λοιπού προσωπικού. Σε λίγες ημέρες περιμένουμε 9 μόνιμες νοσηλεύτριες να προσληφθούν, (τα άτομα είναι το υπόλοιπο από τα 45 πού είχαν επιλεγεί και προσλήφθηκαν το 2002). Πριν λίγες ημέρες υπεγράφη από το Υπουργείο Εσωτερικών η πρόσληψη εποχικών 8μηνων και 12μηνων και ένας αριθμός θα προσληφθεί μέσω ΟΑΕΔ. Όσο για το δεύτερο σκέλος της ερώτησης σας, δεν έχει ανοίξει καμία νέα κλινική που να απασχολεί επιπλέον προσωπικό. Το προσωπικό της ΜΕΘ υπήρχε εδώ και αρκετούς μήνες διορισμένο και ασκούσε τα καθήκοντα του σε άλλα τμήματα μέχρι που άνοιξε η μονάδα.

ΕΡ.: Τι σκοπεύετε να κάνετε με τη Νευρολογική Κλινική; Υπάρχει εισήγηση να κλείσει λόγω έλλειψης ιατρικού προσωπικού;

ΑΠ. : Η Νευρολογική κλινική θα λειτουργεί κανονικά. Εχει δύο γιατρούς και πιστεύω πολύ σύντομα να υπάρχουν δύο επιπλέον νευρολόγοι και ένας ψυχίατρος. Να αναφέρω επίσης ότι μέσα στο μήνα κρίνεται μια θέση Β' Επιμελητή Νευρολόγου. Από την πλευρά μου θα καταβληθεί κάθε προσπάθεια έτσι ώστε η εν λόγω κλινική να αντιμετωπίσει τα λιγότερα προβλήματα.

ΕΡ.: Με τη Νευροχειρουργική Κλινική τι θα γίνει; Θα οδηγηθεί και αυτή σε κλείσιμο;

ΑΠ.: Η Νευροχειρουργική κλινική θα συνεχίσει να λειτουργεί κανονικά. Οχι μονο θα συνεχίσει τη λειτουργία της, αλλά θα ενισχυθεί και με νέους



γιατρούς σύντομα. Θα ήθελα να επισημάνω ότι δεν πρόκειται να αποχωρήσει γιατρός από τη Νευροχειρουργική Κλινική. Νομίζω ότι τα όποια προβλήματα υπήρχαν, διευθετήθηκαν και δεν τίθεται πλέον θέμα αποχώρησης γιατρού.

ΕΡ.: Πριν από λίγο καιρό είχατε μιλήσει για την ανάγκη να γίνουν συστεγάσεις κλινικών, προκειμένου να γίνει εξοικονόμηση προσωπικού. Γιατί δεν προχωρήσατε;

ΑΠ.: Δεν έχει αλλάξει κάτι. Όμως κάτι τέτοιο δεν μπορεί να εφαρμοστεί στην αρχή της τουριστικής περιόδου. Όπως γνωρίζετε σε λίγους μήνες θα λειτουργήσει η Ψυχιατρική κλινική στο χώρο που στεγάζεται σήμερα η Νευρολογική. Από τη μεταφορά της Νευρολογικής σε άλλο χώρο θα αρχίσει και η εφαρμογή του προγράμματος.

ΕΡ.: Ακούγονται πολλά παράπονα γύρω από την λειτουργία των Πρώτων Βοηθειών, ότι δηλαδή κάποιος που έχει ένα έκτακτο περιστατικό βρίσκει μόνο ειδικευόμενους γιατρούς. Αυτό όπως αντιλαμβάνεστε δημιουργεί ανασφάλεια στους χρήστες υγείας. Θα κάνετε κάτι να το αλλάξετε;

ΑΠ.: Σήμερα το τμήμα των επειγόντων περιστατικών λειτουργεί με γιατρούς από τις κλινικές του νοσοκομείου. Έχουμε ζητήσει από το ΠΕΣΥΠ και το Υπουργείο, το ΤΕΠ να γίνει αυτοτελές τμήμα με δική του ομάδα ιατρών. Πιστεύουμε ότι το αίτημά μας θα εγκριθεί και θα μπορέσουμε να το υλοποιήσουμε σύντομα. Εδώ θα ήθελα να προσθέσω κάτι πολύ σημαντικό. Το Τμήμα Επειγόντων Περιστατικών είναι μόνο για επείγοντα περιστατικά και όχι για κάτι που έχει συμβεί προ ημερών ή για επανεξέταση. Ο χώρος των ΤΕΠ κατακλύζονται καθημερινά με περιστατικά που θα έπρεπε να τα είχαν εξετάσει γιατροί στα Τακτικά Εξωτερικά Ιατρεία τις πρωινές ώρες. Το 2002 επισκέφτηκαν τα επείγοντα περισσότεροι από 55.000 άτομα. Τα παράπονα συνήθως είναι για άμεση βοήθεια. Στο τμήμα των ΤΕΠ η σειρά προτεραιότητας είναι ως εξής: το πιο σοβαρό περιστατικό θα εξεταστεί πρώτα και ας ήρθε τελευταίο. Τα περιστατικά εκτιμώνται για την σοβαρότητα τους και εξετάζονται από τον γιατρό της ειδικότητας που χρειάζεται. Θερμή παράκληση από μένα και το προσωπικό των ΤΕΠ. Να γίνετε χρήση των ΤΕΠ μόνο για ΕΠΕΙΓΟΝΤΑ ΠΕΡΙΣΤΑΤΙΚΑ και ΟΧΙ ΓΙΑ ΧΡΟΝΙΑ ΠΡΟΒΛΗΜΑΤΑ ΥΓΕΙΑΣ. Οι γιατροί και το νοσηλευτικό προσωπικό είναι και θα είναι πάντα πρόθυμοι να βοηθήσουν τον κάθε ένα από εμάς, αλλά και εμείς θα πρέπει να ακούμε τις οδηγίες τους και να κατανοούμε και να σεβόμαστε το έργο που επιτελούν πολλές φορές κάτω από αντίξοες συνθήκες.

ΕΡ.: Εχετε καταθέσει ένα μάστερ-πλαν για τη λειτουργία και την ανάπτυξη του νοσοκομείου στο ΠΕΣΥ. Ποιές είναι οι κατευθύνσεις του;

ΑΠ.: Το Επιχειρησιακό πρόγραμμα του νοσοκομείου είναι ένα σχέδιο δράσης για τα επόμενα 4 χρόνια. Περιλαμβάνει αρκετές αλλαγές στην λειτουργία του νοσοκομείου. Έχει κατατεθεί στο ΠΕΣΥΠ προς έγκριση.

ΕΡ.: Αλήθεια η σχέση σας με το ΠΕΣΥ πως είναι; Σας ερωτώ γιατί ακούγονται διάφορα.

ΑΠ.: Η συνεργασία με το ΠΕΣΥΠ είναι σε καθημερινή βάση και απόλυτα επαγγελματική σε όλα τα επίπεδα.

ΕΡ.: Κάτι τελευταίο σε σχέση με την άτυπη πνευμονία. Εχετε ανακοινώσει ότι σύντομα θα φτιαχτεί θάλαμος αρνητικής πίεσης. Εχει προχωρήσει το ζήτημα αυτό;

ΑΠ.: Όπως γνωρίζετε το νοσοκομείο μας είναι ένα από τα πιο τέλεια σε κατασκευή και εξοπλισμό νοσοκομεία στην Ελλάδα και όχι μόνο. Το νοσοκομείο διαθέτει ειδικούς χώρους για την νοσηλεία ατόμων με λοιμώδη νοσήματα. Για το συγκεκριμένο νόσημα χρειάζεται κάποια επιπλέον αρνητική πίεση. Βρισκόμαστε στο στάδιο της επιλογής εργολάβου.

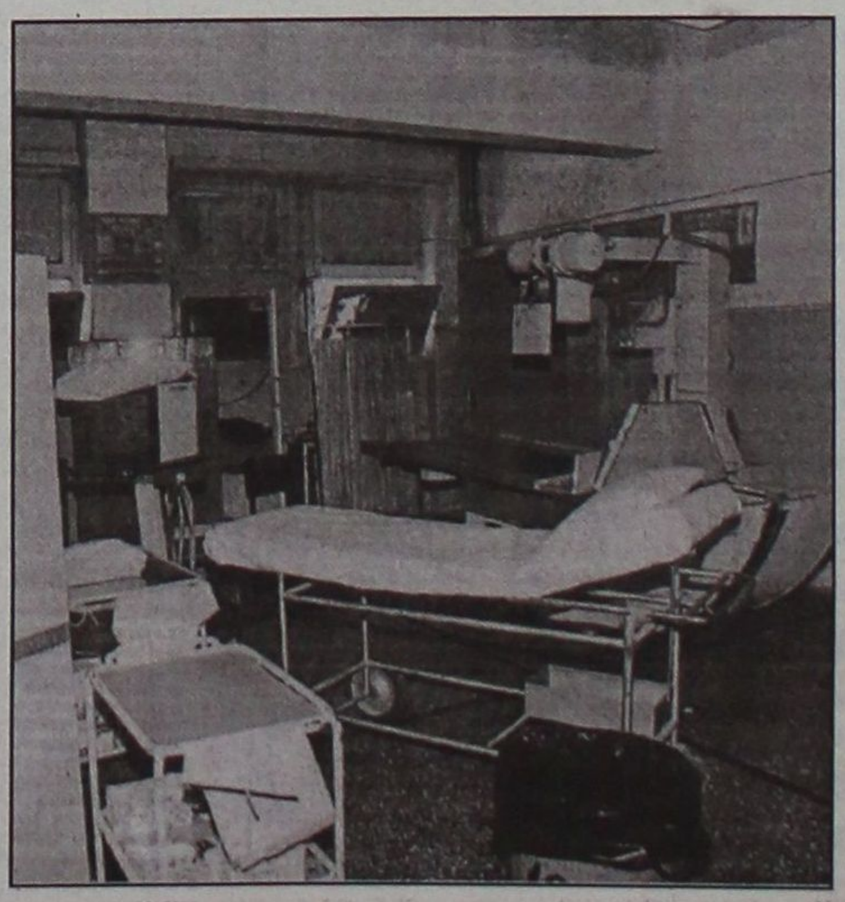

Γερά ατού προσπαθούν να βάλουν τα κόμματα στους συνδυασμούς τους

Για τον...Τζον Τάραμας η τράπουλα των υποψηφίων!

Η παλιά φρουρά και το ρεύμα ανανέωσης, θα "παίξουν" γυναίκες με πολλές ελπίδες

Παράταση χρόνου μέχρι τα μέσα του φθινοπώρου φαίνεται ότι κερδίζει ο πρωθυπουργός κ. Σημίτης, σε μία τελευταία προσπάθειά του να αναστρέψει την κατιούσα πορεία της κυβέρνησης, προωθώντας μια σειρά από κινήσεις στην ίδια αλλά και στην οικονομία, τις επιχειρήσεις και το κόμμα του.

Βέβαια οι προσδοκίες για την βελτίωση της εικόνας του κυβερνητικού έργου μέσα από την προώθηση δομικών αλλαγών που θεωρούνται ικανές να το επιτρέψουν, καλλιεργούνται μέσα από μία πορεία πάνω σ' ένα δρόμο που κάθε άλλο παρά είναι στρωμένος με ροδοπέταλα.

Η επιλογή όμως του κ. Γ. Παπανδρέου του μόνου που φαίνεται να έχει ισχυρά ερείσματα στην κοινοβουλευτική ομάδα, αλλά και τις ευλογίες των κέντρων εξουσίας που ιστορικά στηρίζουν την κυβερνητική παράταξη, είναι να μην προκαλέσει εξελίξεις ενώ στην ίδια κατεύθυνση, από αδυναμία όμως συγκλίνουν και οι "βαρώνοι" του κινήματος.

Ετσι ο κ. Σημίτης κερδίζει χρόνο τουλάχιστον για κάποιους μήνες έχοντας όμως αντίπαλο τα προβλήματα που όλο και συσσωρεύονται.

Από την άλλη πλευρά κύμα ευφορίας διακατέχει το κόμμα της αξιωματικής αντιπολίτευσης.

Τα τελευταία γκάλοπ επιβεβαιώνουν ότι η "ψαλίδα" ΝΔ και ΠΑΣΟΚ όλο και μεγαλώνει, ενώ κάποια εξ αυτών δίνουν για πρώτη φορά προβάδισμα στον κ. Κ. Καραμανλή απέναντι στον πρωθυπουργό.

Η πρόταση διεξαγωγής εκτάκτου Συνεδρίου το φθινόπωρο με κυρίαρχο θέμα την διακήρυξη και προβολή θέσεων του κόμματος και πολιτικών που δίνουν απάντηση στα μεγάλα προβλήματα της χώρας μας, φαίνεται ότι κερδίζει έδαφος.

Μέχρι τότε θα δοθεί απάντηση και στο θέμα της προσχώρησης στη Ν.Δ. των στελεχών που κατά καιρούς βρέθηκαν εκτός αυτής. Αβραμόπουλος, Ανδριανόπουλος και Στ. Μάνος συγκεντρώνουν τις μεγαλύτερες πιθανότητες να πρωταγωνιστήσουν στο σενάριο αυτό, ενώ μάλλον αποκλείεται η περίπτωση του Α. Σαμαρά, αφού το βέτο του κ. Μητσοτάκη για ένα τέτοιο ενδεχόμενο παραμένει ισχυρό.

ΓΥΝΑΙΚΕΣ ΣΤΟΥΣ ΣΥΝΔΥΑΣΜΟΥΣ

Οι τακτικές και στρατηγικές των δύο μεγάλων κομμάτων παρακολουθούνται με προσοχή από τα στελέχη που τα εκπροσωπούν στο νομό μας αφού κάθε εξέλιξη σε επίπεδο κορυφής λειτουργεί σαν ντόμινο επηρεάζοντας τις τοπικές ισορροπίες.

Ετσι η προσχώρηση του κ. Αβραμόπουλου στη Ν.Δ. θα ενδυναμώσει τις πιθανότητες υποψηφιότητας στο νομό μας της κ. Ζουρούδη, η οποία πάντα μπορεί να

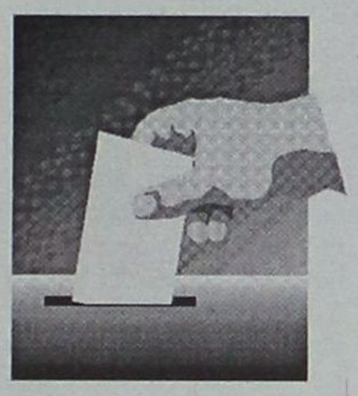

υπολογίζει και στην υποστήριξη ιστορικού στελέχους της παράταξης.

Η τυχόν υποψηφιότητα της πρώην αντιδημάρχου Αθηναίων που έχει καταγωγή (αλλά και ζωντανούς δεσμούς) από τη Σύμη θα επιδράσει καταλυτικά και στις διεργασίες κατάρτισης της λίστας του ΠΑΣΟΚ.

Η συμμετοχή σ' αυτήν της επικεφαλής της Οργάνωσης Γυναικών κ. Σούλας Ευθυμίου που έτσι κι αλλιώς διεκδικεί θέση στο ψηφοδέλτιο, θα είναι μία πιθανή απάντηση του κυβερνώντος κόμματος με εναλλακτική περίπτωση αυτή της κ. Τόνιας Μωροπούλου, που την περίοδο που διανύουμε συγκεντρώνει τις προσπάθειές της στην εκλογή της ως Προέδρου του ΤΕΕ.

Η περίπτωση γυναίκας (η κ. Φραγκ. Νιωτή) ακούγεται εξ' άλλου και σαν λύση στο πρόβλημα που αντιμετωπίζει η Ν.Δ. στα νησιά Κάρπαθος και Κάσος.

Ο κ. ΔΗΜ. ΚΡΕΜΑΣΤΙΝΟΣ

Εξάλλου με ενδιαφέρον παρακολουθείται και η περίπτωση του πρώην υπουργού κ. Δημήτρη Κρεμαστινού.

Ο κ. Κρεμαστινός δεν κρύβει τον τελευταίο καιρό την πικρία του για τα πολιτικά τεκταινόμενα και παρά την ευρεία αποδοχή που συναντά στον δωδεκανησιακό λαό (όπως φάνηκε με το αποτέλεσμα των τελευταίων εκλογών) δεν κρύβει τελευταία τον προβληματισμό του, για το αν θα συνεχίσει ή όχι την πολιτική του δραστηριότητα.

Χαρακτηριστικό είναι το σχόλιο εβδομαδιαίας εφημερίδας (Αξία) των Αθηνών που σημειώνει:

«Παίζει κατενάτσιο και πετάει την μπάλλα στην... εξέδρα» ο Κρεμαστινός. Την ίδια ώρα που όλοι στην κυβέρνηση αγωνιούν και προσπαθούν να δείξουν έργο», ο πρώην Υπουργός Υγείας υπόσχεται στο νυν υπουργό κ. Στεφανή ότι θέλει νά φύγει από το Ωνάσειο και να πάει στο Αττικό Νοσοκομείο, για να συμβάλλει στην έγκαιρη λειτουργία του, αλλά ζητάει να πάρει μαζί του... ολόκληρη την κλινική του. Με άλλα λόγια τραβάει καθυστέρηση προσπαθώντας στο μεταξύ να πετύχει την υπουργοποίησή του.

- Αν τελικά ο κ. Κρεμαστινός επιλέξει τον δρόμο αποχώρησης, από την πολιτική οι εξελίξεις στο δωδεκανησιακό πολιτικό σκηνικό θα είναι ραγδαίες και αναπόφευκτες.

ΤΟ ΒΟΡΕΙΟ ΣΥΓΚΡΟΤΗΜΑ

Θολό σκηνικό φαίνεται να επικρατεί στα δύο μεγάλα κόμματα σχετικά με τις υποψηφιότητες από τα νησιά του Βορείου Συγκροτήματος. Ανανέωση του ψηφοδελτίου του ΠΑΣΟΚ με τον κ. Σεβαστή υποχρεώνει και τη Ν.Δ. σε ανάλογη κίνηση.

ΣΥΝΕΧΕΙΑ ΣΤΗ ΣΕΛ. 39

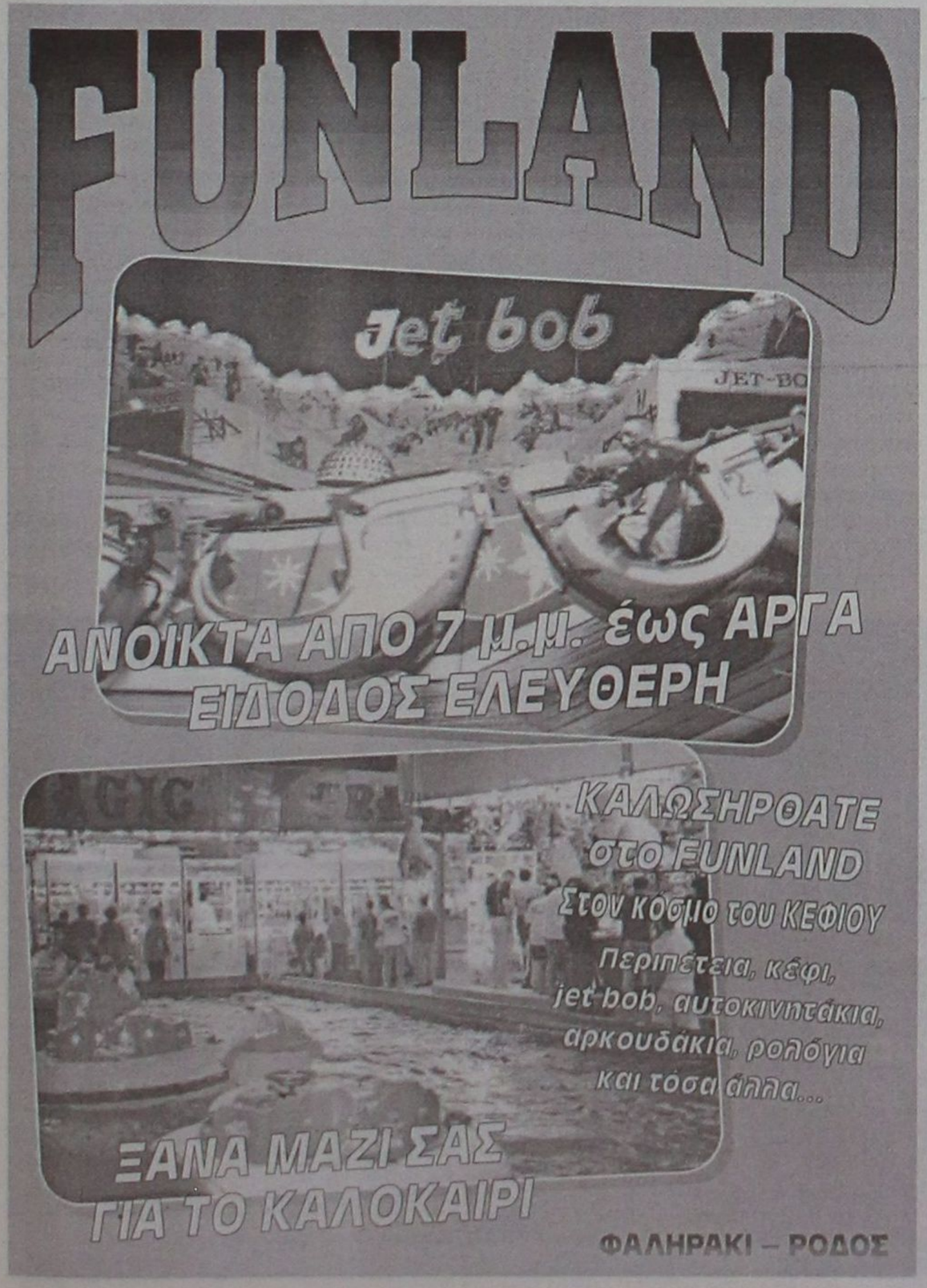

ΠΡΟΤΥΠΟΣ ΒΡΕΦΟΝΗΠΙΑΚΟΣ ΣΤΑΘΜΟΣ

ΠΑΙΖΩ ΚΑΙ ΜΑΘΑΙΝΩ

Κάτω από μια νέα διεύθυνση εγγυόμαστε και προσφέρουμε πλήρες εκπαιδευτικό πρόγραμμα με νέες μεθόδους διδασκαλίας, αυστηρά επιλεγμένο εκπαιδευτικό προσωπικό, ιδανικό περιβάλλον παιχνιδιού, παιδαγωγική εμπειρία και ευθύνη.

Παρέχουμε ακόμη:
- Πλήρη ασφαλιστική κάλυψη για εσάς και τα παιδιά σας.
- Τακτική παιδιατρική παρακολούθηση.
- Μεταφορά με το σχολικό του σταθμού μας.
- Αγγλικά, μουσική προπαιδεία, αθλητική παιδεία.
- Και πολλά άλλα που αφορούν την σωστή ψυχαγωγία και μάθηση του παιδιού σας.

Μάθετε και ενημερωθείτε για τα προγράμματα του σταθμού μας καθώς και για δυνατότητες που διαθέτουμε.

Οι εγγραφές άρχισαν για την νέα σχολική χρονιά 2003-2004 από 1/6/03 έως 30/6/03

Με εκτίμηση
Νάκκα Ματίνα
Νάκκα-Παπακυριακού Βάσω

Τηλέφωνο επικοινωνίας 22410 98325
Λ. Ηρακλειδών 42

Τόσο θα κοστίσει η μεταστέγαση του ΙΚΑ Ρόδου στο παλιό νοσοκομείο

1,5 δις για μια τρύπα στο νερό!

Θα έχει τη χρήση και όχι την κυριότητα! Ιδια τετραγωνικά μέτρα με το κτίριο που στεγάζεται σήμερα. Εναλλακτική λύση το σπάσιμο στα δύο με το κτίριο της πλατείας Φώκιαλη!..

Εξελίξεις υπήρξαν το τελευταίο διάστημα γύρω από το σοβαρό και χρονίζον θέμα της μεταστέγασης των υπηρεσιών του ΙΚΑ Ρόδου. Σύμφωνα με έκθεση των Τεχνικών Υπηρεσιών προς το Δ.Σ. του Ιδρύματος, προτείνεται η μετεστέγαση του ΙΚΑ στους χώρους του παλιού Νοσοκομείου, παρά την επισήμανση μιας σειράς σοβαρών μειονεκτημάτων (στην ίδια την έκθεση), τα οποία καθιστούν τη λύση αυτή ασύμφορη και ακατάλληλη.



Το πρώτο αφορά την ανεπάρκεια των χώρων που παραχωρούνται. Πρόκειται για έναν χώρο συνολικής έκτασης 3.500 τ.μ. (συν 1000 τ.μ. υπόγειος χώρος) ενώ είναι γνωστό ότι οι ανάγκες του τοπικού ΙΚΑ, απαιτούν ένα χώρο γύρω στα 6.000-7.000 τ,μ. με τάση περαιτέρω επέκτασης, καθώς οι ανάγκες του συνεχώς μειώνουν. Εξάλλου είναι γνωστό ότι ο σχεδιασμός και η εγκατάσταση Υπηρεσιών τέτοιου βεληνεκούς, πρέπει να γίνεται με ένα ορίζοντα τουλάχιστον 40-50 ετών.



Ετσι, αν επιλεγεί τελικά αυτή η λυση, θα υπάρξει σοβαρό πρόβλημα χώρων, με αποτέλεσμα κάποιες ιατρικές Υπηρεσίες να μην μπορούν να στεγαστούν στο κτίριο και ο διαθέσιμος χώρος των Διοικητικών Υπηρεσιών να περιοριστεί σημαντικά, με ό, τι αυτό συνεπάγεται για την λειτουργία του Ιδρύματος και την εξυπηρέτηση των ασφαλισμένων.

Το δεύτερο σοβαρό μειονέκτημα, αφορά την ηλικία και την στατικότητα του κτιρίου που προτείνεται. Είναι γνωστό ότι το συγκερκιμένο κρίτριο είναι ηλικίας 30 ετών κι έχει χτιστεί με διαφορετικές αντισεισμικές προδιαγραφές, από αυτές που ισχύουν σήμερα. Αν μάλιστα λάβει υπ' όψη του κανείς, και την "φημολογούμενη" σαθρότητα του εδάφους στη συγκεκριμένη περιοχή, μπορεί εύκολα να καταλάβει την στατική ανεπάρκεια και επικινδυνότητα αυτού του κτιρίου.

Ενα επίσης σημαντικό πρόβλημα αφορά το ύψος της δαπάνης στην οποία θα πρέπει να προβεί το ΙΚΑ, προκειμένου να επισκευάσει και διαμορφώσει το προτεινόμενο κτίριο. Η δαπάνη θα ξεπεράσει το 1,5 δισ. δρχ. Θα πρέπει στο σημείο αυτό να σημειωθεί ότι το συγκεκριμένο κτίριο ανήκει στο Υπουργείο Υγείας και παραχωρείται στο ΙΚΑ μόνο ως προς την χρήση (σύμβαση μίσθωσης για 25 χρόνια), χωρίς να έχουν ξεκαθαρίσει οι όροι αυτής της μίσθωσης (ύψος μισθώματος, παραχώρηση ή προσθήκη νέων χώρων σε περίπτωση αύξησης των μελλοντικών αναγκών του Ιδρύματος). Πόσο σκόπιμη είναι άραγε η δαπάνη του υπέρογκου αυτού ποσού, για ένα κτίριο που όχι μόνο είναι ακατάλληλο, αλλά και δεν του ανήκει ιδιοκτησιακά;

Τέλος ένα άλλο "ξεχασμένο" εδώ και χρόνια θεμα που επανέρχεται στην επικαιρότητα είναι αυτό του παλιού κτιρίου του ΙΚΑ στην πλατεία Φώκιαλη. Η Διοίκηση του ΙΚΑ, αφού το άφησε επί δέκα και πλέον χρόνια εγκατελειμμένο και εντελώς αναξιοποίητο (στην διάθεση του πρώτου τυχόντα Αλβανού ή άλλου, αφού ούτε φύλαξη δεν υπάρχει), αποφάσισε (!!!) πως ήρθε η ώρα να το πουλήσει. Ως εναλλακτική επιλογή προτείνεται (από τις Τεχνικές Υπηρεσίες) η επισκευή του και η εγκατάσταση σ' αυτό, μόνο, των διοικητικών Υπηρεσιών του Ιδρύματος. Δεν γνωρίζουμε με πόσο καιρό σκέφτονταν οι αρμόδιοι των Τεχνικών Υπηρεσιών, ώστε να καταλήξουν σ' αυτήν την πρόταση. Η στέγαση των Διοικητικών και Ιατρικών Υπηρεσιών, σε χωριστά και απομακρυσμένα μεταξύ τους κτίρια, θα οδηγήσει σε αφάνταστη ταλαιπωρία τους ασφαλισμένους.

Είναι λοιπόν απορίας άξιον, ότι ενώ όλα τα πιο πάνω σοβαρότατα προβλήματα, επισημαίνονται στην έκθεση των Τεχνικών Υπηρεσιών, εντούτοις προτείνεται η μετεγκατάσταση στο "προβληματικό" κτίριο του παλιού Νοσοκομείου. Με άλλα λόγια, προτάθηκε μια εκτρωματική λύση σε βάρος της μοναδικής συνετής και συμφέρουσας που είναι η ανεύρεση οικοπέδου και η κατασκευή νέου κτιρίου. Μάλιστα, σύμφωνα με πληροφορίες μας, υπάρχει πρόταση ιδιώτη - οικοπεδούχου για πώληση στο ΙΚΑ οικοπέδου έκτασης 28.000 τ.μ. σε απόσταση μόλις δύο χιλιομέτρων από το κέντρο της πόλης, όπου μπορεί να χτιστεί ένα άνετο, σύγχρονο και λειτουργικό κτίριο. Η πρόταση αυτή έχει περιέλθει σε γνώση τόσο της τοπικής Υπηρεσίας, όσο και της Διοίκησης.

Από την άλλη πλευρά αυτή των εργαζομένων του ΙΚΑ Ρόδου, υπάρχει διαφωνία και αντίδραση σε όλες τις παραπάνω μεθοδεύσεις της Διοίκησης. Μάλιστα επίκειται σύγκληση των οργάνων του Συλλόγου για να ληφθούν αποφάσεις και να προχωρήσουν σε δυναμικές κινητοποιήσεις.

Δεν γνωρίζουμε τους λόγους και τις "σκοπιμότητες", οι οποίες οδήγησαν τη Διοίκηση του ΙΚΑ στην πιο πάνω επιλογή. Οπως δεν γνωρίζουμε σε ποιό βαθμό "πιέστηκε" από διάφορα "συμφέροντα" (σε τοπικό ή κεντρικό επίπεδο) για να καταλήξει σε επιλογές που ζημιώνουν τόσο το ΙΚΑ, όσο και τους ασφαλισμένους της περιοχής μας, οι οποίοι χρόνια τώρα ταλαιπωρούνται από το χαμηλό επίπεδο υπηρεσιών που τους παρέχονται.

Το σίγουρο είναι πως οι διοικούντες το Ιδρυμα φέρουν μεγάλη ευθύνη, τόσο για την δεκαετή και πλέον καθυστέρηση επίλυσης του στεγαστικού προβλήματος του ΙΚΑ Ρόδου, όσο και για την διαφαινόμενη τελικά λύση της μεταστέγασης στο χώρο του παλιού Νοσοκομείου, που μόνο λύση δεν αποτελεί, καθώς βρίσκεται στο κέντρο της πόλης και θα "πνιγεί" από πλευράς πάρκινγκ του κυκλοφοριακού.

Αδυνάτισμα • Κυτταρίτιδα • Σύσφιξη • Τοπικό πάχος • Υδροθεραπεία • Λασποθεραπεία • Αρωματοθεραπεία • Θαλασσοθεραπεία • Μασάζ

Εμφανίστε ένα πιο **ωραίο**, πιο **υγιές σώμα** αυτό το καλοκαίρι.

Χάσετε όσους **πόντους** και όσα **κιλά** θέλετε μέχρι το καλοκαίρι, **εύκολα και ακίνδυνα.**

ThalassoSpa GREECE

Πλήρες Πρόγραμμα
Αδυνατίσματος - Σύσφιξης
Κυτταρίτιδας
320 €

Πρόγραμμα
Σύσφιξης - Κυτταρίτιδας
Από 145 €

Απλά, ... ThalassoSpa

[Οι προσφορές ισχύουν έως 30 Ιουνίου 2003]

Εθνικής Αντίστασης (Άννης Μαρίας) 45, 85100 Ρόδος, Ελλάδα - Τηλ.: +30 22410 76658 - e-mail: thalasso@rho.forthnet.gr

Το Φαληράκι φέτος δεν θα δυσφημισθεί

Σεξ και κραιπάλη τέρμα, στον πάγκο του ο κάθε ...κατεργάρης

Συνεχείς περιπολίες, οι παραβάτες όποιας κατηγορίας θα οδηγούνται στη Δικαιοσύνη

Δεν πρόκειται να αφήσουμε να συνεχισθεί και φέτος η δυσφήμηση του Φαληρακίου ως τουριστικού θερέτρου του σεξ και της κραιπάλης, όπως έγινε πέρυσι ειδικά σε βρετανικές εφημερίδες. Φέτος ο κάθε κατεργάρης στον πάγκο του, δήλωσε ο δήμαρχος Καλλιθέας κ. Γιάννης Ιατρίδης, με αφορμή ανακίνηση του θέματος σε συνδυασμό με τη Χερσόνησο της Κρήτης και την Αγία Νάπα της Κύπρου.

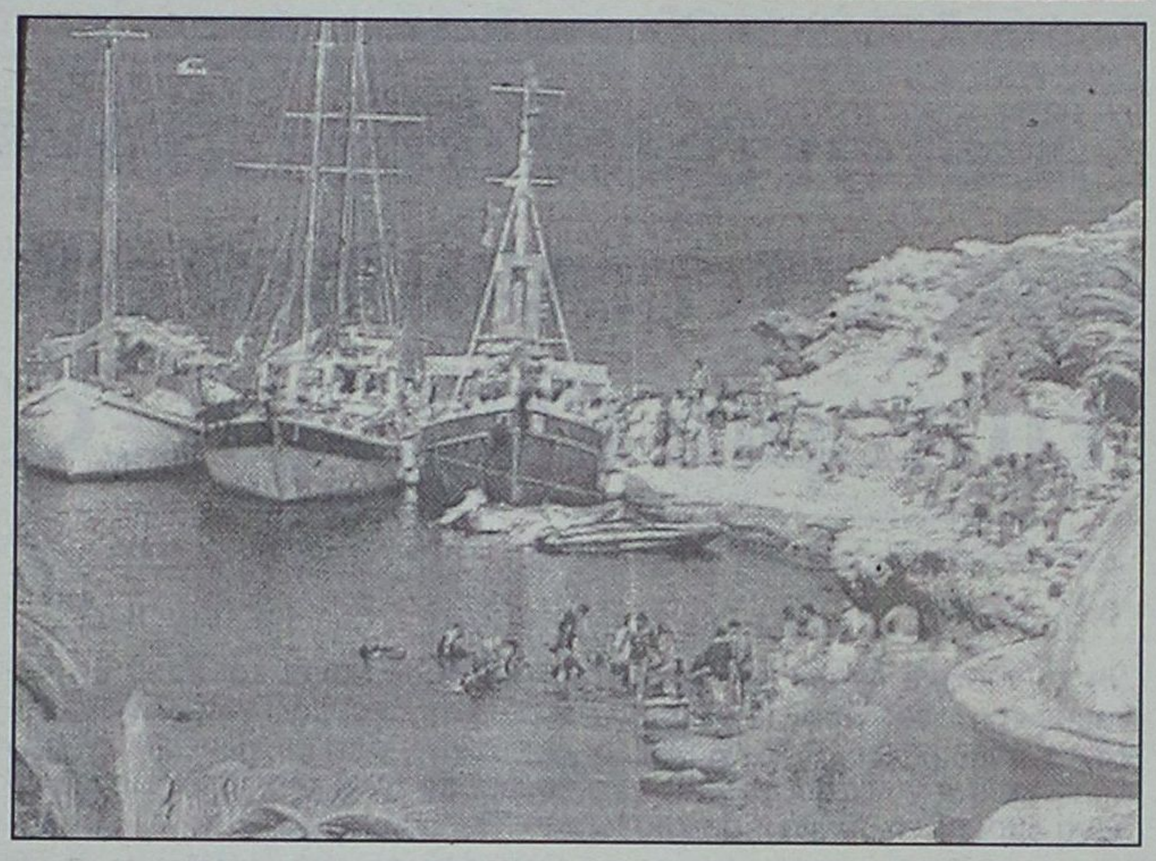

Εκπρόσωποι των δήμων, αλλά και των αστυνομικών τμημάτων κάνουν λόγο για μία κινητοποίηση, με κύριο στόχο "να μην επιτραπεί σε κανέναν απολύτως η παραμικρή βιαιότητα ή μέθη που θα αποτελέσει κίνητρο για καταστροφές περιουσιών, αλλά και οι απόπειρες βιασμού νεαρών κοριτσιών από μερίδα τουριστών που θα καταλύσουν στα νησιά".

Δεκάδες είναι τα σημεία που προσελκύουν μεγάλη μερίδα τουριστών τόσο από χώρες της Ευρώπης όσο και από τον υπόλοιπο κόσμο. Η Χερσόνησος στο Ηράκλειο της Κρήτης, το Φαληράκι της Ρόδου, αλλά και η Αγία Νάπα στην Κύπρο, είναι μερικά από τα πιο δημοφιλή σημεία όπου κάθε χρόνο συρρέουν Άγγλοι, Ολλανδοί, Γερμανοί και τουρίστες από τις χώρες της Ασίας. Και τα τρία αυτά σημεία, σύμφωνα με τις δημοτικές αρχές, αλλά και τις κατά τόπους αστυνομικές διευθύνσεις, έχουν προβεί σε "θωράκιση" για να αντιμετωπιστεί



το φετινό "κύμα" τουριστών που θα φθάσει στη χώρα μας.

Ήδη μέχρι στιγμής, τόσο η Αγία Νάππα, το Φαληράκι, αλλά και η Χερσόνησος έχουν επανδρωθεί με μονάδες ιδιωτικών αστυνομικών, ειδικά αυτοκίνητα τύπου τζιπ, αλλά και έφιππα τμήματα προκειμένου να αποτρέψουν κάθε πιθανή εμπλοκή. Τα τμήματα αυτά, θα κυκλοφορούν ανάμεσα στον κόσμο σε 24ώρη βάση και θα εμφανίζονται ιδιαίτερα ενισχυμένα κυρίως τις νυχτερινές ώρες, όπου και σημειώνονται τα περισσότερα κρούσματα βίας και μέθης.

Σε "θωράκιση" της Ρόδου έχουν προχωρήσεις οι Αρχές του νησιού. Πολλά καινούργια αυτοκίνητα τόσο της δημοτικής όσο και της ελληνικής αστυνομίας, έχουν "επιστρατευθεί" προκειμένου να αποφευχθεί μια ακόμα δυσφήμηση του νησιού και της περιοχής Φαληράκι από μερίδα του βρετανικού Τύπου, όπως έγινε αρκετές φορές στο παρελθόν. Μάλιστα, η πρόκληση συγκεκριμένου εντύπου της Βρετανίας ήταν τόσο δυσφημιστική για το νησί, που είχε εκδώσει και ταξιδιωτική οδηγία προκειμένου να μην επιλέξουν τη Ρόδο για τις καλοκαιρινές διακοπές τους!

Σήμερα, οι Αρχές της Ρόδου έχουν προχωρήσει σε ενέργειες οι οποίες έχουν στόχο να μην επαναληφθεί κάτι τέτοιο. Την ίδια ώρα, τόσο η δημοτική αρχή όσο και η αστυνομική διεύθυνση κάνουν λόγο για επεισόδια, στα οποία όμως ουδέποτε συμμετείχε ελληνικό στοιχείο.

Τα δημοσιεύματα των Άγγλων δημοσιογράφων ήταν απανωτά, με αποτελέσματα να καταφθάσουν στο νησί δημοσιογράφοι "κομάντος" επιχειρώντας να αποδείξουν πως το Φαληράκι είναι ένα μέρος όπου οι τουρίστες, αν δεν πέσουν θύματα βιάσμού, τότε σίγουρα θα εθιστούν στα ναρκωτικά.

ΣΥΝΕΧΕΙΑ ΣΤΗ ΣΕΛ. 38

Μέχρι τις 21 Ιουνίου τα καταστήματα Divani & Divani by Natuzzi, κάνουν μια προσφορά που σας χαλαρώνει και σας συμφέρει... 3θέσια δερμάτινο καναπέ CLASS με μηχανισμό ανάκλισης, σε 12 άτοκες δόσεις, με μόλις € 1.699 αντί για € 2.024. Ειδικές προσφορές ισχύουν επίσης, για όλες τις εκδοχές καναπέ Class με μηχανισμούς ανάκλισης, κίνησης και καναπέ-κρεβάτι. Γιατί με τον οίκο Natuzzi, τον κορυφαίο κατασκευαστή στους δερμάτινους καναπέδες παγκοσμίως, η κάθε σας στιγμή είναι ιδανική για χαλάρωση.

Τα καταστήματα Divani & Divani by Natuzzi σας παρέχουν 10 χρόνια εγγύηση για τον ξύλινο σκελετό και 2 χρόνια για όλα τα υπόλοιπα υλικά και εξαρτήματα.

Class με μηχανισμό ανάκλισης
3θέσιος δερμάτινος καναπές 214 εκ.
Τιμή προσφοράς από € 1.699,
αρχική τιμή από € 2.024

Ο ΦΠΑ συμπεριλαμβάνεται στις αναγραφόμενες τιμές.

www.natuzzi.com
Τηλ. επικοινωνίας 22410273278

DIVANI & DIVANI by NATUZZI

Καταστήματα Divani & Divani by Natuzzi: Αθήνα, Θεσσαλονίκη, Ιωάννινα, Ρόδος, Καβάλα, Λάρισα, Αλεξανδρούπολη, Πάτρα, Χανιά, Άργος, Ηράκλειο, Κόρινθος, Χίος.

Από το Σωματείο Οδηγών Τουριστικών πούλμαν

Εντονη αντίδραση για κατευθυνόμενο εμπόριο και... μίζες

"Κάποτε αυτή η καραμέλα πρέπει να σταματήσει για να σταματήσει η παραπλάνηση"

Η τουριστική αγορά της Ρόδου βρίσκεται σε κρίση και καλά θα κάνουμε να αναζητήσουμε τα πραγματικά αίτια όλοι μαζί γιατί διαφορετικά το μέλλον θα είναι χειρότερο. Να δούμε, μεταξύ των άλλων, την ακρίβεια και να σταματήσουμε να βλέπουμε τους τουρίστες ως κινούμενα ευρώ, έτοιμοι να τα αιχμαλωτίσουμε.



Τα παραπάνω επισημαίνονται σε ανακοίνωση του Σωματείου Οδηγών Τουριστικών Λεωφορείων, που υπογράφεται από τον πρόεδρό του (και μέλος του Δ.Σ. του Εργατικού Κέντρου) κ. Σωτήρη Δρακιού, με αφορμή το θόρυβο που γίνεται τον τελευταίο καιρό από διάφορες πλευρές για το κατευθυνόμενο εμπόριο, τις προμήθειες και άλλα συναφή. Ο κ. Δρακιού υποστηρίζει ότι όλα αυτά είναι ένας μύθος που καλλιεργείται σκόπιμα για την εξυπηρέτηση διαφόρων σκοπιμοτήτων. Ο ίδιος εξηγεί πως λειτουργούν οι εκδρομές και επισημαίνει ότι δεν υπάρχει καμιά παρανομία, ούτε καν ζήτημα ηθικής τάξης.

Συγκεκριμένα, στην ανακοίνωση του Σωματείου Οδηγών τουριστικών πούλμαν αναφέρονται τα εξής:

"Κατευθυνόμενο εμπόριο, Προμήθεια, οι λέξεις με τις χίλιες και μία ερμηνείες. Ο καθένας τις αντιλαμβάνεται και τις ερμηνεύει σύμφωνα με τα συμφέροντά του, και πρωτίστως πάντα αυτός και οι συνάδελφοί του αποποιούνται ευθύνων. Αποφάσισα λοιπόν να γράψω κάποια πράγματα προς ενημέρωση των άμεσα εμπλεκομένων αλλά και έμμεσα του απλού αναγνώστη-πολίτη αυτού του άμοιρου τόπου.

Αρχηγοί-Προμήθειες

Τα Τουριστικά Γραφεία σε συνεργασία με τους Tour Operators του εξωτερικού, έχουν κάποιους εργαζόμενους ημεδαπούς ή αλλοδαπούς νόμιμα απασχολούμενους στις επιχειρήσεις τους (Αδεια Εργασίας, Ασφάλιση στο ΙΚΑ) με αποκλειστικό έργο την υποδοχή του πελάτη κατά την άφιξή του στο νησί μας και την συνεχή εξυπηρέτηση και βοήθεια σε όποια προβλήματα του παρουσιαστούν προκειμένου η εδώ παραμονή του πελάτη να είναι άριστη.

Σε κάθε ξενοδοχείο ευθύνης του Αρχηγού υπάρχει ένας πίνακας με πληροφορίες (χρήσιμα τηλέφωνα, χρήσιμες πληροφορίες και πρόγραμμα ημερών και ωρών που ο εν λόγω Αρχηγός θα βρίσκεται στο Ξενοδοχείο).

Ο Αρχηγός λοιπόν οφείλει να είναι στην θέση του αναμένοντας τους πελάτες. Η προσέλευση των οποίων είναι οικειοθελής και σε καμία περίπτωση δεν το απαιτεί ο Αρχηγός.

Συνήθως ο πελάτης κατά την επίσκεψή του, εκφράζει κάποια παράπονα και σε ένα μικρό ποσοστό της τάξεως του 5-10% εκ των πελατών θα ζητήσει πληροφορίες για κάποια εκδρομή είτε με Τουριστικό Λεωφορείο, είτε με ημερόπλοιο ή με ενοικιαζόμενο αυτοκίνητο.

Στις προτάσεις εκδρομών περιλαμβάνονται διάφορες περιηγήσεις στο νησί μας Γύρος πόλεως, Λίνδος, Γύρος Νήσου, Κάμειρος, Φιλέρημος, Πεταλούδες, διάφορα κοντινά νησιά και Τουρκία.

Αμοιβή Αρχηγού

Βασικός μισθός και ποσοστό 3-5% επί των πωλήσεων.

Και φθάνουμε λοιπόν στην επίμαχη λέξη-φωτιά για όλους: ΠΡΟΜΗΘΕΙΑ

Ενα είδος αμοιβής θεσμοθετημένο, νόμιμο, προβλεπόμενο από την εργατική νομοθεσία μέσω συγκεκριμένων συμβάσεων μεταξύ εργοδοτών και εργαζομένων. Αμοιβή η οποία υπόκειται σε ασφαλιστικές εισφορές και παρακράτηση



φόρου.

(Με τον τρόπο αυτό αμείβονται χιλιάδες εργαζόμενοι στον ιδιωτικό τομέα, αλλά ακόμα και στον δημόσιο τομέα, βλέπε: πριμ παραγωγικότητας).

Από τη νόμιμη επαγγελματική δραστηριότητα των εργαζομένων αυτών, παρέχεται εργασία σε διάφορες επαγγελματικές τάξεις.

Τουριστικά Γραφεία (κινούνται τα τουριστικά λεωφορεία), Οδηγοί Τουριστικών Λεωφορείων, Ξεναγοί, Εστιατόρια, Καταστήματα, ημερόπλοια και άλλα.

Και φθάνουμε τώρα στο σημείο να μιλήσουμε για παράπονα που γίνονται από συγκεκριμένους για την δραστηριότητα των αρχηγών και των πρακτόρων.

- Εμπορικός Σύλλογος
- Σύλλογος Καταστηματαρχών Παλιάς Πόλης Ρόδου
- Αργυροχρυσοχόοι
- Ενοικιαζόμενα αυτοκίνητα

Μιλάμε για κατευθυνόμενο εμπόριο

● Εάν εννοείται κατευθυνόμενο εμπόριο την συνεργασία κάποιων τουριστικών πρακτόρων με συγκεκριμένα καταστήματα (εστιατόρια, εργαστήρια λαϊκής τέχνης) γίνονται πάντα προς όφελος του πελάτη, με ειδικές τιμές, οι οποίες δίνονται αποκλειστικά σε γκρουπ, και επίδειξη ειδών λαϊκής τέχνης όπως είναι κεραμική τέχνη. (Σε κάθε τουριστική έκθεση, στο εσωτερικό και στο εξωτερικό όλα τα περίπτερα του ΕΟΤ και των πρακτόρων κοσμούνται από αυτά τα είδη). Σημειωτέον με τις ενέργειές τους αυτές οι τουριστικοί πράκτορες δίνουν ζωή σε απομακρυσμένα χωριά του νησιού μας βοηθούν στην επιβίωση των εργαστηρίων με είδη λαϊκής τέχνης που τελούν προς εξαφάνιση.

● το μεγαλύτερο ποσοστό των εργαζομένων σας αμοίβεται ακριβώς με τον ίδιο τρόπο: Προμήθεια-Ποσοστά επί των πωλήσεων-Μπόνους πολλές φορές.

● Ο τρόπος με τον οποίο προσπαθούν να προσελκύσουν τους πελάτες, κρίνεται επιεικώς απαράδεκτος.

- Βλέπε άγρα πελατών

- Διάφοροι οι οποίοι μοιράζουν διαφημιστικά και καρτούλες των επιχειρήσεων.

Γιατί δεν εκφράζονται παράπονα:

α) Για τις εκδρομές προς την Παλιά Πόλη με παραμονή των πελατών (ελεύθερος χρόνος ως και 4 ώρες).

β) Μεταφορά βραδυνή πελατών στην πόλη της Ρόδου (Shopping Tour) με 3 ώρες ελεύθερο χρόνο.

γ) Γιατί δεν γίνεται κουβέντα για τους επισκέπτες που καθημερινά έρχονται από την Τουρκία με παραμονή μόνο στην πόλη της Ρόδου τουλάχιστον για 6 ώρες.

δ) Και τέλος γιατί εθελοτυφλούμε έναντι της ακρίβειας, που μαστίζει και δυσφημίζει το νησί μας σε ημεδαπούς και αλλοδαπούς επισκέπτες.

Θα μπορούσαμε να μιλάμε ώρες για αυτό το θέμα, δεν θα ήθελα όμως να κάνω κατάχρηση της φιλοξενία σας γι' αυτό τελειώνω με την επισήμανση η οποία είναι πια κοινά αποδεκτή από όλους. Η τουριστική αγορά βρίσκεται σε κρίση. Γι' αυτό έχουμε όλοι μερίδιο ευθύνης, ας προσπαθήσει ο καθένας από την πλευρά του να βελτιώσουμε την ποιότητα παρεχομένων υπηρεσιών προς τον επισκέπτη, να τον αγκαλιάσουμε, να τον περιβάλουμε με την ευγένεια και την φιλοξενία, που οι πατεράδες μας, οι πατέρες αυτού που αποκαλούμε τουριστικό θαύμα, μας κληροδότησαν.

Ας σταματήσουμε επιτέλους να βλέπουμε τον ξένο επισκέπτη αυτού του τόπου σαν ένα κινούμενο ευρώ και ας πάψουμε να προσπαθήσουμε να το αιχμαλωτίσουμε. Απλά ας κάνουμε όλοι μια προσπάθεια να τον κερδίσουμε, να τον κάνουμε να αγαπήσει αυτό τον τόπο".

PROMISE

★ ★ ★ ★ ★

✓ Οργάνωση Εκδηλώσεων
✓ Επίβλεψη
✓ Events planing

ΟΛΟΚΛΗΡΩΜΕΝΕΣ ΓΑΜΗΛΙΕΣ ΠΡΟΤΑΣΕΙΣ

ΜΟΝΟ ΜΕ... 49 € κατ' άτομο!!!*

ΠΕΡΙΛΑΜΒΑΝΕΙ!!!

Φωτογράφηση
& Βιντεοσκόπηση
& Δεξίωση (με δείπνο)
& Ειδικά εφέ
& Προσκλητήρια
& Ανθοστολισμός εκκλησίας - Δεξίωσης
& Μπομπονιέρες
& Ενοικίαση Αυτοκινήτου
& Ταξίδι του μέλιτος
(7 ημέρες σε ξενοδοχείο Α' κατηγορίας με πρωινό στη ΣΑΝΤΟΡΙΝΗ ή ΜΥΚΟΝΟ)

* *Ελάχιστη συμμετοχή ατόμων (200)*

ΔΗΜΗΤΡΗΣ ΖΟΡΜΠΑΛΑΣ
Αμαράντου 43 85100 Ρόδος
Κεντρικό Αθηνών: Σερρών 12 Γαλάτσι 11147
Τηλ. (22410)77178, Mobile: 6974-329494
Fax: (22410)23058



ΞΥΛΟΤΕΧΝΟΥΡΓΗΜΑΤΑ

ΕΜΠΟΤΙΣΜΕΝΗΣ ΞΥΛΕΙΑΣ
ΚΗΠΟΥ - ΒΕΡΑΝΤΑΣ
Προτάσεις & Λύσεις στο χώρο σας
ΕΞΟΦΛΗΣΗ ΕΩΣ ΚΑΙ 36 ΔΟΣΕΙΣ
ΥΠΕΥΘΥΝΟΣ ΚΑΤΑΣΚΕΥΩΝ:
ΣΤΕΦΑΝΗΣ ΑΠΟΣΤΟΛΟΣ· ΤΗΛ. 6946 866446
ΥΠΕΥΘΥΝΟΣ ΠΩΛΗΣΕΩΝ:
ΣΤΕΦΑΝΗΣ ΠΕΤΡΟΣ 6944355694
Δ/ΝΣΗ ΚΑΤΑΣΤΗΜΑΤΟΣ ΕΝΤΟΣ ΕΜΠΟΡ. ΚΕΝΤΡ. ΦΩΚΙΑΛΗ
ΤΗΛ. 22410 35091

Σύμφωνα με τον κ. Τιμ. Παρασκευά

ΠΑΣΟΚ: το 60% των μελών ανανέωσε τις ταυτότητές του

Παράταση μέχρι σήμερα το βράδυ

Παράταση μέχρι σήμερα το βράδυ για την ανανέωση της εγγραφής μελών, δόθηκε από την Νομαρχιακή. Επιτροπή του ΠΑΣΟΚ στην περιοχή μας.

Μέχρι και το Σάββατο το βράδυ είχαν ανανεώσει γύρω στα 1700 μέλη την κομματική τους ταυτότητα. Ανάμεσά τους οι βουλευτές, τα μέλη της Κ.Ε. του ΠΑΣΟΚ, ο νομάρχης Δωδεκανήσου Γ. Μαχαιρίδης, ο δήμαρχος Ροδίων Γιώργος Γιαννόπουλος και όλοι οι λοιποί δήμαρχοι που πρόσκεινται κομματικά στο κυβερνών κόμμα.

Μιλώντας σε συντάκτη της «Γνώμης» ο Γραμματέας της Ν.Ε. του ΠΑΣΟΚ Τιμόθεος Παρασκευάς, εξέφρασε την ικανοποίησή του από την προσέλευση των μελών για την ανανέωση της κομματικής τους ταυτότητας.

Οπως είπε μέχρι και προχθές το βράδυ είχε ανανεώσει το 60% των μελών που συμμετείχαν στους καταλόγους του ΠΑΣΟΚ μέχρι το τέλος του 2002. Ο αριθμός αυτός ανερχόταν στα 2.830 μέλη. Οι ανανεώσεις δηλαδή με βάση το νούμερο αυτό ανέρχονται στις 1.700.

Ο κ. Τιμ. Παρασκευάς τόνισε επίσης ότι ανανέωσαν τις κομματικές τους ταυτότητες όλα τα πρωτοκλασάτα στελέχη του ΠΑΣΟΚ στην περιοχή.

Οι κάλπες για την εκλογή της νέας Νομαρχιακής Επιτροπής όπως και του νέου Γραμματέα της θα στηθούν στις 29 Ιουνίου. Για τη θέση του Γραμματέα εκτός από το όνομα του σημερινού δεν φαίνεται κανένα άλλο στον ορίζοντα.

Οι διάφορες βολιδοσκοπήσεις φαίνεται ότι δεν απέδωσαν και έτσι το βάρος από πλευράς των εκσυγχρονιστών θα πέσει στην εκλογή μελών προσκείμενων σε αυτούς, στη Νομαρχιακή Επιτροπή.

Συνεδρίαση οχετός για τη διαδρομή Αρχάγγελος-Βόδι

"Σκασμός γαϊδούρι", για τον αποχετευτικό αγωγό

Θερμή συνεδρίαση υπό την κ. Μάρθα Σημαντώνη

Στην...άπταιστον "γαλλική" διεξήχθη η σύσκεψη για τον αποχετευτικό αγωγό από Αρχάγγελο προς Βόδι το απόγευμα του Σαββάτου υπό την προεδρία της Γενικής Γραμματέως της Περιφέρειας Νοτίου Αιγαίου Μάρθας Σημαντώνη.

Οι λέξεις "σκασμός" και "γαϊδούρι" είχαν την τιμητική τους σε κάποιο σημείο της σύσκεψης. Οι "φιλοφρονήσεις" αντηλλάγησαν ανάμεσα στους δημάρχους Αρχαγγέλου και Καλλιθέας Αλέκου Παπουρά και Γιάννη Ιατρίδη με κατάληξη την αποχώρηση του τελευταίου από τη σύσκεψη. Παρά τη "σύρραξη" ελήφθη απόφαση μέσα στην εβδομάδα, να γίνει νέα σύσκεψη υπό την προεδρία του Νομάρχη Δωδ/σου Γιάννη Μαχαιρίδη και με συμμετοχή των δημάρχων Καλλιθέας, Αφάντου και Αρχαγγέλου για να συζητηθεί αναλυτικά η ίδρυση φορέα υλοποίησης του έργου, προϋπόθεση για την ένταξή του στο 3ο ΚΠΣ.

Ανεξάρτητα από την στάση του Δήμου Καλλιθέας που συνεχίζει να μην επιθυμεί την κατασκευή του αγωγού, τόσο η κ. Σημαντώνη όσο και ο κ. Μαχαιρίδης, ξεκαθάρισαν ότι το έργο πρέπει να ολοκληρωθεί. Υπάρχει, όπως τονίστηκε, πολιτική βούληση γι' αυτό.

Στη σύσκεψη εκτός από την Περιφερειάρχη κ. Μ. Σημαντώνη και τον Νομάρχη Δωδ/σου κ. Γ. Μαχαιρίδη συμμετείχαν οι δήμαρχοι Ροδίων, Ιαλυσού, Καλλιθέας, Αφάντου και Αρχαγγέλου κ.κ. Γιαννόπουλος, Στάγκας, Ιατρίδης, Καββάδας και Παπουράς καθώς και ο αντινομάρχης Δημοσίων Εργων Σ. Κουσουρνάς.

Στην αρχή έγινε ανάλυση της μελέτης που έχει γίνει από τη ΔΕΥΑΡ σε σχέση με το κόστος κατασκευής του βιολογικού στο Βόδι, στο οποίο θα πρέπει να συμμετέχουν όσοι Δήμοι πλην Δήμου Ροδίων, επιθυμούν να συνδεθούν. Το έργο μέχρι σήμερα έχει κοστίσει 14 δισ. από τα οποία τα 9 περίπου είναι από Δημόσια και Κοινοτικά κονδύλια.

Υπολογίζεται δηλαδή ότι οι Δήμοι Καλλιθέας, Αφάντου, Αρχαγγέλου και Ιαλυσού θα κληθούν να καταβάλλουν συνολικά ποσό ύψους 4 δισ.

Επιπλέον οι εν λόγω Δήμοι θα πρέπει να πληρώσουν για οφειλές που αφορούν βοθρολύματα ύψος 2 δισ.

Από τη συζήτηση διεφάνη ότι οι Δήμοι που αντιμετωπίζουν το πρόβλημα της σύνδεσης τους με το βιολογικό δέχονται να πληρώσουν αυτά που τους αναλογούν, χωρίς προβλήματα.

Μάλιστα οι συγκεκριμένοι δήμοι υποσχέθηκαν ότι θα κάνουν ότι είναι δυνατόν για να βρουν τα χρήματα.

Κατά τη διάρκεια της σύσκεψης όπως υποστηρίζεται από παράγοντες που συμμετείχαν, ο Δήμαρχος Καλλιθέας Γιάννης Ιατρίδης προέβαλλε συνεχώς προβλήματα σε σχέση με την ολοκλήρωση της κατασκευής του αγωγού, με αποτέλεσμα να διαπληκτιστεί με τον Δήμαρχο Αρχαγγέλου Αλέκο Παπουρά.

Σε κάποιο σημείο φέρεται ο κ. Ιατρίδης να είπε ότι υπάρχει σοβαρή αντίδραση από τους δημότες του για τον αγωγό επειδή πιστεύουν ότι ο Δήμος τους θα υποστεί μεγάλη περιβαλλοντική επιβάρυνση.

Απάντησε ο κ. Παπουράς λέγοντας ότι και εμείς έχουμε κόσμο που ζει κάτω από απαράδεκτες συνθήκες και έτσι άναψε ο καυγάς.

Αντηλλάγησαν σκληρές εκφράσεις ένθεν και ένθεν όπως "σκασμός" "είσαι γαϊδούρι" και διάφορα άλλα.

Αποκορύφωμα της συμπλοκής ήταν η αποχώρηση του δημάρχου Καλλιθέας.

Ο δήμαρχος Αρχαγγέλου που τράβηξε πάνω του την υπόθεση -ο δήμαρχος Αφάντου ήταν απλός θεατής- απείλησε κάποια στιγμή ότι αν δεν προχωρήσει το έργο, θα στείλει τα βοθρολύματα του Δήμου του, στο Δήμο Καλλιθέας.

Η σύσκεψη συνεχίστηκε με την παρουσία από τον δήμο Καλλιθέας του αντιδημάρχου Στέλιου Ρηνιού. Τελικώς συμφωνήθηκε μέσα στην εβδομάδα να γίνει νέα σύσκεψη υπό την προεδρία του Γιάννη Μαχαιρίδη και με τη συμμετοχή των δημάρχων Καλλιθέας, Αφάντου, Αρχαγγέλου για να συμφωνηθεί η δημιουργία φορέα υλοποίησης του αγωγού, προϋπόθεση για να ενταχθεί το έργο στο 3ο ΚΠΣ. Σημειώνεται ότι η Περιφέρεια Νοτίου Αιγαίου έχει δεσμεύσει κονδύλια ύψους 1,5 δις από τον κώδικα των ΧΥΤΑ προκειμένου να χρηματοδοτηθεί το έργο.

Χρώμα...Χρήμα...Χρόνος
κερδίστε σε όλα!



με τις ψηφιακές εκτυπώσεις offset...
στη νέα εκτυπωτική μηχανή HP INDIGO...

- τυπώνετε σε χρόνο ρεκόρ
- με το χαμηλότερο κόστος
- στην καλύτερη ποιότητα
- από 1....έως χιλιάδες αντίτυπα!

PROSPECTUS
ΑΦΙΣΕΣ
ΚΑΡΤΕΣ
ΕΠΙΣΤΟΛΟΧΑΡΤΑ
ΦΑΚΕΛΑ
ΑΥΤΟΚΟΛΛΗΤΑ
ΠΡΟΣΚΛΗΣΕΙΣ
ΚΑΤΑΛΟΓΟΙ
ΗΜΕΡΟΛΟΓΙΑ
ΒΙΒΛΙΑ

εκτυπώσεις 21ου αιώνα...!

Δεχόμαστε έτοιμα αρχεία σε Mac ή PC

εκτυπωσεις ροδου

PROMOTION WORKS
Εθν. Αντίστασης 81, Ρόδος
Τηλ. 22410 76170

Ολοκληρωμένο μπάνιο



Μόνο στο Idea Bagno Ιαλυσού!!!

Το σετ περιλαμβάνει:

Πλακάκια Steuler Γερμανίας 25 τ.μ. με 3 τεμ. Decor

Γερμανικός νιπτήρας με κολώνα 60 x 49 cm

Γερμανική λεκάνη Volta

Μπαταρία-βρύση Hansa Polo

Αξεσουάρ μπάνιου σειρά mini 7 τεμ.

Μπανιέρα με αυτόματη βαλβίδα μοντέλο Electra 1,70 x 0,70 cm

ΕΙΔΗ ΥΓΙΕΙΝΗΣ-ΠΛΑΚΑΚΙΑ
Idea Bagno
Α. ΗΡΑΚΛΕΙΔΩΝ 28 ΙΑΛΥΣΟΣ ΤΗΛ-FAX: 2241090190

ΕΝΟΣ ΕΥΡΩ ΚΑΙ ΑΛΛΩΝ ΤΙΝΩΝ ΜΥΡΙΑ ΕΠΟΝΤΑΙ

Δυσκολεύει η ζωή στη Ρόδο!

Οι πάλαι ποτέ εύρωστοι νοικοκύρηδες τώρα προσπαθούν μόνο για τα καθημερινά

Το ρεπορτάζ αυτό θα μπορούσε να έχει σαν τίτλο "η ζωή μας με το ευρώ". Άλλοι πιθανόν να προτιμούσαν το "η ζωή των Ροδίων σήμερα". Ανεξάρτητα τίτλου το θέμα του ρεπορτάζ έχει να κάνει με τις αλλαγές, που κατά τη γενική ομολογία έχουν συμβεί τα τελευταία χρόνια στις δραστηριότητες μας, ως καταναλωτές.

Τι αλήθεια συμβαίνει;

Άλλαξαν προς το "Ευρωπαϊκότερο" συνήθειες οι καταναλωτές; Αλλάξαμε διατροφικές συνήθειες; Έχασαν πλέον οι Ροδίτες τη διάθεση να απολαμβάνουν δύο-τρεις ώρες ξεκούρασης σε ένα ταβερνάκι ή σε κάποιο ζαχαροπλαστείο;

Δεν ενδιαφέρονται πλέον για να επιπλώσουν καλόγουστα το σπίτι τους ή μήπως από εκεί που θεωρούντο από τους πλέον καλοντυμένους σήμερα δεν δίνουν ιδιαίτερο ενδιαφέρον στην εμφάνισή τους;.

Εν ολίγοις μήπως γίναμε τα τελευταία χρόνια τσιγκούνηδες; Μήπως γίναμε μίζεροι και σφιχτοχέρηδες;

Σε όλα τα παραπάνω και σε πολλά άλλα ερωτήματα η απάντηση είναι μία.

Ούτε τσιγκούνηδες γίναμε ξαφνικά, ούτε σταματήσαμε να θέλουμε τη καλή ποιότητα ζωής- όπως και αν τη θεωρεί κανείς αυτή- που είχαμε τόσα χρόνια.

Απλά άλλοι πλέον δεν μπορούν και άλλοι φοβούμενοι ότι πιθανόν αύριο και αυτοί να μη μπορούν "να κάνουν κράττει" στα έξοδα.

Όχι μόνο στα "περιττά" άλλα και σε αυτά που θεωρούνται αναγκαία.

Η οικονομική κρίση που μαστίζει όλη τη χώρα μπορεί να άργησε λίγο να έλθει σε εμάς, αλλά ήλθε.

Και τα αποτελέσματα της φαίνονται στη καθημερινότητα της συντριπτικής πλειοψηφίας των κατοίκων του νησιού.

Για του λόγου το αληθές η "Γνώμη" επισκέφτηκε και συνομίλησε με πολλούς επαγγελματίες, που λόγω της καθημερινής επαφής τους με τους καταναλωτές είναι σε θέση να γνωρίζουν καλύτερα από όλους τις "δραστηριότητες" τους. Ιδού λοιπόν τι μας είπαν:

"Σε σχέση με την περυσινή πε ρίοδο οι εισπράξεις μας παρουσιάζουν μείωση σε ποσοστό περίπου 20-25%.

Οι καταναλωτές πλέον δείχνουν να υπολογίζουν τη ποσότητα των προϊόντων τα οποία αγοράζουν, ενώ σπάνια θα δούμε κάποιον να αγοράζει προϊόντα που δεν του είναι απολύτως αναγκαία".

Αυτά δήλωσε στη "Γνώμη" υπεύθυνος μεγάλου S/M της πόλης της Ρόδου. "Ενα ακόμα χαρακτηριστικό στοιχείο της "νέας" πρακτικής των Ροδίων καταναλωτών είναι ότι για πρώτη φορά σχεδόν όλοι οι πελάτες μας είναι ιδιαίτερα παρατηρητικοί στις τιμές των διαφόρων προϊόντων και επιλέγουν πάντα το φτηνότερο".

Και να σκεφτεί κάνει ότι γελούσαμε με τους τουρίστες που αγόραζαν μια φέτα καρπούζι, διακόσια γραμμάρια τυρί ενώ έκαναν μισή ώρα για να βρουν το φθηνότερο κρασί.

Αυτά περί της διατροφής μας, της θεωρούμενης δηλαδή σημαντικότατης ενασχόλησης μας προκειμένου να έχουμε ένα καλό βιοτικό επίπεδο.

Εκ ίσου σημαντικό για τη ποιότητα ζωής θεωρούν οι νεοέλληνες και σε τι κατάσταση είναι ο προσωπικός τους χώρος.

Το σπίτι τους ή το γραφείο τους. Και ενώ τα προηγούμενα χρόνια οι περισσότεροι αποφάσιζαν να αγοράσουν έπιπλα ή διάφορα είδη διακόσμησης κοιτάζοντας πρώτον το αν δένουν με τον χώρο, αν είναι λειτουργικά κ.λπ. σήμερα ενδιαφέρονται πρωτίστως για τη τιμή τους.

"Τα τελευταία δύο χρόνια η αγορά στον δικό μας χώρο έχει μειωθεί κατακόρυφα" μας είπε ένας ιδιοκτήτης έκθεσης επίπλων.

"Οι πελάτες εξετάζουν όλες τις περιπτώσεις δείχνουν ιδιαίτερο ενδιαφέρον για προϊόντα που βλέπουν πως τους ταιριάζουν και καταλήγουν στα φθηνότερα και στα απολύτως αναγκαία.

Είναι χαρακτηριστικό πως ακόμα και τα ζευγάρια που σκοπεύουν να παντρευτούν και φτιάχνουν το σπίτι τους προσπαθούν να περικόψουν ότι μπορούν"

Η ίδια κατάσταση επικρατεί και στον χώρο του ενδύματος.

Οι πάλαι ποτέ ιδιαίτερα απαιτητικοί και "κοκέτες" Ρόδιοι σήμερα προτιμούν να αγοράσουν κάτι φτηνό ή να φορέσουν τα ίδια ρούχα έως ότου αυτά να μη μπορούν να ξαναφορεθούν.

"Έχουμε φτάσει στο σημείο ένα καλό ρούχο να θεωρείται υπερπολυτέλεια από όλους σχεδόν τους καταναλωτές, ανεξάρτητα οικονομικών δυνατοτήτων", μας είπε ιδιοκτήτης καταστήματος επωνύμων ρούχων στο κέντρο της Ρόδου. "Οι περισσότεροι έχουν στραφεί προς τα καταστήματα που πωλούν μη επώνυμα ρούχα αδιαφορώντας για την ποιότητα και εξετάζοντας μόνο αν είναι πιο φτηνά.

Οι ροδίτες μπορεί να εξακολουθούν να ενδιαφέρονται για το ντύσιμο, να θέλουν να είναι καλοντυμένοι, αλλά πολύ σπάνια πλέον ξοδεύουν χρήματα για την αγορά ενός ρούχου που τους αρέσει".

Εντάξει. Μειώσαμε λίγο τη διατροφή, άλλωστε αυτό συμβουλεύουν και οι διαιτολόγοι-γίναμε και λίγο πιο απλοί στο ντύσιμο, αλλά κανείς δεν θα μπορέσει να κόψει από τον έλληνα την πατροπαράδοτη συνήθεια να πίνει το καφεδάκι με τους φίλους του ή να γεύεται τους ουζομεζέδες του σε κάποιο ουζερί, θα μπορούσε να ισχυριστεί ο όποιος δύσπιστος.

Ιδού όμως που χωρίς να μας το επιβάλλει κανείς κόβουμε σιγά-σιγά και αυτές τις συνήθειες. "Οι περισσότεροι των πελατών μου έρχονται σχεδόν σε καθημερινή βάση. Ξέρω λοιπόν τις συνήθειές τους, τι παράγγελναν και περίπου πόσα θα ξόδευαν.

Αυτό που βλέπω το τελευταίο διάστημα δεν το έχω ξανασυναντήσει στα 25 χρόνια που είμαι επαγγελματίας. Ακόμα και οι καλύτεροι των πελατών μου ξοδεύουν τα μισά από όσα ξόδευαν.

Οσο για τα φιλοδωρήματα που κάποτε άφηναν αφειδώς τώρα ούτε λόγος να γίνεται", δήλωσε στην εφημερίδα μας ιδιοκτήτης κεντρικού ζαχαροπλαστείου. Παρόμοιες και οι δηλώσεις ενός σερβιτόρου που δουλεύει σε ουζερί στην περιοχή του Ζέφυρου.

"Αλλες χρονιές τέτοια εποχή το μαγαζί ήταν γεμάτο. Σήμερα η πελατεία μας έχει μειωθεί περίπου στο μισό αλλά και όσοι έρχονται ξοδεύουν πολύ λιγότερα από αυτά που ξόδευαν.

Οι εποχές που οι πελάτες παράγγελναν όλων των ειδών τους μεζέδες έχουν περάσει, τώρα βολεύονται και με ένα-δύο μεζεδάκια μόνο και μόνο για να μην πιουν το ούζο ξεροσφύρι. Τους καταλαβαίνω απόλυτα γιατί και εγώ όποτε τύχει να βγω μετράω πλέον την κάθε μου κίνηση".

Αν παρατηρούνται περικοπές στη διατροφή, στο ντύσιμο, στην "οικιακή άνεση", στη διασκέδαση, σκεφτείτε τί περικοπές συμβαίνουν σε άλλες δραστηριότητες, όπως για παράδειγμα σε ένα οικογενειακό ταξίδι -πλέον όχι αναψυχής αλλά αναγκαίο- από τη Ρόδο στον Πειραιά.

"Ενώ τα προηγούμενα χρόνια οι περισσότεροι από τους πελάτες μας ενδιαφερόντουσαν πρωτίστως για να ταξιδέψουν άνετα και όχι για την τιμή του εισιτηρίου, σήμερα παρατηρείται το φαινόμενο να ενδιαφέρονται για τις πιο οικονομικές θέσεις.

Για παράδειγμα χθες μια πενταμελής οικογένεια επέλεξε μια τετράκλινη καμπίνα για τη μητέρα και τα τρία παιδιά ενώ ο πατέρας αγόρασε εισιτήριο οικονομικής θέσης για να κερδίσει προφανώς κάποια χρήματα. Ένα επίσης ενδεικτικό στοιχείο είναι ότι όλοι ρωτούν για το αν δικαιούνται εκπτώσεων" μας δήλωσε μια υπάλληλος τουριστικού γραφείου.

Τις δηλώσεις αυτές έρχονται να επιβεβαιώσουν και επίσημα στοιχεία. Όπως για παράδειγμα τα στοιχεία της αγοράς αυτοκινήτου στον νομό κατά το α' εξάμηνο του 2003.

Σύμφωνα λοιπόν με τα στοιχεία αυτά οι πωλήσεις των αυτοκινήτων κατά την περίοδο Ιανουαρίου-Μαΐου 2003 παρουσιάζουν μείωση μεγαλύτερη του 20% σε σχέση με τις πωλήσεις της αντίστοιχης περιόδου του προηγούμενου χρόνου.

Η μείωση αυτή οφείλεται και στη μείωση των αγορών από τις εταιρείες ενοικίασης αυτοκινήτων αλλά κυρίως στο ότι οι πολίτες είναι ιδιαίτερα "κουμπωμένοι" παρά το γεγονός πως το σύνολο σχεδόν των αντιπροσωπειών αυτοκινήτων κάνει δελεαστικές προσφορές.

Έτσι λοιπόν βιώνει σήμερα την καθημερινότητα η πλειοψηφία των κατοίκων της Ρόδου.

Μια καθημερινότητα που δυστυχώς αναμένεται να γίνει πολύ χειρότερη καθώς δεν υπάρχει στον ορίζοντα κανένα σημείο ανάκαμψης αλλά αντίθετα τα πράγματα δείχνουν όλο και πιο "σκούρα".

Τί μπορούμε να κάνουμε εμείς οι απλοί πολίτες για όλα αυτά. Τίποτα παραπάνω από υπομονή και, ει δυνατόν, να παίρνουμε την κατάσταση ανάλαφρα.

Όπως ανάλαφρα προσπαθήσαμε να σας την παρουσιάσουμε.

Παρ' όλο που είναι ιδιαίτερα σοβαρή και επικίνδυνη.

ΜΕΙΩΜΕΝΕΣ ΟΙ ΠΩΛΗΣΕΙΣ ΑΥΤΟΚΙΝΗΤΩΝ ΤΟ ΜΑΪΟ

Α/Α	ΕΡΓΟΣΤΑΣΙΟ	ΙΑΝ-ΜΑΙ. 2002	MS 2002	ΙΑΝ-ΜΑΙ. 2003	MS 2003	MS ΔΙΑΦΟΡΑ	ΔΙΑΦΟΡΑ	
1	HYUNDAI	503	19.21%	310	14.80%	-4.42%	-193	-9.21%
2	FIAT	224	8.56%	298	14.22%	5.67%	74	3.53%
3	SUZUKI	154	5.88%	144	6.87%	0.99%	-10	-0.48%
4	NISSAN	208	7.94%	139	6.63%	-1.31%	-69	-3.29%
5	PEUGEOT	160	6.11%	111	5.30%	-0.81%	-49	-2.34%
6	V.W.	153	5.84%	109	5.20%	-0.64%	-44	-2.10%
7	TOYOTA	126	4.81%	108	5.16%	0.34%	-18	-0.86%
8	OPEL	173	6.61%	96	4.58%	-2.03%	-77	-3.68%
9	SEAT	111	4.24%	93	4.44%	0.20%	-18	-0.86%
10	FORD	47	1.80%	79	3.77%	1.98%	32	1.53%
11	DAEWOO	153	5.84%	71	3.39%	-2.46%	-82	-3.91%
12	RENAULT	88	3.36%	69	3.29%	-0.07%	-19	-0.91%
13	CITROEN	67	2.56%	68	3.25%	0.69%	1	0.05%
14	KIA	101	3.86%	66	3.15%	-0.71%	-35	-1.67%
15	MERCEDES	40	1.53%	55	2.63%	1.10%	15	0.72%
16	MITSUBISHI	49	1.87%	44	2.10%	0.23%	-5	-0.24%
17	SKODA	60	2.29%	39	1.86%	-0.43%	-21	-1.00%
18	BMW	34	1.30%	33	1.58%	0.28%	-1	-0.05%
19	HONDA	30	1.15%	30	1.43%	0.29%	0	0.00%
20	ALFA ROMEO	25	0.95%	29	1.38%	0.43%	4	0.19%
21	AUDI	22	0.84%	22	1.05%	0.21%	0	0:00%
22	CHRYSLER	18	0.69%	14	0.67%	-0.02%	-4	-0.19%
23	ROVER	14	0.53%	13	0.62%	0.09%	-1	-0.05%
24	DAIHATSU	21	0.80%	12	0.57%	-0.23%	-9	-0.43%
25	MAZDA	1	0.04%	11	0.53%	0.49%	10	0.48%
26	LANCIA	7	0.27%	6	0.29%	0.02%	-1	-0.05%
27	VOLVO	5	0.19%	6	0.29%	0.10%	1	0.05%
28	MINI	0	0.00%	5	0.24%	0.24%	5	0.24%
29	SMART	8	0.31%	5	0.24%	-0.07%	-3	-0.14%
30	LADA	7	0.27%	4	0.19%	-0.08%	-3	-0.14%
31	SAAB	0	0.00%	4	0.19%	0.19%	4	0.19%
33	SUBARU	0	0.00%	1	0.05%	0.05%	1	0.05%
32	ΛΟΙΠΑ	9	0.34%	1	0.05%	-0.30%	-8	-0.38%
34	LEXUS	0	0.00%	0	0.00%	0.00%	0	0.00%
	TOTAL	2 618	100.00%	2.095	100.00%	0.00%	-523	-24.96%
							-19.98	

Καυτές καταγγελίες από τον κ. Στέργο Φώκιαλη

Ισχυροί προστάτες στη νυχτερινή ζωή της Παλιάς Πόλης!

«Υπάρχει εκτεταμένη και προσοδοφόρος διαπλοκή • Εμπλέκονται πολλές υπηρεσίες»

Να προστατευθεί ο τουρισμός «από τις παρανομίες και την βαρβαρότητα των νυχτερινών κέντρων στην Παλιά Πόλη της Ρόδου», ζητεί από τους αρμόδιους ο κ. Στ. Φώκιαλης, επισημαίνοντας ότι οι αρμόδιοι κάνουν τα στραβά μάτια, καλυπτόμενοι πίσω από το ανεξερεύνητο... μυστήριο του ποιός είναι ή δεν είναι αρμόδιος. Πρόκειται για εκτεταμένη και προσοδοφόρο διαπλοκή και να μη νομίζουν κάποιοι ότι είμαστε ηλίθιοι», επισημαίνει χαρακτηριστικά.

Στην έντονη προς κάθε «αρμόδιο» επιστολή του, ο κ. Στέργος Φώκιαλης υποστηρίζει ότι «οι μαγαζάτορες της νύχτας είναι παντοδύναμοι, είναι ακατανίκητοι και ασύδοτοι γιατί διαθέτουν ισχυρούς προστάτες. Δεν εξηγείται αλλοιώς γιατί δεν μπορεί να εφαρμοσθεί ο νόμος»!

ΑΝΑΛΥΤΙΚΑ στην επιστολή-καταγγελία του ο κ. Στέργος Φώκιαλης αναφέρει τα εξής:

«Ολοι συμφωνούμε ότι ο τουρισμός τα τελευταία χρόνια μετεξελίχθηκε και αναδείχθηκε σε μία μεγάλη παραγωγική δύναμη που συνεισφέρει σημαντικά στην οικονομία του τόπου, στην απασχόληση, στην οικονομική ανάπτυξη αλλά και στην προβολή της χώρας της.

Θα σας απαριθμήσω για την ιστορία τις εμπλεκόμενες υπηρεσίες και τον ρόλο αυτών στην πάταξη της ηχορύπανσης και των παρανομιών εξ ιδίας πείρας, όπου η μία αρχή επιρρίπτει την ευθύνη στην άλλη και όλες μαζί παραπέμπουν τους διαμαρτυρόμενους από τον Αννα στον Καϊάφα:

1. Αστυνομικό Τμήμα Ρόδου

Ενεργεί ελέγχους, βεβαιώνει παραβάσεις μία κάθε έξι ημέρες περίπου για τα περισσότερα μαγαζιά, τις διαβιβάζει στην Δημοτική Αστυνομία και εκεί τελειώνει ο ρόλος της. (Δεν εφαρμόστηκε ποτέ η εγκύκλιος του Εισαγγελέα Πλημμελειοδικών Ρόδου η οποία δημοσιεύθηκε στις τοπικές εφημερίδες στις 2/5/2002 κατά την οποία ζητά να γίνονται καθημερινοί έλεγχοι στην Μεσαιωνική Πόλη και να εφαρμόζεται αυτόφωρη διαδικασία).

2. Δημοτική Αστυνομία

Διαβιβάζει τα διαβιβασθέντα σε αυτήν από το Αστυνομικό Τμήμα Ρόδου στην Δημοτική Επιτροπή και από εκεί ξαναδιαβιβάζει στους ενδιαφερόμενους τις αποφάσεις της επιτροπής (Δυστυχώς μόνο γραφειοκρατικός ο ρόλος της).

3. Δημοτική Επιτροπή

Συνεδριάζει εκτός των άλλων στα διαβιβασθέντα από την Δημοτική Αστυνομία και για την οδό Μιλτιάδου στην Μεσαιωνική Πόλη, πάντα συγχωρεί και οι αποφάσεις που παίρνει περιορίζονται στις αυστηρές συστάσεις.

4. Δήμαρχος και Αντιδήμαρχος

Συμβάλλουν και αυτοί αποφεύγοντας έντεχνα να πάρουν θέση ίσως από ψηφοθηρική σκοπιμότητα, στην επιδείνωση του προβλήματος.

5. Τμήμα Υγείας της Νομαρχιακής Αυτοδιοίκησης Δωδεκανήσου

Ενεργεί ελέγχους μόνο κατόπιν αιτήσεως των θιγομένων, διαπιστώνει παραβάσεις και τις αποστέλλει στο Δήμο Ροδίων στο γραφείο εκδόσεως αδειών και εκεί τελειώνει ο ρόλος του. (Τα ηχόμετρα που διαθέτει προορίζονται φαίνεται μόνο για την αρχική έκδοση της άδειας και όχι για καθημερινούς ελέγχους τις πρωινές ώρες όπως αναφέρει η εγκύκλιος του Εισαγγελέα).

6. Αρχαιολογική Υπηρεσία (4η Εφορία Βυζαντινών Αρχαιοτήτων)

Επιτρέπει χρήσεις κέντρων διασκέδασης χωρίς να λαμβάνει υπόψιν στην συγκεκριμένη περιοχή τον κορεσμένο αριθμό (σε δρόμο μήκους 50 μ., 11 νυχτερινά μπαρ) με αποτέλεσμα την μη ισόρροπη κατανομή τους και φυσικά συνεισφέρει στην επιδείνωση της κατάστασης χωρίς να μπορεί να ασκεί κατασταλτικά μέτρα.

7. Τμήμα Τροχαίας

Εκτελεί ή δεν εκτελεί κυκλοφοριακούς ελέγχους τις βραδινές ώρες με αποτέλεσμα να σφύζει από μηχανάκια και αυτοκίνητα με εύθυμους οδηγούς οι οποίοι προκαλούν θόρυβο και μποτιλιαρίσματα.

8. Πυροσβεστική Υπηρεσία

Εχει αναλογισθεί και έχει πάρει μέτρα για τον κίνδυνο που διατρέχουν οι νέοι σε περίπτωση πυρκαγιάς λόγω του υποσταθού της ΔΕΗ ο οποίος λειτουργεί στην οδό Μιλτιάδου εφαπτόμενος με μπαρ και έχει ήδη υπερθερμανθεί τρεις φορές μέσα σε δύο χρόνια.

Κανείς δεν μπορεί να επιβάλλει τον Νόμο και η μία υπηρεσία σε στέλνει στην άλλη και όλες μαζί στην Δήμαρχο της πόλης. Οι μαγαζάτορες της νύχτας είναι παντοδύναμοι και ακατανίκητοι.

Αυτό όμως είναι μεγάλο παραμύθι. Είναι παντοδύναμοι, ακατανίκητοι και ασύδοτοι γιατί διαθέτουν «ισχυρούς προστάτες» σε όλες τις υπηρεσίες της Ρόδου. Δεν εξηγείται αλλιώς το ότι δεν μπορεί να εφαρμοσθεί σε αυτούς ο νόμος.

Μορφή εκτεταμένης και προσδοδοφόρου διαπλοκής για να μην νομίζουν μερικοί ότι είμαστε ηλίθιοι.

Βεβαίως ευθύνη έχουν και άλλοι και ειδικά οι πολίτες οι οποίοι δεν σέβονται τους συμπολίτες τους και την πόλη στην οποία ζουν και εργάζονται και οι οποίοι το μόνο που θέλουν είναι να την απομυζήσουν και να την καταστρέψουν και να επιστρέψουν στα μέρη τους.

Ολα τα παραπάνω τα καταγράφω από αγανάκτηση ελπίζοντας ότι υπάρχουν ακόμα ανάμεσα στους υπεύθυνους και άνθρωποι που αγαπούν την πόλη μας και θα βοηθήσουν να αλλάξουν τα πράγματα και να εφαρμόζονται οι νόμοι».



Τί κάνουν η Αστυνομία, το Υγειονομείο, ο Δήμος, η Αρχαιολογία, η Τροχαία και η Πυροσβεστική;

και την διαμόρφωση της κοινής γνώμης για αυτήν, ειδικά σε κατάσταση οικονομικής κρίσης όπως αυτήν που βιώνουμε σήμερα.

Με ποια λογική οι Υπεύθυνοι Δημοσίων Υπηρεσιών και της Δημοτικής Αρχής δεν μπορούν να συμφωνήσουν ποιος έχει την αρμοδιότητα από το θάρρος να εφαρμόσει τον νόμο και να προστατεύσει τον τουρισμό από τις παρανομίες και την βαρβαρότητα των νυχτερινών κέντρων στην Μεσαιωνική Πόλη της Ρόδου και ειδικά στην οδό Μιλτιάδου όπου εμφανίστηκαν 11 νυχτερινά κέντρα.

Δεν αντιλαμβάνονται αυτοί οι υπεύθυνοι κύριοι ότι συνεισφέρουν στην μακροπρόθεσμη μείωση του τουρισμού με όλες τις αρνητικές επιπτώσεις

Θέλετε να εξοπλίσετε σωστά την επιχείρησή σας

η νεοεξοπλιστική Βασιλειάδης & Υιός

σας δίνει τη λύση!

Η **σωστή μελέτη** του χώρου σας που παρέχεται **δωρεάν** από μας.
έχει ως **αποτέλεσμα** την σωστή ταξινόμηση
των επαγγελματικών συσκευών που χρειάζεστε.
Στην έκθεσή μας θα βρείτε μια **μεγάλη γκάμα** από επαγγελματικά ψυγεία
παντός τύπου, βιτρίνες, ιταλικές εισαγωγής μας και
μια **πλήρη σειρά από επαγγελματικές συσκευές**
όπως πλυντήρια, μηχανές παγοκύβων, μηχανές εσπρέσσο καφέ, όλες ιταλικές,
επίσης **μηχανήματα ψήσεως**
(φριτέζες, πλατώ, γύρους, κουζίνες,
φούρνους επαγγελματικούς-ηλεκτρικούς και υγραερίου,
φουρνάκια πίτσας, βιτρίνες θερμαινόμενες, μπεν μαρί)
και άλλα τόσα είδη απαραίτητα για τον πλήρη εξοπλισμό σας.
Επίσης θα βρείτε τα **πολυκουζινάκια** και τα **ανοξείδωτα δικής μας κατασκευής** σε οποιαδήποτε διάσταση θέλετε.
Στο εργοστάσιό μας θα βρείτε όλες τις ανοξείδωτες κατασκευές έτοιμες ή με παραγγελία.

Είμαστε πάντα στην διάθεσή σας να σας εξυπηρετήσουμε προκειμένου να ξεκινήσετε σωστά την επιχείρησή σας. Τα προϊόντα μας είναι αρίστης ποιότητος και οι τιμές μας οι φθηνότερες της αγοράς.

Οσο για τα **air condition FIGI** που διαθέτουμε,
είναι τα πλέον αξιόπιστα μηχανήματα της αγοράς,
σε **τιμές που δεν φαντάζεστε.**

Νεοεξοπλιστική Βασιλειάδης & Υιός

Εργοστάσιο ανοξείδωτων κατασκευών Μεταλινόξ Βασιλειάδης - Σαρικάς

Επισκεφθείτε μας για το δικό σας συμφέρον

6ο χλμ. Ρόδου-Λίνδου έναντι εκκλησίας Αγίου Χριστοφόρου (περιοχή Σγουρού)
Τηλ επικοινωνίας 2241066164, 2241062712, φαξ 2241060864 Ρόδος

Αντ. Κρητικός, ένας κοσμογυρισμένος καπετάνιος μιλά στη "Γνώμη"

Το πιο όμορφο μέρος του κόσμου είναι το νησί μου

"Δεν είναι πάντα όλα ρόδινα, η οικογένεια δεν ξεχνιέται, αλλά και από τη θάλασσα δύσκολα παίρνεις διαζύγιο"

Ελληνες και ναυτοσύνη είχαν ανέκαθεν κοινή πορεία, κοινή μοίρα. Θαλασσοπόροι, εξερευνητές, πολεμιστές και έμποροι όργωναν το γαλάζιο της θάλασσας από το πανάρχαια χρόνια. Με το πέρασμα των αιώνων, πολλά πράγματα άλλαξαν, όμως το υγρό στοιχείο, άμεσα συνυφασμένο με τη ζωή μας, συνέχιζε να την καθορίζει, σε μεγάλο βαθμό. Οχι μόνο γιατί μας έτρεφε, αλλά γιατί ήταν η ίδια μας η ζωή.

Από τους δρόμωνες, τα ιστιοφόρα και τις σκούνες περάσαμε στα σύγχρονα επιβατηγά, τα δεξαμενόπλοια και τα πολυτελή κρουαζιερόπλοια. Ο Έλληνας ναυτικός και πάλι παρών συνεχίζει την πορεία των προγόνων του.

Της **Βαρβάρας Μπογδάνου**

Ενας τέτοιος συνεχιστής της παράδοσης και μάλιστα της παράδοσης των νησιών μας, είναι και ο κ. Αντώνης Κρητικός. Περήφανος για τη νησιώτικη καταγωγή του (από την Κάσο που γιόρτασε προχθές μια ακόμα επέτειο του Ολοκαυτώματος) ανοίγει την καρδιά του σε μια εκ βαθέων συνέντευξη στη "Γνώμη".

Φέρνει στη μνήμη του, το νησί στο οποίο γεννήθηκε και μεγάλωσε και μιλά για την πολύχρονη πορεία του στη θάλασσα. Καπετάνιος σήμερα, κυβερνά κρουαζιερόπλοιο, συμπληρώνοντας 23 χρόνια στο χώρο της ακτοπλοΐας. Η εταιρία Royal Olympic Cruises, έχει εμπιστευθεί στα χέρια του, αλλά κυρίως στην πολυετή πείρα του (38 χρόνια στη θάλασσα) το νεοαποκτηθέν πολυτελές κρουαζιερόπλοιο "Olympia Voyager" το ταχύτερο στον κόσμο. Πλαισιωμένος από πολλούς έμπειρους ελληνες αξιωματικούς "οδηγεί" το πλοίο σε όλες τις θάλασσες. Το καλοκαίρι, στο πλαίσιο κρουαζιέρας, το "Olympia Voyager" καταπλέει μια φορά την εβδομάδα και στο λιμάνι της Ρόδου.

- Είναι η δουλειά η ζωή σας, ή είναι μέρος αυτής ρωτήσαμε τον κ. Κρητικό, ο οποίος απάντησε λέγοντας ότι πρόκειται στην ουσία για ένα συνδυασμό. "Η δουλειά είναι απαραίτητο στοιχείο αλλά και προϋπόθεση της ζωής" είπε, για να προσθέσει ότι κάθε δουλειά έχει τις ιδιαιτερότητές της. Ομως η δουλειά του ναυτικού έχει τις περισσότερες καθώς σοβαρός παράγοντας είναι οι αντίξοες συνθήκες.

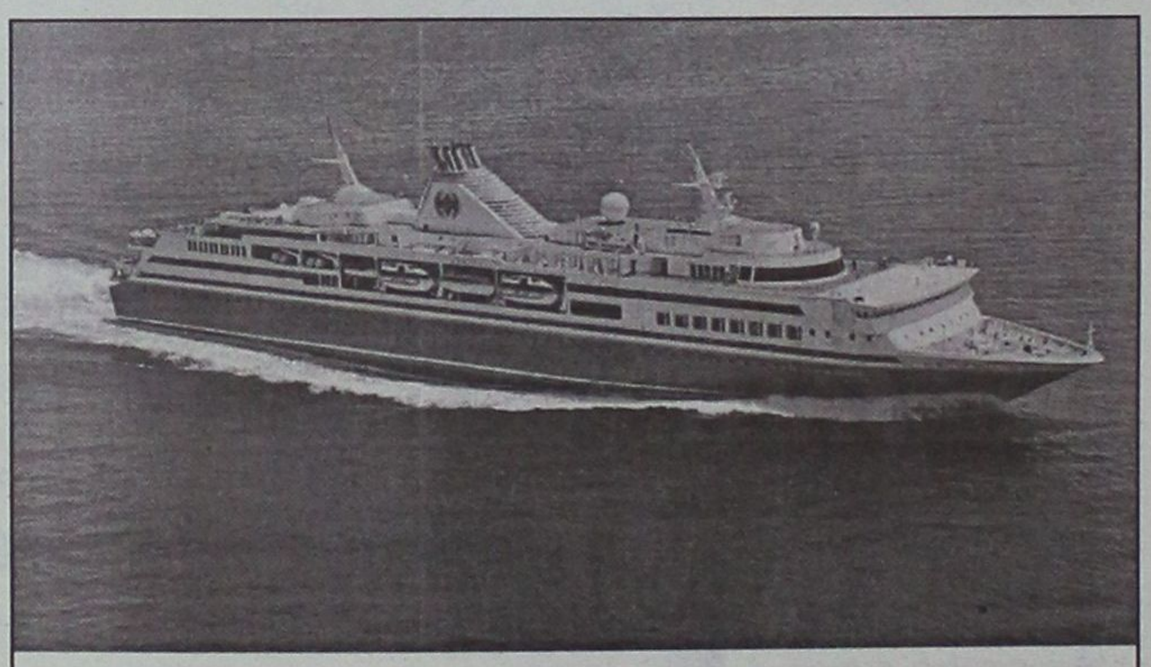

Το πλοίο της ROC "Olympia Voyager"

Βέβαια ο συγκεκριμένος παράγοντας είναι πιο συχνός στα φορτηγά πλοία (στα οποία υπηρέτησε ο κ. Κρητικός για πολλά χρόνια) ενώ και η ζωή σ' αυτά είναι δύσκολη μακριά από την οικογένεια, μονότονη και εγκυμονεί ανά πάσα στιγμή κινδύνους, γι' αυτο και απαιτείται επαγρύπνιση. Οχι πως στα κρουαζιερόπλοια στα οποία εργάζεται τελευταία, δεν απαιτείται επαγρύπνηση, όμως σ' αυτά η ζωή είναι πιο άνετη.

Αυτός είναι και ο λόγος που χαρακτηρίζει ηρωίδες τις συζύγους των ναυτικών, γιατί καλούνται να λύσουν μόνες τους τα προβλήματα της οικογένειας.

Το να γίνει ναυτικός και να "ασχοληθεί" με τα πλοία και τη θάλασσα ήταν συνειδητή επιλογή όπως ομολογεί, απόφαση όμως που έχει τη βάση της στη ναυτική παράδοση της Κάσου. "Το πρώτο πράγμα που αντίκρυσα ήταν η θάλασσα, όμως εκείνα τα χρόνια, δεν υπήρχαν και πολλές επιλογές" προσθέτει. Ομως η αγάπη του γι' αυτήν είναι τόση ακόμα και σήμερα που παραδέχεται ότι παρ' όλες τις αντιξοότητες, δεν θέλει να την ...αποχωριστεί.

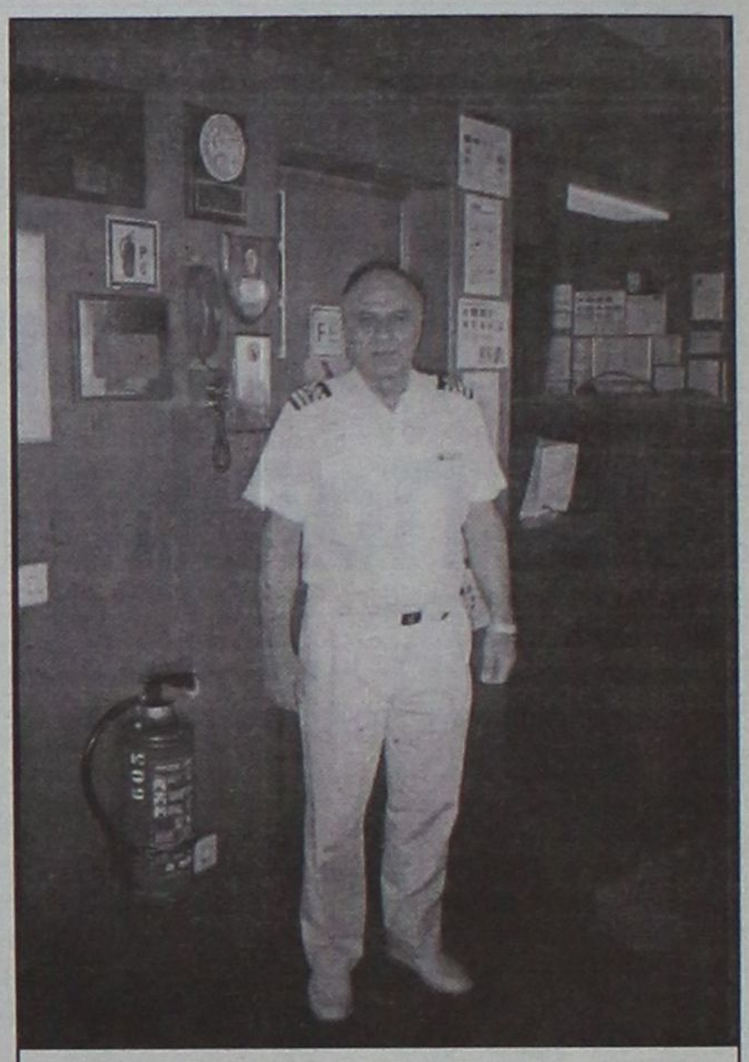

Ο κ. Αντώνης Κρητικός στη γέφυρα του πλοίου

Ετσι λοιπόν όταν τον ρωτήσαμε για το ...προς τα πού γέρνει η ζυγαριά, εκείνος ανεπιφύλακτα απάντησε ότι τα πλεονεκτήματα βαραίνουν περισσότερο όταν σ' αυτά προστεθεί η αγάπη για τη θάλασσα. Ταξιδεύοντας δίνεται η δυνατότητα στον άνθρωπο να εμπλουτίσει τις γνώσεις του, να γνωρίσει και να συγκρίνει πολιτισμούς, αλλά και να έχει ένα πολύ καλό εισόδημα.

Παρά το φόρτο εργασίας και τις υποχρεώσεις του ο κ. Κρητικός κλέβει λίγο χρόνο, για να επισκεφθεί το νησί του και να κάνει όπως περήφανα λέει "τις καλύτερες διακοπές στο ανακαινισμένο παραδοσιακό του σπίτι", αφού είναι για 'κείνον και το ...καλύτερο μέρος του κόσμου.

Ζητώντας του να γυρίσει πίσω το χρόνο, θελήσαμε να μάθουμε για κάποια δύσκολη στιγμή στην καριέρα του. Οπως μας διηγήθηκε ευτυχώς όλα αυτά τα χρόνια δεν είχε κάποιο ναυτικό ατύχημα όμως πέρασε πολλές δύσκολες καταστάσεις κυρίως στα φορτηγά πλοία. Φέρνει μάλιστα στη μνήμη του κάποιο περιστατικό όταν βρισκόταν με το πλοίο του στη δυτική ακτή της Αμερικής με προορισμό την Ιαπωνία για να μεταφέρει σιτηρά. Τότε ξέσπασε καταιγίδα, από την οποία τελικά το πλοίο γλίτωσε αφού υπέστη περιορισμένες καταστροφές.

Τα δύσκολα όμως πέρασαν, ανήκουν στο παρελθόν και ο ίδιος μιλά με υπερηφάνεια για το πλοίο που κυβερνά, και για τις μοναδικές του δυνατότητες. Και παρά το γεγονός ότι εκφράζει την αισιοδοξία του για την πορεία της κρουαζιέρας, λυπάται και εξαγριώνεται για την έλλειψη σύγχρονων λιμενικών εγκαταστάσεων στο λιμάνι της Ρόδου. Είναι απαράδεκτο λέει, η Ρόδος μετά από τόσα χρόνια ανάπτυξης να μην έχει ένα σωστό λιμάνι, και να μην μπορεί να εξυπηρετήσει τα κρουαζιερόπλοια που όλο και περισσότερο κερδίζουν χώρο στον τομέα των διακοπών.

Λυπούμαι και εξαγριώνομαι όταν χρόνια τώρα βλέπω αυτές τις απαράδεκτες λιμενικές εγκαταστάσεις στη Ρόδο...

Μάλιστα υπογραμμίζει ότι τα τελευταία πέντε χρόνια η κρουαζιέρα έχει μπει και στη ζωή του έλληνα, και τα σημάδια δείχνουν ότι θα αναπτυχθεί ακόμα περισσότερο, αφού είναι ο πιο συμφέρον τρόπος διακοπών.

Οσο για την εταιρία ROC πλοιοκτήτρια του "Olympia Voyager" επισημαίνει ότι είναι η τελευταία της χώρας που τα πλοία της φέρνουν την ελληνική σημαία, πραγματοποιώντας ταξίδια διεθνώς. Γι' αυτό και θα πρέπει να υπάρξει θεσμικό πλαίσιο που να τη στηρίζει, καθώς το έργο που επιτελεί είναι πολύπλευρο.

ΔΡΟΜΟΛΟΓΙΑ ΤΟΥ ΤΑΧΥΠΛΟΟΥ ΚΑΤΑΜΑΡΑΝ
"ΔΩΔΕΚΑΝΗΣΟΣ ΕΞΠΡΕΣ"
Από 01/05/2003 έως 14/06/2003

ΑΝΑΧΩΡΗΣΗ ΑΠΟ ΡΟΔΟ

ΗΜΕΡΑ	ΩΡΑ	ΠΡΟΟΡΙΣΜΟΣ	ΩΡΑ ΑΦΙΞΗΣ ΣΤΗ ΡΟΔΟ
ΚΑΘΕ ΔΕΥΤΕΡΑ	08.30	ΣΥΜΗ-ΚΩ-ΚΑΛΥΜΝΟ-ΛΕΡΟ-ΚΑΛΥΜΝΟ-ΚΩ-ΣΥΜΗ-ΡΟΔΟ	18.30
ΚΑΘΕ ΤΡΙΤΗ	08.30	ΚΩ-ΚΑΛΥΜΝΟ-ΛΕΡΟ-ΠΑΤΜΟ-ΛΕΡΟ-ΚΑΛΥΜΝΟ-ΚΩ-ΡΟΔΟ	18.30
ΚΑΘΕ ΤΕΤΑΡΤΗ	08.30	ΚΩ-ΚΑΛΥΜΝΟ-ΛΕΡΟ-ΚΑΛΥΜΝΟ-ΚΩ-ΡΟΔΟ	18.30
ΚΑΘΕ ΠΕΜΠΤΗ	08.30	ΚΩ-ΚΑΛΥΜΝΟ-ΛΕΡΟ-ΠΑΤΜΟ-ΛΕΡΟ-ΚΑΛΥΜΝΟ-ΚΩ-ΡΟΔΟ	18.30
ΚΑΘΕ ΠΑΡΑΣΚΕΥΗ	08.30	ΣΥΜΗ-ΚΩ-ΚΑΛΥΜΝΟ-ΛΕΡΟ-ΠΑΤΜΟ-ΛΕΡΟ-ΚΑΛΥΜΝΟ-ΚΩ ΣΥΜΗ-ΡΟΔΟ	18.50
ΚΑΘΕ ΣΑΒΒΑΤΟ	08.30	ΚΩ-ΚΑΛΥΜΝΟ-ΛΕΡΟ-ΛΕΙΨΟΙ-ΠΑΤΜΟ-ΛΕΡΟ-ΚΑΛΥΜΝΟ-ΚΩ-ΡΟΔΟ	18.30
ΚΑΘΕ ΚΥΡΙΑΚΗ	08.30	ΚΩ-ΚΑΛΥΜΝΟ-ΛΕΡΟ-ΠΑΤΜΟ-ΛΕΙΨΟΙ-ΛΕΡΟ-ΚΑΛΥΜΝΟ-ΚΩ-ΡΟΔΟ	18.30



Πληροφορίες - Κρατήσεις
ΔΩΔΕΚΑΝΗΣΟΣ ΝΑΥΤΙΛΙΑΚΗ Ν.Ε.
Αυστραλίας 3, 85100 ΡΟΔΟΣ • Τηλ. 22410 70590 • Fax: 22410 70591
E-mail: info@12ne.gr

ΑΘΛΗΤΙΚΗ ΓΝΩΜΗ

ΔΕΥΤΕΡΑ 9 ΙΟΥΝΙΟΥ 2003

ΞΕΚΙΝΑΕΙ ΣΗΜΕΡΑ ΤΟ 48ο ΕΥΡΩΠΑΪΚΟ ΠΡΩΤΑΘΛΗΜΑ ΤΩΝ ΥΠΟΥΡΓΕΙΩΝ ΟΙΚΟΝΟΜΙΚΩΝ Η ΤΕΛΕΤΗ ΕΝΑΡΞΗΣ ΣΤΙΣ 9 π.μ. ΣΤΟ ΕΘΝΙΚΟ ΣΤΑΔΙΟ

ΣΕΛ. 19

ΠΑΓΚΟΣΜΙΟ ΥΠΕΡΟΧΑΜΑ



• Σε Αμερικανοβραζιλιανική σύγκρουση εξελίχθηκε ο τελικός των ανδρών όπου αντιμέτωποι τέθηκαν οι Μπλάντον/Νάϊγκορντ (ΗΠΑ) και Μπέντζαμιν/Αραούζο (Βραζιλία)

ΠΕΡΝΟΥΝ ΤΗ ΣΚΥΤΑΛΛΗ



• Από Τετάρτη αλλάζει "χρώμα" η πλατεία του Δημαρχείου καθώς το τουρνουά των ανδρών διαδέχεται το γυναικείο

ΣΕΛ. 29



ΧΟΡΗΓΟΣ ΕΠΙΚΟΙΝΩΝΙΑΣ
ΡΟΔΙΑΚΗ-ΓΝΩΜΗ

ΠΕΡΙΦΕΡΕΙΑΚΟ

Τελευταίες ελπίδες...

- *Αύριο η ΕΠΟ ανακοινώνει έναρξη διαδικασίας κλήρωσης αγώνων μπαράζ*
- *Ντουρουτλής: "Οσο υπάρχουν ελπίδες..."*
- *Ετοιμη αγωνιστικά η ομάδα της Ρόδου*

Δεν απέφερε τίποτα το νεώτερο η "άπνοια" του Σαββατοκύριακου. Είναι τοίς πάσι γνωστό πως οι πρόεδροι είκοσι ομάδων "κρέμονται" από το στόμα του υπουργού Πολιτισμού **Ευάγγελου Βενιζέλου** και τηρούν στάση αναμονής για το αν θα παίξουν μπαράζ ή όχι.

Το πιο πιθανόν πάντως είναι μαζί με την Ελληνική Ποδοσφαιρική Ομοσπονδία να περιμένουν μέχρι σήμερα το βράδυ. Αν "πετεινός δεν λαλήσει άπαξ" τότε η ΕΠΟ αύριο πρωί-πρωί θα ξεκινήσει την διαδικασία κλήρωσης των αγώνων μπαράζ. Σύμφωνα με τα τελευταία δεδομένα οι ελπίδες λιγοστεύουν αλλά-μέχρι αύριο το μεσημέρι τουλάχιστον-θα συνεχίσουν να υπάρξουν.

-ΠΕΡΙΜΕΝΕΙ ΚΑΙ Η ΡΟΔΟΣ-

Στάση αναμονής τηρεί όπως είναι φυσικό και η Ρόδος.

Η Διοίκηση περιμένει τον Υπουργό να προβεί σε εξαγγελίες αλλά παράλληλα είναι προετοιμασμένη για όλα.

Ο Πρόεδρος της Ρόδου **Μάκης Ντουρουτλής** ήταν σαφής και χθες: "Περιμένουμε τις δηλώσεις του υπουργού. Είτε αρνητικές είναι αυτές, είτε θετικές. Και όπως όλες οι ομάδες έτσι κι εμείς προετοιμαζόμαστε για παν ενδεχόμενο για τους αγώνες μπαράζ. Συμφωνώ με την άποψη πως αν ο κ. **Βενιζέλος** ήθελε να αλλάξει κάτι θα το είχε κάνει εδώ και τέσσερις μήνες. Οι ελπίδες αυτή τη στιγμή...υπάρχουν! Αύριο: Δεν το γνωρίζουμε".



Οι "πράσινοι" είναι έτοιμοι και περιμένουν (ΒΙΚΤΩΡ ΦΩΤΟ-ΜΑΡΚΕΤ-ΙΑΛΥΣΟΣ)

-ΤΕΛΕΥΤΑΙΑ ΠΙΕΣΗ-

Σύμφωνα με έγκυρες πληροφορίες προερχόμενες από τους κυβερνητικούς θώκους χθες στη Θεσσαλονίκη επρόκειτο να συναντηθούν ο τομεάρχης αθλητισμού της ΝΔ **Γιώργος Ορφανός** με τον Υπουργό Πολιτισμού **Ευάγγελο Βενιζέλο** με σκοπό να ασκηθεί νέα πίεση-ίσως η τελευταία για τα περί αναδιάρθρωσης.

Μέχρι χθες πάντως δεν υπήρξε καμμιά υπουργική ανακοίνωση.

(Σ.Σ.: Μέχρι λίγες μέρες οι τομεάρχες πήγαιναν δύο-δύο (**Σμυρλής-Ορφανός**). Τώρα έμεινε μόνος του. Πολιτική κίνηση... Φαίνεται πώς ο άλλος "πήρε γραμμή"! Και το κυριώτερο. Μάλλον δεν το ενδιαφέρουν τον **Βενιζέλο** οι 169 υπογραφές παρά μόνον η "κάθαρση"!).

-ΕΤΟΙΜΗ Η ΡΟΔΟΣ-

Στο μεταξύ η Ρόδος είναι έτοιμη για τους αγώνες μπαράζ. Ο **Δημήτρης Σκούνας** έδωσε χθες ραντεβού στους παίκτες του οι οποίοι θα επανέλθουν στις προπονήσεις από σήμερα. Δεν αντιμερωπίζει κανένα πρόβλημα με τραυματισμό ποδοσφαιριστή του.

Τετ-α-τετ με Γιαννόπουλο

- *Θέλει να κρατήσει Ρουτζιέρη ο Διαγόρας στις άμεσες προτεραιότητες, Μιχάλης Σπάρταλης, Γιώργος Σαββιδάκης και Στέργος Κοσμάς*

Σημαντική είναι η εβδομάδα που ξεκίνησε για την ομάδα του Διαγόρα. Διοίκηση και προπονητής συνεχίζουν να δουλεύουν πάνω στις μεταγραφές κλείνοντας τον ένα μετά τον άλλο τους στόχους που έχουν τεθεί.

Η υλοποίηση των μεταγραφικών στόχων πάντως θα συνεχισθεί, αλλά ο επίσημος Διαγόρας θέτει πια έναν άλλο στόχο που πάση θυσία πρέπει να υλοποιηθεί μέσα στην τρέχουσα εβδομάδα.

Πρώτος στόχος λοιπόν για την βδομάδα που ξεκίνησε είναι οι Διοικούντες να συναντηθούν με τον Δήμαρχο Ροδίων **Γιώργο Γιαννόπουλο.** Είναι μια συνάντηση που είχε προγραμματισθεί πολλές μέρες πριν και δεν πραγματοποιήθηκε λόγω μετάβασης του Δημάρχου στην Αθήνα.

Ο Πρώτος πολίτης είχε ως γνωστόν υποσχεθεί κάποια οικονομική ενίσχυση και στον Διαγόρα αλλά οι κυανέρυθροι-για λόγους που μόνο Διοίκηση και Δήμαρχος γνωρίζουν-δεν πήραν τίποτα. Επειδή λοιπόν μ' αυτά τα χρήματα μπορεί οι κυανέρυθροι να κάνουν προγραμματισμό θα επιδιώξουν να συναντηθούν με τον ίδιο τον **Γιώργο Γιαννόπουλο** για το τί μέλλει γενέσθαι.

-ΣΤΗΝ ΜΕΤΑΓΡΑΦΙΚΗ ΑΓΟΡΑ-

Στον μεταγραφικό τομέα τώρα δεν υπήρξαν το Σαββατοκύριακο εξελίξεις. Ομως:



Είναι παλιό το ενδιαφέρον του Διαγόρα για τον Μιχάλη Σπάρταλη

- Σύμφωνα με εγκυρότατες πληροφορίες ο Διαγόρας θέλει να κρατήσει στις τάξεις του τον **Πέτρο Ρουτζιέρη.** Ο **Βιρτουόζος** αμυντικός στα τελευταία παιχνίδια έμεινε πίσω εξαιτίας του γνωστού τραυματισμού. Η ποδοσφαιρική του αξία, όμως κι ο ακέραιος χαρακτήρας του ενδιαφέρουν άμεσα και τον **Ανδρέα Σταύρου** και την Διοίκηση του Διαγόρα. Οι ίδιες πηγές ανέφεραν χθες πως εντός των ημερών θα υπάρξει σίγουρα συνάντηση με τον ποδοσφαιριστή για την ανανέωση της συνεργασίας.

- Είναι έκδηλο το ενδιαφέρον του Διαγόρα για την απόκτηση του φόρ της ομάδας του Κλεάνθη **Μιχάλη Σπάρταλη.** Χρονολογείται φυσικά από την περασμένη ποδοσφαιρική περίοδο αλλά δεν ευδοκίμησε λόγω της στράτευσης του παίκτη. Και αυτή η περίπτωση αναμένεται να "δρομολογηθεί" μέσα στην εβδομάδα.

- Στον ίδιο δρόμο βρίσκεται και η περίπτωση απόκτησης του 27χρονου γκολκήπερ του Ηρακλή Μαριτσών **Γιώργου Σαββιδάκη.** Στον Διαγόρα θεωρούν ιδανική την περίπτωση του και τον παίκτη ικανότατο να πλαισιώσει τους **Παναγιώτη Φωτεινή** και **Μιχάλη Κεφάλ.**

- Λεπτομέρειες απομένουν για την ολοκλήρωση της απόκτησης του 17χρονου **Στέργου Κοσμά** για την απόκτηση του οποίου έχει εισηγηθεί θετικά ο **Ανδρέας Σταύρου.** Ολα αυτά βέβαια θα ολοκληρωθούν μέσα στην τρέχουσα εβδομάδα.

Αρχίζει η προετοιμασία

- *Σήμερα ξεκινούν οι προπονήσεις της γυναικείας ομάδας ποδοσφαίρου των Island Games*
- *Παράλληλα σήμερα αναμένεται εκτός απροόπτου να δώσουν τα χέρια Κιόττος-Ταχραμάνης, ανανεώνοντας την συνεργασία τους για την νέα σαιζόν*

Μετά τα πανηγύρια για την επιστροφή του Σταυρού μετά από τρία χρόνια στην Α' εθνική γυναικών αλλά και την ξεκούραση της περασμένης εβδομάδας που απόλαυσαν οι παίκτριες και η τεχνική ηγεσία της Καλυθενής ομάδας, οι "πράσινες" μπαίνουν πάλι από σήμερα σε τροχιά προετοιμασίας.

Αυτή τη φορά οι ποδοσφαιριστίνες του Σταυρού θα προετοιμαστούν με την προσθήκη των δύο Ροδίτικων παικτριών που αγωνίζονται εκτός νησιού-**Μελάκη** στην Αίγινα και **Καλλιστή** στον Εργοτέλη για τα Island Games του Γκέρνσεϊ, τα οποία αρχίζουν στις 28 Ιουνίου.

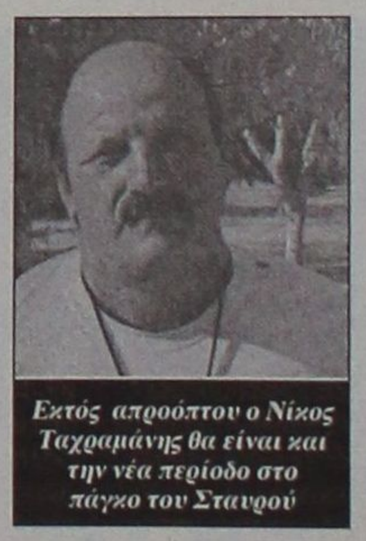

Εκτός απροόπτου ο Νίκος Ταχραμάνης θα είναι και την νέα περίοδο στο πάγκο του Σταυρού

Σε περίπτωση που κάποια ή κάποιες ποδοσφαιριστίνες του Σταυρού δεν μπορέσουν να ταξιδέψουν στους συγκεκριμένους αγώνες θα αντικατασταθούν στην γυναικεία ομάδα ποδοσφαίρου που θα εκπροσωπήσει το νησί μας με άλλες Ροδίτισσες αθλήτριες που παίζουν σε ομάδες εκτός Ρόδου.

Παράλληλα στο πλαίσιο της καλύτερης προετοιμασίας η γυναικεία ομάδα των Island Games θα δώσει εκτός απρόπτου φιλικά την ερχόμενη Τετάρτη με την αντίστοιχη ομάδα των ανδρών στο γήπεδο Καλυθιών.

Εν τω μεταξύ σήμερα αναμένεται να συναντηθούν ο πρόεδρος του Σταυρού **Νίκος Κιόττου** με τον προπονητή της ομάδας **Νίκο Ταχραμάνη** για να συζητήσουν την ανανέωση της συνεργασίας τους.

Οι δύο πλευρές φαίνεται να είναι ευχαριστημένες από την εφετεινή τους συνεργασία και εκτός απροόπτου θα συμφωνήσουν και για την νέα περίοδο.

ΠΕΡΙΦΕΡΕΙΑΚΟ-ISLAND GAMES

Έτοιμο το τημ

• *Εκατόν πενήντα ένας αθλητές-τριες θα πάρουν μέρος στα ISLAND GAMES του Γκέρνσεϊ.*

Εκατόν πενήντα έ-νας αθλητές και α-θλήτριες βρίσκο-νται αυτή τη στιγμή στις λί-στες των διοργανωτών των ISLAND GAMES και αφο-ρούν φυσικά την Ροδίτικη αποστολή που θα ταξιδέψει στις 27 Ιουνίου για τους α-γώνες των ISLAND GAMES στο Γκέρνσεϊ.

Σύμφωνα λοιπόν με το διαδίκτυο και χωρίς να συ-μπεριλαμβάνονται σ' αυ-τούς οι αλλαγές και οι περι-κοπές που γίνονται την τε-λευταία στιγμή οι εκατόν πενήντα ένας αθλητές-τριες είναι:

Μαρία Κόζα
Καβαθά Αγγελική
Γιάννης Αμαλός
Αντώνης Αναγνώστου
Χρίστος Αβεκλούριος
Παναγιώτης Αυγέρης
Χρίστος Μπίλιας
Σωτηρία Μπόνη
Παναγιώτης Δικαστόπου-λος
Χρυσόστομος Δούβαλης
Λευτέρης Δράκος
Αργυρώ Δράκου
Φιλίππου Εμμανουήλ
Ιωάννης Γεωργαλής
Ρόζα Γεωργιάδη
Νεκτάριος Γιαλλουράκης
Αναστάσιος Γιμούκης
Καλλιόπη Γλυνατζή
Κωνσταντίνος Γκόνος
Κώστας Χατζηχριστοδού-λου
Μανώλης Χατζημανώλης
Aileen Kalian
Γιάννης Καραμιχάλης
Ηλίας Κέλης
Εμμανουήλ Κοκκολάκης
Πανορμίτης Κουμαρδιάς
Γιάννης Κουμπιάδης
Γεωργία Κουμνάκη
Γιάννης Κουτσελίνης
Παναγιώτης Λαμπράκος
Μαρία Λαου
Σπύρος Λιβιεράτος
Νικόλαος Μακρής
Χρυσούλα Μανδραγού
Κλέμης Μάργκος
Γιάννης Μαρουλάκης
Στεργιούλα Ματσαμά
Ναπολέων Μιαρής
Κώστας Μιχαήλ
Ελένη Μιχαήλου
Ιωάννης Μοσχής
Πέτρος Νικηταράς
Μανώλης Νικηταράς
Μαρία Ουρανίδου
Τσαμπίκος Παπαδημητρίου



Παναγιώτης Παπακώστας
Καλλιόπη Παπαντωνίου
Μαρίνα Παραγιού
Χριστίνα Πετρά
Βασίλης Ρωμαίος
Αλέξανδρος Σαρικάς
Γεώργιος Σαβιδάκης
Βάγια Ζιώγου
Νικήτας Σκούμπρος
Μαρία Σταυρίδου
Kolev Στέφανος
Λάζαρος-Νεκτάριος Τελό-γλου
Γιώργος Τσάκαλος
Μιχαήλ Τσιμισίρης
Αθανάσιος Τσούκος
Μαρία Τζίνη
Γιώργος Βαλαβανίδης
Χριστίνα Βαλσαμίδου
Ανδριάννα Βλάχου
Ευστράθιος Βλαχοδήμος
Χρίστος Ζώης
Παναγιώτης Αποστολόπου-λος
Σταμάτης Αμπελάς
Γιώργος Ανθουλας
Αριστοτέλης Αποστολό-πουλος
Χρυσούλα Αρχοντούλη
Παντελής Αθανασίου
Δήμητρα Αξιώτη
Μάρθα Βαλαφά
Ελενα Βογδάνη
Φλώρης Βογδάνης
Κώστας Χαλκιόπουλος
Αλέξανδρος Δανάς
Αθηνά Δελαπόρτα
Brook Detman
Μιχαήλ Διακομιχάλης
Χρίστος Διάκου
Ελευθερία Δραπάνου
Donka Driva
Παναγιώτης Φωτεινής
Μαρία Φράγκου
Ιωάννα Γαϊτάνου
Πολυδεύκης Γεωργαλής
Δέσποινα Γιαννικού
Halime Giourbouz
Μαργαρίτα Γρηγοριάδη
Ελισάβετ Χατζή
Ειρήνη Χατζηγιαννάκη
Γιάννης Χατζησταμάτης
Μιχάλης Χατζηθεοδώρου
Μαρία Ιακωβίδου
Σταύρος Καβέρης
Μανώλης Κακλαμάνος
Αικατερίνη Καλλιστή
Γιώργος Κανέλλος
Πέτρος Καντούνιας
Ευάγγελος Καστάμουλας
Νικόλαος Καστελλοριζιός
Στυλιανός Καταρτζής
Κυριάκος Κελεπέρας
Μιχάλης Κυριαζής
Κυριάκος Κλαδίτης
Γιώργος Κολιάδης
Βαγγελία Κοτσάνη
Αντώνιος Κουντούρης
Αναστασία Κουτσονούρη
Νικολέτα Κριτσά
Δημήτρης Καραγιάννης
Μαρία Κτενά
Γιώργος Λαγός
Χρυσοβαλάντης Λάλος
Κόμισσα Λυκοπάντη
Γιώργος Μαμαλίνγκας
Γιάννης Μανδαλιός
Τσαμπίκος Μανδάνης
Ιάσωνας Μαρινάκης
Γιάννης Μαστροσαββάκης
Μερκούριος Μόσχου
Χρίστος Νικόπουλος
Νικόλαος Ορφανίδης
Σάββας Παφιάκης
Λίσα Χριστίνα Πανάγου
Εμμανουήλ Παπαδημήτρης
Παρασκευή Παπαδοπούλου
Βασίλειος Παπαγεωργίου
Μαρία Παραγυιού
Παρασκευή Πάσσαλη
Μιχάλης Πιτσουρδάκης
Μιχάλης Πόλιας
Σεβαστιανός Πολίτης
Σάββας Πότσος
Θωμάς Πούλιος
Πέτρος Ρουτζιέρης
Γιώργος Σαλαμαστράκης
Γλυκερία Σιαμάτα
Sevints Siech
Βασίλειος Σοφιανόπουλος
Κώστας Σπανός
Παναγιώτης Σπάρταλης
Ιωάννα Θεουλάκη
Αννα Μαρία Τουβρά
Μαρία Βαγιανού
Ελένη Βασιλειάδου
Φραγκίσκος Βασιλείου
Δημήτριος Βλάχος

Πρώτα ο Οικονόμου

• *Με τον τεχνικό που τελείωσαν την περίοδο που πέρασε θα ξεκινήσουν οι Απολλωνιστές τις επαφές για το θέμα του προπονητή.*



Ο Αντώνης Οικονόμου έχει τον πρώτο λόγο στο θέμα του προπονητή για τον Απόλλωνα Κ.
(ΒΙΚΤΩΡ-ΦΩΤΟ ΜΑΡΚΕΤ-ΙΑΛΥΣΟΣ)

Με βάση το γεγονός του ότι αλλαγές στον διοικητικό τομέα δεν γίνονται όσον α-φορά την διοίκηση του Απόλλωνα Καλυθιών το βά-ρος του προέδρου **Χρήστου Κωνσταντίνου** και των με-λών του Δ.Σ. επικεντρώνε-ται περισσότερο στο θέμα του προπονητή.

Ο **Αντώνης Οικονόμου** εί-ναι αυτός που δικαιωματικά έχει τον πρώτο λόγο στην κάλυψη του πόστου της τε-χνικής ηγεσίας. Ο νεαρός τεχνικός ήταν αυτός που ο-δήγησε την περασμένη πε-ρίοδο στον τερματισμό σε περίοπτη βαθμολογική θέση των κυανοκίτρινων και δι-καιωματικά του ανήκουν τα πρωτεία. Ο ίδιος όμως έχει εκφρασθεί διαφορετικά λί-γο πριν τελειώσει η περσινή περίοδος. «Κάτω απ' αυτές τις συνθήκες δεν μπορώ να συνεχίσω» είχε πει. Η διοί-κηση του Απόλλωνα φαίνε-ται πώς έχει άλλη άποψη και θ' απευθύνει σ' αυτόν την πρώτη πρόταση μέσα στην εβδομάδα.

...ΚΑΙ ΤΑΝΙΔΗΣ

Στο μεταξύ οι πληροφο-ρίες από τον χώρο του Απόλλωνα Καλυθιών ανέ-φεραν χθες πως δεν απο-κλείεται τίποτα όσον αφορά το ζήτημα του προπονητή. Στην συνείδηση των υπευ-θύνων υπάρχει ένα ξεχωρι-στό μέρος για τον **Γιώργο Τανίδη** αφού το Δ.Σ. επιμέ-νει και σ' αυτόν. Ο **Τανίδης** διαχώρησε την θέση του στα μέσα της περιόδου που πέρασε και αποχώρησε από την τεχνική ηγεσία αλλά εί-χε εκτιμηθεί το έργο του.

Πέραν των **Οικονόμου** και **Τανίδη** όμως δεν αποκλείε-ται και κάποια έκπληξη ενώ σύμφωνα με τις ίδιες πηγές δεν έχει γίνει ακόμα καμμία επαφή με τον **Δημήτρη Σαλπιγκτίδη.**

Μέχρι την Τετάρτη

• *Μένει στη θέση του αντιπροέδρου στην Κω ο κ. Μπαρμπαλιάς και απο-χωρούν οριστικά οι Σπύρου-Αρβανιτάκης.*

• *Οι «βυσσινί» περιμένουν απάντηση από μεγάλο σπόνσορα των Αθηνών*



Περιμένουν πρώτα την διοίκηση οι παίκτες της Α.Ε. Κω
(ΒΙΚΤΩΡ-ΦΩΤΟ ΜΑΡΚΕΤ-ΙΑΛΥΣΟΣ)

Κως (Του ανταποκριτού μας ΓΙΩΡΓΟΥ ΑΝΑΓΝΩΣΤΟΥ)

Καμμία εξέλιξη δεν υπάρ-χει στην αθλητική Ενωση Κω όσον αφορά την διοικη-τική αναδιάρθρωση. Παρά το γεγονός αυτό όμως σ' αυτό τον χώρο υπάρχουν ή-δη κάποια δεδομένα. Ποιά είναι αυτά:

— Παραμένει στην διοί-κηση της Αθλητικής Ενω-σης Κω ο κ. **Μπαρμπαλιάς** στην θέση του αντιπροέ-δρου, ενώ

— Θεωρούνται οριστικά αποχωρήσαντες από το Δ.Σ. των «βυσσινί» οι κ.κ. **Σπύρου** και **Αρβανιτάκης.**

Αυτά προέκυψαν από την τελευταία συνάντηση των παραγόντων των «βυσσινί» οι οποίοι εδώ και αρκετές μέρες βολιδοσκόπησαν α-ξιόλογα και επώνυμα μέλη της Κωακής κοινωνίας -και αγοράς βέβαια- με σκοπό να συνεισφέρουν στα κοινά και την άνοδο της Κω στο ποδοσφαιρικό χρηματιστή-ριο.

Πιστεύεται πως μέχρι την Τετάρτη θα έχουν ολοκλη-ρωθεί οι επαφές και θα υ-πάρχουν οριστικές αποφά-σεις.

Οι πληροφορίες από την Κω ανέφεραν χθες πώς υ-πάρχει επαφή με μεγάλο σπόνσορα από την Αθήνα και αναμένεται απάντηση και επ' αυτού του θέματος.

Επαφές και κινήσεις φυ-σικά σε μεταγραφικά θέμα-τα δεν υπάρχουν αφού η λογική λέει πώς πρώτα βγαίνει διοίκηση, προσλαμ-βάνει προπονητή και αφού ο ίδιος εισηγηθεί στη συνέ-χεια γίνονται μεταγραφικές κινήσεις.

Πρόεδρος και με τη "βούλα"

- *Ο μέχρι πρότινος ποδοσφαιριστής του Αγίου Γεωργίου Θεοδόσης Στεφανάκης, είναι και τυπικά ο νέος πρόεδρος του συλλόγου*
- *Μέσα στην εβδομάδα συγκροτείται σε σώμα το Δ.Σ.*

Το απόγευμα του Σαββάτου πραγματοποιήθηκε στην Μαλώνα η επαναληπτική γενική συνέλευση του Αγίου Γεωργίου, με σκοπό την διενέργεια εκλογών. Θυμίζουμε ότι στην πρώτη συγκέντρωση που είχε γίνει την περασμένη Κυριακή δεν πραγματοποιήθηκε η γενική συνέλευση λόγω του ότι δεν υπήρχε απαρτία.

Το Σάββατο λοιπόν παρουσία περίπου σαράντα ατόμων πραγματοποιήθηκαν οι εκλογές του συλλόγου. Διάδοχος του **Αντώνη Χατζηκωνσταντίνου** στον προεδρικό θώκο του Αγίου Γεωργίου αναδείχθηκε παμψηφεί ο μέχρι πρότινος παίκτης της ομάδας **Θεοδόσης Στεφανάκης.**



Ο Θεοδόσης Στεφανάκης ανέλαβε και τυπικά πρόεδρος του Αγίου Γεωργίου

Τα υπόλοιπα μέλη του διοικητικού συμβουλίου, το οποίο θα συγκροτηθεί σε σώμα μέσα στην εβδομάδα είναι τα εξής:

- **Χατζημανώλης Μιχαήλ**
- **Φραγκίνης Ερρίκος**
- **Καραγιάννης Αναστάσιος**
- **Σχίζας Γεώργιος του Αντωνίου**
- **Καστρενός Αντώνιος**
- **Παπαντωνίου Σάββας**
- **Τουφεξής Κωνσταντίνος**
- **Λουλούς Σάββας**
- **Στεφανάκης Στέφανος**

Στην προχθεσινή συνέλευση επικράτησε η άποψη ότι η Μαλωνίτικη ομάδα πρέπει να στηριχθεί και φέτος σε νεαρά παιδιά απ' το χωριό, χωρίς μεγάλα οικονομικά ανοίγματα.

Κύριο μέλημα της διοίκησης πάντως είναι να κρατήσει στην τεχνική γεσία της ομάδας τον **Στάθη Φαρμακίδη,** καθώς όλοι είναι ευχαριστημένοι από το έργο που παρουσίασε φέτος.

Ο νέος πρόεδρος του Αγίου Γεωργίου δήλωσε στην "Α.Ρ." λίγο μετά την εκλογή του τα εξής:

"Θα δώσουμε έμφαση στην υποδομή τα επόμενα χρόνια. Παράλληλα φέτος η ομάδα θα λάβει μέρος για πρώτη φορά στο παιδικό τουρνουά του Αγίου Σουλά".

Προετοιμασίες στη Σορωνή

- *Για την ανάδειξη νέου Δ.Σ. θα προχωρήσει ο Ευκλής*

Το τωρινό Δ.Σ. του Ευκλή βρίσκεται σε πυρετώδεις ρυθμούς προετοιμασίας και γίνονται αλλεπάλληλες συναντήσεις προκειμένου η ομάδα να βρει τον πραγματικο δρόμο της. Το σίγουρο είναι πως σε σύντομο χρονικό διάστημα θα γίνουν εκλογές και η νέα σύνθεση του Δ.Σ. θα εκπλήξει ευχάριστα.

Νέοι άνθρωποι θα συμμετάσχουν στη νέα Διοίκηση και ήδη ετοιμάζονται τα πλάνα για τη νέα αγωνιστική περίοδο.

Πάντως οι επαφές με τους μεταγραφικούς στόχους γίνονται, αλλά η απόκτηση νέων παικτών θα εξαρτηθεί από το πόσοι παίκτες από το ήδη υπάρχουν έμψυχο υλικό θα αποχωρήσουν από την ομάδα. Μπορεί λοιπόν η πρώτη δουλειά που πρέπει να γίνει να είναι η ανάδειξη του νέου Δ.Σ. ωστόσο καθημερινώς γίνονται επαφές για την ανεύρεση νέου προπονητή καθώς και παικτών που θα βοηθήσουν την ομάδα να επιτύχει τους στόχους που θα τεθούν.

ΕΥΧΕΤΗΡΙΟ

Το Δ.Σ. και όλη η αθλητική οικογένεια του Ερμή Καλυθιών εύχεται ταχεία ανάρρωση και γρήγορη επιστροφή στην ομάδα στον γενικό αρχηγό της εφηβικής ομάδας **Μιχάλη Χατζηγεωργίου.**

Το Δ.Σ.

Στο "τιμόνι" ο Σταυρής

- *Θα συνεχίσει κατά πάσα πιθανότητα και στο νέο πρωτάθλημα να βρίσκεται στο πόστο της τεχνικής ηγεσίας του Ερμή*

Χθες το απόγευμα συνεδρίασε το Δ.Σ. του Ερμή Καλυθιών με σκοπό να συζητηθούν όλα τα θέματα που αφορούν την ομάδα. Στο τιμόνι της τεχνικής ηγεσίας αναμένεται να συνεχίσει να βρίσκεται ο **Λευτέρης Σταυρής,** ο οποίος είχε βρεθεί στο πόστο αυτό στις τελευταίες αγωνιστικές του πρωταθλήματος και σε συνεργασία με τους παίκτες έκαναν μία μεγάλη προσπάθεια και παραλίγο να ανέβουν κατηγορία.



Επιθυμία της διοίκησης του Ερμή, είναι ο Λευτέρης Σταυρής να συνεχίσει να είναι ο προπονητής της ομάδας

Ο κορμός θα παραμείνει ο ίδιος αφού οι περισσότεροι του (αν όχι όλοι) οι παίκτες θα μείνουν στο έμψυχο υλικό της ομάδας.

Παιδικό τουρνουά "Αγιος Σουλάς 2003"

- *Μέχρι 25/6 οι δηλώσεις συμμετοχής, ενώ η έναρξη του τουρνουά θα γίνει στις 28/6.*

Η επιτροπή καλλιέργειας και ανάπτυξης του αθλήματος της ΕΠΣΔ προκηρύσσει το παιδικό Τουρνουά Άγιος Σουλάς 2003 το οποίο θα ξεκινήσει το Σαββατοκύριακο 28-29/6/2003.

1. Το Τουρνουά Άγιος Σουλάς 2003 συνδιοργανώνουν η Ένωση Ποδ/κών Σωματείων Δωδεκανήσου με τον Νομαρχιακό Αθλητικό Οργανισμό Δωδεκανήσου και την Οργανωτική Επιτροπή Αγίου Σουλά Σορωνής.

2. Δικαίωμα συμμετοχής έχουν όλα τα σωματεία της δύναμής μας που έχουν έδρα το νησί της Ρόδου, τα οποία συμμετέχουν με μία (1) ομάδα. Απαγορεύεται η συμμετοχή ομάδων των ΔΟΝΑ.

3. Οι ομάδες θα απαρτίζονται από παιδιά -ποδ/στές που έχουν γεννηθεί τα έτη 1989-1990 καθώς και μικρότερης ηλικίας με ευθύνη των Σωματείων και των προπονητών τους.

4. Η ηλικία θα αποδεικνύεται με δελτία ατομικών στοιχείων και μεταβολών (για όσα έχουν) ή και με πιστοποιητικό γεννήσεως με θεωρημένη φωτογραφία.

5. Οι ομάδες υποχρεούνται να προσκομίσουν συνολική κατάσταση υγείας των ποδ/στών με πρόσφατη θεώρηση γιατρού.

6. Απαγορεύεται η συμμετοχή ποδ/στή σε ομάδα ο οποίος να έχει δελτίο Ατομικών στοιχείων και μεταβολών σε άλλο σωματείο.

Σε περίπτωση που θα διαπιστωθεί κάτι τέτοιο μετά από ένσταση της αντίπαλης ομάδος ή άλλης ομάδος του Τουρνουά η Επιτροπή κατακυρώνει τον αγώνα υπέρ του αντιπάλου με σκορ 2-0 και από την υπαίτια ομάδα αφαιρούνται τρεις (-3) βαθμοί.

7. Σωματείου του οποίου οι παράγοντες, προπονητές, αθλητές και φίλαθλοι δημιουργήσουν επεισόδια θα αποβάλλεται αυτόματα από την συνέχεια του Τουρνουά και θα αποκλείεται από τα δύο επόμενα Τουρνουά που θα διοργανώσει η ΕΠΣΔ.

8. Σε περίπτωση που μετά από ένσταση της αντίπαλης ή άλλης ομάδος του Τουρνουά διαπιστωθεί από την Επιτροπή "Πλαστοπροσωπία" το σωματείο αποβάλλεται άμεσα και δεν δικαιούται να λάβει μέρος στα δύο επόμενα τουρνουά της ΕΠΣΔ. Παράλληλα δε του επιβάλλεται χρηματικό πρόστιμο 300 ευρώ.

9. Δηλώσεις συμμετοχής γίνονται δεκτές ως Τετάρτη 25-6-2003 την ίδια ημέρα και ώρα 18.00 θα γίνει ο διαχωρισμός των ομίλων και η κλήρωση.

Η παρουσία των εκπροσώπων των σωματείων στην κλήρωση είναι απαραίτητη για την καλύτερη ενημέρωσή τους.

ΚΑΝΟΝΕΣ ΑΓΩΝΩΝ

1. Το τουρνουά θα διεξαχθεί στο γήπεδο Αγίου Σουλά

2. Το τουρνουά θα γίνει όπως κάθε χρόνο με το σύστημα της βαθμολογίας και σε ομίλους ανάλογα με τις δηλώσεις συμμετοχής.

3. Κάθε ομάδα θα αγωνίζεται με ένδεκα (11) ποδ/στές και δύναται να δηλώνει έως δέκα οκτώ (18) ποδ/στές στο Φύλλο αγώνος Επιτρέπονται μέχρι και επτά (7) αλλαγές χωρίς όμως ο ποδ/στής που θα αντικατασταθεί να έχει δικαίωμα να αγωνισθεί ξανά στον ίδιο αγώνα.

4. Διάρκεια κάθε αγώνα θα είναι 40 λεπτά (20 ανά ημίχρονο με 5λεπτη ανάπαυλα).

5. Κάθε ομάδα θα αγωνισθεί με όλους τους αντιπάλους του ομίλου της και η πρόκριση στους τελικούς θα γίνει μέσα από βαθμολογία.

Σε περίπτωση ισοβαθμίας 2 ή και περισσοτέρων ομάδων υπολογίζονται τα αποτελέσματα που έφεραν στους μεταξύ τους αγώνες.

Εάν οι ομάδες έφεραν τα ίδια αποτελέσματα θα υπολογισθεί η συνολική διαφορά τερμάτων.

Σε περίπτωση πάλι ισοβαθμίας θα προκριθεί η ομάδα που πέτυχε τα περισσότερα τέρματα.

Αν και εκεί έχουμε ισοβαθμία τότε οι ομάδες θα εκτελέσουν από τρία πέναλτι.

6. Κάθε ομάδα έχει την υποχρέωση να βρίσκεται στο γήπεδο μισή ώρα τουλάχιστον από τον προγραμματισμένο αγώνα της. Τα σωματεία υποχρεούνται να έχουν τουλάχιστον 3 μπάλες No 4.

7. Μπλε κάρτα (Φαιρ Πλει)

Οι διαιτητές των αγώνων του τουρνουά θα δείχνουν μπλε κάρτα σε ποδ/στές που με τις ενέργειές τους προάγουν το "ευ αγωνίζεσθε".

ΕΠΑΘΛΑ

1. Σ' όλους τους συμμετέχοντες αθλητές θα απονεμηθεί ειδικό δίπλωμα συμμετοχής. Καθώς και στους διαιτητές που θα διευθύνουν τους αγώνες.

2. Στις 4 πρώτες ομάδες των τελικών θα δοθεί από 1 κύπελλο.

3. Ειδικό έπαθλο θα δοθεί στην ομάδα που θα συγκεντρώσει τις περισσότερες μπλε κάρτες και η συμπεριφορά των υπευθύνων προπονητή και των φιλάθλων θα είναι άψογη έτσι όπως αρμόζει στους αγώνες της ηλικίας αυτής.

4. Η οργανωτική Επιτροπή Αγίου Σουλά θα απονείμει κύπελλα στους τρεις πρώτους σκόρερς του τουρνουά.

Γιατρό για τους αγώνες του τουρνουά θα ορίσει η Ε.Π.Σ.Δ.

ΤΟΠΙΚΟ ΠΟΔΟΣΦΑΙΡΟ

Ανοίγει η αυλαία...

- *Του 48ου πανευρωπαϊκού πρωταθλήματος των Εφοριακών.*
- *Στις 9 το πρωί στο Εθνικό Στάδιο η τελετή έναρξης.*

[redacted]εκινάει σήμερα το 48ο πανευρωπαϊκό πρωτάθλημα των υπουργείων Οικονομικών. [redacted]Στις 9 το πρωί στο Εθνικό Στάδιο θα γίνει η τελετή έναρξης με την παρουσίαση ό[redacted]λων των ομάδων όπου στη συνέχεια η καθεμία θα μεταβεί στο σταθμό της αφετηρίας των αγωνισμάτων τους.

Το 48ο Πρωτάθλημα Υπουργείων Οικονομικών της Ευρώπης διοργανώνει η Ομοσπονδία Εφοριακών (ΠΟΕ-ΔΟΥ) και ο Σύλλογος Εφοριακών Ν. Δωδεκανήσου, με την καθοριστική συμβολή και στήριξη του Δήμου Ρόδου, καθώς και πολλών τοπικών αρχών και φορέων.

Το πρωτάθλημα αυτό είναι ένας σημαντικός θεσμός συνεργασίας-συνάντησης και συναγωνισμού οικονομικών υπαλλήλων από Αυστρία-Βέλγιο-Γαλλία-Γερμανία-Ελλάδα-Λουξεμβούργο-Ουγγαρία. Τα αθλήματα που διεξάγονται είναι: σκάκι-πινγκ-πονγκ-τένις-ποδόσφαιρο. Κάθε χώρα συμμετέχει με αποστολή συνολικά 40 ατόμων (αθλητές-επίσημοι-συνοδοί κ.λπ.).

Για το έτος 2003 το πρωτάθλημα θα διεξαχθεί στη Ρόδο στους αθλητικούς χώρους και τις ώρες που αναφέρει το συνημμένο πρόγραμμα. Η είσοδος στους χώρους αυτούς (εκτός από το σκάκι) είναι ελεύθερη.

Είναι πολύ σημαντικό κάθε πολίτης του νησιού, αλλά φυσικά και κάθε επισκέπτης του, να ενισχύσει με την παρουσία του, τις αθλητικές συναντήσεις του πρωταθλήματος. Αλλωστε σκοπός είναι η ανάδειξη της ευγενικής άμιλλας και όχι η τυπική νίκη.

Το Πολιστικό Τμήμα της Ομοσπονδίας Εφοριακών το οποίο έχει αναλάβει την όλη διοργάνωση, ευχαριστεί θερμά όλους τους φορείς, τις υπηρεσίες και <u>ειδικά τα παιδιά των δημοτικών σχολείων</u>, που συνέβαλλαν στην επιτυχία αυτού του πρωταθλήματος.

ΤΟ ΠΡΟΓΡΑΜΜΑ

ΠΟΔΟΣΦΑΙΡΟ

ΓΗΠΕΔΑ ΠΟΔΟΣΦΑΙΡΟΥ		**ΗΜΕΡΟΜΗΝΙΑ**	**ΩΡΕΣ**
1. ΡΟΔΟΥ	ΓΑΛΛΙΑ-ΕΛΛΑΔΑ	09-06-2003	11:00-12:15
2. ΡΟΔΟΥ	ΕΛΛΑΔΑ-ΟΥΓΓΑΡΙΑ	10-06-2003	09:30-10:45
3. ΡΟΔΟΥ	ΕΛΛΑΔΑ-ΓΕΡΜΑΝΙΑ	11-06-2003	09:30-10:45
4. ΡΟΔΟΥ	ΤΕΛΙΚΟΣ	12-06-2003	17:00-18:45
5. ΙΑΛΥΣΟΥ	ΓΕΡΜΑΝΙΑ-ΟΥΓΓΑΡΙΑ	09-06-2003	11:30-10:45
6. ΙΑΛΥΣΟΥ	ΓΑΛΛΙΑ-ΓΕΡΜΑΝΙΑ	10-06-2003	09:30-10:45
7. ΙΑΛΥΣΟΥ	ΓΑΛΛΙΑ-ΟΥΓΓΑΡΙΑ	11-06-2003	09:30-10:45
8 ΙΑΛΥΣΟΥ	3η-4η ΘΕΣΗ	12-06-2003	09:30-11:15
9. ΚΑΛΥΘΙΩΝ	ΑΥΣΤΡΙΑ-ΛΟΥΞΕΜΒΟΥΡΓΟ	09-06-2003	11:30-13:15
10. ΚΑΛΥΘΙΩΝ	ΑΥΣΤΡΙΑ-ΒΕΛΓΙΟ	10-06-2003	09:30-11:15
11. ΚΑΛΥΘΙΩΝ	ΛΟΥΞΕΜΒΟΥΡΓΟ-ΒΕΛΓΙΟ	11-06-2003	09:30-11:15
12. ΚΑΛΥΘΙΩΝ	5η-6η ΘΕΣΗ	12-06-2003	09:30-11:15

ΤΕΝΙΣ

ΓΗΠΕΔΟ ΤΕΝΙΣ	**ΗΜΕΡΟΜΗΝΙΑ**	**ΩΡΕΣ**
"ΡΟΑ" Ροδιακός Όμιλος Αντισφαίρισης	09-06-2003	11:00-14:00
"ΡΟΑ" Ροδιακός Όμιλος Αντισφαίρισης	09-06-2003	18:00-21:00
"ΡΟΑ" Ροδιακός Όμιλος Αντισφαίρισης	10-06-2003	09:00-14:30
"ΡΟΑ" Ροδιακός Όμιλος Αντισφαίρισης	11-06-2003	09:00-14:30
"ΡΟΑ" Ροδιακός Όμιλος Αντισφαίρισης	12-06-2003	09:00-12:00

ΠΙΝΓΚ-ΠΟΝΓΚ

ΓΥΜΝΑΣΤΗΡΙΟ	**ΗΜΕΡΟΜΗΝΙΑ**	**ΩΡΕΣ**
"ΒΕΝΕΤΟΚΛΕΙΟ" Κλειστό Γυμναστήριο	09-06-2003	11:00-13:00
"ΒΕΝΕΤΟΚΛΕΙΟ" Κλειστό Γυμναστήριο	09-06-2003	17:00-19:00
"ΒΕΝΕΤΟΚΛΕΙΟ" Κλειστό Γυμναστήριο	10-06-2003	09:00-13:00
"ΒΕΝΕΤΟΚΛΕΙΟ" Κλειστό Γυμναστήριο	11-06-2003	09:00-13:00
"ΒΕΝΕΤΟΚΛΕΙΟ" Κλειστό Γυμναστήριο	12-06-2003	09:00-11:00

ΣΚΑΚΙ

ΧΩΡΟΣ	**ΗΜΕΡΟΜΗΝΙΑ**	**ΩΡΕΣ**
"ΑΚΤΑΙΟ" Πολιτιστικό Κέντρο	09-06-2003	11:00-13:50
"ΑΚΤΑΙΟ" Πολιτιστικό Κέντρο	10-06-2003	09:00-12:00
"ΑΚΤΑΙΟ" Πολιτιστικό Κέντρο	11-06-2003	09:00-12:00
"ΑΚΤΑΙΟ" Πολιτιστικό Κέντρο	12-06-2003	09:00-12:00

Το πολιτιστικό τμήμα της ομοσπονδίας Εφοριακών ευχαριστεί τους εξής για τη βοήθειά τους:

1. Παιδιά δημοτικών σχολείων
2. Νομαρχιακή Αυτοδιοίκηση Ν. Δωδεκανήσου
3. Δήμος Ρόδου
4. Δήμος Καλλιθέας
5. Δήμος Ιαλυσού
6. Σύλλογος εργαζομένων στις ΔΟΥ Ν. Δωδεκανήσου
7. 95 Α.Δ.Τ.Ε.
8. Οργανισμό Προώθησης Ροδιακού Τουρισμού.
9. Διοίκηση περιφερειακού νοσοκομείου Ρόδου.
10. Σώμα Σαμαρειτών Ρόδου.
11. Δημοτικό Οργανισμό Νεολαίας και Άθλησης δήμου Ροδίων.
12. Δημοτικό Οργανισμό Νεολαίας & Άθλησης δήμου Ιαλυσού.
13. Δημοτικό Οργανισμό Νεολαίας και Άθλησης δήμου Καλλιθέας
14. Α.Δ.Ε.Κ.Τ. δήμου Ροδίων.
15. Πολιτιστικό Οργανισμό δήμου Ροδίων (Φιλαρμονική)
16. Ροδιακό Ομιλο Αντισφαίρισης
18. Α'βάθμια εκπαίδευση & Γραφείο Φυσικής Αγωγής Ν. Δωδεκανήσου.

Το πρωτάθλημα ενίσχυσαν οι επιχειρήσεις που ακολουθούν, τις οποίες ευχαριστούμε θερμά:

1. Ομιλος επιχειρήσεων **Χατζησάββα:**
   - Αιολικό πάρκο Ρόδου Α.Ε.
   - Κατασκευαστική ΕΑΧ Α.Ε.
   - DECA S.A. Ανώνυμη εταιρεία διαχείρισης & εκμετάλλευσης ακινήτων
2. Esperia S.A. Hotel Group
3. Κολοκότσας & ΣΙΑ Ο.Ε.
4. COLGATE-PALMOLIVE S.A.I.C
5. CASINO RODOS-CRANDE ALBERGO BELLE ROSE
6. COMPUTER SERVICE-Ζουμπουρλής Γιάννης/Ρόδος
7. Rodos Tours S.A.
8. Καμπουράκης Α.Ε.

"ΚΒΟ ΒΑΝΤΙS"



Οι γυναίκες αγαπούν, αυτούς, που τις ακούν

Ρώτησα τους ειδικούς «ποιο άθλημα είναι καλύτερα να ακολουθήσει ένα νεαρό κορίτσι;» Οι απαντήσεις, ήταν σχεδόν όμοιες «για ατομικό άθλημα το **τένις** για ομαδικό το **βόλεϊ**».

Κανείς δεν μίλησε για ιππασία και ποδόσφαιρο. Ισως γιατί το πρώτο είναι **ακριβό** και το δεύτερο **σκληρό** άθλημα.

Να όμως που σ' αυτά τα όχι καλύτερα, είχε το νησί μας πανελλήνιες επιτυχίες, με τον **Σταυρό Καλυθιών** και την **αμαζόνα Παπουρδάνου**.

Το γιατί σ' αυτά τα αθλήματα και όχι σε άλλα, θέλει μεγάλη κουβέντα. Ενα όμως είναι σίγουρο, ότι αυτά τα κορίτσια βρήκαν ικανούς προπονητές. Η δουλειά των οποίων είναι **δυσκολότερη** από αυτή των συναδέλφων τους, που προπονούν αγόρια.

Γιατί εκτός των άλλων, η γυναίκα, θέλει από τον προπονητή της, να την ακούει, να του εκφράζει τα συναισθήματά της. Δεν θέλει μόνο (όπως τα αγόρια) αναγνώριση των προσπαθειών της αλλά **επικοινωνία, συνεχή** μαζί του.

Οπως ακριβώς γίνεται και σ' ένα καθημερινό ζευγάρι, το οποίο για να βάλει **γερές βάσεις** στη σχέση, ο άνδρας θέλει από την γυναίκα ν' αναγνωρίζει και να εκτιμά τις προσπάθειές του και η γυναίκα θέλει να μπορεί να επικοινωνεί μαζί του.

Δεν χρειάζεται να της δώσει συμβουλές ή λύσεις στα προβλήματά της, η γυναίκα θέλει να την ακούει προσεκτικά **(χωρίς να ανοίγει τηλεόραση ή εφημερίδα)** όταν εκφράζει τα συναισθήματά της, γιατί μόνο τότε ανακουφίζεται, νιώθει καλύτερα.

Υπάρχουν όμως άνδρες, σήμερα, που μπορούν ν' ακούν τις γυναίκες τους περισσότερο από **30 δευτερόλεπτα**, χωρίς ν' αφαιρεθούν ή να κοιτάξουν αλλού;

Βογιατζόγλου Τάσος

Συνεχίζουν με Τριαντενό, Σωτηρόπουλο

- *Εγιναν χθες οι εκλογές και η συγκρότηση σε σώμα του νέου Δ.Σ., του Αστέρα Μασσάρων με τον Στέφανο Τριαντενό να παραμένει στην προεδρία του συλλόγου.*
- *Στην τεχνική ηγεσία της ομάδας παραμένει ο Παναγιώτης Σωτηρόπουλος.*

Παρουσία αρκετών μελών πραγματοποιήθηκε χθες στα Μάσσαρι η γενική συνέλευση του Αστέρα Μασσάρων.

Οι νεοφώτιστοι στην Α' κατηγορία εξέλεξαν το νέο τους διοικητικό συμβούλιο, ενώ μετά τις εκλογές συγκροτήθηκαν σε σώμα με τον **Στέφανο Τριαντενό** να συνεχίζει στην προεδρία του συλλόγου.

Αναλυτικά το νέο διοικητικό συμβούλιο του Αστέρα είναι το εξής:

Πρόεδρος: **Τριαντενός Στέφανος**.

Αντιπρόεδρος: **Γιωργάς Τσαμπίκος**.

Γενικός Γραμματέας: **Ζανέττος Γεώργιος**

Ειδικός Γραμματέας: **Χρήστος Νικήτας**

Ταμίας: **Λίλος Γεώργιος**.

Μέλη: **Ταμπακάς Ιωάννης, Κούρτη-Αρτεμάκη Μαρία.**

Αναπληρωματικά μέλη: **Χατζηκώστας Φώτης, Πάττα Κυριακή, Μαστροβασίλης Παναγιώτης**.

Μετά το πέρας των εκλογών και της συγκρότησης σε σώμα του νέου Δ.Σ. υπήρξε συνεδρίαση των μελών.

Πρώτο θέμα που τέθηκε επί τάπητος ήταν αυτό του προπονητή. Εκεί ακούστηκαν δύο ονόματα, του **Παναγιώτη Σωτηρόπουλου** και τον **Κώστα Φτάκλα**.

Σύσσωμο το Δ.Σ. αποφάσισε την παραμονή του **Σωτηρόπουλου,** ο οποίος ενημερώθηκε αμέσως και αποδέχθηκε την πρόταση, έτσι ο **Σωτηρόπουλος** θα συνεχίσει στο πάγκο του Μασσαρενού σωματείου.

Παράλληλα έγινε συζήτηση, για το έμψυχο υλικό της ομάδας. Οσον αφορά αυτό το θέμα αποφασίστηκε να διατηρηθεί το περυσινό υλικό της ομάδας και οι παίκτες που δεν είναι Μασσαρενοί όπως οι **Γιώργος Θρήσκος, Μιχάλης Ράδος** και **Σταύρος Κίτσος**.

Εν τω μεταξύ ο Αστέρας έχει κινηθεί στην απόκτηση του **Σάββα Σταυρίδη** (ελεύθερος) και του **Γιώργου Μουσακίνια** από τον Φοίβο.

Παράλληλα οι Μασσαρενοί θα επιδιώξουν την απόκτηση δύο ποδοσφαιριστών κάτω των είκοσι ετών.

Ο πρόεδρος του Αστέρα, **Στέφανος Τριαντενός** δήλωσε στην «Α.Γ.» μετά την επανεκλογή του τα εξής:

«Στόχος της ομάδας φέτος είναι να εξασφαλίσει την παραμονή της, καθώς τις τρεις προηγούμενες φορές που ανέβηκε στο παρελθόν στην Α' κατηγορία είχε πέσει την ίδια χρονιά. Θα ήθελα η ομάδα να ξεχωρίσει μέσα στο γήπεδο τόσο αγωνιστικά όσο και σε ήθος και να προσφέρει τα απαραίτητα που πρέπει να προσφέρει μια σοβαρή ομάδα».

ΜΠΗΤΣ ΒΟΛΕΪ

Βόρειοι και Νότιοι



• Ένα κατάμεστο γήπεδο αποθέωσε τους πρωταγωνιστές των χθεσινών ημιτελικών. Βραζιλιάνοι και Αμερικανοί διεκδίκησαν χθες το βράδυ την πρώτη θέση

Με μονομαχία Λατινικής και Βόρειας Αμερικής εξελίχθηκε ο χθεσινός μεγάλος τελικός του τουρνουά OPEN του Παγκοσμίου Πρωταθλήματος των ανδρών. Στον πρώτο ημιτελικό οι Βραζιλιάνοι **Μπέντζαμιν/Αραούχο** επικράτησαν των Καναδών **Τσάϊλντ/Χις** με 2-0 σετ (21-15, 21-29), ενώ στον δεύτερο ημιτελικό οι **Μπλάντον/Νάϊγκαρντ** από τις ΗΠΑ επιβλήθηκαν των Αυστριακών **Μπέργκερ/Ντόπλερ** επίσης με 2-0 σετ (23-21, 22-20).

Η μάχη και στα δύο παιχνίδια ήταν συναρπαστική και κράτησε σε αγωνία τους θεατές, που κατέκλυσαν για άλλη μια φορά το γήπεδο στην πλατεία Δημαρχείου δημιουργώντας εκπληκτικη ατμόσφαιρα. Οσο για τους προημιτελικούς του Σαββάτου, τα αποτελέσματα ήταν τα ακόλουθα:

Μπέντζαμιν/Αραούχο (Βραζιλία)-**Χάρλεϊ/Φράνκο** (Βραζιλία) 2-1, (21-18, 17-21, 15-8)

Μπλάντον/Νάιγκαρντ (ΗΠΑ)-**Χέγιερ/Εγκερ** (Ελβετία) 2-0 (21-16, 21-17)

Τσάιλντ/Χις (Καναδάς)-Λάτσιγκα/Λάτσικγα (Ελβετία) 2-1 (16-21, 21-18, 15-8).

Μπέργκερ/Ντόπλερ (Αυστρία)-**Κέμπερουντ/Χοϊντάλεν** (Νορβηγία) 2-1 (21-15, 17-21, 15-8).



Ηρεμιστικό ... "Ρόδος"!

• Η αρτιότητα των διοργανώσεων Μπητς Βόλεϊ στην Ρόδο κάνει τον πρόεδρο της ΕΟΠΕ Θανάση Μπελιγράτη να κοιμάται ήσυχος μέχρι τους Ολυμπιακούς Αγώνες του 2004

Για τον πρόεδρο της Ελληνικής Ομοσπονδίας Πετοσφαίρισης **Θανάση Μπελιγράτη** η Ρόδος είναι περίπου σαν... αγχολυτικό, αλλά και σαν ...διεγερτικό, αφού αφενός το επίπεδο των παγκόσμιων διοργανώσεων που έχει αναλάβει το νησί μας αγγίζει την τελειότητα και αφετέρου οι συνθήκες για την καλλιέργεια του Μπητς Βόλεϊ χαρακτηρίζονται ως ιδανικές. Το τελευταίο αφορά την επόμενη μέρα των Ολυμπιακών Αγώνων της Αθήνας, αφού στην παρούσα φάση, το άγχος που κατατρώει τα ...σωθικά των στελεχών της ΕΟΠΕ, έχει να κάνει με τον βαθμό ετοιμότητας ενόψει του 2004. Τα δύο παγκόσμια τουρνουά της Ρόδου, όμως, τα οποία ήταν συν τοις άλλοις Ολυμπιακά test event, έδιωξαν τους φόβους και το όποιο άγχος και έδωσαν στον **Θανάση Μπελιγράτη** την ευκαιρία να αισθανθεί απόλυτα σίγουρος για την επιτυχημένη αντιμετώπιση της πρόκλησης του 2004: "Νομίζω ότι η Ομοσπονδία, ο δήμος Ροδίων, οι συνεργάτες μας και οι φίλοι του Μπητς Βόλεϊ μας δικαίωσαν και γίνεται αυτό που είχαμε προβλέψει. Οτι η Ρόδος έχει μετατραπεί σε σταθμό του Παγκοσμίου Σιρκουί!

Η φετινή διοργάνωση ξεπέρασε κάθε προσδοκία και όλα είναι τέλεια. Οταν ακούς την υπεύθυνο της Παγκόσμιας Ομοσπονδίας να σου λέει πως είναι από τα καλύτερα τουρνουά που έχουν γίνει τα τελευταία τέσσερα χρόνια μπορούμε να είμαστε αισιόδοξοι ότι για την Ρόδο θα υπάρξει σπουδαία συνέχεια.



Ο πρόεδρος της ομοσπονδίας Πετοσφαίρισης Θανάσης Μπελιγράτης (μέσον) θεωρεί τέλεια την διοργάνωση στο νησί μας

Το τουρνουά αποτελεί test event για τους Ολυμπιακούς Αγώνες και βάσει των όσων ζω εδώ μπορώ να πω ότι μέχρι το επόμενο καλοκαίρι θα κοιμάμαι ήσυχος. Ετσι.. το test event που θα γίνει τον Αύγουστο στο Φάληρο θα δοκιμάσουμε μόνο τα ηλεκτρονικά συστήματα τα οποία τουλάχιστον εδώ λειτούργησαν τέλεια".

Οσο για την καλλιέργεια του Μπητς Βόλεϊ στην Ρόδο, ο **Θανάσης Μπελιγράτης** επανέλαβε αυτό που φωνάζει από την πρώτη στιγμή: "Έχω πει πως η Ρόδος και τα νησιά πρέπει να επικεντρώσουν την προσοχή τους στο Μπητς Βόλει. Θεωρώ πως με αυτή την κορυφαία διοργάνωση που διεξάγεται στην Ρόδο η νεοαλαία παίρνει εικόνες και κίνητρα και αυτό είναι κάτι που θα οδηγήσει στην καλλιέργεια του αθλήματος. Οι καιρικές συνθήκες είναι ιδανικές και με κάποια μηδενικά έξοδα, μαζί με την συνδρομή της πολιτείας, της Τοπικής Αυτοδιοίκησης και φυσικά της Ομοσπονδίας μπορούμε να κατασκευάσουμε μόνιμα γήπεδα και να περιμένουμε πολύ καλύτερες μέρες".

ΜΙΚΡΕΣ αγγελίες

ΟΙ ΑΓΓΕΛΙΕΣ
παρουσιάζονται και στο site
www.anaggelies.gr

ΜΕΤΑΦΕΡΘΗΚΑΜΕ!
Θα μας βρίσκετε στα κεντρικά μας γραφεία επί της Μαρ. Μαλλιαράκη 11 (τελευταία πάροδος Καναδά).
Τα τηλέφωνα παραμένουν τα ίδια:
(22410) 22210, (22410) 75230

ΕΝΟΙΚΙΑΣΕΙΣ ΑΚΙΝΗΤΩΝ & ΕΠΙΧΕΙΡΗΣΕΩΝ

ΕΝΟΙΚΙΑΖΕΤΑΙ: α) διαμέρισμα lux επιπλωμένο καινούργιο με δύο υπνοδωμάτια, σαλόνι, εντοιχισμένα κουζίνα air condition, β) γκαρσονιέρα πλήρως επιπλωμένη καινούργια. Πληρ. τηλ. 2241066475, 6945797129, 6936860312 AE52429

ΓΚΑΡΣΟΝΙΕΡΑ επιπλωμένη στην οδό Λονδίνου 24 (περιοχή Ροδίνι). Πληρ. τηλ. 6938957002 AE52120

ΕΝΟΙΚΙΑΖΟΝΤΑΙ σε πρώτο όροφο διαμέρισμα ενός υπνοδωματίου, κουζίνα, καθιστικό και μπάνιο στην περιοχή Θεμιστοκλέους Σοφούλη, κοντά στο Πανεπιστήμιο. Ενοίκιο 300 ευρώ. Πληρ. τηλ. 2241036924 AE52418

ΕΝΟΙΚΙΑΖΟΝΤΑΙ επιπλωμένα δωμάτια με το μήνα, περιοχή Ζέφυρος (Κωνσταντινίδη 5). Πληρ. τηλ. 6973098654, 2241073560, 2241022240 AE52412

ΕΝΟΙΚΙΑΖΕΤΑΙ διαμέρισμα επί της Κοδριγκτώνος 24 Ρόδος, 2 υπνοδωμάτια τρίτος όροφος. Πληρ. τηλ. 2241064354 κιν. 6977351166, Παντελίδης Κυριάκος AE52408

ΕΝΟΙΚΙΑΖΕΤΑΙ στα Κοσκινού studio-γκαρσονιέρα πλήρως επιπλωμένο (ψυγείο, πλυντήριο, κουζίνα, TV) στην τιμή των 220 ευρώ μαζί με το νερό και ΔΕΗ. Πληρ. τηλ. 6972414386 AE52378

ΕΝΟΙΚΙΑΖΕΤΑΙ γκαρσονιέρα επιπλωμένη στην περιοχή Αγίου Νικολάου. Πληρ.τηλ. 2241066473, 6945551804 AE52376

ΕΝΟΙΚΙΑΖΕΤΑΙ γκαρσονιέρα 50 τ.μ. επί της οδού Κωνσταντίνου Υδραίου. Πληρ. τηλ. 2241033532 AE52411

ΓΚΑΡΣΟΝΙΕΡΑ επιπλωμένη σε νεόκτιστο κτίριο Αλεξανδρουπόλεως και Παπαδιαμάντη γωνία. Ολα πληρωμένα. Τιμή 380 ευρώ. Πληρ. β2241066941, 6936725326 AE52375

ΕΝΟΙΚΙΑΣΕΙΣ ΚΑΤΑΣΤΗΜΑΤΩΝ: 1. Ενοικιάζεται στην Γρηγορίου Ε' ισόγεια οικοδομή 220 τ.μ. με υπαίθριο χώρο 600 τ.μ. Δεκτές σοβαρές προτάσεις, 2) Ενοικιάζονται καταστήματα: α) Στη Νέα Αγορά 25 τ.μ. β) Στην Αλεξ. Διάκου κεντρικό 147 τμ. 3) Ενοικιάζεται - πωλείται επιχείρηση κεντρική 32 τ.μ. στα "Εκατό Μαγαζιά", 4) Ενοικιάζεται στην Ψαροπούλα κατάστημα γωνιακό 55 τ.μ. με μηνιαίο ίσθωμα 880 ευρώ. Δεκτές σοβαρές προτάσεις. Πληρ. ΡΟΔΙΑΚΗ ΚΤΗΜΑΤΙΚΗ Ανέστης και Σάββας Σαββαΐδης, τηλ. (22410)26281, 6944/243452, 6944/421015. AE52387

ΕΝΟΙΚΙΑΣΕΙΣ ΓΡΑΦΕΙΩΝ 1) Ενοικιάζονται πολυτελή γραφεία στο κτίριο "ΚΩΤΣΟΒΟΛΟΥ" επί της Εθνικής Αντιστάσεως - Θεμ. Σοφούλη γωνία: α) Γραφείο α' ορόφου 104 τ.μ. μηνιαίο μίσθωμα 940 ευρώκαι γραφείο α' ορόφου 52 τ.μ. μηνιαίο μίσθωμα 470 ευρώ, β) Γραφείο β' οροφου 104 τ.μ. μηνιαίο μίσθωμα 940 ευρώ και γραφείο β' ορόφου 52 τ.μ. μηνιαίο μίσθωμα 470 ευρώ, 2) Ενοικιάζονται γραφεία επί της οδού Αμερικής α) Γραφειο στον ημιώροφο 50 τ.μ. μηνιαίο μίσθωμα 550 ευρώ β) Γραφείο α' ορόφου 40 τ.μ. μηνιαίο μίσθωμα 400 ευρώ, 18 τ.μ. μηνιαίο μίσθωμα 200 ευρώ και 19 τ.μ. μηνιαίο μίσθωμα 220 ευρώ. Πληρ. ΡΟΔΙΑΚΗ ΚΤΗΜΑΤΙΚΗ Ανέστης και Σάββας Σαββαΐδης, τηλ. (22410)26281, 6944/243452, 6944/421015. AE52396

ΕΝΟΙΚΙΑΣΕΙΣ ΔΙΑΜΕΡΙΣΜΑΤΩΝ: 1) Ενοικιάζεται στην Ανάληψη διαμέρισμα β' ορόφου με πανοραμική θέα με μεγάλο σαλόνι, 2 υπνοδωμάτια, κουζίνα και δυο τουαλέτες αρίστης κατασκευής με μηνιαίο μίσθωμα 500 ευρώ, 2) Ενοικιάζεται διαμέρισμα ρετιρέ κοντά στην "Ακαδημία" 180 τ.μ. ανακαινισμένο πλήρως αρίστης κατασκευής με θέρμανση καλοριφέρ και τζάκι με σαλοτραπεζαρία μεγάλη, 2 τουαλέτες και 3 υπνοδωμάτια άνετα και με δάπεδο παρκέ μηνιαίο μίσθωμα 765 ευρώ, 3) στη Ψαροπούλα (ακτή Μιαούλη) γκαρσονιέρα δίχωρη επιπλωμένη με θέα τη θάλασσα και αποτελείται από ένα υπνοδωμάτιο, κουζίνα και τουαλέτα με μηνιαίο μίσθωμα 270 ευρώ. Πληρ. ΡΟΔΙΑΚΗ ΚΤΗΜΑΤΙΚΗ Ανέστης και Σάββας Σαββαΐδης, τηλ. (22410)26281, 6944/243452, 6944/421015. AE52393

ΕΝΟΙΚΙΑΖΕΤΑΙ στ' Αφάντου καινούργιο διαμέρισμα 3άρι (δύο υπνοδωμάτια και λοιποί χώροι) από 1 Αυγούστου 2003. Διατίθεται αποκλειστικά σε στρατιωτικούς. Ενοίκιο 300 ευρώ. Πληρ. τηλ. 2241030225 ΧΑΕ065

ΕΝΟΙΚΙΑΖΕΤΑΙ στην Ιαλυσό διαμέρισμα 2 υπνοδωματίων σε ήσυχη περιοχή. Πληρ. κα Μαρίνα "ΚΤΗΜΑΤΙΚΗ ΠΡΟΟΠΤΙΚΗ" τηλ. 2241037906, 6972292958 AE52371

ΕΝΟΙΚΙΑΖΕΤΑΙ επιπλωμένο δωμάτιο στο Καρακόνερο. Πληρ. τηλ. 2241077918 AE52407

ΓΡΑΦΕΙΑ για οποιαδήποτε επαγγελματική χρήση (δικηγόροι, ιατρεία κ.λπ.) σε νέο γωνιακό κτίριο απέναντι από το super market BAZAAR στην περιοχή Δασκάλων. Πληρ. τηλ. 6945544929 AE52350

ΕΝΟΙΚΙΑΖΟΝΤΑΙ ΕΠΑΓΓΕΛΜΑΤΙΚΟΙ ΧΩΡΟΙ ΚΑΤΑΛΛΗΛΟΙ ΓΙΑ ΓΡΑΦΕΙΑ, ΙΑΤΡΕΙΑ Κ.ΛΠ. ΑΠΟΤΕΛΟΥΜΕΝΟΙ ΑΠΟ 2 ΧΩΡΟΥΣ ΚΑΙ ΤΟΥΑΛΕΤΑ 50 Τ.Μ. ΣΤΟ ΣΥΝΟΛΟ ΤΟΥΣ ΤΟ ΚΑΘΕΝΑ ΣΕ ΚΕΝΤΡΙΚΗ ΠΕΡΙΟΧΗ. ΠΛΗΡ. ΤΗΛ. 2241064644 ΠΕ52431

ΕΝΟΙΚΙΑΖΟΝΤΑΙ ΣΤΟ ΠΑΡΑΔΕΙΣΙ -ΕΠΙ ΤΗΣ ΚΕΝΤΡΙΚΗΣ ΛΕΩΦΟΡΟΥ- ΠΟΛΥΤΕΛΗ ΜΙΚΡΑ ΕΠΙΠΛΩΜΕΝΑ ΔΙΑΜΕΡΙΣΜΑΤΑ ΤΩΝ 40 Τ.Μ., ΓΙΑ ΕΝΑ Ή ΔΥΟ ΑΤΟΜΑ, ΔΙΑΜΠΕΡΗ, ΜΕ ΔΙΠΛΕΣ ΜΕΓΑΛΕΣ ΒΕΡΑΝΤΕΣ, ΖΕΣΤΟ ΝΕΡΟ ΜΕ ΗΛΙΑΚΟΥΣ ΧΕΙΜΩΝΑ-ΚΑΛΟΚΑΙΡΙ, ΦΑΝΤΑΣΤΙΚΗ ΘΕΑ, ΜΕ ΚΗΠΟ 4.000 Τ.Μ., ΚΙΟΣΚΙ, ΙΔΙΩΤΙΚΟ ΠΑΡΚΙΝ, ΓΙΑ ΑΛΗΘΙΝΗ ΞΕΚΟΥΡΑΣΗ ΜΕΣΑ ΣΤΑ ΛΟΥΛΟΥΔΙΑ. ΠΡΟΤΙΜΟΥΝΤΑΙ ΕΚΠΑΙΔΕΥΤΙΚΟΙ, ΣΤΡΑΤΙΩΤΙΚΟΙ, ΔΗΜ. ΥΠΑΛΛΗΛΟΙ, ΥΠ. ΑΕΡΟΔΡΟΜΙΟΥ, ΔΕΗ. ΠΛΗΡ. ΤΗΛ. 22410 81175 Ή 22410 32713, ΚΙΝ. 6934016503. ΠΕ52325

ΔΙΑΜΕΡΙΣΜΑ επιπλωμένο 2 υπνοδωματίων επί της οδού Βενετοκλέων. Προτιμώνται δημόσιοι υπάλληλοι, φοιτητές. Πληρ. τηλ. 2241033114 AE52339

ΚΑΤΑΣΤΗΜΑ 55 τ.μ. ύψος 6 μ. (άνετη κατασκευή παταριού) κατάλληλο για οποιαδήποτε χρήση επί της Στεφ. Καζούλη και Πελοποννήσου 2. Πληρ. τηλ. 2241026141 AE52351

ΔΙΑΜΕΡΙΣΜΑ, 2.5άρι στον Δήμο Ιαλυσού σε πολύ καλή θέση, λίγα μέτρα από την παραλία στη θέση Περιστερίου. Πληρ. τηλ. 2241093717, 2810752873 και 6947953008. AE52323

ΜΕΖΟΝΕΤΑ 120 τ.μ., 7 ετών σε ήσυχη και ωραία περιοχή της Αναλήψεως αποτελούμενη από τρεις κρεβατοκάμαρες, 3 μπάνια, εντοιχιζόμενη κουζίνα, θέρμανση, ηλιακό και συνδεδεμένη με αποχέτευση. Πληρ. τηλ. 2241068433, 6977433315. AE52311

ΔΥΑΡΙ επιπλωμένο επί της οδού Πίνδου (περιοχή Ροδίνι). Πληρ. τηλ. 2241076127, 6938056567 AE52345

STUDIO FOR RENT. Ενοικιάζεται studio επιπλωμένο και εξοπλισμένο στην Ιαλυσό. Πληρ. τηλ. (22410)93148, 95876 AE52369

ΟΡΟΦΟΔΙΑΜΕΡΙΣΜΑ, τριάρι, κατάλληλο για επαγγελματική χρήση ή και για οικογένεια. Ενοικιάζονται studio επιπλωμένα και γραφείο, Αννης Μαρίας 38Α Ρόδος. Τηλ. 2241073446 και 29884, 6932383353. AE52319

ΜΟΝΟΚΑΤΟΙΚΙΑ (μεζονέτα) επί της Μιχ. Πετρίδη 36, 170 τ.μ. Πληρ, τηλ. 2107793272, 6972910090 AE52336

ΔΙΑΜΕΡΙΣΜΑ μονόχωρο 60 τ.μ. στο Καρακόνερο πλήρως επιπλωμένο στην τιμή των 400 ευρώ, συμπεριλαμβάνονται ρεύμα και νερό. Αλλοδαποί αποκλείονται. Πληρ. τηλ. 2241078586 AE52341

ΑΠΟΘΗΚΗ, ισόγεια μεγάλη στο 6ο χιλιόμετρο λεωφόρου Καλλιθέας. Ενοίκιο 450 ευρώ. Πληρ. τηλ. 22410 28838 πρωινές ώρες. AE52309

ΓΚΑΡΣΟΝΙΕΡΑ επιπλωμένη 30 τ.μ. (δωμάτιο, κουζίνα λουτρό) επί της οδού Καποδιστρίου 72 στον κήπο με πρόσβαση από το στενό του Αγίου Γεωργίου. Πληρ. τηλ. 2241043913 ώρες 08.00-15.00 και 2241029475 ώρες από 15.00 και μετάΑΕ52340

ΚΑΤΑΣΤΗΜΑ ανακαινισμένο 50 τ.μ. με δύο τουαλέτες και πατάρι 28 τ.μ., σπίτι με εντοιχισμένα κατάλληλο για οποιαδήποτε χρήση. Πληρ. τηλ. 6972818743 AE52367

STUDIO-ΓΚΑΡΣΟΝΙΕΡΑ στα Κοσκινού με ωραία θέα, πλήρως επιπλωμένο (ψυγείο, πλυντήριο, κουζίνα, T.V. στην τιμή των 320 ευρώ με το νερό και ΔΕΗ. Πληρ. στο τηλ. 6972414386. AE52310

ΚΑΤΑΣΤΗΜΑ επί της λεωφόρου Ρόδου-Λίνδου πλησίον ΔΕΥΑΡ 60 τ.μ. για κάθε χρήση. Πληρ. τηλ. 2244022543, 6974475730 AE52359

ΔΙΑΜΕΡΙΣΜΑ 120 Τ.Μ. ΕΠΙ ΤΗΣ ΟΔΟΥ ΓΑΡΙΒΑΛΔΗ 20 ΕΝΑΝΤΙ SUPER MARKET ΣΠΑΝΟΥ. ΠΛΗΡ. ΤΗΛ. 2244051463, ΩΡΕΣ 09.00-14.00, ΚΑΙ 17.00-21.00 ΠΕ52368

ΕΝΟΙΚΙΑΖΟΝΤΑΙ: πλησίον της πλατείας Κύπρου α) κατάστημα 50 τ.μ. ανακαινισμένο με W.C, κλιματισμό, πυρασφάλεια, έτοιμο προς χρήση. β) Γραφείο 50 τ.μ. κατάλληλο για οποιαδήποτε επαγγελματική χρήση (ιατρείο, δικηγορικό γραφείο κ.λπ.). Πληρ. τηλ. 2241027884, 6972701476, 6945074797. AE52324

ΔΙΑΜΕΡΙΣΜΑ 40 τ.μ. (πλήρως επιπλωμένο στην περιοχή της Αναλήψης, μηνιαίο μίσθωμα 300 ευρώ. Πληρ. τηλ.: 2241073284, κινητό 6936299571 απόγευμα. AE52308

ΕΝΟΙΚΙΑΖΟΝΤΑΙ επιπλωμένα δωμάτια με πολυκουζινάκι και μπάνιο, με το μήνα στην οδό Κωνσταντινίδη 2 (τέρμα Καναδά-Ζέφυρος). Πληρ. τηλ. 2241034711, 2241034480 AE52330

ΔΙΑΜΕΡΙΣΜΑ στο χωριό Καλαβάρδα, καινούργιο τιμή 230 ευρώ, χωρίς πρόσθετα έξοδα, δηλαδη φως, νερό, κοινόχρηστα. Πληρ. τηλ. 22410 40176, κιν. 6945660887. AE52307

ΔΙΑΜΕΡΙΣΜΑ 3 υπνοδωματίων και λοιπών χώρων με κεντρική θέρμανση, λουξ κατασκευής στην Ιαλυσό. Πληρ. τηλ. 22410 96772 και 6944290394. AE52305

ΕΝΟΙΚΙΑΖΕΤΑΙ ισόγειο κατάστημα στην οδό Ορφανίδου, σε αυτοτελή οικοδομή, με ένα δωμάτιο (αποθήκη) στον όροφο, εκτάσεως 100 τ.μ. ιδανικό για μπαρ, φαστ-φουντ, εστιατόριο, γυράδικο, πιτσαρία, κινεζικο, take away κ.λπ. Πληρ. τηλ. 2241025450, 2241020277 AE52281

ΕΝΟΙΚΙΑΖΟΝΤΑΙ επιπλωμένες γκαρσονιέρες σε ήσυχη περιοχή στην Ιξιά. Πληρ. τηλ. 6946163747 AE52332

ΓΚΑΡΣΟΝΙΕΡΑ επιπλωμένη, ευρύχωρη με χώρο στάθμευσης. Πληρ. τηλ. 22410-28860. AE52357

5ΑΡΙ ΙΣΟΓΕΙΟ 133 τ.μ., 3 υπνοδωμάτια, πολύ μεγάλο σαλόνι, κουζίνα-καθιστικό ενιαίο με πάσο δρύινο 2 τουαλέτες, τζάκι,ηλιακός, πρόσφατα ανακαινισμένο, βεράντες. Περιοχή Ανάληψη. Ενοίκιο 500 ευρώ. Πληρ. τηλ. 2241063205, 6942905103 AE52224

ΕΝΟΙΚΙΑΖΟΝΤΑΙ σε ήσυχη περιαχή της Ιαλυσού studios επιπλωμένα. Πληρ. τηλ. 6945077678 κ. Μιχάλη AE52215

ΓΡΑΦΕΙΑ σε νέο γωνιακό κτίριο, απέναντι από Super Market BAZZAR, στην περιοχή Δασκάλων. Πληρ. τηλ. 694-5544929. AE52162

ΟΡΟΦΟΔΙΑΜΕΡΙΣΜΑ ρετιρέ 95 τ.μ. στην Ιαλυσό 3 υπνοδωματίων, σαλόνι- κουζίνα - μπάνιο με ηλιακό θερμοσίφωνα, θέρμανση (χωρίς κοινόχρηστα). Ενοίκιο 300 ευρώ. Πληρ. τηλ. 6932643449 απογ. ώρες ΧΑΕ285

ΕΝΟΙΚΙΑΖΕΤΑΙ

ΕΠΑΓΓΕΛΜΑΤΙΚΟΣ ΧΩΡΟΣ: Ισόγειο κατάστημα 85 τ.μ., Α' όροφος 135 τ.μ. και Β' όροφος 135 τ.μ. ανακαινισμένος αρίστης κατασκευής με εσωτερικό ασανσέρ, πλησίον πλατείας Κύπρου στο Μαντράκι.
Πληρ. τηλ. 6944 790696

ΕΝΟΙΚΙΑΖΕΤΑΙ

στον κεντρικό δρόμο Αφάντου ενοικιάζεται όροφος 400 τ.μ. περίπου κατάλληλος για γραφεία, φροντιστήρια, σχολές, γυμναστήριο, πρακτορεία.
Δυνατότητα και για λιγότερα μέτρα.
Κτηματομεσιτικό γραφείο
κ. Ελένης Βρατσάλη
Πληρ. τηλ. 22241065300, κιν. 6945105362

ΕΝΟΙΚΙΑΖΕΤΑΙ

για επαγγελματική χρήση
Ο α' όροφος 120 τ.μ. σε διώροφο κτίριο με ασανσέρ, τζαμαρία 25 μ. και βεράντα επί της οδού Καρπάθου στο Μαντράκι.
Πληρ. τηλ. 6944 790696

ΕΝΟΙΚΙΑΖΕΤΑΙ

- **100 τ.μ.** Επιπλωμένο διαμέρισμα Α' ορόφου πλησίον Εθν. Αντιστάσεως, πλήρως ανακαινισμένο, με 3 υπνοδωμάτια.

Μίσθωμα: επιπλωμένο 520 ευρώ, χωρίς επίπλωση 420 ευρώ
Πληρ. ΕΥΡΩΚΤΗΜΑΤΙΚΗ Ιωάννης και Μιχάλης Ευσταθίου, Εθνικής Αντιστάσεως 83 (πρώην Αννης Μαρίας). Τηλ. 22410 73819-74917, 6945/292030, 6944/374546.

ΠΙΠΙΝΟΣ ΓΡΑΦΕΙΑ

Ενοικιάζονται μικρά γραφεία απέναντι από την αγορά στο Μαντράκι, από 150 ευρώ έως 180 ευρώ το μήνα. Επίσης πωλείται διαμέρισμα 85 τ.μ. πλησίον casino, κατάλληλο για γραφείο. Τιμή 103.000 ευρώ.
Πληρ. τηλ. 2241023895, 6944390803
www.rhodes-top-properties.com

ΚΤΗΜΑΤΟΜΕΣΙΤΙΚΟ ΓΡΑΦΕΙΟ Ν. ΑΣΒΕΣΤΗΣ

τηλ. 2241032809 κιν. 6947848288, 6932238837

ΑΓΟΡΕΣ, ΠΩΛΗΣΕΙΣ, ΑΝΤΙΠΑΡΟΧΕΣ

1. **ΙΑΛΥΣΟΣ** Πολυτελής μονοκατοικία 230 τ.μ. σε οικόπεδο 380 τ.μ. ειδικής κατασκευής για να εξυπηρετεί και 2 οικογένειες σε απίστευτα ενδιαφέρουσα τιμή.
2. **ΡΟΔΟΣ** διαμέρισμα στο ΜΗΔΕΙΑ 101 τ.μ. με θέα σε μικρή οικοδομή ανακαινισμένο πλήρως με άριστα υλικά. Τιμή 123.257 ευρώ
3. **ΡΟΔΟΣ** 66 τ.μ. σε μπετά στην περιοχή Ανάληψης. Τιμή 35.216 ευρώ
4. **ΡΟΔΟΣ** οροφοδιαμέρισμα 116 τ.μ. 1ου ορόφου στην Ανάληψη με απεριόριστη θέα lux κατασκευής. Τιμή 170.212 ευρώ
5. **ΡΟΔΟΣ** Διαμέρισμα 103 τ.μ. 3 Υ/Α lux κατασκευής με κεντρική θέρμανση, χώρος στάθμευσης. Τιμή 166.250 ευρώ
6. **ΡΟΔΟΣ** Διαμέρισμα 120 τ.μ. με 3 Υ/Α lux κατασκευής στην περιοχή ΜΗΔΕΙΑ. Τιμή 176.000 ευρώ
7. **ΚΑΝΔΥΛΙ** Σε 1300 τ.μ. οικόπεδο 210 τ.μ. μονοκατοικία σε μπετά σε πολύ ωραία τοποθεσία
8. **ΚΟΣΚΙΝΟΥ** διώροφη μονοκατοικία 140 τ.μ. με καταπληκτική θέα σε οικόπεδο 220 τ.μ. Τιμη 176.000 ευρώ
9. **ΚΟΣΚΙΝΟΥ** 2 διώροφες μεζονέτες στα μπετά με καταπληκτική θέα. 150 τ.μ. η κάθε μία. Τιμή 102.714 ευρώ
10. **ΚΟΣΚΙΝΟΥ** σε 1300 τ.μ. οικόπεδο 210 τ.μ. μονοκατοικία σε μπετά με απεριόριστη θέα. Τιμή 190.750 ευρώ

ενοικιασεις

συνέχεια από την προηγούμενη

ΙΣΟΓΕΙΟ ΚΑΤΑΣΤΗΜΑ 110 Τ.Μ. ΕΠΙ ΤΗΣ ΑΝΝΗΣ ΜΑΡΙΑΣ ΚΑΤΑΛΛΗΛΟ ΚΑΙ ΓΙΑ ΓΡΑΦΕΙΟ Ή ΦΡΟΝΤΙΣΤΗΡΙΟ. ΠΛΗΡ. ΤΗΛ. 6977028785 ΠΕ52201

ΚΑΜΕΙΡΟ ΣΚΑΛΑ. ΕΝΟΙΚΙΑΖΕΤΑΙ οικόπεδο 2000 τ.μ. στην Κάμειρο Σκάλα, περιφραγμένο με νερό στον κεντρικό δρόμο κατάλληλο για οποιαδήποτε χρήση. Πληρ. κ. Νίκο τηλ. 6932550339 AE52243

ΔΙΑΜΕΡΙΣΜΑ επιπλωμένο 110 τ.μ. στην Ιαλυσό 100 μέτρα από την θάλασσα. Πληρ. τηλ. 2241096797, ώρες καταστημάτων. AE52175

ΕΝΟΙΚΙΑΖΟΝΤΑΙ ΠΟΛΥΤΕΛΗ ΜΙΚΡΑ ΔΙΑΜΕΡΙΣΜΑΤΑ ΤΩΝ 40 Ή 60 Τ.Μ. ΓΙΑ ΕΝΑ Ή ΔΥΟ ΑΤΟΜΑ, ΓΙΑ ΟΛΟ ΤΟ ΧΡΟΝΟ Ή ΜΙΚΡΟΤΕΡΟ ΧΡΟΝΙΚΟ ΔΙΑΣΤΗΜΑ Ή ΚΑΙ ΜΕ ΤΗΝ ΗΜΕΡΑ, ΕΥΡΥΧΩΡΑ ΚΑΙ ΜΕ ΜΕΓΑΛΕΣ ΒΕΡΑΝΤΕΣ. ΖΕΣΤΟ ΝΕΡΟ ΜΕ ΗΛΙΑΚΟΥΣ ΧΕΙΜΩΝΑ-ΚΑΛΟΚΑΙΡΙ, AIR-CONDITION, ΕΥΚΟΛΟ ΠΑΡΚΙΝ ΚΑΙ ΠΛΗΡΩΣ ΕΠΙΠΛΩΜΕΝΑ. ΣΤΟ ΠΑΡΑΔΕΙΣΙ ΤΗΣ ΡΟΔΟΥ. ΤΙΜΕΣ ΚΑΛΕΣ ΓΙΑ ΣΤΡΑΤΙΩΤΙΚΟΥΣ, ΕΚΠΑΙΔΕΥΤΙΚΟΥΣ ΚΑΙ ΓΕΝΙΚΑ ΔΗΜΟΣ. ΥΠΑΛΛ. ΠΛΗΡ. ΤΗΛ. 73807-81210, ΚΙΝ. 6972-921810. ΠΕ52153

ΕΠΑΓΓΕΜΑΤΙΚΟΣ ΧΩΡΟΣ 88 Τ.Μ. ΙΣΟΓΙΟΣ ΓΩΝΙΑΚΟΣ ΧΕΙΜΑΡΑΣ 92 ΚΑΤΑΛΛΗΛΟΣ ΓΙΑ ΙΑΤΡΕΙΟ, ΓΡΑΦΕΙΟ, ΦΡΟΝΤΙΣΤΗΡΙΟ, PARKING ΕΛΕΥΘΕΡΟ. ΠΛΗΡ. ΕΝΤΟΣΠΕ52216

ARGO-MARE. ΕΝΟΙΚΙΑΣΕΙΣ ΔΙΑΜΕΡΙΣΜΑΤΩΝ. ΕΠΙΠΛΩΜΕΝΩΝ ΚΑΙ ΠΛΗΡΩΣ ΕΞΟΠΛΙΣΜΕΝΩΝ. ΔΙΑΜΕΡΙΣΜΑΤΑ 50 Τ.Μ. ΜΕ ΔΥΝΑΤΟΤΗΤΑ ΦΙΛΟΞΕΝΙΑΣ ΕΩΣ ΚΑΙ 4 ΑΤΟΜΩΝ, ΠΛΗΡΩΣ ΕΞΟΠΛΙΣΜΕΝΑ (ΕΠΙΠΛΑ, ΣΚΕΥΗ), ΕΝΟΙΚΙΑΖΟΝΤΑΙ ΜΕ ΑΥΤΟΚΙΝΗΤΟ Ή ΚΑΙ ΧΩΡΙΣ. ΟΤΙ ΚΑΛΥΤΕΡΟ ΚΑΙ ΟΙΚΟΝΟΜΙΚΟΤΕΡΟ ΥΠΑΡΧΕΙ ΣΤΗΝ ΑΓΟΡΑ ΤΗΣ ΡΟΔΟΥ. ΠΕΝΤΕ ΛΕΠΤΑ ΑΠΟ ΤΟ ΚΕΝΤΡΟ ΤΗΣ ΠΟΛΗΣ ΜΕ ΑΜΕΣΟΤΗΤΑ ΠΡΟΣΒΑΣΗΣ ΣΕ SUPER MARKET, ΕΣΤΙΑΤΟΡΙΑ, ΦΑΡΜΑΚΕΙΑ, ΠΑΝΩ ΣΤΗΝ ΣΤΑΣΗ ΤΟΥ ΛΕΩΦΟΡΕΙΟΥ, 8' ΑΠΟ ΤΟ ΛΙΜΑΝΙ ΤΗΣ ΡΟΔΟΥ, 10' ΑΠΟ ΤΟ ΑΕΡΟΔΡΟΜΙΟ, 3' ΛΕΠΤΑ ΑΠΟ ΤΟΝ ΔΗΜΟ ΙΑΛΥΣΟΥ, 50 ΜΕΤΡΑ ΑΠΟ ΤΗ ΘΑΛΑΣΣΑ ΚΑΙ 10' ΛΕΠΤΑ ΑΠΟ ΤΟ ΒΟΥΝΟ. ΠΕΡΙΟΧΗ ΙΞΙΑ ΤΟΠΟΘΕΣΙΑ ΕΝΑΝΤΙ MIRA-MARE ΟΙ ΤΙΜΕΣ ΙΣΧΥΟΥΝ ΓΙΑ ΚΡΑΤΗΣΕΙΣ ΕΩΣ 31 ΜΑΪΟΥ 2003 ΤΙΜΗ ΗΜΕΡΑΣ 42 ΕΥΡΩ 1 ΜΗΝΑΣ 600 ΕΥΡΩ 1. ΣΤΙΣ ΤΙΜΕΣ ΔΕΝ ΣΥΜΠΕΡΙΛΑΜΒΑΝΕΤΑΙ ΦΠ.Α. 6% 2. ΟΙ ΕΝΟΙΚΟΙ ΔΕΝ ΕΠΙΒΑΡΥΝΟΝΤΑΙ ΓΙΑ ΝΕΡΟ ΚΑΙ ΗΛΕΚΤΡΙΚΟ ΠΛΗΡ.ΤΗΛ. (22410)75215, 90168, 90163, 91376 ΚΙΝ. 6978-220057, 6932-482442. ΚΑΛΩΣ ΝΑ ΜΑΣ ΕΡΘΕΤΕ ΧΠΕ225

ΒΙΛΙΤΣΑ διώροφη με υπέροχη θέα στα Κοσκινού, θέρμανση, 2 υπνοδωμάτια, σαλόνι, κουζίνα 2 μπάνια. Ελεύθερο από 15 Ιουλίου. Πληρ. τηλ. 22410-31093 και 2241061023. Τιμή 550 ευρώ. AE52166

ΟΡΟΦΟΔΙΑΜΕΡΙΣΜΑ Β' ΟΡΟΦΟΥ 105 Τ.Μ. ΜΕ 3 ΥΠΝΟΔΩΜΑΤΙΑ, ΣΑΛΟΝΙ, ΚΟΥΖΙΝΑ, ΜΠΑΝΙΟ ΣΤΗΝ ΟΔΟ ΝΟΣΟΚΟΜΩΝ 4. ΠΛΗΡ. ΤΗΛ. 2241085231 ΧΠΕ275

ΔΙΑΜΕΡΙΣΜΑ 60 τ.μ. στο Παραδείσι, με ηλιακό θερμοσίφωνα και κεντρική θέρμανση. Πληρ. τηλ. 6946466089. AE52255

ΕΝΟΙΚΙΑΖΕΤΑΙ 2ώροφο κατάστημα στην οδό Γ. Λέοντος (Νιοχώρι) 104 τ.μ. με βεράντα 33 τ.μ. κατάλληλο για bar - εστιατόριο - cafe - πρακτορ. ταξιδίων - τεχνικό γραφείο - κομμωτήριο - φαρμακείο κ.λπ. Πληρ. τηλ. 2241025450, 2241020277 AE51777

ΕΝΟΙΚΙΑΖΟΝΤΑΙ STUDIOS ΜΕ ΤΟ ΜΗΝΑ Ή ΜΕ ΤΗΝ ΗΜΕΡΑ ΠΛΗΡΩΣ ΕΠΙΠΛΩΜΕΝΑ ΜΕ ΠΟΛΥΚΟΥΖΙΝΑΚΙ, ΨΥΓΕΙΟ, ΝΤΟΥΣ, WC, ΤΗΛΕΦΩΝΟ, ΜΠΑΛΚΟΝΙ, ΖΕΣΤΟ ΝΕΡΟ ΕΠΙ 24ΩΡΟΥ ΒΑΣΕΩΣ ΣΤΗΝ ΠΙΟ ΗΣΥΧΗ ΠΕΡΙΟΧΗ ΤΗΣ ΠΟΛΗΣ ΡΟΔΟΥ (ΠΕΡΙΟΧΗ ΔΑΣΚΑΛΩΝ), ΟΔΟΣ ΜΑΝΩΛΗ ΠΑΠΑΜΑΝΩΛΗ ΑΡΙΘΜ. 12 ΚΑΘΕΤΟΣ ΕΠΙ ΤΗΣ ΣΤΕΛΙΟΥ ΚΩΤΙΑΔΗ. ΠΛΗΡ. ΤΗΛ. (22410)37244 ΧΠΕ283

ΠΙΠΙΝΟΣ

ΠΩΛΟΥΝΤΑΙ ΜΟΝΟΚΑΤΟΙΚΙΕΣ

140 τ.μ. σε οικόπεδο 600 τ.μ. στην Ιαλυσό 211.000 ευρώ.
Πληρ. τηλ. 2241023895, 6944390803
www.rhodes-top-properties.com

ΠΙΠΙΝΟΣ

ΠΩΛΟΥΝΤΑΙ ΔΙΑΜΕΡΙΣΜΑΤΑ

- 2 και 3 υπνοδωματίων πλησίον ΑΡΑΠΑΚΙ
- 2 υπνοδωματίων στην Ιαλυσό
- 1 και 2 υπνοδωματίων στην Ιξιά έναντι Μίρα Μάρε.

Πληρ. τηλ. 2241023895, 6944390803, 6944676003
www.rhodes-top-properties.com

ΠΩΛΕΙΤΑΙ

- **80 τ.μ.** Διαμέρισμα Β' ορόφου στην Ανάληψη με 2 υπνοδωμάτια, αξίας ευρώ 82.171.
- **75 τ.μ.** Διαμέρισμα στην Ανάληψη με 2 υπνοδωμάτια, σε μικρή οικοδομή, αξίας ευρώ 73.367

Πληρ. ΕΥΡΩΚΤΗΜΑΤΙΚΗ Ιωάννης και Μιχάλης Ευσταθίου, Εθνικής Αντιστάσεως 83 (πρώην Αννης Μαρίας). Τηλ. 22410 73819-74917, 6945/292030, 6944/374546.

ΠΩΛΕΙΤΑΙ

οικόπεδο για μονοκατοικία
Κοντά στο Βερόπουλο στη Ρόδου-Καλλιθέας
Πληρ. ΠΙΠΙΝΟΣ
τηλ. 2241023895, 6944390803
www.rhodes-top-properties.com

ΚΤΗΜΑΤΟΜΕΣΙΤΙΚΟ ΓΡΑΦΕΙΟ

ΖΑΦΕΙΡΗΣ Μ. ΚΑΡΑΓΙΑΝΝΗΣ Δ. Ο.Ε.

Πωλήσεις ακινήτων. Τηλ. (2241060380-60381)
18.00-21.00 μ.μ. Δευτέρα-Παρασκευή
e-mail: zaf.kar@panafonet.gr

- 20.383 τ.μ. Αγροτεμάχιο (πανοραμική θέα) 500 μ. από τον οικισμό Θολού
- 4.770 τ.μ. } Αγροτεμάχια συνοριακών μερίδων
- 2.348 τ.μ. } (150 μ.) Από την Λεωφόρο)
- 11.520 τ.μ. Αγρομετάχιο (Αφάντου)
- 5.080 τ.μ. (1/2) Αγροτεμάχιο (Αφάντου) με ελαιόδεντρα
- 10.200 τ.μ. Αγροτεμάχιο με πανοραμική θέα (Κολύμπια)
- 840 τ.μ. Αγροτεμάχιο (Αφάντου)
- 4.969 τ.μ. Αγροτεμάχιο περιοχή Κολυμπίων
- 22.400 τ.μ. Αγροτεμάχιο (με 200 ελαιόδεντρα) περιοχή Ψίνθου
- 19.840 τ.μ. αγροτεμάχιο με πανοραμική θέα (Ψίνθο)
- 5.800 τ.μ. (περιοχή ΤΡΑΠΕΖΙΑ)
- 22.400 τ.μ. Οικόπεδο επί της Λεωφόρου Ρόδου-Λίνδου, με υπό κατασκευή ξενοδοχειακή μονάδα (Α' κατηγορίας) σε μπετά
- 1.250 τ.μ. Οικόπεδο εντός οικισμού, με πανοραμική θέα
- 105 τ.μ. Κατοικία σε μπετά εντός οικισμού Αφάντου
- 80 τ.μ. Μονοκατοικία εντός οικισμού Αφάντου)
- 50 τ.μ. Μονοκατοικία εντός οικισμού Αφάντου
- 50 τ.μ. Μονοκατοικία εντός οικισμού Αφάντου

ΠΩΛΕΙΤΑΙ

ΟΙΚΟΠΕΔΟ, 1330 τ.μ. με άδεια οικοδομής για 132 τ.μ., σπίτι στο Κανδυλί (Τρεις). Τιμή 44.000 ευρώ.
Πληρ. τηλ. 22410 78766, 22410 21884, 6942408624

ΓΙΑΝΝΗΣ ΝΙΚΟΛΙΔΑΚΗΣ
Μηχανολόγος- μηχανικός
Γαλλίας 12 - Ρόδος • τηλ. (22410)22291, 35103

ΠΩΛΟΥΝΤΑΙ

Πολυτελή διαμερίσματα με απεριόριστη θέα, ιδιωτικούς χώρους parking και αποθήκες
Επί της οδού Σελλά και Αισχίνη (περιοχή Δασκάλων) 77 τ.μ., 99 τ.μ., 119 τ.μ.
Επί της οδού Κων. Υδραίου (πλησίον Ρόδου-Λίνδου), 135 τ.μ., 95 τ.μ., 147 τ.μ.
Γραφείο 105 τ.μ. επί της οδού Εθνικής Αντιστάσεως και Τσαλδάρη

ΕΚΑΜ Α.Ε.

ΠΩΛΗΣΕΙΣ ΔΙΑΜΕΡΙΣΜΑΤΩΝ

1. Μόντε Σμιθ: α) Κέννεντυ 32 1ου όροφου 75 τ.μ. 3 δωμάτια, κουζίνα, λουτρό. Τιμή 80.000 ευρώ, 2ου ορόφου 112 τ.μ. 4 δωμάτια, 3 λουτρά. Τιμή 140.000 ευρώ, **6) Κέννεντυ 36** 1ου ορόφου 98 τ.μ., 4 δωμάτια, 2 λουτρά. Τιμή 130.000 ευρώ, γ) **Θ. Σοφούλη 11** ισόγειο 75 τ.μ., 3 δωμάτια, κουζίνα, λουτρό. Τιμή 65.000 ευρώ.
2. Ροδίνι: α) Δουβλίνου 10, 1ου ορόφου 46 τ.μ. 2 δωμάτια, κουζίνα, λουτρό, Τιμή 40.500 ευρώ- ημιυπόγειο φωτεινότατο 45 τ.μ. 2 δωμάτια, κουζίνα, λουτρό, Τιμή 20.000 ευρώ, β) **Στοκχόλμης 5,** 2ου ορόφου 84 τ.μ., 3 δωμάτια, κουζίνα, λουτρό, Τιμή 88.000 ευρώ.

ΠΩΛΗΣΕΙΣ ΚΑΤΑΣΤΗΜΑΤΩΝ

α) Νιοχώρι: Ιδιαίτερης προβολής κατάστημα 122 τ.μ. με πατάρι, Τιμή 200.000 ευρώ, **6) Ακτή Κανάρη:** Παραλία "Ψαροπούλας" εμπορικότατο ισόγειο κατάστημα 118 τ.μ., Τιμή 350.000 ευρώ, γ) **Εμπορικό κέντρο "ΜΑΚΕΣΤΑ"** Ιδιαίτερα τουριστική περιοχή, ισόγειο κατάστημα 48 τ.μ. με WC. Τιμή 55.000 ευρώ.

ΠΩΛΕΙΤΑΙ ΞΥΛΟΥΡΓΕΙΟ

Ασγούρου 4ο χλμ. ΕΟ Λίνδου-Ρόδου 365 τ.μ. σε οικόπεδο 485 τ.μ. με μηχανήματα και άδεια λειτουργίας, Τιμή 400.000 ευρώ.

www.ekamestates.gr
Τηλ.: 210 6205697-8002541-κινητό 6944475711
Πληροφορίες κα Α. Βασιλείου

ΠΩΛΟΥΝΤΑΙ

Διώροφες αυτόνομες μονοκατοικίες με κήπο στον Δήμο Ιαλυσού, πολυτελούς κατασκευής.
- Διαστάσεις 130 τ.μ. και 168 τ.μ.
- Αριστη κατασκευή
- Δυνατότητα τραπεζικής χρηματοδότησης με ευνοϊκούς όρους

Πληρ. Εμμανουήλ Κρανίδης
Αμερικής 50- Ρόδος
Τηλ. 2241027082-26476, 6944347405



ΚΤΗΜΑΤΟΜΕΣΙΤΙΚΟ ΓΡΑΦΕΙΟ

ΑΙΓΑΙΟΚΤΗΜΑΤΙΚΗ

ΠΩΛΟΥΝΤΑΙ

- ΔΙΑΜΕΡΙΣΜΑΤΑ-ΜΟΝΟΚΑΤΟΙΚΙΕΣ
- (ΔΔ)=ΔΑΝΕΙΑ ΔΕΚΤΑ

- 35 τ.μ. Ιαλυσό (studio) 30.000 €.(ΔΔ)
- 70 τ.μ. μον/κία με 100 τ.μ. αυλή, κοντά στο Ρολόι, Π. Πόλη, 28 εκ.-82.171 € (ΔΔ)
- 74 τ.μ. Πειραιώς (2 υπν.) 30 εκ. 88.410 € (ΔΔ)
- 74 τ.μ. α' ορ. (2 υπν.) Σεμερτζίδη 32 εκ. 94.000 € (ΔΔ)
- 75 τ.μ. Καρακόνερο καινούργιο ορ/σνα 37,5 εκ. -110.051 € (ΔΔ)
- 80 τ.μ. καινούργια μεζ/τα Ιαλυσό 38 εκ. - 111.518 € (ΔΔ)
- 80 τ.μ. Π. Πόλη Ρολόι με αυλή (45 εκ.) - 132.061 € (ΔΔ)
- 80 τ.μ. μον/κία στα Κρητικά, 100.000 € (ΔΔ)
- 80 τ.μ. μον/κία Θολό σε 5 στρ. 47.700 εκ. 140.000 € (ΔΔ)
- 80 τ.μ. μον/κία με αυλή 7 Χουρμαδιές 50 εκ.-146.735 € (ΔΔ)
- 82 τ.μ. β' ορ. διαμ/σμα στο Εθνικό θέατρο 35 εκ. -102.710 €
- 87,5 τ.μ.καιν/ργιο Ροδίνι 42 εκ.-123.257 € (ΔΔ)
- 90 τ.μ. μον/κία διόροφη Παραδείσι με τζάκι 22 εκ. - 64.563 € (ΔΔ)
- 93 τ.μ. καινούργιο, Ροδίνι, 45 εκ. - 132.061 € (ΔΔ)
- 94 τ.μ. (3 υπν.) 1ος ορ. Αγ. Αναργύρους 88.041 € -30 εκ. (ΔΔ)
- 94 τ.μ. (ισ.) μαρμ/βά, 15 εκ.-44.020 €
- 96 τ.μ. Ιαλυσό (2 υπν.) 26 εκ. 76.302 € (ΔΔ)
- 106 τ.μ. ορ/σμα Θεμ. Σοφούλη, 37 εκ. - 108.584 € (ΔΔ)
- 100 τ.μ. Αντισμ. Βολονάκη (3 υπν.) 30 εκ. 88.041 € (ΔΔ)
- 112 τ.μ. (3 υπν.) Στοκχόλμης, 50 εκ. - 146.735 € (ΔΔ)
- 116 τ.μ. (ισ. υπ/νο) 3 υπν. Πτολεμαίων 55 εκ.-161.408 € (ΔΔ)
- 117 εμ. σε σοβά Δασκάλους) 32 εκ. -93.910 € (ΔΔ)
- 120 τ.μ. καινούργιο πλησίον Μ. Πετρίδη (ισ.), (3 υπν.), 54 εκ. - 158.473 € (ΔΔ)
- 120 τ.μ. μεζ/τα Ροδίνι 80 εκ. 234.776 € (ΔΔ)
- 120 τ.μ. Καρακόνερο 56 εκ. 164.343 (ΔΔ)
- 120 τ.μ. (4 υπν.) Παν. Ροδίου (50 εκ.) 146.735 € (ΔΔ)
- 130 τ.μ. β' ορ. Ροδίνι 60 εκ. 176.082 € (Δ.Δ.)
- 140 τ.μ. μεζ/τα (με 70 τ.μ. υπ.) σε μαρ/βά, Ιαλυσός 50 εκ.-146.735 € (ΔΔ)
- 140 τ.μ. μον/κία σε μπετά Κοσκινού 40 εκ. - 117.388 € (ΔΔ)
- 150 τ.μ. διώροφη πανσιόν Π. Πόλη 35 εκ. 102.714 € (ΔΔ)
- 150 τ.μ. μον/κία σε 2 στρ. στην Ιαλυσό 100 εκ.-293.470 € (ΔΔ)
- 158 τ.μ. μεζ/τα σε μπετά Ιξιά 36 εκ.-105.649 €
- 180 τ.μ. μον/κία μπετά Τρεις 100.000 €
- 160 τ.μ. κολώνες διαμ/σμα Δασκάλους 32 εκ.-93.910 €.
- 183 τ.μ. μεζ/τα στο Καρακόνερο 57 εκ. - 167.300 €. (ΔΔ)
- 195 τ.μ. μεζονέτα σε μπετά, Κοσκινού, 35 εκ.-102.714 € (ΔΔ)
- 203 τ.μ. διαμ/σμα Μήδεια
- 210 τ.μ. μον/κία σε 500 τ.μ. οικ/δο κοντά Κορδικτώνος 110 εκ. 322.000 € (ΔΔ)
- 210 τ.μ. μεζ/τα. Κοσκινού 220.102 €-75 εκ. (ΔΔ)
- 280 τ.μ. μον/κία σε Ιστρ. Κοσκινού 150 εκ.-440.205 € (ΔΔ)
- 280 τ.μ οικ. τετ/νο (κτίριο) Π. Πόλη 100 εκ. 293.470 €
- 550 τ.μ. μον/κία Παστίδα 7 στρ. 170 εκ. 498.899 € (ΔΔ)

ΚΑΤΑΣΤΗΜΑΤΑ-ΑΠΟΘΗΚΕΣ-ΓΡΑΦΕΙΑ

- 35 τ.μ. α' ορ. γραφείο Εθν. Μακαρίου (17 εκ.) - 50.000 €
- 31 τ.μ. κατάστημα στο Νηρέα 22 εκ. - 64.563 € (ΔΔ)
- 39 τ.μ. κατάστημα Αγ. Αναστασίας 12 εκ.-35.216 €
- 40 τ.μ. (ισόγ.) αποθήκη σαν κατάστημα Σεμερτζίδη 37.000 €
- 55 τ.μ. Βασ. Ηρακλείου 35 εκ.-102.714 € (ΔΔ)
- 80 τ.μ. Π. Πόλη Ρολόι με αυλή (45 εκ.)-132.061 € (ΔΔ)
- 80 τ.μ. υπ/γεια απ/κη Κένεντυ 12 εκ. 35.216€
- 82 τ.μ. β' ορ. Μανδράκι γραφείο 35 εκ.-102.714 €
- 90 τ.μ. (2 απ/κες) 10 εκ.-29.347 €
- 127 τ.μ.πανσιόν 6 δωματίων (45 εκ.) 132.061 €
- 175 τ.μ. Λεωφ. Ρόδου-Λίνδου 70 εκ.-205.429 € (ΔΔ)
- 160 τ.μ. (αποθήκη) ισ. κατάστημα. Ανάληψη 30 εκ.-88.041 € (ΔΔ)
- 180 τ.μ. αποθήκη Ροδίνι 132.061 €-45 εκ.
- 320 τ.μ. αποθήκη Ασγούρου 44 εκ.-129.126 €
- Διόροφο κεντρικό κτίριο στο Νιοχώρι.

ΟΙΚΟΠΕΔΑ-ΑΓΡΟΤΕΜΑΧΙΑ

- 400 τ.μ. Δημ. Αναστασιάδη Σ.Δ. 1 -180.000 €
- 440 τ.μ. Ροδίνι (Σ.Δ. 0,8) 220.000 €
- 406 τ.μ. εντός οικισμού Εμπωνας (Σ.Δ. 0,8) 30.000 €
- 500 τ.μ. Μίρα Μάρε (Σ.Δ. 0,8), 45 εκ.-132.016 € (για γραφεία κατ/τα)
- 620 τ.μ. Σ.Δ. 1,4 Αγ. Αναστασίας
- 650 τ.μ. Αισχίνη ΣΔ 0.8 78 εκ. - 228.906 €
- 1.000 τ.μ. Τσαΐρι άρτιο 12 εκ. - 35.216 €
- 1.200 τ.μ. εντός οικ. Κοσκινού (κτίζει 600 τ.μ.) 50 εκ.-146.735 €
- 1.370 τ.μ. εντός οικισμού Αρχ/λου - 50. εκ. - 146.735 €
- 4 στρεμ. στα Νερά Καλλιθέας 75 εκ.-220.102 €
- 4.940 τ.μ. όρια Κρεμαστής 30 εκ.-88.041 €
- 350 τ.μ. (νέα επ/ση οικ/σμού Σορωνής) 28.000 €
- 28.280 τ.μ. πάνω στο κύμα Πλημμύρι Χ15.000 το τ.μ.
- 5.600 τ.μ. με 120 ελιές στον Αγιο Σουλά προς Διμυλιά 4 εκ. - 11.738 €

ΑΝΑΛΑΜΒΑΝΟΥΜΕ ΤΗΝ ΕΝΟΙΚΙΑΣΗ ΤΟΥ ΔΙΑΜΕΡΙΣΜΑΤΟΣ ΣΑΣ ΣΕ ΠΟΛΥ ΣΥΝΤΟΜΟ ΧΡΟΝΙΚΟ ΔΙΑΣΤΗΜΑ

ΡΕΝΑ ΒΑΖΟΥΚΟΥ
(ΜΕΣΙΤΗΣ ΑΣΤΙΚΩΝ ΣΥΜΒΑΣΕΩΝ)
ΔΙΕΥΘ. ΓΡΑΦΕΙΟΥ ΔΗΜ. ΘΕΟΔΩΡΑΚΗ 3
9-1 το πρωί και 6.30-9 απ/τα
Δευτέρας-Πέμπτης εκτός Σαβ. και Κυρ.
Τηλ. (22410) 22943-28838 FAX: 28838
email.vazoukou@otenet.gr.
ΡΟΔΟΣ

ενοικιασεις

συνέχεια από την προηγούμενη

ΚΑΤΑΣΤΗΜΑ 37 τ.μ. με παταράκι επί της οδού Ηρακλείου Κρήτης και Σαρανταπόρου, κατάλληλο και για γραφείο ή κομμωτήριο. Πληρ. τηλ. (22410) 61109, (22410) 22149. ΑΕ52416

ΚΑΤΑΣΤΗΜΑ 75 τ.μ. με βιτρίνα 6,50 μ. σε εμπορικό δρόμο της Παλιάς Πόλης της Ρόδου. Πληρ. τηλ. 69.44.88.11.22 και 2241037753. ΧΑΕ111

PUB-ΚΑΦΕΤΕΡΙΑ στο τουριστικό κέντρο-πλησίον νέου καζίνο. Πλήρως εξοπλισμένη ανακαινισμένη, η καλύτερη στο είδος της. Συμβόλαιο 12ετές. Πληροφορίες άλλες δεν θα δοθούν στο τηλέφωνο. Πληρ. για συνεννόηση τηλ. 2241078392, 6977/339669, 6936/607154 μετά τις 12 το μεσημέρι. ΧΑΕ1501

ΕΝΟΙΚΙΑΖΟΝΤΑΙ γκαρσονιέρες-studios δυάρια, τριάρια, τεσσάρια, επιχειρήσεις σε όλη τη Ρόδο. Αμεση εξυπηρέτηση. Πληρ. τηλ. 6936390135, 6945471001, 2241067451, 2241067234 ΑΕ51764

ΓΚΑΡΣΟΝΙΕΡΕΣ επιπλωμένες στην κεντρική πλατεία Ιαλυσού. Πληρ. τηλ. 2241091840 ΑΕ52119

ΕΝΟΙΚΙΑΖΕΤΑΙ με τον μήνα και για όλο το χρόνο studios επιπλωμένο με πολυκουζινάκι, βεράντα, μπάνιο αποτελούμενο από WC, ντουζ, νιπτήρα σε άριστη κατάσταση. Βρίσκεται επί της λεωφόρου Ρόδου-Λίνδου στ' Αφάντου έναντι Υπερ Μάρκετ Παναγιωτά. Το ενοίκιο είναι ευρώ 180. Πληρ. Εθνικής Αντιστάσεως 67 Ρόδος, τηλ. 2241036504 ΑΕ51900

ΔΙΑΜΕΡΙΣΜΑ, 100 τ.μ. στην Κρεμαστή επί της οδού Παπάγου. Πληροφορίες στα τηλ. 2241091862 και 91237. ΑΕ51643

ΑΠΟΘΗΚΕΣ ΣΤΗΝ ΙΑΛΥΣΟ, ΕΝΟΙΚΙΑΖΟΝΤΑΙ 1) ΑΠΟΘΗΚΕΥΤΙΚΟΙ ΧΩΡΟΙ ΑΠΟ 100 ΕΩΣ 2000 Τ.Μ. ΚΑΙ ΥΨΟΣ 8 Μ. ΑΣΦΑΛΕΙΣ ΜΕ ΜΕΓΑΛΟΥΣ ΧΩΡΟΥΣ ΔΙΑΚΙΝΗΣΗΣ ΦΟΡΤΩΣΗΣ ΚΑΙ ΕΚΦΟΡΤΩΣΗΣ ΠΡΟΪΟΝΤΩΝ, 2) ΥΠΑΙΘΡΙΟΙ ΧΩΡΟΙ ΠΕΡΙΦΡΑΓΜΕΝΟΙ, ΑΣΦΑΛΕΙΣ, ΚΑΤΑΛΛΗΛΟΙ ΓΑ ΑΠΟΘΗΚΕΥΣΗ ΠΡΟΪΟΝΤΩΝ ΣΕ ΠΑΛΕΤΕΣ. ΠΛΗΡ. ΤΗΛ. (22410)38400 ΑΠΟ ΔΕΥΤΕΡΑ ΕΩΣ ΠΑΡΑΣΚΕΥΗ 08.00-15.00 κ. ΓΙΩΤΑ ΧΠΕ1912

ΓΚΑΡΣΟΝΙΕΡΑ ΑΠΟΤΕΛΟΥΜΕΝΗ ΑΠΟ ΚΥΡΙΩΣ ΔΩΜΑΤΙΟ, ΠΡΟΘΑΛΑΜΟ, ΜΠΑΝΙΟ, ΒΕΡΑΝΤΑ, ΣΤΟΝ Α' ΟΡΟΦΟ, ΚΑΤΑΛΛΗΛΗ ΜΟΝΟ ΓΙΑ ΕΠΑΓΓΕΛΜΑΤΙΚΗ ΧΡΗΣΗ (ΓΡΑΦΕΙΟ-ΙΑΤΡΕΙΟ Κ.ΛΠ.), Κ. ΠΑΛΑΙΟΛΟΓΟΥ 105 (ΠΑΡΚΟ ΑΓ. ΙΩΑΝΝΟΥ). ΠΛΗΡ. κ. ΕΥΑΓΓΕΛΙΑ ΤΗΛ. (22410)81540, 81541 ΧΠΕ112

ΧΩΡΟΙ ΑΠΟΘΗΚΕΥΣΗΣ ΕΝΟΙΚΙΑΖΟΝΤΑΙ ΠΕΡΙΦΡΑΓΜΕΝΟΙ, ΑΣΦΑΛΕΙΣ, ΥΠΑΙΘΡΙΟΙ, ΗΜΙΥΠΑΙΘΡΙΟΙ, ΚΑΙ ΚΛΕΙΣΤΟΙ ΚΑΤΑΛΛΗΛΟΙ ΓΙΑ ΑΠΟΘΗΚΕΥΣΗ ΕΝΟΙΚΙΑΖΟΜΕΝΩΝ ΑΥΤΟΚΙΝΗΤΩΝ ΚΑΙ ΠΟΥΛΜΑΝ. ΠΛΗΡ. ΤΗΛ. (22410)38400 ΩΡΕΣ 08.00-15.00 κ. ΓΙΩΤΑ ΧΠΕ1913

ΔΥΑΡΙΑ και studios στην Κρεμαστή με δυνατότητα επίπλωσης, μεγάλο κήπο και πάρκινγκ κοντά στα σχολεία και στην θάλασσα. Πληρ. τηλ. 6946671053, 2241094822 ΑΕ51738

πωλησεις ακινητων & επιχειρησεων

ΠΩΛΕΙΤΑΙ ΟΙΚΟΠΕΔΟ ΣΤΗΝ ΠΕΡΙΟΧΗ ΗΛΙΟΥΠΟΛΗ 1400 ΤΜ. ΠΛΗΡ. ΤΗΛ. 6977604016 ΠΟ52347

ΠΩΛΕΙΤΑΙ 3άρι διαμέρισμα 10 ετών επί της οδού Κων. Τσαλδάρη καλής κατασκευής. Πληρ. Εμμ. Κρανίδης τηλ. 2241027082, 2241026478, 6944347405 ΑΟ52425

ΠΩΛΕΙΤΑΙ καφετέρια- μπαρ στο κέντρο της πόλης, πλήρως εξοπλισμένη και εν λειτουργία σε τιμή ευκαιρίας. Πληρ. τηλ. 6945110542 ΑΟ52432

ΠΩΛΕΙΤΑΙ μεζονέτα 180 τ.μ. στο Ανω Ροδίνι. Πληρ. Εμμ. Κρανίδης τηλ. 2241027082, 2241026478, 6944347405 ΑΟ52127

ΠΩΛΕΙΤΑΙ επιχείρηση κομμωτήριο στο κέντρο της πόλης πλήρως εξοπλισμένο με εξασφαλισμένη πελατεία. Πληρ. τηλ 2241025556 ΑΟ52430

ΠΩΛΕΙΤΑΙ διώροφη μονοκατοικία ανεξάρτητη με ωραίο κήπο 100 μ. από την Λεωφόρο Ηρακλειδών στην Ιξιά εντός σχεδίου πόλεως με 4 υπνοδωμάτια, 2 WC, σαλόνι, τζάκι, κεντρική θέρμανση σε καλή τιμή. Πληρ. Εμμ. Κρανίδης τηλ. 2241027082, 2241026478, 6944347405 ΑΟ52428

ΠΩΛΕΙΤΑΙ 3άρι κοντά στις 7 Βγιές σε καλή τιμή. Πληρ. Εμμ. Κρανίδης τηλ. 2241027082, 2241026478, 6944347405 ΑΟ52426

ΠΩΛΕΙΤΑΙ 3άρι διαμέρισμα άριστης κατασκευής, 2 ετών, α' οροφοδιαμέρισμα 90 τ.μ. με ιταλική κουζίνα στην Ανάληψη. Πληρ. τηλ. 6944347405, 2241027082 ΑΟ52423

ΠΩΛΕΙΤΑΙ οικόπεδο 600 τ.μ. επί της οδού Ρόδου-Λίνδου Σ.Δ. 0,8. Πληρ. τηλ. 6944347405, 2241027082 ΑΟ52424

ΑΓΡΟΣ 2000 τ.μ. σε ύψωμα με ωραία θέα - πράσινο και θάλασσα στο Τσαΐρι - έναντι πρώην "Φωνή Αμερικής" σε καλή τιμή. Πληρ. τηλ 2241027082, 6944347405 ΑΟ52409

ΠΩΛΕΙΤΑΙ οροφοδιαμέρισμα 202 τ.μ. μετά το Μήδεια (προς Βερόπουλο) με φανταστική θέα. Πωλούνται 2 μεταχειρισμένα διαμερίσματα των 94 τ.μ. και 110 τ.μ. περιοχή Ροδοπούλα με υπέροχη θέα. Πληρ. κα Μαρίνα "ΚΤΗΜΑΤΙΚΗ ΠΡΟΟΠΤΙΚΗ" τηλ. 2241037906, 6972292958 ΑΟ52372



ΠΩΛΟΥΝΤΑΙ ΤΡΑΚΤΕΡ

Α) τρακτέρ FIAT 100HP 6κύλινδρος κινητήρας
Β) FIAT 54HP
Γ) FIAT 64HP
Δ) MASAY FERGUSON 55HP 4X4
όλα σε υπεράριστη κατάσταση

Πληρ.τηλ. 6945403862

ΟΙΚΟΔΟΜΗ ΡΟΔΟΥ

ΤΕΧΝΙΚΗ–ΚΑΤΑΣΚΕΥΑΣΤΙΚΗ ΕΤΑΙΡΕΙΑ

ΠΩΛΟΥΝΤΑΙ

1) Μονοκατοικίες 150 τ.μ. η κάθε μία σε κτήμα 2.000 τ.μ. (υπό κατασκευή).
2) Μονοκατοικίες στο Κιοτάρι Ασκληπειού (στο κύμα) 120 τ.μ. σε κτήμα 1300 τ.μ. εκάστη (υπό κατασκευή).
3) Καταστήματα και διαμερίσματα στην οδό Αμστερνταμ, Βερολίνου και Μαδρίτης στο Ροδίνι διαφόρων μεγεθών.
4) Δύο οροφοδιαμερίσματα των 130 τ.μ. στην οδό Κωνσταντινουπόλεως στο Ροδίνι (υπό κατασκευή).
5) Διαμερίσματα των 110 τ.μ. και 135 τ.μ. στο Καρακόνερο πάνω από το γήπεδο με απέραντη θέα (υπό κατασκευή).

Δεκτά δάνεια και ευκολίες πληρωμής έχουμε τις καλύτερες τιμές της αγοράς.

ΟΙΚΟΔΟΜΗ ΡΟΔΟΥ

Καμύνδου 4- Ρόδος-85100 Τηλ.: 22410/60460, 1, 2
Fax: 22410/60463

ΜΑΝΟΛΗΣ ΣΠΥΡΙΔΗΣ
πολιτικός μηχανικός ΔΠΘ
(ΚΙΝ:693.66.60460).

ΚΩΣΤΑΣ ΚΩΝΣΤΑΝΤΙΝΙΔΗΣ
εργολάβος
(ΚΙΝ.: 6946.99.99.06)

ΠΩΛΟΥΝΤΑΙ

από ιδιώτη ιδιοκτήτη,
μονοκατοικίες,
μεζονέτες 100 τ.μ.
στην παραλία Αφάντου
επί του κύματος.

Πληρ. τηλ. 6942089864

ΣΧΟΛΗ ΟΔΗΓΩΝ

ΠΟΡΤΣΕΛΛΗΣ ΣΤΕΦΑΝΟΣ

Διπλ. εκπαιδευτής υποψηφίων οδηγών μέλος της Ε.Σ.Ο.Ρ. Ο.Ε.

- Διπλώματα αυτοκινήτου, μοτοσικλέτας, φορτηγού, λεωφορείου, νταλίκας
- Αναθεωρήσεις ληγμένων αδειών
- Θεωρητικά μαθήματα ΚΟΚ και Μηχανολογίας
- Μετατροπές ξένων διπλωμάτων σε ελληνικά
- Διπλώματα αυτόματου αυτοκινήτου



ΝΕΑ ΔΙΕΥΘΥΝΣΗ: ΕΘΝΙΚΗΣ ΑΝΤΙΣΤΑΣΗΣ 73 (ΠΡΩΗΝ ΑΝΝΗΣ ΜΑΡΙΑΣ)
ΤΗΛ. 2241034497, 6945463635

Σ.Κ.Ε.Π.Η.

ΠΡΟΚΑΤ - ΑΝΤΙΠΑΡΟΧΕΣ - ΕΡΓΟΛΑΒΙΕΣ

1) Βάση από μπετόν
2) Κατασκευή σπιτιού
3) Πλακάκια
4) Χρώματα
5) Είδη υγιεινής
6) Ξυλοκατασκευές (ντουλάπια, ντουλάπες, πόρτες εσωτερικές) από οξυά ή ανιγκρέ
7) Εξωτερικά κουφώματα από αλουμίνιο με ρολλά και σίτες
8) Ηλεκτρολογική και υδραυλική εγκατάσταση

Παράδοση εντός τριών μηνών

ΤΙΜΕΣ

- **100 τ.μ. . . .49.500 €**
- **90 τ.μ. . . .46.200 €**
- **80 τ.μ. . . .42.250 €**
- **70 τ.μ. ...38.000 €**
- **60 τ.μ. ...33.500 €**
- **50 τ.μ. ...28.500 €**

- **ΠΩΛΟΥΝΤΑΙ** οικόπεδα **Ή ΑΝΤΑΛΛΑΣΣΟΝΤΑΙ** σε Ρόδο- Καστελόριζο Σύμη
- **ΖΗΤΟΥΝΤΑΙ** οικόπεδα για αντιπαροχή

Δ/ΝΣΗ Παν. Ροδίου 87 Ρόδος
Τηλ. 2241078766/21884 κιν. 6942408624

Αποκτήστε οικόπεδα στην ΙΑΛΥΣΟ

εντός σχεδίου πόλεως έτοιμα για οικοδόμηση



1. **Οικόπεδα επιφανείας . . . . .340 τ.μ.**
2. **Οικόπεδα επιφανείας . . . . . .400 τμ.**
3. **Οικόπεδα επιφανείας . . . . .425 τ.μ.**
4. **Οικόπεδα επιφανείας . . . . .559 τ.μ.**

- *Δυνατότητα οικοδόμησης μεζονέτας από 120 τ.μ. έως 220 τ.μ. (με επιπλέον υπόγειο κατά προτίμηση) με αρχιτεκονική και μηχανική μελέτη από αρχιτεκτονικό γραφείο.*

Πληρ. τηλ. 6976320084

ΑΓΟΡΑ ΑΥΤΟΚΙΝΗΤΩΝ

Η πώληση και η ανταλλαγή των μεταχειρισμένων αυτοκινήτων-οι διαδικασίες και τα έξοδα μεταβιβάσεως για μας είναι μια απλή διαδικασία.

ΚΑΙ ανταλλάσσουμε
ΚΑΙ αγοράζουμε
το παλιό σας αυτοκίνητο
ΑΜΕΣΩΣ

Πληρ. τηλ. (22410)60500

πωλησεις

συνέχεια από την προηγούμενη

ΠΩΛΗΣΕΙΣ ΟΙΚΟΠΕΔΩΝ ΠΑΡΑΛΙΑΚΩΝ: 1. Στη Θολό 74.944 τ.μ. 2. Κολύμπια 28.500 τ.μ. 3. Λίνδο α) Περιοχή Πεύκοι 28.000 τ.μ. β) Περιοχή Ψαρτος 9.000 τ.μ. γ) Περιοχή Βληχά 4.000 τ.μ. τίμημα 117.400 ευρώ, 4. Ασκληπειό Περιοχή "Μεγάλη Γη" 34.490 τ.μ. στο "κύμα" προνομιακό με μεγάλη φάτσα στη παραλία κατάλληλο για μεγάλη ξενοδοχειακή μονάδα. Πληρ. ΡΟΔΙΑΚΗ ΚΤΗΜΑΤΙΚΗ Ανέστης και Σάββας Σαββαΐδης, τηλ. (22410)26281, 6944/243452, 6944/421015. AO52392

ΠΩΛΗΣΕΙΣ ΚΤΙΡΙΩΝ: Πωλούνται κτίρια κεντρικά και προνομιακά μικρά και μεγάλα. Πληρ. ΡΟΔΙΑΚΗ ΚΤΗΜΑΤΙΚΗ Ανέστης και Σάββας Σαββαΐδης, τηλ. (22410)26281, 6944/243452, 6944/421015. AO52390

ΔΙΑΜΕΡΙΣΜΑΤΑ προνομιακά σε μικρή πολυκατοικία -στην περιοχή Θεμ. Σοφούλη (οδός Σάββα Παυλίδη) πωλούνται: α) διαμέρισμα β' ορόφου 69 τ.μ. στην τιμή των 94.000 ευρώ, β) διαμέρισμα γ' ορόφου (ρετιρέ) 69 τ.μ. τίμημα 97.000 ευρώ. Τα διαμερίσματα αυτά είναι αρίστης κατασκευής με ασανσέρ, αυτόνομη θέρμανση, κουφώματα, είδη υγιεινής, κουζίνα και λοιπά αρίστης ποιότητας.. Πληρ. ΡΟΔΙΑΚΗ ΚΤΗΜΑΤΙΚΗ Ανέστης και Σάββας Σαββαΐδης, τηλ. (22410)26281, 6944/243452, 6944/421015. AO52395

ΠΩΛΗΣΕΙΣ ΟΙΚΟΠΕΔΩΝ ΕΚΤΟΣ ΣΧΕΔΙΟΥ. 1. Στ' Ασγούρου επί της λεωφόρου Ρόδου Λίνδου 9.760 τ.μ. προνομιακό. 2. Κολύμπια κοντά στη παραλία 9.000 τ.μ. τίμημα 211.298 ευρώ τ.μ. 3) Λίνδο α) Πεύκους περιοχή Σπυλιά 5.880 τ.μ. 88.041 ευρώ β) Πεύκους περιοχή Φώκια 5.000 τμημα 161.408 ευρώ 4. Στη Κάμειρο Σκάλα οικόπεδο 28.000 τ.μ. κοντά στη παραλία με πανοραμική θέα και με τιμή ευκαιρίας 5. Στη Πυλώνα κοντά στο χωριό οικόπεδα 81.960 και 33.600 τ.μ. κατάλληλα για γεωργοκτηνοτροφικές μονάδες. 6. Στο Γεννάδι περιοχή Αη Γιώργη 4.000 τ.μ. σε απόσταση 300 μέτρων από τη παραλία κατάλληλο για μονοκατοικία τίμημα 35.216 ευρώ. Πληρ. ΡΟΔΙΑΚΗ ΚΤΗΜΑΤΙΚΗ Ανέστης και Σάββας Σαββαΐδης, τηλ. (22410)26281, 6944/243452, 6944/421015. AO52389

ΠΩΛΗΣΕΙΣ ΟΙΚΟΠΕΔΩΝ ΕΝΤΟΣ ΣΧΕΔΙΟΥ ΚΑΙ ΟΙΚΙΣΜΟΥ: 1. Κρεμαστή 191 τ.μ. τίμημα 35.220 ευρώ με συντελεστή δόμησης 1 οικοδομικότητα 191 τ.μ., 2. Πυλώνα 400 τ.μ. τίμημα 17.608 ευρώ εντός οικισμού με συντελεστή 1. Πληρ. ΡΟΔΙΑΚΗ ΚΤΗΜΑΤΙΚΗ Ανέστης και Σάββας Σαββαΐδης, τηλ. (22410)26281, 6944/243452, 6944/421015. AO52384

ΓΡΑΦΕΙΟ στο Μαντράκι κεντρικό 75 τ.μ. στην τιμή των 161.408 ευρώ. Πληρ. ΡΟΔΙΑΚΗ ΚΤΗΜΑΤΙΚΗ Ανέστης και Σάββας Σαββαΐδης, τηλ. (22410)26281, 6944/243452, 6944/421015. AO52394

ΠΩΛΗΣΕΙΣ ΜΟΝΟΚΑΤΟΙΚΙΩΝ: 1) Ιαλυσό: Μονοκατοικίες σε μπετά - α) Κανδυλί 164 τ.μ. σε οικόπεδο 4.000 τ.μ. τίμημα 190.755 ευρώ, β) Περιοχή Τρεις 180 τ.μ. σε οικόπεδο 1000 τ.μ. τίμημα 102.704 ευρώ, γ) Περιοχή Τρεις μονοκατοικία 221 τ.μ. με οικόπεδο 2.000 τ.μ. ετοιμοπαράδοτο πολυτελούς κατασκευής στην τιμή των 264.123 ευρώ, 2. Στη Ρόδο περιοχή Παπαλουκά μονοκατοικία σε μπετά 270 τ.μ. με πανοραμική θέα τίμημα 220.102 ευρώ, Πληρ. ΡΟΔΙΑΚΗ ΚΤΗΜΑΤΙΚΗ Ανέστης και Σάββας Σαββαΐδης, τηλ. (22410)26281, 6944/243452, 6944/421015. AO52386

ΠΩΛΟΥΝΤΑΙ ΔΙΑΜΕΡΙΣΜΑΤΑ: Σκεύου Ζερβού (Περιοχή Αγ. Νικολάου) σε νεόκτιστη οικοδομή με άριστες προδιαγραφές τα ακόλουθα: 1. ΙΣΟΓΕΙΟ α) 85 τ.μ. με τίμημα 138.000 ευρώ, β) 43 τ.μ. με τίμημα 70.000 ευρώ, 2. Α' ΟΡΟΦΟΣ: α) 85 τ.μ. με τίμημα 139.000 ευρώ, β) 43 τ.μ. με τίμημα 70.000 ευρώ, 3. Β' ΟΡΟΦΟΣ α) 87 τ.μ. με τίμημα 142.000 ευρώ, β) 117 τ.μ. με τίμημα 190.000 ευρώ και α. Γ' ΟΡΟΦΟΣ α) 88 τ.μ. με τίμημα 150.000 ευρώ, β) 90 τ.μ. με τίτμημα 153.000 ευρώ 2)Σ την περιοχή "Καρακόνερο" διαμέρισμα 105 τ.μ. με αυλή 60 τ.μ. και αρίστης κατασκευής στην τιμή των 130.000 ευρώ 3) στην "Αναληψη" γκαρσονιέρα 35 τμ. β' ορόφου αρίστης κατασκευής στην τιμή των 52.824 ευρώ. Πληρ. ΡΟΔΙΑΚΗ ΚΤΗΜΑΤΙΚΗ Ανέστης και Σάββας Σαββαΐδης, τηλ. (22410)26281, 6944/243452, 6944/421015. AO52383

ΠΩΛΕΙΤΑΙ βιοτεχνικός-αποθηκευτικός χώρος 332,32 τ.μ. στην περιοχή Ασγούρου. Πληρ. τηλ. 6944375201 AO52399

ΠΩΛΗΣΕΙΣ ΚΑΤΑΣΤΗΜΑΤΩΝ: 1. Κατάστημα στην Ηρώων Πολυτεχνείου 315 τ.μ. με μεγάλη αυλή προνομιακό, 2. Στην Αννης Μαρίας 250 τ.μ. για σοβαρούς επενδυτές. 3. Στα 100 Μαγαζιά κεντρικό με πρόσοψη στην οδό Σοφ. Βενιζέλου 32 τ.μ. με πατάρι 16 τ.μ. 4. Στη Μιχ. Πετρίδη 35 τ.μ. στην τιμή των 58.700 ευρώ. Πληρ. ΡΟΔΙΑΚΗ ΚΤΗΜΑΤΙΚΗ Ανέστης και Σάββας Σαββαΐδης, τηλ. (22410)26281, 6944/243452, 6944/421015. AO52385

ΠΩΛΗΣΕΙΣ ΞΕΝΟΔΟΧΕΙΩΝ: Πωλούνται ξενοδοχεία μικρά και μεγάλα προνομιακά. Πληρ. ΡΟΔΙΑΚΗ ΚΤΗΜΑΤΙΚΗ Ανέστης και Σάββας Σαββαΐδης, τηλ. (22410)26281, 6944/243452, 6944/421015. AO52391

ΠΩΛΟΥΝΤΑΙ μονοκατοικίες στην Ιαλυσό των 140-200 τ.μ. Πωλούνται στην Ιαλυσό διαμερίσματα ετοιμοπαράδοτα με θέρμανση και πάρκιν των 80-85 τ.μ. Πληρ. κα Μαρίνα "ΚΤΗΜΑΤΙΚΗ ΠΡΟΟΠΤΙΚΗ" τηλ. 2241037906, 6972292958 AO52373

ΓΕΝΙΚΗ ΤΕΧΝΙΚΗ Α.Ε.

ΖΗΤΕΙΤΑΙ

ΥΠΑΛΛΗΛΟΣ ΓΙΑ ΕΞΩΤΕΡΙΚΕΣ ΕΡΓΑΣΙΕΣ

Προκειμένου να υποστηρίξει τις κεντρικές υπηρεσίες της εταιρείας και τη διεκπεραίωση εξωτερικών συναλλαγών με τρίτους ή φορείς και οργανισμούς.

Απαραίτητες προϋποθέσεις η κατοχή διπλώματος οδήγησης μοτοποδηλάτου, η νεαρή ηλικία, το απολυτήριο λυκείου και πάνω απ' όλα η όρεξη για δουλειά, και ο ευπροσήγορος χαρακτήρας.

Η προϋπηρεσία σε αντίστοιχη θέση και η καλή γνώση και διέλευση του οδικού δικτύου της πόλης της Ρόδου, αποτελούν επιπλέον προσόντα για τη συγκεκριμένη θέση.

Παρέχονται ικανοποιητικές αποδοχές, καλές συνθήκες εργασίας και προοπτικές σταδιοδρομίας σε έναν διαρκώς ανερχόμενο όμιλο εταιριών.

Βιογραφικά σημειώματα θα παραδίδονται ή θα στέλνονται στην ταχυδρομική διεύθυνση:

ΓΕΝΙΚΗ ΤΕΧΝΙΚΗ Α.Ε.
Για Οικονομικό Τμήμα (υπόψη κ. Νταβέλη Παναγιώτη)
Αρκαδίου 2 , Τ.Κ. 85100 Ρόδος
Τηλ. επικοινωνίας: 2241022186, 6945333461,
fax 2241033021

ΖΗΤΕΙΤΑΙ

σερβιτόρος και βοηθός σερβιτόρου για να εργασθούν λίγες ώρες το πρωί ή το βράδυ στο εστιατόριο - Cafe Victoria. Πληρ. οδός Παπανικολάου 21 έναντι CASINO
Πληρ. τηλ. 2241036048

ΕΛΛΑΣ ΤΟΥΡΙΣΤΙΚΕΣ ΥΠΗΡΕΣΙΕΣ Α.Ε.

ΖΗΤΕΙΤΑΙ

αρχηγός γκρουπ με άριστη γνώση της γερμανικής γλώσσας. Προϋπηρεσία επιθυμητή.
Πληρ. τηλ. 2241038155
ή στα γραφεία μας Κέννεντυ & Χειμάρας 44.

GOODY'S

Για το νέο κατάστημα Goody's
στην περιοχή Φαληρακίου, της εταιρείας ΡΕΤΕ ΑΕ, ενδιαφερόμαστε για την κάλυψη των παρακάτω θέσεων:

- Ταμίες
- Εξωτερικούς
- Ψήστες

Για αιτήσεις και περισσότερες πληροφορίες στα γραφεία της εταιρείας μας από τις 10.00 π.μ. έως τις 15.00 μ.μ.
Πεζόδρομος Καρπάθου 11 (3ος όροφος)
Ρόδος 85100
Τηλ. 2241024331, 2241024332

RODOS PRINCESS
BEACH HOTEL

Προοπτική εξέλιξης και πραγματοποίησης καριέρας στον Ξενοδοχειακό χώρο
*****
Το "RODOS PRINCESS BEACH HOTEL"
στην περιοχή **"Κιοτάρι"** επιθυμεί την συνεργασία με τα παρακάτω στελέχη:

ΥΠΑΛΛΗΛΟ ΥΠΟΔΟΧΗΣ
με γνώσεις Ιταλικών
ΟΔΗΓΟ
με δίπλωμα Δ' Κατηγορίας

Για πληροφορίες και υποβολή Βιογραφικών Σημειωμάτων και Αιτήσεων Εργασίας επικοινωνήστε καθημερινά με:
Τηλεφωνικό Κέντρο: 2244047102
Fax: 2244047267
*****
Ξενοδοχειακές Τουριστικές Επιχειρήσεις Νότιας Ρόδου

Μεγάλη εταιρεία Πληροφορικής

ΖΗΤΑ

Προγραμματιστή - Αναλυτή & Τεχνικό Ηλεκτρονικών Υπολογιστών για μόνιμη απασχόληση.
Τηλεφωνικό κέντρο 2241037979
(9 γραμμές 09.00-12.00)

AXON
ΔΙΕΘΝΕΣ ΔΙΚΤΥΟ ΣΠΟΥΔΩΝ

Το Διεθνές Δίκτυο Σπουδών AXON, στα πλαίσια της επέκτασής του, ζητά να προσλάβει για την επόμενη εκπαιδευτική περίοδο καθηγητές Αγγλικής, Γερμανικής, Γαλλικής, Ιταλικής, Ισπανικής γλώσσας όπως και καθηγητές Πληροφορικής με τα απαραίτητα προσόντα. Αριστο περιβάλλον εργασίας, προοπτικές εξέλιξης.

Βιογραφικά: fax 2241070903
e-mail: axon-rodos@axon.gr
Follow up: 2241077656-2241070902

ΚΑΘΗΓΗΤΕΣ/ΤΡΙΕΣ ΑΓΓΛΙΚΩΝ ΖΗΤΟΥΝΤΑΙ

για κέντρο ξένων γλωσσών.

Απαραίτητα προσόντα:
- Αδεια διδάσκαλίας
- Εμπειρία σε εξετάσεις Lower, Proficiency
- Γνώσεις χειρισμού Computer

Προσφέρονται:
- Πολύ ικανοποιητικές αποδοχές
- Αριστη συνεργασία
- Πλήρες ωράριο απασχόλησης

Πληρ. τηλ. 2241035289, αποστολή βιογραφικού fax 2241032336

Η εταιρεία "Γ. ΚΥΠΡΙΩΤΗΣ & ΥΙΟΙ Α.Ε."

ΖΗΤΑ

για το ξενοδοχείο **"KIPRIOTIS VILLAGE RESORT"** της **ΚΩ**, για την παρούσα τουριστική περίοδο
SOUS MAITRE
MAITRE ALA CART
BARMAN
Οι ενδιαφερόμενοι να αποστείλουν βιογραφικά με φωτογραφία στη διεύθυνση
"Ξενοδοχεία ΚΥΠΡΙΩΤΗ
Τ.Θ. 206
ΨΑΛΙΔΙ - ΚΩΣ, 85300"

Τηλ. 2242027640-49
FAX 2242023590
E-mail: bresources@kipriotis.gr

Η 3Τ ΑΕΒΕ (ΤΟΥΟΤΑ) ΡΟΔΟΥ

ΖΗΤΕΙ

Λογιστή ή Βοηθό Λογιστή

Οι ενδιαφερόμενοι θα πρέπει να έχουν:
α. Στρατιωτικές υποχρεώσεις εκπληρωμένες (στους άντρες)
β) Προϋπηρεσία θα ληφθεί υπόψη εφόσον υπάρχει
Για περισσότερες πληροφορίες τηλεφωνήστε στο **2241068000** Κα Σταύρα Πιπίνα

ΖΗΤΟΥΝΤΑΙ

Από Τεχνική Εταιρία
1) Μηχανολόγοι Ηλεκτρολόγοι Μηχανικοί απόφοιτοι ΑΕΙ
2) Μηχανολόγοι Ηλεκτρολόγοι Μηχανικοί απόφοιτοι ΤΕΙ
Απαραίτητη προϋπόθεση γνώση AUTOCAD
Πληρ. τηλ. 2241066181 και ώρες 9-1 και 6-9

Από αλυσίδα καταστημάτων γρήγορης εστίασης

ΖΗΤΟΥΝΤΑΙ

Οδηγοί delivery
Πληροφορίες τηλ. (22410)33969 (8.30-16.00)

ΖΗΤΟΥΝΤΑΙ

πωλήτριες για ημιαπασχόληση στο **super market Corner** στο Παραδείσι και στο κεντρικό στην Ιξιά.
Πληρ. τηλ. 2241094445, 2241098183.
Αιτήσεις δίνονται στο κεντρικό κατάστημα στην Ιξιά 9.00-15.00

ΟΙΝΟΘΗΚΗ ΕΜΕΡΥ

Η ΕΜΕΡΥ Α.Β.Ε.

Η μεγαλύτερη ιδιωτική εταίρεια οίνων και ποτών λόγω της ταχύτατης ανάπτυξης με νέα προϊόντα και περιοχές ενδιαφέρεται να απασχολήσει την εξής ειδικότητα:

• Οδηγό- πωλητή (Πωλήσεις επί αυτοκινήτου)

Απαιτούμενα προσόντα:
- Απόφοιτος Λυκείου ή Τ.Ε.Ε.
- Εμπειρία στον κλάδο των πωλήσεων, επιθυμητή
- Δίπλωμα οδήγησης (δίπλωμα Γ' κατηγορίας)

Μισθός αναλόγως προσόντων και ποσοστά.

Μπορείτε να αποστείλετε βιογραφικό με φωτογραφία στην διεύθυνση Κολοκοτρώνη 8 - Ρόδος - 85100
Τηλέφωνα για πληροφορίες: (22410)29111-2-3

πωλησεις

συνέχεια από την προηγούμενη

ΠΩΛΕΙΤΑΙ διαμέρισμα σε κεντρικό σημείο της πόλης 80 τ.μ. κατάλληλο για επαγγελματική στέγη (γραφείο) ή κατοικία. πωλείται στην Στέλιου Κωτιάδη διαμέρισμα 87 τμ. μεταχειρισμένο. Πληρ. κα Μαρίνα "ΚΤΗΜΑΤΙΚΗ ΠΡΟΟΠΤΙΚΗ" τηλ. 2241037906, 6972292958 ΑΟ52374

ΠΩΛΕΙΤΑΙ σε κεντρική τοποθεσία στο Κιοτάρι κτήμα 360 τ.μ. στην τιμή 6900 ευρώ Πληρ. από 6-12 μ.μ. στο τηλ. 2241030010 κιν. 6946406159 μ.μ. ΑΟ52346

ΠΩΛΕΙΤΑΙ διαμέρισμα α' ορόφου 140 τ.μ. στην Ανάληψη με 3 υπν/τια πολύ καλής κατασκευής. Τιμή 50 εκ. (146.735 ευρώ). Δεκτά μόνο δάνεια Τραπέζης. Πληρ. ΑΙΓΑΙΟΚΤΗΜΑΤΙΚΗ τηλ. 2241022943, 2241028838 κιν. 6945466773 ΑΟ52364

ΠΩΛΟΥΝΤΑΙ από ιδιώτη: διώροφο 160 τ.μ. με αυλή στην Παλιά Πόλη, αποθήκη 165 τ.μ. περιοχή Ασγούρου, οικόπεδο 3300 τ.μ. περιοχή Ασγούρου άρτιο και οικοδομήσιμο. Πληρ. τηλ. 2241062524 ΑΟ52348

ΣΠΙΤΙ ΠΑΛΙΟ, στα Κοσκινού, σε ωραία τοποθεσία, με ρεύμα και νερό. Τιμή συζητήσιμη. Πληρ. τηλ. 62579. ΑΟ52320

ΖΗΤΩ ΝΑ ΑΓΟΡΑΣΩ διαμέρισμα περίπου 80 τ.μ. στην περιοχή Ρόδου μέχρι 30.00.000 δρχ. από 5 έως 10 χρόνων κυρίως από ιδιώτη. Πληρ. τηλ. 6944391994, 2241063566 ΑΟ52342

ΠΩΛΕΙΤΑΙ επιχείρηση αναψυκτήριο - 100 Μαγαζιά (έτοιμο προς λειτουργία) με πελατεία εξασφαλισμένη χειμώνα-καλοκαίρι. Πληρ. τηλ. 6934021031. ΑΟ52287

ΔΙΑΜΕΡΙΣΜΑ πολυτελείας σε διώροφη κατοικία καινούργια σε ήσυχη περιοχή στην Ιξιά από ιδιώτη. Δεκτά δάνεια και ανταλλαγές με άλλα ακίνητα. Μόνο σοβαρές προτάσεις. Πληρ. τηλ. 6946163747 μετά τις 3 το μεσημέρι. ΑΟ52333

ΔΙΑΜΕΡΙΣΜΑ 75 τ.μ. με 2 υπνοδωμάτια, πλήρως επιπλωμένο, A/C, ανακαινισμένο, μισθωμένο 352 ευρώ πάροδο Αννης Μαρίας (Λεμεσού). Τιμή 75.000 ευρώ. Πληρ. τηλ. 6945141701 κο Γιάννη ΑΟ52338

ΠΩΛΟΥΝΤΑΙ από ιδιώτη σε καταπράσινη περιοχή στους Τρεις καινούργια οροφοδιαμερίσματα τελειωμένα στην τιμή των 132.000 ευρώ. Πωλείται και σε μπετά τρεις ορόφοι των 90 στην ίδια τιμή, με 2 στρεμματα ελεύθερο χώρο. Πληρ. τηλ. 2241091617, 6974310156 ΑΟ52267

ΠΩΛΟΥΝΤΑΙ: α) διαμέρισμα τριάρι α' όροφος οδός Παύλου Μελά. Τιμή 30.000.000 δρχ. ή 88.000 ευρώ, β) οικόπεδο 4000 τ.μ. από νέο νοσοκομείο προς Τρεις ανάμεσα σε πεύκα. Φανταστική περιοχή. Τιμή 28.000.000 δρχ. ή 82.000 ευρώ, γ) κτήμα 3.400 τ.μ. στην παραλία Αφάντου, ακριβώς 200 μέτρα από το κύμα. Τιμή 26.000.000 δρχ. ή 76.000 ευρώ. Για πληρ. απευθυνθείτε κ. ΚΑΡΓΑΚΟ ΝΙΚΟ τηλ. 2241030397, 6946049179, Θεμ. Σοφούλη 59 -Ρόδος ΑΟ52254

ΠΩΛΕΙΤΑΙ ΣΥΝΕΤΑΙΡΙΚΗ ΜΕΡΙΔΑ 1. Του Οικοδομικού Συνεταιρισμού "Ο ΒΑΚΧΟΣ" στη περιοχή "ΚΑΝΑΜΑΤ" έναντι Μαρινόπουλου με πανοραμική θέα στην οποία αντιστοιχεί οικόπεδο 400 τ.μ. με συντελεστή δόμησης 0,6 (ανέγερση κατοικίας 240 τ.μ. συν το υπόγειο της), 2) πωλείται συνεταιρική μερίδα του Οικοδομικού Συνεταιρισμού "Η ΕΝΩΣΗ" κατά το 1/2 εξ αδιαιρέτου με σύσταση καθέτου οροφοκτησίας με πανοραμική θέα η οποία θα αντιστοιχεί σε οικόπεδο 200 τ.μ. και με δόμηση 120 τ.μ. συν το υπόγειό της και με πανοραμική θέα τίμημα 41.086 ευρώ. Πληρ. ΡΟΔΙΑΚΗ ΚΤΗΜΑΤΙΚΗ Ανέστης και Σάββας Σαββαΐδης, τηλ. (22410)26281, 6944/243452, 6944/421015. ΑΟ52388

ΚΡΗΤΗΝΙΑ. ΠΩΛΕΙΤΑΙ από ιδιώτη οικόπεδο 1400 τ.μ. στην Κρητηνία μέσα στο χωριό κοντά στον Αη Γιάννη, αξίας 25.000 ευρώ. Το οικόπεδο είναι άρτιο, οικοδομήσιμο με δικό του δρόμο. Πληρ. κ. Νίκο. Δάνεια δεκτά τηλ. 6932550339 ΑΟ52244

ΓΡΑΦΕΙΟ 82 τ.μ. στο κέντρο της πόλης μόνο (35 εκ.) - 102.710 ευρώ. Επίσης γραφείο 30 τ.μ. α' ορόφου μόνο 17 εκ. - 50.000 ευρώ. Πληρ. ΑΙΓΑΙΟΚΤΗΜΑΤΙΚΗ τηλ. 2241022943, 2241028838, 6945466773 ΑΟ52130

ΔΙΑΜΕΡΙΣΜΑ 203 τ.μ. στο Μήδεια ρετιρέ λουξ κατασκευής μόνο για λίγους. Πληρ. ΑΙΓΑΙΟΚΤΗΜΑΤΙΚΗ τηλ. 2241022943, 2241028838, 6945466773 ΑΟ52133

ΜΟΝΟΚΑΤΟΙΚΙΑ στα μπετά 140 τ.μ. διώροφη σε 1.400 τ.μ. οικόπεδο στους Τρεις. Τιμή 32 εκ. - 93.910 ευρώ. Επίσης μονοκατοικία 135 τ.μ. σε μπετά σε 300 τ.μ. οικόπεδο εντός οικισμού Ιαλυσού (38 εκ.) 111.518 ευρώ. Πληρ. ΑΙΓΑΙΟΚΤΗΜΑΤΙΚΗ τηλ. 2241022943, 2241028838, 6945466773 ΑΟ52239

ΠΩΛΟΥΝΤΑΙ: α) διαμέρισμα λουξ 160 τ.μ. στην περιοχή Μόντε Σμιθ σε καταπληκτική τιμή, β) τριάρι στην οδό Πειραιώς Πληρ. Κτηματομεσιτικό γραφείο κ. Ελένη Βρατσάλη, τηλ. 2241065300, 63834, κιν. 6945105362 ΑΟ52191

ΟΡΟΦΟΔΙΑΜΕΡΙΣΜΑ β' ορόφου 106 τ.μ. επί της Θεμ. Σοφούλη ιδανικό για κατοικία ή επαγγελματική στέγη (γραφείο) με 3 υπνοδωμάτια, 3 μπαλκόνια, άνετους χώρους. Τιμή 37 εκ. 110.000 ευρώ. Επίσης διαμέρισμα στους Αγ. Αναργύρους 94 τ.μ. με (3 υπν) α' όρ. 30 εκ. - 88.041 ευρώ. Πληρ. ΑΙΓΑΙΟΚΤΗΜΑΤΙΚΗ τηλ. 2241022943, 2241028838, 6945466773 ΑΟ52129

ΟΙΚΟΠΕΔΟ 4.800 τ.μ. στη Θολό, σε λόφο με θέα τη θάλασσα, σε τιμή ευκαιρίας. Πληρ. τηλ. (22410)81811, (22410)82317. ΑΟ51248

ΟΙΚΟΠΕΔΟ στα Μαριτσά 700 τ.μ. άρτιο και οικοδομήσιμο. Πληρ. τηλ. 2241030430 ΑΟ51862

ΠΩΛΕΙΤΑΙ από ιδιώτη διώροφη μονοκατοικία 62 τ.μ. σε οικόπεδο 66 τ.μ. με καινούργιες υδραυλικές και ηλεκτρολογικές εγκαταστάσεις κουφώματα, δύο WC, επιπλωμένη, λειτουργούν δύο studios εκ των οποίων το ένα ενοικιασμένο παραδοσιακού στυλ, ανακαινισμένη το καλοκαίρι 2001 στο Παραδείσι Ρόδου. Πληρ. τηλ. 6972943946, 9.00-21.00 ΑΟ51985

ΔΙΑΜΕΡΙΣΜΑ 74 τ.μ. (2 υπν.) στην οδό Πειραιώς πολύ καλής κατασκευής 30 εκ. - 88.410 ευρώ. Επίσης 88 τ.μ. καινούργιο ετοιμοπαράδοτο στο Ροδίνι με 42 εκ. - 123.257 ευρώ. Πληρ. ΑΙΓΑΙΟΚΤΗΜΑΤΙΚΗ τηλ. 2241022943, 2241028838, 6945466773 ΑΟ52131

RODOS MOTOR AE

Η RODOS MOTOR AE
Αντιπρόσωπος αυτοκινήτων

HYUNDAI

Ζητά να προσλάβει

ΠΩΛΗΤΕΣ ΑΥΤΟΚΙΝΗΤΩΝ

Απαραίτητα προσόντα:
- Προϋπηρεσία στις πωλήσεις αυτοκινήτων
- Επαγγελματική συνέπεια
- Γνώση χειρισμού Η/Υ
- Ηλικία έως 35 ετών

Η εταιρεία προσφέρει:
- Αριστο περιβάλλον εργασίας
- Συνεχή εκπαίδευση και επαγγελματική εξέλιξη
- Υψηλή αμοιβή ανάλογη προσόντων και απόδοσης

Οι ενδιαφερόμενοι παρακαλούνται να στείλουν βιογραφικό σημείωμα Λ. Ρόδου-Λίνδου 5ο χλμ. RODOS MOTOR AE
ΦΑΞ: (22410)68034
(Θα τηρηθεί απόλυτη εχεμύθεια)

ΕΥΡΩΓΝΩΣΗ®

Ο ΕΥΡΩΠΑΪΚΟΣ ΕΚΠΑΙΔΕΥΤΙΚΟΣ ΟΜΙΛΟΣ ΕΥΡΩΓΝΩΣΗ® με 180 Κέντρα

ξένων γλωσσών, ζητά ικανούς
ΚΑΘΗΓΗΤΕΣ Αγγλικής, Ιταλικής, Γαλλικής, Γερμανικής και Ισπανικής Γλώσσας,

με δυναμικό χαρακτήρα, μεγάλη μεταδοτικότητα, δημιουργικές, οργανωτικές και επικοινωνιακές ικανότητες. Πτυχίο ανωτάτης σχολής,, διδακτική εμπειρία και σεμινάρια επικοινωνιακής κατεύθυνσης ή μεθοδολογίας θα θεωρηθούν επιπλέον προσόντα.

Προσφέρονται: άριστο περιβάλλον εργασίας, εκπαίδευση, προοπτικές εξέλιξης και αποδοχές αναλόγως προσόντων.

Αποστολή βιογραφικών Εθνικής Αντίστασης 48.
Fax: 2241 0 73190
Follow – up και ραντεβού συνέντευξης.Τηλ. 2241 0 73303

ΖΗΤΕΙΤΑΙ

δεσποινίδα άνω των 22 ετών για να εργασθεί σε κεντρική μπουτίκ. Απαραίτητη η Αγγλική γλώσσα
Πληρ. τηλ. 2241076106

ΖΗΤΕΙΤΑΙ

κυρία ή δεσποινίς να εργαστεί ως καμαριέρα
σε μικρό ξενοδοχείο σε νησί πλησίον της Ρόδου.
Πληρ. τηλ. 2241066777
από 09.00-13.00 Δευτέρα έως Παρασκευή - κα Βίκυ

ΖΗΤΟΥΝΤΑΙ

από φροντιστήριο Μέσης Εκπαίδευσης,
Καθηγητές για διδασκαλία Φυσικής και Χημείας.
Πληρ. τηλ. 6977335043

ΖΗΤΟΥΝΤΑΙ

ΜΑΣΕΡ για γυμναστήριο εντός ξενοδοχείου
Πληροφορίες τηλ. (22410)62481, 63350, 6945204400

FALIRAKI - RODOS
LUNA PARK FANTASIA
WATER PARK

Το Λούνα Παρκ
"Fantasia"
και το Υδροπάρκο αναψυχής
«The Waterpark – Faliraki – Rodos"

επιθυμούν να προσλάβουν συνεργάτες για τα κάτωθι τμήματα λειτουργίας τους :

- Ταμίες
- Ταμπλίστες
- Μάγειρες – Ψήστες
- Μπάρμεν
- Ναυαγοσώστες
- Ανειδίκευτο προσωπικό

Για πληροφορίες και συμπλήρωση αιτήσεων (απαιτείται πρόσφατη φωτογραφία) οι ενδιαφερόμενοι μπορούν να επικοινωνούν καθημερινά από 09.00-18.00 στα τηλέφωνα : 2241 – 084403.
Email: info@water-park.gr

---

interfood

Η εταιρεία INTERFOOD, αποκλειστικός αντιπρόσωπος JOHNSON & SON - ΜΕΛΙΣΣΑ - ΣΤΕΛΛΑ - DEL MONTE - TCHIBO - ΜΥΛΩΝ ΣΟΓΙΑΣ - ΗΛΙΟΣ ΜΠΑΧΑΡΙΚΑ - ORAN ΧΑΡΤΙΚΑ

ΖΗΤΑ

ΥΠΑΛΛΗΛΟ ΓΡΑΦΕΙΟΥ ή ΒΟΗΘΟ ΛΟΓΙΣΤΟΥ

Με γνώση χρήσης ηλεκτρονικού υπολογιστή στο εμπορικό πρόγραμμα De facto, γνώσεις λογιστικής και κέφι για δουλειά για τιμολογήσεις και λήψη τηλεφωνικών παραγγελιών. Προσφέρεται μισθός αναλόγως των προσόντων. Θα προτιμηθούν άτομα με προϋπηρεσία στον χώρο.
Πληρ. 08.00-14.00 & 18.00-20.00
στο τηλέφωνο **6944465959**

ΜΗΝ ΨΑΧΝΕΤΕ ΨΥΛΛΟΥΣ ΣΤΑ ΑΧΥΡΑ...

ΥΠΑΡΧΕΙ ΜΟΝΟ ΜΙΑ ΕΠΕΝΔΥΣΗ ΠΟΥ ΜΑΣ ΔΙΝΕΙ ΤΑ ΧΡΗΜΑΤΑ ΠΟΥ ΧΑΣΑΜΕ ΣΤΟ ΧΡΗΜΑΤΙΣΤΗΡΙΟ. ΧΩΡΙΣ ΜΕΤΟΧΕΣ ΚΑΙ ΑΜΟΙΒΑΙΑ ΚΕΦΑΛΑΙΑ, ΜΕ ΠΛΗΡΗ ΕΛΕΓΧΟ ΤΩΝ ΚΕΡΔΩΝ ΜΑΣ... ΜΕ 100% ΕΠΙΤΥΧΙΑ...

Πληροφορίες: 6977946940
από 7 το πρωί - 8 βράδυ

Η ΕΤΑΙΡΕΙΑ SIXT ΕΝΟΙΚΙΑΣΕΙΣ ΑΥΤΟΚΙΝΗΤΩΝ

ΖΗΤΑ

ΥΠΑΛΛΗΛΟ που να μιλά Γερμανικά για άμεση κάλυψη κενής θέσεως. Ωράριο εργασίας πρωί-απόγευμα. Τυχόν προϋπηρεσία στο χώρο θα εκτιμηθεί ιδιαίτερα. Προϋποθέσεις: δίπλωμα οδήγησης, απολυτήριο Λυκείου, βασική γνώση Η/Υ.
Πληροφορίες τηλ. (22410)65560 από 09.00-15.00

ΖΗΤΟΥΝΤΑΙ

ΠΩΛΗΤΡΙΕΣ για τουριστικό κατάστημα εντός πόλεως. Ωράριο συνεχές. Μισθός 740 ευρώ καθαρά.
Πληροφορίες τηλ. (22410)25936

ΖΗΤΕΙΤΑΙ

Πεπειραμένη πωλήτρια,
έως 42 ετών,
για γνωστό κατάστημα
γυναικείων ενδυμάτων.

Πληρ. τηλ. 2241036447

Από το ΥΠΕΡΜΑΡΚΕΤ ΣΠΑΝΟΣ

ΖΗΤΕΙΤΑΙ

Πεπειραμένος **ΚΡΕΟΠΩΛΗΣ** για το υποκατάστημα της Λέρου με μισθό ικανοποιητικό. Αιτήσεις γίνονται δεκτές στην γραμματεία του καταστήματος από τις 09.00 μέχρι τις 15.00 καθημερινώς.
Πληρ. τηλ. 2241032695-38114

πωλησεις

συνέχεια από την προηγούμενη

ΔΥΟ ΜΟΝΟΚΑΤΟΙΚΙΕΣ στην Παλιά Πόλη κοντά στο Ρολόι η μία 80 τ.μ. διώροφη (45 εκ.) - 132.061 ευρώ και η άλλη 70 τ.μ. με 100 τ.μ. αυλή (28 εκ.) 82.171 ευρώ. Πληρ. ΑΙΓΑΙΟΚΤΗΜΑΤΙΚΗ τηλ. 2241022943, 2241028838, 6945466773 ΑΟ52132

ΠΩΛΟΥΝΤΑΙ α) στην Πυλώνα οικόπεδο 1000 τ.μ. εντός οικισμού άρτιο και οικοδομήσιμο 23.500 ευρώ, β) και οικόπεδο 1.260 τ.μ. άρτιο και οικοδομήσιμο με πρόσωπο στην επαρχιακή οδό Πυλώνας-Λάρδου στο ύψος της Πυλώνας 38.000 ευρώ. Πληρ.τηλ. 2241039314, 6944862320 ΑΟ52120

ΕΠΙΧΕΙΡΗΣΗ σε τουριστική περιοχή (Νιοχώρι) σε τιμή ευκαιρίας λόγω άμεσης αναχώρησης, χώρος καταστήματος 65 τ.μ. ισόγειο, 65 τ.μ.. υπόγειο, 10 τ.μ. αυλή. Πληρ. τηλ. 6945498854 από 11.00 π.μ. έως 20.00 κο Παναγιώτη ΑΟ52063

ΠΩΛΕΙΤΑΙ παλιό διαμέρισμα 55 τ.μ. στον Πειραιά στη Νίκαια 35.000 ευρώ. Πληρ. τηλ. 2241029839 ΑΟ52055

ΠΩΛΕΙΤΑΙ SUPER MARKET ΣΕ ΚΕΝΤΡΙΚΗ ΠΛΑΤΕΙΑ ΜΕ ΕΞΑ-ΣΦΑΛΙΣΜΕΝΗ ΠΕΛΑΤΕΙΑ ΣΕ ΤΙΜΗ ΕΥΚΑΙΡΙΑΣ. ΠΛΗΡ. ΤΗΛ. 6945406064, 2241068580 ΠΟ52065

ΠΩΛΕΙΤΑΙ οικόπεδο εντός σχεδίου πόλεως Ρόδου οδός Δημ. Αναστασιάδη 46, οικοδομικό τετράγωνο 274 άρτιο και οικοδομήσιμο εμβαδού 401,06 τ.μ. με συντελεστή δόμησης 1 τιμή 180.000 ευρώ. Πληρ. τηλ. 2106742648, κιν. 6945994321 ΑΟ51940

ΚΑΤΑΣΤΗΜΑΤΑ ΕΤΟΙΜΟΠΑΡΑΔΟΤΑ ΣΤΟ ΜΕΓΑΛΥΤΕΡΟ ΣΥΓΚΡΟΤΗΜΑ ΚΑΤΑΣΤΗΜΑΤΩΝ ΣΤΗΝ ΠΑΡΑΛΙΑΚΗ ΛΕΩΦΟΡΟ ΙΑΛΥΣΟΥ ΑΠ' ΕΥΘΕΙΑΣ ΑΠΟ ΤΟΝ ΚΑΤΑΣΚΕΥΑΣΤΗ ΠΟΛ. ΜΗΧΑΝΙΚΟ ΣΤΕΛΙΟ ΜΑΚΕΣΤΑ. ΕΞΑΣΦΑΛΙΣΗ ΔΑΝΕΙΟΥ, ΕΥΚΟΛΙΕΣ ΠΛΗΡΩΜΗΣ. ΑΠΟ 10.350.000 ΔΡΧ. ΠΛΗΡ. ΤΗΛ. 2241021347 ΧΠΟ205

ΕΠΙΧΕΙΡΗΣΗ ΕΣΤΙΑΤΟΡΙΟΥ πλήρως εξοπλισμένη, έτοιμη προς λειτουργία, με αίθουσα χωρητικότητας 120 ατόμων, air condition, εξαερισμό, τζάκι για χειμώνα και μεγάλη αυλή χωρητικότητας 200 ατόμων για καλοκαίρι. Τιμή λογική και ευκολίες πληρωμής. Πληρ. τηλ. 2241023815, 6945769958 κιν. ΑΟ51840

ΠΩΛΕΙΤΑΙ επιχείρηση καφετέρια στην τουριστική περιοχή της πόλης, γωνιακή, με περιθώρια περαιτέρω ανάπτυξης λόγω μεγέθους και τοποθεσίας. Δυνατότητες για πώληση της μισής επιχείρησης. Πληρ. τηλ. 2241061585, 6944717174 ΑΟ51938

ΠΩΛΕΙΤΑΙ ΕΠΙΧΕΙΡΗΣΗ ΣΤΑ 100 ΜΑΓΑΖΙΑ. ΠΛΗΡ.ΤΗΛ. (22410)35092, 73100 ΧΠΟ294

εργασιες

ΖΗΤΕΙΤΑΙ άτομο να εργασθεί σε κάβα ποτών στην πόλη της Ρόδου που να συνεννοείται Σουηδικά-Φινλανδικά. Πληρ. τηλ. 6934884374 ΑΖ52422

ΖΗΤΟΥΝΤΑΙ σερβιτόρες για καφε μπαρ στην Π. Πόλη. Εξαιρούνται αλλοδαπές. Πληρ. τηλ. 6945934518 ΑΖ52419

ΖΗΤΕΙΤΑΙ κοπέλα 28 έως 35 ετών να εργαστεί σε νησί σε κοσμική ψαροταβέρνα. Εξασφαλισμένη διατροφή και ύπνος τυχερά και καλός μισθός. Πληρ. τηλ. 6946059320 ΑΖ52417

ΖΗΤΕΙΤΑΙ βοηθός σερβιτόρου και λαντζιέρα με διακεκομένο ωράριο. Πληρ. τηλ. 2241023616, 6944710816 ΑΖ52414

ΖΗΤΕΙΤΑΙ γυμναστής/α και φυσιοθεραπευτής/α για μερική απασχόληση σε γυμναστήριο. Πληρ. τη. 2241073712 ΑΖ52335

Από εστιατόριο της Ιαλυσού (έναντι SUN BEACH) **ΖΗΤΕΙΤΑΙ** άτομο έμπειρο που να γνωρίζει τουλάχιστον Αγγλικά για την υποδοχή πελατών. Πληρ. τηλ. 2241092570 ΑΖ52415

ΖΗΤΕΙΤΑΙ κοπέλα για να εργασθεί σε τουριστικό κατάστημα στην Παλιά Πόλη από 6-12 το βράδυ. Πληρ. τηλ. 2241030875 ΑΖ52410

ΖΗΤΕΙΤΑΙ προσωπικό για το ξενοδοχείο KAMARI BEACH στη Λάρδο α) Barman με γνώσεις Ιταλικών και Γερμανικών, β) Receptionist με γνώσεις Ιταλικών και Γερμανικών. Πληρ. τηλ. 2244044344 κ. Παν. Κρητικό ΑΖ52406

ΖΗΤΕΙΤΑΙ σοβαρή κυρία να περιποιείται ηλικιωμένη γυναίκα. Παρέχεται: οικία, διατροφή και ικανοποιητικός μισθός. Πληρ. τηλ. 2241029208 από 18.00-21.30 ΑΖ52403

ΚΟΠΕΛΑ Ελληνίδα έως 27 ετών για απογευματινή εργασία σαν βοηθός σερβιτόρου σε κεντρικό εστιατόριο. Πληρ. τηλ. 2241031067 ΑΖ52404

ΥΠΑΛΛΗΛΟΣ για ενοικιαστήριο μοτοποδηλάτων και αυτοκινήτων με γνώσεις αγγλικά, άδεια οδηγήσεως αυτοκινήτου και μοτοποδηλάτου στη Ρόδο. Πληρ. τηλ. 2244048158, 2241063771, 6945029609 ΑΖ52405

ΖΗΤΕΙΤΑΙ κοπέλα για να εργαστεί σε παγωτοπωλείο στην Μεσαιωνική Πόλη να γνωρίζει τουλάχιστον την Αγγλική. Πληρ. τηλ. 6947834277 ΑΖ52397

ΖΗΤΟΥΝΤΑΙ δραστήρια και δυναμικά άτομα από μεγάλη εταιρία στον χώρο του εμπορίου. Ημιαπασχόληση 1000 ευρώ, πλήρης απασχόληση 5000 ευρώ. Πληρ. τηλ. 2241032161, 6977472091 ΑΖ52381

ΖΗΤΕΙΤΑΙ νεαρός 25-30 ετών, φιλόδοξος με όρεξη για να πραγματοποιήσει τα όνειρά του, χωρίς θεωρίες, για επιχείρηση στη Λίνδο. Μισθός και ποσοστά. Πληρ. τηλ. 2244077743 ΑΖ52377

ΖΗΤΕΙΤΑΙ γυναίκα ως οικιακή βοηθός από ανδρόγυνο. Ελαφρά εργασία, καλός μισθος, φαγητό και ύπνο. Πληρ. τηλ. 2241027858 ΑΖ52379

ΓΙΝΕΤΕ ΕΠΙΧΕΙΡΗΜΑΤΙΑΣ από τον χώρο επιλογής σας με ελάχιστο κεφάλαιο και εκπαίδευση. Μερική ή πλήρης απασχόληση, χρήση INTERNET επιθυμητή. Αμεσο ξεκίνημα. Κέρδη 500 ευρώ έως 3.000 ευρώ. Καλέστε δια δωρεάν φυλλάδιο 2310729425, 6972238412 ΑΖ52356

ΖΗΤΕΙΤΑΙ πωλήτρια για να εργασθεί σε κατάστημα ανδρικών ενδυμάτων με γνώσεις Αγγλικών - Γερμανικών. Μέχρι 25 ετών. Ευπαρουσίαστη για μόνιμη απασχόλη. Ωρες καταστημάτων. Πληρ. τηλ. 2241070402 ΑΖ52380

ΖΗΤΕΙΤΑΙ ανδρόγυνο για να εργασθεί στο εστιατόριο Πανορμίτη Σύμης. Πληρ. τηλ. 2246071305, 2246072553 ΑΖ52365

ΚΥΡΙΑ (φοιτήτρια - νηπιαγωγός - βρεφονηπιοκόμος κ.λπ.) για την φύλαξη και απασχόληση 2 παιδιών ηλικίας 7 και 12 ετών στο σπίτι τους στην Ιαλυσό. Πληρ. τηλ. 6945447122 ΑΖ52362

ΚΟΠΕΛΑ για να εργασθεί σε καφε μπαρ στην Κρεμαστή. Πληρ. τηλ. 6978036262 ΑΖ52366

ΖΗΤΕΙΤΑΙ για καφετέρια έμπειρος βοηθός μπάρμαν. Πληρ. πρωινές ώρες τηλ. 2241022451 ΑΖ52354

ΖΗΤΕΙΤΑΙ ΣΕΡΒΙΤΟΡΑ ΚΑΙ ΜΠΑΡΓΟΥΜΑΝ ΓΙΑ ΚΑΦΕΜΠΑΡ ΣΤΗΝ ΠΑΛΙΑ ΠΟΛΗ. ΕΠΙΣΗΣ DJ ΓΙΑ ΕΛΛΗΝΙΚΗ ΚΑΙ ΞΕΝΗ ΜΟΥΣΙΚΗ. ΠΛΗΡ. ΤΗΛ. 6937927861 ΠΖ52343

Παραλιακή καφετέρια **ΖΗΤΑ** κοπέλες και άνδρες για service. Πληρ. τηλ. 2241033109, 6944842201 ΑΖ52350

ΚΟΠΕΛΕΣ ευπαρουσίαστες για επώνυμη καφετέρια bar εκτός Ρόδου. Ωράριο εργ. 19.00-1.00 μισθός 35 ευρώ ημερησ. Μεταφορά δική μας. Πληρ. τηλ. 6972137652 και 6973049254 απογευματινές ώρες ΑΖ52349

ΖΗΤΟΥΝΤΑΙ μουσικοί (μπουζούκι, κιθάρα ή αρμόνιο και τραγούδι) για εστιατόριο εντός πόλεως. Πληρ. τηλ. 2241077043 ΑΖ52344

ΚΟΠΕΛΑ για να εργασθεί σαν σερβιτόρα σε γυράδικο της πόλης για μερική απασχόληση πρωινές ώρες. Πηρ. τηλ. 2241070520 ΑΖ52335

ΠΡΟΣΩΠΙΚΟ, ζητείται στη Ρόδο και στα Δωδεκάνησα, από ανώνυμη εταιρία με έδρα στην Αθήνα. Προσφέρονται: ετήσια συνεργασία, δυνατότητα γρήγορης επαγγελματικής εξέλιξης. Υψηλά εισοδήματα. Για ραντεβού τηλεφωνήστε καθημερινά στο 6977946940, υπεύθυνος κύριος Σαντορινιός Ευστάθιος. ΑΖ52321

ΚΟΠΕΛΕΣ με προϋπηρεσία σε σούπερ μάρκετ για ταμίας και για ψυγείο αλλαντικών. Πληρ. τηλ. 2241087982 κ. Γιάννη ΑΖ52334

ΖΗΤΕΙΤΑΙ ΥΠΑΛΛΗΛΟΣ (ΑΓΟΡΙ Ή ΚΟΡΙΤΣΙ) ΓΙΑ ΤΟΥΡΙΣΤΙΚΟ ΚΑΤΑΣΤΗΜΑ ΣΤΟ ΦΑΛΗΡΑΚΙ, ΠΡΩΙΝΟ ΩΡΑΡΙΟ, ΑΓΓΛΙΚΑ. ΠΛΗΡ. ΤΗΛ. 2241085708, 11.00-14.00 ΚΑΙ 17.00-20.00 ΠΖ52326

Από κομμωτήριο στο κέντρο της πόλης **ΖΗΤΕΙΤΑΙ** έμπειρος κομμωτής /τρια για συνεργασία κατά την καλοκαιρινή σεζόν. Πληρ. τηλ. 6938443321 ΧΑΖ305

ΖΗΤΟΥΝΤΑΙ ηλεκτρολόγοι, ηλεκτροτεχνίτες με προϋπηρεσία που να είναι πεπειραμένοι πάνω στον κλάδο της εργασίας. Μισθός αναλόγως προσόντων. Πληρ. τηλ. 6944451489 μετά τις 15.00 . ΑΖ52331

COLLECTION. ΖΗΤΟΥΝΤΑΙ πωλήτριες, με εμπειρία στο νεανικό ρούχο. Πληρ. τηλ. 2241029611 ΑΖ52329

ΠΩΛΗΤΡΙΑ, πεπειραμένη για κατάστημα νυφικών. Πληρ. τηλ. 2241036290. ΑΖ52322

Η ΕΠΙΧΕΙΡΗΣΗ ΕΝΟΙΚΙΑΣΕΩΝ ΑΥΤΟΚΙΝΗΤΩΝ BUTTERFLY ΣΤΟΝ ΘΕΟΛΟΓΟ ΖΗΤΑ ΥΠΑΛΛΗΛΟ ΓΙΑ ΑΠΟΓΕΥΜΑΤΙΝΗ ΕΡΓΑΣΙΑ. ΩΡΑΡΙΟ 17.00-22.00 ΠΡΟΫΠΟΘΕΣΕΙΣ: ΔΙΠΛΩΜΑ ΑΥΤ/ΤΟΥ, ΜΟΤ/ΤΟΥ, ΞΕΝΕΣ ΓΛΩΣΣΕΣ, ΜΙΣΘΟΣ ΙΚΑΝΟΠΟΙΗΤΙΚΟΣ. ΠΛΗΡ. ΤΗΛ. 2241021330, ΚΙΝ. 6974123843. ΠΖ52312

ΖΗΤΟΥΝΤΑΙ έμπειροι σερβιτόροι -σερβιτόρες για εστιατόριο στο Χαράκι. Μισθός πολύ ικανοποιητικός. Πληρ. τηλ. 2244051410, 2241039083 ΑΖ52274

ΠΩΛΗΤΡΙΑ για τουριστικό κατάστημα με πείρα στα τουριστικά ενδύματα και όρεξη για δουλειά. Να γνωρίζει Αγγλικά και Γερμανικά. Ωράριο απογευματινό. Πληρ. τηλ. 2241034605 ΑΖ52258

ΖΗΤΕΙΤΑΙ
από συνεργείο μοτοσικλετών
βοηθός μηχανικός
Πληρ. τηλ. 2241081826-7

ΖΗΤΕΙΤΑΙ
εμφανίσιμη κοπέλα με ευφράδεια λόγου
(προηγούμενη εμπειρία ευπρόσδεκτη αλλά όχι απαραίτητη)
για προωθητικές ενέργειες σε σούπερ μάρκετ.
Πληρ. τηλ. 2241076710 και ώρες 09.00-16.00

ΖΗΤΟΥΝΤΑΙ
πωλήτριες
για καταστήματα εντός πόλεως
Πληρ. τηλ. 2241032125

ΕΥΡΩΓΝΩΣΗ®

Ο ΕΥΡΩΠΑΪΚΟΣ ΕΚΠΑΙΔΕΥΤΙΚΟΣ ΟΜΙΛΟΣ ΕΥΡΩΓΝΩΣΗ® με 180 Κέντρα
Ξένων Γλωσσών σε όλη την Ελλάδα, ζητά ΓΡΑΜΜΑΤΕΙΣ

άριστης εμφάνισης, με πάρα πολύ καλή γνώση Η/Υ σε περιβάλλον windows, επικοινωνιακές και οργανωτικές ικανότητες, γνώση Αγγλικής γλώσσας τουλάχιστον σε επίπεδο FCE. Πτυχίο ανωτέρας ή ανωτάτης σχολής, προϋπηρεσία σε πωλήσεις υπηρεσιών και σεμινάρια επικοινωνιακής κατεύθυνσης θα θεωρηθούν επιπλέον προσόντα.

Προσφέρονται: άριστο περιβάλλον εργασίας και αποδοχές αναλόγως προσόντων.

Αποστολή βιογραφικών Εθνικής Αντίστασης 48
Fax: 2241 0 73190
Follow – up και ραντεβού συνέντευξης. Τηλ. 2241 0 73303

RODIAN AMATHUS BEACH · HOTEL
RHODES - GREECE
★ ★ ★ ★ ★

Το Ξενοδοχείο Rodian Amathus Beach Hotel ζητά για πρόσληψη βοηθό αισθητικού, στο AMATHUSIA CENTER

AMATHUSIA CENTRE
INDOOR POOL
SPA · HEALTH & FITNESS CLUB

Απαραίτητα προσόντα:
- Αριστη γνώση Αγγλικών
- Αποφασιστικότητα στην εργασία, ικανότητα οργάνωσης, συνεργασίας και επικοινωνίας
- Ευχάριστη προσωπικότητα

Οι ενδιαφερόμενοι παρακαλούνται
όπως απευθυνθούν
στο ακόλουθο τηλέφωνο
τηλ. **(22410)89900**

cybarco
CIVIL ENGINEERING
BUILDING CONSTRUCTION
LAND DEVELOPMENT
MEMBER OF THE LANITIS GROUP

Το Συγκροτημα Cybarco δραστηριοποιείται στους τομείς της ανάπτυξης ακινήτων (real estate) και τις κατασκευές.
Εχει δραστηριοποιηθεί σε 5 χώρες και 10 πόλεις. Λόγω της συνεχούς ανάπτυξης των δραστηριοτήτων του Συγκροτήματος ζητούνται :

- Κύπρος: Λευκωσία, Λάρνακα, Λεμεσός, Πάφος
- Ελλάδα: Αθήνα, Ρόδος, Κρήτη
- Ην. Βασίλειο: Λονδίνο
- Μπαχρέιν
- Σοβ. Ενωση: Μόσχα

ΚΕΝΕΣ ΘΕΣΕΙΣ

- ΠΟΛΙΤΙΚΟΣ ΜΗΧΑΝΙΚΟΣ ή ΑΡΧΙΤΕΚΤΟΝΑΣ

Η ΘΕΣΗ :
Για στελέχωση του περιφερειακού γραφείου στη Ρόδο (1 θέση) .

ΠΡΟΣΟΝΤΑ :
- Δίπλωμα ΑΕΙ
- 5ετή μπειρία σε κατασκευή οικοδομικών έργων
- Γνώση διαδικασιών έκδοσης οικοδομικών αδειών .
- Γνώση χειρισμού AUTOCAD
- Άριστη γνώση ηλεκτρονικού υπολογιστή (MS-OFFICE-INTERNET)

ΠΑΡΟΧΕΣ :
Θα προσφερθεί πολύ ικανοποιητικός μισθός και άλλα συναφή ωφελήματα, αναλόγως προσόντων και πείρας. Παρέχονται εξαιρετικές ευκαιρίες ανέλιξης σε ένα επαγγελματικό και φιλικό περιβάλλον.

Όλες οι αιτήσεις, θα πρέπει να περιλαμβάνουν πλήρες βιογραφικό σημείωμα, θα θεωρηθούν απολύτως εμπιστευτικές και να απευθύνονται στον:
Υπεύθυνο Προσωπικού
CYBARCO ΑΝΑΠΤΥΞΗ ΑΚΙΝΗΤΩΝ Α.Ε.
Εθνάρχου Μακαρίου 28
Ρόδος -85100
Τηλ. :22410 – 43 484, Φαξ : 22410 – 43485
e-mail : rhodes@gr.cybarco.com
και να ληφθούν μέχρι τις 10/06/2003.

εργασιες

συνέχεια από την προηγούμενη

ΣΕΡΒΙΤΟΡΟΣ-ΣΥΝΟΔΟΣ ΠΟΡΤΑΣ για εστιατόριο snack bar στην Ιαλυσό. Πληρ. τηλ. 2241094333, 6945961425 AZ52260

ΣΕΡΒΙΤΟΡΟΣ έμπειρος με γνώσεις ξένων γλωσσών για σνακ μπαρ - ζαχαροπλαστείο στο Μαντράκι. Πληρ. τηλ. 2241076009, 2241022331 AZ52238

ΟΙΚΙΑΚΗ ΒΟΗΘΟΣ για εργασία στο σπίτι (να γνωρίζει πολύ καλά σιδέρωμα και να μιλάει ελληνικά) στην Ιαλυσό. Παρέχεται στέγη-φαγητό. Μισθός 500 ευρώ. Πληρ. τηλ. 6947221389 AZ52209

ΠΩΛΗΤΡΙΕΣ πεπειραμένες να γνωρίζουν τουλάχιστον Αγγλικά για να εργασθούν σε τουριστικό κατάστημα. Πληρ. τηλ. 2241039624 AZ52245

Η Οδική Βοήθεια Ρόδου HELLAS SERVICE **ΖΗΤΕΙ** συνεργάτες για την στελέχωση του τμήματος πωλήσεων. Απαραίτητα προσόντα: Ικανότητα επικοινωνίας, ευχάριστη προσωπικότητα, δίπλωμα οδήγησης οχήματος, προϋπηρεσία στο χώρο. Προσφέρονται: ανταγωνιστικό πακέτο αποδοχών (μισθός - προμήθεια - bonus), προοπτικές εξέλιξης, εξαιρετικό περιβάλλον εργασίας. Πληρ. Στ. Καζούλη 82, τηλ. (22410)22490 ΧΑΖ252

ΚΥΡΙΟΣ που να ομιλεί Γερμανικά για να εργασθεί σε χρυσοχοείο (Σωκράτους 155). Οροι ικανοποιητικοί. Πληρ. τηλ. 2241030634, 6973249616 AZ52223

ΖΗΤΕΙΤΑΙ νέα κοπέλα Ελληνίδα ή αλλοδαπή που να μιλάει Ελληνικά για να εργαστεί σε καφετέρια - bar. Ωρες απασχόλησης 19.00-24.00. Πληρ. τηλ. 2241047228 και 6946760796 AZ52220

ΖΗΤΟΥΝΤΑΙ ΚΟΠΕΛΕΣ ΓΙΑ ΕΡΓΑΣΙΑ ΣΕ ΠΑΡΑΔΟΣΙΑΚΟ ΚΑΦΕ ΜΠΑΡ ΣΤΗΝ ΠΑΛΙΑ ΠΟΛΗ ΓΙΑ ΒΡΑΔΙΝΟ ΩΡΑΡΙΟ. ΕΠΙΣΗΣ DJ ΓΙΑ ΕΛΛΗΝΙΚΑ ΚΑΙ ΞΕΝΑ. ΠΛΗΡ. ΤΗΛ. 6937927861 κ. ΓΙΩΡΓΟ ΠΖ51902

ΑΠΟ ΤΟ ΞΕΝΟΔΟΧΕΙΟ "ΛΟΥΤΑΝΗΣ" ΣΤΑ ΚΟΛΥΜΠΙΑ ΖΗΤΕΙΤΑΙ ΕΙΔΙΚΕΥΜΕΝΟ ΠΡΟΣΩΠΙΚΟ ΤΩΝ ΠΑΡΑΚΑΤΩ ΕΙΔΙΚΟΤΗΤΩΝ: ΚΑΜΑΡΙΕΡΕΣ, ΒΟΗΘΟΙ ΣΕΡΒΙΡΟΡΩΝ, ΒΟΗΘΟΣ ΜΑΓΕΙΡΑ. ΑΙΤΗΣΕΙΣ ΣΤΟ ΞΕΝΟΔΟΧΕΙΟ 10.00-14.00 ΤΗΛ. 22241056312, 2241056338 ΠΖ52200

ΚΟΠΕΛΕΣ για music club (Ελληνάδικο). Ωρες εργασίας 9.30-3.30. Μισθός ικανοποιητικός και ΙΚΑ. Πληρ. τηλ. 6946703336 AZ52189

ΒΟΗΘΟΣ ΨΥΚΤΙΚΟΥ, με πείρα στα air-condition και ψυγεία για να εργασθεί σε εταιρεία κλιματιστικών. Πληρ. τηλ. 2241043828, 6945903713. AZ52047

ΜΑΓΕΙΡΙΣΣΑ για βραδινή βάρδια (14.00-22.00) στο ξενοδοχείο «ΗΛΥΣΙΟΝ» στους Πεύκους. Πληρ. τηλ. 22440 48364 και 48149. AZ51998

ΖΗΤΕΙΤΑΙ κοπέλα εμφανίσιμη για να εργαστεί σε κατάστημα ηλεκτρονικών παιχνιδιών (VIDEO GAMES) στη Ρόδο και στην Κω. Μισθός ικανοποιητικός και bonus. Πληρ. τηλ. 2241025050, 6945314090 ΧΑΖ481

ΠΩΛΗΤΡΙΑ για να εργασθεί σε μαγαζί με κλιματιστικά μηχανήματα και ηλεκτρικά είδη. Πληρ. τηλ. 2241043828, 6945903713. AZ52048

ΖΗΤΟΥΝΤΑΙ ΣΥΝΕΡΓΑΤΕΣ ΓΙΑ PART TIME-FULL TIME ΜΕ ΔΥΝΑΤΟΤΗΤΕΣ ΕΙΣΟΔΗΜΑΤΟΣ ΑΠΟ 3.000 ΕΥΡΩ ΕΩΣ 10.000 ΕΥΡΩ ΤΟ ΜΗΝΑ. ΠΛΗΡ. www.golden-dream.net ΠΖ51941

διαφορα

ΠΩΛΟΥΝΤΑΙ τα παρακάτω οικιακά είδη: Κρεβάτι διπλό 200 ευρώ, πλυντήριο 190 ευρώ, ψυγείο BOSCH 120 ευρώ, καλοριφέρ με αερόθερμο 50 ευρώ, χαλί 20 ευρώ. Ολα τα παραπάνω είναι χρήσης μόνο ενός μήνα. Πληρ. τηλ. 6944684805 ΑΔ52421

ΠΩΛΕΙΤΑΙ αρμόνιο GEM WS1 ORIENTAL μαζί με: δισκέτες με αρχεία τραγουδιών, θήκη (ενισχυμένη χειροποίητη). Τιμή 700 ευρώ. Πληρ. τηλ. 2246091205, 6938078709 ΑΔ52413

ΠΩΛΟΥΝΤΑΙ σε τιμή ευκαιρίας σαλόνι πλήρες (τριθέσιος, διθέσιος, μονοθέσιος, καναπές με 2 τραπεζάκια), τραπεζαρία, σύνθετο με βάση τηλεόρασης, video. Πληρ. τηλ. 6942293612 ΑΔ52382

ΠΩΛΕΙΤΑΙ ρολόι χρυσό ROLEX αντρικό, με 10 μπριγιάν. Πληρ. τηλ. 6964234863 ΑΔ52398

ΠΩΛΟΥΝΤΑΙ: παράθυρο αλουμινένιο πλήρες με τζάμια 1,55Χ95, ασφάλεια και μάρμαρο 40.000, καθιστήρα λεκάνης, νιπτήρας, καζανάκι στήριγμα 25.000, 7 καρέκλες μπρούτζινες με βελούδο καθιστήρα 21.000, 10 κεραμίδια μεγάλα για στέγαστρο, σωλήνες πλαστικοί, καλώδια, 4 τραπέζια, 4 κρεβάτια με στρώματα τα δύο σιδερένια, 1 σώμα ηλεκτρικό λαδιού, υαλικά, βιβλία, 2 κλιματιστικά, 1 ψυγείο και άλλα. Πληρ. τηλ. 6946559539 ΑΔ52401

ΠΩΛΟΥΝΤΑΙ τα κάτωθι μεταχειρισμένα έπιπλα: α) κρεβάτια σουηδικού τύπου 35 ευρώ, β) ψυγεία από 40 ευρώ, γ) καναπέδες από 15 ευρώ, δ) πολυθρόνες 5 ευρώ, ε) κομοδίνα 5 ευρώ, ζ) κουζίνες 15 ευρώ, η) φουρνάκια 15 ευρώ. Επίσης μια φρέζα σε άριστη κατάσταση ντίζελ 12 ίππων κι ένα ΙΧΕ μάρκας LANCIA μοντέλο 95 στην καταπληκτική τιμή των 1900 ευρώ. Πληρ. τηλ. 2241065122, 6946278872 ΑΔ52298

ΠΩΛΕΙΤΑΙ σκάφος 5,50 μ. DRACO FIESTA 5,10 open με μηχανή 90 HP TOHATSU τρέιλερ και πολλά εξτρά ιδανικό για ψάρεμα και ταξίδια. Πληρ. τηλ. 6946657077 ΑΔ52190

ΠΩΛΟΥΝΤΑΙ Α) ΚΡΕΒΑΤΙ ΥΠΕΡΔΙΠΛΟ 600 ΕΥΡΩ Β) ΠΑΙΔΙΚΗ ΚΡΕΒΑΤΟΚΑΜΑΡΑ ΚΟΜΠΛΕ 880 ΕΥΡΩ ΟΛΟΚΑΙΝΟΥΡΓΙΑ ΣΕ ΜΟΝΤΕΡΝΑ ΓΡΑΜΜΗ. ΤΙΜΕΣ ΕΥΚΑΙΡΙΑΣ. ΠΛΗΡ. ΤΗΛ. 2241039177, 2241025950, 6945531829 ΧΠΔ295

ΠΟΔΗΛΑΤΑ μόνο 30 ευρώ το ένα. Πληρ. τηλ. 2241095505 ΑΔ52237

ΕΞΩΛΕΜΒΙΑ MERCURY OPTIMAX 135HP 2001 ΣΕ ΑΡΙΣΤΗ ΚΑΤΑΣΤΑΣΗ ΜΕ 45 ΩΡΕΣ ΛΕΙΤΟΥΡΓΙΑΣ, 7.500 ΕΥΡΩ. ΠΛΗΡΟΦΟΡΙΕΣ, ΤΗΛ. 6944338277. ΠΔ52015

ΠΩΛΟΥΝΤΑΙ λόγω αλλαγής εμπορεύματος **τουριστικά είδη**. Επίσης **μπαμπού σκαμπώ, ψυγείο βιτρίνα, τοστιέρα** και **φουρνάκι.** Πληρ. τηλ. 6973013643. ΑΔ51951

ΓΙΑ ΤΥΠΟΓΡΑΦΟΥΣ: ΠΩΛΕΙΤΑΙ ΠΙΕΣΤΗΡΙΟ OFFSET AUTO MULTI (30Χ42) ΚΑΙ ΜΗΧΑΝΗΜΑ ΓΙΑ ΚΑΤΑΣΚΕΥΗ ΣΦΡΑΓΙΔΩΝ. ΚΑΙ ΤΑ ΔΥΟ ΜΑΖΙ ΣΤΗΝ ΜΟΝΑΔΙΚΗ ΤΙΜΗ ΤΩΝ 4.500 ΕΥΡΩ!!! ΠΛΗΡ. ΤΗΛ. 6937756878 κ. ΝΙΚΟ ΧΠΔ201

ΤΡΑΠΕΖΑΡΙΑ καινούργια μοντέρνας γραμμής με 6 καρέκλες (ή χωρίς). Τιμή προσιτή. Πληρ. τηλ. 2241053291 ΧΑΔ135

ΠΩΛΟΥΝΤΑΙ: 1) ΒΑΡΚΑ ΠΟΛΥΕΣΤΕΡΙΚΗ ΗΜΙΤΑΧΥΠΛΟΗ, ΜΗΚΟΥΣ 4,85 ΤΥΠΟΥ WAVE. 2) MERCURY 40 HP ΜΕ POWER TREAM ΑΔΟΥΛΕΥΤΗ. ΠΩΛΟΥΝΤΑΙ ΜΑΖΙ Ή ΧΩΡΙΣΤΑ, ΣΕ ΑΡΙΣΤΗ ΚΑΤΑΣΤΑΣΗ. ΚΑΘΕ ΕΛΕΓΧΟΣ ΔΕΚΤΟΣ. ΠΛΗΡ. ΤΗΛ. 2241021330, ΚΙΝ. 6974123843. ΠΑ52313

ΠΩΛΕΙΤΑΙ ΤΑΧΥΠΛΟΟ ΣΚΑΦΟΣ BEST 4,85 ΜΕΤΡ. ΜΕ ΤΡΕΪΛΕΡ ΚΑΙ ΜΗΧΑΝΗ YAMAHA 80 HP, ΣΕ ΑΡΙΣΤΗ ΚΑΤΑΣΤΑΣΗ. ΠΛΗΡ. ΤΗΛ. 2241085231-6945461564.

μαθήματα

ΠΑΡΑΔΙΔΟΝΤΑΙ ιδιαίτερα μαθήματα Μαθηματικών-Φυσικής-Χημείας από έμπειρο εκπαιδευτικό. Τιμές λογικές. Πληρ. τηλ. 2241094097 και 6947205912. ΑΜ52318

ΑΓΓΛΙΚΑ - ΙΤΑΛΙΚΑ - ΙΣΠΑΝΙΚΑ

ΚΑΘΗΓΗΤΗΣ, ΚΑΤΟΧΟΣ ΜΕΤΑΠΤΥΧΙΑΚΟΥ ΤΙΤΛΟΥ ΠΑΡΑΔΙΔΕΙ ΜΑΘΗΜΑΤΑ ΚΑΤ' ΟΙΚΟΝ ΣΕ ΑΡΧΑΡΙΟΥΣ, ΠΡΟΧΩΡΗΜΕΝΟΥΣ, ΞΕΝΟΔΟΧΟΫΠΑΛΛΗΛΟΥΣ. ΠΡΟΕΤΟΙΜΑΣΙΑ ΕΞΕΤΑΣΕΩΝ CAMBRIDGE, EDEXCEL, MICHIGAN, TOEIC, TOEFL, PALSO ΚΑΘΩΣ ΚΑΙ INICIAL ,BASICO, SUPERIOR ΤΗΣ ΙΣΠΑΝΙΚΗΣ ΓΛΩΣΣΑΣ. ΕΚΠΑΙΔΕΥΤΙΚΗ ΜΕΘΟΔΟΣ ΕΙΣΑΓΩΓΗΣ ΣΕ ΒΡΕΤΑΝΙΚΑ ΚΑΙ ΙΤΑΛΙΚΑ ΠΑΝΕΠΙΣΤΗΜΙΑ. ΤΙΜΕΣ ΛΟΓΙΚΕΣ. ΜΕΤΑΦΡΑΣΕΙΣ ΔΕΚΤΕΣ. ΠΛΗΡ. ΤΗΛ. 2241025133 ΠΜ52301

πωλησεις αυτοκινητων & μοτοσικλετων

ΠΩΛΕΙΤΑΙ αυτοκινούμενη καντίνα με πλήρη εξοπλισμό. Πληρ. τηλ. 6947122434, 6945303850, 2241030170 ΑΑ52402

ΠΩΛΕΙΤΑΙ ΧΤ-600 σε άριστη κατάσταση. Πληρ.τηλ. 6944583757 ΑΑ52400

ΦΟΡΤΗΓΟ Δ.Χ. ΜΑΖΙ ΜΕ ΤΗΝ ΑΔΕΙΑ Ή ΧΩΡΙΣΤΑ, MERCEDES ΑΝΑΤΡΕΠΟΜΕΝΟ 16 Μ.Β., ΜΕΤΡΗΤΟΙΣ. ΠΛΗΡ. ΤΗΛ. 6942408464.

NISSAN MICRA μοντέλο 2001 σε άριστη κατάσταση. Πληρ. τηλ. 6932460242, 9.00-19.00 ΑΑ52363

ΜΗΧΑΝΗ BMW, F. 650, μοντ. 95, σε πολύ καλή κατάσταση, με πολλά έξτρα. Τιμή: 3.500 ευρώ. Πληρ. τηλ. 6944740408. ΑΑ52315

XT500 μοντ. 96 με όλα τα σέρβις ατρακάριστο άριστο μηχανικά 45.000 χλμ. 3.500 ευρώ. Πληρ. τηλ. 6946843554 ΑΑ52370

TEMPRA 1400 cc, 2ο εξάμηνο '93 σε άριστη κατάσταση στα ηλεκτρομηχανολογικά, ατρακάριστο, στερεοφωνικό PIONEER τεσσάρων ηχείων. Εχουν γίνει όλα τα σέρβις ανά 10.000 χλμ. Τιμή μετρητοίς 3.800 ευρώ. Πληρ. τηλ. 2241022644 (6-8 το βράδυ) εκτός Τετάρτης και Σαββατοκύριακο ΧΑΑ045

MERCEDES 200 μοντέλο 91 sportline 64.000 χλμ. Πληρ. τηλ. 6938566205 ΑΑ52361

ΠΩΛΕΙΤΑΙ HARLEY DAVIDSON SPORTSTER 883 ΜΕ 8.000 ΧΛΜ. ΣΕ ΑΡΙΣΤΗ ΚΑΤΑΣΤΑΣΗ. ΤΙΜΗ 7.925 ΕΥΡΩ. ΠΛΗΡ. ΤΗΛ. 6945378374 ΠΑ52352

AUDI 80 πετρέλαιο τρακαρισμένο με κινητήρα τούρμπο 1,6. Πληρ. τηλ. 2241066460 ΑΑ52328

BMW 318 μοντέλο '93 αγρατζούνιστο 90.000 χλμ. κεντρικό κλείδωμα ηλεκτρικοί καθρέφτες, υδραυλικό τιμόνι, ηλεκτρική οροφή, ζάντες 18αρες, αμορτισέρ, μπλιν στάιν, αγωνιστική εξάτμιση, φίλτρο χουάνου, τσιπάκι στον εγκέφαλο και ράδιο CD BLADMOOD. Τιμή 14000 ευρώ και 15 ετούς γραπτή εγγύηση. Πληρ. τηλ. 6978349505, 6944104028 ΑΑ52353

ΠΩΛΕΙΤΑΙ FIAT TEMPRA 1400 cc μοντέλο '93 χρώματος λευκού με υδραυλικό τιμόνι, ηλεκτρομαγν. κλειδαριές κ.λπ. σε πολύ καλή κατάσταση. Τιμή 3.300 ευρώ. Πληρ. τηλ. 2241047029, 6972826627 ΑΑ52327

PEUGEOT 205 μοντέλο '93, α' χέρι με όλα του τα σέρβις χωρίς κανένα τεχνικό πρόβλημα. Τιμή 3000 ευρώ. Πληρ. τηλ. 8.00-9.00 τηλ. 2241021221, 16.00-17.00 2241087485 ΑΑ52300

ΑΥΤΟΚΙΝΗΤΟ, KIA SEPHIA, μοντ. 96 τρακαρισμένο για ανταλλακτικά ή και για επισκευή. Τιμή: 1.000 ευρώ. Πληρ. τηλ. 6945053204. ΑΑ52314

ΤΡΑΚΤΕΡ, μάρκας SAME 45άρι. Δεκτός κάθε έλεγχος. Τιμή συζητήσιμη. Πληρ. τηλ. 6939077245 και 2241096423. ΑΑ52316

ΤΡΟΧΟΣΠΙΤΟ, ΧΟΒΒΥ, 6.5 m, σε άριστη κατάσταση, με κουζίνα, ντουζ, ψυγείο, αιρ κοντίσιον και σκηνή. Τιμή 4.000 ευρώ. Πληρ. τηλ. 6939077245 και 2241096423. ΑΑ52317

ΠΩΛΟΥΝΤΑΙ

Λόγω έλλειψης χώρου

• Σαλόνι-τραπεζαρία (Αφρικής) • Μπαούλα (Μαόνι, Καρυδιά) • Διπλό κρεβάτι, τουαλέτα • Δύο μονά κρεβάτια, MEDIASTROM • Ντουλάπα, γραφείο βιβλιοθήκη (ΣΕΤ) • Ραπτομηχανή SINGER (έπιπλο) • Τραπέζι κουζίνας στρογγυλό/καρέκλες • Πίνακες • 2 ντουλάπες μπαλκονιού (θαλάσσης).

Πληρ. τηλ. 6944618027, 22410 29877 (22.00-23.00)

ΤΑΠΗΤΟΚΑΘΑΡΙΣΤΗΡΙΟ

Ο ΔΡΑΚΟΣ

Αναλαμβάνουμε υπεύθυνα καθαρισμό και φύλαξη

χαλιά • μοκέτες • φλοκάτες

Ειδικός καθαρισμός μεταξωτών και χειροποίητων χαλιών

Επί τόπου καθαρισμοί

μοκετών • σαλονιών • πούλμαν

με 20ετή πείρα.

Πληρ. τηλ. 22410/26805, 22410/51024, 697/4208020

ΠΩΛΕΙΤΑΙ

ΔΙΠΛΩΤΙΚΗ ΜΗΧΑΝΗ

ΜΒ0 50Χ70 εισαγωγής. Είναι σε άριστη κατάσταση και σε λειτουργία. Είναι ηλεκτρονική.

Πληρ. τηλ. 6945991069

ΤΥΠΟΓΡΑΦΕΙΟ ΠΩΛΕΙΤΑΙ

εξοπλισμός τυπογραφείου πιεστήριο OFFSET (AUTOMULTI) διάσταση Α3, χειροκίνητη κοπτική, πιεστήριο μεταξοτυπίας, εμφανιστήριο-φούρνος μεταξοτυπίας, σκαλιέρα, 2 φωτοτράπεζες, μηχάνημα για σφραγίδες, τεντωτήριο τελάρων, ταμειακή μηχανή, τελάρα και μελάνια. Ολα μαζί στην τιμή των 8.000 ευρώ.

Πληρ. τηλ. 6937756878

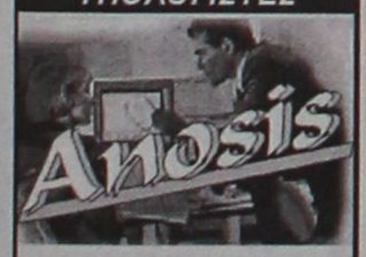



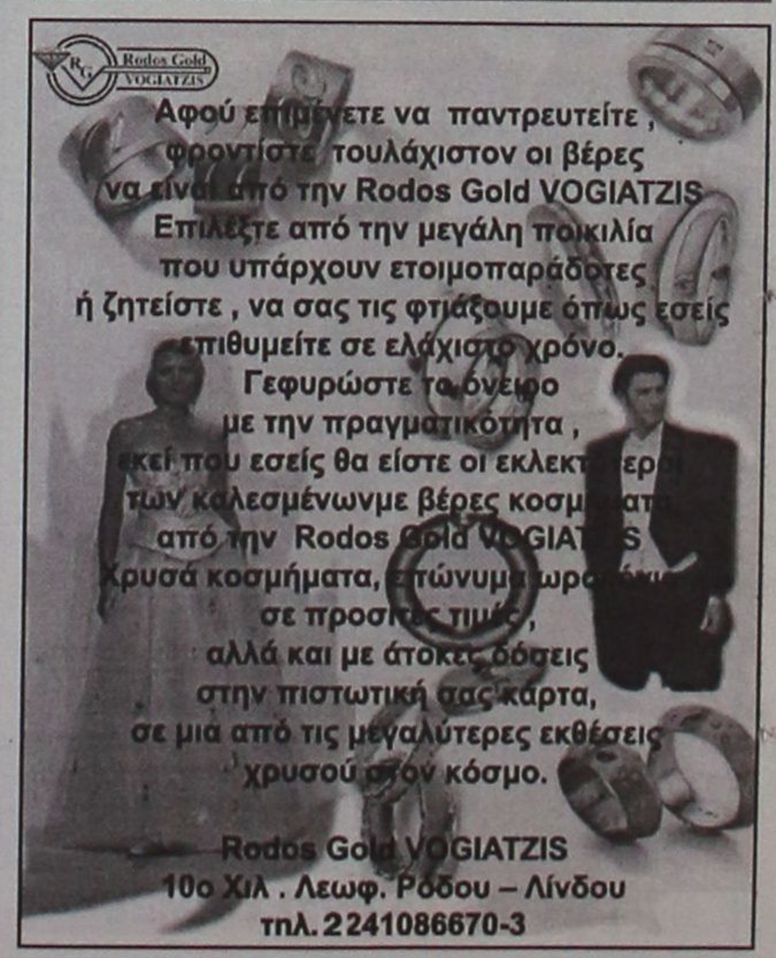

ΑΥΤΟ ΕΠΙΛΟΓΕΣ

ΚΟΥΚΟΥΡΑΣ ΑΛΕΞΑΝΔΡΟΣ

ΛΕΩΦ. ΡΟΔΟΥ-ΛΙΝΔΟΥ 255 • ΤΗΛ. (22410)60910

www.autoepiloges.com

ΑΓΟΡΑ-ΠΩΛΗΣΗ-ΑΝΤΑΛΛΑΓΗ ΜΕΤΑΧΕΙΡΙΣΜΕΝΩΝ ΑΥΤΟΚΙΝΗΤΩΝ

1. **MERCEDES E200 KOMPRESSOR ELEGANCE SELECTION, 2000 cc, μοντ. 2000, ασημί**
   - αεροσ. οδηγού-συνοδηγού, 4 πλευρ. αερόσακοι, κεντρ. κλειδ. ηλ. παράθ., υδρ. τιμόνι, κλιματισμός, ABS, ζάντες αλουμ.,δερμάτινο σαλόνι, ηλ. καθρέπτες, προβ. ομίχλης, και ηχοσύστημα.
2. **BMW 518 i 1800cc, μοντ. 1992, μαύρο**
   - κεντρ. κλειδ. ηλ. παράθ. υδρ. τιμόνι, A/C ηχοσύστημα.
3. **HYUNDAI COUPE 1600 cc. μοντ. 1997, μαύρο**
   - κεντρ. κλειδ. ηλ. παράθ., υδρ. τιμόνι, A/C, ζάντες αλουμινίου, προβ. ομίχλης και ηχοσύστημα.
4. **NISSAN PRIMERA 1600 cc, μοντ 2000, μαύρο**
   - κεντρ. κλειδ., ηλ. παάθ. υδρ., τιμόνι, A/C, ABG, ABS και ηχοσύστημα.
5. **DAEWOO LANOS 1350 cc, μοντ. 1998, ασημί**
   - κεντρ. κλειδ., ηλ. παράθ., υδρ. τιμόνι, A/C και ηχοσύστημα
6. **OPEL VECTRA 1600 cc, μοντ. 1997, μαύρο.**
   - αεροσ. οδηγού-συνοδηγού, κεντρ. κλειδ. ηλ. παράθ., υδρ. τιμόνι, ABS, A/C, ζάντες αλουμ. και ηχοσύστημα.
7. **BMW 318 IS 1800cc, μοντ. 1991, μαύρο**
   - κεντρ. κλειδ. ηλ. παράθ. ζάντες αλουμ., συναγερμός και ηχοσύστημα.
8. **RENAULT MEGANE 1600 cc COUPE, μοντ. 1997, μαύρο**
   - κεντρ. κλειδ., ηλ. παράθ., υδρ. τιμόνι, A/C, ζάντες αλουμινίου και ηχοσύστημα
9. **SEAT IBIZA 1400cc, μοντ. 1998, λευκό**
   - κεντρ. κλειδ., ηλ. παράθ., υδρ. τιμόνι, A/C και ηχοσύστημα
10. **ALFA ROMEO 164, 2000 cc TURBO μοντ. 1995 μπλε**
    - κεντρ. κλειδ., ηλ. παράθ., υδρ. τιμόνι, A/C, ζάντες αλουμ., ξυλ. επένδ. και ηχοσύστημα
11. **RENAULT CLIO 1100 cc, μοντ. 1998, μπλέ**
    - ζάντες αλουμινίου και ηχοσύστημα
12. **FIAT PUNTO VAN 60 1200 cc, μοντ. 2003 άσπρο, ΕΠΑΓΓΕΛΜΑΤΙΚΟ**
    - κεντρ. κλειδ., ηλ. παράθ., υδρ. τιμόνι, A/C και ηχοσύστημα
13. **NISSAN MICRA 1300 cc μοντ. 1993, άσπρο**
    - ζάντες αλουμ. και ηχοσύστημα
14. **MAZDA 323, 1600 cc, μοντ. 1991, θαλασσί**
    - κεντρ. κλειδ. ηλ. παράθ., air condition και ηχοσύστημα
15. **RENAULT MEGANE, 1400 cc, μοντ. 2000, κόκκινο**
    - αεροσ. οδηγού-συνοδηγού, πλευρ. αερόσακοι, κεντρ. κλειδ., ηλ. παράθ., υδρ. τιμόνι, air condition, ABS και ηχοσύστημα.
16. **TOYOTA COROLLA 1600 cc, μοντ. 2000, μαύρο**
    - αερόσακος οδηγού-συνοδητού, κεντρ. κλειδ., ηλ. παράθ., υδρ. τιμ., A/C, ABS, ζάντες αλουμ., φιμέ τζάμια και ηχοσύστημα.
17. **VW POLO 1050 cc, μοντ. 1995, λαχανί**
    - ζάντες αλουμ., σπόιλερ, αεροτομή και ηχοσύστημα
18. **DAEWOO LANOS EXTREME 1350 cc, μοντ. 1998**
    - κεντρ. κλειδ., ηλ. παράθ., υδρ. τιμ., A/C, ζάντες αλουμ., αεροτομή και ηχοσύστημα
19. **NISSAN 200 SX TURBO 1800 cc 169 HP, μοντ. 1992, μπλε.**
    - κεντρ. κλειδ., ηλ. παράθ., υδρ. τιμόνι, A/C, ABS, ζάντες αλουμ., ηλιοροφή και ηχοσύστημα

ΑΠΟ 0% ΠΡΟΚΑΤΑΒΟΛΗ ΕΩΣ ΚΑΙ 60 ΜΗΝΙΑΙΕΣ ΔΟΣΕΙΣ ΜΕ ΤΑ ΧΑΜΗΛΟΤΕΡΑ ΕΠΙΤΟΚΙΑ ΤΗΣ ΑΓΟΡΑΣ

ΑΠΟΦΡΑΞΕΙΣ-ΚΑΘΑΡΙΣΜΟΙ

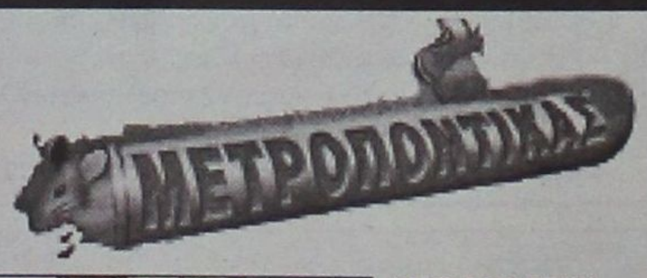



ΑΠΟΦΡΑΞΕΙΣ ΚΑΘΑΡΙΣΜΟΙ ΣΥΝΤΗΡΗΣΕΙΣ ΑΠΟΧΕΤΕΥΣΕΩΝ-ΕΠΙΦΑΝΕΙΩΝ-ΚΤΙΡΙΩΝ-ΠΛΟΙΩΝ-ΒΙΟΛΟΓΙΚΩΝ

Αναλαμβάνουμε ξενοδοχεία, Δήμους, πολ/κίες κ.λπ. Αντληση πετρελαιοειδών από πλοία καθώς και λιποσυλλεκτών και βιολογικών. ΜΕ ΜΟΝΑΔΙΚΑ ΣΕ ΥΨΟΣ ΠΙΕΣΗΣ ΚΑΙ ΑΝΑΡΡΟΦΗΣΗΣ. ΥΠΕΡΣΥΓΧΡΟΝΑ ΜΗΧΑΝΗΜΑΤΑ ΥΔΡΟΒΟΛΗΣ ΣΕ ΟΛΗ ΤΗ ΔΩΔΕΚΑΝΗΣΟ

ΟΛΟ ΤΟ 24ωρο

ΒΑΡΔΕΛΛΗ Μ. -ΚΡΑΣΟΠΟΥΛΟΣ Δ. Ο.Ε.

Τηλ. 2241035555, Fax: 2241073100, Κιν. 6944/395999

e-mail:metropontikas@excite.com.

ΣΤΙΣ ΠΙΟ ΧΑΜΗΛΕΣ ΤΙΜΕΣ

auto-moto

συνέχεια από την προηγούμενη

PIAGGIO-RUNNER 50 cc μαύρο-μπλε άριστη κατάσταση, σέρβις, με 20.000 χλμ. Τιμή 1.500 ευρώ. Πληρ. τηλ. 2241031093. AZ52167

CITROEN ZX 1.4 μοντέλο 1993 καταλυτικό σε πολύ καλή κατάσταση. Πληρ. τηλ. 2241037895 ώρες γραφείου. AA51851

YAMAHA XT 500, μοντέλο '02 μαύρη με 3.500 χλμ. σαν καινούργια με extra αξίας άνω των 500 ευρώ (σχάρα, βαλίτσα shad 2 κρανών, γέφυρα, χούφτες, καθρέπτες, κουκούλα). Πωλείται 4.500 ευρώ ή ανταλλάσσεται με BMW 650 GS και 2.500 ευρώ μετρητά. Πληρ. τηλ. 6944263017 AA52276

RENAULT 19 CABRIO, με δερμάτινο σαλόνι, ζαντολάστιχα και άλλα extra, σε καλή κατάσταση. Πληρ. τηλ. 6973013643. AA51950

ΑΥΤΟΚΙΝΗΤΟ μάρκας AUDI 80 CL 84 μοντέλο σε πολύ καλή κατάσταση, περασμένο από ΚΤΕΟ. Τιμή 1500 ευρώ. Πληρ. τηλ. 2241042326 AA52104

FIAT PUNTO CABRIO ΜΟΝΤΕΛΟ 94 1,3 ΛΕΥΚΟ 75000 ΧΙΛΙΟΜΕΤΡΑ, EXTRAS. ΤΙΜΗ 2.400.000. ΠΛΗΡ. ΤΗΛ. 2241087006, 10.00-13.00 Ή 18.00-22.00 ΧΠΑ841

ΠΩΛΟΥΝΤΑΙ ΜΕΤΑΧΕΙΡΙΣΜΕΝΑ ΦΟΡΤΗΓΑ ΑΥΤΟΚΙΝΗΤΑ ΕΙΣΑΓΩΓΗΣ ΟΛΩΝ ΤΩΝ ΤΥΠΩΝ, ΓΙΑ ΑΓΡΟΤΙΚΗ ΚΑΙ ΕΠΑΓΓΕΛΜΑΤΙΚΗ ΧΡΗΣΗ, ΚΑΘΩΣ ΚΑΙ Ι.Χ. ΕΠΙΒΑΤΙΚΑ. ΕΤΟΙΜΟΠΑΡΑΔΟΤΑ Ή ΚΑΤΟΠΙΝ ΠΑΡΑΓΓΕΛΙΑΣ. ΠΑΡΕΧΟΥΜΕ ΓΡΑΠΤΗ ΕΓΓΥΗΣΗ ΕΝΟΣ ΧΡΟΝΟΥ. ΕΙΣΑΓΩΓΕΙΣ ΜΕΤΑΧΕΙΡΙΣΜΕΝΩΝ ΑΥΤΟΚΙΝΗΤΩΝ " Δ. ΜΠΟΥΝΤΟΥΡΗΣ-Ε. ΠΑΠΑΠΟΣΤΟΛΟΥ Ο.Ε.". ΕΚΘΕΣΗ: ΕΘΝΙΚΗ ΟΔΟΣ ΛΑΡΙΣΑΣ-ΙΩΑΝΝΙΝΩΝ ΤΡΙΚΑΛΑ ΘΕΣΣΑΛΙΑΣ. ΤΗΛ. 2431-74709 ΦΑΞ 0431-27008 ΚΙΝ. 6974456200-6977395269. ΧΠΑ112

MERCEDES 200 ΜΟΝΤ. '79 ΣΕ ΚΑΛΗ ΚΑΤΑΣΤΑΣΗ. ΤΙΜΗ 1700 ΕΥΡΩ. ΠΛΗΡ. ΤΗΛ. 2241085231 ΩΡΕΣ 09.30-14.30

προσφορές εργασίας

BABY SITTING από Ελληνίδα στο χώρο σας. Πληρ. τηλ. 6976497295 AP52279

ΕΚΤΕΛΟΥΝΤΑΙ ΑΓΡΟΤΙΚΕΣ ΕΡΓΑΣΙΕΣ με μονοίνο γίνονται ξεχερσώματα χωραφιών. Πληρ. τηλ. 6945403862 AP51943

ΓΙΑ ΔΙΟΡΘΩΣΗ ΤΩΝ ΡΟΥΧΩΝ ΣΑΣ στένεμα, κόντεμα, φερμουάρ (εκτός από σκληρά τζιν). Πληρ. τηλ. 2241037534 AP52280

ΓΙΝΕΤΕ ΕΠΙΧΕΙΡΗΜΑΤΙΕΣ ΜΕΣΑ ΑΠΟ ΤΟΝ ΧΩΡΟ ΣΑΣ ΧΩΡΙΣ ΩΡΑΡΙΟ ΑΦΕΝΤΙΚΟ (ΟΧΙ ΝΤΗΛΕΡ-ΥΠΑΛΛΗΛΟΙ). ΚΕΡΔΗ ΑΠΟ 500 ΕΥΡΩ-10.000 ΕΥΡΩ ΤΟ ΜΗΝΑ. ΠΛΗΡ. ΤΗΛ. 2310/419397, E.MAIL:WWW.MY-E-BUSINESS.COM ΠΡ51331

ΝΕΑΡΗ απόφοιτος ιατρικών εργαστηρίων ΣΒΙΕ με προϋπηρεσία σε Μικροβιολογικό Εργαστήριο και στο Νοσοκομείο Ρόδου, ζητά εργασία βοηθού σε μικροβιολογικό εργαστήριο. Πληρ. τηλ. 2241031093 AP52165

ΕΠΑΓΓΕΛΜΑΤΙΑΣ ΚΗΠΟΥΡΟΣ αναλαμβάνει κάθε είδους κηπουρική εργασία σε σπίτια ή αποκλειστική συνεργασία με ξενοδοχείο. Πληρ. τηλ. 6947552649 κ. Χρήστο AP52075

ΕΠΙΧΕΙΡΗΣΗ ΣΤΟ ΣΠΙΤΙ. ΑΜΕΣΗ ΚΑΛΥΨΗ ΘΕΣΕΩΝ. ΜΕΡΙΚΗ ΑΠΑΣΧΟΛΗΣΗ 280 ΕΥΡΩ-1900 ΕΥΡΩ. ΠΛΗΡΗΣ ΑΠΑΣΧΟΛΗΣΗ 1.900 ΕΥΡΩ-16.000 ΕΥΡΩ. ΟΧΙ TELEMARKETING. EXTRA BONUS ΠΑΡΑΓΩΓΙΚΟΤΗΤΑΣ. ΔΩΡΕΑΝ ΔΙΑΚΟΠΕΣ, ΤΑΞΙΔΙΑ, ΚΑΛΕΣΤΕ ΔΩΡΕΑΝ ΦΥΛΛΑΔΙΟ 2310577070 Ή WWW.HOMEBIZIN.COM. ΠΡ51440

ΑΝΑΛΑΜΒΑΝΟΥΜΕ ΠΑΣΗΣ ΦΥΣΕΩΣ ΕΛΑΙΟΧΡΩΜΑΤΙΣΤΙΚΕΣ ΕΡΓΑΣΙΕΣ. ΠΛΗΡ. ΤΗΛ. 6934222083 κ. ΤΑΣΟΣ ΧΠΡ145

ΕΡΓΟΛΑΒΟΣ

ΜΑΣΤΟΡΑΣ ΚΩΝΣΤΑΝΤΙΝΟΣ

ΤΙΜΕΣ ΛΟΓΙΚΕΣ

ΑΝΑΛΑΜΒΑΝΩ γενικές κατασκευές κτιρίων, αναπαλαιώσεις, σοβατίσματα, χτισίματα, γκρεμίσματα, βαψίματα, μάρμαρα, γιαλίσματα, πλακάκια, περιφράξεις οικοπέδων, κατασκευές, μελέτες για σοφίτες, ξυλοκατασκευές, τοποθέτηση κεραμίδια

ΓΙΑ ΟΛΗ ΤΗ ΔΩΔΕΚΑΝΗΣΟ

Πληρ. τηλ. (22410)27255, 6944-823925 όλο το 24ωρο

ΠΡ52272

ΠΑΝΕΛΛΑΔΙΚΟ ΔΙΚΤΥΟ ΤΑΠΗΤΟΚΑΘΑΡΙΣΤΗΡΙΩΝ

ART CLEAN EXPRESS

Είμαστε λίιιι...γο πιο μπροστά από τους άλλους!

ΠΛΥΣΙΜΟ-ΑΠΟΛΥΜΑΝΣΗ-ΦΥΛΑΞΗ

ΧΑΛΙΩΝ- ΜΟΚΕΤΩΝ - ΣΑΛΟΝΙΩΝ

(και επί τόπου)

ΠΑΠΛΩΜΑΤΑ - ΚΟΥΒΕΡΤΕΣ - ΦΛΟΚΑΤΕΣ

ΣΤΕΓΝΟ ΓΙΑ ΜΕΤΑΞΩΤΑ ΚΑΙ ΧΕΙΡΟΠΟΙΗΤΑ

ΑΔΙΑΒΡΟΧΟΠΟΙΗΣΕΙΣ & ΕΠΙΔΙΟΡΘΩΣΕΙΣ ΤΑΠΗΤΩΝ

ΠΑΡΑΛΑΒΗ - ΠΑΡΑΔΟΣΗ ΚΑΤ' ΟΙΚΟΝ

ΤΗΛ. 2241094815-ΚΙΝ. 6944350247

ΤΗΛ. ΧΩΡΙΣ ΧΡΕΩΣΗ 80011400400

ΑΛΑΦΑΚΗΣ ΤΑΣΟΣ

ΧΠΡ508

ΑΠΟΦΡΑΞΕΙΣ

ΔΩΔΕΚΑΝΗΣΙΑΚΕΣ ΑΠΟΦΡΑΞΕΙΣ



"ΚΟΛΟΣΣΟΣ"

ΑΠΟΦΡΑΞΕΙΣ ΚΑΘΑΡΙΣΜΟΙ ΑΠΟΧΕΤΕΥΣΕΩΝ & ΒΟΘΡΩΝ

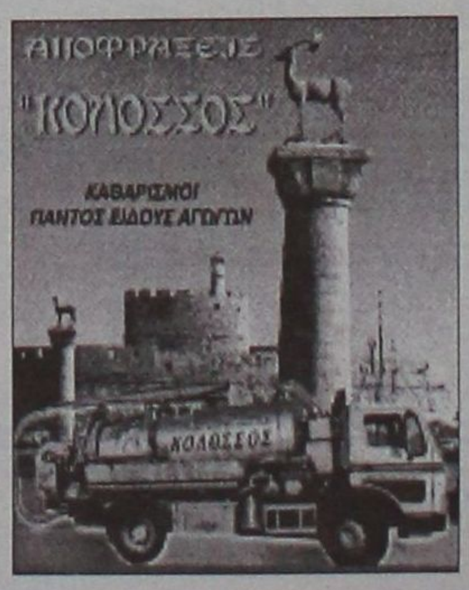

Αναλαμβάνουμε πάσης φύσεως αποφράξεις οποιουδήποτε μήκους και πλάτους Αναλαμβάνουμε καθαρισμούς αποχετευτικών αγωγών ΔΗΜΩΝ, ΞΕΝ/ΧΕΙΩΝ στρατιωτικών μονάδων ΣΠΙΤΙΩΝ, ΠΟΛΥΚΑΤΟΙΚΙΩΝ καθώς και καθαρισμούς βιολογικών μονάδων με μηχάνημα υψηλής πιέσεως σε όλη την Δωδ/σο

Κ. ΠΗΔΙΑΚΗΣ - Π. ΚΑΣΕΡΗΣ

Πληρ. τηλ. 2241047915-91881, κιν. 6944/325234 και 6977/717048

ΠΛΥΝΤΗΡΙΟ ΧΑΛΙΩΝ

Cleaning Pro



πλένουμε & φυλάμε:

• ΧΑΛΙΑ - ΜΟΚΕΤΕΣ - ΦΛΟΚΑΤΕΣ

• ΠΑΠΛΩΜΑΤΑ - ΚΟΥΒΕΡΤΕΣ

☎ 22410.60585

email: abonis@otenet.gr

ΙΔΙΟΚΤΗΤΕΣ ΕΙΔΙΚΕΣ ΕΓΚΑΤΑΣΤΑΣΕΙΣ: ΝΙΚΗΦ. ΒΡΕΤΤΑΚΟΥ - ΑΣΓΟΥΡΟΥ

ΤΕΧΝΙΚΟ ΓΡΑΦΕΙΟ

ΑΝΑΣΤΑΣΗΣ ΒΑΡΕΛΗΣ

ΑΡΧΙΤΕΚΤΟΝΑΣ

Αναλαμβάνει:

-- Οικοδομικές άδειες
- Μελέτες
- Επιβλέψεις
- Κατασκευές οικοδομικών έργων
- Την υποβολή δικαιολογητικών στην **ΔΕΥΑΡ**

για την σύνδεσή σας με το **ΑΠΟΧΕΤΕΥΤΙΚΟ ΔΙΚΤΥΟ**

• Αμεση εξυπηρέτηση
• Καλή δουλειά
•Οικονομικές λύσεις

για κάθε πληροφορία σας:

ΓΡΑΦΕΙΟ: Μαδρίτης 20, Ρόδος Τηλ. 22410-81396, 22410-61502

κιν. 6977-305126

ΠΡ52038

ΤΑ ΜΟΝΑΔΙΚΑ ΥΠΕΡΣΥΓΧΡΟΝΑ

ΤΑΠΗΤΟΚΑΘΑΡΙΣΤΗΡΙΑ

ΚΛΕΟΠΑΤΡΑ

Τέλος στα προβλήματα με το πλύσιμο των χαλιών σας.

Η εταιρία μας πρωτοπορεί με το ΝΕΟ υπερσύγχρονο Πλυντήριο Ταπήτων.

Προσφέρουμε άψογο και προσεγμένο πλύσιμο, καθάρισμα, φύλαξη & επιδιορθώσεις σε όλους τους τύπους χαλιών, χειροποίητα χαλιά Μηχανής, ανατολίτικα, μοκέτες, καμπέ, μεταξωτά, φλοκάτες, παπλώματα

• Επιτόπου καθαρισμούς σαλονιών, μοκετών
• Παραλαβή & παράδοση κατ' οίκον σε όλη την Ρόδο.
• Ενημερωθείτε για την συντήρηση των χαλιών σας.

ΚΑΙ ΤΟ 2003 Η ΦΥΛΑΞΗ ΔΩΡΕΑΝ

Τηλ. **2241051996, κιν. 6945793626 , Φαξ: 2241051322**

ΚΟΥΦΑΛΑΚΗΣ ΣΤΑΥΡΟΣ

ΠΡ49662

ΑΓΟΡΑΖΩ

- ΧΡΥΣΑΦΙΚΑ
- ΚΟΣΜΗΜΑΤΑ
- ΝΟΜΙΣΜΑΤΑ
- ΧΡΥΣΑ ΔΟΝΤΙΑ
- ΜΕΤΟΧΕΣ
- ΩΡΟΛΟΓΙΑ
- ΑΝΤΙΚΕΣ

Δάνεια επί ενεχύρω

«ΜΠΑΜΠΗΣ»

Δημ. Θεοδωράκη 15 (1ος όροφος) ΡΟΔΟΣ

ΧΠΡ407

ΜΠΗΤΣ ΒΟΛΕΪ

Ερχονται να μαγέψουν

• *Στην Ρόδο φτάνουν σήμερα οι Εφη Σφυρή και Βάσω Καραντάσιου.*



Βάσω Καραντάσιου και Εφη Σφυρή έρχονται σήμερα στο νησί μας με υψηλούς στόχους

Η επιστροφή στον τόπο του θριάμβου είναι πάντοτε γλυκιά τόσο γι' αυτόν που επιστρέφει, όσο και για όλους εκείνους που πήραν την μεγάλη χαρά και περιμένουν πώς και πώς εκείνους που την χάρισαν.

Οποιος μίλαγε ελληνικά στο αεροδρόμιο της Ρόδου και έβλεπε τις αφίσες του Μπιτς Βόλεϊ ρωτούσε πότε έρχονται στην Ρόδο η **Εφη Σφυρή** και η **Βάσω Καραντάσιου**, ενώ το ίδιο ερώτημα ήταν μόνιμο και στα χείλη των ροδίων που βρέθηκαν στο γήπεδο.

Το χρυσό ελληνικό δίδυμο φτάνει στο νησί μας σήμερα το μεσημέρι, με σκοπό να επαναλάβει και -γιατί όχι- να κάνει ακόμα μεγαλύτερη την επιτυχία που πέτυχε πέρυσι στο αντίστοιχο Παγκόσμιο τουρνουά Μπιτς Βόλεϊ. Τα κορίτσια μας είχαν κατακτήσει την τρίτη θέση, σημειώνοντας την μεγαλύτερη επιτυχία τους σε παγκόσμιο επίπεδο, ενώ είχαν αποκλειστεί άδικα από τον τελικό.

Οι **Σφυρή-Καραντάσιου** θα αρχίσουν αμέσως την προετοιμασία τους στα βοηθητικά γήπεδο πίσω από την Νομαρχία για να ριχτούν στην μάχη τους στο κυρίως ταμπλώ του τουρνουά των γυναικών, που θυμίζουμε πως ξεκινάει την ερχόμενη Τετάρτη.

Ο φίλαθλος κόσμος περιμένει ανυπόμονα την έναρξη της προσπάθειας των κοριτσιών, όπως και των υπόλοιπων αθλητριών της Εθνικής μας ομάδας Μπιτς Βόλεϊ και είναι δεδομένο πως θα κατακλύσει το γήπεδο και θα τους συμπαρασταθεί θερμά. Αξίζει να σημειωθεί, πως από χθες βρίσκεται στην Ρόδο μαζί με την οικογένειά του ο ομοσπονδιακός προπονητής των γυναικών, ο Βραζιλιάνος **Αλεμάο**, κατά κόσμον **Κάρλος Φρεντερίκο Γκαλέτι Λος.**

Ο γύρος του κόσμου

• *Εικόνες της Ρόδου έχουν κατακλύσει περισσότερες από 55 χώρες του πλανήτη.*

Έχει σημασία πως γράφεται και πως προφέρεται η Ρόδος σε περισσότερες από τριάντα-σαράντα διαφορετικές γλώσσες, μάλλον όχι, αφού η εικόνα είναι και εντυπωσιακή και παντού η ίδια! Η πλατεία Δημαρχείου, όπου διεξάγονται οι αγώνες των Παγκοσμίων Πρωταθλημάτων Μπητς Βόλεϊ Ανδρών και Γυναικών, καθώς και τα υπόλοιπα σημεία αναφοράς του νησιού μας κάνουν τον γύρο του κόσμου, αποτελώντας την καλύτερη και πιο ουσιαστική διαφήμιση. Είναι χαρακτηριστικό, πως ο χθεσινός μεγάλος τελικός των ανδρών μετεδόθηκε απ' ευθείας σε 25 χώρες, ενώ άλλες 30 έχουν αγοράσει από τους διοργανωτές στιγμιότυπα, που πέρα από τα καθαρά αγωνιστικά περιλαμβάνουν πολλά στοιχεία από το νησί μας. Η τηλεοπτική διαφήμιση ασφαλώς και δεν έχει κορυφωθεί ακόμα, αφού η πανδαισία της άμμου δεν βρίσκεται ακόμα ούτε στα μισά του δρόμου. Κι αν υπάρχει κάτι που δικαιώνει την παγκόσμια ομοσπονδία και όλους τους υπόλοιπους συνδιοργανωτές στην επιμονή τους να χρησιμοποιήσουν ως τόπο φιλοξενίας των δύο παγκόσμιων τουρνουά την πλατεία δημαρχείου, είναι πέρα από την πανέμορφη και παραμυθένια τηλεοπτική εικόνα, τα άκρως κολακευτικά σχόλια παραγόντων, αθλητών και ξένων επισκεπτών, που δηλώνουν μαγεμένοι τόσο από τον εκπληκτικό οπτικό σχεδιασμό του Μπητς Βόλεϊ με την πλατεία Δημαρχείου, όσο και από την ποιότητα των διοργανώσεων σε όλα τα επίπεδα.

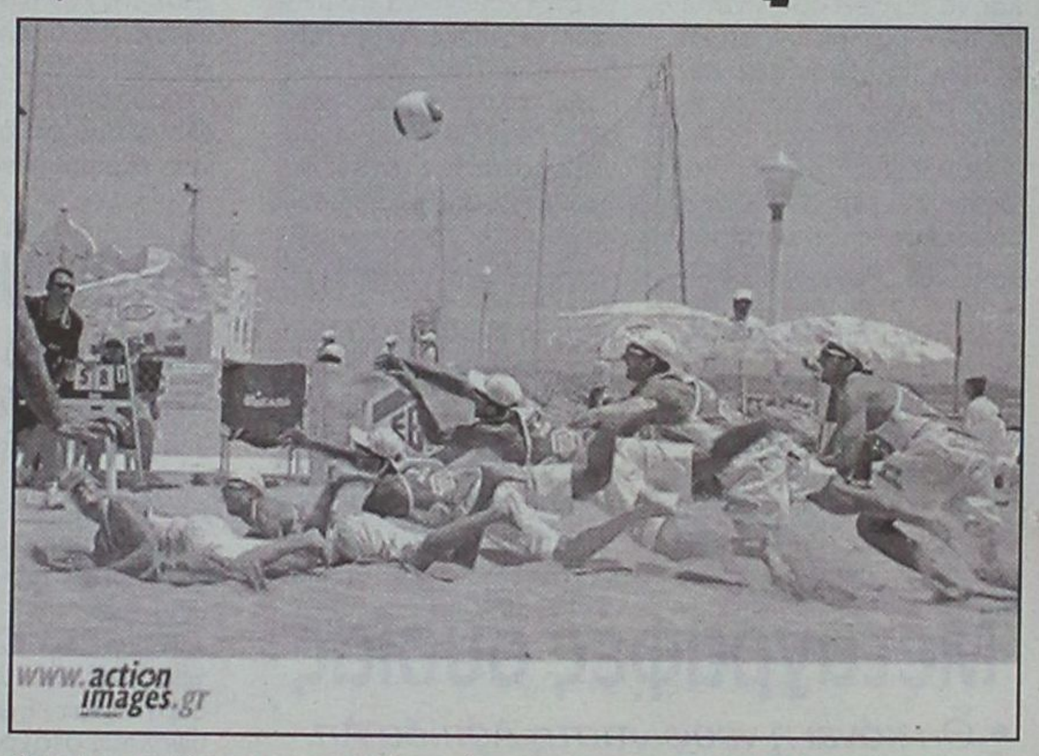



«Φέτος απολαμβάνουμε»

• *Μόνο να χαμογελάει μπορεί ο συνεπίκουρος του δημάρχου Ροδίων Κάλλιστος Διακογεωργίου, που υπογραμμίζει πως και τα επόμενα καλοκαίρια της Ρόδου θα είναι παγκόσμια.*

Αν στο περσινό τουρνουά του Παγκοσμίου πρωταθλήματος γυναικών οι διοργανωτές χρειάστηκε να περάσουν τουλάχιστον δέκα... εγκεφαλικά από το άγχος τους, φέτος ναι μεν τρέχουν, όμως απολαμβάνουν κιόλας. Και όπως όλα δείχνουν, δεν θα είναι η τελευταία φορά, αφού όπως τονίζει στην «Α.Ρ.» ο συνεπίκουρος του δημάρχου Ροδίων στα θέματα αθλητισμού **Κάλλιστος Διακογεωργίου**, οι θεσμοί υπάρχουν για να συνεχίζονται:

«Υπάρχει μία μεγάλη διαφορά μεταξύ της περσινής διοργάνωσης και της φετινής. Φέτος οι δύο διοργανώσεις είναι σαφώς πιο δύσκολες, όμως πιστεύω πως οι δυσκολίες αυτές εκμηδενίζονται χάρη στην εμπειρία, την σωστή δουλειά, την οργάνωση και τον προβληματισμό.

Πέρσι είχαμε στις πλάτες μας συνεχώς κρύο ιδρώτα. Φέτος απλώς απολαμβάνουμε τις εκπληκτικές στιγμές. Οργανωτικά αλλά και τεχνικά -αναφέρομαι στην εξέδρα και στο υπόλοιπο υλικό- τα πάντα είναι άψογα, όμως θεωρώ πως το σπουδαιότερο απ' όλα είναι η τεράστια προβολή της Ρόδου σε παγκόσμιο επίπεδο. Χωρίς καμμία επιφύλαξη μπορώ να πω πως το νησί μας είναι αυτό το διάστημα στο επίκεντρο του κόσμου. Το ότι πήραμε τις δύο παγκόσμιες διοργανώσεις έναν χρόνο πριν από τους Ολυμπιακούς Αγώνες και το γεγονός ότι τόσο η παγκόσμια ομοσπονδία, όσο και η ΕΟΠΕ δεσμεύτηκαν να ξαναγίνουν οι δύο εκδηλώσεις στην Ρόδο το 2004, είναι στοιχεία ενδεικτικά και άκρως θετικά.

Είναι δεδομένο ότι θα κάνουμε το ίδιο και τα επόμενα χρόνια. Εχει ήδη συμφωνηθεί για του χρόνου. Είναι πλέον θεσμός και θα κάνουμε ότι καλύτερο μπορούμε.

Οσο για εκείνους που επιμένουν να γκρινιάζουν για τέτοιου είδους πρωτοβουλίες, θα πώ πως έχουμε την Ρόδο και πρέπει να την δείχνουμε. Ο Θεός μας ευλόγησε να μείνουμε σ' αυτόν τον τόπο και ότι καλό έχουμε οφείλουμε να το βγάλουμε προς τα έξω.

Η εικόνα μιλάει από μόνη της, οπότε δεν χρειάζονται άλλα λόγια. Αυτοί που γνωρίζουν ας μας πουν πόσα χρήματα χρειάζονται για μία παραδοσιακή διαφήμιση. Περιμένω απάντηση».

Έκλεισε η κάνουλα

- *Ό,τι πήραν, πήραν παίκτες και προπονητής της Θύελλας Πυλώνας σύμφωνα με τον επικεφαλής του συλλόγου, Φώτη Κουφού*
- *Υπαίτιους για τον υποβιβασμό θεωρεί ποδοσφαιριστές και Βασίλη Τσιλιγκρό*
- *Στις 15 Ιουνίου θα γίνουν οι αρχαιρεσίες για το νέο Δ.Σ. ενώ στην τεχνική ηγεσία θα βρίσκεται την προσεχή αγωνιστική περίοδο ο Κυριάκος Κουφός*

Προσπάθεια για ανασύνταξη του συλλόγου, σε διοικητικό επίπεδο αλλά και στο έμψυχο δυναμικό, γίνεται στην Πυλώνα με σκοπό η ομάδα της Θύελλας να ξεχάσει όσο γίνεται το συντομότερο την άτυχη πορεία που διέγραψε πέρυσι στην Α' τοπική κατηγορία.

Μοναδικός στόχος οι Πυλωνίτες να αναγεννηθούν μέσα από τις στάχτες τους προκειμένου να ατενίσουν το μέλλον με περισσότερη αισιοδοξία. Γι' αυτό ακριβώς τον λόγο την προσεχή Κυριακή (15 Ιουνίου) θα πραγματοποιηθούν εκλογές για την ανάδειξη νέου διοικητικού συμβουλίου, το οποίο θα προσπαθήσει κάτω από δύσκολες συνθήκες να αναστήσει το σωματείο.

Σύμφωνα με πληροφορίες ο υπάρχων επικεφαλής του συλλόγου **Κουφού Φώτης** σκέφτεται σοβαρά το ενδεχόμενο να ξανακατέβει ως επικεφαλής συνδυασμού στις εκλογές και καλεί όλους τους φιλάθλους της Θύελλας να συμπαρασταθούν στην δύσκολη προσπάθεια η οποία θα βασιστεί εξ ολοκλήρου, εκτός μερικών μεμονωμένων περιπτώσεων, σε παιδιά της ευρύτερης περιοχής του Δήμου Λινδίων.

Όσον αφορά τις οφειλές που έχει ο σύλλογος στον προπονητή **Βασίλη Τσιλιγκρό** και τους ποδοσφαιριστές που ανήκαν στο δυναμικό της ομάδας (μεταγραφές) ήταν κατηγορηματικός: «Δεν θα μείνει κανείς.

Ο λόγος είναι ότι τους καθιστώ πλήρως υπεύθυνους για το ότι η ομάδα έχασε την κατηγορία. Όσον αφορά τα υπόλοιπα των χρημάτων τους, θέλω να πληροφορήσω τον φίλαθλο κόσμο ότι όλοι μηδενός εξαιρουμένου έχουν εισπράξει το 80% των συμφωνηθέντων και ως εδώ.

Εμείς θα προσπαθήσουμε να προσεγγίσουμε τα ντόπια παιδιά που ακολουθούσαν την προετοιμασία της ομάδας, αλλά δεν ήταν μέσα στα πλάνα του προπονητή, για την επιστροφή τους στον σύλλογο όπου θα αποτελέσουν και τον κορμό της Θύελλας για τα επόμενα χρόνια".

Ο ΠΡΟΠΟΝΗΤΗΣ

Ο νέος προπονητής της Θύελλας θα είναι ο **Κυριάκος Κουφός,** παλιός ποδοσφαιριστής της Ρόδου, της Θύελλας Πυλώνας και του Ροδιακού, ο οποίος θα έχει την ευκαιρία να δοκιμάσει τις δυνατότητές του από τη θέση του τεχνικού, ενώ προπονητής των ακαδημιών του συλλόγου θα είναι ο **Παντελής Κουφού.**

Δραστηριότητα στον Ιάλυσο

- *Με 4 ποδοσφαιριστές έχει έρθει σε προφορική συμφωνία η διοίκηση, που φέτος θα έχει στόχο να πάει καλύτερα από πέρυσι*

Συνεχίζονται οι επαφές των ανθρώπων του Ιάλυσου με τους μεταγραφικούς στόχους που έχει θέλει η ομάδα και ήδη έχει επέλθει προφορική συμφωνία με 4 παίκτες τους οποίους όμως δεν θέλει ν' ανακοινώσει προς το παρόν.

Αυτή την εβδομάδα θα γίνουν και οι συζητήσεις με τους ήδη υπάρχοντες ποδοσφαιριστές και αναμένεται ο κορμός να παραμείνει ο ίδιος. Ο στόχος αρχικά που έχει τεθεί για την νέα χρονιά είναι σίγουρα κάτι καλύτερο από την 5η θέση στην οποία τερμάτισε ο Ιάλυσος στο πρωτάθλημα που μας πέρασε.

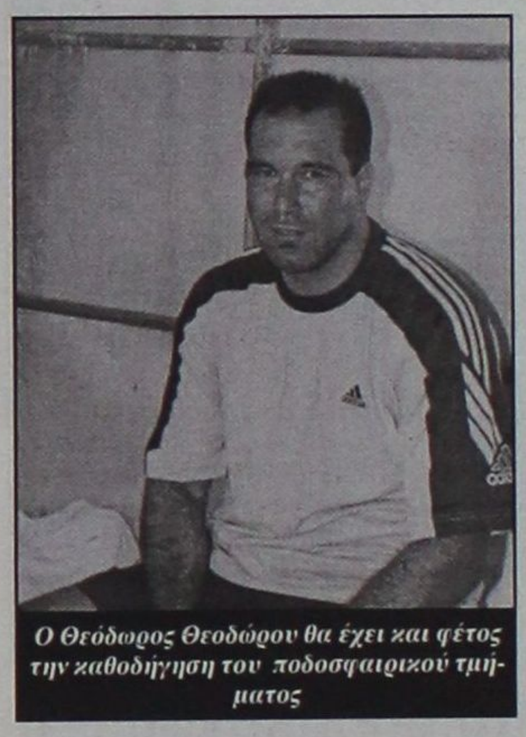

Ο Θεόδωρος Θεοδώρου θα έχει και φέτος την καθοδήγηση του ποδοσφαιρικού τμήματος

Μετά την ολοκλήρωση των μεταγραφών πάντως και σε συνδυασμό με τους παίκτες που θα παραμείνουν, θα μπορούν να καθοριστούν οι τελικοί στόχοι.

Οσον αφορά το οικονομικό μέρος δεν υπάρχει κανένα πρόβλημα αφού ήδη ανανεώθηκε η συνεργασία με το SUPER MARKET ΠΑΠΠΟΥ για έναν ακόμη χρόνο, έχουν γίνει συμφωνίες με αρκετούς για να διαφημιστούν στις τα-μπέλες του γηπέδου και υπάρχει και η ενίσχυση του Δήμου Ιαλυσού.

Δημιουργία υπερομάδας

- *Με πολύ υψηλούς στόχους, γίνονται προσπάθειες μεταξύ του ΔΟΑ Κω και ΑΕ Κω, Ανταγόρα, Ασκληπειό και ΠΑΟ Κω*

Συζητήσεις γίνονται τον τελευταίο καιρό μεταξύ του ΔΟΑ Κω και των ομάδων ΑΕ Κω, Ανταγόρα, Ασκληπιού και ΠΑΟ Κω.

Σκοπός αυτών των επαφών είναι να υπάρξει μία συνεργασία μεταξύ των παραπάνω ομάδων με σκοπό την δημιουργία μίας εξ αυτών (πιθανότητα της ΑΕ Κω) που θα έχει υψηλούς στόχους και οι υπόλοιπες θα συμμετέχουν κανονικά στα τοπικά πρωταθλήματα αλλά θα "τροφοδοτούν" την "αρχηγό" ομάδα με τους καλύτερους παίκτες τους.

Στην ουσία μέχρι στιγμής δεν έχει επέλθει κανενός είδους συμφωνία αλλά οι προσπάθειες αυτές θα συνεχιστούν και θεωρείται σχεδόν βέβαιο ότι θα υπάρξει το επιθυμητό αποτέλεσμα.

Μεταγραφές ουσίας

- *Θα κάνει η νεοφώτιστη Ασπίδα Απ. που έχει ως στόχο μια καλή πορεία στο νέο πρωτάθλημα της α' κατηγορίας*

Ολα αρχίζουν να παίρνουν τον δρόμο τους και μία-μία οι εκκρεμότητες ξεκαθαρίζουν στην ομάδα της Ασπίδας Απ.

Μετά το κλείσιμο προπονητή (ως γνωστόν ο **Λάκης Ζαχαρίας** παρέμεινε παίκτης-προπονητής). Το νέο Δ.Σ. υπό την προεδρία του κ. **Καρατζιά** θα συνεδριάσει σήμερα και θα πάρει τις αποφάσεις του, όσον αφορά τις μεταγραφές που πρέπει να γίνουν.



Ο Λάκης Ζαχαρίας σε συνεργασία με τη διοίκηση, θα προχωρήσουν στην ενίσχυση της ομάδας

Το σίγουρο είναι πως αυτές θα πρόκειται για μεταγραφές ουσίας και όχι εντυπωσιασμού. Ηδη έχουν γίνει οι ανάλογες επαφές αλλά ακόμη δεν έχει κλείσει κάτι οριστικά. Φυσικά θα γίνουν και οι απαραίτητες επαφές με τους παίκτες που αγωνίστηκαν στην ομάδα την τελευταία αγωνιστική περίοδο και σε συνεργασία με τον προπονητή θα παραμείνουν όσοι θα μπορέσουν να βοηθήσουν τον νεοφώτιστο Σύλλογο να κάνει μία καλή πορεία στο πρωτάθλημα της Α' κατηγορίας, αφού αυτός είναι και ο στόχος που έχει τεθεί.

Στο σημερινό Δ.Σ. εκτός των άλλων θεμάτων θα συζητηθεί και η δημιουργία ή όχι εφηβικής ομάδας, αφού οι διοικούντες έχουν δείξει κατ' αρχάς τις προθέσεις τους για να φτιαχτούν οι απαραίτητες προϋποθέσεις, ούτως ώστε να υπάρχει υποδομή και το κατάλληλο υπόβαθρο που θα αποτελέσει το μέλλον της ομάδας.

Εν αναμονή της Γ.Σ.

- *Είναι στον Καλυμνιακό προκειμένου να δρομολογηθούν τα υπόλοιπα θέματα της ομάδας*

Επαφές με ανθρώπους που πιθανόν να μπουν στο διοικητικό συμβούλιο του Καλυμνιακού έχουν αυτές τις μέρες οι άνθρωποι του συλλόγου.

Οι συγκεκριμένες επαφές αναμένεται να ολοκληρωθούν μέσα στην εβδομάδα και από 'κει και πέρα θα γίνει η γενική συνέλευση της ομάδας του νησιού των σφουγγαράδων με σκοπό την διενέργεια εκλογών.

Οι μεταγραφικές κινήσεις του Καλυμνιακού αλλά και το θέμα του προπονητή θα τεθούν επί τάπητος μετά τις εκλογές της ομάδας.

Οσον αφορά το γήπεδο της ομάδας, αναμένεται την Τετάρτη να αποφασιστεί ποια εταιρία θα αναλάβει το έργο της τοποθέτησης του χλοοτάπητα.

Παράλληλα μέσα στον μήνα αναμένεται να γίνει η πλήρης περίφραξη του γηπέδου αλλά και η ανακαίνιση των αποδυτηρίων.



Σε κατάσταση αναμονής βρίσκεται η ομάδα του Καλυμνιακού

ΤΟΠΙΚΟ ΠΟΔΟΣΦΑΙΡΟ

Ανεβάζουν ταχύτητα...

- *Αυτή την εβδομάδα στον Διγενή που οι άνθρωποί του είναι αποφασισμένοι να τελειώσουν αρκετά θέματα*
- *Θα διευθετηθεί το πρόβλημα με τον Χρήστο Κούτρα και θα ενσωματωθεί στην ομάδα*

Εβδομάδα εξελίξεων θα είναι η τρέχουσα για την ομάδα του Διγενή καθώς οι άνθρωποί του είναι αποφασισμένοι μέχρι το τέλος της να τελειώσουν είτε θετικά είτε αρνητικά γι' αυτούς θέματα που βρίσκονται σ' εκκρεμότητα κι έχουν να κάνουν καθαρά με μεταγραφικούς στόχους. Ήδη η διοίκηση βρίσκεται σ' επαφή με πολλούς ποδοσφαιριστές κι ομάδες συζητώντας πιθανή ένταξή τους στο δυναμικό της ομάδα του Διγενή.

Ως γνωστό προτεραιότητα της ομάδας είναι η ένταξη δύο τριών έμπειρων παικτών και εν συνεχεία 6 με 7 νεαρών ποδοσφαιριστών κάτω των 20 ετών.

Γενικά προπονητής και διοίκηση έχουν ξεχωρίσει σε τρεις κλίμακες τους ποδοσφαιριστές τους οποίους θέλουν ν' αποκτήσουν.

Η πρώτη περιλαμβάνει τους έμπειρους ποδοσφαιριστές, η δεύτερη ποδοσφαιριστές από 20 έως 25 ετών με φιλοδοξίες και η τρίτη κλίμακα ποδοσφαιριστές κάτω των 20 ετών.



Η διοίκηση του Διγενή εγγυάται ότι θα ξεπερασθεί το πρόβλημα με την εργασία του Κούτρα

ΛΥΣΗ ΜΕ ΚΟΥΤΡΑ

Σύμφωνα με τη διοίκηση του Διγενή, το πρόβλημα με την δουλειά του, που έχει ο **Χρήστος Κούτρας,** κάτι που τον κάνει να σκέφτεται να πει το ναι, θα λυθεί κι έτσι μπορεί να θεωρηθεί δεδομένη η ενσωμάτωσή του στο έμψυχο δυναμικό της ομάδας.

Ψάχνουν τον αντικαταστάτη

- *Πολύ δύσκολα να παραμείνει στον Ηρακλή Μ., ο Γιώργος Σαββιδάκης κι αναζητείται εναλλακτική λύση*
- *Αντιθέτως πολύ κοντά στην επανένταξή του στο ρόστερ του συλλόγου είναι ο Μανώλης Τρούλης, ενώ έγινε πρόταση στον Φοίβο για Κοκκάρη*

Εβδομάδα ανακοινώσεων των νέων μεταγραφικών αποκτημάτων θα είναι η προσεχής για τον Ηρακλή Μαριτσών, καθώς αναμένονται εξελίξεις. Το θέμα που καίει τους Μαριτσενούς έχει να κάνει με την θέση του τερματοφύλακα όπου ο **Γιώργος Παπαδημήτρης** και ο **Σαββιδάκης** σε συνάντηση που είχαν μέσα στο Σαββατοκύριακο, συμφώνησαν σε μια ενδεχόμενη αποχώρηση του τελευταίου από τον σύλλογο, εφ' όσον η πρόταση που θα φέρει θα ανταποκρίνεται στις απαιτήσεις του συλλόγου (που δεν είναι αρκετά υψηλές, και βέβαια εφόσον βρεθεί ο αντικαταστάτης του. Οι ιθύνοντες του Ηρακλή οι οποίοι δεν θέλουν να μπουν εμπόδιο στο μέλλον του ποδοσφαιριστή, ξεκίνησαν κύκλο επαφών με τερματοφύλακες, όπου πρωταρχικοί στόχοι αποτελούν οι **Νίκος Ψαράς** (έμεινε ελεύθερος) και **Παναγιώτης Κόκκαρης,** που εντός των ημερών θα απαντήσει ο Φοίβος (όπου ανήκει) για το αν συμφωνεί να παραχωρήσει τον παίκτη.

Σημαντικό προβάδισμα για την κάλυψη της κενής θέσης στην μεσαία γραμμή των Μαριτσών έχει ο **Μανώλης Τρούλης,** ο οποίος ήρθε σε επαφή με τον **Παπαδημήτρη** και όπου σύμφωνα με πληροφορίες απομένουν τα τυπικά για την επισημοποίηση της συνεργασίας, ενώ η περίπτωση του **Μιχάλη Κυπριώτη** "φαντάζει" ακριβή για τα νέα οικονομικά δεδομένα του Συλλόγου.

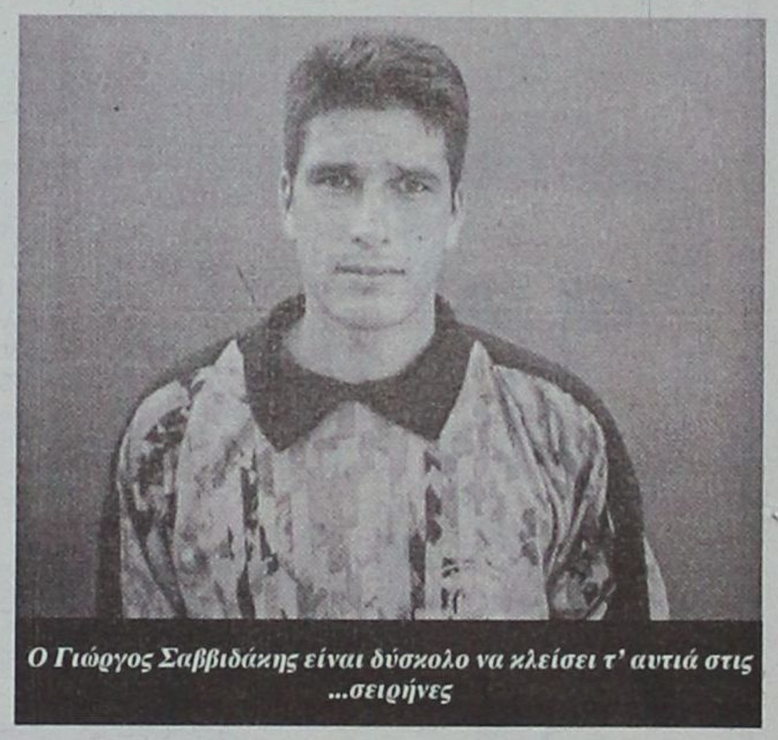

Ο Γιώργος Σαββιδάκης είναι δύσκολο να κλείσει τ' αυτιά στις ...σειρήνες

Τα ευχάριστα έχουν να κάνουν με την πλήρη αποθεραπεία των τραυματισμών στο γόνατο του **Λευτέρη Χατζηκωσταντή,** του οποίου η συμβολή αναμένεται να είναι καταλυτική και του **Δήμου Σιδηρόπουλου** που δηλώνει έτοιμος.

ΑΝΑΚΟΙΝΩΣΗ ΓΙΑ ΣΤΑΠΠΑ

Ανακοίνωση αναμένεται να εκδώσει εντός των ημερών ο Ηρακλής Μαριτσών για την συμπεριφορά που έδειξε κατά την περίοδο των διαπραγματεύσεων με τον σύλλογο ο **Γιώργος Στάππας.** Σύμφωνα με τα λεγόμενα του προέδρου "η στάση που κράτησε ο ποδοσφαιριστής δεν τον τιμάει καθόλου".

Στα "κυανοκίτρινα" κι ο Χατζηπέτρος

- *Ο πρώην παίκτης της ΑΕ Κω συμφώνησε προφορικά με τον Φοίβο*
- *Την ενίσχυσή τους στο κέντρο και στην επίθεση θα επιδιώξουν τις επόμενες μέρες οι Κρεμαστενοί*

Έναν ακόμη έμπειρο ποδοσφαιριστή απέκτησε ο Φοίβος.

Συγκεκριμένα οι Κρεμαστενοί έκλεισαν τον **Γιώργο Χατζηπέτρο,** ο οποίος αγωνίζεται πολλά χρόνια σε δωδεκανησιακές ομάδες εθνικών κατηγοριών με τελευταία την ΑΕ Κω όπου έπαιξε την περσινή περίοδο. Ο **Χατζηπέτρος** αποτελεί την τέταρτη μεταγραφή των "κυανοκιτρίνων" τις τελευταίες μέρες μετά τους **Πολιά, Σεβδαλή** και **Κουμνάκη.**

Οσον αφορά την περαιτέρω μεταγραφική στάση του Φοίβου, το ενδιαφέρον στρέφεται πρώτα απ' όλα στην παραμονή του **Γιώργου Ξύπα.** Αν το Κρεμαστενό σωματείο διατηρήσει στη δύναμή του τον συγκεκριμένο επιθετικό τότε θα στρέψει το ενδιαφέρον του στην απόκτηση ενός ακόμα επιθετικού, με δεδομένη την παραχώρηση του **Γιώργου Μουσακίνια** στον Αστέρα Μασσάρων. Πέραν από την επιθετική του γραμμή ο Φοίβος θα αναζητήσει και ένα παίκτη, ο οποίος θα ενισχύσει τον χώρο του κέντρου.



Αλλάζει χρώματα και κατηγορία ο Γιώργος Χατζηπέτρος

Οι πληροφορίες λένε πως ίσως γίνει κρούση στον **Μιχάλη Κυπριώτη** ο οποίος είναι ελεύθερος κι έχει προτάσεις κι από άλλες ομάδες τις οποίες εξετάζει.

Κληρώνει για προπονητή

- *Εντός της εβδομάδας θα ανακοινωθεί ο νέος προπονητής του Ακουσίλαου*

Το θέμα προπονητή είναι αυτό που "καίει" περισσότερο τους ανθρώπους του Ακουσιλάου, για τον λόγο ό,τι θέλουν να σύγκροτήσουν την ομάδα όσο γίνεται το συντομότερο. Εξελίξεις στο θέμα αυτό θα υπάρξουν μέσα στην εβδομάδα, καθώς οι περιπτώσεις που εξετάζουν είναι αρκετές και είναι δύσκολο να παρθεί μια τέτοια απόφαση. Τα βασικά κριτήρια που θα πρέπει να έχει ο νέος προπονητής είναι το νεαρό της ηλικίας και η όρεξη για δουλειά.

ΕΤΟΙΜΑΖΕΤΑΙ ΤΟ ΝΕΟ ΓΗΠΕΔΟ

Καταλυτικό παράγοντα στο μέλλον των ομάδων της ευρύτερης περιοχής του δήμου Καμείρου, θα αποτελέσει η παράδοση του νεόκτιστου γηπέδου, που βρίσκεται κοντά στην περιοχή του Αγίου Σουλά.

Σύμφωνα με τα λεγόμενα της Δημοτικής Αρχής εάν όλα πάνε κατ' ευχήν το έργο θα παραδοθεί στα μέσα του Οκτωβρίου. Η κατάσταση που βρίσκεται το όλο έργο θα μπορούσε να χαρακτηριστεί αρκετά καλή, καθώς ο χλοοτάπητας δεν έχει παρουσιάσει κάποιο πρόβλημα, ενώ έχει απομείνει η εγκατάσταση του ηλεκτροφωτισμού και η περίφραξη.

ΔΗΜΙΟΥΡΓΙΑ ΑΚΑΔΗΜΙΩΝ

Το βάρος στις ακαδημίες θα ρίξει ο Ακουσίλαος, όπου από φέτος θα δημιουργήσει τα ανάλογα τμήματα, στα οποία υπεύθυνος κατά πάσα πιθανότητα θα είναι ο **Μανόλης Κατταβενός.**

ΠΡΑΚΤΟΡΕΙΟ ΠΡΟΠΟ

Γεώργιος Β. Θεοδοσίου

ΔΟΚΙΜΑΣΤΕ ΤΗΝ ΤΥΧΗ ΣΑΣ ΣΤΟ ΤΥΧΕΡΟ ΠΡΑΚΤΟΡΕΙΟ

Μ. Βολονάκη 57
(πίσω από το Ξεν. Κογκό στο Ζέφυρο)
Τηλ. 22410/78850



Με τον πάντα δικό σας...

Αλλαξογκόλιές

...γκολτζή γκολτζή - γκολτζή

www.angelfire.com/pa4/allaksogolies

E-mail: allaksogolis@yahoo.gr

Σε ρυθμούς Beach Volley χορεύει η Ρόδος και μετά το τέλος των ανδρών έρχεται και η σειρά των γυναικών. Ήδη η διαφήμιση που έχει γίνει για το νησί μας είναι ασύγκριτη και τα τηλεοπτικά κανάλια αλλά και τα έντυπα διαφόρων ειδών (εφημερίδες, περιοδικά κλπ.) σε όλο τον κόσμο προβάλλουν το Σμαραγδένιο νησί και τις ομορφιές του. Μεθαύριο λοιπόν είναι η ώρα για το ασθενές (?) φύλο να αποδείξει τις αρετές του με καρφώματα στην άμμο. Η παρουσία όλων στις εξέδρες πρέπει και θεωρείται επιβεβλημένη αφού δεν έχουμε κάθε ημέρα την ευκαιρία να παρακολουθήσουμε αγώνες Παγκοσμίου ενδιαφέροντος.

Αλήθεια, γνωρίζετε ότι το Beach Volley βρίσκεται δεύτερο μετά την Formula 1 στην παγκόσμια κατάταξη των αθλημάτων ? Μακάρι να γίνει θεσμός αυτό το κορυφαίο άθλημα του καλοκαιριού να γίνεται κάθε χρόνο στην Ρόδο. Μπορεί να μην δημιουργήθηκε καμιά πίστα για F1 όπως ονειροπολούσαμε όλοι αλλά τουλάχιστον μπορεί η πόλη μας να εξελιχθεί σε Μέκκα της πετοσφαίρισης στην άμμο όπως είναι η Ελληνική ονομασία του αθλήματος.



Με την σημερινή καμπή στον τουρισμό αξίζει να προσθέσετε στα παραπάνω και το κέρδος από την προσέλευση του αθλητικού τουρισμού που είναι πάνω απ' όλα ποιοτικός και ενδιαφέρεται εκτός από την παρακολούθηση των αγώνων και για υπηρεσίες υψηλού επιπέδου τις οποίες πληρώνει αδρά. Απ' όπου κι αν το δει κανείς, η ουσία είναι ότι τέτοιες διοργανώσεις είναι απαραίτητο να γίνονται στην Ρόδο γιατί μόνο οφέλη μπορούν να φέρουν και βέβαια μπορεί ο καθένας να συνδυάσει οφθαλμόλουτρο με γυμναστική στην άμμο.

Τα συνέδρια των Υπουργών των χωρών της Ευρωπαϊκής Ένωσης αποδεικνύονται ότι έχουν απλώς ψυχαγωγικούς σκοπούς και τίποτα περισσότερο. Ο καθένας ανεβαίνει στο βήμα και λέει διάφορες θεωρίες με μπόλικο μπλα-μπλα, στην συνέχεια πέφτουν όλοι με τα μούτρα στο φαγητό και στις βολτίτσες του και όσον αφορά την πράξη για αυτά που είπαν, μην τον είδατε τον...Παναή ! Οι αξιωματούχοι την περνούν ζωή και κότα και ο λαός δεν έχει λεφτά ούτε για τρύπια καπότα ! Μπορεί επιχειρήσεις να κλείνουνε αφήνοντας αρκετό κοσμάκη ξεκρέμαστο και στο έλεος του Θεού και οι μικρομεσαίοι να αγκομαχούνε μπας και τα βγάλουνε πέρα, αλλά το αυτί των μεγάλων δεν λέει ούτε να ιδρώσει, ούτε καν να βγάλει λίγο κεράκι μπας και ακούσει το παραμικρό. Μόνο το πιρουνάκι τους παραθερμαίνεται από την συχνή χρήση και χρειάζεται μέχρι και καταψύκτης μπας και μπορέσει να κρυώσει κουμάτι !

Έχετε παρατηρήσει κάτι ? Σχεδόν κάθε χρόνο εδώ και αρκετό καιρό κάποια κακή αρρώστια ξεφυτρώνει ξαφνικά από το πουθενά και σε σύντομο χρονικό διάστημα εξελίσσεται σε επιδημία. Θέλετε παραδείγματα ? Φυματίωση, χολέρα, πανούκλα, Έμπολα, καρκίνος, AIDS και τώρα τελευταία η Κινέζικη γρίπη ή SARS. Μήπως (λέω μήπως) όλα αυτά είναι έργο κάποιων «άρρωστων» ανθρώπινων μυαλών που θέλουν με αυτό τον τρόπο να καταπολεμήσουν την αύξηση του πληθυσμού στην Γη ? Σκεφτείτε, προβληματιστείτε και στην συνέχεια ξανακοιμηθείτε...

Τα έχουμε που τα έχουμε πολλά, σε λίγο καιρό θα κινδυνεύουμε ακόμη και το να πληρωνόμαστε. Ο λόγος είναι ότι με τα Ευρώ οι παραχαράκτες πέτυχαν διάνα αφού απ'ότι φαίνεται ακόμα και οι τράπεζες με τα πλέον αξιόπιστα μηχανήματα δεν μπορούν να ξεχωρίσουν τα πλαστά από τα κανονικά, πόσο μάλλον οι άνθρωποι που απλώς είναι μεταφορείς. Παίρνουν τον μισθό τους και στην συνέχεια προσπαθούν να το μοιράσουν σε όλες τις υποχρεώσεις αλλά δυστυχώς αυτό δεν είναι εφικτό. Εάν πέσουν πάνω και σε πλαστά, τότε ζήτω που καήκαμε !

Ένα πρώτο time out. Μία μέρα η δασκάλα του Τοτού μπαίνει στην τάξη με ένα τριαντάφυλλο στο βαθύ ντεκολτέ της και ρωτάει τα παιδιά με τι τρέφεται το τριαντάφυλλο. Ο Τοτός λέει μονολογώντας δυνατά και κοιτάζοντας το στήθος της δασκάλας: -Με γάλα! Η δασκάλα τον διόρθωσε:- Όχι με κοπριά τρέφεται.- Και που θες καλέ κυρία να ξέρω εγώ ότι το κοτσάνι φτάνει στον κώλο σου;

Δεν είναι λίγοι αυτοί που περιμένουν να ανεβεί για τα καλά ο υδράργυρος και να έχουμε συνθήκες καύσωνα. Έτσι γίνονται πιο ενδιαφέροντα τα δελτία ειδήσεων στα τηλεοπτικά κανάλια αφού μόλις ζεστάνει το κλίμα τότε οι κάμερες ξεχύνονται στις παραλίες και μας δείχνουν σε πρώτο πλάνο κωλαράκια (με ή άνευ κορδονακίου) και βυζάκια αραχτά και light στην άμμο. Εννοείται ότι θέση σε αυτά τα πλάνα δεν έχουν οι κυτταρίτιδες και οι λοιπές σωματικές ατέλειες.

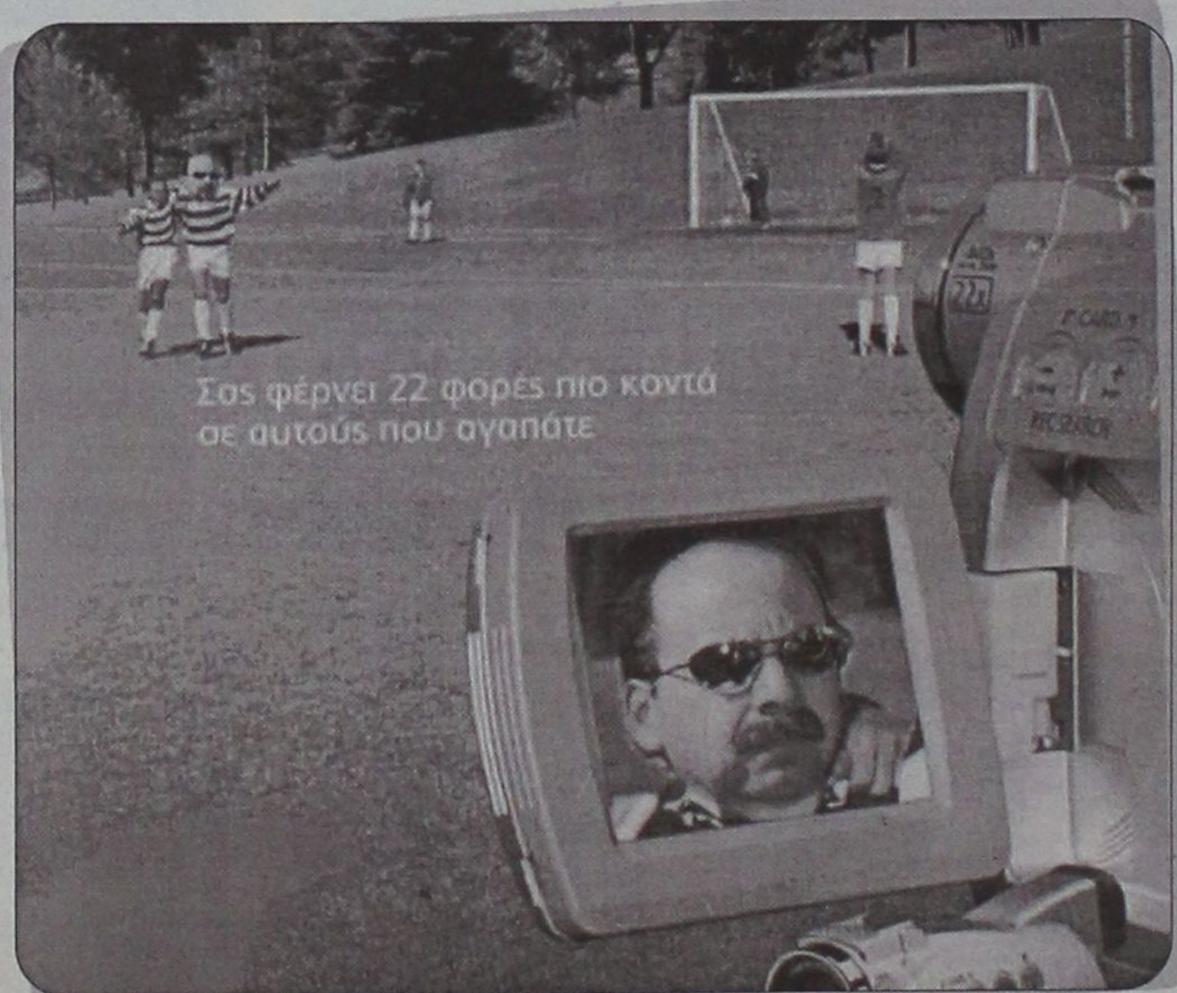

Στην σημερινή φώτο φιλοξενούμε τον μεγάλο Εκδικητή ο οποίος για ακόμη μία φορά μονοπωλεί τα φώτα της δημοσιότητας. Είναι δε τέτοια η φωτογένειά του προς τον φωτογραφικό φακό αλλά και προς την κάμερα που ακόμη και όταν αγωνίζεται ως ποδοσφαιριστής φορώντας γυαλιά ηλίου για να μην τον αναγνωρίσουν, αυτό δεν γίνεται γιατί οι θαυμαστές του τον παίρνουν μυρωδιά από χιλιόμετρα μακριά και δεν χάνουν την ευκαιρία να τον κινηματογραφήσουν. Απολαύστε τον !

Κακώς φωνάζουν και οδύρονται οι γονείς και κηδεμόνες των παιδιών που πηγαίνουν σχολείο για την κατάσταση των κτιρίων όπου κάνουν μάθημα. Έτσι κι αλλιώς στα σχολικά κτίρια πηγαίνουν μόνο για να συμπληρώσουν τις ώρες τους, αφού το βάρος πέφτει στα φροντιστήρια και στην προετοιμασία τους εκεί, ούτως ώστε να πετύχουν στις Πανελλήνιες εξετάσεις. Η στατικότητα των κτιρίων εν τέλει μπορεί να ελεγχθεί. Η στατικότητα όμως των μυαλών των αρμοδίων για τον ευαίσθητο χώρο της παιδείας η οποία υποτίθεται ότι είναι και δωρεάν, πότε θα αποκτήσει μία ισορροπία ?

Μιας και η τουριστική σαιζόν πηγαίνει μια χαρά και δεν υπάρχει κανένα απολύτως πρόβλημα, είπανε και από το Υπουργείο Οικονομικών να μαζέψουνε κανένα φραγκάκι από κανένα προστιματάκι, έτσι για το καλό. Οπότε αποφασίστηκε οι πρασινοσκούφηδες του Σ.Δ.Ο.Ε. (Σταθείτε Δώστε Ότι Έχετε) να κάνουν απόβαση σε όλα τα νησιά για να μην αφήσουν την παραμικρή ελπίδα σωτηρίας των ανθρώπων που ασχολούνται επαγγελματικά με τον τουρισμό και βλέπουν να οδηγούνται σε αδιέξοδα. Τι πάει να πει δεν ο τουρισμός πάει κατά διαόλου ? Εδώ χρειάζεται ρευστό για τους Ολυμπιακούς (όχι του Κόκκαλη) του 2004, όλα τα άλλα είναι παράπλευρες απώλειες !

Εδώ πυρηνικά, εκεί πυρηνικά, που είναι τα πυρηνικά ? Το γνωστό παιχνίδι του παπά παίζουν αμερικανοβρετανοί που βάλθηκαν να επιτεθούν στο Ιράκ για να φάνε τον κακό επειδή λέγανε ότι ετοίμαζε πυρηνικό ολοκαύτωμα αλλά εκτός από το σκοτωμό αλλά και τραυματισμό αμάχων μεταξύ των οποίων και μικρών παιδιών, όλα τα άλλα αποδειχθήκανε παραμύθια του Θείου Σαμ ! Ο μαύρος χρυσός που βρίσκεται στην περιοχή αυτή αποδείχθηκε κατάρα για τους Ιρακινούς, αφού από την μια είχανε στο σβέρκο τους τον δικτάτορα που τους επέβαλλαν οι ΗΠΑ και από την άλλη φάγανε με τους τόνους τις έξυπνες βόμβες για να φάνε οι αμερικανοί αυτόν τον οποίο είχαν τοποθετήσει οι ίδιοι. Μία από τα ίδια έγινε και με τον Μπιν Λάντεν και με πολλούς άλλους σε όλο τον κόσμο. Αυτό πια δεν είναι το αμερικάνικο όνειρο αλλά ο αμερικάνικος εφιάλτης !

Για τους εκλεκτούς φίλους του Ίντερνετ που θέλουν να δώσουν το παρόν στους Ολυμπιακούς αγώνες του 2004 που θα γίνουν στην χώρα μας και δεν έχουν κλείσει ακόμη εισιτήρια, μπορούν να το κάνουν μέσω διαδικτύου. Απλώς πληκτρολογήστε: **www.athens2004.com/tickets**

Πάμε τώρα στο ανεκδοτάκι μας. Σε ένα τσίρκο, ο θηριοδαμαστής έχοντας μπροστά του ένα λιοντάρι, με το μαστίγιο το χτυπούσε και του έδωσε εντολή να κάτσει. Το λιοντάρι κάθισε. Το κοινό κατενθουσιασμένο χειροκροτούσε και φώναζε. Απευθυνόμενος στο κοινό λοιπόν κάποια στιγμή, λέει:- "Οποιος μπορέσει να κάνει ο ίδιος το παρακάτω νούμερο που θα παρουσιάσω, θα κερδίσει ένα εκατομμύριο δρχ!"

Το κοινό κατενθουσιασμένο άρχισε να χειροκροτά και να φωνάζει:- "Ναι, μπράβο, μπράβο!!!" Ο θηριοδαμαστής λοιπόν λέει στο λιοντάρι:-"Άνοιξε το στόμα σου!" Το λιοντάρι δεν υπακούει. Ο θηριοδαμαστής του ξανάλεει:- "Άνοιξε το στόμα σου!" Το λιοντάρι δεν το ανοίγει. Αρχίζει λοιπόν ο θηριοδαμαστής να το χτυπάει με ένα ρόπαλο στο κεφάλι και να το διατάζει να ανοίξει το στόμα του. Το λιοντάρι μετά από αυτό, το ανοίγει. Το κοινό από κάτω φώναζε:- "Μπράβο, μπράβο!" Ο θηριοδαμαστής ανοίγει το παντελόνι του, βγάζει το πέος του και το βάζει στο στόμα του λιονταριού. Στη συνέχεια διατάζει το λιοντάρι να κλείσει το στόμα του, αλλά το λιοντάρι δεν το κάνει, γι' αυτό ο θηριοδαμαστής αρχίζει πάλι να το ξαναχτυπάει στο κεφάλι με το ρόπαλο, οπότε το λιοντάρι το έκλεισε. Το κοινό κατενθουσιασμένο χειροκροτούσε και φώναζε:- "Μπράβο, μπράβο!!!" Αφού λοιπόν τελείωσε το νούμερο κι ο θηριοδαμαστής εξακολουθούσε να είναι σώος και αβλαβής, επαναλαμβάνει πως όποιος κάνει ο ίδιος το νούμερο θα κερδίσει ένα εκατομμύριο δρχ. Κανένας όμως δεν απαντούσε. Επικρατούσε πλήρη ησυχία. Ξαφνικά από το βάθος, πίσω σηκώνεται μια ξανθιά και λέει:- "Εγώ...μπορώ να το κάνω! Αλλά να, μη με χτυπήσεις πολύ δυνατά με το ρόπαλο!!!".

Να ευχαριστήσω τον σπόνσορα της εκπομπής που είναι : 1. Εστιατόριο-μεζεδοπωλείο **«ΣΚΑΛΑΚΙΑ»**, κεντρική πλατεία Παστίδας, τηλ.:2241047214, με πολλές ποικιλίες μεζέδων για κάθε γούστο (ανοιχτά καθημερινά από τις 19:00 – Κυριακές από τις 12:00). Μην ξεχνάτε πως κάθε Πέμπτη στις 18:00 στις συχνότητες του TOP FM 102,4 – 102,7 η αγαπημένη σας εκπομπή πιστή στο ραντεβού της, σας περιμένει με δώρα από το **«ΜΑΚΕΔΟΝΙΑ ΣΠΟΡ»** του Γιώργου Νικολουδάκη και από το **«CLUB»** του Ρασήτ Μαρασλή. Τώρα μπορείτε πλέον να επικοινωνείτε με τον «Αλλαξογκόλη FM» και με άλλο τρόπο. Κατά την διάρκεια της μπορείτε να πληκτρολογείτε από το κινητό σας : TOP αφήνετε κενό, γράφετε το μήνυμα που θέλετε και το στέλνετε στο 4527. Θα ακολουθήσουν εκπλήξεις!!!

Ο Αλλαξογκόλης FM πάντα στην συχνότητα σας

Ο γκολτζής

ΜΠΑΣΚΕΤ-ΙΣΤΙΟΠΛΟΪΑ-ΣΤΙΒΟΣ

Απρόσμενη ένωση

- *Σήμερα το βράδυ θα ξεκαθαρίσει αν ο Διγενής Κοσκινού ενωθεί με τον Εύελπι Ψίνθου.*
- *Την περίοδο 2004-2005 θα παρουσιαστεί μία ομάδα με το όνομα Καλλιθέα.*

Με άλλη ομάδα είχαν οργιάσει οι φήμες ότι θα ενωθεί ο Εύελπις Ψίνθου και με άλλη προκύπτει τελικά. Στους μπασκετικούς κύκλους ακουγόταν για ένωση με τον Άγιο Νικόλαο Παστίδας, ο οποίος αντιμετωπίζει αρκετά προβλήματα και αποτελεί ερωτηματικό πώς θα παρουσιαστεί την νέα αγωνιστική περίοδο μετά την εντυπωσιακή πορεία του πέρσι, αλλά στην γωνία προέκυψε Διγενής Κοσκινού.

Οι συζητήσεις, σύμφωνα με πληροφορίες, έχουν ξεκινήσει εδώ και καιρό αλλά έγιναν πιο επίσημες μετά τις εκλογές για την ανάδειξη του νέου Δ.Σ.

Οι πρόεδροι των δύο συλλόγων **Δημήτρης Μουστάκας** και **Νίκος Κιόττου** φέρεται πως έχουν βρει κοινά σημεία επαφής και σε πρώτη φάση έχουν συμφωνήσει σε όλα. Σήμερα το βράδυ θα ξεκαθαρίσει οριστικά το τοπίο γύρω από αυτή την ένωση.

Μέχρι τώρα δύο είναι τα σενάρια που «παίζουν»: 1) να κατέβουν δύο ομάδες στο νέο πρωτάθλημα με τον Διγενή να είναι ενισχυμένος με παίκτες του Εύελπι και 2) να κατέβει μία ομάδα στην Α' κατηγορία με την επωνυμία του Διγενή.

Το δεδομένο είναι ότι την περίοδο 2004-2005 θα αγωνιστεί στο πρωτάθλημα μία ομάδα η οποία θα ονομάζεται «Καλλιθέα» και θα αποτελεί ένα δυνατό σύνολο με το καλύτερο υλικό από ολόκληρο τον Δήμο.

Προπονητής της ανδρικής ομάδας θα είναι ο νυν τεχνικός του Διγενή **Βασίλης Φουντουραδάκης.**

Εξάλλου, όπως έγινε γνωστό δεν υπάρχει κανένα ενδιαφέρον για τον **Παναγιώτη Παπακώστα.**

Ούρειος άνεμος...

- *Πετυχημένος ήταν και ο τρίτος αγώνας του ΑΣΙΑΘΡ με την επωνυμία "ΧΑΛΚΗ 2003"*

Εντεκα σκάφη συμμετείχαν στον 3ο αγώνα που διοργάνωσε ο ΑΣΙΑΘΡ για το 2003 με την επωνυμία "Χάλκη 2003". Οι ιστιοπλόοι πήγαν στη Χάλκη το Σάββατο και επέστρεψαν στη Ρόδο χθες.

Ηταν ένας πολύ όμορφος αγώνας τον οποίο πέρα από τον συναγωνιστικό χαρακτήρα που είχε απήλαυσαν όσοι πήραν μέρος.

Τα έντεκα πληρώματα που αγωνίσθηκαν έχουν ως εξής:

Σκάφος: **Αλουστίνα**
Κυβερνήτης: **Βογιατζής Αντώνης**
Πλήρωμα: **Τσιριγκάς Γιώργος, Μανδραγός Μιχάλης, Κοκκίνη Μαρία, Παπαδόπουλος Δήμος, Βογιατζή Αιμιλία**

Σκάφος: **Πανορμίτης**
Κυβερνήτης: **Σταυράς Σταμάτης**
Πλήρωμα: **Μιχαηλίδης Ανδρέας, Φωτίου Τάσος, Τσακίρη Τσαμπίκα, Τσιτσίκας Ματθαίος, Παπαποστόλου Σταμάτης, Καλλικάτζαρος Ιγνάτιος, Χαντζιάρα Θεώνη, Μανιώτης Θανάσης, Σταυράς Ιωάννης, Τσακίρη Φιλίτσα, Μαυρουλάκης Χρυσόστομος**

Σκάφος: **Καϊκιας**
Κυβερνήτης: **Παπαγαπητός Μιχάλης**
Πλήρωμα: **Μητρετώδη Σοφία, Καστάνια Μαργαρίτα, Καστάνιας Αντώνης, Γιαννακόπουλος Γιώργος, Ζαννετάκης Νίκος, Σερέτης Γιώργος, Κορδίλας Θανάσης**

Σκάφος: **Μούσμουλο**
Κυβερνήτης: **Κουμνάκης Νίκος**
Πλήρωμα: **Κασιώτης Μιχαήλ, Σκλάβος Ιωσήφ, Βλαχάκης Αρης, Παπαβασιλείου Χρήστος**

Σκάφος: **Εστελλα**
Κυβερνήτης: **Κατσαράς Σωτήρης**

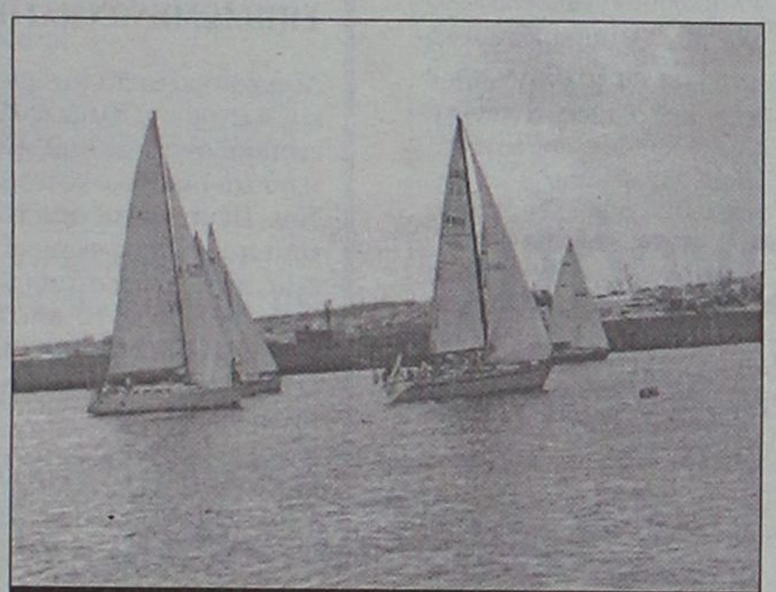

Εντεκα πληρώματα πήραν μέρος στον αγώνα "Χάλκη 2003"

Πλήρωμα: **Τσιγάρος Θεολόγος, Μπρατίτσης Μιχάλης, Μπρατίτσης Θαρρενός, Τηλιακός Εμμανουήλ, Μπρατίτσης Θαρρενός, Καλαφατάς Νικήτας, Παρασκευόπουλος Αλεξ., Νικολένδρης Σταύρος**

Σκάφος: **Νεφέλη**
Κυβερνήτης: **Φώτης Αναστάσιος**
Πλήρωμα: **Κλαδογέννης Κυριάκος, Σταματάς Δημήτρης, Γουμαράς Γιώργος, Σπυροπούλου Λίντα, Σεΐτη Σεβαστή, Λαζαρίδης Μάριος, Πρελορέτζο Μαρία**

Σκάφος: **Απόλλων**
Κυβερνήτης: **Κουμπιάδης Ελευθέριος**
Πλήρωμα: **Κλειδωνάς Γιάννης, Χατζηεμμανουήλ Δημήτρης, Χεππάκη Μαρία, Σακελλαρίδου Αννα, Παγκά Αννα, Σπηλιόπουλος Κώστας, Παπαγιαννοπούλου Μαρία, Μωραΐτης Βασίλειος**

Σκάφος: **Πόπη**
Κυβερνήτης: **Χριστοφάκης Μανώλης**
Πλήρωμα: **Γλάρου Χριστίνα, Καρακάκης Ευάγγελος, Κολόμβος Σπύρος, Φλώρος Ιωάννης, Φλώρου Δέσποινα**

Σκάφος: **Καπετάν Μανώλης**
Κυβερνήτης: **Τσιμέτας Σωτήρης**

Πλήρωμα: **Μιχαλάκης Γιώργος, Ρακόπουλος Κώστας, Καραγιάννης Δημήτρης, Βογιατζής Βασίλης, Λεγάκης Μάρκος, Τσακανιού Γιώργος, Σκευοφύλακα Μαίρη, Νικολή Παρασκευή, Ψαράς Νίκος**

Σκάφος: **X-Cool**
Κυβερνήτης: **Ξανθός Παύλος**
Πλήρωμα: **Ξανθός Νικόλαος, Ξανθός Μιχάλης, Χατζηγαβριήλ Παναγιώτης, Καραγιάννης Κωνσταντίνος, Ξανθός Νικόλαος-Γεώργιος, Κούτρα Τάνια, Τσιλιγκίρη Μαρίνα, Μανιά Μαρία**

Σκάφος: **Καλημέρα**
Κυβερνήτης: **Ζωάννου Γιώργος**
Πλήρωμα: **Σηφάκης Βαγγέλης, Κολιάδη Ανθούλα, Πονήρης Απόστολος, Χατζηνικόλα Τσαμπίκα, Ψαράς Γεώργιος**

Τις επιτροπές του αγώνα απάρτιζαν:

Επιτροπή αγώνα
Πρόεδρος: **Πολυχρόνης Βασίλης**
Μέλη: **Βεστάκης Κώστας, Καρράς Αρτέμης**

Επιτροπή αγώνα
Πρόεδρος: **Χριστοδούλου Δημήτρης**
Μέλη: **Καρράς Αρτεμης, Πολυχρόνης Βασίλης**

Πήραν το μήνυμα...

- *Ελπιδοφόρος εμφάνιση των "Μικρών" της Ακαδημίας Στίβου του Διαγόρα*

Με μεγάλη επιτυχία πραγματοποιήθηκαν το Σάββατο 7/6 στο Δημοτικό Στάδιο οι αγώνες "Φτερουγίσματα 2003" του Τμήματος Υποδοχής Στίβου (Ακαδημία) του Διαγόρα όπου 50 και πλέον μπόμπιρες ηλικίας 5-11 ετών **δήλωσαν το παρόν τους** στον κλασικό αθλητισμό και καταχειροκροτήθηκαν από τους γονείς και τους θεατές που παρακολούθησαν την ημερίδα, (σημ. από τις λίγες φορές που γέμισε η κερκίδα τα τελευταία χρόνια σε ανάλογες εκδηλώσεις), σε μια εκδήλωση-γιορτή του αθλητισμού που δεν είχε τίποτα να ζηλέψει από μιά μεγάλη αντίστοιχη διοργάνωση. Παρουσία του Διευθυντή του ΝΑΟΔ κ. **Ν. Παπαεμμανουλή** του Τεχνικού Συμβουλίου της ΕΑΣ ΣΕΓΑΣ Δωδεκανήσου κ. **Μ. Παυλούς,** του Μέλους της ΕΑΣ ΣΕΓΑΣ Δωδ/σου κας **Αννας Μπίλη** του Προέδρου του Δ.Σ. του Διαγόρα κ. **Β. Μητσοστέργιου,** του Προπονητή του ΓΑΣ Ρόδου "Η ΥΓΕΙΑ" κ. **Μ. Παπαντωνάκη,** των γονέων και κηδεμόνων, παππούδων, γιαγιάδων κλπ. οι μικροί αθλητές παρέλασαν με την ελληνική σημαία, την σημαία του Διαγόρα, έδωσαν τον όρκο του Αθλητού και αγωνίστηκαν με πάθος για τη νίκη σε πλήθος αθλημάτων επιδεικνύοντας τις ικανότητές τους και την αγάπη τους για τον κλασικό αθλητισμό.

Για τις προσπάθειες τους επιβραβεύτηκαν με τιμητικό δίπλωμα και χρυσό μετάλλιο.

Οι αγώνες πραγματοποιήθηκαν με την εποπτεία του προπονητή της Ακαδημίας κ. **Ν. Χατζηπαπά** και με την βοήθεια των προπονητών στίβου του Διαγόρα κ.κ. **Β. Ζήκα** και **Ν. Παπαγεωργίου.**

Χαιρετισμό-μήνυμα προς τους γονείς και αθλητές απηύθυναν ο Δ/ντής του ΝΑΟΔ κ. **Παπαεμμανουήλ** και ο Πρόεδρος του Διαγόρας κ. **Β. Μητσοστέργιος,** οι οποίοι τόνισαν την αναγκαιότητα της άθλησης των παιδιών και παράλληλα ο Διαγόρας ευχαρίστησε και συγχάρηκε τους γονείς που επέλεξαν για τις ελεύθερες ώρες των παιδιών τους την από αρχαιοτήτων αλάνθαστη "συνταγή" του κλασικού αθλητισμού που αποτελεί την εγγύηση για τη σωστή σωματική και πνευματική θωράκιση των παιδιών.

Είναι γεγονός στις δύσκολες εποχές που διανύουμε, όπου οι ξενόφερτες και κακής ποιότητας διασκέδασης τείνουν να αλλοιώσουν τη πολιτιστική μας ταυτότητα, ενώ παράλληλα η σύγχρονη μάστιγα του αλκοολισμού και των ναρκωτικών ουσιών να αποτελούν τον μεγαλύτερο κίνδυνο για την νεολαία μας, ο αθλητισμός είναι η υγιής διέξοδος και η καλύτερη επιλογή των γονέων για την αξιοποίηση του ελεύθερου χρόνου των παιδιών. Το μήνυμα ελπίδας των μικρών "ελήφθη" και ο Διαγόρας θα το διαφυλάξει "ως κόρη οφθαλμού".

-ΣΥΣΤΗΜΑΤΑ ΣΥΝΑΓΕΡΜΟΥ
-ΚΑΜΕΡΕΣ ΠΑΡΑΚΟΛΟΥΘΗΣΗΣ ΧΩΡΩΝ
-ΚΕΝΤΡΟ ΛΗΨΕΩΣ

ARMAOS SECURITY

ΡΟΔΟΣ: ΛΙΝΔΟΥ 80 -Τ.Κ. 85100
ΤΗΛ./FAX 23632 - ΥΠΕΥΘΥΝΟΣ ΡΟΔΟΥ:
ΔΗΜΗΤΡΗΣ ΚΥΡΙΑΖΗΣ

ΕΡΑΓΕΣ

Ελάχιστες πιθανότητες για αναδιάρθρωση

- *Αυτό το κλίμα επικράτησε στο πανελλήνιο Συνέδριο Ενώσεων και Τοπικών Επιτροπών στη Χαλκιδική σχετικά με τις αλλαγές σε Β' και Γ' εθνική κατηγορία την περίοδο 2004 – 2005*
- *Για 4-5 Οκτωβρίου προσανατολίζονται για έναρξη όλων των πρωταθλημάτων*

Το θέμα που ενδιέφερε περισσότερο τις δωδεκανησιακές ομάδες που συμμετέχουν στις εθνικές κατηγορίες ήταν φυσικά οι αναδιαρθρώσεις σε Β' και Γ' εθνική την αγωνιστική περίοδο 2004 – 2005.

Το κλίμα που επικράτησε στο Πανελλήνιο Συνέδριο Ενώσεων και Τοπικών Επιτροπών το οποίο πραγματοποιήθηκε το Σαββατοκύριακο στη Χαλκιδική ήταν αρνητικό ως προς αυτές τις αλλαγές χωρίς ωστόσο να είναι οριστικό. Ενδεχομένως σε μια επόμενη συνεδρίαση να αποφασιστεί ότι τελικά οι αναδιαρθρώσεις θα γίνουν και το πρωτάθλημα της Β' εθνικής θα διεξάγεται σε δύο ομίλους από το φθινόπωρο του 2004 και από την Γ' εθνική θα ανεβαίνουν τουλάχιστον δύο ομάδες με περισσότερες πιθανότητες να γίνουν τρεις.

Ο λόγος που δεν προχωρούν σε αναδιάρθρωση έχει να κάνει με τις αντιδράσεις των περισσοτέρων Τοπικών Επιτροπών που εκπροσωπούν τις ομάδες. Βέβαια, αυτό προκαλεί εντύπωση καθώς ευνοούνται οι σύλλογοι της Γ' εθνικής καθώς αυξάνονται οι πιθανότητες για άνοδο.

Εξάλλου, τα φετινά πρωταθλήματα αναμένεται να ξεκινήσουν στις 4-5 Οκτωβρίου και για να ολοκληρωθούν νωρίτερα λόγω των Ολυμπιακών Αγώνων, θα διεξαχθούν αρκετές εμβόλιμες αγωνιστικές.

Ολοκλήρωσε με σαμπάνιες

Η Δωδεκάνησος υποδέχθηκε το βράδυ του Σαββάτου τον ΠΑΟΚ και χωρίς να δυσκολευτεί ιδιαίτερα πήρε την νίκη ολοκληρώνοντας τις φετινές αγωνιστικές υποχρεώσεις της. Στο τελευταίο αγώνα του πρωταθλήματος αγωνίστηκαν και τρεις αθλήτριες της γυναικείας ομάδας του συλλόγου. Μετά τη λήξη του παιχνιδιού παίκτες και προπονητής πανηγύρισαν την άνοδο στην Α' εθνική με σαμπάνιες και συνθήματα.

Όλα ρευστά και στον Ιπποκράτη

- *Στον αέρα το θέμα του προπονητή και των συνεργατών του*
- *Όταν ξεκαθαρίσει το τοπίο για την τεχνική ηγεσία, θα συζητήσει ο Στεργάκης ενώ το σκέφτεται να συνεχίσει ο Χλαπάνης*

Καμία εξέλιξη δεν υπάρχει αυτή την περίοδο σχετικά με τις ομάδες που συμμετέχουν στις εθνικές κατηγορίες. Όσο ρευστά είναι τα πράγματα σε Κολοσσό και Ιάλυσο, ανάλογη είναι η εικόνα και στον νεοφώτιστο Ιπποκράτη.

Καλώς ή κακώς, ισχύει ακριβώς ό,τι ίσχυε και πριν μία εβδομάδα. Τίποτα δεν έχει ξεκαθαρίσει γύρω από το θέμα του προπονητή ακόμα και μετά την συνάντηση με τον πρόεδρο και την Γενική Συνέλευση.

Το χιλιοειπωμένο από τη διοίκηση «πρώτη προτεραιότητα είναι να κλείσουμε με Κετσελίδη», δεν έχει αλλάξει το παραμικρό. Φαίνεται πως το οικονομικό χάσμα είναι αρκετά μεγάλο και οι δύο πλευρές δεν βρίσκουν την χρυσή τομή τουλάχιστον στην παρούσα φάση. Αυτή την περίεργη καθυστέρηση μπορεί να την ερμηνεύσει κανείς όπως θέλει.

Ακόμα και ως αρνητική στάση της διοίκησης απέναντι στον **Γιώργο Κετσελίδη.**

Το θολό τοπίο στην τεχνική ηγεσία επηρεάζει, όπως είναι λογικό, και τα υπόλοιπα θέματα της ομάδας. Για παράδειγμα, τι μέλλει γενέσθαι και με τους συνεργάτες του προπονητή **Καπερώνη, Χατζηνικολάου** και **Παππούλη.**

Στην αναμονή και οι παίκτες. Ο **Στεργάκης** βρίσκεται στην Αθήνα όπου προπονείται με τα Λιόσια και θα επιστρέψει να συζητήσει όταν τελειώσει η υπόθεση με τον προπονητή.

Αξίζει να σημειωθεί πως σε περίπτωση που τα Λιόσια δεν επιθυμούν να κρατήσουν τον παίκτη, τον πρώτο λόγο για συζητήσεις έχει ο Ιπποκράτης.

Επίσης, ο **Χλαπάνης** παρουσιάζεται επιφυλακτικός ως προς το να συνεχίσει και του χρόνου στην ομάδα καθώς οι υποχρεώσεις της είναι αυξημένες σε σχέση με πέρσι (εθνική κατηγορία πλέον) και ενδέχεται να αντιμετωπίσει πρόβλημα με τις επαγγελματικές του υποχρεώσεις.

Από κει πέρα, ο βασικός κορμός αναμένεται να διατηρηθεί και να ενισχυθεί από 4-5 αθλητές νεαρούς σε ηλικία και με διάθεση για διάκριση.

ARGO-MARE
ΕΝΟΙΚΙΑΣΕΙΣ ΔΙΑΜΕΡΙΣΜΑΤΩΝ
ΕΠΙΠΛΩΜΕΝΩΝ ΚΑΙ ΠΛΗΡΩΣ ΕΞΟΠΛΙΣΜΕΝΩΝ

Διαμερίσματα 50 τ.μ. με δυνατότητα φιλοξενίας έως και 4 ατόμων, πλήρως εξοπλισμένα (έπιπλα, σκεύη), ενοικιάζονται με αυτοκίνητο ή και χωρίς. Οτι καλύτερο και οικονομικότερο υπάρχει στην αγορά της Ρόδου. Πέντε λεπτά από το κέντρο της πόλης με αμεσότητα πρόσβασης σε super market, εστιατόρια, φαρμακεία, πάνω στην στάση του λεωφορείου, 8' από το λιμάνι της Ρόδου, 10' από το αεροδρόμιο, 3' λεπτά από τον δήμο Ιαλυσού, 50 μέτρα από τη θάλασσα και 10' λεπτά από το βουνό. Περιοχή Ιξιά τοποθεσία έναντι Mira-Mare

ΟΙ ΤΙΜΕΣ ΙΣΧΥΟΥΝ ΓΙΑ ΚΡΑΤΗΣΕΙΣ ΕΩΣ 31 ΜΑΪΟΥ 2003

ΤΙΜΗ ΗΜΕΡΑΣ 42 ΕΥΡΩ
1 ΜΗΝΑΣ 600 ΕΥΡΩ
1. Στις τιμές δεν συμπεριλαμβάνεται ΦΠ.Α. 6%
2. Οι ένοικοι δεν επιβαρύνονται για νερό και ηλεκτρικό

Πληρ.τηλ. (22410)75215, 90168, 90163, 91376
κιν. 6978-220057, 6932-482442

ΚΑΛΩΣ ΝΑ ΜΑΣ ΕΡΘΕΤΕ

Ξεκίνησε δυναμικά

- *Η ανδρική ομάδα basket των Island Games άρχισε την προετοιμασία της για τους αγώνες στο Γκέρνσεϊ με δυνατά φιλικά*
- *Πολύ ικανοποιημένος έμεινε από το πρώτο τεστ ο Γιώργος Χατζηκαλημέρης*
- *Νέο φιλικό σήμερα με Κολοσσό στο κλειστό της Ιαλυσού*

Μπορεί να άργησε να ξεκινήσει την προετοιμασία της η ανδρική ομάδα μπάσκετ της Ρόδου η οποία θα εκπροσωπήσει το «σμαραγδένιο» νησί στα φετινά Island Games ωστόσο από την πρώτη της εμφάνιση έπεισε γιατί θεωρείται το φαβορί της διοργάνωσης.

Την περασμένη εβδομάδα έδωσε ένα φιλικό κόντρα στον (ελλειπέστατο) Κολοσσό και επικράτησε με 73-70.

Αγωνίστηκαν οι **Λιβιεράτος Κώστας, Παπακώστας Παναγιώτης, Λιβιεράτος Σπύρος, Μπίλιας Χρήστος** (θα ταξιδέψει τελικά στο Γκέρνσεϊ), **Δούβαλης Μάκης, Σαρικάς Αλέξανδρος, Παρδακάς Σταύρος** (θα πάρει τη θέση του τραυματία **Αβεκλούριου**) και **Μοσχής Γιάννης.**

Στο β' μέρος με την ομάδα των Island Games έπαιξε και ο **Στάθης Βλαχοδήμος.**

Ο **Γιώργος Χατζηκαλημέρης** έμεινε ικανοποιημένος από τη διάθεση που έδειξαν τα παιδιά και από την καλή αγωνιστική τους κατάσταση.

Σήμερα θα δώσουν νέο φιλικό με τον Κολοσσό στο κλειστό της Ιαλυσού.



ΣΥΓΧΡΟΝΑ ΦΡΟΝΤΙΣΤΗΡΙΑ

Ορόσημο ΘΕΜΕΛΙΟ

Β' ΒΑΘΜΙΑΣ ΕΚΠΑΙΔΕΥΣΗΣ

Με συνέπεια **συνεχίζουμε** να προσφέρουμε τις υπηρεσίες μας και για **πρώτη φορά**
✔ κατά **τη θερινή περίοδο (Ιούλιο-Αύγουστο)**, λαμβάνοντας υπόψη τις ιδιαιτερότητες του κάθε μαθητή, παρέχουμε τη δυνατότητα επανάληψης της ύλης, κάλυψης κενών και προετοιμασία για τη νέα χρονιά

σε μονομελή ή διμελή γκρουπ.

Επίσης για την επόμενη σχολική χρονιά:
- **Προεγγραφές** έως **18** Ιουνίου.
- **Εγγραφές** από 1η Αυγούστου.
- **Έναρξη μαθημάτων** για τις τάξεις Β', Γ' Λυκείου στις **4** Αυγούστου.

ΤΜΗΜΑΤΑ
Θεωρητικής -Θετικής -Τεχνολογικής Κατεύθυνσης

*Γιατί η σωστή **θεμελίωση** της γνώσης αποτελεί **ορόσημο** στην πορεία του μαθητή.*

Πληροφορίες-εγγραφές
Καθημερινά : 3-9 το απόγευμα
Στ.Κωτιάδη 37-Τηλ.: 22410 75194-76705
www.orosimo-rho.gr
e-mail: vyrinath@otenet.gr

Για τη δρομολόγηση ενός Ro-Ro στη γραμμή Δωδεκανήσου

Ναυάγησε στα "ρηχά" σχέδιο της ΔΑΝΕ

Μετά από απόρριψη του αιτήματος από το Υπουργείο

Ναυάγησε στα "ρηχά" το σχέδιο της ΔΑΝΕ για την δρομολόγηση ενός RO-RO στη γραμμή Δωδεκάνησο ύστερα από την απόρριψη σχετικού αιτήματος από το Υπουργείο Εμπορικής Ναυτιλίας.

Η πρόθεση του ΔΣ της ΔΑΝΕ να "κτυπήσει" το μεταφορικό έργο με την αγορά ενός Ro-Ro δεν ευτύχησε να υλοποιηθεί αφού το μήνυμα που πήραν οι παράγοντες της ΑΝΕΚ που μετέφεραν στο αίτημα σε παράγοντες του ΥΕΝ, ήταν αρνητικό.



Το απέρριψαν μετά πολλών επαίνων(!) δήλωσε παράγοντας της ΔΑΝΕ που έχει ασχοληθεί με το ζήτημα αυτό. Εν τω μεταξύ μέσα στις επόμενες ημέρες αναμένεται να δοθεί απάντηση από το ΥΕΝ αν θα επιτρέψει τη μετακίνηση του πλοίου "Διαγόρας" στη γραμμή του Ηρακλείου από τις 12 έως και 25 Ιουνίου, επειδή ένα πλοίο της ΑΝΕΚ θα χρησιμοποιηθεί για τις ανάγκες της Συνόδου Κορυφής που θα γίνει στη Χαλκιδική.

Μετά την τελευταία συνεδρίαση του ΔΣ φαίνεται ότι οι σχέσει ανάμεσα στα μέλη του ΔΣ τα προερχόμενα από την Δωδεκάνησο και αυτά της ΑΝΕΚ προς το παρόν έχουν εξομαλυνθεί. Ο Δ/νων Σύμβουλος της ΑΝΕΚ Γιάννης Βαρδινογιάννης κατάφερε να άρει τις αντιδράσεις του-άγνωστο για πόσο-και προς το παρόν άπαντες δηλώνουν ότι όλα βαίνουν καλώς!

Προφανώς μέσα στο "καλώς" δεν συμπεριλαμβάνεται και το προσωπικό της ξηράς το οποίο έχει να πληρωθεί κοντά στους δύο μήνες.

Ρωγμές εξάλλου άρχισαν να διαφαίνονται και στις σχέσεις ΔΑΝΕ με Αγούδημο. Ο Κεφαλονίτης εφοπλιστής έχει στείλει επιστολή στο ΔΣ της Εταιρείας, με την οποία καταγγέλλει τη συμφωνία που έχει με την ΔΑΝΕ σε σχέση με τη μεταφορά των φορτηγών. Κατά την συμφωνία οι δύο εταιρείες μοιραζόταν τα κέρδη από κάποιο ποσοστό και μετά από την μεταφορά των φορτηγών.

Ο κ. Αγούδημος φέρεται να έχει εκνευριστεί από την αδιαφορία της ΑΝΕΚ αλλά και από διάφορα άλλα, με αποτέλεσμα να στείλει την επιστολή η οποία θα συζητηθεί στο επόμενο συμβούλιο της Εταιρείας. Σε ότι αφορά την δικαστική διερεύνηση των οικονομικών της εταιρείας ο πραγματογνώμων που ορίστηκε από την ανακριτή αν και ορκίστηκε δεν ανέλαβε ακόμη δουλειά.

Ολα τα ζητήματα που εκκρεμούν γύρω από την οικονομική διαχείριση της ΔΑΝΕ εκ των πραγμάτων θα έρθουν και πάλι στην επικαιρότητα με αφορμή την τακτική Γ.Σ. της Εταιρείας που έχει οριστεί για τις 30 Ιουνίου.

ALHAMBRA TRAVEL

Ειδικές τιμές για τις ακόλουθες ημερομηνίες,
6-13-20-27 Ιουνίου
ΟΝΕΙΡΕΜΕΝΗ ΚΡΟΥΑΖΙΕΡΑ!!!
ROYAL OLYMPIC CRUISES

7ήμερη κρουαζιέρα "Μεσογειακό Μεγαλείο" με το υπερπολυτελές «Olympia Voyager»

ΠΡΟΣΦΟΡΑ* 50% έκπτωση!

ΗΜΕΡΑ	ΛΙΜΑΝΙ	ΑΦΙΞΗ	ΑΝΑΧ
Παρασκευή	Πειραιάς		17.00
Σάββατο	Εν πλω	-	-
Κυριακή	Γένοβα (Πορτοφίνο) Ιταλία	07.00	13.00
	Νίκαια (Μόντε Κάρλο) Γαλλία	17.30	01.00
Δευτέρα	Τσιβιτοβέκια (Ρώμη) Ιταλία	10.30	19.00
Τρίτη	Μεσσίνα (Τσορμίνα) Ιταλία	08.00	13.00
Τετάρτη	Κουσάντασι (Εφεσος)Τουρκία	15.00	20.00
	Σάμος-Πυθαγόρειον*	21.30	24.00
Πέμπτη	Ρόδος	07.00	13.00
	Κως*	16.30	20.30
Παρασκευή	Πειραιάς	08.00	

*Αποβίβαση με βάρκες

ΚΑΤΗΓΟΡΙΑ	ΤΙΜΗ ΚΑΤΑΛΟΓΟΥ	ΤΙΜΗ ΠΡΟΣΦΟΡΑΣ
TA	1.638€	819€
TB	1.568€	784€
TC	1.499€	749€
A	1.142€	571€
DA	1.088€	544€
D	1.029€	514€
F	980€	490€
G	857€	433€
Λιμενικά τέλη:		145€

*** Η προσφορά ισχύει μόνο για τις ημερομηνίες 6,13,20,27 Ιουνίου 2003 με το Olympia Voyager**

• Οι τιμές είναι κατ' άτομο σε δίκλινη καμπίνα • Στις τιμές συμπεριλαμβάνεται πλήρης διατροφή (4 γεύματα) επί του πλοίου και το πρόγραμμα διασκέδασης των επιβατών. Δεν συμπεριλαμβάνεται η κατανάλωση ποτών και οι προαιρετικές εκδρομές • Όλοι οι επιβάτες πληρώνουν λιμενικά τέλη. Όλοι οι επιβάτες πρέπει να έχουν ελληνικό διαβατήριο σε ισχύ • Παιδιά έως 16 ετών όταν μοιράζονται την καμπίνα με δύο ενήλικες πληρώνουν μόνο τα λιμενικά τέλη 145€ το άτομο • Μονόκλινες καμπίνες έχουν επιβάρυνση στην τιμή 50% • Από την προσφορά εξαιρούνται οι σουίτες SA, SB, SC • Ο αριθμός των καμπινών είναι περιορισμένες και θα τηρηθεί απόλυτη σειρά προτεραιότητας στην κράτησή τους.

ROYAL OLYMPIC CRUISES

ΠΛΗΡΟΦΟΡΙΕΣ - ΚΡΑΤΗΣΕΙΣ: **ALHAMBRA TRAVEL**
Δ. ΘΕΟΔΩΡΑΚΗ 13 • Τηλ.: 22410-37052, 25698, 29415

OLYMPIA VOYAGER

Καθελκύστηκε τον Ιούνιο του 2000 και βραβεύτηκε από την LLOYDs CRUISE INTERNATIONAL ως το πιο σημαντικό νεότευκτο κρουαζιερόπλοιο. Είναι το ταχύτερο στον κόσμο και μας δίνει τη δυνατότητα να σχεδιάζουμε μοναδικές κρουαζιέρες, με περισσότερα λιμάνια προσέγγισης, ενώ για τις ώρες εν πλω η ασύγκριτη πολυτέλεια των χώρων του και το έμπειρο προσωπικό θα σας χαρίσουν στιγμές απόλαυσης και χαλάρωσης

Για επιπλέον πληροφορίες και κρατήσεις απευθυνθείτε στον τουριστικό σας πράκτορα

Κινητοποιήσεις ετοιμάζει η Ενωση Ελευθέρων Επαγγελματιών

"Καρκίνος" το all-inclusive

Την ερχόμενη Τετάρτη, μπροστά στη Νομαρχία

Δυναμικές κινητοποιήσεις, με σημείο αιχμής το all-inclusive, ετοιμάζουν αυτή την εβδομάδα η Ένωση Ελευθέρων Επαγγελματιών νήσου Ρόδου με τη στήριξη κι άλλων Σωματείων και φορέων της περιοχής μας.

Συγκεκριμένα, με σχετική ανακοίνωση η Ένωση καλεί όλους τους κατοίκους του νησιού της Ρόδου, επαγγελματίες, ξενοδοχοϋπάλληλους αλλά και όλους όσοι έχουν πληγεί άμεσα ή έμμεσα από το all-inclusive να διαδηλώσουν έξω από το Νομαρχιακό Μέγαρο, την ερχόμενη Τετάρτη 11 Ιουνίου, στις 11 το πρωί. Αναλυτικά, η ανακοίνωση της Ένωσης Ελεύθερων Επαγγελματιών νήσου Ρόδου έχει ως εξής:

"Η Ένωση Ελεύθερων Επαγγελματιών νήσου Ρόδου με την σύμφωνη γνώμη του σωματείου Εστιατόρων και ιδιοκτητών τουριστικών καταστημάτων και **με την στήριξη του Εργατικού Κέντρου Ρόδου και του συνδέσμου ιδιοκτητών ταξί, καλούν όλους τους κατοίκους του νησιού επαγγελματίες και εργαζόμενους, μαζί με τους ανέργους ξενοδοχοϋπαλλήλους και όλους όσους έχουν πληγεί άμεσα ή έμμεσα από τον καρκίνο του all-inclusive να διαδηλώσουν** έξω από την Νομαρχία Δωδεκανήσου την Τετάρτη 11 Ιουνίου στις 11 το πρωί".

Ανακοίνωσε ο Οργανισμός Εργατικής Εστίας

Παράταση για τον κοινωνικό τουρισμό

Εως τις 27 Σεπτεμβρίου θα διαρκέσει

Πρόσθετα μέτρα για την αντιμετώπιση των φαινομένων με τις ουρές για το εκδρομικό πρόγραμμα ανακοίνωσε ο Οργανισμός Εργατικής Εστίας. Το πρόγραμμα παρατείνεται έως τις 27 Σεπτεμβρίου, ενώ όσοι δεν καλυφθούν θα μπορούν να απογραφούν έως τα τέλη Ιουνίου, για να πάρουν δελτία κοινωνικού τουρισμού.



Όπως αναφέρεται σε ρεπορτάζ "των Νέων" του Σαββάτου, στόχος των μέτρων είναι την ερχόμενη Τρίτη, που ολοκληρώνεται η διανομή των εισιτηρίων για το εκδρομικό πρόγραμμα, να ικανοποιηθούν όλες οι ανάγκες. Μάλιστα, αποφασίστηκε ότι σε περίπτωση που δεν επαρκεί ο αριθμός των εισιτηρίων, να δοθούν στους συνταξιούχους δελτία κοινωνικού τουρισμού για 7ήμερες διακοπές.Ο πρόεδρος του Οργανισμού Εργατικής Εστίας Γιάννης Παπαμιχαήλ ζήτησε συγγνώμη για την ταλαιπωρία, εξηγώντας ότι το πρόβλημα δημιουργήθηκε την πρώτη μέρα της απογραφής, όπου παρουσιάστηκε απρόσμενα μεγάλος αριθμός δικαιούχων.

«Με τα πρόσθετα μέτρα δεν πρόκειται να υπάρξουν συνταξιούχοι που δεν θα λάβουν εισιτήρια για το εκδρομικό πρόγραμμα ή δελτία κοινωνικού τουρισμού» διαβεβαίωσε.

ΕΝΩ ΟΙ ΑΡΜΟΔΙΟΙ ΣΙΩΠΟΥΝ ΠΡΟΚΛΗΤΙΚΑ

Τέσσερα εγκλήματα στις εξετάσεις

Εκατοντάδες μαθητές τα θύματα, αναζητούνται οι «ανώνυμοι» θύτες που έδωσαν τα «τρελά» θέματα

Τέσσερα «εγκλήματα» με θύματα μαθητές, τελειοφοίτους και αποφοίτους, που οραματίζονται μια θέση στα πανεπιστήμια κι ένα πτυχίο, και προετοιμάστηκαν σκληρά και με δυσβάσταχτο οικονομικό κόστος αναζητούν θύτες.

Η «κουρελού» των Πανελλαδικών Εξετάσεων, ειδικά φέτος, αποδείχθηκε περίτρανα διάτρητη και τα συνεχή λάθη έφθασαν σε σημείο τρέλας διαγωνιζόμενους και βαθμολογητές. Μάλιστα, ειδικά φέτος, οι ασάφειες στα θέματα -κάποια εκ των οποίων περιείχαν και επιστημονικά λάθη- αναμένεται να προκαλέσουν καθίζηση των βάσεων, ειδικά στις Σχολές της Θετικής και Τεχνολογικής κατεύθυνσης, ρεκόρ αναβαθμολογήσεων αλλά και προσφυγές ακόμα και στη Δικαιοσύνη κατά του κύρους των εξετάσεων.

Ομως ας δούμε ποια είναι τα 4 εγκλήματα που άφησαν έκθετους «τα φαντάσματα» της Επιτροπής Εξετάσεων, όπως εύστοχα τους χαρακτήρισαν βαθμολογητές, λόγω του ότι επιβάλλεται να διατηρηθεί η ανωνυμία τους ώστε ν' αποφευχθεί ο οιοσδήποτε επηρεασμός τους.

ΤΟ ΠΡΩΤΟ «ΕΓΚΛΗΜΑ» διαπράχθηκε με το Δ' ερώτημα του 3ου θέματος της Φυσικής, στις Πανελλαδικές της Β' Λυκείου, το οποίο, αν και ακυρώθηκε βαθμολογικά από την Επιτροπή Εξετάσεων, καθώς διαπιστώθηκε επιστημονικό λάθος, ωστόσο, προκλήθηκε πληθώρα αντιδράσεων. Κι αυτό γιατί πολλοί μαθητές υποστηρίζουν ότι αγχώθηκαν αδίκως ή έχασαν πολύτιμο χρόνο προσπαθώντας να λύσουν μια άσκηση που δεν λυνόταν, με αποτέλεσμα να μην μπορούν να καλύψουν με το πιο ιδανικό τρόπο τα άλλα ερωτήματα. Μάλιστα, το θέμα αναμένεται να έχει και συνέχεια, καθώς πολλοί μαθητές σκέπτονται. Μάλιστα, γονείς μαθητές καθηγητές και βαθμολογητές καταγγέλλουν ανοικτά τα μέλη της ΚΕΕ που έχουν την ευθύνη της διεξαγωγής των Πανελλαδικών καθώς δεν μπορούν να καταλάβουν πώς επιλέχθηκε αυτό το θέμα όταν υποτίθεται ότι όλα τα θέματα των εξετάσεων απαντώνται δοκιμαστικά, πριν οριστικοποιηθούν, όπως τουλάχιστον εξακολουθεί να ισχύει, σύμφωνα με τα όσα λέγονται επισήμως από το υπουργείο Παιδείας.

ΣΙΩΠΟΥΝ ΠΡΟΚΛΗΤΙΚΑ

ΤΟ ΔΕΥΤΕΡΟ «ΕΓΚΛΗΜΑ» διεξήχθη με τα θέματα των Μαθηματικών της Γ' Λυκείου στη Θετική και Τεχνολογική κατεύθυνση. Συγκεκριμένα, στο υπο-ερώτημα 4γ, καθηγητές πανεπιστημιακού επιπέδου αλλά και της Δευτεροβάθμιας Εκπαίδευσης, βαθμολογητές και μαθητές μιλούν για επιστημονικά λάθη. Οι ιθύνοντες της ΚΕΕ σιωπούν προκλητικά για έξι μέρες. Το πανελλήνιο ξεσηκώνεται, οι βαθμολογητές απειλούν με μπλοκάρισμα της βαθμολόγησης των τελικών γραπτών, καθυστερημένα τα μέλη της ΚΕΕ ζητούν, προκειμένου να αποφύγουν τη γενική κατακραυγή, να βαθμολογηθεί το λάθος σωστό, ουσιαστικά η κάθε προσπάθεια επίλυσης μιας λαθεμένης άσκησης. Οι βαθμολογητές εμμένουν στην αποχή τους. Κάποια γραπτά διορθώνονται κάποια όχι. Οι μαθητές τα έχουν χαμένα. Αλλοι υποστηρίζουν ότι θα καταφύγουν στη Δικαιοσύνη και άλλοι θα προσφύγουν σε αναβαθμολογήσεις που ενδέχεται να ξεπεράσουν κάθε προηγούμενο. Μάλιστα, κάποιοι καυτηριάζουν τη χλιαρή στάση της Ελληνικής Μαθηματικής Εταιρείας, υποστηρίζοντας ότι προσπαθεί να συγκαλύψει το μείζον θέμα καθώς κάποια στελέχη της μετέχουν στην ΚΕΕ.

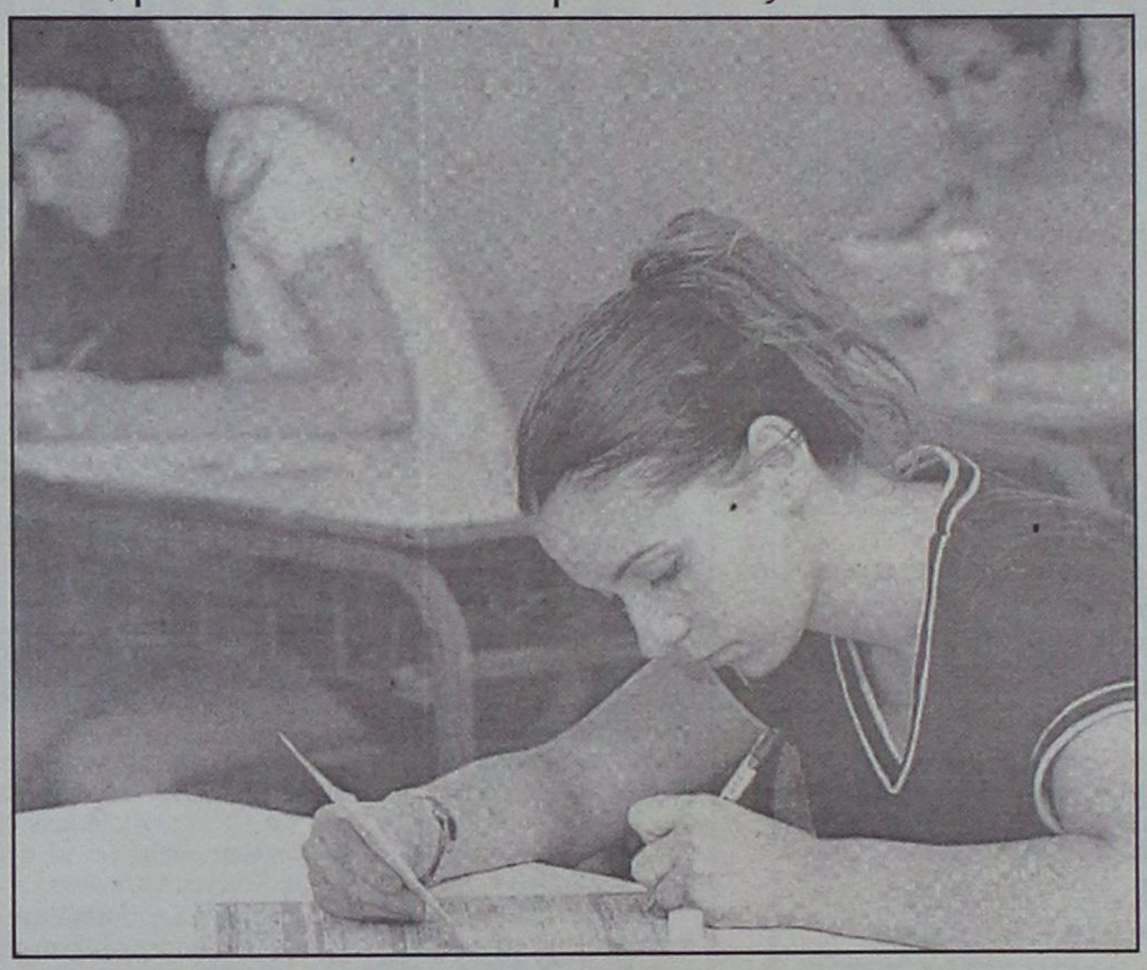

ΤΟ ΤΡΙΤΟ «ΕΓΚΛΗΜΑ» διεξήχθη την ίδια ημέρα στο μάθημα της Νεοελληνικής Λογοτεχνίας της Γ' Λυκείου Θεωρητικής κατεύθυνσης. Στο μάθημα όπου παρατηρούνται οι περισσότερες αναβαθμολογήσεις οι ιθύνοντες της ΚΕΕ αποφάσισαν να επιλέξουν πολύ δύσκολα θέματα, με αποτέλεσμα οι πρώτες προβλέψεις να μιλούν για ρεκόρ αιτήσεων αναβαθμολόγησης.

ΤΟ ΤΕΤΑΡΤΟ «ΕΓΚΛΗΜΑ» διαπράχθηκε στα Λατινικά Θεωρητικής κατεύθυνσης, όπου, όπως υποστηρίχθηκε από τους καθηγητές, επιλέχθηκαν παρόμοια θέματα με τα περσινά, με αποτέλεσμα να προκληθούν πολλά ερωτήματα, για το σκεπτικό επιλογής των θεμάτων από τα μέλη της ΚΕΕ.

Το εξοργιστικό, όμως, είναι ότι ενώ τα θύματα από αυτές τις παραλείψεις ή τις παιδικές συμπεριφορές είναι γνωστά και είναι οι υποψήφιοι φοιτητές και μαθητές της Β' Λυκείου, οι θύτες, λόγω της τυπικότητας, είναι και θα παραμείνουν άγνωστοι και θα μπορούν να επαναλάβουν τα ίδια λάθη και στο μέλλον, χωρίς να τους αποδοθούν ευθύνες.

Ετσι, με το σκεπτικό της διαφύλαξης της αξιοπιστίας του εξεταστικού συστήματος, έχει θεσμοθετηθεί, εκτός των ονομάτων του προέδρου και του αντιπροέδρου της Επιτροπής και των ιδιοτήτων των μελών της, να μη δημοσιοποιούνται άλλα στοιχεία. Χαρακτηριστικό είναι δε ότι για να διασφαλιστεί η ανωνυμία τους, η 17μελής Επιτροπή συνεδριάζει σε ειδικά διαμορφωμένο χώρο του υπουργείου Παιδείας, τον οποίο μέχρι την αποστολή των θεμάτων δεν εγκαταλείπουν και δεν έρχονται σε επαφή με κανέναν.

Ερωτήματα-καταγγελίες

Η Επιτροπή συγκροτείται κάθε χρόνο, με απόφαση του υπουργού Παιδείας, έχει την ευθύνη για τη διενέργεια, το συντονισμό και την εποπτεία των Πανελλαδικών Εξετάσεων, πάντως, συχνά, διατυπώνονται καταγγελίες υπό τη μορφή ερωτημάτων... ότι πολλά μέλη συμμετέχουν στην Επιτροπή για συνεχόμενες χρονιές. Τα 17 μέλη της Επιτροπής έχουν εξ ολοκλήρου την ευθύνη για την επιλογή και τη διατύπωση των θεμάτων των εξετάσεων, για την αποστολή των θεμάτων στα Λύκεια, για την παροχή διευκρινίσεων ή συμπληρωματικών οδηγιών που τυχόν ζητηθούν από εξεταστικά κέντρα και βαθμολογητές.

Ως πρόεδρος της Επιτροπής τοποθετείται ο πρόεδρος του Παιδαγωγικού Ινστιτούτου ή ένας από τους αντιπροέδρους του ή καθηγητής Πανεπιστημίου (όπως συνηθίζεται τα τελευταία χρόνια). Ως αντιπρόεδρος ορίζεται αντιπρόεδρος ή σύμβουλος του Παιδαγωγικού Ινστιτούτου ή επίσης καθηγητής ΑΕΙ.

Από τα υπόλοιπα μέλη, οι 12 είναι μέλη ΔΕΠ, ΑΕΙ ή Ε.Π. ΤΕΙ ή σχολικοί σύμβουλοι ή εκπαιδευτικοί Δευτεροβάθμιας Εκπαίδευσης, βαθμού Α'. Ως προς τις ειδικότητες, οι τρεις πρέπει να είναι φιλόλογοι, οι δύο μαθηματικοί, ένας φυσικός, ένας χημικός, ένας βιολόγος, ένας οικονομολόγος, ένας καθηγητής Ηλεκτρολογίας, ένας καθηγητής Πληροφορικής κι ένας Διοίκησης Επιχειρήσεων. Τα τακτικά μέλη της Επιτροπής συμπληρώνονται με τον νομικό σύμβουλο ή εκπρόσωπο της Νομικής Υπηρεσίας του υπουργείου Παιδείας, τον προϊστάμενο της Διεύθυνσης Σπουδών Δευτεροβάθμιας Εκπαίδευσης του ΥΠΕΠΘ ή άλλον εκπαιδευτικό Δευτεροβάθμιας Εκπαίδευσης με βαθμό Α', αποσπασμένο στη Διεύθυνση αυτή και, τέλος, τον προϊστάμενο της Διεύθυνσης Οργάνωσης και Διεξαγωγής Εξετάσεων του ΥΠΕΠΘ ή άλλο διοικητικό υπάλληλο ΠΕ κατηγορίας με βαθμό Α' της Κεντρικής Υπηρεσίας του ΥΠΕΠΘ.

Παράλληλα, για κάθε εξεταζόμενο μάθημα, ορίζονται τρία έκτακτα μέλη, τα οποία, από κοινού με ένα τακτικό μέλος της Επιτροπής Εξετάσεων, εισηγούνται στην Ολομέλειά της τα θέματα. Από τα τρία, ανά μάθημα, έκτακτα μέλη, το ένα μέλος ΔΕΠ, ΑΕΙ ή Ε.Π. ΤΕΙ ή σχολικός σύμβουλος ή καθηγητής Δευτεροβάθμιας Εκπαίδευσης με βαθμό Α'. Τα άλλα δύο μέλη είναι καθηγητές δευτεροβάθμιας εκπαίδευσης με βαθμό Α' και αντίστοιχη προς τον εξεταζόμενο μάθημα ειδικότητα.

MALTEZOS
Ενέργεια για Άνετη Ζωή
Ο ΗΛΙΑΚΟΣ ΘΕΡΜΟΣΙΦΩΝΑΣ
που τιμά ΔΙΕΘΝΩΣ την ΕΛΛΑΔΑ.
από πραγματικά ανοξείδωτο
ατσάλι A.I.S.I. 316
(πιστοποιητικό ISO 9002 & CE)
ΤΩΡΑ ΚΑΙ GLASS
ΧΩΡΙΣ ΠΡΟΚΑΤΑΒΟΛΗ
36 ΜΗΝΕΣ ΕΞΟΦΛΗΣΗ
ΑΠΟ 27 ΕΥΡΩ ΤΟ ΜΗΝΑ
Πληρ. Βενετοκλέων 71, Ρόδος • Τηλ. (22410)32802

In Blu
MODA ITALIANA
ΕΝΔΥΜΑΤΑ
Γυναικεία Μαγιώ - Εσώρουχα-Παιδικά
ΑΓΟΡΙΑ - ΚΟΡΙΤΣΙΑ 1-16 ετών
ΞΕΚΙΝΑΜΕ
Με ελκυστικές τιμές... ...και εκλεκτή ποιότητα
ΣΑΣ ΠΕΡΙΜΕΝΟΥΜΕ
Οδός Διαγοριδών 24 (πριν από τα φανάρια)
ΤΗΛ. 22410 78655

ΝΤΕΤΕΚΤΙΒΣ
Συνταξιούχος Αστυνομικός Ασφάλειας
ΑΝΑΛΑΜΒΑΝΟΥΜΕ
Υποθέσεις ανηλίκων,
οικογενειακές, προσωπικές κ.τλ.
ΔΙΑΘΕΤΟΥΜΕ ΤΑ ΠΛΕΟΝ
ΣΥΓΧΡΟΝΑ ΟΠΤΙΚΟΑΚΟΥΣΤΙΚΑ
ΣΥΣΤΗΜΑΤΑ
100% ΕΧΕΜΥΘΕΙΑ
ΡΩΜΗΣ 22 - ΡΟΔΙΝΙ • ΤΗΛ. 22410 68985
ΚΙΝ. 6946997967

Γεωμετρία Β' τάξης λυκείου Γενικής Παιδείας

ΘΕΜΑ 1ο

Α. Έστω ένας κύκλος (Ο,R).

α. Στον κύκλο (Ο,R) να εγγράψετε τετράγωνο. **Μονάδες 4**

β. Να αποδείξετε ότι $\lambda_4 = R\sqrt{2}$, όπου λ_4 η πλευρά του τετραγώνου. **Μονάδες 4**

γ. Να αποδείξετε ότι $\alpha_4 = \frac{R\sqrt{2}}{2}$, όπου α_4 το απόστημα του τετραγώνου. **Μονάδες 4**

Β. *Να χαρακτηρίσετε τις προτάσεις που ακολουθούν, γράφοντας στο τετράδιό σας τη λέξη "Σωστό" αν η πρόταση είναι σωστή και "Λάθος" αν η πρόταση είναι λάθος, δίπλα στο γράμμα που αντιστοιχεί σε κάθε πρόταση.*

α. Αν δύο τρίγωνα είναι όμοια τότε, ο λόγος των εμβαδών τους ισούται με το λόγο της ομοιότητας. **Μονάδες 2**

β. Το εμβαδόν τραπεζίου ισούται με το γινόμενο του ημιαθροίσματος των βάσεών του επί το ύψος του. **Μονάδες 2**

γ. Η δύναμη του σημείου Ρ ως προς τον κύκλο (Ο,R) ορίζεται με τον τύπο:
$\Delta^P_{(O,R)} = R^2 + OP^2$. **Μονάδες 2**

δ. Η διαφορά των τετραγώνων δύο πλευρών ενός τριγώνου ισούται με το διπλάσιο γινόμενο της τρίτης πλευράς επί την προβολή της αντίστοιχης διαμέσου πάνω στην πλευρά αυτή. **Μονάδες 2**

Γ. Ποιο πολύγωνο λέγεται κανονικό; **Μονάδες 5**

ΘΕΜΑ 2ο

Δίνεται ισοσκελές τρίγωνο ΑΒΓ με ΑΒ=ΑΓ=1 και ΒΓ=$\sqrt{3}$.
Να υπολογίσετε:

α. τη γωνία $\hat{A}$ **Μονάδες 9**

β. το εμβαδόν του τριγώνου ΑΒΓ **Μονάδες 9**

γ. τη διάμεσο ΒΜ = μ_β. **Μονάδες 7**

ΘΕΜΑ 3ο

Δίνεται τρίγωνο ΑΒΓ με πλευρές α, β, γ τέτοιες, ώστε να ισχύει $\beta^2+\gamma^2=3\alpha^2$. Αν η διάμεσος ΑΜ τέμνει τον περιγεγραμμένο κύκλο του τριγώνου ΑΒΓ στο Ε,

α. να εκφράσετε τη διάμεσο ΑΜ ως συνάρτηση της πλευράς α **Μονάδες 12**

β. να αποδείξετε ότι $AM \cdot AE = \frac{3\alpha^2}{2}$. **Μονάδες 13**

ΘΕΜΑ 4ο

Δίνεται ισόπλευρο τρί-γωνο ΑΒΓ, πλευράς α. Στις πλευρές ΑΒ, ΒΓ, ΓΑ παίρνουμε αντί-στοιχα τα σημεία Δ, Ε, Ζ τέτοια, ώστε να είναι ΑΔ = ΒΕ = ΓΖ $= \frac{1}{3}\alpha$, όπως στο διπλανό σχήμα.

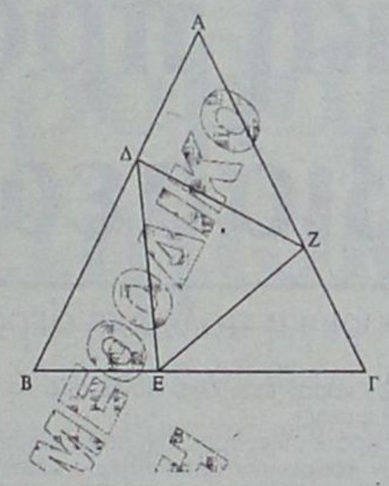

Να υπολογίσετε το εμβαδόν ως συνάρτηση του α:

α. του τριγώνου ΑΔΖ **Μονάδες 9**

β. του τριγώνου ΔΕΖ **Μονάδες 7**

γ. του περιγεγραμμένου κύκλου στο τρίγωνο ΑΒΓ. **Μονάδες 9**

ΦΡΟΝΤΙΣΤΗΡΙΟ ΜΕΣΗΣ ΕΚΠΑΙΔΕΥΣΗΣ
ΜΕΘΟΔΙΚΟ
ΣΤΗΝ ΚΡΕΜΑΣΤΗ
ΗΡΩΩΝ ΠΟΛΥΤΕΧΝΕΙΟΥ 17-ΤΗΛ. 2241090233,
www.methodiko.edu.gr
Φροντιστήριο Μεθοδικό' η ... μέθοδος της επιτυχίας

ΟΙ ΑΠΑΝΤΗΣΕΙΣ

ΕΠΙΜΕΛΕΙΑ ΘΕΜΑΤΩΝ
Κουκιάς Μιχάλης, Ανανίας Αγγελος, Αλεξανδρής Αλέκος

ΘΕΜΑ 1°

Α. Θεωρία. Παράγραφος 11.3 σχολικού βιβλίου σελ. 238.

Β. α-Λ, β-Σ, γ-Λ, δ-Σ.

Γ. Ορισμός σελ. 233 σχολικού βιβλίου.

ΘΕΜΑ 2°

α. Από το νόμο συνημιτόνων στο τρίγωνο ΑΒΓ έχουμε:

$B\Gamma^2=AB^2+A\Gamma^2-2AB\cdot A\Gamma\cdot\sigma\upsilon\nu A$, οπότε $(\sqrt{3})^2=1^2+1^2-2\cdot1\cdot1\cdot\sigma\upsilon\nu A$ ή $3=2-2\sigma\upsilon\nu A$ ή $\sigma\upsilon\nu A=-1/2$ ι $\sigma\upsilon\nu A=\sigma\upsilon\nu\frac{2\pi}{3}$.

Επειδή $0<\hat{A}<\pi$ είναι $\hat{A}=\frac{2\pi}{3}$ ή $\hat{A}=120°$.

β. Από τον τύπο $E=\frac{1}{2}\beta\gamma\cdot\eta\mu A$ έχουμε:

$E=\frac{1}{2}\cdot1\cdot1\cdot\eta\mu\frac{2\pi}{3}=\frac{1}{2}\cdot\frac{\sqrt{3}}{2}=\frac{\sqrt{3}}{4}$ τ.μ.

γ. Από το 1° θεώρημα διαμέσων στο τρίγωνο ΑΒΓ έχουμε:

$\mu_\beta^2=\frac{2\alpha^2+2\gamma^2-\beta^2}{4}=\frac{2\cdot(\sqrt{3})^2+2\cdot1^2-1^2}{4}=\frac{7}{4}$ οπότε $\mu_\beta=\frac{\sqrt{7}}{2}$.

ΘΕΜΑ 3°

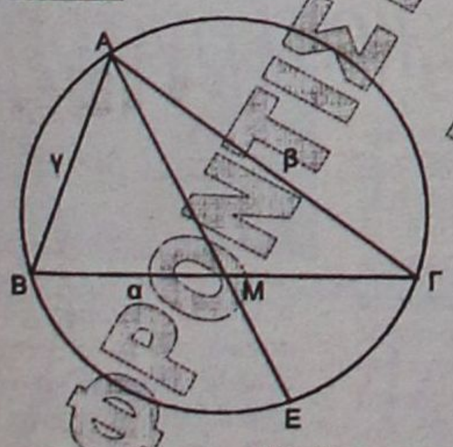

α. Εφαρμόζουμε το 1° θεώρημα των διαμέσων στο τρίγωνο ΑΒΓ και έχουμε:

$\beta^2+\gamma^2=2AM^2+\frac{\alpha^2}{2}$ (1).

Η (1) λόγω της δοσμένης σχέσης $\beta^2+\gamma^2=3\alpha^2$, γράφεται:

$3\alpha^2=2AM^2+\frac{\alpha^2}{2}\Leftrightarrow 2AM^2=3\alpha^2-\frac{\alpha^2}{2}\Leftrightarrow 2AM^2=\frac{5\alpha^2}{2}\Leftrightarrow AM^2=\frac{5\alpha^2}{4}\Leftrightarrow AM=\frac{\alpha\sqrt{5}}{2}$.

β. Από το θεώρημα των τεμνομένων χορδών έχουμε:

$MA\cdot ME=MB\cdot M\Gamma=\frac{\alpha}{2}\cdot\frac{\alpha}{2}=\frac{\alpha^2}{4}$. Επομένως:

$AM\cdot AE=AM\cdot(AM+ME)=AM^2+AM\cdot ME=AM^2+\frac{\alpha^2}{4}=\frac{5\alpha^2}{4}+\frac{\alpha^2}{4}=\frac{6\alpha^2}{4}=\frac{3\alpha^2}{2}$

ΘΕΜΑ 4°

α. Το εμβαδόν του τριγώνου ΑΔΖ είναι:

$(A\Delta Z)=\frac{1}{2}\cdot A\Delta\cdot AZ\cdot\eta\mu A=\frac{1}{2}\cdot\left(\frac{1}{3}\alpha\right)\cdot\left(\frac{2}{3}\alpha\right)\cdot\eta\mu60°=\frac{\alpha^2}{9}\cdot\frac{\sqrt{3}}{2}=\frac{\alpha^2\sqrt{3}}{18}$ τ.μ.

β. Τα τρίγωνα ΑΔΖ και ΒΕΔ είναι ίσα γιατί έχουν:

- $A\Delta=BE=\frac{1}{3}\alpha$
- $AZ=B\Delta=\frac{2}{3}\alpha$
- $\hat{A}=\hat{B}=60°$

Με ανάλογο τρόπο δείχνουμε ότι και τα τρίγωνα ΑΔΖ και ΖΓΕ είναι ίσα. Επομένως ισχύ

Τα τρίγωνα ΑΔΖ, ΔΒΕ, ΖΓΕ είναι μεταξύ τους ίσα, οπότε είναι και ισοδύναμα. Συνεπώς

$(\Delta EZ)=(AB\Gamma)-3(A\Delta Z)=\frac{\alpha^2\sqrt{3}}{4}-3\frac{\alpha^2\sqrt{3}}{18}=\frac{\alpha^2\sqrt{3}}{4}-\frac{\alpha^2\sqrt{3}}{6}=\frac{\alpha^2\sqrt{3}}{12}$ τ.μ.

γ. Η πλευρά του ισοπλεύρου τριγώνου ΑΒΓ ως συνάρτηση της ακτίνας R περιγεγραμμένου σ' αυτό κύκλου είναι: $\lambda_3=R\sqrt{3}$.

Επειδή $\lambda_3=\alpha$ προκύπτει ότι:

$\alpha=R\sqrt{3}\Leftrightarrow R=\frac{\alpha}{\sqrt{3}}=\frac{\alpha\sqrt{3}}{3}$

Επομένως το εμβαδόν του περιγεγραμμένου, στο τρίγωνο ΑΒΓ, κύκλου είναι:

$E=\pi\left(\frac{\alpha\sqrt{3}}{3}\right)^2=\pi\frac{3\alpha^2}{9}=\frac{\pi\alpha^2}{3}$ τ.μ.

Στο 1ο θέμα Β', δ, υποερώτηση η απάντηση δόθηκε σύμφωνα με τη διατύπωση που βρίσκεται στο σχολικό βιβλίο. Αν κάποιος μαθητής απαντήσει «λάθος», έχοντας υπόψη του ότι πρέπει να διευκρινισθεί «η απόλυτη τιμή της διαφοράς...», έχει και αυτός δίκιο.

Ορατή η πιθανότητα αδυναμίας χρηματοδότησής τους

Κινδυνεύουν τα αντιπλημμυρικά έργα στο νησί της Κάσου

Τον κώδωνα του κινδύνου κρούει ο κ. Αρ. Παυλίδης

Απαράδεκτο χαρακτήρισε ο βουλευτής κ. Αριστοτέλης Παυλίδης απευθυνόμενος προς τον Γενικό Γραμματέα του Υπουργείου Αιγαίου, το γεγονός να κωλυσιεργεί η πλήρης εφαρμογή της μελέτης για την αντιπλημμυρική προστασία της Κάσου.

Ο κ. Παυλίδης βρήκε την ευκαιρία να τοποθετηθεί γι' αυτό το μείζονος σημασίας, για το ακριτικό μας νησί θέμα κατά τη σύσκεψη που έγινε, όπως κάθε χρόνο, στο Δημαρχείο της Κάσου, στα πλαίσια των εκδηλώσεων του "Ολοκαυτώματος".

Ο βουλευτής Δωδεκανήσου έκρουσε τον κώδωνα του κινδύνου λέγοντας ότι υπάρχει η πιθανότητα αδυναμίας χρηματοδότησης των έργων αφ' ενός λόγω των πρωτοφανώς υψηλών δαπανών για τις "περιττές σε πολλές περιπτώσεις", εκδηλώσεις της "Προεδρίας" και αφ' ετέρου λόγω των δαπανών για τους Ολυμπιακούς Αγώνες που έχουν "στεγνώσει" τα κρατικά ταμεία.

Ο κ. Παυλίδης υπογράμμισε, ακόμη την ανάγκη άμεσης επέμβασης και για το περίφημο Λιμάνι της Κάσου.

Αναλυτικά, ανέφερε:

"Θεωρώ απαράδεκτο μέχρι σήμερα να μην έχει αποφασισθεί αν τελικώς θα εφαρμοσθεί πλήρως η μελέτη των αντιπλημμυρικών έργων Κάσου που συνέταξε το Εθνικό Μετσόβειο Πολυτεχνείο (ΕΜΠ). Ήδη βρισκόμαστε στο τέλος του Α΄ εξαμήνου του 2003 και οι γνωστές γραφειοκρατικές διαδικασίες θα οδηγήσουν στο να έλθει πάλι ο χειμώνας και να μη έχει γίνει καμιά επέμβαση ουσίας για να προληφθούν φαινόμενα όπως αυτά των συνεπειών της καταστροφικής για την Κάσο πλημμύρας του Δεκεμβρίου του 2002.

Παράλληλα ελλοχεύει ο κίνδυνος αδυναμίας χρηματοδοτήσεως των απαραίτητων έργων, αφ' ενός λόγω των πρωτοφανώς υψηλών δαπανών για τις, περιττές σε πολλές περιπτώσεις, εκδηλώσεις της "Προεδρίας" και αφ' ετέρου λόγω των δαπανών για τους Ολυμπιακούς Αγώνες που έχουν "στεγνώσει" τα κρατικά ταμεία.

Επίσης ο κ. Παυλίδης κατήγγειλε ότι σε "Ερώτησή" του για το έγκυρο ή μη της σχετικής μελέτης του ΕΜΠ, το ΥΠΕΧΩΔΕ σαφή απάντηση δεν έχει δώσει.

Επιπροσθέτως ο κ. Παυλίδης χαρακτήρισε ως απαράδεκτη την απάντηση του Υπουργού Προνοιας με την οποία τον πληροφορεί ότι οι Κασιώτες που έκτισαν σπίτια στο νησί, συνήθως συνταξιούχοι, ενώ θα μπορούσαν να αγοράσουν "διαμερίσματα" οπουδήποτε αλλού της Ελλάδος, δεν δικαιούνται της οικονομικής ενίσχυσης των... 586,94 ευρώ για συμβολή στην αποκατάσταση των ζημιών των κατοικιών τους γιατί λέγει "δεν διαμένουν μόνιμα στο νησί". Αντί αυτούς, κυρίως, να αποζημιώσει το Δημόσιο τους αφήνει εκτός του Προγράμματος των 586,94 ευρώ αποθαρρύνοντας έτσι και όσους άλλους θα ήθελαν να τους μιμηθούν.

Να σημειωθεί, τόνισε ο κ. Παυλίδης, ότι πρόκειται περί 7 Κασιωτών, αυτοί είναι όλοι κι' όλοι. "Θερμά συγχαρητήρια στην Κυβέρνηση. Το πνεύμα οικονομίας που την διέπει με έχει καταπλήξει!...".

Τελευταίο ζήτημα που έθιξε ο κ. Παυλίδης είναι το περίφημο Λιμάνι της Κάσου που στην ουσία δεν είναι Λιμάνι, αλλά μια απροστάτευτος προβλήτα.

Το ΥΠΕΧΩΔΕ απήντησε στον κ. Παυλίδη ότι για να προστατευτεί αυτή η προβλήτα χρειάζεται "κυματοθραύστης 260 μέτρων επιπλέον των υφισταμένων", για τον οποίο απαιτούνται 4,5 δις δραχμές περίπου, ποσό το οποίο αναζητείται ανάμεσα στους λεγόμενους Εθνικούς Πόρους. Ο κίνδυνος σε μια προσεχή τρικυμία να υποστεί μεγάλες ζημιές η υφιστάμενη προβλήτα είναι ορατός. Ανάγκη ως εκ τούτου άμεσης επέμβασης.

Ο κ. Παυλίδης κατέληξε:

"Αναγνωρίζω τις δυσχέρειες αλλά δεν αποδέχομαι την ολιγωρία, όπου αυτή εκδηλώνεται, π.χ αντιπλημμυρικά έργα. Δηλώνω πάντως πρόθυμος για συνεργασία και συντονισμό δράσεων ώστε το ταχύτερο να γίνουν οι απαραίτητες επεμβάσεις που θα συμβάλλουν στο να μη φύγουν και οι τελευταίοι παράτολμοι Κασιώτες που παραμένουν στο νησί".

Αυξήθηκαν μόλις κατά...220% τον περασμένο μήνα

Ελληνοτουρκική προσέγγιση με ρεκόρ παραβιάσεων το Μάϊο!

715 μαχητικά αεροσκάφη χρησιμοποίησε η τουρκική πολεμική αεροπορία για τις παραβιάσεις στο Αιγαίο

Αφιερωμένα εξαιρετικά στους θιασώτες και υποστηρικτές της ελληνοτουρκικής προσέγγισης είναι τα στοιχεία των τουρκικών προκλήσεων στο Αιγαίο για τον μήνα που πέρασε. Μόλις...220% αυξήθηκαν οι παραβιάσεις και οι παραβάσεις του εθνικού εναέριου χώρου, σύμφωνα με στοιχεία του Πενταγώνου, τον φετινό Μάιο σε σχέση με τον ίδιο μήνα πέρυσι.

Επτακόσια δεκαπέντε μαχητικά αεροσκάφη χρησιμοποίησε η τουρκική Πολεμική Αεροπορία για τις παραβιάσεις στο Αιγαίο μέσα στον Μάιο, ενώ πέρυσι ο αριθμός των αεροσκαφών ήταν 493. Όπως και πέρυσι, ο αριθμός των οπλισμένων αεροσκαφών ήταν 493. Όπως και πέρυσι, ο αριθμός των οπλισμένων αεροσκαφών κυμαίνεται λίγο πάνω από το 100 (111 πέρυσι, 112 φέτος).

Ενδιαφέρον παρουσιάζει όμως όχι μόνο η αριθμητική αύξηση των τουρκικών προκλήσεων αλλά κυρίως η "ποιοτική αναβάθμισή" τους. Παρατηρείται λοιπόν μια μείωση στις παραβάσεις κανόνων εναέριας κυκλοφορίας από 280 πέρυσι σε 220 φέτος. Αντιθέτως, όμως οι παραβιάσεις έχουν αυξηθεί από 320 σε 647, όπως και οι εμπλοκές από 11 σε 146. Τα νούμερα αυτά δείχνουν καθαρά ότι η επιθετικότητα των Τούρκων στο Αιγαίο αρχίζει να οδηγεί σε ακραίες και ανεξέλεγκτες καταστάσεις. Οι έλληνες χειριστές που καθημερινά δίνουν τη δική τους μάχη για να διαφυλάξουν τον εναέριο χώρο υποστηρίζουν ότι οι Τούρκοι συνάδελφοί τους πετούν με τρόπο που δείχνουν ότι δεν υπολογίζουν κανένα κόστος, κανέναν κίνδυνο. Ακραίοι ελιγμοί, άρνηση να υπακούσουν στις εντολές των Ελλήνων πιλότων που τους αναχαιτίζουν, όμως κυρίως οι Τούρκοι δείχνουν ότι έχουν χάσει πλέον το μέτρο, θέτοντας σε κίνδυνο την ασφάλεια πτήσεων ακόμη και πολιτικών αεροσκαφών.

ΣΥΝΕΧΕΙΣ ΠΑΡΕΝΟΧΛΗΣΕΙΣ

Στο πνεύμα των δηλώσεων του αρχηγού του Γενικού Επιτελείου στρατηγού Οζκιόκ ότι τα μαχητικά της Άγκυρας θα πετούν όπου θέλουν, τουρκικά αεροσκάφη, αγνοώντας επιδεικτικά τους κανόνες εναέριας κυκλοφορίας, "επιτίθενται" πολύ συχνά σε πολιτικά αεροσκάφη ή σε μεταγωγικά αεροπλάνα. Από την αρχή του χρόνου έχουν σημειωθεί αρκετά τέτοια περιστατικά, με πιο σημαντικά τα εξής:

- Στις 16 Ιανουαρίου τουρκικά αεροσκάφη πέρασαν σε απόσταση αναπνοής από την πτήση 574 της Ολυμπιακής Αεροπορίας, 20 μίλια δυτικά της Λέσβου.

- **Στις 11 Μαρτίου ένα ισραηλινό C-130 δέχτηκε την παρενόχληση δύο τουρκικών F-16 15 μίλια νοτιοανατολικά της Ρόδου.** Το ισραηλινό μεταγωγικό είχε πραγματοποιήσει άσκηση προσγείωσης και άμεσης απογείωσης στο αεροδρόμιο του νησιού. Οι Τούρκοι μάλλον νόμισαν ότι επρόκειτο για ελληνικό αεροσκάφος.

- Λίγες μέρες αργότερα στις 18 Μαρτίου, οι Τούρκοι παρενοχλούν νοτιοανατολικά της Ρόδου ένα αμερικανικό C-130.

- Στις 15 Απριλίου βορειοδυτικά της Μυτιλήνης τουρκικά F-16 πέρασαν δίπλα από αεροσκάφος ναυτικής συνεργασίας P-3 του ελληνικού Πολεμικού Ναυτικού.

- Στις 2 Ιουνίου, την περασμένη Δευτέρα δηλαδή, ήταν η σειρά αεροσκάφους των αερογραμμών της Σιγκαπούρης να αναφέρει ότι μαχητικά αεροσκάφη πετούσαν κοντά του στον ίδιο αεροδιάδρομο, κάτι που συνέβη και στις 4 Ιουνίου, **όταν ο πιλότος πτήσης τσάρτερ από τη Βρετανία ανέφερε ενώ κατευθυνόταν στη Ρόδο ότι μεταξύ Χίου και Σάμου πολεμικά αεροσκάφη τον προσέγγισαν, δημιουργώντας κινδύνους για την ασφάλεια της πτήσης.**

Οι Τούρκοι συντηρούν μεθοδικά το σκηνικό έντασης σε κάθε σημείο του εναέριου χώρου του Αιγαίου, έχοντας δημιουργήσει όχι απλώς την εντύπωση αλλά τη βεβαιότητα στους επιτελείς του ελληνικού Πενταγώνου ότι επιζητούν την ευκαιρία για τη δημιουργία θερμού επεισοδίου. Η τακτική της Αθήνας, ότι δεν ακολουθούμε το παιχνίδι της Άγκυρας, μπορεί να εκ πρώτης όψεως σωστή, όμως το θέμα είναι μέχρι ποιού σημείου μπορεί να φτάσει η ελληνική ανοχή. Είναι αλήθεια ότι ακόμη και οι πιο ένθερμοι υποστηρικτές της πολιτικής...Ελλάς-Τουρκίας Συμμαχία, εμφανίζονται τώρα έντονα προβληματισμένοι, κατανοώντας ότι η πολιτική της βήμα προς βήμα προσέγγισης έχει μοναδικό χειροπιαστό αποτέλεσμα την κατακόρυφη αύξηση των τουρκικών προκλήσεων. Αύξηση που μας στοιχίζει εκτός των άλλων και οικονομικά. Να υπενθυμίσουμε ότι ελληνικό F-16 που έπεσε στην Αγχίαλο είχε αποστολή την αναχαίτιση τουρκικών αεροσκαφών στο Βορειοανατολικό Αιγαίο.

Σύλληψη για την ένταση μουσικής

Ενας 33χρονος υπήκοος Βουλγαρίας συνελήφθη χθες, λίγο μετά τα μεσάνυχτα, στη Ρόδο επειδή, ως υπεύθυνος καταστήματος είχε βάλει τη μουσική σε ένταση πέρα του επιτρεπομένου ορίου.

Συγκεκριμένα, χθες, Κυριακή 8 Ιουνίου, στις 1.15, συνελήφθη στη Ρόδο, από αστυνομικούς του Α.Τ. Ρόδου, ένας 33χρονος υπήκοος Βουλγαρίας επειδή κατελήφθη, ως υπεύθυνος λειτουργίας καφετέριας, ιδιοκτησίας του 30χρονου Δ.Α. του Β. ο οποίος απουσίαζε, να έχει θέσει σε λειτουργία μουσική, σε ένταση, μετά από ηχομέτρηση, 100dBA, αντί του επιτρεπομένου ορίου 80dBA.

Σεξ και κραιπάλη τέρμα, στον πάγκο του ο κάθε...κατεργάρης

ΣΥΝΕΧΕΙΑ ΑΠΟ ΣΕΛ. 9

Ένας τρόπος που σκαρφίστηκαν πέρσι το καλοκαίρι Βρετανοί δημοσιογράφοι, ήταν να επισκεφθούν τη Ρόδο και το Φαληράκι, παριστάνοντας τους τουρίστες, εκεί που θα επιχειρούσαν να αγοράσουν ναρκωτικά, αποδεικνύοντας με τον τρόπο αυτό ότι η Ρόδος είναι το νησί της...διαφθοράς. Ως "τόπο ακολασίας" παρουσίαζαν πέρσι το καλοκαίρι Βρετανοί δημοσιογράφοι το Φαληράκι, ενώ Βρετανοί βουλευτές ζητούσαν να ερευνηθούν οι καταγγελίες και να γίνει σύσταση στους Βρετανούς πολίτες να μην πηγαίνουν διακοπές στο ελληνικό νησί. Τα πράγματα όμως φέτος στη Ρόδο έχουν σφίξει. Τα μέτρα ασφαλείας που έχουν λάβει οι αρμόδιοι φορείς είναι αυστηρά και όπως λένε μάλιστα "σε καμιά περίπτωση δεν πρόκειται να αφήσουμε να παρεκτραπεί ο οποιοσδήποτε".

Η περσινή εκστρατεία συκοφαντίας της Ρόδου είχε προκαλέσει θύελλα αντιδράσεων. Δεκάδες επιχειρηματίες και φορείς του νησιού είχαν θορυβηθεί έντονα, εκφράζοντας τις έντονες διαμαρτυρίες τους προς τον βρετανικό Τύπο για την επίθεση αυτή. Ένα χρόνο μετά, όλοι στη Ρόδο έχουν κινητοποιηθεί, προκειμένου "να μη δώσουμε δικαίωμα στους Βρετανούς να γράψουν το παραμικρό", όπως λένε οι Ροδίτες.

"Φέτος δεν θα επιστρέψουμε ανάρμοστη συμπεριφορά όπως συνέβαινε κάθε χρόνο. Ήδη και κακώς μάλιστα, ανεχτήκαμε τη δυσφήμηση του νησιού μας και της περιοχής μας, από το Βρετανούς και αυτό που θα ήθελα να τονίσω είναι ότι κάτι τέτοιο να το ξεχάσουνε. Τα πράγματα άλλαξαν φέτος κι όποιος τουρίστας νομίζει ότι θα έρθει στο Φαληράκι για να κάνει του κεφαλιού του, θα το μετανιώσει. Δεν είναι δυνατόν κάθε χρόνο νά πληρώνουμε τα σπασμένα επειδή κάποιοι τουρίστες θέλουν να ξεσαλώσουν, να προβούν σε ανάρμοστες συμπεριφορές και να προκαλέσουν καταστροφές σε περιουσίες. Φέτος, θα δουν μια άλλη στάση τόσο των κατοίκων της περιοχής όσο και των Αρχών τόνισε ο κ. Ιατρίδης.

Ο δήμαρχος Καλλιθέας προσθέτει ότι οι περιπολίες για την τήρηση της τάξης στο Φαληράκι έχουν ενισχυθεί με δύο αυτοκίνητα του Δήμου τύπου τζιπ, καθώς επίσης έχει ενισχυθεί και το αστυνομικό τμήμα της περιοχής με δύο επιπλέον αυτοκίνητα, προκειμένου να γίνονται όλο και πιο συχνές περιπολίες καθ' όλη τη διάρκεια του 24ώρου.

"Ωστόσο, περιμένουμε από μέρα σε μέρα την άφιξη Ειδικών Δυνάμεων της Αστυνομίας, που θα έρθουν από την πόλη της Ρόδου, οι οποίες θα συνδράμουν σημαντικά στο έργο", εξηγεί ο Γιάννης Ιατρίδης και καταλήγει: "Ειδική ομάδα ανδρών security έχει αναλάβει τη φύλαξη των παραλιών σε 24ωρη βάση προκειμένου να μη σημειωθεί το παραμικρό. Γιατί ακόμα και για τις παραλίες μας έγινε λόγος ότι δήθεν έγιναν βιασμοί στους εκεί χώρους".

Με τα δάνεια που προσφέρουν, για το σκοπό αυτό, οι τράπεζες

Χρεωμένες οι καλοκαιρινές διακοπές των Ελλήνων!

Αυταπάτη αποδεικνύεται ο κόσμος του πλαστικού χρήματος

Διακοπές με... δανεικά είναι λοιπόν το νέο προϊόν που υπόσχονται οι τράπεζες, προκειμένου να αυξήσουν τα κέρδη τους. Και επιπλέον, σε όσους δεν φτάνει υπάρχουν και οι προσφορές, όπως διαμονή σε πολυτελή ξενοδοχεία και πληρωμή σε... έξι δόσεις με την πιστωτική κάρτα.

Με τον τρόπο αυτόν οι ελληνικές τράπεζες, κυρίως οι ισχυροί τραπεζικοί όμιλοι, με μεγάλα κεφάλαια και δίκτυα διανομής προσπαθούν να αντιμετωπίσουν τα διάφορα οικονομικά προβλήματα που προέκυψαν από την έλευση του ευρώ. Αντιμετωπίζοντας τεράστιο έλλειμμα από τόκους και προμήθειες στους χώρους της παραδοσιακής δραστηριότητας, το οποίο, όπως φαίνεται, ακολουθεί όλο και περισσότερο τη φθίνουσα πορεία, οι τράπεζες επικεντρώνουν το ενδιαφέρον τους στα εκατομμύρια των νοικοκυριών. Ετσι λοιπόν, ακολουθώντας την πορεία των άλλων ευρωπαϊκών συστημάτων, οι ελληνικές τράπεζες προχώρησαν στη δημιουργία δανείων διακοπών.



Γνωρίζοντας ότι το 40,3% των Ελλήνων δεν θα κάνει φέτος διακοπές, όταν το ελάχιστο κόστος για διαμονή, διατροφή 15 ημερών μιας 4μελούς οικογένειας ξεπερνά τις 2.300 ευρώ, οι τράπεζες προσπαθούν, λειτουργώντας δήθεν για το καλό του πελάτη, να του πασάρουν μια εύκολη λύση στα προβλήματα που αντιμετωπίζει. Πώς; Προσφέροντάς του δάνεια διακοπών ή διάφορα ευέλικτα προσωπικά και καταναλωτικά δάνεια. Δεν φτάνουν δηλαδή τα διάφορα οικονομικά προβλήματα που έχει να αντιμετωπίσει, τα οποία προξενούν η ακρίβεια και ο πληθωρισμός που μαστίζουν τη χώρα μας.

Οι τράπεζες έρχονται να ολοκληρώσουν το κακό με το να προσφέρουν, από τη μια, χαμηλά επιτόκια στις καταθέσεις και, από την άλλη, προσφέροντας τα «ελκυστικά», όπως ισχυρίζονται, καταναλωτικά δάνεια. Ολα αυτά τον ωθούν όλο και περισσότερο στην οικονομική καταστροφή.

Με το ύπουλο αυτό παιχνίδι που στήνουν στους πελάτες οι τράπεζες ελπίζουν ότι μέσα στην απελπισία του ο πελάτης, προκειμένου να ελαφρύνει τα χρέη του, θα προβεί στη λήψη ενός δεύτερου δανείου για να ξεχρεώσει το πρώτο. Με τον σκεπτικισμό αυτόν της τράπεζας ο πελάτης μπαίνει σε έναν φαύλο κύκλο χρεών, από τον οποίο πολύ δύσκολα θα μπορέσει να ξεφύγει.

ΕΘΝΙΚΗ ΤΡΑΠΕΖΑ

Το πρόγραμμα διακοπών που προσφέρει η Εθνική Τράπεζα κυμαίνεται από 1.500 έως 3.000 ευρώ. Το επιτόκιο είναι 9,25% και προσφέρεται περίοδος χάριτος δύο μηνών. Προσφέρει και εναλλακτική λύση με περίοδο χάριτος 12 μηνών, αλλά με επιτόκιο 9,4%. Τα επιτόκια αυτά είναι μειωμένα σε σχέση με τα υπόλοιπα επιτόκια των προσωπικών και καταναλωτικών δανείων, που φτάνουν έως 11,25%. Η διάρκεια εξόφλησης μπορεί να είναι από 6 έως και 36 μήνες. Εκτός από την περίοδο χάριτος, η Εθνική Τράπεζα προσφέρει στους δανειολήπτες πιστωτικές κάρτες χωρίς συνδρομή τον πρώτο χρόνο.

ΑΓΡΟΤΙΚΗ ΤΡΑΠΕΖΑ

Η Αγροτική Τράπεζα προσφέρει δάνειο διακοπών έως το ποσό των 3.000 ευρώ και με επιτόκιο 9,25%, όταν τα αντίστοιχα επιτόκια άλλων καταναλωτικών δανείων της τράπεζας φτάνουν έως 9,75%, όταν τα αντίστοιχα επιτόκια άλλων καταναλωτικών δανείων της τράπεζας φτάνουν έως 9,75%. Το δάνειο μπορεί να αποπληρωθεί έως 60 μήνες, ενώ προβλέπεται και περίοδος χάριτος έως τρεις μήνες.

Για τους υποψήφιους

ΑΝΤΙΣΤΡΟΦΗ ΜΕΤΡΗΣΗ

Σε ΑΕΙ και ΤΕΙ

Αρχίζει η αντίστροφη μέτρηση για τους υποψηφίους των ΑΕΙ και ΤΕΙ μετά την ολοκλήρωση το Σάββατο των Πανελλαδικών Εξετάσεων.

Σύμφωνα με ρεπορτάζ της Κυριακάτικης Ελευθεροτυπίας, οι πρώτες εκτιμήσεις που βγαίνουν από μεγάλα βαθμολογικά κέντρα είναι ότι περίπου το 50% των υποψηφίων της θετικής κατεύθυνσης έχει πέσει κάτω από τη βάση στα Μαθηματικά.

Ακόμη χειρότερα είναι τα πράγματα με τους υποψηφίους της τεχνολογικής κατεύθυνσης. Εδώ οι υποψήφιοι κάτω από τη βάση ξεπερνούν το 50%.

Πηγές του υπουργείου Παιδείας ΥΠΕΠΘ, που επικοινωνούν με βαθμολογικά κέντρα, αναφέρουν ότι το ποσοστό που αρίστευσαν (!) στα Μαθηματικά, δηλαδή έγραψαν πάνω από 18,5, πλησιάζει το 4%.

Εκτός όμως από τα Μαθηματικά, χειρότερες από πέρσι είναι και οι βαθμολογίες των υποψηφίων της θετικής κατεύθυνσης στο μάθημα της βιολογίας.

Δίνουν δύο νέες δημοσκοπήσεις που ήρθαν στη δημοσιότητα

Σαφές προβάδισμα στη Νέα Δημοκρατία

Προηγείται με οκτώ, περίπου, μονάδες διαφορά έναντι, του ΠΑΣΟΚ

Σαφές προβάδισμα της ΝΔ έναντι του ΠΑΣΟΚ, με οκτώ, περίπου, μονάδες διαφορά, στην πρόθεση ψήφου, καταγράφουν δύο νέες δημοσκοπήσεις, που είδαν το φως της δημοσιότητας και διενεργήθηκαν από τις εταιρίες ΚΑΠΑ RESEARCH και ALCO. Στη δημοσκόπηση της Κάπα Research, πάντως, ο Κώστας Σημίτης διατηρεί το προβάδισμα έναντι του Κώστα Καραμανλή ως καταλληλότερος Πρωθυπουργός, ενώ το χάνει στη δημοσκόπηση της Alco, στην οποία προηγείται ο αρχηγός της ΝΔ.

Σύμφωνα με τη δημοσκόπηση της Κάπα Research, που διεξήχθη στο διάστημα 29 Μαΐου-4 Ιουνίου και δημοσιεύεται στο «Βήμα της Κυριακής» η ΝΔ, στο ερώτημα «αν γίνονταν εκλογές την επόμενη Κυριακή ποιο κόμμα θα ψηφίζατε», συγκεντρώνει, τις προτιμήσεις του 39,5% των ερωτηθέντων και προηγείται του ΠΑΣΟΚ κατά 7,8%, το οποίο συγκεντρώνει της προτιμήσεις του 31,7% των ερωτηθέντων.

Σημαντικό είναι το προβάδισμα της ΝΔ και στην παράσταση νίκης. Το 59,3% των ερωτηθέντων πιστεύει ότι αν γίνονταν εκλογές την επόμενη Κυριακή θα τις κέρδιζε το κόμμα της αξιωματικής αντιπολίτευσης, ενώ το 25,7% πιστεύει ότι θα τις κέρδιζε το κυβερνών κόμμα.

Ο κ. Σημίτης εξακολουθεί να θεωρείται ως καταλληλότερος Πρωθυπουργός, όπως πιστεύει το 37,3% και προηγείται του κ. Καραμανλή κατά 1,1%. Ο αρχηγός της ΝΔ θεωρείται καταλληλότερος Πρωθυπουργός από το 36,2%.

Πολύ μεγάλο, όμως, εμφανίζεται το ποσοστό των αναποφάσιστων που αγγίζει το 25%. Ειδικότερα, στην ερώτηση «έχετε αποφασίσει ποιο κόμμα θα ψηφίσετε στις επόμενες εκλογές», το 18,6% απαντά κατηγορηματικά αρνητικά και το 5,8% μάλλον αρνητικά.

Στην ίδια δημοσκόπηση το ΚΚΕ προτιμά το 5,3% των ερωτηθέντων, τον ΣΥΝ το 3,2%, ενώ το ΔΗΚΚΙ και το ΛΑΟΣ συγκεντρώνουν το ίδιο ποσοστό, 1,6%.

Το ΠΑΣΟΚ χάνει κυρίως στους τομείς της οικονομικής και κοινωνικής πολιτικής, ενώ διατηρεί σημαντική υπεροχή σε άλλους τομείς, όπως η εξωτερική πολιτική, τα μεγάλα έργα και η Ολυμπιάδα.

Η οικονομία φαίνεται ότι θα κρίνει το αποτέλεσμα των επόμενων εκλογών, όπως πιστεύει το 57,6% των ερωτηθέντων και ακολουθούν τα κοινωνικά θέματα, με ποσοστό 32,2%. Τα θέματα εξωτερικής πολιτικής στα οποία η κυβέρνηση έχει να επιδείξει σημαντικές επιτυχίες θα κρίνουν τις εκλογές σε ποσοστό μόλις 7,1%.

Η τάση αυτή του εκλογικού σώματος δείχνει να επηρεάστηκε σημαντικά από το πρόσφατο κλείσιμο γνωστών επιχειρήσεων που ενίσχυσε την επαγγελματική ανασφάλεια των πολιτών. Είναι χαρακτηριστικό ότι το 65,1% των ερωτηθέντων δηλώνει ότι το κλείσιμο των επιχειρήσεων του δημιούργησε επαγγελματική ανασφάλεια.

Τα πέντε θέματα που αξιολογούνται ως σημαντικότερα από τους εκλογείς και στα οποία πρέπει να δοθεί ιδιαίτερο βάρος από την επόμενη κυβέρνηση είναι (κατά σειρά) η ανεργία, η υγεία, η οικονομία, το βιοτικό επίπεδο και η εκπαίδευση.

Οι τομείς στους οποίους υπερέχει το ΠΑΣΟΚ είναι η εξωτερική πολιτική, τα μεγάλα έργα και οι υποδομές, η εθνική άμυνα, η διοργάνωση των Ολυμπιακών Αγώνων, η σιγουριά και η σταθερότητα, το διεθνές κύρος της; Χώρας, η διαχείριση εθνικών κρίσεων, η δημοκρατική συγκρότηση ως κόμματος και η επιλογή αρχηγού.

Αντίστοιχα η ΝΔ υπερτερεί του ΠΑΣΟΚ στους τομείς της οικονομίας, της ανεργίας, της υγείας, της παιδείας, του εκσυγχρονισμού του δημόσιου τομέα, της εγκληματικότητας-τρομοκρατίας, της διαφθοράς, των στελεχών και της έκφρασης των λαϊκών στρωμάτων.

Η δημοσκόπηση της Alco (διεξήχθη την τελευταία εβδομάδα του Μαΐου και είναι πανελλαδική) δίνει στη ΝΔ προβάδισμα 8,4% έναντι του ΠΑΣΟΚ στην πρόθεση ψήφου. Ειδικότερα, το 39,5% δηλώνει ότι θα ψήφιζε ΝΔ, αν γίνονταν οι εκλογές την επόμενη Κυριακή, το 31,1% το ΠΑΣΟΚ, 5% το ΚΚΕ, 3,1% τον ΣΥΝ, 2,3% το ΔΗΚΚΙ, 2% το ΛΑΟΣ, ενώ 11% αρνήθηκε να τοποθετηθεί.

Για τον...Τζον Τάραμας η τράπουλα των υποψηφίων!

ΣΥΝΕΧΕΙΑ ΑΠΟ ΣΕΛ. 7

Η "ΑΡΙΣΤΕΡΗ ΠΡΩΤΟΒΟΥΛΙΑ" ΚΑΙ Ο κ. Γ. ΠΑΡΑΣΚΕΥΑΣ

Συνεχίζονται εξάλλου τα σχόλια για την δραστηριότητα της "Αριστερής Πρωτοβουλίας" της οποίας μεγάλη σύσκεψη στελεχών έγινε σε κεντρικό ξενοδοχείο της Αθήνας πριν από λίγες μέρες.

Σ' αυτήν συμμετείχαν 40 στελέχη απ΄ όλη την Ελλάδα. Ανάμεσά τους βουλευτές (Κρητικός, Βασιλακάκης, Γεφανίδης) αλλά και ο πρώην βουλευτής Δωδεκανήσου Γ. Παρασκευάς.

Στη σύσκεψη συζητήθηκαν μέτρα οργανωτικής συγκρότησης και αποφασίστηκε η ενοικίαση γραφείων, η έκδοση εντύπου και η πραγματοποίηση το φθινόπωρο πανελλαδικής σύσκεψης.

Τέλος η "Αριστερή Πρωτοβουλία" αποφάσισε την οργάνωση μνημοσύνου για τα επτά χρόνια από τον θάνατο του Α. Παπανδρέου στις 22 Ιουνίου. Με ενδιαφέρον αναμένεται η πιθανή πρωτοβουλία για την οργάνωση ανάλογης εκδήλωσης από τον κ. Γιάννη Παρασκευά και στην Ρόδο, καθώς έτσι θα καταγραφεί η απήχηση που έχει στα τοπικά στελέχη το εσωκομματικό αυτό ρεύμα.

ΜΝΗΜΟΣΥΝΑ



Την 10ην Ιουνίου ημέρα Τρίτη και ώρα 6 μ.μ. εις τον Ιερό Ναό Υψώσεως Τιμίου Σταυρού Καλυθιών, τελούμε 9μηνο μνημόσυνο υπέρ αναπαύσεως της ψυχής της λατρευτής μας συζύγου, μητέρας, γιαγιάς, αδελφής και θείας

ΔΕΣΠΟΙΝΑΣ ΣΑΒΒΑΚΗ

Ο σύζυγος: Αναστάσιος.
Τα παιδιά: Σμαράγδη-Σταμάτης, Παντελής-Παρασκευή.
Τα εγγόνια, τα αδέλφια, τα ανίψια και οι λοιποί συγγενείς.



Την 10ην Ιουνίου ημέρα Τρίτη και ώρα 7.30 π.μ. εις τον Ιερό Ναό Αγίου Σεργίου Ιαλυσού (καινούργιο νεκροταφείο), τελούμε ετήσιο μνημόσυνο υπέρ αναπαύσεως της ψυχής του λατρευτού μας υιού, πατέρα και αδελφού

ΒΑΣΙΛΕΙΟΥ ΤΖΩΡΤΖΗ

Η μητέρα: Ανδριάνα.
Η κόρη: Χρυσούλα.
Τα αδέλφια και οι λοιποί συγγενείς.

ΕΛΛΗΝΙΚΗ ΔΗΜΟΚΡΑΤΙΑ
ΠΕΡΙΦΕΡΕΙΑ ΝΟΤΙΟΥ ΑΙΓΑΙΟΥ
ΝΟΜΟΣ ΔΩΔΕΚΑΝΗΣΟΥ
ΝΟΜΑΡΧΙΑΚΗ ΑΥΤ/ΣΗ
ΔΩΔΕΚΑΝΗΣΟΥ
ΝΟΜΑΡΧΙΑΚΟ ΣΥΜΒΟΥΛΙΟ

ΑΝΑΚΟΙΝΩΣΗ

Με την υπ' αριθμ. πρωτ. 511/28-5-2003 γνωμοδότηση της Περιφέρειας Νοτίου Αιγαίου - Γενική Διεύθυνση Περιφέρειας - Τμήμα ΠΕ.ΧΩ. ΔΩΔΕΚΑΝΗΣΟΥ, μας διαβιβάστηκε φάκελος της από Μάρτιο του 2003 Μελέτης προκαταρκτικής περιβαλλοντικής εκτίμησης και αξιολόγησης ξενοδοχείου επιπλωμένων διαμερισμάτων Α' τάξης 42 κλινών στη θέση "ΑΡΚΑΣΑ" Δήμου Καρπάθου, Νήσου Καρπάθου Νομού Δωδ/σου, ιδιοκτησίας ΜΙΧΑΗΛ & ΣΤΑΥΡΟΥΛΑΣ ΠΥΛΙΑΡΗ.

Καλούμε κάθε ενδιαφερόμενο να υποβάλλει τις έγγραφες παρατηρήσεις του ως προς το περιεχόμενο της παραπάνω μελέτης, μέσα σε προθεσμία δεκαπέντε (15) ημερών από την ημερομηνία δημοσίευσης της παρούσας στον ημερήσιο τοπικό τύπο.
Οι ενστάσεις θα υποβάλλονται:
1. Στην Γραμματεία της Νομαρχιακής Επιτροπής της Ν.Α. Δωδ/σου
2. Στην ανωτέρω αναφερομένη Υπηρεσία

και θα κοινοποιούνται στο Τοπικό Γραφείο Περιβάλλοντος του Τ.Π. και Π.Ε. της Ν.Α. Δωδ/σου (υπόψη κ. Αρη Σκιαδόπουλου τηλ. 22410-30413) όπου βρίσκεται η πλήρης μελέτη και μπορεί κάθε ενδιαφερόμενος να λάβει γνώση αυτής.

Ε.Ν.
Ο Βοηθός Νομάρχη
Ευστάθιος Κουσουρνάς

ΕΛΛΗΝΙΚΗ ΔΗΜΟΚΡΑΤΙΑ
ΠΕΡΙΦΕΡΕΙΑ ΝΟΤΙΟΥ ΑΙΓΑΙΟΥ
ΝΟΜΟΣ ΔΩΔΕΚΑΝΗΣΟΥ
ΝΟΜΑΡΧΙΑΚΗ ΑΥΤ/ΣΗ
ΔΩΔΕΚΑΝΗΣΟΥ
ΝΟΜΑΡΧΙΑΚΟ ΣΥΜΒΟΥΛΙΟ

ΑΝΑΚΟΙΝΩΣΗ

Με την υπ' αριθμ. πρωτ. 510/28-5-2003 γνωμοδότηση της Περιφέρειας Νοτίου Αιγαίου - Γενική Διεύθυνση Περιφέρειας - Τμήμα ΠΕ.ΧΩ. ΔΩΔΕΚΑΝΗΣΟΥ, μας διαβιβάστηκε φάκελος της από Φεβρουάριο του 2003 Μελέτης προκαταρκτικής περιβαλλοντικής εκτίμησης και αξιολόγησης ξενοδοχείου επιπλωμένων διαμερισμάτων Α' τάξης 40 κλινών στη θέση "ΠΥΛΕΣ" Δήμου Καρπάθου Νήσου Καρπάθου Νομού Δωδ/σου, ιδιοκτησίας Βιργινίας Μαυρικάκη.

Καλούμε κάθε ενδιαφερόμενο να υποβάλλει τις έγγραφες παρατηρήσεις του ως προς το περιεχόμενο της παραπάνω μελέτης, μέσα σε προθεσμία δεκαπέντε (15) ημερών από την ημερομηνία δημοσίευσης της παρούσας στον ημερήσιο τοπικό τύπο.
Οι ενστάσεις θα υποβάλλονται:
1. Στην Γραμματεία της Νομαρχιακής Επιτροπής της Ν.Α. Δωδ/σου
2. Στην ανωτέρω αναφερομένη Υπηρεσία

και θα κοινοποιούνται στο Τοπικό Γραφείο Περιβάλλοντος του Τ.Π. και Π.Ε. της Ν.Α. Δωδ/σου (υπόψη κ. Αρη Σκιαδόπουλου τηλ. 22410-30413) όπου βρίσκεται η πλήρης μελέτη και μπορεί κάθε ενδιαφερόμενος να λάβει γνώση αυτής.

Ε.Ν.
Ο Βοηθός Νομάρχη
Ευστάθιος Κουσουρνάς

ΕΛΛΗΝΙΚΗ ΔΗΜΟΚΡΑΤΙΑ
ΠΕΡΙΦΕΡΕΙΑ ΝΟΤΙΟΥ ΑΙΓΑΙΟΥ
ΝΟΜΟΣ ΔΩΔΕΚΑΝΗΣΟΥ
ΝΟΜΑΡΧΙΑΚΗ ΑΥΤ/ΣΗ
ΔΩΔ/ΣΟΥ
ΝΟΜΑΡΧΙΑΚΟ ΣΥΜΒΟΥΛΙΟ

ΑΝΑΚΟΙΝΩΣΗ

Με την υπ' αριθμ. πρωτ. 345/19-5-2003 έγγραφο της Περιφέρειας Νοτίου Αιγαίου - Γενική Δ/νση Περιφέρειας - Τμήμα ΠΕ.ΧΩ. Δωδ/σου, μας διαβιβάστηκε η Απόφαση της Γενικής Γραμματέως Περιφέρειας Νοτίου Αιγαίου με θέμα "Κατάταξη στην κατηγορία 4 της με αρ. Η.Π. 15393/2332/5.8.2002 ΚΥΑ σύμφωνα με τη διαδικασία του άρθρου 9 της Η.Π. 1104/703/Φ104/14.3.2003 ΚΥΑ του έργου "Εγκατάσταση και λειτουργία ιδιωτικής κλινικής 115 κλινών στη θέση "ΚΟΣΚΙΝΟΥ" Δήμου Καλλιθέας Νήσου Ρόδου Νομού Δωδεκανήσου, ιδιοκτησίας της "ΓΕΝΙΚΗ ΚΛΙΝΙΚΗ ΔΩΔΕΚΑΝΗΣΟΥ Α.Ε.".
Καλούμε κάθε ενδιαφερόμενο προκειμένου να λάβει γνώση της ανωτέρω απόφασης να αποτανθεί στο Τοπικό Γραφείο Περιβάλλοντος του Τ.Π. και Π.Ε. της Ν.Α. Δωδ/σου (κ. Αρη Σκιαδόπουλο, τηλ. 2241030413).
Η προαναφερόμενη απόφαση θα αναρτηθεί, για τις προσεχείς μέρες στον πίνακα ανακοινώσεων της Νομαρχίας.

Ε.Ν.
Ο Βοηθός Νομάρχη Δωδ/σου
Ευστάθιος Κουσουρνάς

ΟΜΙΛΟΣ INNER WHEEL ΓΥΝΑΙΚΩΝ ROTARY ΡΟΔΟΥ

ΠΡΟΣΚΛΗΣΗ

Ο όμιλός μας διοργανώνει την **Τετάρτη 11 Ιουνίου,** στις 20.00, στο ξενοδοχείο **Palladium,** εκδήλωση με θέμα:
"Συντήρηση της Φυσικής Ομορφιάς με Σύγχρονες Μεθόδους Πλαστικής Χειρουργικής-Styling Αρμονικής Εμφάνισης".
Προσκεκλημένος ομιλητής: **Δρ. Ιωάννης Λύρας.**
Διευθυντής Κλινικής Πλαστικής Χειρουργικής.
Θα ακολουθήσει ζωντανή επίδειξη μακιγιάζ από τον κ. Αχιλλέα Χάργγο.
Θα προσφερθεί πιάτο με μεζέδες και κρασί ή αναψυκτικό.

Τιμή κατ' άτομο 20 ευρώ.
Χορηγοί: Casino Rodos-Body Shop
Χορηγός Επικοινωνίας: ΙΡΙΔΑ TV

Η Πρόεδρος
Ελένη Αναστασιάδη
και τα μέλη του Ομίλου

ΜΟΥΣΙΚΟ ΣΧΟΛΕΙΟ ΡΟΔΟΥ

Ενημερώνουμε τους γονείς των μαθητών, οι οποίοι επιθυμούν να γίνουν δεκτοί στην Α' τάξη του Γυμνασίου του Σχολείου μας, να καταθέσουν αιτήσεις μέχρι την 20η Ιουνίου, για να λάβουν μέρος, στην απαραίτητη διαδικασία της επιλογής.
Λόγω της μεγάλης ζητήσεως εκ μέρους των μαθητών και του περιορισμένου αριθμού θέσεων σας παρακαλούμε να καταθέσετε τις αιτήσεις σας εγκαίρως.

Τηλέφωνα επικοινωνίας: 22410-65651, 22410-67850

ΤΡΙΗΜΕΡΟ ΤΟΥ ΑΓΙΟΥ ΠΝΕΥΜΑΤΟΣ

Εκδρομή στη ΝΙΣΥΡΟ

Παραδοσιακός γάμος στη Νίσυρο
Με το SEA STAR
14 μέχρι 16 Ιουνίου 2003

Οργάνωση: Παννισυριακός Σύλλογος Ρόδου "Η Πορφυρίς".
Πληρ. τηλ. 22410 29847, 6932031922

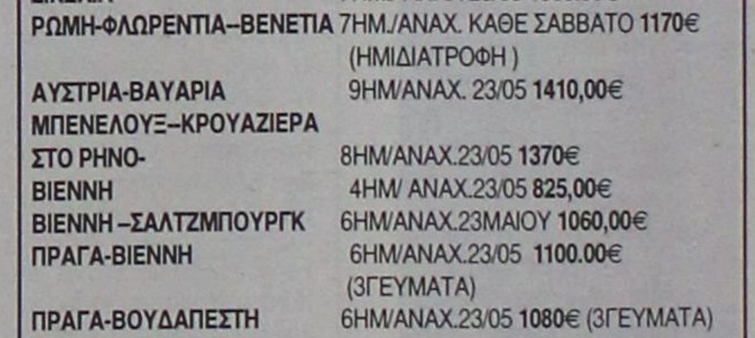

VISA
TRAVEL CLUB
RHODES LEADING TRAVEL AGENCY

ΖΗΣΤΕ ΤΙΣ ΔΙΑΚΟΠΕΣ ΠΟΥ ΣΑΣ ΑΞΙΖΟΥΝ!!!

ΤΙΜΕΣ ΑΠΟ ΡΟΔΟ!!!
ΟΡΓΑΝΩΜΕΝΕΣ ΕΚΔΡΟΜΕΣ

ΚΥΠΡΟΣ (ΛΑΡΝΑΚΑ)	6ΗΜ. /ΑΝΑΧ. 05/05/03-22/06	550 €
ΣΙΚΕΛΙΑ	7ΗΜ./ ΑΝΑΧ 23/05	1550.00€
ΡΩΜΗ-ΦΛΩΡΕΝΤΙΑ--ΒΕΝΕΤΙΑ	7ΗΜ./ΑΝΑΧ. ΚΑΘΕ ΣΑΒΒΑΤΟ (ΗΜΙΔΙΑΤΡΟΦΗ)	1170€
ΑΥΣΤΡΙΑ-ΒΑΥΑΡΙΑ	9ΗΜ/ΑΝΑΧ. 23/05	1410,00€
ΜΠΕΝΕΛΟΥΞ--ΚΡΟΥΑΖΙΕΡΑ ΣΤΟ ΡΗΝΟ-	8ΗΜ/ΑΝΑΧ.23/05	1370€
ΒΙΕΝΝΗ	4ΗΜ/ ΑΝΑΧ.23/05	825,00€
ΒΙΕΝΝΗ –ΣΑΛΤΖΜΠΟΥΡΓΚ	6ΗΜ/ΑΝΑΧ.23ΜΑΙΟΥ	1060,00€
ΠΡΑΓΑ-ΒΙΕΝΝΗ	6ΗΜ/ΑΝΑΧ.23/05 (3ΓΕΥΜΑΤΑ)	1100.00€
ΠΡΑΓΑ-ΒΟΥΔΑΠΕΣΤΗ	6ΗΜ/ΑΝΑΧ.23/05	1080€ (3ΓΕΥΜΑΤΑ)
ΠΡΑΓΑ-ΒΟΥΔΑΠΕΣΤΗ-ΒΙΕΝΝΗ	8ΗΜ/ΑΝΑΧ.23/05	1340€
ΜΑΔΡΙΤΗ-ΑΝΔΑΛΟΥΣΙΑ-ΚΟΣΤΑ ΝΤΕΛ ΣΟΛ	08ΗΜ/ΑΝΑΧ.ΚΑΘΕ ΚΥΡΙΑΚΗ	970,00€
ΓΥΡΟΣ ΙΣΠΑΝΙΑΣ 8ΗΜ/ΑΝΑΧ	18/05,27/05,05/06 &14/06	1159.00€
ΙΣΠΑΝΙΑ-ΠΟΡΤΟΓΑΛΛΙΑ	10ΗΜ/ΑΝΑΧ. 27/06	1075.00€
ΠΑΝΟΡΑΜΑ ΠΟΡΤΟΓΑΛΛΙΑΣ	8ΗΜ/ ΑΝΑΧ.17/05	869.00€
ΛΙΣΣΑΒΩΝΑ	5ΗΜ/ΑΝΑΧ.13/06 &26/06	709.00€
ΜΑΔΡΙΤΗ	5ΗΜ/ΑΝΑΧ.12/06, 24/06 &29/06	709€
ΒΑΡΚΕΛΩΝΗ	5ΗΜ/ΑΝΑΧ.16/05,03/06,12/06&21/06	755€
ΑΓΓΛΙΑ-ΣΚΟΤΙΑ	10ΗΜ. /ΑΝΑΧ 23/05	1600€
ΚΑΙΡΟ-ΑΛΕΞΑΝΔΡΕΙΑ	4ΗΜ/ΑΝΑΧ.ΚΑΘΕ ΠΕΜΠΤΗ (2ΓΕΥΜΑΤΑ)	550€
ΜΑΡΟΚΟ	8ΗΜ/ΑΝΑΧ.ΚΑΘΕ ΣΑΒΒΑΤΟ (7ΓΕΥΜΑΤΑ)	1030,00€
ΤΥΝΗΣΙΑ	6ΗΜ. /ΑΝΑΧ.15/05,22/05 &29/05 (ΗΜΙΔΙΑΤΡΟΦΗ)	500€
ΠΑΡΙΣΙ	3ΗΜ/ΑΝΑΧ.ΚΑΘΗΜΕΡΙΝΑ	490.00€
ΑΜΣΤΕΡΝΤΑΜ	4ΗΜ. /ΑΝΑΧ. ΚΑΘΗΜΕΡΙΝΑ	635€
ΚΟΥΒΑ(ΑΒΑΝΑ-ΤΡΙΝΙΔΑΔ -ΣΑΝΤΑ ΚΛΑΡΑ-ΒΑΡΑΔΕΡΟ)	9ΗΜ/ΑΝΑΧ. 18/05 & 10ΗΜ/ΑΝΑΧ.24/05 (4ΓΕΥΜΑΤΑ)	1500€ 1590€
ΜΑΛΤΑ	4ΗΜ/ΑΝΑΧ.ΚΑΘΕ ΠΑΡΑΣΚΕΥΗ	410,00€

IATA

ΠΕΡΙΛΑΜΒΑΝΟΝΤΑΙ
ΑΕΡΟΠΟΡΙΚΑ ΕΙΣΙΤΗΡΙΑ ΜΕΤ' ΕΠΙΣΤΡΟΦΗΣ ΑΠΟ ΡΟΔΟ –ΔΙΑΜΟΝΗ ΣΕ ΞΕΝΟΔΟΧΕΙΟ- ΠΡΩΙΝΟ –ΜΕΤΑΦΟΡΕΣ -
ΔΕΝ ΠΕΡΙΛΑΜΒΑΝΟΝΤΑΙ *ΟΙ ΦΟΡΟΙ ΑΕΡΟΔΡΟΜΙΩΝ-ΠΕΡΙΟΡΙΣΜΕΝΟΣ ΑΡΙΘΜΟΣ ΘΕΣΕΩΝ*

ΑΜ σύν.
ΓΙΑ ΑΝΑΛΥΤΙΚΑ ΠΡΟΓΡΑΜΜΑΤΑ ΕΠΙΣΚΕΠΤΕΙΤΕ ΜΑΣ!!!!

(Πλ. Ακαδημίας) Γρ. Λαμπράκη 54,
Τηλ: 22410 33282, 22410 25737, 22410 30304
www.visatravelclub.gr

ΠΛΑΣΙΟ διαφημιστική
◆ Κάρτες
◆ Προσκλητήρια γάμων-βαπτίσεων
◆ Σφραγίδες
◆ Διαφήμιση στον Τύπο
Παπαγιάννη 80 Κρεμαστή
Τηλ. 95584 - 91350
Κιν. 09377-56878

ΓΡΑΦΕΙΟ ΤΕΛΕΤΩΝ & ΜΝΗΜΟΣΥΝΩΝ ΡΟΔΟΥ ΣΤΕΦΑΝΑ-ΣΤΟΛΙΣΜΟΙ

ΑΜΕΣΗ ΕΞΥΠΗΡΕΤΗΣΗ ΟΛΟ ΤΟ 24 ΩΡΟ

"ΑΜΕΡΙΚΑΝΟΥ"

Αναλαμβάνουμε την τελετή και με τα έξοδα που χορηγούν τα ταμεία χωρίς καμία επιβάρυνση. ΙΚΑ, ΤΕΒΕ, ΤΑΞΥ, ΔΗΜΟΣΙΟΥ, ΛΙΜΕΝΙΚΩΝ, ΟΓΑ και λοιπά ταμεία. Τους ΑΠΟΡΟΥΣ ΔΩΡΕΑΝ.

Πλατεία Βρούχου στην Μητρόπολη
τηλέφωνα: 22410-28901-33400

Για μοντέρνο νεανικό γυναικείο ντύσιμο
Ελάτε στο νέο μας κατάστημα

ELIOYLA

με τα επώνυμα ρούχα
GIANNI RODINI ®
INTERNATIONAL

Δημητρίου Θέμελη 75 (πεζόδρομος)
Τηλέφωνο **(22410)33606**

ΤΑ ΛΟΓΙΚΑ ΤΑ ΠΑΡΑΛΟΓΑ ΤΑ ΕΞΩΦΡΕΝΙΚΑ



Ενα από τα "τραπεζικά" μοτοσακό ειδωμένο αφ' υψηλού.
... Την ομορφιά του βοτσαλωτού θέλουν σώνει και καλά να την εξαλείψουν!

... Τραπεζικά παρκαρίσματα και βοτσαλωτά καλλιτεχνήματα

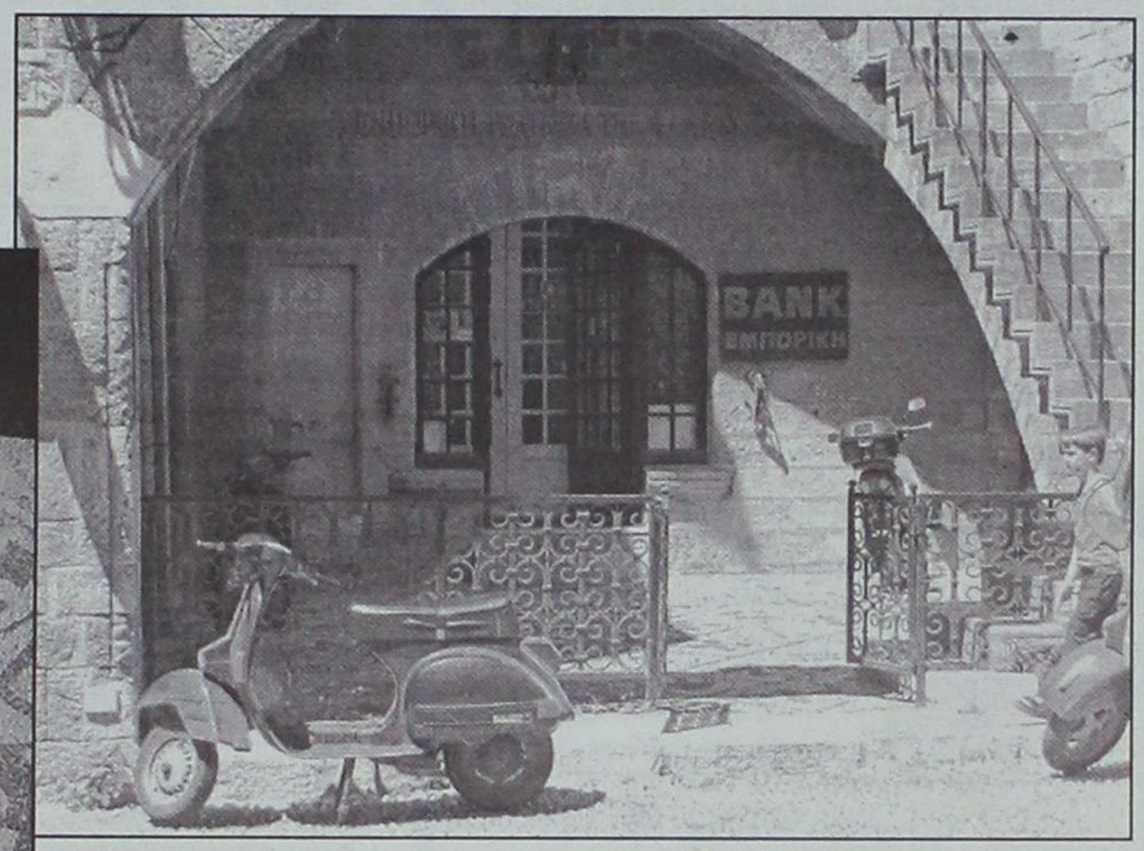

Είσοδος Εμπορικής Τράπεζας στην Παλιά Πόλη:
Στο βοτσαλωτό της μικρής εσωτερικής αυλής, αράζουν μόνιμα μηχανάκια και βέσπες.
... Αν το ρημάξουν ποιός θα το φτιάξει; Η Εμπορική Τράπεζα που ενοικιάζει το κτίριο από την Αρχαιολογία;

... Οικολογικά απύθμενα



(Σκίτσο του Γιάννη Δερμεντζόγλου, από τον "Ελεύθερο Τύπο")

... Εχουμε τις πίσσες και τα βοθρολύματα να κατακλύζουν τις θάλασσές μας, τώρα μας προέκυψαν και τα πετρελαιοφόρα τάνκερς - διπύθμενα ή μονοπύθμενα(;) - ιδού η αφελής απορία.

Και ο δημοσιογράφος **Γιάννης Παντελάκης** στέλνει την παρακάτω ανοικτή επιστολή στον ευρωβουλευτή Κώστα Χατζηδάκη:

«Η λευκή ψήφος, κατά την ψηφοφορία για την κατάργηση των μονοπύθμενων πλοίων, είπατε, ότι υπαγορεύτηκε από την ανάγκη να μη θιγεί η ελληνική εμπορική ναυτιλία.

Αν δεν σας γνωρίζαμε, θα πιστεύαμε πως πρόκειται για προσπάθεια παραπλάνησης. Επειδή είναι γνωστός όμως ο πολιτικός σας βίος, έχετε κάθε λόγο για να παραδεχτείτε πως πρόκειται για μια ατυχή προσωπική επιλογή...».

... Ταξικές μεταθανάτιες διακρίσεις

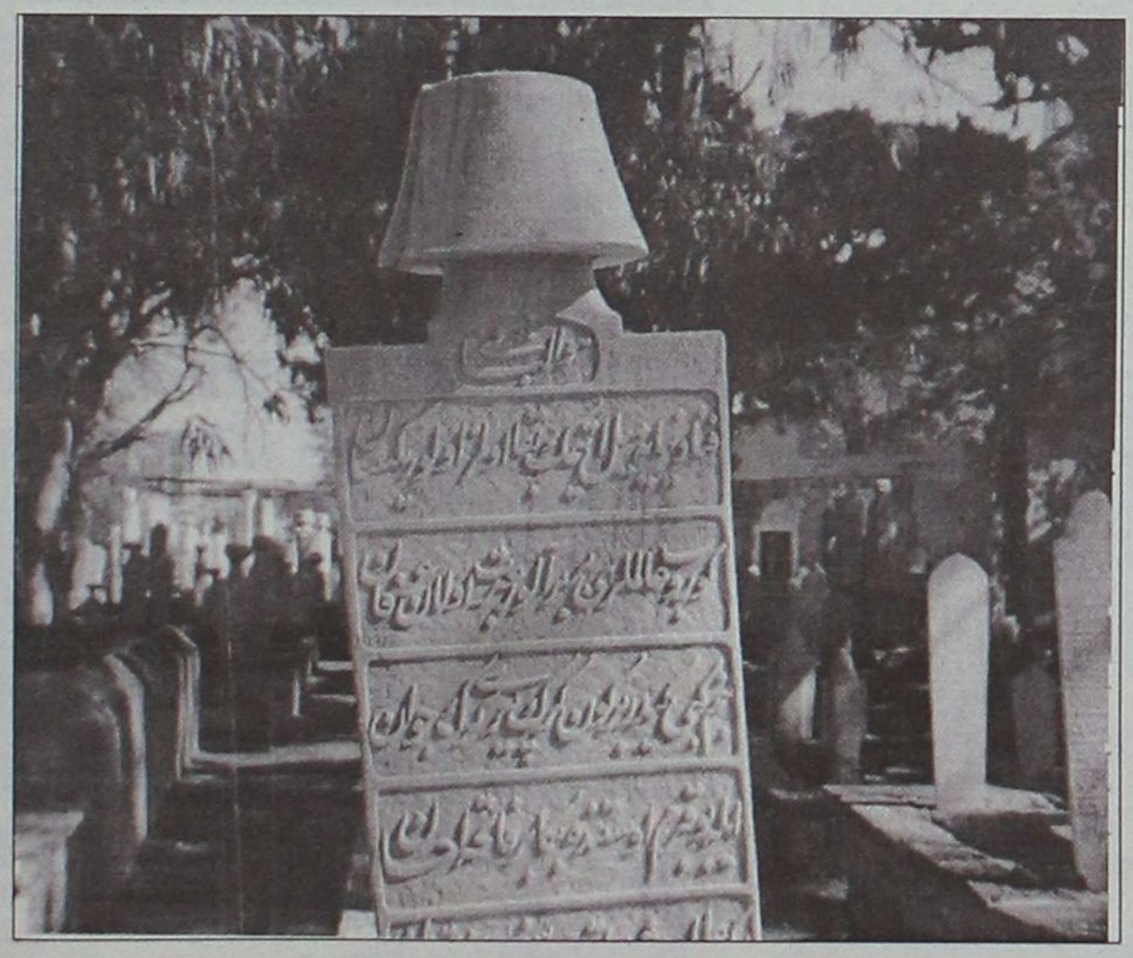

Το επισημαίνει ο κ. **Αρης Μαλανδράκης** στους **"Γεωρυθμούς"** το ταξιδιάρικο περιοδικό της "Ελευθεροτυπίας":

«Λίγο πιο πάνω από το Νομαρχιακό Μέγαρο και λίγο πριν από το Καζίνο της Ρόδου, σε μια συστάδα ευκαλύπτων και πεύκων, επικρατεί μια άλλη ατμόσφαιρα. Είναι το τζαμί του Μουράτ Ρέις, έργο του Σουλεϊμάν Β' του μεγαλοπρεπούς που αναπαύει τις ψυχές πασάδων και δερβίσηδων μαζί με εκείνες των ταπεινών Οθωμανών.

... Μόνο που οι τελευταίοι δεν αξιώνονται τη μετά θάνατο - έστω - ισότητα, ούτε κοσμούνται οι τάφοι τους με το φέσι της εξουσίας!».

... Δωρική Εξάπολη, Αμφικτιονίες και οι Ελεήμονες Ιππότες του Αη-Γιάννη

Μάλλον ατυχεί ο κ. δήμαρχος, όποτε καταπιάνεται με την ιστορία της πόλης της Ρόδου. Τα παραδείγματα πολλά με κορυφαίο *"η Ρόδος ήταν η κόρη του Ηλιου"*, που άφησε ανιστόρητα ερωτηματικά στους ειδήμονες για το ποιά ήταν η σύζυγός του.

Τώρα καταπιάνεται με τους **Ιππότες του Αη -Γιάννη**, που το τάγμα τους, σύμφωνα με τον κ. δήμαρχο, ήταν *"πρόδρομος της Ενωμένης Ευρώπης"*.

Ξεχνά ότι αιώνες πριν, τρεις πόλεις της Ρόδου, **Λίνδος, Ιαλυσός, Κάμιρος**, μαζί με την **Κω**, την **Αλικαρνασσό** και την **Κνίδο** δημιούργησαν την **Δωρική Εξάπολη**, μια αμφικτιονία με θρησκευτικό κέντρο το ναό του **"Τριοπίου Απόλλωνος"** στην χερσόνησο της Κνίδου. Εκεί συγκεντρώνονταν, συμμετείχαν σε αγώνες ιππικούς και γυμνικούς, πρόσφεραν αφιερώματα στους θεούς κι έλυαν τις διαφορές τους.

Ομως μπροστά στους τυχοδιώκτες Ιππότες που Θεό τους είχαν το χρήμα και το κούρσος πιάνουν μπάζα ανθρωπιστικές αμφικτιονίες και δωρικές εξαπόλεις;

Απόψεις που θα επικροτούσε ο κάθε Ευρωπαίος άρχοντας.

... Ειδωμένο έτσι το θέμα, οικονομικίστικα, από την σκοπιά της "κονόμας", μάλλον δίκιο έχει ο κ. δήμαρχος!

... Αϊ, αϊ, αϊ, Μηχάλη μου και Ρώδο!

www.RodosVitrina.gr/Metropol.htm
METROPOL MULTI-CINEMA
ALPHA ODEON
Πληροφορίες, Κρατήσεις από 17:00
Information, Reservations after 17:00
ΤΗΛ. 22410.28400
WEEKLY PROGRAMME - ΕΒΔΟΜΑΔΙΑΙΟ ΠΡΟΓΡΑΜΜΑ
06/06/2003 - 12/06/2003

ΑΠΟ ΤΟ ΜΕΤΡ ΤΗΣ ΔΡΑΣΗΣ ΤΖΟΝ ΓΟΥ (Mission Impossible 2)
Η ΑΠΟΛΥΤΗ ΑΣΤΥΝΟΜΙΚΗ ΠΕΡΙΠΕΤΕΙΑ
Ο ΤΙΜΩΡΟΣ ΤΟΥ ΧΟΝΓΚ - ΚΟΝΓΚ
HARD BOILED
ΚΑΤ. ΑΠΟ 17 ΕΤΩΝ

ΣΚΗΝΕΣ ΑΜΕΙΩΤΗΣ ΕΝΤΑΣΗΣ ΚΑΙ ΕΚΠΛΗΚΤΙΚΕΣ ΕΠΙΔΕΙΞΕΙΣ ΠΟΛΕΜΙΚΩΝ ΤΕΧΝΩΝ.
ΑΙΘΟΥΣΑ 1
ΩΡΕΣ ΕΝΑΡΞΗΣ - SHOWTIMES
19:45, 22:15

IN ENGLISH COMEDY
ΚΑΤΑΛΛΗΛΟ

ΑΠΟ ΤΟ ΜΕΓΑΛΟ ΔΗΜΙΟΥΡΓΟ
ΜΠΕΡΝΑΡΝΤΟ ΜΠΕΡΤΟΛΟΥΤΣΙ
ΜΙΑ ΡΟΜΑΝΤΙΚΗ ΚΩΜΩΔΙΑ ΕΠΟΧΗΣ
ΤΑ ΔΥΟ ΠΡΟΣΩΠΑ ΤΟΥ ΕΡΩΤΑ
TRIUMPH OF LOVE
ΜΕ ΔΥΟ ΒΡΑΒΕΥΜΕΝΟΥΣ ΜΕ ΟΣΚΑΡ ΠΡΩΤΑΓΩΝΙΣΤΕΣ
ΜΙΡΑ ΣΟΡΒΙΝΟ - ΜΠΕΝ ΚΙΝΓΚΣΛΕΪ
ΑΙΘΟΥΣΑ 3
ΩΡΕΣ ΕΝΑΡΞΗΣ - SHOWTIMES
20:00, 22:30

IN ENGLISH DRAMA
ΚΑΤ. ΑΠΟ 17 ΕΤΩΝ

ΜΙΑ ΔΡΑΜΑΤΙΚΗ ΒΙΟΓΡΑΦΙΑ, ΒΑΣΙΣΜΕΝΗ ΣΤΗΝ ΤΑΡΑΧΩΔΗ ΖΩΗ ΤΟΥ ΠΡΩΤΑΓΩΝΙΣΤΗ ΤΩΝ B-MOVIES ΤΗΣ ΔΕΚΑΕΤΙΑΣ ΤΟΥ 1960 ΜΠΟΜΠ ΚΡΕΙΝ
ΚΡΥΦΑ ΠΑΘΗ
AUTO FOCUS
ΜΕ ΔΥΟ ΥΠΟΨΗΦΙΟΥΣ ΓΙΑ ΟΣΚΑΡ ΠΡΩΤΑΓΩΝΙΣΤΕΣ: ΤΟΝ ΓΚΡΕΓΚ ΚΙΝΙΑΡ ΚΑΙ ΤΟΝ ΓΟΥΙΛΙΑΜ ΝΤΑΦΟΕ
ΑΙΘΟΥΣΑ 2
ΩΡΕΣ ΕΝΑΡΞΗΣ - SHOWTIMES
20:30, 22:40

ΣΤΑ ΕΛΛΗΝΙΚΑ ΟΙΚΟΓΕΝΕΙΑΚΗ
ΚΑΤΑΛΛΗΛΟ

Η WALT DISNEY ΠΑΡΟΥΣΙΑΖΕΙ ΤΗΝ ΤΕΛΕΥΤΑΙΑ ΤΗΣ ΔΗΜΙΟΥΡΓΙΑ
ΤΟ ΓΟΥΡΟΥΝΑΚΙ
ΚΑΙ Η ΜΕΓΑΛΗ ΠΑΡΕΑ ΤΟΥ ΓΟΥΪΝΙ
Ο ΠΙΟ ΜΙΚΡΟΣ ΤΗΣ ΠΑΡΕΑΣ ΑΠΟΔΕΙΧΘΗΚΕ Ο ΠΙΟ ΜΕΓΑΛΟΣ ΗΡΩΑΣ
ΑΙΘΟΥΣΑ 2
ΩΡΑ ΕΝΑΡΞΗΣ - SHOWTIME
18:30

ΠΡΟΣΕΧΩΣ - SHORTLY
ΨΥΧΡΑΙΜΙΑ Η ΘΕΡΑΠΕΙΑ ΑΡΧΙΖΕΙ

ΑΣΚΗΣΕΙΣ ΗΡΕΜΙΑΣ
ANGER MANAGEMENT
ΠΡΩΤΑΓΩΝΙΣΤΟΥΝ
ΤΖΑΚ ΝΙΚΟΛΣΟΝ
ΑΝΤΑΜ ΣΑΝΤΛΕΡ

Η ΤΑΙΝΙΑ ΠΟΥ ΒΡΙΣΚΕΤΑΙ ΣΤΟ No 1 ΤΟΥ BOX OFFICE ΣΤΗΝ ΑΜΕΡΙΚΗ

ΠΟΙΟΙ ΕΙΝΑΙ;
ΠΟΙΟΣ ΤΟΥΣ ΣΚΟΤΩΝΕΙ;
ΓΙΑΤΙ;
ΤΑΥΤΟΤΗΤΑ
IDENTITY
Η ΑΠΑΝΤΗΣΗ ΚΡΥΒΕΤΑΙ ΕΚΕΙ

Cine Phile

ΕΠΙΜΕΛΕΙΑ: ΚΥΡΙΑΚΗ ΠΕΤΡΙΔΟΥ

The Matrix Reloaded

Φουτουριστικό θρίλερ, σίκουελ του θρυλικού "The Matrix", σε σκηνοθεσία των αδελφών Αντι και Λάρι Γουακόφσκι, το οποίο προβάλλεται σε πρώτη παγκόσμια προβολή (σ.σ. εκτός Αμερικής) από το "Παλλας 5 cinemas center".

Η συνέχεια μιας από τις πλέον πολυσυζητημένες ταινίες των τελευταίων ετών, που έκανε αίσθηση όσο καμία και δημιούργησε σχολή, είναι εδώ και αναμένεται να σπάσει απανωτά ρεκόρ και όχι μόνο σε εισιτήρια.

Στους πρωταγωνιστικούς ρόλους βρίσκουμε όλη την... παρέα των "ελεύθερων αγωνιστών" της πρώτης ταινίας. Δηλαδή: **Κιάκου Ριβς (Νίο), Λόρενς Φίσμπερν (Μορφέας), Τρίνιτι (Κάρι Αν Μος)** και **Χιούγκο Γουίβινγκ (Agent Smith).**

Προστέθηκαν ακόμη οι: **Μόνικα Μπελούτσι, Τζέιντα Πίν κετ Σμιθ, Νόνα Γκέι και Λαμπερ Γουίλσον.**

Η γνώμη μας: Καταρχάς, παίρνουμε ως δεδομένο ότι το "The Matrix" υπήρξε μια ριζοσπαστική ιδέα στον κινηματογράφο. Εισήγαγε νέο είδος κινηματογράφησης πάνω στο οποίο "πάτησαν" αρκετοί δημιουργοί, νέους ήρωες σε μία εποχή που η αναζήτησή τους ήταν επιτακτική και πάνω απ' όλα νέο μύθο στη μεγάλη οθόνη που ανταποκρινόταν πλήρως σ' αυτό που επιζητούσε το κοινό από το σινεμά: Μία πρωτότυπη ιδέα που θα εξελισσόταν σ' ένα εντυπωσιακό αποτέλεσμα από το οποίο δεν θα έλειπε η όποια φιλοσοφική πλατφόρμα.

Και το "Matrix" τα είχε όλα. Γ' αυτό και έκανε εκατομμύρια fan σε όλο τον κόσμο που φυσικά δεν σταμάτησαν μόνο στην ταινία αλλά "διψούσαν' να εξαντλήσουν τη φιλοσοφία του "Matrix". Οπως ήταν φυσικό, η προσμονή για τη συνέχειά του φούντωνε και όχι άδικα. **Κατά τη γνώμη μας, το "The Matrix Reloaded' είναι κατώτερο των προσδοκιών και δεν μπορεί να ... ανταγωνιστεί τον εαυτό του.**

Και εξηγούμαστε: Το "The Matriix Reloaded" από πλευράς εικόνας, ειδικών εφέ, κινηματογράφησης, είναι ό,τι πιο ... απίστευτο έχουμε δει στο σινεμά. **Η κάμερα στα χέρια των αδελφών Γουακόφσκι μετατρέπεται σε μαγικό ραβδάκι που μπορεί να κάνει τα πάντα, καθιερώνοντάς τους πλέον ως αδιαφιλονίκητους βασιλιάδες του είδους. Από αυτή την άποψη θα αποζημιωθείτε και με το παραπάνω καθώς ο θεατής εγκαταλείπει την αίθουσα "χορτασμένος" από θέαμα.**

Από την άλλη, όμως, όλα εξαντλούνται σ' αυτό ακριβώς το θέαμα. Η ταινία προσπαθεί να μας εισάγει ακόμα περισσότερο στο "Matrix" και στους ελεύθερους ανθρώπους που ζουν έξω απ' αυτό, στην τελευταία πόλη τη Ζίον. Ομως, στην ουσία η εξέλιξή της δεν προχωράει. Εν τω μεταξύ, παρεμβάλλονται κάτι αδικαιολόγητα μεγάλες σκηνές με τους ήρωες να... φιλοσοφούν δίχως στην ουσία αυτό να στηρίζει την πλοκή της ταινίας. **Υπάρχει, δηλαδή, μεγάλη δυσαναλογία ανάμεσα στο θέαμα και την ουσιαστική δράση και καταλήγει να εντυπωσιάζει μόνο και μόνο γι' αυτό το λόγο.** Πιστεύουμε ότι οι fan του "Matrix" θα φύγουν με την αίσθηση του ανικανοποίητου αλλά πάντα με την αναμονή του τρίτου και τελευταίου μέρους, του "The Matrix Revolutions", το οποίο θα δούμε τον προσεχή Νοέμβριο.

Η υπόθεση: Υπάρχουν δύο πραγματικότητες: Η μία που αποτελείται από την καθημερινή μας ζωή και η άλλη που αναιρεί αυτό που ξέρουμε μέχρι σήμερα. Η πρώτη είναι ένα όνειρο και η δεύτερη είναι το Matrix.

Η ιστορία στο "The Matrix Reloaded" ξεκινάει έξι μήνες μετά το τέλος της πρώτης ταινίας. Ο Μαρφέας και η ομάδα των ελεύθερων πολεμιστών του σώζουν κι άλλους ανθρώπους από την εικονική τους φυλακή.

Ο Νίο αναπτύσσει απίστευτες δυνατότητες μέσα στο Matrix (σ.σ. ως... εναλλακτικός superman), το ίδιο όμως και οι πράκτορες...

Trivia

Είναι τόσες πολλές οι πληροφορίες σχετικά με τα γυρίσματα του "The Matrix Reloaded", για τα οποία έχει αναπτυχθεί ολόκληρη "μυθολογία", που είναι αδύνατον να αναφέρουμε τις περισσότερες απ' αυτές.

Ωστόσο, αρκετά... διαφωτιστικό είναι το παρακάτω trivia:

Το Matrix με αριθμούς

- **2 ηθοποιοί** πέθαναν κατά την διάρκεια των γυρισμάτων, η **Aaliyah** (η οποία αντικαταστάθηκε από την Nona Gaye) και η **Gloria Foster** (The Oracle).
- **4 χρόνια** γυρισμάτων και για τις δύο ταινίες (Reloaded & Revolutions)
- **100 εκατομμύρια δολλάρια** κόστισαν μονάχα τα ειδικά εφέ
- **40 εκατομμύρια δολλάρια** κόστισε η σκηνή στον αυτοκινητόδρομο
- **2,4 εκατομμύρια δολλάρια** ξοδεύτηκαν μόνο και μόνο για να χτιστεί ο αυτοκινητόδρομος!
- **45 μέρες** έκανε να γυριστεί η εν λόγω σκηνή
- **300 αυτοκίνητα** χάρισε η General Motors στην παραγωγή, τα οποία καταστράφηκαν όλα...
- **2 χρόνια** έκανε να ολοκληρωθεί η σκηνή μάχης του Νεο με τους πολλαπλούς Agent Smiths
- **134 εκατομμύρια δολλάρια** εισπράξεις στην Αμερική το πρώτο τετραήμερο (ποσό ρεκόρ όλων των εποχών)
- **8,924 κόπιες** της ταινίας τυπώθηκαν για ταυτόχρονη προβολή σε όλο τον κόσμο
- **62 οι χώρες** στις οποίες παίχτηκε η ταινία στην παγκόσμια πρεμιέρα της.
- **113 εκατομμύρια δολλάρια** εισπράξεις εκτός Αμερικής (ποσό ρεκόρ όλων των εποχών)

(Από τον Δημήτρη Σπανό)

AM adv.
ΠΑΛΛΑΣ 5 CINEMAS CENTER
06/06/2003 έως 12/06/2003
Ενημερωθείτε και από το επίσημο site μας
www.cinemapallas.gr

ΑΙΘΟΥΣΑ 5
Ο ΑΛΙ ΤΖΙ ΣΤΗΝ ΒΟΥΛΗ
ALI G INDAHOUSE
Κωμωδία / Comedy
Αυτό δεν είναι κίνημα είναι... κούνημα!
Ο θρυλικός Άλι Τζι φέρνει τόνους γέλιου στην μεγάλη οθόνη! Μην το χάσετε!
ΠΡΩΤΑΓΩΝΙΣΤΟΥΝ: ALI G


Ώρες Έναρξης: *16:30, 18:30, 20:30, 22:30
* Ειδική επιπλέον παράσταση, μόνο Σάββατο & Κυριακή

ΑΙΘΟΥΣΑ 2 & 1


MATRIX RELOADED
Επιστημονικής φαντασίας / Science Fiction
Η πιο πολυαναμενόμενη ταινία των τελευταίων χρόνων σε
1η ΠΑΓΚΟΣΜΙΑ ΠΡΟΒΟΛΗ!
Κάντε έγκαιρα κρατήσεις!
ΠΡΩΤΑΓΩΝΙΣΤΟΥΝ: KEANU REEVES, CARRIE-ANNE MOSS, LAURENCE FISHBURNE
ΑΙΘΟΥΣΑ 2 Ώρες Έναρξης: *16:20, 20:10, 22:40
ΑΙΘΟΥΣΑ 1 Ώρες Έναρξης: 17:40
* Ειδική επιπλέον παράσταση, μόνο Σάββατο & Κυριακή

ΑΙΘΟΥΣΑ 1
ΣΟΝΙ / SONNY
Κοινωνική / Drama
Μια ενδιαφέρουσα κοινωνική ταινία, η πρώτη σκηνοθετική δουλειά του ΝΙΚΟΛΑΣ ΚΕΙΤΖ γύρω από τον κόσμο των ζιγκολό. Μια πραγματική ιστορία που εξερευνάτον ψυχισμό ενός ζιγκολό που προσπαθεί να ξεφύγει από αυτή την ζωή!
ΠΡΩΤΑΓΩΝΙΣΤΟΥΝ: NIKOLAS CAGE, JAMES FRANCO, MENA SUVARI, BRENDA BLETHYN


Ώρες Έναρξης: 20:10, 22:40

ΑΙΘΟΥΣΑ 3
ΜΑΘΗΜΑΤΑ ΓΟΗΤΕΙΑΣ
ROGER DODGER
Κωμεντί / Comedy
"Πώς να ρίξεις μια γυναίκα", από τον... μάστορα του είδους. Η βραβευμένη κομεντί που έχει... άποψη στο ζήτημα! Η γυμνή αλήθεια ανάμεσα στους άντρες και στις γυναίκες!
ΠΡΩΤΑΓΩΝΙΣΤΟΥΝ: CAMPBELL SCOTT, ISAMBELLA ROSSELINI


Ώρες Έναρξης: 17:40, 20:00, 22:20

ΑΙΘΟΥΣΑ 4


ΤΟ ΠΑΙΧΝΙΔΙ ΤΟΥ Κ. ΡΙΠΛΕΪ
MRS RIPPLEY'S GAME
Θρίλερ / Thriller
Ο φόνος στο μυαλό ενός ψυχοπαθούς είναι μία απλή επιλογή... όχι όμως για τον κύριο Ριπλεϊ! Ο Ταλαντούχος Κύριος Ριπλεϊ επιστρέφει πιο ώριμος, πιο σοφός, πιο ταλαντούχος!
ΠΡΩΤΑΓΩΝΙΣΤΟΥΝ: JOHN MALKOVICH, DOUGRAY SCOTT
Ώρες Έναρξης: 17:50, 20:10, 22:30

ΠΡΟΣΕΧΩΣ
ΠΟΥΘΕΝΑ ΣΤΗΝ ΑΦΡΙΚΗ • DARK BLUE
MY LITLE EYE

Για κρατήσεις θέσεων / For reservations
22410 24475 και 22410 70670 (16:00 - 20:00)

Διασκεδάστε τώρα στο BACKStage
Παρουσιάζοντας αυτό το κουπόνι...
Επωφεληθείτε!!!
• από τον όροφο Internet: 1 ώρα ΔΩΡΕΑΝ χρόνο χρήσης PC
ή • στον όροφο του cafe: Αγοράζοντας ένα hamburger της επιλογής σας, σας ΚΕΡΝΑΜΕ μια μερίδα πατάτες και αναψυκτικό!
Η προσφορά ισχύει μέχρι 31 Ιουλίου 2003
Δημοκρατίας 11 (στον κινηματογράφο ΠΑΛΛΑΣ)

Άρτος (;) Θεάματα (;)...

... Και τηλεόραση (όπως λέμε τηλοψία...)

STAR

06.30 **Ο κόσμος του Ελμο.**
07.00 **Ρόλι-Πόλι-Ολι**
08.00 **Πλήρες πρωινό.** Ενημερωτική εκπομπή με την Ελένη Τσαγκά.
10.00 **Λόγια Starata**. Ενημερωτικό μαγκαζίνο με τον Γιώργο Βαρεμένο.
12.00 **Μικρές αμαρτίες** (Ε). Κωμική σειρά. Παίζουν: Αννα Παναγιωτοπούλου, Κατιάνα Μπαλανίκα, Ντίνος Αυγουστίδης, Ζωή Ρηγοπούλου
13.00 **Ειδήσεις**
14.00 **Super star.** Ενημερωτική- ψυχαγωγική εκπομπή. Παρουσιάζει η Χριστίνα Λαμπίρη.
16.00 **Ειδήσεις**
16.30 **Ολα για την Ελενα.** Κοινωνική-αισθηματική σειρά βραζιλιάνικης παραγωγής.
17.30 **Παλόμα και Λορέντζο.** Κοινωνική σειρά
18.30 **Μονομάχος.** Τηλεπαιχνίδι γνώσεων.
19.15 **Ειδήσεις**
21.00 **Ξένη ταινία.** «Μις με το ζόρι». Κωμωδία. Παίζουν: Σαντρα Μπούλοκ, Μπέντζαμιν Μπρατ, Μάικλ Κέιν, Γουίλιαμ Σάτνερ
23.05 **Ξένη ταινία.** «Σκεφτήκατε ποτέ να σκοτώσετε τον... καθηγητή σας;». Μαύρη κωμωδία.
01.00 **Ειδήσεις**
01.15 **Ξένη ταινία.** «Θανάσιμα παιχνίδια». Θρίλερ.
02.15 **Ξένη ταινία.** «Σκληρός νόμος». Περιπέτεια.
05.15 **Αστέρια στο πεντάγραμμο.** Βιντεοκλίπ με Ελληνες και ξένους καλλιτέχνες.

ALTER

06.00 **Alter clips**
06.30 **Alter kids.**
07.55 **Τα μυστικά της υγείας**
08.00 **Ειδήσεις**
09.00 **Ελληνική ταινία.** «Αλλος Χαβάη... άλλος πληρώνει Νο 3». Κωμωδία.
11.00 **Μήτσι-Χώστα** (Ε)
12.00 **Αμεση επέμβαση.** Ενημερωτική εκπομπή με τον Μάνο Τσιλιμίδη.
13.00 **Ειδήσεις**
14.00 **Αποκλειστικά.** Ενημερωτική εκπομπή με την Τατιάνα Στεφανίδου.
16.15 **Τρώω υγιεινά**
16.30 **Τόλμη και γοητεία.** Κοινωνική - αισθηματική σειρά.
17.00 **Ειδήσεις στη νοηματική γλώσσα**
17.15 **Ελληνική ταινία.** «Ενας τρελός θα μας σώσει». Κωμωδία.
19.00 **Ειδήσεις**
20.55 **AUTO ALTER**
21.00 **Ελληνική ταινία.** «Δέακ μέρες στο Παρίσι». Κωμωδία. Παίζουν: Νίκος Σταυρίδης, Αννα Φόνσου
23.15 **Ειδήσεις**
23.45 **Αϋπνίες με την Αννίτα Πάνια** (Ε)
01.45 **Ξένη ταινία.** «Ερωτικές ιστορίες 2»
03.30 **Ξένη ταινία.** «Η κόρη του έρωτα»
05.15 **Τόλμη και γοητεία**



ΑΙΓΑΙΟΝ
ΑΝΩΝΥΜΗ ΑΣΦΑΛΙΣΤΙΚΗ ΕΤΑΙΡΕΙΑ
ΑΣΦΑΛΙΣΤΡΑ ΟΧΗΜΑΤΩΝ

ΕΙΧ		ΦΙΧ		ΦΙΧ. ΑΓΡΟΤ	
ΙΠΠΟΙ	ΚΟΣΤΟΣ	ΙΠΠΟΙ	ΚΟΣΤΟΣ	ΙΠΠΟΙ	ΚΟΣΤΟΣ
1-6	68,50€	1-10	99,64€	1-10	61,59€
7-8	70,71€	11-15	126,65€	11-15	77,14€
9-10	88,38€	16-20	141,79€	16-20	90,63€
11-12	89,85€	21-30	154,88€	21-30	99,23€
13-14	102,02€	31-40	170,43€	31-40	106,19€
15-20	130,37€	41-55	740,06€	41-55	113,55€
21-25	138,47€	56-75	867,74€	56-75	140,97€
		76 και άνω	970,85€	76 και άνω	158,16€

ΜΟΤ/ΤΑ - ΜΟΤ/ΤΕΣ

ΚΥΒΙΚΑ	ΚΟΣΤΟΣ
50	17,19 €
51-125	30,28 €
126-250	87,98 €
251-650	128,08 €

Ασφάλιστρα στο Β/Μ 03, 6ΜΗΝΟ, με τις εξής καλύψεις: Πυρός για **3.000** € και κάλυψη μεταφερόμενου οχήματος **3.000**€

Μ' ΕΜΑΣ ΟΛΟΙ ΚΑΙ ΟΛΑ ΜΠΟΡΟΥΝ ΝΑ ΕΙΝΑΙ ΑΣΦΑΛΗ

ΑΙΓΑΙΟΝ ΑΝΩΝΥΜΗ ΑΣΦΑΛΙΣΤΙΚΗ
ΑΛΕΞ. ΔΙΑΚΟΥ 9 (ENANTI Hondos center)
ΤΗΛ.(22410) 26722, 75701

ΕΤ-1

07.00 **Κουκλο-μεγάλοι και πολυσπορία**
07.05 **Chapi chapeau**
07.15 **Κουκλο-μεγάλοι και πολυσπορία**
07.25 **Andy pandy.** Παιδική σειρά.
07.30 **Τελετάμπις.** Παιδική σειρά.
08.00 **Τα διδυμάκια.** Παιδική σειρά.
08.20 **Κουκλο-μεγάλοι και πολυσπορία**
10.00 **10 με 2**. Καθημερινό ψυχαγωγικό μαγκαζίνο με τη Ρίκα Βαγιάννη και την Πόπη Τσαπανίδου.
14.00 **Ειδήσεις**
14.30 **Ουράνιο τόξο**
14.35 **Τα νυχτοπούλια.** Νεανική σειρά.
15.20 **Ουράνιο τόξο**
15.25 **Τσικιτίτας.** Παιδική σειρά
16.10 **Ουράνιο τόξο**
16.30 **Ατίθασα νιάτα.** Δραματική-νεανική σειρά.
17.30 **Ειδήσεις**
18.00 **Βενιζέλεια.** Διεθνές μίτινγκ στίβου.
21.00 **Φύση και πρωταθλητές.** Ντοκιμαντέρ.
21.15 **Αγώνας πόλο.** Σλοβενία - Ελλάδα. Απευθείας μετάδοση.
22.15 **Αγώνας πόλο.** Ρωσία - Ελλάδα. Μαγνητοσκοπημένη μετάδοση του αγώνα πόλο γυναικών για το ευρωπαϊκό πρωτάθλημα.
23.00 **Ειδήσεις**
23.30 **Σοπράνος.** Δραματική σειρά. Παίζουν: Τζέιμς Γκαντολφίνι, Λορέιν Μπράκο.

NET

05.50 **Πρώτη ματιά.** Ο Γιάννης Λοβέρδος δίνει το πρώτο στίγμα της ενημέρωσης σχολιάζοντας με καλεσμένους στο στούντιο τα γεγονότα της επικαιρότητας.
10.00 **Συμβαίνει τώρα.** Ενημερωτική εκπομπή
12.00 **Ειδήσεις**
13.00 **Αλλη διάσταση.** Ενημερωτική εκπομπή με τον Κώστα Αρβανίτη.
15.00 **Ειδήσεις**
16.00 **Ατζέντα.** Ενημερωτική εκπομπή με τον Αντώνη Αλαφογιώργο.
17.00 **Συν και πλην**
18.00 **Ειδήσεις**
19.00 **Εκτός γραμμής**
21.00 **Ειδήσεις**
22.00 **Πως φτάσαμε στην παγκοσμιοποίηση**
23.00 **Το μήλον της έριδος.** Ενημερωτική εκπομπή που θέτει την επικαιρότητα στην... κρίση του κοινού. Παρουσιάζει ο Παύλος Τσίμας.
00.55 **Στο ασανσέρ**
01.00 **Ειδήσεις**

ΕΤ-3

08.01 **Η αδρεναλίνη στα ύψη**
08.30 **Χρυσές στιγμές των Ολυμπιακών Αγώνων**
09.00 **Η άλλη μέρα**
10.30 **Οι ταξιδιώτες**
11.00 **Κοντραπούντο**
12.00 **Η μορφή των πραγμάτων**
13.00 **Μια και καλή**
14.30 **Πανελλαδικές εξετάσεις 2003**
14.40 **Κόκκινο, λευκό, ροζέ**
14.45 **Μακρινές φιλίες**
15.00 **Ειδήσεις**
15.30 **Με μια τρίτη ματιά.** Ενημερωτική εκπομπή.
17.00 **Η Σύνοδος των Πολιτών**
18.00 **Exodus**
18.30 **Αθλητικό ημίωρο**
19.00 **Περίμετρος**
19.30 **Υδρόγειος**
19.55 **Ο κόσμος των σπορ**
20.45 **Μακρινές φιλίες**
21.00 **Ειδήσεις**
22.00 **Αληθινά σενάρια.** Ενημερωτική εκπομπή με το Νίκο Ασλανίδη.
23.30 **Η δίκη της Δευτέρας.** Αθλητική εκπομπή με τον Γιώργο Τουρώνη.
24.00 **Ειδήσεις**
00.30 **Κακές λέξεις από "Μ" όπως Media**
01.30 **Ξένη ταινία.**
03.30 **Τέχνη και παραισθήσεις**
04.00 **Με μια τρίτη ματιά** (Ε)
05.30 **Η άλλη μέρα** (Ε)
07.00 **Αθλητικό ημίωρο** (Ε)

FILMNET

06.45 **Ξένη ταινία.** «Αγρυπνες νύχτες». Θρίλερ.
08.30 **Ξένη ταινία.** «Η έννοια της οικογένειας». Δράμα.
10.20 **Ξένη ταινία.** «Το μπαράκι». Κωμωδία.
12.05 **Ξένη ταινία.** «Το γυάλινο σπίτι». Θρίλερ.
14.05 **Ξένη ταινία.** «Η ομορφιά του εγκλήματος». Κωμωδία.
15.35 **U.S.: Οι καλύτερες ταινίες της εβδομάδας**
16.10 **Ξένη ταινία.** «Η μέρα της μορμότας». Κωμωδία.
17.40 **Nova zone**
17.50 **Animal Planet**
18.20 **Sailing Channel**
20.00 **Ξένη ταινία.** «Η ώρα της κρίσης»
22.00 **Ξένη ταινία.** «Φέλιξ και Λόλα: μια ιστορία αγάπης». Ρομαντικό δράμα.
24.00 **Ξένη ταινία.** «Ζιγκολό»
01.25 **Ξένη ταινία.** «Η αγάπη δαγκώνει»

SUPER SPORT

17.00 **Τένις**
15.00 **Υδάτινα σπορ**
20.00 **Αγγλικό ποδόσφαιρο**
22.00 **Μπιτς σόκερ**
22.30 **Οι ειδικοί.** Αθλητική εκπομπή.
23.30 **Οποιος αντέξει**
02.00 **Βόλει γυναικών**
04.00 **Τρελά και απίθανα σπορ απ' όλο τον κόσμο**
05.00 **Μηχανοκίνητα**

MEGA

06.30 **Πρώτη έκδοση.** Ενημερωτική εκπομπή με τον Γιώργο Βλάχο και την Τίνα Μπόμπου.
07.00 **Σήμερα με την Αννα.** Ενημερωτική εκπομπή με την Αννα Παναγιωταρέα.
10.00 **Σαν στο σπίτι σας.** Ψυχαγωγική εκπομπή με τον Φώτη Σεργουλόπουλο και τη Μαρία Μπακοδήμου
13.10 **Εμείς κι εμείς** (Ε) Κωμική σειρά.
14.00 **Ειδήσεις**
15.00 **Ολα για την υγεία**
16.00 **Στην κουζίνα ολοταχώς.** Τηλεπαιχνίδι που παρουσιάζει ο Ηλίας Μαμαλάκης.
16.50 **Είσαι το ταίρι μου** (Ε) Κωμική σειρά. Παίζουν: Κατερίνα Λέχου, Αλέκος Συσσοβίτης, Βίκυ Σταυροπούλου.
18.00 **Ματιές στα γεγονότα**
18.10 **Απαγορευμένη αγάπη.** Κοινωνική σειρά. Παίζουν: Νικήτας Τσακίρογλου, Κώστας Αρζόγλου, Μπέτυ Λιβανού.
18.50 **Φιλοδοξίες.** Κοινωνική σειρά.
19.20 **Τα τετράγωνα των αστέρων.** Τηλεπαιχνίδι. Παρουσιάζει ο Γιώργος Μαρίνος.
20.00 **Κεντρικό δελτίο ειδήσεων**
21.00 **Ελληνική ταινία.** «Φοβού τους Ελληνες». Κωμωδία.
23.15 **Ενώπιος ενωπίω.** Ενημερωτική εκπομπή με το Νίκο Χατζηνικολάου.
00.15 **Τελευταία γεγονότα**
00.30 **Ενώπιος ενωπίω** (Σ)
01.00 **Ξένη ταινία.** «Βάπτισμα πυρός». Αστυνομική περιπέτεια.
03.15 **Ξένη ταινία.** «Ο αιχμάλωτος της Ζέντα». Αισθηματική περιπέτεια.

ANT-1

06.00 **Ειδήσεις του CBS**
06.20 **Το γελοίον του πράγματος** (Ε)
07.00 **Καλημέρα Ελλάδα.** Ενημερωτική εκπομπή με τον Γιώργο Παπαδάκη και την Μαρία Μπαλοδήμου
10.00 **Πρωινός καφές.** Ψυχαγωγική-ενημερωτική εκπομπή με την Ελένη Μενεγάκη.
11.00 **Τα νέα το ANT1 σε 1'**
11.05 **Πρωινός καφές.** (Σ)
13.10 **Super game**
13.15 **Πάτερ ημών** (Ε) Κωμική σειρά
14.00 **Τα νέα του ANT-1**
14.55 **Χρήμα και Χρηματιστήριο.**
15.05 **Οι μεν και οι δεν** (Ε)
15.30 **Για μια γυναίκα κι ένα αυτοκίνητο** (Ε) Κωμική σειρά.
16.30 **Εγκλήματα** (Ε) Κωμική σειρά.
17.30 **Τα νέα του ANT-1- Ειδήσεις στη νοηματική γλώσσα**
17.50 **Καλημέρα ζωή.** Κοινωνική σειρά.
18.40 **Θησαυροφυλάκιο.** Τηλεπαιχνίδι που παρουσιάζει ο Ανδρέας Μικρούτσικος
19.20 **Η λάμψη.** Καθημερινή κοινωνική σειρά. Παίζουν: Χρήστος Πολίτης, Νίκος Απέργης, κ.ά.
20.00 **Τα νέα του ANT-1**
21.00 **Λευκός Οίκος.** Κωμική σειρά. Παίζουν: Αντώνης Καφετζόπουλος, Θοδωρής Αθερίδης, Σμαράγδα Καρύδη.
22.00 **The wall live.** Τηλεοπτικό παιχνίδι.
23.25 **Τα νέα του ANT1**
23.30 **Με τα μάτια της Ελλης**
01.00 **Νυχτερινές ειδήσεις**
01.05 **Προσωπικά ταξίδια**
01.30 **Ξένη ταινία.** «Ελεν Χαρετ: μια αληθινή ιστορία»
03.20 **Mobile fun**
03.40 **Τηλεμάρκετινγκ-Τηλεαγορά**
04.00 **Ξένη ταινία.** «Η γυναίκα του καμπαρέ»

ALPHA

05.45 **Καινούρια ημέρα** Ενημερωτική εκπομπή που παρουσιάζει η Μαρία Νικόλτσιου.
06.45 **Πρώτη σελίδα.** Ενημερωτική εκπομπή.
10.00 **Καλώς τους!!.** Ψυχαγωγικό μαγκαζίνο με τη Ρούλα Κορομηλά
13.15 **Λόγω... ζωής** Ενημερωτική εκπομπή για την υγεία με τη Βίκυ Χατζηβασιλείου.
14.00 **Ειδήσεις**
14.50 **Μαρία.** Κοινωνική σειρά.
15.45 **Εσμεράλντα** (Ε)
16.45 **Θα σε δω στο πλοίο** (Ε) Αισθηματική κωμωδία.
17.45 **Ειδήσεις**
18.00 **Μπορώ.** Κοινωνική εκπομπή με την Αννα Δρούζα
20.00 **Ειδήσεις**
21.00 **Κάτω απ' την Ακρόπολη.** Καθημερινή σειρά, κοινωνική σε σκηνοθεσία Δημήτρη Σοφιανόπουλου-Σταύρου Στάγκου. Παίζουν: Παύλος Χαϊκάλης, Ελένη Γερασιμίδου, Παύλος Ευαγγελόπουλος
21.45 **Για πάντα φίλες.** Κομεντί. Παίζουν: Ελισάβετ Κωνσταντινίδου, Χριστίνα Αλεξανιάν, Μαρία Πρωτόπαππα
22.45 **Χορεύοντας στη σιωπή** Δραματική σειρά.
23.45 **ΟΛΑ ΙΙΙ** Εκπομπή με τον Θέμο Αναστασιάδη
01.00 **Ειδήσεις**
01.15 **Το καφενείο των φιλάθλων**
03.30 **Τηλεαγορές**
03.45 **Μπορώ** (Ε)



Ο γιατρός... κοντά και πέρα



Απιστία: Και τώρα τι;

Είναι σχεδόν δεδομένο ότι όλοι κάποια φορά θα νιώσουμε τον πόνο που προκαλεί η απιστία του συντρόφου μας- και πιθανότατα και αυτός αντίστοιχα... Προτού όμως βιαστείτε να βγάλετε συμπεράσματα και να εκδώσετε καταδικαστική απόφαση, κλάψτε, πονέστε και έπειτα αναλογιστείτε τί προκάλεσε αυτήν την συμπεριφορά. Όχι απαραίτητα για να δικαιολογήσετε και να συγχωρήσετε! Απλά για να κατανοήσετε!

Γιατί απιστούμε;

Η απιστία μπορεί να είναι απλώς μια επιπολαιότητα, ένα μεθυσμένο βράδυ. Μπορεί να έχει όμως να πηγάζει- και αυτό είναι το πιο πιθανό- από ουσιαστικότερα προβλήματα της σχέσης. Τις περισσότερες φορές είναι ένδειξη ή και απόδειξη ότι κάτι δεν πάει καλά και ... κάποιος σε αυτή την σχέση δεν είναι ευχαριστημένος!

«Και τότε γιατί δεν φεύγει;», θα ήταν ένα καλό ερώτημα. Δεν έχουν όλοι οι άνθρωποι την δύναμη να αφήσουν τη σιγουριά που τους προσφέρει μια ήδη υπάρχουσα σχέση. Πολλές φορές θεωρούν απαραίτητο να βεβαιωθούν για το τέλος που σκέφτονται να δώσουν.

Έτσι με την απιστία έχουν ή νομίζουν πως έχουν την ευκαιρία να «τσεκάρουν» τα πραγματικά τους αισθήματα. Αλλοι πάλι, απιστούν χωρίς να είναι διατεθειμένοι να διαλύσουν τον δεσμό που ήδη έχουν. Αυτοί είναι συνήθως άνθρωποι που έχουν χαμηλή αυτοεκτίμηση και προσπαθούν με κάθε τρόπο να επιβεβαιωθούν.

Θέλουμε να ξέρουμε ή όχι;

Θέστε στον εαυτό σας το εξής ερώτημα: «Θα θέλατε να μάθετε ότι ο σύντροφος σας, σας απατά;».

Δεν είναι λίγοι αυτοί που θα ομολογούσαν ότι είναι προτιμότερο να μην γνωρίζουν το παραστράτημα του συντρόφου τους με την προυπόθεση βέβαια αυτό να μην αποτελεί μόνιμη κατάσταση.

Υποστηρίζουν ότι με αυτόν τον τρόπο προστατεύουν τον εαυτό τους από τον πόνο που προκαλεί μια τέτοια κατάσταση και που μπορεί να αποφευχθεί αν όλα συνεχίσουν όπως πριν.

Και αυτό γιατί πολλές φορές η απιστία δεν σηματοδοτεί και το συναισθηματικό τέλος μιας σχέσης. Μπορεί δηλαδή να απιστήσουμε χωρίς να έχουμε φύγει ουσιαστικά από μια σχέση. Αντίθετα, άλλοι θα ήθελαν με κάθε τρόπο να γνωρίζουν έτσι ώστε να μπορούν να κρίνουν και να αποφασίσουν μόνοι τους ποιά θα είναι η στάση τους.

Και τώρα τί;

Υπάρχουν άνθρωποι που δεν μπορούν να δεχθούν ποτέ πίσω έναν σύντροφο που τους απάτησε. Φοβούνται ότι αυτό μπορεί να επαναληφθεί στο μέλλον, νιώθουν ότι όλα έχουν τελειώσει και χάνοντας την εμπιστοσύνη τους βάζουν ένα τέλος.

Αν όμως πιστεύετε ότι μπορείτε να «δώσετε τόπο στην οργή» και να συγχωρήσετε πρέπει να είστε έτοιμες να αντιμετωπίσετε αυτήν την κατάσταση με αξιοπρέπεια.

Θυμίζοντας και χτυπώντας με κάθε ευκαιρία στον σύντροφο σας το γεγονός το μόνο που θα καταφέρετε είναι να διαιωνίζετε μια δυσάρεστη κατάσταση και να καλλιεργείτε την ένταση. Μιλήστε και πείτε τί νιώθετε και ζητήστε του να προσπαθήσει να ξανακερδίσει την εμπιστοσύνη σας. Ισως έτσι αυτό το δυσάρεστο γεγονός να είναι η αφορμή να ανακαλύψετε όλα αυτά που σας ενοχλούν και να τα αποδιώξετε.

ΙΑΤΡΙΚΗ ΑΝΑΚΟΙΝΩΣΗ
Ο ιατρός
Μικροβιολόγος-Βιοπαθολόγος
ΜΙΛΤΙΑΔΗΣ ΚΙΟΥΣΗΣ

Δέχεται: 07.30-13.00 και 17.30-19.30 καθημερινά εκτός Τετάρτης απόγευμα-Σάββατο κατόπιν ραντεβού.

Καζαντζάκη 2 κι Εθνικής Αντιστάσεως (πρώην Αννης Μαρίας) Τηλ, 22410 70607

ΙΑΤΡΙΚΗ ΑΝΑΚΟΙΝΩΣΗ
Το οδοντιατρείο της
ΣΤΑΜΑΤΙΔΟΥ ΚΛΑΟΥΝΤΙΑΣ
Χειρούργου Οδοντιάτρου

Λειτουργεί καθημερινά:
Δευτέρα - Τρίτη - Πέμπτη - Παρασκευή
09.30-13.00 και 17.00-20.00
Τετάρτη: 09.30-13.00

Λεμεσού 43, Ρόδος, Τηλ. & Fax: 22410 29888, κιν. 6937 416171
E-mail: stamatidou@in.gr

Κέντρο Συμβουλευτικής & Αξιολόγησης Προσωπικότητας Παιδιών & Ενηλίκων

ΠΑΠΑΓΕΩΡΓΙΟΥ ΘΑΝΟΣ
Ψυχολόγος – Ψυχοθεραπευτής
ΠΑΝΕΠΙΣΤΗΜΙΟΥ ΑΘΗΝΩΝ

- Διερεύνηση Προσωπικότητας (Προφίλ- Δεξιότητες-Αδυναμίες)
- Δείκτης Νοημοσύνης Παιδιών και Ενηλίκων
- Μαθησιακές Δυσκολίες και Δυσλεξία
- Θεραπευτική Αντιμετώπιση Φοβιών-Ειδικών Φοβιών, Κατάθλιψης, Διαταραχής πανικού, Ψυχοσωματικών προβλημάτων, Τραυματικών γεγονότων ζωής (πένθος, χωρισμός, σχολική αποτυχία), Συναισθηματικών διαταραχών, Διαταραχών Διατροφής (βουλιμία-ανορεξία).
- Αντιμετώπιση προβλημάτων συμπεριφοράς παιδιών σε σχολείο-σπίτι
- Ανάπτυξη Κοινωνικών Δεξιοτήτων
- Βελτίωση Σχέσεων-Πρόγραμμα Ελέγχου Συγκρούσεων
- Βελτίωση Αυτοεκτίμησης-Αυτοεικόνας
- Συμβουλευτική Οικογένιας & Ζεύγους

Κ. Παλαιολόγου 105 - Ρόδος
Τηλ:22410 78668- Κιν: 6947371250 - Μόνο με Ραντεβού

ΙΑΤΡΙΚΗ ΑΝΑΚΟΙΝΩΣΗ
Ο ιατρός
ΑΝΔΡΕΑΣ ΚΑΡΑΓΙΑΝΝΗΣ
Ορθοπαιδικός χειρουργός τραυματολόγος

Θα απουσιάσει από 5/6/2003 έως και 10/6/2003 για να συμμετάσχει στο 6ο Πανευρωπαϊκό συνέδριο ορθοπαιδικής και τραυματολογίας (E.F.OR.T.) στο Helsinki.

Το ιατρείο θα λειτουργεί κανονικά από 11/6/2003 από 09.00-13.00 και 17.00-20.00

ΙΑΤΡΙΚΗ ΑΝΑΚΟΙΝΩΣΗ
ΠΑΥΛΟΥ ΑΝΔΡΕΑΣ
(Οδοντίατρος Πανεπιστημίου Αθηνών)

Δέχεται: 08.30-13.00 και 17.30-21.00 καθημερινά και Σάββατο 09.00-13.00

Στέλιου Κωτιάδη κ' Κων/νου Υδραίου γωνία Τηλ, 22410-21860 κ' 6932184500

ΙΑΤΡΙΚΗ ΑΝΑΚΟΙΝΩΣΗ
ΧΡΙΣΤΟΔΟΥΛΟΥ ΜΑΡΙΑ
ΙΑΤΡΟΣ ΑΚΤΙΝΟΔΙΑΓΝΩΣΤΗΣ (ΑΚΤΙΝΟΛΟΓΟΣ)

Δέχεται καθημερινά στο Διαγνωστικό Εργαστήριο:
ΑΠΕΙΚΟΝΙΣΗ ΑΙΓΑΙΟΥ
Πάροδος Παπαλουκά 18Β (παραπλεύρως του parking του παλιού νοσοκομείου)

ΩΡΕΣ ΛΕΙΤΟΥΡΓΙΑΣ ΤΟΥ ΕΡΓΑΣΤΗΡΙΟΥ 9 π.μ.-8 μ.μ. τηλ. **(22410)43000-3, fax: (22410)43004**

ΝΤΟΡΑ ΚΩΝΣΤΑΝΤΙΝΟΠΟΥΛΟΥ
ΨΥΧΟΛΟΓΟΣ
Πτυχιούχος του Πανεπιστημίου της Καλιφόρνιας-Λος Αντζελες (UCLA)-Μεταπτυχιακές σπουδές στο Pepperdine University-Malibu California.

➤ Αμεση ψυχολογική υποστήριξη και επαγγελματική φροντίδα από έμπειρη Ψυχολόγο και Οικογενειακή Σύμβουλο.

➤ Η σωστή θεραπευτική σχέση μπορεί να επιφέρει ρεαλιστικές λύσεις για πραγματικά προβλήματα σε θέματα: μοναξιάς, μελαγχολίας, στρες, ανυπομονησίας, φοβίας, εθισμού, οικογενειακών σχέσεων, διαζυγίου, κακομεταχείρισης, συναισθηματικών δυσκολιών, αυτοπεποίθησης, ανασφάλειες, μεταβατικά στάδια ζωής, βουλιμίας, ανορεξίας, απώλειας, πένθους.

Τηλεφωνείστε στα τηλέφωνα: (22410)35163 και 6944/980550 για ραντεβού και άμεση εξυπηρέτηση. Διεύθυνση: Καρίας 1 Περιοχή Ροδίνι - Ρόδος

Εργαστήριο Κλινικής Ψυχολογίας

ΧΡΙΣΤΙΝΑ ΣΑΒΒΑΚΗ-ΓΚΡΑΝΖΑΝ
Κλινική Ψυχολόγος-Ψυχοπαθολόγος (DESS)
- Πτυχιούχος του Πανεπιστημίου Nancy Γαλλίας
- Μεταπτυχιακή ειδίκευση (DESS) στην Κλινική Ψυχολογία Ενηλίκου, Εφήβου και Παιδιού στο Πανεπιστήμιο Reims Γαλλίας

Για τον ενήλικο
- Ψυχοδιαγνωστική
- Ψυχολογική υποστήριξη
- Ατομική και οικογενειακή συνέντευξη
- Ψυχοθεραπεία αναλυτικής εμπνεύσεως

Για το παιδί
- Αξιολόγηση προσωπικότητας (τεστ νοημοσύνης, προβολής)
- Διάγνωση μαθησιακών δυσκολιών και συμπεριφορικών διαταραχών
- Συμβουλευτική επαγγελματικού προσανατολισμού
- Ψυχοθεραπεία μέσω παιχνιδιού και εικαστικών

Δέχεται με ραντεβού
Εθνικής Αντίστασης 15
Τηλ.: 77350-Κιν. 6937684251

ΚΕΝΤΡΟ ΕΙΔΙΚΩΝ ΘΕΡΑΠΕΙΩΝ ΤΟΥ ΠΑΙΔΙΟΥ ΔΩΔΕΚΑΝΗΣΟΥ
ΚΩΝ/ΝΟΣ ΜΠΑΔΑΝΗΣ - ΣΟΥΖΗ ΓΕΩΡΓΙΛΟΠΟΥΛΟΥ

ΕΡΓΟΘΕΡΑΠΕΥΤΗΣ ΠΤΥΧΙΟΥΧΟΣ ΜΕΘΟΔΟΥ BOBATH N.D.T
ΜΕΘΟΔΟΣ PORTAGE
ΑΙΣΘΗΤΗΡΙΑΚΗΣ ΟΛΟΚΛΗΡΩΣΗΣ (S.I.)
ΜΕΤΕΚΠΑΙΔΕΥΣΗ ΣΤΙΣ ΝΕΥΡΟΛΟΓΙΚΕΣ ΚΑΙ ΚΙΝΗΤΙΚΕΣ ΔΙΑΤΑΡΑΧΕΣ
ΛΟΓΟΠΑΘΟΛΟΓΟΣ ΜΕΤΑΠΤΥΧΙΑΚΟ ΑΚΟΥΟΛΟΓΙΑΣ

Αποστόλου Παύλου 84, Ρόδος 85100, τηλ. / fax (22410)60999/60579

INEMA
ΙΑΤΡΙΚΟΣ & ΝΟΣΟΚΟΜΕΙΑΚΟΣ ΕΞΟΠΛΙΣΜΟΣ
15 ΧΡΟΝΙΑ ΕΜΠΕΙΡΙΑΣ *από το 1988*
ΕΙΜΑΣΤΕ ΟΙ ΜΕΓΑΛΥΤΕΡΟΙ ΠΡΟΜΗΘΕΥΤΕΣ ΙΑΤΡΙΚΟΥ – ΟΡΘΟΠΕΔΙΚΟΥ ΚΑΙ ΝΟΣΟΚΟΜΕΙΑΚΟΥ ΥΛΙΚΟΥ ΣΤΗ ΔΩΔΕΚΑΝΗΣΟ ΕΜΠΙΣΤΕΥΘΕΙΤΕ ΜΑΣ !!!
ΠΙΣΤΟΠΟΙΗΣΗ ΠΟΙΟΤΗΤΑΣ ISO9002 EN4600 E3/833
ΛΕΜΕΣΣΟΥ 2 ΡΟΔΟΣ ΤΗΛ.32238 – FAX 28484



ΑΝΑΠΗΡΙΚΑ ΚΑΡΟΤΣΙΑ–ΒΑΔΙΣΤΙΚΑ ΒΟΗΘΗΜΑΤΑ–ΟΡΘΟΠΕΔΙΚΑ ΕΙΔΗ–ΜΠΛΟΥΖΕΣ ΙΑΤΡΙΚΕΣ–ΚΑΛΤΣΕΣ ΦΛΕΒΙΤΙΔΑΣ–ΠΕΛΜΑΤΑ–ΟΡΘΟΠΕΔΙΚΑ ΜΑΞΙΛΑΡΙΑ–ΚΡΕΒΑΤΙΑ ΝΟΣΟΚΟΜΕΙΑΚΑ – ΙΑΤΡΙΚΟΣ ΕΞΟΠΛΙΣΜΟΣ ΚΑΙ ΑΝΑΛΩΣΙΜΑ – ΟΡΓΑΝΑ ΧΗΜΕΙΟΥ ΚΑΙ ΚΑΘΕ ΑΛΛΟ ΕΙΔΟΣ ΓΙΑ ΚΑΤ ΟΙΚΟ ΝΟΣΗΛΕΙΑ .

Εκτός

Αγαπητή φίλη

Το γράμμα σου κακός Ερμής μαντατοφόρος. Χρεοκοπία σου μου αναγγέλλει.

Να λυπηθώ έχω να σου δώσω. Αν όμως μου ζητάς δάνειο παρηγορίας δε μου 'χει μείνει λέξη.
Με βρήκανε και μένα πολλών λαθών πτωχεύσεις.

Ηταν λάθος σου να ανοίξεις σε μία ξένη χώρα μπουτίκ με αληθινά κοσμήματα - αντίγραφα περίτεχνα αυθνετικής προγόνου ελληνικότητας.

Ρίχνεις το φταίξιμο στα φο μπιζού.

Δεν πρόκειται για μόδα.
Είναι παλιά προτίμηση το ψεύτικο.
Περίτεχνο αντίγραφο αυθεντικής πραγματικότητας.
Τέλεια επεξεργασμένο από τη μεγάλη ζήτηση.
Δεν αλλοιώνεται. Η αφθονία του αμετάβλητη.
Η εύκολη τιμή του το κάνει προσιτό
σε κάθε μικρομεσαία πλάνη.
Και να το χάσεις, πάλι συμφέρει
σου έρχεται φτηνότερα να κλαις για ένα ψέμα.

Αγανακτείς να συνωστίζονται τόσοι θαυμαστές
απ' έξω μόνο, στη βιτρίνα σου και μέσα ψυχή να μην μπαίνει.

Ετσι γίνεται. Απ' έξω μόνο στη βιτρίνα
θορυβούμε οι λάτρεις της αλήθειας.
Ποια ψυχή διαθέτει το μη αναγραφόμενο
κόστος της απόκτησης.

Εξάλλου ας μην κρυβόμαστε.
Κάθε αλήθεια δεν είναι όλη χρυσσός
μήτε όλο πολύτιμοι λίθοι.

Χρυσή αλήθεια είναι αυτό
ή ουράνιο που σου ασπρίζει το αίμα;
Πολύτιμοι λίθοι είναι
ή άγριος λιθοβολισμός;

Ρίξου λοιπόν στα φο μπιζού.

Τι λες, κουτός είναι ο θάνατος που προτιμά την ψεύτικη ζωή μας;

Από την ποιητική συλλογή "Ηχος απομακρύνσεων" της Κικής Δημουλά

Γράφει η **ΗΡΩΔΙΑΣ** *(Α-λογο-κρίτως)*

...και επί τα αυτά

Ακρως υποβαθμισμένο το Ατυπο Συμβούλιο Υπουργών Δημόσιας Διοίκησης. Ούτε ο Νιλ Κινοκ δεν κατάφερε να σώσει την κατάσταση. Ο μόνος τελικά που φάνηκε "ποικιλοτρόπως" ήταν ο Γιώργος Νικητιάδης. Τα θέματα - βέβαια - δεν ήταν "πιασάρικα" όπως θα λέμαγε στη γλώσσα μας με αποτέλεσμα να περάσει σχεδόν απαρατήρητο το εν λόγω συμβούλιο. Καλή η προσπάθεια του συμπατριώτη μας Υπουργού, αλλά άλλη η χάρη του Γιωργάκη! Σε εκείνο το Ατυπο είχαμε πολύ κοσμο, πολλούς υπουργούς, δρακόντεια μέτρα και την απαραίτητη γκλαμουριά. Είχαμε και τον φίλτατο Γκιουλ μετά της μαντιλοφορούσας κυρίας του. Ενώ τώρα τι να τον κάνεις τον Τούρκο υπουργό Εσωτερικών που ούτε το όνομά του δεν μάθαμε καλά - καλά.

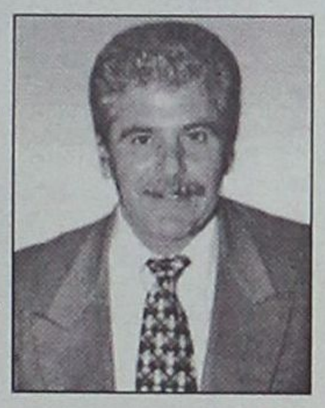

Ενθερμος υποστηρικτής των αγώνων του beach volley στην πλατεία Δημαρχείου, ο Γραμματέας της Νομαρχιακής Επιτροπής του ΠΑΣΟΚ Τιμόθεος Παρασκευάς. Μάλιστα δήλωσε ότι αν δεν υπήρχαν οι συγκεκριμένοι αγώνες, ο δήμαρχος θα έπρεπε να τους εφεύρει! Μπορεί όπως είπε να υπάρχει ταλαιπωρία των οδηγών, από την άλλη όμως τονώνεται η αγορά του κέντρου κατά τρόπο ικανοποιητικό. Επιπλέον πρότεινε στο δήμαρχο να ζωντανέψει με εκδηλώσεις τα βράδια τους πεζόδρομους στο κέντρο της πόλης. Επ' αυτού νομίζω ότι κανένας δεν θα είχε αντίρρηση. Είναι κάτι που το χρειάζεται η πόλη μας, το χρειαζόμαστε πάνω απ' όλα εμείς οι ίδιοι.

Τα "ακούμπησαν" κανονικά στη Νομαρχιακή του ΠΑΣΟΚ όλοι οι πρωτοκλασάτοι με αφορμή την ανανέωση των ταυτοτήτων. Υπήρχε "ταρίφα" συγκεκριμένη - κάτι ανάλογο ίσχυσε και στην υπόλοιπη Ελλάδα-για κάθε κατηγορία. Ας πούμε τα μέλη της Κ.Ε κατέβαλαν 300 ευρώ, από 70 ευρώ γιατροί, δικηγόροι, μηχανικοί και πάει λέγοντας. Το ποσό για τα απλά μέλη ήταν θα πρέπει να πούμε πολύ μικρότερο. Το άσχημο για τη Ν.Ε. είναι ότι δεν θα μείνει στο ταμείο της όλο το ποσό, αλλά γύρω στο 20% από τις εισπράξεις θα πρέπει να πάει στη Χαριλάου Τρικούπη.



Συγκέντρωση προεκλογική του ΠΑΣΟΚ θύμιζε η ημερίδα για την Ανάπτυξη της Λέρου που έγινε χθες στο πανέμορφο νησί. Και ποιός δεν ήταν εκεί! Μάλλον θα πρέπει να ψάχνουμε ποιός δεν ήταν! Παρέλαση βουλευτών, υποψηφίων - υποψηφίων και λοιπών παραγόντων του κόμματος. Τώρα δεν ξέρω αν η παρουσία τους θα βοηθήσει την ανάπτυξη του νησιού. Είναι ένα ζήτημα όπου η απάντηση θα δοθεί από το αποτέλεσμα. Τρέχα γύρευε. Εκείνο που είναι βέβαιο είναι ότι οι εμφανισθέντες προσπάθησαν να βελτιώσουν τη θέση τους στην εκλογική πελατεία του νησιού. Εκλογές έρχονται, αρκετές ψήφους διαθέτει η Λέρος ευκαιρία να ρίξουν τα δίκτυα τους. Το τι "ψάρια" έπιασαν θα φανεί σύντομα...

Επωνύμως

Η τρομοκρατία της ανεργίας

Μία από τις αθλιωδέστερες μορφές τρομοκρατίας είναι αυτή της ανεργίας.
Ο κυνισμός του κράτους, η περιφρόνησή του προς τους εργαζόμενους, η ωμότητά του δεν περιγράφεται. Οπως δεν περιγράφονται η χυδαιότητα όλων εκείνων που υποστηρίζουν μανιωδώς την εκσυγχρονιστική δήθεν ανάπτυξη της χώρας. Αγκαλιασμένοι οι κυβερνώντες και οι υμνητές τους σε μιαν αγκαλιά απατηλών σχέσεων, διαπλοκής, λυκοφιλίας, διατήρησης συμφερόντων λοιδορούν τους απολυμένους, τους υπό απόλυσιν, τους ανέργους, τους τρομοκρατούν. Με περισσήν αυθάδεια κομπορρημονούν ότι η ανάπτυξη έχει τους δικούς της νόμους (!) και ανοητολογούν προσθέτοντας ότι το σύστημα προσφέρει εναλλακτικές λύσεις (ποιες;). Φιλοσοφία τους είναι και ας αποφεύγουν να τη δηλώνουν φανερά (διότι θα τους πάρουν με τις λεμονόκουπες) ότι σε μια δημοκρατία (sic) εκείνο που μετράει είναι οι ικανότητες του καθενός (ικανότητα να έχεις ακριβή παιδεία, ικανότητα να λείχεις την εξουσία, ικανότητα να αποβάλλεις συναισθήματα αλληλεγγύης και σεβασμού, ικανότητα να συναγελάζεσαι με τους ισχυρούς της οικονομίας· και άλλες πολλές τοιούτου είδους ικανότητες, που οδηγούν στον ευτελισμό της αξιοπρέπειας).



Γράφει
η Ρένα Βενιανάκη
revenianaki@yahoo.com

Πώς να καταλάβουν όλοι αυτοί τον τρόμο που καταλαμβάνει το είναι του άνεργου; Πώς να σεβαστούν την ιερότητα της εργασίας, ότι η εργασία είναι δικαίωμα; Αυτός που χάνει την εργασία του είναι σαν να χάνει τον ίδιο του τον εαυτό, τους φίλους του, τους συγγενείς του, την ίδια την οικογένειά του, νιώθει άχρηστος, αλλά και μίασμα σε μια κοινωνία όπου ο καθείς μετρά τον διπλανό του σύμφωνα με την οικονομική του επιφάνεια. Τι κάνει ο άνεργος όταν ο συνδικαλισμός έχει πεθάνει ή έχει μεταλλαχθεί σε υπηρέτη της εξουσίας; Βυθίζεται στην απόγνωση. Ουρλιάζει. Εξεγείρεται. Και; Ας απαντήσουν οι κυβερνώντες και οι ορντινάντσες τους πού οδηγεί η εξέγερση του απελπισμένου.

(Γιώργος Σταματόπουλος, από την εφημερίδα «Ελευθεροτυπία»).

Thalassa Forum Spa

ΚΕΝΤΡΟ ΘΑΛΑΣΣΟΘΕΡΑΠΕΙΑΣ - ΑΝΑΖΩΟΓΟΝΗΣΗΣ



Ελάτε να σας μυήσουμε σε ένα μοναδικό κόσμο ομορφιάς και ευεξίας τον κόσμο των SPA

Στο THALASSA FORUM SPA μπορείτε να βελτιώσετε τη φυσική σας κατάσταση και τη γραμμή σας με τη βοήθεια των SPA,της θαλασσοθεραπείας του υδρομασάζ του jacuzzi του aqua gum του γυμναστηρίου της σάουνας και του χαμμάμ

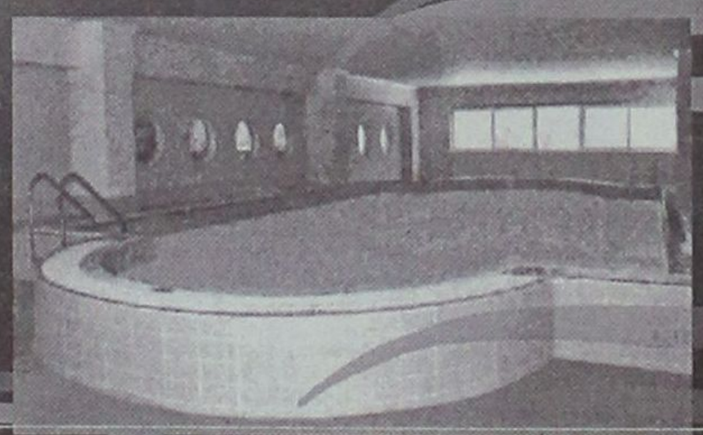

Τώρα κάντε δώρο στον εαυτό σας και στους φίλους σας ένα ατομικό ημερίσιο - εβδομαδιαίο ή μηνιαίο πακέτο απο 45€ το μήνα



"THALASSA FORUM SPA"
Δώρο φρεσκάδας και ομορφιάς το δικαιούστε!



Τέρμα Φερενίκης Παραλία Ιαλυσού
Τηλ : 22410-96610
FAX : 22410-96655
e-mail: forumhtl@otenet.gr

Πολιτιστικές διαδρομές

Βιβλιοθήκες στη Ρόδο; Μόνον η Μουσουλμανική!

Συνέβη και αυτό...

Συμπολίτισσά μας θέλησε να επικοινωνήσει με την **Δημοτική Βιβλιοθήκη Ρόδου**, δεν ήξερε το τηλέφωνο, πήρε το 131 για να διαφωτισθεί.

- "Δημοτική Βιβλιοθήκη είπατε;" την ρώτησε απορημένη η τηλεφωνήτρια, αφού σκάλισε για 2-3 λεπτά στα κιτάπια της. *"Δυστυχώς κυρία μου εδώ δεν βρίσκω καμία "Βιβλιοθήκη" στη Ρόδο εκτός από τον αριθμό της "Μουσουλμανικής Βιβλιοθήκης": Σας βολεύει να σας στον δώσω;"...!*

...

Φαίνεται ότι είναι τόσο εκσυγχρονισμένες οι μηχανογραφημένες υπηρεσίες πληροφοριών του ΟΤΕ, που για να βρεις την **"Δημοτική Βιβλιοθήκη Ρόδου"** πρέπει πρώτα να περάσεις από το λήμμα Δήμος Ρόδου, ενώ για την **"Δημόσια Βιβλιοθήκη Ρόδου"** πρέπει να διαβείς το μονοπάτι "Δημόσιες Υπηρεσίες".

... Αν ψάξεις γενικά Βιβλιοθήκες, τσουπ, βγαίνει μόνον η Μουσουλμανική!



Δημοτική Βιβλιοθήκη στην Ροδιακή Επαυλη, αίθουσα Αναγνωστηρίου. Πέραν από τις *"εικονικές"* πληροφορίες του ΟΤΕ, πράγματι σε λίγο η **Δημοτική Βιβλιοθήκη**, που στεγάζεται στην **Ροδιακή Επαυλη**, δεν θα υπάρχει. Το κτίριο έχει να συντηρηθεί από το 1984, οι σοβάδες που πέφτουν αποτελούν σύνηθες φαινόμενο, ενώ τώρα τελευταία έχουν αρχίσει να διαλύονται και τα παράθυρα.
... Βέβαια έρχονται οι μαστόροι βάζουν μερικές μπρόκες, αλλά αυτού του είδους τα μπαλώματα αρκούν;

... Το ροδίτικο κύπελλο του Νέστορα (750 π.Χ.)

Το περίφημο ροδιακό **"Κύπελλο του Νέστορα"**, του οποίου η επιγραφή αποτελεί ένα από τα πιο πρώιμα και σημαντικά γραπτά της ελληνικής γραφής (750 π.Χ.) θα εκτίθεται μέχρι το τέλος Οκτωβρίου στο **Μουσείο Κυκλαδικής Τέχνης.**

Το **ροδίτικο** αυτό κύπελλο βρέθηκε στις Πιθηκούσες της Τυρρηνικής θάλασσας και εκτίθεται στην Αθήνα στο πλαίσιο της έκθεσης **"Πλόες-Σχέσεις των λαών της Μεσογείου".**

... Σάββας Περσελής, ο λυράρης της Κάσου

Σάββας Περσελής, γεωργοκτηνοτρόφος, δουλευτής της πέτρας, ο αξεπέραστος ριμαδόρος, δεξιοτέχνης της λύρας, λαϊκός βάρδος του Νοτίου Αιγαίου.

«Γεννημένος το 1912, ανήκει στη δεύτερη από τις τέσσερις γενιές μουσικών της οικογένειας Περσελή.
«Την κάθε λέξη που θα πω μετρώ με το κουμπάσο για να 'ν' τα λόγια μου σωστά σαν τραγουδώ την Κάσο».

Ο λαϊκός ποιητάρης σκαρώνει μαντινάδες με την ίδια συχνότητα που ανθίζει το χαμηλήλι στη γειτονιά του στον Χρουσουλά της Αγίας Μαρίνας Κάσου. Δημιουργεί ακατάπαυστα δεκαπεντασύλλαβους για κάθε θέμα, κάθε πρόσωπο, κάθε αντικείμενο συζήτησης, έναν έπαινο.

Θυμίζει εκείνον τον ζωγράφο που βασανίζει τα χρώματα για να τα φέρει σε αρμονία καθώς δουλεύει τους στίχους, τους συνταιριάζει στο μυαλό του, μέχρι η σωστή λέξη να μπει στη θέση της.

Αυτοσχεδιάζει στην άψη του γλεντιού. Ενα αγνό κομμάτι της συλογικής μας ψυχής...»

... Λατέρνα, ΣΔΟΕ και φιλότιμο

Μια απίστευτη ιστορία καταγγέλλει ο λατερνιστής της Χίου και ίσως ο τελευταίος του Αιγαίου. Σε μία από τις βόλτες του στην κεντρική αγορά του νησιού με τη λατέρνα που αγόρασε ο παππούς του το 1912 από την Κωνσταντινούπολη, συνεργείο του ΣΔΟΕ τον σταμάτησε και τον ρώτησε αν κόβει αποδείξεις!

Στην αρνητική απάντησή του και στις αιτιάσεις που προέβαλε πώς είναι δυνατόν ένας λατερνατζής να κόβει αποδείξεις στα 20λεπτα και πενηνταράκια που τον φιλοδωρούν, δέχτηκε τη σύσταση την επόμενη φορά που θα τον συναντήσουν να έχει μαζί του ταμειακή μηχανή και να χτυπά τα "μπαξίσια" που παίρνει από τους περαστικούς!».

... Το "Club Gourmet" στην Ρόδο

Ετσι είναι όπως το διαβάζετε. Η πρώτη κυρία της Δωδεκανήσου θα υποδεχτεί τα μέλη του GOURMET CLUB στα τέλη Ιουνίου. Η οινογευστική εξόρμηση είναι προγραμματισμένη για την Παρασκευή, το Σάββατο και την Κυριακή, 27, 28 και 29 Ιουνίου.

Η προνομιούχος ομάδα θα αποπλεύσει το απόγευμα της Παρασκευής (27/6) για τη **Ρόδο** και θα επιστρέψει αεροπορικώς την Κυριακή (29/6).

Το πρόγραμμα στο ...περίπου!

"Γαστρονομικό δείπνο στο πλοίο. Επισκέψεις στα οινοποιεία της ΚΑΙΡ στην πόλη της Ρόδου και της Εμερυ στον Εμπωνα.

Διανυκτέρευση στη Λίνδο και επίσκεψη στον αρχαιολογικό της χώρο, GOURMET DINNER στο βραβευμένο με Χρυσό Σκούφο εστιατόριο "Μαυρίκος" της Λίνδου και σπέσιαλ ψαροφαγία στον "Φώτη" της Ρόδου. Τέλος, για την χώνεψη, ξενάγηση στην παλιά πόλη των ιπποτών».

Οικοθεν

... Η μίζα είναι ένα φάρμακο εκτός λίστας

Αρχισαν οι παροχές, πρώτος πήρε ο... Λάτσης!

Και όπως είναι φυσικό στην λογική των καθεστωτικών *"λούμπεν"*, το ποσό για τις μίζες θα τις πληρώσουν, οι εν σιωπή διαβιούντες υπήκοοι, από τα δεκάδες φάρμακα πρώτης ανάγκης και εν πολλοίς αναντικατάστατα, που τα έβγαλαν εκτός *"λίστας"* και τώρα θα τα πληρώνουμε στο σύνολο της τιμής τους.

Α, και αν δεν φτάσει αυτή η *"αρπαχτή"* για τις μίζες, και την διαπλοκή ετοιμάζονται τα κοράκια της διαφθοράς να ανεβάσουν την συμμετοχή στα φάρμακα από το 25 στο 50%!

Να τους ρίξεις τώρα καμμιά ευχή, να 'ναι καλοφάωτες οι μίζες και αρπαχτές σε γιατρούς και φάρμακα, θα σε κατηγορήσουν οι καθεστωτικοί εστέτ ότι έχεις ξεπεράσει τα όρια...

Ομως, όλοι εμείς την υγειά μας θέλουμε και την αξιοπρέπειά μας, να λειτουργεί σωστά το σύστημα υγείας, και να υπάρχει πραγματική περίθαλψη, χωρίς να ζητάμε παράλογα πράγματα.

Είναι αυτοί που μας προκαλούν με τις βαρβαρότητές τους και φυσικά μόλις αρρωστήσουν φέρνουν από την Εσπερία ένα ολόκληρο νοσοκομειακό αεροπλάνο πλήρες εξοπλισμένο σε όργανα και εξειδικευμένους γιατρούς.

... Γιατί ο υψηλός ασθενής φοβάται να πετάξει με το αεροπλάνο!



ΙΚΑ Ρόδου:
... Διακονεύοντας την υγεία μας!

Ημεδαποί τουρίστες

... Μόνο για εισιτήρια πλοίου, 700 ευρώ

Μια τετραμελής οικογένεια που θέλει να κάνει τις διακοπές της στην Ρόδο, μόνον για τα εισιτήρια του πλοίου (καμπίνα μετ' επιστροφής), πρέπει να ξοδέψει περισσότερα από 700 ευρώ...

Οι τιμές των ακτοπλοϊκών εισιτηρίων παρουσίασαν άνοδο για τελευταία φορά πέρυσι, οπότε το Υπουργείο Εμπορικής Ναυτιλίας ενέκρινε αυξήσεις έως και 32,7%. Οι ακτοπλόοι από την πλευρά τους έχουν ζητήσει εφέτος αύξηση ύψους 7%.

Οσον αφορά τις τιμές που πληρώνουν οι επιβάτες σε είδη μπαρ των πλοίων αυτά έχουν πετάξει στα ύψη:

Το μπουκάλι του εμφιαλωμένου νερού χωρητικότητας 300 ml πωλείται ως και 2 ευρώ. Ενα σάντουιτς κοστίζει από 2,70 ως 4 ευρώ, ενώ η τιμή των αναψυκτικών κυμαίνεται μεταξύ 1,30 και 2,80 ευρώ. Ο "ελληνικός" καφές και ο εσπρέσο πωλούνται σε τιμές μεταξύ 1,50 και 3 ευρώ, ανάλογα με το πλοίο, ενώ ο κρύος καφές (φραπέ, φρέντο κ.λπ.) μπορεί να αγγίξει και τα 5 ευρώ».

... Ανασφάλειες ακτοπλοΐας

«Εχει σκληρύνει πολύ η κυβερνητική στάση απέναντι στα μεγάλα οικονομικά συμφέροντα. Προχθές λέει δώσανε στους εφοπλιστές έξι μήνες παράταση προθεσμίας να ασφαλίσουν τα καράβια τους.

Ναι ρε, ανασφάλιστα τα έχουν τα καράβια. Τι είναι, παπάκια να τους τα κατάσχουνε;

Και αυτό αντιβαίνει στους κανόνες της ελεύθερης αγοράς. Αμα είναι να χαλάνε λεφτά οι εφοπλιστές για να ασφαλίσουν τα καράβια, πώς θα πάει μπροστά η οικονομία μας;

Βασικά θα ισχύσει μέχρι το 2004, μη γίνει καμιά στραβή και εκτεθούμε διεθνώς, και μετά τα ξεασφαλίζουνε.

Αλλωστε, όσο δεν το εφαρμόσει η Λιβερία, δεν υπάρχει σοβαρός λόγος ανησυχίας».

(Από τις "κακοήθειες" της "Αυγής")

...απείρου κάλλους

Στη Νίκαια του Πειραιά, ο ρέκτης δήμαρχος προσέλαβε την σύζυγό του.

... Στο μακάριο νησί μας, εμείς οι Τσαμπίκοι είμαστε πιο "πονηρεμένοι". Θρυλείται ότι η πρόσληψη δημαρχιακής συμβίας έγινε σε όμορο Δήμο!



●●● Στο περίπου για 10 δισ.

«40-50 δισ. δρχ. θα κοστίσουν τα 8 καράβια που θέλει να ναυπηγήσει το Υπουργείο Αιγαίου για τις άγονες του Αιγαίου. Ετσι ακριβώς γράφτηκε «40 με 50 δισ.»

... "Ημπαν που 'μπαν, να τα 'φήσω;"

●●● Το "ΝΩΕ EXPRESS" στα Δωδεκάνησα

...

«Οι οδηγοί, είπε, έπνιξαν τα πρόβατα στο ΔΗΜΗΤΡΟΥΛΑ. Νομίζει ότι απευθύνεται σε πρόβατα;»

...

«Το Λιμεναρχείο Πάτμου ενημέρωσε την Υδρογραφική Υπηρεσία για το ακριβές στίγμα του αχαρτογράφητου υφάλου στον οποίο προσέκρουσε το OLYMPIA VOYAGER στις 8 του περασμένου Οκτωβρίου.

Η Υδρογραφική Υπηρεσία απάντησε στις 30 Απριλίου ότι το στίγμα πρόσκρουσης βρίσκεται στα 150 μέτρα από τους υφάλους που είναι χαρτογραφημένοι και... πιθανώς να χρειαστεί κάποια νέα υδρογράφηση. Πιθανώς μας χρειάζεται κάλυψη και κουκούλωμα επειδή ήταν αχαρτογράφητος;»

...

«Ενα καράβι πέρασε κι είχε πολλές προπέλες και φούσκωσε τη θάλασσα και πήρε τις ομπρέλες. Αγάντα ομπρελάδες, μας βρήκανε μπελάδες. Το κύμα, να το ξέρεις, μας το 'φερε ο ΚΕΝΤΕΡΗΣ. Βρε καπετάνιο Τσουκαλά, δεν σου ζητώ το λόγο. Μα όταν περνάς απ' τα Θερμά σκέψου τον Θεολόγο!»

(Τραγουδά ο Θεολόγος Βαβλάς στα Θερμά της Κω)

...

«Γράφτηκε ότι μια ισπανική εταιρεία ενδιαφέρεται για την αγορά του ΠΑΤΜΟΣ και του ΡΟΔΟΣ, με παράδοση τον Οκτώβριο. Παραγίναμε πλούσιοι σε καράβια και αρχίσαμε τις εξαγωγές».

...

«Προσευχή Δωδεκανησίων: «Να αποτύχει το BLUE STAR 2 στα Χανιά για να έρθει σε μας να διπλώσει το 1».

...

*(Από τα κουτσομπολιά του **"ΝΩΕ EXPRESS"** στο ναυτιλιακό περιοδικό **"Εφοπλιστής"**)*

●●● ΔΑΝΕ: Παλιοσίδερα. Αγοραί – Πωλήσεις

Σύμφωνα με *"αποκλειστικές"* πληροφορίες του ναυτιλιακού περιοδικού **"Εφοπλιστής"** οι νέες συμφωνίες που έκλεισαν οι ακτοπλοϊκές εταιρείας **ΔΑΝΕ** και **G.A. Ferries**, για διαφήμιση στα πλευρά των πλοίων, είναι οι ακόλουθες:

• **ΔΑΝΕ:**

*«Εκλεισε η συμφωνία λόγω μακρόχρονης συνεργασίας με την **Σ.Ο.Λ. (Σώμα Ορκωτών Λογιστών)** σε πολύ καλή τιμή Το τίμημα θα συμψηφισθεί με σωρεία παλαιών και μελλοντικών οφειλών της εταιρείας!*

Ειδικές συμφωνίες:

***ΠΑΤΜΟΣ:** Αγιογραφίες "Το Χρυσό Χέρι"*

***ΡΟΔΟΣ:** "Παλιοσίδερα Αγοραί - Πωλήσεις Σκραπομετάλ"*

***ΔΙΑΓΟΡΑΣ:** Κούνιες-Αιώρες-Μπαλόνια "Το Κοκοράκι"*

• **G.A. Ferries:**

Σε όλα τα πλοία σε περίοπτη θέση με μεγάλα γράμματα:

***HFD: Μέγας Χορηγός.** (Δεν ορίστηκε τίμημα αφού πρόκειται περί πρωτοβουλίας του καπτά Μάκη ως ένδειξη ευγνωμοσύνης). Πρόθετες Ειδικές συμφωνίες:*

(από κάτω με μικρότερα γράμματα)

***ΡΟΜΙΛΝΤΑ:** Ανδρικά Κομμωτήρια - Coiffures Ντέπυ*

***ΝΤΑΛΙΑΝΑ:** Οίκος Ευγηρίας Relax Palace*

ΠΡΟΣΚΗΝΙΟ... ΠΑΡΑΣΚΗΝΙΟ

καινά (κενά)... δαιμόνια

ΠΟΛΙΤΙΚΑ - ΠΑΡΑΠΟΛΙΤΙΚΑ

Μόνο για κλάματα είναι εκείνη η φυλή του σύγχρονου ανθρώπου (δηλαδή εμείς!), που μέσα στην αλαζονεία, την αυταρέσκεια και το διαρκές κυνήγι αγαθών υλικών και εφήμερων απολαύσεων έχει λησμονήσει να μιλάει, να εκφράζει συναισθήματα, να ομολογεί αδυναμίες, να αγαπάει τα λάθη που κάνει και, το κυριότερο, να κλαίει.

Χαμένος κυλά ο χρόνος σε μάταιες αναζητήσεις πρόσκαιρων ηδονών, οι οποίες συνήθως περιορίζονται στην απόλαυση της κατοχής και νομής προσώπων και πραγμάτων.

Ανάπηρη η φυλή τούτη (δηλαδή εμείς), όχι μόνο δεν συνειδητοποιεί το μέγεθος της τραγωδίας της, αλλά θεωρεί ότι θα πρέπει να διαμορφώσει και τους απογόνους της κατ' εικόνα και καθ' ομοίωση, δημιουργώντας αέναα τις εφεδρείες μιας στρατιάς ανθρώπων, που έρχονται σ' αυτό τον κόσμο μόνο και μόνο για το φαίνεσθαι και όχι για το είναι.

• *(Δίπλα το "αντικείμενο" ψάχνεται σκαρφαλωμένο στην Υδρόγειο, πάνω τα δάκρυα κρύβουν σπαραγμό και κάτω ο πονηρός διαφημίζει προϊόν για μαλακά και καθαρά χέρια!..)*

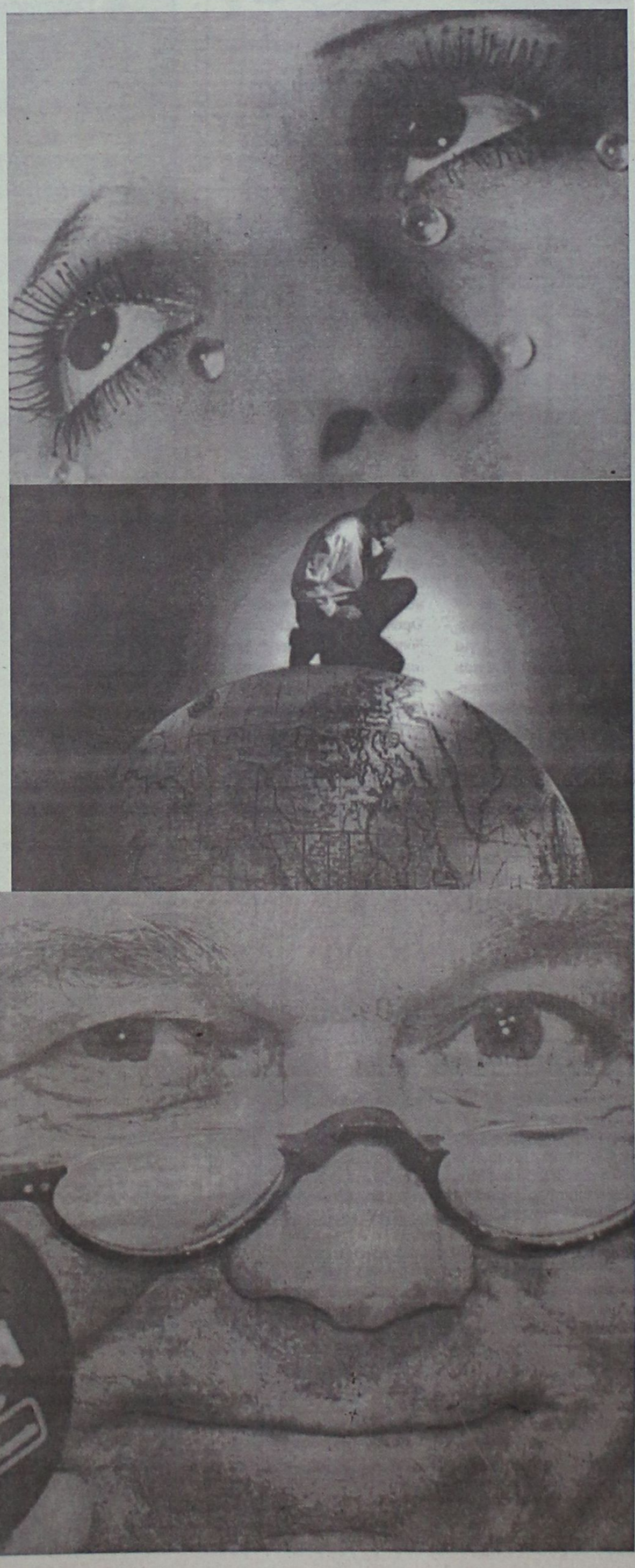

ΠΩΛΕΙΤΑΙ

Μονοκατοικία-μεζονέτα 150 τ.μ.
με γκαράζ 40 τ.μ. και κήπο
κοντά στο ΜΙΡΑ ΜΑΡΕ

Τηλέφωνο: 6932296983

ΕΝΟΙΚΙΑΖΕΤΑΙ

Διαμέρισμα 150 τ.μ.
3 υπνοδωματίων και λοιπών
χώρων για κατοίκηση
ή και επαγγελματική χρήση

Τηλέφωνο: 6932296983

Cretan & Rhodes CAPSIS Convention Centers & Resort Hotels

ΖΗΤΟΥΝΤΑΙ

από μεγάλη ξενοδοχειακή μονάδα
α) Ηλεκτρολόγοι πεπειραμένοι
β) Πισινιέρης

Τηλ. 2241025015
Από 10.00-14.00 κ. Τσαλώλη

- **ΠΩΛΟΥΝΤΑΙ** πολυτελή διαμερίσματα των 77-90-122 τ.μ. στο δήμο Τριαντών (πίσω από το Δημαρχείο) νέα κατασκευή.
- **ΕΝΟΙΚΙΑΖΟΝΤΑΙ** 2 καταστήματα 30 και 35 τ.μ. επί της Ανθ. Ζερβού (περιοχή Ψαροπούλας) νέα κατασκευή.

Πληροφορίες: ΚΤΙΡΙΟΔΟΜΗ Ο.Ε.
(Α. ΦΡΑΓΚΟΣ - Α. ΖΟΥΜΠΑΣ Ο.Ε.)
ΤΗΛ. 22410-36604, 22410-24208, 6944 338277 κ. Φράγκο

WANTED

SALES - GIRLS
FOR
CLOTHES SHOP

INFO.: 6942034927