ΕΤΟΣ ΙΔΡΥΣΕΩΣ: 1973

ΔΙΕΥΘΥΝΤΗΣ:
ΑΘ. ΜΑΡΑΣΙΩΤΗΣ

Τηλ. σύνταξης: 24610-75640
Τηλ. λογ/ρίου: 22210-75230
Fax: 22471-75641

ΓΝΩΜΗ

ΕΛΤΑ Hellenic Post

ΔΕΥΤΕΡΑ
7 ΙΟΥΛΙΟΥ 2003
ΑΡΙΘΜΟΣ ΦΥΛΛΟΥ: 1.547
ΤΙΜΗ ΕΥΡΩ 0,70

ΕΒΔΟΜΑΔΙΑΙΑ ΕΦΗΜΕΡΙΔΑ ΤΗΣ ΔΩΔΕΚΑΝΗΣΟΥ

ΣΕ ΠΛΗΡΗ ΕΤΟΙΜΟΤΗΤΑ Ο ΜΗΧΑΝΙΣΜΟΣ ΤΗΣ ΝΕΑΣ ΔΗΜΟΚΡΑΤΙΑΣ

Όλοι βλέπουν τώρα εκλογές...

● *Ομαδοποιούνται οι βουλευτές του κυβερνώντος κόμματος που κόπηκαν από τον κ. Σημίτη.* ΣΕΛ. 4



ΕΠΙΧΕΙΡΗΜΑΤΙΕΣ ΚΑΙ ΚΑΤΟΙΚΟΙ ΤΟΥ ΦΑΛΗΡΑΚΙΟΥ

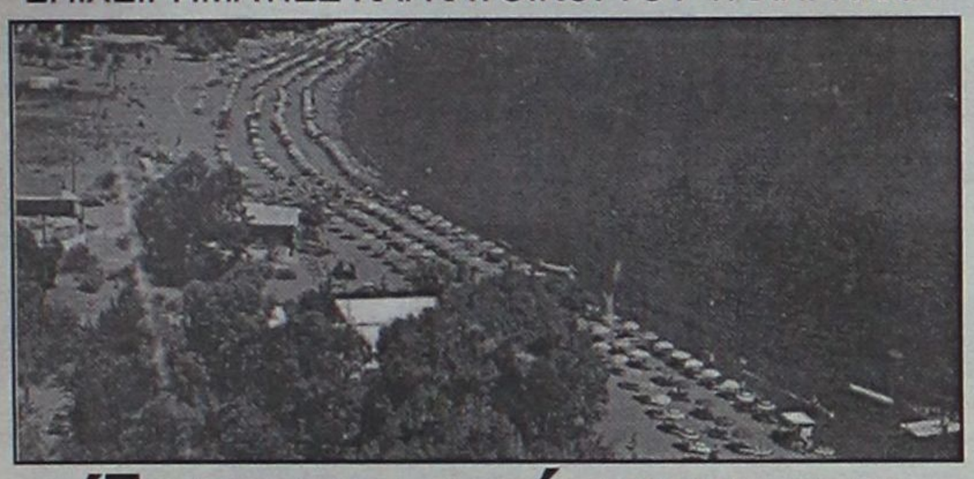

Έτοιμοι να πάρουν στα χέρια τους την κατάσταση

ΖΗΤΟΥΝ ΑΜΕΣΗ ΛΗΨΗ ΜΕΤΡΩΝ ΚΑΙ ΣΥΜΠΑΡΙΣΤΑΝΤΑΙ ΣΤΗ ΔΗΜΟΤΙΚΗ ΑΡΧΗ

Ή παίρνετε μέτρα ή παίρνουμε εμείς την κατάσταση στα χέρια μας! Η προειδοποίηση έρχεται από τους επιχειρηματίες του Φαληρακίου που έχασαν την υπομονή τους. ΣΕΛΙΔΑ 7

Αιφνιδιασμός στελεχών του τοπικού ΠΑΣΟΚ

ΕΧΑΣΑΝ τη φωνή τους όλοι!

ΕΝΤΟΝΑ ΔΥΣΑΡΕΣΤΗΜΕΝΟΙ ΣΦΥΡΙΟΥ ΚΑΙ ΠΑΠΑΝΙΚΟΛΑΣ



Η απομάκρυνση Λαλιώτη αντιμετωπίσθηκε διαφορετικά σε Ρόδο και Κω

Αιφνιδιασμός και στις τάξεις των τοπικών οργανώσεων του ΠΑΣΟΚ από τις κινήσεις του κ. Σημίτη. Όλοι κρατούν "επίσημα" το στόμα κλειστό αλλά και όλοι προειδοποιούν ότι θα τα πουν όταν χρειασθεί. ΣΕΛΙΔΑ 3





ΔΙΑ... ΧΕΙΡΟΣ ΤΟΥ κ. ΝΙΚΟΥ ΧΡΙΣΤΟΔΟΥΛΑΚΗ

Βόμβα στα θεμέλια των επιχειρήσεων



"ΚΑΤΗΡΓΗΣΕ" ΤΟ ΝΟΜΟ ΓΙΑ ΕΠΙΔΟΤΗΣΗ ΔΑΝΕΙΣΜΟΥ ΕΜΠΟΡΩΝ ΣΕ ΠΑΡΑΜΕΘΟΡΙΕΣ ΠΕΡΙΟΧΕΣ

Βόμβα και μάλιστα σε μια περίοδο κρίσιμη για την αγορά μας, τοποθέτησε με απόφαση του ο υπουργός Οικονομικών κ. Χριστοδουλάκης, με τροποποίηση του νόμου για επιδότηση δανεισμού εμπορικών επιχειρήσεων. ΣΕΛΙΔΑ 2

ΠΑΡΑ ΤΟΝ ΙΣΧΥΟΝΤΑ ΝΟΜΟ



Βάζουν... χέρι στο σπατόσημο

● *Παίρνουν από τις εισπράξεις της Δωδεκανήσου και κάνουν έργα αλλού.* ΣΕΛ. 6

* ΚΟΥΡΤΙΝΟΞΥΛΑ - ΚΟΥΡΤΙΝΟΒΕΡΓΕΣ
* ΣΤΟΡΙΑ - μεταλλικά-ξύλινα-υφασμάτινες
* ΚΟΡΝΙΖΕΣ πινάκων ΓΑΛΙΑΣ
* ΚΟΥΝΟΥΠΙΕΡΕΣ αυτόματες * ΠΑΡΚΕ υψηλής αντοχής
ΑΤΣΑΣ Α.Σ. εμπ. κεν. ΜΗΔΕΙΑ 63602-66339

ΚΑΙ ΣΤΗ ΡΟΔΟ

Οργιάζει η "μαύρη" εργασία

ΤΟ ΕΡΓΑΤΙΚΟ ΚΕΝΤΡΟ ΚΤΥΠΑ ΠΟΡΤΕΣ ΠΟΥ ΔΕΝ ΑΝΟΙΓΟΥΝ



Πληθαίνουν οι καταγγελίες για "μαύρη εργασία" κυρίως στον κλάδο των οικοδομών. Εργάτες ανασφάλιστοι και με χαμηλό ημερομίσθιο και όχι μόνο. Οι πόρτες όμως που κτύπησε το Εργατικό Κέντρο δεν άνοιξαν... ΣΕΛ. 12

ΗΜΕΡΟΛΟΓΙΟ

Δευτέρα 7 Ιουλίου 2003
Θωμά του εν Μαλεώ,
Κυριακής Μεγαλομάρτυρος

Ανατολή ηλίου: 05.09'
Δύση ηλίου: 19.51'
Σελήνη πρώτο τέταρτο

ΦΑΡΜΑΚΕΙΑ

Σήμερα διημερεύει το φαρμακείο της κ. Μπίκου Μίνας στην Μεγ. Κων/νου 45 και διανυκτερεύει του κ. Σταυρόπουλου στη πλατεία Ακαδημίας.

ΒΕΝΖΙΝΑΔΙΚΑ

Σήμερα διανυκτερεύουν τα βενζινάδικα: Γκινάκης (Αυστραλίας), Σαμουράκης (Λ. Καλλιθέας), Παναγιωτίδης (Κρεμαστή), Πισσαδάκη (Παραδείσι), Αρφαράς (Φάνες), Θεουλάκης (Εμπωνα), Κοιλιάς (Αφάντου), Οίκουτας (Αρχάγγελος).

ΛΑΪΚΕΣ ΑΓΟΡΕΣ

Τετάρτη : στο Δημοτικό Νεκροταφείο.
Πέμπτη: στην οδό Βύρωνος
Παρασκευή: στην οδό Πτολεμαίων (Ανάληψη)
Σάββατο: στο Δημοτικό Νεκροταφείο.

ΔΡΟΜΟΛΟΓΙΑ ΠΛΟΙΩΝ

Σήμερα αναχωρεί το πλοίο "ΠΑΤΜΟΣ" στις 15.00 για Κω-Κάλυμνο-Αστυπάλαια-Πειραιά.

ΑΕΡΟΠΟΡΙΚΑ ΔΡΟΜΟΛΟΓΙΑ

ΟΛΥΜΠΙΑΚΗ ΑΕΡΟΠΟΡΙΑ

ΑΠΟ ΡΟΔΟ-ΑΘΗΝΑ
- Καθημερινά 07.10, 13.40
- Πέμπτη 20.10, 22.45
- Καθημερινά πλην Πέμπτης 19.40, 22.25
- Καθημερινά πλην Κυριακής 10.40

ΑΠΟ ΑΘΗΝΑ-ΡΟΔΟ
- Καθημερινά 05.30,12.00
- Πέμπτη 18.30, 21.05
- Καθημερινά πλην Πέμπτης 18.00, 20.45
- Καθημερινά πλην Κυριακής 09.00

ΑΠΟ ΡΟΔΟ-ΘΕΣΣΑΛΟΝΙΚΗ
- Δευτέρα - Τετάρτη 09.45
- Πέμπτη 10.45
- Σάββατο 15.15
- ΔΕΥ-ΤΕΤ-ΠΑΡ-ΚΥΡ 16.10

ΑΠΟ ΡΟΔΟ-ΗΡΑΚΛΕΙΟ
- Δευτέρα-Παρασκευή 14.30, Τετάρτη-Κυριακή 16.30

ΑΠΟ ΡΟΔΟ-ΚΑΡΠΑΘΟ
- ΔΕΥ-ΠΕΜ-ΠΑΡ-ΣΑΒ 07.00, 10.40
- Τετάρτη-Κυριακή 10.40, 14.20

ΑΠΟ ΡΟΔΟ-ΚΑΣΟ
- ΔΕΥ-ΠΕΜ-ΠΑΡ-ΣΑΒ 07.00
- Τετάρτη-Κυριακή 10.40

ΑΠΟ ΡΟΔΟ-ΚΑΣΤΕΛΟΡΙΖΟ
- ΔΕΥ-ΤΕΤ-ΠΑΡ-ΣΑΒ-ΚΥΡ 07.10

ΑΠΟ ΡΟΔΟ-ΧΙΟ
- Τρίτη στις 10.40 και Πέμπτη στις 10.45'

ΡΟΔΟΣ-ΜΥΤΙΛΗΝΗ
- Δευτέρα-Τετάρτη στις 09.45, Τρίτη στις 10.40', Πέμπτη στις 10.45' και Σάββατο στις 15.15

ΡΟΔΟΣ- ΣΑΜΟΣ
- Τρίτη στις 10.40', Σάββατο στις 15.15

ΡΟΔΟΣ-ΛΗΜΝΟΣ
- Δευτέρα-Τετάρτη στις 09.45', Τρίτη στις 10.40', Πέμπτη στις 10.45' και Σάββατο στις 15.15'

AEGEAN AIRLINES & CRONUS

ΑΠΟ ΡΟΔΟ-ΑΘΗΝΑ
Καθημερινά πτήση 201-07.10 πλην Κυριακής. Καθημερινές πτήσεις 209-11.10, 652-16.25, 217-18.10, 219-21.35

ΑΠΟ ΑΘΗΝΑ-ΡΟΔΟ
Καθημερινά πτήση 200-05.30 πλην Κυριακής.
Καθημερινές πτήσεις: 208-09.30, 651-14.45, 216-16.30, 218-19.55

ΑΠΟ ΡΟΔΟ-ΗΡΑΚΛΕΙΟ
Καθημερινά πτήση 763-14.30

ΑΠΟ ΗΡΑΚΛΕΙΟ-ΡΟΔΟ
Καθημερινά πτήση 764-16.05

ΑΠΟ ΡΟΔΟ-ΘΕΣΣΑΛΟΝΙΚΗ
Καθημερινά πτήση 721-17.45

ΑΠΟ ΘΕΣΣΑΛΟΝΙΚΗ-ΡΟΔΟ
Καθημερινά πτήση 720-12.10

Χρήσιμα τηλέφωνα κρατήσεων: (22410) 24400

Το θέμα της ημέρας

Δια χειρός του κ. Ν. Χριστοδουλάκη

Βόμβα στα θεμέλια των επιχειρήσεων

Κατάργησε στην ουσία την επιδότηση τραπεζικού δανεισμού στις παραμεθόριες περιοχές που ίσχυε από το 1975

Νέο κτύπημα για τον εμπορικό κόσμο από την κυβέρνηση... δια χειρός του υπουργού Εθνικής Οικονομίας κ. Νίκου Χριστοδουλάκη.

Σε μία περίοδο που η αγορά διέρχεται κρίση και οι επιχειρηματίες αναζητούν τρόπους για να βγουν από το αδιέξοδό τους, σε μία περίοδο που όλοι περιμένουν την παρέμβαση της Πολιτείας προκειμένου να δοθούν λύσεις, ο υπουργός Εθνικής Οικονομίας αφαίρεσε από τους εμπόρους κεκτημένα δικαιώματα και τους οδηγεί με μαθηματική ακρίβεια στην καταστροφή!

Αυτή τη φορά ο κ. Χριστουδουλάκης κτύπησε με την τροποποίηση του Νόμου 128/75 "περί τροποποιήσεως και αυμπληρώσεως διατάξεων τιμών αναφερόμενος στη λειτουργία του χρηματοδοτικού συστήματος!

Ο νόμος αυτός αναφέρεται ειδικά στις εμπορικές επιχειρήσεις που λειτουργούν στις παραμεθόριες περιοχές (ισχύει και στην Δωδεκάνησο). Με το νόμο αυτό όπως ίσχυε μέχρι σήμερα, επιδοτείται το επιτόκιο για κεφάλαια κινήσεως των επιχειρήσεων με ποσοστό 3%.

Ο νόμος αυτός ψηφίσθηκε το 1975 ακριβώς για να ενισχύσει το εμπόριο των παραμεθορίων περιοχών και έκτοτε λειτούργησε ευεργητικά για τους εμπόρους και βιοτέχνες αφού μπορούσαν να καλυφθούν πρόσκαιρες ανάγκες τους με επιδοτούμενα δάνεια, με χαμηλό δηλαδή επιτόκιο.

Χωρίς να ενημερωθούν τοπικοί φορείς αλλά και τράπεζες για τις προθέσεις του υπουργείου Οικονομικών και ενεργώντας όπως συνηθίζει εν κρυπτώ, ο κ. Χριστοδουλάκης τροποποίησε το Νόμο με απόφαση που πήρε στις 2 Ιουνίου και που φέρει αριθμό πρωτοκόλλου 37497/Β1232. Φρόντισε μάλιστα να κοινοποιήσει την απόφασή του αυτή στις Τράπεζες πριν να δημοσιευθεί στην Εφημερίδα της Κυβερνήσεως, πριν να γίνει δηλαδή Νόμος του Κράτους, προκαλώντας πάλι ερωτηματικά στους Τραπεζιτικούς Κύκλους αφού κανείς δεν γνωρίζει τί ισχύει αυτή την περίοδο.



ΕΛΛΗΝΙΚΗ ΔΗΜΟΚΡΑΤΙΑ
ΥΠΟΥΡΓΕΙΟ ΟΙΚΟΝΟΜΙΑΣ & ΟΙΚΟΝΟΜΙΚΩΝ — Αθήνα 2/6/2003
ΓΕΝ.ΔΙΕΥΘΥΝΣΗ ΟΙΚΟΝΟΜΙΚΗΣ ΠΟΛΙΤΙΚΗΣ — Αριθμ.Πρωτ.: Β. 1232
ΔΙΕΥΘΥΝΣΗ ΠΙΣΤΩΤ. & ΔΗΜΟΣ.ΥΠΟΘΕΣΕΩΝ
ΤΜΗΜΑ Α'

ΘΕΜΑ: Τροποποίηση της Απόφασης με Α.Π. 9034/Β288/10-2-2003 του Υπουργού Οικονομίας και Οικονομικών (ΦΕΚ 1 2/τΒ/11-2-2003)

ΠΡΟΣ: ΠΙΝΑΚΑ ΑΠΟΔΕΚΤΩΝ

ΑΠΟΦΑΣΗ

Εχοντας υπόψη:

1. Το Ν.128/75 " περί τροποποιήσεως και συμπληρώσεως διατάξεων τιμών αναφερομένων εις την λειτουργία του χρηματοδοτικού συστήματος", όπως τροποποιήθηκε και ισχύει.
2. Την ΚΥΑ 2041901/18-5-1989 των Υπουργών Εθνικής Οικονομίας και Οικονομικών.
3. Την ΚΥΑ 2078809/10-10-1989 των Υπουργών Εθνικής Οικονομίας και Οικονομικών.
4. Την Απόφαση 9034/Β288/10-2-2003 του Υπουργού Οικονομίας και Οικονομικών.
5. Τον Ν.1266/82 "περί οργάνων ασκήσεως της νομισματικής, πιστωτικής και συναλλαγματικής πολιτικής και άλλες διατάξεις".
6. Το άρθρο 22 του ν.2362/95(ΦΕΚ 247/τΑ/27-11-1995) «Περί Κώδικος Δημοσίου Λογιστικού».

Αποφασίζουμε

Τροποποιούμε και συμπληρώνουμε την Απόφαση με Α.Π. 9034/Β288/10-2-2003 του Υπουργού Οικονομίας και Οικονομικών, ως εξής:

1. Μετά το εδάφιο δ της παραγράφου προστίθεται νέο εδάφιο (ε) που έχει ως εξής:

"ε) Οι ρυθμίσεις των παραπάνω εδαφίων α,β και γ αφορούν μόνο τις βιοτεχνικές επιχειρήσεις, ενώ η ρύθμιση του εδαφίου δ αφορά τις βιοτεχνικές και τις εμπορικές επιχειρήσεις.
Η επιδότηση στις εμπορικές επιχειρήσεις χορηγείται για συνολικό ποσό από Τραπεζικό δανεισμό μέχρι ποσοστού 20% του ετησίου κύκλου εργασιών του εκάστοτε προηγουμένου έτους ή του τελευταίου δωδεκαμήνου για νεοϊδρυθείσες επιχειρήσεις."

2. Από την παρούσα Απόφαση δεν προκαλείται επιπρόσθετη δαπάνη σε βάρος του λογαριασμού του ν.128/75, οποίες δημιουργείται από την παρακράτηση επί των χορηγήσεων των Τραπεζών με σκοπό την επιδότηση επιτοκίων δανείων.

3. Η απόφαση αυτή να δημοσιευθεί στην Εφημερίδα της Κυβερνήσεως.

Ο Υπουργός

Νικ. Χριστοδουλάκης

ΑΚΡΙΒΕΣ ΑΝΤΙΓΡΑΦΟ
Ο ΠΡΟΪΣΤΑΜΕΝΟΣ ΔΙΕΚ/ΣΗΣ
κ.ο.ο.

ΓΙΑΝΝΗΣ ΣΤΕΦΑΣ

Τραπεζικούς Κύκλους αφού κανείς δεν γνωρίζει τί ισχύει αυτή την περίοδο.

ΔΥΣΜΕΝΗΣ ΤΡΟΠΟΠΟΙΗΣΗ

Η τροποποίηση του κ. Χριστοδουλάκη είναι δυσμενέστατη για τον εμπορικό κόσμο αφού το χρήμα που θα παίρνουν τώρα από τις τράπεζες θα είναι πανάκριβο.

Η τροποποίηση του κ. Χριστοδουλάκη έχει ως εξής:

"Η επιδότηση 3% στις εμπορικές επιχειρήσεις χορηγείται για συνολικό ποσό από τραπεζικό δανεισμό μέχρι ποσοστού 20% του ετήσιου κύκλου εργασιών του εκάστοτε προηγούμενου έτους ή του τελευταίου δωδεκάμηνου για νεοϊδρυθείσες επιχειρήσεις".

Ενας επιχειρηματίας δηλαδή που είχε τζίρο 100 εκατομμύρια δραχμές και εδικαιούτο να πάρει ισόποσο δάνειο με επιδότηση 3% του επιτοκίου τώρα θα παίρνει μεν το ίδιο ποσό αλλά το επιτόκιο θα επιδοτείται ποσό για τα 20 εκατομμύρια δραχμές!

Οι αρνητικές συνέπειες απ' αυτή την απόφαση είναι εύκολο να υπολογισθούν. Ο κ. Χριστοδουλάκης έβαλε μια βόμβα στα θεμέλια του εμπορικού κόσμου σ' όλες τις παραμεθόριες περιοχές, και οι αντιδράσεις θα είναι έντονες και πόλυτα δικαιολογημένες.

ΔΕΧΟΝΤΑΙ ΤΟ ΚΟΙΝΟ

Ο Νομάρχης Δωδεκανήσου **Γιάννης Μαχαιρίδης** και οι Βοηθοί Νομάρχη **Στάθης Κουσουρνάς** και **Νίκος Ζωίδης** δέχονται το κοινό κάθε Τρίτη και Πέμπτη, από τις 11.00-13.00 το μεσημέρι.

ΤΑΞΙ

ΡΑΔΙΟ ΤΑΞΙ: 2241-0-64712, 2241-0-64790.

ΧΡΗΣΙΜΑ ΤΗΛΕΦΩΝΑ

ΝΟΣΟΚΟΜΕΙΟ:	2241-0-80000
ΑΜΕΣΗ ΔΡΑΣΗ ΠΥΡ/ΚΗΣ:	199
ΛΙΜΕΝΑΡΧΕΙΟ:	2241-0-22220, 2241-0-27695
ΒΛΑΒΕΣ Δ.Ε.Η.:	125
ΒΛΑΒΕΣ Ο.Τ.Ε.:	121
ΑΜΕΣΗ ΔΡΑΣΗ:	100
ΒΛΑΒΕΣ ΥΔΡΕΥΣΗΣ:	2241-0-68750, 2241-0-68755
ΝΟΜΑΡΧΙΑ:	2241-0-46502
ΠΕΡ/ΚΗ Δ/ΝΣΗ	2241-0-38174
ΔΗΜΟΣ:	2241-0-46200
ΔΗΜ. ΕΠΙΧ. ΚΑΘΑΡ.:	2241-0-77600
ΥΠΗΡ. ΑΠΟΚΟΜΙΔΗΣ:	2241-0-61057
ΤΡΟΧΑΙΑ:	2241-0-26180
ΠΛΗΡΟΦ. Ο.Τ.Ε.:	131
ΔΕΛΤΙΟ ΚΑΙΡΟΥ:	149
ΛΑΧΕΙΑ:	1444
ΠΡΟΠΟ - ΛΟΤΤΟ:	1444
ΡΟΔΑ:	2241-0-27462
ΚΤΕΛ:	2241-0-27706
Ο.Α.Ε.Δ.:	2241-0-23265
Ι.Κ.Α.:	2241-0-64912
ΤΑΞ.Υ.:	2241-0-68701, 2241-0-68702
ΟΛΥΜΠΙΑΚΗ:	2241-0-24555
Δ.Α.Ν.Ε.:	2241-0-43150
ΕΡΓΑΤ. ΚΕΝΤΡΟ:	2241-0-24730
CRONUS AIRLINES	2241-0-25444
AEGEAN AIRLINES	2241-0-98345

ΚΤΕΟ

- Από 1/05/2003 έως 30/06/2003 παντός είδος οχήματα **με συνδυασμό γραμμάτων ΡΟΒ 2501-3000.**
- Από 1/07/2003 έως 30/07/2003 όλα τα οχήματα με μικτό βάρος άνω των 10 (δέκα) τόνων με συνδυασμό γραμμάτων ΡΟΒ-ΚΧΑ-ΡΟΕ ανεξαρτήτου αριθμού.

Επίσης θα ελέγχονται τα οχήματα που η καταλληλότητά τους λήγει αυτές τις εβδομάδες και οχήματα ανάριθμα εισαγωγής.

Η ΓΝΩΜΗ

Εβδομαδιαία Εφημερίδα της Ρόδου
Έτος Ιδρύσεως 1973
ΕΚΔΟΤΗΣ
Δ. Τσοπανάκης
ΔΙΕΥΘΥΝΤΗΣ
Αθ. Μαρασιώτης
ΑΘΛΗΤΙΚΑ
Μανόλης Μπάτης,
Νικήτας Κουσκούσης
ΓΡΑΦΕΙΑ ΣΥΝΤΑΞΗΣ
Μάρκου Μαλλιαράκη 11
Τηλ.2241-0- 24610,
2241-0-75640
Fax (22410) 75641
ΛΟΓΙΣΤΗΡΙΟ - ΔΙΑΦΗΜΙΣΕΙΣ
Μάρκου Μαλλιαράκη 11
Τηλ. 2241-0-22210
2241-0-75230
Fax (22410) 22471

ΠΡΟΣΚΛΗΤΗΡΙΑ ΓΑΜΩΝ-ΒΑΠΤΙΣΕΩΝ

Με ένα τηλεφώνημα και **χωρίς καμία επιβάρυνση** θα βρεθούμε κοντά σας για να διαλέξετε ένα από τα δεκάδες όμορφα προσκλητήρια από οίκους της Αθήνας και της Θεσσαλονίκης.

Υπεύθυνος:
Απόκοτος Νίκος
Τηλ. 22410 /91350-95584-92770
0937756878



Μετά τις τελευταίες κινήσεις του κ. Σημίτη

Προβληματισμός αλλά και απογοήτευση στις τάξεις των στελεχών του ΠΑΣΟΚ

Εντονα δυσαρεστημένος ο κ. Σφυρίου, αδικημένος ο κ. Δ. Κρεμαστινός ενώ πικραμένος δηλώνει ο κ. Β. Παπανικόλας

Προβληματισμός αλλά και απογοήτευση επικρατεί 'στις τάξεις των στελεχών του τοπικού ΠΑΣΟΚ –σε Βορρά και Νότο- μετά τις κινήσεις του Κώστα Σημίτη σε κόμμα και κυβέρνηση. Στο Νότο η απογοήτευση είναι πιο έντονη απ' ότι στο Βορρά όπου στην πτέρυγα των εκσυγχρονιστών η τοποθέτηση του Μιχάλη Χρυσοχοΐδη προκάλεσε κύματα ενθουσιασμού αφού τον θεωρούν φιλικά διακείμενο απέναντι τους. Στο Νότο τόσο σε επίπεδο Νομαρχιακής όσο σε επίπεδο βουλευτών η απογοήτευση είναι φανερή παρά τις φιλότιμες προσπάθειες που καταβάλλονται να μετριαστεί τουλάχιστον δημοσίως.

Οι τρεις βουλευτές και οι κύκλοι τους μιλούν με τρόπο απαξιωτικό για τον ανασχηματισμό ενώ ως φαίνεται το θέμα της αλλαγής του γραμματέας του άφησε παγερά αδιάφορους. Θεωρούν ότι αυτό δεν τους αγγίζει, ίσως μάλιστα οι προσβάσεις τους στη Χαριλάου Τρικούπη να είναι μεγαλύτερες με τον Μιχάλη Χρυσοχοΐδη απ΄ότι με τον Κώστα Λαλιώτη. Ο μόνος που δεν περίμενε υπουργικό θώκο ήταν ο Δημήτρης Κρεμαστινός. Λέγεται ότι το έχει πάρει απόφαση ότι με Σημίτη πρωθυπουργό δεν πρόκειται να δει υπουργείο εν αντιθέσει με τους άλλους δύο που όλο και ήλπιζαν έστω σε μια θέση υφυπουργού. Ιδιαίτερα στεναχωρημένος εμφανίζεται ο Κοσμάς Σφυρίου που όλα αυτά τα χρόνια βρίσκεται στο πλευρό του Κώστα Σημίτη. Φαίνεται να ενόχλησε πολύ η υφυπουργοποίηση Μπίστη και Κοντογιαννόπουλου των οποίων η προσφορά στο ΠΑΣΟΚ θεωρείται ως επουσιώδη. Ο Βασίλης Παπανικόλας ανέμενε και αυτός αλλά μάλλον το αντιμετωπίζει το ζήτημα πολύ πιο ψύχραιμα απ' ότι ο κ Σφυρίου. Όπως λέγεται σοβαρές αντιδράσεις στην Κοινοβουλευτική Ομάδα του ΠΑΣΟΚ θα παρουσιαστούν από τον Σεπτέμβριο οπότε και θα ξεκινήσουν οι συνεδριάσεις της Ολομέλειας.



ΑΠΟΓΟΗΤΕΥΣΗ ΣΤΗ ΠΑΡΑΤΑΞΗ

Σε επίπεδο Νομαρχιακής Επιτροπής η απογοήτευση είναι διάχυτη κυρίως για την αλλαγή του Γραμματέα. Με τον Λαλιώτη υπήρχε ανοιχτή γραμμή και σύμπλευση σε πολλά ζητήματα ενώ τώρα με τον νέο το «τοπίο» είναι καινούργιο και ανεξερεύνητο! Δυσαρέσκεια φέρεται να εκφράζει και ο δήμαρχος Ροδίων παρά τις αντίθετες δηλώσεις που έκανε για την εκλογή του προέδρου της ΚΕΔΚΕ Πάρι Κουκουλόπουλου στο νέο Ε.Γ και κυρίως για την πρωτιά. Ο κ. Γιαννόπουλος την περασμένη εβδομάδα όταν του ζητήθηκε να σχολιάσει την εκλογή Κουκουλόπουλου μίλησε για νίκη της Αυτοδιοίκησης. Αν όμως λάβουμε υπ όψιν μας τις δηλώσεις που είχε κάνει πριν από την επανεκλογή Κουκουλόπουλου στη προεδρία της ΚΕΔΚΕ, σίγουρα αυτή η εξέλιξη δεν πρέπει να τον ικανοποιεί. Σε ότι αφορά τα σενάρια περί παραίτησης του τελευταίου από την θέση του προέδρου της ΚΕΔΚΕ δεν φαίνεται να συγκεντρώνουν πολλές πιθανότητες. Ο κ. Γιαννόπουλος απεναντίας πρέπει να είναι ευχαριστημένος από την καρατόμηση Λαλιώτη λόγω του ότι είχε παίξει καθοριστικό ρόλο στην επιβολή Κουκουλόπουλου στις εκλογές της ΚΕΔΚΕ χωρίς καν να επιτρέψει την συζήτηση του θέματος ανάμεσα στους δημάρχους του ΠΑΣΟΚ. Ο Γιάννης Παρασκευάς θεωρείται από τους χαμένους 'ενώ σε αυτούς που πανηγυρίζουν είναι ο Φ.Κωστόπουλος που πιστεύει ότι η «άλωση» της θέσης του γραμματέα από ένα καθαρόαιμο εκσυγχρονιστή εξυπηρετεί καλύτερα τα πολιτικά του σχέδια.

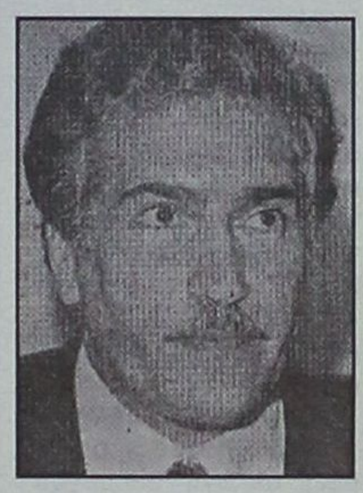



Προβληματισμένος ο κ. Τ. Παρασκευάς λόγω απομάκρυνσης του κ. Λαλιώτη

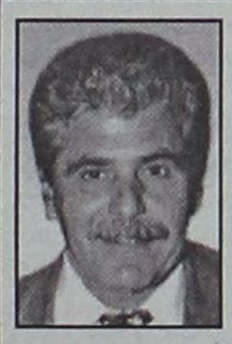

Πανηγυρίζει ο κ. Πίτσης για την εκλογή Χρυσοχοΐδη στη θέση του γραμματέα





Η εκλογή Κουκουλόπουλου ανοίγει δρόμους για το προεδρείο της ΚΕΔΚΕ

ΣΤΟ ΒΟΡΕΙΟ ΣΥΓΚΡΟΤΗΜΑ

Στο βόρειο Συγκρότημα το ΠΑΣΟΚ και σε αυτό το ζήτημα είναι διχασμένο. Η πλευρά του Βασίλη Πίτση μόνο τις σημαίες δεν πήρε για να πανηγυρίσει την εκλογή Χρυσοχοΐδη. Αντίθετα η πλευρά του Βασίλη Χατζηγιακουμή δεν έκρυψε την απογοήτευση της από την εξέλιξη στην πυραμίδα του κομματικού μηχανισμού.

'Οσο για την σύσκεψη στη Χαριλάου Τρικούπη για τα προβλήματα που προέκυψαν στις πρόσφατες νομαρχιακές εκλογές, μάλλον πρέπει να ξεχαστεί. Σχετικά με τον ανασχηματισμό εδώ αντιστρέφονται τα συναισθήματα. Η πλευρά Πίτση δείχνει απογοητευμένη ενώ η άλλη ικανοποιημένη γιατί παρέμεινε ο κ. Σκανδαλίδης στο πόστο του και δεν υπουργοποιήθηκε ο Καίσερλης!

Από εδώ και πέρα τα διάφορα τοπικά στρατόπεδα θα περιμένουν τις κινήσεις του Μ., Χρυσοχοΐδη για να εκδηλωθούν. Προς το παρόν το μόνο που τους μένει είναι να περιμένουν και να συσσωρεύουν δυνάμεις γιαυτά που θα ακολουθήσουν.

Σημειώνεται ότι η συγκρότηση σε σώμα της νέας Ν.Ε του Νοτίου Συγκροτήματος εκτός απροόπτου έχει προγραμματιστεί για αύριο το βράδυ ενώ στο Βόρειο θα γίνει πιθανότατα το ερχόμενο Σάββατο.

Σε ετοιμότητα το κόμμα μετά και τις τελευταίες εξελίξεις

Ν.Δ.: Οι εκλογές έρχονται!

Πώς είδαν τον ανασχηματισμό της κυβέρνησης στη Ρηγίλλης



Μπορεί στη Νέα Δημοκρατία να επικρατεί η άποψη ότι «δεν μας ενδιαφέρει τι γίνεται στο ΠΑΣΟΚ, αλλά τι κάνουμε εμείς», όμως, μετά τον ρηξικέλευθο ανασχηματισμό του κ. Σημίτη, τα χαμόγελα· δύσκολα συγκρατήθηκαν στο στρατηγείο της οδού Ρηγίλλης.

Είναι βέβαιο ότι ο εξοστρακισμός του κ. Λαλιώτη είχε δημιουργήσει κλίμα ανυπομονησίας στα στελέχη της Ν.Δ., τα οποία ανέμεναν «ανάλογη συνέχεια» και στην κυβέρνηση. Ωστόσο, η «αντικατάσταση» του αριστερού προφίλ που εξέπεμπε ο αποπεμφθείς γραμματεύς της Κ.Ε. με τον επικεφαλής της ΑΕΚΑ κ. Μπίστη, προκάλεσε ανακούφιση, όπως και η ανάθεση καθηκόντων υφυπουργού στον κ. Κοντογιαννόπουλο, την οποία πρώην συγκάτοικοί του στα έδρανα της Ν.Δ. ερμήνευαν ως «απόδειξη της πενίας στελεχών στο εκσυγχρονιστικό μπλοκ».

Εκφράζοντας την επίσημη γραμμή του κόμματος, ο πρόεδρος κ. Καραμανλής, συνεχίζει τις περιοδείες του και την επαφή με τις πληττόμενες από την οικονομική πολιτική της κυβερνήσεως τάξεις, στέλνοντας ταυτόχρονα στα στελέχη του το μήνυμα «μην εφησυχάζετε, δεν υπάρχουν διακοπές, ο τόπος έχει ανάγκη αλλαγής και οι εκλογές είναι πλέον πιο κοντά». Παράλληλα, πυκνώνει η προβολή του αιτήματος για πρόωρη προσφυγή στη λαϊκή ετυμηγορία, ιδιαίτερα μετά τα τελευταία γεγονότα.

ΟΛΙΓΩΡΙΑ ΥΠΟΥΡΓΩΝ

«Ο κ. Σημίτης ομιλεί για λάθη της κυβέρνησης λες και δεν είναι πρωθυπουργός. Ομιλεί για ολιγωρία των υπουργών και τους αφήνει στις θέσεις τους. Ο κόσμος δεν αντέχει άλλο τις εξομολογήσεις του πρωθυπουργού και τα κλάματα των στελεχών που αποπέμπονται. Ο τόπος χρειάζεται άλλη πολιτική και, φυσικά, άλλη κυβέρνηση». Με το ανωτέρω «μότο», τα στελέχη της Ν.Δ. έχουν αρχίσει από περιοδείες στην περιφέρεια.

«Είναι εκπληκτικό αυτό που συμβαίνει! Ο πρωθυπουργός αλλάζει τον γραμματέα του κόμματός του, προσποιείται ότι κάνει ανασχηματισμό και πιστεύει ότι οι πολίτες ασχολούνται με τα καμώματά του. Ας πάει να δει ότι στα σούπερ μάρκετ οι πολίτες αγοράζουν πλέον μισό καρπούζι κι ας τους ρωτήσει αν τους ενδιαφέρει ο ανασχηματισμός ή ο μετασχηματισμός του ΠΑΣΟΚ και των υπουργών του. Οι άνθρωποι έχουν χάσει την επαφή με το περιβάλλον και νομίζουν ότι ο κόσμος ευημερεί. Δεν υπήρξε άλλη κυβέρνηση τόσο μακριά από τον πολίτη!». τόνισε στέλεχος της Ν.Δ., προβλέποντας ότι «το ίδιο το ΠΑΣΟΚ θα σύρει τον κ. Σημίτη σε πρόωρες εκλογές».

ΜΕΧΡΙ ΤΟ ΤΕΛΟΣ

Σχολιάζοντας τη μοναδική αλλαγή υπουργού (αυτή του κ. Ανωμερίτη), στελέχη της Ν.Δ. υποστήριζαν ότι και κατά τον προηγούμενο ανασχηματισμό ο μόνος υπουργός που αντικαταστάθηκε ήταν ο κ. Παπουτσής. «Σε δυο ανασχηματισμούς ο κ. Σημίτης αντικατέστησε μόνο τον υπουργό Ναυτιλίας. Αυτό καταδεικνύει την παραδοχή της κυβερνητικής αποτυχίας στον συγκεκριμένο τομέα» τόνισαν κύκλοι της Ν.Δ.

Υπάρχουν, όμως, στη Νέα Δημοκρατία και οι φωνές που δεν βλέπουν πρόωρες εκλογές, αλλά πιστεύουν ότι ο κ. Σημίτης θα γαντζωθεί πλέον στην εξουσία μέχρι την τελευταία ημέρα, όχι ελπίζοντας σε εκλογική νίκη, αλλά εξαντλώντας όλα τα περιθώρια που έχει για να ελέγξει το κόμμα του και να εμποδίσει πάση θυσία την εκλογή των μη εκσυγχρονιστών κατά την επικείμενη εκλογική αναμέτρηση. Τα στελέχη αυτά τονίζουν ότι ο πρωθυπουργός πέτυχε να εξοβελίσει τον κ. Λαλιώτη, απαγορεύοντάς του συγχρόνως να οργανώσει την τελετή για την ενθρόνιση του νέου αρχηγού του ΠΑΣΟΚ μετά την εκλογική ήττα, την οποία θέλει να διαχειρισθεί ο ίδιος, με την ολιγομελή πλέον ομάδα των εμπίστων του.

Από αύριο, αναμένεται να αρχίσει η προσαρμογή των θερινών πλάνων της Ν.Δ. στα νέα πολιτικά δεδομένα. «Το κόμμα που προσπαθεί να φτιάξει ο κ. Σημίτης μπορεί να είναι νεφελώδες, αλλά δεν πρέπει να λησμονούμε ότι το ΠΑΣΟΚ, με τις πολλές μεταμορφώσεις και μεταλλάξεις του, αρέσκεται στη δημιουργία προπετασμάτων καπνού. Μόνο που αυτήν τη φορά η απαίτηση των πολιτών για άλλη κυβέρνηση και άλλη πολιτική, δημιουργεί συνθήκες στις οποίες δεν περνούν τα νεφελώματα, αλλά οι καθαρές και ειλικρινείς προθέσεις» δηλώνει επιτελικό στέλεχος της Νέας Δημοκρατίας.

Ο πρόεδρος της Ν.Δ., πάντως, που έχει ακούσει όλες τις ανωτέρω απόψεις, έχει δώσει το δικό του στίγμα, τονίζοντας ότι «η μάχη τελειώνει μόνο μετά το κλείσιμο της κάλπης».

Κινήσεις στελεχών της Κοινοβουλευτικής Ομάδας που αποκλείσθηκαν

Ανω κάτω το ΠΑΣΟΚ...

Πολλοί επανακαθορίζουν τη στάση τους απέναντι στον κ. Σημίτη

Με τη φράση «κεραυνός στο κοτέτσι» σχολίασε τον ανασχηματισμό της κυβέρνησης έμπειρο κοινοβουλευτικό στέλεχος του ΠΑΣΟΚ, λίγα μόλις λεπτά μετά την ανακοίνωση της νέας σύνθεσης της κυβέρνησης. Η δήλωση αυτή είναι χαρακτηριστική του κλίματος που επικρατεί στην Κοινοβουλευτική Ομάδα, καθώς οι μεν «εκσυγχρονιστές» ή όσοι ανέμεναν την υπουργοποίησή τους είναι απόλυτα απογοητευμένοι και πικραμένοι, ενώ οι υπόλοιποι κατηγορούν τους «βαρόνους» του ΠΑΣΟΚ ότι «παρέδωσαν το κόμμα στον Κώστα Σημίτη χωρίς να δώσουν καμιά μάχη, και το μόνο που τους νοιάζει είναι οι καρέκλες τους». Μάλιστα, σύμφωνα με απόλυτα εξακριβωμένες πληροφορίες, ο βουλευτής του ΠΑΣΟΚ κ. Β. Βασιλακάκης δεν θα πολιτευτεί με το «Σημιτικό ΠΑΣΟΚ» στις εκλογές, ενώ το ίδιο σκέπτονται να πράξουν δύο ακόμη βουλευτές του κυβερνώντος κόμματος που διαφωνούν με τα τεκταινόμενα...

ΔΙΑΒΟΥΛΕΥΣΕΙΣ

Ηδη, στο εσωτερικό του ΠΑΣΟΚ έχουν ξεκινήσει διαβουλεύσεις και γίνεται επανακαθορισμός στρατηγικών και στόχων, με δεδομένο ότι αποτελεί κοινή εκτίμηση πως «τελικά τον κ. Σημίτη τον ενδιαφέρει να κυριαρχήσει στο κόμμα και τίποτε άλλο». Ετσι η ανησυχία των διαφωνούντων γίνεται ακόμη μεγαλύτερη, ενώ και στελέχη που στήριζαν τον πρωθυπουργό, αναμένοντας μια πράξη ανταπόδοσης, αναζητούν αλλού πλέον «κλίνη». Παράλληλα, διαστάσεις παίρνει το θέμα του Τόμας Μίλερ, δηλαδή της «απόπειρας Λαλιώτη» να συνδέσει την αποπομπή του με επιλογές των ΗΠΑ, καθώς πρόκειται για αναμόχλευση του αντιαμερικανισμού που αποτελεί συστατικό στοιχείο της πολιτικής των ιστορικών στελεχών του ΠΑΣΟΚ.

Ο Θεόδωρος Πάγκαλος που εδώ και καιρό έχει λάβει τις αποφάσεις του, για ανοιχτή σύγκρουση με τον Κώστα Σημίτη, και τις εκδηλώνει δημοσίως, φέρεται να εκτιμά ότι οι κινήσεις του πρωθυπουργού δικαιώνουν την κριτική του, τις προβλέψεις του αλλά και τα σχέδιά του για την επομένη ημέρα, καθώς η στήριξη των υπολοίπων κορυφαίων στελεχών στον πρωθυπουργό «τους καθιστά συνυπεύθυνους για όλα. Από την πολιτική που θα ακολουθηθεί έως την ήττα».



Ο Γεράσιμος Αρσένης φέρεται να είναι πολύ ανήσυχος για τις εξελίξεις και να θεωρεί πώς η «Σημιτοποίηση του ΠΑΣΟΚ» απομακρύνει την πιθανότητα της νίκης, ευνοεί την πιθανότητα αύξησης των διαρροών παραδοσιακών ψηφοφόρων προς τη Ν.Δ. αλλά και την Αριστερά και ως εκ τούτου οδηγεί σε δραματική συρρίκνωση της παράταξης.

«ΑΝΑΠΑΛΑΙΩΣΗ»

Ο βουλευτής και μέλος της «Αριστερής Πρωτοβουλίας» Παναγιώτης Κρητικός, μιλώντας στην «Κ», χαρακτηρίζει τον ανασχηματισμό «αναπαλαίωση της κυβέρνησης» και αναφερόμενος στις εσωκομματικές εξελίξεις προβλέπει: «Οσοι νομίζουν ότι ο Σημίτης ετοιμάζει τη διαδοχή του Γιώργου Παπανδρέου είναι αφελείς. Αλλον ετοιμάζει, απλά τον χρειάζεται λόγω της μεγάλης δημοτικότητάς του και του ιστορικού του βάρους».

Σε αναζήτηση στρατηγικής αλλά και ρόλου βρίσκεται ο Χρήστος Παπουτσής, καθώς δεν εκπληρώθηκε η προσδοκία του για υπουργοποίησή του. Με δεδομένο ότι τον τελευταίο καιρό είχε στηρίξει με πάθος τον κ. Σημίτη, απογοητεύοντας έτσι τους «φίλους του από τα παλιά» και απομακρυνόμενος από την μέχρι πρότινος πολιτική του φυσιογνωμία, πλέον δεν έχει έρεισμα και κύρος στην εσωκομματική αντιπολίτευση. Παράλληλα, είναι εκτός κυβέρνησης. Ετσι, ο πρώην επίτροπος αναζητεί στρατηγική και νέες συμμαχίες, αλλά αυτήν τη φορά «οριστικά απέναντι» στον κ. Σημίτη. Βουλευτές του Πειραιά, αλλά και άλλων περιοχών, εκτιμούν πως η αποπομπή Λαλιώτη και η τοποθέτηση του Γιώργου Πασχαλίδη (στενού συνεργάτη του πρωθυπουργού εδώ και χρόνια) στον Πειραιά, στο υπουργείο Ναυτιλίας, ουσιαστικά ανοίγει τον δρόμο στον Γιώργο Πανταγιά. Πολιτικοί φίλοι του Γιώργου Παπανδρέου, που πάντως δεν αποτελούν ακόμη «ομάδα» στο κόμμα, εκτιμούν πως η τοποθέτηση του Μιχάλη Χρυσοχοΐδη στη θέση του γραμματέα σε συνδυασμό με την «απόπειρα Λαλιώτη» περί Αμερικανών, θα πρέπει να κάνουν τον υπουργό Εξωτερικών «πολύ ανήσυχο».

Στην πραγματικότητα, λένε, «ο Λαλιώτης τσουρούφλισε τον Γιώργο χρησιμοποιώντας μεθόδους Χρυσοχοΐδη: τον ταυτοποίησε!».

ΔΙΑΡΡΟΕΣ ΒΟΥΛΕΥΤΩΝ

Οπως γίνεται αντιληπτό, το κλίμα στο εσωτερικό του ΠΑΣΟΚ είναι πάρα πολύ βαρύ και το μέλλον είναι άδηλο. Διότι δεν μπορεί να αποκλεισθεί η πιθανότητα συνειδητών διαρροών βουλευτών του κυβερνώντος κόμματος στη Βουλή, σε ψηφοφορίες που είναι πια βέβαιο ότι θα προκαλέσει η Νέα Δημοκρατία. Ούτε βεβαίως η άσκηση πολύ σκληρής κριτικής στα δύο –«κόκκινα πανιά» για το παραδοσιακό ΠΑΣΟΚ– νέα πρόσωπα της κυβέρνησης: τον Βασίλη Κοντογιαννόπουλο και τον Νίκο Μπίστη.

Πολλοί ήταν οι βουλευτές που την Παρασκευή στοιχημάτιζαν για το τι θα συμβεί εάν ο Νίκος Μπίστης κληθεί να απαντήσει στη Βουλή στον Θεόδωρο Πάγκαλο. Γιατί τα «ρετάλια της Αριστεράς», όπως τον είχε χαρακτηρίσει ο κ. Πάγκαλος, δεν έχουν ακόμη ξεχαστεί...

Εμφανής η κρίση που διέρχεται η αγορά της Ρόδου έστω και αν μπήκαμε στον Ιούλιο

Χρειάζονται άλλες αποδείξεις;

Τί απαντούν οι καταστηματάρχες, οι εστιάτορες, οι ιδιοκτήτες νυκτερινών κέντρων κ.λπ. και τί προτείνουν ειδικοί για να βγούμε από τα αδιέξοδα

Μανδράκι, Τρίτη βράδυ, γύρω στις έντεκα. Ελάχιστοι οι τουρίστες που κάθονταιστα ζαχαροπλαστεία, λίγο περισσότεροι αυτοί που κυκλοφορούν στο δρόμο. Η εικόνα που δείχνει η πόλη της Ρόδου αν και βρισκόμαστε στον Ιούλιο, είναι μίας μικρής επαρχιακής πόλης που την επισκέπτονται κάποιοι τουρίστες. Δεν χρειάζεται να είναι κανείς ειδήμων σε θέματα τουρισμού για να αντιληφθεί πως η άλλοτε "πρώτη δύναμη" σήμερα τουριστικά "πνέει τα λοίσθια". Και μάλιστα κάθε χρόνο η κατάσταση γίνεται όλο και χειρότερη.

Αυτό επιβεβαίωσαν στην εφημερίδα μας επαγγελματίες που δραστηριοποιούνται σε όλους σχεδόν τους τουριστικούς κλάδους στην πόλη της Ρόδου, σε ένα μεγάλο ρεπορτάζ που κάναμε, προκειμένου να καταγράψουμε την πραγματικότητα που βιώνει σήμερα τουριστικά η πόλη της Ρόδου.

Το ρεπορτάζ μας ξεκίνησε συνομιλώντας με ένα ιδιοκτήτη ξενοδοχείου στην Ψαροπούλα που δραστηριοποιείται επαγγελματικά περισσότερο από τριάντα χρόνια.

«Η μείωση στον κλάδο μας τα τελευταία χρόνια, όσο και αν ακούγεται υπερβολικό, φτάνει στο 30-40%. Εκτός από το δίμηνο Ιουλίου - Αυγούστου η πληρότητα της υπόλοιπης σεζόν δεν υπερβαίνει το 60-70%. Ειδικά φέτος που λόγω της κρίσης ξεκινήσαμε πολύ πιο αργά και με ελάχιστους πελάτες η κατάσταση είναι πάρα πολύ δύσκολη.

Πολύ φοβάμαι ότι θα υπάρχει έλλειψη πληρότητας ακόμη και τον Αύγουστο κάτι που δεν υπήρχε περίπτωση να συμβεί τα προηγούμενα χρόνια».

Μετά τα ξενοδοχεία θελήσαμε να δούμε τι επικρατεί στον κλάδο των εστιατορίων.

«Δεν θα είναι υπερβολή να σας πω ότι η μείωση που έχουμε τα τελευταία χρόνια ξεπερνά το 50% ειδικά φέτος η κατάσταση είναι δραματική.

Αναγκαζόμαστε να προσφέρουμε ολόκληρο γεύμα με 5 και 6 ευρώ και παρ' όλα αυτά έχουμε ελάχιστους πελάτες.

Φέτος αναγκάστηκα να μην προσλάβω δύο σερβιτόρους που δούλευα μαζί τους εδώ και δέκα χρόνια γιατί δεν βγαίνω να τους πληρώσω».

Αυτά μας είπε εστιάτορας στην περιοχή του Νεοχωρίου. Πώς τον βρήκαμε; Μα από ένα διαφημιστικό που έγραφε ότι μπορούμε να επιλέξουμε από τον μπουφέ όσο φαγητό θέλουμε πληρώνοντας μόνο έξι ευρώ!

Μείωση στα ξενοδοχεία, πολύ μεγάλη πτώση στα εστιατόρια. Τι γίνεται με τη διασκέδαση;

Η ΔΙΑΣΚΕΔΑΣΗ

Αυτή την ερώτηση απευθύναμε σε ιδιοκτήτη νυκτερινού κέντρου που βρίσκεται στην καρδιά της Ρόδου, που τα προηγούμενα χρόνια αποτελούσε σημείο αναφοράς όχι μόνο για τους τουρίστες, αλλά και για τους κατοίκους της Ρόδου.

«Τη δεκαετία του '90 η πόλη της Ρόδου είχε πολύ έντονη νυκτερινή διασκέδαση. Σήμερα εκτός από την Ορφανίδου που έχει καθιερωθεί σαν ο "δρόμος των beats" και κάποια μαγαζιά στην Παλιά Πόλη, όλοι οι υπόλοιποι είμαστε έτοιμοι να κλείσουμε, καθώς τα έξοδα είναι πολύ περισσότερα από τα έσοδα.

Στο κέντρο μου είχα ορχήστρα με πέντε άτομα και δύο τραγουδιστές και φέτος αναγκάστηκα να παίζω μουσική από στέρεο καθώς δεν μπορώ να ανταποκριθώ στις υποχρεώσεις μου. Αν συνεχίσει έτσι η κατάσταση ο ένας μετά τον άλλον θα κλείσουμε».

ΤΑ ΤΟΥΡΙΣΤΙΚΑ ΚΑΤΑΣΤΗΜΑΤΑ

Τις "παλιές καλές μέρες" τα καταστήματα που απευθυνόντουσαν σχεδόν αποκλειστικά στους τουρίστες

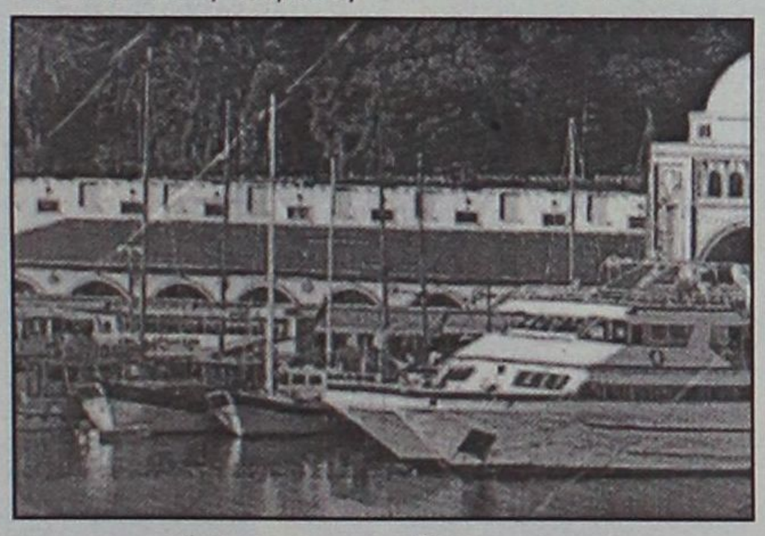

έκαναν "χρυσές δουλειές".

Γουναράδικα, δερμάτινα, καταστήματα με σουβενίρς κ.λπ. θεωρούντο από τις καλύτερες επιχειρήσεις.

Ποιά είναι όμως σήμερα η κατάσταση;

«Οι παλιές εποχές έχουν περάσει πλέον ανεπιστρεπτί. Στη δεκαετία του '80 ακόμα και του '90 έμπαιναν στα μαγαζιά δέκα τουρίστες και οι οκτώ αγόραζαν.

Σήμερα μπαίνουν οι μισοί και από αυτούς είναι ζήτημα αν αγοράσει ο ένας. Υπάρχουν μέρες που δεν κάνουμε ούτε σεφτέ.

Αλλά ακόμα και αυτοί που αγοράζουν σου κάνουν ανελέητα παζάρια και τελικά αναγκάζεσαι να πουλήσεις με ελάχιστο κέρδος».

Αυτή είναι η άποψη ενός υπαλλήλου σε κατάστημα με σουβενίρς στο κέντρο της πόλης που εργάζεται στον συγκεκριμένο χώρο από το 1985.

Και η συνέχεια του ρεπορτάζ ήταν ανάλογη με τα παραπάνω. Το γενικότερο συμπέρασμα: Η πόλη της Ρόδου περνά μία από τις μεγαλύτερες και βαθύτερες κρίσεις στον τομέα του τουρισμού και κανείς δεν μπορεί να αισιοδοξεί. Γιατί οδηγηθήκαμε όμως σε αυτή την κατάσταση;

ΤΙ ΦΤΑΙΕΙ;

Ολόγος, προκειμένου να απαντηθεί αυτό το ερώτημα, σε ιδιοκτήτη ροδίτικου τουριστικού γραφείου που φέρνει τουρίστες στο νησί από τη μέση της δεκαετίας του '70.

«Τρεις κατά τη γνώμη μου είναι οι κυριότεροι λόγοι για τη σημερινή κατάσταση.

Πρώτον η οικονομική κατάσταση που επικρατεί στις περισσότερες χώρες της Ευρώπης. Χαρακτηριστικό παράδειγμα για το πόσο επιδρά στον ξενοδοχειακό κλάδο η κρίση αυτή είναι το ότι στη μέγιστη πλειοψηφία τους οι τουρίστες μένουν μόνο μία εβδομάδα ενώ πριν μερικά χρόνια περισσότεροι από τους μισούς έκλειναν για δύο εβδομάδες, ενώ υπήρχαν αρκετοί που έμεναν και περισσότερο.

Δεύτερον η "σκληρή πολιτική" των tour operators. Ενώ όλοι αναγνωρίζουν το μέγεθος της κρίσης, τα τουριστικά γραφεία και ειδικά τα μεγάλα, όχι μόνο δεν βοηθούν αλλά αντίθετα εκβιάζουν απαιτώντας να πάρουν τιμές που δεν αφήνουν κανένα περιθώριο κέρδους.

Και τρίτο, ο μη εκσυγχρονισμός του τουριστικού προϊόντος που προσφέρει η πόλη της Ρόδου.

Σε σχέση με τις δεκαετίες του '80 και του '90 έχουν γίνει ελάχιστα πράγματα, για να μη πω ότι και πολλά από αυτά που είχαμε είχαν χαθεί. Το παραδοσιακό σλόγκαν "ήλιος και θάλασσα" δεν αρκεί πλέον για να φέρει τους τουρίστες. Ούτε το συρτάκι και ο μουσακάς. Εκτός από την Παλιά Πόλη, δύο-τρία μνημεία και ενάδύο μουσεία ο επισκέπτης δεν έχει τίποτε άλλο να δει.

Θα έλθει λοιπόν μία φορά και δεν θα ξανάλθει του χρόνου. Αντίθετα στις ανταγωνίστριες μας χώρες εκτός του ότι προσέχουν και προβάλλουν πάρα πολύ τα ιδιαίτερα στοιχεία του τόπου, προσπαθούν συνεχώς με νέες προτάσεις και ακολουθώντας τις επιταγές της τουριστικής αγοράς και να κερδίσουν νέους τουρίστες αλλά κυρίως να έχουν "επιστροφές". Οι τουρίστες δηλαδή που έρχονται για μία χρονιά να συνεχίσουν να έρχονται και τα επόμενα



χρόνια. Αντίθετα εμείς κάνουμε ό,τι είναι δυνατόν για να μην τους ξαναφέρουμε.

Αν παρατηρήσει κανείς με προσοχή τα στατιστικά στοιχεία των τελευταίων δεκαπέντε χρόνων θα δει πως οι τουρίστες που επιλέγουν για δεύτερη ή τρίτη φορά τη Ρόδο δεν υπερβαίνουν το 10%.

Υπάρχουν βέβαια και άλλες αιτίες, όπως ο θόρυβος, το κυκλοφοριακό, η ακρίβεια, ο υπερεπαγγελματισμός κ.λπ. Ειδικά για τα εστιατόρια και τα κέντρα διασκέδασης ένα μεγάλο ποσοστό της κρίσης οφείλεται στο all inclusive. Αυτό, όμως, το σύστημα όπως και το πρόβλημα με το κατευθυνόμενο εμπόριο είναι "δημιουργήματα" των λαθών που έκαναν οι ίδιοι οι τουριστικοί επιχειρηματίες».

ΥΠΑΡΧΕΙ ΕΛΠΙΔΑ;

Υπάρχει η δυνατότητα αλλαγής αυτής της κατάστασης ή πλέον τα πράγματα είναι μη αναστρέψιμα;

Η απάντηση του συνομιλητή μας άφησε μερικά στοιχεία αισιοδοξίας:

«Η σημερινή κατάσταση μπορεί να είναι πολύ άσχημη, δεν είναι όμως μη αναστρέψιμη. Και αυτό οφείλεται στην "δυναμική" που έχει από μόνη της αυτή η πόλη. Η ιστορία της, η κουλτούρα, οι μοναδικές ομορφιές ακόμα και η γεωγραφική της θέση εξακολουθούν και γοητεύουν τους τουρίστες, ιδιαίτερα τους ξένους.

Μπορούμε λοιπόν να "ζωντανέψουμε" ξανά αυτή την πόλη. Αρκεί να βάλουμε όλοι "τον δάχτυλον επί τον τύπο των ήλων". Καλές οι συσκέψεις και η ανταλλαγή απόψεων, αλλά δεν αρκούν. Χρειάζεται μια γενναία αντιμετώπιση της κατάστασης που να βάζει βραχυπρόθεσμους και μακροπρόθεσμους στόχους.

Και αυτό το "γενναίο" δεν μπορεί να γίνει με ευχολόγια. Πρέπει να αντιληφθούμε όλοι -φορείς και επιχειρηματίες- πως αν δεν πάρουμε άμεσα κάποιες αποφάσεις και κυρίως αν δεν τις υλοποιήσουμε σε δύο τρία χρόνια δεν θα υπάρχει δυνατότητα ανατροπής.

Η πόλη της Ρόδου θα σβήσει τουριστικά. Η γνώση υπάρχει, οι αιτίες είναι συγκεκριμένες, οι άνθρωποι που μπορούν να βοηθήσουν υπάρχουν. Ας σταματήσουμε λοιπόν να κλαίμε πάνω από "το χυμένο γάλα" και ας αναλάβουμε όλοι τις ευθύνες μας».

Ιδού λοιπόν το ζητούμενο για όλους. Θα αντιληφθούν την κατάσταση, θα αναλάβουν τις ευθύνες τους και θα ανασκουμπωθούν ή θα περιμένουν το "μοιραίο", που ισοδυναμεί με τον τουριστικό θάνατο της πόλης της Ρόδου, κρατώντας σταυρωμένα τα χέρια; Το μέλλον θα δείξει...



PROMISE
★ ★ ★ ★ ★

✓ Οργάνωση Εκδηλώσεων
✓ Επίβλεψη
✓ Events planing

ΟΛΟΚΛΗΡΩΜΕΝΕΣ ΓΑΜΗΛΙΕΣ ΠΡΟΤΑΣΕΙΣ

*ΜΟΝΟ ΜΕ... 49 € κατ' άτομο!!!**

ΠΕΡΙΛΑΜΒΑΝΕΙ!!!
Φωτογράφηση
& Βιντεοσκόπηση
& Δεξίωση (με δείπνο)
& Ειδικά εφέ
& Προσκλητήρια
& Ανθοστολισμός εκκλησίας - Δεξίωσης
& Μπομπονιέρες
& Ενοικίαση Αυτοκινήτου
& Ταξίδι του μέλιτος (7 ημέρες σε ξενοδοχείο Α' κατηγορίας με πρωινό στη ΣΑΝΤΟΡΙΝΗ ή ΜΥΚΟΝΟ)

* Ελάχιστη συμμετοχή ατόμων (200)

ΔΗΜΗΤΡΗΣ ΖΟΡΜΠΑΛΑΣ
Αμαράντου 43 85100 Ρόδος
Κεντρικό Αθηνών: Σερρών 12 Γαλάτσι 11147
Τηλ. (22410)77178, Mobile: 6974-329494
Fax: (22410)23058



ΞΥΛΟΤΕΧΝΟΥΡΓΗΜΑΤΑ
ΕΜΠΟΤΙΣΜΕΝΗΣ ΞΥΛΕΙΑΣ
ΚΗΠΟΥ - ΒΕΡΑΝΤΑΣ
Προτάσεις & Λύσεις στο χώρο σας
ΕΞΟΦΛΗΣΗ ΕΩΣ ΚΑΙ 36 ΔΟΣΕΙΣ
ΥΠΕΥΘΥΝΟΣ ΚΑΤΑΣΚΕΥΩΝ:
ΣΤΕΦΑΝΗΣ ΑΠΟΣΤΟΛΟΣ· ΤΗΛ. 6946 866446
ΥΠΕΥΘΥΝΟΣ ΠΩΛΗΣΕΩΝ:
ΣΤΕΦΑΝΗΣ ΠΕΤΡΟΣ 6944355694
Δ/ΝΣΗ ΚΑΤΑΣΤΗΜΑΤΟΣ ΕΝΤΟΣ ΕΜΠΟΡ. ΚΕΝΤΡ. ΦΩΚΙΑΛΗ
ΤΗΛ. 22410 35091

Απροκάλυπτα οι κυβερνητικοί παράγοντες

Βάζουν... χέρι στο σπατόσημο

Προκλητική η κατανομή πόρων από την Περιφέρεια παρά τον ισχύοντα νόμο

Απροκάλυπτα βάζουν χέρι οι αρμόδιοι κυβερνητικοί παράγοντες σε έσοδα και πόρους που ανήκουν στα Δωδεκάνησα, εκμεταλλευόμενοι το γεγονός ότι η πολιτική ηγεσία του νομού... περί άλλων τυρβάζει.

Αποδεικνύεται πράγματι, μέσα από επίσημα στοιχεία, ότι σημειώνεται λαθροχειρία σε βάρος της Δωδεκανήσου.

Χαρακτηριστική είναι η περίπτωση με το περίφημο "Σπατόσημο" από το οποίο εισπράττονται δισεκατομμύρια από τα αεροδρόμια της Δωδεκανήσου, χωρίς αρκετά από αυτά να επιστρέφουν πίσω.

Παρότι ο νόμος είναι σχεδόν δεσμευτικός, με διάφορες "πονηριές" τα χρήματα δεν επιστρέφονται για έργα αλλά μέρος αυτών πηγαίνουν σε άλλες περιοχές.

Η κατανομή γίνεται σε επίπεδο Περιφέρειας Νοτίου Αιγαίου και συμβαίνει το εκπληκτικό να δίνονται περισσότερα κονδύλια στο νομό Κυκλάδων απ' ότι στα Δωδεκάνησα!

Το "μυστικό" αυτό το γνωρίζουν κάποιοι παράγοντες αλλά φροντίζουν να το... κρατούν επτασφράγιστο, επειδή ακριβώς ξέρουν ότι θα προκληθούν αντιδράσεις σε τοπικό επίπεδο.

Και ακριβώς, και μόνο εξαιτίας της μυστικότητας αυτής, ομολογείται και η δική τους ενοχή.

Πράγματι η Υπηρεσία Πολιτικής Αεροπορίας, **σε σύνολο έργων 66.884.000.000 δραχμών που προγραμμάτισε ως το 2006 για την Περιφέρεια Νοτίου Αιγαίου,** κατένειμε 30,3 δισ για την Δωδεκάνησο και 36,5 για τις Κυκλάδες.

Ενώ δηλαδή τουλάχιστον το 70% των εσόδων του Σπατοσήμου προέρχεται από την Δωδεκάνησο, οι διάφοροι ξύπνιοι έβαλαν το χεράκι τους και αποστέρησαν πόρους από το νομό.

Πιθανόν μάλιστα για την κατανομή αυτή να υπάρχουν ευθύνες και στις υπηρεσίες της Περιφέρειας Νοτίου Αιγαίου, με δεδομένο άλλωστε ότι αρκετοί υπηρεσιακοί παράγοντες μόλις ακούνε Δωδεκάνησο... βγάζουν σπυριά!

Υποτίθεται επίσης, ότι άτυπα σε επίπεδο Περιφέρειας, ισχύει συμφωνία κυρίως, βάσει της οποίας οι κατανομές των πόρων θα είναι 55% για την Δωδεκάνησο και 45% για τις Κυκλάδες.

Σκοπίμως βεβαίως την αγνοούν, ακριβώς επειδή απώτερος στόχος τους είναι να μετατρέψουν την Δωδεκάνησο σε επαρχία της Σύρου, πράγμα που θα το καταφέρουν τελικά, αν η τοπική πολιτική ηγεσία δεν αντιδράσει όπως πρέπει.

ΤΑ ΕΡΓΑ

Για του λόγου το αληθές, σε ό,τι αφορά την λαθροχειρία με το Σπατόσημο, η "Ροδιακή" αποκαλύπτει σήμερα



τα έργα που είναι προγραμματισμένα στους δύο νομούς.

Ειδικότερα **στο νομό Δωδ/σου** τα έργα και οι αντίστοιχοι προϋπολογισμοί είναι (σύνολο 30,3 δισ.)

Α/Δ Ρόδου

1. Επέκταση αεροσταθμού-αναδιαρ. παλαιού τμήματος 14.700.000.000 δρχ.
2. Επέκταση δαπέδου 4.000.000.000 δρχ.
3. Συντήρηση πυροσβεστικού σταθμού 300.000.000
4. Επισκευή-συντήρηση πεδίου ελιγμών 1.500.000.000 δρχ.
5. Εργασίες εξυγίανσης φωτοσήμανσης 800.000.000 δρχ.
6. Κτίριο στάθμευσης αυτοκινήτων 2.000.000.000 δρχ.
7. Λοιπές βοηθητικές εγκαταστάσεις 1.000.000.000 δρχ.
8. Επέκταση-βελτίωση οδικού δικτύου και κατασκευή έργων υποδομής για την εγκατ. RADAR (MSSR) 550.000.000 δρχ.
9. Εγκατάσταση Η/Ζ RADAR 80.000.000 δρχ.

Α/Δ ΚΑΡΠΑΘΟΥ

10. Επέκταση αεροσταθμού 2.500.000.000 δρχ.

Α/Δ/ ΑΣΤΥΠΑΛΑΙΑΣ

11. Επέκταση αεροσταθμού 200.000.000 δρχ.

Α/Δ ΚΑΣΟΥ

12. Επέκταση αεροσταθμού 500.000.000

Α/Δ/ ΚΑΣΤΕΛΟΡΙΖΟΥ

13. Επέκταση αεροσταθμού 800.000.000 δρχ.

Α/Δ ΛΕΡΟΥ

14. Επέκταση αεροσταθμού 200.000.000 δρχ.

Α/Δ ΚΑΛΥΜΝΟΥ

15. Νέος αεροσταθμός 1.000.000.000 δρχ.



ΑΝ. ΚΑΡΑΜΑΡΙΟΣ: *Το καταγγέλλει συνεχώς αλλά ποιός τον ακούει*

16. Βελτίωση-αναβάθμιση πεδίου ελιγμών και κατασκευή περίφραξης 500.000.000 δρχ.

Αντίστοιχα στο νομό Κυκλάδων τα έργα που έχουν προγραμματιστεί είναι: (σύνολο 36,5 δισ)

Α/Δ ΜΥΚΟΝΟΥ

1. Επέκταση πεδίου κινήσεως αεροσκαφών 1.500.000.000 δρχ.

Α/Δ ΣΑΝΤΟΡΙΝΗΣ

2. Νέος αεροσταθμός περιβάλλων χώρος 8.500.000.000 δρχ.
3. Επέκταση δαπέδου 1.000.000.000 δρχ.

Α/Δ ΣΥΡΟΥ

4. Αναδιαρρύθμιση αεροσταθμού και πύργος ελέγχου 300.000.000 δρχ.
5. Επέκταση δαπέδου αεροσκαφών 500.000.000 δρχ.
6. Επέκταση διαδρόμου 4.000.000.000 δρχ.

Α/Δ ΠΑΡΟΥ

7. Περίφραξη-περιφερειακή οδός -αμαξοστάσιο πυργος 250.000.000 δρχ.
8. Νέο αεροδρόμιο Πάρου
9. Πεδίο κινήσεως αεροσκαφών 4.000.000.000 δρχ.
10. Αεροσταθμός 2.000.000.000 δρχ.

Α/Δ ΝΑΞΟΥ

Νέο αεροδρόμιο Νάξου (σημ.: Η υλοποίηση θα εξαρτηθεί από τα συμπεράσματα των μελετών συμπληρωματικότητας λιμενικών-αεροπορικών μέσων και MASTER PLAN Α/Δ Νάξου)

12. Πεδίο κινήσεως αεροσκαφών 8.000.000.000 δρχ.
13. Αεροσταθμός 2.000.000.000 δρχ.

Σ.Σ. Στο σημείο αυτό θα πρέπει να υπενθυμίσουμε ότι ο κ. Αναστάσιος Καραμάριος τόσο .ως βουλευτής όσο και ως πολιτικός κατήγγειλε επανειλημένα το γεγονός της "κλοπής" χρημάτων από τα έσοδα του σπατόσημου στη Δωδεκάνησο, ωστόσο κανείς δεν τον ακολούθησε. Πολλές φορές μάλιστα βρήκε τον μπελά του από κυβερνητικούς βουλευτές.

Week ~ End στη Σύμη

PEDI BEACH hotel

Αξέχαστα Σαββατοκύριακα μόνο με 40 ευρώ το δίκλινο δωμάτιο με πρωϊνό σε buffet. Στην τιμή συμπεριλαμβάνεται και η μεταφορά από και προς το Ξενοδοχείο



Κρατήσεις
Τηλ Σύμης 2246 0 71981 & 2246 0 71870
Τηλ Ρόδου 2241 0 85512

LET'S GO TRAVEL

ΠΡΑΚΤΟΡΕΙΟ ΓΕΝΙΚΟΥ ΤΟΥΡΙΣΜΟΥ

- ΑΕΡΟΠΟΡΙΚΑ & ΑΚΤΟΠΛΟΪΚΑ ΕΙΣΙΤΗΡΙΑ
- ΚΡΑΤΗΣΕΙΣ ΞΕΝΟΔΟΧΕΙΩΝ
- ΚΡΟΥΑΖΙΕΡΕΣ
- ΟΡΓΑΝΩΜΕΝΑ ΠΑΚΕΤΑ ΕΚΔΡΟΜΩΝ ΓΙΑ ΟΛΟ ΤΟΝ ΚΟΣΜΟ
- ΕΝΟΙΚΙΑΣΕΙΣ ΑΥΤΟΚΙΝΗΤΩΝ
- ΤΑΞΙΔΙΑ ΝΕΟΝΥΜΦΩΝ

ΑΚΟΜΑ...

ΕΚΔΡΟΜΕΣ PRIVE ΚΑΘ' ΟΛΗ ΤΗΝ ΔΙΑΡΚΕΙΑ ΤΟΥ ΧΡΟΝΟΥ ΓΙΑ *ΑΙΓΥΠΤΟ, ΠΑΡΙΣΙ, ΚΥΠΡΟ, ΣΕ ΚΑΤΑΠΛΗΚΤΙΚΕΣ ΤΙΜΕΣ*

ΠΕΡΝΟΥ 143 ΑΦΑΝΤΟΥ - ΡΟΔΟΣ
ΤΗΛ. 22410 51186-FAX: 2241051187

ΦΡΟΝΤΙΣΤΗΡΙΟ ΜΕΣΗΣ ΕΚΠΑΙΔΕΥΣΗΣ

ΚΥΚΛΟΣ

Ατταβύρου 49 , Ρόδος Τηλ. 2241032600
Διεύθυνση Σπουδών : Κωνσταντάκης Α.- Ρέτσας Ν.

ΕΝΑΡΞΗ ΜΑΘΗΜΑΤΩΝ

♦ Β' και Γ' Λυκείου	4 Αυγούστου
♦ Α' Λυκείου και Γυμνάσια	28 Αυγούστου
♦ Α'-Β'-Γ' Τ.Ε.Ε.	8 Σεπτεμβρίου
☛Μετεξεταστέοι Γυμνασίου-Λυκείου	20 Ιουλίου

ΓΙΑ ΠΡΩΤΗ ΦΟΡΑ ΣΤΗ ΡΟΔΟ

- Δυνατότητα σχηματισμού γκρουπ 2-3 ατόμων.
- Υποτροφίες σπουδών σε άριστους μαθητές . (Δωρεάν φοίτηση στον άριστο της κάθε τάξης)
- ΔΩΡΕΑΝ ιδιαίτερα ενισχυτικά μαθήματα στους αδύναμους μαθητές κάθε τάξης.

Τα όνειρά σας ... στόχοι μας !!!
Οι στόχοι σας ... επιθυμίες μας !!!

Οι κάτοικοι του Φαληρακίου έχασαν την υπομονή τους

Αποφασισμένοι για όλα

Προειδοποιούν ότι αν δεν παρθούν άμεσα μέτρα, θα πάρουν την κατάσταση στα χέρια τους

Αποφασισμένοι να κινητοποιηθούν και να διεκδικήσουν την άμεση λήψη μέτρων προκειμένου να σταματήσει η κατάσταση που επικρατεί σήμερα στην περιοχή του Φαληρακίου, είναι κάτοικοι του δήμου Καλλιθέας.

Αυτά μας ενημέρωσαν αναγνώστες με αφορμή τα όσα δημοσιεύτηκαν στη "Γνώμη" της προηγούμενης Δευτέρας για το "γκέτο" που έχουν δημιουργήσει στη συγκεκριμένη περιοχή οι νεαροί Εγγλέζοι υπό την ανοχή κάποιων επαγγελματιών. "Αν οι αρμόδιοι δεν πάρουν άμεσα μέτρα και συνεχιστεί η ίδια κατάσταση τότε θα αντιδράσουμε δυναμικά προκειμένου να μπορούμε να ζούμε σαν άνθρωποι στον τόπο μας αλλά και για να προλάβουμε τα μεγαλύτερα κακά που περιμένουμε με μαθηματική ακρίβεια να συμβούν", μας είπε χαρακτηριστικά φίλος αναγνώστης.

Ενώπιον λοιπόν των ευθυνών όλων σκοπεύουν να φέρουν οι κάτοικοι της περιοχής. Και όπως χαρακτηριστικά τόνισαν «είμαστε αποφασισμένοι να προβούμε σε όλες τις δυνατές ενέργειες για να "αφυπνίσουμε" τις συνειδήσεις και τα μυαλά κάποιων που φαίνεται ότι αρέσκονται σε αυτές τις καταστάσεις. Ηδη είμαστε έτοιμοι να κυκλοφορήσουμε ένα κείμενο διαμαρτυρίας, το οποίο θα ζητήσουμε να υπογράψουν οι συνδημότες μας.

Στο κείμενο αυτό θα καταγγέλλουμε τα όσα συμβαίνουν και θα ζητάμε να παρθούν άμεσα και συγκεκριμένα μέτρα από τις αρχές.

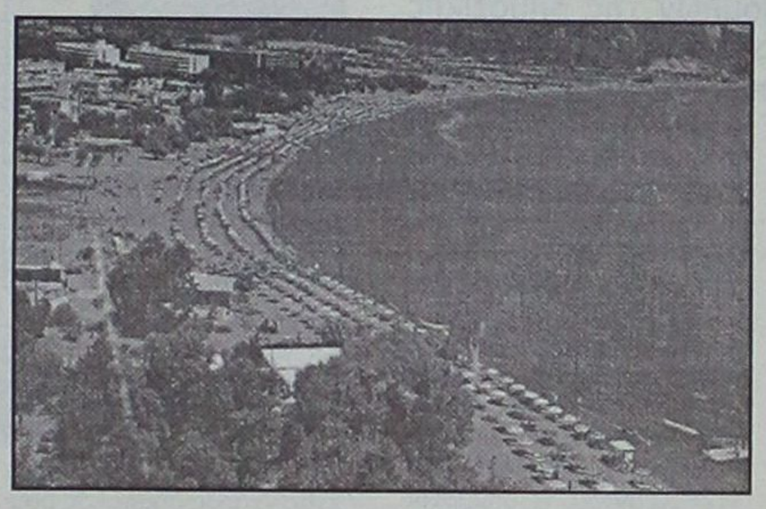

Τα μέτρα αυτά δεν πρέπει να είναι γενικά και αόριστα. Για παράδειγμα εμείς θα ζητήσουμε την άμεση λειτουργία αστυνομικού τμήματος, την ενίσχυση των περιπολιών και της αστυνόμευσης της περιοχής και την παραδειγματική τιμωρία όσων επαγγελματιών παραβαίνουν το νόμο.

Ολα αυτά μας δίνει το δικαίωμα να τα ζητήσουμε το ίδιο το Σύνταγμα των Ελλήνων και οι φορείς της πολιτείας υποχρεούνται να τα εκτελέσουν. Παράλληλα εξετάζουμε αν μπορούν νομικά να ληφθούν και άλλα μέτρα, όπως η απαγόρευση πώλησης αλκοόλ μέχρι κάποια ηλικία και την αφαίρεση αδειών σε όσους δεν τηρήσουν τα μέτρα αυτά».

Πολλές από τις προτάσεις, κυρίως αυτές που έχουν να κάνουν με την αστυνόμευση της περιοχής, έχει ήδη καταθέσει η δημοτική αρχή του δήμου Καλλιθέας.

«Είμαστε αλληλέγγυοι και στηρίζουμε τον δήμο σε αυτή την προσπάθεια. Δυστυχώς, όμως, φαίνεται πως για "αγνωστους" λόγους τα αιτήματα αυτά δεν υλοποιούνται από τις αρμόδιες αρχές.

Το κείμενο και η συλλογή των υπογραφών έχει σκοπό να βοηθήσει τη δημοτική αρχή και να πιέσει προς κάθε κατεύθυνση την άμεση λήψη μέτρων.

Παράλληλα σκοπεύουμε να προτείνουμε να γίνει μία έκτακτη συνεδρίαση του δημοτικού συμβουλίου όπου με τη σύμφωνη γνώμη φορέων και κατοίκων θα παρθούν συγκεκριμένες αποφάσεις για να σταματήσει η κατάσταση αυτή».

Τέτοιου είδους, όμως, προτάσεις είναι σίγουρο πως θα δημιουργήσουν αντιδράσεις από τους επαγγελματίες και πιθανότατα οι προτείνοντες να κατηγορηθούν ότι δεν θέλουν την τουριστική ανάπτυξη της περιοχής.

«Σε καμία περίπτωση δεν είμαστε κατά της τουριστικής ανάπτυξης. Αντίθετα θεωρούμε πως μέσα από αυτή ο δήμος μας μπορεί να τύχει πολλών ευεργετημάτων. Είναι όμως ανάπτυξη τα όσα γίνονται σήμερα; Πιθανόν κάποιοι, επειδή κερδίζουν πολλά χρήματα με όλη αυτή την κατάσταση να διαμαρτυρηθούν.

Δεν μπορεί, όμως, προς χάρη των δέκα ή είκοσι που ενδιαφέρονται για το εύκολο κέρδος να καταδικάσουμε έναν ολόκληρο δήμο.

Αν σκεφτούμε μάλιστα και το τι πιθανότατα θα συμβεί αύριο, κάτι που από τύχη δεν έχει συμβεί μέχρι σήμερα, τότε αν δεν αντιδράσουμε θα είμαστε όλοι, μηδενός εξαιρουμένου, υπεύθυνοι».

Τί παραπάνω δηλαδή από όλα αυτά που συμβαίνουν σήμερα θα μπορούσε να συμβεί;

«Δεν θέλουμε να κινδυνολογήσουμε αλλά δυστυχώς μπορούν να συμβούν πολύ χειρότερα πράγματα. Θέλετε ένα χαρακτηριστικό παράδειγμα; Λόγω της πολύ μεγάλης κατανάλωσης αλκοόλ από νεαρά παιδιά, είναι πολύ πιθανό κάποιος να πάθει ανακοπή. Ή να γίνουν φασαρίες που να καταλήξουν σε συμπλοκές με ανεξέλεγκτα αποτελέσματα.

Αν, ο μη γένοιτο, συμβεί κάτι τέτοιο, ποιός θα έχει την ευθύνη; Τα δεκαπέντε ή δεκαέξι χρονών παιδιά ή όλοι εμείς που επιτρέπουμε να συμβαίνουν τέτοια πράγματα»;



Ώρα να ρίξουμε φώς στην υπόθεση κουζίνα! Η casaviva, φέρνει κοντά σας το μοντέλο BellaVita της DelTongo! Μια πραγματική έκπληξη λειτουργικότητας και φωτεινότητας του σχεδιαστή Makio Hasuike, που θα κάνει το χώρο της κουζίνας ατελιέ δημιουργίας!

casaviva

Λεωφ.Ελευθερίας 2Α, 85104 Κρεμαστή Ρόδος Τηλ. 2241095076, Fax.93775

Κρίσιμη η σημερινή συνεδρίαση του Δημοτικού Συμβουλίου

Ενώπιον των "ανταρτών" ο δήμαρχος Αφάντου!..

Θεωρείται δύσκολο να γεφυρωθεί το χάσμα που δημιουργήθηκε μετά την διαφοροποίηση των εννέα

Κρίσιμη θεωρείται η αποψινή συνεδρίαση του Δ.Σ Αφάντου μετά τις διαφοροποιήσεις εννέα δημοτικών συμβούλων της δημοτικής αρχής και τα όσα ακολούθησαν από το βράδυ της περασμένης Δευτέρας.

Όλα συγκλίνουν στο ότι η σύγκρουση ανάμεσα στο δήμαρχο Σταμάτη Καββάδα και τους εννέα αποσκιρτήσαντες δημοτικούς συμβούλους θα είναι σφοδρή με συνέπειες απρόβλεπτες για την πορεία τόσο του συμβουλίου όσο και της δημοτικής αρχής. Η «καρέκλα» του δημάρχου Αφάντου τρίζει στη κυριολεξία και η όποια στήριξη από μερίδα της μειοψηφίας δεν είναι ικανή να την σταθεροποιήσει σε ό,τι αφορά την λήψη αποφάσεων εντός του συμβουλίου.

Η σημερινή συνεδρίαση που γίνεται μετά την ματαίωση της περασμένης Δευτέρα ύστερα από τη μη εμφάνιση των περισσοτέρων σύμβουλων της πλειοψηφίας έχει δεκαέξι θέματα στην ημερήσια διάταξη που όμως δεν φαίνεται να συζητηθούν αφού η ομάδα των εννέα συμβούλων του κ. Καββάδα θα θέσουν εκτός ημερήσίας τα θέματα που αποτέλεσαν και την πέτρα του σκανδάλου. Τα θέματα αυτά είναι το αίτημα για οικονομικό έλεγχο της τετραετίας του Σταύρου Σταυρή και οι εννέα προτάσεις που κατέθεσαν στο προεδρείο με στόχο την αναμόρφωση όπως αναφέρουν του συστήματος διαχείρισης της Δημοτικής εξουσίας προς όφελος των πολιτών. Στους εννέα δημοτικούς συμβούλους συμπεριλαμβάνονται ο πρόεδρος του Δ.Σ Μιχάλης Μαχραμάς και ο αντιδήμαρχος Μανόλης Κρητικός, αδερφός του πρώην δημάρχου Αφάντου. Ο δήμαρχος με την βοήθεια της παράταξης του Σταύρου Σταυρή θα προσπαθήσει να αποκρούσει τις «επιθέσεις» των εννέα, όμως δεν συγκεντρώνει πολλές πιθανότητες επιτυχίας αφού μαζί με τους εννιά θα συμπαραταχθεί και η Μαρία Καραγιάννη. Δηλαδή η πλευρά των διαφωνούντων συμβούλων θα διαθέτει τουλάχιστον δέκα ψήφους έναντι επτά του δημάρχου, γεγονός που προδικάζει από τώρα το αποτέλεσμα. Η απώλεια του ελέγχου της πλειοψηφίας του Δ.Σ από τον κ. Καββάδα πρέπει από τούδε και στο εξής να θεωρείται δεδομένη.

Εξάλλου όπως καταλογίζεται στον δήμαρχο δεν έκανε καμιά προσπάθεια να



εξομαλύνει τα πράγματα. Απεναντίας με τις δηλώσεις του έκοψε όλες τις «γέφυρες» επικοινωνίας με τους συμβούλους του. Οι μόνοι που έμειναν πιστοί είναι ένας νεαρός δημοτικός σύμβουλος και δύο γυναίκες σύμβουλοι που έχουν συγγενική σχέση μαζί του! Εκτός από τις δηλώσεις προχώρησε και σε άλλες κινήσεις που εξόργισαν τους συμβούλους του, άλλαξε όλες τις κλειδαριές στο δημαρχείο(!) μετά τα πρόσφατα γεγονότα ενώ με επιστολή που έστειλε προς όλες τις δημοτικές επιχειρήσεις και Οργανισμούς ζητά να μάθει τι λεφτά έχουν δαπανήσει με το πρόσχημα της οικονομικής επιχορήγησης!

Οι γνωρίζοντες τα των δημοτικών πραγμάτων Αφάντου υποστηρίζουν ότι ο δήμαρχος θα οδηγηθεί σε παραίτηση το αργότερο μέχρι τέλος του έτους αφού από εδώ και πέρα δεν θα μπορεί να περνά τα θέματα του στο



Δ.Σ. Ο κ. Καββάδας φέρεται να βλέπει ως σανίδα σωτήρίας την κ. Καραγιάννη. Όμως φαίνεται ότι λογαριάζει χωρίς τον ξενοδόχο αφού η τελευταία δεν μπορεί να ξεχάσει με τίποτα την απαράδεκτη συμπεριφορά του απέναντί της αμέσως μετά τις εκλογές. Η αθέτηση των υποσχέσεων απέναντι στον συνδυασμό της κ. Καραγιάννη είναι λογαριασμός ανοιχτός που μάλλον ήρθε η ώρα του για να κλείσει κατά τον χειρότερο τρόπο για τον δήμαρχο.

Στη σημερινή συνεδρίαση

Απολογισμός του έργου του Β' Πε.ΣΥ Ν.Αιγαίου

Και θέμα γιατρού Σ. Καραταπάνη



Με βασικό θέμα τον απολογισμό του έργου του, πρόκειται να συνεδριάσει σήμερα Δευτέρα το διοικητικό συμβούλιο του Β' Πε.ΣΥΠ Νοτίου Αιγαίου.

Οπως είναι γνωστό στις προηγούμενες συνεδριάσεις είχε συζητηθεί ο απολογισμός των νοσηλευτικών ιδρυμάτων του νομού, όπου σε γενικές γραμμές εντοπίστηκαν αρκετές καθυστερήσεις κ.λπ.

Στην σημερινή συνεδρίαση, μεταξύ άλλων θεμάτων θα υπάρξει συζήτηση και θα ληφθεί απόφαση "για την απουσία του γιατρού του Θεραπευτηρίου Λέρου κ. Σ. Καραταπάνη από την υπηρεσία του σε μέρα ενεργούς εφημερίας".

Επίσης θα συζητηθεί πρόταση για την τροποποίηση του επιχειρησιακού προγράμματος.

Η επέκταση σχεδίου περιοχής "Ροδοπούλα"

Με καθυστέρηση αρκετών χρόνων οι ιδιοκτήτες ακινήτων στην περιοχή της "Ροδοπούλας" μπορούν να οικοδομήσουν!

Οπως συγκεκριμένα ανακοινώθηκε από την νομαρχιακή αυτοδιοίκηση Δωδεκανήσου κυρώθηκε η πράξη εφαρμογής για την επέκταση του σχεδίου πόλεως και έτσι ανοίγει ο δρόμος για την οικοδόμηση των ακινήτων. Με την επέκταση εντάσσονται στο σχέδιο πόλης 162 στρέμματα.

ΦΡΟΝΤΙΣΤΗΡΙΟ ΠΡΟΤΥΠΟ

ΕΓΓΡΑΦΕΣ ΚΑΙ ΠΛΗΡΟΦΟΡΙΕΣ ΚΑΘΗΜΕΡΙΝΑ 10.00-13.00

ΠΛΗΡΟΦΟΡΙΕΣ: ΠΛΑΤΕΙΑ ΑΓΙΟΥ ΝΙΚΟΛΑΟΥ 19 - ΡΟΔΟΣ • Τηλ.(22410)25911, 26594

- ΠΟΛΥΕΤΗΣ ΕΜΠΕΙΡΙΑ
- ΥΨΗΛΑ ΠΟΣΟΣΤΑ ΕΠΙΤΥΧΙΑΣ
- ΟΛΙΓΟΜΕΛΗ ΤΜΗΜΑΤΑ
- ΜΕΘΟΔΙΚΗ ΔΙΔΑΣΚΑΛΙΑ
- ΠΡΟΣΙΤΑ ΔΙΔΑΚΤΡΑ
- ΣΥΧΝΗ ΕΝΗΜΕΡΩΣΗ ΓΟΝΕΩΝ

ΕΝΑΡΞΗ ΜΑΘΗΜΑΤΩΝ

• Γ' ΛΥΚΕΙΟΥ	1 ΑΥΓΟΥΣΤΟΥ
• Β' ΛΥΚΕΙΟΥ	1 ΑΥΓΟΥΣΤΟΥ
• Α'-Β'-Γ' ΓΥΜΝΑΣΙΟΥ	1 ΣΕΠΤΕΜΒΡΙΟΥ
• Α' ΛΥΚΕΙΟΥ	25 ΑΥΓΟΥΣΤΟΥ
• Τ.Ε.Ε	1 ΣΕΠΤΕΜΒΡΙΟΥ

ΔΙΕΥΘΥΝΣΗ

ΝΙΚΗΤΑΣ ΨΥΛΛΑΚΗΣ: *Φυσικός* ΑΘΑΝΑΣΙΑ ΓΙΑΝΝΕΖΟΥ: *Μαθηματικός*

«Πρώτο σε Ευρώπη και Αμερική»

ΓΙΕΓΚΕΡΜΑΪΣΤΕΡ

Ενα για όλους!

56 Βότανα...
Αριστη ποιότητα...
Τέλεια γεύση...



ΓΙ' ΑΥΤΟ ΤΟ ΚΑΛΟΚΑΙΡΙ... JÄGER-AFTER WORK

40 γραμ. Jägermeister, 20 γραμ. Baileys, 2-3 κύβους παγάκια, κρέμα γάλακτος. Γεμίζουμε το ποτήρι με καφέ φίλτρου ή νεσκαφέ.

ΓΕΩΡΓ. ΣΙΜΙΞΗΣ - ΤΗΛ. ΠΑΡΑΓΓΕΛΙΩΝ 2241062899- ΡΟΔΟΣ
ΑΓΙΟΙ ΑΠΟΣΤΟΛΟΙ (Πλατεία Ρίτσου)

Σύμφωνα με τα τελευταία στατιστικά στοιχεία

Αλμα στις βάσεις

Σε ορισμένες σχολές θα φθάσει και τα 700 μόρια!

Οι βαθμολογίες των υποψηφίων στα μαθήματα γενικής παιδείας είναι πολύ καλύτερες από τις περσινές, δίνοντας ανοδική ώθηση στις βάσεις όλων των επιστημονικών πεδίων

Προς τα πάνω, από 200 μέχρι και 700 μόρια, «σπρώχνουν» τις βάσεις εισαγωγής στη συντριπτική πλειονότητα των σχολών και των πέντε επιστημονικών πεδίων οι υψηλότερες φέτος, σε σύγκριση με πέρυσι, βαθμολογίες των υποψηφίων της Γ' Λυκείου, καθώς και η μείωση του αριθμού των διαθεσίμων θέσεων.

Παράλληλα, εκτιμάται ότι και φέτος το «φιλέτο» των περιζήτητων θετικών και τεχνολογικών σχολών του 2ου και 4ου επιστημονικού πεδίου θα πάρουν οι υποψήφιοι της θετικής κατεύθυνσης.

Διαφοροποιήσεις

Η άνοδος των βάσεων εκτιμάται ότι θα είναι μεγαλύτερη στις σχολές του 3ου επιστημονικού πεδίου, όπως Ιατρικές, Οδοντιατρικές κ.ά, του 2ου και του 4ου, όπως Πολυτεχνικές, Φυσικομαθηματικές κ.ά., αλλά και του 5ου επιστημονικού πεδίου, Σχολές Οικονομίας και Διοίκησης και μικρότερη στις σχολές του 1ου με τις Νομικές, Φιλολογικές, Δημοσιογραφικές Σχολές κ.ά.

Πάντως, δεν αποκλείεται να παρατηρηθούν διαφοροποιήσεις, ως προς το μέγεθος της ανόδου, σε σχολές του ίδιου πεδίου. Αυτές θα οφείλονται στο πλήθος των προσφερόμενων θέσεων, στον -άγνωστο μέχρι στιγμής- αριθμό των υποψηφίων που θα συμπεριλάβουν ή μη στο μηχανογραφικό τους δελτίο την κάθε σχολή, αλλά και στη σειρά με την οποία οι υποψήφιοι θα εντάξουν κάθε σχολή στις προτιμήσεις τους.

Στα παραπάνω συμπεράσματα κατέληξαν φροντιστής, ύστερα από την επεξεργασία, για λογαριασμό της «Η», των στατιστικών στοιχείων του υπουργείου Παιδείας για τις βαθμολογικές επιδόσεις των υποψηφίων.

Αριστα σε ποσοστό 13,45%

Όπως επισημαίνεται οι βαθμολογίες των υποψηφίων στα μαθήματα γενικής παιδείας είναι, στο σύνολό τους, πολύ καλύτερες από τις περσινές, δίνοντας ώθηση στις βάσεις όλων των επιστημονικών πεδίων προς τα πάνω.

Είναι ενδεικτικό ότι οι φετινοί υποψήφιοι έγραψαν «άριστα» (πάνω από 18) σε ποσοστό 13,45 % μεγαλύτερο από το αντίστοιχο περσινό. Το ίδιο συνέβη και στη ζώνη «πάνω από 15» σε ποσοστό 24,76%, στη ζώνη «πάνω από 12» σε ποσοστό 25,58%, αλλά και στη ζώνη «πάνω από τη βάση» σε ποσοστό 22,34%.



Ειδικότερα, από τις βαθμολογίες των υποψηφίων ανά κατεύθυνση προκύπτει ότι:

Θεωρητική κατεύθυνση: Καταγράφεται θετικό ισοζύγιο στις συγκρίσεις της ζώνης 18-20 (3,65% περισσότεροι υποψήφιοι από πέρσι) και ελαφρώς αρνητικό στη ζώνη 15-20 (0,96% λιγότεροι από τους περσινούς).

Στα βασικά μαθήματα της κατεύθυνσης, σημειώθηκαν λίγο χειρότερες επιδόσεις στα Αρχαία Ελληνικά, αλλά σαφώς καλύτερες στην Ιστορία. Όσον αφορά τους υποψηφίους της θεωρητικής (και το 1ο επιστημονικό πεδίο, στο οποίο κατ' εξοχήν απευθύνονται) η τελική εκτίμηση για την πορεία των βάσεων είναι ανοδική.

Θετική κατεύθυνση: Παρατηρείται αύξηση, κατά 11,04%, του ποσοστού των υποψηφίων στη ζώνη 18-20, περίπου ίδιες βαθμολογίες στα Μαθηματικά και καλύτερες στη Φυσική. Ταυτόχρονα, υπάρχει μεγάλη άνοδος στη ζώνη 15-20 (28,74% περισσότεροι από πέρσι). Έτσι, αναμένεται σαφής άνοδος στις ιατρικές σχολές του 3ου επιστημονικού πεδίου, αλλά και στις κορυφαίες σχολές των θετικών και των τεχνολογικών επιστημών του 2ου και 4ου επιστημονικού πεδίου. Αξίζει να σημειωθεί, ότι οι υποψήφιοι της θετικής κατεύθυνσης έχουν άμεση πρόσβαση στα τρία από τα πέντε επιστημονικά πεδία (2ο, 3ο, 4ο) και δυνατότητα πρόσβασης και στο 5ο, εφόσον επιλέξουν το μάθημα «Αρχές Οικονομικής Θεωρίας». Αν και μέχρι στιγμής δεν είναι γνωστή η κατανομή, μέσω των μηχανογραφικών τους δελτίων, που θα έχουν οι υποψήφιοι της θετικής κατεύθυνσης στα τέσσερα προαναφερθέντα πεδία, εντούτοις φαίνεται ότι θα συνεχιστεί και φέτος το φαινόμενο, να παίρνουν τον «αφρό» των θέσεων στις περιζήτητες σχολές.

Τεχνολογική κατεύθυνση: Στον β' κύκλο, ο οποίος συγκεντρώνει τη συντριπτική πλειοψηφία των υποψηφίων της τεχνολογικής κατεύθυνσης, παρατηρούνται καλύτερες επιδόσεις κατά 14,52% στη ζώνη 18-20, κατά 26,09% στη ζώνη 15-20, ενώ θετικό εμφανίζεται και το ισοζύγιο (συγκριτικά με πέρσι) στις βαθμολογίες των βασικών μαθημάτων. Μάλιστα, φαίνεται ότι οι υποψήφιοι της τεχνολογικής θα ενισχύσουν ακόμα περισσότερο την τάση ανόδου που δημιουργούν στο 2ο και στο 4ο πεδίο οι μαθητές της θετικής. Συμπερασματικά, προδιαγράφεται ξεκάθαρη άνοδος των βάσεων.

Οσον αφορά στο 5ο επιστημονικό πεδίο, το οποίο είναι μια ιδιαίτερη περίπτωση, αφού δέχεται υποψηφίους όλων των κατευθύνσεων, υπογραμμίζοντας ότι στα βασικά μαθήματα - Αρχές Οικονομικής Θεωρίας και Μαθηματικά γενικής παιδείας- οι υποψήφιοι φαίνεται να έχουν γράψει καλύτερα από πέρσι. Έτσι, και σε αυτό το πεδίο αναμένεται άνοδος των βάσεων. Ενας άλλος παράγοντας που αναμένεται να «σπρώξει» τις βάσεις ακόμα ψηλότερα είναι ότι φέτος υπάρχει μείωση των διαθεσίμων θέσεων στο σύνολο των σχολών. Μοναδική εξαίρεση αποτελούν τα τμήματα Πληροφορικής, στα οποία εκτιμάται ότι η άνοδος των βάσεων θα είναι συγκρατημένη.

cybarco

ΜΕΛΟΣ ΤΟΥ ΟΜΙΛΟΥ ΕΤΑΙΡΕΙΩΝ ΛΑΝΙΤΗ

ΑΘΗΝΑ • ΛΟΝΔΙΝΟ • ΛΕΥΚΩΣΙΑ • ΜΟΣΧΑ • ΜΠΑΧΡΕΪΝ • ΡΟΔΟΣ • ΚΡΗΤΗ

Η ΕΤΑΙΡΕΙΑ

Η CYBARCO Ανάπτυξη Ακινήτων Α.Ε ανήκει στον όμιλο εταιρειών Λανίτη, που άρχισε τη δημιουργική δραστηριότητα το 1896 και από τότε πρωτοπορεί στην επιχειρηματική ζωή της Κύπρου. Ο όμιλος εταιρειών Λανίτη καλύπτει ένα ευρύ φάσμα δραστηριοτήτων στον τραπεζικό (Λαϊκή Τράπεζα Κύπρου),τον τουριστικό-ταξιδιωτικό (Amathus Travel), τον ξενοδοχειακό (Amathus Beach, Paphos Amathus, Rodian Amathus Beach Resort),τον αγροτικό (Lanitis farm), τον Ναυτιλιακό (Amathus Navigation) και τον εμπορικό τομέα (εισαγωγές εξαγωγές μέσω της N.P. Lanitis). Η CYBARCO Ανάπτυξη Ακινήτων Α.Ε. ιδρύθηκε στην Ελλάδα το 1994 και μέχρι σήμερα έχει ήδη ανεγείρει συγκροτήματα κατοικιών, καταστήματα, γραφεία, κτίρια και υποκαταστήματα τραπεζών αλλά και έργα οδοποιίας στο νέο αεροδρόμιο των Σπάτων.

HELIOS RESORT

Την εκπληκτική τοποθεσία της Καλάθου, στον ήσυχο και γραφικό όρμο Βληχά στην ευρύτερη περιοχή της Λίνδου, επέλεξε να αξιοποιήσει στη Ρόδο η CYBARCO Ανάπτυξη Ακινήτων Α.Ε. Το Helios Resort προσφέρει 2 διαφορετικούς τύπους (72μ2 και 108 μ2) κατοικίες οι οποίες περιλαμβάνουν κουζίνα, μπάνιο, W.C., 2 ή 3 υπνοδωμάτια τοποθετημένα διαμέσου ανεξάρτητων οικοπέδων 1200-1500 μ2 με υπέροχη θέα. Η φήμη της εταιρείας εγγυάται άριστη ποιότητα και υψηλή αισθητική υλικά το οποία σέβονται το περιβάλλον και το παραδοσιακό στυλ του νησιού.

Ειδικά χαρακτηριστικά

- Εκπληκτική θέα
- Περίφραξη
- Διαχείριση συγκροτήματος
- Ιδιωτικές πισίνες με εγκατάσταση bubble jet
- Ειδικά διαμορφωμένοι κήποι με εξωτερικά φώτα και συστήματα άρδευσης
- Κεντρικό σύστημα Air condition ζεστού και κρύου
- Ξύλινες Πέργκολες
- Εξωτερικές επενδύσεις από φίντα πέτρα
- Τζάκια
- Ηλεκτρικά ανοιγόμενες μπάρες εισόδου
- Ηλιακοί θερμοσίφωνες
- Παροχή για εγκατάσταση συστήματος συναγερμού
- Παροχή για δορυφορική κεραία σε κάθε δωμάτιο
- 28KB ISDN τηλεφωνικές γραμμές



1η επιλογή για 2η κατοικία

"CAIRO PALACE" Εθναρχου Μακαρίου 28 • Ρόδος

Τηλ: 22410 43484 • Fax: 22410 43485 • E-mail: rhodes@gr.cybarco.com

www.cybarco.gr

Για την σωτηρία της εταιρείας που βρίσκεται σε απελπιστική κατάσταση

Τελευταία προσπάθεια των μικρομετόχων της ΔΑΝΕ!..

Ο εκπρόσωπός τους κ. Γρ. Γρηγοράς κρούει τον κώδωνα του κινδύνου περιγράφοντας την σημερινή κατάσταση και τα ρίχνει στον "απόντα" στρατηγικό επενδυτή

Τον κώδωνα του κινδύνου κρούει ακόμη μια φορά η Ένωση Μετόχων της ΔΑΝΕ μέσω του εκπροσώπου της Γρηγόρη Γρηγορά και ζητά να της επιτραπεί να θέσει υπό την αιγίδα της την εταιρία σε μια προσπάθεια να διασωθεί ό,τι μπορεί. Σε συνέντευξή του στη "Γνώμη" ο κ. Γρηγοράς με καθαρές κουβέντες περιγράφει τη σημερινή κατάσταση που έχει αποχρώσεις γκρι και μαύρου και ξεκαθαρίζει ότι η Ένωση Μετόχων θα συνεχίσει να αγωνίζεται για την διάσωση της εταιρίας κόντρα στις επιδιώξεις των διαφόρων σωτήρων της που μοναδικό στόχο έχουν την εξυπηρέτηση των συμφερόντων τους.

«Δώσαμε χρόνο στον στρατηγικό επενδυτή» αναφέρει ο κ. Γρηγοράς και δεν έγινε απολύτως τίποτα για την εξυγίανση-ανάπτυξη της εταιρίας. Αντί να πετάξει τα φθαρμένα υλικά που ηγούνται, τα ανακύκλωσε και νομίζει ότι έτσι θα παράγει έργο. Σήμερα τα οικονομικά της ΔΑΝΕ είναι σε τέτοιο επίπεδο που δεν υπάρχουν περιθώρια για άλλα λάθη. Πρέπει να φύγουν όλοι και να αφήσουν το τιμόνι στην Ένωση Μετόχων».

Ο κ. Γρηγόρης Γρηγοράς αναφέρεται και στους τελευταίους νεόφερτους «σωτήρες» που χωρίς καμιά απόφαση της εταιρίας έχουν εγκατασταθεί στα γραφεία της και τάζουν λαγούς με πετραχήλια! Αυτός που φέρνει μια πρόταση, λέει ο κ. Γρηγοράς, πρέπει να είναι καθαρός και όχι κλειστός-αινιγματικός. Ένα θέλουμε να καταλάβουν, ότι η Ρόδος δεν είναι Βαλκάνια και ούτε η ΔΑΝΕ Βαλκάν.

Ο εκπρόσωπος της Ένωσης Μετόχων υπενθυμίζει όλες τις προσπάθειες που έγιναν εκ μέρους της για την εξυγίανση και την ανάπτυξη της ΔΑΝΕ που όμως σκόνταψαν στον στρατηγικό επενδυτή και στην αδιαφορία του. Στην περίπτωση της ΔΑΝΕ ταιριάζει ο τίτλος της ταινίας «ο Αλή Μπαμπάς και οι σαράντα κλέφτες», συνεχίζει ο κ. Γρηγοράς. Προσθέτει ότι έστω και τώρα αν πράγματι η ΑΝΕΚ επιθυμεί να αλλάξει τη ρότα πραγμάτων μπορεί να κάνει δύο κινήσεις, να καθαιρέσει όλο το Δ.Σ μαζί και τον αγγελιοφόρο της και να δώσουν σε αυτούς τα ηνία της εταιρίας που την πονούν και θα αγωνιστούν για να την σώσουν.

Δεν παραλείπει να σημειώσει τις ενέργειες στις οποίες προέβη η Ένωση για να πέσει φως στην λεηλασία του μετοχικού κεφαλαίου της εταιρίας με προσφυγή στη Δικαιοσύνη. Κάνει γνωστό ότι τις τελευταίες ημέρες κατατέθηκε και νέα μήνυση για απάτη, με τις 5.500.000 μετοχές που δόθηκαν στην EUROMERCHANTS CAPITAL PARTNERS LTD χωρίς να το δικαιούται. «Εμείς θα ξεκαθαρίσουμε όλες αυτές τις υποθέσεις. Και θα ζητήσουμε την παραδειγματική τιμωρία όλων αυτών που προκάλεσαν ζημιά στην ΔΑΝΕ».

Συνέντευξη στη ΡΕΝΑ ΒΕΝΙΑΝΑΚΗ

ΕΡ.: Κύριε Γρηγορά έχουν περάσει πέντε μήνες από την προηγούμενη Γ.Σ. της ΔΑΝΕ. Τότε οι της ΑΝΕΚ είχαν ζητήσει ηρεμία για να μπορέσουν να δρομολογήσουν τα πράγματα στην ΔΑΝΕ. Τί έγινε αλήθεια αυτό το χρονικό διάστημα; Ελήφθησαν αποφάσεις από τη Διοίκηση; Σας ερωτώ γιατί η αίσθηση που έχει δημιουργηθεί είναι ότι δεν έγινε απολύτως τίποτα. Τί λέτε;

ΑΠ.: Αν και έχει περάσει εύλογο χρονικό διάστημα και δόθηκε περίσσιος χρόνος στον "στρατηγικό" επενδυτή, όπως εκείνος ζήτησε, δεν έγινε απολύτως τίποτα το ουσιαστικό , στην προσπάθεια εξυγίανσης – ανάπτυξης της ΔΑΝΕ.

Αποφάσεις ελήφθησαν όχι όμως για το καλό της εταιρείας, αλλά για το καλό της Χανιώτικης εταιρείας , με την μεταδρομολόγηση του πλοίου ΔΙΑΓΟΡΑΣ αντί ευτελούς τιμήματος.

Το να παράγεις έργο πρέπει να είσαι παραγωγικός και συνάμα να γνωρίζεις το τι μέλλει γενέσθαι στον ακτοπλοϊκό χώρο.

Οι του επενδυτή ηγήτορες αντί να πετάξουν εκτός της ΔΑΝΕ όλα τα παλαιά και φθαρμένα υλικά που ηγούνται, τα ανακύκλωσαν νόμισαν και νομίζουν ακόμη ότι θα παράγουν με αυτά έργο.

ΕΡ.: Κάποιοι μιλούν για σκόπιμη απαξίωση της εταιρείας για να γίνει στη συνέχεια εύκολος ο διαμελισμός των "ιματίων" της εταιρείας. Ποιά είναι η άποψη σας;

ΑΠ.: Δεν έχετε άδικο στην ερώτησή σας αυτή , η σκοπιμότητα είναι ένας από τους μοχλούς που θέλουν την εταιρεία στο μηδέν παραγωγικό έργο .

Θα είναι νομίζω ό,τι καλύτερο για την εταιρεία η απομάκρυνση από το Δ.Σ αυτής όλων αυτών των κυρίων και να αφήσουν το Δωδεκανησιακό μετοχικό κοινό να πάρει το τιμόνι της εταιρείας για να μην απαξιωθεί τελείως αυτή .

ΕΡ.: Για την οικονομική κατάσταση της εταιρείας. Τί γνωρίζετε; Πού βρίσκεται οικονομικά σήμερα η εταιρεία;

ΑΠ.: Σήμερα τα οικονομικά της εταιρείας είναι σε τέτοιο επίπεδο που δεν υπάρχει περιθώριο για άλλα λάθη. Η εταιρεία βρίσκεται στο παρά ένα, το συνολικό χρέος χρόνο με το χρόνο αυξάνεται, αντί να μειώνεται. Αυτό φαίνεται από την κίνηση που κάνουν τα πλοία της .

Αν και αυτή την φορά δεν συναινέσει η ηγεσία της ΑΝΕΚ να δώσει την Διοίκηση της εταιρείας σε εμάς, θα πει ότι συναινεί με το μπάχαλο αυτό της ακυβερνησίας μέσα στην εταιρεία.

Ξέρουμε ότι η ακτοπλοΐα σήμερα περνάει οικονομική κρίση γι΄αυτό στο τιμόνι των ναυτιλιακών εταιρειών πρέπει να βρίσκονται ικανοί πηδαλιούχοι γνώστες όχι μόνο της ακτοπλοΐας αλλά και των λιμανιών.

ΕΡ.: Το ενδιαφέρον των Διοικούντων στρέφεται το τελευταίο διάστημα στις απολύσεις του προσωπικού και στην "αξιοποίηση" του Φιλέτου" των Μύλων. Πώς εξηγείτε εσείς το συγκεκριμένο ενδιαφέρον;

ΑΠ.: Το ενδιαφέρον αυτό προέκυψε τελευταία. Το ότι η εταιρεία μισθοδοτεί περισσότερο προσωπικό από τις ανάγκες της είναι γεγονός, αλλά έπρεπε να προσέξουν τότε που έκαναν τις προσλήψεις (για λόγους που μόνο αυτοί γνωρίζουν).

Τώρα για να απολύσεις προσωπικό πρέπει να έχεις χρήματα αλλά και εμπειρία. Όσο για την αξιοποίηση του φιλέτου όπως εσείς το ονομάσατε των ΜΥΛΩΝ καλά θα κάνουν να προσέξουν πολύ την αξιοποίηση , μην τους προκύψει νέο πρόβλημα. Γιατί καμιά φορά τα όψιμα ενδιαφέροντα αποβαίνουν μοιραία.

ΕΡ.: Τελευταία εμφάνισαν ελληνοαμερικανούς επενδυτές (!) έτοιμους να σώσουν την εταιρεία. Μάλιστα εκπρόσωπός τους χωρίς καμιά αρμοδιότητα εμφανίζεται στα γραφεία της εταιρείας και βγάζει λόγους (!) στο προσωπικό. Τί γνωρίζετε εσείς γι' αυτή τη "σκοτεινή" περίπτωση;

ΑΠ.: Μου θυμίσατε τον αείμνηστο Φωτόπουλο στην "Κάλπικη ΛΙΡΑ". Αν θέλει κάποιος να βγάλει θετικό συμπέρασμα , ας ερωτηθεί ποιος είναι ο αποστολέας και καθοδηγητής του εν λόγω ατόμου και αμέσως θα καταλάβει .

Δεν έρχεσαι από το πουθενά ενόψει Γ.Σ για να απαγγείλεις ,λόγους και φοβέρες προς το προσωπικό της εταιρείας που σε ενδιαφέρει; και ούτε να απαξιώσεις στελέχη της εταιρείας και προ πάντων το κύριο σώμα αυτής τους Μετόχους της, δια του εκπροσώπου της

Ο κομιστής ενδιαφέρουσας πρότασης πρέπει να είναι καθαρός και προ παντός ακέραιος και όχι κλειστός - αινιγματικός. Εξ άλλου μέρος του τοπικού Τύπου έγραψε για το εν λόγω άτομο. Ένα θέλουμε να καταλάβει, ότι η Ρόδος δεν είναι Βαλκάνια και ούτε η ΔΑΝΕ Βαλκάν.

ΕΡ.: Αγωνίζεστε μαζί και με άλλους μετόχους για την εξυγίανση της εταιρείας και τη διαφάνεια στα οικονομικά. Μέχρι σήμερα σε τί συμπεράσματα έχετε καταλήξει;

ΑΠ.: Όπως γνωρίζετε κι εσείς, ξεκινήσαμε έναν αγώνα για εξυγίανση και διαφάνεια στην εταιρεία , μετά την επιτυχημένη μεν, λεηλατημένη δε, αύξηση του μετοχικού κεφαλαίου.

Βέβαια στην πορεία αυτή είχαμε και κάποιες εσκεμμένες μεταγραφές , αλλά ήσαν μηδαμινές . Τώρα για τα συμπεράσματα που βγήκαν από όλον αυτό τον αγώνα είναι και πάλι γνωστά , διότι δεν μπορείς να χτίσεις οικοδόμημα πάνω σε σαθρό υπέδαφος , ούτε περιμένεις από ένα κουτσό άλογο να βγει πρώτο σε αγώνα δρόμου .



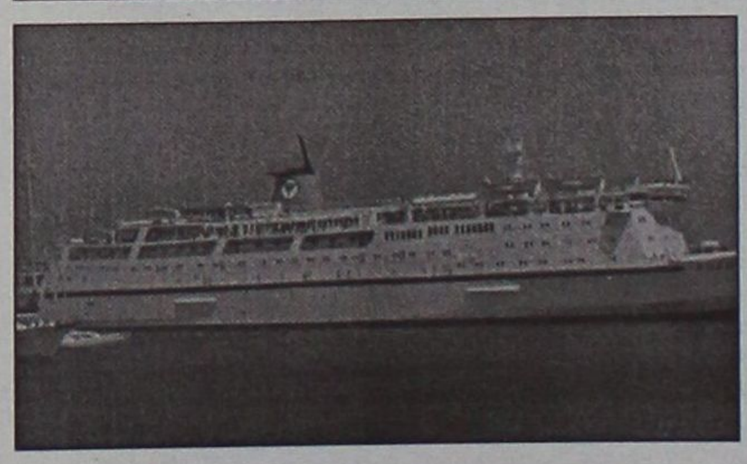

Στον μαραθώνιο της ακτοπλοΐας, για να έχεις επιτυχία πρέπει να είσαι γνώστης της ακτοπλοΐας αλλά και των ναυτιλιακών επιχειρήσεων, αν θέλεις να μην έχεις απώλεια των οικονομικών πόρων . Αλλά στην περίπτωση της ΔΑΝΕ ταιριάζει ο τίτλος της ταινίας "ο Αλή Μπαμπάς και οι σαράντα κλέφτες" πράγματι ήταν καλή ταινία.

ΕΡ.: Κατά την άποψή σας ποιός είναι μέχρι σήμερα ο ρόλος της ΑΝΕΚ, και των μεγαλομετόχων της εταιρείας; Ποιά πιστεύετε ότι είναι η τελική στόχευση τους;

ΑΠ.: Ο ρόλος της ΑΝΕΚ μέχρι σήμερα τον είδαμε και τον γνωρίσαμε όλοι , έβαλε έναν αγγελιοφόρο όπως είπαν εκείνοι και αυτό ήταν όλο .

Η βαρυσήμαντες δηλώσεις του ηγέτη της Χανιώτικης εταιρείας στην περσινή μας Γ.Σ ούτε υλοποιήθηκαν ούτε και μπήκαν σε σειρά εφαρμογής τους .

Βέβαια σε αυτό , οι της ΑΝΕΚ βοηθούμενοι και από μεγαλομετόχους έφτασαν την εταιρεία στο σημείο μηδέν . Η απαξίωση της εταιρείας είναι δεδομένη και δι΄αυτού του δρόμου πιθανόν να θέλουν ή το κλείσιμό της ή την αφομοίωσή της .

Αν πράγματι έστω και την τελευταία ώρα οι κύριοι αυτοί , που θέλουν να λέγονται επενδυτές και θέλουν πράγματι το καλό της ΔΑΝΕ , δύο πράγματα πρέπει να κάνουν α) την καθαίρεση όλου του 12μελούς συμβουλίου μαζί και του δικού τους αγγελιοφόρου. β) Να δώσουν τα ηνία σε εμάς που πονάμε και κάνουμε αγώνα για να την κρατήσουμε όρθια και που έχουμε τώρα ένα νέο γερό σχήμα για την διοίκηση της . Αν γίνει αυτό τότε μπορεί η πολύπαθη ΔΑΝΕ να ελπίζει σε κάτι καλό.

ΕΡ.: Στην πρόσφατη Γ.Σ. κατεθλήθη προσπάθεια να "χρεωθεί" η αναβολή στην Ενωση Μετόχων. Γιατί πιστεύετε ότι έγινε αυτό;

ΑΠ.: Το διαπιστώσαμε αυτό και μας λύπησε πολύ που μέρος του τοπικού Τύπου πήγε να χρεώσει την ματαίωση της Γ.Σ στην Ένωση Μετόχων. Πράγματι και εμείς ρωτάμε γιατί;

Τι κρύβεται πίσω από αυτή την κίνηση του εν λόγω δημοσιεύματος; Εμείς όλοι που είμαστε στην Ένωση Μετόχων ΔΑΝΕ ζητάμε την εμπρακτη συμπαράσταση όλων των Μ.Μ.Ε για να μπορέσουμε να ξεκαθαρίσουμε την σήψη που ενδημεί στην άτυχη ΔΑΝΕ.

ΕΡ.: Μαζί με άλλους μετόχους ζητήσατε την παρέμβαση του Εισαγγελέα. Ελπίζετε ότι μπορεί κάτι να γίνει από την πλευρά της Δικαιοσύνης;

ΑΠ.: Η Ένωση Μετόχων ξεκίνησε την παρέμβαση στις Δικαστικές αρχές μόνο και μόνο για να τελειώσει αυτή η ιστορία της λεηλασίας του μετοχικού κεφαλαίου της που έγινε με την αύξηση της Γ.Σ του 1999, αλλά και για όσους από τους μηνυθέντες που νομίζουν ότι έχουν δίκαιο, να ξεκαθαρίσει το σκάνδαλο αυτό. Μάλιστα σας πληροφορώ ότι κατετέθη και νέα μήνυση για απάτη , με τις περίπου 5.500.000 μετοχές που δόθηκαν στην EURO MERCHANTS CAPITAL PARTNERS LTD, που δεν της εδικαιούτο και να ξεκαθαρίσουμε τούτο εμείς οι Μέτοχοι που αποτελούμε την Ένωση , θέλουμε το καλό της εταιρείας αλλά και όσων διετέλεσαν μέλη του Δ.Σ αυτής . Αλλά ζητάμε την παραδειγματική τιμωρία όλων αυτών που προκάλεσαν ζημία οικονομική και άλλη στην εταιρεία ΔΑΝΕ . Όσοι νομίζουν ότι είναι "καθαροί και τίμιοι" δεν έχουν να φοβηθούν τίποτα , αντίθετα δε πρέπει και οι ίδιοι να συμβάλουν προς αυτή την κατεύθυνση.

ΕΡ.: Κάτω από ποιές προϋποθέσεις μπορεί να σωθεί η ΔΑΝΕ; Υπάρχουν ακόμη περιθώρια;

ΑΠ.: Υπάρχουν ακόμη περιθώρια να σωθεί η ΔΑΝΕ αρκεί ο "Στρατηγικός" επενδυτής να δώσει την Διοίκηση της εταιρείας εξ ολοκλήρου υπό την αιγίδα της Ένωσης Μετόχων που εκπροσωπώ . Κάτι υπάρχει αλλά με της παρούσες συνθήκες δεν γίνεται τίποτα Πρέπει να αλλάξουν όλοι και όλα για να μπορέσει να αναπτυχθεί η εταιρεία κανονικά.

Ακόμη πρέπει να γνωρίζουν οι κύριοι της ΑΝΕΚ ότι τίποτα δεν κερδίζεται χωρίς απώλειες, ακόμα και μεγάλοι στρατηγοί θυσίασαν μάχες για το καλό της Νίκης.

Εμείς περιμένουμε με υπομονή την κίνηση που θα κάνει ο επενδυτής στο θέμα αυτό που ενδιαφέρει την πλειοψηφία του λαού της Δωδ/σου αλλά και μεγάλου μέρους της υπόλοιπης Ελλάδος.

Ας κοιτάξουμε το νησιώτη κτηνοτρόφο



Γράφει ο Βασίλης Χρύσης, Πολιτευτής της Ν.Δ.

Οξύτατο πρόβλημα έχει δημιουργηθεί στα νησιά της Δωδεκανήσου σχετικά με τις κρεατοσκοπήσεις.

Σφαγεία με κτηνίατρο που να βεβαιώνει την καταλληλότητα των κρεάτων, υπάρχουν στην Ρόδο-Κω και Κάρπαθο.

Δωδεκάνησος όμως είναι και τα υπόλοιπα νησιά που προσπαθούν να επιβιώσουν κατά κύριο λόγο από την αλιεία και τη κτηνοτροφία.

Στα μικρά λοιπόν νησιά δεν υπάρχει κτηνίατρος και απαγορεύεται ορθώς η μεταφορά των ζώων με επιβατηγά πλοία σε σφαγεία με τις απαιτούμενες προδιαγραφές.

Αποτέλεσμα των παραπάνω είναι να αυξάνονται και να πληθύνονται τα ζώα στα νησιά και να ταλαιπωρούνται οι κάτοικοί τους, . αφού δεν μπορεί να διαθέτουν σφάγια παράνομα.

Είκοσι πέντε χιλιάδες αιγοπρόβατα στη Κάσο, άλλα τόσα στη Νίσυρο και χιλιάδες σε άλλα νησιά δεν μπορούν πια να τραφούν.

Ρήμαξαν τα πάντα. Τρώνε ακόμη και ρίζες στη πείνα τους τα ζώα.

Οι αρμόδιοι όμως καλά περνάνε. Ησυχία, το κράτος κοιμάται...

Αλλά εμείς έχουμε χρέος όσο πολιτευόμαστε, να ενοχλούμε την εξουσία και τον κάθε αρμόδιο.

Και επειδή το πρόβλημα όλο και οξύνεται πρέπει κάποιοι να πάρουν πρωτοβουλίες.

Τα νησιά έχουν όριο αντοχής και στα αιγοπρόβατα.

Η έκταση και η βλάστησή τους είναι περιορισμένη. Πρέπει να σφάζονται και να ανανεώνονται τα ζώα σε τακτά χρονικά διαστήματα.

Γι' αυτό επειδή δεν μπορούν να μεταφέρονται κατά εκατοντάδες τα ζώα σε Ρόδο-Κω και Κάρπαθο, σκόπιμο και χρήσιμο είναι κάθε μήνα τουλάχιστον σε προκαθορισμένη ημερομηνία να γίνονται κρεατοσκοπήσεις για την καταλληλότητα από κτηνίατρο που θα επισκέπτεται εκ περιτροπής τα νησιά αυτά.

Οι νησιωτικοί Δήμοι να κατασκευάσουν δημοτικά σφαγεία. Ετσι και πηγή εισοδήματος για τους νησιώτες είναι όλα αυτά και αποφυγή ταλαιπωρίας ζώων και ανθρώπων και ανάσα για το νησιωτικό περιβάλλον και προστασία του καταναλωτή.

Κάποτε το κράτος πρέπει να τρέξει προληπτικά και όχι κατασταλτικά με απαγορεύσεις και ποινές.

Θέλουμε να πιστεύουμε ότι επιτέλους σ' αυτά τα απλά θέματα το κράτος θα φθάσει κοντά στο νησιώτη που πολλές φορές το ψάχνει και δε το βρίσκει.

Είναι καιρός να δοθούν λύσεις στα καθημερινά μικροπροβλήματα του πολίτη. Και τέλος-τέλος οι λιγότερες εισαγωγές κρεάτων και η περισσότερη κατανάλωση των ντόπιων κρεάτων είναι εθνικό οικονομικό όφελος.

Ούτε αυτό μας ενδιαφέρει;

Νέες συλλήψεις από την Αστυνομία

"Χύμα" τα ναρκωτικά!..

Γνωστός έμπορος "εισήγαγε" κοκαΐνη



Ενας 53χρονος συνελήφθη στη Ρόδο προχθές, Σάββατο 5 Ιουλίου, επειδή κατελήφθη να κατέχει δέμα που περιείχε ναρκωτική ουσία.

Συγκεκριμένα, προχθές, στις 11 το πρωί, συνελήφθη στη Ρόδο, από αστυνομικούς του Τμήματος Δίωξης Ναρκωτικών ο 53χρονος επιχειρηματίας Π.Μ. του Ι., κάτοικος Τσαΐρι επειδή κατελήφθη να κατέχει ένα δώμα που είχε, παραλάβει νωρίτερα από γραφείο ταχυμεταφορών και το οποίο περιείχε 4 αυτοσχέδιες συσκευασίες με κοκαΐνη συνολικού βάρους 17,6 γραμμαρίων.

Από την προανάκριση που διενεργήθηκε προέκυψε ότι τη ναρκωτική ουσία είχε αποστείλει από την Αθήνα ο 37χρονος Ξ.Η. του Π, κάτοικος Πεύκης Αττικής, από τον οποίο ο συλληφθείς προμηθεύτηκε την τελευταία χρονιά, 5-6 φορές, ποσότητες κοκαΐνης έναντι το ποσού των 50 ευρώ το γραμμάριο.

Η ναρκωτική ουσία κατασχέθηκε ενώ ο δεύτερος δράστης αναζητείται.

ΣΥΝΕΛΗΦΘΗ ΙΡΛΑΝΔΟΣ

Ένας 29χρονος Ιρλανδός, υπήκοος συνελήφθη χθες, Κυριακή 6 Ιουλίου, τα ξημερώματα στο αεροδρόμιο της Ρόδου επειδή κατελήφθη να κατέχει ναρκωτική ουσία.

Σύμφωνα με τα όσα έγιναν γνωστά, χθες στις 2.30 το πρωί, συνελήφθη στον κρατικό Αερολιμένα Ρόδου, από αστυνομικούς του εκεί Α.Τ., ο 29χρονος υπήκοος Ιρλανδίας S.D.T. του Τ., επειδή κατά την άφιξή του από το Δουβλίνο, κατελήφθη να κατέχει ποσότητα κατεργασμένης κάνναβης βάρους 2,5 γραμμαρίων η οποία και κατασχέθηκε.

ΚΑΙ 31ΧΡΟΝΟΣ ΡΟΔΙΤΗΣ

Ένας 31χρονος συνελήφθη προχθές το βράδυ στη Ρόδο επειδή κατελήφθη να κατέχει ναρκωτική ουσία.

Συγκεκριμένα συνελήφθη το Σάββατο 5 Ιουλίου στις 11.30 το βράδυ από αστυνομικούς της Ομάδας Πρόληψης και Καταστολής Εγκληματικότητας επειδή κατελήφθη να κατέχει ποσότητα ακατέργαστης κάνναβης βάρους 1,4 γραμμαρίων, η οποία και κατασχέθηκε.

Και άλλος Βρετανός... ξεβράκωτος

Ακόμα μία σύλληψη νεαρού Άγγλου που επιδιδόταν στο...προσφιλές τους σπορ προσβολής της δημόσιας αιδούς, είχαμε στο Φαληράκι-που αλλού;- χθες.

Σύμφωνα με τα όσα έγιναν γνωστά, χθες, Κυριακή 6 Ιουλίου, στις 2 τα ξημερώματα, συνελήφθη στο Φαληράκι από αστυνομικούς της Ομάδας Πρόληψης και Καταστολής Εγκληματικότητας, ο 21χρονος υπήκοος Βρετανίας Β. J.-P του J. επειδή κατελήφθη να επιδεικνύει δημοσίως τα γεννητικά του όργανα και τα οπίσθιά του.





Εκατοντάδες εργαζόμενοι δουλεύουν ανασφάλιστοι και με μικρές αποδοχές

Οργιάζει η "μαύρη εργασία" τελευταία και στο νησί μας!

Καταγγελίες σε καθημερινή βάση κυρίως στο Σωματείο Οικοδόμων • Σε πόρτες κωφών κτυπά το Εργατικό Κέντρο Ρόδου

Οργιάζει η "μαύρη εργασία" στο νησί της Ρόδου. Καθημερινά εκατοντάδες εργαζόμενοι δουλεύουν ανασφάλιστοι με αποδοχές πολύ μικρότερες των νομίμων, υπερβαίνοντας το ωράριο εργασίας, και ζώντας συνεχώς υπό τον φόβο της απόλυσης.

Οι εργοδότες εκμεταλλευόμενοι την οικονομική κρίση και την ανεργία που επικρατεί, ειδικά στον χώρο της οικοδομής αλλά και του τουρισμού υποχρεώνουν τους εργαζόμενους να δουλεύουν σε απάνθρωπες συνθήκες που σε καμία περίπτωση δεν συνάδουν με τη "κοινωνία δικαίου" που υποτίθεται ότι ζούμε.

Κάποιοι μάλιστα εξ αυτών προσλαμβάνουν με "μεροκάματα πείνας" αλλοδαπούς εργαζόμενους οι οποίοι δεν έχουν δικαίωμα εργασίας και δεν είναι λίγες οι φορές που τους κατήγγειλαν σαν παράνομους μετανάστες στις αρχές προκειμένου να μη τους καταβάλλουν τις αποδοχές τους.

Οι παραπάνω διαπιστώσεις δεν είναι αυθαίρετες.

Αντίθετα καταγράφουν την εικόνα που επικρατεί στην αγορά εργασίας σήμερα.

Χαρακτηριστικό των ανωτέρω είναι ένα περιστατικό το οποίο συνέβη πριν λίγες ημέρες σε ανεγειρόμενη οικοδομή στη Ρόδο.

Σε εργατικό ατύχημα το οποίο σύμφωνα με τις πληροφορίες μας οφείλεται στην μη λήψη από τη πλευρά της εργολαβίας των νόμιμων μέτρων ασφαλείας, τραυματίστηκαν σοβαρά δύο αλλοδαποί εργαζόμενοι, οι οποίοι, σύμφωνα με τα όσα πληροφορηθήκαμε δεν είχαν τα απαραίτητα έγγραφα για εργασία.

Ο υπεύθυνος εργολάβος, αφού απείλησε τους υπόλοιπους ότι σε περίπτωση που καταγγελθεί το γεγονός δεν θα χάσουν μόνο τη δουλειά τους αλλά και τα δεδουλευμένα, έδωσε μερικά χρήματα στους συγγενείς των θυμάτων τονίζοντας ότι σε περίπτωση που διεκδικήσουν τα νόμιμα θα φροντίσει μέσω των επαφών που έχει να απελαθούν.

Το ατύχημα λοιπόν εθεωρήθη "ως μη γενόμενο" και οι εργασίες συνεχίζονται κανονικά.

Ένα ακόμα γεγονός που αποδεικνύει το "καθεστώς δουλειάς" που επιβάλλουν κάποιοι σε εργαζόμενους και τη παντελή αδιαφορία των αρχών συνέβη προ μηνός στη Παλιά Πόλη.

Ζευγάρι αλλοδαπών νομίμως εργαζομένων, είχε αναλάβει να καθαρίσει και να επιδιορθώσει τον χώρο ενός καταστήματος.



Αφού ολοκλήρωσαν την εργασία που είχαν αναλάβει ζήτησαν από τον ιδιοκτήτη του καταστήματος να πληρωθούν. Αυτός τους ζήτησε να περάσουν το επόμενο βράδυ από το γραφείο του για να πληρωθούν. Όταν οι εργαζόμενοι πήγαν εκτός του εργοδότη τους βρήκαν να τους περιμένουν και τρεις φίλοι του.

Αντί να εισπράξουν χρήματα "εισέπραξαν" την απειλή πως αν δεν φύγουν χωρίς να ζητήσουν να πληρωθούν θα μηνυθούν για κλέφτες με "μάρτυρες" τον



εργοδότη και τους φίλους του. Ευκολονόητο πως το ζευγάρι των αλλοδαπών έφυγε τρέχοντας χωρίς να πληρωθεί. Αν τα παραπάνω περιστατικά σας φαίνονται υπερβολικά και μεμονωμένα κάνετε λάθος.

Παρόμοια συμβαίνουν καθημερινά και όχι μόνο σε βάρος αλλοδαπών. Δυστυχώς όμως ελάχιστα, για να μην πούμε κανένα, από αυτή δεν επιφέρει κατά των παρανομούντων τις συνέπειες που επιβάλλει η εργατική νομοθεσία.

Και αυτό γιατί είτε λόγω του "φόβου της απόλυσης" που αναγκάζει τους εργαζομένους να επιλέγουν τη μη καταγγελία είτε εξαιτίας της "δύναμης" των εργοδοτών αυτές οι συνθήκες εργασίες έχουν γίνει καθεστώς.

ΤΟ ΕΡΓΑΤΙΚΟ ΚΕΝΤΡΟ

Αξιοπερίεργο είναι πάντως το γεγονός ότι αν και η διοίκηση του Εργατικού Κέντρου Ρόδου αλλά και τα αρμόδια όργανα της πολιτείας είναι όπως προαναφέραμε, γνώστες αυτής της κατάστασης, κανείς δεν φαίνεται να ασχολείται.

Αυτό επιβεβαιώνεται από το γεγονός πως κανείς από όλους αυτούς εναντίον των οποίων έχουν γίνει επώνυμες καταγγελίες δεν έχει υποστεί τις συνέπειες που ορίζει η εργατική νομοθεσία αλλά αντίθετα εξακολουθούν να εφαρμόζουν την ίδια τακτική.

Είναι χαρακτηριστικό ότι από τους ελέγχους που έκανε τον Μάρτιο και τον Απρίλιο η διοίκηση του Σωματείου Οικοδόμων Ρόδου μαζί με στελέχη της Επιθεώρησης Εργασίας βεβαιώθηκε σωρεία παραβιάσεων από πολλούς εργολάβους εναντίον των οποίων έγιναν επώνυμες καταγγελίες, χωρίς όμως κανείς να οδηγηθεί ενώπιον της δικαιοσύνης. Θα πρέπει άραγε να θρηνήσουμε θύματα ή να γίνει η όλη υπόθεση πρωτοσέλιδο στις εφημερίδες προκειμένου να δραστηριοποιηθούν;

"ASSOS"
ΧΩΜΑΤΟΥΡΓΙΚΗ



ΕΙΔΙΚΑ ΚΟΝΤΕΪΝΕΡ ΓΙΑ ΑΠΟΚΟΜΙΔΗ ΜΠΑΖΩΝ



ΧΟΑΝΕΣ ΜΠΑΖΩΝ ΓΙΑ ΟΙΚΟΔΟΜΕΣ

και ακόμα ΦΟΡΤΩΤΑΚΙ ΓΙΑ ΑΜΕΣΗ ΑΠΟΚΟΜΙΔΗ ΜΠΑΖΩΝ

ΠΑΠΑΚΩΝΣΤΑΝΤΙΝΟΥ ΕΜ. - ΜΑΧΛΗΣ ΣΤΑΜ. Ο.Ε.
ΤΗΛ. (22410) 81375-91349, 094.4572380-094.6284523 • FAX: (22410) 81029
16ο χλμ. Ρόδου - Καμείρου, Παραδείσι

Χρώμα...Χρήμα...Χρόνος
κερδίστε σε όλα!



με τις ψηφιακές εκτυπώσεις offset...
στη νέα εκτυπωτική μηχανή HP INDIGO...

- τυπώνετε σε χρόνο ρεκόρ
- με το χαμηλότερο κόστος
- στην καλύτερη ποιότητα
- από 1....έως χιλιάδες αντίτυπα!

εκτυπώσεις 21ου αιώνα...!

Δεχόμαστε έτοιμα αρχεία σε Mac ή PC

PROSPECTUS
ΑΦΙΣΕΣ
ΚΑΡΤΕΣ
ΕΠΙΣΤΟΛΟΧΑΡΤΑ
ΦΑΚΕΛΑ
ΑΥΤΟΚΟΛΛΗΤΑ
ΠΡΟΣΚΛΗΣΕΙΣ
ΚΑΤΑΛΟΓΟΙ
ΗΜΕΡΟΛΟΓΙΑ
ΒΙΒΛΙΑ

εκτυπωσεις ροδου

PROMOTION WORKS
Εθν. Αντίστασης 81, Ρόδος
Τηλ. 22410 76170

Ο έλληνας τουρίστας μπορεί να ταξιδέψει σε ευρωπαϊκή χώρα και να έρθει στη Ρόδο σχεδόν δωρεάν

Φθηνές διακοπές μέσω Βρετανίας!

Ανασταλτικός παράγοντας το υψηλό κόστος διακοπών • Ευκαιρίες μέσω του Διαδικτύου

Το υψηλό κόστος των διακοπών, που αποτελεί πλέον ανασταλτικό παράγοντα για όλο και περισσότερους Ελληνες, μπορεί να μειωθεί μέσω του διαδικτύου.

Ειδικότερα, αν έχουν τη δυνατότητα και τη διάθεση να ταξιδέψουν έως τη Μεγάλη Βρετανία, τη Γερμανία, την Ιταλία ή τη Γαλλία για να επιστρέψουν στη συνέχεια σε έναν από τους δημοφιλείς τουριστικούς προορισμούς της χώρας και να χαρούν χωρίς έγνοιες τις διακοπές τους, έχοντας αγοράσει ένα από τα εκατοντάδες φθηνά πακέτα (διαμονή + αεροπορικά εισιτήρια) που πωλούνται μέσω Internet.

Η διαφορετική αντιμετώπιση των Ελλήνων τουριστών στην ίδια τους τη χώρα αποτελεί ένα από τα πλέον δημοφιλή θέματα συζήτησης κάθε καλοκαίρι, εδώ και αρκετά χρόνια.

Πολύ περισσότερο από τη στιγμή που κατέστη σαφές ότι το κόστος των διακοπών στην Ελλάδα είναι δυσανάλογα υψηλότερο για τους εγχώριους επισκέπτες παρά για τους αλλοδαπούς. Η εναλλακτική πρόταση των on-line κρατήσεων από ταξιδιωτικά πρακτορεία του εξωτερικού αποδεικνύει στην πράξη την κατάσταση που επικρατεί στον τομέα του τουρισμού.

ΑΠΟΥΣΑ Η ΕΛΛΑΔΑ

Σε πρώτη φάση θα πρέπει να σημειωθεί ότι «on-line τουρισμός» στην Ελλάδα πρακτικά δεν υπάρχει. Οι ενδιαφερόμενοι μπορούν να ενημερωθούν μέσα από τις ιστοσελίδες πρακτορείων, εταιρειών, ταξιδιωτικών γραφείων και ξενοδοχείων και ίσως να έχουν μία μορφή επικοινωνίας μέσω e-mail, αλλά όχι και να προγραμματίσουν τις διακοπές τους με τον τρόπο αυτό και μάλιστα με οικονομικότερες χρεώσεις.

Στο εξωτερικό, η εν λόγω πρακτική είναι περισσότερο

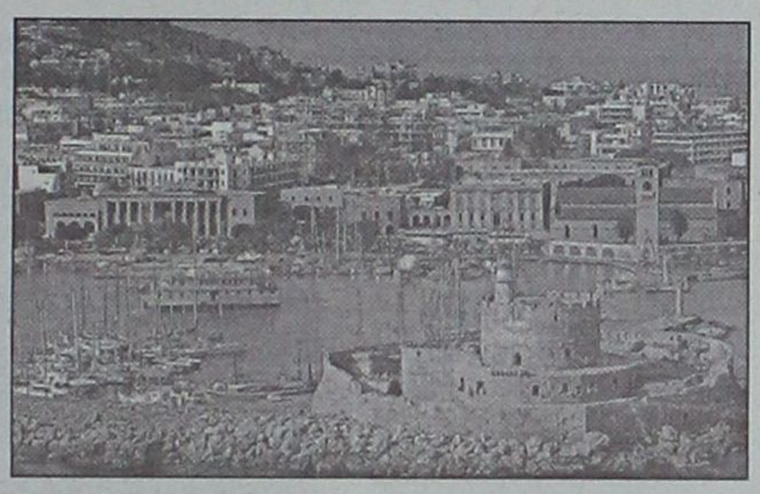

οργανωμένη και αποδοτική, θα πρέπει όμως να σημειωθεί ότι το διαδίκτυο δεν προσφέρει από μόνο του μείωση του κόστους για τους ενδιαφερόμενους. Για την ακρίβεια, για όσους επιθυμούν να προγραμματίσουν εγκαίρως τις διακοπές τους και αποφασίζουν να το κάνουν μέσω Internet, το κόστος είναι ακριβώς το ίδιο και σε κάποιες περιπτώσεις και ακριβότερο με αυτό ενός πακέτου που αγοράζεται απευθείας από έναν ταξιδιωτικό πράκτορα.

Οσοι όμως είναι αναποφάσιστοι ή περιμένουν πάντα την τελευταία στιγμή, μπορούν να επωφεληθούν από τα επονομαζόμενα «late deals» ή «last minute holidays», που στην ουσία αποτελούν έτοιμα πακέτα διακοπών των ταξιδιωτικών γραφείων, τα οποία εξακολουθούν να είναι διαθέσιμα και αφορούν συγκεκριμένες ημερομηνίες, σε ένα βάθος χρόνου το πολύ 15 ημερών.

ΑΝΤΑΓΩΝΙΣΤΙΚΕΣ ΤΙΜΕΣ

Προκειμένου τα πακέτα αυτά να διατεθούν στο κοινό, τα ταξιδιωτικά γραφεία τα προωθούν σε ιδιαίτερα ανταγωνιστικές τιμές, πολύ φθηνότερα από την αρχική τιμή πώλησης που μπορεί να ίσχυε μέχρι και πριν από λίγες εβδομάδες. Ετσι, ο κάθε Ευρωπαίος έχει τη δυνατότητα να περάσει μία εβδομάδα σε ένα ελληνικό νησί με τιμές που ξεκινούν από 350 ευρώ (και καλύπτουν κάθε βαλάντιο), συμπεριλαμβανομένων και των αεροπορικών εισιτηρίων.

Μεγάλοι ταξιδιωτικοί οργανισμοί σε όλη την Ευρώπη, παρουσιάζουν καθημερινά δεκάδες ανάλογες προσφορές για φθηνές διακοπές στην Ελλάδα μέσω των ιστοσελίδων τους. Επιπλέον, παρέχουν κάθε δυνατή διευκόλυνση στους υποψήφιους πελάτες τους.

Για να τους προσελκύσουν περισσότερο προσφέρουν επιπλέον έκπτωση σε όσους πραγματοποιούν on-line την κράτησή τους. Η αγορά ενός τέτοιου πακέτου, που προϋποθέτει τη χρήση όλων των υπηρεσιών που παρέχει, καθίσταται απαγορευτική και ασύμφορη για τους Ελληνες τουρίστες (που θα πρέπει π.χ. να ταξιδέψουν έως τη Ρόδο μέσω... Λονδίνου).

Τα πακέτα των διακοπών

Τα πακέτα που διατίθενται μέσω της ιστοσελίδας www.airtours.co.uk περιλαμβάνουν 7 διανυκτερεύσεις σε ξενοδοχεία 2 αστέρων με ημιδιατροφή ή χωρίς διατροφή, καθώς και τα αεροπορικά εισιτήρια από διάφορα αεροδρόμια της Μεγάλης Βρετανίας προς Ελλάδα (στην πλειονότητα των περιπτώσεων στο αεροδρόμιο του προορισμού επιλογής) με επιστροφή.

Οι πελάτες της εταιρείας συνοδεύονται στον τόπο διαμονής τους με την άφιξή τους στον προορισμό επιλογής τους. Ενδεικτικά, κατά την εβδομάδα 23-28 Ιουνίου 2003, το site της εταιρείας περιλάμβανε τα παρακάτω «late deals» πακέτα για Ελλάδα:

ΚΕΡΚΥΡΑ

7 διανυκτερεύσεις (5-13 Ιουλίου) σε ξενοδοχείο 2 αστέρων με αεροπορικά εισιτήρια: 242 ευρώ το άτομο.

ΡΟΔΟΣ

7 διανυκτερεύσεις (2-10 Ιουλίου) σε ξενοδοχείο 2 αστέρων με αεροπορικά εισιτήρια: 242 έως 256 ευρώ το άτομο.

ΚΡΗΤΗ

7 διανυκτερεύσεις (4-12 Ιουλίου) σε ξενοδοχείο 2 αστέρων με αεροπορικά εισιτήρια: 256 το άτομο.

ΚΩΣ

7 διανυκτερεύσεις (3-7 Ιουλίου ή 10-17 Ιουλίου) σε ξενοδοχείο 2 αστέρων με αεροπορικά εισιτήρια: 228 ευρώ το άτομο.

Η www.thomascook.co.uk ιστοσελίδα, παρέχει μία ευρύτερη γκάμα χρεώσεων στους πελάτες της, καθώς τα πακέτα της περιλαμβάνουν μία μεγαλύτερη ποικιλία ξενοδοχείων ανά κατηγορία. Και στην περίπτωση αυτή, τα «late deals» πακέτα καλύπτουν τα αεροπορικά εισιτήρια και 7 διανυκτερεύσεις.

Συγκριτικά, οι προσφορές για την Ελλάδα είναι φθηνότερες από τις αντίστοιχες για άλλους δημοφιλείς και ανταγωνιστικούς προορισμούς, όπως οι Κανάριοι Νήσοι, η Τουρκία και η Μάλτα, ενώ υπάρχουν προσφορές για πολλούς προορισμούς, όπως η Χαλκιδική και η Θάσος.

Ενδεικτικά, για το πρώτο δεκαπενθήμερο του Ιουλίου, διατίθενται τα ακόλουθα πακέτα:

ΚΕΡΚΥΡΑ

7 διανυκτερεύσεις σε ξενοδοχεία 3ης, 2ης, ή 1ης κατηγορίας με αεροπορικά εισιτήρια από διάφορα αεροδρόμια της Μ. Βρετανίας με επιστροφή: 301, 344, 373 ευρώ το άτομο.

ΡΟΔΟΣ

7 διανυκτερεύσεις σε ξενοδοχεία 3ης, 2ης, ή 1ης κατηγορίας με αεροπορικά εισιτήρια από διάφορα αεροδρόμια της Μ. Βρετανίας με επιστροφή: 286, 329, 353 ευρώ το άτομο.

ΚΡΗΤΗ

7 διανυκτερεύσεις σε ξενοδοχεία 3ης, 2ης, ή 1ης κατηγορίας με αεροπορικά εισιτήρια από διάφορα αεροδρόμια της Μεγάλης Βρετανίας με επιστροφή: 286, 301, 373 ευρώ το άτομο.

Η www.firstchoice.co.uk ιστοσελίδα επεκτείνει την έννοια των διακοπών της τελευταίας στιγμής, παρουσιάζοντας πακέτα για ένα χρονικό όριο 12 εβδομάδων. Οι προσφορές της δεν περιορίζονται μόνο σε φθηνά πακέτα, αλλά και σε ολοκληρωμένες προτάσεις για πιο ακριβά γούστα (όπως ενοικιαζόμενες βίλες και πολυτελή ξενοδοχεία).

Τα «late deals» της εταιρείας καλύπτουν σχεδόν κάθε γνωστό ελληνικό προορισμό, τόσο στη νησιωτική όσο και στην ηπειρωτική χώρα. Μεταξύ αυτών, για το πρώτο δεκαπενθήμερο του Ιουλίου, περιλαμβάνονται οι ακόλουθες προτάσεις:

ΚΩΣ

7 διανυκτερεύσεις σε ξενοδοχείο 2ης κατηγορίας με τα αεροπορικά εισιτήρια από τις 2 Ιουλίου, από 260 ευρώ το άτομο.

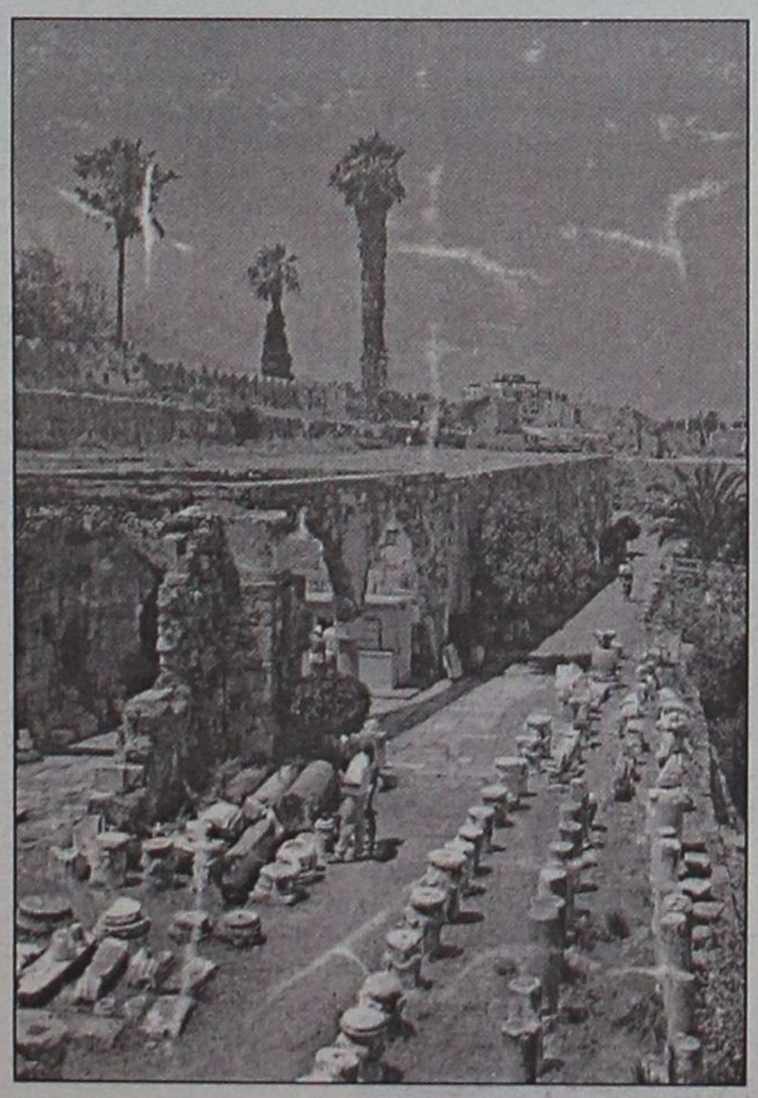

ΚΕΡΚΥΡΑ

7 διανυκτερεύσεις σε ξενοδοχείο 2ης κατηγορίας χωρίς διατροφή με τα αεροπορικά εισιτήρια από τις 7 Ιουλίου, από 246 ευρώ το άτομο. Για διαμονή σε ξενοδοχεία 1ης - 2ης κατηγορίας από 358 έως 387 ευρώ και σε ξενοδοχεία πολυτελείας από 574 έως 675 ευρώ.

ΚΡΗΤΗ

7 διανυκτερεύσεις σε ξενοδοχείο 2ης κατηγορίας στα Χανιά ή το Ηράκλειο με τα αεροπορικά εισιτήρια από τις 8 Ιουλίου, από 286 ευρώ το άτομο.

ΣΚΙΑΘΟΣ - ΣΚΟΠΕΛΟΣ

7 διανυκτερεύσεις σε ξενοδοχείο 2ης κατηγορίας στα Χανιά ή το Ηράκλειο με τα αεροπορικά εισιτήρια από 358 ευρώ το άτομο.

Η www.tui.de ιστοσελίδα περιλαμβάνει ένα ευρύ φάσμα επιλογών για διακοπές στην Ελλάδα, για μεγάλο αριθμό προορισμών, όπως Αθήνα, Χαλκιδική, Κάρπαθο, Κέρκυρα, Κω, Κρήτη, Μύκονο, Ρόδο, Σάμο Σαντορίνη, Πελοπόννησο, κ.ά.

Επιπλέον, η μηχανή αναζήτησης παρέχει τη δυνατότητα επιλογής πακέτου, ανάλογα με τον προϋπολογισμό του κάθε πελάτη. Τα προνομιακά πακέτα της εταιρείας για ταξίδια στην Ελλάδα περιλαμβάνουν:

ΚΕΡΚΥΡΑ

7 διανυκτερεύσεις σε ξενοδοχείο 3 αστέρων με ημιδιατροφή, από 1-7 Ιουλίου με 398 ευρώ το άτομο.

ΚΡΗΤΗ

7 διανυκτερεύσεις από 27 Ιουνίου έως 4 Ιουλίου σε ξενοδοχείο 3 αστέρων με ημιδιατροφή, έναντι 687 ευρώ το άτομο.

Μία εβδομάδα σε διαμέρισμα χωρητικότητας 4 ατόμων, 996 ευρώ.

Οι επισκέπτες της ιστοσελίδας www.neckermann.de μπορούν να επιλέξουν ένα πακέτο παραμονής στην Ελλάδα (συμπεριλαμβανομένων και των αεροπορικών εισιτηρίων), ανάλογα με το διαθέσιμο προϋπολογισμό τους και επιλέγοντας μέσα από ένα πλούσιο μενού ελληνικών προορισμών.

Και στην ιστοσελίδα αυτή, περιλαμβάνονται ξενοδοχεία διαφόρων κατηγοριών, για την καλύτερη εξυπηρέτηση όσων αποφασίζουν τις διακοπές τους την τελευταία στιγμή, όπως:

ΚΕΡΚΥΡΑ

7 διανυκτερεύσεις σε ξενοδοχεία 3 αστέρων με ημιδιατροφή από την 1η Αυγούστου, από 540 έως 552 ευρώ το άτομο, αλλά και σε ξενοδοχείο 4 αστέρων έναντι 862 ευρώ.

ΣΑΝΤΟΡΙΝΗ

7 διανυκτερεύσεις σε ξενοδοχεία 2 αστέρων ή 3 αστέρων με ημιδιατροφή από 19 Ιουλίου, σε τιμές από 534 έως 704 ευρώ το άτομο.

ΡΟΔΟΣ

7 διανυκτερεύσεις σε ξενοδοχεία 4 αστέρων με ημιδιατροφή από τις 17 Ιουλίου, σε τιμές από 668 έως 893 ευρώ το άτομο.

Θα πρέπει να σημειωθεί ότι τα περισσότερα από τα παραπάνω πρακτορεία προσφέρουν σημαντικές εκπτώσεις από 20 έως 70 ευρώ το άτομο, σε περίπτωση που οι κρατήσεις πραγματοποιηθούν on-line. Σε κάποιες περιπτώσεις υπάρχει επιπλέον έκπτωση αν η διάρκεια διαμονής ξεπερνά τη μία εβδομάδα.

Θα πρέπει επίσης να σημειωθεί ότι σε ορισμένες περιπτώσεις η ενημέρωση για τα ξενοδοχεία είναι ανεπαρκής ή μη ικανοποιητική, ενώ υπάρχει η πιθανότητα επιπλέον οικονομικής επιβάρυνσης των πελατών για μεταφορικά και άλλα έξοδα. Τα εισιτήρια για ανήλικους είναι συνήθως φθηνότερα, ενώ σε κάποιες περιπτώσεις τα ξενοδοχεία θέτουν ακόμη και όριο ηλικίας για τους νεαρούς επισκέπτες τους. Επίσης, στις περισσότερες περιπτώσεις στις αναφερόμενες τιμές δεν περιλαμβάνονται οι φόροι αεροδρομίων και αεροπορικών πτήσεων.

Αξιοσημείωτο είναι πάντως το γεγονός ότι τα πακέτα για την Ελλάδα είναι φθηνότερα συγκριτικά με αυτά άλλων μεσογειακών προορισμών, όπως η Ισπανία και η Τουρκία.

ΑΠΟΛΑΥΣΤΕ ΤΟΝ ΠΑΡΑΔΕΙΣΟ ΤΟΥ ΝΗΜΠΟΡΙΟΥ ΣΥΜΗΣ

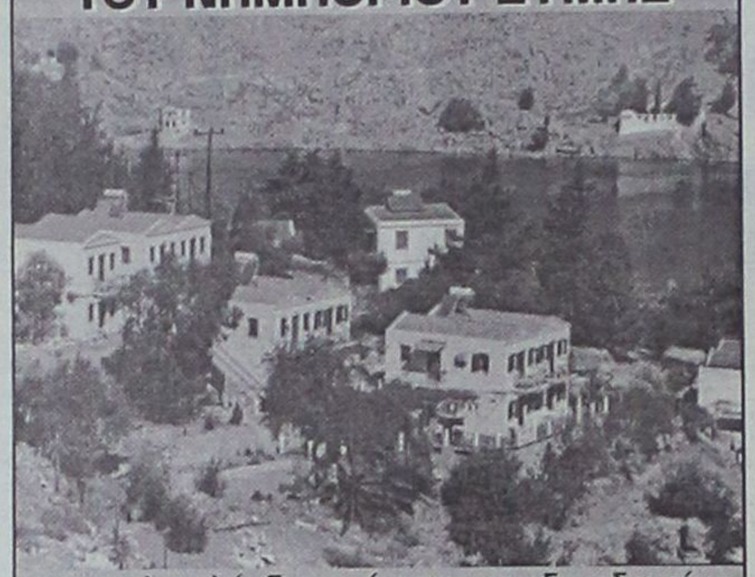

στα πολυτελή διαμερίσματα του ξενοδοχείου "ΝΗΡΗΙΔΕΣ" λίγα μέτρα από τη θάλασσα, σ' ένα οικογενειακό και φιλικό περιβάλλον.

ΤΙΜΗ ΠΡΟΣΦΟΡΑΣ ΓΙΑ ΤΟΥΣ ΔΩΔ/ΣΙΟΥΣ ΦΙΛΟΥΣ ΜΑΣ ΕΩΣ 20 € ΤΟ ΑΤΟΜΟ

(στην τιμή περιλαμβάνεται το πρωινό και η μεταφορά από ή προς το λιμάνι της Σύμης)

ΤΗΛ. 22460 71784

Pellos Travel

ΠΟΙΟΤΗΤΑ - ΟΡΓΑΝΩΣΗ - ΕΓΓΥΗΣΗ

ΤΕΤΡΑΗΜΕΡΗ ΕΚΔΡΟΜΗ
ΑΜΟΡΓΟΣ-ΤΗΝΟΣ-ΣΥΡΟΣ
ΠΡΟΣΚΥΝΗΜΑ ΣΤΗΝ ΠΑΝΑΓΙΑ ΤΗΣ ΤΗΝΟΥ ΚΑΙ ΧΟΖΟΒΙΩΤΙΣΣΑΣ ΣΤΗΝ ΑΜΟΡΓΟ
26/07/2003 -29/07/2003

ΠΡΟΓΡΑΜΜΑ ΕΚΔΡΟΜΗΣ

ΠΡΩΤΗ ΜΕΡΑ

Αναχώρηση από Ρόδο το πρωί στις 10:00 για Αμοργό. Άφιξη στην Αμοργό στις 15:30. Τακτοποίηση στο Ξενοδοχείο. Αναχώρηση με πούλμαν για την Παναγία τη Χοζοβιώτισσα. Επιστροφή αργά το απόγευμα στο Ξ/Δ. Διανυκτέρευση.

ΔΕΥΤΕΡΗ ΜΕΡΑ

Πρωινό στο Ξ/Δ. Αναχώρηση για Τήνο στις 10:30 το πρωί. Άφιξη στην Τήνο το απόγευμα. Επιβίβαση σε πούλμαν, άφιξη στο Ξ/Δ, τακτοποίηση. Βόλτα στην πόλη. Το βράδυ προαιρετική διασκέδαση με νησιώτικα τραγούδια. Διανυκτέρευση

ΤΡΙΤΗ ΜΕΡΑ

Πρωινό στο Ξ/Δ. Ελεύθερη μέρα και επίσκεψη στην εκκλησία της Μεγαλόχαρης της Τήνου. Το απόγευμα στις 17:30 αναχώρηση για Σύρο με Blue star Ferries. Άφιξη στη Σύρο στις 18:00, ελεύθερος χρόνος για βόλτα. Προαιρετική εκδρομή Γύρος Σύρου. Αναχώρηση για Ρόδο στις 23:30 με το Blue star 1. Διαν/ση εν πλω.

ΤΕΤΑΡΤΗ ΜΕΡΑ

Άφιξη στη Ρόδο στις 7:00 το πρωί. Τέλος εκδρομής.

Τιμή 169, 00 € το άτομο

Στην τιμή περιλαμβάνονται:
1. Εισιτήρια πλοίου σε Γ' θέση με Blue star.
2. Ξενοδοχεία με πρωινό.
3. Μεταφορές με πούλμαν.
4. Ταξιδιωτική ασφάλεια.
5. Ταξιδιωτική τσάντα.
6. Συνοδός του γραφείου .
7. Φ.Π.Α
8. Εκδρομή στην Παναγία τη Χοζοβιωτισσα

Δεν περιλαμβάνονται
1. Προαιρετική διασκέδαση σε κέντρο.
2. Προαιρετική εκδρομή Γύρος Σύρου
3. Φιλοδωρήματα, τηλέφωνα.

Για περισσότερες πληροφορίες και κρατήσεις:

Pellos Travel
Γραφείο Γενικού Τουρισμού
Λεωφόρος Καλλιθέας 125, Φαληράκι, Ρόδος
Tel: +30 22410 87615, 22410 86298 Mobile: 6942080534
Fax: +30 22410 87616 e-mail: pellostravel@hellasnet.gr

Με παρέμβαση της Αρχής Προστασίας Δεδομένων Προσωπικού Χαρακτήρα

Επιτέλους φτηνά εισιτήρια για κατοίκους των νησιών

Θεωρεί αντισυνταγματικές τις διαδικασίες που επέβαλαν οι εφοπλιστές για να χορηγήσουν την έκπτωση στα εισιτήρια των πλοίων

Η Αρχή Προστασίας Δεδομένων Προσωπικού Χαρακτήρα εξέδωσε τρεις ενδιαφέρουσες γνωμοδοτήσεις, που αφορούν το τηλεφωνικό απόρρητο, την επίδειξη στοιχείων για μειωμένα εισιτήρια πλοίων και την βιολογική προέλευση θετών παιδιών.

Ειδικότερα για την έκπτωση στα εισιτήρια των κατοίκων μικρών νησιών η απόφαση έχει ιδιαίτερη σημασία αφού θα σταματήσει και πάλι η ταλαιπωρία των νησιωτών η οποία στην ουσία δεν απολάμβαναν τις έκπτωσης λόγω των διαδικασιών που είχαν επιβάλει η πλοιοκτήτες.

Αναλυτικότερα, εταιρεία κινητής τηλεφωνίας αρνήθηκε σε συνδρομητή της να του παράσχει την πληροφορία από ποια ακριβή γεωγραφική θέση της χώρας έκανε συγκεκριμένη μέρα τηλεφώνημα, προκειμένου ο συνδρομητής να το χρησιμοποιήσει για την υπεράσπισή του σε εκκρεμή ποινική δίκη. Η άρνηση της εταιρείας έγινε παρά την ύπαρξη εισαγγελικής παραγγελίας.

Επί του θέματος αυτού, η Αρχή, στην υπ' αριθμ. 8/2003 γνωμοδότησή της, αναφέρει ότι με βάση τα εν λόγω δεδομένα και «δοθέντος ότι ο εισαγγελέας ενέργησε μέσα στα πλαίσια εκκρεμούς δίκης˝ και το ζητούμενο στοιχείο θα χρησίμευε για την υπεράσπιση πολίτη σε ποινική δίκη, στην οποία είναι κατηγορούμενος, η εταιρεία κινητής τηλεφωνίας είχε σύμφωνα με τις διατάξεις του νόμου 2472/1997 την «υποχρέωση να του χορηγήσει το αιτούμενο στοιχείο".

ΤΑ ΕΙΣΙΤΗΡΙΑ

Παράλληλα, οι κάτοικοι νησιών κάτω των 3.100 κατοίκων δικαιούνται έκπτωση 50% στα ακτοπλοϊκά πλοία από και προς τον τόπο κατοικίας τους, με την επίδειξη του δελτίου ταυτότητας και το εκκαθαριστικό της εφορίας. Οι ναυτιλιακές εταιρείες προκειμένου να



παρέχουν το μειωμένο εισιτήριο, ζητούν την κατάθεση αντιγράφου ταυτότητας και του εκκαθαριστικού της εφορίας.

Η Αρχή επισημαίνει στην υπ' αριθμ. 24/2003 γνωμοδότησή της, ότι σύμφωνα με το νόμο για την προστασία των προσωπικών δεδομένων τα δεδομένα προσωπικού χαρακτήρα, όπως είναι το δελτίο ταυτότητας και το εκκαθαριστικό της εφορίας, για να «τύχουν νόμιμης επεξεργασίας˝ πρέπει να είναι συναφής η προσφορά και όχι περισσότερο από όσο κάθε φορά απαιτείται, εν όψει των σκοπών της επεξεργασίας.

Κατόπιν αυτών, η Αρχή αναφέρει ότι αρκεί από τους κατοίκους των νησιών κάτω των 3.100 κατοίκων η επίδειξη της ταυτότητας και του εκκαθαριστικού της εφορίας και δεν πρέπει να απαιτείται από τις ναυτιλιακές εταιρείες η κατάθεση αντιγράφου αυτών.



Ακόμα, με την υπ' αριθμ. 11/2003 γνωμοδότηση της Αρχής το θετό τέκνο έχει δικαίωμα πρόσβασης σε κάθε αρχείο που το αφορά προκειμένου να μάθει την ταυτότητα των βιολογικών του γονέων. Επίσης, άλλα προσωπικά δεδομένα και μάλιστα ευαίσθητα (όπως είναι ποινικές καταδίκες, ερωτικός βίος κ.λπ.) που αφορούν τους βιολογικούς γονείς, δεν επιτρέπεται να χορηγούνται στον ανήλικο υιοθετημένο, σύμφωνα με τον νόμο για την προστασία των προσωπικών δεδομένων.

Όμως, επισημαίνει η Αρχή, κατ' εξαίρεσιν ιατρικά δεδομένα των βιολογικών γονέων που έχουν σχέση με την υγεία του υιοθετημένου μπορεί να ανακοινώνονται στον γιατρό του υιοθετημένου, τέκνου, εφόσον αυτός βεβαιώνει ότι είναι αναγκαία για την διάγνωση ή θεραπεία του υιοθετημένου.



ΜΠΟΥΤΙΚ **CHIC**

ΜΠΙΚΙΝΙ ΑΠΟ 20 ΕΥΡΩ

ΔΗΜ. ΘΕΜΕΛΗ 63, ΡΟΔΟΣ
ΤΗΛ. (22410)37255

XXL SIZES

σε μοντέρνα ρούχα

ΠΕΡΝΟΥ 80 -ΑΦΑΝΤΟΥ, ΡΟΔΟΣ
ΤΗΛ. (22410)52429

ΑΘΛΗΤΙΚΗ
ΓΝΩΜΗ
ΔΕΥΤΕΡΑ 7 ΙΟΥΛΙΟΥ 2003

ΠΡΑΣΙΝΗ ΕΞΟΡΜΗΣΗ

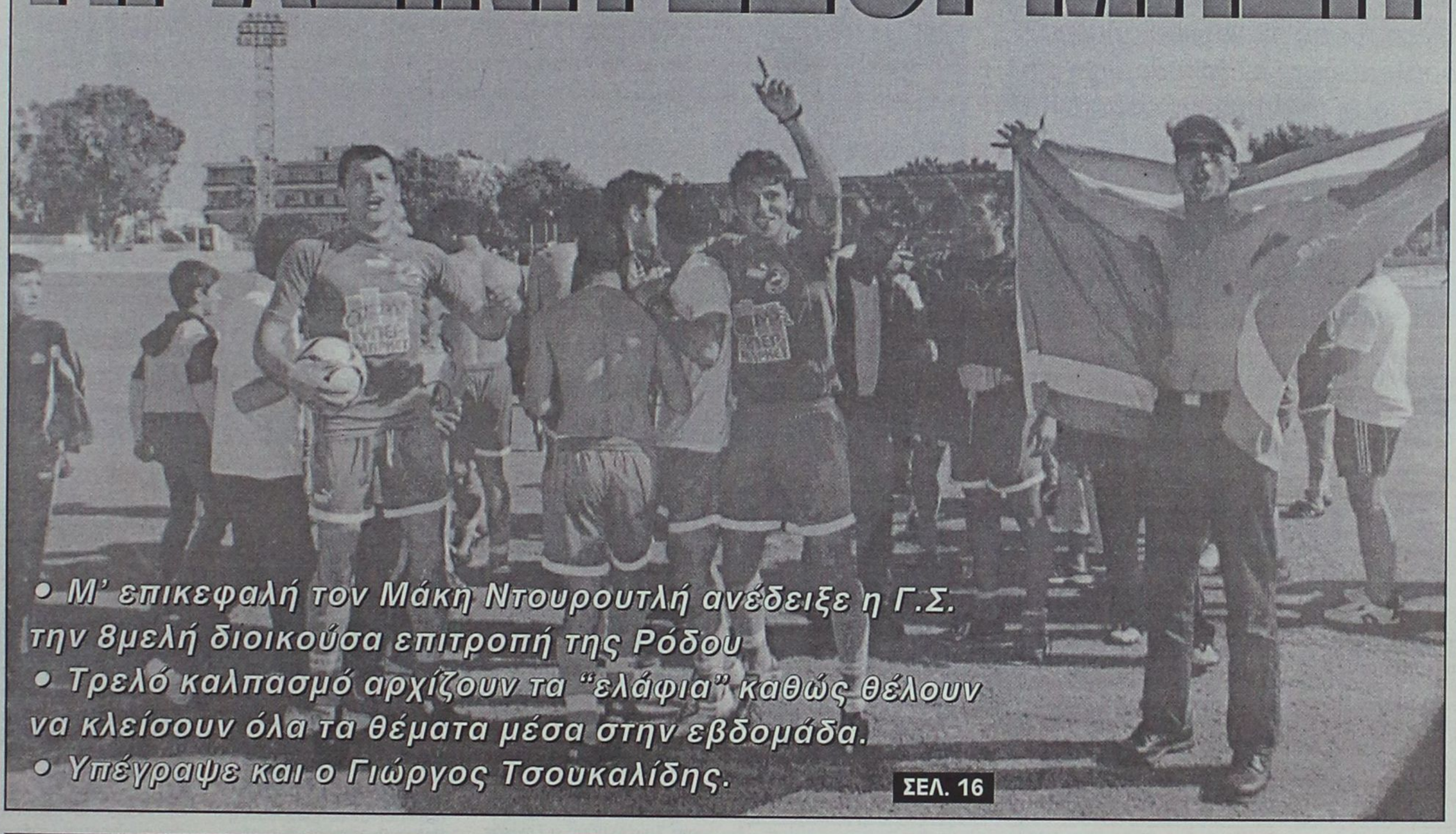

• Μ' επικεφαλή τον Μάκη Ντουρουτλή ανέδειξε η Γ.Σ. την 8μελή διοικούσα επιτροπή της Ρόδου

• Τρελό καλπασμό αρχίζουν τα "ελάφια" καθώς θέλουν να κλείσουν όλα τα θέματα μέσα στην εβδομάδα.

• Υπέγραψε και ο Γιώργος Τσουκαλίδης.

ΣΕΛ. 16

ΥΨΗΛΟΙ ΣΤΟΧΟΙ

• Ο Αγ. Νικόλαος (Γ.Σ. Διαγόρας) στοχεύει να ξεφύγει από τα τοπικά δρώμενα δημιουργώντας ομάδα πρότυπο.

• Τουρνουά στις 3 Αυγούστου οργανώνει το σωματείο της πόλης μας με τη συμμετοχή των ΟΦΗ, Ρόδου και Προοδευτικής.

• Μέλημα της ομάδας η δημιουργία γηπέδου, ενώ θα προχωρήσει στη σύσταση τμήματος μπάσκετ.

ΣΕΛ. 30

ΕΠΙΜΕΝΕΙ...

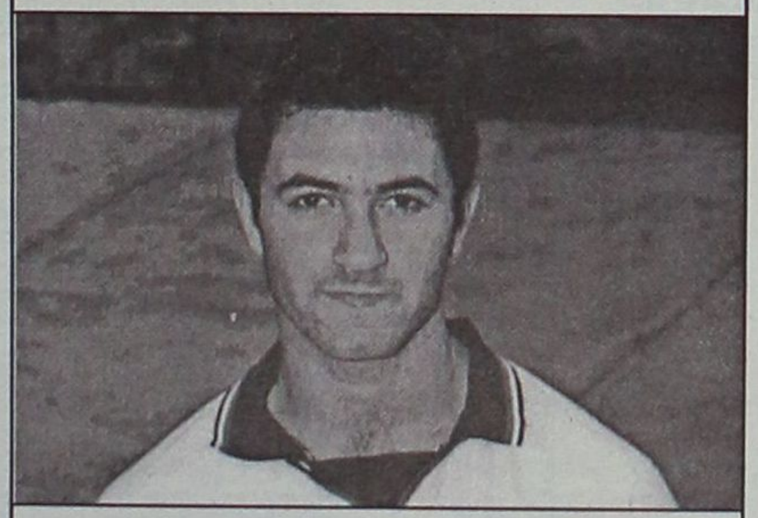

• Νέα συνάντηση μέσα στην εβδομάδα της διοίκησης του Διαγόρα με αυτή του Κλεάνθη για τον Γιώργο Κρομμύδα

• Επανήλθε στο προσκήνιο η περίπτωση Ρουτζιέρη.

ΣΕΛ. 17

ΒΡΕΘΗΚΕ ΛΥΣΗ

• Επιτέλους στην 2η συνάντησή τους τα μέλη του ΑΕΡΑ εξέλεξαν νέο Δ.Σ. που σήμερα πρόκειται να συγκροτηθεί σε σώμα.

ΣΕΛ. 20

ΚΛΕΙΝΕΙ ΔΥΟ

• Με τους Χρήστο Παππά και Κώστα Σδράκα, θέλει να συμφωνήσει μέσα στην εβδομάδα ο Κολοσσός.

ΣΕΛ. 34

Γ' ΕΘΝΙΚΗ

Πράσινη διαβολοεβδομάδα

- *Με επικεφαλής τον Μάκη Ντουρουτλή αναδείχθηκε από την Σαββατιάτικη Γ.Σ. η οκταμελής διοικούσα επιτροπή της Ρόδου*
- *Η επιτροπή πιάνει από σήμερα δουλειά ώστε να ξεκαθαρίσει μέχρι τις 14 Ιουλίου όλα τα μέτωπα*
- *Τον 29χρόνο μέσο Γιώργο Τσουκαλίδη απέκτησαν τα "ελάφια"*



Ο Μάκης Ντουρουτλής θα ηγηθεί της διοικούσας επιτροπής

Την άλλη όψη του φεγγαριού είδαν το απόγευμα του Σαββάτου οι φίλοι της Ρόδου, καθώς σε αντίθεση με την αβεβαιότητα και τον προβληματισμό της πρώτης Γενικής Συνέλευσης το βράδυ της περασμένης Τετάρτης, η προχθεσινή επαναληπτική ολοκληρώθηκε με συνοπτικές διαδικασίες και κατέληξε στο ζητούμενο αποτέλεσμα. Ο κόσμος που έδωσε το παρών στην αίθουσα του ΔΟΝΑ Ρόδου ήταν και πάλι λίγος για τις ιδιαιτερότητες και την σοβαρότητα της διαδικασίας, όμως εδώ που τα λέμε η παραπάνω εικόνα έχει μάλλον μικρή σημειολογική σημασία, αφού το ποιούς και πόσους έχει ο ιστορικός και αναγεννημένος σύλλογος στο πλευρό του θα φανεί εντός των προσεχών ημερών. Εκεί είναι η πραγματική μάχη και οι σύμμαχοι μπορούν να πολεμήσουν και εξ' αποστάσεως. Στην αίθουσα του ΔΟΝΑ διαδραματίστηκαν αυτά που ο κόσμος περίμενε να γίνουν την Τετάρτη, οπότε τουλάχιστον ως προς το πρώτο βήμα προς την Γ' Εθνικής. Τέλος, καλό, όλα καλά.

Η ΔΙΟΙΚΟΥΣΑ ΕΠΙΤΡΟΠΗ

Ισως η μοναδική διαφοροποίηση σε σχέση με τον αρχικό σχεδιασμό ήταν η διεύρυνση της διοικούσας επιτροπής που από πενταμελής έγινε οκταμελής. Το μικρότερο σχήμα ασφαλώς και θα ήταν πιο ευέλικτο, ωστόσο η δουλειά που περιμένει την επιτροπή είναι τόση που και περισσότερα άτομα χρειάζονται και διάθεση άπειρου προσωπικού χρόνου και αυτό το βάρος μία και μοναδική πεντάδα δύσκολα θα μπορούσε να το επωμιστεί μέσα στην διαθέσιμη εβδομάδα για την οργάνωση του ποδοσφαιρικού τμήματος. Εκτός αυτού, το σχήμα είναι πιο αντιπροσωπευτικό.

Αφού πρώτα εγκρίθηκε ο διοικητικός και οικονομικός απολογισμός της προηγούμενης αγωνιστικής περιόδου (ομόφωνα), το σώμα ενέκρινε την μετατροπή του ποδοσφαιρικού τμήματος σε ΠΑΕ και αποδέχτηκε τα οκτώ ονόματα που προτάθηκαν από την διοίκηση για να σχηματίσουν την διοικούσα επιτροπή. Αυτή απαρτίζεται από τους **Μάκη Ντουρουτλή, Χρυσόστομο Ψέλλα, Γιάννη Μαρίνο, Γιώργο Παυλίδη, Νίκο Κατσαρά, Γιάννη Μιχελαράκη, Μιχάλη Χατζηνικήτα** και **Νίκο Φρόνα.** Εδώ δεν χρειάστηκαν οι διαβουλεύσεις της πρώτης Γενικής Συνέλευσης καθώς και ο πρόεδρος του σωματείου **Μάκης Ντουρουτλής** μπήκε επικεφαλής και οι υπόλοιποι τον ακολούθησαν, όπως είχαν θέσει ως βασική προϋπόθεση την Τετάρτη.

Ο ΝΤΟΥΡΟΥΤΛΗΣ

Ο **Μάκης Ντουρουτλής** δεν παρέστη στην αίθουσα του ΔΟΝΑ αφού ένα σοβαρό οικογενειακό πρόβλημα τον ανάγκασε να περάσει το Σαββατοκύριακο στην Αθήνα. Παρ' όλα αυτά, εξέφρασε τις θέσεις μέσα από την επιστολή που συνέταξε και που εξουσιοδοτήθηκε να διαβάσει ενώπιον της Γενικής Συνέλευσης ο Γενικός Γραμματέας των "ελαφιών" **Χρυσόστομος Ψέλλας.**

Ο **Ντουρουτλής** ανακοίνωσε πως τίθεται επικεφαλής και υπενθύμισε πως από την προσπάθεια που ξεκινάει δεν πρέπει να απουσιάσει κανείς, επαναλαμβάνοντας πως η Ρόδος δεν είναι υπόθεση ενός και μόνο ανθρώπου, αλλά πολλών.

Από την απόφαση του Ντουρουτλή να πάρει στα χέρια του το τιμόνι της διοικούσας επιτροπής καθώς και από το ύφος της επιστολής του φάνηκε πως οι προβληματισμοί που εξέφρασε κατά την διάρκεια της πρώτης Γενικής Συνέλευσης καθησυχάστηκαν και πως η θέση του ισχυροποιήθηκε. Αλλωστε, είναι δεδομένη η πρόθεσή του να πάρει το 51 τοις εκατό των μετοχών της υπό σύσταση ΠΑΕ Ρόδος.

ΟΙ ΜΕΤΟΧΕΣ

Οι αιτήσεις προεγγραφής για την αγορά των μετοχών της ΠΑΕ άρχισαν να μοιράζονται και εντός των ημερών θα ανακοινωθεί ο τρόπος με τον οποίο θα μπορούν οι ενδιαφερόμενοι να τις αποκτούν.

Η Γενική Συνέλευση αποφάσισε να ορίσει το αρχικό μετοχικό κεφάλαιο στα 180 χιλιάδες ευρώ (Θυμίζουμε πως ο νόμος ορίζει ως ελάχιστο τα 150 χιλιάδες ευρώ), που σημαίνει πως θα κυκλοφορήσουν συνολικά 6 χιλιάδες μετοχές, που τιμώνται προς 30 ευρώ η καθεμία.

ΚΑΙ ΤΩΡΑ.... ΔΙΑΒΟΛΟΕΒΔΟΜΑΔΑ

Για τουλάχιστον μία εβδομάδα τα μέλη της διοικούσας επιτροπής θα βρίσκονται σε κατάσταση πανικού, καθώς μέχρι τις 14 Ιουλίου οφείλουν να τελειώσουν με όλα τα ανοιχτά θέματα. Πέρα από την συμπλήρωση του καθορισθέντος μετοχικού κεφαλαίου, για το οποίο υπάρχει ένα ελαστικότερο περιθώριο, χωρίς αυτό να επιτρέπει τον εφησυχασμό, η Ρόδος θα πρέπει να τρέξει ώστε να σταθεί αντάξια στις απαιτήσεις της Επιτροπής Επαγγελματικού Αθλητισμού και να εξασφαλίσει το πιστοποιητικό συμμετοχής στο νέο πρωτάθλημα. Αυτό σημαίνει πως θα πρέπει να καταρτιστεί ο προϋπολογισμός και να κατατεθεί σε ΕΠΑΕ, ΕΕΑ, όπως και η εγγυητική επιταγή του δέκα τοις εκατό αυτού. Παράλληλα, θα γίνει το παν ώστε να κλείσει το ρόστερ.

ΤΑ ΜΕΤΑΓΡΑΦΙΚΑ

Σήμερα αναμένεται να επιστρέψει στην Ρόδο ο **Μάκης Ντουρουτλής** και από αύριο θα αρχίσουν να κλείνουν οι παίκτες του περσινού βασικού κορμού. Παράλληλα θα ολοκληρωούν οι επαφές με τους υπόλοιπους ροδίτες και μη ποδοσφαιριστές με την προοπτική μέχρι το τέλος της εβδομάδας να έχει αποκρυσταλλωθεί η εικόνα σχετικά με το έμψυχο δυναμικό της ομάδας.

Οσο για την προετοιμασία, αναμένεται να ξεκινήσει γύρω στις 10 Ιουλίου.

ΥΠΕΓΡΑΨΕ Ο ΤΣΟΥΚΑΛΙΔΗΣ

Μετά τους **Κλοκίδη και Νικηφόρο, ο Γιώργος Τσουκαλίδης** είναι ο τρίτος μη Ρόδιος ποδοσφαιριστής που εντάσσεται στο δυναμικό των "ελαφιών". Ο 29χρονος ποδοσφαιριστής, που είναι κλασικό "δεκάρι", αγωνίστηκε πέρυσι στον Λεβαδειακό.

ΔΡΟΜΟΛΟΓΙΑ ΤΟΥ ΤΑΧΥΠΛΟΟΥ ΚΑΤΑΜΑΡΑΝ
"ΔΩΔΕΚΑΝΗΣΟΣ ΕΞΠΡΕΣ"
Από 1/07/2003 έως 31/08/2003

ΑΝΑΧΩΡΗΣΗ ΑΠΟ ΡΟΔΟ - ΑΠΟ ΤΗ ΘΕΣΗ "ΚΟΛΩΝΑ"

ΗΜΕΡΑ	ΩΡΑ	ΠΡΟΟΡΙΣΜΟΣ	ΩΡΑ ΑΦΙΞΗΣ ΣΤΗ ΡΟΔΟ
ΚΑΘΕ ΔΕΥΤΕΡΑ	08.30	ΚΩ-ΚΑΛΥΜΝΟ-ΛΕΡΟ-ΚΑΛΥΜΝΟ-ΚΩ-ΡΟΔΟ	18.30
ΚΑΘΕ ΤΡΙΤΗ	08.30	ΚΩ-ΚΑΛΥΜΝΟ-ΛΕΡΟ-ΠΑΤΜΟ-ΛΕΙΨΟΙ-ΛΕΡΟ-ΚΑΛΥΜΝΟ ΚΩ-ΡΟΔΟ	18.30
ΚΑΘΕ ΤΕΤΑΡΤΗ	08.30	ΚΑΣΤΕΛΟΡΙΖΟ-ΡΟΔΟΣ	18.30
ΚΑΘΕ ΠΕΜΠΤΗ	08.30	ΚΩ-ΚΑΛΥΜΝΟ-ΛΕΡΟ-ΚΑΛΥΜΝΟ-ΚΩ-ΡΟΔΟ	18.30
ΚΑΘΕ ΠΑΡΑΣΚΕΥΗ	08.30	ΚΩ-ΚΑΛΥΜΝΟ-ΛΕΡΟ-ΠΑΤΜΟ-ΛΕΙΨΟΙ-ΛΕΡΟ-ΚΑΛΥΜΝΟ ΚΩ-ΡΟΔΟ	18.30
ΚΑΘΕ ΣΑΒΒΑΤΟ	08.30	ΚΩ-ΚΑΛΥΜΝΟ-ΛΕΡΟ-ΛΕΙΨΟΙ-ΠΑΤΜΟ-ΛΕΡΟ-ΚΑΛΥΜΝΟ-ΚΩ-ΡΟΔΟ	18.30
ΚΑΘΕ ΚΥΡΙΑΚΗ	08.30	ΚΩ-ΚΑΛΥΜΝΟ-ΛΕΡΟ-ΠΑΤΜΟ-ΛΕΙΨΟΙ-ΛΕΡΟ-ΚΑΛΥΜΝΟ-ΚΩ-ΡΟΔΟ	18.30



Πληροφορίες - Κρατήσεις
ΔΩΔΕΚΑΝΗΣΟΣ ΝΑΥΤΙΛΙΑΚΗ Ν.Ε.
Αυστραλίας 3, 85100 ΡΟΔΟΣ • Τηλ. 22410 70590 • Fax: 22410 70591
E-mail: info@12ne.gr

ΠΡΑΚΤΟΡΕΙΟ ΠΡΟΠΟ

Γεώργιος Β. Θεοδοσίου

ΔΟΚΙΜΑΣΤΕ ΤΗΝ ΤΥΧΗ ΣΑΣ ΣΤΟ ΤΥΧΕΡΟ ΠΡΑΚΤΟΡΕΙΟ

Μ. Βολονάκη 57
(πίσω από το Ξεν. Κογκό στο Ζέφυρο)
Τηλ. 22410/78850



ΠΕΡΙΦΕΡΕΙΑΚΟ

Την περαιτέρω ενίσχυσή του...

- *Θα επιδιώξει εντός της εβδομάδας ο Διαγόρας*
- *Θα υπάρχουν συναντήσεις για Κρομμύδα Γ. και Πιζήμολα, ενώ θα αναζητηθεί και η ανανέωση της συνεργασίας με τον Ρουτζιέρη*

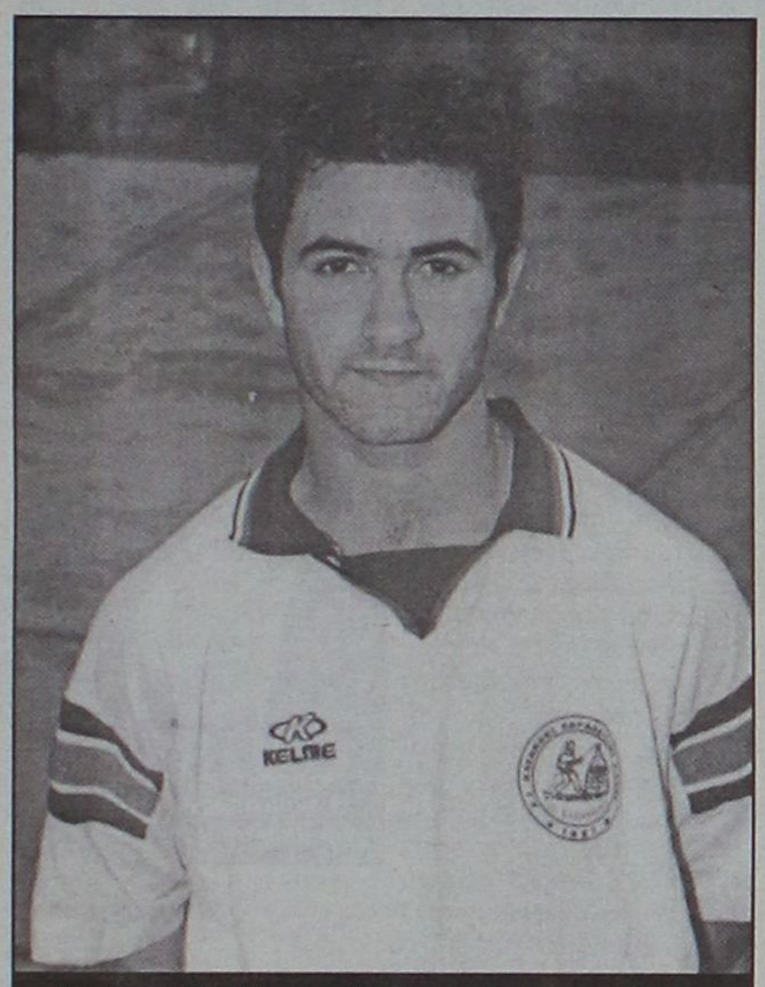

Αυτή την εβδομάδα αναμένεται να τελειώσει το θέμα του Γιώργου Κρομμύδα

Στην προσέγγιση κάποιων μεταγραφικών στόχων θα προχωρήσει αυτή την εβδομάδα ο Διαγόρας. Συγκεκριμένα οι "κυανέρυθροι" αναμένεται να έχουν αυτή την εβδομάδα συνάντηση για να συζητήσουν την ενδεχόμενη μεταγραφή του **Γιώργου Κρομμύδα** από τον Κλεάνθη Παραδεισίου.

Το συγκεκριμένο μεταγραφικό θέμα της πιθανής απόκτησης του μεσοεπιθετικού της Παραδεισιώτικης ομάδας εκτός απροόπτου θα τελειώσει εντός της εβδομάδας.

Ο "γηραιός" ενδιαφέρεται και για την απόκτηση του νεαρού επιθετικού του Ασκληπειού, **Στέργου Πιζήμολα**. Και γι' αυτό το θέμα αναμένεται να υπάρχει συνάντηση των παραγόντων των δύο σωματείων προκειμένου να συζητήσουν και να αναζητήσουν την "χρυσή τομή".

Παράλληλα οι Διαγοριδείς θα συζητήσουν και με τον **Ρουτζιέρη** το ενδεχόμενο ανανέωσης της συνεργασίας του έμπειρου αμυντικού με την ομάδα.

Εν τω μεταξύ ο Διαγόρας προσανατολίζεται στο να κάνει μία χοροεσπερίδα σε ανοικτό χώρο, πιθανόν προς το τέλος του μήνα.

Σε νεαρούς παίκτες...

- *Εχει επικεντρώσει το ενδιαφέρον του αυτές τις μέρες ο Απόλλων Κ.*

Σε αυτή την φάση της μεταγραφικής περιόδου ο Απόλλων Καλυθιών έχει στρέψει το ενδιαφέρον του κυρίως στην απόκτηση νεαρών ποδοσφαιριστών κάτω των 20 ετών.

Οι Απολλωνιστές βρίσκονται κοντά στην απόκτηση του νεαρού ταλαντούχου αμυντικού της Δόξας Ψίνθου, **Κυριάκου Μαριά.**

Παράλληλα οι παράγοντες του Καλυθενού σωματείου θα έχουν συνάντηση με ένα άλλο σωματείο της περιοχής, τον Ερμή, προκειμένου να συζητήσουν για κάποιους παίκτες που ενδιαφέρον τον Απόλλωνα. Επίσης από σήμερα οι Καλυθενοί θα έχουν επαφές για περαιτέρω νεαρούς παίκτες που τους ενδιαφέρουν.



Ο Κυριάκος Μαριάς (επελαύνει) συνεχίζει ν' απασχολεί τον Απόλλωνα

Αναφορικά με το πρώτο από τα πάρτι που θα διοργανώσει ο σύλλογος αυτό το καλοκαίρι, η ημερομηνία άλλαξε, καθώς αντί για σήμερα θα πραγματοποιηθεί πιθανότατα στις 13 του μηνός με επικρατέστερη περιοχή την παραλία Τραγανού στ' Αφάντου.

Επήλθε η συμφωνία

- *Αίσια έκβαση είχαν οι συζητήσεις των παραγόντων της Α.Ε. Κω με τους εκπροσώπους της αθηναϊκής εταιρίας και χθες διενεργήθηκαν οι εκλογές*
- *Σήμερα ή αύριο αναμένεται η συγκρότηση σε σώμα του νέου Δ.Σ. και μετά θα γίνουν γνωστά τα ονόματα που το απαρτίζουν*

Θετική κατάληξη είχαν οι συναντήσεις των παραγόντων της Α.Ε. Κω με τους εκπροσώπους της Αθηναϊκής εταιρίας, η οποία συνδέεται και με ΠΑΕ της Α' Εθνικής.

Ετσι λοιπόν μετά τη συμφωνία για συνεργασία των δύο πλευρών, η Α.Ε. Κω πραγματοποίησε χθες τις εκλογές της. Η συγκρότηση σε σώμα του νέου διοικητικού συμβουλίου αναμένεται να γίνει σήμερα ή αύριο το αργότερο. Οι παράγοντες της "βυσσινί" ομάδας δεν ανακοίνωσαν ακόμα το νέο Δ.Σ., καθώς μπορεί να υπάρξουν κάποιες αλλαγές κατά την συγκρότηση σε σώμα. Το Δ.Σ. πάντως αναμένεται να είναι εκτός απροόπτου επταμελές. Οσον αφορά την εταιρία που συνδέεται με την ΠΑΕ, το όνομά της δεν έχει γίνει γνωστό. Μετά τη συγκρότηση του νέου Δ.Σ. της Κω σε σώμα θα δρομολογηθούν άμεσα και τα υπόλοιπα θέματα της ομάδας εν όψει της νέας αγωνιστικής χρονιάς.

Πρώτα απ' όλα το θέμα του προπονητή. Ο εκπρόσωπος του νησιού του Ιπποκράτη στο περιφερειακό πρωτάθλημα θα συνεχίσει κατά πάσα πιθανότητα χωρίς τον **Ηλία Ράμμο** στον πάγκο του, καθώς οι παράγοντες της ομάδας πιθανόν να έχουν κάποιον άλλο στα πλάνα τους για τη νέα χρονιά.

Παράλληλα με το θέμα του προπονητή, οι "βυσσινί" θα επιδιώξουν και την ενίσχυση της ομάδας. Μετά τις εξελίξεις των τελευταίων ημερών, όπως είναι φυσικό, οι παράγοντες της Κωακής ομάδας είναι πολύ ευχαριστημένοι και αισιόδοξοι για το μέλλον του σωματείου.

Ενισχύθηκε κι' άλλο

- *Ο Διγενής απέκτησε δανεικό τον σέντερ φορ Θεοδωρακόπουλο για ένα χρόνο από την Αχαϊκή και τον Διακάκη με ελευθέρα από τον Απόλλωνα Κ.*

Δύο νέες μεταγραφές έκανε ο Διγενής. Συγκεκριμένα η Κοσκινιάτικη ομάδα απέκτησε δανεικό για ένα χρόνο από την Αχαϊκή τον **Θεοδωρακόπουλο**, ο οποίος είναι σέντερ φορ και υπηρετεί την στρατιωτική του θητεία στη Ρόδο.

Παράλληλα στον νεοφώτιστο του περιφερειακού πρωταθλήματος επιστρέφει ο **Αντώνης Διακάκης,** ο οποίος πήρε την ελευθέρα του από τον Απόλλωνα Καλυθιών, και υπέγραψε στην ομάδα της περιοχής του. Εν τω μεταξύ ο Διγενής συνεχίζει να ενδιαφέρεται και να έχει επαφές για την απόκτηση του **Παπαχριστοδούλου** από τον Ευκλή, του **Γαλουζή** από τον Ορφέα και του **Διακίδη** από τον ΑΕΡΑ.

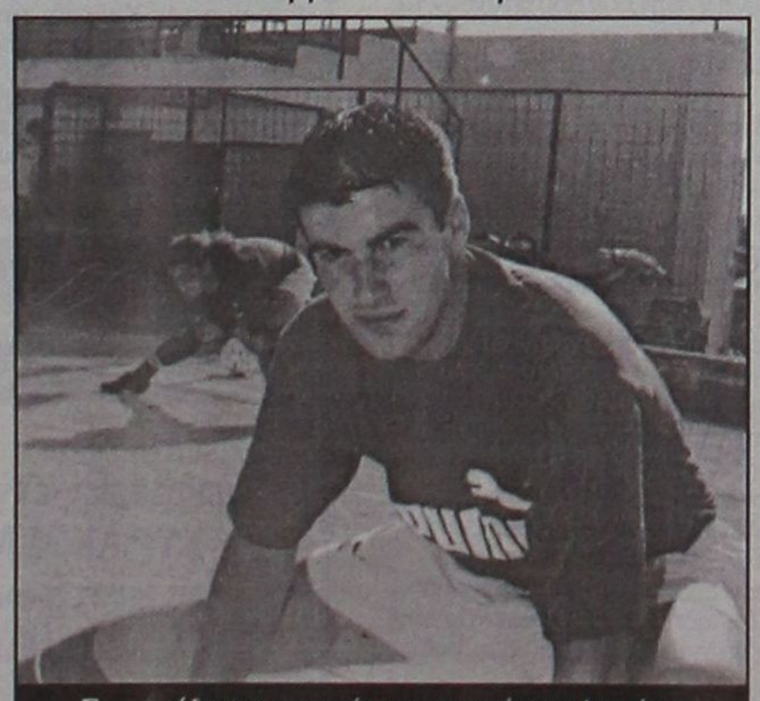

Στην ομάδα της περιοχής του επιστρέφει ο Διακάκης

Οσον αφορά τον **Λεονάρδο Παπανικολάου,** οι Κοσκινιάτες περίμεναν να επιστρέψει ο ποδοσφαιριστής από το Γκέρνσεϊ, όπου αγωνιζόταν με την ομάδα του νησιού μας στα Island Games, προκειμένου να πάρει ο μεσοαμυντικός την ελευθέρα του από τους Απολλωνιστές και να υπογράψει στο Διγενή.

Η ομάδα των Κοσκινού συνεχίζει τις διαπραγματεύσεις της για την απόκτηση του μεσοεπιθετικού **Γιώργου Αργυρού**, ο οποίος είναι μόνιμος στρατιωτικός και υπηρετεί στη Ρόδο.

SNACK MANIA
Κάτι καινούργιο άνοιξε στην καρδιά της Ρόδου. Σπιτικές παραδοσιακές γεύσεις σε' μια τεράστια ποικιλία.
Σας περιμένουμε...νηστικούς
Φίλιππος Μπούρδας
Γιώργος Καράμπης
"SNACK MANIA"
ΑΒΕΡΩΦ 44 ΝΕΑ ΑΓΟΡΑ
Τηλ. 22410-22906

Με έξι μεταγραφές...

- *Ολοκλήρωσε την ενίσχυσή του για τη νέα περίοδο ο Διαγόρας Β.*
- *Στους Βατενούς θα συνεχίσει εκτός απροόπτου ο Γιώργος Καράμπης*

Εδώ και λίγο καιρό ο Διαγόρας Βατίου έχει ολοκληρώσει τις μεταγραφικές του κινήσεις. Θυμίζουμε ότι οι "κυανέρυθροι" της Νότιας Ρόδου ενισχύθηκαν ως εξής:

Αποκτήθηκαν οι **Γκαρανάσιος** από τον Διγενή, **Σταύρος Μαγιόγλου** απ' τον Αρη, **Φαρμακαλής** από την Θύελλα **Τσοπανάκης** από τον Ορφέα, **Κώστας Μαλλιάκας** απο Ασπίδα Απολακκιάς και **Αριστείδου** από την Κύπρο.

Εκτός από τους παραπάνω ποδοσφαιριστές θα προωθηθούν στην πρώτη ομάδα έξι-επτά παίκτες από την εφηβική ομάδα.

Οσον αφορά τον **Γιώργο Καράμπη**, ο έμπειρος παίκτης θα συνεχίσει όπως όλα δείχνουν και τη νέα χρονιά με τους Διαγοριδείς. Παράλληλα ο νεαρός **Χωρίτης**, ο οποίος είχε την ατυχία να τραυματιστεί στην τελευταία super bala 5Χ5 που έγινε στην Πάτρα δεν θα συνεχίσει στους Βατενούς, όπως έχουμε ξαναγράψει και διαπραγματεύεται με ομάδες που ενδιαφέρονται για την απόκτησή του.

Θυμίζουμε ότι η προετοιμασία του Διαγόρα θα ξεκινήσει στις 25 Ιουλίου εντός της πόλεως.



Πιο κοντά στο να συνεχίσει να αγωνίζεται στο Βάτι βρίσκεται ο Γιώργος Καράμπης

Πρόταση από Ακράτητο...

- *Στον Ερμή για τους νεαρούς Μαχαιρίδη και Νικολού*

Χθες βράδυ είχαμε συνεδρίαση του Δ.Σ. του Ερμή με σκοπό να συζητηθούν δύο κυρίως θέματα.

Το πρώτο είχε να κάνει με τους νεαρούς **Νίκο Νικολού** και **Μιχάλη Μαχαιρίδη** οι οποίοι αγωνιζόμενοι με τα χρώματα των Μικτών μας ομάδων προκάλεσαν το ενδιαφέρον του Ακράτητου. Ηδη οι παραπάνω πήγανε Αθήνα, δοκιμάστηκαν και η ομάδα της Α' Εθνικής έκανε επίσημη πρόταση στον Ερμή για την απόκτησή τους. Οι δύο νεαροί θα πάνε Αθήνα για σπουδές και θα τις συνδυάσουν με την ιδιότητα του ποδοσφαιριστή και δη σε ΠΑΕ Α' Εθνικής κατηγορίας.

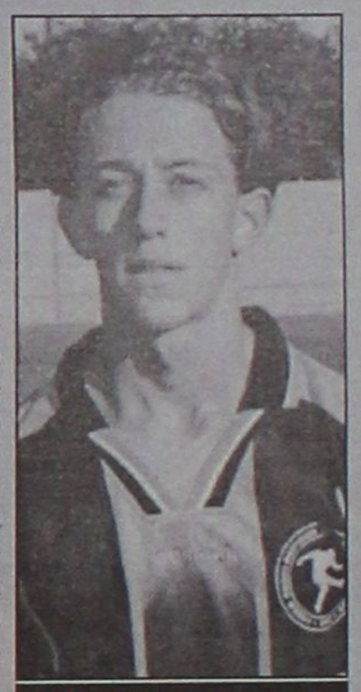

Ο Ακράτητος αποσκοπεί στην απόκτηση του Νικολού

Το δεύτερο θέμα του Δ.Σ. ήταν να εξεταστεί το αν και ποιοι παίκτες θα παραχωρηθούν στον Απόλλωνα Κ. στο πλαίσιο της συνεργασίτες των δύο σωματείων.

Αναλόγως των εξελίξεων θα κινηθεί στη συνέχεια το Δ.Σ. του Ερμή για την ενίσχυση ή όχι του έμψυχου υλικού του.

Στασιμότητα στον Καλυμνιακό

- *"Απνοια" επικρατεί στον Καλυμνιακό όσον αφορά τα διοικητικά και τα υπόλοιπα θέματα της ομάδας*

Ουδέν νεότερον. Αυτά τα δύο λόγια αντικατοπτρίζουν την εικόνα που επικρατεί στα διοικητικά του Καλυμνιακού.

Ο πρόεδρος της ομάδας **Στέφανος Χατζημιχάλης** περιμένει την βοήθεια του Δήμου χωρίς όμως να έχει φανεί το "φως στο τούνελ" μέχρι στιγμής.

Οπως λοιπόν είναι αναμενόμενο δεν έχουν δρομολογηθεί και οι υπόλοιπες εκκρεμότητες της ομάδας εν όψει της νέας περιόδου (μεταγραφές κ.ά.).

Παράλληλα ο νεαρός ταλαντούχος ποδοσφαιριστής **Σαγρές**, ο οποίος αγωνιζόταν στον Καλυμνιακό θα συνεχίσει την ποδοσφαιρική του καριέρα όπως δείχνουν όλα τα πράγματα στη Μύκονο, καθώς πήρε και την ελευθέρα του από το σωματείο του νησιού των σφουγγαράδων.

Ξεκίνησε η ακαδημία...

- *Ποδοσφαίρου στην Κάλυμνο με τη συμμετοχή 50-60 παιδιών*

Το Σάββατο πήρε "σάρκα και οστά" η ακαδημία ποδοσφαίρου που ξεκίνησε στο γήπεδο 5Χ5 του **Μιχάλη Ανθούλη** και του **Γιώργο Χατζησμάλη** στην Κάλυμνο.

Η ακαδημία ξεκίνησε να λειτουργεί με 50-60 παιδιά, αριθμός που δείχνει την δίψα των παιδιών της Καλύμνου για ποδόσφαιρο.

Στη συγκεκριμένη ακαδημία, η οποία λειτουργεί το καλοκαίρι Τετάρτη και Σαββατοκύριακο και το χειμώνα μόνο Σαββατοκύριακο συμμετέχουν παιδιά ηλικίας 6-13 ετών.

Στην τελική ευθεία

- *Αυτή την εβδομάδα θα ξεκαθαρίσει το μεταγραφικό τοπίο για τον Ακουσίλαο*

Αυτή την εβδομάδα οι παράγοντες του Ακουσίλαου βάζουν τα μεταγραφικά θέματα στην τελική ευθεία.

Ηδη έχουν γίνει οι πρώτες επαφές και από σήμερα αναμένεται να ξεκαθαρίσει το τοπίο.

Γίνονται συζητήσεις με τέσσερις παίκτες (τερματοφύλακα, αμυντικό, κεντρικό και επιθετικό) και παράλληλα υπάρχει ενδιαφέρον από νεαρούς ποδοσφαιριστές της γύρω περιοχής των Φανών που θέλουν να ενταχθούν στην ομάδα.

Οποια πάντως και να είναι τα αποτελέσματα η ουσία είναι πως δεν θα μείνουν εκκρεμότητες τουλάχιστον όσον αφορά το μεταγραφικό μέτωπο.

Ασκησε βέτο...

- *Στην προσπάθειά του να παραμείνει στον "πάγκο" του Αλθαιμένη ο Θεόδωρος Καραγιάννης, κρατάει τα δελτία του Συλλόγου και δεν τα δίνει στην διοίκηση*

Εχουμε την ευκαιρία μέσω της δουλειάς μας να βρισκόμαστε σε καθημερινή επαφή με ένα μεγάλο σύνολο ανθρώπων, που έχουν τα ίδια ενδιαφέροντα με εμάς.

Μέσα σ' αυτό το σύνολο ξεχωρίζουν κάποιοι, για τις απόψεις και τις πράξεις τους. Κάποιοι από αυτούς έχουν καταλάβει πως τα σωματεία τα οποία έχουν εκλεχτεί ή τους έχουν καλέσει να τα υπηρετήσουν, λειτουργούν μέσω δημοκρατικών διαδικασιών για το όφελός τους και όχι των δικών τους, κάποιοι άλλοι πάλι που δεν γνωρίζουν ή δεν θέλουν να γνωρίζουν πού φτάνουν τα όριά τους και προσπαθούν με το έτσι θέλω να περάσουν τις θέσεις και τις απόψεις τους εκμεταλλευόμενοι καταστάσεις και αδυναμίες.

Μάρτυρες ενός τέτοιοι γεγονότος έγιναν οι άνθρωποι του Αλθαιμένη Κρητηνίας το τελευταίο διάστημα.

Πρόκειται για μία ανεξήγητη κόντρα που ξέσπασε ανάμεσα στο Δ.Σ. και τον μέχρι πρότινος προπονητή του Συλλόγου **Θόδωρα Καραγιάννη**, σχετικά με την αντικατάσταση του τελευταίου από τον **Γιώργο Ζουρούδη,** εν όψει νέας ποδοσφαιρικής περιόδου.

Ο **Καραγιάννης** αντέδρασε στην απόφαση αυτή και θεώρησε σωστό να πάρει τα δελτία των ποδοσφαιριστών στο σπίτι, εκβιάζοντας μ' αυτό τον τρόπο την Διοίκηση του Συλλόγου, επιδιώκοντας την παραμονή του στην τεχνική ηγεσία της ομάδας. Η στάση και η συμπεριφορά αυτή, εξόργισε τους ιθύνοντες του Συλλόγου, που σε καμία περίπτωση δεν ανησυχούν για την έκβαση της υπόθεσης, απλά προσπαθούν να μην μπλέξουν θεσμικά όργανα στην υπόθεση και όλα να τελειώσουν ομαλά.

Σε τηλεφωνική επικοινωνία που είχαμε με τον **Καραγιάννη**, δεν αρνήθηκε το γεγονός, ότι δηλαδή κρατάει τα δελτία του Συλλόγου, ενώ πρόσθεσε πως θα παραχωρηθούν δύο ποδοσφαιριστές σ' άλλο σωματείο!!!

Την Τρίτη 8 του μήνα αναμένεται η επίσημη ανακοίνωση του Συλλόγου.

ΟΚΤΑΗΜΕΡΗ ΑΕΡΟΠΟΡΙΚΗ ΕΚΔΡΟΜΗ ΣΤΟΥΣ

ΑΓΙΟΥΣ ΤΟΠΟΥΣ

ΓΙΑ ΤΗΝ ΜΕΓΑΛΗ ΕΟΡΤΗ ΤΗΣ ΥΨΩΣΕΩΣ ΤΟΥ ΤΙΜΙΟΥ ΣΤΑΥΡΟΥ

Αναχώρηση από Ρόδο 21/09/03

Επιστροφή στη Ρόδο 28/09/03

ΔΙΑΜΟΝΗ ΣΤΑ ΙΕΡΟΣΟΛΥΜΑ

Μαζί μας θα δείτε: **τον Πανάγιο Τάφο , τον φρικτό Γολγοθά, τον τόπο της ευρέσεως του Τιμίου Σταυρού, την οδό του Μαρτυρίου, το Πραιτώριο, τις Φυλακές του Χριστού, το σπίτι όπου εγεννήθη η Παναγία μας, τον Τάφο της Παναγίας μας στη Γεθσημανή, τον τόπο λιθοβολισμού του Αγίου Στεφάνου, το Ορος των Ελαιών, τον τόπο της προδοσίας, τον τόπο της Αναλήψεως, τον Αγιο Γεώργιο τον Χοζεβά, την Ιερυχώ, την Συκομορέα του Ζακχαίου, το Σαραντάριο Ορος, την Νεκρά Θάλασσα, τον Αββά Γεράσιμο, την Βηθανία, το όρος Θαβώρ, την Ναζαρέτ, την Κανά, την Καπερναούμ, την Λήμνη της Τιβεριάδος, το Ιερόν Σπήλαιο στη Βηθλεέμ, το χωριό των Ποιμένων, το Σπήλαιο των Μάγων, τον Αββά Θεοδόσιο, τον Προφήτη Ηλία, το Μοναστήρι του Σταυρού και πολλά άλλα ακόμη προσκυνήματα των Αγίων Τόπων.**

Δηλώστε αμέσως συμμετοχή

Θέσεις περιορισμένες

Πληροφορίες-εγγραφές-προγράμματα

ΚΥΡΙΑΚΟΣ Μ. ΜΑΧΑΙΡΑΚΗΣ

ISIS TRAVEL ΓΡΑΦΕΙΟ ΓΕΝΙΚΟΥ ΤΟΥΡΙΣΜΟΥ

ΛΕΩΦΟΡΟΣ ΡΟΔΟΥ-ΛΙΝΔΟΥ, ΦΑΛΗΡΑΚΙ

ΤΗΛ. 22410 87595

ΤΟΠΙΚΟ ΠΟΔΟΣΦΑΙΡΟ

Αποχωρεί πικραμένος

- *Εκτός διοίκησης της ΑΕΛ θα βρεθεί ο Γιάννης Σπανός μετά από απόφασή του, αλλά θα στηρίξει την ομάδα οικονομικά*
- *Αιτία της παραπάνω απόφασης, η στάση μερίδας Λεριών φιλάθλων προς το πρόσωπό του*

Σε "εφιάλτη" εξελίχθηκε για τους ανθρώπους της ΑΕΛ η προγραμματισμένη Γ.Σ. του Συλλόγου για την ανάδειξη νέου Δ.Σ. Μέσα από την Γ.Σ. θα ξεκαθάριζαν το ποιοί άνθρωποι θα απαρτίζουν το νέο Δ.Σ., που θα επισημοποιηθεί στις εκλογές που έχουν καθοριστεί για την προσεχή Κυριακή 13 του μήνα. Το μεγάλο πρόβλημα για τους Λεριούς έχει να κάνει με την μη εμπλοκή του μεγαλοεπιχειρηματία και βασικού πνεύμονα της ύπαρξης της ΑΕΛ στην "ελίτ" του τοπικού μας ποδοσφαίρου, **Γιάννη Σπανού,** που ανήγγειλε την αποχώρησή του από τον Σύλλογο νιώθωντας χολωμένος, από μερίδα οπαδών που εξέφρασε αρνητικά σχόλια για τον τρόπο λειτουργίας του. Σε τηλεφωνική επικοινωνία που είχαμε με τον **Γιάννη Σπανό** μας δήλωσε τα εξής:

«Στην Γ.Σ. του Συλλόγου για την ανάδειξη του νέου Δ.Σ. και παρουσία αρκετών μελών, εξέφρασα την επιθυμία μου να μην είμαι μέσα στο νέο Δ.Σ. του Συλλόγου. Νιώθω χολωμένος από την αντιμετώπιση που είχα από μερίδα οπαδών, οι οποίοι κινήθηκαν εναντίον μου εκφράζοντας αρνητικά σχόλια, για τα όσα διέπραξα στην πρόσφατη θητεία μου ως αντιπρόεδρος της ΑΕΛ. Δεν μπορεί να προσπαθείς με όλες σου τις δυνάμεις να βγάλεις έναν Σύλλογο από την αφάνεια, να ξοδεύεις εκατομμύρια, όπως και να βρίσκεσαι κοντά στην κατάκτηση του πρωταθλήματος για πρώτη φορά στην ιστορία του Συλλόγου και να έχεις αυτή την αντιμετώπιση. Μ' αυτό το σκεπτικό πήρα την απόφαση να μην είμαι μέσα στην ομάδα, αλλά θα προσπαθήσω, αν μου ζητηθεί να την βοηθήσω».



Η μεγάλη προσφορά του Γιάννη Σπανού στην ΑΕΛ, δεν εκτιμήθηκε από ορισμένους φιλάθλους

Αίσθηση στα μέλη της ΑΕΛ έκανε η μη προσέλευση του δημάρχου του νησιού, **Τιμόθεου Κωττάκη**, που έλαμψε διά της απουσίας του. Σύμφωνα με πληροφορίες ο νέος πρόεδρος της ομάδας θα είναι ο επιχειρηματίας **Αντώνης Καρπαθάκης,** κάτι που αναμένεται να ξεκαθαρίσει την ερχόμενη Κυριακή.

Συγκροτείται ο Δωριέας

- *Αποκτήθηκαν Ζάγκος, Ντάλιας, ενώ προωθήθηκαν 4 από την εφηβική ομάδα*

Σε συγκρότηση προχωρά τις τελευταίες ημέρες η ομάδα του Δωριέα, η οποία προσπαθεί να ετοιμασθεί για την ερχόμενη αγωνιστική σεζόν.

Μετά την πρόσληψη του **Ζάγκου** στη θέση του προπονητή, προχθές υπέγραψε και ως ποδοσφαιριστής κι έτσι θα έχει διπλό ρόλο. Επίσης η διοίκηση του Δωριέα απέκτησε και τον **Ντάλια** από την Αναγέννηση Ρ.

Στο πλαίσιο της ενίσχυσης του έμψυχου δυναμικού προωθήθηκαν από την εφηβική ομάδα οι **Δαμιανός Αποστολίδης, Αργύρης Μπίλης, Κώστας Ρέτσης και Πέτρος Κιάρι.**

Η έναρξη της προετοιμασίας της ομάδας έχει προγραμματισθεί για τις 8 Σεπτεμβρίου.

Ανάβει τις μηχανές

- *Την Τετάρτη θα πραγματοποιηθεί η πρώτη συγκέντρωση του Κλεάνθη.*
- *Στα πρόθυρα μιας ακόμη μεταγραφής βρίσκονται οι Παραδεισιώτες, ενώ παρελθόν από τον σύλλογο αποτελούν οι Δημήτρης Γκάιδας (Παναθηναϊκός) και ο Κώστας Χειμωνέττος*



Την Τετάρτη ο Γιώργος Γκάιδας θα δώσει τις πρώτες οδηγίες στους παίκτες του

Η Τετάρτη 9/7 θα είναι η επίσημη μέρα έναρξης της νέας αγωνιστικής περιόδου για τους ανθρώπους του Κλεάνθη, καθώς έχει προγραμματιστεί η πρώτη συγκέντρωση του Συλλόγου, σε κατάστημα της περιοχής. Δ.Σ., προπονητής, παλιοί και νέοι ποδοσφαιριστές θα έχουν την ευκαιρία να γνωριστούν από κοντά και να ανταλλάξουν απόψεις ενόψει της νέας ποδοσφαιρικής περιόδου. Κατά την διάρκεια της συγκέντρωσης λόγο προς τους ποδοσφαιριστές για τη νέα τάξη πραγμάτων που θα ισχύσει από φέτος, θα απευθύνουν ο πρόεδρος του Συλλόγου **Γιάννης Θεοφιλίδης**, ο αντιπρόεδρος **Λούης Σορωνιάτης** και ο προπονητής **Γιώργος Γκάιδας**, που θα μοιράσει και το πρόγραμμα της προετοιμασίας. Εν τω μεταξύ στα πρόθυρα μίας ακόμα μεταγραφής βρίσκονται οι Παραδεισιώτες, που αναμένεται να ξεκαθαρίσει θετικά ή αρνητικά εντός της εβδομάδας. Παρελθόν από τον σύλλογο αποτελεί ο αμυντικός **Κώστας Χειμωνέττος**, καθώς δεν βρίσκεται στα πλάνα του **Γιώργου Γκάιδα** για την νέα χρονιά. Οπως και ο νεαρός μεσοεπιθετικός **Δημήτρης Γκάιδας** που θα κάνει φέτος το μεγάλο άλμα και θα ενταχθεί στην ομάδα της Ακαδημίας του Παναθηναϊκού.

ARGO-MARE
ΕΝΟΙΚΙΑΣΕΙΣ ΔΙΑΜΕΡΙΣΜΑΤΩΝ
ΕΠΙΠΛΩΜΕΝΩΝ ΚΑΙ ΠΛΗΡΩΣ ΕΞΟΠΛΙΣΜΕΝΩΝ

Διαμερίσματα 50 τ.μ. με δυνατότητα φιλοξενίας έως και 4 ατόμων, πλήρως εξοπλισμένα (έπιπλα, σκεύη), ενοικιάζονται με αυτοκίνητο ή και χωρίς. Οτι καλύτερο και οικονομικότερο υπάρχει στην αγορά της Ρόδου. Πέντε λεπτά από το κέντρο της πόλης με αμεσότητα πρόσβασης σε super market, εστιατόρια, φαρμακεία, πάνω στην στάση του λεωφορείου, 8' από το λιμάνι της Ρόδου, 10' από το αεροδρόμιο, 3' λεπτά από τον δήμο Ιαλυσού, 50 μέτρα από τη θάλασσα και 10' λεπτά από το βουνό. Περιοχή Ιξιά τοποθεσία έναντι Mira-Mare

ΟΙ ΤΙΜΕΣ ΙΣΧΥΟΥΝ ΓΙΑ ΚΡΑΤΗΣΕΙΣ ΕΩΣ 31 ΜΑΪΟΥ 2003

ΤΙΜΗ ΗΜΕΡΑΣ 42 ΕΥΡΩ
1 ΜΗΝΑΣ 600 ΕΥΡΩ

1. Στις τιμές δεν συμπεριλαμβάνεται ΦΠ.Α. 6%
2. Οι ένοικοι δεν επιβαρύνονται για νερό και ηλεκτρικό

Πληρ.τηλ. (22410)75215, 90168, 90163, 91376
κιν. 6978-220057, 6932-482442

ΚΑΛΩΣ ΝΑ ΜΑΣ ΕΡΘΕΤΕ

"ΚΒΟ ΒΑΝΤΙS"



Βοηθήστε, όλοι, την ομάδα. Εχει καλό εμπορικό όνομα

Ποιό είναι το μεγάλο πλεονέκτημα της ποδοσφαιρικής ομάδας που λέγεται **ΡΟΔΟΣ** έναντι των άλλων αθλητικών σωματείων του νησιού;

Βιαστικές και άστοχες απαντήσεις θα ήταν, το "ένδοξο παρελθόν" της, οι φίλαθλοί της, οι παράγοντές της, το γήπεδό της, και δεν ξέρω τι άλλο. Μια και μοναδική απάντηση υπάρχει **"πλεονεκτεί, γιατί έχει το καλύτερο όνομα".**

Ενας διαφημιστής θα έλεγε ότι έχει το ιδανικό **εμπορικό όνομα.** Γιατί **επικοινωνεί** εύκολα με όλο τον κόσμο (και εκτός Ελλάδας), είναι απλά, εύκολα γράφεται και διαβάζεται, **προβάλει** το νησί μαζί με την πόλη. Δεν συνδέεται με **θρησκεία** (όπως Αγιος Δημήτριος, Αγία Παρασκευή κ.ά.) ούτε με την **αρχαιότητα** (όπως Αρης Θεσσαλονίκης - Αρχαγγέλου κ.ά.). Γενικά δεν θίγει ούτε ενοχλεί.

Για να διαπιστώσετε πόση μεγάλη δύναμη έχει ένα καλό εμπορικό όνομα, σκεφθείτε ότι ορισμένοι καταναλωτές αντί στυλό ζητάνε **bic** και αντί οδοντόκρεμα ζητάνε **Κολυνό.**

Το 1967, ο υπουργός της Χούντας, Ασλανίδης, επέβαλε στα σωματεία **ΔΩΡΙΕΑΣ - ΔΙΑΓΟΡΑΣ - ΡΟΔΙΑΚΟΣ** να συγχωνευτούν και να κάνουν μια ομάδα, αφήνοντάς τους χρόνο για να βρουν, **μόνοι τους το όνομα.** Φυσικά οι παράγοντες των σωματείων της πόλης δεν συμφώνησαν, σε τίποτα. Τότε αποφάσισε και διέταξε "η ομάδα θα λέγεται ΡΟΔΟΣ" δίνοντας την καλύτερη **ετικέττα** στο καινούργιο προϊόν του. Ενα όνομα που συμπτωματικά περιέχει, τα **τρία** κοινά σύμφωνα (γράμματα) **Ρο-Δέλτα-Σίγμα** που έχουν τα ονόματα των ιστορικών μας σωματείων.

Ο δήμαρχος Ρόδου **Γιώργος Γιαννόπουλος** με την συμπαράστασή του δείχνει να ξέρει, πόσο πολύ θα βοηθηθεί η πόλη, αν πάει η ομάδα ψηλά. Οπως και αρκετοί πολιτικοί παράγοντες σαν τον νομαρχιακό σύμβουλο **Μιχάλη Μπαριανάκη** που ζήτησε την συμμετοχή της Νομαρχίας στην Π.Α.Ε.

Τους τουριστικούς και οικονομικούς παράγοντες, βλέπω αδιάφορους. Ισως δεν ξέρουν ότι εξαιτίας των ποδοσφαιρικών τους ομάδων, καθημερινά σε όλο τον κόσμο, εκατομμύρια άνθρωποι, θυμούνται ότι έχουν δει ή ακούσει το όνομα **Κάννες, Τενερίφη, Μαγιόρκα...**

Βογιατζόγλου Τάσος

Εβγαλε διοίκηση

- *Επιτέλους βρέθηκε λύση κι ο ΑΕΡΑ ανέδειξε χθες 11μελές διοικητικό συμβούλιο*
- *Σήμερα το βράδυ θα καταρτισθεί σε σώμα*

Μετά την "καταιγίδα" ήρθε η νυνεμία στο στρατόπεδο του ΑΕΡΑ, καθώς χθες το πρωί είχαμε τη συνέχιση της γενικής συνέλευσης της Πέμπτης η οποία είχε διακοπεί λόγω έντασης κι επεισοδίων στην αίθουσα συνεδρίασης.

Το ευχάριστο για τους Αφαντενούς είναι ότι χθες επικράτησε η λογική και μπροστά στον κίνδυνο η ομάδα τους να μείνει ακέφαλη συσπειρώθηκαν κι έβγαλαν την ομάδα από το αδιέξοδο.

Παρουσία λοιπόν 37 μελών χθες στις 11 το πρωί, 17 άτομα (παλαιοί και νέοι παράγοντες) δήλωσαν υποψηφιότητα για την εκλογή τους στο νέο Δ.Σ.

Μετά από τη διαδικασία ψψηφοφορίας αναδείχθηκε το εξής σχήμα.

Γιάννης Κουμνάκης (23 ψήφοι)

Τάσος Πέρος (22 ψήφοι)

Σταμάτης Σπανός (22 ψήφοι)

Γιώργος Δεσποτάκης
Γιάννης Μακρής
Σταύρος Νικολάου
Γιώργος Πέρος
Σταμάτης Στεργαλάς
Λευτέρης Χαρτερός
Βάιος Γαμβρούδης
Νίκος Νικολής.

Οι δύο τελευταίοι ισοψήφισαν με 17 ψήφους μαζί με τους **Θανάση Ράμο** και **Δημήτρη Λυριστή.**

Μετά από νέα ψηφοφορία μεταξύ των τεσσάρων τους, **Γαμβρούδης** και **Νικολής** τάχθηκαν βασικά μέλη, ενώ **Ράμος** και **Λυριστής** μαζί με τον **Σωτήρη Γιακουμάκη** αποτελούν την αναπληρωματική τριάδα.

Σάββας Παυλούς, Στέλιος Μπακίρης και **Χρήστος Γαμβρούδης** συμπλήρωσαν την 17άδα.

Να σημειωθεί πως στο ξεκίνημα της γενικής συνέλευσης το παρών έδωσε ο δήμαρχος του Δήμου Αφάντου, **Σταμάτης Καβάδας** που ευχήθηκε η συνέλευση να κυλήσει ομαλά, να βρεθεί λύση και να πάει η ομάδα καλά στο προσεχές πρωτάθλημα, υποσχόμενος πως ο Δήμος θα είναι κοντά σ' ό,τι χρειασθεί.



Ο Γιάννης Μακρής (πλάι στον Βαγγέλη Χοσάδα) θα είναι και πάλι στο Δ.Σ. του ΑΕΡΑ

Τετάρτη η σέντρα

- *Με την συμμετοχή έξι ομάδων θα ξεκινήσει το εργασιακό τουρνουά 5Χ5 του ΔΟΝΑ Ροδίων*

Με τη συμμετοχή 6 ομάδων θα διεξαχθεί το 12ο τουρνουά ποδοσφαίρου, επιχειρήσεων και υπηρεσιών που διοργανώνει ο Δ.Ο.Ν.Α. Ροδίων.

Οι ομάδες είναι οι εξής: Ελεγχόμενη στάθμευση, Πολεοδομία, Αρχαιολογία, Μεσαιωνική, Νομαρχία και ΔΕΥΑΡ. Ολοι οι αγώνες θα γίνουν στις εγκαταστάσεις των γηπέδων 5Χ5 Δήμου Ροδίων, Πανεπιστημίου Αιγαίου.

Το πρόγραμμα των αγώνων έχει ως εξής:

Α' ΓΥΡΟΣ

1η ΑΓΩΝΙΣΤΙΚΗ

Τετάρτη 9-7-2003, ώρα 19.00: Νομαρχία-Αρχαιολογία

Τετάρτη 9-7-2003, ώρα 20.30: Δ.Ε.Υ.Α.Ρ.-Πολεδομία.

Τετάρτη 9-7-2003, ώρα 22.00: Μεσαιωνική-ελεγχόμενη στάθμευση.

2η ΑΓΩΝΙΣΤΙΚΗ

Παρασκευή 11-7-2003, ώρα 19.00: Πολεοδομία-Μεσαιωνική.

Παρασκευή 11-7-2003, ώρα 20.30: Αρχαιολογία-ΔΕΥΑΡ

Παρασκευή 11-7-2003, ώρα 22.00: Ελεγχόμενη στάθμ. - Νομαρχία.

3η αγωνιστική

Δευτέρα 14-7-2003, ώρα 19.00: Αρχαιολογία-Μεσαιωνική.

Δευτέρα 14-7-2003, ώρα 20.30: Νομαρχία-Δ.Ε.Υ.Α.Ρ.

Δευτέρα 14-7-2003, ώρα 22.00: Ελεγχόμενη σταθμ.-Πολεοδομία.

4η αγωνιστική

Τετάρτη 16-7-2003, ώρα 19.00: Πολεοδομία-Αρχαιολογία

Τετάρτη 16-7-2003, ώρα 20.30: Μεσαιωνική-Νομαρχία

Τετάρτη 16-7-2003, ώρα 22.00: Δ.Ε.Υ.Α.Ρ.-Ελεγχόμενη στάθμ.

5η αγωνιστική

Παρασκευή 18-7-2003, ώρα 19.00: Νομαρχία-Πολεοδομία.

Παρασκευή 18-7-2003, ώρα 20.30: Δ.Ε.Υ.Α.Ρ.-Μεσαιωνική.

Παρασκευή 18-7-2003, ώρα 22.00: Αρχαιολογία-ελεγχόμενη στάθμευση.

Θ' ακολουθήσει 2ος γύρος και μετά την τελική βαθμολογία οι 4 πρώτες ομάδες θ' αγωνισθούν στα play off.

Ικανοποιητική παρουσία

- *Δεκαοχτώ ποδοσφαιριστές έδωσαν χθες το παρών στην πρώτη συγκέντρωση της Θύελλας*

Ικανοποιημένη από την παρουσία των ποδοσφαιριστών οι οποίοι κλήθηκαν να παραστούν στην πρώτη συγκέντρωση της Θύελλας, έμειναν οι άνθρωποι της ομάδας της Πυλώνας.

Το παρών έδωσαν 18 παίκτες ενώ έλλειψαν κάποιοι λόγω επαγγελματικών υποχρεώσεων.

Στη συνάντηση αυτή, η διοίκηση, ανακοίνωσε στους παρεβρισκόμενους ότι η ομάδα φέτος θα βασιστεί επάνω τους.

Χθες ήταν προγραμματισμένο να γίνει οικογενειακό διπλό μετά τη συνάντηση, αλλά μετατέθηκε για την επόμενη Κυριακή.

Πήρε υπογραφή, περιμένει δεύτερη

- *Ο Τριανταφύλλου είναι και τυπικά παίκτης του Κλεόβουλου που τώρα περιμένει τον Πιζήμολα*

Από προχθές το βράδυ ο **Τριανταφύλλου** ανήκει και τυπικά στον Κλεόβουλο αφού δόθηκε δανεικός για ένα χρόνο από τον Διγενή και υπέγραψε στην ομάδα της Λίνδου.

Οσον αφορά τώρα τον **Πιζήμολα** δεν έχει κλείσει ακόμη το θέμα διότι πιθανόν ο νεαρός παίκτης του Ασκληπειού να πάει με μεταγραφή στον Διαγόρα Ρόδου. Είτε πάντως γίνει αυτό είτε όχι, ο νεαρός θα δοθεί δανεικός για ένα χρόνο στον Κλεόβουλο.

Χθες το βράδυ πάντως θα ξεκαθάριζε η περίπτωση αυτή. Από την άλλη πλευρά τεράστια επιτυχία είχε η συναυλία με τον **Βαλάντη** στο Αμφιθέατρο της Λίνδου, γεγονός που ενίσχυσε οικονομικά τον Κλεόβουλο προκειμένου να μπορέσει να ανταπεξέλθει στις φετινές του υποχρεώσεις.

VANIK TOURS

ΓΙΑΝΝΗΣ και ΣΕΒΑ ΒΑΛΣΑΜΙΔΗ

VANIK σημαίνει ΑΛΗΘΕΙΑ

ΑΚΤΗ ΚΑΝΑΡΗ 17, ΨΑΡΟΠΟΥΛΑ - ΑΝΕΤΟ ΠΑΡΚΙΝ

ΑΝΟΙΚΤΑ: ΔΕ-ΣΑ 08.30-14.00 και 16.30-20.30

Τηλ. 2241035191-37621 κιν/τό 6945-798148 FAX 2241029532

Το γραφείο μας πάντα πρώτο σε κρατήσεις ξενοδοχείων εξασφάλισε και σας προσφέρει καταπληκτικές τιμές για τα παρακάτω ξενοδοχεία σε ΠΑΚΕΤΑ (Εκδοση εισιτηρίων R/T) από 1/4 - 31/10/2003

ΑΠΕΥΘΥΝΟΜΑΣΤΕ ΣΕ ΣΑΣ ΠΟΥ ΘΕΛΕΤΕ ΚΑΙ Η ΚΡΑΤΗΣΗ ΣΑΣ ΝΑ ΕΙΝΑΙ ΣΩΣΤΗ ΚΑΙ ΤΟ ΔΩΜΑΤΙΟ ΣΑΣ ΝΑ ΣΑΣ ΠΕΡΙΜΕΝΕΙ

1ον	**HOTEL PRESIDENT Α΄κατηγορίας**	
	Λεωφόρος Κηφισίας (ΟΛΑ ΑΝΑΚΑΙΝΙΣΜΕΝΑ)	
	ΜΟΝΟΚΛΙΝΟ	€ 58
	Δίκλινο για μονόκλινο	€ 63
	ΔΙΚΛΙΝΟ	€ 68
	ΤΡΙΚΛΙΝΟ	€ 83
2ον	**HOTEL ASTOR Α΄κατηγορίας**	
	ΠΛΑΤΕΙΑ ΣΥΝΤΑΓΜΑΤΟΣ	
	ΜΟΝΟΚΛΙΝΟ	€ 68
	Δίκλινο για μονόκλινο	€ 78
	ΔΙΚΛΙΝΟ	€ 88
	ΤΡΙΚΛΙΝΟ	€ 108
3ον	**HOTEL ZAFOLIA Α΄κατηγορίας**	
	Λεωφόρος Αλεξάνδρας	
	ΜΟΝΟΚΛΙΝΟ	€ 99
	ΔΙΚΛΙΝΟ	€ 112
	ΤΡΙΚΛΙΝΟ	€ 133
4ον	**HOTEL ARETHOUSA Β΄ SUPERIOR**	
	Πλατεία Σύνταγμα	
5ον	**HOTEL ELLINIS Β΄κατηγορίας**	
	ΩΝΑΣΕΙΟ, Λεωφ. Συγγρού	
	ΜΟΝΟΚΛΙΝΟ	€ 60
	ΔΙΚΛΙΝΟ	€ 70
	ΤΡΙΚΛΙΝΟ	€ 80
6ον	**HOTEL TRITON Β΄κατηγορίας**	
	Κέντρο Πειραιάς	
	ΜΟΝΟΚΛΙΝΟ	€ 55
	ΔΙΚΛΙΝΟ	€ 72
	ΤΡΙΚΛΙΝΟ	€ 93
7ον	**HOTEL LILIA Β΄κατηγορίας**	
	Πασαλιμάνι Πειραιάς	
	Μονόκλινο	€ 55
	Δίκλινο	€ 70
	Τρίκλινο	€ 88
8ον	**HOTEL EGNATIA Β΄κατηγορίας**	
	Θεσσαλονίκη Κέντρο, καινούργιο	
	ΜΟΝΟΚΛΙΝΟ	€ 68
	ΔΙΚΛΙΝΟ	€ 78
	ΤΡΙΚΛΙΝΟ	€ 88
9ον	**HOTEL EGNATIA PALACE Α΄κατηγορίας**	
	Θεσσαλονίκη Κέντρο, ολοκαίνουργιο	
	ΜΟΝΟΚΛΙΝΟ	€ 90
	ΔΙΚΛΙΝΟ	€ 100
	ΤΡΙΚΛΙΝΟ	€ 125

- Τα παραπάνω ξενοδοχεία διαθέτουν Τ.V. σε όλα τα δωμάτια
- Στις πιο πάνω τιμές συμπεριλαμβάνεται πρωινό σε μπουφέ
- Ακόμη σε μας θα βρείτε αεροπορικά και ατμοπλοϊκά εισιτήρια όλων των εταιριών.

ΜΙΚΡΕΣ αγγελίες

ΟΙ ΑΓΓΕΛΙΕΣ
παρουσιάζονται και στο site
www.anaggelies.gr

ΜΕΤΑΦΕΡΘΗΚΑΜΕ!
Θα μας βρίσκετε
στα κεντρικά μας
γραφεία επί της
Μαρ. Μαλλιαράκη 11
(τελευταία πάροδος
Καναδά).
Τα τηλέφωνα παραμένουν
τα ίδια:
(22410) 22210,
(22410) 75230

ΕΝΟΙΚΙΑΣΕΙΣ ΑΚΙΝΗΤΩΝ & ΕΠΙΧΕΙΡΗΣΕΩΝ

ΕΝΟΙΚΙΑΖΕΤΑΙ γκαρσονιέρα ρετιρέ επιπλωμένη (ενός δωματίου, WC, οικιακός χώρος) περιοχή Ιαλυσού, κατάλληλη για ένα άτομο. Πληρ. τηλ. 2241093748 AE52887

ΕΝΟΙΚΙΑΖΟΝΤΑΙ πλησίον της πλατείας Κύπρου α) κατάστημα 500 μ. με αποθήκη, πλήρως ανακαινισμένο, ενοίκιο λογικό, χωρίς αέρα, β) γραφείο 50 τ.μ. κατάλληλο για κάθε επάγγελματική χρηση. Πληρ. στον ιδιοκτήτη τηλ. 2241027884, 6972701476 AE52884

ΕΝΟΙΚΙΑΖΟΝΤΑΙ επιπλωμένες και κλιματιζόμενες γκαρσονιέρες των 50 τ.μ. (λουξ κατασκευής) επί της Λεωφόρου Ρόδου-Λίνδου (περιοχή Αφάντου. Πληρ. τηλ. 2241021245, 6946524270 (μετά τις 11 π.μ.) AE52882

ΔΙΑΜΕΡΙΣΜΑ Α' ορόφου τεσσάρι στην Ανάληψη 480 ευρώ. Πληρ. τηλ. 60060, 6944873502. AE52873

ΔΙΑΜΕΡΙΣΜΑΤΑΚΙ δύχωρο επιπλωμένο ολοκαίνουργιο σε ζευγάρι ή γυναίκα μόνη της στην Ανάληψη. Πληρ. τηλ. 6973792625. AE52866

ΕΝΟΙΚΙΑΖΟΝΤΑΙ διαμερίσματα δυάρια 60 τ.μ. έκαστο στην Σωτήρος-Ιξιά επιπλωμένα ή μη. Πληρ. κ. Γαλανός Τσαμπίκος, τηλ. 22410 93821, ώρες 9 π.μ.-3 μ.μ. AE52867

ΙΣΟΓΕΙΟ ΚΑΤΑΣΤΗΜΑ 115 Τ.Μ. ΕΠΙ ΤΗΣ ΑΝΝΗΣ ΜΑΡΙΑΣ, ΚΑΤΑΛΛΗΛΟ ΚΑΙ ΓΙΑ ΓΡΑΦΕΙΟ, ΙΑΤΡΕΙΟ 'Η ΦΡΟΝΤΙΣΤΗΡΙΟ. ΠΛΗΡ. ΤΗΛ. 22410 94811, ΚΙΝ. 697 7028785. ΠΕ52854

ΕΝΟΙΚΙΑΖΟΝΤΑΙ ΚΑΤΑΣΤΗΜΑΤΑ: Α) Παλιά Πόλη 50 τ.μ. για οποιαδήποτε χρήση στο κέντρο, β) Ροδίνι 80 τ.μ. και 40 τ.μ. Πληρ. τηλ. 22410 25680-28153, 6944605755. AE52869

ΔΙΑΜΕΡΙΣΜΑ ΣΤΗΝ ΑΝΑΛΗΨΗ 3 ΥΠΝΟΔΩΜΑΤΙΩΝ 450 ΕΥΡΩ ΤΟ ΜΗΝΑ. ΠΛΗΡ. ΤΗΛ. 6937477575 ΜΕΤΑ ΤΙΣ 4 Μ.Μ. ΠΕ52868

ΣΕ ΙΣΟΓΕΙΟ ΣΥΓΚΡΟΤΗΜΑ ΔΙΑΜΕΡΙΣΜΑΤΩΝ ΕΝΟΙΚΙΑΖΕΤΑΙ ΕΠΙΠΛΩΜΕΝΟ ΔΙΑΜΕΡΙΣΜΑ 2 ΔΩΜΑΤΙΩΝ ΚΑΘΙΣΤΙΚΟ, ΚΟΥΖΙΝΑ, ΥΠΝΟΔΩΜΑΤΙΟ 40 Τ.Μ. ΠΛΗΡΩΣ ΕΞΟΠΛΙΣΜΕΝΟ ΜΕ ΔΙΠΟΡΤΟ ΨΥΓΕΙΟ-ΚΟΥΖΙΝΑ, ΦΟΥΡΝΟ, ΤΗΛΕΟΡΑΣΗ, ΑΝΕΜΙΣΤΗΡΕΣ, ΧΡΗΜΑΤΟΚΙΒΩΤΙΟ, ΗΛΙΑΚΟ ΘΕΡΜΟΣΙΦΩΝΑ, ΒΕΡΑΝΤΑ 12 Τ.Μ. ΠΑΝΤΑΧΟΘΕΝ ΕΛΕΥΘΕΡΟ-ΑΝΕΤΟ ΧΩΡΟ ΠΑΡΚΑΡΙΣΜΑΤΟΣ- ΜΟΝΩΜΕΝΗ ΟΡΟΦΗ ΣΤΗΝ ΚΡΕΜΑΣΤΗ. ΠΛΗΡ. ΤΗΛ. 22410 96742. ΣΕ ΠΕΡΙΠΤΩΣΗ ΑΠΟΥΣΙΑΣ ΑΦΗΣΤΕ ΜΗΝΥΜΑ ΠΡΟΚΕΙΜΕΝΟΥ ΝΑ ΕΛΘΩ ΣΕ ΕΠΙΚΟΙΝΩΝΙΑ ΜΑΖΙ ΣΑΣ. ΠΕ52865

ΕΝΟΙΚΙΑΖΕΤΑΙ Ο ΟΡΟΦΟΣ ΣΕ ΔΙΩΡΟΦΗ ΟΙΚΟΔΟΜΗ ΣΤΗΝ ΨΑΡΟΠΟΥΛΑ (ΚΟΝΤΑ ΣΤΗΝ ΠΑΡΑΛΙΑ ΚΑΙ ΣΤΟ ΚΕΝΤΡΟ). ΕΧΕΙ ΤΡΙΑ ΥΠΝΟΔΩΜΑΤΙΑ ΜΕ ΝΤΟΥΛΑΠΕΣ, ΚΟΥΖΙΝΑ, ΤΡΑΠΕΖΑΡΙΑ, ΣΑΛΟΝΙ ΜΕ ΤΖΑΚΙ, ΕΝΤΟΙΧΙΣΜΕΝΑ ΕΠΙΠΛΑ ΣΤΗΝ ΚΟΥΖΙΝΑ, ΑΠΟΘΗΚΗ, ΠΑΤΑΡΙ, ΘΕΡΜΑΝΣΗ, ΠΑΡΚΕ ΣΤΑ ΥΠΝΟΔΩΜΑΤΙΑ, ΜΕΓΑΛΟ ΜΠΑΛΚΟΝΙ ΜΕ ΤΕΝΤΑ ΚΑΙ ΧΡΗΣΗ ΚΗΠΟΥ. ΠΛΗΡ. ΤΗΛ. 694 7073164. ΠΕ52855

ΓΚΑΡΣΟΝΙΕΡΑ επιπλωμένη στην Ιαλυσό απέναντι από το 1ο δημ. σχολείο. Πληρ. τηλ. 91796, 76335. AE52856

Για ευχάριστες και δροσερές διακοπές **ΕΝΟΙΚΙΑΖΟΥΜΕ** studios (2 ατόμων) και διαμερισματάκια (4 ή 5 ατόμων) σε ήσυχη περιοχή στην Κρεμαστή, με πολυκουζινάκι, WC-ντους, μπαλκόνια, κήπο με γκαζόν, πάρκιν, σαλονάκι με TV, καθαρισμός δωματίων 2 φορές την εβδομάδα. Τιμές την ημέρα: studios 25 ευρώ, διαμερίσματα 35 ευρώ. Πληρ. τηλ. 2241095695, 2241048038, 2241095487, κιν. 6937606824 fax 22410 95695 AE52850

ΕΝΟΙΚΙΑΖΕΤΑΙ αποθήκη 120 τ.μ. στην περιοχή Στ. Κωτιάδη. Πληρ. τηλ. 2241033657 AE52809

ΔΙΑΜΕΡΙΣΜΑ δυάρι 80 τ.μ. με αυλή γύρω-γύρω, γκαράζ κ.λπ. στην Κρεμαστή. Πηρ. τηλ. 6938349599 όλες τις ώρες AE52840

ΕΝΟΙΚΙΑΖΕΤΑΙ στο Νιοχώρι και στην οδό Καθοπούλη 19 διαμέρισμα 2 δωματίων με κουζίνα και λουτρό επιπλωμένο. Πληρ. τηλ. 90441. AE52857

ΕΝΟΙΚΙΑΖΕΤΑΙ τριάρι διαμέρισμα στο 2ο όροφο τριώροφης πολυκατοικίας, ευήλιο, διαμπερές, με εξαιρετική θέα, κοντά στο Μαρινόπουλο της Τσαλδάρη. Οδός Νησίδας Ρω 18. Πληρ.τηλ. 2241020880, 2241032531 AE52849

ΕΝΟΙΚΙΑΖΕΤΑΙ αίθουσα με γραφείο και λουτρό, κατάλληλη για φροντιστήριο ή μαθήματα. Ο χώρος έχει κοινή αυλή με φροντιστήριο Αγγλικών και βρίσκεται σε καλή περιοχή. Πληρ. τηλ. 2241038411 AE52848

ΒΙΛΙΤΣΑ διώροφη στα Κοσκινού με υπέροχη θέα, κήπο, 2 υπνοδωμάτια, κουζίνα, σαλόνι με τζάκι, δύο μπάνια, αυτόνομη θέρμανση, μόνωση, ημιεπιπλωμένο. Τιμή 550 ευρώ. Πληρ. 2241031093 AE52843

ΕΝΟΙΚΙΑΖΕΤΑΙ στην Αθήνα 5η στάση Χολαργού διαμέρισμα με 2 υπνοδωμάτια, σε ήσυχο δρόμο, ιδιαίτερα εξυπηρετικό για φοιτήτριες του Αμερικανικού Κολλεγίου (DIRI) Αγ. Παρασκευής. Πληρ. τηλ. 2241026141 AE52836

ΕΝΟΙΚΙΑΖΕΤΑΙ διαμέρισμα 2άρι στο Δήμο Ιαλυσού κοντά στο Golden Beach λίγα μέτρα από την παραλία. Πληρ. τηλ. 6972082472, 2241093717 AE52819

ΔΙΑΜΕΡΙΣΜΑ επιπλωμένο 100 τ.μ. σε άριστη κατάσταση με δύο υπνοδωμάτια, 1 βοηθητικό χώρο, σαλόνι, κουζίνα, πλήρως εξοπλισμένα, με ηλιακό, με θέρμανση σε όλα τα δωμάτια, με άνετο πάρκιν, κοντά στο Μαρινόπουλο της Τσαλδάρη. Μοναδική θέα. Τιμή 550 ευρώ. Πληρ. τηλ. 2241081664 AE52833

ΕΝΟΙΚΙΑΖΕΤΑΙ πύργος (αρχοντικό) στην Ιαλυσό επί της λεωφόρου 300 τ.μ. σε 4.500 τ.μ. οικόπεδο, φούρνο, γκαράζ, σταύλους. Ενοίκιο 1200 ευρώ. Πληρ. ΑΙΓΑΙΟΚΤΗΜΑΤΙΚΗ τηλ. 2241022943, 2241028838 AE52818

ΕΝΟΙΚΙΑΖΕΤΑΙ στην Π. Πόλη στούντιο ενός ατόμου λουξ επιπλωμένο. Πληρ. τηλ. 2241034189, 6932643477 AE52821

ΕΝΟΙΚΙΑΖΕΤΑΙ χώρος 110 τ.μ. ιδανικός για φροντιστήριο, ιατρείο, γραφείο κ.λπ. Μπορεί να διαμορφωθεί κατάλληλα. Δ/νση α' πάροδος Κων/νου Υδραίου δίπλα στο φροντιστήριο ΠΛΕΟΝΕΚΤΗΜΑ. Πληρ. τηλ. 2241030268 ώρες καταστημάτων AE52814

ΕΝΟΙΚΙΑΖΟΝΤΑΙ: α) γραφείο 33 τ.μ. επί της Δημ. Θεοδωράκη, β) κατάστημα 20 τ.μ. επί της Δημ. Θεοδωράκη, γ) κατάστημα 70 τ.μ. επί της Αλεξ. Διάκου, δ) αποθήκη 120 τ.μ. στην οδό Ναυπλίου με ράμπα, ε) κατάστημα 33 τ.μ. επί της Σοφ. Βενιζέλου στα 100 Μαγαζιά, στ) καφετέρια με μεγάλο τζίρο στο κέντρο της πόλης. Πληρ. Εμμ. Κρανίδης τηλ. 2241027082, 6944347405 AE52827

ΕΝΟΙΚΙΑΖΟΝΤΑΙ studios πλήρως επιπλωμένα, κλιματιζόμενα, ευρύχωρα και με θέα (περιοχή Ανάληψη). Πληρ. τηλ. 2241066277 AE52853

ΕΝΟΙΚΙΑΖΕΤΑΙ καινούργια γκαρσονιέρα επιπλωμένη στο Ροδίνι, οδος Αταβύρου. Πληρ. τηλ. 2241023815, 6945769958 AE52815

ΚΑΤΑΣΤΗΜΑ 100 τ.μ. με 120 τ.μ. υπόγειο κοντά στο Σούπερ Μάρκετ Μαρινόπουλου της οδού Κ.Τσαλδάρη. Πληρ. Εμμ. Κρανίδης τηλ. 2241027082, 6944347405 AE52806

ΕΝΟΙΚΙΑΣΗ ΔΙΑΜΕΡΙΣΜΑΤΟΣ: Ενοικιάζεται διαμέρισμα ρετιρέ κοντά στην "Ακαδημία" 180 τ.μ. ανακαινισμένο πλήρως, αρίστης κατασκευής με θέρμανση καλοριφέρ και τζάκι, με σαλοτραπεζαρία μεγάλη, 2 τουαλέτες και 3 υπνοδωμάτια άνετα και με δάπεδο παρκέ. Μηνιαίο μίσθωμα 765 ευρώ. Πληρ. ΡΟΔΙΑΚΗ ΚΤΗΜΑΤΙΚΗ Ανέστης και Σάββας Σαββαΐδης, τηλ. (22410)26281 AE52789

ΕΝΟΙΚΙΑΖΕΤΑΙ διαμέρισμα 115 τ.μ. ισόγειο, Παπαφλέσσα 16, περιοχή Αγ. Αναστασίας με κεντρική θέρμανση, 350 ευρώ μηνιαίως. Πληρ. τηλ. 2241078289 AE52801

ΕΝΟΙΚΙΑΖΕΤΑΙ ΚΑΤΑΣΤΗΜΑ 327 Τ.Μ. ΜΕ ΕΠΙΠΛΕΟΝ 177 Τ.Μ. ΠΑΤΑΡΙ ΚΑΙ ΔΥΟ ΥΠΟΓΕΙΑ ΕΡΓΑΣΤΗΡΙΑ 320 Τ.Μ. ΚΑΙ 180 Τ.Μ. ΠΕΡΙΟΧΗ ΑΝΩ ΡΟΔΙΝΙ, ΟΔΟΣ ΠΑΡΙΣΙΩΝ 12. ΠΛΗΡ. ΤΗΛ. 6944690535 ΠΕ52807

ΕΝΟΙΚΙΑΖΕΤΑΙ γκαρσονιέρα επιπλωμένη στην οδό Αντ/ρχου Βολονάκη 17 και σπίτι παλιό στο Παραδείσι με χαμηλό ενοίκιο. Πληρ. τηλ. 2241094377, 22416196266, κιν. 6945329314 AE52779

ΕΝΟΙΚΙΑΣΕΙΣ ΓΡΑΦΕΙΩΝ 1) Ενοικιάζονται πολυτελή γραφεία στο κτίριο "ΚΩΤΣΟΒΟΛΟΥ" επί της Εθνικής Αντιστάσεως - Θεμ. Σοφούλη γωνία: α) Γραφείο α' ορόφου 104 τ.μ. μηνιαίο μίσθωμα 940 ευρώ και γραφείο α' ορόφου 52 τ.μ. μηνιαίο μίσθωμα 470 ευρώ, β) Γραφείο β' ορόφου 104 τ.μ. μηνιαίο μίσθωμα 900 ευρώ και γραφείο β' ορόφου 52 τ.μ. μηνιαίο μίσθωμα 470 ευρώ, 2) Ενοικιάζονται γραφεία επί της οδού Αμερικής α) Γραφείο στον ημιώροφο 50 τ.μ. μηνιαίο μίσθωμα 550 ευρώ. Πληρ. ΡΟΔΙΑΚΗ ΚΤΗΜΑΤΙΚΗ Ανέστης και Σάββας Σαββαΐδης, τηλ. (22410)26281 AE52787

ΕΝΟΙΚΙΑΖΕΤΑΙ γκαρσονιέρα στούντιο επιπλωμένη στους Αγίους Αναργύρους για όλο το χρόνο για ένα άτομο. Πληρ. τηλ. 6946947347 AE52800

ΕΝΟΙΚΙΑΣΕΙΣ ΚΑΤΑΣΤΗΜΑΤΩΝ: 1. Ενοικιάζεται - πωλείται επιχείρηση κεντρική 32 τ.μ. στα "Εκατό Μαγαζιά", 2) Ενοικιάζεται στην Ψαροπούλα κατάστημα γωνιακό 55 τ.μ. με μηνιαίο μίσθωμα 880 ευρώ. Δεκτές σοβαρές προτάσεις. Πληρ. ΡΟΔΙΑΚΗ ΚΤΗΜΑΤΙΚΗ Ανέστης και Σάββας Σαββαΐδης, τηλ. (22410)26281 AE52793

ΕΝΟΙΚΙΑΖΟΝΤΑΙ α) διαμέρισμα τριάρι, β) κατάστημα στην Κρεμαστή. Πληρ. τηλ. 2241091305, 10.30-12.30 AE52783

ΕΝΟΙΚΙΑΖΕΤΑΙ (από 20 Αυγούστου) διαμέρισμα 2 υπνοδωματίων, σαλόνι, τραπεζαρία, κουζίνα, μπάνιο στην οδό Σκ. Ζερβού 24 Κατά προτίμηση στρατιωτικοί-. Πληρ. τηλ. 2241028796 AE52782

ΕΝΟΙΚΙΑΖΕΤΑΙ studio. Πληρ. τηλ. 2241061761 AE52774

ΕΝΟΙΚΙΑΖΕΤΑΙ ευρύχωρη γκαρσονιέρα επιπλωμένη υπερυψωμένου ισογείου - περιοχή Αγ. Νικολάου για την καλοκαιρινή περίοδο ή με ετήσιο συμβόλαιο. Πληρ. τηλ. 2241031149, 6972812184 AE52759

ΑΠΟΘΗΚΗ 400 τ.μ., υψηλή με εύκολη πρόσβαση στην περιοχή νεκροταφείου. Πληρ. τηλ. 6976777634. AE52600

ΕΝΟΙΚΙΑΖΟΝΤΑΙ 2άρια, 3άρια, 4άρια, γκαρσονιέρες και στούντιος. Πληρ. τηλ. (22410)67451, 67234, 6945471001, 6936390135 AE52770

ΕΝΟΙΚΙΑΖΕΤΑΙ επαγγελματικός χώρος 72 τ.μ. κατάλληλος για ιατρείο ή γραφείο σε καινούργια οικοδομή επί της Μεγ. Κωνσταντίνου (έναντι παλαιού ΙΚΑ). Πληρ. τηλ. (22410)51888-52016 AE52756

ΕΝΟΙΚΙΑΖΟΝΤΑΙ στο Παραδείσι επί της κεντρικής λεωφόρου επιπλωμένα μικρά διαμερίσματα (40 τ.μ.) πολυτελή με διπλές βεράντες, κήπο 4000 τ.μ., κιόσκι, πάρκινγκ, με ηλιακούς θερμοσίφωνες και φανταστική θέα, διαμπερή για ξεκούραστη διαμονή. Πληρ. τηλ. 2241081175, 2241032713 AE52706

ΕΝΟΙΚΙΑΖΟΝΤΑΙ ΔΙΧΩΡΑ ΕΠΙΠΛΩΜΕΝΑ ΔΙΑΜΕΡΙΣΜΑΤΑ 50 Τ.Μ. ΣΤΗΝ ΠΕΡΙΟΧΗ ΤΗΣ ΙΞΙΑΣ, ΜΕ ΧΩΡΟ ΣΤΑΘΜΕΥΣΗΣ, ΚΗΠΟ, ΠΙΣΙΝΑ, ΘΕΡΜΑΝΣΗ ΚΑΙ ΖΕΣΤΟ ΝΕΡΟ, ΙΔΑΝΙΚΑ ΓΙΑ ΕΚΠΑΙΔΕΥΤΙΚΟΥΣ, ΓΙΑΤΡΟΥΣ, ΣΤΡΑΤΙΩΤΙΚΟΥΣ. ΠΛΗΡ. ΤΗΛ. 2241093172, ΚΙΝ. 6944658034 www.eleonas.net ΧΠΕ017

ΣΤΗΝ ΠΕΡΙΟΧΗ ΣΤΑΔΙΟΥ ΔΙΑΓΟΡΑ (ΚΟΔΡΙΓΚΤΩΝΟΣ) ΔΙΑΘΕΣΙΜΑ ΕΠΙΠΛΩΜΕΝΑ ΔΙΑΜΕΡΙΣΜΑΤΑ ΓΙΑ ΔΙΑΣΤΗΜΑ ΑΠΟ 1 ΕΒΔΟΜΑΔΑ Ή ΚΑΙ ΠΕΡΙΣΣΟΤΕΡΕΣ ΗΜΕΡΕΣ. ΠΛΗΡ. ΤΗΛ. 2241031756 ΠΕ52710

ΚΑΛΥΜΝΟΣ. Studios, apart, πλήρως εξοπλισμένα με θέα τη θάλασσα, λίγα μέτρα από τις παραλίες Καντούνι-Λινάρια. Δίκλινα-τρίκλινα-τετράκλινα, 18-20-30 ευρώ. Πληρ. τηλ. 2243047209, 6945728411 AE52804

ΕΝΟΙΚΙΑΖΟΝΤΑΙ

Διαμερίσματα Α' και Β' ορόφου σε νεόδμητη οικοδομή στο Καρακόνερο με θέρμανση,
- 1 υπνοδωματίου 65 τ.μ. Μηνιαίο μίσθωμα 400 ευρώ
- 2 υπνοδωμάτια 85 τ.μ. Μηνιαίο μίσθωμα 500 ευρώ

Πληροφορίες Ευσταθίου Ευρωκτηματική, Εθνικής Αντιστάσεως 83 (πρώην Αννης Μαρίας), τηλ. 22410 73819-74917, 6946/103929

ΕΝΟΙΚΙΑΖΕΤΑΙ

γωνιακό κατάστημα
επί της Ορφανίδου 120 τ.μ. με 30 τ.μ.
υπόγειο χώρο.
Πληρ. τηλ. 6945381842

ΕΝΟΙΚΙΑΖΕΤΑΙ

ισόγειο γωνιακό κατάστημα με 15 μ. βιτρίνες επί της οδού Τάρπον Σπρινγκ (πλατ. Κύπρου), 130 τ.μ. με 25 τ.μ. υπόγειο και 130 τ.μ. α' ορόφου, ετοιμοπαράδοτο κατάλληλο για κάθε εμπορική χρήση.
Πληρ. τηλ. 6944790696

ΕΝΟΙΚΙΑΖΟΝΤΑΙ ΚΑΤΑΛΛΗΛΑ ΓΙΑ ΣΤΡΑΤΙΩΤΙΚΟΥΣ

7 πολυτελή διαμερίσματα για ένα ή δύο άτομα, στην παραλία Ιαλυσού, πλήρως επιπλωμένα, ευρύχωρα, με άνετες βεράντες με πολυκουζινάκι, air-condition, ηλιακό θερμοσίφωνα, ιδιόχρηστη θέση στάθμευσης, δορυφορική κεραία. Μηνιαίο μίσθωμα 350 ευρώ.
Πληρ. ΕΥΣΤΑΘΙΟΥ - ΕΥΡΩΚΤΗΜΑΤΙΚΗ, Εθνικής Αντιστάσεως 83 (πρώην Αννης Μαρίας). Τηλ. 22410 73819-74917, 6946/103929

ΕΝΟΙΚΙΑΖΕΤΑΙ

Επαγγελματικός χώρος β' ορόφου, 130 τ.μ. στην οδό Καρπάθου (πεζόδρομος), ετοιμοπαράδοτο, ανακαινισμένο με κλιματισμό και ασανσέρ, κατάλληλο για επαγγελματική χρήση-γραφεία.
Πληρ. τηλ. 6944790696

ΓΙΑ ΕΝΟΙΚΙΑΣΗ ΖΗΤΕΙΤΑΙ

ΟΙΚΟΠΕΔΟ ή ΓΗΠΕΔΟ
ΑΡΤΙΟ ΚΑΙ ΟΙΚΟΔΟΜΗΣΙΜΟ
4.000 τ.μ. έως περ. 7.000 τ.μ. επί της Ρόδου-Λίνδου ή επί της Τσαΐρι-Αεροδρομίου με δυνατότητα κατασκευής κυκλοφοριακού κόμβου.
Πληρ. τηλ. 6974767047 κος Γιώργος

ΠΡΟΣΚΛΗΣΗ ΕΝΔΙΑΦΕΡΟΝΤΟΣ

Ενοικιάζεται ή πωλείται

Ξενοδοχειακή μονάδα παραθαλάσσια πλήρως εξοπλισμένη και ανακαινισμένη έτοιμη προς άμεση λειτουργία Β' κατηγορίας με προδιαγραφές Α', 150 κλινών με δύο πισίνες-bar-εστιατόριο-παιδική χαρά-mini market-κήπο κ.λπ.

Μόνο σοβαρές προτάσεις, πληροφορίες

τηλ. 6978 487748

ΜΙΚΡΕΣ αγγελίες

ενοικιασεις

συνέχεια από την προηγούμενη

ΒΙΟΤΕΧΝΙΚΟΣ ΧΩΡΟΣ 100 τ.μ. (με 50 τ.μ. πατάρι) ύψος 5 μέτρα στο 7ο χλμ. της Εθνικής Ρόδου-Λίνδου. Αποκλείονται μηχανουργεία και κατασκευές αλουμινίου. Πληρ. τηλ. 2241023716 ΑΕ52577

ΕΝΟΙΚΙΑΖΟΝΤΑΙ ΣΤΟ ΑΦΑΝΤΟΥ ΔΙΑΜΕΡΙΣΜΑΤΑ ΕΥΡΥΧΩΡΑ, ΠΛΗΡΩΣ ΕΠΙΠΛΩΜΕΝΑ, ΝΕΟΧΤΙΣΤΗΣ ΟΙΚΟΔΟΜΗΣ, ΚΑΤΑΛΛΗΛΑ ΓΙΑ ΕΚΠΑΙΔΕΥΤΙΚΟΥΣ ΚΑΙ ΣΤΡΑΤΙΩΤΙΚΟΥΣ. ΠΛΗΡ. ΤΗΛ. 2241055851-4, 2241025188, 6977904694 ΧΠΕ256

ΕΝΟΙΚΙΑΖΟΝΤΑΙ σε ήσυχη περιοχή της Ιαλυσού studios επιπλωμένα. Πληρ. τηλ. 6945077678 κ. Μιχάλη ΑΕ52215

ΓΚΑΡΣΟΝΙΕΡΕΣ επιπλωμένες στο Ροδίνι (έναντι πάρκου). Πληρ. τηλ. 6978288451. ΑΕ52492

ΔΙΑΜΕΡΙΣΜΑ 140 Τ.Μ. ΜΕ ΑΝΕΞΑΡΤΗΤΗ ΕΙΣΟΔΟ ΜΟΝΟ ΓΙΑ ΕΠΑΓΓΕΛΜΑΤΙΚΗ ΧΡΗΣΗ ΕΝΑΝΤΙ ΠΑΛΑΙΟΥ ΝΟΣΟΚΟΜΕΙΟΥ ΡΟΔΟΥ. ΠΛΗ. ΤΗΛ. 6944832140 ΠΕ52529

ΓΚΑΡΣΟΝΙΕΡΑ μόνο για Ελληνες στο Ροδίνι. Καινούργια και πλήρως επιπλωμένη για ένα άτομο. Πληρ. τηλ. 6947582447 ΑΕ52636

ΕΝΟΙΚΙΑΖΕΤΑΙ με τον μήνα και για όλο το χρόνο studios επιπλωμένο με πολυκουζινάκι, βεράντα, μπάνιο αποτελούμενο από WC, ντουζ, νιπτήρα σε άριστη κατάσταση. Βρίσκεται επί της λεωφόρου Ρόδου-Λίνδου στ' Αφάντου έναντι Υπερ Μάρκετ Παναγιωτά. Το ενοίκιο είναι ευρώ 180. Πληρ. Εθνικής Αντιστάσεως 67 Ρόδος, τηλ. 2241036504 ΑΕ52511

ΧΩΡΟΙ ΑΠΟΘΗΚΕΥΣΗΣ ΕΝΟΙΚΙΑΖΟΝΤΑΙ ΠΕΡΙΦΡΑΓΜΕΝΟΙ, ΑΣΦΑΛΕΙΣ, ΥΠΑΙΘΡΙΟΙ, ΗΜΙΥΠΑΙΘΡΙΟΙ, ΚΑΙ ΚΛΕΙΣΤΟΙ ΚΑΤΑΛΛΗΛΟΙ ΓΙΑ ΑΠΟΘΗΚΕΥΣΗ ΕΝΟΙΚΙΑΖΟΜΕΝΩΝ ΑΥΤΟΚΙΝΗΤΩΝ ΚΑΙ ΠΟΥΛΜΑΝ. ΠΛΗΡ. ΤΗΛ. (22410)38400 ΩΡΕΣ 08.00-15.00 κ. ΓΙΩΤΑ ΧΠΕ1913

ΕΝΟΙΚΙΑΖΟΝΤΑΙ ' ΠΟΛΥΤΕΛΗ ΜΙΚΡΑ ΔΙΑΜΕΡΙΣΜΑΤΑ ΤΩΝ 40 Ή 60 Τ.Μ. ΓΙΑ ΕΝΑ Ή ΔΥΟ ΑΤΟΜΑ, ΓΙΑ ΟΛΟ ΤΟ ΧΡΟΝΟ Ή ΜΙΚΡΟΤΕΡΟ ΧΡΟΝΙΚΟ ΔΙΑΣΤΗΜΑ Ή ΚΑΙ ΜΕ ΤΗΝ ΗΜΕΡΑ, ΕΥΡΥΧΩΡΑ ΚΑΙ ΜΕ ΜΕΓΑΛΕΣ ΒΕΡΑΝΤΕΣ. ΖΕΣΤΟ ΝΕΡΟ ΜΕ ΗΛΙΑΚΟΥΣ ΧΕΙΜΩΝΑ-ΚΑΛΟΚΑΙΡΙ, AIR-CONDITION, ΕΥΚΟΛΟ ΠΑΡΚΙΝ ΚΑΙ ΠΛΗΡΩΣ ΕΠΙΠΛΩΜΕΝΑ. ΣΤΟ ΠΑΡΑΔΕΙΣΙ ΤΗΣ ΡΟΔΟΥ. ΤΙΜΕΣ ΚΑΛΕΣ ΓΙΑ ΣΤΡΑΤΙΩΤΙΚΟΥΣ, ΕΚΠΑΙΔΕΥΤΙΚΟΥΣ ΚΑΙ ΓΕΝΙΚΑ ΔΗΜΟΣ. Υ-ΠΑΛΛ. ΠΛΗΡ. ΤΗΛ. 73807-81210, ΚΙΝ. 6972-921810. ΠΕ52153

ΓΚΑΡΣΟΝΙΕΡΑ ΑΠΟΤΕΛΟΥΜΕΝΗ ΑΠΟ ΚΥΡΙΩΣ ΔΩΜΑΤΙΟ, ΠΡΟΘΑΛΑΜΟ, ΜΠΑΝΙΟ, ΒΕΡΑΝΤΑ, ΣΤΟΝ Α' ΟΡΟΦΟ, ΚΑΤΑΛΛΗΛΗ ΜΟΝΟ ΓΙΑ ΕΠΑΓΓΕΛΜΑΤΙΚΗ ΧΡΗΣΗ (ΓΡΑΦΕΙΟ-ΙΑΤΡΕΙΟ Κ.ΛΠ.), Κ. ΠΑΛΑΙΟΛΟΓΟΥ 105 (ΠΑΡΚΟ ΑΓ. ΙΩΑΝΝΟΥ). ΠΛΗΡ. κ. ΕΥΑΓΓΕΛΙΑ ΤΗΛ. (22410)81540, 81541 ΧΠΕ112

PUB-ΚΑΦΕΤΕΡΙΑ στο τουριστικό κέντρο-πλησίον νέου καζίνο. Πλήρως εξοπλισμένη ανακαινισμένη, η καλύτερη στο είδος της. Συμβόλαιο 12ετές. Πληροφορίες άλλες δεν θα δοθούν στο τηλέφωνο. Πληρ. για συνεννόηση τηλ. 2241078392, 6977/339669, 6936/607154 μετά τις 12 το μεσημέρι. ΧΑΕ1501

ΚΑΤΑΣΤΗΜΑ 75 τ.μ. με βιτρίνα 6,50 μ. σε εμπορικό δρόμο της Παλιάς Πόλης της Ρόδου. Πληρ. τηλ. 69.44.88.11.22 και 2241037753. ΧΑΕ111

ΕΝΟΙΚΙΑΖΟΝΤΑΙ STUDIOS ΜΕ ΤΟ ΜΗΝΑ Ή ΜΕ ΤΗΝ ΗΜΕΡΑ ΠΛΗΡΩΣ ΕΠΙΠΛΩΜΕΝΑ ΜΕ ΠΟΛΥΚΟΥΖΙΝΑΚΙ, ΨΥΓΕΙΟ, ΝΤΟΥΣ, WC, ΤΗΛΕΦΩΝΟ, ΜΠΑΛΚΟΝΙ, ΖΕΣΤΟ ΝΕΡΟ ΕΠΙ 24ΩΡΟΥ ΒΑΣΕΩΣ ΣΤΗΝ ΠΙΟ ΗΣΥΧΗ ΠΕΡΙΟΧΗ ΤΗΣ ΠΟΛΗΣ ΡΟΔΟΥ (ΠΕΡΙΟΧΗ ΔΑΣΚΑΛΩΝ), ΟΔΟΣ ΜΑΝΩΛΗ ΠΑΠΑΜΑΝΩΛΗ ΑΡΙΘΜ. 12 ΚΑΘΕΤΟΣ ΕΠΙ ΤΗΣ ΣΤΕΛΙΟΥ ΚΩΤΙΑΔΗ. ΠΛΗΡ. ΤΗΛ. (22410)37244 ΧΠΕ283

ΔΙΑΜΕΡΙΣΜΑ 60 τ.μ. στο Παραδείσι, με ηλιακό θερμοσίφωνα και κεντρική θέρμανση. Πληρ. τηλ. 6946466089. ΑΕ52255

ΑΠΟΘΗΚΕΣ ΣΤΗΝ ΙΑΛΥΣΟ, ΕΝΟΙΚΙΑΖΟΝΤΑΙ 1) ΑΠΟΘΗΚΕΥΤΙΚΟΙ ΧΩΡΟΙ ΑΠΟ 100 ΕΩΣ 2000 Τ.Μ. ΚΑΙ ΥΨΟΣ 8 Μ. ΑΣΦΑΛΕΙΣ ΜΕ ΜΕΓΑΛΟΥΣ ΧΩΡΟΥΣ ΔΙΑΚΙΝΗΣΗΣ ΦΟΡΤΩΣΗΣ ΚΑΙ ΕΚΦΟΡΤΩΣΗΣ ΠΡΟΪΟΝΤΩΝ, 2) ΥΠΑΙΘΡΙΟΙ ΧΩΡΟΙ ΠΕΡΙΦΡΑΓΜΕΝΟΙ, ΑΣΦΑΛΕΙΣ, ΚΑΤΑΛΛΗΛΟΙ ΓΙΑ ΑΠΟΘΗΚΕΥΣΗ ΠΡΟΪΟΝΤΩΝ ΣΕ ΠΑΛΕΤΕΣ. ΠΛΗΡ. ΤΗΛ. (22410)38400 ΑΠΟ ΔΕΥΤΕΡΑ ΕΩΣ ΠΑΡΑΣΚΕΥΗ 08.00-15.00 κ. ΓΙΩΤΑ ΧΠΕ1912

πωλησεις-αγορες ακινητων & επιχειρησεων

ΠΩΛΕΙΤΑΙ βιοτεχνικο-αποθηκευτικός χώρος 332,32 τ.μ. στην περιοχή Ασγούρου. Πληρ. τηλ. 6944375201 ΑΟ52883

ΠΩΛΕΙΤΑΙ: επιχείρηση μικρό τουριστικό κατάστημα με καλό εισόδημα επί της Γρίβα σε πολύ καλό πόστο λόγω τοκετού. Μόνον σοβαρές προτάσεις. Πληρ. τηλ. 6945 883335. ΑΟ52870

ΠΩΛΕΙΤΑΙ: επιχείρηση εστιατορίου με υπερπλήρη εξοπλισμό εν λειτουργία σε καλή περιοχή Ιξιά-Ιαλυσός και σε άριστη κατάσταση λόγω φόρτου εργασίας. Μόνον σοβαρές προτάσεις. Πληρ. τηλ. 6945 883335. ΑΟ52871

ΚΡΗΤΗΝΙΑ **ΠΩΛΕΙΤΑΙ** ή ανταλλάσσεται από ιδιώτη οικόπεδο 1.400 τ.μ. κοντά στον Αη-Γιάννη αξίας 25.000 ευρώ. Το οικόπεδο είναι άρτιο και οικοδομήσιμο με μεγάλο συντελεστή δόμησης, δική του είσοδο και έχει πρόσβαση στο δρόμο. Πληρ. κ. Νίκο, τηλ. 6932550339. Δάνεια δεκτά. ΑΟ52872

ΖΗΤΕΙΤΑΙ για αγορά τοις μετρητοίς, αγροτεμάχιο τουλάχιστον 4 στρέμματα, άρτιο και οικοδομήσιμο με καλή πρόσβαση στις περιοχές Σγουρού, Τσαΐρι, Καλυθιές, Τρεις. Πληρ. τηλ. 6974500247. ΑΟ52858

ΠΩΛΕΙΤΑΙ οικόπεδο 1800 τ.μ. εντός σχεδίου πόλεως στην Ιαλυσό, κοντά στην παραλία, τιμή 309.000 ευρώ. Πληρ. τηλ. 6976320084 ΑΟ52847

ΠΩΛΕΙΤΑΙ οικόπεδο 700 τ.μ. εντός σχεδίου πόλεως στην Ιαλυσό κοντά στην παραλία. Τιμή 126.000 ευρώ. Πληρ. τηλ. 6976320084 ΑΟ52845

ΠΩΛΕΙΤΑΙ διώροφη μεζονέτα με υπόγειο (καθιστικός χώρος, κουζίνας, τραπεζαρίας) με μεγάλες βεράντες, 3 υπνοδωμάτια, 3 WC, κεντρική αυτόνομη θέρμανση, στο Ανω Ροδίνι. Δεκτά δάνεια. Πληρ. τηλ. 2241026476, 22241027082, 6944347405 ΑΟ52820

ΠΩΛΕΙΤΑΙ παλιά μονοκατοικία στο Γεννάδι. Πληρ. Εμμ. Κρανίδης τηλ. 2241027082, 6944347405 ΑΟ52828

ΠΩΛΕΙΤΑΙ

επιχείρηση που αναλαμβάνει διακοσμήσεις για εκδηλώσεις.
Μόνο σοβαρές προτάσεις
Πληρ. τηλ. 6936361626, από 14.00-17.00

ΠΩΛΕΙΤΑΙ

ΚΕΝΤΡΟ ΞΕΝΩΝ ΓΛΩΣΣΩΝ
έν ενεργεία, σε πολύ καλό πόστο.
Σταθερά ανοδικό αριθμό μαθητών.
Πλήρως εξοπλισμένο.
Πληρ. τηλ. 6932382179
ΔΕΚΤΕΣ ΜΟΝΟ ΣΟΒΑΡΕΣ ΠΡΟΤΑΣΕΙΣ

ΖΑΜΠΕΛΛΑΚΗΣ
ΠΩΛΟΥΝΤΑΙ
διαμερίσματα, καταστήματα, μονοκατοικίες
Αποστόλου Παύλου, Γιαμαλή Φίλιππα
Πληρ. τηλ. 2241094236, 28476,
κιν. 6945666692

ΠΙΠΙΝΟΣ
ΠΩΛΟΥΝΤΑΙ ΜΟΝΟΚΑΤΟΙΚΙΕΣ
140 τ.μ. σε οικόπεδο 600 τ.μ. στην Ιαλυσό 211.000 ευρώ.
Πληρ. τηλ. 2241023895, 6944390803
www.rhodes-top-properties.com

ΠΙΠΙΝΟΣ
ΠΩΛΟΥΝΤΑΙ ΔΙΑΜΕΡΙΣΜΑΤΑ
- 2 και 3 υπνοδωματίων πλησίον ΑΡΑΠΑΚΙ
- 2 υπνοδωματίων στην Ιαλυσό
- 1 και 2 υπνοδωματίων στην Ιξιά έναντι Μίρα Μάρε.

Πληρ. τηλ. 2241023895, 6944390803, 6944676003
www.rhodes-top-properties.com

ΓΙΑΝΝΗΣ ΝΙΚΟΛΙΔΑΚΗΣ
Μηχανολόγος- μηχανικός
Γαλλίας 12 - Ρόδος • τηλ. (22410)22291, 35103
ΠΩΛΟΥΝΤΑΙ

Πολυτελή διαμερίσματα με απεριόριστη θέα, ιδιωτικούς χώρους parking και αποθήκες
Επί της οδού Σελλά και Αισχίνη (περιοχή Δασκάλων) 77 τ.μ., 99 τ.μ., 119 τ.μ.
Επί της οδού Κων. Υδραίου (πλησίον Ρόδου-Λίνδου), 135 τ.μ., 95 τ.μ., 147 τ.μ.
Γραφείο 105 τ.μ. επί της οδού Εθνικής Αντιστάσεως και Τσαλδάρη

ΕΚΑΜ Α.Ε.
ΠΩΛΗΣΕΙΣ ΔΙΑΜΕΡΙΣΜΑΤΩΝ

1. Μόντε Σμιθ: α) Κέννεντυ 32 1ου όροφου 75 τ.μ. 3 δωμάτια, κουζίνα, λουτρό. Τιμή 80.000 ευρώ, 2ου ορόφου 112 τ.μ. 4 δωμάτια, 3 λουτρά. Τιμή 140.000 ευρώ, **β) Κέννεντυ 36** 1ου ορόφου 98 τ.μ., 4 δωμάτια, 2 λουτρά. Τιμή 130.000 ευρώ, γ) **Θ. Σοφούλη 11** ισόγειο 75 τ.μ., 3 δωμάτια, κουζίνα, λουτρό. Τιμή 65.000 ευρώ.
2. Ροδίνι: α) Δουβλίνου 10, 1ου ορόφου 46 τ.μ. 2 δωμάτια, κουζίνα, λουτρό, Τιμή 40.500 ευρώ β) **Στοκχόλμης 5,** 2ου ορόφου 84 τ.μ., 3 δωμάτια, κουζίνα, λουτρό, Τιμή 88.000 ευρώ.

ΠΩΛΗΣΕΙΣ ΚΑΤΑΣΤΗΜΑΤΩΝ

α) Νιοχώρι: Ιδιαίτερης προβολής κατάστημα 122 τ.μ. με πατάρι, Τιμή 200.000 ευρώ, **β) Ακτή Κανάρη:** Παραλία "Ψαροπούλας" εμπορικότατο ισόγειο κατάστημα 118 τ.μ., Τιμή 350.000 ευρώ, γ) **Εμπορικό κέντρο "ΜΑΚΕΣΤΑ"** Ιδιαίτερα τουριστική περιοχή, ισόγειο κατάστημα 48 τ.μ. με WC. Τιμή 55.000 ευρώ.

ΠΩΛΕΙΤΑΙ ΞΥΛΟΥΡΓΕΙΟ

Ασγούρου 4ο χλμ. ΕΟ Λίνδου-Ρόδου 365 τ.μ. σε οικόπεδο 485 τ.μ. με μηχανήματα και άδεια λειτουργίας, Τιμή 400.000 ευρώ.

www.ekamestates.gr
Τηλ.: 210 6205697-8002541-κινητό 6944475711
Πληροφορίες κα Α. Βασιλείου



ΚΤΗΜΑΤΟΜΕΣΙΤΙΚΟ ΓΡΑΦΕΙΟ
ΑΙΓΑΙΟΚΤΗΜΑΤΙΚΗ
ΠΩΛΟΥΝΤΑΙ

- ΔΙΑΜΕΡΙΣΜΑΤΑ-ΜΟΝΟΚΑΤΟΙΚΙΕΣ
- (ΔΔ)=ΔΑΝΕΙΑ ΔΕΚΤΑ

- 35 τ.μ. Ιαλυσό (studio) 30.000 €.(ΔΔ)
- 70 τ.μ. μον/κία με 100 τ.μ. αυλή, κοντά στο Ρολόι, Π. Πόλη, 28 εκ.-82.171 € (ΔΔ)
- 74 τ.μ. Πειραιώς (2 υπν.) 30 εκ. 88.410 € (ΔΔ)
- 74 τ.μ. α' ορ. (2 υπν.) Σεμερτζίδη 32 εκ. 94.000 € (ΔΔ)
- 77 τ.μ. καινούργιο Ιαλυσός 29 εκ. - 85.106 € (ΔΔ)
- 80 τ.μ. καινούργια μεζ/τα Ιαλυσό 38 εκ. - 111.518 € (ΔΔ)
- 80 τ.μ. Π. Πόλη Ρολόι με αυλή (45 εκ.) - 132.061 € (ΔΔ)
- 80 τ.μ. μον/κία στα Κρητικά, 100.000 € (ΔΔ)
- 80 τ.μ. Αισχύνη (β' όρ.) 30 εκ.-88.410 € (ΔΔ)
- 80 τ.μ. Δενδρινού (υπ.) 70.000 €
- 80 τ.μ. μον/κία με αυλή 7 Χουρμαδιές 50 εκ.-146.735 € (ΔΔ)
- 82 τ.μ. β' ορ. διαμ/σμα στο Εθνικό θέατρο 35 εκ. -102.710 €
- 86 τ.μ. Στ. κωτιάδη (28 εκ.) - 82.177 € (ΔΔ)
- 87,5 τ.μ.καιν/ργιο Ροδίνι 42 εκ.-123.257 € (ΔΔ)
- 90 τ.μ. μον/κία διόροφη Παραδείσι με τζάκι 22 εκ. - 64.563 € (ΔΔ)
- 92 τ.μ.καινούργιο Ιαλυσός (40 εκ.) 117.388€ (ΔΔ)
- 93 τ.μ. καινούργιο, Ροδίνι, 45 εκ. - 132.061 € (ΔΔ)
- 94 τ.μ. (3 υπν.) 1ος ορ. Αγ. Αναργύρους 88.041 € -30 εκ. (ΔΔ)
- 94 τ.μ. (ισ.) μαρμ/βά Ροδίνι, 15 εκ.-44.020 €
- 96 τ.μ. Ιαλυσό (2 υπν.) 26 εκ. 76.302 € (ΔΔ)
- 106 τ.μ. ορ/σμα Θεμ. Σοφούλη, 37 εκ. - 108.584 € (ΔΔ)
- 100 τ.μ. Αντισμ. Βολονάκη (3 υπν.) 30 εκ. 88.041 € (ΔΔ)
- 110 τ.μ. καινούργιο Καρακόνερο (44 εκ.) - 128.129 € (ΔΔ)
- 112 τ.μ. (3 υπν.) Στοκχόλμης, 50 εκ. - 146.735 € (ΔΔ)
- 116 τ.μ. καινούργιο (3 υπν.) Ανάληψη (62 εκ.) - 181.951 € (ΔΔ)
- 116 τ.μ. (ισ. υπ/νο) 3 υπν. Πτολεμαίων 55 εκ.-161.408 € (ΔΔ)
- 117 εμ. σε σοβά Δασκάλους) 32 εκ. -93.910 € (ΔΔ)
- 120 τ.μ. καινούργιο πλησίον Μ. Πετρίδη (ισ.), (3 υπν.), 54 εκ. - 158.473 € (ΔΔ)
- 120 τ.μ. μεζ/τα Ροδίνι 80 εκ. 234.776 € (ΔΔ)
- 120 τ.μ. Καρακόνερο 56 εκ. 164.343 (ΔΔ)
- 120 τ.μ. (4 υπν.) Παν. Ροδίου (50 εκ.) 146.735 € (ΔΔ)
- 122 τ.μ. καινούργιο Ιαλυσος (55 εκ.) 161.408 € (ΔΔ)
- 130 τ.μ. β' ορ. Ροδίνι 60 εκ. 176.082 € (Δ.Δ.)
- 134 τ.μ. μον/κία σε μπετά στους σε 1.300 τ.μ. οικόπεδο
- 140 τ.μ. μεζ/τα (με 70 τ.μ. υπ.) σε μαρ/βά, Ιαλυσός 50 εκ.-146.735 € (ΔΔ)
- 140 τ.μ. μον/κία σε μπετά Κοσκινού 40 εκ. - 117.388 € (ΔΔ)
- 140 τ.μ. (3 υπν.) Ανάληψη 10 εκ. των 52 εκ.-152.604 € (ΔΔ)
- 150 τ.μ. διώροφη πανσιόν Π. Πόλη 35 εκ. 102.714 € (ΔΔ)
- 150 τ.μ. μον/κία σε 2 στρ. στην Ιαλυσό 100 εκ.-293.470 € (ΔΔ)
- 158 τ.μ. μεζ/τα σε μπετά Ιξιά 36 εκ.-105.649 €
- 180 τ.μ. μον/κία μπετά Τρεις 100.000 €
- 160 τ.μ. κολώνες διαμ/σμα Δασκάλους 32 εκ.-93.910 €.
- 183 τ.μ. μεζ/τα στο Καρακόνερο 57 εκ. - 167.300 €. (ΔΔ)
- 195 τ.μ. μεζονέτα σε μπετά, Κοσκινού, 35 εκ.-102.714 € (ΔΔ)
- 203 τ.μ. διαμ/σμα Μήδεια 85 εκ.-250.000 € (ΔΔ)
- 210 τ.μ. μον/κία σε 500 τ.μ. οικ/δο κοντά Κορδικτώνος 110 εκ. 322.000 € (ΔΔ)
- 210 τ.μ. μεζ/τα. Κοσκινού 220.102 €-75 εκ. (ΔΔ)
- 535 τ.μ. κτίριο 4 διαμ/των σοβά Ιαλυσό 150 εκ.

ΚΑΤΑΣΤΗΜΑΤΑ-ΑΠΟΘΗΚΕΣ-ΓΡΑΦΕΙΑ

- 35 τ.μ. α' ορ. γραφείο Εθν. Μακαρίου (17 εκ.) - 50.000 €
- 31 τ.μ. κατάστημα στο Νηρέα 22 εκ. - 64.563 € (ΔΔ)
- 39 τ.μ. κατάστημα Αγ. Αναστασίας 12 εκ.-35.216 €
- 40 τ.μ. (ισόγ.) αποθήκη σαν κατάστημα Σεμερτζίδη 37.000 €
- 55 τ.μ. Βασ. Ηρακλείου 35 εκ.-102.714 € (ΔΔ)
- 80 τ.μ. Π. Πόλη Ρολόι με αυλή (45 εκ.)-132.061 € (ΔΔ)
- 80 τ.μ. υπ/γεια απ/κη Κένεντυ 12 εκ. 35.216€
- 82 τ.μ. β' ορ. Μανδράκι γραφείο 35 εκ.-102.714 €
- 90 τ.μ. (2 απ/κες) 10 εκ.-29.347 €
- 127 τ.μ.πανσιόν 6 δωματίων Φώκιαλη (45 εκ.) 132.061 €
- 150 τ.μ. 6 δωμ. πανσιόν στην Π. Πόλη (35 εκ.) 102.714 €
- 175 τ.μ. Λεωφ. Ρόδου-Λίνδου 70 εκ.-205.429 € (ΔΔ)
- 160 τ.μ. (αποθήκη) ισ. κατάστημα. Ανάληψη 30 εκ.-88.041 € (ΔΔ)
- 180 τ.μ. αποθήκη Ροδίνι 132.061 €-45 εκ.
- 320 τ.μ. αποθήκη Ασγούρου 44 εκ.-129.126 €
- Δυόροφο κεντρικό κτίριο στο Νιοχώρι.
- 600 τ.μ. κτίριο επί της Λεωφ. Ρόδου-Λίνδου

ΟΙΚΟΠΕΔΑ-ΑΓΡΟΤΕΜΑΧΙΑ

- 400 τ.μ. Δημ. Αναστασιάδη Σ.Δ. 1 -180.000 €
- 440 τ.μ. Ροδίνι (Σ.Δ. 0,8) 220.000 €
- 600 τ.μ. οικ/κή μερίδα έναντι Βερόπουλου (9 εκ.) - 26.412 €
- 620 τ.μ. Σ.Δ. 1,2 Αγ. Αναστασίας
- 650 τ.μ. Αισχίνη ΣΔ 0.8 78 εκ. - 228.906 €
- 4 στρεμ. στα Νερά Καλλιθέας 75 εκ.-220.102 €
- 4.940 τ.μ. όρια Κρεμαστής 30 εκ.-88.041 €
- 28.280 τ.μ. πάνω στο κύμα Πλημμύρι Χ15.000 το τ.μ 244.900 . €

ΕΝΟΙΚΙΑΖΕΤΑΙ μεγάλη αποθήκη ισόγεια στην Καλλιθέα
ΑΝΑΛΑΜΒΑΝΟΥΜΕ ΤΗΝ ΕΝΟΙΚΙΑΣΗ ΤΟΥ ΔΙΑΜΕΡΙΣΜΑΤΟΣ ΣΑΣ ΣΕ ΠΟΛΥ ΣΥΝΤΟΜΟ ΧΡΟΝΙΚΟ ΔΙΑΣΤΗΜΑ
ΡΕΝΑ ΒΑΖΟΥΚΟΥ
(ΜΕΣΙΤΗΣ ΑΣΤΙΚΩΝ ΣΥΜΒΑΣΕΩΝ)
ΔΙΕΥΘ. ΓΡΑΦΕΙΟΥ ΔΗΜ. ΘΕΟΔΩΡΑΚΗ 3
9-1 το πρωί και 6.30-9 απ/τα
Δευτέρας-Πέμπτης εκτός Σαβ. και Κυρ.
Τηλ. (22410) 22943-28838 FAX: 28838
email.vazoukou@otenet.gr.
ΡΟΔΟΣ

πωλησεις

συνέχεια από την προηγούμενη

ΠΩΛΕΙΤΑΙ κτήμα 5 στρεμ. με 126 ελιές και εξοχικό σπίτι 70 τ.μ. στην Κω στο χωριό Λαγούδι Ασφενδιού. Πληρ. τηλ. 2241063575 ΑΟ52841

ΠΩΛΕΙΤΑΙ 3000 τ.μ. αγρός με πρόσωπο στον επαρχιακό δρόμο Λάρδου-Γεννάδι κοντά στη νέα Μαρίνα-Λάρδου. Πληρ. Εμμ. Κρανίδης τηλ. 2241027082, 6944347405 ΑΟ52829

ΠΩΛΕΙΤΑΙ αγρός 4000 τ.μ. στο Τσαΐρι αξίας 25.000.000 ή 73.000 ευρώ. Πληρ. Εμμ. Κρανίδης τηλ. 2241027082, 6944347405 ΑΟ52830

ΠΩΛΕΙΤΑΙ αγρός 4500 τ.μ. με άδεια δύο (2) μονοκατοικιών στον Κάτω Καλαμώνα - Παραδείσι. Πληρ. Εμμ. Κρανίδης τηλ. 2241027082, 6944347405 ΑΟ52831

ΠΩΛΕΙΤΑΙ καινούργιο 3άρι διαμέρισμα 87 τ.μ. στο Δήμο Ιαλυσού. Πληρ. Εμμ. Κρανίδης τηλ. 2241027082, 6944347405 ΑΟ52824

ΠΩΛΕΙΤΑΙ αγρός 5.800 τ.μ. επί της Εθνικής οδού Τσαΐρι - αεροδρόμιο. Πληρ. Εμμ. Κρανίδης τηλ. 2241027082, 6944347405 ΑΟ52825

ΠΩΛΕΙΤΑΙ 4000 τ.μ. αγρός κατάλληλος για μονοκατοικία στην Παστίδα. Πληρ. Εμμ. Κρανίδης τηλ. 2241027082, 6944347405 ΑΟ52826

ΠΩΛΕΙΤΑΙ οικία 400 τ.μ.με υπόγειο και πισίνα εντός 8.000 τ.μ. γης στο Τσαΐρι - Αγία Βαρβάρα. Πληρ. Εμμ. Κρανίδης τηλ. 2241027082, 6944347405 ΑΟ52805

ΠΩΛΕΙΤΑΙ ΜΟΝΟΚΑΤΟΙΚΙΑ ΣΤΗΝ ΑΘΗΝΑ ΠΕΡΙΟΧΗ ΠΑΝΑΓΙΤΣΑΣ ΕΠΙ ΤΗΣ ΟΔΟΥ ΒΟΥΛΙΑΓΜΕΝΗΣ. ΠΛΗΡ. ΤΗΛ. 6945013500 ΠΟ52811

ΠΩΛΟΥΝΤΑΙ ΑΠΟ ΙΔΙΟΚΤΗΤΗ ΜΗΧΑΝΙΚΟ ΔΙΑΜΕΡΙΣΜΑΤΑ ΠΟΛΥΤΕΛΟΥΣ ΚΑΤΑΣΚΕΥΗΣ (ΓΕΡΜΑΝΙΚΑ ΚΟΥΖΙΝΟΝΤΟΥΛΑΠΑ, ΙΤΑΛΙΚΕΣ ΝΤΟΥΛΑΠΕΣ, ΓΡΑΝΙΤΟΠΛΑΚΑ, ΧΩΝΕΥΤΕΣ ΣΥΡΟΜΕΝΕΣ ΜΠΑΛΚΟΝΟΠΟΡΤΕΣ, ΞΥΛΙΝΕΣ ΕΠΕΝΔΥΣΕΙΣ ΤΟΙΧΩΝ ΚΑΙ ΛΟΙΠΑ) ΜΕ ΑΤΟΜΙΚΗ ΘΕΣΗ ΣΤΑΘΜΕΥΣΗΣ, ΚΕΝΤΡΙΚΗ ΘΕΡΜΑΝΣΗ ΜΕ ΑΥΤΟΝΟΜΙΑ Κ.ΛΠ. ΠΛΗΡ. ΤΗΛ. 6945268254, 2241068416, 2241065115 ΠΟ52775

ΠΩΛΗΣΕΙΣ ΜΟΝΟΚΑΤΟΙΚΙΩΝ:
1) Ιαλυσό: Μονοκατοικίες σε μπετά - α) Κανδυλί 164 τ.μ. σε οικόπεδο 4.000 τ.μ. τίμημα 190.755 ευρώ, β) Περιοχή Τρεις 180 τ.μ. σε οικόπεδο 1000 τ.μ. τίμημα 102.704 ευρώ, γ) Μονοκατοικίες πολυτελούς κατασκευής 120 τ.μ. και 132 τ.μ. εντός οικισμού Ιαλυσού, δ) Στην Ιξιά 160 τ.μ. αρίστης κατασκευής με 4 υπνοδωμάτια θέρμανση "Καλοριφέρ" με τζάκι και λοιπά, 2. Στη Ρόδο περιοχή α) Παπαλουκά μονοκατοικία σε μπετά 270 τ.μ. με πανοραμική θέα τίμημα 220.102 ευρώ, β) Στο Ροδίνι 180 τ.μ. τίμημα 200.000 ευρώ, 3) Στ' Αφάντου 220 τ.μ. σε οικόπεδο 6.200 τ.μ. αρίστης κατασκευής και 4) Στο Γεννάδι εξοχικές μονοκατοικίες 104 τ.μ. αρίστης κατασκευής κοντά στην παραλία τίμημα 180.000 ευρώ. Πληρ. ΡΟΔΙΑΚΗ ΚΤΗΜΑΤΙΚΗ Ανέστης και Σάββας Σαββαΐδης, τηλ. (22410)26281. ΑΟ52794

ΠΩΛΟΥΝΤΑΙ

από ιδιώτη ιδιοκτήτη,
μονοκατοικίες,
μεζονέτες 100 τ.μ.
στην παραλία Αφάντου
επί του κύματος.

Πληρ. τηλ. 6942089864

ΠΩΛΟΥΝΤΑΙ ΟΡΟΦΟΔΙΑΜΕΡΙΣΜΑΤΑ

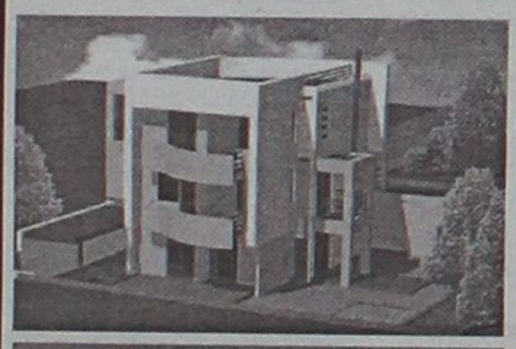

των 90 τ.μ., περιοχή Τρεις, κοντά στο εκκλησάκι, με 2 θέσεις πάρκιν το κάθε διαμέρισμα.



Πληρ. τηλ. 6946179869

ΟΙΚΟΔΟΜΗ ΡΟΔΟΥ

ΤΕΧΝΙΚΗ–ΚΑΤΑΣΚΕΥΑΣΤΙΚΗ ΕΤΑΙΡΕΙΑ

ΠΩΛΟΥΝΤΑΙ

1) Καταστήματα, διαμερίσματα και οροφοδιαμερίσματα στην οδό Αμστερνταμ, Βερολίνου και Μαδρίτης στο Ροδίνι διαφόρων μεγεθών (σε συγκρότημα 9 πολυκατοικιών)
2) Μονοκατοικίες 150 τ.μ. η κάθε μία σε κτήμα 2.000 τ.μ. (υπό κατασκευή)
3) Μονοκατοικίες στο Κιοτάρι Ασκληπειού (στο κύμα) 120 τ.μ. σε κτήμα 1.300 τ.μ. εκάστη (υπό κατασκευή)
4) Διώροφες μονοκατοικίες των 100 τ.μ. στο Γεννάδι, 200 μέτρα από τη θάλασσα σε κτήμα 1.300 τ.μ. (υπό κατασκευή)

ΟΙΚΟΔΟΜΗ ΡΟΔΟΥ

Δεκτά δάνεια και ευκολίες πληρωμής έχουμε τις καλύτερες τιμές της αγοράς.

Καμύνδου 4- Ρόδος-85100 Τηλ.: 22410/60460- 2 Fax: 22410/60463

ΜΑΝΟΛΗΣ ΣΠΥΡΙΔΗΣ
Πολιτικός Μηχανικός Δ.Π.Θ.
(Κιν:693 6660460)

ΚΩΣΤΑΣ ΚΩΝΣΤΑΝΤΙΝΙΔΗΣ
εργολάβος
(ΚΙΝ.: 694 6999906)

ΚΤΗΜΑΤΟΜΕΣΙΤΙΚΟ ΓΡΑΦΕΙΟ

ΖΑΦΕΙΡΗΣ Μ. ΚΑΡΑΓΙΑΝΝΗΣ Δ. Ο.Ε.

Πωλήσεις ακινήτων. Τηλ. (2241060380-60381)
18.00-21.00 μ.μ. Δευτέρα-Παρασκευή
e-mail: zaf.kar@panafonet.gr

- 20.383 τ.μ. Αγροτεμάχιο (πανοραμική θέα) 500 μ. από τον οικισμό Θολού
- 4.770 τ.μ. } Αγροτεμάχια συνοριακών μερίδων
- 2.348 τ.μ. } (150 μ.) Από την Λεωφόρο)
- 11.520 τ.μ. Αγρομετάχιο (Αφάντου)
- 5.080 τ.μ. (1/2) Αγροτεμάχιο (Αφάντου) με ελαιόδεντρα
- 10.200 τ.μ. Αγροτεμάχιο με πανοραμική θέα (Κολύμπια)
- 840 τ.μ. Αγροτεμάχιο (Αφάντου)
- 4.969 τ.μ. Αγροτεμάχιο περιοχή Κολυμπίων
- 22.400 τ.μ. Αγροτεμάχιο (με 200 ελαιόδεντρα) περιοχή Ψίνθου
- 19.840 τ.μ. αγροτεμάχιο με πανοραμική θέα (Ψίνθο)
- 5.800 τ.μ. (περιοχή ΤΡΑΠΕΖΙΑ)
- 22.400 τ.μ. Οικόπεδο επί της Λεωφόρου Ρόδου-Λίνδου, με υπό κατασκευή ξενοδοχειακή μονάδα (Α' κατηγορίας) σε μπετά
- 1.250 τ.μ. Οικόπεδο εντός οικισμού, με πανοραμική θέα
- 105 τ.μ. Κατοικία σε μπετά εντός οικισμού Αφάντου
- 80 τ.μ. Μονοκατοικία εντός οικισμού Αφάντου)
- 50 τ.μ. Μονοκατοικία εντός οικισμού Αφάντου
- 50 τ.μ. Μονοκατοικία εντός οικισμού Αφάντου

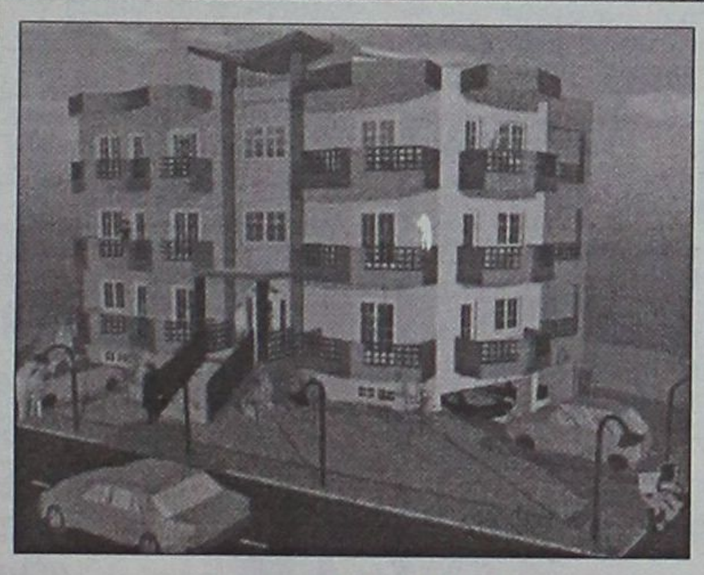

ΠΩΛΟΥΝΤΑΙ

Διαμερίσματα λουξ κατασκευής των 82 τ.μ. και των 93 τ.μ. σε νεόκτιστη οικοδομή με ασανσέρ και ιδιωτικό πάρκιν στην οδό Σμύρνης, περιοχή Ροδίνι

ΖΗΤΟΥΝΤΑΙ

οικόπεδα για αντιπαροχή ή ανταλλαγή

ΑΝΑΛΑΜΒΑΝΟΥΜΕ

ιδιωτικά έργα πάσης φύσεως οικοδομικών εργασιών

ΧΑΤΖΗΜΙΧΑΛΗΣ ΚΩΝΣΤΑΝΤΙΝΟΣ
ΔΟΜΙΚΟΣ ΕΡΓΟΛΑΒΟΣ ΔΗΜΟΣΙΩΝ ΚΑΙ ΙΔΙΩΤΙΚΩΝ ΕΡΓΩΝ
ΤΗΛ. (22410)21834, 6936609834, 6974198504

ΕΥΚΑΙΡΙΑ-ΠΩΛΟΥΝΤΑΙ

ΓΕΝΝΑΔΙ
• ξενοδοχειακή μονάδα με 37 κλίνες. Επίσης πανσίον με 10 δωμάτια ημιτελής
ΓΕΝΝΑΔΙ
• Διάφορα αγροτεμάχια και οικόπεδα
ΠΥΛΩΝΑ
• 115 στρεμ.
ΠΕΥΚΟΥΣ
• 40 στρέμ. στο κύμα
ΛΑΡΔΟΣ
• Οικόπεδα και αγροτεμάχια διαφόρων διαστάσεων
ΑΦΑΝΤΟΥ
• 33 στρεμ. με 300 ρίζες ελιές και νερό, 13 εκ. δρχ.
• Επίσης και διάφορα αγροτεμάχια
ΡΟΔΟΣ
• μονοκατοικία στον Αγιο Νικόλαο 250 τ.μ., στην Ανάληψη 120 τ.μ. και στο στάδιο, διαμέρισμα 70 τ.μ.

ΔΡΑΚΟΣ ΓΕΩΡΓΙΟΣ
ΤΗΛ. 22410/26805, 51024, 6945/406562

ΟΙΚΟΔΟΜΙΚΕΣ ΕΠΙΧΕΙΡΗΣΕΙΣ

ΔΙΑΚΟΓΕΩΡΓΙΟΥ ΚΑΛΛΙΣΤΟΣ

ΕΘΝ. ΑΝΤΙΣΤΑΣΕΩΣ 11 (πρώην Αννης Μαρίας)

ΠΩΛΗΣΕΙΣ ΔΙΑΜΕΡΙΣΜΑΤΩΝ - ΚΑΤΑΣΤΗΜΑΤΑ - ΑΠΟΘΗΚΕΣ - ΑΝΤΑΛΛΑΓΕΣ ΑΚΙΝΗΤΩΝ - ΑΓΟΡΕΣ ΟΙΚΟΠΕΔΩΝ ΑΝΑΛΑΜΒΑΝΟΥΜΕ ΑΝΤΙΠΑΡΟΧΕΣ

ΠΩΛΟΥΝΤΑΙ διαμερίσματα λουξ κατασκευής, με απεριόριστη θέα. Τα διαμερίσματα διαθέτουν θωρακισμένες πόρτες-εντοιχισμένες κουζίνες-ντουλάπες-εντοιχισμένο νιπτήρα με ντουλάπι-κεντρική θέρμανση αυτόνομη-ανοιγόμενα ανακλινόμενα κουφώματα με διπλά τζάμια, σίτες, ρολά-υδραυλικό ασανσέρ-τριφασικό ρεύμα.
Ολοι οι χώροι σπατουλαριστοί - εσωτερικές πόρτες MDF με σχέδιο

ΔΙΑΜΕΡΙΣΜΑΤΑ

Επί της
1) Χρ. Φέσσα (κάθετος Αποστ. Παύλου)
90 τ.μ. τριάρια
Επίσης οροφοδιαμερίσματα των 90 τ.μ.
(οικοδομή μόνο τριών διαμερισμάτων)
2) Οικοδομή Πτολεμαίων και Χρ. Φέσσα
των 117-125 τ.μ.
3) Οικοδομή υπό ανέγερση
επί της οδού Ρήγα Φεραίου στο Πάρκο
Διαμερίσματα τριάρια-τεσσάρια
4) Οικοδομή υπό ανέγερση
επί της οδού Κ. Παλαιολόγου και Θεοτοκοπούλου
Διαμερίσματα δυάρια-τριάρια-τεσσάρια-καταστήματα
5) Επί της οδού Β. Ηρακλείου
οικοδομή τεσσάρων διαμερισμάτων
οροφοδιαμερίσματα των 133 τ.μ.
Η οικοδομή έχει πυλωτή για πάρκιν

ΓΡΑΦΕΙΑ - ΙΑΤΡΕΙΑ

1) Επί της οδού Μ. Κων/νου και Κων/νου Παλαιολόγου των 80 τ.μ.
2) Επί της οδού Κων/νου Παλαιολόγου και Θεοτοκοπούλου 60-80 τ.μ.
3) Επί της οδού Ρήγα Φεραίου στο πάρκο 60-80-100 τ.μ.

ΚΑΤΑΣΤΗΜΑΤΑ

1) Επί της οδού Κ. Παλαιολόγου και Θεοτοκοπούλου των 60-80-100 τ.μ.
2) Επί της Λεωφόρου Καλλιθέας (Καρακόνερο) 90 τ.μ.

ΑΠΟΘΗΚΕΣ

1) Πλησίον Στέλιου Κωτιάδη των 130 τ.μ.
2) Επί της Λεωφόρου Καλλιθέας (Καρακόνερο) των 80-300 τ.μ.

• Οι πωλήσεις μπορούν να γίνουν και με όλα τα δάνεια τράπεζας και οργανισμών

• Αναλαμβάνουμε αντιπαροχές και αγορές οικοπέδων

• Δεχόμαστε ανταλλαγές ακινήτων

ΠΛΗΡΟΦΟΡΙΕΣ

ΔΙΑΚΟΓΕΩΡΓΙΟΥ ΚΑΛΛΙΣΤΟΣ

Τηλ. (22410)29318-34598, 78501-75802

πωλησεις

συνέχεια από την προηγούμενη

ΠΩΛΗΣΕΙΣ ΚΑΤΑΣΤΗΜΑΤΩΝ: 1. Κατάστημα στην Ηρώων Πολυτεχνείου 315 τ.μ. με μεγάλη αυλή προνομιακό, 2. Στα 100 Μαγαζιά κεντρικό με πρόσοψη στην οδό Σοφ. Βενιζέλου 32 τ.μ. με πατάρι 16 τ.μ. 3. Στη Μιχ. Πετρίδη 35 τ.μ. στην τιμή των 58.700 ευρώ, 4. Κατάστημα στην οδό Παλαιολόγου 75 τ.μ. τίμημα 117.400 ευρώ. Πληρ. ΡΟΔΙΑΚΗ ΚΤΗΜΑΤΙΚΗ Ανέστης και Σάββας Σαββαΐδης, τηλ. (22410)26281. ΑΟ52795

ΠΩΛΕΙΤΑΙ από ιδιώτη, οικόπεδο στον οικοδομικό συνεταιρισμό "ΑΥΤΟΣΤΕΓΑΣΙΣ" απέναντι από το ξενοδοχείο SUN WING, 345 τ.μ. καθαρά, με τελειωμένα όλα τα έργα υποδομής (φως, νερό, τηλέφωνο, σύνδεση αποχέτευσης), κατάλληλο για διώροφη κατοικία με υπόγειο 120+120+120 τ.μ. Πληρ. τηλ. 2241069592, 5-8 μ.μ. ΑΟ52766

ΠΩΛΟΥΝΤΑΙ ΔΙΑΜΕΡΙΣΜΑΤΑ: Σκεύου Ζερβού (Περιοχή Αγ. Νικολάου) σε νεόκτιστη οικοδομή με άριστες προδιαγραφές τα ακόλουθα: 1. ΙΣΟΓΕΙΟ α) 85 τ.μ. με τίμημα 138.000 ευρώ, β) 43 τ.μ. με τίμημα 70.000 ευρώ, 2. Α' ΟΡΟΦΟΣ: α) 85 τ.μ. με τίμημα 139.000 ευρώ, β) 43 τ.μ. με τίμημα 70.000 ευρώ, 3. Β' ΟΡΟΦΟΣ α) 87 τ.μ. με τίμημα 142.000 ευρώ, β) 117 τ.μ. με τίμημα 190.000 ευρώ και α. Γ' ΟΡΟΦΟΣ α) 88 τ.μ. με τίμημα 150.000 ευρώ, β) 90 τ.μ. με τίμημα 153.000 ευρώ 2) Στην περιοχή "Καρακόνερο" α) διαμέρισμα 105 τ.μ. με αυλή 60 τ.μ. και αρίστης κατασκευής στην τιμή των 130.000 ευρώ, β) διαμέρισμα α' ορόφου 85 τ.μ. νεόκτιστο με άριστες προδιαγραφές τίμημα 121.000 ευρώ, 3) στην "Ανάληψη" γκαρσονιέρα 35 τμ. β' ορόφου αρίστης κατασκευής στην τιμή των 52.824 ευρώ, 4) Στο Ροδίνι α' ορ. 93 τμ. νεόκτιστο αρίστης κατασκευής τίμημα 123.300 ευρώ, 5. Προέκταση Κοδριγκτώνος διαμέρισμα 74 τ.μ. β' ορ. τίμημα 70.400 ευρώ, 6. Στην Ανάληψη οδό Βαρθολομαίων 140 τ.μ. β' ορόφου αρίστης κατασκευής και σε πανοραμική θέα . Πληρ. ΡΟΔΙΑΚΗ ΚΤΗΜΑΤΙΚΗ Ανέστης και Σάββας Σαββαΐδης, τηλ. (22410)26281 ΑΟ52797

ΠΩΛΗΣΕΙΣ ΚΤΙΡΙΩΝ: Πωλούνται κτίρια κεντρικά και προνομιακά μικρά και μεγάλα. Πληρ. ΡΟΔΙΑΚΗ ΚΤΗΜΑΤΙΚΗ Ανέστης και Σάββας Σαββαΐδης, τηλ. (22410)26281 ΑΟ52790

ΠΩΛΗΣΕΙΣ ΟΙΚΟΠΕΔΩΝ ΕΝΤΟΣ ΣΧΕΔΙΟΥ ΚΑΙ ΟΙΚΙΣΜΟΥ: 1. Κρεμαστή 191 τ.μ. τίμημα 35.220 ευρώ με συντελεστή δόμησης 1 οικοδομικότητα 191 τ.μ., 2. Πυλώνα 400 τ.μ. τίμημα 17.608 ευρώ εντός οικισμού με συντελεστή 1. Πληρ. ΡΟΔΙΑΚΗ ΚΤΗΜΑΤΙΚΗ Ανέστης και Σάββας Σαββαΐδης, τηλ. (22410)26281. ΑΟ52796

ΔΙΑΜΕΡΙΣΜΑΤΑ προνομιακά σε μικρή πολυκατοικία -στην περιοχή Θεμ. Σοφούλη (οδό Σάββα Παυλίδη) πωλούνται: α) διαμέρισμα β' ορόφου 69 τ.μ. στην τιμή των 94.000 ευρώ, β) διαμέρισμα γ' ορόφου (ρετιρέ) 69 τ.μ. τίμημα 97.000 ευρώ. Τα διαμερίματα αυτά είναι αρίστης κατασκευής με ασανσέρ, αυτόνομη θέρμανση, κουφώματα, είδη υγιεινής, κουζίνα και λοιπά αρίστης ποιότητας.. Πληρ. ΡΟΔΙΑΚΗ ΚΤΗΜΑΤΙΚΗ Ανέστης και Σάββας Σαββαΐδης, τηλ. (22410)26281 ΑΟ52788

ΠΩΛΕΙΤΑΙ ΣΥΝΕΤΑΙΡΙΚΗ ΜΕΡΙΔΑ 1. Του Οικοδομικού Συνεταιρισμού "Ο ΒΑΚΧΟΣ" στη περιοχή "ΚΑΝΑΜΑΤ" έναντι Μαρινόπουλου με πανοραμική θέα στην οποία αντιστοιχεί οικόπεδο 400 τ.μ. με συντελεστή δόμησης 0,6 (ανέγερση κατοικίας 240 τ.μ. συν το υπόγειό της) τίμημα 76.302 ευρώ.Πληρ. ΡΟΔΙΑΚΗ ΚΤΗΜΑΤΙΚΗ Ανέστης και Σάββας Σαββαΐδης, τηλ. (22410)26281 ΑΟ52792

ΔΙΑΜΕΡΙΣΜΑ, 116 τ.μ., α' ορόφου, με 3 υπνοδωμάτια, κοντά στην Καπνοβιομηχανία. Τιμή (30 εκ.)-88.041 Ευρώ. Διαμέρισμα 95 τ.μ. στην Ιαλυσό (26 εκ.)-76.302 Ευρώ. Δάνεια δεκτά. ΑΙΓΑΙΟΚΤΗΜΑΤΙΚΗ, τηλ. 2241022943-2241028838-6945466773. ΑΟ52738

ΠΩΛΗΣΕΙΣ ΟΙΚΟΠΕΔΩΝ ΕΚΤΟΣ ΣΧΕΔΙΟΥ. 1. Στ' Ασγούρου επί της λεωφόρου Ρόδου Λίνδου 9.760 τ.μ. προνομιακό. 2. Κολύμπια κοντά στη παραλία 9.000 τ.μ. τίμημα 211.298 ευρώ τ.μ. 3) Λίνδο Πεύκοι περιοχή Φώκια 5.000 τ.μ. τίμημα 161.408 ευρώ 3. Στο Γεννάδι περιοχή Αη Γιώργη 4.000 τ.μ. σε απόσταση 300 μέτρων από τη παραλία κατάλληλο για μονοκατοικία τίμημα 35.216 ευρώ. Πληρ. ΡΟΔΙΑΚΗ ΚΤΗΜΑΤΙΚΗ Ανέστης και Σάββας Σαββαΐδης, τηλ. (22410)26281 ΑΟ52791

ΖΗΤΟΥΝΤΑΙ από γερμανική εταιρεία παλαιά σπίτια ανακαινισμένα ή μη ανακαινισμένα. Πληρ. τηλ. 6945807682, 2241030795 ΑΟ52776

ΠΩΛΟΥΝΤΑΙ από ιδιώτη κοντά στο στρατόπεδο στους Τρεις, α) μεζονέτες σε μπετά των 150 τ.μ. με 1000 μέτρα οικόπεδο στην τιμή των 110.000 ευρώ β) μέσα σε καταπράσινη περιοχή στους Τρεις πωλούνται 3 μεζονέτες σε μπετά τριώροφες στην τιμή των 132.061 ευρώ με 2000 τ.μ. οικόπεδο ανά οικοδομή. Πληρ. τηλ. 2241095148, 2241091617 ΑΟ52755

ΠΩΛΕΙΤΑΙ σπίτι στο Γιαλό Σύμης κατοικήσιμο με θέα προς το λιμάνι. Δεκτές μόνο σοβαρές προτάσεις. Πληρ. τηλ. 6977013656 ΑΟ52749

ΠΩΛΕΙΤΑΙ από ιδιοκτήτη οικόπεδο δύο στρεμμάτων, στην Παστίδα, στους πρόποδες Φιλερήμου, με άδεια έτοιμη για διώροφη οικοδομή συνολικού κτίσματος 240 τ.μ., με φως και νερό. Πληρ. τηλ. 2241069455, 6997188794 ΑΟ52764

ΜΟΝΟΚΑΤΟΙΚΙΑ ΣΤΗΝ ΑΘΗΝΑ ΠΕΡΙΟΧΗ ΠΑΝΑΓΙΤΣΑΣ ΕΠΙ ΤΗΣ ΟΔΟΥ ΒΟΥΛΙΑΓΜΕΝΗΣ. ΠΛΗΡ. ΤΗΛ. 6945013500. ΠΟ52605

ΠΩΛΕΙΤΑΙ αναψυκτήριο, στο Νιοχώρι, σε λειτουργία. Πληρ. τηλ. 6944615246 ΑΟ52763

ΠΩΛΕΙΤΑΙ οροφοδιαμέρισμα β' ορόφου 106 τ.μ. επί της Θεμ. Σοφούλη ιδανικό για κατοικία ή επαγγελματική στέγη (γραφείο) με 3 υπν/τια, 3 μπαλκόνια, άνετους χώρους. Τιμή (37 εκ.) - 110.000 ευρώ. Επίσης διαμέρισμα στους Αγ. Αναργύρους 94 τ.μ. με (3 υπν.) α' ορ. (30 εκ.) - 88.041 ευρώ. Πληρ. ΑΙΓΑΙΟΚΤΗΜΑΤΙΚΗ τηλ. 2241022943, 2241028838, 6945466773 ΑΟ52711

ΠΩΛΕΙΤΑΙ παλαιά διώροφη οικία επί της οδού Παπαλουκά 55. Πληρ. τηλ. (22410)27608, 73647 ΑΟ52453

ΠΩΛΕΙΤΑΙ καινούργιο διαμέρισμα 82 τ.μ. στο Ροδίνι (39 εκ.) - 114.453 ευρώ και 93 τ.μ. καινούργιο (3 υπν.) στο Ροδίνι 42 εκ. - 123.257. Πληρ. ΑΙΓΑΙΟΚΤΗΜΑΤΙΚΗ τηλ. 2241022943, 2241028838, 6945466773 ΑΟ52716

ΠΩΛΕΙΤΑΙ γραφείο 82 τ.μ. στο κέντρο της πόλης μόνο (35 εκ.) - 102.710 ευρώ. Επίσης γραφείο 30 τ.μ. α' ορόφου μόνο (16 εκ.) - 46.995 ευρώ. Πληρ. ΑΙΓΑΙΟΚΤΗΜΑΤΙΚΗ τηλ. 2241022943, 2241028838, 6945466773 ΑΟ52712

ΠΩΛΕΙΤΑΙ διαμέρισμα 74 τ.μ. (2 υπν.) στην οδό Πειραιώς πολύ καλής κατασκευής (30 εκ.) - 88.410 ευρώ. Επίσης 88 τ.μ. καινούργιο ετοιμοπαράδοτο στο Ροδίνι με (42 εκ.) - 123.237. Πληρ. ΑΙΓΑΙΟΚΤΗΜΑΤΙΚΗ τηλ. 2241022943, 2241028838, 6945466773 ΑΟ52713

ΠΩΛΕΙΤΑΙ διώροφη κατοικία στο Γυαλό Σύμης. Πληρ. τηλ. 2241091372, ώρες καταστημάτων. ΑΟ52582

ΠΩΛΕΙΤΑΙ διαμέρισμα 203 τ.μ. στο Μήδεια ρετιρέ λουξ κατασκευής μόνο για λίγους. Πληρ. ΑΙΓΑΙΟΚΤΗΜΑΤΙΚΗ τηλ. 2241022943, 2241028838, 6945466773 ΑΟ52715

ΠΩΛΟΥΝΤΑΙ 2 μονοκατοικίες στην Παλιά Πόλη κοντά στο Ρολόι η μία 80 τ.μ. διώροφη (45 εκ.) -132.061 ευρώ και η άλλη 70 τ.μ. με 100 τ.μ. αυλή (28 εκ.) - 82.171 ευρώ. Πληρ. ΑΙΓΑΙΟΚΤΗΜΑΤΙΚΗ τηλ. 2241022943, 2241028838, 6945466773 ΑΟ52714

ΠΩΛΕΙΤΑΙ οικόπεδο 9 στρ. πάνω στο κύμα πριν την Λαχανιά, φως, νερό, δρόμο, τιμή (65 εκ.) - 190.755 ευρώ. Επίσης 4 στρ. πάνω στο κύμα στο Πλημμύρι. Πληρ. ΑΙΓΑΙΟΚΤΗΜΑΤΙΚΗ τηλ. 2241022943-2241028838-6945466773 ΑΟ52717

RESTAURANT FOR SALE Tel. 6947740170 Βασίλης Καρακούσης ΑΟ52465

ΠΩΛΕΙΤΑΙ κτήμα 10 στρ. στην Αντιμάχεια της Κω. Πληρ.τηλ. 2241091226 ΑΟ52679

ΠΩΛΕΙΤΑΙ 1,5 ΜΗΝΩΝ ΕΠΙΧΕΙΡΗΣΗ ΣΤΗΝ ΠΕΡΙΟΧΗ ΠΕΥΚΟΙ ΛΙΝΔΟΥ ΨΗΤΟΠΩΛΕΙΟ - SNACK BAR ΓΙΑ ΠΡΟΣΩΠΙΚΟΥΣ ΛΟΓΟΥΣ. ΠΛΗΡ. ΤΗΛ. 22440-44460, 2244044466, 6946067485 (10.00-13.00 και 18.00-23.00). ΠΟ52448

ΠΩΛΕΙΤΑΙ διαμέρισμα 80 τ.μ. στο Ροδίνι με 2 υπνοδωμάτια και ηλιακό θερμοσίφωνο στον γ' όροφο πολυκατοικίας με φανταστική και απεριόριστη θέα της πόλης, μεγάλη συνεχόμενη βεράντα, ηλιόλουστα δωμάτια και σύνδεση με το αποχετευτικό. Προλάβετε τη λογική τιμή του. Πληρ. τηλ. 2241043941, 2241061285 κ. Σπύρο ΑΟ52470

ΚΑΤΑΣΤΗΜΑΤΑ ΕΤΟΙΜΟΠΑΡΑΔΟΤΑ ΣΤΟ ΜΕΓΑΛΥΤΕΡΟ ΣΥΓΚΡΟΤΗΜΑ ΚΑΤΑΣΤΗΜΑΤΩΝ ΣΤΗΝ ΠΑΡΑΛΙΑΚΗ ΛΕΩΦΟΡΟ ΙΑΛΥΣΟΥ ΑΠ' ΕΥΘΕΙΑΣ ΑΠΟ ΤΟΝ ΚΑΤΑΣΚΕΥΑΣΤΗ ΠΟΛ. ΜΗΧΑΝΙΚΟ ΣΤΕΛΙΟ ΜΑΚΕΣΤΑ. ΕΞΑΣΦΑΛΙΣΗ ΔΑΝΕΙΟΥ, ΕΥΚΟΛΙΕΣ ΠΛΗΡΩΜΗΣ. ΑΠΟ 10.350.000 ΔΡΧ. ΠΛΗΡ. ΤΗΛ. 2241021347 ΧΠΟ205

ΠΩΛΕΙΤΑΙ οικόπεδο 680 τ.μ. άρτιο, οικοδομήσιμο με δυνατότητα πώλησης και κατά το ήμισυ, εντός οικισμού Παραδεισίου. Πληρ. τηλ. 6934395743 ΑΟ52851

ΠΩΛΕΙΤΑΙ οικόπεδο εντός σχεδίου πόλεως Ρόδου οδός Δημ. Αναστασιάδη 46, οικοδομικό τετράγωνο 274 άρτιο και οικοδομήσιμο εμβαδού 401,06 τ.μ. με συντελεστή δόμησης 1 τιμή 180.000 ευρώ. Πληρ. τηλ. 2106742648, κιν. 6945994321 ΑΟ51940

ΠΩΛΕΙΤΑΙ ΕΠΙΧΕΙΡΗΣΗ ΣΤΑ 100 ΜΑΓΑΖΙΑ. ΠΛΗΡ.ΤΗΛ. (22410)35092, 73100 ΧΠΟ294

εργασιες

ΕΤΑΙΡΙΑ ΕΝΟΙΚΙΑΣΕΩΣ ΑΥΤΟΚΙΝΗΤΩΝ ΖΗΤΑ ΥΠΑΛΛΗΛΟ ΝΕΟ ΜΕ ΑΔΕΙΑ ΟΔΗΓΗΣΕΩΣ ΚΑΙ ΓΝΩΣΕΙΣ ΑΓΓΛΙΚΩΝ. ΠΛΗΡ. ΤΗΛ. 2241074374 ΩΡΕΣ ΓΡΑΦΕΙΟΥ ΠΖ52885

Εταιρία καλλυντικών **ΖΗΤΑ** αισθητικό - πωλήτρια για το κατάστημα HONDOS CENTER της Ρόδου. Μισθός και ποσοστά. Πληρ. τηλ. 2104220047, 2104171457 ΑΖ52886

ΖΗΤΟΥΝΤΑΙ άτομα για 1-2 ώρες απασχόληση 2-3 φορές την εβδομάδα. Κέρδη άνω των 1.300 ευρώ μηνιαίως. Δυνατότητα και ολικής απασχόλησης. Πληρ. τηλ. 6945819526 ώρες 4-7 μ.μ. 2241028509 ΑΖ52880

ΖΗΤΟΥΝΤΑΙ άτομα άνω των 25 ετών για 2-4 ώρες ημερησίως (πρωί ή απόγευμα) εργασία όλο το χρόνο. Κέρδη 1.500-3.000 ευρώ μηνιαίως. Οχι ντήλερ- πλασιέ. Πληρ. τηλ. 6945518791 ΑΖ52879

ΖΗΤΕΙΤΑΙ ΑΠΟ ΑΝΩΝΥΜΗ ΤΕΧΝΙΚΗ ΕΤΑΙΡΕΙΑ ΓΙΑ ΤΟ ΣΥΝΕΡΓΕΙΟ ΤΟΥ ΕΡΓΟΤΑΞΙΟΥ ΤΗΣ ΣΤΗ ΡΟΔΟ ΠΕΠΕΙΡΑΜΕΝΟΣ ΣΥΝΤΗΡΗΤΗΣ ΟΧΗΜΑΤΩΝ ΚΑΙ ΜΗΧΑΝΗΜΑΤΩΝ ΕΡΓΟΥ ΓΙΑ ΜΟΝΙΜΗ ΑΠΑΣΧΟΛΗΣΗ. ΑΠΟΣΤΟΛΗ ΒΙΟΓΡΑΦΙΚΩΝ ΣΕ FAX: 22410 92219, ΥΠΟΨΗ Π.Σ. ΠΖ52874

ΥΠΑΛΛΗΛΟΣ για να εργασθεί σε μπαρ πισίνας στους Πεύκους Λίνδου.
Workers wanted for pool-bar in Pefkus Lindos. Πληρ.-info 6973537527 (ώρες γραφείου). ΑΖ52875

ΠΩΛΟΥΝΤΑΙ

Διώροφες αυτόνομες μονοκατοικίες με κήπο στον Δήμο Ιαλυσού, πολυτελούς κατασκευής.
- Διαστάσεις 130 τ.μ. και 168 τ.μ.
- Αριστη κατασκευή
- Δυνατότητα τραπεζικής χρηματοδότησης με ευνοϊκούς όρους

Πληρ. Εμμανουήλ Κρανίδης
Αμερικής 50- Ρόδος
Τηλ. 2241027082-26476, 6944347405

Σ.Κ.Ε.Π.Η.

ΠΡΟΚΑΤ - ΑΝΤΙΠΑΡΟΧΕΣ - ΕΡΓΟΛΑΒΙΕΣ



1) Βάση από μπετόν
2) Κατασκευή σπιτιού
3) Πλακάκια
4) Χρώματα
5) Είδη υγιεινής
6) Ξυλοκατασκευές (ντουλάπια, ντουλάπες, πόρτες εσωτερικές) από οξυά ή ανιγκρέ
7) Εξωτερικά κουφώματα από αλουμίνιο με ρολλά και σίτες
8) Ηλεκτρολογική και υδραυλική εγκατάσταση
Παράδοση εντός τριών μηνών με το κλειδί στο χέρι

ΤΙΜΕΣ
- **100 τ.μ. . .49.500 €** • **70 τ.μ. ..38.000 €**
- **90 τ.μ. . . .46.200 €** • **60 τ.μ. ..33.500 €**
- **80 τ.μ. . . .42.250 €** • **50 τ.μ. ..28.500 €**

- **ΑΝΑΛΑΜΒΑΝΟΥΜΕ** ιδιωτικά έργα πάσης φύσεως οικοδομικών εργασιών (πέργκολες, κιόσκια, κ.λπ.)
- **ΠΩΛΟΥΝΤΑΙ** οικόπεδα **Ή ΑΝΤΑΛΛΑΣΣΟΝΤΑΙ** σε Ρόδο- Καστελόριζο Σύμη, Τήλο
- **ΖΗΤΟΥΝΤΑΙ** οικόπεδα για αντιπαροχή

Δ/ΝΣΗ Παν. Ροδίου 87 Ρόδος
Τηλ. 2241078766/21884 κιν. 6942408624

ΣΧΟΛΗ ΟΔΗΓΩΝ
ΚΟΥΣΗ ΠΑΝΤΕΛΗ

- **ΔΙΠΛΩΜΑΤΑ**
- **ΕΡΑΣΙΤΕΧΝΙΚΑ**
- **ΕΠΑΓΓΕΛΜΑΤΙΚΑ**
- **ΜΟΤΟΣΙΚΛΕΤΑΣ**
- **ΜΑΘΗΜΑΤΑ ΘΕΩΡΗΤΙΚΗΣ ΔΙΔΑΣΚΑΛΙΑΣ**



-Επεκτάσεις όλων των κατηγοριών
-Αναθεωρήσεις ληγμένων αδειών
-Μετατροπές ξένων αδειών σε ελληνικές

Οδός Βαλαωρίτου 9
(έναντι HOTEL SEMIRAMIS ΠΙΣΩ ΑΠΟ ΤΟ ΠΑΛΑΙΟ ΝΟΣΟΚΟΜΕΙΟ
e-mail: kousisp@acn.gr

ΕΚΠΑΙΔΕΥΤΙΚΟ ΑΥΤΟΚΙΝΗΤΟ:
TOYOTA YARIS 1300 cc
AIR CONDITIONED
(ΠΡΟΣΟΧΗ): ΜΑΘΗΜΑΤΑ
α. Μοτοσικλέτας μεγάλου κυβισμού από 125 cc έως ανεξαρτήτου
6. Μοτ/τας έως 125 cc
γ. Μοτοποδηλάτου 50 cc
Διαθέτουμε επίσης κι αυτόματες μοτοσικλέτες 125 cc
Πληρ. τηλ.
(22410)29157-73820-94777
ΚΑΙ ΑΝΑ ΠΑΣΑ ΣΤΙΓΜΗ ΣΤΑ ΚΙΝΗΤΑ τηλ.
6944/511313-6944/203343

Στην κατηγορία ανεξαρτήτου κυβισμού η εκπαίδευση γίνεται με μοτοσικλέτα 500 cc
Παραλαβή των μαθητών μας και από τις οικίες τους
"Η σωστή και μεθοδική εκπαίδευση στα σύγχρονα οχήματά μας, βάζει γερά θεμέλια για τη δημιουργία ενός καλού νέου οδηγού"

ΠΡΟΣΟΧΗ
Στη σχολή μας παραδίδονται και μαθήματα θεωρητικής διδασκαλίας

ΠΜ52692

ΣΧΟΛΗ ΟΔΗΓΩΝ
ΠΟΡΤΣΕΛΛΗΣ ΣΤΕΦΑΝΟΣ
Διπλ. εκπαιδευτής υποψηφίων οδηγών μέλος της Ε.Σ.Ο.Ρ. Ο.Ε.

- Διπλώματα αυτοκινήτου, μοτοσικλέτας,φορτηγού, λεωφορείου, νταλίκας



- Αναθεωρήσεις ληγμένων αδειών
- Θεωρητικά μαθήματα ΚΟΚ και Μηχανολογίας
- Μετατροπές ξένων διπλωμάτων σε ελληνικά
- Διπλώματα αυτόματου αυτοκινήτου

ΝΕΑ ΔΙΕΥΘΥΝΣΗ: ΕΘΝΙΚΗΣ ΑΝΤΙΣΤΑΣΗΣ 73 (ΠΡΩΗΝ ΑΝΝΗΣ ΜΑΡΙΑΣ)
ΤΗΛ. 2241034497, 6945463635

ΑΓΟΡΑ ΑΥΤΟΚΙΝΗΤΩΝ

Η πώληση και η ανταλλαγή των μεταχειρισμένων αυτοκινήτων-οι διαδικασίες και τα έξοδα μεταβιβάσεως για μας είναι μια απλή διαδικασία.

ΚΑΙ ανταλλάσσουμε
ΚΑΙ αγοράζουμε
το παλιό σας αυτοκίνητο
ΑΜΕΣΩΣ

Πληρ. τηλ. (22410)60500

εργασιες

συνέχεια από την προηγούμενη

ΚΟΠΕΛΑ για να εργασθεί ως πωλήτρια σε τουριστικό κατάστημα (Μίνι Μάρκετ) στο Εμπ. Κέντρο στο Φαληράκι. Πληρ. τηλ. 6946658994. AZ52859

ΑΠΟ ΤΟ ΣΥΝΕΡΓΕΙΟ ΑΥΤΟΚΙΝΗΤΩΝ MALIARAKIS MOTORSPORT VW/AUDI ΖΗΤΟΥΝΤΑΙ 2 ΜΗΧΑΝΙΚΟΙ ΑΥΤ/ΤΩΝ. ΠΛΗΡ. ΤΗΛ. 22410 65290 'Η 6944538938 κ. ΚΥΡΙΑΚΟ. ΠΖ52860

ΖΗΤΕΙΤΑΙ καθηγητής ή καθηγήτρια να ενοικιάσει αίθουσα με γραφείο και λουτρό, κατάλληλη για φροντιστήριο ή μαθήματα. Ο χώρος έχει κοινή αυλή με φροντιστήριο Αγγλικών και βρίσκεται σε καλή περιοχή. Πληρ. τηλ. 2241038411 AZ52642

ΠΩΛΗΤΡΙΑ ΠΟΥ ΝΑ ΓΝΩΡΙΖΕΙ ΑΓΓΛΙΚΑ ΓΙΑ ΚΑΤΑΣΤΗΜΑ ΑΝΔΡΙΚΩΝ ΕΝΔΥΜΑΤΩΝ, 12ΜΗΝΗ ΑΠΑΣΧΟΛΗΣΗ. ΠΛΗΡ.ΤΗΛ. 2241070402 ΠΖ52778

ΖΗΤΕΙΤΑΙ ΥΠΑΛΛΗΛΟΣ ΓΙΑ ΤΟΥΡΙΣΤΙΚΟ ΚΑΤΑΣΤΗΜΑ ΣΤΟ ΦΑΛΗΡΑΚΙ 19.00 ΕΩΣ 24.00 ΑΓΓΛΙΚΑ ΚΑΙ ΛΙΓΑ ΓΕΡΜΑΝΙΚΑ. ΠΛΗΡ. ΤΗΛ. 6944-796011. ΠΖ52861

Από το PRINT HOUSE **ΖΗΤΟΥΝΤΑΙ** κοπέλες για τρεις θέσεις εργασίας. Πληρ. τηλ. 2241060929, 6936370952 AZ52846

ΖΗΤΕΙΤΑΙ πωλήτρια ρούχων για κατάστημα ρούχων στην Παλιά Πόλη (Αγησάνδρου 14). Πληρ. τηλ. 2241034083 AZ52839

ΖΗΤΟΥΝΤΑΙ για νυκτερινό μπαρ εμφανίσιμες κοπέλες. Πληρ. τηλ. 694510542 κ. Τάκης AZ52837

ΖΗΤΟΥΝΤΑΙ από εισαγωγική εταιρεία αλκοολούχων ποτών, δύο άτομα 1ον οδηγός πωλητής, 2ον στέλεχος πωλήσεων με ευχάριστη εμφάνιση και ικανότητα στην προώθηση προϊόντων. Προτιμάται κάτοικος από την περιοχή Φαληρακίου με μηχανή ή αυτοκίνητο. Πληρ. κο Δημήτρη στα τηλ. 2241064378 ή κιν. 6932379987 από 09.00-13.00 και από 16.30-22.00 AZ52844

ΖΗΤΕΙΤΑΙ κοπέλα να εργασθεί σε εστιατόριο gourmet απόφοιτη Τουριστικής Σχολής, γνώστης Αγγλικών, Γερμανικών ή Γαλλικών. Ωράριο εργασίας απογευματινό. Πληρ. τηλ. 6947805995 AZ52834

ΖΗΤΕΙΤΑΙ λατζιέρα για αναψυκτήριο στην περιοχή Φαληρακίου. Ωράριο εργασίας 11.00-16.00 και 19.00-22.00. Συνθήκες εργασίας άριστες. Αποδοχές πλήρης. Αμεση πρόσληψη. Πληρ. τηλ. 6977314348 AZ52810

ΖΗΤΕΙΤΑΙ κοπέλα για να εργασθεί σε καφενείο εντός πόλεως. Πληρ. τηλ. 2241026504 AZ52784

ΖΗΤΟΥΝΤΑΙ κοπέλες για εσωτερική κι εξωτερική εργασία στο κατάστημα φο μπιζού "ΑΡΜΑΓΕΔΔΩΝ". Απαραίτητες ξένες γλώσσες. Πληρ. τηλ. 6973869628 AZ52816

ΖΗΤΕΙΤΑΙ διανομέας για γυράδικο στο κέντρο της πόλης. Πληρ. τηλ. 2241070520 AZ52803

ΖΗΤΕΙΤΑΙ ψήστης σε fast foods απογευματινές ώρες 7.30-11.30 και άτομο για διανομή μόνο Ελληνες, στην Ιαλυσό. Πληρ. τηλ. 2241092597, 2241090911, 2241090562 AZ52798

ΖΗΤΕΙΤΑΙ κυρία Ελληνίδα για την φύλαξη τρίχρονου αγοριού και οικιακή βοήθεια καθημερινά σπαστό ωράριο. Κυριακή μέχρι τις 6 μ.μ. Πληρ. τηλ. 6946704350 AZ52786

ΖΗΤΕΙΤΑΙ βρεφοκόμος για εργασία εντός σπιτιού. Πληρ. τηλ. 6946359159 AZ52767

ΖΗΤΕΙΤΑΙ νέος για φαρμακείο χωρίς στρατιωτικές υποχρεώσεις με άδεια μοτοποδηλάτου. Να γνωρίζει ηλεκτρονικό υπολογιστή. Να γνωρίζει την Αγγλική. Μισθός ικανοποιητικός. Πληρ. τηλ. 2241067830 από 5-9 μ.μ. AZ52719

ΚΟΠΕΛΑ που να γνωρίζει τουλάχιστον Αγγλικά-Γερμανικά για να εργασθεί στο οινοποιείο Τριανταφύλλου στις Πεταλούδες. Πληρ. τηλ. 2241082041 AZ52758

Το φροντιστήρο **ΔΙΑΚΡΙΣΗ**

ΖΗΤΑ ΦΙΛΟΛΟΓΟ

για να διδάξει φιλολογικά μαθήματα γυμνασίου-λυκείου

Πληρ. τηλ. 2241037446, κιν. 6974012436

ΖΗΤΟΥΝΤΑΙ

από φροντιστήριο Μέσης Εκπαίδευσης,

Καθηγητές για διδασκαλία Φυσικής και Χημείας.

Πληρ. τηλ. 6977335043

Από αλυσίδα καταστημάτων γρήγορης εστίασης

ΖΗΤΟΥΝΤΑΙ

α. βοηθός ψήστη
β. βοηθός σερβιτόρου

Πληρ. τηλ. 2241033969 ώρες 10.00-16.00

Φοιτήτρια Αισθητικής ΤΕΙ ΑΘΗΝΩΝ

ΖΗΤΑ ΣΥΝΕΡΓΑΣΙΑ

για τους μήνες Ιούλιο - Αύγουστο σε ανάλογη θέση

Πληρ. τηλ. 6942607201

ΖΗΤΟΥΝΤΑΙ

πωλήτριες για τουριστικό κατάστημα εντός πόλεως. Ωράριο συνεχές. Μισθός 740 ευρώ (250.000 δρχ.) καθαρά.

Πληρ. τηλ. 2241025936

Από **Εμπορική Εταιρεία** που δραστηριοποιείται στην αγορά των Συστημάτων Αλουμινίου, Σιδήρων και συναφών ειδών

ΖΗΤΕΙΤΑΙ

Υπάλληλος Γραφείου

(Γυναίκα)

Κύρια καθήκοντα:

Η υποστήριξη της λειτουργίας του τμήματος πωλήσεων.

Απαιτούμενα προσόντα:

- Μεταλυκειακή εκπαίδευση (Ι.Ε.Κ.-Τ.Ε.Ι.-Α.Ε.Ι.)
- Ανάλογη προϋπηρεσία
- Καλή γνώση Η/Υ και αυτοματισμών γραφείου
- Οργανωτικές ικανότητες, ευχάριστη προσωπικότητα, πνεύμα συνεργασίας

Προσφέρονται:

- Ανταγωνιστικό πακέτο αποδοχών
- Ευχάριστο περιβάλλον εργασίας
- (Συνεχές ωράριο)

Αποστολή βιογραφικών με πρόσφατη φωτογραφία
C.M.F.- Αγ. Αναστασίας 40 - 85 100 Ρόδος
(το αργότερο μέχρι 15/7)
ή στο e-mail: cmf@otenet.gr
(Με την ένδειξη OFI)

Η ΞΕΝΑΚΗΣ ΑΥΤΟΚΙΝΗΤΑ
ΕΞΟΥΣΙΟΔΟΤΗΜΕΝΟΣ ΕΜΠΟΡΟΣ KOSMOCAR A.E.

ΖΗΤΕΙ

Συνεργάτη με γνώσεις Η/Υ, λογιστικής, με διάθεση για εργασία, άνεση στην επικοινωνία, οργανωτικό, για να εργασθεί στο τμήμα ανταλλακτικών της εταιρείας μας ως πωλητής ανταλλακτικών.

Τηλ. επικοινωνίας 22410-61600
(εσωτ. 114) Υπ' όψιν κ. Τζαμουράνη

Από Τεχνική και Εμπορική Επιχείρηση που δραστηριοποιείται σε εμπόριο ειδών θέρμανσης-κλιματισμού και Η/Μ κατασκευές

ΖΗΤΟΥΝΤΑΙ

Δύο απόφοιτοι ΤΕΙ ή Πολυτεχνείου, Μηχανολόγος ή Ηλεκτρολόγος για στελέχωση θέσεων υπεύθυνων τμημάτων

Προθεσμία υποβολής αιτήσεων μέχρι 15/07/2003

Πληρ. τηλ. 2241066551

The Membership Office of Club Greece is looking to recruit an English and a Finnish person.

The candidates should have knowledge of:

- Excellent command of English (additional languages will be advantage but not essential)
- Computer knowledge (excel, word, etc...)

Our company offers modern training and development programs, excellent working environment and office hours 11-19 Monday to Friday

Please call for more information and interview

Phone 2241096210

ΞΕΝΟΔΟΧΕΙΟ ΚΟΛΥΜΠΙΑ ΜΠΗΤΣ

ΖΗΤΟΥΝΤΑΙ

καμαριέρες

Πληρ. τηλ. 2241056225, 2241056247

The Reservation Department of Club Greece is looking to recruit an English person.

The candidate should have knowledge of:

- Excellent comand of English (additional languages will be advantage but not essential)
- Computer knowledge (excel, word, etc...)

Our company offers modern training and development programs, excellent working envirnment and office hours 10h0018h00 Monday to Friday

Tel. 2241094245

Η ΕΤΑΙΡΕΙΑ

ESTĒE LAUDER HELLAS A.E

Ζητάει

κοπέλες έως 35 ετών με γνώσεις μακιγιάζ για την πώληση των νέων της προϊόντων **stila,** σε καταστήματα καλλυντικών στη Ρόδο.

Επιθυμητή η προϋπηρεσία σε ανάλογη θέση.

Παρακαλούνται οι ενδιαφερόμενες να επικοινωνήσουν με τον κ. Ι. Μιχαηλίδη (693-6786108)
ESTEE LAUDER HELLAS AE, Τζαβέλλα 67 & Μεσογείων, Χαλάνδρι 152 31,
Τηλ.: 210-67 86 100, Fax: 210-67 76 444

ΖΗΤΕΙΤΑΙ

από την επιχείρηση BACKSTAGE ΕΠΕ

ψήστης.

Πληρ. τηλ. 2241070560 ή

εντός της επιχείρησης

(δίπλα από το σινεμά ΠΑΛΛΑΣ)

ΑΠΟ ΜΕΓΑΛΑ ΚΕΝΤΡΑ ΞΕΝΩΝ ΓΛΩΣΣΩΝ

ΖΗΤΟΥΝΤΑΙ

α. **γραμματέας διεύθυνσης** με άριστη γνώση Αγγλικής γλώσσας και Η/Υ (WINDOWS, WORD, EXCELL) με ευχέρεια στην επικοινωνία.

β. **Καθηγήτρια Αγγλικής γλώσσας** με τ' απαραίτητα προσόντα.

Πληρ. τηλ. 6944557415

ή αποστείλατε βιογραφικό σημείωμα στο 2241025800

Από το ΥΠΕΡΜΑΡΚΕΤ ΣΠΑΝΟΣ

ΖΗΤΕΙΤΑΙ

Πεπειραμένος **ΚΡΕΟΠΩΛΗΣ** για το υποκατάστημα της Λέρου με μισθό ικανοποιητικό. Αιτήσεις γίνονται δεκτές στην γραμματεία του καταστήματος από τις 09.00 μέχρι τις 15.00 καθημερινώς.

Πληρ. τηλ. 2241032695-38114

ΑΠΟ ΤΗΝ ΕΤΑΙΡΕΙΑ ΞΕΝΑΚΗΣ «ΗΛΕΚΤΡΟΚΟΣΜΟΣ»

ΖΗΤΕΙΤΑΙ

νέος έως 30 ετών για το τμήμα TV και HI-FI.
- Προτεραιότητα σε άτομα με προϋπηρεσία.

Απαραίτητο βιογραφικό.

Πληρ. τηλ. 22410-26597 εσωτ. 23 ή 38
κ. Μαριού Μιχάλης

ΑΙΣΘΗΤΙΚΟΣ

ΔΙΠΛΩΜΑΤΟΥΧΟΣ ΑΙΣΘΗΤΙΚΟΣ αναλαμβάνει καθαρισμούς, μακιγιάζ, αποτριχώσεις.

Πληρ. τηλ. 22410 66122 και 6973015848

ΚΑΘΗΓΗΤΕΣ/ΤΡΙΕΣ ΑΓΓΛΙΚΩΝ ΖΗΤΟΥΝΤΑΙ

για κέντρο ξένων γλωσσών.

Απαραίτητα προσόντα:
- Αδεια διδάσκαλίας
- Εμπειρία σε εξετάσεις Lower, Proficiency
- Γνώσεις χειρισμού Computer

Προσφέρονται:
- Πολύ ικανοποιητικές αποδοχές
- Αριστη συνεργασία
- Πλήρες ωράριο απασχόλησης

Πληρ. τηλ. 2241035289, αποστολή βιογραφικού fax 2241032336

εργασιες

συνέχεια από την προηγούμενη

ΕΚΠΑΙΔΕΥΣΗ ΣΤΟΥΣ ΥΠΟΛΟΓΙΣΤΕΣ

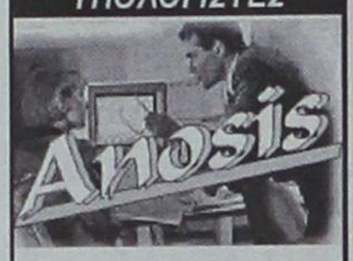

✓ΓΙΑ ΑΡΧΑΡΙΟΥΣ
✓ΓΙΑ ΠΡΟΧΩΡΗΜΕΝΟΥΣ
✓ΓΙΑ ΕΤΑΙΡΙΕΣ

Εύκολα – Γρήγορα - Αποτελεσματικά

- Ταχύρυθμα σεμινάρια 6 εβδομάδων
- Τρίμηνα ή δίμηνα προγράμματα σπουδών για την απόκτηση του Διπλώματος ECDL
- Ιδιαίτερα για εξειδικευμένα προγράμματα
- Επιδοτούμενα προγράμματα κατάρτισης εργαζομένων

Στ. Κωτιάδη 64
Τηλ. 22410 78924

ΖΗΤΕΙΤΑΙ λατζιέρα με γνώσεις κουζίνας για εστιατόριο στην Π. Πόλη. Πληρ. τηλ. 2241029968 AZ52808

ΖΗΤΕΙΤΑΙ ανδρόγυνο για το εστιατόριο του Πανορμίτη. Πληρ. τηλ. (22460)71305, 72553 AZ52754

ΑΝΑΚΟΙΝΩΣΗ ΜΑΘΗΜΑΤΑ
*** Computer ***
PROGRAM COMPUTER PM
ΕΓΓΡΑΦΕΣ
** ΤΩΡΑ **
Τμήματα για:
Παιδιά - Ενήλικες
Αρχάριους - Μαθητές
Επαγγελματίες
Ανεύρεση Εργασίας
Διδάσκει πτυχιούχος Πανεπιστημίου Αμερικής
ΜΑΝΩΛΗΣ Ι. ΣΟΦΙΛΑΣ
Κοδριγκτώνος 91
Τηλ. (22410) 31761
ΠΙΣΤΟΠΟΙΗΤΙΚΟ ΓΝΩΣΕΩΝ ECDL
ΕΠΙΣΗΜΟ ΕΞΕΤΑΣΤΙΚΟ ΚΕΝΤΡΟ ΤΗΣ ECDL HELLAS

ΖΗΤΟΥΝΤΑΙ δραστήρια και δυναμικά άτομα από μεγάλη εταιρία στον χώρο του εμπορίου. Ημιαπασχόληση 1000 ευρώ, πλήρης απασχόληση 5000 ευρώ. Πληρ. τηλ. 2241032161, 6977472091 AZ52765

ΚΟΠΕΛΑ για να εργασθεί σαν σερβιτόρα σε γυράδικο της πόλης για μερική απασχόληση πρωινές ώρες. Πηρ. τηλ. 2241070520 AZ52335

ΥΠΑΛΛΗΛΟΣ ξενόγλωσσος για τουριστικό κατάστημα. Πληρ. τηλ. 6944613524, 2241038075. AZ52732

Η INFOTEC ΣΥΣΤΗΜΑΤΑ ΠΛΗΡΟΦΟΡΙΚΗΣ ΖΗΤΑ ΥΠΕΥΘΥΝΟ ΠΩΛΗΣΕΩΝ. ΠΛΗΡ. ΤΗΛ. 2241020100, 2241034766

ΓΙΝΕΤΕ ΕΠΙΧΕΙΡΗΜΑΤΙΕΣ ΜΕΣΑ ΑΠΟ ΤΟ ΧΩΡΟ ΣΑΣ. ΧΩΡΙΣ ΩΡΑΡΙΟ, ΑΦΕΝΤΙΚΟ (ΟΧΙ ΝΤΗΛΕΡ-ΥΠΑΛΛΗΛΟΙ). ΚΕΡΔΗ ΑΠΟ 500 ΕΥΡΩ-10.000 ΕΥΡΩ ΤΟ ΜΗΝΑ. ΠΛΗΡ. ΤΗΛ. 2310419397, Web Site: WWW.MY-E-BUSINESS.COM ΠΖ52435

Η Οδική Βοήθεια Ρόδου HELLAS SERVICE **ΖΗΤΕΙ** συνεργάτες για την στελέχωση του τμήματος πωλήσεων. Απαραίτητα προσόντα: Ικανότητα επικοινωνίας, ευχάριστη προσωπικότητα, δίπλωμα οδήγησης οχήματος, προϋπηρεσία στο χώρο. Προσφέρονται: ανταγωνιστικό πακέτο αποδοχών (μισθός - προμήθεια - bonus), προοπτικές εξέλιξης, εξαιρετικό περιβάλλον εργασίας. Πληρ. Στ. Καζούλη 82, τηλ. (22410)22490 XAZ252

Από κομμωτήριο στο κέντρο της πόλης **ΖΗΤΕΙΤΑΙ** έμπειρος κομμωτής /τρια για συνεργασία κατά την καλοκαιρινή σεζόν. Πληρ. τηλ. 6938443121 XAZ305

ΖΗΤΟΥΝΤΑΙ για πλυντήρια κοπέλες κι άνδρες εργάτες και οδηγοί με δίπλωμα Γ κατηγορίας.. Πληρ.τηλ. 2241092743 AZ52466

διαφορα

ΠΩΛΕΙΤΑΙ ΠΛΥΝΤΗΡΙΟ ΡΟΥΧΩΝ ΣΕ ΚΑΛΗ ΚΑΤΑΣΤΑΣΗ. ΠΛΗΡ. ΤΗΛ. 6937223116 ΠΔ52769

ΠΩΛΕΙΤΑΙ πλήρης εξοπλισμός σπιτιού σχεδόν καινούργιος (έπιπλα, ηλεκτρικά είδη, κουζινικά, χαλιά κ.λπ.)
BECAUSE OF MOVING AWAY A WHOLE HOUSE-INVENTORY CONSISTING FURNITURE AND ELECTRIC EQUIPMENT ALMOST NEW. Πληρ. τηλ. 6978253366. ΑΔ52876

ΠΩΛΕΙΤΑΙ σαλόνι και τραπεζαρία και σκρίνιο σε άριστη κατάσταση. Πληρ. τηλ. 6946792215. ΑΔ52877

ΠΩΛΕΙΤΑΙ κρεβατάκι μπε μπε και σιφωνιέρα σε άριστη κατάσταση σε τιμή ευκαιρίας. Πληρ. τηλ. 2241064519 ΑΔ52817

ΠΩΛΕΙΤΑΙ ποδήλατο επαγγελματικό, με αναρτήσεις, σε άριστη κατάσταση. Πληρ. τηλ. 6936860311 ΑΔ52781

ΕΥΚΑΙΡΙΑ ΠΩΛΟΥΝΤΑΙ
Μοκέτες Αμερικής
για επαγγελματική χρήση,
φάρδος ρολού 3,66 μ.
στην τιμή των 9,70 ευρώ τ.μ.
εξόφληση με επιταγή λήξεως Δεκέμβριος του 2004
Πληρ. τηλ. 6944790696

ΤΥΠΟΓΡΑΦΕΙΟ ΠΩΛΕΙΤΑΙ
εξοπλισμός τυπογραφείου πιεστήριο OFFSET (AUTOMULTI) διάσταση Α3, χειροκίνητη κοπτική, πιεστήριο μεταξοτυπίας, εμφανιστήριο-φούρνος μεταξοτυπίας, σκαλιέρα, 2 φωτοτράπεζες, μηχάνημα για σφραγίδες, τεντωτήριο τελάρων, ταμειακή μηχανή, τελάρα και μελάνια. Ολα μαζί στην τιμή των 8.000 ευρώ.
Πληρ. τηλ. 6937756878

ΠΩΛΕΙΤΑΙ
ΔΙΠΛΩΤΙΚΗ ΜΗΧΑΝΗ
MB0 50X70 εισαγωγής. Είναι σε άριστη κατάσταση και σε λειτουργία. Είναι ηλεκτρονική.
Πληρ. τηλ. 6945991069

ΠΩΛΟΥΝΤΑΙ
3 μηνών μεταχειρισμένα, λόγω μετακόμισης
Κουζίνα ΠΙΤΣΟΣ 230,00 ευρώ
Πλυντήριο CANDY 280,00 ευρώ
Κρεβάτι διπλό BO CONCEPT με στρώμα
Σαλόνι καναπές 3+1 BO CONCEPT 680 ευρώ
Πληρ. τηλ. 6945890870, 2241036048 κ. Σταύρο Βογιατζή

ΠΩΛΕΙΤΑΙ
Ο ΠΑΡΑΚΑΤΩ ΕΠΑΓΓΕΛΜΑΤΙΚΟΣ ΕΞΟΠΛΙΣΜΟΣ
α. Ψυγείο ανοξείδωτο 3 μέτρα, 600 ευρώ
β. Λατζιέρα ανοξείδωτη 2 μέτρα με 2 γούρνες, 300 ευρώ
γ. Φούρνος πίτσας 450 ευρώ
δ. Βιτρίνα ψυγείο για γλυκά, πομπέ, 900 ευρώ
ε. Βιτρίνα - ψυγείο 600 ευρώ
στ. 12 σκαμπό 30 ευρώ το καθένα
ζ. 17 φωτιστικά μουράνο 30 ευρώ το καθένα.
η. Διπλή κρεπιέρα 450 ευρώ
θ. Τοστιέρα 30 ευρώ
ΟΛΑ ΣΕ ΠΟΛΥ ΚΑΛΗ ΚΑΤΑΣΤΑΣΗ
Πληρ. τηλ. 2241039339 ώρες 9 π.μ.-4 μ.μ.

ΚΑΘΗΓΗΤΡΙΑ ΑΓΓΛΙΚΩΝ
ΠΑΡΑΔΙΔΕΙ ΜΑΘΗΜΑΤΑ
σε μικρά γκρουπ και ατομικά.
Από τα πρώτα βήματα έως το Proficiency.
Πληρ. τηλ. 2241031760, 6946751564
Βοήθεια και στα σχολικά μαθήματα

Από το Ξενοδοχείο των Ρόδων
της επιχείρησης Καζίνο Ρόδου
ΖΗΤΟΥΝΤΑΙ
για ΠΛΗΡΗ ή ΜΕΡΙΚΗ ΑΠΑΣΧΟΛΗΣΗ\
Σερβιτόροι - Σερβιτόρες
Μάγειροι
Καμαριέρες - Καθαρίστριες

Πληροφορίες - Αιτήσεις
ΚΑΖΙΝΟ ΡΟΔΟΥ Α.Ε.
Διεύθυνση Προσωπικού, Παπανικολάου 4, Ρόδος
τηλ. (22410) 97535, ΔΕΥ-ΠΑΡ. (08.00-10.00)

ΕΠΑΝΑΣΤΑΣΗ
ΣΤΟ ΧΩΡΟ ΤΟΥ ΕΜΠΟΡΙΟΥ
Σας προτείνουμε...
Να δημιουργήσετε μια Επιχείρηση με το σύντροφό σας, την οικογένειά σας ή τους φίλους σας, με απεριόριστες δυνατότητες κερδών σε όλο τον κόσμο μέσα από το χώρο σας (το σπίτι ή το γραφείο σας).
✓ Χωρίς προηγούμενη εμπειρία
✓ Κάνοντας χρήση και της νέας τεχνολογίας (INTERNET) που κάνει όλο τον κόσμο μια γειτονιά
✓ Δουλεύοντας με ελεύθερο ωράριο
✓ Καθόλου ρίσκο

Για ραντεβού ενημέρωσης τηλεφωνήστε:
Κιν. 6977946940 από 7 το πρωί έως 8 το βράδυ

ΥΠΕΥΘΥΝΟΣ ΕΝΗΜΕΡΩΣΗΣ
ΣΑΝΤΟΡΙΝΙΟΣ ΕΥΣΤΑΘΙΟΣ
(ΙΣΧΥΕΙ ΓΙΑ ΟΛΑ ΤΑ ΔΩΔΕΚΑΝΗΣΑ)

AUTO ΕΠΙΛΟΓΕΣ
ΚΟΥΚΟΥΡΑΣ ΑΛΕΞΑΝΔΡΟΣ
ΛΕΩΦ. ΡΟΔΟΥ-ΛΙΝΔΟΥ 255 • ΤΗΛ. (22410)60910
www.autoepiloges.com
ΑΓΟΡΑ-ΠΩΛΗΣΗ-ΑΝΤΑΛΛΑΓΗ ΜΕΤΑΧΕΙΡΙΣΜΕΝΩΝ ΑΥΤΟΚΙΝΗΤΩΝ

1. **MERCEDES E200 KOMPRESSOR ELEGANCE SELECTION, 2000 cc, μοντ. 2000, ασημί**
- αεροσ. οδηγού-συνοδηγού, 4 πλευρ. αερόσακοι, κεντρ. κλειδ. ηλ. παράθ., υδρ. τιμόνι, κλιματισμός, ABS, ζάντες αλουμ.,δερμάτινο σαλόνι, ηλ. καθρέπτες, προβ. ομίχλης, και ηχοσύστημα.
2. **MERCEDES 320SL, 3200 cc μοντ. 1991, θαλασσί**
- full extra
3. **AUDI A4 1600 cc, μοντέλο 2000, μπλε**
- κεντρ. κλειδ., ηλ. παράθ., υδρ. τιμόνι, klima, αεροσ. οδηγού-συνοδηγού, ζάντες αλουμινίου, προβ. ομίχλης και ηχοσύστημα
4. **FORD FOCUS 1400 cc, μοντ. 2001 μπλε**
- κεντρ. κλειδ., ηλ. παράθ., υδρ. τιμόνι, A/C, αεροσ. οδηγού-συνοδηγού, ABS και ηχοσύστημα.
5. **FIAT PUNTO SPORTING 1242 cc, μοντ. 2000, μπλε**
- κεντρ. κλειδ., ηλ. παράθ., υδρ. τιμόνι, A/C, αεροσ. οδηγού, ζάντες αλουμ. και ηχοσύστημα
6. **CITROEN SAXO 1100 cc, μοντ. 2001, κόκκινο**
- αεροσ. οδηγού, κεντρ. κλειδ., ηλ. παράθ. και ηχοσύστημα.
7. **FIAT PUNTO 1242 cc, μοντ. 2001, κόκκινο**
- κεντρ. κλειδ., ηλ. παράθ., υδρ. τιμόνι, A/C, αεροσ. οδηγού, και ηχοσύστημα
8. **RENAULT MEGANE, 1400 cc, μοντ. 2000, κόκκινο**
- αεροσ. οδηγού-συνοδηγού, πλευρ. αερόσακοι, κεντρ. κλειδ., ηλ. παράθ., υδρ. τιμόνι, air condition, ABS και ηχοσύστημα.
9. **SEAT IBIZA 1400cc, μοντ. 1998, λευκό**
- κεντρ. κλειδ., ηλ. παράθ., υδρ. τιμόνι, A/C συναγερμό και ηχοσύστημα
10. **FIAT BRAVO 20V, 2000cc, 169 HP, μοντ. 1998, κόκκινο**
- κεντρ. κλειδ. ηλ. παράθ., υδρ. τιμόνι, klima, αερόσ. οδηγού-συνοδηγού, ζάντες αλουμινίου, προβ. ομίχλης, αεροτομή, ηλιοροφή και ηχοσύστημα
11. **ALFA ROMEO 164, 2000 cc TURBO μοντ. 1995 μπλε**
- κεντρ. κλειδ., ηλ. παράθ., υδρ. τιμόνι, A/C, ζάντες αλουμ., ξυλ. επένδ. και ηχοσύστημα
12. **CITROEN SAXO 1100 cc, μοντ. 2000, μπλε**
- κεντρ. κλειδ., ηλ. παράθ. και ηχοσύστημα.
13. **FIAT PUNTO 1242 cc, μοντ. 1998, άσπρο**
- aircondition και ηχοσύστημα
14. **FIAT BRAVA 1242 cc, μοντ. 2000, μαύρο**
- κεντρ. κλειδ. ηλ. παράθ., υδρ. τιμόνι, A/C, αερόσ. οδηγού-συνοδηγού, ABS και ηχοσύστημα
15. **OPEL VECTRA 1600 cc, μοντ. 1992, μπορντώ**
- υδρ. τιμόνι και ηχοσύστημα.
16. **FIAT CINQUECENTO, 900 cc, μοντ. 1995, μαύρο**
- κεντρ. κλειδ. ηλ. παράθ., ζάντες αλουμινίου και ηχοσύστημα.

ΑΠΟ 0% ΠΡΟΚΑΤΑΒΟΛΗ ΕΩΣ ΚΑΙ 60 ΜΗΝΙΑΙΕΣ ΔΟΣΕΙΣ
ΜΕ ΤΑ ΧΑΜΗΛΟΤΕΡΑ ΕΠΙΤΟΚΙΑ ΤΗΣ ΑΓΟΡΑΣ

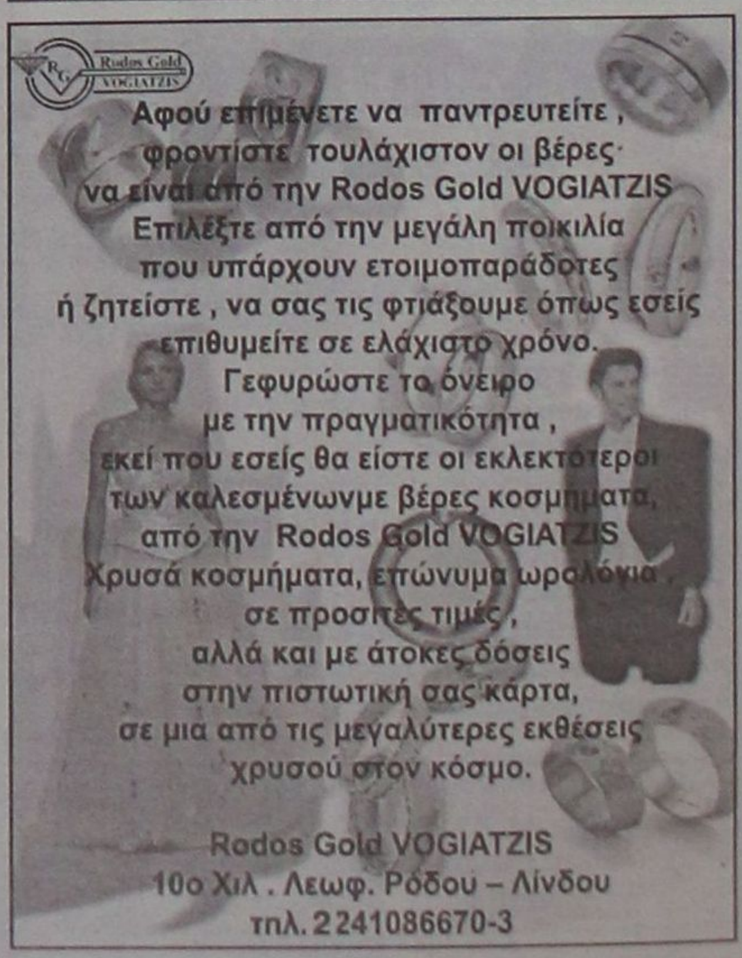

διαφορα

συνέχεια από την προηγούμενη

ΠΩΛΕΙΤΑΙ τραπεζαρία καρυδιά με νύχια λέοντος σε άριστη κατάσταση και πολύ καλή τιμή. Πληρ. τηλ. 2241094192, 2241096180ΑΔ52813

ΠΩΛΕΙΤΑΙ ηλεκτρικό μπάσο και ενισχυτής σε τιμή ευκαιρίας. Πληρ. τηλ. 6942659975, 2241068119 κο Σταμάτη ΑΔ52799

ΕΞΩΛΕΜΒΙΑ MERCURY OPTIMAX 135HP 2001 ΣΕ ΑΡΙΣΤΗ ΚΑΤΑΣΤΑΣΗ ΜΕ 45 ΩΡΕΣ ΛΕΙΤΟΥΡΓΙΑΣ, 7.500 ΕΥΡΩ. ΠΛΗΡΟΦΟΡΙΕΣ, ΤΗΛ. 6944338277. ΠΔ52015

ΑΓΟΡΑΖΩ

- ΧΡΥΣΑΦΙΚΑ
- ΚΟΣΜΗΜΑΤΑ
- ΝΟΜΙΣΜΑΤΑ
- ΧΡΥΣΑ ΔΟΝΤΙΑ
- ΜΕΤΟΧΕΣ
- ΩΡΟΛΟΓΙΑ
- ΑΝΤΙΚΕΣ

Δάνεια επί ενεχύρω

«ΜΠΑΜΠΗΣ»

Δημ. Θεοδωράκη 15 (1ος όροφος) ΡΟΔΟΣ

ΧΠΡ407

ΤΑ ΜΟΝΑΔΙΚΑ ΥΠΕΡΣΥΓΧΡΟΝΑ

ΤΑΠΗΤΟΚΑΘΑΡΙΣΤΗΡΙΑ

ΚΛΕΟΠΑΤΡΑ

Τέλος στα προβλήματα με το πλύσιμο των χαλιών σας.

Η εταιρία μας πρωτοπορεί με το ΝΕΟ υπερσύγχρονο Πλυντήριο Ταπήτων. Προσφέρουμε άψογο και προσεγμένο πλύσιμο, καθάρισμα, φύλαξη & επιδιορθώσεις σε όλους τους τύπους χαλιών, χειροποίητα χαλιά Μηχανής, ανατολίτικα, μοκέτες, καμπέ, μεταξωτά, φλοκάτες, παπλώματα

ΚΑΙ ΤΟ 2003 Η ΦΥΛΑΞΗ ΔΩΡΕΑΝ

- Επιτόπου καθαρισμούς σαλονιών, μοκετών
- Παραλαβή & παράδοση κατ' οίκον σε όλη την Ρόδο.
- Ενημερωθείτε για την συντήρηση των χαλιών σας.

Τηλ. 2241051996, κιν. 6945793626, Φαξ: 2241051322

ΚΟΥΦΑΛΑΚΗΣ ΣΤΑΥΡΟΣ

ΠΡ49662

ΠΩΛΟΥΝΤΑΙ 4 ξύλινα μονά κρεβάτια με τα στρώματά τους, 5 κομοδίνα, ξύλινο γραφείο έπιπλο, καναπές με 2 πολυθρόνες, τραπεζάκι, τηλεόρασης, κ.ά. μικροέπιπλα σε τιμές αναχώρησης. Πληρ. τηλ. 2241043941 και 61285 κ. Σπύρο ΑΔ52472

ΠΩΛΕΙΤΑΙ έπιπλο -σύνθετο σε τιμή ευκαιρίας. Πληρ. τηλ. 6932086635 ΑΔ52771

ΠΩΛΕΙΤΑΙ φωτοτυπικό XEROX 214 σε άριστη κατάσταση. Πληρ. τηλ. 2241031259, 8.30-1.30 και 5.30-8.30 ΑΔ52678

ΦΟΥΣΚΩΤΟ ΣΚΑΦΟΣ με καρίνα 4,89 μ. μάρκας OSTRIA με μηχανή MERCURY 75 HP σε πολύ καλή κατάσταση. Πληρ. τηλ. 2241022810 ΑΔ52650

ΓΙΑ ΤΥΠΟΓΡΑΦΟΥΣ: ΠΩΛΕΙΤΑΙ ΠΙΕΣΤΗΡΙΟ OFFSET AUTO MULTI (30X42) ΚΑΙ ΜΗΧΑΝΗΜΑ ΓΙΑ ΚΑΤΑΣΚΕΥΗ ΣΦΡΑΓΙΔΩΝ. ΚΑΙ ΤΑ ΔΥΟ ΜΑΖΙ ΣΤΗΝ ΜΟΝΑΔΙΚΗ ΤΙΜΗ ΤΩΝ 4.500 ΕΥΡΩ!!! ΠΛΗΡ. ΤΗΛ. 6937756878 κ. ΝΙΚΟ ΧΠΔ201

ΠΩΛΕΙΤΑΙ σύνθετο-σαλόνι (3θέσιος+2θέσιος καναπές) - παιδικό δωμάτιο, σχεδόν ολοκαίνουργια. Πληρ. τηλ. 2241077587 6932678309 ΑΔ52551

ΠΩΛΕΙΤΑΙ ΤΑΧΥΠΛΟΟ ΣΚΑΦΟΣ BEST 4,85 ΜΕΤΡ. ΜΕ ΤΡΕΪΛΕΡ ΚΑΙ ΜΗΧΑΝΗ ΥΑΜΑΗΑ 80 HP, ΣΕ ΑΡΙΣΤΗ ΚΑΤΑΣΤΑΣΗ. ΠΛΗΡ. ΤΗΛ. 2241085231-6945461564.

ΠΩΛΕΙΤΑΙ σκάφος 5,50 μ. DRACO FIESTA 5,10 open με μηχανή 90 HP TOHATSU τρέιλερ και πολλά εξτρά ιδανικό για ψάρεμα και ταξίδια. Πληρ. τηλ. 6946657077 ΑΔ52190

ΤΡΑΠΕΖΑΡΙΑ καινούργια μοντέρνας γραμμής με 6 καρέκλες (ή χωρίς). Τιμή προσιτή. Πληρ. τηλ. 2241053291 ΧΑΔ135

ΠΩΛΟΥΝΤΑΙ λόγω αλλαγής εμπορεύματος **τουριστικά είδη**. Επίσης **μπαμπού σκαμπώ, ψυγείο βιτρίνα, τοστιέρα** και **φουρνάκι.** Πληρ. τηλ. 6973013643. ΑΔ51951

μαθήματα

ΠΤΥΧΙΟΥΧΟΣ καθηγήτρια Αγγλικής γλώσσας παραδίδει μαθήματα σε άτομα όλων των ηλικιών και επιπέδων. Πληρ. τηλ. 6978327885 ΑΜ52852

ΤΕΧΝΙΚΟ ΓΡΑΦΕΙΟ

ΑΝΑΣΤΑΣΗΣ ΒΑΡΕΛΗΣ

ΑΡΧΙΤΕΚΤΟΝΑΣ

Αναλαμβάνει:

-- Οικοδομικές άδειες
- Μελέτες
- Επιβλέψεις
- Κατασκευές οικοδομικών έργων
- Την υποβολή δικαιολογητικών στην **ΔΕΥΑΡ**

για την σύνδεσή σας με το **ΑΠΟΧΕΤΕΥΤΙΚΟ ΔΙΚΤΥΟ**

• Αμεση εξυπηρέτηση
• Καλή δουλειά
•Οικονομικές λύσεις

για κάθε πληροφορία σας:

ΓΡΑΦΕΙΟ:
Μαδρίτης 20, Ρόδος
Τηλ. 22410-81396, 22410-61502
κιν. 6977-305126

ΠΡ52038

ΔΑΣΚΑΛΑ Αγγλικής γλώσσας πτυχιούχος παιδαγωγικού τμήματος και ψυχολογίας παιδιού Πανεπιστημίου KEIN N.J. ΗΠΑ αναλαμβάνει παιδιά σε όλα τα επίπεδα και από την αρχή σε μικρές ηλικίες εκμάθηση της Αγγλικής ως μητρικής γλώσσας. Πληρ. τηλ. 2241029602-33125 ΑΜ52751

ΚΑΘΗΓΗΤΡΙΑ Αγγλικών, απόφοιτος Αγγλικού Παν/μίου με MASTER παραδίδει ιδιαίτερα μαθήματα σε μαθητές όλων των επιπέδων. Υπεύθυνη προετοιμασία για τις εξετάσεις Cambridge (FCE, CAE, CPE), Michigan (ECCE, ECPE). Τμήματα μονομελή-τριμελή. Τιμές λογικές. Πληρ. τηλ. 2241022886 ΑΜ52537

ΑΓΓΛΙΚΑ - ΙΤΑΛΙΚΑ - ΙΣΠΑΝΙΚΑ ΚΑΘΗΓΗΤΗΣ, ΚΑΤΟΧΟΣ ΜΕΤΑΠΤΥΧΙΑΚΟΥ ΤΙΤΛΟΥ ΠΑΡΑΔΙΔΕΙ ΜΑΘΗΜΑΤΑ ΚΑΤ' ΟΙΚΟΝ ΣΕ ΑΡΧΑΡΙΟΥΣ, ΠΡΟΧΩΡΗΜΕΝΟΥΣ, ΞΕΝΟΔΟΧΟΥΠΑΛΛΗΛΟΥΣ. ΠΡΟΕΤΟΙΜΑΣΙΑ ΕΞΕΤΑΣΕΩΝ CAMBRIDGE, EDEXCEL, MICHIGAN, TOEIC, TOEFL, PALSO ΚΑΘΩΣ ΚΑΙ INICIAL ,BASICO, SUPERIOR ΤΗΣ ΙΣΠΑΝΙΚΗΣ ΓΛΩΣΣΑΣ. ΕΚΠΑΙΔΕΥΤΙΚΗ ΜΕΘΟΔΟΣ ΕΙΣΑΓΩΓΗΣ ΣΕ ΒΡΕΤΑΝΙΚΑ ΚΑΙ ΙΤΑΛΙΚΑ ΠΑΝΕΠΙΣΤΗΜΙΑ. ΤΙΜΕΣ ΛΟΓΙΚΕΣ. ΜΕΤΑΦΡΑΣΕΙΣ ΔΕΚΤΕΣ. ΠΛΗΡ. ΤΗΛ. 2241025133 ΠΜ52301

ΚΑΛΟΚΑΙΡΙΝΑ ΜΑΘΗΜΑΤΑ. Καθηγήτρια Αγγλικών με 20ετή πείρα με μητρική γλώσσα την Αγγλική με αρίστη προφορά παραδίδει ιδιαίτερα μαθήματα σε μεμονωμένους ή σε μικρά γκρουπ κατ' οίκον, σε αρχάριους και προχωρημένους με εξασφαλισμένη επιτυχία εξετάσεων First Certificate (Lower) Proficiency Cambridge και Michigan, οργανωμένη και άρτια διδακτική ύλη - προβολές video και κασέτα, σύγχρονα μέσα διδασκαλίας, εβδομαδιαία τεστ επανάληψης, συστηματική ενημέρωση γονέων, υπεύθυνη εργασία και τιμές λογικές. Πληρ. τηλ. 2241075959, 6972912196ΑΜ52686

ΕΚΤΕΛΟΥΝΤΑΙ

ΑΓΡΟΤΙΚΕΣ ΕΡΓΑΣΙΕΣ

Ο Ξεχέρσωμα χωραφιών με μονόϊνο

Πληρ. τηλ.

6945403862

ΠΡ52750

ΕΠΙΠΛΟΣΤΙΛΒΩΣΕΙΣ ΛΟΥΣΤΡΑ

ΟΛΑ ΤΑ ΕΠΙΠΛΑ του σπιτιού, του γραφείου ή της ξενοδοχειακής σας μονάδας, μπορούν να έχουν μια ΔΕΥΤΕΡΗ ΕΥΚΑΙΡΙΑ στην ομορφιά και στον χρόνο. Μοναδικές αναπαλαιώσεις, αλλαγές χρωμάτων, φρεσκαρίσματα, απεντομώσεις με τα καλύτερα υλικά.

ΕΓΓΥΗΣΗ η πολύχρονη πείρα μας.

Πληροφορίες στο τηλ. 22410 68274, κιν. 6937261512

ΠΡ52864

πωλησεις αυτοκινητων & μοτοσικλετων

ΠΩΛΕΙΤΑΙ εργοστασιακό παπί Honda Astrea Supra 100 cc, ελαστικά Michelin, εξάτμιση jebring, 18.000 χιλιόμετρα. Δεκτός κάθε έλεγχος. Τιμή 1200 ευρώ. Πληρ. κ. Τάσο τηλ. 6945422423 ΑΑ52881

ΠΩΛΕΙΤΑΙ μηχανή ΧΤ-600 σε άριστη κατάσταση. Πληρ. τηλ. 6944583757 ΑΑ52785

ΠΩΛΕΙΤΑΙ μικρό φορτηγό 5 μέτρα (κλούβα) τύπος Mercedes 307 diesel 15 χρόνων. Με πρόσφατο service στη Γερμανία. Καλή τιμή 2.650 ευρώ. Πληρ. τηλ. 6942045368. ΑΑ52878

ΠΩΛΕΙΤΑΙ σκούτερ ολοκαίνουργιο HONDA INOVA 125. Τιμή 1850 ευρώ. Πληρ. τηλ. 22410 38741, 6973 847333, ΑΑ52862

ΖΗΤΕΙΤΑΙ ΓΙΑ ΑΓΟΡΑ ΑΥΤΟΚΙΝΗΤΟ έως 1600 cc, 2-3 ετών, 5πορτο, πληρωμή τοις μετρητοίς έως 6000 ευρώ. Πληρ. τηλ. 2241062552 ΑΑ52777

ΠΩΛΕΙΤΑΙ μηχανή HONDA SUPER 4 400 cc μοντέλο του '98. Πληρ. τηλ. 22410 76335, 6946048669. ΑΑ52863

ΦΟΡΤΗΓΟ Δ.Χ. ΜΑΖΙ ΜΕ ΤΗΝ ΑΔΕΙΑ Ή ΧΩΡΙΣΤΑ, MERCEDES ΑΝΑΤΡΕΠΟΜΕΝΟ 16 Μ.Β., ΜΕΤΡΗΤΟΙΣ. ΠΛΗΡ. ΤΗΛ. 6942408464.

ΠΩΛΕΙΤΑΙ αυτοκίνητο Citroen Xsara 1400 cc μοντ. '98, full extra, με 56.000 χλμ. σε άριστη κατάσταση, σχεδόν καινούργιο. Πληρ. τηλ. 6977670919 ΑΑ52838

ΠΑΝΕΛΛΑΔΙΚΟ ΔΙΚΤΥΟ ΤΑΠΗΤΟΚΑΘΑΡΙΣΤΗΡΙΩΝ

ART CLEAN EXPRESS

Είμαστε λίιιι...γο πιο μπροστά από τους άλλους!

ΠΛΥΣΙΜΟ-ΑΠΟΛΥΜΑΝΣΗ- ΦΥΛΑΞΗ

ΧΑΛΙΩΝ- ΜΟΚΕΤΩΝ - ΣΑΛΟΝΙΩΝ

(και επί τόπου)

ΠΑΠΛΩΜΑΤΑ - ΚΟΥΒΕΡΤΕΣ - ΦΛΟΚΑΤΕΣ

ΣΤΕΓΝΟ ΓΙΑ ΜΕΤΑΞΩΤΑ ΚΑΙ ΧΕΙΡΟΠΟΙΗΤΑ

ΑΔΙΑΒΡΟΧΟΠΟΙΗΣΕΙΣ & ΕΠΙΔΙΟΡΘΩΣΕΙΣ ΤΑΠΗΤΩΝ

ΠΑΡΑΛΑΒΗ - ΠΑΡΑΔΟΣΗ ΚΑΤ' ΟΙΚΟΝ

ΤΗΛ. 2241094815-

ΚΙΝ. 6944350247

ΤΗΛ. ΧΩΡΙΣ ΧΡΕΩΣΗ 80011400400

ΑΛΑΦΑΚΗΣ ΤΑΣΟΣ

ΧΠΡ508

ΠΩΛΕΙΤΑΙ επαγγελματικό φορτηγό 4Χ4 μάρκας ISUZU σε άριστη κατάσταση. Πληρ. τηλ. 2241031373 ώρες καταστήματος ΑΑ52780

BMW CABRIO κόκκινο, μοντ. 89-90 FULL EXTRA, μοντ. BAUER. Τιμή 7.500 ευρώ. Πληρ. τηλ. 6946212141. ΑΑ52748

ΠΩΛΕΙΤΑΙ ΙΧΕ Πεζώ 405, μοντέλο Νοέμβρης 1993 σε άριστη κατάσταση. Τιμή 5000 ευρώ μετρητά. Πληρ. τηλ. 2241029942, κιν. 6973229322 ΑΑ52835

ΠΩΛΕΙΤΑΙ αυτοκίνητο MAZDA 323, 1600 κυβ. μοντέλο 1992, σε άριστη κατάσταση (γκαράζ) με air condition και πολλά εξτρά, σε πολύ καλη τιμή μονο 4.000 ευρώ. Πληρ. τηλ. 2241023105 και 2241064173 ΑΑ52832

ΠΩΛΕΙΤΑΙ α) αυτοκίνητο μάρκας Peugeot 206 cabrio, β) ιστιοπλοϊκό σκάφος Trimaran με εξωλέμβρια μηχανή 15 HP Πληρ. τηλ. 6972504593 και 2241029869 (10.00-15.00) ΑΑ52812

ΠΩΛΟΥΝΤΑΙ ΤΑ ΑΚΟΛΟΥΘΑ ΑΥΤΟΚΙΝΗΤΑ ΣΕ ΑΡΙΣΤΗ ΚΑΤΑΣΤΑΣΗ ΚΑΙ ΠΡΟΣΙΤΕΣ ΤΙΜΕΣ. ΧΡΗΜΑΤΟΔΟΤΗΣΗ ΜΕΣΩ ΤΡΑΠΕΖΑΣ ΜΕ ΠΡΟΚΑΤΑΒΟΛΗ 20%. FIAT SEICENTO MONT. 99 3.670 ΕΥΡΩ, DAEWOO MATIZ MONT.'00- 4.110 ΕΥΡΩ, OPEL CORSA A/C 1,0 MONT. '00- 5.576 ΕΥΡΩ, FIAT BRAVA A/C 1,2 MONT. '98 - 5.576 ΕΥΡΩ, SEAT IBIZA A/C 1,4 MONT. '00- 7.040 ΕΥΡΩ, SEAT CORDOBA A/C 1,4 MONT. '99 -6.160 ΕΥΡΩ. ΓΙΑ ΠΛΗΡ. ΤΗΛ. 2241098200, 2241021819 ΠΑ52700

ΠΩΛΕΙΤΑΙ SUZUKI WAGON R με 9000 χλμ. χρώμα θαλασσί, A/C, κεντρικό κλείδωμα, ηλεκτρικά παράθυρα, υδραυλικό τιμόνι, μοντέλο 8/2001. Πληρ. τηλ. 6944376464 ΑΑ52772

YAMAHA WR 426 F, 3.100 χλμ. - 4χρονο, υδρόψυκτο, εξάτμιση CRD, κατάσταση άριστη. Πληρ. τηλ. 6946064665 ΑΑ52720

ΠΩΛΕΙΤΑΙ SEAT IBIZA 1400 cc μοντέλο '96 χρώμα ασημί με ζάντες αλουμινίου, σπορ εξάτμιση, ηλεκτρικά παράθυρα, κλειδαριές σε καλή κατάσταση. Τιμή 5000 ευρώ μετρητοίς. Πληρ. τηλ. 6946616830 ΑΑ52768

OPEL CORSA, αυτοκίνητο, μοντέλο 92, 1400 cc, καταλυτικό, σε άριστη κατάσταση. Δεκτός και ο έλεγχος. Τιμή: 2.600 ευρώ. Πληρ. τηλ. 2241076702 και 6945276839. ΑΑ52747

ΠΩΛΕΙΤΑΙ εργοστασιακό παπί HONDA ASTREA SUPRA 100 cc με δισκόφρενο, MICHELIN ελαστικά, JEBRINE 17500 km. Δεκτός κάθε έλεγχος 1.200 ευρώ. Πληρ. κ. Τάσο 6945422423 ΑΑ52677

ΠΩΛΕΙΤΑΙ αυτοκίνητο Ι.Χ. OPEL CORSA λευκό, σε καλή κατάσταση και λογική τιμή. Πληρ. τηλ. 2241043941, 61285 κ. Σπυρο ΑΑ52471

RENAULT 19 CABRIO, με δερμάτινο σαλόνι, ζαντολάστιχα και άλλα extra, σε καλή κατάσταση. Πληρ. τηλ. 6973013643. ΑΑ51950

προσφορές εργασίας

25years old Finnish girl **LOOKING FOR** evening jobs like baby sitting, serving, decorating, cleaning etc. ab. 20-01. Speaks fluently English, Swedish. Tel. 2241052751AP52802

BLUE ROSE SEX SHOP

ΑΝΑΚΑΛΥΨΤΕ ΤΗΝ ΠΗΓΗ!

- Ερωτικά βοηθήματα 2000 είδη, sexy εσώρουχα, βιντεοταινίες, DVD, CD ROM, λιπαντικές κρέμες, περιοδικά.
- Ειδικές τιμές χονδρικής για τουριστικά - σούπερ μάρκετ - περίπτερα - είδη δώρων.

Ζητήστε τους πιο ενημερωμένους καταλόγους στην Ευρώπη

ΚΑΛΛΙΘΕΑ *Ελ. Βενιζέλου 248*
τηλ. 2109409527-2109419188 fax 2109409958
ΑΙΓΑΛΕΩ Ιερά Οδός 259
τηλ. 2105310880











ΤΑΠΗΤΟΚΑΘΑΡΙΣΤΗΡΙΟ

Ο ΔΡΑΚΟΣ

Αναλαμβάνουμε υπεύθυνα καθαρισμό και φύλαξη

χαλιά • μοκέτες • φλοκάτες

Ειδικός καθαρισμός μεταξωτών και χειροποίητων χαλιών
Επί τόπου καθαρισμοί

μοκετών • σαλονιών • πούλμαν

με 20ετή πείρα.

Πληρ. τηλ. 22410/26805, 22410/51024, 697/4208020

ΠΑΥΝΤΗΡΙΟ ΧΑΛΙΩΝ
Cleaning Pro



πλένουμε & φυλαμε:
• ΧΑΛΙΑ - ΜΟΚΕΤΕΣ - ΦΛΟΚΑΤΕΣ
• ΠΑΠΛΩΜΑΤΑ - ΚΟΥΒΕΡΤΕΣ

☎ 22410.60585

email: abonis@otenet.gr

ΙΔΙΟΚΤΗΤΕΣ ΕΙΔΙΚΕΣ ΕΓΚΑΙΑΣΤΑΣΕΙΣ:
ΝΙΚΗΦ. ΒΡΕΤΤΑΚΟΥ - ΑΣΓΟΥΡΟΥ

PARTY LINE
ΤΗΛΕΦΩΝΗΣΕ ΜΟΥ ΤΩΡΑ
ΕΧΟΥΜΕ ΠΟΛΛΑ ΝΑ ΠΟΥΜΕ



901 121 0931





ΥΔΡΑΥΛΙΚΑ – ΚΑΛΟΡΙΦΕΡ
Γιάννης ο Ατλάσης
ΕΓΚΑΤΑΣΤΑΣΕΙΣ
ΑΝΑΚΑΙΝΙΣΕΙΣ
ΣΥΝΤΗΡΗΣΕΙΣ
2241029898,
6973610779
ΠΡ52512

ΟΝΕΙΡΟΜΑΝΤΕΙΑ



Πες μου τι ονειρεύτηκες
να σου πω τι σου
επιφυλάσσει
η σημερινή ημέρα!
901 121 0934

ΕΡΓΟΛΑΒΟΣ
ΜΑΣΤΟΡΑΣ ΚΩΝΣΤΑΝΤΙΝΟΣ
ΤΙΜΕΣ ΛΟΓΙΚΕΣ
ΑΝΑΛΑΜΒΑΝΩ γενικές κατασκευές κτιρίων, αναπαλαιώσεις, σοβατίσματα, χτισίματα, γκρεμίσματα, βαψίματα, μάρμαρα, γιαλίσματα, πλακάκια, περιφράξεις οικοπέδων, κατασκευές, μελέτες για σοφίτες, ξυλοκατασκευές, τοποθέτηση κεραμίδια
ΓΙΑ ΟΛΗ ΤΗ ΔΩΔΕΚΑΝΗΣΟ
Πληρ. τηλ.
(22410)27255, 6944-823925 όλο το 24ωρο
ΠΡ52272

ΑΠΟΦΡΑΞΕΙΣ

ΔΩΔΕΚΑΝΗΣΙΑΚΕΣ ΑΠΟΦΡΑΞΕΙΣ
"ΚΟΛΟΣΣΟΣ"
ΑΠΟΦΡΑΞΕΙΣ ΚΑΘΑΡΙΣΜΟΙ
ΑΠΟΧΕΤΕΥΣΕΩΝ & ΒΟΘΡΩΝ



Αναλαμβάνουμε πάσης φύσεως αποφράξεις οποιουδήποτε μήκους και πλάτους Αναλαμβάνουμε καθαρισμούς αποχετευτικών αγωγών ΔΗΜΩΝ, ΞΕΝ/ΧΕΙΩΝ στρατιωτικών μονάδων ΣΠΙΤΙΩΝ, ΠΟΛΥΚΑΤΟΙΚΙΩΝ καθώς και καθαρισμούς βιολογικών μονάδων με μηχάνημα υψηλής πιέσεως σε όλη την Δωδ/σο

Κ. ΠΗΔΙΑΚΗΣ - Π. ΚΑΣΕΡΗΣ
Πληρ. τηλ. 2241047915-91881,
κιν. 6944/325234 και 6977/717048

ΑΠΟΦΡΑΞΕΙΣ-ΚΑΘΑΡΙΣΜΟΙ





ΑΠΟΦΡΑΞΕΙΣ
ΚΑΘΑΡΙΣΜΟΙ
ΣΥΝΤΗΡΗΣΕΙΣ
ΑΠΟΧΕΤΕΥΣΕΩΝ-
ΕΠΙΦΑΝΕΙΩΝ-
ΚΤΙΡΙΩΝ-
ΠΛΟΙΩΝ-
ΒΙΟΛΟΓΙΚΩΝ

Αναλαμβάνουμε ξενοδοχεία, Δήμους, πολ/κίες κ.λπ. Άντληση πετρελαιοειδών από πλοία καθώς και λιποσυλλεκτών και βιολογικών. ΜΕ ΜΟΝΑΔΙΚΑ ΣΕ ΥΨΟΣ ΠΙΕΣΗΣ ΚΑΙ ΑΝΑΡΡΟΦΗΣΗΣ. ΥΠΕΡΣΥΓΧΡΟΝΑ ΜΗΧΑΝΗΜΑΤΑ ΥΔΡΟΒΟΛΗΣ ΣΕ ΟΛΗ ΤΗ ΔΩΔΕΚΑΝΗΣΟ

ΟΛΟ ΤΟ 24ωρο

ΒΑΡΔΕΛΛΗ Μ. -ΚΡΑΣΟΠΟΥΛΟΣ Δ. Ο.Ε.

Τηλ. 2241035555, Fax: 2241073100, Κιν. 6944/395999

e-mail:metropontikas@excite.com.

ΣΤΙΣ ΠΙΟ ΧΑΜΗΛΕΣ ΤΙΜΕΣ



Top Ringtones

ΣΟΥΠΕΡ ΜΕΛΩΔΙΕΣ & ΕΙΚΟΝΕΣ ΓΙΑ ΤΟ ΚΙΝΗΤΟ ΣΑΣ
NOKIA, ERICSSON, MOTOROLA, PANASONIC, ALCATEL, SAMSUNG, SAGEM & SENDO

*1000 TOP Ελληνικά Ringtones Εβδομάδας

Με τον κωδικό 1000 μπορείτε να παραγγείλετε το TOP Ελληνικό Ringtone σε ζήτηση της Εβδομάδος όπως αυτό έχει διαμορφωθεί από τις προτιμήσεις σας

ΝΕΕΣ ΚΥΚΛΟΦΟΡΙΕΣ
7632 Έχει Ένα Φεγγάρι - Τερζής Πασχάλης
7631 Τα Βάσανά Με - Σφακιανάκης Νότης
7622 Όλα Τελειώσαν - Fame Story
7625 Βράδια Αξημέρωτα - Βαρθακούρης Χάρης
7624 Αδυναμία Μου - Βαρθακούρης Χάρης
7592 Φεγγάρι - Θεοδωρίδου Νατάσσα
7589 Η Μελωδία Της Μοναξιάς - Βανδή Δέσποινα
7585 Σ' Αγαπώ - Πρωτοψάλτη Δ. - Ρέμος Α.
7591 Φεγγάρι Μου Χλωμό - Τερζής Πασχάλης
7506 Μαρτύριο - Βίσση & Γιάκας
7555 Αγάλματα - Σφακιανάκης Νότης
7513 Ομολογώ - Βαλάντης
7597 Δεν Υπάρχουν Αντίο Στο Δρόμο... - Τσαλίκης
7581 Ναι Θα Πώ - Ασλανίδου Μελίνα
7577 Δεν Είσαι Εδώ - Γιαννίας Γιώργος
7630 Καθόλου Δε Μοιάζουμε - Λεμπέσης Γιώργος
7623 Μια Χαρά - Τσαλίκης Γιώργος
7611 Πάλεψα - Κωνσταντίνος
7608 Παράδεισέ Μου - Λιβιεράτος Λ. - Ε. Αδάμ
7621 Πες Μου Γιατί - Δυτικές Συνοικίες
7620 Καλοκαιρινό Ραντεβού - Δυτικές Συνοικίες
7618 Δεν Μπορώ Να Σε Ξεχάσω - Βαρδής Αντώνης
7617 Μην Τολμήσεις - Βαρδής Αντώνης
7616 Φοβάμαι Το Αύριο - Βαρδής Αντώνης
7626 Η Ζωή - Μπάσης Δημήτρης
7627 Πιάσε Με - Ευριδίκη
7619 Πάρε Μου Μία Π... - Μπουγάς Τάσος
7607 Σ' Αγαπάω Κοίτα - Μελός Ζαφείρης
7615 Και Τώρα Τι Κάνω - Γεραλής Νίκος
7614 Θα Σπάσω Τη Τζαμπόρτα - Γεραλής Νίκος
7613 Θα Δεις - Γεραλής Νίκος
7612 Ευαίσθητος Άλητης - Γεραλής Νίκος
7610 100 Φορές - Σαμίου Αντζ
7609 Τελειώσαμε - Σαμίου Α. - Ζ. Μελός
7606 Απαράδεκτος - Ρήγα Βάσια
7605 Μοιραίο Πάθος - Ρήγα Βάσια
7604 Παραπονάει Μου - Ρήγα Βάσια
7603 Φίλα Με - Ρήγα Βάσια
7539 Συγχαρητήρια - Βίσση Άννα
7538 Άντε Γειά - Γαρμπή Κάτη
7514 Το Κορπιάκι Μου - Βαλάντης
7584 Μανικά Χαλιά - Πανταζής Λευτέρης
7537 Θα Μείνει Μεταξύ Μας - Γαρμπή & Τσαλίκης
7536 Μια Καρδιά Την Έχω - Γαρμπή Κάτη
7533 Για Ένα Λεπτό - Βαρδής Γιάννης
7529 Μες Τη Βαρή Του Δρόμου - Domenica
7568 Σήμερα - Βανδή Δέσποινα
7583 Όλα Τα Λεφτά Λουλούδια - Πανταζής Λ.
7587 Για Σένα Φοβάμαι - Σφακιανάκης Νότης
7564 Μωρό Μου - Antique
7567 Βρε Δε Πα Ν' αγα... - Παπαδόπουλος Μπάμπης
7571 Άντε Γειά - Βανδή Δέσποινα
7579 Καλημένη - Λεμπέσης Γιώργος
7545 Da da da(Σαν Τα Μικρά Παιδιά) - Αλκαίος
7570 Θυμήσου - Βανδή Δέσποινα
7526 Σε Αγαπώ - Περιδή Μαριάντα
7578 Ελεήριο - Λεμπέσης Γιώργος
7586 Ξέρεις Τι Είναι Να Μην Σε Έχω - Ρόκκος

ΤΗΛΕΟΡΑΣΗ - ΣΕΙΡΕΣ
7530 Σήμα της ΕΡΤ (προβατάρα)
6554 Είσαι Το Ταίρι Μου - Σαρά
6552 Huuη Huur lu (Διαφ/ση καουρείο)
6565 Περί Ανέμων Και Υδάτων - Σαρά
7518 Όλοι Mega (Διαφ/ση Mega)
6553 Τόσα χρόνια σαν τυφλός (Διαφ/ση ψαράς)
6551 I Lost My Baby (Διαφ/ση σκυλάκι)
6556 Αέρινες Σωπές - Σαρά
7499 Fake - Raining Pleasure (Κν Τηλεφωνία)

ΕΛΛΗΝΙΚΑ ΔΙΑΦΟΡΑ
6936 Χωρίς Αναπνοή - Χατζηγιάννης Μιχάλης
6935 Το Σ' Αγαπώ - Χατζηγιάννης Μιχάλης
6943 Τι Σου Έχω Κάνει - Μαζωνάκης Γιώργος
7525 Ο Ύμνος Του Κερατά - Λυβικός Σταύρος
3103 Αχ! Κορίτσι Μου - Πλούταρχος Γ
7471 Μάτια Μου - One
6450 Άστρα μη με μαλώνετε - Λυδάκης Μ
3365 Καραγκούζης - Σπαθάρης Ευγένιος
6484 Θάλασσα μου σκοτεινή - Πορτοκαλόγλου Ν
6539 Έλα Να Με Τελειώσεις - Ρέμος Α
7367 Όλα Καλά - Ρουβάς Σάκης
7481 Θέλεις μπουζούκια πάμε - Μπουγάς Τάσος
6529 Καινούργια Αγάπη - Antique
6657 Μήπως Σου Ζήτησα Πολλά - Πλούταρχος
6658 Καμιά Δεν Μοιάζει Με Σ - Πλούταρχος
6942 Όπου Καπάξες - Μαζωνάκης Γιώργος
7469 Το Τσιγάρο - Κότσιρας Γιάννης
6470 Ανάβεις Φωτιές - Βανδή Δέσποινα
3778 Μόνο Στα Όνειρα - Χατζηγιάννης Μιχ
6606 Δρόμοι του πουθενά - Μαργαρίτης Γ
7541 Εύφλεκτα Υλικά - Βοσκόπουλος & Βανδή
7510 Πες το Ξανά - Βίσση Άγνα
7519 Αχ! - Θεοδωρίδου Νατάσσα
7483 Τι Απο - Ράπτης Δημήτρης

ΑΞΕΧΑΣΤΕΣ ΕΠΙΤΥΧΙΕΣ
2164 Ιπά - Δημοτικό
2901 Ζεϊμπέκικο της Ευδοκίας
6446 Ήτανε Μια Φορά - Ξυλούρης Νίκος
2293 Οσο Αξίζεις Εσύ - Καζαντζίδης Στέλιος
6413 Αγριολούλουδο - Καζαντζίδης Στέλιος
2182 Βρέχει φωτιά στη στράτα - Διονυσίου Στρ
6416 Το πιτσιρικάκι - Τσαούσακης Πρόδρομος
6456 Ποντιακό
2485 Ερωτόκριτος - Κρητικό
3026 Καραγκούνα - Παραδοσιακό
6522 Καλή τύχη όπου κι αν πας - Καζαντζίδης
2713 Τσιφτετέλι - Μπουρνέλης Λεονάρδος
6415 Υπάρχω - Καζαντζίδης Στέλιος

ΞΕΝΑ RINGTONES
7637 Not Gonna Get Us - TATU
7635 Mundien To Bach Ke - Panjabi MC
7633 I Drove All Night - Celine Dion
7636 Sunrise - Simply Red
7634 All I Have - Jennifer Lopez
1383 Mission Impossible 2 - Limp Bizkit
7502 Aserejе - Las Ketchup
7595 Lose Yourself - Eminem
7531 Die Another Day - Madonna
6567 Whenever Wherever - Shakira
7532 All The Things She Said - TATU
7501 Without Me - Eminem
7552 Objection - Shakira
7503 Cleaning Out My Closet - Eminem
7553 Dilemma - Nelly Ft Kelly Rowland
7593 Skater Boy - Avril Lavigne
1220 Dance With Devil - Devils D
7594 8 mile Road - Eminem
7551 Jenny From The Block - Jennifer Lopez
7527 Need Somebody - Echoes Of Sound
6573 Resurrection - PPK
7549 Complicated - Avril Lavigne
7596 Feel - Robbie Williams
1247 Blue (Da Ba Dee) - Eiffel 65
6385 Enola Gay - OMD
6407 Stan - Eminem
7496 Sex and Drugs and House - D-Devils
7489 Like A Prayer - Mad House

ΥΜΝΟΙ ΟΜΑΔΩΝ
1095 Ύμνος Ολυμπιακού
1052 Ύμνος Παναθηναϊκού
1115 Ύμνος ΑΕΚ
1042 Ύμνος ΠΑΟΚ

EUROVISION
7628 Never Let You Go - Μαντώ
7629 Camera - Σαμπρίνα

www.crazymobile.gr

ΕΙΚΟΝΟΜΗΝΥΜΑΤΑ & ΜΟΥΣΙΚΑ ΕΙΚΟΝΟΜΗΝΥΜΑΤΑ
NOKIA, SAMSUNG, SENDO & ERICSSON



ΛΟΓΟΤΥΠΑ & ΜΟΥΣΙΚΑ ΕΙΚΟΝΟΜΗΝΥΜΑΤΑ
SIEMENS, ERICSSON T65, T68, T39, T29, T20e, ALCATEL 311, 511

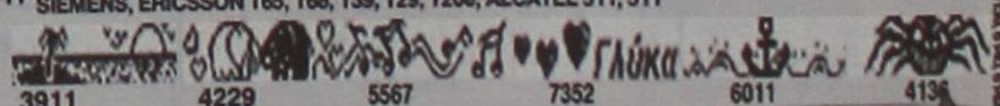

Super Καυτά: 5676, 5680, 5690, 5692, 5700, 5703, 5705, 5706, 5716, 5724

Υπηρεσία συμβατή με τα ακόλουθα κινήτα (εφόσον διαθέτουν τις ανάλογες δυνατότητες για logos - ringtones :
NOKIA: 8310, 6610, 6510, 6310, 5510, 8210, 3510, 3330, 3310, 3210, 6210, 7110, 5110, 5130, 5150, 6110, 6130, 6150, 6250, 8110i, 8810, 8850, 8890 ERICSSON: T68i, T68, T66, T65, T39, T29s, T20e, T28, T20, T18, T10, R310s, R320s, R600, A2618s, A2628s, A1018s, 768, 788, 688, 888, 868, 388 SIEMENS: M55, M50, SL45, SL42, ME45, S45, C45, C35, M35, C25 MOTOROLA: V.50, V.51, T250, T260, V.2288N, V.8088, T.191 PANASONIC: GD92, GD93, GD75, GD78, GD95 ALCATEL: One Touch 715, 711, 511, 311, 700, 701, 500, 501, 300, 301, 302, 303 SAMSUNG: R200s, R210s, N400 SENDO: S200 SAGEM: MC 930, 932, 936, 939, 940, 946, 949, 950, 952, 956, 959

Συνδυάστε εικονομηνήματα με μελωδίες και δημιουργήστε εντυπωσιακά μουσικά εικονομηνύματα.
Ενημερώσου στο site μας : www.crazymobile.gr

ΓΡΗΓΟΡΗ ΚΑΙ ΕΥΚΟΛΗ ΠΑΡΑΓΓΕΛΙΑ ΣΕ ΤΡΙΑ ΒΗΜΑΤΑ
1. Διάλεξε την εικόνα ή μελωδια που σου ταιριάζει.
2. Κάλεσε το διπλανό αριθμό δίνοντας τον κωδικό παραγγελίας.
3. Σε λίγο θα έχεις στο κινητό σου τη μελωδία ή την εικόνα που ζήτησες.



ISLAND GAMES

Η επόμενη μέρα

• *Τί λέει ο αρχηγός της αποστολής των ISLAND GAMES Στέλιος Ρηνιού και οι συνοδοί των αποστολών*

Υστερα από μια μεγάλη διοργάνωση πάντα ακολουθεί η επόμενη μέρα για όλους. Γίνεται ο απολογισμός, μένουν τα θετικά, αφήνουν οι πάντες στην άκρη τ' αρνητικά και "καυτηριάζουν" τα κακώς κείμενα.

Ολοι λοιπόν αμέσως μετά την τελετή λήξης έκαναν πρώτα την αυτοκριτική τους και στη συνέχεια είχαν κάτι να πουν για όλα.

Πρώτος απ' όλους μίλησε για όλα ο αρχηγός αποστολής **Στέλιος Ρηνιού** που τόνισε αναφερόμενος σε όλο το φάσμα της αποστολής του Γκέρνσεϊ:

"Νομίζω ότι ο απολογισμός πρέπει να γίνει σε πολλά επίπεδα. Στο αθλητικό, στο πολιτιστικό, στο ανθρώπινο. Στον ανθρώπινο τομέα νομίζω ότι όλα τα μέλη της αποστολής πήραν εμπειρίες τι πήγαμε πολύ καλά, σε σύγκριση με τους άλλους αγώνες, του ISLE OF MAN και του GOTLAND. Το λέω με την έννοια ότι δεν πήραμε μετάλλια. Ωστόσο είχαμε παρουσία αγωνιστική παλαίψαμε σ' όλα τα αθλήματα. π.χ. το γυναικείο ποδόσφαιρο πήγε καλά παρ' όλο που ήρθε πρώτη φορά. Είχαμε καλή παρουσία στη σκοποβολή κάτι που δεν είχαμε τις άλλες χρονιές. Στο τέννις δεν είχαμε τις διακρίσεις της προηγούμενης περιόδου. Είχε ελλείψεις η αθλητική αποστολή γιατί συγκροτήθηκε εκ των ενόντων.

Συγκροτήθηκε πρόχειρα. Είναι ένα μάθημα που παίρνουμε φεύγοντας από δώ ότι πλέον από αύριο που θα είναι στη Ρόδο ο ΡΟΑΝ θα πρέπει ν' αρχίσει τη συγκρότηση της ομάδας για το 2005. Με κάποια κριτήρια που θα βάλει και κάποιους αγώνες και με κάποια αξιολόγηση των αθλητών και των αθλημάτων που πρέπει νάρθουν εδώ. Να γιατί είπα στην αρχή πως γυρίζουμε πλουσιότερη σε γνώσεις, εμπειρίες και ιδέες. Είναι ένα κέρδος αυτό που μπορεί να μη φαίνεται και αξιολογείται με αριθμητικά δεδομένα. Ομως σίγουρα αυτό θα μας δώσει την κατεύθυνση και πολλά στοιχεία για να μπορέσουμε από δω και πέρα νάμαστε σοβαρότεροι.

"ΧΡΥΣΟΣ ΣΤΙΒΟΣ"

Για άλλη μια φορά ο κλασσικός αθλητισμός έβγαλε ασπροπρόσωπη την Ροδίτικη αποστολή.

Ο **ΣΠΥΡΟΣ ΚΑΡΑΓΙΑΝΝΗΣ** μιλώντας εφ' όλης της ύλης τόνισε χαρακτηριστικά: "Νομίζω ότι ο απολογισμός είναι θετικός, για μας στον στίβο. Πρέπει να πούμε ότι πήγαμε στο GUERNSEY με πάρα πολύ περιορισμένο αριθμό αθλητών. Ηρθαμε με 11 αθλητές εκ των οποίων οι δύο εκτός συναγωνισμού. Δεν είχαν δικαίωμα συμμετοχής εξαιτίας εκπρόθεσμης δήλωσης. Με αυτά τα εννέα παιδιά λοιπόν φέραμε πάλι εφτά μετάλλια. Τα δύο παιδιά που ήταν εκτός συναγωνισμού ήταν κι αυτά με τις βολές που έκαναν (το κορίτσι στη σφαίρα κι ο **Λαουδίκος** στο ακόντιο) μας έφεραν λογικά αλλά δύο μετάλλια που δεν "μέτρησαν". Το ένα χάλκινο και το άλλο ασημένιο. Για μας τον στίβο είναι θετικότατη η παρουσία μας εδώ. Εκείνο που έχω να πω είναι πως εάν είχαμε φέτος πλήρη ομάδα θα "σαρώναμε". Εχω αντιληφθεί μια μεγάλη κάμψη του στίβου στα άλλα νησιά Π.χ.

Ο **Μίαρης** στο ISLE OF MAN με 15.30 ήταν πρώτος. Φέτος στο τριπλούν με 14.44 θα ερχόταν πρώτος. Ο **Μίαρης** βέβαια πήρε το χάλκινο αλλά είναι απροπόνητος εδώ και αρκετό καιρό. Το ότι μας έφερε το μετάλλιο είναι επιτυχία. Εάν κάνουμε μια προσπάθεια στα επόμενα ISLAND GAMES να παέι στο SHETLAND πλήρης ομάδα νομίζω ότι με **Κουμνάκη, Περράκη, Τσικούρη, Γιαλλουράκη, Διακονικόλα, Μαρκόπουλο** θα "σαρώσουμε".

Συνέβησαν βέβαια και τα δυσάρεστα με το ποδόσφαιρο, το οποίο μας επηρέασε. Βλέπαμε μια ψυχρότητα. Στο στίβο την Πέμπτη υποχρεωθήκαμε να κάνουμε μια βόλτα όλοι οι αθλητές του στίβου στο ταρτάν μαζί μ' αυτούς του GUERNSEY για να δείξουμε ότι εμείς δεν έχουμε επηρεασθεί κι ότι εμείς δεν συμμετέχουμε σε τέτοια γεγονότα.

Δυστυχώς έμειναν οι άσχημες εντυπώσεις. Ας κρατήσουμε τις καλύτερες στιγμές κι ας γίνει ένας καλός απολογισμός και ν' αρχίσουμε από τώρα να ετοιμαζόμαστε για το 2005 συγχρόνως με το 2007. Πρέπει να είμαστε καλά προετοιμασμένοι".

Η ΠΟΔΗΛΑΣΙΑ

Ο **Αχιλλέας Καραγιάννης** έκανε ένα μίνι απολογισμό της ποδηλασίας, τονίζοντας: "Θα έλεγα ότι ήταν μία αξιόλογη εμπειρία την οποία πιστεύουμε ότι θα αξιοποιήσουμε στο μέλλον, στους αγώνες που θα διοργανώσουμε το 2007. Τώρα από άποψη συμμετοχής και αποτελεσμάτων δεν θα έλεγα ότι απ' την πλευρά της ποδηλασίας ήταν η καλύτερη δυνατή. Διότι συνέπεσαν οι αγώνες με τα πανελλήνια πρωταθλήματα που γίνονται αυτό τον καιρό. Ελπίζουμε στους επόμενους να πάμε καλύτερα".

ΟΙ ΠΟΔΟΣΦΑΙΡΙΚΟΙ

Ο **Γιώργος Μποσγανάς** βρέθηκε στο δεύτερο μάτι του κυκλώνα αυτές τις μέρες. Το ποδοσφαιρικό τμήμα έπεσε στην "παγίδα" που έφτιξαν οι οικοδεσπότες του Γκέρνσεϋ αλλά δεν έπρεπε σε καμμία περίπτωση ν' αντιδράσουμε. Ο συνοδός της ομάδας τόνισε λίγο πριν την αναχώρηση όλης της αποστολής από το Γκέρνσεϋ:

"Είμαι πολύ στενοχωρημένος για την εξέλιξη που πήραν τα πράγματα στο ποδόσφαιρο. Αλλιώς τα περιμέναμε. Δυστυχώς δεν πήγαν κάποια πράγματα καλά με αποτέλεσμα νάχουμε αυτή την εξέλιξη.

Θα πρέπει να πω όμως ότι είχαμε προβλήματα αρκετά. Στα δύο πρώτα ματς όλα ήσαν ομαλά αλλά στο τρίτο η διαιτησία ήταν προκλητικότατη: Οι παίκτες δεν ήλεγξαν τους εαυτούς τους και είχαμε τα γνωστά γεγονότα. Πρέπει, όμως, να πω ότι υπάρχουν αρκετά ελαφρυντικά γι' αυτή την συμπεριφορά, χωρίς να θέλω να δικαιολογήσω την όλη κατάσταση.

Σε κάθε παιχνίδι του Γκέρνσεϊ η διαιτησία ήταν προκλητικά υπέρ της. Εχω την εντύπωση πως αν το Γκέρνσεϊ δεν έφτανε στο τελικό... δεν ξέρω τί θα γινόταν!!! Δεν μπορώ να μιλήσω για σχέδιο, αλλά η διαιτησία ήταν τέτοια για να φθάσει το Γκέρνσεϊ στον τελικό. Είμασταν άτυχοι που βρεθήκαμε στο δρόμο της. Ετσι όπως είδα τις αντίπαλες ομάδες πιστεύω ότι μπορούσαμε και το χρυσό. Δυστυχώς, όμως, πέσαμε πάνω στην διοργανώτρια κι εκεί πέσαμε στην παγίδα, δεν ελέγξαμε τους εαυτούς μας και ήρθαν αυτά τα γεγονότα. Θέλω να πιστεύω πως αξίζαμε καλύτερης τύχης. Και θέλω να πω επίσης πως ήταν ένα μάθημα για μας. Κάποια πράγματα πρέπει να τα δεχόμαστε όπως έρχονται και πρέπει στο μέλλον να είμαστε πιο προσεκτικοί".

ΤΟ ΓΥΝΑΙΚΕΙΟ

Ο **Νίκος Κιόττος** πήρε θέση για την παρουσία του γυναικείου ποδοσφαίρου στο Γκέρνσεϊ: "Ηταν μια μεγάλη εμπειρία. Μεγαλύτερη κι απ' αυτή της ανόδου στην κατηγορία στην Ελλάδα. Πήραμε πολλές εμπειρίες. Ξέρουμε πως παίζουν οι ομάδες πλέον. Πετύχαμε την πρώτη μας διεθνή νίκη. Μπορούσαμε καλύτερα αλλά... το "Γκέρνσεϊ" μας σακάτεψε! Οχι το νησί, αλλά οι διαιτητές του, το ίδιο συνέβη και σ' όλα γενικά τα αθλήματα. Τέλος πάντων... Για μας ήταν μια σημαντική εμπειρία και πιστεύω πως στο Shetland θα είμαστε πάρα πολύ καλύτεροι και θα δείξουμε τις πραγματικές μας δυνατότητες, όπως στο 4-0 επί του Isle of Man".

Ο ΑΠΟΛΟΓΙΣΜΟΣ ΤΟΥ ΤΕΝΙΣ

Ο **Αντώνης Κουντούρης** ήταν όλα μαζί. Συνοδός, προπονητής και αθλητής. Και στο τέλος είχε λόγο για όλα: "Και βέβαια δεν είμαστε ευχαριστημένοι. Διότι και στα δύο προηγούμενα Island Games είχαμε φέρει 3 και 5 μετάλλια αντίστοιχα. Φέτος πήραμε μόνο ένα. Δύο απ' τους παίκτες των περασμένων αγώνων δεν ήλθαν λόγω άλλων υποχρεώσεων.

Εγώ δεν είμαι ευχαριστημένος απ' τον εαυτό μου. Δεν μπορούσα όμως και τίποτα καλύτερο, αφού είμαι στρατιώτης. Προσπάθησα να προπονηθώ πριν έρθω. Εκανα ό,τι μπορούσα. Και στους τρεις αγώνες έμεινα για ένα ματς πίσω απ' το μετάλλιο. Της Εύης την επιτυχία δεν την περιμέναμε. Ηταν πολύ ευχάριστη έκπληξη. Η "μικρή" έπαιξε πάρα πολύ καλά, το αξίζει και μπράβο της. Μπορούσαμε, όμως, κι εμείς καλύτερα".

ΤΟ ΜΠΑΣΚΕΤ ΓΡΑΦΕΙ ΙΣΤΟΡΙΑ

Τρία στα τρία για το μπάσκετ. Λίγες κουβέντες σταράτες από το **Νίκο Κορναρόπουλο:** "Η επιτυχία των αγοριών γιατί τα κορίτσια μπορούσαν και κάτι καλύτερο, είναι απόδειξη για το επίπεδο του Ροδίτικου μπάσκετ. Δεν αρκεί αυτό. Οπως είδατε φέτος δυσκολευτήκαμε περισσότερο. Πήγαμε και στην παράταση με μια πολύ αξιόλογη ομάδα, όπως είναι τα Cayman Islands. Δεν στεκόμαστε στις ελλείψεις μας γιατί αν θέλεις να λες ότι έχεις επίπεδο δεν θα σταματάς σ' αυτές.

Το ευχάριστο είναι ότι συνειδητοποιούν οι παίκτες μας το τι πρέπει να κάνουν και τα δίνουν όλα. Η ψυχή μας έδωσε τη νίκη. Οσον αφορά τις κοπέλες λείπει το αξιόπιστο πρωτάθλημα. Αυτό πιστεύω εγώ. Η προετοιμασία ίσως να μην ήταν η ενδεδειγμένη. Δεν είχαμε ομοιογένεια. Επαιξαν επίσης έξι συνεχόμενα παιχνίδια κάθε μέρα. Τόσα δεν έκαναν ολόκληρη τη χρονιά. Κατά πάσα πιθανότητα το 2005 οι αγώνες θα γίνουν στο Γιβραλτάρ που το ζήτησε επισήμως.

Θα πάμε με την ίδια σύνθεση και τους ίδιους στόχους. Στις γυναίκες νομίζω πως ήρθε ο καιρός να πάρουμε ένα μετάλλιο".

Δυστυχώς, ο χώρος είναι περιορισμένος. Υποσχόμαστε, όμως, ν' ασχοληθούμε ιδιαίτερα με τη σκοποβολή, το πινγκ πονγκ, την κολύμβηση, την ιστιοπλοΐα, το γκολφ, το τρίαθλο, το βόλεϊ αλλά και τον ρόλο που έπαιξαν στην διοργάνωση οι Ροδίτες διαιτητές, το ιατρικό τιμ και οι δημοσιογράφοι που συνόδευσαν την αποστολή στο Γκέρνσεϊ: **Νικήτας Κουσκούσης, Μάγδα Σούγγαρη, Μπάμπης Θεοδώρου.**



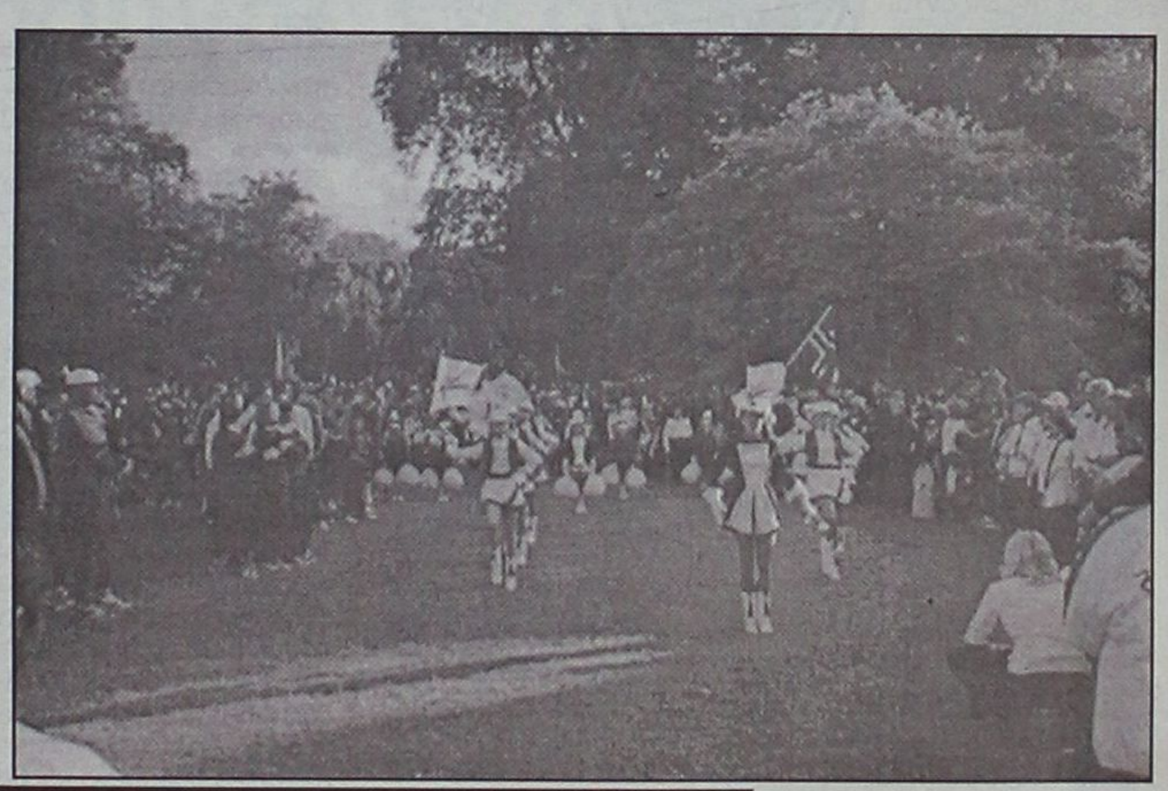

Με την διοργάνωση του 2007 στις βαλίτσες της επέστρεψε η ροδίτικη αποστολή

Υψηλούς στόχους....

- *Εχουν θέσει για τα επόμενα χρόνια οι παράγοντες του Αγίου Νικολάου*
- *Πρωταρχικό μέλημα η δημιουργία γηπέδου*

Γερά "θεμέλια" φαίνεται πως βάζει η διοίκηση του Αγίου Νικολάου (πρώην Γ.Σ. Διαγόρας). Ηδη εντάχθηκαν στην ομάδα αρκετοί ποδοσφαιριστές, οι οποίοι έχουν την ικανότητα και την εμπειρία να βοηθήσουν την ομάδα της πόλης να πρωταγωνιστήσει στο φετινό πρωτάθλημα της Γ' κατηγορίας.

Συγκεκριμένα στον Αγιο Νικόλαο έχουν κλείσει και θα αγωνίζονται την ερχόμενη περίοδο οι **Δημήτρης Λαγογένης, Βασίλης Κοσμάς, Γιάννης Κωτιάδης, Κώστας Κυπραίος** και **Ιορδάνης Καρίπης.**

Παράλληλα το νέο σωματείο συζητάει με 7-8 ακόμα ποδοσφαιριστές για να τους εντάξει στο δυναμικό του.

Οι παράγοντες του Αγίου Νικολάου έχουν στόχο, η ομάδα τους να καθιερωθεί μέσα στα επόμενα χρόνια όχι μόνο στον τοπικό χώρο, αλλά ακόμη και στις εθνικές κατηγορίες.

Ο πρόεδρος της ομάδας **Γιώργος Παρασκευάς** δήλωσε στην "Α.Γ." τα εξής:

«Πρωταρχικός μας στόχος είναι να φτιάξουμε γήπεδο. Γι' αυτό το θέμα συζητάμε με την κ. **Μπαφίτη** προκειμένου να βρούμε το χώρο.

Μετά ρίχνουμε το βάρος στην Ακαδημία που θα λειτουργήσει γύρω στις 10 Αυγούστου.

Τρίτος μας στόχος είναι να δημιουργήσουμε και να διατηρήσουμε ένα κορμό παικτών πάνω στον οποίο θα στηριχτούμε.

Επίσης μέσα στα πλάνα μας είναι η δημιουργία μπουτίκ με είδη της ομάδας στην πλατεία Αγίου Νικολάου, ενώ την προσεχή εβδομάδα θα έχουμε τη δική μας ιστοσελίδα, όπου ο καθένας θα μπορεί να πληροφορείται για κάθε τι που αφορά την ομάδα μας.

Στο Δ.Σ. υπάρχει η φιλοδοξία δημιουργίας μιας ομάδας που θα ξεφύγει από τα τοπικά δεδομένα και θα περάσει σ' άλλα πιο υψηλά επίπεδα.

Ηδη οι ενέργειές μας από το ξεκίνημα της δημιουργίας του "Αγίου Νικολάου" αποσκοπούν σ' αυτό.

Μέλημά μας είναι η διοίκηση να πλαισιώνεται συνεχώς από νέα άτομα που να έχουν φιλοδοξίες κι όρεξη για να δουλέψουν».

Να σημειωθεί πως στις 2 Αυγούστου στο ξενοδοχείο "Ρόδος Πάλας" ο Αγ. Νικόλαος θα παραχωρήσει συνέντευξη Τύπου.

ΔΗΜΙΟΥΡΓΙΑ ΤΜΗΜΑΤΟΣ ΜΠΑΣΚΕΤ

Στους στόχους των παραγόντων του Αγίου Νικολάου είναι και η δημιουργία τμήματος μπάσκετ στο οποίο υπεύθυνος θα είναι ο **Νίκος Αχλαδιώτης.**

Θα γίνει προσπάθεια κι αν προλάβουν να κατέβει στο ερχόμενο τοπικό πρωτάθλημα ειδάλλως αυτό θα γίνει από την επόμενη σεζόν.



Ενα από τα πρώτα αποκτήματα του "Αγίου Νικολάου" είναι ο Βασίλης Κοσμάς

Τουρνουά "Πήγασος 2003"

- *Θα το διοργανώσει στις 3/8 ο Αγιος Νικόλαος έχοντας εξασφαλίσει τη συμμετοχή του Ο.Φ.Η., της Προοδευτικής και της Ρόδου*

Με "άρωμα" Α' εθνικής θα πλημμυρίσει στις 3 Αυγούστου το Εθνκό στάδιο.

Την συγκεκριμένη ημερομηνία θα πραγματοποιηθεί το τουρνουά του Αγίου Νικολάου (Ρόδου) με την συμμετοχή του Ο.Φ.Η., της Προοδευτικής και της Ρόδου.

Οι παράγοντες της ομάδας της πόλης μας έχουν λάβει θετική απάντηση και από τις τρεις ομάδες. Έτσι όλοι οι φίλοι του ποδοσφαίρου που βρίσκονται στο νησί μας θα έχουν την ευκαιρία να παρακολουθήσουν σε ένα "ξηρό" αγωνιστικό διάστημα - 3 Αυγούστου - ένα αξιόλογο τουρνουά.

Το τουρνουά θα έχει την ονομασία "Πήγασος 2003 και στόχος είναι να καθιερωθεί κάθε χρόνο.

Επίσης η διοίκηση της ομάδας της πόλης μας τα Χριστούγεννα θα οργανώσει διεθνές φιλικό παιχνίδι με ομάδα από την Αυστρία ή την Φιλανδία. Κι αυτό το φιλικό επίσης θα γίνει προσπάθεια να καθιερωθεί.

Τέλος από το επόμενο καλοκαίρι θα διεξαχθεί τουρνουά εφηβικών ομάδων με σκοπό την καθιέρωσή του.

Εκλεισε και ο Μαθιός...

- *Στην Ασπίδα Απ. και αναμένονται δύο ακόμη μεταγραφές*
- *Στις 20 με 25 Ιουλίου ξεκινάει η προετοιμασία στο πάρκο Ελευθερίας*

Ακόμη μία μεταγραφή έκλεισε και τυπικά για την Ασπίδα Απ. Ο **Παναγιώτης Μαθιός** ανήκει στο έμψυχο δυναμικό της ομάδας αλλά ο κύκλος των μεταγραφών δεν έχει κλείσει ακόμα. Ο προϋπολογισμός της ομάδας "σηκώνει" ακόμα μέχρι δύο μεταγραφές και οι άνθρωποι της Ασπίδς συνεχίζουν τις επαφές και μ' άλλους ποδοσφαιριστές.

Η προετοιμασία θα ξεκινήσει στις 20 με 25 Ιουλίου και το βασικό στάδιο θα γίνει στο πάρκο Ελευθερίας (απέναντι από το Πανεπιστήμιο Αιγαίου) και θα συνεχιστεί στα γήπεδα των Αγίων Αποστόλων και του Καρακόνερου.

Ο παίκτης - προπονητής **Λάκης Ζαχαρίας** θα έχει στην διάθεσή του όλους τους ποδοσφαιριστές οι οποίοι θα διανύσουν αρκετά χιλιόμετρα προκειμένου να έχουν την καλύτερη δυνατή φυσική κατάσταση.



Αλλαξε και φέτος χρώματα ο Παναγιώτης Μαθιός

Αλλάζει έδρα

- *Το γήπεδο Παστίδας θα δηλώσει φέτος ο Ηρακλής Μ. που ξεκινάει προετοιμασία 25 με 26 Ιουλίου*

Στις 25 με 26 Ιουλίου θα ξεκινήσει κατά πάσα πιθανότητα η προετοιμασία του Ηρακλή Μ. Την προσεχή Κυριακή αναμένεται να έρθει στην Ρόδο ο προπονητής **Σάββας Ορφανίδης** για να τακτοποιηθούν και οι τελευταίες λεπτομέρειες.

Το βασικό στάδιο θα γίνει στο γήπεδο της Παστίδας και εκτός αγωνιστικού χώρου σε περιοχές που θα υποδείξει ο προπονητής.

Το γήπεδο του Αστέρα Π. θα είναι η έδρα του Ηρακλή Μ. στο προσεχές πρωτάθλημα και γι' αυτό το λόγο ο πρόεδρος **Γιώργος Παπαδημήτρης** θα έχει συνάντηση με τον αντιδήμαρχο του Δήμου Πεταλούδων **Φιλήμωνα Καρίκη** για να επισπευθούν οι εργασίες για να ολοκληρωθούν τα αποδυτήρια.

Οσον αφορά τα παράπονα που ακούγονται από παίκτες που ανήκουν στην ομάδα, η Διοίκηση έκανε περικοπές σε όλους διότι δεν έμεινε ευχαριστημένη από την απόδοσή τους και από την μη επίτευξη των στόχων.

Από τους στρατευμένους, στην Ρόδο ήρθε με μεταγραφή μόνο ο **Παπακωνσταντής** ενώ οι **Μπιλιάς, Λολάκης** θα παραμείνουν ακόμη έναν μήνα εκτός νησιού γιατί έχουν πάρει ειδικότητα.

Η υπόθεση του **Καζούλη** εξακολουθεί να παραμένει σε εκκρεμότητα αφού ο παίκτης δεν έχει πάρει ακόμα την ελευθέρα του, κάτι που αναμένεται να γίνει αν όχι σήμερα, τις επόμενες ημέρες.

Οσον αφορά πάντως τον κύκλο των μεταγραφών αυτός δεν έκλεισε ακόμη, αφού δύο ποδοσφαιριστές που υπηρετούν την στρατιωτική τους θητεία στην Ρόδο, πιθανότατα θα αγωνιστούν με τα χρώματα του Ηρακλή για έναν χρόνο. Προέρχονται από την Β. Ελλάδα και ο ένας αγωνιζόταν σε ομάδα του Περιφερειακού ενώ ο άλλος σε ομάδα του τοπικού.

Με βάση... τους ντόπιους

- *Σε ποδοσφαιριστές που κατάγονται από τα Απόλλωνα, θα στηριχθεί τη νέα χρονιά ο Απόλλων*

Με γνώμονα την αξιοποίηση των ντόπιων ποδοσφαιριστών των Απολλώνων, ξεκινάει την θητεία του το νέο Δ.Σ. του Απόλλωνα, θέλοντας μ' αυτό τον τρόπο να εκφράσει την αντίθεσή του με το διατελέσαντα περυσινό Δ.Σ. Και αποσκοπεί στο "αγκάλιασμα" της ομάδας από τους φιλάθλους του χωριού, κάτι το οποίο δεν υπήρχε σε μεγάλο ποσοστό πέρυσι.

Ετσι όσοι ποδοσφαιριστές αποκτήθηκαν πέρυσι, έχουν πάρει την ελευθέρα τους και αποτελούν παρελθόν από τον Απόλλωνα.

Βέβαια έχει δημιουργηθεί ένα μεγάλο κενό, το οποίο θα καλυφθεί με την επιστροφή όλων των ντόπιων ποδοσφαιριστών και με την απόκτηση τεσσάρων, ένας εκ των οποίων είναι ο **Μαλλιάκας.**

Το βασικό μέλημα των ιθυνόντων της ομάδας είναι η επιστροφή του φίλαθλου κόσμου στο γήπεδο με σκοπό να δημιουργηθεί ισχυρή έδρα , που θα αποτελέσει τον δωδέκατο παίκτη.

"Αγκάθι" στις διαπραγματεύσεις με τους νέους μεταγραφικούς στόχους, αποτελούν η μακρινή απόσταση και γι' αυτό τον λόγο οι Απολλωνιάτες σκέφτονται να γίνονται παράλληλες προπονήσεις και σε γήπεδο της Ρόδου, για όσους δεν θα μπορούν να βρίσκονται στα Απόλλωνα. Εντός των ημερών, αντιπροσωπεία του Συλλόγου θα επισκεφτεί τα γραφεία του Δήμου Καμείρου και θα επιδιώξουν συνάντηση με τον δήμαρχο **Στέφανο Δημητρά**, για να τον ενημερώσουν για την κατάσταση που επικρατεί στο γήπεδο, του μοναδικού εκπροσώπου του Δήμου, στο πρωτάθλημα της Α' Δωδεκανήσου.

ΡΕΠΟΡΤΑΖ

Μπορούσαμε καλύτερα

• *Στην 14η θέση της γενικής κατάταξης τερμάτισε η Ρόδος στα ISLAND GAMES του Γκέρνσεϊ*



Κατώτερη του αναμενομένου ήταν η συγκομιδή μεταλλίων από την Ροδίτικη αποστολή στα ISLAND GAMES του Γκέρνσεϊ, αφού σε σύγκριση με τις δύο προηγούμενες διοργανώσεις, που το νησί μας τερμάτισε στην 9η θέση της γενικής κατάταξης, φέτος υποχώρησε στην 14η θέση. Φυσικά, υπάρχουν και τα ελαφρυντικά, αφού πολλοί από τους πρωταθλητές μας, κυρίως από τον χώρο του στίβου και της ποδηλασίας, απουσίασαν αναγκαστικά λόγω υποχρεώσεων στα Πανελλήνια πρωταθλήματα.

Τα δύο χρυσά μετάλλια κατέκτησαν η ανδρική ομάδα μπάσκετ και ο **Ηλίας Κέλλης** στα 200 μ. Το νησί μας πανηγύρισε και τρία αργυρά μετάλλια χάρη στην **Μαρία Σταυρίδου** στο Τριπλούν, στον **Θανάση Τσούκο** στο Υψος καθώς και στον **Τάσο Γιμούκη** στην Δισκοβολία. Οσο για τα τέσσερα χάλκινα μετάλλια, κατακτήθηκαν από την **Μαρία Κοζά** στα 100 μ., την **Μαρία Σταυρίδου** στο Μήκος, τον **Ναπολέοντα Μίαρη** στο Τριπλούν και την **Εύη Χατζημιχάλη** στο Τένις.

Αναλυτικά, ο πίνακας των μεταλλίων είναι ο ακόλουθος:

Ο ΠΙΝΑΚΑΣ ΤΩΝ ΜΕΤΑΛΛΙΩΝ

	ΧΡΥΣΑ	ΑΡΓΥΡΑ	ΧΑΛΚΙΝΑ	ΣΥΝΟΛΟ
1. Γκέρνσεϊ	55	35	37	127
2. Τζέρσει	37	43	35	115
3. Μαν	29	28	31	88
4. Βερμούδα	15	14	8	37
5. Γκότλαντ	11	12	9	32
6. Κέιμαν	11	10	8	29
7. Γουάιτ	10	10	19	39
8. Φερόες	6	10	12	28
9. Αλαντ	4	13	4	21
10. Σααρεμαα	4	7	9	20
11. Γιβραλτάρ	4	6	8	18
12. Σέτλαντ	4	3	9	16
13. Ινις Μον	3	0	3	6
14. ΡΟΔΟΣ	2	3	4	9
15. Γκρίνλαν	2	1	5	8
16. Σαρκ	0	2	0	2
17. Φόλκλαντ	0	1	2	3
18. Ορκνεϊ	0	0	1	1
19. Αλντερνεϊ	0	0	0	0
20. Φρόια	0	0	0	0
21. Χίτρα	0	0	0	0
22. Πρίγκιπας Εδουάρδος	0	0	0	0
23. Αγ. Ελένη	0	0	0	0

Κεραυνός εν αιθρία

• *Ο πρώην πρόεδρος του Ιπποκράτη Ηλίας Γερογιάννης αιφνιδίασε τους πάντες και δεν κατέβηκε στις χθεσινές εκλογές για την ανάδειξη του νέου Δ.Σ. του κωακού σωματείου*

Κάθε άλλο παρά σε τυπική διαδικασία εξελίχθηκαν οι χθεσινές εκλογές για την ανάδειξη του νέου Δ.Σ. του Ιπποκράτη, καθώς ο πρώην πρόεδρος του σωματείου **Ηλίας Γερογιάννης** τάραξε τα νερά και δεν έθεσε υποψηφιότητα!

Η εξέλιξη αυτή ξάφνιασε τους πάντες και ήρθε ως κεραυνός εν αιθρία, καθώς τις τελευταίες μέρες ο **Γερογιάννης** δεν είχε κάνει την παραμικρή νύξη για πιθανή αποχώρησή του από τα κοινά του συλλόγου!

Στις χθεσινές εκλογές επικαλέστηκε αδυναμία λόγω οικογενειακών υποχρεώσεων, ωστόσο μάλλον δεν έπεισε. Οι πληροφορίες αναφέρουν πως είναι πικραμένος από την στάση ορισμένων συμβούλων του στην πρόσφατη διαμάχη με τον πρώην προπονητή της ανδρικής ομάδας μπάσκετ **Γιώργο Κετσελίδη.**

Τον **Ηλία Γερογιάννη** είναι πολύ πιθανό να διαδεχθεί ο πρόεδρος του Δημοτικού Συμβουλίου Κω **Νίκος Καταρτζής** που πλειοψήφισε στις χθεσινές αρχαιρεσίες. Στο νέο Δ.Σ. του Ιπποκράτη εξελέγησαν οι παρακάτω:

- Καταρτζής Νίκος	47 ψήφοι
- Δρόσος Γιώργος	46 ψήφοι
- Αγγελίδης Μιχάλης	46 ψήφοι
- Γιαλλούσης Κώστας	45 ψήφοι
- Καπερώνης Γιώργος	45 ψήφοι
- Κεφάλας Βασίλης	44 ψήφοι
- Γκίνας Βαγγέλης	43 ψήφοι
- Μαστόρος Γιάννης	43 ψήφοι
- Χατζηπαυλής Βασίλης	42 ψήφοι
Αναπληρωματικά μέλη:	
- Παρασκευάς Χρήστος	15 ψήφοι
- Αλάβανος Μανώλης	13 ψήφοι
- Ανδρέου Μιχάλης	12 ψήφοι

Από τους 53 εγγεγραμμένους ψήφισαν οι 50. Ολα τα ψηφοδέλτια ήταν έγκυρα.

Το νέο Δ.Σ. του Ιπποκράτη θα συγκροτηθεί σε σώμα σε συνεδρίαση που θα πραγματοποιηθεί εντός της εβδομάδας. Θα προηγηθούν επαφές των νέων μελών της διοίκησης με αυτά της απερχόμενης προκειμένου να υπάρξει ενημέρωση για τα τμήματα μπάσκετ και στίβου.

Αντρο των δυνατών

• *Στην Κω βρίσκεται από χθες το βράδυ η Εθνική ομάδα της Αρσης Βαρών. Θα πραγματοποιήσει το βασικό στάδιο της προετοιμασίας της*



"Τον Κάχι Κακιασβίλι και τους υπόλοιπους Ατλαντες της Εθνικής μας ομάδας θα έχουν την δυνατότητα να χαρούν οι Κώοι"

Σε πελάγη ευτυχίας πλέουν από χθες το βράδυ όλοι οι πιτσιρικάδες στην Κω και κρυφά σίγουρα και οι μεγάλοι, αφού θα έχουν την τύχη να ζήσουν από κοντά για έναν ολόκληρο μήνα ίσως τα μεγαλύτερα ινδάλματα της σύγχρονης εποχής του Ελληνικού αθλητισμού.

Τους Ατλαντες της Αρσης Βαρών! Ο Ομοσπονδιακός προπονητής **Χρήστος Ιακώβου,** ο **Πύρρος Δήμας,** ο **Κάχι Κακιασβίλι,** ο **Βαλέριος Λεωνίδης,** ο **Γιώργος Τζελίλης,** ο **Λεωνίδας Σαπάνης,** ο **Βίκτωρας Μήτρου,** ο **Λεωνίδας Κόκκας,** ο **Χρήστος Σπύρου** και τα υπόλοιπα παιδιά της "ντριμ τιμ" θα πραγματοποιήσουν το βασικό στάδιο της προετοιμασίας τους στο νησί του Ιπποκράτη και συγκεκριμένα στο κλειστό γυμναστήριο του Γυμνασίου της Αγίας Μαρίνας. Πέρα από την Ελληνική Ομοσπονδία Αρσης Βαρών, στην προετοιμασία της Εθνικής μας ομάδας συμμετέχει ενεργά και ο Δήμος Κω.

Κερδίστε χρόνο κι εξυπηρέτηση

WESTERN UNION MONEY TRANSFER

"The fastest way to send money worldwide."

Αποστολή χρημάτων σ' όλο τον κόσμο μέσα σε λίγα λεπτά!!!

50.000 καταστήματα σε 165 χώρες του κόσμου είναι έτοιμα να σας εξυπηρετήσουν σε διευρυμένα ωράρια

Γονείς φοιτητών εξωτερικού εμπιστευθείτε μας

PLANET HOLIDAYS

Δημήτρης Τσοπανάκης

Γαλλίας 6 - Ρόδος - Τηλ.. 22410-27327



Ξεφαντώστε με ένα κεφάτο πρόγραμμα με τους ΜΙΧΑΛΗ, ΣΤΡΑΤΟ, ΙΟΥΛΙΑ, ΣΤΑΥΡΟ και ΜΙΧΑΛΗ

ΑΝΑΝΕΩΜΕΝΟ ΠΡΟΓΡΑΜΜΑ
από 1/4/2003 έως 31/8/2003

Η αίθουσα διατίθεται για κάθε εκδήλωση (250 άτομα)

Ειδικές τιμές για όλες τις εκδηλώσεις

ΛΙΝΔΟΥ & ΒΡΥΞΕΛΛΩΝ 211
(πίσω από τη ΔΕΥΑΡ), στο Ροδίνι
ΤΗΛ. 67674 • Κιν. 0932-635007

Με τον πάντα δικό σας...

Αλλαξογκολιές

... γκολτζή γκολτζή - γκολτζή

www.angelfire.com/pa4/allaksogolies

E-mail: allaksogolis@yahoo.gr

Ο Ιούλης κι αν φλεβίσει, ο χειμώνας δεν θα μυρίσει, λέει μια παλιά κινέζικη παροιμία. Δεν ξέρω γιατί ξεκινάω έτσι σήμερα αλλά με τόσες κινέζικες γρίπες που ακούω και βλέπω συνεχώς στα ΜΜΕ είπα να είμαι κι εγώ μέσα στην μόδα. Επειδή δεν τα πάω όμως καλά με τις ανατολίτικες ασθένειες, ξεκίνησα με τα ρητά. Είναι άκακα, δεν λερώνουν στο πλύσιμο και προπάντων...δεν κολλάνε !

Μετά τον ευρύτατο ανασχηματισμό της κυβέρνησης που έκανε πάταγο σε ολόκληρο τον κόσμο με τις συνταρακτικές αλλαγές στο Υπουργικό συμβούλιο, θα κάνουμε αρκετό καιρό να μάθουμε τα ονόματα των υπουργών και των υπουργείων την διεύθυνση των οποίων έχουν. Τελικά μήπως είμαστε Κινέζοι και δεν το πήραμε είδηση ? Προσοχή στα πιλάφια και στα...ξυλάκια !



Στα πλαίσια του εκσυγχρονισμού και του ανασχηματισμού άλλαξε και η θέση των δικών μας εκπροσώπων στην Βουλή. Από εκεί που καθόντουσαν αριστερά, τώρα μεταφέρθηκαν λίγο προς το κέντρο, για να είναι έτσι πιο κοντά στις υπουργικές θέσεις. Εξάλλου η Δωδεκάνησος δεν χρειάζεται δικό της Υπουργό, αφού η αντιμετώπιση της από τους κυβερνώντες είναι υποδειγματική και σταθερή. Μηδέν εις στο πηλίκο !

Καθόλου απίθανο να μιμηθούμε κι εδώ αυτό που κάνουν οι αγρότες στην Θράκη, οι οποίοι είναι καταχρεωμένοι και δανείζονται από τουρκικές τράπεζες με χαμηλά επιτόκια και διάφορα προνόμια, βάζοντας υποθήκες την ακίνητη περιουσία τους στην Ελλάδα. Δεν φτάνει που έχουμε τις δικές μας τράπεζες που έχουν καταχρεώσει τον κόσμο, τώρα θα έχουμε και των γειτόνων !

Μια που αναφέρθηκα στους «φίλους» και «γείτονες» αποκαλύφθηκε πως η τουρκάλα τραγουδίστρια που θριάμβευσε στην Eurovision είναι σατανίστρια κι έχει κυκλοφορήσει cd με σατανιστικές φιγούρες, σφαγμένα μωρά μέσα στο αίμα, πενταλφες κ.α. Μόνο ένας εξορκιστής θα την σώσει και παράλληλα θα μας επιτρέψει να διεκδικήσουμε την επόμενη πρωτιά στον Ευρωπαϊκό διαγωνισμό τραγουδιού.

Είναι τουλάχιστον εντυπωσιακό όσο και συγκινητικό να γνωρίζεις πως ανάμεσα στους αναγνώστες σου υπάρχουν και μερικοί που είναι πολύ διαβασμένοι. Στην εποχή που ζούμε το να βρίσκεις ακόμη ανθρώπους που διαβάζουν βιβλία επιπέδου είναι από σπάνιο φαινόμενο έως ανύπαρκτο. Μακριά από τηλεριάλιτυ, τηλεσκουπίδια, σκουπιδοέντυπα και δεν ξέρω κι εγώ τι άλλο, το βιβλίο είναι ο πιο σοφός μας φίλος και όποιος το εμπιστεύεται δεν βγαίνει ποτέ χαμένος. Ρωτήστε και την κυρία «Κατ», αυτή κάτι ξέρει !

Μέχρι και σε αλληλοβιασμούς μεταξύ τους προχωράνε οι βρετανοί τουρίστες στο Φαληράκι προκειμένου να εκθέσουν τον τόπο μας και να συνεχίσουν έτσι την εκστρατεία δυσφήμησης που έχουν ξεκινήσει τα τελευταία χρόνια, αλλά η χολή που βγάζουν ολοένα και μεγαλώνει. Το ξεβράκωμα συνεχίζεται κανονικά και με αμείωτους ρυθμούς αλλά για όλα αυτά και το ότι είναι τύφλα στο μεθύσι, φταίμε οι Έλληνες και δη οι Ροδίτες. Άγγλοι με τα όλα τους...

Δυστυχώς το κτίριο του παλιού νοσοκομείου ακολουθεί την πορεία και των άλλων μνημείων του τόπου μας. Σαν ένας απόμαχος καβαλάρης, απομακρύνεται με το άλογο του προς την ερημιά και προς την λησμονιά. Ολόκληρο κτιριακό συγκρότημα μέσα στο κέντρο της πόλης και οι αρμόδιοι δεν μπορούν ούτε καν να το φυλάξουν. Το μόνο που έμεινε βέβαια είναι οι τοίχοι αλλά μπορεί να φύγουν κι αυτοί για να πωληθούν είτε σαν οικοδομικά υλικά είτε σαν σουβενίρ (όπως κομμάτια του τείχους του Βερολίνου !).

Ένα πρώτο time out χωρίς καμία απολύτως διάθεση για ρατσισμό ανάλογα με το χρώμα του μαλλιού. Δύο ξανθιές περπατούν σε ένα αγροτικό δρόμο κουβεντιάζοντας, οπότε βλέπουν μια άλλη ξανθιά στη μέση ενός χωραφιού να τραβάει κουπί. "Να", λέει η μια ξανθιά στην άλλη, "κάτι τέτοιες μας βγάζουν το όνομα"! Και η άλλη απαντά: "Έχεις δίκιο. Αν ήξερα κολύμπι, θα την έπνιγα !

Λοιπόν οι επιδοτήσεις κόβονται γιατί λένε ο πληθυσμός της Ρόδου ξεπέρασε τους 100.000. Αυτή αύξηση όμως έγινε γιατί στην τελευταία απογραφή γράφτηκαν (όχι μόνο εδώ αλλά σε ολόκληρη την χώρα) και πολλοί αλλοδαποί (κυρίως αλβανοί). Δεν φτάνει που έχουν ανεβάσει τον ρυθμό εγκληματικότητας κατακόρυφα, δεν φτάνει που κάνουν δύο και τρεις δουλειές ο καθένας τρώγοντας τις θέσεις των Ελλήνων, τώρα θα μας κόψουν και τις επιδοτήσεις εξαιτίας τους ? Η λύση είναι μία. Ουστ !!!



Στην σημερινή φώτο φιλοξενούμε τον μεγάλο, τον μοναδικό, τον ανεπανάληπτο Τρύφωνα. Γνωστός σε όλους τους ποδοσφαιρικούς κύκλους, λίγοι όμως γνωρίζουν ότι αγωνίστηκε ως τερματοφύλακας (και μάλιστα με περγαμηνές) με τα χρώματα του Παναθηναϊκού. Όπως βλέπετε κι εσείς ήταν αντίπαλος του Αναστό, αλλά έβγαινε συνέχεια νικητής αφού κατέβαζε τα ρολά και...τραβούσε και λίγο την τύχη του. Απολαύστε τον !

Ας ξυπνήσουν επιτέλους οι Δωδεκανήσιοι και ας απαιτήσουν να έχουν τον πρώτο λόγο τουλάχιστον σε ότι αφορά τον Νομό μας και την ανάπτυξη του. Γεμίζουμε με αρκετά εκατομμύρια Ευρώ τα κρατικά ταμεία αλλά ουδείς μας υπολογίζει και ουδείς μας δίνει σημασία. Μόνο έχουμε μάθει να ζητάμε σαν ζητιάνοι να δεήσει κάποιος αρμόδιος κρατικός φορέας να ρίξει έστω το βλέμμα του στα προβλήματα μας. Α ! Ξέχασα. Το κοίταγμα στα βιαστικά γίνεται μόνο σε προεκλογικές περιόδους, τότε που μας θυμούνται όλοι, ανεξαιρέτως πολιτικού σχήματος και χρώματος. Εκείνη την εποχή υπάρχει ταύτιση απόψεων από τους πολιτικάντηδες. Γλείψτε γιατί χανόμαστε.

Έχουμε μάθει να ρίχνουμε πάντα το φταίξιμο στους άλλους. Στα Island Games του Guernsey και ενώ αναλάβαμε την διοργάνωση του 2007, δυστυχώς χάλασαν την όλη ωραία εικόνα τα γεγονότα με την ποδοσφαιρική ομάδα του νησιού μας. Όταν εκπροσωπείς το νησί σου και γενικότερα την χώρα σου σε μία διεθνή διοργάνωση, θα πρέπει να είσαι πολύ προσεκτικός στις κινήσεις σου κι εντός αλλά και εκτός αγωνιστικών χώρων. Είναι σαν να δίνεις συνεχώς εξετάσεις και οι εξεταστές σου (δηλαδή τα υπόλοιπα νησιά) περιμένουν από εσένα να μάθουν για τον τόπο τον οποίο εκπροσωπείς. Όπως και οι Ολυμπιακοί Αγώνες έτσι και σε αυτή την περίπτωση οι Αγώνες Νήσων γίνονται για την σύσφιγξη των σχέσεων μεταξύ νησιών που βρίσκονται σε διαφορετικές χώρες. Τα αγωνιστικά αποτελέσματα και τα μετάλλια έρχονται σε δεύτερη μοίρα. Με λίγα λόγια βάλαμε τα χέρια μας και βγάλαμε τα μάτια μας !

Για τους εκλεκτούς φίλους του Ίντερνετ που είναι και λάτρεις των καλοκαιρινών αθλημάτων, τότε μπορούν να παρακολουθήσουν τα πάντα για το παγκόσμιο πρωτάθλημα υγρού στίβου που θα γίνει από 13 μέχρι 27 Ιουλίου στη Βαρκελώνη της Ισπανίας. Απλώς πληκτρολογήστε: **www.fina.org**

Πάμε τώρα στο ανεκδοτάκι που έχει να κάνει με προόδους κι εξελίξεις. Το 1ο Παγκόσμιο Συνέδριο Πεολογίας είχε μεγάλη επιτυχία και συμμετοχές από πολλές χώρες. Ήδη βρισκόταν στο βήμα ο Άγγλος αντιπρόσωπος και προέβαινε σε ανακοινώσεις: «...και συμπληρώνω ότι καταφέραμε να αυξήσουμε το μήκος του πέους του μέσου Άγγλου κατά 10 εκατοστά!». Φωνές διαμαρτυρίας απ' το ακροατήριο: «Τι μας λέτε, κύριε συνάδελφε», «αυτά δε γίνονται», «ψεύδεσθε» και τα λοιπά. Ατάραχος όμως ο Άγγλος απαντά: -«Γιατί απορείτε, κύριοι σύνεδροι; Είναι απολύτως φυσικό. Σ' αυτόν τον τομέα υστερούσαμε, σ' αυτόν επιδοθήκαμε με ζήλο κι αυτά είναι τα αποτελέσματα.» Επόμενος ήταν ο Γερμανός σύνεδρος, ο οποίος κατέληγε: ...και έτσι αυξήσαμε τη διάμετρο του πέους του μέσου Γερμανού κατά πέντε εκατοστά!». Θύελλα οι αντιρρήσεις απ' το κοινό: «Είναι αδύνατον», «υπερβάλλετε», «μας λέτε παραμύθια», αλλά ο Γερμανός αντιλέγει: -«Γιατί δεν το πιστεύετε, κύριοι; Σ' αυτό υστερούσαμε, εκεί επιδοθήκαμε και να τ' αποτελέσματα.».Ακολουθεί ο Έλληνας σύνεδρος, ο οποίος ορθά-κοφτά ανακοινώνει: -«Εμείς στην Ελλάδα, κύριοι, δώσαμε στο πέος σχήμα πεπονιού!». Το ακροατήριο επαναστατεί: «Ψέματα», «απαράδεκτο», «μας πουλάτε φούμαρα», ατάραχος όμως ο Έλληνας τους απαντά: -«Κοιτάξτε να δείτε, εμείς δεν είχαμε πρόβλημα με το μήκος και τη διάμετρο, κάτι στη γεύση μάς τα χάλαγε» !!!

Η ομάδα 5Χ5 της Ροδιακής μετά από την κατάλληλη προετοιμασία στα Τρία-πέντε-έξι πηγάδια και μία χαβούζα, δέχεται οποιαδήποτε πρόκληση για αγωνιστική συνάντηση με σκοπό την σύσφιγξη των σχέσεων και της ανάπτυξης της ευγενούς άμιλλας. Όποιοι ενδιαφέρονται δεν έχουν παρά να επικοινωνήσουν με το 6947890854 για περισσότερες λεπτομέρειες. Προϋπόθεση : Οι υποψήφιοι αντίπαλοι θα πρέπει απαραίτητα να έχουν τουλάχιστον τριετή προϋπηρεσία στο Champions League !!!

Να ευχαριστήσω τους σπόνσορες της εκπομπής που είναι :

1. «ΣΚΑΛΑΚΙΑ» Εστιατόριο-μεζεδοπωλείο, κεντρική πλατεία Παστίδας, τηλ.:2241047214, με πολλές ποικιλίες μεζέδων για κάθε γούστο (ανοιχτά καθημερινά από τις 19:00 – Κυριακές από τις 12:00).

2. "SHIMBA'S CLUB", καφετέρια-beach bar, παραλία Κιοτάρι (έναντι ξενοδοχείου Rodos Maris & Rodos Village), η εξωτική πρόταση του καλοκαιριού.

3. «ΦΛΟΣΚΑΚΗΣ ΝΕΚΤΑΡΙΟΣ», Συνεργείο αυτοκινήτων και γεωργικών μηχανημάτων, Έμπωνας, τηλ.:2246041555, σιγουριά για τους οδηγούς.

Μην ξεχνάτε πως κάθε Πέμπτη στις 18:00 στις συχνότητες του **TOP FM 102,4 – 102,7** η αγαπημένη σας εκπομπή πιστή στο ραντεβού της, σας περιμένει με δώρα από το **«ΜΑΚΕΔΟΝΙΑ ΣΠΟΡ»** του Γιώργου Νικολουδάκη και από το **«CLUB»** του Ρασήτ Μαρασλή. Τώρα μπορείτε πλέον να επικοινωνείτε με τον «Αλλαξογκόλη FM» και με άλλο τρόπο. Κατά την διάρκεια της μπορείτε να πληκτρολογείτε από το κινητό σας : TOP αφήνετε κενό, γράφετε το μήνυμα που θέλετε και το στέλνετε στο 4527. Θα ακολουθήσουν εκπλήξεις!!!

Ο Αλλαξογκόλης FM πάντα στην συχνότητα σας

Ο γκολτζής

ΜΠΑΣΚΕΤ

Χείμαρρος ο Γερογιάννης

• Ο πρόεδρος του Ιπποκράτη απάντησε σε συνέντευξη Τύπου στα όσα υποστήριξε νωρίτερα ο πρώην προπονητής της ανδρικής ομάδας Γιώργος Κετσελίδης

Χειμαρρώδης ήταν η απάντηση του προέδρου του Ιπποκράτη Ηλία Γερογιάννη στα όσα καταλόγισε στους παράγοντες του σωματείου ο πρώην προπονητής της ανδρικής ομάδας μπάσκετ Γιώργος Κετσελίδης. Ο Ηλίας Γερογιάννης παραχώρησε μέσα στην εβδομάδα συνέντευξη Τύπου και απάντησε σε όλα τα θέματα που θίχτηκαν. Ξεκίνησε με αναδρομή στο παρελθόν λέγοντας το πως αποφάσισε το Δ.Σ. της ομάδας να λειτουργήσει το τμήμα μπάσκετ την περίοδο 2002-2003, σημειώνοντας ότι για να επιτευχθεί ο στόχος της ανόδου στην Γ' Εθνική κατηγορία (και ίσως ακόμα κάτι καλύτερο στην συνέχεια) που είχαν βάλει, ξεκίνησε η συνεργασία με τον **Γιώργο Κετσελίδη,** στο πρόσωπο του οποίου όπως είπε χαρακτηριστικά "είδαμε τον άνθρωπο που μπορεί να εγγυηθεί αυτή την καλή πορεία και να βάλει το σύλλογο σε μία άλλη λογική".

Ο κ. **Γερογιάννης** χαρακτήρισε αγωνιστικά επιτυχημένη την χρονιά, δίνοντας τα εύσημα στον κ. **Κετσελίδη** για την άνοδο της ομάδας, την ανάδειξη καινούργιων αθλητών και την σωστή νοοτροπία που υπήρχε μέσα στο τμήμα μπάσκετ. Όμως σημείωσε ότι υπήρχαν και κάποια "προβλήματα λειτουργίας" στη συνεργασία τους, όπως η μη σωστή αντιμετώπιση από τον κ. **Κετσελίδη** των τμημάτων υποδομής όπως είχε συμφωνηθεί στην αρχή.

Μπαίνοντας στο "ψητό" (βλέπε οικονομικό) ο κ. **Γερογιάννης** και απαντώντας σε όλα όσα είπε ο κ. **Κετσελίδης,** ανέφερε την συμφωνία που είχαν κάνει οι δύο πλευρές πέρυσι το καλοκαίρι, λέγοντας τα εξής: "Πέρυσι ο κ. **Κετσελίδης** έκλεισε στο σύλλογο, συμφωνώντας να πάρει 8 εκ. δρχ. για 12 μήνες . Συνήθως οι συμφωνίες αυτές είναι για 10 μήνες. Η προσφορά η δικιά μας ήταν στα 7 εκ. για 10 μήνες και εκείνος μας ζήτησε 8 εκ. για 12 μήνες. Είχα την ευθύνη των επαφών τότε και σε ερώτησή μου "εντάξει ο 11ος μήνας - έξω από τα συνηθισμένα - αλλά το 12ο στην ουσία κ. **Κετσελίδη** θα βρίσκεστε εκτός Κω για διακοπές, γιατί να πληρωθείτε;" αυτός μου ανέφερε ότι θα πρέπει να πληρωθεί



από τον σύλλογο γιατί δεν θα έκανε απλά διακοπές αλλά θα δούλευε για τον σύλλογο, κάνοντας επαφές, διότι δεν ήρθε για ένα χρόνο. Εκτός όμως απ' αυτό υπήρχαν μέσα στην συμφωνία ότι ευθύνη δική μας ήταν η διαμονή του, η διατροφή του, ένα καρτοτηλέφωνο όπου πληρώναμε εμείς τις κάρτες. Εμείς πληρώσαμε και στα ξενοδοχεία που έμενε και τα τηλεφωνήματα που έκανε από εκεί. Επίσης ζήτησε και το είχε όλη την ενδυμασία τη δικιά του και των συνεργατών του. Ζήτησε εκτυπωτή του τον πήραμε. Ζήτησε μεταφορικό μέσο και παρά το ότι δεν το είχαμε υποσχεθεί όλη την χρονιά του παρείχαμε αυτοκίνητο".

Συνολικά δηλαδή όλη η χρονιά με τα στοιχεία που έδωσε ο κ. **Γερογιάννης**, η παρουσία του κ. **Κετσελίδη** για 11 περίπου μήνες στην Κω στοίχισε στον σύλλογο περίπου 11 εκ. δρχ. Επανέλαβε ότι τις δόσεις των χρημάτων τις πήρε (με εξαίρεση την πρώτη) με ολιγοήμερες καθυστερήσεις και εξοφλήθηκε με επιταγή, πριν από δύο εβδομάδες, πλην του 12 μήνα που είχε συμφωνηθεί ότι θα πληρωθεί αν συνέχιζε την συνεργασία του και τη νέα χρονιά.

Μάλιστα ο κ. **Γερογιάννης** είπε ότι μιλώντας με προπονητές του συνδέσμου ελλήνων προπονητών, δικαίωσαν το Δ.Σ. γι' αυτή την επιλογή χειρισμού του θέματος. "Δεν ενεργήσαμε κάτω από την σκέψη να ρίξουμε τον προπονητή ο οποίος μας ανέβασε κατηγορία" είπε ο πρόεδρος του Ιπποκράτη, που συνέχισε λέγοντας ότι το Δ.Σ. συμφώνησε να δημιουργήσει γραφείο τύπου συνεργαζόμενο με τον δημοσιογράφο κ. **Κογκαλίδη**, μετά από πρόταση του κ. **Κετσελίδη,** δίνοντάς του το ποσό του 1 εκ. δρχ. για ένα χρόνο.

Ο κ. **Κογκαλίδης** με τα χρήματα αυτά θα είχε την ευθύνη α) των συνεντεύξεων τύπου, β) των παρουσιάσεων χορηγών, γ) να προβάλει μέρα παρά μέρα στον έντυπο τύπο της Αθήνας προσπάθειες της ομάδας και του μπάσκετ και του στίβου, δ) να ενημερώνει ανά δύο και τρεις ημέρες το site της ομάδας και ε) την διοργάνωση ενός τριημέρου στην Κω με την συμμετοχή της Εθνικής ομάδας μπάσκετ με καροτσάκι. Ο κ. **Γερογιάννης** είπε ότι δεν γκρίνιαξε το Δ.Σ. όταν αρκετά από τα προαναφερθέντα πραγματοποιήθηκαν, δίνοντας ως παράδειγμα την μη ενημέρωση του site και τον μη ερχομό της εθνικής ομάδας μπάσκετ με καροτσάκι.

Αφήνοντας σαφείς αιχμές για την στάση που κράτησε στον επικοινωνιακό τομέα ο κ. **Κετσελίδης,** έδωσε σαν παράδειγμα ότι στο τουρνουά "Καπαγέρωφ", το οποίο διοργάνωσε ο σύλλογος και είχε μεγάλη προβολή από τα Μ.Μ.Ε σε πανελλήνιο επίπεδο, κάνοντας γνωστό το σύλλογο, "ο κ. **Κετσελίδης** "απέκρυψε" και κάποιους ανθρώπους οι οποίοι σ' αυτό το τουρνουά έδωσαν και την ψυχή τους και για 14 ημέρες δούλευαν ασταμάτητα, βάζοντας στην άκρη τις δικές τους τις δουλειές. Οι άνθρωποι που ανέλαβαν ήταν ο κ. **Χατζηπαυλής** και ο κ. **Μαστόρος,** τους οποίους πιθανόν ούτε κι εσείς είδατε τα ονόματά τους να φιγουράρουν πουθενά". Επίσης τόνισε ότι η διοίκηση πήρε άλλον ένα παίκτη (τον **Στρατομήτρο**) μέσα στην αγωνιστική περίοδο, ξεφεύγοντας από τον αρχικό σχεδιασμό της, για να ικανοποιήσει την επιθυμία του προπονητή.

"Νομίζω ότι αυτά είναι ενδεικτικά για τον τρόπο που αντιμετώπισε η διοίκηση, ότι αίτημα έβαλε ο προπονητής για να έχει όσο το δυνατόν καλύτερη παρουσία η ομάδα και μέσα στα γήπεδα και έξω από αυτά" τόνισε ο κ. **Γερογιάννης,** ευχαριστήνεχειρίζεται ο κ. **Κετσελίδη** "για τον τρόπο που δούλεψε μέσα στο γήπεδο, για τον τρόπο που έκανε τα νέα παιδιά να αγαπήσουν το άθλημα, για τον τρόπο που οργάνωσε όλο το τμήμα και πολλές φορές για τον τρόπο που μας έμαθε ότι πρέπει να σκεπτόμαστε για να πάμε καλύτερα και πιο μπροστά"

Ο κ. **Γερογιάννης** ανέλαβε την ευθύνη για τα όποια λάθη έγιναν όλη τη χρονιά, ακόμα και του κ. Κετσελίδη, γιατί όπως είπε χαρακτηριστικά "σ' ένα σύλλογο υπάρχει μία διοίκηση η οποία φέρει την ευθύνη και όταν ένα μέλος του συλλόγου, είτε προπονητής είναι, είτε μέλος της διοίκησης, είτε παίκτης, ξεφεύγει και δεν είσαι εκεί εκείνη τη στιγμή που πρέπει δεν μπορείς να του ρίξεις μόνο αυτού την ευθύνη, αλλά πρέπει να την αναλαμβάνεις κι εσύ γιατί δεν έχεις την σωστή εποπτεία του τμήματος".

Με γνώμονα όλα αυτά που προαναφέρθηκαν και ότι ο **Γ. Κετσελίδης** πληρούσε τα στάνταρ που ήθελε ο σύλλογος για την Γ' Εθνική έγινε η καινούργια πρόταση, που όπως μας ενημέρωσε ο κ. **Γερογιάννης** ήταν μειωμένη κατά 10% περίπου, σε σχέση με την περσινή κα όχι 25 με 30% όπως φερε ο τέως πέρυσι **Συγκεκ[illegible]ελίδης** έπαιρνε 9 χιλ. δρχ. το μήνα τ προτάθηκε φέτος να μήνα νει 600 χιλ. δρχ. και την (συν την δια[illegible]θός που τον διατροφή) έκανε πιο ακριβοπληρ προπονητή στην Γ' θνική κατηγορία.

Ο κ. **Γερογιάννης** μας είπε ότι η πρόταση του κ. Κετσελίδη ήταν να του αυξηθεί ο μισθός τη νέα χρονιά "σε βαθμό μάλιστα που θα τον καθιστούσε μέσα στους 20 πιο ακριβοπληρωμένους προπονητές όχι σε εθνικές κατηγορίες αλλά και σε προπονητές που δουλεύουν στην Α1". Σημείωσε δε για την πρόταση που του έγινε από το Δ.Σ. ήταν ενημερωμένα και άλλα μέλη της διοίκησης και όχι μόνο αυτός και ο κ. **Χαραλαμπόπουλος** αναφέροντας τους κ.κ. **Χατζηπαυλή** και **Κεφάλα** και εξέφρασε την δυσαρέσκεια που προκάλεσε στο Δ.Σ. το ότι ενώ δεν είχε απαντήσει θετικά ή αρνητικά στην πρότασή τους, κάποιοι συνδημότες μας τους ενημέρωσαν ότι ο κ. **Κετσελίδης** διέδιδε στον κόσμο ότι δεν θα παραμείνει στην ομάδα γιατί θεωρούσε την πρόταση που του έγινε απαράδεκτη. Ο κ. **Γερογιάννης** κατήγγειλε τον κ. **Κετσελίδη** ότι αυτή την στιγμή βρίσκεται στην Αθήνα, κάνοντας διακοπές με τα λεφτά του Ιπποκράτη, αφού είναι πληρωμένος μέχρι τις 15 Ιουλίου, διαδίδοντας μάλιστα άσχημα πράγματα για τον σύλλογο. Επίσης κατέκρινε τον τρόπο με τον οποίο έφυγε από το νησί (δίνοντας την συνέντευξη τύπου) λέγοντας ότι "πολλοί από 'μας το βάλαμε στο σπίτι μας και δυστυχώς του δώσαμε το δάχτυλο και ήθελε να μας φάει και το χέρι".

Τελειώνοντας ο κ. **Γερογιάννης** είπε ότι αν και ο κ. **Κετσελίδης** στην αποχαιρετιστήρια ομιλία του προς τους παίκτες αλλά και στην συνέντευξη τύπου είπε ότι εύχεται να πάει η ομάδα καλύτερα και θα προσπαθήσει να είναι κοντά της, τα πράγματα είναι ακριβώς τα αντίθετα, αφού όπως του εκμυστηρεύτηκε το μέλος της διοίκησης κ. **Αλάβανος Μ[illegible]λης,** τον οποίο στη συνέσε ο κ. Τύπου, σε τηλεφωνική επικοινωνία που είχαν δύο ημέρες πριν από την συνέντευξη του ο κ. **Κετσελίδης** του είπε "**Μανόλη**, έμαθες τι μου κάνανε οι υπόλοιποι στη διοίκηση; **Μανόλη** γίνονται αυτά τα πράγματα; Αλλά δεν πειράζει. Εγώ αυτή την ομάδα θα την θάψω. Εγώ αυτή την ομάδα θα την κυνηγήσω...".

ΜΠΑΣΚΕΤ

Με οδηγό τον ρεαλισμό

- *Η διοίκηση του Κολοσσού δεν θα περιμένει το θαύμα της συγχώνευσης στην Λάρισα. Οργανώνεται για την Β' Εθνική και αφήνει ανοιχτό το παραθυράκι στην ελπίδα*
- *Οι "θαλασσί" θέλουν να κλείσουν άμεσα τους Παππά και Σδράκα. Από την απάντηση στο ερώτημα Α2 ή Β' Εθνική θα εξαρτηθούν οι υπόλοιπες μεταγραφές*



Ισως η ελπίδα να πεθαίνει τελευταία, ωστόσο όταν νωρίτερα πεθαίνουν άλλα πράγματα, τότε ο ενδιαφερόμενος -αν πατάει στην γη- φυσικά και δεν πρόκειται να περιμένει την μία στις εκατό πιθανότητα και θα προσπαθήσει να κάνει το κουμάντο του με οδηγό την ρεαλιστική σκέψη. Οπως ο Κολοσσός, που κρατάει στα χέρια του απλά μία ελπίδα ανόδου στην Α2 κατηγορία και με δεδομένο ότι ο χρόνος τρέχει, είναι υποχρεωμένος να παρακάμψει το όνειρο, να προσγειωθεί στην πραγματικότητα και να σχεδιάσει τα βήματά του για τη νέα χρονιά στη Β' εθνική.

Η κατάσταση είναι λίγο πολύ γνωστή. Περιστέρι και Πανελλήνιος συγχωνεύονται και στην Α2 δημιουργείται μία κενή θέση, που καπαρώνεται από τον τρίτο της βαθμολογίας του περσινού πρωταθλήματος Δούκα. Η πόρτα του Παραδείσου θα άνοιγε για τους "θαλασσί" από την Θεσσαλία, μέσα από την για αρκετές εβδομάδες επιχειρούμενη συγχώνευση του Γυμναστικού Λάρισας με την Ολύμπια, που δυστυχώς δεν φαίνεται να ευδοκιμεί, καθώς υπερισχύει ο τοπικιστικός εγωισμός και η άρνηση για συμβιβασμούς.

Η ελπίδα εναπόκειται στο γεγονός ότι το "τετέλεσθαι" δεν έχει ειπωθεί ακόμα επίσημα αλλά και ότι ακόμα υπάρχουν άνθρωποι που το παλεύουν.

Ο Κολοσσός, φυσικά, δεν μπορεί να αγκιστρωθεί στην καλή διάθεση λίγων ανθρώπων και οι παράγοντές του συνειδητοποιούν πως το πιθανότερο είναι η ομάδα να αγωνίζεται και του χρόνου στην Β' Εθνική. Χρόνος για άλλο "περίμενε" δεν υπάρχει και όπως αναφέρουν οι πληροφορίες, οι αποφάσεις για τις επικείμενες κινήσεις, που θα γίνουν μέσα στην εβδομάδα, θα ληφθούν κατά την διάρκεια της αποψινής συνεδρίασης του Δ.Σ.

Το σκεπτικό διοίκησης και προπονητή είναι το ακόλουθο: "Ούτως ή άλλως η ομάδα θα στηθεί με τρόπο που να της επιτρέψει να κάνει πρωταθλητισμό, αφού ο στόχος παραμένει η άνοδος. Αυτό σημαίνει πως θα πρέπει να διαθέτει το "κύτταρο" της Α2, ώστε να υλοποιήσει τον στόχο της και να έχει τις βάσεις για την μεθεπόμενη χρονιά. Ετσι, θα αποκτηθούν άμεσα δύο με τρεις παίκτες επιπέδου Α2 και η συμπλήρωση του υπόλοιπου ρόστερ θα εξαρτηθεί από την τελική απάντηση στο ανοιχτό ερώτημα της συγχώνευσης των δύο σωματείων της Λάρισας".

Οπως αναφέρουν οι πληροφορίες, ο Κολοσσός έχει προχωρήσει τις συζητήσεις με αρκετούς παίκτες, με ορισμένους να τους έχει ουσιαστικά "κλεισμένους" στην αναμονή. Το πιθανότερο είναι μέσα στην εβδομάδα να προχωρήσουν στην τελική τους ευθεία οι επαφές με τους **Χρήστο Παππά** (πλέι μέικερ, πέρυσι έπαιξε στο Παπάγου) και **Κώστα Σδράκα** (σμάρι" α- ΚΑΟΔ και πέρυσι με την φανέλα της Δάφνης), με σκοπό να πέσουν οι υπογραφές.

Η δραστηριοποίηση του "θαλασσί" Δ.Σ. αφορά και το οικονομικό με τον καταρτισμό του προϋπολογισμού. Δεν είναι μυστικό πως το μπάτζετ θα είναι μειωμένο σε σχέση με το περυσινό, αλλά και πάλι, υψηλό και αρκετά δυναμικό για τα δεδομένα της Β' Εθνικής. Οι άνθρωποι του Κολοσσού θα επισκεφθούν τον δήμαρχο **Γιώργο Γιαννόπουλο** για να δουν ποιο θα είναι το μέγεθος της οικονομικής υποστήριξης του δήμου Ροδίων, ενώ τον Αύγουστο αναμένεται η οριστική απάντηση του περυσινού μεγάλου χορηγού των "θαλασσί" της NOVA BANK.

Οπως αναφέρουν οι πληροφορίες, η πορεία των μέχρι στιγμής συζητήσεων είναι εξαιρετική και είναι πολύ πιθανή η ανανέωση της συνεργασίας και για την επόμενη αγωνιστική περίοδο.

ΑΤΟΜΙΚΗ ΠΡΟΠΟΝΗΣΗ ΜΠΑΣΚΕΤ

Σε κλειστή αίθουσα κατάλληλα διαμορφωμένη, παραδίδονται μαθήματα εκμάθησης των Βασικών του Μπάσκετ, ατομικών δεξιοτήτων, τελειοποίηση τεχνικών στοιχείων και παράλληλη [illegible] ενδυνάμωση [illegible] γυμναστηρίου [illegible]λικία.



Υπεύθυνος προγραμμάτων:
Καλαποδάκης Βασίλης, Καθηγητής Φυσικής Αγωγής - Προπονητής Μπάσκετ, με 20ετη εμπειρία στο άθλημα.

Αυστηρά ολιγομελή τμήματα

ΠΛΗΡΟΦΟΡΙΕΣ: ■ Τηλ.: (0932) [illegible]3957
■ ΓΥΜΝΑΣΤΗΡΙΟ BioKinisi
Εμπ. Κέντρο Φώκιαλη, ΡΟΔΟΣ - Τηλ.: 39830, 3983[illegible]



Εβαλε μπροστά ο δήμαρχος Τήλου κ. Αλιφέρης

Σχέδια για διεθνές Κέντρο Απεξάρτησης

Παράλληλα ζητά από την Τοπική Αυτοδιοίκηση της Δωδεκανήσου να αναλάβει πρωτοβουλίες

Την δημιουργία ενός διεθνούς Κέντρου Απεξάρτησης στο νησί της Τήλου βάζει μπρος ο δήμαρχος Τάσος Αλιφέρης ελπίζοντας ότι θα συμβάλλει θετικά στο κτύπημα της μάστιγας των ναρκωτικών όχι μόνο στο νομό της Δωδεκανήσου όπου το πρόβλημα έχει ξεπεράσει εδώ και καιρό αλλά και στον υπόλοιπο κόσμο.

Την ώρα που άλλοι συνάδελφοι του ανά την Ελλάδα αρνούνται να δεχτούν στα όρια ευθύνης των δήμων τους παραρτήματα απεξάρτησης, έρχεται ο ίδιος ν' ανοίξει νέους δρόμους στην Αυτοδιοίκηση με την απόφασή του αυτή. Παράλληλα ζητά από την Τοπική Αυτοδιοίκηση της περιοχής μας να αναλάβει πρωτοβουλίες στο ζήτημα αυτό για να σταματήσουμε να καταγράφουμε ως περιοχή νεκρούς από την κακή χρήση των ναρκωτικών. Σύμμαχο στην προσπάθεια αυτή, όπως δήλωσε έχει τον πρόεδρο της ΤΕΔΚ και δήμαρχο Ροδίων Γιώργο Γιαννόπουλο.

Σε πρόσφατες δηλώσεις του ο δήμαρχος-γιατρός της Τήλου Τάσος Αλιφέρης έκανε γνωστή την πρόθεσή του να αναλάβει σταυροφορία μαζί και με άλλους δήμαρχους που συμφωνούν για την μείωση των θανάτων από ναρκωτικά με θετικές και όχι αρνητικές προτάσεις ενώ προτίθεται να δρομολογήσει την δημιουργία ενός διεθνούς Κέντρου Απεξάρτησης στο νησί του. «Κανένας δεν πέθανε από ναρκωτικά –δήλωσε ο κ. Αλιφέρης. Όσοι έχουν πεθάνει είναι από την κακή χρήση των ουσιών αυτών. Δεν μπορούμε άλλο να κλείνουμε τα μάτια και να κάνουμε ότι δεν βλέπουμε κάποιους δημότες μας με τη σύριγγα στο χέρι. Τι πρέπει να κάνουμε; Ένας χώρος με μια νοσοκόμα, σύριγγες και τη σωστή δόση μπορεί να σώσει αρκετές ζωές. Η καθιέρωση ενός τέτοιου συστήματος θα κτυπήσει και τους εμπόρους αφού οι ναρκωμανείς θα μπορούν να βρουν με ασφάλεια τη δόση τους». Σημειώνεται ότι πριν από λίγα χρόνια όταν υπήρχαν πολλοί θάνατοι ναρκωμανών στην Αθήνα είχε εφαρμοστεί ένα τέτοιο σύστημα από κρατικούς φορείς με θεαματικά αποτελέσματα.

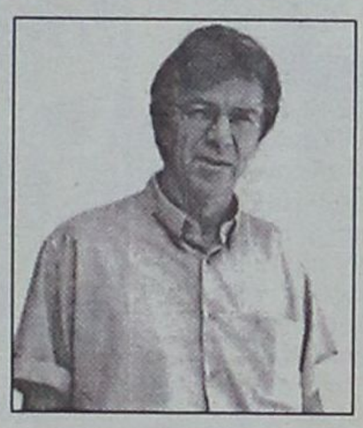

Ο δήμαρχος Τήλου όμως δεν σταματά εδώ. Με την πρώτη πρόταση μειώνονται οι θάνατοι ναρκωμανών και ό,τι άλλο μπορεί να ακολουθεί την χρήση των ουσιών αυτών ενώ με τη δεύτερη δίνεται καίριο πλήγμα σε αυτό καθαυτό το πρόβλημα. Σχεδιάζει να δημιουργήσει ένα Διεθνές Κέντρο Απεξάρτησης στη Τήλο όπου θα γίνεται αποτοξίνωση με νάρκωση. Μέθοδο κατοχυρωμένη επιστημονικά με εφαρμογή σε πολλές κλινικές. «Αυτό το Διεθνές Κέντρο θα λειτουργεί στη Τήλο από Νοέμβριο μέχρι Μάιο και θα δίνει τη δυνατότητα στα άτομα μέσα από την επαφή τους με τη φύση να επανεντάσσονται στη φυσιολογική ζωή μακριά από τους τεχνητούς παραδείσους που οδηγούν στην απώλεια της πραγματικής ζωής» δήλωσε ο κ. Αλιφέρης. Σε αυτές τις πρωτοβουλίες όπως είπε έχει δίπλα του τον δήμαρχο Ροδίων και ελπίζει να βρεθούν και άλλοι από το χώρο της Τοπικής Αυτοδιοίκησης.

ATMOSFERA

Η φαντασία δημιουργεί **atmosfera!!**
Η τέχνη του design αποκτά αισθητική.
Νέες διακοσμητικές προτάσεις για το σπίτι. Μοντέρνα χειροποίητα αντικείμενα (βάζα - κηροπήγια και άλλα διακοσμητικά) αποκλειστικά φτιαγμένα από ξένους σχεδιαστές.
Πρωτότυπα κομμάτια επιμελημένα με σεβασμό και αισθητική, ήρθαν για να δώσουν **atmosfera** *στο δικό σας χώρο.*
Συγκεντρωμένα όλα μαζί στην ***Εθν. Αντιστάσεως 54 (πρώην Αννης Μαρίας)*** *σας περιμένουν για να καλύψουν κάθε επιθυμία σας.*

ΛΙΣΤΑ ΓΑΜΟΥ

ATMOSFERA
Είδη διακόσμησης εσωτερικού χώρου
Εθν. Αντιστάσεως 54 (πρώην Αννης Μαρίας) • Τηλ. 22410 43970-71

ANEK FERRIES

ΠΡΟΓΡΑΜΜΑ ΔΡΟΜΟΛΟΓΙΩΝ

Ε/Γ-ΟΓ ΡΟΔΑΝΘΗ-Ε/Γ-Ο/Γ ΔΗΜΗΤΡΟΥΛΑ-Ε/Γ-Ο/Γ ΜΑΡΙΝΑ**

ΡΟΔΟΣ - ΠΕΙΡΑΙΑΣ (15/06/03-30/06/03)

	ΠΕΜΠΤΗ 19/06	
ΡΟΔΑΝΘΗ (08.00)	17.00	ΚΩ-ΚΑΛΥΜΝΟ-ΠΕΙΡΑΙΑ
	ΠΑΡΑΣΚΕΥΗ 20/06	
ΜΑΡΙΝΑ	08.00	ΚΑΣΤΕΛΟΡΙΖΟ
ΜΑΡΙΝΑ (08.00)	18.00	ΚΩ-ΚΑΛΥΜΝΟ-ΠΕΙΡΑΙΑ
	ΣΑΒΒΑΤΟ 21/06	
ΡΟΔΑΝΘΗ	14.00	ΚΩ-ΚΑΛΥΜΝΟ-ΛΕΡΟ-ΠΑΤΜΟ-ΜΥΚΟΝΟ-ΠΕΙΡΑΙΑ (07.00)
ΔΗΜΗΤΡΟΥΛΑ	23.45	ΚΑΣΤΕΛΟΡΙΖΟ
	ΚΥΡΙΑΚΗ 22/06	
ΔΗΜΗΤΡΟΥΛΑ ΛΗΜΝΟ	10.00	ΚΩ-ΒΑΘΥ-ΧΙΟ-ΛΕΣΒΟ-ΑΛΕΞ/ΠΟΛΗ (10.00)
ΜΑΡΙΝΑ	13.00	ΚΩ-ΚΑΛΥΜΝΟ-ΛΕΡΟ-ΠΑΤΜΟ-ΜΥΚΟΝΟ-ΠΕΙΡΑΙΑ (06.15)
	ΔΕΥΤΕΡΑ 23/06	
ΡΟΔΑΝΘΗ	14.00	ΚΩ-ΚΑΛΥΜΝΟ-ΛΕΡΟ-ΠΑΤΜΟ-ΠΕΙΡΑΙΑ (06.45)
	ΤΡΙΤΗ 24/06	
ΔΗΜΗΤΡΟΥΛΑ	14.00	ΚΑΣΤΕΛΟΡΙΖΟ
ΜΑΡΙΝΑ (06.00)	17.00	ΚΩ-ΚΑΛΥΜΝΟ-ΠΕΙΡΑΙΑ
ΔΗΜΗΤΡΟΥΛΑ	23.45	ΣΥΜΗ-ΤΗΛΟ-ΝΙΣΥΡΟ-ΚΩ-ΚΑΛΥΜΝΟ-ΑΣΤΥΠΑΛΑΙΑ-ΑΙΓΙΑΛΙ-ΚΑΤΑΠΟΛΑ-ΝΑΞΟ-ΠΑΡΟ-ΣΥΡΟ-ΠΕΙΡΑΙΑ (22.15)
	ΤΕΤΑΡΤΗ 25/06	
ΡΟΔΑΝΘΗ	14.00	ΚΩ-ΚΑΛΥΜΝΟ-ΑΣΤΥΠΑΛΑΙΑ-ΚΑΤΑΠΟΛΑ-ΠΕΙΡΑΙΑ (08.00)
	ΠΕΜΠΤΗ 26/06	
ΜΑΡΙΝΑ (08.00)	17.00	ΚΩ-ΚΑΛΥΜΝΟ-ΠΕΙΡΑΙΑ
	ΠΑΡΑΣΚΕΥΗ 27/06	
ΡΟΔΑΝΘΗ	08.00	ΚΑΣΤΕΛΟΡΙΖΟ
ΡΟΔΑΝΘΗ (09.00)	18.00	ΚΩ-ΚΑΛΥΜΝΟ-ΠΕΙΡΑΙΑ
	ΣΑΒΒΑΤΟ 28/06	
ΜΑΡΙΝΑ	14.00	ΚΩ-ΚΑΛΥΜΝΟ-ΛΕΡΟ-ΠΑΤΜΟ-ΜΥΚΟΝΟ-ΠΕΙΡΑΙΑ (07.00)
ΔΗΜΗΤΡΟΥΛΑ	23.45	ΚΑΣΤΕΛΟΡΙΖΟ
	ΚΥΡΙΑΚΗ 29/06	
ΔΗΜΗΤΡΟΥΛΑ ΛΗΜΝΟ	10.00	ΚΩ-ΒΑΘΥ-ΧΙΟ-ΛΕΣΒΟ-ΑΛΕΞ/ΠΟΛΗ (10.00)
ΡΟΔΑΝΘΗ	13.00	ΚΩ-ΚΑΛΥΜΝΟ-ΛΕΡΟ-ΠΑΤΜΟ-ΜΥΚΟΝΟ-ΠΕΙΡΑΙΑ (06.30)
	ΔΕΥΤΕΡΑ 30/06	
ΜΑΡΙΝΑ	14.00	ΚΩ-ΚΑΛΥΜΝΟ-ΛΕΡΟ-ΠΑΤΜΟ-ΠΕΙΡΑΙΑ (06.30)

* Η εταιρεία μας βρίσκεται στην ευχάριστη θέση να σας ενημερώσει ότι:
1. Από 15/03 θα ισχύουν εκπτώσεις από 25% μέχρι και 40% για όλες τις θέσεις. Συμπεριλαμβάνεται και η τρίτη θέση.
2. Θα προσφέρονται ειδικές τιμές σε όλες τις θέσεις για οικογενειακά πακέτα και ξενοδοχεία 5 ή 4 αστέρων σε καταπληκτικές τιμές.
3. Από 15/06 θα εκτελούνται δρομολόγια καθημερινώς: ΠΕΙΡΑΙΑ - ΚΩ - ΡΟΔΟ & ΡΟΔΟ - ΚΩ - ΠΕΙΡΑΙΑ
4. Εισιτήρια μετ' επιστροφής, ειδικές τιμές.
5. Ι.Χ. ΕΚΠΤΩΣΗ 25% για μετάβαση, μετ' επιστροφής 40%.
6. Πολλαπλά εισιτήρια minimum 5, 50% έκπτωση.

Πληροφορίες στο κεντρικό πρακτορείο
TSAGARIS TRAVEL
και στον ταξιδιωτικό σας πράκτορα
Τηλ. (22410) 36170-30406, FAX: 22410-28597

ΝΑΥΤΙΚΗ ΕΤΑΙΡΕΙΑ
ΤΗΛΟΣ 21ος ΑΙΩΝΑΣ

ΔΡΟΜΟΛΟΓΙΑ "SEA STAR"

ΚΥΡΙΑΚΗ

ΛΙΜΑΝΙ	ΑΦΙΞΗ	ΑΝΑΧΩΡΗΣΗ
ΡΟΔΟΣ		07.15
ΤΗΛΟΣ	08.35	08.50
ΡΟΔΟΣ	10.10	17.00
ΤΗΛΟΣ	18.20	18.30
ΡΟΔΟΣ	19.50	

ΔΕΥΤΕΡΑ

ΛΙΜΑΝΙ	ΑΦΙΞΗ	ΑΝΑΧΩΡΗΣΗ
ΡΟΔΟΣ		08.30
ΤΗΛΟΣ	09.50	14.30
ΝΙΣΥΡΟΣ	15.00	17.30
ΤΗΛΟΣ	18.00	18.10
ΡΟΔΟΣ	19.30	

ΤΡΙΤΗ

ΛΙΜΑΝΙ	ΑΦΙΞΗ	ΑΝΑΧΩΡΗΣΗ
ΡΟΔΟΣ		08.30
ΤΗΛΟΣ	09.50	17.00
ΡΟΔΟΣ	18.20	

ΤΕΤΑΡΤΗ

ΛΙΜΑΝΙ	ΑΦΙΞΗ	ΑΝΑΧΩΡΗΣΗ
ΡΟΔΟΣ		07.00
ΤΗΛΟΣ	08.20	08.30
ΡΟΔΟΣ	10.00	18.00
ΤΗΛΟΣ	19.20	19.30
ΡΟΔΟΣ	21.00	

ΠΕΜΠΤΗ

ΛΙΜΑΝΙ	ΑΦΙΞΗ	ΑΝΑΧΩΡΗΣΗ
ΡΟΔΟΣ		08.30
ΤΗΛΟΣ	09.50	14.30
ΝΙΣΥΡΟΣ	15.00	17.30
ΤΗΛΟΣ	18.00	18.10
ΡΟΔΟΣ	19.30	

ΠΑΡΑΣΚΕΥΗ

ΛΙΜΑΝΙ	ΑΦΙΞΗ	ΑΝΑΧΩΡΗΣΗ
ΡΟΔΟΣ		08.30
ΤΗΛΟΣ	09.50	14.30
ΝΙΣΥΡΟΣ	15.00	17.30
ΤΗΛΟΣ	18.00	18.10
ΡΟΔΟΣ	19.30	20.00
ΤΗΛΟΣ	21.20	

ΣΑΒΒΑΤΟ

ΛΙΜΑΝΙ	ΑΦΙΞΗ	ΑΝΑΧΩΡΗΣΗ
ΤΗΛΟΣ		09.00
ΡΟΔΟΣ	10.20	

Τηλ.: 2246044000 • FAX: 2246044044

RODOS TRAVEL CENTER
Ταξιδεύει τα όνειρά σας...

CHARTERS...

Απευθείας δρομολόγια από και προς...

ΑΓΓΛΙΑ! ΒΕΛΓΙΟ! ΓΑΛΛΙΑ! ΓΕΡΜΑΝΙΑ! ΙΤΑΛΙΑ!

Ειδικές προσφορές...

24/7 ΡΟΔΟ–ΛΟΝΔΙΝΟ 85 EURO!!!
31/7 ΡΟΔΟ–ΛΟΝΔΙΝΟ 85 EURO!!!
4/9 ΛΟΝΔΙΝΟ–ΡΟΔΟ 110 EURO!!!
24/9 ΛΟΝΔΙΝΟ–ΡΟΔΟ 125 EURO!!!

Ελλάδα

3ήμερα και 4ήμερα πακέτα στα νησιά μας...

RODOS TRAVEL CENTER
Κ. Παλαμά 7-9 • Μανδράκι
Τηλ. 22410 25400
Φαξ 22410 24407

ηδοίνου απόλαυση...

η νέα δημιουργία της **CAIR**





Παντρέψαμε το ορεινό Αθήρι με το μοναδικό Ροδίτικο Μοσχάτο Τράνι και δημιουργήσαμε ένα νέο μοναδικό κρασί με χρυσόξανθες ανταύγειες, αρώματα γιασεμιού και λευκού ροδάκινου, σε φόντο μεθυστικού τριαντάφυλλου.

Φρέσκο, ανθώδες στο στόμα,
ταιριάζει αρμονικά με
λευκά κρέατα, θαλασσινά,
ψάρια στη σχάρα,
ορεκτικά και σαλάτες.

ΚΑΙΡ Α.Ε. 2ο χλμ. Λεωφ. Ρόδου-Λίνδου, Ρόδος, Τηλ: 22410 68770-3, Fax: 22410 62575, e-mail: info@cair.gr

Παράρτημα Αθηνών Νέο Φάληρο, Τηλ: 210 4813876, Fax: 210 4814695, e-mail: cair-2@hol.gr

C·A·I·R RODOS

δημιουργίες ποιότητας

ΑΜ 307

ΕΤΣΙ ΤΟΥΣ ΒΛΕΠΟΥΝ ΟΙ ΤΟΥΡΙΣΤΙΚΟΙ ΕΠΙΧΕΙΡΗΜΑΤΙΕΣ

Μάννα εξ ουρανού οι έλληνες τουρίστες

Ωστόσο, σύμφωνα με τα μέχρι στιγμής στοιχεία, οι κρατήσεις σε αεροπλάνα και πλοία δεν είναι τέτοιες που να "προσφέρουν" αισιοδοξία!

Ως "μήνα εξ ουρανού" ανεμένετο να είναι για όλους τους τουριστικούς επιχειρηματίες η άφιξη των Ελλήνων τουριστών κατά το δίμηνο Ιουλίου-Αυγούστου.

Οι ελπίδες όμως αποδεικνύονται τουλάχιστον μέχρι στιγμής σήμερα-φρούδες καθώς και στον εσωτερικό τουρισμό καταγράφεται φέτος μείωση, μικρότερη μεν ως προς τη μείωση, προς το εξωτερικό, σημαντική όμως καθώς οι έλληνες τουρίστες θεωρούνται πλέον από τους καλύτερους όσο αφορά την οικονομική τους δύναμη.

Τα απαισιόδοξα αυτά στοιχεία τα αντλήσαμε τόσο από τις κρατήσεις των θέσεων σε αεροπλάνα και πλοία όσον και στη κίνηση που παρουσιάζουν οι εκδρομές που διοργανώνουν τα διάφορα τουριστικά γραφεία.

Ως προς τις κρατήσεις στα πλοία της γραμμής, υπάρχει μια σχετική αύξηση που υπολείπεται όμως από τη κίνηση που καταγράφτηκε τη προηγούμενη χρονιά.

Αντίθετα η κίνηση με τα αεροπλάνα παρατηρείται στάσιμη κάτι που οφείλεται και στην ανελαστική πολιτική των εταιρειών που επιμένουν να κρατούν το κόστος των εισιτηρίων σε δυσθεόρατα για το βαλάντιο του μέσου έλληνα, ύψη.

Ακόμα βέβαια δεν μπορεί να καταγραφεί το ποσοστό μείωσης καθώς η ζήτηση γίνεται αυθημερόν και πιθανόν να υπάρξουν διαφοροποιήσεις.

Αντίθετα με μεγαλύτερη σιγουριά μπορούμε να μιλήσουμε για τη κίνηση των οργανωμένων εκδρομών καθώς αυτές κλείνονται καιρό πριν την ημερομηνία έναρξής τους.

Σε επικοινωνία που είχαμε με τουριστικά γραφεία των Αθηνών που διοργανώνουν εκδρομές προς τη Ρόδο και τα υπόλοιπα νησιά πληροφορηθήκαμε πως οι κρατήσεις παρουσιάζουν μείωση της τάξης του 15-20% σε σχέση με το 2002 παρά το γεγονός ότι οι προσφερόμενες τιμές για τους εκδρομείς είναι ιδιαίτερα δελεαστικές.

Είναι ενδεικτικό πως ακόμα για το πρώτο δεκαπενθήμερο του Αυγούστου όπου άλλες χρονιές ήταν αδύνατο να βρει κανείς δωμάτιο σήμερα ο οποιοσδήποτε έλληνας επιθυμεί μπορεί να κλείσει άνετα δωμάτιο σε καλό ξενοδοχείο με 35-40 ευρώ.

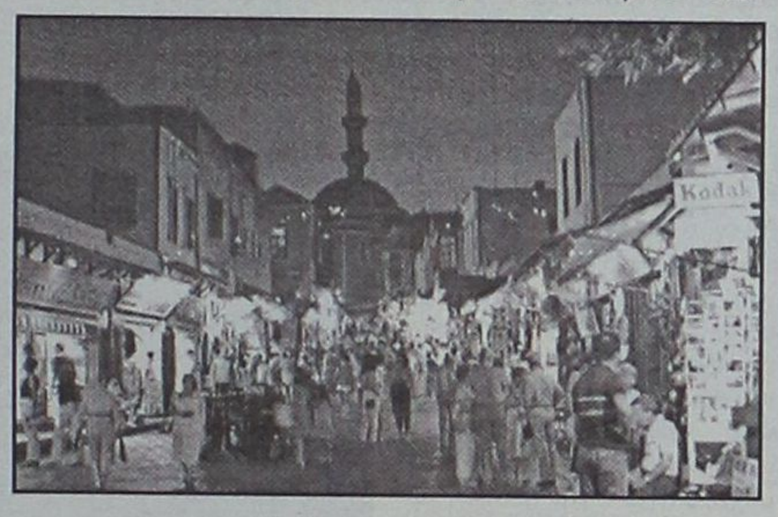

"Η μείωση που παρατηρείται προς τη Ρόδο και τα υπόλοιπα νησιά της Δωδεκανήσου του αριθμού των Ελλήνων εκδρομέων εντάσσεται στο γενικότερο κλίμα που επικρατεί στον εσωτερικό τουρισμό", μας δήλωσε ιδιοκτήτης γνωστού τουριστικού γραφείου. "Η ίδια μείωση παρατηρείται και στις εκδρομές για Κρήτη ή Κέρκυρα όπου τη προηγούμενη χρονιά τέτοια εποχή είχαν πολύ μεγάλη ζήτηση.

Εξαίρεση αποτελούν τα νησιά του Αιγαίου, η Ζάκυνθος και η Κεφαλλονιά κυρίως λόγω της μικρής απόστασης από την Αθήνα.

Ο λόγος της φετινής μείωσης πρέπει να αναζητηθεί στον σκεπτικισμό που επικρατεί στους περισσότερους συμπατριώτες μας όσον αφορά τα έξοδα των διακοπών.

Ο προβληματισμός δεν έχει να κάνει με το αν πρέπει να κάνουν διακοπές αλλά με το πώς μπορούν να κάνουν διακοπές με το φθηνότερο δυνατό κόστος.

Αυτό το γνωρίζουμε και σε συνεργασία με τους ξενοδόχους προχωρήσαμε σε πολύ καλά "πακέτα" διακοπών. Παρά όμως τις πολύ καλές προσφορές οι συμπατριώτες μας είναι ιδιαίτερα διστακτικοί.

Την ίδια "καλή" εικόνα μας επιβεβαίωσε τουριστικός πράκτορας της Θεσσαλονίκης. Οι κάτοικοι της συμπρωτεύουσας δείχνουν να αποφεύγουν τα μεγάλα ταξίδια και προτιμούν τους κοντινούς παραθεριστικούς τόπους.

Και εδώ όμως παρατηρείται μια συγκρατημένη διάθεση από τη πλευρά των εκδρομέων.

Είναι χαρακτηριστικό ότι τα ξενοδοχεία της Χαλκιδικής, γειτονικά θέρετρα της Θεσσαλονίκης, καταγράφουν μεγάλη μείωση σε σχέση με τις προηγούμενες χρονιές.

Αξίζει πάντως να σημειωθεί ότι πολλοί ξενοδόχοι, αντιλαμβανόμενοι προφανώς πως δεν μπορούν να συνεχίζουν να υφίστανται το "καθεστώς δουλείας" που έχουν επιβάλει διάφοροι tour operators στρέφονται από μόνοι τους προς τον έλληνα τουρίστα προσφέροντας είτε μέσω διαφήμισης, ή με αγγελίες τη δυνατότητα να κλείνουν δωμάτιο σε πολύ καλή τιμή.

Σε σύγκριση βέβαια με τη τιμή που δίνουν στα τουριστικά γραφεία του εξωτερικού είναι πολύ καλύτερες.

Ανεξάρτητα λοιπόν από το πως θα κινηθεί φέτος ο εσωτερικός τουρισμός είναι σίγουρο ότι η Ρόδος και τα υπόλοιπα νησιά του νομού δεν είναι πλέον απαγορευμένοι - λόγω κόστους-προορισμοί για τον έλληνα τουρίστα.

Η ΧΡ. ΚΑΛΗΓΕΡΟΣ Α.Ε.

Ξυλουργικό Εργοστάσιο

Απευθύνετε στους επιχειρηματίες - ξυλουργούς και ιδιώτες

Με σύμμαχο την εμπειρία **40** χρόνων και τον άψογο μηχανολογικό εξοπλισμό του εργοστασίου μας, μελετήσαμε για σας την κατασκευή των πορτών και εντοιχισμένων ντουλαπών για να κερδίσετε **ΠΟΙΟΤΗΤΑ, ΧΡΗΜΑ** και **ΧΡΟΝΟ.**

Κοντά μας θα βρείτε έτοιμες για τοποθέτηση και σε όλες τις διαστάσεις:

- Πόρτες όλων των ειδών.
- Εσωτερικά ξύλο μασίφ και όχι χαρτί.
- Ντουλάπες εντοιχισμένες

Λύσεις στα προβλήματα που αντιμετωπίζετε:

1. Δεν τοποθετείτε ψευδοκάσα ή κάσα για την πρόοδο της οικοδομής.
2. Μπορείτε να τοποθετήσετε πλακάκια στα δάπεδα και στα μπάνια χωρίς προβλήματα ανεξάρτητα αν οι τοίχοι σας είναι δρομικοί ή μπατικοί.
3. Και αν ακόμη κατοικείται στο σπίτι σας και θέλετε ν' αλλάξετε τις πόρτες εμείς αναλαμβάνουμε υπεύθυνα να τις ξηλώσουμε και σε δύο ημέρες να τις τοποθετήσουμε χωρίς ζημιές.

Δ/ΝΣΗ: Λ. ΚΑΛΛΙΘΕΑΣ - ΡΟΔΟΣ ΤΗΛ. 2241035283

Δ·Α·Ν·Ε· SEA LINE

ΔΩΔΕΚΑΝΗΣΙΑΚΗ ΑΝΩΝΥΜΗ ΝΑΥΤΙΛΙΑΚΗ ΕΤΑΙΡΙΑ

ΔΡΟΜΟΛΟΓΙΑ ΑΠΟ 01.07.03 έως 31.07.03

ΑΝΑΧΩΡΗΣΗ ΑΠΟ ΡΟΔΟ

ΗΜ/ΝΙΑ		ΠΛΟΙΟ	ΩΡΑ	ΠΡΟΟΡΙΣΜΟΣ
1/7	ΤΡΙ	ΠΑΤΜΟΣ	15.00	ΚΩ-ΚΑΛΥΜΝΟ-ΛΕΡΟ-ΠΑΤΜΟ-ΠΕΙΡΑΙΑ
2/7	ΤΕΤ	ΡΟΔΟΣ	15.00	ΣΥΜΗ-ΤΗΛΟ-ΚΑΛΥΜΝΟ-ΛΕΡΟ-ΠΑΤΜΟ-ΠΕΙΡΑΙΑ
		ΔΙΑΓΟΡΑΣ	18.00	ΚΩ-ΠΕΙΡΑΙΑ
3/7	ΠΕΜ	ΠΑΤΜΟΣ	15.00	ΚΩ-ΚΑΛΥΜΝΟ-ΛΕΡΟ-ΠΑΤΜΟ ΠΕΙΡΑΙΑ
4/7	ΠΑΡ	ΡΟΔΟΣ	11.00	ΚΩ-ΣΑΜΟ-ΘΕΣΣΑΛΟΝΙΚΗ
		ΔΙΑΓΟΡΑΣ	15.00	ΝΙΣΥΡΟ-ΚΩ-ΚΑΛΥΜΝΟ-ΛΕΡΟ-ΠΑΤΜΟ-ΠΕΙΡΑΙΑ
5/7	ΣΑΒ	ΠΑΤΜΟΣ	15.00	ΚΩ-ΚΑΛΥΜΝΟ-ΛΕΡΟ-ΠΑΤΜΟ-ΠΕΙΡΑΙΑ
6/7	ΚΥΡ	ΡΟΔΟΣ	15.00	ΚΩ-ΚΑΛΥΜΝΟ-ΛΕΡΟ-ΠΑΤΜΟ-ΠΕΙΡΑΙΑ
		ΔΙΑΓΟΡΑΣ	18.00	ΚΩ-ΠΕΙΡΑΙΑ
7/7	ΔΕΥ	ΠΑΤΜΟΣ	15.00	ΚΩ-ΚΑΛΥΜΝΟ-ΑΣΤΥΠΑΛΑΙΑ-ΠΕΙΡΑΙΑ
8/7	ΤΡΙ	ΡΟΔΟΣ	15.00	ΚΩ-ΚΑΛΥΜΝΟ-ΛΕΡΟ-ΠΑΤΜΟ-ΠΕΙΡΑΙΑ
9/7	ΤΕΤ	ΠΑΤΜΟΣ	15.00	ΣΥΜΗ-ΤΗΛΟ-ΚΑΛΥΜΝΟ-ΛΕΡΟ-ΠΑΤΜΟ-ΠΕΙΡΑΙΑ
		ΔΙΑΓΟΡΑΣ	18.00	ΚΩ-ΠΕΙΡΑΙΑ
10/7	ΠΕΜ	ΡΟΔΟΣ	15.00	ΚΩ-ΚΑΛΥΜΝΟ-ΛΕΡΟ-ΠΑΤΜΟ-ΠΕΙΡΑΙΑ
11/7	ΠΑΡ	ΠΑΤΜΟΣ	11.00	ΚΩ-ΚΑΛΥΜΝΟ-ΣΑΜΟ-ΘΕΣΣΑΛΟΝΙΚΗ
		ΔΙΑΓΟΡΑΣ	15.00	ΝΙΣΥΡΟ-ΚΩ-ΚΑΛΥΜΝΟ-ΛΕΡΟ-ΠΑΤΜΟ-ΠΕΙΡΑΙΑ
12/7	ΣΑΒ	ΡΟΔΟΣ	15.00	ΚΩ-ΚΑΛΥΜΝΟ-ΛΕΡΟ-ΠΑΤΜΟ-ΠΕΙΡΑΙΑ
13/7	ΚΥΡ	ΠΑΤΜΟΣ	15.00	ΚΩ-ΚΑΛΥΜΝΟ-ΛΕΡΟ-ΠΑΤΜΟ-ΠΕΙΡΑΙΑ
		ΔΙΑΓΟΡΑΣ	18.00	ΚΩ-ΠΕΙΡΑΙΑ
14/7	ΔΕΥ	ΡΟΔΟΣ	15.00	ΚΩ-ΚΑΛΥΜΝΟ-ΑΣΤΥΠΑΛΑΙΑ-ΠΕΙΡΑΙΑ
15/7	ΤΡΙ	ΠΑΤΜΟΣ	15.00	ΚΩ-ΚΑΛΥΜΝΟ-ΛΕΡΟ-ΠΑΤΜΟ-ΠΕΙΡΑΙΑ
16/7	ΤΕΤ	ΡΟΔΟΣ	15.00	ΣΥΜΗ-ΤΗΛΟ-ΚΑΛΥΜΝΟ-ΛΕΡΟ-ΠΑΤΜΟ-ΠΕΙΡΑΙΑ
		ΔΙΑΓΟΡΑΣ	18.00	ΚΩ-ΠΕΙΡΑΙΑ
17/7	ΠΕΜ	ΠΑΤΜΟΣ	15.00	ΚΩ-ΚΑΛΥΜΝΟ-ΛΕΡΟ-ΠΑΤΜΟ-ΠΕΙΡΑΙΑ
18/7	ΠΑΡ	ΡΟΔΟΣ	11.00	ΚΩ-ΣΑΜΟ-ΘΕΣΣΑΛΟΝΙΚΗ
		ΔΙΑΓΟΡΑΣ	15.00	ΝΙΣΥΡΟ-ΚΩ-ΚΑΛΥΜΝΟ-ΛΕΡΟ-ΠΑΤΜΟ-ΠΕΙΡΑΙΑ
19/7	ΣΑΒ	ΠΑΤΜΟΣ	15.00	ΚΩ-ΚΑΛΥΜΝΟ-ΛΕΡΟ-ΠΑΤΜΟ-ΠΕΙΡΑΙΑ
20/7	ΚΥΡ	ΡΟΔΟΣ	15.00	ΚΩ-ΚΑΛΥΜΝΟ-ΛΕΡΟ-ΠΑΤΜΟ-ΠΕΙΡΑΙΑ
		ΔΙΑΓΟΡΑΣ	18.00	ΚΩ-ΠΕΙΡΑΙΑ
21/7	ΔΕΥ	ΠΑΤΜΟΣ	15.00	ΚΩ-ΚΑΛΥΜΝΟ-ΑΣΤΥΠΑΛΑΙΑ-ΠΕΙΡΑΙΑ
22/7	ΤΡΙ	ΡΟΔΟΣ	15.00	ΚΩ-ΚΑΛΥΜΝΟ-ΛΕΡΟ-ΠΑΤΜΟ-ΠΕΙΡΑΙΑ
23/7	ΤΕΤ	ΠΑΤΜΟΣ	15.00	ΣΥΜΗ-ΤΗΛΟ-ΚΑΛΥΜΝΟ-ΛΕΡΟ-ΠΑΤΜΟ-ΠΕΙΡΑΙΑ
		ΔΙΑΓΟΡΑΣ	18.00	ΚΩ-ΠΕΙΡΑΙΑ
24/7	ΠΕΜ	ΡΟΔΟΣ	15.00	ΚΩ-ΚΑΛΥΜΝΟ-ΛΕΡΟ-ΠΑΤΜΟ-ΠΕΙΡΑΙΑ
25/7	ΠΑΡ	ΠΑΤΜΟΣ	11.00	ΚΩ-ΣΑΜΟ-ΘΕΣΣΑΛΟΝΙΚΗ
		ΔΙΑΓΟΡΑΣ	15.00	ΝΙΣΥΡΟ-ΚΩ-ΚΑΛΥΜΝΟ-ΛΕΡΟ-ΠΑΤΜΟ-ΠΕΙΡΑΙΑ
26/7	ΣΑΒ	ΡΟΔΟΣ	15.00	ΚΩ-ΚΑΛΥΜΝΟ-ΛΕΡΟ-ΠΑΤΜΟ-ΠΕΙΡΑΙΑ
27/7	ΚΥΡ	ΠΑΤΜΟΣ	15.00	ΚΩ-ΚΑΛΥΜΝΟ-ΛΕΡΟ-ΠΑΤΜΟ-ΠΕΙΡΑΙΑ
		ΔΙΑΓΟΡΑΣ	18.00	ΚΩ-ΠΕΙΡΑΙΑ
28/7	ΔΕΥ	ΡΟΔΟΣ	15.00	ΚΩ-ΚΑΛΥΜΝΟ-ΑΣΤΥΠΑΛΑΙΑ-ΠΕΙΡΑΙΑ
29/7	ΤΡΙ	ΠΑΤΜΟΣ	15.00	ΚΩ-ΚΑΛΥΜΝΟ-ΛΕΡΟ-ΠΑΤΜΟ-ΠΕΙΡΑΙΑ
30/7	ΤΕΤ	ΡΟΔΟΣ	15.00	ΣΥΜΗ-ΤΗΛΟ-ΚΑΛΥΜΝΟ-ΛΕΡΟ-ΠΑΤΜΟ-ΠΕΙΡΑΙΑ
		ΔΙΑΓΟΡΑΣ	18.00	ΚΩ-ΠΕΙΡΑΙΑ
31/7	ΠΕΜ	ΠΑΤΜΟΣ	18.00	ΚΩ-ΚΑΛΥΜΝΟ-ΛΕΡΟ-ΠΑΤΜΟ-ΠΕΙΡΑΙΑ

Δ·Α·Ν·Ε· SEA LINE

ΔΩΔΕΚΑΝΗΣΙΑΚΗ ΑΝΩΝΥΜΗ ΝΑΥΤΙΛΙΑΚΗ ΕΤΑΙΡΙΑ

ΓΡΑΦΕΙΑ ΡΟΔΟΥ: Κρατήσεις-Πληροφορίες: **(0241) 43150 (10 γραμμές)**
Διοικητικές Υπηρεσίες: **(0241) 43110, 43112**, FAX: **(0241) 43120**
ΓΡΑΦΕΙΑ ΠΕΙΡΑΙΑ: Κρατήσεις-Πληροφορίες: **0801-500500, (01) 4529360**
Διοικητικές Υπηρεσίες: **(01) 4529330**, FAX: **(01) 4293493**
email: dane@otenet.gr

Συγχαρητήριο

Η οικογένεια **Κασσανή Μιχαήλ** του **Στέργου** συγχαίρει τον **Αλέξανδρο Μαντάλη** που παρακολούθησε τα μαθήματα της Σχολής Πιάνου, του έτους Φοίτησης Κατωτέρας της τάξεως της κ. **Κούλλαρου Ματίνας** και προβιβάσθηκε με άριστα.

Του εύχονται και εις ανώτερα.

Η μητέρα του Κασσανή Αριάδνη
Ο αδερφός του Μιχάλης
Ο παππούς και η γιαγιά
Μιχάλης και Παρασκευή Κασσανή

ΕΛΛΗΝΙΚΗ ΔΗΜΟΚΡΑΤΙΑ
ΝΟΜΑΡΧΙΑΚΗ ΑΥΤΟΔΙΟΙΚΗΣΗ ΔΩΔΕΚΑΝΗΣΟΥ
Δ/ΝΣΗ ΥΠΟΔΟΜΩΝ & ΤΕΧΝ. ΕΡΓΩΝ
ΤΜΗΜΑ Π.&Π.Ε.
Αρ. Πρωτ.: 3891

ΑΝΑΚΟΙΝΩΣΗ

Στα πλαίσια εκπόνησης της μελέτης "Πράξης Εφαρμογής Πολεοδομικού Σχεδίου οικισμού Απολακκιάς Δήμου Νότιας Ρόδου, Νήσου Ρόδου, Ν. Δωδεκανήσου", Καλούνται οι ιδιοκτήτες των οποίων τα ακίνητα βρίσκονται εντός της περιοχής μελέτης να λάβουν γνώση των δραγραμμάτων και των αντίστοιχων πινάκων της πράξης εφαρμογής που αναρτήθηκαν στο Δήμο Νότιας Ρόδου και να υποβάλουν σε προθεσμία 15 ημερών από την δημοσίευση της παρούσας ανακοίνωσης, στον Δήμο Νότιας Ρόδου, τυχόν ενστάσεις σύμφωνα με την με αριθμό 79881/3445/6.12.84 (ΦΕΚ 862Β'/11.12.84) απόφαση του υπουργού ΠΕΧΩΔΕ όπως αυτή συμπληρώθηκε με μεταγενέστερες διατάξεις.

Η Προϊσταμένη Τ.Π.&Π.Ε.
Βάσω Σταυρούλη

ΠΡΟΣΚΛΗΣΗ

Η Εκκλησιαστική Επιτροπή Ιερού Ναού Αγίου Γεωργίου Λαχανιάς, αποφάσισε την κατεδάφιση και ανέγερση του καμπαναριού του Ιερού Ναού Αγ. Γεωργίου. Παρακαλούμε όσοι ενδιαφέρονται, έμπειροι εργολάβοι ανέγερσης καμπαναριών, να καταθέσουν προσφορές. Οδηγίες για την εργασία θα ενημερωθείτε από την Εκκλησιαστική Επιτροπή, η οποία έλαβε οδηγίες προδιαγραφών μελέτης ανέγερσης καμπαναριών από την Αρχαιολογική Υπηρεσία.

ΠΡΟΣΚΛΗΣΗ
ΓΙΑ ΕΚΔΗΛΩΣΗ ΕΝΔΙΑΦΕΡΟΝΤΟΣ

Με την παρούσα ως εκκαθαριστής της Ε.Ε. με την επωνυμία ΣΑΛΑΜΑΣΤΡΑΚΗΣ-ΤΣΑΓΚΑΡΑΚΗΣ ΚΑΙ ΣΙΑ Ε.Ε. καλώ κάθε ενδιαφερόμενο να υποβάλει σ' εμένα προσφορά για την αγορά των παρακάτω μηχανημάτων ιδιοκτησίας της εταιρείας όπως αυτά έχουν εκτιμηθεί σύμφωνα με την από 16-6-2003 έκθεση πραγματογνωμοσύνης του Μηχανολόγου Μηχανικού Αργύρη Πράντη.

Περιγραφή Μηχανήματος:

1. Πλυντήριο αυτόματο μάρκας CECCATO τύπου WP MASTER 240, Ιταλικής προέλευσης με σήμανση CE, ηλεκτρικής ισχύος 10,5 KW χρονολογίας αγοράς και εγκατάστασης 1998.

Αξία 13.000 Ευρώ

2. Πλυντήριο αυτόματο μάρκας CECCATO τύπου LEGEND, Ιταλικής προέλευσης με σήμανση CE, ηλεκτρικής ισχύος 12,5 KW χρονολογίας αγοράς και εγκατάστασης 1999.

Αξία 23.450 Ευρώ

3. Ηλεκτροπαραγωγό ζεύγος μάρκας GUMMINS τύπου C960-5 Αγγλικής προέλευσης, ισχύος 59 KVA, 85 A, με σήμανση CE, χρονολογίας αγοράς και εγκατάστασης 1999.

Αξία 11.800 Ευρώ

4. Βυτιοφόρο όχημα μάρκας MERCEDES τύπου 811 με αριθμό κυκλοφορίας ΡΟΚ 5786 με πιστοποιητικό ADR χρονολογίας αγοράς 2001.

Αξία 24.000 Ευρώ

5. Πιεστικό μηχάνημα σταθερό μάρκας KARCHER τύπου 811 HDS 1291 ST.

Αξία 3.000 Ευρώ

6. Αυτόματη σκούπα ΚΜ 695

Αξία 300 Ευρώ

7. Αυτόματη σκούπα DUO SB

Αξία 2.800 Ευρώ

Σύνολο σημερινής αξίας (στην κατάσταση που ευρίσκονται) 78.350 Ευρώ.

Τελευταία ημέρα για την υποβολή προσφορών ορίζεται η 10 Ιουλίου 2003 ημέρα Πέμπτη και ώρα 12.00

Ο προσκαλών εκκαθαριστής
Μιχαήλ Μιχαήλ
Οικονομολόγος
Καζαντζάκη αρ. 7-Ρόδος
Τηλ. 22410-43800

Υπεύθυνοι Τσετσένοι αυτονομιστές σύμφωνα με τον Ρώσο ΥΠΕΣ

Διπλό τρομοκρατικό χτύπημα στη Μόσχα

Αντιδρούν στη διενέργεια τοπικών προεδρικών εκλογών

Σε Τσετσένους αυτονομιστές -αντιδρώντες στην ανακοίνωση Πούτιν περί διενέργειας τοπικών προεδρικών εκλογών στην Τσετσενία τον Οκτώβριο- επιρρίπτει η Μόσχα, διά στόματος του Ρώσου ΥΠΕΣ Μπόρις Γκριτζλόφ, τη διπλή επίθεση αυτοκτονίας σε υπαίθριο συναυλιακό χώρο με απολογισμό 15 νεκρούς και 50 τραυματίες νεαρής ηλικίας.

Κατά τα όσα δήλωσε ο Γκριτζλόφ, στη μία εκ των δύο γυναικών καμικάζι -που πραγματοποίησαν το διπλό τρομοκρατικό χτύπημα στο χώρο του αεροδρομίου Τουσίνο, που φιλοξενεί ετησίως το φεστιβάλ ροκ μουσικής Κρίλια- εντοπίστηκε τσετσενικό διαβατήριο. Καμμία οργάνωση δεν έχει αναλάβει μέχρι στιγμής την ευθύνη των πολύνεκρων επιθέσεων.



Ο Ρώσος υπουργός Εξωτερικών, εμφανίζεται, πάντως σχεδόν βέβαιος για την ανάμειξη Τσετσένων αυτονομιστών, εκτιμώντας ότι το διπλό τρομοκρατικό χτύπημα συνδέεται με την πρόσφατη ανακοίνωση του Βλαντιμίρ Πούτιν για τη διεξαγωγή προεδρικών εκλογών στην Τσετσενία στις 5 Οκτωβρίου.

«Υποθέτω ότι αυτή η απάνθρωπη πράξη, η τρομοκρατική ενέργεια συνδέεται με τον προγραμματισμό αυτού του γεγονότος [των τοπικών προεδρικών εκλογών]» δήλωσε ο Μπόρις Γκριτζλόφ. Εκπρόσωπος των Τσετσένων υπογράμμισε, πάντως, μιλώντας στη ρωσική ραδιοφωνία ότι «η ηγεσία της πατρίδας» του δεν έχει καμμία ανάμειξη στο συμβάν.

Κατά τα όσα αναφέρει το BBC, ορισμένοι εκ των τραυματιών -κυρίως νεαρής ηλικίας δεδομένου του ροκ χαρακτήρα της συναυλίας- βρίσκονται σε εξαιρετικά κρίσιμη κατάσταση με τους γιατρούς να δίνουν μάχη για να τους κρατήσουν στη ζωή. Ο Ρώσος πρόεδρος, Βλαντιμίρ Πούτιν, εξέφρασε ήδη τα συλλυπητήριά του στις οικογένειες των 15 θυμάτων.

Τη βομβιστική επίθεση καταδίκασαν και οι Ηνωμένες Πολιτείες, επισημαίνοντας ότι «κανένα αιτίο δεν δικαιολογεί την τρομοκρατία» και τονίζοντας ότι τα «πολιτισμένα έθνη του πλανήτη θα επικρατήσουν» στον πόλεμο εναντίον της τρομοκρατίας. Συλλυπητήρια προς τον Βλ.Πούτιν εξέφρασε και ο πρόεδρος της Κομισιόν Ρ.Πρόντι, επισημαίνοντας την ανάγκη ενίσχυσης του αγώνα κατά της τρομοκρατίας.

Το μουσικό φεστιβάλ Κρίλια είναι ιδιαίτερα δημοφιλές, καθώς σε αυτό εμφανίζονται κάποια από τα πιο διάσημα συγκροτήματα της Ρωσίας. Το Σάββατο στον τόπο της τραγωδίας εκτιμάται ότι βρίσκονταν περισσότεροι από 40.000 άνθρωποι. Η πρώτη έκρηξη σημειώθηκε στις 14:39 τοπική ώρα, ενόσω εκατοντάδες άτομα σχημάτιζαν ουρά σε μία από τις εισόδους του συναυλιακού χώρου, περιμένοντας να ανοίξουν οι πύλες.

Μία γυναίκα -στην οποία οι Αρχές είχαν απαγορεύσει την είσοδο στο φεστιβάλ- πυροδότησε τα εκρηκτικά που έκρυβε στη ζώνη της. Βάσει ανακοίνωσης της αστυνομίας, η γυναίκα σκοτώθηκε παρασύροντας στο θάνατο έναν ακόμη άνθρωπο και τραυματίζοντας πολλούς ακόμη.

Ψυχρότητα στις σχέσεις Αμερικής και Τουρκίας

Σε κρίσιμη φάση εισέρχονται οι σχέσεις Ηνωμένων Πολιτειών και Τουρκίας, μετά τη σύλληψη Τούρκων στρατιωτών από τις αμερικανικές δυνάμεις κοντά στην πόλη Σουλεϊμανίγια του Βορείου Ιράκ.

Ο Τούρκος πρωθυπουργός Ρετζέπ Ταγίπ Ερντογάν επιβεβαίωσε ότι συνελήφθησαν από τους Αμερικανούς 11 Τούρκοι στρατιώτες και είπε ότι θα συζητήσει το θέμα της απελευθέρωσής τους με τον Αμερικανό αντιπρόεδρο Ντικ Τσένι.

Ο κ. Ερντογάν, κατά την αναχώρησή του από το αεροδρόμιο της Αγκυρας καθ'οδόν προς την Καισαρεία, διευκρίνισε ότι θα συνομιλήσει τηλεφωνικά με τον Αμερικανό αντιπρόεδρο στις 16:30, ενώ ταυτόχρονα συνεχίζουν τις επαφές τους τα μέλη της τουρκικής επιτροπής που μετέβη για αυτό το σκοπό στη Σουλεϊμανίγια.

«Εύχομαι ότι μετά τις συνομιλίες αυτές να έχουμε το επιθυμητό απότελεσμα και να μην επισκιασθεί το θετικό κλίμα που διαμορφώνεται μεταξύ ΗΠΑ και Τουρκίας» δήλωσε.

Σύμφωνα με την τουρκική εφημερίδα Hurriyet, περίπου 100 Αμερικανοί στρατιώτες συνέλαβαν τους Τούρκους στη βόρεια πόλη Σουλεϊμανίγια ως ύποπτους ότι σχεδίαζαν επίθεση εναντίον του κούρδου κυβερνήτη του Κιρκούκ, σε απόσταση περίπου 100χλμ.

Ο Τούρκος υπουργός Εξωτερικών Αμπντουλάχ Γκιουλ απέρριψε την κατηγορία και διεμήνυσε στον Αμερικανό ομόλογό του Κόλιν Πάουελ ότι η μη επίλυση της εκκρεμμότητας αυτής θα προκαλέσει «ζημιά» στις σχέσεις ΗΠΑ-Τουρκίας.

Η Τουρκία υποστηρίζει πως έχουν συλληφθεί 11 στρατιώτες της. Αλλά Αμερικανός στρατιωτικός αξιωματούχος

"Σύγκρουση" Μπλερ με το BBC!

«Το BBC έσφαλε και οφείλει να το παραδεχθεί_ πρόκειται για τη χειρότερη δυνατή επίθεση κατά της ακεραιότητάς μου» δηλώνει την Κυριακή ο Τόνι Μπλέρ, ρίχνοντας το BBC στην «πυρά» για τις αναφορές ότι η Ντάουνινγκ Στριτ «παρενέβη» στην έκθεση του ιρακινού οπλοστασίου προκειμένου να πείσει για την αναγκαιότητα της πολεμικής σύρραξης.

Σε συνέντευξή του στην εφημερίδα Observer, ο Βρετανός πρωθυπουργός καλεί με τη σειρά του -μετά τον επικεφαλής του γραφείου Τύπου της Ντάουνινγκ Στριτ, Αλιστερ Κάμπελ- το BBC να ανακαλέσει. «Η κατηγορία είναι λανθασμένη, εάν κάποιοι κάνουν μία δήλωση που αποδεικνύεται λανθασμένη, θα πρέπει να το παραδεχθούν» σημείωσε.

Απελευθέρωση κρατουμένων

Την απελευθέρωση 300 και πλέον Παλαιστίνιων κρατουμένων ενέκρινε την Κυριακή το υπουργικό συμβούλιο της κυβέρνησης Σαρόν. Οι εξτρεμιστικές οργανώσεις αξιώνουν, πάντως, για τη διατήρηση της προσωρινής κατάπαυσης του πυρός την αποφυλάκιση όλων των κρατουμένων (ο αριθμός των οποίων εκτιμάται από 5.900 έως και 8.000).

Το ισραηλινό υπουργικό συμβούλιο ενέκρινε συγκεκριμένα με 13 ψήφους υπέρ έναντι οκτώ κατά πρόταση -που υποστηρίχθηκε και από τον Αριέλ Σαρόν- η οποία ορίζει τα κριτήρια που πρέπει να πληρούν οι κρατούμενοι ώστε να αφεθούν ελεύθεροι. Με την έγκριση της εν λόγω πρότασης, διαμορφώνονται οι συνθήκες για την άμεση απελευθέρωση 300 και πλέον Παλαιστινίων.

Ορκίζεται σήμερα στις 11 το πρωί

Νέα κυβέρνηση

Μετά τον ανασχηματισμό



Παρουσία του Προέδρου της Δημοκρατίας, Κωστή Στεφανόπουλου, ορκίζεται στις 11:00 το πρωί της Δευτέρας η νέα κυβέρνηση και θα ακολουθήσει συνεδρίαση του Υπουργικού Συμβουλίου. Η κυβέρνηση αναμένεται να δώσει προτεραιότητα στη «Χάρτα Κοινωνικής Σύγκλισης» και να ανακοινώσει τη συγκρότηση ενός νέου επιτελικού οργάνου, την ώρα που εντείνεται η φημολογία για πρόωρες εκλογές τον Νοέμβριο.

Στην νέα κυβέρνηση συμμετέχουν δύο νέοι υπουργοί και έξι υφυπουργοί. Οι νέοι υπουργοί είναι ο Χάρης Καστανίδης στο υπουργείο Μακεδονίας - Θράκης και ο Αλέξανδρος Ακριβάκης στο Επικρατείας. Νέοι υφυπουργοί είναι οι Νίκος Μπίστης Εσωτερικών, Κίμων Κουλούρης Ανάπτυξης, Νίκος Φαρμάκης Οικονομίας, Θεόδωρος Κοτσώνης Αμυνας, Γιώργος Θωμάς Παιδείας και Βασίλης Κοντογιαννόπουλος Υγείας. Υπουργός Δημόσιας Τάξης θα ορκιστεί ο Γιώργος Φλωρίδης.

Μετά την ορκωμοσία θα συνεδριάσει το υπουργικό συμβούλιο, υπό τον πρωθυπουργό, Κώστα Σημίτη.

Εξάλλου την Τετάρτη, θα συνεδριάσει υπό την προεδρία του Κώστα Σημίτη το νέο Εκτελεστικό Γραφείο της ΚΕ του ΠΑΣΟΚ. Η συνεδρίαση θα πραγματοποιηθεί στις 19:00 το απόγευμα στα γραφεία της Χαριλάου Τρικούπη.

Για την αποφυγή εκδήλωσης πυρκαγιών

Εκκληση από την Πυροσβεστική

Στις φλόγες χθες δασική έκταση

Το Πυροσβεστικό Σώμα προειδοποιεί τους πολίτες ότι υπάρχουν σοβαροί κίνδυνοι πυρκαγιάς λόγω των ακραίων καιρικών φαινομένων και συγκεκριμένα των ισχυρών ανέμων, υψηλών θερμοκρασιών που αναμένεται ότι θα επικρατήσουν τα επόμενα εικοσιτετράωρα σε όλη τη χώρα.



Η Πυροσβεστική υπενθυμίζει ότι για την αποτροπή πυρκαγιών πρέπει να αποφεύγεται η ρίψη τσιγάρων και το άναμα φωτιάς στην ύπαιθρο, καθώς και εργασίες που μπορεί να προκαλέσουν σπινθήρες.

Εν τω μεταξύ, η έγκαιρη επέμβαση των δυνάμεων πυρόσβεσης απέτρεψε την εξάπλωση της πυρκαγιάς που ξέσπασε το πρωί της Κυριακής σε δασική περιοχή στο Ωραιόκαστρο Θεσσαλονίκης.

Δύο πυροσβεστικά αεροσκάφη που απογειώθηκαν από τη Μίκρα και δεκαπέντε οχήματα της Πυροσβεστικής Υπηρεσίας έθεσαν τη φωτιά υπό έλεγχο προτού αυτή εξαπλωθεί, παρά τους ισχυρούς ανέμους που έπνεαν στην περιοχή.

Η πυρκαγιά ξέσπασε στις 10.50 το πρωί και κατασβέστηκε πλήρως δυο ώρες αργότερα, αφού έκαψε 11 στρέμματα.

ΠΥΡΚΑΓΙΑ

Μεγάλη πυρκαγιά ξέσπασε νωρίς το απόγευμα του Σαββάτου σε αγροτοδασική έκταση στα Οινόφυτα, στο ύψος του 54ου χλμ. της εθνικής οδού Αθηνών - Λαμίας. Χάρη στην έγκαιρη επέμβαση της Πυροσβεστικής Υπηρεσίας η φωτιά τέθηκε υπό έλεγχο.

Πριν σβησθεί η πυρκαγιά έφτασε στους χώρους εργοστασίου χαρτικών και έκαψε δύο από τις επτά αποθήκες. Επί τόπου βρέθηκαν 45 πυροσβεστικά οχήματα με περίπου 200 πυροσβέστες, 6 αεροσκάφη και 4 ελικόπτερα με επικεφαλής τον αρχηγό του Πυροσβεστικού Σώματος Παναγιώτη Φούρλα, που προσπαθούν να θέσουν υπό έλεγχο τη φωτιά.

Υπό έλεγχο τέθηκε και η δεύτερη πυρκαγιά, που εκδηλώθηκε το απόγευμα του Σαββάτου στην περιοχή Περάνι Σαλαμίνας. Η φωτιά έκαψε δασική δύσβατη περιοχή χωρίς να απειλήσει κατοικημένη περιοχή.

Αρχίζει η φάση των απολογιών

Ενόψει ετυμηγορίας στη δίκη της 17Ν

Αναμένονται με ενδιαφέρον

Στην αρχή της αντίστροφης μέτρησης προς την ετυμηγορία, φτάνει τις επόμενες ημέρες η δίκη της 17Ν, καθώς η διαδικασία εισέρχεται στη φάση των απολογιών των κατηγορουμένων.

Οι απολογίες αποτελούν, όπως σημειώνει η Ελευθεροτυπία, την πιο κομβική στιγμή της δικαστικής διαδικασίας, με τους δικαστές και κοινή γνώμη περιμένουν με ενδιαφέρον τις τοποθετήσεις των κατηγορουμένων.

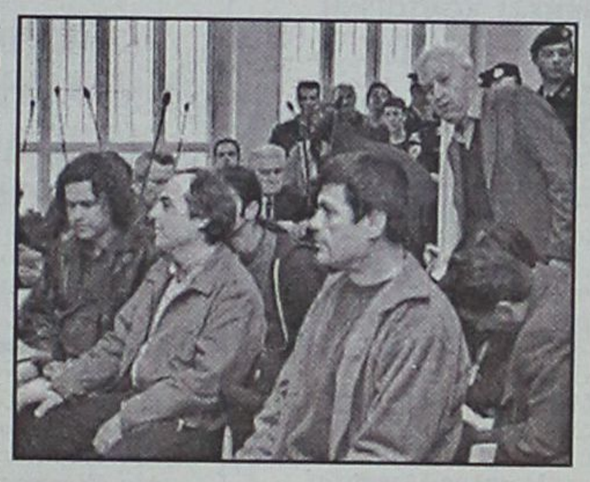

Καθοριστικό ρόλο, ιδίως όσον αφορά την τεκμηρίωση της ενοχής κάποιων εκ των κατηγορουμένων που αρνούνται τη συμμετοχή τους, όπως ο Αλέξανδρος Γιωτόπουλος, αναμένεται να παίξουν οι προανακριτικές απολογίες των αδελφών Ξηρού και των Β.Τζωρτζάτου, Π.Σερίφη και Κ.Καρατσώλη, οι οποίοι όμως τις έχουν ανακαλέσει. Το δικαστήριο δεν φαίνεται διατεθειμένο να αποδεχθεί τους ισχυρισμούς τους περί άσκησης αστυνομικής βίας ή χορήγησης ψυχοφαρμάκων.

Από τα μέχρι σήμερα δεδομένα, πάντως, θεωρείται σίγουρο ότι ο Δημήτρης Κουφοντίνας, που θα ανοίξει πιθανότατα το χορό των απολογιών, δεν πρόκειται να είναι περισσότερο αναλυτικός, όσον αφορά τη δική του συμμετοχή. Αν και πιέζεται από τις ανυπόστατες, όπως υποστηρίζει, κατηγορίες σε βάρος της συζύγου του, Αγγελικής Σωτηροπούλου, αλλά και από τις αλλεπάλληλες παροτρύνσεις του προέδρου να μιλήσει, εκείνος αναμένεται να παραμείνει πιστός στη γραμμή της «αξιοπρέπειας και της ανάληψης της πολιτικής ευθύνης».

Ο Σάββας Ξηρός και τα αδέλφια του θα επιμείνουν στην ανάκληση όσων έχουν ομολογήσει.

Νέα απεργία από τη ΓΕΝΟΠ/ΔΕΗ

Σε 48ωρη απεργία προχωρούν στις 9 και 10 Ιουλίου οι εργαζόμενοι της ΓΕΝΟΠ/ΔΕΗ, με αφορμή τη συζήτηση στη Βουλή του νομοσχεδίου για την απελευθέρωση αγοράς ηλεκτρικής ενέργειας.

Σύμφωνα με ανακοίνωση της ΓΕΝΟΠ/ΔΕΗ, η κλιμάκωση των κινητοποιήσεων αποφασίστηκε την Παρασκευή, κατά τη διάρκεια της συνεδρίασης του ΔΣ της ομοσπονδίας.

Τα μέλη του ΔΣ καλούν το υπουργείο Ανάπτυξης «να πάρει πίσω τις διατάξεις του σχετικού νομοσχεδίου που: υποθηκεύουν το μέλλον της ΔΕΗ, δημιουργούν άνισους όρους ανταγωνισμού, επιτρέπουν την είσοδο στην Η/Ε των μεταπρατών και των αεριτζήδων, επιδοτούν τα ιδιωτικά συμφέροντα, αυξάνουν την τιμή της KWh και ανατρέπουν το Νόμο 2773/99».

ΔΙΕΘΝΗΣ ΑΝΑΦΟΡΑ ΓΙΑ ΤΗ ΓΙΑΝΝΑ

ΣΤΗ ΒΡΕΤΑΝΙΑ

Δημοσιεύματα χθες στις έγκυρες βρετανικές εφημερίδες "Ιντεπέντεντ της Κυριακής" και "Σάντεϊ Τέλεγκραφ" αναφέρονται στις προσωπικότητες της προέδρου του Αθήνα 2004 Γιάννας Αγγελοπούλου-Δασκαλάκη και της προέδρου της επιτροπής διεκδίκησης της Ολυμπιάδας του 2012 για το Λονδίνο,Μπάρμπαρα Κασσάνι, με αφορμή την πρώτη συνάντηση των δύο αυτών γυναικών στην Πράγα, πριν λίγες μέρες και την υποψηφιότητα φυσικά του Λονδίνου.

"Η πρόχειρη αυτή συνάντηση, γράφει ο Αλαν Χάμπαρντ της Ινεπέντεντ, θα μπορούσε να πιστέψει κανείς πως ήταν η αρχή ενός διαλόγου ανάμεσα στις δύο ντίβες που θα ενίσχυε τις προοπτικές του Λονδίνου για την Ολυμπιάδα του 2012. Ωστόσο, σχολιάζει ο έγκυρος Βρετανός δημοσιογράφος, αυτό είναι κάτι που δεν χρειάζεται βιασύνη, καθώς η κ. Αγγελοπούλου εμποδίζεται από το πρωτόκολλο της ΔΟΕ να εκφραστεί ευνοϊκά για υποψηφιότητες". "Μετά την ολυμπιάδα της Αθήνας σε 14 μήνες θα είμαι ελεύθερη να κάνω ότι θέλω", δήλωσε η κ. Αγγελοπούλου στη βρετανική εφημερίδα, και ο Αλαν Χάμπαρντ εκτιμάει ότι τότε το Λονδίνο θα επιδιώξει να επωφεληθεί νόμιμα τις γνώσεις, την εμπειρία και τις διασυνδέσεις της προέδρου του Αθήνα 2004. Προς το παρόν πάντως, αναφέρεται στο δημοσίευμα, η κ. Αγγελοπούλου έδωσε την εξής συμβουλή στη Μπάρμπαρα Κασσάνι. "Να δείχνεις ανώτερη και μεγαλόψυχη στους ανταγωνιστές σας, και επιπλέον να είσαι μέσα στους έντιμους κανόνες του παιγνιδιού". Είμαι υπερήφανη, πρόσθεσε η κ. Αγγελοπούλου, που κερδίσαμε τους ολυμπιακούς αγώνες της Αθήνας χωρίς να δώσουμε ούτε "ένα χτύπημα στη μέση". Η Μπάρμπαρα Κασσάνι, αναφέρει το δημοσίευμα της Ιντεπέντεντ, εντυπωσιάστηκε από την προσωπικότητα της Γιάννας Αγγελοπούλου για την οποία δήλωσε ότι

"πρόκειται για ένα καταπληκτικό πρόσωπο. Ολοι με τους οποίους μίλησα για την Γιάννα Αγγελοπούλου μου την περιέγραψαν με λέξεις θαυμασμού".

Ένναρξη σήμερα για τις θερινές εκπτώσεις

Από σήμερα Δευτέρα 7 Ιουλίου αρχίζουν οι θερινές εκπτώσεις στα εμπορικά καταστήματα όλης της χώρας. Οι έμποροι είναι υποχρεωμένοι να αναγράφουν διπλές τιμές σε όλα τα πωλούμενα είδη ή εναλλακτικά να αναγράφουν το ποσοστό της έκπτωσης.

Βάσει της σχετικής υπουργικής απόφασης, σε περίπτωση παράβασης των σχετικών διατάξεων, οι αρμόδιες Επιτροπές επιβάλλουν πρόστιμο μέχρι το 0,5% των ακαθαρίστων ετήσιων εσόδων του προηγούμενου έτους του παραβάτη, εντός μηνός από τη διαπίστωση της παράβασης.

Η περίοδος των εκπτώσεων θα διαρκέσει έως τις 30 Αυγούστου.

Το ΙΝΚΑ συνιστά στους καταναλωτές να αγοράζουν προϊόντα με βάση τις πραγματικές ανάγκες και όχι το ποσοστό έκπτωσης και να μην παρασυρθούν να αγοράσουν πράγματα μόνο και μόνο επειδή είναι φτηνά.

Οι καταναλωτές πρέπει να είναι επιφυλακτικοί στις μεγάλες εκπτώσεις και να εξετάζουν την ποιότητα των προϊόντων, κυρίως δε να βεβαιώνονται ότι η αναγραφόμενη τιμή πριν την έκπτωση είναι η πραγματική. Εξάλλου, το ΙΝΚΑ συμβουλεύει τους καταναλωτές να αγοράζουν την περίοδο των εκπτώσεων είδη ένδυσης, υπόδυσης, οικιακές συσκευές και έπιπλα.

Τέλος, το ΙΝΚΑ εφιστά την προσοχή σχετικά με την αλόγιστη χρήση των πιστωτικών καρτών, μέσω των οποίων το 68% των καταναλωτών πραγματοποιεί τις αγορές του στις εκπτώσεις.

Σημειώνεται ότι το 2002 καταγράφηκαν 427 παράπονα για τις εκπτώσεις, ενώ την εκπτωτική περίοδο Ιανουαρίου-Φεβρουαρίου του 2003 καταγράφθηκαν 101 παράπονα.

ΚΗΔΕΙΑ

Την λατρευτή μας μητέρα, γιαγιά, αδελφή και θεία
ΕΛΕΝΗ ΒΟΛΟΝΑΚΗ
ετών 80
θανούσα κηδεύουμε σήμερα Δευτέρα 7 Ιουλίου και ώρα 11 π.μ. από τον Ιερό Ναό Ταξιαρχών Νεκροταφείου Ρόδου.
Τα παιδιά: Δημήτρης-Χρύσα, Αχιλλέας-Ειρήνη, Σαράντης-Ελένη, Σπύρος
Ο αδελφός: Κυριάκος
Τα εγγόνια και οι λοιποί συγγενείς

ΜΝΗΜΟΣΥΝΑ



Την 8η μηνός Ιουλίου ημέρα Τρίτη και ώρα 8.30 π.μ. εις τον Ιερό Ναό Αγίας Ειρήνης Ορφανοτροφείου Θηλέων Ρόδου, τελούμε τριετές μνημόσυνο υπέρ αναπαύσεως της ψυχής της λατρευτής μας μητέρας, γιαγιάς, αδελφής, και θείας
ΕΙΡΗΝΗΣ Μ. ΚΟΝΤΟΡΙΝΗ
Τα παιδιά: Παλαιολόγος-Τότα, Παύλος-Αννα Παπάτσου, Μιχάλης-Σταματία Αγγελίδη.
Τα εγγόνια, οι αδελφές, τα ανίψια και οι λοιποί συγγενείς.

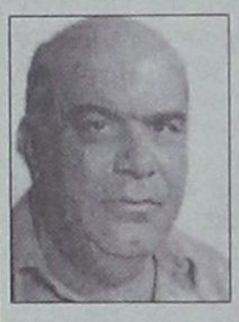

Την 8η μηνός Ιουλίου ημέρα Τρίτη και ώρα 8 π.μ. εις τον Ιερό Ναό Αγίου Γεωργίου (Κάτω) τελούμε 9μηνο μνημόσυνο υπέρ αναπαύσεως της ψυχής του λατρευτού μας συζύγου, πατέρα, παππού, αδελφού και θείου
ΕΜΜΑΝΟΥΗΛ ΓΕΡΟΝΤΗ
Η σύζυγος: Μαργαρίτα.
Τα παιδιά: Πόπη-Βασίλης, Σωτήρης-Αρχοντία και Μιχάλης-Μαριάνθη.
Τα εγγόνια, η αδελφή Ελένη, τ' ανίψια και οι λοιποί συγγενείς.



Την 8η μηνός Ιουλίου ημέρα Τρίτη και ώρα 8 π.μ. εις τον Ιερό Ναό Αγ. Δημητρίου Ρόδου (Παλαιό Νεκροταφείο) τελούμε 9ήμερο μνημόσυνο υπέρ αναπαύσεως της ψυχής του λατρευτού μας συζύγου, πατέρα, υιού, αδελφού και θείου
ΕΛΕΥΘΕΡΙΟΥ ΚΟΥΓΙΟΥ
Η σύζυγος: Δέσποινα.
Οι γονείς: Κων/νος-Σεβαστή.
Τα παιδιά, τ' αδέλφια, τ' ανίψια και οι λοιποί συγγενείς.



Την 8η μηνός Ιουλίου ήμέρα Τρίτη και ώρα 8 π.μ. εις τον Ιερό Ναό Ταξιαρχών Νεκροταφείου Ρόδου, τελούμε 40ήμερο μνημόσυνο υπέρ αναπαύσεως της ψυχής του λατρευτού μας συζύγου, πατέρα και παππού
ΝΙΚΟΛΑΟΥ ΑΡΑΠΟΥΔΗ
ετών 85
Η σύζυγος: Δέσπω.
Τα παιδιά, τα εγγόνια και οι λοιποί συγγενείς.

Ο Νικόλαος Αραπούδης γεννήθηκε στο Νιοχώρι της Ρόδου το 1917. Αφού φοίτησε στην Αμαράντειο Σχολή και στο Βενετόκλειο Γυμνάσιο, σπουδάζει διακοσμητική στη Βαρβάκειο Σχολή των Αθηνών, καθώς και την τέχνη της χρυσοχοΐας, την οποία και εξασκεί επαγγελματικά αργότερα.

Στα χρόνια της Ιταλοκρατίας αναπτύσσει-όπως άλλοι επιφανείς Ρόδιοι-πατριωτική δράση, για την οποία οδηγήθηκε στις ιταλικές φυλακές έως την απελευθέρωσή του από τους Συμμάχους. Ελεύθερος πια, προσφέρει τις υπηρεσίες του στον Ελληνικό Στρατό της Μέσης Ανατολής, λαμβάνοντας έκτοτε, την ιδιότητα του αντιστασιακού.

Η αγάπη του για την τέχνη και την καλαισθησία τον ωθεί το 1950 να διαπρέψει στην ανάπτυξη της σειροτροφίας και μαζί με τον αδελφό του Αρχιμήδη ν' αναδείξουν το παραδοσιακό δωδεκανησιακό κέντημα με αξιόλογες εξαγωγές, ενώ πρωτοστατούν για χρόνια στο ροδιακό περίπτερο της Διεθνούς Εκθεσης Θεσσαλονίκης.

Ανήσυχο πνεύμα, αναχωρεί το 1956 για την Αφρική κι αφού επιστρέφει λίγα χρόνια αργότερα αναπτύσσει αξιόλογη εμπορική δραστηριότητα, ενώ διατελεί για χρόνια πρόεδρος του Σωματείου Καταστηματαρχών δημοτικών καταστημάτων της Νέας Αγοράς.

Ακούραστος κοινωνικά, ως πρόεδρος της αθλητικής οικογένειας του "Δωριέα" μεθοδεύει για τη δημιουργία του γνωστού σε όλους μας γηπέδου καλαθοσφαίρισης του συλλόγου, στο πάρκο της Δημοκρατίας.

Με αγάπη για τον συνάνθρωπο και διαμέσου του Συλλόγου Ποντίων Ρόδου, συμπαρίσταται αένναα σε κάθε πρωτοβουλία στήριξης των Ελλήνων της πρώην Σοβιετικής Ενωσης. Φιλοξενία των παιδιών σε παιδικές κατασκηνώσεις, βαπτίσεις στην Ορθόδοξη Εκκλησία, προγράμματα πανεπιστημιακής επιμόρφωσης μέσω του Πανεπιστημίου Αιγαίου καθώς και προσφορές αυτοκινούμενου υλικού στα Σώματα Ασφαλείας του νησιού μας, είναι μόνο λίγες από τις δραστηριότητες των τελευταίων χρόνων της ζωής του.

Μιας ζωής πλούσιας από ιδεώδη, προσφορά για το συνάνθρωπο και από την ανήσυχη ανθρώπινη φυσιογνωμία του, για την οποία αισθανόμαστε υπερήφανοι όλοι εμείς που τη βιώσαμε.

Η κόρη του
Εστερ Αραπούδη

ΕΛΛΗΝΙΚΗ ΔΗΜΟΚΡΑΤΙΑ
ΠΕΡΙΦΕΡΕΙΑ ΝΟΤΙΟΥ ΑΙΓΑΙΟΥ
ΝΟΜΟΣ ΔΩΔΕΚΑΝΗΣΟΥ
ΝΟΜΑΡΧΙΑΚΗ ΑΥΤ/ΣΗ ΔΩΔ/ΣΟΥ
ΝΟΜΑΡΧΙΑΚΟ ΣΥΜΒΟΥΛΙΟ

ΑΝΑΚΟΙΝΩΣΗ

Με το υπ' αριθμ. πρωτ. 608/24-6-2003 έγγραφο της Περιφέρειας Νοτίου Αιγαίου - Γενική Δ/νση Περιφέρειας - Τμήμα ΠΕ.ΧΩ.Δωδ/σου, μας διαβιβάστηκε η Απόφαση της Γενικής Γραμματέως Περιφέρειας Νοτίου Αιγαίου με θέμα "Κατάταξη στην κατηγορία 4 της με αρ. ΗΠ. 15393/2332/5.8.2002 ΚΥΑ σύμφωνα με τη διαδικασία του άρθρου 9 της Η.Π. 1104/703/Φ104/14.3.2003 ΚΥΑ του έργου "Υδρευση Δήμου Νότιας Ρόδου", Νήσου Ρόδου, Νομού Δωδεκανήσου.
Καλούμε κάθε ενδιαφερόμενο, προκειμένου να λάβει γνώση της ανωτέρω απόφασης, να αποταθεί στο Τοπικό Γραφείο Περιβάλλοντος του Τ.Π. και Π.Ε. της Ν.Α. Δωδ/σου (κ. Αρη Σκιαδόπουλο, τηλ. 22410-30413).
Η προαναφερόμενη απόφαση θα αναρτηθεί, για τις προσεχείς μέρες, στον πίνακα ανακοινώσεων της Νομαρχίας.

Ε.Ν.
Ο Βοηθός Νομάρχη Δωδ/σου
Ευστάθιος Κουσουρνάς

ΕΛΛΗΝΙΚΗ ΔΗΜΟΚΡΑΤΙΑ
ΝΟΜΑΡΧΙΑΚΗ ΑΥΤΟΔΙΟΙΚΗΣΗ ΔΩΔΕΚΑΝΗΣΟΥ
Δ/ΝΣΗ ΥΠΟΔΟΜΩΝ & ΤΕΧΝΙΚΩΝ ΕΡΓΩΝ
ΤΜΗΜΑ ΜΕΛΕΤΩΝ

ΠΕΡΙΛΗΨΗ ΔΙΑΚΗΡΥΞΗΣ ΜΕΙΟΔΟΤΙΚΟΥ ΔΙΑΓΩΝΙΣΜΟΥ

Ο Νομάρχης Δωδεκανήσου προκηρύσσει Δημόσιο Ανοικτό μειοδοτικό Διαγωνισμό, με το σύστημα δημοπρασίας **"προσφορά με ενιαίο ποσοστό έκπτωσης"**, για την ανάδειξη αναδόχου εκτέλεσης του έργου: **"Επισκευή συντήρηση μαρκιζών στο κτίριο Κέντρου Παιδικής Μέριμνας Θηλέων Ρόδου και Επισκευή συντήρηση Κουφωμάτων και Χρωματισμών της βόρειας όψης"**, προϋπολογιζόμενης συνολικής δαπάνης κατά τη μελέτη: **38.000,00€** (συμπεριλαμβανομένου του ΦΠΑ), σύμφωνα με το άρθρο 6 του Π.Δ. 609/85 περί "Κατασκευής Δημοσίων Εργων", εκτελεστικού του Ν. 1418/84 "Δημόσια Εργα και ρυθμίσεις συναφών θεμάτων", όπως ισχύει μετά την τροποποίησή του και τη συμπλήρωσή του από τους Νόμους 2229/94, 2308/95, 2338/95, 2372/96, 2940/01 (ΦΕΚ 180Α/6-8-2001), 3021/02 (ΦΕΚ 143Α/19-6-2002) "περιορισμοί στη σύναψη δημοσίων συμβάσεων με πρόσωπα που δραστηριοποιούνται ή συμμετέχουν σε επιχειρήσεις μέσων ενημέρωσης και άλλες διατάξεις" και σύμφωνα με το Ν. 2576/98 (ΦΕΚ 25Α/9-2-1998) περί "Βελτίωσης των διαδικασιών για την ανάθεση της κατασκευής των Δημοσίων έργων και άλλες διατάξεις", των εκτελεστικών τους Π.Δ. 609/85 και 472/85 όπως ισχύουν μετά την τροποποίησή τους από τα Π.Δ. 368/94, 285/97, 402/96, 210/97, 218/99 καθώς και την απόφαση Δ17α/08/16/Φ.Ν. 402/10-2-98 (ΦΕΚ 116Β'/12-2-98), "Διαδικασία για την ανάδειξη αναδόχου κατασκευής Δημοσίων έργων", όπως αυτή τροποποιήθηκε με την απόφαση Δ17α/10/65/Φ.Ν. 402/24-7-98 (ΦΕΚ 835Β'/12-8-98) και με τις εγκυκλίους ΥΠΕΧΩΔΕ - ΓΓΔΕ/Δνση Νομοθετικού Συντονισμού & Κωδικοποίησης, Ε27/1998 με αριθμό πρωτ. Δ17α/03/71/Φ.Ν. 402/28-8-1998, Ε16/1999 με αριθμό πρωτ. Δ17α/05/35/Φ.Ν 402/26-4-1999 και Ε23/2000 με αριθμό πρωτ. Δ17α/05/42/Φ.Ν. 402/2-8-2000, καθώς και τις Ε22/Δ17α/03/45/Φ.Ν. 430/30-8-2001, Ε24/Δ17α/01/46/ΦΝ 430/4-9-2001, Ε25/2001, Ε32/Δ17α/09/61/ΦΝ 430/14-11-2001, Ε34/18046/27-11-2001, Ε37/Δ17α/03/67/ΦΝ/18-12-2001 περί οδηγιών για την εφαρμογή του Ν. 2940/01, Ε36/Δ11δ/518/3/13-12-2001, Ε21/Δ17α/04/59/Φ.Ν. 402/8-8-2002 περί οδηγιών για τη λειτουργία των δημοσίων συμβάσεων έργων και μελετών σε περιβάλλον ευρώ, καθώς και την Ε21/Δ17α/04/59/ΦΝ 402/8-8-2002 περί κοινοποίησης της απόφασης Δ17α/07/53/ΦΝ 402/16-7-2002 (ΦΕΚ919Β'/19-7-2002 και παροχή οδηγιών για θέματα υποβολής και ελέγχου προσφορών σε δημοπρασίες Δημ. Εργων.
1. Η χρηματοδότηση του έργου θα γίνει από πόρους του Κ.Π.Μ. Θηλέων Ρόδου.
2. Ο διαγωνισμός θα διεξαχθεί την **23-7-2003** ημέρα **Τετάρτη** και ώρα **11η** πρωινή (λήξη επίδοσης προσφορών) στα γραφεία της Δ.Υ.Τ.Ε. στη Ρόδο - Νομαρχιακό Μέγαρο.
3. Το έργο ανήκει στην κατηγορία **(δ)** σύμφωνα με την απόφαση Δ17α/10/65/Φ.Ν. 402/98 (Φ.Ε.Κ. 835Β'/12-8-98). και στο μειοδοτικό διαγωνισμό γίνονται δεκτές:
Α) Εργοληπτικές επιχειρήσεις δημοσίων έργων, Ατομικής ή Εταιρικής μορφής ή σε κοινοπραξία εγγεγραμμένες στο ΜΕΕΠ, στην **Α1 τάξη με βάση τον προσδιορισμό του Ν. 2940/01** για έργα κατηγορίας **ΟΙΚΟΔΟΜΙΚΑ** καθώς και εργοληπτικές επιχειρήσεις εγγεγραμμένες στα Νομαρχιακά Μητρώα, σύμφωνα αφενός με την παράγραφο 6 του άρθρου 2 του Π.Δ. 609/85 όπως αντικαταστάθηκε από την παράγραφο 1 του άρθρου 1 του Π.Δ. 285/97 και από την παράγραφο 2 του άρθρου 1 του Π.Δ. 218/99 και συμπληρώθηκε με την παράγραφο 3 του άρθρου 1 του Π.Δ. 218/99 σχετικά με τις διατάξεις για τα κατώτατα όρια και αφετέρου σύμφωνα με τις παραγράφους 40, 41, και 42 του άρθρου 4 του Ν. 2940/01, καθώς επίσης και με την με αριθμό Δ17α/03/74/Φ.Ν. 312/16-12-1994 (ΦΕΚ 935Β της 22-12-94) απόφαση ΥΠΕΧΩΔΕ και τις Ε51/Δ17α/05/77/Φ.Ν. 312/23-12-94 Ε22/Δ17α/03/45/ΦΝ430/30/8/2001 και Ε22/Δ17α/05/64/ΦΝ430/11/9/2001.
Β) Εταιρίες ή φυσικά πρόσωπα προερχόμενα από τα κράτη - μέλη της Ε.Ε. ή του ΕΟΧ στα οποία τηρούνται επίσημοι κατάλογοι αναγνωρισμένων εργοληπτών, που έχουν κατασκευάσει παρόμοια - ποιοτικά και ποσοτικά έργα με το υπό δημοπράτηση, προσκομίζοντας τα δικαιολογητικά των άρθρων 24 και 27 του Π.Δ. 334/2000, που αποδεικνύουν ότι πληρούν τις ίδιες τυπικές και ουσιαστικές προϋποθέσεις υπό τις οποίες γίνονται δεκτοί στους διαγωνισμούς αυτούς οι εγγεγραμμένοι στο Μητρώο Εργοληπτικών Επιχειρήσεων (ΜΕΕΠ) του άρθρου 16 του Ν. 1418/1984.
4. Η εγγύηση συμμετοχής ορίζεται στο **2% (δύο επί τοις εκατό)** του ανωτέρω προϋπολογισμού (χωρίς το ΦΠΑ) 673,00 ευρώ (εξακόσια εβδομήνα τρία ευρώ) και θα απευθύνεται προς τη **"ΝΟΜΑΡΧΙΑΚΗ ΑΥΤΟΔΙΟΙΚΗΣΗ ΔΩΔΕΚΑΝΗΣΟΥ - ΔΙΕΥΘΥΝΣΗ ΥΠΟΔΟΜΩΝ ΚΑΙ ΤΕΧΝΙΚΩΝ ΕΡΓΩΝ".**
5. Οι διαγωνιζόμενοι υποχρεούνται να συμμορφωθούν με το άρθρο 5 της απόφασης ΕΔ/2Α/01/Φ.Ν. 294/18-3-85 (ΦΕΚ 170Β') και την παρ. 45 του άρθρου 4 του Ν. 2940/01.
6. Τα τεύχη μειοδοτικού διαγωνισμού χορηγούνται όλες τις εργάσιμες ημέρες και ώρες στα γραφεία της Δ.Υ. & Τ.Ε. Δωδεκανήσου, μέχρι την **21-7-2003** μετά την προσκόμιση τριπλότυπης απόδειξης της Ταμειακής Υπηρεσίας της Ν.Α. Δωδεκανήσου ποσό **10,00€**, πληροφορίες κ. Μιχάλη Περνάρη, τηλ.: 22410-46580/Fax 2241046581

Με εντολή Νομάρχη
Ευστάθιος Κουσουρνάς

ΧΑΘΗΚΕ ΣΚΥΛΟΣ

200 ευρώ δίνουμε σε όποιον μας βοηθήσει να βρούμε τον σκύλο μας ράτσας ιρλανδέζικο σέτερ, χρώματος κανελί. Χάθηκε στην περιοχή Μίρα-Μάρε και ακούει στο όνομα Αλεξ ή Αλέξης, φέρει λουρί μπλε χρώματος.
Τηλ. 22410 92382, 22410 94929

ΠΡΟΣΚΛΗΣΗ

Η Πανελλήνια Ομοσπονδία Εστιατορικών & Συναφών Επαγγελμάτων, στα πλαίσια της συσπείρωσης των Σωματείων της, διοργανώνει Ενημερωτική Ημερίδα την Τρίτη 8 Ιουλίου 2003 και ώρα 4 μ.μ. στο Εργατικό Κέντρο Πτολεμαΐδας, με θέματα που απασχολούν τον κλάδο.

Για το Δ.Σ. της Π.Ο.Ε.Σ.Ε.

Ο πρόεδρος — **Ο Γεν. Γραμματέας**
Παναγιώτης Γκόφας — **Γιώργος Καββαθάς**

Δ·Α·Ν·Ε· SEA LINE
ΔΩΔΕΚΑΝΗΣΙΑΚΗ ΑΝΩΝΥΜΗ ΝΑΥΤΙΛΙΑΚΗ ΕΤΑΙΡΙΑ

ΔΑΝΕ SEA LINE
ΔΩΔΕΚΑΝΗΣΙΑΚΗ ΑΝΩΝΥΜΗ ΝΑΥΤΙΛΙΑΚΗ ΕΤΑΙΡΕΙΑ
ΑΜΑΕ 12158/06/Β'/86/12

ΠΡΟΣΚΛΗΣΗ

ΕΤΗΣΙΑΣ ΤΑΚΤΙΚΗΣ (ΕΠΑΝΑΛΗΠΤΙΚΗΣ) ΓΕΝΙΚΗΣ ΣΥΝΕΛΕΥΣΗΣ

Των μετόχων της Ανώνυμης Εταιρείας με την επωνυμία ΔΩΔΕΚΑΝΗΣΙΑΚΗ ΑΝΩΝΥΜΗ ΝΑΥΤΙΛΙΑΚΗ ΕΤΑΙΡΕΙΑ (ΔΑΝΕ SEA LINE) σε ετήσια Τακτική (επαναληπτική) Γενική Συνέλευση.

Σύμφωνα με το Νόμο και το Καταστατικό της Εταιρείας και κατόπιν της από 5ης Ιουλίου 2003 αποφάσεως του Διοικητικού Συμβουλίου της, καλούνται οι μέτοχοι της ΔΑΝΕ, σε Τακτική Γενική (επαναληπτική) Συνέλευση την 19ην Ιουλίου 2003 ημέρα της εβδομάδος Σαββάτο και ώρα 18.00, στην συνεδριακή αίθουσα του Δημοτικού Κέντρου του Δήμου Ρόδου Ακταίον, πλατεία Ελευθερίας Ρόδος, για συζήτηση και λήψη αποφάσεων επί των κατωτέρω θεμάτων της από 2-6-2003 αρχικής ημερησίας διατάξεως, για την οποία η συνεδρίαση της Γ.Σ. ορισθείσα για τις 30-6-2003, ματαιώθηκε ελλείψει απαρτίας, ήτοι:

ΘΕΜΑΤΑ ΗΜΕΡΗΣΙΑΣ ΔΙΑΤΑΞΗΣ

1. Επικύρωση της υπ' αρ. 446/02.06.03 αποφάσεως του Δ.Σ. με την οποία ορίστηκε προσωρινό μέλος του Δ.Σ. η Σοφία Σπυρ. Χατζηστάμου στη θέση του παραιτηθέντος μέλους Νικολάου Σκορίνη.
2. Υποβολή και έγκριση των Ετησίων Οικονομικών Καταστάσεων (Ισολογισμού, Αποτελεσμάτων Χρήσεως, Πίνακα Διαθέσεως Αποτελεσμάτων, Προσαρτήματος κ.λπ.) της χρήσεως 2002, μετά από ακρόαση των σχετικών Εκθέσεων του Διοικητικού Συμβουλίου και των Ορκωτών Ελεγκτών.
3. Απαλλαγή ή όχι των μελών του Διοικητικού Συμβουλίου και των Ελεγκτών της χρήσεως 2002 από κάθε ευθύνη και αποζημίωση.
4. Εκλογή ενός (1) τακτικού και ενός (1) αναπληρωματικού Ορκωτού Ελεγκτού για την χρήση 2003.
5. Εκλογή τεσσάρων (4) μελών του Διοικητικού Συμβουλίου τριετούς θητείας (εκ των οποίων και τα δύο (2) ανεξάρτητα μη εκτελεστικά, σύμφωνα με τις διατάξεις του αρ. 4 του Ν. 3016/2002 όπως τροποποιήθηκε με τον Ν. 3091/2002), και δύο (2) αναπληρωματικών μελών, ήτοι σύμφωνα με τον Νόμο και το Καταστατικό της Εταιρείας.

Οι μέτοχοι που επιθυμούν να μετάσχουν στη Γενική Συνέλευση πρέπει, σύμφωνα με το Καταστατικό της Εταιρείας, να καταθέσουν μέχρι και την 13η μ.μ. ώρα της 12ης Ιουλίου 2003, ήτοι πέντε (5) τουλάχιστον μέρες πριν από την Γενική συνέλευση τους Αποθετηρίους ή τους προσωρινούς τίτλους των μετοχών τους στα Γραφεία της Εταιρείας (Αυστραλίας 92-Ρόδος) ή στο Ταμείο Παρακαταθηκών και Δανείων ή σε οποιαδήποτε αναγνωρισμένη Τράπεζα στην Ελλάδα και να προσκομίσουν μέσα στην ίδια προθεσμία τις αποδείξεις καταθέσεως και τυχόν έγγραφα αντιπροσωπεύσεώς τους στα Γραφεία της εταιρείας για την έκδοση βεβαίωσης (εισιτηρίου) συμμετοχής τους στη Γεν. Συνέλευση.

Οσοι επιθυμούν να θέσουν υποψηφιότητα για το Διοικ. Συμβούλιο, πρέπει απαραιτήτως να το δηλώσουν εγγράφως και επί αποδείξει στα γραφεία της εταιρείας στη Ρόδο μέχρι κα την 13η μ.μ. ώρα της 12ης Ιουλίου 2003. Οι υποψήφιοι για την εκλογή των δύο (2) ανεξαρτήτων μη εκτελεστικών μελών πρέπει να μην υπάγονται στα κωλύματα και τις απαγορεύσεις του άρθρου 4 του Ν. 3016/2002 όπως αντικαταστάθηκε με τις παραγράφους 1β και 1γ του αρ. 26 του Ν. 3091/2002.

Ρόδος, 5 Ιουλίου
Με την εντολή του Διοικητικού Συμβουλίου
Ο Πρόεδρος του Δ.Σ.
Ιάκωβος Ν. Γερονικόλας

ΤΑ ΛΟΓΙΚΑ ΤΑ ΠΑΡΑΛΟΓΑ ΤΑ ΕΞΩΦΡΕΝΙΚΑ

... Διατηρητέα και εγκαταλελειμμένα

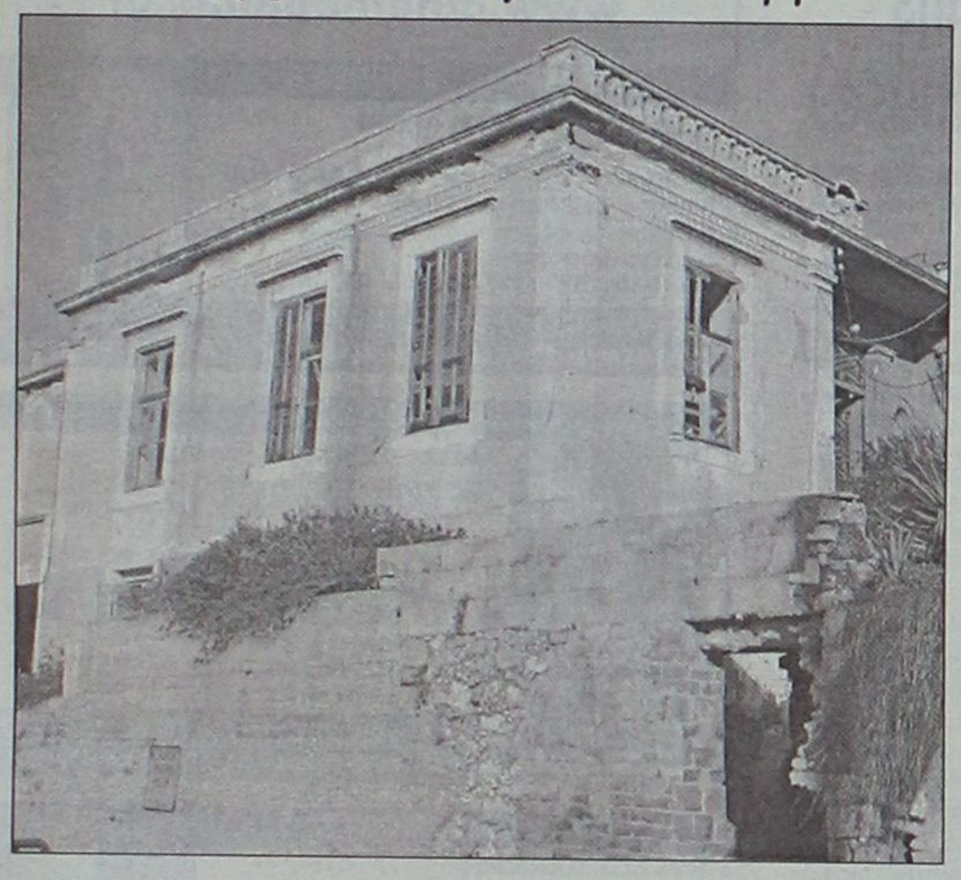

...Το πρώην **Εβραϊκό Σχολείο**, στην οδό Ιωάννου Μεταξά, ένα από τα λίγα νεοκλασικά κτίρια που έχουν εναπομείνει στην πόλη μας, έχει αφεθεί στην μοίρα του να καταρρεύσει!



... Τοιχογραφίες που κοσμούν το πρώην Εβραϊκό Σχολείο!

... Ξεδιψώντας στον καύσωνα



Ροδιακή Επαυλη: *"Πίνοντας νερό από το λάστιχο"!*



... Κινητές διαφημίσεις

.... Island Games, by Takis Mikailides!

... Τουριστικαί θεάσεις



.... Περίπτερο φασκιωμένο, τύπου ιγκλού!

.... Ασυλία για στάθμευση

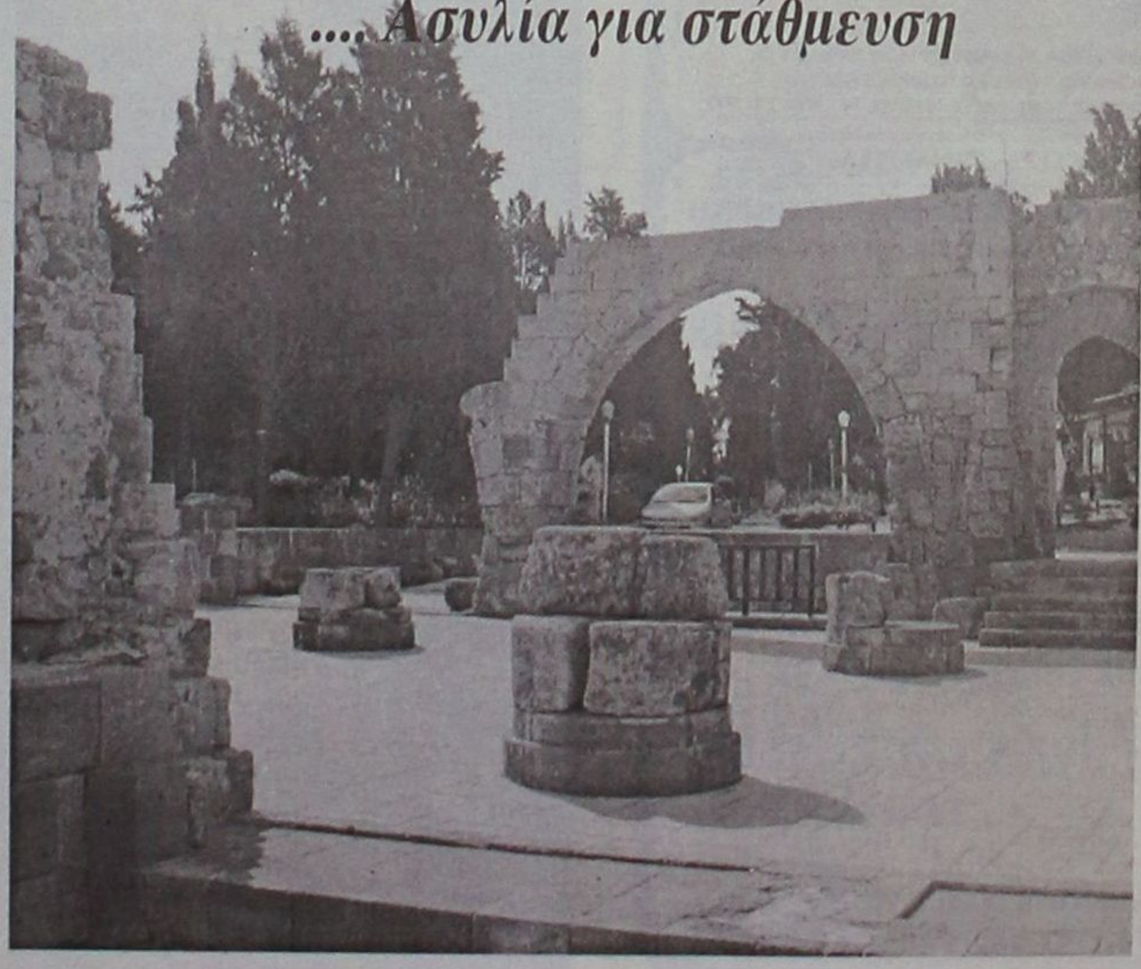

Τολμούμε να διατυπώσουμε μια απορία...

Τα αμάξια που σταθμεύουν στον πεζόδρομο "Αλχαδέφ", πίσω από την Παναγιά του Μπούργκου, έχουν ασυλία στο παράνομο παρκάρισμα;

... Αν όντως συμβαίνει αυτό, όπως καταγγέλουν αναγνώστες μας, μπορούμε να 'χουμε και μεις την "συνταγή";

www.RodosVitrina.gr/Metropol.htm

METROPOL MULTI-CINEMA ALPHA ODEON

Πληροφορίες, Κρατήσεις από 17:00
Information, Reservations after 17:00

ΤΗΛ. 22410.28400

WEEKLY PROGRAMME • ΕΒΔΟΜΑΔΙΑΙΟ ΠΡΟΓΡΑΜΜΑ 04/07/2003 • 10/07/2003

ΣΕ ΠΡΩΤΗ ΠΑΝΕΛΛΗΝΙΑ ΠΡΟΒΟΛΗ!!!
Η ΠΙΟ ΑΝΑΜΕΝΟΜΕΝΗ ΤΑΙΝΙΑ ΤΟΥ ΚΑΛΟΚΑΙΡΙΟΥ

IN ENGLISH - ACTION

ΟΙ ΑΓΓΕΛΟΙ ΤΟΥ ΤΣΑΡΛΥ
ΔΡΑΣΗ ΠΕΡΑ ΑΠΟ ΤΑ ΟΡΙΑ....!!!
• CHARLIE'S ANGELS FULL THROTTLE

ΑΙΘΟΥΣΑ 1

Πρωταγωνιστούν οι ΑΓΓΕΛΟΙ:
ΝΑΤΑΛΙ (Κάμερον Ντίαζ), ΝΤΙΛΑΝ (Ντρού Μπάριμορ), ΑΛΕΞ (Λούσι Λού)

ΩΡΕΣ ΕΝΑΡΞΗΣ - SHOWTIMES 18:30, 20:30, 22:40

ΚΑΝΤΕ ΕΓΚΑΙΡΑ ΤΙΣ ΚΡΑΤΗΣΕΙΣ ΣΑΣ

ΤΙ ΓΙΝΕΤΑΙ ΟΤΑΝ ΕΝΑΣ ΕΠΙΤΥΧΗΜΕΝΟΣ ΔΙΚΗΓΟΡΟΣ ΚΑΙ ΜΙΑ ΠΡΩΗΝ ΚΑΤΑΔΙΚΟΣ ΓΝΩΡΙΖΟΝΤΑΙ ΚΑΙ ΕΡΩΤΕΥΟΝΤΑΙ ΜΕΣΩ INTERNET;;
ΜΑ ΦΥΣΙΚΑ...ΤΗΣ ΤΡΕΛΗΣ!!!

IN ENGLISH-COMEDY

ΤΟ ΣΠΙΤΙ ΤΗΣ... ΤΡΕΛΗΣ!!!
BRINGING DOWN THE HOUSE

ΚΑΤΑΛΛΗΛΟ

ΑΙΘΟΥΣΑ 2

ΜΙΑ ΞΕΚΑΡΔΙΣΤΙΚΗ ΚΩΜΩΔΙΑ ΜΕ ΤΟΝ ΣΤΙΒ ΜΑΡΤΙΝ ΚΑΙ ΤΗΝ ΚΟΥΙΝ ΛΑΤΙΦΑ

ΩΡΕΣ ΕΝΑΡΞΗΣ - SHOWTIMES 18:20, 20:20, 22:30

ΣΕ ΠΡΩΤΗ ΠΑΝΕΛΛΗΝΙΑ ΠΡΟΒΟΛΗ!!!
Η ΚΩΜΩΔΙΑ ΤΗΣ ΧΡΟΝΙΑΣ ΕΙΝΑΙ ΕΔΩ!!!

IN ENGLISH-COMEDY

ΑΣΚΗΣΕΙΣ ΗΡΕΜΙΑΣ
ANGER MANAGEMENT

ΨΥΧΡΑΙΜΙΑ....Η ΘΕΡΑΠΕΙΑ ΑΡΧΙΖΕΙ....!!!!!

ΚΑΤΑΛΛΗΛΟ

ΑΙΘΟΥΣΑ 3

ΨΥΧΙΑΤΡΟΣ.....Ο ΤΖΑΚ ΝΙΚΟΛΣΟΝ
ΑΣΘΕΝΗΣ.....Ο ΑΝΤΑΜ ΣΑΝΤΛΕΡ

ΩΡΕΣ ΕΝΑΡΞΗΣ - SHOWTIMES 20:15, 22:20

ΜΙΑ ΞΕΚΑΡΔΙΣΤΙΚΗ ΚΩΜΩΔΙΑ ΑΚΡΑΙΩΝ ΣΥΜΠΤΩΣΕΩΝ ΚΑΙ ΜΟΝΑΔΙΚΩΝ ΚΑΤΑΣΤΑΣΕΩΝ

IN ENGLISH-COMEDY

ΥΠΟΨΗΦΙΟΙ ΛΗΣΤΕΣ
SCORCHED

ΚΑΤΑΛΛΗΛΟ

ΑΙΘΟΥΣΑ 3

ΠΡΩΤΑΓΩΝΙΣΤΕΙ ΕΝΑ ΕΚΛΕΚΤΟ ΕΠΙΤΕΛΕΙΟ ΗΘΟΠΟΙΩΝ...
ΑΛΙΣΙΑ ΣΙΛΒΕΡΣΤΟΟΥΝ - ΡΕΪΤΣΕΛ ΛΙ ΚΟΥΚ - ΓΟΥΝΤΙ ΧΑΡΕΛΣΟΝ

ΩΡΑ ΕΝΑΡΞΗΣ - SHOWTIME 18:15

ΠΑΡΑΣΚΕΥΗ 11 ΙΟΥΛΙΟΥ
FRIDAY 11 JULY

ΤΟΝ ΕΚΠΑΙΔΕΥΣΕ ΝΑ ΣΚΟΤΩΝΕΙ....
ΤΩΡΑ ΓΙΑ ΤΟ ΚΑΛΟ ΟΛΩΝ ΠΡΕΠΕΙ ΝΑ ΤΟΝ ΣΥΛΛΑΒΕΙ!

Ο ΚΥΝΗΓΗΜΕΝΟΣ
THE HUNTED

ΜΙΑ ΕΚΡΗΚΤΙΚΗ ΠΕΡΙΠΕΤΕΙΑ ΜΕ ΔΥΟ ΔΥΝΑΤΟΥΣ ΠΡΩΤΑΓΩΝΙΣΤΕΣ:
ΤΟΜΙ ΛΙ ΤΖΟΟΥΝΣ ΚΑΙ ΜΠΕΝΙΣΙΟ ΝΤΕΛ ΤΟΡΟ

ΠΡΟΣΕΧΩΣ - SHORTLY

ΜΙΑ ΑΠΟΛΑΥΣΤΙΚΗ ΚΟΜΕΝΤΙ, ΓΕΜΑΤΗ ΕΞΥΠΝΑΔΑ ΚΑΙ ΑΤΑΚΕΣ - ΔΗΛΗΤΗΡΙΟ...

Η ΤΕΧΝΗ ΤΗΣ ΑΠΟΠΛΑΝΗΣΗΣ
THE SHAPE OF THINGS

ΠΡΩΤΑΓΩΝΙΣΤΟΥΝ:
ΡΕΙΤΣΕΛ ΓΟΥΑΙΖ (Η ΜΟΥΜΙΑ)
ΠΩΛ ΡΑΝΤ (ROMEO+JULIET)

ΟΤΑΝ Η ΝΥΧΤΑ ΠΕΦΤΕΙ, Ο ΜΕΓΑΛΥΤΕΡΟΣ ΤΡΟΜΟΣ ΓΙΝΕΤΑΙ ΑΛΗΘΙΝΟΣ

Η ΠΥΛΗ ΤΗΣ ΚΟΛΑΣΗΣ
'THEY'

ΔΕΝ ΘΑ ΚΛΕΙΣΕΤΕ ΜΑΤΙ... ΤΟ ΣΚΟΤΑΔΙ ΚΡΥΒΕΙ ΠΑΝΤΑ ΤΟΥΣ ΧΕΙΡΟΤΕΡΟΥΣ ΕΦΙΑΛΤΕΣ!

Cine Phile

ΕΠΙΜΕΛΕΙΑ: ΚΥΡΙΑΚΗ ΠΕΤΡΙΔΟΥ

Το Σπίτι της...Τρελής (Bringing Down the House)

Κωμωδία σε σκηνοθεσία Άντα, Σάνκμαν η οποία προβάλλεται, σε α' πανελλήνια προβολή, από το "Μετροπόλ Alhpa Odeon".

Βασικό ατού της ταινίας είναι το πρωταγωνιστικό ζευγάρι που δεν είναι άλλοι από τον γνωστό και δημοφιλή στην Αμερική κωμικό **Στιβ Μάρτιν** ("Ο μπαμπάς της Νύφης") που παρουσίασε και τη φετινή τελετή απονομής των βραβείων Όσκαρ και την πληθωρική αφροαμερικανική ανερχόμενη σταρ, ράπερ και ηθοποιό **Κουίν Λατίφα** που έγινε παγκοσμίως γνωστή με το ρόλο της στο μιούζικαλ "Σικάγο". Παίζουν ακόμη οι **Γιουτζίν Λέβι** και **Τζόουν Πλόουραϊτ.**

Ο σκηνοθέτης της ταινίας μας είναι γνωστός από το **"Ο Γάμος του εραστή μου"** με τη **Τζένιφερ Λόπεζ** και τον **Μάθιου ΜακΚόναχι.**

Η γνώμη μας: Εάν θέλετε να περάσετε ένα ευχάριστο και "δροσερό" δίωρο, καλοκαίρι γαρ, που δεν θα σας προβληματίσει, δεν θα σας εντυπωσιάσει αλλά **απλά θα σας κάνει να περάσετε καλά, τότε μάλλον έχετε επιλέξει τη σωστή ταινία.**

Σε διαφορετική περίπτωση...προσπεράστε την κι αυτό γιατί βασίζεται σε μία "συνταγή" που μας έχει... ετοιμάσει πάμπολλες φορές στο παρελθόν το Χόλιγουντ και η οποία βασίζεται στα εξής:

Καταρχάς πρόκειται για "οικογενειακή" κωμωδία, στα πλαίσια πάντα το politacally corect, με δύο εκ διαμέτρου αντίθετους κόσμους, που εκπροσωπεί κάθε ένας από τους πρωταγωνιστές να συγκρούονται με στόχο πάντα αυτό να βγάλει γέλιο.

Και βγάζει. Τόσο ο Στιβ Μάρτιν όσο και η Κουίν Λατίφα, που μπαίνει πλέον δυναμικά στο "παιχνίδι" του Χολιγουντιανού κινηματογράφου καθώς έχει πρωταγωνιστικό ρόλο και μάλιστα δίπλα σε έναν τόσο δημοφιλή κωμικό", είναι απολαυστικοί και η μεταξύ τους "χημεία" πολύ καλή.

Κατά τ' άλλα πρόκειται για μία... ιστοριούλα που έχουμε χιλιοδεί σε δεκάδες διαφορετικές βερσιόν αλλά αυτό δεν σημαίνει ότι θα περάσετε και άσχημα. Φθάνει να...ξέρετε τι πάτε να δείτε.

Η υπόθεση: Ο Πίτερ Σάντερσον είναι ένας επιτυχημένος δικηγόρος που δουλεύει σε μία μεγάλη φίρμα διαζευγμένος και η δουλειά του μονοπωλεί το ενδιαφέρον του με αποτέλεσμα να μην είναι σωστός στις υποχρέωσεις του απέναντι στα δύο παιδιά του.

Ετσι περνάει την ώρα του συνομιλώντας, μέσω Internet με μια γυναίκα που του συστήνεται ως νέα, ωραία, πανέξυπνη και δραστήρια δικηγόρος και την οποία αποφασίζει να συναντήσει στο σπίτι του.

Εκείνο που αντικρύζει όμως, είναι μια πληθωρική αφροαμερικάνα που μόλις αποφυλακίστηκε!...

Sticky Fingers Rock Club est 1979

Δευτέρα, 22:30 μμ
Rock Nights

Τρίτη, 22:30 μμ
Ναταλί Ελευθερίου & Plays Cool

Τετάρτη, 22:30 μμ
Ιρις Μαυράκη Unplugged

Πέμπτη, Παρασκευή & Σάββατο, 23:30 μμ
Rock Classics Live!

Κυριακή 22:30
"Super Sunday" με τον Κώστα Ηρακλείδη

Ανοιχτά καθημερινά από τις 22:00 μμ.
Ανθούλας Ζερβού 6, ☎ 22410 35744

ΠΑΛΛΑΣ 5 CINEMAS CENTER

04/07/2003 έως 10/07/2003

Ενημερωθείτε και από το επίσημο site μας
www.cinemapallas.gr

ΑΙΘΟΥΣΑ 5

Ο ΤΙΜΩΡΟΣ / A MAN APART
Περιπέτεια / action movie
ΣΕ ΠΡΩΤΗ ΠΑΝΕΛΛΗΝΙΑ ΠΡΟΒΟΛΗ!!!
Η δυναμική επιστροφή του Βαν Ντίζελ!!!
Η εκδίκηση του θα είναι η μεγαλύτερη τιμωρία!
Μην το χάσετε!
ΠΡΩΤΑΓΩΝΙΣΤΟΥΝ: VAN DIESEL, LAVETZ TATE

in english

Ώρες Έναρξης: *17:50, 20:10, 22:30
* Ειδική επιπλέον παράσταση, μόνο Παρασκευή, Σάββατο & Κυριακή

ΑΙΘΟΥΣΑ 2

ΒΑΣΙΚΟΣ ΣΤΟΧΟΣ / BASIC
Αστυνομική περιπέτεια / Action thriller
Μία συνταρακτική αστυνομική περιπέτεια με τους Τζον Τραβόλτα και Σάμιουελ Λ. Τζάκσον!
Τα φαινόμενα καμιά φορά... απατούν!
Από τον σκηνοθέτη του "ΠΟΛΥ ΣΚΛΗΡΟΣ ΓΙΑ ΝΑ ΠΕΘΑΝΕΙ" και "ΤΟ ΚΥΝΗΓΙ ΤΟΥ ΚΟΚΚΙΝΟΥ ΟΚΤΩΒΡΗ"
ΠΡΩΤΑΓΩΝΙΣΤΟΥΝ: JOHN TRAVOLTA, SAMUEL L. JACKSON

in english

Ώρες Έναρξης: *18:10, 20:20, 22:20
* Ειδική επιπλέον παράσταση, μόνο Παρασκευή, Σάββατο & Κυριακή

ΑΙΘΟΥΣΑ 1

ΚΥΚΛΟΣ ΘΑΝΑΤΟΥ
CRADDLE TO THE GRAVE
Περιπέτεια / action movie
Ο ασυναγώνιστος Τζετ Λι σε ένα καταιγισμό δράσης από τον σκηνοθέτη του "ROMEO MUST DIE" και "EXIT WOUNDS"!
ΠΡΩΤΑΓΩΝΙΣΤΟΥΝ: JET LI, DMX, KELLY HU

in english

Ώρες Έναρξης: *17:50, 20:00, 22:10
* Ειδική επιπλέον παράσταση, μόνο Παρασκευή, Σάββατο & Κυριακή

ΑΙΘΟΥΣΑ 3

MATRIX RELOADED
Επιστημονικής φαντασίας / Science Fiction
Η πιο πολυαναμενόμενη ταινία των τελευταίων χρόνων! ΤΕΛΕΥΤΑΙΑ ΕΒΔΟΜΑΔΑ ΠΡΟΒΟΛΗΣ!
ΠΡΩΤΑΓΩΝΙΣΤΟΥΝ: KEANU REEVES, CARRIE-ANNE MOSS, LAURENCE FISHBURNE

in english

Ώρες Έναρξης: *18:00, 22:30
* Ειδική επιπλέον παράσταση, μόνο Παρασκευή, Σάββατο & Κυριακή

ΑΙΘΟΥΣΑ 3

Ο ΑΛΙ ΤΖΙ ΣΤΗΝ ΒΟΥΛΗ
ALI G INDAHOUSE
Κωμωδία / Comedy
Αυτό δεν είναι κίνημα είναι... κούνημα!
Ο θρυλικός Άλι Τζι φέρνει τόνους γέλιου στην μεγάλη οθόνη! Μην το χάσετε!
ΠΡΩΤΑΓΩΝΙΣΤΟΥΝ: ALI G

in english

Ώρες Έναρξης: 20:30

ΠΡΟΣΕΧΩΣ

NARC
Προσεχώς την ερχόμενη εβδομάδα το αστυνομικό θρίλερ, TOP στις προτιμήσεις των κριτικών, που θα σας καθηλώσει! Μια παραγωγή του Τομ Κρουζ με τους Ray Liotta και Jason Patric.

VIEW FROM THE TOP
ΘΕΑ ΑΠΟ ΨΗΛΑ
Η Γκουίνεθ Πάλτροου σε μια απολαυστική κωμωδία... πρώτης θέσης!

EXTREME OPS
ΑΚΡΑΙΟΣ ΚΙΝΔΥΝΟΣ
Ο φόβος είναι το καλύτερο διεγερτικό!

Κρατήσεις / Reservations 22410 24475 & 22410 70670

ΚΑΘΗΜΕΡΙΝΑ ΟΛΑ ΤΑ ΝΕΑ ΤΗΣ ΔΩΔΕΚΑΝΗΣΟΥ ΣΤΟ INTERNET

www.rodiaki.gr

Άρτος (;) Θεάματα (;)...

... Και τηλεόραση (όπως λέμε τηλοψία...)

STAR

06.30 **Ο κόσμος του Ελμο.**
07.00 **Ρόλι-Πόλι-Ολι**
07.30 **Πάπυρους**
08.00 **Αρθρουρ**
08.30 **Μικρή Λούλου**
09.00 **Φράνκλιν**
09.30 **Τα στρουμφάκια**
10.00 **Λόγια Starata.** Ενημερωτικό μαγκαζίνο ποικίλης ύλης με τον Γιώργο Βαρεμένο.
12.00 **Μικρές αμαρτίες** (Ε) Κωμική σειρά.
13.00 **Ειδήσεις**
14.00 **Super star.** Ενημερωτική- ψυχαγωγική εκπομπή. Παρουσιάζει η Χριστίνα Λαμπίρη.
16.00 **Ειδήσεις**
16.30 **Ολα για την Ελενα.** Κοινωνική-αισθηματική σειρά βραζιλιάνικης παραγωγής.
17.30 **Παλόμα και Λορέντζο.** Κοινωνική σειρά
18.30 **Μονομάχος.** Τηλεπαιχνίδι γνώσεων.
19.15 **Ειδήσεις**
21.00 **Ξένη ταινία.** «Ρομπέν των δασών». Περιπέτεια.
23.45 **Ξένη ταινία.** «Από το σούρουπο ως την αυγή 2». Τρόμου.
01.45 **Ειδήσεις**
02.00 **Ξένη ταινία.** «Μια ιστορία μετά φόνου». Μυστηρίου.
04.00 **Αστέρια στο πεντάγραμμο.** Βιντεοκλίπ με Ελληνες και ξένους καλλιτέχνες.

ALTER

06.00 **Alter clips**
06.30 **Alter kids.**
10.55 **Τα μυστικά της υγείας**
11.00 **Γιάνγκο** Κοινωνική - αισθηματική σειρά.
12.00 **Αμεση επέμβαση.** Ενημερωτική εκπομπή με τον Μάνο Τσιλιμίδη.
13.00 **Ειδήσεις**
14.00 **Αποκλειστικά.** Ενημερωτική εκπομπή με την Τατιάνα Στεφανίδου.
16.15 **Τρώω υγιεινά**
16.30 **Τόλμη και γοητεία.** Κοινωνική - αισθηματική σειρά.
17.00 **Ειδήσεις στη νοηματική γλώσσα**
17.15 **Ελληνική ταινία.** «Ο καπετάνιος και η χορεύτρια». Κωμωδία.
19.00 **Ειδήσεις**
21.00 **Ξένη ταινία.** «Bedwulf». Περιπέτεια φαντασίας.
23.15 **Ειδήσεις**
23.10 **Auto Alter.** Εκπομπή για το αυτοκίνητο
23.15 **Αϋπνίες με την Αννίτα Πάνια** (Ε)
01.15 **Ξένη ταινία.**
03.00 **Ξένη ταινία.**
04.45 **Τόλμη και γοητεία**
05.15 **Alter clips**



ΑΙΓΑΙΟΝ
ΑΝΩΝΥΜΗ ΑΣΦΑΛΙΣΤΙΚΗ ΕΤΑΙΡΕΙΑ
ΑΣΦΑΛΙΣΤΡΑ ΟΧΗΜΑΤΩΝ

ΕΙΧ		ΦΙΧ		ΦΙΧ. ΑΓΡΟΤ	
ΙΠΠΟΙ	ΚΟΣΤΟΣ	ΙΠΠΟΙ	ΚΟΣΤΟΣ	ΙΠΠΟΙ	ΚΟΣΤΟΣ
1-6	68,50 €	1-10	99,64 €	1-10	61,59 €
7-8	70,71 €	11-15	126,65 €	11-15	77,14 €
9-10	88,38 €	16-20	141,79 €	16-20	90,63 €
11-12	89,85 €	21-30	154,88 €	21-30	99,23 €
13-14	102,02 €	31-40	170,43 €	31-40	106,19 €
15-20	130,37 €	41-55	740,06 €	41-55	113,55 €
21-25	138,47 €	56-75	867,74 €	56-75	140,97 €
		76 και άνω	970,85 €	76 και άνω	158,16 €

ΜΟΤ/ΤΑ - ΜΟΤ/ΤΕΣ	
ΚΥΒΙΚΑ	ΚΟΣΤΟΣ
50	17,19 €
51-125	30,28 €
126-250	87,98 €
251-650	128,08 €

Ασφάλιστρα στο Β/Μ 03, 6ΜΗΝΟ, με τις εξής καλύψεις: Πυρός για **3.000** € και κάλυψη μεταφερόμενου οχήματος **3.000** €

ΕΙΔΙΚΕΣ ΤΙΜΕΣ ΓΙΑ ΔΗΜΟΣΙΟΥΣ ΥΠΑΛΛΗΛΟΥΣ
ΕΙΧ

ΙΠΠΟΙ	έως 6	7-8	9-10	11-12	13-14	15-20	21-25
ΚΟΣΤΟΣ €	118,57	122,26	152,46	154,68	175,28	223,91	237,91

Ασφάλιστρα στο Β/Μ 03, 12ΜΗΝΟ, με τις εξής καλύψεις: Πυρός για **3.000** € και κάλυψη μεταφερόμενου οχήματος **3.000** €, υλικές ζημιές τρίτων **100.000** €, σωματικές βλάβες τρίτων **500.000** €

ΑΙΓΑΙΟΝ ΑΝΩΝΥΜΗ ΑΣΦΑΛΙΣΤΙΚΗ
ΑΛΕΞ. ΔΙΑΚΟΥ 9 (ENANTI Hondos center)
ΤΗΛ.(22410) 26722, 75701

ET-1

08.00 **Κουκλο-μεγάλοι και πολυσπορία**
08.05 **Chapi chapeau**
08.20 **Κουκλο-μεγάλοι και πολυσπορία**
08.25 **Andy pandy**
08.30 **Τελετάμπις**
09.00 **Τα διδυμάκια**
11.00 **Μεγάλοι σχεδιαστές**
11.30 **Η πρόκληση της μόδας**
12.00 **Μαριάνα, ένας αγνός έρωτας** (Ε) Ξένη σειρά.
14.00 **Ειδήσεις**
14.30 **Ουράνιο τόξο**
14.35 **Aquila.** Παιδική σειρά.
15.20 **Ουράνιο τόξο**
15.25 **Τσικιτίτας**
16.10 **Ουράνιο τόξο**
16.30 **Ατίθασα νιάτα.** Δραματική-νεανική σειρά.
17.30 **Ειδήσεις**
18.00 **Οι ατρόμητοι** (Ε)
19.00 **View master.** Νεανική εκπομπή με τη Γιώτα Τσιμπρικίδου και τον Λεωνίδα Αντωνόπουλο.
19.40 **Στα φτερά του έρωτα**
20.10 **Ποιος θέλει να γίνει εκατομμυριούχος;** Τηλεπαιχνίδι γνώσεων με τον Σπύρο Παπαδόπουλο.
21.00 **Κοίτα τι έκανες.** Με τη Σεμίνα Διγενή
23.00 **Ειδήσεις**
24.00 **Η δυτική πτέρυγα**
01.00 **Μάτλοκ.** Σειρά δράσης
01.00 **Μάνιξ** Σειρά δράσης

NET

11.00 **Ο γύρος του κόσμου με τρένο.** Σειρά ντοκιμαντέρ.
12.00 **Ειδήσεις**
13.00 **Ενημερωτική εκπομπή**
14.00 **Ταξιδεύοντας.** Σειρά ντοκιμαντέρ
15.00 **Ειδήσεις**
16.00 **Με άποψη.** Σειρά ντοκιμαντέρ, ιταλικής παραγωγής.
16.30 **Γευσιγνωσία.** Σειρά ντοκιμαντέρ, ιταλικής παραγωγής..
17.00 **Συν και πλην.** Ψυχαγωγικό και ενημερωτικό μαγκαζίνο που παρουσιάζουν οι Λένα Αρώνη και Ανδρέας Ροδίτης.
18.00 **Ειδήσεις**
19.00 **Ονειρεμένα ταξίδια.** Σειρά ντοκιμαντέρ
20.00 **Στην εντατική.** Δραματική σειρά.
21.00 **Ειδήσεις**
22.00 **Πώς φτάσαμε στην παγκοσμιοποίηση**
23.00 **Δημιουργώντας τον άνθρωπο**
24.00 **Ντοκιμαντέρ**
00.30 **Ειδήσεις**

ET-3

08.01 **Η αδρεναλίνη στα ύψη**
08.30 **Ντοκιμαντέρ**
09.00 **Ο Φλόιντ στη Μεσόγειο**
09.30 **Ντοκιμαντέρ**
10.30 **Οι ταξιδιώτες**
11.00 **Κοντραπούντο**
12.00 **Σον Κόνερι, πορτρέτο** Ντοκιμαντέρ.
12.30 **Του κύκλου τα γυρίσματα**
13.00 **Μία και καλή**
14.30 **Μισέλ με μπεσαμέλ**
14.45 **Μακρινές φιλίες**
15.00 **Ειδήσεις**
15.30 **Με μια τρίτη ματιά**
17.00 **Πανελλήνιο πρωτάθλημα beach volley juniors 2003**
18.30 **Αθλητικό ημίωρο.** Αθλητική εκπομπή.
19.00 **Περίμετρος**
19.30 **Υδρόγειος**
20.10 **Μακρινές φιλίες**
20.30 **Ειδήσεις**
21.30 **Αληθινά σενάρια**
22.30 **Ξένη ταινία.** «Μείνε μακριά». Δραματική - ρομαντική.
24.00 **Ειδήσεις**
00.30 **Ξένη ταινία.** «Ο νικητής»
02.00 **Ντοκιμαντέρ**
02.30 **Μουσικό πρόγραμμα**
03.30 **Μούμιες και θαύματα στην Αρχαία Αίγυπτο** (Ε) Ντοκιμαντέρ.
04.00 **Με μια τρίτη ματιά** (Ε)

FILMNET

05.30 **Ξένη ταινία.** «Ο γόης»
07.00 **Ξένη ταινία.** «Λαμπερή εμφάνιση». Δραματική.
08.30 **Ξένη ταινία.** «Zoolander: Ο άρχοντας της πασαρέλας»
10.40 **Ξένη ταινία.** «John Q»
12.40 **Ξένη ταινία.** «Περλ Χάρμπορ»
15.40 **U.S.: Οι καλύτερες ταινίες της εβδομάδας**
16.15 **Ξένη ταινία.** «Το αόρατο τσίρκο»
17.35 **Ξένη ταινία.** «Καλύτερα δεν γίνεται»
20.30 **Ξένη ταινία.** «Στοιχήματα στο κολέγιο»
22.00 **Ξένη ταινία.** «Διακοπές για παντρεμένους». Κωμωδία.
24.00 **Ξένη ταινία.** «Σκοτεινές κάμαρες»
24.00 **Ξένη ταινία.** «Ερωτική επιθετικότητα»
02.00 **Ξένη ταινία.** «Με το δάχτυλο στον... Φρέντι»

SUPER SPORT

17.00 **Ποδόσφαιρο.** Οι καλύτεροι αγώνες της χρονιάς.
19.00 **Τένις**
20.00 **Ποδόσφαιρο**
22.00 **Αγώνες πυγμαχίας**
23.30 **Ποδόσφαιρο**
01.30 **Μπιτς σόκερ**
02.00 **Τένις**
04.30 **Βόλεϊ**

MEGA

07.00 **Πρώτη έκδοση.** Ενημερωτική εκπομπή με τον Γιώργο Βλάχο.
10.00 **Σαν στο σπίτι σας.** Ψυχαγωγική εκπομπή με τον Φώτη Σεργουλόπουλο και τη Μαρία Μπακοδήμου.
13.10 **Εμείς κι εμείς** (Ε) Κωμική σειρά.
14.00 **Ειδήσεις**
15.00 **Φάρμα** (Ε)
16.00 **Περί ανέμων και υδάτων** (Ε) Κοινωνική σειρά. Παίζουν: Θανάσης Βέγγος, Δέσποινα Μπεμπεδέλη, Αντιγόνη Βαλάκου, Σπύρος Παπαδόπουλος
16.50 **Οι άντρες δεν υπάρχουν πια** (Ε) Κωμική σειρά.
18.00 **Ματιές στα γεγονότα**
18.10 **Απαγορευμένη αγάπη.** Κοινωνική σειρά.
18.50 **Φιλοδοξίες.** Κοινωνική σειρά.
19.10 **Δέκα λεπτά κήρυγμα** (Ε) Κωμική σειρά. Παίζουν: Κάρμεν Ρουγγέρη, Αριέττα Μουτούση, Δ. Κουρούμπαλη κ.ά.
20.00 **Κεντρικό δελτίο ειδήσεων**
21.00 **Τα τετράγωνα των αστέρων.** Τηλεπαιχνίδι γνώσεων.
21.40 **Ξένη ταινία.** «Το μεγάλο χτύπημα». Κωμική περιπέτεια.
23.10 **Ενώπιος ενωπίω.** Ενημερωτική εκπομπή με το Νίκο Χατζηνικολάου.
00.15 **Τελευταία γεγονότα**
00.30 **Ενώπιος ενωπίω** (Σ)
01.30 **Ξένη ταινία.** «Δωδέκατη νύχτα». Κομεντί.
04.00 **Τα μυστικά του Αρη Μποσαλέντη**

ANT-1

06.00 **Ειδήσεις του CBS**
06.20 **Οι φιλενάδες** (Ε)
07.00 **Καλημέρα με τον ANT1.** Ενημερωτική εκπομπή με τον Γιάννη Παπαδόπουλο.
09.55 **Ο καιρός της εβδομάδας**
10.00 **Πρωινός καφές. (Best of).** Ψυχαγωγική-ενημερωτική εκπομπή με την Ελένη Μενεγάκη.
11.00 **Τα νέα το ANT1 σε 1'**
11.05 **Πρωινός καφές.** (Σ)
13.10 **Super game**
13.15 **Πάτερ ημών** (Ε) Κωμική σειρά.
14.00 **Τα νέα του ANT-1**
14.55 **Χρήμα και Χρηματιστήριο**
15.05 **Οι Μεν και οι Δεν** (Ε) Κωμική σειρά.
15.25 **Super game.**
15.30 **Ιδιαιτέρα για κλάματα** (Ε) Κωμική σειρά.
16.30 **Κωνσταντίνου και Ελένης** (Ε) Κωμική σειρά. Παίζουν: Χάρης Ρώμας, Ελένη Ράντου, Μαρία Λεκάκη
17.30 **Τα νέα του ANT-1- Ειδήσεις στη νοηματική γλώσσα**
17.40 **Ο καιρός της εβδομάδας.**
17.45 **Super game**
17.50 **Καλημέρα ζωή.** Κοινωνική σειρά. Παίζουν: Μίνα Χειμώνα, Γιώργος Βασιλείου, κ.ά.
18.40 **Θησαυροφυλάκιο.** Τηλεπαιχνίδι που παρουσιάζει ο Ανδρέας Μικρούτσικος
19.20 **Η λάμψη.** Καθημερινή κοινωνική σειρά. Παίζουν: Χρήστος Πολίτης, Νίκος Απέργης, κ.ά.
20.00 **Τα νέα του ANT-1**
21.00 **Ακρως οικογενειακόν** (Ε) Κωμική σειρά. Παίζουν: Γιάννης Μπέζος, Ναταλία Τσαλίκη, Αντιγόνη Γλυκοφρύδη, Σοφία Ολυμπίου
22.00 **Οι στάβλοι της Εριέτας Ζαΐμη** (Ε)
23.15 **Survivor**
00.15 **Ειδήσεις**
00.35 **Προσωπικά ταξίδια**
00.40 **The X-files**
01.40 **Εξωγήινη απειλή**

ALPHA

05.45 **Καινούργια ημέρα** Ενημερωτική εκπομπή που παρουσιάζει η Μαρία Νικόλτσιου.
06.45 **Πρώτη σελίδα.** Ενημερωτική εκπομπή.
10.00 **Καλώς τους!!.** Ψυχαγωγικό μαγκαζίνο με τη Ρούλα Κορομηλά
13.15 **Θα σε δω στο πλοίο** (Ε) Αισθηματική - κωμική σειρά
14.00 **Ειδήσεις**
14.50 **Μαρία.** Κοινωνική σειρά (Ε)
15.45 **Εσμεράλντα** Κοινωνική σειρά (Ε)
16.45 **Θα σε δω στο πλοίο** Αισθηματική - κωμική σειρά (Ε)
17.45 **Ειδήσεις**
18.00 **Μπορώ.** Κοινωνική εκπομπή με την Άννα Δρούζα
20.00 **Ειδήσεις**
21.00 **Κάτω απ' την Ακρόπολη.** Καθημερινή σειρά, κοινωνική σε σκηνοθεσία Δημήτρη Σοφιανόπουλου-Σταύρου Στάγκου. Παίζουν: Παύλος Χαϊκάλης, Ελένη Γερασιμίδου, Παύλος Ευαγγελόπουλος
21.45 **Για πάντα φίλες.** Κομεντί. Παίζουν: Ελισάβετ Κωνσταντινίδου, Χριστίνα Αλεξανιάν, Μαρία Πρωτόπαππα κ.ά.
22.45 **Χορεύοντας στη σιωπή.** Δραματική σειρά.
23.45 **ΟΛΑ ΙΙΙ** Εκπομπή με τον Θέμο Αναστασιάδη
01.00 **Ειδήσεις**
01.15 **Το καφενείο των φιλάθλων**
03.30 **Τηλεαγορές**
03.45 **Μπορώ** (Ε)



Ο γιατρός... κοντά και πέρα



Βασικοί διατροφικοί κανόνες εν μέσω καλοκαιριού!

Το καλλίγραμμο σώμα θέλει και αυτό τη διατροφή του. Φροντίστε λοιπόν να ακολουθήσετε μια σωστή και ισορροπημένη διατροφή πλούσια σε φρούτα και λαχανικά αποφεύγοντας τροφές που περιέχουν λίπος. Στην περίπτωση που διαθέτετε παραπανίσια κιλά ακολουθήστε ένα πρόγραμμα διατροφής που θα σας το συστήσει ένας διατροφολόγος ή ένας ειδικός γιατρός.

Tips:

-Καταναλώνετε όσο πιο αργά μπορείτε την τροφή σας μασώντας την πολύ καλά. Με αυτόν τον τρόπο και θα γίνεται καλύτερα η πέψη και θα αισθάνεστε περισσότερο χορτάτες.

-Μην παραλείπετε από τη διατροφή σας λαχανικά, φρούτα, γαλακτοκομικά προϊόντα και τροφές πλούσιες σε άμυλο.

-Το ψάρι είναι ένα πολύ καλό υποκατάστατο του κρέατος, με λιγότερες θερμίδες.

- Προτιμήστε φρούτα όπως μήλο, καρπούζι, πεπόνι και φράουλες που περιέχουν λιγότερη ζάχαρη.

-Αντικαταστήστε το λάδι στο φαγητό με βούτυρο.

-Αποφεύγετε τα ενδιάμεσα γεύματα με τροφές όπως τσιπς, αναψυκτικά, παγωτά κ.α.

-Για τις δύσκολες ώρες προτιμήστε μια φρυγανιά ή μια σαλάτα.

-Θυμηθείτε ότι ένα καλό πρωινό μπορεί να σας κρατήσει για αρκετές ώρες. Σε αυτό συμπεριλάβετε ένα ρόφημα χωρίς ζάχαρη ή ένα χυμό φρούτων, ένα αβγό μελάτο και φυσικά ψωμί ολικής αλέσεως.

Ανδρες "υπαίτιοι" για αποβολές εγκύων

Η ουσία interferon Gamma, πρωτείνη που περιέχει το ανδρικό σπέρμα ενδέχεται, σύμφωνα με πρόσφατη έρευνα ερευνητή του πανεπιστημίου Αντελάϊντ, Ντέϊβιντ Σάρκι, να προκαλεί αποβολή στα πρώτα στάδια μίας εγκυμοσύνης.

Η παρουσία της εν λόγω πρωτεΐνης σε μεγάλη ποσότητα, στο ανδρικό σπέρμα, μπορεί να εμποδίζει την εισδοχή γονιμοποιημένου ωραρίου στη μήτρα της γυναίκας.

Η διαπίστωσή του εν λόγω ερευνητή μπορεί να βοηθήσει και στον εντοπισμό των αιτιών που οδηγούν σε αποβολή μία από τις 20 εγκυμοσύνες.

Επιπλέον, η παραπάνω διαπίστωση μπορεί να οδηγήσει στην προπαρασκευή διαγνωστικού τεστ για ανδρόγυνα με αυξημένο κίνδυνο αποβολής.

Σημειώνεται ότι οι ερευνητές δεν έχουν σαφή γνώση των αιτιών στις οποίες οφείλεται η παρουσία της πρωτείνης interferon gamma σε κάποιους άνδρες. Εικάζεται ότι η μεγάλη ποσότητα της πρωτείνης μπορεί να οφείλεται σε μόλυνση ή σε γενετικούς λόγους.

Πηγή:-Α.Π.Ε.

ΙΑΤΡΙΚΗ ΑΝΑΚΟΙΝΩΣΗ
Ο ΠΝΕΥΜΟΝΟΛΟΓΟΣ ΙΑΤΡΟΣ
ΔΗΜΗΤΡΗΣ Γ. ΚΡΗΤΙΚΟΣ

συμμετέχει στο Παγκόσμιο Συνέδριο Βρογχικού άσθματος στην Αγία Πετρούπολη Ρωσίας. Το ιατρείο θα λειτουργήσει Δευτέρα 14/7/03
Ιατρείο: Ηρώων Πολυτεχνείου 11-Ρόδος
Τηλ: 22410 32022

ΙΑΤΡΙΚΗ ΑΝΑΚΟΙΝΩΣΗ
Ο ιατρός
ΣΤΕΦΑΝΙΔΗΣ ΚΩΝ/ΝΟΣ του ΚΥΡΙΑΚΟΥ
Ειδικός Ρευματολόγος
ΔΕΧΕΤΑΙ: *από τις 8 π.μ.-4 μ.μ.*
Αλεξάνδρου Διάκου 67,
συμβεβλημένος με το Δημόσιο
Τηλ, 2241032076

ΙΑΤΡΙΚΗ ΑΝΑΚΟΙΝΩΣΗ
Ο ΙΑΤΡΟΣ
ΠΑΥΛΟΥ ΑΝΔΡΕΑΣ
Οδοντίατρος
Πανεπιστημίου Αθηνών
Δέχεται: 08.30-13.00 και 17.30-21.00 καθημερινά και Σάββατο 09.00-13.00
Στέλιου Κωτιάδη κ' Κων/νου Υδραίου γωνία
Τηλ, 22410-21860 κ' 6932184500

ΙΑΤΡΙΚΗ ΑΝΑΚΟΙΝΩΣΗ
Το ιατρείο της
ΜΙΚΡΟΒΙΟΛΟΓΟΥ
ΚΑΤΕΡΙΝΑΣ ΡΑΚΑ-ΚΑΤΣΑΝΕΒΑΚΗ
θα είναι **κλειστό το μήνα ΙΟΥΛΙΟ.**
Θα λειτουργήσει κανονικά από τον Αύγουστο
Π. ΜΕΛΑ 40 - ΡΟΔΟΣ

ΚΕΝΤΡΟ ΕΙΔΙΚΩΝ ΘΕΡΑΠΕΙΩΝ ΤΟΥ ΠΑΙΔΙΟΥ ΔΩΔΕΚΑΝΗΣΟΥ
ΚΩΝ/ΝΟΣ ΜΠΑΔΑΝΗΣ - ΣΟΥΖΗ ΓΕΩΡΓΙΛΟΠΟΥΛΟΥ
ΕΡΓΟΘΕΡΑΠΕΥΤΗΣ ΛΟΓΟΠΑΘΟΛΟΓΟΣ
ΠΤΥΧΙΟΥΧΟΣ ΜΕΤΑΠΤΥΧΙΑΚΟ ΑΚΟΥΟΛΟΓΙΑΣ
ΜΕΘΟΔΟΥ BOBATH N.D.T
ΜΕΘΟΔΟΣ PORTAGE
ΑΙΣΘΗΤΗΡΙΑΚΗΣ ΟΛΟΚΛΗΡΩΣΗΣ (S.I.)
ΜΕΤΕΚΠΑΙΔΕΥΣΗ ΣΤΙΣ ΝΕΥΡΟΛΟΓΙΚΕΣ ΚΑΙ ΚΙΝΗΤΙΚΕΣ ΔΙΑΤΑΡΑΧΕΣ
Αποστόλου Παύλου 84, Ρόδος 85100, τηλ. / fax (22410)60999/60579

Κέντρο Συμβουλευτικής & Αξιολόγησης Προσωπικότητας Παιδιών & Ενηλίκων
ΠΑΠΑΓΕΩΡΓΙΟΥ ΘΑΝΟΣ
Ψυχολόγος – Ψυχοθεραπευτής
ΠΑΝΕΠΙΣΤΗΜΙΟΥ ΑΘΗΝΩΝ
- Διερεύνηση Προσωπικότητας (Προφίλ- Δεξιότητες-Αδυναμίες)
- Δείκτης Νοημοσύνης Παιδιών και Ενηλίκων
- Μαθησιακές Δυσκολίες και Δυσλεξία
- Θεραπευτική Αντιμετώπιση Φοβιών-Ειδικών Φοβιών, Κατάθλιψης, Διαταραχής πανικού, Ψυχοσωματικών προβλημάτων, Τραυματικών γεγονότων ζωής (πένθος, χωρισμός, σχολική αποτυχία), Συναισθηματικών διαταραχών, Διαταραχών Διατροφής (βουλιμία-ανορεξία).
- Αντιμετώπιση προβλημάτων συμπεριφοράς παιδιών σε σχολείο-σπίτι
- Ανάπτυξη Κοινωνικών Δεξιοτήτων
- Βελτίωση Σχέσεων-Πρόγραμμα Ελέγχου Συγκρούσεων
- Βελτίωση Αυτοεκτίμησης-Αυτοεικόνας
- Συμβουλευτική Οικογένιας & Ζεύγους

Κ. Παλαιολόγου 105 - Ρόδος
Τηλ:22410 78668- Κιν: 6947371250 - Μόνο με Ραντεβού

Εργαστήριο Κλινικής Ψυχολογίας
ΧΡΙΣΤΙΝΑ ΣΑΒΒΑΚΗ-ΓΚΡΑΝΖΑΝ
Κλινική Ψυχολόγος-Ψυχοπαθολόγος (DESS)
- Πτυχιούχος του Πανεπιστημίου Nancy Γαλλίας
- Μεταπτυχιακή ειδίκευση (DESS) στην Κλινική Ψυχολογία Ενηλίκου, Εφήβου και Παιδιού στο Πανεπιστήμιο Reims Γαλλίας

Για τον ενήλικο
- Ψυχοδιαγνωστική
- Ψυχολογική υποστήριξη
- Ατομική και οικογενειακή συνέντευξη
- Ψυχοθεραπεία αναλυτικής εμπνεύσεως

Για το παιδί
- Αξιολόγηση προσωπικότητας (τεστ νοημοσύνης, προβολής)
- Διάγνωση μαθησιακών δυσκολιών και συμπεριφορικών διαταραχών
- Συμβουλευτική επαγγελματικού προσανατολισμού
- Ψυχοθεραπεία μέσω παιχνιδιού και εικαστικών

Δέχεται με ραντεβού
Εθνικής Αντίστασης 15
Τηλ.: 77350-Κιν. 6937684251

ΙΑΤΡΙΚΗ ΑΝΑΚΟΙΝΩΣΗ
Ο ιατρός
Μικροβιολόγος-Βιοπαθολόγος
ΜΙΛΤΙΑΔΗΣ ΚΙΟΥΣΗΣ
Δέχεται: 07.30-13.00 και 17.30-19.30 καθημερινά εκτός Τετάρτης απόγευμα-Σάββατο κατόπιν ραντεβού.
Καζαντζάκη 2 κι Εθνικής Αντιστάσεως
(πρώην Αννης Μαρίας)
Τηλ, 22410 70607

ΙΑΤΡΙΚΗ ΑΝΑΚΟΙΝΩΣΗ
Ο ΙΑΤΡΟΣ
ΧΕΙΡΟΥΡΓΟΣ - ΟΥΡΟΛΟΓΟΣ
ΘΕΟΔΟΣΙΟΣ Ε. ΤΡΙΑΝΤΑΦΥΛΛΟΥ
Αμερικής 7 (παλαιό ΤΑΞΥ)
Δέχεται: Καθημερινά 09.00-13.00 και 17.30-20.30
(εκτός Σαββάτου)
Τηλ. 2241 0 35235

ΝΤΟΡΑ ΚΩΝΣΤΑΝΤΙΝΟΠΟΥΛΟΥ
ΨΥΧΟΛΟΓΟΣ
Πτυχιούχος του Πανεπιστημίου της Καλιφόρνιας-Λος Αντζελες (UCLA)-Μεταπτυχιακές σπουδές στο Pepperdine University-Malibu California.
➤ Αμεση ψυχολογική υποστήριξη και επαγγελματική φροντίδα από έμπειρη Ψυχολόγο και Οικογενειακή Σύμβουλο.
➤ Η σωστή θεραπευτική σχέση μπορεί να επιφέρει ρεαλιστικές λύσεις για πραγματικά προβλήματα σε θέματα: μοναξιάς, μελαγχολίας, στρες, ανυπομονησίας, φοβίας, εθισμού, οικογενειακών σχέσεων, διαζυγίου, κακομεταχείρισης, συναισθηματικών δυσκολιών, αυτοπεποίθησης, ανασφάλειες, μεταβατικά στάδια ζωής, βουλιμίας, ανορεξίας, απώλειας, πένθους.
Τηλεφωνείστε στα τηλέφωνα:
(22410)35163 και 6944/980550
για ραντεβού και άμεση εξυπηρέτηση.
Διεύθυνση: Καρίας 1
Περιοχή Ροδίνι - Ρόδος

Έτος σολό

...κι επι τα αυτα

Ανάμεικτα τα συναισθήματα σε τοπικό επίπεδο για την θυσία της Ιφιγένειας στο ΠΑΣΟΚ. Άλλοι φόρεσαν μαύρες πλερέζες, άλλοι πανηγύριζαν και κάποιοι άλλοι σφύριζαν αδιάφοροι, ενθυμούμενοι τη στάση του πάλαι ποτέ «θείου βρέφους» στον πολιτικό τους φίλο, τον Άκη Τζοχατζόπουλο. Για τους τελευταίους ισχύει, το «εδώ πληρώνονται όλα» και μάλιστα στη πολιτική πληρώνονται πολύ πιο σκληρά απ' ότι αλλού...Πριν από λίγα χρόνια ο Λαλιώτης έδωσε το προβάδισμα στον Σημίτη και εκτέλεσε στη κυριολεξία τον Άκη, τώρα γιατί ν' αρχίσουν το κλάμα. Έτσι είναι το παιχνίδι, η το αντέχεις ή πηγαίνεις σπίτι σου. Τώρα σπίτι του θα πάει ο Λαλιώτης, μόνο που δεν ξέρουμε για πόσο...Δεν έχει να κάνει με έναν Ανδρέα. Αλλά μ έναν Σημίτη οπότε όλα είναι ανοιχτά!

Η κίνηση του πρωθυπουργού θα κριθεί εκ του αποτελέσματος. Εκείνο όμως που θα αιωρείται αν δεν απαντηθεί είναι το υπονοούμενο του Λαλιώτη για την ανάμειξη του αμερικάνικου παράγοντα στα κομματικά δρώμενα του ΠΑΣΟΚ. Θα έπρεπε να είχε δοθεί αμέσως απάντηση, ενώ τώρα ο καθένας μας μπορεί να υποθέτει ό,τι θέλει... Αν πράγματι αυτό που είπε ο τέως γραμματέας έχει δόση αλήθειας, τα πράγματα για όλους μας είναι πολύ σοβαρά. Εκεί που λέγαμε ότι τελειώσαμε με τους κάθε είδους ξένους προστάτες, νάτους πάλι στα πόδια μας και με πιο άγριες διαθέσεις απ' ότι παλιά. Λέμε, , αν είναι έτσι, τότε βράστα Χαράλαμπε! Γιαυτό ο κ. Σημίτης έπρεπε να απαντήσει ενώ τώρα...

Πολλές οι ερμηνείες για την κίνηση Σημίτη. Θέλει να ελέγξει το κόμμα σε ενδεχόμενο ήττας, θέλει να το αλλάξει ριζικά και ο Λαλιώτης με τις αντιδεξιές κορώνες του δεν του έκανε, και πολλά άλλα που θα ακουστούν τις επόμενες ημέρες. Ένα είναι σίγουρο, ότι το ΠΑΣΟΚ αλλάζει σελίδα που κανείς δεν ξέρει πού θα βγάλει. Όλα τα χαρτιά μέχρι σήμερα του έχουν βγει του Σημίτη, αυτό το τελευταίο, χλωμό μας φαίνεται θα του βγει. Θα δείξει, που λέει και ένας φίλος μου.

Όσο για τον ανασχηματισμό, αφήστε τον καλύτερα! Θα μειώσουμε και την αξία μας ως αναλυτές (!) αν αρχίσουμε να ασχολούμαστε με τον Μπίστη και τον Κοντογιαννόπουλο! Ήμαρτον που θα έλεγε και ο Γεωργίου! Στα απλά ελληνικά, και η ξεφτίλα έχει όρια! Να τους χαίρεται και να μην τους χάσει! Αν στηρίζεται σε αυτούς για ανοίγματα δεξιά και αριστερά, σώθηκε!!

Γράφει η ΗΡΩΔΙΑΣ (Α-λογο-κρίτως)

Ακούστηκαν πολλά έξυπνα σχόλια σχετικά με τον νέο Γραμματέα του ΠΑΣΟΚ, τον μέχρι πρότινος υπουργό Δημόσιας Τάξης Μιχάλη Χρυσοχοΐδη. Το πιο έξυπνο η στήλη το άκουσε από τον Νίκο Βασιλαρά. Τι βλέπεις τώρα στο ΠΑΣΟΚ Νίκο και η απάντηση: «ησυχία, τάξη και ασφάλεια»!! Εκείνο πάντως που φαίνεται να είναι κοινός τόπος για όλους όσους γνωρίζουν τον Χρυσοχοΐδη είναι ότι δουλεύει πολύ και με μεθοδικότητα. Ο Γιώργος Ανδριωτάκης περιέγραφε τον τρόπο δουλειάς και συμπεριφοράς του νέου γραμματέα του ΠΑΣΟΚ όταν ήταν επικεφαλής του Τομέα Διεθνών Σχέσεων και είχε συνεργασία μαζί του. Ήταν πάντα στην ώρα του, μαζί με τα χαρτάκια για τα θέματα της συνεδρίασης. Όταν καθυστερούσαν τα μέλη του Τομέα, αφού συγκεντρωνόταν όλοι, τους παράταγε, πήγαινε και έκανε διάφορες άλλες δουλειές και επέστρεφε για να αρχίσει η συνεδρίαση. Όλα αυτά για τιμωρία, για να καταλάβουν δηλαδή ότι ο καθένας δεν μπορεί να κάνει ό,τι θέλει και να έρχεται ό,τι ώρα επιθυμεί. Μπορεί να ισχύει η «ώρα ΠΑΣΟΚ» για την πλειοψηφία των στελεχών του, όμως για τον κ. Χρυσοχοΐδη φαίνεται ότι δεν ισχύει.



Αφνικά εμφανίστηκαν αρκετοί ως φίλοι του Μιχάλη Χρυσοχοΐδη και σε τοπικό επίπεδο. Οι φιλίες βρίσκονται κυρίως στον Βορρά και αν είναι έτσι τα πράγματα τότε άδικα προσπαθεί ο Χατζηγιακουμής και οι περί αυτόν. Μόνο ανακοίνωση δεν εξέδωσαν οι «φίλοι» του Μιχάλη για να πανηγυρίσουν την εκλογή του! Με τον Λαλιώτη όσο νάναι είχαν ένα μικρό προβληματάκι που τώρα μάλλον έχει εξαλειφθεί. Και στο Νότιο τα πράγματα θα αλλάξουν όχι τόσο λόγω Χρυσοχοίδη όσο από την επανάκαμψη στη Χαριλάου Τρικούπη του Θόδωρου Τσουκάτου. Από έγκυρες πηγές ο Θοδωρής που διατηρεί στενές φιλίες με στελέχη του ΠΑΣΟΚ στη Ρόδο που σήμερα είναι απενεργοποιημένα, επανέρχεται δριμύτερος στη Χαριλάου Τρικούπη. Αυτή η εξέλιξη μπορεί να επηρεάσει σημαντικά τα δρώμενα του ΠΑΣΟΚ στη Ρόδο. Από τον ένα «πόλο» που προσπαθούσε το Καστρί να επιβάλλει, σε λίγο θα έχουμε δύο-τρεις με ό,τι αυτό μπορεί να σημαίνει.



Προς το παρόν ησύχασαν και κάποιοι προς δημαρχείο μεριά. Μπορούν να ελπίζουν για τους επόμενους μήνες ότι τίποτα δεν θα αλλάξει. Τώρα για αργότερα ουδείς μπορεί να γνωρίζει. Εξασφάλισαν μισθούς και οικονομικές ενισχύσεις όπότε γιατί να μην νιώθουν ικανοποιημένοι. Για να είμαστε δίκαιοι δεν φταίει ο μεγάλος, απλά εδώ κάποιοι ξύπνιοι χρησιμοποιούν κατά το δοκούν το όνομά του, πότε θετικά και πότε αρνητικά. Ανάλογα με τις επιδιώξεις τους. Οι πλευρές των τριών βουλευτών είναι πλήρως απογοητευμένες. Όλο και κάτι περίμεναν από τον ανασχηματισμό αλλά δεν τους βγήκε! Λίγο το 'χεις να δεις υφυπουργό τον Μπίστη –έλεος κύριε Σημίτη- και τον Κοντογιαννόπουλο στο Υγείας; Αφήστε που έπιασαν θέση στα κανάλια και άρχισαν πριν καλά καλά αναλάβουν το γλείψιμο και το ξεσκόνισμα του πρωθυπουργού...

Μας άλλαξε και τον ΥΕΝ. Καλός ο Πασχαλίδης αλλά μέχρι να μάθει να κολυμπά θα περάσει το οχτάμηνο και θ' αλλάξει η κυβέρνηση! Ο κ. Σηφουνάκης σταθερός στο υπουργείο Βορείου Αιγαίου! Λέγεται ότι σώθηκε λόγω των ωραίων εκδόσεων που έχει κάνει ως υπουργός! Τώρα τι τους λες...Αφήστε που μπορεί να μας ξαναέρθει για τίποτα άλλα εγκαίνια. Μπορεί να δωρίσει τίποτα ποδήλατα στη Νομαρχία και να θέλει να το πανηγυρίσουμε!

Επωνύμως

Μόνος κυρίαρχος μόνος υπεύθυνος...

Ο κύβος ερρίφθη τελικά από τον κ. Σημίτη, που αποφάσισε, όπως επισημαίναμε, να ταράξει για τα καλά τα λιμνάζοντα ύδατα του ΠΑΣΟΚ. Το αν θα του βγει το στοίχημα βέβαια είναι αλλουνού παπά Ευαγγέλιο... Φαίνεται όμως ότι αυτό που δεν είχε αποφασίσει να κάνει αμέσως μετά τις εκλογές του 2000, όταν ήταν παντοδύναμος, αποφάσισε να το κάνει τώρα που βρίσκεται με την πλάτη στον τοίχο. Η μεγάλη έκπληξη ήταν η ρήξη με τον Κ. Λαλιώτη, ένα κορυφαίο στέλεχος που ώς τώρα τουλάχιστον δεν είχε συγκρουστεί εμφανώς με τον Κ. Σημίτη, αλλά ήταν φανερό εδώ και καιρό ότι τα «χνώτα» τους δεν ταίριαζαν και πολύ... Δεν πρέπει να ξεχνάμε επίσης ότι για ένα μεγάλο τμήμα των ψηφοφόρων ο κ. Λαλιώτης προσωποποιούσε το «παλιό» ΠΑΣΟΚ και τις αμαρτίες του, παρ' όλο που ο ίδιος δεν είχε διστάσει στο παρελθόν να συγκρουστεί για ορισμένες από αυτές τις πρακτικές.



Γράφει
η Ρένα Βενιανάκη
revenianaki@yahoo.com

Η ασθένεια του κομματικού μηχανισμού του ΠΑΣΟΚ ήταν και είναι βαρύτατη. Το ερώτημα είναι αν θα αποδώσει η συνταγή Σημίτη ή θα αποδειχθεί η ασθένεια... ανίατη. Αν θα μπορέσουν δηλαδή οι ριζικές αλλαγές προσώπων να καταστήσουν το κόμμα ένα ζωντανό πολιτικό οργανισμό, αν θα μπορέσουν να συμβάλουν στη διαμόρφωση μιας ηγεσίας με συλλογική ταυτότητα, που θα λειτουργεί με γνώμονα το κοινό συμφέρον και όχι τις προσωπικές στρατηγικές... Αυτό είναι ένα στοίχημα που το επωμίζεται πλέον προσωπικά ο ίδιος ο κ. Σημίτης, αφού οι όποιες επιλογές προσώπων χρεώνονται αποκλειστικά σ' αυτόν.

Είναι αυτονόητο ότι οι αλλαγές στον κομματικό μηχανισμό δεν μπορούν από μόνες τους να φέρουν την ανάκαμψη του κυβερνητικού στρατοπέδου. Μένει να δούμε τις αλλαγές στην κυβέρνηση και τις υπόλοιπες πολιτικές πρωτοβουλίες του κ. Σημίτη για να έχουμε μια καθαρή εικόνα των σχεδιασμών και της εμβέλειάς τους. Όλα δείχνουν επίσης ότι θέλοντας και μη τα ιστορικά στελέχη του ΠΑΣΟΚ αποδέχονται, έστω και με υποσημειώσεις, τον κυρίαρχο ρόλο αλλά και τις κυρίαρχες ευθύνες του. Οσο για το ταμείο, είναι δεδομένο για όλους, εκτός απροόπτου, ότι θα γίνει μετά τις εκλογές...

Από την "Ελευθεροτυπία"

Kona Kai
POLYNESIAN /CHINESE RESTAURANT
Ξέρετε τι είναι το Sushi;

Εάν όχι, ελάτε σε μας.
Δοκιμάστε Παπάγια,
Ωμό ψάρι με φύκια τυλιγμένα
με γλυκό ξύδι, στο Sushi Bar.
Εάν δεν χορτάσετε με το Sushi, τότε
άλλες 81 γεύσεις σας περιμένουν.
Εάν θέλετε όλα αυτά και όχι μόνο τότε..

Η επιθυμία σας πραγματικότητα!
ΟΛΟ ΤΟ ΧΕΙΜΩΝΑ
ΑΝΟΙΚΤΑ ΚΑΘΕ ΠΑΡΑΣΚΕΥΗ - ΣΑΒΒΑΤΟ
και ΚΥΡΙΑΚΗ ΜΕΣΗΜΕΡΙ - ΒΡΑΔΥ

Οδός Φερενίκης - Παραλία Ιαλυσου
Τηλ. 22410 94328
(απέναντι από το ξενοδοχείο (Blue Horizon)

Πολιτιστικές διαδρομές

... Φρειδερίκος Χέλντερλιν: "Το τραγούδι της Πάτμου"

Τα έργα του **Φρήντριχ Χέλντερλιν** (1770-1843), του μεγάλου φιλέλληνα λυρικού, έχουν ήδη μεταφραστεί από τους **Τάκη Παπατσώνη** και **Αρη Δικταίο** και πρόσφατα από την **Στέλλα Νικολούδη.**

Πρόσφατα ο ποιητής **Δ. Θ. Γκότσης** με τις μεταφράσεις του έρχεται να συμπληρώσει και επεκτείνεται σε ποιήματα που μέχρι τώρα δεν είχαν μεταφραστεί (**Φρήντριχ Χέλντερλιν: "Ποιήματα -Μεγάλη εκλογή σε τρία μέρη", εκδόσεις "Αρμός"**, σελ. 256, τιμή 13,50 ευρώ).

«Το ποιητικό έργο του Χέλντερλιν τέλειωσε το 1805, όταν ήταν σε ηλικία 35 χρόνων. Είχε σπουδάσει θεολογία και αρχαία ελληνική φιλολογία στο Τύμπιγκεν. Υστερα από ένα ερωτικό σκάνδαλο το 1798, όταν αποκαλύπτεται η σχέση του με την οικοδέσποινα όπου εργαζόταν ως δάσκαλος,ο Χέλντερλιν σταδιακά και μέσα σε μερικά χρόνια, έχασε τον έλεγχο και παραφρόνησε.

Με επίκεντρο αυτό το πάθος του για την Ελλάδα και για την αρχαία φιλοσοφία (από τους προσωκρατικούς ως τον νεοπλατωνικό μυστικισμό ο Χέλντερλιν έγραψε και τα ποιήματά του (Υμνους, Ελεγείες και Ωδες) με έναν ιεροφαντικό λυρισμό. Πρόκειται για μια μυστικιστική σύλληψη για την ομοιότητα των πάντων που καταλήγει στο αιώνιο Ενα».

...

• Πάτμος

«Ω Νησί του Φωτός!

(...) Αφού απ' τον θεό έρχεται και οπηγαίνει

στέρεα η Συνείδηση, μια Αποκάλυψη, το χέρι του Κυρίου,

πλούσια νεύει από ουρανό που δικάζει κι έτσι μετά

για κάποιο χρόνο υπάρχει Νόμος αδιαίρετος κι Εξουσία

και τα χέρια για να την εξυψώνουν και ν' αποδιώχνουν,

των κακών σκέψεων την καταφορά, βάζοντας τάξη.

Αφού φριχτά ο Θεός απεχθάνεται τα πολύξερα μέτωπα.

Ομως αγνός, πάνω σε έδαφος αδέσμευτο, κρατήθηκε ο Ιωάννης

Ετσι είναι, όταν κάποιος ανακηρύσσει σε προφητικό,

γήινο Λόγο».

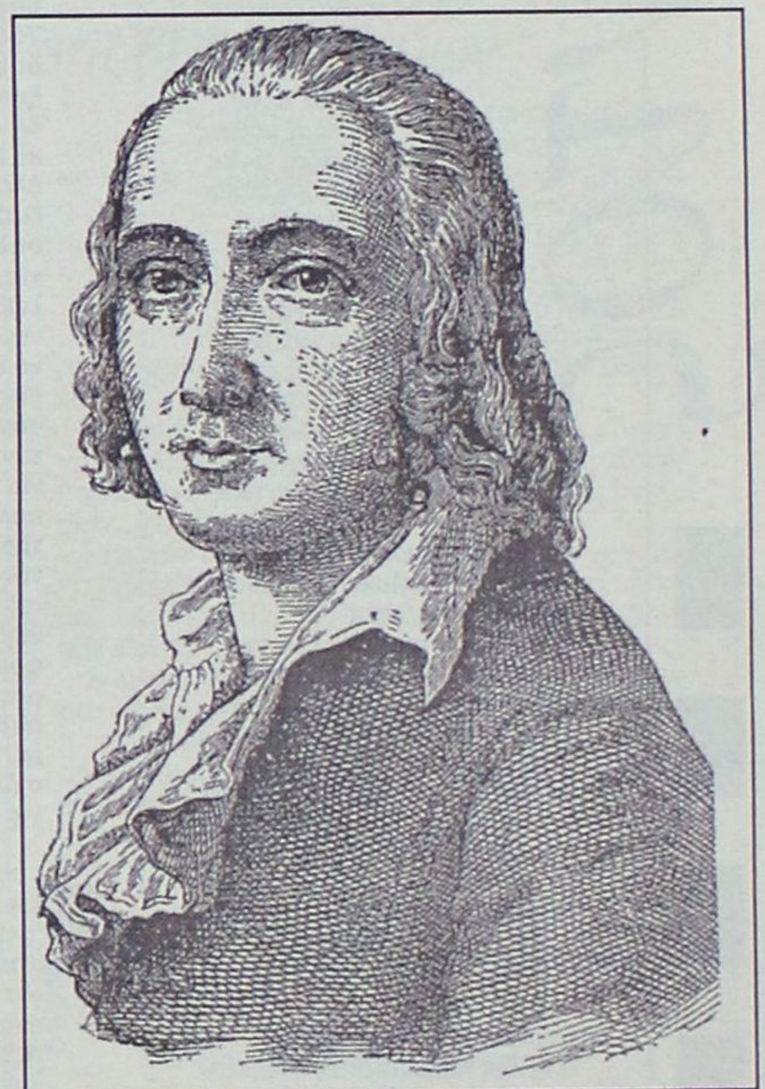
Ο Φρήντριχ Χέλντερλιν

... Μαρίζα Κωχ: "Διπλή βάρδια"

Η επανέκδοση της **"Διπλής Βάρδιας"**, δίσκου εξαφανισμένου εδώ και χρόνια, μόνο ενθουσιασμό μπορεί να προκαλέσει στο μουσικόφιλο κοινό. Δίσκος - ορόσημο τόσο για την προσωπική καλλιτεχνική πορεία της **Κωχ** όσο και για την ελληνική **μουσική.**

*»Ο τρόπος διασκευής παραδοσιακών κομματιών από την **Κωχ** είναι γνωστός ήδη από τον **"Αραμπά"** του 1971- ωστόσο αυτές οι μεταποιήσεις του "Αστρου της αυγής", του "Σαν πας στα ξένα" η του "Γιάννη μου" εξακοντίζουν το αρχετυπικό στα όρια της ιεροτελεστίας.*

Ο αυτοσχεδιασμός με τζαζ κατευθύνσεις και η συνδιαλλαγή ψυχής και οργάνων σε ένα εσωτερικό διθυραμβικό ντελίριο αποτελούν κορυφαία έμπνευση για την εποχή που πρωτοκυκλοφόρησε.



*Η **Κωχ** δεν φοβάται να λειτουργήσει ψυχικά με τις νότες που ερμηνεύει, μετατρέποντας σε οπερικό κρεσέντο - όπως της αξίζει - μιας ούτως ή άλλως αξεπέραστη μελωδία. Ο αντίποδας, δηλαδή η λεπτότητα με την οποία αγγίζει και ερμηνεύει τις επτά δικές της μπαλάντες, εισχωρώντας στο χώρο του λαϊκού τραγουδιού, μας θυμίζει την ανατριχιαστική δύναμη ενός χάι-κου».*

... Ιδού η Ρόδος, το άλμα αναζητείται

Το διαφημιστικό "καρεδάκι" το ανακαλύψαμε σε ένα ένθετο της "Κυριακάτικης Ελευθεροτυπίας" στο κάτω μέρος της σελίδας που μας πληροφορούσε για την ιστορία των... μπλουτζίν!

Τέλος πάντων, καινούργιο είναι αυτό το "Ιδού η Ρόδος, ιδού και η... λογοτεχνία" και θα δυνηθούν οι τοπικοί παράγοντες να πληροφορήσουν τους πολίτες για τα τεκταινόμενα;

Ευρωπαϊκο Κεντρο Μεταφρασης
Λογοτεχνία και Επιστήμες του Ανθρώπου
www.ekemel.gr
ΙΔΟΥ Η ΡΟΔΟΣ
Ευρωπαίοι κριτικοί ενημερώνονται για την ελληνική λογοτεχνία
(Le Monde, Times, El Mundo, Frankfurter Allgemeine κ.α.)
Με τη συνεργασία του ΕΚΕΒΙ, του Υπ. Πο., της Ε.Ε., του Δήμου Ροδίων & του Διεθνούς Κέντρου Λογοτεχνών και Μεταφραστών Ρόδου.
Λυκαβηττού 2 & Ακαδημίας - 106 71 Αθήνα
210 36 39 520

Ο ΙΚΟΘΕΝ

Γεωθερμικά πεδία Νισύρου

"Υπό τον απόλυτο έλεγχο της ΔΕΗ"

Η ΔΕΗ και ο Τσοχατζόπουλος βάλθηκαν να ξεπαστρέψουν τη Νίσυρο.

Σύμφωνα με νομοσχέδιο του υπουργού Ανάπτυξης που κατατέθηκε πρόσφατα προβλέπεται η αξιοποίηση των γεωθερμικών πεδίων που υπάρχουν 28 σε όλη την Ελλάδα και μεταξύ αυτών και το γεωθερμικό πεδίο στο **ηφαίστειο της Νισύρου** - για ηλεκτροπαραγωγή.

Ειδικότερα όσον αφορά την παραγωγή ηλεκτρικής ενέργειας από την γεωθερμία στην Ελλάδα υπάρχουν μόνο **δύο πεδία με υψηλές θερμοκρασίες που μπορούν να κινήσουν μονάδες ηλεκτροπαραγωγής** και συγκεκριμένα στη **Μήλο** (άνω από 300 βαθμούς) και στη **Νίσυρο** (πάνω από 400 βαθμούς). Τις δύο αυτές περιοχές, όπως και την περιοχή Πολιχνίστου Λέσβου, με θερμοκρασία 95 βαθμών, **έχει δεσμεύσει η ΔΕΗ**, χωρίς όμως να τις αξιοποιήσει μέχρι στιγμής λόγω των αντιδράσεων των κατοίκων.

*«Σε σχετικές ερωτήσεις ο Ακης Τσοχατζόπουλος τόνισε ότι τις **περιοχές αυτές θα συνεχίσει να τις ελέγχει η ΔΕΗ**, ενώ ο νέος νόμος δεν θα αναιρεί τις άδειες που δόθηκαν κατά το παρελθόν από την Τ.Α. **Εάν οι κάτοικοι δεν συναινέσουν για τις μονάδες ηλεκτροπαραγωγής στα δύο νησιά, η ΔΕΗ θα μπορεί να αξιοποιήσει τα ζεστά νερά τους για άλλες πιο ήπιες χρήσεις».***

...

Σημειώνουμε ότι "πειράματα" για την παραγωγή ηλεκτρικής ενέργειας από την γεωθερμία έχουν κάνει ήδη οι *"φωστήρες"* της ΔΕΗ στην **Μήλο** και κόντεψαν να ξεπαστρέψουν όλο το νησί.

Τα ίδια θέλησαν να κάνουν και στην **Νίσυρο**, με αποτέλεσμα εκτός από τις καταστροφές που επέφεραν, να μην έχουν πάρει ακόμα τα σκουριασμένα μηχανήματά τους από το ηφαίστειο και να βρομίζουν οπτικά το πεδίο.

Το θέμα της γεωθερμίας στην Νίσυρο, προσπάθησαν να το ξαναφέρουν πέρυσι στην επιφάνεια ορισμένα *"κοράκια"* εξ Εσπερίας που οσμίστηκαν χρηματοδοτήσεις από την Ευρωπαϊκή Ενωση, ενώ ο κ. **Ακης** μη θέλοντας να τις χάσει, δεσμεύει το νησί της Νισύρου υπό την εξουσία της αναξιόπιστης ΔΕΗ.

Η οποία θα αποφασίσει με το έτσι θέλω και παρά την εκπεφρασμένη αρνητική άποψη των *"υποτελών"* Νισυρίων για την χρησιμοποίηση της γεωθερμίας.

... Μπροστά στην κερδοσκοπία και στις "λίζες" ας πάνε στο καλό και τα "φελλάκια" οι Νισύριοι!



Η πλατεία στα Νικιά Νισύρου

...Λογοτεχνικές - λογιστικές προσεγγίσεις: "Ο κωδικός δεν κινήθηκε"

Μια ενδιαρέρουσα πρόταση κατατέθηκε στον Δήμο Ροδίων από τον κ. Χατζή Χατζηευθυμίου και αφορά την διάθεση (αμισθί) τριών οικονομολόγων, από την παράταξη της μειοψηφίας, ώστε όλες οι δημοτικές επιχειρήσεις και οι οργανισμοί να υπαχθούν στο ισχύον διπλογραφικό σύστημα του δημοσίου.

Ετσι ο Δήμος θα αποκτήσει ομοιόμορφη λογιστική λειτουργία και θα πάψουν να εμφανίζονται περιπτώσεις όπως αυτές του "Απολογισμού" για το 2002 του Κέντρου Λογοτεχνών και Μεταφραστών του Δήμου Ροδίων που πρόσφατα ήρθε προς έγκριση στο Δημοτικό Συμβούλιο.

Αντιγράφουμε από τα πρακτικά το σκέλος που αφορά τα "Εσοδα" και τα "Εξοδα" για το πρόγραμμα **"Λογοτεχνικές Προσεγγίσεις"**:

• Εσοδα

ΚΩΔ. 131.9.02 - Εκτακτη επιχορήγηση από Ευρωπαϊκή Ενωση, Προϋπ/σμός, 102.000 ευρώ".

Το εισπραχθέν ποσό είναι 51.127,63.

Το ανωτέρω, αφορά το Ευρωπαϊκό πρόγραμμα "Λογοτεχνική προσέγγιση" για το οποίο κατατέθηκε αίτημα επιχορήγησης προς την Ευρωπαϊκή Επιτροπή από το Κέντρο μας μαζί με άλλους τρεις Διεθνείς Οργανισμούς. Για την υλοποίηση του προγράμματος Literary Access Project, το οποίο αποτελεί ενότητα του ευρύτερου Ευρωπαϊκού προγράμματος "Πολιτισμός 2000" εγκρίθηκαν από την Ε.Ε. 102.000 ευρώ.

Στο "Ευρωπαϊκό πρόγραμμα Literary Access" εκτός από το Διεθνές Κέντρο Λογοτεχνών και Μεταφραστών Ρόδου, συμμετέχουν ως συν διοργανωτές και άλλα αντίστοιχα Κέντρα, Εκδοτικοί Οίκοι και φορείς:

- Το Βαλτικό Κέντρο Συγγραφέων και Μεταφραστών στο Visby της Σουηδίας
- Το Κέντρο Τέχνης Soros στη Σόφια της Βουλγαρίας
- Ο Εκδοτικός Οίκος Desmos στο Παρίσι.

Στόχος του προγράμματος, το οποίο "έκλεισε" το Νοέμβριο του 2002, ήταν να χρησιμοιηθούν οι δυνατότητες που προσφέρουν οι Νέες Τεχνολογίες ώστε να προωθηθούν οι λιγότερο διαδεδομένες γλώσσες και λογοτεχνίες της Ευρώπης.

Κατά το 2002 κατατέθηκε απο την Ευρωπαϊκή Επιτροπή μόνο η πρώτη δόση προς το Δήμο Ροδίων ποσού 51.127,63 ευρώ. Σύμφωνα με το πρόγραμμα η κατανομή της πρώτης δόσης έγινε ως εξής:

Δ.Κ.Λ.Μ.Ρ.	**30.257,13**
Βαλτικό Κέντρο	**11.923,00**
Σουηδία	**2.575,5**
Γαλλία	**2.625,00**
Βουλγαρία	**3.750,00**

Η δεύτερη δόση κατατέθηκε στις αρχές του 2003 και θα πάει Απολογιστικά στη χρήση 2003. **"ΚΩΔ: 131.9.03 - Εκτακτη Εισφορά Δήμου Ροδίων και Εταίρων για απορρόφηση της Επιχορήγησης. Προϋπ/σμός 102.000 Ε".**

Το ποσό προϋπολογίσθηκε λόγω της συμβατικής υποχρέωσης των Εταίρων να εισφέρουν ίσο ποσό με το ποσό της επιχορήγησης για την υλοποίηση του προγράμματος. Το Δ.Κ.Λ.Μ.Ρ λόγω του ότι είναι ο διαχειριστής του προγράμματος και ο Δήμος Ροδίων του λογαριασμού της επιχορήγησης, προσέθεσε στον προϋπολογισμό του την ισόποση εισφορά όλων των Εταίρων, πέραν της Ευρωπαϊκής Επιχορήγησης.

Τελικώς ο Δήμος Ροδίων χορήγησε το ποσό μέσω της Τακτικής Επιχορήγησης οι δε Εταίροι λόγω αντικειμενικών διαδικαστικών δυσκολιών κατέθεσαν τους Απολογισμούς τους στους οποίους φαίνεται η ισόποση εισφορά τους με την Ευρωπαϊκή Επιχορήγηση, έξω από τον προϋπολογισμό τους.

Γι' αυτό το λόγο ο κωδικός δεν κινήθηκε.

• Εξοδα

Κ.Α. 062,9,01. Υλοποίηση του προγράμματος Literary Access Project, το οποίο αποτελεί ενότητα του ευρύτερου Ευρωπαϊκού προγράμματος "Πολιτισμός 2000". Από σύνολο προϋπολογισθέντων 204.000 δρχ. (;) ξοδεύτηκαν 88.457,34.

....

Οπωσδήποτε όλα αυτά για μας είναι ολίγον τι "ακαταλαβίστικα". Ισως γιατί δεν έχουμε την πρακτική εξοικοίωση με το Δημόσιο Λογιστικό.

Αλλά το ίδιο θα αισθάνονται όσοι από τους πολίτες εντρυφήσουν στο θέμα αυτό.

Μήπως, οι παράγοντες του Κέντρου εκτός από την γραφική, ξύλινη, γραφειοκρατική απολογιστική γλώσσα θα έπρεπε να δώσουν ορισμένες ερμηνευτικές εξηγήσεις σε απλά ελληνικά;

Με άλλα λόγια πόσα συνολικά ξοδέψαμε ως Δήμος για το πρόγραμμα αυτό, παρακάμπτοντας τις λογιστικές διευκολύνσεις του "σπασίματος" των κωδικών και το μοίρασμά τους "απολογιστικά" σε δύο χρήσεις 2002 και 2003;

... Ούτως ή άλλως "ο κωδικός κινήθηκε" "oppur si muove" που θα έλεγε και ο Γαλιλαίος Γαλιλέι κοντράροντας την Ιερά Εξέταση και τον Πάπα!

Μες στου Ιουλίου τα νερά

●●● Ιατρική Σχολή στην Ρόδο ή στην Κω;

Μάλλον μας δουλεύουν ψιλό γαζί...

Επισημαίνει ο κ. **Ανδρέας Χατζημιχαήλ** από τις στήλες της εφημερίδας **"Το Βήμα της Κω"**:

«Στο περιθώριο της εκδήλωσης (για τα πρόσφατα εγκαί-

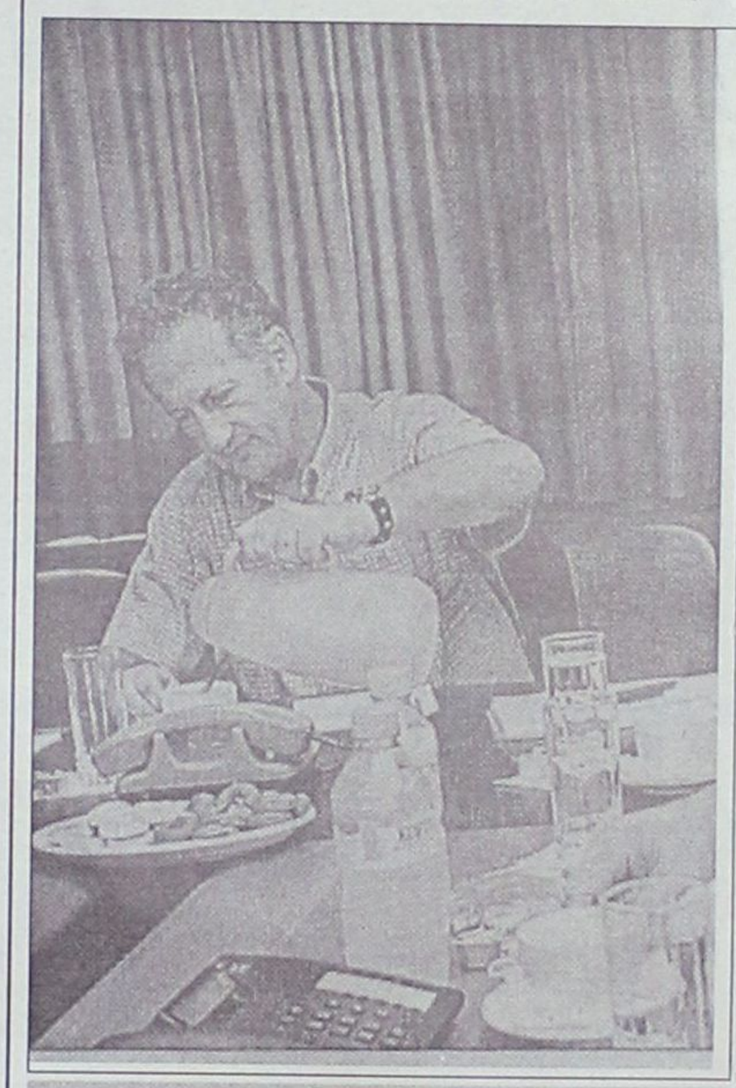

... Το "καφίτζι" της παρηγοριάς!

νια του Νοσοκομείου της Ρόδου, που ήδη έκλεισε τρία χρόνια λειτουργίας), έγινε κάτι όμως, που αξίζει να τονίσουμε και να σχολιάσουμε: ο βουλευτής Δωδ/σου κ. Δ. Κρεμαστινός, πρότεινε στον υπουργό Υγείας κ. Στεφανή να γίνει Ιατρική Σχολή στη Ρόδο!!!!

Ο υπουργός Υγείας του είπε ότι δεν μπορεί να γίνει ιατρική σχολή σε περιοχή που έχει 120 χιλιάδες κατοίκους γιατί για να λειτουργήσει χρειάζονται περισσότερες από 800 χιλιάδες κάτοικοι.

...Ετσι, ο υπουργός Υγείας, πρότεινε στον κ. Κρεμαστινό να ιδρυθεί στη Ρόδο Σχολή Πληροφορικής της Ιατρικής και των νέων τεχνολογιών. Δηλαδή τη σχολή που το πανεπιστήμιο Αιγαίου προτείνει για να ιδρυθεί στην Κω»!

●●● Ολυμπος Καρπάθου-Σπόα: Χωματόδρομος εδώ και 25 χρόνια

Εχουν περάσει 25 χρόνια από τότε που διανοίχθηκε ο δρόμος που συνδέει την **Ολυμπο Καρπάθου** με τα **Σπόα**. Και παρά τα *"ταξίματα"* ότι, οσονούπω, ο δρόμος θα ασφαλτοστρωθεί, παραμένει ακόμη κατσικόδρομος. Βλέπετε τα διάφορα "πακέτα" από την Ευρωπαϊκή Ενωση που προορίζονται για την περιφέρεια *"καταναλίσκονται"* από τους εκλεχτούς του καθεστώτος στην Αθήνα.

Για το θέμα αυτό γράφει ο κ. **Κώστας Παναγιώταρος** στην **"Καθημερινή"**:

• Το νησί μας η Κάρπαθος

«Προ καιρού παρηκολούθησα στην τηλεόραση ένα ρεπορτάζ γι' αυτό το ακριτκό νησί που έλεγε ότι οι κάτοικοι εκεί διαμαρτύρονται διότι παρά τις συνεχείς προσπάθειες τους προς τις αρμόδιες αρχές δεν έχει ικανοποιηθεί το από μακρού χρόνου αίτημά τους, να ασφαλτοστρωθεί ο δρόμος Ολυμπος-Σπόα μερικών χιλιομέτρων, που τόσο πολύ θα εξυπηρετούσε τη διακίνηση των κατοίκων ως επίσης και των τουριστών εσωτερικού και εξωτερικού.

Ο δρόμος αυτός που έχει διανοιχθεί προ περίπου 25 ετών, είναι απαράδεκτο να παραμένει ακόμη χωματόδρομος. Είναι αναμφισβήτητα ένας βασικός άξονας του νησιού. Είναι αλήθεια περίεργο και ακατανόητο τέτοια απαραίτητα έργα στα νησιά του Αιγαίου μας και κυρίως στα ακριτικά μέρη να παραμελούνται και έτσι να καταλαμβάνει τους κατοίκους τους απογοήτευση και θλίψη.

Ο πρωθυπουργός με κάθε ευκαιρία μας λέει ότι τα χρήματα που λαμβάνει η χώρα μας από την Ε.Ε. (διάφορα πακέτα) διοχετεύονται κυρίως στην περιφέρεια, δυστυχώς όμως τούτο φαίνεται ότι δεν είναι αληθές, αφού όλοι βλέπουμε ότι το μεγαλύτερο μέρος των χρημάτων εσωτερικού και εξωτερικού τα απορροφάει το Κέντρο και μόνο».

καινά (κενά) δαιμόνια

ΠΟΛΙΤΙΚΑ - ΠΑΡΑΠΟΛΙΤΙΚΑ

...Αυτοκράτορας" του χρειάζεται

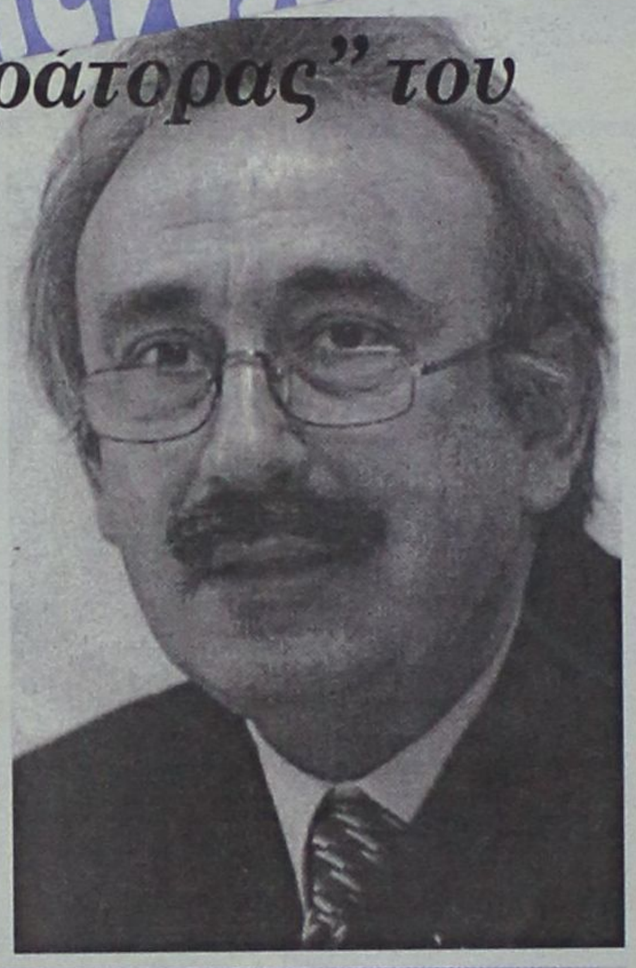

Για μία ακόμη φορά ο υφυπουργός Εθνικής Οικονομίας κ. Χρήστος Πάχτας κατόρθωσε να προκαλέσει με την στάση του τους Ροδίτες. Η απόφαση που πήρε ερήμην των τοπικών φορέων για αποκλεισμό ολόκληρου του νησιού της Ρόδου, από τις επιδοτήσεις για τον τουρισμό, παρά τις εισηγήσεις που έγιναν, δικαιολογημένα προκάλεσε αντιδράσεις που αναμένεται να κλιμακωθούν στο αμέσως προσεχές διάστημα. Ιδιαίτερα προβληματισμένοι με την εξέλιξη αυτή δείχνουν οι παράγοντες της Νότιας Ρόδου, οι οποίοι βλέπουν τα σχέδια για μια τουριστική ανάπτυξη της περιοχής, να ανατρέπονται.

Και όχι τίποτα άλλο που θα αρχίσουν να αναπολούν εξ αντιδράσεως και μόνον τον Αυτοκράτορα έστω και αν αυτός μας βγήκε τελευταία ...αριστερότερος της Παπαρήγα.

Μόνο για τον θόρυβο;

Ο ι έγγραφες καταγγελίες της παράταξης της μειοψηφίας του Δημοτικού Συμβουλίου που κατά κανόνα συμπίπτουν απόλυτα -ούτε κόμα δεν αλλάζει- απ' όσα το πρωί ακούμε από



συγκεκριμένη συχνότητα των ερτζιανών, δεν μπορούν να χαρακτηρισθούν και δεν είναι "μέσον" της καλώς εννοούμενης αντιπολιτευτικής πολιτικής που κανένας δημοκρατικός πολίτης

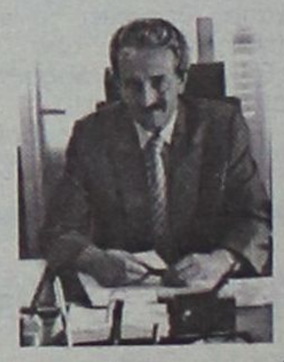

δεν μπορεί να απορρίψει.

Οταν μάλιστα οι καταγγελίες αυτές δεν στηρίζονται πουθενά αλλά αντίθετα ανατρέπονται εύκολα με την επίδειξη, από την άλλη πλευρά, ενός χαρτιού, μιας απόδειξης και μόνο, η εντύπωση που δημιουργείται είναι ότι ακούγονται φωνές μόνο και μόνο για να γίνεται φασαρία.

Δεν είναι όμως η αναμπουμπούλα, ο θόρυβος, αυτό που χρειάζεται ο τόπος. Ανάγκη από υπεύθυνη πολιτική και έλεγχο της εξουσίας χρειάζεται. Οι άναρθρες αλλά ανούσιες κραυγές είναι χαρακτηριστικό προσόν άλλων που πιστεύουν ότι μπορούν να αποκτήσουν την απαιτούμενη δύναμη για να κάνουν κουμάντο και ψάχνουν δεκανίκια. Και τέτοια εντολή, ο Ροδιακός λαός δεν έδωσε ποτέ...

Αναζητούνται παρηγορητές...

Οι συνεχείς αναφορές του Κ. Καραμανλή στην ανάγκη άμεσης προσφοράς στην λαϊκή ετυμηγορία, έδωσαν φτερά στα ποδάρια των επίδοξων υποψηφίων του κόμματος στη Δωδεκάνησο. Και είναι πολλοί καλά νάναι οι άνθρωποι. Μόνο που δεν χωράνε όλοι στο ψηφοδέλτιο. Και άντε τώρα να ψάχνεις να βρεις παρηγορητές.

Γιατί θα χρειασθούν...

Ποιός υπουργός;

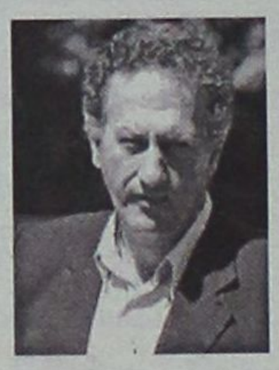

Οι επιλογές του πρωθυπουργού Κ. Σημίτη όσον αφορά τη σύνθεση του Υπουργικού Συμβουλίου, είναι λογικό να δημιουργούν αισθήματα πικρίας στο Νομό μας, αφού για μία ακόμη φορά απουσιάζουν οι εκπρόσωποι της Δωδεκανήσου. Και η πικρία μεταβάλλεται σε αγανάκτηση όταν διαπιστώνει κανείς ότι υπουργοποιήθηκαν βουλευτές όχι με κριτήριο τα προσόντα και τις γνώσεις τους για συγκεκριμένα θέματα, αλλά επειδή έτσι εξυπηρετεί το κομματικό συμφέρον, και η διατήρηση της εύθραυστης ισορροπίας. Η συμμετοχή του Κ. Σκανδαλίδη στην κυβέρνηση, δεν μπορεί να ωραιοποιήσει την κατάσταση, καθότι ο εκ Καρδάμαινας υπουργός δεν ασχολείται με τα της Δωδεκανήσου. Ή μάλλον ασχολείται μόνο με τα εσωκομματικά της ιδιαίτερης πατρίδας του, τα οποία κανέναν πλην του κ. Καϊσερλη και του κ. Χατζηγιακουμή ενδιαφέρουν.

Ηρεμα. Να μην ακουσθεί "κιχ". Γιατί το παρδαλό κατσίκι είναι έτοιμο, περιμένει, να ανοίξω το στόμα μου για να ξεχαρδισθεί, μαζί με όλους τους άλλους, στα γέλια...

Η ...χαρά του Γιώργου



Δεν κατόρθωσα να εντοπίσω δυσαρεστημένους συντρόφους του ΠΑΣΟΚ μετά την απομάκρυνση του Λαλιώτη. Και αυτό γιατί -οι σύντροφοι- γνωρίζουν καλά την τέχνη της διά προσποιήσεων, απόκρυψης της όποιας αντίθεσής τους. Εκείνο που καλά γνωρίζουμε είναι ότι ο δήμαρχος Ροδίων κάθε άλλο παρά δυστυχής νιώθει μετά την εκδίωξη του πάλαι ποτέ πανίσχυρου ανδρός, αλλά και την παράλληλη θριαμβευτική είσοδο του προέδρου της ΚΕΔΚΕ κ. Κουκουλόπουλου, στο Εκτελεστικό Γραφείο. Γιατί; Μα είναι απλό. Ο δήμαρχος της Κοζάνης κράτησε την καρέκλα του προέδρου της ΚΕΔΚΕ που όλοι έδιναν στον δικό μας δήμαρχο, με δυναμική παρέμβαση του Λαλιώτη.

Τα παιχνίδια της μοίρας...

Αριστερόστροφα, δεξιόστροφα ή καταμεσής του δρόμου κινείται βρε παιδιά τώρα το ΠΑΣΟΚ; Δεν μπορώ να καταλάβω τι μου γίνεται. Μα την "Μπίστη" μου...

Rodos Park Suites Hotel

Καλοκαιρινές Προτάσεις



Η **Tratoria al Parco** του **Rodos Park** και πάλι κοντά σας αυτό το καλοκαίρι κάθε βράδυ, μέσα σ' ένα δροσερό περιβάλλον δίπλα στην πισίνα, σας δίνει και φέτος μια ξεχωριστή πρόταση δροσιάς.

Από τις 3 Ιουλίου συντροφιά θα σας κρατάει η **ΔΑΝΑΗ** και ο **ΡΕΝΑΤΟ** με πλούσιο και ανανεωμένο πρόγραμμα
Ανοιχτά καθημερινά από 20.00 έως 24.30

Rodos Park Suites Hotel-Ρήγα Φεραίου 12
Τηλ. 22410-89700



ΣΥΝΑΥΛΙΑ
στη μαγευτική ΤΗΛΟ
με τον ΛΕΥΤΕΡΗ ΠΑΝΤΑΖΗ

Επειδή πολλοί μας το ζήτησαν και λίγοι θα το απολαύσουν, προλάβετε να κλείσετε θέσεις για το ολονύκτιο γλέντι στην Τήλο, το **Σάββατο 12/7/2003**, με το μοναδικό **Λευτέρη Πανταζή.**
Ετσι εκτός οποιασδήποτε γραμμής για να βρεθούμε μαζί και χαρούμενα.

Για περισσότερες πληροφορίες παρακαλούμε επικοινωνείτε στο τηλέφωνο 22460-44000