ΕΤΟΣ ΙΔΡΥΣΕΩΣ: 1973

ΔΙΕΥΘΥΝΤΗΣ:
ΑΘ. ΜΑΡΑΣΙΩΤΗΣ

Τηλ. σύνταξης: 24610-75640
Τηλ. λογ/ρίου: 22210-75230
Fax: 22471-75641

ΓΝΩΜΗ

ΕΛΤΑ Hellenic Post

ΔΕΥΤΕΡΑ
21 ΙΟΥΛΙΟΥ 2003
ΑΡΙΘΜΟΣ ΦΥΛΛΟΥ: 1.549
ΤΙΜΗ ΕΥΡΩ 0,70

ΕΒΔΟΜΑΔΙΑΙΑ ΕΦΗΜΕΡΙΔΑ ΤΗΣ ΔΩΔΕΚΑΝΗΣΟΥ

ΟΡΓΗ ΚΑΙ ΘΥΜΟΣ ΣΤΗ ΡΟΔΟ

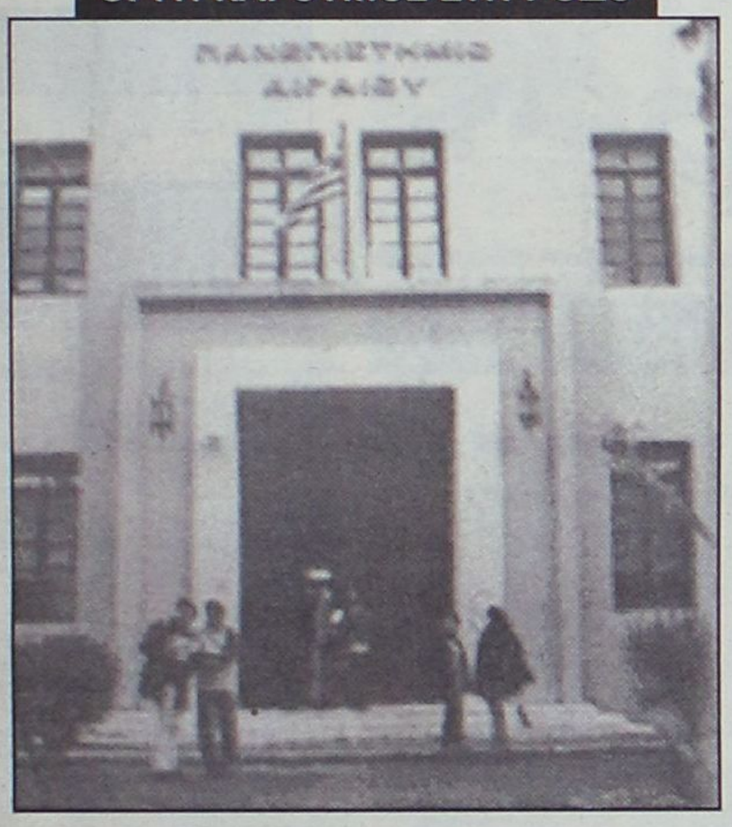

Και ΝΕΑ μέγιστη ατιμία με την Τουριστική πανεπιστημιακή Σχολή

Αν σκύψουμε και τώρα το κεφάλι τότε είμαστε άξιοι της τύχης μας. Μας πήραν πολλά, μας έδωσαν ψίχουλα, τώρα μας καταργούν κι από πάνω. Στην τοπική μας ηγεσία ρέει αίμα, ή μήπως τοματόζουμο; ΣΕΛΙΔΑ 9

ΤΟ ΠΑΛΑΙ ΠΟΤΕ ΚΟΜΨΟΤΕΧΝΗΜΑ

Σακατεμένο "Ελλη"

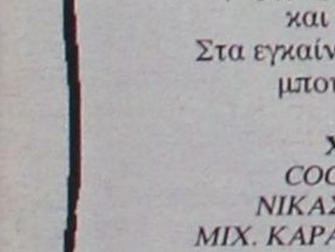

Όλα διαλύθηκαν και το κτίριο έγινε ερείπιο. Τουλάχιστον ας το σφραγίσουν να μην μπαίνουν μέσα τουρίστες και γινόμαστε ρεζίλι! ΣΕΛΙΔΑ 41

Βιγγέλιο

Πρόσκληση

Σας περιμένουμε την
Παρασκευή 25/07/2003
και **ώρα 7 μ.μ.**
στα εγκαίνια του
ΝΕΟΥ ΜΑΣ ΚΑΤΑΣΤΗΜΑΤΟΣ
επί της **οδού Θεμ. Σοφούλη 116**
και Διαγοριδών γωνία σ' ένα νέο χώρο,
που δημιουργήσαμε με αγάπη και μεράκι.
Στο νέο κατάστημα θα προσφέρουμε τα
γνωστά μας προϊόντα,
δικής μας παραγωγής,
σε τιμές χωριστά για διερχόμενους
και καθήμενους.
Στα εγκαίνια θα προσφέρουμε
μπουφέ και ποτά.

ΧΟΡΗΓΟΙ:
COCA-COLA A.E.
ΝΙΚΑΣ-ΚΡΗΤΗ ΑΒΕΤ
ΜΙΧ. ΚΑΡΑΒΟΛΙΑΣ & ΣΙΑ Ο.Ε.
ΑΓΝΟΓΑΛ
Κ. ΣΤΑΜΑΤΙΚΟΣ-Π. ΤΣΟΛΑΚΗΣ
ΔΙΜΕΛΛΗΣ ΑΠΟΣΤΟΛΟΣ
ΑΡΙΣΤΟΝ ΡΟΔΟΥ ΑΒΕΕ

SWEDCO CAFE ΣΟΦΟΥΛΗ & ΔΙΑΓΟΡΙΔΩΝ
ΓΩΝΙΑ ΤΗΛ. (22410) 35660-22919-27575

Οριστικά εγκαταλείπει την πολιτική ο κ. Κρεμαστινός

Πικρό αντίο!





ΜΑΛΛΟΝ ΤΟ ΣΕΠΤΕΜΒΡΙΟ ΘΑ ΥΠΟΒΑΛΕΙ ΤΗΝ ΠΑΡΑΙΤΗΣΗ ΤΟΥ

Το στενό περιβάλλον του είναι ήδη ενημερωμένο. Ποιό το σκεπτικό που τον οδήγησε στην απόφαση. Κακή η μεταχείρισή του από τον κ. Σημίτη, εδώ και επτά ολόκληρα χρόνια! ΣΕΛΙΔΑ 3

Επικίνδυνη απορροδιτικοποίηση της βαριάς βιομηχανίας μας

ΞΕΝΑ ΧΕΡΙΑ

"αρπάζουν" τον μεγαλύτερο Όμιλο ξενοδοχείων της Ρόδου

Κοντά σε συμφωνία τα δύο μέρη με βάση διαπραγμάτευσης τα 30-35 δισεκατομμύρια!



ΑΙΤΙΑ Η ΑΣΥΜΦΩΝΙΑ ΧΑΡΑΚΤΗΡΩΝ ΕΚΕΙΝΩΝ ΠΟΥ ΔΙΑΔΕΧΘΗΚΑΝ ΤΟΥΣ ΔΗΜΙΟΥΡΓΟΥΣ ΤΟΥ

Πρόκειται για την μεγαλύτερη αγοραπωλησία που έγινε ποτέ στη Ρόδο, αλλά και μια από τις μεγαλύτερες σ' ολόκληρη τη χώρα στον κλάδο του τουρισμού. Σημασία όμως έχει ότι μεγάλες επιχειρήσεις φεύγουν από τα χέρια των Ροδιτών ΣΕΛΙΔΑ 2

ΤΗΛΕΦΩΝΕΙ ΣΕ ΑΝΗΛΙΚΑ ΠΑΙΔΙΑ



Φόβος και τρόμος από σεξανώμαλο!

Γονείς υπέβαλαν μήνυση κατ' αγνώστων και σήμερα ενημερώνουν τον εισαγγελέα. Ανθεί και στη Ρόδο ο αγοραίος έρωτας. ΣΕΛΙΔΕΣ 6-7

ΕΠΕΙΣΟΔΙΑΚΗ ΣΥΝΕΛΕΥΣΗ ΤΗΣ ΔΑΝΕ

Μνημόσυνο πριν από την κηδεία!



ΣΤΟ ΣΦΥΡΙ ΟΛΑ ΤΑ ΑΚΙΝΗΤΑ ΤΟΥ ΝΩΝΤΑ ΣΤΗ ΣΑΜΟ

Κατά τον κ. Αγούδημο θ' ακολουθήσουν καταλυτικές εξελίξεις που θα οδηγήσουν την εταιρεία σε κλείσιμο. Κλειστά χαρτιά από τον κ. Βαρδινογιάννη. ΣΕΛΙΔΕΣ 5 και 10

ΓΝΩΣΤΟΠΟΙΗΣΗ

Η ΜΕΤΑΦΟΡΙΚΗ ΕΤΑΙΡΕΙΑ
EXPRESS HELLAS (ΕΞΠΡΕΣ ΕΛΛΑΣ)
ΑΓΓΕΛΟΣ ΣΠΥΡ. ΡΗΓΑΚΟΣ κ' ΣΙΑ Ο.Ε.
Γνωστοποιεί στους αγαπητούς πελάτες της, ως και σε όλους τους ενδιαφερόμενους ότι από **1 Αυγούστου 2003 μεταφέρεται** στις σύγχρονες ιδιόκτητες εγκαταστάσεις της στο 4ο χλμ. Ρόδου-Λίνδου, οδός Γιάννη Ψυχάρη-Ασγούρου (πίσω από το Ι.Κ.Α.).
Τηλ: 22410-60540, FAX:22410-60541

ΣΑΣ ΠΕΡΙΜΕΝΟΥΜΕ
ΓΙΑ ΜΙΑ ΦΙΛΙΚΗ ΕΠΙΣΚΕΨΗ

ΗΜΕΡΟΛΟΓΙΟ

Δευτέρα 21 Ιουλίου 2003
Συμεών του Σαλού

Ανατολή ηλίου: 05.19'
Δύση ηλίου: 19.44'
Σελήνη τελευτ. τετ.

ΦΑΡΜΑΚΕΙΑ

Σήμερα διημερεύει το φαρμακείο του Καζουλλάκη Ιπποκράτη στην οδό Ερ. Σταυρού και Διάκου 61 και διανυκτερεύει του Λαρδόπουλου Πετρ. στην οδό Αποστ. Παύλου 86 (Ανάληψη).

ΒΕΝΖΙΝΑΔΙΚΑ

Σήμερα διανυκτερεύουν τα βενζινάδικα: Τζωρτζής Δ. (Αγ. Φραγκίσκος), Καύσιμα Ρόδου ΕΠΕ (Λ. Καλλιθέας), Τζωρτζής Ιωάννης (Ιαλυσός), Κεφάλας Στέργος (Κρεμαστή), Καραγιάννης Ευστ. (Σορωνή), Φλοσκάκης Κ. (Εμπωνα), Κοιλιάς Αλ. (Αφάντου), Καλλιθενός Π. (Αρχάγγελος).

ΛΑΪΚΕΣ ΑΓΟΡΕΣ

Τετάρτη : στο Δημοτικό Νεκροταφείο.
Πέμπτη: στην οδό Βύρωνος
Παρασκευή: στην οδό Πτολεμαίων (Ανάληψη)
Σάββατο: στο Δημοτικό Νεκροταφείο.

ΔΡΟΜΟΛΟΓΙΑ ΠΛΟΙΩΝ

Σήμερα αναχωρεί το πλοίο "ΠΑΤΜΟΣ" στις 15.00 για Κω-Κάλυμνο-Αστυπάλαια-Πειραιά.

ΑΕΡΟΠΟΡΙΚΑ ΔΡΟΜΟΛΟΓΙΑ

ΟΛΥΜΠΙΑΚΗ ΑΕΡΟΠΟΡΙΑ

ΑΠΟ ΡΟΔΟ-ΑΘΗΝΑ
- Καθημερινά 07.10, 13.40
- Πέμπτη 20.10, 22.45
- Καθημερινά πλην Πέμπτης 19.40, 22.25
- Καθημερινά πλην Κυριακής 10.40

ΑΠΟ ΑΘΗΝΑ-ΡΟΔΟ
- Καθημερινά 05.30,12.00
- Πέμπτη 18.30, 21.05
- Καθημερινά πλην Πέμπτης 18.00, 20.45
- Καθημερινά πλην Κυριακής 09.00

ΑΠΟ ΡΟΔΟ-ΘΕΣΣΑΛΟΝΙΚΗ
- Δευτέρα - Τετάρτη 09.45
- Πέμπτη 10.45
- Σάββατο 15.15
- ΔΕΥ-ΤΕΤ-ΠΑΡ-ΚΥΡ 16.10

ΑΠΟ ΡΟΔΟ-ΗΡΑΚΛΕΙΟ
- Δευτέρα-Παρασκευή 14.30, Τετάρτη-Κυριακή 16.30

ΑΠΟ ΡΟΔΟ-ΚΑΡΠΑΘΟ
- ΔΕΥ-ΠΕΜ-ΠΑΡ-ΣΑΒ 07.00, 10.40
- Τετάρτη-Κυριακή 10.40, 14.20

ΑΠΟ ΡΟΔΟ-ΚΑΣΟ
- ΔΕΥ-ΠΕΜ-ΠΑΡ-ΣΑΒ 07.00
- Τετάρτη-Κυριακή 10.40

ΑΠΟ ΡΟΔΟ-ΚΑΣΤΕΛΟΡΙΖΟ
- ΔΕΥ-ΤΕΤ-ΠΑΡ-ΣΑΒ-ΚΥΡ 07.10

ΑΠΟ ΡΟΔΟ-ΧΙΟ
- Τρίτη στις 10.40 και Πέμπτη στις 10.45'

ΡΟΔΟΣ-ΜΥΤΙΛΗΝΗ
- Δευτέρα-Τετάρτη στις 09.45, Τρίτη στις 10.40', Πέμπτη στις 10.45' και Σάββατο στις 15.15

ΡΟΔΟΣ- ΣΑΜΟΣ
- Τρίτη στις 10.40', Σάββατο στις 15.15

ΡΟΔΟΣ-ΛΗΜΝΟΣ
- Δευτέρα-Τετάρτη στις 09.45', Τρίτη στις 10.40', Πέμπτη στις 10.45' και Σάββατο στις 15.15'

AEGEAN AIRLINES & CRONUS

ΑΠΟ ΡΟΔΟ-ΑΘΗΝΑ
Καθημερινά πτήση 201-07.10 πλην Κυριακής. Καθημερινές πτήσεις 209-11.10, 652-16.25, 217-18.10, 219-21.35

ΑΠΟ ΑΘΗΝΑ-ΡΟΔΟ
Καθημερινά πτήση 200-05.30 πλην Κυριακής.
Καθημερινές πτήσεις: 208-09.30, 651-14.45, 216-16.30, 218-19.55

ΑΠΟ ΡΟΔΟ-ΗΡΑΚΛΕΙΟ
Καθημερινά πτήση 763-14.30

ΑΠΟ ΗΡΑΚΛΕΙΟ-ΡΟΔΟ
Καθημερινά πτήση 764-16.05

ΑΠΟ ΡΟΔΟ-ΘΕΣΣΑΛΟΝΙΚΗ
Καθημερινά πτήση 721-17.45

ΑΠΟ ΘΕΣΣΑΛΟΝΙΚΗ-ΡΟΔΟ
Καθημερινά πτήση 720-12.10

Χρήσιμα τηλέφωνα κρατήσεων: (22410) 24400

Το θέμα της ημέρας

Κοντά σε συμφωνία με βάση ποσό γύρω στα 30-35 δισ. δρχ.

Ο μεγαλύτερος Όμιλος της Ρόδου σε ξένα χέρια!

Δεν τα βρίσκουν οι διάδοχοι πατριαρχικών οικογενειών, ενώ τα ξενοδοχεία έχουν δυναμική και είναι πλήρως ανακαινισμένα

Κοντά στην επίτευξη συμφωνίας για την αγοραπωλησία του αιώνα στη Ρόδο βρίσκονται οι ιδιοκτήτες μεγάλου ομίλου ξενοδοχειακών επιχειρήσεων με ξένους επενδυτές. Το ποσό που αποτελεί τη βάση των διαπραγματεύσεων είναι πραγματικό ιλιγγιώδες, αλλά βρίσκεται σε απόλυτη αντιστοιχία με τα μεγέθη του ξενοδοχειακού ομίλου σε πάγια στοιχεία και ετήσια οικονομικά αποτελέσματα.



Ο προς πώληση ξενοδοχειακός Όμιλος αποτελείται από πέντε ξενοδοχεία μεσαίας και μεγάλης δυναμικότητας, όλα δε πλήρως ανακαινισμένα με εργασίες που έγιναν τα τελευταία τέσσερα χρόνια και ολοκληρώθηκαν πέρυσι. Από οικονομική άποψη ο εν λόγω όμιλος δεν αντιμετωπίζει κανένα απολύτως πρόβλημα, ενώ αντίθετα έχει και πολύ καλές προοπτικές, λόγω και της άρτιας οργάνωσής του, καθώς και της εκτίμησης του μεταξύ των κυριοτέρων τουρ οπερέϊτορς. Η απάντηση είναι απλή και βρίσκεται ακριβώς σ' αυτό που ονομάζεται "ασυμφωνία χαρακτήρων" μεταξύ των τριών εταίρων που έχουν τον πλήρη έλεγχο της λειτουργίας του Ομίλου με διαχωρισμό αρμοδιοτήτων, είτε κατά ξενοδοχείο είτε κατά τομέα. **Η "ασυμφωνία χαρακτήρων" προέκυψε μετά την αποχώρηση των δημιουργών του ξενοδοχειακού ομίλου και την ανάληψη της διοίκησής του από τους διαδόχους τους.**

Η πρώτη γενιά των δημιουργών που ξεκίνησε πριν από σχεδόν 30 χρόνια συνεργάσθηκε αρμονικά και κατόρθωσε να δημιουργήσει μια από τις μεγαλύτερες εταιρίες με πολλές ξενοδοχειακές μονάδες στο δυναμικό της. Οπως δε λέγεται σπανιότατα σκίασαν σύννεφα τις προσωπικές και επαγγελματικές σχέσεις τους. Δυστυχώς όμως δεν συνέβη το ίδιο και με τους διαδόχους των τριών πατριαρχικών οικογενειών της Ρόδου. Τα σύννεφα και οι διαφωνίες εμφανίσθηκαν γρήγορα στις σχέσεις τους, με αποτέλεσμα εδώ και τρία χρόνια να ριφθεί η ιδέα (και σιγά-σιγά να ωριμάζει) για να χωρίσουν και να πάρει η καθεμιά από τις τρεις πλευρές, εκείνο που δικαιούται. Αλλά το τι δικαιούται ο κάθε εταίρος σε τόσο μεγάλους ομίλους δεν είναι πολύ εύκολο να προσδιορισθεί. Γι' αυτό και οι διαφωνίες φουντώνουν ακόμη περισσότερο και η ομαλή συνεργασία τους να καθίσταται από προβληματική έως αδύνατη.

Ενώπιον αυτής της κατάστασης ο σπόρος της πώλησης βρίσκει γόνιμο έδαφος και υπό κατάλληλες συνθήκες απλώνεται σ' όλους τους εταίρους. Στον Όμιλο ανήκουν μεγάλα φιλέτα της Ρόδου κι' έτσι δεν είναι δύσκολο να κινηθούν, στο πρώτο νεύμα, αγοραστές κυρίως από το εξωτερικό, αφού τα κεφάλαια που απαιτούνται για την επίτευξη συμφωνίας είναι πραγματικά τεράστια.

Εγκυρες πληροφορίες αναφέρουν ότι το ποσό πάνω στο οποίο γίνονται οι διαπραγματεύσεις για την αγοραπωλησία ολόκληρου του ομίλου κυμαίνεται από 30-35 δισ. δραχμές και βέβαια πρόκειται για τη μεγαλύτερη δικαιοπραξία που έγινε ποτέ στη Ρόδο ακόμη δε και από τις μεγαλύτερες στην Ελλάδα σ' ό,τι αφορά στον τουριστικό - ξενοδοχειακό τομέα. Διάφορες συζητήσεις που έγιναν τα τελευταία δύο χρόνια με ξένους επενδυτές δεν καρποφόρησαν για διάφορους λόγους, με κυριότερο εκείνον του ύψους του χρηματικού ποσού. Τώρα, όμως, σύμφωνα με έγκυρες δημοσιογραφικές πληροφορίες οι διαπραγματεύσεις με άλλους, επίσης αλλοδαπούς επενδυτές από το εξωτερικό, βρίσκονται σε πολύ καλό στάδιο και δεν αποκλείεται πολύ σύντομα να υπάρξει οριστική συμφωνία.

Ανεξάρτητα πάντως από τις διαπραγματεύσεις που γίνονται για την πώληση των ξενοδοχείων του ομίλου, τα ίδια τα ξενοδοχεία όχι μόνο λειτουργούν κανονικά, αλλά συνεχώς αναβαθμίζονται σε όλα τα επίπεδα. Αν η εν λόγω μεγάλων διαστάσεων υπόθεση καταλήξει σε οριστική συμφωνία, τότε θα επηρεασθούν σε σημαντικό βαθμό τα γενικότερα τουριστικά πράγματα της Ρόδου εξαρτάται βέβαια ποιά θα είναι τα νέα αφεντικά και από ποιό χώρο θα προέρχονται. Αν τελικά προέρχονται από το κλαμπ των μεγάλων τουρ οπερέϊτορ του εξωτερικού, τότε η επίδραση στην τουριστική-ξενοδοχειακή αγορά της Ρόδου θα είναι σίγουρα μεγαλύτερη του αναμενομένου.

ΔΕΧΟΝΤΑΙ ΤΟ ΚΟΙΝΟ

Ο Νομάρχης Δωδεκανήσου **Γιάννης Μαχαιρίδης** και οι Βοηθοί Νομάρχη **Στάθης Κουσουρνάς** και **Νίκος Ζωίδης** δέχονται το κοινό κάθε Τρίτη και Πέμπτη, από τις 11.00-13.00 το μεσημέρι.

ΤΑΞΙ

ΡΑΔΙΟ ΤΑΞΙ: 2241-0-64712, 2241-0-64790.

ΧΡΗΣΙΜΑ ΤΗΛΕΦΩΝΑ

ΝΟΣΟΚΟΜΕΙΟ:	2241-0-80000
ΑΜΕΣΗ ΔΡΑΣΗ ΠΥΡ/ΚΗΣ:	199
ΛΙΜΕΝΑΡΧΕΙΟ:	2241-0-22220, 2241-0-27695
ΒΛΑΒΕΣ Δ.Ε.Η.:	125
ΒΛΑΒΕΣ Ο.Τ.Ε.:	121
ΑΜΕΣΗ ΔΡΑΣΗ:	100
ΒΛΑΒΕΣ ΥΔΡΕΥΣΗΣ:	2241-0-68750, 2241-0-68755
ΝΟΜΑΡΧΙΑ:	2241-0-46502
ΠΕΡ/ΚΗ Δ/ΝΣΗ	2241-0-38174
ΔΗΜΟΣ:	2241-0-46200
ΔΗΜ. ΕΠΙΧ. ΚΑΘΑΡ.:	2241-0-77600
ΥΠΗΡ. ΑΠΟΚΟΜΙΔΗΣ:	2241-0-61057
ΤΡΟΧΑΙΑ:	2241-0-26480
ΠΛΗΡΟΦ. Ο.Τ.Ε.:	131
ΔΕΛΤΙΟ ΚΑΙΡΟΥ:	149
ΛΑΧΕΙΑ:	1444
ΠΡΟΠΟ - ΛΟΤΤΟ:	1444
ΡΟΔΑ:	2241-0-27462
ΚΤΕΛ:	2241-0-27706
Ο.Α.Ε.Δ.:	2241-0-23265
Ι.Κ.Α.:	2241-0-64912
ΤΑΞ.Υ.:	2241-0-68701, 2241-0-68702
ΟΛΥΜΠΙΑΚΗ:	2241-0-24555
Δ.Α.Ν.Ε.:	2241-0-43150
ΕΡΓΑΤ. ΚΕΝΤΡΟ:	2241-0-24730
CRONUS AIRLINES	2241-0-25444
AEGEAN AIRLINES	2241-0-98345

ΚΤΕΟ

- Από 1/05/2003 έως 30/06/2003 παντός είδος οχήματα **με συνδυασμό γραμμάτων ΡΟΒ 2501-3000.**
- Από 1/07/2003 έως 30/07/2003 όλα τα οχήματα με μικτό βάρος άνω των 10 (δέκα) τόνων με συνδυασμό γραμμάτων ΡΟΒ-ΚΧΑ-ΡΟΕ ανεξαρτήτου αριθμού.

Επίσης θα ελέγχονται τα οχήματα που η καταλληλότητά τους λήγει αυτές τις εβδομάδες και οχήματα ανάριθμα εισαγωγής.

Η ΓΝΩΜΗ

Εβδομαδιαία Εφημερίδα της Ρόδου
Ετος Ιδρύσεως 1973
ΕΚΔΟΤΗΣ
Δ. Τσοπανάκης
ΔΙΕΥΘΥΝΤΗΣ
Αθ. Μαρασιώτης
ΑΘΛΗΤΙΚΑ
Μανόλης Μπάτης, Νικήτας Κουσκούσης
ΓΡΑΦΕΙΑ ΣΥΝΤΑΞΗΣ
Μάρκου Μαλλιαράκη 11
Τηλ.2241-0- 24610, 2241-0-75640
Fax (22410) 75641
ΛΟΓΙΣΤΗΡΙΟ - ΔΙΑΦΗΜΙΣΕΙΣ
Μάρκου Μαλλιαράκη 11
Τηλ. 2241-0-22210
2241-0-75230
Fax (22410) 22471

ΠΡΟΣΚΛΗΤΗΡΙΑ ΓΑΜΩΝ-ΒΑΠΤΙΣΕΩΝ

Με ένα τηλεφώνημα και **χωρίς καμία επιβάρυνση** θα βρεθούμε κοντά σας για να διαλέξετε ένα από τα δεκάδες όμορφα προσκλητήρια από οίκους της Αθήνας και της Θεσσαλονίκης.

Υπεύθυνος:
Απόκοτος Νίκος
Τηλ. 22410 /91350-95584-92770
0937756878

Οριστική η απόφασή του να αποχωρήσει από την πολιτική αλλά τους Δωδεκανήσιους δεν θα τους εγκαταλείψει

ΠΙΚΡΟ ΑΝΤΙΟ από τον Κρεμαστινό!

Το πιθανότερο είναι να παραιτηθεί από βουλευτής τον Σεπτέμβριο • Υπέστη κακομεταχείριση από τον κ. Κ. Σημίτη

Αντίο και μάλιστα πολύ πικρό έχει αποφασίσει να πεί στην πολιτική, ο βουλευτής, καθηγητής καρδιολογίας κ. Δημ. Κρεμαστινός, που τις ημέρες αυτές βρίσκεται στο νησί μας για ολιγοήμερες διακοπές, κοντά σε συγγενείς και στενούς φίλους του. Ο κ. Κρεμαστινός προβληματίζεται μόνο ως προς το χρόνο που θα επισημοποιήσει (και θα εξηγήσει) την απόφασή του, απευθυνόμενος προς το Δωδεκανησιακό λαό, έναντι του οποίου-και μόνο-έχει υποχρέωση.



Στο στενό περιβάλλον του ο καθηγητής έχει ξεκαθαρίσει ήδη τη θέση του και το μόνο που συζητά είναι αν θα παραμείνει βουλευτής, μέχρι το τέλος της περιόδου, η εν πάση περιπτώσει μέχρι να γίνουν οι εκλογές-όποτε κι αν γίνουν, ή αν θα παραιτηθεί πριν από τις εκλογές. Οι περισσότεροι με τους οποίους συζητά έχουν την άποψη ότι είναι άσκοπο και χωρίς νόημα να παραμείνει βουλευτής μέχρι τις εκλογές και πως πολιτικά και για το δικό του κύρος είναι προτιμότερο να παραιτηθεί με την έναρξη των εργασιών της Βουλής, δηλαδή αρχές Σεπτεμβρίου.



Σε κατ' ιδίαν συζητήσεις ο κ. Δημ. Κρεμαστινός δεν κρύβει τη δυσαρέσκεια και τις σοβαρές διαφωνίες τόσο για τα συμβαίνοντα στο εσωτερικό του ΠΑΣΟΚ, όσο και για τη γενικότερη πολιτική κατάσταση, καθώς δε και τις κατευθύνσεις της κυβερνητικής πολιτικής στα μεγάλα, αλλά και στα καθημερινά προβλήματα των πολιτών.

Ακόμη ο βουλευτής και καθηγητής δεν κρύβει σε κατ' ιδίαν συζητήσεις την έντονη δυσφορία του για τη μεταχείριση που έτυχε από τον ίδιο τον πρωθυπουργό κ. Κ. Σημίτη, αλλά και από στενούς συνεργάτες του. Η δυσφορία δεν συναρτάται τόσο με τους κατά καιρούς ανασχηματισμούς και τη μη υπουργοποίησή του, όσο στις πολιτικές που ακολουθούνται απ' όλες τις "μετασχηματισμένες" κυβερνήσεις, όπως και για τα πρόσωπα που εκλέγονται και τοποθετούνται σε καίρια πόστα: Αλλωστε έχει επιβεβαιωθεί και στην πράξη κατά την περίοδο από το 1996 ότι ο κ. Κρεμαστινός ως φέρων το προπατορικό αμάρτημα του Παπανδρεϊκού (του οποίου ως γνωστόν διετέλεσε προσωπικός γιατρός και φυσικά γνωρίζει πολλά για πολλούς από πρώτο χέρι), δεν έχει πολλές ελπίδες μιας ευδόκιμης παρουσίας στην πολιτική, όπως τουλάχιστον την αντιλαμβάνεται ο ίδιος: δηλαδή μια πολιτική με ήθος, εντιμότητα, ειλικρίνεια και αποτελεσματικότητα στην επίλυση των προβλημάτων της χώρας και φυσικά της Δωδεκανήσου.

Αποτελεί άλλωστε ενοχλητική παραδοξότητα να συγκροτεί ο κ. Σημίτης επί 7 χρόνια κυβερνητικά σχήματα, να μετέχουν σ' αυτά ακόμη και πολιτικοί της ελαφρόπετρας και να μένει μονίμως αχρησιμοποίητος ο κ. Δημ. Κρεμαστινός-όπως και άλλοι πολιτικοί ειδικού επιστημονικού και πολιτικού ειδικού βάρους, θυσιαζόμενοι στο βωμό διαφόρων σκοπιμοτήτων και γνωστών αυλαρχών του δήθεν εκσυγχρονιστικού μπλόκ.

ΣΥΝΕΧΕΙΑ στη σελ. 37



ΕΠΙΜΕΛΗΤΗΡΙΟ ΔΩΔΕΚΑΝΗΣΟΥ

ΠΡΟΣΚΛΗΣΗ ΕΝΔΙΑΦΕΡΟΝΤΟΣ

Σεμινάρια για επιμόρφωση εργοδότη-τεχνικού ασφάλειας

Το Επιμελητήριο Δωδεκανήσου αποφάσισε λόγω του έντονου ενδιαφέροντος που εκδηλώθηκε από τα μέλη του, την διοργάνωση σεμιναρίων για την επιμόρφωση εργοδοτών σε θέματα τεχνικού ασφαλείας.

Τα σεμινάρια αφορούν επιχειρήσεις στις οποίες απασχολούνται μέχρι 50 εργαζόμενοι και ανήκουν στην Γ' κατηγορία επικινδυνότητας. **Επισημαίνεται ότι όλες οι επιχειρήσεις υποχρεούνται να παρέχουν υπηρεσίες τεχνικού ασφαλείας βάσει του ΠΔ 17/96.**

Τα αντικείμενα των επιχειρήσεων των οποίων εργοδότες μπορούν να παρακολουθήσουν τα σεμινάρια είναι: **α)** γεωργία, **β)** κτηνοτροφία, **γ)** εμπόριο, εστιατόρια, επικοινωνίες, μεταφορές, αποθηκεύσεις εκτός από τις μεταφορές και αποθηκεύσεις υγρών και αερίων καυσίμων και αποθήκες με ψύξη που υπάγονται στη Β' κατηγορία, **δ)** τράπεζες και άλλα οικονομικά ιδρύματα, ασφάλειες, διεκπεραιώσεις υποθέσεων, ενοικιάσεις κινητών και ακινήτων και άλλες υπηρεσίες εκτός από τις υπηρεσίες περισυλλογής, μεταφοράς, επεξεργασίας και τελικής διάθεσης ακαθάρτων και **ε)** διοικητικές και οικονομικές υπηρεσίες όλων των κλάδων οικονομικής δραστηριότητας.

Τα επιμορφωτικά σεμινάρια θα είναι συνολικής διάρκειας 10 ωρών και απευθύνονται σε εργοδότες οι οποίοι θέλουν να αναλάβουν οι ίδιοι τις υποχρεώσεις του τεχνικού ασφαλείας της επιχείρησής τους και μόνο αυτής, δικαίωμα που τους παρέχει το άρθρο 13 του ν. 1568/85 και το άρθρο 6 του ΠΔ 17/96 χωρίς καμία άλλη υποχρέωση πέραν της ειδικής επιμόρφωσης.

Το κόστος συμμετοχής ανέρχεται στα **50 ευρώ** για τα μέλη του Επιμελητηρίου και σε **100 ευρώ** για τα μη μέλη. Το Επιμελητήριο θα χορηγήσει σε όλους τους συμμετέχοντες πιστοποιητικό επιμόρφωσης.

Παρακαλούνται όσοι ενδιαφέρονται να τα παρακολουθήσουν να συμπληρώσουν και να καταθέσουν την σχετική αίτηση συμμετοχής, συνοδευόμενη από φωτοτυπία της ταυτότητάς τους, **το αργότερο μέχρι 12-9-2003,** στα γραφεία του Επιμελητηρίου Δωδεκανήσου:

1) Στη Ρόδο, Γρ. Λαμπράκη 8, αρμόδια κ. Α. Σπανού, τηλ. 2241044220-01.
2) Στην Κω, Μαρμαρωτό, αρμόδια κ. Κ. Λήμνου, τηλ. 2242026179.
3) Στην Κάλυμνο, Νομικού Καλαβρού, αρμόδια κ. Γ. Γαλυφιανάκη, τηλ. 2243028317.

Σημειώνεται ότι θα τηρηθεί αυστηρά η σειρά προτεραιότητας βάσει του αριθμού πρωτοκόλλου της αίτησης του ενδιαφερόμενου.



ΠΡΟΣΚΗΝΙΟ... ΠΑΡΑΣΚΗΝΙΟ

καπά λιγάκι... δαιμόνια

ΠΟΛΙΤΙΚΑ - ΠΑΡΑΠΟΛΙΤΙΚΑ

Οι ωραίες γραβάτες και το παλιό κόλπο

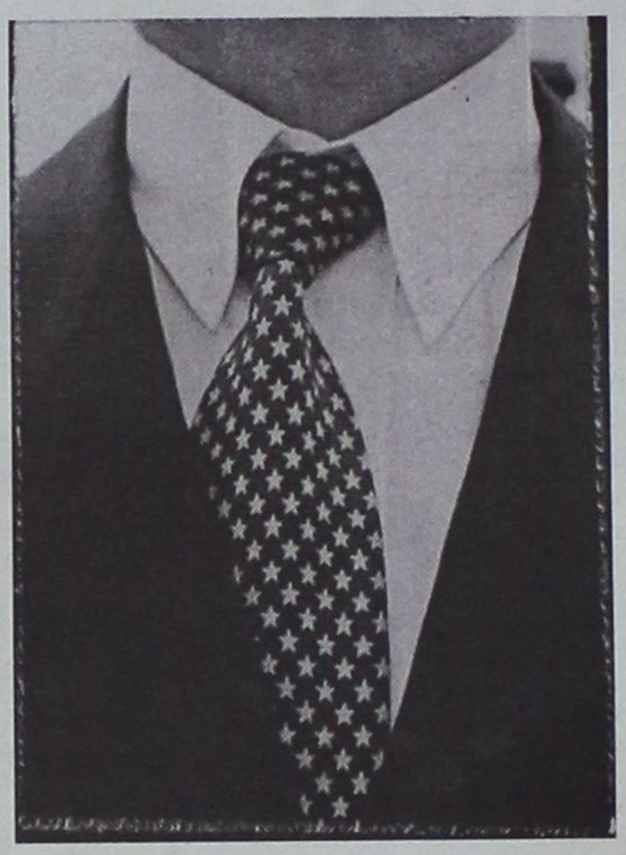

Πριν αρχίσουν οι εκπτώσεις οι ολομέταξες γραβάτες (έστω όχι και φιρμάτες) ήταν εκεί στη βιτρίνα με 25 ευρώ η μία. Στην ίδια βιτρίνα και στην ίδια θέση βρίσκονται και τώρα με τις εκπτώσεις με έκπτωση 50% και τελική τιμή πάλι 25 ευρώ. Πώς έγινε το θαύμα; Είναι πολύ απλό. Τα προ εκπτώσεων 25 ευρώ έγιναν 50 ευρώ, που με την έκπτωση 50%... κατέβηκε η τιμή τους πάλι στα 25 ευρώ! Παλιό βέβαια το κόλπο, αλλά έτσι εξηγείται και το πώς ο κ. Κίμων Κουλούρης, που ανέλαβε να πατάξει την ακρίβεια, δεν μπορεί να βγάλει άκρη, αφού ο άμοιρος δεν ξέρει να ξεχωρίσει τα αγγουράκια από τα κολοκυθάκια. Επίσης έτσι εξηγείται και το ότι οι μεταξωτές γραβάτες κάνουν και ωραίο κόμπο - γλιστράει εύκολα και στέλλει ανώδυνα στον αγύριστο όποιον επιλέξει την φυγή δια του απαγχονισμού όταν τον πνίγει ο θυμός...

Η πόλις εάλω από τα UFO

Ούφο, λέει, περνούν πάνω από την Ελλάδα, ένα εντοπίσθηκε στους Λειψούς. Αλλά γιατί μονίμως ψάχνουμε για τέτοια ιπτάμενα αντικείμενα στον ουρανό. Τόσα και τόσα περπατάνε δίπλα μας, δεν μας αρκούν; Ο τόπος κατελήφθη ήδη από UFO πολλών ειδών και κατηγοριών. Εκείνα που προσπαθούν να έρθουν από τον ουρανό το κάνουν για να διαπιστώσουν απλώς και μόνο ποιά είναι αυτά τα άλλα εξωγήινα όντα που πρόλαβαν και κατέλαβαν τις γειτονιές, καθώς και το ποιά μέσα χρησιμοποίησαν. Αραγε θα καταλάβουν αν στείλουμε στα εξ ουρανού UFO το μήνυμα ότι το ακαταμάχητο όπλο που χρησιμοποιήθηκε ήταν η βλακεία;

Κι' ο εφιάλτης στα όνειρα δεν έρχεται;

Προσφυώς επισημάνθηκε ότι τα όνειρα δεν είναι βλαβερά - κατά την παρουσίαση της κυκλοφοριακής μελέτης. Ομως από τα όνειρά μας δεν περνούν και οι εφιάλτες, οπότε αλαφιασμένοι και κάθιδροι εγειρόμεθα της κλίνης και ψάχνουμε για ένα ποτήρι νερό;

Και μετά γυρίζουμε από το άλλο πλευρό, με μειδίαμα ικανοποίησης γιατί όνειρο ήταν κι' όχι πραγματικότητα στο ξύπνιο μας.

Ωρα για τέτοια είναι;

Οι εφημερίδες έγραψαν, στις τηλεοπτικές ειδήσεις, αναφέρθηκε με κομπασμό ότι η χώρα μας καταλαμβάνει την 24η θέση μεταξύ των 30 πλουσιότερων χωρών και, στη συνέχεια, όλοι συνέχισαν να ζουν την προηγούμενη ζωή τους.

Η αυταρέσκεια για το επίπεδο ζωής που έχουμε πετύχει (!..) εκδηλώθηκε μέσα από τις φωνές των τηλεοπτικών παρουσιαστών και θα νόμιζε κανείς πως η χώρα διάγει βίο ανθόσπαρτο και ευτυχή.

Την ίδια στιγμή μια προσεκτική ματιά σε έρευνα της ίδιας μέρας έδειχνε ότι περισσότερα από 13 εκατομμύρια παιδιά πέθαναν την τελευταία δεκετία από ασθένειες που προκαλούν διάρροια. Βέβαια, δεν ήταν τα δικά μας παιδιά, αλλά κάποιων άλλων κάπου μακριά.

Την ίδια στιγμή κάθε χρόνο, περισσότερες από μισό εκατομμύριο γυναίκες, - μία κάθε λεπτό, πεθαίνουν κατά τη διάρκεια της εγκυμοσύνης και του τοκετού, ενώ περισσότερα από 800 εκατομμύρια άνθρωποι υποφέρουν από κακή διατροφή (sic). Μάλλον φοβόμαστε να αναγνωρίσουμε ότι πεθαίνουν από την πείνα...

Οι συντάκτες της έκθεσης προειδοποιούν ότι με τους σημερινούς ρυθμούς οι στόχοι καταπολέμησης της φτώχιας θα χρειαστούν 150 χρόνια για να υλοποιηθούν. Τι μας νοιάζει όμως εμάς

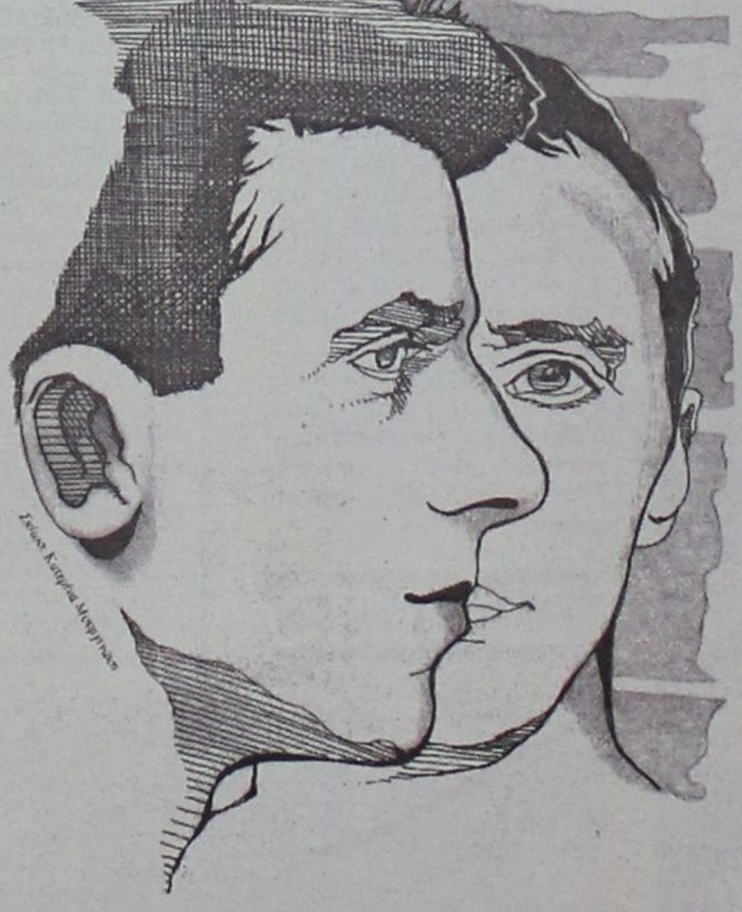

αφού μέχρι τότε ποιος ζει και ποιός πεθαίνει; Σημασία έχει ότι εμείς με... κόπους και... θυσίες κατακτήσαμε μια θέση ζηλευτή στον κατάλογο των πλούσιων χωρών!.. Η ευμάρεια θεωρείται δεδομένη, η ευταξία απαρασάλευτη και το μέλλον, παρά τις όποιες πρόσκαιρες δυσκολίες, ευοίωνο!..

Ο μέσος πολίτης ουδόλως ανησυχεί, ουδόλως προβληματίζεται και ουδόλως επιθυμεί να διαταραχθούν τα κατεστημένα κεκτημένα. Εξάλλου, η περίοδος είναι για παρά θιν' αλός και πολλές αμπελοφιλοσοφίες δεν χρειάζονται.

Τι κι αν σε κάποιες περιοχές έχουν κάνει την εμφάνισή τους οι νεόπτωχοι - ακόμη και εδώ παραδίπλα μας; Μάλλον σε κάτι τέτοιες περιπτώσεις είναι που λέγεται το γνωστό "κούνια που σας κούναγε"! Τα ίδια ακριβώς μυαλά είχαν και κάποιοι άλλοι παλαιότερα κι' όταν έχασαν τ' αβγά με τα καλάθια αφόδευαν ακουσίως στα σκαλιά προς τις γκιλοτίνες. Αλλαξαν βέβαια οι καιροί, γκιλοτίνες δεν υπάρχουν, αλλά η ιστορία που δεν συγχωρεί όλο και κάτι καινούργιο θ' ανακαλύψει.

Τότε που θα βρείτε να κρυφτείτε ώ της πλάκας σιαμαίοι λεοντόκαρδοι;

Ζωή νάχουμε



Ο κ. Κ. Σκανδαλίδης (τον οποίο μονίμως έχουμε στο νου και την καρδιά μας) μόλις ολοκλήρωσε τις ανακοινώσεις για τις αλλαγές στον εκλογικό νόμο. Σαφές το περίλυπο ύφος. Ζωή νάχουμε - πάρτε κι' ένα κουλουράκι...

Τί μίσος με τα "πρέπει"

Δεν υπάρχουν ιδανικές οικογένειες. Ολες οι οικογένειες διαλύονται. Μπορεί να υπάρξει μόνο ο ιδανικός έρωτας. Ο έρωτας όμως δεν υπόκειται σε κανένα "πρέπει" και σε κανένα "απαγορεύεται" - μόνο ως ελεύθερος συναγωνισμός με όλο τον κόσμο μπορεί να νοηθεί.

Δεν αντέχω να υποστώ κανένα "πρέπει"! Είμαι ερωτευμένος αέναα όταν δεν υπόκειμαι σε "πρέπει", να χτυπώ τα παραθύρια σου, να περιμένω να δω το ανέμισμα των μαλλιών σου από το αυτοκίνητο.

Φταίω για όλα στην καθημερινότητα, όχι όμως γιατί είμαι ένας λυρικός - μικροαστός που αγαπάει την οικογενειακή εστία και τη σύζυγο - που του ράβει τα κουμπιά.

Οχι!

Η δυσκολία της καθημερινής μου αναμονής για την 66 ασυνείδητη ψυχική "διαδήλωση" κατά των οικογενειακών σχέσεων, είναι μια υποτιμητική καρικατούρα του εαυτού μου.

Δηλαδή από όλα αυτά μπορεί να συμπεράνει κάποιος ότι θα κάνω ότι μου καπνίσει; Κάθε άλλο. Το μόνο που χρειάζεται είναι να μη προσπαθήσει κανείς να μου επιβάλει εμφανείς κανόνες. Ετσι θα πρέπει να μου συμπεριφέρεται κανείς ώστε εγώ να μη καταλαβαίνω τίποτα.

● (Από επιστολή του Μαντσκόφσκι σε μια φίλη του με το όνομα Λίλη...)

Αυτό ήταν το... όραμα;

Μείνανε από λεφτά οι δήμοι! Και τα μεγάλα λόγια του "Καποδίστρια" για ισχυρούς δήμους, με ενδυνάμωση των οικονομικών τους και ανεξαρτητοποίησή τους από το κεντρικό κράτος, που πήγαν; Βούλιαξαν όλοι μέσα σε τέσσερα χρόνια; Οι ελεγκτικοί μηχανισμοί που θα απέκλειαν τις σπατάλες και τα σκάνδαλα, που έχουν γίνει καθεστώς ιδίως στις περιβόητες Δημοτικές και Πολιτιστικές Επιχειρήσεις, που είναι; Η κατάσταση έχει φτάσει σε τέτοιο σημείο, που χωρίς υπερβολή αυτό που... πετύχαμε τα τελευταία χρόνια είναι η αποκέντρωση της διαφθοράς!

Τί ωραία!..

Οικονομικές δυσκολίες για διακοπές υπάρχουν. Δεν σε αφήνουν όμως οι τράπεζες με τα διακοπο-δάνεια να... αγιάσεις. Μέχρι τώρα έδιναν 3.000 ευρώ άμεσα, τώρα δίνουν 6.000 ευρώ και εξόφληση σε 60 μήνες. Δηλαδή περνάς καλά 1 μήνα και δεινοπαθείς τους υπόλοιπους 59 μήνες.

Εφταιξε στο σκάνδαλο της ΔΑΝΕ, αλλά είναι και ο μόνος που πλήρωσε ακριβά

Στο σφυρί όλη η περιουσία του Νώντα και στη Σάμο!

Μεγάλη και ολοκληρωτική καταστροφή

Συνεχίζονται οι περιπέτειες του πρώην προέδρου της ΔΑΝΕ κ. Νώντα Σολούνια. Αφού έχασε όλα του τα περιουσιακά στοιχεία στη Ρόδο, κινδυνεύει τώρα να χάσει κι όσα του είχαν απομείνει στη Σάμο. Η Εγνατία Τράπεζα συγκεκριμένα έχει βγάλει στο σφυρί έξι ακίνητα του κ. Σολούνια, επί των οποίων πάντως υπάρχουν υποθήκες και από άλλες τράπεζες.

Τα χρέη, εξαιτίας των οποίων γίνεται ο πλειστηριασμός των ακινήτων ανάγονται στο 1998, τότε που ξέσπασε το σκάνδαλο της ΔΑΝΕ, εξαιτίας του οποίου ο κ. Σολούνιας έχει όλες αυτές τις περιπέτειες που έχει.

Ειδικότερα τα ακίνητα που βγαίνουν σε πλειστηριασμό με επίσπευση της Εγνατίας Τράπεζας είναι τα εξής:

1) Ενα κτίριο στεγάσεως και αποθηκών μετά του οικοπέδου στο 71 ΟΤ του σχεδίου πόλεως του δήμου Πυθαγορείου Σάμου οριζόμενο βόρεια με κεντρική δημοτική οδό δυτικά και νότια με άλλες δημοτικές οδούς και ανατολικά με οικία Επαμεινώνδα Σολούνια συνολικού εμβαδού 144 τ.μ. ή όσης έκτασης κι αν είναι. Το παραπάνω κτίριο είναι παλαιό λιθόκτιστο μονόροφο κτίσμα με κεραμοσκεπή αποτελείται από δύο καταστήματα με ημιυπόγειο και αποθήκη βρίσκεται δε στο κεντρικότερο κι εμπορικότερο σημείο του Πυθαγορείου με τρεις προσόψεις επί του κεντρικού δρόμου Λυκ. Λογοθέτη και γωνία οδός Πυθαγόρα και γωνία Καπετάν Σταμάτη Γεωργιάδη και είναι σε πολύ καλή κατάσταση αναλόγως της ηλικίας του.

2) Μια οικία διώροφος στο 71 ΟΤ του σχεδίου πόλεως του Πυθαγορείου Σάμου οριζόμενης βόρεια με κεντρική δημοτική οδό δυτικά με άνω υπ' αριθμ. 1 ακίνητο δυτικά και νότια με άλλες δημοτικές οδούς και ανατολικά με ιδιοκτησία κληρονόμων Αριστοτέλους Σολούνια και Ν. Δηλανά, εμβαδού 80 τ.μ. ή όσης έκτασης κι αν είναι. Η παραπάνω οικία βρίσκεται επί της κεντρικής οδού Λυκ. Λογοθέτη και είναι μεσοτοιχία του προαναφερθέντος ακινήτου. Το όλο ακίνητο έχει προσφάτως ανακαινισθεί και υπάρχουν δύο καταστήματα μισθωμένα.

3) Μια οικία στο 89 ΟΤ του σχεδίου πόλης Πυθαγορείου, οριζόμενη βόρεια με δημοτικό δρόμο δυτικά με ιδιωτική οδό κι έναντι αυτής ιδιοκτησία κληρονόμων Γεωργίου Λυμπέρη νότια με κτίριο κληρονόμων Γεωργίου Λυμπέρη δια στενωπού μήκους 16,80 τ.μ. ανατολικά με προκυμαία συνολικού εμβαδού 150 τ.μ. περίπου ή όσης έκτασης κι αν είναι περισσότερο ή λιγότερο. Η παραπάνω οικία είναι νεοκλασσική κι εντός της οικίας λειτουργεί επιχείρηση Καφέ Μπαρ, βρίσκεται σε καλή θέση στο λιμένα Πυθαγορείου με ελεύθερο ακάλυπτο χώρο μπροστά στην προκυμαία, έχει λιθόκτιστους τοίχους, κεραμοσκεπή, ξύλινα πατώματα και στέγη.

4) Ενός ακινήτου μετ' οικοδομών και ακάλυπτων χώρων έκτασης 1500 τ.μ. περίπου στο Πυθαγόρειο Σάμου συνορευόμενο εν τω



συνόλω του με δημόσιους δρόμους από τους οποίους ο κάθετος ονομάζεται Λυκούργου Λογοθέτη, κληρονόμος Ηλία Βασιλείου Γιάννου και πάροδο Αριστάρχου κι Ελευθερίου Εμμ. Ζαφείρη ή άλλως εμβαδού 1458 τ.μ. εντός του 72 οικοδομικού τετραγώνου του δήμου Πυθαγορείου Σάμου. Εντός του παραπάνω περιγραφομένου οικοπέδου υπάρχουν 3 παλαιές αποθήκες λιθόκτιστες με κεραμοσκεπή. Οι δύο αποθήκες έχουν το ύψος διώροφου κτίσματος με καλή κατασεκυή λιθοδομίας και αποτελούν συγκρότημα παλαιού παγοποιείου και μύλου με τους αποθηκευτικούς χώρους. Η επιφάνεια που καταλαμβάνει το παγοποιείο είναι 116,52 τ.μ. περίπου ο όροφος και ύψος 7 περίπου μέτρων. Η επιφάνεια που καταλαμβάνει ο μύλος είναι 135,70 τ.μ. περίπου ο όροφος και ύψος 7 περίπου μέτρων επίσης η άλλη αποθήκη έχει επιφάνεια 138,60 τ.μ. και το ύψος της είναι περίπου 4 μέτρα.

Υπάρχουν επίσης εντός του οικοπέδου τα εξής κτίσματα: α) Μια ντισκοτέκ σε κτίσμα 300 τ.μ. περίπου, β) ένα εστιατόριο σε κτίσμα 100 τ.μ. περίπου με αυλή 150 τ.μ., γ) ένα εστιατόριο σε κτίσμα 80 τ.μ. περίπου και με αυλή 100 τ.μ., 5) Ενα αγροτεμάχιο στη θέση Πούντες ή Γλυκόριζα περιφέρειας του δήμου Πυθαγορείου Σάμου εκτάσεως 3 περίπου στρεμμάτων συνορευόμενο με παραλία με κτήμα της Μονής Ζωοδόχου Πηγής και με ιδιοκτησία Μιχ. Μαγιάση τούτου ειδικότερα περιγραφομένου στους τίτλους σαν συνορευόμενο με κτήμα Θεμ. Ν. Τσιρίγου κληρονόμων Κλεόμβροτου Γαρουφαλή διά σούδας ανηκούσης σ' αυτό Εμμ. Βαρελά και με ιδιοκτησία Μάριου και Αγγελικής Καραγιάννη πρώην Ιπ. Ν. Τσιρίγου. 6) Μια αποθήκη στο 72 ΟΤ του σχεδίου πόλεως δήμου Πυθαγορείου οριζόμενη βόρεια με δημοτική οδό δυτικά με οικόπεδο κληρ. Επαμ. Σολούνια νότια με ελεύθερο χώρο του άνω με αριθμό κτιριακού συγκροτήματος 1 και ανατολικά με ιδιωτικό δρόμο συνολικού εμβαδού 67 τ.μ. περίπου ή όσης έκτασης κι αν είναι περισσότερο ή λιγότερο.

Οπως προκύπτει από την έρευνα που έγινε στα βιβλία υποθηκών και κατασχέσεων του Υποθ/κείου Χώρας Σάμου κατά του Επαμεινώνδα Σολούνια του Σπυρίδωνα και της Ευανθίας κατοίκου Παλαιού Φαλήρου Αττικής Μουσσών 48 υπάρχουν οι παρακάτω εγγραφές. Α) Επί ενός κτιρίου στεγάσεως και αποθηκών μετά του οικοπέδου στο 71 ΟΤ του σχεδίου πόλεως του δήμου Πυθαγορείου Σάμου β) Επί μιας αποθήκης στο 72 ΟΤ του σχεδίου πόλεως δήμου Πυθαγορείου γ) Επί ενός αγροτεμαχίου στη θέση Πούντες ή Γλυκόριζα Περιφέρειας του δήμου Πυθαγορείου Σάμου 1) Προσημείωση υποθήκης υπέρ της Ανώνυμης Τραπεζικής Εταιρείας με την επωνυμία Εγνατία Τράπεζα Α.Ε. για ασφάλεια ποσού ισόποσου με 1.800.000 δολάρια ΗΠΑ, 2) Προσημείωση υποθήκης υπέρ της Τράπεζας Κύπρου Λίμιτεδ για ασφάλεια ποσού δρχ. 100.000.000, η οπία τράπηκε σε υποθήκη, δ) Επί μιας οικίας διωρόφου στο 71 ΟΤ του σχεδίου πόλεως του Πυθαγορείου Σάμου και Ε) Επί μιας οικίας στο 89 ΟΤ του σχεδίου πόλης Πυθαγορείου 1) Προσημείωση υποθήκης υπέρ της Τράπεζας Εργασίας Α.Ε. για ασφάλεια ποσού 110.000.000 δρχ. η οποία τράπηκε σε υποθήκη, 2) Προσημείωση υποθήκης υπέρ της Εγνατίας Τράπεζας Α.Ε. για ποσό ισόποσο προς 1.800.000 δολάρια ΗΠΑ δρχ. 490.798.800, 3) Προσημείωση υποθήκης υπέρ της Τράπεζας Κύπρου Λίμιτεδ για ασφάλεια ποσού δρχ. 100.000.000 η οποία τράπηκε σε υποθήκη, ΣΤ) Επί ενός ακινήτου μετ' οικοδομών και ακάλυπτων χώρων έκτασης 1500 τ.μ. περίπου στο Πυθαγόρειο Σάμου, 1) Προσημείωση υποθήκης υπέρ της Κεντρικής Τράπεζας της Ελλάδος Α.Ε. για ασφάλεια ποσού δρχ. 204.000.000, 2) Προσημείωση υποθήκης υπέρ της Τράπεζας Εργασίας Α.Ε. για ασφάλεια ποσού δρχ. 110.000.000 η οποία τράπηκε σε υποθήκη, 3) Προσημείωση υποθήκης υπέρ της Εγνατίας Τράπεζας Α.Ε. για ποσό ισόποσο προς 1.800.000 δολάρια ΗΠΑ δρχ. 490.798.800, 4) Προσημείωση υποθήκης υπέρ της Τράπεζας Κύπρου Λίμιτεδ για ασφάλεια ποσού 100.000.000 δρχ. η οποία τράπηκε σε υποθήκη.

Υποθήκη υπέρ του Ελληνικού Δημοσίου άρθρο 1262 Α.Κ. ή άρθρο 8 του ΚΕΔΕ. Επί 1) ακινήτων κειμένων στο δήμο Πυθαγορείου μεθ' όλων των κτισμάτων, εξαρτημάτων και παρακολουθημάτων ενός κτιρίου στεγάσεως και αποθηκών μετά του οικοπέδου στο 71 ΟΤ του σχεδίου πόλεως του δήμου Πυθαγορείου Σάμου και 2) Επί μιας οικίας διωρόφου στο 71 ΟΤ του σχεδίου πόλεως του Πυθαγορείου Σάμου και 3) Επί ενός ακινήτου μετ' οικοδομών και ακάλυπτων χώρων έκτασης 1500 τ.μ. περίπου στο Πυθαγόρειο Σάμου, προς ασφάλεια ληξιπρόθεσμων απαιτήσεων μετά των τόκων και προστίμων υπερημερίας και των εξόδων δρχ. 80.767.534 οφειλόμενων στο δημόσιο.

Τιμή για να χρησιμεύσει ως πρώτη προσφορά κατά την έναρξη του πλειστηριασμού έχει ορισθεί το ποσό των ευρώ 153.825 για το 1ο ακίνητο σύμφωνα με την υπ' αριθμόν 122/23/121Ασφ/2003 Απόφαση του Μονομελούς Πρωτοδικείου Σάμου. Το ποσό των ευρώ 102.245 για το 2ο ακίνητο σύμφωνα με την παραπάνω απόφαση. Για το 3ο ακίνητο το ποσό των ευρώ 167.000 σύμφωνα με την ίδια απόφαση. Για το 4ο ακίνητο το ποσό των ευρώ 750.000 σύμφωνα με την ίδια απόφαση. Για το 5ο ακίνητο το ποσό των ευρώ 24.211,50 σύμφωνα με την ίδια παραπάνω απόφαση και το 6ο ακίνητο ευρώ 26.412,50 σύμφωνα με την υπ' αριθμ. 167/658/203Ασφ/98 απόφαση του Μονομελούς Πρωτοδικείου Σάμου.

ΚΟΙΝΟΤΙΚΟ ΠΛΑΙΣΙΟ ΣΤΗΡΙΞΗΣ

Το **μεγαλύτερο** μέρος των **πόρων**
για την **ανάπτυξη**
της **Ελληνικής Περιφέρειας**

Κοινοτικό Πλαίσιο Στήριξης.
Στόχος του η ισότιμη ανάπτυξη όλων των περιφερειών της χώρας. Για καλύτερη ποιότητα ζωής, για κάθε πολίτη, σε κάθε γωνιά της Ελλάδας.

Ανάπτυξη παντού. Ανάπτυξη για όλους.

ΜΕ ΤΗ ΣΥΓΧΡΗΜΑΤΟΔΟΤΗΣΗ ΤΗΣ ΕΥΡΩΠΑΪΚΗΣ ΕΝΩΣΗΣ
Η δημοσιότητα του Κ.Π.Σ. χρηματοδοτείται από το Ε.Π. "Τεχνική Βοήθεια"
www.hellaskps.gr

ΕΛΛΑΔΑ ΚΟΙΝΟΤΙΚΟ ΠΛΑΙΣΙΟ ΣΤΗΡΙΞΗΣ 2008

ΥΠΟΥΡΓΕΙΟ ΟΙΚΟΝΟΜΙΑΣ ΚΑΙ ΟΙΚΟΝΟΜΙΚΩΝ

Με κορίτσια κυρίως από τις ανατολικές χώρες και ατζέντηδες ντόπιους από το χώρο της νύχτας

Ανθεί ο αγοραίος έρωτας στη Ρόδο

Ερχονται ακόμη και από την Αθήνα για ένα Σαββατοκύριακο, με ειδική πρόσκληση από ...εκλεκτικούς

Η πρόσφατη σύλληψη ενός 53χρονου Ροδίτη που αντιμετωπίζει την κατηγορία της "προαγωγής αλλοδαπών σε πορνεία" αλλά και ενός ιδιοκτήτη μπαρ στο οποίο παράνομα εργαζόμενες αλλοδαπές πρόσφεραν συνοδεία σε πελάτες, φέρνει ξανά στην επικαιρότητα ένα θέμα "ταμπού" για την τοπική κοινωνία. Το θέμα που αγοραίου έρωτα στο νησί της Ρόδου, αλλά και στην υπόλοιπη Δωδεκάνησο.



Η "Γ" με τη βοήθεια ενός Ροδίτη που γνωρίζει καλά τα "κυκλώματα πορνείας", ρίχνει σήμερα "φως" στο θέμα αυτό. Το συμπέρασμα από τη συζήτηση που είχαμε με τον συνομιλητή μας, αλλά και από το ρεπορτάζ που κάναμε είναι ότι η πορνεία το τελευταίο διάστημα ανθεί στην περιοχή μας, ειδικά μετά την έλευση εκατοντάδων γυναικών από τις χώρες της Ανατολικής Ευρώπης.

Ακολουθώντας μάλιστα τις "επιταγές" της εποχής έχει κατά πολύ διαφοροποιηθεί από τον τρόπο με τον οποίο γινόταν τις προηγούμενες δεκαετίες.

Σύμφωνα με τις πληροφορίες που μας έδωσε ο συνομιλητής μας σήμερα στο νησί της Ρόδου οι "συστηματικά εκδιδόμενες" είναι περισσότερες των εκατό, στη μέγιστη πλειοψηφία τους αλλοδαπές. Από αυτές, μόνο 15-20 έχουν "άδεια εργασίας" από τις αρμόδιες αρχές και υποβάλλονται σε τακτικούς ιατρικούς ελέγχους. Η ηλικία τους κυμαίνεται από 20-40 ετών. Το "θετικό" σύμφωνα πάντα με τις πληροφορίες του, είναι πως δεν έχουμε στη Ρόδο ανήλικες πόρνες.

Εκτός βέβαια των "επαγγελματικά" εκδιδομένων υπάρχουν και γυναίκες που εργάζονται "ευκαιριακά", ανεβάζοντας σημαντικά τον αριθμό των γυναικών που εκδίδονται. Ο τρόπος με τον οποίο εργάζονται διαφέρει, όπως επίσης διαφέρει και η αμοιβή την οποία εισπράττουν. Η βασικότερη διαφορά έχει να κάνει με το αν εργάζονται ή όχι υπό την "προστασία" κάποιου προαγωγού, ο χώρος στον οποίο εργάζονται και ο τρόπος με τον οποίο προσεγγίζουν τον πελάτη.

ΟΙ ΠΡΟΑΓΩΓΟΙ

Οι περισσότερες εξ αυτών, κυρίως οι αλλοδαπές, "συνεργάζονται με μόνιμους κατοίκους που αναλαμβάνουν να τις φέρουν σε επαφή με τους πελάτες, φροντίζοντας να λύνουν τα όποια προβλήματα παρουσιαστούν και γενικότερα ασχολούνται με την "ομαλή λειτουργία" της "επιχείρησης".

Οπως μας τόνισε ο συνομιλητής μας στη Ρόδο αυτοί που "πλασάρουν" τις κοπέλες διαφέρουν κατά πολύ από το "στυλ" που έχουν οι συνάδελφοί τους στην υπόλοιπη Ελλάδα.

Δεν είναι δηλαδή οι σκληροί προαγωγοί που βασανίζουν, βιάζουν ή κρατούν κλεισμένες τις κοπέλες, προκειμένου να τις υποχρεώσουν να δεχτούν πελάτες, χωρίς αυτό βέβαια να σημαίνει ότι δεν έχουν υπάρξει και τέτοια φαινόμενα. Κρατούν τα περισσότερα από τα χρήματα που εισπράττουν - συνήθως ένα "ραντεβού" μιας ώρας κοστίζει περίπου 100 ευρώ- "δικαιολογούμενοι" πως έχουν να καλύψουν και τις "λειτουργικές ανάγκες" όπως ενοίκιο, έξοδα μετακίνησης κ.λπ. Στην πλειοψηφία τους είναι γνωστοί στις αστυνομικές αρχές καθώς "ασκούν το επάγγελμα" επί πολλά χρόνια.

ΟΙ "ΑΝΕΞΑΡΤΗΤΕΣ"

Υπάρχει, όμως, μία άλλη κατηγορία εκδιδομένων γυναικών, οι οποίες "εργάζονται ανεξάρτητα" χωρίς δηλαδή να έχουν κάποιο προστάτη ή να χρησιμοποιούν "μεσάζοντα". Οι γυναίκες αυτές φροντίζουν μέσω γνωριμιών να δέχονται τους πελάτες σε ειδικά διαμορφωμένα διαμερίσματα ή να επισκέπτονται τους ίδιους στα σπίτια τους.

Η γνωριμία με τον υποψήφιο πελάτη γίνεται είτε μέσω κάποιου κοινού γνωστού που γνωρίζει τις δραστηριότητές τους ή σε καφετέρια, νυκτερινά κέντρα, bars κ.λπ.

Οι "καλοί πελάτες" μάλιστα έχουν τη δυνατότητα επιλογής της συντροφιάς, καθώς μπορούν να διαλέξουν μεταξύ διαφόρων κοριτσιών. Σύμφωνα με τις πληροφορίες μας σε κάποιους κύκλους κυκλοφορεί "κατάλογος" όπου είναι γραμμένα τα ονόματα των κοριτσιών, οι "υπηρεσίες" που προσφέρουν και φυσικά οι τιμές που ζητούν για τις υπηρεσίες αυτές. Αρκεί λοιπόν ένα τηλεφώνημα προκειμένου ο πελάτης να κλείσει ένα ραντεβού με την κοπέλα που θα επιλέξει και όλα "κανονίζονται". Το "αντίτιμο" το οποίο καλείται να πληρώσει ο πελάτης ξεκινά από 60-70 ευρώ και ανεβαίνει, ανάλογα με το τι ζητά.

ΟΙ "ΑΡΠΑΧΤΕΣ"

Εκτός των μονίμων ευρισκομένων στη Ρόδο εκδιδομένων γυναικών, υπάρχουν και ιερόδουλες που έρχονται στο νησί για ένα Σαββατοκύριακο, προκειμένου να "κρατήσουν συντροφιά" σε διάφορους πελάτες.

Στους κύκλους της πορνείας αυτό αποκαλείται "αρπαχτή" καθώς ο πελάτης καλείται να πληρώσει πολύ περισσότερα χρήματα.

Ειδικά όταν πρόκειται για "επώνυμες" εκδιδόμενες δηλαδή που ή είναι γνωστές ή έχουν δημιουργήσει "πολύ καλό όνομα" η αμοιβή μπορεί να φτάσει και τα 200 ευρώ, συμπεριλαμβανομένων των εξόδων μετακίνησης, διαμονής κ.λπ.

Πόσοι είναι διατεθειμένοι να πληρώσουν ένα τέτοιο ποσό; Σύμφωνα με τον συνομιλητή μας αρκετοί και για το λόγο αυτό, αυτού του είδους η "παροχή υπηρεσιών" έχει μεγάλη ζήτηση. Η γνωριμία γίνεται ή μέσω μεσάζοντα ή απαντώντας σε μία από τις εκατοντάδες μικρές αγγελίες που δημοσιεύονται σε Αθηναϊκές εφημερίδες και περιοδικά. Και επειδή το μεγαλύτερο μέρος των χρημάτων δίδεται προκαταβολικά υπήρξαν περιπτώσεις στις οποίες ο πελάτης ναι μεν πλήρωσε, ουδέποτε όμως γεύτηκε τις "υπηρεσίες" της κοπέλας.

ΤΑ BAR

Από τη δεκαετία του '80, κυρίως στην πόλη της Ρόδου, λειτουργούν διάφορα bar, όπου εργαζόμενες -κυρίως αλλοδαπές- προσφέρουν συντροφιά σε άνδρες. Στα bar αυτά ο πελάτης υποχρεούται να κεράσει το ποτό της κοπέλας -κατά κανόνα νερό ή αναψυκτικό- για να απολαύσει τη συντροφιά της.

Μόνο που η σχέση του πελάτη με την κοπέλα δεν σταματά απλά στη "φιλική παρέα" αλλά εφόσον ο πελάτης δεχτεί να πληρώσει, μπορεί να τύχει και άλλων εξυπηρετήσεων ακόμα και μέσα στο bar. Είναι κοινό μυστικό πως πολλά από αυτά τα bar διαθέτουν "prive χώρους" όπου ο πελάτης, απολαμβάνει τις ερωτικές περιποιήσεις της κοπέλας που του κρατά συντροφιά. Αν βέβαια δεν επιθυμεί για διάφορους λόγους να χρησιμοποιήσει τους "prive χώρους" των bar μπορεί να κανονίσει να βρεθεί με την κοπέλα αφού πρώτα καταβάλλει τα χρήματα για τις υπηρεσίες που θα του προσφερθούν.

Σε αυτά τα bar, το "ποτό" της κοπέλας κοστίζει 10-15 ευρώ ενώ οι "ιδιαίτερες περιποιήσεις" 70-80 ευρώ.

ΤΑ "ΚΟΚΚΙΝΑ ΦΑΝΑΡΙΑ"

Αφήνουμε τελευταίο τον "παραδοσιακό" τρόπο, δηλαδή τους οίκους ανοχής. Και αυτό γιατί αφενός είναι γνωστοί σε όλους και αφετέρου φαίνεται ότι η "εξέλιξη" έχει κατά πολύ μειώσει την κίνησή τους.

Οπως είναι γνωστό σχεδόν όλα τα "σπίτια" στο νησί της Ρόδου βρίσκονται στην περιοχή του Αγίου Φανουρίου στη Μεσαιωνική Πόλη. Η λειτουργία τους μάλιστα

Συνέχεια στη σελ. 37

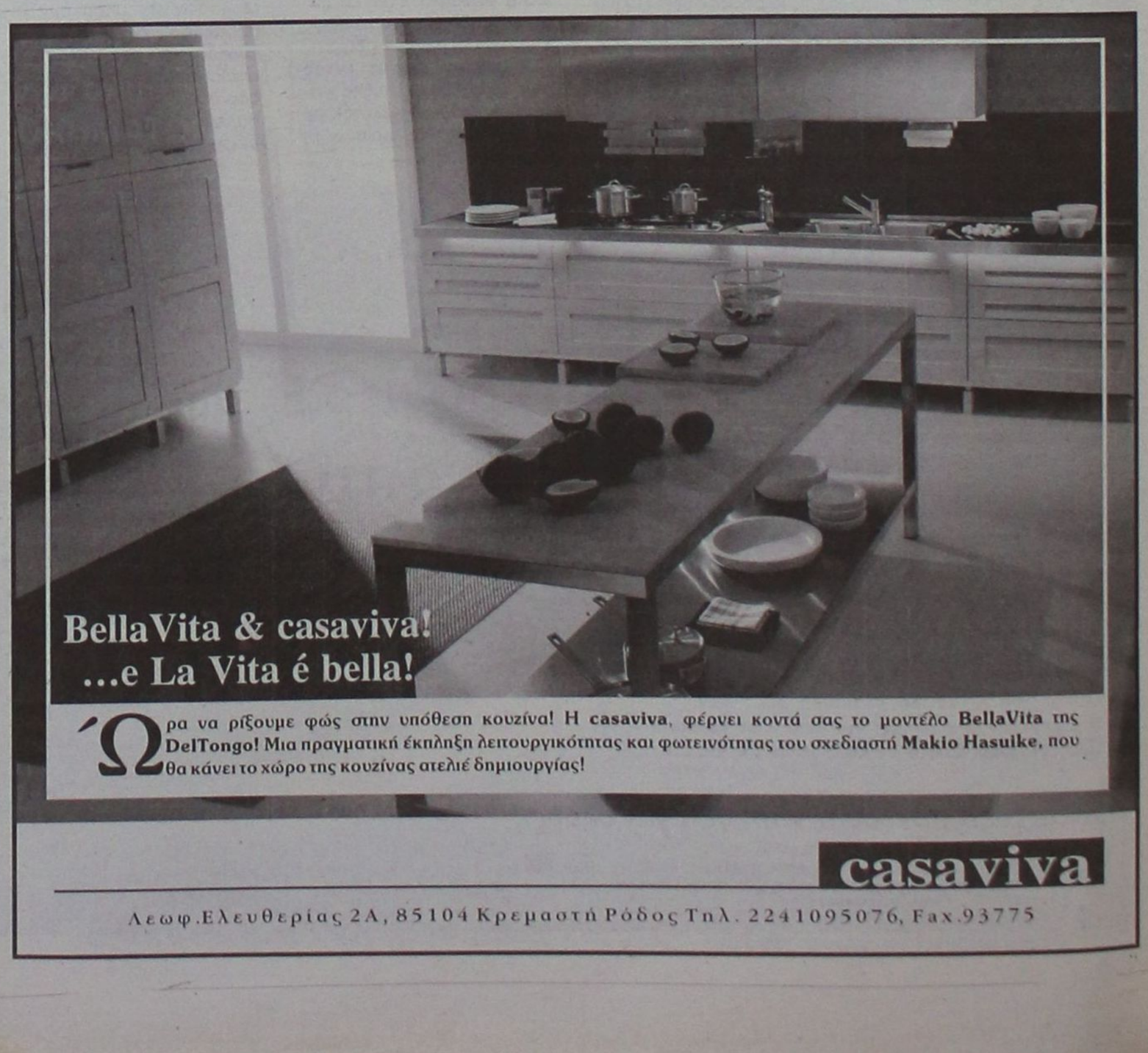

Εμφανίζεται στο τηλέφωνο ως γιατρός που κάνει κάποια επιστημονική έρευνα και με ακατανόμαστο τρόπο και πρόστυχο λεξιλόγιο προσπαθεί να ικανοποιήσει τα διαστροφικά του πάθη!

Σεξανώμαλος τρομοκρατεί οικογένειες με ανήλικα παιδιά!

Μηνυτήρια αναφορά κατά αγνώστου ανόητου φαρσέρ, που κατάφερε ν' αναστατώσει και μάλιστα για τα καλά, γονείς ανήλικων μαθητών από πολλές περιοχές της Ρόδου, υπέβαλαν προχθές το μεσημέρι εξοργισμένοι γονείς, οι οποίοι μάλιστα σήμερα θα ενημερώσουν και επισήμως τον Εισαγγελέα, ζητώντας να κινηθεί η προβλεπόμενη από το νόμο διαδικασία (άρση τηλεφωνικού απορρήτου) έτσι ώστε να εντοπιστεί ο δράστης και να συλληφθεί.

ΡΕΠΟΡΤΑΖ
ΜΙΧ. ΜΑΣΤΗΣ

Η καταγγελία έγινε προχθές αργά το μεσημέρι σε αστυνομικό τμήμα της περιοχής μας, από εξοργισμένους στην κυριολεξία γονείς, τα παιδιά των οποίων δέχθηκαν αήθης και άκρως προσβλητικές προτάσεις, από τον άγνωστο φαρσέρ, ο οποίος στην αρχή παρουσιάζονταν ως... γιατρός που υποτίθεται ότι έκανε έρευνα για λογαριασμό επιστημονικού κέντρου ηπατίτιδας!

Ανυποψίαστοι γονείς, κυρίως από την περιοχή της Παστίδας, αλλά και τον Δήμο Ιαλυσού, **δεν μπορούσαν να φανταστούν και να εκτιμήσουν το μέγεθος της... διαστροφής** του άγνωστου άνδρα, ο οποίος με ιδιαίτερα ευγενικό τρόπο, επικοινωνούσε τηλεφωνικά με τα σπίτια των παιδιών αυτών, καταφέροντας έτσι να συγκεντρώνει στοιχεία, τόσο για τα ίδια όσο και για τους συμμαθητές τους.

Σε δύο τουλάχιστον περιπτώσεις, ο άγνωστος, παρουσιάστηκε ως γιατρός που έκανε έρευνα για την ηπατίτιδα, και ζήτησε να μιλήσει απευθείας με τα ανήλικα παιδιά που υπήρχαν στην οικογένεια. Ανυποψίαστοι γονείς αλλά και τα ίδια τα παιδιά, δέχθηκαν να απαντήσουν στα... επιστημονικά υποτίθεται ερωτήματα τα οποία όμως κάθε άλλο παρά τέτοια ήταν.

Ο άγνωστος, με άκρως διαστροφικό και πρόστυχο λεξιλόγιο, άρχισε να κάνει ανήθικες προτάσεις στα παιδιά αυτά, πολλά από τα οποία τρομοκρατήθηκαν στην κυριολεξία και ή έκλεισαν το τηλέφωνο ή ενημέρωσαν αμέσως τους γονείς τους οι οποίοι και παρενέβησαν, τερματίζοντας προσωρινά βέβαια τον διαστροφικό αυτό μονόλογο.

Λίγο μετά τις 2 χθες το μεσημέρι, αγανακτισμένοι και εξοργισμένοι γονείς, κατέθεσαν μηνυτήρια αναφορά κατ' αγνώστων για το περιστατικό, στο αστυνομικό Τμήμα Ιαλυσού, ενώ η υπόθεση (η οποία χαρακτηρίζεται ιδιαίτερα σοβαρή) αναμένεται να απασχολήσει και την Εισαγγελία Ρόδου.

Από τα πρώτα στοιχεία , που κατάφεραν να συγκεντρώσουν οι αρμόδιες αρχές, προκύπτει πάντως, ότι τα τηλέφωνα είτε έγιναν με κινητό τηλέφωνο (που χρησιμοποιήθηκε απόκρυψη) είτε έγιναν από τηλεφωνικούς καρτοδέκτες του ΟΤΕ οι αριθμοί των οποίων ανήκαν σε συγκεκριμένες περιοχές της Αθήνας.

Η ίδια περίπτωση, είχε απασχολήσει και πριν από δύο περίπου χρόνια άλλες οικογένειες ανήλικων παιδιών από την περιοχή του Παραδεισίου και μάλιστα αντίστοιχη διαδικασία (καταγγελιών) είχαν ακολουθήσει και άλλοι γονείς, χωρίς ωστόσο να μπορέσουν να εντοπίσουν τον ανόητο αλλά και επικίνδυνο φαρσέρ.

μήπως
βρίσκεστε στα όρια νευρικής κρίσης
πριν από την οργάνωση
της δεξίωσης σας;

Mike's Catering. Δουλεύουμε σε γρήγορους ρυθμούς, για να σας παρέχουμε ένα άψογο αποτέλεσμα στο χώρο σας, και γευστικές απολαύσεις που θα εύχεστε να μην τελειώσουν ποτέ!

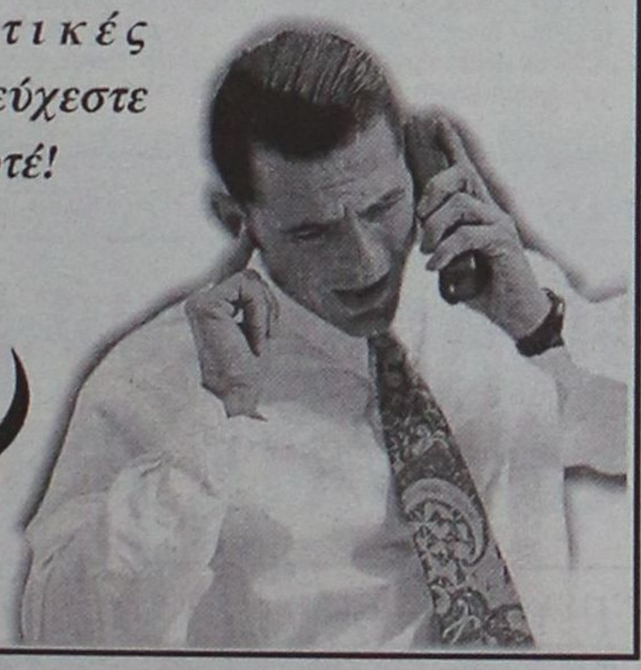

Mike's
Executive Catering

Γεωργίου Σεφέρη 108
τηλ. 2241066510

ΞΕΝΟΙΑΣΤΟ ΚΑΛΟΚΑΙΡΙ
με το δάνειο Διακοπών της Τράπεζας Δωδεκανήσου

- Ποσό έως 6.000 €
- Με τελικό επιτόκιο 9,9% χωρίς έξοδα φακέλου
- Με χρόνο αποπληρωμής έως και 48 μήνες
- Με περίοδο χάριτος 3 μηνών
- Διαθέσιμο από 10/7/03 έως 12/9/03

Με προνομιακή ασφαλιστική κάλυψη Credit Life, με ελάχιστο κόστος, για την αποπληρωμή των δόσεων σε περίπτωση αδυναμίας καταβολής τους από ατύχημα ή ασθένεια.



ΣΥΝΕΤΑΙΡΙΣΤΙΚΗ
ΤΡΑΠΕΖΑ ΔΩΔΕΚΑΝΗΣΟΥ
η δική μας τράπεζα

Κεντρικό Κατάστημα: Εθνικής Αντιστάσεως 51, Τηλ. Κέντρο: 22410 80600, Φαξ: 22410 80655 • e-mail: info@bankdodecanese.gr www.bankdodecanese.gr

ΡΟΔΟΣ - ΚΩΣ - ΚΑΛΥΜΝΟΣ - ΙΑΛΥΣΟΣ - ΑΡΧΑΓΓΕΛΟΣ - ΛΑΡΔΟΣ - ΣΟΡΩΝΗ - ΝΙΣΥΡΟΣ - ΚΑΡΠΑΘΟΣ - ΚΑΣΟΣ



ΞΥΛΟΤΕΧΝΟΥΡΓΗΜΑΤΑ
ΕΜΠΟΤΙΣΜΕΝΗΣ ΞΥΛΕΙΑΣ
ΚΗΠΟΥ - ΒΕΡΑΝΤΑΣ
Προτάσεις & Λύσεις στο χώρο σας
ΕΞΟΦΛΗΣΗ ΕΩΣ ΚΑΙ 36 ΔΟΣΕΙΣ
ΥΠΕΥΘΥΝΟΣ ΚΑΤΑΣΚΕΥΩΝ:
ΣΤΕΦΑΝΗΣ ΑΠΟΣΤΟΛΟΣ· ΤΗΛ. 6946 866446
ΥΠΕΥΘΥΝΟΣ ΠΩΛΗΣΕΩΝ:
ΣΤΕΦΑΝΗΣ ΠΕΤΡΟΣ 6944355694
Δ/ΝΣΗ ΚΑΤΑΣΤΗΜΑΤΟΣ ΕΝΤΟΣ ΕΜΠΟΡ. ΚΕΝΤΡ. ΦΩΚΙΑΛΗ
ΤΗΛ. 22410 35091

PROMISE
★ ★ ★ ★ ★



✓ Οργάνωση Εκδηλώσεων
✓ Επίβλεψη
✓ Events planing

ΟΛΟΚΛΗΡΩΜΕΝΕΣ
ΓΑΜΗΛΙΕΣ ΠΡΟΤΑΣΕΙΣ
*ΜΟΝΟ ΜΕ... 49 € κατ' άτομο!!!**
ΠΕΡΙΛΑΜΒΑΝΕΙ!!!
Φωτογράφηση
& Βιντεοσκόπηση
& Δεξίωση (με δείπνο)
& Ειδικά εφέ
& Προσκλητήρια
& Ανθοστολισμός εκκλησίας - Δεξίωσης
& Μπομπονιέρες
& Ενοικίαση Αυτοκινήτου
& Ταξίδι του μέλιτος (7 ημέρες σε ξενοδοχείο Α' κατηγορίας με πρωινό στη ΣΑΝΤΟΡΙΝΗ ή ΜΥΚΟΝΟ)

* *Ελάχιστη συμμετοχή ατόμων (200)*

ΔΗΜΗΤΡΗΣ ΖΟΡΜΠΑΛΑΣ
Αμαράντου 43 85100 Ρόδος
Κεντρικό Αθηνών: Σερρών 12 Γαλάτσι 11147
Τηλ. (22410)77178, Mobile: 6974-329494
Fax: (22410)23058

Το πάθημα ζευγαριού ασφαλισμένου στο ΤΕΒΕ!

Πλήρωσε 8.867 ευρώ και του εγκρίνουν... 408,5!

Κράτος πρόνοιας της κοροϊδίας και της πλάκας. Το Ταμείο δεν αναγνωρίζει ούτε αποδείξεις, ούτε άλλα παραστατικά

Μια απίστευτη ιστορία – πάθημα, ενδεικτική της «αξιοπιστίας» που παρέχουν τα διάφορα ασφαλιστικά ταμεία τα οποία υποχρεώνουν τον εμπορικό και επιχειρηματικό κόσμο να καταβάλουν υπέρογκα ασφάλιστρα, αλλά που ωστόσο όταν κληθούν να πληρώσουν δίνουν... ψίχουλα, έζησε στην πόλη της Ρόδου, ζευγάρι επιχειρηματιών, ασφαλισμένων στο ΤΕΒΕ.

Όλα ξεκίνησαν στις 8 Ιουλίου 2003, όταν μετά από εξετάσεις στις οποίες υποβλήθηκε μια γνωστή επιχειρηματίας του νησιού μας, διαπιστώθηκε σοβαρό πρόβλημα υγείας, το οποίο έπρεπε άμεσα να αντιμετωπιστεί με την εισαγωγή της στο χειρουργείο. Η ίδια αλλά και ο σύζυγός της (επίσης γνωστός επιχειρηματίας στην αγορά της Ρόδου) που είναι ασφαλισμένοι στο ΤΕΒΕ από το 1985 η πρώτη και από το 1989 ο δεύτερος, χωρίς να έχουν χρησιμοποιήσει άλλη φορά την ασφάλεια του ταμείου τους, πίστεψαν ότι μετά από τόσα χρόνια εισφορών που έχουν καταβάλει θα μπορούσε το ταμείο να καλύψει μέρος των εξόδων της δύσκολης αυτής εγχείρισης. Επειδή το χειρουργείο ήταν γυναικολογικού χαρακτήρα, κι επειδή δεν είχαν εμπιστοσύνη σε άλλον γιατρό, πέραν από αυτόν που παρακολουθούσε την συμπολίτισσά μας, αποφάσισαν από κοινού να πραγματοποιήσουν την εγχείριση στη Ρόδο, σε ιδιωτική όμως κλινική.

«Δεν πιστέψαμε ούτε για μια στιγμή – δήλωσε ο σύζυγός της μιλώντας στη Ροδιακή- ότι το ταμείο μας θα μπορούσε να πληρώσει όλα αυτά τα έξοδα. Είχαμε όμως την ελπίδα, ότι η κατάσταση δεν θα άγγιζε τα όρια του γελοίου, όπως διαπιστώσαμε λίγες μέρες αργότερα.»

Η χειρουργική επέμβαση έγινε αφού ολοκληρώθηκαν οι κλινικές και εργαστηριακές εξετάσεις, όλα πήγαν καλά και 6 μέρες αργότερα η επιχειρηματίας, μπόρεσε να πάρει εξιτήριο για το σπίτι της.

Στην αρχή της εβδομάδας, αφού συγκεντρώθηκαν όλα τα απαραίτητα δικαιολογητικά, (παραστατικά, αποδείξεις κλπ.) ο σύζυγος αποφάσισε να μεταβεί στο υποκατάστημα του ταμείου της στη Ρόδο και να υποβάλλει τα δικαιολογητικά, έτσι ώστε να καλύψει μέρος των εξόδων που έκαναν.

Συνολικά για τις εξετάσεις και την εγχείρηση, πλήρωσε το ποσό των 8.867 ευρώ. Από αυτά τα 4.700 ευρώ, αντιστοιχούσαν σε νοσήλια και αμοιβή αναισθησιολόγου ενώ τα υπόλοιπα 4.167 περίπου, στην αμοιβή του χειρούργου γιατρού. Το ΤΕΒΕ, όμως, με συνοπτικές διαδικασίες, ανακοίνωσε ότι από το σύνολο των 8.867 Ευρώ, μπορούσε να καλύψει μόνο το ποσό των:

1) 370 ευρώ για την πρώτη απόδειξη και

2) 38,5(!) ευρώ για την δεύτερη απόδειξη!

Το γεγονός βέβαια, προκάλεσε εκτός από έκπληξη και οργή στους συγκεκριμένους ασφαλισμένους, οι οποίοι έκαναν λόγο για καθαρή περίπτωση κοροϊδίας και εμπαιγμού, ενώ σκέπτονται μάλιστα να... χαρίσουν και το εν λόγω «τεράστιο ποσό» που προσφέρθηκε να τους χορηγήσει το ταμείο.

Ρεπορτάζ ΜΙΧΑΛΗΣ ΜΑΣΤΗΣ

Σε αγροτικές ζώνες, μέσα σε οικισμούς, ακόμη και στους δρόμους;

ΠΟΤΕ θα ληφθούν μέτρα για την ανεξέλεγκτη βοσκή ζώων;

Προκαλούν μεγάλες ζημιές στους γεωργούς της Ρόδου

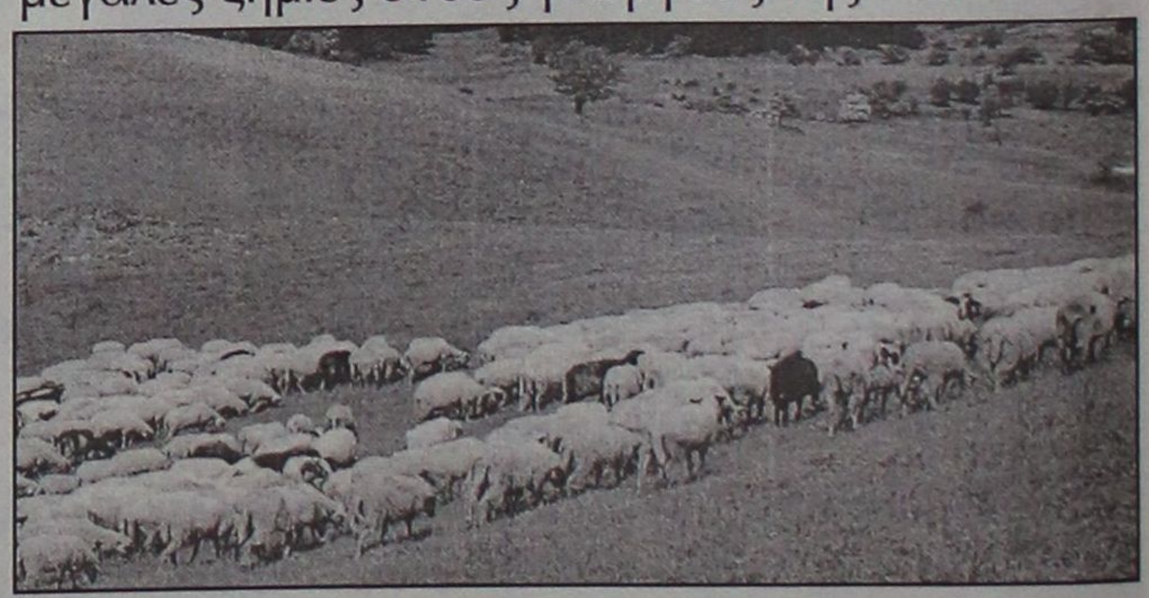

Να παρθούν μέτρα για την ανεξέλεγκτη βόσκηση εξαιτίας της οποίας υπάρχουν πολλές αντιδικίες και ζημιές, ζητά ο νομαρχιακός σύμβουλος κ. Ανδρέας Κούκουλας, που με πρωτοβουλία του το θέμα έρχεται για συζήτηση στο νομαρχιακό συμβούλιο.

Ως παράμετρο του θέματος αυτού ο κ. Κούκουλας θέτει ένα ακόμα πιο σοβαρό ζήτημα, αυτό των τροχαίων ατυχημάτων που οφείλονται στα αιγοπρόβατα, θέμα που έχει πάρει σοβαρές διαστάσεις.

Στην εισήγησή του προς το νομαρχιακό συμβούλιο, ο κ. Κούκουλας επισημαίνει τα εξής:

«Τα τελευταία χρόνια όλοι γινόμαστε καθημερινά μάρτυρες του πρωτοφανούς και συνεχώς διογκούμενου φαινομένου της ανεξέλεγκτης βοσκής ζώων εντός των αγροτικών ζωνών, των οικισμών και των εθνικών δρόμων με αποτέλεσμα τις ανυπολόγιστες καταστροφές στην γεωργική παραγωγή η οποία έχει οδηγήσει τους αγρότες της περιοχής μας σε απόγνωση, αλλά και τα πολλά και επικίνδυνα τροχαία ατυχήματα που καθημερινά γίνονται με αποτέλεσμα την καταστροφή περιουσίας των συμπολιτών μας.

Όλοι είμαστε υπέρ της ανάπτυξης και της ενίσχυσης της κτηνοτροφίας στην περιοχή μας, η οποία πολλά προσφέρει στην τοπική οικονομία, αρκεί αυτή να γίνεται εντός του σαφώς καθορισμένου πλαισίου λειτουργίας της και όχι εις βάρος του πρωτογενούς τομέα της γεωργίας, όπου μόχθος και ιδρώτας χρόνων γίνονται βορά από την ανεξέλεγκτη συμπεριφορά λίγων ασυνείδητων κτηνοτρόφων.

Καθημερινά γινόμαστε δέκτες της αγανάκτησης και της διαμαρτυρίας των συμπολιτών μας, οι οποίοι αδυνατούντες να αντιμετωπίσουν την κατάσταση αναρωτιούνται πού είναι η πολιτεία και οι αρμόδιοι φορείς για να τους προστατέψουν. Προφανώς είναι χαμένοι στον λαβύρινθο της ανεύθυνης γραφειοκρατικής δημόσιας διοίκησης και για του λόγου το αληθές αρκεί να ρίξετε μια ματιά στην επισυναπτόμενη αλληλογραφία μεταξύ του Αγροτικού Συνετ/σμού Μαλώνας, του υπουργείου Γεωργίας και του υπουργείου Δημοσίας Τάξεως για να καταλάβετε το μέγεθος του προβλήματος.

Παρακαλώ κύριε Πρόεδρε τον νομάρχη και τον αρμόδιο αντινομάρχη να ενημερώσουν το σώμα για το ποιος τελικά είναι αρμόδιος και ποια μέτρα θα λάβει για να μπει επιτέλους τέλος σε ένα απαράδεκτο καθεστώς που ταλανίζει την περιοχή και τους αγρότες μας χρόνια».

Ανάστατη όλη η Ρόδος από το πραξικόπημα

ΟΡΓΗ και ΘΥΜΟΣ για την τουριστική Σχολή

Να πάρουν αμέσως θέση οι κυβερνητικοί παράγοντες και να ανατρέψουν την απόφαση, αλλιώς να βρουν καράβι να φύγουν

Οργή και αγανάκτηση έχει προκαλέσει, για άλλη μια φορά, στην τοπική κοινωνία, η πάγια τακτική της Κεντρικής Εξουσίας να στερεί από την περιοχή τα ...αυτονόητα, σε αρκετούς τομείς, που τελευταία εκδηλώθηκαν με την ανακοίνωση ότι η Πανεπιστημιακή Σχολή Τουρισμού που διεκδικεί η Ρόδος θα ιδρυθεί τελικά στη Χίο!

Ως γνωστόν η είδηση αυτή που κοινοποιήθηκε από επίσημα χείλη κατά τη Συνεδρίαση της Συγκλήτου του Πανεπιστημίου Αιγαίου, την περασμένη Παρασκευή, ήρθε σε μία εποχή που σύσσωμοι οι τοπικοί φορείς μετά από πρωτοβουλία της Στέγης Γραμμάτων και Τεχνών Δωδεκανήσου (Σ.Γ.Τ.Δ.), αποφάσισαν να ξεκινήσουν έναν μεγάλο αγώνα για την ίδρυση Πανεπιστημιακών και Τεχνολογικών Μονάδων στην περιοχή μας, με βασικό αίτημα, βέβαια να εδρεύει εδώ Πανεπιστημιακή μονάδα Τουριστικής εκπαίδευσης, θεωρώντας ότι **η Ρόδος όχι μόνο πληροί όλες τις προϋποθέσεις για να παρέχει μία άρτια εκπαίδευση στα μελλοντικά στελέχη της τουριστικής βιομηχανίας αλλά και επειδή, κατά κάποιον τρόπο, θ' αποτελούσε και έμπρακτη αναγνώριση από πλευράς πολιτείας απέναντι σε ένα νησί που εδώ και δεκαετίες πρωτοπορεί στο θέμα τουριστική ανάπτυξη και υποδομή.**

Η Ρόδος γέννησε όλες τις ιδέες και γι' αυτές πολέμησε, αλλά στο τέλος τα καινούργια πάνε αλλού, ενώ χάσαμε και τα πατρογονικώς κατακτηθέντα!

Και ενώ όλοι οι τοπικοί φορείς -όπως διεφάνη και από τη σύσκεψη που έγινε τον περασμένο Μάιο, οπότε και ανακοινώθηκε η πρωτοβουλία-θεωρούσαν αυτονόητο και κεκτημένο ότι η Ρόδος θα ήταν το νησί εκείνο που θα φιλοξενούσε την Πανεπιστημιακή Σχολή τουρισμού τελικά πιάστηκαν εξ απήνης όταν δια στόματος του απερχόμενου Πρύτανη του Πανεπιστημίου Αιγαίου κ. Λέκκα, άκουσαν ότι η Χίος είναι το νησί που θα τη φιλοξενήσει!

Οπως αντιλαμβάνεται ο καθένας, το ζήτημα που έχει ανακύψει είναι μείζονος σημασίας και ξεπερνάει ακόμα και το θέμα αυτό καθεαυτό: Δηλαδή την ίδρυση της Σχολής στη Ρόδο που, μέχρι πριν από λίγο καιρό, εθεωρείτο ...αυτονόητο.

Το ζήτημα έχει να κάνει με τη γενικότερη αντιμετώπιση της οποίας τυγχάνει η Δωδεκάνησος και η Ρόδος ειδικότερα από την Κεντρική εξουσία και η οποία εξαντλείται στο να ..."τσεκουρεύει" την ανάπτυξη της περιοχής!

Διότι, τι άλλο μπορεί να σημαίνει το γεγονός ότι τελικά δεν έγινε εδώ η έδρα της Περιφέρειας Νοτίου Αιγαίου που διεκδικούσαμε, το ότι χάσαμε το δασμολόγιο αλλά και την έδρα του Πανεπιστημίου Αιγαίου;

Το ...τελειωτικό χτύπημα μοιάζει να είναι αυτή η απόφαση για την Πανεπιστημιακή Σχολή Τουρισμού και δικαίως προκαλεί ερωτηματικά γι' αυτή την αδικαιολόγητη εμμονή των ιθυνόντων του Κέντρου να "ρίχνουν" συνεχώς τη Δωδεκάνησο σε σχέση με τις άλλες νησιωτικές περιοχές της χώρας, την ίδια στιγμή που όλοι αναγνωρίζουν τον πρωταρχικό ρόλο που έπαιξε και συνεχίζει να παίζει στη μοναδική βιομηχανία που διαθέτουμε. Αυτήν του τουρισμού.

Συνέχεια στη σελ. 37



cybarco

ΜΕΛΟΣ ΤΟΥ ΟΜΙΛΟΥ ΕΤΑΙΡΕΙΩΝ ΛΑΝΙΤΗ

ΑΘΗΝΑ • ΛΟΝΔΙΝΟ • ΛΕΥΚΩΣΙΑ • ΜΟΣΧΑ • ΜΠΑΧΡΕΪΝ • ΡΟΔΟΣ • ΚΡΗΤΗ

Η ΕΤΑΙΡΕΙΑ

Η CYBARCO Ανάπτυξη Ακινήτων Α.Ε ανήκει στον όμιλο εταιρειών Λανίτη, που άρχισε τη δημιουργική δραστηριότητα του το 1896 και από τότε πρωτοπορεί στην επιχειρηματική ζωή της Κύπρου.
Ο όμιλος εταιρειών Λανίτη καλύπτει ένα ευρύ φάσμα δραστηριοτήτων στον τραπεζικό (Λαϊκή Τράπεζα Κύπρου), τον τουριστικό-ταξιδιωτικό (Amathus Travel), τον ξενοδοχειακό (Amathus Beach, Paphos Amathus, Rodian Amathus Beach Resort), τον αγροτικό (Lanitis farm), τον Ναυτιλιακό (Amathus Navigation) και τον εμπορικό τομέα (εισαγωγές εξαγωγές μέσω της N.P. Lanitis).
Η CYBARCO Ανάπτυξη Ακινήτων Α.Ε. ιδρύθηκε στην Ελλάδα το 1994 και μέχρι σήμερα, έχει ανεγείρει συγκροτήματα κατοικιών, καταστήματα, γραφεία, κτίρια και υποκαταστήματα τραπεζών αλλά και έργα οδοποιίας στο νέο αεροδρόμιο των Σπάτων.

HELIOS RESORT

Την εκπληκτική τοποθεσία της Καλάθου επέλεξε να αξιοποιήσει στη Ρόδο η CYBARCO Ανάπτυξη Ακινήτων Α.Ε. Το Helios Resort προσφέρει 2 διαφορετικούς τύπους (72μ² και 108 μ²) κατοικιών οι οποίες περιλαμβάνουν κουζίνα, μπάνιο, W.C., 2 ή 3 υπνοδωμάτια τοποθετημένα διαμέσου οικοπέδων 1200-1500 μ² με υπέροχη θέα. Η φήμη της εταιρείας εγγυάται άριστη ποιότητα και υψηλή αισθητική με υλικά που σέβονται το περιβάλλον και το παραδοσιακό στυλ του νησιού.

Ειδικά χαρακτηριστικά

- Εκπληκτική θέα
- Περίφραξη
- Διαχείριση συγκροτήματος
- Ιδιωτικές πισίνες με εγκατάσταση bubble jet
- Ειδικά διαμορφωμένοι κήποι με φυτά, εξωτερικά φώτα και συστήματα άρδευσης
- Κεντρικό σύστημα Air condition ζεστού και κρύου
- Ξύλινες Πέργκολες
- Εξωτερικές επενδύσεις από φίντα πέτρα
- Τζάκια
- Ηλεκτρικά ανοιγόμενες πόρτες εισόδου πεζών και οχημάτων
- Ηλιακοί θερμοσίφωνες
- Παροχή για εγκατάσταση συστήματος συναγερμού
- Παροχή για δορυφορική κεραία σε κάθε δωμάτιο
- ISDN τηλεφωνικές γραμμές



1η επιλογή για 2η κατοικία

"CAIRO PALACE" Εθνάρχου Μακαρίου 28 • Ρόδος
Τηλ: 22410 43484 • Fax: 22410 43485 • E-mail: rhodes@gr.cybarco.com
www.cybarco.gr

Μαλλιά κουβάρια έγιναν στη Γεν. Συνέλευση • Μυστήριο με την κ. Γαβριέλα και το ρόλο της

ΔΑΝΕ, μνημόσυνο πριν την κηδεία!

Σιωπηλός παρακολουθούσε ο κ. Βαρδινογιάννης–ετοιμάζει άραγε κάποιο φάρμακο;

Κάτω από το συνεχές σφυροκόπημα του Γεράσιμου Αγούδημου και άλλων μετόχων για την πλήρη απραξία του Δ.Σ της ΔΑΝΕ –κατ' επέκταση και του στρατηγικού επενδυτή, της ΑΝΕΚ- πραγματοποιήθηκε το περασμένο Σάββατο η ετήσια τακτική Γ.Σ της εταιρίας όπου κατά πλειοψηφία εγκρίθηκαν τα θέματα της ημερήσιας διάταξης.

Παρά την σοβαρότητα των καταγγελιών, τόσο του Γ. Αγούδημου ο οποίος μίλησε για κλείσιμο της εταιρίας μέσα στις επόμενες εβδομάδες όσο και άλλων μέτοχων όπως ο Γρ. Γρηγοράς και Π. Καραγιάννης –ο τελευταίος έκανε λόγο για κηδεία της ΔΑΝΕ-, ο εκπρόσωπος του στρατηγικού επενδυτή, Γιάννης Βαρδινογιάννης, παρέμεινε σιωπηλός χωρίς τη παραμικρή προσπάθεια να διασκεδάσει τις εντυπώσεις από τα όσα ακούστηκαν. Το μόνο που δήλωσε σε συντάκτη της "Γνώμης" είναι ότι «η ΑΝΕΚ πιστεύει στη ΔΑΝΕ». Επί του θέματος όμως πως θα ξεπεράσει το κάβο η εταιρεία, δεν είπε το παραμικρό αφήνοντας να εννοηθεί ότι έχει σχέδια, αλλά δεν είναι του παρόντος! Έτσι η εντύπωση όλων όσων παρακολούθησαν την Γ.Σ της εταιρίας είναι ότι είναι θέμα ημερών να μπει λουκέτο στο δημιούργημα της Δωδεκανήσου που κάποτε ενσάρκωσε πολλές ελπίδες. Το «κλου» της προχθεσινής Γ.Σ ήταν η παρουσία της Γαβριέλας Τραμπουλέ η οποία και βρέθηκε στο

Ρεπορτάζ
ΡΕΝΑ ΒΕΝΙΑΝΑΚΗ

στόχαστρο επικρίσεων πολλών μετόχων. Το χαρτί που νομιμοποιεί την παρουσία της στη ΔΑΝΕ δεν παρουσιάστηκε με αποτέλεσμα να ακουστούν πολλά και διάφορα. Πάντως για το θέμα αυτό η ΑΝΕΚ, όπως είχε δημοσιοποιήσει πρώτη η "Γνώμη", έχει πάρει απόφαση να βάλει πολύ σύντομα τέλος στην παρουσία της στην εταιρεία.

Η Γ.Σ ξεκίνησε λίγο πριν τις επτά το απόγευμα και το πρώτο θέμα τριβής ήταν εκλογή του προεδρείου. Η πρόταση του Τζάκ Γερονικόλα που υποστήριζαν και οι εκπρόσωποι της ΑΝΕΚ Γιάννης Βαρδινογιάννης και Βασίλης Χαριτάκης ήταν ο δικηγόρος της εταιρίας κ. Αλεξανδρής, ενώ των μικρομετόχων ο κ. Στεφανίδης. Στη ψηφοφορία επικράτησε κατά κράτος ο κ. Αλεξανδρής ο οποίος είχε δεχτεί επίθεση από μετόχους λόγω της συγγενικής σχέσης που έχει με τον κ. Γερονικόλα.

Αμέσως μετά διαβάστηκε η έκθεση του Δ.Σ της ΔΑΝΕ για τα πεπραγμένα της χρήσης του 2002 από τον πρόεδρο της Τζάκ Γερονικόλα όπου μεταξύ άλλων ανέφερε ότι παρά τον ανταγωνισμό η εταιρία αύξησε μεν τον κύκλο εργασιών της σε σχέση με το 2001 αλλά δεν κατάφερε να μειώσει τις ζημιές. Από 7.321.492 ευρώ το 2001, οι ζημιές κατά το 2002 έφθασαν στις 8.832.986 ευρώ. Την αύξηση αυτή την απέδωσε στο κλείσιμο παλαιών φορολογικών εκκρεμοτήτων, σε οφειλές προς τον ευρύτερο δημόσιο τομέα αλλά και στο μικρό χρονικό διάστημα μέσα στο οποίο λειτούργησε το πλοίο «Διαγόρας».

● Ακολούθησε ο ορκωτός λογιστής Αντώνης Σηφάκης που διάβασε τις υποσημειώσεις που υπάρχουν στον ισολογισμό της εταιρίας τις οποίες κατανόησαν ο ίδιος και οι παράγοντες της εταιρίας...



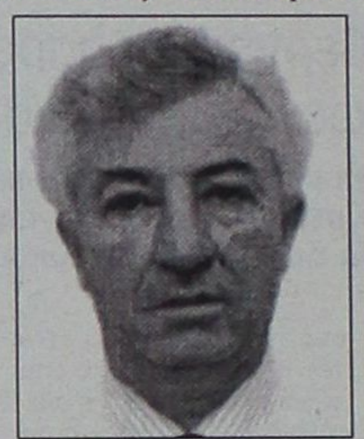

Στο διάστημα αυτό ο μέτοχος κ. Σπυριδάκης ήρθε σε σύγκρουση με τον πρόεδρο της Γ.Σ και κάλεσε το 100 για να κινηθεί η αυτόφωρη διαδικασία, κάτι όμως που δεν έγινε.

Στη συνέχεια άρχισαν οι τοποθετήσεις των μετόχων μέσα σε ένταση και διαξιφισμούς υπό το σιωπηρό βλέμμα του κ. Βαρδινογιάννη ο οποίος έδινε περισσότερο την εικόνα παρατηρητή παρά εκπροσώπου του στρατηγικού επενδυτή που έχει επενδύσει σημαντικά κεφάλαια. Από καμιά τοποθέτηση δεν προέκυψε η παραμικρή αισιοδοξία. Πρώτος «άνοιξε το χορό» ο Γεράσιμος Αγούδημος λέγοντας ότι «η σημερινή Γ.Σ είναι η τελευταία της ΔΑΝΕ αφού τα γεγονότα που θα ακολουθήσουν θα είναι καταλυτικά για την λειτουργία της». Επιτέθηκε στην ΑΝΕΚ για την απραξία της, μίλησε για «φάγωμα» του ακινήτου των Μύλων και επέκρινε με δριμύτητα τους διοικούντες για την στάση τους απέναντι στη κ. Τραμπουλέ την οποία αποκάλεσε εκπρόσωπο του Χαιλέ Σελασιέ (!) που τάζει δις για να σώσει την εταιρία. Στο ίδιο περίπου μοτίβο ήταν και οι τοποθετήσεις των μετόχων που ακολούθησαν. Δριμεία κριτική στην ΑΝΕΚ και επιθέσεις με απαξιωτικούς χαρακτηρισμούς στους τοπικούς παράγοντες της εταιρίας. Έγινε επίθεση ακόμη και κατά των υπαλλήλων της εταιρίας από το μέλος του Δ.Σ Μιχάλη Τσιγαρίδη ο οποίος δήλωσε ότι θα υποβάλλει την παραίτηση του στην επόμενη συνεδρίαση του Δ.Σ της εταιρίας! Όπως είπε πρέπει να φύγουν όλοι οι «κόπροι» από την ΔΑΝΕ ενώ περιποιήθηκε δεόντως και τον Γενικό Διευθυντή της Λούη Σορωνιάτης επειδή ο τελευταίος σε έγγραφο του ανέφερε ότι δεν περισσεύει κανένας από το προσωπικό για απόλυση!

Τοποθετήθηκαν επίσης ο Γρήγορης Γρηγοράς που έκανε λόγο για φούντο, ο Παναγιώτης Καραγιάννης που παρομοίασε τη Γ.Σ άλλοτε ως κηδεία και άλλοτε ως συγκέντρωση τεθλιμμένων συγγενών σε μνημόσυνο, ο Σταύρος Γεωργίου που είπε ότι η ΔΑΝΕ δεν έχει τιμόνι. Το λόγο πήραν και οι κ.κ. Σπυριδάκης, Πουλάκης, Χαροκόπος που κατήγγειλαν με οξύτητα τους διοικούντες.

Από την πλευρά της διοίκησης απαντήσεις έδωσε ο κ. Γερονικόλας. Αναφέρθηκε στα ασφάλιστρα, ότι είναι τα ίδια τα τρία τελευταία χρόνια και ανέρχονται σε 1.076.000 ευρώ ενώ προσπάθησε να καλύψει την εταιρία στο θέμα της Γραβριέλας Τραμπουλέ. Στο αίτημα του Αγούδημου και άλλων να παρουσιαστεί χαρτί για την κ. Γαβριέλα από την εταιρία που εκπροσωπεί, άλλα έλεγε ο κ. Γερονικόλας και άλλα οι κ.κ. Σορωνιάτης και Σαμαράς. Οι δύο τελευταίοι υποστήριξαν ότι υπάρχει έγγραφο εμπιστευτικότητας στην ΔΑΝΕ. Όπως φάνηκε δεν έγιναν πιστευτοί από τους μετόχους. Έγιναν όμως και άλλες ενδιαφέρουσες αποκαλύψεις. Ότι δηλαδή οι υπάλληλοι της ΔΑΝΕ έχουν κινητά και τους τα πληρώνει η εταιρία!

Λίγο πριν τις 11 το βράδυ ξεκίνησαν οι ψηφοφορίες όπου εγκρίθηκαν όλα τα θέματα κατά πλειοψηφία. Πριν από την ψηφοφορία για την εκλογή των τεσσάρων μελών του Δ.Σ ο Παναγιώτης Καραγιάννης ζήτησε και καταχωρήθηκε στα πρακτικά η δήλωση του που αφορούσε την υποψηφιότητα του Απόστολου Αθηναίου, εκπρόσωπου ανταγωνιστικής εταιρίας προς τη ΔΑΝΕ. Δεν είναι δυνατόν να εκλέγουμε στο Δ.Σ. ανθρώπους που βρίσκονται σε ανταγωνιστικές με τη δική μας, εταιρίες. Και κατέληξε λέγοντας ότι αν κλείσει η εταιρία θα στραφεί με αγωγές κατά της ΑΝΕΚ και των μελών του Δ.Σ για τη συμμετοχή ανταγωνιστή στο συμβούλιο της ΔΑΝΕ.

● Στην εκλογή των τεσσάρων μελών πρώτη και με διαφορά ήρθε η κ. Σοφία Γεωργιάδη.

Συγκεκριμένα τα αποτελέσματα των εκλογών για τα τέσσερα νέα μέλη της διοίκησης έχουν ως εξής:

Α. Μέλη Δ.Σ:
- **Γεωργιάδου Σοφία** 45.165.726 μετοχές
- **Αθηναίος Απόστολος** 43.174.474 μετοχές»

Β. Μη εκτελεστικά μέλη:
- **Σκευοφύλακας Μάνος** 43.174.474 μετοχές
- **Κουτσοκώστας Νίκος** 41.844.388 μετοχές».

Γερ. Αγούδημος: έρχονται γεγονότα καταλυτικά!

Ετοιμαστείτε για το τέλος

Στην ΑΝΕΚ ανήκει το μεγάλο μέρος των ευθυνών για ό,τι γίνει

Γεράσιμος Αγούδημος: Είναι η τελευταία Γ.Σ. της ΔΑΝΕ. Τα γεγονότα που βλέπω να έρχονται δυστυχώς θα είναι καταλυτικά. Πέρυσι δώσαμε περίοδο χάριτος στην ΑΝΕΚ με πολλές υποσχέσεις. Ενας χρόνος πέρασε, δεν έγινε τίποτα και είμαστε στη παραμονή του κλεισίματος, επειδή μερικοί εκ των κυρίων έχουν μάθει να αγοράζουν ακριβά και να ξεπουλούν φτηνά. Η ΔΑΝΕ δυστυχώς έχει απαξιωθεί και τα καράβια της δεν έχουν μεγαλύτερη αξία από 15 εκατομ. δολλάρια. Ακούω ότι πληρώνει 1.900.000 ευρώ για τα ασφάλιστρα των πλοίων. Αν είναι αληθές, τότε τι να πω... Διέλυσαν τη συμφωνία με τη G.A. Δεν ήθελαν εξπρές δρομολόγια. Τους κάναμε προτάσεις αλλά δεν έγιναν δεκτές. Επρεπε συντονισμένα να "πολεμήσουμε" το Blue Star που και αυτό λίγες εβδομάδες ακόμη θα χαίρεται. Η αποχώρηση του Ν. Σκορίνη από το Δ.Σ. της ΔΑΝΕ, δεν ήταν τυχαία. Δεν μπορούσε να ανταπεξέλθει στις προσκλήσεις του Εισαγγελέα. Η ΑΝΕΚ φαίνεται δεν τα έχει υπολογίσει καλά γιατί από το κλείσιμο της ΔΑΝΕ θα χάσει 15 δις.

Θα την κυνηγά και η Εμπορική Τράπεζα για τις μετοχές που πήρε στην αύξηση του Μ.Κ. Είναι πολλά τα λεφτά και οι κύριοι της ΑΝΕΚ θα πρέπει να λογοδοτήσουν στους μετόχους τους. Τις τελευταίες εβδομάδες έχουμε άλλα καραγκιοζηλίκια. Κάποιοι κάνουν όνειρα θερινής νύχτας για τους Μύλους και εμφανίζονται ως εκπρόσωποι του Χαιλέ Σελασιέ (!) που θα σώσουν την εταιρεία.

Αν έχει πράγματι χαρτί ότι εκπροσωπεί επενδυτή, ευχαρίστως και να ζητήσω και συγνώμη. Υπάρχει τέτοιο χαρτί, ναι ή όχι; Πώς εσείς κύριοι τις ανοίγετε τα γραφεία και καλεί το προσωπικό και τους μιλά; Ντροπή σας κύριοι, αυτά δεν γίνονται ούτε στη Ζιμπάμπουε. Η κυρία εκπροσωπεί συμφέροντα που τα γνωρίζουμε.

Δυστυχώς είμαι σίγουρος ότι η ΔΑΝΕ θα κλείσει και γρήγορα. Μόνο αν συνέλθει από τον λήθαργο η ΑΝΕΚ και αναλάβει τα ηνία.

Γρηγόρης Γρηγοράς: Δεν φταίνε οι καινούργιοι της ΑΝΕΚ. Προσπαθούν να βάλουν μια τάξη. Η εταιρεία είναι ακέφαλη άσχετα από την ΑΝΕΚ. Εσείς που είστε στο Δ.Σ. τί κάνετε; Ενα δεν βλέπω να κατεβαίνει στο λιμάνι και να παρακολουθεί την κίνηση στα πλοία.

Η εταιρεία πάει δυστυχώς για φούντο. Μήπως η ΑΝΕΚ πρέπει να δει τα πράγματα διαφορετικά; Εντάξει φωνάζουμε αλλά δεν θέλουμε το κακό της εταιρείας. Με τα δρομολόγια τί έγινε; Εξι καράβια κυνηγούν ένα. Εχουμε και τους μεγαλοϋπαλλήλους που κάθονται στην καρέκλα και πέρα βρέχει. Τώρα έφεραν μία κυρία για να μας σώσει.

Εχει φέρει μαζί της χαρτί για τους επενδυτές; Μέχρι σήμερα δεν έχουμε πάρει απάντηση. Της δίνουν με χαρτί του Γερονικόλα ότι στοιχεία θέλει. Αυτό είναι απιστία σε βάρος της εταιρείας. Τα παπαγαλάκια λένε ότι ο κύριος που την έστειλε είναι αυτός που έχει τις μετοχές Σολωύνια. Με τον Γ. Βαρδινογιάννη δεν έχω να χωρίσω τίποτα. Αν θέλει κάτι να κάνει, να τους αλλάξει όλους.

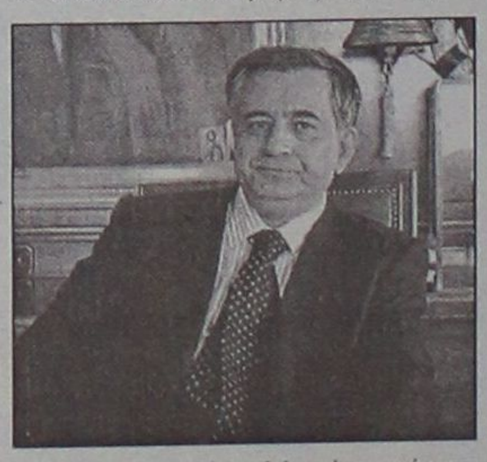

Σταύρος Γεωργίου: Καθόμαστε απαθείς αντί να λέμε τί πρέπει να κάνουμε. Δεν γίνεται η εταιρεία να μην έχει τιμόνι. Συμφωνώ με τον Αγούδημο.

Κώστας Χαροκόπος: Η ΑΝΕΚ θα πρέπει ένα να κάνει, να κάψει τα γραφεία και να τα απολυμάνει. Να βάλει ικανά στελέχη. Να πάρει κεφαλιά. Υπάρχουν άνθρωποι που μας διοικούν που πριν λίγα χρόνια δεν ήξεραν που έπεφταν τα Δωδεκάνησα. Οι τρόφιμοι της ΔΑΝΕ να συμπεριφέρονται καλύτερα στους μετόχους.

Μιχάλης Τσιγαρίδης: Να φύγουν οι μή εργαζόμενοι. Παίρνουν πολλά λεφτά χωρίς να κάνουν τίποτα. Αν καταφεύγαμε στη ΝΑΣΑ για να μας δώσει ένα επιστήμονα, θα μας κόστιζε λιγότερο από τον Διευθυντή της εταιρείας. Να φύγει ο Χαριτάκης. Να φύγουν όλοι οι κόπροι. Ο καθένας τους στοιχίζει 2.000.000 ευρώ. Μας χρειάζονται 5 με 10 άτομα. Στο πρώτο Δ.Σ. της ΔΑΝΕ θα παραιτηθώ.

Π. Καραγιάννης: Υπάρχουν ευθύνες σε όλους. Εχουν και οι τοπικοί μας άρχοντες όπως και εμείς. Μιλάμε για τσίρκο. Αφήσαμε ανθρώπους με πολύ ελαστικές συνειδήσεις να μας διοικήσουν. Θα έπρεπε ένας Εισαγγελέας να παρακολουθεί τη Γ.Σ. Ο Αρ. Κούτρας που εκλέχθηκε με την ψήφο μας να αναλάβει τις ευθύνες του. Ζητώ από τον πρόεδρο και τον Διευθυντή πάνω στο λείψανο της εταιρείας να μας πουν επιτέλους κάποιες αλήθειες. Να παραιτηθείτε εδώ και τώρα. Ο στρατηγικός επενδυτής να πάρει θέση. Με τον Γ. Αγούδημο υπήρξαμε αντίπαλοι. Σήμερα όμως πρέπει να πω ότι λίγοι είναι οι άνδρες που υπάρχουν εδώ μέσα και νοιάζονται για τη ΔΑΝΕ.

Λούης Σορωνιάτης: Ανεπίτρεπτη η επίθεση από Μ. Τσιγαρίδη. Ο Διευθυντής αμείβεται με μισθό του 1996 και πληρώνει μόνος του την ασφάλειά του. Τα ρίχνουμε όλα στους εργαζόμενους. Δεν είναι οι καλύτεροι στον κόσμο, αλλά είναι οι μόνιμοι δανειστές της εταιρείας. Το 1998 που η ΔΑΝΕ ήταν σε χειρότερη μοίρα οι εργαζόμενοι βοήθησαν σημαντικά να κρατηθεί.

Σήμερα η εταιρεία έχει άπειρες δυνατότητες χρηματοδότησης. Ηρθαν πράγματι 2 Αμερικάνοι, άνθρωποι της χρηματοοικονομίας. Υπάρχει έγγραφο εμπιστευτικότητας. Είναι έγγραφο υψίστης σημασίας. Η κ. Τραμπουλέ κάλεσε πράγματι το προσωπικό. Δεν το έκανε από κακή πρόθεση. Είναι απαράδεκτο να μιλάμε για ενταφιασμό της εταιρείας. Δεν θα χωθούμε μόνοι μας στον τάφο.

Τζακ Γερονικόλας: Τα ασφάλιστρα της εταιρείας είναι 1.075.000 ευρώ. Είναι τα ίδια που πληρώνουμε τα τρία τελευταία χρόνια. Για την κ. Τραμπουλέ έχω να σας πω ότι είναι εκπρόσωπος εταιρείας για να πάρουμε δάνειο. Η εταιρεία το χρόνο που πέρασε τακτοποίησε πολλές από τις εκκρεμότητες προηγούμενων χρήσεων. Η εταιρεία είναι βιώσιμη.

Συνελήφθη ο Τούρκος δουλέμπορος

Από αστυνομικούς της Ασφαλείας Ρόδου συνελήφθη το απόγευμα του Σαββάτου ο 43χρονος Τούρκος Ντεμίρ Αχμέτ που την Παρασκευή 18 Ιουλίου μετέφερε με μία ξύλινη βάρκα από τα απέναντι τουρκικά παράλια έντεκα λαθρομετανάστες, τους οποίους απο-

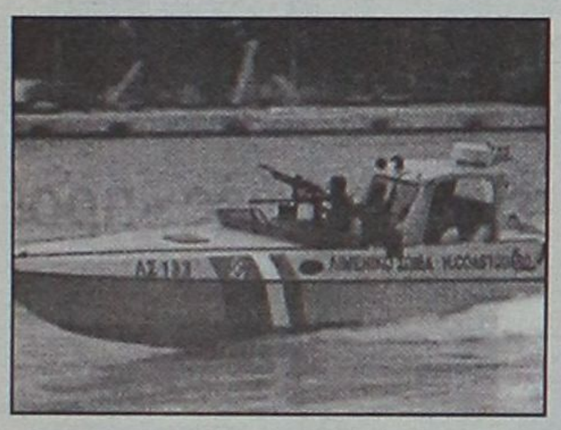

βίβασε στην περιοχή Κάτω Πέτρες, στην είσοδο της πόλης της Ρόδου.

Ο Τούρκος δουλέμπορος κατά την ανάκριση ομολόγησε την πράξη του και σήμερα αναμένεται να οδηγηθεί ενώπιον των αρμοδίων δικαστικών αρχών.

- Εν τω μεταξύ, σύμφωνα με πληροφορίες τα υπουργεία Εμπορικής Ναυτιλίας και Δημόσιας Τάξεως έχουν δώσει οδηγίες στις αρμόδιες διωκτικές αρχές για συνεχείς ελέγχους, καθώς αναμένεται να προσπαθήσουν να περάσουν παράνομα στη χώρα εκατοντάδες μετανάστες, που έχουν συγκεντρωθεί στα τουρκικά παράλια.

Από τους πρώτους που πληρώνουν βαρύ τίμημα στη φετινή κρίση

Υποφέρει από αναδουλειές και ο κλάδος των εστιατορίων

Μειωμένη κατά 40% η κίνηση σε σύγκριση με πέρυσι

Μειωμένη κατά 40% σε σχέση με την προηγούμενη χρονιά είναι η κίνηση στα εστιατόρια της Ρόδου, γεγονός που έχει δημιουργήσει ιδιαίτερη ανησυχία και έχει οδηγήσει σε προβληματισμό πολλούς ιδιοκτήτες εστιατορίων, για το αν πρέπει να συνεχίσουν να λειτουργούν τις επιχειρήσεις τους.



Η μειωμένη κίνηση αλλά και τα γενικότερα προβλήματα του τουρισμού έχουν πλήξει πολύ σημαντικά τον κλάδο, που πριν από κάποια χρόνια εθεωρείτο ένας από τους πλέον κερδοφόρους. Η βασικότερη αιτία για την κρίση αυτή είναι η χαμηλή οικονομική στάθμη των περισσοτέρων των τουριστών. Οπως χαρακτηριστικά μας είπε εστιάτορας της Παλιάς Πόλης, παρά το γεγονός πως οι τιμές είναι ιδιαίτερα χαμηλές, είναι πολύ λίγοι οι ξένοι τουρίστες που θα επιλέξουν να φάνε σε εστιατόριο και τις περισσότερες φορές προτιμούν τις επιχειρήσεις που πωλούν σάντουιτς, σουβλάκια, πρόχειρο φαγητό κ.λπ. Η "οικονομική στενότητα" των τουριστών αποτελεί όμως έναν μόνο εκ των παραγόντων που έχουν επιφέρει κρίση στα εστιατόρια.

Σημαντικότατο ρόλο παίζουν και άλλες αιτίες με κυριότερη το σύστημα "all inclusive" που "υποχρεώνει" τους τουρίστες να τρώνε στο εστιατόριο του ξενοδοχείου. Υπάρχουν μάλιστα περιοχές, όπως η Ιαλυσός, στις οποίες η μέγιστη πλειοψηφία των τουριστών έχει επιλέξει το all inclusive, οπότε η κίνηση στα εστιατόρια παρουσιάζει μείωση κατά 80-90%!

Σημαντική επίσης αιτία για τη δημιουργηθείσα κατάσταση θεωρείται η κατά κόρο και χωρίς έλεγχο επίδοση αδειών λειτουργίας εστιατορίων.

Είναι χαρακτηριστικό πως μόνο στην πόλη της Ρόδου λειτουργούν εκατοντάδες εστιατόρια, κατά πολύ περισσότερα από αυτά που απαιτούνται για να καλύψουν τις ανάγκες των επισκεπτών. Το πρόβλημα μάλιστα γίνεται ακόμα μεγαλύτερο καθώς πολλές καφετέριες ή snackbar προσφέρουν στους πελάτες τους φαγητό, παρά το γεγονός ότι ο νόμος απαγορεύει ρητά κάτι τέτοιο.

Είναι λοιπόν θέμα χρόνου να αρχίσουν να κλείνουν το ένα εστιατόριο μετά το άλλο, αν η κατάσταση συνεχίσει να παραμένει η ίδια και αν δεν παρθούν συγκεκριμένα μέτρα.

Σε μία τέτοια περίπτωση το "χτύπημα" στην τοπική οικονομία θα είναι πολύ μεγάλο. Εκτός από τους επιχειρηματίες που θα αναγκαστούν να κλείσουν τις επιχειρήσεις τους θα "βρεθούν στο δρόμο" και χιλιάδες εργαζόμενοι και θα αντιμετωπίσουν πρόβλημα οι εταιρίες τροφοδοσίας κ.λπ. Προκειμένου να μην γίνουν όλα αυτά το Σωματείο Εστιατόρων "Πρωτοπορία" ζητά από την πολιτεία και από τους αρμόδιους φορείς να παρθούν άμεσα μέτρα με κυριότερα τα εξής:

α) Να μπει σε εφαρμογή ο νόμος που επιτρέπει να ισχύει το all inclusive σε ποσοστό 4% του συνόλου της τουριστικής κίνησης.

β) να σταματήσει η ανεξέλεγκτη έκδοση αδειών λειτουργίας εστιατορίων και

γ) να εφαρμοστεί ο νόμος που απαγορεύει σε καφετέριες ή snackbar να προσφέρουν φαγητό στους πελάτες τους.

Οπως δήλωσε στη "Γ" μέλος του Δ.Σ. του σωματείου, αν αυτά δεν εφαρμοστούν άμεσα, στην επόμενη τουριστική σεζόν θα έχουν κλείσει πολλά εστιατόρια.



Στηρίζουμε τη δημοτική αρχή για να περιφρουρήσουμε τον θεσμό του δημάρχου

Αιφνιδιάζει ο Σταυρής για Καββάδα!

Προξενούν θλίψη όσα συμβαίνουν στο δήμο Αφάντου. Οι δημότες γνωρίζουν το ρόλο του καθενός μας

Δημόσια θέση για τα όσα έχουν γίνει το τελευταίο διάστημα στο Δήμο Αφάντου με αφορμή την διαφοροποίηση των εννέα δημοτικών συμβούλων της πλειοψηφίας, παίρνει ο πρώην δήμαρχος Σταύρος Σταυρής με συνέντευξή του στη "Γνώμη". «Η κίνηση των εννέα –δηλώνει ο κ. Σταυρής– επιδιώκει αρχικά να θέσει υπό τον έλεγχο τα δημοτικά πράγματα και στη συνέχεια να εμφανιστεί ως δημοτική παράταξη στις επόμενες εκλογές». Και συνεχίζει: «Το πρώτο δεν το επιτρέπει ο Κώδικας Δήμων και Κοινοτήτων. Υπεύθυνος για την υλοποίηση του προγράμματος είναι μόνο ο δήμαρχος. Δηλώνουμε και πάλι ότι με πρώτιστο και μοναδικό κριτήριο τα τοπικά μας συμφέροντα θα σταθούμε κοντά στη δημοτική αρχή για να περιφρουρήσουμε τον αληθινό χαρακτήρα του θεσμού του δημάρχου που κάποιοι προσπαθούν να τραυματίσουν». Απαντά και στον εμφανιζόμενο ως βασικό λόγο σύγκρουσης Καββάδα και εννέα που είναι το αίτημα για την διενέργεια διαχειριστικού ελέγχου της δικής του τετραετίας: « Αυτά που διαδίδουν είναι προσχήματα και ισχυρισμοί που δεν έχουν σχέση με την πραγματικότητα. Στηριχθήκαμε στο πολιτικό ήθος και είμαστε αποφασισμένοι να διαφυλάξουμε την πολιτική μας αξιοπρέπεια».

- Στο ερώτημα αν ήταν ο ίδιος στη θέση του νέου δημάρχου « τι θα έκανε» απαντά δίδοντας πλήρη στήριξη στον τελευταίο: « Είναι υποθετικό το ερώτημα και δεν απαντώ. Αυτό όμως που μπορώ να πω είναι ότι ο δήμαρχος Αφάντου «έχει εισπράξει μόνο θετικές κρίσεις».
- Απαντά και στις επικρίσεις των εννέα περί μεγάλου ανοίγματος στο Δήμο -υπολογίζεται από τους εννέα στο ένα δις- με απολογισμό των όσων έγιναν στη δική του τετραετία τα οποία όπως αναφέρει άλλαξαν την φορά των πραγμάτων στο δήμο. Και σημειώνει ότι κάνουν τους λογαριασμούς χωρίς να υπολογίζουν και τις βεβαιωμένες οφειλές που άφησε η πρώην δημοτική αρχή και που ξεπερνούν τα 500 εκατομμύρια δραχμές.

Ελπίζει ότι σύντομα η τοπική κοινωνία θα ξεπεράσει την κρίση και θα σταματήσουν οι προσπάθειες που εμποδίζουν την επίλυση των τοπικών προβλημάτων. Καταλήγει λέγοντας ότι «δεν υπάρχουν αδιέξοδα μπροστά στο τοπικό συμφέρον».

Συνέντευξη στη
ΡΕΝΑ ΒΕΝΙΑΝΑΚΗ

ΕΡ.: Κύριε Σταυρή θα ήθελα ένα πρώτο σχόλιο για τα όσα έχουν συμβεί τις τελευταίες ημέρες στο δήμο Αφάντου με αφορμή τη διαφοροποίηση των εννέα δημοτικών συμβούλων της πλειοψηφίας. Πού στοχεύει κατά τη γνώμη σας η κίνηση αυτή; Φημολογείται μεταξύ άλλων ότι πίσω από τους εννέα βρίσκεται ο πρώην δήμαρχος Βασίλης Κρητικός. Τι λέτε;

ΑΠ.: Προξενούν θλίψη και απογοήτευση στους δημότες μας, οι οποίοι αγωνιούν για την πορεία των τοπικών μας πραγμάτων και για το ρόλο που καλείται να παίξει η τοπική αυτοδιοίκηση στις μέρες μας. Η κίνηση των δημοτικών συμβούλων, προφανώς, επιδιώκει αρχικά να θέσει υπό τον έλεγχό της τα δημοτικά πράγματα με ό,τι αυτό συνεπάγεται για την λειτουργία του δήμου και στη συνέχεια να εμφανισθεί ως δημοτική παράταξη στις επόμενες δημοτικές εκλογές.

Ομως, το πρώτο θεσμικά και από τον Κώδικα Δήμων και Κοινοτήτων δεν επιτρέπεται γιατί ο δήμαρχος είναι υπεύθυνος για την υλοποίηση του δημοτικού προγράμματος. Είμαστε όλοι γνωστοί στην μικρή μας τοπική κοινωνία και ασφαλώς όλοι οι συνδημότες μας γνωρίζουν με κάθε λεπτομέρεια τι ρόλο διαδραματίζει ο καθένας. Δεν επιθυμώ να επεκταθώ περισσότερο.

ΕΡ.: Ως βασικός λόγος για την κίνηση των εννέα προβάλλει το αίτημα για διαχειριστικό έλεγχο της δικής σας τετραετίας. Η άρνηση του νέου δημάρχου να συναινέσει σε κάτι τέτοιο προκάλεσε την κρίση. Με λίγα λόγια καταλογίζουν στον κ. Καββάδα ότι τα έχει βρει μαζί σας. Τι απαντάτε;

ΑΠ.: Εμείς είχαμε δηλώσει από την ανάληψη καθηκόντων της νέας δημοτικής αρχής ότι θα σταθούμε κοντά στην δημοτική αρχή και θα δώσουμε την βοήθειά μας, όπου και όταν μπορούμε να καταφέρουμε κάτι θετικό στο δήμο μας με κριτική γόνιμη, δημιουργική και προπάντων υπεύθυνη. Και σήμερα δηλώνουμε ότι **εμείς με πρώτιστο και μοναδικό κριτήριο τα τοπικά μας συμφέρονται θα σταθούμε κοντά στην δημοτική αρχή για να περιφρουρήσουμε τον αληθινό χαρακτήρα του θεσμού του δημάρχου που κάποιοι προσπαθούν να τραυματίσουν.**

Αυτά που διαδίδουν είναι προσχήματα και ισχυρισμοί που δεν έχουν σχέση με την πραγματικότητα. Τις απόψεις και θέσεις μας τις έχουμε καταθέσει στο Δημοτικό Συμβούλιο. Η δημοτική μας παράταξη στηρίχθηκε στο πολιτικό ήθος και είμαστε αποφασισμένοι να διαφυλάξουμε και να υπερασπίσουμε την πολιτική μας αξιοπρέπεια.

ΕΡ.: Αν ήσασταν στη θέση του σημερινού δημάρχου ποιές θα ήταν οι κινήσεις σας;

ΑΠ.: Είναι μια υποθετική ερώτηση και δεν μπορώ να απαντήσω. Αυτό, όμως, που μπορώ να απαντήσω είναι τούτο. Ο δήμαρχος Αφάντου "έχει εισπράξει" μόνο θετικές κρίσεις.

ΕΡ.: Η κίνηση των εννέα με δηλώσεις του κ. Μαχραμά υπολογίζει το άνοιγμα του δήμου που έχετε αφήσει να ξεπερνά το 1 δις. Είναι έτσι; Σας προβληματίζει ένας διαχειριστικός έλεγχος της τετραετίας σας;

ΑΠ.: Η δύσκολη οικονομική συγκυρία για την τοπική αυτοδιοίκηση αλλά και άλλες συγκυριακές σκοπιμότητες γεννούν κάποιες κρίσεις και απόψεις που παραγνωρίζουν τα πραγματικά μεγέθη και την αλήθεια στα τοπικά μας πράγματα. Δεν θέλουν κάποιοι να δουν ποιες υποδομές (ανθρώπινες και τεχνικές) δημιουργήσαμε, που έλειπαν χρόνια και ποιο έργο έγινε για τις ανάγκες των δημοτών μας. Ξεχνούν ότι παραλάβαμε ένα Αφάντου ξεχασμένο από την πολιτεία, υποβαθμισμένο στο βόρειο τρίγωνο του νησιού και παραδώσαμε ένα Αφάντου που κατάφερε να έχει πανελλήνια (και διεθνή) αναγνώριση και απήχηση και είναι σήμερα στο επίκεντρο μεγάλων αποφάσεων και επιλογών για το νησί της Ρόδου. Δεν βλέπουν την οργανωτική προετοιμασία στην διοίκηση του δήμου μας; (μηχανοργάνωση όλων των υπηρεσιών - σύσταση οικονομικής και ταμειακής υπηρεσίας - τεχνικές υπηρεσίες - Δημοτική Αστυνομία - Κέντρο Εξυπηρέτησης Πολιτών - δημιουργία Δημοτικής Επιχείρησης Υδρευσης). Τους αγώνες μας σ' όλα τα επίπεδα για την ένταξη του έργου του αποχετευτικού αγωγού Αρχαγγέλου - Βόδι. Την δημιουργία της Αναπτυξιακής Τεχνικής Επιχείρησης που λειτούργησε τις δημοτικές κατασκηνώσεις - τις παραλίες και εκτέλεσε σημαντικά έργα του δήμου μας (καντίνες - δημοτικές τουαλέτες κ.ά). Την εξασφάλιση του κατάλληλου οικοπέδου που σήμερα ανεγείρεται το νέο Βιοκλιματικό Γυμνάσιο που θα λύσει οριστικά το πρόβλημα στέγασης των παιδιών μας, αλλά και όλων των δημοτικών υπηρεσιών; Την ανάθεση της μελέτης Γενικού Πολεοδομικού Σχεδίου και του Ανοικτού Αθλητικού Κέντρου σε χώρο που μας παραχωρήθηκε από τον ΕΟΤ στην παραλία Αφάντου. Την σύνταξη μελέτης αξιοποίησης του οικισμού Κολυμπίων - τα δημοτικά γραφεία Τεχνικής Υπηρεσίας - την διαμόρφωση όψεων δημοτικού μεγάρου - προσθήκη ορόφου στο πρώην κοινοτικό κατάστημα Αρχίπολης - Βελτίωση δημοτικού γηπέδου Αρχίπολης (πεζοδρόμια κ.ά.), το νέο Παιδικό Σταθμό στα Κολύμπια - το Κέντρο Δημιουργικής Απασχόλησης Παιδιών στο ανακαινισμένο δημοτικό κτίριο της Αρχίπολης - την επίλυση του προβλήματος συγκοινωνιακής εξυπηρέτησης με το δημοτικό διαμέρισμα Αρχίπολης - την ένταξη όλων των δημοτικών επιχειρήσεων σε πρόγραμμα του ΟΑΕΔ και απασχολούμε 15 άτομα με ειδικές ανάγκες (ΑΜΕΑ) - την πρωτόγνωρη ώθηση στα πολιτιστικά - αθλητικά και κοινωνικά μας πράγματα (Δημοτική Φιλαρμονική - μουσικά - χορευτικά και θεατρικά εργαστήρια - πολιτιστικές εκδηλώσεις - πολιτιστικές ανταλλαγές - αθλητικά προγράμματα και διοργανώσεις κ.ά.).

Τα περισσότερα δε από τα παραπάνω τα πετύχαμε με διπλασιασμό των τακτικών μας εσόδων. Ο δήμος μας είχε απολογιστική εικόνα τα 500 εκ. δρχ. και σήμερα ξεπερνά το 1 δις έσοδα (χωρίς να υπολογίσουμε τα έσοδα από ύδρευση). Εγινε ενημέρωση του Δημοτικού Συμβουλίου για την οικονομική κατάσταση του δήμου μας, αλλά και κατά την ψήφιση του προϋπολογισμού του δήμου έτους 2003, αποδείχθηκε η πραγματική οικονομική κατάσταση του δήμου μας, την οποία ομόφωνα το Δημοτικό Συμβούλιο ψήφισε. Εγινε και γίνεται πολύς λόγος για χρέη, χωρίς να αναφέρονται οι βεβαιωμένες οφειλές προς το δήμο, που είναι υποχρέωση της νέας δημοτική αρχής να εισπράξει και ξεπερνούν τα 500 εκ. δρχ. Ο δήμος μας βρίσκεται σε μια μεταβατική φάση του προγράμματος "Ι. Καποδίστριας" και το σύνολο της τοπικής αυτοδιοίκησης βρίσκεται σε θετική πορεία χωρίς να παραγνωρίζουμε τις οικονομικές εκκρεμότητες που υπάρχουν και οι οποίες απασχολούν το σύνολο της τοπικής αυτοδιοίκησης και γίνεται αγώνας αυτή την ώρα να ξεπεράσει η ΚΕΔΚΕ. Αλλά και οι νεοσύστατες δημοτικές μας επιχειρήσεις, ασφαλώς έχουν κάποια χρέη που κινούνται σε κανονικά επίπεδα, όπως όλες οι δημοτικές επιχειρήσεις που προσφέρουν κοινωνικό έργο στην τοπική μας κοινωνία. Υπάρχουν, βεβαίως, περιθώρια αφού ξεπεράσουν τις αδυναμίες τους που είναι φυσικό να έχουν στο ξεκίνημά τους, να δείξουν τον δυναμισμό και τις προοπτικές που έχουν στην ανάπτυξη του τόπου μας. Η δημοτική μας παράταξη όλα αυτά τα χρόνια αγωνίσθηκε για να επικρατήσει η διαφάνεια και ο κοινωνικός έλεγχος στα δημοτικά μας πράγματα. Σήμερα με το ίδιο πνεύμα και αντιλήψεις πορευόμαστε αλλά πάντα με γνώμονα την εξυπηρέτηση του τοπικού συμφέροντος και την τήρηση της νομιμότητας.



Οι κινήσεις των εννέα δημοτικών συμβούλων είναι υστερόβουλες. Ετοιμάζονται από τώρα για τις επόμενες δημαρχιακές εκλογές...



ΕΡ.: Αν συνεχιστεί η κρίση τότε ο δήμος Αφάντου θα οδηγηθεί σε αδιέξοδο. Υπάρχει υπό τις παρούσες συνθήκες διέξοδος;

ΑΠ.: Θέλω να πιστεύω και είμαι βέβαιος, όλη η τοπική μας κοινωνία ότι θα ξεπερασθεί η κρίση και ότι θα σταματήσουν οι όποιες προσπάθειες παρακωλύουν την επίλυση των τοπικών μας προβλημάτων, δυναμιτίζουν την ανάπτυξη του τόπου μας και τραυματίζουν τον θεσμό του δημάρχου και της τοπικής αυτοδιοίκησης. **Δεν υπάρχουν αδιέξοδα μπροστά στο τοπικό συμφέρον.**

ΕΡ.: Το θέμα του αγωγού μετά την απόφαση του Δ.Σ. Καλλιθέας οδηγείται σε ναυάγιο. Μπορεί να προχωρήσει κόντρα στη θούληση του εν λόγω δήμου; Η στάση της Νομαρχίας αλλά και της Περιφέρειας που είναι οι καθ' ύλην αρμόδιοι του έργου τι δυνατότητες έχουν για να προχωρήσουν στη δημοπράτηση του έργου;

ΑΠ.: Θεωρώ ότι η προσπάθεια του κ. Μαχαιρίδη για συναινετική λύση αρχικά κινήθηκε στη σωστή κατεύθυνση και έπρεπε να γίνει. Μετά, όμως, την άσχημη εξέλιξη στο Δ.Σ. Καλλιθέας και τις τελευταίες δηλώσεις των αρμοδίων (του κ. Νομάρχη και της κ. Γενικού Γραμματέα της περιφέρειας) δίνεται η πρέπουσα και συμφέρουσα λύση για το έργο ζωής και ανάπτυξης για τους δήμους μας και αξίζουν συγχαρητήρια για έμπρακτη απόδειξη της πολιτικής τους βούλησης να επιλύσουν το πρόβλημα.

ΕΡ.: Με το Γκολφ φαντάζομαι ότι παρακολουθείτε τις εξελίξεις. Εμείς εκείνο που διαπιστώνουμε είναι ότι όλα γίνονται με θήμα σημειωτόν. Τι λέτε;

ΑΠ.: Συμφωνώ μαζί σας ότι παρατηρείται καθυστέρηση αυτή την περίοδο που έχει σχέση με την δύσκολη οικονομική συγκυρία και τις εκκρεμότητες που υπάρχουν στην ΕΤΑ (εισαγωγή στο χρηματιστήριο - προθέσεις επενδυτών κ.λπ.). Πιστεύουμε ότι σύντομα πρέπει να ολοκληρωθεί η διαδικασία για την ανάδειξη του τελικού επενδυτή, για την αξιοποίηση και ανάπτυξη της περιοχής του Γκολφ Αφάντου, που θα είναι ένα γεγονός, το οποίο εκτός από την γενικότερη αναβάθμιση του ροδιακού τουρισμού, θα επηρεάσει όλη την ανάπτυξη της περιοχής μας εφόσον, βέβαια, ο δήμος μας εξασφαλίσει τα όσα οφέλη ανάπτυξης στερήθηκε από την Πολιτεία (για την επί 30 ολόκληρα χρόνια "ομηρία" του).

ΕΡ.: Η δημοτική αρχή ξεσηκώθηκε για την εκποίηση οικοπέδου από την ΚΕΔ. Συμφωνείτε στην κίνηση αυτή;

ΑΠ.: Εμείς στηρίξαμε την κίνηση αυτή στο έκτακτο δημοτικό συμβούλιο και ευχόμαστε και στην τελική επιτυχία της όλης διεκδίκησης τον Οκτώβριο, όταν θα συζητηθεί η αίτηση ασφαλιστικών μέτρων του δήμου.

ΕΡ.: Με την παράταξή σας τι γίνεται; Είναι συμπαγής ή μήπως υπάρχουν "ρωγμές";

ΑΠ.: Η δημοτική μας παράταξη με την μέχρι σήμερα παρουσία της μέσα και έξω από το Δημοτικό Συμβούλιο δείχνει τη θέληση και την απόφασή της να είναι ενεργή και παρούσα για την υποστήριξη των τοπικών μας πραγμάτων. Πορευόμαστε ενωμένοι με αυτοδιοικητικό όραμα πέρα και έξω από κομματικές ή άλλες προτιμήσεις για να δούμε την πόλη και την περιοχή μας, όπως πραγματικά της αξίζει.

ΕΡ.: Και κάτι τελευταίο. Εχετε δεχτεί βολές επειδή έχετε αναλάβει ως δικηγόρος τη γνωστή υπόθεση με το ξενοδοχείο στα Κολύμπια. Λένε ότι δεν έπρεπε να ανακατευθείτε. Ποιά είναι η απάντησή σας;

ΑΠ.: **Γνωρίζω ότι κανένας επαγγελματίας δεν "απολογείται" με πολιτικούς όρους και προϋποθέσεις κατά την άσκηση του επαγγέλματός του και το ίδιο θα πράξω. Ιδιαίτερα το λειτούργημα του δικηγόρου είναι συνηθισμένο να δέχεται τέτοιες επιθέσεις απ' αυτούς που θέλουν να αγνοούν την έννοια και αποστολή του δικηγόρου.**

Γενναίες εκπτώσεις για οφειλές προς το ΤΕΒΕ

Οι έμποροι και επαγγελματοβιοτέχνες μπορούν να εξοφλήσουν τις οφειλές τους στο ΤΕΒΕ με έκπτωση 80% επί των πρόσθετων τελών, εάν καταβάλουν εφάπαξ τις καθυστερημένες εισφορές ή σε 80 μηνιαίες δόσεις (εξήμιση χρόνια) και με έκπτωση 50% στις προσαυξήσεις.

Σύμφωνα με τον διοικητή του νέου ενοποιημένου ταμείου ΟΑΕΕ, Κωνσταντίνο Κόντο, η ρύθμιση αυτή, με τις γενναίες εκπτώσεις, αφορά σε 160.000 ελεύθερους επαγγελματίες, εμπόρους και αυτοαπασχολούμενους οι οποίοι οφείλουν άνω των 180 εκατ. ευρώ (περίπου 60 δισ. δρχ.) προς τον ασφαλιστικό τους φορέα.

Για να τύχουν οι επαγγελματίες των ευεργητικών αυτών ρυθμίσεων πρέπει να υποβάλουν σχετική αίτηση εντός 40 ημερών και πριν από τις 31 Αυγούστου 2003.

Το ποσό της κάθε δόσης δεν μπορεί να είναι μικρότερο των 150 ευρώ και η πρώτη δόση πρέπει να καταβληθεί το προσεχές 40ήμερο. Ειδικά για το μηχανογραφικό σύστημα είσπραξης εισφορών, η πρώτη διμηνιαία δόση θα γίνει μετά την εμπρόθεσμη καταβολή της προκαταβολής μαζί με τις τρέχουσες εισφορές του αμέσως επόμενου διμήνου.

Να σημειωθεί ότι είναι η δεύτερη ρύθμιση χρεών, εντός τετραετίας, που προωθεί η κυβέρνηση και, σύμφωνα με τον κ. Κόντο στην παρούσα μπορούν να ενταχθούν και όσοι υπήχθησαν στην προηγούμενη, το 1999, ρύθμιση, αν και πρέπει με αίτησή τους να ζητήσουν τη διακοπή της "παλαιάς" διευθέτησης.

Τα πορίσματα της ημερίδας για την περίθαλψη στις άκρες του Αιγαίου η οποία πραγματοποιήθηκε στην Κάρπαθο

Η υγεία πάσχει στα ακριτικά νησιά

Υπάρχουν "παιδιά" που η ελληνική πολιτεία αντιμετωπίζει ως... νόθα, αφήνοντάς τα στη μοίρα τους ακόμη και αν ασθενούν βαρέως. Ευτυχώς όμως κάποιοι αναλαμβάνουν να γίνουν "θετοί" γονείς τους βοηθώντας τα να επιβιώσουν. Ο λόγος για τα ακριτικά νησιά μας, που τόσο τον χειμώνα όσο και το καλοκαίρι αντιμετωπίζουν σοβαρά προβλήματα... υγείας. Με πρωτοβουλία των αρχών ενός από αυτά, της πανέμορφης Καρπάθου, διοργανώθηκε πριν από λίγες ημέρες, υπό την αιγίδα του υπουργείου Υγείας, ημερίδα με θέμα "Η υγεία στα ακριτικά νησιά" στην οποία τέθηκαν επί τάπητος τα προβλήματα που ταλανίζουν τόσο τους κατοίκους όσο και τους πολυάριθμους επισκέπτες τους.

"Είμαστε "νόθο" παιδί. Το συνταγματικό δικαίωμα περί ισότητας των πολιτών καταστρατηγείται" ανέφερε χαρακτηριστικά στην ομιλία του ο δήμαρχος Καρπάθου κ. Μ. Ιωαννίδης σκιαγράφωντας το προφίλ των υπηρεσιών υγείας στο νησί. Ενα προφίλ γεμάτο ελλείψεις και ... παραλείψεις: Ενα μόνο Κέντρο Υγείας εξυπηρετεί τις περίπου 10.000 κατοίκους της επαρχίας Καρπάθου-Κάσου, οι οποίοι τους καλοκαιρινούς μήνες τριπλασιάζονται. Και το κέντρο αυτό είναι πλήρως εξαρτημένο από το Νοσοκομείο της Ρόδου, το οποίο απέχει έξι ώρες με



το πλοίο.

Σημαντικές ειδικότητες όπως αυτή του γυναικολόγου και του χειρούργου καλύπτονται με ολιγόμηνες συμβάσεις, ενώ πολλές οργανικές θέσεις προσωπικού μένουν ακάλυπτες.

"Δεν είναι λίγες οι φορές που για την πιο απλή εξέταση-όπως ακτινογραφίες ή μικροβιολογικές εξετάσεις-κάτοικοι αναγκάστηκαν να ταξιδέψουν μέσα στο χειμώνα στη Ρόδο ξοδεύοντας σεβαστά ποσά" τόνισε ο δήμαρχος εκφράζοντας το κύριο αίτημα: αναβάθμιση των υπηρεσιών υγείας με τη δημιουργία νοσοκομείου που θα λειτουργεί ως αυτόνομη μονάδα.

Για την προληπτική ιατρική, κυρίως σε ό,τι αφορά τον καρκίνο του μαστού, έκανε λόγο στην ομιλία της η καθηγήτρια του Πανεπιστημίου Αθηνών κυρία Λυδία Ιωαννίδου-Μουζάκα, ενώ ο παιδίατρος του νησιού κ. Γ. Μίτσελ παρουσίασε τα οφέλη της τηλεϊατρικής. Από την πλευρά του ο διοικητής της 112 πτέρυγας Μάχης κ. Α. Τζαναβάρας μίλησε για τη μεγάλη συμβολή της Πολεμικής Αεροπορίας στις αερομεταφορές, οι οποίες αποτελούν πολλές φορές τη "σωσίβια λέμβο" για τη ζωή των κατοίκων των ακριτικών νησιών μας.

"Φιλί ζωής" στην πατρίδα τους που η πολιτεία αφήνει να... αργοπεθαίνει δίνουν Καρπάθιοι που πασχίζουν για την αναβάθμιση της ποιότητας ζωής των κατοίκων. Ανθρωποι όπως ο κ. Ι. Καραϊτιανός, καθηγητής Ιατρικής και πρόεδρος του Συλλόγου Φίλων του Υγειονομικού, δίνουν συνέχεια μάχη για τον σωστό εξοπλισμό του Κέντρου Υγείας.

Την ανάγκη της συλλογικής προσπάθειας, τόσο σε τοπικό επίπεδο όσο και σε επίπεδο αρμοδίων αρχών της πολιτείας, υπογράμμισε ο κ. Ιωαννίδης κλείνοντας την ομιλία του. Διότι και σε αυτή την πρόσφατη προσπάθεια κάποιοι "έλαμψαν" διά της απουσίας τους και δεν ήταν άλλοι από τους εκπροσώπους των κρατικών αρχών.

Ιταλικοί καναπέδες-κρεβάτι


Big one
450€


Vivian
450€


Slam
450€


Queen
500€


Duplex
700€


Isotta
600€


Ulisee
550€


Byron
550€

• Ένας χρόνος εγγύηση
• Ποικιλία χρωμάτων
• Ετοιμοπαράδοτοι
• Στην τιμή συμπεριλαμβάνεται ΦΠΑ

ΟΜΙΛΟΣ ΚΑΤΑΣΤΗΜΑΤΩΝ ΑΥΣΗ

Spazio economico
Εθν. Αντιστασης 28
Τηλ. 2241029145

Spazio interno
Στ. Κωτιάδη 9
Τηλ. 2241039911

Στους Λειψούς γιατί δεν υπάρχει τρόπος να κάνει μια ειδική ένεση κάθε εβδομάδα

Αρρωστη γυναίκα ξεκίνησε απεργία πείνας

Χωρίς την ένεση δεν μπορεί να ζήσει • Μια φορά τη βδομάδα πηγαίνει στην Κω

Απεργία πείνας έχει ξεκινήσει από την περασμένη εβδομάδα, μια γυναίκα που αντιμετωπίζει σοβαρό πρόβλημα υγείας επειδή στο νησί της δεν υπάρχει ειδικευμένος γιατρός, για να κάνει μια φορά την εβδομάδα μια ειδική ένεση. Πρόκειται για την κ. Τσίφτη που διαμένει στο νησί των Λειψών και είναι υποχρεωμένη μια φορά την εβδομάδα να παίρνει το καράβι για το νοσοκομείο της Κω.

Στο ιατρείο του νησιού υπάρχει μόνο ένας αγροτικός γιατρός που δεν είναι σε θέση να κάνει την συγκεκριμένη ένεση μαζί με πέντε νοσοκόμες... Η κ. Τσίφτη έχει αποτανθεί παντού μήπως και κινηθεί η διαδικασία για την πλήρωση της θέσης του ειδικευμένου γιατρού που υπάρχει το ιατρείο του νησιού, αλλά μέχρι τώρα δεν έχει γίνει τίποτα. Η θέση όπως υποστηρίζει το Πε.ΣΥ. είχε προκηρυχθεί στο παρελθόν, αλλά

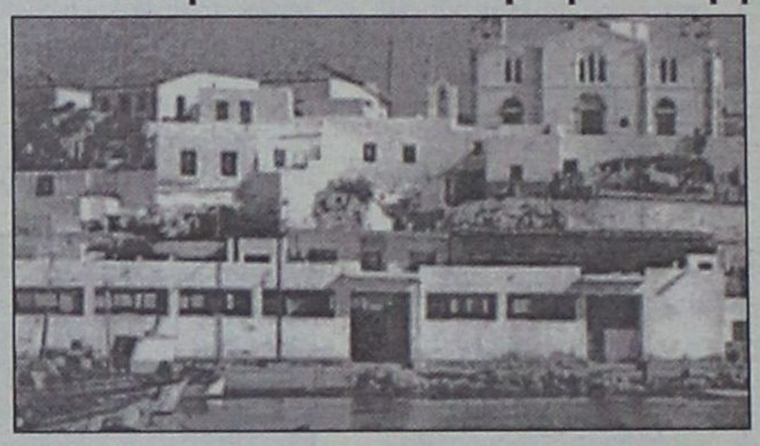

απέβει άκαρπη η προκήρυξη λόγω μή προσέλευσης κανενός γιατρού. Σύμφωνα πάντα με πληροφορίες η θέση θα προκηρυχθεί και πάλι αλλά μέχρι την ολοκλήρωση της διαδικασίας-εάν και εφόσον βρεθεί ενδιαφερόμενος-ποιός ζει-και ποιός πεθαίνει.

Η κ. Τσίφτη όπως έχει δηλώσει αρκετές φορές πάσχει από σκλήρυνση κατά πλάκας και υποχρεωτικά πρέπει μια φορά την εβδομάδα, να κάνει μια πολύ ακριβή ένεση από ειδικευμένο γιατρό. Το τελευταίο διάστημα πηγαινοέρχεται στην Κω όμως όπως λέει η ίδια αυτή δεν είναι ζωή.

Και καλά τώρα το καλοκαίρι, το χειμώνα τί θα γίνει; Θέλοντας λοιπόν να ευαισθητοποιήσει τους αρμόδιους ξεκίνησε απεργία πείνας μήπως και γίνει κάτι.

Πάντως είναι τραγικό στο 2003 μικρά νησιά με μόνιμους κατοίκους να μην έχουν στην διάθεσή τους, ένα ειδικευμένο γιατρό. Καλά, θα πείτε στους Λειψούς υπάρχουν πέντε νοσοκόμες, δεν είναι λίγο...

Δυσαρέσκεια σε αστυνομικούς, λιμενικούς και πυροσβέστες

Έντονη δυσαρέσκεια επικρατεί και στις τάξεις των αστυνομικών, των πυροσβεστών και των λιμενικών του νομού εξ' αιτίας της άρνησης του νέου υπουργού Δημοσίας Τάξεως κ. Φλωρίδη να αναγνωρίσει τα επαγγέλματά τους σαν επικίνδυνα και ανθυγιεινά, παρά το γεγονός ότι η κυβέρνηση αρχικά είχε δεσμευτεί γι' αυτό.

Οι ομοσπονδίες και των τριών σωμάτων από κοινού αποφάσισαν να προχωρήσουν σε ένστολη διαμαρτυρία στην Αθήνα την Πέμπτη, 24 Ιουλίου.

Στη διαμαρτυρία θα συμμετέχουν τα μέλη του Προεδρείου της Ένωσης Αστυνομικών Υπαλλήλων Νομού Δωδεκανήσου και του Συλλόγου Εργαζομένων στη Πυροσβεστική Υπηρεσία. Ενώ πιθανόν να συμμετέχουν και εκπρόσωποι των λιμενικών.

Σε περίπτωση που η κυβέρνηση συνεχίσει να μην κάνει αποδεκτό το αίτημά τους οι τρεις ομοσπονδίες θα προτείνουν στις κατά τόπους ενώσεις και συλλόγους να προχωρήσουν σε νέες διαμαρτυρίες, με κορυφαία τη διοργάνωση πορείας διαμαρτυρίας στη Θεσσαλονίκη την ημέρα που ο πρωθυπουργός θα εγκαινιάζει τη διεθνή έκθεση.

Λίγα τα ξενοδοχεία που έχουν εξασφαλίσει υψηλές πληρότητες

Το αγκομαχητό συνεχίζεται, ελπίδες από την άλλη βδομάδα

Ασχημα εξακολουθούν να είναι τα πράγματα και στην Κω

"Φρούδες" αποδεικνύονται τελικά οι ελπίδες για μερική ανάκαμψη της τουριστικής κίνησης στον νομό το τρίμηνο Ιουλίου - Αυγούστου - Σεπτεμβρίου. Παρά το γεγονός ότι βρισκόμαστε στην κορύφωση της τουριστικής περιόδου και αν και ο εσωτερικός τουρισμός κινείται σχετικά καλά η γενικότερη εικόνα του τουρισμού στη Δωδεκάνησο είναι άκρως απογοητευτική.

Το νησί της Ρόδου αντιμετωπίζει ιδιαίτερα μεγάλο πρόβλημα. Οι αφίξεις από τη Γερμανική και τη Βρετανική αγορά, παρά τις όποιες ελπίδες υπήρχαν για άνοδο κατά το διάστημα Ιουλίου - Αυγούστου, παρουσιάζουν μείωση της τάξης του 20-30% σε σχέση με την προηγούμενη περίοδο.

Μειωμένες είναι και οι αφίξεις από την πλειοψηφία των τουριστικών αγορών της Ευρώπης, γεγονός που έχει πολύ μεγάλα αρνητικά αποτελέσματα κυρίως στην πόλη της Ρόδου, στο Φαληράκι και στην Ιξιά. Είναι χαρακτηριστικό ότι στα περισσότερα των ξενοδοχείων αυτών των περιοχών η πληρότητα δεν ξεπερνά το 60%, ενώ ιδιαίτερα μεγάλο πρόβλημα αντιμετωπίζουν και τα ενοικιαζόμενα δωμάτια.

Σύμφωνα μάλιστα με τα ενυπάρχοντα στοιχεία η κατάσταση δεν πρόκειται να καλυτερεύσει ιδιαίτερα το επόμενο διάστημα, παρά το γεγονός ότι μέχρι και τις 15 Αυγούστου



αναμένεται να έλθουν στο νησί πολλοί περισσότεροι Ελληνες τουρίστες.

Χειρότερη ακόμα είναι η εικόνα που παρουσιάζει ο τουρισμός στην Κω.

Η μείωση των αφίξεων και κυρίως του αριθμού των διανυκτερεύσεων από την Αγγλία και την Γερμανία -βασικούς τουριστικούς τροφοδότες του νησιού- έχει φέρει σε απόγνωση πολλούς Κώους τουριστικούς επιχειρηματίες που δεν διστάζουν να δηλώσουν πως η φετινή σεζόν οδήγησε τον τουρισμό του νησιού πολλά χρόνια πίσω.

Η πληρότητα των περισσότερων ξενοδοχείων δεν υπερβαίνει το 40-50% , ενώ υποτονική είναι η κίνηση στα εμπορικά καταστήματα και στα κέντρα διασκέδασης. Μειωμένη είναι και η κίνηση στο νησί της Καρπάθου, χωρίς όμως να φτάνει στο επίπεδο της Ρόδου και της Κω. Αυτό οφείλεται στο γεγονός του εσωτερικού και ομογενειακού τουρισμού που έχει το νησί, αλλά και στους ξένους που κάνουν διακοπές στην Κάρπαθο για πολλά χρόνια. Μεγάλο πρόβλημα αντιμετωπίζουν λόγω της μειωμένης τουριστικής κίνησης η Λέρος και η Κάλυμνος.

Ειδικά στο "νησί των σφουγγαράδων" η μεγάλη πτώση του τουρισμού σε συνδυασμό με τα οξυμένα οικονομικά προβλήματα που αντιμετωπίζει το νησί έχουν επιφέρει μεγάλη ανησυχία στους τοπικούς παράγοντες που φοβούνται ότι θα περάσουν έναν πολύ δύσκολο χειμώνα.

Αντίθετα ικανοποιητική κρίνεται η κίνηση στην Πάτμο. Το ιερό νησί τα τελευταία χρόνια έχει γίνει πόλος έλξης πολλών Ελλήνων και ξένων επισκεπτών που διαθέτουν μεγάλη οικονομική άνεση.

Καλή είναι και η κίνηση στα μικρά νησιά του νομού, στα οποία δύσκολα μπορεί κανείς να βρει κατάλυμα αυτή την περίοδο. Λόγω, όμως, της μικρής δυναμικότητας αυτών των νησιών δεν μπορεί να αλλάξει η συνολική εικόνα για την τουριστική κίνηση συνολικά στο νομό. Μία κίνηση που, αν και ακόμη δεν υπάρχουν τα επίσημα στοιχεία αναμένεται να κλείσει με μείωση τουλάχιστον 20% σε σχέση με το 2002 επιβεβαιώνοντας αυτούς που χαρακτήρισαν τη φετινή τουριστική περίοδο σαν τη "χειρότερη" των τελευταίων χρόνων.

Αδυνάτισμα • Κυτταρίτιδα • Σύσφιξη • Τοπικό πάχος • Υδροθεραπεία • Λασποθεραπεία • Αρωματοθεραπεία • Θαλασσοθεραπεία • Μασάζ

Εμφανίστε ένα πιο **ωραίο**, πιο **υγιές σώμα** αυτό το καλοκαίρι.

Χάσετε όσους **πόντους** και όσα **κιλά** θέλετε μέχρι το καλοκαίρι, **εύκολα και ακίνδυνα.**

ThalassoSpa GREECE

Με κάθε επιλογή προγράμματος παίρνετε ΔΩΡΟ μια θεραπεία της επιλογής σας

Πλήρες Πρόγραμμα
Αδυνατίσματος - Σύσφιξης
Κυτταρίτιδας
345 €

Πρόγραμμα
Σύσφιξης - Κυτταρίτιδας
Από 165 €

Απλά, ... ThalassoSpa

[Οι προσφορές ισχύουν έως 15 Αυγούστου 2003)

Εθνικής Αντίστασης (Άννης Μαρίας) 45, 85100 Ρόδος, Ελλάδα - Τηλ.: +30 22410 76658 - e-mail: thalasso@rho.forthnet.gr

ΑΘΛΗΤΙΚΗ
ΓΝΩΜΗ
ΔΕΥΤΕΡΑ 21 ΙΟΥΛΙΟΥ 2003

ΑΡΧΙΖΕΙ ΤΟ ΤΡΕΞΙΜΟ



• Σήμερα το απόγευμα αρχίζει στο βοηθητικό του Δημοτικού Σταδίου η προετοιμασία του Διαγόρα. Οι "κυανέρυθροι" θέλουν τον Στάθη Καραμαλίκη. ΣΕΛ. 17

ΜΙΑ ΘΕΣΗ ΚΕΝΗ

• Αριστερό μπακ-χαφ θέλει να αποκτήσει η Ρόδος και να κλείσει το ρόστερ της. Πολλά ζητάει ο Χατζηρίζος.

• Σήμερα διεξάγεται η κλήρωση της πρώτης φάσης του Κυπέλλου Ελλάδος.

ΣΕΛ. 16

"ΠΡΩΤΗ" ΣΤΙΣ ΚΑΛΥΘΙΕΣ

• Το πρώτο ραντεβού για τον Απόλλωνα συμπίπτει με τις υπογραφές του Λινάρδου και Πολυχρονίου.

ΣΕΛ. 17

ΜΟΝΟΔΡΟΜΟΣ Η ΣΥΝΕΡΓΑΣΙΑ

• ΕΠΣΔ και Διγενής αντιλαμβάνονται πλέον ξεκάθαρα τα πλεονεκτήματα του γηπέδου των Κοσκινού.

ΣΕΛ. 29

ΔΙΑΔΟΧΟΣ Ο ΚΑΡΠΑΘΑΚΗΣ

• Ανέλαβε την προεδρία της ΑΕΛ και θα έχει κοντά τον Δήμο.

ΣΕΛ. 29

ΤΟ "ΜΟΥΣΜΟΥΛΟ" ΚΕΡΔΙΣΕ ΤΟ ΠΡΩΤΟ ΜΠΡΑΤΣΟ ΤΟΥ ΙΣΤΙΟΠΛΟΪΚΟΥ ΑΓΩΝΑ "ΡΟΔΟΣ ΚΑΠ 2003"

ΣΕΛ. 30

Ψάχνει... αριστερά!

- *Υψηλές οι απαιτήσεις του Αγγελου Χατζηρίζου*
- *Στην Αθήνα ο Καρίκης για να πάρει το τελικό Ο.Κ.*
- *Αύριο η κλήρωση του Κυπέλλου Ελλάδας*

Η περίπτωση απόκτησης ενός αριστερού μπακ χαφ είναι αυτή που απασχολεί ιδιαίτερα τον προπονητή και την Διοίκηση της ομάδας της Ρόδου. Στην διάθεσή τους υπάρχει μια λίστα παικτών των οποίων η περίπτωση εξετάζεται η κάθε μία ξεχωριστά.

Ο **Αγγελος Χατζηρίζος** του οποίου το όνομα ήρθε στην επιφάνεια πριν από λίγες μέρες και αποτελεί διακαή πόθο του **Δημήτρη Σκούνα** δεν φαίνεται να θέλει να έρθει στη Ρόδο. Ηγειρε υψηλές οικονομικές απαιτήσεις με αποτέλεσμα "ν' ανάψει κόκκινο" στην Διοικητική προσφορά, ενώ πολλοί ήσαν αυτοί που είπαν πως ο παίκτης έφτασε στις προτάσεις αυτές για "ν' αποφύγει" τη Ρόδο. Η περίπτωση απόκτησης αριστερού οπισθοφύλακα όπως και το ρόστερ θα ολοκληρωθεί μέσα στην εβδομάδα.

ΕΚ ΤΩΝ ΕΝΟΝΤΩΝ;

Η Διοίκηση της Ρόδου συνεχίζει τις επαφές της για να ολοκληρώσει το ρόστερ της. Εάν δεν βρεθεί ο ποδοσφαιριστής που χρειάζονται οι "πράσινοι" τότε το πρόβλημα θα καλυφθεί εκ των ενόντων με τους **Ρεΐση Μαΐλη, Νικήτα Μαλλιάκα** και **Γιάννη Νικηφόρο** να είναι έτοιμοι "ν' αναλάβουν υπηρεσία".

Μέχρι χθες πάντως δεν υπήρχε τίποτα συγκεκριμένο.

ΣΤΗΝ ΑΘΗΝΑ Ο ΚΑΡΙΚΗΣ

Στο μεταξύ είναι σε όλους γνωστό και ευχάριστο πως ο **Γιώργος Καρίκης** έχει ήδη ξεκινήσει να τρέχει πολύ πριν μόνος του. Τώρα τρέχει με τους υπόλοιπους συμπαίκτες του ενώ έχει αρχίσει να παίζει και με τη μπάλα δείχνοντας ξεκάθαρα πως σιγά-σιγά αρχίζει να επανέρχεται.

Ο ποδοσφαιριστής της Ρόδου πρόκειται εντός των ημερών να επισκεφθεί στην Αθήνα τον γιατρό ο οποίος τον υπέβαλε στην λεπτή επέμβαση. Είναι ο μόνος αρμόδιος να δώσει το τελικό ΟΚ για πλήρη συμμετοχή σε όλους τους ρυθμούς προπόνησης.

ΟΙΚΟΓΕΝΕΙΑΚΟ ΔΙΠΛΟ

Οι "πράσινοι" είχαν χθες ρεπό το πρωί ενώ το απόγευμα διεξήχθη οικογενειακό διπλό στο βοηθητικό του Εθνικού Σταδίου. Σ' αυτό πήραν μέρος όλοι οι παίκτες δείχνοντας σε καλή κατάσταση και ικανοποιώντας τον τεχνικό της ομάδας **Δημήτρη Σκούνα** γι' αυτό το πρώτο διπλό της α' φάσης της προετοιμασίας.

ΑΥΡΙΟ Η ΚΛΗΡΩΣΗ

Στο μεταξύ αύριο θα διεξαχθεί στα γραφεία της ΕΠΟ η κλήρωση της α' φάσης του κυπέλλου Ελλάδος στο ποδόσφαιρο. Μέσα στις τρεις κληρωτίδες, θα μπουν οι ομάδες της Α', Β' και Γ' Εθνικής και φυσικά η Ρόδος αλλά και η έδρα της που είναι το Εθνικό Στάδιο.

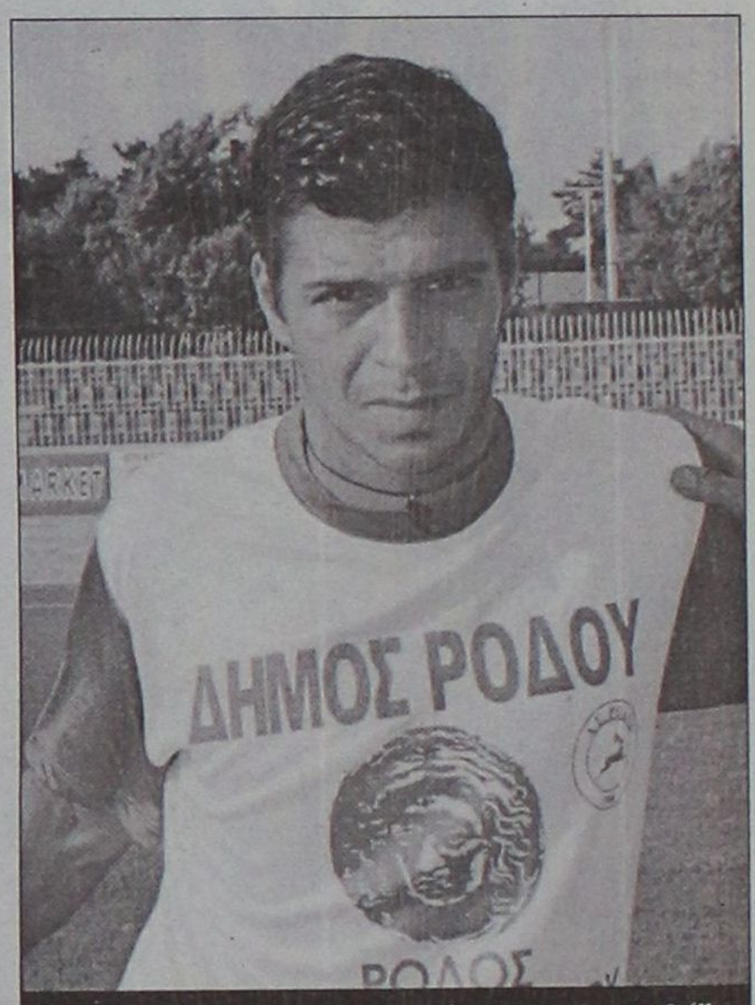

Ο Νικήτας Μαλλιάκας υπάρχει περίπτωση να "μετατεθεί" αριστερά αν δεν αποκτηθεί αριστερός μπακ-χαφ
(ΒΙΚΤΩΡ-ΦΩΤΟ ΜΑΡΚΕΤ-ΙΑΛΥΣΟΣ)

Αλλο έκταση κι άλλο γήπεδο

- *Μας έμειναν τα πανηγύρια...*

Πολύς θόρυβος έγινε τα δύο τελευταία χρόνια για τα δημόσια κτήματα που παραχωρήθηκαν από τη Νομαρχία Δωδεκανήσου στην ΕΠΣΔ (για τις Μικτές) και στις ομάδες Ρόδου και Διαγόρα.

Και τα δύο παραχωρήθηκαν μετά από πρωτοβουλία του τότε προέδρου του ΝΑΟΔ κ. **Μπαριανάκη** και δημιούργησε, εκτός από ανείπωτη χαρά, όνειρα κι ελπίδες για ανάδειξη των ταλαντούχων ποδοσφαιριστών της Δωδ/σου.

Ο καιρός περνά κι η υλοποίηση των ονείρων πέφτει στην ωμή ελληνική πραγματικότητα. Τα δημόσια κτήματα δεν μπορούν να μετατραπούν σε γήπεδα.

Απαιτούνται μια σειρά έργων τα οποία με την σειρά τους απαιτούν πολλά χρήματα. Αποτέλεσμα όλων αυτών, ημιτελείς εργασίες που δύσκολα θα προσφέρουν τις υπηρεσίες στους... ευνοημένους δωρολήπτες.

Ας πάρουμε τα θέματα ξεχωριστά:

ΤΟ ΓΗΠΕΔΟ ΤΩΝ ΜΙΚΤΩΝ

Η ΕΠΣΔ ζήτησε μια έκταση του δημοσίου στην οποία με χρήματα της ΕΠΟ θα μπορούσε να φτιάξει το δικό της γήπεδο στό οποίο θα προετοιμάζονταν οι μικτές ομάδες νέων, παίδων, προπαίδων και τζούνιορ. Από κακή συνεννόηση παραχωρήθηκε έκταση 6 στρεμμάτων ενώ χρειαζόντουσαν άλλα 2 τουλάχιστον. Από εκεί και πέρα άρχισε μια προσπάθεια για μεταφορά των στύλων της ΔΕΗ, της γεώτρησης της ΔΕΥΑΡ, της εξεύρεσης μπουλντόζας για τον τετραγωνισμό του χώρου, της περίφραξης του χώρου.

Κι ενώ όλα αυτά μετά από παρέλευση ενός χρόνου έγιναν, παρουσιάσθηκαν οι πρώτες μεγάλες δυσκολίες.

Οι εγκαταστάσεις, εκεί που βρίσκονται χρειάζονται τοιχεία στήριξης περιμετρικά, υδροροές, αποχετευτικούς αγωγούς και σκάρες, εργασίες που δεν προβλέπονται από την σύμβαση με την ΕΠΟ, και που προϋπολογίζονται στις 300.000 ευρώ, χρήματα τα οποία θα πρέπει να καταβληθούν από τοπικούς παράγοντες.

Κάπου εδώ σκαλώνει το έργο κι η συνέχεια του αναμένεται δύσκολη...

ΤΟ ΓΗΠΕΔΟ ΦΥΤΩΡΙΟΥ

Οταν ο αντινομάρχης κ. **Τατάκης** παραχώρησε μια έκταση του Φυτωρίου στις δύο μεγάλες ροδίτικες ομάδες Ρόδο και Διαγόρα υποσχέθηκε πως η Νομαρχία θα σταθεί στο πλευρό των ομάδων και θα βοηθήσει ώστε να γίνει ένα πλήρες προπονητικό κέντρο με όσα αυτό συνεπάγεται.

Στη συνέχεια η νέα ηγεσία της Νομαρχίας αντιμετωπίζοντας, όπως ισχυρίσθηκε, οικονομικά και νομικά προβλήματα παραχώρησε την έκταση υποχρεώνοντας τις ομάδες να αναλάβουν το κόστος συντήρησης του χλοοτάπητα χωρίς καν να συζητείται λύση για την κατασκευή αποδυτηρίων.

Ηδη οι ομάδες αντιμετωπίζοντας τα δικά τους τεράστια οικονομικά προβλήματα αδυνατούν να καλύψουν κι αυτό το έξοδο με αποτέλεσμα η λύση φυτωρίου να κρέμεται σε μια κλωστή έτοιμη να σπάσει.

Οταν άλλες πόλεις παρουσιάζουν καμαρώνοντας τα υπέροχα στάδιά τους εμείς πανηγυρίζουμε για την δωρεά εκτάσεων τα οποία καλούνται οι ομάδες να τις μετατρέψουν σε αγωνιστικούς χώρους με δικά τους έξοδα.

Επιτέλους κάποιοι πρέπει να σηκώσουν τη σημαία διαμαρτυρίας...

Δημ. Τσοπ.

Πήρε Φρατζή

- *Είναι 18 χρονών κι έπαιζε στον Ευαγόρα*

Σύμφωνα με πληροφορίες οι "πράσινοι" πήραν τον **Νίκο Φρατζή** από τον Ευαγόρα.

Ο νεαρός είναι μόλις 18 χρονών, μέσος και από σήμερα θ' ακολουθήσει την προετοιμασία της Ρόδου στην οποία πάει με τις καλύτερες συστάσεις.

Ο **Φραντζής** αγωνίστηκε στις Μικτές ομάδες Νέων και Παίδων, ενώ προέρχεται από ένα πολύ καλό πρωτάθλημα με τα χρώματα του Ευαγόρα. Την υπογραφή του αναμένεται να την βάλει σήμερα.

Αίτημα για συνύπαρξη

- *Καίει το γηπεδικό Διγενή και ΕΠΣΔ*

Το τεράστιο γηπεδικό πρόβλημα που αντιμετωπίζει ο Διγενής Κοσκινού υποχρεώνει το δ.σ. του να υποβάλει αίτημα στην ΕΠΣΔ για κοινή συνεργασία.

Ο Διγενής, δηλαδή, θα ζητήσει από την ΕΠΣΔ να τροποποιήσει τις όποιες αποφάσεις της (μετά τα προβλήματα που έχει με το γήπεδο των Μικτών) και να ζητήσει από την ΕΠΟ να κάνει γήπεδο των Μικτών το γήπεδο Κοσκινού.

Ο Διγενής κι ο Δήμος Καλλιθέας είναι διαθέσιμοι να υπογράψουν συμφωνητικά για παραχώρηση του γηπέδου Κοσκινού στην ΕΠΣΔ, ώστε η ΕΠΟ να αποπερατώσει στο ήδη υπάρχον γήπεδο τις εργασίες για την εγκατάσταση του τεχνικού χλοοτάπητα. Παράλληλα ο Διγενής είναι έτοιμος να διαθέσει τ' αποδυτήρια, το γυμναστήριο, το προσωπικό, τους προβολείς για τις ανάγκες των Μικτών ομάδων Δωδ/σου υποστηρίζοντας πως αν γίνει δεκτό το αίτημα σε διάστημα 10 ημερών λύνοντας τα προβλήματα Διγενή και Μικτών.

Σε αντίθετη περίπτωση ο Διγενής δεν μπορεί να οριοθετήσει χρονικά πότε θα έχει γήπεδο δικό του, κι οι Μικτές θα ψάχνουν να βρουν ποιος θα πληρώσει τα τοιχεία στήριξης κι αν γίνουν πριν τις βροχές έχει καλώς. Αν χρειασθεί να γίνει μετά τις βροχές θα χαθεί όλη η χρονιά γιατί το γήπεδο θα χρειασθεί ανακατασκευή αφού χωρίς τοιχεία στήριξης άλλα χώματα θα πέσουν μέσα κι άλλα θα φύγουν στο ρέμα.

Το αίτημα του Διγενή αναμένεται να συζητηθεί σε έκτακτο συμβούλιο της ΕΠΣΔ που θα ορίσει η διοίκησή της.

Α.Ν.Ε.Σ.

ΑΝΩΝΥΜΗ ΝΑΥΤΙΛΙΑΚΗ ΕΤΑΙΡΕΙΑ ΣΥΜΗΣ

ΕΔΡΑ: Σύμη Δωδεκάνησα Τ.Κ. 85600
Τηλ.: (22460) 71444, Fax. (22460) 71373

ΓΡΑΦΕΙΟ ΡΟΔΟΥ: Αυστραλίας 88 Τ.Κ. 85100
Τηλ. (22410) 37769, Fax. (22410) 34493

E-mail: anesymis@otenet.gr

ΕΒΔΟΜΑΔΙΑΙΟ ΠΡΟΓΡΑΜΜΑ Ε/Γ ΔΡΟΜΟΛΟΓΙΩΝ ΚΑΙ ΠΕΡΙΗΓΗΣΕΩΝ ΑΠΟ 02.06.2003 ΘΕΡΙΝΗΣ ΠΕΡΙΟΔΟΥ 2003

	ΣΥΜΗ ΙΙ (Ε/Γ ΔΡΟΜΟΛΟΓΙΑ)		Υ/Γ ΑΙΓΛΗ (Ε/Γ ΔΡΟΜΟΛΟΓΙΑ)		ΠΑΝΟΡΜΙΤΗΣ (Τ/Ρ ΔΡΟΜΟΛΟΓΙΑ)	
	ΣΥΜΗ-ΡΟΔΟ	ΡΟΔΟ-ΣΥΜΗ	ΣΥΜΗ-ΡΟΔΟ	ΡΟΔΟ-ΣΥΜΗ	ΣΥΜΗ-ΡΟΔΟ	ΡΟΔΟ-ΣΥΜΗ
ΚΑΘΕ ΔΕΥΤΕΡΑ			07.00 10.30 17.00	09.00 14.30 18.30		
ΚΑΘΕ ΤΡΙΤΗ			07.00		17.00	09.00 18.30
ΚΑΘΕ ΤΕΤΑΡΤΗ			10.30 17.00	09.00 14.30	07.30	18.30
ΚΑΘΕ ΠΕΜΠΤΗ		18.30	15.30	14.30 18.00	07.00 17.00	09.00
ΚΑΘΕ ΠΑΡΑΣΚΕΥΗ	06.00	18.30	07.00 10.30 17.00	09.00 15.30		
ΚΑΘΕ ΣΑΒΒΑΤΟ	06.00		10.30 15.30	09.00 14.30	17.00	09.00 18.30
ΚΑΘΕ ΚΥΡΙΑΚΗ				18.30	07.00 14.30 18.30	09.00 17.00

ΣΥΜΗ-ΝΤΑΤΣΑ-ΣΥΜΗ ΚΑΘΕ: ΠΕΜΠΤΗ ΜΕ ΠΑΝΟΡΜΙΤΗΣ
ΣΑΒΒΑΤΟ ΜΕ ΠΑΝΟΡΜΙΤΗΣ

Ε/Γ ΣΥΜΗ ΙΙ Τ/Ρ ΔΡΟΜΟΛΟΓΙΑ

ΡΟΔΟ-ΠΑΝΟΡΜΙΤΗ-ΣΥΜΗ: ΚΑΘΗΜΕΡΙΝΑ ΣΤΙΣ **09.00**
ΣΥΜΗ-ΡΟΔΟ: ΚΑΘΗΜΕΡΙΝΑ ΣΤΙΣ **15.45**

ΠΡΟΣΟΧΗ: ΤΟ ΚΑΤΑΜΑΡΑΝ ΠΑΝΟΡΜΙΤΗΣ ΑΝΑΧΩΡΕΙ ΑΠΟ ΤΟ ΚΕΝΤΡΙΚΟ ΛΙΜΑΝΙ (ΚΟΛΩΝΑ)

Τα δρομολόγια μπορούν να τροποποιηθούν λόγω εκτάκτων συγκοινωνιακών αναγκών ή καιρικών συνθηκών

Παρακαλούμε πριν ταξιδέψετε επικοινωνήστε με την Εταιρία:

Γραφείο ΣΥΜΗΣ Τηλ.: *(22460) 71444 - Φαξ: (22460) 71373*

Γραφείο ΡΟΔΟΥ Τηλ.: *(22410) 37769 - Φαξ: (22410) 34493*

ΠΕΡΙΦΕΡΕΙΑΚΟ

Θέλει Καραμαλίκη!

• Ο φορ της Λέρου ενδιαφέρει τους κυανέρυθρους • Ολοκληρώνεται η μεταγραφή του Γιώργου Κρομμύδα

• Ξεκινάει σήμερα η προετοιμασία του Διαγόρα

Φαίνεται πως οι μεταγραφικές κινήσεις δεν έχουν ολοκληρωθεί ακόμα στον Διαγόρα. Οι κυανέρυθροι παρότι έχουν εικοσιπέντε ποδοσφαιριστές στο ρόστερ τους θέλουν να κάνουν ακόμα δύο βήματα μεταγραφικά στην εγχώρια αγορά. Πιο συγκεκριμένα:

- Ο Διαγόρας ενδιαφέρεται να εντάξει στις τάξεις του τον δεύτερο σκόρερ της Α' κατηγορίας **Στάθη Καραμαλίκη.** Ο ποδοσφαιριστής είναι 21 ετών και πέτυχε πέρυσι 21 γκολ φορώντας τη φανέλα της ΑΕΛ. Η συνεργασία όμως με την ομάδα της Λέρου έχει λήξει κι απ' τις αρχές του καλοκαιριού ο **Καραμαλίκης** διαπραγματεύθηκε την μεταγραφή του στον Απόλλωνα Αθηνών. Παρά τις πιέσεις η προσφορά της ομάδας της Ριζούπολης κρίθηκε ιδιαίτερα μικρή από τον παίκτη. Εκεί λοιπόν παρενέβη ο Διαγόρας. Ηρθε σε επαφή με τον παίκτη και θέλει να τον εντάξει στο ρόστερ του ενισχύοντας κι άλλο την επιθετική του γραμμή. Μέσα στην εβδομάδα μάλιστα αναμένεται να υπάρξουν οι εκ νέου επαφές για να ολοκληρωθεί και τυπικά η μεταγραφή του.



Πολύ κοντά στην απόκτηση του Στάθη Καραμαλίκη είναι ο Διαγόρας

ΣΥΝΑΝΤΗΣΗ ΓΙΑ Γ. ΚΡΟΜΜΥΔΑ

Το δεύτερο βήμα για τον Διαγόρα αποτελεί η απόκτηση του 21χρονου μέσου του Κλεάνθη **Γιώργου Κρομμύδα.** Χθες το βράδυ ή το αργότερο σήμερα αναμένεται να υπάρξει συνάντηση των Διοικήσεων του Διαγόρα και του Κλεάνθη για να τελειώσει και τυπικά η μεταγραφή του ποδοσφαιριστή και να κλείσει κατά τον καλύτερο τρόπο η περίπτωσή του.

ΣΗΜΕΡΑ ΤΟ ΞΕΚΙΝΗΜΑ

Στο μεταξύ σήμερα ξεκινάει η προετοιμασία της ομάδας. Ο **Ανδρέας Σταύρου** και οι παίκτες του έχουν δώσει ραντεβού για τις 16.30 στο βοηθητικό του Εθνικού Σταδίου.

Στην προετοιμασία που αρχίζει σήμερα έχουν κληθεί:

Αθανασίου Παντελής, Αμπελάς Σταμάτης, Αγγελόπουλος Παναγιώτης, Βασιλάκης Παναγιώτης, Γαλανός Σταύρος, Δημητρόπουλος Δημήτρης, Έλληνας Γιάννης, Καραβόλιας Σάββας, Καστρουνής Γιώργος, Κολιάδης Γιώργος, Κοντόγιαννος Γιώργος, Κοσμάς Στέργος, Κεφάλας Μιχάλης, Κωστάκης Μιχάλης, Ξύπας Αντώνης, Ορφανός Βασίλης, Ορφανίδης Νίκος, Παφιάκης Σάββας, Παπαδημήτρης Παναγιώτης, Φωτεινής Παναγιώτης, Χατζηθεοδωράκης Μιχάλης, Ρουτζιέρης Πέτρος, Σαββιδάκης Γιώργος.

Αποφασισμένοι να πετύχουν

• Με εικοσιπέντε παίκτες στο ρόστερ ξεκινάει πρωί-πρωί την φετεινή χρονιά ο Διγενής

• Αναμένονται ακόμη ένας γκολκήπερ και ένας αμυντικός από την Αθήνα

Πρωί-πρωί με τη δροσούλα ξεκινάει σήμερα την καινούργια του προσπάθεια ο Διγενής. Το ρόστερ της ομάδας δεν έχει ολοκληρωθεί ακόμα καθώς απομένει ακόμα η απόκτηση ενός ακόμη τερματοφύλακα κι ενός αμυντικού προερχόμενου από την Αθήνα.

Ο **Σαλβατόρε Γκιούντιτσε** είναι ιδιαίτερα ευχαριστημένος από την προσπάθεια που κατέβαλε το Δ.Σ. της ομάδας στον μεταγραφικό τομέα. Τόσο αυτός όσο κι οι υπόλοιποι που απαρτίζουν το τεχνικό τημ αισιοδοξούν πως θα τα καταφέρουν.

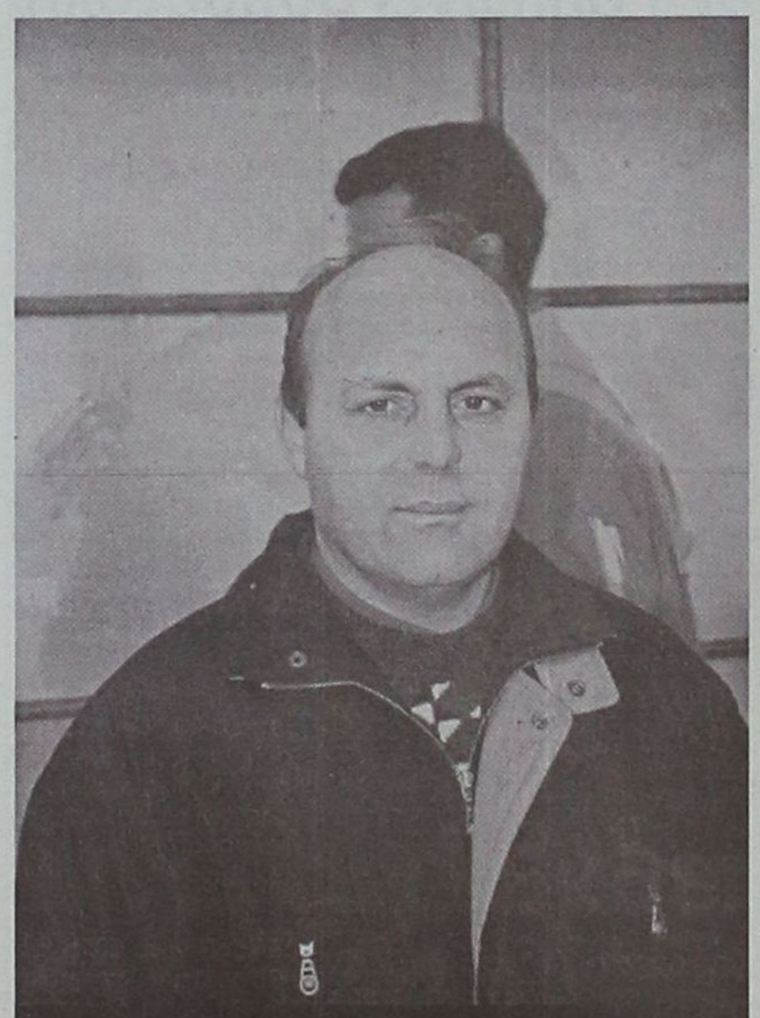

Επλεξε το εγκώμιο της Διοίκησης και δείχνει αποφασισμένοι να πετύχει ο Σαλβατόρε Γκιούντιτσε

"Το έργο του Διοικητικού Συμβουλίου ήταν ιδιαίτερα δύσκολο" τόνισε χθες ο τεχνικός του Διγενή "διότι η ομάδα είχε στη δύναμή της τρεις ποδοσφαιριστές. Χρειάσθηκε λοιπόν να κάνουν αρκετές μεταγραφές για να γεμίσουν το ρόστερ. Είναι ομολογουμένως αξιέπαινοι γι' αυτή την προσπάθειά τους. Το έργο του συνεργάτη μου του **Νίκου Μιχαήλου** και το δικό μου είναι εξίσου δύσκολο γιατί ξεκινάμε απ' το μηδέν. Ο Διγενής συγκροτείται απ' την αρχή. Στο τέλος πιστεύω ότι θα πετύχουμε γιατί οι παίκτες εκτός από καλοί ποδοσφαιριστές είναι και θαυμάσιοι χαρακτήρες".

Η ΠΡΟΕΤΟΙΜΑΣΙΑ

Η προετοιμασία ξεκινάει σήμερα στις 6.15 το πρωί ενώ θα υπάρχει απογευματινή προπόνηση στις 18.30. Η πρώτη εβδομάδα περιλαμβάνει μόνο τρέξιμο ενώ η δεύτερη της προετοιμασίας θα περιλαμβάνει και μπάλλα σύμφωνα με το πρόγραμμα των **Σαλβατόρε Γκιούντιτσε** και **Νίκου Μιχαήλου.**

Στην δύναμη του Διγενή υπάρχουν αυτή τη στιγμή εικοσιπέντε ποδοσφαιριστές. Ητοι:

Κοκκώνης Αντώνης, Λιάνι Γκίκα, Μάμμης Μιχάλης, Ζωάννου Γιάννης, Πατρού Γιώργος, Ψύλλου Μιχάλης, Γαλουζής Μικές, Ταμπουράς Παντελής, Αττιτής Αντώνης, Δανάς Γιώργος, Μοσκιού Γιώργος, Κώτσος Γιώργος, Διακίδης Γιώργος, Αχιολάς Αντώνης, Διακάκης Αντώνης, Γιοβάνι Δημήτρης, Αϊντενίζ Χουσεΐν, Εμίρογλου Χουσεΐν, Σιεχ Χαλίλ, Παπανικολάου Λεονάρντο, Αργυρός Γιώργος, Θεοδωρακόπουλος Σωτήρης, Παπαχριστοδούλου Μανώλης, Κουλούρας Χρήστος, Κουτσουμπάρης Φίλιππος.

Εκλεισαν Λινάρδος-Πολυχρονίου

• Τί αναφέρει η μεταγραφική λίστα του Απόλλωνα Καλ.

• Σήμερα στις 8 το βράδυ η πρώτη συγκέντρωση των παικτών

Ο μεταγραφικός πυρετός αλλά κρατεί στον Απόλλωνα Καλυθιών. Διοίκηση και προπονητής θέλουν να ολοκληρώσουν το ρόστερ της ομάδας όσο το δυνατόν συντομότερα για να ξεκινήσου το "χτίσιμο" του νέου Απόλλωνα πουν στόχο θα έχει και στο φετινό πρωτάθλημα την καλή πορεία.

Η μέρα ξεκίνησε χθες με διπλή επιτυχία καθώς έκλεισε η παραμονή στον σύλλογο δύο "δικών τους" ποδοσφαιριστών. Του **Κώστα Πολυχρονίου** και του **Στέφανου Λινάρδου.**

Οι δύο παίκτες μίλησαν χθες το μεσημέρι με την Διοίκηση του Απόλλωνα και επήλθε συμφωνία. Η περίπτωσή τους έκλεισε κατά τον καλύτερο τρόπο αλλά η ενίσχυση του έμψυχου υλικού δεν θα σταματούσε εκεί.

ΚΥΡΙΑΚΗ ΤΩΝ ΜΕΤΑΓΡΑΦΩΝ

Η χθεσινή Κυριακή μπορεί να χαρακτηρισθεί μεταγραφική για τον Απόλλωνα Καλυθιών καθώς μετά τους **Λινάρδο-Πολυχρονίου** θάπαιρναν κι άλλοι σειρά:

- Ο πρώτος απ' όλους θα ήταν ο **Νίκος Νικολής** που επρόκειτο να ολοκληρώσει κι αυτός την συμφωνία με τον Απόλλωνα.

- Οπως ανέφεραν χθες έγκυρες πληροφορίες ο Απόλλωνας ενδιαφέρεται για τον **Κώστα Τρυφίδη** ο οποίος έμεινε ελεύθερος από τον Διαγόρα είναι έμπειρος στην κατηγορία και μπορεί να προσφέρει πολλά στον Απόλλωνα.



Ο Κώστας Τρυφίδης ενδιαφέρει τον Απόλλωνα Καλ.

- Ενδιαφέρον υπάρχει και για τον **Θεοφάνη Λορέντζο** που αγωνίσθηκε και πέρυσι με τη φανέλα του Ηρακλή Μαριτσών στο τοπικό πρωτάθλημα.

- Ενδέχεται πάντως εντός και τη σήμερον να αποκτηθεί και με υποσχετική ενός χρόνου ο **Τάσος Διακαναστάσης** που θεωρείται απ' τα μεγαλύτερα ταλέντα του νησιού και ανήκει στη Ρόδο.

- Χθες επίσης επρόκειτο να κλείσει και το θέμα της απόκτησης του νεαρού **Νικολού** απ' τον Ερμή.

- Στην λίστα των Απολλωνιστών υπήρχε χθες και ο **Νίκος Κουρμαδιάς** του Ευαγόρα ενώ

- Η διοίκηση του Απόλλωνα υπήρχε περίπτωση να έχει επαφή με το Δ.Σ. του Κλεάνθη για ν' αποκτήσει από την ομάδα του Παραδεισίου τον φορ **Μιχάλη Σπάρταλη** ως παρτεναίρ του έμπειρου **Κώστα Πολυχρονίου**

ΣΗΜΕΡΑ Η "ΠΡΩΤΗ"

Σήμερα το βράδυ θα γίνει η πρώτη συγκέντρωση των παικτών του Απόλλωνα Καλ. Οι κυανοκίτρινοι θα συγκεντρωθούν στις 8 το βράδυ στο μεζεδοπωλείο του **Στέφανου Λινάρδου** που βρίσκεται πίσω απ' την αντιπροσωπεία της ΤΟΥΟΤΑ **ΤΖΙΩΡΑΣ-ΤΣΟΥΜΠΛΕΚΑΣ.**

ΤΟΠΙΚΟ ΠΟΔΟΣΦΑΙΡΟ

Νέοι ορίζοντες

- *Για νέα τάξη πραγμάτων που θα ισχύσει από φέτος στα Μαριτσά, έκανε λόγο ο Γιώργος Παπαδημήτρης, στην πρώτη του Ηρακλή*
- *Σχέση ειλικρίνειας, ζήτησε ο Σάββας Ορφανίδης, από τους ποδοσφαιριστές του*

Στην μαγευτική τοποθεσία της Ιεράς Μονής του Σωτήρα, πραγματοποιήθηκε η πρώτη συγκέντρωση του Ηρακλή Μ. ενόψει της νέας ποδοσφαιρικής περιόδου. Το κλίμα το οποίο επικράτησε καθ' όλη τη διάρκεια της συγκέντρωσης, θα μπορούσε να χαρακτηριστεί καλό, καθώς πρόεδρος, Δ.Σ., προπονητής και ποδοσφαιριστές της ομάδας (παλιοί και νέοι), είχαν την ευκαιρία να τα πουν από κοντά, και να ενημερωθούν για την νέα τάξη πραγμάτων που θα ισχύσει από φέτος.

Πρώτος τον λόγο πήρε ο ισχυρός άντρας του συλλόγου **Γιώργος Παπαδημήτρης**, που καλωσόρισε προπονητή, παλιούς και νέους ποδοσφαιριστές, ενώ στάθηκε ιδιαίτερα στους λόγους που η διοίκηση κατέληξε στους μεταγραφικούς στόχους, που είχαν θέσει από κοινού με τον **Σάββα Ορφανίδη.**

«Το βασικό κριτήριο για την ένταξή σας είχε να κάνει με το χαρακτήρα, το ήθος, αλλά και την ηλικία σας, καθώς δεν θέλω στην ομάδα ποδοσφαιρικά κορεσμένους χαρακτήρες». Στην συνέχεια τους διαβεβαίωσε πως «υπάρχει όλη η καλή διάθεση από εμάς, στο να παρατείνουμε την συνεργασία μας και για τα επόμενα χρόνια, εφόσον βέβαια και εσείς σταθείτε στο ύψος των περιστάσεων».

Στη συνέχεια έκανε ιδιαίτερη μνεία στο πρόσωπο του **Σάββα Ορφανίδη** λέγοντας: «από την πρώτη στιγμή οι απόψεις μας ταυτίστηκαν μ' αυτές του **Σάββα Ορφανίδη**, που δεν χρειάζεται να πω κάτι περισσότερο, καθώς η πορεία του μέσα στο ποδόσφαιρο, είτε ως ποδοσφαιριστής είτε ως προπονητής, είναι αξιοζήλευτη. Θέλω όποιο πρόβλημα παρουσιαστεί να το λύσουμε στα αποδυτήρια και όχι στα καφενεία». Τελειώνοντας ευχήθηκε σ' όλους καλή συνέχεια και να είναι πάντα υγιείς.

Στη συνέχεια τον λόγο πήρε ο **Σάββας Ορφανίδης** ο οποίος και αυτός με την σειρά του καλωσόρισε τους πάντες. Στη συνέχεια διαβεβαίωσε τους ποδοσφαιριστές πως δεν υπάρχει περίπτωση να αδικηθεί κανείς, ενώ μίλησε για την σχέση που θα ήθελε να έχει μαζί τους, η οποία θα είναι βασισμένη στην ειλικρίνεια. Ηταν άκρως αντίθετος στο θέμα αποβολής ποδοσφαιριστή με απευθείας κόκκινη (λόγω ανάρμοστης συμπεριφοράς), ενώ έδωσε ιδιαίτερο βάρος στο θέμα εσωτερικού κανονισμού και πειθαρχίας.

Η προετοιμασία του Ηρακλή ξεκινάει επίσημα την Πέμπτη 24 του μήνα, ενώ την Τρίτη οι ποδοσφαιριστές θα υποβληθούν στις καθιερωμένες ιατρικές εξετάσεις.

Δεν δηλώνει συμμετοχή

- *Ο Ατρόμητος Δ. δεν θα συμμετάσχει στο επόμενο πρωτάθλημα κι έτσι όλοι οι παίκτες μένουν ελεύθεροι για έναν τουλάχιστον χρόνο*

Οπως είχε γράψει η "Γνώμη" ο Ατρόμητος Δ. δεν θα συμμετάσχει στο επόμενο πρωτάθλημα, αφού δεν βρέθηκε αδιέξοδο στην διοικητική κρίση και έτσι η ομάδα της Διμυλιάς αν και ανέβηκε στην β' κατηγορία συμμετέχοντας μάλιστα σε αγώνες μπαράζ, θα γυρίσει και πάλι στην τελευταία κατηγορία του τοπικού.

Ολοι οι παίκτες απ' ευθείας παραμένουν ελεύθεροι για τουλάχιστον ένα χρόνο, αλλά εάν η ομάδα κατέβει στο πρωτάθλημα του χρόνου, αυτοί θα είναι υποχρεωμένοι να γυρίσουν πίσω. Μέχρι στιγμής έχουν φύγει οι **Θυριάκης Γ., Στεφανάκης, Σαβέλλος** για Ορφέα, **Θυριάκης Κ.** για ΑΕΡΑ και έχουν μείνει ελεύθεροι οι **Παπαθεοδώρου Γ., Καρπαθάκης και Μαρουλάκης Ανδρέας**, ενώ αναμένεται και οι υπόλοιποι παίκτες να προσελκύσουν το ενδιαφέρον διαφόρων ομάδων.

Δύο μεταγραφές και τέλος...

- *Για την Δόξα Ψ. που τα βρήκε σε όλα με φαντάρο που αγωνιζόταν σε ομάδα Δ' Εθνικής*

Με αργά και σταθερά βήματα οι άνθρωποι της Δόξας Ψ. συνεχίζουν την ενίσχυση της ομάδας τους. Μέχρι στιγμής έχουν αποκτηθεί οι **Ροδίτης** από Δωριέα, **Μπαρμπαντώνης** από Απόλλωνα Κ., ο τερματοφύλακας **Δημήτρης Διακοδημητρίου** από τον Φοίβο και οι **Κωνσταντίνου - Τσαλίκης** από τον Ερμή.

Ηδη η Διοίκηση τα έχει βρει σε όλα με έναν φαντάρο που υπηρετεί την στρατιωτική του θητεία στο νησί μας και μέχρι πρότινος αγωνιζόταν στην Θεσσαλία σε ομάδα του Περιφερειακού πρωταθλήματος. Απομένουν δύο ακόμα μεταγραφές περίπου για να ολοκληρωθεί το έμψυχο υλικό της ομάδας.

Η προετοιμασία θα ξεκινήσει το πρώτο δεκαήμερο του Αυγούστου και το βασικό στάδιο θα γίνει σε περιοχή της Ψίνθου προς Πεταλούδες.

Εναρξη την Κυριακή

- *Για τον Ακουσίλαο με αγιασμό και στην συνέχεια με οικογενειακό διπλό*

Την Πέμπτη που μας πέρασε έγινε η πρώτη συγκέντρωση για την ομάδα του Ακουσίλαου. Ο προπονητής **Ηλίας Βασιλαράκης** είχε την ευκαιρία να μιλήσει για λίγο με τους ποδοσφαιριστές, αρκετοί εκ των οποίων απουσίαζαν λόγω επαγγελματικών υποχρεώσεων και καθορίστηκε το πρώτο ραντεβού για την προετοιμασία.

Πιο συγκεκριμένα την Κυριακή 27 Ιουλίου στο γήπεδο των Φανών θα γίνει πρώτα αγιασμός και στη συνέχεια θα ακολουθήσει οικογενειακό διπλό σε χαλαρούς ρυθμούς. Την αμέσως επόμενη εβδομάδα της έναρξης, η προετοιμασία θα συνεχιστεί μέσα στον αγωνιστικό χώρο του γηπέδου. Η δεύτερη εβδομάδα πιθανότατα θα πραγματοποιηθεί στον περιβάλλοντα χώρο γύρω από το γήπεδο, αφού εκεί υπάρχουν αρκετές διαδρομές, οι οποίες προσφέρονται για αυτό τον σκοπό.

Υπάρχει πάντως γενική αίσθηση αισιοδοξίας και θέλησης για σκληρή δουλειά απ' όλους (τεχνική ηγεσία και ποδοσφαιριστών) κάτι που χαροποιεί ιδιαίτερα τους διοικούντες της ομάδας των Φανών, οι οποίοι έχουν θέσει ιδιαίτερα υψηλούς στόχους για την ερχόμενη αγωνιστική περίοδο.

Σε αγωνιστικούς ρυθμούς...

- *Μπαίνει από την επόμενη εβδομάδα ο Φοίβος*
- *Σε Αγιο Γεώργιο και γήπεδο θα πραγματοποιηθεί η προετοιμασία*

Τελευταία εβδομάδα ξεκούρασης από την ποδοσφαιρική ενασχόληση θα είναι αυτή που αρχίζει από σήμερα για τους παίκτες και την τεχνική ηγεσία του Φοίβου. Το Κρεμαστενό σωματείο την ερχόμενη Κυριακή θα έχει την πρώτη συγκέντρωσή του εν όψει της νέας ποδοσφαιρικής περιόδου, όπου οι "κυανοκίτρινοι" έχουν υψηλούς στόχους. Πριν τη συγκέντρωση θα προηγηθούν οι ιατρικές εξετάσεις των ποδοσφαιριστών, οι οποίες θα γίνουν κατά τη διάρκεια της εβδομάδας. Μία μέρα μετά την πρώτη συγκέντρωση της ομάδας θα ξεκινήσει η προετοιμασία του Φοίβου. Την ερχόμενη Δευτέρα λοιπόν οι "κυανοκίτρινοι" θα μπουν σε αγωνιστικούς ρυθμούς με την έναρξη της προετοιμασίας, η οποία θα λάβει χώρα σε δύο περιοχές.

Στον Αγιο Γεώργιο Κρεμαστής όπου θα γίνουν οι ασκήσεις φυσικής κατάστασης και στο γήπεδο, στο οποίο θα γίνουν οι ασκήσεις τακτικής με μπάλα.

Παράλληλα μέσα στην εβδομάδα αναμένεται να ανακοινωθεί το πρόγραμμα των φιλικών που θα δώσει η Κρεμαστενή ομάδα πριν την έναρξη του πρωταθλήματος.

Προετοιμασία στο Οικονομίδειο

- *Στις 28 Ιουλίου η έναρξη της προετοιμασίας για τον Ιάλυσο*
- *9μελές από 11μελές το νέο Δ.Σ.*

Ακόμη ένας παίκτης απομένει για να ολοκληρωθεί το ρόστερ του Ιάλυσου για το ερχόμενο πρωτάθλημα. Οι άνθρωποι της ομάδας βρίσκονται σε επαφή με επιτελικό μέσο που αγωνιζόταν πέρυσι σε ομάδα του περιφερειακού πρωταθλήματος. Οι συζητήσεις με τον ποδοσφαιριστή, καθώς και με την ομάδα στην οποία ανήκει βρίσκονται σε καλό δρόμο και αναμένεται τις επόμενες ημέρες να έχουν αίσιο τέλος αυτές οι διαπραγματεύσεις.

Οσον αφορά τώρα το αγωνιστικό μέρος, την Δευτέρα 28 του μηνός είναι προγραμματισμένη η έναρξη της προετοιμασίας, η οποία θα γίνει στο Οικονομίδειο. Οι ποδοσφαιριστές, παλιοί και νέοι, θα διανύσουν πολλά χιλιόμετρα υπό τις οδηγίες του **Θόδωρα Θεοδώρου.**

Στον διοικητικό τομέα τώρα έχει πραγματοποιηθεί η αναδιάρθρωση του Δ.Σ., το οποίο από 11μελές έχει μετατραπεί σε 9μελές και οι σχετικές ανακοινώσεις θα δοθούν τις αμέσως επόμενες ημέρες μόλις οριστικοποιηθεί το νέο σχήμα, στο οποίο δύο από τα μέλη του θα είναι οπωσδήποτε έφοροι του μπάσκετ.

Προπονητής ο Λυκάκης...

- *Στον Ορφέα που θα είναι ταυτόχρονα και παίκτης*

Συνεχίζει τις μεταγραφές η ομάδα του Ορφέα προσπαθώντας έτσι να ενισχύσει το έμψυχο δυναμικό του όσο το δυνατόν καλύτερα. Μέχρι στιγμής έχουν αποκτηθεί οι **Μπούρδας Φ.** από Διαγόρα Β., **Θυριάκης Γ., Στεφανάκης Ν., Σαβέλλος** από Ατρόμητο Δ. και ο τερματοφύλακας **Χρήστος Φτάρας.**

Προπονητής της ομάδας θα είναι για τη νέα περίοδο ο έμπειρος αμυντικός **Γιώργος Λυκάκης,** ο οποίος μέχρι πρότινος αγωνιζόταν ως ποδοσφαιριστής στον Ορφέα ενώ τώρα θα έχει και την ευθύνη της τεχνικής ηγεσίας.

Οι μεταγραφές πάντως δεν έχουν ολοκληρωθεί αφού οι άνθρωποι της ομάδας είναι σε αναζήτηση και για άλλους μεταγραφικούς στόχους, οι οποίοι έχουν προκαλέσει το ενδιαφέρον του Ορφέα και που πρόκειται, εάν πραγματοποιηθούν οι μεταγραφές αυτές, να είναι ουσίας και όχι εντυπωσιασμού.

Δυναμώνει με μεταγραφές

- *Ο Δωριέας πραγματοποίησε μέχρι στιγμής τρεις μεταγραφές*
- *Δεν δίνει τον Κιάρρι στον Αστέρα Μασσάρων*

Εχει ξεκινήσει τις προσπάθειες για να ενδυναμώσει το έμψυχο υλικό του η ομάδα του Δωριέα. Μέχρι στιγμής έχει αποκτήσει τον **Χαράλαμπο Ζάγκο** από τον Ατρόμητο Διμυλιάς, τον **Ακη Καππάκα** από τον ΑΕΡΑ και τον **Γιάννη Κουλέντο** από την Αναγέννηση Ρ. Με αυτές τις μεταγραφικές κινήσεις η ομάδα του Δωριέα έχει ενισχύσει κατά τον καλύτερο δυνατό τρόπο την μεσαία γραμμή.

Οι προθέσεις της ομάδας στη συνέχεια είναι να αποκτηθεί κι ένας έμπειρος επιθετικός, για να δυναμώσει η γραμμή κρούσης. Από την άλλη πλευρά αρνητικά απάντησε η Διοίκηση στην πρόταση του Αστέρα Μασσάρων, ο οποίος ήθελε να αποκτήσει με υποσχετική το νεαρό **Χάρη Κιάρρι**, στην αξία του οποίου πιστεύουν πάρα πολύ οι άνθρωποι της ομάδας του.

Μεταγραφικά τεστ

- *Για την Θύελλα Π. που συνεχίζει τα οικογενειακά διπλά δοκιμάζοντας ποδοσφαιριστές*

Χθες το μεσημέρι έγινε το δεύτερο διπλό για την Θύελλα Π. στο γήπεδό της. Σε αυτό δοκιμάστηκαν δύο παίκτες, οι οποιοι βρίσκονται στο στόχαστρο του προπονητή **Κυριάκου Κουφού**. Πρόκειται για τερματοφύλακα που αγωνιζόταν σε ομάδα β' κατηγορίας και για σέντερ φορ από ομάδα γ' κατηγορίας.

Ανεξάρτητα από την πορεία των συζητήσεων με τους παραπάνω, οι άνθρωποι της Διοίκησης έχουν σκοπό να ενισχύσουν την ομάδα τους με ακόμη ένα κεντρώο κι έναν τερματοφύλακα που αγωνιζόταν στην γ' κατηγορία.

Οσον αφορά το αγωνιστικό μέρος ήδη έχει προγραμματιστεί το πρώτο φιλικό για φέτος. Αντίπαλος θα είναι η νεοφώτιστη της Α' κατηγορίας Ασπίδα Απ. και ο χώρος συνάντησης είναι το γήπεδο της Πυλώνας το μεθεπόμενο Σάββατο.

Το πρόγραμμα της προετοιμασίας δεν έχει βγει ακόμα και αυτό επειδή σχεδόν όλοι οι παίκτες της ομάδας δουλεύουν σε επαγγέλματα με σπαστό ωράριο, κάτι που δεν επιτρέπει στον προπονητή να καθορίσει πρόγραμμα και ώρες προπόνησης. Οπότε η ομάδα μπαίνει με αργούς ρυθμούς σε περίοδο προετοιμασίας και αυτό βέβαια το επιτρέπει ο ελεύθερος (λιγοστός) χρόνος των ποδοσφαιριστών.

ΤΟΠΙΚΟ ΠΟΔΟΣΦΑΙΡΟ

Ολοκληρώθηκε με επιτυχία...

- *Το ρόστερ του ΑΕΡΑ χωρίς να αποκλείεται κάποια μεταγραφή της τελευταίας στιγμής*
- *Στις 31 Ιουλίου ξεκινάει η προετοιμασία.*

Το έμψυχο υλικό του ΑΕΡΑ εν όψει της νέας αγωνιστικής χρονιάς έχει ολοκληρωθεί χωρίς να αποκλείεται βέβαια κάποια έκπληξη της τελευταίας στιγμής. Ο μεταγραφικός απολογισμός του Αφαντενού σωματείου σ' αυτή τη μεταγραφική περίοδο κρίνεται σίγουρα επιτυχημένος, καθώς δέκα είναι τα νέα πρόσωπα που πήγαν στον ΑΕΡΑ.

Αναλυτικά οι μεταγραφές που έκανε η ομάδα των Αφάντου είναι οι παρακάτω: **Σπανός, Λυριστής** και **Σωτηράκης** από Απόλλωνα Απολλώνων, **Παπανθύμου, Καρπαθάκης** από Εθνικό Αρχίπολης, **Θυριάκης** από Ατρόμητο Διμυλιάς, **Τσακίρης** από Ρόδο, **Παπαγεωργίου** από Ηρακλή Μαριτσών, **Μπαρτσιός** και **Σπυρής** από ομάδες της Καλαμάτας.

Παρ' όλο το γεγονός όμως της μεταγραφικής ενίσχυσης ο προπονητής του ΑΕΡΑ **Βαγγέλης Χοσάδας,** κρατάει χαμηλούς τους τόνους, λέγοντας ότι οι στόχοι βγαίνουν μέσα από τη σαιζόν.

Οσον αφορά τη προετοιμασία της Αφαντενής ομάδας θα ξεκινήσει στις 31 Ιουλίου και ώρα 17.30 από το γήπεδο Αφάντου.

Οι άνθρωποι του ΑΕΡΑ έχουν κάνει αίτηση προκειμένου να πραγματοποιήσουν μέρος της προετοιμασίας στο γκολφ Αφάντου.



Μετά από 10 ημέρες ο Βαγγέλης Χοσάδας θα είναι σε καθημερινή βάση... σ' επαφή με τους ποδοσφαιριστές του

ΠΡΟΣΚΛΗΣΗ ΤΟΥ ΑΕΡΑ

Ο ΑΕΡΑ προσκαλεί όλους τους φίλους της ομάδας στο στέκι του σωματείου, στα σουβλάκια που βρίσκονται στο γήπεδο 5Χ5 του **Βαγγέλη Χοσάδα.**

Απέκτησε Σπαθάρα κι' έπεται συνέχεια

- *Μεταγραφικός οίστρος στον Ανταγόρα*

Εντονη μεταγραφική κίνηση επικρατεί στον Ανταγόρα τον τελευταίο καιρό.

Συγκεκριμένα ο περσινός πρωταθλητής της β' κατηγορίας και νεοφώτιστος στο φετινό πρωτάθλημα της Α' κατηγορίας συμφώνησε με τον τερματοφύλακα **Σπαθάρα,** ο οποίος πέρσι αγωνιζόταν στην ΑΕ Κω.

Παράλληλα το Κωακό σωματείο φέρεται να έχει έρθει σε συμφωνία με οκτώ περίπου ακόμα ποδοσφαιριστές τους οποίους αναμένεται να ανακοινώσει σήμερα.

Μεταξύ των οκτώ αυτών παικτών σύμφωνα με έγκυρες πληροφορίες βρίσκονται και δύο ποδοσφαιριστές, οι οποίοι είναι φαντάροι και υπηρετούν την στρατιωτική τους θητεία στην Κω.

Πέραν από αυτούς τους ποδοσφαιριστές που θα καλύψουν το μεγαλύτερο μέρος των μεταγραφικών στόχων του Ανταγόρα, πιθανόν να αποκτηθούν και κάποιοι άλλοι παίκτες, οι οποίοι εκτός απροόπτου θα είναι Κώοι.

Η πρώτη συγκέντρωση της ομάδας του νησιού, του Ιπποκράτη θα πραγματοποιηθεί το ερχόμενο Σαββατοκύριακο (26-27 Ιουλίου).

Τότε θα αποφασιστεί πότε θα ξεκινήσει η προετοιμασία της ομάδας, η οποία αναμένεται να αρχίσει μέχρι τις 3 Αυγούστου.

Το μεγαλύτερο στάδιο της προετοιμασίας θα πραγματοποιηθεί στο νέο δημοτικό στάδιο Ανταγόρας.

Ελεύθερος ο Καλτσούλας...

- *Από την Αναγέννηση Εμπωνας, ενώ ολοκληρώθηκε κατά πολύ μεγάλο μέρος το φετινό ρόστερ της ομάδας*

Τα πάντα στην Αναγέννηση Εμπωνας πριν την έναρξη της προετοιμασίας για την νέα ποδοσφαιρική περίοδο φαίνεται να είναι έτοιμα.

Το ρόστερ της ομάδας έχει ολοκληρωθεί κατά πολύ μεγάλο μέρος, καθώς τελείωσαν οι βασικές μεταγραφικές κινήσεις της Μπονιάτικης ομάδας χωρίς να αποκλείεται κάποια μεταγραφή της τελευταίας στιγμής, ενώ να σημειώσουμε ότι ο **Χρήστος Καλτσούλας** έμεινε ελεύθερος.

Η Αναγέννηση θα ξεκινήσει την προετοιμασία της την ερχόμενη Κυριακή σε περιοχή του δήμου Ατταβύρου, όπου θα κάνει ασκήσεις φυσικής κατάστασης, ενώ στο γήπεδο Εμπωνας θα πραγματοποιηθούν οι ασκήσεις τακτικής.

Η ομάδα της Εμπωνας θα διατηρήσει στην σύνθεσή της ένα μεγάλο μέρος του βασικού κορμού της περσινής ομάδας, το οποίο θα πλαισιωθεί με Μπονιάτες ποδοσφαιριστές, καθώς υπάρχουν αρκετοί, οι οποίοι συμπεριλαμβάνονται στο δυναμικό της φετινής ομάδας της Αναγέννησης.

Πήρε το Μανταλιό

- *Τον παίκτη που πέρυσι αγωνιζόταν στον Δωριέα απέκτησε ο Αστέρας Μασσάρων*

Ενα ακόμη ποδοσφαιριστή προσέθεσε στο δυναμικό της, η νεοφώτιστη στη Α' κατηγορία ομάδα του Αστέρα Μασσάρων.

Συγκεκριμένα οι Μασσαρενοί απέκτησαν τον **Μανταλιό** από τον Δωριέα.

Παράλληλα ο Αστέρας κινείται για τη απόκτηση ενός ή δύο ακόμα νεαρών παικτών προκειμένου να ολοκληρώσει το ρόστερ του για την ερχόμενη ποδοσφαιρική σεζόν.

Αναφορικά με την συγκέντρωση της πρώτης ομάδας θα πραγματοποιηθεί 28 ή 29 του μηνός και την επόμενη μέρα θα ξεκινήσει η προετοιμασία η οποία θα γίνει στην ευρύτερη περιοχή των Μασσάρων όσον αφορά το μέρος της φυσικής κατάστασης, ενώ στο γήπεδο όπως εύκολα γίνεται αντιληπτό θα πραγματοποιηθούν οι ασκήσεις τακτικής.

Οι Μασσαρενοί έχουν αρκετά υψηλές φιλοδοξίες εν όψει της νέας χρονιάς, καθώς ο βασικός τους στόχος είναι η είσοδος στην οκτάδα του φετινού πρωταθλήματος.

ΠΑΡΑΚΛΗΣΗ ΤΟΥ ΑΣΤΕΡΑ

Το διοικητικό συμβούλιο του Αστέρα Μασσάρων παρακαλεί όσους θέλουν να βάλουν διαφημιστική πινακίδα στο γήπεδο Μασσάρων να επικοινωνήσουν με τον πρόεδρο της ομάδας Στέφανο Τριαντενό στο τηλέφωνο 22440-31508.

"ΚΒΟ ΒΑΝΤΙS"



Μια "μεταφιεσμένη ευλογία" για τον Σάκη Στάγκα

Ο Ιάλυσος μετά το ποδόσφαιρο και στο μπάσκετ, εγκαταλείπει τις εθνικές κατηγορίες και επανέρχεται στο τοπικό πρωτάθλημα.

Είναι καλό ή κακό αυτό το γεγονός για την πόλη της Ιαλυσού; Κακό θα πουν οι βιαστικοί αθλητικοί ξερόλες. Και όμως είναι ότι **καλύτερο** και πιο **φυσιολογικό** πράγμα, που θα μπορούσε να συμβεί.

Ο Δήμαρχος Ιαλυσού, Σάκης Στάγκας, ξέρει ότι είναι μια καλή **"μεταμφιεσμένη ευλογία"** γι' αυτόν, αλλά δεν μπορεί να το ομολογήσει.

Το ότι είναι μια φυσιολογική εξέλιξη το ξέρουν όλοι οι υγιείς σκεπτόμενοι φίλαθλοι. Αφού γνωρίζουν ότι όλες οι ομάδες κάποια στιγμή μπαίνουν στη φάση της **παρακμής.**

Πάρτε για παράδειγμα, την υπό κανονικές συνθήκες, πορεία της προεμφανιζόμενης ομάδας στην πόλη της Ρόδου, με το όνομα Πήγασος, Αγίου Νικολάου. Αυτό το χρονικό διάστημα **παρουσιάζεται** στην αθλητική αγορά. Μετά, για κάποια χρόνια θα **αναπτυχθεί.** Στη συνέχειά θα **σταθεροποιηθεί** και θα ωριμάσει σε κάποιο επίπεδο. Και μετά θα έρθει η τέταρτη φάση της **παρακμής.** Αυτός και μόνο, είναι ο φυσιολογικός κύκλος των ομάδων, είναι ο κανόνας. Κάποιες ομάδες αναπτύσσονται περισσότερα, άλλες σταθεροποιούνται λιγότερο. Ομως για όλες **η παρακμή είναι εκεί και περιμένει.**

Είναι γεγονός ότι η ομάδα της Ιαλυσού έφτασε στην παρακμή γρήγορα και **άκομψα.** Αυτό δεν συμβαίνει με τις ομάδες που έχουν πολλά έξοδα, αλλά με αυτές που έχουν **απρόβλεπτα έξοδα,** όπως είχε πάντα ο Ιάλυσος.

Βλέπεται εδώ και χρόνια δυστυχώς σ' αυτόν το σύλλογο ερχόντουσαν συνέχεια για να "βοηθήσουν". **έμπειροι** αθλητές, προπονητές, παράγοντες, κερδίζοντας απίστευτα χρηματικά ποσά.

Τέλος πάντων το κέρδος μετά απ' όλη αυτή την οικονομική περιπέτεια που είχε ο Δήμος Ιαλυσού, λογικά θα είναι η απόκτηση πείρας. Γιατί όπως λένε οι Αμερικανοί **"όταν κάποιος με λεφτά συναντά κάποιον με πείρα, ο δεύτερος αποκτά λεφτά και ο πρώτος πείρα.**

Βογιατζόγλου Τάσος

Στον "μαραθώνιο" του πρωταθλήματος

- *Εξήντα εννέα σωματεία δικαιούνται συμμετοχής στην Α', Β' και Γ' κατηγορία Δωδεκανήσου για την ερχόμενη αγωνιστική περίοδο.*
- *Η τροποποίηση της προκήρυξης όσον αφορά τον προβιβασμό και τον υποβιβασμό προμηνύει ακόμη πιο ενδιαφέροντα και συναρπαστικά πρωταθλήματα*

Διανύουμε το τελευταίο δεκαήμερο του Ιουλίου κι όσες ομάδες μέχρι τώρα δεν έχουν ολοκληρώσει τις μεταγραφικές τους κινήσεις, θα πρέπει να αρχίσουν να σκέφτονται ότι δεν έχουν πλέον πολλά περιθώρια, εκτός κι αν θέλουν να περιμένουν μέχρι τα τέλη Αυγούστου για να βολευθούν με όσους ποδοσφαιριστές θα είναι ακόμη ελεύθεροι.

Συνολικά για την ερχόμενη αγωνιστική περίοδο δικαίωμα συμμετοχής στις τρεις κατηγορίες του νομού μας έχουν 69 ομάδες,

Δεξέξι στην Α', 16 στην Β' και οι υπόλοιπες στην Γ'.

Φέτος τα πρωταθλήματα αναμένεται να είναι πιο ενδιαφέροντα και συναρπαστικά μετά τις τελευταίες τροποποιήσεις της ΕΠΣΔ στην προκήρυξη των πρωταθλημάτων όσον αφορά τους υποβιβασμούς και προβιβασμούς.

Μέχρι πέρυσι απ' την Α' κατηγορία, παράδειγμα, σε κάθε περίπτωση υποβιβάζονταν 3 ομάδες, ενώ φέτος στην καλύτερη περίπτωση υποβιβάζονται 3 και στην χειρότερη 6 ομάδες.

Αν γίνει κάτι τέτοιο που μοιάζει βέβαια λίγο απίθανο, φαντάζεστε τι πρόκειται να γίνεται μέχρι την τελευταία αγωνιστική.

Ολες οι ομάδες θα είναι ανασφαλείς και θα "τρέχουν" για να σώσουν το "τομάρι" τους.

Εν πάση περιπτώσει ν' αναφέρουμε ποιές ομάδες έχουν δικαίωμα συμμετοχής στα φετινά πρωταθλήματα.

Α' ΚΑΤΗΓΟΡΙΑ

Το πρωτάθλημα της Α' Ερασιτεχνικής Κατηγορίας θα διεξαχθεί σε ένα όμιλο των δέκα έξι ομάδων.

Οι ομάδες που δικαιούνται συμμετοχής αφού έχουν εκπληρώσει τις υποχρεώσεις τους (εφ' όσον υπάρχουν) που προκύπτουν από το άρθρο 30 του ΚΑΠ είναι οι ακόλουθες:

1. **Α.Ε. ΛΕΡΟΥ**
2. **ΦΟΙΒΟΣ**
3. **ΗΡΑΚΛΗΣ ΜΑΡ.**
4. **ΙΑΛΥΣΟΣ**
5. **ΑΠΟΛΛΩΝ ΑΠΟΛ.**
6. **ΑΝΑΓΕΝΝΗΣΗ**
7. **ΔΙΑΓΟΡΑΣ ΒΑΤ.**
8. **ΚΛΕΟΒΟΥΛΟΣ**
9. **Α.Ε.Ρ.Α.**
10. **ΚΛΕΑΝΘΗΣ**
11. **ΑΡΗΣ**
12. **ΚΑΛΥΜΝΙΑΚΟΣ**
13. **ΑΝΤΑΓΟΡΑΣ**
14. **ΑΣΤΕΡΑΣ ΜΑΣ.**
15. **ΑΣΠΙΣ ΑΠΟΛΑΚΚΙΑΣ**
16. **ΕΥΑΓΟΡΑΣ**

Β΄΄ ΚΑΤΗΓΟΡΙΑ

Το πρωτάθλημα της Β' ερασιτεχνικής κατηγορίας θα διεξαχθεί σε ένα όμιλο των δέκα έξι ομάδων. Οι ομάδες που δικαιούνται συμμετοχής αφού έχουν εκπληρώσει τις υποχρεώσεις (εφ όσον υπάρχουν) που προκύπτου να πό το άρθρο 30 του ΚΑΠ είναι οι ακόλουθες:

1. **ΘΥΕΛΛΑ**
2. **ΟΡΦΕΑΣ**
3. **ΔΟΞΑ ΚΑΡΔ.**
4. **ΕΡΜΗΣ**
4. **ΑΟ ΠΥΛΙΟΥ**
6. **ΑΣΚΛΗΠΙΟΣ ΚΩ**
7. **ΑΕ ΚΑΤΤΑΒΙΑΣ**
8. **ΕΥΚΛΗΣ**
9. **ΑΝΤΙΜΑΧΟΣ**
10. **ΔΟΞΑ ΨΙΝΘΟΥ**
11. **ΑΓ. ΓΕΩΡΓΙΟΣ**
12. **ΑΚΟΥΣΙΛΑΟΣ**
13. **ΑΣ ΤΗΛΟΥ**
14. **ΞΑΝΘΟΣ**
15. **ΑΤΡΟΜΗΤΟΣ ΔΙΜ.**
16. **ΔΟΞΑ ΛΕΡΟΥ**

Γ' ΚΑΤΗΓΟΡΙΑ

Το πρωτάθλημα της Γ' ερασιτεχνικής κατηγορίας θα διεξαχθεί σε τρεις ομίλους.

Οι όμιλοι Α και Β θα απαρτίζονται από τις ομάδες της νήσου Ρόδου, τον Ποσειδώνα Καρπ. και τον ΑΟ Σύμης και ο Ομιλος Γ από τις ομάδες των υπολοίπων νήσων. Οι ομάδες που δικαιούνται συμμετοχής είναι για μεν τους ομίλους της Ρόδου (Α και Β') οι ακόλουθες:

1. **ΖΕΥΣ**
2. **ΕΘΝΙΚΟΣ**
3. **ΠΟΣΕΙΔΩΝ ΚΑΡΠ.**
4. **ΑΣΠΙΣ ΣΑΛ.**
5. **ΑΣΤΕΡΑΣ ΠΑΣΤ.**
6. **Ο.Φ. ΙΣΤΡΙΟΥ**
7. **ΗΛΙΟΣ**
8. **ΔΩΡΙΕΑΣ**
9. **ΜΕΣΑΝΑΓΡΟΣ**
10. **ΑΝΑΓΕΝΝΗΣΗ Ν.Ρ.**
11. **ΔΑΜΑΓΗΤΟΣ**
12. **ΠΑΣ ΑΣΚΛΗΠΕΙΟΥ**
13. **ΗΡΑΚΛΗΣ ΛΑΡΔ.**
14. **ΑΓ. ΝΙΚΟΛΑΟΣ**
15. **ΔΗΜΗΤΡΑ ΔΑΜ.**
16 **ΑΟ ΣΥΜΗΣ**
17. **ΠΕΤΡΩΝΑΣ**
18. **ΑΓ. ΙΣΙΔΩΡΟΣ**
19. **ΡΟΔΙΑΚΟΣ**
20. **ΤΑΞΙΑΡΧΗΣ ΚΑΛ.**
21. **ΑΛΘΑΙΜΕΝΗΣ**
22. **ΠΟΛΥΣΤΡΑΤΟΣ**
23. **ΑΡΧΑΓΓΕΛΟΣ ΑΟ**
24. **ΙΑΛΥΣΟΣ '97**
25. **ΝΗΣΟΣ ΡΟΔΟΣ**
26. **ΝΙΚΗ ΡΟΔΟΥ**
27. **ΣΤΑΥΡΟΣ**

Τα Σωματεία: **Εθνικός Αρχ, ΠΑΣ Ασκληπειού, ΑΕ Μεσαναγρού, Αναγέννηση, Ν.Ρ. Ροδιακός, Δήμητρα, Ταξιάρχης, Πολύστρατος, Αλθαιμένης** και **Αγ. Ισίδωρος** θα ξεκινήσουν το νέο πρωτάθλημα (2003-2004) με μείον ένα (-1) βαθμό έκαστο.



Ο **Πετρώνας** θα ξεκινήσει το νέο πρωτάθλημα (2003-2004) με μείον δύο (-2) βαθμούς,.

Σημειώνεται ότι ο διαχωρισμός των δύο ομίλων θα γίνει με κλήρωση. Ο **Ποσειδών Καρπάθου** θα τοποθετηθεί στον ένα όμιλο και ο **ΑΟ Σύμης** στον άλλο όμιλο (πάντα με κλήρωση). Για τον Γ' Ομιλο (Ομιλο Νήσων) οι ομάδες που δικαιούνται συμμετοχής είναι οι ακόλουθες:

1. **ΝΙΚΑΓΟΡΑΣ**
2. **ΠΟΛΥΒΩΤΗΣ**
3. **ΑΣΕΛ**
4. **ΟΛΥΜΠΙΑΚΟΣ ΚΑΛ.**
5. **ΑΝΑΓΕΝΝΗΣΗ ΑΣΦ.**
6. **ΑΟ ΛΕΙΨΟΙ**
7. **ΠΑΟ ΚΩ**
8. **ΑΟ ΒΑΘΥ**
9. **ΠΟΣΕΙΔΩΝ ΚΑΛ.**
10. **ΑΟ ΔΗΜΟΥ ΑΣΤΥΠΑΛΑΙΑΣ**

Τα Σωματεία **ΑΟ ΒΑΘΥ** και **ΠΟΣΕΙΔΩΝΑΣ ΚΑΛ.** θα ξεκινήσουν με -9 βαθμούς, ενώ ο **ΠΑΟ ΚΩ** και ο **ΑΣΕΛ** θα ξεκινήσουν με -1β.

Στο πρωτάθλημα της Γ' Ερασιτεχνικής κατηγορίας θα έχουν επίσης δικαίωμα συμμετοχής και όσα Σωματεία εγγραφούν στη δύναμη της ΕΣΠΔ και αναγνωρισθούν (λάβουν ΑΜ) από την ΕΠΟ μέχρι την ημερομηνία δήλωσης συμμετοχής ήτοι Δευτέρα 11 Αυγούστου.

ΠΡΟΒΙΒΑΣΜΟΣ – ΥΠΟΒΙΒΑΣΜΟΙ ΣΩΜΑΤΕΙΩΝ

Α' ΚΑΤΗΓΟΡΙΑ

ΠΡΟΒΙΒΑΣΜΟΣ: Πρωταθλήτρια ομάδα αναδεικνύεται η πρώτη (1η) της τελικής βαθμολογίας η οποία προάγεται στο περιφερειακό πρωτάθλημα (Δ' Εθνική Κατηγορία)

ΥΠΟΒΙΒΑΣΜΟΙ:

ΠΕΡΙΠΤΩΣΗ Α: Παραμένουν στην Δ' Εθνική και οι τέσσερις ομάδες μας.

Τότε υποβιβάζονται στην Β' κατηγορία οι τρεις τελευταίες ομάδες.

ΠΕΡΙΠΤΩΣΗ Β: Παραμένουν στην Δ' Εθνική οι τρεις ομάδες μας και υποβιβάζεται η μία.

Τότε υποβιβάζονται στην Β' κατηγορία οι τρεις τελευταίες ομάδες.

ΠΕΡΙΠΤΩΣΗ Γ: Παραμένουν στην Δ' Εθνική οι δύο ομάδες μας και υποβιβάζονται οι δύο

Τότε υποβιβάζονται στην Β' κατηγορία οι τέσσερις τελευταίες ομάδες.

ΠΕΡΙΠΤΩΣΗ Δ: Παραμένει στην Δ' Εθνική η μία ομάδα μας και υποβιβάζονται οι τρεις.

Τότε υποβιβάζονται στην Β' κατηγορία οι πέντε τελευταίες ομάδες.

ΠΕΡΙΠΤΩΣΗ Ε: Υποβιβάζονται από τη Δ' Εθνική και οι τέσσερις ομάδες μας.

Τότε υποβιβάζονται στην Β' κατηγορία οι έξι τελευταίες ομάδες.

Αρα θα υποβιβάζονται στην Β' κατηγορία σε δύο περιπτώσεις οι τρεις τελευταίες ομάδες, σε μία περίπτωση οι τέσσερις και σε μια περίπτωση οι πέντε στην ακραία περίπτωση οι έξι.

Ο αριθμός των ομάδων της Α' κατηγορίας για την μεθεπόμενη περίοδο 2004-2005 θα είναι δεκαέξι.

Β' ΚΑΤΗΓΟΡΙΑ

ΠΡΟΒΙΒΑΣΜΟΙ:

Στην περίπτωση α' υποβιβασμού Α' κατηγ. ανέρχονται στην Α' κατηγορία τέσσερις ομάδες.

Στην περίπτωση β' υποβιβασμού Α' κατηγ. ανέρχονται στην Α' κατηγορία τρεις ομάδες.

Στην περίπτωση γ' υποβιβασμού Α' κατηγ. ανέρχονται στην Α' κατηγορία τρεις ομάδες.

Στην περίπτωση δ' υποβιβασμού Α' κατηγ. ανέρχονται στην Α' κατηγορία τρεις ομάδες.

Στην περίπτωση ε' υποβιβασμού Α' κατηγ. ανέρχονται στην Α' κατηγορία τρεις ομάδες.

Αρα σε κάθε περίπτωση ανέρχονται στην Α' κατηγορία η πρώτη, η δεύτερη και η τρίτη του τελικού βαθμολογικού πίνακα και σε μία περίπτωση οι τέσσερις πρώτες.

ΥΠΟΒΙΒΑΣΜΟΙ:

Α. Συνδυασμός περίπτωσης α' υποβιβασμού Α' κατηγορίας με περίπτωση α προβιβασμού Β' κατηγορίας: Υποβιβάζονται στην Γ' κατηγορία οι τέσσερις τελευταίες ομάδες.

Β. Συνδυασμός περίπτωσης β' υποβιβασμού Α' κατηγορίας με περίπτωση β' προβιβασμού Β' κατηγορίας: Υποβιβάζονται στην Γ' κατηγορία οι τέσσερις τελευταίες ομάδες.

Γ. Συνδυασμός περίπτωσης γ' υποβιβασμού Α' κατηγορίας με περίπτωση γ' προβιβασμού Β' κατηγορίας: Υποβιβάζονται στην Γ' κατηγορία οι τέσσερις τελευταίες ομάδες.

Δ. Συνδυασμός περίπτωσης δ' υποβιβασμού Α' κατηγορίας με περίπτωση δ' προβιβασμού Β' κατηγορίας: Υποβιβάζονται στην Γ' κατηγορία οι πέντε τελευταίες ομάδες.

Δ. Συνδυασμός περίπτωσης ε' υποβιβασμού Α' κατηγορίας με περίπτωση ε' προβιβασμού Β' κατηγορίας: Υποβιβάζονται στην Γ' κατηγορία οι έξι τελευταίες ομάδες.

Αρα σε κάθε περίπτωση υποβιβάζονται στην Γ' κατηγορία οι τέσσερις τελευταίες ομάδες και σε μία άλλη περίπτωση οι πέντε τελευταίες ομάδες και σε μία άλλη περίπτωση οι έξι τελευταίες ομάδες.

Ο συνολικός αριθμός των ομάδων της Β' κατηγορίας στην περίοδο 2003-2004 θα είναι δεκαέξι.

Γ' ΚΑΤΗΓΟΡΙΑ

ΠΡΟΒΙΒΑΣΜΟΙ: Σε κάθε περίπτωση θα ανέρχονται στην Β' κατηγορία οι πρώτες ομάδες της τελικής βαθμολογίας των τριών ομίλων.

Σύμφωνα με τις προαναφερόμενες στην Β' κατηγορία περιπτώσεις υποβιβασμού ο ελάχιστος αριθμός ανόδου στην Β' κατηγορία θα είναι τρεις με πιθανότητες ανόδου τέταρτης και πέμπτης ομάδας.

Στην περίπτωση αυτή η τέταρτη ή η πέμπτη ομάδα θα προέλθουν από απλούς αγώνες κατάταξης σε ουδέτερα γήπεδα μεταξύ των δευτεραθλητών των τριών ομίλων σύμφωνα με το άρθρο 20 του ΚΑΠ. Διευκρινίζεται ότι η τέταρτη ομάδα θα είναι η πρώτη της ειδικής βαθμολογίας και εάν ανέλθει και η πέμπτη θα είναι η δεύτερη της ειδικής βαθμολογίας, πάντα σύμφωνα με το άρθρο 20 του ΚΑΠ.

Πιο συγκεκριμένα:

Α. Στο συνδυασμό των περιπτώσεων Α' ανέρχονται πέντε.

Β. Στο συνδυασμό των περιπτώσεων Β' ανέρχονται τέσσερις

Γ. Στο συνδυασμό των περιπτώσεων Γ' ανέρχονται τρεις ως έχει.

Δ. Στο συνδυασμό των περιπτώσεων Δ' ανέρχονται τρεις.

Ε. Στο συνδυασμό των περιπτώσεων Ε' ανέρχονται τρεις.

Σημειώνεται ότι ο συνδυασμός Α (και κατ' αντιστοιχία και οι υπόλοιποι) αφορά την περίπτωση Α του υποβιβασμού της Α κατηγορίας, της περίπτωσης Α του προβιβασμού της Β κατηγορίας και της περίπτωσης Α του υποβιβασμού της Β κατηγορίας.

ΔΗΛΩΣΗ ΣΥΜΜΕΤΟΧΗΣ

Σύμφωνα με το άρθρο 7 του ΚΑΠ τα Σωματεία που θα λάβουν μέρος στα πρωταθλήματα οφείλουν να υποβάλουν στην ΕΠΣΔ, γραπτή δήλωση συμμετοχής που θα συνοδεύεται υποχρεωτικά με χρηματικό παράβολο μέσα στις παρακάτω προθεσμίες:

- **Α' ΚΑΤΗΓΟΡΙΑ: Μέχρι Δευτέρα 11-8-2003, ώρα 14.00**
- **Β' ΚΑΤΗΓΟΡΙΑ: Μέχρι Δευτέρα 11-8-2003, ώρα 14.00**
- **Γ' ΚΑΤΗΓΟΡΙΑ (ΟΜΙΛΟΙ ΡΟΔΟΥ ΚΑΙ ΝΗΣΩΝ):**
  Γ' ΡΟΔΟΥ: Μέχρι Δευτέρα 11-8-2003, ώρα 14.00
  Γ' ΝΗΣΩΝ: Μέχρι Δευτέρα 11-8-2003, ώρα 14.00

Το παράβολο συμμετοχής:

- **Α' ΚΑΤΗΓΟΡΙΑ: 140 ευρώ**
- **Β' ΚΑΤΗΓΟΡΙΑ: 100 ευρώ**
- **Γ' ΚΑΤΗΓΟΡΙΑ: 80 ευρώ.**

Κάθε Σωματείο οφείλει να απαντήσει πλήρως σε όλα τα σημεία της δήλωσης συμμετοχής (ειδικό έντυπο της ΕΠΣΔ). Πέραν της προαναφερόμενης ημερομηνίας ουδεμία δήλωση θα γίνεται δεκτή.

ΗΜΕΡΟΜΗΝΙΕΣ ΕΝΑΡΞΗΣ ΠΡΩΤΑΘΛΗΜΑΤΩΝ

- Το πρωτάθλημα της **Α' ερασ. Κατηγορίας** θα αρχίσει το **Σαββατοκύριακο 13 και 14 Σεπτεμβρίου**
- Το πρωτάθλημα της **Β' ερασ. Κατηγορίας** θα αρχίσει το **Σαββατοκύριακο 20 και 21 Σεπτεμβρίου**
- Το πρωτάθλημα της **Γ' ερασ. Κατηγορίας** θα αρχίσει το **Σαββατοκύριακο 11 και 12 Οκτωβρίου.**
- Ο **Ομιλος Νήσων** θα αρχίσει το **Σαββατοκύριακο 25 και 26 Οκτωβρίου.**

ΗΜΕΡΟΜΗΝΙΕΣ ΚΛΗΡΩΣΗΣ ΠΡΩΤΑΘΛΗΜΑΤΩΝ

- **Α' ΚΑΤΗΓΟΡΙΑ: Τετάρτη 20 Αυγούστου και ώρα 20.30 στην αίθουσα του ΔΟΝΑ.**
- **Β' ΚΑΤΗΓΟΡΙΑ: Τετάρτη 20 Αυγούστου και ώρα 20.30 στην αίθουσα του ΔΟΝΑ.**
- **Γ' ΚΑΤΗΓΟΡΙΑ (ΟΜΙΛΟΙ ΡΟΔΟΥ): Τρίτη 23/9/2003 και ώρα 20.00 στα γραφεία της ΕΠΣΔ.**
- **Γ' ΚΑΤΗΓΟΡΙΑ (ΟΜΙΛΟΣ ΝΗΣΩΝ): Σάββατο 6 Σεπτεμβρίου και ώρα 21.00 στην Κω.**

ΜΙΚΡΕΣ αγγελίες

ΟΙ ΑΓΓΕΛΙΕΣ ΤΗΣ ΡΟΔΙΑΚΗΣ παρουσιάζονται και στο site www.anaggelies.gr

ΜΕΤΑΦΕΡΘΗΚΑΜΕ!
Θα μας βρίσκετε στα κεντρικά μας γραφεία επί της Μαρ. Μαλλιαράκη 11 (τελευταία πάροδος Καναδά). Τα τηλέφωνα παραμένουν τα ίδια:
(22410) 22210, (22410) 75230

ΔΕΥΤΕΡΑ 21 ΙΟΥΛΙΟΥ 2003 — **ΓΝΩΜΗ**

ΕΝΟΙΚΙΑΣΕΙΣ ΑΚΙΝΗΤΩΝ & ΕΠΙΧΕΙΡΗΣΕΩΝ

ΕΝΟΙΚΙΑΖΕΤΑΙ δυάρι επιπλωμένο κοντά στην εκκλησία Αϊ-Γιάννη μόνο σε Ελληνες. Πληρ. κο Χαράλαμπο τηλ. 2241034312 ώρες καταστημάτων AE53131

ΕΝΟΙΚΙΑΖΕΤΑΙ διαμέρισμα 130 τ.μ. επί της οδού Χειμάρας 117 στο δεύτερο όροφο. Πληρ. τηλ. 2241035842, 6936654274 AE53130

ΕΝΟΙΚΙΑΖΕΤΑΙ διαμερισματάκι επιπλωμένο κατάλληλο για φοιτητές-τριες επί της Αγίου Γεωργίου Ανω 51. Πληρ. τηλ. 2241021173 AE53128

ΕΝΟΙΚΙΑΖΟΝΤΑΙ: α) 2 διαμερίσματα καινούργια πάνω από το παλιό Αεροδρόμιο Μαριτσών, β) ενοικιάζεται διαμέρισμα 85 τ.μ., 4ου ορόφου με θέα την Ακρόπολη σε πολύ καλή κατάσταση στην Ακαδημία Πλάτωνος 10' από το Κέντρο της Αθήνας σε πολύ ήσυχη περιοχή κατάλληλο για φοιτητές 300 μέτρα από το Μετρό. Πληρ. κ. Αντώνη τηλ. 2241047516-48131 και 6944177280 AE53125

ΕΝΟΙΚΙΑΖΕΤΑΙ επιπλωμένο studio στο Ροδίνι από 24/7/03. Πληρ. τηλ. 6944361899, 2241025447 AE53127

ΕΝΟΙΚΙΑΖΕΤΑΙ διαμέρισμα επιπλωμένο ή μη επί της Ενόπλων Δυνάμεων περιοχή Μόντε Σμιθ αποτελούμενο από 2 υπνοδωμάτια, σαλόνι, κουζίνα και λοιπούς βοηθητικούς χώρους με κεντρική θέρμανση κατάλληλο για στρατιωτικούς ή φοιτητές πλησίον Πανεπιστημίου. Πληρ. τηλ. 2241075511, 6944666182 AE53124

ΕΝΟΙΚΙΑΖΕΤΑΙ διαμέρισμα lux, δυάρι και μια γκαρσονιέρα επιπλωμένη σε ήσυχη περιοχή στην Ιξιά. Πληρ. τηλ. 6946163747 AE53121

ΕΝΟΙΚΙΑΖΕΤΑΙ μονοκατοικία επί της οδού Δαμασκηνού στον Αγιο Νικόλα. Πληρ. Εμμ. Κρανίδης τηλ. 2241027082, 6944347405 AE53117

ΕΝΟΙΚΙΑΖΕΤΑΙ γκαρσονιέρα δύο δωματίων επί της Κοδριγκτώνος 87 Πληρ. τηλ. 2241023368 AE53080

ΕΝΟΙΚΙΑΖΕΤΑΙ ημιϋπόγειος χώρος 140 τ.μ. για επαγγελματική χρήση στην Ανάληψη. Πληρ. τηλ. 2241064100 AE53115

ΕΝΟΙΚΙΑΖΟΝΤΑΙ δύο διαμερίσματα επιπλωμένα (δωμάτιο-καθιστικό-κουζίνα) στη Ρόδο. Πληρ. τηλ. 2241024336 AE53082

ΕΝΟΙΚΙΑΖΕΤΑΙ γκαρσονιέρα επιπλωμένη επί της οδού Στεφ. Καζούλη 74, 1ος όροφος. Πληρ.τηλ. (22410)33105, 24858 AE53112

ΕΝΟΙΚΙΑΖΟΝΤΑΙ καινούργια πλήρως επιπλωμένα δωμάτια στα Κολύμπια με air condition σε πολύ καλή τιμή. Πληρ. τηλ. (22410)32040, 97258 AE53108

ΔΙΑΜΕΡΙΣΜΑ ισόγειο 2 δωματίων, κουζίνα, WC με αυλή και κήπο στην Παναγιώτου Ροδίου 48. Πληρ. τηλ. 6976957795 AE53089

ΕΝΟΙΚΙΑΖΕΤΑΙ studio επιπλωμένο στην Ιξιά, τελείως ανεξάρτητο σε ήσυχη περιοχή για απεριόριστο χρόνο. Διαθέτει ηλιακό-κήπο. Πληρ. τηλ. 2241031084, 2241073450, 6973787583 AE53105

ΕΝΟΙΚΙΑΖΕΤΑΙ ΟΙΚΙΑ ΚΑΤΑΛΛΗΛΗ ΓΙΑ ΕΠΑΓΓΕΛΜΑΤΙΚΗ ΣΤΕΓΗ ΕΠΙ ΤΗΣ ΟΔΟΥ ΒΟΡΕΙΟΥ ΗΠΕΙΡΟΥ 24 ΠΡΩΗΝ ΑΚΟΥΑΡΙΟΥΣ. ΠΛΗΡ. ΚΥΡΙΟ ΜΑΛΤΑ ΤΗΛ. 2241076222 ΚΑΙ 2241034132, 6972813068 ΠΟ53133

ΔΙΑΜΕΡΙΣΜΑΤΑ ΕΠΙΠΛΩΜΕΝΑ ΔΙΑΘΕΣΙΜΑ ΑΠΟ 1 ΕΒΔΟΜΑΔΑ ΕΩΣ ΚΑΙ 20 ΜΕΡΕΣ ΣΤΗΝ ΠΕΡΙΟΧΗ ΣΤΑΔΙΟΥ ΔΙΑΓΟΡΑ (ΚΟΔΡΙΓΚΤΩΝΟΣ 55). ΠΛΗΡ. ΤΗΛ. 2241031756 ΠΕ53025

ΕΝΟΙΚΙΑΖΟΝΤΑΙ καινούργια επιπλωμένα studios σε ήσυχη περιοχή της Ιαλυσού. Πληρ. τηλ. 6945077678 AE53094

ΕΝΟΙΚΙΑΖΕΤΑΙ ΕΠΙΠΛΩΜΕΝΟ ΔΙΑΜΕΡΙΣΜΑ ΜΕ AIR ΚΟΝΤΙΣΙΟΝ ΣΤΙΣ ΚΑΛΥΘΙΕΣ ΜΕ ΕΝΑ ΥΠΝΟΔΩΜΑΤΙΟ, ΣΑΛΟΝΙΚΟΥΖΙΝΑ ΚΑΙ ΜΠΑΝΙΟ, ΚΑΤΑΛΛΗΛΟ ΓΙΑ ΣΤΡΑΤΙΩΤΙΚΟΥΣ ΚΑΙ ΕΚΠΑΙΔΕΥΤΙΚΟΥΣ (350 ΕΥΡΩ). ΠΛΗΡ. ΤΗΛ. 2241085380 ΠΕ53031

ΕΝΟΙΚΙΑΖΕΤΑΙ ΔΙΑΜΕΡΙΣΜΑΤΑΚΙ 40 Τ.Μ. ΣΤΑ ΚΟΣΚΙΝΟΥ ΣΕ ΜΟΝΟΚΑΤΟΙΚΙΑ ΜΕ ΞΕΧΩΡΙΣΤΗ ΕΙΣΟΔΟ ΣΕ ΗΣΥΧΗ ΠΕΡΙΟΧΗ ΕΠΙΠΛΩΜΕΝΗ ΜΕ ΚΗΠΟ, ΠΑΡΚΙΝ, ΚΕΝΤΡΙΚΗ TV, ΜΕ ΕΤΗΣΙΟ ΜΙΣΘΩΜΑ ΓΙΑ ΕΝΑ ΑΤΟΜΟ. ΜΗΝΙΑΙΟ ΜΙΣΘΩΜΑ 235 ΕΥΡΩ. ΣΤΗΝ ΤΙΜΗ ΠΕΡΙΛΑΜΒΑΝΟΝΤΑΙ ΝΕΡΟ, ΚΟΙΝΟΧΡΗΣΤΑ (ΑΛΛΟΔΑΠΟΙ ΑΠΟΚΛΕΙΟΝΤΑΙ). ΠΛΗΡ. ΤΗΛ. 2241062056 ΠΕ53041

ΔΙΑΜΕΡΙΣΜΑ με 3 υπνοδωμάτια, σαλόνι, κουζίνα, μπάνιο στον α' όροφο τριώροφης μονοκατοικίας. Πληρ. τηλ. 2241028685 AE53087

ΚΡΕΜΑΣΤΗ. ΕΝΟΙΚΙΑΖΟΝΤΑΙ ένα τριάρι και ένα δυάρι με πάρκινκ και κήπο κοντά στα σχολεία και στη θάλασσα. Πληρ. τηλ. 2241094822, 6946671053 AE53076

ΓΚΑΡΣΟΝΙΕΡΑ καινούργια λουξ 40 τ.μ. επιπλωμένη στην Ανάληψη, 330 ευρώ. Πληρ. τηλ. 2241060060 AE53088

ΕΝΟΙΚΙΑΖΕΤΑΙ δυάρι 1ου ορόφου επιπλωμένο κατάλληλο για φοιτητές στην περιοχή Κουκάκι Αθήνας (οδός Βείκου). Πληρ. τηλ. 6944342667 απογευματινές ώρες AE53071

ΕΝΟΙΚΙΑΖΟΝΤΑΙ: α) διαμέρισμα 100 τ.μ. περίπου στην Κέννεντυ με κεντρική θέρμανση ανακαινισμένο, β) δυάρι μικρό στις 7 Βαγιές, γ) επαγγελματικός χώρος στην περιοχή Μήδεια υπόγειο συν ισόγειο υπερυψωμένο 180 τ.μ. περίπου κατάλληλο για γυμναστήριο, φροντιστήριο, εργαστήριο, δ) καταστήματα κεντρικά στην Παλιά Πόλη σε τιμές ευκαιρίας. Πληρ. Κτημ. Γραφείο κ. Ελένης Βρατσάλη τηλ. κιν. 6945105362, 2241065300, 2241063834 AE53058

ΕΝΟΙΚΙΑΖΕΤΑΙ 2άρι επιπλωμένο διαμέρισμα με ηλιακό θερμοσίφωνα επί της Λεωφ. Ρόδου-Καμείρου (Θεολόγος). Κατά προτίμηση στρατιωτικοί - εκπαιδευτικοί. Πληρ. τηλ. 2241020675 AE53073

ΕΝΟΙΚΙΑΖΕΤΑΙ γκαρσονιέρα στο Ροδίνι. Πληρ. τηλ. 6977855766, 2241043977 AE53077

ΕΝΟΙΚΙΑΖΟΝΤΑΙ καταστήματα 50 τ.μ. και 100 τ.μ. στην Ιαλυσό περιοχή BLUE BAY κατάλληλα για οποιαδήποτε χρήση με αυλή 300 τ.μ. Πληρ. τηλ. 6932238884, 2241095894 AE53069

ΕΝΟΙΚΙΑΖΕΤΑΙ επαγγελματικός χώρος 110 τ.μ. ισόγειος που διαμορφώνεται όπως εσείς θέλετε (1η πάροδος Κων/νου Υδραίου), δίπλα στο φροντιστήριο "ΠΛΕΟΝΕΚΤΗΜΑ". Πληρ. τηλ. 2241030268, ώρες καταστημάτων AE53064

ΚΑΤΑΣΤΗΜΑ 30 τ.μ. στην οδό Δαμασκηνού 67 (στάση Αγ. Γεωργίου). Πληρ. τηλ. 2241021722, 6974452646 AE53063

ΑΠΟΘΗΚΗ 400 τ.μ. ισόγεια με αυλή 15 στρεμμάτων στ' Ασγούρου. Υπάρχει δυνατότητα επέκτασης στα 1200 τ.μ. Πληρ. τηλ. 2241021722, 6974452646 AE53062

ΕΝΟΙΚΙΑΖΕΤΑΙ επί της Στρατηγού Ζήση χώρος - αποθήκη 300 τ.μ. σε 750 τ.μ. οικόπεδο. Πληρ. τηλ. 2241026490 AE53061

ΕΝΟΙΚΙΑΖΕΤΑΙ γκαρσονιέρα επιπλωμένη σε καινούργια κατάσταση στην πλατεία Λουτρού στην Παλιά Πόλη επί της οδού Ζήνωνος 1. Πληρ. τηλ. 6977905051, 2241063451 AE53056

ΓΚΑΡΣΟΝΙΕΡΑ επιπλωμένη στην περιοχή Καρακόνερο. Πληρ. τηλ. 2241067270 AE53036

ΔΙΑΜΕΡΙΣΜΑ τριάρι, επιπλωμένο, στην οδό 28ης Οκτωβρίου έναντι Ακαδημίας. Πληρ. τηλ. 2241075359 AE53037

ΑΘΗΝΑ. ΕΝΟΙΚΙΑΖΕΤΑΙ διαμέρισμα β' ορόφου 2 δωματίων, κουζίνα, μπάνιο, με κεντρική θέρμανση, 50 τ.μ. Το διαμέρισμα βρίσκεται 50 μ. από την Φωκίωνος Νέγρη, περιοχή Κυψέλη και δίπλα ακριβώς φτιάχνεται μετρό. Πληρ. τηλ. 6972007352, 6932278587 AE53055

ΕΝΟΙΚΙΑΖΕΤΑΙ στην Κρεμαστή διώροφη μονοκατοικία, 90 τ.μ., κοντά σε φούρνο και παντοπωλείο κατάλληλη για σοβαρή ολιγομελή οικογένεια ή ανδρόγυνο. Πληρ. κ. Σπύρο τηλ. 2241043941, 2241061285 AE53049

ΚΑΤΑΣΤΗΜΑ 80 τ.μ. στο κέντρο της πόλης, κατάλληλο για πρακτορείο ΠΡΟΠΟ. Πληρ. τηλ. 6944525379 AE53042

ΕΝΟΙΚΙΑΖΕΤΑΙ δυάρι καινούργιο στην Κέννεντυ λουξ με air condition. Ενοίκιο 350 ευρώ. Πληρ. τηλ. 6945466773 και 2241028838 AE53035

ΕΝΟΙΚΙΑΖΟΝΤΑΙ επιπλωμένες γκαρσονιέρες στην κεντρική πλατεία Ιαλυσού. Πληρ. τηλ. 2241091840 AE53032

ΕΝΟΙΚΙΑΖΟΝΤΑΙ ΚΑΤΑΛΛΗΛΑ ΓΙΑ ΣΤΡΑΤΙΩΤΙΚΟΥΣ

7 πολυτελή διαμερίσματα για ένα ή δύο άτομα, στην παραλία Ιαλυσού, πλήρως επιπλωμένα, ευρύχωρα, με άνετες βεράντες με πολυκουζινάκι, air-condition, ηλιακό θερμοσίφωνα, ιδιόχρηστη θέση στάθμευσης, δορυφορική κεραία. Μηνιαίο μίσθωμα 350 ευρώ.

Πληρ. ΕΥΣΤΑΘΙΟΥ - ΕΥΡΩΚΤΗΜΑΤΙΚΗ, Εθνικής Αντιστάσεως 83 (πρώην Αννης Μαρίας). Τηλ. 22410 73819-74917, 6946/103929

ΕΝΟΙΚΙΑΖΟΝΤΑΙ

α) Διαμέρισμα 90 τ.μ., α' ορόφου (2) υπνοδωματίων στο Καρακόνερο, σε νεόδμητη οικοδομή με κεντρική θέρμανση. Μηνιαίο μίσθωμα 500 ευρώ.

β) Διαμέρισμα 123 τ.μ., α' ορόφου (3) υπνοδωματίων στο Ροδίνι με τζάκι, 2 WC, μεγάλες βεράντες, θέρμανση με θερμοπομπούς. Μηνιαίο μίσθωμα 550 ευρώ.

Πληροφορίες Ευσταθίου -Ευρωκτηματική, Εθνικής Αντιστάσεως 83 (πρώην Αννης Μαρίας), τηλ. 22410 73819-74917, 6946/103929

ΠΩΛΕΙΤΑΙ

80 τ.μ. διαμέρισμα β' ορόφου στην Ανάληψη με 2 υπνοδωμάτια, αξίας 76.302 ευρώ.

Πληροφορίες Ευσταθίου -Ευρωκτηματική, Εθνικής Αντιστάσεως 83 (πρώην Αννης Μαρίας), τηλ. 22410 73819-74917, 6945/292030, 6944/374546

ΠΩΛΕΙΤΑΙ

από ιδιώτη οικόπεδο 1500 τ.μ. στην επαρχιακή οδό Γενναδι-Λαχανιάς με άδεια οικοδομής 170 τ.μ. πάνω στο δρόμο και 100 μέτρα από τη θάλασσα.

Πληρ. τηλ. 6944777583

ΠΙΠΙΝΟΣ
ΠΩΛΟΥΝΤΑΙ ΜΟΝΟΚΑΤΟΙΚΙΕΣ

140 τ.μ. σε οικόπεδο 600 τ.μ. στην Ιαλυσό 211.000 ευρώ.

Πληρ. τηλ. 2241023895, 6944390803

www.rhodes-top-properties.com

ΠΙΠΙΝΟΣ
ΠΩΛΟΥΝΤΑΙ ΔΙΑΜΕΡΙΣΜΑΤΑ

- 2 και 3 υπνοδωματίων πλησίον ΑΡΑΠΑΚΙ
- 2 υπνοδωματίων στην Ιαλυσό
- 1 και 2 υπνοδωματίων στην Ιξιά έναντι Μίρα Μάρε.

Πληρ. τηλ. 2241023895, 6944390803, 6944676003

www.rhodes-top-properties.com

ΓΙΑΝΝΗΣ ΝΙΚΟΛΙΔΑΚΗΣ

Μηχανολόγος- μηχανικός

Γαλλίας 12 - Ρόδος • τηλ. (22410)22291, 35103

ΠΩΛΟΥΝΤΑΙ

Πολυτελή διαμερίσματα με απεριόριστη θέα, ιδιωτικούς χώρους parking και αποθήκες

Επί της οδού Σελλά και Αισχίνη (περιοχή Δασκάλων) 77 τ.μ., 99 τ.μ., 119 τ.μ.

Επί της οδού Κων. Υδραίου (πλησίον Ρόδου-Λίνδου), 135 τ.μ., 95 τ.μ., 147 τ.μ.

Γραφείο 105 τ.μ. επί της οδού Εθνικής Αντιστάσεως και Τσαλδάρη

ΕΚΑΜ Α.Ε.

ΠΩΛΗΣΕΙΣ ΔΙΑΜΕΡΙΣΜΑΤΩΝ

1. Μόντε Σμιθ: α) Κέννεντυ 32 1ου όροφου 75 τ.μ. 3 δωμάτια, κουζίνα, λουτρό. Τιμή 80.000 ευρώ, 1ου όροφου 75 τ.μ. 3 δωμάτια, κουζίνα, λουτρό. Τιμή 87.000 ευρώ, 2ου ορόφου 112 τ.μ. 4 δωμάτια, 3 λουτρά. Τιμή 140.000 ευρώ, **6) Κέννεντυ 16°** 1ου ορόφου 58 τ.μ. 2 δωμάτια, κουζίνα, λουτρό, Τιμή 57.500 ευρώ, **γ) Κέννεντυ 36** 1ου ορόφου 98 τ.μ., 4 δωμάτια, 2 λουτρά. Τιμή 130.000 ευρώ, γ) **Θ. Σοφούλη 11** ισόγειο 75 τ.μ., 3 δωμάτια, κουζίνα, λουτρό. Τιμή 65.000 ευρώ.

2. Ροδίνι: α) Δουβλίνου 10, 1ου ορόφου 46 τ.μ. 2 δωμάτια, κουζίνα, λουτρό, Τιμή 40.500 ευρώ, ημιϋπόγειο φωτεινότατο 45 τ.μ. 2 δωμάτια, κουζίνα, λουτρό. Τιμή 23.000 ευρώ, **6) Στοκχόλμης 5,** 2ου ορόφου 84 τ.μ., 3 δωμάτια, κουζίνα, λουτρό, Τιμή 86.000 ευρώ.

ΠΩΛΗΣΕΙΣ ΚΑΤΑΣΤΗΜΑΤΩΝ

α) Νιοχώρι: Ιδιαίτερης προβολής κατάστημα 122 τ.μ. με πατάρι, Τιμή 200.000 ευρώ, **6) Ακτή Κανάρη:** Παραλία "Ψαροπούλας" εμπορικότατο ισόγειο κατάστημα 118 τ.μ., Τιμή 350.000 ευρώ, γ) **Εμπορικό κέντρο "ΜΑΚΕΣΤΑ"** Ιδιαίτερα τουριστική περιοχή, ισόγειο κατάστημα 48 τ.μ. με WC. Τιμή 55.000 ευρώ.

ΠΩΛΕΙΤΑΙ ΞΥΛΟΥΡΓΕΙΟ

Ασγούρου 4ο χλμ. ΕΟ Λίνδου-Ρόδου 365 τ.μ. σε οικόπεδο 485 τ.μ. με μηχανήματα και άδεια λειτουργίας, Τιμή 400.000 ευρώ.

www.ekamestates.gr

Τηλ.: 210 6205697-8002541-κινητό 6944475711

Πληροφορίες κα Α. Βασιλείου

ενοικιασεις

συνέχεια από την προηγούμενη

ΕΝΟΙΚΙΑΖΟΝΤΑΙ γκαρσονιέρες πλήρως επιπλωμένες με πολυκουζινάκι, ψυγείο και διαμερίσματα στ' Αφάντου. Πληρ. τηλ. 2241029911 AE53030

ΓΚΑΡΣΟΝΙΕΡΑ καινούργια επιπλωμένη στην οδό Σμύρνης στο Ροδίνι. Πληρ. τηλ. 2241023815, 6945769958 . AE53028

ΕΝΟΙΚΙΑΖΕΤΑΙ επιπλωμένο στούντιο στην οδό Μιχαήλ Πετρίδη. Πληρ. τηλ. 2241075612, 2241030875 AE53027

ΕΝΟΙΚΙΑΖΕΤΑΙ επαγγελματικός χώρος 130 τ.μ. επί της οδού Αθηνών 122 με ειδικό χώρο γραφείου και wc για κάθε είδους επαγγελματική χρήση. Πληρ. τηλ. 22410 37468. AE53012

ΔΙΑΜΕΡΙΣΜΑ 2 υπνοδωμάτια, σαλόνι, κουζίνα, Γεωργ. Σεφέρη 151 (κοντά στο Νοσοκομείο). Πληρ. τηλ. (22410)95245, 70990, 6945670796 AE52967

ΕΝΟΙΚΙΑΖΟΝΤΑΙ γραφεία σε ολοκαίνουργιο γωνιακό κτίριο στον α' όροφο, για ιατρούς, δικηγόρους κ.λπ. Εργάνης Αθηνάς, περιοχή "Δασκάλων" (έναντι super market Bazaar). Πληρ. τηλ. 6945544929 AE52979

ΕΝΟΙΚΙΑΖΕΤΑΙ καινούργιο διαμέρισμα στην Κρεμαστή. Πληρ. τηλ. 2241092105 AE52951

ΕΝΟΙΚΙΑΖΕΤΑΙ επιπλωμένο δωμάτιο (studio) κοντά στο λιμάνι χρέωση με την ημέρα ή το μήνα. Πληρ. τηλ. 2241095148, 2241091617 AE52974

ΔΙΑΜΕΡΙΣΜΑ επιπλωμένο Ρ. Φεραίου 8 (κοντά στο Πανεπιστήμιο) κατάλληλο για φοιτητές. Πληρ. τηλ. 2241034846 AE52938

ΕΝΟΙΚΙΑΖΕΤΑΙ δωμάτιο πλήρως επιπλωμένο με δικό του μπάνιο στην περιοχή Δασκάλων. Πληρ. τηλ. 2241075035, καθημερινά 10-2 και 6-9 μ.μ. ΧΑΕ107

ΕΝΟΙΚΙΑΖΕΤΑΙ στις Καλυθιές χώρος κατάλληλος για φροντιστήριο με 4 θαλάμους. Πληρ. τηλ. 6945544929 AE52978

ΕΝΟΙΚΙΑΖΟΝΤΑΙ νεόκτιστα διαμερισματάκια πλήρως επιπλωμένα στην Απολακκιά. Πληρ. τηλ. 2244061271, 6937749186 ΧΑΕ117

ΕΝΟΙΚΙΑΖΟΝΤΑΙ ΣΤΟ ΠΑΡΑΔΕΙΣΙ ΕΠΙ ΤΗΣ ΚΕΝΤΡΙΚΗΣ ΛΕΩΦΟΡΟΥ ΕΠΙΠΛΩΜΕΝΑ ΜΙΚΡΑ ΔΙΑΜΕΡΙΣΜΑΤΑ (40 Τ.Μ.) ΠΟΛΥΤΕΛΗ, ΔΙΑΜΠΕΡΗ, ΜΕ ΔΙΠΛΕΣ ΒΕΡΑΝΤΕΣ, ΩΡΑΙΟΤΑΤΗ ΘΕΑ, ΜΕΣΑ ΣΕ ΚΗΠΟ 4000 Τ.Μ. ΚΙΟΣΚΙ, ΑΝΕΤΟ ΠΑΡΚΙΝ, ΗΛΙΑΚΟΥΣ ΘΕΡΜΟΣΙΦΩΝΕΣ, ΩΡΑΙΑ ΑΡΧΙΤΕΚΤΟΝΙΚΗ ΓΙΑ ΔΡΟΣΕΡΗ ΕΥΧΑΡΙΣΤΗ ΔΙΑΜΟΝΗ. ΕΝΟΙΚΙΑΖΟΝΤΑΙ ΜΕ ΤΟ ΜΗΝΑ, ΤΗΝ ΕΒΔΟΜΑΔΑ Ή ΤΗΝ ΗΜΕΡΑ. ΠΛΗΡ. ΤΗΛ. 2241081175, 2241032713 ΠΕ52908

ΕΝΟΙΚΙΑΖΕΤΑΙ Ο ΟΡΟΦΟΣ ΟΛΟΚΛΗΡΟΣ ΣΕ ΔΙΩΡΟΦΗ ΟΙΚΟΔΟΜΗ ΣΤΗΝ ΠΕΡΙΟΧΗ ΨΑΡΟΠΟΥΛΑ ΚΟΝΤΑ ΣΤΟ ΚΕΝΤΡΟ ΤΗΣ ΠΟΛΗΣ ΚΑΙ 100 Μ. ΑΠΟ ΤΗ ΘΑΛΑΣΣΑ. ΕΧΕΙ 3 ΥΠΝΟΔΩΜΑΤΙΑ, ΚΟΥΖΙΝΑ, ΣΑΛΟΝΙ, ΤΡΑΠΕΖΑΡΙΑ, ΤΖΑΚΙ, 2 WC, ΜΕΓΑΛΕΣ ΒΕΡΑΝΤΕΣ ΚΑΙ ΧΡΗΣΗ ΚΗΠΟΥ, ΘΕΡΜΑΝΣΗ Σ' ΟΛΑ ΤΑ ΔΩΜΑΤΙΑ. ΠΛΗΡ. ΤΗΛ. 6947073167 ΠΕ52954

ΣΕ ΙΣΟΓΕΙΟ ΣΥΓΚΡΟΤΗΜΑ ΔΙΑΜΕΡΙΣΜΑΤΩΝ ΕΝΟΙΚΙΑΖΕΤΑΙ ΕΠΙΠΛΩΜΕΝΟ ΔΙΑΜΕΡΙΣΜΑ 2 ΔΩΜΑΤΙΩΝ ΚΑΘΙΣΤΙΚΟ, ΚΟΥΖΙΝΑ, ΥΠΝΟΔΩΜΑΤΙΟ 40 Τ.Μ. ΠΛΗΡΩΣ ΕΞΟΠΛΙΣΜΕΝΟ ΜΕ ΔΙΠΟΡΤΟ ΨΥΓΕΙΟ-ΚΟΥΖΙΝΑ, ΦΟΥΡΝΟ, ΤΗΛΕΟΡΑΣΗ, ΑΝΕΜΙΣΤΗΡΕΣ, ΧΡΗΜΑΤΟΚΙΒΩΤΙΟ, ΗΛΙΑΚΟ ΘΕΡΜΟΣΙΦΩΝΑ, ΒΕΡΑΝΤΑ 12 Τ.Μ. ΠΑΝΤΑΧΟΘΕΝ ΕΛΕΥΘΕΡΟ-ΑΝΕΤΟ ΧΩΡΟ ΠΑΡΚΑΡΙΣΜΑΤΟΣ- ΜΟΝΩΜΕΝΗ ΟΡΟΦΗ ΣΤΗΝ ΚΡΕΜΑΣΤΗ. ΠΛΗΡ. ΤΗΛ. 22410 96742. ΣΕ ΠΕΡΙΠΤΩΣΗ ΑΠΟΥΣΙΑΣ ΑΦΗΣΤΕ ΜΗΝΥΜΑ ΠΡΟΚΕΙΜΕΝΟΥ ΝΑ ΕΛΘΩ ΣΕ ΕΠΙΚΟΙΝΩΝΙΑ ΜΑΖΙ ΣΑΣ. ΠΕ52865

ΑΘΗΝΑ. Κέντρο ενοικιάζεται επί της Χαρ. Τρικούπη και Ναυαρίνου διαμέρισμα 100 τ.μ. 5ου ορόφου (ρετιρέ) κατάλληλο για φοιτητές. Πληρ. τηλ. 2103605772, 6977645354 κ. Παπαμανώλη AE52936

ΕΝΟΙΚΙΑΖΕΤΑΙ χώρος οικοπέδου δια την τοποθέτηση περιπτέρου. Πληρ. τηλ. 2241025242 ΧΑΕ097

ΕΝΟΙΚΙΑΖΟΝΤΑΙ πλησίον της πλατείας Κύπρου α) κατάστημα 50 τ.μ. με αποθήκη, πλήρως ανακαινισμένο, ενοίκιο λογικό, χωρίς αέρα, β) γραφείο 50 τ.μ. κατάλληλο για κάθε επάγγελματική χρηση. Πληρ. στον ιδιοκτήτη τηλ. 2241027884, 6972701476 AE52884

Για ευχάριστες και δροσερές διακοπές **ΕΝΟΙΚΙΑΖΟΥΜΕ** studios (2 ατόμων) και διαμερισματάκια (4 ή 5 ατόμων) σε ήσυχη περιοχή στην Κρεμαστή, με πολυκουζινάκι, WC-ντους, μπαλκόνια, κήπο με γκαζόν, πάρκιν, σαλονάκι με TV, καθαρισμός δωματίων 2 φορές την εβδομάδα. Τιμές την ημέρα: studios 25 ευρώ, διαμερίσματα 35 ευρώ. Πληρ. τηλ. 2241095695, 2241048038, 2241095487, κιν. 6937606824 fax 22410 95695 AE52850

ΔΥΑΡΙ 50 τ.μ. στην Ιαλυσό-Φιλέρημος. Πληρ. τηλ. 2241094707. AE52918

ΔΙΑΜΕΡΙΣΜΑ δύο δωμάτια, κουζίνα και μπάνιο, επιπλωμένο στο Δημοτικό διαμέρισμα Σορωνής. Πληρ. τηλ. 2241041079 AE53008

ΠΩΛΟΥΝΤΑΙ

από ιδιώτη ιδιοκτήτη,
μονοκατοικίες,
μεζονέτες 100 τ.μ.
στην παραλία Αφάντου
επί του κύματος.

Πληρ. τηλ. 6942089864

ΕΥΚΑΙΡΙΑ-ΠΩΛΟΥΝΤΑΙ

ΓΕΝΝΑΔΙ
• Ξενοδοχειακή μονάδα με 37 κλίνες. Επίσης πανσίον με 10 δωμάτια ημιτελής
ΓΕΝΝΑΔΙ
• Διάφορα αγροτεμάχια και οικόπεδα
ΠΥΛΩΝΑ
• 115 στρεμ.
ΠΕΥΚΟΥΣ
• 40 στρέμ. στο κύμα
ΛΑΡΔΟΣ
• Οικόπεδα και αγροτεμάχια διαφόρων διαστάσεων
ΑΦΑΝΤΟΥ
• 33 στρεμ. με 300 ρίζες ελιές και νερό, 13 εκ. δρχ.
• Επίσης και διάφορα αγροτεμάχια
ΡΟΔΟΣ
• μονοκατοικία στον Αγιο Νικόλαο 250 τ.μ., στην Ανάληψη 120 τ.μ. και στο στάδιο, διαμέρισμα 70 τ.μ.

ΔΡΑΚΟΣ ΓΕΩΡΓΙΟΣ
ΤΗΛ. 22410/26805, 51024, 6945/406562

Σ.Κ.Ε.Π.Η.

ΠΡΟΚΑΤ - ΑΝΤΙΠΑΡΟΧΕΣ - ΕΡΓΟΛΑΒΙΕΣ



1) Βάση από μπετόν
2) Κατασκευή σπιτιού
3) Πλακάκια
4) Χρώματα
5) Είδη υγιεινής
6) Ξυλοκατασκευές (ντουλάπια, ντουλάπες, πόρτες εσωτερικές) από οξυά ή ανιγκρέ
7) Εξωτερικά κουφώματα από αλουμίνιο με ρολλά και σίτες
8) Ηλεκτρολογική και υδραυλική εγκατάσταση

Παράδοση εντός τριών μηνών με το κλειδί στο χέρι

ΤΙΜΕΣ

• **100 τ.μ. . .49.500 €**	• **70 τ.μ. ..38.000 €**
• **90 τ.μ. . . .46.200 €**	• **60 τ.μ. ..33.500 €**
• **80 τ.μ. . . .42.250 €**	• **50 τ.μ. ..28.500 €**

• **ΑΝΑΛΑΜΒΑΝΟΥΜΕ** ιδιωτικά έργα πάσης φύσεως οικοδομικών εργασιών (πέργκολες, κιόσκια, κ.λπ.)
• **ΠΩΛΟΥΝΤΑΙ** οικόπεδα **Ή ΑΝΤΑΛΛΑΣΣΟΝΤΑΙ** σε Ρόδο- Καστελόριζο Σύμη, Τήλο
• **ΖΗΤΟΥΝΤΑΙ** οικόπεδα για αντιπαροχή

Δ/ΝΣΗ Παν. Ροδίου 87 Ρόδος
Τηλ. 2241078766/21884 κιν. 6942408624

ΟΙΚΟΔΟΜΗ ΡΟΔΟΥ

ΤΕΧΝΙΚΗ–ΚΑΤΑΣΚΕΥΑΣΤΙΚΗ ΕΤΑΙΡΕΙΑ
ΠΩΛΟΥΝΤΑΙ

1) Καταστήματα, διαμερίσματα και οροφοδιαμερίσματα στην οδό Αμστερνταμ, Βερολίνου και Μαδρίτης στο Ροδίνι διαφόρων μεγεθών (σε συγκρότημα 9 πολυκατοικιών)
2) Μονοκατοικίες 150 τ.μ. η κάθε μία σε κτήμα 2.000 τ.μ. (υπό κατασκευή)
3) Μονοκατοικίες στο Κιοτάρι Ασκληπειού (στο κύμα) 120 τ.μ. σε κτήμα 1.300 τ.μ. εκάστη (υπό κατασκευή)
4) Διώροφες μονοκατοικίες των 100 τ.μ. στο Γεννάδι, 200 μέτρα από τη θάλασσα σε κτήμα 1.300 τ.μ. (υπό κατασκευή)

ΟΙΚΟΔΟΜΗ ΡΟΔΟΥ

Δεκτά δάνεια και ευκολίες πληρωμής έχουμε τις καλύτερες τιμές της αγοράς.

Καμύνδου 4- Ρόδος-85100 Τηλ.: 22410/60460- 2 Fax: 22410/60463

ΜΑΝΟΛΗΣ ΣΠΥΡΙΔΗΣ
Πολιτικός Μηχανικός Δ.Π.Θ.
(Κιν:693 6660460)

ΚΩΣΤΑΣ ΚΩΝΣΤΑΝΤΙΝΙΔΗΣ
εργολάβος
(ΚΙΝ.: 694 6999906)



ΚΤΗΜΑΤΟΜΕΣΙΤΙΚΟ ΓΡΑΦΕΙΟ

ΑΙΓΑΙΟΚΤΗΜΑΤΙΚΗ

ΠΩΛΟΥΝΤΑΙ

- ΔΙΑΜΕΡΙΣΜΑΤΑ-ΜΟΝΟΚΑΤΟΙΚΙΕΣ
- (ΔΔ)=ΔΑΝΕΙΑ ΔΕΚΤΑ

■ 35 τ.μ. Ιαλυσό (studio) 30.000 €.(ΔΔ)
■ 70 τ.μ. μον/κία με 100 τ.μ. αυλή, κοντά στο Ρολόι, Π. Πόλη, 28 εκ.-82.171 € (ΔΔ)
■ 74 τ.μ. Πειραιώς (2 υπν.) 30 εκ. 88.410 € (ΔΔ)
■ 74 τ.μ. α' ορ. (2 υπν.) Σεμερτζίδη 32 εκ. 94.000 € (ΔΔ)
■ 77 τ.μ. καινούργιο Ιαλυσός 29 εκ. - 85.106 € (ΔΔ)
■ 80 τ.μ. καινούργια μεζ/τα Ιαλυσό 38 εκ. - 111.518 € (ΔΔ)
■ 80 τ.μ. Π. Πόλη Ρολόι με αυλή (45 εκ.) - 132.061 € (ΔΔ)
■ 80 τ.μ. μον/κία στα Κρητικά, 100.000 € (ΔΔ)
■ 80 τ.μ. Αισχύνη (β' όρ.) 30 εκ.-88.410 € (ΔΔ)
■ 80 τ.μ. Δενδρινού (υπ.) 70.000 €
■ 80 τ.μ. μον/κία με αυλή 7 Χουρμαδιές 50 εκ.-146.735 € (ΔΔ)
■ 82 τ.μ. β' ορ. διαμ/σμα στο Εθνικό θέατρο 35 εκ. -102.710 €
■ 86 τ.μ. Στ. κωτιάδη (28 εκ.) - 82.177 € (ΔΔ)
■ 87,5 τ.μ.καιν/ργιο Ροδίνι 42 εκ.-123.257 € (ΔΔ)
■ 90 τ.μ. μον/κία διόροφη Παραδείσι με τζάκι 22 εκ. - 64.563 € (ΔΔ)
■ 92 τ.μ.καινούργιο Ιαλυσός (40 εκ.) 117.388€ (ΔΔ)
■ 93 τ.μ. καινούργιο, Ροδίνι, 45 εκ. - 132.061 € (ΔΔ)
■ 94 τ.μ. (3 υπν.) 1ος ορ. Αγ. Αναργύρους 88.041 € -30 εκ. (ΔΔ)
■ 94 τ.μ. (ισ.) μαρμ/βά Ροδίνι, 15 εκ.-44.020 €
■ 96 τ.μ. Ιαλυσό (2 υπν.) 26 εκ. 76.302 € (ΔΔ)
■ 106 τ.μ. ορ/σμα Θεμ. Σοφούλη, 37 εκ. - 108.584 € (ΔΔ)
■ 100 τ.μ. Αντισμ. Βολονάκη (3 υπν.) 30 εκ. 88.041 € (ΔΔ)
■ 110 τ.μ. καινούργιο Καρακόνερο (44 εκ.) - 128.129 € (ΔΔ)
■ 112 τ.μ. (3 υπν.) Στοκχόλμης, 50 εκ. - 146.735 € (ΔΔ)
■ 116 τ.μ. καινούργιο (3 υπν.) Ανάληψη (62 εκ.) - 181.951 € (ΔΔ)
■ 116 τ.μ. (ισ. υπ/νο) 3 υπν. Πτολεμαίων 55 εκ.-161.408 € (ΔΔ)
■ 117 εμ. σε σοβά Δασκάλους) 32 εκ. -93.910 € (ΔΔ)
■ 120 τ.μ. καινούργιο πλησίον Μ. Πετρίδη (ισ.), (3 υπν.), 54 εκ. - 158.473 € (ΔΔ)
■ 120 τ.μ. μεζ/τα Ροδίνι 80 εκ. 234.776 € (ΔΔ)
■ 120 τ.μ. Καρακόνερο 56 εκ. 164.343 (ΔΔ)
■ 120 τ.μ. (4 υπν.) Παν. Ροδίου (50 εκ.) 146.735 € (ΔΔ)
■ 122 τ.μ. καινούργιο Ιαλυσος (55 εκ.) 161.408 € (ΔΔ)
■ 130 τ.μ. β' ορ. Ροδίνι 60 εκ. 176.082 € (Δ.Δ.)
■ 134 τ.μ. μον/κία σε μπετά στους σε 1.300 τ.μ. οικόπεδο
■ 140 τ.μ. μεζ/τα (με 70 τ.μ. υπ.) σε μαρ/βά, Ιαλυσός 50 εκ.-146.735 € (ΔΔ)
■ 140 τ.μ. μον/κία σε μπετά Κοσκινού 40 εκ. - 117.388 € (ΔΔ)
■ 140 τ.μ. (3 υπν.) Ανάληψη 10 εκ. των 52 εκ.-152.604 € (ΔΔ)
■ 150 τ.μ. διώροφη πανσιόν Π. Πόλη 35 εκ. 102.714 € (ΔΔ)
■ 150 τ.μ. μον/κία σε 2 στρ. στην Ιαλυσό 100 εκ.-293.470 € (ΔΔ)
■ 158 τ.μ. μεζ/τα σε μπετά Ιξιά 36 εκ.-105.649 €
■ 180 τ.μ. μον/κία μπετά Τρεις 100.000 €
■ 160 τ.μ. κολώνες διαμ/σμα Δασκάλους 32 εκ.-93.910 €.
■ 183 τ.μ. μεζ/τα στο Καρακόνερο 57 εκ. - 167.300 €. (ΔΔ)
■ 195 τ.μ. μεζονέτα σε μπετά, Κοσκινού, 35 εκ.-102.714 € (ΔΔ)
■ 203 τ.μ. διαμ/σμα Μήδεια 85 εκ.-250.000 € (ΔΔ)
■ 210 τ.μ. μον/κία σε 500 τ.μ. οικ/δο κοντά Κορδικτώνος 110 εκ. 322.000 € (ΔΔ)
■ 210 τ.μ. μεζ/τα. Κοσκινού 220.102 €-75 εκ. (ΔΔ)
■ 535 τ.μ. κτίριο 4 διαμ/των σοβά Ιαλυσό 150 εκ.

ΚΑΤΑΣΤΗΜΑΤΑ-ΑΠΟΘΗΚΕΣ-ΓΡΑΦΕΙΑ

■ 35 τ.μ. α' ορ. γραφείο Εθν. Μακαρίου (17 εκ.) - 50.000 €
■ 31 τ.μ. κατάστημα στο Νηρέα 22 εκ. - 64.563 € (ΔΔ)
■ 39 τ.μ. κατάστημα Αγ. Αναστασίας 12 εκ.-35.216 €
■ 40 τ.μ. (ισόγ.) αποθήκη σαν κατάστημα Σεμερτζίδη 37.000 €
■ 55 τ.μ. Βασ. Ηρακλείου 35 εκ.-102.714 € (ΔΔ)
■ 80 τ.μ. Π. Πόλη Ρολόι με αυλή (45 εκ.)-132.061 € (ΔΔ)
■ 80 τ.μ. υπ/γεια απ/κη Κένεντυ 12 εκ. 35.216€
■ 82 τ.μ. β' ορ. Μανδράκι γραφείο 35 εκ.-102.714 €
■ 90 τ.μ. (2 απ/κες) 10 εκ.-29.347 €
■ 127 τ.μ.πανσιόν 6 δωματίων Φώκιαλη (45 εκ.) 132.061 €
■ 150 τ.μ. 6 δωμ. πανσιόν στην Π. Πόλη (35 εκ.) 102.714 €
■ 175 τ.μ. Λεωφ. Ρόδου-Λίνδου 70 εκ.-205.429 € (ΔΔ)
■ 160 τ.μ. (αποθήκη) ισ. κατάστημα. Ανάληψη 30 εκ.-88.041 € (ΔΔ)
■ 180 τ.μ. αποθήκη Ροδίνι 132.061 €-45 εκ.
■ 320 τ.μ. αποθήκη Ασγούρου 44 εκ.-129.126 €
■ Δυόροφο κεντρικό κτίριο στο Νιοχώρι.
■ 600 τ.μ. κτίριο επί της Λεωφ. Ρόδου-Λίνδου

ΟΙΚΟΠΕΔΑ-ΑΓΡΟΤΕΜΑΧΙΑ

■ 400 τ.μ. Δημ. Αναστασιάδη Σ.Δ. 1 -180.000 €
■ 440 τ.μ. Ροδίνι (Σ.Δ. 0,8) 220.000 €
■ 600 τ.μ. οικ/κή μερίδα έναντι Βερόπουλου (9 εκ.) - 26.412 €
■ 620 τ.μ. Σ.Δ. 1,2 Αγ. Αναστασίας
■ 650 τ.μ. Αισχίνη ΣΔ 0.8 78 εκ. - 228.906 €
■ 4 στρεμ. στα Νερά Καλλιθέας 75 εκ.-220.102 €
■ 4.940 τ.μ. όρια Κρεμαστής 30 εκ.-88.041 €
■ 28.280 τ.μ. πάνω στο κύμα Πλημμύρι Χ15.000 το τ.μ 244.900 . €

ΕΝΟΙΚΙΑΖΕΤΑΙ μεγάλη αποθήκη ισόγεια στην Καλλιθέα
ΑΝΑΛΑΜΒΑΝΟΥΜΕ ΤΗΝ ΕΝΟΙΚΙΑΣΗ ΤΟΥ ΔΙΑΜΕΡΙΣΜΑΤΟΣ ΣΑΣ ΣΕ ΠΟΛΥ ΣΥΝΤΟΜΟ ΧΡΟΝΙΚΟ ΔΙΑΣΤΗΜΑ

ΡΕΝΑ ΒΑΖΟΥΚΟΥ
(ΜΕΣΙΤΗΣ ΑΣΤΙΚΩΝ ΣΥΜΒΑΣΕΩΝ)
ΔΙΕΥΘ. ΓΡΑΦΕΙΟΥ ΔΗΜ. ΘΕΟΔΩΡΑΚΗ 3
9-1 το πρωί και 6.30-9 απ/τα
Δευτέρας-Πέμπτης εκτός Σαβ. και Κυρ.
Τηλ. (22410) 22943-28838 FAX: 28838
email.vazoukou@otenet.gr.
ΡΟΔΟΣ

ενοικιασεις

συνέχεια από την προηγούμενη

ΕΝΟΙΚΙΑΖΟΝΤΑΙ ΠΟΛΥΤΕΛΗ ΜΙΚΡΑ ΔΙΑΜΕΡΙΣΜΑΤΑ ΤΩΝ 40 Ή 60 Τ.Μ. ΓΙΑ ΕΝΑ Ή ΔΥΟ ΑΤΟΜΑ, ΓΙΑ ΟΛΟ ΤΟ ΧΡΟΝΟ Ή ΜΙΚΡΟΤΕΡΟ ΧΡΟΝΙΚΟ ΔΙΑΣΤΗΜΑ Ή ΚΑΙ ΜΕ ΤΗΝ ΗΜΕΡΑ, ΕΥΡΥΧΩΡΑ ΚΑΙ ΜΕ ΜΕΓΑΛΕΣ ΒΕΡΑΝΤΕΣ. ΖΕΣΤΟ ΝΕΡΟ ΜΕ ΗΛΙΑΚΟΥΣ ΧΕΙΜΩΝΑ-ΚΑΛΟΚΑΙΡΙ, AIR-CONDITION, ΕΥΚΟΛΟ ΠΑΡΚΙΝ ΚΑΙ ΠΛΗΡΩΣ ΕΠΙΠΛΩΜΕΝΑ. ΣΤΟ ΠΑΡΑΔΕΙΣΙ ΤΗΣ ΡΟΔΟΥ. ΤΙΜΕΣ ΚΑΛΕΣ ΓΙΑ ΣΤΡΑΤΙΩΤΙΚΟΥΣ, ΕΚΠΑΙΔΕΥΤΙΚΟΥΣ ΚΑΙ ΓΕΝΙΚΑ ΔΗΜΟΣ. ΥΠΑΛΛ. ΠΛΗΡ. ΤΗΛ. 73807-81210, ΚΙΝ. 6972-921810. ΠΕ52153

ΕΝΟΙΚΙΑΖΕΤΑΙ ΙΣΟΓΕΙΟ ΚΑΤΑΣΤΗΜΑ 115 Τ.Μ. ΕΠΙ ΤΗΣ ΑΝΝΗΣ ΜΑΡΙΑΣ ΚΑΤΑΛΛΗΛΟ ΚΑΙ ΓΙΑ ΓΡΑΦΕΙΟ, ΙΑΤΡΕΙΟ Ή ΦΡΟΝΤΙΣΤΗΡΙΟ. ΠΛΗΡ. ΤΗΛ. 2241094811, 6977028785 ΠΕ53092

ΕΝΟΙΚΙΑΖΟΝΤΑΙ ΔΙΧΩΡΑ ΕΠΙΠΛΩΜΕΝΑ ΔΙΑΜΕΡΙΣΜΑΤΑ 50 Τ.Μ. ΣΤΗΝ ΠΕΡΙΟΧΗ ΤΗΣ ΙΞΙΑΣ, ΜΕ ΧΩΡΟ ΣΤΑΘΜΕΥΣΗΣ, ΚΗΠΟ, ΠΙΣΙΝΑ, ΘΕΡΜΑΝΣΗ ΚΑΙ ΖΕΣΤΟ ΝΕΡΟ, ΙΔΑΝΙΚΑ ΓΙΑ ΕΚΠΑΙΔΕΥΤΙΚΟΥΣ, ΓΙΑΤΡΟΥΣ, ΣΤΡΑΤΙΩΤΙΚΟΥΣ. ΠΛΗΡ. ΤΗΛ. 2241093172, ΚΙΝ. 6944658034 www.eleonas.net ΧΠΕ017

ΕΝΟΙΚΙΑΖΕΤΑΙ αίθουσα με γραφείο και λουτρό, κατάλληλη για φροντιστήριο ή μαθήματα. Ο χώρος έχει κοινή αυλή με φροντιστήριο Αγγλικών και βρίσκεται σε καλή περιοχή. Πληρ. τηλ. 2241038411 AE52848

ΕΝΟΙΚΙΑΖΟΝΤΑΙ ΣΤΟ ΑΦΑΝΤΟΥ ΔΙΑΜΕΡΙΣΜΑΤΑ ΕΥΡΥΧΩΡΑ, ΠΛΗΡΩΣ ΕΠΙΠΛΩΜΕΝΑ, ΝΕΟΧΤΙΣΤΗΣ ΟΙΚΟΔΟΜΗΣ, ΚΑΤΑΛΛΗΛΑ ΓΙΑ ΕΚΠΑΙΔΕΥΤΙΚΟΥΣ ΚΑΙ ΣΤΡΑΤΙΩΤΙΚΟΥΣ. ΠΛΗΡ. ΤΗΛ. 2241055851-4, 2241025188, 6977904694 ΧΠΕ256

ΓΚΑΡΣΟΝΙΕΡΑ μόνο για Ελληνες στο Ροδίνι. Καινούργια και πλήρως επιπλωμένη για ένα άτομο. Πληρ. τηλ. 6947582447 AE52636

ΓΚΑΡΣΟΝΙΕΡΑ επιπλωμένη στην Ιαλυσό απέναντι από το 1ο δημ. σχολείο. Πληρ. τηλ. 91796, 76335. AE52856

ΧΩΡΟΙ ΑΠΟΘΗΚΕΥΣΗΣ ΕΝΟΙΚΙΑΖΟΝΤΑΙ ΠΕΡΙΦΡΑΓΜΕΝΟΙ, ΑΣΦΑΛΕΙΣ, ΥΠΑΙΘΡΙΟΙ, ΗΜΙΥΠΑΙΘΡΙΟΙ, ΚΑΙ ΚΛΕΙΣΤΟΙ ΚΑΤΑΛΛΗΛΟΙ ΓΙΑ ΑΠΟΘΗΚΕΥΣΗ ΕΝΟΙΚΙΑΖΟΜΕΝΩΝ ΑΥΤΟΚΙΝΗΤΩΝ ΚΑΙ ΠΟΥΛΜΑΝ. ΠΛΗΡ. ΤΗΛ. (22410)38400 ΩΡΕΣ 08.00-15.00 κ. ΓΙΩΤΑ ΧΠΕ1913

ΑΠΟΘΗΚΗ 400 τ.μ., υψηλή με εύκολη πρόσβαση στην περιοχή νεκροταφείου. Πληρ. τηλ. 6944361926 AE52600

ΑΠΟΘΗΚΕΣ ΣΤΗΝ ΙΑΛΥΣΟ, ΕΝΟΙΚΙΑΖΟΝΤΑΙ 1) ΑΠΟΘΗΚΕΥΤΙΚΟΙ ΧΩΡΟΙ ΑΠΟ 100 ΕΩΣ 2000 Τ.Μ. ΚΑΙ ΥΨΟΣ 8 Μ. ΑΣΦΑΛΕΙΣ ΜΕ ΜΕΓΑΛΟΥΣ ΧΩΡΟΥΣ ΔΙΑΚΙΝΗΣΗΣ ΦΟΡΤΩΣΗΣ ΚΑΙ ΕΚΦΟΡΤΩΣΗΣ ΠΡΟΪΟΝΤΩΝ, 2) ΥΠΑΙΘΡΙΟΙ ΧΩΡΟΙ ΠΕΡΙΦΡΑΓΜΕΝΟΙ, ΑΣΦΑΛΕΙΣ, ΚΑΤΑΛΛΗΛΟΙ ΓΙΑ ΑΠΟΘΗΚΕΥΣΗ ΠΡΟΪΟΝΤΩΝ ΣΕ ΠΑΛΕΤΕΣ. ΠΛΗΡ. ΤΗΛ. (22410)38400 ΑΠΟ ΔΕΥΤΕΡΑ ΕΩΣ ΠΑΡΑΣΚΕΥΗ 08.00-15.00 κ. ΓΙΩΤΑ ΧΠΕ1912

ΓΚΑΡΣΟΝΙΕΡΑ ΑΠΟΤΕΛΟΥΜΕΝΗ ΑΠΟ ΚΥΡΙΩΣ ΔΩΜΑΤΙΟ, ΠΡΟΘΑΛΑΜΟ, ΜΠΑΝΙΟ, ΒΕΡΑΝΤΑ, ΣΤΟΝ Α' ΟΡΟΦΟ, ΚΑΤΑΛΛΗΛΗ ΜΟΝΟ ΓΙΑ ΕΠΑΓΓΕΛΜΑΤΙΚΗ ΧΡΗΣΗ (ΓΡΑΦΕΙΟ-ΙΑΤΡΕΙΟ Κ.ΛΠ.), Κ. ΠΑΛΑΙΟΛΟΓΟΥ 105 (ΠΑΡΚΟ ΑΓ. ΙΩΑΝΝΟΥ). ΠΛΗΡ. κ. ΕΥΑΓΓΕΛΙΑ ΤΗΛ. (22410)81540, 81541 ΧΠΕ112

ΕΝΟΙΚΙΑΖΟΝΤΑΙ STUDIOS ΜΕ ΤΟ ΜΗΝΑ Ή ΜΕ ΤΗΝ ΗΜΕΡΑ ΠΛΗΡΩΣ ΕΠΙΠΛΩΜΕΝΑ ΜΕ ΠΟΛΥΚΟΥΖΙΝΑΚΙ, ΨΥΓΕΙΟ, ΝΤΟΥΣ, WC, ΤΗΛΕΦΩΝΟ, ΜΠΑΛΚΟΝΙ, ΖΕΣΤΟ ΝΕΡΟ ΕΠΙ 24ΩΡΟΥ ΒΑΣΕΩΣ ΣΤΗΝ ΠΙΟ ΗΣΥΧΗ ΠΕΡΙΟΧΗ ΤΗΣ ΠΟΛΗΣ ΡΟΔΟΥ (ΠΕΡΙΟΧΗ ΔΑΣΚΑΛΩΝ), ΟΔΟΣ ΜΑΝΩΛΗ ΠΑΠΑΜΑΝΩΛΗ ΑΡΙΘΜ. 12 ΚΑΘΕΤΟΣ ΕΠΙ ΤΗΣ ΣΤΕΛΙΟΥ ΚΩΤΙΑΔΗ. ΠΛΗΡ. ΤΗΛ. (22410)37244 ΧΠΕ283

ΔΙΑΜΕΡΙΣΜΑ 60 τ.μ. στο Παραδείσι, με ηλιακό θερμοσίφωνα και κεντρική θέρμανση. Πληρ. τηλ. 6946466089. AE52255

PUB-ΚΑΦΕΤΕΡΙΑ στο τουριστικό κέντρο-πλησίον νέου καζίνο. Πλήρως εξοπλισμένη ανακαινισμένη, η καλύτερη στο είδος της. Συμβόλαιο 12ετές. Πληροφορίες άλλες δεν θα δοθούν στο τηλέφωνο. Πληρ. για συνεννόηση τηλ. 2241078392, 6977/339669, 6936/607154 μετά τις 12 το μεσημέρι. ΧΑΕ1501

ΚΑΤΑΣΤΗΜΑ 75 τ.μ. με βιτρίνα 6,50 μ. σε εμπορικό δρόμο της Παλιάς Πόλης της Ρόδου. Πληρ. τηλ. 69.44.88.11.22 και 2241037753. ΧΑΕ111

πωλησεις-αγορες ακινητων & επιχειρησεων

ΠΩΛΕΙΤΑΙ ΕΠΙΧΕΙΡΗΣΗ ΣΤΗΝ ΠΕΡΙΟΧΗ ΠΕΥΚΟΙ ΛΙΝΔΟΥ ΨΗΤΟΠΩΛΕΙΟ - SNACK BAR ΓΙΑ ΠΡΟΣΩΠΙΚΟΥΣ ΛΟΓΟΥΣ. ΠΛΗΡ. ΤΗΛ. 2244048418 ΩΡΕΣ 18.00-24.00, 2244044466, 6946067485 ΠΟ53053

ΖΗΤΕΙΤΑΙ συνεταίρος ή **ΠΩΛΕΙΤΑΙ** επιχείρηση (που μπορεί να μετατραπεί σε οποιοδήποτε είδος) στην Παλιά Πόλη της Ρόδου. Δεκτές μόνο σοβαρές προτάσεις. Πληρ. τηλ. 6934884379 AO53099

ΠΩΛΟΥΝΤΑΙ οικόπεδα των 2000, 4000, ή παραπάνω τ.μ. με πολλά ελαιόδεντρα παραγωγικά έκαστο, κατατμημένα άρτια και οικοδομήσιμα εκτός σχεδίου με φως, νερό, τηλέφωνο με καταπληκτική θέα πάνω από το αεροδρόμιο Μαριτσών. Πληρ. τηλ. 2241047516-48131 και 6944177280 AO53126

ΠΩΛΕΙΤΑΙ 3άρι διαμέρισμα καινούργιο στον Δημο Ιαλυσού. Πληρ. Εμμ. Κρανίδης τηλ. 2241027082, 6944347405 AO53116

ΕΥΚΑΙΡΙΑ ΣΤΟ ΓΕΝΝΑΔΙ ΠΩΛΟΥΝΤΑΙ α) τμήμα οικοπέδου 800 τ.μ., με άδεια οικοδομής 104 τ.μ., πειοχή Περίολος (μετά τον Αη Γιώργη), επί του επαρχιακού δρόμου, με θέα και απόσταση 150 μέτρα από τη θάλασσα. Τιμή 27.000 ευρώ, β) τμήμα οικοπέδου 500 τ.μ., με άδεια οικοδομής 70 τ.μ., πριν τον Αη Γιώργη, με πρόσοψη 18 μέτρα απί του επαρχιακού δρόμου και με πρόσβαση στην παραλία. Τιμή 23.500 ευρώ. Πληρ. τηλ. 6937225269, 6937225268 AO52923

ΠΩΛΕΙΤΑΙ παλαιά διώροφη οικία επί της οδού Παπαλουκά 55. Πληρ. τηλ. 2241027608, 2241073647 AO53103

ΠΩΛΕΙΤΑΙ 2000 τ.μ. αγρός άρτιος και οικοδομήσιμος σε ύψωμα με ωραία θέα στο Τσαίρι. Πληρ. Εμμ. Κρανίδης τηλ. 2241027082, 6944347405 AO53118

ΠΩΛΕΙΤΑΙ χωράφι 5.600 τ.μ. με 120 ελιές στην περιοχή Αγ. Σουλά προς Διμυλιά δεξιά περίπου 600 μ. από την άσφαλτο, περνάμε τον ποταμό. Τιμή 15.000 ευρώ (περίπου 5 εκ.). Γίνονται και ευκολίες πληρωμής. Πληρ. τηλ. 2241028838 AO53097

ΠΩΛΟΥΝΤΑΙ τρεις μεζονέτες στα μπετά ή τελειωμένες με το κλειδί στο χέρι των 130 τ.μ.έκαστη, και με 1000 τ.μ. οικόπεδο η κάθε μία (περιοχή Κοσκινού) με φανταστική - πανοραμική θέα την θάλασσα και το Φαληράκι!!! Πληρ. κ. Καργάκο Νίκο (ιδιοκτήτης-κατασκευαστής), Θεμ. Σοφούλη 59, Ρόδος, τηλ. 2241030397, κιν. 6946049179 AO53091

ΚΡΗΤΗΝΙΑ ΠΩΛΕΙΤΑΙ οικόπεδο 1400 τ.μ. οικοδομήσιμο. Δάνεια δεκτά. Πληρ. κο Νίκο τηλ. 6932550339 AO53090

ΠΩΛΕΙΤΑΙ το 1/2 εξ αδιαιρέτου σε οικόπεδο στην περιοχή Ασγούρου (Λεωφ. Ρόδου-Λίνδου) δίπλα από την μάνδρα Ισκά. Πληρ. τηλ. 6973753556, 6972764614 AO53067

ΠΩΛΕΙΤΑΙ διαμέρισμα 203 τ.μ. στο Μήδεια ρετιρέ λουξ κατασκευής μόνο για λίγους. Επίσης 175 τ.μ. ρετιρέ στην Μιχ. Πετρίδη. Πληρ. ΑΙΓΑΙΟΚΤΗΜΑΤΙΚΗ τηλ. 2241022943, 2241028838, 6945466773 AO52984

ΠΩΛΕΙΤΑΙ διαμέρισμα 80 τ.μ. στο Ροδίνι, με 2 υπνοδωμάτια και ηλιακό θερμόσίφωνα στον γ' όροφο πολυκατοικίας, με φανταστική και απεριόριστη θέα της πόλης, μεγάλη συνεχόμενη βεράντα, ηλιόλουστα δωμάτια και σύνδεση με το αποχετευτικό. Προλάβετε τη λογική τιμή του. Πληρ. τηλ. 2241043941, 2241061285 κ. Σπύρο AO53046

ΠΩΛΕΙΤΑΙ επιχείρηση DVD Club με τον εξοπλισμό και την πελατεία του σε τιμή ευκαιρίας. Δεκτός διακανονισμός και άμεση παράδοση λόγω φόρτου εργασίας. Πληρ. τηλ. 6934143565 AO53054

ΟΙΚΟΔΟΜΙΚΕΣ ΕΠΙΧΕΙΡΗΣΕΙΣ

ΔΙΑΚΟΓΕΩΡΓΙΟΥ ΚΑΛΛΙΣΤΟΣ

ΕΘΝ. ΑΝΤΙΣΤΑΣΕΩΣ 11 (πρώην Αννης Μαρίας)

ΠΩΛΗΣΕΙΣ ΔΙΑΜΕΡΙΣΜΑΤΩΝ - ΚΑΤΑΣΤΗΜΑΤΑ - ΑΠΟΘΗΚΕΣ - ΑΝΤΑΛΛΑΓΕΣ ΑΚΙΝΗΤΩΝ - ΑΓΟΡΕΣ ΟΙΚΟΠΕΔΩΝ ΑΝΑΛΑΜΒΑΝΟΥΜΕ ΑΝΤΙΠΑΡΟΧΕΣ

ΠΩΛΟΥΝΤΑΙ διαμερίσματα λουξ κατασκευής, με απεριόριστη θέα. Τα διαμερίσματα διαθέτουν θωρακισμένες πόρτες-εντοιχισμένες κουζίνες-ντουλάπες-εντοιχισμένο νιπτήρα με ντουλάπι-κεντρική θέρμανση αυτόνομη-ανοιγόμενα ανακλινόμενα κουφώματα με διπλά τζάμια, σίτες, ρολά-υδραυλικό ασανσέρ-τριφασικό ρεύμα.
Ολοι οι χώροι σπατουλαριστοί - εσωτερικές πόρτες MDF με σχέδιο

ΔΙΑΜΕΡΙΣΜΑΤΑ

Επί της
1) Χρ. Φέσσα (κάθετος Αποστ. Παύλου)
90 τ.μ. τριάρια
Επίσης οροφοδιαμερίσματα των 90 τ.μ.
(οικοδομή μόνο τριών διαμερισμάτων)
2) Οικοδομή Πτολεμαίων και Χρ. Φέσσα
των 117-125 τ.μ.
3) Οικοδομή υπό ανέγερση
επί της οδού Ρήγα Φεραίου στο Πάρκο
Διαμερίσματα τριάρια-τεσσάρια
4) Οικοδομή υπό ανέγερση
επί της οδού Κ. Παλαιολόγου και Θεοτοκοπούλου
Διαμερίσματα δυάρια-τριάρια-τεσσάρια-καταστήματα
5) Επί της οδού Β. Ηρακλείου
οικοδομή τεσσάρων διαμερισμάτων
οροφοδιαμερίσματα των 133 τ.μ.
Η οικοδομή έχει πυλωτή για πάρκιν

ΓΡΑΦΕΙΑ - ΙΑΤΡΕΙΑ

1) Επί της οδού Μ. Κων/νου και Κων/νου Παλαιολόγου των 80 τ.μ.
2) Επί της οδού Κων/νου Παλαιολόγου και Θεοτοκοπούλου 60-80 τ.μ.
3) Επί της οδού Ρήγα Φεραίου στο πάρκο 60-80-100 τ.μ.

ΚΑΤΑΣΤΗΜΑΤΑ

1) Επί της οδού Κ. Παλαιολόγου και Θεοτοκοπούλου των 60-80-100 τ.μ.
2) Επί της Λεωφόρου Καλλιθέας (Καρακόνερο) 90 τ.μ.

ΑΠΟΘΗΚΕΣ

1) Πλησίον Στέλιου Κωτιάδη των 130 τ.μ.
2) Επί της Λεωφόρου Καλλιθέας (Καρακόνερο) των 80-300 τ.μ.

• Οι πωλήσεις μπορούν να γίνουν και με όλα τα δάνεια τράπεζας και οργανισμών

• Αναλαμβάνουμε αντιπαροχές και αγορές οικοπέδων
• Δεχόμαστε ανταλλαγές ακινήτων

ΠΛΗΡΟΦΟΡΙΕΣ

ΔΙΑΚΟΓΕΩΡΓΙΟΥ ΚΑΛΛΙΣΤΟΣ

Τηλ. (22410)29318-34598, 78501-75802

ΠΩΛΟΥΝΤΑΙ

Διώροφες αυτόνομες μονοκατοικίες με κήπο στον Δήμο Ιαλυσού, πολυτελούς κατασκευής.
• Διαστάσεις 130 τ.μ. και 168 τ.μ.
• Αριστη κατασκευή
• Δυνατότητα τραπεζικής χρηματοδότησης με ευνοϊκούς όρους

Πληρ. Εμμανουήλ Κρανίδης
Αμερικής 50- Ρόδος
Τηλ. 2241027082-26476, 6944347405

ΚΤΗΜΑΤΟΜΕΣΙΤΙΚΟ ΓΡΑΦΕΙΟ

ΖΑΦΕΙΡΗΣ Μ. ΚΑΡΑΓΙΑΝΝΗΣ Δ. Ο.Ε.

Πωλήσεις ακινήτων. Τηλ. (2241060380-60381)
18.00-21.00 μ.μ. Δευτέρα-Παρασκευή
e-mail: zaf.kar@panafonet.gr

- 20.383 τ.μ. Αγροτεμάχιο (πανοραμική θέα) 500 μ. από τον οικισμό Θολού
- 4.770 τ.μ. } Αγροτεμάχια συνοριακών μερίδων
- 2.348 τ.μ. } (150 μ.) Από την Λεωφόρο)
- 11.520 τ.μ. Αγρομετάχιο (Αφάντου)
- 5.080 τ.μ. (1/2) Αγροτεμάχιο (Αφάντου) με ελαιόδεντρα
- 10.200 τ.μ. Αγροτεμάχιο με πανοραμική θέα (Κολύμπια)
- 840 τ.μ. Αγροτεμάχιο (Αφάντου)
- 4.969 τ.μ. Αγροτεμάχιο περιοχή Κολυμπίων
- 22.400 τ.μ. Αγροτεμάχιο (με 200 ελαιόδεντρα) περιοχή Ψίνθου
- 19.840 τ.μ. αγροτεμάχιο με πανοραμική θέα (Ψίνθο)
- 5.800 τ.μ. (περιοχή ΤΡΑΠΕΖΙΑ)
- 22.400 τ.μ. Οικόπεδο επί της Λεωφόρου Ρόδου-Λίνδου, με υπό κατασκευή ξενοδοχειακή μονάδα (Α' κατηγορίας) σε μπετά
- 1.250 τ.μ. Οικόπεδο εντός οικισμού, με πανοραμική θέα
- 105 τ.μ. Κατοικία σε μπετά εντός οικισμού Αφάντου
- 80 τ.μ. Μονοκατοικία εντός οικισμού Αφάντου)
- 50 τ.μ. Μονοκατοικία εντός οικισμού Αφάντου
- 50 τ.μ. Μονοκατοικία εντός οικισμού Αφάντου



ΠΩΛΟΥΝΤΑΙ

Διαμερίσματα λουξ κατασκευής των 82 τ.μ. και των 93 τ.μ. σε νεόκτιστη οικοδομή με ασανσέρ και ιδιωτικό πάρκιν στην οδό Σμύρνης, περιοχή Ροδίνι

ΖΗΤΟΥΝΤΑΙ

οικόπεδα για αντιπαροχή ή ανταλλαγή

ΑΝΑΛΑΜΒΑΝΟΥΜΕ

ιδιωτικά έργα πάσης φύσεως οικοδομικών εργασιών

ΧΑΤΖΗΜΙΧΑΛΗΣ ΚΩΝΣΤΑΝΤΙΝΟΣ
ΔΟΜΙΚΟΣ ΕΡΓΟΛΑΒΟΣ ΔΗΜΟΣΙΩΝ ΚΑΙ ΙΔΙΩΤΙΚΩΝ ΕΡΓΩΝ
ΤΗΛ. (22410)21834, 6936609834, 6974198504

πωλησεις

συνέχεια από την προηγούμενη

ΠΩΛΕΙΤΑΙ διαμέρισμα 74 τ.μ. (2 υπν.) στην οδό Πειραιώς πολύ καλής κατασκευής 30 εκ. - 88.410 ευρώ. Επίσης 88 τ.μ. καινούργιο ετοιμοπαράδοτο στο Ροδίνι με 42 εκ. - 123.257 ευρώ. Πληρ. ΑΙΓΑΙΟΚΤΗΜΑΤΙΚΗ τηλ. 2241022943, 2241028838, 6945466773 ΑΟ52982

ΠΩΛΟΥΝΤΑΙ 2 μονοκατοικίες στην Παλιά Πόλη διώροφη 45 εκ. - 132.061 ευρώ και η άλλη 70 τ.μ. με 100 τ.μ. αυλή 28 εκ. - Πληρ. ΑΙΓΑΙΟΚΤΗΜΑΤΙΚΗ τηλ. 2241022943, 2241028838, 6945466773 ΑΟ52983

ΠΩΛΕΙΤΑΙ γραφείο 82 τ.μ. στο κέντρο της πόλης μόνο 35 εκ. - 102.710 ευρώ. Επίσης γραφείο 30 τ.μ. α' ορόφου μόνο 16 εκ. - 46.955 ευρώ. Πληρ. ΑΙΓΑΙΟΚΤΗΜΑΤΙΚΗ τηλ. 2241022943, 2241028838, 6945466773 ΑΟ52981

ΖΗΤΟΥΝΤΑΙ ΓΙΑ ΑΓΟΡΑ οικόπεδα, διαμερίσματα, μονοκατοικίες. Πληρωμή τοις μετρητοίς. Πληρ. τηλ. 6945379877 ΑΟ52943

ΠΩΛΕΙΤΑΙ οικόπεδο 1800 τ.μ. εντός σχεδίου πόλεως στην Ιαλυσό, κοντά στην παραλία, τιμή 309.000 ευρώ. Πληρ. τηλ. 6976320084 ΑΟ52847

ΠΩΛΕΙΤΑΙ στην παραλία Ιαλυσού οικόπεδο 1929 τ.μ. εντός σχεδίου Σ.Δ. 04, β) πωλείται επί της Ρόδου-Λίνδου όροφος 500 τ.μ. σε μπετά κατάλληλο για επιχείρηση. Πληρ. κα Μαρίνα "ΚΤΗΜΑΤΙΚΗ ΠΡΟΟΠΤΙΚΗ" τηλ. 2241037906, 6972292958 ΑΟ52969

ΠΩΛΕΙΤΑΙ εμπορική επιχείρηση μοναδική στο είδος της με 30 εταιρείες αποκλειστικότητα και σταθερή πελατεία στα 100 Μαγαζιά λόγω φόρτου εργασίας. Πληρ. τηλ. 6944378641 ΑΟ52955

ΠΩΛΕΙΤΑΙ: επιχείρηση μικρό τουριστικό κατάστημα με καλό εισόδημα επί της Γρίβα σε πολύ καλό πόστο λόγω τοκετού. Μόνον σοβαρές προτάσεις. Πληρ. τηλ. 6945 883335. ΑΟ52870

ΠΩΛΟΥΝΤΑΙ από ιδιώτη κοντά στους Τρεις, α) μεζονέτες σε μπετά των 150 τ.μ. με 1000 μέτρα οικόπεδο στην τιμή των 110.000 ευρώ β) μέσα σε καταπράσινη περιοχή στους Τρεις πωλούνται 3 μεζονέτες σε μπετά τριώροφες στην τιμή των 132.061 ευρώ με 2000 τ.μ. οικόπεδο ανά οικοδομή. Πληρ. τηλ. 2241095148, 2241091617, 6974310156 ΑΟ52755

ΜΟΝΟΚΑΤΟΙΚΙΑ ΣΤΗΝ ΑΘΗΝΑ ΠΕΡΙΟΧΗ ΠΑΝΑΓΙΤΣΑΣ ΕΠΙ ΤΗΣ ΟΔΟΥ ΒΟΥΛΙΑΓΜΕΝΗΣ. ΠΛΗΡ. ΤΗΛ. 6945013500. ΠΟ52605

ΚΑΤΑΣΤΗΜΑΤΑ ΕΤΟΙΜΟΠΑΡΑΔΟΤΑ ΣΤΟ ΜΕΓΑΛΥΤΕΡΟ ΣΥΓΚΡΟΤΗΜΑ ΚΑΤΑΣΤΗΜΑΤΩΝ ΣΤΗΝ ΠΑΡΑΛΙΑΚΗ ΛΕΩΦΟΡΟ ΙΑΛΥΣΟΥ ΑΠ' ΕΥΘΕΙΑΣ ΑΠΟ ΤΟΝ ΚΑΤΑΣΚΕΥΑΣΤΗ ΠΟΛ. ΜΗΧΑΝΙΚΟ ΣΤΕΛΙΟ ΜΑΚΕΣΤΑ. ΕΞΑΣΦΑΛΙΣΗ ΔΑΝΕΙΟΥ, ΕΥΚΟΛΙΕΣ ΠΛΗΡΩΜΗΣ. ΑΠΟ 10.350.000 ΔΡΧ. ΠΛΗΡ. ΤΗΛ. 2241021347 ΧΠΟ205

ΠΩΛΕΙΤΑΙ: επιχείρηση εστιατορίου με υπερπλήρη εξοπλισμό εν λειτουργία σε καλή περιοχή Ιξιά-Ιαλυσός και σε άριστη κατάσταση λόγω φόρτου εργασίας. Μόνον σοβαρές προτάσεις. Πληρ. τηλ. 6945 883335. ΑΟ52871

ΠΩΛΕΙΤΑΙ οικόπεδο 700 τ.μ. εντός σχεδίου πόλεως στην Ιαλυσό κοντά στην παραλία. Τιμή 126.000 ευρώ. Πληρ. τηλ. 6976320084 ΑΟ52845

ΠΩΛΕΙΤΑΙ οικόπεδο εντός σχεδίου πόλεως Ρόδου οδός Δημ. Αναστασιάδη 46, οικοδομικό τετράγωνο 274 άρτιο και οικοδομήσιμο εμβαδού 401,06 τ.μ. με συντελεστή δόμησης 1 τιμή 180.000 ευρώ. Πληρ. τηλ. 2106742648, κιν. 6945994321 ΑΟ51940

ΠΩΛΕΙΤΑΙ κτήμα 5 στρεμ. με 126 ελιές και εξοχικό σπίτι 70 τ.μ. στην Κω στο χωριό Λαγούδι Ασφενδιού. Πληρ. τηλ. 2241063575 ΑΟ52841

ΠΩΛΕΙΤΑΙ διώροφη κατοικία στο Γυαλό Σύμης. Πληρ. τηλ. 2241091372, ώρες καταστημάτων. ΑΟ52582

ΠΩΛΕΙΤΑΙ ΕΠΙΧΕΙΡΗΣΗ ΣΤΑ 100 ΜΑΓΑΖΙΑ. ΠΛΗΡ.ΤΗΛ. (22410)35092, 73100 ΧΠΟ294

εργασιες

ΖΗΤΕΙΤΑΙ ΝΕΟΣ ΗΛΙΚΙΑΣ ΜΕΧΡΙ 35 ΕΤΩΝ ΜΕ ΣΤΟΙΧΕΙΩΔΕΙΣ ΓΝΩΣΕΙΣ ΗΛΕΚΤΡΟΛΟΓΙΑΣ ΚΑΙ ΔΙΠΛΩΜΑ ΟΔΗΓΗΣΕΩΣ. ΠΛΗΡ. ΕΝΤΟΣ ΚΑΤΑΣΤΗΜΑΤΟΣ ΤΗΛ. ΕΠΙΚ. 2241032117 ΠΖ53060

ΖΗΤΕΙΤΑΙ ΠΡΟΣΩΠΙΚΟ ΓΙΑ ΦΑΣΤΦΟΥΝΤ ΣΤΟ ΦΑΛΗΡΑΚΙ. ΠΛΗΡ. ΤΗΛ. 6936495202, 2241086958 ΠΖ53029

ΖΗΤΟΥΝΤΑΙ λαντζιέρες, μπουφετζήδες, μάγειροι, πιτσαδόροι, καθαρίστρια για μόνιμη απασχόληση για το εστιατόριο self service Yellow spot. Πληρ. τηλ. 2241033077 ΑΖ53095

ΖΗΤΕΙΤΑΙ

απο καφετέρια στην Ιαλυσό κοπέλα για τον παιδότοπο. Ωράριο απογευματινό.

Πληρ. τηλ. 6947992559

ΖΗΤΟΥΝΤΑΙ

από μεγάλη ξενοδοχειακή μονάδα στην Ιαλυσό καμαριέρες.

Πληρ. τηλ. 2241091131, 6972123963, 6976447195

ΑΠΟ ΤΟ ΞΕΝΟΔΟΧΕΙΟ ΔΙΟΝΥΣΟΣ ΙΞΙΑ - ΡΟΔΟΣ

ΖΗΤΕΙΤΑΙ

Μπουφετζής για 4ωρη απογευματινή απασχόληση.

Πληρ. τηλ. 2241023021

Από τεχνική εταιρεία

ΖΗΤΕΙΤΑΙ

αρχιτέκτονας, πολιτικός μηχανικός ή τεχνολόγος για απογευματινή απασχόληση. Απαραίτητη γνώση Η/Υ, (AUTOCAD κ.λπ.)

Πληρ. τηλ. 2241035139

LIDL

Είμαστε μια από τις μεγαλύτερες αλυσίδες καταστημάτων στον χώρο του λιανικού εμπορίου στην Ευρώπη. Η επιτυχία μας ουσιαστικά καθορίζεται από ένα άρτια εκπαιδευμένο προσωπικό. Η ανάπτυξή μας είναι δυναμική και διαρκής.

Για την στελέχωση των καταστημάτων μας στην Περιφέρεια Ρόδου, ζητάμε άμεσα:

• Πωλητές/τριες Καταστημάτων (Μερική απασχόληση) (κωδ. 340)

Περιμένουμε:

- Ηλικία έως 35 ετών.
- Ορεξη για υπεύθυνη και συνεπή εργασία.

Προσφέρουμε:

- Μοντέρνο χώρο εργασίας (Scanning System)
- Ευχάριστο και σύγχρονο εργασιακό περιβάλλον
- Από τις πιο ανταγωνιστικές αποδοχές της αγοράς.

Ενδιαφέρεστε; Περιμένουμε πλήρες βιογραφικό σας σημείωμα στην διεύθυνση:
Γραμματεία Περιφέρειας
(κωδ. 340)
Τ.Θ. 111, Τ.Κ. 32200,
Γρούμπουλο Θήβας
Τηλ. επικοινωνίας 22620-86501

LIDL

ΖΗΤΕΙΤΑΙ

βοηθός λογιστή σε μεγάλη εμπορική εταιρεία.

Επιθυμητά προσόντα:
- Πτυχίο ανώτατης- ανώτερης εκπαίδευσης
- Γνώση Η/Υ
- Προϋπηρεσία

Πληρ. τηλ. 2241064169, fax 2241068034

Η ΞΕΝΑΚΗΣ ΑΥΤΟΚΙΝΗΤΑ
ΕΞΟΥΣΙΟΔΟΤΗΜΕΝΟΣ ΕΜΠΟΡΟΣ KOSMOCAR Α.Ε.

ΖΗΤΕΙ

Συνεργάτη με γνώσεις Η/Υ, απόφοιτο Λυκείου με εκπληρωμένες στρατιωτικές υποχρεώσεις, για να εργασθεί στο τμήμα ανταλλακτικών της εταιρείας μας ως πωλητής ανταλλακτικών. Γνώσεις λογιστικής και τυχόν προϋπηρεσία θα εκτιμηθούν.

Τηλ. επικοινωνίας: 2241061600
(εσωτ. 114) Υπ' όψιν κας ΤΖΑΜΟΥΡΑΝΗ

ΖΗΤΕΙΤΑΙ

πωλήτρια για πιτσαρία με γνώσεις Αγγλικής και Ιταλικής γλώσσας.

Πληρ. τηλ. 2241022824, 10π.μ.-2 μ.μ.

Από εμπορικό κατάστημα

ΖΗΤΟΥΝΤΑΙ

κοπέλες με εμπειρία για να εργασθούν σαν πωλήτριες. Μόνιμη εργασία 12μηνη.

Πληρ. τηλ. 2241064356

Από εμπορική εταιρεία

ΖΗΤΕΙΤΑΙ

για το τμήμα του λογιστηρίου κοπέλα, απόφοιτος ΙΕΚ ή ΤΕΙ λογιστικής που να γνωρίζει καλή χρήση Η/Υ, οργάνωση γραφείου, ευχάριστη προσωπικότητα, συνεργάσιμη. Απαραίτητο βιογραφικό και προτιμώνται κοπέλες με δικό τους μεταφορικό μέσο.

Πληρ. τηλ. 2241092744

Από αλυσίδα καταστημάτων γρήγορης εστίασης

ΖΗΤΟΥΝΤΑΙ

α. υπεύθυνος καταστήματος για νυκτερινό ωράριο
β. βοηθός ψήστη
γ. βοηθός σερβιτόρου
δ. καθαρίστρια

Πληρ. τηλ. 2241033969 ώρες 10.00-16.00

ΖΗΤΕΙΤΑΙ

Δεσποινίδα ή Κυρία για εργασία σε κατάστημα στην πόλη της Ρόδου

ΠΡΟΣΟΝΤΑ:
Απόφοιτος Λυκείου
Χρήση computer βασικά προγράμματα (Word, Excel κ.λπ.)
ΠΡΟΣΦΕΡΟΝΤΑΙ:
Ετήσια μόνιμη απασχόληση
Ολα τα νόμιμα επιδόματα και πλήρης ασφαλιστική κάλυψη
ΠΛΗΡΟΦΟΡΙΕΣ
Τηλ. **2241034526** από 11.00-14.30 και 18.00-21.00 Κον Χατζηϊωάννου Παντελή
Βιογραφικά μπορούν να σταλούν με fax στο **2241034526**

ΑΠΟ ΤΗΝ ΕΤΑΙΡΕΙΑ ΞΕΝΑΚΗΣ "ΗΛΕΚΤΡΟΚΟΣΜΟΣ"

ΖΗΤΕΙΤΑΙ

νέος έως 30 ετών για το τμήμα TV και Hi-Fi.
- Προτεραιότητα σε άτομα με προϋπηρεσία.
Απαραίτητο βιογραφικό

Πληρ. τηλ. 2241026597 εσωτ. 23 ή 38 κ. Μαριού Μιχάλης

ΖΗΤΕΙΤΑΙ

έμπειρη αισθητικός για αξιολόγηση και πώληση προγραμμάτων αδυνατίσματος.

Πληρ. τηλ. 6946310106

Paradise art & taste

ΖΗΤΟΥΝΤΑΙ

- Σερβιτόρες
- Βοηθός Μάγειρα

Λίνδος τηλ. 2244031850

Από την ΚΑΛΛΙΓΑΣ ΑΕΒΕ Αντιπρ. αυτοκινήτων

ΖΗΤΕΙΤΑΙ

πωλητής με γνώσεις Αγγλικών και Η/Υ. Σχετική εμπειρία θα ληφθεί υπόψιν

Πληρ. τηλ. 2241067440, 2241067441

ΑΠΟ ΜΕΓΑΛΑ ΚΕΝΤΡΑ ΞΕΝΩΝ ΓΛΩΣΣΩΝ

ΖΗΤΟΥΝΤΑΙ

α. **γραμματέας διεύθυνσης** με άριστη γνώση Αγγλικής γλώσσας και Η/Υ (WINDOWS, WORD, EXCELL) με ευχέρεια στην επικοινωνία.

β. **Καθηγήτρια Αγγλικής γλώσσας** με τ' απαραίτητα προσόντα.

Πληρ. τηλ. 6944557415
ή αποστείλατε βιογραφικό σημείωμα στο 2241025800

Από το ΥΠΕΡΜΑΡΚΕΤ ΣΠΑΝΟΣ

ΖΗΤΕΙΤΑΙ

Πεπειραμένος **ΚΡΕΟΠΩΛΗΣ** για το υποκατάστημα της Λέρου με μισθό ικανοποιητικό. Αιτήσεις γίνονται δεκτές στην γραμματεία του καταστήματος από τις 09.00 μέχρι τις 15.00 καθημερινώς.

Πληρ. τηλ. 2241032695-38114

εργασιες

συνέχεια από την προηγούμενη

ΠΡΟΣΩΠΙΚΟ ζητείται στη Ρόδο και στα Δωδεκάνησα, από ανώνυμη εταιρία με έδρα στην Αθήνα. Προσφέρονται: ετήσια συνεργασία, δυνατότητα γρήγορης επαγγελματικής εξέλιξης. Υψηλά εισοδήματα. Για ραντεβού τηλεφωνήστε καθημερινά στο 6977946940 υπεύθυνος κύριος Σαντορινιός Ευστάθιος AZ53122

ΖΗΤΕΙΤΑΙ υπάλληλος για διανομή (delivery) για μονιμη απασχόληση στο fast food "Takis Taste". Δίπλωμα μοτοποδηλάτου ή μηχανής απαραίτητο. Ωράριο εργασίας πρωινό. Πληρ. τηλ. 6936909432, ώρες επικοινωνίας 17.30-22.00 AZ53120

ΖΗΤΕΙΤΑΙ υπάλληλος για αναψυκτήριο, χειμώνα - καλοκαίρι με πείρα στα σάντουιτς. Πληρ. τηλ. 2241032040 AZ53111

ΖΗΤΕΙΤΑΙ διανομέας για ψητοπωλείο στο κέντρο της Ρόδου. Δουλειά όλο το χρόνο. Πληρ. τηλ. 2241070505 AZ53109

ΖΗΤΕΙΤΑΙ έμπειρος πιτσαδόρος για Ιταλικό εστιατόριο με ξυλόφουρνο στο Φαληράκι. Πληρ. τηλ. 2241070505 AZ53110

ΖΗΤΕΙΤΑΙ Αγγλίδα για να εργασθεί σε αγγλική καφετέρια στην Παλιά Πόλη. Ωράριο 12.00-21.00. Πληρ. τηλ. 2241074185. **WANTED** British girl fo day-time work in English coffee shop, Old Town. Tel. no: 2241074185 AZ53101

ΖΗΤΕΙΤΑΙ πιτσαδόρος και πωλήτρια για την πιτσαρία FUNGHI στ' Αφάντου. Πληρ. τηλ. 6947077270, 2241052956 AZ53096

Μεγάλη εισαγωγική εταιρεία χρωμάτων και εργαλείων **ΖΗΤΑ ΜΟΝΙΜΟ ΠΩΛΗΤΗ** για την Θεσσαλία για χονδρική πώληση. Πληρ. τηλ. 800-11-33533 AZ53093

ΖΗΤΕΙΤΑΙ κυρία Ελληνίδα για να καθαρίζει σπίτι 4 ώρες κάθε μέρα. Πληρ. τηλ. 6973314143 AZ53104

ΖΗΤΕΙΤΑΙ βρεφοκόμος για εργασία εντός σπιτιού. Πληρ. τηλ. 6946359159 AZ53100

ΖΗΤΕΙΤΑΙ σερβιτόρα για καφε μπαρ για βραδινό ωράριο. Πληρ. τηλ. 6937927861 AZ53086

ΖΗΤΕΙΤΑΙ οδηγός πωλητής πεπειραμένος που να γνωρίζει την αγορά για νωπά και κατεψυγμένα προϊόντα. Μισθός ικανοποιητικός και ποσοστά. Αποκλείονται αλλοδαποί. Πληρ. τηλ. 6944732168 AZ53074

ΖΗΤΕΙΤΑΙ από το εστιατόριο ΙΠΠΟΤΙΚΟΝ έμπειρος σερβιτόρος για σέρβις επιπέδου. Πληρ. τηλ. 2241025293 αποκλείονται αλλοδαποί AZ53085

ΖΗΤΕΙΤΑΙ σερβιτόρος-σερβιτόρα ή βοηθός για να εργασθεί σε καφετέρια στο Φαληράκι (βραδινές ώρες). Ωρες που μπορείτε να τηλεφωνείτε 11 π.μ.-2.30 μ.μ. στο 2241087487 AZ53066

65 ΕΥΡΩ-180 ΕΥΡΩ ΤΗΝ ΩΡΑ!!! Δουλέψτε όσο θέλετε με άδεια σε 58 χώρες, μερική-ολική απασχόληση, πλήρης εκπαίδευση, έξτρα μπόνους, προμήθειες βάσει απόδοσης. Πληρωμένες διακοπές, ταξίδια. Καλέστε δωρεάν, φυλλάδιο 3210577070 ή www.homebizin.com AZ53072

ΖΗΤΕΙΤΑΙ υπάλληλος να δουλέψει σε τουριστικό κατάστημα στην Π. Πόλη, Αγγλικά απαραίτητα. Πληρ. τηλ. 2241034720, 6948507062 AZ53070

ΖΗΤΕΙΤΑΙ κοπέλα μέχρι 30 ετών για βοηθός σερβιτόρου σε κεντρικό εστιατόριο. Πληρ. τηλ. 2241031067 AZ53065

ΖΗΤΕΙΤΑΙ τεχνικός-εγκαταστάτης δορυφορικών κεραιών με άδεια οδήγησης αυτοκινήτου. Πληρ. τηλ. 2241033575 AZ53059

ΖΗΤΕΙΤΑΙ τεχνίτης για τοποθέτηση πλακιδίων. Πληρ. τηλ. 2241066698 και 2241067461 από τις 08.30-14.00 AZ53052

ΖΗΤΟΥΝΤΑΙ κοπέλες νεαρές εμφανίσιμες για επώνυμη cafeteria bar εκτός Ρόδου. Μεταφορά δική μας. Ωρες εργασίας 20.00 έως 01.00. Μισθός 35.00 ευρώ ημερησίως. Ενα ή δύο ρεπό την εβδομάδα. Πληρ. τηλ 6973049254 απογ. ώρες AZ53044

ΖΗΤΟΥΝΤΑΙ κοπέλες για να εργασθούν σε καφε μπαρ κοντά στο super market ΜΑΡΙΝΟΠΟΥΛΟΣ. Πληρ. τηλ. 6938798995 AZ53040

ΖΗΤΕΙΤΑΙ ψήστης για γυράδικο στο κέντρο της πόλης. Μόνο Ελληνες. Πληρ. τηλ. 2241070520 AZ53057

ΖΗΤΟΥΝΤΑΙ από εστιατόριο σερβιτόρα-πιτσαγιόλος και άτομο για μπουφέ. Αλλοδαποί αποκλείονται. Πληρ. τηλ. 6937156002 AZ53043

ΖΗΤΕΙΤΑΙ κυρία ελληνίδα για φύλαξη 3χρονου αγοριού ή και οικιακή βοήθεια. Ωράριο 10-2, 5-10.30, Κυριακή 10-6. Πληρ. τηλ. 6946704350. AZ53024

Από εστιατόριο στην Παλιά Πόλη **ΖΗΤΕΙΤΑΙ** έμπειρος σερβιτόρος γνώστης ξένων γλωσσών. Πληρ. κος Κώστας τηλ. 6942202551 ώρες 7-10 μ.μ. AZ53026

ΖΗΤΕΙΤΑΙ ΥΠΑΛΛΗΛΟΣ ΓΙΑ ΤΟΥΡΙΣΤΙΚΟ ΚΑΤΑΣΤΗΜΑ ΣΤΟ ΦΑΛΗΡΑΚΙ 19.00 ΕΩΣ 24.00 ΑΓΓΛΙΚΑ ΚΑΙ ΛΙΓΑ ΓΕΡΜΑΝΙΚΑ. ΠΛΗΡ. ΤΗΛ. 6944-796011. ΠΖ52861

ΠΩΛΗΤΡΙΑ ΠΟΥ ΝΑ ΜΙΛΑ ΑΓΓΛΙΚΑ-ΓΕΡΜΑΝΙΚΑ ΓΙΑ ΧΡΥΣΟΧΟΕΙΟ ΣΤΗΝ ΠΑΛΙΑ ΠΟΛΗ. ΠΛΗΡ. ΤΗΛ. 2241076466, 6946061926 ΠΖ52909

Η Οδική Βοήθεια Ρόδου HELLAS SERVICE **ΖΗΤΕΙ** συνεργάτες για την στελέχωση του τμήματος πωλήσεων. Απαραίτητα προσόντα: Ικανότητα επικοινωνίας, ευχάριστη προσωπικότητα, δίπλωμα οδήγησης οχήματος, προϋπηρεσία στο χώρο. Προσφέρονται: ανταγωνιστικό πακέτο αποδοχών (μισθός - προμήθεια - bonus), προοπτικές εξέλιξης, εξαιρετικό περιβάλλον εργασίας. Πληρ. Στ. Καζούλη 82, τηλ. (22410)22490 XAZ252

Η INFOTEC ΣΥΣΤΗΜΑΤΑ ΠΛΗΡΟΦΟΡΙΚΗΣ ΖΗΤΑ ΥΠΕΥΘΥΝΟ ΠΩΛΗΣΕΩΝ. ΠΛΗΡ. ΤΗΛ. 2241020100, 2241034766

ΓΙΝΕΤΕ ΕΠΙΧΕΙΡΗΜΑΤΙΕΣ ΜΕΣΑ ΑΠΟ ΤΟ ΧΩΡΟ ΣΑΣ. ΧΩΡΙΣ ΩΡΑΡΙΟ, ΑΦΕΝΤΙΚΟ (ΟΧΙ ΝΤΗΛΕΡ-ΥΠΑΛΛΗΛΟΙ). ΚΕΡΔΗ ΑΠΟ 500 ΕΥΡΩ-10.000 ΕΥΡΩ ΤΟ ΜΗΝΑ. ΠΛΗΡ. ΤΗΛ. 2310419397, Web Site: WWW.MY-E-BUSINESS.COM ΠΖ52435

ΠΩΛΗΤΡΙΑ ΠΟΥ ΝΑ ΓΝΩΡΙΖΕΙ ΑΓΓΛΙΚΑ ΓΙΑ ΚΑΤΑΣΤΗΜΑ ΑΝΔΡΙΚΩΝ ΕΝΔΥΜΑΤΩΝ, 12ΜΗΝΗ ΑΠΑΣΧΟΛΗΣΗ. ΠΛΗΡ.ΤΗΛ. 2241070402 ΠΖ52778

ΖΗΤΟΥΝΤΑΙ δραστήρια και δυναμικά άτομα από μεγάλη εταιρία στον χώρο του εμπορίου. Ημιαπασχόληση 1000 ευρώ, πλήρης απασχόληση 5000 ευρώ. Πληρ. τηλ. 2241032161, 6977472091 AZ52765

Από κομμωτήριο στο κέντρο της πόλης **ΖΗΤΕΙΤΑΙ** έμπειρος κομμωτής /τρια για συνεργασία κατά την καλοκαιρινή σεζόν. Πληρ. τηλ. 6938443121 XAZ305

ΖΗΤΟΥΝΤΑΙ καθηγητής φυσικός-φιλόλογος από φροντιστήριο της πόλης. Πληρ. τηλ. 6978205446 AZ52916

διαφορα

ΠΩΛΟΥΝΤΑΙ ξύλινο μονό κρεβάτι με το στρώμα του, 2 κομοδίνα, ξύλινο γραφείο έπιπλο, καναπές, τραπεζάκι, σαλόνι, τραπεζάκι τηλεόρασης κ.ά. μικροέπιπλα σε τιμές ανάχωρησης. Πληρ. τηλ. 2241043941, 2241061285 κ. Σπύρο ΑΔ53048

ΑΝΑΠΤΥΞΕΤΕ ΤΗΝ ΕΤΑΙΡΙΑ ΣΑΣ

Μαζί, μπορούμε να δημιουργήσουμε / βελτιώσουμε:

- Εταιρική Εικόνα και Πωλήσεις
- Οικονομική Διαχείριση
- Οργάνωση Προμηθειών & Logistics
- Δίκτυα Τηλ/νιών & Η/Υ
- Διαχείριση Ανθρώπινου Δυναμικού
- Στρατηγικούς Στόχους & Επενδυτική Πολιτική

Για μια εμπιστευτική συζήτηση καλέστε τον
Νικ. Παπαντωνίου Κιν. 6976-831780

Από το Ξενοδοχείο των Ρόδων
της επιχείρησης Καζίνο Ρόδου
ΖΗΤΟΥΝΤΑΙ
για ΠΛΗΡΗ ή ΜΕΡΙΚΗ ΑΠΑΣΧΟΛΗΣΗ
Σερβιτόροι - Σερβιτόρες
Μάγειροι
Καμαριέρες - Καθαρίστριες

Πληροφορίες - Αιτήσεις
ΚΑΖΙΝΟ ΡΟΔΟΥ Α.Ε.
Διεύθυνση Προσωπικού, Παπανικολάου 4, Ρόδος
τηλ. (22410) 97530-97535, ΔΕΥ-ΠΑΡ. (08.00-10.00)

GOODY'S

Για το νέο κατάστημα Goody's
στην περιοχή Φαληρακίου της ετιαρείας PETE AE.
ενδιαφερόμαστε για την κάλυψη των παρακάτω θέσεων:

- Ταμίες
- Ψήστες
- Εξωτερικούς

Για αιτήσεις και περισσότερες πληροφορίες στα γραφεία της εταιρείας μας από τις 10.00 έως τις 15.00

Πεζόδρομος Καρπάθου 11 (3ος όροφος)
Ρόδος 85100
Τηλ. 2241024331 ή 2241024332

ΑΝΑΚΟΙΝΩΣΗ ΜΑΘΗΜΑΤΑ
*** Computer ***
PROGRAM COMPUTER PM
ΕΓΓΡΑΦΕΣ ** ΤΩΡΑ **
Τμήματα για:
Παιδιά - Ενήλικες
Αρχάριους - Μαθητές
Επαγγελματίες
Ανεύρεση Εργασίας
Διδάσκει πτυχιούχος Πανεπιστημίου Αμερικής
ΜΑΝΩΛΗΣ Ι. ΣΟΦΙΛΛΑΣ
Κοδριγκτώνος 91
Τηλ. (22410) 31761
ΠΙΣΤΟΠΟΙΗΤΙΚΟ ΓΝΩΣΕΩΝ ECDL
ΕΠΙΣΗΜΟ ΕΞΕΤΑΣΤΙΚΟ ΚΕΝΤΡΟ ΤΗΣ ECDL HELLAS

ΕΚΠΑΙΔΕΥΣΗ ΣΤΟΥΣ ΥΠΟΛΟΓΙΣΤΕΣ

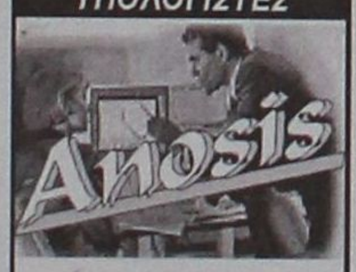

✓ ΓΙΑ ΑΡΧΑΡΙΟΥΣ
✓ ΓΙΑ ΠΡΟΧΩΡΗΜΕΝΟΥΣ
✓ ΓΙΑ ΕΤΑΙΡΙΕΣ

Εύκολα – Γρήγορα - Αποτελεσματικά

► Ταχύρυθμα σεμινάρια 6 εβδομάδων
► Τρίμηνα ή δίμηνα προγράμματα σπουδών για την απόκτηση του Διπλώματος ECDL
► Ιδιαίτερα για εξειδικευμένα προγράμματα
► Επιδοτούμενα προγράμματα κατάρτισης εργαζομένων

Στ. Κωτιάδη 64
Τηλ. 22410 78924

ΣΧΟΛΗ ΟΔΗΓΩΝ
ΚΟΥΣΗ ΠΑΝΤΕΛΗ
- ΔΙΠΛΩΜΑΤΑ
- ΕΡΑΣΙΤΕΧΝΙΚΑ
- ΕΠΑΓΓΕΛΜΑΤΙΚΑ
- ΜΟΤΟΣΙΚΛΕΤΑΣ
- ΜΑΘΗΜΑΤΑ **ΘΕΩΡΗΤΙΚΗΣ** ΔΙΔΑΣΚΑΛΙΑΣ



-Επεκτάσεις όλων των κατηγοριών
-Αναθεωρήσεις ληγμένων αδειών
-Μετατροπές ξένων αδειών σε ελληνικές

Οδός Βαλαωρίτου 9
(έναντι HOTEL SEMIRAMIS ΠΙΣΩ ΑΠΟ ΤΟ ΠΑΛΑΙΟ ΝΟΣΟΚΟΜΕΙΟ
e-mail: kousisp@acn.gr
ΕΚΠΑΙΔΕΥΤΙΚΟ ΑΥΤΟΚΙΝΗΤΟ:
TOYOTA YARIS 1300 cc
AIR CONDITIONED
(ΠΡΟΣΟΧΗ): ΜΑΘΗΜΑΤΑ
α. Μοτοσικλέτας μεγάλου κυβισμού από 125 cc έως ανεξαρτήτου
β. Μοτ/τας έως 125 cc
γ. Μοτοποδηλάτου 50 cc
Διαθέτουμε επίσης κι αυτόματες μοτοσικλέτες 125 cc
Πληρ. τηλ.
(22410)29157-73820-94777
ΚΑΙ ΑΝΑ ΠΑΣΑ ΣΤΙΓΜΗ ΣΤΑ ΚΙΝΗΤΑ τηλ.
6944/511313-6944/203343
Στην κατηγορία ανεξαρτήτου κυβισμού η εκπαίδευση γίνεται με μοτοσικλέτα 500 cc
Παραλαβή των μαθητών μας και από τις οικίες τους
"Η σωστή και μεθοδική εκπαίδευση στα σύγχρονα οχήματά μας, βάζει γερά θεμέλια για τη δημιουργία ενός καλού νέου οδηγού"
ΠΡΟΣΟΧΗ
Στη σχολή μας παραδίδονται και μαθήματα θεωρητικής διδασκαλίας
ΠΜ52692

ΣΧΟΛΗ ΟΔΗΓΩΝ
ΠΟΡΤΣΕΛΛΗΣ ΣΤΕΦΑΝΟΣ
Διπλ. εκπαιδευτής υποψηφίων οδηγών μέλος της Ε.Σ.Ο.Ρ. Ο.Ε.
- Διπλώματα αυτοκινήτου, μοτοσικλέτας,φορτηγού, λεωφορείου, νταλίκας



- Αναθεωρήσεις ληγμένων αδειών
- Θεωρητικά μαθήματα ΚΟΚ και Μηχανολογίας
- Μετατροπές ξένων διπλωμάτων σε ελληνικά
- Διπλώματα αυτόματου αυτοκινήτου

ΝΕΑ ΔΙΕΥΘΥΝΣΗ: ΕΘΝΙΚΗΣ ΑΝΤΙΣΤΑΣΗΣ 73 (ΠΡΩΗΝ ΑΝΝΗΣ ΜΑΡΙΑΣ)
ΤΗΛ. 2241034497, 6945463635

ΑΓΟΡΑ ΑΥΤΟΚΙΝΗΤΩΝ

Η πώληση και η ανταλλαγή των μεταχειρισμένων αυτοκινήτων-οι διαδικασίες και τα έξοδα μεταβιβάσεως για μας είναι μια απλή διαδικασία.

ΚΑΙ ανταλλάσσουμε
ΚΑΙ αγοράζουμε
το παλιό σας αυτοκίνητο
ΑΜΕΣΩΣ

Πληρ. τηλ. (22410)60500

ΑΥΤΟ ΕΠΙΛΟΓΕΣ

ΚΟΥΚΟΥΡΑΣ ΑΛΕΞΑΝΔΡΟΣ

ΛΕΩΦ. ΡΟΔΟΥ-ΛΙΝΔΟΥ 255 • ΤΗΛ. (22410)60910

www.autoepiloges.com

ΑΓΟΡΑ-ΠΩΛΗΣΗ-ΑΝΤΑΛΛΑΓΗ ΜΕΤΑΧΕΙΡΙΣΜΕΝΩΝ ΑΥΤΟΚΙΝΗΤΩΝ

1. **AUDI A4 1600 cc, μοντέλο 2000, μπλε**
   - κεντρ. κλειδ., ηλ. παράθ., υδρ. τιμόνι, klima, αεροσ. οδηγού-συνοδηγού, ζάντες αλουμινίου, προβ. ομίχλης και ηχοσύστημα
2. **MERCEDES E200 KOMPRESSOR ELEGANCE SELECTION, 2000 cc, μοντ. 2000, ασημί**
   - αεροσ. οδηγού-συνοδηγού, 4 πλευρ. αερόσακοι, κεντρ. κλειδ. ηλ. παράθ., υδρ. τιμόνι, κλιματισμός, ABS, ζάντες αλουμ.,δερμάτινο σαλόνι, ηλ. καθρέπτες, προβ. ομίχλης, και ηχοσύστημα.
3. **MERCEDES 320SL, 3200 cc μοντ. 1991, θαλασσί**
   - full extra
4. **AUDI A3 1800 cc, μοντ. 225 HP TURBO μοντ. 1999 ασημί**
   - κεντρ. κλειδ., ηλ. παράθ., υδρ. τιμόνι,klimatronic, 4 αερόσακοι, ζάντες αλουμινίου, προβ. ομίχλης, visual οθόνη clarion και συναγερμός viper.
5. **OPEL VECTRA 1600 cc, μοντ. 2000, ασημί**
   - κεντρ. κλειδ., ηλ. παράθ., υδρ. τιμόνι, klima, αεροσ. οδηγού-συνοδηγού, ζάντες αλουμινίου, προβ. ομίχλης, ξύλινη επένδυση και ηχοσύστημα
6. **NISSAN PRIMERA 1600 cc, μοντ. 2000 μαύρο**
   - κεντρ. κλειδ., ηλ. παράθ., υδρ. τιμόνι, klima, αερόσακοι και ηχοσύστημα
7. **FORD FOCUS 1400 cc, μοντ. 2001 μπλε**
   - κεντρ. κλειδ., ηλ. παράθ., υδρ. τιμόνι, A/C, αεροσ. οδηγού-συνοδηγού, ABS και ηχοσύστημα
8. **MERCEDES 190E, 2000 cc, 123 HP, μοντ. 1992, θαλασσί**
   - κεντρ. κλειδ., ηλ. παράθ., υδρ. τιμόνι, A/C, αερόσακος, ABS , δερμάτινο σαλόνι, ζάντσε αλουμινίου, χαμηλωμένο, συναγερμός και ηχοσύστημα mp3
9. **CITROEN SAXO 1100 cc, μοντ. 2001, κόκκινο**
   - αεροσ. οδηγού, κεντρ. κλειδ., ηλ. παράθ. και ηχοσύστημα.
10. **FIAT PUNTO 1242 cc, μοντ. 2001, κόκκινο**
    - κεντρ. κλειδ., ηλ. παράθ., υδρ. τιμόνι, A/C, αεροσ. οδηγού, και ηχοσύστημα
11. **RENAULT MEGANE, 1400 cc, μοντ. 2000, κόκκινο**
    - αεροσ. οδηγού-συνοδηγού, πλευρ. αερόσακοι, κεντρ. κλειδ., ηλ. παράθ., υδρ. τιμόνι, air condition, ABS και ηχοσύστημα.
12. **HYUNDAI ATOS 1000 cc. μοντ. 2000, ασημί**
    - κεντρ. κλειδ. ηλ. παράθ., υδρ. τιμόνι, A/C και ηχοσύστημα.
13. **FIAT BRAVO 20V, 2000cc, 169 HP, μοντ. 1998, κόκκινο**
    - κεντρ. κλειδ. ηλ. παράθ., υδρ. τιμόνι, klima, αερόσ. οδηγού-συνοδηγού, ζάντες αλουμινίου, προβ. ομίχλης, αεροτομή, ηλιοροφή και ηχοσύστημα
14. **OPEL VECTRA 1600 cc, μοντ. 1992, μπορντώ**
    - υδρ. τιμόνι και ηχοσύστημα.
15. **FIAT PUNTO 1242 cc, μοντ. 1998, άσπρο**
    - aircondition και ηχοσύστημα
16. **FIAT BRAVA 1242 cc, μοντ. 2000, μαύρο**
    - κεντρ. κλειδ. ηλ. παράθ., υδρ. τιμόνι, A/C, αερόσ. οδηγού-συνοδηγού, ABS και ηχοσύστημα
17. **RENAULT 19 CABRIO 1800 cc, μοντ. 1993, μαύρο**
    - κεντρ. κλειδ. ηλ. παράθ., υδρ. τιμόνι και ηχοσύστημα
18. **FIAT UNO, 1100 cc, μοντ. 1992, μαύρο**
    - κεντρ. κλειδ. ηλ. παράθ. και air condition

ΑΠΟ 0% ΠΡΟΚΑΤΑΒΟΛΗ ΕΩΣ ΚΑΙ 60 ΜΗΝΙΑΙΕΣ ΔΟΣΕΙΣ ΜΕ ΤΑ ΧΑΜΗΛΟΤΕΡΑ ΕΠΙΤΟΚΙΑ ΤΗΣ ΑΓΟΡΑΣ

διαφορα

συνέχεια από την προηγούμενη

ΠΩΛΕΙΤΑΙ ΣΚΑΦΟΣ 4,60 μ. ΣΧΕΔΟΝ ΚΑΙΝΟΥΡΓΙΟ ΜΕ ΜΗΧΑΝΗ EVINRUDE 15ΑΡΑ 4ΧΡΟΝΗ. ΠΛΗΡ. κος ΚΩΣΤΑΣ ΤΗΛ. 2241042181 ΩΡΕΣ 15.00-18.00 ΠΔ53081

ΚΟΥΤΑΒΙΑ καθαρόαιμα AMSTAR PIT BULL από εξαιρετικούς γονείς αποπαρασιτωμένα έξι εβδομάδων στην τιμή των 300 ευρώ το ένα. Πληρ. τηλ. 6944140876 κος Μάνος ΑΔ53083

ΠΩΛΟΥΝΤΑΙ λαγόσκυλα (αρσενικό και θηλυκό) καλά ξεκινημένα και σε λογική τιμή. Πληρ. τηλ. 6978581137 ΑΔ53079

ΠΩΛΕΙΤΑΙ σε τιμή ευκαιρίας φουσκωτό σκάφος 7 μέτρων. Πληρ. τηλ. 2241074925, 6972053756 ΑΔ53075

ΠΩΛΕΙΤΑΙ σκάφος 5,50 μ. DRACO FIESTAS, 10 open με μηχανή 90 HP TOHATSU τρέιλερ και πολλά εξτρά ιδανικό για ψάρεμα και ταξίδια. Πληρ. τηλ. 6946657077 ΑΔ53050

ΠΩΛΕΙΤΑΙ παιδικό κρεβατάκι (μπεμπέ) και σιφονιέρα σε άριστη κατάσταση, δώρο το στρώμα, το παιδικό πάπλωμα και οι κουρτίνες και άλλα... Πληρ. τηλ. 2241064519 ΑΔ53033

ΠΩΛΕΙΤΑΙ τροχόσπιτο μάρκας WILK μοντέλο '97, σε άριστη κατάσταση. Διαθέτει τουαλέτα (κασετίνα εξωτερική) ψυγείο και θέρμανση. Πληρ. τηλ. 6939077245, 2241096423 ΑΔ52985

ΠΩΛΕΙΤΑΙ αλιευτικό σκάφος 15 μέτρα ενός χρόνου, πλήρως εξοπλισμένο. Πληρ. τηλ. 2245022869, Κάρπαθος ΑΔ53045

ΜΙΚΡΟΕΠΙΠΛΑ ΠΩΛΟΥΝΤΑΙ συρταριέρες-παπουτσοθήκες, κρεμάστρες-καρθέπτες, ντουλάπες, κομοδίνα, κρεβάτια, σύνθετα, τραπέζια, καρέκλες, γραφεία, έπιπλα κουζίνας, πάγκοι, χρώματα, πλακάκια, φελιζόλ κ.ά. σε τιμές μοναδικές στο 5ο χλ. Ρόδου-Λίνδου, Πλατής - ΡΟΔΟΧΡΩΜ τηλ. 2241062037, 2241065065 ΑΔ52956

ΤΡΑΠΕΖΑΡΙΑ καινούργια μοντέρνας γραμμής με 6 καρέκλες (ή χωρίς). Τιμή προσιτή. Πληρ. τηλ. 2241053291 ΧΑΔ135

ΠΩΛΟΥΝΤΑΙ είδη κατάδυσης (μπουκάλα, τζάκετ, οκταπόδι) κομπλέ σε πολύ καλή κατάσταση. Τιμή ευκαιρίας. Πληρ. τηλ. 2241032135 ώρες καταστημάτων ΑΔ52900

ΠΩΛΕΙΤΑΙ φωτοτυπικό XEROX 214 σε άριστη κατάσταση. Πληρ. τηλ. 2241031259, 8.30-1.30 και 5.30-8.30 ΑΔ52678

ΕΞΩΛΕΜΒΙΑ MERCURY OPTIMAX 135HP 2001 ΣΕ ΑΡΙΣΤΗ ΚΑΤΑΣΤΑΣΗ ΜΕ 45 ΩΡΕΣ ΛΕΙΤΟΥΡΓΙΑΣ, 7.500 ΕΥΡΩ. ΠΛΗΡΟΦΟΡΙΕΣ, ΤΗΛ. 6944338277. ΠΔ52015

ΓΙΑ ΤΥΠΟΓΡΑΦΟΥΣ: ΠΩΛΕΙΤΑΙ ΠΙΕΣΤΗΡΙΟ OFFSET AUTO MULTI (30X42) ΚΑΙ ΜΗΧΑΝΗΜΑ ΓΙΑ ΚΑΤΑΣΚΕΥΗ ΣΦΡΑΓΙΔΩΝ. ΚΑΙ ΤΑ ΔΥΟ ΜΑΖΙ ΣΤΗΝ ΜΟΝΑΔΙΚΗ ΤΙΜΗ ΤΩΝ 4.500 ΕΥΡΩ!!! ΠΛΗΡ. ΤΗΛ. 6937756878 κ. ΝΙΚΟ ΧΠΔ201

ΠΩΛΕΙΤΑΙ ΤΑΧΥΠΛΟΟ ΣΚΑΦΟΣ BEST 4,85 ΜΕΤΡ. ΜΕ ΤΡΕΪΛΕΡ ΚΑΙ ΜΗΧΑΝΗ ΥΑΜΑΗΑ 80 HP, ΣΕ ΑΡΙΣΤΗ ΚΑΤΑΣΤΑΣΗ. ΠΛΗΡ. ΤΗΛ. 2241085231-6945461564. ΧΠΔ707

ΠΩΛΟΥΝΤΑΙ

3 μηνών μεταχειρισμένα, λόγω μετακόμισης

Κουζίνα ΠΙΤΣΟΣ 230,00 ευρώ

Πλυντήριο CANDY 280,00 ευρώ

Κρεβάτι διπλό BO CONCEPT με στρώμα

Σαλόνι καναπές 3+1 BO CONCEPT 680 ευρώ

Πληρ. τηλ. 6945890870, 2241036048 κ. Σταύρο Βογιατζή

ΠΩΛΕΙΤΑΙ

MERCEDES SPRINTER πολυθέσιο μοντ. '98 κατάλληλο για σχολικό, τουριστικό ή άλλη επαγγελματική χρήση. Εξαιρετική κατάσταση.

Πληρ. τηλ. 2241039339, ώρες 9 π.μ.-4 μ.μ.

ΠΩΛΕΙΤΑΙ

ΔΙΠΛΩΤΙΚΗ ΜΗΧΑΝΗ

MB0 50X70 εισαγωγής.

Είναι σε άριστη κατάσταση

και σε λειτουργία. Είναι ηλεκτρονική.

Πληρ. τηλ. 6945991069





ΕΠΕΝΔΥΤΙΚΕΣ ΠΡΟΤΑΣΕΙΣ

ΕΝΟΙΚΙΑΖΟΝΤΑΙ

καταστήματα
στο Εμπορικό Κέντρο
Μαλτέζου επί της οδού
Αυστραλίας (έναντι Μαρίνας)

ΑΠΟΚΛΕΙΣΤΙΚΗ ΔΙΑΘΕΣΗ

ΑΝΕΣΤΗΣ & ΣΑΒΒΑΣ ΣΑΒΒΑΪΔΗΣ

τηλ: 2241-26281

κιν: 6944–421015

ΡΟΔΙΑΚΗ ΚΤΗΜΑΤΙΚΗ

ΣΥΜΒΟΥΛΟΙ & ΕΚΤΙΜΗΤΕΣ ΑΚΙΝΗΤΩΝ — ΚΤΗΜΑΤΟΜΕΣΙΤΙΚΟ ΓΡΑΦΕΙΟ από το 1983

ΠΛΥΝΤΗΡΙΟ ΧΑΛΙΩΝ

Cleaning Pro



πλένουμε & φυλάμε:
• ΧΑΛΙΑ - ΜΟΚΕΤΕΣ - ΦΛΟΚΑΤΕΣ
• ΠΑΠΛΩΜΑΤΑ - ΚΟΥΒΕΡΤΕΣ

☎ 22410.60585

email: abonis@otenet.gr

ΙΔΙΟΚΤΗΤΕΣ ΕΙΔΙΚΕΣ ΕΓΚΑΤΑΣΤΑΣΕΙΣ:
ΝΙΚΗΦ. ΒΡΕΤΤΑΚΟΥ - ΑΣΓΟΥΡΟΥ

ΕΚΤΕΛΟΥΝΤΑΙ

ΑΓΡΟΤΙΚΕΣ ΕΡΓΑΣΙΕΣ

ο Ξεχέρσωμα χωραφιών με μονόϊνο

Πληρ. τηλ.

6945403862

ΠΡ52750

ΟΝΕΙΡΟΜΑΝΤΕΙΑ



Πες μου τι ονειρεύτηκες να σου πω τι σου επιφυλάσσει η σημερινή ημέρα!

901 121 0934

LEXTEL 0,20€/15' +Φ.Π.Α. Τ.Θ. 31730



PARTY LINE

ΤΗΛΕΦΩΝΗΣΕ ΜΟΥ ΤΩΡΑ ΕΧΟΥΜΕ ΠΟΛΛΑ ΝΑ ΠΟΥΜΕ



901 121 0931

LEXTEL 0,20€/15' +Φ.Π.Α. Τ.Θ. 31730

ΕΡΓΟΛΑΒΟΣ

ΜΑΣΤΟΡΑΣ ΚΩΝΣΤΑΝΤΙΝΟΣ

ΤΙΜΕΣ ΛΟΓΙΚΕΣ

ΑΝΑΛΑΜΒΑΝΩ γενικές κατασκευές κτιρίων, αναπαλαιώσεις, σοβατίσματα, χτισίματα, γκρεμίσματα, βαψίματα, μάρμαρα, γιαλίσματα, πλακάκια, περιφράξεις οικοπέδων, κατασκευές, μελέτες για σοφίτες, ξυλοκατασκευές, τοποθέτηση κεραμίδια

ΓΙΑ ΟΛΗ ΤΗ ΔΩΔΕΚΑΝΗΣΟ

Πληρ. τηλ.

(22410)27255, 6944-823925 όλο το 24ωρο

ΠΡ52272



ΑΠΟΦΡΑΞΕΙΣ

ΔΩΔΕΚΑΝΗΣΙΑΚΕΣ ΑΠΟΦΡΑΞΕΙΣ



"ΚΟΛΟΣΣΟΣ"

ΑΠΟΦΡΑΞΕΙΣ ΚΑΘΑΡΙΣΜΟΙ ΑΠΟΧΕΤΕΥΣΕΩΝ & ΒΟΘΡΩΝ



Αναλαμβάνουμε πάσης φύσεως αποφράξεις οποιουδήποτε μήκους και πλάτους Αναλαμβάνουμε καθαρισμούς αποχετευτικών αγωγών ΔΗΜΩΝ, ΞΕΝ/ΧΕΙΩΝ στρατιωτικών μονάδων ΣΠΙΤΙΩΝ, ΠΟΛΥΚΑΤΟΙΚΙΩΝ καθώς και καθαρισμούς βιολογικών μονάδων με μηχάνημα υψηλής πιέσεως σε όλη την Δωδ/σο

Κ. ΠΗΔΙΑΚΗΣ - Π. ΚΑΣΕΡΗΣ
Πληρ. τηλ. 2241047915-91881,
κιν. 6944/325234 και 6977/717048

ΑΠΟΦΡΑΞΕΙΣ-ΚΑΘΑΡΙΣΜΟΙ





ΑΠΟΦΡΑΞΕΙΣ ΚΑΘΑΡΙΣΜΟΙ ΣΥΝΤΗΡΗΣΕΙΣ ΑΠΟΧΕΤΕΥΣΕΩΝ-ΕΠΙΦΑΝΕΙΩΝ-ΚΤΙΡΙΩΝ-ΠΛΟΙΩΝ-ΒΙΟΛΟΓΙΚΩΝ

Αναλαμβάνουμε ξενοδοχεία, Δήμους, πολ/κίες κ.λπ. Αντληση πετρελαιοειδών από πλοία καθώς και λιποσυλλεκτών και βιολογικών. ΜΕ ΜΟΝΑΔΙΚΑ ΣΕ ΥΨΟΣ ΠΙΕΣΗΣ ΚΑΙ ΑΝΑΡΡΟΦΗΣΗΣ. ΥΠΕΡΣΥΓΧΡΟΝΑ ΜΗΧΑΝΗΜΑΤΑ ΥΔΡΟΒΟΛΗΣ ΣΕ ΟΛΗ ΤΗ ΔΩΔΕΚΑΝΗΣΟ

ΟΛΟ ΤΟ 24ωρο

ΒΑΡΔΕΛΛΗ Μ. -ΚΡΑΣΟΠΟΥΛΟΣ Δ. Ο.Ε.

Τηλ. 2241035555, Fax: 2241073100, Κιν. 6944/395999

e-mail:metropontikas@excite.com.

ΣΤΙΣ ΠΙΟ ΧΑΜΗΛΕΣ ΤΙΜΕΣ



Top Ringtones

ΣΟΥΠΕΡ ΜΕΛΩΔΙΕΣ & ΕΙΚΟΝΕΣ ΓΙΑ ΤΟ ΚΙΝΗΤΟ ΣΑΣ

NOKIA, ERICSSON, MOTOROLA, PANASONIC, ALCATEL, SAMSUNG, SAGEM & SENDO

*1000 TOP Ελληνικά Ringtones Εβδομάδας

Με τον κωδικό 1000 μπορείτε να παραγγείλετε το TOP Ελληνικό Ringtone σε ζήτηση της Εβδομάδος όπως αυτό έχει διαμορφωθεί από τις προτιμήσεις σας

ΝΕΕΣ ΚΥΚΛΟΦΟΡΙΕΣ

7632 Έχει Ένα Φεγγάρι - Τερζής Πασχάλης
7631 Ταξιδεύω Με - Σφακιανάκης Νότης
7622 Όλα Τελειώσαν - Fame Story
7625 Βράδια Αξημέρωτα - Βαρθακούρης Χάρης
7624 Αδυναμία Μου - Βαρθακούρης Χάρης
7592 Φεγγάρι - Θεοδωρίδου Νατάσσα
7569 Η Μελωδία Της Μοναξιάς - Βανδή Δέσποινα
7585 Σ' Αγαπώ - Πρωτοψάλτη "..- Ρέμος Α
7591 Φεγγάρι Μου Χλωμό - Τερζής Πασχάλης
7506 Μαρτύριο - Βίσση & Πάριος
7555 Αγάλματα - Σφακιανάκης Νότης
7513 Ομολογώ - Βαλάντης
7597 Δεν Υπάρχουν Αντίο Στο Δράμα... - Τσαλίκης
7581 Ναι Θα Πώ - Αδαμίδου Μελίνα
7577 Δεν Είσαι Εδώ - Γιαννίας Γιώργος
7630 Καθόλου Δε Μοιάζουμε - Λεμπέσης Γιώργος
7623 Μια Χαρά - Τσαλίκης Γιώργος
7611 Πάλεψα - Κωνσταντίνος
7608 Παράδεισέ Μου - Λιβεράτος Λ. - Ε. Αδάμ
7621 Πες Μου Γιατί - Δυτικές Συνοικίες
7620 Καλοκαιρινά Ραντεβού - Δυτικές Συνοικίες
7618 Δεν Μπορώ Να Σε Ξεχάσω - Βαρδής Αντώνης
7617 Μην Τολμήσεις - Βαρδής Αντώνης
7616 Φοβάμαι Το Αύριο - Βαρδής Αντώνης
7626 Η Ζωή - Μπάσης Δημήτρης
7627 Πιάσε Με - Ευριδίκη
7619 Πάρε Μου Μία Π... - Μπουγάς Τάσος
7607 Σ' Αγαπάω Κοίτα - Μελάς Ζαφείρης
7615 Και Τώρα Τι Κάνω - Γεραλής Νίκος
7614 Θα Σπάσω Τη Τζαμαρία - Γεραλής Νίκος
7613 Θα Δεις - Γεραλής Νίκος
7612 Ευαίσθητος Άλλης - Γεραλής Νίκος
7610 100 Φορές - Σαμίου Αντώ
7609 Τελειώσαμε - Σαμίου Α. - Ζ. Μελάς
7606 Απαράδεκτος - Ρήγα Βάσια
7605 Μοιραίο Πάθος - Ρήγα Βάσια
7604 Παρασπονάκι Μου - Ρήγα Βάσια
7603 Φίλα Με - Ρήγα Βάσια
7539 Συγχαρητήρια - Βίσση Άννα
7538 Αντέ Γειά - Γαρμπή Κατη
7514 Το Κορπατάκι Μου - Βαλάντης
7584 Μαγικά Χαλιά - Πανταζής Λευτέρης
7537 Θα Μείνει Μεταξύ Μας - Γαρμπή & Τσαλίκης
7536 Μια Καρδιά Την Έχω - Γαρμπή Κατη
7533 Για Ένα Λεπτό - Βαρδής Γιάννης
7529 Μες Τη Βοή Του Δρόμου - Domenica
7568 Σήμερα - Βανδή Δέσποινα
7583 Όλα Τα Λεφτά Λουλούδια - Πανταζής Λ.
7587 Για Σένα Φοβάμαι - Σφακιανάκης Νότης
7564 Μωρό Μου - Antique
7567 Βρε δε πα ν' αγα... - Παπαδόπουλος Μπάμπης
7571 Αντε Γειά - Βανδή Δέσποινα
7579 Κολημένη - Λεμπέσης Γιώργος
7545 Da da da(Σαν τα μικρά παιδιά) - Αλκαίος
7570 Θυμίσου - Βανδή Δέσποινα
7526 Σε Αγαπώ - Πιερίδη Μαριάντα
7578 Ελεήμων - Λεμπέσης Γιώργος
7586 Ξέρεις Τι Είναι Να Μην Σε Έχω - Ρόκκος

ΤΗΛΕΟΡΑΣΗ - ΣΕΙΡΕΣ

7530 Σήμα της ΕΡΤ (προβατάκια)
6554 Είσαι ΤοΤαίρι Μου - Σεφά
6552 Huun Huur tu (Διαφ/ση κουρείο)
6555 Περί Ανέμων Και Υδάτων - Σεφά
7518 Όλοι Mega (Διαφ/ση Mega)
6553 Τόσα χρόνια σαν τυφλός (Διαφ/ση ψαράς)
6551 I Lost My Baby (Διαφ/ση σκυλάκι)
6556 Αέρινες Σιωπές - Σεφά
7499 Fake - Raining Pleasure (Κιν Τηλεφωνία)

ΕΛΛΗΝΙΚΑ ΔΙΑΦΟΡΑ

6936 Χωρίς Αναπνοή - Χατζηγιάννης Μιχάλης
6935 Το Σ' Αγαπώ - Χατζηγιάννης Μιχάλης
6943 Τι Σου Έχω Κάνει - Μαζωνάκης Γιώργος
7525 Ο Ύμνος Του Κεράτα - Λυβικός Σταύρος
3103 Αγ! Κορίτσι Μου - Πλούταρχος Γ
7471 Μάτια Μου - One
6450 Άστρα μη με μαλώνετε - Λυδάκης Μ
3355 Καραγκούνης - Σπαθάρης Ευγένιος
6484 Θάλασσα μου σκοτεινή - Πορτοκάλογλου Ν
6539 Έλα Να Με Τελειώσεις - Ρέμος Α
7367 Όλα Καλά - Ρουβάς Σάκης
7481 Θέλεις μπουζούκια πάμε - Μπουγάς Τάσος
6529 Καινούργια Αγάπη - Antique
6657 Μήπως Σου Ζήτησα Πολλά - Πλούταρχος
6658 Καμιά Δεν Μοιάζει Με Σ - Πλούταρχος
6942 Όπου Κοπάσεις - Μαζωνάκης Γιώργος
7489 Το Ταγάρο - Κότσιρας Γιάννης
6470 Ανάβεις Φωτιές - Βανδή Δέσποινα
3778 Μόγο Στα Όνειρα - Χατζηγιάννης Μιχ
6606 Δρόμοι του πουθενά - Μαϊργαρίτης Γ
7541 Εύφλεκτα Υλικά - Βασκόπουλος & Βανδή
7510 Πες το Ξανά - Βίσση Άννα
7519 Αγ! - Θεοδωρίδου Νατάσσα
7483 Τί Απο - Ράπτης Δημήτρης

ΑΞΕΧΑΣΤΕΣ ΕΠΙΤΥΧΙΕΣ

2164 Ιπά - Δημοτικό
2901 Ζεϊμπέκικο της Ευδοκίας
6446 Ήτανε Μια Φορά - Ξυλούρης Νίκος
2293 Οσο ΑΞΙΖΕΙΣ Εού - Καζαντζίδης Στέλιος
6413 Αγριολούλουδο - Καζαντζίδης Στέλιος
2182 Βρέχει φωτιά στη στράτα - Διονυσίου Στρ
6416 Το πιτσιρικάκι - Τσαουσάκης Πρόδρομος
6456 Ποντιακό
2485 Ερωτόκριτος - Κρητικό
3026 Καραγκούνα - Παραδοσιακό
6522 Καλή τύχη όπου κι αν πας - Καζαντζίδης
2713 Τσιφτετέλι - Μπουρνέλης Λεονάρδος
6415 Υπάρχω - Καζαντζίδης Στέλιος

ΞΕΝΑ RINGTONES

7637 Not Gonna Get Us - TATU
7635 Mundian To Bach Ke - Panjabi MC
7633 I Drove All Night - Celine Dion
7636 Sunrise - Simply Red
7634 All I Have - Jennifer Lopez
1363 Mission Impossible 2 - Limp Bizkit
7502 Aserejе - Las Ketchup
7595 Lose Yourself - Eminem
7531 Die Another Day - Madonna
6567 Whenever Wherever - Shakira
7532 All The Things She Said - TATU
7501 Without Me - Eminem
7552 Objection - Shakira
7503 Cleaning Out My Closet - Eminem
7553 Dilemma - Nelly Ft Kelly Rowland
7593 Skater Boy - Avril Lavigne
1220 Dance With Devil - Devils D
7594 8 mile Road - Eminem
7551 Jenny From The Block - Jennifer Lopez
7527 Need Somebody - Echoes Of Sound
6573 Resurrection - PPK
7549 Complicated - Avril Lavigne
7596 Feel - Robbie Williams
1247 Blue (Da Ba Dee) - Eiffel 65
6385 Enola Gay - OMD
6407 Stan - Eminem
7496 Sex and Drugs and House - D-Devils
7489 Like A Prayer - Mad House

ΥΜΝΟΙ ΟΜΑΔΩΝ

1095 Υμνος Ολυμπιακού
1052 Υμνος Παναθηναϊκού
1115 Υμνος ΑΕΚ
1042 Υμνος ΠΑΟΚ

EUROVISION

7628 Never Let You Go - Μαντώ
7629 Camera - Σαμπρίνα

www.crazymobile.gr

ΕΙΚΟΝΟΜΗΝΥΜΑΤΑ & ΜΟΥΣΙΚΑ ΕΙΚΟΝΟΜΗΝΥΜΑΤΑ
NOKIA, SAMSUNG, SENDO & ERICSSON



ΛΟΓΟΤΥΠΑ & ΜΟΥΣΙΚΑ ΕΙΚΟΝΟΜΗΝΥΜΑΤΑ
SIEMENS, ERICSSON T65, T68, T39, T29, T20e, ALCATEL 311, 511

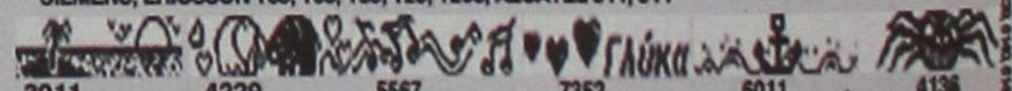

Super Κωπά: 5676, 5680, 5690, 5692, 5700, 5703, 5705, 5708, 5716, 5724

Υπηρεσία συμβατή με τα ακόλουθα κινητά (εφόσον διαθέτουν τις ανάλογες δυνατότητες για logos - ringtones :
NOKIA: 8310, 6610, 6510, 6310, 5510, 8210, 3510, 3330, 3310, 3210, 6210, 7110, 5110, 5130, 5150, 6110, 6130, 6150, 6250, 8110i, 8810, 8850, 8890 ERICSSON: T68i, T68, T66, T65, T39, T29s, T20e, T28, T20, T18, T10, R310s, R320s, R600, A2618s, A2628s, A1018s, 768, 788, 688, 888, 868, 388 SIEMENS: M55, M50, SL45, SL42, ME45, S45, C45, C35, M35, C25 MOTOROLA: V.50, V.51, T250, T260, V.2288N, V.8088, T.191 PANASONIC: GD92, GD93, GD75, GD78, GD95 ALCATEL: One Touch 715, 711, 511, 311, 700, 701, 500, 501, 300, 301, 302, 303 SAMSUNG: R200s, R210s, N400 SENDO: S200 SAGEM: MC 930, 932, 936, 939, 940, 946, 949, 950, 952, 956, 959

Συνδυάστε εικονομηνήματα με μελωδίες και δημιουργήστε εντυπωσιακά μουσικά εικονομηνύματα.
Ενημερώσου στο site μας : www.crazymobile.gr

ΓΡΗΓΟΡΗ ΚΑΙ ΕΥΚΟΛΗ ΠΑΡΑΓΓΕΛΙΑ ΣΕ ΤΡΙΑ ΒΗΜΑΤΑ

1. Διάλεξε την εικόνα ή μελωδία που σου ταιριάζει.
2. Κάλεσε το διπλανό αριθμό δίνοντας τον κωδικό παραγγελίας.
3. Σε λίγο θα έχεις στο κινητό σου τη μελωδία ή την εικόνα που ζήτησες.



διαφορα

συνέχεια από την προηγούμενη

ΠΩΛΟΥΝΤΑΙ λόγω αλλαγής εμπορεύματος **τουριστικά είδη**. Επίσης **μπαμπού σκαμπώ, ψυγείο βιτρίνα, τοστιέρα** και **φουρνάκι.** Πληρ. τηλ. 6973013643. ΑΔ51951

μαθήματα

ΠΑΡΑΔΙΔΟΝΤΑΙ ΙΔΙΑΙΤΕΡΑ ΜΑΘΗΜΑΤΑ ΓΕΡΜΑΝΙΚΩΝ ΣΕ ΟΛΑ ΤΑ ΕΠΙΠΕΔΑ. ΠΛΗΡ. ΤΗΛ. 694-7219816 ΠΜ52975

ΠΑΡΑΔΙΔΟΝΤΑΙ "ΑΡΧΕΣ ΟΙΚΟΝΟΜΙΚΗΣ ΘΕΩΡΙΑΣ" ΣΕ ΜΑΘΗΤΕΣ Γ' ΛΥΚΕΙΟΥ, ΑΠΟ ΠΤΥΧΙΟΥΧΟ ΤΟΥ ΟΙΚΟΝΟΜΙΚΟΥ ΠΑΝΕΠΙΣΤΗΜΙΟΥ ΑΘΗΝΩΝ (Α.Σ.Ο.Ε.Ε.) ΜΕ ΜΕΤΑΠΤΥΧΙΑΚΕΣ ΣΠΟΥΔΕΣ, ΣΤΟ UNIVERSITY OF WALES. ΟΛΙΓΟΜΕΛΗ ΤΜΗΜΑΤΑ, ΥΠΕΥΘΥΝΗ ΠΡΟΕΤΟΙΜΑΣΙΑ, ΣΥΧΝΑ ΕΠΑΝΑΛΗΠΤΙΚΑ ΤΕΣΤ. ΤΙΜΕΣ ΠΡΟΣΙΤΕΣ. ΠΛΗΡ. ΤΗΛ. 6938440568 ΠΜ53102

ΠΑΡΑΔΙΔΟΝΤΑΙ ΙΔΙΑΙΤΕΡΑ ΜΑΘΗΜΑΤΑ ΚΑΤ' ΟΙΚΟΝ ΦΥΣΙΚΗΣ, ΧΗΜΕΙΑΣ, ΜΑΘΗΜΑΤΙΚΩΝ, ΣΕ ΜΑΘΗΤΕΣ ΓΥΜΝΑΣΙΟΥ-ΛΥΚΕΙΟΥ. ΠΛΗΡ. ΤΗΛ. 2241062217, 6947705716 ΠΜ53107

ΕΚΘΕΣΗ - ΙΣΤΟΡΙΑ - ΑΡΧΕΣ ΟΙΚΟΝΟΜΙΑΣ - ΟΡΓ. & ΔΙΟΙΚ. ΕΠΙΧΕΙΡΗΣΕΩΝ. Για μαθητές Γυμνασίου-Λυκείου από καθηγήτρια πτυχιούχο με μεταπτυχιακές σπουδές, πολύχρονη φροντιστηριακή πείρα και επιτυχία στις πανελλαδικές εξετάσεις. Πληρ. τηλ. 2241027329, 6945984346 ΑΜ52965

ΜΑΘΗΜΑΤΑ Δημοτικού-Γυμνασίου παραδίδονται από καθηγήτρια πτυχιούχο με πολυετή πείρα. Πληρ. τηλ. 2241027329, 6945984346 ΑΜ52966

ΜΑΘΗΜΑΤΙΚΟΣ παραδίδει μαθήματα κατ' οικον σε μαθητές Γυμνασίου-Λυκείου. Πληρ. τηλ. 2241038378, 6946740778 ΑΜ52928

ΚΑΘΗΓΗΤΡΙΑ Αγγλικών, απόφοιτος Αγγλικού Παν/μίου με MASTER παραδίδει ιδιαίτερα μαθήματα σε μαθητές όλων των επιπέδων. Υπεύθυνη προετοιμασία για τις εξετάσεις Cambridge (FCE, CAE, CPE), Michigan (ECCE, ECPE). Τμήματα μονομελή-τριμελή. Τιμές λογικές. Πληρ. τηλ. 2241022886 ΑΜ52537

ΜΑΘΗΜΑΤΙΚΑ-ΦΥΣΙΚΗ - ΧΗΜΕΙΑ- ΦΙΛΟΛΟΓΙΚΑ. Παραδίδονται από πεπειραμένους καθηγητές και καθηγήτριες σε μετεξεταστέους μαθητές Γυμνασίου-Λυκείου ή ΤΕΕ. Υπεύθυνα, μεθοδικά σε χαμηλές τιμές. Επίσης γίνεται και προετοιμασία για μαθητές Λυκείου. Για μετεξεταστέους, έναρξη μαθημάτων τέλος Ιουλίου. Για προετοιμασία Λυκείου τον Αύγουστο. Πληρ. τηλ. 2241028053 ΑΜ52917

ΑΓΓΛΙΚΑ - ΙΤΑΛΙΚΑ - ΙΣΠΑΝΙΚΑ

ΚΑΘΗΓΗΤΗΣ, ΚΑΤΟΧΟΣ ΜΕΤΑΠΤΥΧΙΑΚΟΥ ΤΙΤΛΟΥ ΠΑΡΑΔΙΔΕΙ ΜΑΘΗΜΑΤΑ ΚΑΤ' ΟΙΚΟΝ ΣΕ ΑΡΧΑΡΙΟΥΣ, ΠΡΟΧΩΡΗΜΕΝΟΥΣ, ΞΕΝΟΔΟΧΟΥΠΑΛΛΗΛΟΥΣ. ΠΡΟΕΤΟΙΜΑΣΙΑ ΕΞΕΤΑΣΕΩΝ CAMBRIDGE, EDEXCEL, MICHIGAN, TOEIC, TOEFL, PALSO ΚΑΘΩΣ ΚΑΙ INICIAL ,BASICO, SUPERIOR ΤΗΣ ΙΣΠΑΝΙΚΗΣ ΓΛΩΣΣΑΣ. ΕΚΠΑΙΔΕΥΤΙΚΗ ΜΕΘΟΔΟΣ ΕΙΣΑΓΩΓΗΣ ΣΕ ΒΡΕΤΑΝΙΚΑ ΚΑΙ ΙΤΑΛΙΚΑ ΠΑΝΕΠΙΣΤΗΜΙΑ. ΤΙΜΕΣ ΛΟΓΙΚΕΣ. ΜΕΤΑΦΡΑΣΕΙΣ ΔΕΚΤΕΣ. ΠΛΗΡ. ΤΗΛ. 2241025133 ΠΜ52301

πωλησεις αυτοκινητων & μοτοσικλετων

ΠΩΛΟΥΝΤΑΙ σε τιμή ευκαιρίας: 1) κλούβα VW για 900 ευρώ, 2) τριαξονικό MERCEDES για 4450 ευρώ. Πληρ. τηλ. 2241022028 ΑΑ53132

ΠΩΛΕΙΤΑΙ αυτοκίνητο Audi 80ρι καταλυτικό στην τιμή των 1500 ευρώ. Πληρ. τηλ. 2241027685 ώρες καταστημάτων ΑΑ53129

ΠΩΛΕΙΤΑΙ YAMAHA WR 400 F super motor σε τέλεια κατάσταση. Πληρ. τηλ. 6944100186 ΑΑ53114

ΠΩΛΕΙΤΑΙ τρακτέρ μάρκας SAUE 45άρι σε άριστη κατάσταση. Πληρ.τηλ. 6939077245, 2241096423 ΑΑ52986

ΠΩΛΕΙΤΑΙ αυτοκίνητο κλουβάκι πετρέλαιο 1800 cc FORD COURIER '97, μοντέλο αερόσακος, υδρ. τιμόνι, σε καλή κατάσταση. Πληρ. τηλ. 6944100186 ΑΑ53113

KAWASAKI KLE 500, μοντέλο '93-'94 αντιπροσωπείας, άριστη κατάσταση, κάγκελα, μπαγκαζιέρα, εξάτμηση, laser, σέρβις, μόνιμα σε γκαράζ. Ευκαιρία 3.200 ευρώ. Πληρ. τηλ. 2241031093, ωρες ιατρείου ΑΑ53098

ΠΩΛΕΙΤΑΙ BMW 318 full extra μοντέλο '94 χρώμα κόκκινο. Πληρ.τηλ. 6944104028 ΑΑ53084

ΠΩΛΕΙΤΑΙ Rover 414si 1400 cc 103 hp ζάντες αλουμινίου, immobilizer, συναγερμό, ηλεκτρομαγνητικές κλειδαριές, ηλεκτρική οροφή, ηλεκτρικοί θερμαινόμενοι καθρέπτες, 4 ηλεκτρικά παράθυρα, ηχοσύστημα SONY (radio cd), αερόσακο οδηγού. Πληρ. τηλ. 6974786555 ΑΑ53051

ΠΩΛΕΙΤΑΙ αυτοκίνητο Ι.Χ. όπελ κόρσα λευκό, σε καλή κατάσταση και λογική τιμή. Πληρ. τηλ. 2241043941, 2241061285 κ. Σπύρο ΑΑ53047

ΠΩΛΕΙΤΑΙ ΤΡΟΜΠΕΤΟ PUNTO GT. Πληρ. τηλ. 6946464945 ΑΑ52980

ΠΩΛΕΙΤΑΙ σκούτερ ολοκαίνουργιο HONDA INOVA 125. Τιμή 1850 ευρώ. Πληρ. τηλ. 22410 38741, 6973 847333,ΑΑ52862

ΠΩΛΕΙΤΑΙ NISSAN SUNNY 1600 4X4! Διαθέτει: υδρ. τιμόνι, A/C, ηλ. παράθυρα, ηλ/γνητικές κλειδαριές, καινούργια ζαντολάστιχα, και κινητήρα με 60 χιλ. χιλ/τρα. Σε αρίστη κατάσταση. Τιμή 4.000 ευρώ. Πληρ. τηλ. 2241054515 ώρες 08.00-15.00, 2241095766 και κιν. 6936763800 ΑΑ53034

MERCEDES 200 ΜΟΝΤ. '79 ΣΕ ΚΑΛΗ ΚΑΤΑΣΤΑΣΗ. ΤΙΜΗ 1700 ΕΥΡΩ. ΠΛΗΡ. ΤΗΛ. 2241085231 ΩΡΕΣ 09.30-14.30 ΧΠΑ707

ΠΩΛΟΥΝΤΑΙ ΤΑ ΑΚΟΛΟΥΘΑ ΑΥΤΟΚΙΝΗΤΑ ΣΕ ΑΡΙΣΤΗ ΚΑΤΑΣΤΑΣΗ ΚΑΙ ΠΡΟΣΙΤΕΣ ΤΙΜΕΣ. ΧΡΗΜΑΤΟΔΟΤΗΣΗ ΜΕΣΩ ΤΡΑΠΕΖΑΣ ΜΕ ΠΡΟΚΑΤΑΒΟΛΗ 20%. FIAT SEICENTO ΜΟΝΤ. 99 3.670 ΕΥΡΩ, DAEWOO MATIZ ΜΟΝΤ.'00-4.110 ΕΥΡΩ, OPEL CORSA A/C 1,0 ΜΟΝΤ. '00- 5.576 ΕΥΡΩ, FIAT BRAVA A/C 1,2 ΜΟΝΤ. '98 - 5.576 ΕΥΡΩ, SEAT IBIZA A/C 1,4 ΜΟΝΤ. '00- 7.040 ΕΥΡΩ, SEAT CORDOBA A/C 1,4 ΜΟΝΤ. '99 -6.160 ΕΥΡΩ. ΓΙΑ ΠΛΗΡ. ΤΗΛ. 2241098200, 2241021819 ΠΑ52700

ΠΩΛΕΙΤΑΙ μηχανή HONDA SUPER 4 400 cc μοντέλο του '98. Πληρ. τηλ. 22410 76335, 6946048669. ΑΑ52863

ΖΗΤΕΙΤΑΙ ΓΙΑ ΑΓΟΡΑ ΑΥΤΟΚΙΝΗΤΟ έως 1600 cc, 2-3 ετών, 5πορτο, πληρωμή τοις μετρητοίς έως 6000 ευρώ. Πληρ. τηλ. 2241062552 ΑΑ52777

RENAULT 19 CABRIO, με δερμάτινο σαλόνι, ζαντολάστιχα και άλλα extra, σε καλή κατάσταση. Πληρ. τηλ. 6973013643. ΑΑ51950

προσφορές εργασίας

HELLAS ΚΕΝΤΡΟ ΑΠΑΣΧΟΛΗΣΗΣ ΑΝΘΡΩΠΙΝΟΥ ΔΥΝΑΜΙΚΟΥ. ΔΙΑΘΕΤΟΥΜΕ ΑΜΕΣΑ ΟΙΚΙΑΚΕΣ ΒΟΗΘΟΥΣ, ΓΗΡΟΚΟΜΟΥΣ, ΝΟΣΗΛΕΥΤΕΣ, BABY-SITTERS, ΑΝΘΡΩΠΟΥΣ ΓΙΑ ΚΑΘΕ ΣΑΣ ΑΝΑΓΚΗ ΚΑΙ ΕΡΓΑΣΙΑ. ΑΥΘΗΜΕΡΟΝ ΕΞΥΠΗΡΕΤΗΣΗ, ΕΓΓΥΗΣΕΙΣ, ΣΥΝΕΠΕΙΑ. ΣΑΒΒΑΤΟΚΥΡΙΑΚΟ ΑΝΟΙΧΤΑ. ΠΛΗΡ. ΤΗΛ. 2105203898, FAX 2105203849 ΠΡ53106

ΑΛΟΓΟ; Εκπαίδευση στο NATURAL HORSEMANSHIP και western riding για άλογα και αναβάτες. Επίσης ειδικοί στο πετάλωμα και στη διαμόρφωση οπλών στα πουλάρια και στα ενήλικα άλογα. Πληρ. τηλ. 6944140876 κο Μάνο ΑΡ53038

ΚΥΡΙΑ διπλωματούχος μασέρ κάνει θεραπευτικό, χαλαρωτικό κλασικό, αθλητικό, αισθητικό μασάζ, REYKY-SIATSU με αρωματοθεραπεία. Πληρ. τηλ. 6932501924, 2241020833. ΑΡ53011

Εμπειρος μάγειρας **ΖΗΤΑ** πρωινή απασχόληση. Πληρ. τηλ. 6947430913 ΑΡ53068

ΑΓΟΡΑΖΩ
- ΧΡΥΣΑΦΙΚΑ
- ΚΟΣΜΗΜΑΤΑ
- ΝΟΜΙΣΜΑΤΑ
- ΧΡΥΣΑ ΔΟΝΤΙΑ
- ΜΕΤΟΧΕΣ
- ΩΡΟΛΟΓΙΑ
- ΑΝΤΙΚΕΣ

Δάνεια επί ενεχύρω

«ΜΠΑΜΠΗΣ»

Δημ. Θεοδωράκη 15 (1ος όροφος) ΡΟΔΟΣ

ΧΠΡ407

ΤΑ ΜΟΝΑΔΙΚΑ ΥΠΕΡΣΥΓΧΡΟΝΑ

ΤΑΠΗΤΟΚΑΘΑΡΙΣΤΗΡΙΑ

ΚΛΕΟΠΑΤΡΑ

Τέλος στα προβλήματα με το πλύσιμο των χαλιών σας.

Η εταιρία μας πρωτοπορεί με το ΝΕΟ υπερσύγχρονο Πλυντήριο Ταπήτων. Προσφέρουμε άψογο και προσεγμένο πλύσιμο, καθάρισμα, φύλαξη & επιδιορθώσεις σε όλους τους τύπους χαλιών, χειροποίητα χαλιά Μηχανής, ανατολίτικα, μοκέτες, καμπέ, μεταξωτά, φλοκάτες, παπλώματα

ΚΑΙ ΤΟ 2003 Η ΦΥΛΑΞΗ ΔΩΡΕΑΝ

- Επιτόπου καθαρισμούς σαλονιών, μοκετών
- Παραλαβή & παράδοση κατ' οίκον σε όλη την Ρόδο.
- Ενημερωθείτε για την συντήρηση των χαλιών σας.

Τηλ. 2241051996, κιν. 6945793626 , Φαξ: 2241051322 ΚΟΥΦΑΛΑΚΗΣ ΣΤΑΥΡΟΣ

ΠΡ49662

ΤΕΧΝΙΚΟ ΓΡΑΦΕΙΟ

ΑΝΑΣΤΑΣΗΣ ΒΑΡΕΛΗΣ

ΑΡΧΙΤΕΚΤΟΝΑΣ

Αναλαμβάνει:
-- Οικοδομικές άδειες
- Μελέτες
- Επιβλέψεις
- Κατασκευές οικοδομικών έργων
- Την υποβολή δικαιολογητικών στην ΔΕΥΑΡ

για την σύνδεσή σας με το ΑΠΟΧΕΤΕΥΤΙΚΟ ΔΙΚΤΥΟ
• Αμεση εξυπηρέτηση
• Καλή δουλειά
•Οικονομικές λύσεις

για κάθε πληροφορία σας:

ΓΡΑΦΕΙΟ: Μαδρίτης 20, Ρόδος Τηλ. 22410-81396, 22410-61502 κιν. 6977-305126

ΠΡ52038

ΕΠΙΠΛΟΣΤΙΛΒΩΣΕΙΣ ΛΟΥΣΤΡΑ

ΟΛΑ ΤΑ ΕΠΙΠΛΑ του σπιτιού, του γραφείου ή της ξενοδοχειακής σας μονάδας, μπορούν να έχουν μια ΔΕΥΤΕΡΗ ΕΥΚΑΙΡΙΑ στην ομορφιά και στον χρόνο. Μοναδικές αναπαλαιώσεις, αλλαγές χρωμάτων, φρεσκαρίσματα, απεντομώσεις με τα καλύτερα υλικά.

ΕΓΓΥΗΣΗ η πολύχρονη πείρα μας.

Πληροφορίες στο τηλ. 22410 68274, κιν. 6937261512

ΠΡ52864

ΠΑΝΕΛΛΑΔΙΚΟ ΔΙΚΤΥΟ ΤΑΠΗΤΟΚΑΘΑΡΙΣΤΗΡΙΩΝ

ART CLEAN EXPRESS

Είμαστε λίιιι...γο πιο μπροστά από τους άλλους!

ΠΛΥΣΙΜΟ-ΑΠΟΛΥΜΑΝΣΗ-ΦΥΛΑΞΗ

ΧΑΛΙΩΝ- ΜΟΚΕΤΩΝ - ΣΑΛΟΝΙΩΝ *(και επί τόπου)*

ΠΑΠΛΩΜΑΤΑ - ΚΟΥΒΕΡΤΕΣ - ΦΛΟΚΑΤΕΣ

ΣΤΕΓΝΟ ΓΙΑ ΜΕΤΑΞΩΤΑ ΚΑΙ ΧΕΙΡΟΠΟΙΗΤΑ

ΑΔΙΑΒΡΟΧΟΠΟΙΗΣΕΙΣ & ΕΠΙΔΙΟΡΘΩΣΕΙΣ ΤΑΠΗΤΩΝ

ΠΑΡΑΛΑΒΗ - ΠΑΡΑΔΟΣΗ ΚΑΤ' ΟΙΚΟΝ

ΤΗΛ. 2241094815- ΚΙΝ. 6944350247

ΤΗΛ. ΧΩΡΙΣ ΧΡΕΩΣΗ 80011400400

ΑΛΑΦΑΚΗΣ ΤΑΣΟΣ

ΧΠΡ508

"ΕΥΡΩΤΕΧΝΙΚΗ ΜΟΝΩΣΕΩΝ"

Ν. ΓΙΑΝΝΑΤΟΣ - ΕΔΡΑ ΑΘΗΝΑ

ΜΟΝΩΣΕΙΣ ΤΑΡΑΤΣΩΝ

(ΕΠΙΠΕΔΩΝ - ΚΕΚΛΙΜΕΝΩΝ)

ΜΕ ΠΟΛΥΟΥΡΕΘΑΝΗ

Εξασφαλίζεται
- Υγρομόνωση • Θερμομόνωση (χειμώνα-καλοκαίρι)
- αποφυγή μύκητων

Συνεργάτης μας στη Ρόδο

ΚΩΣΤΑΣ ΞΥΔΙΑΣ

τηλ. 6972404958 οικ. 2241033464

ΤΑΠΗΤΟΚΑΘΑΡΙΣΤΗΡΙΟ

Ο ΔΡΑΚΟΣ

Αναλαμβάνουμε υπεύθυνα καθαρισμό και φύλαξη

χαλιά • μοκέτες • φλοκάτες

Ειδικός καθαρισμός μεταξωτών και χειροποίητων χαλιών

Επί τόπου καθαρισμοί

μοκετών • σαλονιών • πούλμαν

με 20ετή πείρα.

Πληρ. τηλ. 22410/26805, 22410/51024, 697/4208020











ΤΟΠΙΚΟ ΠΟΔΟΣΦΑΙΡΟ

Νέο αίμα στην ΑΕΛ

- *Ο Αντώνης Καρπαθάκης είναι ο νέος πρόεδρος της ΑΕΛ, που θα έχει στο πλευρό του και τον δήμαρχο του νησιού Τιμόθεο Κωττάκη*
- *Τιμής ένεκεν στο νέο Δ.Σ. θα είναι και ο Γιάννης Σπανός*

ΛΕΡΟΣ (Νίκος Ιγνατίδης)

Μία λαϊκή ρήση αναφέρει πως "το καλό πράγμα αργή να γίνει". Κάτι παρόμοιο φαίνεται να ισχύει και στην περίπτωση της ΑΕΛ, όπου μετά από τρεις αποτυχημένες Γ.Σ. βρέθηκε η "χρυσή τομή" και οι Λεριοί άσκησαν το εκλογικό τους δικαίωμα για την ανάδειξη νέου Δ.Σ. Τα αποτελέσματα είναι τα εξής:

Πρόεδρος όπως αναμενόταν ο **Αντώνης Καρπαθάκης**

Αναπληρωτής προέδρου: Ο δήμαρχος Λέρου **Τιμόθεος Κοτάκης**

Πρώτος αντιπρόεδρος: **Βαγγέλης Ασβεστάς**

Δεύτερος αντιπρόεδρος: **Μάρκος Ξηρουχάκης**

Γενικός Αρχηγός: **Αντώνης Λουλουργάς**

Γραμματέας: **Μανώλης Μαλανδράκης**

Ταμίας: **Νίκος Ιγνατίδης**

Έφορος: **Μιχάλης Τσάτσος**

Γραφείο δημοσίων σχέσεων: **Πέτρος Κωνσταντάρας** και ο **Νίκος Ιγνατίδης**

Μέλη: **Μιχάλης Σιφονιός, Μιχάλης Καστής, Μανώλης Κουμπάρος, Πελοπίδας Ξένος, Ιάκωβος Οικονομίδης**

Και τιμής ένεκεν **Γιάννης Σπανός.**

Προπονητής του Συλλόγου θα είναι ο **Γιώργος Ζουμπούλης** με βοηθό τον **Βαγγέλη Ευσταθιάδη**

Το πρώτο μέλημα του νεοεκλεγέντος Δ.Σ. είναι να καταρτιστεί σε σώμα και από εκεί και ύστερα θα ξεκινήσει ο προγραμματισμός για την προετοιμασία του συλλόγου (σ' όλα τα επίπεδα) εν όψει νέας ποδοσφαιρικής περιόδου.

Ήδη έχουν ξεκινήσει οι επαφές για επανένταξη του τερματοφύλακα Δημήτρη Χαλκίδη, που σύμφωνα με τα λεγόμενα των Λεριών θα αποτελέσει την μοναδική μεταγραφή της ΑΕΛ, για την φετινή περίοδο, αν όλα βέβαια κυλήσουν ομαλά.

Σύμφωνα πάντα με τα όσα ειπώθηκαν κατά την διάρκεια της Γ.Σ., στον σύλλογο από φέτος θα ισχύσει νέα τάξη πραγμάτων. Όπως, το μπάτζετ που θα κυμανθεί σε χαμηλά επίπεδα, το οποίο δεν θα έχει σχέση με της προηγούμενες χρονιές, κόβονται και τα πριμ.

Το θετικό σε όλο το προαναφερθέντα σκηνικό έχει να κάνει με την ένταξη του δημάρχου Τιμόθεου Κωττάκη στα κοινά του συλλόγου, ενώ μέσα στα μέλη συγκαταλέγεται και το όνομα του μέχρι πρότινος ισχυρού άνδρα **Γιάννη Σπανού,** που σύμφωνα με πληροφορίες θα βοηθήσει όσο μπορεί.



Προσπάθεια της νέας διοίκησης θα είναι εξασφαλίσουν για ένα ακόμη χρόνο την παραμονή του τερματοφύλακα Χαλκίδη

Δεν προχώρησε η συγχώνευση

- *Μεταξύ Ροδιακού και Αναγέννησης Ρ.*
- *Οι δεύτεροι ενδέχεται να μην κατέβουν στο πρωτάθλημα*

Δεν τα βρήκαν τελικά και δεν προχώρησε σε συμφωνία η πρόθεση των ανθρώπων των ομάδων Ροδιακού και Αναγέννησης Ρόδου για συγχώνευση και δημιουργίας μίας νέας ομάδας, που θα συγκέντρωνε τους καλύτερους ποδοσφαιριστές από τους δύο παραπάνω Συλλόγου.

Για διάφορους λόγους λοιπόν δεν προχώρησε η υπόθεση κι έτσι για το νέο πρωτάθλημα της Γ' κατηγορίας ο Ροδιακός θα κατέβει κανονικά, ενώ σύμφωνα με πληροφορίες η Αναγέννηση Ρ. ενδέχεται να μην συμμετάσχει. Σε αυτή την περίπτωση ο Ροδιακός θα ενισχυθεί με τρεις τουλάχιστον παίκτες της Αναγέννησης, αφού αυτόματα όλοι οι ποδοσφαιριστές ομάδας που δεν παίρνει μέρος στο πρωτάθλημα μένουν ελεύθεροι τουλάχιστον για έναν χρόνο.

Δύο σ' ένα

Διπλή χαρά ήταν η χθεσινή για τον ποδοσφαιριστή του ΟΦΙστρίου Στάθη Πόλο, ο οποίος παντρεύτηκε με θρησκευτικό γάμο με την εκλεκτή της καρδιάς του Barbro από την Νορβηγία, στον Ιερό Ναό Αγίου Νεκταρίου στο Φαληράκι. Αμέσως μετά την τέλεση του μυστηρίου ακολούθησε η βάπτιση του γιού του.

Το αθλητικό τημ της "Γ" εύχεται στο ευτυχές ζευγάρι βίον ανθόσπαρτον και να είναι καλορίζικος ο Πόλος ο νεότερος.

Πήραν οδηγίες

- *Χθες το πρωί έγινε η πρώτη συνάντηση της ομάδας του Κλεόβουλου εν όψει της νέας περιόδου*



Ο Ακης Δελαπόρτας ενημέρωσε χθες τους ποδοσφαιριστές του για το τι τους περιμένει από το ερχόμενο Σάββατο

Χθες το πρωί έγινε η πρώτη συνάντηση για την ομάδα του Κλεόβουλου και ταυτόχρονα η πρώτη γνωριμία Διοίκησης, τεχνικής ηγεσίας και ποδοσφαιριστών.

Σε γενικές γραμμές οι παράγοντες της ομάδας και ο προπονητής καλωσόρισαν τους παίκτες και ζήτησαν σκληρή δουλειά.

Το λόγο πήρε πρώτα ο πρόεδρος Μιχάλης Διακογεωργίου. Αφού καλωσόρισε όλους τους ποδοσφαιριστές υποσχέθηκε ότι η Διοίκηση θα είναι πάντα κοντά στην ομάδα, αλλά και αυτοί από την μεριά τους θα πρέπει να κάνουν το καλύτερο δυνατό για να επιτευχθούν οι στόχοι που έχουν τεθεί.

Αμέσως μετά πήρε το λόγο ο προπονητής της ομάδας Άκης Δελαπόρτας ο οποίος καλωσόρισε από την πλευρά του τους παίκτες και στην συνέχεια έδωσε τις απαραίτητες οδηγίες για την προετοιμασία η οποία θα ξεκινήσει το ερχόμενο Σάββατο, βασικό στάδιο της οποία θα λάβει χώρα στην ευρύτερη περιοχή της Καλάθου. Το πρώτο ραντεβού έχει καθοριστεί στις 15.30 στα αποδυτήρια του γηπέδου της Λίνδου.

Το παρόν έδωσαν άπαντες οι ποδοσφαιριστές (παλιοί και νέοι) εκτός από δύο-τρεις απουσίες οι οποίοι ήταν απολύτως δικαιολογημένες λόγω επαγγελματικών υποχρεώσεων.

Ανάμεσα στους παρεβρισκόμενους ήταν και ο νεαρός Πιζήμολας ο οποίος ανήκει μεν στον Διαγόρα αλλά θα δοθεί δανεικός για ένα χρόνο. Οι σχετικές υπογραφές αναμένεται να πέσουν το αργότερο μέχρι την Πέμπτη.

Μέσα σε ένα πολύ ευχάριστο κλίμα λοιπόν κύλησε αυτή η πρώτη συνάντηση και όλοι έδειξαν έτοιμοι και πρόθυμοι για σκληρή δουλειά η οποία θα φέρει και τα επιθυμητά αποτελέσματα.

Όσον αφορά τώρα τα έργα που γίνονται στο γήπεδο της Λίνδου, τα πάντα λειτουργούν μέσα στα πλαίσια του χρονοδιαγράμματος. Μέχρις στιγμής έχουν τελειώσει οι εκσκαφές και μέσα στην εβδομάδα αναμένεται να πέσουν και τα μπετά.

Σχεδόν ολοκλήρωσε....

- *Τις μεταγραφές της για φέτος η Κατταβιά που ψάχνει ακόμη για δύο νεαρούς ποδοσφαιριστές*
- *Ο ένας (Κουμπιός) αναμένεται να κλείσει αύριο*

Δύο μεταγραφές απομένουν για να ολοκληρώσει το ρόστερ της η ομάδα της Κατταβιάς η οποία μέχρι τώρα έχει αποκτήσει τους Στεφανάκη και του Παντερή από τον Απόλλωνα Απ. και τον έμπειρο Παπαϊωάννου Β. που αγωνιζόταν στο τελευταίο πρωτάθλημα με τα χρώματα της Θύελλας Πυλώνας. Απομένει η απόκτηση του νεαρού Κουμπιού της Νήσου Ρόδου (κλείνει αύριο) ο οποίος αγωνίζεται ως μεσοαμυντικός και θα δοθεί ως δανεικός για ένα χρόνο και οι άνθρωποι της ομάδας θα πάρουν ακόμη ένα νεαρό και τέλος οι μεταγραφές.

Από την άλλη πλευρά αυτοί που αποχώρησαν είναι οι Τσουβαλάς Μ., Τσουβαλάς Θ., Κυπραίος Κ., Καρύπης Ι. του Γ. και Καρύπης Ι. του Α.

Η προετοιμασία της Κατταβιάς θα αρχίσει στις 4 Αυγούστου και το βασικό στάδιο της θα γίνει στο πάρκο Ελευθερίας απέναντι από το Πανεπιστήμιο Αιγαίου.

Η πρώτη συγκέντρωση είναι προγραμματισμένη να γίνει την Πέμπτη στις 9.30 μ.μ. στο Yellow Spot, το οποίο είναι ο και ο σπόνσορας της ομάδας.

ΠΡΑΚΤΟΡΕΙΟ
Στεφανάκης-Ζορπίδης
ΚΑΙΝΟΥΡΓΙΑ ΔΡΟΜΟΛΟΓΙΑ ΛΑΝΕ

Κάθε:
ΔΕΥΤΕΡΑ 23.00 για:
Χάλκη-Διαφάνι-Κάρπαθο (Πηγάδια)-Κάσο-Σητεία και επιστρέφει Ρόδο

Κάθε:
ΤΕΤΑΡΤΗ 04.30 για:
Χάλκη-Διαφάνι-Πηγάδια-Κάσο-Σητεία-Αγιο Νικόλαο-Μήλο-Πειραιά

Κάθε:
ΣΑΒΒΑΤΟ 04.30 για:
Χάλκη-Διαφάνι-Πηγάδια-Κάσο-Σητεία-Αγιο Νικόλαο-Μήλο-Πειραιά

Κάθε:
ΚΥΡΙΑΚΗ 04.30 για:
Χάλκη-Διαφάνι-Πηγάδια-Κάσο-Σητεία-Αγιο Νικόλαο-Μήλο-Πειραιά

• **Εκτάκτως:**
θα πραγματοποιήσει στις 26/6 δρομολόγιο το "ΙΕΡΑΠΕΤΡΑ" για Χάλκη-Διαφάνι-Πηγάδια-Κάσο-Σητεία-Αγιο Νικόλαο-Μήλο-Πειραιά στις 04.30

ΑΛΕΞ. ΔΙΑΚΟΥ 38-ΡΟΔΟΣ
Τηλ.: 22410/20625-30054

Προβάδισμα για "Μούσμουλο"

• Κέρδισε το πρώτο μπράτσο του 7ου διεθνούς ιστιοπλοϊκού αγώνα "Ρόδος ΚΑΠ 2003"

Το σκάφος "ΜΟΥΣΜΟΥΛΟ" με κυβερνήτη τον **Νίκο Κουμνάκη,** κέρδισε το πρώτο μπράτσο του 7ου διεθνούς ιστιοπλοϊκού αγώνα "Ρόδος Καπ 2003", που διοργανώνει ο Αθλητικός Σύλλογος Ιστιοπλόων Ανοιχτής Θάλασσας Ρόδου, με χορηγό τον Οργανισμό Προώθησης Ροδιακού Τουρισμού.

Το "ΜΟΥΣΜΟΥΛΟ" τερμάτισε πρώτο στη διαδρομή από Ρόδο ως τον Πανορμίτη της Σύμης, απόστασης 23 ναυτικών μιλίων.

Δεύτερο ήταν το σκάφος "ΚΑΛΗΜΕΡΑ" με κυβερνήτη τον **Γιώργο Ζωάννου** και τρίτο το "ΕΣΤΕΛΛΑ" με κυβερνήτη τον **Σωτήρη Κατσαρά.**

Ο καιρός στην πρώτη διαδρομή του "Ρόδος Καπ 2003" ήταν ευχάριστος, αφού οι ιστιοπλόοι ταξίδεψαν με αέρηδες 3 και 4 μποφόρ, χωρίς ιδιαίτερους κυματισμούς και αυξομοιώσεις.

Οι ιστιοπλόοι επισκέφθηκαν τη Μονή του Πανορμίτη και χθες το πρωί ξεκίνησαν το β' μπράτσο του αγώνα, από τον Πανορμίτη έως την Κω (36 ν.μ.).

Τα αποτελέσματα της διαδρομής Ρόδος-Πανορμίτης, είναι τα εξής:

1ο ΜΟΥΣΜΟΥΛΟ (κυβερνήτης **Νίκος Κουμνάκης.**

2ο ΚΑΛΗΜΕΡΑ (κυρ. **Γιώργος Ζωάννου**).

3ο ΕΣΤΕΛΛΑ (κυβ. **Σωτήρης Κατσαράς)**

4η ΝΕΦΕΛΗ (κυβ. **Τάσος Φώτης**

5ο ΑΠΟΛΛΩΝ (κυβ. **Λευτέρης Κουμπιάδης)**

6ο ΚΑΪΚΙΑΣ (κυβ. **Μιχάλης Παπαγαπητός)**

7ο ΠΑΝΟΡΜΙΤΗΣ (κυβ. **Σταμάτης Σταύρας)**

8ο ΑΛΟΥΣΤΙΝΑ (κυβ. **Αντώνης Βογιατζής)**

9ο ΠΟΠΗ (κυβ. **Μανόλης Χριστοφάκης)**

10ο ΧΡΙΣΤΙΝΑ (κυβ. **Μικές Ταχλιαμπούρης)**

11ο XCOOL (κυβ. **Παύλος Ξανθός)**

12ο ΧΑΛΚΗ (κυβ. **Νικήτας Νεοφύτου)**

13ο ΚΑΠΕΤΑΝ ΜΑΝΟΛΗΣ (κυβ. **Σωτήρης Τσιμέτας)**

14ο TAMARISK (κυβ. **Αλέξης Χαραλαμπίδης)**

Τον αγώνα στηρίζουν, ο ΝΑΟΔ, ο ΔΟΝΑ Ρόδου, οι Ένοπλες Δυνάμεις, η Κως Επενδυτική ΕΠΕ, οι Δήμοι Ροδίων, Σύμης, Τήλου, Κω και Χάλκης και η COCA COLA-3E-AVRA.



"Πολύ καλό καιρό συνάντησαν στο πρώτο μπράτσο οι ιστιοπλόοι του Ρόδος Καπ 2003"

«Χαμηλή πτήση» για τον Διακονικόλα

• Ο αθλητής του Υγεία περιορίστηκε σε επίδοση 7.13μ στο μίτινγκ στίβου «Λεωνίδεια»

Τα αποτελέσματα στα Λεωνίδεια:

100μ ανδρών: Παυλακάκης 10.27, Σέγκος 10.32, Κόντζος 10.37, Δημότσιος 10.63, Καραγιάννης 10.64, Μάγγος 10.70.

Μήκος ανδρών: Κυρίτσης, 7.72μ, Κατσής 7.69μ, Τόγκας 7.68μ, Τζημαγιώργης 7.67μ, Μουρατίδης 7.52μ, **Διακονικόλας 7.13μ**.

3.000μ γυναικών: Ανυφαντή 9.49.41, Μυλωνά 9.50.19, Θαλλασινού 9.51.90, Σακαλλάρη 9.54.21, Γρατσάνη 9.57.33, Αρματά 9.59.27.

Δίσκος γυναικών: Κωλέτσου 62.71μ, Αμπατζή 58.60μ, Καλπακίδου 46.04μ, Κομοτόγλου 45.90μ, Τζόλα 44.46μ, Ναρούχα 43.12μ.

Σφαίρα γυναικών: Τσεντεμεϊδου 15.01μ, Τζόλα 14.84μ, Κυβελίδου 12.34μ, Αλεξάνδρου 09.89μ.

Τριπλούν γυναικών: Πέρρα 13.67μ, Δημητράκη 13.13μ, Μαρτινοπούλου 12.80μ, Γαλάνη 12.37μ, Γεωργιάδου 12.04μ, Μακρή 11.97μ.

Σφαίρα ανδρών: Βασιλόπουλος 18.12μ, Γεωργακόπουλος 14.61μ, Κορκίζογλου 13.75μ, Παπαδόπουλος 13.60μ, Μυλωνάς 11.29μ

Ακοντισμός ανδρών: Καρασμανάκης 74.13μ, Χαλβος 57.00μ.

400μ εμπόδια ανδρών: Πλ. Γκαβέλας 51.15, Ανδριόπουλος 51.27, Σ. Ιακωβάκης 51.96, Δερμιτζάκης 51.20, Ιωάννου 52.47, Ανυφαντής 53.85.

100μ γυναικών: Παντελέων 11.67, Κοψιά 11.73, Ανδριοπούλου 11.84, Νερατζίδου 11.89, Πολυχρονιάδου 12.30, Ροκκα 12.43.

800μ ανδρών: Καρακατσάνης 1.52.04, Δαγλαντζής 1.52.04, Γεωργίου 1.52.29, Κουτρίκης 1.52.91, Παπαϊωάννου 1.52.98, Αμοιρίδης 1.53.21.

800μ γυναικών: Νίκα 2.07.92, Χριστοπούλου 2.09.04, Κουταλά 2.09.70, Νταλάκα 2.13.58, Μυλωνά 2.13.97, Βρακα 2.14.59.

Υψος γυναικών: Παπαγεωργίου 1.81μ, Φαρμακά 1.81μ, Μακρή 1.74μ.

100μ εμπόδια γυναικών: Νεσούδη 13.43, Στογιαννίδου 13.48, Κόμνου 13.51, Γερακάκη 13.76, Βελέντζα 13.82, Ξυπολιτου 14.05.

Επί κοντώ ανδρών: Κορκίζογλου 5.03μ, Λευτεριώτης 5.03μ, Σαλαπατάρας 4.93μ.

400μ ανδρών: Δημότσιος 46.49, Τσώμος 46.55, Ασαριωτάκης 46.57, Οικονομίδης 47.30, Κοπάνου 47.70, Μελαχροινούδης 47.92.

200μ γυναικών: Κόμνου 24.30, Ανδριοπούλου 24.43, Νερατζίδου 24.71.

Καλές επιδόσεις στο Νις

• Σκούμπρος και Κασσίου έκαναν πολύ καλά πλασαρίσματα στην βαλκανική συνάντηση Παίδων – Κορασίδων

Το περασμένο Σάββατο διεξήχθη στο Νις της Σερβίας η βαλκανική συνάντηση Παίδων – Κορασίδων με την ελληνική αποστολή να συμμετέχουν και δύο δωδεκανήσιοι αθλητές.

Ο Νικήτας Σκούμπρος του Αρχάγγελου Α.Ο. έλαβε μέρος στα 110 μέτρα με εμπόδια και τερμάτισε τρίτος ενώ η Διονυσία Κασσίου του Ιπποκράτη έτρεξε στην κούρσα των 400μ. και κατέλαβε την τέταρτη θέση. Οι επιδόσεις τους κρίθηκαν αρκετά καλές καθώς οι χρόνοι που έκαναν ήταν εφικτοί και έδειξαν ότι κρατάνε σταθερότητα στις προσπάθειες τους.

Συγχαρητήρια από Διακογεωργίου

• Ο συνεπίκουρος του δημάρχου απονέμει τα εύσημα σε όλους όσους σημείωσαν μεγάλες επιτυχίες το τελευταίο διάστημα

Ο συνεπίκουρος δημάρχου Ροδίων **Κάλλιστος Διακογεωργίου** συγχαίρει όλους εκείνους που μόχθησαν για την επιτυχία, το νησί της Ρόδου να διοργανώσει τους 12ους αγώνες της Διεθνούς Αθλητικής Ένωσης Νήσων το έτος 2007.

Η τοπική κοινωνία και ειδικότερα, η νεολαία της Ρόδου θα ωφεληθεί αρκετά, από τις νέες αθλητικές εγκαταστάσεις, όπως και από αυτές που θα βελτιωθούν.

Ακόμη, συγχαίρει τους αθλητές Ναπολέοντα Μίαρη, Ηλία Κέλλη, Μαρία Κοζά, Μαρία Σταυρίδου, Αναστάσιο Γιμούκη, Τσούκο Αθανάσιο, Εύη Χατζημιχάλη και την ανδρική ομάδα μπάσκετ για την κατάκτηση των μεταλλίων στους φετινούς αγώνες του Γκέρνσεϊ.

Ο κ. **Διακογεωργίου** συγχαίρει ακόμη, τους αθλητές στίβου **Μαρία Κοζά, Θεοδόση Κωβιού** και **Δάφνη Μίγκλη,** που κέρδισαν χρυσά μετάλλια στο πρόσφατο πανελλήνιο πρωτάθλημα στίβου παμπαίδων-παγκορασίδων Α' στα Γιάννινα.

Τέλος, συγχαίρει και την αθλήτρια του τένις **Ναταλία Γιώρτσου** για τις πρόσφατες μεγάλες της επιτυχίες.

ΔΡΟΜΟΛΟΓΙΑ ΤΟΥ ΤΑΧΥΠΛΟΟΥ ΚΑΤΑΜΑΡΑΝ
"ΔΩΔΕΚΑΝΗΣΟΣ ΕΞΠΡΕΣ"
Από 1/07/2003 έως 31/08/2003

ΑΝΑΧΩΡΗΣΗ ΑΠΟ ΡΟΔΟ - ΑΠΟ ΤΗ ΘΕΣΗ "ΚΟΛΩΝΑ"

ΗΜΕΡΑ	ΩΡΑ	ΠΡΟΟΡΙΣΜΟΣ	ΩΡΑ ΑΦΙΞΗΣ ΣΤΗ ΡΟΔΟ
ΚΑΘΕ ΔΕΥΤΕΡΑ	08.30	ΚΩ-ΚΑΛΥΜΝΟ-ΛΕΡΟ-ΚΑΛΥΜΝΟ-ΚΩ-ΡΟΔΟ	18.30
ΚΑΘΕ ΤΡΙΤΗ	08.30	ΚΩ-ΚΑΛΥΜΝΟ-ΛΕΡΟ-ΠΑΤΜΟ-ΛΕΙΨΟΙ-ΛΕΡΟ-ΚΑΛΥΜΝΟ ΚΩ-ΡΟΔΟ	18.30
ΚΑΘΕ ΤΕΤΑΡΤΗ	08.30	ΚΑΣΤΕΛΟΡΙΖΟ-ΡΟΔΟΣ	18.30
ΚΑΘΕ ΠΕΜΠΤΗ	08.30	ΚΩ-ΚΑΛΥΜΝΟ-ΛΕΡΟ-ΚΑΛΥΜΝΟ-ΚΩ-ΡΟΔΟ	18.30
ΚΑΘΕ ΠΑΡΑΣΚΕΥΗ	08.30	ΚΩ-ΚΑΛΥΜΝΟ-ΛΕΡΟ-ΠΑΤΜΟ-ΛΕΙΨΟΙ-ΛΕΡΟ-ΚΑΛΥΜΝΟ ΚΩ-ΡΟΔΟ	18.30
ΚΑΘΕ ΣΑΒΒΑΤΟ	08.30	ΚΩ-ΚΑΛΥΜΝΟ-ΛΕΡΟ-ΛΕΙΨΟΙ-ΠΑΤΜΟ-ΛΕΡΟ-ΚΑΛΥΜΝΟ-ΚΩ-ΡΟΔΟ	18.30
ΚΑΘΕ ΚΥΡΙΑΚΗ	08.30	ΚΩ-ΚΑΛΥΜΝΟ-ΛΕΡΟ-ΠΑΤΜΟ-ΛΕΙΨΟΙ-ΛΕΡΟ-ΚΑΛΥΜΝΟ-ΚΩ-ΡΟΔΟ	18.30



Πληροφορίες - Κρατήσεις
ΔΩΔΕΚΑΝΗΣΟΣ ΝΑΥΤΙΛΙΑΚΗ Ν.Ε.
Αυστραλίας 3, 85100 ΡΟΔΟΣ • Τηλ. 22410 70590 • Fax: 22410 70591
E-mail: info@12ne.gr

BEACH VOLLEY - ΡΕΠΟΡΤΑΖ

Οι αγώνες θέλουν κι έργα

- *Δεν νοείται η διοργάνωση διεθνών αγώνων χωρίς συνέχεια*
- *Στο βρόντο οι εξαγγελίες για κατασκευή δύο γηπέδων Beach Volley*



Τόσο η "Ροδιακή" όσο και η "Γνώμη" ήταν και είναι από τις υπέρμαχες υποστηρίκτριες των αθλητικών εκδηλώσεων διεθνούς κύρους κι εμβέλειας, πιστεύοντας ακράδαντα πως ο αθλητικός τουρισμός είναι ο πιο εύπορος τρόπος τουρισμού.

Ομως, οι όποιες εκδηλώσεις γίνονται έχουν πλοκάμια ωφέλειας στον τόπο διεξαγωγής τους. Για παράδειγμα, η Αθήνα περιμένει να σωθεί σαν πόλη από τα έργα της Ολυμπιάδας.

Ετσι και η Ρόδος διοργανώνοντας αθλητικές εκδηλώσεις παγκόσμιας εμβέλειας εκτός από την βεβαιωμένη τουριστική διαφήμιση που καρπούται, έχει ανάγκη να δημιουργήσει μια συνέχεια του αθλήματος. Μπαίνοντας στο θέμα έχουμε να παρατηρήσουμε τα εξής:

1) Ποδηλατικός γύρος

Καθιερώθηκε και προσπαθεί κάθε χρόνο να μπει σε μεγαλύτερη κατηγορία, ώστε η απήχησή του να αποφέρει ακόμα περισσότερα τουριστικά οφέλη.

Ομως η δυσκινησία της κρατικής μηχανής στέκεται εμπόδιο στην αρτιότερη διοργάνωση των αγώνων. Παράλληλα δεν τολμά να δημιουργήσει τις προϋποθέσεις για να καλλιεργηθεί το άθλημα στη Ρόδο. Το ποδηλατοδρόμιο είναι εδώ και χρόνια ξεπερασμένης τεχνολογίας, γι' αυτό και δεν μπορούν να γίνουν παρά μόνο αγώνες μέχρι εφήβων - νεανίδων, και οι δρόμοι έχουν τα δικά τους χάλια που δεν επιτρέπουν στους αθλητές την στοιχειώδη (σε ασφάλεια) προπόνηση.

2) Παγκόσμιο Beach Volley

Η Ρόδος έχει γίνει πλέον η πόλη, το νησί, όπου κάθε χρόνο φιλοξενεί παγκόσμια σιρκουί Beach Volley. Τα τουριστικά οφέλη τεράστια. Τ' αγωνιστικά; Μηδαμινά. Και ο λόγος; Απλός και κατανοητός. Δεν υπάρχει γήπεδο για την εκγύμναση των αθλητών.

Είναι πάρα πολλά τα παιδιά που ζητούν να γραφτούν στο Beach Volley. Κι όμως κανείς δεν μπορεί να τα εξυπηρετήσει. Οι άνθρωποι της Τ.Ε. Βόλεϊ επανειλημμένα προσπάθησαν για την κατασκευή ενός γηπέδου ώστε να ικανοποιήσουν τους αθλητές και για να χαρίσουν στους Ροδίτες φιλάθλους την χαρά να συμμετάσχουν κάποια φορά σ' ένα από τα τουρνουά και ντόπιοι αθλητές.

Εφέτος, ο δήμαρχος Ροδίων κ. **Γιαννόπουλος**, και ο συνεπίκουρος επί των αθλητικών κ. **Διακογεωργίου** αποφάσισαν να κατασκευάσουν δύο γήπεδα Beach Volley, ένα στις εγκαταλειμμένες εγκαταστάσεις του ΡΟΑ δίπλα στο Καζίνο, κι ένα στις αθλητικές εγκαταστάσεις του Καρακόνερου.

Δυστυχώς τελειώνει και ο Ιούλιος κι ακόμα κανείς από τους δύο υπεύθυνους δεν μπορεί να προχωρήσει στην υλοποίηση της υπόσχεσης τους. Στα γήπεδα του ΡΟΑ όπου παρέμεινε το γήπεδο όπως ήταν από το παγκόσμιο σιρκουί δεν έχει ακόμα παρθεί κάποια απόφαση για τον τρόπο λειτουργίας, τον καθορισμό υπευθύνου και τις συζητήσεις με τον ΡΟΑ για κοινή συνεργασία κι εκμετάλλευση του χώρου. Από την άλλη πλευρά τα παιδιά ενοχλούν συνεχώς την Τ.Ε. ζητώντας πρόγραμμα και προπονητή παίρνοντας συνεχώς απάντηση με αναβολή από εβδομάδα σε εβδομάδα. Το αποτέλεσμα θα είναι να χαθεί κι εφέτος η ευκαιρία για άθληση των παιδιών, αλλά και των παραθεριστών που απαιτούν χώρους άθλησης κοντά στις παραλίες.

Είναι καιρός οι υπεύθυνοι ν' αναλάβουν τις ευθύνες τους. Το να κρύβονται πίσω από το δάκτυλό τους δεν ωφελεί. Απεναντίας η αδυναμία επιβολής, δείχνει ανικανότητα...

Μίνι Αθλητικό Κέντρο

- *Διαστάσεων 50 επί 22 θα είναι η πισίνα του νέου κολυμβητηρίου της Ιαλυσού, που θα πλαισιωθεί και από άλλες αθλητικές εγκαταστάσεις*

Στην περιοχή του Φυτωρίου Ιαλυσού, που βρίσκεται δίπλα στην παραλιακή λεωφόρο, θα κατασκευαστεί το νέο κολυμβητήριο του Δήμου Ιαλυσού, με την προοπτική να είναι έτοιμο να παραδοθεί προς χρήση το αργότερο το φθινόπωρο του 2004. Το Δημοτικό Συμβούλιο Ιαλυσού αποφάσισε κατά την διάρκεια της συνεδρίασής του το βράδυ της Παρασκευής να προχωρήσει στην δημοπράτηση του έργου με το σύστημα «μελέτη-κατασκευή», ώστε και χρόνο να εξοικονομήσει, αλλά και να διασφαλίσει την ανεμπόδιστη ολοκλήρωση του έργου με δεσμευτικούς και ιδιαίτερα ξεκάθαρους όρους. Το κόστος θα ανέλθει στο ποσό των περίπου 450 εκατομμυρίων δραχμών και το μεγαλύτερο μέρος των χρημάτων έχει ήδη απορροφηθεί μέσω του προγράμματος ΕΠΤΑ καθώς και του «Ελλάδα 2004». Το νέο κολυμβητήριο θα ανεγερθεί σ' έναν χώρο δεκατριών στρεμμάτων και εκτός της πισίνας διαστάσεων 50 επί 22 θα περιλαμβάνει εξέδρες, αποδυτήρια αλλά και βοηθητικούς χώρους. Αρχικά προβλέπεται η πισίνα να παραμείνει ανοιχτή, ωστόσο ο Δήμος Ιαλυσού σκοπεύει να συμβάλει ο ίδιος και μάλιστα σύντομα μετά την παράδοσή της στην κατασκευή της οροφής, ώστε το νησί να αποκτήσει επιτέλους το πρώτο του κλειστό κολυμβητήριο. Οσο για την δημοπράτηση, αναμένεται να κλείσει μέχρι τον Σεπτέμβριο, ενώ στην σύμβαση θα προβλέπεται πως το έργο θα πρέπει να έχει παραδοθεί μετά από διάστημα δώδεκα μηνών.



"Το κολυμβητήριο θα είναι έτοιμο το αργότερο το φθινόπωρο του 2004", ξεκαθάρισε ο δήμαρχος Ιαλυσού Στέργος Στάγκας

Ο χώρος που έχει παραχωρηθεί από το Δημόσιο στον Δήμο Ιαλυσού είναι συνολικής έκτασης 19 στρεμμάτων. Τα τέσσερα από αυτά θα χρησιμοποιηθούν για να ανεγερθεί Εκκλησία, τα δεκατρία για το κολυμβητήριο, ενώ τα υπόλοιπα δύο θα αξιοποιηθούν για να γίνουν άλλες αθλητικές υποδομές και η περιοχή να αποκτήσει ένα μίνι αθλητικό κέντρο.

VANIK TOURS

ΓΙΑΝΝΗΣ και ΣΕΒΑ ΒΑΛΣΑΜΙΔΗ

VANIK σημαίνει ΑΛΗΘΕΙΑ

ΑΚΤΗ ΚΑΝΑΡΗ 17, ΨΑΡΟΠΟΥΛΑ - ΑΝΕΤΟ ΠΑΡΚΙΝ

ΑΝΟΙΚΤΑ: ΔΕ-ΣΑ 08.30-14.00 και 16.30-20.30

Τηλ. 2241035191-37621 κιν/τό 6945-798148 FAX 2241029532

Το γραφείο μας πάντα πρώτο σε κρατήσεις ξενοδοχείων εξασφάλισε και σας προσφέρει καταπληκτικές τιμές για τα παρακάτω ξενοδοχεία σε ΠΑΚΕΤΑ (Εκδοση εισιτηρίων Ρ/Τ) από 1/4 - 31/10/2003

ΑΠΕΥΘΥΝΟΜΑΣΤΕ ΣΕ ΣΑΣ ΠΟΥ ΘΕΛΕΤΕ ΚΑΙ Η ΚΡΑΤΗΣΗ ΣΑΣ ΝΑ ΕΙΝΑΙ ΣΩΣΤΗ ΚΑΙ ΤΟ ΔΩΜΑΤΙΟ ΣΑΣ ΝΑ ΣΑΣ ΠΕΡΙΜΕΝΕΙ

1ον	**HOTEL PRESIDENT Α΄κατηγορίας**	
	Λεωφόρος Κηφισίας (ΟΛΑ ΑΝΑΚΑΙΝΙΣΜΕΝΑ)	
	ΜΟΝΟΚΛΙΝΟ	€ 58
	Δίκλινο για μονόκλινο	€ 63
	ΔΙΚΛΙΝΟ	€ 68
	ΤΡΙΚΛΙΝΟ	€ 83
2ον	**HOTEL ASTOR Α΄κατηγορίας**	
	ΠΛΑΤΕΙΑ ΣΥΝΤΑΓΜΑΤΟΣ	
	ΜΟΝΟΚΛΙΝΟ	€ 68
	Δίκλινο για μονόκλινο	€ 78
	ΔΙΚΛΙΝΟ	€ 88
	ΤΡΙΚΛΙΝΟ	€ 108
3ον	**HOTEL ZAFOLIA Α΄κατηγορίας**	
	Λεωφόρος Αλεξάνδρας	
	ΜΟΝΟΚΛΙΝΟ	€ 99
	ΔΙΚΛΙΝΟ	€ 112
	ΤΡΙΚΛΙΝΟ	€ 133
4ον	**HOTEL ARETHOUSA Β΄ SUPERIOR**	
	Πλατεία Σύνταγμα	
5ον	**HOTEL ELLINIS Β΄κατηγορίας**	
	ΩΝΑΣΕΙΟ, Λεωφ. Συγγρού	
	ΜΟΝΟΚΛΙΝΟ	€ 60
	ΔΙΚΛΙΝΟ	€ 70
	ΤΡΙΚΛΙΝΟ	€ 80
6ον	**HOTEL TRITON Β΄κατηγορίας**	
	Κέντρο Πειραιάς	
	ΜΟΝΟΚΛΙΝΟ	€ 55
	ΔΙΚΛΙΝΟ	€ 72
	ΤΡΙΚΛΙΝΟ	€ 93
7ον	**HOTEL LILIA Β΄κατηγορίας**	
	Πασαλιμάνι Πειραιάς	
	Μονόκλινο	€ 55
	Δίκλινο	€ 70
	Τρίκλινο	€ 88
8ον	**HOTEL ΕΓΝΑΤΙΑ Β΄κατηγορίας**	
	Θεσσαλονίκη Κέντρο, καινούργιο	
	ΜΟΝΟΚΛΙΝΟ	€ 68
	ΔΙΚΛΙΝΟ	€ 78
	ΤΡΙΚΛΙΝΟ	€ 88
9ον	**HOTEL EGNATIA PALACE Α΄κατηγορίας**	
	Θεσσαλονίκη Κέντρο, ολοκαίνουργιο	
	ΜΟΝΟΚΛΙΝΟ	€ 90
	ΔΙΚΛΙΝΟ	€ 100
	ΤΡΙΚΛΙΝΟ	€ 125

- Τα παραπάνω ξενοδοχεία διαθέτουν T.V. σε όλα τα δωμάτια
- Στις πιο πάνω τιμές συμπεριλαμβάνεται πρωινό σε μπουφέ
- Ακόμη σε μας θα βρείτε αεροπορικά και ατμοπλοϊκά εισιτήρια όλων των εταιριών.

Με τον πάντα δικό σας...

Αλλαξογκόλιές

... γκολτζή γκολτζή - γκολτζή

www.angelfire.com/pa4/allaksogolies

E-mail: allaksogolis@yahoo.gr

Στην Ελλάς του 2000, γίναν' όλοι βασιλιάδες, έλεγε γνωστό άσμα με μεγάλες φωνές. Στην Ελλάδα του 2003 όμως γίναμε όλοι αυθαιρετάδες !!! Εξάλλου έχουμε αποδείξει πολλάκις ότι είμαστε πολύ προοδευτική κι εκσυγχρονιστική χώρα. Πρώτα χτίζονται τα ξενοδοχεία και μετά διαπιστώνεται ότι ήταν αυθαίρετα και οδηγούνται στο κλείσιμο τους εν μέσω της σαιζόν στέλνοντας στην ανεργία ακόμη περισσότερους ανθρώπους.

Μετά τις περικοπές στα χρήματα των Δήμων από την Πολιτεία ένεκα των Ολυμπιακών Αγώνων και τα μύρια όσα προβλήματα δημιουργούνται στην τοπική αυτοδιοίκηση, θα νιώσουμε αυτές τις μειώσεις βλέποντας και τις πολιτιστικές εκδηλώσεις, το μπάτζετ των οποίων έχει ήδη μειωθεί κατά πολύ. Καθόλου απίθανο σε πολύ σύντομο χρονικό διάστημα να πληρώνουμε κιόλας για να βλέπουμε εκδηλώσεις οι οποίες μέχρι πρότινος ήταν χωρίς είσοδο ή μπορούμε να κάνουμε και το κλασικό. Η είσοδος ελεύθερη, η έξοδος όμως πληρώνεται !



Δυστυχώς καθημερινά αποδεικνύεται ότι οι Δωδεκανήσιοι όλων των τάξεων ούτε φωνή έχουν αλλά ούτε και ανάστημα. Οι αρμόδιοι και μη, δεν έχουν καταλάβει (?) ακόμα πως εάν δεν φωνάξεις και εάν δεν απαιτήσεις, δεν πρόκειται να δεις προκοπή ? Ακόμα και η Θήβα έχει αποκτήσει στάδιο με στίβο και η Ρόδος το νησί των Ολυμπιονικών έχει παραμείνει στα μεγαλεία του παρελθόντος και στις ιστορικές αναφορές. Δεν πρόκειται φυσικά μόνο για τον αθλητισμό αλλά αναφέρομαι σε όλους τους τομείς. Έχουμε καταντήσει επαίτες ζητιανεύοντας από τους «μεγάλους» κανένα ψίχουλο, με το οποίο μένουμε ευχαριστημένοι. Ζητάω συγνώμη που σας ξυπνάω για λίγο από τον λήθαργό σας. Ξαναπέστε σε χειμερία νάρκη και κοιμηθείτε για να φτιάξετε τα...μαγουλάκια σας !

Θα φτιάξουμε νέο εργοστάσιο της ΔΕΗ, ο ντι ρλα ντα ντι ρλα ντα ντα, θα έχουμε μπόλικο ηλεκτρικό ρεύμα, ο ντι ρλα ντα ντι ρλα ντα ντα, δεν έχει βρεθεί ακόμη η τοποθεσία, ο ντι ρλα ντα ντι ρλα ντα ντα, μα μην μασάτε – ησυχία, ο ντι ρλα ντα ντι ρλα ντα ντα. Μόλις απολαύσατε το ρεφρέν από τη νέα επιτυχία που αναμένεται να γίνει πλατινένια και τιτλοφορείται «Ροδιακά Μεγαβάτ» που εκτός του ομότιτλου τραγουδιού περιλαμβάνει κι άλλα άσματα με παραδοσιακά τραγούδια του τόπου μας που αναφέρονται στο νέο εργοστάσιο που συνέχεια φτιάχνεται αλλά δεν φαίνεται πουθενά. Κυκλοφορεί από την εταιρεία «ΡοΔΕΗΛας» ! Μην το χάσετε.

Πολλά ακούγονται και πληροφορούμαστε χρόνια ολόκληρα τώρα σχετικά με το κυκλοφοριακό χάος στο κέντρο της πόλης, με μελέτες, με κυκλοφοριακές ρυθμίσεις που ενίοτε δεν πετυχαίνουν τον σκοπό τους και άλλα διάφορα. Έχουν διατυπωθεί αρκετές απόψεις που έχουν να κάνουν είτε με πεζοδρόμηση κεντρικών δρόμων είτε με εφαρμογή δακτυλίου είτε με αλλαγή κατευθύνσεως δρόμων. Η λύση είναι απλή. Να ονομαστεί Κέντρο της πόλης μια άλλη περιοχή (αρκετά μακριά από το σημερινό κέντρο) και έτσι θα πετύχουμε άμεσα και ολοκληρωτικά την αποκέντρωση, αφού ως γνωστόν είμαστε άνθρωποι που...κεντροφέρνουμε !

Ένα πρώτο time out με αεροπορικό μενού. Δύο φίλοι ερχόντουσαν από την Κρήτη για Αθήνα με το αεροπλάνο. -Κάπου πάνω στο νησί της Σύρου, ο πιλότος τους καλωσορίζει, λέγοντας στους επιβάτες όλες τις απαραίτητες πληροφορίες του ταξιδιού. Όταν τελείωσε, ξέχασε να κλείσει το μικρόφωνο και λέει στον Κυβερνήτη:

Ε! ρε και να' χαμε ένα μ...*νι και 2 καφέδες..!!! -Το άκουσε η αεροσυνοδός που βρισκόταν στην ουρά του σκάφους και έτρεξε να τους πει να κλείσουν το μικρόφωνο.

Τότε την σταματάει ο ένας από τους δυο και της λέει: Κοπελιά, τους καφέδες ξέχασες!!!

Ο υδράργυρος τις τελευταίες ημέρες έχει πάρει για τα καλά την ανηφόρα και δεν λέει να κατηφορίσει έστω και λίγο. Ο καύσωνας που μας περιβάλλει εκτός από την αφόρητη ζέστη μας αναγκάζει να παθαίνουμε και διάφορες παρενέργειες. Π.χ. κάποιος αντί να πάει στην δουλειά του σπεύδει ολοταχώς προς την θάλασσα. Άλλος αντί να εργάζεται βλέπει διαφημίσεις για διακοπές σε εξωτικά νησιά και αφήνει τον εαυτό του ελεύθερο να ταξιδεύει. Εγώ πάλι όταν δεν μπορώ να πάω στην γαλάζια θεά που με καλεί συνεχώς κοντά της, κάθομαι και γράφω αυτά που διαβάζετε εσείς. Δυστυχώς για εσάς είμαι επιρρεπής στον καύσωνα και στον ήλιο όλες τις εποχές, οπότε τσάμπα παρακαλείτε να έρθουν γρήγορα οι...βροχές !



è Στην σημερινή φώτο φιλοξενούμε τους Παντού και Τοπ, Ντοκ και Μαγκνταλένα, τους οποίους θα έχουμε την χαρά να απολαύσουμε στους δικούς μας Ολυμπιακούς Αγώνες του 2004 που θα γίνουν ως γνωστόν στην Αθήνα. Ο πρώτος θα μας εκπροσωπήσει στο άλμα επί κοντώ και η δεύτερη στα 100 μέτρα με εμπόδια. Απολαύστε τους !

Με το νέο σλόγκαν «Επιστροφή στην φύση» θα προσπαθούμε τώρα να προσελκύουμε τους νεαρούς Βρετανούς τσίτσους που βγαίνουν σεργιάνι στο Φαληράκι. Το τραγούδι έλεγε πάμε για καφέ στο Φαληράκι αλλά θα το αλλάξουμε σε «πάμε για ξεβράκωμα, δείτε κωλαράκι» ! Οι θερμόαιμοι τουρίστες (?) συνεχίζουν να προσβάλλουν την δημοσία αιδώ αφού τέτοιοι κώλοι μόνο για προσβολή μπορούν να χρησιμοποιηθούν. Οπωσδήποτε έχουμε και τα βυζιά των γυναικών τα οποία είτε από σιλικόνη είναι είτε φυσικά (σ.σ. αυτά που βγάζουν αγνό παρθένο γάλα και στραγγιστό γιαούρτι) και τους κουραδοκόφτες που απλώνονται σε κοινή θέα, για να κατανοήσουμε λεπτομερέστατα πως λειτουργεί ακριβώς αυτός ο μηχανισμός.

Αφού θα λύσουμε το πρόβλημα της συγκοινωνίας των μικρών νησιών μας με την χρησιμοποίηση υδροπλάνων, μπορούμε να εφαρμόσουμε κάτι παρόμοιο και με τους πελάτες των κρουαζιερόπλοιων. Μιας και δεν προβλέπεται να τελειώσει κάποτε αυτό το έρμο το λιμάνι, τα κρουαζιερόπλοια θα σταματήσουν πλέον να δένουν στο λιμάνι μας αλλά θα ρίχνουν άγκυρα στα ανοιχτά και τους τουρίστες θα τους μεταφέρουν...δελφίνια. Με αυτό τον τρόπο θα γλιτώσουμε από τα έξοδα και την φασαρία για την ολοκλήρωση του λιμανιού και ταυτόχρονα οι επισκέπτες μας δεν θα ταλαιπωρούνται από την μη ύπαρξη σωστών υποδομών. Καταλάβατε ή να κάνω και κακά μου ?

Για τους εκλεκτούς φίλους του Ίντερνετ στις 28 Σεπτεμβρίου και μέχρι τις 3 Οκτωβρίου ξεκινάει στη Βιέννη ένα ποδοσφαιρικό πρωτάθλημα που υπόσχεται να προσφέρει μεγάλες συγκινήσεις σε όσους το παρακολουθήσουν. Οι αθλητές των ομάδων θα αποτελούνται από μικρόσωμα ρομπότ από κάθε γωνιά του πλανήτη και διοργανώνεται από το Πανεπιστήμιο Τεχνολογίας της Βιέννης. Για περισσότερες λεπτομέρειες απλώς πληκτρολογήστε: **www.fira.net**

Πάμε τώρα στο ανεκδοτάκι με χαμηλές πτήσεις. Ένας Κρητικός ήρθε στην Αθήνα και τον πήρε ο ύπνος μέσα στο ταξί. Όταν μισοξύπνησε, περνούσε πάνω από μια γέφυρα και βλέποντας άλλα αυτοκίνητα από κάτω λέει:"Ωχ τα ταξί εδώ πετάνε"! Πήγε πίσω στο χωριό και το έλεγε στο καφενείο. Όλοι γέλαγαν και τον κορόιδευαν. Όμως εκείνος επέμενε. Τότε του λέει ένας: "Εγώ θα πάω το Σάββατο στην Αθήνα σε μια κουμπαριά, κι αν τα ταξί πετάνε θα κάτσω να με γαμ***ς, αν δεν πετάνε όμως θα σε γαμ***ω εγώ". "Πάει το στοίχημα", του λέει ο άλλος με σιγουριά. Μπαίνει στο καράβι και το πρωί παίρνει ένα ταξί από τον Πειραιά. Τον ρωτάει ο ταξιτζής κοιτώντας τον από τον καθρέφτη: "Φίλε, που να σε πετάξω?"" Οοοο" λέει ο Κρητικός. "Πήγαινε στην Βουλιαγμένης" Τον ρωτάει ο ταξιτζής ξανά:"Σε τι ύψος?" Και λέει ο Κρητικός:"Κουμπάρε, το γαμ***ι δεν το γλιτώνω που δεν το γλιτώνω, πέτα τουλάχιστον χαμηλά, να μην σκοτωθούμε κιόλας!"

Η ομάδα 5Χ5 της Ροδιακής συνεχίζει να δέχεται προκλήσεις για αγωνιστική συνάντηση με σκοπό την σύσφιγξη των σχέσεων και της ανάπτυξης της ευγενούς άμιλλας. Όποιοι ενδιαφέρονται δεν έχουν παρά να επικοινωνήσουν με το 6947890854 για περισσότερες λεπτομέρειες.

Να εκφράσω τις θερμότερες ευχές μου στο ευτυχές ζεύγος Φιλάρετου Παπαϊωάννου και Ειρήνης Παπασάββα, οι οποίοι έδωσαν όρκους αιώνιας αγάπης ενώπιον Θεού και ανθρώπων προχθές Σάββατο στον Ιερό Μητροπολιτικό Ναό Εισοδίων της Θεοτόκου.

Σήμερα στις 19:00 στην Παστίδα (έναντι του γηπέδου του Αστέρα) θα γίνουν τα εγκαίνια της Ιεράς Μονής της Αγίας Μαρκέλλας, η οποία είναι και η μοναδική στην Ρόδο και γενικότερα στην Δωδεκάνησο. Όσοι πιστοί, προσέλθετε !

Να ευχαριστήσω τους σπόνσορες της εκπομπής που είναι :

1. **«ΣΚΑΛΑΚΙΑ»** Εστιατόριο-μεζεδοπωλείο, κεντρική πλατεία Παστίδας, τηλ.:2241047214, με πολλές ποικιλίες μεζέδων για κάθε γούστο (ανοιχτά καθημερινά από τις 19:00 – Κυριακές από τις 12:00).

2. **"SHIMBA'S CLUB"**, καφετέρια-beach bar, παραλία Κιοτάρι (έναντι ξενοδοχείου Rodos Maris & Rodos Village), η εξωτική πρόταση του καλοκαιριού.

3. **«ΦΛΟΣΚΑΚΗΣ ΝΕΚΤΑΡΙΟΣ»**, Συνεργείο αυτοκινήτων και γεωργικών μηχανημάτων, Έμπωνας, τηλ.:2246041555, σιγουριά για τους οδηγούς.

Μην ξεχνάτε πως κάθε Πέμπτη στις 18:00 στις συχνότητες του TOP FM 102,4 – 102,7 η αγαπημένη σας εκπομπή πιστή στο ραντεβού της, σας περιμένει με δώρα από το **«ΜΑΚΕΔΟΝΙΑ ΣΠΟΡ»** του Γιώργου Νικολουδάκη και από το **«CLUB»** του Ρασήτ Μαρασλή. Τώρα μπορείτε πλέον να επικοινωνείτε με τον «Αλλαξογκόλη FM» και με άλλο τρόπο. Κατά την διάρκεια της μπορείτε να πληκτρολογείτε από το κινητό σας : TOP αφήνετε κενό, γράφετε το μήνυμα που θέλετε και το στέλνετε στο 4527. Θα ακολουθήσουν εκπλήξεις!!!

Ο Αλλαξογκόλης FM πάντα στην συχνότητα σας

Ο γκολτζής

ΜΠΑΣΚΕΤ

Πρωταγωνιστεί από τώρα

• Ο Ιπποκράτης ξεχωρίζει από την μεταγραφική κιόλας περίοδο. Έκλεισε Στεργάκη και Παγώνη. Έπεται και ο Ντεφούδης.

Σε πρωταθλητή της μεταγραφικής περιόδου εξελίσσεται ο Ιπποκράτης. Στην πρώτη του κιόλας παρουσία στην Γ' εθνική κατηγορία, έχει βάλει στόχο να πρωταγωνιστήσει και φαίνεται πως «δείχνει τα δόντια» του στους αντιπάλους του από το καλοκαίρι.

Ενισχύθηκε σημαντικά και αυτό αφήνει πολλά περιθώρια αισιοδοξίας για την πορεία του στο προσεχές πρωτάθλημα, παρά το γεγονός ότι είναι νεοφώτιστος και σχετικά άπειρος.

Την ώρα που οι άλλες ομάδες του 2ου Ομίλου του Νότου που έχουν βλέψεις για ψηλά, ψάχνουν ακόμα τον δεύτερο και τρίτο μεταγραφικό τους απόκτημα, ο πρωταθλητής Δωδεκανήσου ήδη έχει παρουσιάσει επίσημα τους Γιώργο Ατακτίδη, Αχιλλέα Καρδομάτη και Σάββα Παπαδόπουλο. Οι δύο προέρχονται από ομάδες της Β' εθνικής (Δούκα και Αίαντα Εύοσμου) και ο τελευταίος από τον Ιάλυσο της Γ' εθνικής.

ΟΙ ΝΕΕΣ ΜΕΤΑΓΡΑΦΕΣ

Σε άλλες δύο μεταγραφές προχώρησε ο Ιπποκράτης και απομένει άλλη μία για να ολοκληρώσει με τις νέες προσθήκες της ομάδας.

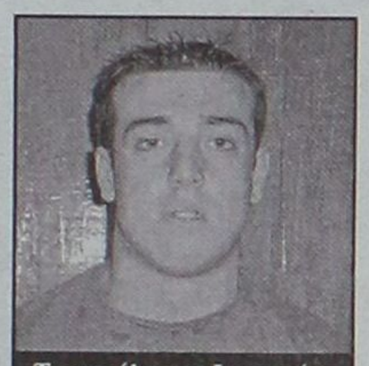

Τη φανέλα του Ιπποκράτη θα ξαναφορέσει ο Θανάσης Στεργάκης

Ο Θανάσης Στεργάκης ανανέωσε την συνεργασία του με τον σύλλογο της Κω καθώς οι περσινές του εμφανίσεις ήταν αυτές που έπαιξαν βασικότατο ρόλο στην κατάκτηση του τίτλου και την επίτευξη της ανόδου στα μπαράζ του Μαΐου. Επίσης, οι Κώοι ανακοίνωσαν και την απόκτηση του Μάρκου Παγώνη από τους Τράχωνες Πειραιά με τους οποίους συμμετείχε στην Α' ΕΣΚΑΝΑ. Πρόκειται για έναν περιφερειακό παίκτη και δεινό σκόρερ, γεγονός που σημαίνει ότι θα αποτελέσει ένα «θανατηφόρο» δίδυμο με τον Στεργάκη.

ΑΛΛΟΣ ΕΝΑΣ

Η τελευταία προσθήκη αναμένεται να είναι ο Χρήστος Ντεφούδης από τον Πειραϊκό. Σύμφωνα με πληροφορίες μέσα από τις τάξεις του Ιπποκράτη, ο παίκτης θεωρείται «κλεισμένος» και απλά απομένουν τα τυπικά για να ολοκληρωθεί η μετακίνησή του στην φιλόδοξη ομάδα της Κω.

Το πιθανότερο είναι η υπόθεση του Ντεφούδη να λήξει την περίοδο των αποδεσμεύσεων.

«ΠΑΙΖΕΙ» ΜΟΝΟΣ ΤΟΥ

Μετά την διάλυση της ανδρικής ομάδας μπάσκετ του Ιάλυσου, ο Ιπποκράτης είναι πλέον ο μοναδικός εκπρόσωπος της Δωδεκανήσου στο πρωτάθλημα της Γ' εθνικής. Το «βάρος» για διάκριση και επιτυχίες πέφτει όλο πάνω του και η «αποστολή» του είναι σαφώς δύσκολη.

Τα βλέμματα του φίλαθλου κοινού θα είναι στραμμένα στην ομάδα του Κώστα Παπαϊωάννου που θα κληθεί να αποδείξει ότι ο νομός Δωδεκανήσων παραμένει δύναμη στο χώρο του μπάσκετ.



Ο προπονητής των Κώων Κώστας Παπαϊωάννου με τον επικεφαλής του τμήματος μπάσκετ Μιχάλη Αγγελίδη

Καμία ενημέρωση στην ΕΟΚ

• Η Ελληνική Ομοσπονδία Καλαθοσφαίρισης δεν έχει γνώση για την διάλυση του Ιάλυσου

• Σε συμβούλιο θα συζητηθούν οι αλλαγές στον όμιλο του Νότου που θα συμμετείχαν κανονικά οι «ερυθροκίτρινοι»

Η παραίτηση του Ιάλυσου από το προσεχές πρωτάθλημα της Γ' εθνικής είναι λογικό να προκαλέσει αλλαγές στον 2ο όμιλο Νότου. Μέχρι χθες η Ελληνική Ομοσπονδία Καλαθοσφαίρισης δεν είχε λάβει κάποιο έγγραφο με επίσημη ανακοίνωση του ΓΑΣ, κάτι που πρέπει να γίνει άμεσα και για αυτό δεν έχει προχωρήσει σε συζητήσεις για την κάλυψη της 14ης θέσης του ομίλου.

Ο πρόεδρος της ΕΟΚ, Ανδρέας Μιαούλης τόνισε στην «Α.Γ.» ότι πρώτο μέλημα της διοργανώτριας αρχής είναι η λειτουργία βάσει των προκηρύξεων και αυτό σημαίνει ότι θα γίνουν προσπάθειες να διεξαχθεί το πρωτάθλημα με 14 ομάδες και όχι με 13 όπως συνέβη προ διετίας με την Γλυφάδα. Βέβαια, εκείνη η περίπτωση ήταν εντελώς διαφορετική από αυτή των «ερυθροκίτρινων» όσον αφορά τις χρονικές προθεσμίες.

Ο ισχυρός άνδρας της Ομοσπονδίας πρόσθεσε ότι μάλλον θα γίνει έκτακτο διοικητικό συμβούλιο για να ληφθούν αποφάσεις αμέσως μόλις πληροφορηθούν επίσημα την παραίτηση των Ροδιτών.

Το πιθανότερο σενάριο, κατά τον κ. Μιαούλη, είναι να αντικατασταθεί ο Ιάλυσος στο πρωτάθλημα από την ομάδα που κατέλαβε τη δεύτερη θέση στο ειδικό πρωτάθλημα (μπαράζ) για την άνοδο στην Γ' εθνική από το οποίο προβιβάστηκε τον Μάιο ο Ιπποκράτης. Άρα, οι πόρτες ανοίγουν για τον Πανναξιακό. Απίθανη θεωρείται η παραμονή του Φαίακα ο οποίος έδωσε μπαράζ με τον Αρίωνα. Οι δύο ομάδες είχαν καταλάβει την 10η θέση στην τελική βαθμολογία των ομίλων του Νότου και έπαιξαν σε νοκ – άουτ αναμέτρηση για την σωτηρία τους. Ο σύλλογος της Αθήνας ήταν αυτός που παρέμεινε στην Γ' εθνική και ο Φαίακας επέστρεψε στα τοπικά.

Έσπασε για λίγο τη σιωπή

• Ο πρώην προπονητής του Ιάλυσου, Γιώργος Χατζηκαλημέρης έκανε τα πρώτα του σχόλια για την κατάσταση στο ανδρικό τμήμα μπάσκετ του συλλόγου.

Είναι γεγονός ότι μετά την αιφνίδια παραίτησή του, οι εξελίξεις ήταν αλυσιδωτές στον Ιάλυσο. Ο «τελευταίος των Μοικανών», όπως πολύ εύστοχα ειπώθηκε, άφησε πίσω του... συντρίμμια και το ανδρικό τμήμα μπάσκετ πολύ απλά διαλύθηκε.

Ο Γιώργος Χατζηκαλημέρης ήταν το πρόσωπο των ημερών αλλά ο ίδιος δεν ήθελε να κάνει το παραμικρό σχόλιο για την κατάσταση στα Τριάντα.

Αν και παραμένει σταθερός στη θέση του να μην μιλήσει ακόμα για τον Ιάλυσο, έσπασε για λίγο τη σιωπή του φανερώνοντας την πικρία του για το αδιέξοδο που οδηγήθηκαν οι «ερυθροκίτρινοι».

«Είναι λυπηρό αυτό που συνέβη. Μετά από 24 χρόνια ιστορίας, το ανδρικό τμήμα έφτασε στην διάλυση. Εγώ βρισκόμουν στον Ιάλυσο από το 1978. Είναι λογικό να αισθάνομαι άσχημα γιατί αυτό το οικοδόμημα χτίστηκε με πολλούς κόπους. Το έχω πει και το ξαναλέω. Πρέπει να δραστηριοποιηθούν οι παλιοί αθλητές για να δουλέψει αυτή η ομάδα έστω και στην Α' τοπικό.»

Ο πρώην προπονητής του Ιάλυσου δεν θα βρίσκεται τη νέα χρονιά στα δρώμενα του μπασκετικού χώρου καθώς είναι επιλογή του να μην ασχοληθεί προς το παρόν τουλάχιστον με άλλη ομάδα. Αυτό δεν σημαίνει ότι θα μείνει μακριά από την αγωνιστική δραστηριότητα σε γενικότερο επίπεδο.



Έχει ήδη κάνει τον προγραμματισμό του και συγκεκριμένα θα βρίσκεται στην Κω από τις 18 έως τις 22 Αυγούστου για το Πανελλήνιο Πρωτάθλημα Εφήβων (τελική φάση) ως προσκεκλημένος της Τοπικής Επιτροπής και τον Σεπτέμβριο θα ταξιδέψει στην Σουηδία για το Πανευρωπαϊκό των ανδρών.

MORINOX
PRINCESS
eva solo
Leopold
Prestige
MURANO
Biesse casa
bodum
Tiffanny Boutique
MICHELINO
Blomus
KROSNO
CRYSTAL BOHEMIAS

ΟΙΚΙΑ
& διακόσμηση

Πριν ανοίξετε σπιτικό ανοίξτε ΛΙΣΤΑ ΓΑΜΟΥ στην ΟΙΚΙΑ.

Στο πλήρως ανανεωμένο κατάστημά μας θα βρείτε τους μεγαλύτερους οίκους της Ευρώπης σε μία γκάμα προϊόντων που θα σας εντυπωσιάσει.

ΔΩΡΑ - ΚΡΥΣΤΑΛΛΑ - ΣΕΡΒΙΤΣΙΑ - ΜΑΧΑΙΡΟΠΗΡΟΥΝΑ - ΕΡΓΑΛΕΙΑ,
σε νεανικές γραμμές αλλά κυρίως σε νεανικές και προσιτές τιμές , με την υπογραφή των μεγαλύτερων σχεδιαστών στην Ευρώπη .

ΛΙΣΤΑ ΓΑΜΟΥ στην ΟΙΚΙΑ και ..... ΚΑΛΟΡΙΖΙΚΟ

ΕΘΝΙΚΗΣ ΑΝΤΙΣΤΑΣΕΩΣ 59 (ΠΡΩΗΝ ΑΝΝΗΣ ΜΑΡΙΑΣ)
ΡΟΔΟΣ ΤΗΛ. - ΦΑΞ 22410-39777

ΜΠΑΣΚΕΤ

Τζάμπολ τον Σεπτέμβριο

• Τις επόμενες μέρες αναμένεται η επίσημη ανακοίνωση από την Τοπική Επιτροπή Δωδεκανήσου για την έναρξη των πρωταθλημάτων

Από μέρα σε μέρα η διοργανώτρια αρχή του μπάσκετ στην Δωδεκάνησο αναμένεται να ανακοινώσει και επίσημα την έναρξη των πρωταθλημάτων περιόδου 2003-2004. Στα γραφεία της Τ.Ε. θα πάνε οι προκηρύξεις από την Ομοσπονδία, θα συνταχθούν με βάση τα τοπικά δεδομένα και θα δημοσιοποιηθούν άμεσα.

Όπως έγινε γνωστό, το τζάμπολ της νέας σεζόν, τουλάχιστον όσον αφορά ανδρικό, εφηβικό και παιδικό, υπολογίζεται μέσα στον Σεπτέμβριο, το αργότερο μέχρι τις 20 του μήνα. Και αυτό γιατί φέτος είναι η χρονιά των Ολυμπιακών Αγώνων και όλες οι αθλητικές διοργανώσεις θα ολοκληρωθούν πολύ νωρίτερα σε σχέση με άλλες περιόδους. Συν τοις άλλοις, τα μπαράζ ανόδου στην Γ' εθνική έχουν προγραμματιστεί για τα μέσα του Απρίλη (14-18/4) για τους άνδρες και στις αρχές για τις γυναίκες (3-4/4).

Η ανακοίνωση της Τ.Ε. θα αποτελέσει και το «σύνθημα» για το ξεκίνημα της προετοιμασίας των ομάδων.

Εξάλλου, η Τοπική Επιτροπή θα καλέσει τα σωματεία σε συνάντηση προκειμένου να συζητηθούν προτάσεις όπως έγινε και πέρσι στο Βενετόκλειο.

ΚΑΜΙΑ ΕΠΙΡΡΟΗ

Οι εξελίξεις στον Ιάλυσο δεν επηρεάζουν σε κανένα σημείο την διεξαγωγή των φετινών πρωταθλημάτων καθώς οι «ερυθροκίτρινοι» δεν θα συμμετάσχουν ούτε στην Α' κατηγορία Δωδεκανήσου.



Ο περσινός τελικός ανάμεσα στον Ιπποκράτη και τον Ιβίσκο

ΟΧΙ κλειστόν λόγω... διάλυσης

• Την καλύτερη δυνατή αξιοποίηση του κλειστού γυμναστηρίου της Ιαλυσού σκέφτεται ο Δήμος.

• Ενδέχεται να κάνει επίσημη πρόταση για φιλοξενία της ολυμπιακής ομάδας μπάσκετ στο πλαίσιο της προετοιμασίας της

Μπορεί το κλειστό γυμναστήριο Ιαλυσού να μην φιλοξενήσει φέτος αγώνες εθνικής κατηγορίας αλλά ο Δήμος δεν πρόκειται να το αφήσει να πιάσει ...αράχνες. Ήδη συζητιούνται προτάσεις για την καλύτερη αξιοποίησή του αυτή τη χρονιά και μάλιστα σχετικά με την φιλοξενία για προετοιμασία ομάδων. Υπάρχει μάλιστα και η σκέψη για να κατατεθεί επίσημη πρόταση στην ΕΟΚ για να έρθει στη Ρόδο να προετοιμαστεί στο γήπεδο των Τριαντών η ολυμπιακή ομάδα μπάσκετ η οποία θα εκπροσωπήσει την χώρα μας στο κορυφαίο αθλητικό γεγονός της υφηλίου το επόμενο καλοκαίρι.



Τουρνουά στην Κω

• Το διοργανώνει ο Ηρακλής 2000 στις 26-27 Ιουλίου για τις παιδικές ομάδες των συλλόγων του νησιού

• Σε αναζήτηση ακόμα για τον νέο προπονητή

Αγωνιστική δραστηριότητα στο νησί του Ιπποκράτη το διήμερο 26-27 Ιουλίου και συγκεκριμένα στην Καρδάμαινα. Ο Ηρακλής 2000 διοργανώνει τουρνουά για τις παιδικές ομάδες της Κω και μέχρι στιγμής όλα τα σωματεία έχουν ανταποκριθεί θετικά.

Για αυτό το λόγο έχει καθυστερήσει και η αναχώρηση του Τάσου Μπατμά από το νησί. Όπως είναι γνωστό, ο αθηναίος τεχνικός φεύγει από την Κω με μετάθεση και έτσι η διοίκηση του συλλόγου βρίσκεται σε αναζήτηση προπονητή.

Ονόματα δεν έχουν ακουστεί αφού δεν υπάρχει στην Κω διαθέσιμος τεχνικός ενώ τα βλέμματα έχουν στραφεί πλέον και στη Ρόδο.

Ξεκαθαρίζει σήμερα

• Εκτός απροόπτου, το βράδυ θα τελειώσει οριστικά το θέμα της τεχνικής ηγεσίας στην ΑΕ Δικαίου

Την τελική συνάντηση για να οριστικοποιηθεί το αν θα είναι ο Μιχάλης Καπλανίδης ο νέος προπονητής της ΑΕ Δικαίου, θα έχουν σήμερα το βράδυ οι δύο πλευρές. Η διοίκηση του συλλόγου έχει κάνει την πρότασή της στον πρώην τεχνικό του Ιπποκράτη μετά την απόφαση του Δημήτρη Τζομάκα να έχει λιγότερες υποχρεώσεις φέτος για να ξεκουραστεί. Θα είναι φυσικά στον πάγκο ορισμένων τμημάτων (πιθανότατα σε εφηβικό και παιδικό) αλλά ζήτησε να μην είναι και στο ανδρικό τουλάχιστον για ένα χρόνο θέλοντας να δώσει προτεραιότητα στην οικογένειά του.

Ο Καπλανίδης, λοιπόν, απαντάει σήμερα και εφόσον δεχθεί αναλαμβάνει τα καθήκοντά του στην νέα του ομάδα. Αν αρνηθεί, τότε μάλλον ο Τζομάκας θα αναβάλει για λίγο τα σχέδιά του και θα συνεχίσει το έργο του χωρίς όμως αυτό το σενάριο να είναι και δεδομένο.

Μέχρι στιγμής και με το θέμα της τεχνικής ηγεσίας σε εκκρεμότητα, η ΑΕ Δικαίου δεν έχει προχωρήσει σε μεταγραφικές κινήσεις. Υπάρχει ο στόχος να δοθούν ευκαιρίες στους νεαρούς παίκτες όπως ο Τρύπας και ο Κροτήρης οι οποίοι απέκτησαν εμπειρίες από την συμμετοχή τους στο περσινό πρωτάθλημα που τα πήγαν περίφημα.

Οι δύο αθλητές που δεν υπολογίζονται είναι οι Θανάσης Μολυβιάτης που βρίσκεται στην Σαλαμίνα για σπουδές και θα αγωνίζεται σε ομάδα της ΕΣΚΑΝΑ και Γιώργος Χατζηγιακουμής τον οποίο απέκτησε ο Μαντουλίδης



"Παρακλήσεις" κάνουν στη ΔΕΗ μην αρχίσουν οι βλάβες

Είμαστε "τσίμα τσίμα", μας πάει και η τύχη!

Φιλολογική και άσκοπη κάθε συζήτηση • Παρασκευή στο Νομαρχιακό Συμβούλιο • Μόνη λύση το καινούργιο εργοστάσιο

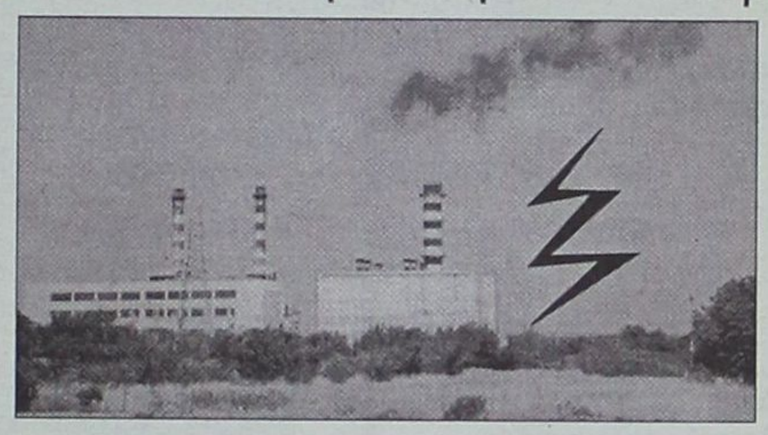

Η μειωμένη τουριστική κίνηση, όταν έχει σαν αποτέλεσμα μικρότερη ζήτηση ηλεκτροδότησης αποτελεί τη μοναδική αιτία που δεν έχουμε ακόμη στο νησί της Ρόδου μεγάλες διακοπές ηλεκτρικού ρεύματος. Παρά όμως τη μειωμένη ζήτηση τις τελευταίες ημέρες οι μηχανές του εργοστασίου της ΔΕΗ "έφτασαν στα όρια" αφού κατέγραψαν κατανάλωση περίπου 160 MW με μέγιστη δυνατή ισχύ τα 170 MW.

Το γεγονός ότι δεν έχει ακόμα συμβεί γενικό μπλακ-άουτ στο νησί πρέπει να αποδοθεί μάλλον σε "εύνοια της τύχης". Αξίζει πάντως να τονιστεί ότι υπό τις σημερινές συνθήκες του εργοστασίου και με δεδομένο πως η ζήτηση κάθε χρόνο αυξάνεται κατά 8-10% περίπου είναι μαθηματικά σίγουρο, ότι την επόμενη τουριστική περίοδο η ΔΕΗ θα προχωρήσει σε προγραμματισμένες διακοπές θέλοντας να αποφύγει τον κίνδυνο ενός ολοκληρωτικού μπλακ-άουτ.

Το συγκεκριμένο θέμα αλλά και γενικότερα το ενεργειακό πρόβλημα που αντιμετωπίζει ο νομός θα συζητηθούν στη συνεδρίαση του Νομαρχιακού Συμβουλίου την Παρασκευή, 25 Ιουλίου.

Στη συνεδρίαση από την πλευρά της ΔΕΗ θα παρευρεθούν οι κ. κ. Σταυρίδης, διευθυντής εναλλακτικών μορφών ενέργειας και Αντωνόπουλος, διευθυντής ανάπτυξης δικτύου, προκειμένου να ενημερώσουν το σώμα για τα ενεργειακά θέματα του νομού και πιθανόν τις όποιες εξελίξεις υπάρχουν, όσο αφορά την επέκταση του νυν εργοστασίου και του νέου εργοστασίου.

Την ίδια στιγμή η λειτουργία του Αιολικού Πάρκου στον Αγιο Ισίδωρο καθυστερεί, παρά το γεγονός ότι από την πλευρά της εταιρείας τα πάντα είναι έτοιμα, επειδή υπάρχουν τυπικά προβλήματα από τη Διεύθυνση Δασών.

Πιο συγκεκριμένα εκκρεμεί μία αδειοδότηση προκειμένου να συνδεθεί το Αιολικό Πάρκο με το εργοστάσιο της ΔΕΗ -και να τεθεί σε λειτουργία. Η όσο το δυνατόν γρηγορότερη έναρξης λειτουργίας του Αιολικού Πάρκου αναμένεται να βοηθήσει σημαντικά στη μείωση του προβλήματος ηλεκτροδότησης καθώς θα μπορεί να διαθέτει καθημερινά 10 MW προς κατανάλωση.

Με τις καθυστερήσεις στα ασθενοφόρα του ΕΚΑΒ

Θα πάθουμε ζημιά



Σοβαρός κίνδυνος για δυσφήμηση της Ρόδου στο εξωτερικό είναι οι μεγάλες καθυστερήσεις στην άφιξη των ασθενοφόρων του ΕΚΑΒ, σε περιστατικά που συμβαίνουν σε τουριστικούς χώρους όπως είναι η Λίνδος.

Την περασμένη εβδομάδα όπως καταγγέλθηκε από τον πρόεδρο του Συλλόγου Ξεναγών Δωδεκανήσου Αλέξη Κολιάδη, ειδοποιήθηκε το ΕΚΑΒ να πάει στη Λίνδο και να παραλάβει τουρίστρια που είχε πέσει από την Ακρόπολη και έφθασε μετά από 45 λεπτά!!!

Οπως ανέφερε ο κ. Κολιάδης γύρω στις 9.10' το πρωί της περασμένης Τετάρτης, τουρίστρια που είχε ανέβει στην Ακρόπολη της Λίνδου με γκρουπ γλίστρησε και έσπασε το πόδι της. Ειδοποιήθηκε το ΕΚΑΒ και έφθασε μετά από σαρανταπέντε λεπτά.

Ευτυχώς για την γυναίκα, εκείνο το πρωί υπήρχε ένας αγροτικός γιατρός-ένας από τους τρείς που υπάρχουν στο Δήμο Λινδίων -και της έδωσε τις πρώτες βοήθειες.

Σημειωτέον ότι φθάνοντας το ασθενοφόρο ειδοποιήθηκε ότι υπήρχε ένας τουρίστας που αντιμετώπιζε στην Ακρόπολη καρδιολογικό πρόβλημα. Τελικά και οι δύο μαζί μεταφέρθηκαν στο νοσοκομείο της Ρόδου μετά τις 12 το πρωί.

Παλαιότερα υπήρχε όπως είναι γνωστό ένα ασθενοφόρο στη Λίνδο που λειτουργούσε με την εποπτεία του Δήμου. Ομως μετά την ψήφιση νόμου που επιτρέπει μόνο στο ΕΚΑΒ να έχει και να κινεί ασθενοφόρα, το ασθενοφόρο απεσύρθη και παραχωρήθηκε στο ΕΚΑΒ.

Γιορτάζουμε

Ένα χρόνο επιτυχημένης λειτουργίας μαζί σας.

50%

Το δικαιούστε!



Art& movie Studio

Σας προσφέρουμε όλα τα πακέτα θαλασσοθεραπείας με 50% έκπτωση έως 31 Ιουλίου

Thalassa Forum Spa

ΚΕΝΤΡΟ ΘΑΛΑΣΣΟΘΕΡΑΠΕΙΑΣ - ΑΝΑΖΩΟΓΟΝΗΣΗΣ

Τέρμα Φερενίκης, Παραλία Ιαλυσού
Τηλ : 22410-96610 FAX : 22410-96655
e-mail: forumhtl@otenet.gr

ΠΟΛΙΤΙΣΤΙΚΟΣ ΟΡΓΑΝΙΣΜΟΣ ΔΗΜΟΥ ΡΟΔΙΩΝ

ΣΥΝΑΥΛΙΑ
ΤΗΣ ΠΕΙΡΑΜΑΤΙΚΗΣ ΧΟΡΩΔΙΑΣ
ΔΗΜΟΥ ΡΟΔΙΩΝ

υπό τη διεύθυνση του Γιώργου Σακελαρίδη

σε έργα:
Μπαχ, Βιβάλντι, Χάυδν, Μότσαρτ, Θεοδωράκη κ.λπ.

Συμμετέχουν:
Νίκος Πετρίδης (βαρύτονος),
Βίρπη Κοσκινάτη (μέτζο Σοπράνο)
Παντελής Αναστασόπουλος (ψάλτης)

Στο πιάνο η Ατζελα Σπανού-Καστρουνή

ΤΕΤΑΡΤΗ 23 ΙΟΥΛΙΟΥ 2003, στις 21.00
ΙΕΡΟΣ ΝΑΟΣ ΕΥΑΓΓΕΛΙΣΜΟΥ ΡΟΔΟΥ

ΕΛΕΥΘΕΡΗ ΕΙΣΟΔΟΣ

ΠΟΛΙΤΙΣΤΙΚΟΣ ΟΡΓΑΝΙΣΜΟΣ ΔΗΜΟΥ ΡΟΔΙΩΝ

ΣΥΝΑΥΛΙΑ
ΕΝΤΕΧΝΗΣ ΜΟΥΣΙΚΗΣ

"Δύο όργανα για δύο φωνές"

σε έργα:
Χατζιδάκι, Θεοδωράκη, Καρακατσάνη και Ζωγράφου

Συμμετέχουν:
Μαντολίνο: Παναγιώτης Κανελλόπουλος
Κλασική κιθάρα: Στέργιος Χατζηπαπάκης

Τραγουδούν:
Νίτσα Κουρτίδου & Τατιάνα Ζωγράφου

ΠΕΜΠΤΗ 24 ΙΟΥΛΙΟΥ 2003, στις 21.00
ΡΟΔΙΑΚΗ ΕΠΑΥΛΗ

ΕΛΕΥΘΕΡΗ ΕΙΣΟΔΟΣ

INTERACTIVE LEARNING
INFOTECH EDUCATION CENTERS
ΚΕΝΤΡΑ ΕΚΜΑΘΗΣΗΣ ΠΛΗΡΟΦΟΡΙΚΗΣ & ΤΕΧΝΟΛΟΓΙΑΣ

Θερινά τμήματα για:
Ενήλικες-Φοιτητές-Παιδιά

Διάρκειας: 2 ή 3 ή 5 μηνών
πρωινά ή απογευματινά

Θεματικές ενότητες: Εισαγωγή στους Η.Υ.
Windows-Word-Excel-Access
PowerPoint-Internet

Ειδικά θέματα: Κατασκευή ιστοσελίδας
Autocad-Corel-Photoshop

Και για υπάλληλους Λογιστηρίου
το πρόγραμμα "ΚΕΦΑΛΑΙΟ"



- **Πιστοποιητικά:** Τα προγράμματά μας οδηγούν στην απόκτηση διπλωμάτων **ECDL** ή βεβαίωσης του εργαστηρίου ***PLASE*** Τμήματος Πληροφορικής του **Αριστοτελείου Παν.Θεσ/νίκης.**
- ***Διδάσκουν*** μόνο **Πτυχιούχοι Πληροφορικής** και ειδικοί **Παιδαγωγοί Α.Ε.Ι.**
- ***Δωρεάν***, πιστοποιημένα **εκπαιδευτικά εγχειρίδια.**

Πληροφ.: Πρωινά 11-1& απόγευμα 4-9
Στ. Κωτιάδη 37 , ΡΟΔΟΣ. Τηλ.: 2241-070611
Γ. Παπανδρέου , ΑΡΧΑΓΓΕΛΟΣ. Τηλ.: 2244-029335

...Το μέλλον ανήκει σε αυτούς που το προετοιμάζουν



Η γέφυρα της Ρόδου

Μια συνάντηση εργασίας Ευρωπαίων κριτικών λογοτεχνίας με εκπροσώπους του ημεδαπού μυθιστορήματος

Στις 5 Ιουλίου, σε συνεργασία με το Εθνικό Κέντρο Βιβλίου (ΕΚΕΒΙ), το Ευρωπαϊκό Κέντρο Λογοτεχνικής Μετάφρασης (ΕΚΕΜΕΛ) ανέλαβε την πρωτοβουλία να οργανώσει στη Ρόδο μια πρώτη συνάντηση γύρω από τη νεοελληνική λογοτεχνία, με τη συμμετοχή λογοτεχνικών κριτικών από διάφορες χώρες της Ευρωπαϊκής Κοινότητας: Boyd Tonkin "The Independent", Maya Jaggi "The Guardian", Alix Max Sweeney (TLS), Florence Noiville "Le Monde", Hubert Spiegel "Frankfurter Allgemeine", Thierry Fabre "La Pensee de midi", Angel Vivas "El Mundo", Francisco Solano "El Pais". Ο Δήμος Ρόδου διέθεσε στους συμμετέχοντες το Διεθνές Κέντρο του στο οποίο, από το 1999, συναντώνται συγγραφείς και μεταφραστές που ασχολούνται με θέματα ποίησης, αισθητικής και παιδαγωγικής.

Θαυμάσια πρωτοβουλία στον βαθμό που προσέφερε στους δημοσιογράφους, οι οποίοι έχουν αναλάβει επαγγελματικώς να καλύψουν ένα ευρύτατο λογοτεχνικό πεδίο, τη μοναδική ευκαιρία να επικεντρωθούν σε μια ξεχωριστή λογοτεχνία, να γνωρίσουν τους πλέον πρόσφατους προσανατολισμούς της αλλά επίσης να την τοποθετήσουν στο γλωσσικό, ιστορικό, ακόμη και τοπογραφικό πλαίσιο της. Είναι υπόσχεση: Μια συνάντηση τέτοιου είδους θα λαμβάνει χώρα κάθε χρόνο σε διαφορετικά νησιά του Αιγαίου, γεγονός που θα επιτρέψει στους προσκεκλημένους να γνωρίσουν την εξαιρετική ποικιλία του ελληνικού τοπίου, από πλευράς υλικής και πνευματικής.

Πόσες αντιφατικές τάσεις στην ελληνική λογοτεχνία! Αν κολλήσουμε ετικέτες κινδυνεύουμε να προδώσουμε την πολυκύμαντη πραγματικότητά της! Στην Ελλάδα η περιγραφή των ηθών και εθίμων έχει μέλλον αλλά ο όρος της "εθνογραφίας", παγιωμένος την εποχή κατά την οποία θριάμβευε ο νατουραλισμός, αρκεί για να αποδώσει τον λεκτικό πλούτο ορισμένων μυθιστοριογράφων οι οποίοι, όπως ο Παύλος Μάτεσις, στοχεύουν να "στριμώξουν" το ψέμα και να φωτίσουν τις αντιφάσεις, ακόμη και όταν οι αντιφάσεις αυτές φέρουν το ένδυμα μιας θρησκευτικής θεατρικότητας; Και τί να πούμε για έναν Βαλτινό, πέραν του ότι είναι εκτός τάξεως από τη θέλησή του να διαρρήξει το πλαίσιο του παραδοσιακού μυθιστορήματος και να σταθεί όσο γίνεται κοντά στην καθομιλουμένη γλώσσα.

Αταξινόμητες φωνές

Οι πολυάριθμες και διαφορετικές φωνές που ακούστηκαν άμεσα ή έμμεσα στη Ρόδο δεν προσφέρονται για ταξινόμηση. Ολες οι κατευθύνσεις ήταν παρούσες. Από τον συγγραφέα αστυνομικών έργων (Πέτρος Μάρκαρης) που κοιτάζει την πόλη της Αθήνας με απόμακρο βλέμμα και μεταδοτικό χιούμορ ως τον παραγωγικό παραμυθά (Ευγένιος Τριβιζάς) ο οποίος, με την εμπειρία του στην εγκληματολογία, διασκεδάζει να προσδίδει έναν αέρα ανατρεπτικό σε κείμενα που απευθύνονται στα παιδιά. Από τον λαϊκό μυθιστοριογράφο (Νίκος Θέμελης) που έχει αφιερωθεί με επιτυχία στη "μεγάλη Ελλάδα" του τέλους του 19ου αιώνα, η νοσταλγία της οποίας επιβιώνει ακόμη και σήμερα, ως τον μυθιστοριογράφο φιλόσοφο (Νίκος Παναγιωτόπουλος) που ανατρέπει το μυθιστόρημα επιστημονικής φαντασίας για να καταδείξει τη μοναξιά του καλλιτέχνη απέναντι σε κοινωνία που προγραμματίζει τη συμπεριφορά των ατόμων. Από το σατιρικό (Τάκης Θεοδωρόπουλος) ο οποίος ξεκαθαρίζει τους λογαριασμούς του με τη μεταπολεμική γενιά που βλέπεις τις γάτες της Αθήνας σαν μετενσαρκώσεις των αρχαίων στοχαστών ως τον δάσκαλο της παραδοξότητας (Βαγγέλης Χατζηγιαννίδης) που αποπροσανατολίζει ηθελημένα τον αναγνώστη με την ανάμειξη και την αλληγορία της γραφής του.

Και ας μη λησμονήσουμε τις γυναικείες φωνές της Ιωάννας Καρυστιάνη, της Ερσης Σωτηροπούλου και της Ελένης Γιαννακάκη, οι οποίες ανανεώνουν τη μυθιστορηματική τέχνη-η πρώτη με την εξονυχιστική, μελοδραματική και έντεχνη ειρωνική περιγραφή ενός νησιωτικού μικρόκοσμου, η δεύτερη με την απρόβλεπτη λογική των παράδοξων αφηγήσεών της και η τρίτη με την ανακάλυψη ενός νέου είδους, της μυθιστορηματικής γαστρονομίας.

Με άλλα λόγια, χάρις στο ΕΚΕΜΕΛ, πραγματοποιήθηκε μια γόνιμη διασταύρωση στο νησί της Ρόδου. Ο ξένος κριτικός αν δε είχε στα χέρια του το "ελληνικό" νήμα μπορούσε δικαίως να αισθανθεί χαμένος. Είδαμε όμως ότι διακατεχόταν από την απληστία να προχωρήσει πέρα από τα σχολικά στερεότυπα και να κατανοήσει τους συγγραφείς μέσα από την εμπειρία της Ιστορίας, συχνά τραγικής, σημαδεμένης από πολλές "καταστροφές" (τη Μικρασιατική, καθώς και εκείνη του Εμφυλίου πολέμου).

Η συνέχεια του Ελληνισμού

Ας το αναγνωρίσουμε: την παραμονή της Ολυμπιάδας του 2004 δεν είναι καθόλου βέβαιο ότι η πολιτιστική επικοινωνία μεταξύ των λαών που συνθέτουν την Ευρώπη είναι η καλύτερη δυνατή. Στις περισσότερες των περιπτώσεων καθένας αρκείται στο ελάχιστο, παρά τις προσπάθειες των συγκριτικών ιστορικών να αποδώσουν τα οφειλόμενα στην κάθε γλώσσα δίχως να κάνουν αφαίρεση των ξεχωριστών για κάθε λαό παραδόσεων.

Η ηθική ακτινοβολία της Ελλάδας είναι αδιαμφισβήτητη. Αλλά η σύγχρονη Ελλάδα δεν είναι αναγκαστικά στην καλύτερη θέση για να ευνοηθεί από την ολοένα και περισσότερο αυξανόμενη ευρωπαιοποίηση κάθε εθνικής κουλτούρας. Γιατί πολλές προκαταλήψεις, εξαιτίας μιας πλημμελούς πληροφόρησης, εξακολουθούν να κυριαρχούν στο υπόλοιπο μέρος της ηπείρου μας. Διαπιστώνεται επίσης άγνοια, αρκετά διαδεδομένη, που αφορά στη συνέχεια του ελληνισμού δια μέσου των αιώνων. Μερικοί φθάνουν να φαντάζονται ότι τα νέα ελληνικά δεν έχουν καμία σχέση με τα αρχαία, ότι δηλαδή το καθετί σταματά με τον θάνατο του Αριστοτέλη (υπερβάλλω ελάχιστα). Το Βυζάντιο εξακολουθεί να μην είναι αρεστό. Οι ειδικοί της αρχαιότητας δεν συνδιαλέγονται ποτέ, ή ελάχιστα, με τους ομολόγους τους των νεοελληνικών γραμμάτων.

Μπορούμε να χαρούμε από το γεγονός ότι η αρχαιότητα έχει πάψει να είναι βάρος για τους σύγχρονους Ελληνες, οι οποίοι επί μακρόν είχαν καταδικαστεί να τη μιμούνται, αλλά ως του σημείου "να πετάς το βρέφος μαζί με το νερό του μπάνιου", όπως λέει μία γαλλική έκφραση, δηλαδή να διατηρούν μόνο επιφανειακή σχέση με τον αρχαίο κόσμο, υπάρχει μεγάλη διαφορά! Ισως, σε μια Ευρώπη που κινδυνεύει να αποσταθεροποιηθεί επειδή κινείται αποκλειστικά και μόνο από τους νόμους της αγοράς, θα ήταν επιτέλους καιρός να ιδρυθούν στα πανεπιστήμια μας έδρες με θέμα την ελληνική παράδοση η οποία, "μία και αδιαίρετη" όπως έγραψε ο Σεφέρης, αγκαλιάζει τον Ομηρο και τους τραγικούς, αλλά και τον Καβάφη, καθώς και τα δημοτικά τραγούδια κατά την εποχή της οθωμανικής κυριαρχίας.

Ανθεί ο αγοραίος έρωτας στη Ρόδο

Συνέχεια από τη σελ. 6

σύμφωνα με τα όσα καταγγέλλουν οι περίοικοι, έχει δημιουργήσει πολλά προβλήματα και για το λόγο αυτό οι κάτοικοι της περιοχής ζητούν να απομακρυνθούν. Το θέμα, το τελευταίο διάστημα, έχει κατ' επανάληψη απασχολήσει το δημοτικό συμβούλιο χωρίς όμως να έχει βρεθεί κάποια λύση.

Οι "πελάτες" των σπιτιών είναι κατά κανόνα νεαροί, στρατιώτες και διάφοροι μοναχικοί τύποι. Τα χρήματα που πληρώνουν είναι περίπου 20-30 ευρώ, ενώ όπως δηλώνουν τα ίδια τα κορίτσια, οι πελάτες δεν αντιμετωπίζουν τον κίνδυνο κάποιου αφροδίσιου νοσήματος καθώς είναι υποχρεωμένες από τον νόμο να κάνουν συνεχώς ιατρικές εξετάσεις.

ΣΤΑ ΝΗΣΙΑ

Εξαρση, χωρίς όμως να φτάνει το επίπεδο της Ρόδου, παρουσιάζει η πορνεία και στα υπόλοιπα νησιά του νομού. Ειδικά στην Κω, όπου υπάρχουν και καταγγελίες για ανεξέλεγκτη λειτουργία γνωστών τοις πάσι προαγωγών το φαινόμενο τείνει να πάρει πολύ επικίνδυνες διαστάσεις. Το "περίεργο" είναι πως ενώ στις μικρές αυτές κοινωνίες οι δραστηριότητες και τα ονόματα αυτών που προωθούν γυναίκες στην πορνεία είναι γνωστά, ελάχιστες φορές συνέβη να συλληφθούν και πολύ λιγότερες να καταδικαστούν.

Αυτή λοιπόν εν συντομία είναι η εικόνα των κυκλωμάτων πορνείας που δρουν σήμερα στην περιοχή μας. Μία εικόνα που σε καμία περίπτωση δεν τιμά την κοινωνία μας. Το γεγονός μάλιστα ότι στη μέγιστη πλειοψηφία τους αρχές και πολίτες "κλείνουν τα μάτια" και "κάνουν ότι δεν γνωρίζουν" μας οδηγεί σε δύο πολύ λογικά συμπεράσματα:

α) ότι έχουμε γίνει όλοι παθητικοί θεατές των όσων συμβαίνουν γύρω μας ενδιαφερόμενοι μόνο για τα "του οίκου μας" και β) ότι τα χρήματα που διακινούνται στα κυκλώματα αυτά είναι πάρα πολλά και τα συμφέροντα είναι πολύ μεγάλα. Και όπως είναι γνωστό σε όλους, όπου κυκλοφορεί πολύ χρήμα και "στόματα ράβονται" και "μάτια κλείνονται" και γενικότερα επικρατεί "ο νόμος της σιωπής".

ΟΡΓΗ και ΘΥΜΟΣ για την τουριστική Σχολή

Συνέχεια από τη σελ. 9

Μάλιστα και παρά το υπόμνημα που έστειλε πρόσφατα στον υπουργό Η Σ.Γ.Τ.Δ. με τα αιτήματα των τοπικών φορέων και σαφή επιχειρήματα να τα πλαισιώνουν, τελικά το μόνο που έγινε όλα αυτά τα χρόνια ήταν η αναβάθμιση της Παιδαγωγικής Ακαδημίας Ρόδου και η ανακοίνωση, επίσης από τον κ. Λέκκα, της ίδρυσης στην Κω τμήματος Ιατρικής πληροφορικής.

Πώς αλλιώς, όμως, θα μπορούσαμε να εκλάβουμε κάτι τέτοιο παρά ως προσπάθεια των ιθυνόντων να μας "χρυσώσουν το χάπι";.

Εκτός των άλλων, έντονο είναι και το αίσθημα του αδικημένου αφού η σύγκριση Ρόδου και Χίου από πλευράς τουριστικής υποδομής, ανάπτυξης και άρα κατάλληλων προϋποθέσεων για την εκπαίδευση μελλοντικών στελεχών του τουρισμού, είναι συντριπτική υπέρ της πρώτης.

Οπως είναι φυσικό, λοιπόν, άμεσες και οργισμένες αναμένεται να είναι οι αντιδράσεις από τους τοπικούς φορείς και παρά το γεγονός ότι κάτι τέτοιο έγινε δίχως να ...το πάρει κανείς τους χαμπάρι!

Το θετικό είναι ότι ακόμα και τώρα δεν θεωρείται ότι έχουμε βρεθεί προ τετελεσμένου γεγονότος αφού για να επικυρωθεί η απόφαση της Συγκλήτου χρειάζεται Υπουργική Απόφαση. Αρα υπάρχουν περιθώρια για να την αλλάξουμε.

Ενδεικτικό είναι τα κόμματα σε τοπικό επίπεδο έχουν θορυβηθεί.

Από σήμερα αναμένεται να εκδηλωθούν έντονες αντιδράσεις για το θέμα αυτό, αρχής γενομένης από τη νομαρχιακή επιτροπή του ΠΑΣΟΚ η οποία θα ασχοληθεί με το θέμα.

Επίσης, την ερχόμενη Παρασκευή 25 Ιουλίου θα γίνει διευρυμένη συνεδρίαση της νομαρχιακής επιτροπής της Νέας Δημοκρατίας ενώ μπορεί να γίνει και κάποια έκτακτη.

Άμεση ήταν, τέλος, η αντίδραση του βουλευτή Δωδεκανήσου, κ. Αριστοτέλη Παυλίδη, αναφορικά με το θέμα που προέκυψε, ο οποίος εξέδωσε την παρακάτω ανακοίνωση:

"Με έκπληξη πληροφορήθηκα από τον ημερήσιο τοπικό τύπο την ανακοίνωση του μεγαλοπρεπούς αποχωρούντος πρύτανη του Πανεπιστημίου Αιγαίου περί αποφάσεως των πρυτανικών αρχών, να ιδρυθεί τμήμα Ανωτέρας Τουριστικής Σχολής όχι στην Ρόδο. Εάν αυτή η πληροφορία είναι απολύτως ακριβής, τότε πρόκειται περί αποφάσεως ανωτάτων εκπαιδευτικών Ανωτάτου Ιδρύματος οι οποίοι αγνοούν όχι μόνο το τι επιβάλει η ιστορία του τουρισμού, ότι δηλαδή η Ρόδος είναι η "μήτρα" του Ελληνικού τουρισμού, αλλά και αυτό που επιβάλει η παιδαγωγική δεοντολογία και εκπαιδευτική σκοπιμότητα. Αποφεύγω κάθε άλλο σχόλιο αναμένοντας από τις πρυτανικές αρχές του Πανεπιστημίου Αιγαίου, του Πανεπιστημίου μας δηλαδή, ενημέρωση.

Ανακοινώνω ότι Κοινοβουλευτικά θα παρέμβω αμέσως προς την κυβέρνηση της οποίας οι περιοδεύοντες Υπουργοί που ευχαρίστως θα τους δούμε, έστω και καθυστερημένα στα νησιά μας, πριν αποφασίσουν που θα "φυτέψουν" Πανεπιστημιακές Σχολές να σκεφτούν ωριμότερα από κάποιους "συγκλητικούς" που ζουν κοντά μας".

Δραστικές αποφάσεις, μέχρι και αφαίρεση αδειών

Αύριο εκτάκτως Δημαρχιακή για τους κοινόχρηστους χώρους

Θα εφαρμοσθεί αυστηρά ο ψηφισμένος Κανονισμός

Αύριο κατά πάσα πιθανότητα θα συνεδριάσει εκτάκτως η δημαρχιακή επιτροπή του Δήμου Ροδίων προκειμένου να εξετάσει αναλυτικά όλες τις περιπτώσεις των καταστηματαρχών που παραπέμπονται για παραβάσεις του νόμου, του υγειονομικού κανονισμού και των κανονιστικών διατάξεων του Δημοτικού Συμβουλίου.

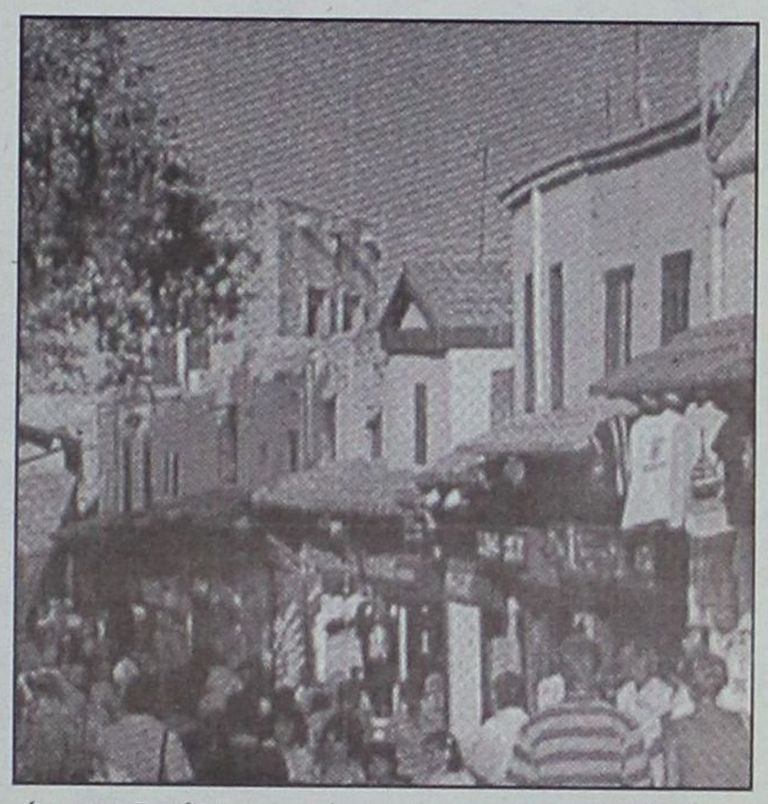

Η έκτακτη συνεδρίαση της Δ.Ε. αποφασίστηκε κατά τη τελευταία συνεδρίαση της Παρασκευής όπου συζητήθηκε το θέμα της παράνομης κατάληψης κοινόχρηστων χώρων από καταστηματάρχες στις περιοχές των εκατό μαγαζιών και της Μεσαιωνικής Πόλης, καθώς και η μη αρμόζουσα συμπεριφορά κάποιων εξ αυτών σε συνεργεία του δήμου.

Σύμφωνα με τα όσα δήλωσε στη "Γ" ο αντιδήμαρχος επί των Οικονομικών κ. Χαραλάμπης η δημαρχιακή επιτροπή έχει αποφασίσει να τηρήσει αυστηρά τον κανονισμό λειτουργίας και να προχωρήσει σε αφαίρεση αδειών από τους καταστηματάρχες οι οποίοι αν και έχουν γίνει ήδη αποδέκτες συστάσεων από τη πλευρά της δημοτικής αρχής, δεν έχουν συμμορφωθεί και εξακολουθούν να καταλαμβάνουν κοινόχρηστους χώρους.

Τα Σαββατοκύριακα;

Η απορία του νομοταγή πολίτη είναι αν το Σαββατοκύριακο που η Δημοτική Αστυνομία -υποτίθεται ότι- αδρανεί, επιτρέπεται να εκτίθενται τα εμπορεύματα σε δρόμους και πλατείες της πόλης, όπως και πριν από τα νέα μέτρα. Δηλ. να στενεύουν οι δρόμοι και να εξαφανίζονται τα τείχη και οι τοίχοι όταν εκεί επανακρεμμάζονται τα είδη, όπως οι νέες διατάξεις απαγορεύουν και δημιουργούνται απαράδεκτες καταστάσεις. Κατά τα άλλα, τις καθημερινές μέρες, ο φόβος φυλάει τα έρημα. Στην περίπτωση αυτή τί θα κάνει η Δημοτική Αστυνομία;

Δεν θα παραστεί το Κρατικό Θέατρο Βορείου Ελλάδος

Από το Κρατικό Θέατρο Βορείου Ελλάδος, δόθηκε στην δημοσιότητα η παρακάτω ανακοίνωση:

"Το Κρατικό Θέατρο Βορείου Ελλάδος αισθάνεται υποχρεωμένο να ζητήσει συγνώμη από το κοινό της Ρόδου για τη ματαίωση της παράστασης "Το Αθάνατο Νερό" που επρόκειτο να παρουσιαστεί στο Γκολφ Αφάντου της Ρόδου, την Τετάρτη 16 Ιουλίου.

Αναγκαστήκαμε να ματαιώσουμε αυτήν την παράσταση εξαιτίας της κήρυξης στάσης εργασίας του τεχνικού προσωπικού του Κ.Θ.Β.Ε., η οποία δυστυχώς δεν επέτρεπε η παράστασή μας να μεταβεί στη Ρόδο. Η δυσάρεστη αυτή εξέλιξη αιφνιδίασε και εμάς και αυτός είναι ο λόγος που δεν προλάβαμε να σας ενημερώσουμε έγκαιρα για ό,τι προέκυψε. Σας ζητούμε συγνώμη και ελπίζουμε ότι θα δοθεί η δυνατότητα πολύ σύντομα να μεταβούμε στη Ρόδο χωρίς προβλήματα.

Μέχρι την Πέμπτη έκθεση ζωγραφικής 12χρονου

Οργανώνεται από το καζίνο

Μέχρι την Πέμπτη 31 Ιουλίου, θα λειτουργεί στο Καζίνο της Ρόδου, έκθεση ζωγραφικής του 12χρονου Κωνσταντίνου Μειχανετζίδη. Ο μικρός ταλαντούχος Κωνσταντίνος, γεννήθηκε το 1990 και τα πρώτα έργα του τα δημιούργησε σε ηλικία 4 ετών. Οι πίνακές του σήμερα ξεπερνούν τους 50.

Η έκθεση λειτουργεί από το πρωί έως το βράδυ. Η είσοδος είναι ελεύθερη για όποιον θέλει να δει τα έργα του μικρού ζωγράφου που το μέλλον ανοίγεται μπροστά του και που μας κάνει περήφανους και για το ταλέντο του και για την ωριμότητά του.

Το Καζίνο της Ρόδου διαθέτει δωρεάν το χώρο του σε νέους καλλιτέχνες από το Φεβρουάριο του 2003. Ο μικρός Κωνσταντίνος είναι ο πέμπτος καλλιτέχνης που φιλοξενεί το Καζίνο Ρόδος.

Ναρκωτικά

Ενας 43χρονος Ελληνας και δύο 23χρονοι Ιρλανδοί συνελήφθησαν το Σαββατοκύριακο στη Ρόδο, γιατί σε ελέγχους που έκαναν αστυνομικά όργανα βρέθηκε στην κατοχή τους μικροποσότητα χασίς.

ΠΙΚΡΟ ΑΝΤΙΟ από τον Κρεμαστινό!

Συνέχεια από τη σελ. 3

Ο βουλευτής και καθηγητής γνωρίζει φυσικά τον αντίκτυπο που θα έχει η ανακοίνωση της αποχώρησής του από την πολιτική, αλλά δεν μπορεί να πράξει και διαφορετικά, δεν μπορεί δηλαδή από τη μια να εγκαταλείψει το επιστημονικό ερευνητικό του έργο και την ακαδημαϊκή του καριέρα, λόγω ασυμβίβαστου και από την άλλη να συνεχίσει να παριστάνει τον πολιτικό παράγοντα, με το χωρίς αντίκρυσμα αξίωμα του εθνοπατέρα-βουλευτή.

Δικοί του άνθρωποι συμφωνούν με την άποψη ότι αυτοί οι ρόλοι είναι για άλλους, επαγγελματίες της πολιτικής, αλλά δεν ταιριάζουν στον ίδιο, που στο κάτω κάτω ως επιστήμονας μπορεί να προσφέρει στο κοινωνικό σύνολο πολύ περισσότερα, όπως άλλωστε έκανε και συνεχίζει να κάνει.

Το αντίο που θα πει ο κ. Κρεμαστινός θα είναι σίγουρα πικρό, αλλά όχι για τον ίδιο. Αλλοι είναι εκείνοι που θα χάσουν.

Πάντως αντιμετωπίζει το θέμα του διαζυγίου από την πολιτική με σοβαρότητα, καθώς δεν θέλει να προκληθούν προβλήματα που κάποιοι θα τα εκμεταλλευθούν προκειμένου να του καταλογίσουν ευθύνες με ολίγην δόση λάσπης, κατά τα ειωθότα...

Η απόφασή του πάντως είναι οριστική και αμετάκλητη. Και βέβαια υπάρχουν κι εκείνοι που την περιμένουν όπως όπως, για να καταλάβουν θέση στο ψηφοδέλτιο του ΠΑΣΟΚ κατά τις επόμενες βουλευτικές εκλογές.

ΤΟ ΧΡΟΝΙΚΟ ΤΗΣ ΕΙΣΒΟΛΗΣ ΜΕΣΑ ΑΠΟ ΤΑ ΠΟΛΕΜΙΚΑ ΑΝΑΚΟΙΝΩΘΕΝΤΑ

Ανακοινώσεις κατά του Αττίλα...

✓ Το πρωί της 20ής Ιουλίου "αι ελληνικαί δυνάμεις αντιμετωπίζουν μετά γενναιότητος την απρόκλητον επίθεσιν..."



Το Σάββατο 20 Ιουλίου, στις 5 το πρωί, Τούρκοι αλεξιπτωτιστές πέφτουν στον τουρκοκυπριακό θύλακα Λευκωσίας- Αγύρτας και ακολουθεί απόβαση στην Γλυκιώτισσα Κερύνειας. Το ελληνοκυπριακό ραδιόφωνο (ΡΙΚ) των πραξικοπηματιών σιωπά...

Είκοσι εννέα χρόνια πέρασαν από την εισβολή του "Αττίλα 1" στην Κύπρο, στις 20 Ιουλίου 1974. Οι συνθήκες, βεβαίως, είναι σήμερα διαφορετικές από κάθε επέτειο και ο πόθος των Ελληνοκυπρίων και της πλειονότητας των Τουρκοκυπρίων, για πρώτη χρονιά, δεν εκφράζεται "εν κενώ". Η πρώτη φάση της εισβολής των Τούρκων, υπό την "αρχιστρατηγία" του Κίσινγκερ, ολοκληρώθηκε ύστερα από τρεις ημέρες, με την κατάληψη του 3% του βορειοκυπριακού εδάφους. Μετά από μία βδομάδα (30 Ιουλίου) θα τερματιστεί η δεύτερη φάση, για ν΄ αρχίσει μετά ο "Αττίλας 2".

Το χρονικό των τριών πρώτων ημερών και της προδοσίας του κυπριακού Ελληνισμού από τη χουντοκρατούμενη Αθήνα και τους τοποτηρητές της "τουρκοφάγους" στη Λευκωσία (Σαμψών και σία) αξίζει να θυμηθούμε, κάπως ιδιότυπα: Μέσα από τα πολεμικά ελληνοκυπριακά πολεμικά ανακοινωθέντα. Είναι άκρως αποκαλυπτικό...

ΑΠΟΒΑΣΗ

Σάββατο 20 Ιουλίου: Στις 5 το πρωί, Τούρκοι αλεξιπτωτιστές πέφτουν στον τουρκοκυπριακό θύλακα Λευκωσίας - Αγύρτας και ακολουθεί απόβαση στη Γλυκιώτισσα Κερύνειας.

Το ελληνοκυπριακό ραδιόφωνο (ΡΙΚ) των πραξικοπηματιών σιωπά για την εισβολή. Με την έναρξη της πρωινής εκπομπής του μεταδίδει... την πρωινή προσευχή και μετά μουσικό πρόγραμμα. Οταν οι εισβολείς έχουν πια αγκιστρωθεί, θα δεήσει να καλέσει "όλους τους δυναμένους να φέρουν όπλα" να αντισταθούν. Την ίδια ώρα, ο τουρκοκυπριακός σταθμός (Μπαϊράκ) "συμβουλεύει" τους Ελληνες της Κύπρου "να ακούσουν την φωνή της λογικής" και να μην αντισταθούν στις "ένδοξες τουρκικές Ενοπλες Δυνάμεις", που έφθασαν για να αποκαταστήσουν την... ελευθερία και τη Δημοκρατία!

Στις 8 το πρωί, το υπ΄ αριθμόν 1 έκτακτο πολεμικό ανακοινωθέν κάνει γνωστό ότι τα τουρκικά αεροσκάφη "εβομβάρδισαν το στρατόπεδον της ΕΛΔΥΚ και έρριψαν εντός του τουρκοκυπριακού θύλακος Λευκωσίας- Αγύρτας μικράν δύναμιν αλεξιπτωτιστών". Στο ίδιο ανακοινωθέν τονίζεται ότι "αι ελληνικαί κυπριακαί δυνάμεις αντιμετωπίζουν μετά γενναιότητος και πρωτοφανούς ενθουσιασμού την απρόκλητον επίθεσιν του τουρκικού σωβινισμού".

Ταυτόχρονα σχεδόν, άλλο πολεμικό ανακοινωθέν (υπ΄ αριθμόν 3) αναφέρει ότι τμήματα και των τριών όπλων της Εθνικής Φρουράς προωθούνται "βάσει προδιαγεγραμμένων σχεδίων" και "καταφέρουν πλήγματα κατά του εχθρού". Ο κυπριακός λαός και κυρίως τα νέα παιδιά του σε όλες τις πόλεις σπεύδουν να παρουσιασθούν στα κέντρα κατάταξης. Αυτό που τους παρακινεί δεν είναι, φυσικά, η φωνή της Χούντας, αλλά το πατριωτικό καθήκον. Οπλα, όμως, δεν υπάρχουν. Τα βαρέα όπλα έχουν διασκορπιστεί πέντε μέρες νωρίτερα για τις "ανάγκες" των πραξικοπηματιών, εναντίον του "εσωτερικού εχθρού". Τα αυτόματα τύπου "Καλάσνικοφ" το ίδιο...

Σε πολεμικό κλίμα, ηλικιωμένοι και γυναίκες αναλαμβάνουν εθελοντικά υπηρεσία στην αεράμυνα, τα νοσοκομεία και όπου αλλού.

Τα πολεμικά ανακοινωθέντα (υπ΄ αριθμόν 10 και 11), που εκδόθηκαν στις 2.50 και 3.30 μ.μ., υποστηρίζουν αποσπασματικά ότι οι κυπριακές ένοπλες δυνάμεις έθεσαν υπό τον έλεγχό τους τη Σακάρια και τον Καράολο (στην Αμμόχωστο) και εξουδετέρωσαν τουρκικές εστίες αντίστασης στις περιοχές Καζιβερά, Ελιά και Αγκολέμι.

Μέχρι τις 4 το απόγευμα, έχουν καταρριφθεί, σύμφωνα με τα επόμενα επίσημα ανακοινωθέντα, επτά τουρκικά πολεμικά αεροσκάφη και τμήμα Τούρκων αλεξιπτωτιστών στην περιοχή Μηλιά εξουδετερώθηκε από τους ενόπλους κατοίκους του χωριού (στην πραγματικότητα, αυτά ήταν παραπλανητικά και στοίχισαν αργότερα πολλά αθώα θύματα).

Στο μεταξύ, η τουρκική αεροπορία συνεχίζει τις επιθέσεις της κατά του αεροδρομίου της Λευκωσίας, επιχειρώντας να προετοιμάσει την κατάληψή του από αλεξιπτωτιστές. Το αντιαεροπορικά πυρά είναι, ωστόσο, πυκνά και πολλές από τις επιδρομές, ανακόπτονται.

Το BBC, ο σταθμός "Μπαϊράκ" και άλλοι ραδιοφωνικοί σταθμοί αναγγέλλουν, προτού ακόμη συμβεί (!), ότι η Κερύνεια έχει καταληφθεί! Δεν έχει γίνει ακόμη αυτό, πράγμα που προκύπτει από το πολεμικό ανακοινωθέν (αριθμός 16) στις 10 μ.μ., το οποίο απαντά ότι "ουδέν αναληθέστερον τούτου". Το σχέδιο για την απόβαση, όπως προκύπτει εκ των υστέρων, ήταν πολύ γνωστό και μόνο η Χούντα δεν το... ήξερε.

Το απόγευμα εμφανίζεται, επιτέλους, ο αρχιπραξικοπηματίας "πρόεδρος" της Δημοκρατίας, Ν. Σαμψών. Απευθύνει μήνυμα. Εκφράζει "θαυμασμόν και συγκίνησιν". Διαβεβαιώνει τους Κύπριους ότι "η γενναιοψυχία σας (!) μας (!) οδηγεί από νίκη εις νίκην"!

«ΚΥΡΙΑΡΧΟΥΝ...»

ΔΕΥΤΕΡΑ 22 ΙΟΥΛΙΟΥ: Το πρώτο πολεμικό ανακοινωθέν της ημέρας (ώρα 6.15 π.μ.) επιμένει ότι "αι ημέτεραι δυνάμεις κυριαρχούν εις όλα τα μέτωπα των επιχειρήσεων".

Στις 10.15 π.μ., ο "Μπαϊράκ" μεταδίδει δηλώσεις του Τούρκου πρωθυπουργού Ετζεβίτ: "Οι στρατηγικοί μας στόχοι επετεύχθησαν. Ως ειρηνική χώρα που είμεθα, απεδέχθημεν την έκκληση του Συμβουλίου Ασφαλείας. Μέχρι τώρα, επιτύχαμε σημαντικές νίκες. Κανείς δεν μπορεί να κλονίσει πλέον τα δίκαια των Τουρκοκυπρίων. Ιδιαίτερα μετά τις δυνατότητες που κατοχυρώθηκαν στη βόρειο παράκτιο γραμμή της Κύπρου"...

Ο Ετζεβίτ τελείωσε ευχόμενος "στις ένδοξες τουρκικές ένοπλες δυνάμεις νέες επιτυχίες, μέχρι την... κατάπαυση του πυρός"!

Στις 11 το πρωί, το BBC αποκαλύπτει ότι στο αεροδρόμιο Λευκωσίας προσγειώθηκαν την περασμένη νύχτα ελληνικά μεταγωγικά αεροπλάνα, τα οποία έφεραν όπλα και ενισχύσεις σε έμψυχο υλικό. Αυτό ανταποκρινόταν στην πραγματικότητα και ήταν η μοναδική περίπτωση άμεσης βοήθειας από το "εθνικόν κέντρον".

Ορισμένα από τα αεροσκάφη αυτά κατέπεσαν λόγω κακής αναγνώρισης και χάθηκαν 50 Ελληνες καταδρομείς, όπως βεβαιώνεται στον "Φάκελο της Κύπρου" της Ελληνικής Βουλής,

Στις 4 το απόγευμα ακριβώς, το ΡΙΚ μεταδίδει ότι το αρχηγείο της Εθνικής Φρουράς, σε εφαρμογή του ψηφίσματος του Συμβουλίου Ασφαλείας, διέταξε οι κυπριακές ένοπλες δυνάμεις να παύσουν πυρ. Οι πραξικοπηματίες είχαν νικήσει, παραδίδοντας τη Βόρεια Κύπρο!

Ετσι, τελείωσε η πρώτη φάση του Αττίλα 1. Είναι γνωστό ότι τη χρησιμοποίησαν οι Τούρκοι για να εδραιωθούν και να προωθηθούν, αλλά και η συνέχιση της προδοτικής στάσης της κυπριακής χούντας, έως την παραίτηση του Σαμψών, στις 23 Ιουλίου, όταν αναλαμβάνει ο Γλαύκος Κληρίδης με άμεσο στόχο την εφαρμογή κατάπαυσης του πυρός...

Κυριακή 21 Ιουλίου: «Λείπουν» δύο καταρρίψεις

Η Λευκωσία και οι άλλες πόλεις έχουν περάσει την πρώτη νύχτα του πολέμου σε καθεστώς πλήρους συσκότισης. Οσοι αγρυπνούν, βλέπουν από τις στέγες των σπιτιών να φλέγεται η οροσειρά του Πενταδάκτυλου. Πολλοί αναμένουν τα ελληνικά αεροπλάνα, όπως άφηνε σαφώς να εννοηθεί το προηγούμενο ανακοινωθέν (υπ' αρ. 5). Σύμφωνα μ? αυτό, "η Ελλάς εκήρυξε γενικήν επιστράτευσιν. Διά ταύτης, γίνεται αντιληπτόν ότι η Ελλάς ευρίσκεται παρά το πλευρόν της Κύπρου. Ζήτω, η αιωνία Ελλάς...". Λίγο αργότερα, αναγγέλλεται η παράδοση της τουρκοκυπριακής φρουράς Πάφου και περί τις 10 το πρωί ανακοινώθηκε ότι παραδόθηκε ή τουρκοκυπριακή φρουρά της Λεμεσού με 400 άνδρες! Στις 11.30 το πρωί, οι Κύπριοι μαθαίνουν ότι καταρρίφθηκε το ενδέκατο τουρκικό αεροσκάφος. "Παραλείπονται" άλλες δύο καταρρίψεις και στις 7.10 μ.μ., που εκδόθηκε το τελευταίο ανακοινωθέν της ημέρας, οι Ελληνοκύπριοι μπορούν να αισιοδοξούν , αφού πέφτει και το "14ον κατά σειράν έχθρικόν πολεμικόν αεροσκάφος μεταξύ των χωρίων Τύμπου και Πυρόι!".

"Αι ημέτεραι δυνάμεις κυριαρχούν εις όλα τα μέτωπα των επιχειρήσεων"

Συλλήβδην απορρίπτουν την πρόταση του πρωθυπουργού τα κόμματα

"Μέτωπο" κατά του νέου εκλογικού νόμου

"Ζήτημα αρχής και πολιτικού ήθους" είναι για τη Νέα Δημοκρατία

Αντιδράσεις έχει προκαλέσει στους κόλπους όλων των κομμάτων ο νέος εκλογικός νόμος που σύμφωνα με πρόταση του πρωθυπουργού θα ισχύσει μετά το 2005.

Ενδεικτικά, τι έχουν δηλώσει εκπρόσωποι των κομμάτων αυτές τις μέρες.

ΠΑΥΛΟΠΟΥΛΟΣ

Σε συνέντευξή του στο "Εθνος της Κυριακής "ο κοινοβουλευτικός εκπρόσωπος της Ν.Δ Προκόπης Παυλόπουλος τονίζει ότι η πρόταση του Πρωθυπουργού να ισχύσει ο νέος εκλογικός νόμος μετά το 2005 προσκρούει στο πρόσφατα αναθεωρημένο Σύνταγμα και επαναλαμβάνει ότι η Ν.Δ δεν θα νομιμοποιήσει το διάλογο. Αποκλείει πάντως το να προχωρήσει η Ν.Δ σε κάποια κίνηση που θα οδηγήσει τη χώρα σε πρόωρες εκλογές σε περίπτωση που ο νέος νόμος έρθει προς ψήφιση στη Βουλή, αν και εκτιμά ότι "ο πρωθυπουργός θα συρθεί σε πρόωρες εκλογές το φθινόπωρο".

ΣΙΟΥΦΑΣ

Σε συνέντευξή του στην "Καθημερινή της Κυριακής" ο γενικός γραμματέας της κοινοβουλευτικής ομάδας της Ν.Δ Δημήτρης Σιούφας αποδίδει την άρνηση συμμετοχής της Ν.Δ στη συζήτηση γιά τον εκλογικό νόμο σε ζήτημα "αρχής και πολιτικού ήθους" και επισημαίνει ότι σε καμιά πολιτισμένη χώρα δεν τίθεται προεκλογικά συζήτηση του εκλογικού νόμου.

Συγχρόνως διερωτάται πως γίνεται να δεσμεύεται σήμερα μιά Βουλή που δεν έχει αναδειχθεί ακόμη και πως μπορεί να εκληφθεί σοβαρά ο ισχυρισμός ότι η αλλαγή εκλογικού νόμου αποτελεί το πρώτο βήμα γιά τη διαφάνεια όταν παραπέμπεται η εφαρμογή του έπειτα από 4-5 χρόνια.

Εξάλλου όσον αφορά τους κ. Σαμαρά, Αβραμόπουλο και Αδριανόπουλο ο Δ. Σιούφας δηλώνει "δεν μας περισεύει κανείς. Δεν χαρίζουμε κανένα στο ΠΑΣΟΚ".

Τέλος στα "ισχυρά όπλα" του ΠΑΣΟΚ συγκαταλέγει τα ΜΜΕ,το χρήμα και το κράτος και σε αντιδιαστολή θεωρεί ότι στα ατού της Ν.Δ είναι τα πολύ περισσότερα και ικανά στελέχη, το σχέδιο, πρόγραμμα και όραμα γιά την Ελλάδα του 2010, η απαλλαγή από δογματικές αγκυλώσεις και πελατειακές εξαρτήσεις και η δέσμευση γιά συγκρότηση κυβέρνησης όλων των ελλήνων.

ΚΩΝΣΤΑΝΤΟΠΟΥΛΟΣ

Ο Πρόεδρος του ΣΥΝ Ν. Κωνσταντόπουλος σε συνέντευξή

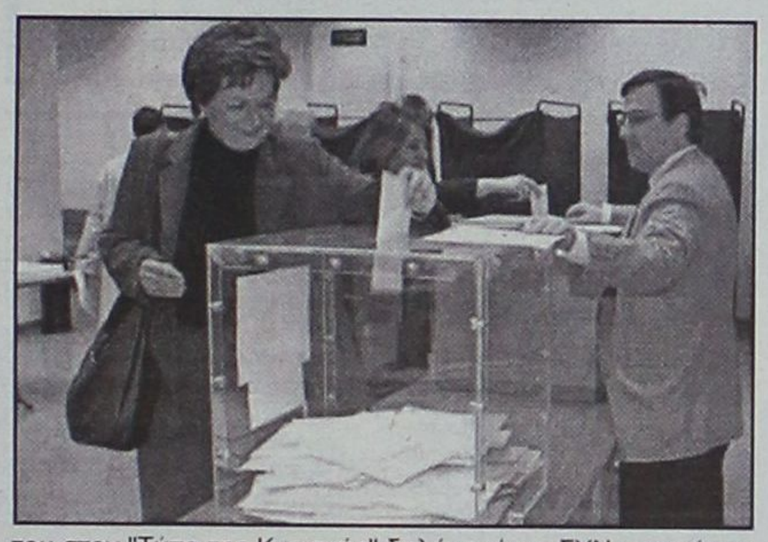

του στον "Τύπο της Κυριακής" δηλώνει ότι ο ΣΥΝ απορρίπτει συνολικά την κυβερνητική πρόταση γιά τον εκλογικό νόμο και την αντιπαράθεση του θα την κάνει σε όλα τα επίπεδα και με όλους τους τρόπους.

Επισημαίνει ότι "διατηρείται η πλαστή αυτοδυναμία της ενισχυμένης αναλογικής, νομιμοποιείται η χαμένη ψήφος, διαμορφώνονται δύο ειδών βουλευτές, διατηρείται η κλοπή ψήφων από τα μικρότερα κόμματα, περιορίζεται η ιδεολογική και προγραμματική αντιπαράθεση και ενισχύονται η διαπροσωπική συναλλαγή, τα λόμπι, το σταρ σίστεμ, τα εξωθεσμικά κέντρα".

Καταλήγει δε ότι ο ΣΥΝ "έχει καταστήσει σαφές ότι δεν θέλει να είναι μέρος του δικομματικού μοντέλου, που εξασφαλίζει στον εαυτό του εναλλασσόμενο μονοπώλιο εξουσίας και ασκεί προγραμματική αντιπολίτευση στον δικομματισμό και τον νεοφιλελευθερισμό".

ΠΑΠΑΡΗΓΑ

Σε συνέντευξη της στον "Τύπο της Κυριακής " η γενική γραμματέας του ΚΚΕ Αλέκα Παπαρήγα δηλώνει ότι το ΚΚΕ παραμένει σταθερό στο αίτημα γιά την καθιέρωση της απλής αναλογικής ως πάγιο εκλογικό σύστημα. Το σχέδιο νόμου που κατέθεσε το ΠΑΣΟΚ αποβλέπει στην ενίσχυση του δικομματισμού, προσθέτει η κυρία Παπαρήγα, ή το πολύ στην εναλλαγή του με το διπολισμό μέσω κυβερνήσεων συνεργασίας που θα συνεχίσουν την ίδια αντιλαϊκή πολιτική. Σύμφωνα με τη γγ του ΚΚΕ το σχέδιο νόμου διατηρεί το στοιχείο του εκβιασμού και της ανισότητας με το πλαφόν του 3% και ότι διατηρεί τη δυνατότητα ένα κόμμα, αν και μειοψηφία στο λαό να μπορεί αν κάνει κυβέρνηση κοινοβουλευτικής πλειοψηφίας, στη βάση της κλοπής των εδρών από τα μικρότερα κόμματα.

Εξάλλου τονίζει ότι "η όποια πρόταση συναίνεσης η συνεργασίας απευθύνει το ΠΑΣΟΚ δεν αφορά το ΚΚΕ" και δεν υπάρχει λόγος το κόμμα της να πάρει μέρος σε μιά συζήτηση για τον εκλογικό νόμο, απλώς θα αποστείλει τις θέσεις του γραπτώς γιά την απλή αναλογική και γιά να μην υπάρχουν παρερμηνείες.

Τέλος σημειώνει ότι η επιδίωξη του ΠΑΣΟΚ "είναι προφανής. Αν και εφόσον παραστεί ανάγκη να δωθεί η δυνατότητα συνεργασίας με συγγενικές δυνάμεις, που θέλουν ορισμένα προσχήματα στη συνεργασία, στη διαχείριση,η να εκβιαστουν άλλες να δεχθούν τη συνεργασία με τη δαμόκλειο σπάθη της απομόνωσης από το Κοινοβούλιο".

ΤΣΟΒΟΛΑΣ

Σε συνέντευξη του στον "Τύπο της Κυριακής " ο Πρόεδρος του ΔΗΚΚΙ Δημήτρης Τσοβόλας δηλώνει ότι διαφωνεί γενικά με τη λογική της ενισχυμένης αναλογικής που διατηρείται στο νέο εκλογικό νόμο με τις εξαγγελίες του πρωθυπουργού, γιατί αυτό το σύστημα είναι "αντιδημοκρατικό και πολιτικά ανέντιμο, ευνοεί το δικομματισμό και αλλοιώνει τη βούληση του εκλογικού σώματος".

Πάντως επισημαίνει ότι το κόμμα του θα πάει στο διάλογο γιατί "αποτελεί βασικό χαρακτηριστικό της δημοκρατίας" και για να προβάλλει και να διεκδικήσει ως μόνιμο εκλογικό σύστημα τη γνήσια απλή αναλογική.

Τέλος αναφέρει ότι το ΔΗΚΚΙ έχει αυτόνομη πολιτική πορεία και πρόταση και θα κατέλθει μόνο του στις βουλευτικές

ΑΠΑΝΤΗΣΗ ΣΤΟΝ ΕΡΝΤΟΓΑΝ

ΑΠΟ ΠΡΩΤΟΠΑΠΑ

Ο κυβερνητικός εκπρόσωπος Χρήστος Πρωτόπαπας με αφορμή τις δηλώσεις του πρωθυπουργού της Τουρκίας Ταγίπ Ερντογάν, δήλωσε τα εξής:

Όταν ο κ. Ερντογάν αποκαλεί τον αιματοβαμμένο Αττίλα "ειρηνευτική επιχείρηση" προκαλεί. Προκαλεί όλη την ανθρωπότητα.

Προκαλεί τη διεθνή κοινότητα, προκαλεί τον ΟΗΕ που έχει χαρακτηρίσει την τουρκική επιχείρηση εισβολή και κατοχή στην Κύπρο. Αυτά δεν μπορεί να γίνουν αποδεκτά. Αυτά στρέφονται, σε τελική ανάλυση, εναντίον της Τουρκίας και εναντίον της τουρκοκυπριακής κοινότητας.

Οι Τούρκοι πρέπει να το καταλάβουν καλά. Η ευρωπαϊκή πορεία της Τουρκίας περνά μόνο μέσα από το σβήσιμο της πράσινης γραμμής.

Μαύρη επέτειος

Μνήμες οδύνης και σπαραγμού ξύπνησαν στην Κύπρο χθες Κυριακή, ημέρα της μαύρης επετείου από την τουρκική εισβολή στο νησί. Οι σειρήνες που ήχησαν στις 05:30, ώρα έναρξης της εισβολής, επανέφεραν στη σκέψη τις εφιαλτικές στιγμές που έζησε ο κυπριακός ελληνισμός πριν από 29 χρόνια.

Στους ιερούς ναούς τελέστηκαν μνημόσυνα όσων έπεσαν υπερασπιζόμενοι την ελευθερία της πατρίδας ή σφαγιάστηκαν από τον εισβολέα και στις 12 το μεσημέρι ήχησαν πένθιμα, για 5 πέντε λεπτά, οι καμπάνες όλων των εκκλησιών της ελεύθερης Κύπρου.

Οι σημαίες κυματίζουν από το πρωί μεσίστιες.

Το πρωί αναπέμφθηκε επιμνημόσυνη δέηση στον Τύμβο της Μακεδονίτισσας, παρουσία του προέδρου της Κυπριακής Δημοκρατίας Τάσσου Παπαδόπουλου και έγινε κατάθεση στεφάνων.

Σε δηλώσεις του αμέσως μετά, ο κ. Παπαδόπουλος τόνισε ότι η ελληνοκυπριακή πλευρά είναι αποφασισμένη να συνεχίσει τις προσπάθειες μέχρι τέλους, με ειρηνικό τρόπο και με συνομιλίες, για τερματισμό της εισβολής και κατοχής της Κύπρου, και κάλεσε τον κυπριακό λαό να έχει αγωνιστικότητα, θάρρος και υπομονή.

Λιγότερες διακοπές για τους Έλληνες φέτος

Λιγότερες μέρες από πέρυσι θα κάνουν διακοπές όλα τα μέλη μιας οικογένειας, αφού σύμφωνα με στοιχεία του Ινστιτούτου Καταναλωτών (ΙΝΚΑ), για 15 ημέρες μια τετραμελής οικογένεια χρειάζεται τουλάχιστον 2.300 ευρώ. Το 40,3% των Ελλήνων δε θα κάνει καθόλου καλοκαιρινές διακοπές.

Η διάρκεια των διακοπών όλης της οικογένειας περιορίζεται στις εφτά ημέρες για το 23% των Ελλήνων, δέκα ημέρες για το 35%, 15 ημέρες για το 29%, 20 ημέρες για το 8%.

Οι αιτίες της συρρίκνωσης του χρόνου διακοπών είναι κυρίως οικονομικές (οικονομική δυσπραγία, σε συνδυασμό με πρόσθετη εργασία) αλλά και σε κοινωνικούς παράγοντες, όπως χαλάρωση των οικογενειακών δεσμών. Παράλληλα, μπορεί να οφείλεται, σε ένα ποσοστό και στη διασπορά των διακοπών σε περισσότερες εποχές (τριήμερα, Χριστούγεννα, Πάσχα, κ.λπ.).

Το 2002 το ΙΝΚΑ κατέγραψε 9.773 καταγγελίες τουριστών σε όλη την Ελλάδα, φέροντας τον τομέα τουρισμός-ψυχαγωγία στην 4η θέση των παραπόνων. Στη γενική κατάταξη παραπόνων (1970-2002), ο τομέας Τουρισμός-Ψυχαγωγία καταλαμβάνει επίσης την 4η θέση με 82.432 παράπονα (6,91% επί του συνόλου).

Κέντρα-εστιατόρια-ταβέρνες, τιμές προϊόντων και υπηρεσιών, είναι οι τομείς που συγκεντρώνουν τα περισσότερα παράπονα των τουριστών. Παρ' όλα αυτά ο τομέας κέντρα-εστιατόρια-ταβέρνες, αν και πρωτεύει παρουσιάζει οριακές βελτιώσεις.

Δύο στους δέκα Έλληνες στο όριο φτώχειας

Τον κίνδυνο να περάσουν στο φάσμα της φτώχειας διατρέχουν δύο στους δέκα Έλληνες. Αυτό προκύπτει από την έρευνα εισοδήματος και συνθηκών διαβίωσης των νοικοκυριών το 2002, η οποία πραγματοποιείται σε όλες της χώρες της Ευρωπαϊκής Ένωσης και τα αποτελέσματα της οποίας δόθηκαν στη δημοσιότητα από την Εθνική Στατιστική Υπηρεσία.

Συγκεκριμένα ο κίνδυνος οικονομικής επισφάλειας στην Ελλάδα το 2002, ήταν 19,6% με πτωτικές όμως τάσεις αφού το 1995 έφτανε το 21,4%. Βελτίωση κατά μία μονάδα, αντιστοιχεί σε 110.000 άτομα, σύμφωνα με την ΕΣΥΕ.

Θα πρέπει να διευκρινιστεί ότι στον προσδιορισμό του κινδύνου οικονομικής επισφάλειας δεν συμπεριλαμβάνονται οι κοινωνικές μεταβιβάσεις και εισοδηματικές ροές όπως η ιδιοκατοίκηση ή η ιδιοκατανάλωση (κατανάλωση προϊόντων που παράγονται από τους ίδιους) συμπεριλαμβανομένων και των συντάξεων.

Το μηνιαίο εισόδημα (σε τομές Μαΐου 2003) το οποίο αποτελεί το κατώφλι για τον ορισμό του πληθυσμού ως "οικονομικώς επισφαλής" το 2001 ήταν 403,9 ευρώ για το ένα άτομο και στα 847,2 ευρώ για νοικοκυριό με δύο ενήλικες και δύο παιδιά.

Ο κίνδυνος οικονομικής επισφάλειας για τα παιδιά είναι μικρότερος απ' ότι για το γενικό πληθυσμό, ενώ είναι υψηλότερος για τους ηλικιωμένους. Είναι επίσης υψηλότερος για τους ανέργους και τους συνταξιούχους και χαμηλότερος για τους μισθωτούς.

ΚΗΔΕΙΑ

Την λατρευτή μας σύζυγο, μητέρα, κόρη, γιαγιά, αδελφή και θεία
ΜΑΡΙΑ ΑΝΤΙΜΙΣΙΑΡΗ
ετών 57
κηδεύουμε σήμερα Δευτέρα 21 Ιουλίου 2003 και ώρα 6 μ.μ. από τον Ιερό Ναό Αγίου Δημητρίου Παλαιού Νεκροταφείου Ρόδου.
Ο σύζυγος: Κωνσταντίνος
Τα παιδιά: Σοφία-Εμμανουήλ, Βασίλειος
Η μητέρα: Σοφία
Τα εγγόνια, τα αδέλφια, τ' ανίψια και οι λοιποί συγγενείς

ΜΝΗΜΟΣΥΝΑ

Την 23η μηνός Ιουλίου ημέρα Τετάρτη και ώρα 8 π.μ. εις τον Ιερό Ναό Ταξιαρχών Νεοχωρίου, τελούμε 6μηνο μνημόσυνο υπέρ αναπαύσεως της ψυχής της λατρευτής μας μητέρας και γιαγιάς
ΣΤΑΜΑΤΙΑΣ ΟΙΚΟΝΟΜΙΔΟΥ
Τα παιδιά: Γιάννης-Δάφνη, Αννεζούλα-Γιάννης, Μαρία-Θαρρενή
Τα εγγόνια και οι λοιποί συγγενείς.



ΠΑΝΤΕΛΗ ΤΣΑΒΑΡΗ
Αδυσώπητοι οι μήνες διαδέχονται ο ένας τον άλλο.
Ετσι 6 μήνες αργότερα με την καρδιά μας γεμάτη από την θύμησή του τελούμε επιμνημόσυνη δέηση τη Τρίτη 22 Ιουλίου και ώρα 8 π.μ. στον Ιερό Ναό Ταξιάρχη Ρόδου για την σωτηρία της ψυχής του.
Η μητέρα, τ' αδέλφια, τ' ανίψια και οι φίλοι

ΚΥΝΗΓΕΤΙΚΟΣ ΣΥΛΛΟΓΟΣ ΡΟΔΟΥ
"Η ΡΟΔΙΑ ΕΛΑΦΟΣ"

ΠΡΟΣΚΛΗΣΙΣ ΕΚΤΑΚΤΟΥ ΓΕΝΙΚΗΣ ΣΥΝΕΛΕΥΣΕΩΣ

Το Διοικητικόν Συμβούλιον του Κυνηγετικού Συλλόγου Ρόδου, ΚΑΛΕΙ όλα τα μέλη του, να λάβουν μέρος στην έκτακτον Γενική Συνέλευση του Συλλόγου-(άρθρα 6, 7 και 8 του Καταστατικού)-που θα γίνει την 27ην Ιουλίου 2003, ημέραν Κυριακήν και ώραν 09.00 (πρωινή), εις τα Γραφεία του Συλλόγου, εις την αίθουσα του ΔΟΝΑ, Διαγοριδών και Αγίου Ιωάννου γωνία, στη Ρόδο, με μόνον θέμα ημερησίας διατάξεως:
Θέμα μόνον: Εγκρισις του τροποποιηθέντος Προϋπολογισμού έτους 2003 του Συλλόγου.
Σε περίπτωση που δεν υπάρξει η νόμιμος απαρτία η Εκτακτος Γενική Συνέλευσις θα ματαιωθεί και θα πραγματοποιηθεί (επαναληφθεί) την επομένη Κυριακή 3 Αυγούστου 2003, στον ίδιο τόπο και χώρο και την ίδια ώρα (09.00) με το ίδιο ως άνω θέμα, η οποία θα θεωρηθεί σε ΑΠΑΡΤΙΑ με όσα θα είναι τα παρόντα μέλη (άρθρον 7 παρ. 7 του καταστατικού).
Οι προσερχόμενοι κυνηγοί-μέλη, να έχουν μαζί τους και την κυνηγετική άδειά των, της κυνηγετικής περιόδου 2002-2003.

Ρόδος 18 Ιουλίου 2003
Από τον Διοικητικόν Συμβούλιον
Ο Πρόεδρος του Δ.Σ. — **Νικόλαος Κανέλλης**
Ο Γεν. Γραμματέας — **Αντώνιος Καταβενάκης**

ΕΛΛΗΝΙΚΗ ΔΗΜΟΚΡΑΤΙΑ
ΠΕΡΙΦΕΡΕΙΑ ΝΟΤΙΟΥ ΑΙΓΑΙΟΥ
ΝΟΜΟΣ ΔΩΔΕΚΑΝΗΣΟΥ
ΝΟΜΑΡΧΙΑΚΗ ΑΥΤ/ΣΗ
ΔΩΔ/ΣΟΥ
ΝΟΜΑΡΧΙΑΚΟ ΣΥΜΒΟΥΛΙΟ

ΑΝΑΚΟΙΝΩΣΗ

Με το υπ' αριθμ. πρωτ. 722/14-7-2003 έγγραφο της Περιφέρειας Νοτίου Αιγαίου - Γενική Διεύθυνση Περιφέρειας - Τμήμα ΠΕ.ΧΩ. ΔΩΔΕΚΑΝΗΣΟΥ, μας διαβιβάστηκε για γνωμοδότηση η Μελέτη Περιβαλλοντικών Επιπτώσεων (Μ.Π.Ε.) του Α.Σ.Π. ηλεκτρικής ενέργειας στη Νήσο Κάρπαθο Νομού Δωδ/σου.
Καλούμε κάθε ενδιαφερόμενο να υποβάλλει τις έγγραφες παρατηρήσεις του ως προς το περιεχόμενο της μελέτης, μέσα σε προθεσμία δεκαπέντε (15) ημερών από την ημερομηνία δημοσίευσης της παρούσας στον ημερήσιο τοπικό τύπο.
Οι ενστάσεις θα υποβάλλονται:
1. Στην Γραμματεία της Νομαρχιακής Επιτροπής της Ν.Α. Δωδ/σου
2. Στην ανωτέρω αναφερομένη Υπηρεσία.
και θα κοινοποιούνται στο Τοπικό Γραφείο Περιβάλλοντος του Τ.Π. και Π.Ε. της Ν. Α. Δωδ/σου (υπόψη κ. Αρη Σκιαδόπουλου τηλ. 22410-30413), όπου βρίσκεται η πλήρης μελέτη και μπορεί κάθε ενδαφερόμενος να λάβει γνώση αυτής.

Ε.Ν.
Ο Βοηθός Νομάρχη
Ευστάθιος Κουσουρνάς

ΕΛΛΗΝΙΚΗ ΔΗΜΟΚΡΑΤΙΑ
ΠΕΡΙΦΕΡΕΙΑ ΝΟΤΙΟΥ ΑΙΓΑΙΟΥ
ΝΟΜΟΣ ΔΩΔΕΚΑΝΗΣΟΥ
ΝΟΜΑΡΧΙΑΚΗ ΑΥΤ/ΣΗ
ΔΩΔ/ΣΟΥ
ΝΟΜΑΡΧΙΑΚΟ ΣΥΜΒΟΥΛΙΟ

ΑΝΑΚΟΙΝΩΣΗ

Με το υπ' αριθμ. πρωτ. 329/10-7-2003 έγγραφο της Περιφέρειας Νοτίου Αιγαίου - Γενική Δ/ση Περιφέρειας - Τμήμα ΠΕ.ΧΩ. Δωδ/σου, μας διαβιβάστηκε η Απόφαση της Γενικής Γραμματέως Περιφέρειας Νοτίου Αιγαίου έγκρισης περιβαλλοντικών όρων του έργου "Αιολικό πάρκο ισχύος 1,32 MW και διάνοιξης οδού πρόσβασης στη θέση "Κόκκινος Κάβος" του Δήμου Πάτμου Νομού Δωδεκανήσου.
Καλούμε κάθε ενδιαφερόμενο προκειμένου να λάβει γνώση της ανωτέρω απόφασης, να αποταθεί στο Τοπικό Γραφείο Περιβάλλοντος του Τ.Π. και Π.Ε. της Ν. Α. Δωδ/σου (κ. Αρη Σκιαδόπουλο, τηλ. 22410-30413).
Η προαναφερόμενη απόφαση θα αναρτηθεί,για τις προσεχείς μέρες στον πίνακα ανακοινώσεων της Νομαρχίας.

Ε.Ν.
Ο Βοηθός Νομάρχη
Ευστάθιος Κουσουρνάς

ΕΛΛΗΝΙΚΗ ΔΗΜΟΚΡΑΤΙΑ
ΠΕΡΙΦΕΡΕΙΑ ΝΟΤΙΟΥ ΑΙΓΑΙΟΥ
ΝΟΜΟΣ ΔΩΔΕΚΑΝΗΣΟΥ
ΝΟΜΑΡΧΙΑΚΗ ΑΥΤ/ΣΗ
ΔΩΔ/ΣΟΥ
ΝΟΜΑΡΧΙΑΚΟ ΣΥΜΒΟΥΛΙΟ

ΑΝΑΚΟΙΝΩΣΗ

Με το υπ' αριθμ. πρωτ. 337/8-7-2003 γνωμοδότηση της Περιφέρειας Νοτίου Αιγαίου - Γενική Διεύθυνση Περιφέρειας - Τμήμα ΠΕ.ΧΩ. ΔΩΔΕΚΑΝΗΣΟΥ, μας διαβιβάστηκε φάκελος της από Μάρτιο του 2003 Μελέτης προκαταρκτικής περιβαλλοντικής εκτίμησης και αξιολόγησης του έργου "Βελτίωση οδού σύνδεσης Νέας Αποβάθρας Αγίου Ανδρέα με το οδικό Δίκτυο Αστυπάλαιας".
Καλούμε κάθε ενδιαφερόμενο να υποβάλλει τις έγγραφες παρατηρήσεις του ως προς το περιεχόμενο της μελέτης, μέσα σε προθεσμία δεκαπέντε (15) ημερών από την ημερομηνία δημοσίευσης της παρούσας στον ημερήσιο τοπικό τύπο.
Οι ενστάσεις θα υποβάλλονται:
1. Στην Γραμματεία της Νομαρχιακής Επιτροπής της Ν.Α. Δωδ/σου
2. Στην ανωτέρω αναφερομένη Υπηρεσία.
και θα κοινοποιούνται στο Τοπικό Γραφείο Περιβάλλοντος του Τ.Π. και Π.Ε. της Ν. Α. Δωδ/σου (υπόψη κ. Αρη Σκιαδόπουλου τηλ. 22410-30413), όπου βρίσκεται η πλήρης μελέτη και μπορεί κάθε ενδαφερόμενος να λάβει γνώση αυτής.

Ε.Ν.
Ο Βοηθός Νομάρχη
Ευστάθιος Κουσουρνάς

ΟΡΓΑΝΙΣΜΟΣ ΚΑΤΑ ΤΩΝ ΝΑΡΚΩΤΙΚΩΝ
ΟΚΑΝΑ
Αβέρωφ 21, Αθήνα 104 33
Τηλ.: 210.8898200 - Fax: 210.8253760
E-mail:okana@otenet.gr

ΠΕΡΙΛΗΨΗ ΕΠΑΝΑΠΡΟΚΗΡΥΞΗΣ

Ο Οργανισμός Κατά Των Ναρκωτικών (ΟΚΑΝΑ), επαναπροκηρύσσει την πλήρωση έντεκα (11) θέσεων με σχέση εργασίας ιδιωτικού δικαίου ορίστου χρόνου του κλάδου Επιστημονικού & Θεραπευτικού Προσωπικού και του κλάδου Διοικητικού και Λοιπού Προσωπικού για την στελέχωση Υπηρεσιών του Οργανισμού, ως εξής:

Του Κλάδου Επιστημονικού και Θεραπευτικού Προσωπικού:

Για τη **Λάρισα**	
• Τρεις (3) θέσεις Ιατρών-Ψυχιάτρων ή Ιατρών-Νευρολόγων ή Ιατρών-Παθολόγων ή Ιατρών-Γενικής Ιατρικής	Π.Ε.
Για τη **Ρόδο**	
• Μία (1) θέση Ιατρού-Ψυχιάτρου ή Ιατρού-Νευρολόγου ή Ιατρού-Παθολόγου ή Ιατρού-Γενικής Ιατρικής	Π.Ε.
Για τα **Χανιά**	
• Δύο (2) θέσεις Ιατρών-Ψυχιάτρων ή Ιατρών-Νευρολόγων ή Ιατρών-Παθολόγων ή Ιατρών-Γενικής Ιατρικής	Π.Ε.
Για την **Αθήνα**	
• Τρεις (3) θέσεις Ιατρών-Ψυχιάτρων	Π.Ε.
Για τη **Θεσσαλονίκη**	
• Μια (1) θέση Ιατρού-Αναισθησιολόγου ή άλλης ειδικότητας με πιστοποιημένη εργασιακή εμπειρία στην Επείγουσα Ιατρική ή με πιστοποιητικό επάρκειας από το Μετεκπαιδευτικό Κέντρο ΕΚΑΒ	Π.Ε.

Του Κλάδου Διοικητικού και Λοιπού Προσωπικού:

Για την **Αθήνα**	
• Μια (1) θέση Οδηγού Ασθενοφόρου - Διασώστη	Δ.Ε.

Τα γενικά και τα τυπικά προσόντα πρόσληψης, καθώς και ο τρόπος επιλογής, αναφέρονται στην αναλυτική προκήρυξη, την οποία οι ενδιαφερόμενοι μπορούν να παραλαμβάνουν μαζί με το ειδικό έντυπο αίτησης για συμπλήρωση, απ' τα εξής σημεία :
– Στην Αθήνα, από τα γραφεία της Κεντρικής Διοίκησης, Αβέρωφ 21.
– Στη Θεσσαλονίκη, Ευζώνων 34, Λαγκαδά 196 Α
Επίσης, μπορούν να εκτυπώσουν την αναλυτική προκήρυξη, αλλά και το ειδικό έντυπο αίτησης από την ηλεκτρονική διεύθυνση www.okana.gr.

ΑΙΤΗΣΕΙΣ – ΔΙΑΔΙΚΑΣΙΑ
Οι υποψήφιοι για όλες τις προκηρυσσόμενες θέσεις μπορούν να στέλνουν την αίτησή τους (η οποία επέχει και θέση υπεύθυνης δήλωσης) και τα απαραίτητα κατά περίπτωση δικαιολογητικά, **ΜΟΝΟ ταχυδρομικώς, ΜΕ ΑΠΟΔΕΙΞΗ ΠΑΡΑΛΑΒΗΣ**, στη διεύθυνση :

ΟΡΓΑΝΙΣΜΟΣ ΚΑΤΑ ΤΩΝ ΝΑΡΚΩΤΙΚΩΝ - ΟΚΑΝΑ
Αβέρωφ 21, 10433 - Αθήνα
Για την Προκήρυξη 373/ 17-07-2003
Πόλη :
θέση :

κατά το χρονικό διάστημα από **23 Ιουλίου 2003 έως και 14 Αυγούστου 2003, όπως θα προκύπτει από τη σφραγίδα ταχυδρομείου.** Αιτήσεις που υποβλήθηκαν πριν από τις 23 Ιουλίου 2003 ή που θα υποβληθούν μετά τις 14 Αυγούστου 2003, δεν θα ληφθούν υπ' όψιν.

ΠΛΗΡΟΦΟΡΙΕΣ
Για πληροφορίες οι ενδιαφερόμενοι μπορούν να απευθύνονται στην Κεντρική Υπηρεσία του Οργανισμού στην Αθήνα στα τηλέφωνα **210-8898269, 210-8898233, 210-8898234, 210-8898236**, και **210-8898237** και ώρες **10:00 έως 13:00.**

Η Πρόεδρος του Δ.Σ.
ΑΝΝΑ ΚΟΚΚΕΒΗ
Αναπληρώτρια Καθηγήτρια
Πανεπιστημίου Αθηνών

ΕΛΛΗΝΙΚΗ ΔΗΜΟΚΡΑΤΙΑ
ΠΕΡΙΦΕΡΕΙΑ ΝΟΤΙΟΥ ΑΙΓΑΙΟΥ
ΝΟΜΟΣ ΔΩΔΕΚΑΝΗΣΟΥ
ΝΟΜΑΡΧΙΑΚΗ ΑΥΤ/ΣΗ
ΔΩΔ/ΣΟΥ
ΝΟΜΑΡΧΙΑΚΟ ΣΥΜΒΟΥΛΙΟ

ΑΝΑΚΟΙΝΩΣΗ

Με το υπ' αριθμ. πρωτ. 695/10-7-2003 έγγραφο της Περιφέρειας Νοτίου Αιγαίου - Γενική Διεύθυνση Περιφέρειας - Τμήμα ΠΕ. ΧΩ. ΔΩΔΕΚΑΝΗΣΟΥ, μας διαβιβάστηκε για γνωμοδότηση η Μελέτη Περιβαλλοντικών Επιπτώσεων (Μ.Π.Ε.) της υφιστάμενης ξενοδοχειακής μονάδας κλασσικού τύπου Β' τάξης και δυναμικότητας 148 κλινών στην περιοχή "ΚΟΛΥΜΠΙΑ" Δήμου Αφάντου Νήσου Ρόδου, ιδιοκτησίας της εταιρείας "ΚΟΙΛΙΑΣ ΝΙΚ. ΑΕΞΤΕΕ".
Καλούμε κάθε ενδιαφερόμενο να υποβάλλει τις έγγραφες παρατηρήσεις του ως προς το περιεχόμενο της μελέτης, μέσα σε προθεσμία δεκαπέντε (15) ημερών από την ημερομηνία δημοσίευσης της παρούσας στον ημερήσιο τοπικό τύπο.
Οι ενστάσεις θα υποβάλλονται:
1. Στην Γραμματεία της Νομαρχιακής Επιτροπής της Ν.Α. Δωδ/σου
2. Στην ανωτέρω αναφερομένη Υπηρεσία.
και θα κοινοποιούνται στο Τοπικό Γραφείο Περιβάλλοντος του Τ.Π. και Π.Ε. της Ν. Α. Δωδ/σου (υπόψη κ. Αρη Σκιαδόπουλου τηλ. 22410-30413), όπου βρίσκεται η πλήρης μελέτη και μπορεί κάθε ενδαφερόμενος να λάβει γνώση αυτής.

Ε.Ν.
Ο Βοηθός Νομάρχη
Ευστάθιος Κουσουρνάς

ΙΕΡΑ ΜΗΤΡΟΠΟΛΙΣ ΡΟΔΟΥ
ΙΕΡΟΣ ΝΑΟΣ ΑΦΑΝΤΟΥ
"Η ΚΟΙΜΗΣΗ ΤΗΣ ΘΕΟΤΟΚΟΥ"

ΠΑΝΗΓΥΡΙΣ

Γνωστοποιούμε στο φιλόθρησκο κοινό, ότι στις 26 τρέχοντος ημέρα Σάββατο εορτάζουμε τη μνήμη της Οσιομάρτυρος Παρασκευής στ' Αφάντου (500 μέτρα πριν από τον ποταμό στα Κολύμπια) στην εθνική οδό Ρόδου-Λίνδου.
Την παραμονή 25 Ιουλίου και ώρα 7.30 εσπερινή θα ψαλεί Πανηγυρικός Εσπερινός μετ' αρτοκλασίας, τη δε επομένη και ώρα 07.00 πρωινή θα ψαλεί Θεία Λειτουργία.

Εκ της Εκκλησιαστικής
Επιτροπής Αφάντου

ΝΗΣΙΩΤΙΚΗ ΣΥΜΠΟΛΙΤΕΙΑ
ΙΣΟΤΙΜΗ ΠΡΟΣΒΑΣΗ

equal

ΔΩΔΕΚΑΝΗΣΙΑΚΗ ΕΤΑΙΡΕΙΑ ΑΝΑΠΤΥΞΗΣ ΚΑΙ ΠΡΟΟΔΟΥ

ΔΕΤΑΠ
ΔΩΔΕΚΑΝΗΣΙΑΚΗ ΕΤΑΙΡΕΙΑ ΑΝΑΠΤΥΞΗΣ & ΠΡΟΟΔΟΥ

ΠΡΟΣΚΛΗΣΗ ΕΚΔΗΛΩΣΗΣ ΕΝΔΙΑΦΕΡΟΝΤΟΣ

Η ΔΩΔΕΚΑΝΗΣΙΑΚΗ ΕΤΑΙΡΕΙΑ ΑΝΑΠΤΥΞΗΣ ΚΑΙ ΠΡΟΟΔΟΥ (ΔΕΤΑΠ), στα πλαίσια υλοποίησης της Κοινοτικής Πρωτοβουλίας EQUAL – δράση 1.3.1. «Ενίσχυση μόνιμου μηχανισμού καταγραφής και συνεχούς παρακολούθησης της επιχειρηματικότητας και των συναφών προς αυτήν δράσεων», υποέργο 6, προσκαλεί κάθε ενδιαφερόμενο φυσικό πρόσωπο να υποβάλει προσφορά μέχρι την 21Αυγούστου 2003 στις 15:00 μ.μ. για την εκτέλεση του έργου :

ΔΗΜΙΟΥΡΓΙΑ ΒΑΣΗΣ ΔΕΔΟΜΕΝΩΝ ΣΕ ΨΗΦΙΟΠΟΙΗΜΕΝΟ ΧΑΡΤΗ ΓΙΑ ΤΗ ΔΙΑΧΕΙΡΙΣΗ ΤΩΝ ΣΤΟΙΧΕΙΩΝ ΤΟΥ ΜΗΤΡΩΟΥ ΕΠΙΧΕΙΡΗΣΕΩΝ ΣΤΑ ΔΩΔΕΚΑΝΗΣΑ ΜΕ ΤΗΝ ΧΡΗΣΗ ΓΕΩΓΡΑΦΙΚΟΥ ΣΥΣΤΗΜΑΤΟΣ ΠΛΗΡΟΦΟΡΙΩΝ

Προϋπολογισμός: Ο συνολικός προϋπολογισμός του έργου ανέρχεται μέχρι του ποσού των 102.000 ΕΥΡΩ του Φ.Π.Α. μη συμπεριλαμβανομένου.

Οι υποψήφιοι μπορούν να παραλάβουν το αναλυτικό τεύχος της πρόσκλησης, όπου αναγράφονται οι όροι, οι προδιαγραφές και οι απαιτήσεις που αφορούν το συγκεκριμένο έργο, από τα γραφεία της ΔΕΤΑΠ
[Ταχ. Δ/νση: ΓΡΗΓΟΡΙΟΥ ΛΑΜΠΡΑΚΗ 8, ΡΟΔΟΣ
Τηλέφωνο: 22410/44280-1-2 FAX: 22410/44283, e-mail: detap@detap.gr]

ΓΙΑ ΤΗΝ ΔΩΔΕΚΑΝΗΣΙΑΚΗ ΕΤΑΙΡΕΙΑ ΑΝΑΠΤΥΞΗΣ ΚΑΙ ΠΡΟΟΔΟΥ
ΗΛΙΑΣ ΚΩΤΙΑΔΗΣ
ΠΡΟΕΔΡΟΣ Δ.Σ.

ΤΑ ΛΟΓΙΚΑ ΤΑ ΠΑΡΑΛΟΓΑ ΤΑ ΕΞΩΦΡΕΝΙΚΑ

... Σακάτεψαν το "Ελλη"

...
«Ζητούμε τη βουλή σου,
σοφέ Αβδουλλάχ.
Χρόνια εκατό κι επάνω σου
ο ήλιος σε λούζει.
Στράγγιξε βαθειά σου
του κόσμου αυτού ο χυμός, και σου μιλούνε
τα πουλιά τ' ουρανού, τ' αστέρια, ο κάμπος,
τ' άνθια κ' η λάμψη απ' τη μορφή του ανθρώπου.
Πες μας πως θα γιάνει αυτός ο τόπος;»
(Φώτος Πολίτης: "Καραγκιόζης ο Μέγας")
...

Ας πάρουμε τα πράγματα με όση νηφαλιότητα μας έχει απομείνει και ας τολμήσουμε να περιδιαβούμε την πλατεία **Κουντουριώτη** στο κέντρο της πόλης.

... Εδώ και μήνες απολαμβάνουμε "χύμα" στο οδόστρωμα δύο λοφίσκους από άμμο και άλλα οικοδομικά υλικά με μπάζα!

... Επίσης εδώ και κάτι "τέρμινα" διαχέεται στην ατμόσφαιρα μια εξωτική αύρα "βοθρίλας", όσοι περνάνε κλείνουν την μύτη τους μην τους πάρουν



• **"Ελλη":** *Η διάτρητη εξωτερική όψη της αισθητικής βαρβαρότητας*

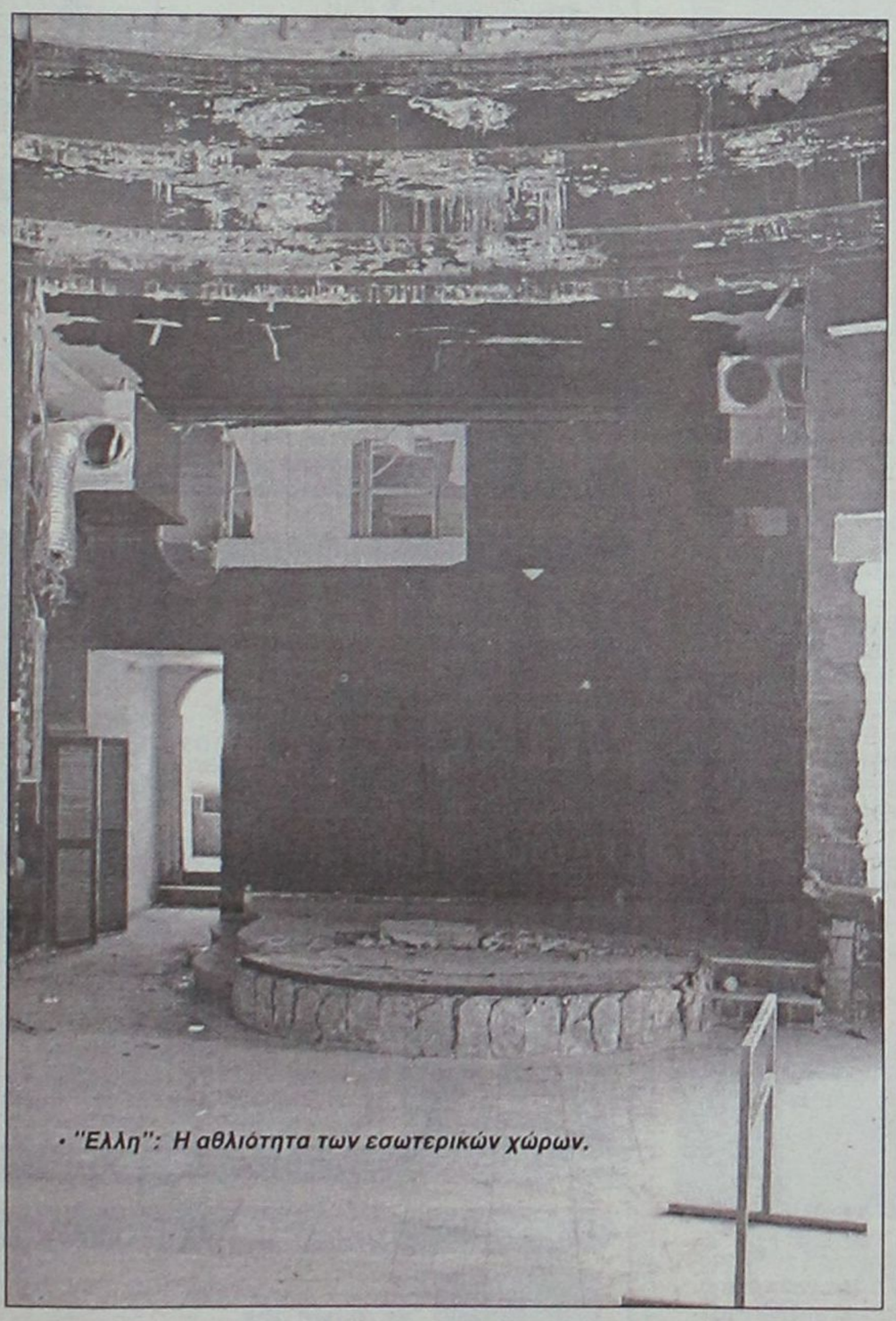

• ***"Ελλη": Η αθλιότητα των εσωτερικών χώρων.***



Κεντρική είσοδος του "Ελλη" με την επιγραφή Αίθουσα Φιλαρμονικής Δήμου Ρόδου".

Μονίμως ανοιχτή, με σπασμένη κλειδαριά είναι μια πρόκληση στον καθένα να μπει να δει τι υπάρχει παρά μέσα.

... Μην το επιχειρήσετε. Στο ένα μέτρο θα σας πάρει η μπόχα από το πρόχειρο W.C. που ανακουφίζει τους συνανθρώπους μας!

σβάρνα τα θανατηφόρα αέρια ενώ οι πιο ψυλλιασμένοι αναρωτιούνται αν αυτά τα λύματα καταλήγουν στην θάλασσα να κάνουν συντροφιά στους κολυμβητές!

Και αφ' υψηλού να τα εποπτεύει τον χώρο ένας μεταμοντέρνος "Κύκλωπας" με τρεις χάσκουσες μαύρες τρύπες, το πάλαι ποτέ "Ελλη", η θρυλική "Ρόντα" των παιδικών μας χρόνων.

Μπορείτε ελεύθερα να μπείτε μέσα στο κτίριο, και οι δύο είσοδοι, από την μεριά της πλατείας και της παραλίας είναι ανοιχτοί με τις κλειδαριές σπασμένες και να *"θαυμάσετε"* πως κατάντησε το ιστορικό κτίριο, κόσμημα της πόλης μας κάποτε.

- Οι περισσότεροι χώροι είναι βρομισμένοι με περιττώματα, οι "μυρουδιές" είναι αφόρητες, τα καλώδια ξεκινάνε από την κορφή και σέρνονται κάτω, διαμελισμένα διαχωριστικά από κόντρα πλακέ, τζάμια σπασμένα χάσκουν σαν καραμανιόλες, πάγκοι κατεστραμμένοι πυροσβεστήρες πεταμένοι εδώ και κει.

Μιλάμε για μια πανδαισία αθλιότητας.

... Τουλάχιστον ας κρύψουν από την κοινή θέα τις πομπές τους. Δύο κλειδαριές μόνον χρειάζονται!

Ούτε αυτό δεν είναι ικανοί να κάνουν;

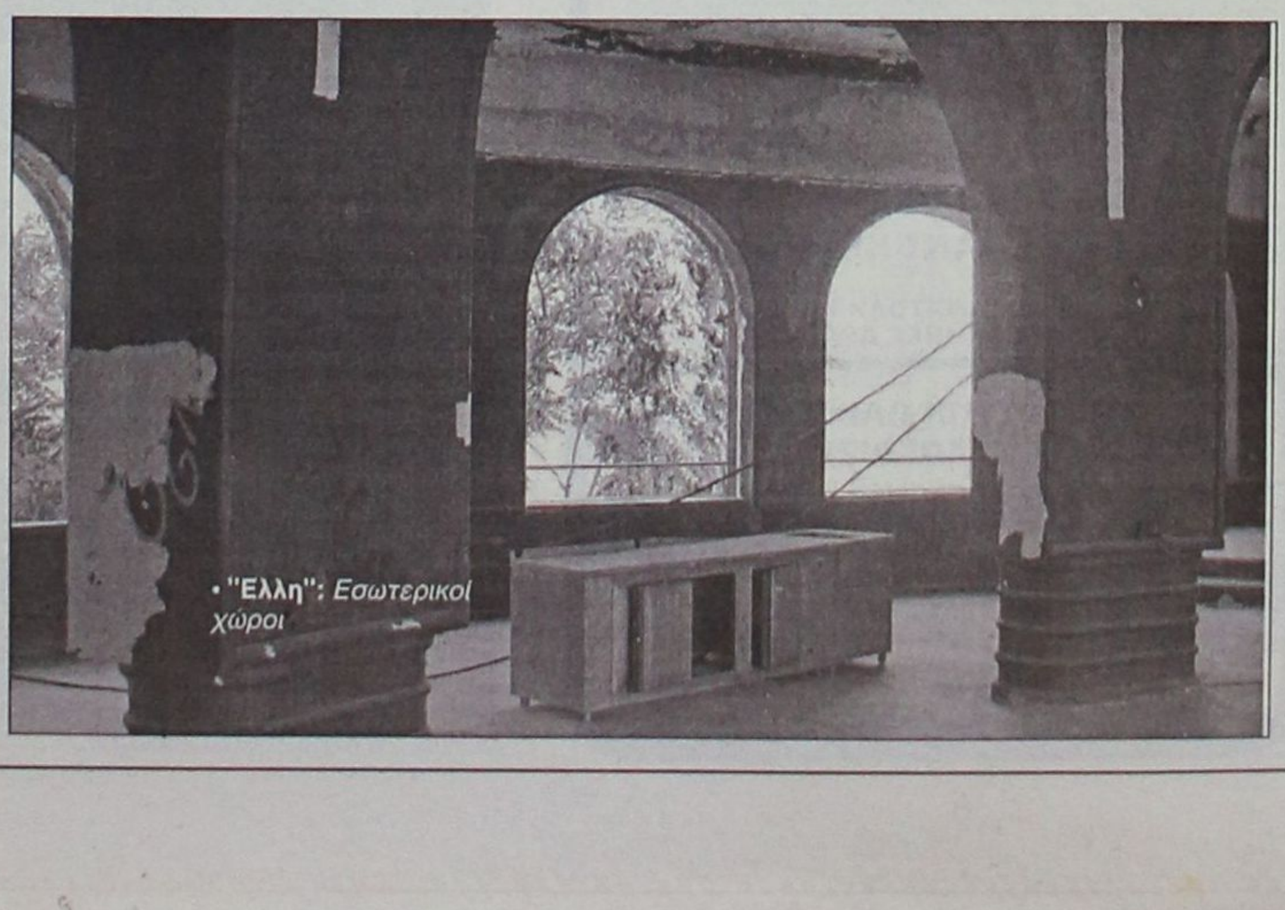

• **"Ελλη":** *Εσωτερικοί χώροι*

www.RodosVitrina.gr/Metropol.htm
FULLY AIR CONDITIONED
METROPOL
★MULTI-CINEMA★
ALPHA ODEON
ΤΗΛ. 22410.28400
WEEKLY PROGRAMME - ΕΒΔΟΜΑΔΙΑΙΟ ΠΡΟΓΡΑΜΜΑ 18/07/2003 - 24/07/2003

ΟΤΑΝ Η ΝΥΧΤΑ ΠΕΦΤΕΙ,
Ο ΜΕΓΑΛΥΤΕΡΟΣ
ΤΡΟΜΟΣ ΓΙΝΕΤΑΙ ΑΛΗΘΙΝΟΣ...
IN ENGLISH
THRILLER - HORROR
ΑΚΑΤΑΛΛΗΛΟ
ΑΙΘΟΥΣΑ 3
Η ΠΥΛΗ ΤΗΣ ΚΟΛΑΣΗΣ 'ΤΗΕΥ'
ΚΑΝΤΕ ΕΓΚΑΙΡΑ ΤΙΣ ΚΡΑΤΗΣΕΙΣ ΣΑΣ!
ΔΕΝ ΘΑ ΚΛΕΙΣΕΤΕ ΜΑΤΙ... ΤΟ ΣΚΟΤΑΔΙ ΚΡΥΒΕΙ ΠΑΝΤΑ ΤΟΥΣ ΧΕΙΡΟΤΕΡΟΥΣ ΕΦΙΑΛΤΕΣ!
ΠΡΩΤΑΓΩΝΙΣΤΟΥΝ: ΛΟΡΑ ΡΙΓΚΑΝ, ΤΖΟΝ ΕΙΜΠΡΑΑΜΣ
ΩΡΕΣ ΕΝΑΡΞΗΣ - SHOWTIMES 18:20, 20:30, 22:30

ΣΕ ΠΡΩΤΗ ΠΑΝΕΛΛΗΝΙΑ ΠΡΟΒΟΛΗ
Η ΠΙΟ ΑΝΑΜΕΝΟΜΕΝΗ ΤΑΙΝΙΑ ΤΟΥ ΚΑΛΟΚΑΙΡΙΟΥ
IN ENGLISH
ACTION - ADVENTURE - COMEDY
ΚΑΤ. ΑΠΟ 13 ΕΤΩΝ
ΑΙΘΟΥΣΑ 1
ΟΙ ΑΓΓΕΛΟΙ ΤΟΥ ΤΣΑΡΛΥ
ΔΡΑΣΗ ΠΕΡΑ ΑΠΟ ΤΑ ΟΡΙΑ....!!!
CHARLIE'S ANGELS FULL THROTTLE
Πρωταγωνιστούν οι ΑΓΓΕΛΟΙ: ΝΑΤΑΛΙ (Κάμερον Ντίαζ) ΝΤΙΛΑΝ (Ντρού Μπάριμορ), ΑΛΕΞ (Λούσι Λού)
ΩΡΕΣ ΕΝΑΡΞΗΣ - SHOWTIMES 18:10, 20:30, 22:45

ΤΟΝ ΕΚΠΑΙΔΕΥΣΕ ΝΑ ΣΚΟΤΩΝΕΙ...
ΤΩΡΑ ΓΙΑ ΤΟ ΚΑΛΟ ΟΛΩΝ
ΠΡΕΠΕΙ ΝΑ ΤΟΝ ΣΥΛΛΑΒΕΙ!
IN ENGLISH - THRILLER
ACTION - ADVENTURE
ΑΚΑΤΑΛΛΗΛΟ
ΑΙΘΟΥΣΑ 2
Ο ΚΥΝΗΓΗΜΕΝΟΣ
THE HUNTED
ΜΙΑ ΕΚΡΗΚΤΙΚΗ ΠΕΡΙΠΕΤΕΙΑ
ΜΕ ΔΥΟ ΔΥΝΑΤΟΥΣ ΒΡΑΒΕΥΜΕΝΟΥΣ ΜΕ ΟΣΚΑΡ
ΠΡΩΤΑΓΩΝΙΣΤΕΣ: ΤΟΜΙ ΛΙ ΤΖΟΟΥΝΣ ΚΑΙ ΜΠΕΝΙΣΙΟ ΝΤΕΛ ΤΟΡΟ
ΩΡΑ ΕΝΑΡΞΗΣ - SHOWTIME 22:40

ΤΙ ΓΙΝΕΤΑΙ ΟΤΑΝ ΕΝΑΣ ΕΠΙΤΥΧΗΜΕΝΟΣ ΔΙΚΗΓΟΡΟΣ ΚΑΙ ΜΙΑ ΠΡΩΗΝ ΚΑΤΑΔΙΚΟΣ ΓΝΩΡΙΖΟΝΤΑΙ ΚΑΙ ΕΡΩΤΕΥΟΝΤΑΙ ΜΕΣΩ INTERNET;;
IN ENGLISH-COMEDY
ΚΑΤΑΛΛΗΛΟ
ΑΙΘΟΥΣΑ 2
ΜΑ ΦΥΣΙΚΑ...ΤΗΣ ΤΡΕΛΗΣ!!!
ΤΟ ΣΠΙΤΙ ΤΗΣ... ΤΡΕΛΗΣ!!!
BRINGING DOWN THE HOUSE
ΜΙΑ ΞΕΚΑΡΔΙΣΤΙΚΗ ΚΩΜΩΔΙΑ ΜΕ ΤΟΝ ΣΤΙΒ ΜΑΡΤΙΝ ΚΑΙ ΤΗΝ ΚΟΥΙΝ ΛΑΤΙΦΑ
ΩΡΕΣ ΕΝΑΡΞΗΣ - SHOWTIMES 18:15, 20:20

ΠΑΡΑΣΚΕΥΗ 25 ΙΟΥΛΙΟΥ
FRIDAY 25 JULY
ΤΟ ΕΚΡΗΚΤΙΚΟ ΔΙΔΥΜΟ ΤΣΑΚΙ ΤΣΑΝ - ΟΟΥΕΝ ΓΟΥΙΛΣΟΝ ΣΤΗΝ ΔΙΑΣΚΕΔΑΣΤΙΚΗ ΠΕΡΙΠΕΤΕΙΑ
ΟΙ ΙΠΠΟΤΕΣ ΤΗΣ ΣΑΝΓΚΑΗΣ
SHANGHAI KNIGHTS
ΣΑΡΩΝΟΥΝ ΑΝΑΤΟΛΗ ΚΑΙ ΔΥΣΗ ΜΕ ΕΚΠΛΗΚΤΙΚΕΣ ΣΚΗΝΕΣ ΔΡΑΣΗΣ ΚΑΙ ΓΕΛΙΟΥ

ΜΙΑ ΠΡΩΤΟΤΥΠΗ ΠΑΙΧΝΙΔΙΑΡΙΚΗ ΚΑΙ ΑΠΟΛΥΤΑ ΚΑΛΟΚΑΙΡΙΝΗ ΚΟΜΕΝΤΙ
ΜΙΚΡΕΣ ΑΠΙΣΤΙΕΣ
LAUREL CANYON
ΜΙΑ ΕΚΡΗΚΤΙΚΗ ΕΡΜΗΝΕΙΑ ΑΠΟ ΤΗ 'ΦΡΑΝΣΙΣ ΜΑΚΝΤΟΡΜΑΝΤ"
Πληροφορίες, Κρατήσεις από 17:00
Information, Reservations after 17:00

Cine Phile

ΕΠΙΜΕΛΕΙΑ: ΚΥΡΙΑΚΗ ΠΕΤΡΙΔΟΥ

Οι Αγγελοι του Τσάρλι: Δράση πέρα από τα όρια (Charlie's Angels: Full Throttle)

Το σίκουελ της καταιγιστικής κωμικής περιπέτειας, "Οι Αγγελοι του Τσάρλι" (2000), σε σκηνοθεσία του "βιντεοκλιπά" McG, η οποία προβάλλεται, σε α' πανελλήνια προβολή, από το "Μετροπόλ Alpha Odeon".

Ως γνωστόν, η σειρά ταινιών βασίζεται στη θρυλική τηλεοπτική σειρά **"Οι Αγγελοι του Τσάρλι".**

Τους "Αγγέλους", λοιπόν, του 21ου αιώνα ενσαρκώνουν (και πάλι) οι: **Κάμερον Ντίαζ** "Κάτι τρέχει με τη Μαίρη", **Ντριου Μπάριμορ** "Ενας τραγουδιστής για το Γάμο μου" και η **Λούσι Λιου** "Σικάγο". Πολύς ντόρος έγινε για την-ολιγόλεπτη-εμφάνιση της **Ντέμι Μουρ** και όχι άδικα, βέβαια, αφού εκτός του ότι δείχνει τουλάχιστον 10 χρόνια νεότερη, κάνει και ένα μεγάλο comeback μιας



και είχε αποσυρθεί για μια πενταετία.

Απολαυστικοί είναι και οι κωμικοί **Ματ Λε Μπλανκ,** ένα από τα "Φιλαράκια", και ο Βρετανός **Τζον Κλινζ** "Ενα ψάρι που το έλεγαν Γουάντα".

Tips: Για τη συμμετοχή της στην ταινία, η Κάμερον Ντίαζ θα είναι η δεύτερη γυναίκα στην ιστορία, μετά τη Τζούλια Ρόμπερτς, που θα πάρει **την αστρονομική αμοιβή των 20 εκατομμυρίων δολλαρίων.**

* Η Ντριου Μπάριμορ εκτός του ότι είναι μία εκ των "Αγγέλων", **συμμετέχει ξανά και στην παραγωγή της ταινίας.**

Η γνώμη μας: Μπορούν να αιωρούνται για περισσότερη ώρα απ' ότι ο.. Κιάνου Ριβς στο "Μάτριξ", να τα βάζουν με δεκάδες κακούς χωρίς καμία βοήθεια, να πετάνε από αεροπλάνα, ελικόπτερα και ό,τι μπορεί να φανταστεί κανείς και να προσγειώνονται πάντα στις ψηλοτάκουνες γόβες τους χωρίς να τσαλακώσουν ούτε στιγμή τα μοδάτα ρούχα τους και πάντα έχουν την τελευταία ατάκα!



Οι πολυαναμενόμενοι λοιπόν, "Αγγελοι του Τσάρλι", είναι ξανά εδώ και πραγματοποιούν όλα όσα υπόσχονται: **Δράση στο maximum, διασκέδαση στο full και φυσικά "ατελείωτη πασαρέλα!**

Θα περάσετε καλά με τους "Αγγελους", αφού εκτός των άλλων, υπόσχονται και αρκετό γέλιο. Με μία προϋπόθεση όμως: **Μην τους πάρετε στα σοβαρά αφού ούτε και οι ίδιες το κάνουν (σ.σ. έντονο είναι το στοιχείο του αυτοσαρκασμού).**

Μην προσπαθήσετε να εξηγήσετε με τη λογική όλα όσα... απίστευτα συμβαίνουν στη μεγάλη οθόνη ούτε και ν' απορήσετε πως διατηρούν το απαράμιλλο στυλ τους τρέχοντας σε αγώνες μότορ-κρος καλύτερα από επαγγελματίες. **Δείτε τον σαν... καρτούν για ενήλικες.**

Οι "Αγγελοι" είναι εδώ για να μας διασκεδάσουν. Και το καταφέρνουν. Προμηθευτείτε με άφθονο ποπ-κορν και ετοιμαστείτε για ένα άκρως διασκεδαστικό δίωρο...

Η υπόθεση: Αυτή τη φορά οι "Αγγελοι" πρέπει να πάρουν στα χέρια τους δύο ασημένια δαχτυλίδια που περιέχουν κρυπτογραφημένες πληροφορίες για τις καινούργιες ταυτότητες ατόμων που ανήκουν στο Ομοσπονδιακό Πρόγραμμα Προστατευόμενων Μαρτύρων. Ξαφνικά, κάποιοι από τους μάρτυρες δολοφονούνται ενώ την εμφάνισή του κάνει και ένας μυστηριώδης "Αγγελος" από το παρελθόν...

AM adv.
ΠΑΛΛΑΣ 5 CINEMAS CENTER
18/07/2003 έως 24/07/2003
Ενημερωθείτε και από το επίσημο site μας
www.cinemapallas.gr

ΑΙΘΟΥΣΑ 5
VIEW FROM THE TOP
ΘΕΑ ΑΠΟ ΨΗΛΑ Κωμωδία / comedy
ΣΕ 1η ΠΑΝΕΛΛΗΝΙΑ ΠΡΟΒΟΛΗ!!!
Σταμάτα μόνο όταν φτάσεις ψηλά!
Η Γκουίνεθ Πάλτροου σε μια απολαυστική ταινία.. "πρώτης θέσης"!
ΠΡΩΤΑΓΩΝΙΣΤΟΥΝ: GWYNETH PALTROW, CHRISTINA APPLEGATE, MIKE MYERS, CANDICE BERGEN
in english
Ώρες Έναρξης: 18:15, 20:15, 22:15

ΑΙΘΟΥΣΑ 2
Ο ΤΙΜΩΡΟΣ / A MAN APART
Περιπέτεια / action movie
ΣΕ ΠΡΩΤΗ ΠΑΝΕΛΛΗΝΙΑ ΠΡΟΒΟΛΗ!!!
Η δυναμική επιστροφή του Βιν Ντίζελ!!!
Η εκδίκηση του θα είναι η μεγαλύτερη τιμωρία!
Μην το χάσετε!
ΠΡΩΤΑΓΩΝΙΣΤΟΥΝ: VIN DIESEL, LAVETZ TATE
in english
Ώρες Έναρξης: 18:00, 20:10, 22:30

ΑΙΘΟΥΣΑ 3
NARC Αστυνομικό θρίλερ / action thriller
Ένα συνταρακτικό αστυνομικό θρίλερ, TOP στις προτιμήσεις των κριτικών όλου του κόσμου, που είπαν για αυτό οτι είναι "Μία από τις καλύτερες ταινίες της χρονιάς κι ένα από τα καλύτερα αστυνομικά θρίλερ των τελευταίων χρόνων!".
Μία παραγωγή του TOM CRUISE με τους RAY LIOTTA και JASON PATRIC.
in english
Ώρες Έναρξης: 18:20, 22:40

ΑΙΘΟΥΣΑ 3
ΒΑΣΙΚΟΣ ΣΤΟΧΟΣ / BASIC
Αστυνομική περιπέτεια / Action thriller
Μία συνταρακτική αστυνομική περιπέτεια με τους Τζον Τραβόλτα και Σάμιουελ Λ. Τζάκσον!
Τα φαινόμενα καμιά φορά... απατούν!
Από τον σκηνοθέτη του "ΠΟΛΥ ΣΚΛΗΡΟΣ ΓΙΑ ΝΑ ΠΕΘΑΝΕΙ" και "ΤΟ ΚΥΝΗΓΙ ΤΟΥ ΚΟΚΚΙΝΟΥ ΟΚΤΩΒΡΗ"
ΠΡΩΤΑΓΩΝΙΣΤΟΥΝ: JOHN TRAVOLTA, SAMUEL L. JACKSON
in english
Ώρες Έναρξης: 20:30

ΑΙΘΟΥΣΑ 4
ΠΙΟ ΚΟΝΤΑ ΣΤΟΝ ΠΑΡΑΔΕΙΣΟ
Ρομαντική κομεντί / romantic comedy
Ένα ραντεβού στην κορυφή του Εμπάιαρ Στέιτ Μπίλντινγκ μπορεί να αλλάξει την ζωή της!
Μια ρομαντική κομεντί με την Κατρίν Ντενέβ και τον Γούιλιαμ Χαρτ.
(Φεστιβάλ Βενετίας 2002)
in french
Ώρες Έναρξης: 18:10, 20:20, 22:30

ΠΡΟΣΕΧΩΣ
EXTREME OPS
ΑΚΡΑΙΟΣ ΚΙΝΔΥΝΟΣ
Ο φόβος είναι το καλύτερο διεγερτικό!
CONFIDENCE
ΑΚΡΩΣ ΕΜΠΙΣΤΕΥΤΙΚΟ
Το πρόβλημα δεν ήταν τα λεφτά... το πρόβλημα είναι τα λεφτά!
THE EMPEROR'S CLUB
Η ΛΕΣΧΗ ΤΩΝ ΑΥΤΟΚΡΑΤΟΡΩΝ
Στη ζωή του καθενός, υπάρχει ένας άνθρωπος που κάνει τη διαφορά!
Κρατήσεις / Reservations 22410 24475 & 22410 70670

Άρτος (;) Θεάματα (;)...

... Και τηλεόραση (όπως λέμε τηλοψία...)

STAR

06.00 Οι ιππότες του Τιρ Να Νο
06.30 Οικογένεια Ανταμς
07.00 Ο αρκούδος στο μπλε σπίτι
07.30 Ρόλι-Πόλι-Ολι
07.45 Τόμας το τρενάκι
08.00 Θάντερκατς
08.30 Πόκεμον-Η επόμενη γενιά
09.00 Τομ και Τζέρι
09.30 Μπαρμπάρ
10.00 Τα στρουμφάκια
10.30 Οι πεταλούδες ελεύθερες πετούν (Ε)
12.00 Μικρές αμαρτίες (Ε) Κωμική σειρά.
13.00 Ειδήσεις
14.00 Οι θειο... σεβούμενοι (Ε)
15.00 Βαθύ κόκκινο (Ε)
16.00 Ειδήσεις
16.30 Ολα για την Ελενα. Κοινωνική - αισθηματική σειρά.
17.30 Παλόμα και Λορέντζο. Κοινωνική σειρά
18.30 Μονομάχος - Best of
19.30 Ειδήσεις
21.00 Ξένη ταινία. «Πύθωνας». Θρίλερ.
23.00 Ξένη ταινία. «Βουντού: Καταραμένη πόλη». Θρίλερ.
01.45 Ειδήσεις
01.15 Οι άλλοι. Σειρά μυστηρίου
02.15 Ξένη ταινία.
04.15 Αστέρια στο πεντάγραμμο.

ALTER

06.00 Alter kids.
10.55 Τα μυστικά της υγείας
11.00 Γιάγκο Κοινωνική - αισθηματική σειρά.
12.00 Αμεση επέμβαση. Ενημερωτική εκπομπή με τον Μάνο Τσιλιμίδη.
13.00 Ειδήσεις
14.00 Αποκλειστικά. Ενημερωτική εκπομπή με την Τατιάνα Στεφανίδου.
16.15 Τρώω υγιεινά
16.30 Τόλμη και γοητεία. Κοινωνική - αισθηματική σειρά.
17.00 Ειδήσεις στη νοηματική γλώσσα
17.15 Ελληνική ταινία. «Ταμτάκο, προχώρα, ξεβρόμισε τη χώρα». Κωμωδία.
19.00 Ειδήσεις
21.00 Μήτσι - χώστα (Ε)
22.15 Sex and the city
22.45 Ειδήσεις
22.55 Auto Alter. Εκπομπή για το αυτοκίνητο
23.00 Ξένη ταινία. «Τζέρι Σπρίγκερ: Η ταινία». Κωμωδία.
01.00 Aphrodisia
01.15 Ξένη ταινία
03.00 Ξένη ταινία
05.00 Τόλμη και γοητεία (Ε)
05.15 Alter clips



ΑΙΓΑΙΟΝ
ΑΝΩΝΥΜΗ ΑΣΦΑΛΙΣΤΙΚΗ ΕΤΑΙΡΕΙΑ
ΑΣΦΑΛΙΣΤΡΑ ΟΧΗΜΑΤΩΝ

ΕΙΧ		ΦΙΧ		ΦΙΧ. ΑΓΡΟΤ	
ΙΠΠΟΙ	ΚΟΣΤΟΣ	ΙΠΠΟΙ	ΚΟΣΤΟΣ	ΙΠΠΟΙ	ΚΟΣΤΟΣ
1-6	68,50 €	1-10	99,64 €	1-10	61,59 €
7-8	70,71 €	11-15	126,65 €	11-15	77,14 €
9-10	88,38 €	16-20	141,79 €	16-20	90,63 €
11-12	89,85 €	21-30	154,88 €	21-30	99,23 €
13-14	102,02 €	31-40	170,43 €	31-40	106,19 €
15-20	130,37 €	41-55	740,06 €	41-55	113,55 €
21-25	138,47 €	56-75	867,74 €	56-75	140,97 €
		76 και άνω	970,85 €	76 και άνω	158,16 €

ΜΟΤ/ΤΑ - ΜΟΤ/ΤΕΣ	
ΚΥΒΙΚΑ	ΚΟΣΤΟΣ
50	17,19 €
51-125	30,28 €
126-250	87,98 €
251-650	128,08 €

Ασφάλιστρα στο Β/Μ 03, 6ΜΗΝΟ, με τις εξής καλύψεις: Πυρός για **3.000** € και κάλυψη μεταφερόμενου οχήματος **3.000** €

ΕΙΔΙΚΕΣ ΤΙΜΕΣ ΓΙΑ ΔΗΜΟΣΙΟΥΣ ΥΠΑΛΛΗΛΟΥΣ ΕΙΧ

ΙΠΠΟΙ	έως 6	7-8	9-10	11-12	13-14	15-20	21-25
ΚΟΣΤΟΣ €	118,57	122.26	152,46	154,68	175,28	223,91	237,91

Ασφάλιστρα στο Β/Μ 03, 12ΜΗΝΟ, με τις εξής καλύψεις: Πυρός για **3.000** € και κάλυψη μεταφερόμενου οχήματος **3.000** €, υλικές ζημιές τρίτων **100.000** €, σωματικές βλάβες τρίτων **500.000** €

ΑΙΓΑΙΟΝ ΑΝΩΝΥΜΗ ΑΣΦΑΛΙΣΤΙΚΗ
ΑΛΕΞ. ΔΙΑΚΟΥ 9 (ENANTI Hondos center)
ΤΗΛ.(22410) 26722, 75701

ET 1

08.00 Κουκλο-μεγάλοι και πολυσπορία
08.05 Chapi chapeau-Βίνκα
08.15 Κουκλο-μεγάλοι και πολυσπορία
08.25 Andy pandy
08.30 Τελετάμπις
09.00 Τα διδυμάκια
10.00 Παγκόσμιο πρωτάθλημα υγρού στίβου. Απευθείας μετάδοση.
11.45 Φύση και πρωταθλητές
12.00 Μαριάνα, ένας αγνός έρωτας (Ε) Ξένη σειρά.
14.00 Ειδήσεις
14.30 Οι ατρόμητοι. Νεανική σειρά.
15.25 Τσικιτίτας
16.10 Ουράνιο τόξο
16.30 Ατίθασα νιάτα. Δραματική-νεανική σειρά.
17.30 Ειδήσεις
18.00 Στα φτερά του έρωτα
19.00 Παγκόσμιο πρωτάθλημα υγρού στίβου
21.00 Κοίτα τι έκανες. Η Σεμίνα Διγενή υποδέχεται στο στούντιο της ΕΤ1 λαμπερά και πολυσυζητημένα πρόσωπα με ζωές σαν μυθιστόρημα, στα οποία επιφυλάσσει αξέχαστες εκπλήξεις.
23.00 Ειδήσεις
24.00 Η δυτική πτέρυγα. Δραματική σειρά.
01.00 Μάτλοκ. Σειρά δράσης
02.00 Μάνιξ Σειρά δράσης

NET

07.00 Πρώτη ματιά
10.00 Αγονη γραμμή
10.30 Το υγρό στοιχείο
11.00 Ο γύρος του κόσμου με τρένο. Σειρά ντοκιμαντέρ.
12.00 Ειδήσεις
13.00 Η κατσαρόλα, το γεύμα κι ο ουρανίσκος
14.00 Ταξίδια. Σειρά ντοκιμαντέρ
15.00 Ειδήσεις
16.00 Διακόσμηση με στυλ
16.30 Η ιστορία του τυριού. Σειρά ντοκιμαντέρ, ιταλικής παραγωγής..
17.00 Συν και πλην. Ψυχαγωγικό και ενημερωτικό μαγκαζίνο που παρουσιάζουν οι Λένα Αρώνη και Ανδρέας Ροδίτης.
18.00 Ειδήσεις
19.00 Αμαζόνιος
20.00 Στην εντατική. Δραματική σειρά.
21.00 Ειδήσεις
22.00 Μπλε πλανήτης - Η ιστορία των ωκεανών
23.00 Αρχαία ήπειρος
24.00 Βαλκάνια, ηφαίστειο πολιτισμών
00.30 Ειδήσεις
00.45 Στο ασανσέρ
00.50 Οι μουσικοί του κόσμου

ET 3

08.01 Η αδρεναλίνη στα ύψη
08.30 Πάω για δουλειά
09.00 Ο Φλόιντ στη Μεσόγειο
09.30 Ο Μέγας Αλέξανδρος στη δυτική τέχνη
10.30 Οι ταξιδιώτες
11.00 Κοντραπούντο
12.00 Το βαφτιστήρι του Αλέξανδρου Ντοκιμαντέρ.
12.30 Του κύκλου τα γυρίσματα
13.00 Μουσικό πρόγραμμα
14.30 Ασιατικές παραδόσεις: για μια κούπα γεμάτη ρύζι
14.45 Μακρινές φιλίες
15.00 Ειδήσεις
15.30 Mixer
17.00 Πανελλήνιο πρωτάθλημα beach volley juniors 2003
18.00 Beach soccer
19.00 Το αηδόνι της Σμύρνης
19.30 Στα ίχνη του μεγάλου βασιλιά
20.10 Μακρινές φιλίες
20.30 Ειδήσεις
21.30 Αληθινά σενάρια
22.30 Ξένη ταινία. «Χρυσάφι και πάθος»
24.00 Ειδήσεις
00.30 Ξένη ταινία. «Οι συγγενείς»
02.30 Ντοκιμαντέρ
02.30 Μουσικό πρόγραμμα
03.30 Μούμιες και θαύματα στην Αρχαία Αίγυπτο (Ε) Ντοκιμαντέρ.

FILMNET

05.00 Ξένη ταινία. «Ο πύργος του μαρτυρίου»
06.15 Ξένη ταινία. «Οι νταήδες»
08.30 Ξένη ταινία. «Φαντάσματα εφηβείας»
10.05 Ξένη ταινία. «K-PAX»
12.10 Ξένη ταινία. «Οι λωποδύτες»
14.05 Ξένη ταινία. «Ενας ιππότης... μαύρα χάλια»
15.40 U.S.: Οι καλύτερες ταινίες της εβδομάδας
16.15 Ξένη ταινία. «Κιπούρ»
18.20 Ξένη ταινία. «Κάποιος θα τσιμπήσει»
19.55 Ξένη ταινία. «Ο άγνωστος κώδικας»
22.00 Ξένη ταινία. «Γυναίκα στο νερό»
24.00 Ξένη ταινία. «Το κοίταγμα της ηδονής 9»
24.00 Ξένη ταινία.

SUPER SPORT

17.00 Τένις
19.00 Ποδόσφαιρο
21.00 Supersport drive
21.30 Ποδόσφαιρο
22.30 Μπάσκετ
01.30 Ποδόσφαιρο
03.30 Υδάτινα σπορ
05.00 Βόλεϊ
06.30 Ιστιοπλοΐα

MEGA

07.00 Πρώτη έκδοση. Ενημερωτική εκπομπή με τον Γιώργο Βλάχο.
10.00 Σαν στο σπίτι σας (Ε). Ψυχαγωγική εκπομπή με τον Φώτη Σεργουλόπουλο και τη Μαρία Μπακοδήμου.
13.10 Εμείς κι εμείς (Ε) Κωμική σειρά.
14.00 Ειδήσεις
15.00 Το ρετιρέ (Ε)
16.00 Περί ανέμων και υδάτων (Ε) Κοινωνική σειρά. Παίζουν: Θανάσης Βέγγος, Δέσποινα Μπεμπεδέλη, Αντιγόνη Βαλάκου, Σπύρος Παπαδόπουλος
16.50 Οι άντρες δεν υπάρχουν πια (Ε) Κωμική σειρά.
17.45 Ματιές στα γεγονότα
17.50 Απαγορευμένη αγάπη. Κοινωνική σειρά. Παίζουν: Νικήτας Τσακίρογλου, Κώστας Αρζόγλου, Μπέτυ Λιβανού.
18.30 Φιλοδοξίες. Κοινωνική σειρά.
19.10 Δέκα λεπτά κήρυγμα (Ε) Κωμική σειρά. Παίζουν: Κάρμεν Ρουγγέρη, Αριέττα Μουτούση, Δ. Κουρούμπαλη κ.ά.
20.00 Κεντρικό δελτίο ειδήσεων
21.00 Τα τετράγωνα των αστέρων. Τηλεπαιχνίδι γνώσεων.
21.40 Σ' αγαπώ, μ' αγαπάς (Ε)
22.20 Κλείσε τα μάτια (Ε) Κοινωνικό δράμα.
23.20 Ξένη ταινία. «Στρατιώτες του μέλλοντος». Περιπέτεια επιστημονικής φαντασίας.
00.15 Τελεύταία γεγονότα
00.30 Ξένη ταινία (Σ)
02.30 Ξένη ταινία. «Πορεία ελευθερίας». Κοινωνική - δραματική.
05.00 Αφρικα (Ε)

ANT 1

06.00 Ειδήσεις του CBS
06.20 Οι εργένηδες (Ε)
07.00 Καλημέρα με τον ANT1. Ενημερωτική εκπομπή με τον Γιάννη Παπαδόπουλο.
09.55 Ο καιρός της εβδομάδας
10.00 Πρωινός καφές. (Best of). Ψυχαγωγική-ενημερωτική εκπομπή με την Ελένη Μενεγάκη.
11.00 Τα νέα το ANT1 σε 1'
11.05 Πρωινός καφές. (Σ)
13.05 Super game
13.10 Ant1 game
13.15 Πάτερ ημών (Ε) Κωμική σειρά.
14.00 Τα νέα του ANT-1
14.55 Χρήμα και Χρηματιστήριο
15.05 Οι Μεν και οι Δεν (Ε) Κωμική σειρά.
15.25 Super game.
15.30 Ιδιαιτέρα για κλάματα (Ε) Κωμική σειρά.
16.30 Κωνσταντίνου και Ελένης (Ε) Κωμική σειρά. Παίζουν: Χάρης Ρώμας, Ελένη Ράντου, Μαρία Λεκάκη
17.30 Τα νέα του ANT-1- Ειδήσεις στη νοηματική γλώσσα
17.40 Ο καιρός της εβδομάδας.
17.50 Καλημέρα ζωή. Κοινωνική σειρά. Παίζουν: Μίνα Χειμώνα, Γιώργος Βασιλείου, κ.ά.
18.40 Θησαυροφυλάκιο. Τηλεπαιχνίδι που παρουσιάζει ο Ανδρέας Μικρούτσικος
19.20 Η λάμψη. Καθημερινή κοινωνική σειρά. Παίζουν: Χρήστος Πολίτης, Νίκος Απέργης, κ.ά.
20.00 Τα νέα του ANT-1
21.00 Ακρως οικογενειακόν (Ε) Κωμική σειρά. Παίζουν: Γιάννης Μπέζος, Ναταλία Τσαλίκη, Αντιγόνη Γλυκοφρύδη, Σοφία Ολυμπίου
22.00 Οι στάβλοι της Εριέτας Ζαΐμη (Ε)
23.10 Τα νέα του Ant1 σε 1'
23.15 Survivor
00.15 Ειδήσεις
00.35 Προσωπικά ταξίδια
00.40 The X-files
01.40 Εξωγήινη απειλή

ALPHA

05.45 Καινούργια ημέρα Ενημερωτική εκπομπή που παρουσιάζει η Μαρία Νικόλτσιου.
06.45 Πρώτη σελίδα. Ενημερωτική εκπομπή.
10.00 Καλώς τους - Best of Ψυχαγωγικό μαγκαζίνο με τη Ρούλα Κορομηλά
13.10 Θα σε δω στο πλοίο (Ε) Αισθηματική - κωμική σειρά
14.00 Ειδήσεις
14.50 Μαρία. Κοινωνική σειρά (Ε)
15.45 Εσμεράλντα Κοινωνική σειρά (Ε)
17.10 Ειδήσεις
17.15 Εσμεράλντα (Συν.)
17.50 Κάτω από την Ακρόπολη (Ε)
19.00 Μαριμάρ
20.00 Ειδήσεις
21.00 Πάτρα - Βενετία. (Ε). Κωμική σειρά. Παίζουν: Αννα Παναγιωτοπούλου, Νένα Μεντή, Κλέων Γρηγοριάδης, Ρέα Καραγιαννίδου.
22.00 Για πάντα φίλες. (Ε) Κομεντί. Παίζουν: Ελισάβετ Κωνσταντινίδου, Χριστίνα Αλεξανιάν, Μαρία Πρωτόπαππα κ.ά.
23.00 Χορεύοντας στη σιωπή. Δραματική σειρά.
23.45 ΟΛΑ III. Best of. Εκπομπή με τον Θέμο Αναστασιάδη
00.45 Ειδήσεις
01.00 ΟΛΑ III. Best of. (Συν.)
01.30 Το πνεύμα του κακού. Σειρά τρόμου
02.30 Νικίτα
03.30 Ο λαβύρινθος του πάθους (Ε)
04.45 Τηλεαγορές
05.00 Λόγω... ζωής (Ε)



Ο γιατρός... κοντά και πέρα



Δίαιτες: Μύθοι και αλήθειες

Πάρα πολύ συχνά ακούμε για κάποια καινούρια δίαιτα η οποία μας βοηθάει να χάσουμε πολλά κιλά σε λίγες ημέρες ή υπόσχεται οριστική απώλεια βάρους. Δίαιτες που ακολουθούν οι σταρ του Χόλυγουντ ή δίαιτες που ενεργοποιούν το μεταβολισμό. Πριν αποφασίσετε να ακολουθήσετε κάποια τέτοια δίαιτα, την οποία διαβάσατε σε καλοκαιρινό τεύχος κάποιου περιοδικού lifestyle, καλό θα είναι να γνωρίζετε κάποιους μύθους σχετικά με τις δίαιτες που κυκλοφορούν κατά καιρούς και υπόσχονται θαύματα. Το Flash-Care σας παρουσιάζει κάποιους τυπικούς μύθους γύρω από τις δίαιτες και τη διατροφή καθώς φυσικά και την αλήθεια.

Μύθος 1ος

Μία πολύ αυστηρή δίαιτα μπορεί να επιφέρει απώλεια βάρους μέχρι 3 κιλά, σε μία εβδομάδα.

Αλήθεια

Είναι φυσιολογικά αδύνατο να υπάρξει απώλεια τριών κιλών λίπους μέσα σε μία εβδομάδα, κάτι που σημαίνει ότι ακόμη και αν κάποιος καταφέρει να χάσει 3 κιλά σε μία εβδομάδα, η απώλεια αυτή θα είναι νερό και το χειρότερο, μυϊκή και οστική μάζα. Μόνο το ένα κιλό μπορεί να είναι λίπος.

Η απώλεια μυϊκής μάζας μάλλον δημιουργεί προβλήματα καθώς η μυϊκή μάζα είναι ο ιστός του σώματος που ουσιαστικά "καίει" πολλές θερμίδες. Μειώνοντας λοιπόν το ποσοστό μυϊκής μάζας στον οργανισμό, μειώνεται και ο βασικός μεταβολισμός, κάτι που σημαίνει ότι τρώγοντας την ίδια ποσότητα φαγητού, το σωματικό βάρος αυξάνεται.

Επιπλέον απώλεια μετάλλων από τα οστά, αυξάνει την πιθανότητα εμφάνισης οστεοπόρωσης αργότερα στη ζωή.

Μύθος 2ος

Υπάρχουν τροφές που αυξάνουν το μεταβολισμό ή "καίνε" το λίπος.

Αλήθεια

Μακάρι να υπήρχαν, διότι δε θα υπήρχε πρόβλημα παχυσαρκίας. Μπορεί να υπάρχουν κάποιες τροφές, όπως ο καφές και κάποια μπαχαρικά που αυξάνουν λίγο το μεταβολισμό αλλά αυτή η αύξηση είναι μάλλον αμελητέα.

Φυσικά δεν υπάρχουν και τροφές που "καίνε" το λίπος, όπως πιστεύουν πολλοί για το λεμόνι ή το γκρέιπφρουτ. Μην πιέζετε λοιπόν τον εαυτό σας να τρώει ή να πίνει κάτι που δεν του αρέσει γιατί το μόνο που θα καταφέρετε θα είναι να χαλάσετε τη γεύση σας.

Μύθος 3ος

Με τη γυμναστική "σφίγγει" το λίπος και δυσχεραίνεται η απώλεια βάρους.

Αλήθεια

Ο συνδυασμός σωματικής δραστηριότητας και σωστής διατροφής είναι ιδανικός και αποτελεί τον καλύτερο τρόπο απώλειας βάρους. Η γυμναστική δε "σφίγγει" το λίπος, αλλά βοηθάει στην ανάπτυξη μυϊκής μάζας και παράλληλα στην ελαχιστοποίηση της απώλειας αυτής, κατά την περίοδο της δίαιτας.

Η ζυγαριά μπορεί να μη δείξει το θεαματικό αποτέλεσμα που θα έδειχνε μόνο με τη δίαιτα, αλλά όσα κιλά χάσετε θα είναι κατά το μεγαλύτερο ποσοστό λίπος.

Επιπλέον η διατήρηση ή και ενίσχυση της μυϊκής μάζας καθιστά ακόμα δυσκολότερη την επαναπρόσληψη των χαμένων κιλών.

Μύθος 4ος

Τρώγοντας τροφές με 0% λιπαρά σημαίνει γρήγορη απώλεια βάρους.

Αλήθεια

Κατά πρώτον 0% λιπαρά δε σημαίνει και μηδενικές θερμίδες. Τα περισσότερα light προϊόντα διατροφής με 0% λιπαρά, έχουν θερμίδες, καθώς περιέχουν πρωτεΐνες ή υδατάνθρακες που επίσης αποδίδουν θερμίδες.

Μάλιστα σε πρόσφατη έρευνα παρατηρήθηκε ότι πολλά light προϊόντα με 0% λιπαρά, έχουν σημαντικά αυξημένη προσθήκη ζάχαρης για τη βελτίωση της γεύσης.

Παράλληλα τα λιπαρά αποτελούν απαραίτητο θρεπτικό συστατικό για τον οργανισμό και η σημαντική μείωση της πρόσληψης λίπους μπορεί να οδηγήσει σε πολλά προβλήματα υγείας όπως για παράδειγμα την έλλειψη λιποδιαλυτών βιταμινών (A, D, E και K).

Μύθος 5ος

Είμαι παχύσαρκος γιατί όλα τα μέλη της οικογένειάς μου είναι παχύσαρκα.

Αλήθεια

Το σωματικό λίπος δεν κληρονομείται. Πιθανόν να κληρονομείται η τάση για αύξηση του σωματικού λίπους. Πολλοί παχύσαρκοι γονείς έχουν παχύσαρκα παιδιά απλά και μόνο γιατί και τα παιδιά ακολουθούν το παράδειγμα των γονέων και τρώνε πολύ ή οι ίδιοι οι γονείς "υπερταΐζουν" τα παιδιά τους.

Συνήθως κληρονομούνται οι κακές διατροφικές συνήθειες και η έλλειψη φυσικής δραστηριότητας, παράγοντες που αναπόφευκτα οδηγούν σε αύξηση του σωματικού βάρους.

Ακόμα και αν "όλο το σόι" είναι παχύσαρκοι, αν ένα παιδί αθλείται και τρώει συνετά δεν πρόκειται να γίνει παχύσαρκο, κάτι που μειώνει σημαντικά και την πιθανότητα να γίνει παχύσαρκο στην ενήλικη ζωή. Το μεγαλύτερο ποσοστό παχύσαρκων παιδιών δυστυχώς καταλήγουν και παχύσαρκοι ενήλικες.

ΙΑΤΡΙΚΗ ΑΝΑΚΟΙΝΩΣΗ

Ο ιατρός

ΣΤΕΦΑΝΙΔΗΣ ΚΩΝ/ΝΟΣ του ΚΥΡΙΑΚΟΥ

Ειδικός Ρευματολόγος

ΔΕΧΕΤΑΙ: *από τις 8 π.μ.-4 μ.μ.*

Αλεξάνδρου Διάκου 67,
συμβεβλημένος με το Δημόσιο
Τηλ, 2241032076

ΙΑΤΡΙΚΗ ΑΝΑΚΟΙΝΩΣΗ

ΠΑΥΛΟΥ ΑΝΔΡΕΑΣ
Οδοντίατρος
Πανεπιστημίου Αθηνών

Δέχεται: 08.30-13.00 και 17.30-21.00 καθημερινά
και Σάββατο 09.00-13.00

Στέλιου Κωτιάδη κ' Κων/νου Υδραίου γωνία
Τηλ, 22410-21860 κ' 6932184500

ΙΑΤΡΙΚΗ ΑΝΑΚΟΙΝΩΣΗ

Το ιατρείο της
ΜΙΚΡΟΒΙΟΛΟΓΟΥ
ΚΑΤΕΡΙΝΑΣ ΡΑΚΑ-ΚΑΤΣΑΝΕΒΑΚΗ

θα είναι **κλειστό το μήνα ΙΟΥΛΙΟ.**
Θα λειτουργήσει κανονικά από τον Αύγουστο

Π. ΜΕΛΑ 40 - ΡΟΔΟΣ

ΚΕΝΤΡΟ ΕΙΔΙΚΩΝ ΘΕΡΑΠΕΙΩΝ ΤΟΥ ΠΑΙΔΙΟΥ ΔΩΔΕΚΑΝΗΣΟΥ

ΚΩΝ/ΝΟΣ ΜΠΑΔΑΝΗΣ - ΣΟΥΖΗ ΓΕΩΡΓΙΛΟΠΟΥΛΟΥ

ΕΡΓΟΘΕΡΑΠΕΥΤΗΣ ΠΤΥΧΙΟΥΧΟΣ ΜΕΘΟΔΟΥ BOBATH N.D.T
ΜΕΘΟΔΟΣ PORTAGE
ΑΙΣΘΗΤΗΡΙΑΚΗΣ ΟΛΟΚΛΗΡΩΣΗΣ (S.I.)
ΜΕΤΕΚΠΑΙΔΕΥΣΗ ΣΤΙΣ ΝΕΥΡΟΛΟΓΙΚΕΣ ΚΑΙ ΚΙΝΗΤΙΚΕΣ ΔΙΑΤΑΡΑΧΕΣ
ΛΟΓΟΠΑΘΟΛΟΓΟΣ ΜΕΤΑΠΤΥΧΙΑΚΟ ΑΚΟΥΟΛΟΓΙΑΣ

Αποστόλου Παύλου 84, Ρόδος 85100,
τηλ. / fax (22410)60999/60579

Κέντρο Συμβουλευτικής & Αξιολόγησης Προσωπικότητας Παιδιών & Ενηλίκων

ΠΑΠΑΓΕΩΡΓΙΟΥ ΘΑΝΟΣ
Ψυχολόγος – Ψυχοθεραπευτής
ΠΑΝΕΠΙΣΤΗΜΙΟΥ ΑΘΗΝΩΝ

- Διερεύνηση Προσωπικότητας (Προφίλ- Δεξιότητες-Αδυναμίες)
- Δείκτης Νοημοσύνης Παιδιών και Ενηλίκων
- Μαθησιακές Δυσκολίες και Δυσλεξία
- Θεραπευτική Αντιμετώπιση Φοβιών-Ειδικών Φοβιών, Κατάθλιψης, Διαταραχής πανικού, Ψυχοσωματικών προβλημάτων, Τραυματικών γεγονότων ζωής (πένθος, χωρισμός, σχολική αποτυχία), Συναισθηματικών διαταραχών, Διαταραχών Διατροφής (βουλιμία-ανορεξία).
- Αντιμετώπιση προβλημάτων συμπεριφοράς παιδιών σε σχολείο-σπίτι
- Ανάπτυξη Κοινωνικών Δεξιοτήτων
- Βελτίωση Σχέσεων-Πρόγραμμα Ελέγχου Συγκρούσεων
- Βελτίωση Αυτοεκτίμησης-Αυτοεικόνας
- Συμβουλευτική Οικογένειας & Ζεύγους

Κ. Παλαιολόγου 105 - Ρόδος
Τηλ:22410 78668- Κιν: 6947371250 - Μόνο με Ραντεβού

PEGASIS

Εργαστήριο Κλινικής Ψυχολογίας

ΧΡΙΣΤΙΝΑ ΣΑΒΒΑΚΗ-ΓΚΡΑΝΖΑΝ
Κλινική Ψυχολόγος-Ψυχοπαθολόγος (DESS)
- Πτυχιούχος του Πανεπιστημίου Nancy Γαλλίας
- Μεταπτυχιακή ειδίκευση (DESS) στην Κλινική Ψυχολογία Ενηλίκου, Εφήβου και Παιδιού στο Πανεπιστήμιο Reims Γαλλίας

Για τον ενήλικο
- Ψυχοδιαγνωστική
- Ψυχολογική υποστήριξη
- Ατομική και οικογενειακή συνέντευξη
- Ψυχοθεραπεία αναλυτικής εμπνεύσεως

Για το παιδί
- Αξιολόγηση προσωπικότητας (τεστ νοημοσύνης, προβολής)
- Διάγνωση μαθησιακών δυσκολιών και συμπεριφορικών διαταραχών
- Συμβουλευτική επαγγελματικού προσανατολισμού
- Ψυχοθεραπεία μέσω παιχνιδιού και εικαστικών

Δέχεται με ραντεβού
Εθνικής Αντίστασης 15
Τηλ.: 77350-Κιν. 6937684251

ΙΑΤΡΙΚΗ ΑΝΑΚΟΙΝΩΣΗ

Το **ΜΙΚΡΟΒΙΟΛΟΓΙΚΟ ΕΡΓΑΣΤΗΡΙΟ** της ιατρού
ΧΑΜΟΥΖΑ-ΤΣΕΛΕΠΗ ΑΝΑΣΤΑΣΙΑΣ

θα παραμείνει κλειστό
από Παρασκευή **19/7/2003**
και θα επαναλειτουργήσει την Δευτέρα **4/8/2003**

Οδός Στέλιου Κωτιάδη 5
Τηλ. 2241074034

ΙΑΤΡΙΚΗ ΑΝΑΚΟΙΝΩΣΗ

Ο ΙΑΤΡΟΣ
ΧΕΙΡΟΥΡΓΟΣ - ΟΥΡΟΛΟΓΟΣ
ΘΕΟΔΟΣΙΟΣ Ε. ΤΡΙΑΝΤΑΦΥΛΛΟΥ

Αμερικής 7 (παλαιό ΤΑΞΥ)

Δέχεται: Καθημερινά 09.00-13.00
και 17.30-20.30
(εκτός Σαββάτου)

Τηλ. 2241 0 35235

ΝΤΟΡΑ ΚΩΝΣΤΑΝΤΙΝΟΠΟΥΛΟΥ
ΨΥΧΟΛΟΓΟΣ

Πτυχιούχος του Πανεπιστημίου της Καλιφόρνιας-Λος Αντζελες (UCLA)-Μεταπτυχιακές σπουδές στο Pepperdine University-Malibu California.

➤ Αμεση ψυχολογική υποστήριξη και επαγγελματική φροντίδα από έμπειρη Ψυχολόγο και Οικογενειακή Σύμβουλο.

➤ Η σωστή θεραπευτική σχέση μπορεί να επιφέρει ρεαλιστικές λύσεις για πραγματικά προβλήματα σε θέματα: μοναξιάς, μελαγχολίας, στρες, ανυπομονησίας, φοβίας, εθισμού, οικογενειακών σχέσεων, διαζυγίου, κακομεταχείρισης, συναισθηματικών δυσκολιών, αυτοπεποίθησης, ανασφάλειες, μεταβατικά στάδια ζωής, βουλιμίας, ανορεξίας, απώλειας, πένθους.

Τηλεφωνείστε στα τηλέφωνα:
(22410)35163 και 6944/980550
για ραντεβού και άμεση εξυπηρέτηση.
Διεύθυνση: Καρίας 1
Περιοχή Ροδίνι - Ρόδος

Έτος και επί τα αυτά

Σόλαρις

Η μισή κυβέρνηση είναι στο πλευρό του ενός –του πεθερού- και η άλλη στο πλευρό του Κύπριου.Ο πόλεμος μαίνεται και στη μάχη χρησιμοποιούνται όλα τα όπλα –και από τις δύο πλευρές. Οι πρώτες παράπλευρες απώλειες είναι ήδη ορατές. Όπως όλα δείχνουν θα ακολουθήσουν και άλλες, σε διάφορα επίπεδα. Εδώ και αν ισχύει το «ας πρόσεχαν»! Κάποιοι άφηναν πίσω τους ακόμη και φωτογραφίες!

Πολλοί «τέως» έχουν εμφανιστεί στην υπόθεση. Υπάρχουν και νυν, μην ανησυχείτε. Απ' όλα έχει ο μπαξές! Ποιό θα είναι το τέλος αυτής της υπόθεσης, είναι λίγο δύσκολο να προβλεφθεί. Καλό θα είναι ο κ. Δαφέρμος να δει και κάποιους άλλους φακέλους της πολεοδομίας νομαρχιακής και δημοτικής. Αλήθεια τι έγινε με εκείνο το κτίριο μαμούθ στην είσοδο της πόλης; Ξεκαθάρισαν οι λεβέντες αν είναι νόμιμο ή όχι;

Και μέσα σε όλα να σου και το ανακοινωθέν από το ΤΕΕ για την επίμαχη υπόθεση. Και έτσι και γιουβέτσι!! Στηρίζουμε τον ένα, στηρίζουμε και τον άλλο και άντε εμείς να βγάλουμε άκρη! Άνετα θα μπορούσε να κατοχυρωθεί στο βιβλίο Γκίνες ως μνημείο –όχι παγκόσμιας κληρονομιάς...- αλλά συντεχνιακής νοοτροπίας και λογικής,. Και ύστερα σου λένε ότι είναι και σύμβουλοι του κράτους! Αν δίνουν τέτοιες συμβουλές, ζήτω που καήκαμε!

Είτε βγαίνεις και τοποθετείσαι καθαρά, χωρίς να παριστάνεις τον διπλωμάτη, είτε κάνεις την πάπια και όταν έρθει το πλήρωμα του χρόνου το ξαναβλέπεις . Τώρα εξηγείται η εμμονή ορισμένων που ήθελαν να κρατούν ως επτασφράγιστα μυστικά κάποιες εκθέσεις ελεγκτών. Προφανώς ήλπιζαν ότι θα έμπαιναν στο χρονοντούλαπο της ιστορίας για να μην θιγεί η συντεχνία! Έλα όμως που δεν τους βγήκε και τώρα παριστάνουν τους τεθλιμμένους συγγενείς! Μην μας πουν ότι περιμένουν τη Δικαιοσύνη. Αυτή θα κάνει σε άλλο επίπεδο τη δουλειά της. Υπάρχει η έκθεση Δαφέρμου και επ' αυτής θα έπρεπε –θετικά ή αρνητικά- να τοποθετηθούν. Όλα τα υπόλοιπα είναι προφάσεις εν αμαρτίαις.

Έχει και ζέστη...Κοίτα καιρό που διάλεξε ο Δαφέρμος να κτυπήσει! Αν κτυπήσει και σε καναδύο δήμους εκεί να δείτε τι έχει να γίνει! Μεγάλε; εδώ έχεις πολύ δουλειά, αν πράγματι επιθυμείς να δώσεις κτύπημα στη διαφθορά.

Γράφει η **ΗΡΩΔΙΑΣ** (Λ-λογο-κρίτως)

Του κουτρούλη ο γάμος έγινε στη Γ.Σ της ΔΑΝΕ το θράδυ του Σαββάτου. Ξανά στο ίδιο έργο θεατές. Στους πρωταγωνιστές προστέθηκε η γνωστή μας πια Γαβριέλα Τραμπουλέ που είχε την «τιμητική» της. Σφυροκοπήθηκε το προεδρείο από απλούς μετόχους αλλά και τον Γεράσιμο Αγούδημο αν υπάρχει κάποιο επίσημο χαρτί από την εταιρία που φέρεται να εκπροσωπεί. Εδώ να δείτε τι έγινε. Αλλα έλεγε ο πρόεδρος της εταιρίας, ο Τζάκ Γερονικόλας και άλλα διευθυντές και νομικοί της εταιρίας. Ο πρώτος ότι τέτοιο χαρτί δεν υπάρχει και οι άλλοι ότι το έχουν αλλά είναι κρατικό μυστικό(!) και δεν μπορεί να το δει κανείς! Εκεί που έπεσε το γέλιο ήταν όταν ο Γεράσιμος Αγούδημος ανέφερε ότι «ανάμεσα μας κυκλοφορεί μια κυρία που φέρεται να εκπροσωπεί το Χαιλέ Σελασιέ(!) και να υπόσχεται εκατομμύρια για τη σωτηρία της ΔΑΝΕ»!





Ο Γεράσιμος Αγούδημος ήταν καταπέλτης και προς την ΑΝΕΚ την οποία ευθέως κατηγόρησε ότι οδηγεί με μαθηματική ακρίβεια στο κλείσιμο την εταιρία. Είναι η τελευταία Γ.Σ της ΔΑΝΕ –τόνισε ο κ. Αγούδημος. Τα γεγονότα που θα ακολουθήσουν θα είναι καταλυτικά. Δυστυχώς είμαστε στην παραμονή του κλεισίματος της εταιρίας και γι' αυτό –είπε απευθυνόμενος στους μετόχους- σας ευχαριστώ για τη μέχρι τώρα συνεργασία. Ήταν από τις φορές που ο κεφαλλονίτης είχε γραμμένη την ομιλία του, γεγονός που έχει μια ιδιαίτερη σημασία. Η απογοήτευσή του από τη στάση της ΑΝΕΚ ήταν έκδηλη. Ήταν φανερό ότι ήξερε πολύ περισσότερα από αυτά που έλεγε. Ίσως ήταν μια τελευταία προσπάθεια να ξυπνήσει τους παράγοντες της ΑΝΕΚ που παρακολουθούσαν σιωπηλοί τα όσα τους καταμαρτυρούσε.

Οι σκηνές που έγιναν όταν έθετε ερωτήματα για την κ. Τραμπουλέ στους παράγοντες της εταιρίας ήταν απερίγραπτες! Με ποιο δικαίωμα κύριοι τους είπε καλεί το προσωπικό της εταιρίας και τους βγάζει λόγο; Της δώσατε στοιχεία που δεν τα δίνετε σε κανένα από εμάς! Εδώ να δείτε απαντήσεις...Ο ένας δεν ήταν εκεί όταν μίλησε στο προσωπικό, ο άλλος ίσα που την είδε γιατί μετά έφυγε για τη Λέρο, κ.λ.π, κ.λ.π.

Στο ίδιο μήκος κύματος κινήθηκε και ο Παναγιώτης Καραγιάννης που μίλησε για κηδεία της εταιρίας. Προκάλεσε μάλιστα τους κορυφαίους της ΔΑΝΕ να βγουν να πουν έστω και τώρα μερικές αλήθειες. Διαφορετικά θα τα πείτε στη διπλανή πόρτα, εννοώντας την πόρτα του εισαγγελέα. Απευθυνόμενος προς τον Αγούδημο αφού υπενθύμισε ότι σχεδόν πάντα ήταν απέναντι, δήλωσε την εκτίμησή του στο πρόσωπό του και έκλεισε λέγοντας ότι « ότι είναι λίγοι οι άνδρες που υπάρχουν εδώ μέσα και ενδιαφέρονται για τη ΔΑΝΕ».

Υ.Γ: Λίγο πριν κλείσει η στήλη έμαθε την θλιβερή είδηση. Ο στρατηγός, ο Γιώργος Κόκκινος, δεν είναι πια ανάμεσα μας. Έδωσε μια δύσκολη μάχη τους τελευταίους μήνες και το θράδυ του Σαββάτου την έχασε. Είχα τη τιμή να τον γνωρίσω πολύ γρήγορα –ξένοι και οι δύο σε τούτη τη πόλη- και να εκτιμήσω τις γνώσεις του αλλά και την εν γένει στάση του απέναντι στη ζωή. Χωρίς τους συνηθισμένους καθωσπρεπισμούς ο στρατηγός κατέθετε τις απόψεις τους χωρίς φόβο αλλά με πάθος όπως και την τεράστια γνώση του στο αντικείμενο του. Οσοι άκουγαν έβγαιναν κερδισμένοι. Ήταν αυτό που λέμε παλικάρι. Από εδώ και πέρα θα έχουμε τα βιβλία του να μας ενημερώνουν σε θέματα που λίγοι γνωρίζουν τόσο καλά όπως εκείνος. Στρατηγέ, καλό ταξίδι.



Επωνύμως

Το φάρμακο της πάσχουσας Υγείας

Δεν πρωτοτυπεί, ασφαλώς, η έκθεση του Ελεγκτικού Συνεδρίου που εντοπίζει τις αδυναμίες του Εθνικού Συστήματος Υγείας και προτείνει αλλαγές και ανατροπές προκειμένου να βελτιωθεί η κατάσταση και να φτάσει σ' ένα επίπεδο, το οποίο ν' ανταποκρίνεται στις απαιτήσεις των καιρών και στις ανάγκες του κοινού. Αρκεί, άλλωστε, μια επίσκεψη στα εξωτερικά ιατρεία οποιουδήποτε κρατικού νοσοκομείου για ν' αντιληφθεί κανείς ότι χρειάζεται μακρά κι επίπονη προσπάθεια για να φτάσουν οι παρεχόμενες από τον δημόσιο τομέα υπηρεσίες σ' ένα στοιχειωδώς αποδεκτό επίπεδο. Κι εκείνο που πρωτίστως χρειάζεται είναι συνέπεια και συνέχεια. Κάτι που αναντίρρητα χαρακτήριζε την προσπάθεια του αείμνηστου Γ. Γεννηματά όταν ξεκίνησε τη δημιουργία του ΕΣΥ. Υπήρχε σαφές και συγκεκριμένο σχέδιο βάσει του οποίου εργαζόταν και σ' αυτό οφειλόταν η επιτυχής πορεία που είχε τα πρώτα χρόνια η λειτουργία του νέου συστήματος. Κάτι, όμως, που κάποια στιγμή ανατράπηκε. Και κανείς δεν μπορεί να κατηγορήσει τη Νέα Δημοκρατία επειδή ως κυβέρνηση προσπάθησε το 1992 να προσδώσει στο Σύστημα Υγείας στοιχεία που ταίριαζαν στη δική της πολιτική φιλοσοφία (άνοιγμα στον ιδιωτικό τομέα), αλλά οι παρεμβάσεις εκείνες αποτέλεσαν καίρια πλήγματα σε βάρος των δομών και της λειτουργίας του διαμορφούμενου ακόμη ΕΣΥ.



Γράφει
η Ρένα Βενιανάκη
revenianaki@yahoo.com

Κάτι, άλλωστε, που συνεχίστηκε και μετά την επάνοδο του ΠΑΣΟΚ στην εξουσία και έκτοτε δεν έχει καταστεί δυνατό να ξαναβρεί το ΕΣΥ τον δρόμο του. Και ούτε, κατά πάσα πιθανότητα, θα τον βρει, αν οι πολιτικές δυνάμεις της χώρας δεν συνειδητοποιήσουν κάποια στιγμή ότι προβλήματα όπως της Υγείας ή και της Παιδείας δεν αντιμετωπίζονται με τις εμβαλωματικές ιδέες του κάθε κόμματος ή και του κάθε υπουργού, αλλά χρειάζονται μεθοδικότητα, προγραμματισμό και σταθερή εφαρμογή ενός σχεδίου με χρονικό ορίζοντα τουλάχιστον μιας εικοσαετίας.

Διαφορετικά, ας μη γελιόμαστε, λύση δεν πρόκειται να υπάρξει. Κι ας διατείνονται ό,τι θέλουν πολιτικοί και κόμματα - ιδιαίτερα εκείνα που κυβέρνησαν και κυβερνούν τη χώρα από το '74 και μετά. Με τις εύκολες προεκλογικού τύπου αιτιάσεις και τις "μεταρρυθμίσεις επί των μεταρρυθμίσεων" όχι μόνο δεν λύνονται προβλήματα, αλλά δημιουργούνται περισσότερα.

Από την Εφημερίδα "Το Εθνος της Κυριακής"

Εκ Βαθέων

Ο αριθμός ως μέθοδος ανέλιξης

Ισως λόγω καλοκαιριού θα έπρεπε ν' ασχοληθώ με κάτι ελαφρύτερο μιας και ζέστη και περισυλλογή δεν πολυδένουν. Εντούτοις λαμβάνω γύρω μου ερεθίσματα που δεν μπορούν να μείνουν ασχολίαστα. Πράγματα που όσο και να προσπαθώ να πείσω τον εαυτό μου ότι δεν με ενοχλούν κάτι μέσα μου επιμένει στο αντίθετο.

Ο αριθμός ας πούμε δεν είναι κάτι καινούργιο γι' αυτή τη χώρα. Εννοιολογικά είναι το κοινώς λεγόμενο "πατάω επί πτωμάτων" για να ανέβω. Σημαίνει ότι κάποιος χρησιμοποιεί ό,τι διαθέτει στο "οπλοστάσιό" του, θεμιτό ή αθέμιτο, για να πετύχει το στόχο του.

Συναντάται σχεδόν παντού, ιδίως σε χώρους όπου διακυβεύονται δόξα ή χρήμα ή και τα δύο μαζί. Αν και κατακριτέος από τις λαϊκές μάζες, ο αριθμός δεν εξαλείφεται γιατί είναι συνυφασμένος με την ανθρώπινη φύση που αποζητά την εξουσία.

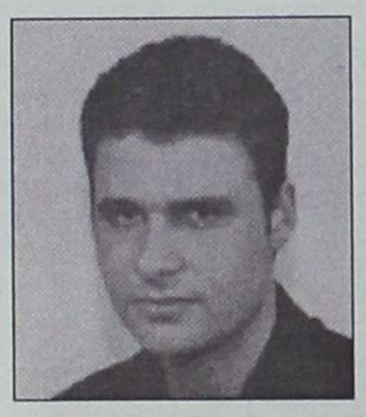

Γράφει ο
ΘΑΝΟΣ ΖΕΛΚΑΣ
(e-mail: thaz@vip.gr)

Υπάρχει βέβαια μια εξέλιξη στις μέρες μας που ξαφνιάζει. Επειδή η ρηχότητα έχει κατακυριέψει σχεδόν τα πάντα και καθετί κρίνεται εκ του αποτελέσματος, ο υπέρμετρα φιλόδοξος δεν κρύβεται για να μην υποπέσει σε δυσμενή σχόλια αλλά επειδή θεωρείται μαγκιά η απόκτηση υψηλής καρέκλας κάνει τα πάντα τόσο φανερά και τόσο αλλαζονικά που είναι ν' απορεί κανείς.

Το συγκεκριμένο ζήτημα όσο κι αν φαίνεται απόμακρο από τις καθημερινές μας ενασχολήσεις, έχει άμεσες και έμμεσες επιπτώσεις στον κοινωνικό ιστό.

Καταρχάς οδηγούμαστε σε μοντελοποίηση ζούγκλας με διαβαθμίσεις σαρκοβόρων και θηραμάτων με ενέδρες, με αποτίναξη κάθε αισθήματος οίκτου, αλτρουισμού και των ευρύτερων ανθρωπιστικών αξιών.

Κατά δεύτερον αλλοιώνονται οι ανθρώπινες σχέσεις λόγω του ότι εξαλείφεται η εμπιστοσύνη, ο σεβασμός και η φιλία. Άλλωστε σ' αυτές τις καταστάσεις η έννοια της φιλίας τείνει προς μια συναλλαγή. Δούναι και λαβείν με απώτερο στόχο να βολευτούν όλοι οι ημέτεροι.

Κατά τρίτο οι νεότεροι έχοντας λανθασμένα πρότυπα αναζητούν πίσω από κάθετι ένα γρήγορο και άμεσο κέρδος. Θα ήταν άλλωστε παράλογο να μη συμβαίνει αυτό όταν όλα τριγύρω τους λειτουργούν έτσι. Πλέον ένα μεγάλο ποσοστό δεν προσπαθεί να συγκρουστεί με το σύστημα για να το ανατρέψει αλλά παλεύει για να το φέρει στα μέτρα του.

Η έξαρση φαινομένων κοινωνικής παθογένειας δεν είναι τυχαία. Πατάει πάνω στην κενότητα της σύγχρονης ζωής και βρίσκει εξαθλιωμένες προσωπικότητες από την αδικία που υφίστανται, διογκώνει μέσα τους το πρόβλημα και τις οδηγεί σε κάθε είδους παρεκτροπές.

Είναι πλέον ορατή η αλλοίωση που έχει επέλθει σε όλες τις κοινωνικές εκφάνσεις και ως γνωστόν το ποτάμι δε γυρίζει πίσω. Μόνο μπροστά πηγαίνει παρασύροντας τα πάντα στο διάβα του.

Η τεράστια σκηνή που έχει στηθεί με τη δήθεν χλιδάτη ζωή, με την τηλεόραση να διαμορφώνει συνειδήσεις και καταστάσεις, με την πολιτική να ευνοεί τους λίγους και όχι απαραίτητα καλύτερους, απαιτεί στους πρωταγωνιστικούς ρόλους άτομα που δεν έχουν ηθικούς φραγμούς και διλήμματα.

Ίσως τελικά το δυσκολότερο στις μέρες μας να είναι η ανατροφή ενός παιδιού. Αν του δοθεί μια σωστή παιδεία με έμφαση στις πανανθρώπινες αξίες και στην ουσιαστική μόρφωση, έχει σοβαρές πιθανότητες όταν τελειώσει το πανεπιστήμιο να μοιράζει πίτσες. Αν του δοθεί μια παιδεία ωφελιμιστική με έμφαση σε αριστικές τάσεις έχει πάλι σοβαρές πιθανότητες να επιτύχει. Σαν παιδαγωγός όμως ποιος θα είναι πιο πετυχημένος;

Και τελικά η μεγάλη μου απορία είναι αν προχωρώντας μέσα στο χρόνο θα συνεχίσουμε να είμαστε άνθρωποι. Θα μείνουμε άνθρωποι ή θα μεταλλαχθούμε σε ανθρωποειδή όντα που προς τέρψην των φιλοδοξιών τους θα τρώμε ο ένας τον άλλον; Και επιτέλους ας μου πει κάποιος με το χέρι στην καρδιά: που οδεύει αυτός ο κόσμος;

Πολιτιστικές διαδρομές

Πολύτεχνο δρώμενο, από το "Μονόγραμμα" του Ελύτη

... "Ή κανείς ή όλοι μαζί"

Στον Παράδεισο έχω σημαδέψει ένα νησί
Απαράλλαχτο εσύ κι ένα σπίτι στη θάλασσα.

Με κρεβάτι μεγάλο και πόρτα μικρή
Εχω ρίξει μες στ' άπατα μιαν ηχώ
Να κοιτάζομαι κάθε πρωί που ξυπνώ

Να σε βλέπω μισή να περνάς στο νερό
Και μισή να σε κλαίω μες στον Παράδεισο.

(Οδ. Ελύτης)

...

Συνεχίζεται σήμερα και αύριο, στο διαμορφωμένο χώρο της Ροδιακής Επαυλης, το πολύτεχνο δρώμενο **"Ή κανείς ή όλοι μαζί"**, μια θεατρική μορφοποίηση των ποιημάτων από **"Το Μονόγραμμα"** του **Οδυσσέα Ελύτη**, που παρουσιάζει η **Θεατρική Ομάδα Ρόδου** *"Πράξις"*.

Ωρα έναρξης στις 9.30 το βράδυ, η είσοδος είναι ελεύθερη.

...

Ψηλά στο σπίτι με τις κληματίδες
Τα δετά τριαντάφυλλα, το νερό που κρυώνει
Πάντα εσύ το πέτρινο άγαλμα και πάνω εγώ η σκιά που μεγαλώνει.
Το γερτό παντζούρι εσύ, ο αέρας που το ανοίγει εγώ
Επειδή σ' αγαπώ και σ' αγαπώ
Πάντα εσύ το νόμισμα κι εγώ η λατρεία που το εξαργυρώνει:

Τόσο η νύχτα, τόσο η βοή στον άνεμο
Τόσο η στάλα στον αέρα, τόσο η σιγαλιά.
Τριγύρω η θάλασσα η δεσποτική

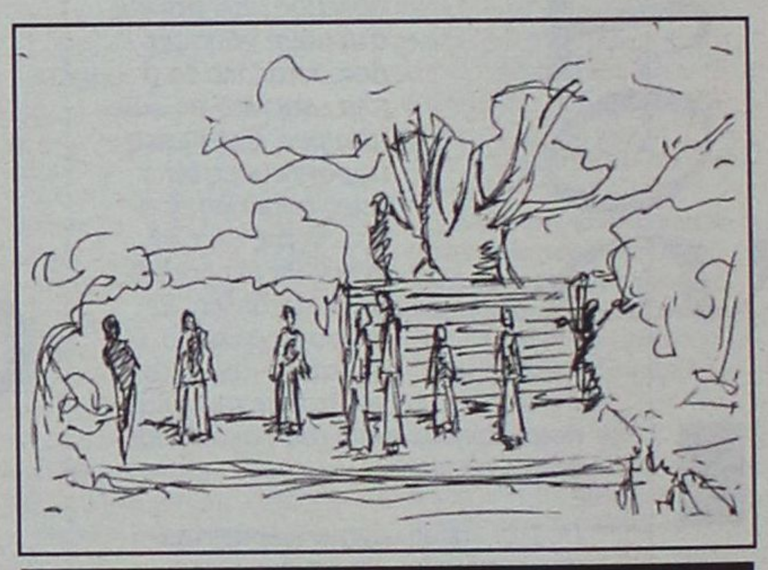

Μακέτα του διαμορφωμένου σκηνικού χώρου στην Ροδιακή Επαυλη, από την Μαρία Ανεζιά

Καμάρα τ' ουρανού με τ' άστρα
Τόσο η ελάχιστή σου αναπνοή.

Που πια δεν έχω τίποτε άλλο
Μες στους τέσσερις τοίχους, το ταβάνι, το πάτωμα
Να φωνάζω από σένα και να με χτυπά η φωνή μου
Να μυρίζω από σένα και ν' αγριεύουν οι άνθρωποι
Επειδή το αδοκίμαστο και το απ' αλλού φερμένο
Δεν τ' αντέχουν οι άνθρωποι κι είναι νωρίς, μ' ακούς
Είναι νωρίς ακόμη μες στον κόσμο αυτόν αγάπη μου

Να μιλώ για σένα και για μένα.»

... Χουντικό "ποπ-ροκ" στο Φεστιβάλ Σύμης

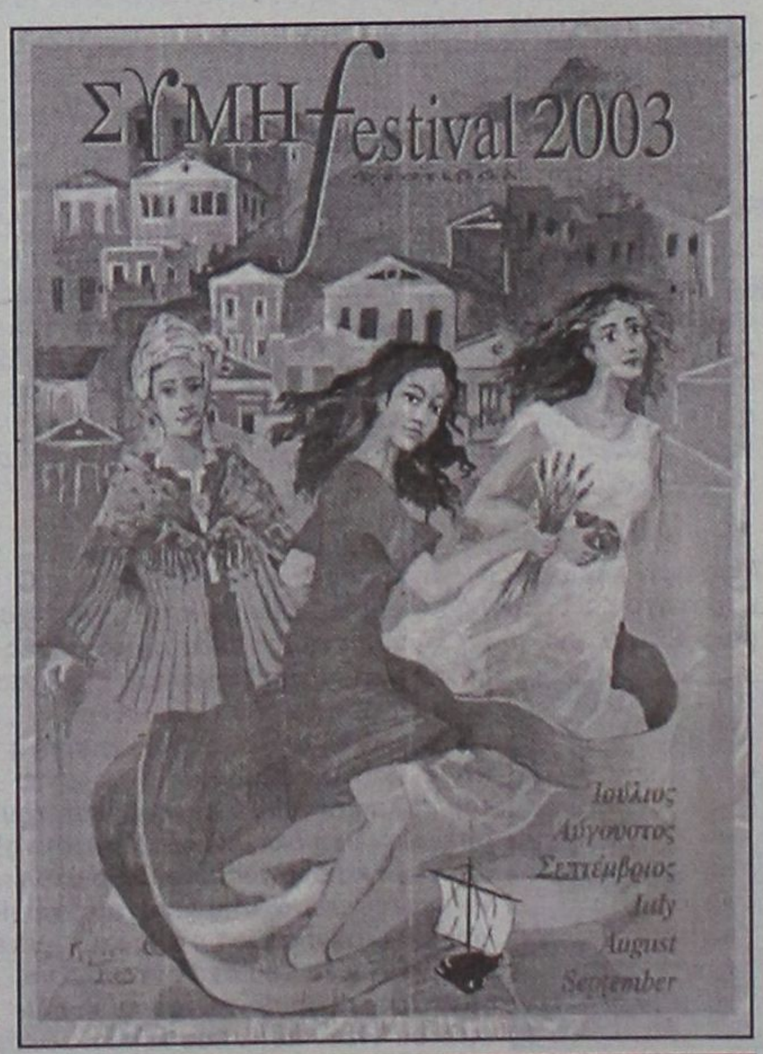

Στις 8 Αυγούστου, στα πλαίσια του **Φεστιβάλ Σύμης** θα γίνει ένα πάρτι *"ποπ και ροκ"*.
Διοργανωτής ο *"τηλεοπτικός ανακριτής"* της Χούντας, ο κ. **Νίκος Μαστοράκης.**
... "Ευτυχείτε", που θα έλεγε και ένας άλλος αστέρας του τότε καθεστώτος!

Ολα τα περιμέναμε στους χαλεπούς καιρούς που περνάμε, ο κ. **Νίκος Μαστοράκης**, ο τηλεοπτικός ανακριτής των φοιτητών που πήραν μέρος στην εξέγερση του Πολυτεχνείου, μας έλειπε.

Ο εν λόγω κύριος, παίρνει μέρος στο φετινό **"Φεστιβάλ Σύμης"** και συγκεκριμένα στις 8 Αυγούστου θα διοργανώσει πάρτι με *"ποπ"* και *"ροκ"* μουσική, ίσως για να θυμηθούμε τα περασμένα χουντικά κλέη και μεγαλεία.

... Ειλικρινά, τέτοιο βάθος απροσμέτρητον ξεφτίλας, το νησί της Σύμης δεν το αξίζει!

... Πανόραμα Ελληνικών Παραδοσιακών χορών

Στο ανακαινισμένο θέατρο Παλιάς Πόλης θα γίνει απόψε το βράδυ στις 9.30, η πρεμιέρα της φετινής λειτουργίας του, με την χορευτική ομάδα Ελληνικών Χορών της Νέλλης Δημόγλου. Το πρόγραμμα, χωρισμένο σε τέσσερις ενότητες (Αρχαία Ελλάδα, Βυζάντιο, Νεότερη Ελλάδα και Σύγχρονη Ελλάδα - Ελληνικό γλέντι), περιλαμβάνει χορούς και τραγούδια από κάθε γωνιά της επικράτειας αλλά και του Πόντου, της Καππαδοκίας και της Μικράς Ασίας.

Την καλλιτεχνική διεύθυνση έχει η Νέλλη Δημόγλου και την ορχήστρα απαρτίζουν οι μουσικοί Ηλίας Αναστασιάδης (λύρα), Παναγιώτης Μουζουράκης (κλαρίνο), Ανδρέας Ρηγάκης (ούτι), Περικλής Λαζαρίδης (κρουστά) και Απόστολος Ροδίτης (μπουζούκι). Τραγουδούν οι Ελένη Καρανάση, Ηλίας Αναστασιάδης και Περικλής Λαζαρίδης.

Ο ΙΚΟΘΕΝ

Παραλία Τσαμπίκας - Γκολφ και παραλία Αφάντου

Πωλείται η Ρόδος - μέσω ΕΤΑ

Εως το τέλος Οκτωβρίου υπολογίζεται ότι θα έχει πραγματοποιηθεί η εισαγωγή της εταιρείας **Ελληνικά Τουριστικά Ακίνητα** (ΕΤΑ) στο Χρηματιστήριο Αθηνών, απ' όπου εκτιμάται ότι θα αντληθούν περί τα 150 εκατ. ευρώ. (Ηδη έχουν πωληθεί "προμέτοχα" σε αρκετές *"οφσόρ"* εταιρείες, που κατά τον δημοσιογράφο **Αντώνη Καρκαγιάννη** της **"Καθημερινής"** δεν είναι και τόσο "παστρικιές".

«Απαντώντας στις αιτιάσεις περί "ξεπουλήματος της ελληνικής περιουσίας" ο κ. Τσοχατζόπουλος είπε *"πως οι περιοχές ιδιαιτέρου κάλλους όχι μόνο δεν εκποιούνται, αλλά παραχωρούνται στον ελληνικό λαό, μέσω της Τοπικής Αυτοδιοίκησης με την υποχρέωση της ΕΤΑ να τους συντηρεί".*

Αναφερόμενος στην είσοδο της εταιρείας στην Σοφοκλέους, ο διευθύνων σύμβουλος της εταιρείας Τάσος Χωμενίδης τόνισε πως *"η ΕΤΑ ως εισηγημένη στο χρηματιστήριο θα διέπεται από όλους εκείνους τους κανονισμούς που διασφαλίζουν την απαιτούμενη διαφάνεια στη διαχείριση της δημόσιας περιουσίας».*

Σε αυτές της υψίστου *"κάλλους"* διαβεβαιώσεις, υπάρχει και ο "αντίλογος", αυτή τη φορά από τον δημοσιογράφο **Γιώργο Βότση:**

«Με ζηλευτή, όντως, προίκα χτυπάει την πόρτα της Σοφοκλέους η εταιρεία Ελληνικά Τουριστικά Ακίνητα (ΕΤΑ Α.Ε.) *όπως την παρουσίασαν πασιχαρείς ο υπουργός Ανάπτυξης Α. Τσοχατζόπουλος και ο διευθύνων σύμβουλος της Τ. Χωμενίδης: 350 ακίνητα, 70.000 στρέμματα "τουριστικής γης", 40 επιχειρήσεις (καζίνα, μαρίνες, ακτές) 200 μισθωτικές συμβάσεις κ.ά.*

Η ένσταση, που έχει δημόσια προβληθεί, εντός και εκτός Βουλής, είναι εύλογη, βάσιμη και εξαιρετικά σοβαρή, αλλά περνάει "στο ντούκου".

Μεταξύ αυτών που παρουσιάζονται ως "προίκα" είναι και δημόσια κοινόχρηστη γη, εκτός συναλλαγής υποτίθεται (ακτές, εθνικοί δρυμοί, ιαματικές πηγές, σπήλαια κ.ά.) της οποίας βεβαίως η ΕΤΑ (και πρωτύτερα ο ΕΟΤ) έχει την απλή διαχείριση και όχι την κυριότητα - ώστε να εκποιείται και να ιδιωτικοποιείται.

Για μέγιστο θέμα του εθνικού μας πλούτου, που βγαίνει στο σφυρί ανεύθυνα, πρόκειται. Δεν θα πρέπει να ξεκαθαρίσει πριν από την προβλεπόμενη για τον Οκτώβριο είσοδο της ΕΤΑ στο Χρηματιστήριο;».



Ακης Τσοχατζόπουλος - Τάσος Χωμενίδης.
«Είναι απλό μπρε...
Το καλόπαιδο από δω, ο κύριος Τάσος όχι μονάχα δεν θα ξεπουλήσει την παραλία της Τσαμπίκας και το Γκολφ και την Παραλία Αφάντου, αλλά θα έχει το επαχθές προνόμιο να τα συντηρεί.
Αυτά μπρε παραχωρούνται στους "Τσαμπίκους", μέσω της Τοπικής Αυτοδιοίκησης.
... Το "πιάσατε" μπρε μπουνταλάδες;»

... Καπουτσίνο με μεζέ αγγουράκι

«Το γεγονός μάλιστα ότι φροντίζουμε στη διακίνηση των προϊόντων *να εξασφαλίζεται ότι η τιμή πλέον στα οπωροκηπευτικά και στα αγροτικά προϊόντα διαμορφώνεται στο χωράφι από τον αγρότη, παραγωγό και επομένως ελέγχεται η διαμόρφωση της τιμής μετά σε όλα τα στάδια που ακολουθούν, είτε είναι χοντρική αγορά είτε λιανική αγορά είτε λαική αγορά, μέχρι να φτάσει στον εσωτερικό καταναλωτή, δίνει νέα εργαλεία με τα οποία πρέπει να παλέψουμε για να ελέγχουμε την κατάσταση...».*

...

«Παράλληλα έχουμε σκοπό να αναδείξουμε τις αγορές *στις οποίες λειτουργούν οι επιχειρήσεις ως τον καθοριστικό παράγοντα που απαιτεί ένα καθαρό πλαίσιο ανεμπόδιστης με ίσους όρους συμμετοχής όλων των επιχειρήσεων στις αγορές για να μπορέσει να υπάρξει ανταγωνισμός, για να μπορέσει να υπάρξει ανταγωνισμός στις τιμές, για να μπορέσει να υπάρξει ανταγωνισμός στην ποιότητα, για να μπορέσει να υπάρξει ανταγωνισμός στην επάρκεια των προϊόντων τα οποία ζητούν οι καταναλωτές από τις αγορές...»*

...

Πληροφορίες μου είναι ότι ο καφές πουλιέται 4 με 5 ευρώ. *Στείλτε τους λοιπόν το μήνυμα και πέστε τους ότι άμεσα θα πέσει στα 2 με 2,5 ευρώ. Και εάν επιμείνεις να πουλάς με 4 και 5 ευρώ, σε περιμένω σε κάτι άλλο, μια και εδώ δεν μπορώ να σου το επιβάλλω...»!*

Ακης Τσοχατζόπουλος,
υπουργός Ανάπτυξης

... Καταστρέψανε το "Ελλη"

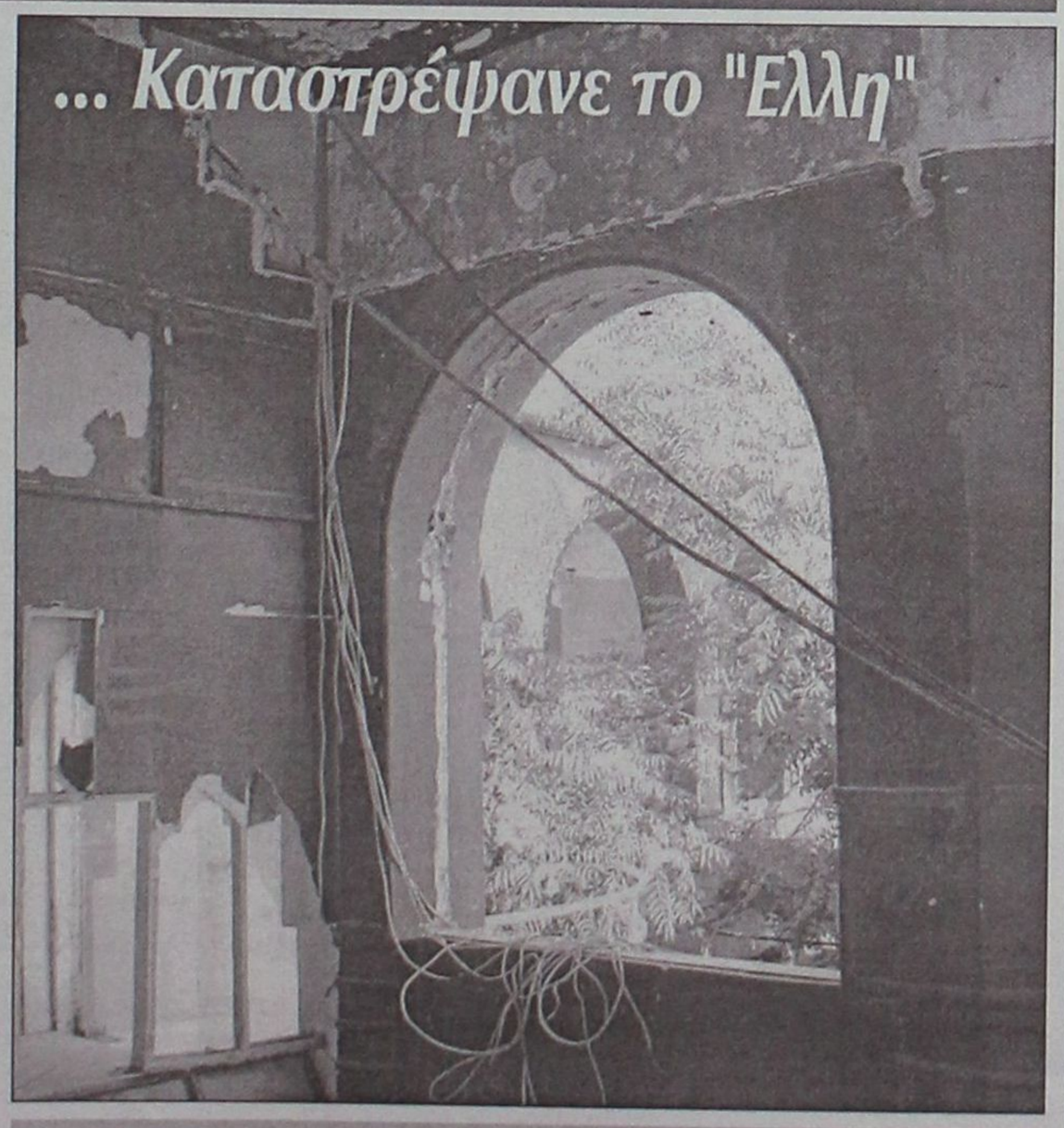

"Ελλη", εσωτερικοί χώροι. "Χύμα" καλώδια και σπασμένα διαχωριστικά.

... Ξεκίνησαν να το κάνουν γραφεία του Πολιτιστικού Οργανισμού, μετά το διαμόρφωσαν σε πολυμορφικό θεατρικό χώρο, ύστερα το έθεσαν στη διάθεση της Φιλαρμονικής, τέλος, πέρυσι ανακοίνωσαν ότι θα το κάνουν "καφενέ-ρετρό".

.... Το μόνο που καταφέρανε είναι να το κάνουνε "καλοκαιρινό", σχεδον το διαλύσανε εκ θεμελίων το "μαγαζί"!



●●● Εγκληματικές ελλείψεις σε ελικοδρόμια και ελικόπτερα του ΕΚΑΒ

Εγκληματικές ελλείψεις αναφέρονται στο πόρισμα για το ελικόπτερο του ΕΚΑΒ που κατέπεσε πριν από έναν περίπου χρόνο στην Ανάφη, κατευθυνόμενο προς το νοσοκομείο της Ρόδου.

Το ελικόπτερο σύμφωνα με το πόρισμα δεν διέθετε πλωτήρες, ούτε φώτα έρευνας, παρά το γεγονός ότι είχε εγκριθεί η εγκατάστασή τους. Παράλληλα, ο πομπός εντοπισμού ανάγκης δεν λειτούργησε, ενώ η εργαστηριακή έρευνα των κινητήρων και των οργάνων, έδωσε ευρήματα επί των διακοπτών μπαταρίας και γεννητριών.

Σε όλα αυτά προστίθεται και το γεγονός ότι το ελικοδρόμιο της Ανάφης δεν είχε συμπεριληφθεί στο εγχειρίδιο αεροναυτικών πληροφοριών της Ελλάδας και αποδεικνύεται περίτρανα το χάος που επικρατούσε σε όλη τη διάρκεια αεροδιακομιδής του ασθενούς.

...Φυσικά, πρώτο αίτιο για τους συντάκτες του πορίσματος είναι ο λαθεμένος χειρισμός του πιλότου!

●●● Ο Μπίλι και ο Yorgos στην Κω

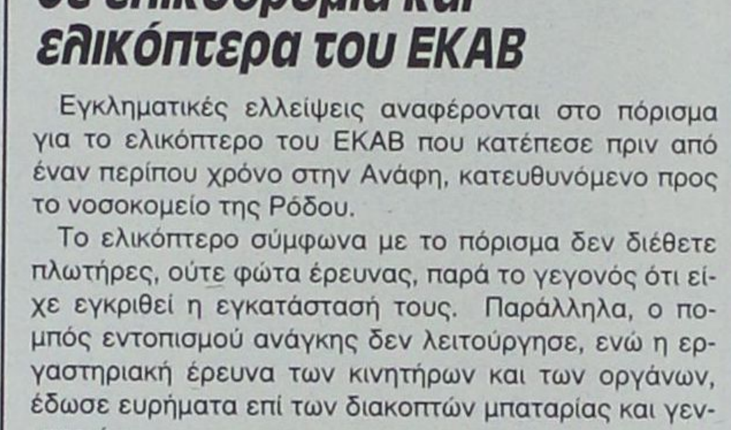

(Σκίτσο του Γιάννη Καλαϊτζή, από την "Ελευθεροτυπία")

●●● Χάθηκαν οι αρχιτέκτονες του Υπουργείου Αιγαίου

Κύριε Σηφουνάκη

«Με μεγάλη ανησυχία παρακολουθούμε την καθυστέρηση της στελέχωσης του γραφείου Προστασίας Περιβάλλοντος και αρχιτεκτονικής κληρονομιάς στην Επαρχία Καρπάθου-Κάσου.

Απ' ό,τι πληροφορηθήκαμε έχουν προχωρήσει οι επιλογές των προσώπων που θα απασχοληθούν στην Επαρχία μας (αρχιτέκτονας και τεχνολόγος δομικών έργων) αλλά αυτοί μετά την εκπαίδευσή τους δεν γνωρίζουμε πού ακριβώς βρίσκονται και σε ποιες ενδεχόμενα, υπηρεσίες απασχολούνται.

Κυριε υπουργέ, θα σας παρακαλούσα και μετά την εξαγγελία στην οποία πρόσφατα προβήκατε, σχετικά με τις εξειδικευμένες διατάξεις δόμησης στους παραδοσιακούς οικισμούς μεταξύ των οποίων και οικισμοί της επαρχίας, να ενεργήσετε για την άμεση στελέχωση του γραφείου προστασίας περιβάλλοντος και αρχιτεκτονικής κληρονομιάς στην Επαρχία Καρπάθου-Κάσου.

Εξάλλου, η στέγαση της εν λόγω υπηρεσίας είναι εξασφαλισμένη στις εγκαταστάσεις του Επαρχείου μας, όπως και στο παρελθόν σας έχει διαβεβαιωθεί».

Μιχάλης Ερωτόκριτος
Επαρχος Καρπάθου-Κάσου

●●● Μπουτίκ εξ Ανατολίας

"Γυναικεία αξεσουάρ επιχείρησε να μπάσει παράνομα στην χώρα μας ένας τούρκος λαθρέμπορος, ο οποίος συνελήφθη ενώ προσπαθούσε να περάσει από το λιμάνι της Κω, 233 γυναικείες τσάντες χειρός.

Ο λαθρέμπορος συνελήφθη, τα ανατολίτικα "ταγάρια" κατασχέθηκαν και το Τελωνείο της Κω γέμισε από "εμπορεύματα".

ΠΡΟΣΚΗΝΙΟ... ΠΑΡΑΣΚΗΝΙΟ

καινά (κενά)... δαιμόνια

ΠΟΛΙΤΙΚΑ - ΠΑΡΑΠΟΛΙΤΙΚΑ

Η λεζάντα που έγινε... σούπα

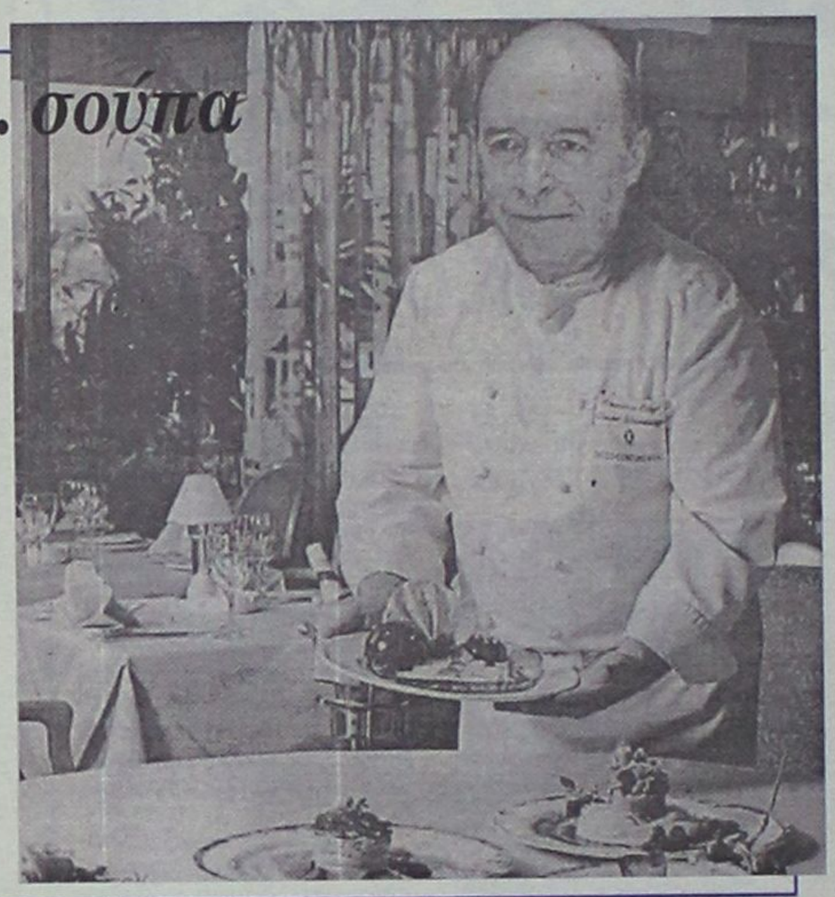

Ο δεξιοτέχνης σεφ επί το έργον. Οι μονίμως λιγούρηδες του εκσυγχρονισμού δεν διακρίνονται στη φωτό. Βρίσκονται πίσω από το παραβάν, ετοιμάζοντας τα υλικά για την παρασκευή των ντελικατέσεν. Το δικό του στομάχι τα πάει καλά μόνο με τη μεσογειακή δίαιτα. Θέμα συνήθειας είναι και οι γαστριμαργικές απολαύσεις. Τα ντελικατέσεν αποτελούν δόλωμα για τους άπληστους - η τύχη των οποίων έχει ως κατάληξη τη... μαρμάγκα. Τα ίδια κόλπα έκανε και ο Αλκιβιάδης μεταξύ Αθηναίων και Σπαρτιατών μέχρι που τον πήραν χαμπάρι και οι δύο (εχθροί) και ένα πρωί βρέθηκε... καθαρισμένος. Αυτός ο αφιλότιμος μέχρι και στην υπηρεσία των Περσών είχε ταχθεί. Για τη δόξα, το χρήμα, την εξουσία και τα συνοδά... μεγαλεία της. Ενας καλός μάγειρας ήταν κι' εκείνος που για χάρη του κόλλησαν ρετσινιά και στον μονίμως διωκόμενο Σωκράτη.

Δυστυχώς, κύριε σεφ, η λεζάντα σας έγινε σούπα...

Θα φάνε το κεφάλι τους, δικές τους οι ευθύνες

Ο κ. Δαφέρμος είναι πολύ καλά ενημερωμένος (περισσότερο απ' όσο νομίζουν κάποιοι...) για την υπόθεση του ξενοδοχείου "Ατλάντικα" στα Κολύμπια. Την ίδια πολύ καλή και τεκμηριωμένη ενημέρωση έχει (ή θα έχει σε λίγες μέρες) και για άλλες δύο παρόμοιες περιπτώσεις, εξ ίσου σημαντικές και τρανταχτές. Και τότε είναι πλέον, που, κυριολεκτικά, θα καεί το πελεκούδι.

Την περασμένη εβδομάδα από την ίδια αυτή στήλη σαφέστατα σημειώναμε ότι κρατικοί λειτουργοί δεν έχουν καμιά δουλειά να διαδραματίζουν ρόλο συμβούλων σε επιχειρηματίες που είναι βουτηγμένοι μέχρι το λαιμό σε πολεοδομικές παραβάσεις. Αν θέλουν ας ακούσουν τη συμβουλή αυτή και σίγουρα δεν θα βγουν ζημιωμένοι. Σε διαφορετική περίπτωση σύντομα θα πρέπει να αιτιώνται αποκλειστικά και μόνο εαυτούς για ό,τι θα ακολουθήσει.

Η απομάκρυνση της κ. Β. Μπούσιου από τη θέση της προϊσταμένης της Πολεοδομίας αποτελεί μόνο την κορυφή του παγόβουνου.

Αίνιγμα με Αβραμόπουλο

Τον Αβραμόπουλο φωτογράφιζε μια μικρή είδηση που δημοσιεύθηκε την περασμένη Τετάρτη σε αθηναϊκή εφημερίδα. Η απολύτως αινιγματική δήλωση ανέφερε: **«Ξενοδοχείο στο Καστελλόριζο, εκτάσεις στο Αγαθονήσι, πού θα βρίσκει χρόνο να ασχοληθεί με την πολιτική όταν επιστρέψει στη Ν. Δημοκρατία;".**

Από την επομένη της δημοσίευσης του αινίγματος κάποια λαγωνικά της Αθήνας άρχισαν να ψάχνουν και να σκαλίζουν.



Κι' αυτών ο νους στον Αβραμόπουλο πήγε κυρίως λόγω των σχέσεών του με το Καστελλόριζο από τότε που ήταν δήμαρχος Αθηναίων. Το Αγαθονήσι όμως και η απόκτηση εκτάσεων σ' αυτό (φυσικά για αξιοποίηση) πώς προέκυψε ξαφνικά;

Επί του παράντος τα λαγωνικά δεν έβγαλαν τίποτα. Δεν αποκλείεται όμως τις προσεχείς μέρες να δούμε πηχυαίους τίτλους σε μια ειδική κατηγορία εφημερίδων.

Πάντως θα ήταν πολύ καλό και για τα δύο μικρά ακριτικά νησιά να δουν τον πρώην δήμαρχο να επενδύει στη δύσκολη γη τους. Γιατί εκτός των άλλων, μ' αυτό τον τρόπο μπορεί ν' ακολουθήσουν κι' άλλοι.

Κι' έτσι μπλέξαμε και τα μπούτια μας

Είναι ευρύτατα γνωστό γιατί η Μάτα Χάρι έμεινε στην ιστορία. Φαίνεται όμως να μην είναι γνωστό στον κ. Αρ. Παυλίδη. Ας αναζητήσει λοιπόν κάποιο σχετικό πόνημα, ώστε όταν παίρνει το λόγο, και μάλιστα στη Βουλή, να μην παραβιάζει τις βασικές αρχές κάποιων αδιαμφισβήτητων ιστορικών δεδομένων. Οι αρχαίοι ημών πρόγονοι είχαν αποσαφηνίσει κατά τρόπο απόλυτο τι σημαίνει ωραίο και τι κάλλος. Τα "δύο πράσινα μάτια με μπλε βλεφαρίδες" μας προέκυψαν πολύ αργότερα. Εξού και το γνωστότερον "μπλέξαμε τα μπούτια μας".



Και δικό μας το χάλι!

Αλλάζουν τα ιδανικά και τα πρότυπα. Για τη Μπουμπουλίνα θα λέμε τώρα στα παιδιά; Για τη Μαντώ Μαυρογένους; Για τη Μάνα Σουλιώτισσα Για όσες αγίασαν για την πίστη τους; Για όσες μαρτύρησαν για να μην ατιμασθούν; Για τη Μητέρα Τερέζα; Για τις ηρωίδες σε περιόδους πολέμων και ειρήνης, που τα έδωσαν όλα για να συνεχίσουμε να υπάρχουμε σήμερα εμείς; Για τη μάνα που πρόσταζε το "ταν ή επί τας;". Για όλες εκείνες που φύλαξαν ως ατόφιο χρυσάφι τ' αθάνατα ιδεώδη, μαζί δε και την πνοή της καλής ψυχής;



Τέτοια (αναρίθμητα) θα λέμε τώρα στα παιδιά μας; Τρε μπανάλ! Τώρα, λέει, άλλαξαν οι εποχές. Πάρτε λοιπόν στη μούρη την εκπρόσωπο των νέων ιδανικών και προτύπων: Χριστίνα Ιακωβίδου, που την περασμένη εβδομάδα έδωσε σόου στη Ρόδο και έγινε, λέει, χαμός.

Και γιατί να μη γίνει άλλωστε χαμός; Φουστανέλες μήπως θα ξαναφέρουμε; Τα ξεβρακώματα δείχνουν ότι πάμε κατά διαβόλου - κι' ας μην τα ρίχνουμε όλα στους άλλους...

...και άλλα "καινά (κενά)... δαιμόνια" στη σελίδα 4

ΕΚΠΟΙΗΣΗ

ΣΤΟ ΒΙΒΛΙΟΠΩΛΕΙΟ ΧΑΤΖΗΙΩΑΝΝΟΥ

ΘΑ ΒΡΕΙΤΕ

Λογοτεχνικά Βιβλία -30%
Σχολικά Βοηθήματα -40%
Ξενόγλωσσα Βοηθήματα -40%

και πολλές άλλες προσφορές

Τάρπον Σπρινγκς 29 - Ρόδος
Τηλ. 2241024219

Lindia Thalassa
RESORT BEACH HOTEL

Στην μαγευτική Λίνδο, στην περιοχή Πεύκοι δημιουργήσαμε ένα πανέμορφο ξενοδοχείο διατηρώντας την αρχιτεκτονική της Λίνδου και την φυσική ομορφιά της περιοχής. Στόχος μας είναι να ικανοποιήσουμε τις ανάγκες των πελατών που ενδιαφέρονται για ξεκούραση, θάλασσα αλλά και νυχτερινή ζωή στην πανέμορφη Λίνδο.
Το ξενοδοχείο **"LINDIA THALASSA"** βρίσκεται δίπλα στη θάλασσα και αποτελείται από επιπλωμένα διαμερίσματα 2-4 ατόμων, με αυτόνομο κλιματισμό, δορυφορική τηλεόραση, τηλέφωνο, πολυκουζινάκι, ψυγείο.
Στις εγκαταστάσεις μας θα βρείτε την καταπληκτική πισίνα μας, το Snack Bar, Pool Bar και Mini Market.



Για κρατήσεις - πληροφορίες, μη διστάσετε να επικοινωνήσετε μαζί μας στα τηλέφωνα: 22440-29380-1, 22440-48181-3
Fax: 22440-48416/22440-48184

ΦΡΟΝΤΙΣΤΗΡΙΟ ΜΕΣΗΣ ΕΚΠΑΙΔΕΥΣΗΣ

Η ΔΟΜΗ

ΔΙΕΥΘΥΝΣΗ:
ΝΙΚΗΤΑΣ ΧΑΤΖΗΚΩΝΣΤΑΝΤΙΝΟΥ
ΛΟΥΚΑΣ ΚΩΣΤΑΣ

ΕΝΑΡΞΗ ΜΑΘΗΜΑΤΩΝ:

ΕΝΙΑΙΟ ΛΥΚΕΙΟ
1) Β' & Γ' (γενικής παιδείας & όλες οι κατευθύνσεις): 14 Αυγούστου
Διδάσκονται: ΜΑΘΗΜΑΤΙΚΑ - ΦΥΣΙΚΗ - ΧΗΜΕΙΑ - ΦΙΛΟΛΟΓΙΚΑ - ΑΡΧΕΣ ΟΙΚΟΝΟΜΙΚΗΣ ΘΕΩΡΙΑΣ ΑΝΑΠΤΥΞΗ ΕΦΑΡΜ. ΣΕ ΠΡΟΓΡΑΜ/ΚΟ ΠΕΡΙΒΑΛΛΟΝ

2) Α': : 1 Σεπτέμβρη
Διδάσκονται: ΜΑΘΗΜΑΤΙΚΑ - ΦΥΣΙΚΗ - ΧΗΜΕΙΑ - ΦΙΛΟΛΟΓΙΚΑ - ΑΡΧΕΣ ΟΙΚΟΝΟΜΙΑΣ ΕΦΑΡΜΟΓΕΣ ΠΛΗΡΟΦΟΡΙΚΗΣ

ΓΥΜΝΑΣΙΟ
Τάξεις α' - β' - γ' : 1 Σεπτέμβρη
Διδάσκονται: ΜΑΘΗΜΑΤΙΚΑ - ΦΥΣΙΚΗ - ΧΗΜΕΙΑ- ΦΙΛΟΛΟΓΙΚΑ

ΤΕΕ (β' κύκλος-εξετάσεις εθνικού επιπέδου): 1 Σεπτέμβρη
Διδάσκονται: ΜΑΘΗΜΑΤΙΚΑ-ΝΕΑ ΕΛΛΗΝΙΚΑ

ΕΓΓΡΑΦΕΣ: από 1 Αυγούστου, *καθημερινά από 9-1 π.μ. και 6-8 μ.μ., στο τηλέφωνο* ***2241033988.***
Για τα τμήματα πληροφορικής και ΑΟΘ: έως 1/9

ΔΙΕΥΘΥΝΣΗ ΦΡΟΝΤΙΣΤΗΡΙΟΥ
ΔΩΔΕΚΑΝΗΣΙΑΚΗΣ ΝΕΟΛΑΙΑΣ 12 κοντά στον κιν/φο ΠΑΛΛΑΣ